DIF toluca

Cuenta Pública 2024
Estado de Situación Financiera Comparativo
(Cifras en Pesos)

SISTEMA MUNICIPAL PARA EL DESARROLLO INTEGRAL DE LA FAMILIA DE TOLUCA. 3101 — **AL 31 DE DICIEMBRE DE 2024**

Cuenta (3)	Nombre de la Cuenta (3)	Año (4) 2024	Año (4) 2023	VARIACIÓN (5)	Cuenta (3)	Nombre de la Cuenta (3)	Año (4) 2024	Año (4) 2023	VARIACIÓN (5)
1000	**Activo**				**2000**	**Pasivo**			
1100	**Activo Circulante**				**2100**	**Pasivo Circulante**			
1110	**Efectivo y Equivalentes**	**9,294,173.28**	**7,957,418.84**	**1,336,754.44**	**2110**	**Cuentas por Pagar a Corto Plazo**	**25,190,647.73**	**28,677,751.53**	**-3,487,103.80**
1111	Efectivo	9,466,762.54	0.00	9,466,762.54	2111	Servicios Personales por Pagar a Corto Plazo	11,656,272.33	12,077,276.53	-421,004.20
1112	Bancos/Tesorería	-104,739.87	7,957,418.84	-8,062,158.71	2112	Proveedores por Pagar a Corto Plazo	1,494,667.67	4,699,277.07	-3,204,609.40
1113	Bancos Dependencias y Otros	0.00	0.00	0.00	2113	Contratistas por Obras Públicas por Pagar a Corto Plazo	38.19	67,434.08	-67,395.89
1114	Inversiones Temporales (Hasta 3 meses)	-67,849.39	0.00	-67,849.39	2114	Participaciones y Aportaciones por Pagar a Corto Plazo	0.00	0.00	0.00
1115	Fondos con Afectación Especifica	0.00	0.00	0.00	2115	Transferencias Otorgadas por Pagar a Corto Plazo	0.00	0.00	0.00
1116	Depósitos de Fondos de Terceros en Garantía y/o Administración	0.00	0.00	0.00	2116	Intereses, Comisiones y Otros Gastos de la Deuda Pública por Pagar a Corto Plazo	0.00	0.00	0.00
1119	Otros Efectivos y Equivalentes	0.00	0.00	0.00	2117	Retenciones y Contribuciones por Pagar a Corto Plazo	8,079,046.90	8,187,223.24	-108,176.34
1120	**Derechos a Recibir Efectivo o Equivalentes**	**8,079,661.29**	**2,075,995.08**	**6,003,666.21**	2118	Devoluciones de la Ley de Ingresos por Pagar a Corto Plazo	0.00	0.00	0.00
1121	Inversiones Financieras de Corto Plazo	0.00	0.00	0.00	2119	Otras Cuentas por Pagar a Corto Plazo	3,960,622.64	3,646,540.61	314,082.03
1122	Cuentas por Cobrar a Corto Plazo	331,152.50	331,152.50	0.00	**2120**	**Documentos por Pagar a Corto Plazo**	**0.00**	**0.00**	**0.00**
1123	Deudores Diversos por cobrar a Corto Plazo	7,748,508.79	1,744,842.58	6,003,666.21	2121	Documentos Comerciales por Pagar a Corto Plazo	0.00	0.00	0.00
1124	Ingresos por Recuperar a Corto Plazo	0.00	0.00	0.00	2122	Documentos con Contratistas por Obras Públicas por Pagar a Corto Plazo	0.00	0.00	0.00
1125	Deudores por Anticipos de la Tesorería a Corto Plazo	0.00	0.00	0.00	2129	Otros Documentos por Pagar a Corto Plazo	0.00	0.00	0.00
1126	Prestamos Otorgados a Corto Plazo	0.00	0.00	0.00	**2130**	**Porción a Corto Plazo de la Deuda Pública a Largo Plazo**	**0.00**	**0.00**	**0.00**
1129	Otros Derechos a Recibir Efectivo o Equivalentes a Corto Plazo	0.00	0.00	0.00	2131	Porción a Corto Plazo de la Deuda Pública Interna	0.00	0.00	0.00
1130	**Derechos a Recibir Bienes o Servicios**	**0.00**	**0.00**	**0.00**	2132	Porción a Corto Plazo de la Deuda Pública Externa	0.00	0.00	0.00
1131	Anticipo a Proveedores por Adquisición de Bienes y Prestación de Servicios a Corto Plazo	0.00	0.00	0.00	2133	Porción a Corto Plazo de Arrendamiento Financiero	0.00	0.00	0.00
1132	Anticipo a Proveedores por Adquisición de Bienes Inmuebles y Muebles a Corto Plazo	0.00	0.00	0.00	**2140**	**Títulos y Valores a Corto Plazo**	**0.00**	**0.00**	**0.00**
1133	Anticipo a Proveedores por Adquisición de Bienes Intangibles a Corto Plazo	0.00	0.00	0.00	2141	Títulos y Valores de la Deuda Pública Interna a Corto Plazo	0.00	0.00	0.00
1134	Anticipo a Contratistas por Obras Públicas a Corto Plazo	0.00	0.00	0.00	2142	Títulos y Valores de la Deuda Pública Externa a Corto Plazo	0.00	0.00	0.00
1139	Otros Derechos a Recibir Bienes o Servicios a Corto Plazo	0.00	0.00	0.00	**2150**	**Pasivos Diferidos a Corto Plazo**	**0.00**	**0.00**	**0.00**
1140	**Inventarios**	**0.00**	**0.00**	**0.00**	2151	Ingresos Cobrados por Adelantado a Corto Plazo	0.00	0.00	0.00
1141	Inventario de Mercancías para Venta	0.00	0.00	0.00	2152	Intereses Cobrados por Adelantado a Corto Plazo	0.00	0.00	0.00
1142	Inventario de Mercancías Terminadas	0.00	0.00	0.00	2159	Otros Pasivos Diferidos a Corto Plazo	0.00	0.00	0.00
1143	Inventario de Mercancías en Proceso de Elaboración	0.00	0.00	0.00	**2160**	**Fondos y Bienes de Terceros en Garantía y/o Administración a Corto Plazo**	**0.00**	**0.00**	**0.00**
1144	Inventario de Materias Primas, Materiales y Suministros para Producción	0.00	0.00	0.00	2161	Fondos en Garantía a Corto Plazo	0.00	0.00	0.00
1145	Bienes en Tránsito	0.00	0.00	0.00	2162	Fondos en Administración a Corto Plazo	0.00	0.00	0.00
1150	**Almacenes**	**258,054.36**	**239,012.01**	**19,042.35**	2163	Fondos Contingentes a Corto Plazo	0.00	0.00	0.00
1151	Almacén de Materiales y Suministros de Consumo	258,054.36	239,012.01	19,042.35	2164	Fondos de Fideicomisos, Mandatos y Contratos Análogos a Corto Plazo	0.00	0.00	0.00
1160	**Estimación por Perdidas o Deterioro de Activos Circulantes**	**0.00**	**0.00**	**0.00**	2165	Otros Fondos de Terceros en Garantía y/o Administración a Corto Plazo	0.00	0.00	0.00
1161	Estimaciones para Cuentas Incobrables por Derechos a Recibir Efectivo o Equivalentes	0.00	0.00	0.00	2166	Valores y Bienes en Garantía a Corto Plazo	0.00	0.00	0.00
1162	Estimación por Deterioro de Inventarios	0.00	0.00	0.00	**2170**	**Provisiones a Corto Plazo**	**0.00**	**0.00**	**0.00**
1190	**Otros Activos Circulantes**	**0.00**	**0.00**	**0.00**	2171	Provisión para Demandas y Juicios a Corto Plazo	0.00	0.00	0.00
1191	Valores en Garantía	0.00	0.00	0.00	2172	Provisión para Contingencias a Corto Plazo	0.00	0.00	0.00
1192	Bienes en Garantía (excluye depósitos de fondos)	0.00	0.00	0.00	2179	Otras Provisiones a Corto Plazo	0.00	0.00	0.00
1193	Bienes Derivados de Embargos, Decomisos, Aseguramientos y Dación en Pago	0.00	0.00	0.00	**2190**	**Otros Pasivos a Corto Plazo**	**0.00**	**0.00**	**0.00**
1194	Adquisición con Fondos de Terceros	0.00	0.00	0.00	2191	Ingresos por Clasificar	0.00	0.00	0.00
	TOTAL ACTIVO CIRCULANTE	**17,631,888.93**	**10,272,425.93**	**7,359,463.00**	2192	Recaudación por Participar	0.00	0.00	0.00
1200	**Activo no Circulante**				2199	Otros Pasivos Circulantes	0.00	0.00	0.00
1210	**Inversiones Financieras a Largo Plazo**	**0.00**	**16,015,527.78**	**-16,015,527.78**		**TOTAL PASIVO CIRCULANTE**	**25,190,647.73**	**28,677,751.53**	**-3,487,103.80**
1211	Inversiones a Largo Plazo	0.00	16,015,527.78	-16,015,527.78	**2200**	**Pasivo no Circulante**			
1212	Títulos y Valores a Largo Plazo	0.00	0.00	0.00	**2210**	**Cuentas por Pagar a Largo Plazo**	**0.00**	**0.00**	**0.00**

1213	Fideicomisos, Mandatos y Contratos Análogos	0.00	0.00	0.00	2211	Proveedores por Pagar a Largo Plazo	0.00	0.00	0.00
1214	Participaciones y Aportaciones de Capital	0.00	0.00	0.00	2212	Contratistas por Obras Públicas por Pagar a Largo Plazo	0.00	0.00	0.00
1220	**Derechos a Recibir Efectivo o Equivalentes a Largo Plazo**	**0.00**	**0.00**	**0.00**	**2220**	**Documentos por Pagar a Largo Plazo**	**0.00**	**0.00**	**0.00**
1221	Documentos por Cobrar a Largo Plazo	0.00	0.00	0.00	2221	Documentos Comerciales por Pagar a Largo Plazo	0.00	0.00	0.00
1222	Deudores Diversos a Largo Plazo	0.00	0.00	0.00	2222	Documentos con Contratistas por Obras Públicas por Pagar a Largo Plazo	0.00	0.00	0.00
1223	Ingresos por Recuperar a Largo Plazo	0.00	0.00	0.00	2229	Otros Documentos por Pagar a Largo Plazo	0.00	0.00	0.00
1224	Préstamos Otorgados a Largo Plazo	0.00	0.00	0.00	**2230**	**Deuda Pública a Largo Plazo**	**0.00**	**0.00**	**0.00**
1229	Otros Derechos a Recibir Efectivo o Equivalentes a Largo Plazo	0.00	0.00	0.00	2231	Títulos y Valores de la Deuda Pública Interna a Largo Plazo	0.00	0.00	0.00
1230	**Bienes Inmuebles, Infraestructura y Construcciones en Proceso**	**56,738,496.84**	**57,237,316.84**	**-498,820.00**	2232	Títulos y Valores de la Deuda Pública Externa a Largo Plazo	0.00	0.00	0.00
1231	Terrenos	10,753,186.00	10,753,186.00	0.00	2233	Préstamos de la Deuda Pública Interna por Pagar a Largo Plazo	0.00	0.00	0.00
1232	Viviendas	0.00	0.00	0.00	2234	Préstamos de la Deuda Pública Externa por Pagar a Largo Plazo	0.00	0.00	0.00
1233	Edificios no Habitacionales	45,985,310.84	45,985,310.84	0.00	2235	Arrendamiento Financiero por Pagar a Largo Plazo	0.00	0.00	0.00
1234	Infraestructura	0.00	0.00	0.00	**2240**	**Pasivos Diferidos a Largo Plazo**	**0.00**	**0.00**	**0.00**
1235	Construcciones en Proceso en Bienes de Dominio Público	0.00	0.00	0.00	2241	Créditos Diferidos a Largo Plazo	0.00	0.00	0.00
1236	Construcciones en Proceso en Bienes Própios	0.00	498,820.00	-498,820.00	2242	Intereses Cobrados por Adelantado a Largo Plazo	0.00	0.00	0.00
1239	Otros Bienes Inmuebles	0.00	0.00	0.00	2249	Otros Pasivos Diferidos a Largo Plazo	0.00	0.00	0.00
1240	**Bienes Muebles**	**49,403,901.55**	**48,192,147.52**	**1,211,754.03**	**2250**	**Fondos y Bienes de Terceros en Garantía y/o Administración a Largo Plazo**	**0.00**	**0.00**	**0.00**
1241	Mobiliario y Equipo de Administración	13,281,468.02	12,799,832.28	481,635.74	2251	Fondos en Garantía a Largo Plazo	0.00	0.00	0.00
1242	Mobiliario y Equipo Educacional y Recreativo	2,109,567.50	2,109,567.50	0.00	2252	Fondos en Administración a Largo Plazo	0.00	0.00	0.00
1243	Equipo e Instrumental Médico y de Laboratorio	10,016,133.17	9,930,704.97	85,428.20	2253	Fondos Contingentes a Largo Plazo	0.00	0.00	0.00
1244	Vehiculos y Equipo de Transporte	17,073,197.45	16,919,977.45	153,220.00	2254	Fondos de Fideicomisos, Mandatos y Contratos Análogos a Largo Plazo	0.00	0.00	0.00
1245	Equipo de Defensa y Seguridad	0.00	0.00	0.00	2255	Otros Fondos de Terceros en Garantía y/o Administración a Largo Plazo	0.00	0.00	0.00
1246	Maquinaria, otros Equipos y Herramientas	6,700,815.41	6,209,345.32	491,470.09	2256	Valores y Bienes en Garantía a Largo Plazo	0.00	0.00	0.00
1247	Colecciones, Obras de Arte y Objetos Valiosos	0.00	0.00	0.00	**2260**	**Provisiones a Largo Plazo**	**0.00**	**0.00**	**0.00**
1248	Activos Biológicos	222,720.00	222,720.00	0.00	2261	Provisión para Demandas y Juicios a Largo Plazo	0.00	0.00	0.00
1249	Otros Bienes Muebles	0.00	0.00	0.00	2262	Provisión para Pensiones a Largo Plazo	0.00	0.00	0.00
1250	**Activos Intangibles**	**0.00**	**0.00**	**0.00**	2263	Provisión para Contingencias a Largo Plazo	0.00	0.00	0.00
1251	Software	0.00	0.00	0.00	2269	Otras Provisiones a Largo Plazo	0.00	0.00	0.00
1252	Patentes, Marcas y Derechos	0.00	0.00	0.00		**TOTAL PASIVO NO CIRCULANTE**	**0.00**	**0.00**	**0.00**
1253	Concesiones y Franquicias	0.00	0.00	0.00		**TOTAL PASIVO**	**25,190,647.73**	**28,677,751.53**	**-3,487,103.80**
1254	Licencias	0.00	0.00	0.00	**3000**	**Hacienda Pública/Patrimonio**			
1259	Otros Activos Intangibles	0.00	0.00	0.00	**3100**	**Hacienda Pública/Patrimonio Contribuido**	**9,908,083.62**	**9,908,083.62**	**0.00**
1260	**Depreciación, Deterioro y Amortización Acumulada de Bienes**	**-46,027,603.61**	**-40,298,840.44**	**-5,728,763.17**	**3110**	**Aportaciones**	**9,908,083.62**	**9,908,083.62**	**0.00**
1261	Depreciación Acumulada de Bienes Inmuebles	-8,531,032.35	-7,611,325.95	-919,706.40	3111	Aportaciones	9,908,083.62	9,908,083.62	0.00
1262	Depreciación Acumulada de Infraestructura	0.00	0.00	0.00	**3120**	**Donaciones de Capital**	**0.00**	**0.00**	**0.00**
1263	Depreciación Acumulada de Bienes Muebles	-37,496,571.26	-32,687,514.49	-4,809,056.77	3121	Donaciones de Capital	0.00	0.00	0.00
1264	Deterioro Acumulado de Activos Biológicos	0.00	0.00	0.00	**3130**	**Actualización de la Hacienda Pública/Patrimonio**	**0.00**	**0.00**	**0.00**
1265	Amortización Acumulada de Activos Intangibles	0.00	0.00	0.00	3131	Actualización de la Hacienda Pública/Patrimonio	0.00	0.00	0.00
1270	**Activos Diferidos**	**69,182.15**	**3,327.00**	**65,855.15**	**3200**	**Hacienda Pública/Patrimonio Generado**	**42,717,134.51**	**52,836,069.48**	**-10,118,934.97**
1271	Estudios, Formulación y Evaluación de Proyectos	0.00	0.00	0.00	**3210**	**Resultados del Ejercicio: (Ahorro/Desahorro)**	**-9,518,214.44**	**-6,474,373.40**	**-3,043,841.04**
1272	Derechos sobre Bienes en Régimen de Arrendamiento Financiero	0.00	0.00	0.00	3211	Resultados del Ejercicio: (Ahorro/Desahorro)	-9,518,214.44	-6,474,373.40	-3,043,841.04
1273	Gastos Pagados por Adelantado a Largo Plazo	0.00	0.00	0.00	**3220**	**Resultados de Ejercicios Anteriores**	**52,235,348.95**	**59,310,442.88**	**-7,075,093.93**
1274	Anticipos a Largo Plazo	0.00	0.00	0.00	3221	Resultados de Ejercicios Anteriores	52,235,348.95	59,310,442.88	-7,075,093.93
1275	Beneficios al Retiro de Empleados Pagados por Adelantado	0.00	0.00	0.00	**3230**	**Revalúos**	**0.00**	**0.00**	**0.00**
1279	Otros Activos Diferidos	69,182.15	3,327.00	65,855.15	3231	Revalúo de Bienes Inmuebles	0.00	0.00	0.00
1280	**Estimación por Pérdida o Deterioro de Activos no Circulantes**	**0.00**	**0.00**	**0.00**	3232	Revalúo de Bienes Muebles	0.00	0.00	0.00
1281	Estimaciones por Pérdida de Cuentas Incobrables de Documentos por Cobrar a Largo Plazo	0.00	0.00	0.00	3233	Revalúo de Bienes Intangibles	0.00	0.00	0.00
1282	Estimaciones por Pérdida de Cuentas Incobrables de Deudores Diversos por Cobrar a Largo Plazo	0.00	0.00	0.00	3239	Otros Revalúos	0.00	0.00	0.00
1283	Estimaciones por Pérdida de Cuentas Incobrables de Ingresos por Cobrar a Largo Plazo	0.00	0.00	0.00	**3240**	**Reservas**	**0.00**	**0.00**	**0.00**
1284	Estimaciones por Pérdida de Cuentas Incobrables de Préstamos Otorgados a Largo Plazo	0.00	0.00	0.00	3241	Reservas de Patrimonio	0.00	0.00	0.00
1289	Estimaciones por Pérdida de Otras Cuentas Incobrables a Largo Plazo	0.00	0.00	0.00	3242	Reservas Territoriales	0.00	0.00	0.00
1290	**Otros Activos no Circulantes**	**0.00**	**0.00**	**0.00**	3243	Reservas por Contingencias	0.00	0.00	0.00
1291	Bienes en Concesión	0.00	0.00	0.00	**3250**	**Rectificaciones de Resultados de Ejercicios Anteriores**	**0.00**	**0.00**	**0.00**
1292	Bienes en Arrendamiento Financiero	0.00	0.00	0.00	3251	Cambios en Políticas Contables	0.00	0.00	0.00
1293	Bienes en Comodato	0.00	0.00	0.00	3252	Cambios por Errores Contables	0.00	0.00	0.00

	TOTAL ACTIVO NO CIRCULANTE	60,183,976.93	81,149,478.70	-20,965,501.77	3300	Exceso o Insuficiencia en la Actualización de la Hacienda Pública/Patrimonio	0.00	0.00	0.00
					3310	Resultado por Posición Monetaria	0.00	0.00	0.00
					3311	Resultado por Posición Monetaria	0.00	0.00	0.00
					3320	Resultado por Tenencia de Activos no Monetarios	0.00	0.00	0.00
					3321	Resultado por Tenencia de Activos no Monetarios	0.00	0.00	0.00
						Total Hacienda Pública/Patrimonio	52,625,218.13	62,744,153.10	-10,118,934.97
	TOTAL ACTIVO	77,815,865.86	91,421,904.63	-13,606,038.77		Total Pasivo y Hacienda Pública/Patrimonio	77,815,865.86	91,421,904.63	-13,606,038.77

"Bajo protesta de decir verdad declaramos que los Estados Financieros y sus notas, son razonablemente correctos y son responsabilidad del emisor"

CUENTAS DE ORDEN

7705	Almacén	25,500.00
7707	Artículos Distribuídos por el Almacén	25,500.00
7720	**Recursos Federales Programables**	**173,647,384.86**
7729	BIENES MUEBLES E INMUEBLES EN COMODATO	173,647,384.86
8110	**LEY DE INGRESOS ESTIMADA**	**253,159,015.62**
8120	**LEY DE INGRESOS POR EJECUTAR**	**-1,380,387.58**
8150	**LEY DE INGRESOS RECAUDADA**	**254,619,403.20**
8210	**PRESUPUESTO DE EGRESOS APROBADO**	**253,159,015.62**
8211	Presupuesto de Egresos Aprobado de Gastos de Funcionamiento	242,696,210.65
8212	Presupuesto de Egresos Aprobado de Transferencias, Asignaciones, Subsidios y Otras Ayudas	1,901,230.74
8214	Presupuesto de Egresos Aprobado de Intereses, Comisiones y Otros Gastos de	6,349,566.22
8216	Presupuesto de Egresos Aprobado de Bienes Muebles, Inmuebles e Intangibles	2,212,008.01
8220	**PRESUPUESTO DE EGRESOS POR EJERCER**	**14,578,683.90**
8221	Presupuesto de Egresos por Ejercer de Gastos de Funcionamiento	8,898,838.18
8222	Presupuesto de Egresos por Ejercer de Transferencias, Asignaciones, Subsidios y Otras Ayudas	1,490,162.85
8224	Presupuesto de Egresos por Ejercer de Intereses, Comisiones y Otros Gastos	3,163,676.38
8226	Presupuesto de Egresos por Ejercer de Bienes Muebles, Inmuebles e Intangibles	1,026,006.49
8250	**PRESUPUESTO DE EGRESOS DEVENGADO**	**3,486,916.28**
8251	Presupuesto de Egresos Devengado de Gastos de Funcionamiento	3,486,916.28
8270	**PRESUPUESTO DE EGRESOS PAGADO**	**235,093,415.44**
8271	Presupuesto de Egresos Pagado de Gastos de Funcionamiento	230,310,456.19
8272	Presupuesto de Egresos Pagado de Transferencias, Asignaciones, Subsidios y Otras Ayudas	411,067.89
8274	Presupuesto de Egresos Pagado de Intereses, comisiones y otros gastos de la deuda pública	3,185,889.84
8276	Presupuesto de Egresos Pagado de Bienes Muebles, Inmuebles e Intangibles	1,186,001.52

DIRECTOR GENERAL
LIC. JESÚS RAMÍREZ SAUCEDO

DIF toluca
DIRECCIÓN GENERAL

DIRECTOR DE ADMINISTRACIÓN Y TESORERÍA
MTRO. EDGARDO DE ALBA GARZA GARZA

DIF toluca
DIRECCION DE ADMINISTRACION Y TESORERIA

Cuenta Pública 2024

Estado de Cambios en la Situación Financiera

(Cifras en Pesos)

SISTEMA MUNICIPAL PARA EL DESARROLLO INTEGRAL DE LA FAMILIA DE TOLUCA. 3101

Del 1 de Enero al 31 de Diciembre de 2024

Cuenta (3)	Nombre de la Cuenta (4)	Origen (5)	Aplicación (6)
1000	**Activo**		
1100	**Activo Circulante**	**0.00**	**7,359,463.00**
1110	Efectivo y Equivalentes	0.00	1,336,754.44
1120	Derechos a Recibir Efectivo o Equivalentes	0.00	6,003,666.21
1130	Derechos a Recibir Bienes o Servicios	0.00	0.00
1140	Inventarios	0.00	0.00
1150	Almacenes	0.00	19,042.35
1160	Estimación por Perdidas o Deterioro de Activos Circulantes	0.00	0.00
1190	Otros Activos Circulantes	0.00	0.00
1200	**Activo no Circulante**	**22,243,110.95**	**1,277,609.18**
1210	Inversiones Financieras a Largo Plazo	16,015,527.78	0.00
1220	Derechos a Recibir Efectivo o Equivalentes a Largo Plazo	0.00	0.00
1230	Bienes Inmuebles, Infraestructura y Construcciones en Proceso	498,820.00	0.00
1240	Bienes Muebles	0.00	1,211,754.03
1250	Activos Intangibles	0.00	0.00
1260	Depreciación, Deterioro y Amortización Acumulada de Bienes	5,728,763.17	0.00
1270	Activos Diferidos	0.00	65,855.15
1280	Estimación por Pérdida o Deterioro de Activos no Circulantes	0.00	0.00
1290	Otros Activos no Circulantes	0.00	0.00
2000	**Pasivo**		
2100	**Pasivo Circulante**	**0.00**	**3,487,103.80**
2110	Cuentas por Pagar a Corto Plazo	0.00	3,487,103.80
2120	Documentos por Pagar a Corto Plazo	0.00	0.00
2130	Porción a Corto Plazo de la Deuda Pública a Largo Plazo	0.00	0.00
2140	Títulos y Valores a Corto Plazo	0.00	0.00
2150	Pasivos Diferidos a Corto Plazo	0.00	0.00
2160	Fondos y Bienes de Terceros en Garantía y/o Administración a Corto Plazo	0.00	0.00
2170	Provisiones a Corto Plazo	0.00	0.00
2190	Otros Pasivos a Corto Plazo	0.00	0.00
2200	**Pasivo no Circulante**	**0.00**	**0.00**
2210	Cuentas por Pagar a Largo Plazo	0.00	0.00
2220	Documentos por Pagar a Largo Plazo	0.00	0.00
2230	Deuda Pública a Largo Plazo	0.00	0.00
2240	Pasivos Diferidos a Largo Plazo	0.00	0.00
2250	Fondos y Bienes de Terceros en Garantía y/o Administración a Largo Plazo	0.00	0.00
2260	Provisiones a Largo Plazo	0.00	0.00

3000	**Hacienda Pública / Patrimonio**		
3100	**Hacienda Pública / Patrimonio Contribuido**	**0.00**	**0.00**
3110	Aportaciones	0.00	0.00
3120	Donaciones de Capital	0.00	0.00
3130	Actualización de la Hacienda Pública/Patrimonio	0.00	0.00
3200	**Hacienda Pública / Patrimonio Generado**	**0.00**	**10,118,934.97**
3210	Resultados del Ejercicio: (Ahorro/Desahorro)	0.00	3,043,841.04
3220	Resultados de Ejercicios Anteriores	0.00	7,075,093.93
3230	Revalúos	0.00	0.00
3240	Reservas	0.00	0.00
3250	Rectificaciones de Resultados de Ejercicios Anteriores	0.00	0.00
3300	**Exceso o Insuficiencia en la Actualización de la Hacienda Pública / Patrimonio**	**0.00**	**0.00**
3310	Resultado por Posición Monetaria	0.00	0.00
3320	Resultado por Tenencia de Activos no Monetarios	0.00	**0.00**
	Total (7)	**22,243,110.95**	**22,243,110.95**

"Bajo protesta de decir verdad declaramos que los Estados Financieros y sus notas, son razonablemente correctos y son responsabilidad del emisor"

DIRECTOR GENERAL
LIC. JESÚS RAMÍREZ SAUCEDO

DIRECTOR DE ADMINISTRACIÓN Y TESORERÍA
MTRO. EDGARDO DE ALBA GARZA GARZA

DIF toluca
DIRECCIÓN GENERAL

DIRECCION DE ADMINISTRACION
Y TESORERIA

DIF toluca

Cuenta Pública 2024
Estado de Variación en la Hacienda Pública
(Cifras en Pesos)

SISTEMA MUNICIPAL PARA EL DESARROLLO INTEGRAL DE LA FAMILIA DE TOLUCA. 3101

Del 1 de Enero al 31 de Diciembre de 2024

Concepto (3)	Hacienda Pública/ Patrimonio Contribuido (4)	Hacienda Pública/ Patrimonio Generado de Ejercicios Anteriores (5)	Hacienda Pública/ Patrimonio Generado del Ejercicio (6)	Exceso o Insuficiencia en la Actualización de la Hacienda Pública / Patrimonio (7)	Total (8)
Hacienda Pública / Patrimonio Contribuido Neto 2023 (9)	**9,908,083.62**				**9,908,083.62**
Aportaciones	9,908,083.62				**9,908,083.62**
Donaciones de Capital	0.00				**0.00**
Actualización de la Hacienda Pública/Patrimonio	0.00				**0.00**
Hacienda Pública / Patrimonio Generado Neto 2023 (10)		**59,310,442.88**	**-6,474,373.40**		**52,836,069.48**
Resultados del Ejercicio (Ahorro/Desahorro)			-6,474,373.40		**-6,474,373.40**
Resultados de Ejercicios Anteriores		59,310,442.88			**59,310,442.88**
Revalúos		0.00			**0.00**
Reservas		0.00			**0.00**
Rectificaciones de Resultados de Ejercicios Anteriores		0.00			**0.00**
Exceso o Insuficiencia en la Actualización de la Hacienda Pública/Patrimonio Neto 2023 (11)				**0.00**	**0.00**
Resultado por Posición Monetaria				0.00	**0.00**
Resultado por Tenencia de Activos no Monetarios				0.00	**0.00**
Hacienda Pública / Patrimonio Neto Final 2023 (12)	**9,908,083.62**	**59,310,442.88**	**-6,474,373.40**	**0.00**	**62,744,153.10**
Cambios en la Hacienda Pública / Patrimonio Contribuido Neto 2024 (13)	**0.00**				**0.00**
Aportaciones	0.00				**0.00**
Donaciones de Capital	0.00				**0.00**
Actualización de la Hacienda Pública/Patrimonio	0.00				**0.00**
Variaciones de la Hacienda Pública / Patrimonio Generado Neto 2024 (14)		**-7,075,093.93**	**-3,043,841.04**		**-10,118,934.97**
Resultados del Ejercicio (Ahorro/Desahorro)			-9,518,214.44		**-9,518,214.44**
Resultados de Ejercicios Anteriores		-7,075,093.93	6,474,373.40		**-600,720.53**
Revalúos			0.00		**0.00**
Reservas			0.00		**0.00**
Rectificaciones de Resultados de Ejercicios Anteriores			0.00		**0.00**
Cambios en el Exceso o Insuficiencia en la Actualización de la Hacienda Pública/Patrimonio Neto 2024 (15)				**0.00**	**0.00**
Resultado por Posición Monetaria				0.00	**0.00**
Resultado por Tenencia de Activos no Monetarios				0.00	**0.00**
Hacienda Pública / Patrimonio Neto Final 2024 (16)	**9,908,083.62**	**52,235,348.95**	**-9,518,214.44**	**0.00**	**52,625,218.13**

"Bajo protesta de decir verdad declaramos que los Estados Financieros y sus notas, son razonablemente correctos y son responsabilidad del emisor"

DIRECTOR GENERAL
LIC. JESÚS RAMÍREZ SAUCEDO

DIF toluca
DIRECCIÓN GENERAL

DIRECTOR DE ADMINISTRACIÓN Y TESORERÍA
MTRO. EDGARDO DE ALBA GARZA GARZA

DIF toluca
DIRECCION DE ADMINISTRACION Y TESORERIA

DIF toluca

Cuenta Pública 2024
Estado de Flujos de Efectivo
(Cifras en Pesos)

SISTEMA MUNICIPAL PARA EL DESARROLLO INTEGRAL DE LA FAMILIA DE TOLUCA. 3101 — **Del 1 de Enero al 31 de Diciembre de 2024**

Concepto (3)	Importe 2024 (4)	Importe 2023 (4)
Flujos de Efectivo de las Actividades de Operación		
Origen (5)	**230,546,456.58**	**213,686,325.01**
Impuestos		
Cuotas y Aportaciones de Seguridad Social		
Contribuciones de mejoras		
Derechos		
Productos	2,802,655.70	3,930,454.91
Aprovechamientos	626,323.09	1,099,738.08
Ingresos por Ventas de Bienes y Prestación de Servicios	7,027,328.35	7,433,388.46
Participaciones, Aportaciones, Convenios, Incentivos Derivados de la Colaboración Fiscal y Fondos Distintos de Aportaciones		
Transferencias, Asignaciones, Subsidios y Subvenciones, y Pensiones y Jubilaciones	220,058,521.21	201,140,213.11
Otros Orígenes de Operación	31,628.23	82,530.45
Aplicación	**240,064,671.02**	**220,160,698.41**
Servicios Personales	187,904,576.19	172,615,571.10
Materiales y Suministros	21,340,364.96	22,079,667.06
Servicios Generales	24,552,431.32	19,442,166.37
Transferencias Internas y Asignaciones al Sector Público		
Transferencias al Resto del Sector Público		
Subsidios y Subvenciones		
Ayudas Sociales	411,067.89	233,519.60
Pensiones y Jubilaciones		
Transferencias a Fideicomisos, Mandatos y Contratos Análogos		
Transferencias a la Seguridad Social		
Donativos		
Transferencias al Exterior		
Participaciones		
Aportaciones		
Convenios		
Otras Aplicaciones de Operación	5,856,230.66	5,789,774.28
Flujos Netos de Efectivo por Actividades de Operación	**-9,518,214.44**	**-6,474,373.40**
Flujos de Efectivo de Las Actividades de Inversión		
Origen	**22,243,110.95**	**5,642,020.70**
Bienes Inmuebles, Infraestructura y Construcciones en Proceso	498,820.00	
Bienes Muebles		
Otros Orígenes de Inversión	21,744,290.95	5,642,020.70
Aplicación	**7,300,317.74**	**10,384,867.94**
Bienes Inmuebles, Infraestructura y Construcciones en Proceso		
Bienes Muebles	1,211,754.03	791,119.20
Otras Aplicaciones de Inversión	6,088,563.71	9,593,748.74
Flujos Netos de Efectivo por Actividades de Inversión	**14,942,793.21**	**-4,742,847.24**
Flujos de Efectivo de Las Actividades de Financiamiento		
Origen	**6,788,455.43**	**42,819,242.49**
Endeudamiento Neto		
Interno		
Externo		
Otros Orígenes de Financiamiento	6,788,455.43	42,819,242.49
Aplicación	**10,876,279.76**	**31,762,604.07**
Servicios de la Deuda		
Interno		
Externo		
Otras Aplicaciones de Financiamiento	10,876,279.76	31,762,604.07
Flujos Netos de Efectivo por Actividades de Financiamiento	**-4,087,824.33**	**11,056,638.42**
Incremento /Disminución Neta en el Efectivo y Equivalentes al Efectivo	**1,336,754.44**	**-160,582.22**
Efectivo y Equivalentes al Efectivo al Inicio del Ejercicio	**7,957,418.84**	**8,118,001.06**
Efectivo y Equivalentes al Efectivo al Final del Ejercicio	**9,294,173.28**	**7,957,418.84**

"Bajo protesta de decir verdad declaramos que los Estados Financieros y sus notas, son razonablemente correctos y son responsabilidad del emisor"

DIRECTOR GENERAL
LIC. JESÚS RAMÍREZ SAUCEDO

DIRECTOR DE ADMINISTRACIÓN Y TESORERÍA
MTRO. EDGARDO DE ALBA GARZA GARZA

DIF toluca
DIRECCIÓN GENERAL

DIRECCION DE ADMINISTRACIÓN
Y TESORERIA

DIF toluca

Cuenta Pública 2024
Estado Analítico del Activo
(Cifras en Pesos)

SISTEMA MUNICIPAL PARA EL DESARROLLO INTEGRAL DE LA FAMILIA DE TOLUCA. 3101 — **DEL 1 DE ENERO AL 31 DE DICIEMBRE DE 2024**

CONCEPTO (3)	Saldo Inicial (4) 1	Cargos del Periodo (5) 2	Abonos del Periodo (6) 3	Saldo Final (7) 4=(1+2-3)	Variación del Periodo (8) 4-1
ACTIVO					
ACTIVO CIRCULANTE	**10,272,425.93**	**325,737,400.72**	**318,377,937.72**	**17,631,888.93**	**7,359,463.00**
Efectivo y Equivalentes	7,957,418.84	315,896,716.09	314,559,961.65	9,294,173.28	1,336,754.44
Derechos a Recibir Efectivo o Equivalentes	2,075,995.08	6,088,550.61	84,884.40	8,079,661.29	6,003,666.21
Derechos a Recibir Bienes o Servicios	0.00	0.00	0.00	0.00	0.00
Inventarios	0.00	0.00	0.00	0.00	0.00
Almacenes	239,012.01	3,752,134.02	3,733,091.67	258,054.36	19,042.35
Estimación por Perdidas o Deterioro de Activos Circulantes	0.00	0.00	0.00	0.00	0.00
Otros Activos Circulantes	0.00	0.00	0.00	0.00	0.00
ACTIVO NO CIRCULANTE	**81,149,478.70**	**11,637,233.54**	**32,602,735.31**	**60,183,976.93**	**-20,965,501.77**
Inversiones Financieras a Largo Plazo	16,015,527.78	9,252,313.75	25,267,841.53	0.00	-16,015,527.78
Derechos a recibir efectivo o equivalentes a largo plazo	0.00	0.00	0.00	0.00	0.00
Bienes Inmuebles, Infraestructura y Construcciones en Proceso	57,237,316.84	0.00	498,820.00	56,738,496.84	-498,820.00
Bienes Muebles	48,192,147.52	1,211,754.03	0.00	49,403,901.55	1,211,754.03
Activos Intangibles	0.00	0.00	0.00	0.00	0.00
Depreciación, Deterioro y Amortización Acumulada de Bienes	-40,298,840.44	0.00	5,728,763.17	-46,027,603.61	-5,728,763.17
Activos Diferidos	3,327.00	1,173,165.76	1,107,310.61	69,182.15	65,855.15
Estimación por Pérdida o Deterioro de Activos no Circulantes	0.00	0.00	0.00	0.00	0.00
Otros Activos no Circulantes	0.00	0.00	0.00	0.00	0.00
Total del Activo	**91,421,904.63**	**337,374,634.26**	**350,980,673.03**	**77,815,865.86**	**-13,606,038.77**

"Bajo protesta de decir verdad declaramos que los Estados Financieros y sus notas, son razonablemente correctos y son responsabilidad del emisor"

DIRECTOR GENERAL
LIC. JESÚS RAMÍREZ SAUCEDO

DIF toluca
DIRECCIÓN GENERAL

DIRECTOR DE ADMINISTRACIÓN Y TESORERÍA
MTRO. EDGARDO DE ALBA GARZA GARZA

DIF toluca
DIRECCIÓN DE ADMINISTRACIÓN Y TESORERÍA

DIF toluca

Cuenta Pública 2024
ESTADO DE ACTIVIDADES COMPARATIVO
(Cifras en Pesos)

SISTEMA MUNICIPAL PARA EL DESARROLLO INTEGRAL DE LA FAMILIA DE TOLUCA. 3101 **DEL 1 DE ENERO AL 31 DE DICIEMBRE DE 2024**

Cuenta (3)	Concepto (4)	2024 (5)	2023 (5)	Variación (6)	
		Importe	Importe	Importe	%
4000	**INGRESOS Y OTROS BENEFICIOS**				
4100	**INGRESOS DE GESTIÓN**	**10,456,307.14**	**12,463,581.45**	**-2,007,274.31**	**-19.20**
4110	Impuestos	0.00	0.00	0.00	0.00
4120	Cuotas y Aportaciones de Seguridad Social	0.00	0.00	0.00	0.00
4130	Contribuciones de Mejoras	0.00	0.00	0.00	0.00
4140	Derechos	0.00	0.00	0.00	0.00
4150	Productos	2,802,655.70	3,930,454.91	-1,127,799.21	-40.24
4160	Aprovechamientos	626,323.09	1,099,738.08	-473,414.99	-75.59
4170	Ingresos por Venta de Bienes y Prestación de Servicios	7,027,328.35	7,433,388.46	-406,060.11	-5.78
4200	**Participaciones, Aportaciones, Convenios, Incentivos Derivados de la Colaboración Fiscal, Fondos Distintos de Aportaciones, Transferencias, Asignaciones, Subsidios y Subvenciones, y Pensiones y Jubilaciones**	**220,058,521.21**	**201,140,213.11**	**18,918,308.10**	**8.60**
4210	Participaciones, Aportaciones, Convenios, Incentivos Derivados de la Colaboración Fiscal y Fondos Distintos de Aportaciones	0.00	0.00	0.00	0.00
4220	Transferencias, Asignaciones, Subsidios y Subvenciones, y Pensiones y Jubilaciones	220,058,521.21	201,140,213.11	18,918,308.10	8.60
4300	**OTROS INGRESOS Y BENEFICIOS**	**31,628.23**	**82,530.45**	**-50,902.22**	**-160.94**
4310	Ingresos Financieros	0.00	0.00	0.00	0.00
4320	Incremento por Variación de Inventarios	0.00	0.00	0.00	0.00
4330	Disminución del Exceso de Estimaciones por Pérdida o Deterioro u Obsolescencia	0.00	0.00	0.00	0.00
4340	Disminución del Exceso de Provisiones	0.00	0.00	0.00	0.00
4350	Ingresos Derivados de Financiamientos	0.00	0.00	0.00	0.00
4390	Otros Ingresos y Beneficios Varios	31,628.23	82,530.45	-50,902.22	-160.94
	Total de Ingresos y Otros Beneficios (7)	**230,546,456.58**	**213,686,325.01**	**16,860,131.57**	7.31
5000	**GASTOS Y OTRAS PÉRDIDAS**				
5100	**GASTOS DE FUNCIONAMIENTO**	**233,797,372.47**	**214,137,404.53**	**19,659,967.94**	**8.41**
	SERVICIOS PERSONALES	187,904,576.19	172,615,571.10	15,289,005.09	8.14
	MATERIALES Y SUMINISTROS	21,340,364.96	22,079,667.06	-739,302.10	-3.46
	SERVICIOS GENERALES	24,552,431.32	19,442,166.37	5,110,264.95	20.81
5200	**AYUDAS**	**411,067.89**	**233,519.60**	**177,548.29**	**43.19**
	Transferencias Internas y Asignaciones al Sector Público	0.00	0.00	0.00	0.00
	Transferencias al Resto del Sector público	0.00	0.00	0.00	0.00
	Subsidios y Subvenciones	0.00	0.00	0.00	0.00
	Ayudas Sociales	411,067.89	233,519.60	177,548.29	43.19
	Pensiones y Jubilaciones	0.00	0.00	0.00	0.00
	Transferencias a Fideicomisos, Mandatos y Contratos Análogos	0.00	0.00	0.00	0.00
	Transferencias a la Seguridad Social	0.00	0.00	0.00	0.00
	Donativos	0.00	0.00	0.00	0.00
	Transferencias al Exterior	0.00	0.00	0.00	0.00
5300	**PARTICIPACIONES Y APORTACIONES**	**0.00**	**0.00**	**0.00**	**0.00**
	Participaciones	0.00	0.00	0.00	0.00
	Aportaciones	0.00	0.00	0.00	0.00

	Convenios	0.00	0.00	0.00	0.00
5400	**INTERESES, COMISIONES Y OTROS GASTOS DE LA DEUDA PÚBLICA**	**0.00**	**0.00**	**0.00**	**0.00**
	Intereses de la Deuda Pública	0.00	0.00	0.00	0.00
	Comisiones de la Deuda Pública	0.00	0.00	0.00	0.00
	Gastos de la Deuda Pública	0.00	0.00	0.00	0.00
	Costo por Coberturas	0.00	0.00	0.00	0.00
	Apoyos Financieros	0.00	0.00	0.00	0.00
5500	**OTROS GASTOS Y PERDIDAS EXTRAORDINARIAS**	**5,728,763.17**	**5,642,020.70**	**86,742.47**	**1.51**
	Amortizaciones	5,728,763.17	5,642,020.70	86,742.47	1.51
	Provisiones	0.00	0.00	0.00	0.00
	Disminución de Inventarios	0.00	0.00	0.00	0.00
	Otros Gastos	0.00	0.00	0.00	0.00
5600	**INVERSIÓN PÚBLICA**	**0.00**	**0.00**	**0.00**	**0.00**
	Inversión Pública no Capitalizable	0.00	0.00	0.00	0.00
5700	**BIENES MUEBLES E INTANGIBLES**	**127,467.49**	**147,753.58**	**-20,286.09**	**-15.91**
	Bienes Muebles e Intangibles	127,467.49	147,753.58	-20,286.09	-15.91
	TOTAL GASTOS Y OTRAS PÉRDIDAS	**240,064,671.02**	**220,160,698.41**	**19,903,972.61**	**8.29**
	Resultado del Ejercicio (Ahorro/Desahorro)	**-9,518,214.44**	**-6,474,373.40**	**-3,043,841.04**	**31.98**

Nota 1 No se incluyen : Utilidades de intereses, por regla de presentación se revelan como ingresos financieros

"Bajo protesta de decir verdad declaramos que los Estados Financieros y sus notas, son razonablemente correctos y son responsabilidad del emisor"

DIRECTOR GENERAL

LIC. JESÚS RAMÍREZ SAUCEDO

DIF toluca

DIRECCIÓN GENERAL

DIRECTOR DE ADMINISTRACIÓN Y TESORERÍA

MTRO. EDGARDO DE ALBA GARZA GARZA

DIF toluca

DIRECCIÓN DE ADMINISTRACION Y TESORERIA

Cuenta Pública 2024
Estado Analítico de la Deuda y Otros Pasivos
(Cifras en Pesos)

Nombre de la Entidad Municipal: (1) SISTEMA MUNICIPAL PARA EL DESARROLLO INTEGRAL DE LA FAMILIA DE TOLUCA. 3101

Del 01 de Enero al 31 de Diciembre de 2024 (2)

Denominación de las Deudas (3)	Moneda de Contratación (4)	Institución o País	Saldo Inicial del Período (6)	Saldo Final del Período (7)
Deuda Pública				
Corto Plazo				
Deuda Interna			-	-
Instituciones de Crédito				
Títulos y Valores				
Arrendamientos Financieros				
Deuda Externa			-	-
Organismos Financieros Internacionales				
Deuda Bilateral				
Títulos y Valores				
Arrendamientos Financieros				
Subtotal Deuda Pública a Corto Plazo (8)			-	-
Largo Plazo				
Deuda Interna			-	-
Instituciones de Crédito:1				
Títulos y Valores1				
Arrendamientos Financieros1				
Deuda Externa			-	-
Organismos Financieros Internacionales1				
Deuda Bilateral1				
Títulos y Valores1				

	Arrendamientos Financieros1				
	Subtotal de Deuda Pública a Largo Plazo(9)			-	-
Total de Otros Pasivos: (10)				**28,677,751.53**	**25,190,647.73**
	Sueldos y Salarios por Pagar	pesos MXN	México	12,077,276.53	11,656,272.33
	TELEFONOS DE MEXICO S.A.B. DE C.V.	pesos MXN	México	- 101.76	- 101.76
	TELEFONIA POR CABLE SA DE CV	pesos MXN	México	10,106.00	12,031.00
	COMISION FEDERAL DE ELECTRICIDAD	pesos MXN	México	4,236.00	-
	ANTONIA SANCHEZ LOPEZ	pesos MXN	México	133,750.01	-
	CRESCENCIANO OSCAR JARDON RUIZ	pesos MXN	México	50,254.44	50,254.44
	RECOLECTORA Y TRATADORA GARBAGE S.A. DE C.V.	pesos MXN	México	75,180.99	75,180.99
	ENRIQUE TREJO OCHOA	pesos MXN	México	16,100.00	16,100.00
	CONSULTORIA FISCAL CERTIFICADA, S.C.	pesos MXN	México	174,000.00	-
	JOSE LUIS PEREZ HERNANDEZ	pesos MXN	México	162,835.00	162,835.00
	RODRIGUEZ VAZQUEZ AUDITORES CONSULTORES, S.C.	pesos MXN	México	- 0.01	- 0.01
	TOTAL PLAY TELECOMUNICACIONES, S.A.P.I. DE C.V.	pesos MXN	México	8,602.00	9,397.69
	MADINAT, S.A. DE C.V.	pesos MXN	México	97,119.54	-
	COMBUSTIBLES LA PUERTA, S.A. DE C.V.	pesos MXN	México	5,045.64	-
	GAS EXPRESS NIETO DE MEXICO	pesos MXN	México	990.36	-
	MOD CENTER, S.A. DE C.V.	pesos MXN	México	33,900.16	24,880.84
	SAYSALEO, S.A. DE C.V.	pesos MXN	México	184,923.89	-
	COMERCIALIZADORA RISARALDA, S.A. DE C.V.	pesos MXN	México	369,236.99	-
	GRUPO RAMACA MÉXICO, S.A. DE C.V.	pesos MXN	México	566,400.16	-
	MEXNOLOGIA , S.A. DE C.V.	pesos MXN	México	997,441.08	3.00
	GRUPO COMERCIAL Y DE SERVICIOS T&L, S.A. DE C.V.	pesos MXN	México	576,710.24	576,710.24
	NAFOMCEC, S.A. DE C.V.	pesos MXN	México	30,093.88	30,093.88
	FARRORTY, S.A. DE C.V.	pesos MXN	México	665,170.10	-
	MARIA VAZQUEZ GRACIAN	pesos MXN	México	537,282.36	537,282.36
	Construcciones y Arte, S.A. de C.V.	pesos MXN	México	67,434.08	38.19
	ISSEMYM RETENCIONES DE CUOTAS PARA FONDO SOLIDARIO DE REPARTO	pesos MXN	México	592,550.18	649,528.86
	ISSEMYM RETENCIONES DE CUOTAS PARA EL SERVICIO DE SALUD	pesos MXN	México	449,342.65	492,543.84
	CUOTA DE SISTEMA DE CAPITALIZACION	pesos MXN	México	113,775.91	124,854.12
	SEGURO DE VIDA SEGUMEX	pesos MXN	México	3,814.00	3,814.00
	APORTACION VOLUNTARIA	pesos MXN	México	5,071.64	5,207.30
	CREDITO AL CONSUMO	pesos MXN	México	40,851.42	30,074.10

	RETENCIONES DE I.S.P.T.	pesos MXN	México	6,170,462.02	6,464,757.56
	10 % SOBRE HONORARIOS (I.S.R.)	pesos MXN	México	- 0.26	14,656.40
	REGIMEN SIMPLIFICADO DE CONFIANZA	pesos MXN	México	-	2,541.50
	ISR POR INGRESOS ASIMILADOS A SALARIOS	pesos MXN	México	-	24,461.27
	CUOTAS SINDICALES	pesos MXN	México	157,302.86	29,564.28
	DEFUNCION SINDICAL	pesos MXN	México	157,302.86	29,564.28
	FONDO DE RESISTENCIA	pesos MXN	México	4,838.00	530.00
	CREDITO LINEA BLANCA	pesos MXN	México	8,879.90	2,363.31
	PENSION ALIMENTICIA	pesos MXN	México	17,937.76	17,937.74
	FONACOT	pesos MXN	México	276,410.17	- 845.69
	2% SUPERVISION Y VIGILANCIA DE OBRAS	pesos MXN	México	1,191.52	1.83
	0.2% D.E.M.I.C.I.C	pesos MXN	México	22,323.58	22,323.58
	0.5% D.E.M.C.M.I.C.	pesos MXN	México	55,809.08	55,809.08
	GRUPO NACIONAL PROVINCIAL (DESCUENTO NOMINA)	pesos MXN	México	108,434.57	108,434.57
	SEGURO G.N.P. AUTO	pesos MXN	México	925.38	925.38
	IVA RETENIDO POR HONORARIOS	pesos MXN	México	-	- 0.41
	GOBIERNO DEL ESTADO DE MEXICO	pesos MXN	México	1,068,845.96	1,153,152.83
	ISSEMYM	pesos MXN	México	2,427,442.25	2,657,217.41
	HONORARIOS POR PAGAR	pesos MXN	México	149,178.68	149,178.68
	NOEMI JIMENEZ MAYEN	pesos MXN	México	732.04	732.04
	ROCIO ALVAREZ MUCIÑO	pesos MXN	México	20.38	20.38
	ARTURO GONZALEZ HERNANDEZ	pesos MXN	México	0.06	0.06
	GREGORIO ULISES GAMEZ ENRIQUEZ	pesos MXN	México	20.94	20.94
	JAQUELINE GUTIERREZ ALVAREZ	pesos MXN	México	0.09	0.09
	JUAN CARLOS VARGAS SALGADO	pesos MXN	México	0.06	0.06
	CESAR MALVAEZ MARTINEZ	pesos MXN	México	0.06	0.06
	ISIDRO CONTRERAS SANCHEZ	pesos MXN	México	0.09	0.09
	SOCORRO TORRES PALMA	pesos MXN	México	300.00	300.00
	Total de Deuda y Otros Pasivos (11)			**28,677,751.53**	**25,190,647.73**

"Bajo protesta de decir verdad declaramos que los Estados Financieros y sus notas, son razonablemente correctos y son responsabilidad del emisor"

DIRECTOR GENERAL
LIC. JESÚS RAMÍREZ SAUCEDO

DIF toluca
DIRECCIÓN GENERAL

DIRECTOR DE ADMINISTRACIÓN Y TESORERÍA
MTRO. EDGARDO DE ALBA GARZA GARZA

DIF toluca
DIRECCION DE ADMINISTRACION
Y TESORERIA

A) Notas de Desglose

I. Notas al Estado de Situación Financiera

Activo

Efectivo y Equivalentes (3)

1111. Efectivo.

En los meses de Enero y Febrero se contó con un fondo fijo para el Director de Administración y Tesorería por $15,000.00 (Quince mil pesos 00/100 M.N.), de Marzo a Mayo se adicionó un fondo fijo para el Director General por $10,000.00 (Diez mil pesos 00/100 M.N.), en junio se modificó el monto del fondo del Director General quedando en $15,000.00 (Quince mil pesos 00/100 M.N.); el fondo del Director General fue comprobado totalmente al cierre del ejercicio 2024; sin embargo el de la Directora de Administración y Tesorería quedó pendiente de comprobar por $4,290.00 (Cuatro mil doscientos noventa pesos 00/100 M.N.)

El día 31 de diciembre de 2024 se solicitó un cheque de caja por los recursos disponibles en cantidad de $9,466,762.54 (Nueve millones cuatrocientos sesenta y seis mil setecientos sesenta y dos pesos 54/100 M.N.), sin embargo las cuentas no pudieron ser canceladas hasta que se muestren los rendimientos generados, lo cual se realizó en el mes de enero 2025.

1112. Bancos.

En el ejercicio 2024 se manejaron tres cuentas bancarias las cuales tuvieron movimientos durante todo el ejercicio fiscal derivado de los ingresos recaduados por la operación de este Sistema como lo es consultas médicas, psicologicas, terapias de discapacidad, estancias infantiles, renta de patines, acceso a baños publicos, etc. también se recibieron ingresos provenientes del Municipio de Toluca para solventar los gastos de operación, y los intereses generados en cada una de las cuentas bancarias. En los egresos se realizaron pagos a proveedores por las compras de los bienes y servicios necesarios para la operación del Sistema, así como el pago de servicios básicos y servicios personales, al cierre de diciembre los saldos en las cuentas contables son:

Cuenta contable	No. de cuenta	Descripción	Saldo contable al 31/diciembre/2024
1112-2-27	1176084689 (Banorte)	Recursos propios	1.35
1112-2-28	1175525457 (Banorte)	Nómina	- 1,692.22
1112-2-29	1176085220 (Banorte)	Recaudación	- 103,049.00
Total			- 104,739.87

Se muestran saldos negativos debido a que se realizó el registro de los intereses ganados en el mes de diciembre, ya que estos se visualizan en el estado de cuenta el cual es proporcionado por el banco en el mes siguiente, por lo que en enero 2025 se realizó el CFDI correspondiente, así como su registro contable.

1211. Inversiones.

En el ejercicio 2024 se manejaron tres cuentas de inversión ligadas a cada una de las cuentas de cheques, para obtener utilidades de los recursos que no fueron utilizados de manera inmediata, al cierre de diciembre los saldos en las cuentas contables son los siguientes:

Cuenta contable	No. de contrato	Descripción	Saldo contable al 31/diciembre/2024
1114-1-1	0506794425	Nómina	- 14,316.30
1114-1-2	0506794441	Recursos propios	- 868.46
1114-1-3	0506794467	Recaudación	- 52,664.63
TOTAL			- 67,849.39

Se muestran saldos negativos ya que las utilidades del mes de diciembre no fueron contabilizadas en el mes, ya que estas se conocen hasta que se tiene el estado de cuenta, el cual es proporcionado por el banco los primeros días del mes siguiente, el CFDI se elabora también en el mes siguiente, por lo que en el mes de Enero 2025 se veran reflejados contablemente.

Derechos a recibir Efectivo y Equivalentes y Bienes o Servicios a Recibir (4)

1122. Cuentas por cobrar a corto plazo.

En cuentas por cobrar se tuvo durante todo el ejercicio un saldo de $331,152.50 (Trescientos treinta y un mil ciento cincuenta y dos pesos 50/100 M.N.), los cuales corresponden a los desayunos escolares y raciones vespertinas entregados a escuelas del Municipio en el ciclo escolar 2021- 2022 y que se encuentran pendientes de cobro.

1123. Deudores diversos.

En esta cuenta se registraron las cantidades pagadas por actualizaciones o recargos de los impuestos, así como los montos de cheques que no fueron comprobados, al cierre del ejercicio fiscal 2024, se tienen los siguientes saldos:

Cuenta contable	Descripción	Saldo contable al 31/diciembre/2024
1123	**Deudores Diversos por cobrar a Corto Plazo**	**7,748,508.79**
1123-1	SUBSIDIO AL EMPLEO	433.73
1123-1-1	SUBSIDIO AL EMPLEO EJERCICIO 2021	433.73
1123-1-1-1	Prima vacacional ejercicio 2021	56.23
1123-1-1-2	Aguinaldo ejercicio 2021	368.48
1123-1-1-3	Redondeo por pagos al SAT	9.02
1123-5	DEUDORES DIVERSOS	7,748,075.06
1123-5-2	José Roberto Mejía Peña	8,068.00
1123-5-2-1	Gastos a comprobar pago de predial PD1 Dic 2021 José Roberto Mejía Peña	8,068.00

1123-5-3	Carola Talavera Villegas	4,725,294.21
1123-5-3-1	Fondo fijo pendiente de comprobar cheque 2 de febrero 2022 Carola Talavera	2,227.26
1123-5-3-2	Act y recargos ISSEMYM 2a qna diciembre 2021 PE134 feb 22 Carola Talavera V	80,238.91
1123-5-3-3	Act y recargos ISSEMYM 1er qna enero 2022 PE135 feb 22 Carola Talavera Vill	79,134.71
1123-5-3-4	Act y recargos cuotas ISSEMYM 2a qna enero 2022 PE135 feb 22 Carola Talaver	40,354.77
1123-5-3-5	Act y recargos por ISR por salarios Diciembre 2021 PE137 feb 22 Carola Tala	47,392.00
1123-5-3-6	Act y recargos por ISR por serv profesionales Dic 2021 PE137 feb 22 Carola	203.00
1123-5-3-7	Act y recargos cuotas ISSEMYM 1er qna febrero 2022 PE139 feb 22 Carola Tala	43,145.70
1123-5-3-8	Importe Mora + IVA Fonacot Enero 2022 PE42 mar 2022 Carola Talavera Villega	515.47
1123-5-3-9	Act y recargos cuotas ISSEMYM 2a qna febrero 2022 PE44 mar 22 Carola Talave	39,101.41
1123-5-3-10	Importe Mora + IVA Fonacot Diciembre 2021 PE45 mar 2022 Carola Talavera Vil	1,251.98
1123-5-3-11	Act y recargos por Impuesto sobre nómina Diciembre 2021 PE50 mar 22 Carola	18,295.85
1123-5-3-12	Act y recargos por Impuesto sobre nómina Enero 2022 PE51 mar 22 Carola Tala	13,550.42
1123-5-3-13	Pago de alimentos para E.I. sin requisición PE1 mar 23 Carola Talavera Vill	34,575.00
1123-5-3-14	Compra de alimentos para caballos sin requisición PE3 marzo 23 Carola Talav	6,930.00
1123-5-3-15	Cuotas de E.I. sin ficha de deposito PI144 marzo 2023 Carola Talavera Ville	3,053.00
1123-5-3-16	Pagos de nóminas sin soporte PCH25 marzo 2023 Carola Talavera Villegas	685,586.73
1123-5-3-17	Recargos del entero de ISR del mes de febrero 2023 Carola Talavera Villegas	20,690.00
1123-5-3-18	Recargos del entero de ISR del mes de marzo 2023 Carola Talavera Villegas	44,796.00
1123-5-3-19	Recargos del entero de ISR del mes de enero 2023 Carola Talavera Villegas	67,182.00
1123-5-3-20	Multas verificación extemporánea Carola Talavera Villegas	4,150.00
1123-5-3-21	Recargos declaracion complementaria noviembre 2022 ISR Carola Talavera Vill	1,885.00
1123-5-3-22	Recargos declaración complementaria agosto 2022 ISR Carola Talavera Villega	617.00
1123-5-3-23	Recargos declaracion complementaria septiembre 2022 ISR Carola Talavera Vil	32,995.00
1123-5-3-24	Recargos ISR servicios profesionales marzo 2023 Carola Talavera Villegas	58.00
1123-5-3-27	Actualizaciones y Recargos ISR por salarios 2022 Carola Talavera Villegas	48,038.00
1123-5-3-28	Actualización ISR febrero 2023 Carloa Talavera Villegas	135,666.00
1123-5-3-29	Recargos ISR febrero 2023 Carola Talavera Villegas	409,408.67
1123-5-3-30	Multa de fondo ISR Febrero 2023 Carola Talavera Villegas	758,987.08
1123-5-3-31	Multa por agravante ISR Febrero 2023 Carola Talavera Villegas	689,988.10
1123-5-3-32	Multa de fondo ISR Enero 2023 Carola Talavera Villegas	741,335.65
1123-5-3-33	Multa por agravante ISR Enero 2023 Carola Talavera Villegas	673,941.50
1123-5-4	Julieta Salgado Olguin	925.00
1123-5-4-1	Recursos robados del Centro de salud San Pedro PD46 abr 22 Julieta Salgado	925.00

1123-5-5	Mónica Selene Sámano Santín	2,209.87
1123-5-5-1	Act y recargos cuotas ISSEMYM 2a qna sept 22 PE40 oct 22 Mónica Selene Sáma	1,963.27
1123-5-5-2	Act y recargos por Impuesto sobre nómina Enero 23 PE84 mar 23 Mónica Selene	246.60
1123-5-6	Socorro Torres Palma	600.00
1123-5-6-1	Pago de seguro GNP de oct 22 no descontado en nómina PE71 nov 22 Socorro To	600.00
1123-5-7	Lorena Laurencio Sánchez	10.00
1123-5-7-1	Pago de seguro GNP de oct 22 no descontado en nómina PE71 nov 22 Lorena Lau	10.00
1123-5-8	Rocío Alvarez Muciño	40.76
1123-5-8-1	Pago de seguro GNP de oct 22 no descontado en nómina PE71 nov 22 Rocío Alva	40.76
1123-5-9	Graciela Pacheco Curiel	200.00
1123-5-9-1	Pago de seguro GNP de nov 22 no desc. en nómina PE204 dic 22 Graciela Pache	200.00
1123-5-10	Maria de los Angeles Guillen Mino	1,022.91
1123-5-10-1	Pago de Issemym de la 2a qna de ene 23 trabajadora dada de baja Maria de lo	1,022.91
1123-5-16	Alfonso López Abundis	41,486.73
1123-5-16-2	Importe por mora Fonacot agosto 2023 Alfonso López Abundis	600.00
1123-5-16-3	Actualizaciones y recargos ISSEMYM 1er qna octubre Alfonso López Abundis	40,886.73
1123-5-18	Pedro Landeros Rodríguez	61,676.00
1123-5-18-1	Actualizaciones y Recargos ISR por salarios 2019-2021 Pedro Landeros Rodrig	61,676.00
1123-5-19	Ferdinan Gallo Perez	312,202.37
1123-5-19-1	Exp JL40701000000700T-775-23-EXJ5B349-230512 descontado cta 1176085220	312,202.37
1123-5-20	Jorge Sebastian Peña	1,064,753.67
1123-5-20-1	Actualización ISR ejercicio 2018 de acuerdo a crédito fiscal	198,795.22
1123-5-20-2	Recargos ISR ejercicio 2018 de acuerdo a crédito fiscal	542,085.48
1123-5-20-3	Multas por entero extemporaneo de ISR 2018 de acuerdo a crédito fiscal	323,872.97
1123-5-24	Patricia Lovera Merlos	4,290.00
1123-5-24-6	Gastos a combrobar de octubre	4,290.00
1123-5-26	Hector Jeronimo Ortega	1,525,295.54
1123-5-26-1	Actualización y recargos Declaración complementaria ISERTP julio 2023 Hector Jeronimo Ortega	14,949.54
1123-5-26-2	Recargos ISR marzo 2023 Hector Jeronimo Ortega	948,041.59
1123-5-26-3	Actualización ISR marzo 2023 Hector Jeronimo Ortega	198,882.27
1123-5-26-4	Recargos ISR agosto 2023 Hector Jeronimo Ortega	292,871.51
1123-5-26-5	Actualización ISR agosto 2023 Hector Jeronimo Ortega	70,550.63

Bienes Disponibles para su Transformación o Consumo (5)

Este Sistema Municipal para el Desarrollo Integral de la Familia de Toluca, no cuenta con bienes para su transformación.

Almacén.
En esta cuenta se tuvo un saldo inicial por llantas, la cual no tuvo movimientos en el ejercicio fiscal; se registraron sillas de ruedas y carriola para entregar como apoyo a la población vulnerable, de la cuales solo fue entregada una parte, quedando un saldo de $80,441.42 (Ochenta mil cuatrocientos cuarenta y un pesos 42/100 M.N.).

Al inicio de la administración en esta cuenta se reflejaba un saldo por ataudes, los cuales fueron utilizados en el ejercicio fiscal 2024 en su totalidad, quedando un saldo de $0.00 (Cero pesos 00/100 M.N.)

En las cuentas de orden 7705 y 7707 se registraron despensas adquiridas en el ejercicio fiscal 2022 que al cierre de diciembre 2022 se encontraban en la cuenta 1151 Almacén.

Los saldos al cierre de diciembre 2024 son los siguientes :

Cuenta contable	Descripción	Saldo contable al 30/noviembre/2024	Entradas en diciembre 2024	Salidas en diciembre 2024	Saldo contable al 31/diciembre/2024
1151-5-1-1-1	F-14129 TU ESPACIO EJE CENTRAL 78, S.A. DE C.V. LLANTAS Y TORNEL	177,612.94	-	-	177,612.94
1151-9-5-2-1	SILLAS DE RUEDAS	80,441.42	-	-	80,441.42
Total cuenta 1151		**258,054.36**	-	-	**258,054.36**

Cuenta contable	Descripción	Saldo contable al 30/noviembre/2024	Entradas en diciembre 2024	Salidas en diciembre 2024	Saldo contable al 31/diciembre/2024
7705-1	F-B167 SERVICIOS COMERCIAL GARIS SA DE CV Despensas	25,500.00	-	-	25,500.00

Inversiones Financieras (6)

En el ejercicio 2024 se manejaron tres cuentas de inversión ligadas a cada una de las cuentas de cheques, para obtener utilidades de los recursos que no fueron utilizados de manera inmediata, al cierre de diciembre los saldos en las cuentas contables son los siguientes:

Cuenta contable	No. de contrato	Descripción	Saldo contable al 31/diciembre/2024
1114-1-1	0506794425	Nómina	- 14,316.30
1114-1-2	0506794441	Recursos propios	- 868.46
1114-1-3	0506794467	Recaudación	- 52,664.63
TOTAL			- 67,849.39

Se muestran saldos negativos ya que las utilidades del mes de diciembre no fueron contabilizadas en el mes, ya que estas se conocen hasta que se tiene el estado de cuenta, el cual es proporcionado por el banco los primeros días del mes siguiente, el CFDI se elabora también en el mes siguiente, por lo que en el mes de Enero 2025 se veran reflejados contablemente.

Bienes Muebles, Inmuebles e Intangibles (7)

Durante el ejercicio 2024 se registraron altas de bienes muebles que superaban los 70 UMAs, se realizó el registro de la depreciación conforme a los porcentajes establecidos en el Manual Único de Contabilidad Gubernamental, sin embargo es importante mencionar que existen bienes cuya depreciación es mayor al costo de registro, quedando pendiente la revisión de los inventarios de bienes muebles y su depreciación.

Al cierre del ejercicio 2024 los saldos de los bienes muebles e inmuebles, así como de su depreciación son los siguientes:

Cuenta	Descripción	Saldo al cierre del mes anterior	% de depreciación	Depreciación del periodo	Depreciación acumulada
1233-8	EDIFICIOS NO HABITACIONALES	45,985,310.84	2%	76,642.20	8,531,032.35
1241-3-1	EQUIPO CONTRA INCENDIO	61,240.45	10%	130.50	14,094.00
1241-4-1	EQUIPO DE COMPUTO Y ACCESORIOS	6,209,468.15	20%	107,199.61	8,553,903.57
1241-6-1	MOBILIARIO Y EQUIPO DE OFICINA	6,244,431.82	3%	15,611.13	1,514,561.35
1241-6-6	MOBILIARIO Y EQUIPO DE CLINICAS Y HOSPITALES	2,900.00	10%	7.25	2,037.37
1241-6-7	MOBILIARIO Y EQUIPO DE ESTANCIAS INFANTILES	328,660.31	10%	821.70	200,625.65
1241-6-9	CONTENEDORES	81,200.00	10%	203.00	61,103.11
1242-6-1	MOBILIARIO Y EQUIPO EDUCACIONAL Y RECREATIVO	2,109,567.50	10%	5,273.91	1,330,188.59
1243-2-1	EQUIPO E INSTRUMENTAL MEDICO Y DE LABORATORIO	9,930,704.97	10%	82,755.85	8,281,814.61
1244-2-1	VEHICULOS	17,073,197.45	10%	140,999.81	13,151,477.53
1246-4-1	MAQUINARIA Y EQUIPO DIVERSO	4,912,091.23	10%	40,934.04	3,472,716.35
1246-4-8	HERRAMIENTA	601,165.68	10%	5,009.80	384,944.39
1246-6-1	EQUIPO DE RADIO Y COMUNICACIÓN	708,171.90	10%	6,804.83	529,104.74
	TOTAL	**94,248,110.30**		**482,393.63**	**46,027,603.61**

No se cuenta con registros contables de activos intangibles o diferidos.

Estimaciones y Deterioros (8)

Al cierre del ejercicio 2024 no se cuenta con estimaciones de ninguna índole.

Otros Activos (9)

Se cuenta con seis equinos en el departamento de equino terapia, los cuales de acuerdo al Manual Único de Contabilidad Gubernamental para las Dependencias y Entidades Públicas del Gobierno y Municipios del Estado de México no se deprecian.

Pasivo (10)

2111. Servicios personales por pagar a corto plazo.

Esta cuenta muestra un saldo de $11,656,272.33 (Once millones seiscientos cincuenta y seis mil doscientos setenta y dos pesos 33/100 M.N.) correspondiente a registros del capítulo 1000 pendientes de pago al cierre del ejercicio, provenientes en su mayoría de adeudos del ejercicio 2021, de acuerdo a lo siguiente:

DESCRIPCIÓN	SALDO POR PAGAR
Nómina 2a qna noviembre 2021	508,359.49
Nómina 1er qna diciembre 2021	843,788.99
Nómina 2a qna diciembre 2021	722,465.01
Prima vacacional 2021	5,873,695.63
Aguinaldo 2021	3,605,204.78
Laudo Gerardo Miguel Nava Sánchez PCH4 jul 2022	31,650.78
Laudo Juan Soto Mendoza PCH 29 oct 2022	- 5.00
Elsa Elizabeth Carrillo López PCH12 ene 2023 1er qna enero	- 0.08
Ivette Griselda Torres Flores PE58 ene 2023 2a qna ene 2023	111.07
Karla Yanet Aguilar PE67 mar 2023 1er qna marzo	3.00
Laura Peña Padilla 1er quincena mayo 2023 PE4 mayo	78.51
Martha Patricia Jimenez Lugo 2a qna mayo 2023 PE25 mayo	10,366.46
Carmen Maria Tellez Flores 2a qna mayo 2023 PE25 mayo	3,118.61
Claudio Martínez Serrano 2a qna mayo 2023 PE25 mayo	5,178.33
Karla Avilsi Figueroa Hernández 2a qn mayo 2023 PE25 mayo 2023	4,467.07
Valerie Andrea Bautista Arrastio 1er qna junio 2023 PE15 jun	3,189.17
Paola García Velazquez 1er qna junio 2023 PE15 jun	4,467.07
Israel Jacob Velazquez Mejía 2a qna diciembre 2023 PE104 dic	9,321.75
Dolores Elizabeth Millán Pérez 2a qna febrero 2024 PE39 feb 2024	7,023.54
Edgar Fábian Mondragón Mondragón 2a qna febrero 2024 PE39 feb 2024	10,018.39
Ana Camila Iturbe Chavez 2a qna febrero 2024 PE39 feb 2024	8,500.00
Cristopher Condes De la Vega 2a qna febrero 2024 PE39 feb 2024	5,269.76
TOTAL	**11,656,272.33**

2112. Proveedores por pagar a corto plazo.

En esta cuenta se muestra un saldo por $1,494,667.67 (Un millón cuatrocientos noventa y cuatro mil seiscientos sesenta y siete pesos 67/100 M.N.) que corresponden a cuentas pendientes por pagar, integrados de la siguiente forma:

Cuenta	Descripción	Saldo contable al 31/diciembre/2024	Póliza de referencia	Justificación	Vencimiento
2112-1-1-21	TELEFONOS DE MEXICO S.A.B. DE C.V.	- 101.76	PE24 nov 2022, PE43 nov 2022	Pago duplicado en el mes de noviembre 2022, no compensado en 101.76	90 días
2112-1-1-24	TELEFONIA POR CABLE SA DE CV	12,031.00	PD44 dic 2021	Adefas. Estimado como deuda de diciembre 2021. No se adeuda	90 días
2112-1-1-78	CRESCENCIANO OSCAR JARDON RUIZ	50,254.44	PD17 y 18 nov 2023	Insumos de laboratorio	90 días
2112-1-1-102	RECOLECTORA Y TRATADORA GARBAGE S.A. DE C.V.	75,180.99	PD2 y 29 nov 2023, PD8 y 13 dic 2023	Recolección de residuos biologicos de los CAIF	90 días
2112-1-1-133	ENRIQUE TREJO OCHOA	16,100.00	PD23 dic 2021	Revisión y reparación de camaras de vigilancia	90 días
2112-1-1-568	JOSE LUIS PEREZ HERNANDEZ	162,835.00	PD37 dic 2021	Mantenimiento de vehículos	90 días
2112-1-1-629	RODRIGUEZ VAZQUEZ AUDITORES CONSULTORES, S.C.	- 0.01		saldo por depurar	
2112-1-1-656	TOTAL PLAY TELECOMUNICACIONES, S.A.P.I. DE C.V.	9,397.69	PD44 dic 2021, PE22, PE32 abr 2024	Adefas. Estimado como deuda de diciembre 2021. y pagos no aplicados correctamente en abril	90 días
2112-1-1-689	MOD CENTER, S.A. DE C.V.	24,880.84	PD36 nov 2023	Materiales para eventos	90 días
2112-1-1-699	MEXNOLOGIA , S.A. DE C.V.	3.00	PD11 dic 2023	Perecederos para estancias infantiles	90 días
2112-1-1-701	GRUPO COMERCIAL Y DE SERVICIOS T&L, S.A. DE C.V.	576,710.24	PD25 jul 2023	Computadoras	90 días
2112-1-1-719	NAFOMCEC, S.A. DE C.V.	30,093.88	PD32 nov 2023	Premios para concurso de catrinas	90 días
2112-1-1-725	MARIA VAZQUEZ GRACIAN	537,282.36	PD29, 30, 31, 32 y 33 dic 2023	Impresos	90 días
	Total	**1,494,667.67**			

Todos los pasivos tienen una antigüedad mayor a 365 días.

2113. Contratistas por obras públicas por pagar a corto plazo.

Al cierre del mes se tienen los siguientes saldos pendientes de pago por : $38.19 (Treinta y ocho pesos 19/100 M.N.). Los cuales se encuentran pendientes de depurar.

2117. Retenciones y contribuciones por pagar a corto plazo.

La cuenta de retenciones a favor de terceros por pagar, muestra un saldo por $8,079,046.90 (Ocho millones setenta y nueve mil cuarenta y seis pesos 90/100 M.N.) las cuales serán enteradas en Enero de 2025:

Cuenta	Descripción	Saldo contable al 31/diciembre/2024	Vencimiento
2117-1-1-2-3	ISSEMYM RETENCIONES DE CUOTAS PARA FONDO SOLIDARIO DE REPARTO	649,528.86	30 días
2117-1-1-2-4	ISSEMYM RETENCIONES DE CUOTAS PARA EL SERVICIO DE SALUD	492,543.84	30 días
2117-1-1-2-7	CUOTA DE SISTEMA DE CAPITALIZACION	124,854.12	30 días
2117-1-1-2-8	SEGURO DE VIDA SEGUMEX	3,814.00	30 días
2117-1-1-2-10	APORTACION VOLUNTARIA	5,207.30	30 días
2117-1-1-2-11	CREDITO AL CONSUMO	30,074.10	30 días
2117-1-1-3-1	RETENCIONES DE I.S.P.T.	6,464,757.56	30 días
2117-1-1-3-2	10 % SOBRE HONORARIOS (I.S.R.)	14,656.40	30 días
2117-1-1-3-4	REGIMEN SIMPLIFICADO DE CONFIANZA	2,541.50	30 días
2117-1-1-3-5	ISR POR INGRESOS ASIMILADOS A SALARIOS	24,461.27	30 días
2117-1-1-4-1	CUOTAS SINDICALES	29,564.28	30 días
2117-1-1-4-2	DEFUNCION SINDICAL	29,564.28	30 días
2117-1-1-4-4	FONDO DE RESISTENCIA	530.00	30 días
2117-1-1-4-5	CREDITO LINEA BLANCA	2,363.31	30 días
2117-1-1-5-1	PENSION ALIMENTICIA	17,937.74	30 días
2117-1-1-6-1	FONACOT	- 845.69	30 días
2117-1-1-7-1	2% SUPERVISION Y VIGILANCIA DE OBRAS	1.83	30 días
2117-1-1-7-2	0.2% D.E.M.I.C.I.C	22,323.58	30 días
2117-1-1-7-3	0.5% D.E.M.C.M.I.C.	55,809.08	30 días
2117-1-1-8-1	GRUPO NACIONAL PROVINCIAL (DESCUENTO NOMINA)	108,434.57	30 días
2117-1-1-8-2	SEGURO G.N.P. AUTO	925.38	30 días
2117-1-4-1-1	IVA RETENIDO POR HONORARIOS	- 0.41	30 días
	Total	**8,079,046.90**	

2119. Otras cuentas por pagar a corto plazo.

En esta cuenta se tiene registrado un saldo de $3,960,622.64 (Tres millones novecientos sesenta mil seiscientos veintidos pesos 64/100 M.N.), el cual se integra de la siguiente manera:

Cuenta	Descripción	Saldo contable al 31/diciembre/2024	Póliza de referencia	Justificación
2119-2-3-1-40	GOBIERNO DEL ESTADO DE MEXICO	1,153,152.83	PD50 dic 2021, PD18 nov 2024	Impuesto sobre remuneraciones por erogaciones del mes de diciembre 2021 y noviembre 2024
2119-2-3-1-41	ISSEMYM	2,657,217.41	PD19 nov 2024	Cuotas de la segunda quincena de noviembre 2024
2119-2-3-1-52	HONORARIOS POR PAGAR	149,178.68	PD50 dic 2021	Estimado por pagar del ejercicio 2021
2119-2-3-1-58	NOEMI JIMENEZ MAYEN	732.04	PI103 dic 2022	Cuotas issemym que no se debieron retener
2119-2-3-1-59	ROCIO ALVAREZ MUCIÑO	20.38	PE204 dic 2022	Retenciones de GNP que no se debieron realizar
2119-2-3-1-60	ARTURO GONZALEZ HERNANDEZ	0.06	PE204 dic 2022	Retenciones de GNP que no se debieron realizar
2119-2-3-1-61	GREGORIO ULISES GAMEZ ENRIQUEZ	20.94	PE204 dic 2022	Retenciones de GNP que no se debieron realizar
2119-2-3-1-62	JAQUELINE GUTIERREZ ALVAREZ	0.09	PE204 dic 2022	Retenciones de GNP que no se debieron realizar
2119-2-3-1-63	JUAN CARLOS VARGAS SALGADO	0.06	PE204 dic 2022	Retenciones de GNP que no se debieron realizar
2119-2-3-1-64	CESAR MALVAEZ MARTINEZ	0.06	PE204 dic 2022	Retenciones de GNP que no se debieron realizar
2119-2-3-1-65	ISIDRO CONTRERAS SANCHEZ	0.09	PE204 dic 2022	Retenciones de GNP que no se debieron realizar
2119-2-3-1-66	SOCORRO TORRES PALMA	300.00	PE204 dic 2022	Retenciones de GNP que no se debieron realizar
	Total	**3,960,622.64**		

Como se puede observar los saldos provienen de movimientos de los ejercicios 2021 y 2022 que a la fecha no han sido pagados ni depurados.

II. Notas al Estado de Actividades

Ingresos de Gestión (11)

En el ejercicio 2024, se obtuvieron los siguientes montos por ingresos de gestión:

INGRESOS DE GESTIÓN EJERCICIO 2024	
Contribuciones de mejoras	-
Derechos	-
Productos	2,802,655.70
Aprovechamientos	626,323.09
Ingresos por venta de bienes y	7,027,328.35
Total	**10,456,307.14**

Participaciones, Aportaciones, Convenios, Incentivos Derivados de la Colaboración Fiscal, Fondos Distintos de Aportaciones, Transferencias, Asignaciones, Subsidios y Subvenciones, y Pensiones y Jubilaciones (12)

En el ejercicio 2024 se obtuvieron Subsidios para gastos de operación en cantidad de $220,058,521.21 (Doscientos veinte millones cincuenta y ocho mil quinientos veintiun pesos 21/100 M.N.), por parte del Municipio de Toluca.

Otros Ingresos y Beneficios (13)

En este rubro en el ejercicio fiscal 2024 se obtuvieron $24,004,574.85 (Veinticuatro millones cuatro mil quinientos setenta y cuatro pesos 85/100 M.N.), siendo $23,972,946.62 (Veintitres millones novecientos setenta y dos mil novecientos cuarenta y seis pesos 62/100 M.N.) ingresos derivados de ejercicios anteriores no aplicados y $31,628.23 (Treinta y un mil seiscientos veintiocho pesos 23/100 M.N.) por otros ingresos varios.

Gastos y Otras Pérdidas (14)

En el ejercicio 2024 se realizaron gastos de acuerdo a lo siguiente:

GASTOS EN EL EJERCICIO 2024	
Servicios personales	187,904,576.19
Materiales y suministros	21,340,364.96
Servicios generales	24,552,431.32
Ayudas sociales	411,067.89
Depreciación	5,728,763.17
Inversión publica no capitalizable	127,467.49
Total	**240,064,671.02**

El capitulo 1000 representa el 78% de los gastos totales, derivado de los pagos por servicios personales.

III. Notas al Estado de Variación en la Hacienda Pública (15)

No hubo modificaciones al Patrimonio Contribuido en el ejercicio 2024, ya que no se presentaron aportaciones, donaciones, ni actualizaciones de la Hacienda Pública.

IV. Notas al Estado de Flujos de Efectivo (16)

A continuación se muestran los saldos de las cuentas de flujo de efectivo al cierre de los ejercicios 2024 y 2023:

CONCEPTO	2024	2023
Efectivo en Bancos - Tesorería	9,362,022.67	7,957,418.84
Inversiones Temporales (hasta 3 meses)	-67,849.39	0.00
Fondos de Afectación Específica	0.00	0.00
Depósitos de Fondos de Terceros y Otros	0.00	0.00
Total de Efectivo y Equivalentes	**9,294,173.28**	**7,957,418.84**

Los bienes adquiridos en el ejercicio fiscal 2024 son los siguientes:

Cuenta	Scta	Sscta	Ssscta	Nombre de la Cuenta	Importe	Mes de adquisició
1241	000000003	0001	0003	F-A285 EXTINTOR EQUIPO NUEVO DE CO2 DE 5 LBS	9,116.09	Octubre
1241	000000003	0001	0004	F-A285 EXTINTOR EQUIPO NUEVO DE CO2 DE 5 LBS	9,116.09	Octubre
1241	000000003	0001	0005	F-A285 EXTINTOR EQUIPO NUEVO DE CO2 DE 5 LBS	9,116.09	Octubre
1241	000000003	0001	0006	F-A285 EXTINTOR EQUIPO NUEVO DE CO2 DE 5 LBS	9,116.09	Octubre
1241	000000003	0001	0007	F-A285 EXTINTOR EQUIPO NUEVO DE CO2 DE 5 LBS	9,116.09	Octubre
1241	000000004	0001	0776	F-A300 MACBOOK AIR DE 15 PULGADAS CGIP M2, CPU, DE 8 NUCLEOS, GPU DE 10 NUCLEOS DE 512 GB AZUL	39,385.00	Agosto
1241	000000004	0001	0777	F-A300 KIT BADGY EVOLIS 200-95 TARJETA/HPV C NEGRO ROJO BLANCO CREDENCIALIZACION	22,941.00	Agosto
1241	000000004	0001	0778	F-A300 KIT IMPRESORA EPSON WORKFORCE WF-100 PORTATIL CON WIFI	8,212.00	Agosto
1241	000000004	0001	0779	F-F52 Computadora HP lap top 15-fd0045l procesador Intel Core i5-133u, 512 gb SODIMM SDERMDDR4 D8GB w indow s 11, monitor led de alta definición	23,493.48	Noviembre
1241	000000004	0001	0780	F-F52 Computadora HP lap top 15-EF2526LA: Procesador acelerado AMD RYZEN75700U(1), unidad de estado solido de 512 mg, sodimm sdram ddr4 de 12 gb, sin	26,445.68	Noviembre
1241	000000004	0001	0781	F-F52 Computadora HPAIIIN-One-cb1025la: Pantalla 23.8" en diagonal, no tactil, 8gb de memoria, DDR4-3200SDRAM, Unidad de Estado solido M2NVME gb	22,016.80	Noviembre
1241	000000004	0001	0782	F-F52 Computadora HPAIIIN-One-cb1025la: Pantalla 23.8" en diagonal, no tactil, 8gb de memoria, DDR4-3200SDRAM, Unidad de Estado solido M2NVME gb	22,016.80	Noviembre
1241	000000004	0001	0783	F-F52 Computadora HPAIIIN-One-cb1025la: Pantalla 23.8" en diagonal, no tactil, 8gb de memoria, DDR4-3200SDRAM, Unidad de Estado solido M2NVME gb	22,016.80	Noviembre

1241	000000004	0001	0784	F-F52 Servidor HPE pro Liant ML30 Gen 10 PL, Intel Xenon e-2314 2, 80 GHz, 16 GB DDR4, 1 TB, 3.5", SATA III, Torre 4U-sistema operativo no instalado	21,170.00	Noviembre
1241	000000004	0001	0785	F-F52 Multifuncional color a3 color MFP hasta 11 x 17" Velocidad (PPM) hasta 24 / 12 pagina	84,735.01	Noviembre
1241	000000004	0001	0786	F-F52 Multifuncional color a3 color MFP hasta 11 x 17" Velocidad (PPM) hasta 24 / 12 pagina	84,735.01	Noviembre
1241	000000004	0001	0787	F-F52 Escaner de sobre mesa con chip DR integrado, imagenes de 120 IPN, ADF de 90 hojas, softw are capture one touch y kofaz VRS incluidos	18,408.33	Noviembre
1241	000000004	0001	0788	F-F52 Escaner de sobre mesa con chip DR integrado, imagenes de 120 IPN, ADF de 90 hojas, softw are capture one touch y kofaz VRS incluidos	18,408.33	Noviembre
1241	000000004	0001	0789	F-F52 No break tripp lite Omni 1500 icdt:810 w / 1500 va 10 contactos/vc, pow er outlets, arb, 66 minutos estimados de bra up time	10,121.05	Noviembre
1241	000000006	0001	1212	F-AA523 CARRETA BLANCA CON LOGOS DIF	11,950.00	Agosto
1243	000000002	0001	0980	F-69 TINA DE CUERPO COMPLETO PARA HIDROTERAPIA	85,428.20	Diciembre
1244	000000003	0001	0001	F- B261570 MOTOCICLETA HONDA GL 150 2024	38,305.00	Enero
1244	000000003	0001	0002	F- A46B9A MOTOCICLETA HONDA GL 150 2024	38,305.00	Enero
1244	000000003	0001	0003	F- A8AFC9 MOTOCICLETA HONDA GL 15 02024	38,305.00	Enero
1244	000000003	0001	0004	F-B925EE MOTOCICLETA HONDA GL 150 2024	38,305.00	Enero
1246	000000004	0001	0523	F-F58 Congelador Horizontal 9 pies cubicos/240 L Blanco	16,818.84	Diciembre
1246	000000004	0001	0524	F-F58 Congelador Horizontal 9 pies cubicos/240 L Blanco	16,818.84	Diciembre
1246	000000004	0001	0525	F-F58 Congelador Horizontal 9 pies cubicos/240 L Blanco	16,818.84	Diciembre
1246	000000004	0001	0526	F-F58 Congelador Horizontal 9 pies cubicos/240 L Blanco	16,818.84	Diciembre
1246	000000004	0001	0527	F-F58 Congelador Horizontal 9 pies cubicos/240 L Blanco	16,818.84	Diciembre

1246	000000004	0001	0528	F-F58 Congelador Horizontal 9 pies cubicos/240 L Blanco	16,818.84	Diciembre
1246	000000004	0001	0529	F-F58 Congelador Horizontal 9 pies cubicos/240 L Blanco	16,818.84	Diciembre
1246	000000004	0001	0530	F-F58 Refrigerador 32 pies cubicos capacidad total neta 892	36,178.43	Diciembre
1246	000000004	0001	0531	F-F58 Refrigerador 32 pies cubicos capacidad total neta 892	36,178.43	Diciembre
1246	000000004	0001	0532	F-F58 Refrigerador 32 pies cubicos capacidad total neta 892	36,178.43	Diciembre
1246	000000004	0001	0533	F-F58 Refrigerador 32 pies cubicos capacidad total neta 892	36,178.43	Diciembre
1246	000000004	0001	0534	F-F58 Refrigerador 32 pies cubicos capacidad total neta 892	36,178.43	Diciembre
1246	000000004	0001	0535	F-F58 Refrigerador 32 pies cubicos capacidad total neta 892	36,178.43	Diciembre
1246	000000004	0001	0536	F-F58 Refrigerador 32 pies cubicos capacidad total neta 892	36,178.43	Diciembre
1246	000000006	0001	0099	F-1111 BOCINA HORUS 15 PULGADAS	12,083.49	Septiembre
1246	000000006	0001	0100	F-F53 Receptor Universal 433 con tarjeta electronica JA388	13,752.03	Noviembre
1246	000000006	0001	0101	F-F53 Camara sony ILCE-7M3K camará Alpha con sensor de imagen full-frame 35mm + lente de zoom 28-70mm	47,326.84	Noviembre
1246	000000006	0001	0102	F-F53 Camara sony ILCE-7M3K camará Alpha con sensor de imagen full-frame 35mm + lente de zoom 28-70mm	47,326.84	Noviembre
				Total de adquisiciones de bienes muebles en el ejercicio 2025	**1,211,754.03**	

Ningún bien fue adquirido mediante subsidios de capital del sector central.

Conciliación de los Flujos de efectivo Netos de las Actividades de Operación y la cuenta de Ahorro / Desahorro antes de Rubros Extraordinarios:

	2024	2023
Ahorro/Desahorro antes de rubros Extraordinarios	-3,661,983.78	-684,599.12
Movimientos de partidas (o rubros) que no afectan al efectivo	127,467.49	147,753.58
Depreciación	5,728,763.17	5,642,020.70
Amortización	0.00	0.00
Incrementos en las provisiones	0.00	0.00
Incremento en inversiones producido por revaluación	0.00	0.00
Ganancia / pérdida en venta de propiedad, planta y equipo	0.00	0.00
Incremento en cuentas por cobrar	0.00	0.00
Partidas extraordinarias	0.00	0.00

V. Conciliación entre los Ingresos Presupuestarios y Contables, así como entre los Egresos Presupuestarios y los Gastos Contables (17)

CONCILIACION CONTABLE PRESUPUESTAL DEL INGRESO

DEL 1 DE ENERO AL 31 DE DICIEMBRE DE 2024

CONCEPTO	IMPORTE
INGRESOS PRESUPUESTALES	254,519,403.20
MENOS	
INGRESOS DERIVADOS DE FINANCIAMIENTO	0.00
INGRESOS DERIVADO DE EJERCICIOS ANT NO APLICADOS	23,972,946.62
REMANENTES DE EJERCICIOS ANTERIORES	0.00
IGUAL A	
TOTAL DE INGRESOS SEGUN ESTADO DE ACTIVIDADES	230,546,456.58

CONCILIACION CONTABLE PRESUPUESTAL DEL GASTO

DEL 1 DE ENERO AL 31 DE DICIEMBRE DE 2024

CONCEPTO	IMPORTE
GASTOS PRESUPUESTALES	238,580,331.72
MENOS	
ADQUISICION DE ACTIVO FIJO	1,211,754.03
CONSTRUCCIONES EN PROCESO	0.00
DEUDA PUBLICA (AMORTIZACION DE CAPITAL)	3,185,889.84
ANTICIPO A PROVEEDORES Y CONTRATISTAS	0.00
ALMACEN DE MATERIALES Y SUMINISTROS	3,752,134.02
MAS	
OTROS GASTOS Y PERDIDAS EXTRAORDINARIAS	5,728,763.17
ALMACEN DE MATERIALES Y SUMINISTROS	3,679,692.60
OTROS	225,661.42
IGUAL A	
TOTAL DE GASTOS SEGUN ESTADO DE ACTIVIDADES	240,064,671.02

"Bajo protesta de decir verdad declaramos que los Estados Financieros y sus notas, son razonablemente correctos y son responsabilidad del emisor"

DIRECTOR GENERAL
L. en D. JESÚS RAMÍREZ SAUCEDO

DIF toluca
DIRECCIÓN GENERAL

DIRECTOR DE ADMINISTRACIÓN Y TESORERÍA
MTRO. EDGARDO DE ALBA GARZA GARZA

DIF toluca
DIRECCION DE ADMINISTRACION
Y TESORERIA

B) Notas de Memoria (Cuentas de Orden)

Cuentas de Orden Contables y Presupuestarias (3)

Contables:

Se realizaron de manera simultanea los registros contables y presupuestales del ingreso y del egreso, a fin de afectar en una misma póliza la contabilidad patrimonial y presupuestal, de acuerdo a las normas y metodología para la determinación de los momentos contables del ingreso y del egreso emitidas por el Consejo Nacional de Armonización Contable (CONAC).

Valores

El Sistema Municipal para el Desarrollo Integral de la Familia de Toluca no cuenta con valores.

Emisión de obligaciones

El Sistema Municipal para el Desarrollo Integral de la Familia de Toluca no cuenta con emisión de obligaciones.

Avales y Garantías

El Sistema Municipal para el Desarrollo Integral de la Familia de Toluca no cuenta con avales ni garantías.

Juicios

Al cierre del ejercicio 2024 se tienen 168 juicios por despido injustificado en proceso, no se conoce el monto del total de las demandas.

Contratos para Inversión Mediante Proyectos para Prestación de Servicios (PPS) y Similares

El Sistema Municipal para el Desarrollo Integral de la Familia de Toluca no cuenta con contratos para inversión mediante proyectos para prestación de servicios (PPS) ni similares.

Bienes en concesión y en comodato

Dentro de las cuentas de orden se tienen registrados bienes en comodato, los cuales suman una cantidad de $173,647,384.86 (Ciento setenta y tres millones seiscientos cuarenta y siete mil trescientos ochenta y cuatro pesos 86/100 M.N.).

Presupuestarias:

Cuentas de Ingresos

Con base en la Ley General de Contabilidad Gubernamental y demás disposiciones legales aplicables, el Sistema Municipal DIF Toluca, utiliza los siguientes momentos presupuestales, los cuales se reflejan en el estado de situación financiera:

Ley de ingresos estimada
Ley de ingresos por ejecutar
Ley de ingresos devengada
Ley de ingresos recaudada

La ley de ingresos estimada para este ejercicio fiscal es de $253,159,015.62 (Doscientos cincuenta y tres millones ciento cincuenta y nueve mil quince pesos 62/100 M.N.).

Los ingresos recaudados en el ejercicio 2024 fueron $254,519,403.20 (Doscientos cincuenta y cuatro millones quinientos diecinueve mil cuatrocientos tres pesos 20/100 M.N.), representando una recaudación del 100.54% de lo estimado para este ejercicio fiscal.

Los ingresos recibidos fueron registrados al mismo tiempo en ingresos recaudados, devengados e ingresos por ejecutar.

Cuentas de Egresos

Los momentos contables utilizados en cuanto al registro del egreso fueron los siguientes:

Presupuesto de egresos aprobado
Presupuesto de egresos por ejercer
Presupuesto de egresos comprometido
Presupuesto de egresos devengado
Presupuesto de egresos pagado

El presupuesto de egresos aprobado al inicio de este ejercicio fiscal es de $253,159,015.62 (Doscientos cincuenta y tres millones ciento cincuenta y nueve mil quince pesos 62/100 M.N.).

En el ejercicio 2024 se ejercieron $238,580,331.72 (Doscientos treinta y ocho millones quinientos ochenta mil trescientos treinta y un pesos 72/100 M.N.) representando un 94.24% del presupuesto autorizado para este periodo, el gasto mayor se refleja en el capítulo 1000 Servicios personales con $187,904,576.19 (Ciento ochenta y siete millones novecientos cuatro mil quinientos setenta y seis pesos 19/100 M.N.) equivalente al 78.75% del presupuesto ejercido, para cubrir las necesidades de nóminas y prestaciones.

Durante el ejercicio fiscal se realizaron traspasos presupuestales en cantidad de $59,925,466.59, sin embargo el monto global del presupuesto de egresos siempre fue el mismo, estos traspasos fueron necesarios para estar en condiciones de dar cumplimiento a los objetivos del Programa Operativo Anual.

"Bajo protesta de decir verdad declaramos que los Estados Financieros y sus notas, son razonablemente correctos y son responsabilidad del emisor"

DIRECTOR GENERAL
L. en D. JESÚS RAMÍREZ SAUCEDO

DIF toluca
DIRECCIÓN GENERAL

DIRECTOR DE ADMINISTRACIÓN Y TESORERÍA
MTRO. EDGARDO DE ALBA GARZA GARZA

DIF toluca
DIRECCIÓN DE ADMINISTRACIÓN
Y TESORERIA

C) Notas de Gestión Administrativa

Introducción (3)

En cumplimiento a los artículos 32 segundo párrafo de la Ley de Fiscalización Superior del Estado de México y 35 de la Ley Orgánica del Poder Legislativo del Estado libre y Soberano de México, así mismo al acuerdo por el que se armoniza la estructura de las cuentas públicas emitido por el CONAC y publicado en el Diario Oficial de la Federación el 30 de diciembre de 2013, al artículo 58 de la Ley de Disciplina Financiera, y al artículo 46 de la Ley General de Contabilidad Gubernamental, se presenta en este documento información contable y presupuestal de los distintos agentes económicos que afectaron en el transcurso del ejercicio de 2024.

En este documento se muestran datos importantes del proceso contable realizado en el ejercicio 2024, presentando los estados contables y presupuestales, en donde se refleja información clara, dando una imagen fiel de la aplicación de los postulados, movimientos en el patrimonio y de actividades. Así también fortalece la rendición de cuentas y la práctica cotidiana de la transparencia en la gestión pública. La Cuenta Pública que se presenta obedece a la estructura y contenidos establecidos en los ordenamientos antes mencionados.

Panorama Económico y Financiero(4)

En el ejercicio 2024 se mantuvo la contención del gasto, realizando solo erogaciones indispensables para el funcionamiento del organismo, coadyuvando a las buenas practicas del ejercicio del presupuesto, encaminados a sanear las finanzas públicas de este Sistema Municipal DIF, continúa el adeudo de sueldos no pagados en el ejercicio 2021, al cierre del ejercicio 2024 el monto es de 11.5 millones de pesos.

La deuda generada en este ejercicio fiscal corresponde solamente a las retenciones de impuestos realizadas en el mes de diciembre, que deben ser enteradas en el mes de enero de 2025 conforme la Ley.

Autorización e Historia (5)

En 1985 fue creado el Sistema Municipal para el Desarrollo Integral de la Familia de Toluca, de acuerdo a la Ley que crea los organismos públicos descentralizados de asistencia social, de carácter municipal, denominados "Sistemas Municipales para el Desarrollo Integral de la Familia" publicada en la Gaceta No. 12 del 16 de Julio de 1985.

Para la administración 2022 - 2024 se designó a la Mtra. Viridiana Rodríguez Rico como presidenta del Sistema, al Lic. Iván Arturo López Zepeda como Director General y a la L.A.E.C. Carola Talavera Villegas como Directora de Administración y Tesorería, sin embargo en el mes de abril de 2023 fueron sustituidos por el C. Raymundo Martínez Zendejas como presidente del Sistema, la Lic. Marian Díaz Solano como Directora General y el L.C. Héctor Jerónimo Ortega como Director de Administración y Tesorería; este último en Diciembre de 2023 fue sustituido por el Mtro. José Ricardo Mondragón Tapia. En enero de 2024 fue nombrada presidenta honoraria de este sistema la Lic. Claudia Paulina Arriaga Alcántara y como Director General el Mtro. Tarquino Juan Martín del Campo Mejía, en febrero de 2024 fue nombrada Directora de Administración y Tesorería la L.C. Patricia Lovera Merlos, quienes estuvieron hasta el 31 de diciembre de 2024.

Organización y Objeto Social (6)

El objeto social del sistema municipal DIF Toluca es mejorar la calidad de vida de las personas más vulnerables del municipio, a través de la prestación de servicios médicos y asistenciales basados en los valores como honestidad, transparencia, humanismo, inclusión social, democracia participativa y responsabilidad ciudadana, desarrollando acciones que generen valor en favor de quienes así lo requieran.

La principal actividad es brindar servicios médicos y asistenciales a la población más vulnerable del municipio.

Este ejercicio fiscal corresponde del 1 de enero al 31 de diciembre de 2024.

Régimen jurídico
La organización de los organismos descentralizados DIF, está basada en una junta de gobierno, una presidencia y una dirección. La junta de gobierno está constituida por un presidente, un secretario, un tesorero y dos vocales, todo de conformidad con la Ley que crea los Organismos Públicos Descentralizados de Asistencia Social, de Carácter Municipal, denominados "Sistemas Municipales para el Desarrollo Integral de la Familia".

Dentro de las obligaciones fiscales del sistema se encuentran:
- Presentar la declaración y pago provisional mensual de retenciones de Impuesto Sobre la Renta (ISR) por sueldos y salarios.
- Presentar la declaración y pago provisional mensual de Impuesto Sobre la Renta (ISR) por las retenciones realizadas por servicios profesionales.
- Presentar la declaración y pago mensual del 3% sobre remuneraciones al trabajo personal.

Por su condición, los fines que persigue y ser un organismo descentralizado, es una entidad con fines no lucrativos, y por ello, no es contribuyente del Impuesto Sobre la Renta: el Sistema Municipal DIF Toluca no esta obligado a efectuar retenciones del Impuesto al Valor Agregado, de conformidad con el artículo 3o., tercer párrafo de la Ley del Impuesto al Valor Agregado.

La Estructura organizacional se constituye de la siguiente manera:

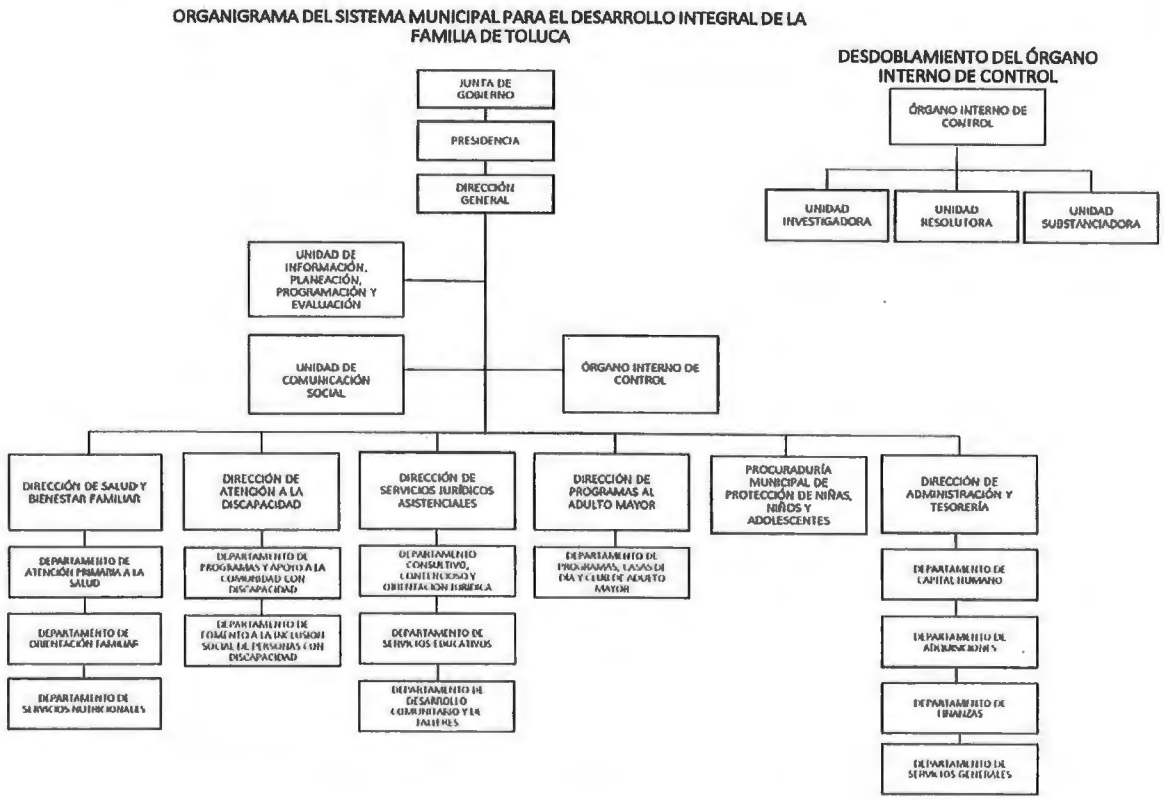

Este organismo no cuenta con fideicomisos, mandatos ni análogos de los cuales sea fideicomitente o fideicomisario.

Bases de Preparación de los Estados Financieros (7)

Los estados financieros se elaboraron en moneda nacional y de conformidad a la Ley de Contabilidad Gubernamental que entró en vigor el 1 de enero de 2009 y reformada el 31 de enero de 2018; así como la normatividad emitida por el CONAC, la ley de disciplina financiera, lineamientos de control financiero y administrativo para las entidades fiscalizables del Estado de México y demás disposiciones legales aplicables.

El Manual Único de Contabilidad Gubernamental para las Dependencias y Entidades Públicas del Gobierno y Municipios del Estado de México, fue la base para la elaboración de los estados financieros, reconociendo el costo histórico y el efecto contable y presupuestal de las operaciones realizadas por el ente público, conforme a la documentación emitida por el CONAC.

Se han aplicado los postulados básicos en el registro de cada una de las operaciones, la elaboración y presentación de los estados financieros; con la finalidad de uniformar los métodos, procedimientos y prácticas contables.

Políticas de Contabilidad Significativas (8)

No se ha utilizado ningún método para actualizar el valor de los activos, pasivos o hacienda pública.

No se cuenta con inversiones en acciones de compañías subsidiarias no consolidadas y asociadas.

No presenta inversiones financieras de las cuales se deriven riesgos de tipo cambiario o tasas de interés.

El DIF Toluca no vende ni transforma inventarios.

No se realizaron depuraciones ni cancelaciones de saldos.

Reporte Analítico del Activo (9)

Se registró la depreciación correspondiente de manera mensual durante todo el ejercicio 2024, utilizando el método lineal, aplicando los porcentajes establecidos en el Manual Único de Contabilidad Gubernamental.

Cuenta	Descripción	Saldo al cierre del mes anterior	% de depreciación	Depreciación del periodo	Depreciación acumulada
1233-8	EDIFICIOS NO HABITACIONALES	45,985,310.84	2%	76,642.20	8,531,032.35
1241-3-1	EQUIPO CONTRA INCENDIO	61,240.45	10%	130.50	14,094.00
1241-4-1	EQUIPO DE COMPUTO Y ACCESORIOS	6,209,468.15	20%	107,199.61	8,553,903.57
1241-6-1	MOBILIARIO Y EQUIPO DE OFICINA	6,244,431.82	3%	15,611.13	1,514,561.35
1241-6-6	MOBILIARIO Y EQUIPO DE CLINICAS Y HOSPITALES	2,900.00	10%	7.25	2,037.37
1241-6-7	MOBILIARIO Y EQUIPO DE ESTANCIAS INFANTILES	328,660.31	10%	821.70	200,625.65
1241-6-9	CONTENEDORES	81,200.00	10%	203.00	61,103.11
1242-6-1	MOBILIARIO Y EQUIPO EDUCACIONAL Y RECREATIVO	2,109,567.50	10%	5,273.91	1,330,188.59
1243-2-1	EQUIPO E INSTRUMENTAL MEDICO Y DE LABORATORIO	9,930,704.97	10%	82,755.85	8,281,814.61
1244-2-1	VEHICULOS	17,073,197.45	10%	140,999.81	13,151,477.53
1246-4-1	MAQUINARIA Y EQUIPO DIVERSO	4,912,091.23	10%	40,934.04	3,472,716.35
1246-4-8	HERRAMIENTA	601,165.68	10%	5,009.80	384,944.39
1246-6-1	EQUIPO DE RADIO Y COMUNICACIÓN	708,171.90	10%	6,804.83	529,104.74
	TOTAL	**94,248,110.30**		**482,393.63**	**46,027,603.61**

No se cuenta con activos intangibles.

No se han registrado cambios en los porcentajes de depreciación.

No se tuvieron riesgos por tipo de cambio o tipo de interés de las inversiones financieras.

No se contruyeron bienes.

No se tuvieron bienes en garantía señalados en embargos, litigios, títulos de inversiones entregados en garantías, bajas del valor de inversiones financieras, desmantelamiento de activos.

Fideicomisos, Mandatos y Contratos Análogos (10)

El Sistema Municipal para el Desarrollo Integral de la Familia de Toluca, no cuenta con fideicomisos, mandatos ni contratos análogos.

Reporte de la Recaudación (11)

Los ingresos recaudados en el ejercicio 2024 se resumen a continuación, así como la proyección para el ejercicio 2025:

Cuenta contable	Concepto	Recaudación 2024	Proyección 2025
4151-01-01-0001	Por la Venta o Arrendamiento de Bienes Municipales	1,318,140.00	1,306,162.00
4151-01-02-0001	Derivados de Recursos Propios	1,484,515.70	351,571.00
4169-01-01-0002	Herencias, Legados, Cesiones y Donaciones	626,323.09	54,000.00
4173-01-01-0001	Estancias Infantiles	2,744,162.00	2,718,353.00
4173-01-01-0002	Farmacias	478,210.50	537,060.00
4173-01-01-0003	Servicios Médicos	1,702,943.00	1,658,481.00
4173-01-01-0005	Velatorios	267,148.87	240,070.00
4173-01-01-0010	Servicios de Laboratorio	230,681.00	237,650.00
4173-01-01-0011	Servicios de Baños Públicos	372,338.00	359,486.00
4173-01-01-0016	Servicios Psicológicos	162,668.00	151,969.00
4173-01-01-0017	Servicios de Terapia y Discapacidad	938,125.00	948,586.00
4173-01-01-0018	Ingresos diversos	131,051.98	131,280.00
4223-01-01-0002	Subsidios para Gastos de Operación	220,058,521.21	270,000,000.00
4399-01-01-0006	Ingresos Derivados de Ejercicios Anteriores no aplicados	23,972,946.62	9,466,763.00
4399-01-01-0008	Otros Ingresos Varios	31,628.23	5,951.00
	Total	**254,519,403.20**	**288,167,382.00**

Información sobre la Deuda y el Reporte Analítico de la Deuda (12)

El sistema municipal DIF Toluca, no cuenta con deuda interna ni externa a corto ni a largo plazo.

Los pasivos registrados corresponden a nóminas, prestaciones, servicios, proveedores y contratistas pendientes por pagar del ejercicio 2021 y 2024.

Calificaciones Otorgadas (13)

El Sistema Municipal DIF Toluca no cuenta con transacciones que hayan sido sujetas a una calificación crediticia.

Proceso de Mejora (14)

Principales políticas de control interno:

- Revisión de los documentos soporte de cada uno de los pagos realizados.
- Registro oportuno de cada momento contable.
- Las cuentas bancarias están registradas con firmas mancomunadas.
- Control de consumo de combustible con bitácoras por cada vehículo.
- Revisión diaria de los movimientos realizados en las cuentas bancarias.
- Conciliaciones bancarias para control de movimientos bancarios.
- Revisión de las fichas de deposito recibidas semanalmente, cotejandolas contra caratulas de los resumenes de los servicios cobrados.
- Revisión de los folios de los recibos entregados por los servicios prestados, contra los cobrados.

Información por Segmentos (15)

No se considera necesario segmentar la información financiera ya que no existe diversidad de actividades realizadas que lo ameriten.

Eventos Posteriores al Cierre (16)

En el mes de enero de 2025 se realizó el pago del ISR, del Impuesto sobre Erogaciones por Remuneraciones al Trabajo Personal Subordinado y de las cuotas y aportaciones de ISSEMyM del mes de Diciembre de 2024.

Partes Relacionadas (17)

No existen partes relacionadas que pudieran ejercer influencia significativa sobre la toma de decisiones financieras y operativas.

Responsabilidad Sobre la Presentación Razonable de la Información Contable (18)

La información contable se encuentra firmada en cada página.

"Bajo protesta de decir verdad declaramos que los Estados Financieros y sus notas, son razonablemente correctos y son responsabilidad del emisor"

DIRECTOR GENERAL
L. en D. JESÚS RAMÍREZ SAUCEDO

DIF toluca
DIRECCIÓN GENERAL

DIRECTOR DE ADMINISTRACIÓN Y TESORERÍA
MTRO. EDGARDO DE ALBA GARZA GARZA

DIF toluca
DIRECCION DE ADMINISTRACION
Y TESORERIA

Cuenta Pública 2024

Balance Presupuestario - LDF
Del 1 de enero al 31 de diciembre de 2024 (b)
(Pesos)

SISTEMA MUNICIPAL PARA EL DESARROLLO INTEGRAL DE LA FAMILIA DE TOLUCA. 3101

Concepto (c)	Estimado/ Aprobado (d)	Devengado (d)	Recaudado/ Pagado (d)
A. Ingresos Totales (A = A1+A2+A3)	**229,186,069.00**	**230,546,456.58**	**230,546,456.58**
A1. Ingresos de Libre Disposición	229,186,069.00	230,546,456.58	230,546,456.58
A2. Transferencias Federales Etiquetadas	0.00	0.00	0.00
A3. Financiamiento Neto	0.00	0.00	0.00
B. Egresos Presupuestarios1 (B = B1+B2)	**253,159,015.62**	**238,580,331.72**	**235,093,415.44**
B1. Gasto No Etiquetado (sin incluir Amortización de la Deuda Pública)	253,159,015.62	238,580,331.72	235,093,415.44
B2. Gasto Etiquetado (sin incluir Amortización de la Deuda Pública)	0.00	0.00	0.00
C. Remanentes del Ejercicio Anterior (C = C1 + C2)	**23,972,946.62**	**23,972,946.62**	**23,972,946.62**
C1. Remanentes de Ingresos de Libre Disposición aplicados en el periodo	23,972,946.62	23,972,946.62	23,972,946.62
C2. Remanentes de Transferencias Federales Etiquetadas aplicados en el periodo	0.00	0.00	0.00
I. Balance Presupuestario (I = A – B + C)	**0.00**	**15,939,071.48**	**19,425,987.76**
II. Balance Presupuestario sin Financiamiento Neto (II = I - A3)	**0.00**	**15,939,071.48**	**19,425,987.76**
III. Balance Presupuestario sin Financiamiento Neto y sin Remanentes del Ejercicio Anterior (III= II - C)	**-23,972,946.62**	**-8,033,875.14**	**-4,546,958.86**

Concepto	Aprobado	Devengado	Pagado
E. Intereses, Comisiones y Gastos de la Deuda (E = E1+E2)	**0.00**	**0.00**	**0.00**
E1. Intereses, Comisiones y Gastos de la Deuda con Gasto No Etiquetado	0.00	0.00	0.00
E2. Intereses, Comisiones y Gastos de la Deuda con Gasto Etiquetado	0.00	0.00	0.00
IV. Balance Primario (IV = III + E)	**-23,972,946.62**	**-8,033,875.14**	**-4,546,958.86**

Concepto	Estimado/ Aprobado	Devengado	Recaudado/ Pagado
F. Financiamiento (F = F1 + F2)	**0.00**	**0.00**	**0.00**
F1. Financiamiento con Fuente de Pago de Ingresos de Libre Disposición	0.00	0.00	0.00
F2. Financiamiento con Fuente de Pago de Transferencias Federales Etiquetadas	0.00	0.00	0.00
G. Amortización de la Deuda (G = G1 + G2)	**0.00**	**0.00**	**0.00**
G1. Amortización de la Deuda Pública con Gasto No Etiquetado	0.00	0.00	0.00
G2. Amortización de la Deuda Pública con Gasto Etiquetado	0.00	0.00	0.00
A3. Financiamiento Neto (A3 = F – G)	**0.00**	**0.00**	**0.00**

Concepto	Estimado/Aprobado	Devengado	Recaudado/Pagado
A1. Ingresos de Libre Disposición	229,186,069.00	230,546,456.58	230,546,456.58
A3.1 Financiamiento Neto con Fuente de Pago de Ingresos de Libre Disposición (A3.1 = F1 – G1)	0.00	0.00	0.00
F1. Financiamiento con Fuente de Pago de Ingresos de Libre Disposición	0.00	0.00	0.00
G1. Amortización de la Deuda Pública con Gasto No Etiquetado	0.00	0.00	0.00
B1. Gasto No Etiquetado (sin incluir Amortización de la Deuda Pública)	253,159,015.62	238,580,331.72	235,093,415.44
C1. Remanentes de Ingresos de Libre Disposición aplicados en el periodo	23,972,946.62	23,972,946.62	23,972,946.62
V. Balance Presupuestario de Recursos Disponibles (V = A1 + A3.1 – B 1 + C1)	**0.00**	**15,939,071.48**	**19,425,987.76**
VI. Balance Presupuestario de Recursos Disponibles sin Financiamiento Neto (VI = V – A3.1)	**0.00**	**15,939,071.48**	**19,425,987.76**

Concepto	Estimado/ Aprobado	Devengado	Recaudado/ Pagado
A2. Transferencias Federales Etiquetadas	0.00	0.00	0.00
A3.2 Financiamiento Neto con Fuente de Pago de Transferencias Federales Etiquetadas (A3.2 = F2 – G2)	0.00	0.00	0.00
F2. Financiamiento con Fuente de Pago de Transferencias Federales Etiquetadas	0.00	0.00	0.00
G2. Amortización de la Deuda Pública con Gasto Etiquetado	0.00	0.00	0.00
B2. Gasto Etiquetado (sin incluir Amortización de la Deuda Pública)	0.00	0.00	0.00
C2. Remanentes de Transferencias Federales Etiquetadas aplicados en el periodo	0.00	0.00	0.00
VII. Balance Presupuestario de Recursos Etiquetados (VII = A2 + A3.2 – B2 + C2)	**0.00**	**0.00**	**0.00**
VIII. Balance Presupuestario de Recursos Etiquetados sin Financiamiento Neto (VIII = VII – A3.2)	**0.00**	**0.00**	**0.00**

"Bajo protesta de decir verdad declaramos que los Estados Presupuestarios y sus notas, son razonablemente correctos y son responsabilidad del emisor"

DIRECTOR GENERAL
LIC. JESÚS RAMÍREZ SAUCEDO

DIRECTOR DE ADMINISTRACIÓN Y TESORERÍA
MTRO. EDGARDO DE ALBA GARZA GARZA

DIF toluca
DIRECCIÓN GENERAL

DIF toluca
DIRECCION DE ADMINISTRACION
Y TESORERIA

Cuenta Pública 2024
Estado Analitico del Ejercicio del Presupuesto de Egresos Detallado - LDF
Clasificación por Objeto del Gasto (Capítulo y Concepto)
Del 1 de Enero al 31 de diciembre de 2024 (b)
(Pesos)

SISTEMA MUNICIPAL PARA EL DESARROLLO INTEGRAL DE LA FAMILIA DE TOLUCA. 3101

Concepto (c)	Egresos					Subejercicio (e)
	Aprobado (d)	Ampliaciones/ (Reducciones)	Modificado	Devengado	Pagado	
I. Gasto No Etiquetado (I=A+B+C+D+E+F+G+H+I)	**253,159,015.62**	**0.00**	**253,159,015.62**	**238,580,331.72**	**235,093,415.44**	**14,578,683.90**
A. Servicios Personales (A=a1+a2+a3+a4+a5+a6+a7)	**187,908,080.03**	**0.00**	**187,908,080.03**	**187,904,576.19**	**185,247,358.78**	**3,503.84**
a1) Remuneraciones al Personal de Carácter Permanente	80,297,686.32	1,798,413.30	82,096,099.62	82,096,099.62	82,096,099.62	0.00
a2) Remuneraciones al Personal de Carácter Transitorio	0.00	409,336.39	409,336.39	409,336.39	409,336.39	0.00
a3) Remuneraciones Adicionales y Especiales	71,460,321.15	-2,526,643.69	68,933,677.46	68,930,173.63	68,930,173.63	3,503.83
a4) Seguridad Social	30,192,284.40	-107,640.52	30,084,643.88	30,084,643.88	27,427,426.47	0.00
a5) Otras Prestaciones Sociales y Económicas	5,957,788.16	426,534.52	6,384,322.68	6,384,322.67	6,384,322.67	0.01
a6) Previsiones	0.00	0.00	0.00	0.00	0.00	0.00
a7) Pago de Estímulos a Servidores Públicos	0.00	0.00	0.00	0.00	0.00	0.00
B. Materiales y Suministros (B=b1+b2+b3+b4+b5+b6+b7+b8+b9)	**30,520,346.53**	**-4,937,958.16**	**25,582,388.37**	**21,340,364.96**	**21,340,364.96**	**4,242,023.41**
b1) Materiales de Administración, Emisión de Documentos y Artículos Oficiales	4,879,949.42	987,538.83	5,867,488.25	4,712,526.31	4,712,526.31	1,154,961.94
b2) Alimentos y Utensilios	7,073,461.17	-1,481,892.85	5,591,568.32	5,507,336.28	5,507,336.28	84,232.04
b3) Materias Primas y Materiales de Producción y Comercialización	469,050.00	-229,765.15	239,284.85	3,037.17	3,037.17	236,247.68
b4) Materiales y Artículos de Construcción y de Reparación	7,321,271.26	-4,778,682.30	2,542,588.96	1,945,879.37	1,945,879.37	596,709.59
b5) Productos Químicos, Farmacéuticos y de Laboratorio	5,385,867.45	1,448,892.86	6,834,760.31	5,976,246.06	5,976,246.06	858,514.25
b6) Combustibles, Lubricantes y Aditivos	2,554,208.08	-619,685.47	1,934,522.61	1,407,833.31	1,407,833.31	526,689.30
b7) Vestuario, Blancos, Prendas de Protección y Artículos Deportivos	343,658.88	1,023,352.90	1,367,011.78	1,199,875.31	1,199,875.31	167,136.47
b8) Materiales y Suministros Para Seguridad	40,000.00	0.00	40,000.00	0.00	0.00	40,000.00
b9) Herramientas, Refacciones y Accesorios Menores	2,452,880.27	-1,287,716.98	1,165,163.29	587,631.15	587,631.15	577,532.14
C. Servicios Generales (C=c1+c2+c3+c4+c5+c6+c7+c8+c9)	**22,210,864.05**	**6,994,878.20**	**29,205,742.25**	**24,552,431.32**	**23,722,732.45**	**4,653,310.93**
c1) Servicios Básicos	1,723,839.00	-139,622.60	1,584,216.40	1,438,784.56	1,437,387.56	145,431.84
c2) Servicios de Arrendamiento	0.00	293,804.00	293,804.00	293,364.00	293,364.00	440.00
c3) Servicios Profesionales, Científicos, Técnicos y Otros Servicios	1,397,911.00	2,179,701.78	3,577,612.78	3,291,421.14	3,291,421.14	286,191.64
c4) Servicios Financieros, Bancarios y Comerciales	1,898,061.31	-677,061.25	1,221,000.06	791,290.81	791,290.81	429,709.25
c5) Servicios de Instalación, Reparación, Mantenimiento y Conservación	5,369,700.20	411,514.75	5,781,214.95	4,399,823.99	4,399,823.99	1,381,390.96
c6) Servicios de Comunicación Social y Publicidad	56,120.52	91,138.46	147,258.98	128,330.86	128,330.86	18,928.12
c7) Servicios de Traslado y Viáticos	10,000.00	10,345.00	20,345.00	9,592.00	9,592.00	10,753.00
c8) Servicios Oficiales	5,137,997.55	-434,164.04	4,703,833.51	2,889,926.53	2,889,926.53	1,813,906.98
c9) Otros Servicios Generales	6,617,234.47	5,259,222.10	11,876,456.57	11,309,897.43	10,481,595.56	566,559.14
D. Transferencias, Asignaciones, Subsidios y Otras Ayudas (D=d1+d2+d3+d4+d5+d6+d7+d8+d9)	**2,186,591.20**	**-285,360.46**	**1,901,230.74**	**411,067.89**	**411,067.89**	**1,490,162.85**
d1) Transferencias Internas y Asignaciones al Sector Público	0.00	0.00	0.00	0.00	0.00	0.00
d2) Transferencias al Resto del Sector Público	0.00	0.00	0.00	0.00	0.00	0.00
d3) Subsidios y Subvenciones	0.00	0.00	0.00	0.00	0.00	0.00
d4) Ayudas Sociales	2,186,591.20	-285,360.46	1,901,230.74	411,067.89	411,067.89	1,490,162.85
d5) Pensiones y Jubilaciones	0.00	0.00	0.00	0.00	0.00	0.00
d6) Transferencias a Fideicomisos, Mandatos y Otros Análogos	0.00	0.00	0.00	0.00	0.00	0.00
d7) Transferencias a la Seguridad Social	0.00	0.00	0.00	0.00	0.00	0.00
d8) Donativos	0.00	0.00	0.00	0.00	0.00	0.00
d9) Transferencias al Exterior	0.00	0.00	0.00	0.00	0.00	0.00

E. Bienes Muebles, Inmuebles e Intangibles (E=e1+e2+e3+e4+e5+e6+e7+e8+e9)	**2,260,346.11**	**-48,338.10**	**2,212,008.01**	**1,186,001.52**	**1,186,001.52**	**1,026,006.49**
e1) Mobiliario y Equipo de Administración	1,940,346.11	-462,277.19	1,478,068.92	578,918.17	578,918.17	899,150.75
e2) Mobiliario y Equipo Educacional y Recreativo	40,000.00	70,430.00	110,430.00	110,074.26	110,074.26	355.74
e3) Equipo e Instrumental Médico y de Laboratorio	0.00	85,428.20	85,428.20	85,428.20	85,428.20	0.00
e4) Vehículos y Equipo de Transporte	0.00	0.00	0.00	0.00	0.00	0.00
e5) Equipo de Defensa y Seguridad	0.00	0.00	0.00	0.00	0.00	0.00
e6) Maquinaria, Otros Equipos y Herramientas	280,000.00	217,480.89	497,480.89	370,980.89	370,980.89	126,500.00
e7) Activos Biológicos	0.00	0.00	0.00	0.00	0.00	0.00
e8) Bienes Inmuebles	0.00	0.00	0.00	0.00	0.00	0.00
e9) Activos Intangibles	0.00	40,600.00	40,600.00	40,600.00	40,600.00	0.00
F. Inversión Pública (F=f1+f2+f3)	**600,000.00**	**-600,000.00**	**0.00**	**0.00**	**0.00**	**0.00**
f1) Obra Pública en Bienes de Dominio Público	600,000.00	-600,000.00	0.00	0.00	0.00	0.00
f2) Obra Pública en Bienes Propios	0.00	0.00	0.00	0.00	0.00	0.00
f3) Proyectos Productivos y Acciones de Fomento	0.00	0.00	0.00	0.00	0.00	0.00
G. Inversiones Financieras y Otras Provisiones (G=g1+g2+g3+g4+g5+g6+g7)	**0.00**	**0.00**	**0.00**	**0.00**	**0.00**	**0.00**
g1) Inversiones Para el Fomento de Actividades Productivas	0.00	0.00	0.00	0.00	0.00	0.00
g2) Acciones y Participaciones de Capital	0.00	0.00	0.00	0.00	0.00	0.00
g3) Compra de Títulos y Valores	0.00	0.00	0.00	0.00	0.00	0.00
g4) Concesión de Préstamos	0.00	0.00	0.00	0.00	0.00	0.00
g5) Inversiones en Fideicomisos, Mandatos y Otros Análogos Fideicomiso de Desastres Naturales (Informativo)	0.00	0.00	0.00	0.00	0.00	0.00
g6) Otras Inversiones Financieras	0.00	0.00	0.00	0.00	0.00	0.00
g7) Provisiones para Contingencias y Otras Erogaciones Especiales	0.00	0.00	0.00	0.00	0.00	0.00
H. Participaciones y Aportaciones (H=h1+h2+h3)	**0.00**	**0.00**	**0.00**	**0.00**	**0.00**	**0.00**
h1) Participaciones	0.00	0.00	0.00	0.00	0.00	0.00
h2) Aportaciones	0.00	0.00	0.00	0.00	0.00	0.00
h3) Convenios	0.00	0.00	0.00	0.00	0.00	0.00
I. Deuda Pública (I=i1+i2+i3+i4+i5+i6+i7)	**7,472,787.70**	**-1,123,221.48**	**6,349,566.22**	**3,185,889.84**	**3,185,889.84**	**3,163,676.38**
i1) Amortización de la Deuda Pública	0.00	0.00	0.00	0.00	0.00	0.00
i2) Intereses de la Deuda Pública	0.00	0.00	0.00	0.00	0.00	0.00
i3) Comisiones de la Deuda Pública	0.00	0.00	0.00	0.00	0.00	0.00
i4) Gastos de la Deuda Pública	0.00	0.00	0.00	0.00	0.00	0.00
i5) Costo por Coberturas	0.00	0.00	0.00	0.00	0.00	0.00
i6) Apoyos Financieros	0.00	0.00	0.00	0.00	0.00	0.00
i7) Adeudos de Ejercicios Fiscales Anteriores (ADEFAS)	7,472,787.70	-1,123,221.48	6,349,566.22	3,185,889.84	3,185,889.84	3,163,676.38
II. Gasto Etiquetado (II=A+B+C+D+E+F+G+H+I)	**0.00**	**0.00**	**0.00**	**0.00**	**0.00**	**0.00**
A. Servicios Personales (A=a1+a2+a3+a4+a5+a6+a7)	**0.00**	**0.00**	**0.00**	**0.00**	**0.00**	**0.00**
a1) Remuneraciones al Personal de Carácter Permanente	0.00	0.00	0.00	0.00	0.00	0.00
a2) Remuneraciones al Personal de Carácter Transitorio	0.00	0.00	0.00	0.00	0.00	0.00
a3) Remuneraciones Adicionales y Especiales	0.00	0.00	0.00	0.00	0.00	0.00
a4) Seguridad Social	0.00	0.00	0.00	0.00	0.00	0.00
a5) Otras Prestaciones Sociales y Económicas	0.00	0.00	0.00	0.00	0.00	0.00
a6) Previsiones	0.00	0.00	0.00	0.00	0.00	0.00
a7) Pago de Estímulos a Servidores Públicos	0.00	0.00	0.00	0.00	0.00	0.00
B. Materiales y Suministros (B=b1+b2+b3+b4+b5+b6+b7+b8+b9)	**0.00**	**0.00**	**0.00**	**0.00**	**0.00**	**0.00**
b1) Materiales de Administración, Emisión de Documentos y Artículos Oficiales	0.00	0.00	0.00	0.00	0.00	0.00
b2) Alimentos y Utensilios	0.00	0.00	0.00	0.00	0.00	0.00
b3) Materias Primas y Materiales de Producción y Comercialización	0.00	0.00	0.00	0.00	0.00	0.00
b4) Materiales y Artículos de Construcción y de Reparación	0.00	0.00	0.00	0.00	0.00	0.00
b5) Productos Químicos, Farmacéuticos y de Laboratorio	0.00	0.00	0.00	0.00	0.00	0.00

b6) Combustibles, Lubricantes y Aditivos	0.00	0.00	0.00	0.00	0.00	0.00
b7) Vestuario, Blancos, Prendas de Protección y Artículos Deportivos	0.00	0.00	0.00	0.00	0.00	0.00
b8) Materiales y Suministros Para Seguridad	0.00	0.00	0.00	0.00	0.00	0.00
b9) Herramientas, Refacciones y Accesorios Menores	0.00	0.00	0.00	0.00	0.00	0.00
C. Servicios Generales (C=c1+c2+c3+c4+c5+c6+c7+c8+c9)	**0.00**	**0.00**	**0.00**	**0.00**	**0.00**	**0.00**
c1) Servicios Básicos	0.00	0.00	0.00	0.00	0.00	0.00
c2) Servicios de Arrendamiento	0.00	0.00	0.00	0.00	0.00	0.00
c3) Servicios Profesionales, Científicos, Técnicos y Otros Servicios	0.00	0.00	0.00	0.00	0.00	0.00
c4) Servicios Financieros, Bancarios y Comerciales	0.00	0.00	0.00	0.00	0.00	0.00
c5) Servicios de Instalación, Reparación, Mantenimiento y Conservación	0.00	0.00	0.00	0.00	0.00	0.00
c6) Servicios de Comunicación Social y Publicidad	0.00	0.00	0.00	0.00	0.00	0.00
c7) Servicios de Traslado y Viáticos	0.00	0.00	0.00	0.00	0.00	0.00
c8) Servicios Oficiales	0.00	0.00	0.00	0.00	0.00	0.00
c9) Otros Servicios Generales	0.00	0.00	0.00	0.00	0.00	0.00
D. Transferencias, Asignaciones, Subsidios y Otras Ayudas (D=d1+d2+d3+d4+d5+d6+d7+d8+d9)	**0.00**	**0.00**	**0.00**	**0.00**	**0.00**	**0.00**
d1) Transferencias Internas y Asignaciones al Sector Público	0.00	0.00	0.00	0.00	0.00	0.00
d2) Transferencias al Resto del Sector Público	0.00	0.00	0.00	0.00	0.00	0.00
d3) Subsidios y Subvenciones	0.00	0.00	0.00	0.00	0.00	0.00
d4) Ayudas Sociales	0.00	0.00	0.00	0.00	0.00	0.00
d5) Pensiones y Jubilaciones	0.00	0.00	0.00	0.00	0.00	0.00
d6) Transferencias a Fideicomisos, Mandatos y Otros Análogos	0.00	0.00	0.00	0.00	0.00	0.00
d7) Transferencias a la Seguridad Social	0.00	0.00	0.00	0.00	0.00	0.00
d8) Donativos	0.00	0.00	0.00	0.00	0.00	0.00
d9) Transferencias al Exterior	0.00	0.00	0.00	0.00	0.00	0.00
E. Bienes Muebles, Inmuebles e Intangibles (E=e1+e2+e3+e4+e5+e6+e7+e8+e9)	**0.00**	**0.00**	**0.00**	**0.00**	**0.00**	**0.00**
e1) Mobiliario y Equipo de Administración	0.00	0.00	0.00	0.00	0.00	0.00
e2) Mobiliario y Equipo Educacional y Recreativo	0.00	0.00	0.00	0.00	0.00	0.00
e3) Equipo e Instrumental Médico y de Laboratorio	0.00	0.00	0.00	0.00	0.00	0.00
e4) Vehículos y Equipo de Transporte	0.00	0.00	0.00	0.00	0.00	0.00
e5) Equipo de Defensa y Seguridad	0.00	0.00	0.00	0.00	0.00	0.00
e6) Maquinaria, Otros Equipos y Herramientas	0.00	0.00	0.00	0.00	0.00	0.00
e7) Activos Biológicos	0.00	0.00	0.00	0.00	0.00	0.00
e8) Bienes Inmuebles	0.00	0.00	0.00	0.00	0.00	0.00
e9) Activos Intangibles	0.00	0.00	0.00	0.00	0.00	0.00
F. Inversión Pública (F=f1+f2+f3)	**0.00**	**0.00**	**0.00**	**0.00**	**0.00**	**0.00**
f1) Obra Pública en Bienes de Dominio Público	0.00	0.00	0.00	0.00	0.00	0.00
f2) Obra Pública en Bienes Propios	0.00	0.00	0.00	0.00	0.00	0.00
f3) Proyectos Productivos y Acciones de Fomento	0.00	0.00	0.00	0.00	0.00	0.00
G. Inversiones Financieras y Otras Provisiones (G=g1+g2+g3+g4+g5+g6+g7)	**0.00**	**0.00**	**0.00**	**0.00**	**0.00**	**0.00**
g1) Inversiones Para el Fomento de Actividades Productivas	0.00	0.00	0.00	0.00	0.00	0.00
g2) Acciones y Participaciones de Capital	0.00	0.00	0.00	0.00	0.00	0.00
g3) Compra de Títulos y Valores	0.00	0.00	0.00	0.00	0.00	0.00
g4) Concesión de Préstamos	0.00	0.00	0.00	0.00	0.00	0.00
g5) Inversiones en Fideicomisos, Mandatos y Otros Análogos Fideicomiso de Desastres Naturales (Informativo)	0.00	0.00	0.00	0.00	0.00	0.00
g6) Otras Inversiones Financieras	0.00	0.00	0.00	0.00	0.00	0.00
g7) Provisiones para Contingencias y Otras Erogaciones Especiales	0.00	0.00	0.00	0.00	0.00	0.00
H. Participaciones y Aportaciones (H=h1+h2+h3)	**0.00**	**0.00**	**0.00**	**0.00**	**0.00**	**0.00**
h1) Participaciones	0.00	0.00	0.00	0.00	0.00	0.00

h2) Aportaciones	0.00	0.00	0.00	0.00	0.00	0.00
h3) Convenios	0.00	0.00	0.00	0.00	0.00	0.00
I. Deuda Pública (I=i1+i2+i3+i4+i5+i6+i7)	**0.00**	**0.00**	**0.00**	**0.00**	**0.00**	**0.00**
i1) Amortización de la Deuda Pública	0.00	0.00	0.00	0.00	0.00	0.00
i2) Intereses de la Deuda Pública	0.00	0.00	0.00	0.00	0.00	0.00
i3) Comisiones de la Deuda Pública	0.00	0.00	0.00	0.00	0.00	0.00
i4) Gastos de la Deuda Pública	0.00	0.00	0.00	0.00	0.00	0.00
i5) Costo por Coberturas	0.00	0.00	0.00	0.00	0.00	0.00
i6) Apoyos Financieros	0.00	0.00	0.00	0.00	0.00	0.00
i7) Adeudos de Ejercicios Fiscales Anteriores (ADEFAS)	0.00	0.00	0.00	0.00	0.00	0.00
III. Total de Egresos (III = I + II)	**253,159,015.62**	**0.00**	**253,159,015.62**	**238,580,331.72**	**235,093,415.44**	**14,578,683.90**

"Bajo protesta de decir verdad declaramos que los Estados Presupuestarios y sus notas, son razonablemente correctos y son responsabilidad del emisor"

DIRECTOR GENERAL
LIC. JESÚS RAMÍREZ SAUCEDO

DIRECTOR DE ADMINISTRACIÓN Y TESORERÍA
MTRO. EDGARDO DE ALBA GARZA GARZA

DIF toluca
DIRECCIÓN GENERAL

DIF toluca
DIRECCION DE ADMINISTRACION
Y TESORERIA

Cuenta Pública 2024
Estado Analítico del Ejercicio del Presupuesto de Egresos Detallado - LDF
Clasificación de Servicios Personales por Categoría
Del 1 de Enero al 31 de Diciembre de 2024 (b)
(Pesos)

SISTEMA MUNICIPAL PARA EL DESARROLLO INTEGRAL DE LA FAMILIA DE TOLUCA. 3101

Concepto	Aprobado	Ampliaciones / Reducciones	Modificado	Devengado	Pagado	Subejercicio
I. Gasto No Etiquetado	**192,579,608.05**	**303,010.03**	**192,882,618.08**	**192,599,416.08**	**189,113,896.80**	**283,202.00**
A Personal Administrativo y de Servicio Público	77,018,134.65	303,010.03	77,321,144.68	77,037,942.68	75,618,450.43	283,202.00
B Magisterio	0.00	0.00	0.00	0.00	0.00	0.00
C Servicios de Salud (C=c1+c2)	115,561,473.40	0.00	115,561,473.40	115,561,473.40	113,495,446.37	0.00
c1 Personal Administrativo	81,492,138.55	0.00	81,492,138.55	81,492,138.55	80,035,208.69	0.00
c2 Personal Médico, Paramédico y afín	34,069,334.85	0.00	34,069,334.85	34,069,334.85	33,460,237.68	0.00
D Seguridad Pública	0.00	0.00	0.00	0.00	0.00	0.00
E Gastos asociados a la implementación de nuevas leyes federales o reformas a las mismas	0.00	0.00	0.00	0.00	0.00	0.00
e1 Nombre del Programa o Ley 1	0.00	0.00	0.00	0.00	0.00	0.00
e2 Nombre del Programa o Ley 2	0.00	0.00	0.00	0.00	0.00	0.00
e3 Nombre del Programa o Ley 3	0.00	0.00	0.00	0.00	0.00	0.00
e4 Nombre del Programa o Ley 4	0.00	0.00	0.00	0.00	0.00	0.00
e5 Nombre del Programa o Ley 5	0.00	0.00	0.00	0.00	0.00	0.00
F Sentencias laborales definitivas	0.00	0.00	0.00	0.00	0.00	0.00
II. Gasto Etiquetado	**0.00**	**0.00**	**0.00**	**0.00**	**0.00**	**0.00**
A Personal Administrativo y de Servicio Público	0.00	0.00	0.00	0.00	0.00	0.00
B Magisterio	0.00	0.00	0.00	0.00	0.00	0.00
C Servicios de Salud (C=c1+c2)	0.00	0.00	0.00	0.00	0.00	0.00
c1 Personal Administrativo	0.00	0.00	0.00	0.00	0.00	0.00
c2 Personal Médico, Paramédico y afín	0.00	0.00	0.00	0.00	0.00	0.00
D Seguridad Pública	0.00	0.00	0.00	0.00	0.00	0.00
E Gastos asociados a la implementación de nuevas leyes federales o reformas a las mismas	0.00	0.00	0.00	0.00	0.00	0.00
e1 Nombre del Programa o Ley 1	0.00	0.00	0.00	0.00	0.00	0.00
e2 Nombre del Programa o Ley 2	0.00	0.00	0.00	0.00	0.00	0.00
e3 Nombre del Programa o Ley 3	0.00	0.00	0.00	0.00	0.00	0.00
e4 Nombre del Programa o Ley 4	0.00	0.00	0.00	0.00	0.00	0.00
e5 Nombre del Programa o Ley 5	0.00	0.00	0.00	0.00	0.00	0.00
F Sentencias laborales definitivas	0.00	0.00	0.00	0.00	0.00	0.00
III. Total del Gasto en Servicios Personales (III=I+II)	**192,579,608.05**	**303,010.03**	**192,882,618.08**	**192,599,416.08**	**189,113,896.80**	**283,202.00**

"Bajo protesta de decir verdad declaramos que los formatos y sus notas, son razonablemente correctos y son responsabilidad del emisor"

DIRECTOR GENERAL
LIC. JESÚS RAMÍREZ SAUCEDO

DIRECTOR DE ADMINISTRACIÓN Y TESORERÍA
MTRO. EDGARDO DE ALBA GARZA GARZA

DIF toluca
DIRECCIÓN GENERAL

DIF toluca
DIRECCION DE ADMINISTRACION
Y TESORERIA

Cuenta Pública 2024
Estado Analítico de Ingresos Detallado - LDF
Del 1 de Enero al 31 de Diciembre de 2024 (b)
(Pesos)

SISTEMA MUNICIPAL PARA EL DESARROLLO INTEGRAL DE LA FAMILIA DE TOLUCA. 3101

Concepto (c)	Ingreso					Diferencia (e)
	Estimado (d)	Ampliaciones/ (Reducciones)	Modificado	Devengado	Recaudado	
Ingresos de Libre Disposición						
A. Impuestos	**0.00**	**0.00**	**0.00**	**0.00**	**0.00**	**0.00**
B. Cuotas y Aportaciones de Seguridad Social	**0.00**	**0.00**	**0.00**	**0.00**	**0.00**	**0.00**
C. Contribuciones de Mejoras	**0.00**	**0.00**	**0.00**	**0.00**	**0.00**	**0.00**
D. Derechos	**0.00**	**0.00**	**0.00**	**0.00**	**0.00**	**0.00**
E. Productos	**3,991,837.00**	**0.00**	**3,991,837.00**	**2,802,655.70**	**2,802,655.70**	**1,189,181.30**
F. Aprovechamientos	**1,100,140.00**	**0.00**	**1,100,140.00**	**626,323.09**	**626,323.09**	**473,816.91**
G. Ingresos por Venta de Bienes y Prestación de Servicios	**7,718,489.00**	**0.00**	**7,718,489.00**	**7,027,328.35**	**7,027,328.35**	**691,160.65**
H. Participaciones (H=h1+h2+h3+h4+h5+h6+h7+h8+h9+h10+h11)	**0.00**	**0.00**	**0.00**	**0.00**	**0.00**	**0.00**
h1) Fondo General de Participaciones	0.00	0.00	0.00	0.00	0.00	0.00
h2) Fondo de Fomento Municipal	0.00	0.00	0.00	0.00	0.00	0.00
h3) Fondo de Fiscalización y Recaudación	0.00	0.00	0.00	0.00	0.00	0.00
h4) Fondo de Compensación	0.00	0.00	0.00	0.00	0.00	0.00
h5) Fondo de Extracción de Hidrocarburos	0.00	0.00	0.00	0.00	0.00	0.00
h6) Impuesto Especial Sobre Producción y Servicios	0.00	0.00	0.00	0.00	0.00	0.00
h7) 0.136% de la Recaudación Federal Participable	0.00	0.00	0.00	0.00	0.00	0.00
h8) 3.17% Sobre Extracción de Petróleo	0.00	0.00	0.00	0.00	0.00	0.00
h9) Gasolinas y Diésel	0.00	0.00	0.00	0.00	0.00	0.00
h10) Fondo del Impuesto Sobre la Renta	0.00	0.00	0.00	0.00	0.00	0.00
h11) Fondo de Estabilización de los Ingresos de las Entidades Federativas	0.00	0.00	0.00	0.00	0.00	0.00
I. Incentivos Derivados de la Colaboración Fiscal (I=i1+i2+i3+i4+i5)	**0.00**	**0.00**	**0.00**	**0.00**	**0.00**	**0.00**
i1) Tenencia o Uso de Vehículos	0.00	0.00	0.00	0.00	0.00	0.00
i2) Fondo de Compensación ISAN	0.00	0.00	0.00	0.00	0.00	0.00
i3) Impuesto Sobre Automóviles Nuevos	0.00	0.00	0.00	0.00	0.00	0.00
i4) Fondo de Compensación de Repecos-Intermedios	0.00	0.00	0.00	0.00	0.00	0.00
i5) Otros Incentivos Económicos	0.00	0.00	0.00	0.00	0.00	0.00
J. Transferencias y Asignaciones	**0.00**	**0.00**	**0.00**	**0.00**	**0.00**	**0.00**
K. Convenios (K = k1)	**216,250,046.00**	**0.00**	**216,250,046.00**	**220,058,521.21**	**220,058,521.21**	**-3,808,475.21**
k1) Otros Convenios y Subsidios	216,250,046.00	0.00	216,250,046.00	220,058,521.21	220,058,521.21	-3,808,475.21
L. Otros Ingresos de Libre Disposición (L=l1+l2)	**24,098,503.62**	**0.00**	**24,098,503.62**	**24,004,574.85**	**24,004,574.85**	**93,928.77**
l1) Participaciones en Ingresos Locales	0.00	0.00	0.00	0.00	0.00	0.00
l2) Otros Ingresos de Libre Disposición	24,098,503.62	0.00	24,098,503.62	24,004,574.85	24,004,574.85	93,928.77
I. Total de Ingresos de Libre Disposición (I=A+B+C+D+E+F+G+H+I+J+K+L)	**253,159,015.62**	**0.00**	**253,159,015.62**	**254,519,403.20**	**254,519,403.20**	**-1,360,387.58**
Ingresos Excedentes de Ingresos de Libre Disposición						
Transferencias Federales Etiquetadas						
A. Aportaciones (A=a1+a2+a3+a4+a5+a6+a7+a8)	**0.00**	**0.00**	**0.00**	**0.00**	**0.00**	**0.00**
a1) Fondo de Aportaciones para la Nómina Educativa y Gasto Operativo	0.00	0.00	0.00	0.00	0.00	0.00

a2) Fondo de Aportaciones para los Servicios de Salud	0.00	0.00	0.00	0.00	0.00	0.00
a3) Fondo de Aportaciones para la Infraestructura Social	0.00	0.00	0.00	0.00	0.00	0.00
a4) Fondo de Aportaciones para el Fortalecimiento de los Municipios y de las Demarcaciones Territoriales del Distrito Federal	0.00	0.00	0.00	0.00	0.00	0.00
a5) Fondo de Aportaciones Múltiples	0.00	0.00	0.00	0.00	0.00	0.00
a6) Fondo de Aportaciones para la Educación Tecnológica y de Adultos	0.00	0.00	0.00	0.00	0.00	0.00
a7) Fondo de Aportaciones para la Seguridad Pública de los Estados y del Distrito Federal	0.00	0.00	0.00	0.00	0.00	0.00
a8) Fondo de Aportaciones para el Fortalecimiento de las Entidades Federativas	0.00	0.00	0.00	0.00	0.00	0.00
B. Convenios (B=b1+b2+b3+b4)	**0.00**	**0.00**	**0.00**	**0.00**	**0.00**	**0.00**
b1) Convenios de Protección Social en Salud	0.00	0.00	0.00	0.00	0.00	0.00
b2) Convenios de Descentralización	0.00	0.00	0.00	0.00	0.00	0.00
b3) Convenios de Reasignación	0.00	0.00	0.00	0.00	0.00	0.00
b4) Otros Convenios y Subsidios	0.00	0.00	0.00	0.00	0.00	0.00
C. Fondos Distintos de Aportaciones (C=c1+c2)	**0.00**	**0.00**	**0.00**	**0.00**	**0.00**	**0.00**
c1) Fondo para Entidades Federativas y Municipios Productores de Hidrocarburos	0.00	0.00	0.00	0.00	0.00	0.00
c2) Fondo Minero	0.00	0.00	0.00	0.00	0.00	0.00
D. Transferencias, Asignaciones, Subsidios y Subvenciones, y Pensiones y Jubilaciones	**0.00**	**0.00**	**0.00**	**0.00**	**0.00**	**0.00**
E. Otras Transferencias Federales Etiquetadas	**0.00**	**0.00**	**0.00**	**0.00**	**0.00**	**0.00**
II. Total de Transferencias Federales Etiquetadas (II = A + B + C + D + E)	**0.00**	**0.00**	**0.00**	**0.00**	**0.00**	**0.00**
III. Ingresos Derivados de Financiamientos (III = A)	**0.00**	**0.00**	**0.00**	**0.00**	**0.00**	**0.00**
A. Ingresos Derivados de Financiamientos	**0.00**	**0.00**	**0.00**	**0.00**	**0.00**	**0.00**
IV. Total de Ingresos (IV = I + II + III)	**253,159,015.62**	**0.00**	**253,159,015.62**	**254,519,403.20**	**254,519,403.20**	**-1,360,387.58**
Datos Informativos						
1. Ingresos Derivados de Financiamientos con Fuente de Pago de Ingresos de Libre Disposición	0.00	0.00	0.00	0.00	0.00	0.00
2. Ingresos Derivados de Financiamientos con Fuente de Pago de Transferencias Federales Etiquetadas	0.00	0.00	0.00	0.00	0.00	0.00
3. Ingresos Derivados de Financiamientos (3 = 1 + 2)	**0.00**	**0.00**	**0.00**	**0.00**	**0.00**	**0.00**

"Bajo protesta de decir verdad declaramos que los Estados Presupuestarios y sus notas, son razonablemente correctos y son responsabilidad del emisor"

DIRECTOR GENERAL
LIC. JESÚS RAMÍREZ SAUCEDO

DIF toluca
DIRECCIÓN GENERAL

DIRECTOR DE ADMINISTRACIÓN Y TESORERÍA
MTRO. EDGARDO DE ALBA GARZA GARZA

DIF toluca
DIRECCIÓN DE ADMINISTRACIÓN Y TESORERÍA

Cuenta Pública 2024

Estado de Situación Financiera Comparativo Detallado - LDF
Al 31 de diciembre de 2023 y al 31 de diciembre de 2024 (b)
(Cifras en Pesos)

SISTEMA MUNICIPAL PARA EL DESARROLLO INTEGRAL DE LA FAMILIA DE TOLUCA. 3101

Concepto (c)	31 de diciembre de 2024 (d)	31 de diciembre de 2023 (e)	Concepto (c)	31 de diciembre de 2024 (d)	31 de diciembre de 2023 (e)
ACTIVO			**PASIVO**		
Activo Circulante			**Pasivo Circulante**		
a. Efectivo y Equivalentes (a=a1+a2+a3+a4+a5+a6+a7)	9,294,173.28	7,957,418.84	a. Cuentas por Pagar a Corto Plazo (a=a1+a2+a3+a4+a5+a6+a7+a8+a9)	25,190,647.73	28,677,751.53
a1) Efectivo	9,466,762.54	0.00	a1) Servicios Personales por Pagar a Corto Plazo	11,656,272.33	12,077,276.53
a2) Bancos/Tesorería	-104,739.87	7,957,418.84	a2) Proveedores por Pagar a Corto Plazo	1,494,667.67	4,699,277.07
a3) Bancos/Dependencias y Otros	0.00	0.00	a3) Contratistas por Obras Públicas por Pagar a Corto Plazo	38.19	67,434.08
a4) Inversiones Temporales (Hasta 3 meses)	-67,849.39	0.00	a4) Participaciones y Aportaciones por Pagar a Corto Plazo	0.00	0.00
a5) Fondos con Afectación Específica	0.00	0.00	a5) Transferencias Otorgadas por Pagar a Corto Plazo	0.00	0.00
a6) Depósitos de Fondos de Terceros en Garantía y/o Administración	0.00	0.00	a6) Intereses, Comisiones y Otros Gastos de la Deuda Pública por Pagar a Corto Plazo	0.00	0.00
a7) Otros Efectivos y Equivalentes	0.00	0.00	a7) Retenciones y Contribuciones por Pagar a Corto Plazo	8,079,046.90	8,187,223.24
b. Derechos a Recibir Efectivo o Equivalentes (b=b1+b2+b3+b4+b5+b6+b7)	8,079,661.29	2,075,995.08	a8) Devoluciones de la Ley de Ingresos por Pagar a Corto Plazo	0.00	0.00
b1) Inversiones Financieras de Corto Plazo	0.00	0.00	a9) Otras Cuentas por Pagar a Corto Plazo	3,960,622.64	3,646,540.61
b2) Cuentas por Cobrar a Corto Plazo	331,152.50	331,152.50	b. Documentos por Pagar a Corto Plazo (b=b1+b2+b3)	0.00	0.00
b3) Deudores Diversos por Cobrar a Corto Plazo	7,748,508.79	1,744,842.58	b1) Documentos Comerciales por Pagar a Corto Plazo	0.00	0.00
b4) Ingresos por Recuperar a Corto Plazo	0.00	0.00	b2) Documentos con Contratistas por Obras Públicas por Pagar a Corto Plazo	0.00	0.00
b5) Deudores por Anticipos de la Tesorería a Corto Plazo	0.00	0.00	b3) Otros Documentos por Pagar a Corto Plazo	0.00	0.00
b6) Préstamos Otorgados a Corto Plazo	0.00	0.00	c. Porción a Corto Plazo de la Deuda Pública a Largo Plazo (c=c1+c2)	0.00	0.00
b7) Otros Derechos a Recibir Efectivo o Equivalentes a Corto Plazo	0.00	0.00	c1) Porción a Corto Plazo de la Deuda Pública	0.00	0.00
c. Derechos a Recibir Bienes o Servicios (c=c1+c2+c3+c4+c5)	0.00	0.00	c2) Porción a Corto Plazo de Arrendamiento Financiero	0.00	0.00
c1) Anticipo a Proveedores por Adquisición de Bienes y Prestación de Servicios a Corto Plazo	0.00	0.00	d. Títulos y Valores a Corto Plazo	0.00	0.00
c2) Anticipo a Proveedores por Adquisición de Bienes Inmuebles y Muebles a Corto Plazo	0.00	0.00	e. Pasivos Diferidos a Corto Plazo (e=e1+e2+e3)	0.00	0.00
c3) Anticipo a Proveedores por Adquisición de Bienes Intangibles a Corto Plazo	0.00	0.00	e1) Ingresos Cobrados por Adelantado a Corto Plazo	0.00	0.00
c4) Anticipo a Contratistas por Obras Públicas a Corto Plazo	0.00	0.00	e2) Intereses Cobrados por Adelantado a Corto Plazo	0.00	0.00
c5) Otros Derechos a Recibir Bienes o Servicios a Corto Plazo	0.00	0.00	e3) Otros Pasivos Diferidos a Corto Plazo	0.00	0.00
d. Inventarios (d=d1+d2+d3+d4+d5)	0.00	0.00	f. Fondos y Bienes de Terceros en Garantía y/o Administración a Corto Plazo (f=f1+f2+f3+f4+f5+f6)	0.00	0.00
d1) Inventario de Mercancías para Venta	0.00	0.00	f1) Fondos en Garantía a Corto Plazo	0.00	0.00
d2) Inventario de Mercancías Terminadas	0.00	0.00	f2) Fondos en Administración a Corto Plazo	0.00	0.00
d3) Inventario de Mercancías en Proceso de Elaboración	0.00	0.00	f3) Fondos Contingentes a Corto Plazo	0.00	0.00

d4) Inventario de Materias Primas, Materiales y Suministros para Producción	0.00	0.00	f4) Fondos de Fideicomisos, Mandatos y Contratos Análogos a Corto Plazo	0.00	0.00
d5) Bienes en Tránsito	0.00	0.00	f5) Otros Fondos de Terceros en Garantía y/o Administración a Corto Plazo	0.00	0.00
e. Almacenes	258,054.36	239,012.01	f6) Valores y Bienes en Garantía a Corto Plazo	0.00	0.00
f. Estimación por Pérdida o Deterioro de Activos Circulantes (f=f1+f2)	0.00	0.00	g. Provisiones a Corto Plazo (g=g1+g2+g3)	0.00	0.00
f1) Estimaciones para Cuentas Incobrables por Derechos a Recibir Efectivo o Equivalentes	0.00	0.00	g1) Provisión para Demandas y Juicios a Corto Plazo	0.00	0.00
f2) Estimación por Deterioro de Inventarios	0.00	0.00	g2) Provisión para Contingencias a Corto Plazo	0.00	0.00
g. Otros Activos Circulantes (g=g1+g2+g3+g4)	0.00	0.00	g3) Otras Provisiones a Corto Plazo	0.00	0.00
g1) Valores en Garantía	0.00	0.00	h. Otros Pasivos a Corto Plazo (h=h1+h2+h3)	0.00	0.00
g2) Bienes en Garantía (excluye depósitos de fondos)	0.00	0.00	h1) Ingresos por Clasificar	0.00	0.00
g3) Bienes Derivados de Embargos, Decomisos, Aseguramientos y Dación en Pago	0.00	0.00	h2) Recaudación por Participar	0.00	0.00
g4) Adquisición con Fondos de Terceros	0.00	0.00	h3) Otros Pasivos Circulantes	0.00	0.00
IA. Total de Activos Circulantes (IA = a + b + c + d + e + f + g)	**17,631,888.93**	**10,272,425.93**	**IIA. Total de Pasivos Circulantes (IIA = a + b + c + d + e + f + g + h)**	**25,190,647.73**	**28,677,751.53**
Activo No Circulante			**Pasivo No Circulante**		
a. Inversiones Financieras a Largo Plazo	0.00	16,015,527.78	a. Cuentas por Pagar a Largo Plazo	0.00	0.00
b. Derechos a Recibir Efectivo o Equivalentes a Largo Plazo	0.00	0.00	b. Documentos por Pagar a Largo Plazo	0.00	0.00
c. Bienes Inmuebles, Infraestructura y Construcciones en Proceso	56,738,496.84	57,237,316.84	c. Deuda Pública a Largo Plazo	0.00	0.00
d. Bienes Muebles	49,403,901.55	48,192,147.52	d. Pasivos Diferidos a Largo Plazo	0.00	0.00
e. Activos Intangibles	0.00	0.00	e. Fondos y Bienes de Terceros en Garantía y/o en Administración a Largo Plazo	0.00	0.00
f. Depreciación, Deterioro y Amortización Acumulada de Bienes	-46,027,603.61	-40,298,840.44	f. Provisiones a Largo Plazo	0.00	0.00
g. Activos Diferidos	69,182.15	3,327.00			
h. Estimación por Pérdida o Deterioro de Activos no Circulantes	0.00	0.00	**IIB. Total de Pasivos No Circulantes (IIB = a + b + c + d + e + f)**	**0.00**	**0.00**
i. Otros Activos no Circulantes	0.00	0.00			
IB. Total de Activos No Circulantes (IB = a + b + c + d + e + f + g + h + i)	**60,183,976.93**	**81,149,478.70**	**II. Total del Pasivo (II = IIA + IIB)**	**25,190,647.73**	**28,677,751.53**
I. Total del Activo (I = IA + IB)	**77,815,865.86**	**91,421,904.63**	**HACIENDA PÚBLICA/PATRIMONIO**		
			IIIA. Hacienda Pública/Patrimonio Contribuido (IIIA = a + b + c)	**9,908,083.62**	**9,908,083.62**
			a. Aportaciones	9,908,083.62	9,908,083.62
			b. Donaciones de Capital	0.00	0.00
			c. Actualización de la Hacienda Pública/Patrimonio	0.00	0.00
			IIIB. Hacienda Pública/Patrimonio Generado (IIIB = a + b + c + d + e)	**42,717,134.51**	**52,836,069.48**
			a. Resultados del Ejercicio (Ahorro/ Desahorro)	-9,518,214.44	-6,474,373.40
			b. Resultados de Ejercicios Anteriores	52,235,348.95	59,310,442.88
			c. Revalúos	0.00	0.00
			d. Reservas	0.00	0.00
			e. Rectificaciones de Resultados de Ejercicios Anteriores	0.00	0.00
			IIIC. Exceso o Insuficiencia en la Actualización de la Hacienda Pública/Patrimonio (IIIC=a+b)	**0.00**	**0.00**
			a. Resultado por Posición Monetaria	0.00	0.00
			b. Resultado por Tenencia de Activos no Monetarios	0.00	0.00

			III. Total Hacienda Pública/Patrimonio (III = IIIA + IIIB + IIIC)	52,625,218.13	62,744,153.10
			IV. Total del Pasivo y Hacienda Pública/Patrimonio (IV = II + III)	77,815,865.86	91,421,904.63

"Bajo protesta de decir verdad declaramos que los Estados Financieros y sus notas, son razonablemente correctos y son responsabilidad del emisor"

DIRECTOR GENERAL
LIC. JESÚS RAMÍREZ SAUCEDO

DIF toluca
DIRECCIÓN GENERAL

DIRECTOR DE ADMINISTRACIÓN Y TESORERIA
MTRO. EDGARDO DE ALBA GARZA GARZA

DIF toluca
DIRECCION DE ADMINISTRACION
Y TESORERIA

Cuenta Pública 2024
ESTADO ANALÍTICO DE INGRESOS
(Cifras en Pesos)

SISTEMA MUNICIPAL PARA EL DESARROLLO INTEGRAL DE LA FAMILIA DE TOLUCA. 3101 — **DEL 1 DE ENERO AL 31 DE DICIEMBRE DE 2024**

CUENTA (3)					Rubro de los Ingresos (4)	Ingresos					% de Avance de la Recaudación (10)	Ingresos Excedentes (11)
						Estimado (5)	Ampliaciones y Reducciones (6)	Modificado (7)	Devengado (8)	Recaudado (9)		
8110	4000				Ingresos y Otros Beneficios	253,159,015.62	0.00	253,159,015.62	254,519,403.20	254,519,403.20	100.54	1,360,387.58
8110	4100				Ingresos de Gestión	12,810,466.00	0.00	12,810,466.00	10,456,307.14	10,456,307.14	81.62	-2,354,158.86
8110	4110				Impuestos	0.00	0.00	0.00	0.00	0.00	0.00	0.00
8110	4111				Impuestos sobre los Ingresos	0.00	0.00	0.00	0.00	0.00	0.00	0.00
8110	4111	001			Impuestos sobre los Ingresos	0.00	0.00	0.00	0.00	0.00	0.00	0.00
8110	4111	001	001		Impuestos sobre los Ingresos	0.00	0.00	0.00	0.00	0.00	0.00	0.00
8110	4111	001	001	001	Impuestos sobre los Ingresos	0.00	0.00	0.00	0.00	0.00	0.00	0.00
8110	4112				Impuestos sobre el Patrimonio	0.00	0.00	0.00	0.00	0.00	0.00	0.00
8110	4112	001			Impuestos sobre el Patrimonio	0.00	0.00	0.00	0.00	0.00	0.00	0.00
8110	4112	001	001		Impuestos sobre el Patrimonio	0.00	0.00	0.00	0.00	0.00	0.00	0.00
8110	4112	001	001	001	Predial	0.00	0.00	0.00	0.00	0.00	0.00	0.00
8110	4112	001	001	002	Sobre Adquisición de Inmuebles y Otras Operaciones Traslativas de Dominio de Inmuebles	0.00	0.00	0.00	0.00	0.00	0.00	0.00
8110	4112	001	001	003	Sobre Conjuntos Urbanos	0.00	0.00	0.00	0.00	0.00	0.00	0.00
8110	4113				Impuesto Sobre la Producción, el Consumo y las Transacciones	0.00	0.00	0.00	0.00	0.00	0.00	0.00
8110	4113	001			Impuesto Sobre la Producción, el Consumo y las Transacciones	0.00	0.00	0.00	0.00	0.00	0.00	0.00
8110	4113	001	001		Impuesto Sobre la Producción, el Consumo y las Transacciones	0.00	0.00	0.00	0.00	0.00	0.00	0.00
8110	4113	001	001	001	Impuesto Sobre la Producción, el Consumo y las Transacciones	0.00	0.00	0.00	0.00	0.00	0.00	0.00
8110	4114				Impuestos al Comercio Exterior	0.00	0.00	0.00	0.00	0.00	0.00	0.00
8110	4114	001			Impuestos al Comercio Exterior	0.00	0.00	0.00	0.00	0.00	0.00	0.00
8110	4114	001	001		Impuestos al Comercio Exterior	0.00	0.00	0.00	0.00	0.00	0.00	0.00
8110	4114	001	001	001	Impuestos al Comercio Exterior	0.00	0.00	0.00	0.00	0.00	0.00	0.00
8110	4115				Impuestos sobre Nóminas y Asimilables	0.00	0.00	0.00	0.00	0.00	0.00	0.00
8110	4115	001			Impuestos sobre Nóminas y Asimilables	0.00	0.00	0.00	0.00	0.00	0.00	0.00
8110	4115	001	001		Impuestos sobre Nóminas y Asimilables	0.00	0.00	0.00	0.00	0.00	0.00	0.00
8110	4115	001	001	001	Impuestos sobre Nóminas y Asimilables	0.00	0.00	0.00	0.00	0.00	0.00	0.00
8110	4116				Impuestos Ecológicos	0.00	0.00	0.00	0.00	0.00	0.00	0.00
8110	4116	001			Impuestos Ecológicos	0.00	0.00	0.00	0.00	0.00	0.00	0.00
8110	4116	001	001		Impuestos Ecológicos	0.00	0.00	0.00	0.00	0.00	0.00	0.00
8110	4116	001	001	001	Impuestos Ecológicos	0.00	0.00	0.00	0.00	0.00	0.00	0.00
8110	4117				Accesorios de Impuestos	0.00	0.00	0.00	0.00	0.00	0.00	0.00
8110	4117	001			Accesorios de Impuestos	0.00	0.00	0.00	0.00	0.00	0.00	0.00
8110	4117	001	001		Accesorios de Impuestos	0.00	0.00	0.00	0.00	0.00	0.00	0.00
8110	4117	001	001	001	Multas	0.00	0.00	0.00	0.00	0.00	0.00	0.00
8110	4117	001	001	002	Recargos	0.00	0.00	0.00	0.00	0.00	0.00	0.00
8110	4117	001	001	003	Gastos de Ejecución	0.00	0.00	0.00	0.00	0.00	0.00	0.00
8110	4117	001	001	004	Indemnización por devolución de cheques	0.00	0.00	0.00	0.00	0.00	0.00	0.00
8110	4118				Impuestos no Comprendidos en la Ley de Ingresos Vigente, causados en Ejer Fisc Ant Pend de Liquidación o Pago	0.00	0.00	0.00	0.00	0.00	0.00	0.00
8110	4118	001			Impuestos no Comprendidos en la Ley de Ingresos Vigente, causados en Ejer Fisc Ant Pend de Liquidación o Pago	0.00	0.00	0.00	0.00	0.00	0.00	0.00
8110	4118	001	001		Impuestos no Comprendidos en la Ley de Ingresos Vigente, causados en Ejer Fisc Ant Pend de Liquidación o Pago	0.00	0.00	0.00	0.00	0.00	0.00	0.00
8110	4118	001	001	001	Impuestos no Comprendidos en la Ley de Ingresos Vigente, causados en Ejer Fisc Ant Pend de Liquidación o Pago	0.00	0.00	0.00	0.00	0.00	0.00	0.00

8110	4119				Otros Impuestos	0.00	0.00	0.00	0.00	0.00	0.00	0.00
8110	4119	001			Otros Impuestos	0.00	0.00	0.00	0.00	0.00	0.00	0.00
8110	4119	001	001		Otros Impuestos	0.00	0.00	0.00	0.00	0.00	0.00	0.00
8110	4119	001	001	001	Sobre Anuncios Publicitarios	0.00	0.00	0.00	0.00	0.00	0.00	0.00
8110	4119	001	001	002	Sobre Diversiones, Juegos y Espectáculos Públicos	0.00	0.00	0.00	0.00	0.00	0.00	0.00
	Subtotal (12)					0.00	0.00	0.00	0.00	0.00	0.00	0.00
8110	4120				Cuotas y Aportaciones de Seguridad Social	0.00	0.00	0.00	0.00	0.00	0.00	0.00
8110	4121				Aportaciones para Fondos de Vivienda	0.00	0.00	0.00	0.00	0.00	0.00	0.00
8110	4121	001			Aportaciones para Fondos de Vivienda	0.00	0.00	0.00	0.00	0.00	0.00	0.00
8110	4121	001	001		Aportaciones para Fondos de Vivienda	0.00	0.00	0.00	0.00	0.00	0.00	0.00
8110	4121	001	001	001	Aportaciones para Fondos de Vivienda	0.00	0.00	0.00	0.00	0.00	0.00	0.00
8110	4122				Cuotas para la Seguridad Social	0.00	0.00	0.00	0.00	0.00	0.00	0.00
8110	4122	001			Cuotas para la Seguridad Social	0.00	0.00	0.00	0.00	0.00	0.00	0.00
8110	4122	001	001		Cuotas para la Seguridad Social	0.00	0.00	0.00	0.00	0.00	0.00	0.00
8110	4122	001	001	001	Cuotas para la Seguridad Social	0.00	0.00	0.00	0.00	0.00	0.00	0.00
8110	4123				Cuotas de Ahorro para el Retiro	0.00	0.00	0.00	0.00	0.00	0.00	0.00
8110	4123	001			Cuotas de Ahorro para el Retiro	0.00	0.00	0.00	0.00	0.00	0.00	0.00
8110	4123	001	001		Cuotas de Ahorro para el Retiro	0.00	0.00	0.00	0.00	0.00	0.00	0.00
8110	4123	001	001	001	Cuotas de Ahorro para el Retiro	0.00	0.00	0.00	0.00	0.00	0.00	0.00
8110	4124				Accesorios de Cuotas y Aportaciones de Seguridad Social	0.00	0.00	0.00	0.00	0.00	0.00	0.00
8110	4124	001			Accesorios de Cuotas y Aportaciones de Seguridad Social	0.00	0.00	0.00	0.00	0.00	0.00	0.00
8110	4124	001	001		Accesorios de Cuotas y Aportaciones de Seguridad Social	0.00	0.00	0.00	0.00	0.00	0.00	0.00
8110	4124	001	001	001	Accesorios de Cuotas y Aportaciones de Seguridad Social	0.00	0.00	0.00	0.00	0.00	0.00	0.00
8110	4129				Otras Cuotas y Aportaciones para la Seguridad Social	0.00	0.00	0.00	0.00	0.00	0.00	0.00
8110	4129	001			Otras Cuotas y Aportaciones para la Seguridad Social	0.00	0.00	0.00	0.00	0.00	0.00	0.00
8110	4129	001	001		Otras Cuotas y Aportaciones para la Seguridad Social	0.00	0.00	0.00	0.00	0.00	0.00	0.00
8110	4129	001	001	001	Otras Cuotas y Aportaciones para la Seguridad Social	0.00	0.00	0.00	0.00	0.00	0.00	0.00
	Subtotal (12)					0.00	0.00	0.00	0.00	0.00	0.00	0.00
8110	4130				Contribuciones de Mejoras	0.00	0.00	0.00	0.00	0.00	0.00	0.00
8110	4131				Contribuciones de Mejoras por Obras Públicas	0.00	0.00	0.00	0.00	0.00	0.00	0.00
8110	4131	001			Contribuciones de Mejoras por Obras Públicas	0.00	0.00	0.00	0.00	0.00	0.00	0.00
8110	4131	001	001		Contribuciones de Mejoras por Obras Públicas	0.00	0.00	0.00	0.00	0.00	0.00	0.00
8110	4131	001	001	001	Para Obras Públicas y Acciones de Beneficio Social	0.00	0.00	0.00	0.00	0.00	0.00	0.00
8110	4131	001	001	002	Para Obras de Impacto Vial	0.00	0.00	0.00	0.00	0.00	0.00	0.00
8110	4131	001	001	003	Por Servicios Ambientales	0.00	0.00	0.00	0.00	0.00	0.00	0.00
8110	4131	001	002		Accesorios de Contribucion de Mejoras por Obras Públicas	0.00	0.00	0.00	0.00	0.00	0.00	0.00
8110	4131	001	002	001	Multas	0.00	0.00	0.00	0.00	0.00	0.00	0.00
8110	4131	001	002	002	Recargos	0.00	0.00	0.00	0.00	0.00	0.00	0.00
8110	4131	001	002	003	Gastos de Ejecución	0.00	0.00	0.00	0.00	0.00	0.00	0.00
8110	4131	001	002	004	Indemnización por devolución de cheques	0.00	0.00	0.00	0.00	0.00	0.00	0.00
8110	4132				Contrib de Mejoras no Comprend en la Ley de Ingresos Vig, causadas en Ejercicios Fisc Ant Pend de liq o pago	0.00	0.00	0.00	0.00	0.00	0.00	0.00
8110	4132	001			Contrib de Mejoras no Comprend en la Ley de Ingresos Vig, causadas en Ejercicios Fisc Ant Pend de liq o pago	0.00	0.00	0.00	0.00	0.00	0.00	0.00
8110	4132	001	001		Contrib de Mejoras no Comprend en la Ley de Ingresos Vig, causadas en Ejercicios Fisc Ant Pend de liq o pago	0.00	0.00	0.00	0.00	0.00	0.00	0.00
8110	4132	001	001	001	Contrib de Mejoras no Comprend en la Ley de Ingresos Vig, causadas en Ejercicios Fisc Ant Pend de liq o pago	0.00	0.00	0.00	0.00	0.00	0.00	0.00
	Subtotal (12)					0.00	0.00	0.00	0.00	0.00	0.00	0.00
8110	4140				Derechos	0.00	0.00	0.00	0.00	0.00	0.00	0.00
8110	4141				Derechos por el Uso, Goce, Aprovechamiento o Explotación de Bienes de Dominio Público	0.00	0.00	0.00	0.00	0.00	0.00	0.00
8110	4141	001			Derechos por el Uso, Goce, Aprovechamiento o Explotación de Bienes de Dominio Público	0.00	0.00	0.00	0.00	0.00	0.00	0.00
8110	4141	001	001		Derechos por el Uso, Goce, Aprovechamiento o Explotación de Bienes de Dominio Público	0.00	0.00	0.00	0.00	0.00	0.00	0.00

8110	4141	001	001	001	Uso de Vías y Áreas Públicas para el ejercicio de Actividades Comerciales y de Servicios	0.00	0.00	0.00	0.00	0.00	0.00	0.00
8110	4141	001	001	002	Estacionamiento en la Vía Pública y de Servicio Público	0.00	0.00	0.00	0.00	0.00	0.00	0.00
8110	4143				Derechos por Prestación de Servicios	0.00	0.00	0.00	0.00	0.00	0.00	0.00
8110	4143	001			Agua Potable, Drenaje, Alcantarillado y Recepcion de Caudales de Aguas Residuales para su tratamiento	0.00	0.00	0.00	0.00	0.00	0.00	0.00
8110	4143	001	001		Derechos por Prestación de Servicios	0.00	0.00	0.00	0.00	0.00	0.00	0.00
8110	4143	001	001	001	Suministro de Agua Potable	0.00	0.00	0.00	0.00	0.00	0.00	0.00
8110	4143	001	001	002	Suministro de Agua en Bloque Proporcionada por la Autoridad Municipal a Fraccionamientos, Unidades Habitaciona	0.00	0.00	0.00	0.00	0.00	0.00	0.00
8110	4143	001	001	003	Autorización de Derivaciones de la Toma de Agua	0.00	0.00	0.00	0.00	0.00	0.00	0.00
8110	4143	001	001	004	Conexiones a los Sistemas de Agua y Drenaje	0.00	0.00	0.00	0.00	0.00	0.00	0.00
8110	4143	001	001	005	Reconexión a los Sistemas de Agua Potable	0.00	0.00	0.00	0.00	0.00	0.00	0.00
8110	4143	001	001	006	Control para el Establecimiento de Sistemas de Agua Potable y Alcantarillado en Fraccionamientos o Unidades Ha	0.00	0.00	0.00	0.00	0.00	0.00	0.00
8110	4143	001	001	007	Conexiones de Toma por el Suministro de Agua en Bloque Proporcionado por Autoridades Municipales	0.00	0.00	0.00	0.00	0.00	0.00	0.00
8110	4143	001	001	008	Drenaje, Derechos de Descarga de Aguas Residuales y su Tratamiento o Manejo Ecológico	0.00	0.00	0.00	0.00	0.00	0.00	0.00
8110	4143	001	001	009	Reparación de Aparatos Medidores de Consumo de Agua	0.00	0.00	0.00	0.00	0.00	0.00	0.00
8110	4143	001	001	010	Instalación de Medidores	0.00	0.00	0.00	0.00	0.00	0.00	0.00
8110	4143	001	001	011	Agua en Pipas (Permiso)	0.00	0.00	0.00	0.00	0.00	0.00	0.00
8110	4143	001	001	012	Agua en Pipas (Carga)	0.00	0.00	0.00	0.00	0.00	0.00	0.00
8110	4143	001	001	013	Obras	0.00	0.00	0.00	0.00	0.00	0.00	0.00
8110	4143	001	001	014	Rezagos	0.00	0.00	0.00	0.00	0.00	0.00	0.00
8110	4143	001	001	015	Venta de Medidores	0.00	0.00	0.00	0.00	0.00	0.00	0.00
8110	4143	001	001	016	Certificaciones	0.00	0.00	0.00	0.00	0.00	0.00	0.00
8110	4143	001	001	017	Otros	0.00	0.00	0.00	0.00	0.00	0.00	0.00
8110	4143	001	001	018	Mantenimiento de Drenaje	0.00	0.00	0.00	0.00	0.00	0.00	0.00
8110	4143	001	001	019	Dictamen de Factibilidad de Servicios	0.00	0.00	0.00	0.00	0.00	0.00	0.00
8110	4143	002			Registro Civil	0.00	0.00	0.00	0.00	0.00	0.00	0.00
8110	4143	002	001		Registro Civil	0.00	0.00	0.00	0.00	0.00	0.00	0.00
8110	4143	002	001	001	Registro Civil	0.00	0.00	0.00	0.00	0.00	0.00	0.00
8110	4143	003			Desarrollo Urbano y Obras Públicas	0.00	0.00	0.00	0.00	0.00	0.00	0.00
8110	4143	003	001		Desarrollo Urbano y Obras Públicas	0.00	0.00	0.00	0.00	0.00	0.00	0.00
8110	4143	003	001	001	Desarrollo Urbano y Obras Públicas	0.00	0.00	0.00	0.00	0.00	0.00	0.00
8110	4143	004			Servicios Prestados por Autoridades Fiscales, Administrativas y de Acceso a la Información Pública	0.00	0.00	0.00	0.00	0.00	0.00	0.00
8110	4143	004	001		Servicios Prestados por Autoridades Fiscales, Administrativas y de Acceso a la Información Pública	0.00	0.00	0.00	0.00	0.00	0.00	0.00
8110	4143	004	001	001	Servicios Prestados por Autoridades Fiscales, Administrativas y de Acceso a la Información Pública	0.00	0.00	0.00	0.00	0.00	0.00	0.00
8110	4143	005			Servicios de Rastros	0.00	0.00	0.00	0.00	0.00	0.00	0.00
8110	4143	005	001		Servicios de Rastros	0.00	0.00	0.00	0.00	0.00	0.00	0.00
8110	4143	005	001	001	Servicios de Rastros	0.00	0.00	0.00	0.00	0.00	0.00	0.00
8110	4143	006			Corral de Consejo e Identificación de Señales de Sangre, Tatuajes, Elementos Electromagnéticos y Fierros p	0.00	0.00	0.00	0.00	0.00	0.00	0.00
8110	4143	006	001		Corral de Consejo e Identificación de Señales de Sangre, Tatuajes, Elementos Electromagnéticos y Fierros p	0.00	0.00	0.00	0.00	0.00	0.00	0.00
8110	4143	006	001	001	Corral de Consejo e Identificación de Señales de Sangre, Tatuajes, Elementos Electromagnéticos y Fierros p	0.00	0.00	0.00	0.00	0.00	0.00	0.00
8110	4143	007			Servicios de Panteones	0.00	0.00	0.00	0.00	0.00	0.00	0.00
8110	4143	007	001		Servicios de Panteones	0.00	0.00	0.00	0.00	0.00	0.00	0.00
8110	4143	007	001	001	Servicios de Panteones	0.00	0.00	0.00	0.00	0.00	0.00	0.00
8110	4143	008			Expedición o Refrendo Anual de Licencias Para la Venta de Bebidas Alcohólicas al Público	0.00	0.00	0.00	0.00	0.00	0.00	0.00
8110	4143	008	001		Expedición o Refrendo Anual de Licencias Para la Venta de Bebidas Alcohólicas al Público	0.00	0.00	0.00	0.00	0.00	0.00	0.00

8110	4143	008	001	001	Expedición o Refrendo Anual de Licencias Para la Venta de Bebidas Alcohólicas al Público	0.00	0.00	0.00	0.00	0.00	0.00	0.00
8110	4143	009			Servicios Prestados por Autoridades de Seguridad Pública	0.00	0.00	0.00	0.00	0.00	0.00	0.00
8110	4143	009	001		Servicios Prestados por Autoridades de Seguridad Pública	0.00	0.00	0.00	0.00	0.00	0.00	0.00
8110	4143	009	001	001	Servicios Prestados por Autoridades de Seguridad Pública	0.00	0.00	0.00	0.00	0.00	0.00	0.00
8110	4143	010			Servicios Prestados por las Autoridades de Catastro	0.00	0.00	0.00	0.00	0.00	0.00	0.00
8110	4143	010	001		Servicios Prestados por las Autoridades de Catastro	0.00	0.00	0.00	0.00	0.00	0.00	0.00
8110	4143	010	001	001	Servicios Prestados por las Autoridades de Catastro	0.00	0.00	0.00	0.00	0.00	0.00	0.00
8110	4143	011			Servicios de Alumbrado Público	0.00	0.00	0.00	0.00	0.00	0.00	0.00
8110	4143	011	001		Servicios de Alumbrado Público	0.00	0.00	0.00	0.00	0.00	0.00	0.00
8110	4143	011	001	001	Servicios de Alumbrado Público	0.00	0.00	0.00	0.00	0.00	0.00	0.00
8110	4143	012			Servicios de Limpieza de Lotes Baldíos, Recolección, Traslado y Disposición Final de Residuos Sólidos Ind	0.00	0.00	0.00	0.00	0.00	0.00	0.00
8110	4143	012	001		Servicios de Limpieza de Lotes Baldíos, Recolección, Traslado y Disposición Final de Residuos Sólidos Ind	0.00	0.00	0.00	0.00	0.00	0.00	0.00
8110	4143	012	001	001	Servicios de Limpieza de Lotes Baldíos, Recolección, Traslado y Disposición Final de Residuos Sólidos Ind	0.00	0.00	0.00	0.00	0.00	0.00	0.00
8110	4144				Accesorios de Derechos	0.00	0.00	0.00	0.00	0.00	0.00	0.00
8110	4144	001			Accesorios de Derechos	0.00	0.00	0.00	0.00	0.00	0.00	0.00
8110	4144	001	001		Accesorios de Derechos	0.00	0.00	0.00	0.00	0.00	0.00	0.00
8110	4144	001	001	001	Multas	0.00	0.00	0.00	0.00	0.00	0.00	0.00
8110	4144	001	001	002	Recargos	0.00	0.00	0.00	0.00	0.00	0.00	0.00
8110	4144	001	001	003	Gastos de Ejecución	0.00	0.00	0.00	0.00	0.00	0.00	0.00
8110	4144	001	001	004	Indemnización por devolución de cheques	0.00	0.00	0.00	0.00	0.00	0.00	0.00
8110	4145				Derechos no Compren en la Ley de Ingresos Vig, causados en Ejercicios Fisc Ant Pendientes de Liquidación o Pag	0.00	0.00	0.00	0.00	0.00	0.00	0.00
8110	4145	001			Derechos no Compren en la Ley de Ingresos Vig, causados en Ejercicios Fisc Ant Pendientes de Liquidación o Pag	0.00	0.00	0.00	0.00	0.00	0.00	0.00
8110	4145	001	001		Derechos no Compren en la Ley de Ingresos Vig, causados en Ejercicios Fisc Ant Pendientes de Liquidación o Pag	0.00	0.00	0.00	0.00	0.00	0.00	0.00
8110	4145	001	001	001	Derechos no Compren en la Ley de Ingresos Vig, causados en Ejercicios Fisc Ant Pendientes de Liquidación o Pag	0.00	0.00	0.00	0.00	0.00	0.00	0.00
8110	4149				Otros Derechos	0.00	0.00	0.00	0.00	0.00	0.00	0.00
8110	4149	001			Otros Derechos	0.00	0.00	0.00	0.00	0.00	0.00	0.00
8110	4149	001	001		Otros Derechos	0.00	0.00	0.00	0.00	0.00	0.00	0.00
8110	4149	001	001	001	Otros Derechos	0.00	0.00	0.00	0.00	0.00	0.00	0.00
	Subtotal (12)					0.00	0.00	0.00	0.00	0.00	0.00	0.00
8110	4150				Productos	3,991,837.00	0.00	3,991,837.00	2,802,655.70	2,802,655.70	70.21	-1,189,181.30
8110	4151				Productos	3,991,837.00	0.00	3,991,837.00	2,802,655.70	2,802,655.70	70.21	-1,189,181.30
8110	4151	001			Productos	3,991,837.00	0.00	3,991,837.00	2,802,655.70	2,802,655.70	70.21	-1,189,181.30
8110	4151	001	001		Productos Derivados del Uso y Aprovechamiento de Bienes no Sujetos a Régimen de Dominio Público	1,407,841.00	0.00	1,407,841.00	1,318,140.00	1,318,140.00	93.63	-89,701.00
8110	4151	001	001	001	Por la Venta o Arrendamiento de Bienes Municipales	1,407,841.00	0.00	1,407,841.00	1,318,140.00	1,318,140.00	93.63	-89,701.00
8110	4151	001	001	002	Impresos y Papel Especial	0.00	0.00	0.00	0.00	0.00	0.00	0.00
8110	4151	001	001	003	Derivados de Bosques Municipales	0.00	0.00	0.00	0.00	0.00	0.00	0.00
8110	4151	001	002		Otros Productos (Intereses Ganados)	2,583,996.00	0.00	2,583,996.00	1,484,515.70	1,484,515.70	57.45	-1,099,480.30
8110	4151	001	002	001	Derivados de Recursos Propios	2,583,996.00	0.00	2,583,996.00	1,484,515.70	1,484,515.70	57.45	-1,099,480.30
8110	4151	001	002	002	Derivados de Participaciones Federales	0.00	0.00	0.00	0.00	0.00	0.00	0.00
8110	4151	001	002	003	Derivados del Ramo 33	0.00	0.00	0.00	0.00	0.00	0.00	0.00
8110	4151	001	002	004	Ingresos Financieros por FISM	0.00	0.00	0.00	0.00	0.00	0.00	0.00
8110	4151	001	002	005	Ingresos Financieros por FORTAMUNDF	0.00	0.00	0.00	0.00	0.00	0.00	0.00
8110	4151	001	002	006	Derivados de Recursos de Programas Estatales	0.00	0.00	0.00	0.00	0.00	0.00	0.00
8110	4151	001	002	007	Rendimientos o Ingr Deriv de las Act de Org Desc y Em de Part Mpal cuando por su Nat Corresp Act que no son Pr	0.00	0.00	0.00	0.00	0.00	0.00	0.00
8110	4151	001	002	008	En General, todos aquellos Ing que perciba la Hda pub Mpal, der de Act que no son Propias de Derecho Público,	0.00	0.00	0.00	0.00	0.00	0.00	0.00
8110	4154				Productos no Compren en la Ley de Ingresos Vig, causados en Ejercicios Fisc Ant Pendientes de Liquidación o Pa	0.00	0.00	0.00	0.00	0.00	0.00	0.00

8110	4154	001			Productos no Compren en la Ley de Ingresos Vig, causados en Ejercicios Fisc Ant Pendientes de Liquidación o Pa	0.00	0.00	0.00	0.00	0.00	0.00	0.00
8110	4154	001	001		Productos no Compren en la Ley de Ingresos Vig, causados en Ejercicios Fisc Ant Pendientes de Liquidación o Pa	0.00	0.00	0.00	0.00	0.00	0.00	0.00
8110	4154	001	001	001	Productos no Compren en la Ley de Ingresos Vig, causados en Ejercicios Fisc Ant Pendientes de Liquidación o Pa	0.00	0.00	0.00	0.00	0.00	0.00	0.00
	Subtotal (12)					3,991,837.00	0.00	3,991,837.00	2,802,655.70	2,802,655.70	70.21	-1,189,181.30
8110	4160				Aprovechamientos	1,100,140.00	0.00	1,100,140.00	626,323.09	626,323.09	56.93	-473,816.91
8110	4162				Multas	0.00	0.00	0.00	0.00	0.00	0.00	0.00
8110	4162	001			Multas	0.00	0.00	0.00	0.00	0.00	0.00	0.00
8110	4162	001	001		Multas	0.00	0.00	0.00	0.00	0.00	0.00	0.00
8110	4162	001	001	001	Sanciones Administrativas	0.00	0.00	0.00	0.00	0.00	0.00	0.00
8110	4163				Indemnizaciones	0.00	0.00	0.00	0.00	0.00	0.00	0.00
8110	4163	001			Indemnizaciones	0.00	0.00	0.00	0.00	0.00	0.00	0.00
8110	4163	001	001		Indemnizaciones	0.00	0.00	0.00	0.00	0.00	0.00	0.00
8110	4163	001	001	001	Indemnizaciones por daños a bienes municipales	0.00	0.00	0.00	0.00	0.00	0.00	0.00
8110	4163	001	001	002	Otras indemnizaciones	0.00	0.00	0.00	0.00	0.00	0.00	0.00
8110	4164				Reintegros	0.00	0.00	0.00	0.00	0.00	0.00	0.00
8110	4164	001			Reintegros	0.00	0.00	0.00	0.00	0.00	0.00	0.00
8110	4164	001	001		Reintegros	0.00	0.00	0.00	0.00	0.00	0.00	0.00
8110	4164	001	001	001	Reintegros	0.00	0.00	0.00	0.00	0.00	0.00	0.00
8110	4165				Aprovechamientos Provenientes de Obras Públicas	0.00	0.00	0.00	0.00	0.00	0.00	0.00
8110	4165	001			Aprovechamientos Provenientes de Obras Públicas	0.00	0.00	0.00	0.00	0.00	0.00	0.00
8110	4165	001	001		Aprovechamientos Provenientes de Obras Públicas	0.00	0.00	0.00	0.00	0.00	0.00	0.00
8110	4165	001	001	001	Aprovechamientos Provenientes de Obras Públicas	0.00	0.00	0.00	0.00	0.00	0.00	0.00
8110	4166				Aprovechamientos no comprendidos en la Ley de Ingresos Vig, Causados en Ejercicios Fisc Ant pend de Liquidacio	0.00	0.00	0.00	0.00	0.00	0.00	0.00
8110	4166	001			Aprovechamientos no comprendidos en la Ley de Ingresos Vig, Causados en Ejercicios Fisc Ant pend de Liquidacio	0.00	0.00	0.00	0.00	0.00	0.00	0.00
8110	4166	001	001		Aprovechamientos no comprendidos en la Ley de Ingresos Vig, Causados en Ejercicios Fisc Ant pend de Liquidacio	0.00	0.00	0.00	0.00	0.00	0.00	0.00
8110	4166	001	001	001	Aprovechamientos no comprendidos en la Ley de Ingresos Vig, Causados en Ejercicios Fisc Ant pend de Liquidacio	0.00	0.00	0.00	0.00	0.00	0.00	0.00
8110	4168				Accesorios de Aprovechamientos	0.00	0.00	0.00	0.00	0.00	0.00	0.00
8110	4168	001			Accesorios de Aprovechamientos	0.00	0.00	0.00	0.00	0.00	0.00	0.00
8110	4168	001	001		Accesorios de Aprovechamientos	0.00	0.00	0.00	0.00	0.00	0.00	0.00
8110	4168	001	001	001	Multas	0.00	0.00	0.00	0.00	0.00	0.00	0.00
8110	4168	001	001	002	Recargos	0.00	0.00	0.00	0.00	0.00	0.00	0.00
8110	4168	001	001	003	Gastos de Ejecución	0.00	0.00	0.00	0.00	0.00	0.00	0.00
8110	4168	001	001	004	Indemnización por devolución de cheques	0.00	0.00	0.00	0.00	0.00	0.00	0.00
8110	4169				Otros Aprovechamientos	1,100,140.00	0.00	1,100,140.00	626,323.09	626,323.09	56.93	-473,816.91
8110	4169	001			Otros Aprovechamientos	1,100,140.00	0.00	1,100,140.00	626,323.09	626,323.09	56.93	-473,816.91
8110	4169	001	001		Otros Aprovechamientos	1,100,140.00	0.00	1,100,140.00	626,323.09	626,323.09	56.93	-473,816.91
8110	4169	001	001	001	Uso o Explotación de Bienes de Dominio Público	0.00	0.00	0.00	0.00	0.00	0.00	0.00
8110	4169	001	001	002	Herencias, Legados, Cesiones y Donaciones	1,100,140.00	0.00	1,100,140.00	626,323.09	626,323.09	56.93	-473,816.91
8110	4169	001	001	003	Resarcimientos	0.00	0.00	0.00	0.00	0.00	0.00	0.00
	Subtotal (12)					1,100,140.00	0.00	1,100,140.00	626,323.09	626,323.09	56.93	-473,816.91
8110	4170				Ingresos por Venta de Bienes y Prestación de Servicios	7,718,489.00	0.00	7,718,489.00	7,027,328.35	7,027,328.35	91.05	-691,160.65
8110	4171				Ingresos por Venta de Bienes y Prestación de Servicios de Instituciones Publicas de Seguridad Social	0.00	0.00	0.00	0.00	0.00	0.00	0.00
8110	4171	001			Ingresos por Venta de Bienes y Prestación de Servicios de Instituciones Publicas de Seguridad Social	0.00	0.00	0.00	0.00	0.00	0.00	0.00
8110	4171	001	001		Ingresos por Venta de Bienes y Prestación de Servicios de Instituciones Publicas de Seguridad Social	0.00	0.00	0.00	0.00	0.00	0.00	0.00
8110	4171	001	001	001	Ingresos por Venta de Bienes y Prestación de Servicios de Instituciones Publicas de Seguridad Social	0.00	0.00	0.00	0.00	0.00	0.00	0.00
8110	4172				Ingresos por Venta de Bienes y Prestación de Servicios de Empresas Productivas del Estado	0.00	0.00	0.00	0.00	0.00	0.00	0.00

8110	4172	001			Ingresos por Venta de Bienes y Prestación de Servicios de Empresas Productivas del Estado	0.00	0.00	0.00	0.00	0.00	0.00	0.00
8110	4172	001	001		Ingresos por Venta de Bienes y Prestación de Servicios de Empresas Productivas del Estado	0.00	0.00	0.00	0.00	0.00	0.00	0.00
8110	4172	001	001	001	Ingresos por Venta de Bienes y Prestación de Servicios de Empresas Productivas del Estado	0.00	0.00	0.00	0.00	0.00	0.00	0.00
8110	4173				Ingresos por Venta de Bienes y Prestación de Servicios de Entidades Paraestatales y Fideicomisos No Empres y N	7,718,489.00	0.00	7,718,489.00	7,027,328.35	7,027,328.35	91.05	-691,160.65
8110	4173	001			Ingresos por Venta de Bienes y Prestación de Servicios de Entidades Paraestatales y Fideicomisos No Empres y N	7,718,489.00	0.00	7,718,489.00	7,027,328.35	7,027,328.35	91.05	-691,160.65
8110	4173	001	001		Ingresos por Venta de Bienes y Prestación de Servicios de Entidades Paraestatales y Fideicomisos No Empres y N	7,718,489.00	0.00	7,718,489.00	7,027,328.35	7,027,328.35	91.05	-691,160.65
8110	4173	001	001	001	Estancias Infantiles	2,624,141.00	0.00	2,624,141.00	2,744,162.00	2,744,162.00	104.57	120,021.00
8110	4173	001	001	002	Farmacias	279,916.00	0.00	279,916.00	478,210.50	478,210.50	170.84	198,294.50
8110	4173	001	001	003	Servicios Médicos	1,856,414.00	0.00	1,856,414.00	1,702,943.00	1,702,943.00	91.73	-153,471.00
8110	4173	001	001	004	Productos Nutricionales (Amaranto, Soya, Etc.)	0.00	0.00	0.00	0.00	0.00	0.00	0.00
8110	4173	001	001	005	Velatorios	260,586.00	0.00	260,586.00	267,148.87	267,148.87	102.52	6,562.87
8110	4173	001	001	006	Colegiaturas	0.00	0.00	0.00	0.00	0.00	0.00	0.00
8110	4173	001	001	007	Huertos Familiares	29,322.00	0.00	29,322.00	0.00	0.00	0.00	-29,322.00
8110	4173	001	001	008	Servicios de Alberca	0.00	0.00	0.00	0.00	0.00	0.00	0.00
8110	4173	001	001	009	Panadería	0.00	0.00	0.00	0.00	0.00	0.00	0.00
8110	4173	001	001	010	Servicios de Laboratorio	284,836.00	0.00	284,836.00	230,681.00	230,681.00	80.99	-54,155.00
8110	4173	001	001	011	Servicios de Baños Públicos	458,945.00	0.00	458,945.00	372,338.00	372,338.00	81.13	-86,607.00
8110	4173	001	001	012	Inscripciones	0.00	0.00	0.00	0.00	0.00	0.00	0.00
8110	4173	001	001	013	Desayunos Escolares	0.00	0.00	0.00	0.00	0.00	0.00	0.00
8110	4173	001	001	014	Productos Básicos (Despensas)	0.00	0.00	0.00	0.00	0.00	0.00	0.00
8110	4173	001	001	015	Servicios Jurídicos	0.00	0.00	0.00	0.00	0.00	0.00	0.00
8110	4173	001	001	016	Servicios Psicológicos	349,474.00	0.00	349,474.00	162,668.00	162,668.00	46.55	-186,806.00
8110	4173	001	001	017	Servicios de Terapia y Discapacidad	1,029,218.00	0.00	1,029,218.00	938,125.00	938,125.00	91.15	-91,093.00
8110	4173	001	001	018	Ingresos diversos	545,637.00	0.00	545,637.00	131,051.98	131,051.98	24.02	-414,585.02
8110	4173	001	001	019	Ingresos de Organismos del Deporte	0.00	0.00	0.00	0.00	0.00	0.00	0.00
8110	4173	001	001	020	Ingresos por Fideicomisos y Empresas de Participación Municipal	0.00	0.00	0.00	0.00	0.00	0.00	0.00
8110	4173	001	001	021	Rendimientos o Ingresos Derivados de Organismos Descentralizados y Fideicomisos, cuando por su naturaleza corr	0.00	0.00	0.00	0.00	0.00	0.00	0.00
8110	4173	001	001	022	Rendimientos o Ingresos Derivados de Empresas de participación Estatal, cuando por su naturaleza correspondan	0.00	0.00	0.00	0.00	0.00	0.00	0.00
8110	4174				Ingresos por Vta de Bienes y Prestac de Servicios de Entidades Paraestatales Empresariales no Financ con Parti	0.00	0.00	0.00	0.00	0.00	0.00	0.00
8110	4174	001			Ingresos por Vta de Bienes y Prestac de Servicios de Entidades Paraestatales Empresariales no Financ con Parti	0.00	0.00	0.00	0.00	0.00	0.00	0.00
8110	4174	001	001		Ingresos por Vta de Bienes y Prestac de Servicios de Entidades Paraestatales Empresariales no Financ con Parti	0.00	0.00	0.00	0.00	0.00	0.00	0.00
8110	4174	001	001	001	Ingresos por Vta de Bienes y Prestac de Servicios de Entidades Paraestatales Empresariales no Financ con Parti	0.00	0.00	0.00	0.00	0.00	0.00	0.00
8110	4175				Ingresos por Vta de Bienes y Prestac de Servic de Entidades Paraestatales Empresariales Financ Monet con Parti	0.00	0.00	0.00	0.00	0.00	0.00	0.00
8110	4175	001			Ingresos por Vta de Bienes y Prestac de Servic de Entidades Paraestatales Empresariales Financ Monet con Parti	0.00	0.00	0.00	0.00	0.00	0.00	0.00
8110	4175	001	001		Ingresos por Vta de Bienes y Prestac de Servic de Entidades Paraestatales Empresariales Financ Monet con Parti	0.00	0.00	0.00	0.00	0.00	0.00	0.00
8110	4175	001	001	001	Ingresos por Vta de Bienes y Prestac de Servic de Entidades Paraestatales Empresariales Financ Monet con Parti	0.00	0.00	0.00	0.00	0.00	0.00	0.00
8110	4176				Ingresos por Vta de Bienes y Prestac de Servic de Entidades Paraestat Empresariales Financ No Monet con Partic	0.00	0.00	0.00	0.00	0.00	0.00	0.00
8110	4176	001			Ingresos por Vta de Bienes y Prestac de Servic de Entidades Paraestat Empresariales Financ No Monet con Partic	0.00	0.00	0.00	0.00	0.00	0.00	0.00
8110	4176	001	001		Ingresos por Vta de Bienes y Prestac de Servic de Entidades Paraestat Empresariales Financ No Monet con Partic	0.00	0.00	0.00	0.00	0.00	0.00	0.00
8110	4176	001	001	001	Ingresos por Vta de Bienes y Prestac de Servic de Entidades Paraestat Empresariales Financ No Monet con Partic	0.00	0.00	0.00	0.00	0.00	0.00	0.00
8110	4177				Ingresos por Vta de Bienes y Prestac de Servic de Fideicomisos Financieros Publicos con Particip Estatal Mayor	0.00	0.00	0.00	0.00	0.00	0.00	0.00

8110	4177	001			Ingresos por Vta de Bienes y Prestac de Servic de Fideicomisos Financieros Publicos con Particip Estatal Mayor	0.00	0.00	0.00	0.00	0.00	0.00	0.00
8110	4177	001	001		Ingresos por Vta de Bienes y Prestac de Servic de Fideicomisos Financieros Publicos con Particip Estatal Mayor	0.00	0.00	0.00	0.00	0.00	0.00	0.00
8110	4177	001	001	001	Ingresos por Vta de Bienes y Prestac de Servic de Fideicomisos Financieros Publicos con Particip Estatal Mayor	0.00	0.00	0.00	0.00	0.00	0.00	0.00
8110	4178				Ingresos por Venta de Bienes y Prestac de Servic de los Poderes Legislativo y Judicial, y de los Organos Auton	0.00	0.00	0.00	0.00	0.00	0.00	0.00
8110	4178	001			Ingresos por Venta de Bienes y Prestac de Servic de los Poderes Legislativo y Judicial, y de los Organos Auton	0.00	0.00	0.00	0.00	0.00	0.00	0.00
8110	4178	001	001		Ingresos por Venta de Bienes y Prestac de Servic de los Poderes Legislativo y Judicial, y de los Organos Auton	0.00	0.00	0.00	0.00	0.00	0.00	0.00
8110	4178	001	001	001	Ingresos por Venta de Bienes y Prestac de Servic de los Poderes Legislativo y Judicial, y de los Organos Auton	0.00	0.00	0.00	0.00	0.00	0.00	0.00
	Subtotal (12)					7,718,489.00	0.00	7,718,489.00	7,027,328.35	7,027,328.35	91.05	-691,160.65
8110	**4200**				**Participaciones, Aportac, Convenios, Incentiv Deriv de la Colaborac Fiscal, Fond Distint de Aport, Transfer, A**	**216,250,046.00**	**0.00**	**216,250,046.00**	**220,058,521.21**	**220,058,521.21**	**101.76**	**3,808,475.21**
8110	**4210**				**Participaciones, Aportaciones, Convenios, Incentivos Derivados de la Colaboración Fiscal y Fondos Distintos de**	**0.00**	**0.00**	**0.00**	**0.00**	**0.00**	**0.00**	**0.00**
8110	4211				Participaciones	0.00	0.00	0.00	0.00	0.00	0.00	0.00
8110	4211	001			Participaciones	0.00	0.00	0.00	0.00	0.00	0.00	0.00
8110	4211	001	001		Las Participaciones derivadas de la aplicación de la Ley de Coordinación Fiscal y demás ordenamietos juridicos	0.00	0.00	0.00	0.00	0.00	0.00	0.00
8110	4211	001	001	001	Fondo General de Participaciones	0.00	0.00	0.00	0.00	0.00	0.00	0.00
8110	4211	001	001	002	Fondo de Fomento Municipal	0.00	0.00	0.00	0.00	0.00	0.00	0.00
8110	4211	001	001	003	Fondo de Fiscalización y Recaudacion	0.00	0.00	0.00	0.00	0.00	0.00	0.00
8110	4211	001	001	004	Fondo de Estabilizacion de los Ingresos de las Entidades Federativas (FEIEF)	0.00	0.00	0.00	0.00	0.00	0.00	0.00
8110	4211	001	001	005	Correspondientes al Impuesto Especial sobre Producción y Servicios	0.00	0.00	0.00	0.00	0.00	0.00	0.00
8110	4211	001	001	006	Correspondientes al Impuesto Sobre Automóviles Nuevos	0.00	0.00	0.00	0.00	0.00	0.00	0.00
8110	4211	001	001	007	Correspondientes al Impuesto Sobre Tenencia o Uso de Vehículos	0.00	0.00	0.00	0.00	0.00	0.00	0.00
8110	4211	001	001	008	Correspondientes al Fondo de Compensación del Impuesto Sobre Automóviles Nuevos	0.00	0.00	0.00	0.00	0.00	0.00	0.00
8110	4211	001	001	009	Las derivadas de la aplicación del artículo 4-A de la Ley de Coordinación Fiscal	0.00	0.00	0.00	0.00	0.00	0.00	0.00
8110	4211	001	001	010	El Impuesto Sobre la Renta efect enterado a la Federación, corresp al salario personal que preste o desemp un	0.00	0.00	0.00	0.00	0.00	0.00	0.00
8110	4211	001	001	011	Artículo 4-A, Fracción II de la Ley de Coordinación Fiscal (Fondo de Compensaciones)	0.00	0.00	0.00	0.00	0.00	0.00	0.00
8110	4211	001	001	012	Impuesto Sobre la Renta por la Enajenación de Bienes Inmuebles	0.00	0.00	0.00	0.00	0.00	0.00	0.00
8110	4211	001	002		Las Participaciones derivadas de la aplicación de la fraccion II del articulo 219 del Codigo Financiero del Es	0.00	0.00	0.00	0.00	0.00	0.00	0.00
8110	4211	001	002	001	Del Impuesto Sobre Tenencia o Uso de Vehículos Automotores	0.00	0.00	0.00	0.00	0.00	0.00	0.00
8110	4211	001	002	002	Del Impuesto Sobre Adquisición de Vehículos Automotores Usados	0.00	0.00	0.00	0.00	0.00	0.00	0.00
8110	4211	001	002	003	Del Impuesto Sobre Loterías, Rifas, Sorteos, Concursos y Juegos Permitidos con Cruce de Apuestas	0.00	0.00	0.00	0.00	0.00	0.00	0.00
8110	4211	001	002	004	Del Impuesto a la Venta Final de Bebidas con Contenido Alcohólico	0.00	0.00	0.00	0.00	0.00	0.00	0.00
8110	4211	001	002	005	Programa de Acciones para el Desarrollo (PAD)	0.00	0.00	0.00	0.00	0.00	0.00	0.00
8110	4211	001	002	006	Fondo Estatal de Fortalecimiento Municipal (FEFOM)	0.00	0.00	0.00	0.00	0.00	0.00	0.00
8110	4211	001	002	007	Recursos del CEDIPIEM	0.00	0.00	0.00	0.00	0.00	0.00	0.00
8110	4211	001	002	008	Recursos del Sistema DIFEM	0.00	0.00	0.00	0.00	0.00	0.00	0.00
8110	4211	001	002	009	Mecánica Teatral	0.00	0.00	0.00	0.00	0.00	0.00	0.00
8110	4211	001	002	010	Remanentes Gasto de Inversión Sectorial (PAD)	0.00	0.00	0.00	0.00	0.00	0.00	0.00
8110	4211	001	002	011	Remanentes Programa de Apoyo al Gasto de Inversión de los Municipios (FEFOM)	0.00	0.00	0.00	0.00	0.00	0.00	0.00
8110	4211	001	002	012	Otros Recursos Estatales	0.00	0.00	0.00	0.00	0.00	0.00	0.00
8110	4211	001	002	013	Las demás der de la aplic del Título Sépt del Cód Finan para el Edo de Mé y Mpios, así como de los convenios,	0.00	0.00	0.00	0.00	0.00	0.00	0.00
8110	4212				Aportaciones	0.00	0.00	0.00	0.00	0.00	0.00	0.00
8110	4212	001			Aportaciones	0.00	0.00	0.00	0.00	0.00	0.00	0.00
8110	4212	001	001		Aportaciones	0.00	0.00	0.00	0.00	0.00	0.00	0.00

8110	4212	001	001	001	Fondo de Aportaciones para la Infraestructura Social Municipal	0.00	0.00	0.00	0.00	0.00	0.00	0.00
8110	4212	001	001	002	Fondo de Aport para el Fort de los Mpios y de las Demarcaciones Territoriales del Distrito Federal	0.00	0.00	0.00	0.00	0.00	0.00	0.00
8110	4212	001	001	003	Remanentes de Ramo 33 (FISM)	0.00	0.00	0.00	0.00	0.00	0.00	0.00
8110	4212	001	001	004	Remanentes de Ramo 33 (FORTAMUN)	0.00	0.00	0.00	0.00	0.00	0.00	0.00
8110	4212	001	001	005	Fondo de Aportaciones para la Seguridad Pública. (FASP)	0.00	0.00	0.00	0.00	0.00	0.00	0.00
8110	4213				Convenios	0.00	0.00	0.00	0.00	0.00	0.00	0.00
8110	4213	001			Convenios	0.00	0.00	0.00	0.00	0.00	0.00	0.00
8110	4213	001	001		Convenios	0.00	0.00	0.00	0.00	0.00	0.00	0.00
8110	4213	001	001	001	Convenios	0.00	0.00	0.00	0.00	0.00	0.00	0.00
8110	4214				Incentivos Derivados de la Colaboración Fiscal	0.00	0.00	0.00	0.00	0.00	0.00	0.00
8110	4214	001			Incentivos Derivados de la Colaboración Fiscal	0.00	0.00	0.00	0.00	0.00	0.00	0.00
8110	4214	001	001		Incentivos Derivados de la Colaboración Fiscal	0.00	0.00	0.00	0.00	0.00	0.00	0.00
8110	4214	001	001	001	Multas Federales No Fiscales	0.00	0.00	0.00	0.00	0.00	0.00	0.00
8110	4214	001	001	002	Convenios de Tránsito Estatal con Municipios	0.00	0.00	0.00	0.00	0.00	0.00	0.00
8110	4215				Fondos Distintos de Aportaciones	0.00	0.00	0.00	0.00	0.00	0.00	0.00
8110	4215	001			Fondos Distintos de Aportaciones	0.00	0.00	0.00	0.00	0.00	0.00	0.00
8110	4215	001	001		Fondos Distintos de Aportaciones	0.00	0.00	0.00	0.00	0.00	0.00	0.00
8110	4215	001	001	001	Recursos del Programa Hábitat	0.00	0.00	0.00	0.00	0.00	0.00	0.00
8110	4215	001	001	002	Excedentes Petroleros	0.00	0.00	0.00	0.00	0.00	0.00	0.00
8110	4215	001	001	003	Ramo 23	0.00	0.00	0.00	0.00	0.00	0.00	0.00
8110	4215	001	001	004	FORTASEG	0.00	0.00	0.00	0.00	0.00	0.00	0.00
8110	4215	001	001	005	Remanentes Otros Recursos Federales	0.00	0.00	0.00	0.00	0.00	0.00	0.00
8110	4215	001	001	006	Otros Recursos Federales	0.00	0.00	0.00	0.00	0.00	0.00	0.00
8110	4215	001	001	007	Recursos del Programa de ahorro y subsidio para la vivienda, "Tu Casa". (FONHAPO)	0.00	0.00	0.00	0.00	0.00	0.00	0.00
8110	4215	001	001	008	Recursos del Programa para el Desarrollo de Zonas Prioritarias	0.00	0.00	0.00	0.00	0.00	0.00	0.00
8110	4215	001	001	009	Recursos del Programa 3 X 1 para Migrantes.	0.00	0.00	0.00	0.00	0.00	0.00	0.00
8110	4215	001	001	010	Recursos del Programa de Empleo Temporal (PET).	0.00	0.00	0.00	0.00	0.00	0.00	0.00
8110	4215	001	001	011	Recursos del Programa de Vivienda Rural.	0.00	0.00	0.00	0.00	0.00	0.00	0.00
8110	4215	001	001	012	Recursos del Programa de Opciones Productivas.	0.00	0.00	0.00	0.00	0.00	0.00	0.00
8110	4215	001	001	013	Recursos para el Rescate de Espacios Públicos	0.00	0.00	0.00	0.00	0.00	0.00	0.00
8110	4215	001	001	014	Recursos del Fideicomiso Fondo Nacional de Habitaciones Populares	0.00	0.00	0.00	0.00	0.00	0.00	0.00
8110	4215	001	001	015	Recursos del Programa CONADE	0.00	0.00	0.00	0.00	0.00	0.00	0.00
8110	4215	001	001	016	Recursos para el Programa Calidad para el Deporte CONADE	0.00	0.00	0.00	0.00	0.00	0.00	0.00
8110	4215	001	001	017	Recursos del Programa Cultura Física CONADE	0.00	0.00	0.00	0.00	0.00	0.00	0.00
8110	4215	001	001	018	Recursos de CONACULTA	0.00	0.00	0.00	0.00	0.00	0.00	0.00
8110	4215	001	001	019	Recursos Programa de Devolución de Derechos PRODER	0.00	0.00	0.00	0.00	0.00	0.00	0.00
8110	4215	001	001	020	Recursos para agua Potable, Alcantarillado y Saneamiento en zonas Urbanas APAZU	0.00	0.00	0.00	0.00	0.00	0.00	0.00
8110	4215	001	001	021	Recursos de Inst Nac para el Desarrollo de Capacidades del Sector Rural INCA RURAL / Sist Nac de Capacitación	0.00	0.00	0.00	0.00	0.00	0.00	0.00
8110	4215	001	001	022	Recursos de la Comisión Nacional para el Desarrollo de los Pueblos Indígenas CDI.	0.00	0.00	0.00	0.00	0.00	0.00	0.00
	Subtotal (12)					**0.00**	**0.00**	**0.00**	**0.00**	**0.00**	**0.00**	**0.00**
8110	**4220**				**Transferencias, Asignaciones, Subsidios y Subvenciones, y Pensiones y Jubilaciones**	**216,250,046.00**	**0.00**	**216,250,046.00**	**220,058,521.21**	**220,058,521.21**	**101.76**	**3,808,475.21**
8110	4221				Transferencias y Asignaciones	0.00	0.00	0.00	0.00	0.00	0.00	0.00
8110	4221	001			Transferencias y Asignaciones	0.00	0.00	0.00	0.00	0.00	0.00	0.00
8110	4221	001	001		Transferencias y Asignaciones	0.00	0.00	0.00	0.00	0.00	0.00	0.00
8110	4223				Subsidios y Subvenciones	216,250,046.00	0.00	216,250,046.00	220,058,521.21	220,058,521.21	101.76	3,808,475.21
8110	4223	001			Subsidios y Subvenciones	216,250,046.00	0.00	216,250,046.00	220,058,521.21	220,058,521.21	101.76	3,808,475.21
8110	4223	001	001		Subsidios y Subvenciones	216,250,046.00	0.00	216,250,046.00	220,058,521.21	220,058,521.21	101.76	3,808,475.21
8110	4223	001	001	001	Subsidios y Subvenciones	0.00	0.00	0.00	0.00	0.00	0.00	0.00
8110	4223	001	001	002	Subsidios para Gastos de Operación	216,250,046.00	0.00	216,250,046.00	220,058,521.21	220,058,521.21	101.76	3,808,475.21

8110	4225				Pensiones y Jubilaciones	0.00	0.00	0.00	0.00	0.00	0.00	0.00
8110	4225	001			Pensiones y Jubilaciones	0.00	0.00	0.00	0.00	0.00	0.00	0.00
8110	4225	001	001		Pensiones y Jubilaciones	0.00	0.00	0.00	0.00	0.00	0.00	0.00
8110	4225	001	001	001	Pensiones y Jubilaciones	0.00	0.00	0.00	0.00	0.00	0.00	0.00
8110	4227				Transferencias del Fondo Mexicano del Petróleo para la Estabilizacion y el desarrollo	0.00	0.00	0.00	0.00	0.00	0.00	0.00
8110	4227	001			Transferencias del Fondo Mexicano del Petróleo para la Estabilizacion y el desarrollo	0.00	0.00	0.00	0.00	0.00	0.00	0.00
8110	4227	001	001		Transferencias del Fondo Mexicano del Petróleo para la Estabilizacion y el desarrollo	0.00	0.00	0.00	0.00	0.00	0.00	0.00
8110	4227	001	001	001	Transferencias del Fondo Mexicano del Petróleo para la Estabilizacion y el desarrollo	0.00	0.00	0.00	0.00	0.00	0.00	0.00
	Subtotal (12)					216,250,046.00	0.00	216,250,046.00	220,058,521.21	220,058,521.21	101.76	3,808,475.21
8110	**4300**				**Otros Ingresos y Beneficios**	**24,098,503.62**	**0.00**	**24,098,503.62**	**24,004,574.85**	**24,004,574.85**	**99.61**	**-93,928.77**
8110	**4310**				**Ingresos Financieros**	**0.00**	**0.00**	**0.00**	**0.00**	**0.00**	**0.00**	**0.00**
8110	4311				Intereses Ganados de Títulos, Valores y demás Instrumentos Financieros	0.00	0.00	0.00	0.00	0.00	0.00	0.00
8110	4311	001			Intereses Ganados de Títulos, Valores y demás Instrumentos Financieros	0.00	0.00	0.00	0.00	0.00	0.00	0.00
8110	4311	001	001		Intereses Ganados de Valores, Créditos, Bonos y Otros	0.00	0.00	0.00	0.00	0.00	0.00	0.00
8110	4311	001	001	001	Intereses Ganados de Valores, Créditos, Bonos y Otros	0.00	0.00	0.00	0.00	0.00	0.00	0.00
8110	4319				Otros Ingresos Financieros	0.00	0.00	0.00	0.00	0.00	0.00	0.00
8110	4319	001			Otros Ingresos Financieros	0.00	0.00	0.00	0.00	0.00	0.00	0.00
8110	4319	001	001		Otros Ingresos Financieros	0.00	0.00	0.00	0.00	0.00	0.00	0.00
8110	4319	001	001	001	Otros Ingresos Financieros	0.00	0.00	0.00	0.00	0.00	0.00	0.00
	Subtotal (12)					0.00	0.00	0.00	0.00	0.00	0.00	0.00
8110	**4320**				**Incremento por Variación de Inventarios**	0.00	0.00	0.00	0.00	0.00	0.00	0.00
8110	4321				Incremento por Variación de Inventarios de Mercancías para Venta	0.00	0.00	0.00	0.00	0.00	0.00	0.00
8110	4321	001			Incremento por Variación de Inventarios de Mercancías para Venta	0.00	0.00	0.00	0.00	0.00	0.00	0.00
8110	4321	001	001		Incremento por Variación de Inventarios de Mercancías para Venta	0.00	0.00	0.00	0.00	0.00	0.00	0.00
8110	4321	001	001	001	Incremento por Variación de Inventarios de Mercancías para Venta	0.00	0.00	0.00	0.00	0.00	0.00	0.00
8110	4322				Incremento por Variación de Inventarios de Mercancías Terminadas	0.00	0.00	0.00	0.00	0.00	0.00	0.00
8110	4322	001			Incremento por Variación de Inventarios de Mercancías Terminadas	0.00	0.00	0.00	0.00	0.00	0.00	0.00
8110	4322	001	001		Incremento por Variación de Inventarios de Mercancías Terminadas	0.00	0.00	0.00	0.00	0.00	0.00	0.00
8110	4322	001	001	001	Incremento por Variación de Inventarios de Mercancías Terminadas	0.00	0.00	0.00	0.00	0.00	0.00	0.00
8110	4323				Incremento por Variación de Inventarios de Mercancías en Proceso de Elaboración	0.00	0.00	0.00	0.00	0.00	0.00	0.00
8110	4323	001			Incremento por Variación de Inventarios de Mercancías en Proceso de Elaboración	0.00	0.00	0.00	0.00	0.00	0.00	0.00
8110	4323	001	001		Incremento por Variación de Inventarios de Mercancías en Proceso de Elaboración	0.00	0.00	0.00	0.00	0.00	0.00	0.00
8110	4323	001	001	001	Incremento por Variación de Inventarios de Mercancías en Proceso de Elaboración	0.00	0.00	0.00	0.00	0.00	0.00	0.00
8110	4324				Incremento por Variación de Inventarios de Materias Primas, Materiales y Suministros para Producción	0.00	0.00	0.00	0.00	0.00	0.00	0.00
8110	4324	001			Incremento por Variación de Inventarios de Materias Primas, Materiales y Suministros para Producción	0.00	0.00	0.00	0.00	0.00	0.00	0.00
8110	4324	001	001		Incremento por Variación de Inventarios de Materias Primas, Materiales y Suministros para Producción	0.00	0.00	0.00	0.00	0.00	0.00	0.00
8110	4324	001	001	001	Incremento por Variación de Inventarios de Materias Primas, Materiales y Suministros para Producción	0.00	0.00	0.00	0.00	0.00	0.00	0.00
8110	4325				Incremento por Variación de Almacén de Materias Primas, Materiales y Suministros de Consumo	0.00	0.00	0.00	0.00	0.00	0.00	0.00
8110	4325	001			Incremento por Variación de Almacén de Materias Primas, Materiales y Suministros de Consumo	0.00	0.00	0.00	0.00	0.00	0.00	0.00
8110	4325	001	001		Incremento por Variación de Almacén de Materias Primas, Materiales y Suministros de Consumo	0.00	0.00	0.00	0.00	0.00	0.00	0.00
8110	4325	001	001	001	Incremento por Variación de Almacén de Materias Primas, Materiales y Suministros de Consumo	0.00	0.00	0.00	0.00	0.00	0.00	0.00
	Subtotal (12)					0.00	0.00	0.00	0.00	0.00	0.00	0.00

8110	**4330**				**Disminución del Exceso de Estimaciones por Pérdida o Deterioro u Obsolescencia**	**0.00**	**0.00**	**0.00**	**0.00**	**0.00**	**0.00**	**0.00**
8110	4331				Disminución del Exceso de Estimaciones por Pérdida o Deterioro u Obsolescencia	0.00	0.00	0.00	0.00	0.00	0.00	0.00
8110	4331	001			Disminución del Exceso de Estimaciones por Pérdida o Deterioro u Obsolescencia	0.00	0.00	0.00	0.00	0.00	0.00	0.00
8110	4331	001	001		Disminución del Exceso de Estimaciones por Pérdida o Deterioro u Obsolescencia	0.00	0.00	0.00	0.00	0.00	0.00	0.00
8110	4331	001	001	001	Disminución del Exceso de Estimaciones por Pérdida o Deterioro u Obsolescencia	0.00	0.00	0.00	0.00	0.00	0.00	0.00
	Subtotal (12)					**0.00**	**0.00**	**0.00**	**0.00**	**0.00**	**0.00**	**0.00**
8110	**4340**				**Disminución del Exceso de Provisiones**	**0.00**	**0.00**	**0.00**	**0.00**	**0.00**	**0.00**	**0.00**
8110	4341				Disminución del Exceso de Provisiones	0.00	0.00	0.00	0.00	0.00	0.00	0.00
8110	4341	001			Disminución del Exceso de Provisiones	0.00	0.00	0.00	0.00	0.00	0.00	0.00
8110	4341	001	001		Disminución del Exceso de Provisiones	0.00	0.00	0.00	0.00	0.00	0.00	0.00
8110	4341	001	001	001	Disminución del Exceso de Provisiones	0.00	0.00	0.00	0.00	0.00	0.00	0.00
	Subtotal (12)					**0.00**	**0.00**	**0.00**	**0.00**	**0.00**	**0.00**	**0.00**
8110	**4350**				**Ingresos Derivados de Financiamientos**	**0.00**	**0.00**	**0.00**	**0.00**	**0.00**	**0.00**	**0.00**
8110	4351				Ingresos Derivados de Financiamientos	0.00	0.00	0.00	0.00	0.00	0.00	0.00
8110	4351	001			Ingresos Derivados de Financiamientos	0.00	0.00	0.00	0.00	0.00	0.00	0.00
8110	4351	001	001		Ingresos Derivados de Financiamientos	0.00	0.00	0.00	0.00	0.00	0.00	0.00
8110	4351	001	001	001	Banco Nacional de Obras y Servicios Públicos	0.00	0.00	0.00	0.00	0.00	0.00	0.00
8110	4351	001	001	002	Otras Instituciones Públicas	0.00	0.00	0.00	0.00	0.00	0.00	0.00
8110	4351	001	001	003	Instituciones Privadas	0.00	0.00	0.00	0.00	0.00	0.00	0.00
8110	4351	001	001	004	Particulares	0.00	0.00	0.00	0.00	0.00	0.00	0.00
8110	4351	001	001	005	Pasivos Generados al Cierre del Ejercicio Fiscal Pendientes de Pago	0.00	0.00	0.00	0.00	0.00	0.00	0.00
8110	4351	001	001	006	Los Derivados de las Operaciones de Credito en los term que est el Titulo Octavo del Codigo Financiero del Edo	0.00	0.00	0.00	0.00	0.00	0.00	0.00
	Subtotal (12)					**0.00**	**0.00**	**0.00**	**0.00**	0.00	**0.00**	**0.00**
8110	**4390**				**Otros Ingresos y Beneficios Varios**	**24,098,503.62**	**0.00**	**24,098,503.62**	**24,004,574.85**	**24,004,574.85**	**99.61**	**-93,928.77**
8110	**4392**				**Bonificaciones y Descuentos Obtenidos**	**0.00**	**0.00**	**0.00**	**0.00**	**0.00**	**0.00**	**0.00**
8110	4392	001			Bonificaciones y Descuentos Obtenidos	0.00	0.00	0.00	0.00	0.00	0.00	0.00
8110	4392	001	001		Bonificaciones y Descuentos Obtenidos	0.00	0.00	0.00	0.00	0.00	0.00	0.00
8110	4392	001	001	001	Bonificaciones y Descuentos Obtenidos	0.00	0.00	0.00	0.00	0.00	0.00	0.00
8110	4393				Diferencias por Tipo de Cambio a Favor	0.00	0.00	0.00	0.00	0.00	0.00	0.00
8110	4393	001			Diferencias por Tipo de Cambio a Favor	0.00	0.00	0.00	0.00	0.00	0.00	0.00
8110	4393	001	001		Diferencias por Tipo de Cambio a Favor	0.00	0.00	0.00	0.00	0.00	0.00	0.00
8110	4393	001	001	001	Diferencias por Tipo de Cambio a Favor en Efectivo y Equivalentes	0.00	0.00	0.00	0.00	0.00	0.00	0.00
8110	4394				Diferencias de Cotizaciones a Favor en Valores Negociables	0.00	0.00	0.00	0.00	0.00	0.00	0.00
8110	4394	001			Diferencias de Cotizaciones a Favor en Valores Negociables	0.00	0.00	0.00	0.00	0.00	0.00	0.00
8110	4394	001	001		Diferencias de Cotizaciones a Favor en Valores Negociables	0.00	0.00	0.00	0.00	0.00	0.00	0.00
8110	4394	001	001	001	Diferencias de Cotizaciones a Favor en Valores Negociables	0.00	0.00	0.00	0.00	0.00	0.00	0.00
8110	4395				Resultado por Posición Monetaria	0.00	0.00	0.00	0.00	0.00	0.00	0.00
8110	4395	001			Resultado por Posición Monetaria	0.00	0.00	0.00	0.00	0.00	0.00	0.00
8110	4395	001	001		Resultado por Posición Monetaria	0.00	0.00	0.00	0.00	0.00	0.00	0.00
8110	4395	001	001	001	Resultado por Posición Monetaria	0.00	0.00	0.00	0.00	0.00	0.00	0.00
8110	**4396**				**Utilidades por Participación Patrimonial**	**0.00**	**0.00**	**0.00**	**0.00**	**0.00**	**0.00**	**0.00**
8110	4396	001			Utilidades por Participación Patrimonial	0.00	0.00	0.00	0.00	0.00	0.00	0.00
8110	4396	001	001		Utilidades por Participación Patrimonial	0.00	0.00	0.00	0.00	0.00	0.00	0.00
8110	4396	001	001	001	Utilidades por Participación Patrimonial	0.00	0.00	0.00	0.00	0.00	0.00	0.00
8110	4397				Diferencias por Reestructuración de Deuda Pública a Favor	0.00	0.00	0.00	0.00	0.00	0.00	0.00
8110	4397	001			Diferencias por Reestructuración de Deuda Pública a Favor	0.00	0.00	0.00	0.00	0.00	0.00	0.00
8110	4397	001	001		Diferencias por Reestructuración de Deuda Pública a Favor	0.00	0.00	0.00	0.00	0.00	0.00	0.00
8110	4397	001	001	001	Diferencias por Reestructuración de Deuda Pública a Favor	0.00	0.00	0.00	0.00	0.00	0.00	0.00
8110	4399				Otros Ingresos y Beneficios Varios	24,098,503.62	0.00	24,098,503.62	24,004,574.85	24,004,574.85	99.61	-93,928.77

8110	4399	001			Otros Ingresos y Beneficios Varios	24,098,503.62	0.00	24,098,503.62	24,004,574.85	24,004,574.85	99.61	-93,928.77
8110	4399	001	001		Otros Ingresos y Beneficios Varios	24,098,503.62	0.00	24,098,503.62	24,004,574.85	24,004,574.85	99.61	-93,928.77
8110	4399	001	001	001	Aportaciones por Gestoría de Diputados	0.00	0.00	0.00	0.00	0.00	0.00	0.00
8110	4399	001	001	002	Ingresos por Audiencia Pública	0.00	0.00	0.00	0.00	0.00	0.00	0.00
8110	4399	001	001	003	Actualización de Inversiones en UDI´S	0.00	0.00	0.00	0.00	0.00	0.00	0.00
8110	4399	001	001	004	Intereses por Inversiones en UDI´S	0.00	0.00	0.00	0.00	0.00	0.00	0.00
8110	4399	001	001	005	Otros Convenios	0.00	0.00	0.00	0.00	0.00	0.00	0.00
8110	4399	001	001	006	Ingresos Derivados de Ejercicios Anteriores no aplicados	23,972,946.62	0.00	23,972,946.62	23,972,946.62	23,972,946.62	100.00	0.00
8110	4399	001	001	007	Otros Ingresos por Donativos	0.00	0.00	0.00	0.00	0.00	0.00	0.00
8110	4399	001	001	008	Otros Ingresos Varios	125,557.00	0.00	125,557.00	31,628.23	31,628.23	25.19	-93,928.77
	Subtotal (12)					24,098,503.62	0.00	24,098,503.62	24,004,574.85	24,004,574.85	99.61	-93,928.77
					TOTAL INGRESOS:	253,159,015.62	0.00	253,159,015.62	254,519,403.20	254,519,403.20	100.54	1,360,387.58

"Bajo protesta de decir verdad declaramos que los Estados Presupuestarios y sus notas, son razonablemente correctos y son responsabilidad del emisor"

DIRECTOR GENERAL

LIC. JESÚS RAMÍREZ SAUCEDO

DIF toluca

DIRECCIÓN GENERAL

DIRECTOR DE ADMINISTRACIÓN Y TESORERÍA

MTRO. EDGARDO DE ALBA GARZA GARZA

DIF toluca

DIRECCION DE ADMINISTRACIÓN Y TESORERIA

DIF toluca

Cuenta Pública 2024
Estado Analítico del Ejercicio del Presupuesto de Egresos
Clasificación por Objeto del Gasto (Capítulo y Concepto)
(Cifras en Pesos)

SISTEMA MUNICIPAL PARA EL DESARROLLO INTEGRAL DE LA FAMILIA DE TOLUCA. 3101 **DEL 1 DE ENERO AL 31 DE DICIEMBRE DE 2024**

CUENTA (3)	Concepto (4)	Egresos							Subejercicio (12)
		Aprobado (5)	Ampliaciones/ Reducciones (6)	Modificado (7)	Comprometido (8)	Devengado (9)	Ejercido (10)	Pagado (11)	
1000	**SERVICIOS PERSONALES**	**187,908,080.03**	**0.00**	**187,908,080.03**	**0.00**	**2,657,217.41**	**187,904,576.19**	**185,247,358.78**	**3,503.84**
1100	**REMUNERACIONES AL PERSONAL DE CARÁCTER PERMANENTE**	**80,297,686.32**	**1,798,413.30**	**82,096,099.62**	**0.00**	**0.00**	**82,096,099.62**	**82,096,099.62**	**0.00**
1110	**Dietas**	**0.00**	**0.00**	**0.00**	**0.00**	**0.00**	**0.00**	**0.00**	**0.00**
1111	Dietas	0.00	0.00	0.00	0.00	0.00	0.00	0.00	0.00
1120	**Haberes**	**0.00**	**0.00**	**0.00**	**0.00**	**0.00**	**0.00**	**0.00**	**0.00**
1121	Haberes	0.00	0.00	0.00	0.00	0.00	0.00	0.00	0.00
1130	**Sueldos base al personal permanente**	**80,297,686.32**	**1,798,413.30**	**82,096,099.62**	**0.00**	**0.00**	**82,096,099.62**	**82,096,099.62**	**0.00**
1131	Sueldo base	80,297,686.32	1,798,413.30	82,096,099.62	0.00	0.00	82,096,099.62	82,096,099.62	0.00
1132	Otro sueldo magisterio	0.00	0.00	0.00	0.00	0.00	0.00	0.00	0.00
1133	Hora clase	0.00	0.00	0.00	0.00	0.00	0.00	0.00	0.00
1134	Carrera magisterial	0.00	0.00	0.00	0.00	0.00	0.00	0.00	0.00
1135	Carrera docente	0.00	0.00	0.00	0.00	0.00	0.00	0.00	0.00
1140	**Remuneraciones por adscripción laboral en el extranjero**	**0.00**	**0.00**	**0.00**	**0.00**	**0.00**	**0.00**	**0.00**	**0.00**
1141	Remuneraciones por adscripción laboral en el extranjero	0.00	0.00	0.00	0.00	0.00	0.00	0.00	0.00
1200	**REMUNERACIONES AL PERSONAL DE CARÁCTER TRANSITORIO**	**0.00**	**409,336.39**	**409,336.39**	**0.00**	**0.00**	**409,336.39**	**409,336.39**	**0.00**
1210	**Honorarios asimilables a salarios**	**0.00**	**409,336.39**	**409,336.39**	**0.00**	**0.00**	**409,336.39**	**409,336.39**	**0.00**
1211	Honorarios asimilables al salario	0.00	409,336.39	409,336.39	0.00	0.00	409,336.39	409,336.39	0.00
1220	**Sueldos base al personal eventual**	**0.00**	**0.00**	**0.00**	**0.00**	**0.00**	**0.00**	**0.00**	**0.00**
1221	Sueldo por Interinato	0.00	0.00	0.00	0.00	0.00	0.00	0.00	0.00
1222	Sueldos y salarios compactados al personal eventual	0.00	0.00	0.00	0.00	0.00	0.00	0.00	0.00
1223	Becas para médicos residentes	0.00	0.00	0.00	0.00	0.00	0.00	0.00	0.00
1230	**Retribuciones por servicios de carácter social**	**0.00**	**0.00**	**0.00**	**0.00**	**0.00**	**0.00**	**0.00**	**0.00**
1231	Compensación por servicio social	0.00	0.00	0.00	0.00	0.00	0.00	0.00	0.00
1240	**Retribución a los representantes de los trabajadores y de los patrones en la Junta de Conciliación y Arbitraje**	**0.00**	**0.00**	**0.00**	**0.00**	**0.00**	**0.00**	**0.00**	**0.00**
1241	Compensación a representante	0.00	0.00	0.00	0.00	0.00	0.00	0.00	0.00
1300	**REMUNERACIONES ADICIONALES Y ESPECIALES**	**71,460,321.15**	**-2,526,643.69**	**68,933,677.46**	**0.00**	**0.00**	**68,930,173.63**	**68,930,173.63**	**3,503.83**
1310	**Primas por años de servicio efectivos prestados**	**3,139,968.00**	**543,805.13**	**3,683,773.13**	**0.00**	**0.00**	**3,683,773.13**	**3,683,773.13**	**0.00**
1311	Prima por año de servicio	2,719,968.00	27,039.00	2,747,007.00	0.00	0.00	2,747,007.00	2,747,007.00	0.00
1312	Prima de antigüedad	420,000.00	516,766.13	936,766.13	0.00	0.00	936,766.13	936,766.13	0.00
1313	Prima adicional por permanencia en el servicio	0.00	0.00	0.00	0.00	0.00	0.00	0.00	0.00
1320	**Primas de vacaciones, dominical y gratificación de fin de año**	**23,141,336.57**	**704,479.92**	**23,845,816.49**	**0.00**	**0.00**	**23,842,640.25**	**23,842,640.25**	**3,176.24**
1321	Prima vacacional	7,017,347.03	-34,915.63	6,982,431.40	0.00	0.00	6,980,340.14	6,980,340.14	2,091.26
1322	Aguinaldo	16,000,551.94	766,088.40	16,766,640.34	0.00	0.00	16,765,555.36	16,765,555.36	1,084.98
1323	Aguinaldo de eventuales	0.00	0.00	0.00	0.00	0.00	0.00	0.00	0.00
1324	Vacaciones no disfrutadas por finiquito	35,000.00	-35,000.00	0.00	0.00	0.00	0.00	0.00	0.00
1325	Prima dominical	88,437.60	8,307.15	96,744.75	0.00	0.00	96,744.75	96,744.75	0.00
1330	**Horas Extraordinarias**	**25,000.00**	**-25,000.00**	**0.00**	**0.00**	**0.00**	**0.00**	**0.00**	**0.00**
1331	Remuneraciones por horas extraordinarias	25,000.00	-25,000.00	0.00	0.00	0.00	0.00	0.00	0.00
1340	**Compensaciones**	**45,154,016.58**	**-3,749,928.74**	**41,404,087.84**	**0.00**	**0.00**	**41,403,760.25**	**41,403,760.25**	**327.59**
1341	Compensación	14,238,993.36	-51,975.16	14,187,018.20	0.00	0.00	14,187,018.20	14,187,018.20	0.00
1342	Compensación por servicios especiales	0.00	0.00	0.00	0.00	0.00	0.00	0.00	0.00
1343	Compensación por riesgo profesional	596,400.00	2,600.00	599,000.00	0.00	0.00	599,000.00	599,000.00	0.00
1344	Compensación por retabulación	0.00	0.00	0.00	0.00	0.00	0.00	0.00	0.00
1345	Gratificación	29,410,913.22	-2,993,703.58	26,417,209.64	0.00	0.00	26,416,882.05	26,416,882.05	327.59
1346	Gratificación por convenio	907,710.00	-706,850.00	200,860.00	0.00	0.00	200,860.00	200,860.00	0.00

DIF toluca

Cuenta Pública 2024
Estado Analítico del Ejercicio del Presupuesto de Egresos
Clasificación por Objeto del Gasto (Capítulo y Concepto)
(Cifras en Pesos)

SISTEMA MUNICIPAL PARA EL DESARROLLO INTEGRAL DE LA FAMILIA DE TOLUCA. 3101 — **DEL 1 DE ENERO AL 31 DE DICIEMBRE DE 2024**

CUENTA (3)	Concepto (4)	Egresos							Subejercicio (12)
		Aprobado (5)	Ampliaciones/ Reducciones (6)	Modificado (7)	Comprometido (8)	Devengado (9)	Ejercido (10)	Pagado (11)	
1347	Gratificación por productividad	0.00	0.00	0.00	0.00	0.00	0.00	0.00	0.00
1348	Labores docentes	0.00	0.00	0.00	0.00	0.00	0.00	0.00	0.00
1349	Estudios superiores	0.00	0.00	0.00	0.00	0.00	0.00	0.00	0.00
1350	**Sobrehaberes**	**0.00**	**0.00**	**0.00**	**0.00**	**0.00**	**0.00**	**0.00**	**0.00**
1351	Sobrehaberes	0.00	0.00	0.00	0.00	0.00	0.00	0.00	0.00
1360	**Asignaciones de técnico, de mando, por comisión, de vuelo y de técnico especial**	**0.00**	**0.00**	**0.00**	**0.00**	**0.00**	**0.00**	**0.00**	**0.00**
1361	Asignaciones de técnico, de mando, por comisión, de vuelo y de técnico especial	0.00	0.00	0.00	0.00	0.00	0.00	0.00	0.00
1370	**Honorarios especiales**	**0.00**	**0.00**	**0.00**	**0.00**	**0.00**	**0.00**	**0.00**	**0.00**
1371	Honorarios especiales	0.00	0.00	0.00	0.00	0.00	0.00	0.00	0.00
1380	**Participaciones por vigilancia en el cumplimiento de las leyes y custodia de valores**	**0.00**	**0.00**	**0.00**	**0.00**	**0.00**	**0.00**	**0.00**	**0.00**
1381	Participaciones por vigilancia en el cumplimiento de las leyes y custodia de valores	0.00	0.00	0.00	0.00	0.00	0.00	0.00	0.00
1400	**SEGURIDAD SOCIAL**	**30,192,284.40**	**-107,640.52**	**30,084,643.88**	**0.00**	**2,657,217.41**	**30,084,643.88**	**27,427,426.47**	**0.00**
1410	**Aportaciones de seguridad social**	**30,192,284.40**	**-107,640.52**	**30,084,643.88**	**0.00**	**2,657,217.41**	**30,084,643.88**	**27,427,426.47**	**0.00**
1411	Aportaciones al ISSSTE	0.00	0.00	0.00	0.00	0.00	0.00	0.00	0.00
1412	Aportaciones de servicio de salud	11,959,238.40	158,290.37	12,117,528.77	0.00	1,070,340.73	12,117,528.77	11,047,188.04	0.00
1413	Aportaciones al fondo del sistema solidario de reparto	8,873,749.20	117,452.31	8,991,201.51	0.00	794,192.82	8,991,201.51	8,197,008.69	0.00
1414	Aportaciones del sistema de capitalización individual	2,212,459.20	-363,461.88	1,848,997.32	0.00	164,179.99	1,848,997.32	1,684,817.33	0.00
1415	Aportaciones para financiar los gastos generales de administración del ISSEMYM	1,046,436.72	15,342.98	1,061,779.70	0.00	93,654.78	1,061,779.70	968,124.92	0.00
1416	Aportaciones para riesgo de trabajo	6,100,400.88	-35,264.30	6,065,136.58	0.00	534,849.09	6,065,136.58	5,530,287.49	0.00
1417	Aportaciones al Seguro de Cesantía en Edad Avanzada y Vejez	0.00	0.00	0.00	0.00	0.00	0.00	0.00	0.00
1420	**Aportaciones a fondos de vivienda**	**0.00**	**0.00**	**0.00**	**0.00**	**0.00**	**0.00**	**0.00**	**0.00**
1421	FOVISSSTE	0.00	0.00	0.00	0.00	0.00	0.00	0.00	0.00
1430	**Aportaciones al sistema para el retiro**	**0.00**	**0.00**	**0.00**	**0.00**	**0.00**	**0.00**	**0.00**	**0.00**
1431	SAR (Sistema de Ahorro para el Retiro)	0.00	0.00	0.00	0.00	0.00	0.00	0.00	0.00
1440	**Aportaciones para seguros**	**0.00**	**0.00**	**0.00**	**0.00**	**0.00**	**0.00**	**0.00**	**0.00**
1441	Seguros y fianzas	0.00	0.00	0.00	0.00	0.00	0.00	0.00	0.00
1500	**OTRA PRESTACIONES SOCIALES Y ECONOMICAS**	**5,957,788.16**	**426,534.52**	**6,384,322.68**	**0.00**	**0.00**	**6,384,322.67**	**6,384,322.67**	**0.01**
1510	**Cuotas para el fondo de ahorro y fondo de trabajo**	**0.00**	**0.00**	**0.00**	**0.00**	**0.00**	**0.00**	**0.00**	**0.00**
1511	Cuotas para fondo de retiro	0.00	0.00	0.00	0.00	0.00	0.00	0.00	0.00
1512	Seguro de separación individualizado	0.00	0.00	0.00	0.00	0.00	0.00	0.00	0.00
1520	**Indemnizaciones**	**1,400,000.16**	**-801,149.47**	**598,850.69**	**0.00**	**0.00**	**598,850.69**	**598,850.69**	**0.00**
1521	Indemnización por accidentes de trabajo	0.00	54,515.67	54,515.67	0.00	0.00	54,515.67	54,515.67	0.00
1522	Liquidaciones por indemnizaciones, por sueldos y salarios caídos	1,400,000.16	-855,665.14	544,335.02	0.00	0.00	544,335.02	544,335.02	0.00
1530	**Prestaciones y haberes de retiro**	**345,000.00**	**435,000.00**	**780,000.00**	**0.00**	**0.00**	**780,000.00**	**780,000.00**	**0.00**
1531	Prima por jubilación	345,000.00	435,000.00	780,000.00	0.00	0.00	780,000.00	780,000.00	0.00
1540	**Prestaciones contractuales**	**2,148,500.00**	**804,863.02**	**2,953,363.02**	**0.00**	**0.00**	**2,953,363.01**	**2,953,363.01**	**0.01**
1541	Becas para hijos de trabajadores sindicalizados	598,200.00	-104,335.00	493,865.00	0.00	0.00	493,865.00	493,865.00	0.00
1542	Días cívicos y económicos	600,000.00	-175,425.00	424,575.00	0.00	0.00	424,575.00	424,575.00	0.00
1543	Gastos relacionados al magisterio	0.00	0.00	0.00	0.00	0.00	0.00	0.00	0.00
1544	Día del maestro y del servidor publico	450,300.00	60,800.00	511,100.00	0.00	0.00	511,100.00	511,100.00	0.00
1545	Estudios de postgrado	0.00	0.00	0.00	0.00	0.00	0.00	0.00	0.00
1546	Otros gastos derivados de convenio	500,000.00	1,023,823.02	1,523,823.02	0.00	0.00	1,523,823.01	1,523,823.01	0.01
1547	Asignaciones extraordinarias para servidores públicos sindicalizados	0.00	0.00	0.00	0.00	0.00	0.00	0.00	0.00
1550	**Apoyos a la capacitación de los servidores públicos**	**0.00**	**0.00**	**0.00**	**0.00**	**0.00**	**0.00**	**0.00**	**0.00**
1551	Becas institucionales	0.00	0.00	0.00	0.00	0.00	0.00	0.00	0.00

DIF toluca

Cuenta Pública 2024
Estado Analítico del Ejercicio del Presupuesto de Egresos
Clasificación por Objeto del Gasto (Capítulo y Concepto)
(Cifras en Pesos)

SISTEMA MUNICIPAL PARA EL DESARROLLO INTEGRAL DE LA FAMILIA DE TOLUCA. 3101 — **DEL 1 DE ENERO AL 31 DE DICIEMBRE DE 2024**

CUENTA (3)	Concepto (4)	Egresos							Subejercicio (12)
		Aprobado (5)	Ampliaciones/ Reducciones (6)	Modificado (7)	Comprometido (8)	Devengado (9)	Ejercido (10)	Pagado (11)	
1552	Profesionalización de los servidores públicos	0.00	0.00	0.00	0.00	0.00	0.00	0.00	0.00
1590	**Otras prestaciones sociales y económicas**	**2,064,288.00**	**-12,179.03**	**2,052,108.97**	**0.00**	**0.00**	**2,052,108.97**	**2,052,108.97**	**0.00**
1591	Elaboración de tesis	0.00	0.00	0.00	0.00	0.00	0.00	0.00	0.00
1592	Seguro de vida	0.00	0.00	0.00	0.00	0.00	0.00	0.00	0.00
1593	Viáticos	0.00	0.00	0.00	0.00	0.00	0.00	0.00	0.00
1594	Diferencial por escuelas	0.00	0.00	0.00	0.00	0.00	0.00	0.00	0.00
1595	Despensa	2,064,288.00	-12,179.03	2,052,108.97	0.00	0.00	2,052,108.97	2,052,108.97	0.00
1600	**PREVISIONES**	**0.00**	**0.00**	**0.00**	**0.00**	**0.00**	**0.00**	**0.00**	**0.00**
1610	**Previsiones de carácter laboral, económica y de seguridad social**	**0.00**	**0.00**	**0.00**	**0.00**	**0.00**	**0.00**	**0.00**	**0.00**
1611	Previsiones de carácter laboral, económica y de seguridad social	0.00	0.00	0.00	0.00	0.00	0.00	0.00	0.00
1700	**PAGO DE ESTIMULOS A SERVIDORES PUBLICOS**	**0.00**	**0.00**	**0.00**	**0.00**	**0.00**	**0.00**	**0.00**	**0.00**
1710	**Estímulos**	**0.00**	**0.00**	**0.00**	**0.00**	**0.00**	**0.00**	**0.00**	**0.00**
1711	Reconocimiento a servidores públicos	0.00	0.00	0.00	0.00	0.00	0.00	0.00	0.00
1712	Estímulos por puntualidad y asistencia	0.00	0.00	0.00	0.00	0.00	0.00	0.00	0.00
1720	**Recompensas**	**0.00**	**0.00**	**0.00**	**0.00**	**0.00**	**0.00**	**0.00**	**0.00**
1721	Recompensas	0.00	0.00	0.00	0.00	0.00	0.00	0.00	0.00
SUBTOTAL		**187,908,080.03**	**0.00**	**187,908,080.03**	**0.00**	**2,657,217.41**	**187,904,576.19**	**185,247,358.78**	**3,503.84**
2000	**MATERIALES Y SUMINISTROS**	**30,520,346.53**	**-4,937,958.16**	**25,582,388.37**	**0.00**	**0.00**	**21,340,364.96**	**21,340,364.96**	**4,242,023.41**
2100	**MATERIALES DE ADMINISTRACION, EMISION DE DOCUMENTOS Y ARTICULOS OFICIALES**	**4,879,949.42**	**987,538.83**	**5,867,488.25**	**0.00**	**0.00**	**4,712,526.31**	**4,712,526.31**	**1,154,961.94**
2110	**Materiales, útiles y equipos menores de oficina**	**1,758,662.52**	**693,085.68**	**2,451,748.20**	**0.00**	**0.00**	**1,843,932.40**	**1,843,932.40**	**607,815.80**
2111	Materiales y útiles de oficina	1,717,462.52	666,754.10	2,384,216.62	0.00	0.00	1,795,426.40	1,795,426.40	588,790.22
2112	Enseres de oficina	41,200.00	26,331.58	67,531.58	0.00	0.00	48,506.00	48,506.00	19,025.58
2120	**Materiales y útiles de impresión y reproducción**	**0.00**	**0.00**	**0.00**	**0.00**	**0.00**	**0.00**	**0.00**	**0.00**
2121	Material y útiles de imprenta y reproducción	0.00	0.00	0.00	0.00	0.00	0.00	0.00	0.00
2122	Material de foto, cine y grabación	0.00	0.00	0.00	0.00	0.00	0.00	0.00	0.00
2130	**Material estadístico y geográfico**	**0.00**	**0.00**	**0.00**	**0.00**	**0.00**	**0.00**	**0.00**	**0.00**
2131	Material estadístico y geográfico	0.00	0.00	0.00	0.00	0.00	0.00	0.00	0.00
2140	**Materiales útiles y equipos menores de tecnologías de la información y común**	**1,238,494.24**	**1,014,031.26**	**2,252,525.50**	**0.00**	**0.00**	**2,127,309.43**	**2,127,309.43**	**125,216.07**
2141	Materiales y útiles para el procesamiento en equipos y bienes informáticos	1,238,494.24	1,014,031.26	2,252,525.50	0.00	0.00	2,127,309.43	2,127,309.43	125,216.07
2150	**Material impreso e información digital**	**0.00**	**3,410.10**	**3,410.10**	**0.00**	**0.00**	**3,410.10**	**3,410.10**	**0.00**
2151	Material de información	0.00	3,410.10	3,410.10	0.00	0.00	3,410.10	3,410.10	0.00
2160	**Material de limpieza**	**1,572,106.66**	**-475,640.12**	**1,096,466.54**	**0.00**	**0.00**	**730,278.58**	**730,278.58**	**366,187.96**
2161	Material y enseres de limpieza	1,572,106.66	-475,640.12	1,096,466.54	0.00	0.00	730,278.58	730,278.58	366,187.96
2170	**Materiales y útiles de enseñanza**	**285,686.00**	**-247,348.09**	**38,337.91**	**0.00**	**0.00**	**7,595.80**	**7,595.80**	**30,742.11**
2171	Material didáctico	285,686.00	-247,348.09	38,337.91	0.00	0.00	7,595.80	7,595.80	30,742.11
2180	**Materiales para el registro e identificación de bienes y personas**	**25,000.00**	**0.00**	**25,000.00**	**0.00**	**0.00**	**0.00**	**0.00**	**25,000.00**
2181	Material para identificación y registro	25,000.00	0.00	25,000.00	0.00	0.00	0.00	0.00	25,000.00
2200	**ALIMENTOS Y UTENSILIOS**	**7,073,461.17**	**-1,481,892.85**	**5,591,568.32**	**0.00**	**0.00**	**5,507,336.28**	**5,507,336.28**	**84,232.04**
2210	**Productos alimenticios para personas**	**6,083,233.00**	**-1,956,878.39**	**4,126,354.61**	**0.00**	**0.00**	**4,098,664.38**	**4,098,664.38**	**27,690.23**
2211	Productos alimenticios para personas	6,083,233.00	-1,956,878.39	4,126,354.61	0.00	0.00	4,098,664.38	4,098,664.38	27,690.23
2220	**Productos alimenticios para animales**	**785,320.00**	**382,439.20**	**1,167,759.20**	**0.00**	**0.00**	**1,166,721.76**	**1,166,721.76**	**1,037.44**
2221	Equipamiento y enseres para animales	115,000.00	187,939.20	302,939.20	0.00	0.00	302,807.80	302,807.80	131.40
2222	Productos alimenticios para animales	670,320.00	194,500.00	864,820.00	0.00	0.00	863,913.96	863,913.96	906.04
2230	**Utensilios para el servicio de alimentación**	**204,908.17**	**92,546.34**	**297,454.51**	**0.00**	**0.00**	**241,950.14**	**241,950.14**	**55,504.37**
2231	Utensilios para el servicio de alimentación	204,908.17	92,546.34	297,454.51	0.00	0.00	241,950.14	241,950.14	55,504.37
2300	**MATERIAS PRIMAS Y MATERIALES DE PRODUCCION Y COMERCIALIZACION**	**469,050.00**	**-229,765.15**	**239,284.85**	**0.00**	**0.00**	**3,037.17**	**3,037.17**	**236,247.68**
2310	**Productos alimenticios, agropecuarios y forestales adquiridos como materia**	**231,050.00**	**-25,900.00**	**205,150.00**	**0.00**	**0.00**	**3,037.17**	**3,037.17**	**202,112.83**
2311	Materias primas y materiales de producción	231,050.00	-25,900.00	205,150.00	0.00	0.00	3,037.17	3,037.17	202,112.83
2320	**Insumos textiles adquiridos como materia prima**	**80,000.00**	**-75,948.35**	**4,051.65**	**0.00**	**0.00**	**0.00**	**0.00**	**4,051.65**
2321	Materias primas textiles	80,000.00	-75,948.35	4,051.65	0.00	0.00	0.00	0.00	4,051.65

DIF toluca

Cuenta Pública 2024
Estado Analítico del Ejercicio del Presupuesto de Egresos
Clasificación por Objeto del Gasto (Capítulo y Concepto)
(Cifras en Pesos)

SISTEMA MUNICIPAL PARA EL DESARROLLO INTEGRAL DE LA FAMILIA DE TOLUCA. 3101 — DEL 1 DE ENERO AL 31 DE DICIEMBRE DE 2024

CUENTA (3)	Concepto (4)	Egresos							Subejercicio (12)
		Aprobado (5)	Ampliaciones/ Reducciones (6)	Modificado (7)	Comprometido (8)	Devengado (9)	Ejercido (10)	Pagado (11)	
2330	**Productos de papel, cartón e impresos adquiridos como materia prima**	**0.00**	**0.00**	**0.00**	**0.00**	**0.00**	**0.00**	**0.00**	**0.00**
2331	Productos de papel, cartón e impresos adquiridos como materia prima	0.00	0.00	0.00	0.00	0.00	0.00	0.00	0.00
2340	**Combustibles, lubricantes, aditivos, carbón y sus derivados adquiridos como materia prima**	**0.00**	**0.00**	**0.00**	**0.00**	**0.00**	**0.00**	**0.00**	**0.00**
2341	Combustibles, lubricantes, aditivos, carbón y sus derivados adquiridos como materia prima	0.00	0.00	0.00	0.00	0.00	0.00	0.00	0.00
2350	**Productos químicos, farmacéuticos y de laboratorio adquiridos como materia prima**	**158,000.00**	**-127,916.80**	**30,083.20**	**0.00**	**0.00**	**0.00**	**0.00**	**30,083.20**
2351	Productos químicos, farmacéuticos y de laboratorio adquiridos como materia prima	158,000.00	-127,916.80	30,083.20	0.00	0.00	0.00	0.00	30,083.20
2360	**Productos metálicos y a base de minerales no metálicos adquiridos como materia prima**	**0.00**	**0.00**	**0.00**	**0.00**	**0.00**	**0.00**	**0.00**	**0.00**
2361	Productos metálicos y a base de minerales no metálicos adquiridos como materia prima	0.00	0.00	0.00	0.00	0.00	0.00	0.00	0.00
2370	**Productos de cuero, piel, plástico y hule adquiridos como materia prima**	**0.00**	**0.00**	**0.00**	**0.00**	**0.00**	**0.00**	**0.00**	**0.00**
2371	Productos de cuero, piel, plástico y hule adquiridos como materia prima	0.00	0.00	0.00	0.00	0.00	0.00	0.00	0.00
2380	**Mercancías adquiridas para su comercialización**	**0.00**	**0.00**	**0.00**	**0.00**	**0.00**	**0.00**	**0.00**	**0.00**
2381	Mercancías para su comercialización en tiendas del sector público	0.00	0.00	0.00	0.00	0.00	0.00	0.00	0.00
2390	**Otros productos adquiridos como materia prima**	**0.00**	**0.00**	**0.00**	**0.00**	**0.00**	**0.00**	**0.00**	**0.00**
2391	Otros productos adquiridos como materia prima	0.00	0.00	0.00	0.00	0.00	0.00	0.00	0.00
2400	**MATERIALES Y ARTICULOS DE CONSTRUCCION Y DE REPARACION**	**7,321,271.26**	**-4,778,682.30**	**2,542,588.96**	**0.00**	**0.00**	**1,945,879.37**	**1,945,879.37**	**596,709.59**
2410	**Productos minerales no metálicos**	**0.00**	**0.00**	**0.00**	**0.00**	**0.00**	**0.00**	**0.00**	**0.00**
2411	Productos minerales no metálicos	0.00	0.00	0.00	0.00	0.00	0.00	0.00	0.00
2420	**Cemento y productos de concreto**	**0.00**	**0.00**	**0.00**	**0.00**	**0.00**	**0.00**	**0.00**	**0.00**
2421	Cemento y productos de concreto	0.00	0.00	0.00	0.00	0.00	0.00	0.00	0.00
2430	**Cal, yeso y productos de yeso**	**0.00**	**9,645.84**	**9,645.84**	**0.00**	**0.00**	**9,515.92**	**9,515.92**	**129.92**
2431	Cal, yeso y productos de yeso	0.00	9,645.84	9,645.84	0.00	0.00	9,515.92	9,515.92	129.92
2440	**Madera y productos de madera**	**20,000.00**	**34,812.80**	**54,812.80**	**0.00**	**0.00**	**35,192.00**	**35,192.00**	**19,620.80**
2441	Madera y productos de madera	20,000.00	34,812.80	54,812.80	0.00	0.00	35,192.00	35,192.00	19,620.80
2450	**Vidrio y productos de vidrio**	**785,179.80**	**-732,189.03**	**52,990.77**	**0.00**	**0.00**	**814.20**	**814.20**	**52,176.57**
2451	Vidrio y productos de vidrio	785,179.80	-732,189.03	52,990.77	0.00	0.00	814.20	814.20	52,176.57
2460	**Material eléctrico y electrónico**	**539,433.00**	**-198,170.05**	**341,262.95**	**0.00**	**0.00**	**194,486.29**	**194,486.29**	**146,776.66**
2461	Material eléctrico y electrónico	539,433.00	-198,170.05	341,262.95	0.00	0.00	194,486.29	194,486.29	146,776.66
2470	**Artículos metálicos para la construcción**	**402,000.00**	**-102,398.68**	**299,601.32**	**0.00**	**0.00**	**41,549.80**	**41,549.80**	**258,051.52**
2471	Artículos metálicos para la construcción	402,000.00	-102,398.68	299,601.32	0.00	0.00	41,549.80	41,549.80	258,051.52
2480	**Materiales complementarios**	**55,000.00**	**48,772.29**	**103,772.29**	**0.00**	**0.00**	**48,772.29**	**48,772.29**	**55,000.00**
2481	Materiales complementarios	15,000.00	6,550.00	21,550.00	0.00	0.00	6,550.00	6,550.00	15,000.00
2482	Material de señalización	40,000.00	2,270.96	42,270.96	0.00	0.00	2,270.96	2,270.96	40,000.00
2483	Arboles y plantas de ornato	0.00	39,951.33	39,951.33	0.00	0.00	39,951.33	39,951.33	0.00
2490	**Otros materiales y artículos de construcción y reparación**	**5,519,658.46**	**-3,839,155.47**	**1,680,502.99**	**0.00**	**0.00**	**1,615,548.87**	**1,615,548.87**	**64,954.12**
2491	Materiales de construcción	5,314,315.00	-3,972,178.17	1,342,136.83	0.00	0.00	1,333,432.35	1,333,432.35	8,704.48
2492	Estructuras y manufacturas para todo tipo de construcción	205,343.46	133,022.70	338,366.16	0.00	0.00	282,116.52	282,116.52	56,249.64
2500	**PRODUCTOS QUIMICOS, FARMACEUTICOS Y DE LABORATORIO**	**6,385,867.45**	**1,448,892.86**	**6,834,760.31**	**0.00**	**0.00**	**5,976,246.06**	**5,976,246.06**	**858,514.25**
2510	**Productos químicos básicos**	**0.00**	**0.00**	**0.00**	**0.00**	**0.00**	**0.00**	**0.00**	**0.00**
2511	Sustancias químicas	0.00	0.00	0.00	0.00	0.00	0.00	0.00	0.00
2520	**Fertilizantes, pesticidas y otros agroquímicos**	**6,800.00**	**41,095.89**	**47,895.89**	**0.00**	**0.00**	**42,621.18**	**42,621.18**	**5,274.71**
2521	Plaguicidas, abonos y fertilizantes	6,800.00	41,095.89	47,895.89	0.00	0.00	42,621.18	42,621.18	5,274.71
2530	**Medicinas y productos farmacéuticos**	**3,101,000.84**	**841,456.05**	**3,942,456.89**	**0.00**	**0.00**	**3,838,278.48**	**3,838,278.48**	**104,178.41**
2531	Medicinas y productos farmacéuticos	3,101,000.84	841,456.05	3,942,456.89	0.00	0.00	3,838,278.48	3,838,278.48	104,178.41
2540	**Materiales, accesorios y suministros médicos**	**995,892.60**	**1,319,016.08**	**2,314,908.68**	**0.00**	**0.00**	**1,695,971.77**	**1,695,971.77**	**618,936.91**
2541	Materiales, accesorios y suministros médicos	995,892.60	1,319,016.08	2,314,908.68	0.00	0.00	1,695,971.77	1,695,971.77	618,936.91
2550	**Materiales, accesorios y suministros de laboratorio**	**469,174.01**	**49,646.46**	**518,820.47**	**0.00**	**0.00**	**398,352.63**	**398,352.63**	**120,467.84**
2551	Materiales, accesorios y suministros de laboratorio	469,174.01	49,646.46	518,820.47	0.00	0.00	398,352.63	398,352.63	120,467.84
2560	**Fibras sintéticas, hules, plásticos y derivados**	**753,000.00**	**-748,321.62**	**4,678.38**	**0.00**	**0.00**	**1,022.00**	**1,022.00**	**3,656.38**

DIF toluca

Cuenta Pública 2024
Estado Analítico del Ejercicio del Presupuesto de Egresos
Clasificación por Objeto del Gasto (Capítulo y Concepto)
(Cifras en Pesos)

SISTEMA MUNICIPAL PARA EL DESARROLLO INTEGRAL DE LA FAMILIA DE TOLUCA. 3101 — **DEL 1 DE ENERO AL 31 DE DICIEMBRE DE 2024**

CUENTA (3)	Concepto (4)	Egresos							Subejercicio (12)
		Aprobado (5)	Ampliaciones/ Reducciones (6)	Modificado (7)	Comprometido (8)	Devengado (9)	Ejercido (10)	Pagado (11)	
2561	Fibras sintéticas, hules, plásticos y derivados	753,000.00	-748,321.62	4,678.38	0.00	0.00	1,022.00	1,022.00	3,656.38
2590	**Otros productos químicos**	**60,000.00**	**-54,000.00**	**6,000.00**	**0.00**	**0.00**	**0.00**	**0.00**	**6,000.00**
2591	Otros productos químicos	60,000.00	-54,000.00	6,000.00	0.00	0.00	0.00	0.00	6,000.00
2600	**COMBUSTIBLES, LUBRICANTES Y ADITIVOS**	**2,554,208.08**	**-619,685.47**	**1,934,522.61**	**0.00**	**0.00**	**1,407,833.31**	**1,407,833.31**	**526,689.30**
2610	**Combustibles, lubricantes y aditivos**	**2,554,208.08**	**-619,685.47**	**1,934,522.61**	**0.00**	**0.00**	**1,407,833.31**	**1,407,833.31**	**526,689.30**
2611	Combustibles, lubricantes y aditivos	2,554,208.08	-619,685.47	1,934,522.61	0.00	0.00	1,407,833.31	1,407,833.31	526,689.30
2620	**Carbón y sus derivados**	**0.00**	**0.00**	**0.00**	**0.00**	**0.00**	**0.00**	**0.00**	**0.00**
2621	Carbón y sus derivados	0.00	0.00	0.00	0.00	0.00	0.00	0.00	0.00
2700	**VESTUARIO, BLANCOS, PRENDAS DE PROTECCION Y ARTICULOS DEPORTIVOS**	**343,658.88**	**1,023,352.90**	**1,367,011.78**	**0.00**	**0.00**	**1,199,875.31**	**1,199,875.31**	**167,136.47**
2710	**Vestuario y uniformes**	**320,208.88**	**954,852.90**	**1,275,061.78**	**0.00**	**0.00**	**1,132,110.43**	**1,132,110.43**	**142,951.35**
2711	Vestuario y uniformes	320,208.88	954,852.90	1,275,061.78	0.00	0.00	1,132,110.43	1,132,110.43	142,951.35
2720	**Prendas de seguridad y protección personal**	**23,450.00**	**28,000.00**	**51,450.00**	**0.00**	**0.00**	**27,791.28**	**27,791.28**	**23,658.72**
2721	Prendas de seguridad y protección personal	23,450.00	28,000.00	51,450.00	0.00	0.00	27,791.28	27,791.28	23,658.72
2730	**Artículos deportivos**	**0.00**	**0.00**	**0.00**	**0.00**	**0.00**	**0.00**	**0.00**	**0.00**
2731	Artículos deportivos	0.00	0.00	0.00	0.00	0.00	0.00	0.00	0.00
2740	**Productos textiles**	**0.00**	**32,500.00**	**32,500.00**	**0.00**	**0.00**	**32,364.00**	**32,364.00**	**136.00**
2741	Productos textiles	0.00	32,500.00	32,500.00	0.00	0.00	32,364.00	32,364.00	136.00
2750	**Blancos y otros productos textiles, excepto prendas de vestir**	**0.00**	**8,000.00**	**8,000.00**	**0.00**	**0.00**	**7,609.60**	**7,609.60**	**390.40**
2751	Blancos y otros productos textiles	0.00	8,000.00	8,000.00	0.00	0.00	7,609.60	7,609.60	390.40
2800	**MATERIALES Y SUMINISTROS PARA SEGURIDAD**	**40,000.00**	**0.00**	**40,000.00**	**0.00**	**0.00**	**0.00**	**0.00**	**40,000.00**
2810	**Sustancias y Materiales Explosivos.**	**0.00**	**0.00**	**0.00**	**0.00**	**0.00**	**0.00**	**0.00**	**0.00**
2811	Sustancias y Materiales Explosivos.	0.00	0.00	0.00	0.00	0.00	0.00	0.00	0.00
2820	**Materiales de Seguridad Pública.**	**0.00**	**0.00**	**0.00**	**0.00**	**0.00**	**0.00**	**0.00**	**0.00**
2821	Material de Seguridad Pública.	0.00	0.00	0.00	0.00	0.00	0.00	0.00	0.00
2830	**Prendas de protección para la seguridad publica y nacional**	**40,000.00**	**0.00**	**40,000.00**	**0.00**	**0.00**	**0.00**	**0.00**	**40,000.00**
2831	Prendas de protección	40,000.00	0.00	40,000.00	0.00	0.00	0.00	0.00	40,000.00
2900	**HERRAMIENTAS, REFACCIONES Y ACCESORIOS MENORES**	**2,452,880.27**	**-1,287,716.98**	**1,165,163.29**	**0.00**	**0.00**	**587,631.15**	**587,631.15**	**577,532.14**
2910	**Herramientas menores**	**1,604,200.00**	**-1,250,951.00**	**353,249.00**	**0.00**	**0.00**	**53,614.24**	**53,614.24**	**299,634.76**
2911	Refacciones, accesorios y herramientas	1,604,200.00	-1,250,951.00	353,249.00	0.00	0.00	53,614.24	53,614.24	299,634.76
2920	**Refacciones y accesorios menores de edificios**	**30,000.00**	**1,412.00**	**31,412.00**	**0.00**	**0.00**	**6,209.15**	**6,209.15**	**25,202.85**
2921	Refacciones y accesorios menores de edificios	30,000.00	1,412.00	31,412.00	0.00	0.00	6,209.15	6,209.15	25,202.85
2930	**Refacciones y accesorios menores de mobiliario y equipo de administración, educacional y recreativo**	**11,000.00**	**500.00**	**11,500.00**	**0.00**	**0.00**	**312.00**	**312.00**	**11,188.00**
2931	Refacciones y accesorios menores de mobiliario y equipo de administración, educacional y recreativo	11,000.00	500.00	11,500.00	0.00	0.00	312.00	312.00	11,188.00
2940	**Refacciones y accesorios menores de equipo de cómputo y tecnologías de la información**	**204,480.00**	**10,623.61**	**215,103.61**	**0.00**	**0.00**	**104,972.99**	**104,972.99**	**110,130.62**
2941	Refacciones y accesorios para equipo de computo	204,480.00	10,623.61	215,103.61	0.00	0.00	104,972.99	104,972.99	110,130.62
2950	**Refacciones y accesorios menores de equipo e instrumental médico y de laboratorio**	**141,000.00**	**-116,008.14**	**24,991.86**	**0.00**	**0.00**	**18,026.40**	**18,026.40**	**6,965.46**
2951	Refacciones y accesorios menores de equipo e instrumental médico y de laboratorio	141,000.00	-116,008.14	24,991.86	0.00	0.00	18,026.40	18,026.40	6,965.46
2960	**Refacciones y accesorios menores para equipo de transporte**	**297,441.41**	**-204,851.00**	**92,590.41**	**0.00**	**0.00**	**149.00**	**149.00**	**92,441.41**
2961	Refacciones y accesorios menores para equipo de transporte	297,441.41	-204,851.00	92,590.41	0.00	0.00	149.00	149.00	92,441.41
2970	**Refacciones y accesorios menores de equipo de defensa y seguridad**	**140,000.00**	**0.00**	**140,000.00**	**0.00**	**0.00**	**116,901.21**	**116,901.21**	**23,098.79**
2971	Artículos para la extinción de incendios	140,000.00	0.00	140,000.00	0.00	0.00	116,901.21	116,901.21	23,098.79
2972	Refacciones y accesorios menores para equipo de defensa	0.00	0.00	0.00	0.00	0.00	0.00	0.00	0.00
2980	**Refacciones y accesorios menores de maquinaria y otros equipos**	**0.00**	**189.74**	**189.74**	**0.00**	**0.00**	**189.74**	**189.74**	**0.00**
2981	Refacciones y accesorios menores de maquinaria y otros equipos	0.00	189.74	189.74	0.00	0.00	189.74	189.74	0.00
2990	**Refacciones y accesorios menores otros bienes muebles**	**24,758.86**	**271,367.81**	**296,126.67**	**0.00**	**0.00**	**287,256.42**	**287,256.42**	**8,870.25**
2991	Medidores de agua	0.00	0.00	0.00	0.00	0.00	0.00	0.00	0.00
2992	Otros enseres	24,758.86	271,367.81	296,126.67	0.00	0.00	287,256.42	287,256.42	8,870.25
SUBTOTAL		**30,520,346.53**	**-4,937,958.16**	**25,582,388.37**	**0.00**	**0.00**	**21,340,364.96**	**21,340,364.96**	**4,242,023.41**
3000	**SERVICIOS GENERALES**	**22,210,864.05**	**6,994,878.20**	**29,205,742.25**	**0.00**	**829,698.87**	**24,552,431.32**	**23,722,732.45**	**4,653,310.93**

DIF toluca

Cuenta Pública 2024
Estado Analítico del Ejercicio del Presupuesto de Egresos
Clasificación por Objeto del Gasto (Capítulo y Concepto)
(Cifras en Pesos)

SISTEMA MUNICIPAL PARA EL DESARROLLO INTEGRAL DE LA FAMILIA DE TOLUCA. 3101 **DEL 1 DE ENERO AL 31 DE DICIEMBRE DE 2024**

CUENTA (3)	Concepto (4)	Egresos							Subejercicio (12)
		Aprobado (5)	Ampliaciones/ Reducciones (6)	Modificado (7)	Comprometido (8)	Devengado (9)	Ejercido (10)	Pagado (11)	
3100	**SERVICIOS BASICOS**	**1,723,839.00**	**-139,622.60**	**1,584,216.40**	**0.00**	**1,397.00**	**1,438,784.56**	**1,437,387.56**	**145,431.84**
3110	**Energía eléctrica**	**905,110.00**	**-176,143.00**	**728,967.00**	**0.00**	**0.00**	**727,525.05**	**727,525.05**	**1,441.95**
3111	Servicio de energía eléctrica	905,110.00	-176,143.00	728,967.00	0.00	0.00	727,525.05	727,525.05	1,441.95
3112	Servicio de energía eléctrica para alumbrado publico	0.00	0.00	0.00	0.00	0.00	0.00	0.00	0.00
3120	**Gas**	**152,400.00**	**12,814.09**	**165,214.09**	**0.00**	**0.00**	**149,436.52**	**149,436.52**	**15,777.57**
3121	Gas	152,400.00	12,814.09	165,214.09	0.00	0.00	149,436.52	149,436.52	15,777.57
3130	**Agua**	**0.00**	**0.00**	**0.00**	**0.00**	**0.00**	**0.00**	**0.00**	**0.00**
3131	Servicio de agua	0.00	0.00	0.00	0.00	0.00	0.00	0.00	0.00
3132	Servicio de cloración de agua	0.00	0.00	0.00	0.00	0.00	0.00	0.00	0.00
3140	**Telefonía tradicional**	**450,000.00**	**-84,707.44**	**365,292.56**	**0.00**	**0.00**	**364,881.88**	**364,881.88**	**410.68**
3141	Servicio de telefonía convencional	450,000.00	-84,707.44	365,292.56	0.00	0.00	364,881.88	364,881.88	410.68
3150	**Telefonía celular**	**0.00**	**0.00**	**0.00**	**0.00**	**0.00**	**0.00**	**0.00**	**0.00**
3151	Servicio de telefonía celular	0.00	0.00	0.00	0.00	0.00	0.00	0.00	0.00
3160	**Servicios de telecomunicaciones y satélites**	**0.00**	**0.00**	**0.00**	**0.00**	**0.00**	**0.00**	**0.00**	**0.00**
3161	Servicios de radiolocalización y telecomunicación	0.00	0.00	0.00	0.00	0.00	0.00	0.00	0.00
3162	Servicios de conducción de señales analógicas y digitales	0.00	0.00	0.00	0.00	0.00	0.00	0.00	0.00
3170	**Servicios de acceso de internet, redes y procesamiento de información**	**216,329.00**	**108,413.75**	**324,742.75**	**0.00**	**1,397.00**	**196,941.11**	**195,544.11**	**127,801.64**
3171	Servicios de acceso a internet	216,329.00	108,413.75	324,742.75	0.00	1,397.00	196,941.11	195,544.11	127,801.64
3180	**Servicios postales y telegráficos**	**0.00**	**0.00**	**0.00**	**0.00**	**0.00**	**0.00**	**0.00**	**0.00**
3181	Servicio postal y telegráfico	0.00	0.00	0.00	0.00	0.00	0.00	0.00	0.00
3190	**Servicios integrales y otros servicios**	**0.00**	**0.00**	**0.00**	**0.00**	**0.00**	**0.00**	**0.00**	**0.00**
3191	Servicios de telecomunicación especializados	0.00	0.00	0.00	0.00	0.00	0.00	0.00	0.00
3192	Servicios de información, mediante telecomunicaciones especializadas	0.00	0.00	0.00	0.00	0.00	0.00	0.00	0.00
3200	**SERVICIOS DE ARRENDAMIENTO**	**0.00**	**293,804.00**	**293,804.00**	**0.00**	**0.00**	**293,364.00**	**293,364.00**	**440.00**
3210	**Arrendamiento de terrenos**	**0.00**	**0.00**	**0.00**	**0.00**	**0.00**	**0.00**	**0.00**	**0.00**
3211	Arrendamiento de terrenos	0.00	0.00	0.00	0.00	0.00	0.00	0.00	0.00
3220	**Arrendamiento de edificios**	**0.00**	**0.00**	**0.00**	**0.00**	**0.00**	**0.00**	**0.00**	**0.00**
3221	Arrendamiento de edificios y locales	0.00	0.00	0.00	0.00	0.00	0.00	0.00	0.00
3230	**Arrendamiento de mobiliario y equipo de administración, educacional y recreativo**	**0.00**	**0.00**	**0.00**	**0.00**	**0.00**	**0.00**	**0.00**	**0.00**
3231	Arrendamiento de equipo y bienes informáticos	0.00	0.00	0.00	0.00	0.00	0.00	0.00	0.00
3240	**Arrendamiento de equipo e instrumental medico y de laboratorio**	**0.00**	**0.00**	**0.00**	**0.00**	**0.00**	**0.00**	**0.00**	**0.00**
3241	Arrendamiento de equipo e instrumental medico y de laboratorio	0.00	0.00	0.00	0.00	0.00	0.00	0.00	0.00
3250	**Arrendamiento de equipo de transporte**	**0.00**	**293,804.00**	**293,804.00**	**0.00**	**0.00**	**293,364.00**	**293,364.00**	**440.00**
3251	Arrendamiento de vehículos	0.00	293,804.00	293,804.00	0.00	0.00	293,364.00	293,364.00	440.00
3260	**Arrendamiento de maquinaria, otros equipos y herramientas**	**0.00**	**0.00**	**0.00**	**0.00**	**0.00**	**0.00**	**0.00**	**0.00**
3261	Arrendamiento de maquinaria y equipo	0.00	0.00	0.00	0.00	0.00	0.00	0.00	0.00
3270	**Arrendamiento de activos intangibles**	**0.00**	**0.00**	**0.00**	**0.00**	**0.00**	**0.00**	**0.00**	**0.00**
3271	Arrendamiento de activos intangibles	0.00	0.00	0.00	0.00	0.00	0.00	0.00	0.00
3280	**Arrendamiento financiero**	**0.00**	**0.00**	**0.00**	**0.00**	**0.00**	**0.00**	**0.00**	**0.00**
3281	Arrendamiento financiero	0.00	0.00	0.00	0.00	0.00	0.00	0.00	0.00
3290	**Otros arrendamientos**	**0.00**	**0.00**	**0.00**	**0.00**	**0.00**	**0.00**	**0.00**	**0.00**
3291	Arrendamiento de equipo para el suministro de sustancias y productos química	0.00	0.00	0.00	0.00	0.00	0.00	0.00	0.00
3300	**SERVICIOS PROFESIONALES, CIENTIFICOS, TECNICOS Y OTROS SERVICIOS**	**1,397,911.00**	**2,179,701.78**	**3,577,612.78**	**0.00**	**0.00**	**3,291,421.14**	**3,291,421.14**	**286,191.64**
3310	**Servicios legales, de contabilidad, auditoria y relacionados**	**145,000.00**	**1,287,336.47**	**1,432,336.47**	**0.00**	**0.00**	**1,393,721.02**	**1,393,721.02**	**38,615.45**
3311	Asesorías asociadas a convenios o acuerdos	145,000.00	1,287,336.47	1,432,336.47	0.00	0.00	1,393,721.02	1,393,721.02	38,615.45
3320	**Servicios de diseño, arquitectura, ingeniería y actividades relacionadas**	**0.00**	**0.00**	**0.00**	**0.00**	**0.00**	**0.00**	**0.00**	**0.00**
3321	Servicios estadísticos y geográficos	0.00	0.00	0.00	0.00	0.00	0.00	0.00	0.00
3330	**Servicios de consultoría administrativa, procesos, técnica y en tecnologías**	**109,000.00**	**16,405.14**	**125,405.14**	**0.00**	**0.00**	**124,625.14**	**124,625.14**	**780.00**
3331	Servicios informáticos	109,000.00	16,405.14	125,405.14	0.00	0.00	124,625.14	124,625.14	780.00
3340	**Servicios de capacitación**	**26,911.00**	**1,625.00**	**28,536.00**	**0.00**	**0.00**	**1,625.00**	**1,625.00**	**26,911.00**
3341	Capacitación	26,911.00	1,625.00	28,536.00	0.00	0.00	1,625.00	1,625.00	26,911.00

DIF toluca

Cuenta Pública 2024
Estado Analítico del Ejercicio del Presupuesto de Egresos
Clasificación por Objeto del Gasto (Capítulo y Concepto)
(Cifras en Pesos)

SISTEMA MUNICIPAL PARA EL DESARROLLO INTEGRAL DE LA FAMILIA DE TOLUCA. 3101 **DEL 1 DE ENERO AL 31 DE DICIEMBRE DE 2024**

CUENTA (3)	Concepto (4)	Egresos							Subejercicio (12)
		Aprobado (5)	Ampliaciones/ Reducciones (6)	Modificado (7)	Comprometido (8)	Devengado (9)	Ejercido (10)	Pagado (11)	
3350	**Servicios de investigación científica y desarrollo**	**0.00**	**67,280.00**	**67,280.00**	**0.00**	**0.00**	**67,280.00**	**67,280.00**	**0.00**
3351	Servicios de investigación científica y desarrollo	0.00	67,280.00	67,280.00	0.00	0.00	67,280.00	67,280.00	0.00
3360	**Servicios de apoyo administrativo, traducción, fotocopiado e impresión**	**740,000.00**	**1,014,239.01**	**1,754,239.01**	**0.00**	**0.00**	**1,615,438.07**	**1,615,438.07**	**138,800.94**
3361	Servicios de apoyo administrativo y fotocopiado	0.00	1,773.10	1,773.10	0.00	0.00	1,773.10	1,773.10	0.00
3362	Impresiones de documentos oficiales para la prestación de servicios públicos, identificación, formatos administrativos y fiscales, formas valoradas	311,000.00	67,936.23	378,936.23	0.00	0.00	362,758.74	362,758.74	16,177.49
3363	Servicios de Impresiones de documentos oficiales	429,000.00	944,529.68	1,373,529.68	0.00	0.00	1,250,906.23	1,250,906.23	122,623.45
3370	**Servicios de protección y seguridad**	**0.00**	**0.00**	**0.00**	**0.00**	**0.00**	**0.00**	**0.00**	**0.00**
3371	Servicios de protección y seguridad	0.00	0.00	0.00	0.00	0.00	0.00	0.00	0.00
3380	**Servicios de vigilancia**	**0.00**	**0.00**	**0.00**	**0.00**	**0.00**	**0.00**	**0.00**	**0.00**
3381	Servicios de vigilancia	0.00	0.00	0.00	0.00	0.00	0.00	0.00	0.00
3390	**Servicios profesionales, científicos y técnicos integrales**	**377,000.00**	**-207,183.84**	**169,816.16**	**0.00**	**0.00**	**88,731.91**	**88,731.91**	**81,084.25**
3391	Servicios profesionales	377,000.00	-207,183.84	169,816.16	0.00	0.00	88,731.91	88,731.91	81,084.25
3400	**SERVICIOS FINANCIEROS, BANCARIOS Y COMERCIALES**	**1,898,061.31**	**-677,061.25**	**1,221,000.06**	**0.00**	**0.00**	**791,290.81**	**791,290.81**	**429,709.25**
3410	**Servicios financieros y bancarios**	**709.30**	**812.90**	**1,522.20**	**0.00**	**0.00**	**1,090.40**	**1,090.40**	**431.80**
3411	Servicios bancarios y financieros	709.30	812.90	1,522.20	0.00	0.00	1,090.40	1,090.40	431.80
3420	**Servicios de cobranza, investigación crediticia y similar**	**0.00**	**0.00**	**0.00**	**0.00**	**0.00**	**0.00**	**0.00**	**0.00**
3421	Servicios de cobranza, investigación crediticia y similar	0.00	0.00	0.00	0.00	0.00	0.00	0.00	0.00
3430	**Servicios de recaudación, traslado y custodia de valores**	**0.00**	**0.00**	**0.00**	**0.00**	**0.00**	**0.00**	**0.00**	**0.00**
3431	Gastos inherentes a la recaudación	0.00	0.00	0.00	0.00	0.00	0.00	0.00	0.00
3440	**Seguros de responsabilidad patrimonial y fianzas**	**362,893.82**	**-46,214.40**	**316,679.42**	**0.00**	**0.00**	**0.00**	**0.00**	**316,679.42**
3441	Seguros de responsabilidad patrimonial y fianzas	362,893.82	-46,214.40	316,679.42	0.00	0.00	0.00	0.00	316,679.42
3450	**Seguro de bienes patrimoniales**	**1,534,458.19**	**-718,495.43**	**815,962.76**	**0.00**	**0.00**	**703,999.67**	**703,999.67**	**111,963.09**
3451	Seguros y fianzas	1,534,458.19	-718,495.43	815,962.76	0.00	0.00	703,999.67	703,999.67	111,963.09
3460	**Almacenaje, envase y embalaje**	**0.00**	**0.00**	**0.00**	**0.00**	**0.00**	**0.00**	**0.00**	**0.00**
3461	Almacenaje, embalaje y envase	0.00	0.00	0.00	0.00	0.00	0.00	0.00	0.00
3470	**Fletes y maniobras**	**0.00**	**0.00**	**0.00**	**0.00**	**0.00**	**0.00**	**0.00**	**0.00**
3471	Fletes y maniobras	0.00	0.00	0.00	0.00	0.00	0.00	0.00	0.00
3480	**Comisiones por ventas**	**0.00**	**86,835.68**	**86,835.68**	**0.00**	**0.00**	**86,200.74**	**86,200.74**	**634.94**
3481	Comisiones por ventas	0.00	86,835.68	86,835.68	0.00	0.00	86,200.74	86,200.74	634.94
3490	**Servicios financieros, bancarios y comerciales integrales**	**0.00**	**0.00**	**0.00**	**0.00**	**0.00**	**0.00**	**0.00**	**0.00**
3491	Servicios financieros, bancarios y comerciales integrales	0.00	0.00	0.00	0.00	0.00	0.00	0.00	0.00
3500	**SERVICIOS DE INSTALACION, REPARACION, MANTENIMIENTO Y CONSERVACION**	**5,369,700.20**	**411,514.75**	**5,781,214.95**	**0.00**	**0.00**	**4,399,823.99**	**4,399,823.99**	**1,381,390.96**
3510	**Conservación y mantenimiento menor de inmuebles**	**107,040.00**	**1,891,157.84**	**1,998,197.84**	**0.00**	**0.00**	**1,875,715.44**	**1,875,715.44**	**122,482.40**
3511	Reparación y mantenimiento de inmuebles	107,040.00	1,891,157.84	1,998,197.84	0.00	0.00	1,875,715.44	1,875,715.44	122,482.40
3512	Adaptación de locales, almacenes, bodegas y edificios	0.00	0.00	0.00	0.00	0.00	0.00	0.00	0.00
3520	**Instalación, reparación y mantenimiento de mobiliario y equipo de administración, educacional y recreativo**	**35,500.00**	**181,328.20**	**216,828.20**	**0.00**	**0.00**	**205,686.00**	**205,686.00**	**11,142.20**
3521	Reparación, mantenimiento e instalación de mobiliario y equipo de oficina	35,500.00	181,328.20	216,828.20	0.00	0.00	205,686.00	205,686.00	11,142.20
3530	**Instalación, reparación y mantenimiento de equipo de cómputo y tecnología de la información**	**15,000.00**	**0.00**	**15,000.00**	**0.00**	**0.00**	**0.00**	**0.00**	**15,000.00**
3531	Reparación, instalación y mantenimiento de bienes informáticos, microfilmación y tecnologías de la información	15,000.00	0.00	15,000.00	0.00	0.00	0.00	0.00	15,000.00
3532	Reparación y mantenimiento para equipo y redes de tele y radio transmisión	0.00	0.00	0.00	0.00	0.00	0.00	0.00	0.00
3540	**Instalación, reparación y mantenimiento de equipo e instrumental médico y de laboratorio**	**0.00**	**0.00**	**0.00**	**0.00**	**0.00**	**0.00**	**0.00**	**0.00**
3541	Reparación, instalación y mantenimiento de equipo medico y de laboratorio	0.00	0.00	0.00	0.00	0.00	0.00	0.00	0.00
3550	**Reparación y mantenimiento de equipo de transporte**	**3,265,000.00**	**-1,763,231.45**	**1,501,768.55**	**0.00**	**0.00**	**749,350.54**	**749,350.54**	**752,418.01**
3551	Reparación y mantenimiento de vehículos terrestres, aéreos y lacustres	3,265,000.00	-1,763,231.45	1,501,768.55	0.00	0.00	749,350.54	749,350.54	752,418.01
3560	**Reparación y mantenimiento de equipo de defensa y seguridad**	**0.00**	**0.00**	**0.00**	**0.00**	**0.00**	**0.00**	**0.00**	**0.00**
3561	Reparación y mantenimiento de equipos de seguridad y defensa	0.00	0.00	0.00	0.00	0.00	0.00	0.00	0.00

CUENTA (3)	Concepto (4)	Egresos							Subejercicio (12)
		Aprobado (5)	Ampliaciones/ Reducciones (6)	Modificado (7)	Comprometido (8)	Devengado (9)	Ejercido (10)	Pagado (11)	
3570	**Instalación, reparación y mantenimiento de maquinaria, otros equipos y herramienta**	**79,142.80**	**-8,260.85**	**70,881.95**	**0.00**	**0.00**	**450.00**	**450.00**	**70,431.95**
3571	Reparación, instalación y mantenimiento de maquinaria, equipo industrial y diverso	79,142.80	-8,260.85	70,881.95	0.00	0.00	450.00	450.00	70,431.95
3580	**Servicios de limpieza y manejo de desechos**	**263,000.00**	**139,772.00**	**402,772.00**	**0.00**	**0.00**	**77,652.65**	**77,652.65**	**325,119.35**
3581	Servicios de lavandería, limpieza e higiene	263,000.00	139,772.00	402,772.00	0.00	0.00	77,652.65	77,652.65	325,119.35
3590	**Servicios de jardinería y fumigación**	**1,605,017.40**	**-29,250.99**	**1,575,766.41**	**0.00**	**0.00**	**1,490,969.36**	**1,490,969.36**	**84,797.05**
3591	Servicios de fumigación	1,605,017.40	-29,250.99	1,575,766.41	0.00	0.00	1,490,969.36	1,490,969.36	84,797.05
3600	**SERVICIOS DE COMUNICACIÓN SOCIAL Y PUBLICIDAD**	**56,120.52**	**91,138.46**	**147,258.98**	**0.00**	**0.00**	**128,330.86**	**128,330.86**	**18,928.12**
3610	**Difusión por radio, televisión y otros medios de mensajes sobre programas y actividades gubernamentales**	**56,120.52**	**2,630.46**	**58,750.98**	**0.00**	**0.00**	**39,822.86**	**39,822.86**	**18,928.12**
3611	Gastos de publicidad y propaganda	0.00	6,960.00	6,960.00	0.00	0.00	6,960.00	6,960.00	0.00
3612	Publicaciones oficiales	56,120.52	-4,329.54	51,790.98	0.00	0.00	32,862.86	32,862.86	18,928.12
3613	Costos de estudios, producción y post-producción	0.00	0.00	0.00	0.00	0.00	0.00	0.00	0.00
3620	**Difusión por radio, televisión y otros medios de mensajes comerciales para promover la venta de bienes o servicios**	**0.00**	**0.00**	**0.00**	**0.00**	**0.00**	**0.00**	**0.00**	**0.00**
3621	Gastos de publicidad en materia comercial	0.00	0.00	0.00	0.00	0.00	0.00	0.00	0.00
3630	**Servicios de creatividad, preproducción y producción de publicidad, excepto Internet**	**0.00**	**0.00**	**0.00**	**0.00**	**0.00**	**0.00**	**0.00**	**0.00**
3631	Servicios de creatividad, preproducción y producción de publicidad, excepto Internet	0.00	0.00	0.00	0.00	0.00	0.00	0.00	0.00
3640	**Servicios de revelado de fotografías**	**0.00**	**0.00**	**0.00**	**0.00**	**0.00**	**0.00**	**0.00**	**0.00**
3641	Servicios de fotografía	0.00	0.00	0.00	0.00	0.00	0.00	0.00	0.00
3650	**Servicios de la industria fílmica, del sonido y del video**	**0.00**	**0.00**	**0.00**	**0.00**	**0.00**	**0.00**	**0.00**	**0.00**
3651	Servicios de cine y grabación	0.00	0.00	0.00	0.00	0.00	0.00	0.00	0.00
3660	**Servicios de creación y difusión de contenido exclusivamente a través de Internet**	**0.00**	**0.00**	**0.00**	**0.00**	**0.00**	**0.00**	**0.00**	**0.00**
3661	Servicios de creación y difusión de contenido a través de internet	0.00	0.00	0.00	0.00	0.00	0.00	0.00	0.00
3690	**Otros servicios de información**	**0.00**	**88,508.00**	**88,508.00**	**0.00**	**0.00**	**88,508.00**	**88,508.00**	**0.00**
3691	Otros servicios de información	0.00	88,508.00	88,508.00	0.00	0.00	88,508.00	88,508.00	0.00
3700	**SERVICIOS DE TRASLADO Y VIATICOS**	**10,000.00**	**10,345.00**	**20,345.00**	**0.00**	**0.00**	**9,592.00**	**9,592.00**	**10,753.00**
3710	**Pasajes aéreos**	**0.00**	**0.00**	**0.00**	**0.00**	**0.00**	**0.00**	**0.00**	**0.00**
3711	Transportación aérea	0.00	0.00	0.00	0.00	0.00	0.00	0.00	0.00
3720	**Pasajes terrestres**	**10,000.00**	**10,345.00**	**20,345.00**	**0.00**	**0.00**	**9,592.00**	**9,592.00**	**10,753.00**
3721	Gastos de traslado por vía terrestre	10,000.00	10,345.00	20,345.00	0.00	0.00	9,592.00	9,592.00	10,753.00
3730	**Pasajes marítimos, lacustres y fluviales**	**0.00**	**0.00**	**0.00**	**0.00**	**0.00**	**0.00**	**0.00**	**0.00**
3731	Pasajes marítimos, lacustres y fluviales	0.00	0.00	0.00	0.00	0.00	0.00	0.00	0.00
3740	**Autotransporte**	**0.00**	**0.00**	**0.00**	**0.00**	**0.00**	**0.00**	**0.00**	**0.00**
3741	Autotransporte	0.00	0.00	0.00	0.00	0.00	0.00	0.00	0.00
3750	**Viáticos en el país**	**0.00**	**0.00**	**0.00**	**0.00**	**0.00**	**0.00**	**0.00**	**0.00**
3751	Gastos de alimentación en territorio nacional	0.00	0.00	0.00	0.00	0.00	0.00	0.00	0.00
3752	Gastos de hospedaje en territorio nacional	0.00	0.00	0.00	0.00	0.00	0.00	0.00	0.00
3753	Gastos por arrendamiento de vehículos en territorio nacional	0.00	0.00	0.00	0.00	0.00	0.00	0.00	0.00
3760	**Viáticos en el extranjero**	**0.00**	**0.00**	**0.00**	**0.00**	**0.00**	**0.00**	**0.00**	**0.00**
3761	Gastos de alimentación en el extranjero	0.00	0.00	0.00	0.00	0.00	0.00	0.00	0.00
3762	Gastos de hospedaje en el extranjero	0.00	0.00	0.00	0.00	0.00	0.00	0.00	0.00
3763	Gastos por arrendamiento de vehículos en el extranjero	0.00	0.00	0.00	0.00	0.00	0.00	0.00	0.00
3770	**Gastos de instalación y traslado de menaje**	**0.00**	**0.00**	**0.00**	**0.00**	**0.00**	**0.00**	**0.00**	**0.00**
3771	Gastos de instalación y traslado de menaje	0.00	0.00	0.00	0.00	0.00	0.00	0.00	0.00
3780	**Servicios integrales de traslado y viáticos**	**0.00**	**0.00**	**0.00**	**0.00**	**0.00**	**0.00**	**0.00**	**0.00**
3781	Servicios integrales de traslado y viáticos	0.00	0.00	0.00	0.00	0.00	0.00	0.00	0.00
3790	**Otros servicios de traslado y hospedaje**	**0.00**	**0.00**	**0.00**	**0.00**	**0.00**	**0.00**	**0.00**	**0.00**
3791	Otros servicios de traslado y hospedaje	0.00	0.00	0.00	0.00	0.00	0.00	0.00	0.00
3800	**SERVICIOS OFICIALES**	**5,137,997.55**	**-434,164.04**	**4,703,833.51**	**0.00**	**0.00**	**2,889,926.53**	**2,889,926.53**	**1,813,906.98**
3810	**Gastos de ceremonial**	**0.00**	**0.00**	**0.00**	**0.00**	**0.00**	**0.00**	**0.00**	**0.00**
3811	Gastos de ceremonial	0.00	0.00	0.00	0.00	0.00	0.00	0.00	0.00
3820	**Gastos de orden social y cultural**	**5,057,997.55**	**-408,164.04**	**4,649,833.51**	**0.00**	**0.00**	**2,889,926.53**	**2,889,926.53**	**1,759,906.98**

DIF toluca

Cuenta Pública 2024
Estado Analítico del Ejercicio del Presupuesto de Egresos
Clasificación por Objeto del Gasto (Capítulo y Concepto)
(Cifras en Pesos)

SISTEMA MUNICIPAL PARA EL DESARROLLO INTEGRAL DE LA FAMILIA DE TOLUCA. 3101 **DEL 1 DE ENERO AL 31 DE DICIEMBRE DE 2024**

CUENTA (3)	Concepto (4)	Egresos							Subejercicio (12)
		Aprobado (5)	Ampliaciones/ Reducciones (6)	Modificado (7)	Comprometido (8)	Devengado (9)	Ejercido (10)	Pagado (11)	
3821	Gastos de ceremonias oficiales y de orden social	1,061,000.00	1,375,658.08	2,436,658.08	0.00	0.00	2,112,558.62	2,112,558.62	324,099.46
3822	Espectáculos cívicos y culturales	3,996,997.55	-1,783,822.12	2,213,175.43	0.00	0.00	777,367.91	777,367.91	1,435,807.52
3830	**Congresos y convenciones**	**0.00**	**0.00**	**0.00**	**0.00**	**0.00**	**0.00**	**0.00**	**0.00**
3831	Congresos y convenciones	0.00	0.00	0.00	0.00	0.00	0.00	0.00	0.00
3840	**Exposiciones**	**0.00**	**0.00**	**0.00**	**0.00**	**0.00**	**0.00**	**0.00**	**0.00**
3841	Exposiciones y ferias	0.00	0.00	0.00	0.00	0.00	0.00	0.00	0.00
3850	**Gastos de representación**	**80,000.00**	**-26,000.00**	**54,000.00**	**0.00**	**0.00**	**0.00**	**0.00**	**54,000.00**
3851	Gastos de representación	80,000.00	-26,000.00	54,000.00	0.00	0.00	0.00	0.00	54,000.00
3900	**OTROS SERVICIOS GENERALES**	**6,617,234.47**	**5,259,222.10**	**11,876,456.57**	**0.00**	**828,301.87**	**11,309,897.43**	**10,481,595.56**	**566,559.14**
3910	**Servicios funerarios y de cementerios**	**150,000.00**	**-56,004.59**	**93,995.41**	**0.00**	**0.00**	**54,288.00**	**54,288.00**	**39,707.41**
3911	Servicios funerarios y de cementerios	150,000.00	-56,004.59	93,995.41	0.00	0.00	54,288.00	54,288.00	39,707.41
3920	**Impuestos y derechos**	**717,593.52**	**-589,438.40**	**128,155.12**	**0.00**	**0.00**	**124,532.00**	**124,532.00**	**3,623.12**
3921	Impuestos y derechos de exportación	0.00	0.00	0.00	0.00	0.00	0.00	0.00	0.00
3922	Otros impuestos y derechos	717,593.52	-589,438.40	128,155.12	0.00	0.00	124,532.00	124,532.00	3,623.12
3930	**Impuestos y derechos de importación**	**0.00**	**0.00**	**0.00**	**0.00**	**0.00**	**0.00**	**0.00**	**0.00**
3931	Impuestos y derechos de importación	0.00	0.00	0.00	0.00	0.00	0.00	0.00	0.00
3940	**Sentencias y resoluciones por autoridad competente**	**508,320.33**	**5,656,851.00**	**6,165,171.33**	**0.00**	**0.00**	**6,148,438.33**	**6,148,438.33**	**16,733.00**
3941	Sentencias y resoluciones judiciales	508,320.33	5,656,851.00	6,165,171.33	0.00	0.00	6,148,438.33	6,148,438.33	16,733.00
3942	Gastos derivados del resguardo de personas vinc.	0.00	0.00	0.00	0.00	0.00	0.00	0.00	0.00
3950	**Penas, multas, accesorios y actualizaciones**	**0.00**	**31,000.00**	**31,000.00**	**0.00**	**0.00**	**30,182.53**	**30,182.53**	**817.47**
3951	Penas, multas, accesorios y actualizaciones	0.00	31,000.00	31,000.00	0.00	0.00	30,182.53	30,182.53	817.47
3960	**Otros gastos por responsabilidades**	**0.00**	**0.00**	**0.00**	**0.00**	**0.00**	**0.00**	**0.00**	**0.00**
3961	Otros gastos por responsabilidades	0.00	0.00	0.00	0.00	0.00	0.00	0.00	0.00
3970	**Utilidades**	**0.00**	**0.00**	**0.00**	**0.00**	**0.00**	**0.00**	**0.00**	**0.00**
3971	Utilidades	0.00	0.00	0.00	0.00	0.00	0.00	0.00	0.00
3980	**Impuesto sobre nóminas y otros que se deriven de una relación laboral**	**4,671,528.02**	**303,010.03**	**4,974,538.05**	**0.00**	**828,301.87**	**4,694,839.88**	**3,866,538.01**	**279,698.17**
3981	Impuesto sobre nóminas	0.00	0.00	0.00	0.00	0.00	0.00	0.00	0.00
3982	Impuesto sobre erogaciones por remuneraciones al trabajo personal.	4,671,528.02	303,010.03	4,974,538.05	0.00	828,301.87	4,694,839.88	3,866,538.01	279,698.17
3983	Impuesto sobre la renta	0.00	0.00	0.00	0.00	0.00	0.00	0.00	0.00
3990	**Otros servicios generales**	**569,792.60**	**-86,195.94**	**483,596.66**	**0.00**	**0.00**	**257,616.69**	**257,616.69**	**225,979.97**
3991	Cuotas y suscripciones	5,850.00	0.00	5,850.00	0.00	0.00	0.00	0.00	5,850.00
3992	Gastos de servicios menores	563,942.60	-86,195.94	477,746.66	0.00	0.00	257,616.69	257,616.69	220,129.97
3993	Estudios y análisis clínicos	0.00	0.00	0.00	0.00	0.00	0.00	0.00	0.00
3994	Inscripciones y arbitrajes	0.00	0.00	0.00	0.00	0.00	0.00	0.00	0.00
3995	Diferencia por variación en el tipo de cambio	0.00	0.00	0.00	0.00	0.00	0.00	0.00	0.00
3996	Subcontratación de servicios con terceros	0.00	0.00	0.00	0.00	0.00	0.00	0.00	0.00
3997	Proyectos para prestación de servicios	0.00	0.00	0.00	0.00	0.00	0.00	0.00	0.00
3998	Asociaciones público privadas	0.00	0.00	0.00	0.00	0.00	0.00	0.00	0.00
SUBTOTAL		**22,210,864.05**	**6,994,878.20**	**29,205,742.25**	**0.00**	**829,698.87**	**24,552,431.32**	**23,722,732.45**	**4,653,310.93**
4000	**TRANSFERENCIAS, ASIGNACIONES, SUBSIDIOS Y OTRAS AYUDAS**	**2,186,591.20**	**-285,360.46**	**1,901,230.74**	**0.00**	**0.00**	**411,067.89**	**411,067.89**	**1,490,162.85**
4100	**TRANSFERENCIAS INTERNAS Y ASIGNACIONES AL SECTOR PUBLICO**	**0.00**	**0.00**	**0.00**	**0.00**	**0.00**	**0.00**	**0.00**	**0.00**
4110	**Asignaciones presupuestarias al Poder Ejecutivo**	**0.00**	**0.00**	**0.00**	**0.00**	**0.00**	**0.00**	**0.00**	**0.00**
4111	Asignaciones presupuestarias al Poder Ejecutivo	0.00	0.00	0.00	0.00	0.00	0.00	0.00	0.00
4120	**Asignaciones presupuestarias al Poder Legislativo**	**0.00**	**0.00**	**0.00**	**0.00**	**0.00**	**0.00**	**0.00**	**0.00**
4121	Liberación de recursos al Poder Legislativo	0.00	0.00	0.00	0.00	0.00	0.00	0.00	0.00
4130	**Asignaciones presupuestarias al Poder Judicial**	**0.00**	**0.00**	**0.00**	**0.00**	**0.00**	**0.00**	**0.00**	**0.00**
4131	Liberación de recursos al Poder Judicial	0.00	0.00	0.00	0.00	0.00	0.00	0.00	0.00
4140	**Asignaciones presupuestarias a órganos autónomos**	**0.00**	**0.00**	**0.00**	**0.00**	**0.00**	**0.00**	**0.00**	**0.00**
4141	Liberación de Recursos a entes autónomos	0.00	0.00	0.00	0.00	0.00	0.00	0.00	0.00
4150	**Transferencias internas otorgadas a entidades paraestatales no empresariales y no financieras**	**0.00**	**0.00**	**0.00**	**0.00**	**0.00**	**0.00**	**0.00**	**0.00**
4151	Transferencias internas otorgadas a entidades paraestatales no empresariales y no financieras	0.00	0.00	0.00	0.00	0.00	0.00	0.00	0.00

DIF toluca

Cuenta Pública 2024
Estado Analítico del Ejercicio del Presupuesto de Egresos
Clasificación por Objeto del Gasto (Capítulo y Concepto)
(Cifras en Pesos)

SISTEMA MUNICIPAL PARA EL DESARROLLO INTEGRAL DE LA FAMILIA DE TOLUCA. 3101 **DEL 1 DE ENERO AL 31 DE DICIEMBRE DE 2024**

CUENTA (3)	Concepto (4)	Egresos							Subejercicio (12)
		Aprobado (5)	Ampliaciones/ Reducciones (6)	Modificado (7)	Comprometido (8)	Devengado (9)	Ejercido (10)	Pagado (11)	
4160	**Transferencias internas otorgadas a entidades paraestatales empresariales y no financieras**	**0.00**	**0.00**	**0.00**	**0.00**	**0.00**	**0.00**	**0.00**	**0.00**
4161	Transferencias internas otorgadas a entidades paraestatales empresariales y no financieras	0.00	0.00	0.00	0.00	0.00	0.00	0.00	0.00
4170	**Transferencias internas otorgadas a fideicomisos públicos empresariales y no financieros**	**0.00**	**0.00**	**0.00**	**0.00**	**0.00**	**0.00**	**0.00**	**0.00**
4171	Transferencias internas otorgadas a fideicomisos públicos empresariales y no financieros	0.00	0.00	0.00	0.00	0.00	0.00	0.00	0.00
4180	**Transferencias internas otorgadas a instituciones paraestatales públicas financieras**	**0.00**	**0.00**	**0.00**	**0.00**	**0.00**	**0.00**	**0.00**	**0.00**
4181	Transferencias internas otorgadas a instituciones paraestatales públicas financieras	0.00	0.00	0.00	0.00	0.00	0.00	0.00	0.00
4190	**Transferencias internas otorgadas a fideicomisos públicos financieros**	**0.00**	**0.00**	**0.00**	**0.00**	**0.00**	**0.00**	**0.00**	**0.00**
4191	Transferencias internas otorgadas a fideicomisos públicos financieros	0.00	0.00	0.00	0.00	0.00	0.00	0.00	0.00
4200	**TRANSFERENCIAS AL RESTO DEL SECTOR PUBLICO**	**0.00**	**0.00**	**0.00**	**0.00**	**0.00**	**0.00**	**0.00**	**0.00**
4210	**Transferencias otorgadas a organismos entidades paraestatales no empresariales y no financieras**	**0.00**	**0.00**	**0.00**	**0.00**	**0.00**	**0.00**	**0.00**	**0.00**
4211	Transferencias otorgadas a organismos o entidades paraestatales no empresariales y no financieras	0.00	0.00	0.00	0.00	0.00	0.00	0.00	0.00
4220	**Transferencias otorgadas para entidades paraestatales empresariales y no financieras**	**0.00**	**0.00**	**0.00**	**0.00**	**0.00**	**0.00**	**0.00**	**0.00**
4221	Transferencias otorgadas para entidades paraestatales empresariales y no financieras	0.00	0.00	0.00	0.00	0.00	0.00	0.00	0.00
4230	**Transferencias otorgadas para instituciones paraestatales públicas financieras**	**0.00**	**0.00**	**0.00**	**0.00**	**0.00**	**0.00**	**0.00**	**0.00**
4231	Transferencias otorgadas para instituciones paraestatales públicas financieras	0.00	0.00	0.00	0.00	0.00	0.00	0.00	0.00
4240	**Transferencias otorgadas a entidades federativas y municipios**	**0.00**	**0.00**	**0.00**	**0.00**	**0.00**	**0.00**	**0.00**	**0.00**
4241	Municipios, comunidades y poblaciones	0.00	0.00	0.00	0.00	0.00	0.00	0.00	0.00
4242	Donativos a municipios	0.00	0.00	0.00	0.00	0.00	0.00	0.00	0.00
4250	**Transferencias a fideicomisos de entidades federativas y municipios**	**0.00**	**0.00**	**0.00**	**0.00**	**0.00**	**0.00**	**0.00**	**0.00**
4251	Transferencias a fideicomisos de entidades federativas y municipios	0.00	0.00	0.00	0.00	0.00	0.00	0.00	0.00
4300	**SUBSIDIOS Y SUBVENCIONES**	**0.00**	**0.00**	**0.00**	**0.00**	**0.00**	**0.00**	**0.00**	**0.00**
4310	**Subsidios a la producción**	**0.00**	**0.00**	**0.00**	**0.00**	**0.00**	**0.00**	**0.00**	**0.00**
4311	Subsidios a la producción	0.00	0.00	0.00	0.00	0.00	0.00	0.00	0.00
4320	**Subsidios a la distribución**	**0.00**	**0.00**	**0.00**	**0.00**	**0.00**	**0.00**	**0.00**	**0.00**
4321	Subsidios a la distribución	0.00	0.00	0.00	0.00	0.00	0.00	0.00	0.00
4330	**Subsidios a la inversión**	**0.00**	**0.00**	**0.00**	**0.00**	**0.00**	**0.00**	**0.00**	**0.00**
4331	Subsidios a la inversión	0.00	0.00	0.00	0.00	0.00	0.00	0.00	0.00
4340	**Subsidios a la prestación de servicios públicos**	**0.00**	**0.00**	**0.00**	**0.00**	**0.00**	**0.00**	**0.00**	**0.00**
4341	Subsidios a la prestación de servicios públicos	0.00	0.00	0.00	0.00	0.00	0.00	0.00	0.00
4350	**Subsidios para cubrir diferenciales de tasas de interes**	**0.00**	**0.00**	**0.00**	**0.00**	**0.00**	**0.00**	**0.00**	**0.00**
4351	Subsidios para cubrir diferenciales de tasas de interes	0.00	0.00	0.00	0.00	0.00	0.00	0.00	0.00
4360	**Subsidios a la vivienda**	**0.00**	**0.00**	**0.00**	**0.00**	**0.00**	**0.00**	**0.00**	**0.00**
4361	Subsidios a la vivienda	0.00	0.00	0.00	0.00	0.00	0.00	0.00	0.00
4370	**Subvenciones al consumo**	**0.00**	**0.00**	**0.00**	**0.00**	**0.00**	**0.00**	**0.00**	**0.00**
4371	Subvenciones al consumo	0.00	0.00	0.00	0.00	0.00	0.00	0.00	0.00
4380	**Subsidios a entidades federativas y municipios**	**0.00**	**0.00**	**0.00**	**0.00**	**0.00**	**0.00**	**0.00**	**0.00**
4381	Subsidios a entidades federativas y municipios	0.00	0.00	0.00	0.00	0.00	0.00	0.00	0.00
4382	Subsidios a fideicomisos privados y estatales	0.00	0.00	0.00	0.00	0.00	0.00	0.00	0.00
4383	Subsidios y apoyos	0.00	0.00	0.00	0.00	0.00	0.00	0.00	0.00
4390	**Otros subsidios**	**0.00**	**0.00**	**0.00**	**0.00**	**0.00**	**0.00**	**0.00**	**0.00**
4391	Subsidios por carga fiscal	0.00	0.00	0.00	0.00	0.00	0.00	0.00	0.00
4392	Devolución de ingresos indebidos	0.00	0.00	0.00	0.00	0.00	0.00	0.00	0.00
4393	Subsidios para capacitación y becas	0.00	0.00	0.00	0.00	0.00	0.00	0.00	0.00

DIF toluca

Cuenta Pública 2024
Estado Analítico del Ejercicio del Presupuesto de Egresos
Clasificación por Objeto del Gasto (Capítulo y Concepto)
(Cifras en Pesos)

SISTEMA MUNICIPAL PARA EL DESARROLLO INTEGRAL DE LA FAMILIA DE TOLUCA. 3101 **DEL 1 DE ENERO AL 31 DE DICIEMBRE DE 2024**

CUENTA (3)	Concepto (4)	Egresos							Subejercicio (12)
		Aprobado (5)	Ampliaciones/ Reducciones (6)	Modificado (7)	Comprometido (8)	Devengado (9)	Ejercido (10)	Pagado (11)	
4394	Otros subsidios	0.00	0.00	0.00	0.00	0.00	0.00	0.00	0.00
4400	**AYUDAS SOCIALES**	**2,186,591.20**	**-285,360.46**	**1,901,230.74**	**0.00**	**0.00**	**411,067.89**	**411,067.89**	**1,490,162.85**
4410	**Ayudas sociales a personas**	**2,186,591.20**	**-285,360.46**	**1,901,230.74**	**0.00**	**0.00**	**411,067.89**	**411,067.89**	**1,490,162.85**
4411	Cooperaciones y ayudas	2,186,591.20	-288,840.46	1,897,750.74	0.00	0.00	407,587.89	407,587.89	1,490,162.85
4412	Despensas	0.00	0.00	0.00	0.00	0.00	0.00	0.00	0.00
4413	Gastos relacionados con actividades culturales, deportivas y de ayuda extraordinaria	0.00	3,480.00	3,480.00	0.00	0.00	3,480.00	3,480.00	0.00
4414	Gastos por servicios de traslado de personas	0.00	0.00	0.00	0.00	0.00	0.00	0.00	0.00
4415	Apoyo a la infraestructura agropecuaria y forestal	0.00	0.00	0.00	0.00	0.00	0.00	0.00	0.00
4416	Apoyo a voluntarios que participen en diversos programas federales	0.00	0.00	0.00	0.00	0.00	0.00	0.00	0.00
4420	**Becas y otras ayudas para programas de capacitación**	**0.00**	**0.00**	**0.00**	**0.00**	**0.00**	**0.00**	**0.00**	**0.00**
4421	Becas	0.00	0.00	0.00	0.00	0.00	0.00	0.00	0.00
4422	Capacitación	0.00	0.00	0.00	0.00	0.00	0.00	0.00	0.00
4423	Premios, estímulos, recompensas, becas y seguros a deportistas	0.00	0.00	0.00	0.00	0.00	0.00	0.00	0.00
4430	**Ayudas sociales a instituciones de enseñanza**	**0.00**	**0.00**	**0.00**	**0.00**	**0.00**	**0.00**	**0.00**	**0.00**
4431	Instituciones educativas	0.00	0.00	0.00	0.00	0.00	0.00	0.00	0.00
4432	Premios, recompensas y pensión recreativa estudiantil	0.00	0.00	0.00	0.00	0.00	0.00	0.00	0.00
4440	**Ayudas sociales a actividades científicas o académicas**	**0.00**	**0.00**	**0.00**	**0.00**	**0.00**	**0.00**	**0.00**	**0.00**
4441	Ayudas sociales a actividades científicas o académicas	0.00	0.00	0.00	0.00	0.00	0.00	0.00	0.00
4450	**Ayudas sociales a instituciones sin fines de lucro**	**0.00**	**0.00**	**0.00**	**0.00**	**0.00**	**0.00**	**0.00**	**0.00**
4451	Instituciones de beneficencia	0.00	0.00	0.00	0.00	0.00	0.00	0.00	0.00
4452	Instituciones sociales no lucrativas	0.00	0.00	0.00	0.00	0.00	0.00	0.00	0.00
4460	**Ayudas sociales a cooperativas**	**0.00**	**0.00**	**0.00**	**0.00**	**0.00**	**0.00**	**0.00**	**0.00**
4461	Ayudas sociales a cooperativas	0.00	0.00	0.00	0.00	0.00	0.00	0.00	0.00
4470	**Ayudas sociales a entidades de interés publico**	**0.00**	**0.00**	**0.00**	**0.00**	**0.00**	**0.00**	**0.00**	**0.00**
4471	Ayudas sociales a entidades de interés publico	0.00	0.00	0.00	0.00	0.00	0.00	0.00	0.00
4480	**Ayudas por desastres naturales y otros siniestros**	**0.00**	**0.00**	**0.00**	**0.00**	**0.00**	**0.00**	**0.00**	**0.00**
4481	Reparación de daños a terceros	0.00	0.00	0.00	0.00	0.00	0.00	0.00	0.00
4482	Mercancías y alimentos para su distribución a la población en caso de desas	0.00	0.00	0.00	0.00	0.00	0.00	0.00	0.00
4500	**PENSIONES Y JUBILACIONES**	**0.00**	**0.00**	**0.00**	**0.00**	**0.00**	**0.00**	**0.00**	**0.00**
4510	**Pensiones**	**0.00**	**0.00**	**0.00**	**0.00**	**0.00**	**0.00**	**0.00**	**0.00**
4511	Pago de pensiones	0.00	0.00	0.00	0.00	0.00	0.00	0.00	0.00
4520	**Jubilaciones**	**0.00**	**0.00**	**0.00**	**0.00**	**0.00**	**0.00**	**0.00**	**0.00**
4521	Jubilaciones	0.00	0.00	0.00	0.00	0.00	0.00	0.00	0.00
4590	**Otras pensiones y jubilaciones**	**0.00**	**0.00**	**0.00**	**0.00**	**0.00**	**0.00**	**0.00**	**0.00**
4591	Prestaciones económicas distintas de pensiones	0.00	0.00	0.00	0.00	0.00	0.00	0.00	0.00
4592	Otras pensiones y jubilaciones	0.00	0.00	0.00	0.00	0.00	0.00	0.00	0.00
4600	**TRANSFERENCIAS A FIDEICOMISOS, MANDATOS Y OTROS ANALOGOS**	**0.00**	**0.00**	**0.00**	**0.00**	**0.00**	**0.00**	**0.00**	**0.00**
4610	**Transferencias a fideicomisos del Poder Ejecutivo**	**0.00**	**0.00**	**0.00**	**0.00**	**0.00**	**0.00**	**0.00**	**0.00**
4611	Transferencias a fideicomisos del Poder Ejecutivo	0.00	0.00	0.00	0.00	0.00	0.00	0.00	0.00
4620	**Transferencias a fideicomisos del Poder Legislativo**	**0.00**	**0.00**	**0.00**	**0.00**	**0.00**	**0.00**	**0.00**	**0.00**
4621	Transferencias a fideicomisos del Poder Legislativo	0.00	0.00	0.00	0.00	0.00	0.00	0.00	0.00
4630	**Transferencias a fideicomisos del Poder Judicial**	**0.00**	**0.00**	**0.00**	**0.00**	**0.00**	**0.00**	**0.00**	**0.00**
4631	Transferencias a fideicomisos del Poder Judicial	0.00	0.00	0.00	0.00	0.00	0.00	0.00	0.00
4640	**Transferencias a fideicomisos públicos de entidades paraestatales no empresariales y no financieras**	**0.00**	**0.00**	**0.00**	**0.00**	**0.00**	**0.00**	**0.00**	**0.00**
4641	Transferencias a organismos auxiliares	0.00	0.00	0.00	0.00	0.00	0.00	0.00	0.00
4650	**Transferencias a fideicomisos públicos de entidades paraestatales empresariales y no financieras**	**0.00**	**0.00**	**0.00**	**0.00**	**0.00**	**0.00**	**0.00**	**0.00**
4651	Transferencias a fideicomisos públicos de entidades paraestatales empresariales y no financieras	0.00	0.00	0.00	0.00	0.00	0.00	0.00	0.00
4660	**Transferencias a fideicomisos de instituciones publicas financieras**	**0.00**	**0.00**	**0.00**	**0.00**	**0.00**	**0.00**	**0.00**	**0.00**
4661	Transferencias a fideicomisos de instituciones publicas financieras	0.00	0.00	0.00	0.00	0.00	0.00	0.00	0.00
4690	**Otras transferencias a fideicomisos**	**0.00**	**0.00**	**0.00**	**0.00**	**0.00**	**0.00**	**0.00**	**0.00**
4691	Otras transferencias a fideicomisos	0.00	0.00	0.00	0.00	0.00	0.00	0.00	0.00

DIF toluca

Cuenta Pública 2024
Estado Analítico del Ejercicio del Presupuesto de Egresos
Clasificación por Objeto del Gasto (Capítulo y Concepto)
(Cifras en Pesos)

SISTEMA MUNICIPAL PARA EL DESARROLLO INTEGRAL DE LA FAMILIA DE TOLUCA. 3101 **DEL 1 DE ENERO AL 31 DE DICIEMBRE DE 2024**

CUENTA (3)	Concepto (4)	Egresos							Subejercicio (12)
		Aprobado (5)	Ampliaciones/ Reducciones (6)	Modificado (7)	Comprometido (8)	Devengado (9)	Ejercido (10)	Pagado (11)	
4700	**TRANSFERENCIAS A LA SEGURIDAD SOCIAL**	**0.00**	**0.00**	**0.00**	**0.00**	**0.00**	**0.00**	**0.00**	**0.00**
4710	**Transferencias por obligación de ley**	**0.00**	**0.00**	**0.00**	**0.00**	**0.00**	**0.00**	**0.00**	**0.00**
4711	Transferencias por obligación de ley	0.00	0.00	0.00	0.00	0.00	0.00	0.00	0.00
4800	**DONATIVOS**	**0.00**	**0.00**	**0.00**	**0.00**	**0.00**	**0.00**	**0.00**	**0.00**
4810	**Donativos a instituciones sin fines de lucro**	**0.00**	**0.00**	**0.00**	**0.00**	**0.00**	**0.00**	**0.00**	**0.00**
4811	Donativos a instituciones sin fines de lucro	0.00	0.00	0.00	0.00	0.00	0.00	0.00	0.00
4820	**Donativos a entidades federativas**	**0.00**	**0.00**	**0.00**	**0.00**	**0.00**	**0.00**	**0.00**	**0.00**
4821	Donativos a entidades federativas	0.00	0.00	0.00	0.00	0.00	0.00	0.00	0.00
4822	Donativos a municipios	0.00	0.00	0.00	0.00	0.00	0.00	0.00	0.00
4830	**Donativos a fideicomisos privados**	**0.00**	**0.00**	**0.00**	**0.00**	**0.00**	**0.00**	**0.00**	**0.00**
4831	Donativos a fideicomisos privados	0.00	0.00	0.00	0.00	0.00	0.00	0.00	0.00
4840	**Donativos a fideicomisos estatales**	**0.00**	**0.00**	**0.00**	**0.00**	**0.00**	**0.00**	**0.00**	**0.00**
4841	Donativos a fideicomisos públicos	0.00	0.00	0.00	0.00	0.00	0.00	0.00	0.00
4850	**Donativo internacionales**	**0.00**	**0.00**	**0.00**	**0.00**	**0.00**	**0.00**	**0.00**	**0.00**
4851	Donativos internacionales	0.00	0.00	0.00	0.00	0.00	0.00	0.00	0.00
4900	**TRANSFERENCIAS AL EXTERIOR**	**0.00**	**0.00**	**0.00**	**0.00**	**0.00**	**0.00**	**0.00**	**0.00**
4910	**Transferencias para gobiernos extranjeros**	**0.00**	**0.00**	**0.00**	**0.00**	**0.00**	**0.00**	**0.00**	**0.00**
4911	Transferencias para gobiernos extranjeros	0.00	0.00	0.00	0.00	0.00	0.00	0.00	0.00
4920	**Transferencias para organismos internacionales**	**0.00**	**0.00**	**0.00**	**0.00**	**0.00**	**0.00**	**0.00**	**0.00**
4921	Transferencias para organismos internacionales	0.00	0.00	0.00	0.00	0.00	0.00	0.00	0.00
4930	**Transferencias para el sector privado externo**	**0.00**	**0.00**	**0.00**	**0.00**	**0.00**	**0.00**	**0.00**	**0.00**
4931	Transferencias para el sector privado externo	0.00	0.00	0.00	0.00	0.00	0.00	0.00	0.00
SUBTOTAL		**2,186,591.20**	**-285,360.46**	**1,901,230.74**	**0.00**	**0.00**	**411,067.89**	**411,067.89**	**1,490,162.85**
5000	**BIENES MUEBLES, INMUEBLES E INTANGIBLES**	**2,260,346.11**	**-48,338.10**	**2,212,008.01**	**0.00**	**0.00**	**1,186,001.52**	**1,186,001.52**	**1,026,006.49**
5100	**MOBILIARIO Y EQUIPO DE ADMINISTRACION**	**1,940,346.11**	**-462,277.19**	**1,478,068.92**	**0.00**	**0.00**	**578,918.17**	**578,918.17**	**899,150.75**
5110	**Muebles de oficina y estantería**	**327,000.00**	**-44,330.00**	**282,670.00**	**0.00**	**0.00**	**73,682.00**	**73,682.00**	**208,988.00**
5111	Muebles y enseres	327,000.00	-44,330.00	282,670.00	0.00	0.00	73,682.00	73,682.00	208,988.00
5112	Adjudicaciones e indemnizaciones de bienes muebles	0.00	0.00	0.00	0.00	0.00	0.00	0.00	0.00
5120	**Muebles, excepto de oficina y estantería**	**0.00**	**12,000.00**	**12,000.00**	**0.00**	**0.00**	**11,950.00**	**11,950.00**	**50.00**
5121	Muebles, excepto de oficina y estantería	0.00	12,000.00	12,000.00	0.00	0.00	11,950.00	11,950.00	50.00
5130	**Bienes artísticos, culturales y científicos**	**0.00**	**0.00**	**0.00**	**0.00**	**0.00**	**0.00**	**0.00**	**0.00**
5131	Instrumental de música	0.00	0.00	0.00	0.00	0.00	0.00	0.00	0.00
5132	Artículos de biblioteca	0.00	0.00	0.00	0.00	0.00	0.00	0.00	0.00
5133	Objetos, obras de arte, históricas y culturales	0.00	0.00	0.00	0.00	0.00	0.00	0.00	0.00
5140	**Objetos de valor**	**0.00**	**0.00**	**0.00**	**0.00**	**0.00**	**0.00**	**0.00**	**0.00**
5141	Objetos de valor	0.00	0.00	0.00	0.00	0.00	0.00	0.00	0.00
5150	**Equipo de computo y de tecnologías de la información**	**1,214,346.11**	**-130,367.39**	**1,083,978.72**	**0.00**	**0.00**	**437,857.32**	**437,857.32**	**646,121.40**
5151	Bienes informáticos	1,214,346.11	-130,367.39	1,083,978.72	0.00	0.00	437,857.32	437,857.32	646,121.40
5190	**Otros mobiliarios y equipos de administración**	**399,000.00**	**-299,579.80**	**99,420.20**	**0.00**	**0.00**	**55,428.85**	**55,428.85**	**43,991.35**
5191	Otros bienes muebles	0.00	46,000.00	46,000.00	0.00	0.00	45,580.45	45,580.45	419.55
5192	Otros equipos eléctricos y electrónicos de oficina	399,000.00	-345,579.80	53,420.20	0.00	0.00	9,848.40	9,848.40	43,571.80
5200	**MOBILIARIO Y EQUIPO EDUCACIONAL Y RECREATIVO**	**40,000.00**	**70,430.00**	**110,430.00**	**0.00**	**0.00**	**110,074.26**	**110,074.26**	**355.74**
5210	**Equipos y aparatos audiovisuales**	**0.00**	**15,430.00**	**15,430.00**	**0.00**	**0.00**	**15,420.58**	**15,420.58**	**9.42**
5211	Equipos y aparatos audiovisuales	0.00	15,430.00	15,430.00	0.00	0.00	15,420.58	15,420.58	9.42
5220	**Aparatos deportivos**	**0.00**	**0.00**	**0.00**	**0.00**	**0.00**	**0.00**	**0.00**	**0.00**
5221	Equipo deportivo	0.00	0.00	0.00	0.00	0.00	0.00	0.00	0.00
5230	**Cámaras fotográficas y de video**	**40,000.00**	**55,000.00**	**95,000.00**	**0.00**	**0.00**	**94,653.68**	**94,653.68**	**346.32**
5231	Equipo de foto, cine y grabación	40,000.00	55,000.00	95,000.00	0.00	0.00	94,653.68	94,653.68	346.32
5290	**Otro mobiliario y equipo educacional y recreativo**	**0.00**	**0.00**	**0.00**	**0.00**	**0.00**	**0.00**	**0.00**	**0.00**
5291	Otro equipo educacional y recreativo	0.00	0.00	0.00	0.00	0.00	0.00	0.00	0.00
5300	**EQUIPO E INSTRUMENTAL MEDICO Y DE LABORATORIO**	**0.00**	**85,428.20**	**85,428.20**	**0.00**	**0.00**	**85,428.20**	**85,428.20**	**0.00**
5310	**Equipo medico y de laboratorio**	**0.00**	**85,428.20**	**85,428.20**	**0.00**	**0.00**	**85,428.20**	**85,428.20**	**0.00**
5311	Equipo medico y de laboratorio	0.00	85,428.20	85,428.20	0.00	0.00	85,428.20	85,428.20	0.00
5320	**Instrumental medico y de laboratorio**	**0.00**	**0.00**	**0.00**	**0.00**	**0.00**	**0.00**	**0.00**	**0.00**
5321	Instrumental medico y de laboratorio	0.00	0.00	0.00	0.00	0.00	0.00	0.00	0.00
5400	**VEHICULOS Y EQUIPO DE TRANSPORTE**	**0.00**	**0.00**	**0.00**	**0.00**	**0.00**	**0.00**	**0.00**	**0.00**

DIF toluca

Cuenta Pública 2024
Estado Analítico del Ejercicio del Presupuesto de Egresos
Clasificación por Objeto del Gasto (Capítulo y Concepto)
(Cifras en Pesos)

SISTEMA MUNICIPAL PARA EL DESARROLLO INTEGRAL DE LA FAMILIA DE TOLUCA. 3101 **DEL 1 DE ENERO AL 31 DE DICIEMBRE DE 2024**

CUENTA (3)	Concepto (4)	Egresos							Subejercicio (12)
		Aprobado (5)	Ampliaciones/ Reducciones (6)	Modificado (7)	Comprometido (8)	Devengado (9)	Ejercido (10)	Pagado (11)	
5410	**Vehículos y equipo terrestre**	**0.00**	**0.00**	**0.00**	**0.00**	**0.00**	**0.00**	**0.00**	**0.00**
5411	Vehículos y equipo de transporte terrestre	0.00	0.00	0.00	0.00	0.00	0.00	0.00	0.00
5412	Vehículos y equipo auxiliar de transporte	0.00	0.00	0.00	0.00	0.00	0.00	0.00	0.00
5420	**Carrocerías y remolques**	**0.00**	**0.00**	**0.00**	**0.00**	**0.00**	**0.00**	**0.00**	**0.00**
5421	Carrocerías y remolques	0.00	0.00	0.00	0.00	0.00	0.00	0.00	0.00
5430	**Equipo aeroespacial**	**0.00**	**0.00**	**0.00**	**0.00**	**0.00**	**0.00**	**0.00**	**0.00**
5431	Equipo de transportación aérea	0.00	0.00	0.00	0.00	0.00	0.00	0.00	0.00
5440	**Equipo ferroviario**	**0.00**	**0.00**	**0.00**	**0.00**	**0.00**	**0.00**	**0.00**	**0.00**
5441	Equipo ferroviario	0.00	0.00	0.00	0.00	0.00	0.00	0.00	0.00
5450	**Embarcaciones**	**0.00**	**0.00**	**0.00**	**0.00**	**0.00**	**0.00**	**0.00**	**0.00**
5451	Equipo acuático y lacustre	0.00	0.00	0.00	0.00	0.00	0.00	0.00	0.00
5490	**Otros equipos de transporte**	**0.00**	**0.00**	**0.00**	**0.00**	**0.00**	**0.00**	**0.00**	**0.00**
5491	Otros equipos de transporte	0.00	0.00	0.00	0.00	0.00	0.00	0.00	0.00
5500	**EQUIPO DE DEFENSA Y SEGURIDAD**	**0.00**	**0.00**	**0.00**	**0.00**	**0.00**	**0.00**	**0.00**	**0.00**
5510	**Equipo de defensa y seguridad**	**0.00**	**0.00**	**0.00**	**0.00**	**0.00**	**0.00**	**0.00**	**0.00**
5511	Maquinaria y equipo de seguridad publica	0.00	0.00	0.00	0.00	0.00	0.00	0.00	0.00
5600	**MAQUINARIA, OTROS EQUIPOS Y HERRAMIENTAS**	**280,000.00**	**217,480.89**	**497,480.89**	**0.00**	**0.00**	**370,980.89**	**370,980.89**	**126,500.00**
5610	**Maquinaria y equipo agropecuario**	**0.00**	**0.00**	**0.00**	**0.00**	**0.00**	**0.00**	**0.00**	**0.00**
5611	Maquinaria y equipo agropecuario	0.00	0.00	0.00	0.00	0.00	0.00	0.00	0.00
5620	**Maquinaria y equipo industrial**	**0.00**	**0.00**	**0.00**	**0.00**	**0.00**	**0.00**	**0.00**	**0.00**
5621	Maquinaria y equipo industrial	0.00	0.00	0.00	0.00	0.00	0.00	0.00	0.00
5622	Maquinaria y equipo de producción	0.00	0.00	0.00	0.00	0.00	0.00	0.00	0.00
5630	**Maquinaria y equipo de construcción**	**0.00**	**0.00**	**0.00**	**0.00**	**0.00**	**0.00**	**0.00**	**0.00**
5631	Maquinaria y equipo de construcción	0.00	0.00	0.00	0.00	0.00	0.00	0.00	0.00
5640	**Sistemas de aire acondicionado, calefacción y de refrigeración industrial y comercial**	**0.00**	**370,980.89**	**370,980.89**	**0.00**	**0.00**	**370,980.89**	**370,980.89**	**0.00**
5641	Sistemas de aire acondicionado, calefacción y de refrigeración industrial y comercial	0.00	370,980.89	370,980.89	0.00	0.00	370,980.89	370,980.89	0.00
5650	**Equipo de comunicación y telecomunicación**	**10,000.00**	**0.00**	**10,000.00**	**0.00**	**0.00**	**0.00**	**0.00**	**10,000.00**
5651	Equipo y aparatos para comunicación, telecomunicación y radio transmisión	10,000.00	0.00	10,000.00	0.00	0.00	0.00	0.00	10,000.00
5660	**Equipos de generación eléctrica, aparatos y accesorios eléctricos**	**0.00**	**0.00**	**0.00**	**0.00**	**0.00**	**0.00**	**0.00**	**0.00**
5661	Equipos de generación eléctrica, aparatos y accesorios eléctricos	0.00	0.00	0.00	0.00	0.00	0.00	0.00	0.00
5670	**Herramientas y maquinas-herramienta**	**170,000.00**	**-153,500.00**	**16,500.00**	**0.00**	**0.00**	**0.00**	**0.00**	**16,500.00**
5671	Herramientas, maquina herramienta y equipo	170,000.00	-153,500.00	16,500.00	0.00	0.00	0.00	0.00	16,500.00
5690	**Otros equipos**	**100,000.00**	**0.00**	**100,000.00**	**0.00**	**0.00**	**0.00**	**0.00**	**100,000.00**
5691	Instrumentos y aparatos especializados y de precisión	0.00	0.00	0.00	0.00	0.00	0.00	0.00	0.00
5692	Maquinaria y equipo diverso	100,000.00	0.00	100,000.00	0.00	0.00	0.00	0.00	100,000.00
5693	Maquinaria y equipo para alumbrado publico	0.00	0.00	0.00	0.00	0.00	0.00	0.00	0.00
5700	**ACTIVOS BIOLOGICOS**	**0.00**	**0.00**	**0.00**	**0.00**	**0.00**	**0.00**	**0.00**	**0.00**
5710	**Bovinos**	**0.00**	**0.00**	**0.00**	**0.00**	**0.00**	**0.00**	**0.00**	**0.00**
5711	Bovinos	0.00	0.00	0.00	0.00	0.00	0.00	0.00	0.00
5720	**Porcinos**	**0.00**	**0.00**	**0.00**	**0.00**	**0.00**	**0.00**	**0.00**	**0.00**
5721	Porcinos	0.00	0.00	0.00	0.00	0.00	0.00	0.00	0.00
5730	**Aves**	**0.00**	**0.00**	**0.00**	**0.00**	**0.00**	**0.00**	**0.00**	**0.00**
5731	Aves	0.00	0.00	0.00	0.00	0.00	0.00	0.00	0.00
5740	**Ovinos y caprinos**	**0.00**	**0.00**	**0.00**	**0.00**	**0.00**	**0.00**	**0.00**	**0.00**
5741	Ovinos y caprinos	0.00	0.00	0.00	0.00	0.00	0.00	0.00	0.00
5750	**Peces y acuicultura**	**0.00**	**0.00**	**0.00**	**0.00**	**0.00**	**0.00**	**0.00**	**0.00**
5751	Peces y acuicultura	0.00	0.00	0.00	0.00	0.00	0.00	0.00	0.00
5760	**Equinos**	**0.00**	**0.00**	**0.00**	**0.00**	**0.00**	**0.00**	**0.00**	**0.00**
5761	Equinos	0.00	0.00	0.00	0.00	0.00	0.00	0.00	0.00
5770	**Especies menores y de zoológico**	**0.00**	**0.00**	**0.00**	**0.00**	**0.00**	**0.00**	**0.00**	**0.00**
5771	Especies menores y de zoológico	0.00	0.00	0.00	0.00	0.00	0.00	0.00	0.00
5780	**Arboles y plantas**	**0.00**	**0.00**	**0.00**	**0.00**	**0.00**	**0.00**	**0.00**	**0.00**
5781	Arboles y plantas	0.00	0.00	0.00	0.00	0.00	0.00	0.00	0.00
5790	**Otros activos biológicos**	**0.00**	**0.00**	**0.00**	**0.00**	**0.00**	**0.00**	**0.00**	**0.00**

CUENTA (3)	Concepto (4)	Egresos							Subejercicio (12)
		Aprobado (5)	Ampliaciones/ Reducciones (6)	Modificado (7)	Comprometido (8)	Devengado (9)	Ejercido (10)	Pagado (11)	
5791	Otros activos biológicos	0.00	0.00	0.00	0.00	0.00	0.00	0.00	0.00
5800	**BIENES INMUEBLES**	**0.00**	**0.00**	**0.00**	**0.00**	**0.00**	**0.00**	**0.00**	**0.00**
5810	**Terrenos**	**0.00**	**0.00**	**0.00**	**0.00**	**0.00**	**0.00**	**0.00**	**0.00**
5811	Terrenos	0.00	0.00	0.00	0.00	0.00	0.00	0.00	0.00
5820	**Viviendas**	**0.00**	**0.00**	**0.00**	**0.00**	**0.00**	**0.00**	**0.00**	**0.00**
5821	Viviendas	0.00	0.00	0.00	0.00	0.00	0.00	0.00	0.00
5830	**Edificios no residenciales**	**0.00**	**0.00**	**0.00**	**0.00**	**0.00**	**0.00**	**0.00**	**0.00**
5831	Edificios y locales	0.00	0.00	0.00	0.00	0.00	0.00	0.00	0.00
5890	**Otros bienes inmuebles**	**0.00**	**0.00**	**0.00**	**0.00**	**0.00**	**0.00**	**0.00**	**0.00**
5891	Otros bienes inmuebles	0.00	0.00	0.00	0.00	0.00	0.00	0.00	0.00
5892	Adjudicaciones, expropiaciones e indemnizaciones de bienes inmuebles	0.00	0.00	0.00	0.00	0.00	0.00	0.00	0.00
5893	Bienes inmuebles en la modalidad de proyectos de infraestructura productiva a largo plazo	0.00	0.00	0.00	0.00	0.00	0.00	0.00	0.00
5900	**ACTIVOS INTANGIBLES**	**0.00**	**40,600.00**	**40,600.00**	**0.00**	**0.00**	**40,600.00**	**40,600.00**	**0.00**
5910	**Software**	**0.00**	**0.00**	**0.00**	**0.00**	**0.00**	**0.00**	**0.00**	**0.00**
5911	Software	0.00	0.00	0.00	0.00	0.00	0.00	0.00	0.00
5920	**Patentes**	**0.00**	**0.00**	**0.00**	**0.00**	**0.00**	**0.00**	**0.00**	**0.00**
5921	Patentes	0.00	0.00	0.00	0.00	0.00	0.00	0.00	0.00
5930	**Marcas**	**0.00**	**0.00**	**0.00**	**0.00**	**0.00**	**0.00**	**0.00**	**0.00**
5931	Marcas	0.00	0.00	0.00	0.00	0.00	0.00	0.00	0.00
5940	**Derechos**	**0.00**	**40,600.00**	**40,600.00**	**0.00**	**0.00**	**40,600.00**	**40,600.00**	**0.00**
5941	Derechos	0.00	40,600.00	40,600.00	0.00	0.00	40,600.00	40,600.00	0.00
5950	**Concesiones**	**0.00**	**0.00**	**0.00**	**0.00**	**0.00**	**0.00**	**0.00**	**0.00**
5951	Concesiones	0.00	0.00	0.00	0.00	0.00	0.00	0.00	0.00
5960	**Franquicias**	**0.00**	**0.00**	**0.00**	**0.00**	**0.00**	**0.00**	**0.00**	**0.00**
5961	Franquicias	0.00	0.00	0.00	0.00	0.00	0.00	0.00	0.00
5970	**Licencias informáticas e intelectuales**	**0.00**	**0.00**	**0.00**	**0.00**	**0.00**	**0.00**	**0.00**	**0.00**
5971	Licencias informáticas e intelectuales	0.00	0.00	0.00	0.00	0.00	0.00	0.00	0.00
5980	**Licencias industriales, comerciales y otras**	**0.00**	**0.00**	**0.00**	**0.00**	**0.00**	**0.00**	**0.00**	**0.00**
5981	Licencias industriales, comerciales y otras	0.00	0.00	0.00	0.00	0.00	0.00	0.00	0.00
5990	**Otros activos intangibles**	**0.00**	**0.00**	**0.00**	**0.00**	**0.00**	**0.00**	**0.00**	**0.00**
5991	Otros activos intangibles	0.00	0.00	0.00	0.00	0.00	0.00	0.00	0.00
SUBTOTAL		**2,260,346.11**	**-48,338.10**	**2,212,008.01**	**0.00**	**0.00**	**1,186,001.52**	**1,186,001.52**	**1,026,006.49**
6000	**INVERSION PÚBLICA**	**600,000.00**	**-600,000.00**	**0.00**	**0.00**	**0.00**	**0.00**	**0.00**	**0.00**
6100	**OBRA PÚBLICA EN BIENES DE DOMINIO PÚBLICO**	**600,000.00**	**-600,000.00**	**0.00**	**0.00**	**0.00**	**0.00**	**0.00**	**0.00**
6110	**Edificación habitacional**	**0.00**	**0.00**	**0.00**	**0.00**	**0.00**	**0.00**	**0.00**	**0.00**
6111	Edificación habitacional	0.00	0.00	0.00	0.00	0.00	0.00	0.00	0.00
6120	**Edificación no habitacional**	**600,000.00**	**-600,000.00**	**0.00**	**0.00**	**0.00**	**0.00**	**0.00**	**0.00**
6121	Convenios y aportaciones	0.00	0.00	0.00	0.00	0.00	0.00	0.00	0.00
6122	Obra estatal o municipal	600,000.00	-600,000.00	0.00	0.00	0.00	0.00	0.00	0.00
6123	Supervisión y control de la obra pública	0.00	0.00	0.00	0.00	0.00	0.00	0.00	0.00
6124	Transferencias a organismos auxiliares y subsidios a municipios	0.00	0.00	0.00	0.00	0.00	0.00	0.00	0.00
6125	Ejecución de obras por administración	0.00	0.00	0.00	0.00	0.00	0.00	0.00	0.00
6126	Indemnizaciones por expropiación o adjudicación	0.00	0.00	0.00	0.00	0.00	0.00	0.00	0.00
6127	Arrendamiento de maquinaria, equipo e instalaciones (locales)	0.00	0.00	0.00	0.00	0.00	0.00	0.00	0.00
6128	Apoyos a obras de bienestar social	0.00	0.00	0.00	0.00	0.00	0.00	0.00	0.00
6129	Estudios de preinversión	0.00	0.00	0.00	0.00	0.00	0.00	0.00	0.00
6130	**Construcción de obras para el abastecimiento de agua, petróleo, gas,electricidad y telecomunicaciones**	**0.00**	**0.00**	**0.00**	**0.00**	**0.00**	**0.00**	**0.00**	**0.00**
6131	Convenios y aportaciones	0.00	0.00	0.00	0.00	0.00	0.00	0.00	0.00
6132	Obra estatal o municipal	0.00	0.00	0.00	0.00	0.00	0.00	0.00	0.00
6133	Supervisión y control de la obra pública	0.00	0.00	0.00	0.00	0.00	0.00	0.00	0.00
6134	Transferencias a organismos auxiliares y subsidios a municipios	0.00	0.00	0.00	0.00	0.00	0.00	0.00	0.00
6135	Ejecución de obras por administración	0.00	0.00	0.00	0.00	0.00	0.00	0.00	0.00
6136	Indemnizaciones por expropiación o adjudicación	0.00	0.00	0.00	0.00	0.00	0.00	0.00	0.00
6137	Arrendamiento de maquinaria, equipo e instalaciones (locales)	0.00	0.00	0.00	0.00	0.00	0.00	0.00	0.00

DIF toluca

Cuenta Pública 2024
Estado Analítico del Ejercicio del Presupuesto de Egresos
Clasificación por Objeto del Gasto (Capítulo y Concepto)
(Cifras en Pesos)

SISTEMA MUNICIPAL PARA EL DESARROLLO INTEGRAL DE LA FAMILIA DE TOLUCA. 3101 **DEL 1 DE ENERO AL 31 DE DICIEMBRE DE 2024**

CUENTA (3)	Concepto (4)	Egresos							Subejercicio (12)
		Aprobado (5)	Ampliaciones/ Reducciones (6)	Modificado (7)	Comprometido (8)	Devengado (9)	Ejercido (10)	Pagado (11)	
6138	Estudios de preinversión	0.00	0.00	0.00	0.00	0.00	0.00	0.00	0.00
6139	Reparación y mantenimiento de infraestructura hidráulica	0.00	0.00	0.00	0.00	0.00	0.00	0.00	0.00
6140	**División de terrenos y construcción de obras de urbanización**	**0.00**	**0.00**	**0.00**	**0.00**	**0.00**	**0.00**	**0.00**	**0.00**
6141	División de terrenos y construcción de obras de urbanización	0.00	0.00	0.00	0.00	0.00	0.00	0.00	0.00
6150	**Construcción de vías de comunicación**	**0.00**	**0.00**	**0.00**	**0.00**	**0.00**	**0.00**	**0.00**	**0.00**
6151	Convenios y aportaciones	0.00	0.00	0.00	0.00	0.00	0.00	0.00	0.00
6152	Obra estatal o municipal	0.00	0.00	0.00	0.00	0.00	0.00	0.00	0.00
6153	Supervisión y control de la obra pública	0.00	0.00	0.00	0.00	0.00	0.00	0.00	0.00
6154	Transferencias a organismos auxiliares y subsidios a municipios	0.00	0.00	0.00	0.00	0.00	0.00	0.00	0.00
6155	Ejecución de obras por administración	0.00	0.00	0.00	0.00	0.00	0.00	0.00	0.00
6156	Indemnizaciones por expropiación o adjudicación	0.00	0.00	0.00	0.00	0.00	0.00	0.00	0.00
6157	Arrendamiento de maquinaria, equipo e instalaciones (locales)	0.00	0.00	0.00	0.00	0.00	0.00	0.00	0.00
6158	Estudios de preinversión	0.00	0.00	0.00	0.00	0.00	0.00	0.00	0.00
6159	Reparacion y mantenimiento de vialidades y alumbrado	0.00	0.00	0.00	0.00	0.00	0.00	0.00	0.00
6160	**Otras construcciones de ingeniería civil u obra pesada**	**0.00**	**0.00**	**0.00**	**0.00**	**0.00**	**0.00**	**0.00**	**0.00**
6161	Convenios y aportaciones	0.00	0.00	0.00	0.00	0.00	0.00	0.00	0.00
6162	Obra estatal o municipal	0.00	0.00	0.00	0.00	0.00	0.00	0.00	0.00
6163	Supervisión y control de la obra pública	0.00	0.00	0.00	0.00	0.00	0.00	0.00	0.00
6164	Transferencias a organismos auxiliares y subsidios a municipios	0.00	0.00	0.00	0.00	0.00	0.00	0.00	0.00
6165	Ejecución de obras por administración	0.00	0.00	0.00	0.00	0.00	0.00	0.00	0.00
6166	Indemnizaciones por expropiación o adjudicación	0.00	0.00	0.00	0.00	0.00	0.00	0.00	0.00
6167	Arrendamiento de maquinaria, equipo e instalaciones (locales)	0.00	0.00	0.00	0.00	0.00	0.00	0.00	0.00
6168	Estudios de preinversión	0.00	0.00	0.00	0.00	0.00	0.00	0.00	0.00
6170	**Instalaciones y equipamiento en construcciones**	**0.00**	**0.00**	**0.00**	**0.00**	**0.00**	**0.00**	**0.00**	**0.00**
6171	Instalaciones y equipamiento en construcciones	0.00	0.00	0.00	0.00	0.00	0.00	0.00	0.00
6190	**Trabajos de acabados en edificaciones y otros trabajos especializados**	**0.00**	**0.00**	**0.00**	**0.00**	**0.00**	**0.00**	**0.00**	**0.00**
6191	Trabajos de acabados en edificaciones y otros trabajos especializados	0.00	0.00	0.00	0.00	0.00	0.00	0.00	0.00
6200	**OBRA PUBLICA EN BIENES PROPIOS**	**0.00**	**0.00**	**0.00**	**0.00**	**0.00**	**0.00**	**0.00**	**0.00**
6210	**Edificación habitacional**	**0.00**	**0.00**	**0.00**	**0.00**	**0.00**	**0.00**	**0.00**	**0.00**
6211	Edificación habitacional	0.00	0.00	0.00	0.00	0.00	0.00	0.00	0.00
6220	**Edificación no habitacional**	**0.00**	**0.00**	**0.00**	**0.00**	**0.00**	**0.00**	**0.00**	**0.00**
6221	Edificación no habitacional	0.00	0.00	0.00	0.00	0.00	0.00	0.00	0.00
6230	**Construcción de obras para el abastecimiento de agua, petróleo, gas, electricidad y telecomunicaciones**	**0.00**	**0.00**	**0.00**	**0.00**	**0.00**	**0.00**	**0.00**	**0.00**
6231	Construcción de obras para el abastecimiento de agua, petróleo, gas, electricidad y telecomunicaciones	0.00	0.00	0.00	0.00	0.00	0.00	0.00	0.00
6240	**División de terrenos y construcción de obras de urbanización**	**0.00**	**0.00**	**0.00**	**0.00**	**0.00**	**0.00**	**0.00**	**0.00**
6241	División de terrenos y construcción de obras de urbanización	0.00	0.00	0.00	0.00	0.00	0.00	0.00	0.00
6250	**Construcción de vías de comunicación**	**0.00**	**0.00**	**0.00**	**0.00**	**0.00**	**0.00**	**0.00**	**0.00**
6251	Construcción de vías de comunicación	0.00	0.00	0.00	0.00	0.00	0.00	0.00	0.00
6260	**Otras construcciones de ingeniería civil u obra pesada**	**0.00**	**0.00**	**0.00**	**0.00**	**0.00**	**0.00**	**0.00**	**0.00**
6261	Otras construcciones de ingeniería civil u obra pesada	0.00	0.00	0.00	0.00	0.00	0.00	0.00	0.00
6270	**Instalaciones y equipamiento en construcciones**	**0.00**	**0.00**	**0.00**	**0.00**	**0.00**	**0.00**	**0.00**	**0.00**
6271	Instalaciones y equipamiento en construcciones	0.00	0.00	0.00	0.00	0.00	0.00	0.00	0.00
6290	**Trabajos de acabados en edificaciones y otros trabajos especializados**	**0.00**	**0.00**	**0.00**	**0.00**	**0.00**	**0.00**	**0.00**	**0.00**
6291	Trabajos de acabados en edificaciones y otros trabajos especializados	0.00	0.00	0.00	0.00	0.00	0.00	0.00	0.00
6300	**PROYECTOS PRODUCTIVOS Y ACCIONES DE FOMENTO**	**0.00**	**0.00**	**0.00**	**0.00**	**0.00**	**0.00**	**0.00**	**0.00**
6310	**Estudios, formulación y evaluación de proyectos productivos no incluidos en conceptos anteriores de este capítulo**	**0.00**	**0.00**	**0.00**	**0.00**	**0.00**	**0.00**	**0.00**	**0.00**
6311	Estudios, formulación y evaluación de proyectos productivos no incluidos en conceptos anteriores de este capítulo	0.00	0.00	0.00	0.00	0.00	0.00	0.00	0.00
6320	**Ejecución de proyectos productivos no incluidos en conceptos anteriores de este capítulo**	**0.00**	**0.00**	**0.00**	**0.00**	**0.00**	**0.00**	**0.00**	**0.00**
6321	Ejecución de proyectos productivos no incluidos en conceptos anteriores de este capítulo	0.00	0.00	0.00	0.00	0.00	0.00	0.00	0.00

DIF toluca

Cuenta Pública 2024
Estado Analítico del Ejercicio del Presupuesto de Egresos
Clasificación por Objeto del Gasto (Capítulo y Concepto)
(Cifras en Pesos)

SISTEMA MUNICIPAL PARA EL DESARROLLO INTEGRAL DE LA FAMILIA DE TOLUCA. 3101 **DEL 1 DE ENERO AL 31 DE DICIEMBRE DE 2024**

CUENTA (3)	Concepto (4)	Egresos							Subejercicio (12)
		Aprobado (5)	Ampliaciones/ Reducciones (6)	Modificado (7)	Comprometido (8)	Devengado (9)	Ejercido (10)	Pagado (11)	
SUBTOTAL		600,000.00	-600,000.00	0.00	0.00	0.00	0.00	0.00	0.00
7000	INVERSIONES FINANCIERAS Y OTRAS PROVISIONES	0.00	0.00	0.00	0.00	0.00	0.00	0.00	0.00
7100	INVERSIONES PARA EL FOMENTO DE ACTIVIDADES PRODUCTIVAS	0.00	0.00	0.00	0.00	0.00	0.00	0.00	0.00
7110	Créditos otorgados por entidades federativas y municipios al sector sode actividades productivas	0.00	0.00	0.00	0.00	0.00	0.00	0.00	0.00
7111	Créditos directos para actividades productivas	0.00	0.00	0.00	0.00	0.00	0.00	0.00	0.00
7112	Créditos a servidores públicos	0.00	0.00	0.00	0.00	0.00	0.00	0.00	0.00
7120	Créditos otorgados por entidades federativas a municipios para el fomento de actividades productivas	0.00	0.00	0.00	0.00	0.00	0.00	0.00	0.00
7121	Fideicomisos para financiamiento de obras	0.00	0.00	0.00	0.00	0.00	0.00	0.00	0.00
7122	Fideicomisos para financiamiento agropecuario	0.00	0.00	0.00	0.00	0.00	0.00	0.00	0.00
7123	Fideicomisos para financiamiento industrial, artesanal y turístico	0.00	0.00	0.00	0.00	0.00	0.00	0.00	0.00
7124	Fideicomisos para financiamiento de vivienda	0.00	0.00	0.00	0.00	0.00	0.00	0.00	0.00
7200	ACCIONES Y PARTICIPACIONES DE CAPITAL	0.00	0.00	0.00	0.00	0.00	0.00	0.00	0.00
7210	Acciones y participaciones de capital en entidades paraestatales empresariales y no financieras con fines de política económica	0.00	0.00	0.00	0.00	0.00	0.00	0.00	0.00
7211	Acciones y participaciones de capital en entidades paraestatales no empresariales y no financieras con fines de política económica	0.00	0.00	0.00	0.00	0.00	0.00	0.00	0.00
7220	Acciones y participaciones de capital en entidades paraestatales no empresariales y no financieras con fines de política económica	0.00	0.00	0.00	0.00	0.00	0.00	0.00	0.00
7221	Acciones y participaciones de capital en entidades paraestatales no empresariales y no financieras con fines de política económica	0.00	0.00	0.00	0.00	0.00	0.00	0.00	0.00
7230	Acciones y participaciones de capital en instituciones paraestatales públicas financieras con fines de política económica	0.00	0.00	0.00	0.00	0.00	0.00	0.00	0.00
7231	Acciones y participaciones de capital en instituciones paraestatales públicas financieras con fines de política económica	0.00	0.00	0.00	0.00	0.00	0.00	0.00	0.00
7240	Acciones y participaciones de capital en el sector privado con fines de política económica	0.00	0.00	0.00	0.00	0.00	0.00	0.00	0.00
7241	Acciones y participaciones de capital en el sector privado con fines de política económica	0.00	0.00	0.00	0.00	0.00	0.00	0.00	0.00
7250	Acciones y participaciones de capital en organismos internacionales con fines de política económica	0.00	0.00	0.00	0.00	0.00	0.00	0.00	0.00
7251	Acciones y participaciones de capital en organismos internacionales con fines de política económica	0.00	0.00	0.00	0.00	0.00	0.00	0.00	0.00
7260	Acciones y participaciones de capital en el sector externo con fines de política económica	0.00	0.00	0.00	0.00	0.00	0.00	0.00	0.00
7261	Acciones y participaciones de capital en el sector externo con fines de política económica	0.00	0.00	0.00	0.00	0.00	0.00	0.00	0.00
7270	Acciones y participaciones de capital en el sector público con fines de gestión de liquidez	0.00	0.00	0.00	0.00	0.00	0.00	0.00	0.00
7271	Adquisición de acciones del sector público con fines de gestión de la liquidez	0.00	0.00	0.00	0.00	0.00	0.00	0.00	0.00
7280	Acciones y participaciones de capital en el sector privado con fines de gestión de liquidez	0.00	0.00	0.00	0.00	0.00	0.00	0.00	0.00
7281	Adquisición de acciones de capital en el sector privado con fines de gestión de la liquidez	0.00	0.00	0.00	0.00	0.00	0.00	0.00	0.00
7290	Acciones y participaciones de capital en el sector externo con fines de gestión de liquidez	0.00	0.00	0.00	0.00	0.00	0.00	0.00	0.00
7291	Acciones y participaciones de capital en el sector externo con fines de gestión de la liquidez	0.00	0.00	0.00	0.00	0.00	0.00	0.00	0.00
7300	COMPRA DE TITULOS Y VALORES	0.00	0.00	0.00	0.00	0.00	0.00	0.00	0.00
7310	Bonos	0.00	0.00	0.00	0.00	0.00	0.00	0.00	0.00
7311	Adquisición de bonos	0.00	0.00	0.00	0.00	0.00	0.00	0.00	0.00
7320	Valores representativos de deuda, adquiridos con fines de política económica	0.00	0.00	0.00	0.00	0.00	0.00	0.00	0.00

DIF toluca

Cuenta Pública 2024
Estado Analítico del Ejercicio del Presupuesto de Egresos
Clasificación por Objeto del Gasto (Capítulo y Concepto)
(Cifras en Pesos)

SISTEMA MUNICIPAL PARA EL DESARROLLO INTEGRAL DE LA FAMILIA DE TOLUCA. 3101 **DEL 1 DE ENERO AL 31 DE DICIEMBRE DE 2024**

CUENTA (3)	Concepto (4)	Egresos							Subejercicio (12)
		Aprobado (5)	Ampliaciones/ Reducciones (6)	Modificado (7)	Comprometido (8)	Devengado (9)	Ejercido (10)	Pagado (11)	
7321	Valores representativos de deuda, adquiridos con fines de política económica	0.00	0.00	0.00	0.00	0.00	0.00	0.00	0.00
7330	**Valores representativos de deuda adquiridos con fines de gestión de liquidez**	**0.00**	**0.00**	**0.00**	**0.00**	**0.00**	**0.00**	**0.00**	**0.00**
7331	Valores representativos de deuda adquiridos con fines de gestión de liquidez	0.00	0.00	0.00	0.00	0.00	0.00	0.00	0.00
7340	**Obligaciones negociables adquiridas con fines de política económica**	**0.00**	**0.00**	**0.00**	**0.00**	**0.00**	**0.00**	**0.00**	**0.00**
7341	Obligaciones negociables adquiridas con fines de política económica	0.00	0.00	0.00	0.00	0.00	0.00	0.00	0.00
7350	**Obligaciones negociables adquiridas con fines de gestión de liquidez**	**0.00**	**0.00**	**0.00**	**0.00**	**0.00**	**0.00**	**0.00**	**0.00**
7351	Adquisición de obligaciones	0.00	0.00	0.00	0.00	0.00	0.00	0.00	0.00
7390	**Otros valores**	**0.00**	**0.00**	**0.00**	**0.00**	**0.00**	**0.00**	**0.00**	**0.00**
7391	Fideicomisos para adquisición de títulos de crédito	0.00	0.00	0.00	0.00	0.00	0.00	0.00	0.00
7392	Reserva técnica	0.00	0.00	0.00	0.00	0.00	0.00	0.00	0.00
7393	Adquisición de otros valores	0.00	0.00	0.00	0.00	0.00	0.00	0.00	0.00
7400	**CONCESIÓN DE PRÉSTAMOS**	**0.00**	**0.00**	**0.00**	**0.00**	**0.00**	**0.00**	**0.00**	**0.00**
7410	**Concesión de préstamos a entidades paraestatales no empresariales y no financieras con fines de política económica**	**0.00**	**0.00**	**0.00**	**0.00**	**0.00**	**0.00**	**0.00**	**0.00**
7411	Concesión de préstamos a entidades paraestatales no empresariales y no financieras con fines de política económica	0.00	0.00	0.00	0.00	0.00	0.00	0.00	0.00
7420	**Concesión de préstamos a entidades paraestatales empresariales no financieras con fines de política económica**	**0.00**	**0.00**	**0.00**	**0.00**	**0.00**	**0.00**	**0.00**	**0.00**
7421	Concesión de préstamos a entidades paraestatales empresariales no financieras con fines de política económica	0.00	0.00	0.00	0.00	0.00	0.00	0.00	0.00
7430	**Concesión de préstamos a instituciones paraestatales públicas financieras con fines de política económica**	**0.00**	**0.00**	**0.00**	**0.00**	**0.00**	**0.00**	**0.00**	**0.00**
7431	Concesión de préstamos a instituciones paraestatales públicas financieras con fines de política económica	0.00	0.00	0.00	0.00	0.00	0.00	0.00	0.00
7440	**Concesión de préstamos a entidades federativas y municipios con fines de política económica**	**0.00**	**0.00**	**0.00**	**0.00**	**0.00**	**0.00**	**0.00**	**0.00**
7441	Concesión de préstamos a entidades federativas y municipios con fines de política económica	0.00	0.00	0.00	0.00	0.00	0.00	0.00	0.00
7450	**Concesión de préstamos al sector privado con fines de política económica**	**0.00**	**0.00**	**0.00**	**0.00**	**0.00**	**0.00**	**0.00**	**0.00**
7451	Concesión de préstamos al sector privado con fines de política económica	0.00	0.00	0.00	0.00	0.00	0.00	0.00	0.00
7460	**Concesión de préstamos al sector externo con fines de política económica**	**0.00**	**0.00**	**0.00**	**0.00**	**0.00**	**0.00**	**0.00**	**0.00**
7461	Concesión de préstamos al sector externo con fines de política económica	0.00	0.00	0.00	0.00	0.00	0.00	0.00	0.00
7470	**Concesión de préstamos al sector público con fines de gestión de liquidez**	**0.00**	**0.00**	**0.00**	**0.00**	**0.00**	**0.00**	**0.00**	**0.00**
7471	Concesión de préstamos al sector público con fines de gestión de liquidez	0.00	0.00	0.00	0.00	0.00	0.00	0.00	0.00
7480	**Concesión de préstamos al sector privado con fines de gestión de liquidez**	**0.00**	**0.00**	**0.00**	**0.00**	**0.00**	**0.00**	**0.00**	**0.00**
7481	Concesión de préstamos al sector privado con fines de gestión de liquidez	0.00	0.00	0.00	0.00	0.00	0.00	0.00	0.00
7490	**Concesión de préstamos al sector externo con fines de gestión de liquidez**	**0.00**	**0.00**	**0.00**	**0.00**	**0.00**	**0.00**	**0.00**	**0.00**
7491	Concesión de prestamos al sector externo con fines de gestión de liquidez	0.00	0.00	0.00	0.00	0.00	0.00	0.00	0.00
7500	**INVERSIONES EN FIDEICOMISOS, MANDATOS Y OTROS ANÁLOGOS**	**0.00**	**0.00**	**0.00**	**0.00**	**0.00**	**0.00**	**0.00**	**0.00**
7510	**Inversiones en fideicomisos del Poder Ejecutivo**	**0.00**	**0.00**	**0.00**	**0.00**	**0.00**	**0.00**	**0.00**	**0.00**
7511	Inversiones en fideicomisos del Poder Ejecutivo	0.00	0.00	0.00	0.00	0.00	0.00	0.00	0.00

DIF toluca

Cuenta Pública 2024
Estado Analítico del Ejercicio del Presupuesto de Egresos
Clasificación por Objeto del Gasto (Capítulo y Concepto)
(Cifras en Pesos)

SISTEMA MUNICIPAL PARA EL DESARROLLO INTEGRAL DE LA FAMILIA DE TOLUCA. 3101 **DEL 1 DE ENERO AL 31 DE DICIEMBRE DE 2024**

CUENTA (3)	Concepto (4)	Egresos							Subejercicio (12)
		Aprobado (5)	Ampliaciones/ Reducciones (6)	Modificado (7)	Comprometido (8)	Devengado (9)	Ejercido (10)	Pagado (11)	
7520	**Inversiones en fideicomisos del Poder Legislativo**	**0.00**	**0.00**	**0.00**	**0.00**	**0.00**	**0.00**	**0.00**	**0.00**
7521	Inversiones en fideicomisos del Poder Legislativo	0.00	0.00	0.00	0.00	0.00	0.00	0.00	0.00
7530	**Inversiones en fideicomisos del Poder Judicial**	**0.00**	**0.00**	**0.00**	**0.00**	**0.00**	**0.00**	**0.00**	**0.00**
7531	Inversiones en fideicomisos del Poder Judicial	0.00	0.00	0.00	0.00	0.00	0.00	0.00	0.00
7540	**Inversiones en fideicomisos públicos no empresariales y no financieros**	**0.00**	**0.00**	**0.00**	**0.00**	**0.00**	**0.00**	**0.00**	**0.00**
7541	Inversiones en fideicomisos públicos no empresariales y no financieros	0.00	0.00	0.00	0.00	0.00	0.00	0.00	0.00
7550	**Inversiones en fideicomisos públicos empresariales no financieros**	**0.00**	**0.00**	**0.00**	**0.00**	**0.00**	**0.00**	**0.00**	**0.00**
7551	Inversiones en fideicomisos públicos empresariales no financieros	0.00	0.00	0.00	0.00	0.00	0.00	0.00	0.00
7560	**Inversiones en fideicomisos públicos financieros**	**0.00**	**0.00**	**0.00**	**0.00**	**0.00**	**0.00**	**0.00**	**0.00**
7561	Inversiones en fideicomisos públicos financieros	0.00	0.00	0.00	0.00	0.00	0.00	0.00	0.00
7570	**Inversiones en fideicomisos de entidades federativas**	**0.00**	**0.00**	**0.00**	**0.00**	**0.00**	**0.00**	**0.00**	**0.00**
7571	Inversiones en fideicomisos de entidades federativas	0.00	0.00	0.00	0.00	0.00	0.00	0.00	0.00
7580	**Inversiones en fideicomisos de municipios**	**0.00**	**0.00**	**0.00**	**0.00**	**0.00**	**0.00**	**0.00**	**0.00**
7581	Inversiones en fideicomisos de municipios	0.00	0.00	0.00	0.00	0.00	0.00	0.00	0.00
7590	**Otras inversiones en fideicomisos**	**0.00**	**0.00**	**0.00**	**0.00**	**0.00**	**0.00**	**0.00**	**0.00**
7591	Otras inversiones en fideicomisos	0.00	0.00	0.00	0.00	0.00	0.00	0.00	0.00
7600	**OTRAS INVERSIONES FINANCIERAS**	**0.00**	**0.00**	**0.00**	**0.00**	**0.00**	**0.00**	**0.00**	**0.00**
7610	**Depósitos a largo plazo en moneda nacional**	**0.00**	**0.00**	**0.00**	**0.00**	**0.00**	**0.00**	**0.00**	**0.00**
7611	Depósitos a largo plazo en moneda nacional	0.00	0.00	0.00	0.00	0.00	0.00	0.00	0.00
7620	**Depósitos a largo plazo en moneda extranjera**	**0.00**	**0.00**	**0.00**	**0.00**	**0.00**	**0.00**	**0.00**	**0.00**
7621	Depósitos a largo plazo en moneda extranjera	0.00	0.00	0.00	0.00	0.00	0.00	0.00	0.00
7900	**PROVISIONES PARA CONTINGENCIAS Y OTRAS EROGACIONES ESPECIALES**	**0.00**	**0.00**	**0.00**	**0.00**	**0.00**	**0.00**	**0.00**	**0.00**
7910	**Contingencias por fenómenos naturales**	**0.00**	**0.00**	**0.00**	**0.00**	**0.00**	**0.00**	**0.00**	**0.00**
7911	Contingencias por fenómenos naturales	0.00	0.00	0.00	0.00	0.00	0.00	0.00	0.00
7920	**Contingencias socioeconómicas**	**0.00**	**0.00**	**0.00**	**0.00**	**0.00**	**0.00**	**0.00**	**0.00**
7921	Contingencias socioeconómicas	0.00	0.00	0.00	0.00	0.00	0.00	0.00	0.00
7990	**Otras erogaciones especiales**	**0.00**	**0.00**	**0.00**	**0.00**	**0.00**	**0.00**	**0.00**	**0.00**
7991	Otras erogaciones especiales	0.00	0.00	0.00	0.00	0.00	0.00	0.00	0.00
SUBTOTAL		**0.00**	**0.00**	**0.00**	**0.00**	**0.00**	**0.00**	**0.00**	**0.00**
8000	**PARTICIPACIONES Y APORTACIONES**	**0.00**	**0.00**	**0.00**	**0.00**	**0.00**	**0.00**	**0.00**	**0.00**
8100	**PARTICIPACIONES**	**0.00**	**0.00**	**0.00**	**0.00**	**0.00**	**0.00**	**0.00**	**0.00**
8110	**Fondo general de participaciones**	**0.00**	**0.00**	**0.00**	**0.00**	**0.00**	**0.00**	**0.00**	**0.00**
8111	Fondo general de participaciones	0.00	0.00	0.00	0.00	0.00	0.00	0.00	0.00
8120	**Fondo de fomento municipal**	**0.00**	**0.00**	**0.00**	**0.00**	**0.00**	**0.00**	**0.00**	**0.00**
8121	Fondo de fomento municipal	0.00	0.00	0.00	0.00	0.00	0.00	0.00	0.00
8130	**Participaciones de las entidades federativas a los municipios**	**0.00**	**0.00**	**0.00**	**0.00**	**0.00**	**0.00**	**0.00**	**0.00**
8131	Participaciones a municipios en los ingresos federales	0.00	0.00	0.00	0.00	0.00	0.00	0.00	0.00
8132	Participaciones a municipios en los ingresos estatales	0.00	0.00	0.00	0.00	0.00	0.00	0.00	0.00
8140	**Otros conceptos participables de la federación a entidades federativas**	**0.00**	**0.00**	**0.00**	**0.00**	**0.00**	**0.00**	**0.00**	**0.00**
8141	Otros conceptos participables de la federación a entidades federativas	0.00	0.00	0.00	0.00	0.00	0.00	0.00	0.00
8150	**Otros conceptos participables de la federación a municipios**	**0.00**	**0.00**	**0.00**	**0.00**	**0.00**	**0.00**	**0.00**	**0.00**
8151	Otros conceptos participables de la federación a municipios	0.00	0.00	0.00	0.00	0.00	0.00	0.00	0.00
8160	**Convenios de colaboración administrativa**	**0.00**	**0.00**	**0.00**	**0.00**	**0.00**	**0.00**	**0.00**	**0.00**
8161	Convenios de colaboración administrativa	0.00	0.00	0.00	0.00	0.00	0.00	0.00	0.00
8300	**APORTACIONES**	**0.00**	**0.00**	**0.00**	**0.00**	**0.00**	**0.00**	**0.00**	**0.00**
8310	**Aportaciones de la federación a las entidades federativas**	**0.00**	**0.00**	**0.00**	**0.00**	**0.00**	**0.00**	**0.00**	**0.00**
8311	Aportaciones de la federación a las entidades federativas	0.00	0.00	0.00	0.00	0.00	0.00	0.00	0.00
8320	**Aportaciones de la federación a municipios**	**0.00**	**0.00**	**0.00**	**0.00**	**0.00**	**0.00**	**0.00**	**0.00**
8321	Aportaciones de la federación a municipios	0.00	0.00	0.00	0.00	0.00	0.00	0.00	0.00
8330	**Aportaciones de las entidades federativas a los municipios**	**0.00**	**0.00**	**0.00**	**0.00**	**0.00**	**0.00**	**0.00**	**0.00**
8331	Aportaciones a municipios del Fondo de Aportaciones para la Infraestructura Social Municipal	0.00	0.00	0.00	0.00	0.00	0.00	0.00	0.00

DIF toluca

Cuenta Pública 2024
Estado Analítico del Ejercicio del Presupuesto de Egresos
Clasificación por Objeto del Gasto (Capítulo y Concepto)
(Cifras en Pesos)

SISTEMA MUNICIPAL PARA EL DESARROLLO INTEGRAL DE LA FAMILIA DE TOLUCA. 3101 — **DEL 1 DE ENERO AL 31 DE DICIEMBRE DE 2024**

CUENTA (3)	Concepto (4)	Egresos							Subejercicio (12)
		Aprobado (5)	Ampliaciones/ Reducciones (6)	Modificado (7)	Comprometido (8)	Devengado (9)	Ejercido (10)	Pagado (11)	
8332	Aportaciones a municipios del Fondo de Aportaciones para el Fortalecimiento de los Municipios y de las Demarcaciones Territoriales del Distrito Feder	0.00	0.00	0.00	0.00	0.00	0.00	0.00	0.00
8340	**Aportaciones previstas en leyes y decretos al sistema de protección social**	**0.00**	**0.00**	**0.00**	**0.00**	**0.00**	**0.00**	**0.00**	**0.00**
8341	Aportaciones previstas en leyes y decretos al sistema de protección social	0.00	0.00	0.00	0.00	0.00	0.00	0.00	0.00
8350	**Aportaciones previstas en leyes y decretos compensatorias a entidades federativas y municipios**	**0.00**	**0.00**	**0.00**	**0.00**	**0.00**	**0.00**	**0.00**	**0.00**
8351	Aportaciones previstas en leyes y decretos compensatorias a entidades federativas y municipios	0.00	0.00	0.00	0.00	0.00	0.00	0.00	0.00
8500	**CONVENIOS**	**0.00**	**0.00**	**0.00**	**0.00**	**0.00**	**0.00**	**0.00**	**0.00**
8510	**Convenios de reasignación**	**0.00**	**0.00**	**0.00**	**0.00**	**0.00**	**0.00**	**0.00**	**0.00**
8511	Convenios de reasignación	0.00	0.00	0.00	0.00	0.00	0.00	0.00	0.00
8520	**Convenios de descentralización**	**0.00**	**0.00**	**0.00**	**0.00**	**0.00**	**0.00**	**0.00**	**0.00**
8521	Convenios de descentralización	0.00	0.00	0.00	0.00	0.00	0.00	0.00	0.00
8530	**Otros Convenios**	**0.00**	**0.00**	**0.00**	**0.00**	**0.00**	**0.00**	**0.00**	**0.00**
8531	Otros Convenios	0.00	0.00	0.00	0.00	0.00	0.00	0.00	0.00
SUBTOTAL		**0.00**	**0.00**	**0.00**	**0.00**	**0.00**	**0.00**	**0.00**	**0.00**
9000	**DEUDA PÚBLICA**	**7,472,787.70**	**-1,123,221.48**	**6,349,566.22**	**0.00**	**0.00**	**3,185,889.84**	**3,185,889.84**	**3,163,676.38**
9100	**AMORTIZACION DE LA DEUDA PÚBLICA**	**0.00**	**0.00**	**0.00**	**0.00**	**0.00**	**0.00**	**0.00**	**0.00**
9110	**Amortización de la deuda interna con instituciones de crédito**	**0.00**	**0.00**	**0.00**	**0.00**	**0.00**	**0.00**	**0.00**	**0.00**
9111	Amortización de capital	0.00	0.00	0.00	0.00	0.00	0.00	0.00	0.00
9112	Actualización de la deuda	0.00	0.00	0.00	0.00	0.00	0.00	0.00	0.00
9120	**Amortización de la deuda interna por emisión de títulos y valores**	**0.00**	**0.00**	**0.00**	**0.00**	**0.00**	**0.00**	**0.00**	**0.00**
9121	Amortización de la deuda interna por emisión de títulos y valores	0.00	0.00	0.00	0.00	0.00	0.00	0.00	0.00
9130	**Amortización de arrendamientos financieros nacionales**	**0.00**	**0.00**	**0.00**	**0.00**	**0.00**	**0.00**	**0.00**	**0.00**
9131	Amortización de arrendamientos financieros nacionales	0.00	0.00	0.00	0.00	0.00	0.00	0.00	0.00
9140	**Amortización de la deuda externa con instituciones de crédito**	**0.00**	**0.00**	**0.00**	**0.00**	**0.00**	**0.00**	**0.00**	**0.00**
9141	Amortización de la deuda externa con instituciones de crédito	0.00	0.00	0.00	0.00	0.00	0.00	0.00	0.00
9150	**Amortización de deuda externa con organismos financieros internacionales**	**0.00**	**0.00**	**0.00**	**0.00**	**0.00**	**0.00**	**0.00**	**0.00**
9151	Amortización de deuda externa con organismos financieros internacionales	0.00	0.00	0.00	0.00	0.00	0.00	0.00	0.00
9160	**Amortización de la deuda bilateral**	**0.00**	**0.00**	**0.00**	**0.00**	**0.00**	**0.00**	**0.00**	**0.00**
9161	Amortización de la deuda bilateral	0.00	0.00	0.00	0.00	0.00	0.00	0.00	0.00
9170	**Amortización de la deuda externa por emisión de títulos y valores**	**0.00**	**0.00**	**0.00**	**0.00**	**0.00**	**0.00**	**0.00**	**0.00**
9171	Amortización de la deuda externa por emisión de títulos y valores	0.00	0.00	0.00	0.00	0.00	0.00	0.00	0.00
9180	**Amortización de arrendamientos financieros internacionales**	**0.00**	**0.00**	**0.00**	**0.00**	**0.00**	**0.00**	**0.00**	**0.00**
9181	Amortización de arrendamientos financieros internacionales	0.00	0.00	0.00	0.00	0.00	0.00	0.00	0.00
9200	**INTERESES DE LA DEUDA PÚBLICA**	**0.00**	**0.00**	**0.00**	**0.00**	**0.00**	**0.00**	**0.00**	**0.00**
9210	**Intereses de la deuda interna con instituciones de crédito**	**0.00**	**0.00**	**0.00**	**0.00**	**0.00**	**0.00**	**0.00**	**0.00**
9211	Intereses de la deuda	0.00	0.00	0.00	0.00	0.00	0.00	0.00	0.00
9220	**Intereses derivados de la colocación de títulos y valores**	**0.00**	**0.00**	**0.00**	**0.00**	**0.00**	**0.00**	**0.00**	**0.00**
9221	Intereses derivados de la colocación de títulos y valores	0.00	0.00	0.00	0.00	0.00	0.00	0.00	0.00
9230	**Intereses por arrendamientos financieros nacionales**	**0.00**	**0.00**	**0.00**	**0.00**	**0.00**	**0.00**	**0.00**	**0.00**
9231	Intereses por arrendamientos financieros nacionales	0.00	0.00	0.00	0.00	0.00	0.00	0.00	0.00
9240	**Intereses de la deuda externa con instituciones de crédito**	**0.00**	**0.00**	**0.00**	**0.00**	**0.00**	**0.00**	**0.00**	**0.00**
9241	Intereses de la deuda externa con instituciones de crédito	0.00	0.00	0.00	0.00	0.00	0.00	0.00	0.00
9250	**Intereses de la deuda con organismos financieros internacionales**	**0.00**	**0.00**	**0.00**	**0.00**	**0.00**	**0.00**	**0.00**	**0.00**
9251	Intereses de la deuda con organismos financieros internacionales	0.00	0.00	0.00	0.00	0.00	0.00	0.00	0.00
9260	**Intereses de la deuda bilateral**	**0.00**	**0.00**	**0.00**	**0.00**	**0.00**	**0.00**	**0.00**	**0.00**
9261	Intereses de la deuda bilateral	0.00	0.00	0.00	0.00	0.00	0.00	0.00	0.00
9270	**Intereses derivados de la colocación de títulos y valores en el exterior**	**0.00**	**0.00**	**0.00**	**0.00**	**0.00**	**0.00**	**0.00**	**0.00**
9271	Intereses derivados de la colocación de títulos y valores en el exterior	0.00	0.00	0.00	0.00	0.00	0.00	0.00	0.00

DIF toluca

Cuenta Pública 2024
Estado Analítico del Ejercicio del Presupuesto de Egresos
Clasificación por Objeto del Gasto (Capítulo y Concepto)
(Cifras en Pesos)

SISTEMA MUNICIPAL PARA EL DESARROLLO INTEGRAL DE LA FAMILIA DE TOLUCA. 3101 **DEL 1 DE ENERO AL 31 DE DICIEMBRE DE 2024**

CUENTA (3)	Concepto (4)	Egresos							Subejercicio (12)
		Aprobado (5)	Ampliaciones/ Reducciones (6)	Modificado (7)	Comprometido (8)	Devengado (9)	Ejercido (10)	Pagado (11)	
9280	**Intereses por arrendamientos financieros internacionales**	**0.00**	**0.00**	**0.00**	**0.00**	**0.00**	**0.00**	**0.00**	**0.00**
9281	Intereses por arrendamientos financieros internacionales	0.00	0.00	0.00	0.00	0.00	0.00	0.00	0.00
9300	**COMISIONES DE LA DEUDA PÚBLICA**	**0.00**	**0.00**	**0.00**	**0.00**	**0.00**	**0.00**	**0.00**	**0.00**
9310	**Comisiones de la deuda pública interna**	**0.00**	**0.00**	**0.00**	**0.00**	**0.00**	**0.00**	**0.00**	**0.00**
9311	Comisiones de la deuda pública	0.00	0.00	0.00	0.00	0.00	0.00	0.00	0.00
9320	**Comisiones de la deuda pública externa**	**0.00**	**0.00**	**0.00**	**0.00**	**0.00**	**0.00**	**0.00**	**0.00**
9321	Comisiones de la deuda pública externa	0.00	0.00	0.00	0.00	0.00	0.00	0.00	0.00
9400	**GASTOS DE LA DEUDA PÚBLICA**	**0.00**	**0.00**	**0.00**	**0.00**	**0.00**	**0.00**	**0.00**	**0.00**
9410	**Gastos de la deuda pública interna**	**0.00**	**0.00**	**0.00**	**0.00**	**0.00**	**0.00**	**0.00**	**0.00**
9411	Gastos de la deuda pública	0.00	0.00	0.00	0.00	0.00	0.00	0.00	0.00
9420	**Gastos de la deuda pública externa**	**0.00**	**0.00**	**0.00**	**0.00**	**0.00**	**0.00**	**0.00**	**0.00**
9421	Gastos de la deuda pública externa	0.00	0.00	0.00	0.00	0.00	0.00	0.00	0.00
9500	**COSTO POR COBERTURAS**	**0.00**	**0.00**	**0.00**	**0.00**	**0.00**	**0.00**	**0.00**	**0.00**
9510	**Costos por coberturas**	**0.00**	**0.00**	**0.00**	**0.00**	**0.00**	**0.00**	**0.00**	**0.00**
9511	Gastos por coberturas en tasas de interés	0.00	0.00	0.00	0.00	0.00	0.00	0.00	0.00
9512	Gastos por otras coberturas	0.00	0.00	0.00	0.00	0.00	0.00	0.00	0.00
9600	**APOYOS FINANCIEROS**	**0.00**	**0.00**	**0.00**	**0.00**	**0.00**	**0.00**	**0.00**	**0.00**
9610	**Apoyos a intermediarios financieros**	**0.00**	**0.00**	**0.00**	**0.00**	**0.00**	**0.00**	**0.00**	**0.00**
9611	Apoyos a intermediarios financieros	0.00	0.00	0.00	0.00	0.00	0.00	0.00	0.00
9620	**Apoyos a ahorradores y deudores del sistema financiero nacional**	**0.00**	**0.00**	**0.00**	**0.00**	**0.00**	**0.00**	**0.00**	**0.00**
9621	Apoyos a ahorradores y deudores del sistema financiero nacional	0.00	0.00	0.00	0.00	0.00	0.00	0.00	0.00
9900	**ADEUDOS DE EJERCICIOS FISCALES ANTERIORES (ADEFAS)**	**7,472,787.70**	**-1,123,221.48**	**6,349,566.22**	**0.00**	**0.00**	**3,185,889.84**	**3,185,889.84**	**3,163,676.38**
9910	**ADEFAS**	**7,472,787.70**	**-1,123,221.48**	**6,349,566.22**	**0.00**	**0.00**	**3,185,889.84**	**3,185,889.84**	**3,163,676.38**
9911	Por el ejercicio inmediato anterior	7,472,787.70	-1,123,221.48	6,349,566.22	0.00	0.00	3,185,889.84	3,185,889.84	3,163,676.38
9912	Por ejercicios anteriores	0.00	0.00	0.00	0.00	0.00	0.00	0.00	0.00
SUBTOTAL		**7,472,787.70**	**-1,123,221.48**	**6,349,566.22**	**0.00**	**0.00**	**3,185,889.84**	**3,185,889.84**	**3,163,676.38**
	TOTAL PARTIDAS:	**253,159,015.62**	**0.00**	**253,159,015.62**	**0.00**	**3,486,916.28**	**238,580,331.72**	**235,093,415.44**	**14,578,683.90**

"Bajo protesta de decir verdad declaramos que los Estados Presupuestarios y sus notas, son razonablemente correctos y son responsabilidad del emisor"

DIRECTOR GENERAL
LIC. JESÚS RAMÍREZ SAUCEDO

DIF toluca
DIRECCIÓN GENERAL

DIRECTOR DE ADMINISTRACIÓN Y TESORERÍA
MTRO. EDGARDO DE ALBA GARZA GARZA

DIF toluca
DIRECCION DE ADMINISTRACION
Y TESORERIA

Cuenta Pública 2024
Estado Analítico del Ejercicio del Presupuesto de Egresos
Clasificación Administrativa
(Cifras en Pesos)

SISTEMA MUNICIPAL PARA EL DESARROLLO INTEGRAL DE LA FAMILIA DE TOLUCA. 3101 (1) **DEL 1 DE ENERO AL 31 DE DICIEMBRE DE 2024** (2)

DEPENDENCIA (3)		Aprobado (4)	Ampliaciones / Reducciones (5)	Modificado (6)	Comprometido (7)	Devengado (8)	Ejercido (9)	Pagado (10)	Subejercicio (11)
A00	PRESIDENCIA	2,323,518.65	-351,383.20	1,972,135.45	0.00	0.00	1,844,678.38	1,844,678.38	127,457.07
B00	DIRECCIÓN GENERAL	14,951,142.99	3,946,199.62	18,897,342.61	0.00	0.00	18,468,944.83	18,468,944.83	428,397.78
C00	TESORERIA	89,790,517.68	-2,241,407.34	87,549,110.34	0.00	3,486,916.28	81,831,534.52	78,344,618.24	5,717,575.82
E00	AREA DE OPERACIÓN	76,474,079.35	790,349.27	77,264,428.62	0.00	0.00	73,219,325.16	73,219,325.16	4,045,103.46
F00	AREA DE GESTIÓN SOCIAL	65,276,892.22	-1,852,356.26	63,424,535.96	0.00	0.00	59,418,555.81	59,418,555.81	4,005,980.15
G00	CONTRALORÍA INTERNA	4,342,864.73	-291,402.09	4,051,462.64	0.00	0.00	3,797,293.02	3,797,293.02	254,169.62
	TOTAL	253,159,015.62	0.00	253,159,015.62	0.00	3,486,916.28	238,580,331.72	235,093,415.44	14,578,683.90

"Bajo protesta de decir verdad declaramos que los Estados Presupuestarios y sus notas, son razonablemente correctos y son responsabilidad del emisor"

DIRECTOR GENERAL
LIC. JESÚS RAMÍREZ SAUCEDO

DIRECTOR DE ADMINISTRACIÓN Y TESORERÍA
MTRO. EDGARDO DE ALBA GARZA GARZA

DIF toluca
DIRECCIÓN GENERAL

DIF toluca
DIRECCION DE ADMINISTRACION Y TESORERIA

Cuenta Pública 2024
Estado Analítico del Ejercicio Presupuestal de Egresos Clasificación Funcional (Finalidad y Función)
(Cifras en Pesos)

SISTEMA MUNICIPAL PARA EL DESARROLLO INTEGRAL DE LA FAMILIA DE TOLUCA. 3101 **DEL 01 DE ENERO AL 31 DE DICIEMBRE DE 2024**

Finalidad y Función (3)		Aprobado (4)	Ampliaciones / Reducciones (5)	Modificado (6)	Comprometido (7)	Devengado (8)	Ejercido (9)	Pagado (10)	Subejercicio (11)
01	**Gobierno**	**117,358,124.52**	**787,382.26**	**118,145,506.78**	**0.00**	**3,486,916.28**	**111,415,453.95**	**107,928,537.67**	**6,730,052.83**
01	Legislación								
02	Justicia								
03	Coordinación de la política de gobierno	4,342,864.73	-291,402.09	4,051,462.64	0.00	0.00	3,797,293.02	3,797,293.02	254,169.62
04	Relaciones exteriores								
05	Asuntos financieros y hacendarios	110,393,827.58	821,794.01	111,215,621.59	0.00	3,486,916.28	104,745,369.49	101,258,453.21	6,470,252.10
06	Seguridad nacional								
07	Asuntos de orden público y seguridad interior								
08	Otros servicios generales	2,621,432.21	256,990.34	2,878,422.55	0.00	0.00	2,872,791.44	2,872,791.44	5,631.11
02	**Desarrollo social**	**135,800,891.10**	**-787,382.26**	**135,013,508.84**	**0.00**	**0.00**	**127,164,877.77**	**127,164,877.77**	**7,848,631.07**
01	Protección ambiental								
02	Vivienda y servicios a la comunidad								
03	Salud	47,125,736.09	550,331.69	47,676,067.78	0.00	0.00	46,124,897.52	46,124,897.52	1,551,170.26
04	Recreación, cultura y otras manifestaciones sociales								
05	Educación	7,824,440.59	-36,797.04	7,787,643.55	0.00	0.00	6,401,305.00	6,401,305.00	1,386,338.55
06	Protección social	80,850,714.42	-1,300,916.91	79,549,797.51	0.00	0.00	74,638,675.25	74,638,675.25	4,911,122.26
07	Otros asuntos sociales								
03	**Desarrollo económico**								
01	Asuntos económicos, comerciales y laborales en general								
02	Agropecuaria, silvicultura, pesca y caza								
03	Combustibles y energía								
04	Minería, manufacturas y construcción								
05	Transporte								
06	Comunicaciones								
07	Turismo								
08	Ciencia, tecnología e innovación								
09	Otras Industrias y Otros Asuntos Económicos								
04	**Otras no clasificadas en funciones anteriores**								
01	Transacciones de la deuda pública / costo financiero de la deuda								
02	Transferencias, participaciones y aportaciones entre diferentes niveles y órdenes de gobierno								
03	Saneamiento del sistema financiero								
04	Adeudos de ejercicios fiscales anteriores								
Total:(10)		**253,159,015.62**	**0.00**	**253,159,015.62**	**0.00**	**3,486,916.28**	**238,580,331.72**	**235,093,415.44**	**14,578,683.90**

"Bajo protesta de decir verdad declaramos que los Estados Presupuestarios y sus notas, son razonablemente correctos y son responsabilidad del emisor"

DIRECTOR GENERAL
LIC. JESÚS RAMÍREZ SAUCEDO

DIF toluca
DIRECCIÓN GENERAL

DIRECTOR DE ADMINISTRACIÓN Y TESORERÍA
MTRO. EDGARDO DE ALBA GARZA GARZA

DIF toluca
DIRECCION DE ADMINISTRACION Y TESORERIA

Cuenta Pública 2024
Estado Analítico del Ejercicio del Presupuesto de Egresos
Clasificación Económica (por Tipo de Gasto)
(Pesos)

SISTEMA MUNICIPAL PARA EL DESARROLLO INTEGRAL DE LA FAMILIA DE TOLUCA. 3101

DEL 1 DE ENERO AL 31 DE DICIEMBRE DE 2024

Concepto (3)	Egresos							Subejercicio (11)
	Aprobado (4)	Ampliaciones / (Reducciones) (5)	Modificado (6)	Comprometido (7)	Devengado (8)	Ejercido (9)	Pagado (10)	
Gasto Corriente (10)	242,825,881.81	1,771,559.58	244,597,441.39	0.00	3,486,916.28	234,208,440.36	230,721,524.08	10,389,001.03
Gasto de Capital (11)	2,860,346.11	-648,338.10	2,212,008.01	0.00	0.00	1,186,001.52	1,186,001.52	1,026,006.49
Amortización de la Deuda y disminución de Pasivos (12)	7,472,787.70	-1,123,221.48	6,349,566.22	0.00	0.00	3,185,889.84	3,185,889.84	3,163,676.38
Pensiones y Jubilaciones (13)	0.00	0.00	0.00	0.00	0.00	0.00	0.00	0.00
Participaciones (14)	0.00	0.00	0.00	0.00	0.00	0.00	0.00	0.00
Total del Gasto (15)	253,159,015.62	0.00	253,159,015.62	0.00	3,486,916.28	238,580,331.72	235,093,415.44	14,578,683.90

"Bajo protesta de decir verdad declaramos que los Estados Presupuestarios y sus notas, son razonablemente correctos y son responsabilidad del emisor"

DIRECTOR GENERAL
LIC. JESÚS RAMÍREZ SAUCEDO

DIRECCIÓN GENERAL

DIRECTOR DE ADMINISTRACIÓN Y TESORERÍA
MTRO. EDGARDO DE ALBA GARZA GARZA

DIRECCIÓN DE ADMINISTRACIÓN
Y TESORERÍA

Cuenta Pública 2024
Inventario de Bienes Inmuebles
(Pesos)

DIF toluca

1.- Nombre de la Entidad Municipal: TOLUCA
2.- Número: 3101

3.-

MUNICIPIO	
ODAS	
DIF	X
IMCUFIDE	
OTROS	

4.- FECHA: 01 de enero al 31 de diciembre del 2024

INVENTARIO DE BIENES INMUEBLES

5	6		7	8	9	10	11				12	13	14	15	16	17	18	19	20	21	22	23			24	25				26
NUM. PROG.	CUENTA	SUBCUENTA	NOMBRE DE LA CUENTA	NOMBRE DEL INMUEBLE	UBICACIÓN	LOCALIDAD	MEDIDAS Y COLINDANCIAS				SUPERFICIE (M2)	SUPERFICIE CONSTRUIDA (M2)	FECHA DE ADQUISICIÓN	VALOR DE ADQUISICIÓN	USO	DOCUMENTO QUE ACREDITA LA POSESIÓN	NÚMERO DE ESCRITURA Y/O FECHA DEL CONTRATO	NÚMERO DEL REGISTRO PÚBLICO DE LA PROPIEDAD	CLAVE CATASTRAL	VALOR CATASTRAL	MODALIDAD DE ADQUISICIÓN	PÓLIZAS			FECHA DE ALTA	DEPRECIACIÓN				COMENTARIOS
							NORTE	SUR	ORIENTE	PONIENTE												TIPO	NÚMERO	FECHA		TIEMPO DE VIDA ÚTIL	%	ANUAL	ACUMULADA	
1	1231	5	BIENES INMUEBLES TERRENOS PREDIOS NO EDIFICADOS	TERRENO PARA CREACION DE CAIF 8 CEDROS	GENERAL ENRIQUE ROQUE ESQ. LAGUNA DE TLACHALOYA, COLONIA 8 CEDROS TLACHALOYA	TLACHALOYA	28.26	28.44 MTS CON CALLE ROQUE GONZALEZ	24.42 MTS. CON LAGUNA DE TLACHALOYA	24.12 MTS. CON STA PRIVADA DE ROQUE GONZALEZ	688.05	0.00	28/02/2012	2,167,200.00	ATENCION INTEGRAL A LA SALUD	CESIÓN DE DERECHOS EJIDALES A FAVOR DEL DIF TOLUCA	CESIÓN DE DERECHOS EJIDALES A FAVOR DEL DIF TOLUCA	P/R	101-11-161-100	2,167,200.00	COMPRAVENTA	PE	145	29/03/2012	29/03/2012	6 AÑOS 0 MESES	2	43,344	520,128	SIN COMENTARIOS
2	1231	5	BIENES INMUEBLES TERRENOS PREDIOS NO EDIFICADOS	TERRENO UBICADO EN SANTA ANA TLAPATITLAN ESTADO DE MEXICO	CALLE 2 DE ABRIL , SANTA ANA TLALPALTITLÁN SANTA ANA TLALPALTITLÁN	SANTA ANA TLALPALTITLÁN	8	14.50 M CON PROPIEDAD PRIVADA	30.34 M CON LOTE 9	TRES LINEAS PRIMERA DE NORTE A SUR 19.39 M, SEGUNDA DE ORIENTE A PONIENTE 6.50 M CON LOTE DESTINADO PARA DONACION TERCERA DE NORTE A SUR 11.11 CON LOTE 7	1,230.93	0.00	04/12/2012	3,692,790.00	CASA DE DÍA	ESCRITURA PUBLICA	ESCRITURA PUBLICA NÚMERO 30,576	236012	LOTE 8: 101-08-130-15,	3,692,790.00	COMPRAVENTA	PD	2	03/12/2012	03/12/2012	6 AÑOS 0 MESES	2	7,855.80	94,269.60	SIN COMENTARIOS
3	1231	5	BIENES INMUEBLES TERRENOS PREDIOS NO EDIFICADOS	TERRENO UBICADO EN EL POBLADO DE SAN MARCOS YACHIHACALTEPEC	RIO PAPALOAPAN, SAN MARCOS YACHIHACALTEPEC SAN MARCOS YACHIHACALTEPEC	SAN MARCOS YACHIHACALTEPEC	10	9.50 MTS. CON ARROYO COMUNITARIO	40.00 MTS. CON EL SR. LUIS SANCHEZ LLANES	45 MTS. CON EL SR. ROBERTO CUEVAS SALINAS	414.37	0.00	0000-00-00	1,243,130.00	TERRENO	ESCRITURA PUBLICA	ESCRITURA PUBLICA NÚMERO 4161	10273	1.01273E+15	1,243,130.00	P/R	PD	2	03/12/2012	03/12/2012	6 AÑOS 0 MESES	2	24,862.60	298,351.20	SIN COMENTARIOS
4	1231	5	BIENES INMUEBLES TERRENOS PREDIOS NO EDIFICADOS	TERRENO UBICADO EN EL POBLADO DE SAN MATEO OTZACATIPAN	PASEO DE LOS ÉBANOS, COLONIA SAUSES I, SAN MATEO OTZACATIPÁN SAN MATEO OTZACATIPÁN	SAN MATEO OTZACATIPÁN	19 .50	21.10 M IGNACIO NAVA VALENCIA	52.50 M CALLE REFORMA S N	52.50 CON BONIFCIO NAVA	1,065.75 M2	0.00	0000-00-00	2,523,000.00	TALLER DE CARPINTERIA, CULTURA DE BELLEZA, SERIGRAFÍA Y CÓMPUTO	CONTRATO DE COMPRA VENTA	CONTRATO DE COMODATO	236023	P/R	2,523,000.00	P/R	PD	2	03/12/2012	03/12/2012	6 AÑOS 0 MESES	2	50,460	605,520	SIN COMENTARIOS
5	1231	5	BIENES INMUEBLES TERRENOS PREDIOS NO EDIFICADOS	TERRENO UBICADO EN EL POBLADO DE SAN MARCOS YACHIHAUALCALTEPEC	RIO PAPALOAPAN, SAN MARCOS YACHIHACALTEPEC SAN MARCOS YACHIHACALTEPEC	SAN MARCOS YACHIHACALTEPEC	29.1	29.10 M CON ANDADOR	10.60 M CON PANADERIA DEL DIF	10.60 M CON ANDADOR	308.46 M2	0.00	0000-00-00	1,127,066.00	TERRENO	ESCRITURA PUBLICA NÚMERO 4161	ESCRITURA PUBLICA NÚMERO 4161	295362	P/R	1,127,066.00	P/R	PD	45	31/12/2012	31/12/2012	6 AÑOS 0 MESES	2	22,541.32	270,495.84	SIN COMENTARIOS
6	1233	8	BIENES INMUEBLES EDIFICIOS OTROS EDIFICIOS	CAIF CACALOMACAN	CALLE DE LOS PINOS, CACALOMACÁN CACALOMACÁN	CACALOMACÁN	10	10 MTS. CON ANDRES ARRIAGA	48 MTS CON ROBERTO GIL MONDRAGON	48 MTS CON LA CLINICA	240.50	0.00	2009-08-06	2,065,238.19	ATENCION INTEGRAL A LA SALUD, TALLERES DE CARPINTERIA, HERRERIA, CULTURA DE BELLEZA, CORTE Y CONFECCIÓN, PANADERIA, ALFABETIZACIÓN	CESIÓN DE DERECHOS EJIDALES A FAVOR DEL DIF TOLUCA	CESIÓN DE DERECHOS EJIDALES A FAVOR DEL DIF TOLUCA DE FECHA 4 DE NOVIEMBRE DE 2011	P/R	01-24-171-50	2,065,238.19	CESIÓN DE DERECHOS EJIDALES A FAVOR DEL DIF TOLUCA	PI	5	06/08/2009	06/08/2009	6 AÑOS 0 MESES	2	3442.06	612687.29	SIN COMENTARIOS
7	1233	8	BIENES INMUEBLES EDIFICIOS OTROS EDIFICIOS	INMUEBLE UBICADO EN AV. INDEPENDENCIA ORIENTE NO. 502 TOLUCA EDO MEXICO	AVENIDA INDEPENDENCIA, COLONIA SANTA CLARA TOLUCA DE LERDO	TOLUCA DE LERDO	13	13 MTS PROPIEDAD QUE FUE DE DOMINGO LICEA	66 MTS CON CASA 65 DE LA MISM A AVENIDA INDEPENDENCIA	66 MTS CON CASA QUE FUE DE MANUEL RENDON	858.00	858.00	2013-12-13	8,500,000.00	MUSEO	ESCRITURA PÚBLICA	CONTRATO DE COMODATO	161099	101 01 107 06	8,500,000.00	P/R	D	2	31/12/2012	31/12/2012	6 AÑOS 0 MESES	2	14166.67	1940833.37	SIN COMENTARIOS
8	1233	8	BIENES INMUEBLES EDIFICIOS OTROS EDIFICIOS	EDIFICIO CENTRAL Y AMPLIACION	CALLE OTUMBA, COLONIA SOR JUANA INÉS DE LA CRUZ TOLUCA DE LERDO	TOLUCA DE LERDO	17	17 MTS PROPIEDAD PRIVADA LT. 6	33 MTS. CON PROPIEDAD PRIVADA LT.7	33 MTS. CON PROPIEDAD PRIVADA LT 4 Y 5	561.00	849.24	1992-03-25	3,243,957.19	OFICINAS CENTRALES	ESCRITURA PUBLICA	ESCRITURA PUBLICA NÚMERO 140	274-6475 VOLUMEN 295 DE FECHA 19 DE JULIO DE 1990	101-04-131,54	1,873,958.91	P/R	PD	30	01/06/2013	01/06/2013	6 AÑOS 0 MESES	2	5406.5	713670.63	SIN COMENTARIOS
9	1233	8	BIENES INMUEBLES EDIFICIOS OTROS EDIFICIOS	ESTANCIA INFANTIL ANTONIA NAVA DE CATALAN TLACHALOYA	CALLE LIBERTAD, TLACHALOYA TLACHALOYA	TLACHALOYA	30	30 mts con propiedad del SR. TOMAS GIL	20 mts con SR. RICARDO GIL	20 mts con el SR. GENARO GIL	600.00	550.00	1996-09-07	340,136.25	ESTANCIA INFANTIL	ESCRITURA PUBLICA	ESCRITURA PUBLICA NÚMERO 12,986	1265-1052 CLV	1.01751E+15	340,136.25	DONACIÓN REALIZADA POR DIFEM	PD	30	01/06/2013	01/06/2013	6 AÑOS 0 MESES	2	566.89	74829.93	SIN COMENTARIOS
10	1233	8	BIENES INMUEBLES EDIFICIOS OTROS EDIFICIOS	UNIDAD DE REHABILITACION AV. 5 DE MAYO S/N PUEBLO NUEVO SAN PABLO AUTOPAN	CALLE 5 DE MAYO, SAN PABLO AUTOPAN SAN PABLO AUTOPAN	SAN PABLO AUTOPAN	10	6 MTS CON CALLE 5 DE MAYO	8 y 17 MTS. GRUPO SALVADOR A.A. Y LA U. 8 DE R	25 MTS. CON RPIVADA PARTICULAR	182,00	0.00	1997-10-06	434,855.34	URIS	CONTRATO DE COMPRAVENTA	CONTRATO DE COMPRAVENTA DE FECHA 03 DE OCTUBRE DE 1997	P/R	1.01282E+15	434,855.34	COMPRAVENTA	PD	30	01/06/2013	01/06/2013	6 AÑOS 0 MESES	2	724.76	95668.19	SIN COMENTARIOS
11	1233	8	BIENES INMUEBLES EDIFICIOS OTROS EDIFICIOS	CENTRO DE DESARROLLO COMUNITARIO CAIF LERDO DE TEJADA COL. EL SEMINARIO	CALLE 1 DE MAYO, COLONIA HEROES 5 DE MAYO TOLUCA DE LERDO	TOLUCA DE LERDO	13.54	18.30 MTS CON RPIVADA SIN NOMBRE27.79 MTS CON CALLE 1R0 DE MAYO 5.75 CON LOTE 45	4.40 MTS CON LOTE 4	15.80 MTS CALLE PROLONGACION LIGEROS DE TOLUCA	562.00	157.75	07/05/1905	155,571.42	CENTRO DE SALUD Y ASISTENCIA SOCIAL, TALLERES DE CARPINTERIA, PANADERIA, CORTE Y CONFECCIÓN, CULTURA DE BELLEZA	ESCRITURA PÚBLICA	ESCRITURA PÚBLICA CORRET-N-MEX-36-05	135035	1.01108E+15	155,571.42	P/R	PD	30	01/06/2013	01/06/2013	6 AÑOS 0 MESES	2	259.29	34225.76	SIN COMENTARIOS
12	1233	8	BIENES INMUEBLES EDIFICIOS OTROS EDIFICIOS	CENTRO DE DESARROLLO INFANTIL SAN MARCOS YACHIHUACALTEPEC	SAN MARCOS YACHIHUALTEPEC SAN MARCOS YACHIHACALTEPEC	SAN MARCOS YACHIHACALTEPEC	38	38 CANCHA DE BASQUET BOL	3280 CALLE SIN NOMBRE	2700 CALLE INSURGENTES	1,117.58	443.05	0000-00-00	1,598,901.53	CASA DE DÍA	ESCRITURA PUBLICA	ESCRITURA PUBLICA NÚMERO 321	295254	P/R	1,598,901.53	JUICIO DE USUCAPION	PD	30	01/06/2013	01/06/2013	6 AÑOS 0 MESES	2	2664.84	351758.38	SIN COMENTARIOS
13	1233	8	BIENES INMUEBLES EDIFICIOS OTROS EDIFICIOS	CENTRO DE INTEGRACION JUVENIL A.C. AV. DE LOS MAESTROS	AVENIDA DE LOS MAESTROS, ANTES RIO VERDIGUEL TOLUCA DE LERDO	TOLUCA DE LERDO	1580	4820 MTS CON EL SR BERNARDO CONTRERAS	23.20 MTS CON EL SR.POMPEYO GUADARRAMA	7604 MTS CON EL SR PABLO SANCHEZ VELAZQUEZ	2,434.04	2,360.70	0000-00-00	332,500.00	CENTRO DE INTEGRACION JUVENIL	ESCRITURA PUBLICA	ESCRITURA PUBLICA NÚMERO 12,987	443 171 446-2851	1.01013E+15	332,500.00	COMPRAVENTA	PD	30	01/06/2013	01/06/2013	6 AÑOS 0 MESES	2	554.17	73150.04	SIN COMENTARIOS

14	1233	8	BIENES INMUEBLES EDIFICIOS OTROS EDIFICIOS	DEPARTAMENTO JURIDICO CONTRALORIA DIF MUNICIPAL 18 DE MARZO NO. 112	AVENIDA 18 DE MARZO, COLONIA SOR JUANA INÉS DE LA CRUZ TOLUCA DE LERDO	TOLUCA DE LERDO	DOS LINEAS 37 Y 40 MTS CON PROPIEDAD DE SR JOAQUIN AVILA	6755 CALLE 18 DE MARZO	38,15 MTS VICENTE MORALES	7400 PROPIEDAD PRIVADA	1,372.10	439.09	0000-00-00	4,363,470.28	EL INMUEBLE INCLUYE AREAS DE PROCURADURIA MUNICIPAL DE LA PROTECCION DE LOS NIÑOS Y NIÑAS Y ADOLESENTES, SERVICIOS JURIDICOS ASISTENCIALES, TALLERES Y LA ESTANCIA INFANTIL GUADALUPE RHON DE HANK	ESCRITURA PUBLICA	ESCRITURA PUBLICA NÚMERO 4161	P/R	1.01043E+15	2,589,859.56	DONACIÓN REALIZADA POR DIFEM	PD	30	01/06/2013	01/06/2013	6 AÑOS 0 MESES	2	7272.45	959863.46	SIN COMENTARIOS
15	1233	8	BIENES INMUEBLES EDIFICIOS OTROS EDIFICIOS	CAIF AV. TOLUCA SIN LA JOYA	AVENIDA TOLUCA, COLONIA LA JOYA, SAN JUAN TILAPA SAN JUAN TILAPA	SAN JUAN TILAPA	25 MTS. CON EL C. HECTOR MARTINEZ ALCANTARA	25 MTS. CON EL C. GUSTAVO CASTILLO ALVIRDE	25 MTS. CON EL C. GUSTAVO CASTILLO ALVIRDE	25 CARRETERA A CAPULTITLAN	602.41	511.80	2004-05-24	679,345.04	ATENCION INTEGRAL A LA SALUD, TALLERES, JURIDICO, PSICOLOGIA Y TRABAJO SOSCIAL	TÍTULO DE PROPIEDAD	CONTRATO DE COMODATO	P/R	1.01212E+15	679,345.04	CONTRATO DE DONACIÓN	PD	30	01/06/2013	01/06/2013	6 AÑOS 0 MESES	2	1132.24	149455.89	SIN COMENTARIOS
16	1233	8	BIENES INMUEBLES EDIFICIOS OTROS EDIFICIOS	CAIF ENRIQUE OLASCOAGA NO. 318 COL. UNION	CALLE ENRIQUE OLASCOAGA, COLONIA UNIÓN TOLUCA DE LERDO	TOLUCA DE LERDO	2852 MTS ENRIQUE OLASCUAGA	38.42 MTS CON CALLE ENRIQUE OLASCUAGA	EN DOS LINEAS 68.03 MTS/6.02 MTS ESCUELA FORD NO. 42	DOS LINEAS 4207/703 MTS CALLE SAN LUIS OBISPO	1,831.16	347.18	0000-00-00	1,044,230.00	CDS, OFICINAS ADMINISTRATIVAS, TALLERES, CASA DE DIA, AREA JURIDICA Y DE PSICOLOGIA	ESCRITURA PUBLICA	ESCRITURA PUBLICA NÚMERO 12,987	443 171 445-2851	1.01044E+15	275,000.00	DONACIÓN REALIZADA POR DIFEM	PD	30	01/06/2013	01/06/2013	6 AÑOS 0 MESES	2	1740.38	229730.56	SIN COMENTARIOS
17	1233	8	BIENES INMUEBLES EDIFICIOS OTROS EDIFICIOS	PLAZA COMUNITARIA Y C.P.I. SAN CRISTOBAL HUICHOCHITLAN	CALLE ARGENTINA, BARRIO LA TRINIDAD, SAN CRISTOBAL HUICHOCHITLAN SAN CRISTOBAL HUICHOCHITLAN	SAN CRISTOBAL HUICHOCHITLAN	26.45 MTS. ATRIO DEL TEMPLO	26.45 MTS. CALLE INSURGENTES	1925 MTS. DELEGACION MUNICIPAL	1925 MTS. CALLE 25 DE ABRIL PROPIEDAD PRIVADA	509.16	179.91	1995-09-07	155,000.00	TALLERES DE CULTUR, DE BELLEZA, CORTE Y CONFECCION, PANADERIA, REPOSTERIA Y COCINA, CARPINTERIA, SERIGRAFIA, COMPUTACION , CIRCULOS DE ESTUDIO	P/R	CONTRATO DE DONACIÓN	212339	P/R	155,000.00	P/R	PD	30	01/06/2013	01/06/2013	6 AÑOS 0 MESES	2	258.33	34099.96	SIN COMENTARIOS
18	1233	8	BIENES INMUEBLES EDIFICIOS OTROS EDIFICIOS	TALLER DE PANADERIA SAN ANDRES	CALLE ESTADO DE MÉXICO JICALTEPEC, SAN ANDRES CUEXCONTITLÁN SAN ANDRÉS CUEXCONTITLÁN	SAN ANDRÉS CUEXCONTITLÁN	EN PROCESO DE REGULARIZACIÓN	EN PROCESO DE REGULARIZACIÓN	EN PROCESO DE REGULARIZACIÓN	EN PROCESO DE REGULARIZACIÓN	600.00	550.00	2003-07-03	130,557.86	TALLERES	CESIÓN DE DERECHOS EJIDALES A FAVOR DEL DIF TOLUCA	CESIÓN DE DERECHOS EJIDALES A FAVOR DEL DIF TOLUCA	P/R	P/R	130,557.86	CENSIÓN DE DERECHOS EJIDALES	PD	127	30/11/2015	30/11/2015	6 AÑOS 0 MESES	2	217.6	22412.47	SIN COMENTARIOS
19	1233	8	BIENES INMUEBLES EDIFICIOS OTROS EDIFICIOS	CONSTRUCCION INTEGRAL DEL TALLER PARA LA TERAPIA REHABILITACION ADULTO MAYOR SAUCES	MANZANA B DEL FRACIONAMIENTO EL OLIMPO DE SANTA MARÍA TOTOLTEPEC SANTA MARÍA TOTOLTEPEC	SANTA MARÍA TOTOLTEPEC	EN PROCESO DE REGULARIZACIÓN	EN PROCESO DE REGULARIZACIÓN	EN PROCESO DE REGULARIZACIÓN	EN PROCESO DE REGULARIZACIÓN	1.00	0.00	0000-00-00	1,970,538	UNIDAD DE REHABILITACION	CONTRATO DE COMODATO	COMODATO	P/R	1.01202E+15	1,970,537.81	COMODATO	PD	127	30/11/2015	30/11/2015	6 AÑOS 0 MESES	2	3284.23	338275.66	SIN COMENTARIOS
20	1233	8	BIENES INMUEBLES EDIFICIOS OTROS EDIFICIOS	CABALLERIZAS PARA LA UNIDAD DE EQUINOTERAPIA	AVENIDA DIVISIÓN DEL NORTE, COLONIA NIÑOS HEROES, SAN MATEO OXTOTITLÁN SAN MATEO OXTOTITLÁN	SAN MATEO OXTOTITLÁN	EN PROCESO DE REGULARIZACIÓN	EN PROCESO DE REGULARIZACIÓN	EN PROCESO DE REGULARIZACIÓN	EN PROCESO DE REGULARIZACIÓN	1.00	0.00	0000-00-00	2,165,764.94	CABALLERIZAS, PISTAS DE PIQUE, OFICINAS ADMINISTRATIVAS	CONTRATO DE COMODATO	CONVENIO TRIPARTITA DE FECHA 27 DE FEBRERO 2014	P/R	P/R	2,165,764.94	COMODATO	PD	127	30/11/2015	30/11/2015	6 AÑOS 0 MESES	2	3609.61	371789.57	SIN COMENTARIOS
21	1233	8	BIENES INMUEBLES EDIFICIOS OTROS EDIFICIOS	NUCLEO DE OFICINAS EN EL CAIF MARIANO RIVA PALACIO	CALLE ENRIQUE OLASCOAGA, COLONIA UNIÓN TOLUCA DE LERDO	TOLUCA DE LERDO	28.52 MTS CON CALLE TOLOTZIN	38.42 MTS CON CALLE ENRIQUE OLASCUAGA	68.03 Y 6.92 MTS CON LA ESCUELA FORD	42.07 Y 0.03 CON LA CALLE SAN LUIS OBISPO	1,831.16	347.18	0000-00-00	592,211.21	ATENCIÓN DE SALUD, OFICINAS ADMINISTRATIVAS, CASA DE DIA, TALLERES DE CULTURA DE BELLEZA Y ALFABETIZACIÓN, CORTE Y CONFECCIÓN Y COCINA	ESCRITURA PUBLICA	ESCRITURA PUBLICA NÚMERO 12,987		101-04-407-14	592,211.21	P/R	PD	127	30/11/2015	30/11/2015	6 AÑOS 0 MESES	2	987.02	101662.94	SIN COMENTARIOS
22	1233	8	BIENES INMUEBLES EDIFICIOS OTROS EDIFICIOS	REHABILITACION DE ESTANCIA INFANTIL CARMEN RODRIGUEZ DE OZUNA	CALLE DE LA HUERTA , FRACCIONAMIENTO JARDINES DE LA CRESPA TOLUCA DE LERDO	TOLUCA DE LERDO	EN PROCESO DE REGULARIZACIÓN	EN PROCESO DE REGULARIZACIÓN	EN PROCESO DE REGULARIZACIÓN	EN PROCESO DE REGULARIZACIÓN	1.00	0.00	2014-12-12	1,059,941.02	ESTANCIA INFANTIL	CONTRATO DE COMODATO	CONTRATO DE COMODATO	P/R	P/R	1,059,941.02	P/R	PD	127	30/11/2015	30/11/2015	6 AÑOS 0 MESES	2	1766.57	181956.56	SIN COMENTARIOS
23	1233	8	BIENES INMUEBLES EDIFICIOS OTROS EDIFICIOS	BODEGA PARA CABALLERIZAS PARA LA UNIDAD DE EQUINOTERAPIA	AVENIDA DIVISIÓN DEL NORTE, COLONIA NIÑOS HÉROES, SAN MATEO OXTOTITLÁN SAN MATEO OXTOTITLÁN	SAN MATEO OXTOTITLÁN	EN PROCESO DE REGULARIZACIÓN	EN PROCESO DE REGULARIZACIÓN	EN PROCESO DE REGULARIZACIÓN	EN PROCESO DE REGULARIZACIÓN	1.00	0.00	2015-03-03	348,466.24	BODEGA	CONVENIO TRIPARTITA DE FECHA 27 DE FEBRERO 2014	CONVENIO TRIPARTITA DE FECHA 27 DE FEBRERO 2014	P/R	P/R	348,466.24	COMODATO	PD	127	30/11/2015	30/11/2015	6 AÑOS 0 MESES	2	580.78	59820.07	SIN COMENTARIOS
24	1233	8	BIENES INMUEBLES EDIFICIOS OTROS EDIFICIOS	REHABILITACION DE ESTANCIA INFANTIL JULIETA LECHUGA DE PICHARDO	LAGUNA MADRE ESQ LAGUNA, NUEVA OXTOTITLÁN TOLUCA DE LERDO	TOLUCA DE LERDO	EN PROCESO DE REGULARIZACIÓN	EN PROCESO DE REGULARIZACIÓN	EN PROCESO DE REGULARIZACIÓN	EN PROCESO DE REGULARIZACIÓN	1.00	0.00	0000-00-00	493,533.78	ESTANCIA INFANTIL	CONTRATO DE COMODATO	CONTRATO DE COMODATO	P/R	1.01137E+15	493,533.78	COMODATO	PD	107	31/10/2018	31/10/2018	6 AÑOS 0 MESES	2	822.56	55111.31	SIN COMENTARIOS
25	1233	8	BIENES INMUEBLES EDIFICIOS OTROS EDIFICIOS	INMUEBLE PARA ALMACEN Y SERVICIOS GENERALES (AV. RIO PAPALOAPAN S/N)	AVENIDA RIO PAPALOAPAN, SAN MARCOS YACHIHUACALTEPEC 110 DELEGACIÓN SANTA CRUZ ATZCAPOZALTONGO TOLUCA	SANTA CRUZ ATZCAPOZALTONGO	16.74 M CON CALLE SIN NOMBRE	16.74 M CON ANDADOR	11.80 M CALLE SIN NOMBRE	11.80 M CON CENTRO DE DESARROLLO INFANTIL	197.53 M2	0.00	0000-00-00	16,311,092.74	DIRECCIÓN DE BIENESTAR, INTEGRACIÓN FAMILIAR Y SALUD MENTAL, SERVICIOS GENERALES Y ALMACÉN Y CONTROL PATRIMONIAL	ESCRITURA PUBLICA NÚMERO 10,273	ESCRITURA PUBLICA NÚMERO 10,273	P/R	P/R	15,212,192.74	COMPRAVENTA	PD	189	30/11/2018	30/11/2018	6 AÑOS 0 MESES	2	27185.15	1821405.31	SIN COMENTARIOS

"Bajo protesta de decir verdad declaramos que la Información y los reportes, son razonablemente correctos y son responsabilidad del emisor".

JESÚS RAMIREZ SALGADO
DIRECTOR GENERAL DEL SISTEMA MUNICIPAL DIF

EDGARDO DE ELBA GARZA GARZA
DIRECTOR DE ADMINISTRACIÓN Y TESORERIA DEL SISTEMA MUNICIPAL DIF TOLUCA

DIF toluca
DIRECCION DE ADMINISTRACION Y TESORERIA

LEONEL ALBERTO PALACIOS AGUILAR
TITULAR DEL ORGANO INTERNO DE CONTROL DEL SISTEMA MUNICIPAL DIF TOLUCA

DIF toluca
EL CORAZÓN DE LA TRANSFORMACIÓN
ÓRGANO INTERNO DE CONTROL
2025 - 2027

Notas:

1) La depreciación se aplicará para la cuenta 1233 Edificios no Habitacionales, por lo que refiere al valor de adquisición y catastral el formato a utilizar sera de número.

2) El total de la depreciación acumulada deberá coincidir con lo registrado en la cuenta 1261 de la Balanza de Comprobación.

DIF toluca
DIRECCIÓN GENERAL

Cuenta Pública 2024
Inventario de Bienes Muebles
(Pesos)

DIF toluca

1.- NOMBRE DE LA ENTIDAD MUNICIPAL: TOLUCA
2.- NUMERO: 3101

3.-

MUNICIPIO	
DIF	X
ODAS	
IMCUFIDE	
OTROS	

4.- FECHA: 01 de enero al 31 de diciembre de 2024

INVENTARIO DE BIENES MUEBLES

5	6	7	8	9	10	11	12	13	14				15			16	17	18				19
									FACTURA				PÓLIZAS					DEPRECIACIÓN				
NÚM. PROG.	CUENTA	SUBCUENTA	NOMBRE DE LA CUENTA	NÚMERO DE INVENTARIO	NOMBRE DEL RESGUARDATARIO	NOMBRE DEL MUEBLE	MARCA	MODELO	NÚMERO DE SERIE	NÚMERO	FECHA	PROVEEDOR	COSTO	TIPO	NÚMERO	FECHA	FECHA DE MOVIMIENTO DE ALTA	ÁREA RESPONSABLE	TIEMPO DE VIDA ÚTIL	%	ANUAL	ACUMULADA	COMENTARIOS
1	1241	4	MOBILIARIO Y EQUIPO DE ADMINISTRACIÓN EQUIPO DE COMPUTO Y ACCESORIOS	TOL-3000-101-305-004824	ARMANDO DIAZ BAUTISTA	SERVIDOR DE PROCESADOR XEON	DELL POWER	T 140 INTELL X CAN E-22246	8.84116E+11	MCO191023QTB	01/10/2021	MALATI COMERCIALIZADORA	30,190.86	E	4	05/102021	30/11/2021	ÁREA DE FINANZAS	0 año 2 meses	20	503.18	1006.36	SIN COMENTARIOS
2	1244	2	EQUIPO DE TRANSPORTE VEHICULOS	TOL-3000-101-314-004626	CAROLA TALAVERA VILLEGAS	CAMIONETA	RENAULT	TRAFIC 2013	VF1FLAER9DY471438	FV03218	26/06/2019	EDOMEX	379,700.00	D	35	31/12/2021	05/01/2022	ADMINISTRACIÓN Y TESORERIA	2 años 4 meses	10	3164.17	88596.68	SIN COMENTARIOS
3	1241	4	MOBILIARIO Y EQUIPO DE ADMINISTRACIÓN EQUIPO DE COMPUTO Y ACCESORIOS	TOL-3000-101-800-004625	JACQUELINE ACUÑA DELGADO	IMPRESORA MULTIFUNCIONAL	EPSON	L3110	X644844682	MCO191023QTB	01/10/2021	MALATI COMERCIALIZADORA	6,940.86	E	4	05/10/2021	30/11/2021	DIRECCION GENERAL	0 año 2 meses	20	115.68	231.36	SIN COMENTARIOS
4	1241	4	MOBILIARIO Y EQUIPO DE ADMINISTRACIÓN EQUIPO DE COMPUTO Y ACCESORIOS	TOL-3000-101-302-000020	ANDRES TEODORO RAMOS GONZALEZ	LAP TOP	HP	PAVILLON G4	CNF1159DL7	92	07/11/2011	Conciliación	14,790.00	E	60	30/12/2011	11/06/2020	COMUNICACIÓN SOCIAL	6 años 11 meses	20	246.5	14790	SIN COMENTARIOS
5	1241	4	MOBILIARIO Y EQUIPO DE ADMINISTRACIÓN EQUIPO DE COMPUTO Y ACCESORIOS	TOL-3000-101-302-000149	ANA MARIA MEJIA CARMONA	IMPRESORA	HP	LASER JET 1000	O1342A	7484	30/05/2003	Comercializadora	2,788.44	C	CONCILIACIÓN	30/05/2003	12/06/2020	COMUNICACIÓN SOCIAL	6 años 11 meses	20	46.47	2788.44	SIN COMENTARIOS
6	1241	4	MOBILIARIO Y EQUIPO DE ADMINISTRACIÓN EQUIPO DE COMPUTO Y ACCESORIOS	TOL-3000-101-302-000150	PATRICIA MACEDO RAMIREZ	IMPRESORA	HP	MULTIFUNCIONAL LASER COLOR1312MF	CNF816ICD89	309	26/02/2010	Conciliación	12,901.91	E	52	31/03/2010	13/09/2020	COMUNICACIÓN SOCIAL	6 años 11 meses	20	215.03	12901.91	SIN COMENTARIOS
7	1241	4	MOBILIARIO Y EQUIPO DE ADMINISTRACIÓN EQUIPO DE COMPUTO Y ACCESORIOS	TOL-3000-101-302-000151	PATRICIA MACEDO RAMIREZ	SISTEMA MODULAR NO ELECTRIFICADO	SIN MARCA	SIN MODELO	SIN SERIE	13225	06/05/2005	Conciliación	17,059.10	C	CONCILIACIÓN	06/05/2005	14/06/2020	COMUNICACIÓN SOCIAL	6 años 11 meses	20	284.32	17059.1	SIN COMENTARIOS
8	1241	4	MOBILIARIO Y EQUIPO DE ADMINISTRACIÓN EQUIPO DE COMPUTO Y ACCESORIOS	TOL-3000-101-302-000152	CLAUDIA CECILIA SUAREZ VARGAS	CAMARA	PANASONIC	AG-HPX170	K8TCA0610	1001	04/05/2010	Conciliación	134,640.27	E	108	31/05/2010	15/06/2020	COMUNICACIÓN SOCIAL	6 años 11 meses	20	2244	134640.27	SIN COMENTARIOS
9	1241	4	MOBILIARIO Y EQUIPO DE ADMINISTRACIÓN EQUIPO DE COMPUTO Y ACCESORIOS	TOL-3000-101-302-000153	CLAUDIA CECILIA SUAREZ VARGAS	TARJETA DE MEMORIA P/CAM VIDEO PRO	PANA	AJ-P2E032XG	AAR10C1374	3429	05/07/2010	Conciliación	10,254.40	D	6	30/07/2010	15/06/2020	COMUNICACIÓN SOCIAL	6 años 11 meses	20	170.91	10254.4	SIN COMENTARIOS
10	1241	4	MOBILIARIO Y EQUIPO DE ADMINISTRACIÓN EQUIPO DE COMPUTO Y ACCESORIOS	TOL-3000-101-302-000154	CLAUDIA CECILIA SUAREZ VARGAS	TARJETA DE MEMORIA P/CAM VIDEO PRO	PANA	AJ-P2E032XG	AAR10C1375	3429	05/07/2010	Conciliación	10,254.40	D	6	30/07/2010	15/06/2020	COMUNICACIÓN SOCIAL	6 años 11 meses	20	170.91	10254.4	SIN COMENTARIOS
11	1241	4	MOBILIARIO Y EQUIPO DE ADMINISTRACIÓN EQUIPO DE COMPUTO Y ACCESORIOS	TOL-3000-101-302-000202	CLAUDIA IVONNE ARRIAGA SALDIVAR	COMPUTADORA	APPLE	IMAC 21.5" NP ME086E/A	C02K9P1RDNCR	3947	21/10/2013	UNIndustries, S.A. DE C.V.	25,636.00	E	24	02/12/2013	15/06/2020	COMUNICACIÓN SOCIAL	6 años 11 meses	20	427.27	25636	SIN COMENTARIOS
12	1241	4	MOBILIARIO Y EQUIPO DE ADMINISTRACIÓN EQUIPO DE COMPUTO Y ACCESORIOS	TOL-3000-101-302-000220	MARIA CONCEPCION FLORES ZARATE	COMPUTADORA	TRUE	ENSAMBLADA	SIN SERIE	AA 381	19/08/2011	Conciliación	7,588.72	E	69	31/08/2011	15/06/2020	E.I. CAMEN RODRIGUEZ	6 años 11 meses	20	126.48	7588.72	SIN COMENTARIOS
13	1241	4	MOBILIARIO Y EQUIPO DE ADMINISTRACIÓN EQUIPO DE COMPUTO Y ACCESORIOS	TOL-3000-101-302-000256	STEPHANIE LOPEZ RUIZ	LAP TOP	ACER	V5-572P-6657 C/GRABADOR EXTERNO LG	SIN SERIE	169	04/05/2014	Repres Químicas de Toluca S.A, DE C.V.	13,920.00	E	44	18/06/2014	15/06/2020	PLAZA COMUNITARIA	6 años 11 meses	20	232	13920	SIN COMENTARIOS
14	1241	4	MOBILIARIO Y EQUIPO DE ADMINISTRACIÓN EQUIPO DE COMPUTO Y ACCESORIOS	TOL-3000-101-302-000265	VICTORIA SANCHEZ GOMEZ	COMPUTADORA	HP	ALL IN ONE	4CE40106KB	188	30/06/2014	Repres Químicas de Toluca S.A, DE C.V.	9,378.00	D	5	03/10/2014	15/06/2020	COMUNICACIÓN SOCIAL	6 años 11 meses	20	156.31	9378.6	SIN COMENTARIOS
15	1241	4	MOBILIARIO Y EQUIPO DE ADMINISTRACIÓN EQUIPO DE COMPUTO Y ACCESORIOS	TOL-3000-101-302-000281	CLAUDIA CECILIA SUAREZ VARGAS	DISCO DURO EXTERNO	ADATA	DE 3 TB	1E2220097304	247	18/09/2013	Repres Químicas de Toluca S.A, DE C.V.	2,880.40	E	56	14/11/2014	15/06/2020	COMUNICACIÓN SOCIAL	6 años 11 meses	20	48.01	2880.4	SIN COMENTARIOS
16	1241	4	MOBILIARIO Y EQUIPO DE ADMINISTRACIÓN EQUIPO DE COMPUTO Y ACCESORIOS	TOL-3000-101-302-000357	VICTORIA SANCHEZ GOMEZ	COMPUTADORA	ACTECK	CON MONITOR BENQ 27"	ETM7G05844019	353	09/12/2016	ABACOMEX	11,759.06	D	141	31/12/2016	15/06/2020	COMUNICACIÓN SOCIAL	5 años 0 mes	20	195.98	11759.06	SIN COMENTARIOS
17	1241	4	MOBILIARIO Y EQUIPO DE ADMINISTRACIÓN EQUIPO DE COMPUTO Y ACCESORIOS	TOL-3000-101-302-000396	VICTORIA SANCHEZ GOMEZ	COMPUTADORA	ACTECK/ACER	ENSAMBLADA CON MONITOR 18.5"	168660	448	08/07/2017	Comercializadora GRAFITEL de TOLUCA	9,156.58	E	60	20/07/2017	15/06/2020	COMUNICACIÓN SOCIAL	4 años 5 meses	20	152.61	8088.31	SIN COMENTARIOS
18	1241	4	MOBILIARIO Y EQUIPO DE ADMINISTRACIÓN EQUIPO DE COMPUTO Y ACCESORIOS	TOL-3000-101-302-000414	CLAUDIA IVONNE ARRIAGA SALDIVAR	IMPRESORA	HP	PRO 477	CN71QFX0PJ	554	13/09/2017	Rosa María Huizar Villavicencio	10,202.20	E	18	12/10/2017	15/06/2020	COMUNICACIÓN SOCIAL	4 años 3 meses	20	170.04	8671.88	SIN COMENTARIOS
19	1241	4	MOBILIARIO Y EQUIPO DE ADMINISTRACIÓN EQUIPO DE COMPUTO Y ACCESORIOS	TOL-3000-101-302-000432	MARIA GUADALUPE COLIN ROMERO	LAP TOP	ASUS	K510U	H9N0CX20N01138E	680	20/12/2017	Rosa María Huizar Villavicencio	28,429.16	E	874	21/12/2017	15/06/2020	COMUNICACIÓN SOCIAL	4 años 0 mes	20	473.82	22743.33	SIN COMENTARIOS
20	1241	4	MOBILIARIO Y EQUIPO DE ADMINISTRACIÓN EQUIPO DE COMPUTO Y ACCESORIOS	TOL-3000-101-302-000433	PATRICIA MACEDO RAMIREZ	COMPUTADORA	APPLE	BAS CON SEC	SC02WH2MCJ1G5	869	08/08/2018	Rosa María Huizar Villavicencio	34,550.02	E	37	21/08/2018	15/06/2020	COMUNICACIÓN SOCIAL	3 años 4 meses	20	575.83	23033.33	SIN COMENTARIOS
21	1241	6	MOBILIARIO Y EQUIPO DE ADMINISTRACIÓN MOBILIARIO Y EQUIPO DE OFICINA	TOL-3000-101-802-000453	PATRICIA MACEDO RAMIREZ	ARCHIVERO	PM S	SIN MODELO	SIN SERIE	24186	12/03/2004	Conciliación	2,762.76	C	CONCILIACIÓN	12/03/2004	15/06/2020	COMUNICACIÓN SOCIAL	6 años 11 meses	3	6.91	573.31	SIN COMENTARIOS
22	1241	6	MOBILIARIO Y EQUIPO DE ADMINISTRACIÓN MOBILIARIO Y EQUIPO DE OFICINA	TOL-3000-101-302-000728	PATRICIA MACEDO RAMIREZ	SILLON DE VISITA	SIN MARCA	GALAXI	SIN SERIE	R28	30/12/2010	Conciliación	2,630.88	I	13	31/12/2010	15/06/2020	COMUNICACIÓN SOCIAL	6 años 11 meses	3	6.58	545.94	SIN COMENTARIOS
23	1241	6	MOBILIARIO Y EQUIPO DE ADMINISTRACIÓN MOBILIARIO Y EQUIPO DE OFICINA	TOL-3000-101-302-001232	PATRICIA MACEDO RAMIREZ	NO BREAK	SOLA BASIC	1000 MICRO	SIN SERIE	482	18/06/2015	Repres Químicas de Toluca S.A, DE C.V.	2,844.73	E	53	13/08/2015	15/06/2020	COMUNICACIÓN SOCIAL	6 años 6 meses	3	7.11	554.71	SIN COMENTARIOS

24	1241	6	MOBILIARIO Y EQUIPO DE ADMINISTRACIÓN MOBILIARIO Y EQUIPO DE OFICINA	TOL-3000-101-302-001274	TERESA REYES NIETO	ESCRITORIO	SIN MARCA	3 GAVETAS DE 1.20x0.60	SIN SERIE	283	21/10/2016	ABACOMEX	4,978.64	E	11	01/12/2016	15/06/2020	FINANZAS	5 años 2 meses	3	12.45	771.7	SIN COMENTARIOS
25	1244	2	EQUIPO DE TRANSPORTE VEHICULOS	TOL-3000-101-302-002311	JAVIER ALVA MARTINEZ	CAMIONETA	PEUGEOT	2013	VF37R9HE6DJ504678	494	07/12/2012	Lógistica y Suministros "ALITOSA "	214,900.00	D	32	29/06/2019	15/06/2020	VELATORIO	6 años 11 meses	10	1790.83	148639.13	SIN COMENTARIOS
26	1246	6	MAQUINARIA, OTROS EQUIPOS Y HERRAMIENTAS EQUIPO DE RADIO Y COMUNICACIÓN	TOL-3000-101-302-002703	CLAUDIA CECILIA SUAREZ VARGAS	GRABADORA	TASCAM	PORTATIL CON ADAPTADOR PS-P520	170529	205	26/09/2013	Guillermo Lee Colín Gómez	9,158.30	E	0	15/10/2013	15/06/2020	COMUNICACIÓN SOCIAL	6 años 11 meses	10	76.32	6334.5	SIN COMENTARIOS
27	1246	6	MAQUINARIA, OTROS EQUIPOS Y HERRAMIENTAS EQUIPO DE RADIO Y COMUNICACIÓN	TOL-3000-101-302-002704	CLAUDIA CECILIA SUAREZ VARGAS	TRIPIE PARA CAMARA	MANFROTTO	SIN MODELO	SIN SERIE	18	06/11/2013	Conciliación	3,000.00	E	65	20/11/2013	15/06/2020	COMUNICACIÓN SOCIAL	6 años 11 meses	10	25	2075	SIN COMENTARIOS
28	1246	6	MAQUINARIA, OTROS EQUIPOS Y HERRAMIENTAS EQUIPO DE RADIO Y COMUNICACIÓN	TOL-3000-101-302-002712	CLAUDIA CECILIA SUAREZ VARGAS	CAMARA DIGITAL	SONY	DSC-H50	2344198	27	22/05/2014	COMPU MARCK	6,366.94	D	21	13/06/2014	15/06/2020	COMUNICACIÓN SOCIAL	6 años 11 meses	10	53.06	4403.82	SIN COMENTARIOS
29	1246	6	MAQUINARIA, OTROS EQUIPOS Y HERRAMIENTAS EQUIPO DE RADIO Y COMUNICACIÓN	TOL-3000-101-302-002713	KARLA GABRIELA MONTOYA DUARTE	ANTORCHA DE 300 LED CON BISERAS	SIN MARCA	SIN MODELO	GIO12501	27	22/05/2014	COMPU MARCK	11,483.36	D	21	13/06/2014	15/06/2020	COMUNICACIÓN SOCIAL	6 años 11 meses	10	95.69	7942.61	SIN COMENTARIOS
30	1246	6	MAQUINARIA, OTROS EQUIPOS Y HERRAMIENTAS EQUIPO DE RADIO Y COMUNICACIÓN	TOL-3000-101-302-002714	CLAUDIA CECILIA SUAREZ VARGAS	SOPORTE PARA LAMPARA	SIN MARCA	SIN MODELO	SIN SERIE	27	22/05/2014	COMPU MARCK	3,058.02	D	21	13/06/2014	15/06/2020	COMUNICACIÓN SOCIAL	6 años 11 meses	10	25.48	2115.09	SIN COMENTARIOS
31	1246	6	MAQUINARIA, OTROS EQUIPOS Y HERRAMIENTAS EQUIPO DE RADIO Y COMUNICACIÓN	TOL-3000-101-302-002715	CLAUDIA CECILIA SUAREZ VARGAS	SOPORTE MONOPIE	SIN MARCA	SIN MODELO	SIN SERIE	27	22/05/2014	COMPU MARCK	2,725.06	D	21	13/06/2014	15/06/2020	COMUNICACIÓN SOCIAL	6 años 11 meses	10	22.71	1884.85	SIN COMENTARIOS
32	1246	6	MAQUINARIA, OTROS EQUIPOS Y HERRAMIENTAS EQUIPO DE RADIO Y COMUNICACIÓN	TOL-3000-101-302-002717	VICTORIA SANCHEZ GOMEZ	SISTEMA PORTATIL DE SONIDO	SIN MARCA	CON MICROFONO	SIN SERIE	266	11/07/2014	COMECAR Productos y servicios	4,000.00	D	6	03/10/2014	15/06/2020	COMUNICACIÓN SOCIAL	6 años 11 meses	10	33.33	2766.63	SIN COMENTARIOS
33	1246	6	MAQUINARIA, OTROS EQUIPOS Y HERRAMIENTAS EQUIPO DE RADIO Y COMUNICACIÓN	TOL-3000-101-302-002719	VICTORIA SANCHEZ GOMEZ	MICROFONO	SIN MARCA	INALAMBRICO	SIN SERIE	A1134	12/02/2015	Aceros y materiales ALCASA	5,752.16	E	62	27/02/2015	15/06/2020	COMUNICACIÓN SOCIAL	6 años 10 meses	10	47.93	3930.6	SIN COMENTARIOS
34	1246	6	MAQUINARIA, OTROS EQUIPOS Y HERRAMIENTAS EQUIPO DE RADIO Y COMUNICACIÓN	TOL-3000-101-302-002745	CLAUDIA CECILIA SUAREZ VARGAS	CAMARA FOTOGRAFICA	CANNON	EOS 77D	32031003683	43860	21/07/2017	Gabriel Hernández Cortés	26,349.15	D	33	21/07/2017	15/06/2020	COMUNICACIÓN SOCIAL	4 años 5 meses	10	219.58	11637.56	SIN COMENTARIOS
35	1246	6	MAQUINARIA, OTROS EQUIPOS Y HERRAMIENTAS EQUIPO DE RADIO Y COMUNICACIÓN	TOL-3000-101-302-002752	CLAUDIA CECILIA SUAREZ VARGAS	CAMARA	CANON	EOS 80D	1820230000	A2128	20/12/2017	Grupo EGGAMEX	49,999.48	E	876	21/12/2017	15/06/2020	COMUNICACIÓN SOCIAL	4 años 0 mes	10	416.66	19999.79	SIN COMENTARIOS
36	1241	4	MOBILIARIO Y EQUIPO DE ADMINISTRACIÓN EQUIPO DE COMPUTO Y ACCESORIOS	TOL-3000-101-302-002790	ANDRES SANABRIA LOPEZ	ALL IN ONE	HEWLETT PACKARD	24-F019LA	8CC8400MGZ	748	17/06/2019	Abastecedora comercial industrial	16,673.55	D	89	28/06/2019	15/06/2020	AREA DE ADMINISTRACION	2 años 6 meses	20	277.89	8336.76	SIN COMENTARIOS
37	1241	4	MOBILIARIO Y EQUIPO DE ADMINISTRACIÓN EQUIPO DE COMPUTO Y ACCESORIOS	TOL-3000-101-303-000185	MAGALY ORDOÑEZ FLORES	COMPUTADORA	ACER	ASPIRE X1430	ETLKMOW137	16	26/03/2012	Conciliación	10,432.80	D	33	30/03/2012	15/06/2020	CONTRALORÍA INTERNA	6 años 11 meses	20	173.88	10432.8	SIN COMENTARIOS
38	1241	4	MOBILIARIO Y EQUIPO DE ADMINISTRACIÓN EQUIPO DE COMPUTO Y ACCESORIOS	TOL-3000-101-303-000252	ISRAEL JACOB VELAZQUEZ MEJIA	COMPUTADORA	ACER	AZC-602	40601541530	178	17/06/2014	Repres Químicas de Toluca S.A. DE C.V.	8,945.53	E	44	11/07/2014	15/06/2020	CAPITAL HUMANO	6 años 11 meses	20	149.09	8945.53	SIN COMENTARIOS
39	1241	4	MOBILIARIO Y EQUIPO DE ADMINISTRACIÓN EQUIPO DE COMPUTO Y ACCESORIOS	TOL-3000-101-303-000253	SORAIMA MORAN CHAVEZ	COMPUTADORA	ACER	AZC-602	40601542930	178	17/06/2014	Repres Químicas de Toluca S.A. DE C.V.	8,945.53	E	44	11/07/2014	15/06/2020	CONTRALORÍA INTERNA	6 años 11 meses	20	149.09	8945.53	SIN COMENTARIOS
40	1241	4	MOBILIARIO Y EQUIPO DE ADMINISTRACIÓN EQUIPO DE COMPUTO Y ACCESORIOS	TOL-3000-101-303-000351	FLOR DE DALIA ALVAREZ GARCIA	IMPRESORA	EPSON	MULTIFUNCIONAL L-575	W98Y072159	339	30/11/2016	ABACOMEX	6,657.82	D	129	30/11/2016	15/06/2020	CONTRALORÍA INTERNA	5 años 1 mes	20	110.96	6657.82	SIN COMENTARIOS
41	1241	4	MOBILIARIO Y EQUIPO DE ADMINISTRACIÓN EQUIPO DE COMPUTO Y ACCESORIOS	TOL-3000-101-303-000356	MARIA HORTENSIA SALMERON SANCHEZ	COMPUTADORA	ACTECK	CON MONITOR LG 19"	940400153986/607NTTQ1B777	351	09/12/2016	ABACOMEX	8,057.27	D	141	31/12/2016	15/06/2020	CDS SAN JUAN TILAPA	5 años 0 mes	20	134.29	8057.27	SIN COMENTARIOS
42	1241	4	MOBILIARIO Y EQUIPO DE ADMINISTRACIÓN EQUIPO DE COMPUTO Y ACCESORIOS	TOL-3000-101-303-000415	ALINA GUADALUPE ESCOBAR SEGUNDO	COMPUTADORA	ACTECK/HP	ENSAMBLADA CON MONITOR 24"	940400166247/CNK643134X	575	09/10/2017	Rosa María Huizar Villavicencio	10,736.21	E	19	15/11/2017	15/06/2020	CONTRALORÍA INTERNA	4 años 2 meses	20	178.94	8946.85	SIN COMENTARIOS
43	1241	4	MOBILIARIO Y EQUIPO DE ADMINISTRACIÓN EQUIPO DE COMPUTO Y ACCESORIOS	TOL-3000-101-303-000416	CARLOS ALBERTO FLORES ROMERO	COMPUTADORA	ACTECK/HP	ENSAMBLADA CON MONITOR 24"	940400171278/CNK6491JR8	575	09/10/2017	Rosa María Huizar Villavicencio	10,736.22	E	19	15/11/2017	15/06/2020	CONTRALORÍA INTERNA	4 años 2 meses	20	178.94	8946.86	SIN COMENTARIOS
44	1241	4	MOBILIARIO Y EQUIPO DE ADMINISTRACIÓN EQUIPO DE COMPUTO Y ACCESORIOS	TOL-3000-101-303-000417	CARMELA SARAI MUÑIZ SUAREZ	COMPUTADORA	ACTECK/HP	ENSAMBLADA CON MONITOR 24"	940400173670/CNK6491J9L	575	09/10/2017	Rosa María Huizar Villavicencio	10,736.22	E	19	15/11/2017	15/06/2020	CONTRALORÍA INTERNA	4 años 2 meses	20	178.94	8946.86	SIN COMENTARIOS
45	1241	4	MOBILIARIO Y EQUIPO DE ADMINISTRACIÓN EQUIPO DE COMPUTO Y ACCESORIOS	TOL-3000-101-303-000418	FLOR DE DALIA ALVAREZ GARCIA	IMPRESORA	HP	PRO M521DN	CNB7K4K9VC	575	09/10/2017	Rosa María Huizar Villavicencio	10,126.80	E	19	15/11/2017	15/06/2020	CONTRALORÍA INTERNA	4 años 2 meses	20	168.78	8439	SIN COMENTARIOS
46	1241	6	MOBILIARIO Y EQUIPO DE ADMINISTRACIÓN MOBILIARIO Y EQUIPO DE OFICINA	TOL-3000-101-303-000732	FLOR DE DALIA ALVAREZ GARCIA	RECEPCION	SIN MARCA	SIN MODELO	SIN SERIE	R28	30/12/2010	Conciliación	8,700.00	I	13	31/12/2010	15/06/2020	CONTRALORÍA INTERNA	6 años 11 meses	3	21.75	1805.25	SIN COMENTARIOS
47	1241	6	MOBILIARIO Y EQUIPO DE ADMINISTRACIÓN MOBILIARIO Y EQUIPO DE OFICINA	TOL-3000-101-303-000938	EDITH ROMERO ARIZMENDI	CONJUNTO SECRETARIAL	BASIC	PERA	SIN SERIE	3762	06/06/2013	PRO-SALUD Y ABASTO	7,192.00	E	8	06/06/2013	15/06/2020	CONTRALORÍA INTERNA	6 años 11 meses	3	17.98	1492.34	SIN COMENTARIOS
48	1241	6	MOBILIARIO Y EQUIPO DE ADMINISTRACIÓN MOBILIARIO Y EQUIPO DE OFICINA	TOL-3000-101-303-001005	NIMSY IVONE SANCHEZ LOPEZ	ESCRITORIO	SIN MARCA	120X75 2 GAVETAS	SIN SERIE	454	23/04/2014	PRO-SALUD Y ABASTO	3,161.00	E	63	23/04/2014	15/06/2020	CONTRALORÍA INTERNA	6 años 11 meses	3	7.9	655.88	SIN COMENTARIOS
49	1241	6	MOBILIARIO Y EQUIPO DE ADMINISTRACIÓN MOBILIARIO Y EQUIPO DE OFICINA	TOL-3000-101-303-001006	CARLOS ALBERTO FLORES ROMERO	ESCRITORIO	SIN MARCA	120X75 2 GAVETAS	SIN SERIE	454	23/04/2014	PRO-SALUD Y ABASTO	3,161.00	E	63	23/04/2014	15/06/2020	CONTRALORÍA INTERNA	6 años 11 meses	3	7.9	655.88	SIN COMENTARIOS
50	1241	6	MOBILIARIO Y EQUIPO DE ADMINISTRACIÓN MOBILIARIO Y EQUIPO DE OFICINA	TOL-3000-101-303-001007	JOSE DOMINGO MONTAÑEZ ALVARO	ESCRITORIO	SIN MARCA	120X75 2 GAVETAS	SIN SERIE	454	23/04/2014	PRO-SALUD Y ABASTO	3,161.00	E	63	23/04/2014	15/06/2020	CONTRALORÍA INTERNA	6 años 11 meses	3	7.9	655.88	SIN COMENTARIOS
51	1241	6	MOBILIARIO Y EQUIPO DE ADMINISTRACIÓN MOBILIARIO Y EQUIPO DE OFICINA	TOL-3000-101-303-001008	JOSE DOMINGO MONTAÑEZ ALVARO	ARCHIVERO	SIN MARCA	2 GAVETAS	SIN SERIE	454	23/04/2014	PRO-SALUD Y ABASTO	2,639.00	E	63	23/04/2014	15/06/2020	CONTRALORÍA INTERNA	6 años 11 meses	3	6.6	547.62	SIN COMENTARIOS
52	1241	6	MOBILIARIO Y EQUIPO DE ADMINISTRACIÓN MOBILIARIO Y EQUIPO DE OFICINA	TOL-3000-101-303-001009	CARLOS ALBERTO FLORES ROMERO	ARCHIVERO	SIN MARCA	MILENIO ENGLISH	SIN SERIE	454	23/04/2014	PRO-SALUD Y ABASTO	2,639.00	E	63	23/04/2014	15/06/2020	CONTRALORÍA INTERNA	6 años 11 meses	3	6.6	547.62	SIN COMENTARIOS
53	1241	6	MOBILIARIO Y EQUIPO DE ADMINISTRACIÓN MOBILIARIO Y EQUIPO DE OFICINA	TOL-3000-101-303-001058	FLOR DE DALIA ALVAREZ GARCIA	SILLA SECRETARIAL	SIN MARCA	SIN MODELO	SIN SERIE	59	06/07/2014	Grupo VAESTOL	2,640.00	D	24	18/07/2014	15/06/2020	CONTRALORÍA INTERNA	6 años 11 meses	3	6.6	547.8	SIN COMENTARIOS
54	1241	6	MOBILIARIO Y EQUIPO DE ADMINISTRACIÓN MOBILIARIO Y EQUIPO DE OFICINA	TOL-3000-101-303-001060	MAGALY ORDOÑEZ FLORES	SILLA SECRETARIAL	SIN MARCA	SIN MODELO	SIN SERIE	59	06/07/2014	Grupo VAESTOL	2,640.00	D	24	18/07/2014	15/06/2020	CONTRALORÍA INTERNA	6 años 11 meses	3	6.6	547.8	SIN COMENTARIOS
55	1241	4	MOBILIARIO Y EQUIPO DE ADMINISTRACIÓN EQUIPO DE COMPUTO Y ACCESORIOS	TOL-3000-101-303-002812	RAMON BECERRIL QUINTERO	ALL IN ONE	HEWLETT PACKARD	AMD E2-9000	8CC8441Z4Z	748	17/06/2019	Abastecedora comercial industrial	9,348.09	D	89	28/06/2019	15/06/2020	CONTRALORÍA INTERNA	2 años 6 meses	20	155.8	4674.04	SIN COMENTARIOS
56	1241	4	MOBILIARIO Y EQUIPO DE ADMINISTRACIÓN EQUIPO DE COMPUTO Y ACCESORIOS	TOL-3000-101-303-002846	FLOR DE DALIA ALVAREZ GARCIA	ALL IN ONE	HEWLETT PACKARD	AMD E2-9000	8CC84420P4	748	17/06/2019	Abastecedora comercial industrial	9,348.09	D	89	28/06/2019	15/06/2020	CONTRALORÍA INTERNA	2 años 6 meses	20	155.8	4674.04	SIN COMENTARIOS
57	1241	4	MOBILIARIO Y EQUIPO DE ADMINISTRACIÓN EQUIPO DE COMPUTO Y ACCESORIOS	TOL-3000-101-303-002865	FLOR DE DALIA ALVAREZ GARCIA	MULTIFUNCIONAL	EPSON	ECOTANK L575	W98Y072159	748	17/06/2019	Abastecedora comercial industrial	7,010.75	D	89	28/06/2019	15/06/2020	CONTRALORÍA INTERNA	2 años 6 meses	20	116.85	3505.4	SIN COMENTARIOS
58	1241	4	MOBILIARIO Y EQUIPO DE ADMINISTRACIÓN EQUIPO DE COMPUTO Y ACCESORIOS	TOL-3000-101-304-000009	JUAN PABLO CASTILLO GARCIA	LECTOR DE CODIGO DE BARRA	SIN MARCA	SIN MODELO	CD330201	615	14/08/2008	Comercializadora	3,300.00	C	CONCILIACIÓN	14/08/2008	15/06/2020	PLANEACIÓN	6 años 11 meses	20	55	3300	SIN COMENTARIOS

59	1241	4	MOBILIARIO Y EQUIPO DE ADMINISTRACIÓN EQUIPO DE COMPUTO Y ACCESORIOS	TOL-3000-101-304-000010	JUAN PABLO CASTILLO GARCIA	LECTOR DE CODIGO DE BARRA	HAND	HAND HELD	AB-25-14679	615	14/08/2008	Comercializadora	3,300.00	C	CONCILIACIÓN	14/08/2008	15/06/2020	PLANEACIÓN	6 años 11 meses	20	55	3300	SIN COMENTARIOS
60	1241	4	MOBILIARIO Y EQUIPO DE ADMINISTRACIÓN EQUIPO DE COMPUTO Y ACCESORIOS	TOL-3000-101-304-000012	JUAN PABLO CASTILLO GARCIA	ESCANER	HP	SCANNJET PRO 3000	CN21BG0173	AA12240	18/05/2012	Conciliación	7,888.00	D	2	29/06/2012	15/06/2020	PLANEACIÓN	6 años 11 meses	20	131.47	7888	SIN COMENTARIOS
61	1241	4	MOBILIARIO Y EQUIPO DE ADMINISTRACIÓN EQUIPO DE COMPUTO Y ACCESORIOS	TOL-3000-101-304-000026	MARICELA MALVAEZ ROSALES	COMPUTADORA	TRUE	CON MONITOR SAMSUNG	611R46958S673 9	AA 381	19/08/2011	Conciliación	4,972.92	E	69	31/08/2011	15/06/2020	PLANEACIÓN	6 años 11 meses	20	82.88	4972.92	SIN COMENTARIOS
62	1241	4	MOBILIARIO Y EQUIPO DE ADMINISTRACIÓN EQUIPO DE COMPUTO Y ACCESORIOS	TOL-3000-101-304-000028	JUAN PABLO CASTILLO GARCIA	COMPUTADORA	TRUE BASIC	CON MONITOR SAMSUNG	611R46877S673 2	AA 381	19/08/2011	Conciliación	7,588.72	E	69	31/08/2011	15/06/2020	PLANEACIÓN	6 años 11 meses	20	126.48	7588.72	SIN COMENTARIOS
63	1241	4	MOBILIARIO Y EQUIPO DE ADMINISTRACIÓN EQUIPO DE COMPUTO Y ACCESORIOS	TOL-3000-101-304-000036	JOSE ANTONIO MOTA LOPEZ	COMPUTADORA	TRUE	ENSAMBLADA	911R50472S685 0	AA593	03/10/2011	Conciliación	4,972.92	E	115	30/12/2011	15/06/2020	DEPARTAMENTO DE OBRA	6 años 11 meses	20	82.88	4972.92	SIN COMENTARIOS
64	1241	4	MOBILIARIO Y EQUIPO DE ADMINISTRACIÓN EQUIPO DE COMPUTO Y ACCESORIOS	TOL-3000-101-304-000059	JUAN PABLO CASTILLO GARCIA	LAP TOP	GATE	GATEWAY	LXWDX2003944 130E52512	1006	07/05/2010	Conciliación	16,008.00	E	132	31/05/2010	15/06/2020	PLANEACIÓN	6 años 11 meses	20	266.8	16008	SIN COMENTARIOS
65	1241	4	MOBILIARIO Y EQUIPO DE ADMINISTRACIÓN EQUIPO DE COMPUTO Y ACCESORIOS	TOL-3000-101-304-000106	JUAN PABLO CASTILLO GARCIA	COMPUTADORA	TRUE	ENSAMBLADA	911R50472S686 3	AA593	03/10/2011	Conciliación	4,972.92	E	115	30/12/2011	15/06/2020	PLANEACIÓN	6 años 11 meses	20	82.88	4972.92	SIN COMENTARIOS
66	1241	4	MOBILIARIO Y EQUIPO DE ADMINISTRACIÓN EQUIPO DE COMPUTO Y ACCESORIOS	TOL-3000-101-304-000129	AZUCENA AVILA CAPULA	COMPUTADORA	TRUE	CON MONITOR SAMSUNG	611R46958S675 0	AA 381	19/08/2011	Conciliación	4,972.92	E	69	31/08/2011	15/06/2020	PLANEACIÓN	6 años 11 meses	20	82.88	4972.92	SIN COMENTARIOS
67	1241	4	MOBILIARIO Y EQUIPO DE ADMINISTRACIÓN EQUIPO DE COMPUTO Y ACCESORIOS	TOL-3000-101-304-000157	JUAN PABLO CASTILLO GARCIA	COMPUTADORA	SIN MARCA	ENSAMBLADA	SIN SERIE	F38	08/09/2011	Conciliación	8,200.00	E	106	30/12/2011	15/06/2020	PLANEACIÓN	6 años 11 meses	20	136.67	8200	SIN COMENTARIOS
68	1241	4	MOBILIARIO Y EQUIPO DE ADMINISTRACIÓN EQUIPO DE COMPUTO Y ACCESORIOS	TOL-3000-101-304-000186	JASMIN ARLET SANCHEZ GUTIERREZ	IMPRESORA	EPSON	MULTIFUNCION AL L555	S4VY000632	1608	22/04/2013	Comversa	4,060.00	E	79	22/05/2013	15/06/2020	PLANEACIÓN	6 años 11 meses	20	67.67	4060	SIN COMENTARIOS
69	1241	4	MOBILIARIO Y EQUIPO DE ADMINISTRACIÓN EQUIPO DE COMPUTO Y ACCESORIOS	TOL-3000-101-304-000212	JUAN PABLO CASTILLO GARCIA	LAP TOP	TOSHIBA	SATÉLITE	4C217353W	675	29/01/2013	Lógistica y Suministros "QUATTRO"	14,899.01	E	39	13/02/2013	15/06/2020	PLANEACIÓN	6 años 11 meses	20	248.32	14899.01	SIN COMENTARIOS
70	1241	4	MOBILIARIO Y EQUIPO DE ADMINISTRACIÓN EQUIPO DE COMPUTO Y ACCESORIOS	TOL-3000-101-304-000258	JUAN PABLO CASTILLO GARCIA	LAP TOP	ACER	V5-561-9677	NXMK8AL00841 50ED9E3400	175	13/06/2014	Repres Químicas de Toluca S.A, DE C.V.	14,487.11	E	44	18/06/2014	15/06/2020	PLANEACIÓN	6 años 11 meses	20	241.45	14487.11	SIN COMENTARIOS
71	1241	4	MOBILIARIO Y EQUIPO DE ADMINISTRACIÓN EQUIPO DE COMPUTO Y ACCESORIOS	TOL-3000-101-304-000268	JASMIN ARLET SANCHEZ GUTIERREZ	SWITCH 48 PUERTOS	CISCO	SLM-2840T	SIN SERIE	614	11/09/2014	CODA MEX	20,242.00	D	32	10/10/2014	15/06/2020	PLANEACIÓN	6 años 11 meses	20	337.37	20242	SIN COMENTARIOS
72	1241	4	MOBILIARIO Y EQUIPO DE ADMINISTRACIÓN EQUIPO DE COMPUTO Y ACCESORIOS	TOL-3000-101-304-000269	JASMIN ARLET SANCHEZ GUTIERREZ	SWITCH 48 PUERTOS	CISCO	SLM-2840T	SIN SERIE	614	11/09/2014	CODA MEX	20,242.00	D	32	10/10/2014	15/06/2020.	PLANEACIÓN	6 años 11 meses	20	337.37	20242	SIN COMENTARIOS
73	1241	4	MOBILIARIO Y EQUIPO DE ADMINISTRACIÓN EQUIPO DE COMPUTO Y ACCESORIOS	TOL-3000-101-304-000270	JASMIN ARLET SANCHEZ GUTIERREZ	SWITCH 24 PUERTOS	CISCO	SLM-2024T	SIN SERIE	614	11/09/2014	CODA MEX	16,112.40	D	32	10/10/2014	15/06/2020	PLANEACIÓN	6 años 11 meses	20	268.54	16112.4	SIN COMENTARIOS
74	1241	4	MOBILIARIO Y EQUIPO DE ADMINISTRACIÓN EQUIPO DE COMPUTO Y ACCESORIOS	TOL-3000-101-304-000271	JASMIN ARLET SANCHEZ GUTIERREZ	AIRE ACONDICIONADO	MINI SPLIT	1 TON.	SIN SERIE	614	11/09/2014	CODA MEX	18,444.00	D	32	10/10/2014	15/06/2020	PLANEACIÓN	6 años 11 meses	20	307.4	18444	SIN COMENTARIOS
75	1241	4	MOBILIARIO Y EQUIPO DE ADMINISTRACIÓN EQUIPO DE COMPUTO Y ACCESORIOS	TOL-3000-101-304-000272	JASMIN ARLET SANCHEZ GUTIERREZ	NO BREAK	TRIPP-LITE	750	SIN SERIE	614	11/09/2014	CODA MEX	4,234.00	D	32	10/10/2014	15/06/2020	PLANEACIÓN	6 años 11 meses	20	70.57	4234	SIN COMENTARIOS
76	1241	4	MOBILIARIO Y EQUIPO DE ADMINISTRACIÓN EQUIPO DE COMPUTO Y ACCESORIOS	TOL-3000-101-304-000273	JASMIN ARLET SANCHEZ GUTIERREZ	RACK	NORTH	DE ALUMINIO 7"X19"	SIN SERIE	614	11/09/2014	CODA MEX	3,422.00	D	32	10/10/2014	15/06/2020	PLANEACIÓN	6 años 11 meses	20	57.03	3422	SIN COMENTARIOS
77	1241	4	MOBILIARIO Y EQUIPO DE ADMINISTRACIÓN EQUIPO DE COMPUTO Y ACCESORIOS	TOL-3000-101-304-000274	JASMIN ARLET SANCHEZ GUTIERREZ	RACK	NORTH	DE ALUMINIO 7"X19"	SIN SERIE	614	11/09/2014	CODA MEX	3,422.00	D	32	10/10/2014	15/06/2020	PLANEACIÓN	6 años 11 meses	20	57.03	3422	SIN COMENTARIOS
78	1241	4	MOBILIARIO Y EQUIPO DE ADMINISTRACIÓN EQUIPO DE COMPUTO Y ACCESORIOS	TOL-3000-101-304-000275	EDUARDO CIENFUEGOS SANCHEZ	LAP TOP	TOSHIBA	SATELLITE L55	GE262513C	614	11/09/2014	CODA MEX	11,194.00	D	32	10/10/2014	15/06/2020	PLANEACIÓN	6 años 11 meses	20	186.57	11194	SIN COMENTARIOS
79	1241	4	MOBILIARIO Y EQUIPO DE ADMINISTRACIÓN EQUIPO DE COMPUTO Y ACCESORIOS	TOL-3000-101-304-000280	JASMIN ARLET SANCHEZ GUTIERREZ	IMPRESORA	XEROX	LASER 7100 N	SXP6005868	242	11/09/2014	Repres Químicas de Toluca S.A, DE C.V.	31,919.84	E	56	14/11/2014	15/06/2020	PLANEACIÓN	6 años 11 meses	20	532	31919.84	SIN COMENTARIOS
80	1241	4	MOBILIARIO Y EQUIPO DE ADMINISTRACIÓN EQUIPO DE COMPUTO Y ACCESORIOS	TOL-3000-101-304-000343	MINERVA ETZBEIDE GUERRERO ALCANTARA	COMPUTADORA	ENSAMBLADA	CON MONITOR LED DE 24"	ET14G06544019	274	30/09/2016	ABACOMEX	11,144.80	D	99	31/10/2016	15/06/2020	PLANEACIÓN	5 años 3 meses	20	185.75	11144.8	SIN COMENTARIOS
81	1241	4	MOBILIARIO Y EQUIPO DE ADMINISTRACIÓN EQUIPO DE COMPUTO Y ACCESORIOS	TOL-3000-101-304-000344	JOSE LOPEZ CARRILLO	COMPUTADORA	ENSAMBLADA	CON MONITOR LED DE 24"	ET14G06281019	274	30/09/2016	ABACOMEX	7,434.94	D	99	31/10/2016	15/06/2020	PLANEACIÓN	5 años 3 meses	20	123.92	7434.94	SIN COMENTARIOS
82	1241	4	MOBILIARIO Y EQUIPO DE ADMINISTRACIÓN EQUIPO DE COMPUTO Y ACCESORIOS	TOL-3000-101-304-000345	ROBERTO CARLOS MARTINEZ RIOS	COMPUTADORA	ENSAMBLADA	CON MONITOR LED DE 24"	ET14G06279019	274	30/09/2016	ABACOMEX	7,434.94	D	99	31/10/2016	15/06/2020	PLANEACIÓN	5 años 3 meses	20	123.92	7434.94	SIN COMENTARIOS
83	1241	4	MOBILIARIO Y EQUIPO DE ADMINISTRACIÓN EQUIPO DE COMPUTO Y ACCESORIOS	TOL-3000-101-304-000346	SARA ELIZABETH PEREZ ACUÑA	COMPUTADORA	ENSAMBLADA	CON MONITOR LED DE 24"	ET14G06551019	274	30/09/2016	ABACOMEX	7,434.94	D	99	31/10/2016	15/06/2020	PLANEACIÓN	5 años 3 meses	20	123.92	7434.94	SIN COMENTARIOS
84	1241	4	MOBILIARIO Y EQUIPO DE ADMINISTRACIÓN EQUIPO DE COMPUTO Y ACCESORIOS	TOL-3000-101-304-000349	JASMIN ARLET SANCHEZ GUTIERREZ	ESCANER	HP	FLOW 7500 DE CAMA PLANA	SG68411046	304	30/11/2016	ABACOMEX	26,088.40	D	129	30/11/2016	15/06/2020	PLANEACIÓN	5 años 1 mes	20	434.81	26088.4	SIN COMENTARIOS
85	1241	4	MOBILIARIO Y EQUIPO DE ADMINISTRACIÓN EQUIPO DE COMPUTO Y ACCESORIOS	TOL-3000-101-304-000360	JUAN PABLO CASTILLO GARCIA	NOTEBOOK	HP	14-AM007	5CG6191HWK	380	29/03/2017	ABACOMEX	8,118.75	E	21	19/04/2017	15/06/2020	PLANEACIÓN	4 años 9 meses	20	135.31	7712.79	SIN COMENTARIOS
86	1241	4	MOBILIARIO Y EQUIPO DE ADMINISTRACIÓN EQUIPO DE COMPUTO Y ACCESORIOS	TOL-3000-101-304-000371	JASMIN ARLET SANCHEZ GUTIERREZ	COMPUTADORA	HP	SERVIDOR (ML30 GEN9)	MX2635004H	328	20/06/2017	Comercializadora GRAFITEL de TOLUCA	17,420.41	E	22	12/07/2017	15/06/2020	PLANEACIÓN	4 años 6 meses	20	290.34	15678.37	SIN COMENTARIOS
87	1241	4	MOBILIARIO Y EQUIPO DE ADMINISTRACIÓN EQUIPO DE COMPUTO Y ACCESORIOS	TOL-3000-101-304-000372	JASMIN ARLET SANCHEZ GUTIERREZ	COMPUTADORA	HP	SERVIDOR (ML30 GEN9)	MX2640000HD	328	20/06/2017	Comercializadora GRAFITEL de TOLUCA	17,420.42	E	22	12/07/2017	15/06/2020	PLANEACIÓN	4 años 6 meses	20	290.34	15678.38	SIN COMENTARIOS
88	1241	4	MOBILIARIO Y EQUIPO DE ADMINISTRACIÓN EQUIPO DE COMPUTO Y ACCESORIOS	TOL-3000-101-304-000410	MINERVA ETZBEIDE GUERRERO ALCANTARA	MONITOR	LG	LED 27"	703NTSUB2326	553	12/09/2017	Rosa María Huizar Villavicencio	4,899.84	E	18	12/10/2017	15/06/2020	PLANEACIÓN	4 años 3 meses	20	81.66	4164.85	SIN COMENTARIOS
89	1241	4	MOBILIARIO Y EQUIPO DE ADMINISTRACIÓN EQUIPO DE COMPUTO Y ACCESORIOS	TOL-3000-101-304-000411	JUAN PABLO CASTILLO GARCIA	DISCO DURO	NAS	EXTERNO DE 2 TB	WCC4M6VSV2D J	553	12/09/2017	Rosa María Huizar Villavicencio	4,333.76	E	18	12/10/2017	15/06/2020	PLANEACIÓN	4 años 3 meses	20	72.23	3683.7	SIN COMENTARIOS
90	1241	6	MOBILIARIO Y EQUIPO DE ADMINISTRACIÓN MOBILIARIO Y EQUIPO DE OFICINA	TOL-3000-101-304-000934	JASMIN ARLET SANCHEZ GUTIERREZ	PROYECTOR	EPSON	POWERLITE	SIN SERIE	166	08/10/2011	Conciliación	20,845.20	E	114	30/12/2011	15/06/2020	PLANEACIÓN	6 años 11 meses	3	52.11	4325.35	SIN COMENTARIOS
91	1241	6	MOBILIARIO Y EQUIPO DE ADMINISTRACIÓN MOBILIARIO Y EQUIPO DE OFICINA	TOL-3000-101-304-000935	AZUCENA AVILA CAPULA	RECEPCION	SIN MARCA	SIN MODELO	SIN SERIE	R28	30/12/2010	Conciliación	8,700.00	I	13	31/12/2010	15/06/2020	PLANEACIÓN	6 años 11 meses	3	21.75	1805.25	SIN COMENTARIOS
92	1241	6	MOBILIARIO Y EQUIPO DE ADMINISTRACIÓN MOBILIARIO Y EQUIPO DE OFICINA	TOL-3000-101-304-001066	JOSE LOPEZ CARRILLO	MESA	POXSA	PENINSULAR C/ARCHIVERO	SIN SERIE	785	08/07/2014	Proyectos Empresariales "YIHAD", S.A. DE C.V.	4,669.00	E	40	13/10/2014	15/06/2020	PLANEACIÓN	6 años 11 meses	3	11.67	968.79	SIN COMENTARIOS
93	1241	6	MOBILIARIO Y EQUIPO DE ADMINISTRACIÓN MOBILIARIO Y EQUIPO DE OFICINA	TOL-3000-101-304-001068	MARIA GUADALUPE ACUÑA HERNANDEZ	LIBRERO	POXSA	SOBRE CREDENZA	SIN SERIE	785	08/07/2014	Proyectos Empresariales "YIHAD", S.A. DE C.V.	3,074.00	E	40	13/10/2014	15/06/2020	E.I. ANTONIA NAVA DE CATALAN	6 años 11 meses	3	7.69	637.91	SIN COMENTARIOS
94	1241	6	MOBILIARIO Y EQUIPO DE ADMINISTRACIÓN MOBILIARIO Y EQUIPO DE OFICINA	TOL-3000-101-304-001076	JASMIN ARLET SANCHEZ GUTIERREZ	CONJUNTO SECRETARIAL	POXSA	BAS CON SEC	SIN SERIE	1198	21/10/2014	Proyectos Empresariales "YIHAD", S.A. DE C.V.	3,451.00	E	52	14/11/2014	15/06/2020	PLANEACIÓN	6 años 11 meses	3	8.63	716.11	SIN COMENTARIOS

95	1241	6	MOBILIARIO Y EQUIPO DE ADMINISTRACIÓN MOBILIARIO Y EQUIPO DE OFICINA	TOL-3000-101-304-001129	JASMIN ARLET SANCHEZ GUTIERREZ	PINTARRON	SIN MARCA	SIN MODELO	SIN SERIE	213	23/01/2015	Grupo VAESTOL	2,912.32	E	64	27/02/2015	15/06/2020	PLANEACION	6 años 11 meses	3	7.28	604.3	SIN COMENTARIOS
96	1241	6	MOBILIARIO Y EQUIPO DE ADMINISTRACIÓN MOBILIARIO Y EQUIPO DE OFICINA	TOL-3000-101-304-001215	ALFREDO HERNANDEZ ESQUIVEL	ESCRITORIO	SIN MARCA	MILE 120-2 GD	SIN SERIE	2018	09/04/2015	Proyectos Empresariales "YIHAD", S.A. DE C.V.	3,248.00	E	45	16/04/2015	15/06/2020	ALMACEN	6 años 8 meses	3	8.12	649.6	SIN COMENTARIOS
97	1241	6	MOBILIARIO Y EQUIPO DE ADMINISTRACIÓN MOBILIARIO Y EQUIPO DE OFICINA	TOL-3000-101-304-001216	MINERVA ETZBEIDE GUERRERO ALCANTARA	ESCRITORIO	SIN MARCA	MILE 120-2 GD	SIN SERIE	2018	09/04/2015	Proyectos Empresariales "YIHAD", S.A. DE C.V.	3,915.00	E	45	16/04/2015	15/06/2020	PLANEACIÓN	6 años 8 meses	3	9.79	783.02	SIN COMENTARIOS
98	1241	6	MOBILIARIO Y EQUIPO DE ADMINISTRACIÓN MOBILIARIO Y EQUIPO DE OFICINA	TOL-3000-101-304-001273	SARA ELIZABETH PEREZ ACUÑA	ESCRITORIO	SIN MARCA	3 GAVETAS DE 1.20x0.60	SIN SERIE	283	21/10/2016	ABACOMEX	4,978.64	E	11	01/12/2016	15/06/2020	PLANEACIÓN	5 años 2 meses	3	12.45	771.7	SIN COMENTARIOS
99	1241	6	MOBILIARIO Y EQUIPO DE ADMINISTRACIÓN MOBILIARIO Y EQUIPO DE OFICINA	TOL-3000-101-304-001333	JUAN PABLO CASTILLO GARCIA	PROYECTOR	EPSON	H683A	VSLK7500517	538	04/10/2017	Adriana Cruz Jurado	32,214.83	E	31	12/10/2017	15/06/2020	PLANEACIÓN	4 años 2 meses	3	80.54	4026.86	SIN COMENTARIOS
100	1241	6	MOBILIARIO Y EQUIPO DE ADMINISTRACIÓN MOBILIARIO Y EQUIPO DE OFICINA	TOL-3000-101-304-001334	JUAN PABLO CASTILLO GARCIA	PROYECTOR	EPSON	H683A	VSLK7500441	538	04/10/2017	Adriana Cruz Jurado	32,214.82	E	31	12/10/2017	15/06/2020	PLANEACIÓN	4 años 2 meses	3	80.54	4026.86	SIN COMENTARIOS
101	1242	6	MOBILIARIO Y EQUIPO EDUCACIONAL Y RECREATIVO MOBILIARIO Y EQUIPO DE OFICINA	TOL-3000-101-304-001450	JOSE LOPEZ CARRILLO	SILLA EJECUTIVA	SIN MARCA	SIN MODELO	SIN SERIE	534	12/04/2013	Punto y Linea	3,712.00	E	12	02/05/2013	15/06/2020	PLANEACIÓN	6 años 11 meses	3	9.28	770.24	SIN COMENTARIOS
102	1244	2	EQUIPO DE TRANSPORTE VEHICULOS	TOL-3000-101-304-002315	MARIA ESTHER MONROY ORIVE	AUTOMOVIL	FORD	FIESTA IKON 2013	MAJFP1GD3DC120003	FNS7427	20/02/2014	Serv Prof y Suministros de Toluca S.A. de C.V.	135,100.00	E	83	27/03/2014	15/06/2020	URIS HERIBERTO ENRIQUEZ	6 años 11 meses	10	1125.83	93444.13	SIN COMENTARIOS
103	1246	4	MAQUINARIA, OTROS EQUIPOS Y HERRAMIENTAS MAQUINARIA Y EQUIPO DIVERSO	TOL-3000-101-304-002385	JUAN PABLO CASTILLO GARCIA	ASPIRADORA SEMI INDUSTRIAL	MASI	MAID-380	SIN SERIE	3996	23/03/2001	Conciliación	3,599.96	C	CONCILIACIÓN	23/03/2001	15/06/2020	PLANEACIÓN	6 años 11 meses	10	30	2489.98	SIN COMENTARIOS
104	1246	4	MAQUINARIA, OTROS EQUIPOS Y HERRAMIENTAS MAQUINARIA Y EQUIPO DIVERSO	TOL-3000-101-304-002624	JUAN PABLO CASTILLO GARCIA	ESCALERA	CUPRUM	ALUMINIO MULTIPOSICIONES	SIN SERIE	46	16/11/2017	POXSA	3,950.00	E	25	06/12/2017	15/06/2020	PLANEACIÓN	4 años 1 mes	10	32.92	1612.92	SIN COMENTARIOS
105	1246	4	MAQUINARIA, OTROS EQUIPOS Y HERRAMIENTAS MAQUINARIA Y EQUIPO DIVERSO	TOL-3000-101-304-002691	JUAN PABLO CASTILLO GARCIA	TALADRO ROTOMARTILLO	SIN MARCA	850 W DE 1/2"	SIN SERIE	33	04/10/2017	POXSA	2,868.36	E	29	12/10/2017	15/06/2020	PLANEACIÓN	4 años 2 meses	10	23.9	1195.14	SIN COMENTARIOS
106	1246	6	MAQUINARIA, OTROS EQUIPOS Y HERRAMIENTAS EQUIPO DE RADIO Y COMUNICACIÓN	TOL-3000-101-304-002693	JUAN PABLO CASTILLO GARCIA	VIDEO PROYECTOR	SONY	VPL-CS5	32518	1094	23/12/2002	Conciliación	23,400.00	C	CONCILIACIÓN	23/12/2002	15/06/2020	PLANEACIÓN	6 años 11 meses	10	195	16185	SIN COMENTARIOS
107	1241	4	MOBILIARIO Y EQUIPO DE ADMINISTRACIÓN EQUIPO DE COMPUTO Y ACCESORIOS	TOL-3000-101-304-002816	JUAN PABLO CASTILLO GARCIA	ALL IN ONE	HEWLETT PACKARD	AMD E2-9000	8CC8441ZPF	748	17/06/2019	Abastecedora comercial industrial	9,348.09	D	89	28/06/2019	15/06/2020	PLANEACIÓN	2 años 6 meses	20	155.8	4674.04	SIN COMENTARIOS
108	1241	4	MOBILIARIO Y EQUIPO DE ADMINISTRACIÓN EQUIPO DE COMPUTO Y ACCESORIOS	TOL-3000-101-304-002849	JASMIN ARLET SANCHEZ GUTIERREZ	ALL IN ONE	HEWLETT PACKARD	AMD E2-9000	8CC84420R3	748	17/06/2019	Abastecedora comercial industrial	9,348.09	D	89	28/06/2019	15/06/2020	PLANEACIÓN	2 años 6 meses	20	155.8	4674.04	SIN COMENTARIOS
109	1241	4	MOBILIARIO Y EQUIPO DE ADMINISTRACIÓN EQUIPO DE COMPUTO Y ACCESORIOS	TOL-3000-101-304-002866	SARA ELIZABETH PEREZ ACUÑA	MULTIFUNCIONAL	EPSON	ECOTANK L575	W98Y314756	748	17/05/2019	Abastecedora comercial industrial	7,010.75	D	89	28/06/2019	15/06/2020	PLANEACIÓN	2 años 6 meses	20	116.85	3505.4	SIN COMENTARIOS
110	1241	4	MOBILIARIO Y EQUIPO DE ADMINISTRACIÓN EQUIPO DE COMPUTO Y ACCESORIOS	TOL-3000-101-304-003006	JASMIN ARLET SANCHEZ GUTIERREZ	EQUIPO DE COMPUTO ALL IN ONE	ACER	ASPIRE Z	DQSV9AL001507029 1C3000	H112019	19/11/2019	AYUNTAMIENTO TOLUCA	9,378.60	D	200	31/03/2020	15/06/2020	PLANEACIÓN	2 años 1 mes	20	156.33	3908.23	SIN COMENTARIOS
111	1241	4	MOBILIARIO Y EQUIPO DE ADMINISTRACIÓN EQUIPO DE COMPUTO Y ACCESORIOS	TOL-3000-101-306-000011	AGUSTINA ROSA BOBADILLA SOTO	COMPUTADORA	SIN MARCA	ENSAMBLADA	SIN SERIE	43	11/05/2012	Conciliación	15,136.33	D	2	29/05/2012	15/06/2020	ÁREA DE FINANZAS	6 años 11 meses	20	252.27	15136.33	SIN COMENTARIOS
112	1241	4	MOBILIARIO Y EQUIPO DE ADMINISTRACIÓN EQUIPO DE COMPUTO Y ACCESORIOS	TOL-3000-101-306-000014	JUAN DE JESUS PORTILLA TOPETE	LAP TOP	TOSHIBA	L455	1A100645K	1010	10/06/2010	Conciliación	11,150.00	E	139	30/07/2010	15/06/2020	ALMACEN	6 años 11 meses	20	185.83	11150	SIN COMENTARIOS
113	1241	4	MOBILIARIO Y EQUIPO DE ADMINISTRACIÓN EQUIPO DE COMPUTO Y ACCESORIOS	TOL-3000-101-306-000127	JUAN DE JESUS PORTILLA TOPETE	LAP TOP	VAIO	FW480	SIN SERIE	309	10/01/2000	Conciliación	24,601.92	E	52	03/11/2010	15/06/2020	ALMACEN	6 años 11 meses	20	410.03	24601.92	SIN COMENTARIOS
114	1241	4	MOBILIARIO Y EQUIPO DE ADMINISTRACIÓN EQUIPO DE COMPUTO Y ACCESORIOS	TOL-3000-101-306-000130	RAUL DANIEL GASSIER LUNA	IMPRESORA	ZEBRA	DE ETIQUETAS, TLP 2844	41J083401991	5844	23/12/2008	Conciliación	6,612.01	C	CONCILIACIÓN	19/02/2004	15/06/2020	ÁREA DE ADMINISTRACIÓN	6 años 11 meses	20	110.2	6612.01	SIN COMENTARIOS
115	1241	4	MOBILIARIO Y EQUIPO DE ADMINISTRACIÓN EQUIPO DE COMPUTO Y ACCESORIOS	TOL-3000-101-306-000147	JAVIER ALVA MARTINEZ	IMPRESORA	EPSON	L555	54VY003158	AA 18029	28/02/2013	Oftalmica Internacional S.A. DE C.V.	4,060.00	E	26	03/04/2013	15/06/2020	ÁREA DE GESTION SOCIAL	6 años 11 meses	20	67.67	4060	SIN COMENTARIOS
116	1241	4	MOBILIARIO Y EQUIPO DE ADMINISTRACIÓN EQUIPO DE COMPUTO Y ACCESORIOS	TOL-3000-101-306-000158	MARIA EUGENIA QUIROZ RODRIGUEZ	ESCANER	XEROX	DOCUMATE 252	650TW106CB541300113	442	14/06/2007	COMPUCEN	15,996.99	C	CONCILIACIÓN	14/06/2007	15/06/2020	ÁREA DE FINANZAS	6 años 11 meses	20	266.62	15996.99	SIN COMENTARIOS
117	1241	4	MOBILIARIO Y EQUIPO DE ADMINISTRACIÓN EQUIPO DE COMPUTO Y ACCESORIOS	TOL-3000-101-306-000159	TERESA REYES NIETO	ESCANER	XEROX	DOCUMATE 262	822TW1085Y8C0700130	769	27/04/2009	Conciliación	27,022.70	C	CONCILIACIÓN	27/04/2009	15/06/2020	ÁREA DE FINANZAS	6 años 11 meses	20	450.38	27022.7	SIN COMENTARIOS
118	1241	4	MOBILIARIO Y EQUIPO DE ADMINISTRACIÓN EQUIPO DE COMPUTO Y ACCESORIOS	TOL-3000-101-306-000302	MARTHA CRISTINA MARTINEZ MIRANDA	COMPUTADORA	HP	C/MONITOR DE 23" LED	MXL-4413LGJ	314	07/11/2014	Repres Químicas de Toluca S.A. DE C.V.	21,975.39	D	161	30/12/2014	15/06/2020	ÁREA DE FINANZAS	6 años 11 meses	20	366.26	21975.39	SIN COMENTARIOS
119	1241	4	MOBILIARIO Y EQUIPO DE ADMINISTRACIÓN EQUIPO DE COMPUTO Y ACCESORIOS	TOL-3000-101-306-000303	ALMA EVELIA HERNANDEZ MARTINEZ	COMPUTADORA	HP	C/MONITOR DE 23" LED	MXL-4413LHR	314	07/11/2014	Repres Químicas de Toluca S.A. DE C.V.	21,975.39	D	161	30/12/2014	15/06/2020	ÁREA DE FINANZAS	6 años 11 meses	20	366.26	21975.39	SIN COMENTARIOS
120	1241	4	MOBILIARIO Y EQUIPO DE ADMINISTRACIÓN EQUIPO DE COMPUTO Y ACCESORIOS	TOL-3000-101-306-000304	ALEXIA MICHELLE MARTINEZ PEREZ	COMPUTADORA	HP	C/MONITOR DE 23" LED	MXL-4413L65	314	07/11/2014	Repres Químicas de Toluca S.A. DE C.V.	21,975.39	D	161	30/12/2014	15/06/2020	ÁREA DE FINANZAS	6 años 11 meses	20	366.26	21975.39	SIN COMENTARIOS
121	1241	4	MOBILIARIO Y EQUIPO DE ADMINISTRACIÓN EQUIPO DE COMPUTO Y ACCESORIOS	TOL-3000-101-306-000305	MARIA EUGENIA QUIROZ RODRIGUEZ	COMPUTADORA	HP	C/MONITOR DE 23" LED	MXL-4413LHD	314	07/11/2014	Repres Químicas de Toluca S.A. DE C.V.	21,975.39	D	161	30/12/2014	15/06/2020	ÁREA DE FINANZAS	6 años 11 meses	20	366.26	21975.39	SIN COMENTARIOS
122	1241	4	MOBILIARIO Y EQUIPO DE ADMINISTRACIÓN EQUIPO DE COMPUTO Y ACCESORIOS	TOL-3000-101-306-000306	TERESA REYES NIETO	COMPUTADORA	HP	C/MONITOR DE 23" LED	MXL-4413LNP	314	07/11/2014	Repres Químicas de Toluca S.A. DE C.V.	21,975.39	D	161	30/12/2014	15/06/2020	ÁREA DE FINANZAS	6 años 11 meses	20	366.26	21975.39	SIN COMENTARIOS
123	1241	4	MOBILIARIO Y EQUIPO DE ADMINISTRACIÓN EQUIPO DE COMPUTO Y ACCESORIOS	TOL-3000-101-306-000313	JUAN DE JESUS PORTILLA TOPETE	NOTEBOOK	AZUS	SIN MODELO		1180	13/05/2015	Instituto CENCALLI	9,581.60	D	35	27/05/2015	15/06/2020	ÁREA DE FINANZAS	6 años 7 meses	20	159.69	9581.6	SIN COMENTARIOS
124	1241	4	MOBILIARIO Y EQUIPO DE ADMINISTRACIÓN EQUIPO DE COMPUTO Y ACCESORIOS	TOL-3000-101-306-000365	AGUSTINA ROSA BOBADILLA SOTO	COPIADORA	XEROX	5335-SD	AE7178557	GB1905	04/05/2017	Copisistemas y Comunicación	160,000.01	E	19	08/05/2017	15/06/2020	ÁREA DE FINANZAS	4 años 7 meses	20	2666.67	146666.7	SIN COMENTARIOS
125	1241	4	MOBILIARIO Y EQUIPO DE ADMINISTRACIÓN EQUIPO DE COMPUTO Y ACCESORIOS	TOL-3000-101-306-000367	MARIA EUGENIA QUIROZ RODRIGUEZ	ESCANER	HP	7500 CAMA PLANA	SG6CC1102H	292	07/06/2017	Comercializadora GRAFITEL de TOLUCA	32,886.00	E	25	14/06/2017	15/06/2020	ÁREA DE FINANZAS	4 años 6 meses	20	548.1	29597.4	SIN COMENTARIOS
126	1241	4	MOBILIARIO Y EQUIPO DE ADMINISTRACIÓN EQUIPO DE COMPUTO Y ACCESORIOS	TOL-3000-101-306-000368	MARTHA CRISTINA MARTINEZ MIRANDA	ESCANER	HP	7500 CAMA PLANA	SG6CC11036	292	07/06/2017	Comercializadora GRAFITEL de TOLUCA	32,886.00	E	25	14/06/2017	15/06/2020	ÁREA DE FINANZAS	4 años 6 meses	20	548.1	29597.4	SIN COMENTARIOS
127	1241	4	MOBILIARIO Y EQUIPO DE ADMINISTRACIÓN EQUIPO DE COMPUTO Y ACCESORIOS	TOL-3000-101-306-000369	MARTHA ELVIRA CERVANTES DE LA ROSA	ESCANER	HP	7500 CAMA PLANA	SG6CC11037	292	07/06/2017	Comercializadora GRAFITEL de TOLUCA	32,886.00	E	25	14/06/2017	15/06/2020	ÁREA DE FINANZAS	4 años 6 meses	20	548.1	29597.4	SIN COMENTARIOS
128	1241	4	MOBILIARIO Y EQUIPO DE ADMINISTRACIÓN EQUIPO DE COMPUTO Y ACCESORIOS	TOL-3000-101-306-000406	AGUSTINA ROSA BOBADILLA SOTO	IMPRESORA	EPSON	MULTIFUNCIONAL L-575	W98Y123133	520	05/09/2017	Rosa María Huizar Villavicencio	6,660.72	E	28	13/09/2017	15/06/2020	ÁREA DE FINANZAS	4 años 3 meses	20	111.01	5661.61	SIN COMENTARIOS
129	1241	4	MOBILIARIO Y EQUIPO DE ADMINISTRACIÓN EQUIPO DE COMPUTO Y ACCESORIOS	TOL-3000-101-306-000424	SUSANA LETICIA SALAZAR BENITEZ	IMPRESORA	EPSON	L 575	W98Y131022	592	25/10/2017	Rosa María Huizar Vilavicencio	6,660.72	E	52	15/11/2017	15/06/2020	CDS SAN PEDRO TOTOLTEPEC	4 años 2 meses	20	111.01	5550.6	SIN COMENTARIOS
130	1241	4	MOBILIARIO Y EQUIPO DE ADMINISTRACIÓN EQUIPO DE COMPUTO Y ACCESORIOS	TOL-3000-101-306-000427	GRISELDA ALVARADO GARCIA	ESCANER	FUJITSU	A-7160	A33AG60746	660	20/12/2017	Rosa María Huizar Villavicencio	31,188.46	E	874	21/12/2017	15/06/2020	ÁREA DE ADMINISTRACION	4 años 0 mes	20	519.81	24950.77	SIN COMENTARIOS

131	1241	6	MOBILIARIO Y EQUIPO DE ADMINISTRACIÓN MOBILIARIO Y EQUIPO DE OFICINA	TOL-3000-101-306-000697	ROGELIO PEÑALOZA ORTEGA	ESCRITORIO	SIN MARCA	GES 150X,75M	SIN SERIE	286	13/07/2004	Conciliación	3,643.20	C	CONCILIACIÓN	13/07/2004	15/06/2020	ÁREA DE FINANZAS	6 años 11 meses	3	9.11	755.99	SIN COMENTARIOS
132	1241	6	MOBILIARIO Y EQUIPO DE ADMINISTRACIÓN MOBILIARIO Y EQUIPO DE OFICINA	TOL-3000-101-306-000704	MARTHA ELVIRA CERVANTES DE LA ROSA	ARCHIVERO	SIN MARCA	HORIZONTAL 2 GAVETAS	SIN SERIE	R28	30/12/2010	Conciliación	4,745.56	I	13	31/12/2010	15/06/2020	ÁREA DE FINANZAS	6 años 11 meses	3	11.86	984.66	SIN COMENTARIOS
133	1241	6	MOBILIARIO Y EQUIPO DE ADMINISTRACIÓN MOBILIARIO Y EQUIPO DE OFICINA	TOL-3000-101-306-000729	JAIME TEJEDA TAPIA	ESCRITORIO	SIN MARCA	2 CAJONES	SIN SERIE	12	23/03/2012	Conciliación	5,185.20	D	33	30/03/2012	15/06/2020	CENTRO DE SALUD CACALOMACAN	6 años 11 meses	3	12.96	1075.9	SIN COMENTARIOS
134	1241	6	MOBILIARIO Y EQUIPO DE ADMINISTRACIÓN MOBILIARIO Y EQUIPO DE OFICINA	TOL-3000-101-306-000806	MARIA EUGENIA QUIROZ RODRIGUEZ	ARCHIVERO	SIN MARCA	2 GAVETAS	SIN SERIE	R28	30/12/2010	Conciliación	4,745.56	I	13	31/12/2010	15/06/2020	ÁREA DE FINANZAS	6 años 11 meses	3	11.86	984.66	SIN COMENTARIOS
135	1241	6	MOBILIARIO Y EQUIPO DE ADMINISTRACIÓN MOBILIARIO Y EQUIPO DE OFICINA	TOL-3000-101-306-000868	GRACIELA PACHECO CURIEL	ESCRITORIO	MEMO	2 PEDESTALES	SIN SERIE	2982 2	07/02/2012	Conciliación	4,909.12	D	4	29/02/2012	15/06/2020	ALMACEN	6 años 11 meses	3	12.27	1018.61	SIN COMENTARIOS
136	1241	6	MOBILIARIO Y EQUIPO DE ADMINISTRACIÓN MOBILIARIO Y EQUIPO DE OFICINA	TOL-3000-101-306-000956	MONICA RIOS BERNAL	ARCHIVERO	SIN MARCA	SIN MODELO	SIN SERIE	5	21/02/2012	Conciliación	7,616.56	E	61	29/02/2012	15/06/2020	CENTRO DE SALUD CACALOMACAN	6 años 11 meses	3	19.04	1580.42	SIN COMENTARIOS
137	1241	6	MOBILIARIO Y EQUIPO DE ADMINISTRACIÓN MOBILIARIO Y EQUIPO DE OFICINA	TOL-3000-101-306-001018	ALEJANDRA GUADALUPE MARTINEZ VILLANUEVA	ESCRITORIO	SIN MARCA	2 CAJONES	SIN SERIE	4	09/02/2012	Conciliación	5,185.20	E	78	31/01/2012	15/06/2020	ÁREA DE FINANZAS	6 años 11 meses	3	12.96	1075.9	SIN COMENTARIOS
138	1241	6	MOBILIARIO Y EQUIPO DE ADMINISTRACIÓN MOBILIARIO Y EQUIPO DE OFICINA	TOL-3000-101-306-001019	ALFREDO HERNANDEZ ESQUIVEL	CREDENZA	SIN MARCA	CON ENTREPAÑOS	SIN SERIE	R30	30/12/2010	Conciliación	5,191.00	I	13	31/12/2010	15/06/2020	ALMACEN	6 años 11 meses	3	12.98	1077.16	SIN COMENTARIOS
139	1241	6	MOBILIARIO Y EQUIPO DE ADMINISTRACIÓN MOBILIARIO Y EQUIPO DE OFICINA	TOL-3000-101-306-001061	VICENTE CORRAL DE LA LUZ	SILLON EJECUTIVO	SIN MARCA	SIN MODELO	SIN SERIE	59	06/07/2014	Grupo VAESTOL	5,772.02	D	24	18/07/2014	15/06/2020	CAPITAL HUMANO	6 años 11 meses	3	14.43	1197.69	SIN COMENTARIOS
140	1241	6	MOBILIARIO Y EQUIPO DE ADMINISTRACIÓN MOBILIARIO Y EQUIPO DE OFICINA	TOL-3000-101-306-001128	ALFREDO HERNANDEZ ESQUIVEL	SALA	SIN MARCA	SIN MODELO	SIN SERIE	658	06/11/2014	Comercializadora Jorge Hernández Tochihuitl	3,132.00	D	82	30/12/2014	15/06/2020	ALMACEN	6 años 11 meses	3	7.83	649.89	SIN COMENTARIOS
141	1241	6	MOBILIARIO Y EQUIPO DE ADMINISTRACIÓN MOBILIARIO Y EQUIPO DE OFICINA	TOL-3000-101-306-001132	AGUSTINA ROSA BOBADILLA SOTO	PINTARRON	SIN MARCA	1.5X.60	SIN SERIE	213	23/01/2015	Grupo VAESTOL	2,912.32	E	64	27/02/2015	15/06/2020	ÁREA DE FINANZAS	6 años 11 meses	3	7.28	604.3	SIN COMENTARIOS
142	1241	6	MOBILIARIO Y EQUIPO DE ADMINISTRACIÓN MOBILIARIO Y EQUIPO DE OFICINA	TOL-3000-101-306-001134	AGUSTINA ROSA BOBADILLA SOTO	PINTARRON	SIN MARCA	.90X1.20	SIN SERIE	213	23/01/2015	Grupo VAESTOL	2,912.32	E	64	27/02/2015	15/06/2020	ÁREA DE FINANZAS	6 años 11 meses	3	7.28	604.3	SIN COMENTARIOS
143	1241	6	MOBILIARIO Y EQUIPO DE ADMINISTRACIÓN MOBILIARIO Y EQUIPO DE OFICINA	TOL-3000-101-306-001146	VICENTE CORRAL DE LA LUZ	PINTARRON	SIN MARCA	SIN MODELO	SIN SERIE	222	23/01/2015	Grupo VAESTOL	4,272.17	E	65	27/02/2015	15/06/2020	ÁREA DE ADMINISTRACION	6 años 11 meses	3	10.68	886.47	SIN COMENTARIOS
144	1241	6	MOBILIARIO Y EQUIPO DE ADMINISTRACIÓN MOBILIARIO Y EQUIPO DE OFICINA	TOL-3000-101-306-001147	GRISELDA ALVARADO GARCIA	PINTARRON	SIN MARCA	SIN MODELO	SIN SERIE	222	23/01/2015	Grupo VAESTOL	4,272.17	E	65	27/02/2015	15/06/2020	ÁREA DE ADMINISTRACION	6 años 11 meses	3	10.68	886.47	SIN COMENTARIOS
145	1241	6	MOBILIARIO Y EQUIPO DE ADMINISTRACIÓN MOBILIARIO Y EQUIPO DE OFICINA	TOL-3000-101-306-001148	MONICA SELENE SAMANO SANTIN	PINTARRON	SIN MARCA	SIN MODELO	SIN SERIE	222	23/01/2015	Grupo VAESTOL	4,272.17	E	65	27/02/2015	15/06/2020	CAPITAL HUMANO	6 años 11 meses	3	10.68	886.47	SIN COMENTARIOS
146	1241	6	MOBILIARIO Y EQUIPO DE ADMINISTRACIÓN MOBILIARIO Y EQUIPO DE OFICINA	TOL-3000-101-306-001149	JOSE LOPEZ CARRILLO	PINTARRON	SIN MARCA	SIN MODELO	SIN SERIE	222	23/01/2015	Grupo VAESTOL	4,272.18	E	65	27/02/2015	15/06/2020	PLANEACION	6 años 11 meses	3	10.68	886.47	SIN COMENTARIOS
147	1241	6	MOBILIARIO Y EQUIPO DE ADMINISTRACIÓN MOBILIARIO Y EQUIPO DE OFICINA	TOL-3000-101-306-001150	CAROLA TALAVERA VILLEGAS	PINTARRON	SIN MARCA	SIN MODELO	SIN SERIE	222	23/01/2015	Grupo VAESTOL	4,272.18	E	65	27/02/2015	15/06/2020	TESORERIA	6 años 11 meses	3	10.68	886.47	SIN COMENTARIOS
148	1241	6	MOBILIARIO Y EQUIPO DE ADMINISTRACIÓN MOBILIARIO Y EQUIPO DE OFICINA	TOL-3000-101-306-001174	ERICK TAPIA TORRES	ANAQUEL	SIN MARCA	SIN MODELO	SIN SERIE	216	23/01/2015	Grupo VAESTOL	4,332.23	E	68	27/02/2015	15/06/2020	ALMACEN	6 años 11 meses	3	10.83	896.93	SIN COMENTARIOS
149	1241	6	MOBILIARIO Y EQUIPO DE ADMINISTRACIÓN MOBILIARIO Y EQUIPO DE OFICINA	TOL-3000-101-306-001175	ERICK TAPIA TORRES	ANAQUEL	SIN MARCA	SIN MODELO	SIN SERIE	216	23/01/2015	Grupo VAESTOL	4,332.23	E	68	27/02/2015	15/06/2020	AREA DE SERVICIOS NUTRICIONALES	6 años 11 meses	3	10.83	896.93	SIN COMENTARIOS
150	1241	6	MOBILIARIO Y EQUIPO DE ADMINISTRACIÓN MOBILIARIO Y EQUIPO DE OFICINA	TOL-3000-101-306-001176	ADALBERTO SANCHEZ GUTIERREZ	ANAQUEL	SIN MARCA	SIN MODELO	SIN SERIE	216	23/01/2015	Grupo VAESTOL	4,332.23	E	68	27/02/2015	15/06/2020	AREA DE SERVICIOS NUTRICIONALES	6 años 11 meses	3	10.83	896.93	SIN COMENTARIOS
151	1241	6	MOBILIARIO Y EQUIPO DE ADMINISTRACIÓN MOBILIARIO Y EQUIPO DE OFICINA	TOL-3000-101-306-001177	ERICK TAPIA TORRES	ANAQUEL	SIN MARCA	SIN MODELO	SIN SERIE	216	23/01/2015	Grupo VAESTOL	4,332.23	E	68	27/02/2015	15/06/2020	TALLER CDS SAN ANDRES C.	6 años 11 meses	3	10.83	896.93	SIN COMENTARIOS
152	1241	6	MOBILIARIO Y EQUIPO DE ADMINISTRACIÓN MOBILIARIO Y EQUIPO DE OFICINA	TOL-3000-101-306-001180	ALFREDO HERNANDEZ ESQUIVEL	MESA	SIN MARCA	SIN MODELO	SIN SERIE	88	11/09/2014	Grupo VAESTOL	6,918.07	E	74	27/02/2015	15/06/2020	ALMACEN	6 años 11 meses	3	17.3	1435.55	SIN COMENTARIOS
153	1241	6	MOBILIARIO Y EQUIPO DE ADMINISTRACIÓN MOBILIARIO Y EQUIPO DE OFICINA	TOL-3000-101-306-001181	ALFREDO HERNANDEZ ESQUIVEL	MESA	SIN MARCA	SIN MODELO	SIN SERIE	88	11/09/2014	Grupo VAESTOL	6,918.08	E	74	27/02/2015	15/06/2020	ALMACEN	6 años 11 meses	3	17.3	1435.55	SIN COMENTARIOS
154	1241	6	MOBILIARIO Y EQUIPO DE ADMINISTRACIÓN MOBILIARIO Y EQUIPO DE OFICINA	TOL-3000-101-306-001182	ALFREDO HERNANDEZ ESQUIVEL	MESA	SIN MARCA	SIN MODELO	SIN SERIE	88	11/09/2014	Grupo VAESTOL	6,918.08	E	74	27/02/2015	15/06/2020	ALMACEN	6 años 11 meses	3	17.3	1435.55	SIN COMENTARIOS
155	1241	6	MOBILIARIO Y EQUIPO DE ADMINISTRACIÓN MOBILIARIO Y EQUIPO DE OFICINA	TOL-3000-101-306-001183	ALFREDO HERNANDEZ ESQUIVEL	MESA	SIN MARCA	SIN MODELO	SIN SERIE	88	11/09/2014	Grupo VAESTOL	6,918.08	E	74	27/02/2015	15/06/2020	ALMACEN	6 años 11 meses	3	17.3	1435.55	SIN COMENTARIOS
156	1241	6	MOBILIARIO Y EQUIPO DE ADMINISTRACIÓN MOBILIARIO Y EQUIPO DE OFICINA	TOL-3000-101-306-001184	ALFREDO HERNANDEZ ESQUIVEL	MESA	SIN MARCA	SIN MODELO	SIN SERIE	88	11/09/2014	Grupo VAESTOL	6,918.08	E	74	27/02/2015	15/06/2020	ALMACEN	6 años 11 meses	3	17.3	1435.55	SIN COMENTARIOS
157	1241	6	MOBILIARIO Y EQUIPO DE ADMINISTRACIÓN MOBILIARIO Y EQUIPO DE OFICINA	TOL-3000-101-306-001200	FLOR SUCILEIVA VILLANUEVA CORTES	ANAQUEL	SIN MARCA	SIN MODELO	SIN SERIE	653	10/09/2014	Grupo LINER	4,764.70	E	97	27/02/2015	15/06/2020	ALMACEN	6 años 11 meses	3	11.91	988.66	SIN COMENTARIOS
158	1241	6	MOBILIARIO Y EQUIPO DE ADMINISTRACIÓN MOBILIARIO Y EQUIPO DE OFICINA	TOL-3000-101-306-001201	MARIA DEL CARMEN GABRIEL ARISTEO	ANAQUEL	SIN MARCA	SIN MODELO	SIN SERIE	653	10/09/2014	Grupo LINER	4,764.71	E	97	27/02/2015	15/06/2020	ALMACEN	6 años 11 meses	3	11.91	988.66	SIN COMENTARIOS
159	1241	6	MOBILIARIO Y EQUIPO DE ADMINISTRACIÓN MOBILIARIO Y EQUIPO DE OFICINA	TOL-3000-101-306-001228	ALFREDO HERNANDEZ ESQUIVEL	MESA DE TRABAJO	SIN MARCA	TIPO ESCRITORIO CON CAJONES	SIN SERIE	1693	06/05/2015	Proyectos y Desarrollo "TIANMEX", S.A. DE C.V.	7,795.20	E	14	07/05/2015	15/06/2020	ALMACEN	6 años 7 meses	3	19.49	1539.57	SIN COMENTARIOS
160	1241	6	MOBILIARIO Y EQUIPO DE ADMINISTRACIÓN MOBILIARIO Y EQUIPO DE OFICINA	TOL-3000-101-306-001322	ROGELIO PEÑALOZA ORTEGA	PANTALLA	SIN MARCA	DE TRIPIE	SIN SERIE	A485	16/06/2017	Adriana Cruz Jurado	6,607.36	E	15	13/09/2017	15/06/2020	ÁREA DE FINANZAS	4 años 4 meses	3	16.52	858.96	SIN COMENTARIOS
161	1241	6	MOBILIARIO Y EQUIPO DE ADMINISTRACIÓN MOBILIARIO Y EQUIPO DE OFICINA	TOL-3000-101-306-001323	ROGELIO PEÑALOZA ORTEGA	PANTALLA	SIN MARCA	DE TRIPIE	SIN SERIE	A487	16/06/2017	Adriana Cruz Jurado	6,607.36	E	15	13/09/2017	15/06/2020	ÁREA DE FINANZAS	4 años 4 meses	3	16.52	858.96	SIN COMENTARIOS
162	1241	6	MOBILIARIO Y EQUIPO DE ADMINISTRACIÓN MOBILIARIO Y EQUIPO DE OFICINA	TOL-3000-101-306-001329	ALFONSO DAVILA GUTIERREZ	PANTALLA	PHILLIPS	42"	XA2A13351313352	A513	06/09/2017	Adriana Cruz Jurado	16,552.35	E	31	13/09/2017	15/06/2020	ALMACEN	4 años 3 meses	3	41.38	2110.42	SIN COMENTARIOS
163	1241	6	MOBILIARIO Y EQUIPO DE ADMINISTRACIÓN MOBILIARIO Y EQUIPO DE OFICINA	TOL-3000-101-306-001373	KARLA IBETH SANCHEZ GOMEZ	MESA AUXILIAR	SIN MARCA	CON RUEDAS GIRATORIAS	SIN SERIE	2646	27/04/2018	Grupo EGGAMEX	6,570.14	E	49	17/05/2018	15/06/2020	CENTRO DE SALUD SAN ANDRES	3 años 8 meses	3	16.43	722.75	SIN COMENTARIOS
164	1241	6	MOBILIARIO Y EQUIPO DE ADMINISTRACIÓN MOBILIARIO Y EQUIPO DE OFICINA	TOL-3000-101-306-001374	KARLA IBETH SANCHEZ GOMEZ	MESA AUXILIAR	SIN MARCA	CON RUEDAS GIRATORIAS	SIN SERIE	2646	27/04/2018	Grupo EGGAMEX	6,570.14	E	49	17/05/2018	15/06/2020	CENTRO DE SALUD SAN ANDRES	3 años 8 meses	3	16.43	722.75	SIN COMENTARIOS
165	1241	6	MOBILIARIO Y EQUIPO DE ADMINISTRACIÓN MOBILIARIO Y EQUIPO DE OFICINA	TOL-3000-101-306-001375	CASA DE DIA ALAMEDA CENTRAL	MESA AUXILIAR	SIN MARCA	CON RUEDAS GIRATORIAS	SIN SERIE	2646	27/04/2018	Grupo EGGAMEX	6,570.14	E	49	17/05/2018	15/06/2020	CASA DE DIA ALAMEDA CENTRAL	3 años 8 meses	3	16.43	722.75	SIN COMENTARIOS

166	1241	6	MOBILIARIO Y EQUIPO DE ADMINISTRACIÓN MOBILIARIO Y EQUIPO DE OFICINA	TOL-3000-101-306-001376	NEREIDA AOLONDRA ESQUIVEL NAVA	MESA AUXILIAR	SIN MARCA	CON RUEDAS GIRATORIAS	SIN SERIE	2646	27/04/2018	Grupo EGGAMEX	6,570.14	E	49	17/05/2018	15/06/2020	CDS SAN PABLO	3 años 8 meses	3	16.43	722.75	SIN COMENTARIOS
167	1241	6	MOBILIARIO Y EQUIPO DE ADMINISTRACIÓN MOBILIARIO Y EQUIPO DE OFICINA	TOL-3000-101-306-001377	ALFONSO VALDEZ ACEVEDO	PANTALLA	PHILLIPS	50"	FM1A172110016 4	687	27/04/2018	Adriana Cruz Jurado	24,357.68	E	65	01/06/2018	15/06/2020	SERVICIOS GENERALES	3 años 8 meses	3	60.89	2679.31	SIN COMENTARIOS
168	1241	6	MOBILIARIO Y EQUIPO DE ADMINISTRACIÓN MOBILIARIO Y EQUIPO DE OFICINA	TOL-3000-101-306-001378	ALFONSO VALDEZ ACEVEDO	PANTALLA	PHILLIPS	50"	FM1A172510048 9	687	27/04/2018	Adriana Cruz Jurado	24,357.68	E	65	01/06/2018	15/06/2020	SERVICIOS GENERALES	3 años 8 meses	3	60.89	2679.31	SIN COMENTARIOS
169	1243	2	EQUIPO E INSTRUMENTAL MÉDICO Y DE LABORATORIO MOBILIARIO Y EQUIPO DE CLINICAS Y HOSPITALES	TOL-3000-101-306-002059	JANETH SANCHEZ TORRES	VITRINA	SIN MODELO	DE MEDICAMENTO S	SIN SERIE	14	04/12/2014	LEON TOLUCA	6,775.56	D	152	30/12/2014	15/06/2020	CENTRO DE SALUD SAUCES	6 años 11 meses	10	56.46	4686.4	SIN COMENTARIOS
170	1244	2	EQUIPO DE TRANSPORTE VEHICULOS	TOL-3000-101-306-002317	AMANCIO JUAREZ MARTINEZ	CAMIONETA	PEUGEOT	MANAGER 2013	VF3YDZMF2D23 57058	790	28/02/2014	Lógistica y Suministros "ALITOSA "	370,000.00	D	61	27/03/2014	15/06/2020	ALMACEN GENERAL	6 años 11 meses	10	3083.33	255916.63	SIN COMENTARIOS
171	1244	2	EQUIPO DE TRANSPORTE VEHICULOS	TOL-3000-101-306-002327	EMILIO PEÑALOZA LUGO	AUTOMOVIL	CHEVROLET	SPARK 2014	KL8CD6AD0EC5 17089	11940	30/04/2014	CIMSA Conexiones Industriales	112,981.00	D	53	25/06/2014	15/06/2020	ORGANO INTERNO DE CONTROL	6 años 11 meses	10	941.51	78145.21	SIN COMENTARIOS
172	1246	4	MAQUINARIA, OTROS EQUIPOS Y HERRAMIENTAS MAQUINARIA Y EQUIPO DIVERSO	TOL-3000-101-306-002384	ALFONSO DAVILA GUTIERREZ	LOCKER	SIN MARCA	DE 3 PUERTAS	SIN SERIE	R30	30/12/2010	Conciliación	2,746.88	I	13	31/12/2010	15/06/2020	ALMACEN	6 años 11 meses	10	22.89	1899.92	SIN COMENTARIOS
173	1246	4	MAQUINARIA, OTROS EQUIPOS Y HERRAMIENTAS MAQUINARIA Y EQUIPO DIVERSO	TOL-3000-101-306-002396	ROGELIO PEÑALOZA ORTEGA	CAMPANA	MABE	DE 60 CM	SIN SERIE	195	10/01/2000	CASA MONTERO	4,988.00	E	78	27/09/2012	15/06/2020	ÁREA DE FINANZAS	6 años 11 meses	10	41.57	3450.07	SIN COMENTARIOS
174	1246	4	MAQUINARIA, OTROS EQUIPOS Y HERRAMIENTAS MAQUINARIA Y EQUIPO DIVERSO	TOL-3000-101-306-002479	ALFONSO VALDEZ ACEVEDO	ESCALERA	SIN MARCA	16 PELDAÑOS USO RUDO	SIN SERIE	88	11/09/2014	Grupo VAESTOL	16,229.33	E	74	27/02/2015	15/06/2020	SERVICIOS GENERALES	6 años 11 meses	10	135.24	11225.24	SIN COMENTARIOS
175	1246	4	MAQUINARIA, OTROS EQUIPOS Y HERRAMIENTAS MAQUINARIA Y EQUIPO DIVERSO	TOL-3000-101-306-002516	ALFREDO HERNANDEZ ESQUIVEL	GABINETE	SIN MARCA	METALICO	SIN SERIE	1180	13/05/2015	Instituto CENCALLI	5,800.00	D	35	27/05/2015	15/06/2020	ALMACEN	6 años 7 meses	10	48.33	3818.31	SIN COMENTARIOS
176	1246	4	MAQUINARIA, OTROS EQUIPOS Y HERRAMIENTAS MAQUINARIA Y EQUIPO DIVERSO	TOL-3000-101-306-002517	ALFREDO HERNANDEZ ESQUIVEL	GABINETE	SIN MARCA	METALICO	SIN SERIE	1180	13/05/2015	Instituto CENCALLI	5,800.00	D	35	27/05/2015	15/06/2020	ALMACEN	6 años 7 meses	10	48.33	3818.31	SIN COMENTARIOS
177	1246	4	MAQUINARIA, OTROS EQUIPOS Y HERRAMIENTAS MAQUINARIA Y EQUIPO DIVERSO	TOL-3000-101-306-002542	GREGORIO ULISES GAMEZ ENRIQUEZ	COMPRESOR	TRUPER	3HP	SIN SERIE	E342	06/05/2015	Ferretería Distribuidora de Soportería	4,930.00	E	27	06/07/2015	15/06/2020	TALLER CDS SAN PEDRO	6 años 7 meses	10	41.08	3245.56	SIN COMENTARIOS
178	1246	4	MAQUINARIA, OTROS EQUIPOS Y HERRAMIENTAS MAQUINARIA Y EQUIPO DIVERSO	TOL-3000-101-306-002580	DANIEL RAMOS SANDOVAL	AIRE ACONDICIONADO	LG	TIPO VENTANA 11,500	SIN SERIE	102	20/06/2016	COMPUBON	7,980.80	D	108	29/07/2016	15/06/2020	ÁREA DE ADMINISTRACION	5 años 6 meses	10	66.51	4389.46	SIN COMENTARIOS
179	1246	4	MAQUINARIA, OTROS EQUIPOS Y HERRAMIENTAS MAQUINARIA Y EQUIPO DIVERSO	TOL-3000-101-306-002620	ROGELIO PEÑALOZA ORTEGA	SOLDADORA	INFRA	TH 320	A-342-34-L16	511	06/09/2017	Adriana Cruz Jurado	22,780.20	E	16	12/10/2017	15/06/2020	ÁREA DE FINANZAS	4 años 3 meses	10	189.84	9681.6	SIN COMENTARIOS
180	1246	4	MAQUINARIA, OTROS EQUIPOS Y HERRAMIENTAS MAQUINARIA Y EQUIPO DIVERSO	TOL-3000-101-306-002621	ROGELIO PEÑALOZA ORTEGA	PORTA KIT	INFRA	EQP-59-A3	SIN SERIE	511	06/09/2017	Adriana Cruz Jurado	27,219.74	E	16	12/10/2017	15/06/2020	ÁREA DE FINANZAS	4 años 3 meses	10	226.83	11568.39	SIN COMENTARIOS
181	1246	4	MAQUINARIA, OTROS EQUIPOS Y HERRAMIENTAS MAQUINARIA Y EQUIPO DIVERSO	TOL-3000-101-306-002642	BEATRIZ ADRIANA LEON ROSALINO	LAVAVO C/TARJA DE PORCELANA	TORNADO	MOVIBLE	SIN SERIE	689	27/04/2018	Adriana Cruz Jurado	17,491.04	E	65	01/06/2018	15/06/2020	TALLER CDS SAN PABLO A.	3 años 8 meses	10	145.76	6413.39	SIN COMENTARIOS
182	1246	4	MAQUINARIA, OTROS EQUIPOS Y HERRAMIENTAS MAQUINARIA Y EQUIPO DIVERSO	TOL-3000-101-306-002643	BEATRIZ ADRIANA LEON ROSALINO	LAVAVO C/TARJA DE PORCELANA	TORNADO	MOVIBLE	SIN SERIE	689	27/04/2018	Adriana Cruz Jurado	17,491.05	E	65	01/06/2018	15/06/2020	TALLER CDS SAN PABLO A.	3 años 8 meses	10	145.76	6413.39	SIN COMENTARIOS
183	1246	4	MAQUINARIA, OTROS EQUIPOS Y HERRAMIENTAS MAQUINARIA Y EQUIPO DIVERSO	TOL-3000-101-306-002644	GREGORIO ULISES GAMEZ ENRIQUEZ	LAVAVO C/TARJA DE PORCELANA	TORNADO	MOVIBLE	SIN SERIE	689	27/04/2018	Adriana Cruz Jurado	17,491.05	E	65	01/06/2018	15/06/2020	TALLER CDS SAN PEDRO	3 años 8 meses	10	145.76	6413.39	SIN COMENTARIOS
184	1246	4	MAQUINARIA, OTROS EQUIPOS Y HERRAMIENTAS MAQUINARIA Y EQUIPO DIVERSO	TOL-3000-101-306-002645	FLOR ELOISA PEÑA GALVAN	LAVAVO C/TARJA DE PORCELANA	TORNADO	MOVIBLE	SIN SERIE	689	27/04/2018	Adriana Cruz Jurado	17,491.05	E	65	01/06/2018	15/06/2020	TALLER CDS SAN PEDRO	3 años 8 meses	10	145.76	6413.39	SIN COMENTARIOS
185	1246	4	MAQUINARIA, OTROS EQUIPOS Y HERRAMIENTAS MAQUINARIA Y EQUIPO DIVERSO	TOL-3000-101-306-002660	URBINA NIEVES EDMUNDO	ROTOMARTILLO	SIN MARCA	SIN MODELO	SIN SERIE	120	18/08/2016	Camaras TOLUCA	3,470.95	D	101	31/10/2016	15/06/2020	TALLER CDS HEROES 5 DE MAYO	5 años 4 meses	10	28.92	1851.16	SIN COMENTARIOS
186	1246	4	MAQUINARIA, OTROS EQUIPOS Y HERRAMIENTAS MAQUINARIA Y EQUIPO DIVERSO	TOL-3000-101-306-002747	ALFONSO DAVILA GUTIERREZ	DESPACHADOR DE AGUA	ROYAL QUALITY	SIN MODELO	SIN SERIE	A510	06/09/2017	Adriana Cruz Jurado	3,700.40	E	31	13/09/2017	15/06/2020	ALMACEN	4 años 3 meses	10	30.84	1572.7	SIN COMENTARIOS
187	1246	6	MAQUINARIA, OTROS EQUIPOS Y HERRAMIENTAS EQUIPO DE RADIO Y COMUNICACIÓN	TOL-3000-101-306-002757	ROGELIO PEÑALOZA ORTEGA	JUEGO DE ALTAVOCES	BOSE	FREE SPACE 51	SIN SERIE	686	27/04/2018	Adriana Cruz Jurado	15,741.76	E	65	01/06/2018	15/06/2020	ÁREA DE FINANZAS	3 años 8 meses	10	131.18	5771.97	SIN COMENTARIOS
188	1246	6	MAQUINARIA, OTROS EQUIPOS Y HERRAMIENTAS EQUIPO DE RADIO Y COMUNICACIÓN	TOL-3000-101-306-002758	ROGELIO PEÑALOZA ORTEGA	JUEGO DE ALTAVOCES	BOSE	FREE SPACE 51	SIN SERIE	686	27/04/2018	Adriana Cruz Jurado	15,741.77	E	65	01/06/2018	15/06/2020	ÁREA DE FINANZAS	3 años 8 meses	10	131.18	5771.97	SIN COMENTARIOS
189	1246	6	MAQUINARIA, OTROS EQUIPOS Y HERRAMIENTAS EQUIPO DE RADIO Y COMUNICACIÓN	TOL-3000-101-306-002759	ROGELIO PEÑALOZA ORTEGA	JUEGO DE ALTAVOCES	BOSE	FREE SPACE 51	SIN SERIE	686	27/04/2018	Adriana Cruz Jurado	15,741.77	E	65	01/06/2018	15/06/2020	ÁREA DE FINANZAS	3 años 8 meses	10	131.18	5771.97	SIN COMENTARIOS
190	1246	6	MAQUINARIA, OTROS EQUIPOS Y HERRAMIENTAS EQUIPO DE RADIO Y COMUNICACIÓN	TOL-3000-101-306-002760	ROGELIO PEÑALOZA ORTEGA	JUEGO DE ALTAVOCES	BOSE	FREE SPACE 51	SIN SERIE	686	27/04/2018	Adriana Cruz Jurado	15,741.77	E	65	01/06/2018	15/06/2020	ÁREA DE FINANZAS	3 años 8 meses	10	131.18	5771.97	SIN COMENTARIOS
191	1241	4	MOBILIARIO Y EQUIPO DE ADMINISTRACIÓN EQUIPO DE COMPUTO Y ACCESORIOS	TOL-3000-101-306-002779	RAUL DANIEL GASSIER LUNA	LAP TOP	HEWLETT PACKARD	15 -da0009la	CND8162L80	748	17/06/2019	Abastecedora comercial industrial	14,498.55	D	89	28/06/2019	15/06/2020	ÁREA DE ADMINISTRACIÓN	2 años 6 meses	20	241.64	7249.26	SIN COMENTARIOS
192	1241	4	MOBILIARIO Y EQUIPO DE ADMINISTRACIÓN EQUIPO DE COMPUTO Y ACCESORIOS	TOL-3000-101-306-002791	AGUSTINA ROSA BOBADILLA SOTO	ALL IN ONE	HEWLETT PACKARD	24-F019LA	8CC85131RX	748	17/06/2019	Abastecedora comercial industrial	16,673.55	D	89	28/06/2019	15/06/2020	ÁREA DE FINANZAS	2 años 6 meses	20	277.89	8336.76	SIN COMENTARIOS
193	1241	4	MOBILIARIO Y EQUIPO DE ADMINISTRACIÓN EQUIPO DE COMPUTO Y ACCESORIOS	TOL-3000-101-306-002864	NORMA ANGELICA MIRANDA GALINDO	MULTIFUNCIONAL	EPSON	ECOTANK L575	W98Y320161	748	17/06/2019	Abastecedora comercial industrial	7,010.75	D	89	28/06/2019	15/06/2020	PROCURADURIA	2 años 6 meses	20	116.85	3505.4	SIN COMENTARIOS
194	1243	2	EQUIPO E INSTRUMENTAL MÉDICO Y DE LABORATORIO MOBILIARIO Y EQUIPO DE CLINICAS Y HOSPITALES	TOL-3000-101-306-002905	OSCAR SALGADO ROMAN	ULTRA SONIDO PORTATIL	HOM CARE	SIN MODELO	118584	2397	11/12/2019	DYCOM de Oriente	8,468.00	D	174	29/11/2019	15/06/2020	ÁREA DE FINANZAS	2 años 0 mes	10	70.57	1693.6	SIN COMENTARIOS
195	1243	2	EQUIPO E INSTRUMENTAL MÉDICO Y DE LABORATORIO MOBILIARIO Y EQUIPO DE CLINICAS Y HOSPITALES	TOL-3000-101-306-002906	KARINA JUAREZ ARELLANO	ELECTRO ESTIMULADOR 4 CANALES	SIN MARCA	MH8001	SIN SERIE	2397	11/12/2019	DYCOM de Oriente	7,076.00	D	174	29/11/2019	15/06/2020	URIS GREGORIO MELERO Y PIÑA	2 años 0 mes	10	58.97	1415.2	SIN COMENTARIOS
196	1243	2	EQUIPO E INSTRUMENTAL MÉDICO Y DE LABORATORIO MOBILIARIO Y EQUIPO DE CLINICAS Y HOSPITALES	TOL-3000-101-306-002907	KARINA JUAREZ ARELLANO	ELECTRO ESTIMULADOR 4 CANALES	SIN MARCA	MH8001	SIN SERIE	2397	11/12/2019	DYCOM de Oriente	7,076.00	D	174	29/11/2019	15/06/2020	URIS GREGORIO MELERO Y PIÑA	2 años 0 mes	10	58.97	1415.2	SIN COMENTARIOS
197	1243	2	EQUIPO E INSTRUMENTAL MÉDICO Y DE LABORATORIO MOBILIARIO Y EQUIPO DE CLINICAS Y HOSPITALES	TOL-3000-101-306-002908	OSCAR SALGADO ROMAN	ESTADIMETRO PORTATIL	SECA	CON NIVELADOR 20-205	SIN SERIE	2397	11/12/2019	DYCOM de Oriente	6,391.60	D	174	29/11/2019	15/06/2020	ÁREA DE FINANZAS	2 años 0 mes	10	53.26	1278.32	SIN COMENTARIOS
198	1243	2	EQUIPO E INSTRUMENTAL MÉDICO Y DE LABORATORIO MOBILIARIO Y EQUIPO DE CLINICAS Y HOSPITALES	TOL-3000-101-306-002909	OSCAR SALGADO ROMAN	ESTADIMETRO PORTATIL	SECA	CON NIVELADOR 20-205	SIN SERIE	2397	11/12/2019	DYCOM de Oriente	6,391.60	D	174	29/11/2019	15/06/2020	ÁREA DE FINANZAS	2 años 0 mes	10	53.26	1278.32	SIN COMENTARIOS
199	1243	2	EQUIPO E INSTRUMENTAL MÉDICO Y DE LABORATORIO MOBILIARIO Y EQUIPO DE CLINICAS Y HOSPITALES	TOL-3000-101-306-002910	MARIA ALEJANDRA RODRIGUEZ	ESTADIMETRO PORTATIL	SECA	CON NIVELADOR 20-205	SIN SERIE	2397	11/12/2019	DYCOM de Oriente	6,391.60	D	174	29/11/2019	15/06/2020	ÁREA DE FINANZAS	2 años 0 mes	10	53.26	1278.32	SIN COMENTARIOS

200	1243	2	EQUIPO E INSTRUMENTAL MÉDICO Y DE LABORATORIO MOBILIARIO Y EQUIPO DE CLINICAS Y HOSPITALES	TOL-3000-101-306-002911	KARINA JUAREZ ARELLANO	COMPRESOR 1 H.P.	AIR COMPRESSOR	DA7001	190624	2397	11/12/2019	DYCOM de Oriente	8,120.00	D	174	29/11/2019	15/06/2020	URIS GREGORIO MELERO Y PIÑA	2 años 0 mes	10	67.67	1624	SIN COMENTARIOS
201	1243	2	EQUIPO E INSTRUMENTAL MÉDICO Y DE LABORATORIO MOBILIARIO Y EQUIPO DE CLINICAS Y HOSPITALES	TOL-3000-101-306-002912	OSCAR SALGADO ROMAN	LAMPARA	ELIPAR	3 MESPE	5013884	2397	11/12/2019	DYCOM de Oriente	29,812.00	D	174	29/11/2019	15/06/2020	ÁREA DE FINANZAS	2 años 0 mes	10	248.43	5962.4	SIN COMENTARIOS
202	1243	2	EQUIPO E INSTRUMENTAL MÉDICO Y DE LABORATORIO MOBILIARIO Y EQUIPO DE CLINICAS Y HOSPITALES	TOL-3000-101-306-002913	OSCAR SALGADO ROMAN	LAMPARA	ELIPAR	S 120V METAL	2006073	2397	11/12/2019	DYCOM de Oriente	19,372.00	D	174	29/11/2019	15/06/2020	ÁREA DE FINANZAS	2 años 0 mes	10	161.43	3874.4	SIN COMENTARIOS
203	1241	6	MOBILIARIO Y EQUIPO DE ADMINISTRACIÓN MOBILIARIO Y EQUIPO DE OFICINA	TOL-3000-101-306-002947	ALFREDO HERNANDEZ ESQUIVEL	SOFA CAMA	SIN MARCA	SIN MODELO	SIN SERIE	213	17/12/2019	Impulso Cipres	10,395.87	D	145	27/12/2019	15/06/2020	ALMACEN	2 años 0 mes	3	25.99	623.75	SIN COMENTARIOS
204	1241	4	MOBILIARIO Y EQUIPO DE ADMINISTRACIÓN EQUIPO DE COMPUTO Y ACCESORIOS	TOL-3000-101-306-002989	OSCAR SALGADO ROMAN	EQUIPO DE COMPUTO ALL IN ONE	ACER	ASPIRE Z	DOSV2AL004511 007983000	H112019	19/11/2019	AYUNTAMIENTO TOLUCA	9,379.76	D	200	31/03/2020	15/06/2020	ÁREA DE FINANZAS	2 años 1 mes	20	156.33	3908.23	SIN COMENTARIOS
205	1241	4	MOBILIARIO Y EQUIPO DE ADMINISTRACIÓN EQUIPO DE COMPUTO Y ACCESORIOS	TOL-3000-101-306-002992	ALMA ROSA MUNGUIA TORRES	EQUIPO DE COMPUTO ALL IN ONE	ACER	ASPIRE Z	DOSVAAL00451 1078D3000	H112019	19/11/2019	AYUNTAMIENTO TOLUCA	9,379.76	D	200	31/03/2020	15/06/2020	SERVICIOS GENERALES	2 años 1 mes	20	156.33	3908.23	SIN COMENTARIOS
206	1241	4	MOBILIARIO Y EQUIPO DE ADMINISTRACIÓN EQUIPO DE COMPUTO Y ACCESORIOS	TOL-3000-101-306-002993	JOSE ANTONIO MOTA LOPEZ	IMPRESORA DOBLE CARTA	EPSON	L1300	UB3Y003222	H112019	19/11/2019	AYUNTAMIENTO TOLUCA	9,421.24	D	200	31/03/2020	15/06/2020	DEPARTAMENTO DE OBRA	2 años 1 mes	20	157.02	3925.52	SIN COMENTARIOS
207	1241	4	MOBILIARIO Y EQUIPO DE ADMINISTRACIÓN EQUIPO DE COMPUTO Y ACCESORIOS	TOL-3000-101-306-002995	LORENA ELIZABETH CHIMAL LAZARO	EQUIPO DE COMPUTO ALL IN ONE	ACER	ASPIRE Z	DOSVAAL00451 1007963000	H112019	19/11/2019	AYUNTAMIENTO TOLUCA	9,379.76	D	200	31/03/2020	15/06/2020	CDS SEMINARIO	2 años 1 mes	20	156.33	3908.23	SIN COMENTARIOS
208	1241	4	MOBILIARIO Y EQUIPO DE ADMINISTRACIÓN EQUIPO DE COMPUTO Y ACCESORIOS	TOL-3000-101-306-002997	OSCAR SALGADO ROMAN	EQUIPO DE COMPUTO ALL IN ONE	ACER	ASPIRE Z	DOSVAAL00451 1007983000	H112019	19/11/2019	AYUNTAMIENTO TOLUCA	9,379.76	D	200	31/03/2020	15/06/2020	ÁREA DE FINANZAS	2 años 1 mes	20	156.33	3908.23	SIN COMENTARIOS
209	1241	4	MOBILIARIO Y EQUIPO DE ADMINISTRACIÓN EQUIPO DE COMPUTO Y ACCESORIOS	TOL-3000-101-306-002999	OSCAR SALGADO ROMAN	EQUIPO DE COMPUTO ALL IN ONE	ACER	ASPIRE Z	DOSVAAL00451 10079E3000	H112019	19/11/2019	AYUNTAMIENTO TOLUCA	9,379.76	D	200	31/03/2020	15/06/2020	ÁREA DE FINANZAS	2 años 1 mes	20	156.33	3908.23	SIN COMENTARIOS
210	1241	4	MOBILIARIO Y EQUIPO DE ADMINISTRACIÓN EQUIPO DE COMPUTO Y ACCESORIOS	TOL-3000-101-306-003000	ADRIANA MARIA DE JESUS GONZALEZ	EQUIPO DE COMPUTO ALL IN ONE	ACER	ASPIRE Z	DOSVAAL00451 1007A03000	H112019	19/11/2019	AYUNTAMIENTO TOLUCA	9,379.76	D	200	31/03/2020	15/06/2020	CENTRO DE SALUD LA UNION	2 años 1 mes	20	156.33	3908.23	SIN COMENTARIOS
211	1241	4	MOBILIARIO Y EQUIPO DE ADMINISTRACIÓN EQUIPO DE COMPUTO Y ACCESORIOS	TOL-3000-101-306-003001	EDITH ROMERO ARIZMENDI	EQUIPO DE COMPUTO ALL IN ONE	ACER	ASPIRE Z	DOSVAAL00451 1007A13000	H112019	19/11/2019	AYUNTAMIENTO TOLUCA	9,379.76	D	200	31/03/2020	15/06/2020	CONTRALORÍA INTERNA	2 años 1 mes	20	156.33	3908.23	SIN COMENTARIOS
212	1241	4	MOBILIARIO Y EQUIPO DE ADMINISTRACIÓN EQUIPO DE COMPUTO Y ACCESORIOS	TOL-3000-101-306-003002	JAVIER ALVA MARTINEZ	EQUIPO DE COMPUTO ALL IN ONE	ACER	ASPIRE Z	DOSVAAL00451 1007953000	H112019	19/11/2019	AYUNTAMIENTO TOLUCA	9,379.76	D	200	31/03/2020	15/06/2020	VELATORIO	2 años 1 mes	20	156.33	3908.23	SIN COMENTARIOS
213	1241	4	MOBILIARIO Y EQUIPO DE ADMINISTRACIÓN EQUIPO DE COMPUTO Y ACCESORIOS	TOL-3000-101-306-003005	OSCAR SALGADO ROMAN	EQUIPO DE COMPUTO ALL IN ONE	ACER	ASPIRE Z	DOSVAAL00451 1007F73000	H112019	19/11/2019	AYUNTAMIENTO TOLUCA	9,379.76	D	200	31/03/2020	15/06/2020	ÁREA DE FINANZAS	2 años 1 mes	20	156.33	3908.23	SIN COMENTARIOS
214	1241	4	MOBILIARIO Y EQUIPO DE ADMINISTRACIÓN EQUIPO DE COMPUTO Y ACCESORIOS	TOL-3000-101-306-004622	ROBERTO CARLOS MARTINEZ RIOS	DISCO DURO EXTERNO 4TB	ADATA	HV620S	AHV620S-4TU31-CB145900801K4 420299310	1E+15	30/12/2020	AMERICA MORALES	6,264.00	D	213	30/12/2020	28/01/2021	PLANEACION	1 año 0 mes	20	104.4	1252.8	SIN COMENTARIOS
215	1241	4	MOBILIARIO Y EQUIPO DE ADMINISTRACIÓN EQUIPO DE COMPUTO Y ACCESORIOS	TOL-3000-101-307-000005	TATIANA ESTEFANY ACOSTA ROA	IMPRESORA	HP	LASER JET 1200	C7044A	7484	30/05/2003	Comercializadora	4,819.13	C	CONCILIACIÓN	30/05/2003	15/06/2020	ÁREA DE ADMINISTRACIÓN	6 años 11 meses	20	80.32	4819.13	SIN COMENTARIOS
216	1241	4	MOBILIARIO Y EQUIPO DE ADMINISTRACIÓN EQUIPO DE COMPUTO Y ACCESORIOS	TOL-3000-101-307-000006	MONICA SELENE SAMANO SANTIN	LAP TOP	ACER	SIN MODELO	LXAKZ0C025805 0ECAA200	4361	07/04/2008	COMPUGLOBAL	6,944.97	C	CONCILIACIÓN	07/04/2008	15/06/2020	CAPITAL HUMANO	6 años 11 meses	20	115.75	6944.97	SIN COMENTARIOS
217	1241	4	MOBILIARIO Y EQUIPO DE ADMINISTRACIÓN EQUIPO DE COMPUTO Y ACCESORIOS	TOL-3000-101-307-000013	MONICA SELENE SAMANO SANTIN	COMPUTADORA	DUAL	SERVIDOR	SIN SERIE	1010	10/06/2010	Conciliación	16,000.00	E	139	30/07/2010	15/06/2020	CAPITAL HUMANO	6 años 11 meses	20	266.67	16000	SIN COMENTARIOS
218	1241	4	MOBILIARIO Y EQUIPO DE ADMINISTRACIÓN EQUIPO DE COMPUTO Y ACCESORIOS	TOL-3000-101-307-000025	VICENTE CORRAL DE LA LUZ	COMPUTADORA	TRUE	ENSAMBLADA	611R46958S873 6	AA593	03/10/2011	Conciliación	4,972.92	E	115	30/12/2011	15/06/2020	CAPITAL HUMANO	6 años 11 meses	20	82.88	4972.92	SIN COMENTARIOS
219	1241	4	MOBILIARIO Y EQUIPO DE ADMINISTRACIÓN EQUIPO DE COMPUTO Y ACCESORIOS	TOL-3000-101-307-000118	DENNIA YANIRA MUÑIZ CELESTINO	COMPUTADORA	SIN MARCA	ENSAMBLADA	SIN SERIE	AA9237	18/01/2012	Conciliación	3,364.00	D	32	30/03/2012	15/06/2020	CENTRO DE SALUD CACALOMACAN	6 años 11 meses	20	56.07	3364	SIN COMENTARIOS
220	1241	4	MOBILIARIO Y EQUIPO DE ADMINISTRACIÓN EQUIPO DE COMPUTO Y ACCESORIOS	TOL-3000-101-307-000169	GRISELDA ALVARADO GARCIA	IMPRESORA	EPSON	MULTIFUNCION AL L555	S4VY000632	1608	22/04/2013	Comversa	4,060.00	E	79	22/05/2013	15/06/2020	ÁREA DE ADMINISTRACIÓN	6 años 11 meses	20	67.67	4060	SIN COMENTARIOS
221	1241	4	MOBILIARIO Y EQUIPO DE ADMINISTRACIÓN EQUIPO DE COMPUTO Y ACCESORIOS	TOL-3000-101-307-000174	ISRAEL JACOB VELAZQUEZ MEJIA	IMPRESORA	BADGY	PARA CREDENCIALES	SIN SERIE	278	07/03/2013	CASA MONTERO	27,000.00	E	45	13/03/2013	15/06/2020	CAPITAL HUMANO	6 años 11 meses	20	450	27000	SIN COMENTARIOS
222	1241	4	MOBILIARIO Y EQUIPO DE ADMINISTRACIÓN EQUIPO DE COMPUTO Y ACCESORIOS	TOL-3000-101-307-000235	MONICA SELENE SAMANO SANTIN	IMPRESORA	EPSON	MULTIFUNCION AL L-210	S25K170921	462	22/11/2013		4,524.00	E	184	02/12/2013	15/06/2020	CAPITAL HUMANO	6 años 11 meses	20	75.4	4524	SIN COMENTARIOS
223	1241	4	MOBILIARIO Y EQUIPO DE ADMINISTRACIÓN EQUIPO DE COMPUTO Y ACCESORIOS	TOL-3000-101-307-000236	IGNACIO MIRANDA CASTRO	COMPUTADORA	HP	AIO	5CM3410QN3	9	25/02/2014	Suministros en General S.A. DE C.V.	12,852.39	E	54	25/02/2014	15/06/2020	ÁREA DE ADMINISTRACIÓN	6 años 11 meses	20	214.21	12852.39	SIN COMENTARIOS
224	1241	4	MOBILIARIO Y EQUIPO DE ADMINISTRACIÓN EQUIPO DE COMPUTO Y ACCESORIOS	TOL-3000-101-307-000238	MONICA SELENE SAMANO SANTIN	COMPUTADORA	ACER	2C-600	DOSTGAL00240 603BFD3000	3	20/02/2014	Benitez y asociados, Soluciones Tecnológicas	16,124.00	E	74	26/02/2014	15/06/2020	CAPITAL HUMANO	6 años 11 meses	20	268.73	16124	SIN COMENTARIOS
225	1241	4	MOBILIARIO Y EQUIPO DE ADMINISTRACIÓN EQUIPO DE COMPUTO Y ACCESORIOS	TOL-3000-101-307-000240	OLGA RUBI DIAZ	COMPUTADORA	LENOVO	AIO	CS01379452	001 A	06/12/2014	Benitez y asociados, Soluciones Tecnológicas	9,823.92	E	21	11/02/2014	15/06/2020	PRESIDENCIA	6 años 11 meses	20	163.73	9823.92	SIN COMENTARIOS
226	1241	4	MOBILIARIO Y EQUIPO DE ADMINISTRACIÓN EQUIPO DE COMPUTO Y ACCESORIOS	TOL-3000-101-307-000254	OLGA RUBI DIAZ	COMPUTADORA	HP	ALL IN ONE	5CM25106FN	172	16/05/2014	COMECAR Productos y servicios	8,846.61	E	30	01/07/2014	15/06/2020	PRESIDENCIA	6 años 11 meses	20	147.44	8846.61	SIN COMENTARIOS
227	1241	4	MOBILIARIO Y EQUIPO DE ADMINISTRACIÓN EQUIPO DE COMPUTO Y ACCESORIOS	TOL-3000-101-307-000255	ALFONSO VALDEZ ACEVEDO	COMPUTADORA	LENOVO	AIO IDEACENTRE 240	CS00896798	162	28/05/2014	Repres Químicas de Toluca S.A. DE C.V.	8,919.59	E	44	18/06/2014	15/06/2020	SERVICIOS GENERALES	6 años 11 meses	20	148.66	8919.59	SIN COMENTARIOS
228	1241	4	MOBILIARIO Y EQUIPO DE ADMINISTRACIÓN EQUIPO DE COMPUTO Y ACCESORIOS	TOL-3000-101-307-000262	JUAN DE JESUS PORTILLA TOPETE	COMPUTADORA	HP	ALL IN ONE	4CE41004NS	197	22/05/2014	COMECAR Productos y servicios	8,919.58	E	46	11/09/2014	15/06/2020	ÁREA DE ADMINISTRACIÓN	6 años 11 meses	20	148.66	8919.58	SIN COMENTARIOS
229	1241	4	MOBILIARIO Y EQUIPO DE ADMINISTRACIÓN EQUIPO DE COMPUTO Y ACCESORIOS	TOL-3000-101-307-000315	MONICA SELENE SAMANO SANTIN	DISCO DURO EXTERNO	SIN MARCA	SIN MODELO	1G0820082710	155	08/10/2015	Exportaciones Universales	3,109.10	E	41	23/10/2015	15/06/2020	CAPITAL HUMANO	6 años 2 meses	20	51.82	3109.1	SIN COMENTARIOS
230	1241	4	MOBILIARIO Y EQUIPO DE ADMINISTRACIÓN EQUIPO DE COMPUTO Y ACCESORIOS	TOL-3000-101-307-000336	ALFONSO VALDEZ ACEVEDO	DISCO DURO	ADATA	3 TB	SIN SERIE	744	15/06/2016	Camiones TOLLOCAN	2,871.01	D	29	18/08/2016	15/06/2020	SERVICIOS GENERALES	5 años 4 meses	20	47.85	2871.01	SIN COMENTARIOS
231	1241	4	MOBILIARIO Y EQUIPO DE ADMINISTRACIÓN EQUIPO DE COMPUTO Y ACCESORIOS	TOL-3000-101-307-000370	GRISELDA ALVARADO GARCIA	ESCANER	HP	7500 CAMA PLANA	SG6CC11024	293	07/06/2017	Comercializadora GRAFITEL de TOLUCA	32,886.00	E	25	14/06/2017	15/06/2020	ÁREA DE ADMINISTRACIÓN	4 años 6 meses	20	548.1	29597.4	SIN COMENTARIOS
232	1241	6	MOBILIARIO Y EQUIPO DE ADMINISTRACIÓN MOBILIARIO Y EQUIPO DE OFICINA	TOL-3000-101-307-000455	MONICA SELENE SAMANO SANTIN	ARCHIVERO	PM S	SIN MODELO	SIN SERIE	24186	12/03/2004	Conciliación	3,518.08	C	CONCILIACIÓN	12/03/2004	15/06/2020	CAPITAL HUMANO	6 años 11 meses	3	8.8	730.06	SIN COMENTARIOS
233	1241	6	MOBILIARIO Y EQUIPO DE ADMINISTRACIÓN MOBILIARIO Y EQUIPO DE OFICINA	TOL-3000-101-307-000457	AGUEDA RODRIGUEZ LOPEZ	RELOJ CHECADOR	ZKA	TERMINAL T4	7110244	432	14/09/2007	Construcciones y Acabados JECATO	3,001.50	C	CONCILIACIÓN	14/09/2007	15/06/2020	ÁREA DE ADMINISTRACIÓN	6 años 11 meses	3	7.5	622.77	SIN COMENTARIOS
234	1241	6	MOBILIARIO Y EQUIPO DE ADMINISTRACIÓN MOBILIARIO Y EQUIPO DE OFICINA	TOL-3000-101-307-000459	MONICA RIOS BERNAL	RELOJ CHECADOR	AMANO	PIX15	324463973	6497-AN-9	07/06/2005	Conciliación	2,781.48	C	CONCILIACIÓN	07/06/2005	15/06/2020	CENTRO DE SALUD SAUCES	6 años 11 meses	3	6.95	577.12	SIN COMENTARIOS

235	1241	6	MOBILIARIO Y EQUIPO DE ADMINISTRACIÓN MOBILIARIO Y EQUIPO DE OFICINA	TOL-3000-101-307-000460	AGUEDA RODRIGUEZ LOPEZ	RELOJ CHECADOR	AMANO	PIX15	351577460	6497-AN-9	29/09/2005	Oltalmica Internacional S.A. DE C.V.	2,781.50	C	CONCILIACIÓN	29/09/2005	15/06/2020	ÁREA DE ADMINISTRACIÓN	6 años 11 meses	3	6.95	577.12	SIN COMENTARIOS
236	1241	6	MOBILIARIO Y EQUIPO DE ADMINISTRACIÓN MOBILIARIO Y EQUIPO DE OFICINA	TOL-3000-101-307-000484	JULIETA SALGADO OLGUIN	RELOJ CHECADOR	SIN MARCA	sin MODELO	SIN SERIE	6497-AN-9	07/06/2005	Conciliación	2,781.48	C	CONCILIACIÓN	07/06/2005	15/06/2020	CDS SAN PEDRO TOTOLTEPEC	6 años 11 meses	3	6.95	577.12	SIN COMENTARIOS
237	1241	6	MOBILIARIO Y EQUIPO DE ADMINISTRACIÓN MOBILIARIO Y EQUIPO DE OFICINA	TOL-3000-101-307-000507	ALFONSO VALDEZ ACEVEDO	ESCRITORIO	SIN MARCA	SIN MODELO	SIN SERIE	F211	09/12/2011	Conciliación	4,263.00	E	122	30/12/2011	15/06/2020	SERVICIOS GENERALES	6 años 11 meses	3	10.66	884.6	SIN COMENTARIOS
238	1241	6	MOBILIARIO Y EQUIPO DE ADMINISTRACIÓN MOBILIARIO Y EQUIPO DE OFICINA	TOL-3000-101-307-000526	BLANCA ESTELA CEJA HERNANDEZ	RELOJ CHECADOR	ZKA	TERMINAL T4	SIN SERIE	3762	17/12/2002	Conciliación	4,129.65	C	CONCILIACIÓN	17/12/2002	15/06/2020	ÁREA DE ADMINISTRACIÓN	6 años 11 meses	3	10.32	856.86	SIN COMENTARIOS
239	1241	6	MOBILIARIO Y EQUIPO DE ADMINISTRACIÓN MOBILIARIO Y EQUIPO DE OFICINA	TOL-3000-101-307-000623	ALFONSO VALDEZ ACEVEDO	LIBRERO	SIN MARCA	S/ARCHIVERO 2 GAVETAS DE ARCHIVO	SIN SERIE	R28	30/12/2010	Conciliación	3,010.20	I	13	31/12/2010	15/06/2020	SERVICIOS GENERALES	6 años 11 meses	3	7.53	624.67	SIN COMENTARIOS
240	1241	6	MOBILIARIO Y EQUIPO DE ADMINISTRACIÓN MOBILIARIO Y EQUIPO DE OFICINA	TOL-3000-101-307-000624	MARIA ALEJANDRA RODRIGUEZ NAVARRO	RELOJ CHECADOR	ZKA	TERMINAL T4	7110276	432	14/09/2007	Construcciones y Acabados JECATO	3,001.50	C	CONCILIACIÓN	14/09/2007	15/06/2020	E.I. PASEOS DEL VALLE	6 años 11 meses	3	7.5	622.77	SIN COMENTARIOS
241	1241	6	MOBILIARIO Y EQUIPO DE ADMINISTRACIÓN MOBILIARIO Y EQUIPO DE OFICINA	TOL-3000-101-307-000629	AGUEDA RODRIGUEZ LOPEZ	RELOJ CHECADOR	AMANO	AMANO PIX-15	343541358	6497-AN-7	01/09/2004	Conciliación	2,781.48	C	CONCILIACIÓN	01/09/2004	15/06/2020	ÁREA DE ADMINISTRACIÓN	6 años 11 meses	3	6.95	577.12	SIN COMENTARIOS
242	1241	6	MOBILIARIO Y EQUIPO DE ADMINISTRACIÓN MOBILIARIO Y EQUIPO DE OFICINA	TOL-3000-101-307-000632	CLAUDIA SOCORRO GUTIERREZ HERNANDEZ	CONJUNTO SECRETARIAL	SIN MARCA	1 PEDESTAL, GAVETA DE ARCHIVO	SIN SERIE	R28	30/12/2010	Conciliación	6,380.00	I	13	31/12/2010	15/06/2020	E.I. LUISA ISABEL	6 años 11 meses	3	15.95	1323.85	SIN COMENTARIOS
243	1241	6	MOBILIARIO Y EQUIPO DE ADMINISTRACIÓN MOBILIARIO Y EQUIPO DE OFICINA	TOL-3000-101-307-000635	ALFONSO VALDEZ ACEVEDO	CREDENZA	SIN MARCA	EJECUTIVA	SIN SERIE	R28	30/12/2010	Conciliación	4,582.00	I	13	31/12/2010	15/06/2020	SERVICIOS GENERALES	6 años 11 meses	3	11.46	950.82	SIN COMENTARIOS
244	1241	6	MOBILIARIO Y EQUIPO DE ADMINISTRACIÓN MOBILIARIO Y EQUIPO DE OFICINA	TOL-3000-101-307-000636	JOSE ANTONIO MOTA LOPEZ	CONJUNTO SECRETARIAL	SIN MARCA	CRACOVIA	SIN SERIE	R30	30/12/2010	Conciliación	7,211.72	I	13	31/12/2010	15/06/2020	DEPARTAMENTO DE OBRA	6 años 11 meses	3	18.03	1496.44	SIN COMENTARIOS
245	1241	6	MOBILIARIO Y EQUIPO DE ADMINISTRACIÓN MOBILIARIO Y EQUIPO DE OFICINA	TOL-3000-101-307-000689	ALFONSO VALDEZ ACEVEDO	PANTALLA	AOK	FULL L42H96	R70A4DA002595	62159	30/07/2010	Conciliación	7,919.00	E	191	30/07/2010	15/06/2020	SERVICIOS GENERALES	6 años 11 meses	3	19.8	1643.22	SIN COMENTARIOS
246	1241	6	MOBILIARIO Y EQUIPO DE ADMINISTRACIÓN MOBILIARIO Y EQUIPO DE OFICINA	TOL-3000-101-307-000730	GRISELDA ALVARADO GARCIA	ARCHIVERO	PMS	1539AR	SIN SERIE	24200	16/03/2004	Conciliación	3,888.50	C	CONCILIACIÓN	16/03/2004	15/06/2020	ÁREA DE ADMINISTRACIÓN	6 años 11 meses	3	9.72	806.85	SIN COMENTARIOS
247	1241	6	MOBILIARIO Y EQUIPO DE ADMINISTRACIÓN MOBILIARIO Y EQUIPO DE OFICINA	TOL-3000-101-307-000733	ADRIANA ALEJANDRINA FLORES CAMACHO	RECEPCION	SIN MARCA	SIN MODELO	SIN SERIE	R28	30/12/2010	Conciliación	8,700.00	I	13	31/12/2010	15/06/2020	ÁREA DE ADMINISTRACIÓN	6 años 11 meses	3	21.75	1805.25	SIN COMENTARIOS
248	1241	6	MOBILIARIO Y EQUIPO DE ADMINISTRACIÓN MOBILIARIO Y EQUIPO DE OFICINA	TOL-3000-101-307-000752	JUAN ANTONIO MEJIA AGUILAR	GABINETE	SIN MARCA	3 GAVETAS C/BALEROS	SIN SERIE	406	06/02/2013	Lógistica y Suministros "OUATTRO"	12,056.17	E	42	21/02/2013	15/06/2020	SERVICIOS GENERALES	6 años 11 meses	3	30.14	2501.65	SIN COMENTARIOS
249	1241	6	MOBILIARIO Y EQUIPO DE ADMINISTRACIÓN MOBILIARIO Y EQUIPO DE OFICINA	TOL-3000-101-307-000838	CESAR AUGUSTO MEJIA MORALES	RELOJ CHECADOR	SIN MARCA	SIN MODELO	SIN SERIE	3762	17/12/2002	Conciliación	4,129.65	C	CONCILIACIÓN	17/12/2002	15/06/2020	CDS SEMINARIO	6 años 11 meses	3	10.32	856.86	SIN COMENTARIOS
250	1241	6	MOBILIARIO Y EQUIPO DE ADMINISTRACIÓN MOBILIARIO Y EQUIPO DE OFICINA	TOL-3000-101-307-000936	ERICK TAPIA TORRES	LOCKER	SIN MARCA	CON COPETE 4 PUERTAS	SIN SERIE	R28	30/12/2010	Conciliación	3,962.56	I	13	31/12/2010	15/06/2020	CENTRO DE SALUD SAN JUAN TILAPA	6 años 11 meses	3	9.91	822.27	SIN COMENTARIOS
251	1241	6	MOBILIARIO Y EQUIPO DE ADMINISTRACIÓN MOBILIARIO Y EQUIPO DE OFICINA	TOL-3000-101-307-000952	JUAN DE JESUS PORTILLA TOPETE	SILLON EJECUTIVO	SIN MARCA	SIN MODELO	SIN SERIE	R28	30/12/2010	Conciliación	2,726.00	I	13	31/12/2010	15/06/2020	ÁREA DE ADMINISTRACIÓN	6 años 11 meses	3	6.82	565.7	SIN COMENTARIOS
252	1241	6	MOBILIARIO Y EQUIPO DE ADMINISTRACIÓN MOBILIARIO Y EQUIPO DE OFICINA	TOL-3000-101-307-001164	GRISELDA ALVARADO GARCIA	SILLA SECRETARIAL	SIN MARCA	SIN MODELO	SIN SERIE	216	2015-01-23	Grupo VAESTOL	3,835.08	E	68	27/02/2015	15/06/2020	ÁREA DE ADMINISTRACIÓN	6 años 11 meses	3	9.59	795.8	SIN COMENTARIOS
253	1241	6	MOBILIARIO Y EQUIPO DE ADMINISTRACIÓN MOBILIARIO Y EQUIPO DE OFICINA	TOL-3000-101-307-001165	ELVIA MARINA HERNANDEZ GARCIA	SILLA SECRETARIAL	SIN MARCA	SIN MODELO	SIN SERIE	216	23/01/2015	Grupo VAESTOL	3,835.09	E	68	27/02/2015	15/06/2020	ÁREA DE ADMINISTRACIÓN	6 años 11 meses	3	9.59	795.81	SIN COMENTARIOS
254	1241	6	MOBILIARIO Y EQUIPO DE ADMINISTRACIÓN MOBILIARIO Y EQUIPO DE OFICINA	TOL-3000-101-307-001166	MONICA SELENE SAMANO SANTIN	SILLA SECRETARIAL	SIN MARCA	SIN MODELO	SIN SERIE	216	23/01/2015	Grupo VAESTOL	3,835.09	E	68	27/02/2015	15/06/2020	CAPITAL HUMANO	6 años 11 meses	3	9.59	795.81	SIN COMENTARIOS
255	1241	6	MOBILIARIO Y EQUIPO DE ADMINISTRACIÓN MOBILIARIO Y EQUIPO DE OFICINA	TOL-3000-101-307-001194	GRISELDA ALVARADO GARCIA	ANAQUEL	SIN MARCA	SIN MODELO	SIN SERIE	653	10/09/2014	Grupo LINER	4,764.70	E	97	27/02/2015	15/06/2020	E.I. CARMEN RODRIGUEZ DE OZUNA	6 años 11 meses	3	11.91	988.66	SIN COMENTARIOS
256	1241	6	MOBILIARIO Y EQUIPO DE ADMINISTRACIÓN MOBILIARIO Y EQUIPO DE OFICINA	TOL-3000-101-307-001202	MARIA DEL CARME GABRIEL ARISTEO	ANAQUEL	SIN MARCA	SIN MODELO	SIN SERIE	653	10/09/2014	Grupo LINER	3,153.40	E	97	27/02/2015	15/06/2020	CAPITAL HUMANO	6 años 11 meses	3	7.88	654.29	SIN COMENTARIOS
257	1241	6	MOBILIARIO Y EQUIPO DE ADMINISTRACIÓN MOBILIARIO Y EQUIPO DE OFICINA	TOL-3000-101-307-001203	JUAN DE JESUS PORTILLA TOPETE	ANAQUEL	SIN MARCA	SIN MODELO	SIN SERIE	653	10/09/2014	Grupo LINER	3,153.40	E	97	27/02/2015	15/06/2020	ÁREA DE ADMINISTRACIÓN	6 años 11 meses	3	7.88	654.29	SIN COMENTARIOS
258	1241	6	MOBILIARIO Y EQUIPO DE ADMINISTRACIÓN MOBILIARIO Y EQUIPO DE OFICINA	TOL-3000-101-307-001204	JUAN DE JESUS PORTILLA TOPETE	ANAQUEL	SIN MARCA	SIN MODELO	SIN SERIE	653	10/09/2014	Grupo LINER	3,153.40	E	97	27/02/2015	15/06/2020	FINANZAS	6 años 11 meses	3	7.88	654.29	SIN COMENTARIOS
259	1241	6	MOBILIARIO Y EQUIPO DE ADMINISTRACIÓN MOBILIARIO Y EQUIPO DE OFICINA	TOL-3000-101-307-001207	GRISELDA ALVARADO GARCIA	ANAQUEL	SIN MARCA	SIN MODELO	SIN SERIE	653	10/09/2014	Grupo LINER	3,153.40	E	97	27/02/2015	15/06/2020	ÁREA DE ADMINISTRACIÓN	6 años 11 meses	3	7.88	654.29	SIN COMENTARIOS
260	1241	6	MOBILIARIO Y EQUIPO DE ADMINISTRACIÓN MOBILIARIO Y EQUIPO DE OFICINA	TOL-3000-101-307-001210	ISRAEL JACOB VELAZQUEZ MEJIA	SILLA SECRETARIAL	SIN MARCA	SIN MODELO	SIN SERIE	653	10/09/2014	Grupo LINER	5,187.31	E	97	27/02/2015	15/06/2020	CAPITAL HUMANO	6 años 11 meses	3	12.97	1076.39	SIN COMENTARIOS
261	1241	6	MOBILIARIO Y EQUIPO DE ADMINISTRACIÓN MOBILIARIO Y EQUIPO DE OFICINA	TOL-3000-101-307-001211	MONICA SELENE SAMANO SANTIN	SILLA SECRETARIAL	SIN MARCA	SIN MODELO	SIN SERIE	653	10/09/2014	Grupo LINER	5,187.31	E	97	27/02/2015	15/06/2020	CAPITAL HUMANO	6 años 11 meses	3	12.97	1076.39	SIN COMENTARIOS
262	1241	6	MOBILIARIO Y EQUIPO DE ADMINISTRACIÓN MOBILIARIO Y EQUIPO DE OFICINA	TOL-3000-101-307-001212	VICENTE CORRAL DE LA LUZ	SILLA SECRETARIAL	SIN MARCA	SIN MODELO	SIN SERIE	653	10/09/2014	Grupo LINER	5,187.31	E	97	27/02/2015	15/06/2020	CAPITAL HUMANO	6 años 11 meses	3	12.97	1076.39	SIN COMENTARIOS
263	1241	6	MOBILIARIO Y EQUIPO DE ADMINISTRACIÓN MOBILIARIO Y EQUIPO DE OFICINA	TOL-3000-101-307-001241	AGUEDA RODRIGUEZ LOPEZ	RELOJ CHECADOR	SIN MARCA	ES-900	0102090005123582MU	109	04/08/2016	COMPUBON	11,376.02	E	82	18/08/2016	15/06/2020	ÁREA DE ADMINISTRACIÓN	5 años 4 meses	3	28.44	1820.16	SIN COMENTARIOS
264	1241	6	MOBILIARIO Y EQUIPO DE ADMINISTRACIÓN MOBILIARIO Y EQUIPO DE OFICINA	TOL-3000-101-307-001244	CLAUDIA SOCORRO GUTIERREZ HERNANDEZ	RELOJ CHECADOR	SIN MARCA	ES-900	0102090005128964LW	109	04/08/2016	COMPUBON	11,376.03	E	82	18/08/2016	15/06/2020	E.I. LUISA ISABEL	5 años 4 meses	3	28.44	1820.16	SIN COMENTARIOS
265	1241	6	MOBILIARIO Y EQUIPO DE ADMINISTRACIÓN MOBILIARIO Y EQUIPO DE OFICINA	TOL-3000-101-307-001246	AGUEDA RODRIGUEZ LOPEZ	RELOJ CHECADOR	SIN MARCA	ES-900	0102090005122932MU	109	04/08/2016	COMPUBON	11,376.03	E	82	18/08/2016	15/06/2020	ÁREA DE ADMINISTRACIÓN	5 años 4 meses	3	28.44	1820.16	SIN COMENTARIOS
266	1241	6	MOBILIARIO Y EQUIPO DE ADMINISTRACIÓN MOBILIARIO Y EQUIPO DE OFICINA	TOL-3000-101-307-001247	AGUEDA RODRIGUEZ LOPEZ	RELOJ CHECADOR	SIN MARCA	ES-900	0102090005122931MU	109	04/08/2016	COMPUBON	11,376.03	E	82	18/08/2016	15/06/2020	ÁREA DE ADMINISTRACIÓN	5 años 4 meses	3	28.44	1820.16	SIN COMENTARIOS
267	1241	6	MOBILIARIO Y EQUIPO DE ADMINISTRACIÓN MOBILIARIO Y EQUIPO DE OFICINA	TOL-3000-101-307-001250	SUGEY PEREZ DE LA MERCED	RELOJ CHECADOR	SIN MARCA	ES-900	0102090005129034LW	109	04/08/2016	COMPUBON	11,376.03	E	82	18/08/2016	15/06/2020	E.I. JULIETA LECHUGA	5 años 4 meses	3	28.44	1820.16	SIN COMENTARIOS
268	1241	6	MOBILIARIO Y EQUIPO DE ADMINISTRACIÓN MOBILIARIO Y EQUIPO DE OFICINA	TOL-3000-101-307-001281	ALFONSO VALDEZ ACEVEDO	PANTALLA	DAEWOO	LED 43"	RD17LX8011530	2275	08/06/2017	EDICOMUNICACIONES MEXICO	7,499.63	E	6	03/07/2017	15/06/2020	SERVICIOS GENERALES	4 años 6 meses	3	18.75	1012.46	SIN COMENTARIOS
269	1241	6	MOBILIARIO Y EQUIPO DE ADMINISTRACIÓN MOBILIARIO Y EQUIPO DE OFICINA	TOL-3000-101-307-001282	ALFONSO VALDEZ ACEVEDO	PANTALLA	DAEWOO	LED 43"	RD17LX8011533	2275	08/06/2017	EDICOMUNICACIONES MEXICO	7,499.63	E	6	03/07/2017	15/06/2020	SERVICIOS GENERALES	4 años 6 meses	3	18.75	1012.46	SIN COMENTARIOS
270	1241	6	MOBILIARIO Y EQUIPO DE ADMINISTRACIÓN MOBILIARIO Y EQUIPO DE OFICINA	TOL-3000-101-307-001283	ALFONSO VALDEZ ACEVEDO	PANTALLA	DAEWOO	LED 43"	RD17LX8011554	2275	08/06/2017	EDICOMUNICACIONES MEXICO	7,499.64	E	6	03/07/2017	15/06/2020	SERVICIOS GENERALES	4 años 6 meses	3	18.75	1012.46	SIN COMENTARIOS

271	1241	6	MOBILIARIO Y EQUIPO DE ADMINISTRACIÓN MOBILIARIO Y EQUIPO DE OFICINA	TOL-3000-101-307-001318	ANDRES SANABRIA LOPEZ	ESCRITORIO	SIN MARCA	CON CAJONES 1.20x60	SIN SERIE	1548	23/08/2017	Grupo EGGAMEX	8,990.00	E	63	30/08/2017	15/06/2020	ÁREA DE ADMINISTRACIÓN	4 años 4 meses	3	22.48	1168.72	SIN COMENTARIOS
272	1241	6	MOBILIARIO Y EQUIPO DE ADMINISTRACIÓN MOBILIARIO Y EQUIPO DE OFICINA	TOL-3000-101-307-001384	MONICA SELENE SAMANO SANTIN	ARCHIVERO	SIN MARCA	4 GAVETAS	SIN SERIE	2996	11/07/2018	Grupo EGGAMEX	6,380.00	E	10	09/08/2018	15/06/2020	CAPITAL HUMANO	3 años 5 meses	3	15.95	653.95	SIN COMENTARIOS
273	1241	6	MOBILIARIO Y EQUIPO DE ADMINISTRACIÓN MOBILIARIO Y EQUIPO DE OFICINA	TOL-3000-101-307-001389	MARIA GUADALUPE ACUÑA HERNANDEZ	RELOJ CHECADOR	ACROPRINT	ES900	10209000514376 6JY	747	11/07/2018	Adriana Cruz Jurado	10,556.00	E	19	09/08/2018	15/06/2020	E.I. ANTONIA NAVA DE CATALAN	3 años 5 meses	3	26.39	1081.99	SIN COMENTARIOS
274	1241	6	MOBILIARIO Y EQUIPO DE ADMINISTRACIÓN MOBILIARIO Y EQUIPO DE OFICINA	TOL-3000-101-307-001392	ALFONSO VALDEZ ACEVEDO	SILLA EJECUTIVA	SIN MARCA	SIN MODELO	SIN SERIE	2999	11/07/2018	Grupo EGGAMEX	6,650.80	E	10	09/08/2018	15/06/2020	SERVICIOS GENERALES	3 años 5 meses	3	16.63	681.72	SIN COMENTARIOS
275	1242	6	MOBILIARIO Y EQUIPO EDUCACIONAL Y RECREATIVO MOBILIARIO Y EQUIPO DE OFICINA	TOL-3000-101-307-001437	ALFONSO VALDEZ ACEVEDO	RACK	SIN MARCA	DE 3 ENTREPAÑOS	SIN SERIE	R30	30/12/2010	Conciliación	9,686.00	I	13	31/12/2010	15/06/2020	SERVICIOS GENERALES	6 años 11 meses	3	24.22	2009.9	SIN COMENTARIOS
276	1243	2	EQUIPO E INSTRUMENTAL MÉDICO Y DE LABORATORIO MOBILIARIO Y EQUIPO DE CLINICAS Y HOSPITALES	TOL-3000-101-307-001657	IGNACIO MIRANDA CASTRO	TANQUE DE DIAFRAGMA	ZILM	500 LTS	SIN SERIE	237	02/05/2006	Comercializadora	8,487.00	C	CONCILIACIÓN	02/05/2006	15/06/2020	PARQUE LUIS DONALDO COLOSIO	6 años 11 meses	10	70.73	5870.23	SIN COMENTARIOS
277	1243	2	EQUIPO E INSTRUMENTAL MÉDICO Y DE LABORATORIO MOBILIARIO Y EQUIPO DE CLINICAS Y HOSPITALES	TOL-3000-101-307-001767	BRAULIO MANUEL CURIEL DELGADO	PULIDORA	DEWA	LT	SIN SERIE	173092	01/04/2010	Conciliación	2,912.49	E	0	01/04/2010	15/06/2020	ÁREA DE ADMINISTRACIÓN	6 años 11 meses	10	24.27	2014.46	SIN COMENTARIOS
278	1243	2	EQUIPO E INSTRUMENTAL MÉDICO Y DE LABORATORIO MOBILIARIO Y EQUIPO DE CLINICAS Y HOSPITALES	TOL-3000-101-307-001866	JUAN ANTONIO MEJIA AGUILAR	MULTIMETRO DIGITAL	FLUKE	SIN MODELO	SIN SERIE	700	06/02/2013	Lógistica y Suministros "OUATTRO"	10,121.58	E	44	21/02/2013	15/06/2020	SERVICIOS GENERALES	6 años 11 meses	10	84.35	7000.8	SIN COMENTARIOS
279	1243	2	EQUIPO E INSTRUMENTAL MÉDICO Y DE LABORATORIO MOBILIARIO Y EQUIPO DE CLINICAS Y HOSPITALES	TOL-3000-101-307-001867	JUAN ANTONIO MEJIA AGUILAR	PISTOLA DE AIRE CALIENTE	WELLER	SIN MODELO	SIN SERIE	700	06/02/2013	Lógistica y Suministros "OUATTRO"	2,982.07	E	44	21/02/2013	15/06/2020	SERVICIOS GENERALES	6 años 11 meses	10	24.85	2062.59	SIN COMENTARIOS
280	1243	2	EQUIPO E INSTRUMENTAL MÉDICO Y DE LABORATORIO MOBILIARIO Y EQUIPO DE CLINICAS Y HOSPITALES	TOL-3000-101-307-001868	JUAN ANTONIO MEJIA AGUILAR	JUEGO DE LLAVES COMBINADAS	URREA	SIN MODELO	SIN SERIE	700	06/02/2013	Lógistica y Suministros "OUATTRO"	2,864.85	E	44	21/02/2013	15/06/2020	SERVICIOS GENERALES	6 años 11 meses	10	23.87	1981.48	SIN COMENTARIOS
281	1243	2	EQUIPO E INSTRUMENTAL MÉDICO Y DE LABORATORIO MOBILIARIO Y EQUIPO DE CLINICAS Y HOSPITALES	TOL-3000-101-307-001869	JUAN ANTONIO MEJIA AGUILAR	TARA PATRON	SIN MARCA	CAPACIDAD DE 10 KG	SIN SERIE	373B	31/01/2013	LAMANSO	2,943.50	E	43	21/02/2013	15/06/2020	SERVICIOS GENERALES	6 años 11 meses	10	24.53	2035.93	SIN COMENTARIOS
282	1243	2	EQUIPO E INSTRUMENTAL MÉDICO Y DE LABORATORIO MOBILIARIO Y EQUIPO DE CLINICAS Y HOSPITALES	TOL-3000-101-307-001870	JUAN ANTONIO MEJIA AGUILAR	TARA PATRON	SIN MARCA	CAPACIDAD DE 20 KG	SIN SERIE	373B	31/01/2013	LAMANSO	3,552.50	E	43	21/02/2013	15/06/2020	SERVICIOS GENERALES	6 años 11 meses	10	29.6	2457.1	SIN COMENTARIOS
283	1244	2	EQUIPO DE TRANSPORTE VEHICULOS	TOL-3000-101-307-002287	JAVIER ALVA MARTINEZ	AUTOMOVIL	V.W	POINTER 2003	9BWCC05X63T097983	2993	31/08/2007	Automotriz TOLLOCAN	39,000.00	D	32	29/06/2019	15/06/2020	VELATORIO	6 años 11 meses	10	325	26975	SIN COMENTARIOS
284	1244	2	EQUIPO DE TRANSPORTE VEHICULOS	TOL-3000-101-307-002288	EDUARDO HUERTA FABILA	CAMIONETA	NISSAN	ESTACAS 2013	3N6DD25T6DK048098	223	03/12/2012	TELESHOT S.A. DE C.V.	240,000.00	E	116	27/12/2012	15/06/2020	SERVICIOS GENERALES	6 años 11 meses	10	2000	166000	SIN COMENTARIOS
285	1244	2	EQUIPO DE TRANSPORTE VEHICULOS	TOL-3000-101-307-002297	JUAN ANTONIO GUTIERREZ PAZ	CAMION	CHEVROLET	TIPO VANETTE 1998	IGBJP32RZW3304553	11813	19/07/1998	Automotriz MEXICANA	208,000.00	D	32	29/06/2019	15/06/2020	SERVICIOS GENERALES	6 años 11 meses	10	1733.33	143866.63	SIN COMENTARIOS
286	1244	2	EQUIPO DE TRANSPORTE VEHICULOS	TOL-3000-101-307-002298	ALFONSO VALDEZ ACEVEDO	CARROCERIA PARA NISSAN ESTACAS	SIN MARCA	SIN MODELO	SIN SERIE	218	15/02/2013	ICPALLI confort Muebles	14,949.99	D	32	29/06/2019	15/06/2020	SERVICIOS GENERALES	6 años 11 meses	10	124.58	10340.37	SIN COMENTARIOS
287	1244	2	EQUIPO DE TRANSPORTE VEHICULOS	TOL-3000-101-307-002299	JAVIER ALVA MARTINEZ	CAMION	INTERNACIONAL	4700SFC	3HBBZSEN0DL246271	A1001	07/12/2012	Javier Alpizar Hernández	1,590,000.00	D	32	29/06/2019	15/06/2020	VELATORIO	6 años 11 meses	10	13250	1099750	SIN COMENTARIOS
288	1244	2	EQUIPO DE TRANSPORTE VEHICULOS	TOL-3000-101-307-002306	OSCAR ANTERO VILLANUEVA TOLEDO	CAMIONETA	CHEVROLET	PICK UP DOBLE CABINA 2004	8GGTFRC124A135488	46051	30/06/2004	Automotriz MEXICANA	138,200.00	D	32	29/06/2019	15/06/2020	SERVICIOS GENERALES	6 años 11 meses	10	1151.67	95588.37	SIN COMENTARIOS
289	1244	2	EQUIPO DE TRANSPORTE VEHICULOS	TOL-3000-101-307-002307	ALFONSO DAVILA GUTIERREZ	CAMIONETA	DODGE	PICK UP DOBLE CABINA 2006	1D7HE48K36S638148	60788	19/07/2013	DIAMACO	289,998.48	D	32	29/06/2019	15/06/2020	DIRECCION DE SERVICIOS JURIDICOS A.	6 años 11 meses	10	2416.65	200582.24	SIN COMENTARIOS
290	1244	2	EQUIPO DE TRANSPORTE VEHICULOS	TOL-3000-101-307-002324	ARTURO SANCHEZ BERNAL	CAMIONETA	NISSAN	ESTACAS 2013	3N6DD25T3DK048009	3964	03/12/2012	TELESHOT S.A. DE C.V.	240,000.00	E	116	27/12/2012	15/06/2020	SERVICIOS NUTRICIONALES	6 años 11 meses	10	2000	166000	SIN COMENTARIOS
291	1244	2	EQUIPO DE TRANSPORTE VEHICULOS	TOL-3000-101-307-002338	EDGAR DIAZ LOPEZ	CAMIONETA	NISSAN	NP300 ESTACAS 2018	3N6AD35C6JK809846	NUT2768	19/05/2017	MEMOSA	264,118.00	D	14	18/05/2017	15/06/2020	SERVICIOS GENERALES	4 años 7 meses	10	2200.98	121054.06	SIN COMENTARIOS
292	1245	4	MAQUINARIA, OTROS EQUIPOS Y HERRAMIENTAS MAQUINARIA Y EQUIPO DIVERSO	TOL-3000-101-307-002341	MARIA GUADALUPE ACUÑA HERNANDEZ	LOCKER	SIN MARCA	DE 4 PUERTAS	SIN SERIE	R28	30/12/2010	Conciliación	3,097.20	I	13	31/12/2010	15/06/2020	E.I. ANTONIA NAVA DE CATALAN	6 años 11 meses	10	25.81	2142.23	SIN COMENTARIOS
293	1245	4	MAQUINARIA, OTROS EQUIPOS Y HERRAMIENTAS MAQUINARIA Y EQUIPO DIVERSO	TOL-3000-101-307-002344	ALFONSO VALDEZ ACEVEDO	PLANTA DE LUZ	KHOL	SIN MODELO	SIN SERIE	NO APLICA	01/01/2000	Conciliación	5,520.70	C	CONCILIACIÓN	01/01/2000	15/06/2020	SERVICIOS GENERALES	6 años 11 meses	10	46.01	3818.53	SIN COMENTARIOS
294	1245	4	MAQUINARIA, OTROS EQUIPOS Y HERRAMIENTAS MAQUINARIA Y EQUIPO DIVERSO	TOL-3000-101-307-002345	IGNACIO MIRANDA CASTRO	COMPRESOR	SIN MARCA	DE 1/ H.P.	SIN SERIE	6040	03/06/2004	Conciliación	3,162.50	C	CONCILIACIÓN	03/06/2004	15/06/2020	PARQUE LUIS DONALDO COLOSIO	6 años 11 meses	10	26.35	2187.35	SIN COMENTARIOS
295	1245	4	MAQUINARIA, OTROS EQUIPOS Y HERRAMIENTAS MAQUINARIA Y EQUIPO DIVERSO	TOL-3000-101-307-002365	ZENON DIAZ SALINAS	ROUTER	SIN MARCA	INDUSTRIAL 1 HP	SIN SERIE	538	22/04/2010	Conciliación	3,712.00	E	99	31/05/2010	15/06/2020	TALLERES CDS SAUCES	6 años 11 meses	10	30.93	2567.43	SIN COMENTARIOS
296	1245	4	MAQUINARIA, OTROS EQUIPOS Y HERRAMIENTAS MAQUINARIA Y EQUIPO DIVERSO	TOL-3000-101-307-002366	MIGUEL ANGEL DIAZ MORALES	SIERRA	BOSCH	ANGULAR COMPUESTA 12"	SIN SERIE	289092	16/08/2011	Conciliación	12,538.83	E	38	30/09/2011	15/06/2020	ÁREA DE ADMINISTRACIÓN	6 años 11 meses	10	104.49	8672.69	SIN COMENTARIOS
297	1245	4	MAQUINARIA, OTROS EQUIPOS Y HERRAMIENTAS MAQUINARIA Y EQUIPO DIVERSO	TOL-3000-101-307-002367	MIGUEL ANGEL DIAZ MORALES	ESMERILADORA	DEWALT	9"	SIN SERIE	20148	10/01/2000	Conciliación	3,531.00	E	12	28/02/2011	15/06/2020	ÁREA DE ADMINISTRACIÓN	6 años 11 meses	10	29.43	2442.33	SIN COMENTARIOS
298	1245	4	MAQUINARIA, OTROS EQUIPOS Y HERRAMIENTAS MAQUINARIA Y EQUIPO DIVERSO	TOL-3000-101-307-002368	SERGIO SANCHEZ CASTRO	COMPRESOR	SIN MARCA	LUBRICADO	SIN SERIE	282259	10/01/2000	Conciliación	3,531.08	E	129	31/05/2011	15/06/2020	ÁREA DE ADMINISTRACIÓN	6 años 11 meses	10	29.43	2442.38	SIN COMENTARIOS
299	1245	4	MAQUINARIA, OTROS EQUIPOS Y HERRAMIENTAS MAQUINARIA Y EQUIPO DIVERSO	TOL-3000-101-307-002369	JACINTO RAUL LEONARDO FLORES	DESBROZADORA	SIN MARCA	A GASOLINA 17"	SIN SERIE	244860	10/01/2000	Conciliación	3,755.60	E	78	29/07/2011	15/06/2020	ÁREA DE ADMINISTRACIÓN	6 años 11 meses	10	31.3	2597.66	SIN COMENTARIOS
300	1245	4	MAQUINARIA, OTROS EQUIPOS Y HERRAMIENTAS MAQUINARIA Y EQUIPO DIVERSO	TOL-3000-101-307-002370	JACINTO RAUL LEONARDO FLORES	PODADORA	SIN MARCA	5HP C/AUTOPROPULSOR	SIN SERIE	284605	10/01/2000	Conciliación	4,860.17	E	56	30/06/2011	15/06/2020	ÁREA DE ADMINISTRACIÓN	6 años 11 meses	10	40.5	3361.6	SIN COMENTARIOS
301	1245	4	MAQUINARIA, OTROS EQUIPOS Y HERRAMIENTAS MAQUINARIA Y EQUIPO DIVERSO	TOL-3000-101-307-002371	MIGUEL ANGEL DIAZ MORALES	ESMERILADORA	URREA	JAGUAR 9"6500 RPM 2700W	SIN SERIE	282199	2000-01-10	Conciliación	5,416.04	E	119	29/04/2011	15/06/2020	ÁREA DE ADMINISTRACIÓN	6 años 11 meses	10	45.13	3746.05	SIN COMENTARIOS
302	1245	4	MAQUINARIA, OTROS EQUIPOS Y HERRAMIENTAS MAQUINARIA Y EQUIPO DIVERSO	TOL-3000-101-307-002372	MIGUEL ANGEL DIAZ MORALES	SOLDADORA	INFRA	C/ACC MOD TH-250	SIN SERIE	283320	2000-01-10	Conciliación	10,450.57	E	129	31/05/2011	15/06/2020	ÁREA DE ADMINISTRACIÓN	6 años 11 meses	10	87.09	7228.33	SIN COMENTARIOS
303	1245	4	MAQUINARIA, OTROS EQUIPOS Y HERRAMIENTAS MAQUINARIA Y EQUIPO DIVERSO	TOL-3000-101-307-002373	SERGIO SANCHEZ CASTRO	SIERRA	BOSCH	DE MESA 10" GTS	SIN SERIE	282259	2000-01-10	Conciliación	14,320.81	E	129	31/05/2011	15/06/2020	ÁREA DE ADMINISTRACIÓN	6 años 11 meses	10	119.34	9905.23	SIN COMENTARIOS
304	1245	4	MAQUINARIA, OTROS EQUIPOS Y HERRAMIENTAS MAQUINARIA Y EQUIPO DIVERSO	TOL-3000-101-307-002385	JACINTO RAUL LEONARDO FLORES	PODADORA	SIN MARCA	DE GAS	SIN SERIE	47	2012-06-26	Conciliación	9,396.00	E	0	26/06/2012	15/06/2020	ÁREA DE ADMINISTRACIÓN	6 años 11 meses	10	78.3	6498.9	SIN COMENTARIOS
305	1245	4	MAQUINARIA, OTROS EQUIPOS Y HERRAMIENTAS MAQUINARIA Y EQUIPO DIVERSO	TOL-3000-101-307-002396	MIGUEL ANGEL DIAZ MORALES	TALADRO	DEWALT	DESATORNILLADOR	SIN SERIE	444	2012-11-08	Lógistica y Suministros "OUATTRO"	8,468.00	E	34	12/11/2012	15/06/2020	ÁREA DE ADMINISTRACIÓN	6 años 11 meses	10	70.57	5857.07	SIN COMENTARIOS
306	1245	4	MAQUINARIA, OTROS EQUIPOS Y HERRAMIENTAS MAQUINARIA Y EQUIPO DIVERSO	TOL-3000-101-307-002460	ALFONSO VALDEZ ACEVEDO	CARPA	SIN MARCA	3x3 METROS	SIN SERIE	1395	2014-01-30	Grupo FEGAMA	3,868.60	E	20	11/02/2014	15/06/2020	SERVICIOS GENERALES	6 años 11 meses	10	32.24	2675.8	SIN COMENTARIOS

307	1246	4	MAQUINARIA, OTROS EQUIPOS Y HERRAMIENTAS MAQUINARIA Y EQUIPO DIVERSO	TOL-3000-101-307-002461	ALFONSO VALDEZ ACEVEDO	CARPA	SIN MARCA	3x3 METROS	SIN SERIE	1395	2014-01-30	Grupo FEGAMA	3,868.60	E	20	11/02/2014	15/06/2020	SERVICIOS GENERALES	6 años 11 meses	10	32.24	2675.8	SIN COMENTARIOS
308	1246	4	MAQUINARIA, OTROS EQUIPOS Y HERRAMIENTAS MAQUINARIA Y EQUIPO DIVERSO	TOL-3000-101-307-002462	ALFONSO VALDEZ ACEVEDO	CARPA	SIN MARCA	3x3 METROS	SIN SERIE	1395	2014-01-30	Grupo FEGAMA	3,868.60	E	20	11/02/2014	15/06/2020	SERVICIOS GENERALES	6 años 11 meses	10	32.24	2675.8	SIN COMENTARIOS
309	1246	4	MAQUINARIA, OTROS EQUIPOS Y HERRAMIENTAS MAQUINARIA Y EQUIPO DIVERSO	TOL-3000-101-307-002463	ALFONSO VALDEZ ACEVEDO	CARPA	SIN MARCA	3x3 METROS	SIN SERIE	1395	2014-01-30	Grupo FEGAMA	3,868.60	E	20	11/02/2014	15/06/2020	SERVICIOS GENERALES	6 años 11 meses	10	32.24	2675.8	SIN COMENTARIOS
310	1246	4	MAQUINARIA, OTROS EQUIPOS Y HERRAMIENTAS MAQUINARIA Y EQUIPO DIVERSO	TOL-3000-101-307-002464	ALFONSO VALDEZ ACEVEDO	CARPA	SIN MARCA	3x3 METROS	SIN SERIE	1395	2014-01-30	Grupo FEGAMA	3,868.60	E	20	11/02/2014	15/06/2020	SERVICIOS GENERALES	6 años 11 meses	10	32.24	2675.8	SIN COMENTARIOS
311	1246	4	MAQUINARIA, OTROS EQUIPOS Y HERRAMIENTAS MAQUINARIA Y EQUIPO DIVERSO	TOL-3000-101-307-002465	IGNACIO MIRANDA CASTRO	DESBROZADORA	STEEL	SIN MODELO	SIN SERIE	7	2014-02-28	José Luis Ortega Sánchez	9,860.00	D	18	25/03/2014	15/06/2020	PARQUE LUIS DONALDO COLOSIO	6 años 11 meses	10	82.17	6819.87	SIN COMENTARIOS
312	1246	4	MAQUINARIA, OTROS EQUIPOS Y HERRAMIENTAS MAQUINARIA Y EQUIPO DIVERSO	TOL-3000-101-307-002466	JACINTO RAUL LEONARDO FLORES	DESBROZADORA	STEEL	SIN MODELO	SIN SERIE	7	2014-02-28	José Luis Ortega Sánchez	9,860.00	D	18	25/03/2014	15/06/2020	ÁREA DE ADMINISTRACIÓN	6 años 11 meses	10	82.17	6819.87	SIN COMENTARIOS
313	1246	4	MAQUINARIA, OTROS EQUIPOS Y HERRAMIENTAS MAQUINARIA Y EQUIPO DIVERSO	TOL-3000-101-307-002467	JACINTO RAUL LEONARDO FLORES	DESBROZADORA	STEEL	SIN MODELO	SIN SERIE	7	2014-02-28	José Luis Ortega Sánchez	9,860.00	D	18	25/03/2014	15/06/2020	ÁREA DE ADMINISTRACIÓN	6 años 11 meses	10	82.17	6819.87	SIN COMENTARIOS
314	1246	4	MAQUINARIA, OTROS EQUIPOS Y HERRAMIENTAS MAQUINARIA Y EQUIPO DIVERSO	TOL-3000-101-307-002474	ISRAEL JACOB VELAZQUEZ MEJIA	COMPRESOR	DEWALT	DE 10 L	SIN SERIE	55	2014-07-08	Grupo VAESTOL	7,883.19	D	24	18/07/2014	15/06/2020	ÁREA DE ADMINISTRACIÓN	6 años 11 meses	10	65.69	5452.5	SIN COMENTARIOS
315	1246	4	MAQUINARIA, OTROS EQUIPOS Y HERRAMIENTAS MAQUINARIA Y EQUIPO DIVERSO	TOL-3000-101-307-002476	JESUS ACOSTA LOPEZ	ATORNILLADOR INALAMBRICO	TRUPPER	SIN MODELO	SIN SERIE	88	2014-09-11	Grupo VAESTOL	5,158.04	E	74	27/02/2015	15/06/2020	ÁREA DE ADMINISTRACIÓN	6 años 11 meses	10	42.98	3567.6	SIN COMENTARIOS
316	1246	4	MAQUINARIA, OTROS EQUIPOS Y HERRAMIENTAS MAQUINARIA Y EQUIPO DIVERSO	TOL-3000-101-307-002477	URBINA NIEVES EDMUNDO	TALADRO	TRUPPER	ROTOMARTILLO	SIN SERIE	88	2014-09-11	Grupo VAESTOL	6,915.20	E	74	27/02/2015	15/06/2020	TALLER CDS HÉROES 5 DE MAYO	6 años 11 meses	10	57.63	4783.05	SIN COMENTARIOS
317	1246	4	MAQUINARIA, OTROS EQUIPOS Y HERRAMIENTAS MAQUINARIA Y EQUIPO DIVERSO	TOL-3000-101-307-002478	PEDRO HERRERA AVALOS	ESCALERA	SIN MARCA	30 PELDAÑOS USO RUDO	SIN SERIE	88	2014-09-11	Grupo VAESTOL	16,229.32	E	74	27/02/2015	15/06/2020	ÁREA DE ADMINISTRACIÓN	6 años 11 meses	10	135.24	11225.23	SIN COMENTARIOS
318	1246	4	MAQUINARIA, OTROS EQUIPOS Y HERRAMIENTAS MAQUINARIA Y EQUIPO DIVERSO	TOL-3000-101-307-002480	ALFONSO VALDEZ ACEVEDO	ENGRAPADORA INDUSTRIAL DE USO RUDO	SIN MARCA	SIN MODELO	SIN SERIE	A1169	2015-02-25	Aceros y materiales ALCASA	2,707.57	E	80	27/02/2015	15/06/2020	SERVICIOS GENERALES	6 años 10 meses	10	22.56	1650.14	SIN COMENTARIOS
319	1246	4	MAQUINARIA, OTROS EQUIPOS Y HERRAMIENTAS MAQUINARIA Y EQUIPO DIVERSO	TOL-3000-101-307-002507	ALFONSO VALDEZ ACEVEDO	HORNO	SAMSUNG	DE MICROONDAS	SIN SERIE	1180	2015-05-13	Instituto CENCALLI	3,572.80	D	35	27/05/2015	15/06/2020	SERVICIOS GENERALES	6 años 7 meses	10	29.77	2352.07	SIN COMENTARIOS
320	1246	4	MAQUINARIA, OTROS EQUIPOS Y HERRAMIENTAS MAQUINARIA Y EQUIPO DIVERSO	TOL-3000-101-307-002573	ALFONSO VALDEZ ACEVEDO	ANDAMIO	SIN MARCA	SIN MODELO	SIN SERIE	661	2014-09-10	Grupo LINER	22,016.19	E	97	27/02/2015	15/06/2020	SERVICIOS GENERALES	6 años 11 meses	10	183.47	15227.88	SIN COMENTARIOS
321	1246	4	MAQUINARIA, OTROS EQUIPOS Y HERRAMIENTAS MAQUINARIA Y EQUIPO DIVERSO	TOL-3000-101-307-002585	ALFONSO VALDEZ ACEVEDO	CARPA	SIN MARCA	3x3 METROS	SIN SERIE	2158	2017-04-25	EDICOMUNICACIONES MEXICO	6,074.44	E	13	08/05/2017	15/06/2020	SERVICIOS GENERALES	4 años 8 meses	10	50.62	2834.74	SIN COMENTARIOS
322	1246	4	MAQUINARIA, OTROS EQUIPOS Y HERRAMIENTAS MAQUINARIA Y EQUIPO DIVERSO	TOL-3000-101-307-002586	ALFONSO VALDEZ ACEVEDO	CARPA	SIN MARCA	3x3 METROS	SIN SERIE	2158	2017-04-25	EDICOMUNICACIONES MEXICO	6,074.92	E	13	08/05/2017	15/06/2020	SERVICIOS GENERALES	4 años 8 meses	10	50.62	2834.93	SIN COMENTARIOS
323	1246	4	MAQUINARIA, OTROS EQUIPOS Y HERRAMIENTAS MAQUINARIA Y EQUIPO DIVERSO	TOL-3000-101-307-002587	ALFONSO VALDEZ ACEVEDO	CARPA	SIN MARCA	3x3 METROS	SIN SERIE	2158	2017-04-25	EDICOMUNICACIONES MEXICO	6,074.92	E	13	08/05/2017	15/06/2020	SERVICIOS GENERALES	4 años 8 meses	10	50.62	2834.93	SIN COMENTARIOS
324	1246	4	MAQUINARIA, OTROS EQUIPOS Y HERRAMIENTAS MAQUINARIA Y EQUIPO DIVERSO	TOL-3000-101-307-002588	ALFONSO VALDEZ ACEVEDO	CARPA	SIN MARCA	3x3 METROS	SIN SERIE	2158	2017-04-25	EDICOMUNICACIONES MEXICO	6,074.92	E	13	08/05/2017	15/06/2020	SERVICIOS GENERALES	4 años 8 meses	10	50.62	2834.93	SIN COMENTARIOS
325	1246	4	MAQUINARIA, OTROS EQUIPOS Y HERRAMIENTAS MAQUINARIA Y EQUIPO DIVERSO	TOL-3000-101-307-002589	ALFONSO VALDEZ ACEVEDO	CARPA	SIN MARCA	3x3 METROS	SIN SERIE	2159	2017-04-25	EDICOMUNICACIONES MEXICO	6,074.92	E	13	08/05/2017	15/06/2020	SERVICIOS GENERALES	4 años 8 meses	10	50.62	2834.93	SIN COMENTARIOS
326	1246	4	MAQUINARIA, OTROS EQUIPOS Y HERRAMIENTAS MAQUINARIA Y EQUIPO DIVERSO	TOL-3000-101-307-002590	ALFONSO VALDEZ ACEVEDO	CARPA	SIN MARCA	3x3 METROS	SIN SERIE	2159	2017-04-25	EDICOMUNICACIONES MEXICO	6,074.94	E	13	08/05/2017	15/06/2020	SERVICIOS GENERALES	4 años 8 meses	10	50.62	2834.94	SIN COMENTARIOS
327	1246	4	MAQUINARIA, OTROS EQUIPOS Y HERRAMIENTAS MAQUINARIA Y EQUIPO DIVERSO	TOL-3000-101-307-002591	ALFONSO VALDEZ ACEVEDO	CARPA	SIN MARCA	3x3 METROS	SIN SERIE	2159	2017-04-25	EDICOMUNICACIONES MEXICO	6,074.94	E	13	08/05/2017	15/06/2020	SERVICIOS GENERALES	4 años 8 meses	10	50.62	2834.94	SIN COMENTARIOS
328	1246	4	MAQUINARIA, OTROS EQUIPOS Y HERRAMIENTAS MAQUINARIA Y EQUIPO DIVERSO	TOL-3000-101-307-002592	ALFONSO VALDEZ ACEVEDO	CARPA	SIN MARCA	3x3 METROS	SIN SERIE	2159	2017-04-25	EDICOMUNICACIONES MEXICO	6,074.94	E	13	08/05/2017	15/06/2020	SERVICIOS GENERALES	4 años 8 meses	10	50.62	2834.94	SIN COMENTARIOS
329	1246	4	MAQUINARIA, OTROS EQUIPOS Y HERRAMIENTAS MAQUINARIA Y EQUIPO DIVERSO	TOL-3000-101-307-002593	ALFONSO VALDEZ ACEVEDO	CARPA	SIN MARCA	3x3 METROS	SIN SERIE	2159	2017-04-25	EDICOMUNICACIONES MEXICO	6,074.94	E	13	08/05/2017	15/06/2020	SERVICIOS GENERALES	4 años 8 meses	10	50.62	2834.94	SIN COMENTARIOS
330	1246	4	MAQUINARIA, OTROS EQUIPOS Y HERRAMIENTAS MAQUINARIA Y EQUIPO DIVERSO	TOL-3000-101-307-002594	ALFONSO VALDEZ ACEVEDO	CARPA	SIN MARCA	3x3 METROS	SIN SERIE	2159	2017-04-25	EDICOMUNICACIONES MEXICO	6,074.94	E	13	08/05/2017	15/06/2020	SERVICIOS GENERALES	4 años 8 meses	10	50.62	2834.94	SIN COMENTARIOS
331	1246	4	MAQUINARIA, OTROS EQUIPOS Y HERRAMIENTAS MAQUINARIA Y EQUIPO DIVERSO	TOL-3000-101-307-002595	ALFONSO VALDEZ ACEVEDO	CARPA	SIN MARCA	3x3 METROS	SIN SERIE	2159	2017-04-25	EDICOMUNICACIONES MEXICO	6,074.94	E	13	08/05/2017	15/06/2020	SERVICIOS GENERALES	4 años 8 meses	10	50.62	2834.94	SIN COMENTARIOS
332	1246	4	MAQUINARIA, OTROS EQUIPOS Y HERRAMIENTAS MAQUINARIA Y EQUIPO DIVERSO	TOL-3000-101-307-002596	ALFONSO VALDEZ ACEVEDO	CARPA	SIN MARCA	3x3 METROS	SIN SERIE	2159	2017-04-25	EDICOMUNICACIONES MEXICO	6,074.94	E	13	08/05/2017	15/06/2020	SERVICIOS GENERALES	4 años 8 meses	10	50.62	2834.94	SIN COMENTARIOS
333	1246	4	MAQUINARIA, OTROS EQUIPOS Y HERRAMIENTAS MAQUINARIA Y EQUIPO DIVERSO	TOL-3000-101-307-002597	ALFONSO VALDEZ ACEVEDO	CARPA	SIN MARCA	3x3 METROS	SIN SERIE	2159	2017-04-25	EDICOMUNICACIONES MEXICO	6,074.94	E	13	08/05/2017	15/06/2020	SERVICIOS GENERALES	4 años 8 meses	10	50.62	2834.94	SIN COMENTARIOS
334	1246	4	MAQUINARIA, OTROS EQUIPOS Y HERRAMIENTAS MAQUINARIA Y EQUIPO DIVERSO	TOL-3000-101-307-002598	ALFONSO VALDEZ ACEVEDO	CARPA	SIN MARCA	3x3 METROS	SIN SERIE	2159	2017-04-25	EDICOMUNICACIONES MEXICO	6,074.94	E	13	08/05/2017	15/06/2020	SERVICIOS GENERALES	4 años 8 meses	10	50.62	2834.94	SIN COMENTARIOS
335	1246	4	MAQUINARIA, OTROS EQUIPOS Y HERRAMIENTAS MAQUINARIA Y EQUIPO DIVERSO	TOL-3000-101-307-002599	ALFONSO VALDEZ ACEVEDO	CARPA	SIN MARCA	3x3 METROS	SIN SERIE	2159	2017-04-25	EDICOMUNICACIONES MEXICO	6,074.94	E	13	08/05/2017	15/06/2020	SERVICIOS GENERALES	4 años 8 meses	10	50.62	2834.94	SIN COMENTARIOS
336	1246	4	MAQUINARIA, OTROS EQUIPOS Y HERRAMIENTAS MAQUINARIA Y EQUIPO DIVERSO	TOL-3000-101-307-002600	ALFONSO VALDEZ ACEVEDO	CARPA	SIN MARCA	3x3 METROS	SIN SERIE	2159	2017-04-25	EDICOMUNICACIONES MEXICO	6,074.94	E	13	08/05/2017	15/06/2020	SERVICIOS GENERALES	4 años 8 meses	10	50.62	2834.94	SIN COMENTARIOS
337	1246	4	MAQUINARIA, OTROS EQUIPOS Y HERRAMIENTAS MAQUINARIA Y EQUIPO DIVERSO	TOL-3000-101-307-002601	ALFONSO VALDEZ ACEVEDO	CARPA	SIN MARCA	3x3 METROS	SIN SERIE	2159	2017-04-25	EDICOMUNICACIONES MEXICO	6,074.94	E	13	08/05/2017	15/06/2020	SERVICIOS GENERALES	4 años 8 meses	10	50.62	2834.94	SIN COMENTARIOS
338	1246	4	MAQUINARIA, OTROS EQUIPOS Y HERRAMIENTAS MAQUINARIA Y EQUIPO	TOL-3000-101-307-002602	ALFONSO VALDEZ ACEVEDO	CARPA	SIN MARCA	3x3 METROS	SIN SERIE	2159	2017-04-25	EDICOMUNICACIONES MEXICO	6,074.94	E	13	08/05/2017	15/06/2020	SERVICIOS GENERALES	4 años 8 meses	10	50.62	2834.94	SIN COMENTARIOS
339	1246	4	MAQUINARIA, OTROS EQUIPOS Y HERRAMIENTAS MAQUINARIA Y EQUIPO DIVERSO	TOL-3000-101-307-002603	ALFONSO VALDEZ ACEVEDO	CARPA	SIN MARCA	3x3 METROS	SIN SERIE	2159	2017-04-25	EDICOMUNICACIONES MEXICO	6,074.94	E	13	08/05/2017	15/06/2020	SERVICIOS GENERALES	4 años 8 meses	10	50.62	2834.94	SIN COMENTARIOS
340	1246	4	MAQUINARIA, OTROS EQUIPOS Y HERRAMIENTAS MAQUINARIA Y EQUIPO DIVERSO	TOL-3000-101-307-002604	ALFONSO VALDEZ ACEVEDO	CARPA	SIN MARCA	3x3 METROS	SIN SERIE	2159	2017-04-25	EDICOMUNICACIONES MEXICO	6,074.94	E	13	08/05/2017	15/06/2020	SERVICIOS GENERALES	4 años 8 meses	10	50.62	2834.94	SIN COMENTARIOS
341	1246	4	MAQUINARIA, OTROS EQUIPOS Y HERRAMIENTAS MAQUINARIA Y EQUIPO DIVERSO	TOL-3000-101-307-002605	ALFONSO VALDEZ ACEVEDO	CARPA	SIN MARCA	3x3 METROS	SIN SERIE	2159	2017-04-25	EDICOMUNICACIONES MEXICO	6,074.94	E	13	08/05/2017	15/06/2020	SERVICIOS GENERALES	4 años 8 meses	10	50.62	2834.94	SIN COMENTARIOS
342	1246	4	MAQUINARIA, OTROS EQUIPOS Y HERRAMIENTAS MAQUINARIA Y EQUIPO DIVERSO	TOL-3000-101-307-002606	ALFONSO VALDEZ ACEVEDO	CARPA	SIN MARCA	3x3 METROS	SIN SERIE	2159	2017-04-25	EDICOMUNICACIONES MEXICO	6,074.94	E	13	08/05/2017	15/06/2020	SERVICIOS GENERALES	4 años 8 meses	10	50.62	2834.94	SIN COMENTARIOS

343	1246	4	MAQUINARIA, OTROS EQUIPOS Y HERRAMIENTAS MAQUINARIA Y EQUIPO DIVERSO	TOL-3000-101-307-002607	ALFONSO VALDEZ ACEVEDO	CARPA	SIN MARCA	3x3 METROS	SIN SERIE	2159	2017-04-25	EDICOMUNICACIONES MEXICO	6,074.94	E	13	08/05/2017	15/06/2020	SERVICIOS GENERALES	4 años 8 meses	10	50.62	2834.94	SIN COMENTARIOS
344	1246	4	MAQUINARIA, OTROS EQUIPOS Y HERRAMIENTAS MAQUINARIA Y EQUIPO DIVERSO	TOL-3000-101-307-002608	ALFONSO VALDEZ ACEVEDO	CARPA	SIN MARCA	3x3 METROS	SIN SERIE	2159	2017-04-25	EDICOMUNICACIONES MEXICO	6,074.94	E	13	08/05/2017	15/06/2020	SERVICIOS GENERALES	4 años 8 meses	10	50.62	2834.94	SIN COMENTARIOS
345	1246	4	MAQUINARIA, OTROS EQUIPOS Y HERRAMIENTAS MAQUINARIA Y EQUIPO DIVERSO	TOL-3000-101-307-002609	ALFONSO VALDEZ ACEVEDO	CARPA	SIN MARCA	3x3 METROS	SIN SERIE	2159	2017-04-25	EDICOMUNICACIONES MEXICO	6,074.94	E	13	08/05/2017	15/06/2020	SERVICIOS GENERALES	4 años 8 meses	10	50.62	2834.94	SIN COMENTARIOS
346	1246	4	MAQUINARIA, OTROS EQUIPOS Y HERRAMIENTAS MAQUINARIA Y EQUIPO DIVERSO	TOL-3000-101-307-002610	ALFONSO VALDEZ ACEVEDO	CARPA	SIN MARCA	3x3 METROS	SIN SERIE	2159	2017-04-25	EDICOMUNICACIONES MEXICO	6,074.94	E	13	08/05/2017	15/06/2020	SERVICIOS GENERALES	4 años 8 meses	10	50.62	2834.94	SIN COMENTARIOS
347	1246	4	MAQUINARIA, OTROS EQUIPOS Y HERRAMIENTAS MAQUINARIA Y EQUIPO DIVERSO	TOL-3000-101-307-002611	ALFONSO VALDEZ ACEVEDO	CARPA	SIN MARCA	3x3 METROS	SIN SERIE	2159	2017-04-25	EDICOMUNICACIONES MEXICO	6,074.94	E	13	08/05/2017	15/06/2020	SERVICIOS GENERALES	4 años 8 meses	10	50.62	2834.94	SIN COMENTARIOS
348	1246	4	MAQUINARIA, OTROS EQUIPOS Y HERRAMIENTAS MAQUINARIA Y EQUIPO DIVERSO	TOL-3000-101-307-002612	ALFONSO VALDEZ ACEVEDO	CARPA	SIN MARCA	3x3 METROS	SIN SERIE	2159	2017-04-25	EDICOMUNICACIONES MEXICO	6,074.94	E	13	08/05/2017	15/06/2020	SERVICIOS GENERALES	4 años 8 meses	10	50.62	2834.94	SIN COMENTARIOS
349	1246	4	MAQUINARIA, OTROS EQUIPOS Y HERRAMIENTAS MAQUINARIA Y EQUIPO DIVERSO	TOL-3000-101-307-002613	ALFONSO VALDEZ ACEVEDO	CARPA	SIN MARCA	3x3 METROS	SIN SERIE	2159	2017-04-25	EDICOMUNICACIONES MEXICO	6,074.94	E	13	08/05/2017	15/06/2020	SERVICIOS GENERALES	4 años 8 meses	10	50.62	2834.94	SIN COMENTARIOS
350	1246	4	MAQUINARIA, OTROS EQUIPOS Y HERRAMIENTAS MAQUINARIA Y EQUIPO DIVERSO	TOL-3000-101-307-002625	ALFONSO VALDEZ ACEVEDO	CARPA	SIN MARCA	3x3 METROS	SIN SERIE	A603	2017-12-20	Adriana Cruz Jurado	8,444.80	E	875	21/12/2017	15/06/2020	SERVICIOS GENERALES	4 años 0 mes	10	70.37	3377.92	SIN COMENTARIOS
351	1246	4	MAQUINARIA, OTROS EQUIPOS Y HERRAMIENTAS MAQUINARIA Y EQUIPO DIVERSO	TOL-3000-101-307-002626	ALFONSO VALDEZ ACEVEDO	CARPA	SIN MARCA	3x3 METROS	SIN SERIE	A603	2017-12-20	Adriana Cruz Jurado	8,444.80	E	875	21/12/2017	15/06/2020	SERVICIOS GENERALES	4 años 0 mes	10	70.37	3377.92	SIN COMENTARIOS
352	1246	4	MAQUINARIA, OTROS EQUIPOS Y HERRAMIENTAS MAQUINARIA Y EQUIPO DIVERSO	TOL-3000-101-307-002627	ALFONSO VALDEZ ACEVEDO	CARPA	SIN MARCA	3x3 METROS	SIN SERIE	A603	2017-12-20	Adriana Cruz Jurado	8,444.80	E	875	21/12/2017	15/06/2020	SERVICIOS GENERALES	4 años 0 mes	10	70.37	3377.92	SIN COMENTARIOS
353	1246	4	MAQUINARIA, OTROS EQUIPOS Y HERRAMIENTAS MAQUINARIA Y EQUIPO DIVERSO	TOL-3000-101-307-002628	ALFONSO VALDEZ ACEVEDO	CARPA	SIN MARCA	3x3 METROS	SIN SERIE	A603	2017-12-20	Adriana Cruz Jurado	8,444.80	E	875	21/12/2017	15/06/2020	SERVICIOS GENERALES	4 años 0 mes	10	70.37	3377.92	SIN COMENTARIOS
354	1246	4	MAQUINARIA, OTROS EQUIPOS Y HERRAMIENTAS MAQUINARIA Y EQUIPO DIVERSO	TOL-3000-101-307-002629	ALFONSO VALDEZ ACEVEDO	CARPA	SIN MARCA	3x3 METROS	SIN SERIE	A603	2017-12-20	Adriana Cruz Jurado	8,444.80	E	875	21/12/2017	15/06/2020	SERVICIOS GENERALES	4 años 0 mes	10	70.37	3377.92	SIN COMENTARIOS
355	1246	4	MAQUINARIA, OTROS EQUIPOS Y HERRAMIENTAS MAQUINARIA Y EQUIPO DIVERSO	TOL-3000-101-307-002630	ALFONSO VALDEZ ACEVEDO	CARPA	SIN MARCA	3x3 METROS	SIN SERIE	A603	2017-12-20	Adriana Cruz Jurado	8,444.80	E	875	21/12/2017	15/06/2020	SERVICIOS GENERALES	4 años 0 mes	10	70.37	3377.92	SIN COMENTARIOS
356	1246	4	MAQUINARIA, OTROS EQUIPOS Y HERRAMIENTAS MAQUINARIA Y EQUIPO DIVERSO	TOL-3000-101-307-002631	ALFONSO VALDEZ ACEVEDO	CARPA	SIN MARCA	3x3 METROS	SIN SERIE	A603	2017-12-20	Adriana Cruz Jurado	8,444.80	E	875	21/12/2017	15/06/2020	SERVICIOS GENERALES	4 años 0 mes	10	70.37	3377.92	SIN COMENTARIOS
357	1246	4	MAQUINARIA, OTROS EQUIPOS Y HERRAMIENTAS MAQUINARIA Y EQUIPO DIVERSO	TOL-3000-101-307-002632	ALFONSO VALDEZ ACEVEDO	CARPA	SIN MARCA	3x3 METROS	SIN SERIE	A603	2017-12-20	Adriana Cruz Jurado	8,444.80	E	875	21/12/2017	15/06/2020	SERVICIOS GENERALES	4 años 0 mes	10	70.37	3377.92	SIN COMENTARIOS
358	1246	4	MAQUINARIA, OTROS EQUIPOS Y HERRAMIENTAS MAQUINARIA Y EQUIPO DIVERSO	TOL-3000-101-307-002633	ALFONSO VALDEZ ACEVEDO	CARPA	SIN MARCA	3x3 METROS	SIN SERIE	A603	2017-12-20	Adriana Cruz Jurado	8,444.80	E	875	21/12/2017	15/06/2020	SERVICIOS GENERALES	4 años 0 mes	10	70.37	3377.92	SIN COMENTARIOS
359	1246	4	MAQUINARIA, OTROS EQUIPOS Y HERRAMIENTAS MAQUINARIA Y EQUIPO DIVERSO	TOL-3000-101-307-002640	ALFONSO VALDEZ ACEVEDO	CARPA ELEGANTE	SIN MARCA	15x20 MTS	SIN SERIE	2646	2018-04-27	Grupo EGGAMEX	336,464.96	E	49	17/05/2018	15/06/2020	SERVICIOS GENERALES	3 años 8 meses	10	2803.87	123370.45	SIN COMENTARIOS
360	1246	4	MAQUINARIA, OTROS EQUIPOS Y HERRAMIENTAS MAQUINARIA Y EQUIPO DIVERSO	TOL-3000-101-307-002641	ALFONSO VALDEZ ACEVEDO	CARPA ELEGANTE	SIN MARCA	15x20 MTS	SIN SERIE	2646	2018-04-27	Grupo EGGAMEX	336,464.96	E	49	17/05/2018	15/06/2020	SERVICIOS GENERALES	3 años 8 meses	10	2803.87	123370.45	SIN COMENTARIOS
361	1246	4	MAQUINARIA, OTROS EQUIPOS Y HERRAMIENTAS MAQUINARIA Y EQUIPO DIVERSO	TOL-3000-101-307-002647	ALFONSO VALDEZ ACEVEDO	DIABLO	SIN MARCA	DE ACERO CON LLANTAS	SIN SERIE	767	2018-10-03	Adriana Cruz Jurado	10,018.34	E	54	25/10/2018	15/06/2020	SERVICIOS GENERALES	3 años 2 meses	10	83.49	3172.48	SIN COMENTARIOS
362	1246	4	MAQUINARIA, OTROS EQUIPOS Y HERRAMIENTAS MAQUINARIA Y EQUIPO DIVERSO	TOL-3000-101-307-002648	ALFONSO VALDEZ ACEVEDO	DIABLO	SIN MARCA	DE USO INDUSTRIAL 700 KG	SIN SERIE	767	2018-10-03	Adriana Cruz Jurado	6,681.60	E	54	25/10/2018	15/06/2020	SERVICIOS GENERALES	3 años 2 meses	10	55.68	2115.84	SIN COMENTARIOS
363	1246	4	MAQUINARIA, OTROS EQUIPOS Y HERRAMIENTAS MAQUINARIA Y EQUIPO DIVERSO	TOL-3000-101-307-002649	JUAN ANTONIO MEJIA AGUILAR	JUEGO DE DESARMADORES 1000V CON PINZAS	HAUPA	SIN MODELO	SIN SERIE	406	2013-02-06	Lógistica y Suministros "OUATTRO"	6,090.00	E	42	21/02/2013	15/06/2020	SERVICIOS GENERALES	6 años 11 meses	10	50.75	4212.25	SIN COMENTARIOS
364	1246	4	MAQUINARIA, OTROS EQUIPOS Y HERRAMIENTAS MAQUINARIA Y EQUIPO DIVERSO	TOL-3000-101-307-002650	PEDRO HERRERA AVALOS	TALADRO	DEWALT	PROFESIONAL D25213	38062	51	2013-04-12	ANTARA Diseño y Construcción	6,588.60	E	50	06/06/2013	15/06/2020	ÁREA DE ADMINISTRACIÓN	6 años 11 meses	10	54.91	4557.29	SIN COMENTARIOS
365	1246	4	MAQUINARIA, OTROS EQUIPOS Y HERRAMIENTAS MAQUINARIA Y EQUIPO DIVERSO	TOL-3000-101-307-002655	BRAULIO MANUEL CURIEL DELGADO	ROUTER	MAKITA	RP-0900	SIN SERIE	119	2016-08-18	Camaras TOLUCA	3,417.13	D	101	31/10/2016	15/06/2020	ÁREA DE ADMINISTRACIÓN	5 años 4 meses	10	28.48	1822.49	SIN COMENTARIOS
366	1246	4	MAQUINARIA, OTROS EQUIPOS Y HERRAMIENTAS MAQUINARIA Y EQUIPO DIVERSO	TOL-3000-101-307-002656	BRAULIO MANUEL CURIEL DELGADO	SIERRA CALADORA	DEWALT	DW341M	SIN SERIE	119	2016-08-18	Camaras TOLUCA	2,720.43	D	101	31/10/2016	15/06/2020	ÁREA DE ADMINISTRACIÓN	5 años 4 meses	10	22.67	1450.9	SIN COMENTARIOS
367	1246	4	MAQUINARIA, OTROS EQUIPOS Y HERRAMIENTAS MAQUINARIA Y EQUIPO DIVERSO	TOL-3000-101-307-002657	JACINTO RAUL LEONARDO FLORES	DESBROZADORA	SIN MARCA	FS 120	SIN SERIE	120	2016-08-18	Camaras TOLUCA	11,550.00	D	101	31/10/2016	15/06/2020	ÁREA DE ADMINISTRACIÓN	5 años 4 meses	10	96.25	6160	SIN COMENTARIOS
368	1246	4	MAQUINARIA, OTROS EQUIPOS Y HERRAMIENTAS MAQUINARIA Y EQUIPO DIVERSO	TOL-3000-101-307-002658	JACINTO RAUL LEONARDO FLORES	DESBROZADORA	SIN MARCA	FS 120	SIN SERIE	120	2016-08-18	Camaras TOLUCA	11,550.00	D	101	31/10/2016	15/06/2020	ÁREA DE ADMINISTRACIÓN	5 años 4 meses	10	96.25	6160	SIN COMENTARIOS
369	1246	4	MAQUINARIA, OTROS EQUIPOS Y HERRAMIENTAS MAQUINARIA Y EQUIPO DIVERSO	TOL-3000-101-307-002659	ZENON DIAZ SALINAS	ROUTER	SIN MARCA	SIN MODELO	SIN SERIE	120	2016-08-18	Camaras TOLUCA	3,417.13	D	101	31/10/2016	15/06/2020	TALLERES CDS SAUCES	5 años 4 meses	10	28.48	1822.49	SIN COMENTARIOS
370	1246	4	MAQUINARIA, OTROS EQUIPOS Y HERRAMIENTAS MAQUINARIA Y EQUIPO DIVERSO	TOL-3000-101-307-002678	JUAN ANTONIO MEJIA AGUILAR	SOLDADORA	INFRA	TH320CA/CD	A-342-3698-J16	1	2017-08-22	POXSA	22,887.14	E	16	13/09/2017	15/06/2020	SERVICIOS GENERALES	4 años 4 meses	10	190.73	9917.78	SIN COMENTARIOS
371	1246	4	MAQUINARIA, OTROS EQUIPOS Y HERRAMIENTAS MAQUINARIA Y EQUIPO DIVERSO	TOL-3000-101-307-002679	JUAN ANTONIO MEJIA AGUILAR	PORTA KIT	INFRA	ACETILENO	SIN SERIE	1	2017-08-22	POXSA	27,511.09	E	16	13/09/2017	15/06/2020	SERVICIOS GENERALES	4 años 4 meses	10	229.26	11921.48	SIN COMENTARIOS
372	1246	4	MAQUINARIA, OTROS EQUIPOS Y HERRAMIENTAS MAQUINARIA Y EQUIPO DIVERSO	TOL-3000-101-307-002680	JUAN ANTONIO MEJIA AGUILAR	EXTRACTOR DE POLEA	URREA	RECTO 8 PATAS 14 PIEZAS	SIN SERIE	2	2017-08-22	POXSA	5,367.41	E	16	13/09/2017	15/06/2020	SERVICIOS GENERALES	4 años 4 meses	10	44.73	2325.88	SIN COMENTARIOS
373	1246	4	MAQUINARIA, OTROS EQUIPOS Y HERRAMIENTAS MAQUINARIA Y EQUIPO DIVERSO	TOL-3000-101-307-002681	MIGUEL ANGEL DIAZ MORALES	JUEGO DE DADOS	URREA	DE 1/4-1" CON MATRACA	SIN SERIE	2	2017-08-22	POXSA	3,952.28	E	16	13/09/2017	15/06/2020	ÁREA DE ADMINISTRACIÓN	4 años 4 meses	10	32.94	1712.67	SIN COMENTARIOS
374	1246	4	MAQUINARIA, OTROS EQUIPOS Y HERRAMIENTAS MAQUINARIA Y EQUIPO DIVERSO	TOL-3000-101-307-002682	SERGIO SANCHEZ CASTRO	JUEGO DE DADOS	URREA	DE 1/4-1" CON MATRACA	SIN SERIE	2	2017-08-22	POXSA	3,952.28	E	16	13/09/2017	15/06/2020	ÁREA DE ADMINISTRACIÓN	4 años 4 meses	10	32.94	1712.67	SIN COMENTARIOS
375	1246	4	MAQUINARIA, OTROS EQUIPOS Y HERRAMIENTAS MAQUINARIA Y EQUIPO DIVERSO	TOL-3000-101-307-002683	ARTURO GONZALEZ HERNANDEZ	TALADRO ATORNILLADOR INALAMBRICO	DEWALT	DCD700AC2	75973	2	2017-08-22	POXSA	2,950.46	E	16	13/09/2017	15/06/2020	ÁREA DE ADMINISTRACIÓN	4 años 4 meses	10	24.59	1278.54	SIN COMENTARIOS
376	1246	4	MAQUINARIA, OTROS EQUIPOS Y HERRAMIENTAS MAQUINARIA Y EQUIPO DIVERSO	TOL-3000-101-307-002684	MIGUEL ANGEL DIAZ MORALES	TALADRO ATORNILLADOR INALAMBRICO	DEWALT	DCD700AC2	71235	2	2017-08-22	POXSA	2,950.46	E	16	13/09/2017	15/06/2020	ÁREA DE ADMINISTRACIÓN	4 años 4 meses	10	24.59	1278.54	SIN COMENTARIOS
377	1246	4	MAQUINARIA, OTROS EQUIPOS Y HERRAMIENTAS MAQUINARIA Y EQUIPO DIVERSO	TOL-3000-101-307-002685	JUAN ANTONIO MEJIA AGUILAR	TALADRO ATORNILLADOR INALAMBRICO	DEWALT	DCD700AC2	75751	2	2017-08-22	POXSA	2,950.46	E	16	13/09/2017	15/06/2020	SERVICIOS GENERALES	4 años 4 meses	10	24.59	1278.54	SIN COMENTARIOS

378	1246	4	MAQUINARIA, OTROS EQUIPOS Y HERRAMIENTAS MAQUINARIA Y EQUIPO DIVERSO	TOL-3000-101-307-002686	JACINTO RAUL LEONARDO FLORES	CORTASETOS	STIHL	HS 45	811153240	2	2017-08-22	POXSA	7,863.77	E	16	13/09/2017	15/06/2020	ÁREA DE ADMINISTRACIÓN	4 años 4 meses	10	65.53	3407.63	SIN COMENTARIOS
379	1246	4	MAQUINARIA, OTROS EQUIPOS Y HERRAMIENTAS MAQUINARIA Y EQUIPO DIVERSO	TOL-3000-101-307-002687	JACINTO RAUL LEONARDO FLORES	DESBROZADORA	STIHL	FS 150	SIN SERIE	2	2017-08-22	POXSA	10,807.41	E	16	13/09/2017	15/06/2020	ÁREA DE ADMINISTRACIÓN	4 años 4 meses	10	90.06	4683.2	SIN COMENTARIOS
380	1246	4	MAQUINARIA, OTROS EQUIPOS Y HERRAMIENTAS MAQUINARIA Y EQUIPO DIVERSO	TOL-3000-101-307-002688	JACINTO RAUL LEONARDO FLORES	DESBROZADORA	STIHL	FS 150	SIN SERIE	2	2017-08-22	POXSA	10,807.41	E	16	13/09/2017	15/06/2020	ÁREA DE ADMINISTRACIÓN	4 años 4 meses	10	90.06	4683.2	SIN COMENTARIOS
381	1246	4	MAQUINARIA, OTROS EQUIPOS Y HERRAMIENTAS MAQUINARIA Y EQUIPO DIVERSO	TOL-3000-101-307-002689	ALFONSO VALDEZ ACEVEDO	DESBROZADORA	STIHL	FS 150	SIN SERIE	2	2017-08-22	POXSA	10,807.41	E	16	13/09/2017	15/06/2020	SERVICIOS GENERALES	4 años 4 meses	10	90.06	4683.2	SIN COMENTARIOS
382	1246	4	MAQUINARIA, OTROS EQUIPOS Y HERRAMIENTAS MAQUINARIA Y EQUIPO DIVERSO	TOL-3000-101-307-002690	ALFONSO VALDEZ ACEVEDO	HIDROLAVADORA	KARCHER	K5	SIN SERIE	2	2017-08-22	POXSA	13,998.06	E	16	13/09/2017	15/06/2020	SERVICIOS GENERALES	4 años 4 meses	10	116.65	6065.82	SIN COMENTARIOS
383	1246	4	MAQUINARIA, OTROS EQUIPOS Y HERRAMIENTAS MAQUINARIA Y EQUIPO DIVERSO	TOL-3000-101-307-002692	IGNACIO MIRANDA CASTRO	DESBROZADORA	STIHL	FS-120	SIN SERIE	36	2017-10-12	POXSA	14,326.00	E	54	15/11/2017	15/06/2020	PARQUE LUIS DONALDO COLOSIO	4 años 2 meses	10	119.38	5969.16	SIN COMENTARIOS
384	1246	6	MAQUINARIA, OTROS EQUIPOS Y HERRAMIENTAS EQUIPO DE RADIO Y COMUNICACIÓN	TOL-3000-101-307-002695	ARTURO GONZALEZ HERNANDEZ	MICROFONO	SHURE	INALAMBRICO VHF	SIN SERIE	320	2010-05-20	Conciliación	5,988.38	E	81	30/06/2010	15/06/2020	ÁREA DE ADMINISTRACIÓN	6 años 11 meses	10	49.9	4141.93	SIN COMENTARIOS
385	1246	6	MAQUINARIA, OTROS EQUIPOS Y HERRAMIENTAS EQUIPO DE RADIO Y COMUNICACIÓN	TOL-3000-101-307-002696	ARTURO GONZALEZ HERNANDEZ	MEZCLADORA	YAMAHA	16 CANALES	SIN SERIE	320	2010-05-20	Conciliación	20,400.00	E	81	30/06/2010	15/06/2020	ÁREA DE ADMINISTRACIÓN	6 años 11 meses	10	170	14110	SIN COMENTARIOS
386	1246	6	MAQUINARIA, OTROS EQUIPOS Y HERRAMIENTAS EQUIPO DE RADIO Y COMUNICACIÓN	TOL-3000-101-307-002697	ARTURO GONZALEZ HERNANDEZ	BAFLE 15"	YAMA	YAMAHA	SIN SERIE	320	2010-05-20	Conciliación	5,400.96	E	81	30/06/2010	15/06/2020	ÁREA DE ADMINISTRACIÓN	6 años 11 meses	10	45.01	3735.69	SIN COMENTARIOS
387	1246	6	MAQUINARIA, OTROS EQUIPOS Y HERRAMIENTAS EQUIPO DE RADIO Y COMUNICACIÓN	TOL-3000-101-307-002698	ARTURO GONZALEZ HERNANDEZ	BAFLE 15"	YAMA	YAMAHA	SIN SERIE	320	2010-05-20	Conciliación	5,400.96	E	81	30/06/2010	15/06/2020	ÁREA DE ADMINISTRACIÓN	6 años 11 meses	10	45.01	3735.69	SIN COMENTARIOS
388	1246	6	MAQUINARIA, OTROS EQUIPOS Y HERRAMIENTAS EQUIPO DE RADIO Y COMUNICACIÓN	TOL-3000-101-307-002699	OSCAR AZOTEA BETANCOURT	CONSOLA	PEAVEY	DE 8 CANALES	SIN SERIE	492	2013-04-05	Conciliación	4,176.00	E	37	04/04/2013	15/06/2020	ÁREA DE ADMINISTRACIÓN	6 años 11 meses	10	34.8	2888.4	SIN COMENTARIOS
389	1246	6	MAQUINARIA, OTROS EQUIPOS Y HERRAMIENTAS EQUIPO DE RADIO Y COMUNICACIÓN	TOL-3000-101-307-002700	ARTURO GONZALEZ HERNANDEZ	REPRODUCTOR	NUMARK	CDN 77 USB	SIN SERIE	492	2013-04-05	Conciliación	6,526.16	E	37	04/04/2013	15/06/2020	ÁREA DE ADMINISTRACIÓN	6 años 11 meses	10	54.38	4513.88	SIN COMENTARIOS
390	1246	6	MAQUINARIA, OTROS EQUIPOS Y HERRAMIENTAS EQUIPO DE RADIO Y COMUNICACIÓN	TOL-3000-101-307-002701	ARTURO GONZALEZ HERNANDEZ	MICROFONO	SHURE	INALAMBRICO	SIN SERIE	492	2013-04-05	Conciliación	4,756.00	E	37	04/04/2013	15/06/2020	ÁREA DE ADMINISTRACIÓN	6 años 11 meses	10	39.63	3289.53	SIN COMENTARIOS
391	1246	6	MAQUINARIA, OTROS EQUIPOS Y HERRAMIENTAS EQUIPO DE RADIO Y COMUNICACIÓN	TOL-3000-101-307-002718	ALFONSO VALDEZ ACEVEDO	CAMARA FOTOGRAFICA	CANON	POWER SHOT A1400	SIN SERIE	219	2015-01-23	Grupo VAESTOL	5,220.00	E	65	27/02/2015	15/06/2020	SERVICIOS GENERALES	6 años 11 meses	10	43.5	3610.5	SIN COMENTARIOS
392	1246	6	MAQUINARIA, OTROS EQUIPOS Y HERRAMIENTAS EQUIPO DE RADIO Y COMUNICACIÓN	TOL-3000-101-307-002726	JACINTO RAUL LEONARDO FLORES	TIJERAS PARA JARDINERIA	STHIL	SIN MODELO	SIN SERIE	1369	2015-07-21	Instituto CENCALLI	2,902.90	E	60	16/07/2015	15/06/2020	ÁREA DE ADMINISTRACIÓN	6 años 5 meses	10	24.19	1862.69	SIN COMENTARIOS
393	1246	6	MAQUINARIA, OTROS EQUIPOS Y HERRAMIENTAS EQUIPO DE RADIO Y COMUNICACIÓN	TOL-3000-101-307-002727	OSCAR AZOTEA BETANCOURT	MICROFONO	SHURE	INALAMBRICO PG58	SIN SERIE	178	2016-07-14	ABACOMEX	10,089.81	D	172	29/07/2016	15/06/2020	ÁREA DE ADMINISTRACIÓN	5 años 5 meses	10	84.08	5465.31	SIN COMENTARIOS
394	1246	6	MAQUINARIA, OTROS EQUIPOS Y HERRAMIENTAS EQUIPO DE RADIO Y COMUNICACIÓN	TOL-3000-101-307-002728	OSCAR AZOTEA BETANCOURT	MICROFONO	SHURE	INALAMBRICO PG58	SIN SERIE	178	2016-07-14	ABACOMEX	10,089.82	D	172	29/07/2016	15/06/2020	ÁREA DE ADMINISTRACIÓN	5 años 5 meses	10	84.08	5465.31	SIN COMENTARIOS
395	1246	6	MAQUINARIA, OTROS EQUIPOS Y HERRAMIENTAS EQUIPO DE RADIO Y COMUNICACIÓN	TOL-3000-101-307-002730	ALFONSO VALDEZ ACEVEDO	VIDEOGRABADOR A	TURBO HD	HD-TVI	SIN SERIE	744	2016-08-15	Camiones TOLLOCAN	3,479.93	D	29	18/08/2016	15/06/2020	SERVICIOS GENERALES	5 años 4 meses	10	29	1855.97	SIN COMENTARIOS
396	1246	6	MAQUINARIA, OTROS EQUIPOS Y HERRAMIENTAS EQUIPO DE RADIO Y COMUNICACIÓN	TOL-3000-101-307-002735	RAUL DANIEL GASSIER LUNA	CAMARA	CANNON	POWER SHOT 180	PC2275	259	2016-09-28	ABACOMEX	3,144.57	D	104	31/10/2016	15/06/2020	ÁREA DE ADMINISTRACIÓN	5 años 3 meses	10	26.2	1650.89	SIN COMENTARIOS
397	1246	6	MAQUINARIA, OTROS EQUIPOS Y HERRAMIENTAS EQUIPO DE RADIO Y COMUNICACIÓN	TOL-3000-101-307-002746	ARTURO GONZALEZ HERNANDEZ	MICROFONO INALAMBRICO	SHURE	BLX288/P58-K12	30D2076939	A512	2017-09-06	Adriana Cruz Jurado	9,850.00	E	31	13/09/2017	15/06/2020	ÁREA DE ADMINISTRACIÓN	4 años 3 meses	10	82.17	4190.51	SIN COMENTARIOS
398	1246	6	MAQUINARIA, OTROS EQUIPOS Y HERRAMIENTAS EQUIPO DE RADIO Y COMUNICACIÓN	TOL-3000-101-307-002748	ARTURO GONZALEZ HERNANDEZ	MICROFONO INALAMBRICO	SHURE	BLX288/P658-K12	30D2076939	A512	2017-09-06	Adriana Cruz Jurado	9,850.00	E	31	13/09/2017	15/06/2020	ÁREA DE ADMINISTRACIÓN	4 años 3 meses	10	82.17	4190.51	SIN COMENTARIOS
399	1246	6	MAQUINARIA, OTROS EQUIPOS Y HERRAMIENTAS EQUIPO DE RADIO Y COMUNICACIÓN	TOL-3000-101-307-002749	OSCAR AZOTEA BETANCOURT	MICROFONO INALAMBRICO	SHURE	PG-58	3PA129261	A512	2017-09-06	Adriana Cruz Jurado	9,850.00	E	31	13/09/2017	15/06/2020	ÁREA DE ADMINISTRACIÓN	4 años 3 meses	10	82.17	4190.51	SIN COMENTARIOS
400	1246	6	MAQUINARIA, OTROS EQUIPOS Y HERRAMIENTAS EQUIPO DE RADIO Y COMUNICACIÓN	TOL-3000-101-307-002753	OSCAR AZOTEA BETANCOURT	BAFLE	CERWIN VEGA	CVE-15	CVE15NA201802000272	586	2018-04-27	Adriana Cruz Jurado	17,500.00	E	65	01/06/2018	15/06/2020	ÁREA DE ADMINISTRACIÓN	3 años 8 meses	10	145.83	6416.64	SIN COMENTARIOS
401	1246	6	MAQUINARIA, OTROS EQUIPOS Y HERRAMIENTAS EQUIPO DE RADIO Y COMUNICACIÓN	TOL-3000-101-307-002754	OSCAR AZOTEA BETANCOURT	BAFLE	CERWIN VEGA	CVE-15	CVE15NA201802000256	586	2018-04-27	Adriana Cruz Jurado	17,500.00	E	65	01/06/2018	15/06/2020	ÁREA DE ADMINISTRACIÓN	3 años 8 meses	10	145.83	6416.64	SIN COMENTARIOS
402	1246	6	MAQUINARIA, OTROS EQUIPOS Y HERRAMIENTAS EQUIPO DE RADIO Y COMUNICACIÓN	TOL-3000-101-307-002755	FLOR MARLENE SALGERO LIRA	MODULO DE 4 MICROFONOS INHALAMBRICOS	SOUNDTRACK	PRO-AUDIO	STW-404HH	585	2018-04-27	Adriana Cruz Jurado	6,000.00	E	65	01/06/2018	15/06/2020	ÁREA DE ADMINISTRACIÓN	3 años 8 meses	10	50	2200	SIN COMENTARIOS
403	1246	6	MAQUINARIA, OTROS EQUIPOS Y HERRAMIENTAS EQUIPO DE RADIO Y COMUNICACIÓN	TOL-3000-101-307-002756	ARTURO GONZALEZ HERNANDEZ	AMPLIFICADOR	300W	NCVO 280X	7241500548	585	2018-04-27	Adriana Cruz Jurado	6,000.00	E	65	01/06/2018	15/06/2020	ÁREA DE ADMINISTRACIÓN	3 años 8 meses	10	50	2200	SIN COMENTARIOS
404	1246	6	MAQUINARIA, OTROS EQUIPOS Y HERRAMIENTAS EQUIPO DE RADIO Y COMUNICACIÓN	TOL-3000-101-307-002761	ALFONSO VALDEZ ACEVEDO	BOCINA PORTATIL C/MICROFONO	JBL/SOUND BARRER	EON-615/ SB501UHF	P1391-321551	3462	2018-10-15	Grupo EGGAMEX	19,586.60	E	76	25/10/2018	15/06/2020	SERVICIOS GENERALES	3 años 2 meses	10	163.22	6202.42	SIN COMENTARIOS
405	1246	6	MAQUINARIA, OTROS EQUIPOS Y HERRAMIENTAS EQUIPO DE RADIO Y COMUNICACIÓN	TOL-3000-101-307-002762	ALFONSO VALDEZ ACEVEDO	BOCINA PORTATIL C/MICROFONO	JBL/SOUND BARRER	EON-615/ SB501UHF	P1391-322621	3462	2018-10-15	Grupo EGGAMEX	19,586.60	E	76	25/10/2018	15/06/2020	SERVICIOS GENERALES	3 años 2 meses	10	163.22	6202.42	SIN COMENTARIOS
406	1246	6	MAQUINARIA, OTROS EQUIPOS Y HERRAMIENTAS EQUIPO DE RADIO Y COMUNICACIÓN	TOL-3000-101-307-002763	ALFONSO VALDEZ ACEVEDO	BOCINA PORTATIL C/MICROFONO	JBL/SOUND BARRER	EON-615/ SB501UHF	P1391-321564	3462	2018-10-15	Grupo EGGAMEX	19,586.60	E	76	25/10/2018	15/06/2020	SERVICIOS GENERALES	3 años 2 meses	10	163.22	6202.42	SIN COMENTARIOS
407	1246	6	MAQUINARIA, OTROS EQUIPOS Y HERRAMIENTAS EQUIPO DE RADIO Y COMUNICACIÓN	TOL-3000-101-307-002764	ALFONSO VALDEZ ACEVEDO	BOCINA PORTATIL C/MICROFONO	JBL/SOUND BARRER	EON-615/ SB501UHF	P1391-322606	3462	2018-10-15	Grupo EGGAMEX	19,586.60	E	76	25/10/2018	15/06/2020	SERVICIOS GENERALES	3 años 2 meses	10	163.22	6202.42	SIN COMENTARIOS
408	1246	4	MAQUINARIA, OTROS EQUIPOS Y HERRAMIENTAS MAQUINARIA Y EQUIPO DIVERSO	TOL-3000-101-307-002768	ALFONSO VALDEZ ACEVEDO	POLIPASTO MANUAL, CAPACIDAD 2 T.	MIKEL TAMER	SIN MODELO	SIN SERIE	34	2019-05-22	Automotriz SUMMA Cia	6,206.00	D	21	06/06/2019	15/06/2020	SERVICIOS GENERALES	2 años 7 meses	10	51.72	1603.24	SIN COMENTARIOS
409	1246	4	MAQUINARIA, OTROS EQUIPOS Y HERRAMIENTAS MAQUINARIA Y EQUIPO DIVERSO	TOL-3000-101-307-002769	ALFONSO VALDEZ ACEVEDO	POLIPASTO MANUAL, CAPACIDAD 2 T.	MIKEL TAMER	SIN MODELO	SIN SERIE	34	2019-05-22	Automotriz SUMMA Cia	6,206.00	D	21	06/06/2019	15/06/2020	SERVICIOS GENERALES	2 años 7 meses	10	51.72	1603.24	SIN COMENTARIOS
410	1246	4	MAQUINARIA, OTROS EQUIPOS Y HERRAMIENTAS MAQUINARIA Y EQUIPO DIVERSO	TOL-3000-101-307-002770	ALFONSO VALDEZ ACEVEDO	POLIPASTO MANUAL, CAPACIDAD 2 T.	MIKEL TAMER	SIN MODELO	SIN SERIE	34	2019-05-22	Automotriz SUMMA Cia	6,206.00	D	21	06/06/2019	15/06/2020	SERVICIOS GENERALES	2 años 7 meses	10	51.72	1603.24	SIN COMENTARIOS
411	1246	4	MAQUINARIA, OTROS EQUIPOS Y HERRAMIENTAS MAQUINARIA Y EQUIPO DIVERSO	TOL-3000-101-307-002771	ALFONSO VALDEZ ACEVEDO	POLIPASTO MANUAL, CAPACIDAD 2 T.	MIKEL TAMER	SIN MODELO	SIN SERIE	34	2019-05-22	Automotriz SUMMA Cia	6,206.00	D	21	06/06/2019	15/06/2020	SERVICIOS GENERALES	2 años 7 meses	10	51.72	1603.24	SIN COMENTARIOS
412	1246	4	MAQUINARIA, OTROS EQUIPOS Y HERRAMIENTAS MAQUINARIA Y EQUIPO DIVERSO	TOL-3000-101-307-002772	ALFONSO VALDEZ ACEVEDO	POLIPASTO MANUAL, CAPACIDAD 2 T.	MIKEL TAMER	SIN MODELO	SIN SERIE	34	2019-05-22	Automotriz SUMMA Cia	6,206.00	D	21	06/06/2019	15/06/2020	SERVICIOS GENERALES	2 años 7 meses	10	51.72	1603.24	SIN COMENTARIOS

413	1246	4	MAQUINARIA, OTROS EQUIPOS Y HERRAMIENTAS MAQUINARIA Y EQUIPO DIVERSO	TOL-3000-101-307-002773	ALFONSO VALDEZ ACEVEDO	POLIPASTO MANUAL, CAPACIDAD 2 T.	MIKEL TAMER	SIN MODELO	SIN SERIE	34	2019-05-22	Automotriz SUMMA Cia	6,206.00	D	21	06/06/2019	15/06/2020	SERVICIOS GENERALES	2 años 7 meses	10	51.72	1603.24	SIN COMENTARIOS
414	1246	4	MAQUINARIA, OTROS EQUIPOS Y HERRAMIENTAS MAQUINARIA Y EQUIPO DIVERSO	TOL-3000-101-307-002774	ALFONSO VALDEZ ACEVEDO	POLIPASTO MANUAL, CAPACIDAD 2 T.	MIKEL TAMER	SIN MODELO	SIN SERIE	34	2019-05-22	Automotriz SUMMA Cia	6,206.00	D	21	06/06/2019	15/06/2020	SERVICIOS GENERALES	2 años 7 meses	10	51.72	1603.24	SIN COMENTARIOS
415	1246	4	MAQUINARIA, OTROS EQUIPOS Y HERRAMIENTAS MAQUINARIA Y EQUIPO DIVERSO	TOL-3000-101-307-002775	ALFONSO VALDEZ ACEVEDO	POLIPASTO MANUAL, CAPACIDAD 2 T.	MIKEL TAMER	SIN MODELO	SIN SERIE	34	2019-05-22	Automotriz SUMMA Cia	6,206.00	D	21	06/06/2019	15/06/2020	SERVICIOS GENERALES	2 años 7 meses	10	51.72	1603.24	SIN COMENTARIOS
416	1246	4	MAQUINARIA, OTROS EQUIPOS Y HERRAMIENTAS MAQUINARIA Y EQUIPO DIVERSO	TOL-3000-101-307-002776	ALFONSO VALDEZ ACEVEDO	POLIPASTO MANUAL, CAPACIDAD 2 T.	MIKEL TAMER	SIN MODELO	SIN SERIE	34	2019-05-22	Automotriz SUMMA Cia	6,206.00	D	21	06/06/2019	15/06/2020	SERVICIOS GENERALES	2 años 7 meses	10	51.72	1603.24	SIN COMENTARIOS
417	1246	4	MAQUINARIA, OTROS EQUIPOS Y HERRAMIENTAS MAQUINARIA Y EQUIPO DIVERSO	TOL-3000-101-307-002777	ALFONSO VALDEZ ACEVEDO	POLIPASTO MANUAL, CAPACIDAD 2 T.	MIKEL TAMER	SIN MODELO	SIN SERIE	34	2019-05-22	Automotriz SUMMA Cia	6,206.00	D	21	06/06/2019	15/06/2020	SERVICIOS GENERALES	2 años 7 meses	10	51.72	1603.24	SIN COMENTARIOS
418	1241	4	MOBILIARIO Y EQUIPO DE ADMINISTRACIÓN EQUIPO DE COMPUTO Y ACCESORIOS	TOL-3000-101-307-002785	NIMSY IVONE SANCHEZ LOPEZ	LAP TOP	HEWLETT PACKARD	15 -da0009la	CND85227MG	748	2019-06-17	Abastecedora comercial industrial	14,498.55	D	89	28/06/2019	15/06/2020	ORGANO INTERNO	2 años 6 meses	20	241.64	7249.26	SIN COMENTARIOS
419	1241	4	MOBILIARIO Y EQUIPO DE ADMINISTRACIÓN EQUIPO DE COMPUTO Y ACCESORIOS	TOL-3000-101-307-002787	MARCO ANTONIO ZENDEJAS DIAZ	LAP TOP	HEWLETT PACKARD	15 -da0009la	CND85228KO	748	2019-06-17	Abastecedora comercial industrial	14,498.55	D	89	28/06/2019	15/06/2020	ÁREA DE ADMINISTRACIÓN	2 años 6 meses	20	241.64	7249.26	SIN COMENTARIOS
420	1241	4	MOBILIARIO Y EQUIPO DE ADMINISTRACIÓN EQUIPO DE COMPUTO Y ACCESORIOS	TOL-3000-101-307-002792	MARCO ANTONIO ZENDEJAS DIAZ	ALL IN ONE	HEWLETT PACKARD	AMD E2-9000	8CC8342N3T	748	2019-06-17	Abastecedora comercial industrial	9,348.09	D	89	28/06/2019	15/06/2020	ÁREA DE ADMINISTRACIÓN	2 años 6 meses	20	155.8	4674.04	SIN COMENTARIOS
421	1241	4	MOBILIARIO Y EQUIPO DE ADMINISTRACIÓN EQUIPO DE COMPUTO Y ACCESORIOS	TOL-3000-101-307-002793	HECTOR JESUS ROA ALBARRAN	ALL IN ONE	HEWLETT PACKARD	AMD E2-9000	8CC8342N2Z	748	2019-06-17	Abastecedora comercial industrial	9,348.09	D	89	28/06/2019	15/06/2020	DIRECCION DE BIENESTAR F.	2 años 6 meses	20	155.8	4674.04	SIN COMENTARIOS
422	1241	4	MOBILIARIO Y EQUIPO DE ADMINISTRACIÓN EQUIPO DE COMPUTO Y ACCESORIOS	TOL-3000-101-307-002794	ALICIA BEGOÑA ESPINOZA DE LOS MONTES GUTIERREZ	ALL IN ONE	HEWLETT PACKARD	AMD E2-9000	8CC8342N3S	748	2019-06-17	Abastecedora comercial industrial	9,348.09	D	89	28/06/2019	15/06/2020	DIRECCION ADULTO MAYOR	2 años 6 meses	20	155.8	4674.04	SIN COMENTARIOS
423	1241	4	MOBILIARIO Y EQUIPO DE ADMINISTRACIÓN EQUIPO DE COMPUTO Y ACCESORIOS	TOL-3000-101-307-002795	MARCO ANTONIO ZENDEJAS DIAZ	ALL IN ONE	HEWLETT PACKARD	AMD E2-9000	8CC8342NIX	748	2019-06-17	Abastecedora comercial industrial	9,348.09	D	89	28/06/2019	15/06/2020	ÁREA DE ADMINISTRACIÓN	2 años 6 meses	20	155.8	4674.04	SIN COMENTARIOS
424	1241	4	MOBILIARIO Y EQUIPO DE ADMINISTRACIÓN EQUIPO DE COMPUTO Y ACCESORIOS	TOL-3000-101-307-002798	MARCO ANTONIO ROMERO BERNAL	ALL IN ONE	HEWLETT PACKARD	AMD E2-9000	8CC8342N4K	748	2019-06-17	Abastecedora comercial industrial	9,348.09	D	89	28/06/2019	15/06/2020	AREA DE JURIDICO	2 años 6 meses	20	155.8	4674.04	SIN COMENTARIOS
425	1241	4	MOBILIARIO Y EQUIPO DE ADMINISTRACIÓN EQUIPO DE COMPUTO Y ACCESORIOS	TOL-3000-101-307-002800	VICTOR MANUEL AYALA SAN MARTIN	ALL IN ONE	HEWLETT PACKARD	AMD E2-9000	8CC8342N56	748	2019-06-17	Abastecedora comercial industrial	9,348.09	D	89	28/06/2019	15/06/2020	CENTRO DE SALUD LA UNION	2 años 6 meses	20	155.8	4674.04	SIN COMENTARIOS
426	1241	4	MOBILIARIO Y EQUIPO DE ADMINISTRACIÓN EQUIPO DE COMPUTO Y ACCESORIOS	TOL-3000-101-307-002801	ALICIA BEGOÑA ESPINOZA DE LOS MONTES GUTIERREZ	ALL IN ONE	HEWLETT PACKARD	AMD E2-9000	8CC8342N5P	748	2019-06-17	Abastecedora comercial industrial	9,348.09	D	89	28/06/2019	15/06/2020	DIRRECIÓN CASA DE DIA	2 años 6 meses	20	155.8	4674.04	SIN COMENTARIOS
427	1241	4	MOBILIARIO Y EQUIPO DE ADMINISTRACIÓN EQUIPO DE COMPUTO Y ACCESORIOS	TOL-3000-101-307-002806	VERONICA BERNALDEZ MARTINEZ	ALL IN ONE	HEWLETT PACKARD	AMD E2-9000	8CC8342N7N	748	2019-06-17	Abastecedora comercial industrial	9,348.09	D	89	28/06/2019	15/06/2020	DIRECCION DE SERVICIOS JURIDICOS A.	2 años 6 meses	20	155.8	4674.04	SIN COMENTARIOS
428	1241	4	MOBILIARIO Y EQUIPO DE ADMINISTRACIÓN EQUIPO DE COMPUTO Y ACCESORIOS	TOL-3000-101-307-002808	VICTORIA SANCHEZ GOMEZ	ALL IN ONE	HEWLETT PACKARD	AMD E2-9000	8CC8342N8J	748	2019-06-17	Abastecedora comercial industrial	9,348.09	D	89	28/06/2019	15/06/2020	COMUNICACIÓN SOCIAL	2 años 6 meses	20	155.8	4674.04	SIN COMENTARIOS
429	1241	4	MOBILIARIO Y EQUIPO DE ADMINISTRACIÓN EQUIPO DE COMPUTO Y ACCESORIOS	TOL-3000-101-307-002811	ADRIANA ALEJANDRA FLORES CAMACHO	ALL IN ONE	HEWLETT PACKARD	AMD E2-9000	8CC8441YY1	748	2019-06-17	Abastecedora comercial industrial	9,348.09	D	89	28/06/2019	15/06/2020	SERVICIOS GENERALES	2 años 6 meses	20	155.8	4674.04	SIN COMENTARIOS
430	1241	4	MOBILIARIO Y EQUIPO DE ADMINISTRACIÓN EQUIPO DE COMPUTO Y ACCESORIOS	TOL-3000-101-307-002814	JOSE ALFREDO GONZALEZ GONZALEZ	ALL IN ONE	HEWLETT PACKARD	AMD E2-9000	8CC8441ZFK	748	2019-06-17	Abastecedora comercial industrial	9,348.09	D	89	28/06/2019	15/06/2020	DIRECCION GENERAL	2 años 6 meses	20	155.8	4674.04	SIN COMENTARIOS
431	1241	4	MOBILIARIO Y EQUIPO DE ADMINISTRACIÓN EQUIPO DE COMPUTO Y ACCESORIOS	TOL-3000-101-307-002817	MARCO ANTONIO ZENDEJAS DIAZ	ALL IN ONE	HEWLETT PACKARD	AMD E2-9000	8CC8441ZKM	748	2019-06-17	Abastecedora comercial industrial	9,348.09	D	89	28/06/2019	15/06/2020	ÁREA DE ADMINISTRACIÓN	2 años 6 meses	20	155.8	4674.04	SIN COMENTARIOS
432	1241	4	MOBILIARIO Y EQUIPO DE ADMINISTRACIÓN EQUIPO DE COMPUTO Y ACCESORIOS	TOL-3000-101-307-002819	BASILISA GONZALEZ ROSALES	ALL IN ONE	HEWLETT PACKARD	AMD E2-9000	8CC8441ZS9	748	2019-06-17	Abastecedora comercial industrial	9,348.09	D	89	28/06/2019	15/06/2020	CENTRO DE SALUD LA UNION	2 años 6 meses	20	155.8	4674.04	SIN COMENTARIOS
433	1241	4	MOBILIARIO Y EQUIPO DE ADMINISTRACIÓN EQUIPO DE COMPUTO Y ACCESORIOS	TOL-3000-101-307-002820	HECTOR FERNANDO CERON DUQUE	ALL IN ONE	HEWLETT PACKARD	AMD E2-9000	8CC8441ZSN	748	2019-06-17	Abastecedora comercial industrial	9,348.09	D	89	28/06/2019	15/06/2020	CENTRO DE SALUD LA UNION	2 años 6 meses	20	155.8	4674.04	SIN COMENTARIOS
434	1241	4	MOBILIARIO Y EQUIPO DE ADMINISTRACIÓN EQUIPO DE COMPUTO Y ACCESORIOS	TOL-3000-101-307-002821	ALFREDO HERNANDEZ ESQUIVEL	ALL IN ONE	HEWLETT PACKARD	AMD E2-9000	8CC84420P0	748	2019-06-17	Abastecedora comercial industrial	9,348.09	D	89	28/06/2019	15/06/2020	ALMACEN	2 años 6 meses	20	155.8	4674.04	SIN COMENTARIOS
435	1241	4	MOBILIARIO Y EQUIPO DE ADMINISTRACIÓN EQUIPO DE COMPUTO Y ACCESORIOS	TOL-3000-101-307-002824	HILDA OSORIO BALLESTEROS	ALL IN ONE	HEWLETT PACKARD	AMD E2-9000	8CC844200Y	748	2019-06-17	Abastecedora comercial industrial	9,348.09	D	89	28/06/2019	15/06/2020	CENTRO DE SALUD LA UNION	2 años 6 meses	20	155.8	4674.04	SIN COMENTARIOS
436	1241	4	MOBILIARIO Y EQUIPO DE ADMINISTRACIÓN EQUIPO DE COMPUTO Y ACCESORIOS	TOL-3000-101-307-002827	MARCO ANTONIO ZENDEJAS DIAZ	ALL IN ONE	HEWLETT PACKARD	AMD E2-9000	8CC8442017	748	2019-06-17	Abastecedora comercial industrial	9,348.09	D	89	28/06/2019	15/06/2020	ÁREA DE ADMINISTRACIÓN	2 años 6 meses	20	155.8	4674.04	SIN COMENTARIOS
437	1241	4	MOBILIARIO Y EQUIPO DE ADMINISTRACIÓN EQUIPO DE COMPUTO Y ACCESORIOS	TOL-3000-101-307-002833	ADALBERTO SANCHEZ GUTIERREZ	ALL IN ONE	HEWLETT PACKARD	AMD E2-9000	8CC844202B	748	2019-06-17	Abastecedora comercial industrial	9,348.09	D	89	28/06/2019	15/06/2020	AREA DE SERVICIOS NUTRICIONALES	2 años 6 meses	20	155.8	4674.04	SIN COMENTARIOS
438	1241	4	MOBILIARIO Y EQUIPO DE ADMINISTRACIÓN EQUIPO DE COMPUTO Y ACCESORIOS	TOL-3000-101-307-002834	SUSANA SERRATO FAJARDO	ALL IN ONE	HEWLETT PACKARD	AMD E2-9000	8CC844202C	748	2019-06-17	Abastecedora comercial industrial	9,348.09	D	89	28/06/2019	15/06/2020	AREA DE ORIENTACION FAMILIAR	2 años 6 meses	20	155.8	4674.04	SIN COMENTARIOS
439	1241	4	MOBILIARIO Y EQUIPO DE ADMINISTRACIÓN EQUIPO DE COMPUTO Y ACCESORIOS	TOL-3000-101-307-002835	MARCO ANTONIO ZENDEJAS DIAZ	ALL IN ONE	HEWLETT PACKARD	AMD E2-9000	8CC84420PN	748	2019-06-17	Abastecedora comercial industrial	9,348.09	D	89	28/06/2019	15/06/2020	ÁREA DE ADMINISTRACIÓN	2 años 6 meses	20	155.8	4674.04	SIN COMENTARIOS
440	1241	4	MOBILIARIO Y EQUIPO DE ADMINISTRACIÓN EQUIPO DE COMPUTO Y ACCESORIOS	TOL-3000-101-307-002836	MARCO ANTONIO ZENDEJAS DIAZ	ALL IN ONE	HEWLETT PACKARD	AMD E2-9000	8CC844207J	748	2019-06-17	Abastecedora comercial industrial	9,348.09	D	89	28/06/2019	15/06/2020	ÁREA DE ADMINISTRACIÓN	2 años 6 meses	20	155.8	4674.04	SIN COMENTARIOS
441	1241	4	MOBILIARIO Y EQUIPO DE ADMINISTRACIÓN EQUIPO DE COMPUTO Y ACCESORIOS	TOL-3000-101-307-002837	HECTOR IBARRA MARTINEZ	ALL IN ONE	HEWLETT PACKARD	AMD E2-9000	8CC84420GR	748	2019-06-17	Abastecedora comercial industrial	9,348.09	D	89	28/06/2019	15/06/2020	ÁREA DE ADMINISTRACIÓN	2 años 6 meses	20	155.8	4674.04	SIN COMENTARIOS
442	1241	4	MOBILIARIO Y EQUIPO DE ADMINISTRACIÓN EQUIPO DE COMPUTO Y ACCESORIOS	TOL-3000-101-307-002839	MARCO ANTONIO ZENDEJAS DIAZ	ALL IN ONE	HEWLETT PACKARD	AMD E2-9000	8CC84420MY	748	2019-06-17	Abastecedora comercial industrial	9,348.09	D	89	28/06/2019	15/06/2020	ÁREA DE ADMINISTRACIÓN	2 años 6 meses	20	155.8	4674.04	SIN COMENTARIOS
443	1241	4	MOBILIARIO Y EQUIPO DE ADMINISTRACIÓN EQUIPO DE COMPUTO Y ACCESORIOS	TOL-3000-101-307-002842	URIEL MARTINEZ RANGEL	ALL IN ONE	HEWLETT PACKARD	AMD E2-9000	8CC84420NL	748	2019-06-17	Abastecedora comercial industrial	9,348.09	D	89	28/06/2019	15/06/2020	ÁREA DE FINANZAS	2 años 6 meses	20	155.8	4674.04	SIN COMENTARIOS
444	1241	4	MOBILIARIO Y EQUIPO DE ADMINISTRACIÓN EQUIPO DE COMPUTO Y ACCESORIOS	TOL-3000-101-307-002844	FLOR MARLENE SALGERO LIRA	COMPUTADORA ALL IN ONE	HEWLETT PACKARD	AMD E2-9000	8CC84420NS	748	2019-06-17	Abastecedora comercial industrial	9,348.09	D	89	28/06/2019	15/06/2020	CAPITAL HUMANO	2 años 6 meses	20	155.8	4674.04	SIN COMENTARIOS
445	1241	4	MOBILIARIO Y EQUIPO DE ADMINISTRACIÓN EQUIPO DE COMPUTO Y ACCESORIOS	TOL-3000-101-307-002845	ROBERTO MEJIA PEÑA	ALL IN ONE	HEWLETT PACKARD	AMD E2-9000	8CC84420Q6	748	2019-06-17	Abastecedora comercial industrial	9,348.09	D	89	28/06/2019	15/06/2020	DIRECCION DE SERVICIOS JURIDICOS A.	2 años 6 meses	20	155.8	4674.04	SIN COMENTARIOS
446	1241	4	MOBILIARIO Y EQUIPO DE ADMINISTRACIÓN EQUIPO DE COMPUTO Y ACCESORIOS	TOL-3000-101-307-002848	MARIA DEL PILAR SANCHEZ ALVAREZ	ALL IN ONE	HEWLETT PACKARD	AMD E2-9000	8CC84420R1	748	2019-06-17	Abastecedora comercial industrial	9,348.09	D	89	28/06/2019	15/06/2020	CENTRO DE SALUD SAN PEDRO	2 años 6 meses	20	155.8	4674.04	SIN COMENTARIOS
447	1244	2	EQUIPO DE TRANSPORTE VEHICULOS	TOL-3000-101-307-002889	ALFONSO VALDEZ ACEVEDO	CAJA SECA	BECERRIL	2019	0000000PB1524 2049	HTVSCI28	2019-10-08	CAMLAR Proveeduría y servicios integrales	145,499.96	D	69	29/10/2019	15/06/2020	SERVICIOS GENERALES	2 años 2 meses	10	1212.5	31524.99	SIN COMENTARIOS
448	1244	2	EQUIPO DE TRANSPORTE VEHICULOS	TOL-3000-101-307-002891	JESUS ACOSTA LOPEZ	CAMIÓN	HINO 1524M	2019	3HJFG8JM0KSS 14807	HTVSCI29	2019-10-09	CAMLAR Proveeduría y servicios integrales	1,163,267.72	D	69	29/10/2019	15/06/2020	SERVICIOS GENERALES	2 años 2 meses	10	9693.9	252041.34	SIN COMENTARIOS

449	1246	4	MAQUINARIA, OTROS EQUIPOS Y HERRAMIENTAS MAQUINARIA Y EQUIPO DIVERSO	TOL-3000-101-307-002898	MARIO VEGA FUENTES	MULTIMETRO DIGITAL	COMPACTO	SERIE 6000	110	F-1834	2019-10-22	Fotomecánica Jerónimo Bolaños	10,800.00	D	89	31/10/2019	15/06/2020	ÁREA DE ADMINISTRACIÓN	2 años 2 meses	10	90	2340	SIN COMENTARIOS
450	1246	4	MAQUINARIA, OTROS EQUIPOS Y HERRAMIENTAS MAQUINARIA Y EQUIPO DIVERSO	TOL-3000-101-307-002899	ALFONSO VALDEZ ACEVEDO	DOMO ELITE	ELITE	PRO 7M X 8M X 5M CAPACIDAD 70 PERSONAS	SIN SERIE	95	2019-11-13	Nanda Insumos y Servicios S. A. de C.V.	98,710.20	D	75	31/10/2019	15/06/2020	SERVICIOS GENERALES	2 años 1 mes	10	822.58	20564.62	SIN COMENTARIOS
451	1246	4	MAQUINARIA, OTROS EQUIPOS Y HERRAMIENTAS MAQUINARIA Y EQUIPO DIVERSO	TOL-3000-101-307-002900	ALFONSO VALDEZ ACEVEDO	DOMO ELITE	ELITE	PRO 11M X 12M X 6M CAPACIDAD 150 PERSONAS	SIN SERIE	95	2019-11-13	Nanda Insumos y Servicios S. A. de C.V.	152,650.20	D	75	31/10/2019	15/06/2020	SERVICIOS GENERALES	2 años 1 mes	10	1272.09	31802.13	SIN COMENTARIOS
452	1246	4	MAQUINARIA, OTROS EQUIPOS Y HERRAMIENTAS MAQUINARIA Y EQUIPO DIVERSO	TOL-3000-101-307-002901	ALFONSO VALDEZ ACEVEDO	GENERADOR DE LUZ	KENHER	GK800	GK80001919000 5	95	2019-11-13	Nanda Insumos y Servicios S. A. de C.V.	22,708.16	D	75	31/10/2019	15/06/2020	SERVICIOS GENERALES	2 años 1 mes	10	189.23	4730.86	SIN COMENTARIOS
453	1246	4	MAQUINARIA, OTROS EQUIPOS Y HERRAMIENTAS MAQUINARIA Y EQUIPO DIVERSO	TOL-3000-101-307-002902	ALFONSO VALDEZ ACEVEDO	GENERADOR DE LUZ	KENHER	GK800	GK80001919001 9	95	2019-11-13	Nanda Insumos y Servicios S. A. de C.V.	22,708.16	D	75	31/10/2019	15/06/2020	SERVICIOS GENERALES	2 años 1 mes	10	189.23	4730.86	SIN COMENTARIOS
454	1246	4	MAQUINARIA, OTROS EQUIPOS Y HERRAMIENTAS MAQUINARIA Y EQUIPO DIVERSO	TOL-3000-101-307-002903	ALFONSO VALDEZ ACEVEDO	PROYECTOR DE 3D	OPTOMA	SIN MODELO	Q7DR849AAAAA C0096	95	2019-11-13	Nanda Insumos y Servicios S. A. de C.V.	9,696.38	D	75	31/10/2019	15/06/2020	SERVICIOS GENERALES	2 años 1 mes	10	80.8	2020.08	SIN COMENTARIOS
455	1246	4	MAQUINARIA, OTROS EQUIPOS Y HERRAMIENTAS MAQUINARIA Y EQUIPO DIVERSO	TOL-3000-101-307-002904	ALFONSO VALDEZ ACEVEDO	PROYECTOR DE 3D	OPTOMA	SIN MODELO	Q7DR849AAAAA C0051	95	2019-11-13	Comercializadora	9,696.38	D	75	31/10/2019	15/06/2020	SERVICIOS GENERALES	2 años 1 mes	10	80.8	2020.08	SIN COMENTARIOS
456	1246	6	MAQUINARIA, OTROS EQUIPOS Y HERRAMIENTAS EQUIPO DE RADIO Y COMUNICACIÓN	TOL-3000-101-307-002916	ISRAEL JACOB VELAZQUEZ MEJIA	CAMARA	SONY	DCS-W830 (2 MICRO SD 16 GB)	5158516	261	2016-09-28	ABACOMEX	3,441.95	D	104	31/10/2016	15/06/2020	CAPITAL HUMANO	5 años 3 meses	10	28.68	1807.02	SIN COMENTARIOS
457	1241	6	MOBILIARIO Y EQUIPO DE ADMINISTRACIÓN MOBILIARIO Y EQUIPO DE OFICINA	TOL-3000-101-307-002951	ALFONSO VALDEZ ACEVEDO	MESA DE TRABAJO DE ACERO INOXIDABLE	SIN MARCA	SIN MODELO	SIN SERIE	ADCE5D80668E	2019-12-19	ARMANDO CASTAÑEDA PAYAN	12,565.65	D	144	27/12/2019	15/06/2020	SERVICIOS GENERALES	2 años 0 mes	3	31.41	753.94	SIN COMENTARIOS
458	1241	6	MOBILIARIO Y EQUIPO DE ADMINISTRACIÓN MOBILIARIO Y EQUIPO DE OFICINA	TOL-3000-101-307-002952	ALFONSO VALDEZ ACEVEDO	MESA DE TRABAJO DE ACERO INOXIDABLE	SIN MARCA	SIN MODELO	SIN SERIE	ADCE5D80668E	2019-12-19	ARMANDO CASTAÑEDA PAYAN	12,565.65	D	144	27/12/2019	15/06/2020	SERVICIOS GENERALES	2 años 0 mes	3	31.41	753.94	SIN COMENTARIOS
459	1241	6	MOBILIARIO Y EQUIPO DE ADMINISTRACIÓN MOBILIARIO Y EQUIPO DE OFICINA	TOL-3000-101-307-002953	ALFONSO VALDEZ ACEVEDO	MESA DE TRABAJO DE ACERO INOXIDABLE	SIN MARCA	SIN MODELO	SIN SERIE	ADCE5D80668E	2019-12-19	ARMANDO CASTAÑEDA PAYAN	12,565.65	D	144	27/12/2019	15/06/2020	SERVICIOS GENERALES	2 años 0 mes	3	31.41	753.94	SIN COMENTARIOS
460	1241	6	MOBILIARIO Y EQUIPO DE ADMINISTRACIÓN MOBILIARIO Y EQUIPO DE OFICINA	TOL-3000-101-307-002954	ALFONSO VALDEZ ACEVEDO	MESA DE TRABAJO DE ACERO INOXIDABLE	SIN MARCA	SIN MODELO	SIN SERIE	ADCE5D80668E	2019-12-19	ARMANDO CASTAÑEDA PAYAN	12,565.65	D	144	27/12/2019	15/06/2020	SERVICIOS GENERALES	2 años 0 mes	3	31.41	753.94	SIN COMENTARIOS
461	1241	4	MOBILIARIO Y EQUIPO DE ADMINISTRACIÓN EQUIPO DE COMPUTO Y ACCESORIOS	TOL-3000-101-307-002990	MONICA SELENE SAMANO SANTIN	EQUIPO DE COMPUTO ALL IN ONE	ACER	ASPIRE Z	DQSVAAL00451 107863000	H112019	2019-11-19	AYUNTAMIENTO TOLUCA	9,379.76	D	200	31/03/2020	15/06/2020	CAPITAL HUMANO	2 años 1 mes	20	156.33	3908.23	SIN COMENTARIOS
462	1241	4	MOBILIARIO Y EQUIPO DE ADMINISTRACIÓN EQUIPO DE COMPUTO Y ACCESORIOS	TOL-3000-101-308-000034	HECTOR JESUS ROA ALBARRAN	COMPUTADORA	HP	PERSONAL EVO D220	MXD40107CW	16512	2004-02-19	Conciliación	12,305.00	C	CONCILIACIÓN	19/02/2004	15/06/2020	ÁREA DE ORIENTACIÓN FAMILIAR	6 años 11 meses	20	205.08	12305	SIN COMENTARIOS
463	1241	4	MOBILIARIO Y EQUIPO DE ADMINISTRACIÓN EQUIPO DE COMPUTO Y ACCESORIOS	TOL-3000-101-308-000037	MARIA GUADALUPE ACUÑA HERNANDEZ	COMPUTADORA	TRUE	CON MONITOR SAMSUNG	611R46958S674 7	AA 381	2011-08-19	Conciliación	4,972.92	E	69	31/08/2011	15/06/2020	E.I. ANTONIA NAVA DE CATALAN	6 años 11 meses	20	82.88	4972.92	SIN COMENTARIOS
464	1241	4	MOBILIARIO Y EQUIPO DE ADMINISTRACIÓN EQUIPO DE COMPUTO Y ACCESORIOS	TOL-3000-101-308-000069	MARIA EUGENIA MONDRAGON BECERRIL	COMPUTADORA	TRUE	ENSAMBLADA	911R504725686 6	AA593	2011-10-03	Conciliación	4,972.92	E	115	30/12/2011	15/06/2020	ÁREA DE ORIENTACIÓN FAMILIAR	6 años 11 meses	20	82.88	4972.92	SIN COMENTARIOS
465	1241	4	MOBILIARIO Y EQUIPO DE ADMINISTRACIÓN EQUIPO DE COMPUTO Y ACCESORIOS	TOL-3000-101-308-000203	HECTOR JESUS ROA ALBARRAN	COMPUTADORA	SEMPROM	ENSAMBLADA	SIN SERIE	AA9212	2012-01-17	Conciliación	6,090.00	D	32	30/03/2012	15/06/2020	ÁREA DE ORIENTACIÓN FAMILIAR	6 años 11 meses	20	101.5	6090	SIN COMENTARIOS
466	1241	4	MOBILIARIO Y EQUIPO DE ADMINISTRACIÓN EQUIPO DE COMPUTO Y ACCESORIOS	TOL-3000-101-308-000231	JUDITH VERONICA PALOMARES JAEN	ESCANER	HP	SCANJET 5550 C	9915 A	5794	2003-02-13	Conciliación	4,602.30	C	CONCILIACIÓN	13/02/2003	15/06/2020	URIS HERIBERTO ENRIQUEZ	6 años 11 meses	20	76.71	4602.3	SIN COMENTARIOS
467	1241	4	MOBILIARIO Y EQUIPO DE ADMINISTRACIÓN EQUIPO DE COMPUTO Y ACCESORIOS	TOL-3000-101-308-000257	ANGELICA MARIANA COSSIO FARFAN	PROYECTOR	INFOCUS	IN 112	BJBK34401800	174	2014-06-09	Repres Químicas de Toluca S.A, DE C.V.	6,274.61	E	44	18/06/2014	15/06/2020	ÁREA DE ORIENTACIÓN FAMILIAR	6 años 11 meses	20	104.58	6274.61	SIN COMENTARIOS
468	1241	4	MOBILIARIO Y EQUIPO DE ADMINISTRACIÓN EQUIPO DE COMPUTO Y ACCESORIOS	TOL-3000-101-308-000261	MARIA GUADALUPE ACUÑA HERNANDEZ	IMPRESORA	EPSON	MULTIFUNCION AL L-210	S25K361966	178	2014-06-17	Repres Químicas de Toluca S.A, DE C.V.	3,601.96	E	44	11/07/2014	15/06/2020	E.I. ANTONIA NAVA DE CATALAN	6 años 11 meses	20	60.03	3601.96	SIN COMENTARIOS
469	1241	4	MOBILIARIO Y EQUIPO DE ADMINISTRACIÓN EQUIPO DE COMPUTO Y ACCESORIOS	TOL-3000-101-308-000267	MARIA DEL CARMEN MONROY GARCIA	COMPUTADORA	HP	ALL IN ONE	4CE4020M2B	192	2014-07-03	Repres Químicas de Toluca S.A, DE C.V.	9,378.60	D	5	03/10/2014	15/06/2020	ÁREA DE ORIENTACIÓN FAMILIAR	6 años 11 meses	20	156.31	9378.6	SIN COMENTARIOS
470	1241	4	MOBILIARIO Y EQUIPO DE ADMINISTRACIÓN EQUIPO DE COMPUTO Y ACCESORIOS	TOL-3000-101-308-000296	BLANCA ESTELA CEJA HERNANDEZ	COMPUTADORA	ACER	ASPIRE	DQSTGAL00241 1018663000	306	2014-10-27	Repres Químicas de Toluca S.A, DE C.V.	9,378.60	D	161	30/12/2014	15/06/2020	CONSULTORIO 16 DE SEPTIEMBRE	6 años 11 meses	20	156.31	9378.6	SIN COMENTARIOS
471	1241	4	MOBILIARIO Y EQUIPO DE ADMINISTRACIÓN EQUIPO DE COMPUTO Y ACCESORIOS	TOL-3000-101-308-000324	HECTOR JESUS ROA ALBARRAN	COMPUTADORA	LENOVO	AIO	MP09Y10F	55	2016-04-14	ABACOMEX	9,752.61	E	12	03/06/2016	15/06/2020	ÁREA DE ORIENTACIÓN FAMILIAR	5 años 8 meses	20	162.54	9752.61	SIN COMENTARIOS
472	1241	4	MOBILIARIO Y EQUIPO DE ADMINISTRACIÓN EQUIPO DE COMPUTO Y ACCESORIOS	TOL-3000-101-308-000354	FRANCISCA LOPEZ HERNANDEZ	COMPUTADORA	ACTECK	CON MONITOR LG 18"	48755	347	2016-12-01	ABACOMEX	8,057.26	D	141	31/12/2016	15/06/2020	ÁREA DE ORIENTACIÓN FAMILIAR	5 años 0 mes	20	134.29	8057.26	SIN COMENTARIOS
473	1241	4	MOBILIARIO Y EQUIPO DE ADMINISTRACIÓN EQUIPO DE COMPUTO Y ACCESORIOS	TOL-3000-101-308-000355	ANGELA VICTORIA GONZALEZ CHAVEZ	COMPUTADORA	ACTECK	CON MONITOR LG 18"	OLK074502496	347	2016-12-01	ABACOMEX	8,057.27	D	141	31/12/2016	15/06/2020	ÁREA DE ORIENTACIÓN FAMILIAR	5 años 0 mes	20	134.29	8057.27	SIN COMENTARIOS
474	1241	4	MOBILIARIO Y EQUIPO DE ADMINISTRACIÓN EQUIPO DE COMPUTO Y ACCESORIOS	TOL-3000-101-308-000393	LORENA GARCIA LOZANO	COMPUTADORA	ACTECK/ACER	ENSAMBLADA CON MONITOR 18.5"	168650	447	2017-07-06	Comercializadora GRAFITEL de TOLUCA	9,156.57	E	60	20/07/2017	15/06/2020	ÁREA DE ORIENTACIÓN FAMILIAR	4 años 5 meses	20	152.61	8068.31	SIN COMENTARIOS
475	1241	4	MOBILIARIO Y EQUIPO DE ADMINISTRACIÓN EQUIPO DE COMPUTO Y ACCESORIOS	TOL-3000-101-308-000394	RUBEN LOPEZ GONZALEZ	COMPUTADORA	ACTECK/ACER	ENSAMBLADA CON MONITOR 18.5"	MMT3FAA00270 30037	447	2017-07-06	Comercializadora GRAFITEL de TOLUCA	9,156.58	E	60	20/07/2017	15/06/2020	ÁREA DE ORIENTACIÓN FAMILIAR	4 años 5 meses	20	152.61	8068.31	SIN COMENTARIOS
476	1241	4	MOBILIARIO Y EQUIPO DE ADMINISTRACIÓN EQUIPO DE COMPUTO Y ACCESORIOS	TOL-3000-101-308-000395	ANGELICA MARIANA COSSIO FARFAN	COMPUTADORA	ACTECK/ACER	ENSAMBLADA CON MONITOR 18.5"	168151	447	2017-07-06	Comercializadora GRAFITEL de TOLUCA	9,156.58	E	60	20/07/2017	15/06/2020	ÁREA DE ORIENTACIÓN FAMILIAR	4 años 5 meses	20	152.61	8068.31	SIN COMENTARIOS
477	1241	4	MOBILIARIO Y EQUIPO DE ADMINISTRACIÓN EQUIPO DE COMPUTO Y ACCESORIOS	TOL-3000-101-308-000413	MARIA GUADALUPE ACUÑA HERNANDEZ	COMPUTADORA	ACTECK/LG	ENSAMBLADA C/MITOR 18.5"	940400184882/N TC24U587	535	2017-09-12	Rosa María Huizar Villavicencio	8,023.72	E	18	12/10/2017	15/06/2020	E.I. ANTONIA NAVA DE CATALAN	4 años 3 meses	20	133.73	6820.17	SIN COMENTARIOS
478	1241	6	MOBILIARIO Y EQUIPO DE ADMINISTRACIÓN MOBILIARIO Y EQUIPO DE OFICINA	TOL-3000-101-308-000476	MARIA GUADALUPE ACUÑA HERNANDEZ	ARCHIVERO	SIN MARCA	3 GAVETAS HORIZONTAL	SIN SERIE	R28	2010-12-30	Conciliación	7,448.36	I	13	31/12/2010	15/06/2020	E.I. ANTONIA NAVA DE CATALAN	6 años 11 meses	3	18.62	1545.52	SIN COMENTARIOS
479	1241	6	MOBILIARIO Y EQUIPO DE ADMINISTRACIÓN MOBILIARIO Y EQUIPO DE OFICINA	TOL-3000-101-308-000478	ARIADNA ELIZABETH FLORES MUCIÑO	ESCRITORIO	SIN MARCA	GES 150X.75M	SIN SERIE	286	2004-07-13	Conciliación	3,643.20	C	CONCILIACIÓN	13/07/2004	15/06/2020	CDS SAN PABLO	6 años 11 meses	3	9.11	755.99	SIN COMENTARIOS
480	1241	6	MOBILIARIO Y EQUIPO DE ADMINISTRACIÓN MOBILIARIO Y EQUIPO DE OFICINA	TOL-3000-101-308-000621	JAQUELINE ACUÑA DELGADO	LIBRERO	SIN MARCA	SOBRE CREDENZA	SIN SERIE	R28	2010-12-30	Conciliación	3,074.00	I	13	31/12/2010	15/06/2020	DIRECCION GENERAL	6 años 11 meses	3	7.69	637.91	SIN COMENTARIOS
481	1241	6	MOBILIARIO Y EQUIPO DE ADMINISTRACIÓN MOBILIARIO Y EQUIPO DE OFICINA	TOL-3000-101-308-000622	ROGELIO PEÑALOZA ORTEGA	LOCKER	SIN MARCA	DE 4 PUERTAS	SIN SERIE	R28	2010-12-30	Conciliación	3,097.20	I	13	31/12/2010	15/06/2020	ALMACEN	6 años 11 meses	3	7.74	642.64	SIN COMENTARIOS

482	1241	6	MOBILIARIO Y EQUIPO DE ADMINISTRACIÓN MOBILIARIO Y EQUIPO DE OFICINA	TOL-3000-101-308-000634	MARIA GUADALUPE ACUÑA HERNANDEZ	LIBRERO	SIN MARCA	GRANDE	SIN SERIE	R30	2000-01-10	Conciliación	2,838.52	I	13	31/12/2010	15/06/2020	E.I. ANTONIA NAVA DE CATALAN	6 años 11 meses	3	7.1	589.03	SIN COMENTARIOS
483	1241	6	MOBILIARIO Y EQUIPO DE ADMINISTRACIÓN MOBILIARIO Y EQUIPO DE OFICINA	TOL-3000-101-308-000662	NANCY ALVAREZ VILLALBA	PANTALLA	PHILLIPS	LCD 32"	SIN SERIE	61	2012-04-13	Conciliación	8,840.00	D	3	30/04/2012	15/06/2020	ÁREA DE ORIENTACIÓN FAMILIAR	6 años 11 meses	3	22.1	1834.3	SIN COMENTARIOS
484	1241	6	MOBILIARIO Y EQUIPO DE ADMINISTRACIÓN MOBILIARIO Y EQUIPO DE OFICINA	TOL-3000-101-306-000663	MARIA GUADALUPE ACUÑA HERNANDEZ	ESCRITORIO	SIN MARCA	SIN MODELO	SIN SERIE	R28	2010-12-30	Conciliación	7,224.48	I	13	31/12/2010	15/06/2020	E.I. ANTONIA NAVA DE CATALAN	6 años 11 meses	3	18.06	1499.07	SIN COMENTARIOS
485	1241	6	MOBILIARIO Y EQUIPO DE ADMINISTRACIÓN MOBILIARIO Y EQUIPO DE OFICINA	TOL-3000-101-308-000702	MARIA GUADALUPE ACUÑA HERNANDEZ	LIBRERO	SIN MARCA	GRANDE	SIN SERIE	R28	2010-12-30	Conciliación	11,662.64	I	13	31/12/2010	15/06/2020	E.I. ANTONIA NAVA DE CATALAN	6 años 11 meses	3	29.16	2420.04	SIN COMENTARIOS
486	1241	6	MOBILIARIO Y EQUIPO DE ADMINISTRACIÓN MOBILIARIO Y EQUIPO DE OFICINA	TOL-3000-101-308-000724	MARIA GUADALUPE ACUÑA HERNANDEZ	COMPUTADORA	LENOVO	PEQUEÑO EXPLORADOR	SIN SERIE	12707	28/06/2012	Conciliación	21,770.00	I	I 17	30/11/2012	15/06/2020	E.I. ANTONIA NAVA DE CATALAN	6 años 11 meses	3	54.43	4517.33	SIN COMENTARIOS
487	1241	6	MOBILIARIO Y EQUIPO DE ADMINISTRACIÓN MOBILIARIO Y EQUIPO DE OFICINA	TOL-3000-101-308-000725	MARIA GUADALUPE ACUÑA HERNANDEZ	COMPUTADORA	LENOVO	PEQUEÑO EXPLORADOR	SIN SERIE	12815	2012-08-28	Conciliación	21,770.00	I	I 17	30/11/2012	15/06/2020	E.I. ANTONIA NAVA DE CATALAN	6 años 11 meses	3	54.43	4517.33	SIN COMENTARIOS
488	1241	6	MOBILIARIO Y EQUIPO DE ADMINISTRACIÓN MOBILIARIO Y EQUIPO DE OFICINA	TOL-3000-101-308-000759	MARIA DEL CARMEN GABRIEL ARISTEO	ESCRITORIO	SIN MARCA	GES 120X7M	SIN SERIE	286	2004-07-13	Conciliación	3,154.45	C	CONCILIACIÓN	13/07/2004	15/06/2020	CENTRO DE SALUD LA UNION	6 años 11 meses	3	7.89	654.59	SIN COMENTARIOS
489	1241	6	MOBILIARIO Y EQUIPO DE ADMINISTRACIÓN MOBILIARIO Y EQUIPO DE OFICINA	TOL-3000-101-308-000798	MARIA GUADALUPE ACUÑA HERNANDEZ	ESCRITORIO	MEMO	2 CAJONES	SIN SERIE	2982 2	2012-02-07	Conciliación	4,909.70	D	4	29/02/2012	15/06/2020	E.I. ANTONIA NAVA DE CATALAN	6 años 11 meses	3	12.27	1018.72	SIN COMENTARIOS
490	1241	6	MOBILIARIO Y EQUIPO DE ADMINISTRACIÓN MOBILIARIO Y EQUIPO DE OFICINA	TOL-3000-101-308-000799	MARIA GUADALUPE ACUÑA HERNANDEZ	ESCRITORIO	MEMO	2 CAJONES	SIN SERIE	2982 2	2012-02-07	Conciliación	4,909.70	D	4	29/02/2012	15/06/2020	E.I. ANTONIA NAVA DE CATALAN	6 años 11 meses	3	12.27	1018.72	SIN COMENTARIOS
491	1241	6	MOBILIARIO Y EQUIPO DE ADMINISTRACIÓN MOBILIARIO Y EQUIPO DE OFICINA	TOL-3000-101-308-000800	MARIA GUADALUPE ACUÑA HERNANDEZ	ESCRITORIO	MEMO	2 CAJONES	SIN SERIE	2982 2	2012-02-07	Conciliación	4,909.70	D	4	29/02/2012	15/06/2020	E.I. ANTONIA NAVA DE CATALAN	6 años 11 meses	3	12.27	1018.72	SIN COMENTARIOS
492	1241	6	MOBILIARIO Y EQUIPO DE ADMINISTRACIÓN MOBILIARIO Y EQUIPO DE OFICINA	TOL-3000-101-308-000906	NANCY ALVAREZ VILLALBA	ARCHIVERO	MEMOSA	METALICO 4 CAJONES	SIN SERIE	F2056	2012-11-06	Automotriz Minicar TOLUCA	4,224.72	E	24	07/11/2012	15/06/2020	E.I. CARMEN MAZA DEL MAZO	6 años 11 meses	3	10.56	876.61	SIN COMENTARIOS
493	1241	6	MOBILIARIO Y EQUIPO DE ADMINISTRACIÓN MOBILIARIO Y EQUIPO DE OFICINA	TOL-3000-101-308-000942	MARIA CONCEPCION FLORES ZARATE	ESCRITORIO	SIN MARCA	SIN MODELO	SIN SERIE	1731	2011-05-25	Conciliación	4,640.00	E	23	29/07/2011	15/06/2020	E.I. CARMEN RODRIGUEZ DE OZUNA	6 años 11 meses	3	11.6	962.8	SIN COMENTARIOS
494	1241	6	MOBILIARIO Y EQUIPO DE ADMINISTRACIÓN MOBILIARIO Y EQUIPO DE OFICINA	TOL-3000-101-308-000988	JANETTE MILLER MORENO	SILLA SECRETARIAL	SIN MARCA	SIN MODELO	SIN SERIE	157	2013-11-21	MARIA GUADALUPE GONZALEZ CARBALLADO	2,633.20	E	183	02/12/2013	15/06/2020	DIRECCION DE SERVICIOS JURIDICOS A.	6 años 11 meses	3	6.58	546.36	SIN COMENTARIOS
495	1241	6	MOBILIARIO Y EQUIPO DE ADMINISTRACIÓN MOBILIARIO Y EQUIPO DE OFICINA	TOL-3000-101-308-000994	RUTH SOCORRO MOYA GARCIA	MODULO DE RECEPCION	SIN MARCA	LINEA ITALIA	SIN SERIE	298	2014-03-12	PRO-SALUD Y ABASTO	6,757.00	E	23	10/03/2014	15/06/2020	DIRECCION DE ADULTO MAYOR	6 años 11 meses	3	16.89	1402.05	SIN COMENTARIOS
496	1241	6	MOBILIARIO Y EQUIPO DE ADMINISTRACIÓN MOBILIARIO Y EQUIPO DE OFICINA	TOL-3000-101-308-000995	RUTH SOCORRO MOYA GARCIA	CREDENZA	SIN MARCA	SIN MODELO	SIN SERIE	298	2014-03-12	PRO-SALUD Y ABASTO	4,785.00	E	23	10/03/2014	15/06/2020	DIRECCION DE ADULTO MAYOR	6 años 11 meses	3	11.96	992.86	SIN COMENTARIOS
497	1241	6	MOBILIARIO Y EQUIPO DE ADMINISTRACIÓN MOBILIARIO Y EQUIPO DE OFICINA	TOL-3000-101-308-001020	SUSANA SERRATO FAJARDO	ARCHIVERO	SIN MARCA	4 GAVETAS	SIN SERIE	605	2010-06-30	Conciliación	4,060.00	E	69	30/07/2010	15/06/2020	ÁREA DE ORIENTACIÓN FAMILIAR	6 años 11 meses	3	10.15	842.45	SIN COMENTARIOS
498	1241	6	MOBILIARIO Y EQUIPO DE ADMINISTRACIÓN MOBILIARIO Y EQUIPO DE OFICINA	TOL-3000-101-308-001021	CARMEN KARINA LOPEZ PALMA	LIBRERO	SIN MARCA	SIN MODELO	SIN SERIE	R28	2010-12-30	Conciliación	7,705.88	I	13	31/12/2010	15/06/2020	URIS HERIBERTO ENRIQUEZ	6 años 11 meses	3	19.26	1598.92	SIN COMENTARIOS
499	1241	6	MOBILIARIO Y EQUIPO DE ADMINISTRACIÓN MOBILIARIO Y EQUIPO DE OFICINA	TOL-3000-101-306-001054	HECTOR JESUS ROA ALBARRAN	SILLA EJECUTIVA	SIN MARCA	BERLIN	SIN SERIE	59	2014-07-06	Grupo VAESTOL	4,358.99	D	24	18/07/2014	15/06/2020	ÁREA DE ORIENTACIÓN FAMILIAR	6 años 11 meses	3	10.9	904.52	SIN COMENTARIOS
500	1241	6	MOBILIARIO Y EQUIPO DE ADMINISTRACIÓN MOBILIARIO Y EQUIPO DE OFICINA	TOL-3000-101-308-001063	MARIA CONCEPCION FLORES ZARATE	PORTA MENU	SIN MARCA	SIN MODELO	SIN SERIE	71	2014-07-09	Comercializadora SUCCES	2,700.48	E	31	13/10/2014	15/06/2020	E.I. CARMEN RODRIGUEZ DE OZUNA	6 años 11 meses	3	6.75	560.34	SIN COMENTARIOS
501	1241	6	MOBILIARIO Y EQUIPO DE ADMINISTRACIÓN MOBILIARIO Y EQUIPO DE OFICINA	TOL-3000-101-308-001071	HECTOR JESUS ROA ALBARRAN	ARCHIVERO	SIN MARCA	4 GAVETAS	SIN SERIE	73	2014-07-09	Comercializadora SUCCES	6,195.56	E	31	13/10/2014	15/06/2020	ÁREA DE ORIENTACIÓN FAMILIAR	6 años 11 meses	3	15.49	1285.59	SIN COMENTARIOS
502	1241	6	MOBILIARIO Y EQUIPO DE ADMINISTRACIÓN MOBILIARIO Y EQUIPO DE OFICINA	TOL-3000-101-306-001118	HECTOR JESUS ROA ALBARRAN	ANAQUEL	SIN MARCA	HG-01	SIN SERIE	738	2014-10-30	MARIA GUADALUPE GONZALEZ CARBALLADO	4,036.80	D	59	18/11/2014	15/06/2020	ÁREA DE ORIENTACIÓN FAMILIAR	6 años 11 meses	3	10.09	837.61	SIN COMENTARIOS
503	1241	6	MOBILIARIO Y EQUIPO DE ADMINISTRACIÓN MOBILIARIO Y EQUIPO DE OFICINA	TOL-3000-101-306-001120	BRENDA PARDIÑAS CARMONA	CONJUNTO SECRETARIAL	SIN MARCA	PENINSULAR	SIN SERIE	1238	2014-10-27	PRO-SALUD Y ABASTO	3,451.00	E	23	08/12/2014	15/06/2020	ÁREA DE ORIENTACIÓN FAMILIAR	6 años 11 meses	3	8.63	716.11	SIN COMENTARIOS
504	1241	6	MOBILIARIO Y EQUIPO DE ADMINISTRACIÓN MOBILIARIO Y EQUIPO DE OFICINA	TOL-3000-101-306-001188	SANDRA BECERRIL DIAZ	ESTANTE	SIN MARCA	DE 4 NIVELES	SIN SERIE	89	2014-09-11	Grupo VAESTOL	3,298.89	E	74	27/02/2015	15/06/2020	NUTRICIONALES	6 años 11 meses	3	8.25	684.55	SIN COMENTARIOS
505	1241	6	MOBILIARIO Y EQUIPO DE ADMINISTRACIÓN MOBILIARIO Y EQUIPO DE OFICINA	TOL-3000-101-308-001192	TERESA REYES NIETO	SILLA SECRETARIAL	SIN MARCA	SIN MODELO	SIN SERIE	653	2014-09-10	Grupo LINER	2,974.99	E	97	27/02/2015	15/06/2020	FINANZAS	6 años 11 meses	3	7.44	617.34	SIN COMENTARIOS
506	1241	6	MOBILIARIO Y EQUIPO DE ADMINISTRACIÓN MOBILIARIO Y EQUIPO DE OFICINA	TOL-3000-101-308-001193	HECTOR FERNANDO CERON DUOUE	SILLA SECRETARIAL	SIN MARCA	SIN MODELO	SIN SERIE	653	2014-09-10	Grupo LINER	2,974.99	E	97	27/02/2015	15/06/2020	CDS LA UNION	6 años 11 meses	3	7.44	617.34	SIN COMENTARIOS
507	1241	6	MOBILIARIO Y EQUIPO DE ADMINISTRACIÓN MOBILIARIO Y EQUIPO DE OFICINA	TOL-3000-101-306-001277	VICTORIA RAMIREZ GLADYS	ARCHIVERO	SIN MARCA	MADERA DE 2 CAJONES	SIN SERIE	2184	2017-05-03	EDICOMUNICACIONES MEXICO	7,512.45	E	33	23/05/2017	15/06/2020	CDS SAN PABLO	4 años 7 meses	3	18.78	1032.95	SIN COMENTARIOS
508	1241	6	MOBILIARIO Y EQUIPO DE ADMINISTRACIÓN MOBILIARIO Y EQUIPO DE OFICINA	TOL-3000-101-306-001328	MARIA GUADALUPE ACUÑA HERNANDEZ	MESA JARDIN DE NIÑOS	MEMOSA	PARA COMEDOR 220x60x50	SIN SERIE	1620	2017-09-06	Grupo EGGAMEX	3,734.71	E	25	13/09/2017	15/06/2020	E.I. ANTONIA NAVA DE CATALAN	4 años 3 meses	3	9.34	476.19	SIN COMENTARIOS
509	1241	6	MOBILIARIO Y EQUIPO DE ADMINISTRACIÓN MOBILIARIO Y EQUIPO DE OFICINA	TOL-3000-101-308-001364	HECTOR JESUS ROA ALBARRAN	ENGARGOLADORA	SIN MARCA	DE ESCRITORIO	SIN SERIE	15294	2017-10-25	DIFEM	3,468.40	E	53	15/11/2017	15/06/2020	ÁREA DE ORIENTACIÓN FAMILIAR	4 años 2 meses	3	8.67	433.55	SIN COMENTARIOS
510	1241	6	MOBILIARIO Y EQUIPO DE ADMINISTRACIÓN MOBILIARIO Y EQUIPO DE OFICINA	TOL-3000-101-308-001380	LORENA GARCIA LOZANO	PROYECTOR	EPSON	POWER LITE U42+	X4JL7Z00482	687	2018-04-27	Adriana Cruz Jurado	30,017.65	E	65	01/06/2018	15/06/2020	ÁREA DE ORIENTACIÓN FAMILIAR	3 años 8 meses	3	75.04	3301.91	SIN COMENTARIOS
511	1241	6	MOBILIARIO Y EQUIPO DE ADMINISTRACIÓN MOBILIARIO Y EQUIPO DE OFICINA	TOL-3000-101-306-001383	FLOR DE DALIA ALVAREZ GARCIA	ARCHIVERO	SIN MARCA	4 GAVETAS	SIN SERIE	2994	2018-07-11	Grupo EGGAMEX	8,321.67	E	10	09/08/2018	15/06/2020	ORGANO INTERNO DE CONTROL	3 años 5 meses	3	20.8	852.97	SIN COMENTARIOS
512	1241	6	MOBILIARIO Y EQUIPO DE ADMINISTRACIÓN MOBILIARIO Y EQUIPO DE OFICINA	TOL-3000-101-306-001399	MARIA GUADALUPE ACUÑA HERNANDEZ	REFRIGERADOR	MABE	19 PIES	1807B414986	A777	2018-11-05	Adriana Cruz Jurado	18,744.07	E	46	22/11/2018	15/06/2020	E.I. ANTONIA NAVA DE CATALAN	3 años 1 mes	3	46.86	1783.83	SIN COMENTARIOS
513	1242	6	MOBILIARIO Y EQUIPO EDUCACIONAL Y RECREATIVO MOBILIARIO Y EQUIPO DE OFICINA	TOL-3000-101-308-001411	MARIA GUADALUPE ACUÑA HERNANDEZ	MESA	SIN MARCA	SIN MODELO	SIN SERIE	14	2012-04-16	Conciliación	2,832.72	D	2	30/04/2012	15/06/2020	E.I. ANTONIA NAVA DE CATALAN	6 años 11 meses	3	7.08	587.77	SIN COMENTARIOS
514	1242	6	MOBILIARIO Y EQUIPO EDUCACIONAL Y RECREATIVO MOBILIARIO Y EQUIPO DE OFICINA	TOL-3000-101-306-001412	MARIA ALEJANDRA RODRIGUEZ NAVARRO	CUNA	SIN MARCA	CON COLCHON	SIN SERIE	658	2010-09-28	Conciliación	3,712.00	E	73	29/10/2010	15/06/2020	E.I. PASEOS DEL VALLE	6 años 11 meses	3	9.28	770.24	SIN COMENTARIOS
515	1242	6	MOBILIARIO Y EQUIPO EDUCACIONAL Y RECREATIVO MOBILIARIO Y EQUIPO DE OFICINA	TOL-3000-101-308-001413	MARIA ALEJANDRA RODRIGUEZ NAVARRO	CUNA	SIN MARCA	CON COLCHON	SIN SERIE	658	2010-09-28	Conciliación	3,712.00	E	73	29/10/2010	15/06/2020	E.I. PASEOS DEL VALLE	6 años 11 meses	3	9.28	770.24	SIN COMENTARIOS
516	1242	6	MOBILIARIO Y EQUIPO EDUCACIONAL Y RECREATIVO MOBILIARIO Y EQUIPO DE OFICINA	TOL-3000-101-308-001414	MARIA ALEJANDRA RODRIGUEZ NAVARRO	CUNA	SIN MARCA	CON COLCHON	SIN SERIE	658	2010-09-28	Conciliación	3,712.00	E	73	29/10/2010	15/06/2020	E.I. PASEOS DEL VALLE	6 años 11 meses	3	9.28	770.24	SIN COMENTARIOS
517	1242	6	MOBILIARIO Y EQUIPO EDUCACIONAL Y RECREATIVO MOBILIARIO Y EQUIPO DE OFICINA	TOL-3000-101-306-001415	MARIA ALEJANDRA RODRIGUEZ NAVARRO	CUNA	SIN MARCA	CON COLCHON	SIN SERIE	658	2010-09-28	Conciliación	3,712.00	E	73	29/10/2010	15/06/2020	E.I. PASEOS DEL VALLE	6 años 11 meses	3	9.28	770.24	SIN COMENTARIOS

518	1242	6	MOBILIARIO Y EQUIPO EDUCACIONAL Y RECREATIVO MOBILIARIO Y EQUIPO DE OFICINA	TOL-3000-101-308-001416	MARIA GUADALUPE ACUÑA HERNANDEZ	MUEBLE PORTA MOCHILAS	SIN MARCA	SIN MODELO	SIN SERIE	615	2010-07-28	Comercializadora	5,800.00	E	63	30/11/2010	15/06/2020	E.I. ANTONIA NAVA DE CATALAN	6 años 11 meses	3	14.5	1203.5	SIN COMENTARIOS
519	1242	6	MOBILIARIO Y EQUIPO EDUCACIONAL Y RECREATIVO MOBILIARIO Y EQUIPO DE OFICINA	TOL-3000-101-308-001417	MARIA GUADALUPE ACUÑA HERNANDEZ	MUEBLE GUARDA MATERIAL	SIN MARCA	SIN MODELO	SIN SERIE	615	2010-07-28	Comercializadora	7,516.80	E	63	30/11/2010	15/06/2020	E.I. ANTONIA NAVA DE CATALAN	6 años 11 meses	3	18.79	1559.71	SIN COMENTARIOS
520	1242	6	MOBILIARIO Y EQUIPO EDUCACIONAL Y RECREATIVO MOBILIARIO Y EQUIPO DE OFICINA	TOL-3000-101-308-001418	MARIA GUADALUPE ACUÑA HERNANDEZ	MUEBLE GUARDA MATERIAL	SIN MARCA	SIN MODELO	SIN SERIE	615	2010-07-28	Comercializadora	7,516.80	E	63	30/11/2010	15/06/2020	E.I. ANTONIA NAVA DE CATALAN	6 años 11 meses	3	18.79	1559.71	SIN COMENTARIOS
521	1242	6	MOBILIARIO Y EQUIPO EDUCACIONAL Y RECREATIVO MOBILIARIO Y EQUIPO DE OFICINA	TOL-3000-101-308-001419	MARIA GUADALUPE ACUÑA HERNANDEZ	MUEBLE GUARDA MATERIAL	SIN MARCA	SIN MODELO	SIN SERIE	615	2010-07-28	Comercializadora	7,516.80	E	63	30/11/2010	15/06/2020	E.I. ANTONIA NAVA DE CATALAN	6 años 11 meses	3	18.79	1559.71	SIN COMENTARIOS
522	1242	6	MOBILIARIO Y EQUIPO EDUCACIONAL Y RECREATIVO MOBILIARIO Y EQUIPO DE OFICINA	TOL-3000-101-308-001420	MARIA GUADALUPE ACUÑA HERNANDEZ	LIBRERO	SIN MARCA	DE 9 CUBOS	SIN SERIE	615	2010-07-28	Comercializadora	5,800.00	E	63	30/11/2010	15/06/2020	E.I. ANTONIA NAVA DE CATALAN	6 años 11 meses	3	14.5	1203.5	SIN COMENTARIOS
523	1242	6	MOBILIARIO Y EQUIPO EDUCACIONAL Y RECREATIVO MOBILIARIO Y EQUIPO DE OFICINA	TOL-3000-101-308-001421	MARIA GUADALUPE ACUÑA HERNANDEZ	MUEBLE PARA TV	SIN MARCA	SIN MODELO	SIN SERIE	615	2010-07-28	Comercializadora	3,480.00	E	63	30/11/2010	15/06/2020	E.I. ANTONIA NAVA DE CATALAN	6 años 11 meses	3	8.7	722.1	SIN COMENTARIOS
524	1242	6	MOBILIARIO Y EQUIPO EDUCACIONAL Y RECREATIVO MOBILIARIO Y EQUIPO DE OFICINA	TOL-3000-101-308-001422	MARIA GUADALUPE ACUÑA HERNANDEZ	MESA JARDIN DE NIÑOS	SIN MARCA	SIN MODELO	SIN SERIE	14	2012-04-16	Conciliación	2,832.72	D	2	30/04/2012	15/06/2020	E.I. ANTONIA NAVA DE CATALAN	6 años 11 meses	3	7.08	587.77	SIN COMENTARIOS
525	1242	6	MOBILIARIO Y EQUIPO EDUCACIONAL Y RECREATIVO MOBILIARIO Y EQUIPO DE OFICINA	TOL-3000-101-308-001423	MARIA GUADALUPE ACUÑA HERNANDEZ	MESA JARDIN DE NIÑOS	SIN MARCA	SIN MODELO	SIN SERIE	14	2012-04-16	Conciliación	2,832.72	D	2	30/04/2012	15/06/2020	E.I. ANTONIA NAVA DE CATALAN	6 años 11 meses	3	7.08	587.77	SIN COMENTARIOS
526	1242	6	MOBILIARIO Y EQUIPO EDUCACIONAL Y RECREATIVO MOBILIARIO Y EQUIPO DE OFICINA	TOL-3000-101-308-001424	MARIA GUADALUPE ACUÑA HERNANDEZ	MESA JARDIN DE NIÑOS	SIN MARCA	SIN MODELO	SIN SERIE	14	2012-04-16	Conciliación	2,832.72	D	2	30/04/2012	15/06/2020	E.I. ANTONIA NAVA DE CATALAN	6 años 11 meses	3	7.08	587.77	SIN COMENTARIOS
527	1242	6	MOBILIARIO Y EQUIPO EDUCACIONAL Y RECREATIVO MOBILIARIO Y EQUIPO DE OFICINA	TOL-3000-101-308-001425	MARIA GUADALUPE ACUÑA HERNANDEZ	MESA JARDIN DE NIÑOS	SIN MARCA	SIN MODELO	SIN SERIE	14	2012-04-16	Conciliación	2,832.72	D	2	30/04/2012	15/06/2020	E.I. ANTONIA NAVA DE CATALAN	6 años 11 meses	3	7.08	587.77	SIN COMENTARIOS
528	1242	6	MOBILIARIO Y EQUIPO EDUCACIONAL Y RECREATIVO MOBILIARIO Y EQUIPO DE OFICINA	TOL-3000-101-308-001426	MARIA GUADALUPE ACUÑA HERNANDEZ	MUEBLE GUARDA MATERIAL	SIN MARCA	SIN MODELO	SIN SERIE	14	2012-04-16	Conciliación	7,294.08	D	2	30/04/2012	15/06/2020	E.I. ANTONIA NAVA DE CATALAN	6 años 11 meses	3	18.24	1513.57	SIN COMENTARIOS
529	1242	6	MOBILIARIO Y EQUIPO EDUCACIONAL Y RECREATIVO MOBILIARIO Y EQUIPO DE OFICINA	TOL-3000-101-308-001436	MARIA GUADALUPE ACUÑA HERNANDEZ	TANQUE ESTACIONARIO	SIN MARCA	300 LTS	SIN SERIE	HJHFE47381	2010-07-06	Conciliación	6,728.00	D	15	31/08/2010	15/06/2020	E.I. ANTONIA NAVA DE CATALAN	6 años 11 meses	3	16.82	1396.06	SIN COMENTARIOS
530	1242	6	MOBILIARIO Y EQUIPO EDUCACIONAL Y RECREATIVO MOBILIARIO Y EQUIPO DE OFICINA	TOL-3000-101-308-001438	IVONNE KARINA OROZCO ROA	COLCHONETA	SIN MARCA	PARA ESTIMULACION	SIN SERIE	172	2012-06-26	Lógistica y Suministros "QUATTRO"	2,760.80	E	69	21/08/2012	15/06/2020	ÁREA DE ORIENTACIÓN FAMILIAR	6 años 11 meses	3	6.9	572.84	SIN COMENTARIOS
531	1242	6	MOBILIARIO Y EQUIPO EDUCACIONAL Y RECREATIVO MOBILIARIO Y EQUIPO DE OFICINA	TOL-3000-101-308-001439	IVONNE KARINA OROZCO ROA	COLCHONETA	SIN MARCA	PARA ESTIMULACION	SIN SERIE	172	2012-06-26	Lógistica y Suministros "QUATTRO"	2,760.80	E	69	21/08/2012	15/06/2020	ÁREA DE ORIENTACIÓN FAMILIAR	6 años 11 meses	3	6.9	572.84	SIN COMENTARIOS
532	1242	6	MOBILIARIO Y EQUIPO EDUCACIONAL Y RECREATIVO MOBILIARIO Y EQUIPO DE OFICINA	TOL-3000-101-308-001440	IVONNE KARINA OROZCO ROA	COLCHONETA	SIN MARCA	PARA ESTIMULACION	SIN SERIE	172	2012-06-26	Lógistica y Suministros "QUATTRO"	2,760.80	E	69	21/08/2012	15/06/2020	ÁREA DE ORIENTACIÓN FAMILIAR	6 años 11 meses	3	6.9	572.84	SIN COMENTARIOS
533	1242	6	MOBILIARIO Y EQUIPO EDUCACIONAL Y RECREATIVO MOBILIARIO Y EQUIPO DE OFICINA	TOL-3000-101-308-001441	IVONNE KARINA OROZCO ROA	COLCHONETA	SIN MARCA	PARA ESTIMULACION	SIN SERIE	172	2012-06-26	Lógistica y Suministros "QUATTRO"	2,760.80	E	69	21/08/2012	15/06/2020	ÁREA DE ORIENTACIÓN FAMILIAR	6 años 11 meses	3	6.9	572.84	SIN COMENTARIOS
534	1242	6	MOBILIARIO Y EQUIPO EDUCACIONAL Y RECREATIVO MOBILIARIO Y EQUIPO DE OFICINA	TOL-3000-101-308-001442	IVONNE KARINA OROZCO ROA	COLCHONETA	SIN MARCA	PARA ESTIMULACION	SIN SERIE	172	2012-06-26	Lógistica y Suministros "QUATTRO"	2,760.80	E	69	21/08/2012	15/06/2020	ÁREA DE ORIENTACIÓN FAMILIAR	6 años 11 meses	3	6.9	572.84	SIN COMENTARIOS
535	1242	6	MOBILIARIO Y EQUIPO EDUCACIONAL Y RECREATIVO MOBILIARIO Y EQUIPO DE OFICINA	TOL-3000-101-308-001443	IVONNE KARINA OROZCO ROA	COLCHONETA	SIN MARCA	PARA ESTIMULACION	SIN SERIE	172	2012-06-26	Lógistica y Suministros "QUATTRO"	2,760.80	E	69	21/08/2012	15/06/2020	ÁREA DE ORIENTACIÓN FAMILIAR	6 años 11 meses	3	6.9	572.84	SIN COMENTARIOS
536	1242	6	MOBILIARIO Y EQUIPO EDUCACIONAL Y RECREATIVO MOBILIARIO Y EQUIPO DE OFICINA	TOL-3000-101-308-001613	ANGELA VICTORIA GONZALEZ CHAVEZ	BEBÉ	SIN MARCA	EFECTO DE DROGAS	SIN SERIE	A 492	2017-08-23	Adriana Cruz Jurado	30,221.50	E	62	30/08/2017	15/06/2020	ÁREA DE ORIENTACIÓN FAMILIAR	4 años 4 meses	3	75.55	3928.78	SIN COMENTARIOS
537	1242	6	MOBILIARIO Y EQUIPO EDUCACIONAL Y RECREATIVO MOBILIARIO Y EQUIPO DE OFICINA	TOL-3000-101-308-001614	ANGELA VICTORIA GONZALEZ CHAVEZ	BEBÉ	SIN MARCA	EFECTO DE DROGAS	SIN SERIE	A 492	2017-08-23	Adriana Cruz Jurado	30,221.50	E	62	30/08/2017	15/06/2020	ÁREA DE ORIENTACIÓN FAMILIAR	4 años 4 meses	3	75.55	3928.78	SIN COMENTARIOS
538	1242	6	MOBILIARIO Y EQUIPO EDUCACIONAL Y RECREATIVO MOBILIARIO Y EQUIPO DE OFICINA	TOL-3000-101-308-001615	ANGELA VICTORIA GONZALEZ CHAVEZ	BEBÉ	SIN MARCA	EFECTO ALCOHOL	SIN SERIE	A 492	2017-08-23	Adriana Cruz Jurado	30,221.50	E	62	30/08/2017	15/06/2020	ÁREA DE ORIENTACIÓN FAMILIAR	4 años 4 meses	3	75.55	3928.78	SIN COMENTARIOS
539	1242	6	MOBILIARIO Y EQUIPO EDUCACIONAL Y RECREATIVO MOBILIARIO Y EQUIPO DE OFICINA	TOL-3000-101-308-001616	ANGELA VICTORIA GONZALEZ CHAVEZ	BEBÉ	SIN MARCA	EFECTO ALCOHOL	SIN SERIE	A 492	2017-08-23	Adriana Cruz Jurado	30,221.50	E	62	30/08/2017	15/06/2020	ÁREA DE ORIENTACIÓN FAMILIAR	4 años 4 meses	3	75.55	3928.78	SIN COMENTARIOS
540	1242	6	MOBILIARIO Y EQUIPO EDUCACIONAL Y RECREATIVO MOBILIARIO Y EQUIPO DE OFICINA	TOL-3000-101-308-001617	IVONNE KARINA OROZCO ROA	BEBÉ	SIN MARCA	EFECTO SACUDIDO	SIN SERIE	A 492	2017-08-23	Adriana Cruz Jurado	30,221.51	E	62	30/08/2017	15/06/2020	ÁREA DE ORIENTACIÓN FAMILIAR	4 años 4 meses	3	75.55	3928.78	SIN COMENTARIOS
541	1242	6	MOBILIARIO Y EQUIPO EDUCACIONAL Y RECREATIVO MOBILIARIO Y EQUIPO DE OFICINA	TOL-3000-101-308-001618	LORENA GARCIA LOZANO	BEBÉ	SIN MARCA	CUIDADOS REALES	SIN SERIE	A 492	2017-08-23	Adriana Cruz Jurado	56,260.00	E	62	30/08/2017	15/06/2020	ÁREA DE ORIENTACIÓN FAMILIAR	4 años 4 meses	3	140.65	7313.8	SIN COMENTARIOS
542	1242	6	MOBILIARIO Y EQUIPO EDUCACIONAL Y RECREATIVO MOBILIARIO Y EQUIPO DE OFICINA	TOL-3000-101-308-001619	IVONNE KARINA OROZCO ROA	CHALECO	SIN MARCA	SIMULADOR DE EMBARAZO	SIN SERIE	A 492	2017-08-23	Adriana Cruz Jurado	39,358.80	E	62	30/08/2017	15/06/2020	ÁREA DE ORIENTACIÓN FAMILIAR	4 años 4 meses	3	98.4	5116.66	SIN COMENTARIOS
543	1242	6	MOBILIARIO Y EQUIPO EDUCACIONAL Y RECREATIVO MOBILIARIO Y EQUIPO DE OFICINA	TOL-3000-101-308-001620	ANGELA VICTORIA GONZALEZ CHAVEZ	LENTES (GOGLES)	SIN MARCA	EFECTO DE ALCOHOL	SIN SERIE	A 492	2017-08-23	Adriana Cruz Jurado	10,820.91	E	62	30/08/2017	15/06/2020	ÁREA DE ORIENTACIÓN FAMILIAR	4 años 4 meses	3	27.05	1406.71	SIN COMENTARIOS
544	1242	6	MOBILIARIO Y EQUIPO EDUCACIONAL Y RECREATIVO MOBILIARIO Y EQUIPO DE OFICINA	TOL-3000-101-308-001621	ANGELA VICTORIA GONZALEZ CHAVEZ	LENTES (GOGLES)	SIN MARCA	EFECTO DE DROGAS	SIN SERIE	A 492	2017-08-23	Adriana Cruz Jurado	10,820.91	E	62	30/08/2017	15/06/2020	ÁREA DE ORIENTACIÓN FAMILIAR	4 años 4 meses	3	27.05	1406.71	SIN COMENTARIOS
545	1242	6	MOBILIARIO Y EQUIPO EDUCACIONAL Y RECREATIVO MOBILIARIO Y EQUIPO DE OFICINA	TOL-3000-101-308-001623	MARIA GUADALUPE ACUÑA HERNANDEZ	CAMBIADOR DE PAÑAL	MEMOSA	SIN MODELO	SIN SERIE	1618	2017-09-06	Grupo EGGAMEX	5,101.58	E	25	13/09/2017	15/06/2020	E.I. ANTONIA NAVA DE CATALAN	4 años 3 meses	3	12.75	650.44	SIN COMENTARIOS
546	1242	6	MOBILIARIO Y EQUIPO EDUCACIONAL Y RECREATIVO MOBILIARIO Y EQUIPO DE OFICINA	TOL-3000-101-308-001630	MARIA DEL CARMEN MONROY GARCIA	MUÑECOS SEXUADOS	SIN MARCA	SIN MODELO	SIN SERIE	A608	2017-12-22	Adriana Cruz Jurado	4,877.80	D	156	29/12/2017	15/06/2020	ÁREA DE ORIENTACIÓN FAMILIAR	4 años 0 mes	3	12.19	585.34	SIN COMENTARIOS
547	1242	6	MOBILIARIO Y EQUIPO EDUCACIONAL Y RECREATIVO MOBILIARIO Y EQUIPO DE OFICINA	TOL-3000-101-308-001637	LORENA GARCIA LOZANO	BEBÉ	VIRTUAL	CUIDADOS REALES	R3BCM1025100 096164102D910	688	2018-04-27	Adriana Cruz Jurado	56,260.00	E	65	01/06/2018	15/06/2020	ÁREA DE ORIENTACIÓN FAMILIAR	3 años 8 meses	3	140.65	6188.6	SIN COMENTARIOS
548	1242	6	MOBILIARIO Y EQUIPO EDUCACIONAL Y RECREATIVO MOBILIARIO Y EQUIPO DE OFICINA	TOL-3000-101-308-001638	ANGELA VICTORIA GONZALEZ CHAVEZ	BEBÉ	VIRTUAL	CUIDADOS REALES	R3BCF10251000 961640F48F0A	688	2018-04-27	Adriana Cruz Jurado	56,260.00	E	65	01/06/2018	15/06/2020	ÁREA DE ORIENTACIÓN FAMILIAR	3 años 8 meses	3	140.65	6188.6	SIN COMENTARIOS
549	1242	6	MOBILIARIO Y EQUIPO EDUCACIONAL Y RECREATIVO MOBILIARIO Y EQUIPO DE OFICINA	TOL-3000-101-308-001639	RUBEN LOPEZ GONZALEZ	BEBÉ	VIRTUAL	CUIDADOS REALES	R3BHM1025100 096164102D904	688	2018-04-27	Adriana Cruz Jurado	56,260.00	E	65	01/06/2018	15/06/2020	ÁREA DE ORIENTACIÓN FAMILIAR	3 años 8 meses	3	140.65	6188.6	SIN COMENTARIOS
550	1242	6	MOBILIARIO Y EQUIPO EDUCACIONAL Y RECREATIVO MOBILIARIO Y EQUIPO DE OFICINA	TOL-3000-101-308-001640	RUBEN LOPEZ GONZALEZ	BEBÉ	VIRTUAL	CUIDADOS REALES	R3BHF10251000 961640F48F19	688	2018-04-27	Adriana Cruz Jurado	56,260.00	E	65	01/06/2018	15/06/2020	ÁREA DE ORIENTACIÓN FAMILIAR	3 años 8 meses	3	140.65	6188.6	SIN COMENTARIOS
551	1242	6	MOBILIARIO Y EQUIPO EDUCACIONAL Y RECREATIVO MOBILIARIO Y EQUIPO DE OFICINA	TOL-3000-101-308-001641	ANGELA VICTORIA GONZALEZ CHAVEZ	BEBÉ	VIRTUAL	EFECTO DE DROGAS	DL3003815	688	2018-04-27	Adriana Cruz Jurado	30,221.50	E	65	01/06/2018	15/06/2020	ÁREA DE ORIENTACIÓN FAMILIAR	3 años 8 meses	3	75.55	3324.34	SIN COMENTARIOS
552	1242	6	MOBILIARIO Y EQUIPO EDUCACIONAL Y RECREATIVO MOBILIARIO Y EQUIPO DE OFICINA	TOL-3000-101-308-001642	ANGELA VICTORIA GONZALEZ CHAVEZ	BEBÉ	VIRTUAL	EFECTO ALCOHOLISMO	FL303297	688	2018-04-27	Adriana Cruz Jurado	30,221.50	E	65	01/06/2018	15/06/2020	ÁREA DE ORIENTACIÓN FAMILIAR	3 años 8 meses	3	75.55	3324.34	SIN COMENTARIOS
553	1242	6	MOBILIARIO Y EQUIPO EDUCACIONAL Y RECREATIVO MOBILIARIO Y EQUIPO DE OFICINA	TOL-3000-101-308-001643	ANGELA VICTORIA GONZALEZ CHAVEZ	BEBÉ	VIRTUAL	EFECTO SACUDIDO	SCF3006812	688	2018-04-27	Adriana Cruz Jurado	30,221.50	E	65	01/06/2018	15/06/2020	ÁREA DE ORIENTACIÓN FAMILIAR	3 años 8 meses	3	75.55	3324.34	SIN COMENTARIOS

554	1242	6	MOBILIARIO Y EQUIPO EDUCACIONAL Y RECREATIVO MOBILIARIO Y EQUIPO DE OFICINA	TOL-3000-101-308-001644	RUBEN LOPEZ GONZALEZ	CHALECO SIMULADOR DE EMBARAZO	REALITY WORK	AZUL MARINO	SIN SERIE	769	2018-10-12	Adriana Cruz Jurado	43,294.68	E	78	29/10/2018	15/06/2020	ÁREA DE ORIENTACIÓN FAMILIAR	3 años 2 meses	3	108.24	4113	SIN COMENTARIOS
555	1242	6	MOBILIARIO Y EQUIPO EDUCACIONAL Y RECREATIVO MOBILIARIO Y EQUIPO DE OFICINA	TOL-3000-101-308-001645	LORENA GARCIA LOZANO	CHALECO SIMULADOR DE EMBARAZO	REALITY WORK	AZUL MARINO	SIN SERIE	769	2018-10-12	Adriana Cruz Jurado	43,294.68	E	78	29/10/2018	15/06/2020	ÁREA DE ORIENTACIÓN FAMILIAR	3 años 2 meses	3	108.24	4113	SIN COMENTARIOS
556	1242	6	MOBILIARIO Y EQUIPO EDUCACIONAL Y RECREATIVO MOBILIARIO Y EQUIPO DE OFICINA	TOL-3000-101-308-001646	LORENA GARCIA LOZANO	CHALECO SIMULADOR DE EMBARAZO	REALITY WORK	AZUL MARINO	SIN SERIE	769	2018-10-12	Adriana Cruz Jurado	43,294.68	E	78	29/10/2018	15/06/2020	ÁREA DE ORIENTACIÓN FAMILIAR	3 años 2 meses	3	108.24	4113	SIN COMENTARIOS
557	1242	6	MOBILIARIO Y EQUIPO EDUCACIONAL Y RECREATIVO MOBILIARIO Y EQUIPO DE OFICINA	TOL-3000-101-308-001647	ANGELA VICTORIA GONZALEZ CHAVEZ	LENTES (GOGLES)	SIN MARCA	EFECTO LSO	SIN SERIE	769	2018-10-12	Adriana Cruz Jurado	11,902.53	E	78	29/10/2018	15/06/2020	ÁREA DE ORIENTACIÓN FAMILIAR	3 años 2 meses	3	29.76	1130.75	SIN COMENTARIOS
558	1242	6	MOBILIARIO Y EQUIPO EDUCACIONAL Y RECREATIVO MOBILIARIO Y EQUIPO DE OFICINA	TOL-3000-101-308-001648	ANGELA VICTORIA GONZALEZ CHAVEZ	LENTES (GOGLES)	SIN MARCA	EFECTOS DE MARIHUANA	SIN SERIE	769	2018-10-12	Adriana Cruz Jurado	11,902.53	E	78	29/10/2018	15/06/2020	ÁREA DE ORIENTACIÓN FAMILIAR	3 años 2 meses	3	29.76	1130.75	SIN COMENTARIOS
559	1242	6	MOBILIARIO Y EQUIPO EDUCACIONAL Y RECREATIVO MOBILIARIO Y EQUIPO DE OFICINA	TOL-3000-101-308-001649	ANGELA VICTORIA GONZALEZ CHAVEZ	LENTES (GOGLES)	SIN MARCA	EFECTO DE ALCOHOL	SIN SERIE	769	2018-10-12	Adriana Cruz Jurado	11,902.53	E	78	29/10/2018	15/06/2020	ÁREA DE ORIENTACIÓN FAMILIAR	3 años 2 meses	3	29.76	1130.75	SIN COMENTARIOS
560	1242	6	MOBILIARIO Y EQUIPO EDUCACIONAL Y RECREATIVO MOBILIARIO Y EQUIPO DE OFICINA	TOL-3000-101-308-001650	ANGELA VICTORIA GONZALEZ CHAVEZ	LENTES (GOGLES)	SIN MARCA	EFECTO DE ALCOHOL	SIN SERIE	769	2018-10-12	Adriana Cruz Jurado	11,902.53	E	78	29/10/2018	15/06/2020	ÁREA DE ORIENTACIÓN FAMILIAR	3 años 2 meses	3	29.76	1130.75	SIN COMENTARIOS
561	1242	6	MOBILIARIO Y EQUIPO EDUCACIONAL Y RECREATIVO MOBILIARIO Y EQUIPO DE OFICINA	TOL-3000-101-308-001651	LORENA GARCIA LOZANO	MALETA DE TRASLADO	REALITY WORK	DE BEBÉ	SIN SERIE	769	2018-10-12	Adriana Cruz Jurado	21,618.61	E	78	29/10/2018	15/06/2020	ÁREA DE ORIENTACIÓN FAMILIAR	3 años 2 meses	3	54.05	2053.78	SIN COMENTARIOS
562	1242	6	MOBILIARIO Y EQUIPO EDUCACIONAL Y RECREATIVO MOBILIARIO Y EQUIPO DE OFICINA	TOL-3000-101-308-001652	LORENA GARCIA LOZANO	MALETA DE TRASLADO	REALITY WORK	DE BEBÉ	SIN SERIE	769	2018-10-12	Adriana Cruz Jurado	21,618.62	E	78	29/10/2018	15/06/2020	ÁREA DE ORIENTACIÓN FAMILIAR	3 años 2 meses	3	54.05	2053.78	SIN COMENTARIOS
563	1242	6	MOBILIARIO Y EQUIPO EDUCACIONAL Y RECREATIVO MOBILIARIO Y EQUIPO DE OFICINA	TOL-3000-101-308-001653	IVONNE KARINA OROZCO ROA	MALETA DE TRASLADO	REALITY WORK	DE BEBÉ	SIN SERIE	769	2018-10-12	Adriana Cruz Jurado	21,618.62	E	78	29/10/2018	15/06/2020	ÁREA DE ORIENTACIÓN FAMILIAR	3 años 2 meses	3	54.05	2053.78	SIN COMENTARIOS
564	1242	6	MOBILIARIO Y EQUIPO EDUCACIONAL Y RECREATIVO MOBILIARIO Y EQUIPO DE OFICINA	TOL-3000-101-308-001654	IVONNE KARINA OROZCO ROA	MALETA DE TRASLADO	REALITY WORK	DE BEBÉ	SIN SERIE	769	2018-10-12	Adriana Cruz Jurado	21,618.62	E	78	29/10/2018	15/06/2020	ÁREA DE ORIENTACIÓN FAMILIAR	3 años 2 meses	3	54.05	2053.78	SIN COMENTARIOS
565	1243	2	EQUIPO E INSTRUMENTAL MÉDICO Y DE LABORATORIO MOBILIARIO Y EQUIPO DE CLINICAS Y HOSPITALES	TOL-3000-101-308-001685	MARIA GUADALUPE ACUÑA HERNANDEZ	RECIPIENTE DE BASURA	SIN MARCA	240 LTS	SIN SERIE	585	2010-05-26	Conciliación	2,900.00	E	0	26/05/2010	15/06/2020	E.I. ANTONIA NAVA DE CATALAN	6 años 11 meses	10	24.17	2005.87	SIN COMENTARIOS
566	1244	2	EQUIPO DE TRANSPORTE VEHICULOS	TOL-3000-101-308-002293	SERGIO DIAZ PEÑA	AUTOMOVIL	V.W.	POINTER 2004	9BWCC05X24P108004	13125	2004-06-23	Talabartería HIPODROMO S.A. DE C.V.	78,000.00	D	32	29/06/2019	15/06/2020	NUTRICIONALES	6 años 11 meses	10	650	53950	SIN COMENTARIOS
567	1244	2	EQUIPO DE TRANSPORTE VEHICULOS	TOL-3000-101-308-002316	JANETTE MILLER MORENO	AUTOMOVIL	FORD	FIESTA IKON 2013	MAJFP1GDXDC120015	FNS7419	2014-02-19	Serv Prof y Suministros de Toluca S.A. de C.V.	135,100.00	E	83	27/03/2014	15/06/2020	DIRECCION DE SERVICIOS JURIDICOS A.	6 años 11 meses	10	1125.83	93444.13	SIN COMENTARIOS
568	1246	4	MAQUINARIA, OTROS EQUIPOS Y HERRAMIENTAS MAQUINARIA Y EQUIPO DIVERSO	TOL-3000-101-308-002340	MARIA ALEJANDRA RODRIGUEZ NAVARRO	LOCKER	SIN MARCA	SIN MODELO	SIN SERIE	R28	2010-12-30	Conciliación	3,962.56	I	13	31/12/2010	15/06/2020	E.I. PASEOS DEL VALLE	6 años 11 meses	10	33.02	2740.76	SIN COMENTARIOS
569	1246	4	MAQUINARIA, OTROS EQUIPOS Y HERRAMIENTAS MAQUINARIA Y EQUIPO DIVERSO	TOL-3000-101-308-002343	MARIA DE JESUS COLIN BECERRIL	LOCKER	SIN MARCA	DE 4 PUERTAS	SIN SERIE	R28	2010-12-30	Conciliación	3,097.20	I	13	31/12/2010	15/06/2020	TALLER CDS HEROES 5 DE MAYO	6 años 11 meses	10	25.81	2142.23	SIN COMENTARIOS
570	1246	4	MAQUINARIA, OTROS EQUIPOS Y HERRAMIENTAS MAQUINARIA Y EQUIPO DIVERSO	TOL-3000-101-308-002356	MARIA GUADALUPE ACUÑA HERNANDEZ	ALACENA	SIN MARCA	SIN MODELO	SIN SERIE	657	2010-07-28	Conciliación	5,220.00	E	61	29/10/2010	15/06/2020	E.I. ANTONIA NAVA DE CATALAN	6 años 11 meses	10	43.5	3610.5	SIN COMENTARIOS
571	1246	4	MAQUINARIA, OTROS EQUIPOS Y HERRAMIENTAS MAQUINARIA Y EQUIPO DIVERSO	TOL-3000-101-308-002358	MARIA GUADALUPE ACUÑA HERNANDEZ	ESCALERA	SIN MARCA	DOBLE	SIN SERIE	615	2010-07-28	Comercializadora	11,710.20	E	63	30/11/2010	15/06/2020	E.I. ANTONIA NAVA DE CATALAN	6 años 11 meses	10	97.59	8099.61	SIN COMENTARIOS
572	1246	4	MAQUINARIA, OTROS EQUIPOS Y HERRAMIENTAS MAQUINARIA Y EQUIPO DIVERSO	TOL-3000-101-308-002359	MARIA GUADALUPE ACUÑA HERNANDEZ	PARRILLA	SIN MARCA	2 QUEMADORES	SIN SERIE	5690	2000-01-10	Conciliación	6,786.00	D	2	31/07/2011	15/06/2020	E.I. ANTONIA NAVA DE CATALAN	6 años 11 meses	10	56.55	4693.65	SIN COMENTARIOS
573	1246	4	MAQUINARIA, OTROS EQUIPOS Y HERRAMIENTAS MAQUINARIA Y EQUIPO DIVERSO	TOL-3000-101-308-002360	MARIA GUADALUPE ACUÑA HERNANDEZ	PARRILLA	SIN MARCA	2 QUEMADORES	SIN SERIE	5690	2000-01-10	Conciliación	6,786.00	D	2	31/07/2011	15/06/2020	E.I. ANTONIA NAVA DE CATALAN	6 años 11 meses	10	56.55	4693.65	SIN COMENTARIOS
574	1246	4	MAQUINARIA, OTROS EQUIPOS Y HERRAMIENTAS MAQUINARIA Y EQUIPO DIVERSO	TOL-3000-101-308-002361	MARIA GUADALUPE ACUÑA HERNANDEZ	PARRILLA	SIN MARCA	2 QUEMADORES	SIN SERIE	5690	2000-01-10	Conciliación	6,786.00	D	2	31/07/2011	15/06/2020	E.I. ANTONIA NAVA DE CATALAN	6 años 11 meses	10	56.55	4693.65	SIN COMENTARIOS
575	1246	4	MAQUINARIA, OTROS EQUIPOS Y HERRAMIENTAS MAQUINARIA Y EQUIPO DIVERSO	TOL-3000-101-308-002362	MARIA GUADALUPE ACUÑA HERNANDEZ	PARRILLA	SIN MARCA	2 QUEMADORES	SIN SERIE	5690	2000-01-10	Conciliación	6,786.00	D	2	31/07/2011	15/06/2020	E.I. ANTONIA NAVA DE CATALAN	6 años 11 meses	10	56.55	4693.65	SIN COMENTARIOS
576	1246	4	MAQUINARIA, OTROS EQUIPOS Y HERRAMIENTAS MAQUINARIA Y EQUIPO DIVERSO	TOL-3000-101-308-002353	MARIA GUADALUPE ACUÑA HERNANDEZ	ALACENA	SIN MARCA	SIN MODELO	SIN SERIE	NO APLICA	2000-01-10	Conciliación	4,060.00	E	5	29/10/2010	15/06/2020	E.I. ANTONIA NAVA DE CATALAN	6 años 11 meses	10	33.83	2808.13	SIN COMENTARIOS
577	1246	4	MAQUINARIA, OTROS EQUIPOS Y HERRAMIENTAS MAQUINARIA Y EQUIPO DIVERSO	TOL-3000-101-308-002395	MARIA GUADALUPE ACUÑA HERNANDEZ	MOTOBOMBA	SIN MARCA	SIN MODELO	SIN SERIE	599	2011-06-17	Conciliación	2,598.50	E	79	29/07/2011	15/06/2020	E.I. ANTONIA NAVA DE CATALAN	6 años 11 meses	10	21.65	1797.25	SIN COMENTARIOS
578	1246	4	MAQUINARIA, OTROS EQUIPOS Y HERRAMIENTAS MAQUINARIA Y EQUIPO DIVERSO	TOL-3000-101-308-002397	MARIA GUADALUPE ACUÑA HERNANDEZ	ENERGIZADOR CON 1 BATERIA DE RESPALDO Y 1 SIRENA	YONUSA	SIN MODELO	SIN SERIE	107	2012-12-20	Conciliación	5,561.92	E	37	20/12/2012	15/06/2020	E.I. ANTONIA NAVA DE CATALAN	6 años 11 meses	10	46.52	3860.87	SIN COMENTARIOS
579	1246	4	MAQUINARIA, OTROS EQUIPOS Y HERRAMIENTAS MAQUINARIA Y EQUIPO DIVERSO	TOL-3000-101-308-002404	MARIA GUADALUPE ACUÑA HERNANDEZ	CAMPANA	MABE	DE 80 CM	SIN SERIE	195	2000-01-10	CASA MONTERO	4,988.00	E	78	27/09/2012	15/06/2020	E.I. ANTONIA NAVA DE CATALAN	6 años 11 meses	10	41.57	3450.07	SIN COMENTARIOS
580	1246	4	MAQUINARIA, OTROS EQUIPOS Y HERRAMIENTAS MAQUINARIA Y EQUIPO DIVERSO	TOL-3000-101-308-002405	MARIA GUADALUPE ACUÑA HERNANDEZ	HORNO	MABE	ELECTRICO	SIN SERIE	1229	2013-06-24	Mallervik S.A. DE C.V.	14,848.00	E	179	27/06/2013	15/06/2020	E.I. ANTONIA NAVA DE CATALAN	6 años 11 meses	10	123.73	10269.83	SIN COMENTARIOS
581	1246	6	MAQUINARIA, OTROS EQUIPOS Y HERRAMIENTAS EQUIPO DE RADIO Y COMUNICACIÓN	TOL-3000-101-308-002702	ANGELA VICTORIA GONZALEZ CHAVEZ	PROYECTOR	VIEW	PJ503DDLP VGA	SIN SERIE	4351	2008-04-07	COMPUGLOBAL	6,450.01	C	CONCILIACIÓN	07/04/2008	15/06/2020	ÁREA DE ORIENTACIÓN FAMILIAR	6 años 11 meses	10	53.75	4461.26	SIN COMENTARIOS
582	1246	6	MAQUINARIA, OTROS EQUIPOS Y HERRAMIENTAS EQUIPO DE RADIO Y COMUNICACIÓN	TOL-3000-101-308-002744	SUGEY PEREZ DE LA MERCED	BAFLE AMPLIFICADO	SIN MARCA	DE 15" CON ATRIL Y MICROFONO	SIN SERIE	2222	2017-05-17	EDICOMUNICACIONES MEXICO	6,901.63	E	69	31/05/2017	15/06/2020	E.I. JULIETA LECHUGA	4 años 7 meses	10	57.52	3163.37	SIN COMENTARIOS
583	1241	4	MOBILIARIO Y EQUIPO DE ADMINISTRACIÓN EQUIPO DE COMPUTO Y ACCESORIOS	TOL-3000-101-308-002781	BRENDA PARDIÑAS CARMONA	LAP TOP	HEWLETT PACKARD	15 -da0009la	CND8162JXS	748	2019-06-17	Abastecedora comercial industrial	14,498.55	D	89	28/06/2019	15/06/2020	ÁREA DE ORIENTACIÓN FAMILIAR	2 años 6 meses	20	241.64	7249.26	SIN COMENTARIOS
584	1241	4	MOBILIARIO Y EQUIPO DE ADMINISTRACIÓN EQUIPO DE COMPUTO Y ACCESORIOS	TOL-3000-101-308-002783	JANETTE MILLER MORENO	LAP TOP	HEWLETT PACKARD	15 -da0009la	CND8222S2Z	748	2019-06-17	Abastecedora comercial industrial	14,498.55	D	89	28/06/2019	15/06/2020	DIRECCION DE SERVICIOS JURIDICOS A.	2 años 6 meses	20	241.64	7249.26	SIN COMENTARIOS
585	1241	4	MOBILIARIO Y EQUIPO DE ADMINISTRACIÓN EQUIPO DE COMPUTO Y ACCESORIOS	TOL-3000-101-308-002784	HECTOR JESUS ROA ALBARRAN	LAP TOP	HEWLETT PACKARD	15 -da0009la	CND8162K7Z	748	2019-06-17	Abastecedora comercial industrial	14,498.55	D	89	28/06/2019	15/06/2020	ÁREA DE ORIENTACIÓN FAMILIAR	2 años 6 meses	20	241.64	7249.26	SIN COMENTARIOS
586	1241	4	MOBILIARIO Y EQUIPO DE ADMINISTRACIÓN EQUIPO DE COMPUTO Y ACCESORIOS	TOL-3000-101-308-002788	LORENA GARCIA LOZANO	LAP TOP	HEWLETT PACKARD	15 -da0009la	CND8434R15	748	2019-06-17	Abastecedora comercial industrial	14,498.55	D	89	28/06/2019	15/06/2020	ÁREA DE ORIENTACIÓN FAMILIAR	2 años 6 meses	20	241.64	7249.26	SIN COMENTARIOS
587	1241	4	MOBILIARIO Y EQUIPO DE ADMINISTRACIÓN EQUIPO DE COMPUTO Y ACCESORIOS	TOL-3000-101-308-002789	HECTOR JESUS ROA ALBARRAN	LAP TOP	HEWLETT PACKARD	15 -da0009la	CND8162LT8	748	2019-06-17	Abastecedora comercial industrial	14,498.55	D	89	28/06/2019	15/06/2020	ÁREA DE ORIENTACIÓN FAMILIAR	2 años 6 meses	20	241.64	7249.26	SIN COMENTARIOS
588	1241	4	MOBILIARIO Y EQUIPO DE ADMINISTRACIÓN EQUIPO DE COMPUTO Y ACCESORIOS	TOL-3000-101-308-002802	IVONNE KARINA OROZCO ROA	ALL IN ONE	HEWLETT PACKARD	AMD E2-9000	8CC8342N6F	748	2019-06-17	Abastecedora comercial industrial	9,348.09	D	89	28/06/2019	15/06/2020	ÁREA DE ORIENTACIÓN FAMILIAR	2 años 6 meses	20	155.8	4674.04	SIN COMENTARIOS

589	1241	4	MOBILIARIO Y EQUIPO DE ADMINISTRACIÓN EQUIPO DE COMPUTO Y ACCESORIOS	TOL-3000-101-308-002822	GEORGINA GOMEZ MUÑOZ	ALL IN ONE	HEWLETT PACKARD	AMD E2-9000	8CC8441ZVW	748	2019-06-17	Abastecedora comercial industrial	9,348.09	D	89	28/06/2019	15/06/2020	CENTRO DE SALUD LA UNION	2 años 6 meses	20	155.8	4674.04	SIN COMENTARIOS
590	1241	4	MOBILIARIO Y EQUIPO DE ADMINISTRACIÓN EQUIPO DE COMPUTO Y ACCESORIOS	TOL-3000-101-308-002826	HECTOR JESUS ROA ALBARRAN	ALL IN ONE	HEWLETT PACKARD	AMD E2-9000	8CC8442016	748	2019-06-17	Abastecedora comercial industrial	9,348.09	D	89	28/06/2019	15/06/2020	ÁREA DE ORIENTACIÓN FAMILIAR	2 años 6 meses	20	155.8	4674.04	SIN COMENTARIOS
591	1241	4	MOBILIARIO Y EQUIPO DE ADMINISTRACIÓN EQUIPO DE COMPUTO Y ACCESORIOS	TOL-3000-101-308-002857	JANETTE MILLER MORENO	MULTIFUNCIONAL	EPSON	ECOTANK L6171	4ER033882	748	2019-06-17	Abastecedora comercial industrial	7,437.05	D	89	28/06/2019	15/06/2020	DIRECCION DE SERVICIOS JURIDICOS A.	2 años 6 meses	20	123.95	3718.52	SIN COMENTARIOS
592	1241	4	MOBILIARIO Y EQUIPO DE ADMINISTRACIÓN EQUIPO DE COMPUTO Y ACCESORIOS	TOL-3000-101-308-002858	HECTOR JESUS ROA ALBARRAN	MULTIFUNCIONAL	EPSON	ECOTANK L6171	4ER025686	748	2019-06-17	Abastecedora comercial industrial	7,437.05	D	89	28/06/2019	15/06/2020	ÁREA DE ORIENTACIÓN FAMILIAR	2 años 6 meses	20	123.95	3718.52	SIN COMENTARIOS
593	1241	4	MOBILIARIO Y EQUIPO DE ADMINISTRACIÓN EQUIPO DE COMPUTO Y ACCESORIOS	TOL-3000-101-308-002859	HECTOR JESUS ROA ALBARRAN	MULTIFUNCIONAL	EPSON	ECOTANK L6171	4ER025294	748	2019-06-17	Abastecedora comercial industrial	7,437.05	D	89	28/06/2019	15/06/2020	ÁREA DE ORIENTACIÓN FAMILIAR	2 años 6 meses	20	123.95	3718.52	SIN COMENTARIOS
594	1244	2	EQUIPO DE TRANSPORTE VEHICULOS	TOL-3000-101-308-002883	HECTOR JESUS ROA ALBARRAN	VEHICULO MARCH	NISSAN	2020	3N1CK3CD6LL207106	NTVSALLCI21339	2019-10-12	Automotriz TOLLOCAN	167,518.80	D	71	29/10/2019	15/06/2020	DIRECCION DE SALUD Y BIENESTAR	2 años 2 meses	10	1395.99	36295.74	SIN COMENTARIOS
595	1242	6	MOBILIARIO Y EQUIPO EDUCACIONAL Y RECREATIVO MOBILIARIO Y EQUIPO DE OFICINA	TOL-3000-101-308-002914	IVONNE KARINA OROZCO ROA	DESARROLLO EMBRIONARIO	SIN MARCA	SIN MODELO	SIN SERIE	1124	2019-11-06	GOLSEEDS	20,508.80	D	178	29/11/2019	15/06/2020	ÁREA DE ORIENTACIÓN FAMILIAR	2 años 1 mes	3	51.27	1281.8	SIN COMENTARIOS
596	1241	6	MOBILIARIO Y EQUIPO DE ADMINISTRACIÓN MOBILIARIO Y EQUIPO DE OFICINA	TOL-3000-101-308-002955	HECTOR JESUS ROA ALBARRAN	MODULO EJECUTIVO	SIN MARCA	SIN MODELO	SIN SERIE	ADCE5D80868E	2019-12-19	ARMANDO CASTAÑEDA PAYAN	15,130.05	D	144	27/12/2019	15/06/2020	ÁREA DE ORIENTACIÓN FAMILIAR	2 años 0 mes	3	37.83	907.8	SIN COMENTARIOS
597	1241	6	MOBILIARIO Y EQUIPO DE ADMINISTRACIÓN MOBILIARIO Y EQUIPO DE OFICINA	TOL-3000-101-308-002957	HECTOR JESUS ROA ALBARRAN	MODULO SEMI EJECUTIVO	SIN MARCA	SIN MODELO	SIN SERIE	ADCE5D80868E	2019-12-19	ARMANDO CASTAÑEDA PAYAN	10,039.53	D	144	27/12/2019	15/06/2020	ÁREA DE ORIENTACIÓN FAMILIAR	2 años 0 mes	3	25.1	602.37	SIN COMENTARIOS
598	1241	4	MOBILIARIO Y EQUIPO DE ADMINISTRACIÓN EQUIPO DE COMPUTO Y ACCESORIOS	TOL-3000-101-309-000016	MARIBEL JACINTO JACINTO	COMPUTADORA	TRUE	CON MONITOR SAMSUNG	611R46958S673 5	AA 381	2011-08-19	Conciliación	4,972.92	E	69	31/08/2011	15/06/2020	ÁREA DE SERVICIOS EDUCATIVOS	6 años 11 meses	20	82.88	4972.92	SIN COMENTARIOS
599	1241	4	MOBILIARIO Y EQUIPO DE ADMINISTRACIÓN EQUIPO DE COMPUTO Y ACCESORIOS	TOL-3000-101-309-000115	ROSA MARIA HERNANDEZ MORA	COMPUTADORA	SEMPROM	ENSAMBLADA	911R504725685 3	AA9212	2012-01-17	Conciliación	6,090.00	D	32	30/03/2012	15/06/2020	ÁREA DE SERVICIOS EDUCATIVOS	5 años 11 meses	20	101.5	6090	SIN COMENTARIOS
600	1241	4	MOBILIARIO Y EQUIPO DE ADMINISTRACIÓN EQUIPO DE COMPUTO Y ACCESORIOS	TOL-3000-101-309-000175	ESTHELA RODRIGUEZ AVILES	COMPUTADORA	TRUE	ENSAMBLADA	911R504725685 2	AA593	2011-10-03	Conciliación	4,972.92	E	115	30/12/2011	15/06/2020	ALFABETIZACION SAN JUAN T.	6 años 11 meses	20	82.88	4972.92	SIN COMENTARIOS
601	1241	4	MOBILIARIO Y EQUIPO DE ADMINISTRACIÓN EQUIPO DE COMPUTO Y ACCESORIOS	TOL-3000-101-309-000189	MARIA ALEJANDRA RODRIGUEZ NAVARRO	COMPUTADORA	TRUE	ENSAMBLADA	911R504725684 5	AA593	2011-10-03	Conciliación	4,972.92	E	115	30/12/2011	15/06/2020	E.I. PASEOS DEL VALLE	6 años 11 meses	20	82.88	4972.92	SIN COMENTARIOS
602	1241	4	MOBILIARIO Y EQUIPO DE ADMINISTRACIÓN EQUIPO DE COMPUTO Y ACCESORIOS	TOL-3000-101-309-000190	CLAUDIA OLVERA GARCIA	COMPUTADORA	AMD	ENSAMBLADA	SIN SERIE	30	2012-04-20	Conciliación	8,744.72	D	3	31/05/2012	15/06/2020	E.I. GUADALUPE RHON HANK	6 años 11 meses	20	145.75	8744.72	SIN COMENTARIOS
603	1241	4	MOBILIARIO Y EQUIPO DE ADMINISTRACIÓN EQUIPO DE COMPUTO Y ACCESORIOS	TOL-3000-101-309-000191	ELIZABETH GONZALEZ GARCIA	MESA DE COMPUTADORA	SIN MARCA	FLORENCIA	SIN SERIE	R28	2010-12-30	Conciliación	3,609.92	I	13	31/12/2010	15/06/2020	CENTRO DE SALUD SAN CRISTOBAL	6 años 11 meses	20	60.17	3609.92	SIN COMENTARIOS
604	1241	4	MOBILIARIO Y EQUIPO DE ADMINISTRACIÓN EQUIPO DE COMPUTO Y ACCESORIOS	TOL-3000-101-309-000192	CLAUDIA OLVERA GARCIA	COMPUTADORA	ICORES	SIN MODELO	SIN SERIE	133	2000-01-10	Josúe Pichardo Archundia	8,744.71	E	20	11/09/2012	15/06/2020	E.I. GUADALUPE RHON HANK	6 años 11 meses	20	145.75	8744.71	SIN COMENTARIOS
605	1241	4	MOBILIARIO Y EQUIPO DE ADMINISTRACIÓN EQUIPO DE COMPUTO Y ACCESORIOS	TOL-3000-101-309-000193	SUGEY PEREZ DE LA MERCED	COMPUTADORA	TRUE	ENSAMBLADA	911R504725685 9	AA593	2011-10-03	Conciliación	4,972.92	E	115	30/12/2011	15/06/2020	E.I. JULIETA LECHUGA	6 años 11 meses	20	82.88	4972.92	SIN COMENTARIOS
606	1241	4	MOBILIARIO Y EQUIPO DE ADMINISTRACIÓN EQUIPO DE COMPUTO Y ACCESORIOS	TOL-3000-101-309-000194	SUGEY PEREZ DE LA MERCED	COMPUTADORA	HP	EVO DX2000	MXD5270BG3	37267	2005-09-28	Oftalmica Internacional S.A. DE C.V.	9,660.00	C	CONCILIACIÓN	28/09/2005	15/06/2020	E.I. JULIETA LECHUGA	6 años 11 meses	20	161	9660	SIN COMENTARIOS
607	1241	4	MOBILIARIO Y EQUIPO DE ADMINISTRACIÓN EQUIPO DE COMPUTO Y ACCESORIOS	TOL-3000-101-309-000195	SUGEY PEREZ DE LA MERCED	IMPRESORA	HP	LASERJET 3920	TH55L11OG9	1007	2011-10-25	Conciliación	3,245.68	E	89	30/11/2011	15/06/2020	E.I. JULIETA LECHUGA	6 años 11 meses	20	54.09	3245.68	SIN COMENTARIOS
608	1241	4	MOBILIARIO Y EQUIPO DE ADMINISTRACIÓN EQUIPO DE COMPUTO Y ACCESORIOS	TOL-3000-101-309-000196	CLAUDIA OLVERA GARCIA	MESA DE COMPUTADORA	SIN MARCA	FLORENCIA	SIN SERIE	R28	2010-12-30	Conciliación	3,609.92	I	13	31/12/2010	15/06/2020	E.I. GUADALUPE RHON HANK	6 años 11 meses	20	60.17	3609.92	SIN COMENTARIOS
609	1241	4	MOBILIARIO Y EQUIPO DE ADMINISTRACIÓN EQUIPO DE COMPUTO Y ACCESORIOS	TOL-3000-101-309-000197	NANCY ALVAREZ VILLALBA	COMPUTADORA	TRUE	ENSAMBLADA	911R504725684 4	AA593	2011-10-03	Conciliación	4,972.92	E	115	30/12/2011	15/06/2020	E.I. CARMEN MAZA DEL MAZO	6 años 11 meses	20	82.88	4972.92	SIN COMENTARIOS
610	1241	4	MOBILIARIO Y EQUIPO DE ADMINISTRACIÓN EQUIPO DE COMPUTO Y ACCESORIOS	TOL-3000-101-309-000198	NANCY ALVAREZ VILLALBA	CARRO	SIN MARCA	DE COMPUTO	SIN SERIE	R28	2010-12-30	Conciliación	3,016.00	I	13	31/12/2010	15/06/2020	E.I. CARMEN MAZA DEL MAZO	6 años 11 meses	20	50.27	3016	SIN COMENTARIOS
611	1241	4	MOBILIARIO Y EQUIPO DE ADMINISTRACIÓN EQUIPO DE COMPUTO Y ACCESORIOS	TOL-3000-101-309-000204	MARCO ANTONIO QUINTANAR BENITEZ	COMPUTADORA	TRUE	CON MONITOR SAMSUNG	611R470375677 52	AA 381	2011-08-19	Conciliación	4,972.92	E	69	31/08/2011	15/06/2020	ÁREA DE SERVICIOS EDUCATIVOS	6 años 11 meses	20	82.88	4972.92	SIN COMENTARIOS
612	1241	4	MOBILIARIO Y EQUIPO DE ADMINISTRACIÓN EQUIPO DE COMPUTO Y ACCESORIOS	TOL-3000-101-309-000259	CLAUDIA OLVERA GARCIA	IMPRESORA	EPSON	MULTIFUNCION AL L-210	S25K362053	178	2014-06-17	Repres Químicas de Toluca S.A, DE C.V.	3,601.96	E	44	11/07/2014	15/06/2020	E.I. GUADALUPE RHON HANK	6 años 11 meses	20	60.03	3601.96	SIN COMENTARIOS
613	1241	4	MOBILIARIO Y EQUIPO DE ADMINISTRACIÓN EQUIPO DE COMPUTO Y ACCESORIOS	TOL-3000-101-309-000276	NANCY ALVAREZ VILLALBA	IMPRESORA	EPS L355	C482J	S3YK425294	288	2014-10-13	Repres Químicas de Toluca S.A, DE C.V.	4,469.12	E	49	14/11/2014	15/06/2020	E.I. CARMEN MAZA DEL MAZO	6 años 11 meses	20	74.49	4469.12	SIN COMENTARIOS
614	1241	4	MOBILIARIO Y EQUIPO DE ADMINISTRACIÓN EQUIPO DE COMPUTO Y ACCESORIOS	TOL-3000-101-309-000277	MARIA CONCEPCION FLORES ZARATE	COMPUTADORA	ACER	ASPIRE 2C-602	DQSTGAL00-2411018AA300	289	2014-10-13	Repres Químicas de Toluca S.A, DE C.V.	9,295.00	E	49	14/11/2014	15/06/2020	E.I. CARMEN RODRIGUEZ DE OZUNA	6 años 11 meses	20	154.92	9295	SIN COMENTARIOS
615	1241	4	MOBILIARIO Y EQUIPO DE ADMINISTRACIÓN EQUIPO DE COMPUTO Y ACCESORIOS	TOL-3000-101-309-000278	MARIA CONCEPCION FLORES ZARATE	COMPUTADORA	ACER	ASPIRE 2C-602	DQSTGAL00-2411019993000	291	2014-10-13	Repres Químicas de Toluca S.A, DE C.V.	9,295.00	E	49	14/11/2014	15/06/2020	ÁREA DE SERVICIOS EDUCATIVOS	6 años 11 meses	20	154.92	9295	SIN COMENTARIOS
616	1241	4	MOBILIARIO Y EQUIPO DE ADMINISTRACIÓN EQUIPO DE COMPUTO Y ACCESORIOS	TOL-3000-101-308-000308	MARIBEL JACINTO JACINTO	IMPRESORA	EPSON	MULTIFUNCION AL 1355	S3VK362015	340	2014-11-21	Repres Químicas de Toluca S.A, DE C.V.	4,440.49	D	140	30/12/2014	15/06/2020	ÁREA DE SERVICIOS EDUCATIVOS	6 años 11 meses	20	74.01	4440.49	SIN COMENTARIOS
617	1241	4	MOBILIARIO Y EQUIPO DE ADMINISTRACIÓN EQUIPO DE COMPUTO Y ACCESORIOS	TOL-3000-101-309-000314	MARIA ALEJANDRA RODRIGUEZ NAVARRO	IMPRESORA	SIN MARCA	MULTIFUNCION AL	SIN SERIE	155	2015-05-14	Automotriz MEGA	4,025.20	E	67	25/09/2015	15/06/2020	E.I. PASEOS DEL VALLE	6 años 7 meses	20	67.09	4025.2	SIN COMENTARIOS
618	1241	4	MOBILIARIO Y EQUIPO DE ADMINISTRACIÓN EQUIPO DE COMPUTO Y ACCESORIOS	TOL-3000-101-309-000317	ESTHELA RODRIGUEZ AVILES	COMPUTADORA	LENOVO	AIO	MP09Y125	64	2016-04-18	ABACOMEX	9,294.25	E	7	03/06/2016	15/06/2020	ALFABETIZACION SAN JUAN T.	5 años 8 meses	20	154.9	9294.25	SIN COMENTARIOS
619	1241	4	MOBILIARIO Y EQUIPO DE ADMINISTRACIÓN EQUIPO DE COMPUTO Y ACCESORIOS	TOL-3000-101-309-000318	ESTHELA RODRIGUEZ AVILES	COMPUTADORA	LENOVO	AIO	MP09Y0V3	64	2016-04-18	ABACOMEX	9,294.26	E	7	03/06/2016	15/06/2020	ALFABETIZACION SAN JUAN T.	5 años 8 meses	20	154.9	9294.26	SIN COMENTARIOS
620	1241	4	MOBILIARIO Y EQUIPO DE ADMINISTRACIÓN EQUIPO DE COMPUTO Y ACCESORIOS	TOL-3000-101-309-000321	ALICIA BEGOÑA ESPINOZA DE LOS MONTES GUTIERREZ	COMPUTADORA	HP	AIO	8CC84420Q7	49	2016-04-11	ABACOMEX	8,619.96	E	12	03/06/2016	15/06/2020	DEPARTAMENTO DE PROGRAMAS AL ADULTO MAYOR	5 años 8 meses	20	143.67	8619.96	SIN COMENTARIOS
621	1241	4	MOBILIARIO Y EQUIPO DE ADMINISTRACIÓN EQUIPO DE COMPUTO Y ACCESORIOS	TOL-3000-101-309-000322	SUGEY PEREZ DE LA MERCED	IMPRESORA	HP	8620	SIN SERIE	49	2016-04-11	ABACOMEX	3,098.36	E	12	03/06/2016	15/06/2020	E.I. JULIETA LECHUGA	5 años 8 meses	20	51.64	3098.36	SIN COMENTARIOS
622	1241	4	MOBILIARIO Y EQUIPO DE ADMINISTRACIÓN EQUIPO DE COMPUTO Y ACCESORIOS	TOL-3000-101-309-000412	CLAUDIA SOCORRO GUTIERREZ HERNANDEZ	IMPRESORA	EPSON	L-575	W98Y132369	535	2017-09-12	Rosa María Huizar Villavicencio	6,660.72	E	18	12/10/2017	15/06/2020	E.I. LUISA ISABEL	4 años 3 meses	20	111.01	5661.61	SIN COMENTARIOS
623	1241	6	MOBILIARIO Y EQUIPO DE ADMINISTRACIÓN MOBILIARIO Y EQUIPO DE OFICINA	TOL-3000-101-309-000461		RELOJ CHECADOR	AMANO	P1X3000	371079494	1	2000-01-01	Conciliación	3,849.36	C	CONCILIACIÓN	01/01/2000	15/06/2020		6 años 11 meses	3	9.62	798.7	SIN COMENTARIOS
624	1241	6	MOBILIARIO Y EQUIPO DE ADMINISTRACIÓN MOBILIARIO Y EQUIPO DE OFICINA	TOL-3000-101-309-000544	MINERVA MARIA DE LOS ANGELES GARDUÑO CAMPOS	ESCRITORIO	SIN MARCA	2 CAJONES	SIN SERIE	3	2012-01-18	Conciliación	5,185.20	E	67	31/01/2012	15/06/2020	CENTRO DE SALUD CACALOMACAN	6 años 11 meses	3	12.96	1075.9	SIN COMENTARIOS

625	1241	6	MOBILIARIO Y EQUIPO DE ADMINISTRACIÓN MOBILIARIO Y EQUIPO DE OFICINA	TOL-3000-101-309-000805	TIMOTEA MARTINEZ CARRILLO	ESCRITORIO	SIN MARCA	DE 1.20*0.60*0.75	SIN SERIE	5	2012-02-21	Conciliación	5,185.20	E	61	29/02/2012	15/06/2020	CENTRO DE SALUD CACALOMACAN	6 años 11 meses	3	12.96	1075.9	SIN COMENTARIOS
626	1241	6	MOBILIARIO Y EQUIPO DE ADMINISTRACION MOBILIARIO Y EQUIPO DE OFICINA	TOL-3000-101-309-000809	MARIA ALEJANDRA RODRIGUEZ NAVARRO	NICHO PARA BANDERA	SIN MARCA	SIN MODELO	SIN SERIE	793	2004-06-28	Conciliación	3,809.95	C	CONCILIACIÓN	28/06/2004	15/06/2020	E.I. PASEOS DEL VALLE	6 años 11 meses	3	9.52	790.51	SIN COMENTARIOS
627	1241	6	MOBILIARIO Y EQUIPO DE ADMINISTRACIÓN MOBILIARIO Y EQUIPO DE OFICINA	TOL-3000-101-309-000810	MARIA DEL ROCIO REYES DORADO	ESCRITORIO	SIN MARCA	C/PENINSULA	SIN SERIE	2781	2004-07-30	Conciliación	2,800.00	C	CONCILIACIÓN	30/07/2004	15/06/2020	URIS HERIBERTO ENRIQUEZ	6 años 11 meses	3	7	581	SIN COMENTARIOS
628	1241	6	MOBILIARIO Y EQUIPO DE ADMINISTRACIÓN MOBILIARIO Y EQUIPO DE OFICINA	TOL-3000-101-309-000811	MARIA ALEJANDRA RODRIGUEZ NAVARRO	ESCRITORIO	SIN MARCA	C/PENINSULA	SIN SERIE	2781	2004-07-30	Conciliación	2,800.00	C	CONCILIACIÓN	30/07/2004	15/06/2020	E.I. PASEOS DEL VALLE	6 años 11 meses	3	7	581	SIN COMENTARIOS
629	1241	6	MOBILIARIO Y EQUIPO DE ADMINISTRACIÓN MOBILIARIO Y EQUIPO DE OFICINA	TOL-3000-101-309-000812	MARIA ALEJANDRA RODRIGUEZ NAVARRO	ESCRITORIO	SIN MARCA	DIRECCION	SIN SERIE	R28	2010-12-30	Conciliación	12,640.52	I	13	31/12/2010	15/06/2020	E.I. PASEOS DEL VALLE	6 años 11 meses	3	31.6	2622.89	SIN COMENTARIOS
630	1241	6	MOBILIARIO Y EQUIPO DE ADMINISTRACIÓN MOBILIARIO Y EQUIPO DE OFICINA	TOL-3000-101-309-000813	MARIA ALEJANDRA RODRIGUEZ NAVARRO	CREDENZA	SIN MARCA	SIN MODELO	SIN SERIE	R28	2010-12-30	Conciliación	10,184.80	I	13	31/12/2010	15/06/2020	E.I. PASEOS DEL VALLE	6 años 11 meses	3	25.46	2113.32	SIN COMENTARIOS
631	1241	6	MOBILIARIO Y EQUIPO DE ADMINISTRACIÓN MOBILIARIO Y EQUIPO DE OFICINA	TOL-3000-101-309-000814	MARIA ALEJANDRA RODRIGUEZ NAVARRO	LOCKER	SIN MARCA	CON COPETE 4 PUERTAS	SIN SERIE	R28	2010-12-30	Conciliación	3,962.56	I	13	31/12/2010	15/06/2020	E.I. PASEOS DEL VALLE	6 años 11 meses	3	9.91	822.27	SIN COMENTARIOS
632	1241	6	MOBILIARIO Y EQUIPO DE ADMINISTRACIÓN MOBILIARIO Y EQUIPO DE OFICINA	TOL-3000-101-309-000815	CLAUDIA SOCORRO GUTIERREZ HERNANDEZ	LOCKER	SIN MARCA	CON COPETE 4 PUERTAS	SIN SERIE	R28	2010-12-30	Conciliación	3,962.56	I	13	31/12/2010	15/06/2020	E.I. LUISA ISABEL	6 años 11 meses	3	9.91	822.27	SIN COMENTARIOS
633	1241	6	MOBILIARIO Y EQUIPO DE ADMINISTRACIÓN MOBILIARIO Y EQUIPO DE OFICINA	TOL-3000-101-309-000816	MARIA ALEJANDRA RODRIGUEZ NAVARRO	SILLON SEMIEJECUTIVO	SIN MARCA	SIN MODELO	SIN SERIE	R28	2010-12-30	Conciliación	2,630.88	I	13	31/12/2010	15/06/2020	E.I. PASEOS DEL VALLE	6 años 11 meses	3	6.58	545.94	SIN COMENTARIOS
634	1241	6	MOBILIARIO Y EQUIPO DE ADMINISTRACIÓN MOBILIARIO Y EQUIPO DE OFICINA	TOL-3000-101-309-000817	CLAUDIA SOCORRO GUTIERREZ HERNANDEZ	LIBRERO	SIN MARCA	S/ARCHIVERO 2 GAVETAS DE ARCHIVO	SIN SERIE	R28	2010-12-30	Conciliación	3,010.20	I	13	31/12/2010	15/06/2020	ÁREA DE SERVICIOS EDUCATIVOS	6 años 11 meses	3	7.53	624.67	SIN COMENTARIOS
635	1241	6	MOBILIARIO Y EQUIPO DE ADMINISTRACIÓN MOBILIARIO Y EQUIPO DE OFICINA	TOL-3000-101-309-000818	FRANCISCO XAVIER SUAREZ ESTEVEZ	LIBRERO	SIN MARCA	S/ARCHIVERO	SIN SERIE	R28	2010-12-30	Conciliación	3,010.20	I	13	31/12/2010	15/06/2020	DIRECCION DE DISCAPACIDAD	6 años 11 meses	3	7.53	624.67	SIN COMENTARIOS
636	1241	6	MOBILIARIO Y EQUIPO DE ADMINISTRACIÓN MOBILIARIO Y EQUIPO DE OFICINA	TOL-3000-101-309-000819	JAVIER ALVA MARTINEZ	BANCA	SIN MARCA	3 PLAZAS	SIN SERIE	R30	2010-12-30	Conciliación	3,043.84	I	13	31/12/2010	15/06/2020	AREA DE GESTION SOCIAL	6 años 11 meses	3	7.61	631.6	SIN COMENTARIOS
637	1241	6	MOBILIARIO Y EQUIPO DE ADMINISTRACIÓN MOBILIARIO Y EQUIPO DE OFICINA	TOL-3000-101-309-000820	MARIA ALEJANDRA RODRIGUEZ NAVARRO	MESA	SIN MARCA	SIN MODELO	SIN SERIE	10117	2004-07-07	Conciliación	3,796.00	C	CONCILIACIÓN	07/07/2004	15/06/2020	E.I. PASEOS DEL VALLE	6 años 11 meses	3	9.49	787.67	SIN COMENTARIOS
638	1241	6	MOBILIARIO Y EQUIPO DE ADMINISTRACIÓN MOBILIARIO Y EQUIPO DE OFICINA	TOL-3000-101-309-000821	MARIA ALEJANDRA RODRIGUEZ NAVARRO	COMPUTADORA	LENOVO	PEQUEÑO EXPLORADOR	SIN SERIE	12803	2012-08-28	Conciliación	21,770.00	I	I 17	30/11/2012	15/06/2020	E.I. PASEOS DEL VALLE	6 años 11 meses	3	54.43	4517.33	SIN COMENTARIOS
639	1241	6	MOBILIARIO Y EQUIPO DE ADMINISTRACIÓN MOBILIARIO Y EQUIPO DE OFICINA	TOL-3000-101-309-000822	GEORGINA GOMEZ MUÑOZ	ARCHIVERO	SIN MARCA	SIN MODELO	SIN SERIE	5	2012-02-21	Conciliación	7,616.56	E	61	29/02/2012	15/06/2020	ATENCION PRIMARIA PARA LA SALUD	6 años 11 meses	3	19.04	1580.42	SIN COMENTARIOS
640	1241	6	MOBILIARIO Y EQUIPO DE ADMINISTRACIÓN MOBILIARIO Y EQUIPO DE OFICINA	TOL-3000-101-309-000823	HECTOR IBARRA MARTINEZ	ARCHIVERO	SIN MARCA	SIN MODELO	SIN SERIE	5	2012-02-21	Conciliación	7,616.56	E	61	29/02/2012	15/06/2020	CENTRO DE SALUD EL CERRILLO	6 años 11 meses	3	19.04	1580.42	SIN COMENTARIOS
641	1241	6	MOBILIARIO Y EQUIPO DE ADMINISTRACIÓN MOBILIARIO Y EQUIPO DE OFICINA	TOL-3000-101-309-000824	SUGEY PEREZ DE LA MERCED	ESCRITORIO	SIN MARCA	GES 120X7M	SIN SERIE	286	2004-07-13	Conciliación	3,154.45	C	CONCILIACIÓN	13/07/2004	15/06/2020	E.I. JULIETA LECHUGA	6 años 11 meses	3	7.89	654.59	SIN COMENTARIOS
642	1241	6	MOBILIARIO Y EQUIPO DE ADMINISTRACIÓN MOBILIARIO Y EQUIPO DE OFICINA	TOL-3000-101-309-000825	SUGEY PEREZ DE LA MERCED	ARCHIVERO	SIN MARCA	3 GAVETAS	SIN SERIE	605	2010-06-30	Conciliación	7,656.00	E	0	30/06/2010	15/06/2020	E.I. JULIETA LECHUGA	6 años 11 meses	3	19.14	1588.62	SIN COMENTARIOS
643	1241	6	MOBILIARIO Y EQUIPO DE ADMINISTRACIÓN MOBILIARIO Y EQUIPO DE OFICINA	TOL-3000-101-309-000826	CLAUDIA OLVERA GARCIA	GABINETE	SIN MARCA	UNIVERSAL 4 ENTREPAÑOS	SIN SERIE	R28	2010-12-30	Conciliación	11,020.00	I	13	31/12/2010	15/06/2020	E.I. GUADALUPE RHON HANK	6 años 11 meses	3	27.55	2286.65	SIN COMENTARIOS
644	1241	6	MOBILIARIO Y EQUIPO DE ADMINISTRACIÓN MOBILIARIO Y EQUIPO DE OFICINA	TOL-3000-101-309-000827	CLAUDIA OLVERA GARCIA	SILLON SEMIEJECUTIVO	SIN MARCA	CATALA	SIN SERIE	R28	2010-12-30	Conciliación	2,630.88	I	13	31/12/2010	15/06/2020	E.I. GUADALUPE RHON HANK	6 años 11 meses	3	6.58	545.94	SIN COMENTARIOS
645	1241	6	MOBILIARIO Y EQUIPO DE ADMINISTRACIÓN MOBILIARIO Y EQUIPO DE OFICINA	TOL-3000-101-309-000828	CLAUDIA OLVERA GARCIA	ESCRITORIO	SIN MARCA	JANITZIO	SIN SERIE	R28	2010-12-30	Conciliación	3,480.00	I	13	31/12/2010	15/06/2020	E.I. GUADALUPE RHON HANK	6 años 11 meses	3	8.7	722.1	SIN COMENTARIOS
646	1241	6	MOBILIARIO Y EQUIPO DE ADMINISTRACIÓN MOBILIARIO Y EQUIPO DE OFICINA	TOL-3000-101-309-000829	CLAUDIA OLVERA GARCIA	ARCHIVERO	SIN MARCA	4 GAVETAS	SIN SERIE	R28	2010-12-30	Conciliación	9,168.64	I	13	31/12/2010	15/06/2020	E.I. GUADALUPE RHON HANK	6 años 11 meses	3	22.92	1902.48	SIN COMENTARIOS
647	1241	6	MOBILIARIO Y EQUIPO DE ADMINISTRACIÓN MOBILIARIO Y EQUIPO DE OFICINA	TOL-3000-101-309-000830	CLAUDIA OLVERA GARCIA	ARCHIVERO	SIN MARCA	2 GAVETAS	SIN SERIE	R28	2010-12-30	Conciliación	5,000.76	I	13	31/12/2010	15/6/2020	E.I. GUADALUPE RHON HANK	6 años 11 meses	3	12.5	1037.64	SIN COMENTARIOS
648	1241	6	MOBILIARIO Y EQUIPO DE ADMINISTRACIÓN MOBILIARIO Y EQUIPO DE OFICINA	TOL-3000-101-309-000831	CLAUDIA OLVERA GARCIA	MUEBLE PARA TV	SIN MARCA	SIN MODELO	SIN SERIE	513	2010-03-23	Conciliación	6,496.00	E	120	31/03/2010	15/6/2020	E.I. GUADALUPE RHON HANK	6 años 11 meses	3	16.24	1347.92	SIN COMENTARIOS
649	1241	6	MOBILIARIO Y EQUIPO DE ADMINISTRACIÓN MOBILIARIO Y EQUIPO DE OFICINA	TOL-3000-101-309-000832	CARMEN TORRES MONTES	LIBRERO	SIN MARCA	ALTO 4 ENTREPAÑOS	SIN SERIE	R28	2010-12-30	Conciliación	6,359.12	I	13	31/12/2010	15/6/2020	URIS HERIBERTO ENRIQUEZ	6 años 11 meses	3	15.9	1319.54	SIN COMENTARIOS
650	1241	6	MOBILIARIO Y EQUIPO DE ADMINISTRACIÓN MOBILIARIO Y EQUIPO DE OFICINA	TOL-3000-101-309-000833	MARIA ALEJANDRA RODRIGUEZ NAVARRO	LIBRERO	SIN MARCA	S/ARCHIVERO	SIN SERIE	R28	2010-12-30	Conciliación	3,010.20	I	13	31/12/2010	15/6/2020	E.I. PASEOS DEL VALLE	6 años 11 meses	3	7.53	624.67	SIN COMENTARIOS
651	1241	6	MOBILIARIO Y EQUIPO DE ADMINISTRACIÓN MOBILIARIO Y EQUIPO DE OFICINA	TOL-3000-101-309-000834	HILDA OSORIO BALLESTEROS	LIBRERO	SIN MARCA	CDN PUERTA	SIN SERIE	R30	2010-12-30	Conciliación	2,838.52	I	13	31/12/2010	15/6/2020	CENTRO DE SALUD LA UNION	6 años 11 meses	3	7.1	589.03	SIN COMENTARIOS
652	1241	6	MOBILIARIO Y EQUIPO DE ADMINISTRACIÓN MOBILIARIO Y EQUIPO DE OFICINA	TOL-3000-101-309-000835	CLAUDIA OLVERA GARCIA	LIBRERO	SIN MARCA	INFANTIL	SIN SERIE	513	2010-03-23	Conciliación	8,120.00	E	0	23/03/2010	15/6/2020	E.I. GUADALUPE RHON HANK	6 años 11 meses	3	20.3	1684.9	SIN COMENTARIOS
653	1241	6	MOBILIARIO Y EQUIPO DE ADMINISTRACIÓN MOBILIARIO Y EQUIPO DE OFICINA	TOL-3000-101-309-000836	CLAUDIA OLVERA GARCIA	LIBRERO	SIN MARCA	INFANTIL	SIN SERIE	513	2010-03-23	Conciliación	8,120.00	E	0	23/03/2010	15/6/2020	E.I. GUADALUPE RHON HANK	6 años 11 meses	3	20.3	1684.9	SIN COMENTARIOS
654	1241	6	MOBILIARIO Y EQUIPO DE ADMINISTRACIÓN MOBILIARIO Y EQUIPO DE OFICINA	TOL-3000-101-309-000837	CLAUDIA OLVERA GARCIA	COMPUTADORA	LENOVO	PEQUEÑO EXPLORADOR	SIN SERIE	12691	2012-06-28	Conciliación	21,770.00	I	I 17	30/11/2012	15/6/2020	E.I. GUADALUPE RHON HANK	6 años 11 meses	3	54.43	4517.33	SIN COMENTARIOS
655	1241	6	MOBILIARIO Y EQUIPO DE ADMINISTRACIÓN MOBILIARIO Y EQUIPO DE OFICINA	TOL-3000-101-309-000839	SUGEY PEREZ DE LA MERCED	ESCRITORIO	MEMO	METALICO 2 PEDESTALES	SIN SERIE	F905	2011-10-31	Conciliación	3,685.32	E	123	31/10/2011	15/6/2020	E.I. JULIETA LECHUGA	6 años 11 meses	3	9.21	764.67	SIN COMENTARIOS
656	1241	6	MOBILIARIO Y EQUIPO DE ADMINISTRACIÓN MOBILIARIO Y EQUIPO DE OFICINA	TOL-3000-101-309-000840	SUGEY PEREZ DE LA MERCED	ESCRITORIO	MEMO	METALICO 2 PEDESTALES	SIN SERIE	F905	2011-10-31	Conciliación	3,685.32	E	123	31/10/2011	15/6/2020	E.I. JULIETA LECHUGA	6 años 11 meses	3	9.21	764.67	SIN COMENTARIOS
657	1241	6	MOBILIARIO Y EQUIPO DE ADMINISTRACIÓN MOBILIARIO Y EQUIPO DE OFICINA	TOL-3000-101-309-000841	SUGEY PEREZ DE LA MERCED	ESCRITORIO	MEMO	METALICO 2 PEDESTALES	SIN SERIE	F905	2011-10-31	Conciliación	7,370.64	E	123	31/10/2011	15/6/2020	E.I. JULIETA LECHUGA	6 años 11 meses	3	18.43	1529.45	SIN COMENTARIOS
658	1241	6	MOBILIARIO Y EQUIPO DE ADMINISTRACIÓN MOBILIARIO Y EQUIPO DE OFICINA	TOL-3000-101-309-000842	SUGEY PEREZ DE LA MERCED	ESCRITORIO	MEMO	METALICO 2 PEDESTALES	SIN SERIE	F905	2011-10-31	Conciliación	3,685.32	E	123	31/10/2011	15/6/2020	E.I. JULIETA LECHUGA	6 años 11 meses	3	9.21	764.67	SIN COMENTARIOS
659	1241	6	MOBILIARIO Y EQUIPO DE ADMINISTRACIÓN MOBILIARIO Y EQUIPO DE OFICINA	TOL-3000-101-309-000843	SUGEY PEREZ DE LA MERCED	ARCHIVERO	MEMO	4 GAVETAS	SIN SERIE	F905	2011-10-31	Conciliación	3,294.40	E	123	31/10/2011	15/6/2020	E.I. JULIETA LECHUGA	6 años 11 meses	3	8.24	683.63	SIN COMENTARIOS
660	1241	6	MOBILIARIO Y EQUIPO DE ADMINISTRACIÓN MOBILIARIO Y EQUIPO DE OFICINA	TOL-3000-101-309-000844	SUGEY PEREZ DE LA MERCED	ARCHIVERO	MEMO	4 GAVETAS	SIN SERIE	F905	2011-10-31	Conciliación	3,294.40	E	123	31/10/2011	15/6/2020	E.I. JULIETA LECHUGA	6 años 11 meses	3	8.24	683.63	SIN COMENTARIOS

661	1241	6	MOBILIARIO Y EQUIPO DE ADMINISTRACIÓN MOBILIARIO Y EQUIPO DE OFICINA	TOL-3000-101-309-000845	SUGEY PEREZ DE LA MERCED	ARCHIVERO	MEMO	4 GAVETAS	SIN SERIE	F905	2011-10-31	Conciliación	3,294.40	E	123	31/10/2011	15/6/2020	E.I. JULIETA LECHUGA	6 años 11 meses	3	8.24	683.63	SIN COMENTARIOS
662	1241	6	MOBILIARIO Y EQUIPO DE ADMINISTRACIÓN MOBILIARIO Y EQUIPO DE OFICINA	TOL-3000-101-309-000846	SUGEY PEREZ DE LA MERCED	ARCHIVERO	MEMO	4 GAVETAS	SIN SERIE	F905	2011-10-31	Conciliación	3,294.40	E	123	31/10/2011	15/6/2020	E.I. JULIETA LECHUGA	6 años 11 meses	3	8.24	683.63	SIN COMENTARIOS
663	1241	6	MOBILIARIO Y EQUIPO DE ADMINISTRACIÓN MOBILIARIO Y EQUIPO DE OFICINA	TOL-3000-101-309-000847	SUGEY PEREZ DE LA MERCED	ARCHIVERO	MEMO	4 GAVETAS	SIN SERIE	F905	2011-10-31	Conciliación	3,294.40	E	123	31/10/2011	15/6/2020	E.I. JULIETA LECHUGA	6 años 11 meses	3	8.24	683.63	SIN COMENTARIOS
664	1241	6	MOBILIARIO Y EQUIPO DE ADMINISTRACIÓN MOBILIARIO Y EQUIPO DE OFICINA	TOL-3000-101-309-000848	SUGEY PEREZ DE LA MERCED	ARCHIVERO	MEMO	4 GAVETAS	SIN SERIE	F905	2011-10-31	Conciliación	3,294.40	E	123	31/10/2011	15/6/2020	E.I. JULIETA LECHUGA	6 años 11 meses	3	8.24	683.63	SIN COMENTARIOS
665	1241	6	MOBILIARIO Y EQUIPO DE ADMINISTRACIÓN MOBILIARIO Y EQUIPO DE OFICINA	TOL-3000-101-309-000849	SUGEY PEREZ DE LA MERCED	ESTANTE	SIN MARCA	SIN MODELO	SIN SERIE	R28	2010-12-30	Conciliación	7,456.48	I	13	31/12/2010	15/6/2020	E.I. JULIETA LECHUGA	6 años 11 meses	3	18.64	1547.21	SIN COMENTARIOS
666	1241	6	MOBILIARIO Y EQUIPO DE ADMINISTRACIÓN MOBILIARIO Y EQUIPO DE OFICINA	TOL-3000-101-309-000850	SUGEY PEREZ DE LA MERCED	GABINETE	SIN MARCA	CON CERRADURA	SIN SERIE	4	2011-10-07	Conciliación	3,074.00	E	108	31/10/2011	15/6/2020	E.I. JULIETA LECHUGA	6 años 11 meses	3	7.69	637.91	SIN COMENTARIOS
667	1241	6	MOBILIARIO Y EQUIPO DE ADMINISTRACIÓN MOBILIARIO Y EQUIPO DE OFICINA	TOL-3000-101-309-000852	SUGEY PEREZ DE LA MERCED	COMPUTADORA	LENOVO	PEQUEÑO EXPLORADOR	SIN SERIE	12792	2012-08-28	Conciliación	21,770.00	I	I 17	30/11/2012	15/6/2020	E.I. JULIETA LECHUGA	6 años 11 meses	3	54.43	4517.33	SIN COMENTARIOS
668	1241	6	MOBILIARIO Y EQUIPO DE ADMINISTRACIÓN MOBILIARIO Y EQUIPO DE OFICINA	TOL-3000-101-309-000853	SUGEY PEREZ DE LA MERCED	COMPUTADORA	LENOVO	PEQUEÑO EXPLORADOR	SIN SERIE	12778	2012-08-28	Conciliación	21,770.00	I	I 17	30/11/2012	15/6/2020	E.I. JULIETA LECHUGA	6 años 11 meses	3	54.43	4517.33	SIN COMENTARIOS
669	1241	6	MOBILIARIO Y EQUIPO DE ADMINISTRACIÓN MOBILIARIO Y EQUIPO DE OFICINA	TOL-3000-101-309-000854	ALMA ROSA MUNGUIA TORRES	CONJUNTO SECRETARIAL	SIN MARCA	1 PEDESTAL, GAVETA DE ARCHIVO	SIN SERIE	R28	2010-12-30	Conciliación	6,380.00	I	13	31/12/2010	15/6/2020	SERVICIOS GENERALES	6 años 11 meses	3	15.95	1323.85	SIN COMENTARIOS
670	1241	6	MOBILIARIO Y EQUIPO DE ADMINISTRACIÓN MOBILIARIO Y EQUIPO DE OFICINA	TOL-3000-101-309-000855	ULISES PRIEGO JARAMILLO	ESCRITORIO	SIN MARCA	DE 1.20*0.60*0.75	SIN SERIE	5	2012-02-21	Conciliación	5,185.20	E	61	29/02/2012	15/6/2020	CENTRO DE SALUD CACALOMACAN	6 años 11 meses	3	12.96	1075.9	SIN COMENTARIOS
671	1241	6	MOBILIARIO Y EQUIPO DE ADMINISTRACIÓN MOBILIARIO Y EQUIPO DE OFICINA	TOL-3000-101-309-000856	DENNIA YANIRA MUÑIZ CELESTINO	ESCRITORIO	SIN MARCA	DE 1.20*0.60*0.75	SIN SERIE	5	2012-02-21	Conciliación	5,185.20	E	61	29/02/2012	15/6/2020	CENTRO DE SALUD CACALOMACAN	6 años 11 meses	3	12.96	1075.9	SIN COMENTARIOS
672	1241	6	MOBILIARIO Y EQUIPO DE ADMINISTRACIÓN MOBILIARIO Y EQUIPO DE OFICINA	TOL-3000-101-309-000857	REFUGIO ESMERALOA MILLAN ROJAS	ESCRITORIO	SIN MARCA	DE 1.20*0.60*0.75	SIN SERIE	5	2012-02-21	Conciliación	5,185.20	E	61	29/02/2012	15/6/2020	URIS HERIBERTO ENRIQUEZ	6 años 11 meses	3	12.96	1075.9	SIN COMENTARIOS
673	1241	6	MOBILIARIO Y EQUIPO DE ADMINISTRACIÓN MOBILIARIO Y EQUIPO DE OFICINA	TOL-3000-101-309-000858	KAREN BARQUIN SALDOVAL	ARCHIVERO	SIN MARCA	SIN MODELO	SIN SERIE	5	2012-02-21	Conciliación	3,946.32	E	61	29/02/2012	15/6/2020	CENTRO DE SALUD EL CERRILLO	6 años 11 meses	3	9.87	818.91	SIN COMENTARIOS
674	1241	6	MOBILIARIO Y EQUIPO DE ADMINISTRACIÓN MOBILIARIO Y EQUIPO DE OFICINA	TOL-3000-101-309-000859	KAREN BARQUIN SALDOVAL	ARCHIVERO	SIN MARCA	SIN MODELO	SIN SERIE	5	2012-02-21	Conciliación	7,616.56	E	61	29/02/2012	15/6/2020	CENTRO DE SALUD EL CERRILLO	6 años 11 meses	3	19.04	1580.42	SIN COMENTARIOS
675	1241	6	MOBILIARIO Y EQUIPO DE ADMINISTRACIÓN MOBILIARIO Y EQUIPO DE OFICINA	TOL-3000-101-309-000860	JAIME TEJEDA TAPIA	BANCA	SIN MARCA	4 PLAZAS	SIN SERIE	5	2012-02-21	Conciliación	5,788.40	E	61	29/02/2012	15/6/2020	CENTRO DE SALUD CACALOMACAN	6 años 11 meses	3	14.47	1201.08	SIN COMENTARIOS
676	1241	6	MOBILIARIO Y EQUIPO DE ADMINISTRACIÓN MOBILIARIO Y EQUIPO DE OFICINA	TOL-3000-101-309-000861	HECTOR IBARRA MARTINEZ	LIBRERO	SIN MARCA	ALTO	SIN SERIE	5	2012-02-21	Conciliación	4,164.40	E	61	29/02/2012	15/6/2020	CENTRO DE SALUD EL CERRILLO	6 años 11 meses	3	10.41	864.1	SIN COMENTARIOS
677	1241	6	MOBILIARIO Y EQUIPO DE ADMINISTRACIÓN MOBILIARIO Y EQUIPO DE OFICINA	TOL-3000-101-309-000862	CLAUDIA SOCORRO GUTIERREZ HERNANDEZ	BANCA	SIN MARCA	2 PLAZAS	SIN SERIE	5	2012-02-21	Conciliación	2,589.12	E	61	29/02/2012	15/6/2020	E.I. LUISA ISABEL	6 años 11 meses	3	6.47	537.21	SIN COMENTARIOS
678	1241	6	MOBILIARIO Y EQUIPO DE ADMINISTRACIÓN MOBILIARIO Y EQUIPO DE OFICINA	TOL-3000-101-309-000863	CLAUDIA SOCORRO GUTIERREZ HERNANDEZ	BANCA	SIN MARCA	2 PLAZAS	SIN SERIE	5	2012-02-21	Conciliación	2,589.12	E	61	29/02/2012	15/6/2020	E.I. LUISA ISABEL	6 años 11 meses	3	6.47	537.21	SIN COMENTARIOS
679	1241	6	MOBILIARIO Y EQUIPO DE ADMINISTRACIÓN MOBILIARIO Y EQUIPO DE OFICINA	TOL-3000-101-309-000865	ORLANDO MARTINEZ FUENTES	LOCKER	SIN MARCA	CON COPETE 4 PUERTAS	SIN SERIE	R28	2010-12-30	Conciliación	3,962.56	I	13	31/12/2010	15/6/2020	TALLER CDS SAN ANDRES	6 años 11 meses	3	9.91	822.27	SIN COMENTARIOS
680	1241	6	MOBILIARIO Y EQUIPO DE ADMINISTRACIÓN MOBILIARIO Y EQUIPO DE OFICINA	TOL-3000-101-309-000866	MARIA CONCEPCION FLORES ZARATE	ESCRITORIO	MEMO	2 PEDESTALES	SIN SERIE	2982 2	2012-02-07	Conciliación	4,909.12	D	4	29/02/2012	15/6/2020	E.I. CARMEN RODRIGUEZ DE OZUNA	6 años 11 meses	3	12.27	1018.61	SIN COMENTARIOS
681	1241	6	MOBILIARIO Y EQUIPO DE ADMINISTRACIÓN MOBILIARIO Y EQUIPO DE OFICINA	TOL-3000-101-309-000867	CASIMIRA GONZALEZ MATIAS	ESCRITORIO	MEMO	2 PEDESTALES	SIN SERIE	2982 2	2012-02-07	Conciliación	4,909.12	D	4	29/02/2012	15/6/2020	ALFABETIZACION SAN PABLO A.	6 años 11 meses	3	12.27	1018.61	SIN COMENTARIOS
682	1241	6	MOBILIARIO Y EQUIPO DE ADMINISTRACIÓN MOBILIARIO Y EQUIPO DE OFICINA	TOL-3000-101-309-000869	DIANA MONTSERRAT ROMERO VALENCIA	ESCRITORIO	MEMO	2 PEDESTALES	SIN SERIE	2982 2	2012-02-07	Conciliación	4,909.12	D	4	29/02/2012	15/6/2020	E.I. GUADALUPE RHON HANK	6 años 11 meses	3	12.27	1018.61	SIN COMENTARIOS
683	1241	6	MOBILIARIO Y EQUIPO DE ADMINISTRACIÓN MOBILIARIO Y EQUIPO DE OFICINA	TOL-3000-101-309-000870	CLAUDIA SOCORRO GUTIERREZ HERNANDEZ	GABINETE	MEMOSA	UNIVERSAL	SIN SERIE	2982 2	2012-02-07	Conciliación	6,141.62	D	4	29/02/2012	15/6/2020	E.I. LUISA ISABEL	6 años 11 meses	3	15.35	1274.34	SIN COMENTARIOS
684	1241	6	MOBILIARIO Y EQUIPO DE ADMINISTRACIÓN MOBILIARIO Y EQUIPO DE OFICINA	TOL-3000-101-309-000871	CLAUDIA SOCORRO GUTIERREZ HERNANDEZ	GABINETE	MEMOSA	UNIVERSAL	SIN SERIE	2982 2	2012-02-07	Conciliación	6,141.62	D	4	29/02/2012	15/6/2020	E.I. LUISA ISABEL	6 años 11 meses	3	15.35	1274.34	SIN COMENTARIOS
685	1241	6	MOBILIARIO Y EQUIPO DE ADMINISTRACIÓN MOBILIARIO Y EQUIPO DE OFICINA	TOL-3000-101-309-000872	CLAUDIA SOCORRO GUTIERREZ HERNANDEZ	GABINETE	MEMOSA	UNIVERSAL	SIN SERIE	2982 2	2012-02-07	Conciliación	6,141.62	D	4	29/02/2012	15/6/2020	E.I. LUISA ISABEL	6 años 11 meses	3	15.35	1274.34	SIN COMENTARIOS
686	1241	6	MOBILIARIO Y EQUIPO DE ADMINISTRACIÓN MOBILIARIO Y EQUIPO DE OFICINA	TOL-3000-101-309-000873	CLAUDIA SOCORRO GUTIERREZ HERNANDEZ	GABINETE	MEMOSA	UNIVERSAL	SIN SERIE	2982 2	2012-02-07	Conciliación	6,141.62	D	4	29/02/2012	15/6/2020	E.I. LUISA ISABEL	6 años 11 meses	3	15.35	1274.34	SIN COMENTARIOS
687	1241	6	MOBILIARIO Y EQUIPO DE ADMINISTRACIÓN MOBILIARIO Y EQUIPO DE OFICINA	TOL-3000-101-309-000874	CLAUDIA SOCORRO GUTIERREZ HERNANDEZ	CASILLERO	MEMOSA	1 PUERTA	SIN SERIE	2982 2	2012-02-07	Conciliación	2,604.20	D	4	29/02/2012	15/6/2020	E.I. LUISA ISABEL	6 años 11 meses	3	6.51	540.37	SIN COMENTARIOS
688	1241	6	MOBILIARIO Y EQUIPO DE ADMINISTRACIÓN MOBILIARIO Y EQUIPO DE OFICINA	TOL-3000-101-309-000875	REFUGIO ESMERALOA MILLAN ROJAS	ARCHIVERO	MEMO	4 GAVETAS	SIN SERIE	2982 2	2012-02-07	Conciliación	5,217.68	D	4	29/02/2012	15/6/2020	URIS HERIBERTO ENRIQUEZ	6 años 11 meses	3	13.04	1082.62	SIN COMENTARIOS
689	1241	6	MOBILIARIO Y EQUIPO DE ADMINISTRACIÓN MOBILIARIO Y EQUIPO DE OFICINA	TOL-3000-101-309-000876	CLAUDIA SOCORRO GUTIERREZ HERNANDEZ	ARCHIVERO	MEMO	4 GAVETAS	SIN SERIE	2982 2	2012-02-07	Conciliación	5,217.68	D	4	29/02/2012	15/6/2020	E.I. LUISA ISABEL	6 años 11 meses	3	13.04	1082.62	SIN COMENTARIOS
690	1241	6	MOBILIARIO Y EQUIPO DE ADMINISTRACIÓN MOBILIARIO Y EQUIPO DE OFICINA	TOL-3000-101-309-000877	CLAUDIA SOCORRO GUTIERREZ HERNANDEZ	ARCHIVERO	MEMO	2 GAVETAS	SIN SERIE	2982 2	2012-02-07	Conciliación	5,217.68	D	4	29/02/2012	15/6/2020	E.I. LUISA ISABEL	6 años 11 meses	3	13.04	1082.62	SIN COMENTARIOS
691	1241	6	MOBILIARIO Y EQUIPO DE ADMINISTRACIÓN MOBILIARIO Y EQUIPO DE OFICINA	TOL-3000-101-309-000878	DIANA MONTSERRAT ROMERO VALENCIA	ESCRITORIO	MEMO	2 PEDESTALES	SIN SERIE	2982 2	2012-02-07	Conciliación	4,909.70	D	4	29/02/2012	15/6/2020	E.I. GUADALUPE RHON HANK	6 años 11 meses	3	12.27	1018.72	SIN COMENTARIOS
692	1241	6	MOBILIARIO Y EQUIPO DE ADMINISTRACIÓN MOBILIARIO Y EQUIPO DE OFICINA	TOL-3000-101-309-000879	MARIA ESTHER MONROY ORIVE	ESCRITORIO	MEMO	2 PEDESTALES	SIN SERIE	2982 2	2012-02-07	Conciliación	4,909.70	D	4	29/02/2012	15/6/2020	URIS HERIBERTO ENRIQUEZ	6 años 11 meses	3	12.27	1018.72	SIN COMENTARIOS
693	1241	6	MOBILIARIO Y EQUIPO DE ADMINISTRACIÓN MOBILIARIO Y EQUIPO DE OFICINA	TOL-3000-101-309-000880	CLAUDIA SOCORRO GUTIERREZ HERNANDEZ	SILLON EJECUTIVO	SIN MARCA	GALAXIA	SIN SERIE	R28	2010-12-30	Conciliación	2,726.00	I	13	31/12/2010	15/6/2020	E.I. LUISA ISABEL	6 años 11 meses	3	6.82	565.7	SIN COMENTARIOS
694	1241	6	MOBILIARIO Y EQUIPO DE ADMINISTRACIÓN MOBILIARIO Y EQUIPO DE OFICINA	TOL-3000-101-309-000881	CLAUDIA SOCORRO GUTIERREZ HERNANDEZ	CREDENZA	SIN MARCA	C/ARCHIVERO Y PUERTA LATERAL	SIN SERIE	R28	2010-12-30	Conciliación	13,170.64	I	13	31/12/2010	15/6/2020	E.I. LUISA ISABEL	6 años 11 meses	3	32.93	2732.95	SIN COMENTARIOS
695	1241	6	MOBILIARIO Y EQUIPO DE ADMINISTRACIÓN MOBILIARIO Y EQUIPO DE OFICINA	TOL-3000-101-309-000882	SARA DIAZ OSORIO	LIBRERO	SIN MARCA	SIN MODELO	SIN SERIE	R30	2010-12-30	Conciliación	2,838.52	I	13	31/12/2010	15/6/2020	CENTRO DE SALUD HEROES 5 DE MAYO	6 años 11 meses	3	7.1	589.03	SIN COMENTARIOS
696	1241	6	MOBILIARIO Y EQUIPO DE ADMINISTRACIÓN MOBILIARIO Y EQUIPO DE OFICINA	TOL-3000-101-309-000883	CLAUDIA SOCORRO GUTIERREZ HERNANDEZ	COMPUTADORA	LENOVO	PEQUEÑO EXPLORADOR	SIN SERIE	12774	2012-08-28	Conciliación	21,770.00	I	I 17	30/11/2012	15/6/2020	E.I. LUISA ISABEL	6 años 11 meses	3	54.43	4517.33	SIN COMENTARIOS

697	1241	6	MOBILIARIO Y EQUIPO DE ADMINISTRACIÓN MOBILIARIO Y EQUIPO DE OFICINA	TOL-3000-101-309-000884	CLAUDIA SOCORRO GUTIERREZ HERNANDEZ	COMPUTADORA	LENOVO	PEQUEÑO EXPLORADOR	SIN SERIE	12772	2012-08-28	Conciliación	21,770.00	I	I 17	30/11/2012	15/6/2020	E.I. LUISA ISABEL	6 años 11 meses	3	54.43	4517.33	SIN COMENTARIOS
698	1241	6	MOBILIARIO Y EQUIPO DE ADMINISTRACIÓN MOBILIARIO Y EQUIPO DE OFICINA	TOL-3000-101-309-000885	RUBEN PEREZ ALVAREZ	ARCHIVERO	SIN MARCA	2 GAVETAS PAPELERA1 ARCHIVO	SIN SERIE	R30	2010-12-30	Conciliación	2,789.80	I	13	31/12/2010	15/6/2020	CDS LA UNION	6 años 11 meses	3	6.97	578.83	SIN COMENTARIOS
699	1241	6	MOBILIARIO Y EQUIPO DE ADMINISTRACIÓN MOBILIARIO Y EQUIPO DE OFICINA	TOL-3000-101-309-000886	NANCY ALVAREZ VILLALBA	ARCHIVERO	SIN MARCA	2 GAVETAS PAPELERA1 ARCHIVO	SIN SERIE	R30	2010-12-30	Conciliación	2,789.80	I	13	31/12/2010	15/6/2020	E.I. CARMEN MAZA DEL MAZO	6 años 11 meses	3	6.97	578.83	SIN COMENTARIOS
700	1241	6	MOBILIARIO Y EQUIPO DE ADMINISTRACIÓN MOBILIARIO Y EQUIPO DE OFICINA	TOL-3000-101-309-000887	CLAUDIA OLVERA GARCIA	LIBRERO	SIN MARCA	ALTO 4 ENTREPAÑOS	SIN SERIE	R28	2010-12-30	Conciliación	6,359.12	I	13	31/12/2010	15/6/2020	E.I. GUADALUPE RHON HANK	6 años 11 meses	3	15.9	1319.54	SIN COMENTARIOS
701	1241	6	MOBILIARIO Y EQUIPO DE ADMINISTRACIÓN MOBILIARIO Y EQUIPO DE OFICINA	TOL-3000-101-309-000888	NANCY ALVAREZ VILLALBA	SILLON SEMIEJECUTIVO	SIN MARCA	SIN MODELO	SIN SERIE	NO APLICA	2010-12-30	Conciliación	3,396.48	I	13	31/12/2010	15/6/2020	E.I. CARMEN MAZA DEL MAZO	6 años 11 meses	3	8.49	704.76	SIN COMENTARIOS
702	1241	6	MOBILIARIO Y EQUIPO DE ADMINISTRACIÓN MOBILIARIO Y EQUIPO DE OFICINA	TOL-3000-101-309-000889	NANCY ALVAREZ VILLALBA	SOFA	SIN MARCA	TRES PLAZAS	SIN SERIE	R28	2010-12-30	Conciliación	8,027.20	I	13	31/12/2010	15/6/2020	E.I. CARMEN MAZA DEL MAZO	6 años 11 meses	3	20.07	1665.57	SIN COMENTARIOS
703	1241	6	MOBILIARIO Y EQUIPO DE ADMINISTRACIÓN MOBILIARIO Y EQUIPO DE OFICINA	TOL-3000-101-309-000890	NANCY ALVAREZ VILLALBA	ESCRITORIO	SIN MARCA	C/ARCHIVERO 2 CAJONES	SIN SERIE	R28	2010-12-30	Conciliación	7,540.00	I	13	31/12/2010	15/6/2020	E.I. CARMEN MAZA DEL MAZO	6 años 11 meses	3	18.85	1564.55	SIN COMENTARIOS
704	1241	6	MOBILIARIO Y EQUIPO DE ADMINISTRACIÓN MOBILIARIO Y EQUIPO DE OFICINA	TOL-3000-101-309-000891	CLAUDIA OLVERA GARCIA	LIBRERO	SIN MARCA	CHICO MADERA BLANCO	SIN SERIE	R30	2010-12-30	Conciliación	2,838.52	I	13	31/12/2010	15/6/2020	E.I. GUADALUPE RHON HANK	6 años 11 meses	3	7.1	589.03	SIN COMENTARIOS
705	1241	6	MOBILIARIO Y EQUIPO DE ADMINISTRACIÓN MOBILIARIO Y EQUIPO DE OFICINA	TOL-3000-101-309-000892	NANCY ALVAREZ VILLALBA	ARCHIVERO	MEMOSA	METALICO 4 CAJONES	SIN SERIE	F2056	2012-11-06	Automotriz Minicar TOLUCA	4,224.72	E	24	07/11/2012	15/6/2020	E.I. CARMEN MAZA DEL MAZO	6 años 11 meses	3	10.56	876.61	SIN COMENTARIOS
706	1241	6	MOBILIARIO Y EQUIPO DE ADMINISTRACIÓN MOBILIARIO Y EQUIPO DE OFICINA	TOL-3000-101-309-000893	NANCY ALVAREZ VILLALBA	ARCHIVERO	MEMOSA	METALICO 4 CAJONES	SIN SERIE	F2056	2012-11-06	Automotriz Minicar TOLUCA	4,224.72	E	24	07/11/2012	15/6/2020	E.I. CARMEN MAZA DEL MAZO	6 años 11 meses	3	10.56	876.61	SIN COMENTARIOS
707	1241	6	MOBILIARIO Y EQUIPO DE ADMINISTRACIÓN MOBILIARIO Y EQUIPO DE OFICINA	TOL-3000-101-309-000894	NANCY ALVAREZ VILLALBA	ARCHIVERO	MEMOSA	METALICO 4 CAJONES	SIN SERIE	F2056	2012-11-06	Automotriz Minicar TOLUCA	4,224.72	E	24	07/11/2012	15/6/2020	E.I. CARMEN MAZA DEL MAZO	6 años 11 meses	3	10.56	876.61	SIN COMENTARIOS
708	1241	6	MOBILIARIO Y EQUIPO DE ADMINISTRACIÓN MOBILIARIO Y EQUIPO DE OFICINA	TOL-3000-101-309-000895	MARIA GUADALUPE ACUÑA HERNANDEZ	ARCHIVERO	MEMOSA	METALICO 4 CAJONES	SIN SERIE	F2056	2012-11-06	Automotriz Minicar TOLUCA	4,224.72	E	24	07/11/2012	15/6/2020	E.I. ANTONIA NAVA DE CATALAN	6 años 11 meses	3	10.56	876.61	SIN COMENTARIOS
709	1241	6	MOBILIARIO Y EQUIPO DE ADMINISTRACIÓN MOBILIARIO Y EQUIPO DE OFICINA	TOL-3000-101-309-000896	NANCY ALVAREZ VILLALBA	ESCRITORIO	MEMOSA	METALICO 2 PEDESTALES	SIN SERIE	F2056	2012-11-06	Automotriz Minicar TOLUCA	3,975.32	E	24	07/11/2012	15/6/2020	E.I. CARMEN MAZA DEL MAZO	6 años 11 meses	3	9.94	824.9	SIN COMENTARIOS
710	1241	6	MOBILIARIO Y EQUIPO DE ADMINISTRACIÓN MOBILIARIO Y EQUIPO DE OFICINA	TOL-3000-101-309-000897	NANCY ALVAREZ VILLALBA	ESCRITORIO	MEMOSA	METALICO 2 PEDESTALES	SIN SERIE	F2056	2012-11-06	Automotriz Minicar TOLUCA	3,975.32	E	24	07/11/2012	15/6/2020	E.I. CARMEN MAZA DEL MAZO	6 años 11 meses	3	9.94	824.9	SIN COMENTARIOS
711	1241	6	MOBILIARIO Y EQUIPO DE ADMINISTRACIÓN MOBILIARIO Y EQUIPO DE OFICINA	TOL-3000-101-309-000898	NANCY ALVAREZ VILLALBA	ESCRITORIO	MEMOSA	METALICO 2 PEDESTALES	SIN SERIE	F2056	2012-11-06	Automotriz Minicar TOLUCA	3,975.32	E	24	07/11/2012	15/6/2020	E.I. CARMEN MAZA DEL MAZO	6 años 11 meses	3	9.94	824.9	SIN COMENTARIOS
712	1241	6	MOBILIARIO Y EQUIPO DE ADMINISTRACIÓN MOBILIARIO Y EQUIPO DE OFICINA	TOL-3000-101-309-000899	NANCY ALVAREZ VILLALBA	ESCRITORIO	MEMOSA	METALICO 2 PEDESTALES	SIN SERIE	F2056	2012-11-06	Automotriz Minicar TOLUCA	3,975.32	E	24	07/11/2012	15/6/2020	E.I. CARMEN MAZA DEL MAZO	6 años 11 meses	3	9.94	824.9	SIN COMENTARIOS
713	1241	6	MOBILIARIO Y EQUIPO DE ADMINISTRACIÓN MOBILIARIO Y EQUIPO DE OFICINA	TOL-3000-101-309-000900	SUGEY PEREZ DE LA MERCED	ESCRITORIO	MEMOSA	METALICO 2 PEDESTALES	SIN SERIE	F2056	2012-11-06	Automotriz Minicar TOLUCA	3,975.32	E	24	07/11/2012	15/6/2020	E.I. JULIETA LECHUGA	6 años 11 meses	3	9.94	824.9	SIN COMENTARIOS
714	1241	6	MOBILIARIO Y EQUIPO DE ADMINISTRACIÓN MOBILIARIO Y EQUIPO DE OFICINA	TOL-3000-101-309-000901	NANCY ALVAREZ VILLALBA	ESCRITORIO	MEMOSA	METALICO 2 PEDESTALES	SIN SERIE	F2056	2012-11-06	Automotriz Minicar TOLUCA	3,975.32	E	24	07/11/2012	15/6/2020	E.I. CARMEN MAZA DEL MAZO	6 años 11 meses	3	9.94	824.9	SIN COMENTARIOS
715	1241	6	MOBILIARIO Y EQUIPO DE ADMINISTRACIÓN MOBILIARIO Y EQUIPO DE OFICINA	TOL-3000-101-309-000902	NANCY ALVAREZ VILLALBA	ESCRITORIO	MEMOSA	METALICO 2 PEDESTALES	SIN SERIE	F2056	2012-11-06	Automotriz Minicar TOLUCA	3,975.32	E	24	07/11/2012	15/6/2020	E.I. CARMEN MAZA DEL MAZO	6 años 11 meses	3	9.94	824.9	SIN COMENTARIOS
716	1241	6	MOBILIARIO Y EQUIPO DE ADMINISTRACIÓN MOBILIARIO Y EQUIPO DE OFICINA	TOL-3000-101-309-000903	NANCY ALVAREZ VILLALBA	ESCRITORIO	MEMOSA	METALICO 2 PEDESTALES	SIN SERIE	F2056	2012-11-06	Automotriz Minicar TOLUCA	3,975.32	E	24	07/11/2012	15/6/2020	E.I. CARMEN MAZA DEL MAZO	6 años 11 meses	3	9.94	824.9	SIN COMENTARIOS
717	1241	6	MOBILIARIO Y EQUIPO DE ADMINISTRACIÓN MOBILIARIO Y EQUIPO DE OFICINA	TOL-3000-101-309-000904	NANCY ALVAREZ VILLALBA	GABINETE	MEMOSA	UNIVERSAL AJUSTABLE	SIN SERIE	F2056	2012-11-06	Automotriz Minicar TOLUCA	4,972.92	E	24	07/11/2012	15/6/2020	E.I. CARMEN MAZA DEL MAZO	6 años 11 meses	3	12.43	1031.86	SIN COMENTARIOS
718	1241	6	MOBILIARIO Y EQUIPO DE ADMINISTRACIÓN MOBILIARIO Y EQUIPO DE OFICINA	TOL-3000-101-309-000905	NANCY ALVAREZ VILLALBA	GABINETE	MEMOSA	UNIVERSAL AJUSTABLE	SIN SERIE	F2056	2012-11-06	Automotriz Minicar TOLUCA	4,972.92	E	24	07/11/2012	15/6/2020	E.I. CARMEN MAZA DEL MAZO	6 años 11 meses	3	12.43	1031.86	SIN COMENTARIOS
719	1241	6	MOBILIARIO Y EQUIPO DE ADMINISTRACIÓN MOBILIARIO Y EQUIPO DE OFICINA	TOL-3000-101-309-000907	NANCY ALVAREZ VILLALBA	ARCHIVERO	MEMOSA	METALICO 4 CAJONES	SIN SERIE	F2056	2012-11-06	Automotriz Minicar TOLUCA	4,224.72	E	24	07/11/2012	15/6/2020	E.I. CARMEN MAZA DEL MAZO	6 años 11 meses	3	10.56	876.61	SIN COMENTARIOS
720	1241	6	MOBILIARIO Y EQUIPO DE ADMINISTRACIÓN MOBILIARIO Y EQUIPO DE OFICINA	TOL-3000-101-309-000908	NANCY ALVAREZ VILLALBA	ARCHIVERO	MEMOSA	METALICO 4 CAJONES	SIN SERIE	F2056	2012-11-06	Automotriz Minicar TOLUCA	4,224.72	E	24	07/11/2012	15/6/2020	E.I. CARMEN MAZA DEL MAZO	6 años 11 meses	3	10.56	876.61	SIN COMENTARIOS
721	1241	6	MOBILIARIO Y EQUIPO DE ADMINISTRACIÓN MOBILIARIO Y EQUIPO DE OFICINA	TOL-3000-101-309-000909	NANCY ALVAREZ VILLALBA	PANTALLA	PHILLIPS	40"	SIN SERIE	467	2012-11-21	Lógistica y Suministros "QUATTRO"	10,672.00	E	111	29/11/2012	15/6/2020	E.I. CARMEN MAZA DEL MAZO	6 años 11 meses	3	26.68	2214.44	SIN COMENTARIOS
722	1241	6	MOBILIARIO Y EQUIPO DE ADMINISTRACIÓN MOBILIARIO Y EQUIPO DE OFICINA	TOL-3000-101-309-000910	NANCY ALVAREZ VILLALBA	ANAQUEL	MEMOSA	4 ENTREPAÑOS	SIN SERIE	F2056	2012-11-06	Automotriz Minicar TOLUCA	10,703.09	E	24	07/11/2012	15/6/2020	E.I. CARMEN MAZA DEL MAZO	6 años 11 meses	3	26.76	2220.92	SIN COMENTARIOS
723	1241	6	MOBILIARIO Y EQUIPO DE ADMINISTRACIÓN MOBILIARIO Y EQUIPO DE OFICINA	TOL-3000-101-309-000911	NANCY ALVAREZ VILLALBA	ANAQUEL	MEMOSA	4 ENTREPAÑOS	SIN SERIE	F2056	2012-11-06	Automotriz Minicar TOLUCA	10,703.09	E	24	07/11/2012	15/6/2020	E.I. CARMEN MAZA DEL MAZO	6 años 11 meses	3	26.76	2220.92	SIN COMENTARIOS
724	1241	6	MOBILIARIO Y EQUIPO DE ADMINISTRACIÓN MOBILIARIO Y EQUIPO DE OFICINA	TOL-3000-101-309-000912	NANCY ALVAREZ VILLALBA	ANAQUEL	MEMOSA	4 ENTREPAÑOS	SIN SERIE	F2056	2012-11-06	Automotriz Minicar TOLUCA	10,703.09	E	24	07/11/2012	15/6/2020	E.I. CARMEN MAZA DEL MAZO	6 años 11 meses	3	26.76	2220.92	SIN COMENTARIOS
725	1241	6	MOBILIARIO Y EQUIPO DE ADMINISTRACIÓN MOBILIARIO Y EQUIPO DE OFICINA	TOL-3000-101-309-000913	NANCY ALVAREZ VILLALBA	VITRINA	MEMOSA	DE PISO 55X40X155	SIN SERIE	F2056	2012-11-06	Automotriz Minicar TOLUCA	3,129.77	E	24	07/11/2012	15/6/2020	E.I. CARMEN MAZA DEL MAZO	6 años 11 meses	3	7.82	649.38	SIN COMENTARIOS
726	1241	6	MOBILIARIO Y EQUIPO DE ADMINISTRACIÓN MOBILIARIO Y EQUIPO DE OFICINA	TOL-3000-101-309-000914	NANCY ALVAREZ VILLALBA	COMPUTADORA	LENOVO	PEQUEÑO EXPLORADOR	SIN SERIE	12783	2012-08-28	Conciliación	21,770.00	I	I 17	30/11/2012	15/6/2020	E.I. CARMEN MAZA DEL MAZO	6 años 11 meses	3	54.43	4517.33	SIN COMENTARIOS
727	1241	6	MOBILIARIO Y EQUIPO DE ADMINISTRACIÓN MOBILIARIO Y EQUIPO DE OFICINA	TOL-3000-101-309-000915	MARIA CONCEPCION FLORES ZARATE	ARCHIVERO	SIN MARCA	3 GAVETAS	SIN SERIE	1686	2011-05-16	Conciliación	3,480.00	E	23	29/07/2011	15/6/2020	E.I. CARMEN RODRIGUEZ DE OZUNA	6 años 11 meses	3	8.7	722.1	SIN COMENTARIOS
728	1241	6	MOBILIARIO Y EQUIPO DE ADMINISTRACIÓN MOBILIARIO Y EQUIPO DE OFICINA	TOL-3000-101-309-000916	MARIA CONCEPCION FLORES ZARATE	COMODA	SIN MARCA	CON 2 PUERTAS	SIN SERIE	1720	2011-05-25	Conciliación	3,132.00	E	23	29/07/2011	15/6/2020	E.I. CARMEN RODRIGUEZ DE OZUNA	6 años 11 meses	3	7.83	649.89	SIN COMENTARIOS
729	1241	6	MOBILIARIO Y EQUIPO DE ADMINISTRACIÓN MOBILIARIO Y EQUIPO DE OFICINA	TOL-3000-101-309-000917	MARIA CONCEPCION FLORES ZARATE	LIBRERO	SIN MARCA	GRANDE	SIN SERIE	1731	2011-05-25	Conciliación	3,480.00	E	23	29/07/2011	15/6/2020	E.I. CARMEN RODRIGUEZ DE OZUNA	6 años 11 meses	3	8.7	722.1	SIN COMENTARIOS
730	1241	6	MOBILIARIO Y EQUIPO DE ADMINISTRACIÓN MOBILIARIO Y EQUIPO DE OFICINA	TOL-3000-101-309-000918	MARIA CONCEPCION FLORES ZARATE	ARCHIVERO	SIN MARCA	3 GAVETAS	SIN SERIE	1731	2011-05-25	Conciliación	3,480.00	E	23	29/07/2011	15/6/2020	E.I. CARMEN RODRIGUEZ DE OZUNA	6 años 11 meses	3	8.7	722.1	SIN COMENTARIOS
731	1241	6	MOBILIARIO Y EQUIPO DE ADMINISTRACIÓN MOBILIARIO Y EQUIPO DE OFICINA	TOL-3000-101-309-000919	MARIA CONCEPCION FLORES ZARATE	ESCRITORIO	SIN MARCA	SECRETARIAL	SIN SERIE	1724	2011-05-25	Conciliación	4,640.00	E	80	29/07/2011	15/6/2020	E.I. CARMEN RODRIGUEZ DE OZUNA	6 años 11 meses	3	11.6	962.8	SIN COMENTARIOS
732	1241	6	MOBILIARIO Y EQUIPO DE ADMINISTRACIÓN MOBILIARIO Y EQUIPO DE OFICINA	TOL-3000-101-309-000920	MARIA CONCEPCION FLORES ZARATE	LIBRERO	SIN MARCA	GRANDE	SIN SERIE	1724	2011-05-25	Conciliación	3,480.00	E	80	29/07/2011	15/6/2020	E.I. CARMEN RODRIGUEZ DE OZUNA	6 años 11 meses	3	8.7	722.1	SIN COMENTARIOS

733	1241	6	MOBILIARIO Y EQUIPO DE ADMINISTRACIÓN MOBILIARIO Y EQUIPO DE OFICINA	TOL-3000-101-309-000921	MARIA CONCEPCION FLORES ZARATE	COMODA	SIN MARCA	CON 2 PUERTAS	SIN SERIE	1750	2011-05-25	Conciliación	3,132.00	E	80	29/07/2011	15/6/2020	E.I. CARMEN RODRIGUEZ DE OZUNA	6 años 11 meses	3	7.83	649.89	SIN COMENTARIOS
734	1241	6	MOBILIARIO Y EQUIPO DE ADMINISTRACIÓN MOBILIARIO Y EQUIPO DE OFICINA	TOL-3000-101-309-000922	MARIA CONCEPCION FLORES ZARATE	LIBRERO	SIN MARCA	CHICO	SIN SERIE	1724	2011-05-25	Conciliación	2,900.00	E	80	29/07/2011	15/6/2020	E.I. CARMEN RODRIGUEZ DE OZUNA	6 años 11 meses	3	7.25	601.75	SIN COMENTARIOS
735	1241	6	MOBILIARIO Y EQUIPO DE ADMINISTRACIÓN MOBILIARIO Y EQUIPO DE OFICINA	TOL-3000-101-309-000924	MARIA CONCEPCION FLORES ZARATE	LIBRERO	SIN MARCA	GRANDE MADERA ROJO	SIN SERIE	1752	2011-06-07	Conciliación	4,971.42	E	43	30/09/2011	15/6/2020	E.I. CARMEN RODRIGUEZ DE OZUNA	6 años 11 meses	3	12.43	1031.59	SIN COMENTARIOS
736	1241	6	MOBILIARIO Y EQUIPO DE ADMINISTRACIÓN MOBILIARIO Y EQUIPO DE OFICINA	TOL-3000-101-309-000925	MARIA CONCEPCION FLORES ZARATE	MUEBLE GUARDA MATERIAL	SIN MARCA	SIN MODELO	SIN SERIE	1752	2011-06-07	Conciliación	5,162.00	E	43	30/09/2011	15/6/2020	E.I. CARMEN RODRIGUEZ DE OZUNA	6 años 11 meses	3	12.91	1071.17	SIN COMENTARIOS
737	1241	6	MOBILIARIO Y EQUIPO DE ADMINISTRACIÓN MOBILIARIO Y EQUIPO DE OFICINA	TOL-3000-101-309-000926	MARIA CONCEPCION FLORES ZARATE	ESCRITORIO	SIN MARCA	SIN MODELO	SIN SERIE	1754	2011-05-25	Conciliación	4,408.00	E	80	29/07/2011	15/6/2020	E.I. CARMEN RODRIGUEZ DE OZUNA	6 años 11 meses	3	11.02	914.66	SIN COMENTARIOS
738	1241	6	MOBILIARIO Y EQUIPO DE ADMINISTRACIÓN MOBILIARIO Y EQUIPO DE OFICINA	TOL-3000-101-309-000927	MARIA CONCEPCION FLORES ZARATE	VITRINA	SIN MARCA	SIN MODELO	SIN SERIE	1749	2011-05-25	Conciliación	4,814.00	E	80	29/07/2011	15/6/2020	E.I. CARMEN RODRIGUEZ DE OZUNA	6 años 11 meses	3	12.04	998.96	SIN COMENTARIOS
739	1241	6	MOBILIARIO Y EQUIPO DE ADMINISTRACIÓN MOBILIARIO Y EQUIPO DE OFICINA	TOL-3000-101-309-000928	MARIA ALEJANDRA RODRIGUEZ NAVARRO	LIBRERO	SIN MARCA	SIN MODELO	SIN SERIE	R28	2010-12-30	Conciliación	3,010.20	I	13	31/12/2010	15/6/2020	E.I. PASEOS DEL VALLE	6 años 11 meses	3	7.53	624.67	SIN COMENTARIOS
740	1241	6	MOBILIARIO Y EQUIPO DE ADMINISTRACIÓN MOBILIARIO Y EQUIPO DE OFICINA	TOL-3000-101-309-000929	ROSA MARIA HERNANDEZ MORA	TELEVISOR	SIN MARCA	SIN MODELO	SIN SERIE	6497-AN-9	2005-06-30	Conciliación	3,435.05	C	CONCILIACIÓN	30/06/2005	15/6/2020	ÁREA DE SERVICIOS EDUCATIVOS	6 años 11 meses	3	8.59	712.8	SIN COMENTARIOS
741	1241	6	MOBILIARIO Y EQUIPO DE ADMINISTRACIÓN MOBILIARIO Y EQUIPO DE OFICINA	TOL-3000-101-309-000930	CLAUDIA SOCORRO GUTIERREZ HERNANDEZ	LIBRERO	SIN MARCA	CON PUERTA	SIN SERIE	R30	2010-12-30	Conciliación	2,838.52	I	13	31/12/2010	15/6/2020	E.I. LUISA ISABEL	6 años 11 meses	3	7.1	589.03	SIN COMENTARIOS
742	1241	6	MOBILIARIO Y EQUIPO DE ADMINISTRACIÓN MOBILIARIO Y EQUIPO DE OFICINA	TOL-3000-101-309-000931	MARIA CONCEPCION FLORES ZARATE	MESA DE TRABAJO	SIN MARCA	SIN MODELO	SIN SERIE	1720	2011-05-25	Conciliación	3,248.00	E	23	29/07/2011	15/6/2020	E.I. CARMEN RODRIGUEZ DE OZUNA	6 años 11 meses	3	8.12	673.96	SIN COMENTARIOS
743	1241	6	MOBILIARIO Y EQUIPO DE ADMINISTRACIÓN MOBILIARIO Y EQUIPO DE OFICINA	TOL-3000-101-309-000932	MARIA GUADALUPE ACUÑA HERNANDEZ	ESCRITORIO	SIN MARCA	SECRETARIAL	SIN SERIE	1686	2011-05-16	Conciliación	4,640.00	E	23	29/07/2011	15/6/2020	E.I. ANTONIA NAVA DE CATALAN	6 años 11 meses	3	11.6	962.8	SIN COMENTARIOS
744	1241	6	MOBILIARIO Y EQUIPO DE ADMINISTRACIÓN MOBILIARIO Y EQUIPO DE OFICINA	TOL-3000-101-309-000933	SUGEY PEREZ DE LA MERCED	CREDENZA	SIN MARCA	EJECUTIVA IZQUIERDA	SIN SERIE	R28	2010-12-30	Conciliación	7,774.32	I	13	31/12/2010	15/6/2020	E.I. JULIETA LECHUGA	6 años 11 meses	3	19.44	1613.22	SIN COMENTARIOS
745	1241	6	MOBILIARIO Y EQUIPO DE ADMINISTRACIÓN MOBILIARIO Y EQUIPO DE OFICINA	TOL-3000-101-309-000939	MARIA ESTHER MONROY ORIVE	CONJUNTO SECRETARIAL	SIN MARCA	CRACOVIA	SIN SERIE	R30	2010-12-30	Conciliación	7,211.72	I	13	31/12/2010	15/6/2020	URIS HERIBERTO ENRIQUEZ	6 años 11 meses	3	18.03	1496.44	SIN COMENTARIOS
746	1241	6	MOBILIARIO Y EQUIPO DE ADMINISTRACIÓN MOBILIARIO Y EQUIPO DE OFICINA	TOL-3000-101-309-000940	MARIBEL JACINTO JACINTO	ARCHIVERO	SIN MARCA	3 GAVETAS HORIZONTAL	SIN SERIE	R28	2010-12-30	Conciliación	7,448.36	I	13	31/12/2010	15/6/2020	ÁREA DE SERVICIOS EDUCATIVOS	6 años 11 meses	3	18.62	1545.52	SIN COMENTARIOS
747	1241	6	MOBILIARIO Y EQUIPO DE ADMINISTRACIÓN MOBILIARIO Y EQUIPO DE OFICINA	TOL-3000-101-309-000941	MARIBEL JACINTO JACINTO	ARCHIVERO	SIN MARCA	2 GAVETAS PAPELERA1 ARCHIVO	SIN SERIE	R30	2010-12-30	Conciliación	2,789.80	I	13	31/12/2010	15/6/2020	ÁREA DE SERVICIOS EDUCATIVOS	6 años 11 meses	3	6.97	578.83	SIN COMENTARIOS
748	1241	6	MOBILIARIO Y EQUIPO DE ADMINISTRACIÓN MOBILIARIO Y EQUIPO DE OFICINA	TOL-3000-101-309-000943	DIANA MONTSERRAT ROMERO VALENCIA	ESCRITORIO	MEMO	2 PEDESTALES	SIN SERIE	2982	2012-02-07	Conciliación	4,909.70	D	4	29/02/2012	15/6/2020	E.I. GUADALUPE RHON HANK	6 años 11 meses	3	12.27	1018.72	SIN COMENTARIOS
749	1241	6	MOBILIARIO Y EQUIPO DE ADMINISTRACIÓN MOBILIARIO Y EQUIPO DE OFICINA	TOL-3000-101-309-001062	MARIA GUADALUPE ACUÑA HERNANDEZ	PORTA MENU	SIN MARCA	SIN MODELO	SIN SERIE	69	2014-07-09	Comercializadora SUCCES	2,700.48	E	31	13/10/2014	15/6/2020	E.I. ANTONIA NAVA DE CATALAN	6 años 11 meses	3	6.75	560.34	SIN COMENTARIOS
750	1241	6	MOBILIARIO Y EQUIPO DE ADMINISTRACIÓN MOBILIARIO Y EQUIPO DE OFICINA	TOL-3000-101-309-001064	CLAUDIA OLVERA GARCIA	PORTA MENU	SIN MARCA	SIN MODELO	SIN SERIE	71	2014-07-09	Comercializadora SUCCES	2,700.48	E	31	13/10/2014	15/6/2020	E.I. GUADALUPE RHON HANK	6 años 11 meses	3	6.75	560.34	SIN COMENTARIOS
751	1241	6	MOBILIARIO Y EQUIPO DE ADMINISTRACIÓN MOBILIARIO Y EQUIPO DE OFICINA	TOL-3000-101-309-001133	DANIELA MONTIEL ZAMUDIO	PINTARRON	SIN MARCA	SIN MODELO	SIN SERIE	213	2015-01-23	Grupo VAESTOL	2,912.32	E	64	27/02/2015	15/6/2020	ÁREA DE SERVICIOS EDUCATIVOS	6 años 11 meses	3	7.28	604.3	SIN COMENTARIOS
752	1241	6	MOBILIARIO Y EQUIPO DE ADMINISTRACIÓN MOBILIARIO Y EQUIPO DE OFICINA	TOL-3000-101-309-001135	MACARIA MARTHA ALONSO VEGA	MESA	SIN MARCA	TIPO TABLON	SIN SERIE	209	2015-01-23	Grupo VAESTOL	4,315.60	E	64	27/02/2015	15/6/2020	CASA DE DIA SAN JUAN T.	6 años 11 meses	3	10.79	895.5	SIN COMENTARIOS
753	1241	6	MOBILIARIO Y EQUIPO DE ADMINISTRACIÓN MOBILIARIO Y EQUIPO DE OFICINA	TOL-3000-101-309-001136	MARISOL ANDRADE ESPARZA	MESA	SIN MARCA	TIPO TABLON	SIN SERIE	209	2015-01-23	Grupo VAESTOL	4,315.60	E	64	27/02/2015	15/6/2020	CASA DE DIA SAUCES	6 años 11 meses	3	10.79	895.5	SIN COMENTARIOS
754	1241	6	MOBILIARIO Y EQUIPO DE ADMINISTRACIÓN MOBILIARIO Y EQUIPO DE OFICINA	TOL-3000-101-309-001195	MARIA CONCEPCION FLORES ZARATE	ANAQUEL	SIN MARCA	SIN MODELO	SIN SERIE	653	2014-09-10	Grupo LINER	4,764.70	E	97	27/02/2015	15/6/2020	E.I. CARMEN RODRIGUEZ DE OZUNA	6 años 11 meses	3	11.91	988.65	SIN COMENTARIOS
755	1241	6	MOBILIARIO Y EQUIPO DE ADMINISTRACIÓN MOBILIARIO Y EQUIPO DE OFICINA	TOL-3000-101-309-001196	MARIA CONCEPCION FLORES ZARATE	ANAQUEL	SIN MARCA	SIN MODELO	SIN SERIE	653	2014-09-10	Grupo LINER	4,764.70	E	97	27/02/2015	15/6/2020	E.I. CARMEN RODRIGUEZ DE OZUNA	6 años 11 meses	3	11.91	988.65	SIN COMENTARIOS
756	1241	6	MOBILIARIO Y EQUIPO DE ADMINISTRACIÓN MOBILIARIO Y EQUIPO DE OFICINA	TOL-3000-101-309-001197	MARIA ALEJANDRA RODRIGUEZ NAVARRO	ANAQUEL	SIN MARCA	SIN MODELO	SIN SERIE	653	2014-09-10	Grupo LINER	4,764.70	E	97	27/02/2015	15/6/2020	E.I. PASEOS DEL VALLE	6 años 11 meses	3	11.91	988.66	SIN COMENTARIOS
757	1241	6	MOBILIARIO Y EQUIPO DE ADMINISTRACIÓN MOBILIARIO Y EQUIPO DE OFICINA	TOL-3000-101-309-001198	ABRAHAM ENRIQUE CAMBRAIS GANTUS	ANAQUEL	SIN MARCA	SIN MODELO	SIN SERIE	653	2014-09-10	Grupo LINER	4,764.70	E	97	27/02/2015	15/6/2020	TALLER CDS SAUCES	6 años 11 meses	3	11.91	988.66	SIN COMENTARIOS
758	1241	6	MOBILIARIO Y EQUIPO DE ADMINISTRACIÓN MOBILIARIO Y EQUIPO DE OFICINA	TOL-3000-101-309-001225	ERIKA ADRIANA ESCOBAR MEDINA	PANTALLA	RCA	DE 50"	SIN SERIE	1089	2015-04-10	Instituto CENCALLI	15,103.20	E	51	16/04/2015	15/6/2020	CASA DE DIA PASEOS DEL VALLE	6 años 8 meses	3	37.76	3020.66	SIN COMENTARIOS
759	1241	6	MOBILIARIO Y EQUIPO DE ADMINISTRACIÓN MOBILIARIO Y EQUIPO DE OFICINA	TOL-3000-101-309-001233	MARIA CONCEPCION FLORES ZARATE	IMPRESORA	EPSON	MULTIFUNCION AL L-350	V8BK040346	488	2015-06-18	Repres Químicas de Toluca S.A. DE C.V.	4,542.56	E	53	13/08/2015	15/6/2020	E.I. CARMEN RODRIGUEZ DE OZUNA	6 años 6 meses	3	11.36	885.82	SIN COMENTARIOS
760	1241	6	MOBILIARIO Y EQUIPO DE ADMINISTRACIÓN MOBILIARIO Y EQUIPO DE OFICINA	TOL-3000-101-309-001240	NANCY ALVAREZ VILLALBA	RELOJ CHECADOR	SIN MARCA	ES-900	0102090005128186EW	109	2016-08-04	COMPUBON	11,376.02	E	82	18/08/2016	15/6/2020	E.I. CARMEN MAZA DEL MAZO	5 años 4 meses	3	28.44	1820.16	SIN COMENTARIOS
761	1241	6	MOBILIARIO Y EQUIPO DE ADMINISTRACIÓN MOBILIARIO Y EQUIPO DE OFICINA	TOL-3000-101-309-001242	MARIA CONCEPCION FLORES ZARATE	RELOJ CHECADOR	SIN MARCA	ES-900	0102090005128189EW	109	2016-08-04	COMPUBON	11,376.02	E	82	18/08/2016	15/6/2020	E.I. CARMEN RODRIGUEZ DE OZUNA	5 años 4 meses	3	28.44	1820.16	SIN COMENTARIOS
762	1241	6	MOBILIARIO Y EQUIPO DE ADMINISTRACIÓN MOBILIARIO Y EQUIPO DE OFICINA	TOL-3000-101-309-001243	CLAUDIA OLVERA GARCIA	RELOJ CHECADOR	SIN MARCA	ES-900	0102090005129031LW	109	2016-08-04	COMPUBON	11,376.02	E	82	18/08/2016	15/6/2020	E.I. GUADALUPE RHON HANK	5 años 4 meses	3	28.44	1820.16	SIN COMENTARIOS
763	1241	6	MOBILIARIO Y EQUIPO DE ADMINISTRACIÓN MOBILIARIO Y EQUIPO DE OFICINA	TOL-3000-101-309-001245	MARIA ALEJANDRA RODRIGUEZ NAVARRO	RELOJ CHECADOR	SIN MARCA	ES-900	0102090005123579MU	109	2016-08-04	COMPUBON	11,376.03	E	82	18/08/2016	15/6/2020	E.I. PASEOS DEL VALLE	5 años 4 meses	3	28.44	1820.16	SIN COMENTARIOS
764	1241	6	MOBILIARIO Y EQUIPO DE ADMINISTRACIÓN MOBILIARIO Y EQUIPO DE OFICINA	TOL-3000-101-309-001269	ISMAEL ARTURO CARBALLIDO ARAUJO	ARCHIVERO	SIN MARCA	2 GAVETAS	SIN SERIE	299	2016-11-24	ABACOMEX	3,587.06	D	142	30/11/2016	15/6/2020	CENTRO DE SALUD SAN PABLO	5 años 1 mes	3	8.97	547.03	SIN COMENTARIOS
765	1241	6	MOBILIARIO Y EQUIPO DE ADMINISTRACIÓN MOBILIARIO Y EQUIPO DE OFICINA	TOL-3000-101-309-001270	MARISOL ANDRADE ESPARZA	MESA PLEGABLE	SIN MARCA	RECTANGULAR	SIN SERIE	299	2016-11-30	ABACOMEX	3,304.63	D	142	30/11/2016	15/6/2020	CASA DE DIA SAUCES	5 años 1 mes	3	8.26	503.95	SIN COMENTARIOS
766	1241	6	MOBILIARIO Y EQUIPO DE ADMINISTRACIÓN MOBILIARIO Y EQUIPO DE OFICINA	TOL-3000-101-309-001271	MARISOL ANDRADE ESPARZA	MESA PLEGABLE	SIN MARCA	RECTANGULAR	SIN SERIE	299	2016-11-30	ABACOMEX	3,304.63	D	142	30/11/2016	15/6/2020	CASA DE DIA SAUCES	5 años 1 mes	3	8.26	503.95	SIN COMENTARIOS
767	1241	6	MOBILIARIO Y EQUIPO DE ADMINISTRACIÓN MOBILIARIO Y EQUIPO DE OFICINA	TOL-3000-101-309-001272	MARISOL ANDRADE ESPARZA	MESA PLEGABLE	SIN MARCA	RECTANGULAR	SIN SERIE	299	2016-11-30	ABACOMEX	3,304.63	D	142	30/11/2016	15/6/2020	CASA DE DIA SAUCES	5 años 1 mes	3	8.26	503.95	SIN COMENTARIOS
768	1241	6	MOBILIARIO Y EQUIPO DE ADMINISTRACIÓN MOBILIARIO Y EQUIPO DE OFICINA	TOL-3000-101-309-001324	NANCY ALVAREZ VILLALBA	CONGELADOR	ECO-FRIENDLY	CHTC07C4HQW	60301637	A486	2017-08-16	Adriana Cruz Jurado	9,425.00	E	15	13/09/2017	15/6/2020	E.I. CARMEN MAZA DEL MAZO	4 años 4 meses	3	23.55	1225.24	SIN COMENTARIOS

769	1241	6	MOBILIARIO Y EQUIPO DE ADMINISTRACIÓN MOBILIARIO Y EQUIPO DE OFICINA	TOL-3000-101-309-001325	MARIA ALEJANDRA RODRIGUEZ NAVARRO	MESA JARDIN DE NIÑOS	MEMOSA	PARA COMEDOR 220x60x50	SIN SERIE	1619	2017-09-06	Grupo EGGAMEX	3,734.74	E	25	13/09/2017	15/6/2020	E.I. PASEOS DEL VALLE	4 años 3 meses	3	9.34	476.19	SIN COMENTARIOS
770	1241	6	MOBILIARIO Y EQUIPO DE ADMINISTRACIÓN MOBILIARIO Y EQUIPO DE OFICINA	TOL-3000-101-309-001326	MARIA ALEJANDRA RODRIGUEZ NAVARRO	MESA JARDIN DE NIÑOS	MEMOSA	PARA COMEDOR 220x60x50	SIN SERIE	1619	2017-09-06	Grupo EGGAMEX	3,734.74	E	25	13/09/2017	15/6/2020	E.I. PASEOS DEL VALLE	4 años 3 meses	3	9.34	476.19	SIN COMENTARIOS
771	1241	6	MOBILIARIO Y EQUIPO DE ADMINISTRACIÓN MOBILIARIO Y EQUIPO DE OFICINA	TOL-3000-101-309-001327	MARIA ALEJANDRA RODRIGUEZ NAVARRO	MESA JARDIN DE NIÑOS	MEMOSA	PARA COMEDOR 220x60x50	SIN SERIE	1619	2017-09-06	Grupo EGGAMEX	3,734.73	E	25	13/09/2017	15/6/2020	E.I. PASEOS DEL VALLE	4 años 3 meses	3	9.34	476.19	SIN COMENTARIOS
772	1242	6	MOBILIARIO Y EQUIPO EDUCACIONAL Y RECREATIVO MOBILIARIO Y EQUIPO DE OFICINA	TOL-3000-101-309-001428	CLAUDIA SOCORRO GUTIERREZ HERNANDEZ	JUEGO INFANTIL	PLAY	SIN MODELO	SIN SERIE	562	2010-07-13	Conciliación	27,782.00	E	0	13/07/2010	15/6/2020	E.I. LUISA ISABEL	6 años 11 meses	3	69.46	5764.82	SIN COMENTARIOS
773	1242	6	MOBILIARIO Y EQUIPO EDUCACIONAL Y RECREATIVO MOBILIARIO Y EQUIPO DE OFICINA	TOL-3000-101-309-001452	MARIA ALEJANDRA RODRIGUEZ NAVARRO	REVISTERO	SIN MARCA	SENCILLO	SIN SERIE	14	2012-04-16	Conciliación	3,570.48	D	2	30/04/2012	15/6/2020	E.I. PASEOS DEL VALLE	6 años 11 meses	3	8.93	740.92	SIN COMENTARIOS
774	1242	6	MOBILIARIO Y EQUIPO EDUCACIONAL Y RECREATIVO MOBILIARIO Y EQUIPO DE OFICINA	TOL-3000-101-309-001453	MARIA GUADALUPE ACUÑA HERNANDEZ	CUNA	MEMO	CHICA	SIN SERIE	2982	2012-02-07	Conciliación	3,842.23	D	4	29/02/2012	15/6/2020	E.I. ANTONIA NAVA DE CATALAN	6 años 11 meses	3	9.61	797.31	SIN COMENTARIOS
775	1242	6	MOBILIARIO Y EQUIPO EDUCACIONAL Y RECREATIVO MOBILIARIO Y EQUIPO DE OFICINA	TOL-3000-101-309-001454	MARIA GUADALUPE ACUÑA HERNANDEZ	CUNA	MEMO	CHICA	SIN SERIE	2982	2012-02-07	Conciliación	3,842.23	D	4	29/02/2012	15/6/2020	E.I. ANTONIA NAVA DE CATALAN	6 años 11 meses	3	9.61	797.31	SIN COMENTARIOS
776	1242	6	MOBILIARIO Y EQUIPO EDUCACIONAL Y RECREATIVO MOBILIARIO Y EQUIPO DE OFICINA	TOL-3000-101-309-001455	MARIA GUADALUPE ACUÑA HERNANDEZ	CUNA	MEMO	CHICA	SIN SERIE	2982	2012-02-07	Conciliación	3,842.23	D	4	29/02/2012	15/6/2020	E.I. ANTONIA NAVA DE CATALAN	6 años 11 meses	3	9.61	797.31	SIN COMENTARIOS
777	1242	6	MOBILIARIO Y EQUIPO EDUCACIONAL Y RECREATIVO MOBILIARIO Y EQUIPO DE OFICINA	TOL-3000-101-309-001456	MARIA GUADALUPE ACUÑA HERNANDEZ	CUNA	MEMO	CHICA	SIN SERIE	2982	2012-02-07	Conciliación	3,842.23	D	4	29/02/2012	15/6/2020	E.I. ANTONIA NAVA DE CATALAN	6 años 11 meses	3	9.61	797.31	SIN COMENTARIOS
778	1242	6	MOBILIARIO Y EQUIPO EDUCACIONAL Y RECREATIVO MOBILIARIO Y EQUIPO DE OFICINA	TOL-3000-101-309-001457	MARIA ALEJANDRA RODRIGUEZ NAVARRO	CUNA	MEMO	CHICA	SIN SERIE	2982	2012-02-07	Conciliación	3,842.23	D	4	29/02/2012	15/6/2020	E.I. PASEOS DEL VALLE	6 años 11 meses	3	9.61	797.31	SIN COMENTARIOS
779	1242	6	MOBILIARIO Y EQUIPO EDUCACIONAL Y RECREATIVO MOBILIARIO Y EQUIPO DE OFICINA	TOL-3000-101-309-001458	MARIA ALEJANDRA RODRIGUEZ NAVARRO	CUNA	MEMO	CHICA	SIN SERIE	2982	2012-02-07	Conciliación	3,842.23	D	4	29/02/2012	15/6/2020	E.I. PASEOS DEL VALLE	6 años 11 meses	3	9.61	797.31	SIN COMENTARIOS
780	1242	6	MOBILIARIO Y EQUIPO EDUCACIONAL Y RECREATIVO MOBILIARIO Y EQUIPO DE OFICINA	TOL-3000-101-309-001459	MARIA ALEJANDRA RODRIGUEZ NAVARRO	CUNA	MEMO	CHICA	SIN SERIE	2982	2012-02-07	Conciliación	3,842.23	D	4	29/02/2012	15/6/2020	E.I. PASEOS DEL VALLE	6 años 11 meses	3	9.61	797.31	SIN COMENTARIOS
781	1242	6	MOBILIARIO Y EQUIPO EDUCACIONAL Y RECREATIVO MOBILIARIO Y EQUIPO DE OFICINA	TOL-3000-101-309-001460	MARIA ALEJANDRA RODRIGUEZ NAVARRO	CUNA	MEMO	CHICA	SIN SERIE	2982	2012-02-07	Conciliación	3,842.23	D	4	29/02/2012	15/6/2020	E.I. PASEOS DEL VALLE	6 años 11 meses	3	9.61	797.31	SIN COMENTARIOS
782	1242	6	MOBILIARIO Y EQUIPO EDUCACIONAL Y RECREATIVO MOBILIARIO Y EQUIPO DE OFICINA	TOL-3000-101-309-001461	MARIA ALEJANDRA RODRIGUEZ NAVARRO	REVISTERO	MEMOSA	SENCILLO	SIN SERIE	F2056	2012-11-06	Automotríz Minicar TOLUCA	3,222.48	E	24	07/11/2012	15/6/2020	E.I. PASEOS DEL VALLE	6 años 11 meses	3	8.06	668.71	SIN COMENTARIOS
783	1242	6	MOBILIARIO Y EQUIPO EDUCACIONAL Y RECREATIVO MOBILIARIO Y EQUIPO DE OFICINA	TOL-3000-101-309-001462	MARIA ALEJANDRA RODRIGUEZ NAVARRO	JUEGO INFANTIL	SIN MARCA	SIN MODELO	SIN SERIE	536	2012-12-20	Lógistica y Suministros "QUATTRO"	22,118.66	E	93	20/12/2012	15/6/2020	E.I. PASEOS DEL VALLE	6 años 11 meses	3	55.3	4589.66	SIN COMENTARIOS
784	1242	6	MOBILIARIO Y EQUIPO EDUCACIONAL Y RECREATIVO MOBILIARIO Y EQUIPO DE OFICINA	TOL-3000-101-309-001463	MARIA ALEJANDRA RODRIGUEZ NAVARRO	JUEGO INFANTIL	SIN MARCA	SIN MODELO	SIN SERIE	536	2012-12-20	Lógistica y Suministros "QUATTRO"	23,299.30	E	93	20/12/2012	15/6/2020	E.I. PASEOS DEL VALLE	6 años 11 meses	3	58.25	4834.62	SIN COMENTARIOS
785	1242	6	MOBILIARIO Y EQUIPO EDUCACIONAL Y RECREATIVO MOBILIARIO Y EQUIPO DE OFICINA	TOL-3000-101-309-001464	MARIA ALEJANDRA RODRIGUEZ NAVARRO	FILTRO RECEPCION	MEMOSA	MODULO F2	SIN SERIE	F2130	2012-12-10	Automotríz Minicar TOLUCA	4,842.28	E	22	10/12/2012	15/6/2020	E.I. PASEOS DEL VALLE	6 años 11 meses	3	12.11	1004.82	SIN COMENTARIOS
786	1242	6	MOBILIARIO Y EQUIPO EDUCACIONAL Y RECREATIVO MOBILIARIO Y EQUIPO DE OFICINA	TOL-3000-101-309-001465	MARIA ALEJANDRA RODRIGUEZ NAVARRO	MESA CAMBIO DE PAÑAL	MEMOSA	95X70X83	SIN SERIE	F2130	2012-12-10	Automotríz Minicar TOLUCA	3,040.13	E	22	10/12/2012	15/6/2020	E.I. PASEOS DEL VALLE	6 años 11 meses	3	7.6	630.82	SIN COMENTARIOS
787	1242	6	MOBILIARIO Y EQUIPO EDUCACIONAL Y RECREATIVO MOBILIARIO Y EQUIPO DE OFICINA	TOL-3000-101-309-001466	MARIA ALEJANDRA RODRIGUEZ NAVARRO	MESA CAMBIO DE PAÑAL	MEMOSA	95X70X83	SIN SERIE	F2130	2012-12-10	Automotríz Minicar TOLUCA	3,040.13	E	22	10/12/2012	15/6/2020	E.I. PASEOS DEL VALLE	6 años 11 meses	3	7.6	630.82	SIN COMENTARIOS
788	1242	6	MOBILIARIO Y EQUIPO EDUCACIONAL Y RECREATIVO MOBILIARIO Y EQUIPO DE OFICINA	TOL-3000-101-309-001467	MARIA ALEJANDRA RODRIGUEZ NAVARRO	GABINETE	MEMOSA	UNIVERSAL AJUSTABLE 90X45X180	SIN SERIE	F2130	2012-12-10	Automotríz Minicar TOLUCA	6,265.88	E	22	10/12/2012	15/6/2020	E.I. PASEOS DEL VALLE	6 años 11 meses	3	15.66	1300.12	SIN COMENTARIOS
789	1242	6	MOBILIARIO Y EQUIPO EDUCACIONAL Y RECREATIVO MOBILIARIO Y EQUIPO DE OFICINA	TOL-3000-101-309-001468	MARIA ALEJANDRA RODRIGUEZ NAVARRO	GABINETE	MEMOSA	UNIVERSAL AJUSTABLE 90X45X180	SIN SERIE	F2130	2012-12-10	Automotríz Minicar TOLUCA	6,265.87	E	22	10/12/2012	15/6/2020	E.I. PASEOS DEL VALLE	6 años 11 meses	3	15.66	1300.12	SIN COMENTARIOS
790	1242	6	MOBILIARIO Y EQUIPO EDUCACIONAL Y RECREATIVO MOBILIARIO Y EQUIPO DE OFICINA	TOL-3000-101-309-001469	MARIA ALEJANDRA RODRIGUEZ NAVARRO	REVISTERO	MEMOSA	SENCILLO	SIN SERIE	F2130	2012-12-10	Automotríz Minicar TOLUCA	3,383.60	E	22	10/12/2012	15/6/2020	E.I. PASEOS DEL VALLE	6 años 11 meses	3	8.46	702.11	SIN COMENTARIOS
791	1242	6	MOBILIARIO Y EQUIPO EDUCACIONAL Y RECREATIVO MOBILIARIO Y EQUIPO DE OFICINA	TOL-3000-101-309-001470	MARIA ALEJANDRA RODRIGUEZ NAVARRO	ANAQUEL	MEMOSA	SIN MODELO	SIN SERIE	F2130	2012-12-10	Automotríz Minicar TOLUCA	9,212.46	E	22	10/12/2012	15/6/2020	E.I. PASEOS DEL VALLE	6 años 11 meses	3	23.03	1911.57	SIN COMENTARIOS
792	1242	6	MOBILIARIO Y EQUIPO EDUCACIONAL Y RECREATIVO MOBILIARIO Y EQUIPO DE OFICINA	TOL-3000-101-309-001471	MARIA ALEJANDRA RODRIGUEZ NAVARRO	ANAQUEL	MEMOSA	SIN MODELO	SIN SERIE	F2130	2012-12-10	Automotríz Minicar TOLUCA	9,212.46	E	22	10/12/2012	15/6/2020	E.I. PASEOS DEL VALLE	6 años 11 meses	3	23.03	1911.57	SIN COMENTARIOS
793	1242	6	MOBILIARIO Y EQUIPO EDUCACIONAL Y RECREATIVO MOBILIARIO Y EQUIPO DE OFICINA	TOL-3000-101-309-001472	MARIA ALEJANDRA RODRIGUEZ NAVARRO	TEATRO GUIÑOL	MEMOSA	EN TRES CUERPOS EN MADERA	SIN SERIE	F2130	2012-12-10	Automotríz Minicar TOLUCA	2,601.65	E	22	10/12/2012	15/6/2020	E.I. PASEOS DEL VALLE	6 años 11 meses	3	6.5	539.8	SIN COMENTARIOS
794	1242	6	MOBILIARIO Y EQUIPO EDUCACIONAL Y RECREATIVO MOBILIARIO Y EQUIPO DE OFICINA	TOL-3000-101-309-001474	MARIA ALEJANDRA RODRIGUEZ NAVARRO	VITRINA	MEMOSA	DE PISO 55X40X161	SIN SERIE	F2130	2012-12-10	Automotríz Minicar TOLUCA	3,943.40	E	22	10/12/2012	15/6/2020	E.I. PASEOS DEL VALLE	6 años 11 meses	3	9.86	818.27	SIN COMENTARIOS
795	1242	6	MOBILIARIO Y EQUIPO EDUCACIONAL Y RECREATIVO MOBILIARIO Y EQUIPO DE OFICINA	TOL-3000-101-309-001475	CLAUDIA OLVERA GARCIA	ALBERCA DE PELOTAS	SIN MARCA	SIN MODELO	SIN SERIE	513	2010-03-23	Conciliación	5,568.00	E	120	31/03/2010	15/6/2020	E.I. GUADALUPE RHON HANK	6 años 11 meses	3	13.92	1155.36	SIN COMENTARIOS
796	1242	6	MOBILIARIO Y EQUIPO EDUCACIONAL Y RECREATIVO MOBILIARIO Y EQUIPO DE OFICINA	TOL-3000-101-309-001476	CLAUDIA OLVERA GARCIA	MESA CAMBIO DE PAÑAL	SIN MARCA	TRADICIONAL	SIN SERIE	512	2010-03-23	Conciliación	6,867.20	E	121	31/03/2010	15/6/2020	E.I. GUADALUPE RHON HANK	6 años 11 meses	3	17.17	1424.97	SIN COMENTARIOS
797	1242	6	MOBILIARIO Y EQUIPO EDUCACIONAL Y RECREATIVO MOBILIARIO Y EQUIPO DE OFICINA	TOL-3000-101-309-001477	CLAUDIA OLVERA GARCIA	MESA JARDIN DE NIÑOS	SIN MARCA	RECTANGULAR	SIN SERIE	512	2010-03-23	Conciliación	3,016.00	E	121	31/03/2010	15/6/2020	E.I. GUADALUPE RHON HANK	6 años 11 meses	3	7.54	625.82	SIN COMENTARIOS
798	1242	6	MOBILIARIO Y EQUIPO EDUCACIONAL Y RECREATIVO MOBILIARIO Y EQUIPO DE OFICINA	TOL-3000-101-309-001478	CLAUDIA OLVERA GARCIA	MUEBLE GUARDA MATERIAL	SIN MARCA	Y MOCHILAS	SIN SERIE	512	2010-03-23	Conciliación	6,496.00	E	121	31/03/2010	15/6/2020	E.I. GUADALUPE RHON HANK	6 años 11 meses	3	16.24	1347.92	SIN COMENTARIOS
799	1242	6	MOBILIARIO Y EQUIPO EDUCACIONAL Y RECREATIVO MOBILIARIO Y EQUIPO DE OFICINA	TOL-3000-101-309-001479	CLAUDIA OLVERA GARCIA	MESA JARDIN DE NIÑOS	SIN MARCA	RECTANGULAR	SIN SERIE	512	2010-03-23	Conciliación	3,016.00	E	121	31/03/2010	15/6/2020	E.I. GUADALUPE RHON HANK	6 años 11 meses	3	7.54	625.82	SIN COMENTARIOS
800	1242	6	MOBILIARIO Y EQUIPO EDUCACIONAL Y RECREATIVO MOBILIARIO Y EQUIPO DE OFICINA	TOL-3000-101-309-001480	CLAUDIA OLVERA GARCIA	MESA JARDIN DE NIÑOS	SIN MARCA	RECTANGULAR	SIN SERIE	512	2010-03-23	Conciliación	3,016.00	E	121	31/03/2010	15/6/2020	E.I. GUADALUPE RHON HANK	6 años 11 meses	3	7.54	625.82	SIN COMENTARIOS
801	1242	6	MOBILIARIO Y EQUIPO EDUCACIONAL Y RECREATIVO MOBILIARIO Y EQUIPO DE OFICINA	TOL-3000-101-309-001481	CLAUDIA OLVERA GARCIA	MESA JARDIN DE NIÑOS	SIN MARCA	RECTANGULAR	SIN SERIE	512	2010-03-23	Conciliación	3,016.00	E	121	31/03/2010	15/6/2020	E.I. GUADALUPE RHON HANK	6 años 11 meses	3	7.54	625.82	SIN COMENTARIOS
802	1242	6	MOBILIARIO Y EQUIPO EDUCACIONAL Y RECREATIVO MOBILIARIO Y EQUIPO DE OFICINA	TOL-3000-101-309-001482	CLAUDIA OLVERA GARCIA	JUEGO INFANTIL	PLAY	GROUND 4370	SIN SERIE	497 B	2010-03-22	Conciliación	27,782.00	E	0	22/03/2010	15/6/2020	E.I. GUADALUPE RHON HANK	6 años 11 meses	3	69.46	5764.82	SIN COMENTARIOS
803	1242	6	MOBILIARIO Y EQUIPO EDUCACIONAL Y RECREATIVO MOBILIARIO Y EQUIPO DE OFICINA	TOL-3000-101-309-001483	CLAUDIA OLVERA GARCIA	MUEBLE GUARDA MOCHILAS	SIN MARCA	SIN MODELO	SIN SERIE	513	2010-03-23	Conciliación	8,700.00	E	0	23/03/2010	15/6/2020	E.I. GUADALUPE RHON HANK	6 años 11 meses	3	21.75	1805.25	SIN COMENTARIOS
804	1242	6	MOBILIARIO Y EQUIPO EDUCACIONAL Y RECREATIVO MOBILIARIO Y EQUIPO DE OFICINA	TOL-3000-101-309-001484	CLAUDIA OLVERA GARCIA	MUEBLE GUARDA MOCHILAS	SIN MARCA	SIN MODELO	SIN SERIE	513	2010-03-23	Conciliación	8,700.00	E	0	23/03/2010	15/6/2020	E.I. GUADALUPE RHON HANK	6 años 11 meses	3	21.75	1805.25	SIN COMENTARIOS

805	1242	6	MOBILIARIO Y EQUIPO EDUCACIONAL Y RECREATIVO MOBILIARIO Y EQUIPO DE OFICINA	TOL-3000-101-309-001485	CLAUDIA OLVERA GARCIA	REVISTERO	SIN MARCA	INFANTIL	SIN SERIE	513	2010-03-23	Conciliación	4,860.40	E	120	31/03/2010	15/6/2020	E.I. GUADALUPE RHON HANK	6 años 11 meses	3	12.15	1008.52	SIN COMENTARIOS
806	1242	6	MOBILIARIO Y EQUIPO EDUCACIONAL Y RECREATIVO MOBILIARIO Y EQUIPO DE OFICINA	TOL-3000-101-309-001486	CLAUDIA OLVERA GARCIA	MESA CAMBIO DE PAÑAL	SIN MARCA	TRADICIONAL	SIN SERIE	512	2010-03-23	Conciliación	6,867.20	E	121	31/03/2010	15/6/2020	E.I. GUADALUPE RHON HANK	6 años 11 meses	3	17.17	1424.97	SIN COMENTARIOS
807	1242	6	MOBILIARIO Y EQUIPO EDUCACIONAL Y RECREATIVO MOBILIARIO Y EQUIPO DE OFICINA	TOL-3000-101-309-001487	CLAUDIA OLVERA GARCIA	MESA CAMBIO DE PAÑAL	SIN MARCA	TRADICIONAL	SIN SERIE	512	2010-03-23	Conciliación	6,867.20	E	121	31/03/2010	15/6/2020	E.I. GUADALUPE RHON HANK	6 años 11 meses	3	17.17	1424.97	SIN COMENTARIOS
808	1242	6	MOBILIARIO Y EQUIPO EDUCACIONAL Y RECREATIVO MOBILIARIO Y EQUIPO DE OFICINA	TOL-3000-101-309-001488	CLAUDIA OLVERA GARCIA	CUNA	MEMO	CHICA METALICA	SIN SERIE	2982	2012-02-07	Conciliación	3,842.23	D	4	29/02/2012	15/6/2020	E.I. GUADALUPE RHON HANK	6 años 11 meses	3	9.61	797.31	SIN COMENTARIOS
809	1242	6	MOBILIARIO Y EQUIPO EDUCACIONAL Y RECREATIVO MOBILIARIO Y EQUIPO DE OFICINA	TOL-3000-101-309-001489	CLAUDIA OLVERA GARCIA	CUNA	MEMO	CHICA METALICA	SIN SERIE	2982	2012-02-07	Conciliación	3,842.23	D	4	29/02/2012	15/6/2020	E.I. GUADALUPE RHON HANK	6 años 11 meses	3	9.61	797.31	SIN COMENTARIOS
810	1242	6	MOBILIARIO Y EQUIPO EDUCACIONAL Y RECREATIVO MOBILIARIO Y EQUIPO DE OFICINA	TOL-3000-101-309-001490	CLAUDIA OLVERA GARCIA	REVISTERO	SIN MARCA	INFANTIL	SIN SERIE	513	2010-03-23	Conciliación	4,860.40	E	120	31/03/2010	15/6/2020	E.I. GUADALUPE RHON HANK	6 años 11 meses	3	12.15	1008.52	SIN COMENTARIOS
811	1242	6	MOBILIARIO Y EQUIPO EDUCACIONAL Y RECREATIVO MOBILIARIO Y EQUIPO DE OFICINA	TOL-3000-101-309-001491	CLAUDIA OLVERA GARCIA	REVISTERO	SIN MARCA	INFANTIL	SIN SERIE	513	2010-03-23	Conciliación	4,860.40	E	120	31/03/2010	15/6/2020	E.I. GUADALUPE RHON HANK	6 años 11 meses	3	12.15	1008.52	SIN COMENTARIOS
812	1242	6	MOBILIARIO Y EQUIPO EDUCACIONAL Y RECREATIVO MOBILIARIO Y EQUIPO DE OFICINA	TOL-3000-101-309-001492	SUGEY PEREZ DE LA MERCED	MUEBLE GUARDA MATERIAL	MEMOSA	Y MOCHILAS	SIN SERIE	F835	2011-10-10	Conciliación	3,677.20	E	162	30/09/2011	15/6/2020	E.I. JULIETA LECHUGA	6 años 11 meses	3	9.19	762.99	SIN COMENTARIOS
813	1242	6	MOBILIARIO Y EQUIPO EDUCACIONAL Y RECREATIVO MOBILIARIO Y EQUIPO DE OFICINA	TOL-3000-101-309-001493	SUGEY PEREZ DE LA MERCED	MUEBLE GUARDA MATERIAL	MEMOSA	Y MOCHILAS	SIN SERIE	F835	2011-10-10	Conciliación	3,677.20	E	162	30/09/2011	15/6/2020	E.I. JULIETA LECHUGA	6 años 11 meses	3	9.19	762.99	SIN COMENTARIOS
814	1242	6	MOBILIARIO Y EQUIPO EDUCACIONAL Y RECREATIVO MOBILIARIO Y EQUIPO DE OFICINA	TOL-3000-101-309-001494	SUGEY PEREZ DE LA MERCED	MUEBLE GUARDA MATERIAL	MEMOSA	Y MOCHILAS	SIN SERIE	F835	2011-10-10	Conciliación	3,677.20	E	162	30/09/2011	15/6/2020	E.I. JULIETA LECHUGA	6 años 11 meses	3	9.19	762.99	SIN COMENTARIOS
815	1242	6	MOBILIARIO Y EQUIPO EDUCACIONAL Y RECREATIVO MOBILIARIO Y EQUIPO DE OFICINA	TOL-3000-101-309-001495	SUGEY PEREZ DE LA MERCED	MUEBLE GUARDA MATERIAL	MEMOSA	Y MOCHILAS	SIN SERIE	F835	2011-10-10	Conciliación	3,677.20	E	162	30/09/2011	15/6/2020	E.I. JULIETA LECHUGA	6 años 11 meses	3	9.19	762.99	SIN COMENTARIOS
816	1242	6	MOBILIARIO Y EQUIPO EDUCACIONAL Y RECREATIVO MOBILIARIO Y EQUIPO DE OFICINA	TOL-3000-101-309-001496	SUGEY PEREZ DE LA MERCED	MUEBLE GUARDA MATERIAL	MEMOSA	Y MOCHILAS	SIN SERIE	F835	2011-10-10	Conciliación	3,677.20	E	162	30/09/2011	15/6/2020	E.I. JULIETA LECHUGA	6 años 11 meses	3	9.19	762.99	SIN COMENTARIOS
817	1242	6	MOBILIARIO Y EQUIPO EDUCACIONAL Y RECREATIVO MOBILIARIO Y EQUIPO DE OFICINA	TOL-3000-101-309-001497	SUGEY PEREZ DE LA MERCED	MUEBLE GUARDA MATERIAL	MEMOSA	Y MOCHILAS	SIN SERIE	F835	2011-10-10	Conciliación	3,677.20	E	162	30/09/2011	15/6/2020	E.I. JULIETA LECHUGA	6 años 11 meses	3	9.19	762.99	SIN COMENTARIOS
818	1242	6	MOBILIARIO Y EQUIPO EDUCACIONAL Y RECREATIVO MOBILIARIO Y EQUIPO DE OFICINA	TOL-3000-101-309-001498	SUGEY PEREZ DE LA MERCED	MUEBLE GUARDA MATERIAL	MEMOSA	Y MOCHILAS	SIN SERIE	F835	2011-10-10	Conciliación	3,677.20	E	162	30/09/2011	15/6/2020	E.I. JULIETA LECHUGA	6 años 11 meses	3	9.19	762.99	SIN COMENTARIOS
819	1242	6	MOBILIARIO Y EQUIPO EDUCACIONAL Y RECREATIVO MOBILIARIO Y EQUIPO DE OFICINA	TOL-3000-101-309-001499	SUGEY PEREZ DE LA MERCED	MUEBLE GUARDA MATERIAL	MEMOSA	Y MOCHILAS	SIN SERIE	F835	2011-10-10	Conciliación	3,677.20	E	162	30/09/2011	15/6/2020	E.I. JULIETA LECHUGA	6 años 11 meses	3	9.19	762.99	SIN COMENTARIOS
820	1242	6	MOBILIARIO Y EQUIPO EDUCACIONAL Y RECREATIVO MOBILIARIO Y EQUIPO DE OFICINA	TOL-3000-101-309-001500	SUGEY PEREZ DE LA MERCED	MUEBLE GUARDA MATERIAL	MEMOSA	Y MOCHILAS	SIN SERIE	F835	2011-10-10	Conciliación	3,677.20	E	162	30/09/2011	15/6/2020	E.I. JULIETA LECHUGA	6 años 11 meses	3	9.19	762.99	SIN COMENTARIOS
821	1242	6	MOBILIARIO Y EQUIPO EDUCACIONAL Y RECREATIVO MOBILIARIO Y EQUIPO DE OFICINA	TOL-3000-101-309-001501	SUGEY PEREZ DE LA MERCED	MUEBLE GUARDA MATERIAL	MEMOSA	Y MOCHILAS	SIN SERIE	F835	2011-10-10	Conciliación	3,677.20	E	162	30/09/2011	15/6/2020	E.I. JULIETA LECHUGA	6 años 11 meses	3	9.19	762.99	SIN COMENTARIOS
822	1242	6	MOBILIARIO Y EQUIPO EDUCACIONAL Y RECREATIVO MOBILIARIO Y EQUIPO DE OFICINA	TOL-3000-101-309-001502	SUGEY PEREZ DE LA MERCED	MUEBLE GUARDA MATERIAL	MEMOSA	Y MOCHILAS	SIN SERIE	F835	2011-10-10	Conciliación	3,677.20	E	162	30/09/2011	15/6/2020	E.I. JULIETA LECHUGA	6 años 11 meses	3	9.19	762.99	SIN COMENTARIOS
823	1242	6	MOBILIARIO Y EQUIPO EDUCACIONAL Y RECREATIVO MOBILIARIO Y EQUIPO DE OFICINA	TOL-3000-101-309-001503	SUGEY PEREZ DE LA MERCED	MUEBLE GUARDA MATERIAL	MEMOSA	Y MOCHILAS	SIN SERIE	F835	2011-10-10	Conciliación	3,677.20	E	162	30/09/2011	15/6/2020	E.I. JULIETA LECHUGA	6 años 11 meses	3	9.19	762.99	SIN COMENTARIOS
824	1242	6	MOBILIARIO Y EQUIPO EDUCACIONAL Y RECREATIVO MOBILIARIO Y EQUIPO DE OFICINA	TOL-3000-101-309-001504	SUGEY PEREZ DE LA MERCED	MUEBLE GUARDA MOCHILAS	MEMOSA	12 NICHOS	SIN SERIE	F835	2011-10-10	Conciliación	5,196.80	E	162	30/09/2011	15/6/2020	E.I. JULIETA LECHUGA	6 años 11 meses	3	12.99	1078.31	SIN COMENTARIOS
825	1242	6	MOBILIARIO Y EQUIPO EDUCACIONAL Y RECREATIVO MOBILIARIO Y EQUIPO DE OFICINA	TOL-3000-101-309-001505	SUGEY PEREZ DE LA MERCED	MUEBLE GUARDA MOCHILAS	MEMOSA	12 NICHOS	SIN SERIE	F835	2011-10-10	Conciliación	5,196.80	E	162	30/09/2011	15/6/2020	E.I. JULIETA LECHUGA	6 años 11 meses	3	12.99	1078.31	SIN COMENTARIOS
826	1242	6	MOBILIARIO Y EQUIPO EDUCACIONAL Y RECREATIVO MOBILIARIO Y EQUIPO DE OFICINA	TOL-3000-101-309-001506	SUGEY PEREZ DE LA MERCED	MUEBLE GUARDA MOCHILAS	MEMOSA	12 NICHOS	SIN SERIE	F835	2011-10-10	Conciliación	5,196.80	E	162	30/09/2011	15/6/2020	E.I. JULIETA LECHUGA	6 años 11 meses	3	12.99	1078.31	SIN COMENTARIOS
827	1242	6	MOBILIARIO Y EQUIPO EDUCACIONAL Y RECREATIVO MOBILIARIO Y EQUIPO DE OFICINA	TOL-3000-101-309-001507	SUGEY PEREZ DE LA MERCED	MUEBLE GUARDA MOCHILAS	MEMOSA	12 NICHOS	SIN SERIE	F835	2011-10-10	Conciliación	5,196.80	E	162	30/09/2011	15/6/2020	E.I. JULIETA LECHUGA	6 años 11 meses	3	12.99	1078.31	SIN COMENTARIOS
828	1242	6	MOBILIARIO Y EQUIPO EDUCACIONAL Y RECREATIVO MOBILIARIO Y EQUIPO DE OFICINA	TOL-3000-101-309-001508	SUGEY PEREZ DE LA MERCED	MUEBLE GUARDA MOCHILAS	MEMOSA	12 NICHOS	SIN SERIE	F835	2011-10-10	Conciliación	5,196.80	E	162	30/09/2011	15/6/2020	E.I. JULIETA LECHUGA	6 años 11 meses	3	12.99	1078.31	SIN COMENTARIOS
829	1242	6	MOBILIARIO Y EQUIPO EDUCACIONAL Y RECREATIVO MOBILIARIO Y EQUIPO DE OFICINA	TOL-3000-101-309-001509	SUGEY PEREZ DE LA MERCED	MUEBLE GUARDA MOCHILAS	MEMOSA	12 NICHOS	SIN SERIE	F835	2011-10-10	Conciliación	5,196.80	E	162	30/09/2011	15/6/2020	E.I. JULIETA LECHUGA	6 años 11 meses	3	12.99	1078.31	SIN COMENTARIOS
830	1242	6	MOBILIARIO Y EQUIPO EDUCACIONAL Y RECREATIVO MOBILIARIO Y EQUIPO DE OFICINA	TOL-3000-101-309-001510	SUGEY PEREZ DE LA MERCED	MUEBLE GUARDA MOCHILAS	MEMOSA	12 NICHOS	SIN SERIE	F835	2011-10-10	Conciliación	5,196.80	E	162	30/09/2011	15/6/2020	E.I. JULIETA LECHUGA	6 años 11 meses	3	12.99	1078.31	SIN COMENTARIOS
831	1242	6	MOBILIARIO Y EQUIPO EDUCACIONAL Y RECREATIVO MOBILIARIO Y EQUIPO DE OFICINA	TOL-3000-101-309-001511	SUGEY PEREZ DE LA MERCED	MUEBLE GUARDA MOCHILAS	MEMOSA	12 NICHOS	SIN SERIE	F835	2011-10-10	Conciliación	5,196.80	E	162	30/09/2011	15/6/2020	E.I. JULIETA LECHUGA	6 años 11 meses	3	12.99	1078.31	SIN COMENTARIOS
832	1242	6	MOBILIARIO Y EQUIPO EDUCACIONAL Y RECREATIVO MOBILIARIO Y EQUIPO DE OFICINA	TOL-3000-101-309-001512	SUGEY PEREZ DE LA MERCED	MUEBLE GUARDA MOCHILAS	MEMOSA	12 NICHOS	SIN SERIE	F835	2011-10-10	Conciliación	5,196.80	E	162	30/09/2011	15/6/2020	E.I. JULIETA LECHUGA	6 años 11 meses	3	12.99	1078.31	SIN COMENTARIOS
833	1242	6	MOBILIARIO Y EQUIPO EDUCACIONAL Y RECREATIVO MOBILIARIO Y EQUIPO DE OFICINA	TOL-3000-101-309-001513	SUGEY PEREZ DE LA MERCED	MUEBLE GUARDA MOCHILAS	MEMOSA	12 NICHOS	SIN SERIE	F835	2011-10-10	Conciliación	5,196.80	E	162	30/09/2011	15/6/2020	E.I. JULIETA LECHUGA	6 años 11 meses	3	12.99	1078.31	SIN COMENTARIOS
834	1242	6	MOBILIARIO Y EQUIPO EDUCACIONAL Y RECREATIVO MOBILIARIO Y EQUIPO DE OFICINA	TOL-3000-101-309-001514	SUGEY PEREZ DE LA MERCED	JUEGO INFANTIL	SIN MARCA	SIN MODELO	SIN SERIE	193A	2011-10-19	Conciliación	18,200.20	E	99	30/11/2011	15/6/2020	E.I. JULIETA LECHUGA	6 años 11 meses	3	45.5	3776.54	SIN COMENTARIOS
835	1242	6	MOBILIARIO Y EQUIPO EDUCACIONAL Y RECREATIVO MOBILIARIO Y EQUIPO DE OFICINA	TOL-3000-101-309-001516	SUGEY PEREZ DE LA MERCED	RESBALADILLA	SIN MARCA	CON TOBOGAN	SIN SERIE	1759	2011-06-20	Conciliación	15,080.00	E	67	30/09/2011	15/6/2020	E.I. JULIETA LECHUGA	6 años 11 meses	3	37.7	3129.1	SIN COMENTARIOS
836	1242	6	MOBILIARIO Y EQUIPO EDUCACIONAL Y RECREATIVO MOBILIARIO Y EQUIPO DE OFICINA	TOL-3000-101-309-001517	SUGEY PEREZ DE LA MERCED	CUNA	MEMO	CHICA	SIN SERIE	F835	2011-10-10	Conciliación	3,056.60	E	162	30/09/2011	15/6/2020	E.I. JULIETA LECHUGA	6 años 11 meses	3	7.64	634.23	SIN COMENTARIOS
837	1242	6	MOBILIARIO Y EQUIPO EDUCACIONAL Y RECREATIVO MOBILIARIO Y EQUIPO DE OFICINA	TOL-3000-101-309-001518	SUGEY PEREZ DE LA MERCED	CUNA	MEMO	CHICA	SIN SERIE	F835	2011-10-10	Conciliación	3,056.60	E	162	30/09/2011	15/6/2020	E.I. JULIETA LECHUGA	6 años 11 meses	3	7.64	634.23	SIN COMENTARIOS
838	1242	6	MOBILIARIO Y EQUIPO EDUCACIONAL Y RECREATIVO MOBILIARIO Y EQUIPO DE OFICINA	TOL-3000-101-309-001519	SUGEY PEREZ DE LA MERCED	CUNA	MEMO	CHICA	SIN SERIE	F835	2011-10-10	Conciliación	3,056.60	E	162	30/09/2011	15/6/2020	E.I. JULIETA LECHUGA	6 años 11 meses	3	7.64	634.23	SIN COMENTARIOS
839	1242	6	MOBILIARIO Y EQUIPO EDUCACIONAL Y RECREATIVO MOBILIARIO Y EQUIPO DE OFICINA	TOL-3000-101-309-001520	SUGEY PEREZ DE LA MERCED	CUNA	MEMO	CHICA	SIN SERIE	F835	2011-10-10	Conciliación	3,056.60	E	162	30/09/2011	15/6/2020	E.I. JULIETA LECHUGA	6 años 11 meses	3	7.64	634.23	SIN COMENTARIOS
840	1242	6	MOBILIARIO Y EQUIPO EDUCACIONAL Y RECREATIVO MOBILIARIO Y EQUIPO DE OFICINA	TOL-3000-101-309-001521	SUGEY PEREZ DE LA MERCED	CUNA	MEMO	CHICA	SIN SERIE	F835	2011-10-10	Conciliación	3,056.60	E	162	30/09/2011	15/6/2020	E.I. JULIETA LECHUGA	6 años 11 meses	3	7.64	634.23	SIN COMENTARIOS

841	1242	6	MOBILIARIO Y EQUIPO EDUCACIONAL Y RECREATIVO MOBILIARIO Y EQUIPO DE OFICINA	TOL-3000-101-309-001522	SUGEY PEREZ DE LA MERCED	CUNA	MEMO	CHICA	SIN SERIE	F835	2011-10-10	Conciliación	3,056.60	E	162	30/09/2011	15/6/2020	E.I. JULIETA LECHUGA	6 años 11 meses	3	7.64	634.23	SIN COMENTARIOS
842	1242	6	MOBILIARIO Y EQUIPO EDUCACIONAL Y RECREATIVO MOBILIARIO Y EQUIPO DE OFICINA	TOL-3000-101-309-001523	SUGEY PEREZ DE LA MERCED	CUNA	MEMO	CHICA	SIN SERIE	F835	2011-10-10	Conciliación	3,056.60	E	162	30/09/2011	15/6/2020	E.I. JULIETA LECHUGA	6 años 11 meses	3	7.64	634.23	SIN COMENTARIOS
843	1242	6	MOBILIARIO Y EQUIPO EDUCACIONAL Y RECREATIVO MOBILIARIO Y EQUIPO DE OFICINA	TOL-3000-101-309-001524	SUGEY PEREZ DE LA MERCED	CUNA	MEMO	CHICA	SIN SERIE	F835	2011-10-10	Conciliación	3,056.60	E	162	30/09/2011	15/6/2020	E.I. JULIETA LECHUGA	6 años 11 meses	3	7.64	634.23	SIN COMENTARIOS
844	1242	6	MOBILIARIO Y EQUIPO EDUCACIONAL Y RECREATIVO MOBILIARIO Y EQUIPO DE OFICINA	TOL-3000-101-309-001525	CLAUDIA SOCORRO GUTIERREZ HERNANDEZ	TEATRO GUIÑOL	SIN MARCA	SIN MODELO	SIN SERIE	247	2012-02-09	Conciliación	4,718.88	D	33	30/03/2012	15/6/2020	E.I. LUISA ISABEL	6 años 11 meses	3	11.8	979.2	SIN COMENTARIOS
845	1242	6	MOBILIARIO Y EQUIPO EDUCACIONAL Y RECREATIVO MOBILIARIO Y EQUIPO DE OFICINA	TOL-3000-101-309-001526	CLAUDIA SOCORRO GUTIERREZ HERNANDEZ	ALBERCA DE PELOTAS	SIN MARCA	SIN MODELO	SIN SERIE	1508	2012-04-16	Conciliación	4,582.00	D	2	30/04/2012	15/6/2020	E.I. LUISA ISABEL	6 años 11 meses	3	11.46	950.82	SIN COMENTARIOS
846	1242	6	MOBILIARIO Y EQUIPO EDUCACIONAL Y RECREATIVO MOBILIARIO Y EQUIPO DE OFICINA	TOL-3000-101-309-001527	CLAUDIA SOCORRO GUTIERREZ HERNANDEZ	REVISTERO	MEMOSA	SENCILLO (LILA)	SIN SERIE	2982 2	2012-02-07	Conciliación	2,934.80	D	4	29/02/2012	15/6/2020	E.I. LUISA ISABEL	6 años 11 meses	3	7.34	609	SIN COMENTARIOS
847	1242	6	MOBILIARIO Y EQUIPO EDUCACIONAL Y RECREATIVO MOBILIARIO Y EQUIPO DE OFICINA	TOL-3000-101-309-001528	CLAUDIA SOCORRO GUTIERREZ HERNANDEZ	REVISTERO	MEMOSA	SENCILLO (LILA)	SIN SERIE	2982 2	2012-02-07	Conciliación	2,934.80	D	4	29/02/2012	15/6/2020	E.I. LUISA ISABEL	6 años 11 meses	3	7.34	609	SIN COMENTARIOS
848	1242	6	MOBILIARIO Y EQUIPO EDUCACIONAL Y RECREATIVO MOBILIARIO Y EQUIPO DE OFICINA	TOL-3000-101-309-001529	CLAUDIA SOCORRO GUTIERREZ HERNANDEZ	REVISTERO	MEMOSA	SENCILLO (VERDE)	SIN SERIE	2982 2	2012-02-07	Conciliación	2,934.80	D	4	29/02/2012	15/6/2020	E.I. LUISA ISABEL	6 años 11 meses	3	7.34	609	SIN COMENTARIOS
849	1242	6	MOBILIARIO Y EQUIPO EDUCACIONAL Y RECREATIVO MOBILIARIO Y EQUIPO DE OFICINA	TOL-3000-101-309-001530	CLAUDIA SOCORRO GUTIERREZ HERNANDEZ	REVISTERO	MEMOSA	SENCILLO (ROJO)	SIN SERIE	2982 2	2012-02-07	Conciliación	2,934.80	D	4	29/02/2012	15/6/2020	E.I. LUISA ISABEL	6 años 11 meses	3	7.34	609	SIN COMENTARIOS
850	1242	6	MOBILIARIO Y EQUIPO EDUCACIONAL Y RECREATIVO MOBILIARIO Y EQUIPO DE OFICINA	TOL-3000-101-309-001531	CLAUDIA SOCORRO GUTIERREZ HERNANDEZ	REVISTERO	MEMOSA	SENCILLO (ROJO)	SIN SERIE	2982 2	2012-02-07	Conciliación	2,934.80	D	4	29/02/2012	15/6/2020	E.I. LUISA ISABEL	6 años 11 meses	3	7.34	609	SIN COMENTARIOS
851	1242	6	MOBILIARIO Y EQUIPO EDUCACIONAL Y RECREATIVO MOBILIARIO Y EQUIPO DE OFICINA	TOL-3000-101-309-001532	CLAUDIA SOCORRO GUTIERREZ HERNANDEZ	MUEBLE GUARDA MOCHILAS	MEMOSA	ROJO	SIN SERIE	2982 2	2012-02-07	Conciliación	6,418.28	D	4	29/02/2012	15/6/2020	E.I. LUISA ISABEL	6 años 11 meses	3	16.05	1331.84	SIN COMENTARIOS
852	1242	6	MOBILIARIO Y EQUIPO EDUCACIONAL Y RECREATIVO MOBILIARIO Y EQUIPO DE OFICINA	TOL-3000-101-309-001533	CLAUDIA SOCORRO GUTIERREZ HERNANDEZ	MUEBLE GUARDA MOCHILAS	MEMOSA	ROJO	SIN SERIE	2982 2	2012-02-07	Conciliación	6,418.28	D	4	29/02/2012	15/6/2020	E.I. LUISA ISABEL	6 años 11 meses	3	16.05	1331.84	SIN COMENTARIOS
853	1242	6	MOBILIARIO Y EQUIPO EDUCACIONAL Y RECREATIVO MOBILIARIO Y EQUIPO DE OFICINA	TOL-3000-101-309-001534	CLAUDIA SOCORRO GUTIERREZ HERNANDEZ	MUEBLE GUARDA MOCHILAS	MEMOSA	ROJO	SIN SERIE	2982 2	2012-02-07	Conciliación	6,418.28	D	4	29/02/2012	15/6/2020	E.I. LUISA ISABEL	6 años 11 meses	3	16.05	1331.84	SIN COMENTARIOS
854	1242	6	MOBILIARIO Y EQUIPO EDUCACIONAL Y RECREATIVO MOBILIARIO Y EQUIPO DE OFICINA	TOL-3000-101-309-001535	CLAUDIA SOCORRO GUTIERREZ HERNANDEZ	MUEBLE GUARDA MOCHILAS	MEMOSA	ROJO	SIN SERIE	2982 2	2012-02-07	Conciliación	6,418.28	D	4	29/02/2012	15/6/2020	E.I. LUISA ISABEL	6 años 11 meses	3	16.05	1331.84	SIN COMENTARIOS
855	1242	6	MOBILIARIO Y EQUIPO EDUCACIONAL Y RECREATIVO MOBILIARIO Y EQUIPO DE OFICINA	TOL-3000-101-309-001536	CLAUDIA SOCORRO GUTIERREZ HERNANDEZ	MUEBLE GUARDA MOCHILAS	MEMOSA	ROJO	SIN SERIE	2982 2	2012-02-07	Conciliación	6,418.28	D	4	29/02/2012	15/6/2020	E.I. LUISA ISABEL	6 años 11 meses	3	16.05	1331.84	SIN COMENTARIOS
856	1242	6	MOBILIARIO Y EQUIPO EDUCACIONAL Y RECREATIVO MOBILIARIO Y EQUIPO DE OFICINA	TOL-3000-101-309-001537	CLAUDIA SOCORRO GUTIERREZ HERNANDEZ	MUEBLE GUARDA MOCHILAS	MEMOSA	ROJO	SIN SERIE	2982 2	2012-02-07	Conciliación	6,418.28	D	4	29/02/2012	15/6/2020	E.I. LUISA ISABEL	6 años 11 meses	3	16.05	1331.84	SIN COMENTARIOS
857	1242	6	MOBILIARIO Y EQUIPO EDUCACIONAL Y RECREATIVO MOBILIARIO Y EQUIPO DE OFICINA	TOL-3000-101-309-001538	CLAUDIA SOCORRO GUTIERREZ HERNANDEZ	MUEBLE GUARDA MOCHILAS	MEMOSA	ROJO	SIN SERIE	2982	2012-02-07	Conciliación	4,541.40	D	4	29/02/2012	15/6/2020	E.I. LUISA ISABEL	6 años 11 meses	3	11.35	942.3	SIN COMENTARIOS
858	1242	6	MOBILIARIO Y EQUIPO EDUCACIONAL Y RECREATIVO MOBILIARIO Y EQUIPO DE OFICINA	TOL-3000-101-309-001539	CLAUDIA SOCORRO GUTIERREZ HERNANDEZ	MUEBLE GUARDA MATERIAL	MEMOSA	VERDE	SIN SERIE	2982	2012-02-07	Conciliación	4,541.40	D	4	29/02/2012	15/6/2020	E.I. LUISA ISABEL	6 años 11 meses	3	11.35	942.3	SIN COMENTARIOS
859	1242	6	MOBILIARIO Y EQUIPO EDUCACIONAL Y RECREATIVO MOBILIARIO Y EQUIPO DE OFICINA	TOL-3000-101-309-001540	CLAUDIA SOCORRO GUTIERREZ HERNANDEZ	MUEBLE GUARDA MATERIAL	MEMOSA	VERDE	SIN SERIE	2982	2012-02-07	Conciliación	4,541.40	D	4	29/02/2012	15/6/2020	E.I. LUISA ISABEL	6 años 11 meses	3	11.35	942.3	SIN COMENTARIOS
860	1242	6	MOBILIARIO Y EQUIPO EDUCACIONAL Y RECREATIVO MOBILIARIO Y EQUIPO DE OFICINA	TOL-3000-101-309-001541	CLAUDIA SOCORRO GUTIERREZ HERNANDEZ	MUEBLE GUARDA MATERIAL	MEMOSA	VERDE	SIN SERIE	2982	2012-02-07	Conciliación	4,541.40	D	4	29/02/2012	15/6/2020	E.I. LUISA ISABEL	6 años 11 meses	3	11.35	942.3	SIN COMENTARIOS
861	1242	6	MOBILIARIO Y EQUIPO EDUCACIONAL Y RECREATIVO MOBILIARIO Y EQUIPO DE OFICINA	TOL-3000-101-309-001542	CLAUDIA SOCORRO GUTIERREZ HERNANDEZ	MUEBLE GUARDA MATERIAL	MEMOSA	ROJO	SIN SERIE	2982	2012-02-07	Conciliación	4,541.40	D	4	29/02/2012	15/6/2020	E.I. LUISA ISABEL	6 años 11 meses	3	11.35	942.3	SIN COMENTARIOS
862	1242	6	MOBILIARIO Y EQUIPO EDUCACIONAL Y RECREATIVO MOBILIARIO Y EQUIPO DE OFICINA	TOL-3000-101-309-001543	CLAUDIA SOCORRO GUTIERREZ HERNANDEZ	MUEBLE GUARDA MATERIAL	MEMOSA	ROJO	SIN SERIE	2982	2012-02-07	Conciliación	4,541.40	D	4	29/02/2012	15/6/2020	E.I. LUISA ISABEL	6 años 11 meses	3	11.35	942.3	SIN COMENTARIOS
863	1242	6	MOBILIARIO Y EQUIPO EDUCACIONAL Y RECREATIVO MOBILIARIO Y EQUIPO DE OFICINA	TOL-3000-101-309-001544	CLAUDIA SOCORRO GUTIERREZ HERNANDEZ	MUEBLE GUARDA MATERIAL	MEMOSA	VERDE	SIN SERIE	2982	2012-02-07	Conciliación	4,541.40	D	4	29/02/2012	15/6/2020	E.I. LUISA ISABEL	6 años 11 meses	3	11.35	942.3	SIN COMENTARIOS
864	1242	6	MOBILIARIO Y EQUIPO EDUCACIONAL Y RECREATIVO MOBILIARIO Y EQUIPO DE OFICINA	TOL-3000-101-309-001545	CLAUDIA SOCORRO GUTIERREZ HERNANDEZ	MUEBLE GUARDA MATERIAL	MEMOSA	ROJO	SIN SERIE	2982	2012-02-07	Conciliación	4,541.40	D	4	29/02/2012	15/6/2020	E.I. LUISA ISABEL	6 años 11 meses	3	11.35	942.3	SIN COMENTARIOS
865	1242	6	MOBILIARIO Y EQUIPO EDUCACIONAL Y RECREATIVO MOBILIARIO Y EQUIPO DE OFICINA	TOL-3000-101-309-001546	CLAUDIA SOCORRO GUTIERREZ HERNANDEZ	MUEBLE GUARDA MATERIAL	MEMOSA	VERDE	SIN SERIE	2982	2012-02-07	Conciliación	4,541.40	D	4	29/02/2012	15/6/2020	E.I. LUISA ISABEL	6 años 11 meses	3	11.35	942.3	SIN COMENTARIOS
866	1242	6	MOBILIARIO Y EQUIPO EDUCACIONAL Y RECREATIVO MOBILIARIO Y EQUIPO DE OFICINA	TOL-3000-101-309-001547	CLAUDIA SOCORRO GUTIERREZ HERNANDEZ	MUEBLE GUARDA MATERIAL	MEMOSA	ROJO	SIN SERIE	2982	2012-02-07	Conciliación	4,541.40	D	4	29/02/2012	15/6/2020	E.I. LUISA ISABEL	6 años 11 meses	3	11.35	942.3	SIN COMENTARIOS
867	1242	6	MOBILIARIO Y EQUIPO EDUCACIONAL Y RECREATIVO MOBILIARIO Y EQUIPO DE OFICINA	TOL-3000-101-309-001548	CLAUDIA SOCORRO GUTIERREZ HERNANDEZ	MUEBLE GUARDA MATERIAL	MEMOSA	ROJO	SIN SERIE	2982	2012-02-07	Conciliación	4,541.40	D	4	29/02/2012	15/6/2020	E.I. LUISA ISABEL	6 años 11 meses	3	11.35	942.3	SIN COMENTARIOS
868	1242	6	MOBILIARIO Y EQUIPO EDUCACIONAL Y RECREATIVO MOBILIARIO Y EQUIPO DE OFICINA	TOL-3000-101-309-001549	CLAUDIA SOCORRO GUTIERREZ HERNANDEZ	MUEBLE GUARDA MATERIAL	MEMOSA	ROJO	SIN SERIE	2982	2012-02-07	Conciliación	4,541.40	D	4	29/02/2012	15/6/2020	E.I. LUISA ISABEL	6 años 11 meses	3	11.35	942.3	SIN COMENTARIOS
869	1242	6	MOBILIARIO Y EQUIPO EDUCACIONAL Y RECREATIVO MOBILIARIO Y EQUIPO DE OFICINA	TOL-3000-101-309-001550	CLAUDIA SOCORRO GUTIERREZ HERNANDEZ	MUEBLE GUARDA MATERIAL	MEMOSA	VERDE	SIN SERIE	615	2010-07-28	Comercializadora	7,516.80	E	63	30/11/2010	15/6/2020	E.I. LUISA ISABEL	6 años 11 meses	3	18.79	1559.71	SIN COMENTARIOS
870	1242	6	MOBILIARIO Y EQUIPO EDUCACIONAL Y RECREATIVO MOBILIARIO Y EQUIPO DE OFICINA	TOL-3000-101-309-001551	ANGELICA ESPINOZA MANJARREZ	ALBERCA DE PELOTAS	SIN MARCA	SIN MODELO	SIN SERIE	14	2012-04-16	Conciliación	4,047.24	D	2	30/04/2012	15/6/2020	CENTRO DE SALUD SAN CRISTOBAL	6 años 11 meses	3	10.12	839.82	SIN COMENTARIOS
871	1242	6	MOBILIARIO Y EQUIPO EDUCACIONAL Y RECREATIVO MOBILIARIO Y EQUIPO DE OFICINA	TOL-3000-101-309-001552	CLAUDIA OLVERA GARCIA	CUNA	MEMO	CHICA	SIN SERIE	2982	2012-02-07	Conciliación	3,842.23	D	4	29/02/2012	15/6/2020	E.I. GUADALUPE RHON HANK	6 años 11 meses	3	9.61	797.31	SIN COMENTARIOS
872	1242	6	MOBILIARIO Y EQUIPO EDUCACIONAL Y RECREATIVO MOBILIARIO Y EQUIPO DE OFICINA	TOL-3000-101-309-001553	CLAUDIA OLVERA GARCIA	CUNA	MEMO	CHICA	SIN SERIE	2982	2012-02-07	Conciliación	3,842.23	D	4	29/02/2012	15/6/2020	E.I. GUADALUPE RHON HANK	6 años 11 meses	3	9.61	797.31	SIN COMENTARIOS
873	1242	6	MOBILIARIO Y EQUIPO EDUCACIONAL Y RECREATIVO MOBILIARIO Y EQUIPO DE OFICINA	TOL-3000-101-309-001554	CLAUDIA SOCORRO GUTIERREZ HERNANDEZ	MESA CAMBIO DE PAÑAL	MEMOSA	SIN MODELO	SIN SERIE	2982	2012-02-07	Conciliación	2,840.84	D	4	29/02/2012	15/6/2020	E.I. LUISA ISABEL	6 años 11 meses	3	7.1	589.45	SIN COMENTARIOS
874	1242	6	MOBILIARIO Y EQUIPO EDUCACIONAL Y RECREATIVO MOBILIARIO Y EQUIPO DE OFICINA	TOL-3000-101-309-001555	CLAUDIA SOCORRO GUTIERREZ HERNANDEZ	MESA CAMBIO DE PAÑAL	MEMOSA	SIN MODELO	SIN SERIE	2982	2012-02-07	Conciliación	2,840.84	D	4	29/02/2012	15/6/2020	E.I. LUISA ISABEL	6 años 11 meses	3	7.1	589.45	SIN COMENTARIOS
875	1242	6	MOBILIARIO Y EQUIPO EDUCACIONAL Y RECREATIVO MOBILIARIO Y EQUIPO DE OFICINA	TOL-3000-101-309-001556	CLAUDIA SOCORRO GUTIERREZ HERNANDEZ	MESA CAMBIO DE PAÑAL	MEMOSA	SIN MODELO	SIN SERIE	2982	2012-02-07	Conciliación	2,840.84	D	4	29/02/2012	15/6/2020	E.I. LUISA ISABEL	6 años 11 meses	3	7.1	589.45	SIN COMENTARIOS
876	1242	6	MOBILIARIO Y EQUIPO EDUCACIONAL Y RECREATIVO MOBILIARIO Y EQUIPO DE OFICINA	TOL-3000-101-309-001557	CLAUDIA SOCORRO GUTIERREZ HERNANDEZ	MESA CAMBIO DE PAÑAL	MEMOSA	SIN MODELO	SIN SERIE	2982	2012-02-07	Conciliación	2,840.84	D	4	29/02/2012	15/6/2020	E.I. LUISA ISABEL	6 años 11 meses	3	7.1	589.45	SIN COMENTARIOS

877	1242	6	MOBILIARIO Y EQUIPO EDUCACIONAL Y RECREATIVO MOBILIARIO Y EQUIPO DE OFICINA	TOL-3000-101-309-001558	NANCY ALVAREZ VILLALBA	CUNA	MEMOSA	CHICA METALICA	SIN SERIE	F2056	2012-11-06	Automotriz Minicar TOLUCA	3,733.34	E	24	07/11/2012	15/6/2020	ÁREA DE SERVICIOS EDUCATIVOS	6 años 11 meses	3	9.33	774.63	SIN COMENTARIOS
878	1242	6	MOBILIARIO Y EQUIPO EDUCACIONAL Y RECREATIVO MOBILIARIO Y EQUIPO DE OFICINA	TOL-3000-101-309-001559	NANCY ALVAREZ VILLALBA	CUNA	MEMOSA	CHICA METALICA	SIN SERIE	F2056	2012-11-06	Automotriz Minicar TOLUCA	3,733.34	E	24	07/11/2012	15/6/2020	ÁREA DE SERVICIOS EDUCATIVOS	6 años 11 meses	3	9.33	774.63	SIN COMENTARIOS
879	1242	6	MOBILIARIO Y EQUIPO EDUCACIONAL Y RECREATIVO MOBILIARIO Y EQUIPO DE OFICINA	TOL-3000-101-309-001560	NANCY ALVAREZ VILLALBA	CUNA	MEMOSA	CHICA METALICA	SIN SERIE	F2056	2012-11-06	Automotriz Minicar TOLUCA	3,733.34	E	24	07/11/2012	15/6/2020	ÁREA DE SERVICIOS EDUCATIVOS	6 años 11 meses	3	9.33	774.63	SIN COMENTARIOS
880	1242	6	MOBILIARIO Y EQUIPO EDUCACIONAL Y RECREATIVO MOBILIARIO Y EQUIPO DE OFICINA	TOL-3000-101-309-001561	NANCY ALVAREZ VILLALBA	CUNA	MEMOSA	CHICA METALICA	SIN SERIE	F2056	2012-11-06	Automotriz Minicar TOLUCA	3,733.34	E	24	07/11/2012	15/6/2020	ÁREA DE SERVICIOS EDUCATIVOS	6 años 11 meses	3	9.33	774.63	SIN COMENTARIOS
881	1242	6	MOBILIARIO Y EQUIPO EDUCACIONAL Y RECREATIVO MOBILIARIO Y EQUIPO DE OFICINA	TOL-3000-101-309-001562	NANCY ALVAREZ VILLALBA	CUNA	MEMOSA	CHICA METALICA	SIN SERIE	F2056	2012-11-06	Automotriz Minicar TOLUCA	3,733.34	E	24	07/11/2012	15/6/2020	ÁREA DE SERVICIOS EDUCATIVOS	6 años 11 meses	3	9.33	774.63	SIN COMENTARIOS
882	1242	6	MOBILIARIO Y EQUIPO EDUCACIONAL Y RECREATIVO MOBILIARIO Y EQUIPO DE OFICINA	TOL-3000-101-309-001563	MARIA CONCEPCION FLORES ZARATE	CUNA	MEMOSA	CHICA METALICA	SIN SERIE	F2056	2012-11-06	Automotriz Minicar TOLUCA	3,733.34	E	24	07/11/2012	15/6/2020	E.I. CARMEN RODRIGUEZ DE OZUNA	6 años 11 meses	3	9.33	774.63	SIN COMENTARIOS
883	1242	6	MOBILIARIO Y EQUIPO EDUCACIONAL Y RECREATIVO MOBILIARIO Y EQUIPO DE OFICINA	TOL-3000-101-309-001564	MARIA CONCEPCION FLORES ZARATE	CUNA	MEMOSA	CHICA METALICA	SIN SERIE	F2056	2012-11-06	Automotriz Minicar TOLUCA	3,733.34	E	24	07/11/2012	15/6/2020	E.I. CARMEN RODRIGUEZ DE OZUNA	6 años 11 meses	3	9.33	774.63	SIN COMENTARIOS
884	1242	6	MOBILIARIO Y EQUIPO EDUCACIONAL Y RECREATIVO MOBILIARIO Y EQUIPO DE OFICINA	TOL-3000-101-309-001565	NANCY ALVAREZ VILLALBA	CUNA	MEMOSA	CHICA METALICA	SIN SERIE	F2056	2012-11-06	Automotriz Minicar TOLUCA	3,733.34	E	24	07/11/2012	15/6/2020	E.I. CARMEN MAZA DEL MAZO	6 años 11 meses	3	9.33	774.63	SIN COMENTARIOS
885	1242	6	MOBILIARIO Y EQUIPO EDUCACIONAL Y RECREATIVO MOBILIARIO Y EQUIPO DE OFICINA	TOL-3000-101-309-001566	NANCY ALVAREZ VILLALBA	CUNA	MEMOSA	CHICA METALICA	SIN SERIE	F2056	2012-11-06	Automotriz Minicar TOLUCA	3,733.34	E	24	07/11/2012	15/6/2020	E.I. CARMEN MAZA DEL MAZO	6 años 11 meses	3	9.33	774.63	SIN COMENTARIOS
886	1242	6	MOBILIARIO Y EQUIPO EDUCACIONAL Y RECREATIVO MOBILIARIO Y EQUIPO DE OFICINA	TOL-3000-101-309-001567	MARIA CONCEPCION FLORES ZARATE	CUNA	MEMOSA	CHICA METALICA	SIN SERIE	F2056	2012-11-06	Automotriz Minicar TOLUCA	3,733.34	E	24	07/11/2012	15/6/2020	E.I. CARMEN RODRIGUEZ DE OZUNA	6 años 11 meses	3	9.33	774.63	SIN COMENTARIOS
887	1242	6	MOBILIARIO Y EQUIPO EDUCACIONAL Y RECREATIVO MOBILIARIO Y EQUIPO DE OFICINA	TOL-3000-101-309-001568	MARIA CONCEPCION FLORES ZARATE	CUNA	MEMOSA	CHICA METALICA	SIN SERIE	F2056	2012-11-06	Automotriz Minicar TOLUCA	3,733.34	E	24	07/11/2012	15/6/2020	E.I. CARMEN RODRIGUEZ DE OZUNA	6 años 11 meses	3	9.33	774.63	SIN COMENTARIOS
888	1242	6	MOBILIARIO Y EQUIPO EDUCACIONAL Y RECREATIVO MOBILIARIO Y EQUIPO DE OFICINA	TOL-3000-101-309-001569	NANCY ALVAREZ VILLALBA	CUNA	MEMOSA	CHICA METALICA	SIN SERIE	F2056	2012-11-06	Automotriz Minicar TOLUCA	3,733.34	E	24	07/11/2012	15/6/2020	E.I. CARMEN MAZA DEL MAZO	6 años 11 meses	3	9.33	774.63	SIN COMENTARIOS
889	1242	6	MOBILIARIO Y EQUIPO EDUCACIONAL Y RECREATIVO MOBILIARIO Y EQUIPO DE OFICINA	TOL-3000-101-309-001570	NANCY ALVAREZ VILLALBA	MESA CAMBIO DE PAÑAL	MEMOSA	SIN MODELO	SIN SERIE	F2056	2012-11-06	Automotriz Minicar TOLUCA	2,895.59	E	24	07/11/2012	15/6/2020	E.I. CARMEN MAZA DEL MAZO	6 años 11 meses	3	7.24	600.85	SIN COMENTARIOS
890	1242	6	MOBILIARIO Y EQUIPO EDUCACIONAL Y RECREATIVO MOBILIARIO Y EQUIPO DE OFICINA	TOL-3000-101-309-001571	NANCY ALVAREZ VILLALBA	MESA CAMBIO DE PAÑAL	MEMOSA	SIN MODELO	SIN SERIE	F2056	2012-11-06	Automotriz Minicar TOLUCA	2,895.59	E	24	07/11/2012	15/6/2020	E.I. CARMEN MAZA DEL MAZO	6 años 11 meses	3	7.24	600.85	SIN COMENTARIOS
891	1242	6	MOBILIARIO Y EQUIPO EDUCACIONAL Y RECREATIVO MOBILIARIO Y EQUIPO DE OFICINA	TOL-3000-101-309-001572	NANCY ALVAREZ VILLALBA	MESA CAMBIO DE PAÑAL	MEMOSA	SIN MODELO	SIN SERIE	F2056	2012-11-06	Automotriz Minicar TOLUCA	2,895.59	E	24	07/11/2012	15/6/2020	E.I. CARMEN MAZA DEL MAZO	6 años 11 meses	3	7.24	600.85	SIN COMENTARIOS
892	1242	6	MOBILIARIO Y EQUIPO EDUCACIONAL Y RECREATIVO MOBILIARIO Y EQUIPO DE OFICINA	TOL-3000-101-309-001573	NANCY ALVAREZ VILLALBA	MUEBLE GUARDA MOCHILAS	MEMOSA	12 NICHOS	SIN SERIE	F2056	2012-11-06	Automotriz Minicar TOLUCA	7,603.57	E	24	07/11/2012	15/6/2020	E.I. CARMEN MAZA DEL MAZO	6 años 11 meses	3	19.01	1577.75	SIN COMENTARIOS
893	1242	6	MOBILIARIO Y EQUIPO EDUCACIONAL Y RECREATIVO MOBILIARIO Y EQUIPO DE OFICINA	TOL-3000-101-309-001574	NANCY ALVAREZ VILLALBA	MUEBLE GUARDA MOCHILAS	MEMOSA	12 NICHOS	SIN SERIE	F2056	2012-11-06	Automotriz Minicar TOLUCA	7,603.57	E	24	07/11/2012	15/6/2020	E.I. CARMEN MAZA DEL MAZO	6 años 11 meses	3	19.01	1577.75	SIN COMENTARIOS
894	1242	6	MOBILIARIO Y EQUIPO EDUCACIONAL Y RECREATIVO MOBILIARIO Y EQUIPO DE OFICINA	TOL-3000-101-309-001575	NANCY ALVAREZ VILLALBA	MUEBLE GUARDA MOCHILAS	MEMOSA	12 NICHOS	SIN SERIE	F2056	2012-11-06	Automotriz Minicar TOLUCA	7,603.57	E	24	07/11/2012	15/6/2020	E.I. CARMEN MAZA DEL MAZO	6 años 11 meses	3	19.01	1577.75	SIN COMENTARIOS
895	1242	6	MOBILIARIO Y EQUIPO EDUCACIONAL Y RECREATIVO MOBILIARIO Y EQUIPO DE OFICINA	TOL-3000-101-309-001576	NANCY ALVAREZ VILLALBA	MUEBLE GUARDA MOCHILAS	MEMOSA	12 NICHOS	SIN SERIE	F2056	2012-11-06	Automotriz Minicar TOLUCA	7,603.57	E	24	07/11/2012	15/6/2020	E.I. CARMEN MAZA DEL MAZO	6 años 11 meses	3	19.01	1577.75	SIN COMENTARIOS
896	1242	6	MOBILIARIO Y EQUIPO EDUCACIONAL Y RECREATIVO MOBILIARIO Y EQUIPO DE OFICINA	TOL-3000-101-309-001577	NANCY ALVAREZ VILLALBA	MUEBLE GUARDA MOCHILAS	MEMOSA	12 NICHOS	SIN SERIE	F2056	2012-11-06	Automotriz Minicar TOLUCA	7,603.57	E	24	07/11/2012	15/6/2020	E.I. CARMEN MAZA DEL MAZO	6 años 11 meses	3	19.01	1577.75	SIN COMENTARIOS
897	1242	6	MOBILIARIO Y EQUIPO EDUCACIONAL Y RECREATIVO MOBILIARIO Y EQUIPO DE OFICINA	TOL-3000-101-309-001578	NANCY ALVAREZ VILLALBA	REVISTERO	MEMOSA	SENCILLO	SIN SERIE	F2056	2012-11-06	Automotriz Minicar TOLUCA	3,222.48	E	24	07/11/2012	15/6/2020	E.I. CARMEN MAZA DEL MAZO	6 años 11 meses	3	8.06	668.71	SIN COMENTARIOS
898	1242	6	MOBILIARIO Y EQUIPO EDUCACIONAL Y RECREATIVO MOBILIARIO Y EQUIPO DE OFICINA	TOL-3000-101-309-001579	NANCY ALVAREZ VILLALBA	REVISTERO	MEMOSA	SENCILLO	SIN SERIE	F2056	2012-11-06	Automotriz Minicar TOLUCA	3,222.48	E	24	07/11/2012	15/6/2020	E.I. CARMEN MAZA DEL MAZO	6 años 11 meses	3	8.06	668.71	SIN COMENTARIOS
899	1242	6	MOBILIARIO Y EQUIPO EDUCACIONAL Y RECREATIVO MOBILIARIO Y EQUIPO DE OFICINA	TOL-3000-101-309-001580	NANCY ALVAREZ VILLALBA	REVISTERO	MEMOSA	SENCILLO	SIN SERIE	F2056	2012-11-06	Automotriz Minicar TOLUCA	3,222.48	E	24	07/11/2012	15/6/2020	E.I. CARMEN MAZA DEL MAZO	6 años 11 meses	3	8.06	668.71	SIN COMENTARIOS
900	1242	6	MOBILIARIO Y EQUIPO EDUCACIONAL Y RECREATIVO MOBILIARIO Y EQUIPO DE OFICINA	TOL-3000-101-309-001581	NANCY ALVAREZ VILLALBA	REVISTERO	MEMOSA	SENCILLO	SIN SERIE	F2056	2012-11-06	Automotriz Minicar TOLUCA	3,222.48	E	24	07/11/2012	15/6/2020	E.I. CARMEN MAZA DEL MAZO	6 años 11 meses	3	8.06	668.71	SIN COMENTARIOS
901	1242	6	MOBILIARIO Y EQUIPO EDUCACIONAL Y RECREATIVO MOBILIARIO Y EQUIPO DE OFICINA	TOL-3000-101-309-001582	NANCY ALVAREZ VILLALBA	REVISTERO	MEMOSA	SENCILLO	SIN SERIE	F2056	2012-11-06	Automotriz Minicar TOLUCA	3,222.48	E	24	07/11/2012	15/6/2020	E.I. CARMEN MAZA DEL MAZO	6 años 11 meses	3	8.06	668.71	SIN COMENTARIOS
902	1242	6	MOBILIARIO Y EQUIPO EDUCACIONAL Y RECREATIVO MOBILIARIO Y EQUIPO DE OFICINA	TOL-3000-101-309-001583	NANCY ALVAREZ VILLALBA	ESCALERA	MEMOSA	DOBLE MADERA	SIN SERIE	F2056	2012-11-06	Automotriz Minicar TOLUCA	11,268.24	E	24	07/11/2012	15/6/2020	E.I. CARMEN MAZA DEL MAZO	6 años 11 meses	3	28.17	2338.15	SIN COMENTARIOS
903	1242	6	MOBILIARIO Y EQUIPO EDUCACIONAL Y RECREATIVO MOBILIARIO Y EQUIPO DE OFICINA	TOL-3000-101-309-001584	NANCY ALVAREZ VILLALBA	RESBALADILLA	SIN MARCA	SIN MODELO	SIN SERIE	467	2012-11-21	Lógistica y Suministros "QUATTRO"	3,816.40	E	111	29/11/2012	15/6/2020	E.I. CARMEN MAZA DEL MAZO	6 años 11 meses	3	9.54	791.89	SIN COMENTARIOS
904	1242	6	MOBILIARIO Y EQUIPO EDUCACIONAL Y RECREATIVO MOBILIARIO Y EQUIPO DE OFICINA	TOL-3000-101-309-001585	NANCY ALVAREZ VILLALBA	TOBOGAN CON RESBALADILLA	SIN MARCA	SIN MODELO	SIN SERIE	467	2012-11-21	Lógistica y Suministros "QUATTRO"	5,776.80	E	111	29/11/2012	15/6/2020	E.I. CARMEN MAZA DEL MAZO	6 años 11 meses	3	14.44	1198.66	SIN COMENTARIOS
905	1242	6	MOBILIARIO Y EQUIPO EDUCACIONAL Y RECREATIVO MOBILIARIO Y EQUIPO DE OFICINA	TOL-3000-101-309-001586	MARIA CONCEPCION FLORES ZARATE	MUEBLE GUARDA MOCHILAS	SIN MARCA	SIN MODELO	SIN SERIE	512	2010-03-23	Conciliación	6,496.00	E	121	31/03/2010	15/6/2020	E.I. CARMEN RODRIGUEZ DE OZUNA	6 años 11 meses	3	16.24	1347.92	SIN COMENTARIOS
906	1242	6	MOBILIARIO Y EQUIPO EDUCACIONAL Y RECREATIVO MOBILIARIO Y EQUIPO DE OFICINA	TOL-3000-101-309-001587	MARIA CONCEPCION FLORES ZARATE	MUEBLE PORTA MOCHILAS	SIN MARCA	SIN MODELO	SIN SERIE	1721	2011-05-25	Conciliación	4,582.00	E	23	29/07/2011	15/6/2020	E.I. CARMEN RODRIGUEZ DE OZUNA	6 años 11 meses	3	11.46	950.82	SIN COMENTARIOS
907	1242	6	MOBILIARIO Y EQUIPO EDUCACIONAL Y RECREATIVO MOBILIARIO Y EQUIPO DE OFICINA	TOL-3000-101-309-001588	MARIA CONCEPCION FLORES ZARATE	MUEBLE GUARDA MATERIAL	SIN MARCA	SIN MODELO	SIN SERIE	1721	2011-05-25	Conciliación	4,582.00	E	23	29/07/2011	15/6/2020	E.I. CARMEN RODRIGUEZ DE OZUNA	6 años 11 meses	3	11.46	950.82	SIN COMENTARIOS
908	1242	6	MOBILIARIO Y EQUIPO EDUCACIONAL Y RECREATIVO MOBILIARIO Y EQUIPO DE OFICINA	TOL-3000-101-309-001589	MARIA CONCEPCION FLORES ZARATE	MUEBLE GUARDA MATERIAL	SIN MARCA	SIN MODELO	SIN SERIE	1755	2011-05-25	Conciliación	5,162.00	E	80	29/07/2011	15/6/2020	E.I. CARMEN RODRIGUEZ DE OZUNA	6 años 11 meses	3	12.91	1071.17	SIN COMENTARIOS
909	1242	6	MOBILIARIO Y EQUIPO EDUCACIONAL Y RECREATIVO MOBILIARIO Y EQUIPO DE OFICINA	TOL-3000-101-309-001590	MARIA CONCEPCION FLORES ZARATE	MUEBLE PORTA MOCHILAS	SIN MARCA	SIN MODELO	SIN SERIE	1747	2011-05-25	Conciliación	5,162.00	E	80	29/07/2011	15/6/2020	E.I. CARMEN RODRIGUEZ DE OZUNA	6 años 11 meses	3	12.91	1071.17	SIN COMENTARIOS
910	1242	6	MOBILIARIO Y EQUIPO EDUCACIONAL Y RECREATIVO MOBILIARIO Y EQUIPO DE OFICINA	TOL-3000-101-309-001591	MARIA CONCEPCION FLORES ZARATE	CHAIS LONGE TUBULAR	SIN MARCA	SIN MODELO	SIN SERIE	1749	2011-05-25	Conciliación	4,408.00	E	80	29/07/2011	15/6/2020	E.I. CARMEN RODRIGUEZ DE OZUNA	6 años 11 meses	3	11.02	914.66	SIN COMENTARIOS
911	1242	6	MOBILIARIO Y EQUIPO EDUCACIONAL Y RECREATIVO MOBILIARIO Y EQUIPO DE OFICINA	TOL-3000-101-309-001592	MARIA CONCEPCION FLORES ZARATE	MUEBLE PORTA MOCHILAS	SIN MARCA	SIN MODELO	SIN SERIE	1750	2011-05-25	Conciliación	5,162.00	E	80	29/07/2011	15/6/2020	E.I. CARMEN RODRIGUEZ DE OZUNA	6 años 11 meses	3	12.91	1071.17	SIN COMENTARIOS
912	1242	6	MOBILIARIO Y EQUIPO EDUCACIONAL Y RECREATIVO MOBILIARIO Y EQUIPO DE OFICINA	TOL-3000-101-309-001593	MARIA CONCEPCION FLORES ZARATE	MUEBLE PORTA MOCHILAS	SIN MARCA	SIN MODELO	SIN SERIE	1753	2011-05-25	Conciliación	5,162.00	E	80	29/07/2011	15/6/2020	E.I. CARMEN RODRIGUEZ DE OZUNA	6 años 11 meses	3	12.91	1071.17	SIN COMENTARIOS

913	1242	6	MOBILIARIO Y EQUIPO EDUCACIONAL Y RECREATIVO MOBILIARIO Y EQUIPO DE OFICINA	TOL-3000-101-309-001594	MARIA CONCEPCION FLORES ZARATE	MUEBLE GUARDA MATERIAL	SIN MARCA	SIN MODELO	SIN SERIE	1753	2011-05-25	Conciliación	5,162.00	E	80	29/07/2011	15/6/2020	E.I. CARMEN RODRIGUEZ DE OZUNA	6 años 11 meses	3	12.91	1071.17	SIN COMENTARIOS
914	1242	6	MOBILIARIO Y EQUIPO EDUCACIONAL Y RECREATIVO MOBILIARIO Y EQUIPO DE OFICINA	TOL-3000-101-309-001595	MARIA CONCEPCION FLORES ZARATE	MUEBLE GUARDA MATERIAL	SIN MARCA	SIN MODELO	SIN SERIE	1761	2011-05-25	Conciliación	5,162.00	E	80	29/07/2011	15/6/2020	E.I. CARMEN RODRIGUEZ DE OZUNA	6 años 11 meses	3	12.91	1071.17	SIN COMENTARIOS
915	1242	6	MOBILIARIO Y EQUIPO EDUCACIONAL Y RECREATIVO MOBILIARIO Y EQUIPO DE OFICINA	TOL-3000-101-309-001596	MARIA CONCEPCION FLORES ZARATE	MUEBLE PORTA MOCHILAS	SIN MARCA	SIN MODELO	SIN SERIE	1763	2011-05-25	Conciliación	5,162.00	E	80	29/07/2011	15/6/2020	E.I. CARMEN RODRIGUEZ DE OZUNA	6 años 11 meses	3	12.91	1071.17	SIN COMENTARIOS
916	1242	6	MOBILIARIO Y EQUIPO EDUCACIONAL Y RECREATIVO MOBILIARIO Y EQUIPO DE OFICINA	TOL-3000-101-309-001597	MARIA CONCEPCION FLORES ZARATE	CAMBIADOR DE PAÑAL	SIN MARCA	SIN MODELO	SIN SERIE	615	2010-07-28	Comercializadora	5,800.00	E	63	30/11/2010	15/6/2020	E.I. CARMEN RODRIGUEZ DE OZUNA	6 años 11 meses	3	14.5	1203.5	SIN COMENTARIOS
917	1242	6	MOBILIARIO Y EQUIPO EDUCACIONAL Y RECREATIVO MOBILIARIO Y EQUIPO DE OFICINA	TOL-3000-101-309-001598	MARIA CONCEPCION FLORES ZARATE	BASCULA	SIN MARCA	CON ESTADIMETRO	SIN SERIE	1749	2011-05-25	Conciliación	5,800.00	E	80	29/07/2011	15/6/2020	E.I. CARMEN RODRIGUEZ DE OZUNA	6 años 11 meses	3	14.5	1203.5	SIN COMENTARIOS
918	1242	6	MOBILIARIO Y EQUIPO EDUCACIONAL Y RECREATIVO MOBILIARIO Y EQUIPO DE OFICINA	TOL-3000-101-309-001599	SUGEY PEREZ DE LA MERCED	ORGANIZADOR DE PLASTICO	SIN MARCA	SIN MODELO	SIN SERIE	131	2014-04-08	UNIndustrias, S.A. DE C.V.	3,190.00	E	49	14/05/2014	15/6/2020	E.I. JULIETA LECHUGA	6 años 11 meses	3	7.98	661.98	SIN COMENTARIOS
919	1242	6	MOBILIARIO Y EQUIPO EDUCACIONAL Y RECREATIVO MOBILIARIO Y EQUIPO DE OFICINA	TOL-3000-101-309-001600	SUGEY PEREZ DE LA MERCED	ORGANIZADOR DE PLASTICO	SIN MARCA	SIN MODELO	SIN SERIE	131	2014-04-08	UNIndustrias, S.A. DE C.V.	3,190.00	E	49	14/05/2014	15/6/2020	E.I. JULIETA LECHUGA	6 años 11 meses	3	7.98	661.98	SIN COMENTARIOS
920	1242	6	MOBILIARIO Y EQUIPO EDUCACIONAL Y RECREATIVO MOBILIARIO Y EQUIPO DE OFICINA	TOL-3000-101-309-001622	NANCY ALVAREZ VILLALBA	BRINCOLIN	HEDSTROM	6 PIES	SIN SERIE	1635	2017-08-22	Sánchez Automotriz, S.A. de C.V.	4,048.40	E	10	13/09/2017	15/6/2020	E.I. CARMEN MAZA DEL MAZO	4 años 4 meses	3	10.12	526.29	SIN COMENTARIOS
921	1242	6	MOBILIARIO Y EQUIPO EDUCACIONAL Y RECREATIVO MOBILIARIO Y EQUIPO DE OFICINA	TOL-3000-101-309-001624	NANCY ALVAREZ VILLALBA	CORRAL	SIN MARCA	3x3x0.65 MTS	SIN SERIE	1752	2017-10-04	Grupo EGGAMEX	20,125.00	E	13	15/11/2017	15/6/2020	E.I. CARMEN MAZA DEL MAZO	4 años 2 meses	3	50.32	2515.76	SIN COMENTARIOS
922	1243	2	EQUIPO E INSTRUMENTAL MÉDICO Y DE LABORATORIO MOBILIARIO Y EQUIPO DE CLINICAS Y HOSPITALES	TOL-3000-101-309-001753	ROSA MARIA HERNANDEZ MORA	CAMASTRO CLINICO	SIN MARCA	SIN MODELO	SIN SERIE	5120	2005-08-10	Conciliación	4,103.20	C	CONCILIACIÓN	10/08/2005	15/6/2020	ÁREA DE SERVICIOS EDUCATIVOS	6 años 11 meses	10	34.19	2838.01	SIN COMENTARIOS
923	1243	2	EQUIPO E INSTRUMENTAL MÉDICO Y DE LABORATORIO MOBILIARIO Y EQUIPO DE CLINICAS Y HOSPITALES	TOL-3000-101-309-001896	MARIA ALEJANDRA RODRIGUEZ NAVARRO	RECIPIENTE DE BASURA	SIN MARCA	240 LTS	SIN SERIE	586	2010-05-26	Conciliación	2,900.00	E	0	26/05/2010	15/6/2020	E.I. PASEOS DEL VALLE	6 años 11 meses	10	24.17	2005.87	SIN COMENTARIOS
924	1243	2	EQUIPO E INSTRUMENTAL MÉDICO Y DE LABORATORIO MOBILIARIO Y EQUIPO DE CLINICAS Y HOSPITALES	TOL-3000-101-309-001897	CLAUDIA SOCORRO GUTIERREZ HERNANDEZ	RODILLO	SIN MARCA	40X60 CM	SIN SERIE	248	2012-02-09	Conciliación	2,606.52	D	33	30/03/2012	15/6/2020	E.I. LUISA ISABEL	6 años 11 meses	10	21.72	1802.83	SIN COMENTARIOS
925	1243	2	EQUIPO E INSTRUMENTAL MÉDICO Y DE LABORATORIO MOBILIARIO Y EQUIPO DE CLINICAS Y HOSPITALES	TOL-3000-101-309-001898	CLAUDIA SOCORRO GUTIERREZ HERNANDEZ	RODILLO	SIN MARCA	40X60 CM	SIN SERIE	248	2012-02-09	Conciliación	2,606.52	D	33	30/03/2012	15/6/2020	E.I. LUISA ISABEL	6 años 11 meses	10	21.72	1802.83	SIN COMENTARIOS
926	1243	2	EQUIPO E INSTRUMENTAL MÉDICO Y DE LABORATORIO MOBILIARIO Y EQUIPO DE CLINICAS Y HOSPITALES	TOL-3000-101-309-001899	CLAUDIA SOCORRO GUTIERREZ HERNANDEZ	RODILLO	SIN MARCA	40X60 CM	SIN SERIE	248	2012-02-09	Conciliación	2,606.52	D	33	30/03/2012	15/6/2020	E.I. LUISA ISABEL	6 años 11 meses	10	21.72	1802.83	SIN COMENTARIOS
927	1243	2	EQUIPO E INSTRUMENTAL MÉDICO Y DE LABORATORIO MOBILIARIO Y EQUIPO DE CLINICAS Y HOSPITALES	TOL-3000-101-309-001900	CLAUDIA SOCORRO GUTIERREZ HERNANDEZ	RODILLO	SIN MARCA	40X60 CM	SIN SERIE	248	2012-02-09	Conciliación	2,606.52	D	33	30/03/2012	15/6/2020	E.I. LUISA ISABEL	6 años 11 meses	10	21.72	1802.83	SIN COMENTARIOS
928	1243	2	EQUIPO E INSTRUMENTAL MÉDICO Y DE LABORATORIO MOBILIARIO Y EQUIPO DE CLINICAS Y HOSPITALES	TOL-3000-101-309-001901	CLAUDIA SOCORRO GUTIERREZ HERNANDEZ	RODILLO	SIN MARCA	40X60 CM	SIN SERIE	248	2012-02-09	Conciliación	2,606.52	D	33	30/03/2012	15/6/2020	E.I. LUISA ISABEL	6 años 11 meses	10	21.72	1802.83	SIN COMENTARIOS
929	1243	2	EQUIPO E INSTRUMENTAL MÉDICO Y DE LABORATORIO MOBILIARIO Y EQUIPO DE CLINICAS Y HOSPITALES	TOL-3000-101-309-001902	NANCY ALVAREZ VILLALBA	EXTRACTOR DE JUGOS	SIN MARCA	DE USO RUDO	SIN SERIE	0328 B	2012-11-15	LAMANSO	4,037.67	E	63	15/11/2012	15/6/2020	E.I. CARMEN MAZA DEL MAZO	6 años 11 meses	10	33.65	2792.75	SIN COMENTARIOS
930	1243	2	EQUIPO E INSTRUMENTAL MÉDICO Y DE LABORATORIO MOBILIARIO Y EQUIPO DE CLINICAS Y HOSPITALES	TOL-3000-101-309-001903	NANCY ALVAREZ VILLALBA	REFRIGERADOR	CRIOTEC	INDUSTRIAL 19 P3	SIN SERIE	340	2012-11-20	LAMANSO	24,360.00	E	110	29/11/2010	15/6/2020	E.I. CARMEN MAZA DEL MAZO	6 años 11 meses	10	203	16849	SIN COMENTARIOS
931	1243	2	EQUIPO E INSTRUMENTAL MÉDICO Y DE LABORATORIO MOBILIARIO Y EQUIPO DE CLINICAS Y HOSPITALES	TOL-3000-101-309-001904	MARIA CONCEPCION FLORES ZARATE	CALENTADOR	CALO	REX	SIN SERIE	237	2011-07-18	Conciliación	4,217.76	E	237	30/09/2011	15/6/2020	E.I. CARMEN RODRIGUEZ DE OZUNA	6 años 11 meses	10	35.15	2917.31	SIN COMENTARIOS
932	1246	4	MAQUINARIA, OTROS EQUIPOS Y HERRAMIENTAS MAQUINARIA Y EQUIPO DIVERSO	TOL-3000-101-309-002383	MARIA ALEJANDRA RODRIGUEZ NAVARRO	HORNO	SIN MARCA	ELECTRICO	SIN SERIE	259	2012-08-07	Lógistica y Suministros "QUATTRO"	16,762.00	E	84	30/08/2012	15/6/2020	E.I. PASEOS DEL VALLE	6 años 11 meses	10	139.68	11593.68	SIN COMENTARIOS
933	1246	4	MAQUINARIA, OTROS EQUIPOS Y HERRAMIENTAS MAQUINARIA Y EQUIPO DIVERSO	TOL-3000-101-309-002406	MARIA ALEJANDRA RODRIGUEZ NAVARRO	ESTUFA	SIN MARCA	6 QUEMADORES	SIN SERIE	115	2004-07-07	Conciliación	7,820.00	C	CONCILIACIÓN	07/07/2004	15/6/2020	E.I. PASEOS DEL VALLE	6 años 11 meses	10	65.17	5408.87	SIN COMENTARIOS
934	1246	4	MAQUINARIA, OTROS EQUIPOS Y HERRAMIENTAS MAQUINARIA Y EQUIPO DIVERSO	TOL-3000-101-309-002407	MARIA ALEJANDRA RODRIGUEZ NAVARRO	CAMPANA	SIN MARCA	EXTRACTORA DE HUMOS	SIN SERIE	115	2004-07-07	Conciliación	6,486.00	C	CONCILIACIÓN	07/07/2004	15/6/2020	E.I. PASEOS DEL VALLE	6 años 11 meses	10	54.05	4486.15	SIN COMENTARIOS
935	1246	4	MAQUINARIA, OTROS EQUIPOS Y HERRAMIENTAS MAQUINARIA Y EQUIPO DIVERSO	TOL-3000-101-309-002408	MARIA ALEJANDRA RODRIGUEZ NAVARRO	MESA	FAMI	FREGADERO	TOL-094	10118	2004-07-07	Conciliación	7,086.00	C	CONCILIACIÓN	07/07/2004	15/6/2020	E.I. PASEOS DEL VALLE	6 años 11 meses	10	59.05	4901.15	SIN COMENTARIOS
936	1246	4	MAQUINARIA, OTROS EQUIPOS Y HERRAMIENTAS MAQUINARIA Y EQUIPO DIVERSO	TOL-3000-101-309-002409	JAIME TEJEDA TAPIA	RECIPIENTE DE BASURA	SIN MARCA	240 LTS	SIN SERIE	586	2010-05-26	Conciliación	2,900.00	E	0	26/05/2010	15/6/2020	CENTRO DE SALUD CACALOMACAN	6 años 11 meses	10	24.17	2005.87	SIN COMENTARIOS
937	1246	4	MAQUINARIA, OTROS EQUIPOS Y HERRAMIENTAS MAQUINARIA Y EQUIPO DIVERSO	TOL-3000-101-309-002410	MARIA ALEJANDRA RODRIGUEZ NAVARRO	REFRIGERADOR	SIN MARCA	INDUSTRIAL 19" P3	SIN SERIE	0343B	2012-12-04	LAMANSO	24,360.00	E	83	05/12/2012	15/6/2020	E.I. PASEOS DEL VALLE	6 años 11 meses	10	203	16849	SIN COMENTARIOS
938	1246	4	MAQUINARIA, OTROS EQUIPOS Y HERRAMIENTAS MAQUINARIA Y EQUIPO DIVERSO	TOL-3000-101-309-002411	CLAUDIA OLVERA GARCIA	PARRILLA	MABE	2 QUEMADORES	SIN SERIE	5866	2011-07-02	Conciliación	6,786.00	D	2	31/07/2011	15/6/2020	E.I. GUADALUPE RHON HANK	6 años 11 meses	10	56.55	4693.65	SIN COMENTARIOS
939	1246	4	MAQUINARIA, OTROS EQUIPOS Y HERRAMIENTAS MAQUINARIA Y EQUIPO DIVERSO	TOL-3000-101-309-002412	CLAUDIA OLVERA GARCIA	PARRILLA	MABE	2 QUEMADORES	SIN SERIE	5866	2011-07-02	Conciliación	6,786.00	D	2	31/07/2011	15/6/2020	E.I. GUADALUPE RHON HANK	6 años 11 meses	10	56.55	4693.65	SIN COMENTARIOS
940	1246	4	MAQUINARIA, OTROS EQUIPOS Y HERRAMIENTAS MAQUINARIA Y EQUIPO DIVERSO	TOL-3000-101-309-002413	CLAUDIA OLVERA GARCIA	PARRILLA	MABE	2 QUEMADORES	SIN SERIE	5866	2011-07-02	Conciliación	6,786.00	D	2	31/07/2011	15/6/2020	E.I. GUADALUPE RHON HANK	6 años 11 meses	10	56.55	4693.65	SIN COMENTARIOS
941	1246	4	MAQUINARIA, OTROS EQUIPOS Y HERRAMIENTAS MAQUINARIA Y EQUIPO DIVERSO	TOL-3000-101-309-002414	CLAUDIA OLVERA GARCIA	PARRILLA	MABE	2 QUEMADORES	SIN SERIE	5866	2011-07-02	Conciliación	6,786.00	D	2	31/07/2011	15/6/2020	E.I. GUADALUPE RHON HANK	6 años 11 meses	10	56.55	4693.65	SIN COMENTARIOS
942	1246	4	MAQUINARIA, OTROS EQUIPOS Y HERRAMIENTAS MAQUINARIA Y EQUIPO DIVERSO	TOL-3000-101-309-002415	CLAUDIA OLVERA GARCIA	MUEBLE CLABAVO Y LLAVE MEZCLADORA	SIN MARCA	SIN MODELO	SIN SERIE	618	2010-06-20	Conciliación	3,712.00	E	5	29/10/2010	15/6/2020	E.I. GUADALUPE RHON HANK	6 años 11 meses	10	30.93	2557.43	SIN COMENTARIOS
943	1246	4	MAQUINARIA, OTROS EQUIPOS Y HERRAMIENTAS MAQUINARIA Y EQUIPO DIVERSO	TOL-3000-101-309-002416	CLAUDIA OLVERA GARCIA	JUEGO DE TARJA	SIN MARCA	SIN MODELO	SIN SERIE	657	2010-09-21	Conciliación	5,568.00	E	61	29/10/2010	15/6/2020	E.I. GUADALUPE RHON HANK	6 años 11 meses	10	46.4	3851.2	SIN COMENTARIOS
944	1246	4	MAQUINARIA, OTROS EQUIPOS Y HERRAMIENTAS MAQUINARIA Y EQUIPO DIVERSO	TOL-3000-101-309-002418	CLAUDIA OLVERA GARCIA	PARRILLA	SIN MARCA	2 QUEMADORES	SIN SERIE	6077	2012-07-16	Comercializadora Slogan	6,786.00	E	87	30/08/2012	15/6/2020	E.I. GUADALUPE RHON HANK	6 años 11 meses	10	56.55	4693.65	SIN COMENTARIOS

945	1246	4	MAQUINARIA, OTROS EQUIPOS Y HERRAMIENTAS MAQUINARIA Y EQUIPO DIVERSO	TOL-3000-101-309-002419	CLAUDIA OLVERA GARCIA	PARRILLA	SIN MARCA	2 QUEMADORES	SIN SERIE	5077	2012-07-16	Comercializadora Slogan	6,786.00	E	87	30/08/2012	15/6/2020	E.I. GUADALUPE RHON HANK	6 años 11 meses	10	56.55	4693.65	SIN COMENTARIOS
946	1246	4	MAQUINARIA, OTROS EQUIPOS Y HERRAMIENTAS MAQUINARIA Y EQUIPO DIVERSO	TOL-3000-101-309-002420	CLAUDIA OLVERA GARCIA	CAMPANA	MABE	DE 80*90	SIN SERIE	6134	2012-07-02	Comercializadora Slogan	4,988.00	E	84	30/08/2012	15/6/2020	E.I. GUADALUPE RHON HANK	6 años 11 meses	10	41.57	3450.07	SIN COMENTARIOS
947	1246	4	MAQUINARIA, OTROS EQUIPOS Y HERRAMIENTAS MAQUINARIA Y EQUIPO DIVERSO	TOL-3000-101-309-002421	CLAUDIA OLVERA GARCIA	CAMPANA	MABE	DE 80*90	SIN SERIE	6134	2012-07-02	Comercializadora Slogan	4,988.00	E	84	30/08/2012	15/6/2020	E.I. GUADALUPE RHON HANK	6 años 11 meses	10	41.57	3450.07	SIN COMENTARIOS
948	1246	4	MAQUINARIA, OTROS EQUIPOS Y HERRAMIENTAS MAQUINARIA Y EQUIPO DIVERSO	TOL-3000-101-309-002422	SUGEY PEREZ DE LA MERCED	ESCALERA	SIN MARCA	PLEGABLE	SIN SERIE	1764	2011-06-28	Conciliación	3,480.00	E	43	30/09/2011	15/6/2020	E.I. JULIETA LECHUGA	6 años 11 meses	10	29	2407	SIN COMENTARIOS
949	1246	4	MAQUINARIA, OTROS EQUIPOS Y HERRAMIENTAS MAQUINARIA Y EQUIPO DIVERSO	TOL-3000-101-309-002423	SUGEY PEREZ DE LA MERCED	FILTRO RECEPCION	MEMO	MODULO F2	SIN SERIE	F835	2011-10-10	Conciliación	3,246.84	E	162	30/09/2011	15/6/2020	E.I. JULIETA LECHUGA	6 años 11 meses	10	27.06	2245.76	SIN COMENTARIOS
950	1246	4	MAQUINARIA, OTROS EQUIPOS Y HERRAMIENTAS MAQUINARIA Y EQUIPO DIVERSO	TOL-3000-101-309-002424	SUGEY PEREZ DE LA MERCED	RACK	SIN MARCA	DE ACERO 213x123	SIN SERIE	4	2011-10-07	Conciliación	3,615.58	E	108	31/10/2011	15/6/2020	E.I. JULIETA LECHUGA	6 años 11 meses	10	30.13	2500.78	SIN COMENTARIOS
951	1246	4	MAQUINARIA, OTROS EQUIPOS Y HERRAMIENTAS MAQUINARIA Y EQUIPO DIVERSO	TOL-3000-101-309-002425	SUGEY PEREZ DE LA MERCED	RACK	SIN MARCA	DE ACERO 213x123	SIN SERIE	4	2011-10-07	Conciliación	3,615.58	E	108	31/10/2011	15/6/2020	E.I. JULIETA LECHUGA	6 años 11 meses	10	30.13	2500.78	SIN COMENTARIOS
952	1246	4	MAQUINARIA, OTROS EQUIPOS Y HERRAMIENTAS MAQUINARIA Y EQUIPO DIVERSO	TOL-3000-101-309-002427	SUGEY PEREZ DE LA MERCED	ESCALERA	MEMO	DOBLE	SIN SERIE	F905	2011-10-31	Conciliación	9,390.20	E	123	31/10/2011	15/6/2020	E.I. JULIETA LECHUGA	6 años 11 meses	10	78.25	6494.87	SIN COMENTARIOS
953	1246	4	MAQUINARIA, OTROS EQUIPOS Y HERRAMIENTAS MAQUINARIA Y EQUIPO DIVERSO	TOL-3000-101-309-002429	SUGEY PEREZ DE LA MERCED	HORNO	MABE	ELECTRICO	SIN SERIE	118 AA	2011-11-16	Conciliación	14,264.99	E	35	30/12/2011	15/6/2020	E.I. JULIETA LECHUGA	6 años 11 meses	10	118.87	9866.56	SIN COMENTARIOS
954	1246	4	MAQUINARIA, OTROS EQUIPOS Y HERRAMIENTAS MAQUINARIA Y EQUIPO DIVERSO	TOL-3000-101-309-002432	SUGEY PEREZ DE LA MERCED	PARRILLA	SIN MARCA	INDIVIDUAL	SIN SERIE	156	2000-01-10	Conciliación	7,342.80	E	60	30/12/2011	15/6/2020	E.I. JULIETA LECHUGA	6 años 11 meses	10	61.19	5078.77	SIN COMENTARIOS
955	1246	4	MAQUINARIA, OTROS EQUIPOS Y HERRAMIENTAS MAQUINARIA Y EQUIPO DIVERSO	TOL-3000-101-309-002433	SUGEY PEREZ DE LA MERCED	PARRILLA	SIN MARCA	INDIVIDUAL	SIN SERIE	156	2000-01-01	Conciliación	7,342.80	E	0	01/01/2000	15/6/2020	E.I. JULIETA LECHUGA	6 años 11 meses	10	61.19	5078.77	SIN COMENTARIOS
956	1246	4	MAQUINARIA, OTROS EQUIPOS Y HERRAMIENTAS MAQUINARIA Y EQUIPO DIVERSO	TOL-3000-101-309-002434	SANDRA BECERRIL DIAZ	LOCKER	SIN MARCA	CON COPETE 4 PUERTAS	SIN SERIE	R28	2010-12-30	Conciliación	3,962.56	I	13	31/12/2010	15/6/2020	AREA DE SERVICIOS NUTRICIONALES	6 años 11 meses	10	33.02	2740.76	SIN COMENTARIOS
957	1246	4	MAQUINARIA, OTROS EQUIPOS Y HERRAMIENTAS MAQUINARIA Y EQUIPO DIVERSO	TOL-3000-101-309-002435	CLAUDIA SOCORRO GUTIERREZ HERNANDEZ	CAMPANA	WIRP	EXTRACTORA DE 80 CM	SIN SERIE	137	2000-01-10	Conciliación	4,176.00	D	32	30/03/2012	15/6/2020	E.I. LUISA ISABEL	6 años 11 meses	10	34.8	2888.4	SIN COMENTARIOS
958	1246	4	MAQUINARIA, OTROS EQUIPOS Y HERRAMIENTAS MAQUINARIA Y EQUIPO DIVERSO	TOL-3000-101-309-002436	CLAUDIA SOCORRO GUTIERREZ HERNANDEZ	CAMPANA	WIRP	EXTRACTORA DE 80 CM	SIN SERIE	137	2000-01-10	Conciliación	4,176.00	D	32	30/03/2012	15/6/2020	E.I. LUISA ISABEL	6 años 11 meses	10	34.8	2888.4	SIN COMENTARIOS
959	1246	4	MAQUINARIA, OTROS EQUIPOS Y HERRAMIENTAS MAQUINARIA Y EQUIPO DIVERSO	TOL-3000-101-309-002437	MARIA CONCEPCION FLORES ZARATE	CALENTADOR	KALO	DE PASO	SIN SERIE	137	2000-01-10	Conciliación	3,961.40	D	32	30/03/2012	15/6/2020	AREA DE SERVICIOS EDUCATIVOS	6 años 11 meses	10	33.01	2739.95	SIN COMENTARIOS
960	1246	4	MAQUINARIA, OTROS EQUIPOS Y HERRAMIENTAS MAQUINARIA Y EQUIPO DIVERSO	TOL-3000-101-309-002438	CLAUDIA SOCORRO GUTIERREZ HERNANDEZ	TARJA	SIN MARCA	DOBLE BANDEJA Y ESCURRIDOR	SIN SERIE	137	2000-01-10	Conciliación	4,002.00	D	32	30/03/2012	15/6/2020	E.I. LUISA ISABEL	6 años 11 meses	10	33.35	2768.05	SIN COMENTARIOS
961	1246	4	MAQUINARIA, OTROS EQUIPOS Y HERRAMIENTAS MAQUINARIA Y EQUIPO DIVERSO	TOL-3000-101-309-002439	CLAUDIA SOCORRO GUTIERREZ HERNANDEZ	REFRIGERADOR	CRIOTEC	INDUSTRIAL 11 P3	SIN SERIE	136	2000-01-10	Conciliación	19,140.00	D	32	30/03/2012	15/6/2020	E.I. LUISA ISABEL	6 años 11 meses	10	159.5	13238.5	SIN COMENTARIOS
962	1246	4	MAQUINARIA, OTROS EQUIPOS Y HERRAMIENTAS MAQUINARIA Y EQUIPO DIVERSO	TOL-3000-101-309-002440	CLAUDIA SOCORRO GUTIERREZ HERNANDEZ	PARRILLA	MABE	SIN MODELO	SIN SERIE	136	2000-01-10	Conciliación	4,408.00	D	32	30/03/2012	15/6/2020	E.I. LUISA ISABEL	6 años 11 meses	10	36.73	3048.83	SIN COMENTARIOS
963	1246	4	MAQUINARIA, OTROS EQUIPOS Y HERRAMIENTAS MAQUINARIA Y EQUIPO DIVERSO	TOL-3000-101-309-002441	CLAUDIA SOCORRO GUTIERREZ HERNANDEZ	ESCALERA	MEMO	CON RAMPA	SIN SERIE	2962 2	2012-02-07	Conciliación	13,585.92	D	4	29/02/2012	15/6/2020	E.I. LUISA ISABEL	6 años 11 meses	10	113.22	9396.97	SIN COMENTARIOS
964	1246	4	MAQUINARIA, OTROS EQUIPOS Y HERRAMIENTAS MAQUINARIA Y EQUIPO DIVERSO	TOL-3000-101-309-002442	CLAUDIA SOCORRO GUTIERREZ HERNANDEZ	PARRILLA	SIN MARCA	2 QUEMADORES	SIN SERIE	259	2012-08-07	Lógistica y Suministros "QUATTRO"	6,786.00	E	84	30/08/2012	15/6/2020	E.I. LUISA ISABEL	6 años 11 meses	10	56.55	4693.65	SIN COMENTARIOS
965	1246	4	MAQUINARIA, OTROS EQUIPOS Y HERRAMIENTAS MAQUINARIA Y EQUIPO DIVERSO	TOL-3000-101-309-002443	JAIME TEJEDA TAPIA	RECIPIENTE DE BASURA	SIN MARCA	240 LTS	SIN SERIE	586	2010-05-26	Conciliación	2,900.00	E	0	26/05/2010	15/6/2020	CENTRO DE SALUD CACALOMACAN	6 años 11 meses	10	24.17	2005.87	SIN COMENTARIOS
966	1246	4	MAQUINARIA, OTROS EQUIPOS Y HERRAMIENTAS MAQUINARIA Y EQUIPO DIVERSO	TOL-3000-101-309-002444	NANCY ALVAREZ VILLALBA	CAMPANA	MABE	DE 80 CM	SIN SERIE	198	2000-01-10	CASA MONTERO	4,988.00	E	78	27/09/2012	15/6/2020	E.I. CARMEN MAZA DEL MAZO	6 años 11 meses	10	41.57	3450.07	SIN COMENTARIOS
967	1246	4	MAQUINARIA, OTROS EQUIPOS Y HERRAMIENTAS MAQUINARIA Y EQUIPO DIVERSO	TOL-3000-101-309-002445	NANCY ALVAREZ VILLALBA	CAMPANA	MABE	DE 80 CM	SIN SERIE	198	2000-01-10	CASA MONTERO	4,988.00	E	78	27/09/2012	15/6/2020	E.I. CARMEN MAZA DEL MAZO	6 años 11 meses	10	41.57	3450.07	SIN COMENTARIOS
968	1246	4	MAQUINARIA, OTROS EQUIPOS Y HERRAMIENTAS MAQUINARIA Y EQUIPO DIVERSO	TOL-3000-101-309-002446	NANCY ALVAREZ VILLALBA	PARRILLA	IOMABE	DE 30 CM	SIN SERIE	191	2000-01-10	CASA MONTERO	6,786.00	E	78	27/09/2012	15/6/2020	E.I. CARMEN MAZA DEL MAZO	6 años 11 meses	10	56.55	4693.65	SIN COMENTARIOS
969	1246	4	MAQUINARIA, OTROS EQUIPOS Y HERRAMIENTAS MAQUINARIA Y EQUIPO DIVERSO	TOL-3000-101-309-002447	NANCY ALVAREZ VILLALBA	PARRILLA	IOMABE	DE 30 CM	SIN SERIE	191	2000-01-10	CASA MONTERO	6,786.00	E	78	27/09/2012	15/6/2020	E.I. CARMEN MAZA DEL MAZO	6 años 11 meses	10	56.55	4693.65	SIN COMENTARIOS
970	1246	4	MAQUINARIA, OTROS EQUIPOS Y HERRAMIENTAS MAQUINARIA Y EQUIPO DIVERSO	TOL-3000-101-309-002448	NANCY ALVAREZ VILLALBA	PARRILLA	IOMABE	DE 30 CM	SIN SERIE	191	2000-01-10	CASA MONTERO	6,786.00	E	78	27/09/2012	15/6/2020	E.I. CARMEN MAZA DEL MAZO	6 años 11 meses	10	56.55	4693.65	SIN COMENTARIOS
971	1246	4	MAQUINARIA, OTROS EQUIPOS Y HERRAMIENTAS MAQUINARIA Y EQUIPO DIVERSO	TOL-3000-101-309-002449	NANCY ALVAREZ VILLALBA	PARRILLA	IOMABE	DE 30 CM	SIN SERIE	191	2000-01-10	CASA MONTERO	6,786.00	E	78	27/09/2012	15/6/2020	E.I. CARMEN MAZA DEL MAZO	6 años 11 meses	10	56.55	4693.65	SIN COMENTARIOS
972	1246	4	MAQUINARIA, OTROS EQUIPOS Y HERRAMIENTAS MAQUINARIA Y EQUIPO DIVERSO	TOL-3000-101-309-002450	NANCY ALVAREZ VILLALBA	HORNO	IOMABE	ELECTRICO	SIN SERIE	191	2000-01-10	CASA MONTERO	14,848.00	E	78	27/09/2012	15/6/2020	E.I. CARMEN MAZA DEL MAZO	6 años 11 meses	10	123.73	10269.83	SIN COMENTARIOS
973	1246	4	MAQUINARIA, OTROS EQUIPOS Y HERRAMIENTAS MAQUINARIA Y EQUIPO DIVERSO	TOL-3000-101-309-002451	MARIA CONCEPCION FLORES ZARATE	TANQUE ESTACIONARIO	SIN MARCA	300 KG	SIN SERIE	1764	2011-06-28	Conciliación	3,595.00	E	43	30/09/2011	15/6/2020	E.I. CARMEN RODRIGUEZ DE OZUNA	6 años 11 meses	10	29.96	2486.56	SIN COMENTARIOS
974	1246	4	MAQUINARIA, OTROS EQUIPOS Y HERRAMIENTAS MAQUINARIA Y EQUIPO DIVERSO	TOL-3000-101-309-002452	MARIA CONCEPCION FLORES ZARATE	ALACENA	SIN MARCA	SIN MODELO	SIN SERIE	1720	2011-05-25	Conciliación	3,480.00	E	23	29/07/2011	15/6/2020	E.I. CARMEN RODRIGUEZ DE OZUNA	6 años 11 meses	10	29	2407	SIN COMENTARIOS
975	1246	4	MAQUINARIA, OTROS EQUIPOS Y HERRAMIENTAS MAQUINARIA Y EQUIPO DIVERSO	TOL-3000-101-309-002453	MARIA CONCEPCION FLORES ZARATE	ESTUFA	SIN MARCA	SIN MODELO	SIN SERIE	1720	2011-05-25	Conciliación	4,060.00	E	23	29/07/2011	15/6/2020	E.I. CARMEN RODRIGUEZ DE OZUNA	6 años 11 meses	10	33.83	2808.13	SIN COMENTARIOS
976	1246	4	MAQUINARIA, OTROS EQUIPOS Y HERRAMIENTAS MAQUINARIA Y EQUIPO DIVERSO	TOL-3000-101-309-002454	MARIA CONCEPCION FLORES ZARATE	ALACENA	SIN MARCA	SIN MODELO	SIN SERIE	1720	2011-05-25	Conciliación	2,610.00	E	23	29/07/2011	15/6/2020	E.I. CARMEN RODRIGUEZ DE OZUNA	6 años 11 meses	10	21.75	1805.25	SIN COMENTARIOS
977	1246	4	MAQUINARIA, OTROS EQUIPOS Y HERRAMIENTAS MAQUINARIA Y EQUIPO DIVERSO	TOL-3000-101-309-002455	MARIA CONCEPCION FLORES ZARATE	ESCALERA	SIN MARCA	DOBLE	SIN SERIE	122	2011-06-03	Conciliación	12,870.20	E	9	29/07/2011	15/6/2020	E.I. CARMEN RODRIGUEZ DE OZUNA	6 años 11 meses	10	107.25	8901.87	SIN COMENTARIOS
978	1246	4	MAQUINARIA, OTROS EQUIPOS Y HERRAMIENTAS MAQUINARIA Y EQUIPO DIVERSO	TOL-3000-101-309-002456	MARIA ALEJANDRA RODRIGUEZ NAVARRO	RECIPIENTE DE BASURA	SIN MARCA	240 LTS	SIN SERIE	586	2010-05-26	Conciliación	2,900.00	E	0	26/05/2010	15/6/2020	E.I. PASEOS DEL VALLE	6 años 11 meses	10	24.17	2005.87	SIN COMENTARIOS
979	1246	4	MAQUINARIA, OTROS EQUIPOS Y HERRAMIENTAS MAQUINARIA Y EQUIPO DIVERSO	TOL-3000-101-309-002457	GRACIELA PACHECO CURIEL	LOCKER	SIN MARCA	CON COPETE 4 PUERTAS	SIN SERIE	R28	2010-12-30	Conciliación	3,962.56	I	13	31/12/2010	15/6/2020	AREA DE SERVICIOS NUTRICIONALES	6 años 11 meses	10	33.02	2740.76	SIN COMENTARIOS
980	1246	4	MAQUINARIA, OTROS EQUIPOS Y HERRAMIENTAS MAQUINARIA Y EQUIPO DIVERSO	TOL-3000-101-309-002544	MARIA ALEJANDRA RODRIGUEZ NAVARRO	CONGELADOR	WHIRPOOL	HORIZONTAL	SIN SERIE	1369	2015-07-21	Instituto CENCALLI	20,735.00	E	60	16/07/2015	15/6/2020	E.I. PASEOS DEL VALLE	6 años 5 meses	10	172.79	13304.95	SIN COMENTARIOS

981	1246	4	MAQUINARIA, OTROS EQUIPOS Y HERRAMIENTAS MAQUINARIA Y EQUIPO DIVERSO	TOL-3000-101-309-002582	PATRICIA MACIAS PORFIRIO	CARPA	SIN MARCA	3x3 METROS	SIN SERIE	A535	2016-10-24	Comercializadora FACER	4,355.00	E	1	01/12/2016	15/6/2020	ÁREA DE SERVICIOS EDUCATIVOS	5 años 2 meses	10	36.29	2250.06	SIN COMENTARIOS
982	1246	4	MAQUINARIA, OTROS EQUIPOS Y HERRAMIENTAS MAQUINARIA Y EQUIPO DIVERSO	TOL-3000-101-309-002583	PATRICIA MACIAS PORFIRIO	CARPA	SIN MARCA	3x3 METROS	SIN SERIE	A535	2016-10-24	Comercializadora FACER	4,355.00	E	1	01/12/2016	15/6/2020	ÁREA DE SERVICIOS EDUCATIVOS	5 años 2 meses	10	36.29	2250.08	SIN COMENTARIOS
983	1246	4	MAQUINARIA, OTROS EQUIPOS Y HERRAMIENTAS MAQUINARIA Y EQUIPO DIVERSO	TOL-3000-101-309-002584	PATRICIA MACIAS PORFIRIO	CARPA	SIN MARCA	3x3 METROS	SIN SERIE	A535	2016-10-24	Comercializadora FACER	4,355.00	E	1	01/12/2016	15/6/2020	ÁREA DE SERVICIOS EDUCATIVOS	5 años 2 meses	10	36.29	2250.08	SIN COMENTARIOS
984	1246	6	MAQUINARIA, OTROS EQUIPOS Y HERRAMIENTAS EQUIPO DE RADIO Y COMUNICACIÓN	TOL-3000-101-309-002694	DANIELA MONTIEL ZAMUDIO	PROYECTOR	BENQ	MS502	PDH7C04520000	4361	2008-04-07	COMPUGLOBAL	6,450.01	C	CONCILIACIÓN	07/04/2008	15/6/2020	ÁREA DE SERVICIOS EDUCATIVOS	6 años 11 meses	10	53.75	4461.25	SIN COMENTARIOS
985	1246	6	MAQUINARIA, OTROS EQUIPOS Y HERRAMIENTAS EQUIPO DE RADIO Y COMUNICACIÓN	TOL-3000-101-309-002710	SUGEY PEREZ DE LA MERCED	GRABADORA	SONY	JUPITER ZS-RS70BT	SIN SERIE	131	2014-04-08	UNIndustrias, S.A. DE C.V.	3,335.86	E	49	14/05/2014	15/6/2020	E.I. JULIETA LECHUGA	6 años 11 meses	10	27.8	2307.32	SIN COMENTARIOS
986	1246	6	MAQUINARIA, OTROS EQUIPOS Y HERRAMIENTAS EQUIPO DE RADIO Y COMUNICACIÓN	TOL-3000-101-309-002724	NANCY ALVAREZ VILLALBA	EQUIPO DE SONIDO	LG	CM4230	307CLN007184	1180	2015-05-13	Instituto CENCALLI	6,796.44	D	35	27/05/2015	15/6/2020	E.I. CARMEN MAZA DEL MAZO	6 años 7 meses	10	56.64	4474.34	SIN COMENTARIOS
987	1246	6	MAQUINARIA, OTROS EQUIPOS Y HERRAMIENTAS EQUIPO DE RADIO Y COMUNICACIÓN	TOL-3000-101-309-002738	CLAUDIA OLVERA GARCIA	BAFLE AMPLIFICADO	SIN MARCA	DE 15" CON ATRIL Y MICROFONO	SIN SERIE	2222	2017-05-17	EDICOMUNICACIONES MEXICO	6,901.82	E	69	31/05/2017	15/6/2020	E.I. GUADALUPE RHON HANK	4 años 7 meses	10	57.52	3163.37	SIN COMENTARIOS
988	1246	6	MAQUINARIA, OTROS EQUIPOS Y HERRAMIENTAS EQUIPO DE RADIO Y COMUNICACIÓN	TOL-3000-101-309-002739	MARIA CONCEPCION FLORES ZARATE	BAFLE AMPLIFICADO	SIN MARCA	DE 15" CON ATRIL Y MICROFONO	SIN SERIE	2222	2017-05-17	EDICOMUNICACIONES MEXICO	6,901.82	E	69	31/05/2017	15/6/2020	E.I. CARMEN RODRIGUEZ DE OZUNA	4 años 7 meses	10	57.52	3163.37	SIN COMENTARIOS
989	1246	6	MAQUINARIA, OTROS EQUIPOS Y HERRAMIENTAS EQUIPO DE RADIO Y COMUNICACIÓN	TOL-3000-101-309-002740	NANCY ALVAREZ VILLALBA	BAFLE AMPLIFICADO	SIN MARCA	DE 15" CON ATRIL Y MICROFONO	SIN SERIE	2222	2017-05-17	EDICOMUNICACIONES MEXICO	6,901.82	E	69	31/05/2017	15/6/2020	E.I. CARMEN MAZA DEL MAZO	4 años 7 meses	10	57.52	3163.37	SIN COMENTARIOS
990	1246	6	MAQUINARIA, OTROS EQUIPOS Y HERRAMIENTAS EQUIPO DE RADIO Y COMUNICACIÓN	TOL-3000-101-309-002741	CLAUDIA SOCORRO GUTIERREZ HERNANDEZ	BAFLE AMPLIFICADO	SIN MARCA	DE 15" CON ATRIL Y MICROFONO	SIN SERIE	2222	2017-05-17	EDICOMUNICACIONES MEXICO	6,901.83	E	69	31/05/2017	15/6/2020	E.I. LUISA ISABEL	4 años 7 meses	10	57.52	3163.37	SIN COMENTARIOS
991	1246	6	MAQUINARIA, OTROS EQUIPOS Y HERRAMIENTAS EQUIPO DE RADIO Y COMUNICACIÓN	TOL-3000-101-309-002742	MARIA ALEJANDRA RODRIGUEZ NAVARRO	BAFLE AMPLIFICADO	SIN MARCA	DE 15" CON ATRIL Y MICROFONO	SIN SERIE	2222	2017-05-17	EDICOMUNICACIONES MEXICO	6,901.83	E	69	31/05/2017	15/6/2020	E.I. PASEOS DEL VALLE	4 años 7 meses	10	57.52	3163.37	SIN COMENTARIOS
992	1246	6	MAQUINARIA, OTROS EQUIPOS Y HERRAMIENTAS EQUIPO DE RADIO Y COMUNICACIÓN	TOL-3000-101-309-002743	MARIA GUADALUPE ACUÑA HERNANDEZ	BAFLE AMPLIFICADO	SIN MARCA	DE 15" CON ATRIL Y MICROFONO	SIN SERIE	2222	2017-05-17	EDICOMUNICACIONES MEXICO	6,901.83	E	69	31/05/2017	15/6/2020	E.I. ANTONIA NAVA DE CATALAN	4 años 7 meses	10	57.52	3163.37	SIN COMENTARIOS
993	1241	6	MOBILIARIO Y EQUIPO DE ADMINISTRACIÓN MOBILIARIO Y EQUIPO DE OFICINA	TOL-3000-101-309-002767	ERIKA ALONDRA VALDEZ HERNANDEZ	REFRIGERADOR	IMBERA	SIN MODELO	2.22111E+11	39	2019-06-12	Automotriz SUMMA Cia	30,392.00	D	20	24/06/2019	15/6/2020	CDS SAN PABLO A.	2 años 6 meses	3	75.98	2279.4	SIN COMENTARIOS
994	1241	6	MOBILIARIO Y EQUIPO DE ADMINISTRACIÓN MOBILIARIO Y EQUIPO DE OFICINA	TOL-3000-101-309-002778	CLAUDIA OLVERA GARCIA	REFRIGERADOR	IMBERA	SIN MODELO	85190100008	37	2019-06-12	Automotriz SUMMA Cia	30,392.00	D	54	24/06/2019	15/6/2020	E.I. GUADALUPE RHON HANK	2 años 6 meses	3	75.98	2279.4	SIN COMENTARIOS
995	1241	4	MOBILIARIO Y EQUIPO DE ADMINISTRACIÓN EQUIPO DE COMPUTO Y ACCESORIOS	TOL-3000-101-309-002810	SUGEY PEREZ DE LA MERCED	ALL IN ONE	HEWLETT PACKARD	AMD E2-9000	8CC8342NFW	748	2019-06-17	Abastecedora comercial industrial	9,348.09	D	89	28/06/2019	15/6/2020	E.I. JULIETA LECHUGA	2 años 6 meses	20	155.8	4674.04	SIN COMENTARIOS
996	1241	4	MOBILIARIO Y EQUIPO DE ADMINISTRACIÓN EQUIPO DE COMPUTO Y ACCESORIOS	TOL-3000-101-309-002818	CLAUDIA SOCORRO GUTIERREZ HERNANDEZ	ALL IN ONE	HEWLETT PACKARD	AMD E2-9000	8CC8441ZOW	748	2019-06-17	Abastecedora comercial industrial	9,348.09	D	89	28/06/2019	15/6/2020	E.I. LUISA ISABEL	2 años 6 meses	20	155.8	4674.04	SIN COMENTARIOS
997	1241	4	MOBILIARIO Y EQUIPO DE ADMINISTRACIÓN EQUIPO DE COMPUTO Y ACCESORIOS	TOL-3000-101-309-002830	DANIELA MONTIEL ZAMUDIO	ALL IN ONE	HEWLETT PACKARD	AMD E2-9000	8CC844201C	748	2019-06-17	Abastecedora comercial industrial	9,348.09	D	89	28/06/2019	15/6/2020	ÁREA DE SERVICIOS EDUCATIVOS	2 años 6 meses	20	155.8	4674.04	SIN COMENTARIOS
998	1241	4	MOBILIARIO Y EQUIPO DE ADMINISTRACIÓN EQUIPO DE COMPUTO Y ACCESORIOS	TOL-3000-101-309-002854	MARIA ALEJANDRA RODRIGUEZ NAVARRO	ALL IN ONE	HEWLETT PACKARD	AMD E2-9000	8CC8441ZT6	748	2019-06-17	Abastecedora comercial industrial	9,348.09	D	89	28/06/2019	15/6/2020	E.I. PASEOS DEL VALLE	2 años 6 meses	20	155.8	4674.04	SIN COMENTARIOS
999	1241	4	MOBILIARIO Y EQUIPO DE ADMINISTRACIÓN EQUIPO DE COMPUTO Y ACCESORIOS	TOL-3000-101-309-002861	DANIELA MONTIEL ZAMUDIO	MULTIFUNCIONAL	EPSON	ECOTANK L575	SW98Y314064	748	2019-06-17	Abastecedora comercial industrial	7,010.75	D	89	28/06/2019	15/6/2020	ÁREA DE SERVICIOS EDUCATIVOS	2 años 6 meses	20	116.85	3505.4	SIN COMENTARIOS
1000	1241	4	MOBILIARIO Y EQUIPO DE ADMINISTRACIÓN EQUIPO DE COMPUTO Y ACCESORIOS	TOL-3000-101-309-002862	SUGEY PEREZ DE LA MERCED	MULTIFUNCIONAL	EPSON	ECOTANK L575	SW98Y301094	748	2019-06-17	Abastecedora comercial industrial	7,010.75	D	89	28/06/2019	15/6/2020	E.I. JULIETA LECHUGA	2 años 6 meses	20	116.85	3505.4	SIN COMENTARIOS
1001	1241	6	MOBILIARIO Y EQUIPO DE ADMINISTRACIÓN MOBILIARIO Y EQUIPO DE OFICINA	TOL-3000-101-309-002879	SUGEY PEREZ DE LA MERCED	REFRIGERADOR INDUSTRIAL	TORREY	TVCC19	B78181101364	43	2019-09-30	Automotriz SUMMA Cia	26,429.44	D	133	30/09/2019	15/6/2020	E.I. JULIETA LECHUGA	2 años 3 meses	3	66.07	1783.98	SIN COMENTARIOS
1002	1241	6	MOBILIARIO Y EQUIPO DE ADMINISTRACIÓN MOBILIARIO Y EQUIPO DE OFICINA	TOL-3000-101-309-002880	SUGEY PEREZ DE LA MERCED	CONGELADOR HORIZONTAL	TORREY	CHTC-75	B300G2E4POOO MK180015	43	2019-09-30	Automotriz SUMMA Cia	13,386.40	D	133	30/09/2019	15/6/2020	E.I. JULIETA LECHUGA	2 años 3 meses	3	33.47	903.59	SIN COMENTARIOS
1003	1241	6	MOBILIARIO Y EQUIPO DE ADMINISTRACIÓN MOBILIARIO Y EQUIPO DE OFICINA	TOL-3000-101-309-002881	SUGEY PEREZ DE LA MERCED	CONGELADOR HORIZONTAL	TORREY	CHTC-75	B300G2E4POOO MK2L0045	44	2019-09-30	Automotriz SUMMA Cia	13,386.40	D	133	30/09/2019	15/6/2020	ÁREA DE SERVICIOS EDUCATIVOS	2 años 3 meses	3	33.47	903.59	SIN COMENTARIOS
1004	1241	6	MOBILIARIO Y EQUIPO DE ADMINISTRACIÓN MOBILIARIO Y EQUIPO DE OFICINA	TOL-3000-101-309-002893	SERGIO EDUARDO TORRES NAVA	MESA DE TRABAJO DE ACERO INOXIDABLE	SIN MARCA	TIPO ISLA CON ENTREPAÑOS DE ACERO	SIN SERIE	45	2019-10-14	Automotriz SUMMA Cia	7,192.00	D	87	31/10/2019	15/6/2020	TALLER CDS HEROES 5 DE MAYO	2 años 2 meses	3	17.98	467.48	SIN COMENTARIOS
1005	1246	4	MAQUINARIA, OTROS EQUIPOS Y HERRAMIENTAS MAQUINARIA Y EQUIPO DIVERSO	TOL-3000-101-309-002925	ERIKA ADRIANA ESCOBAR MEDINA	ESTANTE PARA COCINA	SIN MARCA	SIN MODELO	SIN SERIE	213	2019-12-17	Impulso Cipres	7,056.86	D	145	27/12/2019	15/6/2020	CASA DE DIA PASEOS DEL VALLE	2 años 0 mes	10	58.81	1411.33	SIN COMENTARIOS
1006	1246	4	MAQUINARIA, OTROS EQUIPOS Y HERRAMIENTAS MAQUINARIA Y EQUIPO DIVERSO	TOL-3000-101-309-002926	ERIKA ADRIANA ESCOBAR MEDINA	ESTANTE PARA COCINA	SIN MARCA	SIN MODELO	SIN SERIE	213	2019-12-17	Impulso Cipres	7,056.86	D	145	27/12/2019	15/6/2020	CASA DE DIA PASEOS DEL VALLE	2 años 0 mes	10	58.81	1411.33	SIN COMENTARIOS
1007	1242	6	MOBILIARIO Y EQUIPO EDUCACIONAL Y RECREATIVO MOBILIARIO Y EQUIPO DE OFICINA	TOL-3000-101-309-002927	CLAUDIA LORENA CRUZ RUIZ	MUEBLE CAMBIADOR DE PAÑALES DE MADERA	SIN MARCA	SIN MODELO	SIN SERIE	213	2019-12-17	Impulso Cipres	5,951.59	D	145	27/12/2019	15/6/2020	ÁREA DE SERVICIOS EDUCATIVOS	2 años 0 mes	3	14.88	357.1	SIN COMENTARIOS
1008	1242	6	MOBILIARIO Y EQUIPO EDUCACIONAL Y RECREATIVO MOBILIARIO Y EQUIPO DE OFICINA	TOL-3000-101-309-002928	MARIA CONCEPCION FLORES ZARATE	MUEBLE CAMBIADOR DE PAÑALES DE MADERA	SIN MARCA	SIN MODELO	SIN SERIE	213	2019-12-17	Impulso Cipres	5,951.59	D	145	27/12/2019	15/6/2020	E.I. CARMEN RODRIGUEZ DE OZUNA	2 años 0 mes	3	14.88	357.1	SIN COMENTARIOS
1009	1242	6	MOBILIARIO Y EQUIPO EDUCACIONAL Y RECREATIVO MOBILIARIO Y EQUIPO DE OFICINA	TOL-3000-101-309-002929	MARIA CONCEPCION FLORES ZARATE	MUEBLE CAMBIADOR DE PAÑALES DE MADERA	SIN MARCA	SIN MODELO	SIN SERIE	213	2019-12-17	Impulso Cipres	5,951.59	D	145	27/12/2019	15/6/2020	E.I. CARMEN RODRIGUEZ DE OZUNA	2 años 0 mes	3	14.88	357.1	SIN COMENTARIOS
1010	1242	6	MOBILIARIO Y EQUIPO EDUCACIONAL Y RECREATIVO MOBILIARIO Y EQUIPO DE OFICINA	TOL-3000-101-309-002930	MARIA CONCEPCION FLORES ZARATE	MUEBLE CAMBIADOR DE PAÑALES DE MADERA	SIN MARCA	SIN MODELO	SIN SERIE	213	2019-12-17	Impulso Cipres	5,951.59	D	145	27/12/2019	15/6/2020	E.I. CARMEN RODRIGUEZ DE OZUNA	2 años 0 mes	3	14.88	357.1	SIN COMENTARIOS
1011	1242	6	MOBILIARIO Y EQUIPO EDUCACIONAL Y RECREATIVO MOBILIARIO Y EQUIPO DE OFICINA	TOL-3000-101-309-002931	MARIA CONCEPCION FLORES ZARATE	MUEBLE CAMBIADOR DE PAÑALES DE MADERA	SIN MARCA	SIN MODELO	SIN SERIE	213	2019-12-17	Impulso Cipres	5,951.59	D	145	27/12/2019	15/6/2020	E.I. CARMEN RODRIGUEZ DE OZUNA	2 años 0 mes	3	14.88	357.1	SIN COMENTARIOS
1012	1242	6	MOBILIARIO Y EQUIPO EDUCACIONAL Y RECREATIVO MOBILIARIO Y EQUIPO DE OFICINA	TOL-3000-101-309-002932	LEONOR BARRAGAN VALDIVIA	MUEBLE CAMBIADOR DE PAÑALES DE MADERA	SIN MARCA	SIN MODELO	SIN SERIE	213	2019-12-17	Impulso Cipres	5,951.59	D	145	27/12/2019	15/6/2020	ÁREA DE SERVICIOS EDUCATIVOS	2 años 0 mes	3	14.88	357.1	SIN COMENTARIOS
1013	1246	4	MAQUINARIA, OTROS EQUIPOS Y HERRAMIENTAS MAQUINARIA Y EQUIPO DIVERSO	TOL-3000-101-309-002933	MARIA ALEJANDRA RODRIGUEZ NAVARRO	MUEBLE DE TARJA, DE MADERA	SIN MARCA	SIN MODELO	SIN SERIE	213	2019-12-17	Impulso Cipres	6,397.86	D	145	27/12/2019	15/6/2020	ÁREA DE SERVICIOS EDUCATIVOS	2 años 0 mes	10	53.32	1279.57	SIN COMENTARIOS
1014	1246	4	MAQUINARIA, OTROS EQUIPOS Y HERRAMIENTAS MAQUINARIA Y EQUIPO DIVERSO	TOL-3000-101-309-002934	MARIA ALEJANDRA RODRIGUEZ NAVARRO	MUEBLE DE TARJA, DE MADERA	SIN MARCA	SIN MODELO	SIN SERIE	213	2019-12-17	Impulso Cipres	6,397.86	D	145	27/12/2019	15/6/2020	ÁREA DE SERVICIOS EDUCATIVOS	2 años 0 mes	10	53.32	1279.57	SIN COMENTARIOS

1015	1246	4	MAQUINARIA, OTROS EQUIPOS Y HERRAMIENTAS MAQUINARIA Y EQUIPO DIVERSO	TOL-3000-101-309-002935	MARIA ALEJANDRA RODRIGUEZ NAVARRO	MUEBLE DE TARJA, DE MADERA	SIN MARCA	SIN MODELO	SIN SERIE	213	2019-12-17	Impulso Cipres	6,397.87	D	145	27/12/2019	15/6/2020	ÁREA DE SERVICIOS EDUCATIVOS	2 años 0 mes	10	53.32	1279.57	SIN COMENTARIOS
1016	1246	4	MAQUINARIA, OTROS EQUIPOS Y HERRAMIENTAS MAQUINARIA Y EQUIPO DIVERSO	TOL-3000-101-309-002936	MARIA ALEJANDRA RODRIGUEZ NAVARRO	MUEBLE DE TARJA, DE MADERA	SIN MARCA	SIN MODELO	SIN SERIE	213	2019-12-17	Impulso Cipres	6,397.87	D	145	27/12/2019	15/6/2020	ÁREA DE SERVICIOS EDUCATIVOS	2 años 0 mes	10	53.32	1279.57	SIN COMENTARIOS
1017	1241	6	MOBILIARIO Y EQUIPO DE ADMINISTRACIÓN MOBILIARIO Y EQUIPO DE OFICINA	TOL-3000-101-309-002937	MARIA ALEJANDRA RODRIGUEZ NAVARRO	BURO PARA COBIJAS, DE MADERA	SIN MARCA	SIN MODELO	SIN SERIE	213	2019-12-17	Impulso Cipres	7,574.46	D	145	27/12/2019	15/6/2020	ÁREA DE SERVICIOS EDUCATIVOS	2 años 0 mes	3	18.94	454.47	SIN COMENTARIOS
1018	1241	6	MOBILIARIO Y EQUIPO DE ADMINISTRACIÓN MOBILIARIO Y EQUIPO DE OFICINA	TOL-3000-101-309-002938	MARIA ALEJANDRA RODRIGUEZ NAVARRO	CAMA INDIVIDUAL, MEDIDAS 2.40 MTS x 1.50 MTS	SIN MARCA	SIN MODELO	SIN SERIE	213	2019-12-17	Impulso Cipres	7,737.20	D	145	27/12/2019	15/6/2020	ÁREA DE SERVICIOS EDUCATIVOS	2 años 0 mes	3	19.34	454.23	SIN COMENTARIOS
1019	1241	6	MOBILIARIO Y EQUIPO DE ADMINISTRACIÓN MOBILIARIO Y EQUIPO DE OFICINA	TOL-3000-101-309-002939	MARIA ALEJANDRA RODRIGUEZ NAVARRO	MECEDORA CON SISTEMA ANTI CAIDAS	SIN MARCA	SIN MODELO	SIN SERIE	213	2019-12-17	Impulso Cipres	6,003.00	D	145	27/12/2019	15/6/2020	ÁREA DE SERVICIOS EDUCATIVOS	2 años 0 mes	3	15.01	360.18	SIN COMENTARIOS
1020	1241	6	MOBILIARIO Y EQUIPO DE ADMINISTRACIÓN MOBILIARIO Y EQUIPO DE OFICINA	TOL-3000-101-309-002940	MARIA ALEJANDRA RODRIGUEZ NAVARRO	MECEDORA CON SISTEMA ANTI CAIDAS	SIN MARCA	SIN MODELO	SIN SERIE	213	2019-12-17	Impulso Cipres	6,003.00	D	145	27/12/2019	15/6/2020	ÁREA DE SERVICIOS EDUCATIVOS	2 años 0 mes	3	15.01	360.18	SIN COMENTARIOS
1021	1241	6	MOBILIARIO Y EQUIPO DE ADMINISTRACIÓN MOBILIARIO Y EQUIPO DE OFICINA	TOL-3000-101-309-002941	MARIA ALEJANDRA RODRIGUEZ NAVARRO	MECEDORA CON SISTEMA ANTI CAIDAS	SIN MARCA	SIN MODELO	SIN SERIE	213	2019-12-17	Impulso Cipres	6,003.00	D	145	27/12/2019	15/6/2020	ÁREA DE SERVICIOS EDUCATIVOS	2 años 0 mes	3	15.01	360.18	SIN COMENTARIOS
1022	1241	6	MOBILIARIO Y EQUIPO DE ADMINISTRACIÓN MOBILIARIO Y EQUIPO DE OFICINA	TOL-3000-101-309-002942	MARIA ALEJANDRA RODRIGUEZ NAVARRO	MECEDORA CON SISTEMA ANTI CAIDAS	SIN MARCA	SIN MODELO	SIN SERIE	213	2019-12-17	Impulso Cipres	6,003.00	D	145	27/12/2019	15/6/2020	ÁREA DE SERVICIOS EDUCATIVOS	2 años 0 mes	3	15.01	360.18	SIN COMENTARIOS
1023	1241	6	MOBILIARIO Y EQUIPO DE ADMINISTRACIÓN MOBILIARIO Y EQUIPO DE OFICINA	TOL-3000-101-309-002943	MARIA ALEJANDRA RODRIGUEZ NAVARRO	MECEDORA CON SISTEMA ANTI CAIDAS	SIN MARCA	SIN MODELO	SIN SERIE	213	2019-12-17	Impulso Cipres	6,003.00	D	145	27/12/2019	15/6/2020	ÁREA DE SERVICIOS EDUCATIVOS	2 años 0 mes	3	15.01	360.18	SIN COMENTARIOS
1024	1241	6	MOBILIARIO Y EQUIPO DE ADMINISTRACIÓN MOBILIARIO Y EQUIPO DE OFICINA	TOL-3000-101-309-002944	MARIA ALEJANDRA RODRIGUEZ NAVARRO	MECEDORA CON SISTEMA ANTI CAIDAS	SIN MARCA	SIN MODELO	SIN SERIE	213	2019-12-17	Impulso Cipres	6,003.00	D	145	27/12/2019	15/6/2020	ÁREA DE SERVICIOS EDUCATIVOS	2 años 0 mes	3	15.01	360.18	SIN COMENTARIOS
1025	1242	6	MOBILIARIO Y EQUIPO EDUCACIONAL Y RECREATIVO MOBILIARIO Y EQUIPO DE OFICINA	TOL-3000-101-309-002945	MARIA ALEJANDRA RODRIGUEZ NAVARRO	MUEBLE DE ENTRETENIMIENTO, DE MADERA	SIN MARCA	SIN MODELO	SIN SERIE	213	2019-12-17	Impulso Cipres	18,602.63	D	145	27/12/2019	15/6/2020	ÁREA DE SERVICIOS EDUCATIVOS	2 años 0 mes	3	46.51	1116.16	SIN COMENTARIOS
1026	1241	6	MOBILIARIO Y EQUIPO DE ADMINISTRACIÓN MOBILIARIO Y EQUIPO DE OFICINA	TOL-3000-101-309-002946	ERIKA ADRIANA ESCOBAR MEDINA	SOFA CAMA	SIN MARCA	SIN MODELO	SIN SERIE	213	2019-12-17	Impulso Cipres	10,395.87	D	145	27/12/2019	15/6/2020	CASA DE DIA PASEOS DEL VALLE	2 años 0 mes	3	25.99	623.75	SIN COMENTARIOS
1027	1241	6	MOBILIARIO Y EQUIPO DE ADMINISTRACIÓN MOBILIARIO Y EQUIPO DE OFICINA	TOL-3000-101-309-002956	SOCORRO RUTH MOYA GARCIA	MODULO SEMI EJECUTIVO	SIN MARCA	SIN MODELO	SIN SERIE	ADCE5D80868E	2019-12-19	ARMANDO CASTAÑEDA PAYAN	10,039.53	D	144	27/12/2019	15/6/2020	DIRECCION DE ADULTO MAYOR	2 años 0 mes	3	25.1	602.37	SIN COMENTARIOS
1028	1241	6	MOBILIARIO Y EQUIPO DE ADMINISTRACIÓN MOBILIARIO Y EQUIPO DE OFICINA	TOL-3000-101-309-002965	MARIA CONCEPCION FLORES ZARATE	JUGUETERO DE MADERA, DE 1.40x1.20, CON 12 COMPARTIMIENTOS	SIN MARCA	SIN MODELO	SIN SERIE	ADCE5D80868E	2019-12-19	ARMANDO CASTAÑEDA PAYAN	6,605.10	D	144	27/12/2019	15/6/2020	E.I. CARMEN RODRIGUEZ DE OZUNA	2 años 0 mes	3	16.5	395.96	SIN COMENTARIOS
1029	1241	6	MOBILIARIO Y EQUIPO DE ADMINISTRACIÓN MOBILIARIO Y EQUIPO DE OFICINA	TOL-3000-101-309-002966	MARIA CONCEPCION FLORES ZARATE	JUGUETERO DE MADERA, DE 1.40x1.20, CON 12 COMPARTIMIENTOS	SIN MARCA	SIN MODELO	SIN SERIE	ADCE5D80868E	2019-12-19	ARMANDO CASTAÑEDA PAYAN	6,599.30	D	144	27/12/2019	15/6/2020	E.I. CARMEN RODRIGUEZ DE OZUNA	2 años 0 mes	3	16.5	395.96	SIN COMENTARIOS
1030	1241	6	MOBILIARIO Y EQUIPO DE ADMINISTRACIÓN MOBILIARIO Y EQUIPO DE OFICINA	TOL-3000-101-309-002967	MARIA CONCEPCION FLORES ZARATE	JUGUETERO DE MADERA, DE 1.40x1.20, CON 12 COMPARTIMIENTOS	SIN MARCA	SIN MODELO	SIN SERIE	ADCE5D80868E	2019-12-19	ARMANDO CASTAÑEDA PAYAN	6,599.30	D	144	27/12/2019	15/6/2020	E.I. CARMEN RODRIGUEZ DE OZUNA	2 años 0 mes	3	16.5	395.96	SIN COMENTARIOS
1031	1241	6	MOBILIARIO Y EQUIPO DE ADMINISTRACIÓN MOBILIARIO Y EQUIPO DE OFICINA	TOL-3000-101-309-002968	MARIA CONCEPCION FLORES ZARATE	JUGUETERO DE MADERA, DE 1.40x1.20, CON 12 COMPARTIMIENTOS	SIN MARCA	SIN MODELO	SIN SERIE	ADCE5D80868E	2019-12-19	ARMANDO CASTAÑEDA PAYAN	6,599.30	D	144	27/12/2019	15/6/2020	E.I. CARMEN RODRIGUEZ DE OZUNA	2 años 0 mes	3	16.5	395.96	SIN COMENTARIOS
1032	1241	6	MOBILIARIO Y EQUIPO DE ADMINISTRACIÓN MOBILIARIO Y EQUIPO DE OFICINA	TOL-3000-101-309-002969	MARIA CONCEPCION FLORES ZARATE	JUGUETERO DE MADERA, DE 1.40x1.20, CON 12 COMPARTIMIENTOS	SIN MARCA	SIN MODELO	SIN SERIE	ADCE5D80868E	2019-12-19	ARMANDO CASTAÑEDA PAYAN	6,599.30	D	144	27/12/2019	15/6/2020	E.I. CARMEN RODRIGUEZ DE OZUNA	2 años 0 mes	3	16.5	395.96	SIN COMENTARIOS
1033	1241	6	MOBILIARIO Y EQUIPO DE ADMINISTRACIÓN MOBILIARIO Y EQUIPO DE OFICINA	TOL-3000-101-309-002970	ALEJANDRA LARA RAZO	JUGUETERO DE MADERA, DE 1.40x1.20, CON 12 COMPARTIMIENTOS	SIN MARCA	SIN MODELO	SIN SERIE	ADCE5D80868E	2019-12-19	ARMANDO CASTAÑEDA PAYAN	6,599.30	D	144	27/12/2019	15/6/2020	ÁREA DE SERVICIOS EDUCATIVOS	2 años 0 mes	3	16.5	395.96	SIN COMENTARIOS
1034	1241	6	MOBILIARIO Y EQUIPO DE ADMINISTRACIÓN MOBILIARIO Y EQUIPO DE OFICINA	TOL-3000-101-309-002971	CLAUDIA SOCORRO GUTIERREZ HERNANDEZ	JUGUETERO DE MADERA, DE 1.40x1.20, CON 12 COMPARTIMIENTOS	SIN MARCA	SIN MODELO	SIN SERIE	ADCE5D80868E	2019-12-19	ARMANDO CASTAÑEDA PAYAN	6,599.30	D	144	27/12/2019	15/6/2020	E.I. LUISA ISABEL	2 años 0 mes	3	16.5	395.96	SIN COMENTARIOS
1035	1241	6	MOBILIARIO Y EQUIPO DE ADMINISTRACIÓN MOBILIARIO Y EQUIPO DE OFICINA	TOL-3000-101-309-002972	CLAUDIA SOCORRO GUTIERREZ HERNANDEZ	JUGUETERO DE MADERA, DE 1.40x1.20, CON 12 COMPARTIMIENTOS	SIN MARCA	SIN MODELO	SIN SERIE	ADCE5D80868E	2019-12-19	ARMANDO CASTAÑEDA PAYAN	6,599.30	D	144	27/12/2019	15/6/2020	E.I. LUISA ISABEL	2 años 0 mes	3	16.5	395.96	SIN COMENTARIOS
1036	1241	6	MOBILIARIO Y EQUIPO DE ADMINISTRACIÓN MOBILIARIO Y EQUIPO DE OFICINA	TOL-3000-101-309-002973	CLAUDIA SOCORRO GUTIERREZ HERNANDEZ	JUGUETERO DE MADERA, DE 1.40x1.20, CON 12 COMPARTIMIENTOS	SIN MARCA	SIN MODELO	SIN SERIE	ADCE5D80868E	2019-12-19	ARMANDO CASTAÑEDA PAYAN	6,599.30	D	144	27/12/2019	15/6/2020	E.I. LUISA ISABEL	2 años 0 mes	3	16.5	395.96	SIN COMENTARIOS
1037	1241	6	MOBILIARIO Y EQUIPO DE ADMINISTRACIÓN MOBILIARIO Y EQUIPO DE OFICINA	TOL-3000-101-309-002974	CLAUDIA SOCORRO GUTIERREZ HERNANDEZ	JUGUETERO DE MADERA, DE 1.40x1.20, CON 12 COMPARTIMIENTOS	SIN MARCA	SIN MODELO	SIN SERIE	ADCE5D80868E	2019-12-19	ARMANDO CASTAÑEDA PAYAN	6,599.30	D	144	27/12/2019	15/6/2020	ÁREA DE SERVICIOS EDUCATIVOS	2 años 0 mes	3	16.5	395.96	SIN COMENTARIOS
1038	1241	6	MOBILIARIO Y EQUIPO DE ADMINISTRACIÓN MOBILIARIO Y EQUIPO DE OFICINA	TOL-3000-101-309-002975	CLAUDIA SOCORRO GUTIERREZ HERNANDEZ	JUGUETERO DE MADERA, DE 1.40x1.20, CON 12 COMPARTIMIENTOS	SIN MARCA	SIN MODELO	SIN SERIE	ADCE5D80868E	2019-12-19	ARMANDO CASTAÑEDA PAYAN	6,599.30	D	144	27/12/2019	15/6/2020	ÁREA DE SERVICIOS EDUCATIVOS	2 años 0 mes	3	16.5	395.96	SIN COMENTARIOS

1039	1241	6	MOBILIARIO Y EQUIPO DE ADMINISTRACIÓN MOBILIARIO Y EQUIPO DE OFICINA	TOL-3000-101-309-002976	CLAUDIA SOCORRO GUTIERREZ HERNANDEZ	JUGUETERO DE MADERA, DE 1.40x1.20, CON 12 COMPARTIMIENTOS	SIN MARCA	SIN MODELO	SIN SERIE	ADCE5D80668E	2019-12-19	ARMANDO CASTAÑEDA PAYAN	6,599.30	D	144	27/12/2019	15/6/2020	ÁREA DE SERVICIOS EDUCATIVOS	2 años 0 mes	3	16.5	395.96	SIN COMENTARIOS
1040	1241	6	MOBILIARIO Y EQUIPO DE ADMINISTRACIÓN MOBILIARIO Y EQUIPO DE OFICINA	TOL-3000-101-309-002977	MARIA ALEJANDRA RODRIGUEZ NAVARRO	JUGUETERO DE MADERA, DE 1.40x1.20, CON 12 COMPARTIMIENTOS	SIN MARCA	SIN MODELO	SIN SERIE	ADCE5D80668E	2019-12-19	ARMANDO CASTAÑEDA PAYAN	6,599.30	D	144	27/12/2019	15/6/2020	ÁREA DE SERVICIOS EDUCATIVOS	2 años 0 mes	3	16.5	395.96	SIN COMENTARIOS
1041	1241	6	MOBILIARIO Y EQUIPO DE ADMINISTRACIÓN MOBILIARIO Y EQUIPO DE OFICINA	TOL-3000-101-309-002978	SUGEY PEREZ DE LA MERCED	JUGUETERO DE MADERA, DE 1.40x1.20, CON 12 COMPARTIMIENTOS	SIN MARCA	SIN MODELO	SIN SERIE	ADCE5D80668E	2019-12-19	ARMANDO CASTAÑEDA PAYAN	6,599.30	D	144	27/12/2019	15/6/2020	E.I. JULIETA LECHUGA	2 años 0 mes	3	16.5	395.96	SIN COMENTARIOS
1042	1241	6	MOBILIARIO Y EQUIPO DE ADMINISTRACIÓN MOBILIARIO Y EQUIPO DE OFICINA	TOL-3000-101-309-003015	LEONOR BARRAGAN VALDIVIA	GUARDA MOCHILAS	SIN MARCA	SIN MODELO	SIN SERIE	ADCE5D80668E	2019-12-19	ARMANDO CASTAÑEDA PAYAN	6,599.30	D	166	31/01/2020	15/6/2020	ÁREA DE SERVICIOS EDUCATIVOS	2 años 0 mes	3	16.5	395.96	SIN COMENTARIOS
1043	1241	3	MOBILIARIO Y EQUIPO DE ADMINISTRACIÓN EQUIPO CONTRA INCENDIO	TOL-3000-101-310-000001	JAIME TEJEDA TAPIA	KIT DE ALARMA	SIN MARCA	SIN MODELO	SIN SERIE	0041-A	2014-07-16	REM Computadoras, S.A. DE C.V.	15,660.00	E	83	17/07/2014	15/6/2020	CENTRO DE SALUD CACALOMACAN	6 años 11 meses	10	130.5	10831.5	SIN COMENTARIOS
1044	1241	4	MOBILIARIO Y EQUIPO DE ADMINISTRACIÓN EQUIPO DE COMPUTO Y ACCESORIOS	TOL-3000-101-310-000015	MARIA GUADALUPE DURAN RIVAS	COMPUTADORA	TRUE	CON MONITOR SAMSUNG	611R46958S6733	AA 381	2011-08-19	Conciliación	4,972.92	E	69	31/08/2011	15/6/2020	ÁREA DE SALUD Y DEPORTE	6 años 11 meses	20	82.88	4972.92	SIN COMENTARIOS
1045	1241	4	MOBILIARIO Y EQUIPO DE ADMINISTRACIÓN EQUIPO DE COMPUTO Y ACCESORIOS	TOL-3000-101-310-000021	NESTOR COLIN GONZALEZ	COMPUTADORA	TRUE	ENSAMBLADA	SIN SERIE	AA593	2011-10-03	Conciliación	4,972.92	E	115	30/12/2011	15/6/2020	ÁREA DE SALUD Y DEPORTE	6 años 11 meses	20	82.88	4972.92	SIN COMENTARIOS
1046	1241	4	MOBILIARIO Y EQUIPO DE ADMINISTRACIÓN EQUIPO DE COMPUTO Y ACCESORIOS	TOL-3000-101-310-000022	LENIN GALLARDO LEYVA	COMPUTADORA	TRUE	ENSAMBLADA	911R50472S6848	AA593	2011-10-03	Conciliación	4,972.92	E	115	30/12/2011	15/6/2020	ÁREA DE SALUD Y DEPORTE	6 años 11 meses	20	82.88	4972.92	SIN COMENTARIOS
1047	1241	4	MOBILIARIO Y EQUIPO DE ADMINISTRACIÓN EQUIPO DE COMPUTO Y ACCESORIOS	TOL-3000-101-310-000023	BLANCA ESTELA CEJA HERNANDEZ	COMPUTADORA	TRUE	ENSAMBLADA	911R50472S6848	AA593	2011-10-03	Conciliación	4,972.92	E	115	30/12/2011	15/6/2020	CENTRO DE SALUD LA UNION	6 años 11 meses	20	82.88	4972.92	SIN COMENTARIOS
1048	1241	4	MOBILIARIO Y EQUIPO DE ADMINISTRACIÓN EQUIPO DE COMPUTO Y ACCESORIOS	TOL-3000-101-310-000027	KARLA IBETH SANCHEZ GOMEZ	COMPUTADORA	TRUE	ENSAMBLADA	911R50472S6854	AA593	2011-10-03	Conciliación	4,972.92	E	115	30/12/2011	15/6/2020	CENTRO DE SALUD SAN ANDRES	6 años 11 meses	20	82.88	4972.92	SIN COMENTARIOS
1049	1241	4	MOBILIARIO Y EQUIPO DE ADMINISTRACIÓN EQUIPO DE COMPUTO Y ACCESORIOS	TOL-3000-101-310-000029	ANGELICA MARTINEZ LEON	COMPUTADORA	SIN MARCA	INTEL	YC60H9LB603971R	1824	2008-04-07	COMPUGLOBAL	3,689.37	C	CONCILIACIÓN	07/04/2008	15/6/2020	AREA DE SERVICIOS JURIDICOS	6 años 11 meses	20	61.49	3689.37	SIN COMENTARIOS
1050	1241	4	MOBILIARIO Y EQUIPO DE ADMINISTRACIÓN EQUIPO DE COMPUTO Y ACCESORIOS	TOL-3000-101-310-000030	SANDRA PATRICIA ZAVALA MARTINEZ	COMPUTADORA	TRUE	CON MONITOR SAMSUNG	611R46958S5742	AA 381	2011-08-19	Conciliación	4,972.92	E	69	31/08/2011	15/6/2020	CENTRO DE SALUD SAN ANDRES	6 años 11 meses	20	82.88	4972.92	SIN COMENTARIOS
1051	1241	4	MOBILIARIO Y EQUIPO DE ADMINISTRACIÓN EQUIPO DE COMPUTO Y ACCESORIOS	TOL-3000-101-310-000031	JAIME TEJEDA TAPIA	COMPUTADORA	TRUE	CON MONITOR SAMSUNG	611R47037S6745	AA 381	2011-08-19	Conciliación	4,972.92	E	69	31/08/2011	15/6/2020	CENTRO DE SALUD CACALOMACAN	6 años 11 meses	20	82.88	4972.92	SIN COMENTARIOS
1052	1241	4	MOBILIARIO Y EQUIPO DE ADMINISTRACIÓN EQUIPO DE COMPUTO Y ACCESORIOS	TOL-3000-101-310-000033	MICAELA MARIA DEL CARMEN SANDOVAL RODRIGUEZ	COMPUTADORA	TRUE	ENSAMBLADA	911R50472S6857	AA593	2011-10-03	Conciliación	4,972.92	E	115	30/12/2011	15/6/2020	CENTRO DE SALUD SAN ANDRES	6 años 11 meses	20	82.88	4972.92	SIN COMENTARIOS
1053	1241	4	MOBILIARIO Y EQUIPO DE ADMINISTRACIÓN EQUIPO DE COMPUTO Y ACCESORIOS	TOL-3000-101-310-000035	SARA DIAZ OSORIO	COMPUTADORA	TRUE	ENSAMBLADA	911R50472S6858	AA593	2011-10-03	Conciliación	4,972.92	E	115	30/12/2011	15/6/2020	CENTRO DE SALUD HEROES 5 DE MAYO	6 años 11 meses	20	82.88	4972.92	SIN COMENTARIOS
1054	1241	4	MOBILIARIO Y EQUIPO DE ADMINISTRACIÓN EQUIPO DE COMPUTO Y ACCESORIOS	TOL-3000-101-310-000038	HAYDEE TAMARA CALZADA BECERRIL	COMPUTADORA	TRUE	ENSAMBLADA	911R50472S6864	AA593	2011-10-03	Conciliación	4,972.92	E	115	30/12/2011	15/6/2020	CDS HEROES 5 DE MAYO	6 años 11 meses	20	82.88	4972.92	SIN COMENTARIOS
1055	1241	4	MOBILIARIO Y EQUIPO DE ADMINISTRACIÓN EQUIPO DE COMPUTO Y ACCESORIOS	TOL-3000-101-310-000039	MARIA FABIOLA CONSUELO GARCIA S	COMPUTADORA	SEMPROM	ENSAMBLADA	0112K552525752	AA8848	2011-12-29	Conciliación	3,364.00	D	69	30/12/2011	15/6/2020	CENTRO DE SALUD CACALOMACAN	6 años 11 meses	20	56.07	3364	SIN COMENTARIOS
1056	1241	4	MOBILIARIO Y EQUIPO DE ADMINISTRACIÓN EQUIPO DE COMPUTO Y ACCESORIOS	TOL-3000-101-310-000040	MINERVA MARIA DE LOS ANGELES GARDUÑO CAMPOS	COMPUTADORA	SEMPROM	ENSAMBLADA	0112R55252575 24	AA8848	2011-12-29	Conciliación	3,364.00	D	69	30/12/2011	15/6/2020	CENTRO DE SALUD CACALOMACAN	6 años 11 meses	20	56.07	3364	SIN COMENTARIOS
1057	1241	4	MOBILIARIO Y EQUIPO DE ADMINISTRACIÓN EQUIPO DE COMPUTO Y ACCESORIOS	TOL-3000-101-310-000041	TIMOTEA MARTINEZ CARRILLO	COMPUTADORA	SEMPROM	ENSAMBLADA	0112R55252579 25	AA8848	2011-12-29	Conciliación	3,364.00	D	69	30/12/2011	15/6/2020	CENTRO DE SALUD CACALOMACAN	6 años 11 meses	20	56.07	3364	SIN COMENTARIOS
1058	1241	4	MOBILIARIO Y EQUIPO DE ADMINISTRACIÓN EQUIPO DE COMPUTO Y ACCESORIOS	TOL-3000-101-310-000042	ULISES PRIEGO JARAMILLO	COMPUTADORA	SEMPROM	ENSAMBLADA	0112R55252575 20	AA8848	2011-12-29	Conciliación	3,364.00	D	69	30/12/2011	15/6/2020	CENTRO DE SALUD CACALOMACAN	6 años 11 meses	20	56.07	3364	SIN COMENTARIOS
1059	1241	4	MOBILIARIO Y EQUIPO DE ADMINISTRACIÓN EQUIPO DE COMPUTO Y ACCESORIOS	TOL-3000-101-310-000043	MONICA SELENE SAMANO SANTIN	COMPUTADORA	SEMPROM	ENSAMBLADA	SIN SERIE	AA8848	2011-12-29	Conciliación	3,364.00	D	69	30/12/2011	15/6/2020	CAPITAL HUMANO	6 años 11 meses	20	56.07	3364	SIN COMENTARIOS
1060	1241	4	MOBILIARIO Y EQUIPO DE ADMINISTRACIÓN EQUIPO DE COMPUTO Y ACCESORIOS	TOL-3000-101-310-000044	LEYDY MEZA ULLOA	COMPUTADORA	BENQ	SEMPROM 1,5	HMT3901180008	1002	2010-05-04	Conciliación	8,200.00	E	131	31/05/2010	15/6/2020	CDS SAN JUAN TILAPA	6 años 11 meses	20	136.67	8200	SIN COMENTARIOS
1061	1241	4	MOBILIARIO Y EQUIPO DE ADMINISTRACIÓN EQUIPO DE COMPUTO Y ACCESORIOS	TOL-3000-101-310-000046	GUADALUPE RUIZ BAUTISTA	COMPUTADORA	BENQ	SEMPROM 1,5	HNT3902302008	1002	2010-05-04	Conciliación	8,200.00	E	131	31/05/2010	15/6/2020	CENTRO DE SALUD SAN CRISTOBAL	6 años 11 meses	20	136.67	8200	SIN COMENTARIOS
1062	1241	4	MOBILIARIO Y EQUIPO DE ADMINISTRACIÓN EQUIPO DE COMPUTO Y ACCESORIOS	TOL-3000-101-310-000047	GRACIELA RAMIREZ CONTRERAS	COMPUTADORA	BENQ	SEMPROM 1,5	3901460008	1002	2010-05-04	Conciliación	8,200.00	E	131	31/05/2010	15/6/2020	CENTRO DE SALUD SAN CRISTOBAL	6 años 11 meses	20	136.67	8200	SIN COMENTARIOS
1063	1241	4	MOBILIARIO Y EQUIPO DE ADMINISTRACIÓN EQUIPO DE COMPUTO Y ACCESORIOS	TOL-3000-101-310-000048	ELIZABETH GONZALEZ GARCIA	COMPUTADORA	BENQ	SEMPROM 1,5	HNR3900176008	1002	2010-05-04	Conciliación	8,200.00	E	131	31/05/2010	15/6/2020	CENTRO DE SALUD SAN CRISTOBAL	6 años 11 meses	20	136.67	8200	SIN COMENTARIOS
1064	1241	4	MOBILIARIO Y EQUIPO DE ADMINISTRACIÓN EQUIPO DE COMPUTO Y ACCESORIOS	TOL-3000-101-310-000049	KARLA GABRIELA MONTOYA DUARTE	COMPUTADORA	BENQ	SEMPROM 1,5	HNT3900511008	1002	2010-05-04	Conciliación	8,200.00	E	131	31/05/2010	15/6/2020	CENTRO DE SALUD SAN CRISTOBAL	6 años 11 meses	20	136.67	8200	SIN COMENTARIOS
1065	1241	4	MOBILIARIO Y EQUIPO DE ADMINISTRACIÓN EQUIPO DE COMPUTO Y ACCESORIOS	TOL-3000-101-310-000050	ELIZABETH GONZALEZ GARCIA	COMPUTADORA	BENQ	SEMPROM 1,5	HNT1390122300 8	1002	2010-05-04	Conciliación	8,200.00	E	131	31/05/2010	15/6/2020	CENTRO DE SALUD SAN CRISTOBAL	6 años 11 meses	20	136.67	8200	SIN COMENTARIOS
1066	1241	4	MOBILIARIO Y EQUIPO DE ADMINISTRACIÓN EQUIPO DE COMPUTO Y ACCESORIOS	TOL-3000-101-310-000051	MARIA SUSANA DAVILA JIMENEZ	COMPUTADORA	BENQ	SEMPROM 1,5	HNT3901287008	1002	2010-05-04	Conciliación	8,200.00	E	131	31/05/2010	15/6/2020	CENTRO DE SALUD SAN CRISTOBAL	6 años 11 meses	20	136.67	8200	SIN COMENTARIOS
1067	1241	4	MOBILIARIO Y EQUIPO DE ADMINISTRACIÓN EQUIPO DE COMPUTO Y ACCESORIOS	TOL-3000-101-310-000052	HAIDEE ALEJANDRA ESPINOSA HERNANDEZ	COMPUTADORA	BENQ	SEMPROM 1,5	HNR3900634008	1002	2010-05-04	Conciliación	8,200.00	E	131	31/05/2010	15/6/2020	CENTRO DE SALUD SAN CRISTOBAL	6 años 11 meses	20	136.67	8200	SIN COMENTARIOS
1068	1241	4	MOBILIARIO Y EQUIPO DE ADMINISTRACIÓN EQUIPO DE COMPUTO Y ACCESORIOS	TOL-3000-101-310-000053	NORMA GUADALUPE CASTILLO SOTO	COMPUTADORA	BENQ	SEMPROM 1,5	HNT3901789008	1002	2010-05-04	Conciliación	8,200.00	E	131	31/05/2010	15/6/2020	CENTRO DE SALUD SAN CRISTOBAL	6 años 11 meses	20	136.67	8200	SIN COMENTARIOS
1069	1241	4	MOBILIARIO Y EQUIPO DE ADMINISTRACIÓN EQUIPO DE COMPUTO Y ACCESORIOS	TOL-3000-101-310-000054	MARIA GUADALUPE DURAN RIVAS	COMPUTADORA	BENQ	SEMPROM 1,5	HNT3900836008	1002	2010-05-04	Conciliación	8,200.00	E	131	31/05/2010	15/6/2020	CENTRO DE SALUD SAN ANDRES	6 años 11 meses	20	136.67	8200	SIN COMENTARIOS
1070	1241	4	MOBILIARIO Y EQUIPO DE ADMINISTRACIÓN EQUIPO DE COMPUTO Y ACCESORIOS	TOL-3000-101-310-000055	ANGELICA ESPINOZA MANJARREZ	COMPUTADORA	BENQ	SEMPROM 1,5	HNT3901352008	1002	2010-05-04	Conciliación	8,200.00	E	131	31/05/2010	15/6/2020	CENRO DE SALUD SAN CRISTOBAL	6 años 11 meses	20	136.67	8200	SIN COMENTARIOS

1071	1241	4	MOBILIARIO Y EQUIPO DE ADMINISTRACIÓN EQUIPO DE COMPUTO Y ACCESORIOS	TOL-3000-101-310-000056	KARLA GABRIELA MONTOYA DUARTE	IMPRESORA	HP	MULTIFUNCION AL LASERJET M1120MTP	SB537-00004ES	1002	2010-05-04	Conciliación	6,500.00	E	131	31/05/2010	15/6/2020	CENTRO DE SALUD SAN CRISTOBAL	6 años 11 meses	20	108.33	6500	SIN COMENTARIOS
1072	1241	4	MOBILIARIO Y EQUIPO DE ADMINISTRACIÓN EQUIPO DE COMPUTO Y ACCESORIOS	TOL-3000-101-310-000057	MARIA SUSANA DAVILA JIMENEZ	IMPRESORA	HP	MULTIFUNCION AL LASERJET M1120	CNG8B2547N	1002	2010-05-04	Conciliación	6,500.00	E	131	31/05/2010	15/6/2020	CENRO DE SALUD SAN CRISTOBAL	6 años 11 meses	20	108.33	6500	SIN COMENTARIOS
1073	1241	4	MOBILIARIO Y EQUIPO DE ADMINISTRACIÓN EQUIPO DE COMPUTO Y ACCESORIOS	TOL-3000-101-310-000058	FATIMA VIANEY ROJAS VALDEZ	IMPRESORA	HP	1606	VNB3D16258	1006	2010-05-07	Conciliación	4,988.00	E	132	31/05/2010	15/6/2020	ÁREA DE SALUD Y DEPORTE	6 años 11 meses	20	83.13	4988	SIN COMENTARIOS
1074	1241	4	MOBILIARIO Y EQUIPO DE ADMINISTRACIÓN EQUIPO DE COMPUTO Y ACCESORIOS	TOL-3000-101-310-000061	SANCHEZ ESQUIVEL ERIKA	COMPUTADORA	BENQ	AIO SEMPRON	HNT3902102008	1190	2010-07-05	Conciliación	8,200.01	E	137	30/07/2010	15/6/2020	CDS SAN JUAN TILAPA	6 años 11 meses	20	136.67	8200.01	SIN COMENTARIOS
1075	1241	4	MOBILIARIO Y EQUIPO DE ADMINISTRACIÓN EQUIPO DE COMPUTO Y ACCESORIOS	TOL-3000-101-310-000062	LUIS GERARDO HERNANDEZ GARCIA	COMPUTADORA	BENQ	AIO SEMPRON	HNT3900537006	1190	2010-07-05	Conciliación	8,200.01	E	137	30/07/2010	15/6/2020	CENTRO DE SALUD SAN JUAN TILAPA	6 años 11 meses	20	136.67	8200.01	SIN COMENTARIOS
1076	1241	4	MOBILIARIO Y EQUIPO DE ADMINISTRACIÓN EQUIPO DE COMPUTO Y ACCESORIOS	TOL-3000-101-310-000064	ERIKA KARINA GUTIERREZ HERNANDEZ	COMPUTADORA	BENQ	AIO SEMPRON	HNR3909671008	1190	2010-07-05	Conciliación	8,200.01	E	137	30/07/2010	15/6/2020	CENTRO DE SALUD SAN JUAN TILAPA	6 años 11 meses	20	136.67	8200.01	SIN COMENTARIOS
1077	1241	4	MOBILIARIO Y EQUIPO DE ADMINISTRACIÓN EQUIPO DE COMPUTO Y ACCESORIOS	TOL-3000-101-310-000065	KARINA YADIRA LOPEZ YEPEZ	COMPUTADORA	BENQ	AIO SEMPRON	HNT3900659008	1190	2010-07-05	Conciliación	8,200.01	E	137	30/07/2010	15/6/2020	CENTRO DE SALUD SAN JUAN TILAPA	6 años 11 meses	20	136.67	8200.01	SIN COMENTARIOS
1078	1241	4	MOBILIARIO Y EQUIPO DE ADMINISTRACIÓN EQUIPO DE COMPUTO Y ACCESORIOS	TOL-3000-101-310-000067	LUIS GERARDO HERNANDEZ GARCIA	IMPRESORA	HP	LASERJET P1102	VNB3607426	1190	2010-07-05	Conciliación	4,988.00	E	137	30/07/2010	15/6/2020	CENTRO DE SALUD SAN JUAN TILAPA	6 años 11 meses	20	83.13	4988	SIN COMENTARIOS
1079	1241	4	MOBILIARIO Y EQUIPO DE ADMINISTRACIÓN EQUIPO DE COMPUTO Y ACCESORIOS	TOL-3000-101-310-000068	LUIS GERARDO HERNANDEZ GARCIA	COMPUTADORA	SERVIDOR DE DATOS	SIN MODELO	94999	1190	2010-07-05	Conciliación	13,959.99	E	137	30/07/2010	15/6/2020	CENTRO DE SALUD SAN JUAN TILAPA	6 años 11 meses	20	232.67	13959.99	SIN COMENTARIOS
1080	1241	4	MOBILIARIO Y EQUIPO DE ADMINISTRACIÓN EQUIPO DE COMPUTO Y ACCESORIOS	TOL-3000-101-310-000070	FATIMA VIANEY ROJAS VALDEZ	COMPUTADORA	BENQ	AIO SEMPRON	HNR3900964008	1193	2010-07-08	Conciliación	8,200.01	E	130	30/07/2010	15/6/2020	ÁREA DE SALUD Y DEPORTE	6 años 11 meses	20	136.67	8200.01	SIN COMENTARIOS
1081	1241	4	MOBILIARIO Y EQUIPO DE ADMINISTRACIÓN EQUIPO DE COMPUTO Y ACCESORIOS	TOL-3000-101-310-000071		COMPUTADORA	BENQ	AIO SEMPRON	HNT3901130008	1193	2010-07-08	Conciliación	8,200.01	E	130	30/07/2010	15/6/2020		6 años 11 meses	20	136.67	8200.01	SIN COMENTARIOS
1082	1241	4	MOBILIARIO Y EQUIPO DE ADMINISTRACIÓN EQUIPO DE COMPUTO Y ACCESORIOS	TOL-3000-101-310-000073	ANGELES MEJIA DEMETRIO	COMPUTADORA	LG	ENSAMBLADA	1211R54408S6989	AA9570	2012-01-31	Conciliación	3,364.00	D	3	31/05/2012	15/6/2020	CENTRO DE SALUD HEROES 5 DE MAYO	6 años 11 meses	20	56.07	3364	SIN COMENTARIOS
1083	1241	4	MOBILIARIO Y EQUIPO DE ADMINISTRACIÓN EQUIPO DE COMPUTO Y ACCESORIOS	TOL-3000-101-310-000074	MARIA DEL ROCIO OSORNIO SUAREZ	COMPUTADORA	SEMPROM	ENSAMBLADA	1211R544856991	AA9570	2012-01-31	Conciliación	3,364.00	D	3	31/05/2012	15/6/2020	CENTRO DE SALUD HEROES 5 DE MAYO	6 años 11 meses	20	56.07	3364	SIN COMENTARIOS
1084	1241	4	MOBILIARIO Y EQUIPO DE ADMINISTRACIÓN EQUIPO DE COMPUTO Y ACCESORIOS	TOL-3000-101-310-000075	CESAR AUGUSTO MEJIA MORALES	COMPUTADORA	SEMPROM	ENSAMBLADA	1211R54409S6988	AA9570	2012-01-31	Conciliación	3,364.00	D	3	31/05/2012	15/6/2020	CENTRO DE SALUD HEROES 5 DE MAYO	6 años 11 meses	20	56.07	3364	SIN COMENTARIOS
1085	1241	4	MOBILIARIO Y EQUIPO DE ADMINISTRACIÓN EQUIPO DE COMPUTO Y ACCESORIOS	TOL-3000-101-310-000076	SARA DIAZ OSORIO	COMPUTADORA	LG	ENSAMBLADA	508772	AA9570	2012-01-31	Conciliación	3,364.00	D	3	31/05/2012	15/6/2020	CENTRO DE SALUD HEROES 5 DE MAYO	6 años 11 meses	20	56.07	3364	SIN COMENTARIOS
1086	1241	4	MOBILIARIO Y EQUIPO DE ADMINISTRACIÓN EQUIPO DE COMPUTO Y ACCESORIOS	TOL-3000-101-310-000077	MARIBEL SANTAMARIA RAMIREZ	COMPUTADORA	SEMPROM	ENSAMBLADA	0112RR82957030	AA9570	2012-01-31	Conciliación	3,364.00	D	3	31/05/2012	15/6/2020	CENTRO DE SALUD SAN PABLO	6 años 11 meses	20	56.07	3364	SIN COMENTARIOS
1087	1241	4	MOBILIARIO Y EQUIPO DE ADMINISTRACIÓN EQUIPO DE COMPUTO Y ACCESORIOS	TOL-3000-101-310-000078	ISMAEL ARTURO CARBALLIDO ARAUJO	COMPUTADORA	SEMPROM	ENSAMBLADA	0112R5S83057037	AA9570	2012-01-31	Conciliación	3,364.00	D	3	31/05/2012	15/6/2020	CENTRO DE SALUD SAN PABLO	6 años 11 meses	20	56.07	3364	SIN COMENTARIOS
1088	1241	4	MOBILIARIO Y EQUIPO DE ADMINISTRACIÓN EQUIPO DE COMPUTO Y ACCESORIOS	TOL-3000-101-310-000079	NESTOR COLIN GONZALEZ	COMPUTADORA	SEMPROM	ENSAMBLADA	0112R55187S7012	AA8848	2011-12-29	Conciliación	3,364.00	D	69	30/12/2011	15/6/2020	CENTRO DE SALUD CACALOMACAN	6 años 11 meses	20	56.07	3364	SIN COMENTARIOS
1089	1241	4	MOBILIARIO Y EQUIPO DE ADMINISTRACIÓN EQUIPO DE COMPUTO Y ACCESORIOS	TOL-3000-101-310-000080	MARIBEL NERI PLACIDO	COMPUTADORA	SEMPROM	ENSAMBLADA	0112R55829570 28	AA8848	2011-12-29	Conciliación	3,364.00	D	69	30/12/2011	15/6/2020	CENTRO DE SALUD SAN PABLO	6 años 11 meses	20	56.07	3364	SIN COMENTARIOS
1090	1241	4	MOBILIARIO Y EQUIPO DE ADMINISTRACIÓN EQUIPO DE COMPUTO Y ACCESORIOS	TOL-3000-101-310-000081	JAQUELINE MORENO DONATO	COMPUTADORA	SEMPROM	ENSAMBLADA	0112R55829570 27	AA8848	2011-12-29	Conciliación	6,090.00	D	69	30/12/2011	15/6/2020	CENTRO DE SALUD SAN PABLO	6 años 11 meses	20	101.5	6090	SIN COMENTARIOS
1091	1241	4	MOBILIARIO Y EQUIPO DE ADMINISTRACIÓN EQUIPO DE COMPUTO Y ACCESORIOS	TOL-3000-101-310-000082	JAZMIN SOFIA GARCIA AMARO	COMPUTADORA	SIN MARCA	ENSAMBLADA	26596	181	2011-01-19	Conciliación	5,742.00	E	53	31/01/2011	15/6/2020	CENTRO DE SALUD LA UNION	6 años 11 meses	20	95.7	5742	SIN COMENTARIOS
1092	1241	4	MOBILIARIO Y EQUIPO DE ADMINISTRACIÓN EQUIPO DE COMPUTO Y ACCESORIOS	TOL-3000-101-310-000083	LENIN GALLARDO LEYVA	COMPUTADORA	TRUE	ENSAMBLADA	MXX72000KD	AA593	2011-10-03	Conciliación	4,972.92	E	115	30/12/2011	15/6/2020	ÁREA DE SALUD Y DEPORTE	6 años 11 meses	20	82.88	4972.92	SIN COMENTARIOS
1093	1241	4	MOBILIARIO Y EQUIPO DE ADMINISTRACIÓN EQUIPO DE COMPUTO Y ACCESORIOS	TOL-3000-101-310-000085	VICTOR MANUEL AYALA SANMARTIN	COMPUTADORA	TRUE	ENSAMBLADA	911R504725687 0	AA593	2011-10-03	Conciliación	4,972.92	E	115	30/12/2011	15/6/2020	CDS LA UNION	6 años 11 meses	20	82.88	4972.92	SIN COMENTARIOS
1094	1241	4	MOBILIARIO Y EQUIPO DE ADMINISTRACIÓN EQUIPO DE COMPUTO Y ACCESORIOS	TOL-3000-101-310-000088	CESAR MIREYA LEYVA	COMPUTADORA	TRUE	ENSAMBLADA	911R504725687 6	AA593	2011-10-03	Conciliación	4,972.92	E	115	30/12/2011	15/6/2020	CENTRO DE SALUD SAN ANDRES	6 años 11 meses	20	82.88	4972.92	SIN COMENTARIOS
1095	1241	4	MOBILIARIO Y EQUIPO DE ADMINISTRACIÓN EQUIPO DE COMPUTO Y ACCESORIOS	TOL-3000-101-310-000089	ARACELI NAVARRO DOMINGUEZ	COMPUTADORA	AMD	ENSAMBLADA	15264	30	2012-04-20	Conciliación	8,744.72	D	3	31/05/2012	15/6/2020	CDS 8 CEDROS	6 años 11 meses	20	145.75	8744.72	SIN COMENTARIOS
1096	1241	4	MOBILIARIO Y EQUIPO DE ADMINISTRACIÓN EQUIPO DE COMPUTO Y ACCESORIOS	TOL-3000-101-310-000090	TERESA SALAZAR RIOS	COMPUTADORA	AMD	ENSAMBLADA	61060000477	30	2012-04-20	Conciliación	8,744.72	D	3	31/05/2012	15/6/2020	CENTRO DE SALUD OCHO CEDROS	6 años 11 meses	20	145.75	8744.72	SIN COMENTARIOS
1097	1241	4	MOBILIARIO Y EQUIPO DE ADMINISTRACIÓN EQUIPO DE COMPUTO Y ACCESORIOS	TOL-3000-101-310-000091	MARINA VAZQUEZ BERNAL	COMPUTADORA	AMD	ENSAMBLADA	61060000479	30	2012-04-20	Conciliación	8,744.72	D	3	31/05/2012	15/6/2020	CENTRO DE SALUD OCHO CEDROS	6 años 11 meses	20	145.75	8744.72	SIN COMENTARIOS
1098	1241	4	MOBILIARIO Y EQUIPO DE ADMINISTRACIÓN EQUIPO DE COMPUTO Y ACCESORIOS	TOL-3000-101-310-000092	GABRIELA ESPINOZA REBOLLAR	COMPUTADORA	AMD	ENSAMBLADA	SIN SERIE	30	2012-04-20	Conciliación	15,136.31	D	3	31/05/2012	15/6/2020	CENTRO DE SALUD OCHO CEDROS	6 años 11 meses	20	252.27	15136.31	SIN COMENTARIOS
1099	1241	4	MOBILIARIO Y EQUIPO DE ADMINISTRACIÓN EQUIPO DE COMPUTO Y ACCESORIOS	TOL-3000-101-310-000093	ROSA ELENA SILVA SANCHEZ	IMPRESORA	HP	LASERJET 1505	VND3121966	323	2010-03-09	Adolfo Gerardo Guzmán Sánchez	4,871.81	E	53	31/03/2010	15/6/2020	DEPARTAMENTO DE TALLERES	6 años 11 meses	20	81.2	4871.81	SIN COMENTARIOS
1100	1241	4	MOBILIARIO Y EQUIPO DE ADMINISTRACIÓN EQUIPO DE COMPUTO Y ACCESORIOS	TOL-3000-101-310-000094	ILSE VELAZQUEZ MORALES	COMPUTADORA	TRUE	ENSAMBLADA	911R504725687 9	AA593	2011-10-03	Conciliación	4,972.92	E	115	30/12/2011	15/6/2020	CENTRO DE SALUD HEROES 5 DE MAYO	6 años 11 meses	20	82.88	4972.92	SIN COMENTARIOS
1101	1241	4	MOBILIARIO Y EQUIPO DE ADMINISTRACIÓN EQUIPO DE COMPUTO Y ACCESORIOS	TOL-3000-101-310-000096	MARIA ESTHER MONROY ORIVE	COMPUTADORA	PIXO	ENSAMBLADA	020003014072/MX1002V047	134	2010-08-06	Conciliación	4,996.12	E	156	31/08/2010	15/6/2020	URIS GREGORIO MELERO Y PIÑA	6 años 11 meses	20	83.27	4996.12	SIN COMENTARIOS
1102	1241	4	MOBILIARIO Y EQUIPO DE ADMINISTRACIÓN EQUIPO DE COMPUTO Y ACCESORIOS	TOL-3000-101-310-000105	ANDREA LOPEZ GIL	COMPUTADORA	TRUE	ENSAMBLADA	911R504725688 0	AA593	2011-10-03	Conciliación	4,972.92	E	115	30/12/2011	15/6/2020	CENTRO DE SALUD EL CERRILLO	6 años 11 meses	20	82.88	4972.92	SIN COMENTARIOS
1103	1241	4	MOBILIARIO Y EQUIPO DE ADMINISTRACIÓN EQUIPO DE COMPUTO Y ACCESORIOS	TOL-3000-101-310-000108	LUIS MARTINEZ GONZALEZ	COMPUTADORA	SEMPROM	ENSAMBLADA	0112R55187570 13	AA9212	2012-01-17	Conciliación	3,364.00	D	32	30/03/2012	15/6/2020	CENTRO DE SALUD EL CERRILLO	6 años 11 meses	20	56.07	3364	SIN COMENTARIOS
1104	1241	4	MOBILIARIO Y EQUIPO DE ADMINISTRACIÓN EQUIPO DE COMPUTO Y ACCESORIOS	TOL-3000-101-310-000109	MARIA ISABEL REYES DELGADO	COMPUTADORA	SEMPROM	ENSAMBLADA	0112R55187570 11	AA9212	2012-01-17	Conciliación	3,364.00	D	32	30/03/2012	15/6/2020	CENTRO DE SALUD EL CERRILLO	6 años 11 meses	20	56.07	3364	SIN COMENTARIOS
1105	1241	4	MOBILIARIO Y EQUIPO DE ADMINISTRACIÓN EQUIPO DE COMPUTO Y ACCESORIOS	TOL-3000-101-310-000110	RENE DOMINGUEZ HERNANDEZ	COMPUTADORA	SEMPROM	ENSAMBLADA	0112R55187S7006	AA9212	2012-01-17	Conciliación	3,364.00	D	32	30/03/2012	15/6/2020	ÁREA DE SALUD Y DEPORTE	6 años 11 meses	20	56.07	3364	SIN COMENTARIOS

1106	1241	4	MOBILIARIO Y EQUIPO DE ADMINISTRACIÓN EQUIPO DE COMPUTO Y ACCESORIOS	TOL-3000-101-310-000111	LUIS MARTINEZ GONZALEZ	COMPUTADORA	SEMPROM	ENSAMBLADA	0112R55187S7014	AA9212	2012-01-17	Conciliación	3,364.00	D	32	30/03/2012	15/6/2020	CENTRO DE SALUD EL CERRILLO	6 años 11 meses	20	56.07	3364	SIN COMENTARIOS
1107	1241	4	MOBILIARIO Y EQUIPO DE ADMINISTRACIÓN EQUIPO DE COMPUTO Y ACCESORIOS	TOL-3000-101-310-000112	CHISTIAN ARISBET UGALDE LUGO	COMPUTADORA	SEMPROM	ENSAMBLADA	0112R55187S7016	AA9212	2012-01-17	Conciliación	3,364.00	D	32	30/03/2012	15/6/2020	CENTRO DE SALUD EL CERRILLO	6 años 11 meses	20	56.07	3364	SIN COMENTARIOS
1108	1241	4	MOBILIARIO Y EQUIPO DE ADMINISTRACIÓN EQUIPO DE COMPUTO Y ACCESORIOS	TOL-3000-101-310-000114	IVONNE ZEPEDA GONZALEZ	COMPUTADORA	SEMPROM	ENSAMBLADA	0112R55187S7010	AA9212	2012-01-17	Conciliación	3,364.00	D	32	30/03/2012	15/6/2020	CENTRO DE SALUD EL CERRILLO	6 años 11 meses	20	56.07	3364	SIN COMENTARIOS
1109	1241	4	MOBILIARIO Y EQUIPO DE ADMINISTRACIÓN EQUIPO DE COMPUTO Y ACCESORIOS	TOL-3000-101-310-000115	LUIS MARTINEZ GONZALEZ	COMPUTADORA	SEMPROM	ENSAMBLADA	0112R55188S7017	AA9212	2012-01-17	Conciliación	3,364.00	D	32	30/03/2012	15/6/2020	CENTRO DE SALUD EL CERRILLO	6 años 11 meses	20	56.07	3364	SIN COMENTARIOS
1110	1241	4	MOBILIARIO Y EQUIPO DE ADMINISTRACIÓN EQUIPO DE COMPUTO Y ACCESORIOS	TOL-3000-101-310-000117	RICARDO NAVA ROJAS	COMPUTADORA	SEMPROM	ENSAMBLADA	0112R55829570 35	AA8848	2011-12-29	Conciliación	3,364.00	D	69	30/12/2011	15/6/2020	CENTRO DE SALUD SAN PABLO	6 años 11 meses	20	56.07	3364	SIN COMENTARIOS
1111	1241	4	MOBILIARIO Y EQUIPO DE ADMINISTRACIÓN EQUIPO DE COMPUTO Y ACCESORIOS	TOL-3000-101-310-000119	GLADYS VICTORIA RAMIREZ	COMPUTADORA	SAMSUNG	ENSAMBLADA	0112R55829570 32	AA9237	2012-01-18	Conciliación	3,364.00	D	32	30/03/2012	15/6/2020	CENTRO DE SALUD SAN PABLO	6 años 11 meses	20	56.07	3364	SIN COMENTARIOS
1112	1241	4	MOBILIARIO Y EQUIPO DE ADMINISTRACIÓN EQUIPO DE COMPUTO Y ACCESORIOS	TOL-3000-101-310-000120	ROSA MARIA HERNANDEZ MORA	COMPUTADORA	SEMPROM	ENSAMBLADA	0112R55829570 20	AA9237	2012-01-18	Conciliación	3,364.00	D	32	30/03/2012	15/6/2020	CENTRO DE SALUD SAN PABLO	6 años 11 meses	20	56.07	3364	SIN COMENTARIOS
1113	1241	4	MOBILIARIO Y EQUIPO DE ADMINISTRACIÓN EQUIPO DE COMPUTO Y ACCESORIOS	TOL-3000-101-310-000121	ERIKA ALONDRA VALDEZ HERNANDEZ	COMPUTADORA	SEMPROM	ENSAMBLADA	0112R55829570 26	AA9237	2012-01-18	Conciliación	3,364.00	D	32	30/03/2012	15/6/2020	CENTRO DE SALUD SAN PABLO	6 años 11 meses	20	56.07	3364	SIN COMENTARIOS
1114	1241	4	MOBILIARIO Y EQUIPO DE ADMINISTRACIÓN EQUIPO DE COMPUTO Y ACCESORIOS	TOL-3000-101-310-000122	ROSA MARIA HERNANDEZ MORA	COMPUTADORA	SEMPROM	ENSAMBLADA	0112R55829570 31	AA9237	2012-01-18	Conciliación	3,364.00	D	32	30/03/2012	15/6/2020	CENTRO DE SALUD SAN PABLO	6 años 11 meses	20	56.07	3364	SIN COMENTARIOS
1115	1241	4	MOBILIARIO Y EQUIPO DE ADMINISTRACIÓN EQUIPO DE COMPUTO Y ACCESORIOS	TOL-3000-101-310-000123	NEREIDA ALONDRA ESQUIVEL NAVA	COMPUTADORA	SEMPROM	ENSAMBLADA	0112R55829570 33	AA9237	2012-01-18	Conciliación	3,364.00	D	32	30/03/2012	15/6/2020	CENTRO DE SALUD SAN PABLO	6 años 11 meses	20	56.07	3364	SIN COMENTARIOS
1116	1241	4	MOBILIARIO Y EQUIPO DE ADMINISTRACIÓN EQUIPO DE COMPUTO Y ACCESORIOS	TOL-3000-101-310-000125	CESAR AUGUSTO MEJIA MORALES	COMPUTADORA	SEMPROM	ENSAMBLADA	1211RS4408S6984	AA9237	2012-01-18	Conciliación	3,364.00	D	32	30/03/2012	15/6/2020	CENTRO DE SALUD HEROES 5 DE MAYO	6 años 11 meses	20	56.07	3364	SIN COMENTARIOS
1117	1241	4	MOBILIARIO Y EQUIPO DE ADMINISTRACIÓN EQUIPO DE COMPUTO Y ACCESORIOS	TOL-3000-101-310-000126	ARIADNA ELIZABETH FLORES MUCIÑO	COMPUTADORA	SEMSPRON	ENSAMBLADA	SIN SERIE	AA9237	2012-01-18	Conciliación	3,364.00	D	32	30/03/2012	15/6/2020	CENTRO DE SALUD SAN PABLO	6 años 11 meses	20	56.07	3364	SIN COMENTARIOS
1118	1241	4	MOBILIARIO Y EQUIPO DE ADMINISTRACIÓN EQUIPO DE COMPUTO Y ACCESORIOS	TOL-3000-101-310-000131	MARCO ANTONIO OCAMPO COLIN	COMPUTADORA	AMD	ENSAMBLADA	61060000432	30	2012-04-20	Conciliación	8,744.72	D	3	31/05/2012	15/6/2020	CENTRO DE SALUD OCHO CEDROS	6 años 11 meses	20	145.75	8744.72	SIN COMENTARIOS
1119	1241	4	MOBILIARIO Y EQUIPO DE ADMINISTRACIÓN EQUIPO DE COMPUTO Y ACCESORIOS	TOL-3000-101-310-000132	HECTOR IBARRA MARTINEZ	COMPUTADORA	SEMPROM	ENSAMBLADA	611R470375749	AA9212	2012-01-17	Conciliación	3,364.00	D	32	30/03/2012	15/6/2020	CENTRO DE SALUD EL CERRILLO	6 años 11 meses	20	56.07	3364	SIN COMENTARIOS
1120	1241	4	MOBILIARIO Y EQUIPO DE ADMINISTRACIÓN EQUIPO DE COMPUTO Y ACCESORIOS	TOL-3000-101-310-000133	BIANCA YADIRA OLIVARES CATARINO	COMPUTADORA	SEMPROM	ENSAMBLADA	911R5047256862	AA9212	2012-01-17	Conciliación	3,364.00	D	32	30/03/2012	15/6/2020	CENTRO DE SALUD EL CERRILLO	6 años 11 meses	20	56.07	3364	SIN COMENTARIOS
1121	1241	4	MOBILIARIO Y EQUIPO DE ADMINISTRACIÓN EQUIPO DE COMPUTO Y ACCESORIOS	TOL-3000-101-310-000135	CLAUDIA SOCORRO GUTIERREZ HERNANDEZ	MESA DE COMPUTADORA	SIN MARCA	SIN MODELO	SIN SERIE	R28	2010-12-30	Conciliación	3,609.92	I	13	31/12/2010	15/6/2020	E.I. LUISA ISABEL	6 años 11 meses	20	60.17	3609.92	SIN COMENTARIOS
1122	1241	4	MOBILIARIO Y EQUIPO DE ADMINISTRACIÓN EQUIPO DE COMPUTO Y ACCESORIOS	TOL-3000-101-310-000136	NANCY ESMERALDA SEPTIMO ROMERO	COMPUTADORA	SIN MARCA	SERVIDOR	29120044366	1002	2010-05-04	Conciliación	13,959.99	E	131	31/05/2010	15/6/2020	CENTRO DE SALUD SAN CRISTOBAL	6 años 11 meses	20	232.67	13959.99	SIN COMENTARIOS
1123	1241	4	MOBILIARIO Y EQUIPO DE ADMINISTRACIÓN EQUIPO DE COMPUTO Y ACCESORIOS	TOL-3000-101-310-000137	SARAHI GRANADOS LECHUGA	COMPUTADORA	BENQ	SEMPROM 1,5	SIN SERIE	1002	2010-05-04	Conciliación	8,200.00	E	131	31/05/2010	15/6/2020	CENTRO DE SALUD SAN CRISTOBAL	6 años 11 meses	20	136.67	8200	SIN COMENTARIOS
1124	1241	4	MOBILIARIO Y EQUIPO DE ADMINISTRACIÓN EQUIPO DE COMPUTO Y ACCESORIOS	TOL-3000-101-310-000139	ALINA GUADALUPE ESCOBAR SEGUNDO	COMPUTADORA	SEMPROM	ENSAMBLADA	1211RS4408S6982	AA9570	2012-01-31	Conciliación	3,364.00	D	3	31/05/2012	15/6/2020	CENTRO DE SALUD HEROES 5 DE MAYO	6 años 11 meses	20	56.07	3364	SIN COMENTARIOS
1125	1241	4	MOBILIARIO Y EQUIPO DE ADMINISTRACIÓN EQUIPO DE COMPUTO Y ACCESORIOS	TOL-3000-101-310-000140	NATIVIDAD GONZALEZ GAMBOA	COMPUTADORA	SEMPROM	ENSAMBLADA	1211RS4408S6990	AA9570	2012-01-31	Conciliación	3,364.00	D	3	31/05/2012	15/6/2020	CENTRO DE SALUD HEROES 5 DE MAYO	6 años 11 meses	20	56.07	3364	SIN COMENTARIOS
1126	1241	4	MOBILIARIO Y EQUIPO DE ADMINISTRACIÓN EQUIPO DE COMPUTO Y ACCESORIOS	TOL-3000-101-310-000141	ALINA GUADALUPE ESCOBAR SEGUNDO	COMPUTADORA	LG	ENSAMBLADA	86776	AA9237	2012-01-18	Conciliación	3,364.00	D	32	30/03/2012	15/6/2020	CENTRO DE SALUD HEROES 5 DE MAYO	6 años 11 meses	20	56.07	3364	SIN COMENTARIOS
1127	1241	4	MOBILIARIO Y EQUIPO DE ADMINISTRACIÓN EQUIPO DE COMPUTO Y ACCESORIOS	TOL-3000-101-310-000142	MARIA DEL ROSARIO GARCIA HERNANDEZ	COMPUTADORA	TRUE	ENSAMBLADA	SIN SERIE	AA593	2011-10-03	Conciliación	4,972.92	E	115	30/12/2011	15/6/2020	CENTRO DE SALUD OCHO CEDROS	6 años 11 meses	20	82.88	4972.92	SIN COMENTARIOS
1128	1241	4	MOBILIARIO Y EQUIPO DE ADMINISTRACIÓN EQUIPO DE COMPUTO Y ACCESORIOS	TOL-3000-101-310-000144	BIANCA YADIRA OLIVARES CATARINO	COMPUTADORA	SEMPROM	ENSAMBLADA	0112R55187S7007	AA9212	2012-01-17	Conciliación	3,364.00	D	32	30/03/2012	15/6/2020	CENTRO DE SALUD EL CERRILLO	6 años 11 meses	20	56.07	3364	SIN COMENTARIOS
1129	1241	4	MOBILIARIO Y EQUIPO DE ADMINISTRACIÓN EQUIPO DE COMPUTO Y ACCESORIOS	TOL-3000-101-310-000145	LETICIA VARGAS GOZALEZ	COMPUTADORA	TRUE	ENSAMBLADA	911R50472S6863	AA593	2011-10-03	Conciliación	4,972.92	E	115	30/12/2011	15/6/2020	CENTRO DE SALUD CACALOMACAN	6 años 11 meses	20	82.88	4972.92	SIN COMENTARIOS
1130	1241	4	MOBILIARIO Y EQUIPO DE ADMINISTRACIÓN EQUIPO DE COMPUTO Y ACCESORIOS	TOL-3000-101-310-000148	JAZMIN SOFIA GARCIA AMARO	COMPUTADORA	ENSAMBLADA	CON MONITOR	SIN SERIE	AA 381	2011-08-19	Conciliación	4,972.92	E	69	31/08/2011	15/6/2020	CDS LA UNION	6 años 11 meses	20	82.88	4972.92	SIN COMENTARIOS
1131	1241	4	MOBILIARIO Y EQUIPO DE ADMINISTRACIÓN EQUIPO DE COMPUTO Y ACCESORIOS	TOL-3000-101-310-000164	GUILLERMINA GONZALEZ FLORES	COMPUTADORA	SEMPROM	ENSAMBLADA	1211RS4408S6981	AA9570	2012-01-31	Conciliación	3,364.00	D	3	31/05/2012	15/6/2020	CENTRO DE SALUD HEROES 5 DE MAYO	6 años 11 meses	20	56.07	3364	SIN COMENTARIOS
1132	1241	4	MOBILIARIO Y EQUIPO DE ADMINISTRACIÓN EQUIPO DE COMPUTO Y ACCESORIOS	TOL-3000-101-310-000165	DAVID GARCIA NAVA	COMPUTADORA	SEMPROM	ENSAMBLADA	1211RS4408S6983	AA9570	2012-01-31	Conciliación	3,364.00	D	3	31/05/2012	15/6/2020	CENTRO DE SALUD HEROES 5 DE MAYO	6 años 11 meses	20	56.07	3364	SIN COMENTARIOS
1133	1241	4	MOBILIARIO Y EQUIPO DE ADMINISTRACIÓN EQUIPO DE COMPUTO Y ACCESORIOS	TOL-3000-101-310-000170	GUADALUPE ADRIANA AMEZCUA CRUZ	COMPUTADORA	SEMPROM	ENSAMBLADA	0112R55252575 25	AA8848	2011-12-29	Conciliación	3,364.00	D	69	30/12/2011	15/6/2020	CENTRO DE SALUD CACALOMACAN	6 años 11 meses	20	56.07	3364	SIN COMENTARIOS
1134	1241	4	MOBILIARIO Y EQUIPO DE ADMINISTRACIÓN EQUIPO DE COMPUTO Y ACCESORIOS	TOL-3000-101-310-000171	LIZETTE NAYELI ROMAN ALDANA	COMPUTADORA	SIN MARCA	ENSAMBLADA	00112R5525257526	1193	2010-07-06	Conciliación	8,200.01	E	130	30/07/2010	15/6/2020	CENTRO DE SALUD EL CERRILLO	6 años 11 meses	20	136.67	8200.01	SIN COMENTARIOS
1135	1241	4	MOBILIARIO Y EQUIPO DE ADMINISTRACIÓN EQUIPO DE COMPUTO Y ACCESORIOS	TOL-3000-101-310-000175	BERTHA SANDRA GONZALEZ OLIN	COMPUTADORA	AMD	ENSAMBLADA	61060000442	30	2012-04-20	Conciliación	8,744.72	D	3	31/05/2012	15/6/2020	CENTRO DE SALUD OCHO CEDROS	6 años 11 meses	20	145.75	8744.72	SIN COMENTARIOS
1136	1241	4	MOBILIARIO Y EQUIPO DE ADMINISTRACIÓN EQUIPO DE COMPUTO Y ACCESORIOS	TOL-3000-101-310-000177	MARIBEL SANTAMARIA RAMIREZ	COMPUTADORA	SEMPROM	ENSAMBLADA	1211RS4408S6987	AA9570	2012-01-31	Conciliación	3,364.00	D	3	31/05/2012	15/6/2020	CENTRO DE SALUD SAN PABLO	6 años 11 meses	20	56.07	3364	SIN COMENTARIOS
1137	1241	4	MOBILIARIO Y EQUIPO DE ADMINISTRACIÓN EQUIPO DE COMPUTO Y ACCESORIOS	TOL-3000-101-310-000178	MARTHA ELENA ROMAN JASSO	COMPUTADORA	SEMPROM	ENSAMBLADA	0112R55829570 25	AA9237	2012-01-18	Conciliación	3,364.00	D	32	30/03/2012	15/6/2020	CENTRO DE SALUD SAN PABLO	6 años 11 meses	20	56.07	3364	SIN COMENTARIOS
1138	1241	4	MOBILIARIO Y EQUIPO DE ADMINISTRACIÓN EQUIPO DE COMPUTO Y ACCESORIOS	TOL-3000-101-310-000179	ARIADNA ELIZABETH FLORES MUCIÑO	COMPUTADORA	TRUE	ENSAMBLADA	911R50472S6871	AA593	2011-10-03	Conciliación	4,972.92	E	115	30/12/2011	15/6/2020	CENTRO DE SALUD SAN PABLO	6 años 11 meses	20	82.88	4972.92	SIN COMENTARIOS
1139	1241	4	MOBILIARIO Y EQUIPO DE ADMINISTRACIÓN EQUIPO DE COMPUTO Y ACCESORIOS	TOL-3000-101-310-000180	SUSANA LETICIA SALAZAR BENITEZ	COMPUTADORA	ACER	ASPIRE	14501936930	737	2012-02-16	Conciliación	8,064.32	D	3	31/05/2012	15/6/2020	CENTRO DE SALUD SAN PABLO	6 años 11 meses	20	134.41	8064.32	SIN COMENTARIOS
1140	1241	4	MOBILIARIO Y EQUIPO DE ADMINISTRACIÓN EQUIPO DE COMPUTO Y ACCESORIOS	TOL-3000-101-310-000181	JAIME TEJEDA TAPIA	COMPUTADORA	SEMPROM	ENSAMBLADA	0112R55252575 23	AA8848	2011-12-29	Conciliación	3,364.00	D	69	30/12/2011	15/6/2020	CENTRO DE SALUD CACALOMACAN	6 años 11 meses	20	56.07	3364	SIN COMENTARIOS
1141	1241	4	MOBILIARIO Y EQUIPO DE ADMINISTRACIÓN EQUIPO DE COMPUTO Y ACCESORIOS	TOL-3000-101-310-000182	NORMA ITZEL VALDEZ LOPEZ	COMPUTADORA	SEMPROM	ENSAMBLADA	0112R55252575 21	AA8848	2011-12-29	Conciliación	3,364.00	D	69	30/12/2011	15/6/2020	CENTRO DE SALUD CACALOMACAN	6 años 11 meses	20	56.07	3364	SIN COMENTARIOS

1142	1241	4	MOBILIARIO Y EQUIPO DE ADMINISTRACIÓN EQUIPO DE COMPUTO Y ACCESORIOS	TOL-3000-101-310-000183	NORMA ITZEL VALDEZ LOPEZ	COMPUTADORA	TRUE	ENSAMBLADA	911R50472S6853	AA593	2011-10-03	Conciliación	4,972.92	E	115	30/12/2011	15/6/2020	CENTRO DE SALUD CACALOMACAN	6 años 11 meses	20	82.88	4972.92		SIN COMENTARIOS
1143	1241	4	MOBILIARIO Y EQUIPO DE ADMINISTRACIÓN EQUIPO DE COMPUTO Y ACCESORIOS	TOL-3000-101-310-000184	LETICIA VARGAS GONZALEZ	COMPUTADORA	SEMPROM	ENSAMBLADA	0112R55252575 27	AA8848	2011-12-29	Conciliación	3,364.00	D	69	30/12/2011	15/6/2020	CENTRO DE SALUD CACALOMACAN	6 años 11 meses	20	56.07	3364		SIN COMENTARIOS
1144	1241	4	MOBILIARIO Y EQUIPO DE ADMINISTRACIÓN EQUIPO DE COMPUTO Y ACCESORIOS	TOL-3000-101-310-000187	ERICK TAPIA TORRES	COMPUTADORA	BENQ	AIO SEMPRON	HNT3900523008	1190	2010-07-05	Conciliación	8,200.01	E	137	30/07/2010	15/6/2020	CENTRO DE SALUD SAN JUAN TILAPA	6 años 11 meses	20	136.67	8200.01		SIN COMENTARIOS
1145	1241	4	MOBILIARIO Y EQUIPO DE ADMINISTRACIÓN EQUIPO DE COMPUTO Y ACCESORIOS	TOL-3000-101-310-000207	ERICKA ELIZABETH ALVAREZ VACA	COMPUTADORA	ACER	ASPIRE-X1430	X16-96087	737	2012-02-16	Conciliación	8,064.32	D	3	31/05/2012	15/6/2020	ÁREA DE SALUD Y DEPORTE	6 años 11 meses	20	134.41	8064.32		SIN COMENTARIOS
1146	1241	4	MOBILIARIO Y EQUIPO DE ADMINISTRACIÓN EQUIPO DE COMPUTO Y ACCESORIOS	TOL-3000-101-310-000208	PENDIENTE	MINI COMPONENTE	DAEW	LC8015DE	SA1802020211	37	2012-02-18	Conciliación	4,058.84	D	32	30/03/2012	15/6/2020	CASA DE DIA SAN PABLO A.	6 años 11 meses	20	67.65	4058.84		SIN COMENTARIOS
1147	1241	4	MOBILIARIO Y EQUIPO DE ADMINISTRACIÓN EQUIPO DE COMPUTO Y ACCESORIOS	TOL-3000-101-310-000209	SIN RESPONSABLE	COMPUTADORA	PIXO	ENSAMBLADA	020010004359/0 SA030000374	134	2010-08-06	Conciliación	4,996.12	E	156	31/08/2010	15/6/2020	ÁREA DE SALUD Y DEPORTE	6 años 11 meses	20	83.27	4996.12		SIN COMENTARIOS
1148	1241	4	MOBILIARIO Y EQUIPO DE ADMINISTRACIÓN EQUIPO DE COMPUTO Y ACCESORIOS	TOL-3000-101-310-000213	KARLA GABRIELA MONTOYA DUARTE	MESA DE COMPUTADORA	SIN MARCA	SIN MODELO	SIN SERIE	44	2010-04-22	Conciliación	2,900.00	E	48	31/05/2010	15/6/2020	CENTRO DE SALUD SAN CRISTOBAL	6 años 11 meses	20	48.33	2900		SIN COMENTARIOS
1149	1241	4	MOBILIARIO Y EQUIPO DE ADMINISTRACIÓN EQUIPO DE COMPUTO Y ACCESORIOS	TOL-3000-101-310-000232	JULIETA SALGADO OLGUIN	COMPUTADORA	HP	AMDX2	SIN SERIE	462	2013-11-22		13,108.00	E	184	02/12/2013	15/6/2020	CENTRO DE SALUD SAN PEDRO	6 años 11 meses	20	218.47	13108		SIN COMENTARIOS
1150	1241	4	MOBILIARIO Y EQUIPO DE ADMINISTRACIÓN EQUIPO DE COMPUTO Y ACCESORIOS	TOL-3000-101-310-000233	HERIBERTO HERNANDEZ BELLO	IMPRESORA	EPSON	MULTIFUNCION AL L-210	SIN SERIE	462	2013-11-22		4,524.00	E	184	02/12/2013	15/6/2020	CENTRO DE SALUD SAN PEDRO	6 años 11 meses	20	75.4	4524		SIN COMENTARIOS
1151	1241	4	MOBILIARIO Y EQUIPO DE ADMINISTRACIÓN EQUIPO DE COMPUTO Y ACCESORIOS	TOL-3000-101-310-000242	MARCO ANTONIO OCAMPO COLIN	COMPUTADORA	AMD	ENSAMBLADA	61060000400	30	2012-04-20	Conciliación	8,744.72	D	3	31/05/2012	15/6/2020	CENTRO DE SALUD OCHO CEDROS	6 años 11 meses	20	145.75	8744.72		SIN COMENTARIOS
1152	1241	4	MOBILIARIO Y EQUIPO DE ADMINISTRACIÓN EQUIPO DE COMPUTO Y ACCESORIOS	TOL-3000-101-310-000243	MARIA DE LOURDES ROMERO MEJIA	COMPUTADORA	AMD	ENSAMBLADA	G10G0000400	30	2012-04-20	Conciliación	8,744.72	D	3	31/05/2012	15/6/2020	CENTRO DE SALUD OCHO CEDROS	6 años 11 meses	20	145.75	8744.72		SIN COMENTARIOS
1153	1241	4	MOBILIARIO Y EQUIPO DE ADMINISTRACIÓN EQUIPO DE COMPUTO Y ACCESORIOS	TOL-3000-101-310-000244	SANDRA PATRICIA ZAVALA MARTINEZ	IMPRESORA	HP	LASERJET 1505	VND3B71829	323	2010-03-09	Adolfo Gerardo Guzmán Sánchez	4,871.81	E	51	31/03/2010	15/6/2020	CENTRO DE SALUD SAN ANDRES	6 años 11 meses	20	81.2	4871.81		SIN COMENTARIOS
1154	1241	4	MOBILIARIO Y EQUIPO DE ADMINISTRACIÓN EQUIPO DE COMPUTO Y ACCESORIOS	TOL-3000-101-310-000245	VIRGILIO GOMEZ MARTINEZ	COMPUTADORA	SEMPROM	ENSAMBLADA	1211R54400869 81	AA9570	2012-01-31	Conciliación	6,090.00	D	3	31/05/2012	15/6/2020	CENTRO DE SALUD HEROES 5 DE MAYO	6 años 11 meses	20	101.5	6090		SIN COMENTARIOS
1155	1241	4	MOBILIARIO Y EQUIPO DE ADMINISTRACIÓN EQUIPO DE COMPUTO Y ACCESORIOS	TOL-3000-101-310-000246	HILDA OSORIO BALLESTEROS	COMPUTADORA	LENOVO	IDEACENTRE C240	CS00896754	163	2014-05-28	Repres Químicas de Toluca S.A, DE C.V.	8,919.59	E	48	12/06/2014	15/6/2020	CENTRO DE SALUD LA UNION	6 años 11 meses	20	148.66	8919.59		SIN COMENTARIOS
1156	1241	4	MOBILIARIO Y EQUIPO DE ADMINISTRACIÓN EQUIPO DE COMPUTO Y ACCESORIOS	TOL-3000-101-310-000247	BLANCA ESTELA CEJA HERNANDEZ	COMPUTADORA	HP	205 G1 BUSSINES	4CE35104HD	347	2014-06-11	MARIA GUADALUPE GONZALEZ CARBALLADO	13,108.00	E	78	18/06/2014	15/6/2020	CONSULTORIO 16 DE SEPTIEMRE	6 años 11 meses	20	218.47	13108		SIN COMENTARIOS
1157	1241	4	MOBILIARIO Y EQUIPO DE ADMINISTRACIÓN EQUIPO DE COMPUTO Y ACCESORIOS	TOL-3000-101-310-000248	BLANCA ESTELA CEJA HERNANDEZ	COMPUTADORA	HP	205 G1 BUSSINES	4CE35104H2	347	2014-06-11	MARIA GUADALUPE GONZALEZ CARBALLADO	13,108.00	E	78	18/06/2014	15/6/2020	CONSULTORIO 16 DE SEPTIEMRE	6 años 11 meses	20	218.47	13108		SIN COMENTARIOS
1158	1241	4	MOBILIARIO Y EQUIPO DE ADMINISTRACIÓN EQUIPO DE COMPUTO Y ACCESORIOS	TOL-3000-101-310-000249	BLANCA ESTELA CEJA HERNANDEZ	IMPRESORA	HP	LASSER JET 1102	VND3K80548	347	2014-06-11	MARIA GUADALUPE GONZALEZ CARBALLADO	2,668.00	E	78	18/06/2014	15/6/2020	CONSULTORIO 16 DE SEPTIEMRE	6 años 11 meses	20	44.47	2668		SIN COMENTARIOS
1159	1241	4	MOBILIARIO Y EQUIPO DE ADMINISTRACIÓN EQUIPO DE COMPUTO Y ACCESORIOS	TOL-3000-101-310-000250	BLANCA ESTELA CEJA HERNANDEZ	IMPRESORA	HP	LASSER JET 1102	VND3K80702	347	2014-06-11	MARIA GUADALUPE GONZALEZ CARBALLADO	2,668.00	E	78	18/06/2014	15/6/2020	CONSULTORIO 16 DE SEPTIEMRE	6 años 11 meses	20	44.47	2668		SIN COMENTARIOS
1160	1241	4	MOBILIARIO Y EQUIPO DE ADMINISTRACIÓN EQUIPO DE COMPUTO Y ACCESORIOS	TOL-3000-101-310-000260	EDITH MONTAÑO GUTIERREZ	IMPRESORA	EPSON	MULTIFUNCION AL L-210	S25K362018	178	2014-06-17	Repres Químicas de Toluca S.A, DE C.V.	3,601.96	E	44	11/07/2014	15/6/2020	CENTRO DE SALUD LA UNION	6 años 11 meses	20	60.03	3601.96		SIN COMENTARIOS
1161	1241	4	MOBILIARIO Y EQUIPO DE ADMINISTRACIÓN EQUIPO DE COMPUTO Y ACCESORIOS	TOL-3000-101-310-000265	BLANCA ESTELA CEJA HERNANDEZ	COMPUTADORA	HP	ALL IN ONE	4CE4210ZK3	186	2014-06-19	Repres Químicas de Toluca S.A, DE C.V.	9,378.60	D	5	03/10/2014	15/6/2020	CDS LA UNION	6 años 11 meses	20	156.31	9378.6		SIN COMENTARIOS
1162	1241	4	MOBILIARIO Y EQUIPO DE ADMINISTRACIÓN EQUIPO DE COMPUTO Y ACCESORIOS	TOL-3000-101-310-000282	MONICA RIOS BERNAL	COMPUTADORA	HP	AIO	4CE4120RYT	580	2014-10-22	Comercializadora Jorge Hernández Tochihuilt	13,108.00	D	56	14/11/2014	15/6/2020	CENTRO DE SALUD SAUCES	6 años 11 meses	20	218.47	13108		SIN COMENTARIOS
1163	1241	4	MOBILIARIO Y EQUIPO DE ADMINISTRACIÓN EQUIPO DE COMPUTO Y ACCESORIOS	TOL-3000-101-310-000283	NATALY RUIZ MONTES	COMPUTADORA	HP	AIO	4CE4120RYX	580	2014-10-22	Comercializadora Jorge Hernández Tochihuilt	13,108.00	D	56	14/11/2014	15/6/2020	CENTRO DE SALUD SAUCES	6 años 11 meses	20	218.47	13108		SIN COMENTARIOS
1164	1241	4	MOBILIARIO Y EQUIPO DE ADMINISTRACIÓN EQUIPO DE COMPUTO Y ACCESORIOS	TOL-3000-101-310-000284	JANETH SANCHEZ TORRES	COMPUTADORA	HP	AIO	4CE4120S84	580	2014-10-22	Comercializadora Jorge Hernández Tochihuilt	13,108.00	D	56	14/11/2014	15/6/2020	CENTRO DE SALUD SAUCES	6 años 11 meses	20	218.47	13108		SIN COMENTARIOS
1165	1241	4	MOBILIARIO Y EQUIPO DE ADMINISTRACIÓN EQUIPO DE COMPUTO Y ACCESORIOS	TOL-3000-101-310-000285	KARLA GABRIELA MONTOYA DUARTE	COMPUTADORA	HP	AIO	4CE4120SG3	580	2014-10-22	Comercializadora Jorge Hernández Tochihuilt	13,108.00	D	56	14/11/2014	15/6/2020	CENTRO DE SALUD SAUCES	6 años 11 meses	20	218.47	13108		SIN COMENTARIOS
1166	1241	4	MOBILIARIO Y EQUIPO DE ADMINISTRACIÓN EQUIPO DE COMPUTO Y ACCESORIOS	TOL-3000-101-310-000286	ADALIVNA ARTEAGA DE JESUS	COMPUTADORA	HP	AIO	4CE4120S68	580	2014-10-22	Comercializadora Jorge Hernández Tochihuilt	13,108.00	D	56	14/11/2014	15/6/2020	CENTRO DE SALUD SAUCES	6 años 11 meses	20	218.47	13108		SIN COMENTARIOS
1167	1241	4	MOBILIARIO Y EQUIPO DE ADMINISTRACIÓN EQUIPO DE COMPUTO Y ACCESORIOS	TOL-3000-101-310-000287	FRANCISCO HERNANDEZ MUCIÑO	COMPUTADORA	HP	AIO	4CE412056M	580	2014-10-22	Comercializadora Jorge Hernández Tochihuilt	13,108.00	D	56	14/11/2014	15/6/2020	CDS SAN PEDRO TOTOLTEPEC	6 años 11 meses	20	218.47	13108		SIN COMENTARIOS
1168	1241	4	MOBILIARIO Y EQUIPO DE ADMINISTRACIÓN EQUIPO DE COMPUTO Y ACCESORIOS	TOL-3000-101-310-000288	VERONICA AGUSTINA SANDOVAL DELGADO	COMPUTADORA	HP	AIO	4CE4120S3G	580	2014-10-22	Comercializadora Jorge Hernández Tochihuilt	13,108.00	D	56	14/11/2014	15/6/2020	CDS SAN PEDRO TOTOLTEPEC	6 años 11 meses	20	218.47	13108		SIN COMENTARIOS
1169	1241	4	MOBILIARIO Y EQUIPO DE ADMINISTRACIÓN EQUIPO DE COMPUTO Y ACCESORIOS	TOL-3000-101-310-000289	MARISOL GALEANA CARRILLO	COMPUTADORA	HP	AIO	4CE4120SHX	580	2014-10-22	Comercializadora Jorge Hernández Tochihuilt	13,108.00	D	56	14/11/2014	15/6/2020	CENTRO DE SALUD SAUCES	6 años 11 meses	20	218.47	13108		SIN COMENTARIOS
1170	1241	4	MOBILIARIO Y EQUIPO DE ADMINISTRACIÓN EQUIPO DE COMPUTO Y ACCESORIOS	TOL-3000-101-310-000290	EMMANUEL VALENTE APARICIO MENDIOLA	COMPUTADORA	HP	AIO	4CE4120RXY	580	2014-10-22	Comercializadora Jorge Hernández Tochihuilt	13,108.00	D	56	14/11/2014	15/6/2020	CENTRO DE SALUD SAUCES	6 años 11 meses	20	218.47	13108		SIN COMENTARIOS
1171	1241	4	MOBILIARIO Y EQUIPO DE ADMINISTRACIÓN EQUIPO DE COMPUTO Y ACCESORIOS	TOL-3000-101-310-000291	ARTURO ENRIQUE LOZADA DIAZ	COMPUTADORA	HP	AIO	4CE4120RYV	580	2014-10-22	Comercializadora Jorge Hernández Tochihuilt	13,108.00	D	56	14/11/2014	15/6/2020	CENTRO DE SALUD SAUCES	6 años 11 meses	20	218.47	13108		SIN COMENTARIOS
1172	1241	4	MOBILIARIO Y EQUIPO DE ADMINISTRACIÓN EQUIPO DE COMPUTO Y ACCESORIOS	TOL-3000-101-310-000292	GEORGINA GOMEZ MUÑOZ	COMPUTADORA	ACER	AZC-602-MC3	DQST6AL002410 05ASF3000	323	2014-11-21	Repres Químicas de Toluca S.A, DE C.V.	9,378.60	D	140	30/12/2014	15/6/2020	CENTRO DE SALUD LA UNION	6 años 11 meses	20	156.31	9378.6		SIN COMENTARIOS
1173	1241	4	MOBILIARIO Y EQUIPO DE ADMINISTRACIÓN EQUIPO DE COMPUTO Y ACCESORIOS	TOL-3000-101-310-000293	EDITH MONTAÑO GUTIERREZ	COMPUTADORA	ACER	AZC-602-MC3	DQST6AL002410 05B4E3000	323	2014-11-21	Repres Químicas de Toluca S.A, DE C.V.	9,378.60	D	140	30/12/2014	15/6/2020	CENTRO DE SALUD LA UNION	6 años 11 meses	20	156.31	9378.6		SIN COMENTARIOS
1174	1241	4	MOBILIARIO Y EQUIPO DE ADMINISTRACIÓN EQUIPO DE COMPUTO Y ACCESORIOS	TOL-3000-101-310-000294	GEORGINA GOMEZ MUÑOZ	IMPRESORA	EPSON	MULTIFUNCION AL 1355	S3YK362050	323	2014-11-21	Repres Químicas de Toluca S.A, DE C.V.	4,440.48	D	140	30/12/2014	15/6/2020	CENTRO DE SALUD LA UNION	6 años 11 meses	20	74.01	4440.48		SIN COMENTARIOS
1175	1241	4	MOBILIARIO Y EQUIPO DE ADMINISTRACIÓN EQUIPO DE COMPUTO Y ACCESORIOS	TOL-3000-101-310-000295	BLANCA ESTELA CEJA HERNANDEZ	COMPUTADORA	ACER	ASPIRE	DQSTGAL00241 1018643000	306	2014-10-27	Repres Químicas de Toluca S.A, DE C.V.	9,378.60	D	161	30/12/2014	15/6/2020	CONSULTORIO 16 DE SEPTIEMRE	6 años 11 meses	20	156.31	9378.6		SIN COMENTARIOS
1176	1241	4	MOBILIARIO Y EQUIPO DE ADMINISTRACIÓN EQUIPO DE COMPUTO Y ACCESORIOS	TOL-3000-101-310-000297	AIDA MONSERRAT LOPEZ QUINTERO	COMPUTADORA	ACER	AZC-602-MC31	DQSTGAL00241 1018A93000	310	2014-10-29	Repres Químicas de Toluca S.A, DE C.V.	9,378.60	D	161	30/12/2014	15/6/2020	CENTRO DE SALUD LA UNION	6 años 11 meses	20	156.31	9378.6		SIN COMENTARIOS
1177	1241	4	MOBILIARIO Y EQUIPO DE ADMINISTRACIÓN EQUIPO DE COMPUTO Y ACCESORIOS	TOL-3000-101-310-000298	HECTOR FERNANDO CERON DUOUE	COMPUTADORA	ACER	AZC-602-MC31	DQSTGAL00241 1017B43000	310	2014-10-29	Repres Químicas de Toluca S.A, DE C.V.	9,378.60	D	161	30/12/2014	15/6/2020	CENTRO DE SALUD LA UNION	6 años 11 meses	20	156.31	9378.6		SIN COMENTARIOS

1178	1241	4	MOBILIARIO Y EQUIPO DE ADMINISTRACIÓN EQUIPO DE COMPUTO Y ACCESORIOS	TOL-3000-101-310-000299	RUBEN PEREZ ALVAREZ	COMPUTADORA	ACER	AZC-602-MC31	DQSTGAL00241 10184F3000	310	2014-10-29	Repres Químicas de Toluca S.A. DE C.V.	9,378.60	D	161	30/12/2014	15/6/2020	CENTRO DE SALUD LA UNION	6 años 11 meses	20	156.31	9378.6	SIN COMENTARIOS
1179	1241	4	MOBILIARIO Y EQUIPO DE ADMINISTRACIÓN EQUIPO DE COMPUTO Y ACCESORIOS	TOL-3000-101-310-000300	VICTOR HUGO HERRERA REYES	COMPUTADORA	ACER	AZC-602-MC31	DQSTGAL00241 1018503000	310	2014-10-29	Repres Químicas de Toluca S.A. DE C.V.	9,378.60	D	161	30/12/2014	15/6/2020	ÁREA DE SALUD Y DEPORTE	6 años 11 meses	20	156.31	9378.6	SIN COMENTARIOS
1180	1241	4	MOBILIARIO Y EQUIPO DE ADMINISTRACIÓN EQUIPO DE COMPUTO Y ACCESORIOS	TOL-3000-101-310-000301	REYNA PALMA HERNANDEZ	COMPUTADORA	ACER	AZC-602-MC31	DQSTGAL00241 1018633000	310	2014-10-29	Repres Químicas de Toluca S.A. DE C.V.	9,378.60	D	161	30/12/2014	15/6/2020	CENTRO DE SALUD LA UNION	6 años 11 meses	20	156.31	9378.6	SIN COMENTARIOS
1181	1241	4	MOBILIARIO Y EQUIPO DE ADMINISTRACIÓN EQUIPO DE COMPUTO Y ACCESORIOS	TOL-3000-101-310-000323	HILDA OSORIO BALLESTEROS	COMPUTADQRA	LENOVO	AIO	MP09Y0VQ	52	2016-04-14	ABACOMEX	9,752.61	E	12	03/06/2016	15/6/2020	ÁREA DE SALUD Y DEPORTE	5 años 8 meses	20	162.54	9752.61	SIN COMENTARIOS
1182	1241	4	MOBILIARIO Y EQUIPO DE ADMINISTRACIÓN EQUIPO DE COMPUTO Y ACCESORIOS	TOL-3000-101-310-000325	JAIME TEJEDA TAPIA	COMPUTADORA	LENOVO	AIO	MP105929	104	2016-05-17	ABACOMEX	9,057.05	E	27	03/06/2016	15/6/2020	CENTRO DE SALUD SAN JUAN TILAPA	5 años 7 meses	20	150.95	9057.05	SIN COMENTARIOS
1183	1241	4	MOBILIARIO Y EQUIPO DE ADMINISTRACIÓN EQUIPO DE COMPUTO Y ACCESORIOS	TOL-3000-101-310-000326	MARIA DE LOS ANGELES GUILLEN MINO	COMPUTADORA	LENOVO	AIO	MP105919	104	2016-05-17	ABACOMEX	9,057.05	E	27	03/06/2016	15/6/2020	CENTRO DE SALUD SAN JUAN TILAPA	5 años 7 meses	20	150.95	9057.05	SIN COMENTARIOS
1184	1241	4	MOBILIARIO Y EQUIPO DE ADMINISTRACIÓN EQUIPO DE COMPUTO Y ACCESORIOS	TOL-3000-101-310-000327	ALEJANDRA BETZABETH ANDRADE GUZMAN	COMPUTADORA	LENOVO	AIO	MP105902	104	2016-05-17	ABACOMEX	9,057.05	E	27	03/06/2016	15/6/2020	CENTRO DE SALUD SAN JUAN TILAPA	5 años 7 meses	20	150.95	9057.05	SIN COMENTARIOS
1185	1241	4	MOBILIARIO Y EQUIPO DE ADMINISTRACIÓN EQUIPO DE COMPUTO Y ACCESORIOS	TOL-3000-101-310-000328	GUADALUPE RUIZ BAUTISTA	COMPUTADORA	LENOVO	DE ESCRITORIO	MP105B59	105	2016-05-17	ABACOMEX	9,057.05	E	27	03/06/2016	15/6/2020	CENTRO DE SALUD SAN CRISTOBAL	5 años 7 meses	20	150.95	9057.05	SIN COMENTARIOS
1186	1241	4	MOBILIARIO Y EQUIPO DE ADMINISTRACIÓN EQUIPO DE COMPUTO Y ACCESORIOS	TOL-3000-101-310-000332	LYZ DENNIS DIAZ MALDONADO	COMPUTADORA	LENOVO	SIN MODELO	MP10VRMS	171	2016-07-14	ABACOMEX	8,696.48	D	172	29/07/2016	15/6/2020	URIS GREGORIO MELERO Y PIÑA	5 años 5 meses	20	144.94	8696.48	SIN COMENTARIOS
1187	1241	4	MOBILIARIO Y EQUIPO DE ADMINISTRACIÓN EQUIPO DE COMPUTO Y ACCESORIOS	TOL-3000-101-310-000333	AMALIA ARANA ANGELES	COMPUTADORA	LENOVO	AIO	MP10VB3B	165	2016-07-14	ABACOMEX	8,696.49	D	174	29/07/2016	15/6/2020	CENTRO DE SALUD LA UNION	5 años 5 meses	20	144.94	8696.49	SIN COMENTARIOS
1188	1241	4	MOBILIARIO Y EQUIPO DE ADMINISTRACIÓN EQUIPO DE COMPUTO Y ACCESORIOS	TOL-3000-101-310-000334	AIDA MONSERRAT LOPEZ QUINTERO	COMPUTADORA	LENOVO	AIO	MP10VB31	165	2016-07-14	ABACOMEX	8,696.49	D	174	29/07/2016	15/6/2020	CENTRO DE SALUD LA UNION	5 años 5 meses	20	144.94	8696.49	SIN COMENTARIOS
1189	1241	4	MOBILIARIO Y EQUIPO DE ADMINISTRACIÓN EQUIPO DE COMPUTO Y ACCESORIOS	TOL-3000-101-310-000337	SANDRA PATRICIA ZAVALA MARTINEZ	COMPUTADORA	HP	AIO	8CC6030JZQ	226	2016-08-30	ABACOMEX	8,898.26	E	21	12/10/2016	15/6/2020	CENTRO DE SALUD SAN ANDRES	5 años 4 meses	20	148.3	8898.26	SIN COMENTARIOS
1190	1241	4	MOBILIARIO Y EQUIPO DE ADMINISTRACIÓN EQUIPO DE COMPUTO Y ACCESORIOS	TOL-3000-101-310-000338	LETICIA VALDES RAMIRES	COMPUTADORA	HP	AIO	8CC6030JXW	226	2016-08-30	ABACOMEX	8,898.26	E	21	12/10/2016	15/6/2020	CENTRO DE SALUD SAN ANDRES	5 años 4 meses	20	148.3	8898.26	SIN COMENTARIOS
1191	1241	4	MOBILIARIO Y EQUIPO DE ADMINISTRACIÓN EQUIPO DE COMPUTO Y ACCESORIOS	TOL-3000-101-310-000339	ISRAEL DIAZ SOTELO	COMPUTADORA	HP	AIO	8CC6030JZS	226	2016-08-30	ABACOMEX	8,898.27	E	21	12/10/2016	15/6/2020	CENTRO DE SALUD SAN ANDRES	5 años 4 meses	20	148.3	8898.27	SIN COMENTARIOS
1192	1241	4	MOBILIARIO Y EQUIPO DE ADMINISTRACIÓN EQUIPO DE COMPUTO Y ACCESORIOS	TOL-3000-101-310-000340	GUADALUPE RUIZ BAUTISTA	COMPUTADORA	HP	AIO	8CC6030JZW	226	2016-08-30	ABACOMEX	8,898.27	E	21	12/10/2016	15/6/2020	CENTRO DE SALUD SAN ANDRES	5 años 4 meses	20	148.3	8898.27	SIN COMENTARIOS
1193	1241	4	MOBILIARIO Y EQUIPO DE ADMINISTRACIÓN EQUIPO DE COMPUTO Y ACCESORIOS	TOL-3000-101-310-000341	ROSA MARIA MATA VIEYRA	COMPUTADORA	HP	AIO	8CC6030JZZ	226	2016-08-30	ABACOMEX	8,898.27	E	21	12/10/2016	15/6/2020	CENTRO DE SALUD SAN ANDRES	5 años 4 meses	20	148.3	8898.27	SIN COMENTARIOS
1194	1241	4	MOBILIARIO Y EQUIPO DE ADMINISTRACIÓN EQUIPO DE COMPUTO Y ACCESORIOS	TOL-3000-101-310-000342	MARICELA IÑIGO GONZALEZ	COMPUTADORA	HP	AIO	8CC6030JXX	226	2016-08-30	ABACOMEX	8,898.27	E	21	12/10/2016	15/6/2020	CENTRO DE SALUD SAN ANDRES	5 años 4 meses	20	148.3	8898.27	SIN COMENTARIOS
1195	1241	4	MOBILIARIO Y EQUIPO DE ADMINISTRACIÓN EQUIPO DE COMPUTO Y ACCESORIOS	TOL-3000-101-310-000378	ANDREA BACA MUÑOZ	COMPUTADORA	ACTECK/SAM SUNG	ENSAMBLADA CON MONITOR 19"	940400166080/Z ZSKH4TJ200570	434	2017-07-06	Comercializadora GRAFITEL de TOLUCA	9,351.92	E	60	20/07/2017	15/6/2020	CENTRO DE SALUD OCHO CEDROS	4 años 5 meses	20	155.87	8260.89	SIN COMENTARIOS
1196	1241	4	MOBILIARIO Y EQUIPO DE ADMINISTRACIÓN EQUIPO DE COMPUTO Y ACCESORIOS	TOL-3000-101-310-000379	JANETH SANCHEZ TORRES	COMPUTADORA	ACTECK/SAM SUNG	ENSAMBLADA CON MONITOR 19"	940400166225/Z ZSKH4TJ100757	434	2017-07-06	Comercializadora GRAFITEL de TOLUCA	9,351.92	E	60	20/07/2017	15/6/2020	CENTRO DE SALUD SAUCES	4 años 5 meses	20	155.87	8260.89	SIN COMENTARIOS
1197	1241	4	MOBILIARIO Y EQUIPO DE ADMINISTRACIÓN EQUIPO DE COMPUTO Y ACCESORIOS	TOL-3000-101-310-000380	KAREN BARQUIN SALDOVAL	COMPUTADORA	ACTECK/SAM SUNG	ENSAMBLADA CON MONITOR 19"	940400166587/Z ZSKH4TJ200338	434	2017-07-06	Comercializadora GRAFITEL de TOLUCA	9,351.92	E	60	20/07/2017	15/6/2020	CENTRO DE SALUD EL CERRILLO	4 años 5 meses	20	155.87	8260.89	SIN COMENTARIOS
1198	1241	4	MOBILIARIO Y EQUIPO DE ADMINISTRACIÓN EQUIPO DE COMPUTO Y ACCESORIOS	TOL-3000-101-310-000381	LISETTE MEDINA MARTINEZ	COMPUTADORA	ACTECK/SAM SUNG	ENSAMBLADA CON MONITOR 19"	940400166684/Z ZSKH4TJ100711	434	2017-07-06	Comercializadora GRAFITEL de TOLUCA	9,351.92	E	60	20/07/2017	15/6/2020	CENTRO DE SALUD SAN ANDRES	4 años 5 meses	20	155.87	8260.89	SIN COMENTARIOS
1199	1241	4	MOBILIARIO Y EQUIPO DE ADMINISTRACIÓN EQUIPO DE COMPUTO Y ACCESORIOS	TOL-3000-101-310-000382	ANA ROSA GARCIA PEREZ	COMPUTADORA	ACTECK/SAM SUNG	ENSAMBLADA CON MONITOR 19"	940400166970/Z ZSKH4TJ200335	434	2017-07-06	Comercializadora GRAFITEL de TOLUCA	9,351.92	E	60	20/07/2017	15/6/2020	CENTRO DE SALUD CACALOMACAN	4 años 5 meses	20	155.87	8260.89	SIN COMENTARIOS
1200	1241	4	MOBILIARIO Y EQUIPO DE ADMINISTRACIÓN EQUIPO DE COMPUTO Y ACCESORIOS	TOL-3000-101-310-000383	SARA DIAZ OSORIO	COMPUTADORA	ACTECK/SAM SUNG	ENSAMBLADA CON MONITOR 19"	940400166992/Z ZSKH4TJ200558	434	2017-07-06	Comercializadora GRAFITEL de TOLUCA	9,351.92	E	60	20/07/2017	15/6/2020	CENTRO DE SALUD HEROES 5 DE MAYO	4 años 5 meses	20	155.87	8260.89	SIN COMENTARIOS
1201	1241	4	MOBILIARIO Y EQUIPO DE ADMINISTRACIÓN EQUIPO DE COMPUTO Y ACCESORIOS	TOL-3000-101-310-000385	GUADALUPE ESPERANZA TAPIA REYNOSO	COMPUTADORA	ACTECK/SAM SUNG	ENSAMBLADA CON MONITOR 19"	940400166635/Z ZSKH4TJ100240	434	2017-07-06	Comercializadora GRAFITEL de TOLUCA	9,351.92	E	60	20/07/2017	15/6/2020	CENTRO DE SALUD SAN PABLO	4 años 5 meses	20	155.87	8260.89	SIN COMENTARIOS
1202	1241	4	MOBILIARIO Y EQUIPO DE ADMINISTRACIÓN EQUIPO DE COMPUTO Y ACCESORIOS	TOL-3000-101-310-000387	NORMA ANGELICA MORAN ZUÑIGA	COMPUTADORA	ACTECK/SAM SUNG	ENSAMBLADA CON MONITOR 19"	940400166657/Z ZSKH4TJ100850	434	2017-07-06	Comercializadora GRAFITEL de TOLUCA	9,351.92	E	60	20/07/2017	15/6/2020	CENTRO DE SALUD SAN JUAN TILAPA	4 años 5 meses	20	155.87	8260.89	SIN COMENTARIOS
1203	1241	4	MOBILIARIO Y EQUIPO DE ADMINISTRACIÓN EQUIPO DE COMPUTO Y ACCESORIOS	TOL-3000-101-310-000388	FLOR SUCILEIVA VILLANUEVA CORTES	COMPUTADORA	ACTECK/SAM SUNG	ENSAMBLADA CON MONITOR 19"	940400166674/Z ZSKH4TJ200566	434	2017-07-06	Comercializadora GRAFITEL de TOLUCA	9,351.92	E	60	20/07/2017	15/6/2020	CENTRO DE SALUD SAN PEDRO	4 años 5 meses	20	155.87	8260.89	SIN COMENTARIOS
1204	1241	4	MOBILIARIO Y EQUIPO DE ADMINISTRACIÓN EQUIPO DE COMPUTO Y ACCESORIOS	TOL-3000-101-310-000399	MARIA ERICA TOLEDO GARCIA	COMPUTADORA	ACTECK/ACER	ENSAMBLADA C/MONITOR 19"	940400170496/5 A8509	516	2017-09-05	Rosa María Huizar Villavicencio	8,307.92	E	28	13/09/2017	15/6/2020	CENTRO DE SALUD SAUCES	4 años 3 meses	20	138.47	7061.75	SIN COMENTARIOS
1205	1241	4	MOBILIARIO Y EQUIPO DE ADMINISTRACIÓN EQUIPO DE COMPUTO Y ACCESORIOS	TOL-3000-101-310-000400	KARLA IBETH SANCHEZ GOMEZ	COMPUTADORA	ACTECK/ACER	ENSAMBLADA C/MONITOR 19"	940400169156/1 78509	516	2017-09-05	Rosa María Huizar Villavicencio	8,307.92	E	28	13/09/2017	15/6/2020	CENTRO DE SALUD SAUCES	4 años 3 meses	20	138.47	7061.75	SIN COMENTARIOS
1206	1241	4	MOBILIARIO Y EQUIPO DE ADMINISTRACIÓN EQUIPO DE COMPUTO Y ACCESORIOS	TOL-3000-101-310-000401	EDER JAFET VAZQUEZ COLIN	COMPUTADORA	ACTECK/ACER	ENSAMBLADA C/MONITOR 19"	940400169380/7 8509	516	2017-09-05	Rosa María Huizar Villavicencio	8,307.92	E	28	13/09/2017	15/6/2020	CDS SAUCES	4 años 3 meses	20	138.47	7061.75	SIN COMENTARIOS
1207	1241	4	MOBILIARIO Y EQUIPO DE ADMINISTRACIÓN EQUIPO DE COMPUTO Y ACCESORIOS	TOL-3000-101-310-000402	VICTOR MANUEL AYALA SANMARTIN	COMPUTADORA	ACTECK/ACER	ENSAMBLADA C/MONITOR 19"	940400169350/9 98509	517	2017-09-05	Rosa María Huizar Villavicencio	8,307.92	E	28	13/09/2017	15/6/2020	CENTRO DE SALUD LA UNION	4 años 3 meses	20	138.47	7061.75	SIN COMENTARIOS
1208	1241	4	MOBILIARIO Y EQUIPO DE ADMINISTRACIÓN EQUIPO DE COMPUTO Y ACCESORIOS	TOL-3000-101-310-000403	ADELINA COSME REYES	COMPUTADORA	ACTECK/ACER	ENSAMBLADA C/MONITOR 19"	940400169369/7 68509	518	2017-09-05	Rosa María Huizar Villavicencio	8,307.92	E	28	13/09/2017	15/6/2020	CENTRO DE SALUD OCHO CEDROS	4 años 3 meses	20	138.47	7061.75	SIN COMENTARIOS
1209	1241	4	MOBILIARIO Y EQUIPO DE ADMINISTRACIÓN EQUIPO DE COMPUTO Y ACCESORIOS	TOL-3000-101-310-000404	MIRNA XOCHITL RIOS CURIEL	COMPUTADORA	ACTECK/ACER	ENSAMBLADA C/MONITOR 19"	940400164921/D E8509	518	2017-09-05	Rosa María Huizar Villavicencio	8,307.92	E	28	13/09/2017	15/6/2020	CENTRO DE SALUD OCHO CEDROS	4 años 3 meses	20	138.47	7061.75	SIN COMENTARIOS
1210	1241	4	MOBILIARIO Y EQUIPO DE ADMINISTRACIÓN EQUIPO DE COMPUTO Y ACCESORIOS	TOL-3000-101-310-000405	ADELINA COSME REYES	IMPRESORA	EPSON	L-380	X34N180634	519	2017-09-05	Rosa María Huizar Villavicencio	4,451.62	E	28	13/09/2017	15/6/2020	CENTRO DE SALUD OCHO CEDROS	4 años 3 meses	20	74.19	3783.87	SIN COMENTARIOS
1211	1241	4	MOBILIARIO Y EQUIPO DE ADMINISTRACIÓN EQUIPO DE COMPUTO Y ACCESORIOS	TOL-3000-101-310-000408	ARTURO JASSO GONZALEZ	COMPUTADORA	ACTECK/ACER	ENSAMBLADA C/MONITOR 19"	940400170494/C A4233	525	2017-09-05	Rosa María Huizar Villavicencio	8,307.92	E	28	13/09/2017	15/6/2020	AREA DE SERVICIOS JURIDICOS	4 años 3 meses	20	138.47	7061.75	SIN COMENTARIOS
1212	1241	4	MOBILIARIO Y EQUIPO DE ADMINISTRACIÓN EQUIPO DE COMPUTO Y ACCESORIOS	TOL-3000-101-310-000434	GRACIELA RAMIREZ CONTRERAS	COMPUTADORA	ACTECK/ACER	ENSAMBLADA	940400178174/7 2904269385	870	2018-06-06	Rosa María Huizar Villavicencio	8,886.67	E	37	21/08/2018	15/6/2020	CENTRO DE SALUD SAN PEDRO	3 años 4 meses	20	148.11	5924.44	SIN COMENTARIOS
1213	1241	4	MOBILIARIO Y EQUIPO DE ADMINISTRACIÓN EQUIPO DE COMPUTO Y ACCESORIOS	TOL-3000-101-310-000435	GABRIELA ESTHER CENTENO VASQUEZ	COMPUTADORA	ACTECK/ACER	ENSAMBLADA	940400179556/7 2904265685	870	2018-06-06	Rosa María Huizar Villavicencio	8,886.67	E	37	21/08/2018	15/6/2020	CENRO DE SALUD SAN PEDRO	3 años 4 meses	20	148.11	5924.44	SIN COMENTARIOS

1214	1241	4	MOBILIARIO Y EQUIPO DE ADMINISTRACIÓN EQUIPO DE COMPUTO Y ACCESORIOS	TOL-3000-101-310-000436	MARIA DEL PILAR SANCHEZ ALVAREZ	COMPUTADORA	ACTECK/ACER	ENSAMBLADA	9404001795637/2904335786	870	2018-08-08	Rosa María Huizar Villavicencio	8,886.68	E	37	21/08/2018	15/6/2020	CENTRO DE SALUD SAN PEDRO	3 años 4 meses	20	148.11	5924.45	SIN COMENTARIOS
1215	1241	4	MOBILIARIO Y EQUIPO DE ADMINISTRACIÓN EQUIPO DE COMPUTO Y ACCESORIOS	TOL-3000-101-310-000437	MARIA DEL PILAR SANCHEZ ALVAREZ	COMPUTADORA	ACTECK/ACER	ENSAMBLADA	9404001770467/2904335685	870	2018-08-08	Rosa María Huizar Villavicencio	8,886.68	E	37	21/08/2018	15/6/2020	CENTRO DE SALUD SAN PEDRO	3 años 4 meses	20	148.11	5924.45	SIN COMENTARIOS
1216	1241	4	MOBILIARIO Y EQUIPO DE ADMINISTRACIÓN EQUIPO DE COMPUTO Y ACCESORIOS	TOL-3000-101-310-000438	NATALIE ROJAS MARTINEZ	COMPUTADORA	ACTECK/ACER	ENSAMBLADA	9404001795887/81200858685	870	2018-08-08	Rosa María Huizar Villavicencio	8,886.68	E	37	21/08/2018	15/6/2020	CDS SAN PEDRO TOTOLTEPEC	3 años 4 meses	20	148.11	5924.45	SIN COMENTARIOS
1217	1241	4	MOBILIARIO Y EQUIPO DE ADMINISTRACIÓN EQUIPO DE COMPUTO Y ACCESORIOS	TOL-3000-101-310-000439	SIN RESPONSABLE	COMPUTADORA	ACTECK/ACER	ENSAMBLADA	9404001779867/2904269085	870	2018-08-08	Rosa María Huizar Villavicencio	8,886.68	E	37	21/08/2018	15/6/2020	ÁREA DE SALUD Y DEPORTE	3 años 4 meses	20	148.11	5924.45	SIN COMENTARIOS
1218	1241	4	MOBILIARIO Y EQUIPO DE ADMINISTRACIÓN EQUIPO DE COMPUTO Y ACCESORIOS	TOL-3000-101-310-000440	HERIBERTO HERNANDEZ BELLO	COMPUTADORA	ACTECK/ACER	ENSAMBLADA	9404001781487/2904235285	870	2018-08-08	Rosa María Huizar Villavicencio	8,886.68	E	37	21/08/2018	15/6/2020	CENTRO DE SALUD SAN PEDRO	3 años 4 meses	20	148.11	5924.45	SIN COMENTARIOS
1219	1241	4	MOBILIARIO Y EQUIPO DE ADMINISTRACIÓN EQUIPO DE COMPUTO Y ACCESORIOS	TOL-3000-101-310-000441	GABRIELA GARCIA MENDEZ	COMPUTADORA	ACTECK/ACER	ENSAMBLADA	9404001796927/2904273885	870	2018-08-08	Rosa María Huizar Villavicencio	8,886.68	E	37	21/08/2018	15/6/2020	ÁREA DE SALUD Y DEPORTE	3 años 4 meses	20	148.11	5924.45	SIN COMENTARIOS
1220	1241	4	MOBILIARIO Y EQUIPO DE ADMINISTRACIÓN EQUIPO DE COMPUTO Y ACCESORIOS	TOL-3000-101-310-000442	HERIBERTO HERNANDEZ BELLO	COMPUTADORA	ACTECK/ACER	ENSAMBLADA	9404001795748/81200858785	870	2018-08-08	Rosa María Huizar Villavicencio	8,886.68	E	37	21/08/2018	15/6/2020	CENTRO DE SALUD SAN PEDRO	3 años 4 meses	20	148.11	5924.45	SIN COMENTARIOS
1221	1241	4	MOBILIARIO Y EQUIPO DE ADMINISTRACIÓN EQUIPO DE COMPUTO Y ACCESORIOS	TOL-3000-101-310-000443	MARIA GUADALUPE DURAN RIVAS	COMPUTADORA	ACTECK/ACER	ENSAMBLADA	9404001795997/2904335485	870	2018-08-08	Rosa María Huizar Villavicencio	8,886.68	E	37	21/08/2018	15/6/2020	CDS SAN ANDRES	3 años 4 meses	20	148.11	5924.45	SIN COMENTARIOS
1222	1241	4	MOBILIARIO Y EQUIPO DE ADMINISTRACIÓN EQUIPO DE COMPUTO Y ACCESORIOS	TOL-3000-101-310-000444	MARIA DEL PILAR SANCHEZ ALVAREZ	COMPUTADORA	ACTECK/ACER	ENSAMBLADA	9404001770177/7290426805	870	2018-08-08	Rosa María Huizar Villavicencio	8,886.68	E	37	21/08/2018	15/6/2020	CENTRO DE SALUD SAN PEDRO	3 años 4 meses	20	148.11	5924.45	SIN COMENTARIOS
1223	1241	4	MOBILIARIO Y EQUIPO DE ADMINISTRACIÓN EQUIPO DE COMPUTO Y ACCESORIOS	TOL-3000-101-310-000445	HERIBERTO HERNANDEZ BELLO	COMPUTADORA	ACTECK/ACER	ENSAMBLADA	9404001795577/2904134785	870	2018-08-08	Rosa María Huizar Villavicencio	8,886.68	E	37	21/08/2018	15/6/2020	CENTRO DE SALUD SAN PEDRO	3 años 4 meses	20	148.11	5924.45	SIN COMENTARIOS
1224	1241	4	MOBILIARIO Y EQUIPO DE ADMINISTRACIÓN EQUIPO DE COMPUTO Y ACCESORIOS	TOL-3000-101-310-000446	MARIA SUSANA GUTIERREZ JAIMES	COMPUTADORA	ACTECK/ACER	ENSAMBLADA	9404001795407/2904335286	870	2018-08-08	Rosa María Huizar Villavicencio	8,886.68	E	37	21/08/2018	15/6/2020	CENTRO DE SALUD SAN PEDRO	3 años 4 meses	20	148.11	5924.45	SIN COMENTARIOS
1225	1241	4	MOBILIARIO Y EQUIPO DE ADMINISTRACIÓN EQUIPO DE COMPUTO Y ACCESORIOS	TOL-3000-101-310-000450	GEORGINA GOMEZ MUÑOZ	COMPUTADORA	ACTECK / HP	CON MONITOR	940400184131 / CNC8250GT5	968	2018-10-16	Rosa María Huizar Villavicencio	9,513.08	E	11	08/11/2018	15/6/2020	CENTRO DE SALUD LA UNION	3 años 2 meses	20	158.55	6024.95	SIN COMENTARIOS
1226	1241	6	MOBILIARIO Y EQUIPO DE ADMINISTRACIÓN MOBILIARIO Y EQUIPO DE OFICINA	TOL-3000-101-310-000458	ELIZABETH YASMIN TORRES NAVARRO	RELOJ CHECADOR	SIN MARCA	SIN MODELO	SIN SERIE	6497-AN-9	2005-06-07	Conciliación	2,781.48	C	CONCILIACIÓN	07/06/2005	15/6/2020	ÁREA DE SALUD Y DEPORTE	6 años 11 meses	3	6.95	577.12	SIN COMENTARIOS
1227	1241	6	MOBILIARIO Y EQUIPO DE ADMINISTRACIÓN MOBILIARIO Y EQUIPO DE OFICINA	TOL-3000-101-310-000477	BLANCA ESTELA CEJA HERNANDEZ	RELOJ CHECADOR	ZKA	TERMINAL T4	7110177	432	2007-09-14	Construcciones y Acabados JECATO	3,001.50	C	CONCILIACIÓN	14/09/2007	15/6/2020	CDS LA UNION	6 años 11 meses	3	7.5	622.77	SIN COMENTARIOS
1228	1241	6	MOBILIARIO Y EQUIPO DE ADMINISTRACIÓN MOBILIARIO Y EQUIPO DE OFICINA	TOL-3000-101-310-000460	GEORGINA GOMEZ MUÑOZ	ESCRITORIO	SIN MARCA	GES 120X7M	SIN SERIE	286	2004-07-13	Conciliación	3,154.45	C	CONCILIACIÓN	13/07/2004	15/6/2020	CDS LA UNION	6 años 11 meses	3	7.89	654.59	SIN COMENTARIOS
1229	1241	6	MOBILIARIO Y EQUIPO DE ADMINISTRACIÓN MOBILIARIO Y EQUIPO DE OFICINA	TOL-3000-101-310-000485	GUADALUPE RUIZ BAUTISTA	ARCHIVERO	SIN MARCA	4 GAVETAS	SIN SERIE	42	2010-04-22	Conciliación	7,540.00	E	47	31/05/2010	15/6/2020	CENTRO DE SALUD SAN CRISTOBAL	6 años 11 meses	3	18.85	1564.55	SIN COMENTARIOS
1230	1241	6	MOBILIARIO Y EQUIPO DE ADMINISTRACIÓN MOBILIARIO Y EQUIPO DE OFICINA	TOL-3000-101-310-000486	HAIDEE ALEJANDRA ESPINOSA HERNANDEZ	ARCHIVERO	SIN MARCA	4 GAVETAS	SIN SERIE	42	2010-04-22	Conciliación	7,540.00	E	47	31/05/2010	15/6/2020	CENTRO DE SALUD SAN CRISTOBAL	6 años 11 meses	3	18.85	1564.55	SIN COMENTARIOS
1231	1241	6	MOBILIARIO Y EQUIPO DE ADMINISTRACIÓN MOBILIARIO Y EQUIPO DE OFICINA	TOL-3000-101-310-000487	NORMA GUADALUPE CASTILLO SOTO	ARCHIVERO	SIN MARCA	4 GAVETAS	SIN SERIE	42	2010-04-22	Conciliación	7,540.00	E	47	31/05/2010	15/6/2020	CENTRO DE SALUD SAN CRISTOBAL	6 años 11 meses	3	18.85	1564.55	SIN COMENTARIOS
1232	1241	6	MOBILIARIO Y EQUIPO DE ADMINISTRACIÓN MOBILIARIO Y EQUIPO DE OFICINA	TOL-3000-101-310-000488	MARIA GUADALUPE CEJA HERNANDEZ	ARCHIVERO	SIN MARCA	4 GAVETAS	SIN SERIE	42	2010-04-22	Conciliación	7,540.00	E	47	31/05/2010	15/6/2020	CENTRO DE SALUD SAN CRISTOBAL	6 años 11 meses	3	18.85	1564.55	SIN COMENTARIOS
1233	1241	6	MOBILIARIO Y EQUIPO DE ADMINISTRACIÓN MOBILIARIO Y EQUIPO DE OFICINA	TOL-3000-101-310-000489	MARIA DEL ROCIO REYES DORADO	ARCHIVERO	SIN MARCA	4 GAVETAS	SIN SERIE	42	2010-04-22	Conciliación	7,540.00	E	47	31/05/2010	15/6/2020	URIS HERIBERTO ENRIQUEZ	6 años 11 meses	3	18.85	1564.55	SIN COMENTARIOS
1234	1241	6	MOBILIARIO Y EQUIPO DE ADMINISTRACIÓN MOBILIARIO Y EQUIPO DE OFICINA	TOL-3000-101-310-000490	JAIME TEJEDA TAPIA	ARCHIVERO	SIN MARCA	4 GAVETAS	SIN SERIE	42	2010-04-22	Conciliación	7,540.00	E	47	31/05/2010	15/6/2020	CENTRO DE SALUD SAN JUAN TILAPA	6 años 11 meses	3	18.85	1564.55	SIN COMENTARIOS
1235	1241	6	MOBILIARIO Y EQUIPO DE ADMINISTRACIÓN MOBILIARIO Y EQUIPO DE OFICINA	TOL-3000-101-310-000491	ERIKA SANCHEZ ESQUIVEL	ARCHIVERO	SIN MARCA	4 GAVETAS	SIN SERIE	42	2010-04-22	Conciliación	7,540.00	E	47	31/05/2010	15/6/2020	CDS SAN JUAN TILAPA	6 años 11 meses	3	18.85	1564.55	SIN COMENTARIOS
1236	1241	6	MOBILIARIO Y EQUIPO DE ADMINISTRACIÓN MOBILIARIO Y EQUIPO DE OFICINA	TOL-3000-101-310-000492	MARIA SUSANA DAVILA JIMENEZ	ARCHIVERO	SIN MARCA	4 GAVETAS	SIN SERIE	42	2010-04-22	Conciliación	7,540.00	E	47	31/05/2010	15/6/2020	CENTRO DE SALUD SAN CRISTOBAL	6 años 11 meses	3	18.85	1564.55	SIN COMENTARIOS
1237	1241	6	MOBILIARIO Y EQUIPO DE ADMINISTRACIÓN MOBILIARIO Y EQUIPO DE OFICINA	TOL-3000-101-310-000493	MARIA SUSANA DAVILA JIMENEZ	ANAQUEL	SIN MARCA	5 ENTREPAÑOS	SIN SERIE	44	2010-04-22	Conciliación	4,408.00	E	48	31/05/2010	15/6/2020	CENTRO DE SALUD SAN CRISTOBAL	6 años 11 meses	3	11.02	914.66	SIN COMENTARIOS
1238	1241	6	MOBILIARIO Y EQUIPO DE ADMINISTRACIÓN MOBILIARIO Y EQUIPO DE OFICINA	TOL-3000-101-310-000494	MARIA SUSANA DAVILA JIMENEZ	ANAQUEL	SIN MARCA	5 ENTREPAÑOS	SIN SERIE	44	2010-04-22	Conciliación	4,408.00	E	48	31/05/2010	15/6/2020	CENTRO DE SALUD SAN CRISTOBAL	6 años 11 meses	3	11.02	914.66	SIN COMENTARIOS
1239	1241	6	MOBILIARIO Y EQUIPO DE ADMINISTRACIÓN MOBILIARIO Y EQUIPO DE OFICINA	TOL-3000-101-310-000495	MARIA SUSANA DAVILA JIMENEZ	ANAQUEL	SIN MARCA	5 ENTREPAÑOS	SIN SERIE	44	2010-04-22	Conciliación	4,408.00	E	48	31/05/2010	15/6/2020	CENTRO DE SALUD SAN CRISTOBAL	6 años 11 meses	3	11.02	914.66	SIN COMENTARIOS
1240	1241	6	MOBILIARIO Y EQUIPO DE ADMINISTRACIÓN MOBILIARIO Y EQUIPO DE OFICINA	TOL-3000-101-310-000496	MARIA SUSANA DAVILA JIMENEZ	ANAQUEL	SIN MARCA	5 ENTREPAÑOS	SIN SERIE	44	2010-04-22	Conciliación	4,408.00	E	48	31/05/2010	15/6/2020	CENTRO DE SALUD SAN CRISTOBAL	6 años 11 meses	3	11.02	914.66	SIN COMENTARIOS
1241	1241	6	MOBILIARIO Y EQUIPO DE ADMINISTRACIÓN MOBILIARIO Y EQUIPO DE OFICINA	TOL-3000-101-310-000497	MARIA SUSANA DAVILA JIMENEZ	ANAQUEL	SIN MARCA	5 ENTREPAÑOS	SIN SERIE	44	2010-04-22	Conciliación	4,408.00	E	48	31/05/2010	15/6/2020	CENTRO DE SALUD SAN CRISTOBAL	6 años 11 meses	3	11.02	914.66	SIN COMENTARIOS
1242	1241	6	MOBILIARIO Y EQUIPO DE ADMINISTRACIÓN MOBILIARIO Y EQUIPO DE OFICINA	TOL-3000-101-310-000498	MARIA SUSANA DAVILA JIMENEZ	ANAQUEL	SIN MARCA	5 ENTREPAÑOS	SIN SERIE	44	2010-04-22	Conciliación	4,408.00	E	48	31/05/2010	15/6/2020	CENTRO DE SALUD SAN CRISTOBAL	6 años 11 meses	3	11.02	914.66	SIN COMENTARIOS
1243	1241	6	MOBILIARIO Y EQUIPO DE ADMINISTRACIÓN MOBILIARIO Y EQUIPO DE OFICINA	TOL-3000-101-310-000499	KARINA YADIRA LOPEZ YEPEZ	ANAQUEL	SIN MARCA	SIN MODELO	SIN SERIE	44	2010-04-22	Conciliación	4,408.00	E	48	31/05/2010	15/6/2020	CENTRO DE SALUD SAN JUAN TILAPA	6 años 11 meses	3	11.02	914.66	SIN COMENTARIOS
1244	1241	6	MOBILIARIO Y EQUIPO DE ADMINISTRACIÓN MOBILIARIO Y EQUIPO DE OFICINA	TOL-3000-101-310-000500	KARINA YADIRA LOPEZ YEPEZ	ANAQUEL	SIN MARCA	SIN MODELO	SIN SERIE	44	2010-04-22	Conciliación	4,408.00	E	48	31/05/2010	15/6/2020	CENTRO DE SALUD SAN JUAN TILAPA	6 años 11 meses	3	11.02	914.66	SIN COMENTARIOS
1245	1241	6	MOBILIARIO Y EQUIPO DE ADMINISTRACIÓN MOBILIARIO Y EQUIPO DE OFICINA	TOL-3000-101-310-000501	KARINA YADIRA LOPEZ YEPEZ	ANAQUEL	SIN MARCA	SIN MODELO	SIN SERIE	44	2010-04-22	Conciliación	4,408.00	E	48	31/05/2010	15/6/2020	CENTRO DE SALUD SAN JUAN TILAPA	6 años 11 meses	3	11.02	914.66	SIN COMENTARIOS
1246	1241	6	MOBILIARIO Y EQUIPO DE ADMINISTRACIÓN MOBILIARIO Y EQUIPO DE OFICINA	TOL-3000-101-310-000502	KARINA YADIRA LOPEZ YEPEZ	ANAQUEL	SIN MARCA	SIN MODELO	SIN SERIE	44	2010-04-22	Conciliación	4,408.00	E	48	31/05/2010	15/6/2020	CENTRO DE SALUD SAN JUAN TILAPA	6 años 11 meses	3	11.02	914.66	SIN COMENTARIOS
1247	1241	6	MOBILIARIO Y EQUIPO DE ADMINISTRACIÓN MOBILIARIO Y EQUIPO DE OFICINA	TOL-3000-101-310-000503	JAIME TEJEDA TAPIA	MESA	SIN MARCA	DE CENTRO	SIN SERIE	6247	2010-05-06	Conciliación	5,682.84	D	28	30/06/2010	15/6/2020	CENTRO DE SALUD SAN JUAN TILAPA	6 años 11 meses	3	14.21	1179.22	SIN COMENTARIOS
1248	1241	6	MOBILIARIO Y EQUIPO DE ADMINISTRACIÓN MOBILIARIO Y EQUIPO DE OFICINA	TOL-3000-101-310-000513	ADELINA COSME REYES	RELOJ CHECADOR	SIN MARCA	AMANO PIX 15	343540327	6497-AN-8	2005-04-25	Conciliación	2,781.47	C	CONCILIACIÓN	25/04/2005	15/6/2020	CENTRO DE SALUD OCHO CEDROS	6 años 11 meses	3	6.95	577.11	SIN COMENTARIOS
1249	1241	6	MOBILIARIO Y EQUIPO DE ADMINISTRACIÓN MOBILIARIO Y EQUIPO DE OFICINA	TOL-3000-101-310-000514	BLANCA ESTELA CEJA HERNANDEZ	ESCRITORIO	SIN MARCA	SIN MODELO	SIN SERIE	6497-AN-7	2004-02-18	Conciliación	3,855.00	C	CONCILIACIÓN	18/02/2004	15/6/2020	CENTRO DE SALUD LA UNION	6 años 11 meses	3	9.64	799.94	SIN COMENTARIOS

1250	1241	6	MOBILIARIO Y EQUIPO DE ADMINISTRACIÓN MOBILIARIO Y EQUIPO DE OFICINA	TOL-3000-101-310-000516	ALMA EVELIA HERNANDEZ MARTINEZ	ESCRITORIO	SIN MARCA	SECRETARIAL	SIN SERIE	31628	2010-08-11	Conciliación	2,931.90	E	79	31/08/2010	15/6/2020	FINANZAS	6 años 11 meses	3	7.33	608.37	SIN COMENTARIOS
1251	1241	6	MOBILIARIO Y EQUIPO DE ADMINISTRACIÓN MOBILIARIO Y EQUIPO DE OFICINA	TOL-3000-101-310-000517	BASILISA GONZALEZ ROSALES	ESCRITORIO	SIN MARCA	SECRETARIAL	SIN SERIE	31628	2010-08-11	Conciliación	2,931.90	E	79	31/08/2010	15/6/2020	CDS LA UNION	6 años 11 meses	3	7.33	608.37	SIN COMENTARIOS
1252	1241	6	MOBILIARIO Y EQUIPO DE ADMINISTRACIÓN MOBILIARIO Y EQUIPO DE OFICINA	TOL-3000-101-310-000519	RUBEN PEREZ ALVAREZ	ESCRITORIO	SIN MARCA	SECRETARIAL	SIN SERIE	31628	2010-08-11	Conciliación	2,931.90	E	79	31/08/2010	15/6/2020	CENTRO DE SALUD LA UNION	6 años 11 meses	3	7.33	608.37	SIN COMENTARIOS
1253	1241	6	MOBILIARIO Y EQUIPO DE ADMINISTRACIÓN MOBILIARIO Y EQUIPO DE OFICINA	TOL-3000-101-310-000520	ROCIO YOLITZIN GALVAN HERNANDEZ	ESCRITORIO	SIN MARCA	SECRETARIAL	SIN SERIE	31628	2010-08-11	Conciliación	2,931.90	E	79	31/08/2010	15/6/2020	CDS LA UNION	6 años 11 meses	3	7.33	608.37	SIN COMENTARIOS
1254	1241	6	MOBILIARIO Y EQUIPO DE ADMINISTRACIÓN MOBILIARIO Y EQUIPO DE OFICINA	TOL-3000-101-310-000521	HECTOR FERNANDO CERON DUQUE	ESCRITORIO	SIN MARCA	SECRETARIAL	SIN SERIE	31628	2010-08-11	Conciliación	2,931.90	E	79	31/08/2010	15/6/2020	CENTRO DE SALUD LA UNION	6 años 11 meses	3	7.33	608.37	SIN COMENTARIOS
1255	1241	6	MOBILIARIO Y EQUIPO DE ADMINISTRACIÓN MOBILIARIO Y EQUIPO DE OFICINA	TOL-3000-101-310-000524	BLANCA ANGELICA GARCIA CORDERO	ESCRITORIO	SIN MARCA	SECRETARIAL	SIN SERIE	619	2010-08-02	Conciliación	3,712.00	E	86	30/09/2010	15/6/2020	CDS LA UNION	6 años 11 meses	3	9.28	770.24	SIN COMENTARIOS
1256	1241	6	MOBILIARIO Y EQUIPO DE ADMINISTRACIÓN MOBILIARIO Y EQUIPO DE OFICINA	TOL-3000-101-310-000527	NESTOR COLIN GONZALEZ	ESCRITORIO	SIN MARCA	2 CAJONES	SIN SERIE	4	2012-01-18	Conciliación	5,185.20	E	78	31/01/2012	15/6/2020	CENTRO DE SALUD CACALOMACAN	6 años 11 meses	3	12.96	1075.9	SIN COMENTARIOS
1257	1241	6	MOBILIARIO Y EQUIPO DE ADMINISTRACIÓN MOBILIARIO Y EQUIPO DE OFICINA	TOL-3000-101-310-000528	MARIA ISABEL REYES DELGADO	ESCRITORIO	SIN MARCA	2 CAJONES	SIN SERIE	4	2012-01-18	Conciliación	5,185.20	E	78	31/01/2012	15/6/2020	CENTRO DE SALUD EL CERRILLO	6 años 11 meses	3	12.96	1075.9	SIN COMENTARIOS
1258	1241	6	MOBILIARIO Y EQUIPO DE ADMINISTRACIÓN MOBILIARIO Y EQUIPO DE OFICINA	TOL-3000-101-310-000529	KAREN BAROUIN SALDOVAL	ESCRITORIO	SIN MARCA	2 CAJONES	SIN SERIE	4	2012-01-18	Conciliación	5,185.20	E	78	31/01/2012	15/6/2020	CENTRO DE SALUD EL CERRILLO	6 años 11 meses	3	12.96	1075.9	SIN COMENTARIOS
1259	1241	6	MOBILIARIO Y EQUIPO DE ADMINISTRACIÓN MOBILIARIO Y EQUIPO DE OFICINA	TOL-3000-101-310-000530	LUIS MARTINEZ GONZALEZ	ESCRITORIO	SIN MARCA	2 CAJONES	SIN SERIE	4	2012-01-18	Conciliación	5,185.20	E	78	31/01/2012	15/6/2020	CENTRO DE SALUD EL CERRILLO	6 años 11 meses	3	12.96	1075.9	SIN COMENTARIOS
1260	1241	6	MOBILIARIO Y EQUIPO DE ADMINISTRACIÓN MOBILIARIO Y EQUIPO DE OFICINA	TOL-3000-101-310-000531	CHRISTIAN ARISBET UGALDE LUGO	ESCRITORIO	SIN MARCA	2 CAJONES	SIN SERIE	4	2012-01-18	Conciliación	5,185.20	E	78	31/01/2012	15/6/2020	CENTRO DE SALUD EL CERRILLO	6 años 11 meses	3	12.96	1075.9	SIN COMENTARIOS
1261	1241	6	MOBILIARIO Y EQUIPO DE ADMINISTRACIÓN MOBILIARIO Y EQUIPO DE OFICINA	TOL-3000-101-310-000532	ROSAURA ROSALES SANCHEZ	ESCRITORIO	SIN MARCA	2 CAJONES	SIN SERIE	4	2012-01-18	Conciliación	5,185.20	E	78	31/01/2012	15/6/2020	CENTRO DE SALUD EL CERRILLO	6 años 11 meses	3	12.96	1075.9	SIN COMENTARIOS
1262	1241	6	MOBILIARIO Y EQUIPO DE ADMINISTRACIÓN MOBILIARIO Y EQUIPO DE OFICINA	TOL-3000-101-310-000534	LIZETTE NAYELI ROMAN ALDANA	ESCRITORIO	SIN MARCA	2 CAJONES	SIN SERIE	4	2012-01-18	Conciliación	5,185.20	E	78	31/01/2012	15/6/2020	CENTRO DE SALUD EL CERRILLO	6 años 11 meses	3	12.96	1075.9	SIN COMENTARIOS
1263	1241	6	MOBILIARIO Y EQUIPO DE ADMINISTRACIÓN MOBILIARIO Y EQUIPO DE OFICINA	TOL-3000-101-310-000535	HECTOR IBARRA MARTINEZ	ESCRITORIO	SIN MARCA	2 CAJONES	SIN SERIE	3	2012-01-18	Conciliación	5,185.20	E	67	31/01/2012	15/6/2020	CENTRO DE SALUD EL CERRILLO	6 años 11 meses	3	12.96	1075.9	SIN COMENTARIOS
1264	1241	6	MOBILIARIO Y EQUIPO DE ADMINISTRACIÓN MOBILIARIO Y EQUIPO DE OFICINA	TOL-3000-101-310-000536	IVONNE ZEPEDA GONZALEZ	ESCRITORIO	SIN MARCA	2 CAJONES	SIN SERIE	3	2012-01-18	Conciliación	5,185.20	E	67	31/01/2012	15/6/2020	CENTRO DE SALUD EL CERRILLO	6 años 11 meses	3	12.96	1075.9	SIN COMENTARIOS
1265	1241	6	MOBILIARIO Y EQUIPO DE ADMINISTRACIÓN MOBILIARIO Y EQUIPO DE OFICINA	TOL-3000-101-310-000537	ANDREA LOPEZ GIL	ESCRITORIO	SIN MARCA	2 CAJONES	SIN SERIE	3	2012-01-18	Conciliación	5,185.20	E	67	31/01/2012	15/6/2020	CENTRO DE SALUD EL CERRILLO	6 años 11 meses	3	12.96	1075.9	SIN COMENTARIOS
1266	1241	6	MOBILIARIO Y EQUIPO DE ADMINISTRACIÓN MOBILIARIO Y EQUIPO DE OFICINA	TOL-3000-101-310-000538	GEORGINA GOMEZ MUÑOZ	ESCRITORIO	SIN MARCA	2 CAJONES	SIN SERIE	3	2012-01-18	Conciliación	5,185.20	E	67	31/01/2012	15/6/2020	CDS LA UNION	6 años 11 meses	3	12.96	1075.9	SIN COMENTARIOS
1267	1241	6	MOBILIARIO Y EQUIPO DE ADMINISTRACIÓN MOBILIARIO Y EQUIPO DE OFICINA	TOL-3000-101-310-000540	NEREIDA ALONDRA ESQUIVEL NAVA	ESCRITORIO	SIN MARCA	2 CAJONES	SIN SERIE	3	2012-01-18	Conciliación	5,185.20	E	67	31/01/2012	15/6/2020	CENTRO DE SALUD SAN PABLO	6 años 11 meses	3	12.96	1075.9	SIN COMENTARIOS
1268	1241	6	MOBILIARIO Y EQUIPO DE ADMINISTRACIÓN MOBILIARIO Y EQUIPO DE OFICINA	TOL-3000-101-310-000541	JAQUELINE MORENO DONATO	ESCRITORIO	SIN MARCA	2 CAJONES	SIN SERIE	3	2012-01-18	Conciliación	5,185.20	E	67	31/01/2012	15/6/2020	CENTRO DE SALUD SAN PABLO	6 años 11 meses	3	12.96	1075.9	SIN COMENTARIOS
1269	1241	6	MOBILIARIO Y EQUIPO DE ADMINISTRACIÓN MOBILIARIO Y EQUIPO DE OFICINA	TOL-3000-101-310-000542	GLADYS VICTORIA RAMIREZ	ESCRITORIO	SIN MARCA	2 CAJONES	SIN SERIE	3	2012-01-18	Conciliación	5,185.20	E	67	31/01/2012	15/6/2020	CENTRO DE SALUD SAN PABLO	6 años 11 meses	3	12.96	1075.9	SIN COMENTARIOS
1270	1241	6	MOBILIARIO Y EQUIPO DE ADMINISTRACIÓN MOBILIARIO Y EQUIPO DE OFICINA	TOL-3000-101-310-000543	ERIKA ALONDRA VALDEZ HERNANDEZ	ESCRITORIO	SIN MARCA	2 CAJONES	SIN SERIE	3	2012-01-18	Conciliación	5,185.20	E	67	31/01/2012	15/6/2020	CENTRO DE SALUD SAN PABLO	6 años 11 meses	3	12.96	1075.9	SIN COMENTARIOS
1271	1241	6	MOBILIARIO Y EQUIPO DE ADMINISTRACIÓN MOBILIARIO Y EQUIPO DE OFICINA	TOL-3000-101-310-000545	CHRISTIAN ARISBET UGALDE LUGO	ARCHIVERO	SIN MARCA	2 GAVETAS	SIN SERIE	3	2012-01-18	Conciliación	3,946.32	E	67	31/01/2012	15/6/2020	CENTRO DE SALUD EL CERRILLO	6 años 11 meses	3	9.87	818.91	SIN COMENTARIOS
1272	1241	6	MOBILIARIO Y EQUIPO DE ADMINISTRACIÓN MOBILIARIO Y EQUIPO DE OFICINA	TOL-3000-101-310-000546	ROSAURA ROSALES SANCHEZ	ARCHIVERO	SIN MARCA	2 GAVETAS	SIN SERIE	3	2012-01-18	Conciliación	3,946.32	E	67	31/01/2012	15/6/2020	CENTRO DE SALUD EL CERRILLO	6 años 11 meses	3	9.87	818.91	SIN COMENTARIOS
1273	1241	6	MOBILIARIO Y EQUIPO DE ADMINISTRACIÓN MOBILIARIO Y EQUIPO DE OFICINA	TOL-3000-101-310-000547	ANDREA LOPEZ GIL	ARCHIVERO	SIN MARCA	4 GAVETAS	SIN SERIE	3	2012-01-18	Conciliación	7,616.56	E	67	31/01/2012	15/6/2020	CENTRO DE SALUD EL CERRILLO	6 años 11 meses	3	19.04	1580.42	SIN COMENTARIOS
1274	1241	6	MOBILIARIO Y EQUIPO DE ADMINISTRACIÓN MOBILIARIO Y EQUIPO DE OFICINA	TOL-3000-101-310-000548	ANDREA LOPEZ GIL	ARCHIVERO	SIN MARCA	4 GAVETAS	SIN SERIE	3	2012-01-18	Conciliación	7,616.56	E	67	31/01/2012	15/6/2020	CENTRO DE SALUD EL CERRILLO	6 años 11 meses	3	19.04	1580.42	SIN COMENTARIOS
1275	1241	6	MOBILIARIO Y EQUIPO DE ADMINISTRACIÓN MOBILIARIO Y EQUIPO DE OFICINA	TOL-3000-101-310-000549	SARA DIAZ OSORIO	ARCHIVERO	SIN MARCA	A-4GR	SIN SERIE	3	2012-01-18	Conciliación	7,616.56	E	67	31/01/2012	15/6/2020	CENTRO DE SALUD HEROES 5 DE MAYO	6 años 11 meses	3	19.04	1580.42	SIN COMENTARIOS
1276	1241	6	MOBILIARIO Y EQUIPO DE ADMINISTRACIÓN MOBILIARIO Y EQUIPO DE OFICINA	TOL-3000-101-310-000550	JAIME TEJEDA TAPIA	BANCA	SIN MARCA	4 PLAZAS	SIN SERIE	3	2012-01-18	Conciliación	5,788.40	E	67	31/01/2012	15/6/2020	CENTRO DE SALUD CACALOMACAN	6 años 11 meses	3	14.47	1201.08	SIN COMENTARIOS
1277	1241	6	MOBILIARIO Y EQUIPO DE ADMINISTRACIÓN MOBILIARIO Y EQUIPO DE OFICINA	TOL-3000-101-310-000551	JAIME TEJEDA TAPIA	BANCA	SIN MARCA	4 PLAZAS	SIN SERIE	3	2012-01-18	Conciliación	5,788.40	E	67	31/01/2012	15/6/2020	CENTRO DE SALUD CACALOMACAN	6 años 11 meses	3	14.47	1201.08	SIN COMENTARIOS
1278	1241	6	MOBILIARIO Y EQUIPO DE ADMINISTRACIÓN MOBILIARIO Y EQUIPO DE OFICINA	TOL-3000-101-310-000552	JAIME TEJEDA TAPIA	BANCA	SIN MARCA	4 PLAZAS	SIN SERIE	3	2012-01-18	Conciliación	5,788.40	E	67	31/01/2012	15/6/2020	CENTRO DE SALUD CACALOMACAN	6 años 11 meses	3	14.47	1201.08	SIN COMENTARIOS
1279	1241	6	MOBILIARIO Y EQUIPO DE ADMINISTRACIÓN MOBILIARIO Y EQUIPO DE OFICINA	TOL-3000-101-310-000553	HECTOR IBARRA MARTINEZ	BANCA	SIN MARCA	4 PLAZAS	SIN SERIE	3	2012-01-18	Conciliación	5,788.40	E	67	31/01/2012	15/6/2020	CENTRO DE SALUD EL CERRILLO	6 años 11 meses	3	14.47	1201.08	SIN COMENTARIOS
1280	1241	6	MOBILIARIO Y EQUIPO DE ADMINISTRACIÓN MOBILIARIO Y EQUIPO DE OFICINA	TOL-3000-101-310-000554	HECTOR IBARRA MARTINEZ	BANCA	SIN MARCA	4 PLAZAS	SIN SERIE	3	2012-01-18	Conciliación	5,788.40	E	67	31/01/2012	15/6/2020	CENTRO DE SALUD EL CERRILLO	6 años 11 meses	3	14.47	1201.08	SIN COMENTARIOS
1281	1241	6	MOBILIARIO Y EQUIPO DE ADMINISTRACIÓN MOBILIARIO Y EQUIPO DE OFICINA	TOL-3000-101-310-000555	HECTOR IBARRA MARTINEZ	BANCA	SIN MARCA	4 PLAZAS	SIN SERIE	3	2012-01-18	Conciliación	5,788.40	E	67	31/01/2012	15/6/2020	CENTRO DE SALUD EL CERRILLO	6 años 11 meses	3	14.47	1201.08	SIN COMENTARIOS
1282	1241	6	MOBILIARIO Y EQUIPO DE ADMINISTRACIÓN MOBILIARIO Y EQUIPO DE OFICINA	TOL-3000-101-310-000556	HECTOR IBARRA MARTINEZ	BANCA	SIN MARCA	4 PLAZAS	SIN SERIE	3	2012-01-18	Conciliación	5,788.40	E	67	31/01/2012	15/6/2020	CENTRO DE SALUD EL CERRILLO	6 años 11 meses	3	14.47	1201.08	SIN COMENTARIOS
1283	1241	6	MOBILIARIO Y EQUIPO DE ADMINISTRACIÓN MOBILIARIO Y EQUIPO DE OFICINA	TOL-3000-101-310-000557	ARIADNA ELIZABETH FLORES MUCIÑO	BANCA	SIN MARCA	4 PLAZAS	SIN SERIE	3	2012-01-18	Conciliación	5,788.40	E	67	31/01/2012	15/6/2020	CENTRO DE SALUD SAN PABLO	6 años 11 meses	3	14.47	1201.08	SIN COMENTARIOS
1284	1241	6	MOBILIARIO Y EQUIPO DE ADMINISTRACIÓN MOBILIARIO Y EQUIPO DE OFICINA	TOL-3000-101-310-000558	CHRISTIAN ARISBET UGALDE LUGO	LIBRERO	SIN MARCA	ALTO LIB-190	SIN SERIE	3	2012-01-18	Conciliación	4,164.40	E	67	31/01/2012	15/6/2020	CENTRO DE SALUD EL CERRILLO	6 años 11 meses	3	10.41	864.1	SIN COMENTARIOS
1285	1241	6	MOBILIARIO Y EQUIPO DE ADMINISTRACIÓN MOBILIARIO Y EQUIPO DE OFICINA	TOL-3000-101-310-000559	MARIA DEL CARMEN GABRIEL ARISTEO	ANAQUEL	SIN MARCA	SIN MODELO	SIN SERIE	622	2010-08-10	Conciliación	3,480.00	E	105	30/09/2010	15/6/2020	CENTRO DE SALUD LA UNION	6 años 11 meses	3	8.7	722.1	SIN COMENTARIOS

1286	1241	6	MOBILIARIO Y EQUIPO DE ADMINISTRACIÓN MOBILIARIO Y EQUIPO DE OFICINA	TOL-3000-101-310-000560	MARIA DEL CARMEN GABRIEL ARISTEO	ANAQUEL	SIN MARCA	SIN MODELO	SIN SERIE	622	2010-06-10	Conciliación	3,480.00	E	105	30/09/2010	15/6/2020	CENTRO DE SALUD LA UNION	6 años 11 meses	3	8.7	722.1	SIN COMENTARIOS
1287	1241	6	MOBILIARIO Y EQUIPO DE ADMINISTRACIÓN MOBILIARIO Y EQUIPO DE OFICINA	TOL-3000-101-310-000561	MARIA DEL CARMEN GABRIEL ARISTEO	ANAQUEL	SIN MARCA	SIN MODELO	SIN SERIE	622	2010-06-10	Conciliación	3,480.00	E	105	30/09/2010	15/6/2020	CENTRO DE SALUD LA UNION	6 años 11 meses	3	8.7	722.1	SIN COMENTARIOS
1288	1241	6	MOBILIARIO Y EQUIPO DE ADMINISTRACIÓN MOBILIARIO Y EQUIPO DE OFICINA	TOL-3000-101-310-000562	BLANCA ANGELICA GARCIA CORDERO	ARCHIVERO	SIN MARCA	VISORAMA	SIN SERIE	R28	2010-12-30	Conciliación	12,989.68	I	13	31/12/2010	15/6/2020	CDS LA UNION	6 años 11 meses	3	32.47	2695.31	SIN COMENTARIOS
1289	1241	6	MOBILIARIO Y EQUIPO DE ADMINISTRACIÓN MOBILIARIO Y EQUIPO DE OFICINA	TOL-3000-101-310-000563	MARIA GUADALUPE DURAN RIVAS	ARCHIVERO	SIN MARCA	3 GAVETAS	SIN SERIE	2309	2003-06-09	Conciliación	2,646.00	C	CONCILIACIÓN	09/06/2003	15/6/2020	CENTRO DE SALUD SAN ANDRES	6 años 11 meses	3	6.62	549.1	SIN COMENTARIOS
1290	1241	6	MOBILIARIO Y EQUIPO DE ADMINISTRACIÓN MOBILIARIO Y EQUIPO DE OFICINA	TOL-3000-101-310-000564	GRISELDA ALVARADO GARCIA	ARCHIVERO	PM S	3 GAVETAS	SIN SERIE	24200	2004-03-16	Conciliación	3,888.50	C	CONCILIACIÓN	16/03/2004	15/6/2020	ÁREA DE ADMINISTRACION	6 años 11 meses	3	9.72	806.85	SIN COMENTARIOS
1291	1241	6	MOBILIARIO Y EQUIPO DE ADMINISTRACIÓN MOBILIARIO Y EQUIPO DE OFICINA	TOL-3000-101-310-000565	ARIADNA ELIZABETH FLORES MUCIÑO	BANCA	SIN MARCA	4 PLAZAS	SIN SERIE	4	2012-02-09	Conciliación	5,788.40	E	78	31/01/2012	15/6/2020	CENTRO DE SALUD SAN PABLO	6 años 11 meses	3	14.47	1201.08	SIN COMENTARIOS
1292	1241	6	MOBILIARIO Y EQUIPO DE ADMINISTRACIÓN MOBILIARIO Y EQUIPO DE OFICINA	TOL-3000-101-310-000566	ARIADNA ELIZABETH FLORES MUCIÑO	BANCA	SIN MARCA	4 PLAZAS	SIN SERIE	4	2012-02-09	Conciliación	5,788.40	E	78	31/01/2012	15/6/2020	CENTRO DE SALUD SAN PABLO	6 años 11 meses	3	14.47	1201.08	SIN COMENTARIOS
1293	1241	6	MOBILIARIO Y EQUIPO DE ADMINISTRACIÓN MOBILIARIO Y EQUIPO DE OFICINA	TOL-3000-101-310-000567	ARIADNA ELIZABETH FLORES MUCIÑO	BANCA	SIN MARCA	4 PLAZAS	SIN SERIE	4	2012-02-09	Conciliación	5,788.40	E	78	31/01/2012	15/6/2020	CENTRO DE SALUD SAN PABLO	6 años 11 meses	3	14.47	1201.08	SIN COMENTARIOS
1294	1241	6	MOBILIARIO Y EQUIPO DE ADMINISTRACIÓN MOBILIARIO Y EQUIPO DE OFICINA	TOL-3000-101-310-000568	ARIADNA ELIZABETH FLORES MUCIÑO	BANCA	SIN MARCA	4 PLAZAS	SIN SERIE	4	2012-02-09	Conciliación	5,788.40	E	78	31/01/2012	15/6/2020	CENTRO DE SALUD SAN PABLO	6 años 11 meses	3	14.47	1201.08	SIN COMENTARIOS
1295	1241	6	MOBILIARIO Y EQUIPO DE ADMINISTRACIÓN MOBILIARIO Y EQUIPO DE OFICINA	TOL-3000-101-310-000570	ANGELES MEJIA DEMETRIO	ARCHIVERO	SIN MARCA	2 GAVETAS	SIN SERIE	4	2012-02-09	Conciliación	3,946.32	E	78	31/01/2012	15/6/2020	CENTRO DE SALUD HEROES 5 DE MAYO	6 años 11 meses	3	9.87	818.91	SIN COMENTARIOS
1296	1241	6	MOBILIARIO Y EQUIPO DE ADMINISTRACIÓN MOBILIARIO Y EQUIPO DE OFICINA	TOL-3000-101-310-000571	ARIADNA ELIZABETH FLORES MUCIÑO	ARCHIVERO	SIN MARCA	2 GAVETAS	SIN SERIE	4	2012-02-09	Conciliación	3,946.32	E	78	31/01/2012	15/6/2020	CENTRO DE SALUD SAN PABLO	6 años 11 meses	3	9.87	818.91	SIN COMENTARIOS
1297	1241	6	MOBILIARIO Y EQUIPO DE ADMINISTRACIÓN MOBILIARIO Y EQUIPO DE OFICINA	TOL-3000-101-310-000572	SUSANA LETICIA SALAZAR BENITEZ	ARCHIVERO	SIN MARCA	4 GAVETAS	SIN SERIE	4	2012-02-09	Conciliación	7,616.56	E	78	31/01/2012	15/6/2020	CENTRO DE SALUD SAN PABLO	6 años 11 meses	3	19.04	1580.42	SIN COMENTARIOS
1298	1241	6	MOBILIARIO Y EQUIPO DE ADMINISTRACIÓN MOBILIARIO Y EQUIPO DE OFICINA	TOL-3000-101-310-000573	MARIBEL NERI PLACIDO	ARCHIVERO	SIN MARCA	4 GAVETAS	SIN SERIE	4	2012-02-09	Conciliación	7,616.56	E	78	31/01/2012	15/6/2020	CENTRO DE SALUD SAN PABLO	6 años 11 meses	3	19.04	1580.42	SIN COMENTARIOS
1299	1241	6	MOBILIARIO Y EQUIPO DE ADMINISTRACIÓN MOBILIARIO Y EQUIPO DE OFICINA	TOL-3000-101-310-000574	GLADYS VICTORIA RAMIREZ	ARCHIVERO	SIN MARCA	4 GAVETAS	SIN SERIE	4	2012-02-09	Conciliación	7,616.56	E	78	31/01/2012	15/6/2020	CENTRO DE SALUD SAN PABLO	6 años 11 meses	3	19.04	1580.42	SIN COMENTARIOS
1300	1241	6	MOBILIARIO Y EQUIPO DE ADMINISTRACIÓN MOBILIARIO Y EQUIPO DE OFICINA	TOL-3000-101-310-000575	GUADALUPE ESPERANZA TAPIA REYNOSO	ARCHIVERO	SIN MARCA	4 GAVETAS	SIN SERIE	4	2012-02-09	Conciliación	7,616.56	E	78	31/01/2012	15/6/2020	CENTRO DE SALUD SAN PABLO	6 años 11 meses	3	19.04	1580.42	SIN COMENTARIOS
1301	1241	6	MOBILIARIO Y EQUIPO DE ADMINISTRACIÓN MOBILIARIO Y EQUIPO DE OFICINA	TOL-3000-101-310-000576	ANDREA BACA MUÑOZ	ARCHIVERO	SIN MARCA	4 GAVETAS	SIN SERIE	4	2012-02-09	Conciliación	7,616.56	E	78	31/01/2012	15/6/2020	CENTRO DE SALUD OCHO CEDROS	6 años 11 meses	3	19.04	1580.42	SIN COMENTARIOS
1302	1241	6	MOBILIARIO Y EQUIPO DE ADMINISTRACIÓN MOBILIARIO Y EQUIPO DE OFICINA	TOL-3000-101-310-000577	GUADALUPE ESPERANZA TAPIA REYNOSO	ESCRITORIO	SIN MARCA	2 CAJONES	SIN SERIE	4	2012-02-09	Conciliación	5,185.20	E	78	31/01/2012	15/6/2020	CENTRO DE SALUD SAN PABLO	6 años 11 meses	3	12.96	1075.9	SIN COMENTARIOS
1303	1241	6	MOBILIARIO Y EQUIPO DE ADMINISTRACIÓN MOBILIARIO Y EQUIPO DE OFICINA	TOL-3000-101-310-000578	ARIADNA ELIZABETH FLORES MUCIÑO	ESCRITORIO	SIN MARCA	2 CAJONES	SIN SERIE	4	2012-02-09	Conciliación	5,185.20	E	78	31/01/2012	15/6/2020	CENTRO DE SALUD SAN PABLO	6 años 11 meses	3	12.96	1075.9	SIN COMENTARIOS
1304	1241	6	MOBILIARIO Y EQUIPO DE ADMINISTRACIÓN MOBILIARIO Y EQUIPO DE OFICINA	TOL-3000-101-310-000579	MARIA DE LOURDES ROMERO MEJIA	ESCRITORIO	SIN MARCA	2 CAJONES	SIN SERIE	4	2012-02-09	Conciliación	5,185.20	E	78	31/01/2012	15/6/2020	CENTRO DE SALUD OCHO CEDROS	6 años 11 meses	3	12.96	1075.9	SIN COMENTARIOS
1305	1241	6	MOBILIARIO Y EQUIPO DE ADMINISTRACIÓN MOBILIARIO Y EQUIPO DE OFICINA	TOL-3000-101-310-000580	JAZMIN SOFIA GARCIA AMARO	ESCRITORIO	SIN MARCA	2 CAJONES	SIN SERIE	4	2012-02-09	Conciliación	5,185.20	E	78	31/01/2012	15/6/2020	CDS LA UNION	6 años 11 meses	3	12.96	1075.9	SIN COMENTARIOS
1306	1241	6	MOBILIARIO Y EQUIPO DE ADMINISTRACIÓN MOBILIARIO Y EQUIPO DE OFICINA	TOL-3000-101-310-000581	ROSA MARIA HERNANDEZ MORA	ESCRITORIO	SIN MARCA	2 CAJONES	SIN SERIE	4	2012-02-09	Conciliación	5,185.20	E	78	31/01/2012	15/6/2020	CENTRO DE SALUD SAN PABLO	6 años 11 meses	3	12.96	1075.9	SIN COMENTARIOS
1307	1241	6	MOBILIARIO Y EQUIPO DE ADMINISTRACIÓN MOBILIARIO Y EQUIPO DE OFICINA	TOL-3000-101-310-000582	RICARDO NAVA ROJAS	ESCRITORIO	SIN MARCA	2 CAJONES	SIN SERIE	4	2012-02-09	Conciliación	5,185.20	E	78	31/01/2012	15/6/2020	CENTRO DE SALUD SAN PABLO	6 años 11 meses	3	12.96	1075.9	SIN COMENTARIOS
1308	1241	6	MOBILIARIO Y EQUIPO DE ADMINISTRACIÓN MOBILIARIO Y EQUIPO DE OFICINA	TOL-3000-101-310-000583	REFUGIO ESMERALDA MILLAN ROJAS	ESCRITORIO	SIN MARCA	2 CAJONES	SIN SERIE	4	2012-02-09	Conciliación	5,185.20	E	78	31/01/2012	15/6/2020	URIS HERIBERTO ENRIQUEZ	6 años 11 meses	3	12.96	1075.9	SIN COMENTARIOS
1309	1241	6	MOBILIARIO Y EQUIPO DE ADMINISTRACIÓN MOBILIARIO Y EQUIPO DE OFICINA	TOL-3000-101-310-000585	CESAR AUGUSTO MEJIA MORALES	LIBRERO	SIN MARCA	ALTO	SIN SERIE	4	2012-02-09	Conciliación	4,164.40	E	78	31/01/2012	15/6/2020	CENTRO DE SALUD HEROES 5 DE MAYO	6 años 11 meses	3	10.41	864.1	SIN COMENTARIOS
1310	1241	6	MOBILIARIO Y EQUIPO DE ADMINISTRACIÓN MOBILIARIO Y EQUIPO DE OFICINA	TOL-3000-101-310-000586	ARIADNA ELIZABETH FLORES MUCIÑO	LIBRERO	SIN MARCA	ALTO	SIN SERIE	4	2012-02-09	Conciliación	4,164.40	E	78	31/01/2012	15/6/2020	CENTRO DE SALUD SAN PABLO	6 años 11 meses	3	10.41	864.1	SIN COMENTARIOS
1311	1241	6	MOBILIARIO Y EQUIPO DE ADMINISTRACIÓN MOBILIARIO Y EQUIPO DE OFICINA	TOL-3000-101-310-000587	ARACELI NAVARRO DOMINGUEZ	ESCRITORIO	SIN MARCA	2 CAJONES	SIN SERIE	12	2012-03-23	Conciliación	5,185.20	E	33	30/03/2012	15/6/2020	CDS 8 CEDROS	6 años 11 meses	3	12.96	1075.9	SIN COMENTARIOS
1312	1241	6	MOBILIARIO Y EQUIPO DE ADMINISTRACIÓN MOBILIARIO Y EQUIPO DE OFICINA	TOL-3000-101-310-000588	ANDREA BACA MUÑOZ	ESCRITORIO	SIN MARCA	2 CAJONES	SIN SERIE	12	2012-03-23	Conciliación	5,185.20	D	33	30/03/2012	15/6/2020	CENTRO DE SALUD OCHO CEDROS	6 años 11 meses	3	12.96	1075.9	SIN COMENTARIOS
1313	1241	6	MOBILIARIO Y EQUIPO DE ADMINISTRACIÓN MOBILIARIO Y EQUIPO DE OFICINA	TOL-3000-101-310-000590	DAVID GARCIA NAVA	ESCRITORIO	SIN MARCA	2 CAJONES	SIN SERIE	12	2012-03-23	Conciliación	5,185.20	E	33	30/03/2012	15/6/2020	CENTRO DE SALUD HEROES 5 DE MAYO	6 años 11 meses	3	12.96	1075.9	SIN COMENTARIOS
1314	1241	6	MOBILIARIO Y EQUIPO DE ADMINISTRACIÓN MOBILIARIO Y EQUIPO DE OFICINA	TOL-3000-101-310-000591	ILSE VELAZQUEZ MORALES	ESCRITORIO	SIN MARCA	2 CAJONES	SIN SERIE	12	2012-03-23	Conciliación	5,185.20	E	33	30/03/2012	15/6/2020	CENTRO DE SALUD HEROES 5 DE MAYO	6 años 11 meses	3	12.96	1075.9	SIN COMENTARIOS
1315	1241	6	MOBILIARIO Y EQUIPO DE ADMINISTRACIÓN MOBILIARIO Y EQUIPO DE OFICINA	TOL-3000-101-310-000592	MARCO ANTONIO OCAMPO COLIN	ARCHIVERO	SIN MARCA	4 GAVETAS	SIN SERIE	12	2012-03-23	Conciliación	7,616.56	E	33	30/03/2012	15/6/2020	CENTRO DE SALUD OCHO CEDROS	6 años 11 meses	3	19.04	1580.42	SIN COMENTARIOS
1316	1241	6	MOBILIARIO Y EQUIPO DE ADMINISTRACIÓN MOBILIARIO Y EQUIPO DE OFICINA	TOL-3000-101-310-000593	ANA ROSA GARCIA PEREZ	ARCHIVERO	SIN MARCA	4 GAVETAS	SIN SERIE	12	2012-03-23	Conciliación	7,616.56	E	33	30/03/2012	15/6/2020	CENTRO DE SALUD CACALOMACAN	6 años 11 meses	3	19.04	1580.42	SIN COMENTARIOS
1317	1241	6	MOBILIARIO Y EQUIPO DE ADMINISTRACIÓN MOBILIARIO Y EQUIPO DE OFICINA	TOL-3000-101-310-000594	CLAUDIA OLVERA GARCIA	ARCHIVERO	SIN MARCA	4 GAVETAS	SIN SERIE	12	2012-03-23	Conciliación	7,616.56	E	33	30/03/2012	15/6/2020	E.I. GUADALUPE RHON HANK	6 años 11 meses	3	19.04	1580.42	SIN COMENTARIOS
1318	1241	6	MOBILIARIO Y EQUIPO DE ADMINISTRACIÓN MOBILIARIO Y EQUIPO DE OFICINA	TOL-3000-101-310-000595	SARA DIAZ OSORIO	BANCA	SIN MARCA	4 PLAZAS	SIN SERIE	12	2012-03-23	Conciliación	5,788.40	D	33	30/03/2012	15/6/2020	CENTRO DE SALUD HEROES 5 DE MAYO	6 años 11 meses	3	14.47	1201.08	SIN COMENTARIOS
1319	1241	6	MOBILIARIO Y EQUIPO DE ADMINISTRACIÓN MOBILIARIO Y EQUIPO DE OFICINA	TOL-3000-101-310-000596	BEATRIZ ADRIANA LEON ROSALINO	LIBRERO	SIN MARCA	ALTO C/ENTREPAÑOS	SIN SERIE	12	2012-03-23	Conciliación	4,164.40	D	33	30/03/2012	15/6/2020	TALLER CDS SAN PABLO A.	6 años 11 meses	3	10.41	864.1	SIN COMENTARIOS
1320	1241	6	MOBILIARIO Y EQUIPO DE ADMINISTRACIÓN MOBILIARIO Y EQUIPO DE OFICINA	TOL-3000-101-310-000597	MIRNA XOCHITL RIOS CURIEL	LIBRERO	SIN MARCA	ALTO C/ENTREPAÑOS	SIN SERIE	12	2012-03-23	Conciliación	4,164.40	D	33	30/03/2012	15/6/2020	CENTRO DE SALUD OCHO CEDROS	6 años 11 meses	3	10.41	864.1	SIN COMENTARIOS
1321	1241	6	MOBILIARIO Y EQUIPO DE ADMINISTRACIÓN MOBILIARIO Y EQUIPO DE OFICINA	TOL-3000-101-310-000600	CESAR AUGUSTO MEJIA MORALES	ESCRITORIO	SIN MARCA	2 CAJONES	SIN SERIE	3	2012-02-09	Conciliación	5,185.20	E	67	31/01/2012	15/6/2020	CENTRO DE SALUD HEROES 5 DE MAYO	6 años 11 meses	3	12.96	1075.9	SIN COMENTARIOS

1322	1241	6	MOBILIARIO Y EQUIPO DE ADMINISTRACIÓN MOBILIARIO Y EQUIPO DE OFICINA	TOL-3000-101-310-000601	SARA DIAZ OSORIO	ESCRITORIO	SIN MARCA	2 CAJONES	SIN SERIE	3	2012-02-09	Conciliación	5,185.20	E	67	31/01/2012	15/6/2020	CENTRO DE SALUD HEROES 5 DE MAYO	6 años 11 meses	3	12.96	1075.9	SIN COMENTARIOS
1323	1241	6	MOBILIARIO Y EQUIPO DE ADMINISTRACIÓN MOBILIARIO Y EQUIPO DE OFICINA	TOL-3000-101-310-000602	ALINA GUADALUPE ESCOBAR SEGUNDO	ESCRITORIO	SIN MARCA	2 CAJONES	SIN SERIE	3	2012-02-09	Conciliación	5,185.20	E	67	31/01/2012	15/6/2020	CENTRO DE SALUD HEROES 5 DE MAYO	6 años 11 meses	3	12.96	1075.9	SIN COMENTARIOS
1324	1241	6	MOBILIARIO Y EQUIPO DE ADMINISTRACIÓN MOBILIARIO Y EQUIPO DE OFICINA	TOL-3000-101-310-000603	SARA DIAZ OSORIO	ESCRITORIO	SIN MARCA	2 CAJONES	SIN SERIE	3	2012-02-09	Conciliación	5,185.20	E	67	31/01/2012	15/6/2020	CENTRO DE SALUD HEROES 5 DE MAYO	6 años 11 meses	3	12.96	1075.9	SIN COMENTARIOS
1325	1241	6	MOBILIARIO Y EQUIPO DE ADMINISTRACIÓN MOBILIARIO Y EQUIPO DE OFICINA	TOL-3000-101-310-000604	ISMAEL ARTURO CARBALLIDO ARAUJO	ESCRITORIO	SIN MARCA	2 CAJONES	SIN SERIE	3	2012-02-09	Conciliación	5,185.20	E	67	31/01/2012	15/6/2020	CENTRO DE SALUD SAN PABLO	6 años 11 meses	3	12.96	1075.9	SIN COMENTARIOS
1326	1241	6	MOBILIARIO Y EQUIPO DE ADMINISTRACIÓN MOBILIARIO Y EQUIPO DE OFICINA	TOL-3000-101-310-000605	MARIBEL NERI PLACIDO	ESCRITORIO	SIN MARCA	2 CAJONES	SIN SERIE	3	2012-02-09	Conciliación	5,185.20	E	67	31/01/2012	15/6/2020	CENTRO DE SALUD SAN PABLO	6 años 11 meses	3	12.96	1075.9	SIN COMENTARIOS
1327	1241	6	MOBILIARIO Y EQUIPO DE ADMINISTRACIÓN MOBILIARIO Y EQUIPO DE OFICINA	TOL-3000-101-310-000606	MARIBEL SANTAMARIA RAMIREZ	ESCRITORIO	SIN MARCA	2 CAJONES	SIN SERIE	4	2012-02-09	Conciliación	5,185.20	E	67	31/01/2012	15/6/2020	CENTRO DE SALUD SAN PABLO	6 años 11 meses	3	12.96	1075.9	SIN COMENTARIOS
1328	1241	6	MOBILIARIO Y EQUIPO DE ADMINISTRACIÓN MOBILIARIO Y EQUIPO DE OFICINA	TOL-3000-101-310-000607	MARINA VAZQUEZ BERNAL	ESCRITORIO	SIN MARCA	2 CAJONES	SIN SERIE	4	2012-02-09	Conciliación	5,185.20	E	78	31/01/2012	15/6/2020	CENTRO DE SALUD OCHO CEDROS	6 años 11 meses	3	12.96	1075.9	SIN COMENTARIOS
1329	1241	6	MOBILIARIO Y EQUIPO DE ADMINISTRACIÓN MOBILIARIO Y EQUIPO DE OFICINA	TOL-3000-101-310-000610	MIRNA XOCHITL RIOS CURIEL	ESCRITORIO	SIN MARCA	2 CAJONES	SIN SERIE	4	2012-02-09	Conciliación	5,185.20	E	78	31/01/2012	15/6/2020	CENTRO DE SALUD OCHO CEDROS	6 años 11 meses	3	12.96	1075.9	SIN COMENTARIOS
1330	1241	6	MOBILIARIO Y EQUIPO DE ADMINISTRACIÓN MOBILIARIO Y EQUIPO DE OFICINA	TOL-3000-101-310-000612	GABRIELA ESPINOZA REBOLLAR	ESCRITORIO	SIN MARCA	2 CAJONES	SIN SERIE	12	2012-03-23	Conciliación	5,185.20	E	33	30/03/2012	15/6/2020	CENTRO DE SALUD OCHO CEDROS	6 años 11 meses	3	12.96	1075.9	SIN COMENTARIOS
1331	1241	6	MOBILIARIO Y EQUIPO DE ADMINISTRACIÓN MOBILIARIO Y EQUIPO DE OFICINA	TOL-3000-101-310-000613	JAZMIN SOFIA GARCIA AMARO	ESCRITORIO	SIN MARCA	2 CAJONES	SIN SERIE	12	2012-03-23	Conciliación	5,185.20	E	33	30/03/2012	15/6/2020	CDS LA UNION	6 años 11 meses	3	12.96	1075.9	SIN COMENTARIOS
1332	1241	6	MOBILIARIO Y EQUIPO DE ADMINISTRACIÓN MOBILIARIO Y EQUIPO DE OFICINA	TOL-3000-101-310-000614	BIANCA YADIRA OLIVARES CATARINO	ESCRITORIO	SIN MARCA	2 CAJONES	SIN SERIE	12	2012-03-23	Conciliación	5,185.20	E	33	30/03/2012	15/6/2020	CENTRO DE SALUD EL CERRILLO	6 años 11 meses	3	12.96	1075.9	SIN COMENTARIOS
1333	1241	6	MOBILIARIO Y EQUIPO DE ADMINISTRACIÓN MOBILIARIO Y EQUIPO DE OFICINA	TOL-3000-101-310-000617	LORENA ELIZABETH CHIMAL LAZARO	ARCHIVERO	SIN MARCA	2 GAVETAS	SIN SERIE	12	2012-03-23	Conciliación	3,946.32	E	33	30/03/2012	15/6/2020	CDS SEMINARIO	6 años 11 meses	3	9.87	818.91	SIN COMENTARIOS
1334	1241	6	MOBILIARIO Y EQUIPO DE ADMINISTRACIÓN MOBILIARIO Y EQUIPO DE OFICINA	TOL-3000-101-310-000618	BERTHA SANDRA GONZALEZ OLIN	ARCHIVERO	SIN MARCA	2 GAVETAS	SIN SERIE	12	2012-03-23	Conciliación	3,946.32	E	33	30/03/2012	15/6/2020	CENTRO DE SALUD OCHO CEDROS	6 años 11 meses	3	9.87	818.91	SIN COMENTARIOS
1335	1241	6	MOBILIARIO Y EQUIPO DE ADMINISTRACIÓN MOBILIARIO Y EQUIPO DE OFICINA	TOL-3000-101-310-000619	CLAUDIA OLVERA GARCIA	ARCHIVERO	SIN MARCA	4 GAVETAS	SIN SERIE	12	2012-03-23	Conciliación	7,616.56	D	33	30/03/2012	15/6/2020	E.I. GUADALUPE RHON HANK	6 años 11 meses	3	19.04	1580.42	SIN COMENTARIOS
1336	1241	6	MOBILIARIO Y EQUIPO DE ADMINISTRACIÓN MOBILIARIO Y EQUIPO DE OFICINA	TOL-3000-101-310-000620	BASILISA GONZALEZ ROSALES	LIBRERO	SIN MARCA	ALTO C/ENTREPAÑOS	SIN SERIE	12	2012-03-23	Conciliación	4,164.40	D	33	30/03/2012	15/6/2020	CENTRO DE SALUD LA UNION	6 años 11 meses	3	10.41	864.1	SIN COMENTARIOS
1337	1241	6	MOBILIARIO Y EQUIPO DE ADMINISTRACIÓN MOBILIARIO Y EQUIPO DE OFICINA	TOL-3000-101-310-000630	BASILISA GONZALEZ ROSALES	VISORAMA DE 4 NIVELES	SIN MARCA	VISORAMA	SIN SERIE	R28	2010-12-30	Conciliación	10,256.72	I	13	31/12/2010	15/6/2020	CENTRO DE SALUD LA UNION	6 años 11 meses	3	25.64	2128.25	SIN COMENTARIOS
1338	1241	6	MOBILIARIO Y EQUIPO DE ADMINISTRACIÓN MOBILIARIO Y EQUIPO DE OFICINA	TOL-3000-101-310-000631	NATALIE ROJAS MARTINEZ	SILLON DE VISITA	SIN MARCA	GALAXI	SIN SERIE	R28	2010-12-30	Conciliación	2,630.88	I	13	31/12/2010	15/6/2020	CDS SAN PEDRO TOTOLTEPEC	6 años 11 meses	3	6.58	545.94	SIN COMENTARIOS
1339	1241	6	MOBILIARIO Y EQUIPO DE ADMINISTRACIÓN MOBILIARIO Y EQUIPO DE OFICINA	TOL-3000-101-310-000637	SERGIO AGUILAR GOMEZ	BANCA	TRAF	4 PLAZAS	SIN SERIE	6345	2010-06-17	Conciliación	5,787.24	D	32	30/04/2010	15/6/2020	CENTRO DE SALUD SAN JUAN TILAPA	6 años 11 meses	3	14.47	1200.87	SIN COMENTARIOS
1340	1241	6	MOBILIARIO Y EQUIPO DE ADMINISTRACIÓN MOBILIARIO Y EQUIPO DE OFICINA	TOL-3000-101-310-000638	SERGIO AGUILAR GOMEZ	BANCA	TRAF	4 PLAZAS	SIN SERIE	6345	2010-06-17	Conciliación	5,787.24	D	32	30/04/2010	15/6/2020	CENTRO DE SALUD SAN JUAN TILAPA	6 años 11 meses	3	14.47	1200.87	SIN COMENTARIOS
1341	1241	6	MOBILIARIO Y EQUIPO DE ADMINISTRACIÓN MOBILIARIO Y EQUIPO DE OFICINA	TOL-3000-101-310-000639	SERGIO AGUILAR GOMEZ	BANCA	TRAF	4 PLAZAS	SIN SERIE	6345	2010-06-17	Conciliación	5,787.24	D	32	30/04/2010	15/6/2020	CENTRO DE SALUD SAN JUAN TILAPA	6 años 11 meses	3	14.47	1200.87	SIN COMENTARIOS
1342	1241	6	MOBILIARIO Y EQUIPO DE ADMINISTRACIÓN MOBILIARIO Y EQUIPO DE OFICINA	TOL-3000-101-310-000640	SERGIO AGUILAR GOMEZ	BANCA	TRAF	4 PLAZAS	SIN SERIE	6345	2010-06-15	Conciliación	5,787.24	D	32	30/04/2010	15/6/2020	CENTRO DE SALUD SAN JUAN TILAPA	6 años 11 meses	3	14.47	1200.87	SIN COMENTARIOS
1343	1241	6	MOBILIARIO Y EQUIPO DE ADMINISTRACIÓN MOBILIARIO Y EQUIPO DE OFICINA	TOL-3000-101-310-000643	SERGIO AGUILAR GOMEZ	BANCA	TRAF	4 PLAZAS	SIN SERIE	6438	2010-07-16	Conciliación	5,787.24	D	33	30/06/2010	15/6/2020	CENTRO DE SALUD SAN JUAN TILAPA	6 años 11 meses	3	14.47	1200.87	SIN COMENTARIOS
1344	1241	6	MOBILIARIO Y EQUIPO DE ADMINISTRACIÓN MOBILIARIO Y EQUIPO DE OFICINA	TOL-3000-101-310-000644	SERGIO AGUILAR GOMEZ	BANCA	TRAF	4 PLAZAS	SIN SERIE	6438	2010-07-16	Conciliación	5,787.24	D	33	30/06/2010	15/6/2020	CENTRO DE SALUD SAN JUAN TILAPA	6 años 11 meses	3	14.47	1200.87	SIN COMENTARIOS
1345	1241	6	MOBILIARIO Y EQUIPO DE ADMINISTRACIÓN MOBILIARIO Y EQUIPO DE OFICINA	TOL-3000-101-310-000645	SERGIO AGUILAR GOMEZ	BANCA	TRAF	4 PLAZAS	SIN SERIE	6438	2010-07-16	Conciliación	5,787.24	D	33	30/06/2010	15/6/2020	CENTRO DE SALUD SAN JUAN TILAPA	6 años 11 meses	3	14.47	1200.87	SIN COMENTARIOS
1346	1241	6	MOBILIARIO Y EQUIPO DE ADMINISTRACIÓN MOBILIARIO Y EQUIPO DE OFICINA	TOL-3000-101-310-000646	SERGIO AGUILAR GOMEZ	BANCA	TRAF	4 PLAZAS	SIN SERIE	6438	2010-07-16	Conciliación	5,787.24	D	33	30/06/2010	15/6/2020	CENTRO DE SALUD SAN JUAN TILAPA	6 años 11 meses	3	14.47	1200.87	SIN COMENTARIOS
1347	1241	6	MOBILIARIO Y EQUIPO DE ADMINISTRACIÓN MOBILIARIO Y EQUIPO DE OFICINA	TOL-3000-101-310-000656	BLANCA ESTELA CEJA HERNANDEZ	EQUIPO DE AIRE ACONDICIONADO	YORK	SIN MODELO	SIN SERIE	595	2011-06-13	Conciliación	9,068.00	E	3	29/07/2011	15/6/2020	CENTRO DE SALUD LA UNION	6 años 11 meses	3	22.67	1881.61	SIN COMENTARIOS
1348	1241	6	MOBILIARIO Y EQUIPO DE ADMINISTRACIÓN MOBILIARIO Y EQUIPO DE OFICINA	TOL-3000-101-310-000658	SARA DIAZ OSORIO	BANCA	SIN MARCA	4 PLAZAS	SIN SERIE	4	2012-02-09	Conciliación	5,788.40	E	78	31/01/2012	15/6/2020	CENTRO DE SALUD HEROES 5 DE MAYO	6 años 11 meses	3	14.47	1201.08	SIN COMENTARIOS
1349	1241	6	MOBILIARIO Y EQUIPO DE ADMINISTRACIÓN MOBILIARIO Y EQUIPO DE OFICINA	TOL-3000-101-310-000659	SARA DIAZ OSORIO	BANCA	SIN MARCA	4 PLAZAS	SIN SERIE	4	2012-02-09	Conciliación	5,788.40	E	78	31/01/2012	15/6/2020	CENTRO DE SALUD HEROES 5 DE MAYO	6 años 11 meses	3	14.47	1201.08	SIN COMENTARIOS
1350	1241	6	MOBILIARIO Y EQUIPO DE ADMINISTRACIÓN MOBILIARIO Y EQUIPO DE OFICINA	TOL-3000-101-310-000660	SARA DIAZ OSORIO	BANCA	SIN MARCA	4 PLAZAS	SIN SERIE	4	2012-02-09	Conciliación	5,788.40	E	78	31/01/2012	15/6/2020	CENTRO DE SALUD HEROES 5 DE MAYO	6 años 11 meses	3	14.47	1201.08	SIN COMENTARIOS
1351	1241	6	MOBILIARIO Y EQUIPO DE ADMINISTRACIÓN MOBILIARIO Y EQUIPO DE OFICINA	TOL-3000-101-310-000661	EVELIA MENDOZA MENDOZA	BANCA	SIN MARCA	4 PLAZAS	SIN SERIE	4	2012-02-09	Conciliación	5,788.40	E	78	31/01/2012	15/6/2020	URIS GREGORIO MELERO Y PIÑA	6 años 11 meses	3	14.47	1201.08	SIN COMENTARIOS
1352	1241	6	MOBILIARIO Y EQUIPO DE ADMINISTRACIÓN MOBILIARIO Y EQUIPO DE OFICINA	TOL-3000-101-310-000673	KARLA GABRIELA MONTOYA DUARTE	CONTENEDOR DE BASURA	SIN MARCA	SIN MODELO	SIN SERIE	44	2010-04-22	Conciliación	40,600.00	E	48	31/05/2010	15/6/2020	CENTRO DE SALUD SAN CRISTOBAL	6 años 11 meses	3	101.5	8424.5	SIN COMENTARIOS
1353	1241	6	MOBILIARIO Y EQUIPO DE ADMINISTRACIÓN MOBILIARIO Y EQUIPO DE OFICINA	TOL-3000-101-310-000674	CESAR AUGUSTO MEJIA MORALES	BOTE	SIN MARCA	CONTENEDOR	SIN SERIE	248	2012-05-14	Royal Corporation	2,900.00	E	124	30/09/2012	15/6/2020	CENTRO DE SALUD HEROES 5 DE MAYO	6 años 11 meses	3	7.25	601.75	SIN COMENTARIOS
1354	1241	6	MOBILIARIO Y EQUIPO DE ADMINISTRACIÓN MOBILIARIO Y EQUIPO DE OFICINA	TOL-3000-101-310-000675	KARLA GABRIELA MONTOYA DUARTE	BANCA	TRAF	4 PLAZAS	SIN SERIE	6118	2010-04-21	Conciliación	5,787.24	D	32	22/04/2010	15/6/2020	ÀREA DE SALUD Y DEPORTE	6 años 11 meses	3	14.47	1200.87	SIN COMENTARIOS
1355	1241	6	MOBILIARIO Y EQUIPO DE ADMINISTRACIÓN MOBILIARIO Y EQUIPO DE OFICINA	TOL-3000-101-310-000676	KARLA GABRIELA MONTOYA DUARTE	BANCA	TRAF	4 PLAZAS	SIN SERIE	6118	2010-04-21	Conciliación	5,787.24	D	32	22/04/2010	15/6/2020	ÀREA DE SALUD Y DEPORTE	6 años 11 meses	3	14.47	1200.87	SIN COMENTARIOS
1356	1241	6	MOBILIARIO Y EQUIPO DE ADMINISTRACIÓN MOBILIARIO Y EQUIPO DE OFICINA	TOL-3000-101-310-000677	KARLA GABRIELA MONTOYA DUARTE	BANCA	TRAF	4 PLAZAS	SIN SERIE	6118	2010-04-21	Conciliación	5,787.24	D	32	22/04/2010	15/6/2020	ÀREA DE SALUD Y DEPORTE	6 años 11 meses	3	14.47	1200.87	SIN COMENTARIOS

1357	1241	6	MOBILIARIO Y EQUIPO DE ADMINISTRACIÓN MOBILIARIO Y EQUIPO DE OFICINA	TOL-3000-101-310-000678	KARLA GABRIELA MONTOYA DUARTE	BANCA	TRAF	4 PLAZAS	SIN SERIE	6118	2010-04-21	Conciliación	5,787.24	D	32	22/04/2010	15/6/2020	ÁREA DE SALUD Y DEPORTE	6 años 11 meses	3	14.47	1200.87	SIN COMENTARIOS
1358	1241	6	MOBILIARIO Y EQUIPO DE ADMINISTRACIÓN MOBILIARIO Y EQUIPO DE OFICINA	TOL-3000-101-310-000679	KARLA GABRIELA MONTOYA DUARTE	BANCA	TRAF	4 PLAZAS	SIN SERIE	6118	2010-04-21	Conciliación	5,787.24	D	32	22/04/2010	15/6/2020	ÁREA DE SALUD Y DEPORTE	6 años 11 meses	3	14.47	1200.87	SIN COMENTARIOS
1359	1241	6	MOBILIARIO Y EQUIPO DE ADMINISTRACIÓN MOBILIARIO Y EQUIPO DE OFICINA	TOL-3000-101-310-000680	KARLA GABRIELA MONTOYA DUARTE	BANCA	TRAF	4 PLAZAS	SIN SERIE	6118	2010-04-21	Conciliación	5,787.24	D	32	22/04/2010	15/6/2020	ÁREA DE SALUD Y DEPORTE	6 años 11 meses	3	14.47	1200.87	SIN COMENTARIOS
1360	1241	6	MOBILIARIO Y EQUIPO DE ADMINISTRACIÓN MOBILIARIO Y EQUIPO DE OFICINA	TOL-3000-101-310-000681	KARLA GABRIELA MONTOYA DUARTE	BANCA	TRAF	4 PLAZAS	SIN SERIE	6118	2010-04-21	Conciliación	5,787.24	D	32	22/04/2010	15/6/2020	ÁREA DE SALUD Y DEPORTE	6 años 11 meses	3	14.47	1200.87	SIN COMENTARIOS
1361	1241	6	MOBILIARIO Y EQUIPO DE ADMINISTRACIÓN MOBILIARIO Y EQUIPO DE OFICINA	TOL-3000-101-310-000682	KARLA GABRIELA MONTOYA DUARTE	BANCA	TRAF	4 PLAZAS	SIN SERIE	6118	2010-04-21	Conciliación	5,787.24	D	32	22/04/2010	15/6/2020	ÁREA DE SALUD Y DEPORTE	6 años 11 meses	3	14.47	1200.87	SIN COMENTARIOS
1362	1241	6	MOBILIARIO Y EQUIPO DE ADMINISTRACIÓN MOBILIARIO Y EQUIPO DE OFICINA	TOL-3000-101-310-000683	KARLA GABRIELA MONTOYA DUARTE	BANCA	TRAF	4 PLAZAS	SIN SERIE	6118	2010-04-21	Conciliación	5,787.24	D	32	22/04/2010	15/6/2020	ÁREA DE SALUD Y DEPORTE	6 años 11 meses	3	14.47	1200.87	SIN COMENTARIOS
1363	1241	6	MOBILIARIO Y EQUIPO DE ADMINISTRACIÓN MOBILIARIO Y EQUIPO DE OFICINA	TOL-3000-101-310-000684	KARLA GABRIELA MONTOYA DUARTE	BANCA	TRAF	4 PLAZAS	SIN SERIE	6118	2010-04-21	Conciliación	5,787.24	D	32	22/04/2010	15/6/2020	CENTRO DE SALUD SAN CRISTOBAL	6 años 11 meses	3	14.47	1200.87	SIN COMENTARIOS
1364	1241	6	MOBILIARIO Y EQUIPO DE ADMINISTRACIÓN MOBILIARIO Y EQUIPO DE OFICINA	TOL-3000-101-310-000685	KARLA GABRIELA MONTOYA DUARTE	BANCA	TRAF	4 PLAZAS	SIN SERIE	6118	2010-04-21	Conciliación	5,787.24	D	32	22/04/2010	15/6/2020	CENTRO DE SALUD SAN CRISTOBAL	6 años 11 meses	3	14.47	1200.87	SIN COMENTARIOS
1365	1241	6	MOBILIARIO Y EQUIPO DE ADMINISTRACIÓN MOBILIARIO Y EQUIPO DE OFICINA	TOL-3000-101-310-000686	KARLA GABRIELA MONTOYA DUARTE	BANCA	TRAF	4 PLAZAS	SIN SERIE	6118	2010-04-21	Conciliación	5,787.24	D	32	22/04/2010	15/6/2020	CENTRO DE SALUD SAN CRISTOBAL	6 años 11 meses	3	14.47	1200.87	SIN COMENTARIOS
1366	1241	6	MOBILIARIO Y EQUIPO DE ADMINISTRACIÓN MOBILIARIO Y EQUIPO DE OFICINA	TOL-3000-101-310-000687	RUBEN PEREZ ALVAREZ	CONTENEDOR DE BASURA	SIN MARCA	2000 LTS	SIN SERIE	622	2010-07-27	Conciliación	40,600.00	E	0	27/07/2010	15/6/2020	CENTRO DE SALUD LA UNION	6 años 11 meses	3	101.5	8424.5	SIN COMENTARIOS
1367	1241	6	MOBILIARIO Y EQUIPO DE ADMINISTRACIÓN MOBILIARIO Y EQUIPO DE OFICINA	TOL-3000-101-310-000690	BASILISA GONZALEZ ROSALES	ESCRITORIO	SIN MARCA	2 CAJONES	SIN SERIE	3	2012-01-18	Conciliación	5,185.20	E	67	31/01/2012	15/6/2020	CDS LA UNION	6 años 11 meses	3	12.96	1075.9	SIN COMENTARIOS
1368	1241	6	MOBILIARIO Y EQUIPO DE ADMINISTRACIÓN MOBILIARIO Y EQUIPO DE OFICINA	TOL-3000-101-310-000691	EDITH MONTAÑO GUTIERREZ	ESCRITORIO	SIN MARCA	2 CAJONES	SIN SERIE	3	2012-01-18	Conciliación	5,185.20	E	67	31/01/2012	15/6/2020	CDS LA UNION	6 años 11 meses	3	12.96	1075.9	SIN COMENTARIOS
1369	1241	6	MOBILIARIO Y EQUIPO DE ADMINISTRACIÓN MOBILIARIO Y EQUIPO DE OFICINA	TOL-3000-101-310-000692	NATIVIDAD GONZALEZ GAMBOA	ESCRITORIO	SIN MARCA	2 CAJONES	SIN SERIE	3	2012-01-18	Conciliación	5,185.20	E	67	31/01/2012	15/6/2020	CENTRO DE SALUD HEROES 5 DE MAYO	6 años 11 meses	3	12.96	1075.9	SIN COMENTARIOS
1370	1241	6	MOBILIARIO Y EQUIPO DE ADMINISTRACIÓN MOBILIARIO Y EQUIPO DE OFICINA	TOL-3000-101-310-000693	CLAUDIA CASTAÑEDA CASASOLA	ENFRIADOR VERTICAL	NIET	REB-450	TOL-170	11090	2005-12-21	OFICENTRO	9,930.00	C	CONCILIACIÓN	21/12/2005	15/6/2020	ÁREA DE SALUD Y DEPORTE	6 años 11 meses	3	24.83	2060.53	SIN COMENTARIOS
1371	1241	6	MOBILIARIO Y EQUIPO DE ADMINISTRACIÓN MOBILIARIO Y EQUIPO DE OFICINA	TOL-3000-101-310-000694	SERGIO EDUARDO TORRES NAVA	MESA	FAMI	LISA DE TRABAJO MIT-200	TOL-167	11085	2005-12-20	OFICENTRO	5,325.00	C	CONCILIACIÓN	20/12/2005	15/6/2020	TALLER CDS SEMINARIO	6 años 11 meses	3	13.31	1104.91	SIN COMENTARIOS
1372	1241	6	MOBILIARIO Y EQUIPO DE ADMINISTRACIÓN MOBILIARIO Y EQUIPO DE OFICINA	TOL-3000-101-310-000695	SERGIO EDUARDO TORRES NAVA	MESA	FAMI	LISA DE TRABAJO MIT-2100	TOL-166	11056	2005-12-09	OFICENTRO	8,800.00	C	CONCILIACIÓN	09/12/2005	15/6/2020	TALLER CDS SEMINARIO	6 años 11 meses	3	22	1826	SIN COMENTARIOS
1373	1241	6	MOBILIARIO Y EQUIPO DE ADMINISTRACIÓN MOBILIARIO Y EQUIPO DE OFICINA	TOL-3000-101-310-000696	LUIS MARTINEZ GONZALEZ	ESCRITORIO	SIN MARCA	SIN MODELO	SIN SERIE	R30	2010-12-30	Conciliación	6,009.96	I	13	31/12/2010	15/6/2020	CENTRO DE SALUD SAUCES	6 años 11 meses	3	15.02	1247.01	SIN COMENTARIOS
1374	1241	6	MOBILIARIO Y EQUIPO DE ADMINISTRACIÓN MOBILIARIO Y EQUIPO DE OFICINA	TOL-3000-101-310-000699	ALMA EVELIA HERNANDEZ MARTINEZ	ARCHIVERO	SIN MARCA	SIN MODELO	SIN SERIE	5	2012-02-21	Conciliación	3,946.32	E	61	29/02/2012	15/6/2020	FINANZAS	6 años 11 meses	3	9.87	818.91	SIN COMENTARIOS
1375	1241	6	MOBILIARIO Y EQUIPO DE ADMINISTRACIÓN MOBILIARIO Y EQUIPO DE OFICINA	TOL-3000-101-310-000700	LUIS MARTINEZ GONZALEZ	ARCHIVERO	SIN MARCA	SIN MODELO	SIN SERIE	5	2012-02-21	Conciliación	3,946.32	E	61	29/02/2012	15/6/2020	CENTRO DE SALUD EL CERRILLO	6 años 11 meses	3	9.87	818.91	SIN COMENTARIOS
1376	1241	6	MOBILIARIO Y EQUIPO DE ADMINISTRACIÓN MOBILIARIO Y EQUIPO DE OFICINA	TOL-3000-101-310-000701	NANCY ALVAREZ VILLALBA	LIBRERO	SIN MARCA	SIN MODELO	SIN SERIE	R30	2010-12-30	Conciliación	2,838.52	I	13	31/12/2010	15/6/2020	E.I. CARMEN MAZA DEL MAZO	6 años 11 meses	3	7.1	589.03	SIN COMENTARIOS
1377	1241	6	MOBILIARIO Y EQUIPO DE ADMINISTRACIÓN MOBILIARIO Y EQUIPO DE OFICINA	TOL-3000-101-310-000703	NANCY ESMERALDA SEPTIMO ROMERO	LIBRERO	SIN MARCA	SIN MODELO	SIN SERIE	R30	2010-12-30	Conciliación	5,715.32	I	13	31/12/2010	15/6/2020	CENTRO DE SALUD SAN CRISTOBAL	6 años 11 meses	3	14.29	1185.95	SIN COMENTARIOS
1378	1241	6	MOBILIARIO Y EQUIPO DE ADMINISTRACIÓN MOBILIARIO Y EQUIPO DE OFICINA	TOL-3000-101-310-000706	HECTOR IBARRA MARTINEZ	ARCHIVERO	SIN MARCA	2 GAVETAS	SIN SERIE	4	2012-02-09	Conciliación	3,946.32	E	78	31/01/2012	15/6/2020	CENTRO DE SALUD EL CERRILLO	6 años 11 meses	3	9.87	818.91	SIN COMENTARIOS
1379	1241	6	MOBILIARIO Y EQUIPO DE ADMINISTRACIÓN MOBILIARIO Y EQUIPO DE OFICINA	TOL-3000-101-310-000708	CARMEN TORRES MONTES	ESCRITORIO	SIN MARCA	2 CAJONES	SIN SERIE	3	2012-02-09	Conciliación	5,185.20	E	67	31/01/2012	15/6/2020	URIS HERIBERTO ENRIQUEZ	6 años 11 meses	3	12.96	1075.9	SIN COMENTARIOS
1380	1241	6	MOBILIARIO Y EQUIPO DE ADMINISTRACIÓN MOBILIARIO Y EQUIPO DE OFICINA	TOL-3000-101-310-000709	ANGELES MEJIA DEMETRIO	ESCRITORIO	SIN MARCA	2 CAJONES	SIN SERIE	4	2012-01-18	Conciliación	5,185.20	E	78	31/01/2012	15/6/2020	CENTRO DE SALUD HEROES 5 DE MAYO	6 años 11 meses	3	12.96	1075.9	SIN COMENTARIOS
1381	1241	6	MOBILIARIO Y EQUIPO DE ADMINISTRACIÓN MOBILIARIO Y EQUIPO DE OFICINA	TOL-3000-101-310-000734	IVETTE GRISELDA TORRES FLORES	ESCRITORIO	SIN MARCA	SECRETARIAL	SIN SERIE	2217	2003-03-14	Conciliación	2,584.00	C	CONCILIACIÓN	14/03/2003	15/6/2020	CENTRO DE SALUD LA UNION	6 años 11 meses	3	6.46	535.18	SIN COMENTARIOS
1382	1241	6	MOBILIARIO Y EQUIPO DE ADMINISTRACIÓN MOBILIARIO Y EQUIPO DE OFICINA	TOL-3000-101-310-000749	GUADALUPE ADRIANA AMEZCUA CRUZ	LIBRERO	SIN MARCA	SIN MODELO	SIN SERIE	5	2012-02-21	Conciliación	4,164.40	E	61	29/02/2012	15/6/2020	CENTRO DE SALUD CACALOMACAN	6 años 11 meses	3	10.41	864.1	SIN COMENTARIOS
1383	1241	6	MOBILIARIO Y EQUIPO DE ADMINISTRACIÓN MOBILIARIO Y EQUIPO DE OFICINA	TOL-3000-101-310-000750	ROSA MARIA HERNANDEZ MORA	ARCHIVERO	SIN MARCA	2 GAVETAS	SIN SERIE	12	2012-03-23	Conciliación	3,946.32	D	33	30/03/2012	15/6/2020	CENTRO DE SALUD SAN PABLO	6 años 11 meses	3	9.87	818.91	SIN COMENTARIOS
1384	1241	6	MOBILIARIO Y EQUIPO DE ADMINISTRACIÓN MOBILIARIO Y EQUIPO DE OFICINA	TOL-3000-101-310-000751	LORENA ELIZABETH CHIMAL LAZARO	ESCRITORIO	SIN MARCA	2 CAJONES	SIN SERIE	3	2012-02-09	Conciliación	5,185.20	E	67	31/01/2012	15/6/2020	CENTRO DE SALUD HEROES 5 DE MAYO	6 años 11 meses	3	12.96	1075.9	SIN COMENTARIOS
1385	1241	6	MOBILIARIO Y EQUIPO DE ADMINISTRACIÓN MOBILIARIO Y EQUIPO DE OFICINA	TOL-3000-101-310-000758	LYZ DENNIS DIAZ MALDONADO	ARCHIVERO	SIN MARCA	4 GAVETAS	SIN SERIE	605	2010-06-30	Conciliación	7,656.00	E	69	30/07/2010	15/6/2020	URIS GREGORIO MELERO Y PIÑA	6 años 11 meses	3	19.14	1588.62	SIN COMENTARIOS
1386	1241	6	MOBILIARIO Y EQUIPO DE ADMINISTRACIÓN MOBILIARIO Y EQUIPO DE OFICINA	TOL-3000-101-310-000760	VICTOR MANUEL AYALA SANMARTIN	ESCRITORIO	SIN MARCA	2 CAJONES	SIN SERIE	4	2012-01-18	Conciliación	5,185.20	E	78	31/01/2012	15/6/2020	CDS LA UNION	6 años 11 meses	3	12.96	1075.9	SIN COMENTARIOS
1387	1241	6	MOBILIARIO Y EQUIPO DE ADMINISTRACIÓN MOBILIARIO Y EQUIPO DE OFICINA	TOL-3000-101-310-000761	JAZMIN SOFIA GARCIA AMARO	ARCHIVERO	SIN MARCA	2 GAVETAS	SIN SERIE	3	2012-01-18	Conciliación	3,946.32	E	67	31/01/2012	15/6/2020	CDS LA UNION	6 años 11 meses	3	9.87	818.91	SIN COMENTARIOS
1388	1241	6	MOBILIARIO Y EQUIPO DE ADMINISTRACIÓN MOBILIARIO Y EQUIPO DE OFICINA	TOL-3000-101-310-000762	ARACELI NAVARRO DOMINGUEZ	LIBRERO	SIN MARCA	ALTO LIB-190	SIN SERIE	3	2012-01-18	Conciliación	4,164.40	E	67	31/01/2012	15/6/2020	CDS 8 CEDROS	6 años 11 meses	3	10.41	864.1	SIN COMENTARIOS
1389	1241	6	MOBILIARIO Y EQUIPO DE ADMINISTRACIÓN MOBILIARIO Y EQUIPO DE OFICINA	TOL-3000-101-310-000763	ANA ROSA GARCIA PEREZ	ESCRITORIO	SIN MARCA	2 CAJONES	SIN SERIE	3	2012-01-18	Conciliación	5,185.20	E	67	31/01/2012	15/6/2020	CDS CACALOMACAN	6 años 11 meses	3	12.96	1075.9	SIN COMENTARIOS
1390	1241	6	MOBILIARIO Y EQUIPO DE ADMINISTRACIÓN MOBILIARIO Y EQUIPO DE OFICINA	TOL-3000-101-310-000764	ANGELICA ESPINOZA MANJARREZ	ESCRITORIO	SIN MARCA	SIN MODELO	SIN SERIE	R28	2010-12-30	Conciliación	5,220.00	I	13	31/12/2010	15/6/2020	CENTRO DE SALUD SAN CRISTOBAL	6 años 11 meses	3	13.05	1063.15	SIN COMENTARIOS
1391	1241	6	MOBILIARIO Y EQUIPO DE ADMINISTRACIÓN MOBILIARIO Y EQUIPO DE OFICINA	TOL-3000-101-310-000765	CLAUDIA SOCORRO GUTIERREZ HERNANDEZ	LOCKER	SIN MARCA	CON COPETE 4 PUERTAS	SIN SERIE	R28	2010-12-30	Conciliación	3,962.56	I	13	31/12/2010	15/6/2020	E.I. LUISA ISABEL	6 años 11 meses	3	9.91	822.27	SIN COMENTARIOS
1392	1241	6	MOBILIARIO Y EQUIPO DE ADMINISTRACIÓN MOBILIARIO Y EQUIPO DE OFICINA	TOL-3000-101-310-000766	CLAUDIA SOCORRO GUTIERREZ HERNANDEZ	ARCHIVERO	SIN MARCA	SIN MODELO	SIN SERIE	12	2012-03-23	Conciliación	7,616.56	D	33	30/03/2012	15/6/2020	E.I. LUISA ISABEL	6 años 11 meses	3	19.04	1580.42	SIN COMENTARIOS

1393	1241	6	MOBILIARIO Y EQUIPO DE ADMINISTRACIÓN MOBILIARIO Y EQUIPO DE OFICINA	TOL-3000-101-310-000767	CARMELA SARAI MUÑIZ SUAREZ	ESCRITORIO	SIN MARCA	2 CAJONES	SIN SERIE	12	2012-03-23	Conciliación	5,185.20	D	33	30/03/2012	15/6/2020	ORGANO INTERNO DE CONTROL	6 años 11 meses	3	12.96	1075.9	SIN COMENTARIOS
1394	1241	6	MOBILIARIO Y EQUIPO DE ADMINISTRACIÓN MOBILIARIO Y EQUIPO DE OFICINA	TOL-3000-101-310-000768	MARIA CONCEPCION FLORES ZARATE	LIBRERO	SIN MARCA	ALTO LIB-190	SIN SERIE	12	2012-03-23	Conciliación	4,164.40	D	33	30/03/2012	15/6/2020	E.I. CARMEN RODRIGUEZ DE OZUNA	6 años 11 meses	3	10.41	864.1	SIN COMENTARIOS
1395	1241	6	MOBILIARIO Y EQUIPO DE ADMINISTRACIÓN MOBILIARIO Y EQUIPO DE OFICINA	TOL-3000-101-310-000770	RAMON BECERRIL QUINTERO	ESCRITORIO	SIN MARCA	2 CAJONES	SIN SERIE	4	2012-02-09	Conciliación	5,185.20	E	78	31/01/2012	15/6/2020	ORGANO INTERNO DE CONTROL	6 años 11 meses	3	12.96	1075.9	SIN COMENTARIOS
1396	1241	6	MOBILIARIO Y EQUIPO DE ADMINISTRACIÓN MOBILIARIO Y EQUIPO DE OFICINA	TOL-3000-101-310-000771	GUADALUPE ADRIANA AMEZCUA CRUZ	ESCRITORIO	SIN MARCA	2 CAJONES	SIN SERIE	4	2012-02-09	Conciliación	5,185.20	E	78	31/01/2012	15/6/2020	CENTRO DE SALUD CACALOMACAN	6 años 11 meses	3	12.96	1075.9	SIN COMENTARIOS
1397	1241	6	MOBILIARIO Y EQUIPO DE ADMINISTRACIÓN MOBILIARIO Y EQUIPO DE OFICINA	TOL-3000-101-310-000772	LUIS MARTINEZ GONZALEZ	ESCRITORIO	SIN MARCA	2 CAJONES	SIN SERIE	4	2012-02-09	Conciliación	5,185.20	E	78	31/01/2012	15/6/2020	CENTRO DE SALUD EL CERRILLO	6 años 11 meses	3	12.96	1075.9	SIN COMENTARIOS
1398	1241	6	MOBILIARIO Y EQUIPO DE ADMINISTRACIÓN MOBILIARIO Y EQUIPO DE OFICINA	TOL-3000-101-310-000773	ADRIANA MARIA DE JESUS GONZALEZ	ESCRITORIO	SIN MARCA	SECRETARIAL	SIN SERIE	31628	2010-06-11	Conciliación	2,931.90	E	79	31/08/2010	15/6/2020	CENTRO DE SALUD LA UNION	6 años 11 meses	3	7.33	608.37	SIN COMENTARIOS
1399	1241	6	MOBILIARIO Y EQUIPO DE ADMINISTRACIÓN MOBILIARIO Y EQUIPO DE OFICINA	TOL-3000-101-310-000774	KARLA GABRIELA MONTOYA DUARTE	BANCA	TRAF	4 PLAZAS	SIN SERIE	6342	2010-06-15	Conciliación	5,787.24	D	32	30/04/2010	15/6/2020	CENTRO DE SALUD SAN CRISTOBAL	6 años 11 meses	3	14.47	1200.87	SIN COMENTARIOS
1400	1241	6	MOBILIARIO Y EQUIPO DE ADMINISTRACIÓN MOBILIARIO Y EQUIPO DE OFICINA	TOL-3000-101-310-000775	KARLA GABRIELA MONTOYA DUARTE	BANCA	TRAF	4 PLAZAS	SIN SERIE	6342	2010-06-15	Conciliación	5,787.24	D	32	30/04/2010	15/6/2020	CENTRO DE SALUD SAN CRISTOBAL	6 años 11 meses	3	14.47	1200.87	SIN COMENTARIOS
1401	1241	6	MOBILIARIO Y EQUIPO DE ADMINISTRACIÓN MOBILIARIO Y EQUIPO DE OFICINA	TOL-3000-101-310-000776	KARLA GABRIELA MONTOYA DUARTE	BANCA	TRAF	4 PLAZAS	SIN SERIE	6342	2010-06-15	Conciliación	5,787.24	D	32	30/04/2010	15/6/2020	CENTRO DE SALUD SAN CRISTOBAL	6 años 11 meses	3	14.47	1200.87	SIN COMENTARIOS
1402	1241	6	MOBILIARIO Y EQUIPO DE ADMINISTRACIÓN MOBILIARIO Y EQUIPO DE OFICINA	TOL-3000-101-310-000777	KARLA GABRIELA MONTOYA DUARTE	BANCA	TRAF	4 PLAZAS	SIN SERIE	6342	2010-06-15	Conciliación	5,787.24	D	32	30/04/2010	15/6/2020	CENTRO DE SALUD SAN CRISTOBAL	6 años 11 meses	3	14.47	1200.87	SIN COMENTARIOS
1403	1241	6	MOBILIARIO Y EQUIPO DE ADMINISTRACIÓN MOBILIARIO Y EQUIPO DE OFICINA	TOL-3000-101-310-000778	KARLA GABRIELA MONTOYA DUARTE	BANCA	TRAF	4 PLAZAS	SIN SERIE	6342	2010-06-15	Conciliación	5,787.24	D	32	30/04/2010	15/6/2020	CENTRO DE SALUD SAN CRISTOBAL	6 años 11 meses	3	14.47	1200.87	SIN COMENTARIOS
1404	1241	6	MOBILIARIO Y EQUIPO DE ADMINISTRACIÓN MOBILIARIO Y EQUIPO DE OFICINA	TOL-3000-101-310-000779	KARLA GABRIELA MONTOYA DUARTE	BANCA	TRAF	4 PLAZAS	SIN SERIE	6342	2010-06-15	Conciliación	5,787.24	D	32	30/04/2010	15/6/2020	CENTRO DE SALUD SAN CRISTOBAL	6 años 11 meses	3	14.47	1200.87	SIN COMENTARIOS
1405	1241	6	MOBILIARIO Y EQUIPO DE ADMINISTRACIÓN MOBILIARIO Y EQUIPO DE OFICINA	TOL-3000-101-310-000780	KARLA GABRIELA MONTOYA DUARTE	BANCA	TRAF	4 PLAZAS	SIN SERIE	6342	2010-06-15	Conciliación	5,787.24	D	32	30/04/2010	15/6/2020	CENTRO DE SALUD SAN CRISTOBAL	6 años 11 meses	3	14.47	1200.87	SIN COMENTARIOS
1406	1241	6	MOBILIARIO Y EQUIPO DE ADMINISTRACIÓN MOBILIARIO Y EQUIPO DE OFICINA	TOL-3000-101-310-000781	KARLA GABRIELA MONTOYA DUARTE	BANCA	TRAF	4 PLAZAS	SIN SERIE	6342	2010-06-15	Conciliación	5,787.24	D	32	30/04/2010	15/6/2020	CENTRO DE SALUD SAN CRISTOBAL	6 años 11 meses	3	14.47	1200.87	SIN COMENTARIOS
1407	1241	6	MOBILIARIO Y EQUIPO DE ADMINISTRACIÓN MOBILIARIO Y EQUIPO DE OFICINA	TOL-3000-101-310-000782	JUDITH VERONICA PALOMARES JAEN	ESCRITORIO	SIN MARCA	SECRETARIAL	SIN SERIE	31628	2010-06-11	Conciliación	2,931.90	E	79	31/08/2010	15/6/2020	URIS HERIBERTO ENRIQUEZ	6 años 11 meses	3	7.33	608.37	SIN COMENTARIOS
1408	1241	6	MOBILIARIO Y EQUIPO DE ADMINISTRACIÓN MOBILIARIO Y EQUIPO DE OFICINA	TOL-3000-101-310-000785	ALFREDO HERNANDEZ ESQUIVEL	ARCHIVERO	SIN MARCA	4 GAVETAS	SIN SERIE	3	2012-01-18	Conciliación	7,616.56	E	67	31/01/2012	15/6/2020	ALMACEN	6 años 11 meses	3	19.04	1580.42	SIN COMENTARIOS
1409	1241	6	MOBILIARIO Y EQUIPO DE ADMINISTRACIÓN MOBILIARIO Y EQUIPO DE OFICINA	TOL-3000-101-310-000786	MARIA DEL ROSARIO GARCIA HERNANDEZ	ESCRITORIO	SIN MARCA	2 CAJONES	SIN SERIE	4	2012-01-18	Conciliación	5,185.20	E	78	31/01/2012	15/6/2020	CENTRO DE SALUD OCHO CEDROS	6 años 11 meses	3	12.96	1075.9	SIN COMENTARIOS
1410	1241	6	MOBILIARIO Y EQUIPO DE ADMINISTRACIÓN MOBILIARIO Y EQUIPO DE OFICINA	TOL-3000-101-310-000787	MARTHA ELENA ROMAN JASSO	ESCRITORIO	SIN MARCA	2 CAJONES	SIN SERIE	4	2012-01-18	Conciliación	5,185.20	E	78	31/01/2012	15/6/2020	CENTRO DE SALUD SAN PABLO	6 años 11 meses	3	12.96	1075.9	SIN COMENTARIOS
1411	1241	6	MOBILIARIO Y EQUIPO DE ADMINISTRACIÓN MOBILIARIO Y EQUIPO DE OFICINA	TOL-3000-101-310-000788	MARIA DEL ROCIO REYES DORADO	ARCHIVERO	SIN MARCA	2 GAVETAS	SIN SERIE	3	2012-01-18	Conciliación	3,946.32	E	67	31/01/2012	15/6/2020	URIS HERIBERTO ENRIQUEZ	6 años 11 meses	3	9.87	818.91	SIN COMENTARIOS
1412	1241	6	MOBILIARIO Y EQUIPO DE ADMINISTRACIÓN MOBILIARIO Y EQUIPO DE OFICINA	TOL-3000-101-310-000789	GEORGINA GOMEZ MUÑOZ	ESCRITORIO	SIN MARCA	SECRETARIAL	SIN SERIE	31628	2010-06-11	Conciliación	2,931.90	E	79	31/08/2010	15/6/2020	CENTRO DE SALUD LA UNION	6 años 11 meses	3	7.33	608.37	SIN COMENTARIOS
1413	1241	6	MOBILIARIO Y EQUIPO DE ADMINISTRACIÓN MOBILIARIO Y EQUIPO DE OFICINA	TOL-3000-101-310-000790	ANGELICA MARTINEZ LEON	ARCHIVERO	SIN MARCA	3 GAVETAS	SIN SERIE	R30	2010-12-30	Conciliación	9,585.08	I	13	31/12/2010	15/6/2020	AREA DE SERVICIOS JURIDICOS	6 años 11 meses	3	23.96	1988.87	SIN COMENTARIOS
1414	1241	6	MOBILIARIO Y EQUIPO DE ADMINISTRACIÓN MOBILIARIO Y EQUIPO DE OFICINA	TOL-3000-101-310-000792	MARIA CONCEPCION FLORES ZARATE	LIBRERO	SIN MARCA	CON PUERTA	SIN SERIE	R30	2010-12-30	Conciliación	2,838.52	I	13	31/12/2010	15/6/2020	E.I. CARMEN RODRIGUEZ DE OZUNA	6 años 11 meses	3	7.1	589.03	SIN COMENTARIOS
1415	1241	6	MOBILIARIO Y EQUIPO DE ADMINISTRACIÓN MOBILIARIO Y EQUIPO DE OFICINA	TOL-3000-101-310-000794	HECTOR IBARRA MARTINEZ	BANCA	SIN MARCA	4 PLAZAS	SIN SERIE	R30	2010-12-30	Conciliación	3,712.00	I	13	31/12/2010	15/6/2020	CENTRO DE SALUD EL CERRILLO	6 años 11 meses	3	9.28	770.24	SIN COMENTARIOS
1416	1241	6	MOBILIARIO Y EQUIPO DE ADMINISTRACIÓN MOBILIARIO Y EQUIPO DE OFICINA	TOL-3000-101-310-000804	ANA ROSA GARCIA PEREZ	ESCRITORIO	MEMO	2 CAJONES	SIN SERIE	2982 2	2012-02-07	Conciliación	4,909.70	D	4	29/02/2012	15/6/2020	CENTRO DE SALUD LA UNION	6 años 11 meses	3	12.27	1018.72	SIN COMENTARIOS
1417	1241	6	MOBILIARIO Y EQUIPO DE ADMINISTRACIÓN MOBILIARIO Y EQUIPO DE OFICINA	TOL-3000-101-310-000864	MARIA SUSANA DAVILA JIMENEZ	ESCRITORIO	SIN MARCA	SIN MODELO	SIN SERIE	R28	2010-12-30	Conciliación	6,380.00	I	13	31/12/2010	15/6/2020	CENTRO DE SALUD SAN CRISTOBAL	6 años 11 meses	3	15.95	1323.85	SIN COMENTARIOS
1418	1241	6	MOBILIARIO Y EQUIPO DE ADMINISTRACIÓN MOBILIARIO Y EQUIPO DE OFICINA	TOL-3000-101-310-000937	IVETTE GRISELDA TORRES FLORES	ARCHIVERO	PM S	SIN MODELO	SIN SERIE	24186	2004-03-12	Conciliación	3,518.08	C	CONCILIACIÓN	12/03/2004	15/6/2020	CENTRO DE SALUD LA UNION	6 años 11 meses	3	8.8	730.05	SIN COMENTARIOS
1419	1241	6	MOBILIARIO Y EQUIPO DE ADMINISTRACIÓN MOBILIARIO Y EQUIPO DE OFICINA	TOL-3000-101-310-000947	ARIADNA ELIZABETH FLORES MUCIÑO	ESCRITORIO	SIN MARCA	2 CAJONES	SIN SERIE	4	2012-02-09	Conciliación	5,185.20	E	78	31/01/2012	15/6/2020	CENTRO DE SALUD SAN PABLO	6 años 11 meses	3	12.96	1075.9	SIN COMENTARIOS
1420	1241	6	MOBILIARIO Y EQUIPO DE ADMINISTRACIÓN MOBILIARIO Y EQUIPO DE OFICINA	TOL-3000-101-310-000948	PENDIENTE	CENTRO DE ENTRETENIMIENTO	SIN MARCA	SIN MODELO	SIN SERIE	328	2012-02-15	Conciliación	5,450.84	D	32	30/03/2012	15/6/2020	CASA DE DIA SAN PABLO A.	6 años 11 meses	3	13.63	1131.08	SIN COMENTARIOS
1421	1241	6	MOBILIARIO Y EQUIPO DE ADMINISTRACIÓN MOBILIARIO Y EQUIPO DE OFICINA	TOL-3000-101-310-000949	MACARIA MARTHA ALONSO VERA	MESA	SIN MARCA	TIPO TABLON	SIN SERIE	6247	2010-05-08	Conciliación	5,682.84	D	28	30/06/2010	15/6/2020	CASA DE DIA SAN JUAN T.	6 años 11 meses	3	14.21	1179.22	SIN COMENTARIOS
1422	1241	6	MOBILIARIO Y EQUIPO DE ADMINISTRACIÓN MOBILIARIO Y EQUIPO DE OFICINA	TOL-3000-101-310-000950	MACARIA MARTHA ALONSO VERA	MESA	SIN MARCA	TIPO TABLON	SIN SERIE	6247	2010-05-08	Conciliación	5,682.84	D	28	30/06/2010	15/6/2020	CASA DE DIA SAN JUAN T.	6 años 11 meses	3	14.21	1179.22	SIN COMENTARIOS
1423	1241	6	MOBILIARIO Y EQUIPO DE ADMINISTRACIÓN MOBILIARIO Y EQUIPO DE OFICINA	TOL-3000-101-310-000951	MARIBEL SANTAMARIA RAMIREZ	ESCRITORIO	SIN MARCA	PARA CPU ROMANO	SIN SERIE	R28	2010-12-30	Conciliación	5,220.00	I	13	31/12/2010	15/6/2020	CENTRO DE SALUD SAN PABLO	6 años 11 meses	3	13.05	1083.15	SIN COMENTARIOS
1424	1241	6	MOBILIARIO Y EQUIPO DE ADMINISTRACIÓN MOBILIARIO Y EQUIPO DE OFICINA	TOL-3000-101-310-000953	GUADALUPE RUIZ BAUTISTA	LIBRERO	SIN MARCA	SIN MODELO	SIN SERIE	42	2010-04-22	Conciliación	4,060.00	E	47	31/05/2010	15/6/2020	CENTRO DE SALUD SAN CRISTOBAL	6 años 11 meses	3	10.15	842.45	SIN COMENTARIOS
1425	1241	6	MOBILIARIO Y EQUIPO DE ADMINISTRACIÓN MOBILIARIO Y EQUIPO DE OFICINA	TOL-3000-101-310-000954	GUADALUPE RUIZ BAUTISTA	ARCHIVERO	SIN MARCA	4 GAVETAS	SIN SERIE	42	2010-04-22	Conciliación	7,540.00	E	47	31/05/2010	15/6/2020	CENTRO DE SALUD SAN CRISTOBAL	6 años 11 meses	3	18.85	1564.55	SIN COMENTARIOS
1426	1241	6	MOBILIARIO Y EQUIPO DE ADMINISTRACIÓN MOBILIARIO Y EQUIPO DE OFICINA	TOL-3000-101-310-000957	GEORGINA GOMEZ MUÑOZ	ARCHIVERO	SIN MARCA	2 GAVETAS PAPELERA1 ARCHIVO	SIN SERIE	R30	2010-12-30	Conciliación	2,789.80	I	13	31/12/2010	15/6/2020	CDS LA UNION	6 años 11 meses	3	6.97	578.83	SIN COMENTARIOS
1427	1241	6	MOBILIARIO Y EQUIPO DE ADMINISTRACIÓN MOBILIARIO Y EQUIPO DE OFICINA	TOL-3000-101-310-000960	NORMA ANGELICA MORAN ZUÑIGA	CONJUNTO SECRETARIAL	SIN MARCA	CRACOVIA	SIN SERIE	R30	2010-12-30	Conciliación	7,211.72	I	13	31/12/2010	15/6/2020	ÁREA DE SALUD Y DEPORTE	6 años 11 meses	3	18.03	1496.44	SIN COMENTARIOS
1428	1241	6	MOBILIARIO Y EQUIPO DE ADMINISTRACIÓN MOBILIARIO Y EQUIPO DE OFICINA	TOL-3000-101-310-000963	ERENDIRA SAHARA MARTINEZ HERNANDEZ	ESCRITORIO	SIN MARCA	METALICO	SIN SERIE	157	2013-11-21	MARIA GUADALUPE GONZALEZ CARBALLADO	3,781.60	E	183	02/12/2013	15/6/2020	CENTRO DE SALUD SAN PEDRO	6 años 11 meses	3	9.45	784.64	SIN COMENTARIOS

1429	1241	6	MOBILIARIO Y EQUIPO DE ADMINISTRACIÓN MOBILIARIO Y EQUIPO DE OFICINA	TOL-3000-101-310-000964	NALLELY MENDOZA NAVA	ESCRITORIO	SIN MARCA	METALICO	SIN SERIE	157	2013-11-21	MARIA GUADALUPE GONZALEZ CARBALLADO	3,781.60	E	183	02/12/2013	15/6/2020	CENTRO DE SALUD SAN PEDRO	6 años 11 meses	3	9.45	784.64	SIN COMENTARIOS
1430	1241	6	MOBILIARIO Y EQUIPO DE ADMINISTRACIÓN MOBILIARIO Y EQUIPO DE OFICINA	TOL-3000-101-310-000965	NALLELY MENDOZA NAVA	ESCRITORIO	SIN MARCA	METALICO	SIN SERIE	157	2013-11-21	MARIA GUADALUPE GONZALEZ CARBALLADO	3,781.60	E	183	02/12/2013	15/6/2020	CENTRO DE SALUD SAN PEDRO	6 años 11 meses	3	9.45	784.64	SIN COMENTARIOS
1431	1241	6	MOBILIARIO Y EQUIPO DE ADMINISTRACIÓN MOBILIARIO Y EQUIPO DE OFICINA	TOL-3000-101-310-000966	NALLELY MENDOZA NAVA	SILLA SECRETARIAL	SIN MARCA	SIN MODELO	SIN SERIE	157	2013-11-21	MARIA GUADALUPE GONZALEZ CARBALLADO	2,633.20	E	183	02/12/2013	15/6/2020	CENTRO DE SALUD SAN PEDRO	6 años 11 meses	3	6.58	546.36	SIN COMENTARIOS
1432	1241	6	MOBILIARIO Y EQUIPO DE ADMINISTRACIÓN MOBILIARIO Y EQUIPO DE OFICINA	TOL-3000-101-310-000967	GRACIELA RAMIREZ CONTRERAS	SILLA SECRETARIAL	SIN MARCA	SIN MODELO	SIN SERIE	157	2013-11-21	MARIA GUADALUPE GONZALEZ CARBALLADO	2,633.20	E	183	02/12/2013	15/6/2020	CENTRO DE SALUD SAN PEDRO	6 años 11 meses	3	6.58	546.36	SIN COMENTARIOS
1433	1241	6	MOBILIARIO Y EQUIPO DE ADMINISTRACIÓN MOBILIARIO Y EQUIPO DE OFICINA	TOL-3000-101-310-000968	GABRIELA ESTHER CENTENO VASQUEZ	ESCRITORIO	SIN MARCA	SECRETARIAL	SIN SERIE	157	2013-11-21	MARIA GUADALUPE GONZALEZ CARBALLADO	4,582.00	E	183	02/12/2013	15/6/2020	CENTRO DE SALUD SAN PEDRO	6 años 11 meses	3	11.46	950.82	SIN COMENTARIOS
1434	1241	6	MOBILIARIO Y EQUIPO DE ADMINISTRACIÓN MOBILIARIO Y EQUIPO DE OFICINA	TOL-3000-101-310-000969	GRACIELA RAMIREZ CONTRERAS	ESCRITORIO	SIN MARCA	SECRETARIAL	SIN SERIE	157	2013-11-21	MARIA GUADALUPE GONZALEZ CARBALLADO	4,582.00	E	183	02/12/2013	15/6/2020	CENTRO DE SALUD SAN PEDRO	6 años 11 meses	3	11.46	950.82	SIN COMENTARIOS
1435	1241	6	MOBILIARIO Y EQUIPO DE ADMINISTRACIÓN MOBILIARIO Y EQUIPO DE OFICINA	TOL-3000-101-310-000970	MARIA DEL PILAR SANCHEZ ALVAREZ	SILLA SECRETARIAL	SIN MARCA	SIN MODELO	SIN SERIE	157	2013-11-21	MARIA GUADALUPE GONZALEZ CARBALLADO	2,633.20	E	183	02/12/2013	15/6/2020	CENTRO DE SALUD SAN PEDRO	6 años 11 meses	3	6.58	546.36	SIN COMENTARIOS
1436	1241	6	MOBILIARIO Y EQUIPO DE ADMINISTRACIÓN MOBILIARIO Y EQUIPO DE OFICINA	TOL-3000-101-310-000971	MARIA DEL PILAR SANCHEZ ALVAREZ	ESCRITORIO	SIN MARCA	METALICO	SIN SERIE	157	2013-11-21	MARIA GUADALUPE GONZALEZ CARBALLADO	3,781.60	E	183	02/12/2013	15/6/2020	CENTRO DE SALUD SAN PEDRO	6 años 11 meses	3	9.45	784.64	SIN COMENTARIOS
1437	1241	6	MOBILIARIO Y EQUIPO DE ADMINISTRACIÓN MOBILIARIO Y EQUIPO DE OFICINA	TOL-3000-101-310-000972	MARIA DEL PILAR SANCHEZ ALVAREZ	SILLA SECRETARIAL	SIN MARCA	SIN MODELO	SIN SERIE	157	2013-11-21	MARIA GUADALUPE GONZALEZ CARBALLADO	2,633.20	E	183	02/12/2013	15/6/2020	CENTRO DE SALUD SAN PEDRO	6 años 11 meses	3	6.58	546.36	SIN COMENTARIOS
1438	1241	6	MOBILIARIO Y EQUIPO DE ADMINISTRACIÓN MOBILIARIO Y EQUIPO DE OFICINA	TOL-3000-101-310-000973	MARTHA ELVIRA CERVANTES DE LA ROSA	SILLA SECRETARIAL	SIN MARCA	SIN MODELO	SIN SERIE	157	2013-11-21	MARIA GUADALUPE GONZALEZ CARBALLADO	2,633.20	E	183	02/12/2013	15/6/2020	FINANZAS	6 años 11 meses	3	6.58	546.36	SIN COMENTARIOS
1439	1241	6	MOBILIARIO Y EQUIPO DE ADMINISTRACIÓN MOBILIARIO Y EQUIPO DE OFICINA	TOL-3000-101-310-000974	MARIA DEL PILAR SANCHEZ ALVAREZ	BANCA	TARDEM	3 PLAZAS	SIN SERIE	157	2013-11-21	MARIA GUADALUPE GONZALEZ CARBALLADO	6,380.00	E	183	02/12/2013	15/6/2020	CENTRO DE SALUD SAN PEDRO	6 años 11 meses	3	15.95	1323.85	SIN COMENTARIOS
1440	1241	6	MOBILIARIO Y EQUIPO DE ADMINISTRACIÓN MOBILIARIO Y EQUIPO DE OFICINA	TOL-3000-101-310-000975	MARIA DEL PILAR SANCHEZ ALVAREZ	BANCA	TARDEM	3 PLAZAS	SIN SERIE	157	2013-11-21	MARIA GUADALUPE GONZALEZ CARBALLADO	6,380.00	E	183	02/12/2013	15/6/2020	CENTRO DE SALUD SAN PEDRO	6 años 11 meses	3	15.95	1323.85	SIN COMENTARIOS
1441	1241	6	MOBILIARIO Y EQUIPO DE ADMINISTRACIÓN MOBILIARIO Y EQUIPO DE OFICINA	TOL-3000-101-310-000976	MARIA DEL PILAR SANCHEZ ALVAREZ	BANCA	TARDEM	3 PLAZAS	SIN SERIE	157	2013-11-21	MARIA GUADALUPE GONZALEZ CARBALLADO	6,380.00	E	183	02/12/2013	15/6/2020	CENTRO DE SALUD SAN PEDRO	6 años 11 meses	3	15.95	1323.85	SIN COMENTARIOS
1442	1241	6	MOBILIARIO Y EQUIPO DE ADMINISTRACIÓN MOBILIARIO Y EQUIPO DE OFICINA	TOL-3000-101-310-000977	MARIA DEL PILAR SANCHEZ ALVAREZ	BANCA	TARDEM	3 PLAZAS	SIN SERIE	157	2013-11-21	MARIA GUADALUPE GONZALEZ CARBALLADO	6,380.00	E	183	02/12/2013	15/6/2020	CENTRO DE SALUD SAN PEDRO	6 años 11 meses	3	15.95	1323.85	SIN COMENTARIOS
1443	1241	6	MOBILIARIO Y EQUIPO DE ADMINISTRACIÓN MOBILIARIO Y EQUIPO DE OFICINA	TOL-3000-101-310-000978	MARIA DEL PILAR SANCHEZ ALVAREZ	BANCA	TARDEM	3 PLAZAS	SIN SERIE	157	2013-11-21	MARIA GUADALUPE GONZALEZ CARBALLADO	6,380.00	E	183	02/12/2013	15/6/2020	CENTRO DE SALUD SAN PEDRO	6 años 11 meses	3	15.95	1323.85	SIN COMENTARIOS
1444	1241	6	MOBILIARIO Y EQUIPO DE ADMINISTRACIÓN MOBILIARIO Y EQUIPO DE OFICINA	TOL-3000-101-310-000979	MARIA ESTHER MONROY ORIVE	BANCA	TARDEM	3 PLAZAS	SIN SERIE	157	2013-11-21	MARIA GUADALUPE GONZALEZ CARBALLADO	6,380.00	E	183	02/12/2013	15/6/2020	URIS GREGORIO MELERO Y PIÑA	6 años 11 meses	3	15.95	1323.85	SIN COMENTARIOS
1445	1241	6	MOBILIARIO Y EQUIPO DE ADMINISTRACIÓN MOBILIARIO Y EQUIPO DE OFICINA	TOL-3000-101-310-000980	MARIA ESTHER MONROY ORIVE	BANCA	TARDEM	3 PLAZAS	SIN SERIE	157	2013-11-21	MARIA GUADALUPE GONZALEZ CARBALLADO	6,380.00	E	183	02/12/2013	15/6/2020	URIS GREGORIO MELERO Y PIÑA	6 años 11 meses	3	15.95	1323.85	SIN COMENTARIOS
1446	1241	6	MOBILIARIO Y EQUIPO DE ADMINISTRACIÓN MOBILIARIO Y EQUIPO DE OFICINA	TOL-3000-101-310-000981	MARIA DEL PILAR SANCHEZ ALVAREZ	BANCA	TARDEM	3 PLAZAS	SIN SERIE	157	2013-11-21	MARIA GUADALUPE GONZALEZ CARBALLADO	6,380.00	E	183	02/12/2013	15/6/2020	CENTRO DE SALUD SAN PEDRO	6 años 11 meses	3	15.95	1323.85	SIN COMENTARIOS
1447	1241	6	MOBILIARIO Y EQUIPO DE ADMINISTRACIÓN MOBILIARIO Y EQUIPO DE OFICINA	TOL-3000-101-310-000982	MARIA DEL PILAR SANCHEZ ALVAREZ	ESCRITORIO	SIN MARCA	METALICO	SIN SERIE	157	2013-11-21	MARIA GUADALUPE GONZALEZ CARBALLADO	3,781.60	E	183	02/12/2013	15/6/2020	CENTRO DE SALUD SAN PEDRO	6 años 11 meses	3	9.45	784.64	SIN COMENTARIOS
1448	1241	6	MOBILIARIO Y EQUIPO DE ADMINISTRACIÓN MOBILIARIO Y EQUIPO DE OFICINA	TOL-3000-101-310-000983	BERTHA TALAVERA VELAZQUEZ	ARCHIVERO	SIN MARCA	3 GAVETAS	SIN SERIE	157	2013-11-21	MARIA GUADALUPE GONZALEZ CARBALLADO	17,052.00	E	183	02/12/2013	15/6/2020	URIS HERIBERTO ENRIQUEZ	6 años 11 meses	3	42.63	3538.29	SIN COMENTARIOS
1449	1241	6	MOBILIARIO Y EQUIPO DE ADMINISTRACIÓN MOBILIARIO Y EQUIPO DE OFICINA	TOL-3000-101-310-000984	MARIA DEL PILAR SANCHEZ ALVAREZ	ARCHIVERO	SIN MARCA	SIN MODELO	SIN SERIE	157	2013-11-21	MARIA GUADALUPE GONZALEZ CARBALLADO	4,060.00	E	183	02/12/2013	15/6/2020	CENTRO DE SALUD SAN PEDRO	6 años 11 meses	3	10.15	842.45	SIN COMENTARIOS
1450	1241	6	MOBILIARIO Y EQUIPO DE ADMINISTRACIÓN MOBILIARIO Y EQUIPO DE OFICINA	TOL-3000-101-310-000985	JUDITH VERONICA PALOMARES JAEN	ARCHIVERO	SIN MARCA	SIN MODELO	SIN SERIE	157	2013-11-21	MARIA GUADALUPE GONZALEZ CARBALLADO	4,060.00	E	183	02/12/2013	15/6/2020	URIS HERIBERTO ENRIQUEZ	6 años 11 meses	3	10.15	842.45	SIN COMENTARIOS
1451	1241	6	MOBILIARIO Y EQUIPO DE ADMINISTRACIÓN MOBILIARIO Y EQUIPO DE OFICINA	TOL-3000-101-310-000986	JULIETA SALGADO OLGUIN	ESCRITORIO	SIN MARCA	SECRETARIAL	SIN SERIE	157	2013-11-21	MARIA GUADALUPE GONZALEZ CARBALLADO	4,582.00	E	183	02/12/2013	15/6/2020	CENTRO DE SALUD SAN PEDRO	6 años 11 meses	3	11.46	950.82	SIN COMENTARIOS
1452	1241	6	MOBILIARIO Y EQUIPO DE ADMINISTRACIÓN MOBILIARIO Y EQUIPO DE OFICINA	TOL-3000-101-310-000987	MARIA DEL PILAR SANCHEZ ALVAREZ	ESCRITORIO	SIN MARCA	METALICO	SIN SERIE	157	2013-11-21	MARIA GUADALUPE GONZALEZ CARBALLADO	3,781.60	E	183	02/12/2013	15/6/2020	CENTRO DE SALUD SAN PEDRO	6 años 11 meses	3	9.45	784.64	SIN COMENTARIOS
1453	1241	6	MOBILIARIO Y EQUIPO DE ADMINISTRACIÓN MOBILIARIO Y EQUIPO DE OFICINA	TOL-3000-101-310-000989	FRANCISCO HERNANDEZ MUCIÑO	CONMUTADOR	PANASONIC	KX-TES824MX	3DBCG064862	24	2014-01-28	Ingeniería y Diseño ZIVON	19,140.00	E	45	17/02/2014	15/6/2020	CENTRO DE SALUD SAN PEDRO	6 años 11 meses	3	47.85	3971.55	SIN COMENTARIOS
1454	1241	6	MOBILIARIO Y EQUIPO DE ADMINISTRACIÓN MOBILIARIO Y EQUIPO DE OFICINA	TOL-3000-101-310-000990	MARIA DEL PILAR SANCHEZ ALVAREZ	PANTALLA	LG	LED DE 42"	SIN SERIE	24	2014-01-28	Ingeniería y Diseño ZIVON	16,008.00	E	45	17/02/2014	15/6/2020	CENTRO DE SALUD SAN PEDRO	6 años 11 meses	3	40.02	3321.66	SIN COMENTARIOS
1455	1241	6	MOBILIARIO Y EQUIPO DE ADMINISTRACIÓN MOBILIARIO Y EQUIPO DE OFICINA	TOL-3000-101-310-000991	MARIA SUSANA GUTIERREZ JAIMES	ESCRITORIO	SIN MARCA	METALICO	SIN SERIE	157	2013-11-21	MARIA GUADALUPE GONZALEZ CARBALLADO	3,781.60	E	183	02/12/2013	15/6/2020	CENTRO DE SALUD SAN PEDRO	6 años 11 meses	3	9.45	784.64	SIN COMENTARIOS
1456	1241	6	MOBILIARIO Y EQUIPO DE ADMINISTRACIÓN MOBILIARIO Y EQUIPO DE OFICINA	TOL-3000-101-310-000992	MARIA SUSANA GUTIERREZ JAIMES	SILLA SECRETARIAL	SIN MARCA	SIN MODELO	SIN SERIE	157	2013-11-21	MARIA GUADALUPE GONZALEZ CARBALLADO	2,633.20	E	183	02/12/2013	15/6/2020	CENTRO DE SALUD SAN PEDRO	6 años 11 meses	3	6.58	546.36	SIN COMENTARIOS
1457	1241	6	MOBILIARIO Y EQUIPO DE ADMINISTRACIÓN MOBILIARIO Y EQUIPO DE OFICINA	TOL-3000-101-310-000993	HERIBERTO HERNANDEZ BELLO	ESCRITORIO	SIN MARCA	METALICO	SIN SERIE	157	2013-11-21	MARIA GUADALUPE GONZALEZ CARBALLADO	3,781.60	E	183	02/12/2013	15/6/2020	CENTRO DE SALUD SAN PEDRO	6 años 11 meses	3	9.45	784.64	SIN COMENTARIOS
1458	1241	6	MOBILIARIO Y EQUIPO DE ADMINISTRACIÓN MOBILIARIO Y EQUIPO DE OFICINA	TOL-3000-101-310-000996	KARLA GABRIELA MONTOYA DUARTE	PANTALLA	PHILLIPS	LED DE 39"	SIN SERIE	87	2014-03-13	Ingeniería y Diseño ZIVON	9,164.00	E	36	10/03/2014	15/6/2020	CENTRO DE SALUD SAN CRISTOBAL	6 años 11 meses	3	22.91	1901.53	SIN COMENTARIOS
1459	1241	6	MOBILIARIO Y EQUIPO DE ADMINISTRACIÓN MOBILIARIO Y EQUIPO DE OFICINA	TOL-3000-101-310-000997	JAIME TEJEDA TAPIA	PANTALLA	PHILLIPS	LED DE 39"	SIN SERIE	87	2014-03-13	Ingeniería y Diseño ZIVON	9,164.00	E	36	10/03/2014	15/6/2020	CENTRO DE SALUD CACALOMACAN	6 años 11 meses	3	22.91	1901.53	SIN COMENTARIOS
1460	1241	6	MOBILIARIO Y EQUIPO DE ADMINISTRACIÓN MOBILIARIO Y EQUIPO DE OFICINA	TOL-3000-101-310-000998	HECTOR IBARRA MARTINEZ	PANTALLA	PHILLIPS	LED DE 39"	SIN SERIE	87	2014-03-13	Ingeniería y Diseño ZIVON	9,164.00	E	36	10/03/2014	15/6/2020	CENTRO DE SALUD EL CERRILLO	6 años 11 meses	3	22.91	1901.53	SIN COMENTARIOS
1461	1241	6	MOBILIARIO Y EQUIPO DE ADMINISTRACIÓN MOBILIARIO Y EQUIPO DE OFICINA	TOL-3000-101-310-000999	ARIADNA ELIZABETH FLORES MUCIÑO	PANTALLA	PHILLIPS	LED DE 39"	SIN SERIE	87	2014-03-13	Ingeniería y Diseño ZIVON	9,164.00	E	36	10/03/2014	15/6/2020	CENTRO DE SALUD SAN PABLO	6 años 11 meses	3	22.91	1901.53	SIN COMENTARIOS
1462	1241	6	MOBILIARIO Y EQUIPO DE ADMINISTRACIÓN MOBILIARIO Y EQUIPO DE OFICINA	TOL-3000-101-310-001017	SUSANA LETICIA SALAZAR BENITEZ	ESCRITORIO	SIN MARCA	2 CAJONES	SIN SERIE	12	2012-03-23	Conciliación	5,185.20	E	33	30/03/2012	15/6/2020	CENTRO DE SALUD SAN PABLO	6 años 11 meses	3	12.96	1075.9	SIN COMENTARIOS
1463	1241	6	MOBILIARIO Y EQUIPO DE ADMINISTRACIÓN MOBILIARIO Y EQUIPO DE OFICINA	TOL-3000-101-310-001022	REFUGIO ESMERALDA MILLAN ROJAS	ESCRITORIO	SIN MARCA	2 CAJONES	SIN SERIE	12	2012-03-23	Conciliación	5,185.20	D	33	30/03/2012	15/6/2020	URIS HERIBERTO ENRIQUEZ	6 años 11 meses	3	12.96	1075.9	SIN COMENTARIOS
1464	1241	6	MOBILIARIO Y EQUIPO DE ADMINISTRACIÓN MOBILIARIO Y EQUIPO DE OFICINA	TOL-3000-101-310-001023	NORMA ITZEL VALDEZ LOPEZ	ESCRITORIO	SIN MARCA	2 CAJONES	SIN SERIE	12	2012-03-23	Conciliación	5,185.20	E	33	30/03/2012	15/6/2020	CENTRO DE SALUD CACALOMACAN	6 años 11 meses	3	12.96	1075.9	SIN COMENTARIOS

1465	1241	6	MOBILIARIO Y EQUIPO DE ADMINISTRACIÓN MOBILIARIO Y EQUIPO DE OFICINA	TOL-3000-101-310-001024	LETICIA VARGAS GONZALEZ	ESCRITORIO	SIN MARCA	2 CAJONES	SIN SERIE	12	2012-03-23	Conciliación	5,185.20	E	33	30/03/2012	15/6/2020	CENTRO DE SALUD CACALOMACAN	6 años 11 meses	3	12.96	1075.9	SIN COMENTARIOS
1466	1241	6	MOBILIARIO Y EQUIPO DE ADMINISTRACIÓN MOBILIARIO Y EQUIPO DE OFICINA	TOL-3000-101-310-001025	ADELINA COSME REYES	ARCHIVERO	SIN MARCA	4 GAVETAS	SIN SERIE	12	2012-03-23	Conciliación	7,616.56	D	33	30/03/2012	15/6/2020	CENTRO DE SALUD OCHO CEDROS	6 años 11 meses	3	19.04	1580.42	SIN COMENTARIOS
1467	1241	6	MOBILIARIO Y EQUIPO DE ADMINISTRACIÓN MOBILIARIO Y EQUIPO DE OFICINA	TOL-3000-101-310-001026	MIRNA XOCHITL RIOS CURIEL	ARCHIVERO	SIN MARCA	4 GAVETAS	SIN SERIE	12	2012-03-23	Conciliación	7,616.56	D	33	30/03/2012	15/6/2020	CENTRO DE SALUD OCHO CEDROS	6 años 11 meses	3	19.04	1580.42	SIN COMENTARIOS
1468	1241	6	MOBILIARIO Y EQUIPO DE ADMINISTRACIÓN MOBILIARIO Y EQUIPO DE OFICINA	TOL-3000-101-310-001027	ARACELI NAVARRO DOMINGUEZ	ARCHIVERO	SIN MARCA	4 GAVETAS	SIN SERIE	12	2012-03-23	Conciliación	7,616.56	D	33	30/03/2012	15/6/2020	CENTRO DE SALUD OCHO CEDROS	6 años 11 meses	3	19.04	1580.42	SIN COMENTARIOS
1469	1241	6	MOBILIARIO Y EQUIPO DE ADMINISTRACIÓN MOBILIARIO Y EQUIPO DE OFICINA	TOL-3000-101-310-001028	MARIA ESTHER MONROY ORIVE	BANCA	SIN MARCA	4 PLAZAS	SIN SERIE	12	2012-03-23	Conciliación	5,788.40	D	33	30/03/2012	15/6/2020	URIS GREGORIO MELERO Y PIÑA	6 años 11 meses	3	14.47	1201.06	SIN COMENTARIOS
1470	1241	6	MOBILIARIO Y EQUIPO DE ADMINISTRACIÓN MOBILIARIO Y EQUIPO DE OFICINA	TOL-3000-101-310-001029	MARIA ESTHER MONROY ORIVE	BANCA	SIN MARCA	4 PLAZAS	SIN SERIE	12	2012-03-23	Conciliación	5,788.40	D	33	30/03/2012	15/6/2020	URIS GREGORIO MELERO Y PIÑA	6 años 11 meses	3	14.47	1201.08	SIN COMENTARIOS
1471	1241	6	MOBILIARIO Y EQUIPO DE ADMINISTRACIÓN MOBILIARIO Y EQUIPO DE OFICINA	TOL-3000-101-310-001030	MARIA ESTHER MONROY ORIVE	BANCA	SIN MARCA	4 PLAZAS	SIN SERIE	12	2012-03-23	Conciliación	5,788.40	D	33	30/03/2012	15/6/2020	URIS GREGORIO MELERO Y PIÑA	6 años 11 meses	3	14.47	1201.08	SIN COMENTARIOS
1472	1241	6	MOBILIARIO Y EQUIPO DE ADMINISTRACIÓN MOBILIARIO Y EQUIPO DE OFICINA	TOL-3000-101-310-001031	MARIA ESTHER MONROY ORIVE	BANCA	SIN MARCA	4 PLAZAS	SIN SERIE	12	2012-03-23	Conciliación	5,788.40	D	33	30/03/2012	15/6/2020	URIS GREGORIO MELERO Y PIÑA	6 años 11 meses	3	14.47	1201.08	SIN COMENTARIOS
1473	1241	6	MOBILIARIO Y EQUIPO DE ADMINISTRACIÓN MOBILIARIO Y EQUIPO DE OFICINA	TOL-3000-101-310-001032	ADELINA COSME REYES	BOTE	SIN MARCA	CONTENEDOR	SIN SERIE	248	2012-05-14	Royal Corporation	2,900.00	E	124	30/09/2012	15/6/2020	CENTRO DE SALUD OCHO CEDROS	6 años 11 meses	3	7.25	601.75	SIN COMENTARIOS
1474	1241	6	MOBILIARIO Y EQUIPO DE ADMINISTRACIÓN MOBILIARIO Y EQUIPO DE OFICINA	TOL-3000-101-310-001033	ADELINA COSME REYES	PANTALLA	PHILLIPS	LED DE 39"	XAIA1333101406	87	2014-03-13	Ingeniería y Diseño ZIVON	9,164.00	E	36	10/03/2014	15/6/2020	CENTRO DE SALUD OCHO CEDROS	6 años 11 meses	3	22.91	1901.53	SIN COMENTARIOS
1475	1241	6	MOBILIARIO Y EQUIPO DE ADMINISTRACIÓN MOBILIARIO Y EQUIPO DE OFICINA	TOL-3000-101-310-001034	MARIA ESTHER MONROY ORIVE	PANTALLA	PHILLIPS	LED DE 39"	SIN SERIE	87	2014-03-13	Ingeniería y Diseño ZIVON	9,164.00	E	36	10/03/2014	15/6/2020	URIS GREGORIO MELERO Y PIÑA	6 años 11 meses	3	22.91	1901.53	SIN COMENTARIOS
1476	1241	6	MOBILIARIO Y EQUIPO DE ADMINISTRACIÓN MOBILIARIO Y EQUIPO DE OFICINA	TOL-3000-101-310-001035	CARMEN KARINA LOPEZ PALMA	ESCRITORIO	SIN MARCA	2 CAJONES	SIN SERIE	3	2012-02-09	Conciliación	5,185.20	E	67	31/01/2012	15/6/2020	URIS HERIBERTO ENRIQUEZ	6 años 11 meses	3	12.96	1075.9	SIN COMENTARIOS
1477	1241	6	MOBILIARIO Y EQUIPO DE ADMINISTRACIÓN MOBILIARIO Y EQUIPO DE OFICINA	TOL-3000-101-310-001036	CLAUDIA SOCORRO GUTIERREZ HERNANDEZ	ESCRITORIO	SIN MARCA	2 CAJONES	SIN SERIE	3	2012-02-09	Conciliación	5,185.20	E	67	31/01/2012	15/6/2020	E.I. LUISA ISABEL	6 años 11 meses	3	12.96	1075.9	SIN COMENTARIOS
1478	1241	6	MOBILIARIO Y EQUIPO DE ADMINISTRACIÓN MOBILIARIO Y EQUIPO DE OFICINA	TOL-3000-101-310-001037	CLAUDIA SOCORRO GUTIERREZ HERNANDEZ	ESCRITORIO	SIN MARCA	2 CAJONES	SIN SERIE	3	2012-02-09	Conciliación	5,185.20	E	67	31/01/2012	15/6/2020	E.I. LUISA ISABEL	6 años 11 meses	3	12.96	1075.9	SIN COMENTARIOS
1479	1241	6	MOBILIARIO Y EQUIPO DE ADMINISTRACIÓN MOBILIARIO Y EQUIPO DE OFICINA	TOL-3000-101-310-001038	ALEJANDRA PALMA BERNAL	ARCHIVERO	SIN MARCA	4 GAVETAS	SIN SERIE	4	2012-02-09	Conciliación	7,616.56	E	78	31/01/2012	15/6/2020	URIS HERIBERTO ENRIQUEZ	6 años 11 meses	3	19.04	1580.42	SIN COMENTARIOS
1480	1241	6	MOBILIARIO Y EQUIPO DE ADMINISTRACIÓN MOBILIARIO Y EQUIPO DE OFICINA	TOL-3000-101-310-001039	BLANCA ESTELA CEJA HERNANDEZ	ESCRITORIO	SIN MARCA	METALICO	SIN SERIE	347	2014-06-11	MARIA GUADALUPE GONZALEZ CARBALLADO	4,616.80	E	78	18/06/2014	15/6/2020	CONSULTORIO 16 DE SEPTIEMRE	6 años 11 meses	3	11.54	957.96	SIN COMENTARIOS
1481	1241	6	MOBILIARIO Y EQUIPO DE ADMINISTRACIÓN MOBILIARIO Y EQUIPO DE OFICINA	TOL-3000-101-310-001040	BLANCA ESTELA CEJA HERNANDEZ	ESCRITORIO	SIN MARCA	METALICO	SIN SERIE	347	2014-06-11	MARIA GUADALUPE GONZALEZ CARBALLADO	4,616.80	E	78	18/06/2014	15/6/2020	CONSULTORIO 16 DE SEPTIEMRE	6 años 11 meses	3	11.54	957.96	SIN COMENTARIOS
1482	1241	6	MOBILIARIO Y EQUIPO DE ADMINISTRACIÓN MOBILIARIO Y EQUIPO DE OFICINA	TOL-3000-101-310-001041	BLANCA ESTELA CEJA HERNANDEZ	SILLA SECRETARIAL	SIN MARCA	SIN MODELO	SIN SERIE	347	2014-06-11	MARIA GUADALUPE GONZALEZ CARBALLADO	2,842.00	E	78	18/06/2014	15/6/2020	CONSULTORIO 16 DE SEPTIEMRE	6 años 11 meses	3	7.11	589.77	SIN COMENTARIOS
1483	1241	6	MOBILIARIO Y EQUIPO DE ADMINISTRACIÓN MOBILIARIO Y EQUIPO DE OFICINA	TOL-3000-101-310-001042	BLANCA ESTELA CEJA HERNANDEZ	SILLA SECRETARIAL	SIN MARCA	SIN MODELO	SIN SERIE	347	2014-06-11	MARIA GUADALUPE GONZALEZ CARBALLADO	2,842.00	E	78	18/06/2014	15/6/2020	CONSULTORIO 16 DE SEPTIEMRE	6 años 11 meses	3	7.11	589.77	SIN COMENTARIOS
1484	1241	6	MOBILIARIO Y EQUIPO DE ADMINISTRACIÓN MOBILIARIO Y EQUIPO DE OFICINA	TOL-3000-101-310-001043	BLANCA ESTELA CEJA HERNANDEZ	ARCHIVERO	SIN MARCA	4 GAVETAS	SIN SERIE	347	2014-06-11	MARIA GUADALUPE GONZALEZ CARBALLADO	5,162.00	E	78	18/06/2014	15/6/2020	CONSULTORIO 16 DE SEPTIEMRE	6 años 11 meses	3	12.91	1071.17	SIN COMENTARIOS
1485	1241	6	MOBILIARIO Y EQUIPO DE ADMINISTRACIÓN MOBILIARIO Y EQUIPO DE OFICINA	TOL-3000-101-310-001044	BLANCA ESTELA CEJA HERNANDEZ	ARCHIVERO	SIN MARCA	3 GAVETAS	SIN SERIE	347	2014-06-11	MARIA GUADALUPE GONZALEZ CARBALLADO	5,162.00	E	78	18/06/2014	15/6/2020	CONSULTORIO 16 DE SEPTIEMRE	6 años 11 meses	3	12.91	1071.17	SIN COMENTARIOS
1486	1241	6	MOBILIARIO Y EQUIPO DE ADMINISTRACIÓN MOBILIARIO Y EQUIPO DE OFICINA	TOL-3000-101-310-001052	MARIA ESTHER MONROY ORIVE	ARCHIVERO	SIN MARCA	SIN MODELO	SIN SERIE	30	2014-05-26	COMPU MARCK	11,440.45	D	21	13/06/2014	15/6/2020	URIS GREGORIO MELERO Y PIÑA	6 años 11 meses	3	28.6	2373.88	SIN COMENTARIOS
1487	1241	6	MOBILIARIO Y EQUIPO DE ADMINISTRACIÓN MOBILIARIO Y EQUIPO DE OFICINA	TOL-3000-101-310-001077	REFUGIO ESMERALDA MILLAN ROJAS	ESCRITORIO	SIN MARCA	METALICO	SIN SERIE	738	2014-10-30	MARIA GUADALUPE GONZALEZ CARBALLADO	5,649.20	D	59	18/11/2014	15/6/2020	URIS HERIBERTO ENRIQUEZ	6 años 11 meses	3	14.12	1172.18	SIN COMENTARIOS
1488	1241	6	MOBILIARIO Y EQUIPO DE ADMINISTRACIÓN MOBILIARIO Y EQUIPO DE OFICINA	TOL-3000-101-310-001078	REYNA PALMA HERNANDEZ	ESCRITORIO	SIN MARCA	METALICO	SIN SERIE	738	2014-10-30	MARIA GUADALUPE GONZALEZ CARBALLADO	5,649.20	D	59	18/11/2014	15/6/2020	ÁREA DE SALUD Y DEPORTE	6 años 11 meses	3	14.12	1172.18	SIN COMENTARIOS
1489	1241	6	MOBILIARIO Y EQUIPO DE ADMINISTRACIÓN MOBILIARIO Y EQUIPO DE OFICINA	TOL-3000-101-310-001079	JANETH SANCHEZ TORRES	ESCRITORIO	SIN MARCA	METALICO	SIN SERIE	738	2014-10-30	MARIA GUADALUPE GONZALEZ CARBALLADO	5,649.20	D	59	18/11/2014	15/6/2020	CENTRO DE SALUD SAUCES	6 años 11 meses	3	14.12	1172.18	SIN COMENTARIOS
1490	1241	6	MOBILIARIO Y EQUIPO DE ADMINISTRACIÓN MOBILIARIO Y EQUIPO DE OFICINA	TOL-3000-101-310-001080	MARISOL GALEANA CARRILLO	ESCRITORIO	SIN MARCA	METALICO	SIN SERIE	738	2014-10-30	MARIA GUADALUPE GONZALEZ CARBALLADO	5,649.20	D	59	18/11/2014	15/6/2020	CENTRO DE SALUD SAUCES	6 años 11 meses	3	14.12	1172.18	SIN COMENTARIOS
1491	1241	6	MOBILIARIO Y EQUIPO DE ADMINISTRACIÓN MOBILIARIO Y EQUIPO DE OFICINA	TOL-3000-101-310-001081	KARLA IBETH SANCHEZ GOMEZ	ESCRITORIO	SIN MARCA	METALICO	SIN SERIE	738	2014-10-30	MARIA GUADALUPE GONZALEZ CARBALLADO	5,649.20	D	59	18/11/2014	15/6/2020	CDS SAUCES	6 años 11 meses	3	14.12	1172.18	SIN COMENTARIOS
1492	1241	6	MOBILIARIO Y EQUIPO DE ADMINISTRACIÓN MOBILIARIO Y EQUIPO DE OFICINA	TOL-3000-101-310-001082	MONICA RIOS BERNAL	ESCRITORIO	SIN MARCA	SECRETARIAL	SIN SERIE	738	2014-10-30	MARIA GUADALUPE GONZALEZ CARBALLADO	5,788.40	D	59	18/11/2014	15/6/2020	CENTRO DE SALUD SAUCES	6 años 11 meses	3	14.47	1201.06	SIN COMENTARIOS
1493	1241	6	MOBILIARIO Y EQUIPO DE ADMINISTRACIÓN MOBILIARIO Y EQUIPO DE OFICINA	TOL-3000-101-310-001083	MONICA RIOS BERNAL	ESCRITORIO	SIN MARCA	SECRETARIAL	SIN SERIE	738	2014-10-30	MARIA GUADALUPE GONZALEZ CARBALLADO	5,788.40	D	59	18/11/2014	15/6/2020	CENTRO DE SLAUD SAUCES	6 años 11 meses	3	14.47	1201.06	SIN COMENTARIOS
1494	1241	6	MOBILIARIO Y EQUIPO DE ADMINISTRACIÓN MOBILIARIO Y EQUIPO DE OFICINA	TOL-3000-101-310-001084	EDER JAFET VAZQUEZ COLIN	ESCRITORIO	SIN MARCA	SECRETARIAL	SIN SERIE	738	2014-10-30	MARIA GUADALUPE GONZALEZ CARBALLADO	5,788.40	D	59	18/11/2014	15/6/2020	CENTRO DE SALUD SAUCES	6 años 11 meses	3	14.47	1201.06	SIN COMENTARIOS
1495	1241	6	MOBILIARIO Y EQUIPO DE ADMINISTRACIÓN MOBILIARIO Y EQUIPO DE OFICINA	TOL-3000-101-310-001085	KARLA GABRIELA MONTOYA DUARTE	ESCRITORIO	SIN MARCA	SECRETARIAL	SIN SERIE	738	2014-10-30	MARIA GUADALUPE GONZALEZ CARBALLADO	5,788.40	D	59	18/11/2014	15/6/2020	CENTRO DE SALUD SAUCES	6 años 11 meses	3	14.47	1201.06	SIN COMENTARIOS
1496	1241	6	MOBILIARIO Y EQUIPO DE ADMINISTRACIÓN MOBILIARIO Y EQUIPO DE OFICINA	TOL-3000-101-310-001086	ADALIVNA ARTEAGA DE JESUS	ESCRITORIO	SIN MARCA	SECRETARIAL	SIN SERIE	738	2014-10-30	MARIA GUADALUPE GONZALEZ CARBALLADO	5,788.40	D	59	18/11/2014	15/6/2020	CENTRO DE SALUD SAUCES	6 años 11 meses	3	14.47	1201.06	SIN COMENTARIOS
1497	1241	6	MOBILIARIO Y EQUIPO DE ADMINISTRACIÓN MOBILIARIO Y EQUIPO DE OFICINA	TOL-3000-101-310-001087	VERONICA AGUSTINA SANDOVAL DELGADO	ESCRITORIO	SIN MARCA	SECRETARIAL	SIN SERIE	738	2014-10-30	MARIA GUADALUPE GONZALEZ CARBALLADO	5,788.40	D	59	18/11/2014	15/6/2020	CDS SAN PEDRO TOTOLTEPEC	6 años 11 meses	3	14.47	1201.06	SIN COMENTARIOS
1498	1241	6	MOBILIARIO Y EQUIPO DE ADMINISTRACIÓN MOBILIARIO Y EQUIPO DE OFICINA	TOL-3000-101-310-001088	MONICA RIOS BERNAL	SILLA EJECUTIVA	SIN MARCA	RESPALDO MALLA	SIN SERIE	738	2014-10-30	MARIA GUADALUPE GONZALEZ CARBALLADO	3,352.40	D	59	18/11/2014	15/6/2020	CENTRO DE SALUD SAUCES	6 años 11 meses	3	8.38	695.61	SIN COMENTARIOS
1499	1241	6	MOBILIARIO Y EQUIPO DE ADMINISTRACIÓN MOBILIARIO Y EQUIPO DE OFICINA	TOL-3000-101-310-001089	MONICA RIOS BERNAL	SILLA EJECUTIVA	SIN MARCA	RESPALDO MALLA	SIN SERIE	738	2014-10-30	MARIA GUADALUPE GONZALEZ CARBALLADO	3,352.40	D	59	18/11/2014	15/6/2020	CENTRO DE SALUD SAUCES	6 años 11 meses	3	8.38	695.61	SIN COMENTARIOS
1500	1241	6	MOBILIARIO Y EQUIPO DE ADMINISTRACIÓN MOBILIARIO Y EQUIPO DE OFICINA	TOL-3000-101-310-001090	JANETH SANCHEZ TORRES	SILLA EJECUTIVA	SIN MARCA	RESPALDO MALLA	SIN SERIE	738	2014-10-30	MARIA GUADALUPE GONZALEZ CARBALLADO	3,352.40	D	59	18/11/2014	15/6/2020	CENTRO DE SALUD SAUCES	6 años 11 meses	3	8.38	695.61	SIN COMENTARIOS

1501	1241	6	MOBILIARIO Y EQUIPO DE ADMINISTRACIÓN MOBILIARIO Y EQUIPO DE OFICINA	TOL-3000-101-310-001091	EDER JAFET VAZQUEZ COLIN	SILLA EJECUTIVA	SIN MARCA	RESPALDO MALLA	SIN SERIE	738	2014-10-30	MARIA GUADALUPE GONZALEZ CARBALLADO	3,352.40	D	59	18/11/2014	15/6/2020	CENTRO DE SALUD SAUCES	6 años 11 meses	3	8.38	695.61	SIN COMENTARIOS
1502	1241	6	MOBILIARIO Y EQUIPO DE ADMINISTRACIÓN MOBILIARIO Y EQUIPO DE OFICINA	TOL-3000-101-310-001092	REYNA PALMA HERNANDEZ	SILLA EJECUTIVA	SIN MARCA	RESPALDO MALLA	SIN SERIE	738	2014-10-30	MARIA GUADALUPE GONZALEZ CARBALLADO	3,352.40	D	59	18/11/2014	15/6/2020	ÁREA DE SALUD Y DEPORTE	6 años 11 meses	3	8.38	695.61	SIN COMENTARIOS
1503	1241	6	MOBILIARIO Y EQUIPO DE ADMINISTRACIÓN MOBILIARIO Y EQUIPO DE OFICINA	TOL-3000-101-310-001093	MARIA ERICA TOLEDO GARCIA	SILLA EJECUTIVA	SIN MARCA	RESPALDO MALLA	SIN SERIE	738	2014-10-30	MARIA GUADALUPE GONZALEZ CARBALLADO	3,352.40	D	59	18/11/2014	15/6/2020	CENTRO DE SALUD SAUCES	6 años 11 meses	3	8.38	695.61	SIN COMENTARIOS
1504	1241	6	MOBILIARIO Y EQUIPO DE ADMINISTRACIÓN MOBILIARIO Y EQUIPO DE OFICINA	TOL-3000-101-310-001094	ADALIVNA ARTEAGA DE JESUS	SILLA EJECUTIVA	SIN MARCA	RESPALDO MALLA	SIN SERIE	738	2014-10-30	MARIA GUADALUPE GONZALEZ CARBALLADO	3,352.40	D	59	18/11/2014	15/6/2020	CENTRO DE SALUD SAUCES	6 años 11 meses	3	8.38	695.61	SIN COMENTARIOS
1505	1241	6	MOBILIARIO Y EQUIPO DE ADMINISTRACIÓN MOBILIARIO Y EQUIPO DE OFICINA	TOL-3000-101-310-001095	LUIS MARTINEZ GONZALEZ	SILLA EJECUTIVA	SIN MARCA	RESPALDO MALLA	SIN SERIE	738	2014-10-30	MARIA GUADALUPE GONZALEZ CARBALLADO	3,352.40	D	59	18/11/2014	15/6/2020	CENTRO DE SALUD SAUCES	6 años 11 meses	3	8.38	695.61	SIN COMENTARIOS
1506	1241	6	MOBILIARIO Y EQUIPO DE ADMINISTRACIÓN MOBILIARIO Y EQUIPO DE OFICINA	TOL-3000-101-310-001096	VERONICA AGUSTINA SANDOVAL DELGADO	SILLA EJECUTIVA	SIN MARCA	RESPALDO MALLA	SIN SERIE	738	2014-10-30	MARIA GUADALUPE GONZALEZ CARBALLADO	3,352.40	D	59	18/11/2014	15/6/2020	CDS SAN PEDRO TOTOLTEPEC	6 años 11 meses	3	8.38	695.61	SIN COMENTARIOS
1507	1241	6	MOBILIARIO Y EQUIPO DE ADMINISTRACIÓN MOBILIARIO Y EQUIPO DE OFICINA	TOL-3000-101-310-001097	MARISOL GALEANA CARRILLO	SILLA EJECUTIVA	SIN MARCA	RESPALDO MALLA	SIN SERIE	738	2014-10-30	MARIA GUADALUPE GONZALEZ CARBALLADO	3,352.40	D	59	18/11/2014	15/6/2020	CENTRO DE SALUD SAUCES	6 años 11 meses	3	8.38	695.61	SIN COMENTARIOS
1508	1241	6	MOBILIARIO Y EQUIPO DE ADMINISTRACIÓN MOBILIARIO Y EQUIPO DE OFICINA	TOL-3000-101-310-001098	EMMANUEL VALENTE APARICIO MENDIOLA	SILLA EJECUTIVA	SIN MARCA	RESPALDO MALLA	SIN SERIE	738	2014-10-30	MARIA GUADALUPE GONZALEZ CARBALLADO	3,352.40	D	59	18/11/2014	15/6/2020	CENTRO DE SALUD SAUCES	6 años 11 meses	3	8.38	695.61	SIN COMENTARIOS
1509	1241	6	MOBILIARIO Y EQUIPO DE ADMINISTRACIÓN MOBILIARIO Y EQUIPO DE OFICINA	TOL-3000-101-310-001099	ARTURO ENRIQUE LOZADA DIAZ	SILLA	SIN MARCA	GIRATORIA ALTA TIPO CAJERO	SIN SERIE	738	2014-10-30	MARIA GUADALUPE GONZALEZ CARBALLADO	3,352.40	D	59	18/11/2014	15/6/2020	CENTRO DE SALUD SAUCES	6 años 11 meses	3	8.38	695.61	SIN COMENTARIOS
1510	1241	6	MOBILIARIO Y EQUIPO DE ADMINISTRACIÓN MOBILIARIO Y EQUIPO DE OFICINA	TOL-3000-101-310-001100	MONICA RIOS BERNAL	ARCHIVERO	SIN MARCA	4 GAVETAS	SIN SERIE	738	2014-10-30	MARIA GUADALUPE GONZALEZ CARBALLADO	5,162.00	D	59	18/11/2014	15/6/2020	CENTRO DE SALUD SAUCES	6 años 11 meses	3	12.91	1071.17	SIN COMENTARIOS
1511	1241	6	MOBILIARIO Y EQUIPO DE ADMINISTRACIÓN MOBILIARIO Y EQUIPO DE OFICINA	TOL-3000-101-310-001101	ADALIVNA ARTEAGA DE JESUS	ARCHIVERO	SIN MARCA	4 GAVETAS	SIN SERIE	738	2014-10-30	MARIA GUADALUPE GONZALEZ CARBALLADO	5,162.00	D	59	18/11/2014	15/6/2020	CENTRO DE SALUD SAUCES	6 años 11 meses	3	12.91	1071.17	SIN COMENTARIOS
1512	1241	6	MOBILIARIO Y EQUIPO DE ADMINISTRACIÓN MOBILIARIO Y EQUIPO DE OFICINA	TOL-3000-101-310-001102	MONICA RIOS BERNAL	BANCA	TARDEM	3 PLAZAS	SIN SERIE	738	2014-10-30	MARIA GUADALUPE GONZALEZ CARBALLADO	6,832.40	D	59	18/11/2014	15/6/2020	CENTRO DE SALUD SAUCES	6 años 11 meses	3	17.08	1417.71	SIN COMENTARIOS
1513	1241	6	MOBILIARIO Y EQUIPO DE ADMINISTRACIÓN MOBILIARIO Y EQUIPO DE OFICINA	TOL-3000-101-310-001103	MONICA RIOS BERNAL	BANCA	TARDEM	3 PLAZAS	SIN SERIE	738	2014-10-30	MARIA GUADALUPE GONZALEZ CARBALLADO	6,832.40	D	59	18/11/2014	15/6/2020	CENTRO DE SALUD SAUCES	6 años 11 meses	3	17.08	1417.71	SIN COMENTARIOS
1514	1241	6	MOBILIARIO Y EQUIPO DE ADMINISTRACIÓN MOBILIARIO Y EQUIPO DE OFICINA	TOL-3000-101-310-001104	MONICA RIOS BERNAL	BANCA	TARDEM	3 PLAZAS	SIN SERIE	738	2014-10-30	MARIA GUADALUPE GONZALEZ CARBALLADO	6,832.40	D	59	18/11/2014	15/6/2020	CENTRO DE SALUD SAUCES	6 años 11 meses	3	17.08	1417.71	SIN COMENTARIOS
1515	1241	6	MOBILIARIO Y EQUIPO DE ADMINISTRACIÓN MOBILIARIO Y EQUIPO DE OFICINA	TOL-3000-101-310-001105	MONICA RIOS BERNAL	BANCA	TARDEM	3 PLAZAS	SIN SERIE	738	2014-10-30	MARIA GUADALUPE GONZALEZ CARBALLADO	6,832.40	D	59	18/11/2014	15/6/2020	CENTRO DE SALUD SAUCES	6 años 11 meses	3	17.08	1417.71	SIN COMENTARIOS
1516	1241	6	MOBILIARIO Y EQUIPO DE ADMINISTRACIÓN MOBILIARIO Y EQUIPO DE OFICINA	TOL-3000-101-310-001106	MONICA RIOS BERNAL	BANCA	TARDEM	3 PLAZAS	SIN SERIE	738	2014-10-30	MARIA GUADALUPE GONZALEZ CARBALLADO	6,832.40	D	59	18/11/2014	15/6/2020	CENTRO DE SALUD SAUCES	6 años 11 meses	3	17.08	1417.71	SIN COMENTARIOS
1517	1241	6	MOBILIARIO Y EQUIPO DE ADMINISTRACIÓN MOBILIARIO Y EQUIPO DE OFICINA	TOL-3000-101-310-001107	MONICA RIOS BERNAL	BANCA	TARDEM	3 PLAZAS	SIN SERIE	738	2014-10-30	MARIA GUADALUPE GONZALEZ CARBALLADO	6,832.40	D	59	18/11/2014	15/6/2020	CENTRO DE SALUD SAUCES	6 años 11 meses	3	17.08	1417.71	SIN COMENTARIOS
1518	1241	6	MOBILIARIO Y EQUIPO DE ADMINISTRACIÓN MOBILIARIO Y EQUIPO DE OFICINA	TOL-3000-101-310-001108	MONICA RIOS BERNAL	BANCA	TARDEM	3 PLAZAS	SIN SERIE	738	2014-10-30	MARIA GUADALUPE GONZALEZ CARBALLADO	6,832.40	D	59	18/11/2014	15/6/2020	CENTRO DE SALUD SAUCES	6 años 11 meses	3	17.08	1417.71	SIN COMENTARIOS
1519	1241	6	MOBILIARIO Y EQUIPO DE ADMINISTRACIÓN MOBILIARIO Y EQUIPO DE OFICINA	TOL-3000-101-310-001109	MONICA RIOS BERNAL	BANCA	TARDEM	3 PLAZAS	SIN SERIE	738	2014-10-30	MARIA GUADALUPE GONZALEZ CARBALLADO	6,832.40	D	59	18/11/2014	15/6/2020	CENTRO DE SALUD SAUCES	6 años 11 meses	3	17.08	1417.71	SIN COMENTARIOS
1520	1241	6	MOBILIARIO Y EQUIPO DE ADMINISTRACIÓN MOBILIARIO Y EQUIPO DE OFICINA	TOL-3000-101-310-001111	MONICA RIOS BERNAL	ARCHIVERO	SIN MARCA	TIPO LIBRERO	SIN SERIE	738	2014-10-30	MARIA GUADALUPE GONZALEZ CARBALLADO	6,670.00	D	59	18/11/2014	15/6/2020	CENTRO DE SALUD SAUES	6 años 11 meses	3	16.68	1384.08	SIN COMENTARIOS
1521	1241	6	MOBILIARIO Y EQUIPO DE ADMINISTRACIÓN MOBILIARIO Y EQUIPO DE OFICINA	TOL-3000-101-310-001112	ADOLFO GILDARDO RIVAS ALCANTARA	ANAQUEL	SIN MARCA	7 ENTREPAÑOS	SIN SERIE	738	2014-10-30	MARIA GUADALUPE GONZALEZ CARBALLADO	4,036.80	D	59	18/11/2014	15/6/2020	CENTRO DE SALUD SAUCES	6 años 11 meses	3	10.09	837.61	SIN COMENTARIOS
1522	1241	6	MOBILIARIO Y EQUIPO DE ADMINISTRACIÓN MOBILIARIO Y EQUIPO DE OFICINA	TOL-3000-101-310-001113	ADOLFO GILDARDO RIVAS ALCANTARA	ANAQUEL	SIN MARCA	7 ENTREPAÑOS	SIN SERIE	738	2014-10-30	MARIA GUADALUPE GONZALEZ CARBALLADO	4,036.80	D	59	18/11/2014	15/6/2020	CENTRO DE SALUD SAUCES	6 años 11 meses	3	10.09	837.61	SIN COMENTARIOS
1523	1241	6	MOBILIARIO Y EQUIPO DE ADMINISTRACIÓN MOBILIARIO Y EQUIPO DE OFICINA	TOL-3000-101-310-001114	ADOLFO GILDARDO RIVAS ALCANTARA	ANAQUEL	SIN MARCA	7 ENTREPAÑOS	SIN SERIE	738	2014-10-30	MARIA GUADALUPE GONZALEZ CARBALLADO	4,036.80	D	59	18/11/2014	15/6/2020	CENTRO DE SALUD SAUCES	6 años 11 meses	3	10.09	837.61	SIN COMENTARIOS
1524	1241	6	MOBILIARIO Y EQUIPO DE ADMINISTRACIÓN MOBILIARIO Y EQUIPO DE OFICINA	TOL-3000-101-310-001115	ADOLFO GILDARDO RIVAS ALCANTARA	ANAQUEL	SIN MARCA	7 ENTREPAÑOS	SIN SERIE	738	2014-10-30	MARIA GUADALUPE GONZALEZ CARBALLADO	4,036.80	D	59	18/11/2014	15/6/2020	CENTRO DE SALUD SAUCES	6 años 11 meses	3	10.09	837.61	SIN COMENTARIOS
1525	1241	6	MOBILIARIO Y EQUIPO DE ADMINISTRACIÓN MOBILIARIO Y EQUIPO DE OFICINA	TOL-3000-101-310-001116	ARTURO ENRIQUE LOZADA DIAZ	ANAQUEL	SIN MARCA	7 ENTREPAÑOS	SIN SERIE	738	2014-10-30	MARIA GUADALUPE GONZALEZ CARBALLADO	4,036.80	D	59	18/11/2014	15/6/2020	CENTRO DE SALUD SAUCES	6 años 11 meses	3	10.09	837.61	SIN COMENTARIOS
1526	1241	6	MOBILIARIO Y EQUIPO DE ADMINISTRACIÓN MOBILIARIO Y EQUIPO DE OFICINA	TOL-3000-101-310-001117	MARIA GUADALUPE ACUÑA HERNANDEZ	ANAQUEL	SIN MARCA	7 ENTREPAÑOS	SIN SERIE	738	2014-10-30	MARIA GUADALUPE GONZALEZ CARBALLADO	4,036.80	D	59	18/11/2014	15/6/2020	E.I. ANTONIA NAVA DE CATALAN	6 años 11 meses	3	10.09	837.61	SIN COMENTARIOS
1527	1241	6	MOBILIARIO Y EQUIPO DE ADMINISTRACIÓN MOBILIARIO Y EQUIPO DE OFICINA	TOL-3000-101-310-001119	ADALIVNA ARTEAGA DE JESUS	MESA DE REUNION	SIN MARCA	HOUSTON	SIN SERIE	738	2014-10-30	MARIA GUADALUPE GONZALEZ CARBALLADO	4,634.20	D	59	18/11/2014	15/6/2020	CENTRO DE SLAUD SAUCES	6 años 11 meses	3	11.59	961.65	SIN COMENTARIOS
1528	1241	6	MOBILIARIO Y EQUIPO DE ADMINISTRACIÓN MOBILIARIO Y EQUIPO DE OFICINA	TOL-3000-101-310-001122	ENRIQUE ROMERO GARCIA	ESCRITORIO	SIN MARCA	SECRETARIAL	SIN SERIE	823	2014-11-26	MARIA GUADALUPE GONZALEZ CARBALLADO	5,788.40	D	149	30/12/2014	15/6/2020	AREA DE SERVICIOS JURIDICOS	6 años 11 meses	3	14.47	1201.06	SIN COMENTARIOS
1529	1241	6	MOBILIARIO Y EQUIPO DE ADMINISTRACIÓN MOBILIARIO Y EQUIPO DE OFICINA	TOL-3000-101-310-001123	EMMANUEL VALENTE APARICIO MENDIOLA	ESCRITORIO	SIN MARCA	SECRETARIAL	SIN SERIE	823	2014-11-26	MARIA GUADALUPE GONZALEZ CARBALLADO	5,788.40	D	149	30/12/2014	15/6/2020	CENTRO DE SALUD SAUCES	6 años 11 meses	3	14.47	1201.06	SIN COMENTARIOS
1530	1241	6	MOBILIARIO Y EQUIPO DE ADMINISTRACIÓN MOBILIARIO Y EQUIPO DE OFICINA	TOL-3000-101-310-001124	EDITH ROMERO ARIZMENDI	SILLA EJECUTIVA	SIN MARCA	SIN MODELO	SIN SERIE	823	2014-11-26	MARIA GUADALUPE GONZALEZ CARBALLADO	3,352.40	D	149	30/12/2014	15/6/2020	ORGANO INTERNO DE CONTROL	6 años 11 meses	3	8.38	695.61	SIN COMENTARIOS
1531	1241	6	MOBILIARIO Y EQUIPO DE ADMINISTRACIÓN MOBILIARIO Y EQUIPO DE OFICINA	TOL-3000-101-310-001125	ADOLFO GILDARDO RIVAS ALCANTARA	SILLA EJECUTIVA	SIN MARCA	SIN MODELO	SIN SERIE	823	2014-11-26	MARIA GUADALUPE GONZALEZ CARBALLADO	3,352.40	D	149	30/12/2014	15/6/2020	CENTRO DE SALUD SAUCES	6 años 11 meses	3	8.38	695.61	SIN COMENTARIOS
1532	1241	6	MOBILIARIO Y EQUIPO DE ADMINISTRACIÓN MOBILIARIO Y EQUIPO DE OFICINA	TOL-3000-101-310-001126	BLANCA ESTELA CEJA HERNANDEZ	BANCA	SIN MARCA	3 PLAZAS	SIN SERIE	823	2014-11-26	MARIA GUADALUPE GONZALEZ CARBALLADO	6,832.40	D	149	30/12/2014	15/6/2020	CONSULTORIO 16 DE SEPTIEMRE	6 años 11 meses	3	17.08	1417.71	SIN COMENTARIOS
1533	1241	6	MOBILIARIO Y EQUIPO DE ADMINISTRACIÓN MOBILIARIO Y EQUIPO DE OFICINA	TOL-3000-101-310-001127	BLANCA ESTELA CEJA HERNANDEZ	BANCA	SIN MARCA	3 PLAZAS	SIN SERIE	823	2014-11-26	MARIA GUADALUPE GONZALEZ CARBALLADO	6,832.40	D	149	30/12/2014	15/6/2020	CONSULTORIO 16 DE SEPTIEMRE	6 años 11 meses	3	17.08	1417.71	SIN COMENTARIOS
1534	1241	6	MOBILIARIO Y EQUIPO DE ADMINISTRACIÓN MOBILIARIO Y EQUIPO DE OFICINA	TOL-3000-101-310-001151	BONIFACIO ROMERO LINARES	PINTARRON	SIN MARCA	SIN MODELO	SIN SERIE	222	2015-01-23	Grupo VAESTOL	4,272.18	E	65	27/02/2015	15/6/2020	TALLER LAGO DE CHAPALA	6 años 11 meses	3	10.68	886.47	SIN COMENTARIOS
1535	1241	6	MOBILIARIO Y EQUIPO DE ADMINISTRACIÓN MOBILIARIO Y EQUIPO DE OFICINA	TOL-3000-101-310-001168	TERESA REYES NIETO	ANAQUEL	SIN MARCA	SIN MODELO	SIN SERIE	216	2015-01-23	Grupo VAESTOL	4,332.22	E	68	27/02/2015	15/6/2020	FINANZAS	6 años 11 meses	3	10.83	898.93	SIN COMENTARIOS
1536	1241	6	MOBILIARIO Y EQUIPO DE ADMINISTRACIÓN MOBILIARIO Y EQUIPO DE OFICINA	TOL-3000-101-310-001169	LUIS MARTINEZ GONZALEZ	ANAQUEL	SIN MARCA	SIN MODELO	SIN SERIE	216	2015-01-23	Grupo VAESTOL	4,332.22	E	68	27/02/2015	15/6/2020	CENTRO DE SALUD EL CERRILLO	6 años 11 meses	3	10.83	898.93	SIN COMENTARIOS

1537	1241	6	MOBILIARIO Y EQUIPO DE ADMINISTRACIÓN MOBILIARIO Y EQUIPO DE OFICINA	TOL-3000-101-310-001170	TERESA REYES NIETO	ANAQUEL	SIN MARCA	SIN MODELO	SIN SERIE	216	2015-01-23	Grupo VAESTOL	4,332.23	E	68	27/02/2015	15/6/2020	FINANZAS	6 años 11 meses	3	10.83	898.93	SIN COMENTARIOS
1538	1241	6	MOBILIARIO Y EQUIPO DE ADMINISTRACIÓN MOBILIARIO Y EQUIPO DE OFICINA	TOL-3000-101-310-001187	IVETTE GRISELDA TORRES FLORES	ESTANTE	SIN MARCA	DE 4 NIVELES	SIN SERIE	89	2014-09-11	Grupo VAESTOL	3,298.89	E	74	27/02/2015	15/6/2020	CENTRO DE SALUD LA UNION	6 años 11 meses	3	8.25	684.55	SIN COMENTARIOS
1539	1241	6	MOBILIARIO Y EQUIPO DE ADMINISTRACIÓN MOBILIARIO Y EQUIPO DE OFICINA	TOL-3000-101-310-001189	HERIBERTO HERNANDEZ BELLO	ANAQUEL	SIN MARCA	SIN MODELO	SIN SERIE	653	2014-09-10	Grupo LINER	4,001.44	E	97	27/02/2015	15/6/2020	CENTRO DE SALUD SAN PEDRO	6 años 11 meses	3	10	830.26	SIN COMENTARIOS
1540	1241	6	MOBILIARIO Y EQUIPO DE ADMINISTRACIÓN MOBILIARIO Y EQUIPO DE OFICINA	TOL-3000-101-310-001190	HERIBERTO HERNANDEZ BELLO	ANAQUEL	SIN MARCA	SIN MODELO	SIN SERIE	653	2014-09-10	Grupo LINER	4,001.45	E	97	27/02/2015	15/6/2020	CENTRO DE SALUD SAN PEDRO	6 años 11 meses	3	10	830.26	SIN COMENTARIOS
1541	1241	6	MOBILIARIO Y EQUIPO DE ADMINISTRACIÓN MOBILIARIO Y EQUIPO DE OFICINA	TOL-3000-101-310-001191	HERIBERTO HERNANDEZ BELLO	ANAQUEL	SIN MARCA	SIN MODELO	SIN SERIE	653	2014-09-10	Grupo LINER	4,001.45	E	97	27/02/2015	15/6/2020	CENTRO DE SALUD SAN PEDRO	6 años 11 meses	3	10	830.26	SIN COMENTARIOS
1542	1241	6	MOBILIARIO Y EQUIPO DE ADMINISTRACIÓN MOBILIARIO Y EQUIPO DE OFICINA	TOL-3000-101-310-001206	MARICELA IÑIGO GONZALEZ	ANAQUEL	SIN MARCA	SIN MODELO	SIN SERIE	653	2014-09-10	Grupo LINER	3,153.40	E	97	27/02/2015	15/6/2020	CENTRO DE SALUD SAN ANDRES	6 años 11 meses	3	7.88	654.29	SIN COMENTARIOS
1543	1241	6	MOBILIARIO Y EQUIPO DE ADMINISTRACIÓN MOBILIARIO Y EQUIPO DE OFICINA	TOL-3000-101-310-001208	LILIANA DEL CARMEN LUNA MENDOZA	SILLON EJECUTIVO	SIN MARCA	SIN MODELO	SIN SERIE	653	2014-09-10	Grupo LINER	6,401.14	E	97	27/02/2015	15/6/2020	CENTRO DE SALUD LA UNION	6 años 11 meses	3	16	1328.21	SIN COMENTARIOS
1544	1241	6	MOBILIARIO Y EQUIPO DE ADMINISTRACIÓN MOBILIARIO Y EQUIPO DE OFICINA	TOL-3000-101-310-001213	ANDREA LOPEZ GIL	ENGARGOLADOR A	SIN MARCA	SIN MODELO	SIN SERIE	35	2015-02-20	Grupo empresarial INDESIMME	11,741.02	E	41	27/02/2015	15/6/2020	ÁREA DE SALUD Y DEPORTE	6 años 10 meses	3	29.35	2406.88	SIN COMENTARIOS
1545	1241	6	MOBILIARIO Y EQUIPO DE ADMINISTRACIÓN MOBILIARIO Y EQUIPO DE OFICINA	TOL-3000-101-310-001214	GEORGINA GOMEZ MUÑOZ	ENGARGOLADOR A	SIN MARCA	SIN MODELO	SIN SERIE	35	2015-01-20	Grupo empresarial INDESIMME	11,741.02	E	41	27/02/2015	15/6/2020	ATENCION PRIMARIA PARA LA SALUD	6 años 11 meses	3	29.35	2436.23	SIN COMENTARIOS
1546	1241	6	MOBILIARIO Y EQUIPO DE ADMINISTRACIÓN MOBILIARIO Y EQUIPO DE OFICINA	TOL-3000-101-310-001227	AURORA PEREZ PEREZ	MESA DE TRABAJO	SIN MARCA	TIPO ESCRITORIO CON CAJONES	SIN SERIE	1693	2015-05-06	Proyectos y Desarrollo "TIANMEX", S.A. DE C.V.	7,795.20	E	14	07/05/2015	15/6/2020	CDC SAN MATEO O.	6 años 7 meses	3	19.49	1539.57	SIN COMENTARIOS
1547	1241	6	MOBILIARIO Y EQUIPO DE ADMINISTRACIÓN MOBILIARIO Y EQUIPO DE OFICINA	TOL-3000-101-310-001235	ISRAEL DIAZ SOTELO	ESCRITORIO	SIN MARCA	EN L COLOR MAPLE	SIN SERIE	155	2016-07-14	ABACOMEX	4,628.33	D	174	29/07/2016	15/6/2020	CENTRO DE SALUD SAN ANDRES	5 años 5 meses	3	11.57	752.1	SIN COMENTARIOS
1548	1241	6	MOBILIARIO Y EQUIPO DE ADMINISTRACIÓN MOBILIARIO Y EQUIPO DE OFICINA	TOL-3000-101-310-001236	ROSA MARIA MATA VIEYRA	ESCRITORIO	SIN MARCA	EN L COLOR MAPLE	SIN SERIE	155	2016-07-14	ABACOMEX	4,628.33	D	174	29/07/2016	15/6/2020	CENTRO DE SALUD SAN ANDRES	5 años 5 meses	3	11.57	752.1	SIN COMENTARIOS
1549	1241	6	MOBILIARIO Y EQUIPO DE ADMINISTRACIÓN MOBILIARIO Y EQUIPO DE OFICINA	TOL-3000-101-310-001237	CESAR MIREYA LEYVA	ESCRITORIO	SIN MARCA	EN L COLOR MAPLE	SIN SERIE	155	2016-07-14	ABACOMEX	4,628.33	D	174	29/07/2016	15/6/2020	CENTRO DE SALUD SAN ANDRES	5 años 5 meses	3	11.57	752.1	SIN COMENTARIOS
1550	1241	6	MOBILIARIO Y EQUIPO DE ADMINISTRACIÓN MOBILIARIO Y EQUIPO DE OFICINA	TOL-3000-101-310-001238	MARICELA IÑIGO GONZALEZ	ESCRITORIO	SIN MARCA	EN L COLOR MAPLE	SIN SERIE	155	2016-07-14	ABACOMEX	4,628.33	D	174	29/07/2016	15/6/2020	CENTRO DE SALUD SAN ANDRES	5 años 5 meses	3	11.57	752.1	SIN COMENTARIOS
1551	1241	6	MOBILIARIO Y EQUIPO DE ADMINISTRACIÓN MOBILIARIO Y EQUIPO DE OFICINA	TOL-3000-101-310-001239	KARLA IBETH SANCHEZ GOMEZ	ESCRITORIO	SIN MARCA	EN L COLOR MAPLE	SIN SERIE	155	2016-07-14	ABACOMEX	4,628.33	D	174	29/07/2016	15/6/2020	CENTRO DE SALUD SAN ANDRES	5 años 5 meses	3	11.57	752.1	SIN COMENTARIOS
1552	1241	6	MOBILIARIO Y EQUIPO DE ADMINISTRACIÓN MOBILIARIO Y EQUIPO DE OFICINA	TOL-3000-101-310-001248	ARIADNA ELIZABETH FLORES MUCIÑO	RELOJ CHECADOR	SIN MARCA	ES-900	0102090005128965LW	109	2016-08-04	COMPUBON	11,376.03	E	82	18/08/2016	15/6/2020	CENTRO DE SALUD SAN PABLO	5 años 4 meses	3	28.44	1820.16	SIN COMENTARIOS
1553	1241	6	MOBILIARIO Y EQUIPO DE ADMINISTRACIÓN MOBILIARIO Y EQUIPO DE OFICINA	TOL-3000-101-310-001249	KARLA GABRIELA MONTOYA DUARTE	RELOJ CHECADOR	SIN MARCA	ES-900	0102090005128188EW	109	2016-08-04	COMPUBON	11,376.03	E	82	18/08/2016	15/6/2020	CDS SAN CRISTOBAL	5 años 4 meses	3	28.44	1820.16	SIN COMENTARIOS
1554	1241	6	MOBILIARIO Y EQUIPO DE ADMINISTRACIÓN MOBILIARIO Y EQUIPO DE OFICINA	TOL-3000-101-310-001251	CESAR AUGUSTO MEJIA MORALES	RELOJ CHECADOR	SIN MARCA	ES-900	0102090005128190EW	109	2016-08-04	COMPUBON	11,376.03	E	82	18/08/2016	15/6/2020	CENTRO DE SALUD HEROES 5 DE MAYO	5 años 4 meses	3	28.44	1820.16	SIN COMENTARIOS
1555	1241	6	MOBILIARIO Y EQUIPO DE ADMINISTRACIÓN MOBILIARIO Y EQUIPO DE OFICINA	TOL-3000-101-310-001252	HECTOR IBARRA MARTINEZ	RELOJ CHECADOR	SIN MARCA	ES-900	0102090005128187EW	109	2016-08-04	COMPUBON	11,376.03	E	82	18/08/2016	15/6/2020	CENTRO DE SALUD EL CERRILLO	5 años 4 meses	3	28.44	1820.16	SIN COMENTARIOS
1556	1241	6	MOBILIARIO Y EQUIPO DE ADMINISTRACIÓN MOBILIARIO Y EQUIPO DE OFICINA	TOL-3000-101-310-001253	KARLA IBETH SANCHEZ GOMEZ	RELOJ CHECADOR	SIN MARCA	ES-900	0102090005122933MU	109	2016-08-04	COMPUBON	11,376.03	E	82	18/08/2016	15/6/2020	CDS SAN ANDRES	5 años 4 meses	3	28.44	1820.16	SIN COMENTARIOS
1557	1241	6	MOBILIARIO Y EQUIPO DE ADMINISTRACIÓN MOBILIARIO Y EQUIPO DE OFICINA	TOL-3000-101-310-001254	SERGIO AGUILAR GOMEZ	RELOJ CHECADOR	SIN MARCA	ES-900	0102090005128185EW	109	2016-08-04	COMPUBON	11,376.03	E	82	18/08/2016	15/6/2020	ÁREA DE SALUD Y DEPORTE	5 años 4 meses	3	28.44	1820.16	SIN COMENTARIOS
1558	1241	6	MOBILIARIO Y EQUIPO DE ADMINISTRACIÓN MOBILIARIO Y EQUIPO DE OFICINA	TOL-3000-101-310-001265	JUDITH VERONICA PALOMARES JAEN	ARCHIVERO	SIN MARCA	4 GAVETAS	SIN SERIE	296	2016-11-24	ABACOMEX	6,509.80	D	142	30/11/2016	15/6/2020	URIS HERIBERTO ENRIQUEZ	5 años 1 mes	3	16.27	992.74	SIN COMENTARIOS
1559	1241	6	MOBILIARIO Y EQUIPO DE ADMINISTRACIÓN MOBILIARIO Y EQUIPO DE OFICINA	TOL-3000-101-310-001267	FRANCISCO XAVIER SUAREZ ESTEVEZ	LIBRERO	SIN MARCA	CHICO	SIN SERIE	296	2016-11-24	ABACOMEX	3,120.64	D	142	30/11/2016	15/6/2020	DIRECCION DE DISCAPACIDAD	5 años 1 mes	3	7.8	475.9	SIN COMENTARIOS
1560	1241	6	MOBILIARIO Y EQUIPO DE ADMINISTRACIÓN MOBILIARIO Y EQUIPO DE OFICINA	TOL-3000-101-310-001268	TERESA REYES NIETO	ARCHIVERO	SIN MARCA	METALICO 2 GAVETAS	SIN SERIE	299	2016-11-24	ABACOMEX	3,587.08	D	142	30/11/2016	15/6/2020	FINANZAS	5 años 1 mes	3	8.97	547.03	SIN COMENTARIOS
1561	1241	6	MOBILIARIO Y EQUIPO DE ADMINISTRACIÓN MOBILIARIO Y EQUIPO DE OFICINA	TOL-3000-101-310-001284	KARLA IBETH SANCHEZ GOMEZ	BANCA	SIN MARCA	METALICA DE 4 PLAZAS	SIN SERIE	1889	2017-06-08	LEBEVU	6,171.20	E	11	03/07/2017	15/6/2020	CENTRO DE SALUD SAN ANDRES	4 años 6 meses	3	15.43	833.12	SIN COMENTARIOS
1562	1241	6	MOBILIARIO Y EQUIPO DE ADMINISTRACIÓN MOBILIARIO Y EQUIPO DE OFICINA	TOL-3000-101-310-001285	KARLA IBETH SANCHEZ GOMEZ	BANCA	SIN MARCA	METALICA DE 4 PLAZAS	SIN SERIE	1889	2017-06-08	LEBEVU	6,171.20	E	11	03/07/2017	15/6/2020	CENTRO DE SALUD SAN ANDRES	4 años 6 meses	3	15.43	833.12	SIN COMENTARIOS
1563	1241	6	MOBILIARIO Y EQUIPO DE ADMINISTRACIÓN MOBILIARIO Y EQUIPO DE OFICINA	TOL-3000-101-310-001286	KARLA IBETH SANCHEZ GOMEZ	BANCA	SIN MARCA	METALICA DE 4 PLAZAS	SIN SERIE	1889	2017-06-08	LEBEVU	6,171.20	E	11	03/07/2017	15/6/2020	CENTRO DE SALUD SAN ANDRES	4 años 6 meses	3	15.43	833.12	SIN COMENTARIOS
1564	1241	6	MOBILIARIO Y EQUIPO DE ADMINISTRACIÓN MOBILIARIO Y EQUIPO DE OFICINA	TOL-3000-101-310-001287	KARLA IBETH SANCHEZ GOMEZ	BANCA	SIN MARCA	METALICA DE 4 PLAZAS	SIN SERIE	1889	2017-06-08	LEBEVU	6,171.20	E	11	03/07/2017	15/6/2020	CENTRO DE SALUD SAN ANDRES	4 años 6 meses	3	15.43	833.12	SIN COMENTARIOS
1565	1241	6	MOBILIARIO Y EQUIPO DE ADMINISTRACIÓN MOBILIARIO Y EQUIPO DE OFICINA	TOL-3000-101-310-001368	GUADALUPE RUIZ BAUTISTA	ANAQUEL	SIN MARCA	METALICO	SIN SERIE	2045	2017-12-04	Grupo EGGAMEX	9,222.00	E	48	19/12/2017	15/6/2020	CENTRO DE SALUD SAN CRISTOBAL	4 años 0 mes	3	23.06	1106.64	SIN COMENTARIOS
1566	1241	6	MOBILIARIO Y EQUIPO DE ADMINISTRACIÓN MOBILIARIO Y EQUIPO DE OFICINA	TOL-3000-101-310-001369	GUADALUPE RUIZ BAUTISTA	ANAQUEL	SIN MARCA	METALICO	SIN SERIE	2045	2017-12-04	Grupo EGGAMEX	9,222.00	E	48	19/12/2017	15/6/2020	CENTRO DE SALUD SAN CRISTOBAL	4 años 0 mes	3	23.06	1106.64	SIN COMENTARIOS
1567	1241	6	MOBILIARIO Y EQUIPO DE ADMINISTRACIÓN MOBILIARIO Y EQUIPO DE OFICINA	TOL-3000-101-310-001370	GUADALUPE RUIZ BAUTISTA	ANAQUEL	SIN MARCA	METALICO	SIN SERIE	2045	2017-12-04	Grupo EGGAMEX	9,222.00	E	48	19/12/2017	15/6/2020	CENTRO DE SALUD SAN CRISTOBAL	4 años 0 mes	3	23.06	1106.64	SIN COMENTARIOS
1568	1241	6	MOBILIARIO Y EQUIPO DE ADMINISTRACIÓN MOBILIARIO Y EQUIPO DE OFICINA	TOL-3000-101-310-001395	LYZ DENNIS DIAZ MALDONADO	ARCHIVERO	SIN MARCA	4 GAVETAS	SIN SERIE	3290	2018-09-04	Grupo EGGAMEX	6,380.00	E	62	26/09/2018	15/6/2020	URIS GREGORIO MELERO Y PIÑA	3 años 3 meses	3	15.95	622.05	SIN COMENTARIOS
1569	1241	6	MOBILIARIO Y EQUIPO DE ADMINISTRACIÓN MOBILIARIO Y EQUIPO DE OFICINA	TOL-3000-101-310-001406	SOCORRO ADRIANA ESCOBAR MEDINA	PANTALLA	JVC	50" SMART	SIN SERIE	B93	2018-12-19	Digital Dealers APPS CENTER SC	10,461.49	I	6	19/12/2018	15/6/2020	CASA DE DIA PASEOS DEL VALLE	3 años 0 mes	3	26.15	941.53	SIN COMENTARIOS
1570	1241	6	MOBILIARIO Y EQUIPO DE ADMINISTRACIÓN MOBILIARIO Y EQUIPO DE OFICINA	TOL-3000-101-310-001407	MARIA GUADALUPE ROBLES GARCIA	MESA DE DOMINO	ANTECOMEDOR	C/4 SILLAS	CHOCOLATE	B93	2018-12-19	Digital Dealers APPS CENTER SC	7,239.00	I	6	19/12/2018	15/6/2020	CASA DE DIA SANTA ANA T.	3 años 0 mes	3	18.1	651.51	SIN COMENTARIOS
1571	1241	6	MOBILIARIO Y EQUIPO DE ADMINISTRACIÓN MOBILIARIO Y EQUIPO DE OFICINA	TOL-3000-101-310-001408	MARIA GUADALUPE ROBLES GARCIA	MESA DE DOMINO	ANTECOMEDOR	C/4 SILLAS	CHOCOLATE	B93	2018-12-19	Digital Dealers APPS CENTER SC	7,239.00	I	6	19/12/2018	15/6/2020	CASA DE DIA SANTA ANA T.	3 años 0 mes	3	18.1	651.51	SIN COMENTARIOS

1572	1241	6	MOBILIARIO Y EQUIPO DE ADMINISTRACIÓN MOBILIARIO Y EQUIPO DE OFICINA	TOL-3000-101-310-001409	MARIA GUADALUPE ROBLES GARCIA	MESA DE DOMINO	ANTECOMEDOR	C/4 SILLAS	CHOCOLATE	B93	2018-12-19	Digital Dealers APPS CENTER SC	7,239.00	I	6	19/12/2018	15/6/2020	CASA DE DIA SANTA ANA T.	3 años 0 mes	3	18.1	651.51	SIN COMENTARIOS
1573	1241	6	MOBILIARIO Y EQUIPO DE ADMINISTRACIÓN MOBILIARIO Y EQUIPO DE OFICINA	TOL-3000-101-310-001410	LETICIA SERRANO GARDUÑO	MESA DE PING PONG	MD SPORTS	C/ RED	SIN SERIE	B93	2018-12-19	Digital Dealers APPS CENTER SC	6,794.00	I	6	19/12/2018	15/6/2020	CASA DE DIA CARLOS HANK GONZALEZ	3 años 0 mes	3	16.99	611.46	SIN COMENTARIOS
1574	1242	6	MOBILIARIO Y EQUIPO EDUCACIONAL Y RECREATIVO MOBILIARIO Y EQUIPO DE OFICINA	TOL-3000-101-310-001427	CLAUDIA SOCORRO GUTIERREZ HERNANDEZ	ALBERCA DE PELOTAS	SIN MARCA	SIN MODELO	SIN SERIE	14	2012-04-16	Conciliación	4,047.24	D	2	30/04/2012	15/6/2020	E.I. LUISA ISABEL	6 años 11 meses	3	10.12	839.82	SIN COMENTARIOS
1575	1242	6	MOBILIARIO Y EQUIPO EDUCACIONAL Y RECREATIVO MOBILIARIO Y EQUIPO DE OFICINA	TOL-3000-101-310-001432	ANGELES MEJIA DEMETRIO	COLCHONETA	SIN MARCA	PARA ESTIMULACION	SIN SERIE	172	2012-06-26	Lógistica y Suministros "QUATTRO"	2,760.80	E	69	21/08/2012	15/6/2020	ÁREA DE SALUD Y DEPORTE	6 años 11 meses	3	6.9	572.84	SIN COMENTARIOS
1576	1242	6	MOBILIARIO Y EQUIPO EDUCACIONAL Y RECREATIVO MOBILIARIO Y EQUIPO DE OFICINA	TOL-3000-101-310-001433	ANGELES MEJIA DEMETRIO	COLCHONETA	SIN MARCA	PARA ESTIMULACION	SIN SERIE	172	2012-06-26	Lógistica y Suministros "QUATTRO"	2,760.80	E	69	21/08/2012	15/6/2020	ÁREA DE SALUD Y DEPORTE	6 años 11 meses	3	6.9	572.84	SIN COMENTARIOS
1577	1242	6	MOBILIARIO Y EQUIPO EDUCACIONAL Y RECREATIVO MOBILIARIO Y EQUIPO DE OFICINA	TOL-3000-101-310-001434	ANGELES MEJIA DEMETRIO	COLCHONETA	SIN MARCA	PARA ESTIMULACION	SIN SERIE	172	2012-06-26	Lógistica y Suministros "QUATTRO"	2,760.80	E	69	21/08/2012	15/6/2020	ÁREA DE SALUD Y DEPORTE	6 años 11 meses	3	6.9	572.84	SIN COMENTARIOS
1578	1242	6	MOBILIARIO Y EQUIPO EDUCACIONAL Y RECREATIVO MOBILIARIO Y EQUIPO DE OFICINA	TOL-3000-101-310-001435	ANGELES MEJIA DEMETRIO	ALBERCA DE PELOTAS	SIN MARCA	SIN MODELO	SIN SERIE	1548	2000-01-10	Comercializadora GARCOM	4,292.00	E	107	27/09/2012	15/6/2020	CENTRO DE SALUD HEROES 5 DE MAYO	6 años 11 meses	3	10.73	890.59	SIN COMENTARIOS
1579	1242	6	MOBILIARIO Y EQUIPO EDUCACIONAL Y RECREATIVO MOBILIARIO Y EQUIPO DE OFICINA	TOL-3000-101-310-001447	CHRISTIAN ARISBET UGALDE LUGO	ALBERCA DE PELOTAS	SIN MARCA	SIN MODELO	SIN SERIE	40	2004-07-27	Conciliación	3,105.00	C	CONCILIACIÓN	27/07/2004	15/6/2020	CENTRO DE SALUD EL CERRILLO	6 años 11 meses	3	7.76	644.26	SIN COMENTARIOS
1580	1242	6	MOBILIARIO Y EQUIPO EDUCACIONAL Y RECREATIVO MOBILIARIO Y EQUIPO DE OFICINA	TOL-3000-101-310-001448	MIRNA XOCHITL RIOS CURIEL	ALBERCA DE PELOTAS	SIN MARCA	SIN MODELO	SIN SERIE	40	2004-07-27	Conciliación	3,105.00	C	CONCILIACIÓN	27/07/2004	15/6/2020	CENTRO DE SALUD OCHO CEDROS	6 años 11 meses	3	7.76	644.26	SIN COMENTARIOS
1581	1242	6	MOBILIARIO Y EQUIPO EDUCACIONAL Y RECREATIVO MOBILIARIO Y EQUIPO DE OFICINA	TOL-3000-101-310-001473	ADALIRNA ARTEAGA DE JESUS	ALBERCA DE PELOTAS	MEMOSA	SIN MODELO	SIN SERIE	F2130	2012-12-10	Automotríz Minicar TOLUCA	3,127.82	E	22	10/12/2012	15/6/2020	CENTRO DE SALUD SAUCES	6 años 11 meses	3	7.82	649.03	SIN COMENTARIOS
1582	1242	6	MOBILIARIO Y EQUIPO EDUCACIONAL Y RECREATIVO MOBILIARIO Y EQUIPO DE OFICINA	TOL-3000-101-310-001625	ANGELICA ESPINOZA MANJARREZ	MUÑECOS SEXUADOS	SIN MARCA	SIN MODELO	SIN SERIE	A608	2017-12-22	Adriana Cruz Jurado	4,877.80	D	156	29/12/2017	15/6/2020	CENTRO DE SALUD SAN CRISTOBAL	4 años 0 mes	3	12.19	585.34	SIN COMENTARIOS
1583	1242	6	MOBILIARIO Y EQUIPO EDUCACIONAL Y RECREATIVO MOBILIARIO Y EQUIPO DE OFICINA	TOL-3000-101-310-001626	GUADALUPE ADRIANA AMEZCUA CRUZ	MUÑECOS SEXUADOS	SIN MARCA	SIN MODELO	SIN SERIE	A608	2017-12-22	Adriana Cruz Jurado	4,877.80	D	156	29/12/2017	15/6/2020	CENTRO DE SALUD CACALOMACAN	4 años 0 mes	3	12.19	585.34	SIN COMENTARIOS
1584	1242	6	MOBILIARIO Y EQUIPO EDUCACIONAL Y RECREATIVO MOBILIARIO Y EQUIPO DE OFICINA	TOL-3000-101-310-001627	MARIBEL NERI PLACIDO	MUÑECOS SEXUADOS	SIN MARCA	SIN MODELO	SIN SERIE	A608	2017-12-22	Adriana Cruz Jurado	4,877.80	D	156	29/12/2017	15/6/2020	CDS SAN PABLO	4 años 0 mes	3	12.19	585.34	SIN COMENTARIOS
1585	1242	6	MOBILIARIO Y EQUIPO EDUCACIONAL Y RECREATIVO MOBILIARIO Y EQUIPO DE OFICINA	TOL-3000-101-310-001628	ANGELES MEJIA DEMETRIO	MUÑECOS SEXUADOS	SIN MARCA	SIN MODELO	SIN SERIE	A608	2017-12-22	Adriana Cruz Jurado	4,877.80	D	156	29/12/2017	15/6/2020	CENTRO DE SALUD HEROES 5 DE MAYO	4 años 0 mes	3	12.19	585.34	SIN COMENTARIOS
1586	1242	6	MOBILIARIO Y EQUIPO EDUCACIONAL Y RECREATIVO MOBILIARIO Y EQUIPO DE OFICINA	TOL-3000-101-310-001629	ANGELES MEJIA DEMETRIO	MUÑECOS SEXUADOS	SIN MARCA	SIN MODELO	SIN SERIE	A608	2017-12-22	Adriana Cruz Jurado	4,877.80	D	156	29/12/2017	15/6/2020	ÁREA DE SALUD Y DEPORTE	4 años 0 mes	3	12.19	585.34	SIN COMENTARIOS
1587	1242	6	MOBILIARIO Y EQUIPO EDUCACIONAL Y RECREATIVO MOBILIARIO Y EQUIPO DE OFICINA	TOL-3000-101-310-001631	ERIKA KARINA GUTIERREZ HERNANDEZ	MUÑECOS SEXUADOS	SIN MARCA	SIN MODELO	SIN SERIE	A608	2017-12-22	Adriana Cruz Jurado	4,877.80	D	156	29/12/2017	15/6/2020	CENTRO DE SALUD SAN JUAN TILAPA	4 años 0 mes	3	12.19	585.34	SIN COMENTARIOS
1588	1242	6	MOBILIARIO Y EQUIPO EDUCACIONAL Y RECREATIVO MOBILIARIO Y EQUIPO DE OFICINA	TOL-3000-101-310-001632	CESAR MIREYA LEYVA	MUÑECOS SEXUADOS	SIN MARCA	SIN MODELO	SIN SERIE	A608	2017-12-22	Adriana Cruz Jurado	4,877.80	D	156	29/12/2017	15/6/2020	CENTRO DE SALUD SAN ANDRES	4 años 0 mes	3	12.19	585.34	SIN COMENTARIOS
1589	1242	6	MOBILIARIO Y EQUIPO EDUCACIONAL Y RECREATIVO MOBILIARIO Y EQUIPO DE OFICINA	TOL-3000-101-310-001633	MIRNA XOCHITL RIOS CURIEL	MUÑECOS SEXUADOS	SIN MARCA	SIN MODELO	SIN SERIE	A608	2017-12-22	Adriana Cruz Jurado	4,877.80	D	156	29/12/2017	15/6/2020	CENTRO DE SALUD OCHO CEDROS	4 años 0 mes	3	12.19	585.34	SIN COMENTARIOS
1590	1242	6	MOBILIARIO Y EQUIPO EDUCACIONAL Y RECREATIVO MOBILIARIO Y EQUIPO DE OFICINA	TOL-3000-101-310-001634	GABRIELA ESTHER CENTENO VASQUEZ	MUÑECOS SEXUADOS	SIN MARCA	SIN MODELO	SIN SERIE	A608	2017-12-22	Adriana Cruz Jurado	4,877.80	D	156	29/12/2017	15/6/2020	CDS SAN PEDRO TOTOLTEPEC	4 años 0 mes	3	12.19	585.34	SIN COMENTARIOS
1591	1242	6	MOBILIARIO Y EQUIPO EDUCACIONAL Y RECREATIVO MOBILIARIO Y EQUIPO DE OFICINA	TOL-3000-101-310-001635	ADALIVNA ARTEAGA DE JESUS	MUÑECOS SEXUADOS	SIN MARCA	SIN MODELO	SIN SERIE	A606	2017-12-22	Adriana Cruz Jurado	4,877.80	D	156	29/12/2017	15/6/2020	CENTRO DE SALUD SAUCES	4 años 0 mes	3	12.19	585.34	SIN COMENTARIOS
1592	1242	6	MOBILIARIO Y EQUIPO EDUCACIONAL Y RECREATIVO MOBILIARIO Y EQUIPO DE OFICINA	TOL-3000-101-310-001636	CHRISTIAN ARISBET UGALDE LUGO	MUÑECOS SEXUADOS	SIN MARCA	SIN MODELO	SIN SERIE	A608	2017-12-22	Adriana Cruz Jurado	4,877.80	D	156	29/12/2017	15/6/2020	CENTRO DE SALUD EL CERRILLO	4 años 0 mes	3	12.19	585.34	SIN COMENTARIOS
1593	1243	2	EQUIPO E INSTRUMENTAL MÉDICO Y DE LABORATORIO MOBILIARIO Y EQUIPO DE CLINICAS Y HOSPITALES	TOL-3000-101-310-001655	HAIDEE ALEJANDRA ESPINOSA HERNANDEZ	MESA DE TRABAJO	SIN MARCA	PARA LABORATORIO	SIN SERIE	0	2005-06-17	Conciliación	5,019.75	C	CONCILIACIÓN	17/06/2005	15/6/2020	CENTRO DE SALUD SAN CRISTOBAL	6 años 11 meses	10	41.83	3471.98	SIN COMENTARIOS
1594	1243	2	EQUIPO E INSTRUMENTAL MÉDICO Y DE LABORATORIO MOBILIARIO Y EQUIPO DE CLINICAS Y HOSPITALES	TOL-3000-101-310-001656	BLANCA ESTELA CEJA HERNANDEZ	AGITADOR DE PLACAS	SOLBAT	AT R-06	2835	3939	2011-11-25	Conciliación	13,950.00	E	48	29/01/2010	15/6/2020	CENTRO DE SALUD LA UNION	6 años 11 meses	10	116.25	9648.75	SIN COMENTARIOS
1595	1243	2	EQUIPO E INSTRUMENTAL MÉDICO Y DE LABORATORIO MOBILIARIO Y EQUIPO DE CLINICAS Y HOSPITALES	TOL-3000-101-310-001658	IVONNE ZEPEDA GONZALEZ	UNIDAD DENTAL	SIN MARCA	SIN MODELO	SIN SERIE	57016	2005-09-06	Conciliación	17,167.89	C	CONCILIACIÓN	06/09/2005	15/6/2020	CENTRO DE SALUD EL CERRILLO	6 años 11 meses	10	143.07	11874.5	SIN COMENTARIOS
1596	1243	2	EQUIPO E INSTRUMENTAL MÉDICO Y DE LABORATORIO MOBILIARIO Y EQUIPO DE CLINICAS Y HOSPITALES	TOL-3000-101-310-001659	HECTOR FERNANDO CERON OUQUE	LAMPARA DE RESINAS	IVOC	IVOCLAIR	SIN SERIE	3363	2010-07-14	Conciliación	6,496.00	E	0	14/07/2010	15/6/2020	CENTRO DE SALUD LA UNION	6 años 11 meses	10	54.13	4493.03	SIN COMENTARIOS
1597	1243	2	EQUIPO E INSTRUMENTAL MÉDICO Y DE LABORATORIO MOBILIARIO Y EQUIPO DE CLINICAS Y HOSPITALES	TOL-3000-101-310-001660	ILSE VELAZQUEZ MORALES	REFRIGERADOR	IMBERA	SIN MODELO	103729	A-1541	2012-01-31	Crescenciano Oscar Jardon Ruiz	19,000.80	D	3	29/06/2012	15/6/2020	CENTRO DE SALUD HEROES 5 DE MAYO	6 años 11 meses	10	158.34	13142.22	SIN COMENTARIOS
1598	1243	2	EQUIPO E INSTRUMENTAL MÉDICO Y DE LABORATORIO MOBILIARIO Y EQUIPO DE CLINICAS Y HOSPITALES	TOL-3000-101-310-001661	LIZETTE NAYELI ROMAN ALDANA	REFRIGERADOR	IMBERA	17 P3	SIN SERIE	A-1531	2012-03-23	Crescenciano Oscar Jardon Ruiz	19,000.80	D	3	29/06/2012	15/6/2020	CENTRO DE SALUD EL CERRILLO	6 años 11 meses	10	158.34	13142.22	SIN COMENTARIOS
1599	1243	2	EQUIPO E INSTRUMENTAL MÉDICO Y DE LABORATORIO MOBILIARIO Y EQUIPO DE CLINICAS Y HOSPITALES	TOL-3000-101-310-001662	TERESA SALAZAR RIOS	REFRIGERADOR	IMBERA	RIA UR17CBMAD	200473	A-1541	2012-01-31	Crescenciano Oscar Jardon Ruiz	19,000.80	D	3	29/06/2012	15/6/2020	CENTRO DE SALUD OCHO CEDROS	6 años 11 meses	10	158.34	13142.22	SIN COMENTARIOS
1600	1243	2	EQUIPO E INSTRUMENTAL MÉDICO Y DE LABORATORIO MOBILIARIO Y EQUIPO DE CLINICAS Y HOSPITALES	TOL-3000-101-310-001663	LIZETTE NAYELI ROMAN ALDANA	AGITADOR DE PLACAS	SOLBAT	SIN MODELO	2850	A-1510	2012-01-19	Conciliación	7,540.00	E	79	31/01/2012	15/6/2020	CENTRO DE SALUD EL CERRILLO	6 años 11 meses	10	62.83	5215.13	SIN COMENTARIOS
1601	1243	2	EQUIPO E INSTRUMENTAL MÉDICO Y DE LABORATORIO MOBILIARIO Y EQUIPO DE CLINICAS Y HOSPITALES	TOL-3000-101-310-001664	DENNIA YANIRA MUÑIZ CELESTINO	AGITADOR DE PLACAS	SIN MARCA	SPECI-MIX	SIN SERIE	A-1510	2012-01-19	Conciliación	9,280.00	E	79	31/01/2012	15/6/2020	CENTRO DE SALUD CACALOMACAN	6 años 11 meses	10	77.33	6418.63	SIN COMENTARIOS
1602	1243	2	EQUIPO E INSTRUMENTAL MÉDICO Y DE LABORATORIO MOBILIARIO Y EQUIPO DE CLINICAS Y HOSPITALES	TOL-3000-101-310-001665	DENNIA YANIRA MUÑIZ CELESTINO	CENTRIFUGA	SIN MARCA	DE 8 TUBOS	SIN SERIE	A-1510	2012-01-19	Conciliación	22,620.00	E	79	31/01/2012	15/6/2020	CENTRO DE SALUD CACALOMACAN	6 años 11 meses	10	188.5	15645.5	SIN COMENTARIOS
1603	1243	2	EQUIPO E INSTRUMENTAL MÉDICO Y DE LABORATORIO MOBILIARIO Y EQUIPO DE CLINICAS Y HOSPITALES	TOL-3000-101-310-001666	LIZETTE NAYELI ROMAN ALDANA	MICROSCOPIO	KONUS	BM100FL	SIN SERIE	A-1510	2012-01-19	Conciliación	15,080.00	E	79	31/01/2012	15/6/2020	CENTRO DE SALUD EL CERRILLO	6 años 11 meses	10	125.67	10430.37	SIN COMENTARIOS

1604	1243	2	EQUIPO E INSTRUMENTAL MÉDICO Y DE LABORATORIO MOBILIARIO Y EQUIPO DE CLINICAS Y HOSPITALES	TOL-3000-101-310-001667	DENNIA YANIRA MUÑIZ CELESTINO	SILLA DE TOMA DE MUESTRA	NACIONAL	SIN MODELO	SIN SERIE	A-1510	2012-01-19	Conciliación	3,960.01	E	79	31/01/2012	15/6/2020	CENTRO DE SALUD CACALOMACAN	6 años 11 meses	10	33	2739.01	SIN COMENTARIOS
1605	1243	2	EQUIPO E INSTRUMENTAL MÉDICO Y DE LABORATORIO MOBILIARIO Y EQUIPO DE CLINICAS Y HOSPITALES	TOL-3000-101-310-001668	TIMOTEA MARTINEZ CARRILLO	AUTOCLAVE	CRISTOFOLI	VITALE 12	SIN SERIE	A-1510	2012-01-19	Conciliación	17,400.00	E	79	31/01/2012	15/6/2020	CENTRO DE SALUD CACALOMACAN	6 años 11 meses	10	145	12035	SIN COMENTARIOS
1606	1243	2	EQUIPO E INSTRUMENTAL MÉDICO Y DE LABORATORIO MOBILIARIO Y EQUIPO DE CLINICAS Y HOSPITALES	TOL-3000-101-310-001669	NESTOR COLIN GONZALEZ	AUTOCLAVE	CRISTOFOLI	VITALE 12	81777	A-1510	2012-01-19	Conciliación	17,400.00	E	79	31/01/2012	15/6/2020	CENTRO DE SALUD CACALOMACAN	6 años 11 meses	10	145	12035	SIN COMENTARIOS
1607	1243	2	EQUIPO E INSTRUMENTAL MÉDICO Y DE LABORATORIO MOBILIARIO Y EQUIPO DE CLINICAS Y HOSPITALES	TOL-3000-101-310-001670	ULISES PRIEGO JARAMILLO	ESTUCHE DE DIAGNOSTICO	RIESTER	SIN MODELO	SIN SERIE	A-1510	2012-01-19	Conciliación	4,270.66	E	79	31/01/2012	15/6/2020	CENTRO DE SALUD CACALOMACAN	6 años 11 meses	10	35.59	2953.89	SIN COMENTARIOS
1608	1243	2	EQUIPO E INSTRUMENTAL MÉDICO Y DE LABORATORIO MOBILIARIO Y EQUIPO DE CLINICAS Y HOSPITALES	TOL-3000-101-310-001671	ANA ROSA GARCIA PEREZ	BASCULA	SECA	DE IMPEDANCIA	70140	A-1510	2012-01-19	Conciliación	7,762.72	E	79	31/01/2012	15/6/2020	CENTRO DE SALUD CACALOMACAN	6 años 11 meses	10	64.69	5369.22	SIN COMENTARIOS
1609	1243	2	EQUIPO E INSTRUMENTAL MÉDICO Y DE LABORATORIO MOBILIARIO Y EQUIPO DE CLINICAS Y HOSPITALES	TOL-3000-101-310-001672	NESTOR COLIN GONZALEZ	AMALGAMADOR	SIN MARCA	SEMADI	SIN SERIE	A-1510	2012-01-19	Conciliación	2,856.62	E	79	31/01/2012	15/6/2020	CENTRO DE SALUD CACALOMACAN	6 años 11 meses	10	23.81	1975.88	SIN COMENTARIOS
1610	1243	2	EQUIPO E INSTRUMENTAL MÉDICO Y DE LABORATORIO MOBILIARIO Y EQUIPO DE CLINICAS Y HOSPITALES	TOL-3000-101-310-001673	NESTOR COLIN GONZALEZ	EQUIPO DE RAYOS X	CORA	COR-70/803	A18179	A-1510	2012-01-19	Conciliación	38,813.60	E	79	31/01/2012	15/6/2020	CENTRO DE SALUD CACALOMACAN	6 años 11 meses	10	323.45	26846.11	SIN COMENTARIOS
1611	1243	2	EQUIPO E INSTRUMENTAL MÉDICO Y DE LABORATORIO MOBILIARIO Y EQUIPO DE CLINICAS Y HOSPITALES	TOL-3000-101-310-001674	NESTOR COLIN GONZALEZ	LAMPARA DE RESINAS	SIN MARCA	APOZA	SIN SERIE	A-1510	2012-01-19	Conciliación	3,166.80	E	79	31/01/2012	15/6/2020	CENTRO DE SALUD CACALOMACAN	6 años 11 meses	10	26.39	2190.37	SIN COMENTARIOS
1612	1243	2	EQUIPO E INSTRUMENTAL MÉDICO Y DE LABORATORIO MOBILIARIO Y EQUIPO DE CLINICAS Y HOSPITALES	TOL-3000-101-310-001675	ILSE VELAZQUEZ MORALES	MESA DE ACERO	NACIONAL	GRANDE C/RESPALDO	SIN SERIE	A-1510	2012-01-19	Conciliación	7,871.76	E	79	31/01/2012	15/6/2020	CENTRO DE SALUD HEROES 5 DE MAYO	6 años 11 meses	10	65.6	5444.66	SIN COMENTARIOS
1613	1243	2	EQUIPO E INSTRUMENTAL MÉDICO Y DE LABORATORIO MOBILIARIO Y EQUIPO DE CLINICAS Y HOSPITALES	TOL-3000-101-310-001676	ILSE VELAZQUEZ MORALES	MESA	NACIONAL	FREGADERO	SIN SERIE	A-1510	2012-01-19	Conciliación	9,123.40	E	79	31/01/2012	15/6/2020	CENTRO DE SALUD HEROES 5 DE MAYO	6 años 11 meses	10	76.03	6310.37	SIN COMENTARIOS
1614	1243	2	EQUIPO E INSTRUMENTAL MÉDICO Y DE LABORATORIO MOBILIARIO Y EQUIPO DE CLINICAS Y HOSPITALES	TOL-3000-101-310-001677	IVONNE ZEPEDA GONZALEZ	MUEBLE DENTAL	NACIONAL	DE 5 CAJONES	SIN SERIE	A-1510	2012-01-19	Conciliación	9,445.11	E	79	31/01/2012	15/6/2020	CENTRO DE SALUD EL CERRILLO	6 años 11 meses	10	78.72	6533.59	SIN COMENTARIOS
1615	1243	2	EQUIPO E INSTRUMENTAL MÉDICO Y DE LABORATORIO MOBILIARIO Y EQUIPO DE CLINICAS Y HOSPITALES	TOL-3000-101-310-001678	NESTOR COLIN GONZALEZ	CAVITRON	WOOD	PECKER UDS-T	A1061209	10	2012-01-13	Conciliación	7,540.00	E	80	31/01/2012	15/6/2020	CENTRO DE SALUD CACALOMACAN	6 años 11 meses	10	62.83	5215.13	SIN COMENTARIOS
1616	1243	2	EQUIPO E INSTRUMENTAL MÉDICO Y DE LABORATORIO MOBILIARIO Y EQUIPO DE CLINICAS Y HOSPITALES	TOL-3000-101-310-001679	TIMOTEA MARTINEZ CARRILLO	PINZA UTERINA	SIN MARCA	RECTA	SIN SERIE	28	2012-01-23	Conciliación	4,396.40	D	4	29/02/2012	15/6/2020	CENTRO DE SALUD CACALOMACAN	6 años 11 meses	10	36.64	3040.88	SIN COMENTARIOS
1617	1243	2	EQUIPO E INSTRUMENTAL MÉDICO Y DE LABORATORIO MOBILIARIO Y EQUIPO DE CLINICAS Y HOSPITALES	TOL-3000-101-310-001680	TIMOTEA MARTINEZ CARRILLO	PINZA UTERINA	SIN MARCA	RECTA	SIN SERIE	28	2012-01-23	Conciliación	4,396.40	D	4	29/02/2012	15/6/2020	CENTRO DE SALUD CACALOMACAN	6 años 11 meses	10	36.64	3040.88	SIN COMENTARIOS
1618	1243	2	EQUIPO E INSTRUMENTAL MÉDICO Y DE LABORATORIO MOBILIARIO Y EQUIPO DE CLINICAS Y HOSPITALES	TOL-3000-101-310-001681	ROSA MARIA MATA VIEYRA	PINZA UTERINA	SIN MARCA	RECTA	SIN SERIE	28	2012-01-23	Conciliación	4,396.40	D	4	29/02/2012	15/6/2020	ÁREA DE SALUD Y DEPORTE	6 años 11 meses	10	36.64	3040.88	SIN COMENTARIOS
1619	1243	2	EQUIPO E INSTRUMENTAL MÉDICO Y DE LABORATORIO MOBILIARIO Y EQUIPO DE CLINICAS Y HOSPITALES	TOL-3000-101-310-001682	ROSA MARIA MATA VIEYRA	PINZA UTERINA	SIN MARCA	CURVA	SIN SERIE	28	2012-01-23	Conciliación	4,396.40	D	4	29/02/2012	15/6/2020	ÁREA DE SALUD Y DEPORTE	6 años 11 meses	10	36.64	3040.88	SIN COMENTARIOS
1620	1243	2	EQUIPO E INSTRUMENTAL MÉDICO Y DE LABORATORIO MOBILIARIO Y EQUIPO DE CLINICAS Y HOSPITALES	TOL-3000-101-310-001683	ROSA MARIA MATA VIEYRA	PINZA UTERINA	SIN MARCA	CURVA	SIN SERIE	28	2012-01-23	Conciliación	4,396.40	D	4	29/02/2012	15/6/2020	ÁREA DE SALUD Y DEPORTE	6 años 11 meses	10	36.64	3040.88	SIN COMENTARIOS
1621	1243	2	EQUIPO E INSTRUMENTAL MÉDICO Y DE LABORATORIO MOBILIARIO Y EQUIPO DE CLINICAS Y HOSPITALES	TOL-3000-101-310-001684	ROSA MARIA MATA VIEYRA	PINZA UTERINA	SIN MARCA	CURVA	SIN SERIE	28	2012-01-23	Conciliación	4,396.40	D	4	29/02/2012	15/6/2020	ÁREA DE SALUD Y DEPORTE	6 años 11 meses	10	36.64	3040.88	SIN COMENTARIOS
1622	1243	2	EQUIPO E INSTRUMENTAL MÉDICO Y DE LABORATORIO MOBILIARIO Y EQUIPO DE CLINICAS Y HOSPITALES	TOL-3000-101-310-001686	HAIDEE ALEJANDRA ESPINOSA HERNANDEZ	PIPETA	ICB	100-1000 MICROLITROS	10026809	29099	2006-06-06	Comercializadora	3,667.81	C	CONCILIACIÓN	06/06/2006	15/6/2020	CENTRO DE SALUD SAN CRISTOBAL	6 años 11 meses	10	30.57	2536.96	SIN COMENTARIOS
1623	1243	2	EQUIPO E INSTRUMENTAL MÉDICO Y DE LABORATORIO MOBILIARIO Y EQUIPO DE CLINICAS Y HOSPITALES	TOL-3000-101-310-001687	GRACIELA RAMIREZ CONTRERAS	CAVITRON	WOOD	PECKER UDS-A	A9111659D	3365	2010-07-14	Conciliación	6,733.80	E	0	14/07/2010	15/6/2020	CENTRO DE SALUD SAN CRISTOBAL	6 años 11 meses	10	56.12	4657.6	SIN COMENTARIOS
1624	1243	2	EQUIPO E INSTRUMENTAL MÉDICO Y DE LABORATORIO MOBILIARIO Y EQUIPO DE CLINICAS Y HOSPITALES	TOL-3000-101-310-001691	GEORGINA GOMEZ MUÑOZ	MESA DE EXPLORACION	SIN MARCA	CON PIERNERAS	SIN SERIE	22457	2005-06-23	Conciliación	2,587.50	C	CONCILIACIÓN	23/06/2005	15/6/2020	CDS LA UNION	6 años 11 meses	10	21.56	1789.66	SIN COMENTARIOS
1625	1243	2	EQUIPO E INSTRUMENTAL MÉDICO Y DE LABORATORIO MOBILIARIO Y EQUIPO DE CLINICAS Y HOSPITALES	TOL-3000-101-310-001692	ERIKA ALONDRA VALDEZ HERNANDEZ	MICROSCOPIO	KONUS	BM-100-FL	SIN SERIE	3440	2010-08-04	Conciliación	31,987.28	E	70	30/09/2010	15/6/2020	CENTRO DE SALUD SAN PABLO	6 años 11 meses	10	266.56	22124.53	SIN COMENTARIOS
1626	1243	2	EQUIPO E INSTRUMENTAL MÉDICO Y DE LABORATORIO MOBILIARIO Y EQUIPO DE CLINICAS Y HOSPITALES	TOL-3000-101-310-001693	BLANCA ESTELA CEJA HERNANDEZ	MESA DE ACERO	NACIONAL	INOXIDABLE	SIN SERIE	3246	2010-06-23	Conciliación	8,294.00	E	53	30/07/2010	15/6/2020	CENTRO DE SALUD LA UNION	6 años 11 meses	10	69.12	5736.72	SIN COMENTARIOS
1627	1243	2	EQUIPO E INSTRUMENTAL MÉDICO Y DE LABORATORIO MOBILIARIO Y EQUIPO DE CLINICAS Y HOSPITALES	TOL-3000-101-310-001694	ALEJANDRA BETZABETH ANDRADE GUZMAN	MESA DE ACERO	NACIONAL	INOXIDABLE CON TARJA	SIN SERIE	3246	2010-06-23	Conciliación	20,855.64	E	53	30/07/2010	15/6/2020	CENTRO DE SALUD SAN JUAN TILAPA	6 años 11 meses	10	173.8	14425.18	SIN COMENTARIOS
1628	1243	2	EQUIPO E INSTRUMENTAL MÉDICO Y DE LABORATORIO MOBILIARIO Y EQUIPO DE CLINICAS Y HOSPITALES	TOL-3000-101-310-001695	BLANCA ESTELA CEJA HERNANDEZ	SILLA DE TOMA DE MUESTRA	SIN MARCA	SIN MODELO	SIN SERIE	3477	2010-08-10	Conciliación	3,776.03	E	53	30/07/2010	15/6/2020	CENTRO DE SALUD LA UNION	6 años 11 meses	10	31.47	2611.79	SIN COMENTARIOS
1629	1243	2	EQUIPO E INSTRUMENTAL MÉDICO Y DE LABORATORIO MOBILIARIO Y EQUIPO DE CLINICAS Y HOSPITALES	TOL-3000-101-310-001696	ALEJANDRA BETZABETH ANDRADE GUZMAN	CENTRIFUGA	SOLBAT	PARA 36 TUBOS (C-40)	SIN SERIE	3289	2010-06-30	Conciliación	56,004.80	E	29	31/05/2010	15/6/2020	CENTRO DE SALUD SAN JUAN TILAPA	6 años 11 meses	10	466.71	38736.69	SIN COMENTARIOS
1630	1243	2	EQUIPO E INSTRUMENTAL MÉDICO Y DE LABORATORIO MOBILIARIO Y EQUIPO DE CLINICAS Y HOSPITALES	TOL-3000-101-310-001697	ALEJANDRA BETZABETH ANDRADE GUZMAN	CARDIO CHECK	SIN MARCA	SIN MODELO	SIN SERIE	3288	2010-06-30	Conciliación	8,352.00	E	74	30/07/2010	15/6/2020	CENTRO DE SALUD SAN JUAN TILAPA	6 años 11 meses	10	69.6	5776.8	SIN COMENTARIOS

1631	1243	2	EQUIPO E INSTRUMENTAL MÉDICO Y DE LABORATORIO MOBILIARIO Y EQUIPO DE CLINICAS Y HOSPITALES	TOL-3000-101-310-001698	ALEJANDRA BETZABETH ANDRADE GUZMAN	AGITADOR DE PLACAS	THERMO	16 TUBOS	118655	3286	2010-06-30	Conciliación	14,500.00	E	29	31/05/2010	15/6/2020	CENTRO DE SALUD SAN JUAN TILAPA	6 años 11 meses	10	120.83	10029.13	SIN COMENTARIOS
1632	1243	2	EQUIPO E INSTRUMENTAL MÉDICO Y DE LABORATORIO MOBILIARIO Y EQUIPO DE CLINICAS Y HOSPITALES	TOL-3000-101-310-001699	ALEJANDRA BETZABETH ANDRADE GUZMAN	MICROSCOPIO	ECXS	BINOCULAR CON AJUSTE	SIN SERIE	3357	2010-07-15	Conciliación	29,400.20	E	91	31/08/2010	15/6/2020	CENTRO DE SALUD SAN JUAN TILAPA	6 años 11 meses	10	245	20335.12	SIN COMENTARIOS
1633	1243	2	EQUIPO E INSTRUMENTAL MÉDICO Y DE LABORATORIO MOBILIARIO Y EQUIPO DE CLINICAS Y HOSPITALES	TOL-3000-101-310-001700	NESTOR COLIN GONZALEZ	LAMPARA DE RESINAS	WOODPECKER	IVOCLAIR	SIN SERIE	3363	2010-07-14	Conciliación	6,496.00	E	0	14/07/2010	15/6/2020	ÁREA DE SALUD Y DEPORTE	6 años 11 meses	10	54.13	4493.03	SIN COMENTARIOS
1634	1243	2	EQUIPO E INSTRUMENTAL MÉDICO Y DE LABORATORIO MOBILIARIO Y EQUIPO DE CLINICAS Y HOSPITALES	TOL-3000-101-310-001701	ADRIANA MARIA DE JESUS GONZALEZ	FONODETECTOR	SIEM	DE LATIDOS FETALES	TA20321	NO APLICA	2000-01-01	Conciliación	3,445.20	C	CONCILIACIÓN	01/01/2000	15/6/2020	CENTRO DE SALUD LA UNION	6 años 11 meses	10	28.71	2382.93	SIN COMENTARIOS
1635	1243	2	EQUIPO E INSTRUMENTAL MÉDICO Y DE LABORATORIO MOBILIARIO Y EQUIPO DE CLINICAS Y HOSPITALES	TOL-3000-101-310-001702	NORMA ANGELICA MORAN ZUÑIGA	BASCULA	NACI	DE IMPEDANCIA	SIN SERIE	3293	2010-06-23	Conciliación	5,104.00	E	41	31/08/2010	15/6/2020	CENTRO DE SALUD SAN JUAN TILAPA	6 años 11 meses	10	42.53	3530.23	SIN COMENTARIOS
1636	1243	2	EQUIPO E INSTRUMENTAL MÉDICO Y DE LABORATORIO MOBILIARIO Y EQUIPO DE CLINICAS Y HOSPITALES	TOL-3000-101-310-001703	SARAHI GRANADOS LECHUGA	ESTUCHE DE DIAGNOSTICO	RIESTER	SIN MODELO	SIN SERIE	3293	2010-06-23	Conciliación	4,556.48	E	41	31/08/2010	15/6/2020	CDS SAN CRISTOBAL	6 años 11 meses	10	37.97	3151.56	SIN COMENTARIOS
1637	1243	2	EQUIPO E INSTRUMENTAL MÉDICO Y DE LABORATORIO MOBILIARIO Y EQUIPO DE CLINICAS Y HOSPITALES	TOL-3000-101-310-001706	ALEJANDRA BETZABETH ANDRADE GUZMAN	SILLA DE TOMA DE MUESTRA	NACI	SIN MODELO	SIN SERIE	3246	2010-06-23	Conciliación	3,776.03	E	57	30/09/2010	15/6/2020	CENTRO DE SALUD SAN JUAN TILAPA	6 años 11 meses	10	31.47	2611.79	SIN COMENTARIOS
1638	1243	2	EQUIPO E INSTRUMENTAL MÉDICO Y DE LABORATORIO MOBILIARIO Y EQUIPO DE CLINICAS Y HOSPITALES	TOL-3000-101-310-001709	ALEJANDRA BETZABETH ANDRADE GUZMAN	AGITADOR DE PLACAS	SOLBAT	SIN MODELO	2802	3527	2000-01-10	Crescenciano Oscar Jardon Ruiz	15,317.80	E	75	30/07/2010	15/6/2020	CENTRO DE SALUD SAN JUAN TILAPA	6 años 11 meses	10	127.65	10594.83	SIN COMENTARIOS
1639	1243	2	EQUIPO E INSTRUMENTAL MÉDICO Y DE LABORATORIO MOBILIARIO Y EQUIPO DE CLINICAS Y HOSPITALES	TOL-3000-101-310-001710	BLANCA ESTELA CEJA HERNANDEZ	CENTRIFUGA	SOLBAT	PARA 36 TUBOS (C-40)	276	3527	2000-01-10	Conciliación	56,004.80	E	72	30/07/2010	15/6/2020	CENTRO DE SALUD LA UNION	6 años 11 meses	10	466.71	38736.69	SIN COMENTARIOS
1640	1243	2	EQUIPO E INSTRUMENTAL MÉDICO Y DE LABORATORIO MOBILIARIO Y EQUIPO DE CLINICAS Y HOSPITALES	TOL-3000-101-310-001711	BLANCA ESTELA CEJA HERNANDEZ	AGITADOR DE TUBOS	THERMO	16 TUBOS	1241996	3527	2000-01-10	Conciliación	14,500.00	E	75	30/07/2010	15/6/2020	CENTRO DE SALUD LA UNION	6 años 11 meses	10	120.83	10029.13	SIN COMENTARIOS
1641	1243	2	EQUIPO E INSTRUMENTAL MÉDICO Y DE LABORATORIO MOBILIARIO Y EQUIPO DE CLINICAS Y HOSPITALES	TOL-3000-101-310-001712	BLANCA ESTELA CEJA HERNANDEZ	CARDIO CHECK	SIN MARCA	SIN MODELO	730688	3527	2010-06-30	Conciliación	8,352.00	D	54	31/12/2010	15/6/2020	CENTRO DE SALUD LA UNION	6 años 11 meses	10	69.6	5776.8	SIN COMENTARIOS
1642	1243	2	EQUIPO E INSTRUMENTAL MÉDICO Y DE LABORATORIO MOBILIARIO Y EQUIPO DE CLINICAS Y HOSPITALES	TOL-3000-101-310-001713	ERIKA ALONDRA VALDEZ HERNANDEZ	CONTADOR DIFERENCIAL	SIN MARCA	H55360-B	SIN SERIE	27433	2005-05-23	Conciliación	6,366.40	C	CONCILIACIÓN	23/05/2005	15/6/2020	CENTRO DE SALUD SAN PABLO	6 años 11 meses	10	53.05	4403.39	SIN COMENTARIOS
1643	1243	2	EQUIPO E INSTRUMENTAL MÉDICO Y DE LABORATORIO MOBILIARIO Y EQUIPO DE CLINICAS Y HOSPITALES	TOL-3000-101-310-001714	ROSA MARIA MATA VIEYRA	PINZA POZZY	SIN MARCA	SIN MODELO	SIN SERIE	28	2012-01-23	Conciliación	4,524.00	D	4	29/02/2012	15/6/2020	ÁREA DE SALUD Y DEPORTE	6 años 11 meses	10	37.7	3129.1	SIN COMENTARIOS
1644	1243	2	EQUIPO E INSTRUMENTAL MÉDICO Y DE LABORATORIO MOBILIARIO Y EQUIPO DE CLINICAS Y HOSPITALES	TOL-3000-101-310-001715	BEATRIZ ADRIANA LEON ROSALINO	SET DE CULTURA DE BELLEZA	SIN MARCA	SIN MODELO	SIN SERIE	318	2012-02-15	Conciliación	11,420.20	D	32	30/03/2012	15/6/2020	TALLER CDS SAN PABLO A.	6 años 11 meses	10	95.17	7898.99	SIN COMENTARIOS
1645	1243	2	EQUIPO E INSTRUMENTAL MÉDICO Y DE LABORATORIO MOBILIARIO Y EQUIPO DE CLINICAS Y HOSPITALES	TOL-3000-101-310-001716	BEATRIZ ADRIANA LEON ROSALINO	SET DE CULTURA DE BELLEZA	SIN MARCA	SIN MODELO	SIN SERIE	318	2012-02-15	Conciliación	11,420.20	D	32	30/03/2012	15/6/2020	TALLER CDS SAN PABLO A.	6 años 11 meses	10	95.17	7898.99	SIN COMENTARIOS
1646	1243	2	EQUIPO E INSTRUMENTAL MÉDICO Y DE LABORATORIO MOBILIARIO Y EQUIPO DE CLINICAS Y HOSPITALES	TOL-3000-101-310-001717	BEATRIZ ADRIANA LEON ROSALINO	HORNO	SIN MARCA	DE 2 GAVETAS	SIN SERIE	796	2012-02-15	Conciliación	25,965.82	D	32	30/03/2012	15/6/2020	TALLER CDS SAN PABLO A.	6 años 11 meses	10	216.38	17959.67	SIN COMENTARIOS
1647	1243	2	EQUIPO E INSTRUMENTAL MÉDICO Y DE LABORATORIO MOBILIARIO Y EQUIPO DE CLINICAS Y HOSPITALES	TOL-3000-101-310-001718	BEATRIZ ADRIANA LEON ROSALINO	REFRIGERADOR	SIN MARCA	11 P3	SIN SERIE	796	2012-02-15	Conciliación	23,670.19	D	32	30/03/2012	15/6/2020	TALLER CDS SAN PABLO A.	6 años 11 meses	10	197.25	16371.86	SIN COMENTARIOS
1648	1243	2	EQUIPO E INSTRUMENTAL MÉDICO Y DE LABORATORIO MOBILIARIO Y EQUIPO DE CLINICAS Y HOSPITALES	TOL-3000-101-310-001719	BEATRIZ ADRIANA LEON ROSALINO	BATIDORA	SIN MARCA	30 LITROS	SIN SERIE	796	2012-02-15	Conciliación	36,450.70	D	32	30/03/2012	15/6/2020	TALLER CDS SAN PABLO A.	6 años 11 meses	10	303.76	25211.78	SIN COMENTARIOS
1649	1243	2	EQUIPO E INSTRUMENTAL MÉDICO Y DE LABORATORIO MOBILIARIO Y EQUIPO DE CLINICAS Y HOSPITALES	TOL-3000-101-310-001720	BEATRIZ ADRIANA LEON ROSALINO	LICUADORA	OSTER	SIN MODELO	SIN SERIE	796	2012-02-15	Conciliación	2,619.48	D	32	30/03/2012	15/6/2020	TALLER CDS SAN PABLO A.	6 años 11 meses	10	21.83	1811.82	SIN COMENTARIOS
1650	1243	2	EQUIPO E INSTRUMENTAL MÉDICO Y DE LABORATORIO MOBILIARIO Y EQUIPO DE CLINICAS Y HOSPITALES	TOL-3000-101-310-001721	BEATRIZ ADRIANA LEON ROSALINO	LICUADORA	OSTER	SIN MODELO	SIN SERIE	796	2012-02-15	Conciliación	2,619.48	D	32	30/03/2012	15/6/2020	TALLER CDS SAN PABLO A.	6 años 11 meses	10	21.83	1811.82	SIN COMENTARIOS
1651	1243	2	EQUIPO E INSTRUMENTAL MÉDICO Y DE LABORATORIO MOBILIARIO Y EQUIPO DE CLINICAS Y HOSPITALES	TOL-3000-101-310-001722	ILSE VELAZQUEZ MORALES	AGITADOR DE TUBOS	SIN MARCA	SPECI-MIX	SIN SERIE	NO APLICA	2000-01-01	Conciliación	9,280.00	C	CONCILIACIÓN	01/01/2000	15/6/2020	CENTRO DE SALUD HEROES 5 DE MAYO	6 años 11 meses	10	77.33	6418.63	SIN COMENTARIOS
1652	1243	2	EQUIPO E INSTRUMENTAL MÉDICO Y DE LABORATORIO MOBILIARIO Y EQUIPO DE CLINICAS Y HOSPITALES	TOL-3000-101-310-001726	DENNIA YANIRA MUÑIZ CELESTINO	AGITADOR DE PLACAS	SOLBAT	SIN MODELO	SIN SERIE	A-1510	2012-01-19	Conciliación	7,540.00	E	79	31/01/2012	15/6/2020	CENTRO DE SALUD CACALOMACAN	6 años 11 meses	10	62.83	5215.13	SIN COMENTARIOS
1653	1243	2	EQUIPO E INSTRUMENTAL MÉDICO Y DE LABORATORIO MOBILIARIO Y EQUIPO DE CLINICAS Y HOSPITALES	TOL-3000-101-310-001727	LIZETTE NAYELI ROMAN ALDANA	AGITADOR DE TUBOS	SOLBAT	M-05	2490	A-1510	2012-01-19	Conciliación	9,280.00	E	79	31/01/2012	15/6/2020	CENTRO DE SALUD EL CERRILLO	6 años 11 meses	10	77.33	6418.63	SIN COMENTARIOS
1654	1243	2	EQUIPO E INSTRUMENTAL MÉDICO Y DE LABORATORIO MOBILIARIO Y EQUIPO DE CLINICAS Y HOSPITALES	TOL-3000-101-310-001728	LIZETTE NAYELI ROMAN ALDANA	CENTRIFUGA	LWS CIENTIFIC	DE 8 TUBOS	SIN SERIE	A-1510	2012-01-19	Conciliación	22,620.00	E	79	31/01/2012	15/6/2020	CENTRO DE SALUD EL CERRILLO	6 años 11 meses	10	188.5	15645.5	SIN COMENTARIOS
1655	1243	2	EQUIPO E INSTRUMENTAL MÉDICO Y DE LABORATORIO MOBILIARIO Y EQUIPO DE CLINICAS Y HOSPITALES	TOL-3000-101-310-001729	ILSE VELAZQUEZ MORALES	MICROSCOPIO	SIN MARCA	KONUS	SIN SERIE	A-1510	2012-01-19	Conciliación	15,080.00	E	79	31/01/2012	15/6/2020	CENTRO DE SALUD HEROES 5 DE MAYO	6 años 11 meses	10	125.67	10430.37	SIN COMENTARIOS
1656	1243	2	EQUIPO E INSTRUMENTAL MÉDICO Y DE LABORATORIO MOBILIARIO Y EQUIPO DE CLINICAS Y HOSPITALES	TOL-3000-101-310-001730	LIZETTE NAYELI ROMAN ALDANA	SILLA DE TOMA DE MUESTRA	NACIONAL	SIN MODELO	SIN SERIE	A-1510	2012-01-19	Conciliación	3,960.01	E	79	31/01/2012	15/6/2020	CENTRO DE SALUD EL CERRILLO	6 años 11 meses	10	33	2739.01	SIN COMENTARIOS
1657	1243	2	EQUIPO E INSTRUMENTAL MÉDICO Y DE LABORATORIO MOBILIARIO Y EQUIPO DE CLINICAS Y HOSPITALES	TOL-3000-101-310-001731	DENNIA YANIRA MUÑIZ CELESTINO	REFRIGERADOR	IMBERA	17 P3	80	A-1510	2012-01-19	Conciliación	19,000.80	E	79	31/01/2012	15/6/2020	CENTRO DE SALUD CACALOMACAN	6 años 11 meses	10	158.34	13142.22	SIN COMENTARIOS

1658	1243	2	EQUIPO E INSTRUMENTAL MÉDICO Y DE LABORATORIO MOBILIARIO Y EQUIPO DE CLINICAS Y HOSPITALES	TOL-3000-101-310-001732	IVONNE ZEPEDA GONZALEZ	AUTOCLAVE	CRISTOFOLI	VITALE 12	96834	A-1510	2012-01-19	Conciliación	17,400.00	E	79	31/01/2012	15/6/2020	CENTRO DE SALUD EL CERRILLO	6 años 11 meses	10	145	12035	SIN COMENTARIOS
1659	1243	2	EQUIPO E INSTRUMENTAL MÉDICO Y DE LABORATORIO MOBILIARIO Y EQUIPO DE CLINICAS Y HOSPITALES	TOL-3000-101-310-001733	KAREN BARQUIN SANDOVAL	BASCULA	SECA	DE IMPEDANCIA	5070973	A-1510	2012-01-19	Conciliación	7,762.72	E	79	31/01/2012	15/6/2020	CENTRO DE SALUD EL CERRILLO	6 años 11 meses	10	64.69	5369.22	SIN COMENTARIOS
1660	1243	2	EQUIPO E INSTRUMENTAL MÉDICO Y DE LABORATORIO MOBILIARIO Y EQUIPO DE CLINICAS Y HOSPITALES	TOL-3000-101-310-001734	IVONNE ZEPEDA GONZALEZ	AMALGAMADOR	LORMA	AM21	200954	A-1510	2012-01-19	Conciliación	2,856.62	E	79	31/01/2012	15/6/2020	CENTRO DE SALUD EL CERRILLO	6 años 11 meses	10	23.81	1975.88	SIN COMENTARIOS
1661	1243	2	EQUIPO E INSTRUMENTAL MÉDICO Y DE LABORATORIO MOBILIARIO Y EQUIPO DE CLINICAS Y HOSPITALES	TOL-3000-101-310-001735	IVONNE ZEPEDA GONZALEZ	EQUIPO DE RAYOS X	SIN MARCA	CORAMEX CORIX 70 JUIOR DIGITAL	A28937600180/A 18425	A-1510	2012-01-19	Conciliación	38,813.60	E	79	31/01/2012	15/6/2020	CENTRO DE SALUD EL CERRILLO	6 años 11 meses	10	323.45	26846.11	SIN COMENTARIOS
1662	1243	2	EQUIPO E INSTRUMENTAL MÉDICO Y DE LABORATORIO MOBILIARIO Y EQUIPO DE CLINICAS Y HOSPITALES	TOL-3000-101-310-001736	IVONNE ZEPEDA GONZALEZ	LAMPARA DE RESINAS	SIN MARCA	APOZA D2000	1040197	A-1510	2012-01-19	Conciliación	3,166.80	E	79	31/01/2012	15/6/2020	CENTRO DE SALUD EL CERRILLO	6 años 11 meses	10	26.39	2190.37	SIN COMENTARIOS
1663	1243	2	EQUIPO E INSTRUMENTAL MÉDICO Y DE LABORATORIO MOBILIARIO Y EQUIPO DE CLINICAS Y HOSPITALES	TOL-3000-101-310-001737	NESTOR COLIN GONZALEZ	UNIDAD DENTAL	GLOBAL DENT	SIN MODELO	20110549	A-1510	2012-01-19	Conciliación	55,053.60	E	79	31/01/2012	15/6/2020	CENTRO DE SALUD CACALOMACAN	6 años 11 meses	10	458.78	38078.74	SIN COMENTARIOS
1664	1243	2	EQUIPO E INSTRUMENTAL MÉDICO Y DE LABORATORIO MOBILIARIO Y EQUIPO DE CLINICAS Y HOSPITALES	TOL-3000-101-310-001738	DENNIA YANIRA MUÑIZ CELESTINO	MESA DE ACERO	NACIONAL	C/RESPALDO	SIN SERIE	A-1510	2012-01-19	Conciliación	7,346.98	E	79	31/01/2012	15/6/2020	CENTRO DE SALUD CACALOMACAN	6 años 11 meses	10	61.22	5081.61	SIN COMENTARIOS
1665	1243	2	EQUIPO E INSTRUMENTAL MÉDICO Y DE LABORATORIO MOBILIARIO Y EQUIPO DE CLINICAS Y HOSPITALES	TOL-3000-101-310-001739	ERIKA ALONDRA VALDEZ HERNANDEZ	MESA DE ACERO	NACIONAL	CHICA C/RESPALDO	SIN SERIE	A-1510	2012-01-19	Conciliación	7,346.98	E	79	31/01/2012	15/6/2020	CENTRO DE SALUD SAN PABLO	6 años 11 meses	10	61.22	5081.61	SIN COMENTARIOS
1666	1243	2	EQUIPO E INSTRUMENTAL MÉDICO Y DE LABORATORIO MOBILIARIO Y EQUIPO DE CLINICAS Y HOSPITALES	TOL-3000-101-310-001740	ERIKA ALONDRA VALDEZ HERNANDEZ	MESA DE ACERO	NACIONAL	CHICA C/RESPALDO	SIN SERIE	A-1510	2012-01-19	Conciliación	7,346.98	E	79	31/01/2012	15/6/2020	CENTRO DE SALUD SAN PABLO	6 años 11 meses	10	61.22	5081.61	SIN COMENTARIOS
1667	1243	2	EQUIPO E INSTRUMENTAL MÉDICO Y DE LABORATORIO MOBILIARIO Y EQUIPO DE CLINICAS Y HOSPITALES	TOL-3000-101-310-001741	ILSE VELAZQUEZ MORALES	MESA DE ACERO	NACIONAL	CHICA C/RESPALDO	SIN SERIE	A-1510	2012-01-19	Conciliación	7,346.98	E	79	31/01/2012	15/6/2020	CENTRO DE SALUD HEROES 5 DE MAYO	6 años 11 meses	10	61.22	5081.61	SIN COMENTARIOS
1668	1243	2	EQUIPO E INSTRUMENTAL MÉDICO Y DE LABORATORIO MOBILIARIO Y EQUIPO DE CLINICAS Y HOSPITALES	TOL-3000-101-310-001742	DENNIA YANIRA MUÑIZ CELESTINO	MESA DE ACERO	NACIONAL	C/RESPALDO	SIN SERIE	A-1510	2012-01-19	Conciliación	7,871.76	E	79	31/01/2012	15/6/2020	CENTRO DE SALUD CACALOMACAN	6 años 11 meses	10	65.6	5444.66	SIN COMENTARIOS
1669	1243	2	EQUIPO E INSTRUMENTAL MÉDICO Y DE LABORATORIO MOBILIARIO Y EQUIPO DE CLINICAS Y HOSPITALES	TOL-3000-101-310-001743	DENNIA YANIRA MUÑIZ CELESTINO	MESA	NACIONAL	FREGADERO	SIN SERIE	A-1510	2012-01-19	Conciliación	9,123.40	E	79	31/01/2012	15/6/2020	CENTRO DE SALUD CACALOMACAN	6 años 11 meses	10	76.03	6310.37	SIN COMENTARIOS
1670	1243	2	EQUIPO E INSTRUMENTAL MÉDICO Y DE LABORATORIO MOBILIARIO Y EQUIPO DE CLINICAS Y HOSPITALES	TOL-3000-101-310-001744	NESTOR COLIN GONZALEZ	MUEBLE DENTAL	NACIONAL	DE 5 CAJONES	SIN SERIE	A-1510	2012-01-19	Conciliación	9,446.11	E	79	31/01/2012	15/6/2020	CENTRO DE SALUD CACALOMACAN	6 años 11 meses	10	78.72	6533.59	SIN COMENTARIOS
1671	1243	2	EQUIPO E INSTRUMENTAL MÉDICO Y DE LABORATORIO MOBILIARIO Y EQUIPO DE CLINICAS Y HOSPITALES	TOL-3000-101-310-001745	IVONNE ZEPEDA GONZALEZ	CAVITRON	WOOD	PECKER UIDS-J	A1061154	10	2012-01-13	Conciliación	7,540.00	E	80	31/01/2012	15/6/2020	CENTRO DE SALUD EL CERRILLO	6 años 11 meses	10	62.83	5215.13	SIN COMENTARIOS
1672	1243	2	EQUIPO E INSTRUMENTAL MÉDICO Y DE LABORATORIO MOBILIARIO Y EQUIPO DE CLINICAS Y HOSPITALES	TOL-3000-101-310-001746	LETICIA VALDES RAMIREZ	PIEZA DE MANO	SIN MARCA	ALTA VELOCIDAD CON BOTA FRESA	1839979	NO APLICA	2000-01-01	Conciliación	2,841.92	C	CONCILIACIÓN	01/01/2000	15/6/2020	CDS SAN ANDRES	6 años 11 meses	10	23.68	1965.63	SIN COMENTARIOS
1673	1243	2	EQUIPO E INSTRUMENTAL MÉDICO Y DE LABORATORIO MOBILIARIO Y EQUIPO DE CLINICAS Y HOSPITALES	TOL-3000-101-310-001747	MIRNA VAZQUEZ BERNAL	ALVELOTOMO	SIN MARCA	SIN MODELO	SIN SERIE	10	2012-01-13	Conciliación	5,730.40	E	80	31/01/2012	15/6/2020	CENTRO DE SALUD OCHO CEDROS	6 años 11 meses	10	47.75	3963.49	SIN COMENTARIOS
1674	1243	2	EQUIPO E INSTRUMENTAL MÉDICO Y DE LABORATORIO MOBILIARIO Y EQUIPO DE CLINICAS Y HOSPITALES	TOL-3000-101-310-001748	MIRNA VAZQUEZ BERNAL	ALVELOTOMO	SIN MARCA	SIN MODELO	SIN SERIE	10	2012-01-13	Conciliación	5,730.40	E	80	31/01/2012	15/6/2020	CENTRO DE SALUD OCHO CEDROS	6 años 11 meses	10	47.75	3963.49	SIN COMENTARIOS
1675	1243	2	EQUIPO E INSTRUMENTAL MÉDICO Y DE LABORATORIO MOBILIARIO Y EQUIPO DE CLINICAS Y HOSPITALES	TOL-3000-101-310-001749	ROSA MARIA HERNANDEZ MORA	PIEZA DE MANO	MEDI DENTAL	ALTA VELOCIDAD	SIN SERIE	10	2012-01-13	Conciliación	3,248.00	E	80	31/01/2012	15/6/2020	CENTRO DE SALUD SAN PABLO	6 años 11 meses	10	27.07	2246.57	SIN COMENTARIOS
1676	1243	2	EQUIPO E INSTRUMENTAL MÉDICO Y DE LABORATORIO MOBILIARIO Y EQUIPO DE CLINICAS Y HOSPITALES	TOL-3000-101-310-001750	LENIN GALLARDO LEYVA	CAVITRON	SIN MARCA	SIN MODELO	SIN SERIE	10	2012-01-13	Conciliación	7,540.00	E	80	31/01/2012	15/6/2020	ÁREA DE SALUD Y DEPORTE	6 años 11 meses	10	62.83	5215.13	SIN COMENTARIOS
1677	1243	2	EQUIPO E INSTRUMENTAL MÉDICO Y DE LABORATORIO MOBILIARIO Y EQUIPO DE CLINICAS Y HOSPITALES	TOL-3000-101-310-001751	MARIA DE LOS ANGELES GUILLEN MINO	PIEZA DE MANO	MEDI DENTAL	BAJA VELOCIDAD	SIN SERIE	10	2012-01-13	Conciliación	3,248.00	E	80	31/01/2012	15/6/2020	CETRO DE SALUD SAN JUAN TILAPAN	6 años 11 meses	10	27.07	2246.57	SIN COMENTARIOS
1678	1243	2	EQUIPO E INSTRUMENTAL MÉDICO Y DE LABORATORIO MOBILIARIO Y EQUIPO DE CLINICAS Y HOSPITALES	TOL-3000-101-310-001762	ROSA MARIA HERNANDEZ MORA	CAVITRON	WOOD	PECKER UDS-J	A1061026	10	2012-01-13	Conciliación	7,540.00	E	80	31/01/2012	15/6/2020	CENTRO DE SALUD SAN PABLO	6 años 11 meses	10	62.83	5215.13	SIN COMENTARIOS
1679	1243	2	EQUIPO E INSTRUMENTAL MÉDICO Y DE LABORATORIO MOBILIARIO Y EQUIPO DE CLINICAS Y HOSPITALES	TOL-3000-101-310-001763	MARIBEL NERI PLACIDO	ALBERCA DE PELOTAS	SIN MARCA	SIN MODELO	SIN SERIE	388	2012-02-22	Conciliación	4,292.00	C	CONCILIACIÓN	30/03/2012	15/6/2020	CENTRO DE SALUD SAN PABLO	6 años 11 meses	10	35.77	2968.67	SIN COMENTARIOS
1680	1243	2	EQUIPO E INSTRUMENTAL MÉDICO Y DE LABORATORIO MOBILIARIO Y EQUIPO DE CLINICAS Y HOSPITALES	TOL-3000-101-310-001765	MARIA DEL ROCIO OSORNIO SUAREZ	CAVITRON	DENTSPLY	SIN MODELO	SIN SERIE	10	2012-01-13	Conciliación	7,540.00	E	80	31/01/2012	15/6/2020	CENTRO DE SALUD HEROES 5 DE MAYO	6 años 11 meses	10	62.83	5215.13	SIN COMENTARIOS
1681	1243	2	EQUIPO E INSTRUMENTAL MÉDICO Y DE LABORATORIO MOBILIARIO Y EQUIPO DE CLINICAS Y HOSPITALES	TOL-3000-101-310-001766	EDMUNDO URBINA NIEVES	COMPRESOR	POWER	BP0502013	Y17110391	64-17	2001-05-31	Conciliación	3,800.00	C	CONCILIACIÓN	31/05/2001	15/6/2020	ÁREA DE SALUD Y DEPORTE	6 años 11 meses	10	31.67	2628.37	SIN COMENTARIOS
1682	1243	2	EQUIPO E INSTRUMENTAL MÉDICO Y DE LABORATORIO MOBILIARIO Y EQUIPO DE CLINICAS Y HOSPITALES	TOL-3000-101-310-001768	NESTOR COLIN GONZALEZ	CAVITRON	SIN MARCA	SIN MODELO	SIN SERIE	10	2012-01-13	Conciliación	7,540.00	E	80	31/01/2012	15/6/2020	ÁREA DE SALUD Y DEPORTE	6 años 11 meses	10	62.83	5215.13	SIN COMENTARIOS
1683	1243	2	EQUIPO E INSTRUMENTAL MÉDICO Y DE LABORATORIO MOBILIARIO Y EQUIPO DE CLINICAS Y HOSPITALES	TOL-3000-101-310-001769	LENIN GALLARDO LEYVA	PUNTEADORA	SIN MARCA	SIN MODELO	SIN SERIE	10	2012-01-13	Conciliación	11,310.00	E	80	31/01/2012	15/6/2020	ÁREA DE SALUD Y DEPORTE	6 años 11 meses	10	94.25	7822.75	SIN COMENTARIOS
1684	1243	2	EQUIPO E INSTRUMENTAL MÉDICO Y DE LABORATORIO MOBILIARIO Y EQUIPO DE CLINICAS Y HOSPITALES	TOL-3000-101-310-001770	LENIN GALLARDO LEYVA	DONTRIX	SIN MARCA	SIN MODELO	SIN SERIE	10	2012-01-13	Conciliación	4,495.00	E	80	31/01/2012	15/6/2020	ÁREA DE SALUD Y DEPORTE	6 años 11 meses	10	37.46	3109.06	SIN COMENTARIOS

1685	1243	2	EQUIPO E INSTRUMENTAL MÉDICO Y DE LABORATORIO MOBILIARIO Y EQUIPO DE CLINICAS Y HOSPITALES	TOL-3000-101-310-001771	GUADALUPE ESPERANZA TAPIA REYNOSO	BASCULA	SECA	DE IMPEDANCIA	SIN SERIE	3283	2010-06-30	Conciliación	6,022.72	E	197	30/07/2010	15/6/2020	CENTRO DE SALUD SAN PABLO	6 años 11 meses	10	50.19	4165.72	SIN COMENTARIOS
1686	1243	2	EQUIPO E INSTRUMENTAL MÉDICO Y DE LABORATORIO MOBILIARIO Y EQUIPO DE CLINICAS Y HOSPITALES	TOL-3000-101-310-001772	HAIDEE ALEJANDRA ESPINOSA HERNANDEZ	CENTRIFUGA	SOLBAT	ELECTRICA 36 TUBOS (03016)	218	3022	2010-05-04	Conciliación	56,004.80	D	54	01/12/2010	15/6/2020	CENTRO DE SALUD SAN CRISTOBAL	6 años 11 meses	10	466.71	38736.69	SIN COMENTARIOS
1687	1243	2	EQUIPO E INSTRUMENTAL MÉDICO Y DE LABORATORIO MOBILIARIO Y EQUIPO DE CLINICAS Y HOSPITALES	TOL-3000-101-310-001773	DENNIA YANIRA MUÑIZ CELESTINO	PIPETA	LABMATE	SIN MODELO	48170247	A-1570	2012-02-09	Crescenciano Oscar Jardon Ruiz	3,594.84	E	43	15/08/2012	15/6/2020	CENTRO DE SALUD CACALOMACAN	6 años 11 meses	10	29.96	2486.46	SIN COMENTARIOS
1688	1243	2	EQUIPO E INSTRUMENTAL MÉDICO Y DE LABORATORIO MOBILIARIO Y EQUIPO DE CLINICAS Y HOSPITALES	TOL-3000-101-310-001774	DENNIA YANIRA MUÑIZ CELESTINO	PIPETA	LABMATE	SIN MODELO	148162752	A-1570	2012-02-09	Crescenciano Oscar Jardon Ruiz	3,594.84	E	43	15/08/2012	15/6/2020	CENTRO DE SALUD CACALOMACAN	6 años 11 meses	10	29.96	2486.46	SIN COMENTARIOS
1689	1243	2	EQUIPO E INSTRUMENTAL MÉDICO Y DE LABORATORIO MOBILIARIO Y EQUIPO DE CLINICAS Y HOSPITALES	TOL-3000-101-310-001775	RICARDO NAVA ROJAS	ESTUCHE DE DIAGNOSTICO	TIMESCO	SIN MODELO	SIN SERIE	A-1605	2012-02-13	Crescenciano Oscar Jardon Ruiz	4,270.66	E	43	15/08/2012	15/6/2020	CDS SAN PABLO	6 años 11 meses	10	35.59	2953.89	SIN COMENTARIOS
1690	1243	2	EQUIPO E INSTRUMENTAL MÉDICO Y DE LABORATORIO MOBILIARIO Y EQUIPO DE CLINICAS Y HOSPITALES	TOL-3000-101-310-001776	ERIKA ALONDRA VALDEZ HERNANDEZ	CENTRIFUGA	LW	8 TUBOS	SIN SERIE	A-1605	2012-02-13	Crescenciano Oscar Jardon Ruiz	22,620.00	E	43	15/08/2012	15/6/2020	CENTRO DE SALUD SAN PABLO	6 años 11 meses	10	188.5	15645.5	SIN COMENTARIOS
1691	1243	2	EQUIPO E INSTRUMENTAL MÉDICO Y DE LABORATORIO MOBILIARIO Y EQUIPO DE CLINICAS Y HOSPITALES	TOL-3000-101-310-001777	DENNIA YANIRA MUÑIZ CELESTINO	MICROSCOPIO	KONUS	SIN MODELO	SIN SERIE	A-1605	2012-02-13	Crescenciano Oscar Jardon Ruiz	15,080.00	E	43	15/08/2012	15/6/2020	CENTRO DE SALUD CACALOMACAN	6 años 11 meses	10	125.67	10430.37	SIN COMENTARIOS
1692	1243	2	EQUIPO E INSTRUMENTAL MÉDICO Y DE LABORATORIO MOBILIARIO Y EQUIPO DE CLINICAS Y HOSPITALES	TOL-3000-101-310-001778	LIZETTE NAYELI ROMAN ALDANA	PIPETA	ACCUMAX	100-1000 MICROLITROS	148162585	A-1571	2012-02-09	Crescenciano Oscar Jardon Ruiz	3,594.84	E	43	15/08/2012	15/6/2020	CENTRO DE SALUD EL CERRILLO	6 años 11 meses	10	29.96	2486.46	SIN COMENTARIOS
1693	1243	2	EQUIPO E INSTRUMENTAL MÉDICO Y DE LABORATORIO MOBILIARIO Y EQUIPO DE CLINICAS Y HOSPITALES	TOL-3000-101-310-001779	LIZETTE NAYELI ROMAN ALDANA	PIPETA	ACCUMAX	DE 5-50 MICROLITROS	GE768202	A-1571	2012-02-09	Crescenciano Oscar Jardon Ruiz	3,594.84	E	43	15/08/2012	15/6/2020	CENTRO DE SALUD EL CERRILLO	6 años 11 meses	10	29.96	2486.46	SIN COMENTARIOS
1694	1243	2	EQUIPO E INSTRUMENTAL MÉDICO Y DE LABORATORIO MOBILIARIO Y EQUIPO DE CLINICAS Y HOSPITALES	TOL-3000-101-310-001780	ERIKA ALONDRA VALDEZ HERNANDEZ	AGITADOR DE PLACAS	SOLBAT	SIN MODELO	SIN SERIE	A-1571	2012-02-09	Conciliación	7,540.00	E	43	15/08/2012	15/6/2020	CENTRO DE SALUD SAN PABLO	6 años 11 meses	10	62.83	5215.13	SIN COMENTARIOS
1695	1243	2	EQUIPO E INSTRUMENTAL MÉDICO Y DE LABORATORIO MOBILIARIO Y EQUIPO DE CLINICAS Y HOSPITALES	TOL-3000-101-310-001781	TERESA SALAZAR RIOS	AGITADOR DE TUBOS	THERMO SCIENTIFIC	M71015	C1865120100506	A-1571	2012-02-09	Crescenciano Oscar Jardon Ruiz	9,280.00	E	43	15/08/2012	15/6/2020	CENTRO DE SALUD OCHO CEDROS	6 años 11 meses	10	77.33	6418.63	SIN COMENTARIOS
1696	1243	2	EQUIPO E INSTRUMENTAL MÉDICO Y DE LABORATORIO MOBILIARIO Y EQUIPO DE CLINICAS Y HOSPITALES	TOL-3000-101-310-001782	TERESA SALAZAR RIOS	CENTRIFUGA	SCIENTIFIC	8 TUBOS	SIN SERIE	A-1571	2012-02-09	Crescenciano Oscar Jardon Ruiz	22,620.00	E	43	15/08/2012	15/6/2020	CENTRO DE SALUD OCHO CEDROS	6 años 11 meses	10	188.5	15645.5	SIN COMENTARIOS
1697	1243	2	EQUIPO E INSTRUMENTAL MÉDICO Y DE LABORATORIO MOBILIARIO Y EQUIPO DE CLINICAS Y HOSPITALES	TOL-3000-101-310-001783	SARA DIAZ OSORIO	BASCULA	SECA	DE IMPEDANCIA	5070685	A-1571	2012-02-09	Crescenciano Oscar Jardon Ruiz	7,762.72	E	0	09/02/2012	15/6/2020	CENTRO DE SALUD HEROES 5 DE MAYO	6 años 11 meses	10	64.69	5369.22	SIN COMENTARIOS
1698	1243	2	EQUIPO E INSTRUMENTAL MÉDICO Y DE LABORATORIO MOBILIARIO Y EQUIPO DE CLINICAS Y HOSPITALES	TOL-3000-101-310-001784	LIZETTE NAYELI ROMAN ALDANA	PIPETA	ACCUMAX	DE 5-50 MICROLITROS	FL758423	A-1569	2012-02-06	Crescenciano Oscar Jardon Ruiz	3,594.84	E	43	15/08/2012	15/6/2020	CENTRO DE SALUD EL CERRILLO	6 años 11 meses	10	29.96	2486.46	SIN COMENTARIOS
1699	1243	2	EQUIPO E INSTRUMENTAL MÉDICO Y DE LABORATORIO MOBILIARIO Y EQUIPO DE CLINICAS Y HOSPITALES	TOL-3000-101-310-001785	LIZETTE NAYELI ROMAN ALDANA	PIPETA	ACCUMAX	DE 5-50 MICROLITROS	138520	A-1569	2012-02-06	Crescenciano Oscar Jardon Ruiz	3,594.84	E	43	15/08/2012	15/6/2020	CENTRO DE SALUD EL CERRILLO	6 años 11 meses	10	29.96	2486.46	SIN COMENTARIOS
1700	1243	2	EQUIPO E INSTRUMENTAL MÉDICO Y DE LABORATORIO MOBILIARIO Y EQUIPO DE CLINICAS Y HOSPITALES	TOL-3000-101-310-001786	LIZETTE NAYELI ROMAN ALDANA	PIPETA	ACCUMAX	10 UL	302854	A-1569	2012-02-06	Crescenciano Oscar Jardon Ruiz	3,594.84	E	43	15/08/2012	15/6/2020	CENTRO DE SALUD EL CERRILLO	6 años 11 meses	10	29.96	2486.46	SIN COMENTARIOS
1701	1243	2	EQUIPO E INSTRUMENTAL MÉDICO Y DE LABORATORIO MOBILIARIO Y EQUIPO DE CLINICAS Y HOSPITALES	TOL-3000-101-310-001787	ILSE VELAZQUEZ MORALES	SILLA DE TOMA DE MUESTRA	NACIONAL	SIN MODELO	SIN SERIE	A-1731	2012-03-23	Crescenciano Oscar Jardon Ruiz	3,960.01	E	0	23/03/2012	15/6/2020	CENTRO DE SALUD HEROES 5 DE MAYO	6 años 11 meses	10	33	2739.01	SIN COMENTARIOS
1702	1243	2	EQUIPO E INSTRUMENTAL MÉDICO Y DE LABORATORIO MOBILIARIO Y EQUIPO DE CLINICAS Y HOSPITALES	TOL-3000-101-310-001788	GRACIELA RAMIREZ CONTRERAS	COMPRESOR	DINAMIC	2 HP	SIN SERIE	A-1688	2012-03-05	Crescenciano Oscar Jardon Ruiz	11,704.40	E	69	21/08/2012	15/6/2020	CENTRO DE SALUD SAN CRISTOBAL	6 años 11 meses	10	97.54	8095.58	SIN COMENTARIOS
1703	1243	2	EQUIPO E INSTRUMENTAL MÉDICO Y DE LABORATORIO MOBILIARIO Y EQUIPO DE CLINICAS Y HOSPITALES	TOL-3000-101-310-001789	MARINA VAZQUEZ BERNAL	AUTOCLAVE	CRISTOFOLI	VITALE 12	SIN SERIE	A-1574	2012-02-09	Crescenciano Oscar Jardon Ruiz	17,400.00	E	122	30/08/2012	15/6/2020	CENTRO DE SALUD OCHO CEDROS	6 años 11 meses	10	145	12035	SIN COMENTARIOS
1704	1243	2	EQUIPO E INSTRUMENTAL MÉDICO Y DE LABORATORIO MOBILIARIO Y EQUIPO DE CLINICAS Y HOSPITALES	TOL-3000-101-310-001790	ROSA MARIA HERNANDEZ MORA	AUTOCLAVE	CRISTOFOLI	VITALE 12	BTV 1660508	A-1574	2012-02-09	Crescenciano Oscar Jardon Ruiz	17,400.00	E	122	30/08/2012	15/6/2020	CENTRO DE SALUD SAN PABLO	6 años 11 meses	10	145	12035	SIN COMENTARIOS
1705	1243	2	EQUIPO E INSTRUMENTAL MÉDICO Y DE LABORATORIO MOBILIARIO Y EQUIPO DE CLINICAS Y HOSPITALES	TOL-3000-101-310-001791	ROSA MARIA HERNANDEZ MORA	AMALGAMADOR	LORMA	AM21	100938	A-1574	2012-02-09	Crescenciano Oscar Jardon Ruiz	2,856.62	E	122	30/08/2012	15/6/2020	CENTRO DE SALUD SAN PABLO	6 años 11 meses	10	23.81	1975.88	SIN COMENTARIOS
1706	1243	2	EQUIPO E INSTRUMENTAL MÉDICO Y DE LABORATORIO MOBILIARIO Y EQUIPO DE CLINICAS Y HOSPITALES	TOL-3000-101-310-001792	MARIA DEL ROCIO OSORNIO SUAREZ	COMPRESOR	REMAC DENT	2 CABEZAS	SIN SERIE	A-1574	2012-02-09	Crescenciano Oscar Jardon Ruiz	3,319.92	C	CONCILIACIÓN	09/02/2012	15/6/2020	CENTRO DE SALUD HEROES 5 DE MAYO	6 años 11 meses	10	27.67	2296.32	SIN COMENTARIOS
1707	1243	2	EQUIPO E INSTRUMENTAL MÉDICO Y DE LABORATORIO MOBILIARIO Y EQUIPO DE CLINICAS Y HOSPITALES	TOL-3000-101-310-001793	MIRNA VAZQUEZ BERNAL	EQUIPO DE RAYOS X	CORIX MEDICAL	CORIX 70	A16949	A-1574	2012-02-09	Crescenciano Oscar Jardon Ruiz	38,813.60	E	122	30/08/2012	15/6/2020	CENTRO DE SALUD OCHO CEDROS	6 años 11 meses	10	323.45	26846.11	SIN COMENTARIOS
1708	1243	2	EQUIPO E INSTRUMENTAL MÉDICO Y DE LABORATORIO MOBILIARIO Y EQUIPO DE CLINICAS Y HOSPITALES	TOL-3000-101-310-001794	MIRNA VAZQUEZ BERNAL	UNIDAD DENTAL	GLOBAL DENT	SIN MODELO	SIN SERIE	A-1574	2012-02-09	Crescenciano Oscar Jardon Ruiz	55,053.60	E	122	30/08/2012	15/6/2020	CENTRO DE SALUD OCHO CEDROS	6 años 11 meses	10	458.78	38078.74	SIN COMENTARIOS
1709	1243	2	EQUIPO E INSTRUMENTAL MÉDICO Y DE LABORATORIO MOBILIARIO Y EQUIPO DE CLINICAS Y HOSPITALES	TOL-3000-101-310-001795	TERESA SALAZAR RIOS	MESA DE ACERO	SIN MARCA	CHICA C/RESPALDO	SIN SERIE	A-1574	2012-02-09	Crescenciano Oscar Jardon Ruiz	7,346.98	E	122	30/08/2012	15/6/2020	CENTRO DE SALUD OCHO CEDROS	6 años 11 meses	10	61.22	5081.61	SIN COMENTARIOS
1710	1243	2	EQUIPO E INSTRUMENTAL MÉDICO Y DE LABORATORIO MOBILIARIO Y EQUIPO DE CLINICAS Y HOSPITALES	TOL-3000-101-310-001796	TERESA SALAZAR RIOS	MESA DE ACERO	SIN MARCA	GRANDE C/RESPALDO	SIN SERIE	A-1574	2012-02-09	Crescenciano Oscar Jardon Ruiz	7,871.76	E	122	30/08/2012	15/6/2020	CENTRO DE SALUD OCHO CEDROS	6 años 11 meses	10	65.6	5444.66	SIN COMENTARIOS
1711	1243	2	EQUIPO E INSTRUMENTAL MÉDICO Y DE LABORATORIO MOBILIARIO Y EQUIPO DE CLINICAS Y HOSPITALES	TOL-3000-101-310-001797	TERESA SALAZAR RIOS	MESA DE ACERO	SIN MARCA	GRANDE C/RESPALDO	SIN SERIE	A-1574	2012-02-09	Crescenciano Oscar Jardon Ruiz	7,871.76	E	122	30/08/2012	15/6/2020	CENTRO DE SALUD OCHO CEDROS	6 años 11 meses	10	65.6	5444.66	SIN COMENTARIOS

1712	1243	2	EQUIPO E INSTRUMENTAL MÉDICO Y DE LABORATORIO MOBILIARIO Y EQUIPO DE CLINICAS Y HOSPITALES	TOL-3000-101-310-001798	ERIKA ALONDRA VALDEZ HERNANDEZ	MESA	SIN MARCA	FREGADERO	SIN SERIE	A-1574	2012-02-09	Crescenciano Oscar Jardon Ruiz	9,123.40	E	122	30/08/2012	15/6/2020	CENTRO DE SALUD SAN PABLO	6 años 11 meses	10	76.03	6310.37	SIN COMENTARIOS
1713	1243	2	EQUIPO E INSTRUMENTAL MÉDICO Y DE LABORATORIO MOBILIARIO Y EQUIPO DE CLINICAS Y HOSPITALES	TOL-3000-101-310-001799	ERIKA ALONDRA VALDEZ HERNANDEZ	SILLA DE TOMA DE MUESTRA	NACIONAL	SIN MODELO	SIN SERIE	A-1574	2012-02-09	Crescenciano Oscar Jardon Ruiz	3,960.01	E	122	30/08/2012	15/6/2020	CENTRO DE SALUD SAN PABLO	6 años 11 meses	10	33	2739.01	SIN COMENTARIOS
1714	1243	2	EQUIPO E INSTRUMENTAL MÉDICO Y DE LABORATORIO MOBILIARIO Y EQUIPO DE CLINICAS Y HOSPITALES	TOL-3000-101-310-001800	ROSA MARIA HERNANDEZ MORA	UNIDAD DENTAL	GLOBAL DENT	SIN MODELO	20110943	A-1574	2012-02-09	Crescenciano Oscar Jardon Ruiz	55,053.60	E	122	30/08/2012	15/6/2020	CENTRO DE SALUD SAN PABLO	6 años 11 meses	10	458.78	38078.74	SIN COMENTARIOS
1715	1243	2	EQUIPO E INSTRUMENTAL MÉDICO Y DE LABORATORIO MOBILIARIO Y EQUIPO DE CLINICAS Y HOSPITALES	TOL-3000-101-310-001801	MIRNA VAZQUEZ BERNAL	MUEBLE DENTAL	NACIONAL	DE 5 CAJONES	SIN SERIE	A-1574	2012-02-09	Crescenciano Oscar Jardon Ruiz	9,446.11	E	122	30/08/2012	15/6/2020	CENTRO DE SALUD OCHO CEDROS	6 años 11 meses	10	78.72	6533.59	SIN COMENTARIOS
1716	1243	2	EQUIPO E INSTRUMENTAL MÉDICO Y DE LABORATORIO MOBILIARIO Y EQUIPO DE CLINICAS Y HOSPITALES	TOL-3000-101-310-001802	MARIA DEL ROCIO OSORNIO SUAREZ	MUEBLE DENTAL	NACIONAL	DE 5 CAJONES	SIN SERIE	A-1574	2012-02-09	Crescenciano Oscar Jardon Ruiz	9,446.11	E	122	30/08/2012	15/6/2020	CENTRO DE SALUD HEROES 5 DE MAYO	6 años 11 meses	10	78.72	6533.59	SIN COMENTARIOS
1717	1243	2	EQUIPO E INSTRUMENTAL MÉDICO Y DE LABORATORIO MOBILIARIO Y EQUIPO DE CLINICAS Y HOSPITALES	TOL-3000-101-310-001803	MIRNA VAZQUEZ BERNAL	LAMPARA DE RESINAS	WOOD PECKER	SIN MODELO	H1110055213	A-1574	2012-02-09	Crescenciano Oscar Jardon Ruiz	3,166.80	E	122	30/08/2012	15/6/2020	CENTRO DE SALUD OCHO CEDROS	6 años 11 meses	10	26.39	2190.37	SIN COMENTARIOS
1718	1243	2	EQUIPO E INSTRUMENTAL MÉDICO Y DE LABORATORIO MOBILIARIO Y EQUIPO DE CLINICAS Y HOSPITALES	TOL-3000-101-310-001804	ROSA MARIA HERNANDEZ MORA	EQUIPO DE RAYOS X	CORIXMED	SIN MODELO	A18435	A-1574	2012-02-09	Crescenciano Oscar Jardon Ruiz	38,813.60	E	122	30/08/2012	15/6/2020	CENTRO DE SALUD SAN PABLO	6 años 11 meses	10	323.45	26846.11	SIN COMENTARIOS
1719	1243	2	EQUIPO E INSTRUMENTAL MÉDICO Y DE LABORATORIO MOBILIARIO Y EQUIPO DE CLINICAS Y HOSPITALES	TOL-3000-101-310-001805	LIZETTE NAYELI ROMAN ALDANA	MESA DE ACERO	SIN MARCA	SIN MODELO	SIN SERIE	A-1574	2012-02-09	Crescenciano Oscar Jardon Ruiz	7,346.98	E	122	30/08/2012	15/6/2020	CENTRO DE SALUD EL CERRILLO	6 años 11 meses	10	61.22	5081.61	SIN COMENTARIOS
1720	1243	2	EQUIPO E INSTRUMENTAL MÉDICO Y DE LABORATORIO MOBILIARIO Y EQUIPO DE CLINICAS Y HOSPITALES	TOL-3000-101-310-001806	LIZETTE NAYELI ROMAN ALDANA	MESA DE ACERO	SIN MARCA	SIN MODELO	SIN SERIE	A-1574	2012-02-09	Crescenciano Oscar Jardon Ruiz	7,871.76	E	122	30/08/2012	15/6/2020	CENTRO DE SALUD EL CERRILLO	6 años 11 meses	10	65.6	5444.66	SIN COMENTARIOS
1721	1243	2	EQUIPO E INSTRUMENTAL MÉDICO Y DE LABORATORIO MOBILIARIO Y EQUIPO DE CLINICAS Y HOSPITALES	TOL-3000-101-310-001807	LIZETTE NAYELI ROMAN ALDANA	MESA	SIN MARCA	FREGADERO	SIN SERIE	A-1574	2012-02-09	Crescenciano Oscar Jardon Ruiz	9,123.40	E	122	30/08/2012	15/6/2020	CENTRO DE SALUD EL CERRILLO	6 años 11 meses	10	76.03	6310.37	SIN COMENTARIOS
1722	1243	2	EQUIPO E INSTRUMENTAL MÉDICO Y DE LABORATORIO MOBILIARIO Y EQUIPO DE CLINICAS Y HOSPITALES	TOL-3000-101-310-001808	TERESA SALAZAR RIOS	SILLA DE TOMA DE MUESTRA	SIN MARCA	SIN MODELO	SIN SERIE	A-1574	2012-02-09	Crescenciano Oscar Jardon Ruiz	3,960.01	E	122	30/08/2012	15/6/2020	CENTRO DE SALUD OCHO CEDROS	6 años 11 meses	10	33	2739.01	SIN COMENTARIOS
1723	1243	2	EQUIPO E INSTRUMENTAL MÉDICO Y DE LABORATORIO MOBILIARIO Y EQUIPO DE CLINICAS Y HOSPITALES	TOL-3000-101-310-001824	MARIA DEL ROCIO OSORNIO SUAREZ	EQUIPO DE RAYOS X	CORAMEX	SIN MODELO	A18180	A-1838	2012-04-30	Crescenciano Oscar Jardon Ruiz	38,813.60	E	0	30/04/2012	15/6/2020	CENTRO DE SALUD HEROES 5 DE MAYO	6 años 11 meses	10	323.45	26846.11	SIN COMENTARIOS
1724	1243	2	EQUIPO E INSTRUMENTAL MÉDICO Y DE LABORATORIO MOBILIARIO Y EQUIPO DE CLINICAS Y HOSPITALES	TOL-3000-101-310-001825	MARIA DEL ROCIO OSORNIO SUAREZ	AUTOCLAVE	CRISTOFOLI	VITALE 12	SIN SERIE	A-1838	2012-04-30	Crescenciano Oscar Jardon Ruiz	17,400.00	E	0	30/04/2012	15/6/2020	CENTRO DE SALUD HEROES 5 DE MAYO	6 años 11 meses	10	145	12035	SIN COMENTARIOS
1725	1243	2	EQUIPO E INSTRUMENTAL MÉDICO Y DE LABORATORIO MOBILIARIO Y EQUIPO DE CLINICAS Y HOSPITALES	TOL-3000-101-310-001826	ROSA MARIA HERNANDEZ MORA	COMPRESOR	MEDICAL	DA7001	51688	A-1838	2012-04-30	Crescenciano Oscar Jardon Ruiz	11,704.40	C	CONCILIACIÓN	30/04/2012	15/6/2020	CENTRO DE SALUD SAN PABLO	6 años 11 meses	10	97.54	8095.58	SIN COMENTARIOS
1726	1243	2	EQUIPO E INSTRUMENTAL MÉDICO Y DE LABORATORIO MOBILIARIO Y EQUIPO DE CLINICAS Y HOSPITALES	TOL-3000-101-310-001827	MIRNA VAZQUEZ BERNAL	COMPRESOR	MEDICAL	DA 7001	53DB (A)	A-1838	2012-04-30	Crescenciano Oscar Jardon Ruiz	11,704.40	C	CONCILIACIÓN	30/04/2012	15/6/2020	CENTRO DE SALUD OCHO CEDROS	6 años 11 meses	10	97.54	8095.58	SIN COMENTARIOS
1727	1243	2	EQUIPO E INSTRUMENTAL MÉDICO Y DE LABORATORIO MOBILIARIO Y EQUIPO DE CLINICAS Y HOSPITALES	TOL-3000-101-310-001828	ROSA MARIA HERNANDEZ MORA	MUEBLE DENTAL	NACIONAL	BLANCO CON CAJONES	SIN SERIE	A-1838	2012-04-30	Crescenciano Oscar Jardon Ruiz	9,446.11	C	CONCILIACIÓN	30/04/2012	15/6/2020	CENTRO DE SALUD SAN PABLO	6 años 11 meses	10	78.72	6533.59	SIN COMENTARIOS
1728	1243	2	EQUIPO E INSTRUMENTAL MÉDICO Y DE LABORATORIO MOBILIARIO Y EQUIPO DE CLINICAS Y HOSPITALES	TOL-3000-101-310-001829	TERESA SALAZAR RIOS	AGITADOR DE PLACAS	SOLBAT	R-OC	12928	A-1877	2012-05-07	Crescenciano Oscar Jardon Ruiz	17,400.00	E	122	30/08/2012	15/6/2020	CENTRO DE SALUD OCHO CEDROS	6 años 11 meses	10	145	12035	SIN COMENTARIOS
1729	1243	2	EQUIPO E INSTRUMENTAL MÉDICO Y DE LABORATORIO MOBILIARIO Y EQUIPO DE CLINICAS Y HOSPITALES	TOL-3000-101-310-001830	ILSE VELAZQUEZ MORALES	AGITADOR DE PLACAS	SOLBAT	SIN MODELO	R-06	A-1856	2012-05-04	Crescenciano Oscar Jardon Ruiz	7,540.00	E	0	04/05/2012	15/6/2020	CENTRO DE SALUD HEROES 5 DE MAYO	6 años 11 meses	10	62.83	5215.13	SIN COMENTARIOS
1730	1243	2	EQUIPO E INSTRUMENTAL MÉDICO Y DE LABORATORIO MOBILIARIO Y EQUIPO DE CLINICAS Y HOSPITALES	TOL-3000-101-310-001831	TERESA SALAZAR RIOS	MICROSCOPIO	KONUS	BM-100-PL	11051678	A-1855	2012-05-03	Crescenciano Oscar Jardon Ruiz	15,080.00	E	122	30/08/2012	15/6/2020	CENTRO DE SALUD OCHO CEDROS	6 años 11 meses	10	125.67	10430.37	SIN COMENTARIOS
1731	1243	2	EQUIPO E INSTRUMENTAL MÉDICO Y DE LABORATORIO MOBILIARIO Y EQUIPO DE CLINICAS Y HOSPITALES	TOL-3000-101-310-001832	ILSE VELAZQUEZ MORALES	CENTRIFUGA	SIN MARCA	8 TUBOS	DSC-N158T	A-1855	2012-05-03	Crescenciano Oscar Jardon Ruiz	22,620.00	E	0	03/05/2012	15/6/2020	CENTRO DE SALUD HEROES 5 DE MAYO	6 años 11 meses	10	188.5	15645.5	SIN COMENTARIOS
1732	1243	2	EQUIPO E INSTRUMENTAL MÉDICO Y DE LABORATORIO MOBILIARIO Y EQUIPO DE CLINICAS Y HOSPITALES	TOL-3000-101-310-001833	SARAHI GRANADOS LECHUGA	ESTUCHE DE DIAGNOSTICO	TIMESCO	TIMESCO	SIN SERIE	2997	2010-04-26	Conciliación	4,556.48	E	0	13/05/2010	15/6/2020	CENTRO DE SALUD SAN CRISTOBAL	6 años 11 meses	10	37.97	3151.56	SIN COMENTARIOS
1733	1243	2	EQUIPO E INSTRUMENTAL MÉDICO Y DE LABORATORIO MOBILIARIO Y EQUIPO DE CLINICAS Y HOSPITALES	TOL-3000-101-310-001834	GRACIELA RAMIREZ CONTRERAS	LAMPARA DE RESINAS	BLUE	105	SIN SERIE	2997	2010-04-26	Conciliación	4,895.20	E	0	13/05/2010	15/6/2020	CENTRO DE SALUD SAN CRISTOBAL	6 años 11 meses	10	40.79	3385.81	SIN COMENTARIOS
1734	1243	2	EQUIPO E INSTRUMENTAL MÉDICO Y DE LABORATORIO MOBILIARIO Y EQUIPO DE CLINICAS Y HOSPITALES	TOL-3000-101-310-001836	HAIDEE ALEJANDRA ESPINOSA HERNANDEZ	SILLA DE TOMA DE MUESTRA	SIN MARCA	NACIONAL	SIN SERIE	2997	2010-04-26	Conciliación	3,775.80	E	0	13/05/2010	15/6/2020	CENTRO DE SALUD SAN CRISTOBAL	6 años 11 meses	10	31.47	2611.65	SIN COMENTARIOS
1735	1243	2	EQUIPO E INSTRUMENTAL MÉDICO Y DE LABORATORIO MOBILIARIO Y EQUIPO DE CLINICAS Y HOSPITALES	TOL-3000-101-310-001838	RAQUEL CRUZ NEPOMUCENO	MESA DE ACERO	NACIONAL	SIN MODELO	SIN SERIE	3008	2010-04-27	Conciliación	12,180.00	E	0	13/05/2010	15/6/2020	TALLER CDS SAN JUAN T.	6 años 11 meses	10	101.5	8424.5	SIN COMENTARIOS
1736	1243	2	EQUIPO E INSTRUMENTAL MÉDICO Y DE LABORATORIO MOBILIARIO Y EQUIPO DE CLINICAS Y HOSPITALES	TOL-3000-101-310-001839	ERIKA ALONDRA VALDEZ HERNANDEZ	AGITADOR DE TUBOS	SOLBAT	SIN MODELO	SIN SERIE	3286	2010-06-30	Crescenciano Oscar Jardon Ruiz	15,317.80	E	31	31/05/2010	15/6/2020	CENTRO DE SALUD SAN PABLO	6 años 11 meses	10	127.65	10594.83	SIN COMENTARIOS
1737	1243	2	EQUIPO E INSTRUMENTAL MÉDICO Y DE LABORATORIO MOBILIARIO Y EQUIPO DE CLINICAS Y HOSPITALES	TOL-3000-101-310-001841	BIANCA YADIRA OLIVARES CATARINO	PINZA UTERINA	SIN MARCA	SIN MODELO	SIN SERIE	28	2012-01-23	Conciliación	4,396.40	D	4	29/02/2012	15/6/2020	CENTRO DE SALUD EL CERRILLO	6 años 11 meses	10	36.64	3040.88	SIN COMENTARIOS
1738	1243	2	EQUIPO E INSTRUMENTAL MÉDICO Y DE LABORATORIO MOBILIARIO Y EQUIPO DE CLINICAS Y HOSPITALES	TOL-3000-101-310-001842	BIANCA YADIRA OLIVARES CATARINO	PINZA UTERINA	SIN MARCA	SIN MODELO	SIN SERIE	28	2012-01-23	Conciliación	4,396.40	D	4	29/02/2012	15/6/2020	CENTRO DE SALUD EL CERRILLO	6 años 11 meses	10	36.64	3040.88	SIN COMENTARIOS

1739	1243	2	EQUIPO E INSTRUMENTAL MÉDICO Y DE LABORATORIO MOBILIARIO Y EQUIPO DE CLINICAS Y HOSPITALES	TOL-3000-101-310-001843	BIANCA YADIRA OLIVARES CATARINO	PINZA UTERINA	SIN MARCA	SIN MODELO	SIN SERIE	28	2012-01-23	Conciliación	4,396.40	E	54	29/02/2012	15/6/2020	ÁREA DE SALUD Y DEPORTE	6 años 11 meses	10	36.64	3040.88	SIN COMENTARIOS
1740	1243	2	EQUIPO E INSTRUMENTAL MÉDICO Y DE LABORATORIO MOBILIARIO Y EQUIPO DE CLINICAS Y HOSPITALES	TOL-3000-101-310-001844	BIANCA YADIRA OLIVARES CATARINO	PINZA POZZY	SIN MARCA	SIN MODELO	SIN SERIE	28	2012-01-23	Conciliación	4,524.00	D	4	29/02/2012	15/6/2020	CENTRO DE SALUD EL CERRILLO	6 años 11 meses	10	37.7	3129.1	SIN COMENTARIOS
1741	1243	2	EQUIPO E INSTRUMENTAL MÉDICO Y DE LABORATORIO MOBILIARIO Y EQUIPO DE CLINICAS Y HOSPITALES	TOL-3000-101-310-001845	BIANCA YADIRA OLIVARES CATARINO	PINZA POZZY	SIN MARCA	SIN MODELO	SIN SERIE	28	2012-01-23	Conciliación	4,524.00	D	4	29/02/2012	15/6/2020	CENTRO DE SALUD EL CERRILLO	6 años 11 meses	10	37.7	3129.1	SIN COMENTARIOS
1742	1243	2	EQUIPO E INSTRUMENTAL MÉDICO Y DE LABORATORIO MOBILIARIO Y EQUIPO DE CLINICAS Y HOSPITALES	TOL-3000-101-310-001846	BIANCA YADIRA OLIVARES CATARINO	AUTOCLAVE	CRISTOFOLI	VITALE 12	SIN SERIE	A-1510	2012-01-19	Conciliación	17,400.00	E	79	31/01/2012	15/6/2020	CENTRO DE SALUD EL CERRILLO	6 años 11 meses	10	145	12035	SIN COMENTARIOS
1743	1243	2	EQUIPO E INSTRUMENTAL MÉDICO Y DE LABORATORIO MOBILIARIO Y EQUIPO DE CLINICAS Y HOSPITALES	TOL-3000-101-310-001847	BIANCA YADIRA OLIVARES CATARINO	REFRIGERADOR	ASBER	20 P3	ARR-20115V60H2	A-1531	2012-03-23	Crescenciano Oscar Jardon Ruiz	33,058.84	D	3	29/08/2012	15/6/2020	CENTRO DE SALUD EL CERRILLO	6 años 11 meses	10	275.49	22865.69	SIN COMENTARIOS
1744	1243	2	EQUIPO E INSTRUMENTAL MÉDICO Y DE LABORATORIO MOBILIARIO Y EQUIPO DE CLINICAS Y HOSPITALES	TOL-3000-101-310-001848	ELIZABETH GONZALEZ GARCIA	PINZA DE TRASLADO	SIN MARCA	SIN MODELO	SIN SERIE	28	2012-01-23	Conciliación	4,326.80	D	4	29/02/2012	15/6/2020	CENTRO DE SALUD SAN CRISTOBAL	6 años 11 meses	10	36.06	2992.74	SIN COMENTARIOS
1745	1243	2	EQUIPO E INSTRUMENTAL MÉDICO Y DE LABORATORIO MOBILIARIO Y EQUIPO DE CLINICAS Y HOSPITALES	TOL-3000-101-310-001849	ELIZABETH GONZALEZ GARCIA	PINZA DE TRASLADO	SIN MARCA	SIN MODELO	SIN SERIE	28	2012-01-23	Conciliación	4,326.80	E	54	29/02/2012	15/6/2020	CENTRO DE SALUD SAN CRISTOBAL	6 años 11 meses	10	36.06	2992.74	SIN COMENTARIOS
1746	1243	2	EQUIPO E INSTRUMENTAL MÉDICO Y DE LABORATORIO MOBILIARIO Y EQUIPO DE CLINICAS Y HOSPITALES	TOL-3000-101-310-001850	LISETTE MEDINA MARTINEZ	ESTADIMETRO	SECA	PORTATIL DESARMABLE	SIN SERIE	2998	2010-04-26	Conciliación	2,810.68	E	0	13/05/2010	15/6/2020	ÁREA DE SALUD Y DEPORTE	6 años 11 meses	10	23.42	1944.03	SIN COMENTARIOS
1747	1243	2	EQUIPO E INSTRUMENTAL MÉDICO Y DE LABORATORIO MOBILIARIO Y EQUIPO DE CLINICAS Y HOSPITALES	TOL-3000-101-310-001851	ILSE VELAZQUEZ MORALES	PIPETA	LABMATE	SIN MODELO	9072370	A-1611	2012-02-14	Crescenciano Oscar Jardon Ruiz	3,594.84	E	43	15/08/2012	15/6/2020	CENTRO DE SALUD HEROES 5 DE MAYO	6 años 11 meses	10	29.96	2486.46	SIN COMENTARIOS
1748	1243	2	EQUIPO E INSTRUMENTAL MÉDICO Y DE LABORATORIO MOBILIARIO Y EQUIPO DE CLINICAS Y HOSPITALES	TOL-3000-101-310-001852	ILSE VELAZQUEZ MORALES	PIPETA	LABMATE	SIN MODELO	148170209	A-1611	2012-02-14	Crescenciano Oscar Jardon Ruiz	3,594.84	E	43	15/08/2012	15/6/2020	CENTRO DE SALUD HEROES 5 DE MAYO	6 años 11 meses	10	29.96	2486.46	SIN COMENTARIOS
1749	1243	2	EQUIPO E INSTRUMENTAL MÉDICO Y DE LABORATORIO MOBILIARIO Y EQUIPO DE CLINICAS Y HOSPITALES	TOL-3000-101-310-001853	ILSE VELAZQUEZ MORALES	PIPETA	LABMATE	SIN MODELO	148162866	A-1611	2012-02-14	Crescenciano Oscar Jardon Ruiz	3,594.84	E	43	15/08/2012	15/6/2020	CENTRO DE SALUD HEROES 5 DE MAYO	6 años 11 meses	10	29.96	2486.46	SIN COMENTARIOS
1750	1243	2	EQUIPO E INSTRUMENTAL MÉDICO Y DE LABORATORIO MOBILIARIO Y EQUIPO DE CLINICAS Y HOSPITALES	TOL-3000-101-310-001854	TERESA SALAZAR RIOS	MESA DE ACERO	SIN MARCA	CON TARJA	SIN SERIE	A-1574	2012-02-09	Crescenciano Oscar Jardon Ruiz	7,871.76	E	122	30/08/2012	15/6/2020	CENTRO DE SALUD OCHO CEDROS	6 años 11 meses	10	65.6	5444.66	SIN COMENTARIOS
1751	1243	2	EQUIPO E INSTRUMENTAL MÉDICO Y DE LABORATORIO MOBILIARIO Y EQUIPO DE CLINICAS Y HOSPITALES	TOL-3000-101-310-001856	HAIDEE ALEJANDRA ESPINOSA HERNANDEZ	MICROSCOPIO	LAUCA	SIN MODELO	SIN SERIE	A-1571	2012-02-09	Crescenciano Oscar Jardon Ruiz	15,080.00	E	43	15/08/2012	15/6/2020	CENTRO DE SALUD SAN CRISTOBAL	6 años 11 meses	10	125.67	10430.37	SIN COMENTARIOS
1752	1243	2	EQUIPO E INSTRUMENTAL MÉDICO Y DE LABORATORIO MOBILIARIO Y EQUIPO DE CLINICAS Y HOSPITALES	TOL-3000-101-310-001857	NORMA ANGELICA MORAN ZUÑIGA	BASCULA	SECA	MECANICA DE RELOJ	92725	2998	2010-04-26	Conciliación	3,112.28	E	38	13/05/2010	15/6/2020	CENTRO DE SALUD SAN JUAN TILAPA	6 años 11 meses	10	25.94	2152.71	SIN COMENTARIOS
1753	1243	2	EQUIPO E INSTRUMENTAL MÉDICO Y DE LABORATORIO MOBILIARIO Y EQUIPO DE CLINICAS Y HOSPITALES	TOL-3000-101-310-001858	ANDREA BACA MUÑOZ	BASCULA	BEUREN	MECANICA DE RELOJ	SIN SERIE	2998	2010-04-26	Conciliación	3,112.28	E	38	13/05/2010	15/6/2020	CENTRO DE SALUD OCHO CEDROS	6 años 11 meses	10	25.94	2152.71	SIN COMENTARIOS
1754	1243	2	EQUIPO E INSTRUMENTAL MÉDICO Y DE LABORATORIO MOBILIARIO Y EQUIPO DE CLINICAS Y HOSPITALES	TOL-3000-101-310-001861	KAREN BAROUIN SANDOVAL	BASCULA	SECA	MECANICA DE RELOJ	1092727	2998	2010-04-26	Conciliación	3,112.28	E	38	13/05/2010	15/6/2020	CENTRO DE SALUD EL CERRILLO	6 años 11 meses	10	25.94	2152.71	SIN COMENTARIOS
1755	1243	2	EQUIPO E INSTRUMENTAL MÉDICO Y DE LABORATORIO MOBILIARIO Y EQUIPO DE CLINICAS Y HOSPITALES	TOL-3000-101-310-001863	ANA ROSA GARCIA PEREZ	BASCULA	SECA	MECANICA DE RELOJ	SIN SERIE	2998	2010-04-26	Conciliación	3,112.28	E	38	13/05/2010	15/6/2020	CENTRO DE SALUD CACALOMACAN	6 años 11 meses	10	25.94	2152.71	SIN COMENTARIOS
1756	1243	2	EQUIPO E INSTRUMENTAL MÉDICO Y DE LABORATORIO MOBILIARIO Y EQUIPO DE CLINICAS Y HOSPITALES	TOL-3000-101-310-001864	LISETTE MEDINA MARTINEZ	ESTADIMETRO	SECA	PORTATIL DESARMABLE	SIN SERIE	2998	2010-04-26	Conciliación	2,810.68	E	38	13/05/2010	15/6/2020	CENTRO DE SALUD SAN ANDRES	6 años 11 meses	10	23.42	1944.03	SIN COMENTARIOS
1757	1243	2	EQUIPO E INSTRUMENTAL MÉDICO Y DE LABORATORIO MOBILIARIO Y EQUIPO DE CLINICAS Y HOSPITALES	TOL-3000-101-310-001871	HECTOR FERNANDO CERON OUOUE	PIEZA DE MANO	SIN MARCA	CONCENTRIX	SIN SERIE	373B	2013-01-31	LAMANSO	5,649.49	E	43	21/02/2013	15/5/2020	CDS LA UNION	6 años 11 meses	10	47.06	3907.57	SIN COMENTARIOS
1758	1243	2	EQUIPO E INSTRUMENTAL MÉDICO Y DE LABORATORIO MOBILIARIO Y EQUIPO DE CLINICAS Y HOSPITALES	TOL-3000-101-310-001873	MARIA DE LOS ANGELES GUILLEN MINO	AMALGAMADOR	LORMA	SIN MODELO	SIN SERIE	A-1574	2012-02-09	Crescenciano Oscar Jardon Ruiz	2,856.62	E	122	30/08/2012	15/6/2020	CENTRO DE SALUD SAN JUAN TILAPA	6 años 11 meses	10	23.81	1975.88	SIN COMENTARIOS
1759	1243	2	EQUIPO E INSTRUMENTAL MÉDICO Y DE LABORATORIO MOBILIARIO Y EQUIPO DE CLINICAS Y HOSPITALES	TOL-3000-101-310-001874	MARTHA ELENA ROMAN JASSO	PINZA POZZY	SIN MARCA	SIN MODELO	SIN SERIE	28	2012-01-23	Conciliación	4,524.00	D	4	29/02/2012	15/6/2020	CENTRO DE SALUD SAN PABLO	6 años 11 meses	10	37.7	3129.1	SIN COMENTARIOS
1760	1243	2	EQUIPO E INSTRUMENTAL MÉDICO Y DE LABORATORIO MOBILIARIO Y EQUIPO DE CLINICAS Y HOSPITALES	TOL-3000-101-310-001875	ELIZABETH GONZALEZ GARCIA	PINZA POZZY	SIN MARCA	SIN MODELO	SIN SERIE	28	2012-01-23	Conciliación	4,524.00	D	4	29/02/2012	15/6/2020	ÁREA DE SALUD Y DEPORTE	6 años 11 meses	10	37.7	3129.1	SIN COMENTARIOS
1761	1243	2	EQUIPO E INSTRUMENTAL MÉDICO Y DE LABORATORIO MOBILIARIO Y EQUIPO DE CLINICAS Y HOSPITALES	TOL-3000-101-310-001876	ELIZABETH GONZALEZ GARCIA	PINZA POZZY	SIN MARCA	SIN MODELO	SIN SERIE	28	2012-01-23	Conciliación	4,524.00	D	4	29/02/2012	15/6/2020	ÁREA DE SALUD Y DEPORTE	6 años 11 meses	10	37.7	3129.1	SIN COMENTARIOS
1762	1243	2	EQUIPO E INSTRUMENTAL MÉDICO Y DE LABORATORIO MOBILIARIO Y EQUIPO DE CLINICAS Y HOSPITALES	TOL-3000-101-310-001877	MARTHA ELENA ROMAN JASSO	PINZA UTERINA	SIN MARCA	CURVA	SIN SERIE	28	2012-01-23	Conciliación	4,396.40	D	4	29/02/2012	15/6/2020	CENTRO DE SALUD SAN PABLO	6 años 11 meses	10	36.64	3040.88	SIN COMENTARIOS
1763	1243	2	EQUIPO E INSTRUMENTAL MÉDICO Y DE LABORATORIO MOBILIARIO Y EQUIPO DE CLINICAS Y HOSPITALES	TOL-3000-101-310-001878	MARTHA ELENA ROMAN JASSO	PINZA UTERINA	SIN MARCA	CURVA	SIN SERIE	28	2012-01-23	Conciliación	4,396.40	D	4	29/02/2012	15/6/2020	CENTRO DE SALUD SAN PABLO	6 años 11 meses	10	36.64	3040.88	SIN COMENTARIOS
1764	1243	2	EQUIPO E INSTRUMENTAL MÉDICO Y DE LABORATORIO MOBILIARIO Y EQUIPO DE CLINICAS Y HOSPITALES	TOL-3000-101-310-001879	MARTHA ELENA ROMAN JASSO	PINZA UTERINA	SIN MARCA	CURVA	SIN SERIE	28	2012-01-23	Conciliación	4,396.40	D	4	29/02/2012	15/5/2020	CENTRO DE SALUD SAN PABLO	6 años 11 meses	10	36.64	3040.88	SIN COMENTARIOS
1765	1243	2	EQUIPO E INSTRUMENTAL MÉDICO Y DE LABORATORIO MOBILIARIO Y EQUIPO DE CLINICAS Y HOSPITALES	TOL-3000-101-310-001880	MARTHA ELENA ROMAN JASSO	AUTOCLAVE	CRISTOFOLI	VITALE 12	SIN SERIE	A-1574	2012-02-09	Crescenciano Oscar Jardon Ruiz	17,400.00	E	122	30/08/2012	15/6/2020	CENTRO DE SALUD SAN PABLO	6 años 11 meses	10	145	12035	SIN COMENTARIOS

1766	1243	2	EQUIPO E INSTRUMENTAL MÉDICO Y DE LABORATORIO MOBILIARIO Y EQUIPO DE CLINICAS Y HOSPITALES	TOL-3000-101-310-001881	ARIADNA ELIZABETH FLORES MUCIÑO	ESTUCHE DE DIAGNOSTICO	TIMESCO	SIN MODELO	SIN SERIE	A-1605	2012-02-13	Crescenciano Oscar Jardon Ruiz	4,270.66	E	126	20/06/2012	15/6/2020	CENTRO DE SALUD SAN PABLO	6 años 11 meses	10	35.59	2953.89	SIN COMENTARIOS
1767	1243	2	EQUIPO E INSTRUMENTAL MÉDICO Y DE LABORATORIO MOBILIARIO Y EQUIPO DE CLINICAS Y HOSPITALES	TOL-3000-101-310-001882	MARTHA ELENA ROMAN JASSO	PINZA DE TRASLADO	SIN MARCA	SIN MODELO	SIN SERIE	28	2012-01-23	Conciliación	4,326.80	D	4	29/02/2012	15/6/2020	CENTRO DE SALUD SAN PABLO	6 años 11 meses	10	36.06	2992.74	SIN COMENTARIOS
1768	1243	2	EQUIPO E INSTRUMENTAL MÉDICO Y DE LABORATORIO MOBILIARIO Y EQUIPO DE CLINICAS Y HOSPITALES	TOL-3000-101-310-001883	AIDA MONSERRAT LOPEZ QUINTERO	MESA DE EXPLORACION	NACI	PEDIATRICA	SIN SERIE	3477	2010-08-06	Conciliación	2,850.13	E	57	30/09/2010	15/6/2020	CENTRO DE SALUD LA UNION	6 años 11 meses	10	23.75	1971.33	SIN COMENTARIOS
1769	1243	2	EQUIPO E INSTRUMENTAL MÉDICO Y DE LABORATORIO MOBILIARIO Y EQUIPO DE CLINICAS Y HOSPITALES	TOL-3000-101-310-001886	NORMA ITZEL VALDEZ LOPEZ	PINZA DE TRASLADO	SIN MARCA	SIN MODELO	SIN SERIE	28	2012-01-23	Conciliación	4,326.80	D	4	29/02/2012	15/6/2020	CENTRO DE SALUD CACALOMACAN	6 años 11 meses	10	36.06	2992.74	SIN COMENTARIOS
1770	1243	2	EQUIPO E INSTRUMENTAL MÉDICO Y DE LABORATORIO MOBILIARIO Y EQUIPO DE CLINICAS Y HOSPITALES	TOL-3000-101-310-001887	MARIA FLABIA CONSUELO GARCIA CASAS	REFRIGERADOR	SIN MARCA	20 P3	11100036M	A-1510	2012-01-19	Conciliación	33,058.84	E	79	31/01/2012	15/6/2020	CENTRO DE SALUD CACALOMACAN	6 años 11 meses	10	275.49	22865.69	SIN COMENTARIOS
1771	1243	2	EQUIPO E INSTRUMENTAL MÉDICO Y DE LABORATORIO MOBILIARIO Y EQUIPO DE CLINICAS Y HOSPITALES	TOL-3000-101-310-001890	ANDREA BACA MUÑOZ	BASCULA	SIN MARCA	DE IMPEDANCIA	SIN SERIE	3293	2010-06-23	Conciliación	5,104.00	E	41	31/08/2010	15/6/2020	CENTRO DE SALUD OCHO CEDROS	6 años 11 meses	10	42.53	3530.23	SIN COMENTARIOS
1772	1243	2	EQUIPO E INSTRUMENTAL MÉDICO Y DE LABORATORIO MOBILIARIO Y EQUIPO DE CLINICAS Y HOSPITALES	TOL-3000-101-310-001907	MAGALI MORENO DAVILA	DENSITOMETRO DE HUESO CON MONITOR LCD 19"	OSTEOSYS	CARRO PARA DENSITOMETRO	A4SA1211404	162	2013-10-25	Comer Inte. y Tecnologia Aplicada	117,744.76	E	191	10/12/2013	15/6/2020	ÁREA DE SALUD Y DEPORTE	6 años 11 meses	10	981.21	81440.17	SIN COMENTARIOS
1773	1243	2	EQUIPO E INSTRUMENTAL MÉDICO Y DE LABORATORIO MOBILIARIO Y EQUIPO DE CLINICAS Y HOSPITALES	TOL-3000-101-310-001912	PENDIENTE	CAMPANA	SIN MARCA	SIN MODELO	SIN SERIE	328	2012-02-15	Conciliación	2,745.72	D	32	30/03/2012	15/6/2020	CASA DE DIA SAN PABLO A.	6 años 11 meses	10	22.88	1899.11	SIN COMENTARIOS
1774	1243	2	EQUIPO E INSTRUMENTAL MÉDICO Y DE LABORATORIO MOBILIARIO Y EQUIPO DE CLINICAS Y HOSPITALES	TOL-3000-101-310-001913	PENDIENTE	COCINA INTEGRAL	SIN MARCA	SIN MODELO	SIN SERIE	328	2012-02-15	Conciliación	19,475.24	D	32	30/03/2012	15/6/2020	CASA DE DIA SAN PABLO A.	6 años 11 meses	10	162.29	13470.33	SIN COMENTARIOS
1775	1243	2	EQUIPO E INSTRUMENTAL MÉDICO Y DE LABORATORIO MOBILIARIO Y EQUIPO DE CLINICAS Y HOSPITALES	TOL-3000-101-310-001914	PENDIENTE	CAMINADORA	GOLD	2GTL39610	SIN SERIE	2970	2012-02-15	Conciliación	14,729.48	D	32	30/03/2012	15/6/2020	CASA DE DIA SAN PABLO A.	6 años 11 meses	10	122.75	10187.94	SIN COMENTARIOS
1776	1243	2	EQUIPO E INSTRUMENTAL MÉDICO Y DE LABORATORIO MOBILIARIO Y EQUIPO DE CLINICAS Y HOSPITALES	TOL-3000-101-310-001915	PENDIENTE	CAMINADORA	GOLD	2GTL39610	SIN SERIE	2970	2012-02-15	Conciliación	14,729.48	D	32	30/03/2012	15/6/2020	CASA DE DIA SAN PABLO A.	6 años 11 meses	10	122.75	10187.94	SIN COMENTARIOS
1777	1243	2	EQUIPO E INSTRUMENTAL MÉDICO Y DE LABORATORIO MOBILIARIO Y EQUIPO DE CLINICAS Y HOSPITALES	TOL-3000-101-310-001916	PENDIENTE	REFRIGERADOR	MABE	11 P3	618781	37	2012-02-18	Conciliación	10,322.84	D	32	30/03/2012	15/6/2020	CASA DE DIA SAN PABLO A.	6 años 11 meses	10	85.02	7139.92	SIN COMENTARIOS
1778	1243	2	EQUIPO E INSTRUMENTAL MÉDICO Y DE LABORATORIO MOBILIARIO Y EQUIPO DE CLINICAS Y HOSPITALES	TOL-3000-101-310-001917	PENDIENTE	ESTUFA	ACROSS	30'	SIN SERIE	37	2012-02-18	Conciliación	9,277.68	D	32	30/03/2012	15/6/2020	CASA DE DIA SAN PABLO A.	6 años 11 meses	10	77.31	6417.02	SIN COMENTARIOS
1779	1243	2	EQUIPO E INSTRUMENTAL MÉDICO Y DE LABORATORIO MOBILIARIO Y EQUIPO DE CLINICAS Y HOSPITALES	TOL-3000-101-310-001918	PENDIENTE	SALA	GERA	GERALDINE	SIN SERIE	37	2012-02-18	Conciliación	10,438.84	D	32	30/03/2012	15/6/2020	CASA DE DIA SAN PABLO A.	6 años 11 meses	10	86.99	7220.19	SIN COMENTARIOS
1780	1243	2	EQUIPO E INSTRUMENTAL MÉDICO Y DE LABORATORIO MOBILIARIO Y EQUIPO DE CLINICAS Y HOSPITALES	TOL-3000-101-310-001919	ADRIANA MARIA DE JESUS GONZALEZ	NEGATOSCOPIO	CIIASA	AVANTE	SIN SERIE	1617-1619	2013-12-02	Tec en Información Aplicada, S. DE R.L. DE C.V.	9,570.00	E	186	05/12/2013	15/6/2020	CDS LA UNION	6 años 11 meses	10	79.75	6619.25	SIN COMENTARIOS
1781	1243	2	EQUIPO E INSTRUMENTAL MÉDICO Y DE LABORATORIO MOBILIARIO Y EQUIPO DE CLINICAS Y HOSPITALES	TOL-3000-101-310-001920	JULIETA SALGADO OLGUIN	REFRIGERADOR	SIN MARCA	DE VACUNAS CSS14	SIN SERIE	1620	2013-12-02	Tec en Información Aplicada, S. DE R.L. DE C.V.	86,924.95	E	188	05/12/2013	15/6/2020	CENTRO DE SALUD SAN PEDRO	6 años 11 meses	10	724.37	60123.04	SIN COMENTARIOS
1782	1243	2	EQUIPO E INSTRUMENTAL MÉDICO Y DE LABORATORIO MOBILIARIO Y EQUIPO DE CLINICAS Y HOSPITALES	TOL-3000-101-310-001921	ERENDIRA SAHARA MARTINEZ HERNANDEZ	ESTERILIZADOR	CRISTOFOLI	21 LITROS	SIN SERIE	1620	2013-12-02	Tec en Información Aplicada, S. DE R.L. DE C.V.	51,729.04	E	188	05/12/2013	15/6/2020	CENTRO DE SALUD SAN PEDRO	6 años 11 meses	10	431.08	35779.3	SIN COMENTARIOS
1783	1243	2	EQUIPO E INSTRUMENTAL MÉDICO Y DE LABORATORIO MOBILIARIO Y EQUIPO DE CLINICAS Y HOSPITALES	TOL-3000-101-310-001922	NALLELY MENDOZA NAVA	BAUMANOMETRO	WELCH ALLYN	7670-10	SIN SERIE	746-749	2013-12-02	R&R PROTEC	11,563.11	E	187	05/12/2013	15/6/2020	CENTRO DE SALUD SAN PEDRO	6 años 11 meses	10	96.36	7997.83	SIN COMENTARIOS
1784	1243	2	EQUIPO E INSTRUMENTAL MÉDICO Y DE LABORATORIO MOBILIARIO Y EQUIPO DE CLINICAS Y HOSPITALES	TOL-3000-101-310-001923	NALLELY MENDOZA NAVA	NEGATOSCOPIO	CIIASA	AVANTE	SIN SERIE	746-749	2013-12-02	R&R PROTEC	9,570.00	E	187	05/12/2013	15/6/2020	CENTRO DE SALUD SAN PEDRO	6 años 11 meses	10	79.75	6619.25	SIN COMENTARIOS
1785	1243	2	EQUIPO E INSTRUMENTAL MÉDICO Y DE LABORATORIO MOBILIARIO Y EQUIPO DE CLINICAS Y HOSPITALES	TOL-3000-101-310-001924	ERENDIRA SAHARA MARTINEZ HERNANDEZ	MESA PASTEUR	ARMET	METALICA C/2 ENTREPAÑOS	SIN SERIE	746-749	2013-12-02	R&R PROTEC	4,083.20	E	187	05/12/2013	15/6/2020	CENTRO DE SALUD SAN PEDRO	6 años 11 meses	10	34.03	2824.25	SIN COMENTARIOS
1786	1243	2	EQUIPO E INSTRUMENTAL MÉDICO Y DE LABORATORIO MOBILIARIO Y EQUIPO DE CLINICAS Y HOSPITALES	TOL-3000-101-310-001925	ERENDIRA SAHARA MARTINEZ HERNANDEZ	MESA PASTEUR	ARMET	METALICA C/2 ENTREPAÑOS	SIN SERIE	746-749	2013-12-02	R&R PROTEC	4,083.20	E	187	05/12/2013	15/6/2020	CENTRO DE SALUD SAN PEDRO	6 años 11 meses	10	34.03	2824.25	SIN COMENTARIOS
1787	1243	2	EQUIPO E INSTRUMENTAL MÉDICO Y DE LABORATORIO MOBILIARIO Y EQUIPO DE CLINICAS Y HOSPITALES	TOL-3000-101-310-001926	NALLELY MENDOZA NAVA	MESA PASTEUR	ARMET	METALICA C/2 ENTREPAÑOS	SIN SERIE	746-749	2013-12-02	R&R PROTEC	4,083.20	E	187	05/12/2013	15/6/2020	CENTRO DE SALUD SAN PEDRO	6 años 11 meses	10	34.03	2824.25	SIN COMENTARIOS
1788	1243	2	EQUIPO E INSTRUMENTAL MÉDICO Y DE LABORATORIO MOBILIARIO Y EQUIPO DE CLINICAS Y HOSPITALES	TOL-3000-101-310-001927	ERENDIRA SAHARA MARTINEZ HERNANDEZ	BAUMANOMETRO	WELCH ALLYN	767010	SIN SERIE	746-749	2013-12-02	R&R PROTEC	11,563.11	E	187	05/12/2013	15/6/2020	CENTRO DE SALUD SAN PEDRO	6 años 11 meses	10	96.36	7997.83	SIN COMENTARIOS
1789	1243	2	EQUIPO E INSTRUMENTAL MÉDICO Y DE LABORATORIO MOBILIARIO Y EQUIPO DE CLINICAS Y HOSPITALES	TOL-3000-101-310-001928	ERENDIRA SAHARA MARTINEZ HERNANDEZ	MESA DE EXPLORACION	CIIASA	UNIVERSAL	SIN SERIE	1617-1619	2013-12-02	Tec en Información Aplicada, S. DE R.L. DE C.V.	18,502.00	E	186	05/12/2013	15/6/2020	CENTRO DE SALUD SAN PEDRO	6 años 11 meses	10	154.18	12797.18	SIN COMENTARIOS
1790	1243	2	EQUIPO E INSTRUMENTAL MÉDICO Y DE LABORATORIO MOBILIARIO Y EQUIPO DE CLINICAS Y HOSPITALES	TOL-3000-101-310-001929	NALLELY MENDOZA NAVA	MESA DE EXPLORACION	CIIASA	UNIVERSAL	SIN SERIE	1617-1619	2013-12-02	Tec en Información Aplicada, S. DE R.L. DE C.V.	18,502.00	E	186	05/12/2013	15/6/2020	CENTRO DE SALUD SAN PEDRO	6 años 11 meses	10	154.18	12797.18	SIN COMENTARIOS
1791	1243	2	EQUIPO E INSTRUMENTAL MÉDICO Y DE LABORATORIO MOBILIARIO Y EQUIPO DE CLINICAS Y HOSPITALES	TOL-3000-101-310-001930	ERENDIRA SAHARA MARTINEZ HERNANDEZ	ESTERILIZADOR	CRISTOFOLI	12 LITROS	SIN SERIE	1617-1619	2013-12-02	Tec en Información Aplicada, S. DE R.L. DE C.V.	33,690.23	E	186	05/12/2013	15/6/2020	CENTRO DE SALUD SAN PEDRO	6 años 11 meses	10	280.75	23302.39	SIN COMENTARIOS
1792	1243	2	EQUIPO E INSTRUMENTAL MÉDICO Y DE LABORATORIO MOBILIARIO Y EQUIPO DE CLINICAS Y HOSPITALES	TOL-3000-101-310-001931	NALLELY MENDOZA NAVA	VITRINA	CIIASA	DE MEDICAMENTOS	SIN SERIE	1617-1619	2013-12-02	Tec en Información Aplicada, S. DE R.L. DE C.V.	6,776.58	E	186	05/12/2013	15/6/2020	CENTRO DE SALUD SAN PEDRO	6 años 11 meses	10	56.47	4687.12	SIN COMENTARIOS

1793	1243	2	EQUIPO E INSTRUMENTAL MÉDICO Y DE LABORATORIO MOBILIARIO Y EQUIPO DE CLINICAS Y HOSPITALES	TOL-3000-101-310-001932	ERENDIRA SAHARA MARTINEZ HERNANDEZ	VITRINA	CIIASA	DE MEDICAMENTOS	SIN SERIE	1617-1619	2013-12-02	Tec en Información Aplicada, S. DE R.L. DE C.V.	6,776.58	E	186	05/12/2013	15/6/2020	CENTRO DE SALUD SAN PEDRO	6 años 11 meses	10	56.47	4687.12	SIN COMENTARIOS
1794	1243	2	EQUIPO E INSTRUMENTAL MÉDICO Y DE LABORATORIO MOBILIARIO Y EQUIPO DE CLINICAS Y HOSPITALES	TOL-3000-101-310-001933	ERENDIRA SAHARA MARTINEZ HERNANDEZ	VITRINA	CIIASA	DE MEDICAMENTOS	SIN SERIE	1617-1619	2013-12-02	Tec en Información Aplicada, S. DE R.L. DE C.V.	6,776.58	E	186	05/12/2013	15/6/2020	CENTRO DE SALUD SAN PEDRO	6 años 11 meses	10	56.47	4687.12	SIN COMENTARIOS
1795	1243	2	EQUIPO E INSTRUMENTAL MÉDICO Y DE LABORATORIO MOBILIARIO Y EQUIPO DE CLINICAS Y HOSPITALES	TOL-3000-101-310-001934	NALLELY MENDOZA NAVA	MESA DE EXPLORACION	CIIASA	PEDIATRICA CON INFANTOMETRO	SIN SERIE	1617-1619	2013-12-02	Tec en Información Aplicada, S. DE R.L. DE C.V.	10,885.56	E	186	05/12/2013	15/6/2020	CENTRO DE SALUD SAN PEDRO	6 años 11 meses	10	90.71	7529.15	SIN COMENTARIOS
1796	1243	2	EQUIPO E INSTRUMENTAL MÉDICO Y DE LABORATORIO MOBILIARIO Y EQUIPO DE CLINICAS Y HOSPITALES	TOL-3000-101-310-001935	NALLELY MENDOZA NAVA	BASCULA	BAME	CON ESTADIMETRO	SIN SERIE	1617-1619	2013-12-02	Tec en Información Aplicada, S. DE R.L. DE C.V.	5,231.60	E	186	05/12/2013	15/6/2020	CENTRO DE SALUD SAN PEDRO	6 años 11 meses	10	43.6	3618.56	SIN COMENTARIOS
1797	1243	2	EQUIPO E INSTRUMENTAL MÉDICO Y DE LABORATORIO MOBILIARIO Y EQUIPO DE CLINICAS Y HOSPITALES	TOL-3000-101-310-001936	NALLELY MENDOZA NAVA	BASCULA	BAME	CON ESTADIMETRO	SIN SERIE	1617-1619	2013-12-02	Tec en Información Aplicada, S. DE R.L. DE C.V.	5,231.60	E	186	05/12/2013	15/6/2020	CENTRO DE SALUD SAN PEDRO	6 años 11 meses	10	43.6	3618.56	SIN COMENTARIOS
1798	1243	2	EQUIPO E INSTRUMENTAL MÉDICO Y DE LABORATORIO MOBILIARIO Y EQUIPO DE CLINICAS Y HOSPITALES	TOL-3000-101-310-001937	ERENDIRA SAHARA MARTINEZ HERNANDEZ	BASCULA	BAME	PESA BEBES	SIN SERIE	1617-1619	2013-12-02	Tec en Información Aplicada, S. DE R.L. DE C.V.	2,883.76	E	186	05/12/2013	15/6/2020	CENTRO DE SALUD SAN PEDRO	6 años 11 meses	10	24.03	1994.59	SIN COMENTARIOS
1799	1243	2	EQUIPO E INSTRUMENTAL MÉDICO Y DE LABORATORIO MOBILIARIO Y EQUIPO DE CLINICAS Y HOSPITALES	TOL-3000-101-310-001938	NALLELY MENDOZA NAVA	BASCULA	BAME	PESA BEBES	SIN SERIE	1617-1619	2013-12-02	Tec en Información Aplicada, S. DE R.L. DE C.V.	2,883.76	E	186	05/12/2013	15/6/2020	CENTRO DE SALUD SAN PEDRO	6 años 11 meses	10	24.03	1994.59	SIN COMENTARIOS
1800	1243	2	EQUIPO E INSTRUMENTAL MÉDICO Y DE LABORATORIO MOBILIARIO Y EQUIPO DE CLINICAS Y HOSPITALES	TOL-3000-101-310-001939	ERENDIRA SAHARA MARTINEZ HERNANDEZ	VITRINA	CIIASA	CONTRA MURO	SIN SERIE	1617-1619	2013-12-02	Tec en Información Aplicada, S. DE R.L. DE C.V.	3,600.87	E	186	05/12/2013	15/6/2020	CENTRO DE SALUD SAN PEDRO	6 años 11 meses	10	30.01	2490.63	SIN COMENTARIOS
1801	1243	2	EQUIPO E INSTRUMENTAL MÉDICO Y DE LABORATORIO MOBILIARIO Y EQUIPO DE CLINICAS Y HOSPITALES	TOL-3000-101-310-001940	ERENDIRA SAHARA MARTINEZ HERNANDEZ	MESA DE TRABAJO	SIN MARCA	TIPO PARED DE 1.10X0.70X0.90	SIN SERIE	1617-1619	2013-12-02	Tec en Información Aplicada, S. DE R.L. DE C.V.	11,279.84	E	186	05/12/2013	15/6/2020	CENTRO DE SALUD SAN PEDRO	6 años 11 meses	10	94	7801.9	SIN COMENTARIOS
1802	1243	2	EQUIPO E INSTRUMENTAL MÉDICO Y DE LABORATORIO MOBILIARIO Y EQUIPO DE CLINICAS Y HOSPITALES	TOL-3000-101-310-001941	ERENDIRA SAHARA MARTINEZ HERNANDEZ	SET DE CURACIONES	SIN MARCA	DE 06 PIEZAS	SIN SERIE	746-749	2013-12-02	R&R PROTEC	8,166.40	E	187	05/12/2013	15/6/2020	CENTRO DE SALUD SAN PEDRO	6 años 11 meses	10	68.05	5648.39	SIN COMENTARIOS
1803	1243	2	EQUIPO E INSTRUMENTAL MÉDICO Y DE LABORATORIO MOBILIARIO Y EQUIPO DE CLINICAS Y HOSPITALES	TOL-3000-101-310-001942	ERENDIRA SAHARA MARTINEZ HERNANDEZ	SET DE SUTURA	SIN MARCA	DE 05 PIEZAS	SIN SERIE	746-749	2013-12-02	R&R PROTEC	5,869.60	E	187	05/12/2013	15/6/2020	CENTRO DE SALUD SAN PEDRO	6 años 11 meses	10	48.91	4059.77	SIN COMENTARIOS
1804	1243	2	EQUIPO E INSTRUMENTAL MÉDICO Y DE LABORATORIO MOBILIARIO Y EQUIPO DE CLINICAS Y HOSPITALES	TOL-3000-101-310-001943	ERENDIRA SAHARA MARTINEZ HERNANDEZ	SET DE CURACIONES	SIN MARCA	DE 06 PIEZAS	SIN SERIE	746-749	2013-12-02	R&R PROTEC	8,166.40	E	187	05/12/2013	15/6/2020	CENTRO DE SALUD SAN PEDRO	6 años 11 meses	10	68.05	5648.39	SIN COMENTARIOS
1805	1243	2	EQUIPO E INSTRUMENTAL MÉDICO Y DE LABORATORIO MOBILIARIO Y EQUIPO DE CLINICAS Y HOSPITALES	TOL-3000-101-310-001944	ERENDIRA SAHARA MARTINEZ HERNANDEZ	SET DE CURACIONES	SIN MARCA	DE 06 PIEZAS	SIN SERIE	746-749	2013-12-02	R&R PROTEC	8,166.40	E	187	05/12/2013	15/6/2020	CENTRO DE SALUD SAN PEDRO	6 años 11 meses	10	68.05	5648.39	SIN COMENTARIOS
1806	1243	2	EQUIPO E INSTRUMENTAL MÉDICO Y DE LABORATORIO MOBILIARIO Y EQUIPO DE CLINICAS Y HOSPITALES	TOL-3000-101-310-001945	ERENDIRA SAHARA MARTINEZ HERNANDEZ	SET DE CURACIONES	SIN MARCA	DE 06 PIEZAS	SIN SERIE	746-749	2013-12-02	R&R PROTEC	8,166.40	E	187	05/12/2013	15/6/2020	CENTRO DE SALUD SAN PEDRO	6 años 11 meses	10	68.05	5648.39	SIN COMENTARIOS
1807	1243	2	EQUIPO E INSTRUMENTAL MÉDICO Y DE LABORATORIO MOBILIARIO Y EQUIPO DE CLINICAS Y HOSPITALES	TOL-3000-101-310-001946	ERENDIRA SAHARA MARTINEZ HERNANDEZ	SET DE SUTURA	SIN MARCA	DE 05 PIEZAS	SIN SERIE	746-749	2013-12-02	R&R PROTEC	5,869.60	E	187	05/12/2013	15/6/2020	CENTRO DE SALUD SAN PEDRO	6 años 11 meses	10	48.91	4059.77	SIN COMENTARIOS
1808	1243	2	EQUIPO E INSTRUMENTAL MÉDICO Y DE LABORATORIO MOBILIARIO Y EQUIPO DE CLINICAS Y HOSPITALES	TOL-3000-101-310-001947	ERENDIRA SAHARA MARTINEZ HERNANDEZ	SET DE SUTURA	SIN MARCA	DE 05 PIEZAS	SIN SERIE	746-749	2013-12-02	R&R PROTEC	5,869.60	E	187	05/12/2013	15/6/2020	CENTRO DE SALUD SAN PEDRO	6 años 11 meses	10	48.91	4059.77	SIN COMENTARIOS
1809	1243	2	EQUIPO E INSTRUMENTAL MÉDICO Y DE LABORATORIO MOBILIARIO Y EQUIPO DE CLINICAS Y HOSPITALES	TOL-3000-101-310-001948	ERENDIRA SAHARA MARTINEZ HERNANDEZ	SET DE SUTURA	SIN MARCA	DE 05 PIEZAS	SIN SERIE	746-749	2013-12-02	R&R PROTEC	5,869.60	E	187	05/12/2013	15/6/2020	CENTRO DE SALUD SAN PEDRO	6 años 11 meses	10	48.91	4059.77	SIN COMENTARIOS
1810	1243	2	EQUIPO E INSTRUMENTAL MÉDICO Y DE LABORATORIO MOBILIARIO Y EQUIPO DE CLINICAS Y HOSPITALES	TOL-3000-101-310-001949	ERENDIRA SAHARA MARTINEZ HERNANDEZ	SET DE INSERCION DE DIU	SIN MARCA	05 PIEZAS	SIN SERIE	746-749	2013-12-02	R&R PROTEC	4,148.93	E	187	05/12/2013	15/6/2020	CENTRO DE SALUD SAN PEDRO	6 años 11 meses	10	34.57	2869.63	SIN COMENTARIOS
1811	1243	2	EQUIPO E INSTRUMENTAL MÉDICO Y DE LABORATORIO MOBILIARIO Y EQUIPO DE CLINICAS Y HOSPITALES	TOL-3000-101-310-001950	ERENDIRA SAHARA MARTINEZ HERNANDEZ	SET DE INSERCION DE DIU	SIN MARCA	05 PIEZAS	SIN SERIE	746-749	2013-12-02	R&R PROTEC	4,148.93	E	187	05/12/2013	15/6/2020	CENTRO DE SALUD SAN PEDRO	6 años 11 meses	10	34.57	2869.63	SIN COMENTARIOS
1812	1243	2	EQUIPO E INSTRUMENTAL MÉDICO Y DE LABORATORIO MOBILIARIO Y EQUIPO DE CLINICAS Y HOSPITALES	TOL-3000-101-310-001951	ERENDIRA SAHARA MARTINEZ HERNANDEZ	SET DE ATENCION DE PARTO	SIN MARCA	13 PIEZAS	SIN SERIE	746-749	2013-12-02	R&R PROTEC	5,632.26	E	187	05/12/2013	15/6/2020	CENTRO DE SALUD SAN PEDRO	6 años 11 meses	10	46.94	3895.7	SIN COMENTARIOS
1813	1243	2	EQUIPO E INSTRUMENTAL MÉDICO Y DE LABORATORIO MOBILIARIO Y EQUIPO DE CLINICAS Y HOSPITALES	TOL-3000-101-310-001952	MARIA DEL PILAR SANCHEZ ALVAREZ	REFRIGERADOR	SIN MARCA	PARA LABORATORIO VPC250MX14D	SIN SERIE	1620	2013-12-02	Tec en Información Aplicada, S. DE R.L. DE C.V.	67,878.10	E	188	05/12/2013	15/6/2020	CENTRO DE SALUD SAN PEDRO	6 años 11 meses	10	565.65	46949.01	SIN COMENTARIOS
1814	1243	2	EQUIPO E INSTRUMENTAL MÉDICO Y DE LABORATORIO MOBILIARIO Y EQUIPO DE CLINICAS Y HOSPITALES	TOL-3000-101-310-001953	MARIA DEL PILAR SANCHEZ ALVAREZ	SILLA DE TOMA DE MUESTRA	CIIASA	SIN MODELO	SIN SERIE	1617-1619	2013-12-02	Tec en Información Aplicada, S. DE R.L. DE C.V.	12,122.00	E	186	05/12/2013	15/6/2020	CENTRO DE SALUD SAN PEDRO	6 años 11 meses	10	101.02	8384.42	SIN COMENTARIOS
1815	1243	2	EQUIPO E INSTRUMENTAL MÉDICO Y DE LABORATORIO MOBILIARIO Y EQUIPO DE CLINICAS Y HOSPITALES	TOL-3000-101-310-001954	MARIA DEL PILAR SANCHEZ ALVAREZ	MESA DE ACERO	SIN MARCA	CON TARJA	SIN SERIE	1617-1619	2013-12-02	Tec en Información Aplicada, S. DE R.L. DE C.V.	14,258.66	E	186	05/12/2013	15/6/2020	CENTRO DE SALUD SAN PEDRO	6 años 11 meses	10	118.82	9862.22	SIN COMENTARIOS
1816	1243	2	EQUIPO E INSTRUMENTAL MÉDICO Y DE LABORATORIO MOBILIARIO Y EQUIPO DE CLINICAS Y HOSPITALES	TOL-3000-101-310-001955	MARIA DEL PILAR SANCHEZ ALVAREZ	MESA DE ACERO	SIN MARCA	CON TARJA	SIN SERIE	1617-1619	2013-12-02	Tec en Información Aplicada, S. DE R.L. DE C.V.	14,258.66	E	186	05/12/2013	15/6/2020	CENTRO DE SALUD SAN PEDRO	6 años 11 meses	10	118.82	9862.22	SIN COMENTARIOS
1817	1243	2	EQUIPO E INSTRUMENTAL MÉDICO Y DE LABORATORIO MOBILIARIO Y EQUIPO DE CLINICAS Y HOSPITALES	TOL-3000-101-310-001956	MARIA DEL PILAR SANCHEZ ALVAREZ	VITRINA	CIIASA	CONTRA MURO	SIN SERIE	1617-1619	2013-12-02	Tec en Información Aplicada, S. DE R.L. DE C.V.	3,600.87	E	186	05/12/2013	15/6/2020	CENTRO DE SALUD SAN PEDRO	6 años 11 meses	10	30.01	2490.63	SIN COMENTARIOS
1818	1243	2	EQUIPO E INSTRUMENTAL MÉDICO Y DE LABORATORIO MOBILIARIO Y EQUIPO DE CLINICAS Y HOSPITALES	TOL-3000-101-310-001957	MIGUEL CALVO JIMENEZ	CARRO	EULER MEDICA	DE CURACIONES	SIN SERIE	1617-1619	2013-12-02	Tec en Información Aplicada, S. DE R.L. DE C.V.	32,563.52	E	186	05/12/2013	15/6/2020	CENTRO DE SALUD SAN PEDRO	6 años 11 meses	10	271.36	22523.07	SIN COMENTARIOS
1819	1243	2	EQUIPO E INSTRUMENTAL MÉDICO Y DE LABORATORIO MOBILIARIO Y EQUIPO DE CLINICAS Y HOSPITALES	TOL-3000-101-310-001958	NALLELY MENDOZA NAVA	REFRIGERADOR	SIN MARCA	PARA MEDICAMENTOS MPR-514-PA	SIN SERIE	1620	2013-12-02	Tec en Información Aplicada, S. DE R.L. DE C.V.	156,196.44	E	188	05/12/2013	15/6/2020	CENTRO DE SALUD SAN PEDRO	6 años 11 meses	10	1301.64	108035.9	SIN COMENTARIOS

1820	1243	2	EQUIPO E INSTRUMENTAL MÉDICO Y DE LABORATORIO MOBILIARIO Y EQUIPO DE CLINICAS Y HOSPITALES	TOL-3000-101-310-001959	GRACIELA RAMIREZ CONTRERAS	MESA PASTEUR	ARMET	METALICA C/2 ENTREPAÑOS	SIN SERIE	746-749	2013-12-02	R&R PROTEC	4,083.20	E	187	05/12/2013	15/6/2020	CENTRO DE SALUD SAN PEDRO	6 años 11 meses	10	34.03	2824.25	SIN COMENTARIOS
1821	1243	2	EQUIPO E INSTRUMENTAL MÉDICO Y DE LABORATORIO MOBILIARIO Y EQUIPO DE CLINICAS Y HOSPITALES	TOL-3000-101-310-001960	GRACIELA RAMIREZ CONTRERAS	PIEZA DE MANO	AMELSAM	BAJA VELOCIDAD	SIN SERIE	746-749	2013-12-02	R&R PROTEC	4,250.36	E	187	05/12/2013	15/6/2020	CENTRO DE SALUD SAN PEDRO	6 años 11 meses	10	35.42	2939.84	SIN COMENTARIOS
1822	1243	2	EQUIPO E INSTRUMENTAL MÉDICO Y DE LABORATORIO MOBILIARIO Y EQUIPO DE CLINICAS Y HOSPITALES	TOL-3000-101-310-001961	GRACIELA RAMIREZ CONTRERAS	AMALGAMADOR	SIN MARCA	SIN MODELO	SIN SERIE	746-749	2013-12-02	R&R PROTEC	2,872.27	E	187	05/12/2013	15/6/2020	CENTRO DE SALUD SAN PEDRO	6 años 11 meses	10	23.94	1986.7	SIN COMENTARIOS
1823	1243	2	EQUIPO E INSTRUMENTAL MÉDICO Y DE LABORATORIO MOBILIARIO Y EQUIPO DE CLINICAS Y HOSPITALES	TOL-3000-101-310-001962	GRACIELA RAMIREZ CONTRERAS	CAVITRON	SIN MARCA	SIN MODELO	SIN SERIE	746-749	2013-12-02	R&R PROTEC	5,703.72	E	187	05/12/2013	15/6/2020	CENTRO DE SALUD SAN PEDRO	6 años 11 meses	10	47.53	3945.06	SIN COMENTARIOS
1824	1243	2	EQUIPO E INSTRUMENTAL MÉDICO Y DE LABORATORIO MOBILIARIO Y EQUIPO DE CLINICAS Y HOSPITALES	TOL-3000-101-310-001963	GRACIELA RAMIREZ CONTRERAS	RAYOS "X"	SIN MARCA	DENTAL	SIN SERIE	1617-1619	2013-12-02	Tec en Información Aplicada, S. DE R.L. DE C.V.	57,266.88	E	186	05/12/2013	15/6/2020	CENTRO DE SALUD SAN PEDRO	6 años 11 meses	10	477.22	39609.55	SIN COMENTARIOS
1825	1243	2	EQUIPO E INSTRUMENTAL MÉDICO Y DE LABORATORIO MOBILIARIO Y EQUIPO DE CLINICAS Y HOSPITALES	TOL-3000-101-310-001964	GRACIELA RAMIREZ CONTRERAS	VITRINA	CIIASA	DE MEDICAMENTO S	SIN SERIE	1617-1619	2013-12-02	Tec en Información Aplicada, S. DE R.L. DE C.V.	6,776.58	E	186	05/12/2013	15/6/2020	CENTRO DE SALUD SAN PEDRO	6 años 11 meses	10	56.47	4687.12	SIN COMENTARIOS
1826	1243	2	EQUIPO E INSTRUMENTAL MÉDICO Y DE LABORATORIO MOBILIARIO Y EQUIPO DE CLINICAS Y HOSPITALES	TOL-3000-101-310-001965	GRACIELA RAMIREZ CONTRERAS	SILLON ODONTOLOGICO	PEYMAR LUXOR	SIN MODELO	SIN SERIE	1617-1619	2013-12-02	Tec en Información Aplicada, S. DE R.L. DE C.V.	101,952.40	E	186	05/12/2013	15/6/2020	CENTRO DE SALUD SAN PEDRO	6 años 11 meses	10	849.6	70517.04	SIN COMENTARIOS
1827	1243	2	EQUIPO E INSTRUMENTAL MÉDICO Y DE LABORATORIO MOBILIARIO Y EQUIPO DE CLINICAS Y HOSPITALES	TOL-3000-101-310-001966	GRACIELA RAMIREZ CONTRERAS	COMPRESOR	TOLETEC	MT200 1HP 40 LT	SIN SERIE	1617-1619	2013-12-02	Tec en Información Aplicada, S. DE R.L. DE C.V.	30,151.88	E	186	05/12/2013	15/6/2020	CENTRO DE SALUD SAN PEDRO	6 años 11 meses	10	251.27	20855.1	SIN COMENTARIOS
1828	1243	2	EQUIPO E INSTRUMENTAL MÉDICO Y DE LABORATORIO MOBILIARIO Y EQUIPO DE CLINICAS Y HOSPITALES	TOL-3000-101-310-001967	GRACIELA RAMIREZ CONTRERAS	VITRINA	CIIASA	CONTRA MURO	SIN SERIE	1617-1619	2013-12-02	Tec en Información Aplicada, S. DE R.L. DE C.V.	3,600.87	E	186	05/12/2013	15/6/2020	CENTRO DE SALUD SAN PEDRO	6 años 11 meses	10	30.01	2490.63	SIN COMENTARIOS
1829	1243	2	EQUIPO E INSTRUMENTAL MÉDICO Y DE LABORATORIO MOBILIARIO Y EQUIPO DE CLINICAS Y HOSPITALES	TOL-3000-101-310-001968	GRACIELA RAMIREZ CONTRERAS	SET ODONTOLOGICO	SIN MARCA	DE 13 PIEZAS	SIN SERIE	746-749	2013-12-02	R&R PROTEC	7,562.21	E	187	05/12/2013	15/6/2020	CENTRO DE SALUD SAN PEDRO	6 años 11 meses	10	63.02	5230.55	SIN COMENTARIOS
1830	1243	2	EQUIPO E INSTRUMENTAL MÉDICO Y DE LABORATORIO MOBILIARIO Y EQUIPO DE CLINICAS Y HOSPITALES	TOL-3000-101-310-001969	NALLELY MENDOZA NAVA	MESA PASTEUR	ARMET	METALICA C/2 ENTREPAÑOS	SIN SERIE	746-749	2013-12-02	R&R PROTEC	4,083.20	E	187	05/12/2013	15/6/2020	CENTRO DE SALUD SAN PEDRO	6 años 11 meses	10	34.03	2824.25	SIN COMENTARIOS
1831	1243	2	EQUIPO E INSTRUMENTAL MÉDICO Y DE LABORATORIO MOBILIARIO Y EQUIPO DE CLINICAS Y HOSPITALES	TOL-3000-101-310-001970	MARIA SUSANA GUTIERREZ JAIMES	NEGATOSCOPIO	CIIASA	AVANTE	SIN SERIE	1617-1619	2013-12-02	Tec en Información Aplicada, S. DE R.L. DE C.V.	9,570.00	E	186	05/12/2013	15/6/2020	CENTRO DE SALUD SAN PEDRO	6 años 11 meses	10	79.75	6619.25	SIN COMENTARIOS
1832	1243	2	EQUIPO E INSTRUMENTAL MÉDICO Y DE LABORATORIO MOBILIARIO Y EQUIPO DE CLINICAS Y HOSPITALES	TOL-3000-101-310-001971	MAGALI MORENO DAVILA	DENSITOMETRO DE HUESO CON MONITOR LCD 19"	OSTEOSYS	CARRO PARA DENSITOMETR O	AC1SA1212459	164	2013-12-03	Comer Inte. y Tecnologia Aplicada	122,020.05	E	195	17/12/2013	15/6/2020	ÁREA DE SALUD Y DEPORTE	6 años 11 meses	10	1016.83	84397.16	SIN COMENTARIOS
1833	1243	2	EQUIPO E INSTRUMENTAL MÉDICO Y DE LABORATORIO MOBILIARIO Y EQUIPO DE CLINICAS Y HOSPITALES	TOL-3000-101-310-001972	FLOR SUCILEIVA VILLANUEVA CORTES	BASCULA	SECA	CON ESTADIMETRO	SIN SERIE	1620	2013-12-02	Tec en Información Aplicada, S. DE R.L. DE C.V.	85,097.30	E	188	05/12/2013	15/6/2020	CENTRO DE SALUD SAN PEDRO	6 años 11 meses	10	709.14	58858.92	SIN COMENTARIOS
1834	1243	2	EQUIPO E INSTRUMENTAL MÉOICO Y DE LABORATORIO MOBILIARIO Y EQUIPO DE CLINICAS Y HOSPITALES	TOL-3000-101-310-001973	FLOR SUCILEIVA VILLANUEVA CORTES	BASCULA	SECA	DIGITAL	SIN SERIE	1617-1619	2013-12-02	Tec en Información Aplicada, S. DE R.L. DE C.V.	67,462.12	E	186	05/12/2013	15/6/2020	CENTRO DE SALUD SAN PEDRO	6 años 11 meses	10	562.18	46661.25	SIN COMENTARIOS
1835	1243	2	EQUIPO E INSTRUMENTAL MÉDICO Y DE LABORATORIO MOBILIARIO Y EQUIPO DE CLINICAS Y HOSPITALES	TOL-3000-101-310-001974	ANDREA BACA MUÑOZ	BASCULA	SECA	DE BIOIMPEDANCIA	SIN SERIE	1617-1619	2013-12-02	Tec en Información Aplicada, S. DE R.L. DE C.V.	4,604.45	E	186	05/12/2013	15/6/2020	ÁREA DE SALUD Y DEPORTE	6 años 11 meses	10	38.37	3184.74	SIN COMENTARIOS
1836	1243	2	EQUIPO E INSTRUMENTAL MÉDICO Y DE LABORATORIO MOBILIARIO Y EQUIPO DE CLINICAS Y HOSPITALES	TOL-3000-101-310-001975	MARIA DEL PILAR SANCHEZ ALVAREZ	MESA DE TRABAJO	SIN MARCA	TIPO PARED DE 1.40X0.70X0.90 CON ENTREPAÑO	SIN SERIE	10	2014-01-14	Tec en Información Aplicada, S. DE R.L. DE C.V.	13,804.00	E	102	05/02/2014	15/6/2020	CENTRO DE SALUD SAN PEDRO	6 años 11 meses	10	115.03	9547.73	SIN COMENTARIOS
1837	1243	2	EQUIPO E INSTRUMENTAL MÉDICO Y DE LABORATORIO MOBILIARIO Y EQUIPO DE CLINICAS Y HOSPITALES	TOL-3000-101-310-001976	MARIA DEL PILAR SANCHEZ ALVAREZ	MESA DE TRABAJO	SIN MARCA	TIPO PARED DE 1.40X0.70X0.90 CON ENTREPAÑO	SIN SERIE	10	2014-01-14	Tec en Información Aplicada, S. DE R.L. DE C.V.	13,804.00	E	102	05/02/2014	15/6/2020	CENTRO DE SALUD SAN PEDRO	6 años 11 meses	10	115.03	9547.73	SIN COMENTARIOS
1838	1243	2	EQUIPO E INSTRUMENTAL MÉDICO Y DE LABORATORIO MOBILIARIO Y EQUIPO DE CLINICAS Y HOSPITALES	TOL-3000-101-310-001977	GRACIELA RAMIREZ CONTRERAS	SET ODONTOLOGICO	SIN MARCA	73 PIEZAS	SIN SERIE	10	2014-01-14	Tec en Información Aplicada, S. DE R.L. DE C.V.	8,534.12	E	102	05/02/2014	15/6/2020	CENTRO DE SALUD SAN PEDRO	6 años 11 meses	10	71.12	5902.79	SIN COMENTARIOS
1839	1243	2	EQUIPO E INSTRUMENTAL MÉDICO Y DE LABORATORIO MOBILIARIO Y EQUIPO DE CLINICAS Y HOSPITALES	TOL-3000-101-310-001978	MARIA SUSANA GUTIERREZ JAIMES	MESA PASTEUR	ARMET	METALICA C/2 ENTREPAÑOS	SIN SERIE	746-749	2013-12-02	R&R PROTEC	4,083.20	E	187	05/12/2013	15/6/2020	CENTRO DE SALUD SAN PEDRO	6 años 11 meses	10	34.03	2824.25	SIN COMENTARIOS
1840	1243	2	EQUIPO E INSTRUMENTAL MÉDICO Y DE LABORATORIO MOBILIARIO Y EQUIPO DE CLINICAS Y HOSPITALES	TOL-3000-101-310-001979	MARIA SUSANA GUTIERREZ JAIMES	ESTUCHE DE DIAGNOSTICO	WELCH ALLYN	DE PILAS	SIN SERIE	746-749	2013-12-02	R&R PROTEC	3,687.64	E	187	05/12/2013	15/6/2020	CENTRO DE SALUD SAN PEDRO	6 años 11 meses	10	30.73	2550.61	SIN COMENTARIOS
1841	1243	2	EQUIPO E INSTRUMENTAL MÉDICO Y DE LABORATORIO MOBILIARIO Y EQUIPO DE CLINICAS Y HOSPITALES	TOL-3000-101-310-001980	MARIA SUSANA GUTIERREZ JAIMES	ESFIGMOMANOM ETRO	WELCH ALLYN	CON PEDESTAL	SIN SERIE	746-749	2013-12-02	R&R PROTEC	11,563.11	E	187	05/12/2013	15/6/2020	CENTRO DE SALUD SAN PEDRO	6 años 11 meses	10	96.36	7997.83	SIN COMENTARIOS
1842	1243	2	EQUIPO E INSTRUMENTAL MÉDICO Y DE LABORATORIO MOBILIARIO Y EQUIPO DE CLINICAS Y HOSPITALES	TOL-3000-101-310-001981	MARIA SUSANA GUTIERREZ JAIMES	MESA DE EXPLORACION	CIIASA	UNIVERSAL	SIN SERIE	1617-1619	2013-12-02	Tec en Información Aplicada, S. DE R.L. DE C.V.	18,502.00	E	186	05/12/2013	15/6/2020	CENTRO DE SALUD SAN PEDRO	6 años 11 meses	10	154.18	12797.18	SIN COMENTARIOS
1843	1243	2	EQUIPO E INSTRUMENTAL MÉDICO Y DE LABORATORIO MOBILIARIO Y EQUIPO DE CLINICAS Y HOSPITALES	TOL-3000-101-310-001982	MARIA SUSANA GUTIERREZ JAIMES	VITRINA	CIIASA	DE MEDICAMENTO S	SIN SERIE	1617-1619	2013-12-02	Tec en Información Aplicada, S. DE R.L. DE C.V.	6,776.58	E	186	05/12/2013	15/6/2020	CENTRO DE SALUD SAN PEDRO	6 años 11 meses	10	56.47	4687.12	SIN COMENTARIOS
1844	1243	2	EQUIPO E INSTRUMENTAL MÉDICO Y DE LABORATORIO MOBILIARIO Y EQUIPO DE CLINICAS Y HOSPITALES	TOL-3000-101-310-001983	MARIA SUSANA GUTIERREZ JAIMES	BASCULA	BAME	PESA BEBES	SIN SERIE	1617-1619	2013-12-02	Tec en Información Aplicada, S. DE R.L. DE C.V.	2,883.76	E	186	05/12/2013	15/6/2020	CENTRO DE SALUD SAN PEDRO	6 años 11 meses	10	24.03	1994.59	SIN COMENTARIOS
1845	1243	2	EQUIPO E INSTRUMENTAL MÉDICO Y DE LABORATORIO MOBILIARIO Y EQUIPO DE CLINICAS Y HOSPITALES	TOL-3000-101-310-001984	MARIA DEL PILAR SANCHEZ ALVAREZ	NEGATOSCOPIO	CIIASA	AVANTE	SIN SERIE	746-749	2013-12-02	R&R PROTEC	9,570.00	E	187	05/12/2013	15/6/2020	CENTRO DE SALUD SAN PEDRO	6 años 11 meses	10	79.75	6619.25	SIN COMENTARIOS

1846	1243	2	EQUIPO E INSTRUMENTAL MÉDICO Y DE LABORATORIO MOBILIARIO Y EQUIPO DE CLINICAS Y HOSPITALES	TOL-3000-101-310-001985	MARICELA IÑIGO GONZALEZ	ESTUCHE DE DIAGNOSTICO	WELCH ALLYN	SIN MODELO	SIN SERIE	746-749	2013-12-02	R&R PROTEC	3,687.64	E	187	05/12/2013	15/6/2020	ÁREA DE SALUD Y DEPORTE	6 años 11 meses	10	30.73	2550.61	SIN COMENTARIOS
1847	1243	2	EQUIPO E INSTRUMENTAL MÉDICO Y DE LABORATORIO MOBILIARIO Y EQUIPO DE CLINICAS Y HOSPITALES	TOL-3000-101-310-001986	MARIA SUSANA GUTIERREZ JAIMES	FONODETECTOR	HOME CARE	CON DISPLAY	SIN SERIE	746-749	2013-12-02	R&R PROTEC	3,043.26	E	187	05/12/2013	15/6/2020	CENTRO DE SALUD SAN PEDRO	6 años 11 meses	10	25.36	2104.92	SIN COMENTARIOS
1848	1243	2	EQUIPO E INSTRUMENTAL MÉDICO Y DE LABORATORIO MOBILIARIO Y EQUIPO DE CLINICAS Y HOSPITALES	TOL-3000-101-310-001987	MARIA DEL PILAR SANCHEZ ALVAREZ	ESFIGMOMANOMETRO	WELCH ALLYN	CON PEDESTAL	SIN SERIE	746-749	2013-12-02	R&R PROTEC	11,563.11	E	187	05/12/2013	15/6/2020	CENTRO DE SALUD SAN PEDRO	6 años 11 meses	10	96.36	7997.83	SIN COMENTARIOS
1849	1243	2	EQUIPO E INSTRUMENTAL MÉDICO Y DE LABORATORIO MOBILIARIO Y EQUIPO DE CLINICAS Y HOSPITALES	TOL-3000-101-310-001988	MARIA DEL PILAR SANCHEZ ALVAREZ	MESA DE EXPLORACION	CIIASA	UNIVERSAL	SIN SERIE	1617-1619	2013-12-02	Tec en Información Aplicada, S. DE R.L. DE C.V.	18,502.00	E	186	05/12/2013	15/6/2020	CENTRO DE SALUD SAN PEDRO	6 años 11 meses	10	154.18	12797.18	SIN COMENTARIOS
1850	1243	2	EQUIPO E INSTRUMENTAL MÉDICO Y DE LABORATORIO MOBILIARIO Y EQUIPO DE CLINICAS Y HOSPITALES	TOL-3000-101-310-001989	MARIA DEL PILAR SANCHEZ ALVAREZ	VITRINA	CIIASA	DE MEDICAMENTOS	SIN SERIE	1617-1619	2013-12-02	Tec en Información Aplicada, S. DE R.L. DE C.V.	6,776.58	E	186	05/12/2013	15/6/2020	CENTRO DE SALUD SAN PEDRO	6 años 11 meses	10	56.47	4687.12	SIN COMENTARIOS
1851	1243	2	EQUIPO E INSTRUMENTAL MÉDICO Y DE LABORATORIO MOBILIARIO Y EQUIPO DE CLINICAS Y HOSPITALES	TOL-3000-101-310-001990	MARIA DEL PILAR SANCHEZ ALVAREZ	COLPOSCOPIO	LEIC	MS5	SIN SERIE	136	2003-08-01	Conciliación	57,753.00	C	CONCILIACIÓN	01/08/2003	15/6/2020	CENTRO DE SALUD SAN PEDRO	6 años 11 meses	10	481.28	39945.88	SIN COMENTARIOS
1852	1243	2	EQUIPO E INSTRUMENTAL MÉDICO Y DE LABORATORIO MOBILIARIO Y EQUIPO DE CLINICAS Y HOSPITALES	TOL-3000-101-310-001991	CARLOS ALDO NAVA NAVA	ESTADIMETRO	SECA	PORTATIL	SIN SERIE	202	2013-08-26	Guillermo Lee Colín Gómez	4,582.00	E	13	02/09/2013	15/6/2020	AREA DE SERVICIOS NUTRICIONALES	6 años 11 meses	10	38.18	3169.18	SIN COMENTARIOS
1853	1243	2	EQUIPO E INSTRUMENTAL MÉDICO Y DE LABORATORIO MOBILIARIO Y EQUIPO DE CLINICAS Y HOSPITALES	TOL-3000-101-310-001993	CARLOS ALDO NAVA NAVA	ESTADIMETRO	SECA	PORTATIL	SIN SERIE	202	2013-08-26	Guillermo Lee Colín Gómez	4,582.00	E	13	02/09/2013	15/6/2020	AREA DE SERVICIOS NUTRICIONALES	6 años 11 meses	10	38.18	3169.18	SIN COMENTARIOS
1854	1243	2	EQUIPO E INSTRUMENTAL MÉDICO Y DE LABORATORIO MOBILIARIO Y EQUIPO DE CLINICAS Y HOSPITALES	TOL-3000-101-310-001994	KAREN BARQUIN SANDOVAL	ESTADIMETRO	SECA	PORTATIL	SIN SERIE	202	2013-08-26	Guillermo Lee Colín Gómez	4,582.00	E	13	02/09/2013	15/6/2020	CENTRO DE SALUD EL CERRILLO	6 años 11 meses	10	38.18	3169.18	SIN COMENTARIOS
1855	1243	2	EQUIPO E INSTRUMENTAL MÉDICO Y DE LABORATORIO MOBILIARIO Y EQUIPO DE CLINICAS Y HOSPITALES	TOL-3000-101-310-001995	EDER JAFET VAZQUEZ COLIN	ESTADIMETRO	SECA	PORTATIL	SIN SERIE	202	2013-08-26	Guillermo Lee Colín Gómez	4,582.00	E	13	02/09/2013	15/6/2020	CDS SAUCES	6 años 11 meses	10	38.18	3169.18	SIN COMENTARIOS
1856	1243	2	EQUIPO E INSTRUMENTAL MÉDICO Y DE LABORATORIO MOBILIARIO Y EQUIPO DE CLINICAS Y HOSPITALES	TOL-3000-101-310-001996	FLOR SUCILEIVA VILLANUEVA CORTES	ESTADIMETRO	SECA	PORTATIL	SIN SERIE	202	2013-08-26	Guillermo Lee Colín Gómez	4,582.00	E	13	02/09/2013	15/6/2020	CENTRO DE SALUD SAN PEDRO	6 años 11 meses	10	38.18	3169.18	SIN COMENTARIOS
1857	1243	2	EQUIPO E INSTRUMENTAL MÉDICO Y DE LABORATORIO MOBILIARIO Y EQUIPO DE CLINICAS Y HOSPITALES	TOL-3000-101-310-001997	ANA ROSA GARCIA PEREZ	ESTADIMETRO	SECA	PORTATIL	SIN SERIE	202	2013-08-26	Guillermo Lee Colín Gómez	4,582.00	E	13	02/09/2013	15/6/2020	CENTRO DE SALUD CACALOMACAN	6 años 11 meses	10	38.18	3169.18	SIN COMENTARIOS
1858	1243	2	EQUIPO E INSTRUMENTAL MÉDICO Y DE LABORATORIO MOBILIARIO Y EQUIPO DE CLINICAS Y HOSPITALES	TOL-3000-101-310-002000	GABRIELA ESPINOZA REBOLLAR	REFRIGERADOR	ASBER	R ARR-20	1110042M	A-1541	2012-01-31	Crescenciano Oscar Jardon Ruiz	33,058.84	D	3	29/06/2012	15/6/2020	CENTRO DE SALUD OCHO CEDROS	6 años 11 meses	10	275.49	22865.69	SIN COMENTARIOS
1859	1243	2	EQUIPO E INSTRUMENTAL MÉDICO Y DE LABORATORIO MOBILIARIO Y EQUIPO DE CLINICAS Y HOSPITALES	TOL-3000-101-310-002001	MARIA DEL ROSARIO GARCIA HERNANDEZ	PINZA POZZY	SIN MARCA	SIN MODELO	SIN SERIE	28	2012-01-23	Conciliación	4,524.00	D	4	29/02/2012	15/6/2020	CENTRO DE SALUD OCHO CEDROS	6 años 11 meses	10	37.7	3129.1	SIN COMENTARIOS
1860	1243	2	EQUIPO E INSTRUMENTAL MÉDICO Y DE LABORATORIO MOBILIARIO Y EQUIPO DE CLINICAS Y HOSPITALES	TOL-3000-101-310-002002	MARIA DEL ROSARIO GARCIA HERNANDEZ	PINZA POZZY	SIN MARCA	SIN MODELO	SIN SERIE	28	2012-01-23	Conciliación	4,524.00	D	4	29/02/2012	15/6/2020	CENTRO DE SALUD OCHO CEDROS	6 años 11 meses	10	37.7	3129.1	SIN COMENTARIOS
1861	1243	2	EQUIPO E INSTRUMENTAL MÉDICO Y DE LABORATORIO MOBILIARIO Y EQUIPO DE CLINICAS Y HOSPITALES	TOL-3000-101-310-002003	MARIA DEL ROSARIO GARCIA HERNANDEZ	PINZA POZZY	SIN MARCA	SIN MODELO	SIN SERIE	28	2012-01-23	Conciliación	4,524.00	D	4	29/02/2012	15/6/2020	CENTRO DE SALUD OCHO CEDROS	6 años 11 meses	10	37.7	3129.1	SIN COMENTARIOS
1862	1243	2	EQUIPO E INSTRUMENTAL MÉDICO Y DE LABORATORIO MOBILIARIO Y EQUIPO DE CLINICAS Y HOSPITALES	TOL-3000-101-310-002004	MARIA DEL ROSARIO GARCIA HERNANDEZ	PINZA POZZY	SIN MARCA	SIN MODELO	SIN SERIE	28	2012-01-23	Conciliación	4,524.00	D	4	29/02/2012	15/6/2020	CENTRO DE SALUD OCHO CEDROS	6 años 11 meses	10	37.7	3129.1	SIN COMENTARIOS
1863	1243	2	EQUIPO E INSTRUMENTAL MÉDICO Y DE LABORATORIO MOBILIARIO Y EQUIPO DE CLINICAS Y HOSPITALES	TOL-3000-101-310-002005	MARIA DEL ROSARIO GARCIA HERNANDEZ	PINZA POZZY	SIN MARCA	SIN MODELO	SIN SERIE	26	2012-01-23	Conciliación	4,524.00	D	4	29/02/2012	15/6/2020	CENTRO DE SALUD OCHO CEDROS	6 años 11 meses	10	37.7	3129.1	SIN COMENTARIOS
1864	1243	2	EQUIPO E INSTRUMENTAL MÉDICO Y DE LABORATORIO MOBILIARIO Y EQUIPO DE CLINICAS Y HOSPITALES	TOL-3000-101-310-002006	MARIA DEL ROSARIO GARCIA HERNANDEZ	PINZA POZZY	SIN MARCA	SIN MODELO	SIN SERIE	28	2012-01-23	Conciliación	4,524.00	D	4	29/02/2012	15/6/2020	CENTRO DE SALUD OCHO CEDROS	6 años 11 meses	10	37.7	3129.1	SIN COMENTARIOS
1865	1243	2	EQUIPO E INSTRUMENTAL MÉDICO Y DE LABORATORIO MOBILIARIO Y EQUIPO DE CLINICAS Y HOSPITALES	TOL-3000-101-310-002007	MARIA DEL ROSARIO GARCIA HERNANDEZ	PINZA UTERINA	SIN MARCA	SIN MODELO	SIN SERIE	28	2012-01-23	Conciliación	4,396.40	D	4	29/02/2012	15/6/2020	CENTRO DE SALUD OCHO CEDROS	6 años 11 meses	10	36.64	3040.88	SIN COMENTARIOS
1866	1243	2	EQUIPO E INSTRUMENTAL MÉDICO Y DE LABORATORIO MOBILIARIO Y EQUIPO DE CLINICAS Y HOSPITALES	TOL-3000-101-310-002008	MARIA DEL ROSARIO GARCIA HERNANDEZ	AUTOCLAVE	CRISTOFOLI	VITALE 12	SIN SERIE	A-1574	2012-02-09	Crescenciano Oscar Jardon Ruiz	17,400.00	E	122	30/08/2012	15/6/2020	CENTRO DE SALUD OCHO CEDROS	6 años 11 meses	10	145	12035	SIN COMENTARIOS
1867	1243	2	EQUIPO E INSTRUMENTAL MÉDICO Y DE LABORATORIO MOBILIARIO Y EQUIPO DE CLINICAS Y HOSPITALES	TOL-3000-101-310-002009	DAVID GARCIA NAVA	REFRIGERADOR	ASBER	SIN MODELO	11100035M	A-1541	2012-01-31	Crescenciano Oscar Jardon Ruiz	33,058.84	D	3	29/06/2012	15/6/2020	CENTRO DE SALUD HEROES 5 DE MAYO	6 años 11 meses	10	275.49	22865.69	SIN COMENTARIOS
1868	1243	2	EQUIPO E INSTRUMENTAL MÉDICO Y DE LABORATORIO MOBILIARIO Y EQUIPO DE CLINICAS Y HOSPITALES	TOL-3000-101-310-002010	MARINA VAZQUEZ BERNAL	AMALGAMADOR	SEMADI	SIN MODELO	SIN SERIE	NO APLICA	2000-01-01	Conciliación	2,856.61	C	CONCILIACIÓN	01/01/2000	15/6/2020	ÁREA DE SALUD Y DEPORTE	6 años 11 meses	10	23.81	1975.88	SIN COMENTARIOS
1869	1243	2	EQUIPO E INSTRUMENTAL MÉDICO Y DE LABORATORIO MOBILIARIO Y EQUIPO DE CLINICAS Y HOSPITALES	TOL-3000-101-310-002011	NATIVIDAD GONZALEZ GAMBOA	PINZA UTERINA	SIN MARCA	SIN MODELO	SIN SERIE	28	2012-01-23	Conciliación	4,396.40	D	4	29/02/2012	15/6/2020	CENTRO DE SALUD HEROES 5 DE MAYO	6 años 11 meses	10	36.64	3040.88	SIN COMENTARIOS
1870	1243	2	EQUIPO E INSTRUMENTAL MÉDICO Y DE LABORATORIO MOBILIARIO Y EQUIPO DE CLINICAS Y HOSPITALES	TOL-3000-101-310-002012	NATIVIDAD GONZALEZ GAMBOA	AUTOCLAVE	CRISTOFOLI	VITALE 12	SIN SERIE	A-1838	2012-04-30	Crescenciano Oscar Jardon Ruiz	17,400.00	E	0	30/04/2012	15/6/2020	CENTRO DE SALUD HEROES 5 DE MAYO	6 años 11 meses	10	145	12035	SIN COMENTARIOS
1871	1243	2	EQUIPO E INSTRUMENTAL MÉDICO Y DE LABORATORIO MOBILIARIO Y EQUIPO DE CLINICAS Y HOSPITALES	TOL-3000-101-310-002014	NESTOR COLIN GONZALEZ	SILLON ODONTOLOGICO	SIN MARCA	SIN MODELO	SIN SERIE	5	2014-06-24	LEON TOLUCA	99,493.20	D	41	27/06/2014	15/6/2020	ÁREA DE SALUD Y DEPORTE	6 años 11 meses	10	829.11	68816.13	SIN COMENTARIOS
1872	1243	2	EQUIPO E INSTRUMENTAL MÉDICO Y DE LABORATORIO MOBILIARIO Y EQUIPO DE CLINICAS Y HOSPITALES	TOL-3000-101-310-002015	MARIA D LOS ANGELES GILLEN MINO	COMPRESOR	SIN MARCA	MT200	SIN SERIE	5	2014-06-24	LEON TOLUCA	23,084.00	D	41	27/06/2014	15/6/2020	CDS SAN JUAN TILAPA	6 años 11 meses	10	192.37	15966.47	SIN COMENTARIOS

1873	1243	2	EQUIPO E INSTRUMENTAL MÉDICO Y DE LABORATORIO MOBILIARIO Y EQUIPO DE CLINICAS Y HOSPITALES	TOL-3000-101-310-002016	NESTOR COLIN GONZALEZ	ESTERILIZADOR	CRISTOFOLI	12 LITROS	SIN SERIE	5	2014-06-24	LEON TOLUCA	31,946.40	D	41	27/06/2014	15/6/2020	ÁREA DE SALUD Y DEPORTE	6 años 11 meses	10	266.22	22096.26	SIN COMENTARIOS
1874	1243	2	EQUIPO E INSTRUMENTAL MÉDICO Y DE LABORATORIO MOBILIARIO Y EQUIPO DE CLINICAS Y HOSPITALES	TOL-3000-101-310-002017	NESTOR COLIN GONZALEZ	RAYOS "X"	SIN MARCA	CON MANDIL	SIN SERIE	5	2014-06-24	LEON TOLUCA	49,949.60	D	41	27/06/2014	15/6/2020	ÁREA DE SALUD Y DEPORTE	6 años 11 meses	10	416.25	34548.51	SIN COMENTARIOS
1875	1243	2	EQUIPO E INSTRUMENTAL MÉDICO Y DE LABORATORIO MOBILIARIO Y EQUIPO DE CLINICAS Y HOSPITALES	TOL-3000-101-310-002018	GEORGINA GOMEZ MUÑOZ	AMALGAMADOR	SIN MARCA	SIN MODELO	SIN SERIE	5	2014-06-24	LEON TOLUCA	3,248.00	D	41	27/06/2014	15/6/2020	UNIDAD MOVIL CDS	6 años 11 meses	10	27.07	2246.57	SIN COMENTARIOS
1876	1243	2	EQUIPO E INSTRUMENTAL MÉDICO Y DE LABORATORIO MOBILIARIO Y EQUIPO DE CLINICAS Y HOSPITALES	TOL-3000-101-310-002019	NESTOR COLIN GONZALEZ	LAMPARA DE RESINAS	CADEX	SIN MODELO	SIN SERIE	5	2014-06-24	LEON TOLUCA	5,336.00	D	41	27/06/2014	15/6/2020	ÁREA DE SALUD Y DEPORTE	6 años 11 meses	10	44.47	3690.77	SIN COMENTARIOS
1877	1243	2	EQUIPO E INSTRUMENTAL MÉDICO Y DE LABORATORIO MOBILIARIO Y EQUIPO DE CLINICAS Y HOSPITALES	TOL-3000-101-310-002020	BLANCA ESTELA CEJA HERNANDEZ	KIT DE PIEZA ALTA Y BAJA	W&H	RC3	SIN SERIE	5	2014-06-24	LEON TOLUCA	11,368.00	D	41	27/06/2014	15/6/2020	CONSULTORIO 16 DE SEPTIEMRE	6 años 11 meses	10	94.73	7862.83	SIN COMENTARIOS
1878	1243	2	EQUIPO E INSTRUMENTAL MÉDICO Y DE LABORATORIO MOBILIARIO Y EQUIPO DE CLINICAS Y HOSPITALES	TOL-3000-101-310-002021	MARIA DEL PILAR SANCHEZ ALVAREZ	AIRE ACONDICIONADO	CARRIER	MINI SPLIT 1 TON	SIN SERIE	304	2014-06-24	CODA MEX	13,340.00	D	52	11/07/2014	15/6/2020	CENTRO DE SALUD SAN PEDRO	6 años 11 meses	10	111.17	9226.87	SIN COMENTARIOS
1879	1243	2	EQUIPO E INSTRUMENTAL MÉDICO Y DE LABORATORIO MOBILIARIO Y EQUIPO DE CLINICAS Y HOSPITALES	TOL-3000-101-310-002022	BLANCA ESTELA CEJA HERNANDEZ	BASCULA	BAME	CON ESTADIMETRO	SIN SERIE	6	2014-06-30	LEON TOLUCA	5,231.60	D	12	12/08/2014	15/6/2020	CONSULTORIO 16 DE SEPTIEMRE	6 años 11 meses	10	43.6	3618.56	SIN COMENTARIOS
1880	1243	2	EQUIPO E INSTRUMENTAL MÉDICO Y DE LABORATORIO MOBILIARIO Y EQUIPO DE CLINICAS Y HOSPITALES	TOL-3000-101-310-002023	BLANCA ESTELA CEJA HERNANDEZ	BASCULA	BAME	PESA BEBES	SIN SERIE	6	2014-06-30	LEON TOLUCA	2,876.80	D	12	12/08/2014	15/6/2020	CONSULTORIO 16 DE SEPTIEMRE	6 años 11 meses	10	23.97	1989.75	SIN COMENTARIOS
1881	1243	2	EQUIPO E INSTRUMENTAL MÉDICO Y DE LABORATORIO MOBILIARIO Y EQUIPO DE CLINICAS Y HOSPITALES	TOL-3000-101-310-002024	BLANCA ESTELA CEJA HERNANDEZ	MESA DE EXPLORACION	CIIASA	CON PIERNERAS	SIN SERIE	6	2014-06-30	LEON TOLUCA	18,502.00	D	12	12/08/2014	15/6/2020	CONSULTORIO 16 DE SEPTIEMRE	6 años 11 meses	10	154.18	12797.18	SIN COMENTARIOS
1882	1243	2	EQUIPO E INSTRUMENTAL MÉDICO Y DE LABORATORIO MOBILIARIO Y EQUIPO DE CLINICAS Y HOSPITALES	TOL-3000-101-310-002025	BLANCA ESTELA CEJA HERNANDEZ	GABINETE	CIIASA	GRIS/AZUL	SIN SERIE	6	2014-06-30	LEON TOLUCA	5,684.00	D	12	12/08/2014	15/6/2020	CONSULTORIO 16 DE SEPTIEMRE	6 años 11 meses	10	47.37	3931.47	SIN COMENTARIOS
1883	1243	2	EQUIPO E INSTRUMENTAL MÉDICO Y DE LABORATORIO MOBILIARIO Y EQUIPO DE CLINICAS Y HOSPITALES	TOL-3000-101-310-002026	BLANCA ESTELA CEJA HERNANDEZ	BOTE	CIIASA	SANITARIO GRIS/AZUL	SIN SERIE	6	2014-06-30	LEON TOLUCA	2,714.40	D	12	12/08/2014	15/6/2020	CONSULTORIO 16 DE SEPTIEMRE	6 años 11 meses	10	22.62	1877.46	SIN COMENTARIOS
1884	1243	2	EQUIPO E INSTRUMENTAL MÉDICO Y DE LABORATORIO MOBILIARIO Y EQUIPO DE CLINICAS Y HOSPITALES	TOL-3000-101-310-002027	BLANCA ESTELA CEJA HERNANDEZ	BAUMANOMETRO	SIN MARCA	DE PEDESTAL	SIN SERIE	6	2014-06-30	LEON TOLUCA	3,712.00	D	12	12/08/2014	15/6/2020	CONSULTORIO 16 DE SEPTIEMRE	6 años 11 meses	10	30.93	2567.43	SIN COMENTARIOS
1885	1243	2	EQUIPO E INSTRUMENTAL MÉDICO Y DE LABORATORIO MOBILIARIO Y EQUIPO DE CLINICAS Y HOSPITALES	TOL-3000-101-310-002028	BLANCA ESTELA CEJA HERNANDEZ	NEGATOSCOPIO	CIIASA	CON LUZ NORMAL 2 PANTALLAS	SIN SERIE	6	2014-06-30	LEON TOLUCA	9,570.00	D	12	12/08/2014	15/6/2020	CONSULTORIO 16 DE SEPTIEMRE	6 años 11 meses	10	79.75	6619.25	SIN COMENTARIOS
1886	1243	2	EQUIPO E INSTRUMENTAL MÉDICO Y DE LABORATORIO MOBILIARIO Y EQUIPO DE CLINICAS Y HOSPITALES	TOL-3000-101-310-002029	BLANCA ESTELA CEJA HERNANDEZ	MESA PASTEUR	SIN MARCA	CON ENTREPAÑOS	SIN SERIE	6	2014-06-30	LEON TOLUCA	3,364.00	D	12	12/08/2014	15/6/2020	CONSULTORIO 16 DE SEPTIEMRE	6 años 11 meses	10	28.03	2326.73	SIN COMENTARIOS
1887	1243	2	EQUIPO E INSTRUMENTAL MÉDICO Y DE LABORATORIO MOBILIARIO Y EQUIPO DE CLINICAS Y HOSPITALES	TOL-3000-101-310-002030	BLANCA ESTELA CEJA HERNANDEZ	VITRINA	CIIASA	DE MEDICAMENTOS	SIN SERIE	6	2014-06-30	LEON TOLUCA	6,136.40	D	12	12/08/2014	15/6/2020	CONSULTORIO 16 DE SEPTIEMRE	6 años 11 meses	10	51.14	4244.38	SIN COMENTARIOS
1888	1243	2	EQUIPO E INSTRUMENTAL MÉDICO Y DE LABORATORIO MOBILIARIO Y EQUIPO DE CLINICAS Y HOSPITALES	TOL-3000-101-310-002031	BLANCA ESTELA CEJA HERNANDEZ	VITRINA	CIIASA	DE MEDICAMENTOS	SIN SERIE	6	2014-06-30	LEON TOLUCA	6,136.40	D	12	12/08/2014	15/6/2020	CONSULTORIO 16 DE SEPTIEMRE	6 años 11 meses	10	51.14	4244.38	SIN COMENTARIOS
1889	1243	2	EQUIPO E INSTRUMENTAL MÉDICO Y DE LABORATORIO MOBILIARIO Y EQUIPO DE CLINICAS Y HOSPITALES	TOL-3000-101-310-002032	BLANCA ESTELA CEJA HERNANDEZ	FONODETECTOR	HOME CARE	SIN MODELO	SIN SERIE	6	2014-06-30	LEON TOLUCA	4,118.00	D	12	12/08/2014	15/6/2020	CONSULTORIO 16 DE SEPTIEMRE	6 años 11 meses	10	34.32	2848.32	SIN COMENTARIOS
1890	1243	2	EQUIPO E INSTRUMENTAL MÉDICO Y DE LABORATORIO MOBILIARIO Y EQUIPO DE CLINICAS Y HOSPITALES	TOL-3000-101-310-002033	BLANCA ESTELA CEJA HERNANDEZ	ESTERILIZADOR	CRISTOFOLI	21 LITROS	SIN SERIE	6	2014-06-30	LEON TOLUCA	50,112.00	D	12	12/08/2014	15/6/2020	CONSULTORIO 16 DE SEPTIEMRE	6 años 11 meses	10	417.6	34660.8	SIN COMENTARIOS
1891	1243	2	EQUIPO E INSTRUMENTAL MÉDICO Y DE LABORATORIO MOBILIARIO Y EQUIPO DE CLINICAS Y HOSPITALES	TOL-3000-101-310-002034	BLANCA ESTELA CEJA HERNANDEZ	MESA DE MAYO	SIN MARCA	CON CHAROLA	SIN SERIE	6	2014-06-30	LEON TOLUCA	3,016.00	D	12	12/08/2014	15/6/2020	CONSULTORIO 16 DE SEPTIEMRE	6 años 11 meses	10	25.13	2086.03	SIN COMENTARIOS
1892	1243	2	EQUIPO E INSTRUMENTAL MÉDICO Y DE LABORATORIO MOBILIARIO Y EQUIPO DE CLINICAS Y HOSPITALES	TOL-3000-101-310-002035	BLANCA ESTELA CEJA HERNANDEZ	UNIDAD DENTAL	SIN MARCA	SIN MODELO	SIN SERIE	6	2014-06-30	LEON TOLUCA	99,493.20	D	12	12/08/2014	15/6/2020	CONSULTORIO 16 DE SEPTIEMRE	6 años 11 meses	10	829.11	68816.13	SIN COMENTARIOS
1893	1243	2	EQUIPO E INSTRUMENTAL MÉDICO Y DE LABORATORIO MOBILIARIO Y EQUIPO DE CLINICAS Y HOSPITALES	TOL-3000-101-310-002036	BLANCA ESTELA CEJA HERNANDEZ	COMPRESOR	DYNAMIC	MT200	SIN SERIE	6	2014-06-30	LEON TOLUCA	23,084.00	D	12	12/08/2014	15/6/2020	CONSULTORIO 16 DE SEPTIEMRE	6 años 11 meses	10	192.37	15965.47	SIN COMENTARIOS
1894	1243	2	EQUIPO E INSTRUMENTAL MÉDICO Y DE LABORATORIO MOBILIARIO Y EQUIPO DE CLINICAS Y HOSPITALES	TOL-3000-101-310-002037	BLANCA ESTELA CEJA HERNANDEZ	RAYOS "X"	SIN MARCA	CON MANDIL	SIN SERIE	6	2014-06-30	LEON TOLUCA	49,949.60	D	12	12/08/2014	15/6/2020	CONSULTORIO 16 DE SEPTIEMRE	6 años 11 meses	10	416.25	34548.51	SIN COMENTARIOS
1895	1243	2	EQUIPO E INSTRUMENTAL MÉDICO Y DE LABORATORIO MOBILIARIO Y EQUIPO DE CLINICAS Y HOSPITALES	TOL-3000-101-310-002038	BLANCA ESTELA CEJA HERNANDEZ	AMALGAMADOR	SIN MARCA	SIN MODELO	SIN SERIE	6	2014-06-30	LEON TOLUCA	3,248.00	D	12	12/08/2014	15/6/2020	CONSULTORIO 16 DE SEPTIEMRE	6 años 11 meses	10	27.07	2246.57	SIN COMENTARIOS
1896	1243	2	EQUIPO E INSTRUMENTAL MÉDICO Y DE LABORATORIO MOBILIARIO Y EQUIPO DE CLINICAS Y HOSPITALES	TOL-3000-101-310-002039	BLANCA ESTELA CEJA HERNANDEZ	SET DE INSTRUMENTAL ODONTOLOGICO (100 PZAS)	SIN MARCA	SIN MODELO	SIN SERIE	6	2014-06-30	LEON TOLUCA	25,404.00	D	12	12/08/2014	15/6/2020	CONSULTORIO 16 DE SEPTIEMRE	6 años 11 meses	10	211.7	17571.1	SIN COMENTARIOS
1897	1243	2	EQUIPO E INSTRUMENTAL MÉDICO Y DE LABORATORIO MOBILIARIO Y EQUIPO DE CLINICAS Y HOSPITALES	TOL-3000-101-310-002040	BLANCA ESTELA CEJA HERNANDEZ	LAMPARA DE RESINAS	SIN MARCA	SIN MODELO	SIN SERIE	6	2014-06-30	LEON TOLUCA	5,336.00	D	12	12/08/2014	15/6/2020	CONSULTORIO 16 DE SEPTIEMRE	6 años 11 meses	10	44.47	3690.77	SIN COMENTARIOS
1898	1243	2	EQUIPO E INSTRUMENTAL MÉDICO Y DE LABORATORIO MOBILIARIO Y EQUIPO DE CLINICAS Y HOSPITALES	TOL-3000-101-310-002042	KARLA GABRIELA MONTOYA DUARTE	UNIDAD OFTALMOLOGICA	STALLION	OU-2011	SIN SERIE	10578	2014-11-20	Oscar Mario Muhlia Huizar	128,377.20	D	144	30/12/2014	15/6/2020	CENTRO DE SALUD SAUCES	6 años 11 meses	10	1069.81	88794.23	SIN COMENTARIOS
1899	1243	2	EQUIPO E INSTRUMENTAL MÉDICO Y DE LABORATORIO MOBILIARIO Y EQUIPO DE CLINICAS Y HOSPITALES	TOL-3000-101-310-002043	KARLA GABRIELA MONTOYA DUARTE	BANCO	STALLION	GIRATORIO PARA OFTALMOLOGO	SIN SERIE	10578	2014-11-20	Oscar Mario Muhlia Huizar	6,128.97	D	144	30/12/2014	15/6/2020	CENTRO DE SALUD SAUCES	6 años 11 meses	10	51.07	4239.15	SIN COMENTARIOS

1900	1243	2	EQUIPO E INSTRUMENTAL MÉDICO Y DE LABORATORIO MOBILIARIO Y EQUIPO DE CLINICAS Y HOSPITALES	TOL-3000-101-310-002044	KARLA GABRIELA MONTOYA DUARTE	LAMPARA DE HENDIDURA	INAMI	L-0187	SIN SERIE	10578	2014-11-20	Oscar Mario Muhlia Huizar	127,946.51	D	144	30/12/2014	15/6/2020	CENTRO DE SALUD SAUCES	6 años 11 meses	10	1066.22	88496.33	SIN COMENTARIOS
1901	1243	2	EQUIPO E INSTRUMENTAL MÉDICO Y DE LABORATORIO MOBILIARIO Y EQUIPO DE CLINICAS Y HOSPITALES	TOL-3000-101-310-002045	KARLA GABRIELA MONTOYA DUARTE	TONOMETRO	INAMI	L-5110	A0146000199	10578	2014-11-20	Oscar Mario Muhlia Huizar	23,687.66	D	144	30/12/2014	15/6/2020	CENTRO DE SALUD SAUCES	6 años 11 meses	10	197.4	16384	SIN COMENTARIOS
1902	1243	2	EQUIPO E INSTRUMENTAL MÉDICO Y DE LABORATORIO MOBILIARIO Y EQUIPO DE CLINICAS Y HOSPITALES	TOL-3000-101-310-002046	KARLA GABRIELA MONTOYA DUARTE	MESA	STALLION	DE ELEVACION ELECTRICA ST-1	SIN SERIE	10578	2014-11-20	Oscar Mario Muhlia Huizar	10,353.00	D	144	30/12/2014	15/6/2020	CENTRO DE SALUD SAUCES	6 años 11 meses	10	86.28	7160.88	SIN COMENTARIOS
1903	1243	2	EQUIPO E INSTRUMENTAL MÉDICO Y DE LABORATORIO MOBILIARIO Y EQUIPO DE CLINICAS Y HOSPITALES	TOL-3000-101-310-002047	KARLA GABRIELA MONTOYA DUARTE	FOROPTOR	INAMI	L-7040	SIN SERIE	10578	2014-11-20	Oscar Mario Muhlia Huizar	113,021.63	D	144	30/12/2014	15/6/2020	CENTRO DE SALUD SAUCES	6 años 11 meses	10	941.85	78173.33	SIN COMENTARIOS
1904	1243	2	EQUIPO E INSTRUMENTAL MÉDICO Y DE LABORATORIO MOBILIARIO Y EQUIPO DE CLINICAS Y HOSPITALES	TOL-3000-101-310-002048	KARLA GABRIELA MONTOYA DUARTE	LENSOMETRO MANUAL CON LUZ LED	STALLION	LSY-IB	SIN SERIE	10578	2014-11-20	Oscar Mario Muhlia Huizar	17,393.04	D	144	30/12/2014	15/6/2020	CENTRO DE SALUD SAUCES	6 años 11 meses	10	144.94	12030.16	SIN COMENTARIOS
1905	1243	2	EQUIPO E INSTRUMENTAL MÉOICO Y DE LABORATORIO MOBILIARIO Y EQUIPO DE CLINICAS Y HOSPITALES	TOL-3000-101-310-002049	KARLA GABRIELA MONTOYA DUARTE	CAJA DE PRUEBAS C/255 PIEZAS CON ARILLOS DE METAL	STALLION	ESTUCHE DE VINIL	SIN SERIE	10578	2014-11-20	Oscar Mario Muhlia Huizar	10,270.17	D	144	30/12/2014	15/6/2020	CENTRO DE SALUD SAUCES	6 años 11 meses	10	85.58	7103.48	SIN COMENTARIOS
1906	1243	2	EQUIPO E INSTRUMENTAL MÉDICO Y DE LABORATORIO MOBILIARIO Y EQUIPO DE CLINICAS Y HOSPITALES	TOL-3000-101-310-002050	KARLA GABRIELA MONTOYA DUARTE	PROYECTOR DE OPTOTIPOS	HUVITZ	HCP-7000C-LED	SIN SERIE	10578	2014-11-20	Oscar Mario Muhlia Huizar	28,160.16	D	144	30/12/2014	15/6/2020	CENTRO DE SALUD SAUCES	6 años 11 meses	10	234.67	19477.47	SIN COMENTARIOS
1907	1243	2	EQUIPO E INSTRUMENTAL MÉDICO Y DE LABORATORIO MOBILIARIO Y EQUIPO DE CLINICAS Y HOSPITALES	TOL-3000-101-310-002051	KARLA GABRIELA MONTOYA DUARTE	AUTO-QUERATO-REFRACTOR	HUVITZ	HRK-6000A	SIN SERIE	10578	2014-11-20	Oscar Mario Muhlia Huizar	192,151.68	D	144	30/12/2014	15/6/2020	CENTRO DE SALUD SAUCES	6 años 11 meses	10	1601.26	132904.87	SIN COMENTARIOS
1908	1243	2	EQUIPO E INSTRUMENTAL MÉDICO Y DE LABORATORIO MOBILIARIO Y EQUIPO DE CLINICAS Y HOSPITALES	TOL-3000-101-310-002052	KARLA GABRIELA MONTOYA DUARTE	CABEZA DE RETINOSCOPIO	WELCH ALLYN	SIN MODELO	SIN SERIE	10578	2014-11-20	Oscar Mario Muhlia Huizar	6,214.36	D	144	30/12/2014	15/6/2020	CENTRO DE SALUD SAUCES	6 años 11 meses	10	51.79	4298.31	SIN COMENTARIOS
1909	1243	2	EQUIPO E INSTRUMENTAL MÉOICO Y DE LABORATORIO MOBILIARIO Y EQUIPO DE CLINICAS Y HOSPITALES	TOL-3000-101-310-002053	KARLA GABRIELA MONTOYA DUARTE	MANGO CONVERTIBLE RECARGABLE	WELCH ALLYN	SIN MODELO	SIN SERIE	10578	2014-11-20	Oscar Mario Muhlia Huizar	2,975.40	D	144	30/12/2014	15/6/2020	CENTRO DE SALUD SAUCES	6 años 11 meses	10	24.8	2058.04	SIN COMENTARIOS
1910	1243	2	EQUIPO E INSTRUMENTAL MÉOICO Y DE LABORATORIO MOBILIARIO Y EQUIPO DE CLINICAS Y HOSPITALES	TOL-3000-101-310-002054	KARLA GABRIELA MONTOYA DUARTE	CABEZA DE OFTALMOSCOPIO	WELCH ALLYN	SIN MODELO	SIN SERIE	10578	2014-11-20	Oscar Mario Muhlia Huizar	6,305.76	D	144	30/12/2014	15/6/2020	CENTRO DE SALUD SAUCES	6 años 11 meses	10	52.55	4361.51	SIN COMENTARIOS
1911	1243	2	EQUIPO E INSTRUMENTAL MÉDICO Y DE LABORATORIO MOBILIARIO Y EQUIPO DE CLINICAS Y HOSPITALES	TOL-3000-101-310-002055	JANETH SANCHEZ TORRES	MESA DE EXPLORACION	SIN MODELO	PEDIATRICA CON INFANTOMETRO	SIN SERIE	14	2014-12-04	LEON TOLUCA	18,502.00	D	152	30/12/2014	15/6/2020	CENTRO DE SALUD SAUCES	6 años 11 meses	10	154.18	12797.18	SIN COMENTARIOS
1912	1243	2	EQUIPO E INSTRUMENTAL MÉDICO Y DE LABORATORIO MOBILIARIO Y EQUIPO DE CLINICAS Y HOSPITALES	TOL-3000-101-310-002056	NATALY RUIZ MONTES	VITRINA	SIN MODELO	DE MEDICAMENTOS	SIN SERIE	14	2014-12-04	LEON TOLUCA	6,775.56	D	152	30/12/2014	15/6/2020	CENTRO DE SALUD SAUCES	6 años 11 meses	10	56.46	4686.4	SIN COMENTARIOS
1913	1243	2	EQUIPO E INSTRUMENTAL MÉDICO Y DE LABORATORIO MOBILIARIO Y EQUIPO DE CLINICAS Y HOSPITALES	TOL-3000-101-310-002057	KARLA IBETH SANCHEZ GOMEZ	VITRINA	SIN MODELO	DE MEDICAMENTOS	SIN SERIE	14	2014-12-04	LEON TOLUCA	6,775.56	D	152	30/12/2014	15/6/2020	CDS SAUCES	6 años 11 meses	10	56.46	4686.4	SIN COMENTARIOS
1914	1243	2	EQUIPO E INSTRUMENTAL MÉDICO Y DE LABORATORIO MOBILIARIO Y EQUIPO DE CLINICAS Y HOSPITALES	TOL-3000-101-310-002058	NESTOR COLIN GONZALEZ	VITRINA	SIN MODELO	DE MEDICAMENTOS	SIN SERIE	14	2014-12-04	LEON TOLUCA	6,775.56	D	152	30/12/2014	15/6/2020	CDS CACALOMACAN	6 años 11 meses	10	56.46	4686.4	SIN COMENTARIOS
1915	1243	2	EQUIPO E INSTRUMENTAL MÉDICO Y DE LABORATORIO MOBILIARIO Y EQUIPO DE CLINICAS Y HOSPITALES	TOL-3000-101-310-002060	REYNA PALMA HERNANDEZ	MESA DE EXPLORACION	SIN MODELO	SIN MODELO	SIN SERIE	14	2014-12-04	LEON TOLUCA	18,502.00	D	152	30/12/2014	15/6/2020	CENTRO DE SALUD LA UNION	6 años 11 meses	10	154.18	12797.18	SIN COMENTARIOS
1916	1243	2	EQUIPO E INSTRUMENTAL MÉDICO Y DE LABORATORIO MOBILIARIO Y EQUIPO DE CLINICAS Y HOSPITALES	TOL-3000-101-310-002061	KARLA IBETH SANCHEZ GOMEZ	MESA DE EXPLORACION	SIN MODELO	SIN MODELO	SIN SERIE	14	2014-12-04	LEON TOLUCA	18,502.00	D	152	30/12/2014	15/6/2020	CDS SAUCES	6 años 11 meses	10	154.18	12797.18	SIN COMENTARIOS
1917	1243	2	EQUIPO E INSTRUMENTAL MÉDICO Y DE LABORATORIO MOBILIARIO Y EQUIPO DE CLINICAS Y HOSPITALES	TOL-3000-101-310-002062	JANETH SANCHEZ TORRES	MESA DE EXPLORACION	SIN MODELO	CON PIERNERAS	SIN SERIE	14	2014-12-04	LEON TOLUCA	19,662.00	D	152	30/12/2014	15/6/2020	CENTRO DE SALUD SAUCES	6 años 11 meses	10	163.85	13599.55	SIN COMENTARIOS
1918	1243	2	EQUIPO E INSTRUMENTAL MÉDICO Y DE LABORATORIO MOBILIARIO Y EQUIPO DE CLINICAS Y HOSPITALES	TOL-3000-101-310-002063	EMMANUEL VALENTE APARICIO MENDIOLA	MESA DE ACERO	SIN MODELO	CON TARJA	SIN SERIE	14	2014-12-04	LEON TOLUCA	14,257.56	D	152	30/12/2014	15/6/2020	CENTRO DE SALUD SAUCES	6 años 11 meses	10	118.81	9861.45	SIN COMENTARIOS
1919	1243	2	EQUIPO E INSTRUMENTAL MÉDICO Y DE LABORATORIO MOBILIARIO Y EQUIPO DE CLINICAS Y HOSPITALES	TOL-3000-101-310-002064	JANETH SANCHEZ TORRES	BASCULA	BAME	CON ESTADIMETRO	SIN SERIE	14	2014-12-04	LEON TOLUCA	5,231.60	D	152	30/12/2014	15/6/2020	CENTRO DE SALUD SAUCES	6 años 11 meses	10	43.6	3618.56	SIN COMENTARIOS
1920	1243	2	EQUIPO E INSTRUMENTAL MÉDICO Y DE LABORATORIO MOBILIARIO Y EQUIPO DE CLINICAS Y HOSPITALES	TOL-3000-101-310-002065	EDER JAFET VAZQUEZ COLIN	BASCULA	BAME	CON ESTADIMETRO	SIN SERIE	14	2014-12-04	LEON TOLUCA	5,231.60	D	152	30/12/2014	15/6/2020	CENTRO DE SALUD SAUCES	6 años 11 meses	10	43.6	3618.56	SIN COMENTARIOS
1921	1243	2	EQUIPO E INSTRUMENTAL MÉDICO Y DE LABORATORIO MOBILIARIO Y EQUIPO DE CLINICAS Y HOSPITALES	TOL-3000-101-310-002066	EDER JAFET VAZQUEZ COLIN	MONITOR	OMROM	DE COMPOSICION CORPORAL	SIN SERIE	14	2014-12-04	LEON TOLUCA	3,770.00	D	152	30/12/2014	15/6/2020	CENTRO DE SALUD SAUCES	6 años 11 meses	10	31.42	2607.62	SIN COMENTARIOS
1922	1243	2	EQUIPO E INSTRUMENTAL MÉDICO Y DE LABORATORIO MOBILIARIO Y EQUIPO DE CLINICAS Y HOSPITALES	TOL-3000-101-310-002067	JANETH SANCHEZ TORRES	BASCULA	SIN MARCA	PESA BEBES	SIN SERIE	14	2014-12-04	LEON TOLUCA	2,883.76	D	152	30/12/2014	15/6/2020	CENTRO DE SALUD SAUCES	6 años 11 meses	10	24.03	1994.59	SIN COMENTARIOS
1923	1243	2	EQUIPO E INSTRUMENTAL MÉDICO Y DE LABORATORIO MOBILIARIO Y EQUIPO DE CLINICAS Y HOSPITALES	TOL-3000-101-310-002068	NATALY RUIZ MONTES	BASCULA	SIN MARCA	PESA BEBES	SIN SERIE	14	2014-12-04	LEON TOLUCA	2,883.76	D	152	30/12/2014	15/6/2020	CENTRO DE SALUD SAUCES	6 años 11 meses	10	24.03	1994.59	SIN COMENTARIOS
1924	1243	2	EQUIPO E INSTRUMENTAL MÉDICO Y DE LABORATORIO MOBILIARIO Y EQUIPO DE CLINICAS Y HOSPITALES	TOL-3000-101-310-002069	REFUGIO ESMERALDA MILLAN ROJAS	BASCULA	SIN MARCA	PESA BEBES	SIN SERIE	14	2014-12-04	LEON TOLUCA	2,883.76	D	152	30/12/2014	15/6/2020	URIS HERIBERTO ENRIQUEZ	6 años 11 meses	10	24.03	1994.59	SIN COMENTARIOS
1925	1243	2	EQUIPO E INSTRUMENTAL MÉDICO Y DE LABORATORIO MOBILIARIO Y EQUIPO DE CLINICAS Y HOSPITALES	TOL-3000-101-310-002070	JANETH SANCHEZ TORRES	BAUMANOMETRO	SIN MARCA	DE PEDESTAL	SIN SERIE	14	2014-12-04	LEON TOLUCA	3,364.00	D	152	30/12/2014	15/6/2020	CENTRO DE SALUD SAUCES	6 años 11 meses	10	28.03	2326.73	SIN COMENTARIOS
1926	1243	2	EQUIPO E INSTRUMENTAL MÉDICO Y DE LABORATORIO MOBILIARIO Y EQUIPO DE CLINICAS Y HOSPITALES	TOL-3000-101-310-002071	JANETH SANCHEZ TORRES	BAUMANOMETRO	SIN MARCA	DE PEDESTAL	SIN SERIE	14	2014-12-04	LEON TOLUCA	3,364.00	D	152	30/12/2014	15/6/2020	CENTRO DE SALUD SAUCES	6 años 11 meses	10	28.03	2326.73	SIN COMENTARIOS

1927	1243	2	EQUIPO E INSTRUMENTAL MÉDICO Y DE LABORATORIO MOBILIARIO Y EQUIPO DE CLINICAS Y HOSPITALES	TOL-3000-101-310-002072	NATALY RUIZ MONTES	BAUMANOMETRO	SIN MARCA	DE PEDESTAL	SIN SERIE	14	2014-12-04	LEON TOLUCA	3,364.00	D	152	30/12/2014	15/6/2020	CENTRO DE SALUD SAUCES	6 años 11 meses	10	28.03	2326.73	SIN COMENTARIOS
1928	1243	2	EQUIPO E INSTRUMENTAL MÉDICO Y DE LABORATORIO MOBILIARIO Y EQUIPO DE CLINICAS Y HOSPITALES	TOL-3000-101-310-002073	NATALY RUIZ MONTES	ESTETOSCOPIO	SIN MARCA	SIN MODELO	SIN SERIE	14	2014-12-04	LEON TOLUCA	3,422.00	D	152	30/12/2014	15/6/2020	CENTRO DE SALUD SAUCES	6 años 11 meses	10	28.52	2366.92	SIN COMENTARIOS
1929	1243	2	EQUIPO E INSTRUMENTAL MÉDICO Y DE LABORATORIO MOBILIARIO Y EQUIPO DE CLINICAS Y HOSPITALES	TOL-3000-101-310-002074	MONICA RIOS BERNAL	ESTETOSCOPIO	SIN MARCA	SIN MODELO	SIN SERIE	14	2014-12-04	LEON TOLUCA	3,422.00	D	152	30/12/2014	15/6/2020	CENTRO DE SALUD SAUCES	6 años 11 meses	10	28.52	2366.92	SIN COMENTARIOS
1930	1243	2	EQUIPO E INSTRUMENTAL MÉDICO Y DE LABORATORIO MOBILIARIO Y EQUIPO DE CLINICAS Y HOSPITALES	TOL-3000-101-310-002075	GEORGINA GOMEZ MUÑOZ	ESTETOSCOPIO	SIN MARCA	SIN MODELO	SIN SERIE	14	2014-12-04	LEON TOLUCA	3,422.00	D	152	30/12/2014	15/6/2020	UNIDAD MOVIL CDS	6 años 11 meses	10	28.52	2366.92	SIN COMENTARIOS
1931	1243	2	EQUIPO E INSTRUMENTAL MÉDICO Y DE LABORATORIO MOBILIARIO Y EQUIPO DE CLINICAS Y HOSPITALES	TOL-3000-101-310-002076	KARLA IBETH SANCHEZ GOMEZ	ESTETOSCOPIO	SIN MARCA	SIN MODELO	SIN SERIE	14	2014-12-04	LEON TOLUCA	3,422.00	D	152	30/12/2014	15/6/2020	CDS SAUCES	6 años 11 meses	10	28.52	2366.92	SIN COMENTARIOS
1932	1243	2	EQUIPO E INSTRUMENTAL MÉDICO Y DE LABORATORIO MOBILIARIO Y EQUIPO DE CLINICAS Y HOSPITALES	TOL-3000-101-310-002077	REYNA PALMA HERNANDEZ	NEGATOSCOPIO	SIN MARCA	2 PANTALLAS	SIN SERIE	14	2014-12-04	LEON TOLUCA	9,570.00	D	152	30/12/2014	15/6/2020	ÁREA DE SALUD Y DEPORTE	6 años 11 meses	10	79.75	6619.25	SIN COMENTARIOS
1933	1243	2	EQUIPO E INSTRUMENTAL MÉDICO Y DE LABORATORIO MOBILIARIO Y EQUIPO DE CLINICAS Y HOSPITALES	TOL-3000-101-310-002078	JANETH SANCHEZ TORRES	NEGATOSCOPIO	SIN MARCA	2 PANTALLAS	SIN SERIE	14	2014-12-04	LEON TOLUCA	9,570.00	D	152	30/12/2014	15/6/2020	CENTRO DE SALUD SAUCES	6 años 11 meses	10	79.75	6619.25	SIN COMENTARIOS
1934	1243	2	EQUIPO E INSTRUMENTAL MÉDICO Y DE LABORATORIO MOBILIARIO Y EQUIPO DE CLINICAS Y HOSPITALES	TOL-3000-101-310-002079	KARLA IBETH SANCHEZ GOMEZ	NEGATOSCOPIO	SIN MARCA	2 PANTALLAS	SIN SERIE	14	2014-12-04	LEON TOLUCA	9,570.00	D	152	30/12/2014	15/6/2020	CDS SAUCES	6 años 11 meses	10	79.75	6619.25	SIN COMENTARIOS
1935	1243	2	EQUIPO E INSTRUMENTAL MÉDICO Y DE LABORATORIO MOBILIARIO Y EQUIPO DE CLINICAS Y HOSPITALES	TOL-3000-101-310-002080	JANETH SANCHEZ TORRES	MESA PASTEUR	SIN MARCA	SIN MODELO	SIN SERIE	14	2014-12-04	LEON TOLUCA	3,364.00	D	152	30/12/2014	15/6/2020	CENTRO DE SALUD SAUCES	6 años 11 meses	10	28.03	2326.73	SIN COMENTARIOS
1936	1243	2	EQUIPO E INSTRUMENTAL MÉDICO Y DE LABORATORIO MOBILIARIO Y EQUIPO DE CLINICAS Y HOSPITALES	TOL-3000-101-310-002081	JANETH SANCHEZ TORRES	MESA PASTEUR	SIN MARCA	SIN MODELO	SIN SERIE	14	2014-12-04	LEON TOLUCA	3,364.00	D	152	30/12/2014	15/6/2020	CENTRO DE SALUD SAUCES	6 años 11 meses	10	28.03	2326.73	SIN COMENTARIOS
1937	1243	2	EQUIPO E INSTRUMENTAL MÉDICO Y DE LABORATORIO MOBILIARIO Y EQUIPO DE CLINICAS Y HOSPITALES	TOL-3000-101-310-002082	BLANCA ESTELA CEJA HERNANDEZ	MESA PASTEUR	SIN MARCA	SIN MODELO	SIN SERIE	14	2014-12-04	LEON TOLUCA	3,364.00	D	152	30/12/2014	15/6/2020	CDS LA UNION	6 años 11 meses	10	28.03	2326.73	SIN COMENTARIOS
1938	1243	2	EQUIPO E INSTRUMENTAL MÉDICO Y DE LABORATORIO MOBILIARIO Y EQUIPO DE CLINICAS Y HOSPITALES	TOL-3000-101-310-002083	KARLA GABRIELA MONTOYA DUARTE	MESA PASTEUR	SIN MARCA	SIN MODELO	SIN SERIE	14	2014-12-04	LEON TOLUCA	3,364.00	D	152	30/12/2014	15/6/2020	CENTRO DE SALUD SAUCES	6 años 11 meses	10	28.03	2326.73	SIN COMENTARIOS
1939	1243	2	EQUIPO E INSTRUMENTAL MÉDICO Y DE LABORATORIO MOBILIARIO Y EQUIPO DE CLINICAS Y HOSPITALES	TOL-3000-101-310-002084	KARLA GABRIELA MONTOYA DUARTE	MESA PASTEUR	SIN MARCA	SIN MODELO	SIN SERIE	14	2014-12-04	LEON TOLUCA	3,364.00	D	152	30/12/2014	15/6/2020	CENTRO DE SALUD SAUCES	6 años 11 meses	10	28.03	2326.73	SIN COMENTARIOS
1940	1243	2	EQUIPO E INSTRUMENTAL MÉDICO Y DE LABORATORIO MOBILIARIO Y EQUIPO DE CLINICAS Y HOSPITALES	TOL-3000-101-310-002085	KARLA GABRIELA MONTOYA DUARTE	MESA PASTEUR	SIN MARCA	SIN MODELO	SIN SERIE	14	2014-12-04	LEON TOLUCA	3,364.00	D	152	30/12/2014	15/6/2020	CENTRO DE SALUD SAUCES	6 años 11 meses	10	28.03	2326.73	SIN COMENTARIOS
1941	1243	2	EQUIPO E INSTRUMENTAL MÉDICO Y DE LABORATORIO MOBILIARIO Y EQUIPO DE CLINICAS Y HOSPITALES	TOL-3000-101-310-002086	NEREIDA ALONDRA ESQUIVEL NAVA	MESA PASTEUR	SIN MARCA	SIN MODELO	SIN SERIE	14	2014-12-04	LEON TOLUCA	3,364.00	D	152	30/12/2014	15/6/2020	CDS SAN PABLO	6 años 11 meses	10	28.03	2326.73	SIN COMENTARIOS
1942	1243	2	EQUIPO E INSTRUMENTAL MÉDICO Y DE LABORATORIO MOBILIARIO Y EQUIPO DE CLINICAS Y HOSPITALES	TOL-3000-101-310-002087	MARISOL GALEANA CARRILLO	MESA PASTEUR	SIN MARCA	SIN MODELO	SIN SERIE	14	2014-12-04	LEON TOLUCA	3,364.00	D	152	30/12/2014	15/6/2020	CENTRO DE SALUD SAUCES	6 años 11 meses	10	28.03	2326.73	SIN COMENTARIOS
1943	1243	2	EQUIPO E INSTRUMENTAL MÉDICO Y DE LABORATORIO MOBILIARIO Y EQUIPO DE CLINICAS Y HOSPITALES	TOL-3000-101-310-002088	EMMANUEL VALENTE APARICIO MENDIOLA	MESA PASTEUR	SIN MARCA	SIN MODELO	SIN SERIE	14	2014-12-04	LEON TOLUCA	3,364.00	D	152	30/12/2014	15/6/2020	CENTRO DE SALUD SAUCES	6 años 11 meses	10	28.03	2326.73	SIN COMENTARIOS
1944	1243	2	EQUIPO E INSTRUMENTAL MÉDICO Y DE LABORATORIO MOBILIARIO Y EQUIPO DE CLINICAS Y HOSPITALES	TOL-3000-101-310-002089	KARLA IBETH SANCHEZ GOMEZ	MESA PASTEUR	SIN MARCA	SIN MODELO	SIN SERIE	14	2014-12-04	LEON TOLUCA	3,364.00	D	152	30/12/2014	15/6/2020	CDS SAUCES	6 años 11 meses	10	28.03	2326.73	SIN COMENTARIOS
1945	1243	2	EQUIPO E INSTRUMENTAL MÉDICO Y DE LABORATORIO MOBILIARIO Y EQUIPO DE CLINICAS Y HOSPITALES	TOL-3000-101-310-002090	NATALY RUIZ MONTES	MESA DE MAYO	SIN MARCA	CON CHAROLA	SIN SERIE	14	2014-12-04	LEON TOLUCA	3,016.00	D	152	30/12/2014	15/6/2020	CENTRO DE SALUD SAUCES	6 años 11 meses	10	25.13	2066.03	SIN COMENTARIOS
1946	1243	2	EQUIPO E INSTRUMENTAL MÉDICO Y DE LABORATORIO MOBILIARIO Y EQUIPO DE CLINICAS Y HOSPITALES	TOL-3000-101-310-002091	EMMANUEL VALENTE APARICIO MENDIOLA	MESA DE MAYO	SIN MARCA	CON CHAROLA	SIN SERIE	14	2014-12-04	LEON TOLUCA	3,016.00	D	152	30/12/2014	15/6/2020	CENTRO DE SALUD SAUCES	6 años 11 meses	10	25.13	2066.03	SIN COMENTARIOS
1947	1243	2	EQUIPO E INSTRUMENTAL MÉDICO Y DE LABORATORIO MOBILIARIO Y EQUIPO DE CLINICAS Y HOSPITALES	TOL-3000-101-310-002092	ADOLFO GILDARDO RIVAS ALCANTARA	REFRIGERADOR	AIRHO	RVBRC17	SIN SERIE	14	2014-12-04	LEON TOLUCA	156,196.43	D	152	30/12/2014	15/6/2020	CENTRO DE SLAUD SAUCES	6 años 11 meses	10	1301.64	108035.9	SIN COMENTARIOS
1948	1243	2	EQUIPO E INSTRUMENTAL MÉDICO Y DE LABORATORIO MOBILIARIO Y EQUIPO DE CLINICAS Y HOSPITALES	TOL-3000-101-310-002093	NATALY RUIZ MONTES	CARRO	SIN MARCA	DE CURACIONES	SIN SERIE	14	2014-12-04	LEON TOLUCA	32,563.52	D	152	30/12/2014	15/6/2020	CENTRO DE SALUD SAUCES	6 años 11 meses	10	271.36	22523.07	SIN COMENTARIOS
1949	1243	2	EQUIPO E INSTRUMENTAL MÉDICO Y DE LABORATORIO MOBILIARIO Y EQUIPO DE CLINICAS Y HOSPITALES	TOL-3000-101-310-002094	EMMANUEL VALENTE APARICIO MENDIOLA	SILLA DE TOMA DE MUESTRA	SIN MARCA	SIN MODELO	SIN SERIE	14	2014-12-04	LEON TOLUCA	12,122.00	D	152	30/12/2014	15/6/2020	CENTRO DE SALUD SAUCES	6 años 11 meses	10	101.02	8384.42	SIN COMENTARIOS
1950	1243	2	EQUIPO E INSTRUMENTAL MÉDICO Y DE LABORATORIO MOBILIARIO Y EQUIPO DE CLINICAS Y HOSPITALES	TOL-3000-101-310-002095	MARISOL GALEANA CARRILLO	VITRINA	SIN MARCA	DE PARED	SIN SERIE	14	2014-12-04	LEON TOLUCA	3,688.80	D	152	30/12/2014	15/6/2020	CENTRO DE SALUD SAUCES	6 años 11 meses	10	30.74	2551.42	SIN COMENTARIOS
1951	1243	2	EQUIPO E INSTRUMENTAL MÉDICO Y DE LABORATORIO MOBILIARIO Y EQUIPO DE CLINICAS Y HOSPITALES	TOL-3000-101-310-002096	BIANCA YADIRA OLIVARES CATARINO	VITRINA	SIN MARCA	DE PARED	SIN SERIE	14	2014-12-04	LEON TOLUCA	3,688.80	D	152	30/12/2014	15/6/2020	CDS EL CERRILLO	6 años 11 meses	10	30.74	2551.42	SIN COMENTARIOS
1952	1243	2	EQUIPO E INSTRUMENTAL MÉDICO Y DE LABORATORIO MOBILIARIO Y EQUIPO DE CLINICAS Y HOSPITALES	TOL-3000-101-310-002097	EMMANUEL VALENTE APARICIO MENDIOLA	VITRINA	SIN MARCA	DE PARED	SIN SERIE	14	2014-12-04	LEON TOLUCA	3,688.80	D	152	30/12/2014	15/6/2020	CENTRO DE SALUD SAUCES	6 años 11 meses	10	30.74	2551.42	SIN COMENTARIOS
1953	1243	2	EQUIPO E INSTRUMENTAL MÉDICO Y DE LABORATORIO MOBILIARIO Y EQUIPO DE CLINICAS Y HOSPITALES	TOL-3000-101-310-002098	EMMANUEL VALENTE APARICIO MENDIOLA	VITRINA	SIN MARCA	DE PARED	SIN SERIE	14	2014-12-04	LEON TOLUCA	3,688.80	D	152	30/12/2014	15/6/2020	CENTRO DE SALUD SAUCES	6 años 11 meses	10	30.74	2551.42	SIN COMENTARIOS

1954	1243	2	EQUIPO E INSTRUMENTAL MÉDICO Y DE LABORATORIO MOBILIARIO Y EQUIPO DE CLINICAS Y HOSPITALES	TOL-3000-101-310-002099	NORMA ITZEL VALDEZ LOPEZ	TERMO PARA VACUNAR	SIN MARCA	SIN MODELO	SIN SERIE	14	2014-12-04	LEON TOLUCA	3,306.00	D	152	30/12/2014	15/6/2020	ÁREA DE SALUD Y DEPORTE	6 años 11 meses	10	27.55	2286.65	SIN COMENTARIOS
1955	1243	2	EQUIPO E INSTRUMENTAL MÉDICO Y DE LABORATORIO MOBILIARIO Y EQUIPO DE CLINICAS Y HOSPITALES	TOL-3000-101-310-002100	MARISOL GALEANA CARRILLO	UNIDAD DENTAL	SIN MARCA	SIN MODELO	SIN SERIE	14	2014-12-04	LEON TOLUCA	101,952.40	D	152	30/12/2014	15/6/2020	CENTRO DE SALUD SAUCES	6 años 11 meses	10	849.6	70517.04	SIN COMENTARIOS
1956	1243	2	EQUIPO E INSTRUMENTAL MÉDICO Y DE LABORATORIO MOBILIARIO Y EQUIPO DE CLINICAS Y HOSPITALES	TOL-3000-101-310-002101	MARISOL GALEANA CARRILLO	COMPRESOR	DINAIR	SIN MODELO	SIN SERIE	14	2014-12-04	LEON TOLUCA	30,151.88	D	152	30/12/2014	15/6/2020	CENTRO DE SALUD SAUCES	6 años 11 meses	10	251.27	20855.1	SIN COMENTARIOS
1957	1243	2	EQUIPO E INSTRUMENTAL MÉDICO Y DE LABORATORIO MOBILIARIO Y EQUIPO DE CLINICAS Y HOSPITALES	TOL-3000-101-310-002102	MARISOL GALEANA CARRILLO	ESTERILIZADOR	SIN MARCA	SIN MODELO	SIN SERIE	14	2014-12-04	LEON TOLUCA	33,689.88	D	152	30/12/2014	15/6/2020	CENTRO DE SALUD SAUCES	6 años 11 meses	10	280.75	23302.18	SIN COMENTARIOS
1958	1243	2	EQUIPO E INSTRUMENTAL MÉDICO Y DE LABORATORIO MOBILIARIO Y EQUIPO DE CLINICAS Y HOSPITALES	TOL-3000-101-310-002103	MARISOL GALEANA CARRILLO	RAYOS "X"	SIN MARCA	CON MANDIL	SIN SERIE	14	2014-12-04	LEON TOLUCA	57,266.88	D	152	30/12/2014	15/6/2020	CENTRO DE SALUD SAUCES	6 años 11 meses	10	477.22	39609.55	SIN COMENTARIOS
1959	1243	2	EQUIPO E INSTRUMENTAL MÉDICO Y DE LABORATORIO MOBILIARIO Y EQUIPO DE CLINICAS Y HOSPITALES	TOL-3000-101-310-002104	MARISOL GALEANA CARRILLO	AMALGAMADOR	MILLENIUM	2000	SIN SERIE	14	2014-12-04	LEON TOLUCA	3,306.00	D	152	30/12/2014	15/6/2020	CENTRO DE SALUD SAUCES	6 años 11 meses	10	27.55	2286.65	SIN COMENTARIOS
1960	1243	2	EQUIPO E INSTRUMENTAL MÉDICO Y DE LABORATORIO MOBILIARIO Y EQUIPO DE CLINICAS Y HOSPITALES	TOL-3000-101-310-002105	MARISOL GALEANA CARRILLO	LAMPARA DE RESINAS	SIN MARCA	SIN MODELO	SIN SERIE	14	2014-12-04	LEON TOLUCA	5,394.00	D	152	30/12/2014	15/6/2020	CENTRO DE SALUD SAUCES	6 años 11 meses	10	44.95	3730.85	SIN COMENTARIOS
1961	1243	2	EQUIPO E INSTRUMENTAL MÉDICO Y DE LABORATORIO MOBILIARIO Y EQUIPO DE CLINICAS Y HOSPITALES	TOL-3000-101-310-002106	MARISOL GALEANA CARRILLO	CAVITRON	WOODPECKER	SIN MODELO	SIN SERIE	14	2014-12-04	LEON TOLUCA	6,786.00	D	152	30/12/2014	15/6/2020	CENTRO DE SALUD SAUCES	6 años 11 meses	10	56.55	4693.65	SIN COMENTARIOS
1962	1243	2	EQUIPO E INSTRUMENTAL MÉDICO Y DE LABORATORIO MOBILIARIO Y EQUIPO DE CLINICAS Y HOSPITALES	TOL-3000-101-310-002107	MARISOL GALEANA CARRILLO	KIT DE PIEZA ALTA Y BAJA	WH	SIN MODELO	811883	14	2014-12-04	LEON TOLUCA	11,344.80	D	152	30/12/2014	15/6/2020	CENTRO DE SALUD SAUCES	6 años 11 meses	10	94.54	7846.82	SIN COMENTARIOS
1963	1243	2	EQUIPO E INSTRUMENTAL MÉDICO Y DE LABORATORIO MOBILIARIO Y EQUIPO DE CLINICAS Y HOSPITALES	TOL-3000-101-310-002108	KARLA IBETH SANCHEZ GOMEZ	ESTUCHE DE DIAGNOSTICO	RIESTER	SIN MODELO	SIN SERIE	14	2014-12-04	LEON TOLUCA	7,400.80	D	152	30/12/2014	15/6/2020	CDS SAUCES	6 años 11 meses	10	61.67	5118.85	SIN COMENTARIOS
1964	1243	2	EQUIPO E INSTRUMENTAL MÉDICO Y DE LABORATORIO MOBILIARIO Y EQUIPO DE CLINICAS Y HOSPITALES	TOL-3000-101-310-002109	NORMA ITZEL VALDEZ LOPEZ	GABINETE	SIN MARCA	PEDIATRICO	SIN SERIE	14	2014-12-04	LEON TOLUCA	6,612.00	D	152	30/12/2014	15/6/2020	ÁREA DE SALUD Y DEPORTE	6 años 11 meses	10	55.1	4573.3	SIN COMENTARIOS
1965	1243	2	EQUIPO E INSTRUMENTAL MÉDICO Y DE LABORATORIO MOBILIARIO Y EQUIPO DE CLINICAS Y HOSPITALES	TOL-3000-101-310-002110	LEYDY MEZA ULLOA	GABINETE	SIN MARCA	SIN MODELO	SIN SERIE	14	2014-12-04	LEON TOLUCA	6,612.00	D	152	30/12/2014	15/6/2020	CDS SAN JUAN TILAPA	6 años 11 meses	10	55.1	4573.3	SIN COMENTARIOS
1966	1243	2	EQUIPO E INSTRUMENTAL MÉDICO Y DE LABORATORIO MOBILIARIO Y EQUIPO DE CLINICAS Y HOSPITALES	TOL-3000-101-310-002111	KARLA IBETH SANCHEZ GOMEZ	GABINETE	SIN MARCA	SIN MODELO	SIN SERIE	14	2014-12-04	LEON TOLUCA	6,612.00	D	152	30/12/2014	15/6/2020	CDS SAUCES	6 años 11 meses	10	55.1	4573.3	SIN COMENTARIOS
1967	1243	2	EQUIPO E INSTRUMENTAL MÉDICO Y DE LABORATORIO MOBILIARIO Y EQUIPO DE CLINICAS Y HOSPITALES	TOL-3000-101-310-002112	EDER JAFET VAZQUEZ COLIN	GABINETE	SIN MARCA	SIN MODELO	SIN SERIE	14	2014-12-04	LEON TOLUCA	6,612.00	D	152	30/12/2014	15/6/2020	CENTRO DE SALUD SAUCES	6 años 11 meses	10	55.1	4573.3	SIN COMENTARIOS
1968	1243	2	EQUIPO E INSTRUMENTAL MÉDICO Y DE LABORATORIO MOBILIARIO Y EQUIPO DE CLINICAS Y HOSPITALES	TOL-3000-101-310-002113	JANETH SANCHEZ TORRES	VITRINA	SIN MARCA	DE MEDICAMENTOS PEDIATRICA	SIN SERIE	14	2014-12-04	LEON TOLUCA	6,775.57	D	152	30/12/2014	15/6/2020	CENTRO DE SALUD SAUCES	6 años 11 meses	10	56.46	4686.4	SIN COMENTARIOS
1969	1243	2	EQUIPO E INSTRUMENTAL MÉDICO Y DE LABORATORIO MOBILIARIO Y EQUIPO DE CLINICAS Y HOSPITALES	TOL-3000-101-310-002114	ALEJANDRA BETZABETH ANDRADE GUZMAN	MESA DE TRABAJO	SIN MARCA	DE ACERO INOXIDABLE	SIN SERIE	14	2014-12-04	LEON TOLUCA	13,862.00	D	152	30/12/2014	15/6/2020	CDS SAN JUAN TILAPA	6 años 11 meses	10	115.52	9587.92	SIN COMENTARIOS
1970	1243	2	EQUIPO E INSTRUMENTAL MÉDICO Y DE LABORATORIO MOBILIARIO Y EQUIPO DE CLINICAS Y HOSPITALES	TOL-3000-101-310-002115	EMMANUEL VALENTE APARICIO MENDIOLA	MESA DE TRABAJO	SIN MARCA	DE ACERO INOXIDABLE	SIN SERIE	14	2014-12-04	LEON TOLUCA	12,255.40	D	152	30/12/2014	15/6/2020	CENTRO DE SALUD SAUCES	6 años 11 meses	10	102.13	8476.67	SIN COMENTARIOS
1971	1243	2	EQUIPO E INSTRUMENTAL MÉDICO Y DE LABORATORIO MOBILIARIO Y EQUIPO DE CLINICAS Y HOSPITALES	TOL-3000-101-310-002116	VIRGILIO GOMEZ MARTINEZ	BAUMANOMETRO	WELCH ALLYN	DE PEDESTAL	SIN SERIE	291	2014-08-20	COMECAR Productos y servicios	10,120.80	D	188	09/12/2014	15/6/2020	CENTRO DE SALUD HEROES 5 DE MAYO	6 años 11 meses	10	84.34	7000.22	SIN COMENTARIOS
1972	1243	2	EQUIPO E INSTRUMENTAL MÉDICO Y DE LABORATORIO MOBILIARIO Y EQUIPO DE CLINICAS Y HOSPITALES	TOL-3000-101-310-002117	GUILLERMINA GONZALEZ FLORES	BAUMANOMETRO	WELCH ALLYN	DE PEDESTAL	SIN SERIE	291	2014-08-20	COMECAR Productos y servicios	10,120.80	D	188	09/12/2014	15/6/2020	CENTRO DE SALUD HEROES 5 DE MAYO	6 años 11 meses	10	84.34	7000.22	SIN COMENTARIOS
1973	1243	2	EQUIPO E INSTRUMENTAL MÉDICO Y DE LABORATORIO MOBILIARIO Y EQUIPO DE CLINICAS Y HOSPITALES	TOL-3000-101-310-002118	NATIVIDAD GONZALEZ GAMBOA	BAUMANOMETRO	WELCH ALLYN	DE PEDESTAL	SIN SERIE	291	2014-08-20	COMECAR Productos y servicios	10,120.80	D	188	09/12/2014	15/6/2020	CENTRO DE SALUD HEROES 5 DE MAYO	6 años 11 meses	10	84.34	7000.22	SIN COMENTARIOS
1974	1243	2	EQUIPO E INSTRUMENTAL MÉDICO Y DE LABORATORIO MOBILIARIO Y EQUIPO DE CLINICAS Y HOSPITALES	TOL-3000-101-310-002119	SARA DIAZ OSORIO	BAUMANOMETRO	WELCH ALLYN	DE PEDESTAL	SIN SERIE	291	2014-08-20	COMECAR Productos y servicios	10,120.80	D	188	09/12/2014	15/6/2020	CENTRO DE SALUD HEROES 5 DE MAYO	6 años 11 meses	10	84.34	7000.22	SIN COMENTARIOS
1975	1243	2	EQUIPO E INSTRUMENTAL MÉDICO Y DE LABORATORIO MOBILIARIO Y EQUIPO DE CLINICAS Y HOSPITALES	TOL-3000-101-310-002120	JAIME TEJEDA TAPIA	BAUMANOMETRO	WELCH ALLYN	DE PEDESTAL	SIN SERIE	292	2014-08-20	COMECAR Productos y servicios	10,120.80	D	188	09/12/2014	15/6/2020	CENTRO DE SALUD CACALOMACAN	6 años 11 meses	10	84.34	7000.22	SIN COMENTARIOS
1976	1243	2	EQUIPO E INSTRUMENTAL MÉDICO Y DE LABORATORIO MOBILIARIO Y EQUIPO DE CLINICAS Y HOSPITALES	TOL-3000-101-310-002121	NORMA ITZEL VALDEZ LOPEZ	BAUMANOMETRO	WELCH ALLYN	DE PEDESTAL	SIN SERIE	292	2014-08-20	COMECAR Productos y servicios	10,120.80	D	188	09/12/2014	15/6/2020	CENTRO DE SALUD CACALOMACAN	6 años 11 meses	10	84.34	7000.22	SIN COMENTARIOS
1977	1243	2	EQUIPO E INSTRUMENTAL MÉDICO Y DE LABORATORIO MOBILIARIO Y EQUIPO DE CLINICAS Y HOSPITALES	TOL-3000-101-310-002122	LEYDY MEZA ULLOA	BAUMANOMETRO	WELCH ALLYN	DE PEDESTAL	SIN SERIE	293	2014-08-20	COMECAR Productos y servicios	10,120.80	D	188	09/12/2014	15/6/2020	CENTRO DE SALUD SAN JUAN TILAPA	6 años 11 meses	10	84.34	7000.22	SIN COMENTARIOS
1978	1243	2	EQUIPO E INSTRUMENTAL MÉDICO Y DE LABORATORIO MOBILIARIO Y EQUIPO DE CLINICAS Y HOSPITALES	TOL-3000-101-310-002123	ERICKA VALDES MOTA	BAUMANOMETRO	WELCH ALLYN	DE PEDESTAL	SIN SERIE	293	2014-08-20	COMECAR Productos y servicios	10,120.80	D	188	09/12/2014	15/6/2020	CENTRO DE SALUD SAN JUAN TILAPA	6 años 11 meses	10	84.34	7000.22	SIN COMENTARIOS
1979	1243	2	EQUIPO E INSTRUMENTAL MÉDICO Y DE LABORATORIO MOBILIARIO Y EQUIPO DE CLINICAS Y HOSPITALES	TOL-3000-101-310-002146	FLOR ELOISA PEÑA GALVAN	SECADORA	SIN MARCA	SIN MODELO	SIN SERIE	662	2014-09-10	Grupo LINER	3,127.54	E	97	27/02/2015	15/6/2020	TALLER CDS SAN PEDRO	6 años 11 meses	10	26.06	2163.18	SIN COMENTARIOS
1980	1243	2	EQUIPO E INSTRUMENTAL MÉDICO Y DE LABORATORIO MOBILIARIO Y EQUIPO DE CLINICAS Y HOSPITALES	TOL-3000-101-310-002147	FLOR ELOISA PEÑA GALVAN	SECADORA	SIN MARCA	SIN MODELO	SIN SERIE	662	2014-09-10	Grupo LINER	3,127.55	E	97	27/02/2015	15/6/2020	TALLER CDS SAN PEDRO	6 años 11 meses	10	26.06	2163.19	SIN COMENTARIOS

1981	1243	2	EQUIPO E INSTRUMENTAL MÉDICO Y DE LABORATORIO MOBILIARIO Y EQUIPO DE CLINICAS Y HOSPITALES	TOL-3000-101-310-002148	FLOR ELOISA PEÑA GALVAN	PLANCHA	SIN MARCA	PARA CABELLO	SIN SERIE	662	2014-09-10	Grupo LINER	3,754.08	E	97	27/02/2015	15/6/2020	TALLER CDS SAN PEDRO	6 años 11 meses	10	31.28	2596.53	SIN COMENTARIOS
1982	1243	2	EQUIPO E INSTRUMENTAL MÉDICO Y DE LABORATORIO MOBILIARIO Y EQUIPO DE CLINICAS Y HOSPITALES	TOL-3000-101-310-002149	FLOR ELOISA PEÑA GALVAN	PLANCHA	SIN MARCA	PARA CABELLO	SIN SERIE	662	2014-09-10	Grupo LINER	3,754.08	E	97	27/02/2015	15/6/2020	TALLER CDS SAN PEDRO	6 años 11 meses	10	31.28	2596.53	SIN COMENTARIOS
1983	1243	2	EQUIPO E INSTRUMENTAL MÉDICO Y DE LABORATORIO MOBILIARIO Y EQUIPO DE CLINICAS Y HOSPITALES	TOL-3000-101-310-002150	JULIETA SALGADO OLGUIN	ANAQUEL	SIN MARCA	SIN MODELO	SIN SERIE	A1493	2015-04-17	Aceros y materiales ALCASA	5,448.30	E	69	21/04/2015	15/6/2020	CNETRO DE SALUD SAN PEDRO	6 años 8 meses	10	45.4	3632.18	SIN COMENTARIOS
1984	1243	2	EQUIPO E INSTRUMENTAL MÉDICO Y DE LABORATORIO MOBILIARIO Y EQUIPO DE CLINICAS Y HOSPITALES	TOL-3000-101-310-002151	JULIETA SALGADO OLGUIN	ANAQUEL	SIN MARCA	SIN MODELO	SIN SERIE	A1493	2015-04-17	Aceros y materiales ALCASA	5,448.30	E	69	21/04/2015	15/6/2020	CNETRO DE SALUD SAN PEDRO	6 años 8 meses	10	45.4	3632.18	SIN COMENTARIOS
1985	1243	2	EQUIPO E INSTRUMENTAL MÉDICO Y DE LABORATORIO MOBILIARIO Y EQUIPO DE CLINICAS Y HOSPITALES	TOL-3000-101-310-002152	JULIETA SALGADO OLGUIN	ANAQUEL	SIN MARCA	SIN MODELO	SIN SERIE	A1493	2015-04-17	Aceros y materiales ALCASA	5,448.30	E	69	21/04/2015	15/6/2020	CNETRO DE SALUD SAN PEDRO	6 años 8 meses	10	45.4	3632.18	SIN COMENTARIOS
1986	1243	2	EQUIPO E INSTRUMENTAL MÉDICO Y DE LABORATORIO MOBILIARIO Y EQUIPO DE CLINICAS Y HOSPITALES	TOL-3000-101-310-002153	JULIETA SALGADO OLGUIN	ANAQUEL	SIN MARCA	SIN MODELO	SIN SERIE	A1493	2015-04-17	Aceros y materiales ALCASA	5,448.30	E	69	21/04/2015	15/6/2020	CNETRO DE SALUD SAN PEDRO	6 años 8 meses	10	45.4	3632.18	SIN COMENTARIOS
1987	1243	2	EQUIPO E INSTRUMENTAL MÉDICO Y DE LABORATORIO MOBILIARIO Y EQUIPO DE CLINICAS Y HOSPITALES	TOL-3000-101-310-002160	HECTOR FERNANDO CERON DUOUE	UNIDAD DENTAL	ISO DIAMANT	SIN MODELO	SIN SERIE	1712	2015-05-14	Proyectos y Desarrollo "TIANMEX", S.A. DE C.V.	57,500.04	E	57	29/05/2015	15/6/2020	CENTRO DE SALUD LA UNION	6 años 7 meses	10	479.17	37854.21	SIN COMENTARIOS
1988	1243	2	EQUIPO E INSTRUMENTAL MÉDICO Y DE LABORATORIO MOBILIARIO Y EQUIPO DE CLINICAS Y HOSPITALES	TOL-3000-101-310-002161	JANETH SANCHEZ TORRES	GABINETE	SIN MARCA	SIN MODELO	SIN SERIE	A101	2015-05-27	BLUEMEN servicios y comecialización	2,881.43	D	15	12/06/2015	15/6/2020	CENTRO DE SALUD SAUCES	6 años 7 meses	10	24.01	1896.93	SIN COMENTARIOS
1989	1243	2	EQUIPO E INSTRUMENTAL MÉDICO Y DE LABORATORIO MOBILIARIO Y EQUIPO DE CLINICAS Y HOSPITALES	TOL-3000-101-310-002162	VERONICA AGUSTINA SANDOVAL DELGADO	GABINETE	SIN MARCA	SIN MODELO	SIN SERIE	A101	2015-05-27	BLUEMEN servicios y comecialización	2,881.43	D	15	12/06/2015	15/6/2020	CDS SAN PEDRO TOTOLTEPEC	6 años 7 meses	10	24.01	1896.93	SIN COMENTARIOS
1990	1243	2	EQUIPO E INSTRUMENTAL MÉDICO Y DE LABORATORIO MOBILIARIO Y EQUIPO DE CLINICAS Y HOSPITALES	TOL-3000-101-310-002163	MARISOL GALEANA CARRILLO	GABINETE	SIN MARCA	SIN MODELO	SIN SERIE	A101	2015-05-27	BLUEMEN servicios y comecialización	2,881.44	D	15	12/06/2015	15/6/2020	CENTRO DE SALUD SAUCES	6 años 7 meses	10	24.01	1896.93	SIN COMENTARIOS
1991	1243	2	EQUIPO E INSTRUMENTAL MÉDICO Y DE LABORATORIO MOBILIARIO Y EQUIPO DE CLINICAS Y HOSPITALES	TOL-3000-101-310-002164	EMMANUEL VALENTE APARICIO MENDIOLA	VITRINA	SIN MARCA	DE MEDICAMENTOS PEDIATRICA	SIN SERIE	A101	2015-05-27	BLUEMEN servicios y comecialización	4,082.00	D	15	12/06/2015	15/6/2020	CENTRO DE SALUD SAUCES	6 años 7 meses	10	34.02	2687.34	SIN COMENTARIOS
1992	1243	2	EQUIPO E INSTRUMENTAL MÉDICO Y DE LABORATORIO MOBILIARIO Y EQUIPO DE CLINICAS Y HOSPITALES	TOL-3000-101-310-002165	ADOLFO GILDARDO RIVAS ALCANTARA	ESCRITORIO	SIN MARCA	SIN MODELO	SIN SERIE	A101	2015-05-27	BLUEMEN servicios y comecialización	4,082.00	D	15	12/06/2015	15/6/2020	CENTRO DE SALUD SAUCES	6 años 7 meses	10	34.02	2687.34	SIN COMENTARIOS
1993	1243	2	EQUIPO E INSTRUMENTAL MÉDICO Y DE LABORATORIO MOBILIARIO Y EQUIPO DE CLINICAS Y HOSPITALES	TOL-3000-101-310-002166	ARTURO ENRIQUE LOZADA DIAZ	ESCRITORIO	SIN MARCA	SIN MODELO	SIN SERIE	A101	2015-05-27	BLUEMEN servicios y comecialización	4,082.00	D	15	12/06/2015	15/6/2020	CENTRO DE SALUD SAUCES	6 años 7 meses	10	34.02	2687.34	SIN COMENTARIOS
1994	1243	2	EQUIPO E INSTRUMENTAL MÉDICO Y DE LABORATORIO MOBILIARIO Y EQUIPO DE CLINICAS Y HOSPITALES	TOL-3000-101-310-002167	MONICA RIOS BERNAL	ARCHIVERO	SIN MARCA	4 GAVETAS	SIN SERIE	A101	2015-05-27	BLUEMEN servicios y comecialización	5,602.80	D	15	12/06/2015	15/6/2020	CENTRO DE SALUD SAUCES	6 años 7 meses	10	46.69	3688.51	SIN COMENTARIOS
1995	1243	2	EQUIPO E INSTRUMENTAL MÉDICO Y DE LABORATORIO MOBILIARIO Y EQUIPO DE CLINICAS Y HOSPITALES	TOL-3000-101-310-002168	EDER JAFET VAZQUEZ COLIN	ARCHIVERO	SIN MARCA	4 GAVETAS	SIN SERIE	A101	2015-05-27	BLUEMEN servicios y comecialización	5,602.80	D	15	12/06/2015	15/6/2020	CENTRO DE SALUD SAUCES	6 años 7 meses	10	46.69	3688.51	SIN COMENTARIOS
1996	1243	2	EQUIPO E INSTRUMENTAL MÉDICO Y DE LABORATORIO MOBILIARIO Y EQUIPO DE CLINICAS Y HOSPITALES	TOL-3000-101-310-002169	ADALIVNA ARTEAGA DE JESUS	ARCHIVERO	SIN MARCA	4 GAVETAS	SIN SERIE	A101	2015-05-27	BLUEMEN servicios y comecialización	5,602.80	D	15	12/06/2015	15/6/2020	CENTRO DE SALUD SAUCES	6 años 7 meses	10	46.69	3688.51	SIN COMENTARIOS
1997	1243	2	EQUIPO E INSTRUMENTAL MÉDICO Y DE LABORATORIO MOBILIARIO Y EQUIPO DE CLINICAS Y HOSPITALES	TOL-3000-101-310-002170	LUIS MARTINEZ GONZALEZ	ARCHIVERO	SIN MARCA	4 GAVETAS	SIN SERIE	A101	2015-05-27	BLUEMEN servicios y comecialización	5,602.80	D	15	12/06/2015	15/6/2020	CENTRO DE SALUD SAUCES	6 años 7 meses	10	46.69	3688.51	SIN COMENTARIOS
1998	1243	2	EQUIPO E INSTRUMENTAL MÉDICO Y DE LABORATORIO MOBILIARIO Y EQUIPO DE CLINICAS Y HOSPITALES	TOL-3000-101-310-002171	VERONICA AGUSTINA SANDOVAL DELGADO	ARCHIVERO	SIN MARCA	4 GAVETAS	SIN SERIE	A101	2015-05-27	BLUEMEN servicios y comecialización	5,602.80	D	15	12/06/2015	15/6/2020	CDS SAN PEDRO TOTOLTEPEC	6 años 7 meses	10	46.69	3688.51	SIN COMENTARIOS
1999	1243	2	EQUIPO E INSTRUMENTAL MÉDICO Y DE LABORATORIO MOBILIARIO Y EQUIPO DE CLINICAS Y HOSPITALES	TOL-3000-101-310-002172	ADOLFO GILDARDO RIVAS ALCANTARA	ARCHIVERO	SIN MARCA	4 GAVETAS	SIN SERIE	A101	2015-05-27	BLUEMEN servicios y comecialización	5,602.80	D	15	12/06/2015	15/6/2020	CENTRO DE SALUD SAUCES	6 años 7 meses	10	46.69	3688.51	SIN COMENTARIOS
2000	1243	2	EQUIPO E INSTRUMENTAL MÉDICO Y OE LABORATORIO MOBILIARIO Y EQUIPO DE CLINICAS Y HOSPITALES	TOL-3000-101-310-002173	ARTURO ENRIQUE LOZADA DIAZ	ARCHIVERO	SIN MARCA	4 GAVETAS	SIN SERIE	A101	2015-05-27	BLUEMEN servicios y comecialización	5,602.80	D	15	12/06/2015	15/6/2020	CENTRO DE SALUD SAUCES	6 años 7 meses	10	46.69	3688.51	SIN COMENTARIOS
2001	1243	2	EQUIPO E INSTRUMENTAL MÉDICO Y DE LABORATORIO MOBILIARIO Y EQUIPO DE CLINICAS Y HOSPITALES	TOL-3000-101-310-002174	ADALIVNA ARTEAGA DE JESUS	ANAQUEL	SIN MARCA	1.50x1.90	SIN SERIE	A101	2015-05-27	BLUEMEN servicios y comecialización	2,801.40	D	15	12/06/2015	15/6/2020	CENTRO DE SALUD SAUCES	6 años 7 meses	10	23.35	1844.29	SIN COMENTARIOS
2002	1243	2	EQUIPO E INSTRUMENTAL MÉDICO Y DE LABORATORIO MOBILIARIO Y EQUIPO DE CLINICAS Y HOSPITALES	TOL-3000-101-310-002175	REYNA PALMA HERNANDEZ	ANAQUEL	SIN MARCA	1.50x1.90	SIN SERIE	A101	2015-05-27	BLUEMEN servicios y comecialización	2,801.40	D	15	12/06/2015	15/6/2020	ÁREA DE SALUD Y DEPORTE	6 años 7 meses	10	23.35	1844.29	SIN COMENTARIOS
2003	1243	2	EQUIPO E INSTRUMENTAL MÉDICO Y DE LABORATORIO MOBILIARIO Y EQUIPO DE CLINICAS Y HOSPITALES	TOL-3000-101-310-002176	MARICELA IÑIGO GONZALEZ	ANAQUEL	SIN MARCA	1.50x1.90	SIN SERIE	A101	2015-05-27	BLUEMEN servicios y comecialización	2,801.40	D	15	12/06/2015	15/6/2020	CENTRO DE SALUD SAN ANDRES	6 años 7 meses	10	23.35	1844.29	SIN COMENTARIOS
2004	1243	2	EQUIPO E INSTRUMENTAL MÉDICO Y DE LABORATORIO MOBILIARIO Y EQUIPO DE CLINICAS Y HOSPITALES	TOL-3000-101-310-002177	ARTURO ENRIQUE LOZADA DIAZ	ANAQUEL	SIN MARCA	1.50x1.90	SIN SERIE	A101	2015-05-27	BLUEMEN servicios y comecialización	2,801.40	D	15	12/06/2015	15/6/2020	CENTRO DE SALUD SAUCES	6 años 7 meses	10	23.35	1844.29	SIN COMENTARIOS
2005	1243	2	EQUIPO E INSTRUMENTAL MÉDICO Y DE LABORATORIO MOBILIARIO Y EQUIPO DE CLINICAS Y HOSPITALES	TOL-3000-101-310-002178	MARICELA IÑIGO GONZALEZ	ANAQUEL	SIN MARCA	1.50x1.90	SIN SERIE	A101	2015-05-27	BLUEMEN servicios y comecialización	2,801.40	D	15	12/06/2015	15/6/2020	CENTRO DE SALUD SAN ANDRES	6 años 7 meses	10	23.35	1844.29	SIN COMENTARIOS
2006	1243	2	EQUIPO E INSTRUMENTAL MÉDICO Y DE LABORATORIO MOBILIARIO Y EQUIPO DE CLINICAS Y HOSPITALES	TOL-3000-101-310-002179	ARTURO ENRIQUE LOZADA DIAZ	ANAQUEL	SIN MARCA	1.50x1.90	SIN SERIE	A101	2015-05-27	BLUEMEN servicios y comecialización	2,801.40	D	15	12/06/2015	15/6/2020	CENTRO DE SALUD SAUCES	6 años 7 meses	10	23.35	1844.29	SIN COMENTARIOS
2007	1243	2	EQUIPO E INSTRUMENTAL MÉDICO Y DE LABORATORIO MOBILIARIO Y EQUIPO DE CLINICAS Y HOSPITALES	TOL-3000-101-310-002180	MARICELA IÑIGO GONZALEZ	ANAQUEL	SIN MARCA	1.50x1.90	SIN SERIE	A101	2015-05-27	BLUEMEN servicios y comecialización	2,801.40	D	15	12/06/2015	15/6/2020	CENTRO DE SALUD SAN ANDRES	6 años 7 meses	10	23.35	1844.29	SIN COMENTARIOS

2008	1243	2	EQUIPO E INSTRUMENTAL MÉDICO Y DE LABORATORIO MOBILIARIO Y EQUIPO DE CLINICAS Y HOSPITALES	TOL-3000-101-310-002181	ARTURO ENRIQUE LOZADA DIAZ	ANAQUEL	SIN MARCA	2.80x1.90	SIN SERIE	A101	2015-05-27	BLUEMEN servicios y comecialización	3,801.90	D	15	12/06/2015	15/6/2020	CENTRO DE SALUD SAUCES	6 años 7 meses	10	31.68	2502.9	SIN COMENTARIOS
2009	1243	2	EQUIPO E INSTRUMENTAL MÉDICO Y DE LABORATORIO MOBILIARIO Y EQUIPO DE CLINICAS Y HOSPITALES	TOL-3000-101-310-002182	JANETH SANCHEZ TORRES	MESA DE EXPLORACION	SIN MARCA	CON PIERNERAS	SIN SERIE	A102	2015-06-03	BLUEMEN servicios y comecialización	4,628.40	D	15	12/06/2015	15/6/2020	CENTRO DE SALUD SAUCES	6 años 6 meses	10	38.57	3008.46	SIN COMENTARIOS
2010	1243	2	EQUIPO E INSTRUMENTAL MÉDICO Y DE LABORATORIO MOBILIARIO Y EQUIPO DE CLINICAS Y HOSPITALES	TOL-3000-101-310-002183	MARISOL GALEANA CARRILLO	FORCEPS	HU-FRIEDY	222	SIN SERIE	A97	2015-05-25	BLUEMEN servicios y comecialización	2,748.90	D	15	12/06/2015	15/6/2020	CENTRO DE SALUD SAUCES	6 años 7 meses	10	22.91	1809.71	SIN COMENTARIOS
2011	1243	2	EQUIPO E INSTRUMENTAL MÉDICO Y DE LABORATORIO MOBILIARIO Y EQUIPO DE CLINICAS Y HOSPITALES	TOL-3000-101-310-002184	ADALIVNA ARTEAGA DE JESUS	MESA	SIN MARCA	CON SILLA INFANTIL	SIN SERIE	A98	2015-05-27	BLUEMEN servicios y comecialización	3,784.50	D	15	12/06/2015	15/6/2020	CENTRO DE SLAUD SAUCES	6 años 7 meses	10	31.54	2491.48	SIN COMENTARIOS
2012	1243	2	EQUIPO E INSTRUMENTAL MÉDICO Y DE LABORATORIO MOBILIARIO Y EQUIPO DE CLNICAS Y HOSPITALES	TOL-3000-101-310-002185	NATALY RUIZ MONTES	SET DE CURACIONES	SIN MARCA	8 PIEZAS	SIN SERIE	A100	2015-05-27	BLUEMEN servicios y comecialización	4,582.00	D	15	12/06/2015	15/6/2020	CENTRO DE SALUD SAUCES	6 años 7 meses	10	38.18	3016.46	SIN COMENTARIOS
2013	1243	2	EQUIPO E INSTRUMENTAL MÉDICO Y DE LABORATORIO MOBILIARIO Y EQUIPO DE CLINICAS Y HOSPITALES	TOL-3000-101-310-002186	NATALY RUIZ MONTES	SET DE CURACIONES	SIN MARCA	8 PIEZAS	SIN SERIE	A100	2015-05-27	BLUEMEN servicios y comecialización	4,582.00	D	15	12/06/2015	15/6/2020	CENTRO DE SALUD SAUCES	6 años 7 meses	10	38.18	3016.46	SIN COMENTARIOS
2014	1243	2	EQUIPO E INSTRUMENTAL MÉDICO Y DE LABORATORIO MOBILIARIO Y EQUIPO DE CLINICAS Y HOSPITALES	TOL-3000-101-310-002187	NATALY RUIZ MONTES	SET DE CURACIONES	SIN MARCA	SIN MODELO	SIN SERIE	A100	2015-05-27	BLUEMEN servicios y comecialización	4,582.00	D	15	12/06/2015	15/6/2020	CENTRO DE SALUD SAUCES	6 años 7 meses	10	38.18	3016.46	SIN COMENTARIOS
2015	1243	2	EQUIPO E INSTRUMENTAL MÉDICO Y DE LABORATORIO MOBILIARIO Y EQUIPO DE CLINICAS Y HOSPITALES	TOL-3000-101-310-002188	NATALY RUIZ MONTES	SET DE SUTURA	SIN MARCA	SIN MODELO	SIN SERIE	A100	2015-05-27	BLUEMEN servicios y comecialización	5,011.20	D	15	12/06/2015	15/6/2020	CENTRO DE SALUD SAUCES	6 años 7 meses	10	41.76	3299.04	SIN COMENTARIOS
2016	1243	2	EQUIPO E INSTRUMENTAL MÉDICO Y DE LABORATORIO MOBILIARIO Y EQUIPO DE CLINICAS Y HOSPITALES	TOL-3000-101-310-002189	NATALY RUIZ MONTES	SET DE SUTURA	SIN MARCA	SIN MODELO	SIN SERIE	A100	2015-05-27	BLUEMEN servicios y comecialización	5,011.20	D	15	12/06/2015	15/6/2020	CENTRO DE SALUD SAUCES	6 años 7 meses	10	41.76	3299.04	SIN COMENTARIOS
2017	1243	2	EQUIPO E INSTRUMENTAL MÉDICO Y DE LABORATORIO MOBILIARIO Y EQUIPO DE CLINICAS Y HOSPITALES	TOL-3000-101-310-002190	NATALY RUIZ MONTES	SET DE ATENCION DE PARTO	SIN MARCA	SIN MODELO	SIN SERIE	A100	2015-05-27	BLUEMEN servicios y comecialización	3,532.20	D	15	12/06/2015	15/6/2020	CENTRO DE SALUD SAUCES	6 años 7 meses	10	29.44	2325.4	SIN COMENTARIOS
2018	1243	2	EQUIPO E INSTRUMENTAL MÉDICO Y DE LABORATORIO MOBILIARIO Y EQUIPO DE CLINICAS Y HOSPITALES	TOL-3000-101-310-002191	NATALY RUIZ MONTES	SET DE INSERCION DE DIU	SIN MARCA	SIN MODELO	SIN SERIE	A103	2015-06-09	BLUEMEN servicios y comecialización	3,764.20	D	15	12/06/2015	15/6/2020	CENTRO DE SALUD SAUCES	6 años 6 meses	10	31.37	2446.74	SIN COMENTARIOS
2019	1243	2	EQUIPO E INSTRUMENTAL MÉDICO Y DE LABORATORIO MOBILIARIO Y EQUIPO DE CLINICAS Y HOSPITALES	TOL-3000-101-310-002192	NATALY RUIZ MONTES	SET DE INSERCION DE DIU	SIN MARCA	SIN MODELO	SIN SERIE	A103	2015-06-09	BLUEMEN servicios y comecialización	3,764.20	D	15	12/06/2015	15/6/2020	CENTRO DE SALUD SAUCES	6 años 6 meses	10	31.37	2446.74	SIN COMENTARIOS
2020	1243	2	EQUIPO E INSTRUMENTAL MÉDICO Y DE LABORATORIO MOBILIARIO Y EQUIPO DE CLINICAS Y HOSPITALES	TOL-3000-101-310-002193	NATALY RUIZ MONTES	SET DE INSERCION DE DIU	SIN MARCA	SIN MODELO	SIN SERIE	A103	2015-06-09	BLUEMEN servicios y comecialización	3,764.20	D	15	12/06/2015	15/6/2020	CENTRO DE SALUD SAUCES	6 años 6 meses	10	31.37	2446.74	SIN COMENTARIOS
2021	1243	2	EQUIPO E INSTRUMENTAL MÉDICO Y DE LABORATORIO MOBILIARIO Y EQUIPO DE CLINICAS Y HOSPITALES	TOL-3000-101-310-002194	MONICA RIOS BERNAL	ESTUCHE DE DIAGNOSTICO	WELCH ALLYN	SIN MODELO	SIN SERIE	A103	2015-06-09	BLUEMEN servicios y comecialización	7,772.00	D	15	12/06/2015	15/6/2020	CENTRO DE SALUD SAUCES	6 años 6 meses	10	64.77	5051.82	SIN COMENTARIOS
2022	1243	2	EQUIPO E INSTRUMENTAL MÉDICO Y DE LABORATORIO MOBILIARIO Y EQUIPO DE CLINICAS Y HOSPITALES	TOL-3000-101-310-002195	KARLA IBETH SANCHEZ GOMEZ	ESTUCHE DE DIAGNOSTICO	WELCH ALLYN	SIN MODELO	SIN SERIE	A103	2015-06-09	BLUEMEN servicios y comecialización	7,772.00	D	15	12/06/2015	15/6/2020	CDS SAUCES	6 años 6 meses	10	64.77	5051.82	SIN COMENTARIOS
2023	1243	2	EQUIPO E INSTRUMENTAL MÉDICO Y DE LABORATORIO MOBILIARIO Y EQUIPO DE CLINICAS Y HOSPITALES	TOL-3000-101-310-002196	REYNA PALMA HERNANDEZ	BASCULA	SIN MARCA	CON ESTADIMETRO	SIN SERIE	A103	2015-06-09	BLUEMEN servicios y comecialización	4,176.00	D	15	12/06/2015	15/6/2020	ÁREA DE SALUD Y DEPORTE	6 años 6 meses	10	34.8	2714.4	SIN COMENTARIOS
2024	1243	2	EQUIPO E INSTRUMENTAL MÉDICO Y DE LABORATORIO MOBILIARIO Y EQUIPO DE CLINICAS Y HOSPITALES	TOL-3000-101-310-002197	KARLA IBETH SANCHEZ GOMEZ	BASCULA	SIN MARCA	CON ESTADIMETRO	SIN SERIE	A103	2015-06-09	BLUEMEN servicios y comecialización	4,176.00	D	15	12/06/2015	15/6/2020	CDS SAUCES	6 años 6 meses	10	34.8	2714.4	SIN COMENTARIOS
2025	1243	2	EQUIPO E INSTRUMENTAL MÉDICO Y DE LABORATORIO MOBILIARIO Y EQUIPO DE CLINICAS Y HOSPITALES	TOL-3000-101-310-002198	EDER JAFET VAZQUEZ COLIN	BASCULA	TANITA	DE BIOIMPEDANCIA	15010051	A103	2015-06-09	BLUEMEN servicios y comecialización	114,840.00	D	15	12/06/2015	15/6/2020	CENTRO DE SALUD SAUCES	6 años 6 meses	10	957	74646	SIN COMENTARIOS
2026	1243	2	EQUIPO E INSTRUMENTAL MÉDICO Y DE LABORATORIO MOBILIARIO Y EQUIPO DE CLINICAS Y HOSPITALES	TOL-3000-101-310-002199	ADRIANA MARIA DE JESUS GONZALEZ	ESTUCHE DE DIAGNOSTICO	TIMESCO	SIN MODELO	SIN SERIE	22	2015-05-27	Galería Musical	3,568.10	E	16	06/07/2015	15/6/2020	CENTRO DE SALUD LA UNION	6 años 7 meses	10	29.73	2348.97	SIN COMENTARIOS
2027	1243	2	EQUIPO E INSTRUMENTAL MÉDICO Y DE LABORATORIO MOBILIARIO Y EQUIPO DE CLINICAS Y HOSPITALES	TOL-3000-101-310-002200	ELIZABETH GONZALEZ GARCIA	BAUMANOMETRO	RIESTER	ANEROIDE	SIN SERIE	20	2015-07-09	LEON TOLUCA	3,119.25	E	50	15/07/2015	15/6/2020	CDS SAN CRISTOBAL	6 años 5 meses	10	25.99	2001.5	SIN COMENTARIOS
2028	1243	2	EQUIPO E INSTRUMENTAL MÉDICO Y DE LABORATORIO MOBILIARIO Y EQUIPO DE CLINICAS Y HOSPITALES	TOL-3000-101-310-002201	NORMA ITZEL VALDEZ LOPEZ	BAUMANOMETRO	RIESTER	ANEROIDE	SIN SERIE	20	2015-07-09	LEON TOLUCA	3,119.25	E	50	15/07/2015	15/6/2020	ÁREA DE SALUD Y DEPORTE	6 años 5 meses	10	25.99	2001.5	SIN COMENTARIOS
2029	1243	2	EQUIPO E INSTRUMENTAL MÉDICO Y DE LABORATORIO MOBILIARIO Y EQUIPO DE CLINICAS Y HOSPITALES	TOL-3000-101-310-002202	KARLA IBETH SANCHEZ GOMEZ	BAUMANOMETRO	RIESTER	ANEROIDE	SIN SERIE	20	2015-07-09	LEON TOLUCA	3,119.25	E	50	15/07/2015	15/6/2020	CDS SAUCES	6 años 5 meses	10	25.99	2001.5	SIN COMENTARIOS
2030	1243	2	EQUIPO E INSTRUMENTAL MÉDICO Y DE LABORATORIO MOBILIARIO Y EQUIPO DE CLINICAS Y HOSPITALES	TOL-3000-101-310-002203	KARLA IBETH SANCHEZ GOMEZ	BAUMANÓMETRO	RIESTER	ANEROIDE	SIN SERIE	20	2015-07-09	LEON TOLUCA	3,119.25	E	50	15/07/2015	15/6/2020	CDS SAUCES	6 años 5 meses	10	25.99	2001.5	SIN COMENTARIOS
2031	1243	2	EQUIPO E INSTRUMENTAL MÉDICO Y DE LABORATORIO MOBILIARIO Y EQUIPO DE CLINICAS Y HOSPITALES	TOL-3000-101-310-002204	AIDA MONSERRAT LOPEZ QUINTERO	REFRIGERADOR	DELCA	PARA VACUNAS DE 10"	E69715	1331	2015-07-03	Instituto CENCALLI	88,740.00	D	4	01/07/2015	15/6/2020	CENTRO DE SALUD LA UNION	6 años 5 meses	10	739.5	56941.5	SIN COMENTARIOS
2032	1243	2	EQUIPO E INSTRUMENTAL MÉDICO Y DE LABORATORIO MOBILIARIO Y EQUIPO DE CLINICAS Y HOSPITALES	TOL-3000-101-310-002205	ERICKA VALDES MOTA	REFRIGERADOR	DELCA	PARA VACUNAS DE 10"	H72615	1331	2015-07-03	Instituto CENCALLI	88,740.00	D	4	01/07/2015	15/6/2020	CENTRO DE SALUD SAN JUAN TILAPA	6 años 5 meses	10	739.5	56941.5	SIN COMENTARIOS
2033	1243	2	EQUIPO E INSTRUMENTAL MÉDICO Y DE LABORATORIO MOBILIARIO Y EQUIPO DE CLINICAS Y HOSPITALES	TOL-3000-101-310-002206	NORMA ITZEL VALDEZ LOPEZ	REFRIGERADOR	DELCA	PARA VACUNAS DE 10"	H72515	1331	2015-07-03	Instituto CENCALLI	88,740.00	D	4	01/07/2015	15/6/2020	CENTRO DE SALUD CACALOMACAN	6 años 5 meses	10	739.5	56941.5	SIN COMENTARIOS
2034	1243	2	EQUIPO E INSTRUMENTAL MÉDICO Y DE LABORATORIO MOBILIARIO Y EQUIPO DE CLINICAS Y HOSPITALES	TOL-3000-101-310-002207	BERTHA SANDRA GONZALEZ OLIN	REFRIGERADOR	DELCA	PARA VACUNAS DE 10"	E70015	1331	2015-07-03	Instituto CENCALLI	88,740.00	D	4	01/07/2015	15/6/2020	CENTRO DE SALUD OCHO CEDROS	6 años 5 meses	10	739.5	56941.5	SIN COMENTARIOS

2035	1243	2	EQUIPO E INSTRUMENTAL MÉDICO Y DE LABORATORIO MOBILIARIO Y EQUIPO DE CLINICAS Y HOSPITALES	TOL-3000-101-310-002208	GUILLERMINA GONZALEZ FLORES	REFRIGERADOR	DELCA	PARA VACUNAS DE 10"	E69815	1331	2015-07-03	Instituto CENCALLI	88,740.00	D	4	01/07/2015	15/6/2020	CENTRO DE SALUD HEROES 5 DE MAYO	6 años 5 meses	10	739.5	56941.5	SIN COMENTARIOS
2036	1243	2	EQUIPO E INSTRUMENTAL MÉDICO Y DE LABORATORIO MOBILIARIO Y EQUIPO DE CLINICAS Y HOSPITALES	TOL-3000-101-310-002209	JANETH SANCHEZ TORRES	REFRIGERADOR	DELCA	PARA VACUNAS DE 10"	E69315	1332	2015-07-03	Instituto CENCALLI	88,740.00	D	6	06/07/2015	15/6/2020	CENTRO DE SALUD SAUCES	6 años 5 meses	10	739.5	56941.5	SIN COMENTARIOS
2037	1243	2	EQUIPO E INSTRUMENTAL MÉDICO Y DE LABORATORIO MOBILIARIO Y EQUIPO DE CLINICAS Y HOSPITALES	TOL-3000-101-310-002210	BIANCA YADIRA OLIVARES CATARINO	REFRIGERADOR	DELCA	PARA VACUNAS DE 10"	E69615	1332	2015-07-03	Instituto CENCALLI	88,740.00	D	6	06/07/2015	15/6/2020	CENTRO DE SALUD EL CERRILLO	6 años 5 meses	10	739.5	56941.5	SIN COMENTARIOS
2038	1243	2	EQUIPO E INSTRUMENTAL MÉDICO Y DE LABORATORIO MOBILIARIO Y EQUIPO DE CLINICAS Y HOSPITALES	TOL-3000-101-310-002211	JAQUELINE MORENO DONATO	REFRIGERADOR	DELCA	PARA VACUNAS DE 10"	SIN SERIE	1332	2015-07-03	Instituto CENCALLI	88,740.00	D	6	06/07/2015	15/6/2020	CENTRO DE SALUD SAN PABLO	6 años 5 meses	10	739.5	56941.5	SIN COMENTARIOS
2039	1243	2	EQUIPO E INSTRUMENTAL MÉDICO Y DE LABORATORIO MOBILIARIO Y EQUIPO DE CLINICAS Y HOSPITALES	TOL-3000-101-310-002212	ELIZABETH GONZALEZ GARCIA	REFRIGERADOR	DELCA	PARA VACUNAS DE 10"	SIN SERIE	1332	2015-07-03	Instituto CENCALLI	88,740.00	D	6	06/07/2015	15/6/2020	CENTRO DE SALUD SAN CRISTOBAL	6 años 5 meses	10	739.5	56941.5	SIN COMENTARIOS
2040	1243	2	EQUIPO E INSTRUMENTAL MÉDICO Y DE LABORATORIO MOBILIARIO Y EQUIPO DE CLINICAS Y HOSPITALES	TOL-3000-101-310-002213	JAIME TEJEDA TAPIA	JUEGO DE EXPLORACION	SIN MARCA	EXPLORADOR, ESCABADOR Y PORTA ESPEJO	SIN SERIE	23	2015-09-22	CHEVY SAN CARLOS	4,297.08	E	68	25/09/2015	15/6/2020	ÁREA DE SALUD Y DEPORTE	6 años 3 meses	10	35.81	2685.68	SIN COMENTARIOS
2041	1243	2	EQUIPO E INSTRUMENTAL MÉDICO Y DE LABORATORIO MOBILIARIO Y EQUIPO DE CLINICAS Y HOSPITALES	TOL-3000-101-310-002214	JAIME TEJEDA TAPIA	JUEGO DE EXPLORACION	SIN MARCA	EXPLORADOR, ESCABADOR Y PORTA ESPEJO	SIN SERIE	23	2015-09-22	CHEVY SAN CARLOS	4,297.10	E	68	25/09/2015	15/6/2020	ÁREA DE SALUD Y DEPORTE	6 años 3 meses	10	35.81	2685.69	SIN COMENTARIOS
2042	1243	2	EQUIPO E INSTRUMENTAL MÉDICO Y DE LABORATORIO MOBILIARIO Y EQUIPO DE CLINICAS Y HOSPITALES	TOL-3000-101-310-002215	JAIME TEJEDA TAPIA	JUEGO DE EXPLORACION	SIN MARCA	EXPLORADOR, ESCABADOR Y PORTA ESPEJO	SIN SERIE	23	2015-09-22	CHEVY SAN CARLOS	4,297.10	E	68	25/09/2015	15/6/2020	ÁREA DE SALUD Y DEPORTE	6 años 3 meses	10	35.81	2685.69	SIN COMENTARIOS
2043	1243	2	EQUIPO E INSTRUMENTAL MÉDICO Y DE LABORATORIO MOBILIARIO Y EQUIPO DE CLINICAS Y HOSPITALES	TOL-3000-101-310-002216	JAIME TEJEDA TAPIA	JUEGO DE EXPLORACION	SIN MARCA	EXPLORADOR, ESCABADOR Y PORTA ESPEJO	SIN SERIE	23	2015-09-22	CHEVY SAN CARLOS	4,297.10	E	68	25/09/2015	15/6/2020	ÁREA DE SALUD Y DEPORTE	6 años 3 meses	10	35.81	2685.69	SIN COMENTARIOS
2044	1243	2	EQUIPO E INSTRUMENTAL MÉDICO Y DE LABORATORIO MOBILIARIO Y EQUIPO DE CLINICAS Y HOSPITALES	TOL-3000-101-310-002217	JAIME TEJEDA TAPIA	JUEGO DE EXPLORACION	SIN MARCA	EXPLORADOR, ESCABADOR Y PORTA ESPEJO	SIN SERIE	23	2015-09-22	CHEVY SAN CARLOS	4,297.10	E	68	25/09/2015	15/6/2020	ÁREA DE SALUD Y DEPORTE	6 años 3 meses	10	35.81	2685.69	SIN COMENTARIOS
2045	1243	2	EQUIPO E INSTRUMENTAL MÉDICO Y DE LABORATORIO MOBILIARIO Y EQUIPO DE CLINICAS Y HOSPITALES	TOL-3000-101-310-002218	GRACIELA RAMIREZ CONTRERAS	JUEGO DE EXPLORACION	SIN MARCA	EXPLORADOR, ESCABADOR Y PORTA ESPEJO	SIN SERIE	23	2015-09-22	CHEVY SAN CARLOS	4,297.10	E	68	25/09/2015	15/6/2020	CENTRO DE SALUD SAN PEDRO	6 años 3 meses	10	35.81	2685.69	SIN COMENTARIOS
2046	1243	2	EQUIPO E INSTRUMENTAL MÉDICO Y DE LABORATORIO MOBILIARIO Y EQUIPO DE CLINICAS Y HOSPITALES	TOL-3000-101-310-002219	GRACIELA RAMIREZ CONTRERAS	JUEGO DE EXPLORACION	SIN MARCA	EXPLORADOR, ESCABADOR Y PORTA ESPEJO	SIN SERIE	23	2015-09-22	CHEVY SAN CARLOS	4,297.10	E	68	25/09/2015	15/6/2020	CENTRO DE SALUD SAN PEDRO	6 años 3 meses	10	35.81	2685.69	SIN COMENTARIOS
2047	1243	2	EQUIPO E INSTRUMENTAL MÉDICO Y DE LABORATORIO MOBILIARIO Y EQUIPO DE CLINICAS Y HOSPITALES	TOL-3000-101-310-002220	GRACIELA RAMIREZ CONTRERAS	JUEGO DE EXPLORACION	SIN MARCA	EXPLORADOR, ESCABADOR Y PORTA ESPEJO	SIN SERIE	23	2015-09-22	CHEVY SAN CARLOS	4,297.10	E	68	25/09/2015	15/6/2020	CENTRO DE SALUD SAN PEDRO	6 años 3 meses	10	35.81	2685.69	SIN COMENTARIOS
2048	1243	2	EQUIPO E INSTRUMENTAL MÉDICO Y DE LABORATORIO MOBILIARIO Y EQUIPO DE CLINICAS Y HOSPITALES	TOL-3000-101-310-002221	GRACIELA RAMIREZ CONTRERAS	JUEGO DE EXPLORACION	SIN MARCA	EXPLORADOR, ESCABADOR Y PORTA ESPEJO	SIN SERIE	23	2015-09-22	CHEVY SAN CARLOS	4,297.10	E	68	25/09/2015	15/6/2020	CENTRO DE SALUD SAN PEDRO	6 años 3 meses	10	35.81	2685.69	SIN COMENTARIOS
2049	1243	2	EQUIPO E INSTRUMENTAL MÉDICO Y DE LABORATORIO MOBILIARIO Y EQUIPO DE CLINICAS Y HOSPITALES	TOL-3000-101-310-002222	GRACIELA RAMIREZ CONTRERAS	JUEGO DE EXPLORACION	SIN MARCA	EXPLORADOR, ESCABADOR Y PORTA ESPEJO	SIN SERIE	23	2015-09-22	CHEVY SAN CARLOS	4,297.10	E	68	25/09/2015	15/6/2020	CENTRO DE SALUD SAN PEDRO	6 años 3 meses	10	35.81	2685.69	SIN COMENTARIOS
2050	1243	2	EQUIPO E INSTRUMENTAL MÉDICO Y DE LABORATORIO MOBILIARIO Y EQUIPO DE CLINICAS Y HOSPITALES	TOL-3000-101-310-002223	EMMANUEL VALENTE APARICIO MENDIOLA	CENTRIFUGA	VELAB	VE-4000	21248	2224	2015-08-03	Proveedor de Oficinas "XINANTECATL", S.A. DE C.V.	11,600.00	E	16	06/10/2015	15/6/2020	CENTRO DE SALUD SAUCES	6 años 4 meses	10	96.67	7346.68	SIN COMENTARIOS
2051	1243	2	EQUIPO E INSTRUMENTAL MÉDICO Y DE LABORATORIO MOBILIARIO Y EQUIPO DE CLINICAS Y HOSPITALES	TOL-3000-101-310-002224	MARINA VAZQUEZ BERNAL	PIEZA DE MANO	KAVO	ALTA VELOCIDAD	2014129714	326	2015-11-30	Surtidor Empresarial	4,941.60	D	170	30/11/2015	15/6/2020	CENTRO DE SALUD OCHO CEDROS	6 años 1 mes	10	41.18	3006.14	SIN COMENTARIOS
2052	1243	2	EQUIPO E INSTRUMENTAL MÉDICO Y DE LABORATORIO MOBILIARIO Y EQUIPO DE CLINICAS Y HOSPITALES	TOL-3000-101-310-002225	MARIA DEL ROCIO OSORNIO SUAREZ	PIEZA DE MANO	KAVO	ALTA VELOCIDAD	2015143043	327	2015-11-30	Surtidor Empresarial	4,941.60	D	170	30/11/2015	15/6/2020	CENTRO DE SALUD HEROES 5 DE MAYO	6 años 1 mes	10	41.18	3006.14	SIN COMENTARIOS
2053	1243	2	EQUIPO E INSTRUMENTAL MÉDICO Y DE LABORATORIO MOBILIARIO Y EQUIPO DE CLINICAS Y HOSPITALES	TOL-3000-101-310-002226	LETICIA VALDES RAMIRES	UNIDAD DENTAL	SIN MARCA	SIN MODELO	SIN SERIE	4A	2016-04-13	NIETO	45,442.71	E	2	04/05/2016	15/6/2020	CENTRO DE SALUD SAN ANDRES	5 años 8 meses	10	378.69	25750.88	SIN COMENTARIOS
2054	1243	2	EQUIPO E INSTRUMENTAL MÉDICO Y DE LABORATORIO MOBILIARIO Y EQUIPO DE CLINICAS Y HOSPITALES	TOL-3000-101-310-002228	ISRAEL DIAZ SOTELO	MESA DE EXPLORACION	SIN MARCA	CON PIERNERAS	SIN SERIE	10A	2016-04-21	NIETO	3,596.00	E	20	17/05/2016	15/6/2020	CENTRO DE SALUD SAN ANDRES	5 años 8 meses	10	29.97	2037.76	SIN COMENTARIOS
2055	1243	2	EQUIPO E INSTRUMENTAL MÉDICO Y DE LABORATORIO MOBILIARIO Y EQUIPO DE CLINICAS Y HOSPITALES	TOL-3000-101-310-002229	ROSA MARIA MATA VIEYRA	MESA DE EXPLORACION	SIN MARCA	CON PIERNERAS	SIN SERIE	10A	2016-04-21	NIETO	3,596.00	E	20	17/05/2016	15/6/2020	CENTRO DE SALUD SAN ANDRES	5 años 8 meses	10	29.97	2037.76	SIN COMENTARIOS
2056	1243	2	EQUIPO E INSTRUMENTAL MÉDICO Y DE LABORATORIO MOBILIARIO Y EQUIPO DE CLINICAS Y HOSPITALES	TOL-3000-101-310-002230	ROSA MARIA MATA VIEYRA	MESA DE EXPLORACION	SIN MARCA	CON PIERNERAS	SIN SERIE	10A	2016-04-21	NIETO	3,596.00	E	20	17/05/2016	15/6/2020	CENTRO DE SALUD SAN ANDRES	5 años 8 meses	10	29.97	2037.76	SIN COMENTARIOS
2057	1243	2	EQUIPO E INSTRUMENTAL MÉDICO Y DE LABORATORIO MOBILIARIO Y EQUIPO DE CLINICAS Y HOSPITALES	TOL-3000-101-310-002231	ISRAEL DIAZ SOTELO	BASCULA	NUEVO LEON	CON ESTADIMETRO	SIN SERIE	10A	2016-04-21	NIETO	4,257.20	E	20	17/05/2016	15/6/2020	CENTRO DE SALUD SAN ANDRES	5 años 8 meses	10	35.48	2412.44	SIN COMENTARIOS
2058	1243	2	EQUIPO E INSTRUMENTAL MÉDICO Y DE LABORATORIO MOBILIARIO Y EQUIPO DE CLINICAS Y HOSPITALES	TOL-3000-101-310-002232	ROSA MARIA MATA VIEYRA	BASCULA	SIN MARCA	CON ESTADIMETRO	SIN SERIE	10A	2016-04-21	NIETO	4,257.20	E	20	17/05/2016	15/6/2020	CENTRO DE SALUD SAN ANDRES	5 años 8 meses	10	35.48	2412.44	SIN COMENTARIOS
2059	1243	2	EQUIPO E INSTRUMENTAL MÉDICO Y DE LABORATORIO MOBILIARIO Y EQUIPO DE CLINICAS Y HOSPITALES	TOL-3000-101-310-002233	ROSA MARIA MATA VIEYRA	BASCULA	SIN MARCA	CON ESTADIMETRO	SIN SERIE	10A	2016-04-21	NIETO	4,257.20	E	20	17/05/2016	15/6/2020	CENTRO DE SALUD SAN ANDRES	5 años 8 meses	10	35.48	2412.44	SIN COMENTARIOS
2060	1243	2	EQUIPO E INSTRUMENTAL MÉDICO Y DE LABORATORIO MOBILIARIO Y EQUIPO DE CLINICAS Y HOSPITALES	TOL-3000-101-310-002234	ISRAEL DIAZ SOTELO	VITRINA	SIN MARCA	DE PARED	SIN SERIE	10A	2016-04-21	NIETO	3,120.40	E	20	17/05/2016	15/6/2020	CENTRO DE SALUD SAN ANDRES	5 años 8 meses	10	26	1768.2	SIN COMENTARIOS
2061	1243	2	EQUIPO E INSTRUMENTAL MÉDICO Y DE LABORATORIO MOBILIARIO Y EQUIPO DE CLINICAS Y HOSPITALES	TOL-3000-101-310-002235	ROSA MARIA MATA VIEYRA	VITRINA	SIN MARCA	DE PARED	SIN SERIE	10A	2016-04-21	NIETO	3,120.40	E	20	17/05/2016	15/6/2020	CENTRO DE SALUD SAN ANDRES	5 años 8 meses	10	26	1768.2	SIN COMENTARIOS

2062	1243	2	EQUIPO E INSTRUMENTAL MÉDICO Y DE LABORATORIO MOBILIARIO Y EQUIPO DE CLINICAS Y HOSPITALES	TOL-3000-101-310-002236	ROSA MARIA MATA VIEYRA	VITRINA	SIN MARCA	DE PARED	SIN SERIE	10A	2016-04-21	NIETO	3,120.40	E	20	17/05/2016	15/6/2020	CENTRO DE SALUD SAN ANDRES	5 años 8 meses	10	26	1768.2	SIN COMENTARIOS
2063	1243	2	EQUIPO E INSTRUMENTAL MÉDICO Y DE LABORATORIO MOBILIARIO Y EQUIPO DE CLINICAS Y HOSPITALES	TOL-3000-101-310-002241	GRACIELA RAMIREZ CONTRERAS	PIEZA DE MANO	KAVO	ALTA VELOCIDAD	2015151861	15A	2016-06-11	NIETO	4,973.66	E	51	01/07/2016	15/6/2020	CENTRO DE SALUD SAN PEDRO	5 años 6 meses	10	41.45	2735.53	SIN COMENTARIOS
2064	1243	2	EQUIPO E INSTRUMENTAL MÉDICO Y DE LABORATORIO MOBILIARIO Y EQUIPO DE CLINICAS Y HOSPITALES	TOL-3000-101-310-002242	GRACIELA RAMIREZ CONTRERAS	PIEZA DE MANO	KAVO	BAJA VELOCIDAD	2014030583	15A	2016-06-11	NIETO	12,824.08	E	51	01/07/2016	15/6/2020	CENTRO DE SALUD SAN PEDRO	5 años 6 meses	10	106.87	7053.26	SIN COMENTARIOS
2065	1243	2	EQUIPO E INSTRUMENTAL MÉDICO Y DE LABORATORIO MOBILIARIO Y EQUIPO DE CLINICAS Y HOSPITALES	TOL-3000-101-310-002243	LETICIA VALDES RAMIRES	CAVITRON	WOODPECKER	ESCARIADOR DENTAL	15B0700J	18A	2016-06-11	NIETO	3,783.54	E	51	01/07/2016	15/6/2020	CENTRO DE SALUD SAN ANDRES	5 años 6 meses	10	31.53	2080.95	SIN COMENTARIOS
2066	1243	2	EQUIPO E INSTRUMENTAL MÉDICO Y DE LABORATORIO MOBILIARIO Y EQUIPO DE CLINICAS Y HOSPITALES	TOL-3000-101-310-002244	MARINA VAZQUEZ BERNAL	TABURETE DENTAL	SIN MARCA	METALICO COLOR PAVO	SIN SERIE	977	2016-07-27	Grupo Empresarial XIEL	2,900.00	D	122	29/07/2016	15/6/2020	CENTRO DE SALUD OCHO CEDROS	5 años 5 meses	10	24.17	1570.85	SIN COMENTARIOS
2067	1243	2	EQUIPO E INSTRUMENTAL MÉDICO Y DE LABORATORIO MOBILIARIO Y EQUIPO DE CLINICAS Y HOSPITALES	TOL-3000-101-310-002250	BLANCA ESTELA CEJA HERNANDEZ	ANAQUEL	SIN MARCA	DE CINCO DIVISIONES	SIN SERIE	233	2016-08-30	ABACOMEX	2,749.08	E	21	12/10/2016	15/6/2020	CONSULTORIO 16 DE SEPTIEMRE	5 años 4 meses	10	22.91	1466.18	SIN COMENTARIOS
2068	1243	2	EQUIPO E INSTRUMENTAL MÉDICO Y DE LABORATORIO MOBILIARIO Y EQUIPO DE CLINICAS Y HOSPITALES	TOL-3000-101-310-002251	BLANCA ESTELA CEJA HERNANDEZ	ANAQUEL	SIN MARCA	DE CINCO DIVISIONES	SIN SERIE	233	2016-08-30	ABACOMEX	2,749.09	E	21	12/10/2016	15/6/2020	CONSULTORIO 16 DE SEPTIEMRE	5 años 4 meses	10	22.91	1466.19	SIN COMENTARIOS
2069	1243	2	EQUIPO E INSTRUMENTAL MÉDICO Y DE LABORATORIO MOBILIARIO Y EQUIPO DE CLINICAS Y HOSPITALES	TOL-3000-101-310-002252	LETICIA VALDES RAMIREZ	ESTERILIZADOR	ZEYCO	SIN MODELO	SIN SERIE	1066	2016-09-05	Grupo Empresarial XIEL	3,660.01	E	30	12/10/2016	15/6/2020	CDS SAN ANDRES	5 años 3 meses	10	30.5	1921.51	SIN COMENTARIOS
2070	1243	2	EQUIPO E INSTRUMENTAL MÉDICO Y DE LABORATORIO MOBILIARIO Y EQUIPO DE CLINICAS Y HOSPITALES	TOL-3000-101-310-002253	JESSICA MALINALLI NAVA MARTINEZ	COMPRESOR	SHIMGE	50 LTS 1HP	SIN SERIE	1666	2017-08-02	Grupo Empresarial XIEL	6,902.00	E	17	17/08/2017	15/6/2020	ÁREA DE SALUD Y DEPORTE	4 años 4 meses	10	57.52	2990.88	SIN COMENTARIOS
2071	1243	2	EQUIPO E INSTRUMENTAL MÉDICO Y DE LABORATORIO MOBILIARIO Y EQUIPO DE CLINICAS Y HOSPITALES	TOL-3000-101-310-002254	NESTOR COLIN GONZALEZ	COMPRESOR	SHIMGE	50 LTS 1HP	SIN SERIE	1669	2017-08-02	Grupo Empresarial XIEL	6,902.00	E	17	17/08/2017	15/6/2020	CENTRO DE SALUD CACALOMACAN	4 años 4 meses	10	57.52	2990.88	SIN COMENTARIOS
2072	1243	2	EQUIPO E INSTRUMENTAL MÉDICO Y DE LABORATORIO MOBILIARIO Y EQUIPO DE CLINICAS Y HOSPITALES	TOL-3000-101-310-002255	JESSICA MALINALLI NAVA MARTINEZ	COMPRESOR	SHIMGE	50 LTS 1HP	SIN SERIE	1682	2017-08-09	Grupo Empresarial XIEL	6,902.00	E	26	17/08/2017	15/6/2020	ÁREA DE SALUD Y DEPORTE	4 años 4 meses	10	57.52	2990.88	SIN COMENTARIOS
2073	1243	2	EQUIPO E INSTRUMENTAL MÉDICO Y DE LABORATORIO MOBILIARIO Y EQUIPO DE CLINICAS Y HOSPITALES	TOL-3000-101-310-002256	MARIA DEL ROCIO OSORNIO SUAREZ	UNIDAD DENTAL	ODONTUM	SIN MODELO	SIN SERIE	1678	2017-08-09	Grupo Empresarial XIEL	45,240.00	E	26	17/08/2017	15/6/2020	CENTRO DE SALUD HEROES 5 DE MAYO	4 años 4 meses	10	377	19604	SIN COMENTARIOS
2074	1243	2	EQUIPO E INSTRUMENTAL MÉDICO Y DE LABORATORIO MOBILIARIO Y EQUIPO DE CLINICAS Y HOSPITALES	TOL-3000-101-310-002257	KARLA IBETH SANCHEZ GOMEZ	REFRIGERADOR	CRIOTEC	CFX-11	1961026	1697	2017-08-23	Grupo Empresarial XIEL	28,048.80	E	65	30/08/2017	15/6/2020	CENTRO DE SALUD SAN ANDRES	4 años 4 meses	10	233.74	12154.48	SIN COMENTARIOS
2075	1243	2	EQUIPO E INSTRUMENTAL MÉDICO Y DE LABORATORIO MOBILIARIO Y EQUIPO DE CLINICAS Y HOSPITALES	TOL-3000-101-310-002258	ELIZABETH YASMIN TORRES NAVARRO	COLPOSCOPIO DIGITAL	SOUNMED	COLPO-VD	TT755200	1739	2017-09-06	Grupo Empresarial XIEL	95,004.00	E	26	13/09/2017	15/6/2020	ÁREA DE SALUD Y DEPORTE	4 años 3 meses	10	791.7	40376.7	SIN COMENTARIOS
2076	1243	2	EQUIPO E INSTRUMENTAL MÉDICO Y DE LABORATORIO MOBILIARIO Y EQUIPO DE CLINICAS Y HOSPITALES	TOL-3000-101-310-002259	LETICIA VALDES RAMIRES	AUTOCLAVE	LORMA	12 LITROS	SIN SERIE	1840	2017-11-06	Grupo Empresarial XIEL	16,240.00	E	66	15/11/2017	15/6/2020	CENTRO DE SALUD SAN ANDRES	4 años 1 mes	10	135.33	6631.33	SIN COMENTARIOS
2077	1243	2	EQUIPO E INSTRUMENTAL MÉDICO Y DE LABORATORIO MOBILIARIO Y EQUIPO DE CLINICAS Y HOSPITALES	TOL-3000-101-310-002260	MARIA DEL ROCIO VEGA GUTIERREZ	AUTOCLAVE	LORMA	12 LITROS	SIN SERIE	1841	2017-11-06	Grupo Empresarial XIEL	16,240.00	E	66	15/11/2017	15/6/2020	ÁREA DE SALUD Y DEPORTE	4 años 1 mes	10	135.33	6631.33	SIN COMENTARIOS
2078	1243	2	EQUIPO E INSTRUMENTAL MÉDICO Y DE LABORATORIO MOBILIARIO Y EQUIPO DE CLINICAS Y HOSPITALES	TOL-3000-101-310-002261	LENIN GALLARDO LEYVA	MICROARENADOR	SIN MARCA	P/BRACKET	SIN SERIE	2475	2018-06-12	Crescenciano Oscar Jardon Ruiz	8,855.73	E	13	06/07/2018	15/6/2020	ÁREA DE SALUD Y DEPORTE	3 años 6 meses	10	73.8	3099.52	SIN COMENTARIOS
2079	1243	2	EQUIPO E INSTRUMENTAL MÉDICO Y DE LABORATORIO MOBILIARIO Y EQUIPO DE CLINICAS Y HOSPITALES	TOL-3000-101-310-002262	LENIN GALLARDO LEYVA	ARENADOR	SANDSTORM	EXPERT	SIN SERIE	2475	2018-06-12	Crescenciano Oscar Jardon Ruiz	25,520.00	E	13	06/07/2018	15/6/2020	ÁREA DE SALUD Y DEPORTE	3 años 6 meses	10	212.67	8932.02	SIN COMENTARIOS
2080	1243	2	EQUIPO E INSTRUMENTAL MÉDICO Y DE LABORATORIO MOBILIARIO Y EQUIPO DE CLINICAS Y HOSPITALES	TOL-3000-101-310-002263	NEREIDA ALONDRA ESQUIVEL NAVA	PUNTEADORA	SEMADI	MILLENIUM	SIN SERIE	2475	2018-06-12	Crescenciano Oscar Jardon Ruiz	5,684.00	E	13	06/07/2018	15/6/2020	CENTRO DE SALUD SAN PABLO	3 años 6 meses	10	47.37	1989.42	SIN COMENTARIOS
2081	1243	2	EQUIPO E INSTRUMENTAL MÉDICO Y DE LABORATORIO MOBILIARIO Y EQUIPO DE CLINICAS Y HOSPITALES	TOL-3000-101-310-002264	MARIA DE LOS ANGELES GUILLEN MINO	AUTOCLAVE	CRISTOFOLI	12 L	SIN SERIE	2475	2018-06-12	Crescenciano Oscar Jardon Ruiz	30,740.00	E	13	06/07/2018	15/6/2020	CENTRO DE SALUD SAN JUAN TILAPA	3 años 6 meses	10	256.17	10759.02	SIN COMENTARIOS
2082	1243	2	EQUIPO E INSTRUMENTAL MÉDICO Y DE LABORATORIO MOBILIARIO Y EQUIPO DE CLINICAS Y HOSPITALES	TOL-3000-101-310-002265	LENIN GALLARDO LEYVA	UNIDAD DENTAL	ACC	C/ COMPRESOR	SIN SERIE	2475	2018-06-12	Crescenciano Oscar Jardon Ruiz	118,320.00	E	13	06/07/2018	15/6/2020	ÁREA DE SALUD Y DEPORTE	3 años 6 meses	10	986	41412	SIN COMENTARIOS
2083	1243	2	EQUIPO E INSTRUMENTAL MÉDICO Y DE LABORATORIO MOBILIARIO Y EQUIPO DE CLINICAS Y HOSPITALES	TOL-3000-101-310-002266	MARIA DEL ROCIO OSORNIO SUAREZ	PIEZA DE MANO	KAVO	BAJA VELOCIDAD	SIN SERIE	2475	2018-06-12	Crescenciano Oscar Jardon Ruiz	16,240.00	E	13	06/07/2018	15/6/2020	CENTRO DE SALUD HEROES 5 DE MAYO	3 años 6 meses	10	135.33	5683.98	SIN COMENTARIOS
2084	1243	2	EQUIPO E INSTRUMENTAL MÉDICO Y DE LABORATORIO MOBILIARIO Y EQUIPO DE CLINICAS Y HOSPITALES	TOL-3000-101-310-002267	LUCIA XAVIERA VILCHIS BERNAL	ABREBOCAS MOLAR	SIN MARCA	DE TIJERA GRANDE	SIN SERIE	2505	2018-06-21	Crescenciano Oscar Jardon Ruiz	11,661.67	E	33	06/07/2018	15/6/2020	ÁREA DE SALUD Y DEPORTE	3 años 6 meses	10	97.18	4081.58	SIN COMENTARIOS
2085	1243	2	EQUIPO E INSTRUMENTAL MÉDICO Y DE LABORATORIO MOBILIARIO Y EQUIPO DE CLINICAS Y HOSPITALES	TOL-3000-101-310-002268	JESSICA MALINALLI NAVA MARTINEZ	ABREBOCAS MOLAR	SIN MARCA	DE TIJERA GRANDE	SIN SERIE	2505	2018-06-21	Crescenciano Oscar Jardon Ruiz	11,661.68	E	33	06/07/2018	15/6/2020	ÁREA DE SALUD Y DEPORTE	3 años 6 meses	10	97.18	4081.58	SIN COMENTARIOS
2086	1243	2	EQUIPO E INSTRUMENTAL MÉDICO Y DE LABORATORIO MOBILIARIO Y EQUIPO DE CLINICAS Y HOSPITALES	TOL-3000-101-310-002269	NESTOR COLIN GONZALEZ	ABREBOCAS MOLAR	SIN MARCA	ADULTO	SIN SERIE	2505	2018-06-21	Crescenciano Oscar Jardon Ruiz	11,660.53	E	33	06/07/2018	15/6/2020	ÁREA DE SALUD Y DEPORTE	3 años 6 meses	10	97.17	4081.18	SIN COMENTARIOS
2087	1243	2	EQUIPO E INSTRUMENTAL MÉDICO Y DE LABORATORIO MOBILIARIO Y EQUIPO DE CLINICAS Y HOSPITALES	TOL-3000-101-310-002271	IVONNE ZEPEDA GONZALEZ	COMPRESOR	KAVO	2 HP	SIN SERIE	2623	2018-08-02	Crescenciano Oscar Jardon Ruiz	30,832.80	E	26	09/08/2018	15/6/2020	CENTRO DE SALUD EL CERRILLO	3 años 4 meses	10	256.94	10277.6	SIN COMENTARIOS
2088	1243	2	EQUIPO E INSTRUMENTAL MÉDICO Y DE LABORATORIO MOBILIARIO Y EQUIPO DE CLINICAS Y HOSPITALES	TOL-3000-101-310-002272	GRACIELA RAMIREZ CONTRERAS	AUTOCLAVE	CRISTOFOLI	CLASS 21	SIN SERIE	2624	2018-08-02	Crescenciano Oscar Jardon Ruiz	46,168.00	E	26	09/08/2018	15/6/2020	CENTRO DE SALUD SAN CRISTOBAL	3 años 4 meses	10	384.73	15389.32	SIN COMENTARIOS

2089	1243	2	EQUIPO E INSTRUMENTAL MÉDICO Y DE LABORATORIO MOBILIARIO Y EQUIPO DE CLINICAS Y HOSPITALES	TOL-3000-101-310-002283	SARAHI GRANADOS LECHUGA	DOOPLER FETAL	SIN MARCA	SIN MODELO	SIN SERIE	2660	2018-08-08	Crescenciano Oscar Jardon Ruiz	16,704.00	E	41	21/08/2018	15/6/2020	CENTRO DE SALUD SAN CRISTOBAL	3 años 4 meses	10	139.2	5568	SIN COMENTARIOS
2090	1243	2	EQUIPO E INSTRUMENTAL MÉDICO Y DE LABORATORIO MOBILIARIO Y EQUIPO DE CLINICAS Y HOSPITALES	TOL-3000-101-310-002284	SARAHI GRANADOS LECHUGA	ESTUCHE DE DIAGNOSTICO	SIN MARCA	SIN MODELO	SIN SERIE	2660	2018-08-08	Crescenciano Oscar Jardon Ruiz	6,406.10	E	41	21/08/2018	15/6/2020	CENTRO DE SALUD SAN CRISTOBAL	3 años 4 meses	10	53.38	2135.35	SIN COMENTARIOS
2091	1244	2	EQUIPO DE TRANSPORTE VEHICULOS	TOL-3000-101-310-002285	CARLOS VARGAS ALCANTARA	AUTOMOVIL	V.W.	POINTER 2004	9BWCC05X24P107957	13135	2004-06-23	Talabartería HIPODROMO S.A. DE C.V.	78,000.00	D	32	29/06/2019	15/6/2020	CENTRO DE SALUD LA UNION	6 años 11 meses	10	650	53950	SIN COMENTARIOS
2092	1244	2	EQUIPO DE TRANSPORTE VEHICULOS	TOL-3000-101-310-002286	RODOLFO VILCHIS CHAVEZ	UNIDAD MOVIL	FORD	2007 F350	3FEKF36L47MA00655	0633-0639	2006-11-17	EQUIPA R	964,666.00	D	32	29/06/2012	15/6/2020	CENTRO DE SALUD LA UNION	6 años 11 meses	10	8038.88	657227.28	SIN COMENTARIOS
2093	1244	2	EQUIPO DE TRANSPORTE VEHICULOS	TOL-3000-101-310-002295	JOSE ARTURO ERMITAÑO PALMA	UNIDAD MOVIL	FORD	2006, TIPO F-350	3FDKF36LX6MA10112	2867-2878	2005-12-16	AYUNTAMIENTO TOLUCA	643,655.00	D	32	29/06/2019	15/6/2020	CENTRO DE SALUD LA UNION	6 años 11 meses	10	5363.79	445194.69	SIN COMENTARIOS
2094	1244	2	EQUIPO DE TRANSPORTE VEHICULOS	TOL-3000-101-310-002302	SERGIO MIRELES CASTILLO	AUTOMOVIL	V.W.	JETTA 2005	3VWRV49M25M045531	13417	2004-09-07	Talabartería HIPODROMO S.A. DE C.V.	188,598.00	D	32	29/06/2019	15/6/2020	SALUD Y BIENESTAR UNION	6 años 11 meses	10	1571.65	130448.95	SIN COMENTARIOS
2095	1244	2	EQUIPO DE TRANSPORTE VEHICULOS	TOL-3000-101-310-002330	JAZMIN ARLET SANCHEZ GUTIERREZ	AUTOMOVIL	CHEVROLET	AVEO 2014	3G1TA5AF2EL203498	11938	2014-04-30	CIMSA Conexiones Industriales	138,622.00	D	68	25/06/2014	15/6/2020	UIPPE	6 años 11 meses	10	1155.18	95880.18	SIN COMENTARIOS
2096	1246	4	MAQUINARIA, OTROS EQUIPOS Y HERRAMIENTAS MAQUINARIA Y EQUIPO DIVERSO	TOL-3000-101-310-002342	MARIA GUADALUPE ACUÑA HERNANDEZ	LOCKER	SIN MARCA	DE 4 PUERTAS	SIN SERIE	R28	2010-12-30	Conciliación	3,097.20	I	13	31/12/2010	15/6/2020	E.I. ANTONIA NAVA DE CATALAN	6 años 11 meses	10	25.81	2142.23	SIN COMENTARIOS
2097	1246	4	MAQUINARIA, OTROS EQUIPOS Y HERRAMIENTAS MAQUINARIA Y EQUIPO DIVERSO	TOL-3000-101-310-002348	ORLANDO MARTINEZ FUENTES	SET DE CULTURA DE BELLEZA	SIN MARCA	SIN MODELO	SIN SERIE	418	2010-08-23	Conciliación	10,883.70	E	63	29/10/2010	15/6/2020	TALLER CDS SAN ANDRES	6 años 11 meses	10	90.7	7527.92	SIN COMENTARIOS
2098	1246	4	MAQUINARIA, OTROS EQUIPOS Y HERRAMIENTAS MAQUINARIA Y EQUIPO DIVERSO	TOL-3000-101-310-002349	BLANCA ESTELA CEJA HERNANDEZ	MESA DE ACERO	SIN MARCA	1.50x80x90	SIN SERIE	3529	2010-08-24	Conciliación	8,294.00	E	74	29/10/2010	15/6/2020	CENTRO DE SALUD LA UNION	6 años 11 meses	10	69.12	5736.72	SIN COMENTARIOS
2099	1246	4	MAQUINARIA, OTROS EQUIPOS Y HERRAMIENTAS MAQUINARIA Y EQUIPO DIVERSO	TOL-3000-101-310-002350	BLANCA ESTELA CEJA HERNANDEZ	MESA DE ACERO	SIN MARCA	1.50x80x90	SIN SERIE	3529	2010-08-24	Conciliación	8,294.00	E	74	29/10/2010	15/6/2020	CENTRO DE SALUD LA UNION	6 años 11 meses	10	69.12	5736.72	SIN COMENTARIOS
2100	1246	4	MAQUINARIA, OTROS EQUIPOS Y HERRAMIENTAS MAQUINARIA Y EQUIPO DIVERSO	TOL-3000-101-310-002351	BLANCA ESTELA CEJA HERNANDEZ	MESA DE ACERO	SIN MARCA	CON TARJA DE 2.00x70x90	SIN SERIE	3529	2010-08-24	Conciliación	20,855.64	E	74	29/10/2010	15/6/2020	CENTRO DE SALUD LA UNION	6 años 11 meses	10	173.8	14425.18	SIN COMENTARIOS
2101	1246	4	MAQUINARIA, OTROS EQUIPOS Y HERRAMIENTAS MAQUINARIA Y EQUIPO DIVERSO	TOL-3000-101-310-002354	ORLANDO MARTINEZ FUENTES	SET DE CULTURA DE BELLEZA	SIN MARCA	ESPEJO, SILLON ADULTO	SIN SERIE	28199	2006-12-13	Conciliación	5,500.00	C	CONCILIACIÓN	13/12/2006	15/6/2020	TALLER CDS SAN ANDRES	6 años 11 meses	10	45.83	3804.13	SIN COMENTARIOS
2102	1246	4	MAQUINARIA, OTROS EQUIPOS Y HERRAMIENTAS MAQUINARIA Y EQUIPO DIVERSO	TOL-3000-101-310-002355	ORLANDO MARTINEZ FUENTES	SET DE CULTURA DE BELLEZA	SIN MARCA	ESPEJO, SILLON ADULTO	SIN SERIE	28199	2006-12-13	Conciliación	5,500.00	C	CONCILIACIÓN	13/12/2006	15/6/2020	TALLER CDS SAN ANDRES	6 años 11 meses	10	45.83	3804.13	SIN COMENTARIOS
2103	1246	4	MAQUINARIA, OTROS EQUIPOS Y HERRAMIENTAS MAQUINARIA Y EQUIPO DIVERSO	TOL-3000-101-310-002364	NANCY ALVAREZ VILLALBA	RECIPIENTE DE BASURA	SIN MARCA	240 LTS	SIN SERIE	586	2010-05-26	Conciliación	2,900.00	E	0	26/05/2010	15/6/2020	E.I. CARMEN MAZA DEL MAZO	6 años 11 meses	10	24.17	2005.87	SIN COMENTARIOS
2104	1246	4	MAQUINARIA, OTROS EQUIPOS Y HERRAMIENTAS MAQUINARIA Y EQUIPO DIVERSO	TOL-3000-101-310-002374	MARIA CONCEPCION FLORES ZARATE	RECIPIENTE DE BASURA	SIN MARCA	240 LTS	SIN SERIE	586	2010-05-26	Conciliación	2,900.00	E	0	26/05/2010	15/6/2020	E.I. CARMEN RODRIGUEZ DE OZUNA	6 años 11 meses	10	24.17	2005.87	SIN COMENTARIOS
2105	1246	4	MAQUINARIA, OTROS EQUIPOS Y HERRAMIENTAS MAQUINARIA Y EQUIPO DIVERSO	TOL-3000-101-310-002380	VALERIA ELIZABETH FLORES LARA	MAQUINA DE COSTURA	ZOJE	RECTA	70102179	1387	2012-03-13	Conciliación	16,704.00	E	143	29/03/2012	15/6/2020	TALLER CDS SAN PABLO A.	6 años 11 meses	10	139.2	11553.6	SIN COMENTARIOS
2106	1246	4	MAQUINARIA, OTROS EQUIPOS Y HERRAMIENTAS MAQUINARIA Y EQUIPO DIVERSO	TOL-3000-101-310-002381	VALERIA ELIZABETH FLORES LARA	MAQUINA DE COSTURA	ZOJE	RECTA	70102187	1387	2012-03-13	Conciliación	16,704.00	E	143	29/03/2012	15/6/2020	TALLER CDS SAN PABLO A.	6 años 11 meses	10	139.2	11553.6	SIN COMENTARIOS
2107	1246	4	MAQUINARIA, OTROS EQUIPOS Y HERRAMIENTAS MAQUINARIA Y EQUIPO DIVERSO	TOL-3000-101-310-002382	VALERIA ELIZABETH FLORES LARA	MAQUINA DE COSTURA	ZOJE	OVERLOOK	70101406	1387	2012-03-13	Conciliación	20,880.00	E	143	29/03/2012	15/6/2020	TALLER CDS SAN PABLO A.	6 años 11 meses	10	174	14442	SIN COMENTARIOS
2108	1246	4	MAQUINARIA, OTROS EQUIPOS Y HERRAMIENTAS MAQUINARIA Y EQUIPO DIVERSO	TOL-3000-101-310-002387	CLAUDIA CASTAÑEDA CASASOLA	BATIDORA	BATH	30 LITROS	TOL-169	11091	2005-12-21	OFICENTRO	15,397.00	C	CONCILIACIÓN	21/12/2005	15/6/2020	ÁREA DE SALUD Y DEPORTE	6 años 11 meses	10	128.31	10649.61	SIN COMENTARIOS
2109	1246	4	MAQUINARIA, OTROS EQUIPOS Y HERRAMIENTAS MAQUINARIA Y EQUIPO DIVERSO	TOL-3000-101-310-002390	MARIA RUFINA DE LA PAZ GALEANA RODRIGUEZ	MAQUINA DE COSTURA	SINGER	RECTA	28000201151	906	2007-07-23	DIARBE S	3,522.49	C	CONCILIACIÓN	23/07/2007	15/6/2020	PLAZA COMUNITARIA	6 años 11 meses	10	29.35	2436.34	SIN COMENTARIOS
2110	1246	4	MAQUINARIA, OTROS EQUIPOS Y HERRAMIENTAS MAQUINARIA Y EQUIPO DIVERSO	TOL-3000-101-310-002391	ELSA CATALINA ZARCO MIRANDA	MAQUINA DE COSTURA	SINGER	RECTA	31030045	906	2007-07-23	DIARBE S	3,522.49	C	CONCILIACIÓN	23/07/2007	15/6/2020	ÁREA DE SALUD Y DEPORTE	6 años 11 meses	10	29.35	2436.34	SIN COMENTARIOS
2111	1246	4	MAQUINARIA, OTROS EQUIPOS Y HERRAMIENTAS MAQUINARIA Y EQUIPO DIVERSO	TOL-3000-101-310-002392	ELSA CATALINA ZARCO MIRANDA	MAQUINA DE COSTURA	SINGER	RECTA	1434065	1387	2012-03-13	Conciliación	16,704.00	E	143	29/03/2012	15/6/2020	ÁREA DE SALUD Y DEPORTE	6 años 11 meses	10	139.2	11553.6	SIN COMENTARIOS
2112	1246	4	MAQUINARIA, OTROS EQUIPOS Y HERRAMIENTAS MAQUINARIA Y EQUIPO DIVERSO	TOL-3000-101-310-002393	ELSA CATALINA ZARCO MIRANDA	MAQUINA DE COSTURA	SINGER	RECTA	31030036	1387	2012-03-13	Conciliación	16,704.00	E	143	29/03/2012	15/6/2020	ÁREA DE SALUD Y DEPORTE	6 años 11 meses	10	139.2	11553.6	SIN COMENTARIOS
2113	1246	4	MAQUINARIA, OTROS EQUIPOS Y HERRAMIENTAS MAQUINARIA Y EQUIPO DIVERSO	TOL-3000-101-310-002394	NORA ANGELICA ROJAS MORALES	MAQUINA DE COSTURA	SINGER	OVERLOOK	32263488	1387	2012-03-13	Conciliación	20,880.00	E	143	29/03/2012	15/6/2020	TALLER CDS SAN PEDRO	6 años 11 meses	10	174	14442	SIN COMENTARIOS
2114	1246	4	MAQUINARIA, OTROS EQUIPOS Y HERRAMIENTAS MAQUINARIA Y EQUIPO DIVERSO	TOL-3000-101-310-002399	FLOR ELOISA PEÑA GALVAN	LAVAVO PARA CABELLO	SIN MARCA	SIN MODELO	SIN SERIE	418	2010-08-23	Conciliación	2,583.90	E	63	29/10/2010	15/6/2020	TALLER CDS SAN PEDRO	6 años 11 meses	10	21.53	1787.17	SIN COMENTARIOS
2115	1246	4	MAQUINARIA, OTROS EQUIPOS Y HERRAMIENTAS MAQUINARIA Y EQUIPO DIVERSO	TOL-3000-101-310-002400	ANTONIA CUADROS MARTINEZ	SET DE CULTURA DE BELLEZA	SIN MARCA	SIN MODELO	SIN SERIE	418	2010-08-23	Conciliación	10,883.70	E	63	29/10/2010	15/6/2020	ÁREA DE SALUD Y DEPORTE	6 años 11 meses	10	90.7	7527.92	SIN COMENTARIOS
2116	1246	4	MAQUINARIA, OTROS EQUIPOS Y HERRAMIENTAS MAQUINARIA Y EQUIPO DIVERSO	TOL-3000-101-310-002401	ANTONIA CUADROS MARTINEZ	SET DE CULTURA DE BELLEZA	SIN MARCA	SIN MODELO	SIN SERIE	418	2010-08-23	Conciliación	10,883.70	E	63	29/10/2010	15/6/2020	ÁREA DE SALUD Y DEPORTE	6 años 11 meses	10	90.7	7527.92	SIN COMENTARIOS
2117	1246	4	MAQUINARIA, OTROS EQUIPOS Y HERRAMIENTAS MAQUINARIA Y EQUIPO DIVERSO	TOL-3000-101-310-002402	ANTONIA CUADROS MARTINEZ	SET DE CULTURA DE BELLEZA	SIN MARCA	SIN MODELO	SIN SERIE	418	2010-08-23	Conciliación	10,883.70	E	63	29/10/2010	15/6/2020	ÁREA DE SALUD Y DEPORTE	6 años 11 meses	10	90.7	7527.92	SIN COMENTARIOS
2118	1246	4	MAQUINARIA, OTROS EQUIPOS Y HERRAMIENTAS MAQUINARIA Y EQUIPO DIVERSO	TOL-3000-101-310-002403	MARIA DE JESUS COLIN BECERRIL	LAVAVO PARA CABELLO	SIN MARCA	SIN MODELO	SIN SERIE	418	2010-08-23	Conciliación	2,583.90	E	63	29/10/2010	15/6/2020	TALLER CDS HEROES 5 DE MAYO	6 años 11 meses	10	21.53	1787.17	SIN COMENTARIOS
2119	1246	4	MAQUINARIA, OTROS EQUIPOS Y HERRAMIENTAS MAQUINARIA Y EQUIPO DIVERSO	TOL-3000-101-310-002458	GUADALUPE RUIZ BAUTISTA	ENERGIZADOR CON 1 BATERIA DE RESPALDO Y 1 SIRENA	YONUSA	SIN MODELO	SIN SERIE	109	2012-12-20	Conciliación	5,581.92	E	37	20/12/2012	15/6/2020	CENTRO DE SALUD SAN CRISTOBAL	6 años 11 meses	10	46.52	3860.87	SIN COMENTARIOS
2120	1246	4	MAQUINARIA, OTROS EQUIPOS Y HERRAMIENTAS MAQUINARIA Y EQUIPO DIVERSO	TOL-3000-101-310-002459	RAQUEL CRUZ NEPOMUCENO	HORNO	SIN MARCA	PARA 9 CHALOPAS DE GAVETA	SIN SERIE	393	2013-12-06	Grupo empresarial INDESIMME	24,360.00	E	69	13/12/2013	15/6/2020	TALLER CDS SAN JUAN T.	6 años 11 meses	10	203	16849	SIN COMENTARIOS
2121	1246	4	MAQUINARIA, OTROS EQUIPOS Y HERRAMIENTAS MAQUINARIA Y EQUIPO DIVERSO	TOL-3000-101-310-002468	EDMUNDO URBINA NIEVES	SIERRA	TRUPPER	ANGULAR	SIN SERIE	E190	2014-05-02	Cecilia Martínez Rodríguez	5,452.00	E	86	26/03/2014	15/6/2020	ÁREA DE SALUD Y DEPORTE	6 años 11 meses	10	45.43	3770.93	SIN COMENTARIOS
2122	1246	4	MAQUINARIA, OTROS EQUIPOS Y HERRAMIENTAS MAQUINARIA Y EQUIPO DIVERSO	TOL-3000-101-310-002469	CELSO VALDES VERA	COMPRESOR	TRUPPER	DE 2 HP	SIN SERIE	E190	2014-05-02	Cecilia Martínez Rodríguez	3,016.00	E	86	26/03/2014	15/6/2020	TALLER CDS SAN JUAN T.	6 años 11 meses	10	25.13	2086.03	SIN COMENTARIOS
2123	1246	4	MAQUINARIA, OTROS EQUIPOS Y HERRAMIENTAS MAQUINARIA Y EQUIPO DIVERSO	TOL-3000-101-310-002471	KARLA IBETH SANCHEZ GOMEZ	BOTE	SIN MARCA	CONTENEDOR	SIN SERIE	248	2012-05-14	Royal Corporation	2,900.00	E	124	30/09/2012	15/6/2020	CENTRO DE SALUD SAN ANDRES	6 años 11 meses	10	24.17	2005.87	SIN COMENTARIOS
2124	1246	4	MAQUINARIA, OTROS EQUIPOS Y HERRAMIENTAS MAQUINARIA Y EQUIPO DIVERSO	TOL-3000-101-310-002469	ISABEL LIZBETH GARCIA AVILA	TARJA	SIN MARCA	DOBLE C/2 FREGADEROS	SIN SERIE	1693	2015-05-06	Proyectos y Desarrollo "TIANMEX", S.A. DE C.V.	11,205.60	E	14	07/05/2015	15/6/2020	CDC SAN MATEO O.	6 años 7 meses	10	93.38	7377.02	SIN COMENTARIOS

2125	1246	4	MAQUINARIA, OTROS EQUIPOS Y HERRAMIENTAS MAQUINARIA Y EQUIPO DIVERSO	TOL-3000-101-310-002490	ZENON DIAZ SALINAS	MESA	SIN MARCA	DE CORTE DE MADERA 3x2	SIN SERIE	1693	2015-05-06	Proyectos y Desarrollo "TIANMEX", S.A. DE C.V.	10,068.80	E	14	07/05/2015	15/6/2020	TALLER CDS SAUCES	6 años 7 meses	10	83.91	6628.65	SIN COMENTARIOS
2126	1246	4	MAQUINARIA, OTROS EQUIPOS Y HERRAMIENTAS MAQUINARIA Y EQUIPO DIVERSO	TOL-3000-101-310-002491	AURORA PEREZ PEREZ	MESA	SIN MARCA	DE CORTE DE MADERA 3x2	SIN SERIE	1693	2015-05-06	Proyectos y Desarrollo "TIANMEX", S.A. DE C.V.	10,068.80	E	14	07/05/2015	15/6/2020	CDC SAN MATEO O.	6 años 7 meses	10	83.91	6628.65	SIN COMENTARIOS
2127	1246	4	MAQUINARIA, OTROS EQUIPOS Y HERRAMIENTAS MAQUINARIA Y EQUIPO DIVERSO	TOL-3000-101-310-002492	ISABEL LIZBETH GARCIA AVILA	MESA DE TRABAJO	SIN MARCA	CON PESTAÑA	SIN SERIE	1693	2015-05-06	Proyectos y Desarrollo "TIANMEX", S.A. DE C.V.	4,709.60	E	14	07/05/2015	15/6/2020	CDC SAN MATEO O.	6 años 7 meses	10	39.25	3100.51	SIN COMENTARIOS
2128	1246	4	MAQUINARIA, OTROS EQUIPOS Y HERRAMIENTAS MAQUINARIA Y EQUIPO DIVERSO	TOL-3000-101-310-002493	ISABEL LIZBETH GARCIA AVILA	MESA DE TRABAJO	SIN MARCA	CON PESTAÑA	SIN SERIE	1693	2015-05-06	Proyectos y Desarrollo "TIANMEX", S.A. DE C.V.	4,709.60	E	14	07/05/2015	15/6/2020	CDC SAN MATEO O.	6 años 7 meses	10	39.25	3100.51	SIN COMENTARIOS
2129	1246	4	MAQUINARIA, OTROS EQUIPOS Y HERRAMIENTAS MAQUINARIA Y EQUIPO DIVERSO	TOL-3000-101-310-002497	ISABEL LIZBETH GARCIA AVILA	REFRIGERADOR	WHIRPOOL	16 FT	SIN SERIE	1693	2015-05-06	Proyectos y Desarrollo "TIANMEX", S.A. DE C.V.	13,966.40	E	14	07/05/2015	15/6/2020	CDC SAN MATEO O.	6 años 7 meses	10	116.39	9194.57	SIN COMENTARIOS
2130	1246	4	MAQUINARIA, OTROS EQUIPOS Y HERRAMIENTAS MAQUINARIA Y EQUIPO DIVERSO	TOL-3000-101-310-002498	MARTHA PATRICIA JIMENEZ LUGO	ESTUFA	SIN MARCA	DE 6 PARRILLAS	SIN SERIE	1693	2015-05-06	Proyectos y Desarrollo "TIANMEX", S.A. DE C.V.	12,829.60	E	14	07/05/2015	15/6/2020	CASA DE DIA CACALOMACAN	6 años 7 meses	10	106.91	8446.13	SIN COMENTARIOS
2131	1246	4	MAQUINARIA, OTROS EQUIPOS Y HERRAMIENTAS MAQUINARIA Y EQUIPO DIVERSO	TOL-3000-101-310-002503	ISABEL LIZBETH GARCIA AVILA	LIBRERO	SIN MARCA	DE MADERA 3 ENTREPAÑOS	SIN SERIE	1693	2015-05-06	Proyectos y Desarrollo "TIANMEX", S.A. DE C.V.	8,282.40	E	14	07/05/2015	15/6/2020	CDC SAN MATEO O.	6 años 7 meses	10	69.02	5452.58	SIN COMENTARIOS
2132	1246	4	MAQUINARIA, OTROS EQUIPOS Y HERRAMIENTAS MAQUINARIA Y EQUIPO DIVERSO	TOL-3000-101-310-002504	AURORA PEREZ PEREZ	LIBRERO	SIN MARCA	DE MADERA 3 ENTREPAÑOS	SIN SERIE	1693	2015-05-06	Proyectos y Desarrollo "TIANMEX", S.A. DE C.V.	8,282.40	E	14	07/05/2015	15/6/2020	CDC SAN MATEO O.	6 años 7 meses	10	69.02	5452.58	SIN COMENTARIOS
2133	1246	4	MAQUINARIA, OTROS EQUIPOS Y HERRAMIENTAS MAQUINARIA Y EQUIPO DIVERSO	TOL-3000-101-310-002506	ISABEL LIZBETH GARCIA AVILA	HORNO	SIN MARCA	DE 2 GAVETAS	SIN SERIE	1180	2015-05-13	Instituto CENCALLI	24,197.60	D	35	27/05/2015	15/6/2020	CDC SAN MATEO O.	6 años 7 meses	10	201.65	15930.11	SIN COMENTARIOS
2134	1246	4	MAQUINARIA, OTROS EQUIPOS Y HERRAMIENTAS MAQUINARIA Y EQUIPO DIVERSO	TOL-3000-101-310-002508	AURORA PEREZ PEREZ	MAQUINA DE COSTURA	SINGER	RECTA	42381198	1180	2015-05-13	Instituto CENCALLI	18,919.60	D	35	27/05/2015	15/6/2020	CDC SAN MATEO O.	6 años 7 meses	10	157.66	12455.38	SIN COMENTARIOS
2135	1246	4	MAQUINARIA, OTROS EQUIPOS Y HERRAMIENTAS MAQUINARIA Y EQUIPO DIVERSO	TOL-3000-101-310-002509	AURORA PEREZ PEREZ	MAQUINA DE COSTURA	SINGER	RECTA	42381335	1180	2015-05-13	Instituto CENCALLI	18,919.60	D	35	27/05/2015	15/6/2020	CDC SAN MATEO O.	6 años 7 meses	10	157.66	12455.38	SIN COMENTARIOS
2136	1246	4	MAQUINARIA, OTROS EQUIPOS Y HERRAMIENTAS MAQUINARIA Y EQUIPO DIVERSO	TOL-3000-101-310-002510	AURORA PEREZ PEREZ	MAQUINA DE COSTURA	SINGER	RECTA	42381599	1180	2015-05-13	Instituto CENCALLI	18,919.60	D	35	27/05/2015	15/6/2020	CDC SAN MATEO O.	6 años 7 meses	10	157.66	12455.38	SIN COMENTARIOS
2137	1246	4	MAQUINARIA, OTROS EQUIPOS Y HERRAMIENTAS MAQUINARIA Y EQUIPO DIVERSO	TOL-3000-101-310-002511	AURORA PEREZ PEREZ	MAQUINA DE COSTURA	SINGER	RECTA	42381334	1180	2015-05-13	Instituto CENCALLI	18,919.60	D	35	27/05/2015	15/6/2020	CDC SAN MATEO O.	6 años 7 meses	10	157.66	12455.38	SIN COMENTARIOS
2138	1246	4	MAQUINARIA, OTROS EQUIPOS Y HERRAMIENTAS MAQUINARIA Y EQUIPO DIVERSO	TOL-3000-101-310-002512	AURORA PEREZ PEREZ	MAQUINA DE COSTURA	SINGER	RECTA	42381303	1180	2015-05-13	Instituto CENCALLI	18,919.60	D	35	27/05/2015	15/6/2020	CDC SAN MATEO O.	6 años 7 meses	10	157.66	12455.38	SIN COMENTARIOS
2139	1246	4	MAQUINARIA, OTROS EQUIPOS Y HERRAMIENTAS MAQUINARIA Y EQUIPO DIVERSO	TOL-3000-101-310-002513	AURORA PEREZ PEREZ	MAQUINA DE COSTURA	SINGER	INDUSTRIAL OVERLOOK	42833055	1180	2015-05-13	Instituto CENCALLI	20,787.20	D	35	27/05/2015	15/6/2020	CDC SAN MATEO O.	6 años 7 meses	10	173.23	13684.93	SIN COMENTARIOS
2140	1246	4	MAQUINARIA, OTROS EQUIPOS Y HERRAMIENTAS MAQUINARIA Y EQUIPO DIVERSO	TOL-3000-101-310-002514	LETICIA VALDES RAMIRES	COMPRESOR	DYN AIR	DA 7002	SIN SERIE	1180	2015-05-13	Instituto CENCALLI	7,308.00	D	35	27/05/2015	15/6/2020	CENTRO DE SALUD SAN ANDRES	6 años 7 meses	10	60.9	4811.1	SIN COMENTARIOS
2141	1246	4	MAQUINARIA, OTROS EQUIPOS Y HERRAMIENTAS MAQUINARIA Y EQUIPO DIVERSO	TOL-3000-101-310-002525	ZENON DIAZ SALINAS	COMPRESOR	SIN MARCA	SIN MODELO	SIN SERIE	1229	2015-05-29	Instituto CENCALLI	7,308.00	D	34	27/05/2015	15/6/2020	TALLER CDS SAUCES	6 años 7 meses	10	60.9	4811.1	SIN COMENTARIOS
2142	1246	4	MAQUINARIA, OTROS EQUIPOS Y HERRAMIENTAS MAQUINARIA Y EQUIPO DIVERSO	TOL-3000-101-310-002526	ZENON DIAZ SALINAS	COMPRESOR	SIN MARCA	SIN MODELO	SIN SERIE	1229	2015-05-29	Instituto CENCALLI	7,308.00	D	34	27/05/2015	15/6/2020	TALLER CDS SAUCES	6 años 7 meses	10	60.9	4811.1	SIN COMENTARIOS
2143	1246	4	MAQUINARIA, OTROS EQUIPOS Y HERRAMIENTAS MAQUINARIA Y EQUIPO DIVERSO	TOL-3000-101-310-002527	GERMAN NIETO ITURBE	COMPRESOR	TRUPPER	SIN MODELO	SIN SERIE	1229	2015-05-29	Instituto CENCALLI	7,308.00	D	34	27/05/2015	15/6/2020	TALLER CDS CACALOMACAN	6 años 7 meses	10	60.9	4811.1	SIN COMENTARIOS
2144	1246	4	MAQUINARIA, OTROS EQUIPOS Y HERRAMIENTAS MAQUINARIA Y EQUIPO DIVERSO	TOL-3000-101-310-002528	ZENON DIAZ SALINAS	SIERRA	SIN MARCA	DE MESA	SIN SERIE	1229	2015-05-29	Instituto CENCALLI	6,322.00	D	34	27/05/2015	15/6/2020	TALLER CDS SAUCES	6 años 7 meses	10	52.68	4161.96	SIN COMENTARIOS
2145	1246	4	MAQUINARIA, OTROS EQUIPOS Y HERRAMIENTAS MAQUINARIA Y EQUIPO DIVERSO	TOL-3000-101-310-002537	LUZ MARIA ALVA CHAVEZ	SET DE CULTURA DE BELLEZA	SIN MARCA	ESPEJO, SILLON ADULTO, NIÑO	SIN SERIE	1229	2015-05-29	Instituto CENCALLI	25,415.60	D	34	27/05/2015	15/6/2020	ÁREA DE SALUD Y DEPORTE	6 años 7 meses	10	211.8	16731.96	SIN COMENTARIOS
2146	1246	4	MAQUINARIA, OTROS EQUIPOS Y HERRAMIENTAS MAQUINARIA Y EQUIPO DIVERSO	TOL-3000-101-310-002538	LUZ MARIA ALVA CHAVEZ	SET DE CULTURA DE BELLEZA	SIN MARCA	ESPEJO, SILLON ADULTO, NIÑO	SIN SERIE	1229	2015-05-29	Instituto CENCALLI	25,415.60	D	34	27/05/2015	15/6/2020	ÁREA DE SALUD Y DEPORTE	6 años 7 meses	10	211.8	16731.96	SIN COMENTARIOS
2147	1246	4	MAQUINARIA, OTROS EQUIPOS Y HERRAMIENTAS MAQUINARIA Y EQUIPO DIVERSO	TOL-3000-101-310-002539	ZENON DIAZ SALINAS	ESCRITORIO	DE MADERA	CON 3 CAJONES	COLOR CHOCOLATE	1229	2015-05-29	Instituto CENCALLI	4,872.00	D	34	27/05/2015	15/6/2020	TALLER CDS SAUCES	6 años 7 meses	10	40.6	3207.4	SIN COMENTARIOS
2148	1246	4	MAQUINARIA, OTROS EQUIPOS Y HERRAMIENTAS MAQUINARIA Y EQUIPO DIVERSO	TOL-3000-101-310-002541	ZENON DIAZ SALINAS	GABINETE	SIN MARCA	METALICO	COLOR GRIS	1229	2015-05-29	Instituto CENCALLI	8,120.00	D	34	27/05/2015	15/6/2020	TALLER CDS SAUCES	6 años 7 meses	10	67.67	5345.69	SIN COMENTARIOS
2149	1246	4	MAQUINARIA, OTROS EQUIPOS Y HERRAMIENTAS MAQUINARIA Y EQUIPO DIVERSO	TOL-3000-101-310-002543	GERMAN NIETO ITURBE	COMPRESOR	SIN MARCA	SIN MODELO	SIN SERIE	E342	2015-05-06	Ferretería Distribuidora de Soportería	4,930.00	E	27	06/07/2015	15/6/2020	TALLER CDS CACALOMACAN	6 años 7 meses	10	41.08	3245.56	SIN COMENTARIOS
2150	1246	4	MAQUINARIA, OTROS EQUIPOS Y HERRAMIENTAS MAQUINARIA Y EQUIPO DIVERSO	TOL-3000-101-310-002545	MARIA DEL ROCIO CRUZ FONSECA	SET DE CULTURA DE BELLEZA	1 ESPEJO	2 SILLONES PARA ADULTO	REPISA CON BASE Y CAJONERA	49	2015-12-17	Galería Musical	18,437.90	E	81	15/12/2015	15/6/2020	TALLER CDS CERRILLO	6 años 0 mes	10	153.65	11062.74	SIN COMENTARIOS
2151	1246	4	MAQUINARIA, OTROS EQUIPOS Y HERRAMIENTAS MAQUINARIA Y EQUIPO DIVERSO	TOL-3000-101-310-002546	MARIA DEL ROCIO CRUZ FONSECA	SET DE CULTURA DE BELLEZA	1 ESPEJO	2 SILLONES PARA ADULTO	REPISA CON BASE Y CAJONERA	49	2015-12-17	Galería Musical	18,437.90	E	81	15/12/2015	15/6/2020	TALLER CDS CERRILLO	6 años 0 mes	10	153.65	11062.74	SIN COMENTARIOS
2152	1246	4	MAQUINARIA, OTROS EQUIPOS Y HERRAMIENTAS MAQUINARIA Y EQUIPO DIVERSO	TOL-3000-101-310-002547	MARIA DE JESUS COLIN BECERRIL	SET DE CULTURA DE BELLEZA	1 ESPEJO	2 SILLONES PARA ADULTO	REPISA CON BASE Y CAJONERA	49	2015-12-17	Galería Musical	18,437.90	E	81	15/12/2015	15/6/2020	TALLER CDS HEROES 5 DE MAYO	6 años 0 mes	10	153.65	11062.74	SIN COMENTARIOS
2153	1246	4	MAQUINARIA, OTROS EQUIPOS Y HERRAMIENTAS MAQUINARIA Y EQUIPO DIVERSO	TOL-3000-101-310-002548	MARIA DE JESUS COLIN BECERRIL	SET DE CULTURA DE BELLEZA	1 ESPEJO	2 SILLONES PARA ADULTO	REPISA CON BASE Y CAJONERA	49	2015-12-17	Galería Musical	18,437.90	E	81	15/12/2015	15/6/2020	TALLER CDS HEROES 5 DE MAYO	6 años 0 mes	10	153.65	11062.74	SIN COMENTARIOS
2154	1246	4	MAQUINARIA, OTROS EQUIPOS Y HERRAMIENTAS MAQUINARIA Y EQUIPO DIVERSO	TOL-3000-101-310-002549	CLAUDIA MONTES DE OCA TAPIA	LAVACABEZAS	SIN MARCA	SIN MODELO	SIN SERIE	49	2015-12-17	Galería Musical	5,478.60	E	81	15/12/2015	15/6/2020	TALLER CDS SAN JUAN T.	6 años 0 mes	10	45.66	3287.16	SIN COMENTARIOS
2155	1246	4	MAQUINARIA, OTROS EQUIPOS Y HERRAMIENTAS MAQUINARIA Y EQUIPO DIVERSO	TOL-3000-101-310-002550	CLAUDIA MONTES DE OCA TAPIA	LAVACABEZAS	SIN MARCA	SIN MODELO	SIN SERIE	49	2015-12-17	Galería Musical	5,478.60	E	81	15/12/2015	15/6/2020	TALLER CDS SAN JUAN T.	6 años 0 mes	10	45.66	3287.16	SIN COMENTARIOS
2156	1246	4	MAQUINARIA, OTROS EQUIPOS Y HERRAMIENTAS MAQUINARIA Y EQUIPO DIVERSO	TOL-3000-101-310-002553	ROSALES PERALTA OLGA LIDIA	LAVACABEZAS	SIN MARCA	SIN MODELO	SIN SERIE	49	2015-12-17	Galería Musical	5,478.60	E	81	15/12/2015	15/6/2020	TALLER CDS SAUCES	6 años 0 mes	10	45.66	3287.16	SIN COMENTARIOS
2157	1246	4	MAQUINARIA, OTROS EQUIPOS Y HERRAMIENTAS MAQUINARIA Y EQUIPO DIVERSO	TOL-3000-101-310-002554	ROSALES PERALTA OLGA LIDIA	LAVACABEZAS	SIN MARCA	SIN MODELO	SIN SERIE	49	2015-12-17	Galería Musical	5,478.60	E	81	15/12/2015	15/6/2020	TALLER CDS SAUCES	6 años 0 mes	10	45.66	3287.16	SIN COMENTARIOS

2158	1246	4	MAQUINARIA, OTROS EQUIPOS Y HERRAMIENTAS MAQUINARIA Y EQUIPO DIVERSO	TOL-3000-101-310-002555	MARIA DEL ROCIO CRUZ FONSECA	LAVACABEZAS	SIN MARCA	SIN MODELO	SIN SERIE	49	2015-12-17	Galería Musical	5,478.60	E	81	15/12/2015	15/6/2020	TALLER CDS CERRILLO	6 años 0 mes	10	45.66	3287.16	SIN COMENTARIOS
2159	1246	4	MAQUINARIA, OTROS EQUIPOS Y HERRAMIENTAS MAQUINARIA Y EQUIPO DIVERSO	TOL-3000-101-310-002556	MARIA DEL ROCIO CRUZ FONSECA	LAVACABEZAS	SIN MARCA	SIN MODELO	SIN SERIE	49	2015-12-17	Galería Musical	5,478.60	E	81	15/12/2015	15/6/2020	TALLER CDS CERRILLO	6 años 0 mes	10	45.66	3287.16	SIN COMENTARIOS
2160	1246	4	MAQUINARIA, OTROS EQUIPOS Y HERRAMIENTAS MAQUINARIA Y EQUIPO DIVERSO	TOL-3000-101-310-002561	ROSALES PERALTA OLGA LIDIA	SILLON DE ESPERA	SIN MARCA	DE TRES PLAZAS	SIN SERIE	49	2015-12-17	Galería Musical	2,765.30	E	81	15/12/2015	15/6/2020	TALLER CDS SAUCES	6 años 0 mes	10	23.04	1659.18	SIN COMENTARIOS
2161	1246	4	MAQUINARIA, OTROS EQUIPOS Y HERRAMIENTAS MAQUINARIA Y EQUIPO DIVERSO	TOL-3000-101-310-002562	ROSALES PERALTA OLGA LIDIA	SILLON DE ESPERA	SIN MARCA	DE TRES PLAZAS	SIN SERIE	49	2015-12-17	Galería Musical	2,765.30	E	81	15/12/2015	15/6/2020	TALLER CDS SAUCES	6 años 0 mes	10	23.04	1659.18	SIN COMENTARIOS
2162	1246	4	MAQUINARIA, OTROS EQUIPOS Y HERRAMIENTAS MAQUINARIA Y EQUIPO DIVERSO	TOL-3000-101-310-002563	ROSALES PERALTA OLGA LIDIA	SILLON DE ESPERA	SIN MARCA	DE TRES PLAZAS	SIN SERIE	49	2015-12-17	Galería Musical	2,765.30	E	81	15/12/2015	15/6/2020	TALLER CDS SAUCES	6 años 0 mes	10	23.04	1659.18	SIN COMENTARIOS
2163	1246	4	MAQUINARIA, OTROS EQUIPOS Y HERRAMIENTAS MAQUINARIA Y EQUIPO DIVERSO	TOL-3000-101-310-002564	ROSALES PERALTA OLGA LIDIA	SILLON DE ESPERA	SIN MARCA	DE TRES PLAZAS	SIN SERIE	49	2015-12-17	Galería Musical	2,765.30	E	81	15/12/2015	15/6/2020	TALLER CDS SAUCES	6 años 0 mes	10	23.04	1659.18	SIN COMENTARIOS
2164	1246	4	MAQUINARIA, OTROS EQUIPOS Y HERRAMIENTAS MAQUINARIA Y EQUIPO DIVERSO	TOL-3000-101-310-002569	ROSALES PERALTA OLGA LIDIA	SET DE MANICURE Y PEDICURE	1 MESA AUXILIAR	1 SILLON	SIN SERIE	49	2015-12-17	Galería Musical	3,298.80	E	81	15/12/2015	15/6/2020	TALLER CDS SAUCES	6 años 0 mes	10	27.49	1979.28	SIN COMENTARIOS
2165	1246	4	MAQUINARIA, OTROS EQUIPOS Y HERRAMIENTAS MAQUINARIA Y EQUIPO DIVERSO	TOL-3000-101-310-002570	ROSALES PERALTA OLGA LIDIA	SET DE MANICURE Y PEDICURE	1 MESA AUXILIAR	1 SILLON	SIN SERIE	49	2015-12-17	Galería Musical	3,298.80	E	81	15/12/2015	15/6/2020	TALLER CDS SAUCES	6 años 0 mes	10	27.49	1979.28	SIN COMENTARIOS
2166	1246	4	MAQUINARIA, OTROS EQUIPOS Y HERRAMIENTAS MAQUINARIA Y EQUIPO DIVERSO	TOL-3000-101-310-002571	ROSALES PERALTA OLGA LIDIA	SET DE MANICURE Y PEDICURE	1 MESA AUXILIAR	1 SILLON	SIN SERIE	49	2015-12-17	Galería Musical	3,298.80	E	81	15/12/2015	15/6/2020	TALLER CDS SAUCES	6 años 0 mes	10	27.49	1979.28	SIN COMENTARIOS
2167	1246	4	MAQUINARIA, OTROS EQUIPOS Y HERRAMIENTAS MAQUINARIA Y EQUIPO DIVERSO	TOL-3000-101-310-002572	MA DE JESUS COLIN BECERRIL	SET DE MANICURE Y PEDICURE	1 MESA AUXILIAR	1 SILLON	SIN SERIE	49	2015-12-17	Galería Musical	3,298.80	E	81	15/12/2015	15/6/2020	TALLER CDS HEROES 5 DE MAYO	6 años 0 mes	10	27.49	1979.28	SIN COMENTARIOS
2168	1246	4	MAQUINARIA, OTROS EQUIPOS Y HERRAMIENTAS MAQUINARIA Y EQUIPO DIVERSO	TOL-3000-101-310-002574	ISABEL LIZBETH GARCIA AVILA	MESA DE TRABAJO	SIN MARCA	GRANDE DE ACERO INOXIDABLE C/PESTAÑA	SIN SERIE	841	2016-04-05	Carrocerias y Equipos	11,587.24	E	29	17/05/2016	15/6/2020	CDC SAN MATEO O.	5 años 8 meses	10	96.56	6566.1	SIN COMENTARIOS
2169	1246	4	MAQUINARIA, OTROS EQUIPOS Y HERRAMIENTAS MAQUINARIA Y EQUIPO DIVERSO	TOL-3000-101-310-002575	ISABEL LIZBETH GARCIA AVILA	MESA DE TRABAJO	SIN MARCA	GRANDE DE ACERO INOXIDABLE C/PESTAÑA	SIN SERIE	841	2016-04-05	Carrocerias y Equipos	11,587.24	E	29	17/05/2016	15/6/2020	CDC SAN MATEO O.	5 años 8 meses	10	96.56	6566.1	SIN COMENTARIOS
2170	1246	4	MAQUINARIA, OTROS EQUIPOS Y HERRAMIENTAS MAQUINARIA Y EQUIPO DIVERSO	TOL-3000-101-310-002618	IVETTE GRISELDA TORRES FLORES	HORNO	LG	DE MICROONDAS	ST17030316CMK0442	A514	2017-09-06	Adriana Cruz Jurado	4,680.60	E	31	13/09/2017	15/6/2020	CENTRO DE SALUD LA UNION	4 años 3 meses	10	39.01	1989.27	SIN COMENTARIOS
2171	1246	4	MAQUINARIA, OTROS EQUIPOS Y HERRAMIENTAS MAQUINARIA Y EQUIPO DIVERSO	TOL-3000-101-310-002651	RAQUEL CRUZ NEPOMUCENO	BATIDORA	SIN MARCA	CON PEDESTAL	SIN SERIE	393	2013-12-06	Grupo empresarial INDESIMME	3,432.99	E	69	13/12/2013	15/6/2020	TALLER CDS SAN JUAN T.	6 años 11 meses	10	28.61	2374.5	SIN COMENTARIOS
2172	1246	4	MAQUINARIA, OTROS EQUIPOS Y HERRAMIENTAS MAQUINARIA Y EQUIPO DIVERSO	TOL-3000-101-310-002653	CLAUDIA CASTAÑEDA CASASOLA	PARRILLA	SIN MARCA	2 QUEMADORES	SIN SERIE	393	2013-12-06	Grupo empresarial INDESIMME	2,900.00	E	69	13/12/2013	15/6/2020	ÁREA DE SALUD Y DEPORTE	6 años 11 meses	10	24.17	2005.87	SIN COMENTARIOS
2173	1246	4	MAQUINARIA, OTROS EQUIPOS Y HERRAMIENTAS MAQUINARIA Y EQUIPO DIVERSO	TOL-3000-101-310-002661	ISIDRO CONTRERAS SANCHEZ	TORNILLO DE BANCO	SIN MARCA	N° 6	SIN SERIE	155	2016-09-13	Camaras TOLUCA	3,235.12	D	101	31/10/2016	15/6/2020	TALLER CDS CACALOMACAN	5 años 3 meses	10	26.96	1698.44	SIN COMENTARIOS
2174	1246	4	MAQUINARIA, OTROS EQUIPOS Y HERRAMIENTAS MAQUINARIA Y EQUIPO DIVERSO	TOL-3000-101-310-002662	ISIDRO CONTRERAS SANCHEZ	TORNILLO DE BANCO	SIN MARCA	N° 6	SIN SERIE	155	2016-09-13	Camaras TOLUCA	3,235.12	D	101	31/10/2016	15/6/2020	TALLER CDS CACALOMACAN	5 años 3 meses	10	26.96	1698.44	SIN COMENTARIOS
2175	1246	4	MAQUINARIA, OTROS EQUIPOS Y HERRAMIENTAS MAQUINARIA Y EQUIPO DIVERSO	TOL-3000-101-310-002663	ISIDRO CONTRERAS SANCHEZ	TORNILLO DE BANCO	SIN MARCA	N° 6	SIN SERIE	155	2016-09-13	Camaras TOLUCA	3,235.12	D	101	31/10/2016	15/6/2020	TALLER CDS CACALOMACAN	5 años 3 meses	10	26.96	1698.44	SIN COMENTARIOS
2176	1246	4	MAQUINARIA, OTROS EQUIPOS Y HERRAMIENTAS MAQUINARIA Y EQUIPO DIVERSO	TOL-3000-101-310-002664	MARTIN TOMAS ACUÑA RICO	PLANTA DE SOLDAR	SIN MARCA	SIN MODELO	SIN SERIE	156	2016-09-13	Camaras TOLUCA	18,068.07	D	101	31/10/2016	15/6/2020	TALLER CDS CERRILLO	5 años 3 meses	10	150.57	9485.75	SIN COMENTARIOS
2177	1246	4	MAQUINARIA, OTROS EQUIPOS Y HERRAMIENTAS MAQUINARIA Y EQUIPO DIVERSO	TOL-3000-101-310-002665	MARTIN TOMAS ACUÑA RICO	ESMERIL DE BANCO	SIN MARCA	SIN MODELO	SIN SERIE	156	2016-09-13	Camaras TOLUCA	5,391.56	D	101	31/10/2016	15/6/2020	TALLER CDS CERRILLO	5 años 3 meses	10	44.93	2830.57	SIN COMENTARIOS
2178	1246	4	MAQUINARIA, OTROS EQUIPOS Y HERRAMIENTAS MAQUINARIA Y EQUIPO DIVERSO	TOL-3000-101-310-002666	MARTIN TOMAS ACUÑA RICO	TORNILLO DE BANCO	SIN MARCA	SIN MODELO	SIN SERIE	156	2016-09-13	Camaras TOLUCA	3,646.96	D	101	31/10/2016	15/6/2020	TALLER CDS CERRILLO	5 años 3 meses	10	30.39	1914.65	SIN COMENTARIOS
2179	1246	4	MAQUINARIA, OTROS EQUIPOS Y HERRAMIENTAS MAQUINARIA Y EQUIPO DIVERSO	TOL-3000-101-310-002667	CELSO VALDES VERA	LIJADORA DE BANDA	DEWALT	DWP362	994263	1891	2017-06-08	LEBEVU	8,930.26	E	8	03/07/2017	15/6/2020	TALLER CDS SAN JUAN T.	4 años 6 meses	10	74.42	4018.62	SIN COMENTARIOS
2180	1246	4	MAQUINARIA, OTROS EQUIPOS Y HERRAMIENTAS MAQUINARIA Y EQUIPO DIVERSO	TOL-3000-101-310-002668	EDMUNDO URBINA NIEVES	LIJADORA DE BANDA	DEWALT	DWP362	994259	1892	2017-06-08	LEBEVU	8,930.26	E	8	03/07/2017	15/6/2020	ÁREA DE SALUD Y DEPORTE	4 años 6 meses	10	74.42	4018.62	SIN COMENTARIOS
2181	1246	4	MAQUINARIA, OTROS EQUIPOS Y HERRAMIENTAS MAQUINARIA Y EQUIPO DIVERSO	TOL-3000-101-310-002675	ZENON DIAZ SALINAS	SIERRA CALADORA	BOSCH	GST90BE	060158FOGO	1894	2017-06-08	LEBEVU	4,420.50	E	8	03/07/2017	15/6/2020	TALLER CDS SAUCES	4 años 6 meses	10	36.84	1989.24	SIN COMENTARIOS
2182	1246	4	MAQUINARIA, OTROS EQUIPOS Y HERRAMIENTAS MAQUINARIA Y EQUIPO DIVERSO	TOL-3000-101-310-002676	JOSE LUIS GONZALEZ ARAUJO	LIJADORA DE BANDA	DEWALT	DWP362	995386	1895	2017-06-08	LEBEVU	8,930.26	E	8	03/07/2017	15/6/2020	TALLER CDS SAN PEDRO	4 años 6 meses	10	74.42	4018.62	SIN COMENTARIOS
2183	1246	4	MAQUINARIA, OTROS EQUIPOS Y HERRAMIENTAS MAQUINARIA Y EQUIPO DIVERSO	TOL-3000-101-310-002677	JOSE LUIS GONZALEZ ARAUJO	COMPRESOR	DEWALT	D2002MWK	2968370705	1895	2017-06-08	LEBEVU	4,886.26	E	8	03/07/2017	15/6/2020	TALLER CDS SAN PEDRO	4 años 6 meses	10	40.72	2198.82	SIN COMENTARIOS
2184	1246	6	MAQUINARIA, OTROS EQUIPOS Y HERRAMIENTAS EQUIPO DE RADIO Y COMUNICACIÓN	TOL-3000-101-310-002706	HERIBERTO HERNANDEZ BELLO	CAMARA DE VIDEO	SAMSUNG	SIN MODELO	SIN SERIE	150	2013-11-14	Automotríz CONTINENTAL	9,666.66	E	185	02/12/2013	15/6/2020	CENTRO DE SALUD SAN PEDRO	6 años 11 meses	10	80.56	6686.16	SIN COMENTARIOS
2185	1246	6	MAQUINARIA, OTROS EQUIPOS Y HERRAMIENTAS EQUIPO DE RADIO Y COMUNICACIÓN	TOL-3000-101-310-002707	HERIBERTO HERNANDEZ BELLO	CAMARA DE VIDEO	SAMSUNG	SIN MODELO	SIN SERIE	150	2013-11-14	Automotríz CONTINENTAL	9,666.66	E	185	02/12/2013	15/6/2020	CENTRO DE SALUD SAN PEDRO	6 años 11 meses	10	80.56	6686.16	SIN COMENTARIOS
2186	1246	6	MAQUINARIA, OTROS EQUIPOS Y HERRAMIENTAS EQUIPO DE RADIO Y COMUNICACIÓN	TOL-3000-101-310-002708	HERIBERTO HERNANDEZ BELLO	CAMARA DE VIDEO	SAMSUNG	SIN MODELO	SIN SERIE	150	2013-11-14	Automotríz CONTINENTAL	9,666.66	E	185	02/12/2013	15/6/2020	CENTRO DE SALUD SAN PEDRO	6 años 11 meses	10	80.56	6686.16	SIN COMENTARIOS
2187	1246	6	MAQUINARIA, OTROS EQUIPOS Y HERRAMIENTAS EQUIPO DE RADIO Y COMUNICACIÓN	TOL-3000-101-310-002709	FRANCISCO HERNANDEZ MUCIÑO	RACK	SIN MARCA	DE 19"	SIN SERIE	150	2013-11-14	Automotríz CONTINENTAL	3,364.00	E	185	02/12/2013	15/6/2020	CENTRO DE SALUD SAN PEDRO	6 años 11 meses	10	28.03	2326.73	SIN COMENTARIOS
2188	1246	6	MAQUINARIA, OTROS EQUIPOS Y HERRAMIENTAS EQUIPO DE RADIO Y COMUNICACIÓN	TOL-3000-101-310-002725	HECTOR FERNANDO CERON DUQUE	COMPRESOR	SIN MARCA	DOBLE CABEZA	20140120170006X	1312	2015-06-29	Instituto CENCALLI	19,511.20	E	54	15/07/2015	15/6/2020	CENTRO DE SALUD LA UNION	6 años 6 meses	10	162.59	12682.26	SIN COMENTARIOS
2189	1241	4	MOBILIARIO Y EQUIPO DE ADMINISTRACIÓN EQUIPO DE COMPUTO Y ACCESORIOS	TOL-3000-101-310-002796	EDITH MONTAÑO GUTIERREZ	ALL IN ONE	HEWLETT PACKARD	AMD E2-9000	8CC8342N3X	748	2019-06-17	Abastecedora comercial industrial	9,348.09	D	89	28/06/2019	15/6/2020	ÁREA DE SALUD Y DEPORTE	2 años 6 meses	20	155.8	4674.04	SIN COMENTARIOS
2190	1241	4	MOBILIARIO Y EQUIPO DE ADMINISTRACIÓN EQUIPO DE COMPUTO Y ACCESORIOS	TOL-3000-101-310-002797	HECTOR IBARRA MARTINEZ	ALL IN ONE	HEWLETT PACKARD	AMD E2-9000	8CC8342N49	748	2019-06-17	Abastecedora comercial industrial	9,348.09	D	89	28/06/2019	15/6/2020	CENTRO DE SALUD LA UNION	2 años 6 meses	20	155.8	4674.04	SIN COMENTARIOS
2191	1241	4	MOBILIARIO Y EQUIPO DE ADMINISTRACIÓN EQUIPO DE COMPUTO Y ACCESORIOS	TOL-3000-101-310-002799	IVETTE GRISELDA TORRES FLORES	ALL IN ONE	HEWLETT PACKARD	AMD E2-9000	8CC8342N4R	748	2019-06-17	Abastecedora comercial industrial	9,348.09	D	89	28/06/2019	15/6/2020	CENTRO DE SALUD LA UNION	2 años 6 meses	20	155.8	4674.04	SIN COMENTARIOS
2192	1241	4	MOBILIARIO Y EQUIPO DE ADMINISTRACIÓN EQUIPO DE COMPUTO Y ACCESORIOS	TOL-3000-101-310-002803	ARIADNA ELIZABETH FLORES MUCIÑO	ALL IN ONE	HEWLETT PACKARD	AMD E2-9000	8CC8342N6G	748	2019-06-17	Abastecedora comercial industrial	9,348.09	D	89	28/06/2019	15/6/2020	CENTRO DE SALUD SAN PABLO	2 años 6 meses	20	155.8	4674.04	SIN COMENTARIOS

2193	1241	4	MOBILIARIO Y EQUIPO DE ADMINISTRACIÓN EQUIPO DE COMPUTO Y ACCESORIOS	TOL-3000-101-310-002805	GEORGINA GOMEZ MUÑOZ	ALL IN ONE	HEWLETT PACKARD	AMD E2-9000	8CC8342N7L	748	2019-06-17	Abastecedora comercial industrial	9,348.09	D	89	28/06/2019	15/6/2020	CENTRO DE SALUD LA UNION	2 años 6 meses	20	155.8	4674.04	SIN COMENTARIOS
2194	1241	4	MOBILIARIO Y EQUIPO DE ADMINISTRACIÓN EQUIPO DE COMPUTO Y ACCESORIOS	TOL-3000-101-310-002807	ARTURO JASSO GONZALEZ	ALL IN ONE	HEWLETT PACKARD	AMD E2-9000	8CC8342N89	748	2019-06-17	Abastecedora comercial industrial	9,348.09	D	89	28/06/2019	15/6/2020	ÁREA DE SALUD Y DEPORTE	2 años 6 meses	20	155.8	4674.04	SIN COMENTARIOS
2195	1241	4	MOBILIARIO Y EQUIPO DE ADMINISTRACIÓN EQUIPO DE COMPUTO Y ACCESORIOS	TOL-3000-101-310-002813	MARIA DEL CARMEN GABRIEL ARISTEO	ALL IN ONE	HEWLETT PACKARD	AMD E2-9000	8CC8441Z75	748	2019-06-17	Abastecedora comercial industrial	9,348.09	D	89	28/06/2019	15/6/2020	CENTRO DE SALUD LA UNION	2 años 6 meses	20	155.8	4674.04	SIN COMENTARIOS
2196	1241	4	MOBILIARIO Y EQUIPO DE ADMINISTRACIÓN EQUIPO DE COMPUTO Y ACCESORIOS	TOL-3000-101-310-002815	GEORGINA GOMEZ MUÑOZ	ALL IN ONE	HEWLETT PACKARD	AMD E2-9000	8CC8441ZNK	748	2019-06-17	Abastecedora comercial industrial	9,348.09	D	89	28/06/2019	15/6/2020	CENTRO DE SALUD LA UNION	2 años 6 meses	20	155.8	4674.04	SIN COMENTARIOS
2197	1241	4	MOBILIARIO Y EQUIPO DE ADMINISTRACIÓN EQUIPO DE COMPUTO Y ACCESORIOS	TOL-3000-101-310-002829	CESAR AUGUSTO MEJIA MORALES	ALL IN ONE	HEWLETT PACKARD	AMD E2-9000	8CC844201B	748	2019-06-17	Abastecedora comercial industrial	9,348.09	D	89	28/06/2019	15/6/2020	CENTRO DE SALUD HEROES 5 DE MAYO	2 años 6 meses	20	155.8	4674.04	SIN COMENTARIOS
2198	1241	4	MOBILIARIO Y EQUIPO DE ADMINISTRACIÓN EQUIPO DE COMPUTO Y ACCESORIOS	TOL-3000-101-310-002832	EDITH GARCIA CARMONA	ALL IN ONE	HEWLETT PACKARD	AMD E2-9000	8CC844201N	748	2019-06-17	Abastecedora comercial industrial	9,348.09	D	89	28/06/2019	15/6/2020	ÁREA DE ASISTENCIA A DISCAPACITADOS	2 años 6 meses	20	155.8	4674.04	SIN COMENTARIOS
2199	1241	4	MOBILIARIO Y EQUIPO DE ADMINISTRACIÓN EQUIPO DE COMPUTO Y ACCESORIOS	TOL-3000-101-310-002838	SERGIO AGUILAR GOMEZ	ALL IN ONE	HEWLETT PACKARD	AMD E2-9000	8CC84420HM	748	2019-06-17	Abastecedora comercial industrial	9,348.09	D	89	28/06/2019	15/6/2020	CENTRO DE SALUD SAN JUAN TILAPA	2 años 6 meses	20	155.8	4674.04	SIN COMENTARIOS
2200	1241	4	MOBILIARIO Y EQUIPO DE ADMINISTRACIÓN EQUIPO DE COMPUTO Y ACCESORIOS	TOL-3000-101-310-002841	GEORGINA GOMEZ MUÑOZ	ALL IN ONE	HEWLETT PACKARD	AMD E2-9000	8CC84420NG	748	2019-06-17	Abastecedora comercial industrial	9,348.09	D	89	28/06/2019	15/6/2020	CENTRO DE SALUD LA UNION	2 años 6 meses	20	155.8	4674.04	SIN COMENTARIOS
2201	1241	4	MOBILIARIO Y EQUIPO DE ADMINISTRACIÓN EQUIPO DE COMPUTO Y ACCESORIOS	TOL-3000-101-310-002843	ARTURO JASSO GONZALEZ	ALL IN ONE	HEWLETT PACKARD	AMD E2-9000	8CC84420NN	748	2019-06-17	Abastecedora comercial industrial	9,348.09	D	89	28/06/2019	15/6/2020	ÁREA DE SALUD Y DEPORTE	2 años 6 meses	20	155.8	4674.04	SIN COMENTARIOS
2202	1241	4	MOBILIARIO Y EQUIPO DE ADMINISTRACIÓN EQUIPO DE COMPUTO Y ACCESORIOS	TOL-3000-101-310-002847	MAGALI MORENO DAVILA	ALL IN ONE	HEWLETT PACKARD	AMD E2-9000	8CC84420R4	748	2019-06-17	Abastecedora comercial industrial	9,348.10	D	89	28/06/2019	15/6/2020	ÁREA DE SALUD Y DEPORTE	2 años 6 meses	20	155.8	4674.04	SIN COMENTARIOS
2203	1241	4	MOBILIARIO Y EQUIPO DE ADMINISTRACIÓN EQUIPO DE COMPUTO Y ACCESORIOS	TOL-3000-101-310-002855	ISRAEL DIAZ SOTELO	ALL IN ONE	HEWLETT PACKARD	AMD E2-9000	8CC84420NX	748	2019-06-17	Abastecedora comercial industrial	9,348.10	D	89	28/06/2019	15/6/2020	CENTRO DE SALUD SAN ANDRES	2 años 6 meses	20	155.8	4674.04	SIN COMENTARIOS
2204	1241	4	MOBILIARIO Y EQUIPO DE ADMINISTRACIÓN EQUIPO DE COMPUTO Y ACCESORIOS	TOL-3000-101-310-002867	MARITHELMA DE JESUS GONZALEZ ALONSO	MULTIFUNCIONAL	EPSON	ECOTANK L575	W98Y314067	748	2019-06-17	Abastecedora comercial industrial	7,010.75	D	89	28/06/2019	15/6/2020	ÁREA DE SALUD Y DEPORTE	2 años 6 meses	20	116.85	3505.4	SIN COMENTARIOS
2205	1241	4	MOBILIARIO Y EQUIPO DE ADMINISTRACIÓN EQUIPO DE COMPUTO Y ACCESORIOS	TOL-3000-101-310-002868	HILDA OSORIO BALLESTEROS	MULTIFUNCIONAL	EPSON	ECOTANK L575	W98Y30197	748	2019-06-17	Abastecedora comercial industrial	7,010.75	D	89	28/06/2019	15/6/2020	CENTRO DE SALUD LA UNION	2 años 6 meses	20	116.85	3505.4	SIN COMENTARIOS
2206	1241	4	MOBILIARIO Y EQUIPO DE ADMINISTRACIÓN EQUIPO DE COMPUTO Y ACCESORIOS	TOL-3000-101-310-002869	MAGALI MORENO DAVILA	MULTIFUNCIONAL	EPSON	ECOTANK L575	W98Y314758	748	2019-06-17	Abastecedora comercial industrial	7,010.75	D	89	28/06/2019	15/6/2020	ÁREA DE SALUD Y DEPORTE	2 años 6 meses	20	116.85	3505.4	SIN COMENTARIOS
2207	1241	4	MOBILIARIO Y EQUIPO DE ADMINISTRACIÓN EQUIPO DE COMPUTO Y ACCESORIOS	TOL-3000-101-310-002870	DIAZ PLACHUD CARLOS ALEJANDRO	MULTIFUNCIONAL	EPSON	ECOTANK L575	W98Y314762	748	2019-06-17	Abastecedora comercial industrial	7,010.75	D	89	28/06/2019	15/6/2020	ÁREA DE SALUD Y DEPORTE	2 años 6 meses	20	116.85	3505.4	SIN COMENTARIOS
2208	1241	4	MOBILIARIO Y EQUIPO DE ADMINISTRACIÓN EQUIPO DE COMPUTO Y ACCESORIOS	TOL-3000-101-310-002871	ARIADNA ELIZABETH FLORES MUCIÑO	MULTIFUNCIONAL	EPSON	ECOTANK L575	W98Y314056	748	2019-06-17	Abastecedora comercial industrial	7,010.75	D	89	28/06/2019	15/6/2020	ÁREA DE SALUD Y DEPORTE	2 años 6 meses	20	116.85	3505.4	SIN COMENTARIOS
2209	1243	2	EQUIPO E INSTRUMENTAL MÉDICO Y DE LABORATORIO MOBILIARIO Y EQUIPO DE CLINICAS Y HOSPITALES	TOL-3000-101-310-002876	MARIA DEL PILAR SANCHEZ ALVAREZ	COLPOSCOPIO DE PEDESTAL	MICROGYN	XTY	2G3120	10	2019-08-16	Comercializadora BERNAL	99,064.00	D	48	23/08/2019	15/6/2020	CENTRO DE SALUD SAN PEDRO	2 años 4 meses	10	825.53	23114.92	SIN COMENTARIOS
2210	1243	2	EQUIPO E INSTRUMENTAL MÉDICO Y DE LABORATORIO MOBILIARIO Y EQUIPO DE CLINICAS Y HOSPITALES	TOL-3000-101-310-002877	MARIA DEL PILAR SANCHEZ ALVAREZ	COLPOSCOPIO DE PEDESTAL	MICROGYN	XTY	2G3120	10	2019-08-16	Comercializadora BERNAL	99,064.00	D	48	23/08/2019	15/6/2020	CDS SAN PEDRO TOTOLTEPEC	2 años 4 meses	10	825.53	23114.92	SIN COMENTARIOS
2211	1244	2	EQUIPO DE TRANSPORTE VEHICULOS	TOL-3000-101-310-002882	ALFONSO VALDEZ ACEVEDO	VEHICULO MARCH	NISSAN	2020	3N1CK3CDLL204048	NTVSALLCI21338	2019-10-12	Automotriz TOLLOCAN	167,518.80	D	71	29/10/2019	15/6/2020	SERVICIOS GENERALES	2 años 2 meses	10	1395.99	36295.74	SIN COMENTARIOS
2212	1244	2	EQUIPO DE TRANSPORTE VEHICULOS	TOL-3000-101-310-002890	ERICK IVAN RODRIGUEZ GONZALEZ	CAMIONETA URBAN	NISSAN	2019	JN6CE6CS1K9010191	NTVSALLCI21971	2019-12-19	Automotriz TOLLOCAN	983,409.00	D	105	23/12/2019	15/6/2020	DIRECCION DE SALUD	2 años 0 mes	10	8195.08	196681.8	SIN COMENTARIOS
2213	1243	2	EQUIPO E INSTRUMENTAL MÉDICO Y DE LABORATORIO MOBILIARIO Y EQUIPO DE CLINICAS Y HOSPITALES	TOL-3000-101-310-002892	ADELINA COSME REYES	DESINTOMETRO POR ULTRASONIDO	SONOST	3000	41103303	14	2019-10-14	Comercializadora BERNAL	220,000.00	D	70	29/10/2019	15/6/2020	CDS OCHO CEDROS	2 años 2 meses	10	1833.33	47666.66	SIN COMENTARIOS
2214	1241	6	MOBILIARIO Y EQUIPO DE ADMINISTRACIÓN MOBILIARIO Y EQUIPO DE OFICINA	TOL-3000-101-310-002979	PENDIENTE	TV LED	LB	32 LB2520-UJ	112RKEL14972	37	2012-02-18	Conciliación	11,366.84	D	32	30/03/2012	15/6/2020	CASA DE DIA SAN PABLO A.	6 años 11 meses	3	28.42	2358.65	SIN COMENTARIOS
2215	1241	4	MOBILIARIO Y EQUIPO DE ADMINISTRACIÓN EQUIPO DE COMPUTO Y ACCESORIOS	TOL-3000-101-310-002991	GUILLERMO REYES FERNANDEZ	EQUIPO DE COMPUTO ALL IN ONE	ACER	ASPIRE Z	DQSVAAL00451 107873000	H112019	2019-11-19	AYUNTAMIENTO TOLUCA	9,379.76	D	200	31/03/2020	15/6/2020	PROCURADURIA	2 años 1 mes	20	156.33	3908.23	SIN COMENTARIOS
2216	1241	4	MOBILIARIO Y EQUIPO DE ADMINISTRACIÓN EQUIPO DE COMPUTO Y ACCESORIOS	TOL-3000-101-310-002994	MARIA GUADALUPE CEJA HERNANDEZ	EQUIPO DE COMPUTO ALL IN ONE	ACER	ASPIRE Z	DQSVAAL00451 1007963000	H112019	2019-11-19	AYUNTAMIENTO TOLUCA	9,379.76	D	200	31/03/2020	15/6/2020	CENTRO DE SALUD SAN CRISTOBAL	2 años 1 mes	20	156.33	3908.23	SIN COMENTARIOS
2217	1245	4	MAQUINARIA, OTROS EQUIPOS Y HERRAMIENTAS MAQUINARIA Y EQUIPO DIVERSO	TOL-3000-101-310-003007	CLAUDIA MONTES DE OCA TAPIA	CALENTADOR SOLAR 2 LOTES	SIN MARCA	150LTS	SIN SERIE	H112019	2019-11-19	AYUNTAMIENTO TOLUCA	545,258.00	D	200	31/03/2020	15/6/2020	TALLER CDS SAN JUAN T.	2 años 1 mes	10	4543.82	113595.42	SIN COMENTARIOS
2218	1245	4	MAQUINARIA, OTROS EQUIPOS Y HERRAMIENTAS MAQUINARIA Y EQUIPO DIVERSO	TOL-3000-101-310-003008	LUIS MARTINEZ GONZALEZ	CALENTADOR SOLAR 2 LOTES	SIN MARCA	150LTS	SIN SERIE	H112019	2019-11-19	AYUNTAMIENTO TOLUCA	545,258.00	D	200	31/03/2020	15/6/2020	ÁREA DE SALUD Y DEPORTE	2 años 1 mes	10	4543.82	113595.42	SIN COMENTARIOS
2219	1241	4	MOBILIARIO Y EQUIPO DE ADMINISTRACIÓN EQUIPO DE COMPUTO Y ACCESORIOS	TOL-3000-101-311-000045	CINTHIA CECILIA CARMONA LOPEZ	COMPUTADORA	BENQ	SEMPROM 1,5	HNR3900891008	1002	2010-05-04	Conciliación	8,200.00	E	131	31/05/2010	15/6/2020	CENTRO DE SALUD SAN CRISTOBAL	6 años 11 meses	20	136.67	8200	SIN COMENTARIOS
2220	1241	4	MOBILIARIO Y EQUIPO DE ADMINISTRACIÓN EQUIPO DE COMPUTO Y ACCESORIOS	TOL-3000-101-311-000163	SANDRA BECERRIL DIAZ	COMPUTADORA	COMPAQ	PRESARIO	SIN SERIE	5948	2004-09-09	Conciliación	10,999.70	C	CONCILIACIÓN	09/09/2004	15/6/2020	ÁREA DE SERVICIOS NUTRICIONALES	6 años 11 meses	20	183.33	10999.7	SIN COMENTARIOS
2221	1241	4	MOBILIARIO Y EQUIPO DE ADMINISTRACIÓN EQUIPO DE COMPUTO Y ACCESORIOS	TOL-3000-101-311-000199	SANDRA BECERRIL DIAZ	COMPUTADORA	HP	EVO DX2000	SIN SERIE	37267	2005-09-28	Oftalmica Internacional S.A. DE C.V.	9,660.00	C	CONCILIACIÓN	28/09/2005	15/6/2020	ÁREA DE SERVICIOS NUTRICIONALES	6 años 11 meses	20	161	9660	SIN COMENTARIOS
2222	1241	4	MOBILIARIO Y EQUIPO DE ADMINISTRACIÓN EQUIPO DE COMPUTO Y ACCESORIOS	TOL-3000-101-311-000206	MONSERRAT GARCIA RAMIREZ	COMPUTADORA	TRUE	CON MONITOR SAMSUNG	611R47637S674B	AA 381	2011-08-19	Conciliación	4,972.92	E	69	31/08/2011	15/6/2020	ÁREA DE SERVICIOS NUTRICIONALES	6 años 11 meses	20	82.88	4972.92	SIN COMENTARIOS
2223	1241	4	MOBILIARIO Y EQUIPO DE ADMINISTRACIÓN EQUIPO DE COMPUTO Y ACCESORIOS	TOL-3000-101-311-000239	GRACIELA PACHECO CURIEL	COMPUTADORA	TRUE	ENSAMBLADA	911R50472S6872	AA593	2011-10-03	Conciliación	4,972.92	E	115	30/12/2011	15/6/2020	ÁREA DE SERVICIOS NUTRICIONALES	6 años 11 meses	20	82.88	4972.92	SIN COMENTARIOS
2224	1241	4	MOBILIARIO Y EQUIPO DE ADMINISTRACIÓN EQUIPO DE COMPUTO Y ACCESORIOS	TOL-3000-101-311-000375	LEOBARDO JONATHAN PLATA RIVERA	COMPUTADORA	ACTECK/ACER	ENSAMBLADA CON MONITOR 24"	167506	410	2017-07-04	Comercializadora GRAFITEL de TOLUCA	11,629.00	E	47	12/07/2017	15/6/2020	ÁREA DE SERVICIOS NUTRICIONALES	4 años 5 meses	20	193.82	10272.3	SIN COMENTARIOS
2225	1241	4	MOBILIARIO Y EQUIPO DE ADMINISTRACIÓN EQUIPO DE COMPUTO Y ACCESORIOS	TOL-3000-101-311-000376	INGRID MAHASSEN GARCIA GONZALEZ	COMPUTADORA	ACTECK/ACER	ENSAMBLADA CON MONITOR 24"	168081	410	2017-07-04	Comercializadora GRAFITEL de TOLUCA	11,629.00	E	47	12/07/2017	15/6/2020	ÁREA DE SERVICIOS NUTRICIONALES	4 años 5 meses	20	193.82	10272.3	SIN COMENTARIOS
2226	1241	4	MOBILIARIO Y EQUIPO DE ADMINISTRACIÓN EQUIPO DE COMPUTO Y ACCESORIOS	TOL-3000-101-311-000377	NANCY MONTSERRATH GARCIA VILLASEÑOR	COMPUTADORA	ACTECK/ACER	ENSAMBLADA CON MONITOR 24"	188829	410	2017-07-04	Comercializadora GRAFITEL de TOLUCA	11,629.00	E	47	12/07/2017	15/6/2020	ÁREA DE SERVICIOS NUTRICIONALES	4 años 5 meses	20	193.82	10272.3	SIN COMENTARIOS
2227	1241	4	MOBILIARIO Y EQUIPO DE ADMINISTRACIÓN EQUIPO DE COMPUTO Y ACCESORIOS	TOL-3000-101-311-000384	CINTHIA CECILIA CARMONA LOPEZ	COMPUTADORA	ACTECK/SAM SUNG	ENSAMBLADA CON MONITOR 19"	940400168634/ZZSKH5TJ200526	434	2017-07-08	Comercializadora GRAFITEL de TOLUCA	9,351.92	E	60	20/07/2017	15/6/2020	CENTRO DE SALUD SAN CRISTOBAL	4 años 5 meses	20	155.87	8260.89	SIN COMENTARIOS
2228	1241	4	MOBILIARIO Y EQUIPO DE ADMINISTRACIÓN EQUIPO DE COMPUTO Y ACCESORIOS	TOL-3000-101-311-000386	DENISSE RAMIREZ GRANADOS	COMPUTADORA	ACTECK/SAM SUNG	ENSAMBLADA C/MONITOR 19"	940400168655/ZZSKH4TJ200300	434	2017-07-08	Comercializadora GRAFITEL de TOLUCA	9,351.92	E	60	20/07/2017	15/6/2020	ÁREA DE SERVICIOS NUTRICIONALES	4 años 5 meses	20	155.87	8260.89	SIN COMENTARIOS

2229	1241	4	MOBILIARIO Y EQUIPO DE ADMINISTRACIÓN EQUIPO DE COMPUTO Y ACCESORIOS	TOL-3000-101-311-000390	MARCO ANTONIO GARCIA GONZALEZ	COMPUTADORA	ACTECK/ACER	ENSAMBLADA CON MONITOR 18.5"	164054	442	2017-07-08	Comercializadora GRAFITEL de TOLUCA	8,576.58	E	60	20/07/2017	15/6/2020	ÁREA DE SERVICIOS NUTRICIONALES	4 años 5 meses	20	142.94	7575.96	SIN COMENTARIOS
2230	1241	4	MOBILIARIO Y EQUIPO DE ADMINISTRACIÓN EQUIPO DE COMPUTO Y ACCESORIOS	TOL-3000-101-311-000397	CARLOS ALDO NAVA NAVA	LAP TOP	HP	RT6188EE	SCG71937BB	467	2017-08-02	Rosa María Huizar Villavicencio	10,319.36	E	15	17/08/2017	15/6/2020	ÁREA DE SERVICIOS NUTRICIONALES	4 años 4 meses	20	171.99	8943.45	SIN COMENTARIOS
2231	1241	4	MOBILIARIO Y EQUIPO DE ADMINISTRACIÓN EQUIPO DE COMPUTO Y ACCESORIOS	TOL-3000-101-311-000421	TERESA PIEDAD OROZCO BECERRIL	COMPUTADORA	ACTECK/ACER	ENSAMBLADA CON MONITOR 19"	169508/223800	591	2017-10-26	Rosa María Huizar Villavicencio	8,426.47	E	52	15/11/2017	15/6/2020	ÁREA DE SERVICIOS NUTRICIONALES	4 años 2 meses	20	140.44	7022.06	SIN COMENTARIOS
2232	1241	6	MOBILIARIO Y EQUIPO DE ADMINISTRACIÓN MOBILIARIO Y EQUIPO DE OFICINA	TOL-3000-101-311-000481	NANCY MONTSERRATH GARCIA VILLASEÑOR	ARCHIVERO	PM S	SIN MODELO	SIN SERIE	24186	2004-03-12	Conciliación	2,762.76	C	CONCILIACIÓN	12/03/2004	15/6/2020	ÁREA DE SERVICIOS NUTRICIONALES	6 años 11 meses	3	6.91	573.31	SIN COMENTARIOS
2233	1241	6	MOBILIARIO Y EQUIPO DE ADMINISTRACIÓN MOBILIARIO Y EQUIPO DE OFICINA	TOL-3000-101-311-000482	LEOBARDO JONATHAN PLATA RIVERA	ARCHIVERO	PM S	SIN MODELO	SIN SERIE	24186	2004-03-12	Conciliación	2,762.76	C	CONCILIACIÓN	12/03/2004	15/6/2020	ÁREA DE SERVICIOS NUTRICIONALES	6 años 11 meses	3	6.91	573.31	SIN COMENTARIOS
2234	1241	6	MOBILIARIO Y EQUIPO DE ADMINISTRACIÓN MOBILIARIO Y EQUIPO DE OFICINA	TOL-3000-101-311-000483	NANCY MONTSERRATH GARCIA VILLASEÑOR	ARCHIVERO	PM S	SIN MODELO	SIN SERIE	24186	2004-03-12	Conciliación	2,762.76	C	CONCILIACIÓN	12/03/2004	15/6/2020	ÁREA DE SERVICIOS NUTRICIONALES	6 años 11 meses	3	6.91	573.31	SIN COMENTARIOS
2235	1241	6	MOBILIARIO Y EQUIPO DE ADMINISTRACIÓN MOBILIARIO Y EQUIPO DE OFICINA	TOL-3000-101-311-000515	DENISSE RAMIREZ GRANADOS	ESCRITORIO	SIN MARCA	SECRETARIAL	SIN SERIE	31628	2010-08-11	Conciliación	2,931.90	E	79	31/08/2010	15/6/2020	ÁREA DE SERVICIOS NUTRICIONALES	6 años 11 meses	3	7.33	608.37	SIN COMENTARIOS
2235	1241	6	MOBILIARIO Y EQUIPO DE ADMINISTRACIÓN MOBILIARIO Y EQUIPO DE OFICINA	TOL-3000-101-311-000753	CARLOS ALDO NAVA NAVA	ESCRITORIO	SIN MARCA	FACETS	SIN SERIE	0105-A-00	2004-02-19	Conciliación	2,799.00	C	CONCILIACIÓN	19/02/2004	15/6/2020	ÁREA DE SERVICIOS NUTRICIONALES	6 años 11 meses	3	7	580.82	SIN COMENTARIOS
2237	1241	6	MOBILIARIO Y EQUIPO DE ADMINISTRACIÓN MOBILIARIO Y EQUIPO DE OFICINA	TOL-3000-101-311-000754	DENISSE RAMIREZ GRANADOS	LIBRERO	SIN MARCA	FACETS	SIN SERIE	0105-A-00	2004-02-19	Conciliación	2,999.00	C	CONCILIACIÓN	19/02/2004	15/6/2020	ÁREA DE SERVICIOS NUTRICIONALES	6 años 11 meses	3	7.5	622.32	SIN COMENTARIOS
2238	1241	6	MOBILIARIO Y EQUIPO DE ADMINISTRACIÓN MOBILIARIO Y EQUIPO DE OFICINA	TOL-3000-101-311-000769	SANDRA BECERRIL DIAZ	ARCHIVERO	PM S	SIN MODELO	SIN SERIE	24186	2004-03-12	Conciliación	2,762.76	C	CONCILIACIÓN	12/03/2004	15/6/2020	ÁREA DE SERVICIOS NUTRICIONALES	6 años 11 meses	3	6.91	573.31	SIN COMENTARIOS
2239	1241	6	MOBILIARIO Y EQUIPO DE ADMINISTRACIÓN MOBILIARIO Y EQUIPO DE OFICINA	TOL-3000-101-311-000944	MONSERRAT GARCIA RAMIREZ	LIBRERO	SIN MARCA	SIN MODELO	SIN SERIE	2222	2002-07-31	Conciliación	2,875.00	C	CONCILIACIÓN	31/07/2002	15/6/2020	ÁREA DE SERVICIOS NUTRICIONALES	6 años 11 meses	3	7.19	596.59	SIN COMENTARIOS
2240	1241	6	MOBILIARIO Y EQUIPO DE ADMINISTRACIÓN MOBILIARIO Y EQUIPO DE OFICINA	TOL-3000-101-311-000945	CARLOS ALDO NAVA NAVA	ARCHIVERO	PM S	SIN MODELO	SIN SERIE	24186	2004-03-12	Conciliación	2,762.76	C	CONCILIACIÓN	12/03/2004	15/6/2020	ÁREA DE SERVICIOS NUTRICIONALES	6 años 11 meses	3	6.91	573.31	SIN COMENTARIOS
2241	1241	6	MOBILIARIO Y EQUIPO DE ADMINISTRACIÓN MOBILIARIO Y EQUIPO DE OFICINA	TOL-3000-101-311-001001	SUGEY PEREZ DE LA MERCED	LOCKER	SIN MARCA	CON COPETE 4 PUERTAS	SIN SERIE	R28	2010-12-30	Conciliación	3,962.56	I	13	31/12/2010	15/6/2020	E.I. JULIETA LECHUGA	6 años 11 meses	3	9.91	822.27	SIN COMENTARIOS
2242	1241	6	MOBILIARIO Y EQUIPO DE ADMINISTRACIÓN MOBILIARIO Y EQUIPO DE OFICINA	TOL-3000-101-311-001002	ADALBERTO SANCHEZ GUTIERREZ	ESCRITORIO	SIN MARCA	FACETS	SIN SERIE	0105-A-00	2004-02-19	Conciliación	2,799.00	C	CONCILIACIÓN	19/02/2004	15/6/2020	ÁREA DE SERVICIOS NUTRICIONALES	6 años 11 meses	3	7	580.82	SIN COMENTARIOS
2243	1241	6	MOBILIARIO Y EQUIPO DE ADMINISTRACIÓN MOBILIARIO Y EQUIPO DE OFICINA	TOL-3000-101-311-001003	SANDRA BECERRIL DIAZ	LIBRERO	SIN MARCA	FACETS	SIN SERIE	0105-A-00	2004-02-19	Conciliación	2,999.00	C	CONCILIACIÓN	19/02/2004	15/6/2020	ÁREA DE SERVICIOS NUTRICIONALES	6 años 11 meses	3	7.5	622.32	SIN COMENTARIOS
2244	1241	6	MOBILIARIO Y EQUIPO DE ADMINISTRACIÓN MOBILIARIO Y EQUIPO DE OFICINA	TOL-3000-101-311-001004	ORLANDO MARTINEZ FUENTES	LOCKER	SIN MARCA	CON COPETE 4 PUERTAS	SIN SERIE	R28	2010-12-30	Conciliación	3,962.56	I	13	31/12/2010	15/6/2020	TALLER CDS SAN ANDRES	6 años 11 meses	3	9.91	822.27	SIN COMENTARIOS
2245	1241	6	MOBILIARIO Y EQUIPO DE ADMINISTRACIÓN MOBILIARIO Y EQUIPO DE OFICINA	TOL-3000-101-311-001121	CARLOS ALDO NAVA NAVA	TELEFONO MULTILINEA	PANASONIC	KX-T7703X	SIN SERIE	785	2014-10-22	CODA MEX	3,364.00	E	29	08/12/2014	15/6/2020	ÁREA DE SERVICIOS NUTRICIONALES	6 años 11 meses	3	8.41	698.03	SIN COMENTARIOS
2246	1241	6	MOBILIARIO Y EQUIPO DE ADMINISTRACIÓN MOBILIARIO Y EQUIPO DE OFICINA	TOL-3000-101-311-001160	DENISSE RAMIREZ GRANADOS	ANAQUEL	SIN MARCA	SIN MODELO	SIN SERIE	216	2015-01-23	Grupo VAESTOL	3,325.54	E	68	27/02/2015	15/6/2020	ÁREA DE SERVICIOS NUTRICIONALES	6 años 11 meses	3	8.31	690.01	SIN COMENTARIOS
2247	1241	6	MOBILIARIO Y EQUIPO DE ADMINISTRACIÓN MOBILIARIO Y EQUIPO DE OFICINA	TOL-3000-101-311-001161	DENISSE RAMIREZ GRANADOS	ANAQUEL	SIN MARCA	SIN MODELO	SIN SERIE	216	2015-01-23	Grupo VAESTOL	3,325.55	E	68	27/02/2015	15/6/2020	ÁREA DE SERVICIOS NUTRICIONALES	6 años 11 meses	3	8.31	690.01	SIN COMENTARIOS
2248	1241	6	MOBILIARIO Y EQUIPO DE ADMINISTRACIÓN MOBILIARIO Y EQUIPO DE OFICINA	TOL-3000-101-311-001171	ADALBERTO SANCHEZ GUTIERREZ	ANAQUEL	SIN MARCA	SIN MODELO	SIN SERIE	216	2015-01-23	Grupo VAESTOL	4,332.23	E	68	27/02/2015	15/6/2020	ÁREA DE SERVICIOS NUTRICIONALES	6 años 11 meses	3	10.83	898.93	SIN COMENTARIOS
2249	1241	6	MOBILIARIO Y EQUIPO DE ADMINISTRACIÓN MOBILIARIO Y EQUIPO DE OFICINA	TOL-3000-101-311-001172	ADALBERTO SANCHEZ GUTIERREZ	ANAQUEL	SIN MARCA	SIN MODELO	SIN SERIE	216	2015-01-23	Grupo VAESTOL	4,332.23	E	68	27/02/2015	15/6/2020	ÁREA DE SERVICIOS NUTRICIONALES	6 años 11 meses	3	10.83	898.93	SIN COMENTARIOS
2250	1241	6	MOBILIARIO Y EQUIPO DE ADMINISTRACIÓN MOBILIARIO Y EQUIPO DE OFICINA	TOL-3000-101-311-001185	SANDRA BECERRIL DIAZ	ESTANTE	SIN MARCA	DE 4 NIVELES	SIN SERIE	89	2014-09-11	Grupo VAESTOL	3,298.88	E	74	27/02/2015	15/6/2020	ÁREA DE SERVICIOS NUTRICIONALES	6 años 11 meses	3	8.25	684.55	SIN COMENTARIOS
2251	1241	6	MOBILIARIO Y EQUIPO DE ADMINISTRACIÓN MOBILIARIO Y EQUIPO DE OFICINA	TOL-3000-101-311-001186	MARIA GUADALUPE CEJA HERNANDEZ	ESTANTE	SIN MARCA	DE 4 NIVELES	SIN SERIE	89	2014-09-11	Grupo VAESTOL	3,298.89	E	74	27/02/2015	15/6/2020	E.I. ANTONIA NAVA DE CATALAN	6 años 11 meses	3	8.25	684.55	SIN COMENTARIOS
2252	1241	6	MOBILIARIO Y EQUIPO DE ADMINISTRACIÓN MOBILIARIO Y EQUIPO DE OFICINA	TOL-3000-101-311-001332	CARLOS ALDO NAVA NAVA	PROYECTOR	EPSON	H764A	WFWK5Z00368	540	2017-10-04	Adriana Cruz Jurado	19,750.39	E	31	12/10/2017	15/6/2020	ÁREA DE SERVICIOS NUTRICIONALES	4 años 2 meses	3	49.38	2468.81	SIN COMENTARIOS
2253	1242	6	MOBILIARIO Y EQUIPO EDUCACIONAL Y RECREATIVO MOBILIARIO Y EQUIPO DE OFICINA	TOL-3000-101-311-001612	CARLOS ALDO NAVA NAVA	DESPACHADOR DE AGUA	PURESA	HC-500	SIN SERIE	154	2016-07-14	ABACOMEX	5,308.18	D	174	29/07/2016	15/6/2020	ÁREA DE SERVICIOS NUTRICIONALES	5 años 5 meses	3	13.27	862.58	SIN COMENTARIOS
2254	1243	2	EQUIPO E INSTRUMENTAL MÉDICO Y DE LABORATORIO MOBILIARIO Y EQUIPO DE CLINICAS Y HOSPITALES	TOL-3000-101-311-001835	CINTHIA CECILIA CARMONA LOPEZ	BASCULA	SECA	DE IMPEDANCIA	9090337	2997	2010-04-26	Conciliación	6,022.72	E	0	13/05/2010	15/6/2020	CENTRO DE SALUD SAN CRISTOBAL	6 años 11 meses	10	50.19	4165.72	SIN COMENTARIOS
2255	1243	2	EQUIPO E INSTRUMENTAL MÉDICO Y DE LABORATORIO MOBILIARIO Y EQUIPO DE CLINICAS Y HOSPITALES	TOL-3000-101-311-001837	CINTHIA CECILIA CARMONA LOPEZ	ESTADIMETRO	SECA	PORTATIL DESARMABLE	SIN SERIE	2998	2010-04-26	Conciliación	2,810.68	E	0	13/05/2010	15/6/2020	CENTRO DE SALUD SAN CRISTOBAL	6 años 11 meses	10	23.42	1944.03	SIN COMENTARIOS
2256	1243	2	EQUIPO E INSTRUMENTAL MÉDICO Y DE LABORATORIO MOBILIARIO Y EQUIPO DE CLINICAS Y HOSPITALES	TOL-3000-101-311-001859	CINTHIA CECILIA CARMONA LOPEZ	BASCULA	SECA	MECANICA DE RELOJ	5096001	2998	2010-04-26	Conciliación	3,112.28	E	38	13/05/2010	15/6/2020	CENTRO DE SALUD SAN CRISTOBAL	6 años 11 meses	10	25.94	2152.71	SIN COMENTARIOS
2257	1243	2	EQUIPO E INSTRUMENTAL MÉDICO Y DE LABORATORIO MOBILIARIO Y EQUIPO DE CLINICAS Y HOSPITALES	TOL-3000-101-311-001860	ANA ROSA GARCIA PEREZ	ESTADIMETRO	SECA	PORTATIL DESARMABLE	SIN SERIE	2998	2010-04-26	Conciliación	2,810.68	E	38	13/05/2010	15/6/2020	CENTRO DE SALUD CACALOMACAN	6 años 11 meses	10	23.42	1944.03	SIN COMENTARIOS
2258	1243	2	EQUIPO E INSTRUMENTAL MÉDICO Y DE LABORATORIO MOBILIARIO Y EQUIPO DE CLINICAS Y HOSPITALES	TOL-3000-101-311-001862	DENISSE RAMIREZ GRANADOS	BASCULA	SECA	MECANICA DE RELOJ	1092733	2998	2010-04-26	Conciliación	3,112.28	E	38	13/05/2010	15/6/2020	ÁREA DE SERVICIOS NUTRICIONALES	6 años 11 meses	10	25.94	2152.71	SIN COMENTARIOS
2259	1243	2	EQUIPO E INSTRUMENTAL MÉDICO Y DE LABORATORIO MOBILIARIO Y EQUIPO DE CLINICAS Y HOSPITALES	TOL-3000-101-311-001905	NORMA ANGELICA MORAN ZUÑIGA	ESTADIMETRO	SECA	PORTATIL	SIN SERIE	202	2013-08-26	Guillermo Lee Colin Gómez	4,582.00	E	13	02/09/2013	15/6/2020	CENTRO DE SALUD SAN JUAN TILAPA	6 años 11 meses	10	38.18	3169.18	SIN COMENTARIOS
2260	1243	2	EQUIPO E INSTRUMENTAL MÉDICO Y DE LABORATORIO MOBILIARIO Y EQUIPO DE CLINICAS Y HOSPITALES	TOL-3000-101-311-001906	ANDREA BACA MUÑOZ	ESTADIMETRO	SECA	PORTATIL	SIN SERIE	202	2013-08-26	Guillermo Lee Colin Gómez	4,582.00	E	13	02/09/2013	15/6/2020	CENTRO DE SALUD OCHO CEDROS	6 años 11 meses	10	38.18	3169.18	SIN COMENTARIOS
2261	1243	2	EQUIPO E INSTRUMENTAL MÉDICO Y DE LABORATORIO MOBILIARIO Y EQUIPO DE CLINICAS Y HOSPITALES	TOL-3000-101-311-001992	GUADALUPE ESPERANZA TAPIA REYNOSO	ESTADIMETRO	SECA	PORTATIL	SIN SERIE	202	2013-08-26	Guillermo Lee Colin Gómez	4,582.00	E	13	02/09/2013	15/6/2020	CENTRO DE SALUD SAN PABLO	6 años 11 meses	10	38.18	3169.18	SIN COMENTARIOS

2262	1243	2	EQUIPO E INSTRUMENTAL MÉDICO Y DE LABORATORIO MOBILIARIO Y EQUIPO DE CLINICAS Y HOSPITALES	TOL-3000-101-311-001998	DENISSE RAMIREZ GRANADOS	ESTADIMETRO	SECA	PORTATIL	SIN SERIE	202	2013-06-26	Guillermo Lee Colín Gómez	4,582.00	E	13	02/09/2013	15/6/2020	ÁREA DE SERVICIOS NUTRICIONALES	6 años 11 meses	10	38.18	3169.18	SIN COMENTARIOS
2263	1243	2	EQUIPO E INSTRUMENTAL MÉDICO Y DE LABORATORIO MOBILIARIO Y EQUIPO DE CLINICAS Y HOSPITALES	TOL-3000-101-311-001999	CINTHIA CECILIA CARMONA LOPEZ	ESTADIMETRO	SECA	PORTATIL	SIN SERIE	202	2013-06-26	Guillermo Lee Colín Gómez	4,582.00	E	13	02/09/2013	15/6/2020	CENTRO DE SALUD SAN CRISTOBAL	6 años 11 meses	10	38.18	3169.18	SIN COMENTARIOS
2264	1244	2	EQUIPO DE TRANSPORTE VEHICULOS	TOL-3000-101-311-002300	FERNANDO REYES GONZALEZ	CAMIONETA	FORD	3.5 2012	1FDEF3G69CEC64563	FNS3770	2012-12-05	Serv Prof y Suministros de Toluca S.A. de C.V.	428,520.00	D	32	29/06/2019	15/6/2020	SERVICIOS NUTRICIONALES	6 años 11 meses	10	3571	296393	SIN COMENTARIOS
2265	1244	2	EQUIPO DE TRANSPORTE VEHICULOS	TOL-3000-101-311-002301	NORBERTO AGUIRRE ESTRADA	CAMIONETA	FORD	3.5 2012	1FDEF3G69CEC64546	FNS3771	2012-12-05	Serv Prof y Suministros de Toluca S.A. de C.V.	428,520.00	D	32	29/06/2019	15/6/2020	SERVICIOS NUTRICIONALES	6 años 11 meses	10	3571	296393	SIN COMENTARIOS
2266	1244	2	EQUIPO DE TRANSPORTE VEHICULOS	TOL-3000-101-311-002318	CARLOS ALDO NAVA NAVA	CABINA C-36	SIN MARCA	3.5 TONELADAS	3GBC34R34M111378/3GBJC34R34M11	1377	2004-07-15	Conciliación	51,000.00	D	1	15/07/2004	15/6/2020	ÁREA DE SERVICIOS NUTRICIONALES	6 años 11 meses	10	425	35275	SIN COMENTARIOS
2267	1244	2	EQUIPO DE TRANSPORTE VEHICULOS	TOL-3000-101-311-002319	DANIEL GARCIA ANGELES	CAMIONETA	CHEVROLET	3.5 2004	3GBJC34R34M111378	46155	2004-07-19	Automotriz MEXICANA	195,000.00	D	32	29/06/2019	15/6/2020	SERVICIOS NUTRICIONALES	6 años 11 meses	10	1625	134875	SIN COMENTARIOS
2268	1244	2	EQUIPO DE TRANSPORTE VEHICULOS	TOL-3000-101-311-002320	ADALBERTO SANCHEZ GUTIERREZ	MONTACARGAS	SIN MARCA	SIN MODELO	A45L00102FG20TZLVFHM480	9179	2005-07-11	Conciliación	290,386.50	D	1	11/07/2005	15/6/2020	ÁREA DE SERVICIOS NUTRICIONALES	6 años 11 meses	10	2419.89	200850.69	SIN COMENTARIOS
2269	1244	2	EQUIPO DE TRANSPORTE VEHICULOS	TOL-3000-101-311-002321	CARLOS ALDO NAVA NAVA	CAMIONETA	FORD	RANGER 2013	8AFER5AA2D6179850	FNS7439	2014-02-21	Serv Prof y Suministros de Toluca S.A. de C.V.	272,100.01	E	83	27/03/2014	15/6/2020	SERVICIOS NUTRICIONALES	6 años 11 meses	10	2267.5	188202.51	SIN COMENTARIOS
2270	1244	2	EQUIPO DE TRANSPORTE VEHICULOS	TOL-3000-101-311-002322	GODOLFREDO JOSE ORIHUELA MANJARREZ	CAMIONETA	FORD	3.5 2012	1FDEF3G69CEC64529	FNS3769	2012-12-05	Serv Prof y Suministros de Toluca S.A. de C.V.	428,520.00	E	121	27/12/2012	15/6/2020	SERVICIOS NUTRICIONALES	6 años 11 meses	10	3571	296393	SIN COMENTARIOS
2271	1244	2	EQUIPO DE TRANSPORTE VEHICULOS	TOL-3000-101-311-002323	CARLOS ALDO NAVA NAVA	CARROCERIA PARA NISSAN ESTACAS	SIN MARCA	SIN MODELO	SIN SERIE	217	2013-02-15	ICPALLI confort Muebles	14,949.99	E	36	07/03/2013	15/6/2020	ÁREA DE SERVICIOS NUTRICIONALES	6 años 11 meses	10	124.58	10340.37	SIN COMENTARIOS
2272	1246	4	MAQUINARIA, OTROS EQUIPOS Y HERRAMIENTAS MAQUINARIA Y EQUIPO DIVERSO	TOL-3000-101-311-002470	ADALBERTO SANCHEZ GUTIERREZ	RACK	SIN MARCA	SIN MODELO	SIN SERIE	406	2005-09-07	Equipos Interferenciales de México	128,070.00	C	CONCILIACIÓN	07/09/2005	15/6/2020	ÁREA DE SERVICIOS NUTRICIONALES	6 años 11 meses	10	1067.25	88581.75	SIN COMENTARIOS
2273	1246	4	MAQUINARIA, OTROS EQUIPOS Y HERRAMIENTAS MAQUINARIA Y EQUIPO DIVERSO	TOL-3000-101-311-002472	SANDRA BECERRIL DIAZ	CLAVADORA NEUMATICA	BOOTICH	CAL 18	SIN SERIE	124	2014-04-29	Repres Químicas de Toluca S.A. DE C.V.	5,858.00	E	37	12/06/2014	15/6/2020	ÁREA DE SERVICIOS NUTRICIONALES	6 años 11 meses	10	48.82	4051.82	SIN COMENTARIOS
2274	1246	4	MAQUINARIA, OTROS EQUIPOS Y HERRAMIENTAS MAQUINARIA Y EQUIPO DIVERSO	TOL-3000-101-311-002475	SANDRA BECERRIL DIAZ	MOTOAZADA	GRILLO	PRINCESS 9	576292	748	2014-10-06	Alberto Javier Aguirre Pineda	25,000.00	E	27	05/11/2014	15/6/2020	ÁREA DE SERVICIOS NUTRICIONALES	6 años 11 meses	10	208.33	17291.63	SIN COMENTARIOS
2275	1246	4	MAQUINARIA, OTROS EQUIPOS Y HERRAMIENTAS MAQUINARIA Y EQUIPO DIVERSO	TOL-3000-101-311-002646	ADALBERTO SANCHEZ GUTIERREZ	PATIN HIDRAULICO	SIN MARCA	2 TON	SIN SERIE	748	2018-07-12	Adriana Cruz Jurado	18,477.87	E	19	09/08/2018	15/6/2020	ÁREA DE SERVICIOS NUTRICIONALES	3 años 5 meses	10	153.98	6313.26	SIN COMENTARIOS
2276	1241	4	MOBILIARIO Y EQUIPO DE ADMINISTRACIÓN EQUIPO DE COMPUTO Y ACCESORIOS	TOL-3000-101-311-002828	CARLOS ALDO NAVA NAVA	ALL IN ONE	HEWLETT PACKARD	AMD E2-9000	8CC8442018	748	2019-06-17	Abastecedora comercial industrial	9,348.10	D	89	28/06/2019	15/6/2020	ÁREA DE SERVICIOS NUTRICIONALES	2 años 6 meses	20	155.8	4674.04	SIN COMENTARIOS
2277	1246	4	MAQUINARIA, OTROS EQUIPOS Y HERRAMIENTAS MAQUINARIA Y EQUIPO DIVERSO	TOL-3000-101-311-002894	RAUL DIAZ SANCHEZ	DESBROZADORA	STIHL	FS120	817591774	F-1807	2019-10-22	Fotomecánica Jerónimo Bolaños	9,811.00	D	89	31/10/2019	15/6/2020	ÁREA DE SERVICIOS NUTRICIONALES	2 años 2 meses	10	81.76	2125.72	SIN COMENTARIOS
2278	1246	4	MAQUINARIA, OTROS EQUIPOS Y HERRAMIENTAS MAQUINARIA Y EQUIPO DIVERSO	TOL-3000-101-311-002895	RAUL DIAZ SANCHEZ	DESBROZADORA	STIHL	FS120	818172890	F-1807	2019-10-22	Fotomecánica Jerónimo Bolaños	9,811.00	D	89	31/10/2019	15/6/2020	ÁREA DE SERVICIOS NUTRICIONALES	2 años 2 meses	10	81.76	2125.72	SIN COMENTARIOS
2279	1246	4	MAQUINARIA, OTROS EQUIPOS Y HERRAMIENTAS MAQUINARIA Y EQUIPO DIVERSO	TOL-3000-101-311-002896	RAUL DIAZ SANCHEZ	DESBROZADORA	STIHL	FS120	818172896	F-1807	2019-10-22	Fotomecánica Jerónimo Bolaños	9,811.00	D	89	31/10/2019	15/6/2020	ÁREA DE SERVICIOS NUTRICIONALES	2 años 2 meses	10	81.76	2125.72	SIN COMENTARIOS
2280	1246	4	MAQUINARIA, OTROS EQUIPOS Y HERRAMIENTAS MAQUINARIA Y EQUIPO DIVERSO	TOL-3000-101-311-002897	RAUL DIAZ SANCHEZ	DESBROZADORA	STIHL	FS120	818172908	F-1807	2019-10-22	Fotomecánica Jerónimo Bolaños	9,811.00	D	89	31/10/2019	15/6/2020	ÁREA DE SERVICIOS NUTRICIONALES	2 años 2 meses	10	81.76	2125.72	SIN COMENTARIOS
2281	1241	4	MOBILIARIO Y EQUIPO DE ADMINISTRACIÓN EQUIPO DE COMPUTO Y ACCESORIOS	TOL-3000-101-312-000003	CLAUDIA MONTES DE OCA CARRANZA	COMPUTADORA	BENQ	AIO	HNG7900537008	9943	2001-04-27	Conciliación	15,798.70	C	CONCILIACIÓN	27/04/2001	15/6/2020	PROCURADURIA	6 años 11 meses	20	263.31	15798.7	SIN COMENTARIOS
2282	1241	4	MOBILIARIO Y EQUIPO DE ADMINISTRACIÓN EQUIPO DE COMPUTO Y ACCESORIOS	TOL-3000-101-312-000004	JULIO CESAR MENDOZA JIMENEZ	COMPUTADORA	BENQ	AIO	HNG7900496008	1014	2001-04-26	Conciliación	24,094.80	C	CONCILIACIÓN	26/04/2001	15/6/2020	PROCURADURIA	6 años 11 meses	20	401.58	24094.8	SIN COMENTARIOS
2283	1241	4	MOBILIARIO Y EQUIPO DE ADMINISTRACIÓN EQUIPO DE COMPUTO Y ACCESORIOS	TOL-3000-101-312-000032	ETIETNNE LUNA REYNOSO	COMPUTADORA	TRUE	CON MONITOR SAMSUNG	611R46958S6746	AA 381	2011-08-19	Conciliación	4,972.92	E	69	31/08/2011	15/6/2020	ÁREA DE SERVICIOS JURÍDICOS	6 años 11 meses	20	82.88	4972.92	SIN COMENTARIOS
2284	1241	4	MOBILIARIO Y EQUIPO DE ADMINISTRACIÓN EQUIPO DE COMPUTO Y ACCESORIOS	TOL-3000-101-312-000086	ENRIQUE ROMERO GARCIA	COMPUTADORA	TRUE	ENSAMBLADA	911R50472S6873	AA593	2011-10-03	Conciliación	4,972.92	E	115	30/12/2011	15/6/2020	ÁREA DE SERVICIOS JURÍDICOS	6 años 11 meses	20	82.88	4972.92	SIN COMENTARIOS
2285	1241	4	MOBILIARIO Y EQUIPO DE ADMINISTRACIÓN EQUIPO DE COMPUTO Y ACCESORIOS	TOL-3000-101-312-000107	KENIA KARINA HERNANDEZ BELLO	COMPUTADORA	TRUE	ENSAMBLADA	911R50472S6841	AA593	2011-10-03	Conciliación	4,972.92	E	115	30/12/2011	15/6/2020	DIRECCION DE SERVICIOS JURIDICOS A.	6 años 11 meses	20	82.88	4972.92	SIN COMENTARIOS
2286	1241	4	MOBILIARIO Y EQUIPO DE ADMINISTRACIÓN EQUIPO DE COMPUTO Y ACCESORIOS	TOL-3000-101-312-000124	CLAUDIA MONTES DE OCA CARRANZA	COMPUTADORA	BENQ	AIO	HNG7900855008	AAS237	2012-01-18	Conciliación	3,364.00	D	32	30/03/2012	15/6/2020	ÁREA DE SERVICIOS JURÍDICOS	6 años 11 meses	20	56.07	3364	SIN COMENTARIOS
2287	1241	4	MOBILIARIO Y EQUIPO DE ADMINISTRACIÓN EQUIPO DE COMPUTO Y ACCESORIOS	TOL-3000-101-312-000155	ARACELI NAVA PEREZ	COMPUTADORA	TRUE	CON MONITOR SAMSUNG	611R46958S6751	AA 381	2011-08-19	Conciliación	4,972.92	E	69	31/08/2011	15/6/2020	ÁREA DE SERVICIOS JURÍDICOS	6 años 11 meses	20	82.88	4972.92	SIN COMENTARIOS
2288	1241	4	MOBILIARIO Y EQUIPO DE ADMINISTRACIÓN EQUIPO DE COMPUTO Y ACCESORIOS	TOL-3000-101-312-000162	JANETTE MILLER MORENO	COMPUTADORA	LENOVO	AIO	OS00280728	58	2011-10-20	Conciliación	9,500.00	E	91	30/11/2011	15/6/2020	DIRECCION DE SERVICIOS JURIDICOS A.	6 años 11 meses	20	158.33	9500	SIN COMENTARIOS
2289	1241	4	MOBILIARIO Y EQUIPO DE ADMINISTRACIÓN EQUIPO DE COMPUTO Y ACCESORIOS	TOL-3000-101-312-000216	VERONICA BERNALDEZ MARTINEZ	COMPUTADORA	TRUE	CON MONITOR SAMSUNG	611R46958S6741	AA 381	2011-08-19	Conciliación	4,972.92	E	69	31/08/2011	15/6/2020	DIRECCION DE SERVICIOS JURIDICOS A.	6 años 11 meses	20	82.88	4972.92	SIN COMENTARIOS
2290	1241	4	MOBILIARIO Y EQUIPO DE ADMINISTRACIÓN EQUIPO DE COMPUTO Y ACCESORIOS	TOL-3000-101-312-000221	STEPHANIE LOPEZ RUIZ	COMPUTADORA	LENOVO	AIO	5CM321026F	392	2013-12-06	Grupo empresarial INDESIMME	5,999.00	E	68	13/12/2013	15/6/2020	TALLER PLAZA COMUNITARIA	6 años 11 meses	20	99.98	5999	SIN COMENTARIOS
2291	1241	4	MOBILIARIO Y EQUIPO DE ADMINISTRACIÓN EQUIPO DE COMPUTO Y ACCESORIOS	TOL-3000-101-312-000222	STEPHANIE LOPEZ RUIZ	COMPUTADORA	LENOVO	AIO	5CM3190CGL	392	2013-12-06	Grupo empresarial INDESIMME	5,999.00	E	68	13/12/2013	15/6/2020	TALLER PLAZA COMUNITARIA	6 años 11 meses	20	99.98	5999	SIN COMENTARIOS
2292	1241	4	MOBILIARIO Y EQUIPO DE ADMINISTRACIÓN EQUIPO DE COMPUTO Y ACCESORIOS	TOL-3000-101-312-000223	STEPHANIE LOPEZ RUIZ	COMPUTADORA	LENOVO	AIO	5CM32101X1	392	2013-12-06	Grupo empresarial INDESIMME	5,999.00	E	68	13/12/2013	15/6/2020	TALLER PLAZA COMUNITARIA	6 años 11 meses	20	99.98	5999	SIN COMENTARIOS
2293	1241	4	MOBILIARIO Y EQUIPO DE ADMINISTRACIÓN EQUIPO DE COMPUTO Y ACCESORIOS	TOL-3000-101-312-000224	STEPHANIE LOPEZ RUIZ	COMPUTADORA	LENOVO	AIO	5CM32102CH	392	2013-12-06	Grupo empresarial INDESIMME	5,999.00	E	68	13/12/2013	15/6/2020	TALLER PLAZA COMUNITARIA	6 años 11 meses	20	99.98	5999	SIN COMENTARIOS
2294	1241	4	MOBILIARIO Y EQUIPO DE ADMINISTRACIÓN EQUIPO DE COMPUTO Y ACCESORIOS	TOL-3000-101-312-000225	STEPHANIE LOPEZ RUIZ	COMPUTADORA	LENOVO	AIO	5CM3210255	392	2013-12-06	Grupo empresarial INDESIMME	5,999.00	E	68	13/12/2013	15/6/2020	TALLER PLAZA COMUNITARIA	6 años 11 meses	20	99.98	5999	SIN COMENTARIOS
2295	1241	4	MOBILIARIO Y EQUIPO DE ADMINISTRACIÓN EQUIPO DE COMPUTO Y ACCESORIOS	TOL-3000-101-312-000226	STEPHANIE LOPEZ RUIZ	COMPUTADORA	LENOVO	AIO	5CM3190CPP	392	2013-12-06	Grupo empresarial INDESIMME	5,999.00	E	68	13/12/2013	15/6/2020	TALLER PLAZA COMUNITARIA	6 años 11 meses	20	99.98	5999	SIN COMENTARIOS
2296	1241	4	MOBILIARIO Y EQUIPO DE ADMINISTRACIÓN EQUIPO DE COMPUTO Y ACCESORIOS	TOL-3000-101-312-000227	STEPHANIE LOPEZ RUIZ	COMPUTADORA	LENOVO	AIO	5CM32101PD	392	2013-12-06	Grupo empresarial INDESIMME	5,999.00	E	68	13/12/2013	15/6/2020	TALLER PLAZA COMUNITARIA	6 años 11 meses	20	99.98	5999	SIN COMENTARIOS
2297	1241	4	MOBILIARIO Y EQUIPO DE ADMINISTRACIÓN EQUIPO DE COMPUTO Y ACCESORIOS	TOL-3000-101-312-000228	STEPHANIE LOPEZ RUIZ	COMPUTADORA	LENOVO	AIO	5CM31500TY	392	2013-12-06	Grupo empresarial INDESIMME	5,999.00	E	68	13/12/2013	15/6/2020	TALLER PLAZA COMUNITARIA	6 años 11 meses	20	99.98	5999	SIN COMENTARIOS

2298	1241	4	MOBILIARIO Y EQUIPO DE ADMINISTRACIÓN EQUIPO DE COMPUTO Y ACCESORIOS	TOL-3000-101-312-000229	STEPHANIE LOPEZ RUIZ	COMPUTADORA	LENOVO	AIO	5CM3190BYP	392	2013-12-06	Grupo empresarial INDESIMME	5,999.00	E	68	13/12/2013	15/6/2020	TALLER PLAZA COMUNITARIA	6 años 11 meses	20	99.98	5999	SIN COMENTARIOS
2299	1241	4	MOBILIARIO Y EQUIPO DE ADMINISTRACIÓN EQUIPO DE COMPUTO Y ACCESORIOS	TOL-3000-101-312-000230	JONATHAN ROMERO OCHOA	IMPRESORA	HP	MULTIFUNCION AL PRO 8600 PLUS	CN39HE3GJR	392	2013-12-06	Grupo empresarial INDESIMME	3,999.00	E	68	13/12/2013	15/6/2020	ÁREA DE SERVICIOS JURÍDICOS	6 años 11 meses	20	66.65	3999	SIN COMENTARIOS
2300	1241	4	MOBILIARIO Y EQUIPO DE ADMINISTRACIÓN EQUIPO DE COMPUTO Y ACCESORIOS	TOL-3000-101-312-000234	NORMA ANGELICA MIRANDA GALINDO	COMPUTADORA	HP	AMDX2	5CM3250D2C	462	2013-11-22		13,108.00	E	184	02/12/2013	15/6/2020	PROCURADURIA	6 años 11 meses	20	218.47	13108	SIN COMENTARIOS
2301	1241	4	MOBILIARIO Y EQUIPO DE ADMINISTRACIÓN EQUIPO DE COMPUTO Y ACCESORIOS	TOL-3000-101-312-000237	VERONICA BERNALDEZ MARTINEZ	COMPUTADORA	ACER	AZ3770-MO348	DQSMMAL00724 2016FA6300	112	2014-02-12	COMECAR Productos y servicios	14,996.48	E	69	26/02/2014	15/6/2020	DIRECCION DE SERVICIOS JURIDICOS A.	6 años 11 meses	20	249.94	14996.48	SIN COMENTARIOS
2302	1241	4	MOBILIARIO Y EQUIPO DE ADMINISTRACIÓN EQUIPO DE COMPUTO Y ACCESORIOS	TOL-3000-101-312-000251	JULIO CESAR MENDOZA JIMENEZ	COMPUTADORA	HP	ALL IN ONE	5CM14402NB	178	2014-06-17	Repres Químicas de Toluca S.A, DE C.V.	8,945.53	E	44	11/07/2014	15/6/2020	PROCURADURIA	6 años 11 meses	20	149.09	8945.53	SIN COMENTARIOS
2303	1241	4	MOBILIARIO Y EQUIPO DE ADMINISTRACIÓN EQUIPO DE COMPUTO Y ACCESORIOS	TOL-3000-101-312-000253	JULIO CESAR MENDOZA JIMENEZ	COMPUTADORA	HP	ALL IN ONE	5CM14402W6	186	2014-06-19	Repres Químicas de Toluca S.A, DE C.V.	9,378.60	D	5	03/10/2014	15/6/2020	PROCURADURIA	6 años 11 meses	20	156.31	9376.6	SIN COMENTARIOS
2304	1241	4	MOBILIARIO Y EQUIPO DE ADMINISTRACIÓN EQUIPO DE COMPUTO Y ACCESORIOS	TOL-3000-101-312-000407	RICARDO PREZA HERNANDEZ	COMPUTADORA	ACTECK/ACER	ENSAMBLADA C/MONITOR 19"	940400166242/9 88509	525	2017-09-05	Rosa María Huizar Villavicencio	8,307.92	E	28	13/09/2017	15/6/2020	DEP. TALLERES	4 años 3 meses	20	138.47	7061.75	SIN COMENTARIOS
2305	1241	4	MOBILIARIO Y EQUIPO DE ADMINISTRACIÓN EQUIPO DE COMPUTO Y ACCESORIOS	TOL-3000-101-312-000409	ROSA ELENA SILVA SANCHEZ	COMPUTADORA	ACTECK/ACER	ENSAMBLADA C/MONITOR 19"	940400169363/7 48509	525	2017-09-05	Rosa María Huizar Villavicencio	8,307.92	E	28	13/09/2017	15/6/2020	DEP. TALLERES	4 años 3 meses	20	138.47	7061.75	SIN COMENTARIOS
2306	1241	4	MOBILIARIO Y EQUIPO DE ADMINISTRACIÓN EQUIPO DE COMPUTO Y ACCESORIOS	TOL-3000-101-312-000420		COMPUTADORA	ACTECK/HP	ENSAMBLADA CON MONITOR 20"	155777/5CM646 0YSH	590	2017-10-25	Rosa María Huizar Villavicencio	8,281.47	E	52	15/11/2017	15/6/2020	ALMACEN	4 años 2 meses	20	138.02	6901.22	SIN COMENTARIOS
2307	1241	6	MOBILIARIO Y EQUIPO DE ADMINISTRACIÓN MOBILIARIO Y EQUIPO DE OFICINA	TOL-3000-101-312-000456	ROSA ELENA SILVA SANCHEZ	ARCHIVERO	SIN MARCA	4 GAVETAS	SIN SERIE	15364	2005-06-20	Conciliación	2,609.94	C	CONCILIACIÓN	20/06/2005	15/6/2020	DEP. TALLERES	6 años 11 meses	3	6.52	541.51	SIN COMENTARIOS
2308	1241	6	MOBILIARIO Y EQUIPO DE ADMINISTRACIÓN MOBILIARIO Y EQUIPO DE OFICINA	TOL-3000-101-312-000469	ARACELI NAVA PEREZ	ARCHIVERO	SIN MARCA	SIN MODELO	SIN SERIE	3028	2005-04-01	Conciliación	2,760.00	C	CONCILIACIÓN	01/04/2005	15/6/2020	ÁREA DE SERVICIOS JURÍDICOS	6 años 11 meses	3	6.9	572.7	SIN COMENTARIOS
2309	1241	6	MOBILIARIO Y EQUIPO DE ADMINISTRACIÓN MOBILIARIO Y EQUIPO DE OFICINA	TOL-3000-101-312-000470	CLAUDIA MONTES DE OCA CARRANZA	ARCHIVERO	SIN MARCA	SIN MODELO	SIN SERIE	3028	2005-04-01	Conciliación	2,760.00	C	CONCILIACIÓN	01/04/2005	15/6/2020	ÁREA DE SERVICIOS JURÍDICOS	6 años 11 meses	3	6.9	572.7	SIN COMENTARIOS
2310	1241	6	MOBILIARIO Y EQUIPO DE ADMINISTRACIÓN MOBILIARIO Y EQUIPO DE OFICINA	TOL-3000-101-312-000472	JANETTE MILLER MORENO	ESCRITORIO	SIN MARCA	RECTO	SIN SERIE	3028	2005-04-01	Conciliación	4,485.00	C	CONCILIACIÓN	01/04/2005	15/6/2020	DIRECCION DE SERVICIOS JURIDICOS A.	6 años 11 meses	3	11.21	930.61	SIN COMENTARIOS
2311	1241	6	MOBILIARIO Y EQUIPO DE ADMINISTRACIÓN MOBILIARIO Y EQUIPO DE OFICINA	TOL-3000-101-312-000473	MANUEL ENRIQUE CEBALLOS VALDES	ESCRITORIO	SIN MARCA	RECTO	SIN SERIE	3028	2005-04-01	Conciliación	4,485.00	C	CONCILIACIÓN	01/04/2005	15/6/2020	PROCURADURIA	6 años 11 meses	3	11.21	930.61	SIN COMENTARIOS
2312	1241	6	MOBILIARIO Y EQUIPO DE ADMINISTRACIÓN MOBILIARIO Y EQUIPO DE OFICINA	TOL-3000-101-312-000474	JANIA FLORES CARRANCO	GABINETE	SIN MARCA	UNIVERSAL DE 4 ENTREPAÑOS	SIN SERIE	3028	2005-04-01	Conciliación	3,220.00	C	CONCILIACIÓN	01/04/2005	15/6/2020	ÁREA DE SERVICIOS JURÍDICOS	6 años 11 meses	3	8.05	668.15	SIN COMENTARIOS
2313	1241	6	MOBILIARIO Y EQUIPO DE ADMINISTRACIÓN MOBILIARIO Y EQUIPO DE OFICINA	TOL-3000-101-312-000475	GUILLERMO REYES FERNANDEZ	ESCRITORIO	SIN MARCA	SIN MODELO	SIN SERIE	3028	2005-04-01	Conciliación	4,485.00	C	CONCILIACIÓN	01/04/2005	15/6/2020	PROCURADURIA	6 años 11 meses	3	11.21	930.61	SIN COMENTARIOS
2314	1241	6	MOBILIARIO Y EQUIPO DE ADMINISTRACIÓN MOBILIARIO Y EQUIPO DE OFICINA	TOL-3000-101-312-000504	IRMA PATRICIA VACA SUAREZ	MESA	SIN MARCA	DE CENTRO	SIN SERIE	6247	2010-05-08	Conciliación	5,682.84	D	28	30/06/2010	15/6/2020	ÁREA DE SERVICIOS JURÍDICOS	6 años 11 meses	3	14.21	1179.22	SIN COMENTARIOS
2315	1241	6	MOBILIARIO Y EQUIPO DE ADMINISTRACIÓN MOBILIARIO Y EQUIPO DE OFICINA	TOL-3000-101-312-000505	IRMA PATRICIA VACA SUAREZ	MESA	SIN MARCA	DE CENTRO	SIN SERIE	6247	2010-05-08	Conciliación	5,682.84	D	28	30/06/2010	15/6/2020	ÁREA DE SERVICIOS JURÍDICOS	6 años 11 meses	3	14.21	1179.22	SIN COMENTARIOS
2316	1241	6	MOBILIARIO Y EQUIPO DE ADMINISTRACIÓN MOBILIARIO Y EQUIPO DE OFICINA	TOL-3000-101-312-000506	IRMA PATRICIA VACA SUAREZ	MESA	SIN MARCA	DE CENTRO	SIN SERIE	6247	2010-05-08	Conciliación	5,682.84	D	28	30/06/2010	15/6/2020	ÁREA DE SERVICIOS JURÍDICOS	6 años 11 meses	3	14.21	1179.22	SIN COMENTARIOS
2317	1241	6	MOBILIARIO Y EQUIPO DE ADMINISTRACIÓN MOBILIARIO Y EQUIPO DE OFICINA	TOL-3000-101-312-000508	IRMA PATRICIA VACA SUAREZ	SOFA	SIN MARCA	DE RECEPCION	SIN SERIE	R28	2010-12-30	Conciliación	4,256.04	I	13	31/12/2010	15/6/2020	ÁREA DE SERVICIOS JURÍDICOS	6 años 11 meses	3	10.64	883.13	SIN COMENTARIOS
2318	1241	6	MOBILIARIO Y EQUIPO DE ADMINISTRACIÓN MOBILIARIO Y EQUIPO DE OFICINA	TOL-3000-101-312-000509	NANCY ALVAREZ VILLALBA	LIBRERO	SIN MARCA	ALTO 4 ENTREPAÑOS	SIN SERIE	R28	2010-12-30	Conciliación	6,359.12	I	13	31/12/2010	15/6/2020	E.I. CARMEN MAZA DEL MAZO	6 años 11 meses	3	15.9	1319.54	SIN COMENTARIOS
2319	1241	6	MOBILIARIO Y EQUIPO DE ADMINISTRACIÓN MOBILIARIO Y EQUIPO DE OFICINA	TOL-3000-101-312-000510	RICARDO PREZA HERNANDEZ	ARCHIVERO	SIN MARCA	3 GAVETAS HORIZONTAL	SIN SERIE	R28	2010-12-30	Conciliación	7,581.76	I	13	31/12/2010	15/6/2020	DEP. TALLERES	6 años 11 meses	3	18.95	1573.17	SIN COMENTARIOS
2320	1241	6	MOBILIARIO Y EQUIPO DE ADMINISTRACIÓN MOBILIARIO Y EQUIPO DE OFICINA	TOL-3000-101-312-000511	IRMA PATRICIA VACA SUAREZ	MESA	SIN MARCA	DE CONSEJO	SIN SERIE	R28	2010-12-30	Conciliación	3,196.96	I	13	31/12/2010	15/6/2020	ÁREA DE SERVICIOS JURÍDICOS	6 años 11 meses	3	7.99	663.34	SIN COMENTARIOS
2321	1241	6	MOBILIARIO Y EQUIPO DE ADMINISTRACIÓN MOBILIARIO Y EQUIPO DE OFICINA	TOL-3000-101-312-000518	AIDA MONTSERRAT LOPEZ QUINTERO	ESCRITORIO	SIN MARCA	SECRETARIAL	SIN SERIE	31628	2010-08-11	Conciliación	2,931.90	E	79	31/08/2010	15/6/2020	CENTRO DE SALUD LA UNION	6 años 11 meses	3	7.33	608.37	SIN COMENTARIOS
2322	1241	6	MOBILIARIO Y EQUIPO DE ADMINISTRACIÓN MOBILIARIO Y EQUIPO DE OFICINA	TOL-3000-101-312-000625	LYDIA ELENA ITURBE SAN MARTIN	ARCHIVERO	SIN MARCA	2 GAVETAS	SIN SERIE	R30	2010-12-30	Conciliación	2,789.80	I	13	31/12/2010	15/6/2020	PROCURADURIA	6 años 11 meses	3	6.97	578.83	SIN COMENTARIOS
2323	1241	6	MOBILIARIO Y EQUIPO DE ADMINISTRACIÓN MOBILIARIO Y EQUIPO DE OFICINA	TOL-3000-101-312-000633	MARCO ANTONIO ROMERO BERNAL	RECEPCION	SIN MARCA	SIN MODELO	SIN SERIE	R28	2010-12-30	Conciliación	8,700.00	I	13	31/12/2010	15/6/2020	ÁREA DE SERVICIOS JURÍDICOS	6 años 11 meses	3	21.75	1805.25	SIN COMENTARIOS
2324	1241	6	MOBILIARIO Y EQUIPO DE ADMINISTRACIÓN MOBILIARIO Y EQUIPO DE OFICINA	TOL-3000-101-312-000657	IRMA PATRICIA VACA SUAREZ	SALA	SIN MARCA	5 PERSONAS	SIN SERIE	1588	2000-01-10	Conciliación	4,292.00	E	64	31/03/2011	15/6/2020	ÁREA DE SERVICIOS JURÍDICOS	6 años 11 meses	3	10.73	890.59	SIN COMENTARIOS
2325	1241	6	MOBILIARIO Y EQUIPO DE ADMINISTRACIÓN MOBILIARIO Y EQUIPO DE OFICINA	TOL-3000-101-312-000696	ROSA MARIA MARTINEZ AYALA	MESA	FAMI	LISA DE TRABAJO MIT-200	TOL-133	10399	2004-12-07	Conciliación	6,044.00	C	CONCILIACIÓN	07/12/2004	15/6/2020	TALLER CDS SAN ANDRES	6 años 11 meses	3	15.11	1254.13	SIN COMENTARIOS
2326	1241	6	MOBILIARIO Y EQUIPO DE ADMINISTRACIÓN MOBILIARIO Y EQUIPO DE OFICINA	TOL-3000-101-312-000707	MAYRA CECIA BOBADILLA BECERRIL	ESCRITORIO	SIN MARCA	SECRETARIAL	SIN SERIE	619	2010-08-02	Conciliación	3,712.00	E	86	30/09/2010	15/6/2020	URIS GREGORIO MELERO Y PIÑA	6 años 11 meses	3	9.28	770.24	SIN COMENTARIOS
2327	1241	6	MOBILIARIO Y EQUIPO DE ADMINISTRACIÓN MOBILIARIO Y EQUIPO DE OFICINA	TOL-3000-101-312-000723	ALFREDO HERNANDEZ ESQUIVEL	EQUIPO DE AUDIO FASTEC AUDIO	SIN MARCA	M6013PT28	N6013002533001 8	1254	2012-11-09	Automotriz GIMSA	4,800.00	E	30	09/11/2012	15/6/2020	ALMACEN	6 años 11 meses	3	12	996	SIN COMENTARIOS
2328	1241	6	MOBILIARIO Y EQUIPO DE ADMINISTRACIÓN MOBILIARIO Y EQUIPO DE OFICINA	TOL-3000-101-312-000755	JANIA FLORES CARRANCO	ESCRITORIO	SIN MARCA	RECTO	SIN SERIE	3028	2005-04-01	Conciliación	4,485.00	C	CONCILIACIÓN	01/04/2005	15/6/2020	ÁREA OE SERVICIOS JURÍDICOS	6 años 11 meses	3	11.21	930.61	SIN COMENTARIOS
2329	1241	6	MOBILIARIO Y EQUIPO DE ADMINISTRACIÓN MOBILIARIO Y EQUIPO DE OFICINA	TOL-3000-101-312-000756	CLAUDIA MONTES DE OCA CARRANZA	ESCRITORIO	SIN MARCA	RECTO	SIN SERIE	3028	2005-04-01	Conciliación	9,085.00	C	CONCILIACIÓN	01/04/2005	15/6/2020	ÁREA DE SERVICIOS JURÍDICOS	6 años 11 meses	3	22.71	1885.11	SIN COMENTARIOS
2330	1241	6	MOBILIARIO Y EQUIPO DE ADMINISTRACIÓN MOBILIARIO Y EQUIPO DE OFICINA	TOL-3000-101-312-000757	MARCO ANTONIO ROMERO BERNAL	ARCHIVERO	SIN MARCA	SIN MODELO	SIN SERIE	15364	2005-06-20	Conciliación	3,599.94	C	CONCILIACIÓN	20/06/2005	15/6/2020	ÁREA DE SERVICIOS JURÍDICOS	6 años 11 meses	3	9	746.99	SIN COMENTARIOS
2331	1241	6	MOBILIARIO Y EQUIPO DE ADMINISTRACIÓN MOBILIARIO Y EQUIPO DE OFICINA	TOL-3000-101-312-000791	ENRIQUE ROMERO GARCIA	ARCHIVERO	SIN MARCA	SIN MODELO	SIN SERIE	3028	2005-04-01	Conciliación	2,760.00	C	CONCILIACIÓN	01/04/2005	15/6/2020	ÁREA DE SERVICIOS JURÍDICOS	6 años 11 meses	3	6.9	572.7	SIN COMENTARIOS
2332	1241	6	MOBILIARIO Y EQUIPO DE ADMINISTRACIÓN MOBILIARIO Y EQUIPO DE OFICINA	TOL-3000-101-312-000807	MAGALY JAQUELINNE ROMERO OCHOA	ESCRITORIO	SIN MARCA	RECTO	SIN SERIE	3028	2005-04-01	Conciliación	4,485.00	C	CONCILIACIÓN	01/04/2005	15/6/2020	PROCURADURIA	6 años 11 meses	3	11.21	930.61	SIN COMENTARIOS
2333	1241	6	MOBILIARIO Y EQUIPO DE ADMINISTRACIÓN MOBILIARIO Y EQUIPO DE OFICINA	TOL-3000-101-312-000808	RICARDO PREZA HERNANDEZ	ESCRITORIO	SIN MARCA	RECTO	SIN SERIE	3028	2005-04-01	Conciliación	4,485.00	C	CONCILIACIÓN	01/04/2005	15/6/2020	DEP. TALLERES	6 años 11 meses	3	11.21	930.61	SIN COMENTARIOS

2334	1241	6	MOBILIARIO Y EQUIPO DE ADMINISTRACIÓN MOBILIARIO Y EQUIPO DE OFICINA	TOL-3000-101-312-001012	NORMA ANGELICA MIRANDA GALINDO	ESCRITORIO	SIN MARCA	RECTO	SIN SERIE	3028	2005-04-01	Conciliación	4,485.00	C	CONCILIACIÓN	01/04/2005	15/6/2020	PROCURADURIA	6 años 11 meses	3	11.21	930.61	SIN COMENTARIOS
2335	1241	6	MOBILIARIO Y EQUIPO DE ADMINISTRACIÓN MOBILIARIO Y EQUIPO DE OFICINA	TOL-3000-101-312-001069	ELVIA MARINA HERNANDEZ GARCIA	MODULO DE TRABAJO P/5 PERSONAS	PÓXSA	ESPECIAL 31	SIN SERIE	785	2014-07-08	Proyectos Empresariales "YIHAD", S.A. DE C.V.	13,920.00	E	40	13/10/2014	15/6/2020	ÁREA DE ADMINISTRACION	6 años 11 meses	3	34.8	2888.4	SIN COMENTARIOS
2336	1241	6	MOBILIARIO Y EQUIPO DE ADMINISTRACIÓN MOBILIARIO Y EQUIPO DE OFICINA	TOL-3000-101-312-001173	TERESA REYES NIETO	ANAQUEL	SIN MARCA	6 ENTREPAÑOS	SIN SERIE	216	2015-01-23	Grupo VAESTOL	4,332.23	E	68	27/02/2015	15/6/2020	FINANZAS	6 años 11 meses	3	10.83	898.93	SIN COMENTARIOS
2337	1241	6	MOBILIARIO Y EQUIPO DE ADMINISTRACIÓN MOBILIARIO Y EQUIPO DE OFICINA	TOL-3000-101-312-001372	HECTOR JAVIER ARREDONDO LOPEZ	ARCHIVERO	VERTICAL METALICO	DOS GAVETAS	SIN SERIE	2047	2017-12-04	Grupo EGGAMEX	4,930.00	E	48	19/12/2017	15/6/2020	DIRECCION DE SERVICIOS JURIDICOS A.	4 años 0 mes	3	12.33	591.6	SIN COMENTARIOS
2338	1241	6	MOBILIARIO Y EQUIPO DE ADMINISTRACIÓN MOBILIARIO Y EQUIPO DE OFICINA	TOL-3000-101-312-001393	MARIA SOHAYRA ANGELES ESTRADA	CONMUTADOR	CENTRAL TELEFONICA	XX-TES824MX	SIN SERIE	1412	2018-09-03	CAJOSA	9,660.25	E	58	26/09/2018	15/6/2020	ÁREA DE SERVICIOS JURÍDICOS	3 años 3 meses	3	24.15	941.87	SIN COMENTARIOS
2339	1243	2	EQUIPO E INSTRUMENTAL MÉDICO Y DE LABORATORIO MOBILIARIO Y EQUIPO DE CLINICAS Y HOSPITALES	TOL-3000-101-312-001723	IRMA PATRICIA VACA SUAREZ	CAMINADORA	EVOLUTION	SIN MODELO	SIN SERIE	1588	2000-01-10	Conciliación	4,795.44	E	64	31/03/2011	15/6/2020	ÁREA DE SERVICIOS JURÍDICOS	6 años 11 meses	10	39.96	3316.82	SIN COMENTARIOS
2340	1243	2	EQUIPO E INSTRUMENTAL MÉDICO Y DE LABORATORIO MOBILIARIO Y EQUIPO DE CLINICAS Y HOSPITALES	TOL-3000-101-312-001724	MARISOL ANDRADE ESPARZA	BICICLETA FIJA	FITNESS	LINE	SIN SERIE	1588	2000-01-10	Conciliación	5,469.56	E	64	31/03/2011	15/6/2020	CASA DE DIA SAUCES	6 años 11 meses	10	45.58	3783.12	SIN COMENTARIOS
2341	1243	2	EQUIPO E INSTRUMENTAL MÉDICO Y DE LABORATORIO MOBILIARIO Y EQUIPO DE CLINICAS Y HOSPITALES	TOL-3000-101-312-001725	MACARIA MARTHA ALONSO VEGA	COCINA INTEGRAL	IEM	C/ ESTUFA	11011011950	1584	2000-01-10	Conciliación	12,956.00	E	37	31/03/2011	15/6/2020	CASA DE DIA SAN JUAN T.	6 años 11 meses	10	107.97	8961.27	SIN COMENTARIOS
2342	1244	2	EQUIPO DE TRANSPORTE VEHICULOS	TOL-3000-101-312-002290	ELVIA MARINA HERNANDEZ GARCIA	AUTOMOVIL	V.W.	GOL SEDAN	9BWDB05U9DT179253	2963	2012-12-07	MITSUBISHI, MOTOR, S.A. DE C.V. Talabartería	141,200.00	E	105	27/12/2012	15/6/2020	SERVICIOS GENERALES	6 años 11 meses	10	1176.67	97663.37	SIN COMENTARIOS
2343	1244	2	EQUIPO DE TRANSPORTE VEHICULOS	TOL-3000-101-312-002312	JAVIER ALBA MARTINEZ	AUTOMOVIL	V.W.	POINTER 2004	9BWCC05X14P108091	13127	2004-06-23	HIPODROMO S.A. DE C.V.	78,000.00	D	32	29/06/2019	15/6/2020	VELATORIO	6 años 11 meses	10	650	53950	SIN COMENTARIOS
2344	1246	4	MAQUINARIA, OTROS EQUIPOS Y HERRAMIENTAS MAQUINARIA Y EQUIPO DIVERSO	TOL-3000-101-312-002352	GEORGINA GARCIA BLANCAS	SET DE CULTURA DE BELLEZA	VARI	VARIOS	SIN SERIE	39100	2007-07-23	Distribuidor papelero de TOLUCA	5,400.00	C	CONCILIACIÓN	23/07/2007	15/6/2020	CDC SAN MATEO O.	6 años 11 meses	10	45	3735	SIN COMENTARIOS
2345	1246	4	MAQUINARIA, OTROS EQUIPOS Y HERRAMIENTAS MAQUINARIA Y EQUIPO DIVERSO	TOL-3000-101-312-002353	GEORGINA GARCIA BLANCAS	SET DE CULTURA DE BELLEZA	VARI	VARIOS	SIN SERIE	39100	2007-07-23	Distribuidor papelero de TOLUCA	4,050.00	C	CONCILIACIÓN	23/07/2007	15/6/2020	CDC SAN MATEO O.	6 años 11 meses	10	33.75	2801.25	SIN COMENTARIOS
2346	1246	4	MAQUINARIA, OTROS EQUIPOS Y HERRAMIENTAS MAQUINARIA Y EQUIPO DIVERSO	TOL-3000-101-312-002388	MARIA EUGENIA REYNA MERCADO	HORNO	BATH	DE 9 CHAROLAS	TOL-165	11049	2005-12-06	OFICENTRO	12,682.00	C	CONCILIACIÓN	06/12/2005	15/6/2020	TALLER CDS LA UNION	6 años 11 meses	10	105.68	8771.68	SIN COMENTARIOS
2347	1246	4	MAQUINARIA, OTROS EQUIPOS Y HERRAMIENTAS MAQUINARIA Y EQUIPO DIVERSO	TOL-3000-101-312-002389	ROSA MARIA MARTINEZ AYALA	HORNO	BATH	DE 4 CHAROLAS	TOL-124	10333	2004-10-25	Conciliación	7,912.00	C	CONCILIACIÓN	25/10/2004	15/6/2020	TALLER CDS SAN ANDRES	6 años 11 meses	10	65.93	5472.43	SIN COMENTARIOS
2348	1246	4	MAQUINARIA, OTROS EQUIPOS Y HERRAMIENTAS MAQUINARIA Y EQUIPO DIVERSO	TOL-3000-101-312-002473	ROSA MARIA MARTINEZ AYALA	REFRIGERADOR	IMBERA	21 P3	SIN SERIE	22	2014-05-22	COMPU MARCK	22,750.00	D	21	13/06/2014	15/6/2020	TALLER CDS SAN ANDRES	6 años 11 meses	10	189.58	15735.38	SIN COMENTARIOS
2349	1246	4	MAQUINARIA, OTROS EQUIPOS Y HERRAMIENTAS MAQUINARIA Y EQUIPO DIVERSO	TOL-3000-101-312-002576	ROSA MARIA MARTINEZ AYALA	MESA DE TRABAJO	SIN MARCA	GRANDE DE ACERO INOXIDABLE C/PESTAÑA	SIN SERIE	842	2016-04-05	Carrocerias y Equipos	11,587.24	E	29	17/05/2016	15/6/2020	TALLER CDS SAN ANDRES	5 años 8 meses	10	96.56	6566.1	SIN COMENTARIOS
2350	1246	4	MAQUINARIA, OTROS EQUIPOS Y HERRAMIENTAS MAQUINARIA Y EQUIPO DIVERSO	TOL-3000-101-312-002577	ROSA MARIA MARTINEZ AYALA	MESA DE TRABAJO	SIN MARCA	GRANDE DE ACERO INOXIDABLE C/PESTAÑA	SIN SERIE	842	2016-04-05	Carrocerias y Equipos	11,587.24	E	29	17/05/2016	15/6/2020	TALLER CDS SAN ANDRES	5 años 8 meses	10	96.56	6566.1	SIN COMENTARIOS
2351	1246	4	MAQUINARIA, OTROS EQUIPOS Y HERRAMIENTAS MAQUINARIA Y EQUIPO DIVERSO	TOL-3000-101-312-002652	ROSA MARIA MARTINEZ AYALA	HORNO	SIN MARCA	DE 9 CHALORAS DE GAVETA	SIN SERIE	9	2014-02-20	Grupo empresarial INDESIMME	24,360.00	E	76	26/02/2014	15/6/2020	TALLER CDS SAN ANDRES	6 años 11 meses	10	203	16849	SIN COMENTARIOS
2352	1246	4	MAQUINARIA, OTROS EQUIPOS Y HERRAMIENTAS MAQUINARIA Y EQUIPO DIVERSO	TOL-3000-101-312-002654	ROSA MARIA MARTINEZ AYALA	BATIDORA	SIN MARCA	INDUSTRIAL DE MESA PARA 10 KG	SIN SERIE	9	2014-02-20	Grupo empresarial INDESIMME	14,542.60	E	76	26/02/2014	15/6/2020	TALLER CDS SAN ANDRES	6 años 11 meses	10	121.19	10058.65	SIN COMENTARIOS
2353	1245	6	MAQUINARIA, OTROS EQUIPOS Y HERRAMIENTAS EQUIPO DE RADIO Y COMUNICACIÓN	TOL-3000-101-312-002716	CLAUDIA MONTES DE OCA CARRANZA	GRABADORA	RCA	CON CD CRD009	NLA03P4501A9378	58	2014-07-08	Grupo VAESTOL	4,521.26	D	24	18/07/2014	15/6/2020	ÁREA DE SERVICIOS JURÍDICOS	6 años 11 meses	10	37.68	3127.24	SIN COMENTARIOS
2354	1245	6	MAQUINARIA, OTROS EQUIPOS Y HERRAMIENTAS EQUIPO DE RADIO Y COMUNICACIÓN	TOL-3000-101-312-002731	JULIO CESAR MENDOZA JIMENEZ	MICROFONO	SHURE	SM-58	SIN SERIE	232	2016-08-30	ABACOMEX	2,919.48	E	21	12/10/2016	15/6/2020	ÁREA DE SERVICIOS JURÍDICOS	5 años 4 meses	10	24.33	1557.06	SIN COMENTARIOS
2355	1245	6	MAQUINARIA, OTROS EQUIPOS Y HERRAMIENTAS EQUIPO DE RADIO Y COMUNICACIÓN	TOL-3000-101-312-002732	JULIO CESAR MENDOZA JIMENEZ	MICROFONO	SHURE	SM-58	SIN SERIE	232	2016-08-30	ABACOMEX	2,919.49	E	21	12/10/2016	15/6/2020	ÁREA DE SERVICIOS JURÍDICOS	5 años 4 meses	10	24.33	1557.07	SIN COMENTARIOS
2356	1246	6	MAQUINARIA, OTROS EQUIPOS Y HERRAMIENTAS EQUIPO DE RADIO Y COMUNICACIÓN	TOL-3000-101-312-002733	JULIO CESAR MENDOZA JIMENEZ	MICROFONO	SHURE	SM-58	SIN SERIE	232	2016-08-30	ABACOMEX	2,919.49	E	21	12/10/2016	15/6/2020	ÁREA DE SERVICIOS JURÍDICOS	5 años 4 meses	10	24.33	1557.07	SIN COMENTARIOS
2357	1246	6	MAQUINARIA, OTROS EQUIPOS Y HERRAMIENTAS EQUIPO DE RADIO Y COMUNICACIÓN	TOL-3000-101-312-002734	JULIO CESAR MENDOZA JIMENEZ	MICROFONO	SHURE	SM-58	SIN SERIE	232	2016-08-30	ABACOMEX	2,919.49	E	21	12/10/2016	15/6/2020	ÁREA DE SERVICIOS JURÍDICOS	5 años 4 meses	10	24.33	1557.07	SIN COMENTARIOS
2358	1246	6	MAQUINARIA, OTROS EQUIPOS Y HERRAMIENTAS EQUIPO DE RADIO Y COMUNICACIÓN	TOL-3000-101-312-002735	JULIO CESAR MENDOZA JIMENEZ	MICROFONO	SHURE	SM-58	SIN SERIE	232	2016-08-30	ABACOMEX	2,919.49	E	21	12/10/2016	15/6/2020	ÁREA DE SERVICIOS JURÍDICOS	5 años 4 meses	10	24.33	1557.07	SIN COMENTARIOS
2359	1241	4	MOBILIARIO Y EQUIPO DE ADMINISTRACIÓN EQUIPO DE COMPUTO Y ACCESORIOS	TOL-3000-101-312-002823	HECTOR JAVIER ARREDONDO LOPEZ	COMPUTADORA ALL IN ONE	HEWLETT PACKARD	AMD E2-9000	8CC844200G	748	2019-06-17	Abastecedora comercial industrial	9,348.10	D	89	28/06/2019	15/6/2020	DIRECCION DE SERVICIOS JURIDICOS A.	2 años 6 meses	20	155.8	4674.04	SIN COMENTARIOS
2360	1241	4	MOBILIARIO Y EQUIPO DE ADMINISTRACIÓN EQUIPO DE COMPUTO Y ACCESORIOS	TOL-3000-101-312-002831	JANIA FLORES CARRANCO	ALL IN ONE	HEWLETT PACKARD	AMD E2-9000	8CC844201G	748	2019-06-17	Abastecedora comercial industrial	9,348.10	D	89	28/06/2019	15/6/2020	ÁREA DE SERVICIOS JURÍDICOS	2 años 6 meses	20	155.8	4674.04	SIN COMENTARIOS
2361	1241	4	MOBILIARIO Y EQUIPO DE ADMINISTRACIÓN EQUIPO DE COMPUTO Y ACCESORIOS	TOL-3000-101-312-002860	HECTOR JAVIER ARREDONDO LOPEZ	MULTIFUNCIONAL	EPSON	ECOTANK L575	SW987314060	748	2019-06-17	Abastecedora comercial industrial	7,010.75	D	89	28/06/2019	15/6/2020	DIRECCION DE SERVICIOS JURIDICOS A.	2 años 6 meses	20	116.85	3505.4	SIN COMENTARIOS
2362	1241	4	MOBILIARIO Y EQUIPO DE ADMINISTRACIÓN EQUIPO DE COMPUTO Y ACCESORIOS	TOL-3000-101-312-002863	JANIA FLORES CARRANCO	MULTIFUNCIONAL	EPSON	ECOTANK L575	W98Y314757	748	2019-06-17	Abastecedora comercial industrial	7,010.75	D	89	28/06/2019	15/6/2020	ÁREA DE SERVICIOS JURÍDICOS	2 años 6 meses	20	116.85	3505.4	SIN COMENTARIOS
2363	1244	2	EQUIPO DE TRANSPORTE VEHICULOS	TOL-3000-101-312-002886	GUSTAVO REYES MUÑOZ	VEHÍCULO	MARCH	NISSAN	2020	3N1CK3CD8LL203834	NTVSALLCI21342	2019-10-12	Automotríz TOLLOCAN	167,518.80	D	71	29/10/2019	15/6/2020	DIRECCION GENERAL(GIRAS)	2 años 2 meses	10	1395.99	36295.74	SIN COMENTARIOS
2364	1246	4	MAQUINARIA, OTROS EQUIPOS Y HERRAMIENTAS MAQUINARIA Y EQUIPO DIVERSO	TOL-3000-101-312-002917	IRMA PATRICIA VACA SUAREZ	SOLDADORA DE MICROALAMBRE	SOLMIG	1302	SIN SERIE	F-1918	2019-11-25	Fotomecánica Jerónimo Bolaños	9,000.00	D	299	31/12/2019	15/6/2020	ÁREA DE SERVICIOS JURÍDICOS	2 años 1 mes	10	75	1875	SIN COMENTARIOS
2365	1245	4	MAQUINARIA, OTROS EQUIPOS Y HERRAMIENTAS MAQUINARIA Y EQUIPO DIVERSO	TOL-3000-101-312-002918	IRMA PATRICIA VACA SUAREZ	ROTOMARTILLO/ ATORNILLADOR	BOSCH	GSB 18 V-LI	SIN SERIE	F-1918	2019-11-25	Fotomecánica Jerónimo Bolaños	6,029.10	D	299	31/12/2019	15/6/2020	ÁREA DE SERVICIOS JURÍDICOS	2 años 1 mes	10	50.24	1256.06	SIN COMENTARIOS
2366	1246	4	MAQUINARIA, OTROS EQUIPOS Y HERRAMIENTAS MAQUINARIA Y EQUIPO DIVERSO	TOL-3000-101-312-002919	IRMA PATRICIA VACA SUAREZ	ROTOMARTILLO/ ATORNILLADOR	BOSCH	GSB 18 V-LI	SIN SERIE	F-1918	2019-11-25	Fotomecánica Jerónimo Bolaños	6,029.10	D	299	31/12/2019	15/6/2020	ÁREA DE SERVICIOS JURÍDICOS	2 años 1 mes	10	50.24	1256.06	SIN COMENTARIOS
2367	1246	4	MAQUINARIA, OTROS EQUIPOS Y HERRAMIENTAS MAQUINARIA Y EQUIPO DIVERSO	TOL-3000-101-312-002920	IRMA PATRICIA VACA SUAREZ	ROTOMARTILLO/ ATORNILLADOR	BOSCH	GSB 18 V-LI	SIN SERIE	F-1918	2019-11-25	Fotomecánica Jerónimo Bolaños	6,029.10	D	299	31/12/2019	15/6/2020	ÁREA DE SERVICIOS JURÍDICOS	2 años 1 mes	10	50.24	1256.06	SIN COMENTARIOS
2368	1246	4	MAQUINARIA, OTROS EQUIPOS Y HERRAMIENTAS MAQUINARIA Y EQUIPO DIVERSO	TOL-3000-101-312-002921	GREGORIO ULISES GAMEZ ENRIQUEZ	ROTOMARTILLO/ ATORNILLADOR	BOSCH	GSB 18 V-LI	SIN SERIE	F-1918	2019-11-25	Fotomecánica Jerónimo Bolaños	6,029.10	D	299	31/12/2019	15/6/2020	TALLER CDS SAN PEDRO	2 años 1 mes	10	50.24	1256.06	SIN COMENTARIOS

2369	1246	4	MAQUINARIA, OTROS EQUIPOS Y HERRAMIENTAS MAQUINARIA Y EQUIPO DIVERSO	TOL-3000-101-312-002922	BONIFACIO ROMERO LINARES	TANQUE	SIN MARCA	SIN MODELO	SIN SERIE	F-1918	2019-11-25	Fotomecánica Jerónimo Bolaños	8,100.00	D	299	31/12/2019	15/6/2020	TALLER LAGO DE CHAPALA	2 años 1 mes	10	67.5	1667.5	SIN COMENTARIOS
2370	1246	4	MAQUINARIA, OTROS EQUIPOS Y HERRAMIENTAS MAQUINARIA Y EQUIPO DIVERSO	TOL-3000-101-312-002923	IRMA PATRICIA VACA SUAREZ	ESTACIÓN PARA SOLDADURA	SIN MARCA	SIN MODELO	SIN SERIE	F-1904	2019-11-25	Fotomecánica Jerónimo Bolaños	9,100.00	D	299	31/12/2019	15/6/2020	ÀREA DE SERVICIOS JURÍDICOS	2 años 1 mes	10	75.83	1895.83	SIN COMENTARIOS
2371	1246	4	MAQUINARIA, OTROS EQUIPOS Y HERRAMIENTAS MAQUINARIA Y EQUIPO DIVERSO	TOL-3000-101-312-002924	BONIFACIO ROMERO LINARES	TANQUE	SIN MARCA	SIN MODELO	SIN SERIE	F-1918	2019-11-25	Fotomecánica Jerónimo Bolaños	8,100.00	D	299	31/12/2019	15/6/2020	TALLER LAGO DE CHAPALA	2 años 1 mes	10	67.5	1667.5	SIN COMENTARIOS
2372	1246	4	MAQUINARIA, OTROS EQUIPOS Y HERRAMIENTAS MAQUINARIA Y EQUIPO DIVERSO	TOL-3000-101-312-002980	IRMA PATRICIA VACA SUAREZ	SIERRA DE INGLETE	SIN MARCA	10 TELESCOPICA	SIN SERIE	F-1918	2019-11-25	Fotomecánica Jerónimo Bolaños	7,425.00	D	299	31/12/2019	15/6/2020	ÁREA DE SERVICIOS JURÍDICOS	2 años 1 mes	10	61.88	1546.88	SIN COMENTARIOS
2373	1246	4	MAQUINARIA, OTROS EQUIPOS Y HERRAMIENTAS MAQUINARIA Y EQUIPO DIVERSO	TOL-3000-101-312-002981	IRMA PATRICIA VACA SUAREZ	SIERRA DE INGLETE	SIN MARCA	10 TELESCOPICA	SIN SERIE	F-1918	2019-11-25	Fotomecánica Jerónimo Bolaños	7,425.00	D	299	31/12/2019	15/6/2020	ÁREA DE SERVICIOS JURÍDICOS	2 años 1 mes	10	61.88	1546.88	SIN COMENTARIOS
2374	1246	4	MAQUINARIA, OTROS EQUIPOS Y HERRAMIENTAS MAQUINARIA Y EQUIPO DIVERSO	TOL-3000-101-312-002982	IRMA PATRICIA VACA SUAREZ	SIERRA DE INGLETE	SIN MARCA	10 TELESCOPICA	SIN SERIE	F-1918	2019-11-25	Fotomecánica Jerónimo Bolaños	7,425.00	D	299	31/12/2019	15/6/2020	ÁREA DE SERVICIOS JURÍDICOS	2 años 1 mes	10	61.88	1546.88	SIN COMENTARIOS
2375	1246	4	MAQUINARIA, OTROS EQUIPOS Y HERRAMIENTAS MAQUINARIA Y EQUIPO DIVERSO	TOL-3000-101-312-002983	IRMA PATRICIA VACA SUAREZ	SIERRA DE INGLETE	SIN MARCA	10 TELESCOPICA	SIN SERIE	F-1918	2019-11-25	Fotomecánica Jerónimo Bolaños	7,425.00	D	299	31/12/2019	15/6/2020	ÁREA DE SERVICIOS JURÍDICOS	2 años 1 mes	10	61.88	1546.88	SIN COMENTARIOS
2376	1246	4	MAQUINARIA, OTROS EQUIPOS Y HERRAMIENTAS MAQUINARIA Y EQUIPO DIVERSO	TOL-3000-101-312-002984	GREGORIO ULISES GAMEZ ENRIQUEZ	SIERRA DE INGLETE	SIN MARCA	10 TELESCOPICA	SIN SERIE	F-1918	2019-11-25	Fotomecánica Jerónimo Bolaños	7,425.00	D	299	31/12/2019	15/6/2020	TALLER CDS SAN PEDRO	2 años 1 mes	10	61.88	1546.88	SIN COMENTARIOS
2377	1246	4	MAQUINARIA, OTROS EQUIPOS Y HERRAMIENTAS MAQUINARIA Y EQUIPO DIVERSO	TOL-3000-101-312-002985	IRMA PATRICIA VACA SUAREZ	SIERRA DE PISO	TRUPER	10 1-1/2 HP	SIN SERIE	F-1918	2019-11-25	Fotomecánica Jerónimo Bolaños	32,250.00	D	299	31/12/2019	15/6/2020	ÁREA DE SERVICIOS JURÍDICOS	2 años 1 mes	10	268.75	6718.75	SIN COMENTARIOS
2378	1246	4	MAQUINARIA, OTROS EQUIPOS Y HERRAMIENTAS MAQUINARIA Y EQUIPO DIVERSO	TOL-3000-101-312-002986	IRMA PATRICIA VACA SUAREZ	SIERRA DE PISO	TRUPER	10 1-1/2 HP	SIN SERIE	F-1918	2019-11-25	Fotomecánica Jerónimo Bolaños	32,250.00	D	299	31/12/2019	15/6/2020	ÁREA DE SERVICIOS JURÍDICOS	2 años 1 mes	10	268.75	6718.75	SIN COMENTARIOS
2379	1246	4	MAQUINARIA, OTROS EQUIPOS Y HERRAMIENTAS MAQUINARIA Y EQUIPO DIVERSO	TOL-3000-101-312-002987	ZENON DIAZ SALINAS	SIERRA DE PISO	TRUPER	10 1-1/2 HP	SIN SERIE	F-1918	2019-11-25	Fotomecánica Jerónimo Bolaños	32,250.00	D	299	31/12/2019	15/6/2020	TALLER CDS SAUCES	2 años 1 mes	10	268.75	6718.75	SIN COMENTARIOS
2380	1246	4	MAQUINARIA, OTROS EQUIPOS Y HERRAMIENTAS MAQUINARIA Y EQUIPO DIVERSO	TOL-3000-101-312-002988	RICARDO PREZA HERNANDEZ	SIERRA DE PISO	TRUPER	10 1-1/2 HP	SIN SERIE	F-1918	2019-11-25	Fotomecánica Jerónimo Bolaños	32,250.00	D	299	31/12/2019	15/6/2020	DEPARTAMENTO DE TALLERES	2 años 1 mes	10	268.75	6718.75	SIN COMENTARIOS
2381	1241	4	MOBILIARIO Y EQUIPO DE ADMINISTRACIÓN EQUIPO DE COMPUTO Y ACCESORIOS	TOL-3000-101-312-002996	JOSE ANTONIO MOTA LOPEZ	EQUIPO DE COMPUTO ALL IN ONE	ACER	ASPIRE Z	DQSVAAL00451 1007963000	H112019	2019-11-19	AYUNTAMIENTO TOLUCA	9,379.76	D	200	31/03/2020	15/6/2020	DEPARTAMENTO DE OBRAS	2 años 1 mes	20	156.33	3906.23	SIN COMENTARIOS
2382	1241	4	MOBILIARIO Y EQUIPO DE ADMINISTRACIÓN EQUIPO DE COMPUTO Y ACCESORIOS	TOL-3000-101-312-002998	GUILLERMO REYES FERNANDEZ	EQUIPO DE COMPUTO ALL IN ONE	ACER	ASPIRE Z	DQSVAAL00451 1007993000	H112019	2019-11-19	AYUNTAMIENTO TOLUCA	9,379.76	D	200	31/03/2020	15/6/2020	PROCURADURIA	2 años 1 mes	20	156.33	3906.23	SIN COMENTARIOS
2383	1241	4	MOBILIARIO Y EQUIPO DE ADMINISTRACIÓN EQUIPO DE COMPUTO Y ACCESORIOS	TOL-3000-101-313-000007	MACEDONIO RUEDA RUEDA	IMPRESORA	HP	LASER JET 1000	SCNBR350543	10926	2002-10-03	Conciliación	3,444.97	C	CONCILIACIÓN	03/10/2002	15/6/2020	ÁREA DE DESARROLLO COMUNITARIO	6 años 11 meses	20	57.42	3444.97	SIN COMENTARIOS
2384	1241	4	MOBILIARIO Y EQUIPO DE ADMINISTRACIÓN EQUIPO DE COMPUTO Y ACCESORIOS	TOL-3000-101-313-000084	MACEDONIO RUEDA RUEDA	COMPUTADORA	TRUE	ENSAMBLADA	911R50472S584 2	AA593	2011-10-03	Conciliación	4,972.92	E	115	30/12/2011	15/6/2020	ÁREA DE DESARROLLO COMUNITARIO	6 años 11 meses	20	82.88	4972.92	SIN COMENTARIOS
2385	1241	4	MOBILIARIO Y EQUIPO DE ADMINISTRACIÓN EQUIPO DE COMPUTO Y ACCESORIOS	TOL-3000-101-313-000113	ROSAURA ROSALES SANCHEZ	COMPUTADORA	SEMPROM	ENSAMBLADA	0211R55187S70 05	AA9212	2012-01-17	Conciliación	3,364.00	D	32	30/03/2012	15/6/2020	CENTRO DE SALUD EL CERRILLO	6 años 11 meses	20	56.07	3364	SIN COMENTARIOS
2386	1241	4	MOBILIARIO Y EQUIPO DE ADMINISTRACIÓN EQUIPO DE COMPUTO Y ACCESORIOS	TOL-3000-101-313-000218	ANA KAREN SERRANO HERNANDEZ	COMPUTADORA	TRUE	ENSAMBLADA	911R50472S686 9	AA593	2011-10-03	Conciliación	4,972.92	E	115	30/12/2011	15/6/2020	ÁREA DE DESARROLLO COMUNITARIO	6 años 11 meses	20	82.88	4972.92	SIN COMENTARIOS
2387	1241	4	MOBILIARIO Y EQUIPO DE ADMINISTRACIÓN EQUIPO DE COMPUTO Y ACCESORIOS	TOL-3000-101-313-000219	JASMIN ARLET SANCHEZ GUTIERREZ	HUB 3	LYNKSIS	8 PUERTOS	SIN SERIE	9500	2002-08-27	Conciliación	2,699.99	C	CONCILIACIÓN	27/08/2002	15/6/2020	PLANEACION	6 años 11 meses	20	45	2599.99	SIN COMENTARIOS
2388	1241	4	MOBILIARIO Y EQUIPO DE ADMINISTRACIÓN EQUIPO DE COMPUTO Y ACCESORIOS	TOL-3000-101-313-000350	ANA KAREN SERRANO HERNANDEZ	IMPRESORA	EPSON	MULTIFUNCION AL L-375	WBGK190715	323	2016-11-30	ABACOMEX	5,219.88	D	129	30/11/2016	15/6/2020	ÁREA DE DESARROLLO COMUNITARIO	5 años 1 mes	20	87	5219.88	SIN COMENTARIOS
2389	1241	6	MOBILIARIO Y EQUIPO DE ADMINISTRACIÓN MOBILIARIO Y EQUIPO DE OFICINA	TOL-3000-101-313-000539	CLAUDIA SOCORRO GUTIERREZ HERNANDEZ	ESCRITORIO	SIN MARCA	2 CAJONES	SIN SERIE	3	2012-01-18	Conciliación	5,185.20	E	67	31/01/2012	15/6/2020	E.I. LUISA ISABEL	6 años 11 meses	3	12.96	1075.9	SIN COMENTARIOS
2390	1241	6	MOBILIARIO Y EQUIPO DE ADMINISTRACIÓN MOBILIARIO Y EQUIPO DE OFICINA	TOL-3000-101-313-000569	CARMEN TORRES MONTES	ARCHIVERO	SIN MARCA	2 GAVETAS	SIN SERIE	4	2012-02-09	Conciliación	3,946.32	E	78	31/01/2012	15/6/2020	URIS HERIBERTO ENRIQUEZ	6 años 11 meses	3	9.87	818.91	SIN COMENTARIOS
2391	1241	6	MOBILIARIO Y EQUIPO DE ADMINISTRACIÓN MOBILIARIO Y EQUIPO DE OFICINA	TOL-3000-101-313-000584	CASA DE DIA CASA CLUB ALAMEDA	ESCRITORIO	SIN MARCA	2 CAJONES	SIN SERIE	3	2012-02-09	Conciliación	5,185.20	E	78	31/01/2012	15/6/2020	CASA DE DIA CASA CLUB ALAMEDA	6 años 11 meses	3	12.96	1075.9	SIN COMENTARIOS
2392	1241	6	MOBILIARIO Y EQUIPO DE ADMINISTRACIÓN MOBILIARIO Y EQUIPO DE OFICINA	TOL-3000-101-313-001137	RICARDO PREZA HERNANDEZ	SILLA SECRETARIAL	SIN MARCA	SIN MODELO	SIN SERIE	209	2015-01-23	Grupo VAESTOL	3,329.58	E	64	27/02/2015	15/6/2020	ÁREA DE DESARROLLO COMUNITARIO	6 años 11 meses	3	8.32	690.84	SIN COMENTARIOS
2393	1241	6	MOBILIARIO Y EQUIPO DE ADMINISTRACIÓN MOBILIARIO Y EQUIPO DE OFICINA	TOL-3000-101-313-001199	TERESA REYES NIETO	ANAQUEL	SIN MARCA	SIN MODELO	SIN SERIE	653	2014-09-10	Grupo LINER	4,764.70	E	97	27/02/2015	15/6/2020	FINANZAS	6 años 11 meses	3	11.91	988.66	SIN COMENTARIOS
2394	1241	6	MOBILIARIO Y EQUIPO DE ADMINISTRACIÓN MOBILIARIO Y EQUIPO DE OFICINA	TOL-3000-101-313-001226	HONORIO GABRIEL GUTIERREZ CEDILLO	MESA DE TRABAJO	SIN MARCA	TIPO ESCRITORIO CON CAJONES	SIN SERIE	1693	2015-05-06	Proyectos y Desarrollo "TIANMEX", S.A. DE C.V.	7,795.20	E	14	07/05/2015	15/6/2020	TALLER CDS CDC	6 años 7 meses	3	19.49	1539.57	SIN COMENTARIOS
2395	1241	6	MOBILIARIO Y EQUIPO DE ADMINISTRACIÓN MOBILIARIO Y EQUIPO DE OFICINA	TOL-3000-101-313-001231	STEPHANIE GOMEZ GONZALEZ	SALA	SIN MARCA	10 PERSONAS	SIN SERIE	1180	2015-05-13	Instituto CENCALLI	22,375.47	D	35	27/05/2015	15/6/2020	CDC SAN MATEO O.	6 años 7 meses	3	55.94	4419.15	SIN COMENTARIOS
2396	1241	6	MOBILIARIO Y EQUIPO DE ADMINISTRACIÓN MOBILIARIO Y EQUIPO DE OFICINA	TOL-3000-101-313-001391	STEPHANIE GOMEZ GONZALEZ	RELOJ CHECADOR	ACROPRINT	ES900	10209000514376 8JY	747	2018-07-11	Adriana Cruz Jurado	10,556.00	E	19	09/08/2018	15/6/2020	CDC SAN MATEO O.	3 años 5 meses	3	26.39	1081.99	SIN COMENTARIOS
2397	1243	2	EQUIPO E INSTRUMENTAL MÉDICO Y DE LABORATORIO MOBILIARIO Y EQUIPO DE CLINICAS Y HOSPITALES	TOL-3000-101-313-001688	ANGELINA LOPEZ MATEHUALA	SET DE CULTURA DE BELLEZA, UN SILLON DE NIÑO	1 ESPEJO	1 REPISA C/CAJON	SIN SERIE	3128	2012-02-15	Conciliación	18,536.60	D	33	30/03/2012	15/6/2020	TALLER PLAZA COMUNITARIA	6 años 11 meses	10	154.47	12821.25	SIN COMENTARIOS
2398	1243	2	EQUIPO E INSTRUMENTAL MÉDICO Y DE LABORATORIO MOBILIARIO Y EQUIPO DE CLINICAS Y HOSPITALES	TOL-3000-101-313-001689	ANGELINA LOPEZ MATEHUALA	SET DE CULTURA DE BELLEZA, UN SILLON DE NIÑO	1 ESPEJO	1 REPISA C/CAJON	SIN SERIE	3128	2012-02-15	Conciliación	18,536.60	D	33	30/03/2012	15/6/2020	TALLER PLAZA COMUNITARIA	6 años 11 meses	10	154.47	12821.25	SIN COMENTARIOS
2399	1243	2	EQUIPO E INSTRUMENTAL MÉDICO Y DE LABORATORIO MOBILIARIO Y EQUIPO DE CLINICAS Y HOSPITALES	TOL-3000-101-313-002156	STEPHANIE GOMEZ GONZALEZ	BICICLETA FIJA	SIN MARCA	SIN MODELO	SIN SERIE	1180	2015-05-13	Instituto CENCALLI	5,521.60	D	35	27/05/2015	15/6/2020	CDC SAN MATEO O.	6 años 7 meses	10	46.01	3635.03	SIN COMENTARIOS
2400	1243	2	EQUIPO E INSTRUMENTAL MÉDICO Y DE LABORATORIO MOBILIARIO Y EQUIPO DE CLINICAS Y HOSPITALES	TOL-3000-101-313-002157	STEPHANIE GOMEZ GONZALEZ	BICICLETA FIJA	SIN MARCA	SIN MODELO	SIN SERIE	1180	2015-05-13	Instituto CENCALLI	5,521.60	D	35	27/05/2015	15/6/2020	CDC SAN MATEO O.	6 años 7 meses	10	46.01	3635.03	SIN COMENTARIOS
2401	1243	2	EQUIPO E INSTRUMENTAL MÉDICO Y DE LABORATORIO MOBILIARIO Y EQUIPO DE CLINICAS Y HOSPITALES	TOL-3000-101-313-002158	STEPHANIE GOMEZ GONZALEZ	CAMINADORA	SIN MARCA	SIN MODELO	SIN SERIE	1180	2015-05-13	Instituto CENCALLI	4,872.00	D	35	27/05/2015	15/6/2020	CDC SAN MATEO O.	6 años 7 meses	10	40.6	3207.4	SIN COMENTARIOS

2402	1243	2	EQUIPO E INSTRUMENTAL MÉDICO Y DE LABORATORIO MOBILIARIO Y EQUIPO DE CLINICAS Y HOSPITALES	TOL-3000-101-313-002159	STEPHANIE GOMEZ GONZALEZ	CAMINADORA	SIN MARCA	SIN MODELO	SIN SERIE	1180	2015-05-13	Instituto CENCALLI	4,872.00	D	35	27/05/2015	15/6/2020	CDC SAN MATEO O.	6 años 7 meses	10	40.6	3207.4	SIN COMENTARIOS
2403	1244	2	EQUIPO DE TRANSPORTE VEHICULOS	TOL-3000-101-313-002291	JAVIER ALBA MARTINEZ	AUTOMOVIL	V.W.	POINTER 2004	9BWCC05X24P1 08228	13128	2004-06-23	Talabartería HIPODROMO S.A. DE C.V.	78,000.00	D	32	29/06/2019	15/6/2020	VELATORIO	6 años 11 meses	10	650	53950	SIN COMENTARIOS
2404	1245	4	MAQUINARIA, OTROS EQUIPOS Y HERRAMIENTAS MAQUINARIA Y EQUIPO DIVERSO	TOL-3000-101-313-002347	OLIVA AVILA ARIAS	MAQUINA DE COSTURA	ZOJE	RECTA ZJ8700	SIN SERIE	906	2007-07-23	DIARBE S	3,522.49	C	CONCILIACIÓN	23/07/2007	15/6/2020	TALLER CDS LA UNION	6 años 11 meses	10	29.35	2436.34	SIN COMENTARIOS
2405	1245	4	MAQUINARIA, OTROS EQUIPOS Y HERRAMIENTAS MAQUINARIA Y EQUIPO DIVERSO	TOL-3000-101-313-002375	ORLANDO MARTINEZ FUENTES	SET DE CULTURA DE BELLEZA	VARI	VARIOS	SIN SERIE	39100	2007-07-23	Distribuidor papelero de TOLUCA	4,050.00	C	CONCILIACIÓN	23/07/2007	15/6/2020	TALLER CDS SAN ANDRES	6 años 11 meses	10	33.75	2801.25	SIN COMENTARIOS
2406	1245	4	MAQUINARIA, OTROS EQUIPOS Y HERRAMIENTAS MAQUINARIA Y EQUIPO DIVERSO	TOL-3000-101-313-002376	OLIVIA AVILA ARIAS	MAQUINA DE COSTURA	ZOJE	RECTA ZJ8700	SIN SERIE	906	2007-07-23	DIARBE S	3,522.49	C	CONCILIACIÓN	23/07/2007	15/6/2020	TALLER CDS LA UNION	6 años 11 meses	10	29.35	2436.34	SIN COMENTARIOS
2407	1245	4	MAQUINARIA, OTROS EQUIPOS Y HERRAMIENTAS MAQUINARIA Y EQUIPO DIVERSO	TOL-3000-101-313-002377	OLIVA AVILA ARIAS	MAQUINA DE COSTURA	ZOJE	RECTA ZJ8700	SIN SERIE	906	2007-07-23	DIARBE S	3,522.49	C	CONCILIACIÓN	23/07/2007	15/6/2020	TALLER CDS LA UNION	6 años 11 meses	10	29.35	2436.34	SIN COMENTARIOS
2408	1245	4	MAQUINARIA, OTROS EQUIPOS Y HERRAMIENTAS MAQUINARIA Y EQUIPO DIVERSO	TOL-3000-101-313-002484	CLAUDIO MARTINEZ SERRANO	SIERRA	TRUPPER	CIRCULAR CON PRENSA Y ESCUADRA	SIN SERIE	1693	2015-05-06	Proyectos y Desarrollo "TIANMEX", S.A. DE C.V.	3,085.60	E	14	07/05/2015	15/6/2020	CDC SAN MATEO O.	6 años 7 meses	10	25.71	2031.33	SIN COMENTARIOS
2409	1245	4	MAQUINARIA, OTROS EQUIPOS Y HERRAMIENTAS MAQUINARIA Y EQUIPO DIVERSO	TOL-3000-101-313-002485	CLAUDIO MARTINEZ SERRANO	SIERRA	TRUPPER	RAUTER	SIN SERIE	1693	2015-05-06	Proyectos y Desarrollo "TIANMEX", S.A. DE C.V.	2,679.60	E	14	07/05/2015	15/6/2020	CDC SAN MATEO O.	6 años 7 meses	10	22.33	1764.07	SIN COMENTARIOS
2410	1245	4	MAQUINARIA, OTROS EQUIPOS Y HERRAMIENTAS MAQUINARIA Y EQUIPO DIVERSO	TOL-3000-101-313-002486	CLAUDIO MARTINEZ SERRANO	SIERRA	TRUPPER	RAUTER	SIN SERIE	1693	2015-05-06	Proyectos y Desarrollo "TIANMEX", S.A. DE C.V.	2,679.60	E	14	07/05/2015	15/6/2020	CDC SAN MATEO O.	6 años 7 meses	10	22.33	1764.07	SIN COMENTARIOS
2411	1245	4	MAQUINARIA, OTROS EQUIPOS Y HERRAMIENTAS MAQUINARIA Y EQUIPO DIVERSO	TOL-3000-101-313-002487	CLAUDIO MARTINEZ SERRANO	CLAVADORA NEUMATICA	TRUPPER	SIN MODELO	SIN SERIE	1693	2015-05-06	Proyectos y Desarrollo "TIANMEX", S.A. DE C.V.	2,760.80	E	14	07/05/2015	15/6/2020	CDC SAN MATEO O.	6 años 7 meses	10	23.01	1817.55	SIN COMENTARIOS
2412	1245	4	MAQUINARIA, OTROS EQUIPOS Y HERRAMIENTAS MAQUINARIA Y EQUIPO DIVERSO	TOL-3000-101-313-002488	CLAUDIO MARTINEZ SERRANO	CLAVADORA NEUMATICA	TRUPPER	SIN MODELO	SIN SERIE	1693	2015-05-06	Proyectos y Desarrollo "TIANMEX", S.A. DE C.V.	2,760.80	E	14	07/05/2015	15/6/2020	CDC SAN MATEO O.	6 años 7 meses	10	23.01	1817.55	SIN COMENTARIOS
2413	1245	4	MAQUINARIA, OTROS EQUIPOS Y HERRAMIENTAS MAQUINARIA Y EQUIPO DIVERSO	TOL-3000-101-313-002494	CLAUDIO MARTINEZ SERRANO	SIERRA	TRUPPER	ANGULAR DE BANCO 10"	SIN SERIE	1693	2015-05-06	Proyectos y Desarrollo "TIANMEX", S.A. DE C.V.	5,521.60	E	14	07/05/2015	15/6/2020	CDC SAN MATEO O.	6 años 7 meses	10	46.01	3635.03	SIN COMENTARIOS
2414	1245	4	MAQUINARIA, OTROS EQUIPOS Y HERRAMIENTAS MAQUINARIA Y EQUIPO DIVERSO	TOL-3000-101-313-002495	CLAUDIO MARTINEZ SERRANO	SIERRA	TRUPPER	INGLETE/MESA PORTABLE 15 AMPERS	SIN SERIE	1693	2015-05-06	Proyectos y Desarrollo "TIANMEX", S.A. DE C.V.	6,983.20	E	14	07/05/2015	15/6/2020	CDC SAN MATEO O.	6 años 7 meses	10	58.19	4597.25	SIN COMENTARIOS
2415	1245	4	MAQUINARIA, OTROS EQUIPOS Y HERRAMIENTAS MAQUINARIA Y EQUIPO DIVERSO	TOL-3000-101-313-002496	ISABEL LIZBETH GARCIA AVILA	REFRIGERADOR	WHIRPOOL	16 FT	SIN SERIE	1693	2015-05-06	Proyectos y Desarrollo "TIANMEX", S.A. DE C.V.	13,966.40	E	14	07/05/2015	15/6/2020	CDC SAN MATEO O.	6 años 7 meses	10	116.39	9194.57	SIN COMENTARIOS
2416	1245	4	MAQUINARIA, OTROS EQUIPOS Y HERRAMIENTAS MAQUINARIA Y EQUIPO DIVERSO	TOL-3000-101-313-002499	OLGA LIDIA ROSALES PERALTA	SET DE CULTURA DE BELLEZA	SIN MARCA	2 COMODAS C/ESPEJO	SIN SERIE	1693	2015-05-06	Proyectos y Desarrollo "TIANMEX", S.A. DE C.V.	25,415.60	E	14	07/05/2015	15/6/2020	ÁREA DE DESARROLLO COMUNITARIO	6 años 7 meses	10	211.8	16731.96	SIN COMENTARIOS
2417	1245	4	MAQUINARIA, OTROS EQUIPOS Y HERRAMIENTAS MAQUINARIA Y EQUIPO DIVERSO	TOL-3000-101-313-002500	OLGA LIDIA ROSALES PERALTA	SET DE CULTURA DE BELLEZA	SIN MARCA	2 COMODAS C/ESPEJO	SIN SERIE	1693	2015-05-06	Proyectos y Desarrollo "TIANMEX", S.A. DE C.V.	25,415.60	E	14	07/05/2015	15/6/2020	ÁREA DE DESARROLLO COMUNITARIO	6 años 7 meses	10	211.8	16731.96	SIN COMENTARIOS
2418	1245	4	MAQUINARIA, OTROS EQUIPOS Y HERRAMIENTAS MAQUINARIA Y EQUIPO DIVERSO	TOL-3000-101-313-002501	OLGA LIDIA ROSALES PERALTA	SET DE CULTURA DE BELLEZA	SIN MARCA	2 COMODAS C/ESPEJO	SIN SERIE	1693	2015-05-06	Proyectos y Desarrollo "TIANMEX", S.A. DE C.V.	25,415.60	E	14	07/05/2015	15/6/2020	TALLER CDS SAUCES	6 años 7 meses	10	211.8	16731.96	SIN COMENTARIOS
2419	1245	4	MAQUINARIA, OTROS EQUIPOS Y HERRAMIENTAS MAQUINARIA Y EQUIPO DIVERSO	TOL-3000-101-313-002502	OLGA LIDIA ROSALES PERALTA	SET DE CULTURA DE BELLEZA	SIN MARCA	2 COMODAS C/ESPEJO	SIN SERIE	1693	2015-05-06	Proyectos y Desarrollo "TIANMEX", S.A. DE C.V.	25,415.60	E	14	07/05/2015	15/6/2020	TALLER CDS SAUCES	6 años 7 meses	10	211.8	16731.96	SIN COMENTARIOS
2420	1245	4	MAQUINARIA, OTROS EQUIPOS Y HERRAMIENTAS MAQUINARIA Y EQUIPO DIVERSO	TOL-3000-101-313-002505	STEPHANIE GOMEZ GONZALEZ	LIBRERO	SIN MARCA	DE MADERA 3 ENTREPAÑOS	SIN SERIE	1693	2015-05-06	Proyectos y Desarrollo "TIANMEX", S.A. DE C.V.	8,282.40	E	14	07/05/2015	15/6/2020	CDC SAN MATEO O.	6 años 7 meses	10	69.02	5452.58	SIN COMENTARIOS
2421	1246	4	MAQUINARIA, OTROS EQUIPOS Y HERRAMIENTAS MAQUINARIA Y EQUIPO DIVERSO	TOL-3000-101-313-002515	RAQUEL CRUZ NEPOMUCENO	GABINETE	SIN MARCA	METALICO	SIN SERIE	1180	2015-05-13	Instituto CENCALLI	5,800.00	D	35	27/05/2015	15/6/2020	TALLER CDS SAN JUAN T.	6 años 7 meses	10	48.33	3818.31	SIN COMENTARIOS
2422	1246	4	MAQUINARIA, OTROS EQUIPOS Y HERRAMIENTAS MAQUINARIA Y EQUIPO DIVERSO	TOL-3000-101-313-002516	ABRAHAM ENRIQUE CAMBRAIS GANTUS	REFRIGERADOR	SIN MARCA	SIN MODELO	SIN SERIE	1229	2015-05-29	Instituto CENCALLI	13,966.40	D	34	27/05/2015	15/6/2020	TALLER CDS SAUCES	6 años 7 meses	10	116.39	9194.57	SIN COMENTARIOS
2423	1246	4	MAQUINARIA, OTROS EQUIPOS Y HERRAMIENTAS MAQUINARIA Y EQUIPO DIVERSO	TOL-3000-101-313-002519	ABRAHAM ENRIQUE CAMBRAIS GANTUS	HORNO	SIN MARCA	DE 2 GAVETAS	SIN SERIE	1229	2015-05-29	Instituto CENCALLI	24,197.60	D	34	27/05/2015	15/6/2020	TALLER CDS SAUCES	6 años 7 meses	10	201.65	15930.11	SIN COMENTARIOS
2424	1246	4	MAQUINARIA, OTROS EQUIPOS Y HERRAMIENTAS MAQUINARIA Y EQUIPO DIVERSO	TOL-3000-101-313-002520	ABRAHAM ENRIQUE CAMBRAIS GANTUS	PARRILLA	SIN MARCA	6 QUEMADORES	SIN SERIE	1229	2015-05-29	Instituto CENCALLI	12,829.60	D	34	27/05/2015	15/6/2020	TALLER CDS SAUCES	6 años 7 meses	10	106.91	8446.13	SIN COMENTARIOS
2425	1246	4	MAQUINARIA, OTROS EQUIPOS Y HERRAMIENTAS MAQUINARIA Y EQUIPO DIVERSO	TOL-3000-101-313-002521	ABRAHAM ENRIQUE CAMBRAIS GANTUS	TARJA	SIN MARCA	DOBLE	SIN SERIE	1229	2015-05-29	Instituto CENCALLI	11,205.60	D	34	27/05/2015	15/6/2020	TALLER CDS SAUCES	6 años 7 meses	10	93.38	7377.02	SIN COMENTARIOS
2426	1246	4	MAQUINARIA, OTROS EQUIPOS Y HERRAMIENTAS MAQUINARIA Y EQUIPO DIVERSO	TOL-3000-101-313-002522	ABRAHAM ENRIQUE CAMBRAIS GANTUS	MESA DE TRABAJO	SIN MARCA	SIN COPETE	SIN SERIE	1229	2015-05-29	Instituto CENCALLI	4,709.60	D	34	27/05/2015	15/6/2020	TALLER CDS SAUCES	6 años 7 meses	10	39.25	3100.51	SIN COMENTARIOS
2427	1246	4	MAQUINARIA, OTROS EQUIPOS Y HERRAMIENTAS MAQUINARIA Y EQUIPO DIVERSO	TOL-3000-101-313-002523	ABRAHAM ENRIQUE CAMBRAIS GANTUS	MESA DE TRABAJO	SIN MARCA	SIN COPETE	SIN SERIE	1229	2015-05-29	Instituto CENCALLI	4,709.60	D	34	27/05/2015	15/6/2020	TALLER CDS SAUCES	6 años 7 meses	10	39.25	3100.51	SIN COMENTARIOS
2428	1246	4	MAQUINARIA, OTROS EQUIPOS Y HERRAMIENTAS MAQUINARIA Y EQUIPO DIVERSO	TOL-3000-101-313-002524	ABRAHAM ENRIQUE CAMBRAIS GANTUS	BATIDORA	SIN MARCA	30 LITROS	SIN SERIE	1229	2015-05-29	Instituto CENCALLI	38,976.00	D	34	27/05/2015	15/6/2020	TALLER CDS SAUCES	6 años 7 meses	10	324.8	25659.2	SIN COMENTARIOS
2429	1246	4	MAQUINARIA, OTROS EQUIPOS Y HERRAMIENTAS MAQUINARIA Y EQUIPO DIVERSO	TOL-3000-101-313-002529	ABRAHAM ENRIQUE CAMBRAIS GANTUS	GABINETE	SIN MARCA	MEDIANO	SIN SERIE	1229	2015-05-29	Instituto CENCALLI	6,496.00	D	34	27/05/2015	15/6/2020	TALLER CDS SAUCES	6 años 7 meses	10	54.13	4276.51	SIN COMENTARIOS
2430	1246	4	MAQUINARIA, OTROS EQUIPOS Y HERRAMIENTAS MAQUINARIA Y EQUIPO DIVERSO	TOL-3000-101-313-002530	ABRAHAM ENRIQUE CAMBRAIS GANTUS	CAMPANA	SIN MARCA	EXTRACTORA	SIN SERIE	1229	2015-05-29	Instituto CENCALLI	2,923.21	D	34	27/05/2015	15/6/2020	TALLER CDS SAUCES	6 años 7 meses	10	24.36	1924.45	SIN COMENTARIOS
2431	1246	4	MAQUINARIA, OTROS EQUIPOS Y HERRAMIENTAS MAQUINARIA Y EQUIPO DIVERSO	TOL-3000-101-313-002531	OLGA LIDIA ROSALES PERALTA	SET DE CULTURA DE BELLEZA	SIN MARCA	ESPEJO, SILON ADULTO, NIÑO, REPIZA C/BASE Y CAJONERA	SIN SERIE	1229	2015-05-29	Instituto CENCALLI	25,415.60	D	34	27/05/2015	15/6/2020	TALLER CDS SAUCES	6 años 7 meses	10	211.8	16731.96	SIN COMENTARIOS

2432	1246	4	MAQUINARIA, OTROS EQUIPOS Y HERRAMIENTAS MAQUINARIA Y EQUIPO DIVERSO	TOL-3000-101-313-002532	OLGA LIDIA ROSALES PERALTA	SET DE CULTURA DE BELLEZA	SIN MARCA	ESPEJO, SILON ADULTO, NIÑO, REPIZA C/BASE Y CAJONERA	SIN SERIE	1229	2015-05-29	Instituto CENCALLI	25,415.60	D	34	27/05/2015	15/6/2020	TALLER CDS SAUCES	6 años 7 meses	10	211.8	16731.96	SIN COMENTARIOS
2433	1246	4	MAQUINARIA, OTROS EQUIPOS Y HERRAMIENTAS MAQUINARIA Y EQUIPO DIVERSO	TOL-3000-101-313-002533	OLGA LIDIA ROSALES PERALTA	SET DE CULTURA DE BELLEZA	SIN MARCA	ESPEJO, SILON ADULTO, NIÑO, REPIZA C/BASE Y CAJONERA	SIN SERIE	1229	2015-05-29	Instituto CENCALLI	25,415.60	D	34	27/05/2015	15/6/2020	TALLER CDS SAUCES	6 años 7 meses	10	211.8	16731.96	SIN COMENTARIOS
2434	1246	4	MAQUINARIA, OTROS EQUIPOS Y HERRAMIENTAS MAQUINARIA Y EQUIPO DIVERSO	TOL-3000-101-313-002534	OLGA LIDIA ROSALES PERALTA	SET DE CULTURA DE BELLEZA	SIN MARCA	ESPEJO, SILON ADULTO, NIÑO, REPIZA C/BASE Y CAJONERA	SIN SERIE	1229	2015-05-29	Instituto CENCALLI	25,415.60	D	34	27/05/2015	15/6/2020	TALLER CDS SAUCES	6 años 7 meses	10	211.8	16731.96	SIN COMENTARIOS
2435	1246	4	MAQUINARIA, OTROS EQUIPOS Y HERRAMIENTAS MAQUINARIA Y EQUIPO DIVERSO	TOL-3000-101-313-002535	OLGA LIDIA ROSALES PERALTA	SET DE CULTURA DE BELLEZA	SIN MARCA	ESPEJO, SILON ADULTO, NIÑO, REPIZA C/BASE Y CAJONERA	SIN SERIE	1229	2015-05-29	Instituto CENCALLI	25,415.60	D	34	27/05/2015	15/6/2020	ÁREA DE DESARROLLO COMUNITARIO	6 años 7 meses	10	211.8	16731.96	SIN COMENTARIOS
2436	1246	4	MAQUINARIA, OTROS EQUIPOS Y HERRAMIENTAS MAQUINARIA Y EQUIPO DIVERSO	TOL-3000-101-313-002536	OLGA LIDIA ROSALES PERALTA	SET DE CULTURA DE BELLEZA	SIN MARCA	ESPEJO, SILON ADULTO, NIÑO, REPIZA C/BASE Y CAJONERA	SIN SERIE	1229	2015-05-29	Instituto CENCALLI	25,415.60	D	34	27/05/2015	15/6/2020	ÁREA DE DESARROLLO COMUNITARIO	6 años 7 meses	10	211.8	16731.96	SIN COMENTARIOS
2437	1246	4	MAQUINARIA, OTROS EQUIPOS Y HERRAMIENTAS MAQUINARIA Y EQUIPO DIVERSO	TOL-3000-101-313-002540	OLGA LIDIA ROSALES PERALTA	ESCRITORIO	SIN MARCA	SIN MODELO	SIN SERIE	1229	2015-05-29	Instituto CENCALLI	4,872.00	D	34	27/05/2015	15/6/2020	TALLER CDS SAUCES	6 años 7 meses	10	40.6	3207.4	SIN COMENTARIOS
2438	1246	4	MAQUINARIA, OTROS EQUIPOS Y HERRAMIENTAS MAQUINARIA Y EQUIPO DIVERSO	TOL-3000-101-313-002551	MARIA DE JESUS COLIN BECERRIL	LAVACABEZAS	SIN MARCA	SIN MODELO	SIN SERIE	49	2015-12-17	Galería Musical	5,478.60	E	81	15/12/2015	15/6/2020	TALLER CDS HEROES 5 DE MAYO	6 años 0 mes	10	45.66	3287.16	SIN COMENTARIOS
2439	1246	4	MAQUINARIA, OTROS EQUIPOS Y HERRAMIENTAS MAQUINARIA Y EQUIPO DIVERSO	TOL-3000-101-313-002552	MARIA DE JESUS COLIN BECERRIL	LAVACABEZAS	SIN MARCA	SIN MODELO	SIN SERIE	49	2015-12-17	Galería Musical	5,478.60	E	81	15/12/2015	15/6/2020	TALLER CDS HEROES 5 DE MAYO	6 años 0 mes	10	45.66	3287.16	SIN COMENTARIOS
2440	1246	4	MAQUINARIA, OTROS EQUIPOS Y HERRAMIENTAS MAQUINARIA Y EQUIPO DIVERSO	TOL-3000-101-313-002557	MARIA DEL ROCIO CRUZ FONSECA	SILLON DE ESPERA	SIN MARCA	DE TRES PLAZAS	SIN SERIE	49	2015-12-17	Galería Musical	2,765.30	E	81	15/12/2015	15/6/2020	TALLER CDS CERRILLO	6 años 0 mes	10	23.04	1659.18	SIN COMENTARIOS
2441	1246	4	MAQUINARIA, OTROS EQUIPOS Y HERRAMIENTAS MAQUINARIA Y EQUIPO DIVERSO	TOL-3000-101-313-002558	MARIA DE JESUS COLIN BECERRIL	SILLON DE ESPERA	SIN MARCA	DE TRES PLAZAS	SIN SERIE	49	2015-12-17	Galería Musical	2,765.30	E	81	15/12/2015	15/6/2020	TALLER CDS HEROES 5 DE MAYO	6 años 0 mes	10	23.04	1659.18	SIN COMENTARIOS
2442	1246	4	MAQUINARIA, OTROS EQUIPOS Y HERRAMIENTAS MAQUINARIA Y EQUIPO DIVERSO	TOL-3000-101-313-002559	MARIA DE JESUS COLIN BECERRIL	SILLON DE ESPERA	SIN MARCA	DE TRES PLAZAS	SIN SERIE	49	2015-12-17	Galería Musical	2,765.30	E	81	15/12/2015	15/6/2020	TALLER CDS HEROES 5 DE MAYO	6 años 0 mes	10	23.04	1659.18	SIN COMENTARIOS
2443	1246	4	MAQUINARIA, OTROS EQUIPOS Y HERRAMIENTAS MAQUINARIA Y EQUIPO DIVERSO	TOL-3000-101-313-002560	MARIA DE JESUS COLIN BECERRIL	SILLON DE ESPERA	SIN MARCA	DE TRES PLAZAS	SIN SERIE	49	2015-12-17	Galería Musical	2,765.30	E	81	15/12/2015	15/6/2020	TALLER CDS HEROES 5 DE MAYO	6 años 0 mes	10	23.04	1659.18	SIN COMENTARIOS
2444	1246	4	MAQUINARIA, OTROS EQUIPOS Y HERRAMIENTAS MAQUINARIA Y EQUIPO DIVERSO	TOL-3000-101-313-002565	MARIA DEL ROCIO CRUZ FONSECA	SET DE MANICURE Y PEDICURE	1 MESA AUXILIAR	1 SILLON	SIN SERIE	49	2015-12-17	Galería Musical	3,298.80	E	81	15/12/2015	15/6/2020	TALLER CDS CERRILLO	6 años 0 mes	10	27.49	1979.28	SIN COMENTARIOS
2445	1246	4	MAQUINARIA, OTROS EQUIPOS Y HERRAMIENTAS MAQUINARIA Y EQUIPO DIVERSO	TOL-3000-101-313-002566	MARIA DEL ROCIO CRUZ FONSECA	SET DE MANICURE Y PEDICURE	1 MESA AUXILIAR	1 SILLON	SIN SERIE	49	2015-12-17	Galería Musical	3,298.80	E	81	15/12/2015	15/6/2020	TALLER CDS CERRILLO	6 años 0 mes	10	27.49	1979.28	SIN COMENTARIOS
2446	1246	4	MAQUINARIA, OTROS EQUIPOS Y HERRAMIENTAS MAQUINARIA Y EQUIPO DIVERSO	TOL-3000-101-313-002567	MARIA DE JESUS COLIN BECERRIL	SET DE MANICURE Y PEDICURE	1 MESA AUXILIAR	1 SILLON	SIN SERIE	49	2015-12-17	Galería Musical	3,298.80	E	81	15/12/2015	15/6/2020	TALLER CDS HEROES 5 DE MAYO	6 años 0 mes	10	27.49	1979.28	SIN COMENTARIOS
2447	1246	4	MAQUINARIA, OTROS EQUIPOS Y HERRAMIENTAS MAQUINARIA Y EQUIPO DIVERSO	TOL-3000-101-313-002568	MARIA DE JESUS COLIN BECERRIL	SET DE MANICURE Y PEDICURE	1 MESA AUXILIAR	1 SILLON	SIN SERIE	49	2015-12-17	Galería Musical	3,298.80	E	81	15/12/2015	15/6/2020	TALLER CDS HEROES 5 DE MAYO	6 años 0 mes	10	27.49	1979.28	SIN COMENTARIOS
2448	1246	4	MAQUINARIA, OTROS EQUIPOS Y HERRAMIENTAS MAQUINARIA Y EQUIPO DIVERSO	TOL-3000-101-313-002669	CLAUDIO MARTINEZ SERRANO	LIJADORA DE BANDA	DEWALT	DWP362	994324	1893	2017-06-08	LEBEVU	8,930.26	E	8	03/07/2017	15/6/2020	CDC SAN MATEO O.	4 años 6 meses	10	74.42	4018.62	SIN COMENTARIOS
2449	1246	4	MAQUINARIA, OTROS EQUIPOS Y HERRAMIENTAS MAQUINARIA Y EQUIPO DIVERSO	TOL-3000-101-313-002670	CLAUDIO MARTINEZ SERRANO	ROUTHER	BOSCH	GKF600	06016A0GO	1893	2017-06-06	LEBEVU	4,473.01	E	8	03/07/2017	15/6/2020	CDC SAN MATEO O.	4 años 6 meses	10	37.28	2012.88	SIN COMENTARIOS
2450	1246	4	MAQUINARIA, OTROS EQUIPOS Y HERRAMIENTAS MAQUINARIA Y EQUIPO DIVERSO	TOL-3000-101-313-002671	CLAUDIO MARTINEZ SERRANO	COMPRESOR	DEWALT	D2002MWK	2968805088	1893	2017-06-06	LEBEVU	7,171.50	E	8	03/07/2017	15/6/2020	CDC SAN MATEO O.	4 años 6 meses	10	59.76	3227.16	SIN COMENTARIOS
2451	1246	4	MAQUINARIA, OTROS EQUIPOS Y HERRAMIENTAS MAQUINARIA Y EQUIPO DIVERSO	TOL-3000-101-313-002672	CLAUDIO MARTINEZ SERRANO	SIERRA CALADORA	DEWALT	GKS190	601623061	1893	2017-06-08	LEBEVU	8,292.00	E	8	03/07/2017	15/6/2020	CDC SAN MATEO O.	4 años 6 meses	10	69.1	3731.4	SIN COMENTARIOS
2452	1246	4	MAQUINARIA, OTROS EQUIPOS Y HERRAMIENTAS MAQUINARIA Y EQUIPO DIVERSO	TOL-3000-101-313-002673	CLAUDIO MARTINEZ SERRANO	TALADRO ROTOMARILLO	BOSCH	GSB20-2RE	06011A2160	1893	2017-06-06	LEBEVU	4,308.00	E	8	03/07/2017	15/6/2020	CDC SAN MATEO O.	4 años 6 meses	10	35.9	1938.6	SIN COMENTARIOS
2453	1246	4	MAQUINARIA, OTROS EQUIPOS Y HERRAMIENTAS MAQUINARIA Y EQUIPO DIVERSO	TOL-3000-101-313-002674	CLAUDIO MARTINEZ SERRANO	SERRUCHO ELECTRICO	BOSCH	GST150BCE	601513060	1893	2017-06-06	LEBEVU	4,739.99	E	8	03/07/2017	15/6/2020	CDC SAN MATEO O.	4 años 6 meses	10	39.5	2133	SIN COMENTARIOS
2454	1241	4	MOBILIARIO Y EQUIPO DE ADMINISTRACIÓN EQUIPO DE COMPUTO Y ACCESORIOS	TOL-3000-101-313-002809	ANA KAREN SERRANO HERNANDEZ	ALL IN ONE	HEWLETT PACKARD	AMD E2-9000	8CC8342NCN	748	2019-06-17	Abastecedora comercial industrial	9,348.10	D	89	28/06/2019	15/6/2020	ÁREA DE DESARROLLO COMUNITARIO	2 años 6 meses	20	155.8	4674.04	SIN COMENTARIOS
2455	1241	4	MOBILIARIO Y EQUIPO DE ADMINISTRACIÓN EQUIPO DE COMPUTO Y ACCESORIOS	TOL-3000-101-313-002850	RICARDO PREZA HERNANDEZ	ALL IN ONE	HEWLETT PACKARD	AMD E2-9000	8CC84420P5	748	2019-06-17	Abastecedora comercial industrial	9,348.10	D	89	28/06/2019	15/6/2020	ÁREA DE DESARROLLO COMUNITARIO	2 años 6 meses	20	155.8	4674.04	SIN COMENTARIOS
2456	1241	4	MOBILIARIO Y EQUIPO DE ADMINISTRACIÓN EQUIPO DE COMPUTO Y ACCESORIOS	TOL-3000-101-314-000072	ROCIO RAMIREZ ECHEVERRI	COMPUTADORA	ACER	ASPIRE X1430	14500891530	16	2012-03-26	Conciliación	10,432.80	O	33	30/03/2012	15/6/2020	URIS HERIBERTO ENRIQUEZ	6 años 11 meses	20	173.88	10432.8	SIN COMENTARIOS
2457	1241	4	MOBILIARIO Y EQUIPO DE ADMINISTRACIÓN EQUIPO DE COMPUTO Y ACCESORIOS	TOL-3000-101-314-000095	MARIA ESTHER MONROY ORIVE	EQUIPO MULTIFUNCIONAL MOUNTBATTENPRO	SIN MARCA	SIN MODELO	SIN SERIE	200	2010-09-07	Conciliación	104,400.00	E	98	30/09/2010	15/6/2020	URIS GREGORIO MELERO Y PIÑA	6 años 11 meses	20	1740	104400	SIN COMENTARIOS
2458	1241	4	MOBILIARIO Y EQUIPO DE ADMINISTRACIÓN EQUIPO DE COMPUTO Y ACCESORIOS	TOL-3000-101-314-000096	KARINA JUAREZ ARELLANO	COMPUTADORA	PIXO	ENSAMBLADA	MX1022V047/OSA030000438	134	2010-08-06	Conciliación	4,996.12	E	156	31/08/2010	15/6/2020	URIS GREGORIO MELERO Y PIÑA	6 años 11 meses	20	83.27	4996.12	SIN COMENTARIOS
2459	1241	4	MOBILIARIO Y EQUIPO DE ADMINISTRACIÓN EQUIPO DE COMPUTO Y ACCESORIOS	TOL-3000-101-314-000097	REFUGIO ESMERALDA MILLAN ROJAS	COMPUTADORA	PIXO	ENSAMBLADA	020030014192/MX1002V047	134	2010-08-06	Conciliación	4,996.12	E	156	31/08/2010	15/6/2020	URIS HERIBERTO ENRIQUEZ	6 años 11 meses	20	83.27	4996.12	SIN COMENTARIOS
2460	1241	4	MOBILIARIO Y EQUIPO DE ADMINISTRACIÓN EQUIPO DE COMPUTO Y ACCESORIOS	TOL-3000-101-314-000099	MARIA ESTHER MONROY ORIVE	COMPUTADORA	PIXO	ENSAMBLADA	020020002375/MX1001V007	134	2010-08-06	Conciliación	4,996.12	E	156	31/08/2010	15/6/2020	URIS GREGORIO MELERO Y PIÑA	6 años 11 meses	20	83.27	4996.12	SIN COMENTARIOS
2461	1241	4	MOBILIARIO Y EQUIPO DE ADMINISTRACIÓN EQUIPO DE COMPUTO Y ACCESORIOS	TOL-3000-101-314-000100	MARIA ESTHER MONROY ORIVE	COMPUTADORA	PIXO	ENSAMBLADA	0SA030000357	134	2010-08-06	Conciliación	4,996.12	E	156	31/08/2010	15/6/2020	URIS GREGORIO MELERO Y PIÑA	6 años 11 meses	20	83.27	4996.12	SIN COMENTARIOS

2462	1241	4	MOBILIARIO Y EQUIPO DE ADMINISTRACIÓN EQUIPO DE COMPUTO Y ACCESORIOS	TOL-3000-101-314-000101	MARIA ESTHER MONROY ORIVE	COMPUTADORA	PIXO	ENSAMBLADA	020030014098/0 sa060000740	134	2010-08-06	Conciliación	4,996.12	E	156	31/08/2010	15/6/2020	URIS GREGORIO MELERO Y PIÑA	6 años 11 meses	20	83.27	4996.12	SIN COMENTARIOS
2463	1241	4	MOBILIARIO Y EQUIPO DE ADMINISTRACIÓN EQUIPO DE COMPUTO Y ACCESORIOS	TOL-3000-101-314-000102	JORGE MANUEL HERNANDEZ ALVAREZ	COMPUTADORA	PIXO	ENSAMBLADA	020030014155/0 SA030000382	134	2010-08-06	Conciliación	4,996.12	E	156	31/08/2010	15/6/2020	URIS GREGORIO MELERO Y PIÑA	6 años 11 meses	20	83.27	4996.12	SIN COMENTARIOS
2464	1241	4	MOBILIARIO Y EQUIPO DE ADMINISTRACIÓN EQUIPO DE COMPUTO Y ACCESORIOS	TOL-3000-101-314-000103	MAYRA CECIA BOBADILLA BECERRIL	COMPUTADORA	PIXO	ENSAMBLADA	020030014115/0 SA030000377	134	2010-08-06	Conciliación	4,996.12	E	156	31/08/2010	15/6/2020	URIS GREGORIO MELERO Y PIÑA	6 años 11 meses	20	83.27	4996.12	SIN COMENTARIOS
2465	1241	4	MOBILIARIO Y EQUIPO DE ADMINISTRACIÓN EQUIPO DE COMPUTO Y ACCESORIOS	TOL-3000-101-314-000104	MARIA ESTHER MONROY ORIVE	COMPUTADORA	PIXO	ENSAMBLADA	020030014091/0 SA30000141	134	2010-08-06	Conciliación	6,275.02	E	156	31/08/2010	15/6/2020	URIS GREGORIO MELERO Y PIÑA	6 años 11 meses	20	104.58	6275.02	SIN COMENTARIOS
2466	1241	4	MOBILIARIO Y EQUIPO DE ADMINISTRACIÓN EQUIPO DE COMPUTO Y ACCESORIOS	TOL-3000-101-314-000138	KIMBERLY LORENA NIETO SALINAS	COMPUTADORA	PIXO	ENSAMBLADA	020030014092/0 SA030000467	134	2010-08-06	Conciliación	4,996.12	E	156	31/08/2010	15/6/2020	URIS GREGORIO MELERO Y PIÑA	6 años 11 meses	20	83.27	4996.12	SIN COMENTARIOS
2467	1241	4	MOBILIARIO Y EQUIPO DE ADMINISTRACIÓN EQUIPO DE COMPUTO Y ACCESORIOS	TOL-3000-101-314-000143	MARIA DEL ROCIO REYES DORADO	COMPUTADORA	ACER	ASPIRE X1430	14402490430	16	2012-03-26	Conciliación	10,432.80	D	33	30/03/2012	15/6/2020	URIS HERIBERTO ENRIQUEZ	6 años 11 meses	20	173.88	10432.8	SIN COMENTARIOS
2468	1241	4	MOBILIARIO Y EQUIPO DE ADMINISTRACIÓN EQUIPO DE COMPUTO Y ACCESORIOS	TOL-3000-101-314-000168	SERGIO SANCHEZ JIMENEZ	COMPUTADORA	PIXO	ENSAMBLADA	020030014155/M X1002V047	134	2010-08-06	Conciliación	4,996.12	E	156	31/08/2010	15/6/2020	URIS GREGORIO MELERO Y PIÑA	6 años 11 meses	20	83.27	4996.12	SIN COMENTARIOS
2469	1241	4	MOBILIARIO Y EQUIPO DE ADMINISTRACIÓN EQUIPO DE COMPUTO Y ACCESORIOS	TOL-3000-101-314-000200	FRANCISCO XAVIER SUAREZ ESTEVEZ	COMPUTADORA	SAMSUNG	ENSAMBLADA	S/40400164941/Z Z51CH4TJ20055 7Y	1686	2011-05-16	Conciliación	5,800.00	E	23	29/07/2011	15/6/2020	DIRECCION DE DISCAPACIDAD	6 años 11 meses	20	96.67	5800	SIN COMENTARIOS
2470	1241	4	MOBILIARIO Y EQUIPO DE ADMINISTRACIÓN EQUIPO DE COMPUTO Y ACCESORIOS	TOL-3000-101-314-000347	PATRICIA REYES REYES	COMPUTADORA	HP	AIO	8CC6090C1Z	231	2016-06-30	ABACOMEX	9,068.66	D	104	31/10/2016	15/6/2020	ÁREA DE ASISTENCIA A DISCAPACITADOS	5 años 4 meses	20	151.14	9068.66	SIN COMENTARIOS
2471	1241	4	MOBILIARIO Y EQUIPO DE ADMINISTRACIÓN EQUIPO DE COMPUTO Y ACCESORIOS	TOL-3000-101-314-000348	PATRICIA REYES REYES	IMPRESORA	EPSON	L-310	Q7ZK047749	231	2016-08-30	ABACOMEX	3,525.18	D	104	31/10/2016	15/6/2020	ÁREA DE ASISTENCIA A DISCAPACITADOS	5 años 4 meses	20	58.75	3525.18	SIN COMENTARIOS
2472	1241	4	MOBILIARIO Y EQUIPO DE ADMINISTRACIÓN EQUIPO DE COMPUTO Y ACCESORIOS	TOL-3000-101-314-000353	ERASTO GARATACHIA RODRIGUEZ	COMPUTADORA	ENSAMBLADA	CON MONITOR LED DE 27"	ETLCF02188001 9	302	2016-11-30	ABACOMEX	10,104.73	D	130	30/11/2016	15/6/2020	URIS HERIBERTO ENRIQUEZ	5 años 1 mes	20	168.41	10104.73	SIN COMENTARIOS
2473	1241	4	MOBILIARIO Y EQUIPO DE ADMINISTRACIÓN EQUIPO DE COMPUTO Y ACCESORIOS	TOL-3000-101-314-000389	MARIA ESTHER MONROY ORIVE	COMPUTADORA	ACTECK/ACER	ENSAMBLADA CON MONITOR 18.5"	164061	441	2017-07-08	Comercializadora GRAFITEL de TOLUCA	8,884.88	E	60	20/07/2017	15/6/2020	URIS GREGORIO MELERO Y PIÑA	4 años 5 meses	20	148.08	7848.3	SIN COMENTARIOS
2474	1241	4	MOBILIARIO Y EQUIPO DE ADMINISTRACIÓN EQUIPO DE COMPUTO Y ACCESORIOS	TOL-3000-101-314-000425	MARIA ESTHER MONROY ORIVE	COMPUTADORA	ACTECK/HP	ENSAMBLADA CON MONITOR 24"	169874/CNK649 1JLP	593	2017-10-26	Rosa María Huizar Villavicencio	15,535.88	E	52	15/11/2017	15/6/2020	URIS HERIBERTO ENRIQUEZ	4 años 2 meses	20	258.93	12946.56	SIN COMENTARIOS
2475	1241	4	MOBILIARIO Y EQUIPO DE ADMINISTRACIÓN EQUIPO DE COMPUTO Y ACCESORIOS	TOL-3000-101-314-000448	REFUGIO ESMERALDA MILLAN ROJAS	COMPUTADORA	SIN MARCA	DE ESCRITORIO	SIN SERIE	B-91	2018-09-28	Digital Dealers APPS CENTER SC	35,434.52	I	10	28/09/2018	15/6/2020	URIS HERIBERTO ENRIQUEZ	3 años 3 meses	20	590.58	23032.45	SIN COMENTARIOS
2476	1241	6	MOBILIARIO Y EQUIPO DE ADMINISTRACIÓN MOBILIARIO Y EQUIPO DE OFICINA	TOL-3000-101-314-000522	SERGIO SANCHEZ JIMENEZ	ESCRITORIO	SIN MARCA	SECRETARIAL	SIN SERIE	619	2010-08-02	Conciliación	3,712.00	E	86	30/09/2010	15/6/2020	URIS GREGORIO MELERO Y PIÑA	6 años 11 meses	3	9.28	770.24	SIN COMENTARIOS
2477	1241	6	MOBILIARIO Y EQUIPO DE ADMINISTRACIÓN MOBILIARIO Y EQUIPO DE OFICINA	TOL-3000-101-314-000523	BLANCA ESTELA CEJA HERNANDEZ	ESCRITORIO	SIN MARCA	SECRETARIAL	SIN SERIE	619	2010-08-02	Conciliación	3,712.00	E	86	30/09/2010	15/6/2020	CENTRO DE SALUD LA UNION	6 años 11 meses	3	9.28	770.24	SIN COMENTARIOS
2478	1241	6	MOBILIARIO Y EQUIPO DE ADMINISTRACIÓN MOBILIARIO Y EQUIPO DE OFICINA	TOL-3000-101-314-000525	MARIA ESTHER MONROY ORIVE	ESCRITORIO	SIN MARCA	SECRETARIAL	SIN SERIE	619	2010-08-02	Conciliación	3,712.00	E	86	30/09/2010	15/6/2020	URIS GREGORIO MELERO Y PIÑA	6 años 11 meses	3	9.28	770.24	SIN COMENTARIOS
2479	1241	6	MOBILIARIO Y EQUIPO DE ADMINISTRACIÓN MOBILIARIO Y EQUIPO DE OFICINA	TOL-3000-101-314-000589	BERTHA SANDRA GONZALEZ OLIN	ESCRITORIO	SIN MARCA	2 CAJONES	SIN SERIE	12	2012-03-23	Conciliación	5,185.20	D	33	30/03/2012	15/6/2020	CENTRO DE SALUD OCHO CEDROS	6 años 11 meses	3	12.96	1075.9	SIN COMENTARIOS
2480	1241	6	MOBILIARIO Y EQUIPO DE ADMINISTRACIÓN MOBILIARIO Y EQUIPO DE OFICINA	TOL-3000-101-314-000598	MARIA ESTHER MONROY ORIVE	TELEVISOR	SAMS	25"	SIN SERIE	6497-AN-9	2005-06-30	Conciliación	3,435.05	C	CONCILIACIÓN	30/06/2005	15/6/2020	URIS GREGORIO MELERO Y PIÑA	6 años 11 meses	3	8.59	712.8	SIN COMENTARIOS
2481	1241	6	MOBILIARIO Y EQUIPO DE ADMINISTRACIÓN MOBILIARIO Y EQUIPO DE OFICINA	TOL-3000-101-314-000599	CLAUDIA OLVERA GARCIA	ARCHIVERO	SIN MARCA	4 GAVETAS	SIN SERIE	605	2010-06-30	Conciliación	7,656.00	E	69	30/07/2010	15/6/2020	E.I. GUADALUPE RHON HANK	6 años 11 meses	3	19.14	1588.62	SIN COMENTARIOS
2482	1241	6	MOBILIARIO Y EQUIPO DE ADMINISTRACIÓN MOBILIARIO Y EQUIPO DE OFICINA	TOL-3000-101-314-000608	ALEJANDRA ROSANO ARZALUZ	ESCRITORIO	SIN MARCA	SIN MODELO	SIN SERIE	605	2010-06-30	Conciliación	3,503.20	E	69	30/07/2010	15/6/2020	URIS HERIBERTO ENRIQUEZ	6 años 11 meses	3	8.76	726.94	SIN COMENTARIOS
2483	1241	6	MOBILIARIO Y EQUIPO DE ADMINISTRACIÓN MOBILIARIO Y EQUIPO DE OFICINA	TOL-3000-101-314-000609	MARIA ESTHER MONROY ORIVE	ARCHIVERO	SIN MARCA	VERTICAL 3 GAVETAS	SIN SERIE	R30	2010-12-30	Conciliación	4,739.76	I	13	31/12/2010	15/6/2020	URIS GREGORIO MELERO Y PIÑA	6 años 11 meses	3	11.85	983.51	SIN COMENTARIOS
2484	1241	6	MOBILIARIO Y EQUIPO DE ADMINISTRACIÓN MOBILIARIO Y EQUIPO DE OFICINA	TOL-3000-101-314-000611	MARIA ESTHER MONROY ORIVE	ESCRITORIO	SIN MARCA	SIN MODELO	SIN SERIE	605	2010-06-30	Conciliación	3,503.20	E	69	30/07/2010	15/6/2020	URIS GREGORIO MELERO Y PIÑA	6 años 11 meses	3	8.76	726.94	SIN COMENTARIOS
2485	1241	6	MOBILIARIO Y EQUIPO DE ADMINISTRACIÓN MOBILIARIO Y EQUIPO DE OFICINA	TOL-3000-101-314-000615	ROCIO RAMIREZ ECHEVERRI	ESCRITORID	SIN MARCA	2 CAJONES	SIN SERIE	12	2012-03-23	Conciliación	5,185.20	E	33	30/03/2012	15/6/2020	URIS HERIBERTO ENRIQUEZ	6 años 11 meses	3	12.96	1075.9	SIN COMENTARIOS
2486	1241	6	MOBILIARIO Y EQUIPO DE ADMINISTRACIÓN MOBILIARIO Y EQUIPO DE OFICINA	TOL-3000-101-314-000616	ROCIO RAMIREZ ECHEVERRI	ARCHIVERO	SIN MARCA	2 GAVETAS	SIN SERIE	12	2012-03-23	Conciliación	3,946.32	D	33	30/03/2012	15/6/2020	URIS HERIBERTO ENRIQUEZ	6 años 11 meses	3	9.87	818.91	SIN COMENTARIOS
2487	1241	6	MOBILIARIO Y EQUIPO DE ADMINISTRACIÓN MOBILIARIO Y EQUIPO DE OFICINA	TOL-3000-101-314-000626	LYZ DENNIS DIAZ MALDONADO	SILLON SEMIEJECUTIVO	SIN MARCA	SIN MODELO	SIN SERIE	1	2010-12-30	Conciliación	3,396.48	I	13	31/12/2010	15/6/2020	URIS GREGORIO MELERO Y PIÑA	6 años 11 meses	3	8.49	704.76	SIN COMENTARIOS
2488	1241	6	MOBILIARIO Y EQUIPO DE ADMINISTRACIÓN MOBILIARIO Y EQUIPO DE OFICINA	TOL-3000-101-314-000647	KARLA GABRIELA MONTOYA DUARTE	BANCA	TRAF	4 PLAZAS	SIN SERIE	6438	2010-07-16	Conciliación	5,787.24	D	29	30/06/2010	15/6/2020	CENTRO DE SALUD SAN CRISTOBAL	6 años 11 meses	3	14.47	1200.87	SIN COMENTARIOS
2489	1241	6	MOBILIARIO Y EQUIPO DE ADMINISTRACIÓN MOBILIARIO Y EQUIPO DE OFICINA	TOL-3000-101-314-000648	BLANCA ESTELA CEJA HERNANDEZ	BANCA	TRAF	4 PLAZAS	SIN SERIE	6438	2010-07-16	Conciliación	5,787.24	D	29	30/06/2010	15/6/2020	CENTRO DE SALUD LA UNION	6 años 11 meses	3	14.47	1200.87	SIN COMENTARIOS
2490	1241	6	MOBILIARIO Y EQUIPO DE ADMINISTRACIÓN MOBILIARIO Y EQUIPO DE OFICINA	TOL-3000-101-314-000649	BLANCA ESTELA CEJA HERNANDEZ	BANCA	TRAF	4 PLAZAS	SIN SERIE	6438	2010-07-16	Conciliación	5,787.24	D	29	30/06/2010	15/6/2020	CENTRO DE SALUD LA UNION	6 años 11 meses	3	14.47	1200.87	SIN COMENTARIOS
2491	1241	6	MOBILIARIO Y EQUIPO DE ADMINISTRACIÓN MOBILIARIO Y EQUIPO DE OFICINA	TOL-3000-101-314-000650	BLANCA ESTELA CEJA HERNANDEZ	BANCA	TRAF	4 PLAZAS	SIN SERIE	6438	2010-07-16	Conciliación	5,787.24	D	29	30/06/2010	15/6/2020	CENTRO DE SALUD LA UNION	6 años 11 meses	3	14.47	1200.87	SIN COMENTARIOS
2492	1241	6	MOBILIARIO Y EQUIPO DE ADMINISTRACIÓN MOBILIARIO Y EQUIPO DE OFICINA	TOL-3000-101-314-000651	BLANCA ESTELA CEJA HERNANDEZ	BANCA	TRAF	4 PLAZAS	SIN SERIE	6438	2010-07-16	Conciliación	5,787.24	D	29	30/06/2010	15/6/2020	CENTRO DE SALUD LA UNION	6 años 11 meses	3	14.47	1200.87	SIN COMENTARIOS
2493	1241	6	MOBILIARIO Y EQUIPO DE ADMINISTRACIÓN MOBILIARIO Y EQUIPO DE OFICINA	TOL-3000-101-314-000652	BLANCA ESTELA CEJA HERNANDEZ	BANCA	TRAF	4 PLAZAS	SIN SERIE	6438	2010-07-16	Conciliación	5,787.24	D	29	30/06/2010	15/6/2020	CENTRO DE SALUD LA UNION	6 años 11 meses	3	14.47	1200.87	SIN COMENTARIOS
2494	1241	6	MOBILIARIO Y EQUIPO DE ADMINISTRACIÓN MOBILIARIO Y EQUIPO DE OFICINA	TOL-3000-101-314-000653	BLANCA ESTELA CEJA HERNANDEZ	BANCA	TRAF	4 PLAZAS	SIN SERIE	6438	2010-07-16	Conciliación	5,787.24	D	29	30/06/2010	15/6/2020	CENTRO DE SALUD LA UNION	6 años 11 meses	3	14.47	1200.87	SIN COMENTARIOS
2495	1241	6	MOBILIARIO Y EQUIPO DE ADMINISTRACIÓN MOBILIARIO Y EQUIPO DE OFICINA	TOL-3000-101-314-000654	BLANCA ESTELA CEJA HERNANDEZ	BANCA	TRAF	4 PLAZAS	SIN SERIE	6438	2010-07-16	Conciliación	5,787.24	D	29	30/06/2010	15/6/2020	CENTRO DE SALUD LA UNION	6 años 11 meses	3	14.47	1200.87	SIN COMENTARIOS
2496	1241	6	MOBILIARIO Y EQUIPO DE ADMINISTRACIÓN MOBILIARIO Y EQUIPO DE OFICINA	TOL-3000-101-314-000655	BLANCA ESTELA CEJA HERNANDEZ	BANCA	TRAF	4 PLAZAS	SIN SERIE	6438	2010-07-16	Conciliación	5,787.24	E	14	30/09/2010	15/6/2020	CENTRO DE SALUD LA UNION	6 años 11 meses	3	14.47	1200.87	SIN COMENTARIOS

2497	1241	6	MOBILIARIO Y EQUIPO DE ADMINISTRACIÓN MOBILIARIO Y EQUIPO DE OFICINA	TOL-3000-101-314-000705	MARIA ESTHER MONROY ORIVE	ESCRITORIO	SIN MARCA	SIN MODELO	SIN SERIE	605	2010-06-30	Conciliación	3,503.20	E	69	30/07/2010	15/6/2020	URIS GREGORIO MELERO Y PIÑA	6 años 11 meses	3	8.76	726.94	SIN COMENTARIOS
2498	1241	6	MOBILIARIO Y EQUIPO DE ADMINISTRACIÓN MOBILIARIO Y EQUIPO DE OFICINA	TOL-3000-101-314-000710	MARIA DEL ROSARIO GARCIA HERNANDEZ	ESCRITORIO	SIN MARCA	2 CAJONES	SIN SERIE	12	2012-03-23	Conciliación	5,185.20	E	33	30/03/2012	15/6/2020	CENTRO DE SALUD OCHO CEDROS	6 años 11 meses	3	12.96	1075.9	SIN COMENTARIOS
2499	1241	6	MOBILIARIO Y EQUIPO DE ADMINISTRACIÓN MOBILIARIO Y EQUIPO DE OFICINA	TOL-3000-101-314-000711	GUADALUPE ADRIANA AMEZCUA CRUZ	ARCHIVERO	SIN MARCA	2 GAVETAS	SIN SERIE	12	2012-03-23	Conciliación	3,946.32	D	33	30/03/2012	15/6/2020	CENTRO DE SALUD CACALOMACAN	6 años 11 meses	3	9.87	818.91	SIN COMENTARIOS
2500	1241	6	MOBILIARIO Y EQUIPO DE ADMINISTRACIÓN MOBILIARIO Y EQUIPO DE OFICINA	TOL-3000-101-314-000712	ADELINA COSME REYES	ESCRITORIO	SIN MARCA	2 CAJONES	SIN SERIE	12	2012-03-23	Conciliación	5,185.20	D	33	30/03/2012	15/6/2020	CENTRO DE SALUD OCHO CEDROS	6 años 11 meses	3	12.96	1075.9	SIN COMENTARIOS
2501	1241	6	MOBILIARIO Y EQUIPO DE ADMINISTRACIÓN MOBILIARIO Y EQUIPO DE OFICINA	TOL-3000-101-314-000713	REFUGIO ESMERALDA MILLAN ROJAS	BANCA	SIN MARCA	4 PLAZAS	SIN SERIE	12	2012-03-23	Conciliación	5,788.40	D	33	30/03/2012	15/6/2020	URIS HERIBERTO ENRIQUEZ	6 años 11 meses	3	14.47	1201.08	SIN COMENTARIOS
2502	1241	6	MOBILIARIO Y EQUIPO DE ADMINISTRACIÓN MOBILIARIO Y EQUIPO DE OFICINA	TOL-3000-101-314-000714	REFUGIO ESMERALDA MILLAN ROJAS	BANCA	SIN MARCA	4 PLAZAS	SIN SERIE	12	2012-03-23	Conciliación	5,788.40	D	33	30/03/2012	15/6/2020	URIS HERIBERTO ENRIQUEZ	6 años 11 meses	3	14.47	1201.08	SIN COMENTARIOS
2503	1241	6	MOBILIARIO Y EQUIPO DE ADMINISTRACIÓN MOBILIARIO Y EQUIPO DE OFICINA	TOL-3000-101-314-000715	CLAUDIA SOCORRO GUTIERREZ HERNANDEZ	BANCA	SIN MARCA	4 PLAZAS	SIN SERIE	12	2012-03-23	Conciliación	5,788.40	D	33	30/03/2012	15/6/2020	E.I. LUISA ISABEL	6 años 11 meses	3	14.47	1201.08	SIN COMENTARIOS
2504	1241	6	MOBILIARIO Y EQUIPO DE ADMINISTRACIÓN MOBILIARIO Y EQUIPO DE OFICINA	TOL-3000-101-314-000716	ADELINA COSME REYES	BANCA	SIN MARCA	4 PLAZAS	SIN SERIE	12	2012-03-23	Conciliación	5,788.40	D	33	30/03/2012	15/6/2020	CENTRO DE SALUD OCHO CEDROS	6 años 11 meses	3	14.47	1201.08	SIN COMENTARIOS
2505	1241	6	MOBILIARIO Y EQUIPO DE ADMINISTRACIÓN MOBILIARIO Y EQUIPO DE OFICINA	TOL-3000-101-314-000717	ADELINA COSME REYES	BANCA	SIN MARCA	4 PLAZAS	SIN SERIE	12	2012-03-23	Conciliación	5,788.40	D	33	30/03/2012	15/6/2020	CENTRO DE SALUD OCHO CEDROS	6 años 11 meses	3	14.47	1201.08	SIN COMENTARIOS
2506	1241	6	MOBILIARIO Y EQUIPO DE ADMINISTRACIÓN MOBILIARIO Y EQUIPO DE OFICINA	TOL-3000-101-314-000718	ADELINA COSME REYES	BANCA	SIN MARCA	4 PLAZAS	SIN SERIE	12	2012-03-23	Conciliación	5,788.40	D	33	30/03/2012	15/6/2020	ÁREA DE ASISTENCIA A DISCAPACITADOS	6 años 11 meses	3	14.47	1201.08	SIN COMENTARIOS
2507	1241	6	MOBILIARIO Y EQUIPO DE ADMINISTRACIÓN MOBILIARIO Y EQUIPO DE OFICINA	TOL-3000-101-314-000719	MARCO ANTONIO OCAMPO COLIN	ESCRITORIO	SIN MARCA	2 CAJONES	SIN SERIE	12	2012-03-23	Conciliación	5,185.20	E	33	30/03/2012	15/6/2020	CENTRO DE SALUD OCHO CEDROS	6 años 11 meses	3	12.96	1075.9	SIN COMENTARIOS
2508	1241	6	MOBILIARIO Y EQUIPO DE ADMINISTRACIÓN MOBILIARIO Y EQUIPO DE OFICINA	TOL-3000-101-314-000720	JAIME TEJEDA TAPIA	ARCHIVERO	SIN MARCA	4 GAVETAS	SIN SERIE	12	2012-03-23	Conciliación	3,946.32	E	33	30/03/2012	15/6/2020	CENTRO DE SALUD CACALOMACAN	6 años 11 meses	3	9.87	818.91	SIN COMENTARIOS
2509	1241	6	MOBILIARIO Y EQUIPO DE ADMINISTRACIÓN MOBILIARIO Y EQUIPO DE OFICINA	TOL-3000-101-314-000721	VIRGILIO GOMEZ MARTINEZ	ESCRITORIO	SIN MARCA	2 CAJONES	SIN SERIE	12	2012-03-23	Conciliación	5,185.20	D	33	30/03/2012	15/6/2020	CENTRO DE SALUD HEROES 5 DE MAYO	6 años 11 meses	3	12.96	1075.9	SIN COMENTARIOS
2510	1241	6	MOBILIARIO Y EQUIPO DE ADMINISTRACIÓN MOBILIARIO Y EQUIPO DE OFICINA	TOL-3000-101-314-000722	CLAUDIA SOCORRO GUTIERREZ HERNANDEZ	ARCHIVERO	SIN MARCA	2 GAVETAS	SIN SERIE	12	2012-03-23	Conciliación	3,946.32	D	33	30/03/2012	15/6/2020	E.I. LUISA ISABEL	6 años 11 meses	3	9.87	818.91	SIN COMENTARIOS
2511	1241	6	MOBILIARIO Y EQUIPO DE ADMINISTRACIÓN MOBILIARIO Y EQUIPO DE OFICINA	TOL-3000-101-314-000726	CLAUDIA OLVERA GARCIA	ESCRITORIO	SIN MARCA	GES 120X7M	SIN SERIE	286	2004-07-13	Conciliación	3,154.45	C	CONCILIACIÓN	13/07/2004	15/6/2020	E.I. GUADALUPE RHON HANK	6 años 11 meses	3	7.89	654.59	SIN COMENTARIOS
2512	1241	6	MOBILIARIO Y EQUIPO DE ADMINISTRACIÓN MOBILIARIO Y EQUIPO DE OFICINA	TOL-3000-101-314-000727	CLAUDIA SOCORRO GUTIERREZ HERNANDEZ	ARCHIVERO	MEMO	4 GAVETAS	SIN SERIE	2982 2	2012-02-07	Conciliación	5,217.68	D	4	29/02/2012	15/6/2020	E.I. LUISA ISABEL	6 años 11 meses	3	13.04	1082.62	SIN COMENTARIOS
2513	1241	6	MOBILIARIO Y EQUIPO DE ADMINISTRACIÓN MOBILIARIO Y EQUIPO DE OFICINA	TOL-3000-101-314-000731	MARIA DEL ROCIO REYES DORADO	ARCHIVERO	SIN MARCA	4 GAVETAS	SIN SERIE	R28	2010-12-30	Conciliación	3,016.00	I	13	31/12/2010	15/6/2020	URIS HERIBERTO ENRIQUEZ	6 años 11 meses	3	7.54	625.82	SIN COMENTARIOS
2514	1241	6	MOBILIARIO Y EQUIPO DE ADMINISTRACIÓN MOBILIARIO Y EQUIPO DE OFICINA	TOL-3000-101-314-000793	ADELINA COSME REYES	BANCA	SIN MARCA	4 PLAZAS	SIN SERIE	5	2012-02-21	Conciliación	5,788.40	E	61	29/02/2012	15/6/2020	CENTRO DE SALUD OCHO CEDROS	6 años 11 meses	3	14.47	1201.08	SIN COMENTARIOS
2515	1241	6	MOBILIARIO Y EQUIPO DE ADMINISTRACIÓN MOBILIARIO Y EQUIPO DE OFICINA	TOL-3000-101-314-000796	CLAUDIA OLVERA GARCIA	LIBRERO	SIN MARCA	SIN MODELO	SIN SERIE	R28	2010-12-30	Conciliación	3,010.20	I	13	31/12/2010	15/6/2020	E.I. GUADALUPE RHON HANK	6 años 11 meses	3	7.53	624.67	SIN COMENTARIOS
2516	1241	6	MOBILIARIO Y EQUIPO DE ADMINISTRACIÓN MOBILIARIO Y EQUIPO DE OFICINA	TOL-3000-101-314-000797	MARIA CONCEPCION FLORES ZARATE	LIBRERO	SIN MARCA	SIN MODELO	SIN SERIE	R28	2010-12-30	Conciliación	3,010.20	I	13	31/12/2010	15/6/2020	E.I. CARMEN RODRIGUEZ DE OZUNA	6 años 11 meses	3	7.53	624.67	SIN COMENTARIOS
2517	1241	6	MOBILIARIO Y EQUIPO DE ADMINISTRACIÓN MOBILIARIO Y EQUIPO DE OFICINA	TOL-3000-101-314-000801	KARINA JUAREZ ARELLANO	ESCRITORIO	MEMO	2 CAJONES	SIN SERIE	2982 2	2012-02-07	Conciliación	4,909.70	D	4	29/02/2012	15/6/2020	URIS GREGORIO MELERO Y PIÑA	6 años 11 meses	3	12.27	1018.72	SIN COMENTARIOS
2518	1241	6	MOBILIARIO Y EQUIPO DE ADMINISTRACIÓN MOBILIARIO Y EQUIPO DE OFICINA	TOL-3000-101-314-000802	PATRICIA REYES REYES	ESCRITORIO	MEMO	SIN MODELO	SIN SERIE	2982 2	2012-02-07	Conciliación	4,909.70	D	4	29/02/2012	15/6/2020	ÁREA DE ASISTENCIA A DISCAPACITADOS	6 años 11 meses	3	12.27	1018.72	SIN COMENTARIOS
2519	1241	6	MOBILIARIO Y EQUIPO DE ADMINISTRACIÓN MOBILIARIO Y EQUIPO DE OFICINA	TOL-3000-101-314-000803	MARIA CONCEPCION FLORES ZARATE	ESCRITORIO	MEMO	SIN MODELO	SIN SERIE	2982 2	2012-02-07	Conciliación	4,909.70	D	4	29/02/2012	15/6/2020	E.I. CARMEN RODRIGUEZ DE OZUNA	6 años 11 meses	3	12.27	1018.72	SIN COMENTARIOS
2520	1241	6	MOBILIARIO Y EQUIPO DE ADMINISTRACIÓN MOBILIARIO Y EQUIPO DE OFICINA	TOL-3000-101-314-000946	KIMBERLY LORENA NIETO SALINAS	ARCHIVERO	SIN MARCA	4 GAVETAS	SIN SERIE	605	2010-06-30	Conciliación	7,656.00	E	69	30/07/2010	15/6/2020	URIS GREGORIO MELERO Y PIÑA	6 años 11 meses	3	19.14	1588.62	SIN COMENTARIOS
2521	1241	6	MOBILIARIO Y EQUIPO DE ADMINISTRACIÓN MOBILIARIO Y EQUIPO DE OFICINA	TOL-3000-101-314-000955	ROGELIO GOMEZ AREVALO	RELOJ CHECADOR	AMANO	PIX-15	344560950	6497-AN-9	2005-06-07	Conciliación	2,781.48	C	CONCILIACIÓN	07/06/2005	15/6/2020	ÁREA DE ASISTENCIA A DISCAPACITADOS	6 años 11 meses	3	6.95	577.12	SIN COMENTARIOS
2522	1241	6	MOBILIARIO Y EQUIPO DE ADMINISTRACIÓN MOBILIARIO Y EQUIPO DE OFICINA	TOL-3000-101-314-000961	MARIA ESTHER MONROY ORIVE	SILLON EJECUTIVO	SIN MARCA	RESPALDO ALTO	SIN SERIE	R28	2010-12-30	Conciliación	2,900.00	I	13	31/12/2010	15/6/2020	URIS HERIBERTO ENRIQUEZ	6 años 11 meses	3	7.25	601.75	SIN COMENTARIOS
2523	1241	6	MOBILIARIO Y EQUIPO DE ADMINISTRACIÓN MOBILIARIO Y EQUIPO DE OFICINA	TOL-3000-101-314-001000	KARLA IBETH SANCHEZ GOMEZ	PANTALLA	PHILLIPS	LED DE 39"	SIN SERIE	87	2014-03-13	Ingeniería y Diseño ZIVON	9,164.00	E	36	10/03/2014	15/6/2020	CENTRO DE SALUD SAN ANDRES	6 años 11 meses	3	22.91	1901.53	SIN COMENTARIOS
2524	1241	6	MOBILIARIO Y EQUIPO DE ADMINISTRACIÓN MOBILIARIO Y EQUIPO DE OFICINA	TOL-3000-101-314-001010	MARIA ESTHER MONROY ORIVE	ESCRITORIO	SIN MARCA	120X75 2 GAVETAS	SIN SERIE	454	2014-04-23	PRO-SALUD Y ABASTO	3,161.00	E	63	23/04/2014	15/6/2020	URIS HERIBERTO ENRIQUEZ	6 años 11 meses	3	7.9	655.88	SIN COMENTARIOS
2525	1241	6	MOBILIARIO Y EQUIPO DE ADMINISTRACIÓN MOBILIARIO Y EQUIPO DE OFICINA	TOL-3000-101-314-001011	MARIA DE LOS ANGELES GARCIA MENDEZ	ESCRITORIO	SIN MARCA	120X75 2 GAVETAS	SIN SERIE	454	2014-04-23	PRO-SALUD Y ABASTO	3,161.00	E	63	23/04/2014	15/6/2020	ÁREA DE ASISTENCIA A DISCAPACITADOS	6 años 11 meses	3	7.9	655.88	SIN COMENTARIOS
2526	1241	6	MOBILIARIO Y EQUIPO DE ADMINISTRACIÓN MOBILIARIO Y EQUIPO DE OFICINA	TOL-3000-101-314-001045	MARIA ESTHER MONROY ORIVE	ARCHIVERO	SIN MARCA	4 GAVETAS	SIN SERIE	5	2012-02-21	Conciliación	7,616.56	E	61	29/02/2012	15/6/2020	URIS GREGORIO MELERO Y PIÑA	6 años 11 meses	3	19.04	1580.42	SIN COMENTARIOS
2527	1241	6	MOBILIARIO Y EQUIPO DE ADMINISTRACIÓN MOBILIARIO Y EQUIPO DE OFICINA	TOL-3000-101-314-001045	ALEJANDRA PALMA BERNAL	ESCRITORIO	SIN MARCA	2 CAJONES	SIN SERIE	12	2012-03-23	Conciliación	5,185.20	D	33	30/03/2012	15/6/2020	URIS HERIBERTO ENRIQUEZ	6 años 11 meses	3	12.96	1075.9	SIN COMENTARIOS
2528	1241	6	MOBILIARIO Y EQUIPO DE ADMINISTRACIÓN MOBILIARIO Y EQUIPO DE OFICINA	TOL-3000-101-314-001047	CARMEN KARINA LOPEZ PALMA	ARCHIVERO	SIN MARCA	2 GAVETAS	SIN SERIE	12	2012-03-23	Conciliación	3,946.32	D	33	30/03/2012	15/6/2020	URIS HERIBERTO ENRIQUEZ	6 años 11 meses	3	9.87	818.91	SIN COMENTARIOS
2529	1241	6	MOBILIARIO Y EQUIPO DE ADMINISTRACIÓN MOBILIARIO Y EQUIPO DE OFICINA	TOL-3000-101-314-001048	REFUGIO ESMERALDA MILLAN ROJAS	ARCHIVERO	SIN MARCA	2 GAVETAS	SIN SERIE	12	2012-03-23	Conciliación	3,946.32	D	33	30/03/2012	15/6/2020	URIS HERIBERTO ENRIQUEZ	6 años 11 meses	3	9.87	818.91	SIN COMENTARIOS
2530	1241	6	MOBILIARIO Y EQUIPO DE ADMINISTRACIÓN MOBILIARIO Y EQUIPO DE OFICINA	TOL-3000-101-314-001049	MARIA ESTHER MONROY ORIVE	ARCHIVERO	SIN MARCA	SIN MODELO	SIN SERIE	30	2014-05-26	COMPU MARCK	11,440.45	D	21	13/05/2014	15/6/2020	URIS GREGORIO MELERO Y PIÑA	6 años 11 meses	3	28.6	2373.88	SIN COMENTARIOS
2531	1241	6	MOBILIARIO Y EQUIPO DE ADMINISTRACIÓN MOBILIARIO Y EQUIPO DE OFICINA	TOL-3000-101-314-001050	KARINA JUAREZ ARELLANO	ARCHIVERO	SIN MARCA	SIN MODELO	SIN SERIE	30	2014-05-26	COMPU MARCK	11,440.45	D	21	13/05/2014	15/6/2020	URIS GREGORIO MELERO Y PIÑA	6 años 11 meses	3	28.6	2373.88	SIN COMENTARIOS
2532	1241	6	MOBILIARIO Y EQUIPO DE ADMINISTRACIÓN MOBILIARIO Y EQUIPO DE OFICINA	TOL-3000-101-314-001051	GUADALUPE RUIZ BAUTISTA	ARCHIVERO	SIN MARCA	SIN MODELO	SIN SERIE	30	2014-05-26	COMPU MARCK	11,440.45	D	21	13/05/2014	15/6/2020	CENTRO DE SALUD SAN ANDRES	6 años 11 meses	3	28.6	2373.88	SIN COMENTARIOS

2533	1241	6	MOBILIARIO Y EQUIPO DE ADMINISTRACIÓN MOBILIARIO Y EQUIPO DE OFICINA	TOL-3000-101-314-001055	FRANCISCO XAVIER SUAREZ ESTEVEZ	ESCRITORIO	SIN MARCA	SIN MODELO	SIN SERIE	59	2014-07-06	Grupo VAESTOL	5,750.89	D	24	18/07/2014	15/6/2020	DIRECCION DE DISCAPACIDAD	6 años 11 meses	3	14.38	1193.34	SIN COMENTARIOS
2534	1241	6	MOBILIARIO Y EQUIPO DE ADMINISTRACIÓN MOBILIARIO Y EQUIPO DE OFICINA	TOL-3000-101-314-001056	ALEJANDRA PALMA BERNAL	SILLA SECRETARIAL	SIN MARCA	SIN MODELO	SIN SERIE	59	2014-07-06	Grupo VAESTOL	2,640.00	D	24	18/07/2014	15/6/2020	URIS HERIBERTO ENRIQUEZ	6 años 11 meses	3	6.6	547.8	SIN COMENTARIOS
2535	1241	6	MOBILIARIO Y EQUIPO DE ADMINISTRACIÓN MOBILIARIO Y EQUIPO DE OFICINA	TOL-3000-101-314-001057	REFUGIO ESMERALDA MILLAN ROJAS	LIBRERO	SIN MARCA	SIN MODELO	SIN SERIE	59	2014-07-06	Grupo VAESTOL	5,771.95	D	24	18/07/2014	15/6/2020	URIS HERIBERTO ENRIQUEZ	6 años 11 meses	3	14.43	1197.68	SIN COMENTARIOS
2536	1241	6	MOBILIARIO Y EQUIPO DE ADMINISTRACIÓN MOBILIARIO Y EQUIPO DE OFICINA	TOL-3000-101-314-001075	BERTHA TALAVERA VELAZQUEZ	ESCRITORIO	SIN MARCA	SECRETARIAL 120X60	SIN SERIE	207	2014-06-02	COMECAR Productos y servicios	2,819.96	E	85	27/10/2014	15/6/2020	URIS HERIBERTO ENRIQUEZ	6 años 11 meses	3	7.05	585.14	SIN COMENTARIOS
2537	1241	6	MOBILIARIO Y EQUIPO DE ADMINISTRACIÓN MOBILIARIO Y EQUIPO DE OFICINA	TOL-3000-101-314-001110	REFUGIO ESMERALDA MILLAN ROJAS	ARCHIVERO	SIN MARCA	2 GAVETAS	SIN SERIE	738	2014-10-30	MARIA GUADALUPE GONZALEZ CARBALLADO	17,168.00	D	59	18/11/2014	15/6/2020	URIS HERIBERTO ENRIQUEZ	6 años 11 meses	3	42.92	3562.36	SIN COMENTARIOS
2538	1241	6	MOBILIARIO Y EQUIPO DE ADMINISTRACIÓN MOBILIARIO Y EQUIPO DE OFICINA	TOL-3000-101-314-001138	PATRICIA REYES REYES	ARCHIVERO	SIN MARCA	SIN MODELO	SIN SERIE	217	2015-01-23	Grupo VAESTOL	6,482.47	E	65	27/02/2015	15/6/2020	ÁREA DE ASISTENCIA A DISCAPACITADOS	6 años 11 meses	3	16.21	1345.15	SIN COMENTARIOS
2539	1241	6	MOBILIARIO Y EQUIPO DE ADMINISTRACIÓN MOBILIARIO Y EQUIPO DE OFICINA	TOL-3000-101-314-001139	PATRICIA REYES REYES	DESPACHADOR DE AGUA	SIN MARCA	SIN MODELO	SIN SERIE	217	2015-01-23	Grupo VAESTOL	7,481.77	E	65	27/02/2015	15/6/2020	ÁREA DE ASISTENCIA A DISCAPACITADOS	6 años 11 meses	3	18.7	1552.42	SIN COMENTARIOS
2540	1241	6	MOBILIARIO Y EQUIPO DE ADMINISTRACIÓN MOBILIARIO Y EQUIPO DE OFICINA	TOL-3000-101-314-001140	PATRICIA REYES REYES	MESA	SIN MARCA	DE JUNTAS PARA 10 PERSONAS	SIN SERIE	217	2015-01-23	Grupo VAESTOL	6,380.00	E	65	27/02/2015	15/6/2020	ÁREA DE ASISTENCIA A DISCAPACITADOS	6 años 11 meses	3	15.95	1323.85	SIN COMENTARIOS
2541	1241	6	MOBILIARIO Y EQUIPO DE ADMINISTRACIÓN MOBILIARIO Y EQUIPO DE OFICINA	TOL-3000-101-314-001141	PATRICIA REYES REYES	PINTARRON	SIN MARCA	SIN MODELO	SIN SERIE	217	2015-01-23	Grupo VAESTOL	3,967.90	E	65	27/02/2015	15/6/2020	ÁREA DE ASISTENCIA A DISCAPACITADOS	6 años 11 meses	3	9.92	823.34	SIN COMENTARIOS
2542	1241	6	MOBILIARIO Y EQUIPO DE ADMINISTRACIÓN MOBILIARIO Y EQUIPO DE OFICINA	TOL-3000-101-314-001142	MARIA ESTHER MONROY ORIVE	ESTANTE	SIN MARCA	DE 4 NIVELES	SIN SERIE	220	2015-01-23	Grupo VAESTOL	4,332.23	E	65	27/02/2015	15/6/2020	URIS GREGORIO MELERO Y PIÑA	6 años 11 meses	3	10.83	898.93	SIN COMENTARIOS
2543	1241	6	MOBILIARIO Y EQUIPO DE ADMINISTRACIÓN MOBILIARIO Y EQUIPO DE OFICINA	TOL-3000-101-314-001143	MARIA ESTHER MONROY ORIVE	ESTANTE	SIN MARCA	DE 4 NIVELES	SIN SERIE	220	2015-01-23	Grupo VAESTOL	4,332.23	E	65	27/02/2015	15/6/2020	URIS GREGORIO MELERO Y PIÑA	6 años 11 meses	3	10.83	898.93	SIN COMENTARIOS
2544	1241	6	MOBILIARIO Y EQUIPO DE ADMINISTRACIÓN MOBILIARIO Y EQUIPO DE OFICINA	TOL-3000-101-314-001144	LYZ DENNIS DIAZ MALDONADO	ESTANTE	SIN MARCA	DE 4 NIVELES	SIN SERIE	220	2015-01-23	Grupo VAESTOL	4,332.22	E	65	27/02/2015	15/6/2020	URIS GREGORIO MELERO Y PIÑA	6 años 11 meses	3	10.83	898.93	SIN COMENTARIOS
2545	1241	6	MOBILIARIO Y EQUIPO DE ADMINISTRACIÓN MOBILIARIO Y EQUIPO DE OFICINA	TOL-3000-101-314-001145	MARIA ESTHER MONROY ORIVE	ESTANTE	SIN MARCA	DE 4 NIVELES	SIN SERIE	220	2015-01-23	Grupo VAESTOL	4,332.22	E	65	27/02/2015	15/6/2020	URIS GREGORIO MELERO Y PIÑA	6 años 11 meses	3	10.83	898.93	SIN COMENTARIOS
2546	1241	6	MOBILIARIO Y EQUIPO DE ADMINISTRACIÓN MOBILIARIO Y EQUIPO DE OFICINA	TOL-3000-101-314-001152	PATRICIA REYES REYES	ARCHIVERO	SIN MARCA	4 GAVETAS	SIN SERIE	216	2015-01-23	Grupo VAESTOL	6,482.47	E	68	27/02/2015	15/6/2020	ÁREA DE ASISTENCIA A DISCAPACITADOS	6 años 11 meses	3	16.21	1345.15	SIN COMENTARIOS
2547	1241	6	MOBILIARIO Y EQUIPO DE ADMINISTRACIÓN MOBILIARIO Y EQUIPO DE OFICINA	TOL-3000-101-314-001178	MARIA ESTHER MONROY ORIVE	ESTANTE	SIN MARCA	SIN MODELO	SIN SERIE	216	2015-01-23	Grupo VAESTOL	4,332.23	E	68	27/02/2015	15/6/2020	URIS GREGORIO MELERO Y PIÑA	6 años 11 meses	3	10.83	898.93	SIN COMENTARIOS
2548	1241	6	MOBILIARIO Y EQUIPO DE ADMINISTRACIÓN MOBILIARIO Y EQUIPO DE OFICINA	TOL-3000-101-314-001179	MARIA ESTHER MONROY DRIVE	ESTANTE	SIN MARCA	SIN MODELO	SIN SERIE	216	2015-01-23	Grupo VAESTOL	4,332.23	E	68	27/02/2015	15/6/2020	URIS GREGORIO MELERO Y PIÑA	6 años 11 meses	3	10.83	898.93	SIN COMENTARIOS
2549	1241	6	MOBILIARIO Y EQUIPO DE ADMINISTRACIÓN MOBILIARIO Y EQUIPO DE OFICINA	TOL-3000-101-314-001229	MARIA DEL ROCIO REYES DORADO	ARCHIVERO	SIN MARCA	4 GAVETAS	SIN SERIE	1180	2015-05-13	Instituto CENCALLI	6,171.20	D	35	27/05/2015	15/6/2020	URIS HERIBERTO ENRIQUEZ	6 años 7 meses	3	15.43	1218.83	SIN COMENTARIOS
2550	1241	6	MOBILIARIO Y EQUIPO DE ADMINISTRACIÓN MOBILIARIO Y EQUIPO DE OFICINA	TOL-3000-101-314-001234	REFUGIO ESMERALDA MILLAN ROJAS	BASCULA Y ALTIMETRO	SIN MARCA	PORTATIL	SIN SERIE	12A	2016-04-30	NIETO	2,900.00	E	9	03/06/2016	15/6/2020	URIS HERIBERTO ENRIQUEZ	5 años 8 meses	3	7.25	493	SIN COMENTARIOS
2551	1241	6	MOBILIARIO Y EQUIPO DE ADMINISTRACIÓN MOBILIARIO Y EQUIPO DE OFICINA	TOL-3000-101-314-001255	ROGELIO GOMEZ AREVALO	RELOJ CHECADOR	SIN MARCA	ES-900	010209000512293 4MU	109	2016-08-04	COMPUBON	11,376.03	E	82	18/08/2016	15/6/2020	ÁREA DE ASISTENCIA A DISCAPACITADOS	5 años 4 meses	3	28.44	1820.16	SIN COMENTARIOS
2552	1241	6	MOBILIARIO Y EQUIPO DE ADMINISTRACIÓN MOBILIARIO Y EQUIPO DE OFICINA	TOL-3000-101-314-001256	PATRICIA REYES REYES	LOCKER	SIN MARCA	DE DOS PUERTAS	SIN SERIE	230	2016-08-30	ABACOMEX	3,457.06	E	21	12/10/2016	15/6/2020	ÁREA DE ASISTENCIA A DISCAPACITADOS	5 años 4 meses	3	8.64	553.12	SIN COMENTARIOS
2553	1241	6	MOBILIARIO Y EQUIPO DE ADMINISTRACIÓN MOBILIARIO Y EQUIPO DE OFICINA	TOL-3000-101-314-001257	PATRICIA REYES REYES	LOCKER	SIN MARCA	DE DOS PUERTAS	SIN SERIE	230	2016-08-30	ABACOMEX	3,457.06	E	21	12/10/2016	15/6/2020	ÁREA DE ASISTENCIA A DISCAPACITADOS	5 años 4 meses	3	8.64	553.12	SIN COMENTARIOS
2554	1241	6	MOBILIARIO Y EQUIPO DE ADMINISTRACIÓN MOBILIARIO Y EQUIPO DE OFICINA	TOL-3000-101-314-001258	PATRICIA REYES REYES	LOCKER	SIN MARCA	DE DOS PUERTAS	SIN SERIE	230	2016-08-30	ABACOMEX	3,457.07	E	21	12/10/2016	15/6/2020	ÁREA DE ASISTENCIA A DISCAPACITADOS	5 años 4 meses	3	8.64	553.12	SIN COMENTARIOS
2555	1241	6	MOBILIARIO Y EQUIPO DE ADMINISTRACIÓN MOBILIARIO Y EQUIPO DE OFICINA	TOL-3000-101-314-001259	PATRICIA REYES REYES	LOCKER	SIN MARCA	DE DOS PUERTAS	SIN SERIE	230	2016-08-30	ABACOMEX	3,457.07	E	21	12/10/2016	15/6/2020	ÁREA DE ASISTENCIA A DISCAPACITADOS	5 años 4 meses	3	8.64	553.12	SIN COMENTARIOS
2556	1241	6	MOBILIARIO Y EQUIPO DE ADMINISTRACIÓN MOBILIARIO Y EQUIPO DE OFICINA	TOL-3000-101-314-001260	PATRICIA REYES REYES	LOCKER	SIN MARCA	DE DOS PUERTAS	SIN SERIE	230	2016-08-30	ABACOMEX	3,457.07	E	21	12/10/2016	15/6/2020	ÁREA DE ASISTENCIA A DISCAPACITADOS	5 años 4 meses	3	8.64	553.12	SIN COMENTARIOS
2557	1241	6	MOBILIARIO Y EQUIPO DE ADMINISTRACIÓN MOBILIARIO Y EQUIPO DE OFICINA	TOL-3000-101-314-001261	PATRICIA REYES REYES	LOCKER	SIN MARCA	DE DOS PUERTAS	SIN SERIE	230	2016-08-30	ABACOMEX	3,457.07	E	21	12/10/2016	15/6/2020	ÁREA DE ASISTENCIA A DISCAPACITADOS	5 años 4 meses	3	8.64	553.12	SIN COMENTARIOS
2558	1241	6	MOBILIARIO Y EQUIPO DE ADMINISTRACIÓN MOBILIARIO Y EQUIPO DE OFICINA	TOL-3000-101-314-001262	PATRICIA REYES REYES	LOCKER	SIN MARCA	DE DOS PUERTAS	SIN SERIE	230	2016-08-30	ABACOMEX	3,457.07	E	21	12/10/2016	15/6/2020	ÁREA DE ASISTENCIA A DISCAPACITADOS	5 años 4 meses	3	8.64	553.12	SIN COMENTARIOS
2559	1241	6	MOBILIARIO Y EQUIPO DE ADMINISTRACIÓN MOBILIARIO Y EQUIPO DE OFICINA	TOL-3000-101-314-001263	LYZ DENNIS DIAZ MALDONADO	ARCHIVERO	SIN MARCA	4 GAVETAS	SIN SERIE	234	2016-08-30	ABACOMEX	5,515.74	E	21	12/10/2016	15/6/2020	URIS GREGORIO MELERO Y PIÑA	5 años 4 meses	3	13.79	882.52	SIN COMENTARIOS
2560	1241	6	MOBILIARIO Y EQUIPO DE ADMINISTRACIÓN MOBILIARIO Y EQUIPO DE OFICINA	TOL-3000-101-314-001264	JUAN CARLOS SANCHEZ CASTRO	ARCHIVERO	SIN MARCA	4 GAVETAS	SIN SERIE	234	2016-08-30	ABACOMEX	5,515.74	E	21	12/10/2016	15/6/2020	URIS GREGORIO MELERO Y PIÑA	5 años 4 meses	3	13.79	882.52	SIN COMENTARIOS
2561	1241	6	MOBILIARIO Y EQUIPO DE ADMINISTRACIÓN MOBILIARIO Y EQUIPO DE OFICINA	TOL-3000-101-314-001265	JUDITH VERONICA PALOMARES JAEN	LIBRERO	SIN MARCA	CHICO	SIN SERIE	296	2016-11-24	ABACOMEX	3,477.92	D	142	30/11/2016	15/6/2020	URIS HERIBERTO ENRIQUEZ	5 años 1 mes	3	8.69	530.38	SIN COMENTARIOS
2562	1241	6	MOBILIARIO Y EQUIPO DE ADMINISTRACIÓN MOBILIARIO Y EQUIPO DE OFICINA	TOL-3000-101-314-001276	REFUGIO ESMERALDA MILLAN ROJAS	DESPACHADOR DE AGUA	SIN MARCA	SIN MODELO	SIN SERIE	2175	2017-05-03	EDICOMUNICACIONES MEXICO	4,482.24	E	33	23/05/2017	15/6/2020	URIS HERIBERTO ENRIQUEZ	4 años 7 meses	3	11.21	616.34	SIN COMENTARIOS
2563	1241	6	MOBILIARIO Y EQUIPO DE ADMINISTRACIÓN MOBILIARIO Y EQUIPO DE OFICINA	TOL-3000-101-314-001280	REFUGIO ESMERALDA MILLAN ROJAS	MESA	SIN MARCA	PARA IMPRESORA	SIN SERIE	1850	2017-05-16	LEBEVU	3,352.40	E	70	31/05/2017	15/6/2020	URIS HERIBERTO ENRIQUEZ	4 años 7 meses	3	8.38	460.95	SIN COMENTARIOS
2564	1241	6	MOBILIARIO Y EQUIPO DE ADMINISTRACIÓN MOBILIARIO Y EQUIPO DE OFICINA	TOL-3000-101-314-001319	REFUGIO ESMERALDA MILLAN ROJAS	ARCHIVERO	SIN MARCA	METALICO 4 GAVETAS	SIN SERIE	1552	2017-08-23	Grupo EGGAMEX	8,321.86	E	63	30/08/2017	15/6/2020	URIS HERIBERTO ENRIQUEZ	4 años 4 meses	3	20.8	1081.82	SIN COMENTARIOS
2565	1241	6	MOBILIARIO Y EQUIPO DE ADMINISTRACIÓN MOBILIARIO Y EQUIPO DE OFICINA	TOL-3000-101-314-001388	PATRICIA REYES REYES	RELOJ CHECADOR	ACROPRINT	ES900	102090005143770JY	747	2018-07-11	Adriana Cruz Jurado	10,556.00	E	19	09/08/2018	15/6/2020	ÁREA DE ASISTENCIA A DISCAPACITADOS	3 años 5 meses	3	26.39	1081.99	SIN COMENTARIOS
2566	1241	6	MOBILIARIO Y EQUIPO DE ADMINISTRACIÓN MOBILIARIO Y EQUIPO DE OFICINA	TOL-3000-101-314-001390	MARIA ESTHER MONROY ORIVE	RELOJ CHECADOR	ACROPRINT	ES900	102090005143769JY	747	2018-07-11	Adriana Cruz Jurado	10,556.00	E	19	09/08/2018	15/6/2020	URIS HERIBERTO ENRIQUEZ	3 años 5 meses	3	26.39	1081.99	SIN COMENTARIOS
2567	1241	6	MOBILIARIO Y EQUIPO DE ADMINISTRACIÓN MOBILIARIO Y EQUIPO DE OFICINA	TOL-3000-101-314-001394	JUAN CARLOS SANCHEZ CASTRO	ARCHIVERO	SIN MARCA	4 GAVETAS	SIN SERIE	3290	2018-09-04	Grupo EGGAMEX	6,380.00	E	62	26/09/2018	15/6/2020	URIS GREGORIO MELERO Y PIÑA	3 años 3 meses	3	15.95	622.05	SIN COMENTARIOS
2568	1241	6	MOBILIARIO Y EQUIPO DE ADMINISTRACIÓN MOBILIARIO Y EQUIPO DE OFICINA	TOL-3000-101-314-001396	FRANCISCO XAVIER SUAREZ ESTEVEZ	ESCRITORIO	SIN MARCA	1.80x80x75	SIN SERIE	B-91	2018-09-28	Digital Dealers APPS CENTER SC	9,150.08	I	10	28/09/2018	15/6/2020	DIRECCION DE DISCAPACIDAD	3 años 3 meses	3	22.88	892.16	SIN COMENTARIOS

2569	1241	6	MOBILIARIO Y EQUIPO DE ADMINISTRACIÓN MOBILIARIO Y EQUIPO DE OFICINA	TOL-3000-101-314-001397	REFUGIO ESMERALDA MILLAN ROJAS	ARCHIVERO	SIN MARCA	4 GAVETAS	SIN SERIE	B-91	2018-09-28	Digital Dealers APPS CENTER SC	7,866.37	I	10	28/09/2018	15/6/2020	URIS HERIBERTO ENRIQUEZ	3 años 3 meses	3	19.67	766.98	SIN COMENTARIOS
2570	1241	6	MOBILIARIO Y EQUIPO DE ADMINISTRACIÓN MOBILIARIO Y EQUIPO DE OFICINA	TOL-3000-101-314-001398	VERONICA CAMPOS BECERRIL	CREDENZA	SIN MARCA	2 PUERTAS-2 ESTANTES-2 CAJONES	SIN SERIE	B-91	2018-09-28	Digital Dealers APPS CENTER SC	6,818.15	I	10	28/09/2018	15/6/2020	ÁREA DE ASISTENCIA A DISCAPACITADOS	3 años 3 meses	3	17.05	664.78	SIN COMENTARIOS
2571	1242	6	MOBILIARIO Y EQUIPO EDUCACIONAL Y RECREATIVO MOBILIARIO Y EQUIPO DE OFICINA	TOL-3000-101-314-001429	ROCIO RAMIREZ ECHEVERRI	BASE	NACIONAL	PARA COLCHONETA	SIN SERIE	A-1740	2012-03-26	Crescenciano Oscar Jardon Ruiz	5,336.00	E	69	21/08/2012	15/6/2020	URIS HERIBERTO ENRIQUEZ	8 años 11 meses	3	13.34	1107.22	SIN COMENTARIOS
2572	1242	6	MOBILIARIO Y EQUIPO EDUCACIONAL Y RECREATIVO MOBILIARIO Y EQUIPO DE OFICINA	TOL-3000-101-314-001430	ROCIO RAMIREZ ECHEVERRI	CAMINADORA	BH	PRISMA	SIN SERIE	A-1740	2012-03-26	Crescenciano Oscar Jardon Ruiz	22,040.00	E	69	21/08/2012	15/6/2020	URIS HERIBERTO ENRIQUEZ	8 años 11 meses	3	55.1	4573.3	SIN COMENTARIOS
2573	1242	6	MOBILIARIO Y EQUIPO EDUCACIONAL Y RECREATIVO MOBILIARIO Y EQUIPO DE OFICINA	TOL-3000-101-314-001431	ROCIO RAMIREZ ECHEVERRI	BICICLETA FIJA	LIME	SIN MODELO	SIN SERIE	A-1740	2012-03-26	Crescenciano Oscar Jardon Ruiz	12,180.00	E	69	21/08/2012	15/6/2020	URIS HERIBERTO ENRIQUEZ	8 años 11 meses	3	30.45	2527.35	SIN COMENTARIOS
2574	1242	6	MOBILIARIO Y EQUIPO EDUCACIONAL Y RECREATIVO MOBILIARIO Y EQUIPO DE OFICINA	TOL-3000-101-314-001444	ROCIO RAMIREZ ECHEVERRI	ALBERCA DE PELOTAS	SIN MARCA	SIN MODELO	SIN SERIE	125	2012-05-30	Conciliación	4,848.80	D	2	31/07/2011	15/6/2020	URIS HERIBERTO ENRIQUEZ	8 años 11 meses	3	12.12	1006.1	SIN COMENTARIOS
2575	1242	6	MOBILIARIO Y EQUIPO EDUCACIONAL Y RECREATIVO MOBILIARIO Y EQUIPO DE OFICINA	TOL-3000-101-314-001445	CARMEN KARINA LOPEZ PALMA	COLCHONETA	NACIONAL	2.90 x 2.90 x .15	SIN SERIE	A-1740	2012-03-26	Crescenciano Oscar Jardon Ruiz	7,536.52	E	69	21/08/2012	15/6/2020	URIS HERIBERTO ENRIQUEZ	8 años 11 meses	3	18.84	1563.81	SIN COMENTARIOS
2576	1242	6	MOBILIARIO Y EQUIPO EDUCACIONAL Y RECREATIVO MOBILIARIO Y EQUIPO DE OFICINA	TOL-3000-101-314-001446	MARIA ESTHER MONROY ORIVE	BASE	NACIONAL	PARA COLCHONETA	SIN SERIE	A-1740	2012-03-26	Crescenciano Oscar Jardon Ruiz	5,336.00	E	69	21/08/2012	15/6/2020	URIS HERIBERTO ENRIQUEZ	8 años 11 meses	3	13.34	1107.22	SIN COMENTARIOS
2577	1242	6	MOBILIARIO Y EQUIPO EDUCACIONAL Y RECREATIVO MOBILIARIO Y EQUIPO DE OFICINA	TOL-3000-101-314-001451	KIMBERLY LORENA NIETO SALINAS	ALBERCA DE PELOTAS	SIN MARCA	SIN MODELO	SIN SERIE	401B	2013-04-08	LAMANSO	2,662.20	E	14	02/05/2013	15/6/2020	URIS GREGORIO MELERO Y PIÑA	8 años 11 meses	3	6.66	552.46	SIN COMENTARIOS
2578	1242	6	MOBILIARIO Y EQUIPO EDUCACIONAL Y RECREATIVO MOBILIARIO Y EQUIPO DE OFICINA	TOL-3000-101-314-001601	PATRICIA REYES REYES	CAMBIADOR PARA BEBE	SIN MARCA	SIN MODELO	SIN SERIE	352	2014-10-23	COMECAR Productos y servicios	5,999.50	D	188	09/12/2014	15/6/2020	ÁREA DE ASISTENCIA A DISCAPACITADOS	8 años 11 meses	3	15	1244.91	SIN COMENTARIOS
2579	1242	6	MOBILIARIO Y EQUIPO EDUCACIONAL Y RECREATIVO MOBILIARIO Y EQUIPO DE OFICINA	TOL-3000-101-314-001602	PATRICIA REYES REYES	CAMBIADOR PARA BEBE	SIN MARCA	SIN MODELO	SIN SERIE	352	2014-10-23	COMECAR Productos y servicios	5,999.50	D	188	09/12/2014	15/6/2020	ÁREA DE ASISTENCIA A DISCAPACITADOS	8 años 11 meses	3	15	1244.91	SIN COMENTARIOS
2580	1242	6	MOBILIARIO Y EQUIPO EDUCACIONAL Y RECREATIVO MOBILIARIO Y EQUIPO DE OFICINA	TOL-3000-101-314-001604	PATRICIA REYES REYES	ALBARDON	SANTA CRUZ	PLATINUM	SIN SERIE	95	2014-11-25	Técno automotriz Atlacomulco S.A. de C.V.	19,329.20	D	31	09/10/2014	15/6/2020	ÁREA DE ASISTENCIA A DISCAPACITADOS	8 años 11 meses	3	48.32	4010.78	SIN COMENTARIOS
2581	1242	6	MOBILIARIO Y EQUIPO EDUCACIONAL Y RECREATIVO MOBILIARIO Y EQUIPO DE OFICINA	TOL-3000-101-314-001605	PATRICIA REYES REYES	ALBARDON	SANTA CRUZ	PLATINUM	SIN SERIE	95	2014-11-25	Técno automotriz Atlacomulco S.A. de C.V.	19,329.20	D	31	09/10/2014	15/6/2020	ÁREA DE ASISTENCIA A DISCAPACITADOS	8 años 11 meses	3	48.32	4010.78	SIN COMENTARIOS
2582	1242	6	MOBILIARIO Y EQUIPO EDUCACIONAL Y RECREATIVO MOBILIARIO Y EQUIPO DE OFICINA	TOL-3000-101-314-001606	PATRICIA REYES REYES	CASCO	UVEX	FP3 CLASSIC	SIN SERIE	95	2014-11-25	Técno automotriz Atlacomulco S.A. de C.V.	3,478.64	D	31	09/10/2014	15/6/2020	ÁREA DE ASISTENCIA A DISCAPACITADOS	8 años 11 meses	3	8.7	721.86	SIN COMENTARIOS
2583	1242	6	MOBILIARIO Y EQUIPO EDUCACIONAL Y RECREATIVO MOBILIARIO Y EQUIPO DE OFICINA	TOL-3000-101-314-001607	PATRICIA REYES REYES	CASCO	UVEX	FP3 CLASSIC	SIN SERIE	95	2014-11-25	Técno automotriz Atlacomulco S.A. de C.V.	3,478.64	D	31	09/10/2014	15/6/2020	ÁREA DE ASISTENCIA A DISCAPACITADOS	8 años 11 meses	3	8.7	721.86	SIN COMENTARIOS
2584	1242	6	MOBILIARIO Y EQUIPO EDUCACIONAL Y RECREATIVO MOBILIARIO Y EQUIPO DE OFICINA	TOL-3000-101-314-001608	PATRICIA REYES REYES	CASCO	UVEX	FP3 CLASSIC	SIN SERIE	95	2014-11-25	Técno automotriz Atlacomulco S.A. de C.V.	3,478.64	D	31	09/10/2014	15/6/2020	ÁREA DE ASISTENCIA A DISCAPACITADOS	8 años 11 meses	3	8.7	721.86	SIN COMENTARIOS
2585	1242	6	MOBILIARIO Y EQUIPO EDUCACIONAL Y RECREATIVO MOBILIARIO Y EQUIPO DE OFICINA	TOL-3000-101-314-001609	PATRICIA REYES REYES	CASCO	UVEX	FP3 CLASSIC	SIN SERIE	95	2014-11-25	Técno automotriz Atlacomulco S.A. de C.V.	3,478.64	D	31	09/10/2014	15/6/2020	ÁREA DE ASISTENCIA A DISCAPACITADOS	8 años 11 meses	3	8.7	721.86	SIN COMENTARIOS
2586	1242	6	MOBILIARIO Y EQUIPO EDUCACIONAL Y RECREATIVO MOBILIARIO Y EQUIPO DE OFICINA	TOL-3000-101-314-001610	PATRICIA REYES REYES	MONTURERO	SIN MARCA	CON PORTA MONTURERO	SIN SERIE	1322	2016-05-11	Comercializadora "EL JAOUI"	3,918.23	D	160	31/05/2016	15/6/2020	ÁREA DE ASISTENCIA A DISCAPACITADOS	5 años 7 meses	3	9.8	656.33	SIN COMENTARIOS
2587	1242	6	MOBILIARIO Y EQUIPO EDUCACIONAL Y RECREATIVO MOBILIARIO Y EQUIPO DE OFICINA	TOL-3000-101-314-001611	PATRICIA REYES REYES	MONTURERO	SIN MARCA	CON PORTA MONTURERO	SIN SERIE	1322	2016-05-11	Comercializadora "EL JAOUI"	3,918.24	D	160	31/05/2016	15/6/2020	ÁREA DE ASISTENCIA A DISCAPACITADOS	5 años 7 meses	3	9.8	656.34	SIN COMENTARIOS
2588	1243	2	EQUIPO E INSTRUMENTAL MÉDICO Y DE LABORATORIO MOBILIARIO Y EQUIPO DE CLINICAS Y HOSPITALES	TOL-3000-101-314-001752	JORGE MANUEL HERNANDEZ ALVAREZ	MODULO DE HABITOS BASICOS 1.20 X 36 X 45	SIN MARCA	SIN MODELO	SIN SERIE	405	2000-07-13	Conciliación	3,980.00	C	CONCILIACIÓN	13/07/2000	15/6/2020	URIS GREGORIO MELERO Y PIÑA	8 años 11 meses	10	33.17	2752.87	SIN COMENTARIOS
2589	1243	2	EQUIPO E INSTRUMENTAL MÉDICO Y DE LABORATORIO MOBILIARIO Y EQUIPO DE CLINICAS Y HOSPITALES	TOL-3000-101-314-001754	JORGE MANUEL HERNANDEZ ALVAREZ	SET DE MOTRICIDAD FINA	SIN MARCA	SIN MODELO	SIN SERIE	3621	2010-09-07	Conciliación	3,770.00	E	62	29/10/2010	15/6/2020	URIS GREGORIO MELERO Y PIÑA	8 años 11 meses	10	31.42	2607.62	SIN COMENTARIOS
2590	1243	2	EQUIPO E INSTRUMENTAL MÉDICO Y DE LABORATORIO MOBILIARIO Y EQUIPO DE CLINICAS Y HOSPITALES	TOL-3000-101-314-001755	KARINA JUAREZ ARELLANO	CILINDRO AGLUTINADO	NACI	DE 60x90	SIN SERIE	3629	2010-08-26	Conciliación	2,682.73	E	48	31/12/2010	15/6/2020	URIS GREGORIO MELERO Y PIÑA	8 años 11 meses	10	22.36	1855.6	SIN COMENTARIOS
2591	1243	2	EQUIPO E INSTRUMENTAL MÉDICO Y DE LABORATORIO MOBILIARIO Y EQUIPO DE CLINICAS Y HOSPITALES	TOL-3000-101-314-001756	KARINA JUAREZ ARELLANO	BALANCIN	NACI	DE MADERA	SIN SERIE	3629	2010-08-26	Conciliación	2,601.30	E	48	31/12/2010	15/6/2020	URIS GREGORIO MELERO Y PIÑA	8 años 11 meses	10	21.68	1799.26	SIN COMENTARIOS
2592	1243	2	EQUIPO E INSTRUMENTAL MÉDICO Y DE LABORATORIO MOBILIARIO Y EQUIPO DE CLINICAS Y HOSPITALES	TOL-3000-101-314-001757	KARINA JUAREZ ARELLANO	CAMINADORA	PION	PIONER CLASSIC 6442	67072569	3629	2010-08-24	Conciliación	12,238.40	E	48	31/12/2010	15/6/2020	URIS GREGORIO MELERO Y PIÑA	8 años 11 meses	10	101.99	8464.93	SIN COMENTARIOS
2593	1243	2	EQUIPO E INSTRUMENTAL MÉDICO Y DE LABORATORIO MOBILIARIO Y EQUIPO DE CLINICAS Y HOSPITALES	TOL-3000-101-314-001758	JORGE EMMANUEL HERNANDEZ ALVAREZ	CILINDRO AGLUTINADO	SIN MARCA	DE 60x90	SIN SERIE	3629	2010-08-26	Conciliación	2,682.73	E	48	31/12/2010	15/6/2020	URIS GREGORIO MELERO Y PIÑA	8 años 11 meses	10	22.36	1855.6	SIN COMENTARIOS
2594	1243	2	EQUIPO E INSTRUMENTAL MÉDICO Y DE LABORATORIO MOBILIARIO Y EQUIPO DE CLINICAS Y HOSPITALES	TOL-3000-101-314-001759	KARINA JUAREZ ARELLANO	CILINDRO AGLUTINADO	NACI	DE 60x90	SIN SERIE	3629	2010-08-26	Conciliación	2,682.73	E	48	31/12/2010	15/6/2020	URIS GREGORIO MELERO Y PIÑA	8 años 11 meses	10	22.36	1855.6	SIN COMENTARIOS
2595	1243	2	EQUIPO E INSTRUMENTAL MÉDICO Y DE LABORATORIO MOBILIARIO Y EQUIPO DE CLINICAS Y HOSPITALES	TOL-3000-101-314-001760	JORGE MANUEL HERNANDEZ ALVAREZ	SILLA DE ESTABILIDAD	NACIONAL	808	24901	3630	2010-08-24	Conciliación	8,444.80	E	69	31/12/2010	15/6/2020	URIS GREGORIO MELERO Y PIÑA	8 años 11 meses	10	70.37	5840.95	SIN COMENTARIOS
2596	1243	2	EQUIPO E INSTRUMENTAL MÉDICO Y DE LABORATORIO MOBILIARIO Y EQUIPO DE CLINICAS Y HOSPITALES	TOL-3000-101-314-001761	KARINA JUAREZ ARELLANO	MESA DE INCLINACION GRADUAL	NACIONAL	2060 N	26014	3630	2010-08-24	Conciliación	25,635.00	E	69	31/12/2010	15/6/2020	URIS GREGORIO MELERO Y PIÑA	8 años 11 meses	10	213.63	17731.53	SIN COMENTARIOS
2597	1243	2	EQUIPO E INSTRUMENTAL MÉDICO Y DE LABORATORIO MOBILIARIO Y EQUIPO DE CLINICAS Y HOSPITALES	TOL-3000-101-314-001764	ROCIO RAMIREZ ECHEVERRI	RAMPA Y ESCALERA DE 3 PELDA	SIN MARCA	SIN MODELO	SIN SERIE	11505	2005-08-05	Representaciones Escolares y de Oficina ABC	6,037.50	C	CONCILIACIÓN	05/08/2005	15/6/2020	URIS HERIBERTO ENRIQUEZ	8 años 11 meses	10	50.31	4175.91	SIN COMENTARIOS
2598	1243	2	EQUIPO E INSTRUMENTAL MÉDICO Y DE LABORATORIO MOBILIARIO Y EQUIPO DE CLINICAS Y HOSPITALES	TOL-3000-101-314-001809	ROCIO RAMIREZ ECHEVERRI	ULTRASONIDO	INTELECT MOBILE	TERAPEUTICO	T8972-T21915	A-1743	2012-03-27	Crescenciano Oscar Jardon Ruiz	33,697.99	C	CONCILIACIÓN	27/03/2012	15/6/2020	URIS HERIBERTO ENRIQUEZ	8 años 11 meses	10	280.82	23307.81	SIN COMENTARIOS
2599	1243	2	EQUIPO E INSTRUMENTAL MÉDICO Y DE LABORATORIO MOBILIARIO Y EQUIPO DE CLINICAS Y HOSPITALES	TOL-3000-101-314-001810	ROCIO RAMIREZ ECHEVERRI	LASER TERAPEUTICO	INTELECT MOBILE	SIN MODELO	T2382-122436282300145	A-1743	2012-03-27	Crescenciano Oscar Jardon Ruiz	61,588.00	C	CONCILIACIÓN	27/03/2012	15/6/2020	URIS HERIBERTO ENRIQUEZ	8 años 11 meses	10	513.23	42598.33	SIN COMENTARIOS
2600	1243	2	EQUIPO E INSTRUMENTAL MÉDICO Y DE LABORATORIO MOBILIARIO Y EQUIPO DE CLINICAS Y HOSPITALES	TOL-3000-101-314-001811	ROCIO RAMIREZ ECHEVERRI	LASER TERAPEUTICO	INTELECT MOBILE	SIN MODELO	T2369-122436282300145	A-1743	2012-03-27	Crescenciano Oscar Jardon Ruiz	61,588.00	C	CONCILIACIÓN	27/03/2012	15/6/2020	URIS HERIBERTO ENRIQUEZ	8 años 11 meses	10	513.23	42598.33	SIN COMENTARIOS

2601	1243	2	EQUIPO E INSTRUMENTAL MÉDICO Y DE LABORATORIO MOBILIARIO Y EQUIPO DE CLINICAS Y HOSPITALES	TOL-3000-101-314-001812	ROCIO RAMIREZ ECHEVERRI	COMPRESERO 12 COMPRESAS	CHATTANOOGA	SIN MODELO	T5431C	A-1743	2012-03-27	Crescenciano Oscar Jardon Ruiz	41,473.71	C	CONCILIACIÓN	27/03/2012	15/6/2020	URIS HERIBERTO ENRIQUEZ	6 años 11 meses	10	345.61	28685.94	SIN COMENTARIOS
2602	1243	2	EQUIPO E INSTRUMENTAL MÉDICO Y DE LABORATORIO MOBILIARIO Y EQUIPO DE CLINICAS Y HOSPITALES	TOL-3000-101-314-001813	ROCIO RAMIREZ ECHEVERRI	COMPRESERO 12 COMPRESAS	CHATTANOOGA	SIN MODELO	T5431C 122436282300033	A-1743	2012-03-27	Crescenciano Oscar Jardon Ruiz	41,473.71	C	CONCILIACIÓN	27/03/2012	15/6/2020	URIS HERIBERTO ENRIQUEZ	6 años 11 meses	10	345.61	28685.94	SIN COMENTARIOS
2603	1243	2	EQUIPO E INSTRUMENTAL MÉDICO Y DE LABORATORIO MOBILIARIO Y EQUIPO DE CLINICAS Y HOSPITALES	TOL-3000-101-314-001814	ROCIO RAMIREZ ECHEVERRI	PARAFINERO	PARABATH	SIN MODELO	2012-00051-22436282300150	A-1743	2012-03-27	Crescenciano Oscar Jardon Ruiz	4,935.88	C	CONCILIACIÓN	27/03/2012	15/6/2020	URIS HERIBERTO ENRIQUEZ	6 años 11 meses	10	41.13	3413.96	SIN COMENTARIOS
2604	1243	2	EQUIPO E INSTRUMENTAL MÉDICO Y DE LABORATORIO MOBILIARIO Y EQUIPO DE CLINICAS Y HOSPITALES	TOL-3000-101-314-001815	ROCIO RAMIREZ ECHEVERRI	PARAFINERO	PARABATH	SIN MODELO	2012-00051-22436282300150	A-1743	2012-03-27	Crescenciano Oscar Jardon Ruiz	4,935.88	C	CONCILIACIÓN	27/03/2012	15/6/2020	URIS HERIBERTO ENRIQUEZ	6 años 11 meses	10	41.13	3413.96	SIN COMENTARIOS
2605	1243	2	EQUIPO E INSTRUMENTAL MÉDICO Y DE LABORATORIO MOBILIARIO Y EQUIPO DE CLINICAS Y HOSPITALES	TOL-3000-101-314-001816	ROCIO RAMIREZ ECHEVERRI	CAMA	NACIONAL	TERAPEUTICA	SIN SERIE	A-1743	2012-03-27	Crescenciano Oscar Jardon Ruiz	5,800.00	C	CONCILIACIÓN	27/03/2012	15/6/2020	URIS HERIBERTO ENRIQUEZ	6 años 11 meses	10	48.33	4011.63	SIN COMENTARIOS
2606	1243	2	EQUIPO E INSTRUMENTAL MÉDICO Y DE LABORATORIO MOBILIARIO Y EQUIPO DE CLINICAS Y HOSPITALES	TOL-3000-101-314-001817	ROCIO RAMIREZ ECHEVERRI	CAMA	NACIONAL	TERAPEUTICA	SIN SERIE	A-1743	2012-03-27	Crescenciano Oscar Jardon Ruiz	5,800.00	C	CONCILIACIÓN	27/03/2012	15/6/2020	URIS HERIBERTO ENRIQUEZ	6 años 11 meses	10	48.33	4011.63	SIN COMENTARIOS
2607	1243	2	EQUIPO E INSTRUMENTAL MÉDICO Y DE LABORATORIO MOBILIARIO Y EQUIPO DE CLINICAS Y HOSPITALES	TOL-3000-101-314-001818	ROCIO RAMIREZ ECHEVERRI	CAMA	NACIONAL	TERAPEUTICA	SIN SERIE	A-1743	2012-03-27	Crescenciano Oscar Jardon Ruiz	5,800.00	C	CONCILIACIÓN	27/03/2012	15/6/2020	URIS HERIBERTO ENRIQUEZ	6 años 11 meses	10	48.33	4011.63	SIN COMENTARIOS
2608	1243	2	EQUIPO E INSTRUMENTAL MÉDICO Y DE LABORATORIO MOBILIARIO Y EQUIPO DE CLINICAS Y HOSPITALES	TOL-3000-101-314-001819	ROCIO RAMIREZ ECHEVERRI	TIMON OVALO	SIN MARCA	ORTIZ	SIN SERIE	A-1735	2012-03-23	Crescenciano Oscar Jardon Ruiz	5,558.95	E	0	23/03/2012	15/6/2020	URIS HERIBERTO ENRIQUEZ	6 años 11 meses	10	46.32	3844.89	SIN COMENTARIOS
2609	1243	2	EQUIPO E INSTRUMENTAL MÉDICO Y DE LABORATORIO MOBILIARIO Y EQUIPO DE CLINICAS Y HOSPITALES	TOL-3000-101-314-001820	ROCIO RAMIREZ ECHEVERRI	SILLA DE ESTABILIDAD	SIN MARCA	ORTIZ	SIN SERIE	A-1735	2012-03-23	Crescenciano Oscar Jardon Ruiz	10,107.78	E	0	23/03/2012	15/6/2020	URIS HERIBERTO ENRIQUEZ	6 años 11 meses	10	84.23	6991.2	SIN COMENTARIOS
2610	1243	2	EQUIPO E INSTRUMENTAL MÉDICO Y DE LABORATORIO MOBILIARIO Y EQUIPO DE CLINICAS Y HOSPITALES	TOL-3000-101-314-001821	CARMEN KARINA LOPEZ PALMA	SILLA DE ESTABILIDAD	SIN MARCA	ORTIZ	SIN SERIE	A-1735	2012-03-23	Crescenciano Oscar Jardon Ruiz	7,666.90	E	0	23/03/2012	15/6/2020	URIS HERIBERTO ENRIQUEZ	6 años 11 meses	10	63.89	5302.93	SIN COMENTARIOS
2611	1243	2	EQUIPO E INSTRUMENTAL MÉDICO Y DE LABORATORIO MOBILIARIO Y EQUIPO DE CLINICAS Y HOSPITALES	TOL-3000-101-314-001822	CARMEN KARINA LOPEZ PALMA	MESA DE ESTABILIDAD P/NIÑOS	SIN MARCA	ORTIZ	SIN SERIE	A-1735	2012-03-23	Crescenciano Oscar Jardon Ruiz	18,789.68	E	0	23/03/2012	15/6/2020	URIS HERIBERTO ENRIQUEZ	6 años 11 meses	10	156.58	12996.19	SIN COMENTARIOS
2612	1243	2	EQUIPO E INSTRUMENTAL MÉDICO Y DE LABORATORIO MOBILIARIO Y EQUIPO DE CLINICAS Y HOSPITALES	TOL-3000-101-314-001823	JORGE EMMANUEL HERNANDEZ ALVAREZ	MESA DE ESTABILIDAD P/NIÑOS	SIN MARCA	ORTIZ	SIN SERIE	A-1735	2012-03-23	Crescenciano Oscar Jardon Ruiz	18,789.68	E	0	23/03/2012	15/6/2020	URIS GREGORIO MELERO Y PIÑA	6 años 11 meses	10	156.58	12996.19	SIN COMENTARIOS
2613	1243	2	EQUIPO E INSTRUMENTAL MÉDICO Y DE LABORATORIO MOBILIARIO Y EQUIPO DE CLINICAS Y HOSPITALES	TOL-3000-101-314-001855	ROCIO RAMIREZ ECHEVERRI	MESA DE KANAVEL	SIN MARCA	ORTIZ	SIN SERIE	A-1735	2012-03-23	Crescenciano Oscar Jardon Ruiz	14,641.98	E	0	23/03/2012	15/6/2020	URIS HERIBERTO ENRIQUEZ	6 años 11 meses	10	122.02	10127.41	SIN COMENTARIOS
2614	1243	2	EQUIPO E INSTRUMENTAL MÉDICO Y DE LABORATORIO MOBILIARIO Y EQUIPO DE CLINICAS Y HOSPITALES	TOL-3000-101-314-001888	KARINA JUAREZ ARELLANO	PUNTEADOR	SIN MARCA	PARA ELECTROESTIMULADOR	SIN SERIE	15568	2013-06-11	Sistema de Computo y Fotocopiado	2,874.92	E	51	06/06/2013	15/6/2020	URIS GREGORIO MELERO Y PIÑA	6 años 11 meses	10	23.96	1988.51	SIN COMENTARIOS
2615	1243	2	EQUIPO E INSTRUMENTAL MÉDICO Y DE LABORATORIO MOBILIARIO Y EQUIPO DE CLINICAS Y HOSPITALES	TOL-3000-101-314-001889	KARINA JUAREZ ARELLANO	BICICLETA FIJA	SIN MARCA	SIN MODELO	SIN SERIE	15568	2013-06-11	Sistema de Computo y Fotocopiado	12,323.23	E	51	06/06/2013	15/6/2020	URIS GREGORIO MELERO Y PIÑA	6 años 11 meses	10	102.69	8523.53	SIN COMENTARIOS
2616	1243	2	EQUIPO E INSTRUMENTAL MÉDICO Y DE LABORATORIO MOBILIARIO Y EQUIPO DE CLINICAS Y HOSPITALES	TOL-3000-101-314-001891	ALEJANDRA ROSSANO ARZALUZ	DETECTOR DE COLORES COLORINO	SIN MARCA	SIN MODELO	SIN SERIE	4959	2013-06-06	AMADIVI IAP	6,380.00	E	60	06/06/2013	15/6/2020	URIS HERIBERTO ENRIQUEZ	6 años 11 meses	10	53.17	4412.87	SIN COMENTARIOS
2617	1243	2	EQUIPO E INSTRUMENTAL MÉDICO Y DE LABORATORIO MOBILIARIO Y EQUIPO DE CLINICAS Y HOSPITALES	TOL-3000-101-314-001892	ALEJANDRA ROSSANO ARZALUZ	GLOBO TERRAQUEO BRAILE	SIN MARCA	SIN MODELO	SIN SERIE	4959	2013-06-06	AMADIVI IAP	3,654.00	E	60	06/06/2013	15/6/2020	URIS HERIBERTO ENRIQUEZ	6 años 11 meses	10	30.45	2527.35	SIN COMENTARIOS
2618	1243	2	EQUIPO E INSTRUMENTAL MÉDICO Y DE LABORATORIO MOBILIARIO Y EQUIPO DE CLINICAS Y HOSPITALES	TOL-3000-101-314-001893	ROCIO RAMIREZ ECHEVERRI	COLCHON TERAPEUTICO	SIN MARCA	3X3	SIN SERIE	135	2013-06-14	Rodolfo Garduño Juárez	5,672.40	E	63	06/06/2013	15/6/2020	URIS HERIBERTO ENRIQUEZ	6 años 11 meses	10	47.27	3923.41	SIN COMENTARIOS
2619	1243	2	EQUIPO E INSTRUMENTAL MÉDICO Y DE LABORATORIO MOBILIARIO Y EQUIPO DE CLINICAS Y HOSPITALES	TOL-3000-101-314-001894	CARMEN KARINA LOPEZ PALMA	COLCHON TERAPEUTICO	SIN MARCA	2.5x2.5	SIN SERIE	135	2013-06-14	Rodolfo Garduño Juárez	5,428.80	E	63	06/06/2013	15/6/2020	URIS HERIBERTO ENRIQUEZ	6 años 11 meses	10	45.24	3754.92	SIN COMENTARIOS
2620	1243	2	EQUIPO E INSTRUMENTAL MÉDICO Y DE LABORATORIO MOBILIARIO Y EQUIPO DE CLINICAS Y HOSPITALES	TOL-3000-101-314-001895	CARMEN KARINA LOPEZ PALMA	VESTIBULADOR	SIN MARCA	SIN MODELO	SIN SERIE	135	2013-06-14	Rodolfo Garduño Juárez	2,900.00	E	63	06/06/2013	15/6/2020	URIS HERIBERTO ENRIQUEZ	6 años 11 meses	10	24.17	2005.87	SIN COMENTARIOS
2621	1243	2	EQUIPO E INSTRUMENTAL MÉDICO Y DE LABORATORIO MOBILIARIO Y EQUIPO DE CLINICAS Y HOSPITALES	TOL-3000-101-314-001908	ROCIO RAMIREZ ECHEVERRI	SILLA SHIA-TZU	SIN MARCA	SIN MODELO	SIN SERIE	135	2013-06-14	Rodolfo Garduño Juárez	8,062.00	E	63	06/06/2013	15/6/2020	URIS HERIBERTO ENRIQUEZ	6 años 11 meses	10	67.18	5576.18	SIN COMENTARIOS
2622	1243	2	EQUIPO E INSTRUMENTAL MÉDICO Y DE LABORATORIO MOBILIARIO Y EQUIPO DE CLINICAS Y HOSPITALES	TOL-3000-101-314-001909	ROCIO RAMIREZ ECHEVERRI	ARNES	SIN MARCA	SIN MODELO	SIN SERIE	135	2013-06-14	Rodolfo Garduño Juárez	32,480.00	E	63	06/06/2013	15/6/2020	URIS HERIBERTO ENRIQUEZ	6 años 11 meses	10	270.67	22465.37	SIN COMENTARIOS
2623	1243	2	EQUIPO E INSTRUMENTAL MÉDICO Y DE LABORATORIO MOBILIARIO Y EQUIPO DE CLINICAS Y HOSPITALES	TOL-3000-101-314-001910	KARINA JUAREZ ARELLANO	LASER TERAPEUTICO	INTELECT MOBILE	SIN MODELO	T2369-122436282300145	A-1743	2012-03-27	Crescenciano Oscar Jardon Ruiz	61,588.00	C	CONCILIACIÓN	27/03/2012	15/6/2020	URIS GREGORIO MELERO Y PIÑA	6 años 11 meses	10	513.23	42598.33	SIN COMENTARIOS
2624	1243	2	EQUIPO E INSTRUMENTAL MÉDICO Y DE LABORATORIO MOBILIARIO Y EQUIPO DE CLINICAS Y HOSPITALES	TOL-3000-101-314-001911	CARMEN KARINA LOPEZ PALMA	SILLA ESTABILIZADORA INFANTIL	SIN MARCA	C/RESPALDO TIPO PERIQUERA	SIN SERIE	135	2013-06-14	Rodolfo Garduño Juárez	5,568.00	E	63	06/06/2013	15/6/2020	URIS HERIBERTO ENRIQUEZ	6 años 11 meses	10	46.4	3851.2	SIN COMENTARIOS
2625	1243	2	EQUIPO E INSTRUMENTAL MÉDICO Y DE LABORATORIO MOBILIARIO Y EQUIPO DE CLINICAS Y HOSPITALES	TOL-3000-101-314-002013	CARMEN KARINA LOPEZ PALMA	MESA CAMBIADOR	NACIONAL	LATERAL	SIN SERIE	A-1913	2012-05-16	Crescenciano Oscar Jardon Ruiz	4,060.00	E	122	30/08/2012	15/6/2020	URIS HERIBERTO ENRIQUEZ	6 años 11 meses	10	33.83	2808.13	SIN COMENTARIOS
2626	1243	2	EQUIPO E INSTRUMENTAL MÉDICO Y DE LABORATORIO MOBILIARIO Y EQUIPO DE CLINICAS Y HOSPITALES	TOL-3000-101-314-002124	MARIA ESTHER MONROY ORIVE	BAUMANOMETRO	SIN MARCA	SIN MODELO	SIN SERIE	951	2015-01-23	Grupo LINER	2,867.26	E	70	27/02/2015	15/6/2020	URIS GREGORIO MELERO Y PIÑA	6 años 11 meses	10	23.89	1983.15	SIN COMENTARIOS
2627	1243	2	EQUIPO E INSTRUMENTAL MÉDICO Y DE LABORATORIO MOBILIARIO Y EQUIPO DE CLINICAS Y HOSPITALES	TOL-3000-101-314-002125	MARIA ESTHER MONROY ORIVE	BAUMANOMETRO	SIN MARCA	SIN MODELO	SIN SERIE	951	2015-01-23	Grupo LINER	2,867.26	E	70	27/02/2015	15/6/2020	URIS GREGORIO MELERO Y PIÑA	6 años 11 meses	10	23.89	1983.15	SIN COMENTARIOS

2628	1243	2	EQUIPO E INSTRUMENTAL MÉDICO Y DE LABORATORIO MOBILIARIO Y EQUIPO DE CLINICAS Y HOSPITALES	TOL-3000-101-314-002126	EVELIA MENDOZA MENDOZA	BAUMANOMETRO	SIN MARCA	SIN MODELO	SIN SERIE	951	2015-01-23	Grupo LINER	2,867.26	E	70	27/02/2015	15/6/2020	URIS GREGORIO MELERO Y PIÑA	5 años 11 meses	10	23.89	1983.15	SIN COMENTARIOS
2629	1243	2	EQUIPO E INSTRUMENTAL MÉDICO Y DE LABORATORIO MOBILIARIO Y EQUIPO DE CLINICAS Y HOSPITALES	TOL-3000-101-314-002127	EVELIA MENDOZA MENDOZA	ESTETOSCOPIO	SIN MARCA	SIN MODELO	SIN SERIE	951	2015-01-23	Grupo LINER	5,286.37	E	70	27/02/2015	15/6/2020	URIS GREGORIO MELERO Y PIÑA	5 años 11 meses	10	44.05	3656.37	SIN COMENTARIOS
2630	1243	2	EQUIPO E INSTRUMENTAL MÉDICO Y DE LABORATORIO MOBILIARIO Y EQUIPO DE CLINICAS Y HOSPITALES	TOL-3000-101-314-002128	MARIA ESTHER MONROY ORIVE	ESTETOSCOPIO	SIN MARCA	SIN MODELO	SIN SERIE	951	2015-01-23	Grupo LINER	5,286.37	E	70	27/02/2015	15/6/2020	URIS GREGORIO MELERO Y PIÑA	5 años 11 meses	10	44.05	3656.37	SIN COMENTARIOS
2631	1243	2	EQUIPO E INSTRUMENTAL MÉDICO Y DE LABORATORIO MOBILIARIO Y EQUIPO DE CLINICAS Y HOSPITALES	TOL-3000-101-314-002129	KARINA JUAREZ ARELLANO	ESTETOSCOPIO	SIN MARCA	SIN MODELO	SIN SERIE	951	2015-01-23	Grupo LINER	5,286.38	E	70	27/02/2015	15/6/2020	URIS GREGORIO MELERO Y PIÑA	5 años 11 meses	10	44.05	3656.38	SIN COMENTARIOS
2632	1243	2	EQUIPO E INSTRUMENTAL MÉDICO Y DE LABORATORIO MOBILIARIO Y EQUIPO DE CLINICAS Y HOSPITALES	TOL-3000-101-314-002130	REFUGIO ESMERALDA MILLAN ROJAS	ESTETOSCOPIO	SIN MARCA	DE PINARD	SIN SERIE	951	2015-01-23	Grupo LINER	3,619.20	E	70	27/02/2015	15/6/2020	URIS HERIBERTO ENRIQUEZ	5 años 11 meses	10	30.16	2503.28	SIN COMENTARIOS
2633	1243	2	EQUIPO E INSTRUMENTAL MÉDICO Y DE LABORATORIO MOBILIARIO Y EQUIPO DE CLINICAS Y HOSPITALES	TOL-3000-101-314-002131	MARIA ESTHER MONROY ORIVE	BAUMANOMETRO	SIN MARCA	SIN MODELO	SIN SERIE	951	2015-01-23	Grupo LINER	2,867.26	E	70	27/02/2015	15/6/2020	URIS GREGORIO MELERO Y PIÑA	5 años 11 meses	10	23.89	1983.15	SIN COMENTARIOS
2634	1243	2	EQUIPO E INSTRUMENTAL MÉDICO Y DE LABORATORIO MOBILIARIO Y EQUIPO DE CLINICAS Y HOSPITALES	TOL-3000-101-314-002132	EVELIA MENDOZA MENDOZA	GLUCOMETRO	SIN MARCA	SIN MODELO	SIN SERIE	951	2015-01-23	Grupo LINER	3,282.51	E	70	27/02/2015	15/6/2020	URIS GREGORIO MELERO Y PIÑA	5 años 11 meses	10	27.35	2270.36	SIN COMENTARIOS
2635	1243	2	EQUIPO E INSTRUMENTAL MÉDICO Y DE LABORATORIO MOBILIARIO Y EQUIPO DE CLINICAS Y HOSPITALES	TOL-3000-101-314-002133	REFUGIO ESMERALDA MILLAN ROJAS	VITRINA	SIN MARCA	SIN MODELO	SIN SERIE	952	2015-01-23	Grupo LINER	4,783.31	E	70	27/02/2015	15/6/2020	URIS HERIBERTO ENRIQUEZ	5 años 11 meses	10	39.86	3308.45	SIN COMENTARIOS
2636	1243	2	EQUIPO E INSTRUMENTAL MÉDICO Y DE LABORATORIO MOBILIARIO Y EQUIPO DE CLINICAS Y HOSPITALES	TOL-3000-101-314-002134	EVELIA MENDOZA MENDOZA	BASCULA	SIN MARCA	PESA BEBES	SIN SERIE	952	2015-01-23	Grupo LINER	4,909.36	E	70	27/02/2015	15/6/2020	URIS GREGORIO MELERO Y PIÑA	5 años 11 meses	10	40.91	3395.63	SIN COMENTARIOS
2637	1243	2	EQUIPO E INSTRUMENTAL MÉDICO Y DE LABORATORIO MOBILIARIO Y EQUIPO DE CLINICAS Y HOSPITALES	TOL-3000-101-314-002135	REFUGIO ESMERALDA MILLAN ROJAS	BASCULA	SIN MARCA	CON ESTADIMETRO	SIN SERIE	952	2015-01-23	Grupo LINER	6,642.68	E	70	27/02/2015	15/6/2020	URIS HERIBERTO ENRIQUEZ	5 años 11 meses	10	55.36	4594.57	SIN COMENTARIOS
2638	1243	2	EQUIPO E INSTRUMENTAL MÉDICO Y DE LABORATORIO MOBILIARIO Y EQUIPO DE CLINICAS Y HOSPITALES	TOL-3000-101-314-002136	REFUGIO ESMERALDA MILLAN ROJAS	MESA DE EXPLORACION	SIN MARCA	CON PIERNERAS	SIN SERIE	952	2015-01-23	Grupo LINER	5,767.36	E	70	27/02/2015	15/6/2020	URIS HERIBERTO ENRIQUEZ	5 años 11 meses	10	48.06	3989.08	SIN COMENTARIOS
2639	1243	2	EQUIPO E INSTRUMENTAL MÉDICO Y DE LABORATORIO MOBILIARIO Y EQUIPO DE CLINICAS Y HOSPITALES	TOL-3000-101-314-002137	REFUGIO ESMERALDA MILLAN ROJAS	ESTETOSCOPIO	SIN MARCA	SIN MODELO	SIN SERIE	952	2015-01-23	Grupo LINER	5,286.39	E	70	27/02/2015	15/6/2020	URIS HERIBERTO ENRIQUEZ	5 años 11 meses	10	44.05	3656.38	SIN COMENTARIOS
2640	1243	2	EQUIPO E INSTRUMENTAL MÉDICO Y DE LABORATORIO MOBILIARIO Y EQUIPO DE CLINICAS Y HOSPITALES	TOL-3000-101-314-002138	REFUGIO ESMERALDA MILLAN ROJAS	ESTETOSCOPIO	SIN MARCA	DE PINARD	SIN SERIE	952	2015-01-23	Grupo LINER	3,619.20	E	70	27/02/2015	15/6/2020	URIS HERIBERTO ENRIQUEZ	5 años 11 meses	10	30.16	2503.28	SIN COMENTARIOS
2641	1243	2	EQUIPO E INSTRUMENTAL MÉDICO Y DE LABORATORIO MOBILIARIO Y EQUIPO DE CLINICAS Y HOSPITALES	TOL-3000-101-314-002139	REFUGIO ESMERALDA MILLAN ROJAS	BAUMANOMETRO	SIN MARCA	SIN MODELO	SIN SERIE	952	2015-01-23	Grupo LINER	2,867.27	E	70	27/02/2015	15/6/2020	URIS HERIBERTO ENRIQUEZ	5 años 11 meses	10	23.89	1983.15	SIN COMENTARIOS
2642	1243	2	EQUIPO E INSTRUMENTAL MÉDICO Y DE LABORATORIO MOBILIARIO Y EQUIPO DE CLINICAS Y HOSPITALES	TOL-3000-101-314-002145	MARIA ESTHER MONROY ORIVE	COLCHONETA	SIN MARCA	SIN MODELO	SIN SERIE	92	2014-09-11	Grupo VAESTOL	5,060.56	E	74	27/02/2015	15/6/2020	URIS HERIBERTO ENRIQUEZ	5 años 11 meses	10	42.17	3500.21	SIN COMENTARIOS
2643	1243	2	EQUIPO E INSTRUMENTAL MÉDICO Y DE LABORATORIO MOBILIARIO Y EQUIPO DE CLINICAS Y HOSPITALES	TOL-3000-101-314-002154	MARIA ESTHER MONROY ORIVE	ANAQUEL	SIN MARCA	SIN MODELO	SIN SERIE	A1493	2015-04-17	Aceros y materiales ALCASA	5,448.30	E	69	21/04/2015	15/6/2020	URIS HERIBERTO ENRIQUEZ	5 años 8 meses	10	45.4	3632.18	SIN COMENTARIOS
2644	1243	2	EQUIPO E INSTRUMENTAL MÉDICO Y DE LABORATORIO MOBILIARIO Y EQUIPO DE CLINICAS Y HOSPITALES	TOL-3000-101-314-002155	MARIA DE LOS ANGELES GARCIA MENDEZ	ANAQUEL	SIN MARCA	SIN MODELO	SIN SERIE	A1493	2015-04-17	Aceros y materiales ALCASA	5,448.30	E	69	21/04/2015	15/6/2020	URIS HERIBERTO ENRIQUEZ	5 años 8 meses	10	45.4	3632.18	SIN COMENTARIOS
2645	1243	2	EQUIPO E INSTRUMENTAL MÉDICO Y DE LABORATORIO MOBILIARIO Y EQUIPO DE CLINICAS Y HOSPITALES	TOL-3000-101-314-002227	REFUGIO ESMERALDA MILLAN ROJAS	MEDIDOR DE COLESTEROL Y TRIGLICERIDOS	SIN MARCA	SIN MODELO	SIN SERIE	9A	2016-04-20	NIETO	4,970.37	E	20	17/05/2016	15/6/2020	URIS HERIBERTO ENRIQUEZ	5 años 8 meses	10	41.42	2816.55	SIN COMENTARIOS
2646	1243	2	EQUIPO E INSTRUMENTAL MÉDICO Y DE LABORATORIO MOBILIARIO Y EQUIPO DE CLINICAS Y HOSPITALES	TOL-3000-101-314-002237	ALEJANDRA ROSANO ARZALUZ	MESA TERAPEUTICA	SIN MARCA	PARA TRATAMIENTO DE 1x2 MTS	SIN SERIE	19A	2016-06-17	NIETO	6,960.00	D	113	30/06/2016	15/6/2020	URIS HERIBERTO ENRIQUEZ	5 años 6 meses	10	58	3828	SIN COMENTARIOS
2647	1243	2	EQUIPO E INSTRUMENTAL MÉDICO Y DE LABORATORIO MOBILIARIO Y EQUIPO DE CLINICAS Y HOSPITALES	TOL-3000-101-314-002238	KARINA JUAREZ ARELLANO	ENTRENADOR	SIN MARCA	STABILITY TRANER	SIN SERIE	19A	2016-06-17	NIETO	5,220.00	D	113	30/06/2016	15/6/2020	URIS GREGORIO MELERO Y PIÑA	5 años 6 meses	10	43.5	2871	SIN COMENTARIOS
2648	1243	2	EQUIPO E INSTRUMENTAL MÉDICO Y DE LABORATORIO MOBILIARIO Y EQUIPO DE CLINICAS Y HOSPITALES	TOL-3000-101-314-002239	KARINA JUAREZ ARELLANO	BASE DE MADERA	SIN MARCA	P/COLCHON TERAPEUTICO DE 3x2 MTS	SIN SERIE	19A	2016-06-17	NIETO	14,500.00	D	113	30/06/2016	15/6/2020	URIS GREGORIO MELERO Y PIÑA	5 años 6 meses	10	120.83	7974.98	SIN COMENTARIOS
2649	1243	2	EQUIPO E INSTRUMENTAL MÉDICO Y DE LABORATORIO MOBILIARIO Y EQUIPO DE CLINICAS Y HOSPITALES	TOL-3000-101-314-002240	KARINA JUAREZ ARELLANO	COLCHON TERAPEUTICO	SIN MARCA	3x2 MTS	SIN SERIE	19A	2016-06-17	NIETO	17,664.00	D	113	30/06/2016	15/6/2020	URIS GREGORIO MELERO Y PIÑA	5 años 6 meses	10	148.87	9825.22	SIN COMENTARIOS
2650	1243	2	EQUIPO E INSTRUMENTAL MÉDICO Y DE LABORATORIO MOBILIARIO Y EQUIPO DE CLINICAS Y HOSPITALES	TOL-3000-101-314-002245	ROCIO RAMIREZ ECHEVERRI	BOSSUS	SIN MARCA	SIN MODELO	SIN SERIE	27A	2016-07-25	NIETO	4,270.00	D	142	29/07/2016	15/6/2020	URIS HERIBERTO ENRIQUEZ	5 años 5 meses	10	35.58	2312.9	SIN COMENTARIOS
2651	1243	2	EQUIPO E INSTRUMENTAL MÉDICO Y DE LABORATORIO MOBILIARIO Y EQUIPO DE CLINICAS Y HOSPITALES	TOL-3000-101-314-002246	ROCIO RAMIREZ ECHEVERRI	BOSSUS	SIN MARCA	SIN MODELO	SIN SERIE	27A	2016-07-25	NIETO	4,270.02	D	142	29/07/2016	15/6/2020	URIS HERIBERTO ENRIQUEZ	5 años 5 meses	10	35.58	2312.91	SIN COMENTARIOS
2652	1243	2	EQUIPO E INSTRUMENTAL MÉDICO Y DE LABORATORIO MOBILIARIO Y EQUIPO DE CLINICAS Y HOSPITALES	TOL-3000-101-314-002247	KARINA JUAREZ ARELLANO	ENTRENADOR DE EQUILIBRIO	SIN MARCA	ESTABILITY TRAINER	SIN SERIE	30A	2016-07-25	NIETO	5,220.00	D	142	29/07/2016	15/6/2020	URIS GREGORIO MELERO Y PIÑA	5 años 5 meses	10	43.5	2827.5	SIN COMENTARIOS
2653	1243	2	EQUIPO E INSTRUMENTAL MÉDICO Y DE LABORATORIO MOBILIARIO Y EQUIPO DE CLINICAS Y HOSPITALES	TOL-3000-101-314-002248	KARINA JUAREZ ARELLANO	SILLA SHIA-TZU	SIN MARCA	SIN MODELO	SIN SERIE	30A	2016-07-25	NIETO	4,182.01	D	142	29/07/2016	15/6/2020	URIS GREGORIO MELERO Y PIÑA	5 años 5 meses	10	34.85	2265.26	SIN COMENTARIOS
2654	1243	2	EQUIPO E INSTRUMENTAL MÉDICO Y DE LABORATORIO MOBILIARIO Y EQUIPO DE CLINICAS Y HOSPITALES	TOL-3000-101-314-002249	KARINA JUAREZ ARELLANO	SILLA SHIA-TZU	SIN MARCA	SIN MODELO	SIN SERIE	30A	2016-07-25	NIETO	4,182.01	D	142	29/07/2016	15/6/2020	URIS GREGORIO MELERO Y PIÑA	5 años 5 meses	10	34.85	2265.26	SIN COMENTARIOS

2655	1243	2	EQUIPO E INSTRUMENTAL MÉDICO Y DE LABORATORIO MOBILIARIO Y EQUIPO DE CLINICAS Y HOSPITALES	TOL-3000-101-314-002270	REFUGIO ESMERALDA MILLAN ROJAS	ESTUCHE DE DIAGNOSTICO	SIN MARCA	SIN MODELO	SIN SERIE	B90	2018-07-05	Digital Dealers APPS CENTER SC	5,742.00	I	3	05/07/2018	15/6/2020	URIS HERIBERTO ENRIQUEZ	3 años 5 meses	10	47.85	1961.85	SIN COMENTARIOS
2656	1243	2	EQUIPO E INSTRUMENTAL MÉDICO Y DE LABORATORIO MOBILIARIO Y EQUIPO DE CLINICAS Y HOSPITALES	TOL-3000-101-314-002273	KARINA JUAREZ ARELLANO	INTELECT	TENS	DIGITAL	SIN SERIE	2626	2018-08-02	Crescenciano Oscar Jardon Ruiz	9,280.00	E	26	09/08/2018	15/6/2020	URIS GREGORIO MELERO Y PIÑA	3 años 4 meses	10	77.33	3093.32	SIN COMENTARIOS
2657	1243	2	EQUIPO E INSTRUMENTAL MÉDICO Y DE LABORATORIO MOBILIARIO Y EQUIPO DE CLINICAS Y HOSPITALES	TOL-3000-101-314-002274	KARINA JUAREZ ARELLANO	INTELECT	TENS	DIGITAL	SIN SERIE	2626	2018-08-02	Crescenciano Oscar Jardon Ruiz	9,280.00	E	26	09/08/2018	15/6/2020	URIS GREGORIO MELERO Y PIÑA	3 años 4 meses	10	77.33	3093.32	SIN COMENTARIOS
2658	1243	2	EQUIPO E INSTRUMENTAL MÉDICO Y DE LABORATORIO MOBILIARIO Y EQUIPO DE CLINICAS Y HOSPITALES	TOL-3000-101-314-002275	KARINA JUAREZ ARELLANO	INTELECT	TENS	DIGITAL	SIN SERIE	2626	2018-08-02	Crescenciano Oscar Jardon Ruiz	9,280.00	E	26	09/08/2018	15/6/2020	URIS GREGORIO MELERO Y PIÑA	3 años 4 meses	10	77.33	3093.32	SIN COMENTARIOS
2659	1243	2	EQUIPO E INSTRUMENTAL MÉDICO Y DE LABORATORIO MOBILIARIO Y EQUIPO DE CLINICAS Y HOSPITALES	TOL-3000-101-314-002276	KARINA JUAREZ ARELLANO	INTELECT	TENS	DIGITAL	SIN SERIE	2626	2018-08-02	Crescenciano Oscar Jardon Ruiz	9,280.00	E	26	09/08/2018	15/6/2020	URIS GREGORIO MELERO Y PIÑA	3 años 4 meses	10	77.33	3093.32	SIN COMENTARIOS
2660	1243	2	EQUIPO E INSTRUMENTAL MÉDICO Y DE LABORATORIO MOBILIARIO Y EQUIPO DE CLINICAS Y HOSPITALES	TOL-3000-101-314-002277	KARINA JUAREZ ARELLANO	INTELECT	TENS	DIGITAL	SIN SERIE	2626	2018-08-02	Crescenciano Oscar Jardon Ruiz	9,280.00	E	26	09/08/2018	15/6/2020	URIS GREGORIO MELERO Y PIÑA	3 años 4 meses	10	77.33	3093.32	SIN COMENTARIOS
2661	1243	2	EQUIPO E INSTRUMENTAL MÉDICO Y DE LABORATORIO MOBILIARIO Y EQUIPO DE CLINICAS Y HOSPITALES	TOL-3000-101-314-002278	KARINA JUAREZ ARELLANO	INTELECT	TENS	DIGITAL	SIN SERIE	2626	2018-08-02	Crescenciano Oscar Jardon Ruiz	9,280.00	E	26	09/08/2018	15/6/2020	URIS GREGORIO MELERO Y PIÑA	3 años 4 meses	10	77.33	3093.32	SIN COMENTARIOS
2662	1243	2	EQUIPO E INSTRUMENTAL MÉDICO Y DE LABORATORIO MOBILIARIO Y EQUIPO DE CLINICAS Y HOSPITALES	TOL-3000-101-314-002279	KARINA JUAREZ ARELLANO	INTELECT	TENS	DIGITAL	SIN SERIE	2626	2018-08-02	Crescenciano Oscar Jardon Ruiz	9,280.00	E	26	09/08/2018	15/6/2020	URIS GREGORIO MELERO Y PIÑA	3 años 4 meses	10	77.33	3093.32	SIN COMENTARIOS
2663	1243	2	EQUIPO E INSTRUMENTAL MÉDICO Y DE LABORATORIO MOBILIARIO Y EQUIPO DE CLINICAS Y HOSPITALES	TOL-3000-101-314-002280	KARINA JUAREZ ARELLANO	INTELECT	TENS	DIGITAL	SIN SERIE	2626	2018-08-02	Crescenciano Oscar Jardon Ruiz	9,280.00	E	26	09/08/2018	15/6/2020	URIS GREGORIO MELERO Y PIÑA	3 años 4 meses	10	77.33	3093.32	SIN COMENTARIOS
2664	1243	2	EQUIPO E INSTRUMENTAL MÉDICO Y DE LABORATORIO MOBILIARIO Y EQUIPO DE CLINICAS Y HOSPITALES	TOL-3000-101-314-002281	KARINA JUAREZ ARELLANO	INTELECT	TENS	DIGITAL	SIN SERIE	2626	2018-08-02	Crescenciano Oscar Jardon Ruiz	9,280.00	E	26	09/08/2018	15/6/2020	URIS GREGORIO MELERO Y PIÑA	3 años 4 meses	10	77.33	3093.32	SIN COMENTARIOS
2665	1243	2	EQUIPO E INSTRUMENTAL MÉDICO Y DE LABORATORIO MOBILIARIO Y EQUIPO DE CLINICAS Y HOSPITALES	TOL-3000-101-314-002282	KARINA JUAREZ ARELLANO	INTELECT	TENS	SIN MODELO	SIN SERIE	2626	2018-08-02	Crescenciano Oscar Jardon Ruiz	9,280.00	E	26	09/08/2018	15/6/2020	URIS GREGORIO MELERO Y PIÑA	3 años 4 meses	10	77.33	3093.32	SIN COMENTARIOS
2666	1244	2	EQUIPO DE TRANSPORTE VEHICULOS	TOL-3000-101-314-002303	MARIA ESTHER MONROY ORIVE	AUTOMOVIL	V.W.	POINTER 2004	9BWEC05X04P100685	13124	2004-06-23	Talabartería HIPODROMO S.A. DE C.V.	96,565.00	D	32	29/06/2019	15/6/2020	UNIMEO	6 años 11 meses	10	804.71	66790.81	SIN COMENTARIOS
2667	1244	2	EQUIPO DE TRANSPORTE VEHICULOS	TOL-3000-101-314-002309	MARIA ESTHER MONROY ORIVE	CAMIONETA	MITSUBISHI	PICK UP 2WD 2011, DOBLE CABINA	MMBMG45HXBD028932	5583, 5584	2011-04-13	Monte PRIFAAC S.A. de C.V.	294,900.00	D	32	29/06/2019	15/6/2020	URIS HERIBERTO ENRIQUEZ	6 años 11 meses	10	2457.5	203972.5	SIN COMENTARIOS
2668	1244	2	EQUIPO DE TRANSPORTE VEHICULOS	TOL-3000-101-314-002332	CAROLA TALAVERA VILLEGAS	CAMIONETA	FIAT	DUCATO 2014	ZFCKFFF13E2483505	AFA000001575	2014-01-28	DONADO	1,081,700.00	D	78	31/03/2017	15/6/2020	ADMINISTRACION Y TESORERIA	6 años 11 meses	10	9014.17	748175.87	SIN COMENTARIOS
2669	1248	2	ACTIVOS BIOLÓGICOS ANIMALES DE TRABAJO	TOL-3000-101-314-002765	PATRICIA REYES REYES	YEGUA	SIN MARCA	SIN MODELO	SIN SERIE	14	2016-06-07	Beatriz Adriana García Cruz	32,480.00	D	25	10/06/2016	15/6/2020	ÁREA DE ASISTENCIA A DISCAPACITADOS					SIN COMENTARIOS
2670	1248	2	ACTIVOS BIOLÓGICOS ANIMALES DE TRABAJO	TOL-3000-101-314-002766	PATRICIA REYES REYES	CABALLO	SIN MARCA	SIN MODELO	SIN SERIE	15	2016-06-07	Beatriz Adriana García Cruz	46,400.00	D	26	10/06/2016	15/6/2020	ÁREA DE ASISTENCIA A DISCAPACITADOS					SIN COMENTARIOS
2671	1241	4	MOBILIARIO Y EQUIPO DE ADMINISTRACIÓN EQUIPO DE COMPUTO Y ACCESORIOS	TOL-3000-101-314-002804	JESSICA LIZBETH SUAREZ ORTEGA	ALL IN ONE	HEWLETT PACKARD	AMD E2-9000	8CC8342N6S	748	2019-06-17	Abastecedora comercial industrial	9,348.10	D	89	28/06/2019	15/6/2020	ÁREA DE ASISTENCIA A DISCAPACITADOS	2 años 6 meses	20	155.6	4674.04	SIN COMENTARIOS
2672	1241	4	MOBILIARIO Y EQUIPO DE ADMINISTRACIÓN EQUIPO DE COMPUTO Y ACCESORIOS	TOL-3000-101-314-002851	ELIZABETH ANGELES RODRIGUEZ	ALL IN ONE	HEWLETT PACKARD	AMD E2-9000	8CC84420NT1	748	2019-06-17	Abastecedora comercial industrial	9,348.10	D	89	28/06/2019	15/6/2020	ÁREA DE ASISTENCIA A DISCAPACITADOS	2 años 6 meses	20	155.6	4674.04	SIN COMENTARIOS
2673	1241	4	MOBILIARIO Y EQUIPO DE ADMINISTRACIÓN EQUIPO DE COMPUTO Y ACCESORIOS	TOL-3000-101-314-002872	JUDITH VERONICA PALOMARES JAEN	IMPRESORA	BAGDY	200	43212108	748	2019-06-17	Abastecedora comercial industrial	19,169.00	D	89	28/06/2019	15/6/2020	URIS HERIBERTO ENRIQUEZ	2 años 6 meses	20	319.48	9584.48	SIN COMENTARIOS
2674	1243	2	EQUIPO E INSTRUMENTAL MÉDICO Y DE LABORATORIO MOBILIARIO Y EQUIPO DE CLINICAS Y HOSPITALES	TOL-3000-101-314-002874	MARIA ESTHER MONROY ORIVE	AUDIOMETRO	INTERACUSTICS	AD629	933704	43677	0000-00-00	DONADO	105,896.65	D	169	31/07/2019	15/6/2020	URIS GREGORIO MELERO Y PIÑA	6 años 11 meses	10	882.47	73245.16	SIN COMENTARIOS
2675	1243	2	EQUIPO E INSTRUMENTAL MÉDICO Y DE LABORATORIO MOBILIARIO Y EQUIPO DE CLINICAS Y HOSPITALES	TOL-3000-101-314-002875	MARIA ESTHER MONROY ORIVE	CABINA SONO AMORTIGUADORA	S/M	S/M	S/S	43677	0000-00-00	DONADO	65,000.00	D	169	31/07/2019	15/6/2020	URIS GREGORIO MELERO Y PIÑA	6 años 11 meses	10	541.67	44958.37	SIN COMENTARIOS
2676	1244	2	EQUIPO DE TRANSPORTE VEHICULOS	TOL-3000-101-314-002885	IVAN ARTURO LOPEZ ZEPEDA	VEHICULO MARCH	NISSAN	2020	3N1CK3CD8LL204028	NTVSALLC12134 1	2019-10-12	Automotriz TOLLOCAN	167,518.80	D	71	29/10/2019	15/6/2020	DIRECCION GENERAL	2 años 2 meses	10	1395.99	36295.74	SIN COMENTARIOS
2677	1241	6	MOBILIARIO Y EQUIPO DE ADMINISTRACIÓN MOBILIARIO Y EQUIPO DE OFICINA	TOL-3000-101-314-002948	PATRICIA REYES REYES	BANCA DE MADERA PARA EXTERIOR FABRICADA EN ACERO AL CARBON CON DECK	SIN MARCA	SIN MODELO	SIN SERIE	ADCE5D80868E	2019-12-19	ARMANDO CASTAÑEDA PAYAN	12,239.45	D	144	27/12/2019	15/6/2020	ÁREA DE ASISTENCIA A DISCAPACITADOS	2 años 0 mes	3	30.6	734.37	SIN COMENTARIOS
2678	1241	6	MOBILIARIO Y EQUIPO DE ADMINISTRACIÓN MOBILIARIO Y EQUIPO DE OFICINA	TOL-3000-101-314-002949	PATRICIA REYES REYES	BANCA DE MADERA PARA EXTERIOR FABRICADA EN ACERO AL CARBON CON DECK	SIN MARCA	SIN MODELO	SIN SERIE	ADCE5D80868E	2019-12-19	ARMANDO CASTAÑEDA PAYAN	12,239.45	D	144	27/12/2019	15/6/2020	ÁREA DE ASISTENCIA A DISCAPACITADOS	2 años 0 mes	3	30.6	734.37	SIN COMENTARIOS
2679	1241	6	MOBILIARIO Y EQUIPO DE ADMINISTRACIÓN MOBILIARIO Y EQUIPO DE OFICINA	TOL-3000-101-314-002950	PATRICIA REYES REYES	BANCA DE MADERA PARA EXTERIOR FABRICADA EN ACERO AL CARBON CON DECK	SIN MARCA	SIN MODELO	SIN SERIE	ADCE5D80868E	2019-12-19	ARMANDO CASTAÑEDA PAYAN	12,239.45	D	144	27/12/2019	15/6/2020	ÁREA DE ASISTENCIA A DISCAPACITADOS	2 años 0 mes	3	30.6	734.37	SIN COMENTARIOS
2680	1241	6	MOBILIARIO Y EQUIPO DE ADMINISTRACIÓN MOBILIARIO Y EQUIPO DE OFICINA	TOL-3000-101-314-002964	ROGELIO GOMEZ AREVALO	JUGUETERO DE MADERA, DE 1.40x1.20, CON 12 COMPARTIMIENTOS	SIN MARCA	SIN MODELO	SIN SERIE	ADCE5D80868E	2019-12-19	ARMANDO CASTAÑEDA PAYAN	6,599.30	D	144	27/12/2019	15/6/2020	ÁREA DE ASISTENCIA A DISCAPACITADOS	2 años 0 mes	3	16.5	395.96	SIN COMENTARIOS
2681	1248	2	ACTIVOS BIOLÓGICOS ANIMALES DE TRABAJO	TOL-3000-101-314-003009	PATRICIA REYES REYES	YEGUA LA MOSCA	CUARTO DE MILLA	CRIOLLA	SIN SERIE	SIN FACTURA	2017-05-03	AYUNTAMIENTO TOLUCA	32,480.00	D	198	31/03/2020	15/6/2020	ÁREA DE ASISTENCIA A DISCAPACITADOS					SIN COMENTARIOS
2682	1248	2	ACTIVOS BIOLÓGICOS ANIMALES DE TRABAJO	TOL-3000-101-314-003010	PATRICIA REYES REYES	YEGUA LA LAGARTIJA	CRIOLLA	SIN MODELO	SIN SERIE	SIN FACTURA	2017-05-03	AYUNTAMIENTO TOLUCA	32,480.00	D	198	31/03/2020	15/6/2020	ÁREA DE ASISTENCIA A DISCAPACITADOS					SIN COMENTARIOS
2683	1248	2	ACTIVOS BIOLÓGICOS ANIMALES DE TRABAJO	TOL-3000-101-314-003011	PATRICIA REYES REYES	CABALLO CHANEQUE	CUARTO DE MILLA	SIN MODELO	SIN SERIE	SIN FACTURA	2017-05-03	AYUNTAMIENTO TOLUCA	46,400.00	D	198	31/03/2020	15/6/2020	ÁREA DE ASISTENCIA A DISCAPACITADOS					SIN COMENTARIOS

2684	1248	2	ACTIVOS BIOLÓGICOS ANIMALES DE TRABAJO	TOL-3000-101-314-003012	PATRICIA REYES REYES	YEGUA SOTA DE OROS	CUARTO DE MILLA	SIN MODELO	SIN SERIE	SIN FACTURA	2017-05-03	AYUNTAMIENTO TOLUCA	32,480.00	D	198	31/03/2020	15/6/2020	ÁREA DE ASISTENCIA A DISCAPACITADOS					SIN COMENTARIOS
2685	1241	4	MOBILIARIO Y EQUIPO DE ADMINISTRACIÓN EQUIPO DE COMPUTO Y ACCESORIOS	TOL-3000-101-315-000319	ROBERTO CARLOS MARTINEZ RIOS	COMPUTADORA	SIN MARCA	ENSAMBLADA CON MONITOR	22016	68	2016-04-18	ABACOMEX	8,728.19	E	7	03/05/2016	15/6/2020	ÁREA DE INFORMÁTICA	5 años 8 meses	20	145.47	8728.19	SIN COMENTARIOS
2686	1241	4	MOBILIARIO Y EQUIPO DE ADMINISTRACIÓN EQUIPO DE COMPUTO Y ACCESORIOS	TOL-3000-101-A00-000008	OLGA RUBI DIAZ	COMPUTADORA	SAMSUNG	AMD	SIN SERIE	742	2012-01-29	Conciliación	6,960.00	E	1	29/02/2012	15/6/2020	PRESIDENCIA	8 años 11 meses	20	116.07	6964.01	SIN COMENTARIOS
2687	1241	4	MOBILIARIO Y EQUIPO DE ADMINISTRACIÓN EQUIPO DE COMPUTO Y ACCESORIOS	TOL-3000-101-A00-000087	OLGA RUBI DIAZ	COMPUTADORA	TRUE	ENSAMBLADA	911R50472S687 5	AA593	2011-10-03	Conciliación	4,972.92	E	115	30/12/2011	15/6/2020	PRESIDENCIA	8 años 11 meses	20	82.88	4972.92	SIN COMENTARIOS
2688	1241	4	MOBILIARIO Y EQUIPO DE ADMINISTRACIÓN EQUIPO DE COMPUTO Y ACCESORIOS	TOL-3000-101-A00-000128	SUSANA LETICIA SALAZAR BENITEZ	LAP TOP	LENOVO	G475-20080	CB165052104	141	2012-08-06	Josúe Pichardo Archundia	7,837.64	E	74	27/09/2012	15/6/2020	PRESIDENCIA	8 años 11 meses	20	130.63	7837.64	SIN COMENTARIOS
2689	1241	4	MOBILIARIO Y EQUIPO DE ADMINISTRACIÓN EQUIPO DE COMPUTO Y ACCESORIOS	TOL-3000-101-A00-000146	VIRIDIANA RODRIGUEZ RICO	LAP TOP	TOSHIBA	L 845-SP 4393 WM	YC033394C	366	2013-01-09	LAMANSO	13,800.00	E	45	30/01/2013	15/6/2020	PRESIDENCIA	8 años 11 meses	20	230	13800	SIN COMENTARIOS
2690	1241	4	MOBILIARIO Y EQUIPO DE ADMINISTRACIÓN EQUIPO DE COMPUTO Y ACCESORIOS	TOL-3000-101-A00-000161	LINA ROSA ANZALDO MUÑOZ	COMPUTADORA	LENOVO	OS310613LL	OS00260958	64	2011-10-25	Conciliación	10,380.00	E	91	30/11/2011	15/6/2020	PRESIDENCIA	8 años 11 meses	20	173	10380	SIN COMENTARIOS
2691	1241	4	MOBILIARIO Y EQUIPO DE ADMINISTRACIÓN EQUIPO DE COMPUTO Y ACCESORIOS	TOL-3000-101-A00-000241	VIRIDIANA RODRIGUEZ RICO	LAP TOP	SONY VAIO	CON QUEMADOR EXTERNO LG	SIN SERIE	224	2014-04-21	Ingeniería y Diseño ZIVON	15,999.00	E	71	23/04/2014	15/6/2020	PRESIDENCIA	6 años 11 meses	20	266.65	15999	SIN COMENTARIOS
2692	1241	4	MOBILIARIO Y EQUIPO DE ADMINISTRACIÓN EQUIPO DE COMPUTO Y ACCESORIOS	TOL-3000-101-A00-000316	OLGA RUBI DIAZ	IMPRESORA	EPSON	MULTIFUNCIÓN AL L-220	VGNK057767	46	2016-03-31	ABACOMEX	4,346.06	E	36	14/04/2016	15/6/2020	PRESIDENCIA	5 años 9 meses	20	72.43	4346.06	SIN COMENTARIOS
2693	1241	4	MOBILIARIO Y EQUIPO DE ADMINISTRACIÓN EQUIPO DE COMPUTO Y ACCESORIOS	TOL-3000-101-A00-000320	DAVID RODOLFO SERRANO TENORIO	IMPRESORA	HP	MULTIFUNCION AL PRO 8620	CN57GFNOCK	73	2016-04-21	ABACOMEX	4,395.82	E	7	03/06/2016	15/6/2020	PRESIDENCIA	5 años 8 meses	20	73.26	4395.82	SIN COMENTARIOS
2694	1241	4	MOBILIARIO Y EQUIPO DE ADMINISTRACIÓN EQUIPO DE COMPUTO Y ACCESORIOS	TOL-3000-101-A00-000358	LINA ROSA ANZALDO MUÑOZ	COMPUTADORA	ACTECK	CON MONITOR BENQ 27"	TH7605844019	352	2016-12-09	ABACOMEX	12,720.70	D	141	31/12/2016	15/6/2020	PRESIDENCIA	5 años 0 mes	20	212.01	12720.7	SIN COMENTARIOS
2695	1241	4	MOBILIARIO Y EQUIPO DE ADMINISTRACIÓN EQUIPO DE COMPUTO Y ACCESORIOS	TOL-3000-101-A00-000374	LINA ROSA ANZALDO MUÑOZ	IMPRESORA	EPSON	MULTIFUNCION AL L575	W98Y090281	399	2017-07-04	Comercializadora GRAFITEL de TOLUCA	6,293.00	E	47	12/07/2017	15/6/2020	PRESIDENCIA	4 años 5 meses	20	104.88	5558.8	SIN COMENTARIOS
2696	1241	6	MOBILIARIO Y EQUIPO DE ADMINISTRACIÓN MOBILIARIO Y EQUIPO DE OFICINA	TOL-3000-101-A00-000451	LINA ROSA ANZALDO MUÑOZ	ARCHIVERO	SIN MARCA	4 GAVETAS	SIN SERIE	297	2007-09-06	DRIFA, Equipos y productos médicos	4,197.95	C	CONCILIACIÓN	06/09/2007	15/6/2020	PRESIDENCIA	6 años 11 meses	3	10.49	871.02	SIN COMENTARIOS
2697	1241	6	MOBILIARIO Y EQUIPO DE ADMINISTRACIÓN MOBILIARIO Y EQUIPO DE OFICINA	TOL-3000-101-A00-000463	LINA ROSA ANZALDO MUÑOZ	ARCHIVERO	SIN MARCA	HORIZONTAL 2 GAVETAS	SIN SERIE	R30	2010-12-30	Conciliación	4,983.36	I	13	31/12/2010	15/6/2020	PRESIDENCIA	6 años 11 meses	3	12.46	1034.06	SIN COMENTARIOS
2698	1241	6	MOBILIARIO Y EQUIPO DE ADMINISTRACIÓN MOBILIARIO Y EQUIPO DE OFICINA	TOL-3000-101-A00-000464	LINA ROSA ANZALDO MUÑOZ	MESA	SIN MARCA	FLORENCIA	SIN SERIE	R30	2010-12-30	Conciliación	3,441.72	I	13	31/12/2010	15/6/2020	PRESIDENCIA	6 años 11 meses	3	8.6	714.11	SIN COMENTARIOS
2699	1241	6	MOBILIARIO Y EQUIPO DE ADMINISTRACIÓN MOBILIARIO Y EQUIPO DE OFICINA	TOL-3000-101-A00-000471	OLGA RUBI DIAZ	RELOJ CHECADOR	ZKA	TERMINAL T4	7110230	432	2007-09-14	Construcciones y Acabados JECATO	3,001.50	C	CONCILIACIÓN	14/09/2007	15/6/2020	PRESIDENCIA	6 años 11 meses	3	7.5	622.77	SIN COMENTARIOS
2700	1241	6	MOBILIARIO Y EQUIPO DE ADMINISTRACIÓN MOBILIARIO Y EQUIPO DE OFICINA	TOL-3000-101-A00-000626	LINA ROSA ANZALDO MUÑOZ	ESCRITORIO	SIN MARCA	SECRETARIAL	SIN SERIE	R28	2010-12-30	Conciliación	6,380.00	I	13	31/12/2010	15/6/2020	PRESIDENCIA	6 años 11 meses	3	15.95	1323.85	SIN COMENTARIOS
2701	1241	6	MOBILIARIO Y EQUIPO DE ADMINISTRACIÓN MOBILIARIO Y EQUIPO DE OFICINA	TOL-3000-101-A00-000736	DAVID RODOLFO SERRANO TENORIO	ESCRITORIO	SIN MARCA	MOD.3	SIN SERIE	287	2004-07-13	Conciliación	6,366.98	C	CONCILIACIÓN	13/07/2004	15/6/2020	PRESIDENCIA	6 años 11 meses	3	15.92	1321.18	SIN COMENTARIOS
2702	1241	6	MOBILIARIO Y EQUIPO DE ADMINISTRACIÓN MOBILIARIO Y EQUIPO DE OFICINA	TOL-3000-101-A00-000737	LINA ROSA ANZALDO MUÑOZ	SILLON GIRATORIO	SIN MARCA	MOD. 22	SIN SERIE	287	2004-07-13	Conciliación	6,106.50	C	CONCILIACIÓN	13/07/2004	15/6/2020	PRESIDENCIA	6 años 11 meses	3	15.27	1267.14	SIN COMENTARIOS
2703	1241	6	MOBILIARIO Y EQUIPO DE ADMINISTRACIÓN MOBILIARIO Y EQUIPO DE OFICINA	TOL-3000-101-A00-000738	LINA ROSA ANZALDO MUÑOZ	SILLON FIJO DE VISITA	SIN MARCA	MOD. 27	SIN SERIE	287	2004-07-13	Conciliación	4,485.00	C	CONCILIACIÓN	13/07/2004	15/6/2020	PRESIDENCIA	6 años 11 meses	3	11.21	930.61	SIN COMENTARIOS
2704	1241	6	MOBILIARIO Y EQUIPO DE ADMINISTRACIÓN MOBILIARIO Y EQUIPO DE OFICINA	TOL-3000-101-A00-000739	LINA ROSA ANZALDO MUÑOZ	SILLON FIJO DE VISITA	SIN MARCA	MOD. 27	SIN SERIE	287	2004-07-13	Conciliación	4,485.00	C	CONCILIACIÓN	13/07/2004	15/6/2020	PRESIDENCIA	6 años 11 meses	3	11.21	930.61	SIN COMENTARIOS
2705	1241	6	MOBILIARIO Y EQUIPO DE ADMINISTRACIÓN MOBILIARIO Y EQUIPO DE OFICINA	TOL-3000-101-A00-000740	VIRIDIANA RODRIGUEZ RICO	SILLON FIJO DE VISITA	SIN MARCA	MOD. 27	SIN SERIE	287	2004-07-13	Conciliación	4,485.00	C	CONCILIACIÓN	13/07/2004	15/6/2020	PRESIDENCIA	6 años 11 meses	3	11.21	930.61	SIN COMENTARIOS
2706	1241	6	MOBILIARIO Y EQUIPO DE ADMINISTRACIÓN MOBILIARIO Y EQUIPO DE OFICINA	TOL-3000-101-A00-000741	VIRIDIANA RODRIGUEZ RICO	SILLON FIJO DE VISITA	SIN MARCA	MOD. 27	SIN SERIE	287	2004-07-13	Conciliación	4,485.00	C	CONCILIACIÓN	13/07/2004	15/6/2020	PRESIDENCIA	6 años 11 meses	3	11.21	930.61	SIN COMENTARIOS
2707	1241	6	MOBILIARIO Y EQUIPO DE ADMINISTRACIÓN MOBILIARIO Y EQUIPO DE OFICINA	TOL-3000-101-A00-000742	VIRIDIANA RODRIGUEZ RICO	SILLON FIJO DE VISITA	SIN MARCA	MOD. 27	SIN SERIE	287	2004-07-13	Conciliación	4,485.00	C	CONCILIACIÓN	13/07/2004	15/6/2020	PRESIDENCIA	6 años 11 meses	3	11.21	930.61	SIN COMENTARIOS
2708	1241	6	MOBILIARIO Y EQUIPO DE ADMINISTRACIÓN MOBILIARIO Y EQUIPO DE OFICINA	TOL-3000-101-A00-000743	VIRIDIANA RODRIGUEZ RICO	MESA	SIN MARCA	REDONDA POMPEYA	SIN SERIE	153	2006-09-23	Distribu	3,000.00	C	CONCILIACIÓN	23/09/2006	15/6/2020	PRESIDENCIA	6 años 11 meses	3	7.5	622.5	SIN COMENTARIOS
2709	1241	6	MOBILIARIO Y EQUIPO DE ADMINISTRACIÓN MOBILIARIO Y EQUIPO DE OFICINA	TOL-3000-101-A00-000744	VIRIDIANA RODRIGUEZ RICO	SILLA	SIN MARCA	POMPEYA	SIN SERIE	153	2006-09-23	Distribu	3,000.00	C	CONCILIACIÓN	23/09/2006	15/6/2020	PRESIDENCIA	6 años 11 meses	3	7.5	622.5	SIN COMENTARIOS
2710	1241	6	MOBILIARIO Y EQUIPO DE ADMINISTRACIÓN MOBILIARIO Y EQUIPO DE OFICINA	TOL-3000-101-A00-000745	VIRIDIANA RODRIGUEZ RICO	SILLA	SIN MARCA	POMPEYA	SIN SERIE	153	2006-09-23	Distribu	3,000.00	C	CONCILIACIÓN	23/09/2006	15/6/2020	PRESIDENCIA	6 años 11 meses	3	7.5	622.5	SIN COMENTARIOS
2711	1241	6	MOBILIARIO Y EQUIPO DE ADMINISTRACIÓN MOBILIARIO Y EQUIPO DE OFICINA	TOL-3000-101-A00-000746	VIRIDIANA RODRIGUEZ RICO	SILLA	SIN MARCA	POMPEYA	SIN SERIE	153	2006-09-23	Distribu	3,000.00	C	CONCILIACIÓN	23/09/2006	15/6/2020	PRESIDENCIA	6 años 11 meses	3	7.5	622.5	SIN COMENTARIOS
2712	1241	6	MOBILIARIO Y EQUIPO DE ADMINISTRACIÓN MOBILIARIO Y EQUIPO DE OFICINA	TOL-3000-101-A00-000747	VIRIDIANA RODRIGUEZ RICO	SILLA	SIN MARCA	POMPEYA	SIN SERIE	153	2006-09-23	Distribu	3,000.00	C	CONCILIACIÓN	23/09/2006	15/6/2020	PRESIDENCIA	6 años 11 meses	3	7.5	622.5	SIN COMENTARIOS
2713	1241	6	MOBILIARIO Y EQUIPO DE ADMINISTRACIÓN MOBILIARIO Y EQUIPO DE OFICINA	TOL-3000-101-A00-000748	VICTORIA SANCHEZ GOMEZ	SILLON EJECUTIVO	SIN MARCA	EJECUTIVO 13AP	SIN SERIE	309	2010-02-26	Conciliación	7,441.92	E	52	31/03/2010	15/6/2020	COMUNICACIÓN SOCIAL	6 años 11 meses	3	18.6	1544.15	SIN COMENTARIOS
2714	1241	6	MOBILIARIO Y EQUIPO DE ADMINISTRACIÓN MOBILIARIO Y EQUIPO DE OFICINA	TOL-3000-101-A00-001015	OLGA RUBI DIAZ	TV LED	PHILLIPS	39" SMART	SIN SERIE	137	2014-05-06	CODA MEX	9,164.00	E	37	13/05/2014	15/6/2020	PRESIDENCIA	6 años 11 meses	3	22.91	1901.53	SIN COMENTARIOS
2715	1241	6	MOBILIARIO Y EQUIPO DE ADMINISTRACIÓN MOBILIARIO Y EQUIPO DE OFICINA	TOL-3000-101-A00-001016	OLGA RUBI DIAZ	CONJUNTO SECRETARIAL	GAM	CON SEC	SIN SERIE	509	2014-05-06	PRO-SALUD Y ABASTO	3,451.00	E	72	21/05/2014	15/6/2020	PRESIDENCIA	6 años 11 meses	3	8.63	716.11	SIN COMENTARIOS
2716	1241	6	MOBILIARIO Y EQUIPO DE ADMINISTRACIÓN MOBILIARIO Y EQUIPO DE OFICINA	TOL-3000-101-A00-001070	OLGA RUBI DIAZ	TELEFONO	NORTEL	M3903	NNTNENFDEEA 2	615	2014-07-03	YADITA	5,046.00	E	58	13/10/2014	15/6/2020	PRESIDENCIA	6 años 11 meses	3	12.62	1047.1	SIN COMENTARIOS
2717	1241	6	MOBILIARIO Y EQUIPO DE ADMINISTRACIÓN MOBILIARIO Y EQUIPO DE OFICINA	TOL-3000-101-A00-001072	VIRIDIANA RODRIGUEZ RICO	PANTALLA	SONY	BRAVIA 32"	SIN SERIE	587	2014-09-02	CODA MEX	8,932.00	E	95	27/10/2014	15/6/2020	PRESIDENCIA	6 años 11 meses	3	22.33	1853.39	SIN COMENTARIOS
2718	1241	6	MOBILIARIO Y EQUIPO DE ADMINISTRACIÓN MOBILIARIO Y EQUIPO DE OFICINA	TOL-3000-101-A00-001073	LINA ROSA ANZALDO MUÑOZ	SILLON DE VISITA	SIN MARCA	DOS PLAZAS EN TERCIOPELO	SIN SERIE	207	2014-06-02	COMECAR Productos y servicios	3,027.60	E	85	27/10/2014	15/6/2020	PRESIDENCIA	6 años 11 meses	3	7.57	628.24	SIN COMENTARIOS
2719	1241	6	MOBILIARIO Y EQUIPO DE ADMINISTRACIÓN MOBILIARIO Y EQUIPO DE OFICINA	TOL-3000-101-A00-001074	OLGA RUBI DIAZ	ESCRITORIO	SIN MARCA	SECRETARIAL 120X60	SIN SERIE	207	2014-06-02	COMECAR Productos y servicios	2,819.96	E	85	27/10/2014	15/6/2020	PRESIDENCIA	6 años 11 meses	3	7.05	585.14	SIN COMENTARIOS

2720	1241	6	MOBILIARIO Y EQUIPO DE ADMINISTRACIÓN MOBILIARIO Y EQUIPO DE OFICINA	TOL-3000-101-A00-001278	VIRIDIANA RODRIGUEZ RICO	SILLON	SIN MARCA	GRANDE	SIN SERIE	1860	2017-05-24	LEBEVU	19,908.50	E	66	31/05/2017	15/6/2020	PRESIDENCIA	4 años 7 meses	3	49.77	2737.41	SIN COMENTARIOS
2721	1241	6	MOBILIARIO Y EQUIPO DE ADMINISTRACIÓN MOBILIARIO Y EQUIPO DE OFICINA	TOL-3000-101-A00-001385	VIRIDIANA RODRIGUEZ RICO	TRITURADORA DE PAPEL	SIN MARCA	SIN MODELO	SIN SERIE	745	2018-07-11	Adriana Cruz Jurado	37,580.60	E	19	09/08/2018	15/6/2020	PRESIDENCIA	3 años 5 meses	3	93.95	3852	SIN COMENTARIOS
2722	1244	2	EQUIPO DE TRANSPORTE VEHICULOS	TOL-3000-101-A00-002336	CAROLA TALAVERA VILLEGAS	AUTOMOVIL	VOLKSWAGEN	JETTA 2017	3VW1K1AJ2HM3 38274	14048	2017-04-25	MITSUBISHI, MOTOR, S.A. DE C.V.	274,490.00	D	28	26/04/2017	15/6/2020	TESORERIA	4 años 8 meses	10	2287.42	128095.36	SIN COMENTARIOS
2723	1241	4	MOBILIARIO Y EQUIPO DE ADMINISTRACIÓN EQUIPO DE COMPUTO Y ACCESORIOS	TOL-3000-101-A00-002780	MARIA DEL CARMEN HIRIART GARCIA	LAP TOP	HEWLETT PACKARD	15 -da0009la	CND85227PF	748	2019-06-17	Abastecedora comercial industrial	14,498.55	D	89	28/06/2019	15/6/2020	PRESIDENCIA	2 años 6 meses	20	241.64	7249.26	SIN COMENTARIOS
2724	1241	4	MOBILIARIO Y EQUIPO DE ADMINISTRACIÓN EQUIPO DE COMPUTO Y ACCESORIOS	TOL-3000-101-B00-000217	MARIA DE LOS ANGELES GARCIA MENDEZ	IMPRESORA	HP	LASERJET P1606	CN1AJGD37K	F38	2011-09-08	Conciliación	4,988.00	E	106	30/12/2011	15/6/2020	DIRECCION GENERAL	6 años 11 meses	20	83.13	4988	SIN COMENTARIOS
2725	1241	4	MOBILIARIO Y EQUIPO DE ADMINISTRACIÓN EQUIPO DE COMPUTO Y ACCESORIOS	TOL-3000-101-B00-000329	GUSTAVO REYES MUÑOZ	COMPUTADORA	SIN MARCA	ENSAMBLADA CON MONITOR	OM4PHTOG440 0381R	113	2016-05-17	ABACOMEX	8,760.58	E	27	03/06/2016	15/6/2020	DIRECCION GENERAL	5 años 7 meses	20	146.01	8760.58	SIN COMENTARIOS
2726	1241	4	MOBILIARIO Y EQUIPO DE ADMINISTRACIÓN EQUIPO DE COMPUTO Y ACCESORIOS	TOL-3000-101-B00-000330	JACQUELINE ACUÑA DELGADO	COMPUTADORA	SIN MARCA	ENSAMBLADA CON MONITOR	9.404E+11	113	2016-05-17	ABACOMEX	8,760.58	E	27	03/06/2016	15/6/2020	DIRECCION GENERAL	5 años 7 meses	20	146.01	8760.58	SIN COMENTARIOS
2727	1241	4	MOBILIARIO Y EQUIPO DE ADMINISTRACIÓN EQUIPO DE COMPUTO Y ACCESORIOS	TOL-3000-101-B00-000352	ALFREDO ESTRADA GONZALEZ	COMPUTADORA	ENSAMBLADA	CON MONITOR LED DE 27"	ETJCF02188019	302	2016-11-30	ABACOMEX	10,104.72	D	133	30/11/2016	15/6/2020	PRESIDENCIA	5 años 1 mes	20	168.41	10104.72	SIN COMENTARIOS
2728	1241	4	MOBILIARIO Y EQUIPO DE ADMINISTRACIÓN EQUIPO DE COMPUTO Y ACCESORIOS	TOL-3000-101-B00-000366	EFREN OROPEZA BARRERA	COPIADORA	XEROX	5890	EX9657979	GB1905	2017-05-04	Copisistemas y Comunicación	67,000.00	E	19	08/05/2017	15/6/2020	DIRECCION GENERAL	4 años 7 meses	20	1116.67	61416.69	SIN COMENTARIOS
2729	1241	4	MOBILIARIO Y EQUIPO DE ADMINISTRACIÓN EQUIPO DE COMPUTO Y ACCESORIOS	TOL-3000-101-B00-000422	JACQUELINE ACUÑA DELGADO	ESCANER	HP	SCANJET PRO 3000	CN76EB60C3	592	2017-10-26	Rosa María Huizar Villavicencio	10,565.28	E	52	15/11/2017	15/6/2020	DIRECCION GENERAL	4 años 2 meses	20	176.09	8804.4	SIN COMENTARIOS
2730	1241	4	MOBILIARIO Y EQUIPO DE ADMINISTRACIÓN EQUIPO DE COMPUTO Y ACCESORIOS	TOL-3000-101-B00-000426	ELVIA MARINA HERNANDEZ GARCIA	ESCANER	FUJITSU	A-7160	A33AG60673	680	2017-12-20	Rosa María Huizar Villavicencio	31,188.46	E	874	21/12/2017	15/6/2020	ADQUISICIONES	4 años 0 mes	20	519.81	24950.77	SIN COMENTARIOS
2731	1241	4	MOBILIARIO Y EQUIPO DE ADMINISTRACIÓN EQUIPO DE COMPUTO Y ACCESORIOS	TOL-3000-101-B00-000430	PEDRO LANDEROS RODRIGUEZ	COMPUTADORA	ACER	CON MONITOR 21.5"	DTVPPAL002734 039799600	680	2017-12-20	Rosa María Huizar Villavicencio	17,745.91	E	874	21/12/2017	15/6/2020	DIRECCION GENERAL	4 años 0 mes	20	295.77	14196.73	SIN COMENTARIOS
2732	1241	4	MOBILIARIO Y EQUIPO DE ADMINISTRACIÓN EQUIPO DE COMPUTO Y ACCESORIOS	TOL-3000-101-B00-000447	ANDREA LOPEZ GIL	IMPRESORA	EPSON	L-575	W98Y314762	871	2018-08-08	Rosa María Huizar Villavicencio	6,842.84	E	22	11/09/2018	15/6/2020	CDS CERRILLO	3 años 4 meses	20	114.05	4561.9	SIN COMENTARIOS
2733	1241	4	MOBILIARIO Y EQUIPO DE ADMINISTRACIÓN EQUIPO DE COMPUTO Y ACCESORIOS	TOL-3000-101-B00-000449	MARIA DE LOS ANGELES GARCIA MENDEZ	LAP TOP	HP	14-BS012LA	5CD8099DZK	960	2018-10-02	Rosa María Huizar Villavicencio	10,090.54	E	44	25/10/2018	15/6/2020	DIRECCION GENERAL	3 años 2 meses	20	168.18	6390.68	SIN COMENTARIOS
2734	1241	6	MOBILIARIO Y EQUIPO DE ADMINISTRACIÓN MOBILIARIO Y EQUIPO DE OFICINA	TOL-3000-101-B00-000452	JACQUELINE ACUÑA DELGADO	ARCHIVERO	SIN MARCA	4 GAVETAS	SIN SERIE	162	2007-05-18	DRIFA, Equipos y productos médicos	4,197.96	C	CONCILIACIÓN	18/05/2007	15/6/2020	DIRECCION GENERAL	6 años 11 meses	3	10.49	871.02	SIN COMENTARIOS
2735	1241	6	MOBILIARIO Y EQUIPO DE ADMINISTRACIÓN MOBILIARIO Y EQUIPO DE OFICINA	TOL-3000-101-B00-000735	MARIA ALEJANDRA RODRIGUEZ NAVARRO	ESCRITORIO	SIN MARCA	C/PENINSULA	SIN SERIE	2781	2004-07-30	Conciliación	2,800.00	C	CONCILIACIÓN	30/07/2004	15/6/2020	E.I. PASEOS DEL VALLE	6 años 11 meses	3	7	581	SIN COMENTARIOS
2736	1241	6	MOBILIARIO Y EQUIPO DE ADMINISTRACIÓN MOBILIARIO Y EQUIPO DE OFICINA	TOL-3000-101-B00-000956	JACQUELINE ACUÑA DELGADO	ARCHIVERO	SIN MARCA	2 GAVETAS PAPELERA1 ARCHIVO	SIN SERIE	R30	2010-12-30	Conciliación	2,789.80	I	13	31/12/2010	15/6/2020	DIRECCION GENERAL	6 años 11 meses	3	6.97	578.83	SIN COMENTARIOS
2737	1241	6	MOBILIARIO Y EQUIPO DE ADMINISTRACIÓN MOBILIARIO Y EQUIPO DE OFICINA	TOL-3000-101-B00-001053	ALFREDO HERNANDEZ ESQUIVEL	SILLA EJECUTIVA	SIN MARCA	BERLIN	SIN SERIE	59	2014-07-06	Grupo VAESTOL	4,358.99	D	24	18/07/2014	15/6/2020	ALMACEN	6 años 11 meses	3	10.9	904.52	SIN COMENTARIOS
2738	1241	6	MOBILIARIO Y EQUIPO DE ADMINISTRACIÓN MOBILIARIO Y EQUIPO DE OFICINA	TOL-3000-101-B00-001065	JACQUELINE ACUÑA DELGADO	MESA	POXSA	PENINSULAR C/ARCHIVERO	SIN SERIE	785	2014-07-08	Proyectos Empresariales "YIHAD", S.A. DE C.V.	4,669.00	E	40	13/10/2014	15/6/2020	DIRECCION GENERAL	6 años 11 meses	3	11.67	968.79	SIN COMENTARIOS
2739	1241	6	MOBILIARIO Y EQUIPO DE ADMINISTRACIÓN MOBILIARIO Y EQUIPO DE OFICINA	TOL-3000-101-B00-001067	JUAN PABLO CASTILLO GARCIA	LIBRERO	POXSA	SOBRE CREDENZA	SIN SERIE	785	2014-07-08	Proyectos Empresariales "YIHAD", S.A. DE C.V.	3,074.00	E	40	13/10/2014	15/6/2020	PLANEACION	6 años 11 meses	3	7.69	637.91	SIN COMENTARIOS
2740	1241	6	MOBILIARIO Y EQUIPO DE ADMINISTRACIÓN MOBILIARIO Y EQUIPO DE OFICINA	TOL-3000-101-B00-001167	SERGIO DIAZ PEÑA	SILLA SECRETARIAL	SIN MARCA	SIN MODELO	SIN SERIE	216	2015-01-23	Grupo VAESTOL	3,835.09	E	68	27/02/2015	15/6/2020	DIRECCION GENERAL	6 años 11 meses	3	9.59	795.81	SIN COMENTARIOS
2741	1241	6	MOBILIARIO Y EQUIPO DE ADMINISTRACIÓN MOBILIARIO Y EQUIPO DE OFICINA	TOL-3000-101-B00-001205	ELVIA MARINA HERNANDEZ GARCIA	ANAQUEL	SIN MARCA	SIN MODELO	SIN SERIE	653	2014-09-10	Grupo LINER	3,153.40	E	97	27/02/2015	15/6/2020	AREA DE ADMINISTRACION	6 años 11 meses	3	7.88	654.29	SIN COMENTARIOS
2742	1241	6	MOBILIARIO Y EQUIPO DE ADMINISTRACIÓN MOBILIARIO Y EQUIPO DE OFICINA	TOL-3000-101-B00-001363	EFREN OROPEZA BARRERA	ENGARGOLADORA	DUAL TWINDER	ARILLO DE METAL	D3216107186	1776	2017-10-11	Grupo EGGAMEX	14,732.00	E	13	15/11/2017	15/6/2020	DIRECCION GENERAL	4 años 2 meses	3	36.83	1841.5	SIN COMENTARIOS
2743	1241	6	MOBILIARIO Y EQUIPO DE ADMINISTRACIÓN MOBILIARIO Y EQUIPO DE OFICINA	TOL-3000-101-B00-001379	ELVIA MARINA HERNANDEZ GARCIA	PROYECTOR	EPSON	POWER LITE U42+	X4JL7Z00361	687	2018-04-27	Adriana Cruz Jurado	30,017.64	E	65	01/06/2018	15/6/2020	ADQUISICIONES	3 años 8 meses	3	75.04	3301.91	SIN COMENTARIOS
2744	1241	6	MOBILIARIO Y EQUIPO DE ADMINISTRACIÓN MOBILIARIO Y EQUIPO DE OFICINA	TOL-3000-101-B00-001381	ELVIA MARINA HERNANDEZ GARCIA	PROYECTOR	EPSON	POWER LITE 2055	X3MV810057L	687	2018-04-27	Adriana Cruz Jurado	54,752.46	E	65	01/06/2018	15/6/2020	AREA DE ADMINISTRACION	3 años 8 meses	3	136.88	6022.76	SIN COMENTARIOS
2745	1241	6	MOBILIARIO Y EQUIPO DE ADMINISTRACIÓN MOBILIARIO Y EQUIPO DE OFICINA	TOL-3000-101-B00-001382	IVAN ARTURO LOPEZ ZEPEDA	PANTALLA	MATTWEIS	ELECTRICA DE PROYECCION	SIN SERIE	687	2018-04-27	Adriana Cruz Jurado	10,596.60	E	65	01/06/2018	15/6/2020	DIRECCION GENERAL	3 años 8 meses	3	26.49	1165.51	SIN COMENTARIOS
2746	1241	6	MOBILIARIO Y EQUIPO DE ADMINISTRACIÓN MOBILIARIO Y EQUIPO DE OFICINA	TOL-3000-101-B00-001386	IVAN ARTURO LOPEZ ZEPEDA	TRITURADORA DE PAPEL	SIN MARCA	SIN MODELO	SIN SERIE	745	2018-07-11	Adriana Cruz Jurado	37,580.60	E	19	09/08/2018	15/6/2020	DIRECCION GENERAL	3 años 5 meses	3	93.95	3852	SIN COMENTARIOS
2747	1244	2	EQUIPO DE TRANSPORTE VEHICULOS	TOL-3000-101-B00-002313	JUAN CARLOS VARGAS SALGADO	CAMIONETA	CHEVROLET	PICK UP DOBLE CABINA 2004	8GGTFRC164A1 35252	46019	2004-06-24	Automotriz MEXICANA	138,200.00	D	32	29/06/2019	15/6/2020	SERVICIOS GENERALES	6 años 11 meses	10	1151.67	95588.37	SIN COMENTARIOS
2748	1244	2	EQUIPO DE TRANSPORTE VEHICULOS	TOL-3000-101-B00-002333	HECTOR JAVIER ARREDONDO LOPEZ	CAMIONETA	NISSAN	NP 300 2017	3N6AD33A6HK8 66253	NUT 2646	2017-04-28	MEMOSA	279,790.00	D	29	26/04/2017	15/6/2020	DIRECCION DE SERVICIOS JURIDICOS A.	4 años 8 meses	10	2331.58	130568.64	SIN COMENTARIOS
2749	1244	2	EQUIPO DE TRANSPORTE VEHICULOS	TOL-3000-101-B00-002337	VIRIDIANA RODRIGUEZ RICO	AUTOMOVIL	VOLKSWAGEN	JETTA 2017	3VW1K1AJ4HM3 50085	14049	2017-04-25	MITSUBISHI, MOTOR, S.A. DE C.V.	274,490.00	D	28	26/04/2017	15/6/2020	PRESIDENCIA	4 años 8 meses	10	2287.42	128095.36	SIN COMENTARIOS
2750	1244	2	EQUIPO DE TRANSPORTE VEHICULOS	TOL-3000-101-B00-002339	ELVIA MARINA HERNANDEZ GARCIA	CAMIONETA	NISSAN	NP300 ESTACAS 2018	3N6AD35C4JK80 9960	NUT2769	2017-05-19	MEMOSA	264,118.00	D	14	18/05/2017	15/6/2020	ADQUISICIONES	4 años 7 meses	10	2200.98	121054.06	SIN COMENTARIOS
2751	1246	4	MAQUINARIA, OTROS EQUIPOS Y HERRAMIENTAS MAQUINARIA Y EQUIPO DIVERSO	TOL-3000-101-B00-002617	JAQUELINE ACUÑA DELGADO	ASPIRADORA	TRUPPER	INDUSTRIAL 6.5 HP	SIN SERIE	30	2017-09-06	POXSA	12,119.26	E	29	13/09/2017	15/6/2020	DIRECCION GENERAL	4 años 3 meses	10	100.99	5150.67	SIN COMENTARIOS
2752	1246	6	MAQUINARIA, OTROS EQUIPOS Y HERRAMIENTAS EQUIPO DE RADIO Y COMUNICACIÓN	TOL-3000-101-B00-002751	CLAUDIA CECILIA SUAREZ VARGAS	CAMARA	CANON	EOS 80D	202307014	A2128	2017-12-20	Grupo EGGAMEX	49,999.48	E	876	21/12/2017	15/6/2020	COMUNICACIÓN SOCIAL	4 años 0 mes	10	416.66	19999.79	SIN COMENTARIOS
2753	1241	4	MOBILIARIO Y EQUIPO DE ADMINISTRACIÓN EQUIPO DE COMPUTO Y ACCESORIOS	TOL-3000-101-B00-002782	ELVIA MARINA HERNANDEZ GARCIA	LAP TOP	HEWLETT PACKARD	15 -da0009la	CND85228F8	748	2019-06-17	Abastecedora comercial industrial	14,498.55	D	89	28/06/2019	15/6/2020	AREA DE ADMINISTRACION	2 años 6 meses	20	241.64	7249.26	SIN COMENTARIOS
2754	1241	4	MOBILIARIO Y EQUIPO DE ADMINISTRACIÓN EQUIPO DE COMPUTO Y ACCESORIOS	TOL-3000-101-B00-002786	CLAUDIA CECILIA SUAREZ VARGAS	LAP TOP	HEWLETT PACKARD	15 -da0009la	CND8434S3M	748	2019-06-17	Abastecedora comercial industrial	14,498.55	D	89	28/06/2019	15/6/2020	COMUNICACIÓN SOCIAL	2 años 6 meses	20	241.64	7249.26	SIN COMENTARIOS
2755	1246	6	MAQUINARIA, OTROS EQUIPOS Y HERRAMIENTAS EQUIPO DE RADIO Y COMUNICACIÓN	TOL-3000-101-B00-002878	CLAUDIA CECILIA SUAREZ VARGAS	CAMARA DIGITAL	WHIDE	GO PRO HERO	PENDIENTE	3AFFFDC441F9	2019-08-15	Carlos Samuel Desales Torres	10,438.84	D	69	29/08/2019	15/6/2020	COMUNICACIÓN SOCIAL	2 años 4 meses	10	86.99	2435.73	SIN COMENTARIOS
2756	1242	6	MOBILIARIO Y EQUIPO EDUCACIONAL Y RECREATIVO MOBILIARIO Y EQUIPO DE OFICINA	TOL-3000-101-B00-002915	LAURA ELENA SAENZ MEDINA	MICROFONO DE DIADEMA	SIN MARCA	SIN MODELO	SIN SERIE	1120	2019-11-06	GOLSEEDS	9,686.00	D	180	29/11/2019	15/6/2020	DIRECCION GENERAL	2 años 1 mes	3	24.22	605.38	SIN COMENTARIOS

2757	1241	6	MOBILIARIO Y EQUIPO DE ADMINISTRACIÓN MOBILIARIO Y EQUIPO DE OFICINA	TOL-3000-101-B00-002963	JAQUELINE ACUÑA DELGADO	SALA DE ESPERA EN MADERA	SIN MARCA	PINO SOLIDA	SIN SERIE	ADCE5D80668E	2019-12-19	ARMANDO CASTAÑEDA PAYAN	11,957.95	D	144	27/12/2019	15/6/2020	DIRECCION GENERAL	2 años 0 mes	3	29.89	717.48	SIN COMENTARIOS
2758	1241	4	MOBILIARIO Y EQUIPO DE ADMINISTRACIÓN EQUIPO DE COMPUTO Y ACCESORIOS	TOL-3000-101-B00-003003	IVAN ARTURO LOPEZ ZEPEDA	EQUIPO DE COMPUTO ALL IN ONE	ACER	ASPIRE Z	DOSVAAL00451 1007E53000	H112019	2019-11-19	AYUNTAMIENTO TOLUCA	9,379.76	D	200	31/03/2020	15/6/2020	DIRECCION GENERAL	2 años 1 mes	20	156.33	3908.23	SIN COMENTARIOS
2759	1241	4	MOBILIARIO Y EQUIPO DE ADMINISTRACIÓN EQUIPO DE COMPUTO Y ACCESORIOS	TOL-3000-101-B00-003004	MARIA DE LOS ANGELES GARCIA MENDEZ	EQUIPO DE COMPUTO ALL IN ONE	ACER	ASPIRE Z	DOSVAAL00451 1007E93000	H112019	2019-11-19	AYUNTAMIENTO TOLUCA	9,379.76	D	200	31/03/2020	15/6/2020	DIRECCION DE ATENCION A LA DISCAPACIDAD	2 años 1 mes	20	156.33	3908.23	SIN COMENTARIOS
2760	1241	4	MOBILIARIO Y EQUIPO DE ADMINISTRACIÓN EQUIPO DE COMPUTO Y ACCESORIOS	TOL-3000-101-C00-000166	ISRAEL JACAOB VELAZQUEZ MEJIA	LAP TOP	TOSHIBA	SATELITE	4C217066W	676	2013-01-29	Lógistica y Suministros "QUATTRO"	14,899.01	E	39	29/01/2013	15/6/2020	CAPITAL HUMANO	6 años 11 meses	20	248.32	14899.01	SIN COMENTARIOS
2761	1241	4	MOBILIARIO Y EQUIPO DE ADMINISTRACIÓN EQUIPO DE COMPUTO Y ACCESORIOS	TOL-3000-101-C00-000201	CAROLA TALAVERA VILLEGAS	IMPRESORA	HP	MULTIFUNCION AL OFFICE JET 7500A	SIN SERIE	2724	2013-07-29	COMECAR Productos y servicios	5,404.44	E	42	13/08/2013	15/6/2020	TESORERIA	6 años 11 meses	20	90.07	5404.44	SIN COMENTARIOS
2762	1241	4	MOBILIARIO Y EQUIPO DE ADMINISTRACIÓN EQUIPO DE COMPUTO Y ACCESORIOS	TOL-3000-101-C00-000205	CAROLA TALAVERA VILLEGAS	LAP TOP	ACER	ASPIRE V3	NXRYLAL043243 111BC7600	2797	2013-11-08	COMECAR Productos y servicios	11,530.17	E	10	02/12/2013	15/6/2020	TESORERIA	6 años 11 meses	20	192.17	11530.17	SIN COMENTARIOS
2763	1241	4	MOBILIARIO Y EQUIPO DE ADMINISTRACIÓN EQUIPO DE COMPUTO Y ACCESORIOS	TOL-3000-101-C00-000307	ELIZABETH VILLASEÑOR BENITEZ	LAP TOP	TOSHIBA	SATELITE	5E180861S	314	2014-11-07	Repres Químicas de Toluca S.A. DE C.V.	17,587.27	D	161	30/12/2014	15/6/2020	TESORERIA	6 años 11 meses	20	293.12	17587.27	SIN COMENTARIOS
2764	1241	4	MOBILIARIO Y EQUIPO DE ADMINISTRACIÓN EQUIPO DE COMPUTO Y ACCESORIOS	TOL-3000-101-C00-000331	CAROLA TALAVERA VILLEGAS	COMPUTADORA	HP	ENSAMBLADA	4CI5470NZ9/3C 054936SJ	109	2016-05-17	ABACOMEX	9,090.22	E	7	01/07/2016	15/6/2020	TESORERIA	5 años 7 meses	20	151.5	9090.22	SIN COMENTARIOS
2765	1241	4	MOBILIARIO Y EQUIPO DE ADMINISTRACIÓN EQUIPO DE COMPUTO Y ACCESORIOS	TOL-3000-101-C00-000335	CAROLA TALAVERA VILLEGAS	DISCO DURO	ADATA	3 TB	SIN SERIE	744	2016-08-15	Camiones TOLLOCAN	2,871.01	D	21	14/07/2015	15/6/2020	TESORERIA	5 años 4 meses	20	47.85	2871.01	SIN COMENTARIOS
2766	1241	4	MOBILIARIO Y EQUIPO DE ADMINISTRACIÓN EQUIPO DE COMPUTO Y ACCESORIOS	TOL-3000-101-C00-000359	JUAN PABLO CASTILLO GARCIA	NOTEBOOK	HP	14-AM007	5CG6191DD3	380	2017-03-29	ABACOMEX	8,118.74	E	21	19/04/2017	15/6/2020	PLANEACION	4 años 9 meses	20	135.31	7712.78	SIN COMENTARIOS
2767	1241	4	MOBILIARIO Y EQUIPO DE ADMINISTRACIÓN EQUIPO DE COMPUTO Y ACCESORIOS	TOL-3000-101-C00-000361	CAROLA TALAVERA VILLEGAS	NOTEBOOK	HP	14-AM007	5CG6212S7M	380	2017-03-29	ABACOMEX	8,118.75	E	21	19/04/2017	15/6/2020	TESORERIA	4 años 9 meses	20	135.31	7712.79	SIN COMENTARIOS
2768	1241	4	MOBILIARIO Y EQUIPO DE ADMINISTRACIÓN EQUIPO DE COMPUTO Y ACCESORIOS	TOL-3000-101-C00-000362	ELIZABETH VILLASEÑOR BENITEZ	NOTEBOOK	HP	14-AM007	5CG6212T5B	380	2017-03-29	ABACOMEX	8,118.75	E	21	19/04/2017	15/6/2020	TESORERIA	4 años 9 meses	20	135.31	7712.79	SIN COMENTARIOS
2769	1241	4	MOBILIARIO Y EQUIPO DE ADMINISTRACIÓN EQUIPO DE COMPUTO Y ACCESORIOS	TOL-3000-101-C00-000363	CAROLA TALAVERA VILLEGAS	ESCANER	BROTHER	DS720D PORTATIL	V63567G6U1123 47	381	2017-03-29	ABACOMEX	6,181.75	E	21	19/04/2017	15/6/2020	TESORERIA	4 años 9 meses	20	103.03	5872.67	SIN COMENTARIOS
2770	1241	4	MOBILIARIO Y EQUIPO DE ADMINISTRACIÓN EQUIPO DE COMPUTO Y ACCESORIOS	TOL-3000-101-C00-000364	CAROLA TALAVERA VILLEGAS	ESCANER	BROTHER	DS720D PORTATIL	V63567H6U1121 41	381	2017-03-29	ABACOMEX	6,181.76	E	21	19/04/2017	15/6/2020	TESORERIA	4 años 9 meses	20	103.03	5872.68	SIN COMENTARIOS
2771	1241	4	MOBILIARIO Y EQUIPO DE ADMINISTRACIÓN EQUIPO DE COMPUTO Y ACCESORIOS	TOL-3000-101-C00-000398	CAROLA TALAVERA VILLEGAS	COMPUTADORA	ACTECK/LG	ENSAMBLADA C/MONITOR 24"	940400167041/6 12NTXR7J810	499	2017-08-23	Rosa María Huizar Villavicencio	13,520.96	E	58	30/06/2017	15/6/2020	TESORERIA	4 años 4 meses	20	225.35	11718.17	SIN COMENTARIOS
2772	1241	4	MOBILIARIO Y EQUIPO DE ADMINISTRACIÓN EQUIPO DE COMPUTO Y ACCESORIOS	TOL-3000-101-C00-000428	ESTRELLA MUÑOZ ESQUIVEL	ESCANER	FUJITSU	A-7160	A33AG60820	680	2017-12-20	Rosa María Huizar Villavicencio	31,188.45	E	874	21/12/2017	15/6/2020	TESORERIA	4 años 0 mes	20	519.81	24950.76	SIN COMENTARIOS
2773	1241	4	MOBILIARIO Y EQUIPO DE ADMINISTRACIÓN EQUIPO DE COMPUTO Y ACCESORIOS	TOL-3000-101-C00-000429	ESTRELLA MUÑOZ ESQUIVEL	COMPUTADORA	ACER	CON MONITOR 21.5"	DTVPPAL002717 017B9600	680	2017-12-20	Rosa María Huizar Villavicencio	17,745.91	E	874	21/12/2017	15/6/2020	TESORERIA	4 años 0 mes	20	295.77	14196.73	SIN COMENTARIOS
2774	1241	4	MOBILIARIO Y EQUIPO DE ADMINISTRACIÓN EQUIPO DE COMPUTO Y ACCESORIOS	TOL-3000-101-C00-000431	JOSE ROBERTO MEJIA PEÑA	COMPUTADORA	ACER	CON MONITOR 21.5"	DTVPPAL002734 039B89600	680	2017-12-20	Rosa María Huizar Villavicencio	17,745.92	E	874	21/12/2017	15/6/2020	DIRECCION DE SERVICIOS JURIDICOS A.	4 años 0 mes	20	295.77	14196.74	SIN COMENTARIOS
2775	1241	6	MOBILIARIO Y EQUIPO DE ADMINISTRACIÓN MOBILIARIO Y EQUIPO DE OFICINA	TOL-3000-101-C00-000462	ESTRELLA MUÑOZ ESQUIVEL	ARCHIVERO	SIN MARCA	2 GAVETAS	SIN SERIE	R28	2010-12-30	Conciliación	3,016.00	I	13	31/12/2010	15/6/2020	TESORERIA	6 años 11 meses	3	7.54	625.82	SIN COMENTARIOS
2776	1241	6	MOBILIARIO Y EQUIPO DE ADMINISTRACIÓN MOBILIARIO Y EQUIPO DE OFICINA	TOL-3000-101-C00-000465	CAROLA TALAVERA VILLEGAS	MESA	SIN MARCA	DE MELAMINA	SIN SERIE	534	2010-05-05	Conciliación	2,842.00	E	0	30/06/2010	15/6/2020	TESORERIA	6 años 11 meses	3	7.11	589.77	SIN COMENTARIOS
2777	1241	6	MOBILIARIO Y EQUIPO DE ADMINISTRACIÓN MOBILIARIO Y EQUIPO DE OFICINA	TOL-3000-101-C00-000466	CAROLA TALAVERA VILLEGAS	MESA	SIN MARCA	DE MELAMINA	SIN SERIE	534	2010-05-05	Conciliación	2,842.00	E	0	30/06/2010	15/6/2020	TESORERIA	6 años 11 meses	3	7.11	589.77	SIN COMENTARIOS
2778	1241	6	MOBILIARIO Y EQUIPO DE ADMINISTRACIÓN MOBILIARIO Y EQUIPO DE OFICINA	TOL-3000-101-C00-000467	CAROLA TALAVERA VILLEGAS	MESA	SIN MARCA	DE MELAMINA	SIN SERIE	534	2010-05-05	Conciliación	2,842.00	E	0	30/06/2010	15/6/2020	TESORERIA	6 años 11 meses	3	7.11	589.77	SIN COMENTARIOS
2779	1241	6	MOBILIARIO Y EQUIPO DE ADMINISTRACIÓN MOBILIARIO Y EQUIPO DE OFICINA	TOL-3000-101-C00-000468	CAROLA TALAVERA VILLEGAS	MESA	SIN MARCA	DE MELAMINA	SIN SERIE	534	2010-05-05	Conciliación	2,842.00	E	0	30/06/2010	15/6/2020	TESORERIA	6 años 11 meses	3	7.11	589.77	SIN COMENTARIOS
2780	1241	6	MOBILIARIO Y EQUIPO DE ADMINISTRACIÓN MOBILIARIO Y EQUIPO DE OFICINA	TOL-3000-101-C00-000627	JOSE ANTONIO MOTA LOPEZ	CONJUNTO SECRETARIAL	SIN MARCA	1 PEDESTAL, GAVETA DE ARCHIVO	SIN SERIE	R28	2010-12-30	Conciliación	6,380.00	I	13	31/12/2010	15/6/2020	DEPARTAMENTO DE OBRA	6 años 11 meses	3	15.95	1323.85	SIN COMENTARIOS
2781	1241	6	MOBILIARIO Y EQUIPO DE ADMINISTRACIÓN MOBILIARIO Y EQUIPO DE OFICINA	TOL-3000-101-C00-000962	CAROLA TALAVERA VILLEGAS	CONTENEDOR DE BASURA	SIN MARCA	SIN MODELO	SIN SERIE	44	2010-04-22	Conciliación	40,600.00	E	48	31/05/2010	15/6/2020	TESORERIA	6 años 11 meses	3	101.5	8424.5	SIN COMENTARIOS
2782	1241	6	MOBILIARIO Y EQUIPO DE ADMINISTRACIÓN MOBILIARIO Y EQUIPO DE OFICINA	TOL-3000-101-C00-001013	MARIA TERESA ROSARIO SANCHEZ MUÑOZ	CONMUTADOR	PANASONIC	KX-TDA100DBX	SIN SERIE	141	2014-05-12	CODA MEX	33,640.00	E	34	13/05/2014	15/6/2020	TESORERIA	6 años 11 meses	3	84.1	6980.3	SIN COMENTARIOS
2783	1241	6	MOBILIARIO Y EQUIPO DE ADMINISTRACIÓN MOBILIARIO Y EQUIPO DE OFICINA	TOL-3000-101-C00-001014	CAROLA TALAVERA VILLEGAS	TELEFONO PROPIETARIO	PANASONIC	KX-DT333X	SIN SERIE	141	2014-05-12	CODA MEX	5,568.00	E	34	13/05/2014	15/6/2020	TESORERIA	6 años 11 meses	3	13.92	1155.36	SIN COMENTARIOS
2784	1241	6	MOBILIARIO Y EQUIPO DE ADMINISTRACIÓN MOBILIARIO Y EQUIPO DE OFICINA	TOL-3000-101-C00-001130	CAROLA TALAVERA VILLEGAS	PINTARRON	SIN MARCA	SIN MODELO	SIN SERIE	213	2015-01-23	Grupo VAESTOL	2,912.32	E	64	27/02/2015	15/6/2020	TESORERIA	6 años 11 meses	3	7.28	604.3	SIN COMENTARIOS
2785	1241	6	MOBILIARIO Y EQUIPO DE ADMINISTRACIÓN MOBILIARIO Y EQUIPO DE OFICINA	TOL-3000-101-C00-001131	CAROLA TALAVERA VILLEGAS	PINTARRON	SIN MARCA	SIN MODELO	SIN SERIE	213	2015-01-23	Grupo VAESTOL	2,912.32	E	64	27/02/2015	15/6/2020	TESORERIA	6 años 11 meses	3	7.28	604.3	SIN COMENTARIOS
2786	1241	6	MOBILIARIO Y EQUIPO DE ADMINISTRACIÓN MOBILIARIO Y EQUIPO DE OFICINA	TOL-3000-101-C00-001275	CAROLA TALAVERA VILLEGAS	PROYECTOR	EPSON	POWER LITE S31	WDRF680558L	380	2017-03-29	ABACOMEX	10,428.52	E	21	19/04/2017	15/6/2020	TESORERIA	4 años 9 meses	3	26.07	1486.05	SIN COMENTARIOS
2787	1241	6	MOBILIARIO Y EQUIPO DE ADMINISTRACIÓN MOBILIARIO Y EQUIPO DE OFICINA	TOL-3000-101-C00-001279	CAROLA TALAVERA VILLEGAS	ARCHIVERO	SIN MARCA	4 GAVETAS	SIN SERIE	1859	2017-05-24	LEBEVU	7,512.45	E	66	31/05/2017	15/6/2020	TESORERIA	4 años 7 meses	3	18.78	1032.95	SIN COMENTARIOS
2788	1241	6	MOBILIARIO Y EQUIPO DE ADMINISTRACIÓN MOBILIARIO Y EQUIPO DE OFICINA	TOL-3000-101-C00-001315	ESTRELLA MUÑOZ ESQUIVEL	ESCRITORIO	SIN MARCA	CON CAJONES 1.20x60	SIN SERIE	1550	2017-08-23	Grupo EGGAMEX	8,990.00	E	63	30/08/2017	15/6/2020	TESORERIA	4 años 4 meses	3	22.48	1168.72	SIN COMENTARIOS
2789	1241	6	MOBILIARIO Y EQUIPO DE ADMINISTRACIÓN MOBILIARIO Y EQUIPO DE OFICINA	TOL-3000-101-C00-001316	CAROLA TALAVERA VILLEGAS	ESCRITORIO	SIN MARCA	CON CAJONES 1.20x60	1560BC	1550	2017-08-23	Grupo EGGAMEX	8,990.00	E	63	30/08/2017	15/6/2020	TESORERIA	4 años 4 meses	3	22.48	1168.72	SIN COMENTARIOS
2790	1241	6	MOBILIARIO Y EQUIPO DE ADMINISTRACIÓN MOBILIARIO Y EQUIPO DE OFICINA	TOL-3000-101-C00-001387	CAROLA TALAVERA VILLEGAS	TRITURADORA DE PAPEL	SIN MARCA	SIN MODELO	SIN SERIE	745	2018-07-11	Adriana Cruz Jurado	37,580.60	E	19	09/08/2018	15/6/2020	TESORERIA	3 años 5 meses	3	93.95	3852	SIN COMENTARIOS
2791	1242	6	MOBILIARIO Y EQUIPO EDUCACIONAL Y RECREATIVO MOBILIARIO Y EQUIPO DE OFICINA	TOL-3000-101-C00-001449	CAROLA TALAVERA VILLEGAS	SILLA EJECUTIVA	SIN MARCA	SIN MODELO	SIN SERIE	534	2013-04-12	Punto y Linea	3,712.00	E	12	02/05/2013	15/6/2020	TESORERIA	6 años 11 meses	3	9.28	770.24	SIN COMENTARIOS
2792	1244	2	EQUIPO DE TRANSPORTE VEHICULOS	TOL-3000-101-C00-002289	JAVIER ALVA MARTINEZ	CAMIONETA	CHEVROLET	SUBURBAN 2001	3GNEC16R31G2 04319	26349	2001-05-24	Automotríz MEXICANA	356,192.00	D	32	29/06/2019	15/6/2020	VELATORIO	6 años 11 meses	10	2964.93	247749.43	SIN COMENTARIOS

2793	1244	2	EQUIPO DE TRANSPORTE VEHICULOS	TOL-3000-101-C00-002292	ALFREDO HERNANDEZ ESQUIVEL	AUTOMOVIL	V.W.	POINTER 2004	9BWCC05X24P108505	13126	2004-06-23	Talabartería HIPODROMO S.A. DE C.V.	78,000.00	D	32	29/06/2019	15/6/2020	ALMACEN GENERAL	6 años 11 meses	10	650	53950	SIN COMENTARIOS
2794	1244	2	EQUIPO DE TRANSPORTE VEHICULOS	TOL-3000-101-C00-002310	GISELA SERRANO ALCANTARA	AUTOMOVIL	V.W.	POINTER 2004	9BWCC05X24P108200	13132	2004-06-23	Talabartería HIPODROMO S.A. DE C.V.	78,000.00	D	32	29/06/2019	15/6/2020	DIRECCION GENERAL	6 años 11 meses	10	650	53950	SIN COMENTARIOS
2795	1244	2	EQUIPO DE TRANSPORTE VEHICULOS	TOL-3000-101-C00-002314	CESAR PEÑA LAVANDEROS	AUTOMOVIL	PONTIAC	MATIZ 2004	KL2MM51034C931140	218	2004-06-30	International Corporation DANSUTOL	73,490.20	D	32	29/06/2019	15/6/2020	DIRECCION GENERAL	6 años 11 meses	10	612.42	50830.74	SIN COMENTARIOS
2796	1244	2	EQUIPO DE TRANSPORTE VEHICULOS	TOL-3000-101-C00-002326	RAUL DIAZ SANCHEZ	AUTOMOVIL	CHEVROLET	SPARK 2014	KL8CD6AD0EC516444	11944	2014-04-30	CIMSA Conexiones Industriales	112,981.00	D	53	25/06/2014	15/6/2020	NUTRICIONALES	6 años 11 meses	10	941.51	78145.21	SIN COMENTARIOS
2797	1244	2	EQUIPO DE TRANSPORTE VEHICULOS	TOL-3000-101-C00-002328	MACEDONIO RUEDA RUEDA	AUTOMOVIL	CHEVROLET	SPARK 2014	KL8CD6AD5EC516715	11941	2014-04-29	CIMSA Conexiones Industriales	112,981.00	D	53	25/06/2014	15/6/2020	DESARROLLO COMUNITARIO	6 años 11 meses	10	941.51	78145.21	SIN COMENTARIOS
2798	1244	2	EQUIPO DE TRANSPORTE VEHICULOS	TOL-3000-101-C00-002334	ALFONSO VALDEZ ACEVEDO	AUTOMOVIL	CHEVROLET	SPARK 2017	MA6CA6AD3HT046382	28907/AA	2017-04-27	CIMSA Conexiones Industriales	136,900.00	D	31	26/04/2017	15/6/2020	SERVICIOS GENERALES	4 años 8 meses	10	1140.83	63886.64	SIN COMENTARIOS
2799	1244	2	EQUIPO DE TRANSPORTE VEHICULOS	TOL-3000-101-C00-002335	CAROLA TALAVERA VILLEGAS	AUTOMOVIL	CHEVROLET	SPARK 2017	MA6CA6AD2HT050732	28908/AA	2017-04-27	CIMSA Conexiones Industriales	136,900.00	D	31	26/04/2017	15/6/2020	TESORERIA	4 años 8 meses	10	1140.83	63886.64	SIN COMENTARIOS
2800	1246	4	MAQUINARIA, OTROS EQUIPOS Y HERRAMIENTAS MAQUINARIA Y EQUIPO DIVERSO	TOL-3000-101-C00-002578	ELIZABETH VILLASEÑOR BENITEZ	AIRE ACONDICIONADO	LG	TIPO VENTANA 11,500	SIN SERIE	102	2016-06-20	COMPUBON	7,980.80	D	108	29/07/2016	15/6/2020	TESORERIA	5 años 6 meses	10	66.51	4389.46	SIN COMENTARIOS
2801	1246	4	MAQUINARIA, OTROS EQUIPOS Y HERRAMIENTAS MAQUINARIA Y EQUIPO DIVERSO	TOL-3000-101-C00-002579	SIN RESPONSABLE	AIRE ACONDICIONADO	LG	TIPO VENTANA 11,500	SIN SERIE	102	2016-06-20	COMPUBON	7,980.80	D	108	29/07/2016	15/6/2020	TESORERIA	5 años 6 meses	10	66.51	4389.46	SIN COMENTARIOS
2802	1246	6	MAQUINARIA, OTROS EQUIPOS Y HERRAMIENTAS EQUIPO DE RADIO Y COMUNICACIÓN	TOL-3000-101-C00-002705	CAROLA TALAVERA VILLEGAS	CAMARA FOTOGRAFICA	SAMSUNG	WB-200F	A63LCNOD5000 01DX	391	2013-12-18	Grupo empresarial INDESIMME	3,480.25	D	49	18/12/2013	15/6/2020	TESORERIA	6 años 11 meses	10	29	2407.15	SIN COMENTARIOS
2803	1246	6	MAQUINARIA, OTROS EQUIPOS Y HERRAMIENTAS EQUIPO DE RADIO Y COMUNICACIÓN	TOL-3000-101-C00-002711	CAROLA TALAVERA VILLEGAS	CAMARA FOTOGRAFICA	SAMSUNG	SEMI PROFESIONAL	SIN SERIE	23	2014-04-03	Patricia Vázquez Vázquez	5,672.40	E	41	12/06/2014	15/6/2020	TESORERIA	6 años 11 meses	10	47.27	3923.41	SIN COMENTARIOS
2804	1246	6	MAQUINARIA, OTROS EQUIPOS Y HERRAMIENTAS EQUIPO DE RADIO Y COMUNICACIÓN	TOL-3000-101-C00-002729	CAROLA TALAVERA VILLEGAS	VIDEOGRABADORA	TURBO HD	HD-TVI	SIN SERIE	744	2016-08-15	Camiones TOLLOCAN	3,479.93	D	21	14/07/2016	15/6/2020	TESORERIA	5 años 4 meses	10	29	1855.97	SIN COMENTARIOS
2805	1244	2	EQUIPO DE TRANSPORTE VEHICULOS	TOL-3000-101-C00-002888	OSCAR EMILIO RODRIGUEZ RICO	VEHICULO MARCH	NISSAN	2020	3N1CK3CD9LL208105	NTVSALLCI21344	2019-10-12	Automotriz TOLLOCAN	167,518.80	D	71	29/10/2019	15/6/2020	SERVICIOS GENERALES	2 años 2 meses	10	1395.99	36295.74	SIN COMENTARIOS
2806	1241	4	MOBILIARIO Y EQUIPO DE ADMINISTRACIÓN EQUIPO DE COMPUTO Y ACCESORIOS	TOL-3000-101-E00-000172	VENTURA MELCHOR CASTRO FLORES	LAP TOP	SONY VAIO	SVE141D11U	27547093-3008314	269	2013-02-14	CASA MONTERO	15,000.00	E	30	07/03/2013	15/6/2020	AREA DE OPERACIÓN	6 años 11 meses	20	250	15000	SIN COMENTARIOS
2807	1241	4	MOBILIARIO Y EQUIPO DE ADMINISTRACIÓN EQUIPO DE COMPUTO Y ACCESORIOS	TOL-3000-101-E00-000173	VENTURA MELCHOR CASTRO FLORES	IMPRESORA	HP	LASERJET PRO P1102W	VND3M06404	269	2013-02-14	CASA MONTERO	3,800.00	E	30	07/03/2013	15/6/2020	AREA DE OPERACIÓN	6 años 11 meses	20	63.33	3800	SIN COMENTARIOS
2808	1241	4	MOBILIARIO Y EQUIPO DE ADMINISTRACIÓN EQUIPO DE COMPUTO Y ACCESORIOS	TOL-3000-101-E00-000264	SARA DIAZ OSORIO	COMPUTADORA	HP	ALL IN ONE	8CC844200Z	186	2014-06-19	Repres Químicas de Toluca S.A, DE C.V.	9,378.60	D	5	03/10/2014	15/6/2020	CDS OCHO CEDROS	6 años 11 meses	20	156.31	9378.6	SIN COMENTARIOS
2809	1241	4	MOBILIARIO Y EQUIPO DE ADMINISTRACIÓN EQUIPO DE COMPUTO Y ACCESORIOS	TOL-3000-101-E00-000309	ALICIA BEGOÑA ESPINOSA DE LOS MONTEROS GUTIERREZ	COMPUTADORA	LENOVO	AIO	CS00343637	1084	2015-04-10	Instituto CENCALLI	12,922.17	E	51	16/04/2015	15/6/2020	DIRECCION CASA DE DIA	6 años 8 meses	20	215.37	12922.17	SIN COMENTARIOS
2810	1241	4	MOBILIARIO Y EQUIPO DE ADMINISTRACIÓN EQUIPO DE COMPUTO Y ACCESORIOS	TOL-3000-101-E00-000310	ALICIA BEGOÑA ESPINOSA DE LOS MONTEROS GUTIERREZ	COMPUTADORA	LENOVO	AIO	SIN SERIE	1084	2015-04-10	Instituto CENCALLI	12,922.17	E	51	16/04/2015	15/6/2020	DIRECCION CASA DE DIA	6 años 8 meses	20	215.37	12922.17	SIN COMENTARIOS
2811	1241	4	MOBILIARIO Y EQUIPO DE ADMINISTRACIÓN EQUIPO DE COMPUTO Y ACCESORIOS	TOL-3000-101-E00-000311	ALICIA BEGOÑA ESPINOSA DE LOS MONTEROS GUTIERREZ	COMPUTADORA	LENOVO	AIO	SIN SERIE	4	2015-03-26	DISE	14,267.42	E	54	16/04/2015	15/6/2020	DIRECCION CASA DE DIA	6 años 9 meses	20	237.79	14267.42	SIN COMENTARIOS
2812	1241	4	MOBILIARIO Y EQUIPO DE ADMINISTRACIÓN EQUIPO DE COMPUTO Y ACCESORIOS	TOL-3000-101-E00-000391	SOCORRO RUTH MOYA GARCIA	COMPUTADORA	ACTECK/ACER	ENSAMBLADA CON MONITOR 18.5"	168549	446	2017-07-06	Comercializadora GRAFITEL de TOLUCA	9,156.57	E	60	20/07/2017	15/6/2020	DIRECCION DE ADULTO MAYOR	4 años 5 meses	20	152.61	8088.31	SIN COMENTARIOS
2813	1241	4	MOBILIARIO Y EQUIPO DE ADMINISTRACIÓN EQUIPO DE COMPUTO Y ACCESORIOS	TOL-3000-101-E00-000392	ALICIA BEGOÑA ESPINOSA DE LOS MONTEROS GUTIERREZ	COMPUTADORA	ACTECK/ACER	ENSAMBLADA CON MONITOR 18.5"	168830	446	2017-07-06	Comercializadora GRAFITEL de TOLUCA	9,156.58	E	60	20/07/2017	15/6/2020	DIRECCION CASA DE DIA	4 años 5 meses	20	152.61	8088.31	SIN COMENTARIOS
2814	1241	6	MOBILIARIO Y EQUIPO DE ADMINISTRACIÓN MOBILIARIO Y EQUIPO DE OFICINA	TOL-3000-101-E00-000479	MARTHA PATRICIA JIMENEZ LUGO	ARCHIVERO	SIN MARCA	VERTICAL	SIN SERIE	15364	2005-06-20	Conciliación	2,609.81	C	CONCILIACIÓN	20/06/2005	15/6/2020	CASA DE DIA EL CERRILLO	6 años 11 meses	3	6.52	541.49	SIN COMENTARIOS
2815	1241	6	MOBILIARIO Y EQUIPO DE ADMINISTRACIÓN MOBILIARIO Y EQUIPO DE OFICINA	TOL-3000-101-E00-000512	LAURA VERONICA ARELLANO PATIÑO	RELOJ CHECADOR	AMANO	PIX TCX-21	324111219	6497-AN-8	2005-04-25	Conciliación	2,781.48	C	CONCILIACIÓN	25/04/2005	15/6/2020	AREA DE OPERACIÓN	6 años 11 meses	3	6.95	577.12	SIN COMENTARIOS
2816	1241	6	MOBILIARIO Y EQUIPO DE ADMINISTRACIÓN MOBILIARIO Y EQUIPO DE OFICINA	TOL-3000-101-E00-000533	CESAR AUGUSTO MEJIA MORALES	ESCRITORIO	SIN MARCA	2 CAJONES	SIN SERIE	4	2012-01-18	Conciliación	5,185.20	E	78	31/01/2012	15/6/2020	CENTRO DE SALUD HEROES 5 DE MAYO	6 años 11 meses	3	12.96	1075.9	SIN COMENTARIOS
2817	1241	6	MOBILIARIO Y EQUIPO DE ADMINISTRACIÓN MOBILIARIO Y EQUIPO DE OFICINA	TOL-3000-101-E00-000641	MARTHA PATRICIA JIMENEZ LUGO	PANTALLA	LG	LCD 32"	SIN SERIE	3921	2010-08-25	Conciliación	6,190.00	E	139	31/08/2010	15/6/2020	CASA DE DIA LA UNION	6 años 11 meses	3	15.48	1284.48	SIN COMENTARIOS
2818	1241	6	MOBILIARIO Y EQUIPO DE ADMINISTRACIÓN MOBILIARIO Y EQUIPO DE OFICINA	TOL-3000-101-E00-000642	MARISOL ANDRADE ESPARZA	SALA	SIN MARCA	MODULAR	SIN SERIE	3920	2010-08-25	Conciliación	6,290.00	E	139	31/08/2010	15/6/2020	CASA DE DIA SAUCES	6 años 11 meses	3	15.73	1305.23	SIN COMENTARIOS
2819	1241	6	MOBILIARIO Y EQUIPO DE ADMINISTRACIÓN MOBILIARIO Y EQUIPO DE OFICINA	TOL-3000-101-E00-000688	ERIKA ADRIANA ESCOBAR MEDINA	PANTALLA	AOC	FULL L42H96	R70A4DA002304	62159	2010-07-30	Conciliación	7,919.00	E	191	30/07/2010	15/6/2020	CASA DE DIA PASEOS DEL VALLE	6 años 11 meses	3	19.8	1643.22	SIN COMENTARIOS
2820	1241	6	MOBILIARIO Y EQUIPO DE ADMINISTRACIÓN MOBILIARIO Y EQUIPO DE OFICINA	TOL-3000-101-E00-000783	MARTHA PATRICIA JIMENEZ LUGO	ESCRITORIO	SIN MARCA	2 CAJONES	SIN SERIE	4	2012-02-09	Conciliación	5,185.20	E	78	31/01/2012	15/6/2020	CASA DE DIA HEROES 5 DE MAYO	6 años 11 meses	3	12.96	1075.9	SIN COMENTARIOS
2821	1241	6	MOBILIARIO Y EQUIPO DE ADMINISTRACIÓN MOBILIARIO Y EQUIPO DE OFICINA	TOL-3000-101-E00-000784	EVELIA MENDOZA MENDOZA	CREDENZA	SIN MARCA	CON ENTREPA	SIN SERIE	R30	2010-12-30	Conciliación	5,191.00	I	13	31/12/2010	15/6/2020	URIS GREGORIO MELERO Y PIÑA	6 años 11 meses	3	12.98	1077.16	SIN COMENTARIOS
2822	1241	6	MOBILIARIO Y EQUIPO DE ADMINISTRACIÓN MOBILIARIO Y EQUIPO DE OFICINA	TOL-3000-101-E00-000851	MARTHA PATRICIA JIMENEZ LUGO	PANTALLA	MITSUI	LCD 32"	SIN SERIE	1719	2011-05-25	Conciliación	8,120.00	E	43	30/09/2011	15/6/2020	CASA DE DIA EL CERRILLO	6 años 11 meses	3	20.3	1684.9	SIN COMENTARIOS
2823	1241	6	MOBILIARIO Y EQUIPO DE ADMINISTRACIÓN MOBILIARIO Y EQUIPO DE OFICINA	TOL-3000-101-E00-000959	JULIETA SALGADO OLGUIN	ARCHIVERO	SIN MARCA	3 GAVETAS	SIN SERIE	157	2013-11-21	MARIA GUADALUPE GONZALEZ CARBALLADO	17,052.00	E	183	02/12/2013	15/6/2020	CENTRO DE SALUD SAN PEDRO	6 años 11 meses	3	42.63	3538.29	SIN COMENTARIOS
2824	1241	6	MOBILIARIO Y EQUIPO DE ADMINISTRACIÓN MOBILIARIO Y EQUIPO DE OFICINA	TOL-3000-101-E00-001153	MACARIA MARTHA ALONSO VEGA	MESA	SIN MARCA	TIPO TABLON	SIN SERIE	216	2015-01-23	Grupo VAESTOL	4,904.03	E	68	27/02/2015	15/6/2020	CASA DE DIA SAN JUAN T.	6 años 11 meses	3	12.26	1017.59	SIN COMENTARIOS
2825	1241	6	MOBILIARIO Y EQUIPO DE ADMINISTRACIÓN MOBILIARIO Y EQUIPO DE OFICINA	TOL-3000-101-E00-001154	MACARIA MARTHA ALONSO VEGA	MESA	SIN MARCA	TIPO TABLON	SIN SERIE	216	2015-01-23	Grupo VAESTOL	4,904.04	E	68	27/02/2015	15/6/2020	CASA DE DIA SAN JUAN T.	6 años 11 meses	3	12.26	1017.59	SIN COMENTARIOS
2826	1241	6	MOBILIARIO Y EQUIPO DE ADMINISTRACIÓN MOBILIARIO Y EQUIPO DE OFICINA	TOL-3000-101-E00-001155	MACARIA MARTHA ALONSO VEGA	MESA	SIN MARCA	TIPO TABLON	SIN SERIE	216	2015-01-23	Grupo VAESTOL	4,904.04	E	68	27/02/2015	15/6/2020	CASA DE DIA SAN JUAN T.	6 años 11 meses	3	12.26	1017.59	SIN COMENTARIOS
2827	1241	6	MOBILIARIO Y EQUIPO DE ADMINISTRACIÓN MOBILIARIO Y EQUIPO DE OFICINA	TOL-3000-101-E00-001156	LAURA PEÑA PADILLA	MESA	SIN MARCA	TIPO TABLON	SIN SERIE	216	2015-01-23	Grupo VAESTOL	4,904.04	E	68	27/02/2015	15/6/2020	CASA DE DIA SAN PEDRO	6 años 11 meses	3	12.26	1017.59	SIN COMENTARIOS
2828	1241	6	MOBILIARIO Y EQUIPO DE ADMINISTRACIÓN MOBILIARIO Y EQUIPO DE OFICINA	TOL-3000-101-E00-001157	LAURA PEÑA PADILLA	MESA	SIN MARCA	TIPO TABLON	SIN SERIE	216	2015-01-23	Grupo VAESTOL	4,904.04	E	68	27/02/2015	15/6/2020	CASA DE DIA SAN PEDRO	6 años 11 meses	3	12.26	1017.59	SIN COMENTARIOS
2829	1241	6	MOBILIARIO Y EQUIPO DE ADMINISTRACIÓN MOBILIARIO Y EQUIPO DE OFICINA	TOL-3000-101-E00-001158	LAURA PEÑA PADILLA	DESPACHADOR DE AGUA	SIN MARCA	SIN MODELO	SIN SERIE	216	2015-01-23	Grupo VAESTOL	7,481.77	E	68	27/02/2015	15/6/2020	CASA DE DIA SAN PEDRO	6 años 11 meses	3	18.7	1552.42	SIN COMENTARIOS

2830	1241	6	MOBILIARIO Y EQUIPO DE ADMINISTRACIÓN MOBILIARIO Y EQUIPO DE OFICINA	TOL-3000-101-E00-001159	LAURA PEÑA PADILLA	GABINETE	SIN MARCA	SIN MODELO	SIN SERIE	216	2015-01-23	Grupo VAESTOL	17,476.03	E	68	27/02/2015	15/6/2020	CASA DE DIA SAN PEDRO	5 años 11 meses	3	43.69	3826.28	SIN COMENTARIOS
2831	1241	6	MOBILIARIO Y EQUIPO DE ADMINISTRACIÓN MOBILIARIO Y EQUIPO DE OFICINA	TOL-3000-101-E00-001162	PENDIENTE	ARCHIVERO	SIN MARCA	2 GAVETAS	SIN SERIE	216	2015-01-23	Grupo VAESTOL	3,532.39	E	68	27/02/2015	15/6/2020	CASA DE DIA SAN MARCOS	5 años 11 meses	3	8.83	732.96	SIN COMENTARIOS
2832	1241	6	MOBILIARIO Y EQUIPO DE ADMINISTRACIÓN MOBILIARIO Y EQUIPO DE OFICINA	TOL-3000-101-E00-001163	LAURA PEÑA PADILLA	ARCHIVERO	SIN MARCA	4 GAVETAS	SIN SERIE	216	2015-01-23	Grupo VAESTOL	3,532.40	E	68	27/02/2015	15/6/2020	CASA DE DIA SAN PEDRO	5 años 11 meses	3	8.83	732.96	SIN COMENTARIOS
2833	1241	6	MOBILIARIO Y EQUIPO DE ADMINISTRACIÓN MOBILIARIO Y EQUIPO DE OFICINA	TOL-3000-101-E00-001217	ERIKA ADRIANA ESCOBAR MEDINA	ESCRITORIO	SIN MARCA	SIN MODELO	SIN SERIE	1068	2015-04-10	Instituto CENCALLI	3,036.88	E	51	16/04/2015	15/6/2020	CASA DE DIA PASEOS DEL VALLE	5 años 8 meses	3	7.59	607.36	SIN COMENTARIOS
2834	1241	6	MOBILIARIO Y EQUIPO DE ADMINISTRACIÓN MOBILIARIO Y EQUIPO DE OFICINA	TOL-3000-101-E00-001218	ERIKA ADRIANA ESCOBAR MEDINA	ARCHIVERO	SIN MARCA	4 GAVETAS	SIN SERIE	1068	2015-04-10	Instituto CENCALLI	6,820.80	E	51	16/04/2015	15/6/2020	CASA DE DIA PASEOS DEL VALLE	5 años 8 meses	3	17.05	1364.14	SIN COMENTARIOS
2835	1241	6	MOBILIARIO Y EQUIPO DE ADMINISTRACIÓN MOBILIARIO Y EQUIPO DE OFICINA	TOL-3000-101-E00-001219	ERIKA ADRIANA ESCOBAR MEDINA	ARCHIVERO	SIN MARCA	4 GAVETAS	SIN SERIE	1088	2015-04-10	Instituto CENCALLI	6,820.80	E	51	16/04/2015	15/6/2020	CASA DE DIA PASEOS DEL VALLE	5 años 8 meses	3	17.05	1364.14	SIN COMENTARIOS
2836	1241	6	MOBILIARIO Y EQUIPO DE ADMINISTRACIÓN MOBILIARIO Y EQUIPO DE OFICINA	TOL-3000-101-E00-001220	ERIKA ADRIANA ESCOBAR MEDINA	ARCHIVERO	SIN MARCA	4 GAVETAS	SIN SERIE	1088	2015-04-10	Instituto CENCALLI	6,820.80	E	51	16/04/2015	15/6/2020	CASA DE DIA PASEOS DEL VALLE	5 años 8 meses	3	17.05	1364.14	SIN COMENTARIOS
2837	1241	6	MOBILIARIO Y EQUIPO DE ADMINISTRACIÓN MOBILIARIO Y EQUIPO DE OFICINA	TOL-3000-101-E00-001221	ERIKA ADRIANA ESCOBAR MEDINA	GAVETA DE METAL	SIN MARCA	SIN MODELO	SIN SERIE	1088	2015-04-10	Instituto CENCALLI	3,978.10	E	51	16/04/2015	15/6/2020	CASA DE DIA PASEOS DEL VALLE	5 años 8 meses	3	9.95	795.66	SIN COMENTARIOS
2838	1241	6	MOBILIARIO Y EQUIPO DE ADMINISTRACIÓN MOBILIARIO Y EQUIPO DE OFICINA	TOL-3000-101-E00-001222	ERIKA ADRIANA ESCOBAR MEDINA	GAVETA DE METAL	SIN MARCA	SIN MODELO	SIN SERIE	1088	2015-04-10	Instituto CENCALLI	3,978.10	E	51	16/04/2015	15/6/2020	CASA DE DIA PASEOS DEL VALLE	5 años 8 meses	3	9.95	795.66	SIN COMENTARIOS
2839	1241	6	MOBILIARIO Y EQUIPO DE ADMINISTRACIÓN MOBILIARIO Y EQUIPO DE OFICINA	TOL-3000-101-E00-001223	ERIKA ADRIANA ESCOBAR MEDINA	GAVETA DE METAL	SIN MARCA	SIN MODELO	SIN SERIE	1088	2015-04-10	Instituto CENCALLI	3,978.10	E	51	16/04/2015	15/6/2020	CASA DE DIA PASEOS DEL VALLE	5 años 8 meses	3	9.95	795.66	SIN COMENTARIOS
2840	1241	6	MOBILIARIO Y EQUIPO DE ADMINISTRACIÓN MOBILIARIO Y EQUIPO DE OFICINA	TOL-3000-101-E00-001224	MARIA ALEJANDRA RODRIGUEZ NAVARRO	PANTALLA	RCA	DE 50"	SIN SERIE	1089	2015-04-10	Instituto CENCALLI	15,103.20	E	51	16/04/2015	15/6/2020	E.I. PASEOS DEL VALLE	5 años 8 meses	3	37.76	3020.66	SIN COMENTARIOS
2841	1241	6	MOBILIARIO Y EQUIPO DE ADMINISTRACIÓN MOBILIARIO Y EQUIPO DE OFICINA	TOL-3000-101-E00-001230	ALICIA BEGOÑA ESPINOSA DE LOS MONTEROS GUTIERREZ	PANTALLA	SAMSUNG	LED DE 42"	SIN SERIE	1180	2015-05-13	Instituto CENCALLI	14,778.40	D	35	27/05/2015	15/6/2020	DIRECCION CASA DE DIA	5 años 7 meses	3	36.95	2918.76	SIN COMENTARIOS
2842	1241	6	MOBILIARIO Y EQUIPO DE ADMINISTRACIÓN MOBILIARIO Y EQUIPO DE OFICINA	TOL-3000-101-E00-001288	ELVIA MARINA HERNANDEZ GARCIA	PINTARRON	SIN MARCA	SIN MODELO	SIN SERIE	M 14407	2017-07-17	DIFEM	4,524.00	E	8	04/08/2017	15/6/2020	AREA DE ADMINISTRACION	4 años 5 meses	3	11.31	599.43	SIN COMENTARIOS
2843	1241	6	MOBILIARIO Y EQUIPO DE ADMINISTRACIÓN MOBILIARIO Y EQUIPO DE OFICINA	TOL-3000-101-E00-001320	CASA DE DIA CASA CLUB ALAMEDA	ARCHIVERO	SIN MARCA	METALICO 4 GAVETAS	SIN SERIE	1549	2017-08-23	Grupo EGGAMEX	8,321.87	E	63	30/08/2017	15/6/2020	CASA DE DIA CASA CLUB ALAMEDA	4 años 4 meses	3	20.8	1081.82	SIN COMENTARIOS
2844	1241	6	MOBILIARIO Y EQUIPO DE ADMINISTRACIÓN MOBILIARIO Y EQUIPO DE OFICINA	TOL-3000-101-E00-001321	CASA DE DIA CASA CLUB ALAMEDA	ARCHIVERO	SIN MARCA	METALICO 4 GAVETAS	SIN SERIE	1549	2017-08-23	Grupo EGGAMEX	8,321.87	E	63	30/08/2017	15/6/2020	CASA DE DIA CASA CLUB ALAMEDA	4 años 4 meses	3	20.8	1081.82	SIN COMENTARIOS
2845	1241	6	MOBILIARIO Y EQUIPO DE ADMINISTRACIÓN MOBILIARIO Y EQUIPO DE OFICINA	TOL-3000-101-E00-001330	MARISOL ANDRADE ESPARZA	BAFLE AMPLIFICADOR	JBL	EON 610	P1389-33807	539	2017-10-04	Adriana Cruz Jurado	11,206.64	E	31	12/10/2017	15/6/2020	CASA DE DIA SAUCES	4 años 2 meses	3	28.02	1400.84	SIN COMENTARIOS
2846	1241	6	MOBILIARIO Y EQUIPO DE ADMINISTRACIÓN MOBILIARIO Y EQUIPO DE OFICINA	TOL-3000-101-E00-001331	MARISOL ANDRADE ESPARZA	PANTALLA	PHILLIPS	42"	FM1A172610090 6	539	2017-10-04	Adriana Cruz Jurado	16,552.36	E	31	12/10/2017	15/6/2020	CASA DE DIA SAUCES	4 años 2 meses	3	41.38	2069.04	SIN COMENTARIOS
2847	1241	6	MOBILIARIO Y EQUIPO DE ADMINISTRACIÓN MOBILIARIO Y EQUIPO DE OFICINA	TOL-3000-101-E00-001338	LETICIA SERRANO GARDUÑO	SALA	SIN MARCA	3 PIEZAS	SIN SERIE	1751	2017-10-04	Grupo EGGAMEX	22,905.37	E	13	15/11/2017	15/6/2020	CASA DE DIA CARLOS HANK GONZALEZ	4 años 2 meses	3	57.26	2863.16	SIN COMENTARIOS
2848	1241	6	MOBILIARIO Y EQUIPO DE ADMINISTRACIÓN MOBILIARIO Y EQUIPO DE OFICINA	TOL-3000-101-E00-001339	CASA DE DIA CASA CLUB ALAMEDA	ESCRITORIO	SIN MARCA	DE MADERA	SIN SERIE	1751	2017-10-04	Grupo EGGAMEX	11,595.36	E	13	15/11/2017	15/6/2020	CASA DE DIA CASA CLUB ALAMEDA	4 años 2 meses	3	28.99	1449.42	SIN COMENTARIOS
2849	1241	6	MOBILIARIO Y EQUIPO DE ADMINISTRACIÓN MOBILIARIO Y EQUIPO DE OFICINA	TOL-3000-101-E00-001340	CASA DE DIA CASA CLUB ALAMEDA	SILLA	SIN MARCA	EJECUTIVA	SIN SERIE	1751	2017-10-04	Grupo EGGAMEX	6,650.80	E	13	15/11/2017	15/6/2020	CASA DE DIA CASA CLUB ALAMEDA	4 años 2 meses	3	16.63	831.36	SIN COMENTARIOS
2850	1241	6	MOBILIARIO Y EQUIPO DE ADMINISTRACIÓN MOBILIARIO Y EQUIPO DE OFICINA	TOL-3000-101-E00-001341	ALICIA BEGOÑA ESPINOSA DE LOS MONTEROS GUTIERREZ	SILLA	SIN MARCA	EJECUTIVA	SIN SERIE	1751	2017-10-04	Grupo EGGAMEX	6,650.80	E	13	15/11/2017	15/6/2020	DIRECCION CASA DE DIA	4 años 2 meses	3	16.63	831.36	SIN COMENTARIOS
2851	1241	6	MOBILIARIO Y EQUIPO DE ADMINISTRACIÓN MOBILIARIO Y EQUIPO DE OFICINA	TOL-3000-101-E00-001342	CASA DE DIA CASA CLUB ALAMEDA	ARCHIVERO	SIN MARCA	4 GAVETAS	SIN SERIE	1751	2017-10-04	Grupo EGGAMEX	8,322.07	E	13	15/11/2017	15/6/2020	CASA DE DIA CASA CLUB ALAMEDA	4 años 2 meses	3	20.81	1040.27	SIN COMENTARIOS
2852	1241	6	MOBILIARIO Y EQUIPO DE ADMINISTRACIÓN MOBILIARIO Y EQUIPO DE OFICINA	TOL-3000-101-E00-001365	CASA DE DIA CASA CLUB ALAMEDA	ENGARGOLADOR A	GBC	USO RUDO	SIN SERIE	15294	2017-10-25	DIFEM	5,788.40	E	53	15/11/2017	15/6/2020	CASA DE DIA CASA CLUB ALAMEDA	4 años 2 meses	3	14.47	723.55	SIN COMENTARIOS
2853	1241	6	MOBILIARIO Y EQUIPO DE ADMINISTRACIÓN MOBILIARIO Y EQUIPO DE OFICINA	TOL-3000-101-E00-001400	MARTHA PATRICIA JIMENEZ LUGO	REFRIGERADOR	MABE	14 PIES	SIN SERIE	A780	2018-11-08	Adriana Cruz Jurado	12,596.18	E	46	22/11/2018	15/6/2020	CASA DE DIA EL CERRILLO	3 años 1 mes	3	31.5	1165.34	SIN COMENTARIOS
2854	1241	6	MOBILIARIO Y EQUIPO DE ADMINISTRACIÓN MOBILIARIO Y EQUIPO DE OFICINA	TOL-3000-101-E00-001401	MACARIA MARTHA ALONSO VEGA	PANTALLA	JVC	50" SMART	SIN SERIE	B92	2018-12-19	Digital Dealers APPS CENTER SC	10,451.49	I	6	19/12/2018	15/6/2020	CASA DE DIA SAN JUAN T.	3 años 0 mes	3	26.15	941.53	SIN COMENTARIOS
2855	1241	6	MOBILIARIO Y EQUIPO DE ADMINISTRACIÓN MOBILIARIO Y EQUIPO DE OFICINA	TOL-3000-101-E00-001402	ERIKA ADRIANA ESCOBAR MEDINA	MESA DE DOMINO	ANTECOMED OR	C/4 SILLAS	CHOCOLATE	B92	2018-12-19	Digital Dealers APPS CENTER SC	7,239.00	I	6	19/12/2018	15/6/2020	CASA DE DIA PASEOS DEL VALLE	3 años 0 mes	3	18.1	651.51	SIN COMENTARIOS
2856	1241	6	MOBILIARIO Y EQUIPO DE ADMINISTRACIÓN MOBILIARIO Y EQUIPO DE OFICINA	TOL-3000-101-E00-001403	ERIKA ADRIANA ESCOBAR MEDINA	MESA DE DOMINO	ANTECOMED OR	C/4 SILLAS	CHOCOLATE	B92	2018-12-19	Digital Dealers APPS CENTER SC	7,239.00	I	6	19/12/2018	15/6/2020	CASA DE DIA SANTA ANA T.	3 años 0 mes	3	18.1	651.51	SIN COMENTARIOS
2857	1241	6	MOBILIARIO Y EQUIPO DE ADMINISTRACIÓN MOBILIARIO Y EQUIPO DE OFICINA	TOL-3000-101-E00-001404	ERIKA ADRIANA ESCOBAR MEDINA	MESA DE DOMINO	ANTECOMED OR	C/4 SILLAS	CHOCOLATE	B92	2018-12-19	Digital Dealers APPS CENTER SC	7,239.00	I	6	19/12/2018	15/6/2020	CASA DE DIA SANTA ANA T.	3 años 0 mes	3	18.1	651.51	SIN COMENTARIOS
2858	1241	6	MOBILIARIO Y EQUIPO DE ADMINISTRACIÓN MOBILIARIO Y EQUIPO DE OFICINA	TOL-3000-101-E00-001405	PENDIENTE	MESA DE PING PONG	MD SPORTS	C/ RED	SIN SERIE	B92	2018-12-19	Digital Dealers APPS CENTER SC	6,794.00	I	6	19/12/2018	15/6/2020	CASA DE DIA SAN CRISTOBAL	3 años 0 mes	3	16.99	611.46	SIN COMENTARIOS
2859	1242	6	MOBILIARIO Y EQUIPO EDUCACIONAL Y RECREATIVO MOBILIARIO Y EQUIPO DE OFICINA	TOL-3000-101-E00-001603	ERIKA ADRIANA ESCOBAR MEDINA	ESTADIMETRO	SIN MARCA	CON BASCULA	SIN SERIE	1099	2015-04-10	Instituto CENCALLI	6,983.20	E	51	16/04/2015	15/6/2020	CASA DE DIA PASEOS DEL VALLE	5 años 8 meses	3	17.46	1396.66	SIN COMENTARIOS
2860	1243	2	EQUIPO E INSTRUMENTAL MÉDICO Y DE LABORATORIO MOBILIARIO Y EQUIPO DE CLINICAS Y HOSPITALES	TOL-3000-101-E00-001690	VALERIA ELIZABETH FLORES LARA	ESTUFA	WIRPOOL	6 PARRILLAS	SIN SERIE	534	2010-05-05	Conciliación	18,258.40	E	0	05/05/2010	15/6/2020	AREA DE OPERACIÓN	6 años 11 meses	10	152.15	12628.69	SIN COMENTARIOS
2861	1243	2	EQUIPO E INSTRUMENTAL MÉDICO Y DE LABORATORIO MOBILIARIO Y EQUIPO DE CLINICAS Y HOSPITALES	TOL-3000-101-E00-001704	MARTHA PATRICIA JIMENEZ LUGO	COCINA INTEGRAL	SIN MARCA	C/ ESTUFA	SIN SERIE	3919	2010-08-25	Conciliación	6,050.00	E	139	31/08/2010	15/6/2020	CASA DE DIA LA UNION	6 años 11 meses	10	50.42	4184.62	SIN COMENTARIOS
2862	1243	2	EQUIPO E INSTRUMENTAL MÉDICO Y DE LABORATORIO MOBILIARIO Y EQUIPO DE CLINICAS Y HOSPITALES	TOL-3000-101-E00-001705	MARTHA PATRICIA JIMENEZ LUGO	CAMA	SIN MARCA	MANUAL DE 5 POCISIONES	SIN SERIE	31246	2010-08-26	Conciliación	3,800.00	E	154	31/08/2010	15/6/2020	CASA DE DIA LA UNION	6 años 11 meses	10	31.67	2628.37	SIN COMENTARIOS
2863	1243	2	EQUIPO E INSTRUMENTAL MÉDICO Y DE LABORATORIO MOBILIARIO Y EQUIPO DE CLINICAS Y HOSPITALES	TOL-3000-101-E00-001706	MARTHA PATRICIA JIMENEZ LUGO	CAMINADORA	GYM	GGTL39606	BB910C	CACG151829	2010-08-30	Conciliación	7,159.98	E	143	31/08/2010	15/6/2020	CASA DE DIA LA UNION	6 años 11 meses	10	59.67	4952.36	SIN COMENTARIOS

2864	1243	2	EQUIPO E INSTRUMENTAL MÉDICO Y DE LABORATORIO MOBILIARIO Y EQUIPO DE CLINICAS Y HOSPITALES	TOL-3000-101-E00-001707	MARTHA PATRICIA JIMENEZ LUGO	ESCALADORA	GOLD	ELIPTYCA	SIN SERIE	CACG151829	2010-08-30	Conciliación	4,405.55	E	143	31/08/2010	15/6/2020	CASA DE DIA LA UNION	6 años 11 meses	10	36.71	3047.14	SIN COMENTARIOS
2865	1243	2	EQUIPO E INSTRUMENTAL MÉDICO Y DE LABORATORIO MOBILIARIO Y EQUIPO DE CLINICAS Y HOSPITALES	TOL-3000-101-E00-001865	ALICIA BEGOÑA ESPINOSA DE LOS MONTEROS GUTIERREZ	MEZCLADORA	SIN MARCA	SIN MODELO	SIN SERIE	45508	2002-11-27	Conciliación	3,899.99	C	CONCILIACIÓN	27/11/2002	15/6/2020	DIRECCION CASA DE DIA	6 años 11 meses	10	32.5	2697.49	SIN COMENTARIOS
2866	1243	2	EQUIPO E INSTRUMENTAL MÉDICO Y DE LABORATORIO MOBILIARIO Y EQUIPO DE CLINICAS Y HOSPITALES	TOL-3000-101-E00-001884	MARTHA PATRICIA JIMENEZ LUGO	MESA DE EXPLORACION	SIN MARCA	SIN MODELO	SIN SERIE	734	2013-02-18	Lógistica y Suministros "OUATTRO"	6,380.00	E	76	17/04/2013	15/6/2020	CASA DE DIA HEROES 5 DE MAYO	6 años 11 meses	10	53.17	4412.87	SIN COMENTARIOS
2867	1243	2	EQUIPO E INSTRUMENTAL MÉDICO Y DE LABORATORIO MOBILIARIO Y EQUIPO DE CLINICAS Y HOSPITALES	TOL-3000-101-E00-001885	MARIA HORTENSIA SALMERON SANCHEZ	ESTUCHE DE DIAGNOSTICO	TIMESCO	SIN MODELO	SIN SERIE	734	2013-02-18	Lógistica y Suministros "OUATTRO"	5,162.00	E	76	17/04/2013	15/6/2020	CDS SAN JUAN TILAPA	6 años 11 meses	10	43.02	3570.42	SIN COMENTARIOS
2868	1243	2	EQUIPO E INSTRUMENTAL MÉDICO Y DE LABORATORIO MOBILIARIO Y EQUIPO DE CLINICAS Y HOSPITALES	TOL-3000-101-E00-002041	CASA DE DIA CASA CLUB ALAMEDA	APARATO PARA ELECTROTERAPIA	SIN MARCA	SIN MODELO	SIN SERIE	103	2014-09-18	Comercializadora SUCCES	2,975.40	E	46	14/11/2014	15/6/2020	CASA DE DIA CASA CLUB ALAMEDA	6 años 11 meses	10	24.8	2058.04	SIN COMENTARIOS
2869	1243	2	EQUIPO E INSTRUMENTAL MÉDICO Y DE LABORATORIO MOBILIARIO Y EQUIPO DE CLINICAS Y HOSPITALES	TOL-3000-101-E00-002140	LAURA PEÑA PADILLA	GABINETE	SIN MARCA	SIN MODELO	SIN SERIE	952	2015-01-23	Grupo LINER	12,605.30	E	70	27/02/2015	15/6/2020	CASA DE DIA SAN PEDRO	6 años 11 meses	10	105.04	8718.62	SIN COMENTARIOS
2870	1243	2	EQUIPO E INSTRUMENTAL MÉDICO Y DE LABORATORIO MOBILIARIO Y EQUIPO DE CLINICAS Y HOSPITALES	TOL-3000-101-E00-002141	LAURA PEÑA PADILLA	ESTETOSCOPIO	SIN MARCA	SIN MODELO	SIN SERIE	952	2015-01-23	Grupo LINER	5,286.39	E	70	27/02/2015	15/6/2020	CASA DE DIA SAN PEDRO	6 años 11 meses	10	44.05	3656.38	SIN COMENTARIOS
2871	1243	2	EQUIPO E INSTRUMENTAL MÉDICO Y DE LABORATORIO MOBILIARIO Y EQUIPO DE CLINICAS Y HOSPITALES	TOL-3000-101-E00-002142	LAURA PEÑA PADILLA	BAUMANOMETRO	SIN MARCA	SIN MODELO	SIN SERIE	952	2015-01-23	Grupo LINER	2,867.29	E	70	27/02/2015	15/6/2020	CASA DE DIA SAN PEDRO	6 años 11 meses	10	23.89	1983.16	SIN COMENTARIOS
2872	1243	2	EQUIPO E INSTRUMENTAL MÉDICO Y DE LABORATORIO MOBILIARIO Y EQUIPO DE CLINICAS Y HOSPITALES	TOL-3000-101-E00-002143	LAURA PEÑA PADILLA	GLUCOMETRO	SIN MARCA	SIN MODELO	SIN SERIE	952	2015-01-23	Grupo LINER	3,282.52	E	70	27/02/2015	15/6/2020	CASA DE DIA SAN PEDRO	6 años 11 meses	10	27.35	2270.36	SIN COMENTARIOS
2873	1243	2	EQUIPO E INSTRUMENTAL MÉDICO Y DE LABORATORIO MOBILIARIO Y EQUIPO DE CLINICAS Y HOSPITALES	TOL-3000-101-E00-002144	LAURA PEÑA PADILLA	CAMA	SIN MARCA	DE EXPLORACION	SIN SERIE	952	2015-01-23	Grupo LINER	9,108.40	E	70	27/02/2015	15/6/2020	CASA DE DIA SAN PEDRO	6 años 11 meses	10	75.9	6299.94	SIN COMENTARIOS
2874	1244	2	EQUIPO DE TRANSPORTE VEHICULOS	TOL-3000-101-E00-002325	MARTHA PATRICIA JIMENEZ LUGO	AUTOMOVIL	CHEVROLET	SPARK 2014	KL8CD6AD6EC5 15674	11942	2014-04-30	CIMSA Conexiones Industriales	112,981.00	D	53	25/06/2014	15/6/2020	ADULTO MAYOR	6 años 11 meses	10	941.51	78145.21	SIN COMENTARIOS
2875	1246	4	MAQUINARIA, OTROS EQUIPOS Y HERRAMIENTAS MAQUINARIA Y EQUIPO DIVERSO	TOL-3000-101-E00-002426	ALFREDO HERNANDEZ ESQUIVEL	ESCALERA	SIN MARCA	DE ALUMINIO	SIN SERIE	4	2011-10-07	Conciliación	3,074.51	E	108	31/10/2011	15/6/2020	ALMACEN	6 años 11 meses	10	25.62	2126.53	SIN COMENTARIOS
2876	1246	4	MAQUINARIA, OTROS EQUIPOS Y HERRAMIENTAS MAQUINARIA Y EQUIPO DIVERSO	TOL-3000-101-E00-002481	ERIKA ADRIANA ESCOBAR MEDINA	JUEGO DE JARDINERIA	SIN MARCA	SIN MODELO	SIN SERIE	1086	2015-04-10	Instituto CENCALLI	4,709.60	E	51	16/04/2015	15/6/2020	CASA DE DIA PASEOS DEL VALLE	6 años 8 meses	10	39.25	3139.76	SIN COMENTARIOS
2877	1246	4	MAQUINARIA, OTROS EQUIPOS Y HERRAMIENTAS MAQUINARIA Y EQUIPO DIVERSO	TOL-3000-101-E00-002482	ERIKA ADRIANA ESCOBAR MEDINA	HORNO	LG	DE MICROONDAS	SIN SERIE	1089	2015-04-10	Instituto CENCALLI	3,035.25	E	51	16/04/2015	15/6/2020	CASA DE DIA PASEOS DEL VALLE	6 años 8 meses	10	25.29	2023.47	SIN COMENTARIOS
2878	1246	4	MAQUINARIA, OTROS EQUIPOS Y HERRAMIENTAS MAQUINARIA Y EQUIPO DIVERSO	TOL-3000-101-E00-002483	ERIKA ADRIANA ESCOBAR MEDINA	DESPACHADOR DE AGUA	SIN MARCA	SIN MODELO	SIN SERIE	1089	2015-04-10	Instituto CENCALLI	5,844.77	E	51	16/04/2015	15/6/2020	CASA DE DIA PASEOS DEL VALLE	6 años 8 meses	10	48.71	3896.54	SIN COMENTARIOS
2879	1246	4	MAQUINARIA, OTROS EQUIPOS Y HERRAMIENTAS MAQUINARIA Y EQUIPO DIVERSO	TOL-3000-101-E00-002622	MARISOL ANDRADE ESPARZA	HORNO	GE	DE MICROONDAS	ST17030316CM K0408	539	2017-10-04	Adriana Cruz Jurado	4,680.60	E	31	12/10/2017	15/6/2020	CASA DE DIA SAUCES	4 años 2 meses	10	39.01	1950.26	SIN COMENTARIOS
2880	1246	6	MAQUINARIA, OTROS EQUIPOS Y HERRAMIENTAS EQUIPO DE RADIO Y COMUNICACIÓN	TOL-3000-101-E00-002720	MARTHA PATRICIA JIMENEZ LUGO	REPRODUCTOR DVD	SIN MARCA	SIN MODELO	SIN SERIE	1090	2015-04-10	Instituto CENCALLI	2,806.27	E	51	16/04/2015	15/6/2020	CASA DE DIA HEROES 5 DE MAYO	6 años 8 meses	10	23.39	1870.88	SIN COMENTARIOS
2881	1246	6	MAQUINARIA, OTROS EQUIPOS Y HERRAMIENTAS EQUIPO DE RADIO Y COMUNICACIÓN	TOL-3000-101-E00-002721	CASA DE DIA CASA CLUB ALAMEDA	REPRODUCTOR DVD	LG	SIN MODELO	SIN SERIE	1090	2015-04-10	Instituto CENCALLI	2,806.27	E	51	16/04/2015	15/6/2020	CASA DE DIA CASA CLUB ALAMEDA	6 años 8 meses	10	23.39	1870.88	SIN COMENTARIOS
2882	1246	6	MAQUINARIA, OTROS EQUIPOS Y HERRAMIENTAS EQUIPO DE RADIO Y COMUNICACIÓN	TOL-3000-101-E00-002722	ERIKA ADRIANA ESCOBAR MEDINA	BOCINAS	ALIEN	SIN MODELO	SIN SERIE	1090	2015-04-10	Instituto CENCALLI	6,007.17	E	51	16/04/2015	15/6/2020	CASA DE DIA PASEOS DEL VALLE	6 años 8 meses	10	50.06	4004.78	SIN COMENTARIOS
2883	1246	6	MAQUINARIA, OTROS EQUIPOS Y HERRAMIENTAS EQUIPO DE RADIO Y COMUNICACIÓN	TOL-3000-101-E00-002723	ERIKA ADRIANA ESCOBAR MEDINA	BOCINAS	ADVIO	SIN MODELO	SIN SERIE	1090	2015-04-10	Instituto CENCALLI	6,007.18	E	51	16/04/2015	15/6/2020	CASA DE DIA PASEOS DEL VALLE	6 años 8 meses	10	50.06	4004.79	SIN COMENTARIOS
2884	1246	6	MAQUINARIA, OTROS EQUIPOS Y HERRAMIENTAS EQUIPO DE RADIO Y COMUNICACIÓN	TOL-3000-101-E00-002737	ALICIA BEGOÑA ESPINOSA DE LOS MONTEROS GUTIERREZ	GRABADORA	SONY	ZS-RS60BT	SIN SERIE	1387	2016-11-30	Sánchez Automotriz, S.A. de C.V.	3,149.76	D	94	30/11/2016	15/6/2020	DIRECCION CASA DE DIA	5 años 1 mes	10	26.25	1601.13	SIN COMENTARIOS
2885	1246	6	MAQUINARIA, OTROS EQUIPOS Y HERRAMIENTAS EQUIPO DE RADIO Y COMUNICACIÓN	TOL-3000-101-E00-002750	ALICIA BEGOÑA ESPINOSA DE LOS MONTEROS GUTIERREZ	BAFLE	SIN MARCA	CON TRIPIE	SIN SERIE	1815	2017-11-09	Sánchez Automotriz, S.A. de C.V.	5,698.50	E	18	06/12/2017	15/6/2020	DIRECCION CASA DE DIA	4 años 1 mes	10	47.49	2326.89	SIN COMENTARIOS
2886	1241	4	MOBILIARIO Y EQUIPO DE ADMINISTRACIÓN EQUIPO DE COMPUTO Y ACCESORIOS	TOL-3000-101-E00-002825	ALICIA BEGOÑA ESPINOSA DE LOS MONTEROS GUTIERREZ	ALL IN ONE	HEWLETT PACKARD	AMD E2-9000	8CC84420Q7	748	2019-06-17	Abastecedora comercial industrial	9,348.10	D	89	28/06/2019	15/6/2020	DIRECCION ADULTO MAYOR	2 años 6 meses	20	155.8	4674.04	SIN COMENTARIOS
2887	1241	4	MOBILIARIO Y EQUIPO DE ADMINISTRACIÓN EQUIPO DE COMPUTO Y ACCESORIOS	TOL-3000-101-E00-002852	ALICIA BEGOÑA ESPINOSA DE LOS MONTEROS GUTIERREZ	ALL IN ONE	HEWLETT PACKARD	AMD E2-9000	8CC8441ZOM	748	2019-06-17	Abastecedora comercial industrial	9,348.10	D	89	28/06/2019	15/6/2020	DEPARTAMENTO DE PROGRAMAS DE ADULTO MAYOR	2 años 6 meses	20	155.8	4674.04	SIN COMENTARIOS
2888	1241	4	MOBILIARIO Y EQUIPO DE ADMINISTRACIÓN EQUIPO DE COMPUTO Y ACCESORIOS	TOL-3000-101-E00-002853	CASA DE DIA CASA CLUB ALAMEDA	ALL IN ONE	HEWLETT PACKARD	AMD E2-9000	8CC844202G	748	2019-06-17	Abastecedora comercial industrial	9,348.10	D	89	28/06/2019	15/6/2020	CASA DE DIA CASA CLUB ALAMEDA	2 años 6 meses	20	155.8	4674.04	SIN COMENTARIOS
2889	1244	2	EQUIPO DE TRANSPORTE VEHICULOS	TOL-3000-101-E00-002887	ALICIA BEGOÑA ESPINOSA DE LOS MONTEROS GUTIERREZ	VEHÍCULO MARCH	NISSAN	2020	3N1CK3CDXLL2 07092	NTVSALLCI2134 3	2019-10-12	Automotríz TOLLOCAN	167,518.80	D	71	29/10/2019	15/6/2020	ADULTO MAYOR	2 años 2 meses	10	1395.99	36295.74	SIN COMENTARIOS
2890	1241	6	MOBILIARIO Y EQUIPO DE ADMINISTRACIÓN MOBILIARIO Y EQUIPO DE OFICINA	TOL-3000-101-E00-002958	MARTHA PATRICIA JIMENEZ LUGO	SALA DE 3 PIEZAS DE MADERA DE PINO SOLIDA	SIN MARCA	SIN MODELO	SIN SERIE	ADCE5D80868E	2019-12-19	ARMANDO CASTAÑEDA PAYAN	15,971.98	D	144	27/12/2019	15/6/2020	CASA DE DIA CACALOMACAN	2 años 0 mes	3	39.93	958.32	SIN COMENTARIOS
2891	1241	6	MOBILIARIO Y EQUIPO DE ADMINISTRACIÓN MOBILIARIO Y EQUIPO DE OFICINA	TOL-3000-101-E00-002959	ERIKA ADRIANA ESCOBAR MEDINA	SALA DE 3 PIEZAS DE MADERA DE PINO SOLIDA	SIN MARCA	SIN MODELO	SIN SERIE	ADCE5D80868E	2019-12-19	ARMANDO CASTAÑEDA PAYAN	15,971.99	D	144	27/12/2019	15/6/2020	CASA DE DIA PASEOS DEL VALLE	2 años 0 mes	3	39.93	958.32	SIN COMENTARIOS
2892	1241	6	MOBILIARIO Y EQUIPO DE ADMINISTRACIÓN MOBILIARIO Y EQUIPO DE OFICINA	TOL-3000-101-E00-002960	NACARIA MARTHA ALONSO VERA	SALA DE 3 PIEZAS DE MADERA DE PINO SOLIDA	SIN MARCA	SIN MODELO	SIN SERIE	ADCE5D80868E	2019-12-19	ARMANDO CASTAÑEDA PAYAN	15,971.99	D	144	27/12/2019	15/6/2020	CASA DE DIA SAN JUAN T.	2 años 0 mes	3	39.93	958.32	SIN COMENTARIOS
2893	1241	6	MOBILIARIO Y EQUIPO DE ADMINISTRACIÓN MOBILIARIO Y EQUIPO DE OFICINA	TOL-3000-101-E00-002961	MARTHA PATRICIA JIMENEZ LUGO	SALA DE 3 PIEZAS DE MADERA DE PINO SOLIDA	SIN MARCA	SIN MODELO	SIN SERIE	ADCE5D80868E	2019-12-19	ARMANDO CASTAÑEDA PAYAN	15,971.99	D	144	27/12/2019	15/6/2020	CASA DE DIA LA UNION	2 años 0 mes	3	39.93	958.32	SIN COMENTARIOS
2894	1241	6	MOBILIARIO Y EQUIPO DE ADMINISTRACIÓN MOBILIARIO Y EQUIPO DE OFICINA	TOL-3000-101-E00-002962	MARTHA PATRICIA JIMENEZ LUGO	SALA DE 3 PIEZAS DE MADERA DE PINO SOLIDA	SIN MARCA	SIN MODELO	SIN SERIE	ADCE5D80868E	2019-12-19	ARMANDO CASTAÑEDA PAYAN	15,971.99	D	144	27/12/2019	15/6/2020	CASA DE DIA LA UNION	2 años 0 mes	3	39.93	958.32	SIN COMENTARIOS

2895	1241	4	MOBILIARIO Y EQUIPO DE ADMINISTRACIÓN EQUIPO DE COMPUTO Y ACCESORIOS	TOL-3000-101-F00-000215	JAVIER ALVA MARTINEZ	LAP TOP	ACER	ASPIRE	SIN SERIE	677	2008-12-29	Conciliación	7,500.00	E	120	23/12/2000	15/6/2020	AREA DE GESTION SOCIAL	6 años 11 meses	20	125	7500	SIN COMENTARIOS
2896	1241	6	MOBILIARIO Y EQUIPO DE ADMINISTRACIÓN MOBILIARIO Y EQUIPO DE OFICINA	TOL-3000-101-F00-000454	JAVIER ALVA MARTINEZ	RELOJ CHECADOR	ZKA	TERMINAL T4	SIN SERIE	3762	2002-12-17	Conciliación	4,129.65	C	CONCILIACIÓN	17/12/2002	15/6/2020	AREA DE GESTION SOCIAL	6 años 11 meses	3	10.32	856.86	SIN COMENTARIOS
2897	1241	6	MOBILIARIO Y EQUIPO DE ADMINISTRACIÓN MOBILIARIO Y EQUIPO DE OFICINA	TOL-3000-101-F00-000664	JAVIER ALVA MARTINEZ	SALA	SIN MARCA	CAPRICHO 3 PZAS	SIN SERIE	210660	2000-01-10	Conciliación	17,734.00	E	68	31/03/2011	15/6/2020	AREA DE GESTION SOCIAL	6 años 11 meses	3	44.34	3679.86	SIN COMENTARIOS
2898	1241	6	MOBILIARIO Y EQUIPO DE ADMINISTRACIÓN MOBILIARIO Y EQUIPO DE OFICINA	TOL-3000-101-F00-000665	JAVIER ALVA MARTINEZ	BANCO	SIN MARCA	PEDESTAL DE ACORDEON	SIN SERIE	1606	2000-01-10	Conciliación	2,865.20	E	46	29/04/2011	15/6/2020	AREA DE GESTION SOCIAL	6 años 11 meses	3	7.16	594.5	SIN COMENTARIOS
2899	1241	6	MOBILIARIO Y EQUIPO DE ADMINISTRACIÓN MOBILIARIO Y EQUIPO DE OFICINA	TOL-3000-101-F00-000666	JAVIER ALVA MARTINEZ	BANCO	SIN MARCA	PEDESTAL DE ACORDEON	SIN SERIE	1606	2000-01-10	Conciliación	2,865.20	E	46	29/04/2011	15/6/2020	AREA DE GESTION SOCIAL	6 años 11 meses	3	7.16	594.5	SIN COMENTARIOS
2900	1241	6	MOBILIARIO Y EQUIPO DE ADMINISTRACIÓN MOBILIARIO Y EQUIPO DE OFICINA	TOL-3000-101-F00-000667	JAVIER ALVA MARTINEZ	JUEGO 4 SILLAS CON MESA CUBIERTA EN FORMAICA	SIN MARCA	SIN MODELO	SIN SERIE	1605	2011-03-13	Conciliación	9,152.40	E	63	29/04/2011	15/6/2020	AREA DE GESTION SOCIAL	6 años 11 meses	3	22.86	1899.11	SIN COMENTARIOS
2901	1241	6	MOBILIARIO Y EQUIPO DE ADMINISTRACIÓN MOBILIARIO Y EQUIPO DE OFICINA	TOL-3000-101-F00-000668	JAVIER ALVA MARTINEZ	JUEGO 4 SILLAS CON MESA CUBIERTA EN FORMAICA	SIN MARCA	SIN MODELO	SIN SERIE	1605	2011-03-13	Conciliación	9,152.40	E	63	29/04/2011	15/6/2020	AREA DE GESTION SOCIAL	6 años 11 meses	3	22.88	1899.11	SIN COMENTARIOS
2902	1241	6	MOBILIARIO Y EQUIPO DE ADMINISTRACIÓN MOBILIARIO Y EQUIPO DE OFICINA	TOL-3000-101-F00-000669	JAVIER ALVA MARTINEZ	JUEGO 4 SILLAS CON MESA CUBIERTA EN FORMAICA	SIN MARCA	SIN MODELO	SIN SERIE	1605	2011-03-13	Conciliación	9,152.40	E	63	29/04/2011	15/6/2020	AREA DE GESTION SOCIAL	6 años 11 meses	3	22.88	1899.11	SIN COMENTARIOS
2903	1241	6	MOBILIARIO Y EQUIPO DE ADMINISTRACIÓN MOBILIARIO Y EQUIPO DE OFICINA	TOL-3000-101-F00-000670	JAVIER ALVA MARTINEZ	JUEGO 4 SILLAS CON MESA CUBIERTA EN FORMAICA	SIN MARCA	SIN MODELO	SIN SERIE	1605	2011-03-13	Conciliación	9,152.40	E	63	29/04/2011	15/6/2020	AREA DE GESTION SOCIAL	6 años 11 meses	3	22.88	1899.11	SIN COMENTARIOS
2904	1241	6	MOBILIARIO Y EQUIPO DE ADMINISTRACIÓN MOBILIARIO Y EQUIPO DE OFICINA	TOL-3000-101-F00-000671	JAVIER ALVA MARTINEZ	JUEGO 4 SILLAS CON MESA CUBIERTA EN FORMAICA	SIN MARCA	SIN MODELO	SIN SERIE	1605	2011-03-13	Conciliación	9,152.40	E	63	29/04/2011	15/6/2020	AREA DE GESTION SOCIAL	6 años 11 meses	3	22.88	1899.11	SIN COMENTARIOS
2905	1241	6	MOBILIARIO Y EQUIPO DE ADMINISTRACIÓN MOBILIARIO Y EQUIPO DE OFICINA	TOL-3000-101-F00-000672	JAVIER ALVA MARTINEZ	JUEGO 4 SILLAS CON MESA CUBIERTA EN FORMAICA	SIN MARCA	SIN MODELO	SIN SERIE	1605	2011-03-13	Conciliación	9,152.40	E	63	29/04/2011	15/6/2020	AREA DE GESTION SOCIAL	6 años 11 meses	3	22.88	1899.11	SIN COMENTARIOS
2906	1241	6	MOBILIARIO Y EQUIPO DE ADMINISTRACIÓN MOBILIARIO Y EQUIPO DE OFICINA	TOL-3000-101-F00-000795	MARIA ALEJANDRA RODRIGUEZ NAVARRO	BANCA	SIN MARCA	3 PLAZAS	SIN SERIE	R30	2010-12-30	Conciliación	3,043.84	I	13	31/12/2010	15/6/2020	E.I. PASEOS DEL VALLE	6 años 11 meses	3	7.61	631.6	SIN COMENTARIOS
2907	1241	6	MOBILIARIO Y EQUIPO DE ADMINISTRACIÓN MOBILIARIO Y EQUIPO DE OFICINA	TOL-3000-101-F00-001289	JAVIER ALVA MARTINEZ	SILLON	SIN MARCA	3 PLAZAS	SIN SERIE	1532	2017-08-16	Grupo EGGAMEX	9,918.00	E	45	30/08/2017	15/6/2020	AREA DE GESTION SOCIAL	4 años 4 meses	3	24.8	1289.36	SIN COMENTARIOS
2908	1241	6	MOBILIARIO Y EQUIPO DE ADMINISTRACIÓN MOBILIARIO Y EQUIPO DE OFICINA	TOL-3000-101-F00-001290	JAVIER ALVA MARTINEZ	SILLON	SIN MARCA	3 PLAZAS	SIN SERIE	1532	2017-08-16	Grupo EGGAMEX	9,918.00	E	45	30/08/2017	15/6/2020	AREA DE GESTION SOCIAL	4 años 4 meses	3	24.8	1289.36	SIN COMENTARIOS
2909	1241	6	MOBILIARIO Y EQUIPO DE ADMINISTRACIÓN MOBILIARIO Y EQUIPO DE OFICINA	TOL-3000-101-F00-001291	JAVIER ALVA MARTINEZ	SILLON	SIN MARCA	3 PLAZAS	SIN SERIE	1532	2017-08-16	Grupo EGGAMEX	9,918.00	E	45	30/08/2017	15/6/2020	AREA DE GESTION SOCIAL	4 años 4 meses	3	24.8	1289.36	SIN COMENTARIOS
2910	1241	6	MOBILIARIO Y EQUIPO DE ADMINISTRACIÓN MOBILIARIO Y EQUIPO DE OFICINA	TOL-3000-101-F00-001292	JAVIER ALVA MARTINEZ	SILLON	SIN MARCA	3 PLAZAS	SIN SERIE	1532	2017-08-16	Grupo EGGAMEX	9,918.00	E	45	30/08/2017	15/6/2020	AREA DE GESTION SOCIAL	4 años 4 meses	3	24.8	1289.36	SIN COMENTARIOS
2911	1241	6	MOBILIARIO Y EQUIPO DE ADMINISTRACIÓN MOBILIARIO Y EQUIPO DE OFICINA	TOL-3000-101-F00-001293	JAVIER ALVA MARTINEZ	SILLON	SIN MARCA	3 PLAZAS	SIN SERIE	1532	2017-08-16	Grupo EGGAMEX	9,918.00	E	45	30/08/2017	15/6/2020	AREA DE GESTION SOCIAL	4 años 4 meses	3	24.8	1289.36	SIN COMENTARIOS
2912	1241	6	MOBILIARIO Y EQUIPO DE ADMINISTRACIÓN MOBILIARIO Y EQUIPO DE OFICINA	TOL-3000-101-F00-001294	JAVIER ALVA MARTINEZ	SILLON	SIN MARCA	3 PLAZAS	SIN SERIE	1532	2017-08-16	Grupo EGGAMEX	9,918.00	E	45	30/08/2017	15/6/2020	AREA DE GESTION SOCIAL	4 años 4 meses	3	24.8	1289.36	SIN COMENTARIOS
2913	1241	6	MOBILIARIO Y EQUIPO DE ADMINISTRACIÓN MOBILIARIO Y EQUIPO DE OFICINA	TOL-3000-101-F00-001295	JAVIER ALVA MARTINEZ	SILLON	SIN MARCA	3 PLAZAS	SIN SERIE	1532	2017-08-16	Grupo EGGAMEX	9,918.00	E	45	30/08/2017	15/6/2020	AREA DE GESTION SOCIAL	4 años 4 meses	3	24.8	1289.36	SIN COMENTARIOS
2914	1241	6	MOBILIARIO Y EQUIPO DE ADMINISTRACIÓN MOBILIARIO Y EQUIPO DE OFICINA	TOL-3000-101-F00-001296	JAVIER ALVA MARTINEZ	SILLON	SIN MARCA	3 PLAZAS	SIN SERIE	1532	2017-08-16	Grupo EGGAMEX	9,918.00	E	45	30/08/2017	15/6/2020	AREA DE GESTION SOCIAL	4 años 4 meses	3	24.8	1289.36	SIN COMENTARIOS
2915	1241	6	MOBILIARIO Y EQUIPO DE ADMINISTRACIÓN MOBILIARIO Y EQUIPO DE OFICINA	TOL-3000-101-F00-001297	JAVIER ALVA MARTINEZ	SILLON	SIN MARCA	3 PLAZAS	SIN SERIE	1532	2017-08-16	Grupo EGGAMEX	9,918.00	E	45	30/08/2017	15/6/2020	AREA DE GESTION SOCIAL	4 años 4 meses	3	24.8	1289.36	SIN COMENTARIOS
2916	1241	6	MOBILIARIO Y EQUIPO DE ADMINISTRACIÓN MOBILIARIO Y EQUIPO DE OFICINA	TOL-3000-101-F00-001298	JAVIER ALVA MARTINEZ	SILLON	SIN MARCA	3 PLAZAS	SIN SERIE	1532	2017-08-16	Grupo EGGAMEX	9,918.00	E	45	30/08/2017	15/6/2020	AREA DE GESTION SOCIAL	4 años 4 meses	3	24.8	1289.36	SIN COMENTARIOS
2917	1241	6	MOBILIARIO Y EQUIPO DE ADMINISTRACIÓN MOBILIARIO Y EQUIPO DE OFICINA	TOL-3000-101-F00-001299	JAVIER ALVA MARTINEZ	SILLON	SIN MARCA	3 PLAZAS	SIN SERIE	1532	2017-08-16	Grupo EGGAMEX	9,918.00	E	45	30/08/2017	15/6/2020	AREA DE GESTION SOCIAL	4 años 4 meses	3	24.8	1289.36	SIN COMENTARIOS
2918	1241	6	MOBILIARIO Y EQUIPO DE ADMINISTRACIÓN MOBILIARIO Y EQUIPO DE OFICINA	TOL-3000-101-F00-001300	JAVIER ALVA MARTINEZ	SILLON	SIN MARCA	3 PLAZAS	SIN SERIE	1532	2017-08-16	Grupo EGGAMEX	9,918.00	E	45	30/08/2017	15/6/2020	AREA DE GESTION SOCIAL	4 años 4 meses	3	24.8	1289.36	SIN COMENTARIOS
2919	1241	6	MOBILIARIO Y EQUIPO DE ADMINISTRACIÓN MOBILIARIO Y EQUIPO DE OFICINA	TOL-3000-101-F00-001301	JAVIER ALVA MARTINEZ	SILLON	SIN MARCA	3 PLAZAS	SIN SERIE	1532	2017-08-16	Grupo EGGAMEX	9,918.00	E	45	30/08/2017	15/6/2020	AREA DE GESTION SOCIAL	4 años 4 meses	3	24.8	1289.36	SIN COMENTARIOS
2920	1241	6	MOBILIARIO Y EQUIPO DE ADMINISTRACIÓN MOBILIARIO Y EQUIPO DE OFICINA	TOL-3000-101-F00-001302	JAVIER ALVA MARTINEZ	SILLON	SIN MARCA	3 PLAZAS	SIN SERIE	1532	2017-08-16	Grupo EGGAMEX	9,918.00	E	45	30/08/2017	15/6/2020	AREA DE GESTION SOCIAL	4 años 4 meses	3	24.8	1289.36	SIN COMENTARIOS
2921	1241	6	MOBILIARIO Y EQUIPO DE ADMINISTRACIÓN MOBILIARIO Y EQUIPO DE OFICINA	TOL-3000-101-F00-001303	JAVIER ALVA MARTINEZ	SILLON	SIN MARCA	3 PLAZAS	SIN SERIE	1532	2017-08-16	Grupo EGGAMEX	9,918.00	E	45	30/08/2017	15/6/2020	AREA DE GESTION SOCIAL	4 años 4 meses	3	24.8	1289.36	SIN COMENTARIOS
2922	1241	6	MOBILIARIO Y EQUIPO DE ADMINISTRACIÓN MOBILIARIO Y EQUIPO DE OFICINA	TOL-3000-101-F00-001304	JAVIER ALVA MARTINEZ	SILLON	SIN MARCA	3 PLAZAS	SIN SERIE	1532	2017-08-16	Grupo EGGAMEX	9,918.00	E	45	30/08/2017	15/6/2020	AREA DE GESTION SOCIAL	4 años 4 meses	3	24.8	1289.36	SIN COMENTARIOS
2923	1241	6	MOBILIARIO Y EQUIPO DE ADMINISTRACIÓN MOBILIARIO Y EQUIPO DE OFICINA	TOL-3000-101-F00-001305	JAVIER ALVA MARTINEZ	SILLON	SIN MARCA	3 PLAZAS	SIN SERIE	1532	2017-08-16	Grupo EGGAMEX	9,918.00	E	45	30/08/2017	15/6/2020	AREA DE GESTION SOCIAL	4 años 4 meses	3	24.8	1289.36	SIN COMENTARIOS
2924	1241	6	MOBILIARIO Y EQUIPO DE ADMINISTRACIÓN MOBILIARIO Y EQUIPO DE OFICINA	TOL-3000-101-F00-001306	JAVIER ALVA MARTINEZ	SILLON	SIN MARCA	3 PLAZAS	SIN SERIE	1532	2017-08-16	Grupo EGGAMEX	9,918.00	E	45	30/08/2017	15/6/2020	AREA DE GESTION SOCIAL	4 años 4 meses	3	24.8	1289.36	SIN COMENTARIOS
2925	1241	6	MOBILIARIO Y EQUIPO DE ADMINISTRACIÓN MOBILIARIO Y EQUIPO DE OFICINA	TOL-3000-101-F00-001307	JAVIER ALVA MARTINEZ	SILLON	SIN MARCA	3 PLAZAS	SIN SERIE	1532	2017-08-16	Grupo EGGAMEX	9,918.00	E	45	30/08/2017	15/6/2020	AREA DE GESTION SOCIAL	4 años 4 meses	3	24.8	1289.36	SIN COMENTARIOS
2926	1241	6	MOBILIARIO Y EQUIPO DE ADMINISTRACIÓN MOBILIARIO Y EQUIPO DE OFICINA	TOL-3000-101-F00-001308	JAVIER ALVA MARTINEZ	SILLON	SIN MARCA	3 PLAZAS	SIN SERIE	1532	2017-08-16	Grupo EGGAMEX	9,918.00	E	45	30/08/2017	15/6/2020	AREA DE GESTION SOCIAL	4 años 4 meses	3	24.8	1289.36	SIN COMENTARIOS

2927	1241	6	MOBILIARIO Y EQUIPO DE ADMINISTRACIÓN MOBILIARIO Y EQUIPO DE OFICINA	TOL-3000-101-F00-001309	JAVIER ALVA MARTINEZ	SILLON	SIN MARCA	3 PLAZAS	SIN SERIE	1532	2017-08-16	Grupo EGGAMEX	9,918.00	E	45	30/08/2017	15/6/2020	AREA DE GESTION SOCIAL	4 años 4 meses	3	24.8	1289.36	SIN COMENTARIOS
2928	1241	6	MOBILIARIO Y EQUIPO DE ADMINISTRACIÓN MOBILIARIO Y EQUIPO DE OFICINA	TOL-3000-101-F00-001310	JAVIER ALVA MARTINEZ	SILLON	SIN MARCA	3 PLAZAS	SIN SERIE	1532	2017-08-16	Grupo EGGAMEX	9,918.00	E	45	30/08/2017	15/6/2020	AREA DE GESTION SOCIAL	4 años 4 meses	3	24.8	1289.36	SIN COMENTARIOS
2929	1241	6	MOBILIARIO Y EQUIPO DE ADMINISTRACIÓN MOBILIARIO Y EQUIPO DE OFICINA	TOL-3000-101-F00-001311	JAVIER ALVA MARTINEZ	SILLON	SIN MARCA	3 PLAZAS	SIN SERIE	1532	2017-08-16	Grupo EGGAMEX	9,918.00	E	45	30/08/2017	15/6/2020	AREA DE GESTION SOCIAL	4 años 4 meses	3	24.8	1289.36	SIN COMENTARIOS
2930	1241	6	MOBILIARIO Y EQUIPO DE ADMINISTRACIÓN MOBILIARIO Y EQUIPO DE OFICINA	TOL-3000-101-F00-001312	JAVIER ALVA MARTINEZ	SILLON	SIN MARCA	3 PLAZAS	SIN SERIE	1532	2017-08-16	Grupo EGGAMEX	9,918.00	E	45	30/08/2017	15/6/2020	AREA DE GESTION SOCIAL	4 años 4 meses	3	24.8	1289.36	SIN COMENTARIOS
2931	1241	6	MOBILIARIO Y EQUIPO DE ADMINISTRACIÓN MOBILIARIO Y EQUIPO DE OFICINA	TOL-3000-101-F00-001313	JAVIER ALVA MARTINEZ	SILLON	SIN MARCA	3 PLAZAS	SIN SERIE	1532	2017-08-16	Grupo EGGAMEX	9,918.00	E	45	30/08/2017	15/6/2020	AREA DE GESTION SOCIAL	4 años 4 meses	3	24.8	1289.36	SIN COMENTARIOS
2932	1241	6	MOBILIARIO Y EQUIPO DE ADMINISTRACIÓN MOBILIARIO Y EQUIPO DE OFICINA	TOL-3000-101-F00-001314	JAVIER ALVA MARTINEZ	SILLON	SIN MARCA	3 PLAZAS	SIN SERIE	1532	2017-08-16	Grupo EGGAMEX	9,918.00	E	45	30/08/2017	15/6/2020	AREA DE GESTION SOCIAL	4 años 4 meses	3	24.8	1289.36	SIN COMENTARIOS
2933	1241	6	MOBILIARIO Y EQUIPO DE ADMINISTRACIÓN MOBILIARIO Y EQUIPO DE OFICINA	TOL-3000-101-F00-001335	JAVIER ALVA MARTINEZ	ARCHIVERO	SIN MARCA	4 GAVETAS	SIN SERIE	1750	2017-10-04	Grupo EGGAMEX	8,322.08	E	13	15/11/2017	15/6/2020	AREA DE GESTION SOCIAL	4 años 2 meses	3	20.81	1040.27	SIN COMENTARIOS
2934	1241	6	MOBILIARIO Y EQUIPO DE ADMINISTRACIÓN MOBILIARIO Y EQUIPO DE OFICINA	TOL-3000-101-F00-001336	ADRIANA ALEJANDRA FLORES CAMACHO	ESCRITORIO	SIN MARCA	DE MADERA C/CAJONES DE 120x60	SIN SERIE	1750	2017-10-04	Grupo EGGAMEX	8,990.00	E	13	15/11/2017	15/6/2020	SERVICIOS GENERALES	4 años 2 meses	3	22.48	1123.76	SIN COMENTARIOS
2935	1241	6	MOBILIARIO Y EQUIPO DE ADMINISTRACIÓN MOBILIARIO Y EQUIPO DE OFICINA	TOL-3000-101-F00-001337	JAVIER ALVA MARTINEZ	ATRIL	SIN MARCA	CON RUEDAS	SIN SERIE	1750	2017-10-04	Grupo EGGAMEX	4,844.15	E	13	15/11/2017	15/6/2020	AREA DE GESTION SOCIAL	4 años 2 meses	3	12.11	605.52	SIN COMENTARIOS
2936	1241	6	MOBILIARIO Y EQUIPO DE ADMINISTRACIÓN MOBILIARIO Y EQUIPO DE OFICINA	TOL-3000-101-F00-001343	JAVIER ALVA MARTINEZ	CONTENEDOR DE BASURA	SIN MARCA	C/TAPA BALANCIN	SIN SERIE	1754	2017-10-04	Grupo EGGAMEX	4,007.80	E	13	15/11/2017	15/6/2020	AREA DE GESTION SOCIAL	4 años 2 meses	3	10.02	500.98	SIN COMENTARIOS
2937	1241	6	MOBILIARIO Y EQUIPO DE ADMINISTRACIÓN MOBILIARIO Y EQUIPO DE OFICINA	TOL-3000-101-F00-001344	JAVIER ALVA MARTINEZ	CONTENEDOR DE BASURA	SIN MARCA	C/TAPA BALANCIN	SIN SERIE	1754	2017-10-04	Grupo EGGAMEX	4,007.80	E	13	15/11/2017	15/6/2020	AREA DE GESTION SOCIAL	4 años 2 meses	3	10.02	500.98	SIN COMENTARIOS
2938	1241	6	MOBILIARIO Y EQUIPO DE ADMINISTRACIÓN MOBILIARIO Y EQUIPO DE OFICINA	TOL-3000-101-F00-001345	JAVIER ALVA MARTINEZ	CONTENEDOR DE BASURA	SIN MARCA	C/TAPA BALANCIN	SIN SERIE	1754	2017-10-04	Grupo EGGAMEX	4,007.80	E	13	15/11/2017	15/6/2020	AREA DE GESTION SOCIAL	4 años 2 meses	3	10.02	500.98	SIN COMENTARIOS
2939	1241	6	MOBILIARIO Y EQUIPO DE ADMINISTRACIÓN MOBILIARIO Y EQUIPO DE OFICINA	TOL-3000-101-F00-001346	JAVIER ALVA MARTINEZ	CONTENEDOR DE BASURA	SIN MARCA	C/TAPA BALANCIN	SIN SERIE	1754	2017-10-04	Grupo EGGAMEX	4,007.80	E	13	15/11/2017	15/6/2020	AREA DE GESTION SOCIAL	4 años 2 meses	3	10.02	500.98	SIN COMENTARIOS
2940	1241	6	MOBILIARIO Y EQUIPO DE ADMINISTRACIÓN MOBILIARIO Y EQUIPO DE OFICINA	TOL-3000-101-F00-001347	JAVIER ALVA MARTINEZ	EQUIPO DE VELACION PARA CAPILLA PLATA, CON CARRITO	4 TORCHEROS ELECTRICOS	1 CRISTO	SIN SERIE	1755	2017-10-04	Grupo EGGAMEX	36,540.00	E	13	15/11/2017	15/6/2020	AREA DE GESTION SOCIAL	4 años 2 meses	3	91.35	4567.5	SIN COMENTARIOS
2941	1241	6	MOBILIARIO Y EQUIPO DE ADMINISTRACIÓN MOBILIARIO Y EQUIPO DE OFICINA	TOL-3000-101-F00-001348	JAVIER ALVA MARTINEZ	EQUIPO DE VELACION PARA CAPILLA PLATA, CON CARRITO	4 TORCHEROS ELECTRICOS	1 CRISTO	SIN SERIE	1755	2017-10-04	Grupo EGGAMEX	36,540.00	E	13	15/11/2017	15/6/2020	AREA DE GESTION SOCIAL	4 años 2 meses	3	91.35	4567.5	SIN COMENTARIOS
2942	1241	6	MOBILIARIO Y EQUIPO DE ADMINISTRACIÓN MOBILIARIO Y EQUIPO DE OFICINA	TOL-3000-101-F00-001349	JAVIER ALVA MARTINEZ	EQUIPO DE VELACION PARA DOMICILIO	4 CANDELABROS	1 CRISTO	SIN SERIE	1755	2017-10-04	Grupo EGGAMEX	12,261.20	E	13	15/11/2017	15/6/2020	AREA DE GESTION SOCIAL	4 años 2 meses	3	30.65	1532.64	SIN COMENTARIOS
2943	1241	6	MOBILIARIO Y EQUIPO DE ADMINISTRACIÓN MOBILIARIO Y EQUIPO DE OFICINA	TOL-3000-101-F00-001350	JAVIER ALVA MARTINEZ	EQUIPO DE VELACION PARA DOMICILIO	4 CANDELABROS	1 CRISTO	SIN SERIE	1755	2017-10-04	Grupo EGGAMEX	12,261.20	E	13	15/11/2017	15/6/2020	AREA DE GESTION SOCIAL	4 años 2 meses	3	30.65	1532.64	SIN COMENTARIOS
2944	1241	6	MOBILIARIO Y EQUIPO DE ADMINISTRACIÓN MOBILIARIO Y EQUIPO DE OFICINA	TOL-3000-101-F00-001351	JAVIER ALVA MARTINEZ	BIOMBO DE MADERA	SIN MARCA	4 HOJAS	200x60 CM	1755	2017-10-04	Grupo EGGAMEX	15,520.80	E	13	15/11/2017	15/6/2020	AREA DE GESTION SOCIAL	4 años 2 meses	3	38.8	1940.1	SIN COMENTARIOS
2945	1241	6	MOBILIARIO Y EQUIPO DE ADMINISTRACIÓN MOBILIARIO Y EQUIPO DE OFICINA	TOL-3000-101-F00-001352	JAVIER ALVA MARTINEZ	BIOMBO DE MADERA	SIN MARCA	4 HOJAS	200x60 CM	1755	2017-10-04	Grupo EGGAMEX	15,520.80	E	13	15/11/2017	15/6/2020	AREA DE GESTION SOCIAL	4 años 2 meses	3	38.8	1940.1	SIN COMENTARIOS
2946	1241	6	MOBILIARIO Y EQUIPO DE ADMINISTRACIÓN MOBILIARIO Y EQUIPO DE OFICINA	TOL-3000-101-F00-001353	JAVIER ALVA MARTINEZ	ESPIGUERO PARA ATAUD	SIN MARCA	3 ENTREPAÑOS	1.60x2.00 MTS	1755	2017-10-04	Grupo EGGAMEX	5,651.52	E	13	15/11/2017	15/6/2020	AREA DE GESTION SOCIAL	4 años 2 meses	3	14.13	706.44	SIN COMENTARIOS
2947	1241	6	MOBILIARIO Y EQUIPO DE ADMINISTRACIÓN MOBILIARIO Y EQUIPO DE OFICINA	TOL-3000-101-F00-001354	JAVIER ALVA MARTINEZ	ESPIGUERO PARA ATAUD	SIN MARCA	3 ENTREPAÑOS	1.60x2.00 MTS	1755	2017-10-04	Grupo EGGAMEX	5,651.52	E	13	15/11/2017	15/6/2020	AREA DE GESTION SOCIAL	4 años 2 meses	3	14.13	706.44	SIN COMENTARIOS
2948	1241	6	MOBILIARIO Y EQUIPO DE ADMINISTRACIÓN MOBILIARIO Y EQUIPO DE OFICINA	TOL-3000-101-F00-001355	JAVIER ALVA MARTINEZ	ESPIGUERO PARA ATAUD	SIN MARCA	3 ENTREPAÑOS	1.60x2.00 MTS	1755	2017-10-04	Grupo EGGAMEX	5,651.52	E	13	15/11/2017	15/6/2020	AREA DE GESTION SOCIAL	4 años 2 meses	3	14.13	706.44	SIN COMENTARIOS
2949	1241	6	MOBILIARIO Y EQUIPO DE ADMINISTRACIÓN MOBILIARIO Y EQUIPO DE OFICINA	TOL-3000-101-F00-001356	JAVIER ALVA MARTINEZ	ESPIGUERO PARA ATAUD	SIN MARCA	3 ENTREPAÑOS	1.60x2.00 MTS	1755	2017-10-04	Grupo EGGAMEX	5,651.52	E	13	15/11/2017	15/6/2020	AREA DE GESTION SOCIAL	4 años 2 meses	3	14.13	706.44	SIN COMENTARIOS
2950	1241	6	MOBILIARIO Y EQUIPO DE ADMINISTRACIÓN MOBILIARIO Y EQUIPO DE OFICINA	TOL-3000-101-F00-001357	JAVIER ALVA MARTINEZ	CATAFALCO	SIN MARCA	PARA SALA DE VELACION	SIN SERIE	1755	2017-10-04	Grupo EGGAMEX	9,688.32	E	13	15/11/2017	15/6/2020	AREA DE GESTION SOCIAL	4 años 2 meses	3	24.22	1211.04	SIN COMENTARIOS
2951	1241	6	MOBILIARIO Y EQUIPO DE ADMINISTRACIÓN MOBILIARIO Y EQUIPO DE OFICINA	TOL-3000-101-F00-001358	JAVIER ALVA MARTINEZ	CATAFALCO	SIN MARCA	PARA SALA DE VELACION	SIN SERIE	1755	2017-10-04	Grupo EGGAMEX	9,688.32	E	13	15/11/2017	15/6/2020	AREA DE GESTION SOCIAL	4 años 2 meses	3	24.22	1211.04	SIN COMENTARIOS
2952	1241	6	MOBILIARIO Y EQUIPO DE ADMINISTRACIÓN MOBILIARIO Y EQUIPO DE OFICINA	TOL-3000-101-F00-001359	JAVIER ALVA MARTINEZ	RECLINATORIO	SIN MARCA	SIN MODELO	SIN SERIE	1755	2017-10-04	Grupo EGGAMEX	4,238.64	E	13	15/11/2017	15/6/2020	AREA DE GESTION SOCIAL	4 años 2 meses	3	10.6	529.84	SIN COMENTARIOS
2953	1241	6	MOBILIARIO Y EQUIPO DE ADMINISTRACIÓN MOBILIARIO Y EQUIPO DE OFICINA	TOL-3000-101-F00-001360	JAVIER ALVA MARTINEZ	RECLINATORIO	SIN MARCA	SIN MODELO	SIN SERIE	1755	2017-10-04	Grupo EGGAMEX	4,238.64	E	13	15/11/2017	15/6/2020	AREA DE GESTION SOCIAL	4 años 2 meses	3	10.6	529.84	SIN COMENTARIOS
2954	1241	6	MOBILIARIO Y EQUIPO DE ADMINISTRACIÓN MOBILIARIO Y EQUIPO DE OFICINA	TOL-3000-101-F00-001361	JAVIER ALVA MARTINEZ	RECLINATORIO	SIN MARCA	SIN MODELO	SIN SERIE	1755	2017-10-04	Grupo EGGAMEX	4,238.64	E	13	15/11/2017	15/6/2020	AREA DE GESTION SOCIAL	4 años 2 meses	3	10.6	529.84	SIN COMENTARIOS
2955	1241	6	MOBILIARIO Y EQUIPO DE ADMINISTRACIÓN MOBILIARIO Y EQUIPO DE OFICINA	TOL-3000-101-F00-001362	JAVIER ALVA MARTINEZ	RECLINATORIO	SIN MARCA	SIN MODELO	SIN SERIE	1755	2017-10-04	Grupo EGGAMEX	4,238.64	E	13	15/11/2017	15/6/2020	AREA DE GESTION SOCIAL	4 años 2 meses	3	10.6	529.84	SIN COMENTARIOS
2956	1241	6	MOBILIARIO Y EQUIPO DE ADMINISTRACIÓN MOBILIARIO Y EQUIPO DE OFICINA	TOL-3000-101-F00-001366	JAVIER ALVA MARTINEZ	CENICERO EXTERIOR	RUBBERMAID	ACERO INOXIDABLE	SIN SERIE	2044	2017-12-04	Grupo EGGAMEX	9,284.64	E	48	19/12/2017	15/6/2020	AREA DE GESTION SOCIAL	4 años 0 mes	3	23.21	1114.15	SIN COMENTARIOS
2957	1241	6	MOBILIARIO Y EQUIPO DE ADMINISTRACIÓN MOBILIARIO Y EQUIPO DE OFICINA	TOL-3000-101-F00-001367	JAVIER ALVA MARTINEZ	CENICERO EXTERIOR	RUBBERMAID	ACERO INOXIDABLE	SIN SERIE	2044	2017-12-04	Grupo EGGAMEX	9,284.64	E	48	19/12/2017	15/6/2020	AREA DE GESTION SOCIAL	4 años 0 mes	3	23.21	1114.15	SIN COMENTARIOS
2958	1244	2	EQUIPO DE TRANSPORTE VEHICULOS	TOL-3000-101-F00-002308	JAVIER ALVA MARTINEZ	CAMIONETA	FORD	ECONOLINE 2006	1FTRE14WB23231	31525	2013-07-19	Grupo CERLO	277,725.00	D	32	29/05/2019	15/6/2020	VELATORIO	6 años 11 meses	10	2314.38	192093.18	SIN COMENTARIOS
2959	1244	2	EQUIPO DE TRANSPORTE VEHICULOS	TOL-3000-101-F00-002331	JAVIER ALVA MARTINEZ	CAMIONETA	CHEVROLET	TORNADO 2010	93CXM3029AC200500	151	2016-12-19	KEEP ACCOUNTING	290,000.00	E	34	21/12/2016	15/6/2020	VELATORIO	5 años 0 mes	10	2416.67	145000	SIN COMENTARIOS
2960	1246	4	MAQUINARIA, OTROS EQUIPOS Y HERRAMIENTAS MAQUINARIA Y EQUIPO DIVERSO	TOL-3000-101-F00-002378	JAVIER ALVA MARTINEZ	VELACION ESTANDAR	SIN MARCA	SIN MODELO	SIN SERIE	1606	2000-01-10	Conciliación	14,813.20	E	46	29/04/2011	15/6/2020	AREA DE GESTION SOCIAL	6 años 11 meses	10	123.44	10245.76	SIN COMENTARIOS
2961	1246	4	MAQUINARIA, OTROS EQUIPOS Y HERRAMIENTAS MAQUINARIA Y EQUIPO DIVERSO	TOL-3000-101-F00-002379	JAVIER ALVA MARTINEZ	EQUIPO ENERGIZADOR	SIN MARCA	SIN MODELO	SIN SERIE	990	2011-04-19	Conciliación	4,466.00	E	41	31/05/2011	15/6/2020	AREA DE GESTION SOCIAL	6 años 11 meses	10	37.22	3089.02	SIN COMENTARIOS

2962	1246	4	MAQUINARIA, OTROS EQUIPOS Y HERRAMIENTAS MAQUINARIA Y EQUIPO DIVERSO	TOL-3000-101-F00-002614	JAVIER ALVA MARTINEZ	DESPACHADOR DE AGUA	ROYAL	SIN MODELO	SIN SERIE	A 494	2017-08-23	Adriana Cruz Jurado	3,700.40	E	62	30/08/2017	15/6/2020	AREA DE GESTION SOCIAL	4 años 4 meses	10	30.84	1603.52	SIN COMENTARIOS
2963	1246	4	MAQUINARIA, OTROS EQUIPOS Y HERRAMIENTAS MAQUINARIA Y EQUIPO DIVERSO	TOL-3000-101-F00-002615	JAVIER ALVA MARTINEZ	DESPACHADOR DE AGUA	ROYAL	SIN MODELO	SIN SERIE	A 494	2017-08-23	Adriana Cruz Jurado	3,700.40	E	62	30/08/2017	15/6/2020	AREA DE GESTION SOCIAL	4 años 4 meses	10	30.84	1603.52	SIN COMENTARIOS
2964	1246	4	MAQUINARIA, OTROS EQUIPOS Y HERRAMIENTAS MAQUINARIA Y EQUIPO DIVERSO	TOL-3000-101-F00-002616	JAVIER ALVA MARTINEZ	ESCALERA	SIN MARCA	DE TIJERA 1.8 MTS	SIN SERIE	25	2017-09-05	POXSA	3,078.35	E	29	13/09/2017	15/6/2020	AREA DE GESTION SOCIAL	4 años 3 meses	10	25.65	1306.29	SIN COMENTARIOS
2965	1246	4	MAQUINARIA, OTROS EQUIPOS Y HERRAMIENTAS MAQUINARIA Y EQUIPO DIVERSO	TOL-3000-101-F00-002619	JAVIER ALVA MARTINEZ	EXHIBIDOR DE URNAS	SIN MARCA	VERTICAL C/VIDRIO	SIN SERIE	1666	2017-09-13	Grupo EGGAMEX	14,801.60	E	12	12/10/2017	15/6/2020	AREA DE GESTION SOCIAL	4 años 3 meses	10	123.35	6290.69	SIN COMENTARIOS
2966	1246	4	MAQUINARIA, OTROS EQUIPOS Y HERRAMIENTAS MAQUINARIA Y EQUIPO DIVERSO	TOL-3000-101-F00-002623	JAVIER ALVA MARTINEZ	DESBROZADORA	STIHL	FS-120	SIN SERIE	50	2017-11-16	POXSA	11,584.92	E	25	06/12/2017	15/6/2020	AREA DE GESTION SOCIAL	4 años 1 mes	10	96.54	4730.51	SIN COMENTARIOS
2967	1241	4	MOBILIARIO Y EQUIPO DE ADMINISTRACIÓN EQUIPO DE COMPUTO Y ACCESORIOS	TOL-3000-101-F00-002840	JAVIER ALVA MARTINEZ	ALL IN ONE	HEWLETT PACKARD	AMD E2-9000	8CC84420N2	748	2019-06-17	Abastecedora comercial industrial	9,348.10	D	89	28/06/2019	15/6/2020	AREA DE GESTION SOCIAL	2 años 6 meses	20	155.8	4674.04	SIN COMENTARIOS
2968	1241	4	MOBILIARIO Y EQUIPO DE ADMINISTRACIÓN EQUIPO DE COMPUTO Y ACCESORIOS	TOL-3000-101-G00-000134	EDITH ROMERO ARIZMENDI	COMPUTADORA	SIN MARCA	SERVIDOR	SIN SERIE	8222	2010-04-15	Conciliación	16,250.00	E	64	31/03/2010	15/6/2020	CONTRALORIA INTERNA	6 años 11 meses	20	270.83	16250	SIN COMENTARIOS
2969	1241	4	MOBILIARIO Y EQUIPO DE ADMINISTRACIÓN EQUIPO DE COMPUTO Y ACCESORIOS	TOL-3000-101-G00-000214	EDITH ROMERO ARIZMENDI	COMPUTADORA	TRUE	ENSAMBLADA	911R50472S686 5	AA593	2011-10-03	Conciliación	4,972.92	E	115	30/12/2011	15/6/2020	CONTRALORIA INTERNA	6 años 11 meses	20	82.88	4972.92	SIN COMENTARIOS
2970	1241	4	MOBILIARIO Y EQUIPO DE ADMINISTRACIÓN EQUIPO DE COMPUTO Y ACCESORIOS	TOL-3000-101-G00-000373	SERGIO DIAZ PEÑA	IMPRESORA	SAMSUNG	SL-M4020ND	ZD7YBJEJ2000J DM	392	2017-07-04	Comercializadora GRAFITEL de TOLUCA	4,042.60	E	47	12/07/2017	15/6/2020	DIRECCION GENERAL	4 años 5 meses	20	67.38	3570.98	SIN COMENTARIOS
2971	1241	4	MOBILIARIO Y EQUIPO DE ADMINISTRACIÓN EQUIPO DE COMPUTO Y ACCESORIOS	TOL-3000-101-G00-000419	JOSE DOMINGO MONTAÑEZ LVARO	IMPRESORA	HP	PRO M521DN	CNB7K4P7R1	575	2017-10-09	Rose María Hulzar Villavicencio	10,126.80	E	19	15/11/2017	15/6/2020	CONTRALORIA INTERNA	4 años 2 meses	20	168.78	8439	SIN COMENTARIOS
2972	1241	6	MOBILIARIO Y EQUIPO DE ADMINISTRACIÓN MOBILIARIO Y EQUIPO DE OFICINA	TOL-3000-101-G00-001317	EDITH ROMERO ARIZMENDI	ESCRITORIO	SIN MARCA	CON CAJONES 1.20x60	SIN SERIE	1548	2017-08-23	Grupo EGGAMEX	8,990.00	E	63	30/08/2017	15/6/2020	CONTRALORIA INTERNA	4 años 4 meses	3	22.48	1168.72	SIN COMENTARIOS
2973	1241	6	MOBILIARIO Y EQUIPO DE ADMINISTRACIÓN MOBILIARIO Y EQUIPO DE OFICINA	TOL-3000-101-G00-001371	MAGALY ORDOÑEZ FLORES	ARCHIVERO	DE MADERA	DOS GAVETAS	SIN SERIE	2046	2017-12-04	Grupo EGGAMEX	5,510.00	E	48	19/12/2017	15/6/2020	CONTRALORIA INTERNA	4 años 0 mes	3	13.78	661.2	SIN COMENTARIOS
2974	1244	2	EQUIPO DE TRANSPORTE VEHICULOS	TOL-3000-101-G00-002329	JOSE DOMINGO MONTAÑEZ ALVARO	AUTOMOVIL	CHEVROLET	SPARK 2014	KL8CD6AD8EC5 16093	11943	2014-04-30	CIMSA Conexiones Industriales	112,981.00	D	53	25/06/2014	15/6/2020	ORGANO INTERNO DE CONTROL	6 años 11 meses	10	941.51	78145.21	SIN COMENTARIOS
2975	1244	2	EQUIPO DE TRANSPORTE VEHICULOS	TOL-3000-101-G00-002884	NORMA ANGÉLICA MIRANDA GALINDO	VEHICULO MARCH	NISSAN	2020	3N1CK3CD4LL2 04060	NTVSALLCI2134 0	2019-10-12	Automotriz TOLLOCAN	167,518.80	D	71	29/10/2019	15/6/2020	PROCURADURIA	2 años 2 meses	10	1395.99	36295.74	SIN COMENTARIOS
2976	1241	4	MOBILIARIO Y EQUIPO DE ADMINISTRACION EQUIPO DE COMPUTO Y ACCESORIOS	TOL-3000-101-311-002896	CARLOS NAVA NAVA	COPIADORA MULTIFUNCIONAL	RICOH	MP401	T605H500584	785	2022-07-29	SERVICIOS INDUSTRIALES SEMO S.A. DE C.V.	27,272.08	E	36	29/07/2022	29/7/2022	NUTRICIONALES	4 años 5 meses	20	454.5346667	2272.673333	SIN COMENTARIOS
2977	1241	4	MOBILIARIO Y EQUIPO DE ADMINISTRACION EQUIPO DE COMPUTO Y ACCESORIOS	TOL-3000-101-307-002991	MONICA SELENA SAMORANO	COPIADORA MULTIFUNCIONAL	RICOH	MP401	T605H301642	F94FD881	2022-07-29	CONSULTORIA SPCCH Y SERVICIOS PROFESIONALES	27,271.99	E	2	03/08/2022	3/8/2022	DEPARTAMENTO DE CAPITAL HUMANO	4 años 5 meses	20	454.5331667	2272.665833	SIN COMENTARIOS
2978	1241	4	MOBILIARIO Y EQUIPO DE ADMINISTRACION EQUIPO DE COMPUTO Y ACCESORIOS	TOL-3000-101-307-002993	ALMA ROMA MUNGUIA TORRES	COPIADORA MULTIFUNCIONAL	RICOH	MP401	T605H301628	F94FD881	2022-07-29	CONSULTORIA SPCCH Y SERVICIOS PROFESIONALES	27,271.99	E	2	03/08/2022	3/8/2022	DEPARTAMENTO DE SERVICIOS GENERALES	4 años 5 meses	20	454.5331667	2272.665833	SIN COMENTARIOS
2979	1241	4	MOBILIARIO Y EQUIPO DE ADMINISTRACION EQUIPO DE COMPUTO Y ACCESORIOS	TOL-3000-101-306-004625	AGUSTINA ROSA BOBADILLA SOTO	COPIADORA MULTIFUNCIONAL	RICOH	MP401	T605H500783	F94FD881	2022-07-29	CONSULTORIA SPCCH Y SERVICIOS PROFESIONALES	27,272.00	E	2	03/08/2022	3/8/2022	DEPARTAMENTO DE FINANZAS	4 años 5 meses	20	454.5333333	2272.666667	SIN COMENTARIOS
2980	1241	4	MOBILIARIO Y EQUIPO DE ADMINISTRACION EQUIPO DE COMPUTO Y ACCESORIOS	TOL-3000-101-307-2992	ELVIA MARIANA HERNANDEZ GARCIA	COPIADORA MULTIFUNCIONAL	RICOH	MP401	T606H500527	F94FD881	2022-07-29	CONSULTORIA SPCCH Y SERVICIOS PROFESIONALES	27,272.00	E	2	03/08/2022	3/8/2022	DEPARTAMENTO DE ADQUISICIONES	4 años 5 meses	20	454.5333333	2272.666667	SIN COMENTARIOS
2981	1243	2	EQUIPO E INSTRUMENTAL MÉDICO Y DE LABORATORIO MOBILIARIO Y EQUIPO DE CLINICAS Y HOSPITALES	TOL-3000-101-310-004637	HECTOR JESUS ROA ALBARRAN	ESCARIADOR CAVITRON ULTRASONICO	WOODPECKE R	UDS-J2LED	S2202439J2L	F890	12/20/2022	SERVICIOS INDUSTRIALES SEMO S.A. DE C.V.	7,888.00	E	26	21/12/2022	21/12/2022	DIRECCION DE SALUD Y BIENESTAR FAMILIAR	6 años 11 meses	10	65.73333333	788.8	SIN COMENTARIOS
2982	1243	2	EQUIPO E INSTRUMENTAL MÉDICO Y DE LABORATORIO MOBILIARIO Y EQUIPO DE CLINICAS Y HOSPITALES	TOL-3000-101-310-004638	HECTOR JESUS ROA ALBARRAN	ESCARIADOR CAVITRON ULTRASONICO	WOODPECKE R	UDS-J2LED	S2201754J2L	F890	12/20/2022	SERVICIOS INDUSTRIALES SEMO S.A. DE C.V.	7,888.00	E	26	21/12/2022	21/12/2022	DIRECCION DE SALUD Y BIENESTAR FAMILIAR	6 años 11 meses	10	65.73333333	788.8	SIN COMENTARIOS
2983	1243	2	EQUIPO E INSTRUMENTAL MÉDICO Y DE LABORATORIO MOBILIARIO Y EQUIPO DE CLINICAS Y HOSPITALES	TOL-3000-101-310-004639	HECTOR JESUS ROA ALBARRAN	ESCARIADOR CAVITRON ULTRASONICO	WOODPECKE R	UDS-J2LED	S2200715J2L	F890	12/20/2022	SERVICIOS INDUSTRIALES SEMO S.A. DE C.V.	7,888.00	E	26	21/12/2022	21/12/2022	DIRECCION DE SALUD Y BIENESTAR FAMILIAR	6 años 11 meses	10	65.73333333	788.8	SIN COMENTARIOS
2984	1243	2	EQUIPO E INSTRUMENTAL MÉDICO Y DE LABORATORIO MOBILIARIO Y EQUIPO DE CLINICAS Y HOSPITALES	TOL-3000-101-310-004640	HECTOR JESUS ROA ALBARRAN	ESCARIADOR CAVITRON ULTRASONICO	WOODPECKE R	UDS-J2LED	S2201050J2L	F890	12/20/2022	SERVICIOS INDUSTRIALES SEMO S.A. DE C.V.	7,888.00	E	26	21/12/2022	21/12/2022	DIRECCION DE SALUD Y BIENESTAR FAMILIAR	6 años 11 meses	10	65.73333333	788.8	SIN COMENTARIOS
2985	1243	2	EQUIPO E INSTRUMENTAL MÉDICO Y DE LABORATORIO MOBILIARIO Y EQUIPO DE CLINICAS Y HOSPITALES	TOL-3000-101-310-004641	HECTOR JESUS ROA ALBARRAN	ESCARIADOR CAVITRON ULTRASONICO	WOODPECKE R	UDS-J2LED	S2201338J2L	F890	12/20/2022	SERVICIOS INDUSTRIALES SEMO S.A. DE C.V.	7,888.00	E	26	21/12/2022	21/12/2022	DIRECCION DE SALUD Y BIENESTAR FAMILIAR	6 años 11 meses	10	65.73333333	788.8	SIN COMENTARIOS
2986	1243	2	EQUIPO E INSTRUMENTAL MÉDICO Y DE LABORATORIO MOBILIARIO Y EQUIPO DE CLINICAS Y HOSPITALES	TOL-3000-101-310-004642	HECTOR JESUS ROA ALBARRAN	ESCARIADOR CAVITRON ULTRASONICO	WOODPECKE R	UDS-J2LED	S2202408J2L	F890	12/20/2022	SERVICIOS INDUSTRIALES SEMO S.A. DE C.V.	7,888.00	E	26	21/12/2022	21/12/2022	DIRECCION DE SALUD Y BIENESTAR FAMILIAR	6 años 11 meses	10	65.73333333	788.8	SIN COMENTARIOS
2987	1243	2	EQUIPO E INSTRUMENTAL MÉDICO Y DE LABORATORIO MOBILIARIO Y EQUIPO DE CLINICAS Y HOSPITALES	TOL-3000-101-310-004643	HECTOR JESUS ROA ALBARRAN	ESCARIADOR CAVITRON ULTRASONICO	WOODPECKE R	UDS-J2LED	S2202484J2L	F890	12/20/2022	SERVICIOS INDUSTRIALES SEMO S.A. DE C.V.	7,888.00	E	26	21/12/2022	21/12/2022	DIRECCION DE SALUD Y BIENESTAR FAMILIAR	6 años 11 meses	10	65.73333333	788.8	SIN COMENTARIOS
2988	1243	2	EQUIPO E INSTRUMENTAL MÉDICO Y DE LABORATORIO MOBILIARIO Y EQUIPO DE CLINICAS Y HOSPITALES	TOL-3000-101-310-004644	HECTOR JESUS ROA ALBARRAN	ESCARIADOR CAVITRON ULTRASONICO	WOODPECKE R	UDS-J2LED	S2202489J2L	F890	12/20/2022	SERVICIOS INDUSTRIALES SEMO S.A. DE C.V.	7,888.00	E	26	21/12/2022	21/12/2022	DIRECCION DE SALUD Y BIENESTAR FAMILIAR	6 años 11 meses	10	65.73333333	788.8	SIN COMENTARIOS
2989	1243	2	EQUIPO E INSTRUMENTAL MÉDICO Y DE LABORATORIO MOBILIARIO Y EQUIPO DE CLINICAS Y HOSPITALES	TOL-3000-101-310-004645	HECTOR JESUS ROA ALBARRAN	ESCARIADOR CAVITRON ULTRASONICO	WOODPECKE R	UDS-J2LED	S2201964J2L	F890	12/20/2022	SERVICIOS INDUSTRIALES SEMO S.A. DE C.V.	7,888.00	E	26	21/12/2022	21/12/2022	DIRECCION DE SALUD Y BIENESTAR FAMILIAR	6 años 11 meses	10	65.73333333	788.8	SIN COMENTARIOS
2990	1243	2	EQUIPO E INSTRUMENTAL MÉDICO Y DE LABORATORIO MOBILIARIO Y EQUIPO DE CLINICAS Y HOSPITALES	TOL-3000-101-310-004646	HECTOR JESUS ROA ALBARRAN	ESCARIADOR CAVITRON ULTRASONICO	WOODPECKE R	UDS-J2LED	S2201552J2L	F890	12/20/2022	SERVICIOS INDUSTRIALES SEMO S.A. DE C.V.	7,888.00	E	26	21/12/2022	21/12/2022	DIRECCION DE SALUD Y BIENESTAR FAMILIAR	6 años 11 meses	10	65.73333333	788.8	SIN COMENTARIOS
2991	1241	4	MOBILIARIO Y EQUIPO DE ADMINISTRACION EQUIPO DE COMPUTO Y ACCESORIOS	TOL-3000-101-306-004647	TERESA REYES NIETO	ESCANER ALTA VELOCIDAD	XEROX	DUPLEX COMBO SCANNER	1CNUQ30880	896	21/12/2022	SERVICIOS INDUSTRIALES SEMO S.A. DE C.V.	15,300.40	E	24	21/12/2022	21/12/2022	DEPARTAMENTO DE FINANZAS	4 años 10 meses	20	255.0066667	3060.08	SIN COMENTARIOS
2992	1241	4	MOBILIARIO Y EQUIPO DE ADMINISTRACION EQUIPO DE COMPUTO Y ACCESORIOS	TOL-3000-101-306-004648	TERESA REYES NIETO	ESCANER ALTA VELOCIDAD	XEROX	DUPLEX COMBO SCANNER	22GUQ30361	896	21/12/2022	SERVICIOS INDUSTRIALES SEMO S.A. DE C.V.	15,300.40	E	24	21/12/2022	21/12/2022	DEPARTAMENTO DE FINANZAS	4 años 10 meses	20	255.0066667	3060.08	SIN COMENTARIOS
2993	1243	2	EQUIPO E INSTRUMENTAL MEDICO Y DE LABORATORIO	TOL -3000-101-310-004649	ELVIA MARINA HERNANDEZ GARCIA	TANQUE DE OXIGENO MEDICINAL, CON CAPACIDAD DE 9,500 LITROS	SIN MARCA	9,500 LITROS	SIN NUMERO DE SERIE	1397	16/06/2021	GEN 13 DISTRIBUIDORES	29,000.00	D	30	31/12/2022	31/12/2022	DEPARTAMENTO DE ADQUISICIONES	9 años 5 meses	10	241.6666667	2900	SIN COMENTARIOS

2994	1243	2	EQUIPO E INSTRUMENTAL MEDICO Y DE LABORATORIO	TOL -3000-101-310-004650	ELVIA MARINA HERNANDEZ GARCIA	TANQUE DE OXIGENO MEDICINAL, CON CAPACIDAD DE 9,500 LITROS	SIN MARCA	9,500 LITROS	SIN NUMERO DE SERIE	1397	16/06/2021	GEN 13 DISTRIBUIDORES	29,000.00	D	30	31/12/2022	31/12/2022	DEPARTAMENTO DE ADQUISICIONES	9 años 5 meses	10	241.6666667	2900	SIN COMENTARIOS
2995	1243	2	EQUIPO E INSTRUMENTAL MEDICO Y DE LABORATORIO	TOL -3000-101-310-004651	ELVIA MARINA HERNANDEZ GARCIA	TANQUE DE OXIGENO MEDICINAL, CON CAPACIDAD DE 9,500 LITROS	SIN MARCA	9,500 LITROS	SIN NUMERO DE SERIE	1397	16/06/2021	GEN 13 DISTRIBUIDORES	29,000.00	D	30	31/12/2022	31/12/2022	DEPARTAMENTO DE ADQUISICIONES	9 años 5 meses	10	241.6666667	2900	SIN COMENTARIOS
2996	1243	2	EQUIPO E INSTRUMENTAL MEDICO Y DE LABORATORIO	TOL-3000-101-310-0004722	HECTOR JESUS ROA ALBARRAN	UNIDAD DENTAL	S/M	S/M	S/N	B-181	23/03/2023	DIFEM	63,500.00	PD	1	23/03/2023	23/3/2023	SALUD Y BIENESTAR FAMILIAR	9 años 4 meses	10	529.17	4233.35	SIN COMENTARIOS
2997	1243	2	EQUIPO E INSTRUMENTAL MEDICO Y DE LABORATORIO	TOL-3000-101-310-0004723	HECTOR JESUS ROA ALBARRAN	EQUIPO DE CONSULTORIO	S/M	S/M	S/N	B-181	23/03/2023	DIFEM	20,875.00	PD	1	23/03/2023	23/3/2023	SALUD Y BIENESTAR FAMILIAR	9 años 4 meses	10	173.96	1391.67	SIN COMENTARIOS
2998	1243	2	EQUIPO E INSTRUMENTAL MEDICO Y DE LABORATORIO	TOL-3000-101-310-0004724	HECTOR JESUS ROA ALBARRAN	EQUIPO DE CONSULTORIO	S/M	S/M	S/N	B-181	23/03/2023	DIFEM	20,875.00	PD	1	23/03/2023	23/3/2023	SALUD Y BIENESTAR FAMILIAR	9 años 4 meses	10	173.96	1391.67	SIN COMENTARIOS
2999	1243	2	EQUIPO E INSTRUMENTAL MEDICO Y DE LABORATORIO	TOL-3000-101-310-0004725	HECTOR JESUS ROA ALBARRAN	EQUIPO DE CONSULTORIO	S/M	S/M	S/N	B-181	23/03/2023	DIFEM	20,875.00	PD	1	23/03/2023	23/3/2023	SALUD Y BIENESTAR FAMILIAR	9 años 4 meses	10	173.96	1391.67	SIN COMENTARIOS
3000	1243	2	EQUIPO E INSTRUMENTAL MEDICO Y DE LABORATORIO	TOL-3000-101-310-0004726	HECTOR JESUS ROA ALBARRAN	EQUIPO DE CONSULTORIO	S/M	S/M	S/N	B-181	23/03/2023	DIFEM	20,875.00	PD	1	23/03/2023	23/3/2023	SALUD Y BIENESTAR FAMILIAR	9 años 4 meses	10	173.96	1391.67	SIN COMENTARIOS
3001	1241	4	MOBILIARIO Y EQUIPO DE ADMINISTRACIÓN EQUIPO OE COMPUTO Y ACCESORIOS	TOL-3000-101-310-004652	JAQUELINE GUTIERREZ ÁLZAREZ	COMPUTADORA DE ESCRITORIO (PC)	DELL	SN	HGJ0CW3/37251634035	A-796	17/07/2023	GRUPO COMERCIAL Y DE SERVICIOS T&L	24,410.34	D	25	31/07/2023	17/7/2023	UNIDAD OE COMUNICACIÓN SOCIAL	4 años 7 meses	20	564.53	2258.12	SIN COMENTARIOS
3002	1241	4	MOBILIARIO Y EQUIPO DE ADMINISTRACIÓN EQUIPO DE COMPUTO Y ACCESORIOS	TOL-3000-101-310-004653	GAEL SANCHEZ Y SANCHEZ	COMPUTADORA DE ESCRITORIO (PC)	DELL	SN	30SH8V3/37255086579	A-796	17/07/2023	GRUPO COMERCIAL Y DE SERVICIOS T&L	24,410.34	D	25	31/07/2023	17/7/2023	PRESIDENCIA	4 años 7 meses	20	473.71	1894.84	SIN COMENTARIOS
3003	1241	4	MOBILIARIO Y EQUIPO DE ADMINISTRACIÓN EQUIPO DE COMPUTO Y ACCESORIOS	TOL-3000-101-310-004654	GAEL SANCHEZ Y SANCHEZ	COMPUTADORA DE ESCRITORIO (PC)	DELL	SN	HWH0CW3/37239783411	A-796	17/07/2023	GRUPO COMERCIAL Y DE SERVICIOS T&L	28,422.67	D	25	31/07/2023	17/7/2023	PRESIDENCIA	4 años 7 meses	20	473.71	1894.84	SIN COMENTARIOS
3004	1241	4	MOBILIARIO Y EQUIPO DE ADMINISTRACIÓN EQUIPO DE COMPUTO Y ACCESORIOS	TOL-3000-101-310-004655	JORGE MANUEL MEJÍA DAMIÁN	COMPUTADORA DE ESCRITORIO (PC)	DELL	SN	GPJSBW3/37528677363	A-796	17/07/2023	GRUPO COMERCIAL Y DE SERVICIOS T&L	28,422.67	D	25	31/07/2023	17/7/2023	PRESIDENCIA	4 años 7 meses	20	473.71	1894.84	SIN COMENTARIOS
3005	1241	4	MOBILIARIO Y EQUIPO DE ADMINISTRACIÓN EQUIPO DE COMPUTO Y ACCESORIOS	TOL-3000-101-310-004656	LAURA ISELA DÍAZ BERNAL	COMPUTADORA DE ESCRITORIO (PC)	DELL	SN	8GF2NW3/37525315131	A-796	17/07/2023	GRUPO COMERCIAL Y DE SERVICIOS T&L	28,422.67	D	25	31/07/2023	17/7/2023	DIRECCION GENERAL	4 años 7 meses	20	473.71	1894.84	SIN COMENTARIOS
3006	1241	4	MOBILIARIO Y EQUIPO DE ADMINISTRACIÓN EQUIPO DE COMPUTO Y ACCESORIOS	TOL-3000-101-310-004657	PERLA VARELA JULIAN	COMPUTADORA DE ESCRITORIO (PC)	DELL	SN	67B2NW3/37249907763	A-796	17/07/2023	GRUPO COMERCIAL Y DE SERVICIOS T&L	28,422.67	D	25	31/07/2023	17/7/2023	DIRECCION GENERAL	4 años 7 meses	20	473.71	1894.84	SIN COMENTARIOS
3007	1241	4	MOBILIARIO Y EQUIPO DE ADMINISTRACIÓN EQUIPO DE COMPUTO Y ACCESORIOS	TOL-3000-101-310-004658	YESSICA IVONE MORENO NAVARRETE	COMPUTADORA DE ESCRITORIO (PC)	DELL	SN	7HJSBW3/37244868915	A-796	17/07/2023	GRUPO COMERCIAL Y DE SERVICIOS T&L	28,422.67	D	25	31/07/2023	17/7/2023	ORGANO INTERNO DE CONTROL	4 años 7 meses	20	473.71	1894.84	SIN COMENTARIOS
3008	1241	4	MOBILIARIO Y EQUIPO DE ADMINISTRACIÓN EQUIPO DE COMPUTO Y ACCESORIOS	TOL-3000-101-310-004659	NORMA ANGELICA CARRASCO CARBAJAL	COMPUTADORA DE ESCRITORIO (PC)	DELL	SN	HHJSBW3/37532083251	A-796	17/07/2023	GRUPO COMERCIAL Y DE SERVICIOS T&L	28,422.67	D	25	31/07/2023	17/7/2023	UIPPE	4 años 7 meses	20	473.71	1894.84	SIN COMENTARIOS
3009	1241	4	MOBILIARIO Y EQUIPO DE ADMINISTRACIÓN EQUIPO DE COMPUTO Y ACCESORIOS	TOL-3000-101-310-004660	VICTOR MANUEL RAMOS RIOS	COMPUTADORA DE ESCRITORIO (PC)	DELL	SN	B78H8V3/37528770675	A-796	17/07/2023	GRUPO COMERCIAL Y DE SERVICIOS T&L	28,422.67	D	25	31/07/2023	17/7/2023	UIPPE	4 años 7 meses	20	473.71	1894.84	SIN COMENTARIOS
3010	1241	4	MOBILIARIO Y EQUIPO DE ADMINISTRACIÓN EQUIPO DE COMPUTO Y ACCESORIOS	TOL-3000-101-310-004661	HECTOR JERONIMO ORTEGA	COMPUTADORA DE ESCRITORIO (PC)	DELL	SN	4HJSBW3/37532035695	A-796	17/07/2023	GRUPO COMERCIAL Y DE SERVICIOS T&L	28,422.66	D	25	31/07/2023	17/7/2023	TESORERIA	4 años 7 meses	20	473.71	1894.84	SIN COMENTARIOS
3011	1241	4	MOBILIARIO Y EQUIPO DE ADMINISTRACIÓN EQUIPO DE COMPUTO Y ACCESORIOS	TOL-3000-101-310-004662	KARLA ZAMORA PALACIOS	COMPUTADORA DE ESCRITORIO (PC)	DELL	SN	7HJSBW3/37241556339	A-796	17/07/2023	GRUPO COMERCIAL Y DE SERVICIOS T&L	28,422.67	D	25	31/07/2023	17/7/2023	ADQUISICIONES	4 años 7 meses	20	473.71	1894.84	SIN COMENTARIOS
3012	1241	4	MOBILIARIO Y EQUIPO DE ADMINISTRACIÓN EQUIPO DE COMPUTO Y ACCESORIOS	TOL-3000-101-310-004663	CARLOS DANIEL VELAZCO DÍAZ	COMPUTADORA DE ESCRITORIO (PC)	DELL	SN	50SH8V3/37337247795	A-796	17/07/2023	GRUPO COMERCIAL Y DE SERVICIOS T&L	28,422.67	D	25	31/07/2023	17/7/2023	ADQUISICIONES	4 años 7 meses	20	473.71	1894.84	SIN COMENTARIOS
3013	1241	4	MOBILIARIO Y EQUIPO DE ADMINISTRACIÓN EQUIPO OE COMPUTO Y ACCESORIOS	TOL-3000-101-310-004664	JOSÉ LUIS RAMÍREZ MACIAS	COMPUTADORA DE ESCRITORIO (PC)	DELL	SN	FZ4H8V3/35254570611	A-796	17/07/2023	GRUPO COMERCIAL Y DE SERVICIOS T&L	28,422.67	D	25	31/07/2023	17/7/2023	ADQUISICIONES	4 años 7 meses	20	473.71	1894.84	SIN COMENTARIOS
3014	1241	4	MOBILIARIO Y EQUIPO DE ADMINISTRACIÓN EQUIPO DE COMPUTO Y ACCESORIOS	TOL-3000-101-310-004665	NORME ELIZABETH GUZMÁN GRANADOS	COMPUTADORA DE ESCRITORIO (PC)	DELL	SN	8FCH8V3/35251211379	A-796	17/07/2023	GRUPO COMERCIAL Y DE SERVICIOS T&L	28,422.67	D	25	31/07/2023	17/7/2023	SERVICIOS GENERALES	4 años 7 meses	20	473.71	1894.84	SIN COMENTARIOS
3015	1241	4	MOBILIARIO Y EQUIPO DE ADMINISTRACIÓN EQUIPO DE COMPUTO Y ACCESORIOS	TOL-3000-101-310-004666	MA. DE LA LUZ PLATA HERNANDEZ	COMPUTADORA DE ESCRITORIO (PC)	DELL	SN	4XKH8V3/37526997747	A-796	17/07/2023	GRUPO COMERCIAL Y DE SERVICIOS T&L	28,422.67	D	25	31/07/2023	17/7/2023	FINAZAS	4 años 7 meses	20	406.89	1627.56	SIN COMENTARIOS
3016	1241	4	MOBILIARIO Y EQUIPO DE ADMINISTRACIÓN EQUIPO DE COMPUTO Y ACCESORIOS	TOL-3000-101-310-004667	MA. DE LA LUZ PLATA HERNANDEZ	COMPUTADORA DE ESCRITORIO (PC)	DELL	SN	9RJSBW3/37253313651	A-796	17/07/2023	GRUPO COMERCIAL Y DE SERVICIOS T&L	28,422.67	D	25	31/07/2023	17/7/2023	FINAZAS	4 años 7 meses	20	473.71	1894.84	SIN COMENTARIOS
3017	1241	4	MOBILIARIO Y EQUIPO DE ADMINISTRACIÓN EQUIPO OE COMPUTO Y ACCESORIOS	TOL-3000-101-310-004668	ROCIO LÓPEZ ALARCON	COMPUTADORA DE ESCRITORIO (PC)	DELL	SN	2W1H8V3/37254946611	A-796	17/07/2023	GRUPO COMERCIAL Y DE SERVICIOS T&L	28,422.66	D	25	31/07/2023	17/7/2023	TESORERIA	4 años 7 meses	20	406.89	1627.56	SIN COMENTARIOS
3018	1241	4	MOBILIARIO Y EQUIPO DE ADMINISTRACIÓN EQUIPO DE COMPUTO Y ACCESORIOS	TOL-3000-101-310-004669	MIRIAM YANITZI MONROY TAPIA	COMPUTADORA DE ESCRITORIO (PC)	DELL	SN	DR1H8V3/37254993267	A-796	17/07/2023	GRUPO COMERCIAL Y DE SERVICIOS T&L	28,422.67	D	25	31/07/2023	17/7/2023	CAPITAL HUMANO	4 años 7 meses	20	473.71	1894.84	SIN COMENTARIOS
3019	1241	4	MOBILIARIO Y EQUIPO DE ADMINISTRACIÓN EQUIPO DE COMPUTO Y ACCESORIOS	TOL-3000-101-310-004670	YESSICA IVONE MORENO NAVARRETE	MULTIFUNCIONAL	BROTHER	MFC-L9570CDW	U64647A3F979499	A-796	17/07/2023	GRUPO COMERCIAL Y DE SERVICIOS T&L	36,563.43	D	25	31/07/2023	17/7/2023	ORGANO INTERNO DE CONTROL	4 años 7 meses	20	473.71	1894.84	SIN COMENTARIOS
3020	1241	4	MOBILIARIO Y EQUIPO DE ADMINISTRACIÓN EQUIPO DE COMPUTO Y ACCESORIOS	TOL-3000-101-310-004671	MA. DE LA LUZ PLATA HERNANDEZ	MULTIFUNCIONAL	BROTHER	MFC-L9570CDW	U64647A3F979578	A-796	17/07/2023	GRUPO COMERCIAL Y DE SERVICIOS T&L	36,563.43	D	25	31/07/2023	17/7/2023	FINAZAS	4 años 7 meses	20	609.39	2437.56	SIN COMENTARIOS
3021	1241	6	MOBILIARIO Y EQUIPO DE OFICINA	TOL-3000-101-310-004672	GAEL SANCHEZ Y SANCHEZ	DISPENSADOR DE AGUA	ATVIO HOME	GM-0.5-JX	SN	C-46711	17/07/2023	COMERCIALIZADORA RISARALDA	8,062.00	E	46	24/07/2023	19/7/2023	PRESIDENCIA	4 años 7 meses	20	609.39	2437.56	SIN COMENTARIOS
3022	1241	4	MOBILIARIO Y EQUIPO DE ADMINISTRACIÓN EQUIPO DE COMPUTO Y ACCESORIOS	TOL-3000-101-310-004673	MARIA DE LOS ANGELES GARCIA MENDEZ	IMPRESORA PARA CREDENCIALES	EVOLIS	BADGY200	1000114175 1	1848	17/07/2023	SIA TECNOLOGIAS, S.A.P.I. DE C.V.	33,872.00	E	28	17/07/2023	11/7/2023	DIRECCION DE ATENCION A LA DISCAPACIDAD	4 años 7 meses	20	564.53	2258.12	SIN COMENTARIOS

3023	1242	6	MOBILIARIO Y EQUIPO EDUCACIONAL Y RECREATIVO SISTEMA DE EVALUACION DE NIÑOS Y ADOLESCENTES	TOL-3000-101-310-004674	HECTOR JESUS ROA ALBARRAN	SISTEMA DE EVALUACIÓN DE NIÑOS Y ADOLESCENTES	EDITORIAL TEA	IMPRESO EN ESPAÑA A COLOR Y BLANCO Y NEGRO	S/N	A1340	11/05/2023	GTTK MEXICO	12,737.48	I	165	01/10/2023	26/10/2023	DIRECCION DE SALUD Y BIENESTAR FAMILIAR	32 años 10 meses	3	31.84	63.68	SIN COMENTARIOS
3024	1242	6	MOBILIARIO Y EQUIPO EDUCACIONAL Y RECREATIVO SISTEMA DE EVALUACION DE NIÑOS Y ADOLESCENTES	TOL-3000-101-310-004675	HECTOR JESUS ROA ALBARRAN	SISTEMA DE EVALUACIÓN DE NIÑOS Y ADOLESCENTES	EDITORIAL TEA	IMPRESO EN ESPAÑA A COLOR Y BLANCO Y NEGRO	S/N	A1340	11/05/2023	GTTK MEXICO	12,737.48	I	165	01/10/2023	26/10/2023	DIRECCION DE SALUD Y BIENESTAR FAMILIAR	32 años 10 meses	3	31.84	63.68	SIN COMENTARIOS
3025	1244	2	EQUIPO DE TRANSPORTE VEHICULOS	TOL-3000-101-310-004676	JOSÉ RICARDO MONDRAGÓN TAPIA	MOTOCICLETA GL 150	HONDA	2024	3H1KA0540RD209763	TT101169	15/01/2024	DAYTONA MOTOS	38,305.00	I	137	31/01/2024	31/01/2024	DIRECCIÓN DE ADMINISTRACIÓN Y TESORERÍA	6 años 11 meses	10	3,830.50	3,830.50	SIN COMENTARIOS
3026	1244	2	EQUIPO DE TRANSPORTE VEHICULOS	TOL-3000-101-310-004677	JOSÉ RICARDO MONDRAGÓN TAPIA	MOTOCICLETA GL 150	HONDA	2024	3H1KA0549RD209762	TT101170	15/01/2024	DAYTONA MOTOS	38,305.00	I	136	31/01/2024	01/02/2024	DIRECCIÓN DE ADMINISTRACIÓN Y TESORERÍA	6 años 11 meses	10	3,830.50	3,830.50	SIN COMENTARIOS
3027	1244	2	EQUIPO DE TRANSPORTE VEHICULOS	TOL-3000-101-310-004678	JOSÉ RICARDO MONDRAGÓN TAPIA	MOTOCICLETA GL 150	HONDA	2024	3H1KA0549RD209342	TT101168	15/01/2024	DAYTONA MOTOS	38,305.00	I	135	31/01/2024	02/02/2024	DIRECCIÓN DE ADMINISTRACIÓN Y TESORERÍA	6 años 11 meses	10	3,830.50	3,830.50	SIN COMENTARIOS
3028	1244	2	EQUIPO DE TRANSPORTE VEHICULOS	TOL-3000-101-310-004679	JOSÉ RICARDO MONDRAGÓN TAPIA	MOTOCICLETA GL 150	HONDA	2024	3H1KA0545RD209340	TT101167	15/01/2024	DAYTONA MOTOS	38,305.00	I	134	31/01/2024	03/02/2024	DIRECCIÓN DE ADMINISTRACIÓN Y TESORERÍA	6 años 11 meses	10	3,830.50	3,830.50	SIN COMENTARIOS
3029	141	4	MOBILIARIO Y EQUIPO DE ADMINISTRACIÓN EQUIPO DE COMPUTO Y ACCESORIOS	TOL-3000-101-310-0004682	Ma. DEL ROCIO PEGUEROS VELAZQUEZ	LAP TOP MACBOOK AIR	APPLE	A2941	K7RN650XTV	A300	15/05/2024	AVA COMERCIALIZADORA	39,385.00	E	23	08/08/2024	09/08/2024	PRESIDENCIA	2 AÑOS	20	656.42	656.42	SIN COMENTARIOS
3030	141	4	MOBILIARIO Y EQUIPO DE ADMINISTRACIÓN EQUIPO DE COMPUTO Y ACCESORIOS	TOL-3000-101-310-0004683	LINA ROSA ANZALDO MUÑOZ	IMPRESORA	EPSON	B581A	WKHK011542	A300	15/05/2024	AVA COMERCIALIZADORA	8,212.00	E	23	08/08/2024	09/08/2024	PRESIDENCIA	2 AÑOS	20	146.86	146.86	SIN COMENTARIOS
3031	141	4	MOBILIARIO Y EQUIPO DE ADMINISTRACIÓN EQUIPO DE COMPUTO Y ACCESORIOS	TOL-3000-101-310-0004684	JORGE MANUEL MEJIA DAMIAN	IMPRESORA DE CREDENCIALES	EVOLIS	BADGY200	10001230034	A300	15/05/2024	AVA COMERCIALIZADORA	22,941.00	E	23	08/08/2024	09/08/2024	CAPITAL HUMANO	2 AÑOS	20	382.35	382.35	SIN COMENTARIOS
3032	1246	6	MAQUINARIA, OTROS EQUIPOS Y HERRAMIENTAS EQUIPO DE RADIO Y COMUNICACIÓN	TOL-3000-101-310-0004685	NORMA ELIZABETH GUZMAN GRANADOS	BOCINA	HORUS	SIN MODELO	SIN SERIE	1111	25/11/2024	RIMECHI	12,083.49	E	4	04/09/2024	09/08/2024	SERVICIOS GENERALES	1 AÑOS	10	100.69	100.69	SIN COMENTARIOS
3033	1246	6	MAQUINARIA, OTROS EQUIPOS Y HERRAMIENTAS EQUIPO DE RADIO Y COMUNICACIÓN	TOL-3000-101-310-0004686	JESUS ALEJANDRO SORIANO TELLEZ	CAMARA	SONNY	ILCE-7M3 A7 III	7632471	53	25/11/2024	LUVSAN	47,326.84	E	80	29/11/2024	29/11/2024	COMUNICACIÓN SOCIAL	2 AÑOS	3	1,419.81	1,419.81	SIN COMENTARIOS
3034	1241	6	MAQUINARIA, OTROS EQUIPOS Y HERRAMIENTAS EQUIPO DE RADIO Y COMUNICACIÓN	TOL-3000-101-310-0004687	TARQUINO JUAN MARTIN DEL CAMPO MEJIA	CARRETA BLANCA	SIN MARCA	SIN MODELO	SIN SERIE	AA523	16/08/2024	PERSONA FISICA	11,950.00	E	64	27/08/2024	27/08/2024	DIRECCIÓN GENERAL	2 AÑOS	3	358.5	358.5	SIN COMENTARIOS
3035	1241	4	MOBILIARIO Y EQUIPO DE ADMINISTRACIÓN EQUIPO DE COMPUTO Y ACCESORIOS	TOL-3000-101-310-0004688	CUENCA VERDEJA FRANCISCA MARICELA	COMPUTADORA ALL IN ONE	HP	RTL8852BE	8CC4222TRZ	52	25/11/2024	LUVSAN	22,016.80	E	80	29/11/2024	29/11/2024	FINANZAS ARCHIVO	2 AÑOS	20	4,403.36	4,403.36	SIN COMENTARIOS
3036	1241	4	MOBILIARIO Y EQUIPO DE ADMINISTRACIÓN EQUIPO DE COMPUTO Y ACCESORIOS	TOL-3000-101-310-0004689	CARLOS ALBETO FLORES ROMERO	SERVIDOR	HEWLETT PACKARD	ML30	2M2D1401GM	52	25/11/2024	LUVSAN	21,170.00	E	81	29/11/2024	29/11/2024	CONTRALORIA	3 AÑOS	20	4,234	4,234	SIN COMENTARIOS
3037	1246	6	MAQUINARIA, OTROS EQUIPOS Y HERRAMIENTAS EQUIPO DE RADIO Y COMUNICACIÓN	TOL-3000-101-310-0004690	JESUS ALEJANDRO SORIANO TELLEZ	CAMARA	SONY	ILCE-7M3 A7 III	7630995	53	25/11/2024	LUVSAN	47,326.84	E	80	29/11/2024	29/11/2024	COMUNICACIÓN SOCIAL	2 AÑOS	10	4,732.68	4,732.68	SIN COMENTARIOS
3038	1241	4	MOBILIARIO Y EQUIPO DE ADMINISTRACIÓN EQUIPO DE COMPUTO Y ACCESORIOS	TOL-3000-101-310-0004691	ROBERTO CARLOS MARTINEZ RIOS	LAPTOP	HP	15-EF2526LA	5CD4127BQ2	52	25/11/2024	LUVSAN	26,445.68	E	81	29/11/2024	29/11/2024	UIPPE	2 AÑOS	20	5,289.14	5,289.14	SIN COMENTARIOS
3039	1241	4	MOBILIARIO Y EQUIPO DE ADMINISTRACIÓN EQUIPO DE COMPUTO Y ACCESORIOS	TOL-3000-101-310-0004692	ROBERTO CARLOS MARTINEZ RIOS	LAPTOP	HP	15-FD0045l	1h84180JX7	52	25/11/2024	LUVSAN	23,493.48	E	81	29/11/2024	29/11/2024	UIPPE	2 AÑOS	20	4,698.70	4,698.70	SIN COMENTARIOS
3040	1241	4	MOBILIARIO Y EQUIPO DE ADMINISTRACIÓN EQUIPO DE COMPUTO Y ACCESORIOS	TOL-3000-101-310-0004693	ALFONSOALVAREZ SALAS	COMPUTADORA ALL IN ONE	HP	7PC-QO85-24	8CC4222TN7	52	25/11/2024	LUVSAN	22,016.80	E	80	29/11/2024	29/11/2024	FINANZAS	3 AÑOS	20	4,403.36	4,403.36	SIN COMENTARIOS
3041	1241	4	MOBILIARIO Y EQUIPO DE ADMINISTRACIÓN EQUIPO DE COMPUTO Y ACCESORIOS	TOL-3000-101-310-0004694	CARLOS ALBERTO FLORES ROMERO	NO BREAK	TRIPP-LITE	OMNI1500LCDT	AG-0067	52	25/11/2024	LUVSAN	10,121.05	E	81	29/11/2024	29/11/2024	CONTRALORIA INTERNA	5	20	168.68	168.68	SIN COMENTARIOS
3042	1241	4	MOBILIARIO Y EQUIPO DE ADMINISTRACIÓN EQUIPO DE COMPUTO Y ACCESORIOS	TOL-3000-101-310-0004695	ROBERTO CARLOS MARTINEZ RIOS	SCANER	CANON	DR-M260	HG328398	52	25/11/2024	LUVSAN	18,408.33	E	81	29/11/2024	29/11/2024	UIPPE	5	20	306.8	306.8	SIN COMENTARIOS
3043	1241	6	MOBILIARIO Y EQUIPO DE ADMINISTRACIÓN MOBILIARIO Y EQUIPO DE OFICINA	TOL-3000-101-310-0004696	LINA ROSA ANZALDO MUÑOZ	ENGARGOLADOR A PARA ARILLO METALICO	CONDOR DUAL	SIN MODELO	SIN SERIE	835	19/06/2024	CAMINTE COMERCIALIZADORA MEXICANA CAMINTE DEL CENTRO	9,610.00			23/08/2024	23/08/2024	PRESIDENCIA	1 AÑOS	10	961	961	SIN COMENTARIOS
3044	1241	4	MOBILIARIO Y EQUIPO DE ADMINISTRACIÓN EQUIPO DE COMPUTO Y ACCESORIOS	TOL-3000-101-310-0004697	ESTRELLA MUÑOZ ESQUIVEL	SCANER	CANON	DR-M260	HG328386	52	25/11/2024	LUVSAN	18,408.33	E	81	29/11/2024	29/11/2024	TESORERIA	2 AÑOS	20	3,681.67	3,681.67	SIN COMENTARIOS
3045	1241	3	MOBILIARIO Y EQUIPO DE ADMINISTRACIÓN EQUIPO CONTRA INCENDIO	TOL-3000-101-310-0004698	NAHUI RODRIGURZ	EXTINTOR CLASIFICACIÓN 5-B:C	SIN MARCA	CLASIFICACIÓN 5-B:C	SIN SERIE	A285	08/10/2024	ANDREA ZUÑIGA NAVARRO	9,116.09	E	69	25/10/2024	25/10/2024	ATENCIÓN PRIMARIA A LA SALUD	1 AÑO 8 MESE	10	75.97	75.97	SIN COMENTARIOS
3046	1241	3	MOBILIARIO Y EQUIPO DE ADMINISTRACIÓN EQUIPO CONTRA INCENDIO	TOL-3000-101-310-0004699	GRACIELA BARRERA AVILES	EXTINTOR CLASIFICACIÓN 5-B:C	SIN MARCA	CLASIFICACIÓN 5-B:C	SIN SERIE	A285	08/10/2024	ANDREA ZUÑIGA NAVARRO	9,116.09	E	69	25/10/2024	25/10/2024	ATENCIÓN PRIMARIA A LA SALUD	2 AÑO 8 MESE	10	75.97	75.97	SIN COMENTARIOS
3047	1241	3	MOBILIARIO Y EQUIPO DE ADMINISTRACIÓN EQUIPO CONTRA INCENDIO	TOL-3000-101-310-0004700	MARIA GUADALUPE ACUÑA HERNANDEZ	EXTINTOR CLASIFICACIÓN 5-B:C	SIN MARCA	CLASIFICACIÓN 5-B:C	SIN SERIE	A285	08/10/2024	ANDREA ZUÑIGA NAVARRO	9,116.09	E	69	25/10/2024	25/10/2024	DEPTO. SERVICIOS EDUCATIVOS	3 AÑO 8 MESE	10	75.97	75.97	SIN COMENTARIOS
3048	1241	3	MOBILIARIO Y EQUIPO DE ADMINISTRACIÓN EQUIPO CONTRA INCENDIO	TOL-3000-101-310-0004701	CLAUDIA SOCORRO GUTIERREZ HERNANDEZ	EXTINTOR CLASIFICACIÓN 5-B:C	SIN MARCA	CLASIFICACIÓN 5-B:C	SIN SERIE	A285	08/10/2024	ANDREA ZUÑIGA NAVARRO	9,116.09	E	69	25/10/2024	25/10/2024	DEPTO. SERVICIOS EDUCATIVOS	4 AÑO 8 MESE	10	75.97	75.97	SIN COMENTARIOS
3049	1241	3	MOBILIARIO Y EQUIPO DE ADMINISTRACIÓN EQUIPO CONTRA INCENDIO	TOL-3000-101-310-0004702	KENIA SANCHEZ DURAN	EXTINTOR CLASIFICACIÓN 5-B:C	SIN MARCA	CLASIFICACIÓN 5-B:C	SIN SERIE	A285	08/10/2024	ANDREA ZUÑIGA NAVARRO	9,116.09	E	69	25/10/2024	25/10/2024	DEPTO. SERVICIOS EDUCATIVOS	5 AÑO 8 MESE	10	75.97	75.97	SIN COMENTARIOS
3050	1241	4	MOBILIARIO Y EQUIPO DE ADMINISTRACIÓN EQUIPO DE COMPUTO Y ACCESORIOS	TOL-3000-101-310-0004703	DANIEL RAMOS SANDOVAL	MULTIFUNCIONAL	KYOCERA	ECOSYSM8124cidn	VXW2902799	52	25/11/2024	LUVSAN	84,735.01	E	81	29/11/2024	29/11/2024	DEPTO. ADQUISICIONES	4 AÑOS	20	16,947.00	16,947.00	SIN COMENTARIOS
3051	1241	4	MOBILIARIO Y EQUIPO DE ADMINISTRACIÓN EQUIPO DE COMPUTO Y ACCESORIOS	TOL-3000-101-310-0004704	GONZALO BALLESTEROS LÓPEZ	MULTIFUNCIONAL	KYOCERA	ECOSYSM8124cidn	VXW2802727	52	25/11/2024	LUVSAN	84,735.01	E	81	29/11/2024	29/11/2024	FIINANZAS	4 AÑOS	20	16,947.00	16,947.00	SIN COMENTARIOS
3052	1241	4	MOBILIARIO Y EQUIPO DE ADMINISTRACIÓN EQUIPO DE COMPUTO Y ACCESORIOS	TOL-3000-101-310-0004705	PATRICIA LOVERA MERLOS	COMPUTADORA ALL IN ONE	HP	TPC-QO85-24	8CC4222TNN	52	25/11/2024	LUVSAN	22,016.80	E	80	29/11/2024	29/11/2024	TESQRERIA	2 AÑOS	20	4,403.36	4,403.36	SIN COMENTARIOS
3053	1246	6	MAQUINARIA, OTROS EQUIPOS Y HERRAMIENTAS EQUIPO DE RADIO Y COMUNICACIÓN	TOL-3000-101-310-0004706	MARTHA PATRICIA ANGELES GARCIA	RECEPTOR UNIVERSAL CON TARJETA ELECTRONICA	SIN MARCA	SIN MODELO	7PCB452/455	53	25/11/2024	GRUPO LUVSAN	13,752.03	E	80	29/11/2024	29/11/2024	DIRECCIÓN GENERAL	3 AÑOS	10	1,375.20	1,375.20	SIN COMENTARIOS
3054	1243	2	EQUIPO E INSTRUMENTAL MEDICO Y DE LABORATORIO	TOL-3000-101-310-0004707	JUAN CARLOS SANCHEZ CASTRO	TINA DE CUERPO COMPLETO PARA HIDROTERAPIA	SIN MARCA	SIN MODELO	SIN SERIE	69	16/12/2024	PRODUCTOS Y SERVICIOS CAPITULARE	85,428.20	E	76	20/12/2024	20/12/2024	URIS GREGORIO MELERO Y PIÑA	5 AÑOS	20	1423.8	1423.8	SIN COMENTARIOS
3055	1246	4	MAQUINARIA, OTROS EQUIPOS Y HERRAMIENTAS EQUIPO DE RADIO Y COMUNICACIÓN	TOL-3000-101-310-0004708	EMILIO PEÑALOZA LUGO	REFRIGERADOR 32 PIES CUBICOS	SIN MARCA	SIN MODELO	SIN SERIE	58	16/12/2024	GRUPO LUVSAN	36,178.43	E	82	20/12/2024	20/12/2024	SERVICIOS EDUCATIVOS	6 AÑOS	10	301.485	301.48	SIN COMENTARIOS

3055	1246	4	MAQUINARIA, OTROS EQUIPOS Y HERRAMIENTAS EQUIPO DE RADIO Y COMUNICACIÓN	TOL-3000-101-310-0004709	EMILIO PEÑALOZA LUGO	REFRIGERADOR 32 PIES CUBICOS	SIN MARCA	SIN MODELO	SIN SERIE	58	16/12/2024	GRUPO LUVSAN	36,178.43	E	82	20/12/2024	20/12/2024	SERVICIOS EDUCATIVOS	6 AÑOS	10	301.486	301.48	SIN COMENTARIOS
3057	1246	4	MAQUINARIA, OTROS EQUIPOS Y HERRAMIENTAS EQUIPO DE RADIO Y COMUNICACIÓN	TOL-3000-101-310-0004710	EMILIO PEÑALOZA LUGO	REFRIGERADOR 32 PIES CUBICOS	SIN MARCA	SIN MODELO	SIN SERIE	58	16/12/2024	GRUPO LUVSAN	36,176.43	E	82	20/12/2024	20/12/2024	SERVICIOS EDUCATIVOS	6 AÑOS	10	301.486	301.48	SIN COMENTARIOS
3058	1246	4	MAQUINARIA, OTROS EQUIPOS Y HERRAMIENTAS EQUIPO DE RADIO Y COMUNICACIÓN	TOL-3000-101-310-0004711	EMILIO PEÑALOZA LUGO	REFRIGERADOR 32 PIES CUBICOS	SIN MARCA	SIN MODELO	SIN SERIE	58	16/12/2024	GRUPO LUVSAN	36,178.43	E	82	20/12/2024	20/12/2024	SERVICIOS EDUCATIVOS	6 AÑOS	10	301.486	301.48	SIN COMENTARIOS
3059	1246	4	MAQUINARIA, OTROS EQUIPOS Y HERRAMIENTAS EQUIPO DE RADIO Y COMUNICACIÓN	TOL-3000-101-310-0004712	EMILIO PEÑALOZA LUGO	REFRIGERADOR 32 PIES CUBICOS	SIN MARCA	SIN MODELO	SIN SERIE	58	16/12/2024	GRUPO LUVSAN	36,178.43	E	82	20/12/2024	20/12/2024	SERVICIOS EDUCATIVOS	6 AÑOS	10	301.486	301.48	SIN COMENTARIOS
3060	1246	4	MAQUINARIA, OTROS EQUIPOS Y HERRAMIENTAS EQUIPO DE RADIO Y COMUNICACIÓN	TOL-3000-101-310-0004713	EMILIO PEÑALOZA LUGO	REFRIGERADOR 32 PIES CUBICOS	SIN MARCA	SIN MODELO	SIN SERIE	58	16/12/2024	GRUPO LUVSAN	36,178.43	E	82	20/12/2024	20/12/2024	SERVICIOS EDUCATIVOS	6 AÑOS	10	140.157	140.157	SIN COMENTARIOS
3061	1246	4	MAQUINARIA, OTROS EQUIPOS Y HERRAMIENTAS EQUIPO DE RADIO Y COMUNICACIÓN	TOL-3000-101-310-0004714	EMILIO PEÑALOZA LUGO	REFRIGERADOR 32 PIES CUBICOS	SIN MARCA	SIN MODELO	SIN SERIE	58	16/12/2024	GRUPO LUVSAN	36,178.43	E	82	20/12/2024	20/12/2024	SERVICIOS EDUCATIVOS	6 AÑOS	10	140.157	140.157	SIN COMENTARIOS
3062	1246	4	MAQUINARIA, OTROS EQUIPOS Y HERRAMIENTAS EQUIPO DE RADIO Y COMUNICACIÓN	TOL-3000-101-310-0004715	EMILIO PEÑALOZA LUGO	CONGELADOR HORIZONTAL 9 PIES CUBICOS	SIN MARCA	SIN MODELO	SIN SERIE	58	16/12/2024	GRUPO LUVSAN	16,818.84	E	82	20/12/2024	20/12/2024	SERVICIOS EDUCATIVOS	6 AÑOS	10	140.157	140.157	SIN COMENTARIOS
3063	1246	4	MAQUINARIA, OTROS EQUIPOS Y HERRAMIENTAS EQUIPO DE RADIO Y COMUNICACIÓN	TOL-3000-101-310-0004716	EMILIO PEÑALOZA LUGO	CONGELADOR HORIZONTAL 9 PIES CUBICOS	SIN MARCA	SIN MODELO	SIN SERIE	58	16/12/2024	GRUPO LUVSAN	16,818.84	E	82	20/12/2024	20/12/2024	SERVICIOS EDUCATIVOS	6 AÑOS	10	140.157	140.157	SIN COMENTARIOS
3064	1246	4	MAQUINARIA, OTROS EQUIPOS Y HERRAMIENTAS EQUIPO DE RADIO Y COMUNICACIÓN	TOL-3000-101-310-0004717	EMILIO PEÑALOZA LUGO	CONGELADOR HORIZONTAL 9 PIES CUBICOS	SIN MARCA	SIN MODELO	SIN SERIE	58	16/12/2024	GRUPO LUVSAN	16,818.84	E	82	20/12/2024	20/12/2024	SERVICIOS EDUCATIVOS	6 AÑOS	10	140.157	140.157	SIN COMENTARIOS
3065	1246	4	MAQUINARIA, OTROS EQUIPOS Y HERRAMIENTAS EQUIPO DE RADIO Y COMUNICACIÓN	TOL-3000-101-310-0004718	EMILIO PEÑALOZA LUGO	CONGELADOR HORIZONTAL 9 PIES CUBICOS	SIN MARCA	SIN MODELO	SIN SERIE	58	16/12/2024	GRUPO LUVSAN	16,818.84	E	82	20/12/2024	20/12/2024	SERVICIOS EDUCATIVOS	6 AÑOS	10	140.157	140.157	SIN COMENTARIOS
3066	1246	4	MAQUINARIA, OTROS EQUIPOS Y HERRAMIENTAS EQUIPO DE RADIO Y COMUNICACIÓN	TOL-3000-101-310-0004719	EMILIO PEÑALOZA LUGO	CONGELADOR HORIZONTAL 9 PIES CUBICOS	SIN MARCA	SIN MODELO	SIN SERIE	58	16/12/2024	GRUPO LUVSAN	16,818.84	E	82	20/12/2024	20/12/2024	SERVICIOS EDUCATIVOS	6 AÑOS	10	140.157	140.157	SIN COMENTARIOS
3067	1246	4	MAQUINARIA, OTROS EQUIPOS Y HERRAMIENTAS EQUIPO DE RADIO Y COMUNICACIÓN	TOL-3000-101-310-0004720	EMILIO PEÑALOZA LUGO	CONGELADOR HORIZONTAL 9 PIES CUBICOS	SIN MARCA	SIN MODELO	SIN SERIE	58	16/12/2024	GRUPO LUVSAN	16,818.84	E	82	20/12/2024	20/12/2024	SERVICIOS EDUCATIVOS	6 AÑOS	10	140.157	140.157	SIN COMENTARIOS
3068	1246	4	MAQUINARIA, OTROS EQUIPOS Y HERRAMIENTAS EQUIPO DE RADIO Y COMUNICACIÓN	TOL-3000-101-310-0004721	EMILIO PEÑALOZA LUGO	CONGELADOR HORIZONTAL 9 PIES CUBICOS	SIN MARCA	SIN MODELO	SIN SERIE	58	16/12/2024	GRUPO LUVSAN	16,818.84	E	82	20/12/2024	20/12/2024	SERVICIOS EDUCATIVOS	6 AÑOS	10	140.157	140.157	SIN COMENTARIOS

"Bajo protesta de decir verdad declaramos que los formatos patrimoniales y sus notas, son razonablemente correctos y son responsabilidad del emisor".

JESUS RAMÍREZ SAUCEDO
DIRECTOR GENERAL DEL SISTEMA MUNICIPAL DIF TOLUCA

EDGARDO DE ALBA GARZA GARZA
DIRECTOR DE ADMINISTRACION Y TESORERIA DEL SISTEMA MUNICIPAL DIF TOLUCA

LEONEL ALBERTO PALACIOS AGUILAR
TITULAR DEL ORGANO INTERNO DE CONTROL DEL SISTEMA MUNICIPAL DIF TOLUCA

Nota:

1) El listado de los bienes muebles deberá integrarse en una sola hoja de Excel, de manera consecutiva y sin subtotales.

2) El total de la depreciación acumulada deberá coincidir con lo registrado en la cuenta 1263 de la Balanza de Comprobación.

DIF toluca
DIRECCIÓN GENERAL

DIF toluca
DIRECCION DE ADMINISTRACION Y TESORERIA

DIF toluca
EL CORAZÓN DE LA TRANSFORMACIÓN
ÓRGANO INTERNO DE CONTROL
2025 - 2027

Cuenta Pública 2024
Reporte de Altas y Bajas de Bienes Inmuebles

1.- NOMBRE DE LA ENTIDAD MUNICIPAL : TOLUCA
2.- NÚMERO: 3101

3.-

AYUNTAMIENTO	
DIF	X
ODAS	
IMCUFIDE	
OTROS	

4.- Del 01 de enero al 31 de diciembre de 2024

Núm. Inventario (5)	Núm. De Cuenta (6)	Nombre de la Cuenta (7)	Nombre del Bien Inmueble (8)	Descripción del Bien Inmueble (9)			Núm. de Escritura (10)	Modo de Adquisición (11)	Costo (Pesos)		Fecha del Movimiento (14)	Comentarios (15)
				Ubicación	Núm. de Registro Público de la Propiedad	Clave Catastral			Altas 2024 (12)	Bajas 2024 (13)		

Cuenta Pública 2024
Reporte de Altas y Bajas de Bienes Muebles

1.- NOMBRE DE LA ENTIDAD MUNICIPAL: TOLUCA
2.- NÚMERO: 3101

3.-

AYUNTAMIENTO	
DIF	X
ODAS	
IMCUFIDE	
OTROS	

4.- Del 01 de enero al 31 de diciembre de 2024

Núm. Inventario (5)	Núm. De Cuenta (6)	Nombre de la Cuenta (7)	Nombre del Bien Mueble (8)	Características				Núm. de Factura (13)	Costo (Pesos)		Fecha del Movimiento (16)	Comentarios (17)
				Marca (9)	Modelo (10)	Número de Serie (11)	Estado de Uso del Bien (12)		Altas 2024 (14)	Bajas 2024 (15)		
TOL-3000-101-310-004676	1244	EQUIPO DE TRANSPORTE VEHICULOS	MOTOCICLETA GL 150	HONDA	2024	3H1KA0540RD209763	BUENO	TT101169	38,305.00		31/01/2024	SIN COMENTARIOS
TOL-3000-101-310-004677	1244	EQUIPO DE TRANSPORTE VEHICULOS	MOTOCICLETA GL 150	HONDA	2024	3H1KA0549RD209762	BUENO	TT101170	38,305.00		31/01/2024	SIN COMENTARIOS
TOL-3000-101-310-004678	1244	EQUIPO DE TRANSPORTE VEHICULOS	MOTOCICLETA GL 150	HONDA	2024	3H1KA0549RD209342	BUENO	TT101168	38,305.00		31/01/2024	SIN COMENTARIOS
TOL-3000-101-310-004679	1244	EQUIPO DE TRANSPORTE VEHICULOS	MOTOCICLETA GL 150	HONDA	2024	3H1KA0545RD209340	BUENO	TT101167	38,305.00		31/01/2024	SIN COMENTARIOS
TOL-3000-101-310-0004682	1241	MOBILIARIO Y EQUIPO DE ADMINISTRACIÓN EQUIPO DE COMPUTO Y ACCESORIOS	LAP TOP MACBOOK AIR	APPLE	A2941	K7RN650XTV	BUENO	A300	39,385.00		23/08/2024	SIN COMENTARIOS
TOL-3000-101-310-0004683	1241	MOBILIARIO Y EQUIPO DE ADMINISTRACIÓN EQUIPO DE COMPUTO Y ACCESORIOS	IMPRESORA	EPSON	B581A	WKHK011542	BUENO	A300	8,212.00		23/08/2024	SIN COMENTARIOS
TOL-3000-101-310-0004684	1241	MOBILIARIO Y EQUIPO DE ADMINISTRACIÓN EQUIPO DE COMPUTO Y ACCESORIOS	IMPRESORA DE CREDENCIALES	EVOLIS	BADGY200	10001230034	BUENO	A300	22,941.00		23/08/2024	SIN COMENTARIOS
TOL-3000-101-310-0004685	1246	MAQUINARIA, OTROS EQUIPOS Y HERRAMIENTAS EQUIPO DE RADIO Y COMUNICACIÓN	BOCINA	HORUS	SIN MODELO	SIN SERIE	BUENO	1111	12,083.49		04/09/2024	SIN COMENTARIOS
TOL-3000-101-310-0004686	1246	MAQUINARIA, OTROS EQUIPOS Y HERRAMIENTAS EQUIPO DE RADIO Y COMUNICACIÓN	CAMARA	SONNY	ILCE-7M3 A7 III	7632471	BUENO	53	47,326.84		29/11/2024	SIN COMENTARIOS

TOL-3000-101-310-0004687	1241	MAQUINARIA, OTROS EQUIPOS Y HERRAMIENTAS EQUIPO DE RADIO Y COMUNICACIÓN	CARRETA BLANCA	SIN MARCA	SIN MODELO	SIN SERIE	BUENO	AA523	11,950.00	27/08/2024	SIN COMENTARIOS
TOL-3000-101-310-0004688	1241	MOBILIARIO Y EQUIPO DE ADMINISTRACIÓN EQUIPO DE COMPUTO Y ACCESORIOS	COMPUTADORA ALL IN ONE	HP	RTL8852BE	8CC4222TRZ	BUENO	52	22,016.80	29/11/2024	SIN COMENTARIOS
TOL-3000-101-310-0004689	1241	MOBILIARIO Y EQUIPO DE ADMINISTRACIÓN EQUIPO DE COMPUTO Y ACCESORIOS	SERVIDOR	HEWLETT PACKARD	ML30	2M2D1401GM	BUENO	52	21,170.00	29/11/2024	SIN COMENTARIOS
TOL-3000-101-310-0004690	1246	MAQUINARIA, OTROS EQUIPOS Y HERRAMIENTAS EQUIPO DE RADIO Y COMUNICACIÓN	CAMARA	SONY	ILCE-7M3 A7 III	7630995	BUENO	53	47,326.84	29/11/2024	SIN COMENTARIOS
TOL-3000-101-310-0004691	1241	MOBILIARIO Y EQUIPO DE ADMINISTRACIÓN EQUIPO DE COMPUTO Y ACCESORIOS	LAPTOP	HP	15-EF2526LA	5CD4127BQ2	BUENO	52	26,445.68	29/11/2024	SIN COMENTARIOS
TOL-3000-101-310-0004692	1241	MOBILIARIO Y EQUIPO DE ADMINISTRACIÓN EQUIPO DE COMPUTO Y ACCESORIOS	LAPTOP	HP	15-FD0045I	1h84180JX7	BUENO	52	23,493.48	29/11/2024	SIN COMENTARIOS
TOL-3000-101-310-0004693	1241	MOBILIARIO Y EQUIPO DE ADMINISTRACIÓN EQUIPO DE COMPUTO Y ACCESORIOS	COMPUTADORA ALL IN ONE	HP	TPC-QO85-24	8CC4222TN7	BUENO	52	22,016.80	29/11/2024	SIN COMENTARIOS
TOL-3000-101-310-0004694	1241	MOBILIARIO Y EQUIPO DE ADMINISTRACIÓN EQUIPO DE COMPUTO Y ACCESORIOS	NO BREAK	TRIPP-LITE	OMNI1500LCDT	AG-0067	BUENO	52	10,121.05	29/11/2024	SIN COMENTARIOS
TOL-3000-101-310-0004695	1241	MOBILIARIO Y EQUIPO DE ADMINISTRACIÓN EQUIPO DE COMPUTO Y ACCESORIOS	SCANER	CANON	DR-M260	HG328398	BUENO	52	18,408.33	29/11/2024	SIN COMENTARIOS
TOL-3000-101-310-0004696	1246	MAQUINARIA, OTROS EQUIPOS Y HERRAMIENTAS EQUIPO DE RADIO Y COMUNICACIÓN	ENGARGOLADORA PARA ARILLO METALICO	CONDOR DUAL	SIN MODELO	SIN SERIE	BUENO	835	9,610.00	19/08/2024	SIN COMENTARIOS

TOL-3000-101-310-0004697	1241	MOBILIARIO Y EQUIPO DE ADMINISTRACIÓN EQUIPO DE COMPUTO Y ACCESORIOS	SCANER	CANON	DR-M260	HG328386	BUENO	52	18,408.33	29/11/2024	SIN COMENTARIOS
TOL-3000-101-310-0004698	1241	MOBILIARIO Y EQUIPO DE ADMINISTRACIÓN EQUIPO CONTRA INCENDIO	EXTINTOR CLASIFICACIÓN 5-B:C	SIN MARCA	CLASIFICACIÓN 5-B:C	SIN SERIE	BUENO	A285	9,116.09	25/10/2024	SIN COMENTARIOS
TOL-3000-101-310-0004699	1241	MOBILIARIO Y EQUIPO DE ADMINISTRACIÓN EQUIPO CONTRA INCENDIO	EXTINTOR CLASIFICACIÓN 5-B:C	SIN MARCA	CLASIFICACIÓN 5-B:C	SIN SERIE	BUENO	A285	9,116.09	25/10/2024	SIN COMENTARIOS
TOL-3000-101-310-0004700	1241	MOBILIARIO Y EQUIPO DE ADMINISTRACIÓN EQUIPO CONTRA INCENDIO	EXTINTOR CLASIFICACIÓN 5-B:C	SIN MARCA	CLASIFICACIÓN 5-B:C	SIN SERIE	BUENO	A285	9,116.09	25/10/2024	SIN COMENTARIOS
TOL-3000-101-310-0004701	1241	MOBILIARIO Y EQUIPO DE ADMINISTRACIÓN EQUIPO CONTRA INCENDIO	EXTINTOR CLASIFICACIÓN 5-B:C	SIN MARCA	CLASIFICACIÓN 5-B:C	SIN SERIE	BUENO	A285	9,116.09	25/10/2024	SIN COMENTARIOS
TOL-3000-101-310-0004702	1241	MOBILIARIO Y EQUIPO DE ADMINISTRACIÓN EQUIPO CONTRA INCENDIO	EXTINTOR CLASIFICACIÓN 5-B:C	SIN MARCA	CLASIFICACIÓN 5-B:C	SIN SERIE	BUENO	A285	9,116.09	25/10/2024	SIN COMENTARIOS
TOL-3000-101-310-0004703	1241	MOBILIARIO Y EQUIPO DE ADMINISTRACIÓN EQUIPO DE COMPUTO Y ACCESORIOS	MULTIFUNCIONAL	KYOCERA	ECOSYSM8124cidn	VXW2902799	BUENO	52	84,735.01	29/11/2024	SIN COMENTARIOS
TOL-3000-101-310-0004704	1241	MOBILIARIO Y EQUIPO DE ADMINISTRACIÓN EQUIPO DE COMPUTO Y ACCESORIOS	MULTIFUNCIONAL	KYOCERA	ECOSYSM8124cidn	VXW2802727	BUENO	52	84,735.01	29/11/2024	SIN COMENTARIOS
TOL-3000-101-310-0004705	1241	MOBILIARIO Y EQUIPO DE ADMINISTRACIÓN EQUIPO DE COMPUTO Y ACCESORIOS	COMPUTADORA ALL IN ONE	HP	TPC-QO85-24	8CC4222TNN	BUENO	52	22,016.80	29/11/2024	SIN COMENTARIOS
TOL-3000-101-310-0004706	1246	MAQUINARIA, OTROS EQUIPOS Y HERRAMIENTAS EQUIPO DE RADIO Y COMUNICACIÓN	RECEPTOR UNIVERSAL CON TARJETA ELECTRONICA	SIN MARCA	SIN MODELO	7PCB452/455	BUENO	53	13,752.03	29/11/2024	SIN COMENTARIOS
TOL-3000-101-310-0004707	1243	EQUIPO E INSTRUMENTAL MEDICO Y DE LABORATORIO	TINA DE CUERPO COMPLETO PARA HIDROTERAPIA	SIN MARCA	SIN MODELO	SIN SERIE	BUENO	69	85,428.20	20/12/2024	SIN COMENTARIOS
TOL-3000-101-310-0004708	1246	MAQUINARIA, OTROS EQUIPOS Y HERRAMIENTAS EQUIPO DE RADIO Y COMUNICACIÓN	REFRIGERADOR 32 PIES CUBICOS	SAMSUNG	RF32CG5A10S9EM	0BWZ4BCXB00601M1	BUENO	58	36,178.43	20/12/2024	SIN COMENTARIOS

TOL-3000-101-310-0004709	1246	MAQUINARIA, OTROS EQUIPOS Y HERRAMIENTAS EQUIPO DE RADIO Y COMUNICACIÓN	REFRIGERADOR 32 PIES CUBICOS	SAMSUNG	RF32CG5A10S9	0BWZ4BCXB0140ST	BUENO	58	36,178.43		20/12/2024	SIN COMENTARIOS
TOL-3000-101-310-0004710	1246	MAQUINARIA, OTROS EQUIPOS Y HERRAMIENTAS EQUIPO DE RADIO Y COMUNICACIÓN	REFRIGERADOR 32 PIES CUBICOS	SAMSUNG	RF32CG5A10S9	0BWZ4BCXB01281B	BUENO	58	36,178.43		20/12/2024	SIN COMENTARIOS
TOL-3000-101-310-0004711	1246	MAQUINARIA, OTROS EQUIPOS Y HERRAMIENTAS EQUIPO DE RADIO Y COMUNICACIÓN	REFRIGERADOR 32 PIES CUBICOS	SAMSUNG	RF32CG5A10S9	0BWZ4BX02141W	BUENO	58	36,178.43		20/12/2024	SIN COMENTARIOS
TOL-3000-101-310-0004712	1246	MAQUINARIA, OTROS EQUIPOS Y HERRAMIENTAS EQUIPO DE RADIO Y COMUNICACIÓN	REFRIGERADOR 32 PIES CUBICOS	SAMSUNG	RF32CG5A10S9	0BWZ4BCXB01288	BUENO	58	36,178.43		20/12/2024	SIN COMENTARIOS
TOL-3000-101-310-0004713	1246	MAQUINARIA, OTROS EQUIPOS Y HERRAMIENTAS EQUIPO DE RADIO Y COMUNICACIÓN	REFRIGERADOR 32 PIES CUBICOS	SAMSUNG	RF32CG5A10S9	0BWZ4BCXB01496M	BUENO	58	36,178.43		20/12/2024	SIN COMENTARIOS
TOL-3000-101-310-0004714	1246	MAQUINARIA, OTROS EQUIPOS Y HERRAMIENTAS EQUIPO DE RADIO Y COMUNICACIÓN	REFRIGERADOR 32 PIES CUBICOS	SAMSUNG	RF32CG5A10S9	SIN SERIE	BUENO	58	36,178.43		20/12/2024	SIN COMENTARIOS
TOL-3000-101-310-0004715	1246	MAQUINARIA, OTROS EQUIPOS Y HERRAMIENTAS EQUIPO DE RADIO Y COMUNICACIÓN	CONGELADOR HORIZONTAL 9 PIES CUBICOS	HISENSE	FC88D6CWX1	0BWZ4BCXB02127R	BUENO	58	16,818.84		20/12/2024	SIN COMENTARIOS
TOL-3000-101-310-0004716	1246	MAQUINARIA, OTROS EQUIPOS Y HERRAMIENTAS EQUIPO DE RADIO Y COMUNICACIÓN	CONGELADOR HORIZONTAL 9 PIES CUBICOS	HISENSE	FC88D6CWX1	1L024001A01JL80KBP70452	BUENO	58	16,818.84		20/12/2024	SIN COMENTARIOS
TOL-3000-101-310-0004717	1246	MAQUINARIA, OTROS EQUIPOS Y HERRAMIENTAS EQUIPO DE RADIO Y COMUNICACIÓN	CONGELADOR HORIZONTAL 9 PIES CUBICOS	HISENSE	FC88D6CWX1	1L024001A01JL82XKP70070	BUENO	58	16,818.84		20/12/2024	SIN COMENTARIOS
TOL-3000-101-310-0004718	1246	MAQUINARIA, OTROS EQUIPOS Y HERRAMIENTAS EQUIPO DE RADIO Y COMUNICACIÓN	CONGELADOR HORIZONTAL 9 PIES CUBICOS	HISENSE	FC88D6CWX1	1L024001JL92CLP0078	BUENO	58	16,818.84		20/12/2024	SIN COMENTARIOS

TOL-3000-101-310-0004719	1246	MAQUINARIA, OTROS EQUIPOS Y HERRAMIENTAS EQUIPO DE RADIO Y COMUNICACIÓN	CONGELADOR HORIZONTAL 9 PIES CUBICOS	HISENSE	FC88D6CWX1	SIN SERIE	BUENO	58	16,818.84		20/12/2024	SIN COMENTARIOS
TOL-3000-101-310-0004720	1246	MAQUINARIA, OTROS EQUIPOS Y HERRAMIENTAS EQUIPO DE RADIO Y COMUNICACIÓN	CONGELADOR HORIZONTAL 9 PIES CUBICOS	HISENSE	FC88D6CWX1	1L024001A01JL82XKP70029	BUENO	58	16,818.84		20/12/2024	SIN COMENTARIOS
TOL-3000-101-310-0004721	1246	MAQUINARIA, OTROS EQUIPOS Y HERRAMIENTAS EQUIPO DE RADIO Y COMUNICACIÓN	CONGELADOR HORIZONTAL 9 PIES CUBICOS	HISENSE	FC88D6CWX1	1L024001A01JL82XKP7007	BUENO	58	16,818.84		20/12/2024	SIN COMENTARIOS
								Total (18)	1,221,364.03	-		

"Bajo protesta de decir verdad declaramos que los formatos patrimoniales y sus notas, son razonablemente correctos y son responsabilidad del emisor".

Nota: **Únicamente se registrarán los bienes muebles que se dieron de alta y baja en el ejercicio 2024**

EDGARDO DE ALBA GARZA GARZA
DIRECTOR DE ADMINISTRACIÓN Y TESORERIA DEL SISTEMA MUNICIPAL DIF TOLUCA

DIRECCION DE ADMINISTRACION Y TESORERIA

LEONEL ALBERTO PALACIOS AGUILAR
TITULAR DEL ÓRGANO INTERNO DE CONTROL DEL SISTEMA MUNICIPAL DIF TOLUCA

DIF toluca
EL CORAZÓN DE LA TRANSFORMACIÓN
ÓRGANO INTERNO DE CONTROL
2025 - 2027

JUAN DE JESUS POBLETE TOPETE
RESPONSABLE DE CONTROL PATRIMONIAL DEL SISTEMA MUNICIPAL DIF TOLUCA

DIF toluca
EL CORAZÓN DE LA TRANSFORMACIÓN
DEPARTAMENTO DE ADQUISICIONES
2025 - 2027

Cuenta Pública 2024
Gasto por Categoria Programática
(Pesos)

SISTEMA MUNICIPAL PARA EL DESARROLLO INTEGRAL DE LA FAMILIA DE TOLUCA. 3101 **AL 31 DE DICIEMBRE DE 2024**

Concepto (3)		Egresos							
		Aprobado (4)	Ampliaciones / Reducciones (5)	Modificado (6)	Comprometido (7)	Devengado (8)	Ejercido (9)	Pagado (10)	Subejercicio (11)
01030401	DESARROLLO DE LA FUNCIÓN PÚBLICA Y ÉTICA EN EL SERVICIO PÚBLICO	2,530,735.37	219,256.78	2,749,992.15	0.00	0.00	2,541,973.99	2,541,973.99	208,018.16
01030402	SISTEMA ANTICORRUPCIÓN DEL ESTADO DE MÉXICO Y MUNICIPIOS	1,812,129.36	-510,658.87	1,301,470.49	0.00	0.00	1,255,319.03	1,255,319.03	46,151.46
01050205	PLANEACIÓN Y PRESUPUESTO BASADO EN RESULTADOS	38,844,768.87	8,340,255.03	47,185,023.90	0.00	0.00	43,065,133.47	43,065,133.47	4,119,890.43
01050206	CONSOLIDACIÓN DE LA ADMINISTRACIÓN PÚBLICA DE RESULTADOS	71,549,058.71	-7,518,461.02	64,030,597.69	0.00	3,486,916.28	61,680,236.02	58,193,319.74	2,350,361.67
01080301	COMUNICACIÓN PÚBLICA Y FORTALECIMIENTO INFORMATIVO	2,621,432.21	256,990.34	2,878,422.55	0.00	0.00	2,872,791.44	2,872,791.44	5,631.11
02030101	PREVENCIÓN MÉDICA PARA LA COMUNIDAD	42,491,894.63	442,507.66	42,934,402.29	0.00	0.00	42,081,282.01	42,081,282.01	853,120.28
02030201	ATENCIÓN MÉDICA	4,633,841.46	107,824.03	4,741,665.49	0.00	0.00	4,043,615.51	4,043,615.51	698,049.98
02050501	EDUCACIÓN PARA ADULTOS	2,004,703.67	-92,456.72	1,912,246.95	0.00	0.00	1,440,617.02	1,440,617.02	471,629.93
02050603	ALIMENTACIÓN PARA LA POBLACIÓN INFANTIL	5,819,736.92	55,659.68	5,875,396.60	0.00	0.00	4,960,687.98	4,960,687.98	914,708.62
02060501	ALIMENTACIÓN Y NUTRICIÓN FAMILIAR	1,646,303.96	25,938.45	1,672,242.41	0.00	0.00	1,515,456.87	1,515,456.87	156,785.54
02060801	PROTECCIÓN A LA POBLACIÓN INFANTIL Y ADOLESCENTE	970,432.99	5,101,352.91	6,071,785.90	0.00	0.00	6,003,398.96	6,003,398.96	68,386.94
02060802	ATENCIÓN A PERSONAS CON DISCAPACIDAD	13,461,625.52	280,382.05	13,742,007.57	0.00	0.00	12,800,547.08	12,800,547.08	941,460.49
02060803	APOYO A LOS ADULTOS MAYORES	8,521,620.83	171,692.21	8,693,313.04	0.00	0.00	7,411,981.24	7,411,981.24	1,281,331.80
02060804	DESARROLLO INTEGRAL DE LA FAMILIA	20,835,867.55	-6,347,645.63	14,488,221.92	0.00	0.00	13,788,885.16	13,788,885.16	699,336.76
02060805	IGUALDAD DE TRATO Y OPORTUNIDADES PARA LA MUJER Y EL HOMBRE	34,485,561.72	-336,402.38	34,149,159.34	0.00	0.00	32,567,730.17	32,567,730.17	1,581,429.17
02060806	OPORTUNIDADES PARA LOS JÓVENES	929,301.85	-196,234.52	733,067.33	0.00	0.00	550,675.77	550,675.77	182,391.56
	TOTAL	**253,159,015.62**	**0.00**	**253,159,015.62**	**0.00**	**3,486,916.28**	**238,580,331.72**	**235,093,415.44**	**14,578,683.90**

"Bajo protesta de decir verdad declaramos que la información y los reportes, son razonablemente correctos y son responsabilidad del emisor"

DIRECTOR GENERAL
LIC. JESÚS RAMÍREZ SAUCEDO

DIRECCIÓN GENERAL

DIRECTOR DE ADMINISTRACIÓN Y TESORERÍA
MTRO. EDGARDO DE ALBA GARZA GARZA

DIRECCION DE ADMINISTRACION
Y TESORERIA

Cuenta Pública 2024
Anexo al Estado de Situación Financiera
(Cifras en Pesos)

SISTEMA MUNICIPAL PARA EL DESARROLLO INTEGRAL DE LA FAMILIA DE TOLUCA. 3101 **DEL 1 DE ENERO AL 31 DE DICIEMBRE DE 2024**

Cuenta (3)	Concepto (4)	Saldo Inicial (5)	Debe (6)	Haber (7)	Saldo Final (8)	Fecha de Antigüedad (9)
1000	**Activo**	**91,421,904.63**	**337,374,634.26**	**350,980,673.03**	**77,815,865.86**	
1100	**Activo Circulante**	**10,272,425.93**	**325,737,400.72**	**318,377,937.72**	**17,631,888.93**	
1110	**Efectivo y Equivalentes**	**7,957,418.84**	**315,896,716.09**	**314,559,961.65**	**9,294,173.28**	
1111	**Efectivo**	**0.00**	**9,511,762.54**	**45,000.00**	**9,466,762.54**	
1111 000000001 000000000000000001 0001	**CAJA**	**0.00**	**9,466,762.54**	**0.00**	**9,466,762.54**	**27/12/2024**
REN. FECHA TIPO N.POL. REF	**CONCEPTO**		**DEBE**	**HABER**		
00001 27/12/2024 D 00045 00045	CHEQUE DE CAJA RECURSOS 2024 Efectivo CAJA		9,466,762.54	0.00		
	TOTAL:		**9,466,762.54**	**0.00**		
1111 000000002 000000000000000001 0061	**JOSE RICARDO MONDRAGON TAPIA**	**0.00**	**15,000.00**	**15,000.00**	**0.00**	
REN. FECHA TIPO N.POL. REF	**CONCEPTO**		**DEBE**	**HABER**		
00001 29/02/2024 D 00011 00011	Efectivo JOSE RICARDO MONDRAGON TAPIA		0.00	15,000.00		
00002 08/01/2024 C 00015 00085	Efectivo JOSE RICARDO MONDRAGON TAPIA		15,000.00	0.00		
	TOTAL:		**15,000.00**	**15,000.00**		
1111 000000002 000000000000000001 0062	**TARQUINO JUAN MARTIN DEL CAMPO MEJIA**	**0.00**	**15,000.00**	**15,000.00**	**0.00**	
REN. FECHA TIPO N.POL. REF	**CONCEPTO**		**DEBE**	**HABER**		
00002 26/12/2024 D 00030 00030	COMPROBACION DE FOMDO FIJO, REINTEGRO DE FONDO FIJOEfectivo TARQUINO JUAN MARTIN DEL CAMPO MEJIA		0.00	15,000.00		
00002 13/05/2024 C 00020 00471	Efectivo TARQUINO JUAN MARTIN DEL CAMPO MEJIA		5,000.00	0.00		
00002 02/02/2024 C 00020 00099	Efectivo TARQUINO JUAN MARTIN DEL CAMPO MEJIA		10,000.00	0.00		
	TOTAL:		**15,000.00**	**15,000.00**		
1111 000000002 000000000000000001 0063	**PATRICIA LOVERA MERLOS**	**0.00**	**15,000.00**	**15,000.00**	**0.00**	
REN. FECHA TIPO N.POL. REF	**CONCEPTO**		**DEBE**	**HABER**		
00002 23/12/2024 D 00027 00027	COMPROBACION DE FONDO FIJO Efectivo PATRICIA LOVERA MERLOS		0.00	15,000.00		
00002 26/02/2024 C 00032 00412	Efectivo PATRICIA LOVERA MERLOS		15,000.00	0.00		
	TOTAL:		**15,000.00**	**15,000.00**		
1112	**Bancos/Tesorería**	**7,957,418.84**	**292,119,611.96**	**300,181,770.67**	**-104,739.87**	
1112 000000002 000000000000000027	**1176084689 RECURSOS PROPIOS**	**29,550.31**	**38,667,553.33**	**38,697,102.29**	**1.35**	**29/11/2024**
REN. FECHA TIPO N.POL. REF	**CONCEPTO**		**DEBE**	**HABER**		
00001 31/12/2024 D 00046 00046	COMPENSACION DESFASE SPEI BANORTE SA 1176084689 RECURSOS PROPIOS		0.04	0.00		
00002 31/12/2024 D 00046 00046	COMPENSACION DESFASE SPEI BANORTE SA 1176084689 RECURSOS PROPIOS		0.04	0.00		
00001 30/12/2024 D 00035 00035	VENTA DE FONDOS DE INVERSION BANORTE SA 1176084689 RECURSOS PROPIOS		127,633.72	0.00		
00002 30/12/2024 D 00041 00041	TRASPASO A LA CUENTA 5457 BANORTE SA 1176084689 RECURSOS PROPIOS		0.00	135,858.39		
00002 27/12/2024 D 00008 00008	TRASPASO A LA CUENTA 5457 NÓMINA BANORTE SA 1176084689 RECURSOS PROPIOS		0.00	150,000.00		
00001 26/12/2024 E 00103 00103	"GAS IMPERIAL, S.A. DE C.V. pago de las F-0864, 0824 por servicio de gas L.P. para las Estancias Infantiles, Talleres Nutricionale BANORTE SA 1176084689 RECURSOS PROPIOS		0.00	34,070.21		
00001 26/12/2024 E 00104 00104	F-845 "COMERCIALIZADORA MEXICANA CAMINTE DEL CENTRO, S.A. DE C.V compra de engargoladora y engrapadoras BANORTE SA 1176084689 RECURSOS PROPIOS		0.00	9,609.97		
00001 26/12/2024 E 00105 00105	F-42 "EMMANUEL AGUILAR GARCIA, servicio de audio BANORTE SA 1176084689 RECURSOS PROPIOS		0.00	64,090.00		
00001 26/12/2024 E 00106 00106	F-A304 "JUAN JESUS HERNANDEZ HERNANDEZ,adquision de material BANORTE SA 1176084689 RECURSOS PROPIOS		0.00	14,462.88		
00008 26/12/2024 E 00108 00108	"DIF Toluca, F-51355 Daniel Tostado Bermudezserv correctivo chevrolet lub pick-up 2004, 01 CFDI"		0.00	1,067.20		
00085 26/12/2024 E 00109 00109	"DIF Toluca, F-50140 ANDREA ZUÑIGA NAVARRO COMPRA DE ENGRAPADORAS Y PERFORADORAS, 01 CFDI"		0.00	35,602.95		
00008 26/12/2024 E 00110 00110	"DIF Toluca, F-74 PRODUCTOS Y SERVICIOS CAPITULARE MEDICAMENTOS PARA APOYOS, 01 CFDI"		0.00	29,186.21		
00162 26/12/2024 E 00111 00111	"DIF Toluca, F-50140 ANDREA ZUÑIGA NAVARRO REFACCIONES Y ACCESORIOS DE COMPUTO, 01 CFDI"		0.00	63,853.83		
00036 26/12/2024 E 00112 00112	"DIF Toluca,F-297,300,301,307,308 JUAN JESUS HERNANDEZ PRODUCTOS ALIMENTICIOS, 05 CFDI"		0.00	14,977.74		
00033 26/12/2024 E 00113 00113	BANORTE SA 1176084689 RECURSOS PROPIOS		0.00	114,292.80		
00015 26/12/2024 E 00114 00114	F- 12268 KROMATICA SOLUTIONS IMPRSION DE DOCUMENTOS Y VINILONAS		0.00	151,090.00		
00002 24/12/2024 D 00029 00029	"DIF TOLUCA, traspaso entre cuentas propias de la cuenta 5457 nomina a la cuenta 4689 recursos propios BANORTE SA 1176084689 RECURSOS PROPIOS		1,500,000.00	0.00		
00001 24/12/2024 E 00100 00100	F-A310 ANDREA ZUÑIGA NAVARRO papeleria BANORTE SA 1176084689 RECURSOS PROPIOS		0.00	1,216,844.21		
00001 24/12/2024 E 00101 00101	F-VARIAS JESUS EMMANUEL GARAY URIBE cafeteria BANORTE SA 1176084689 RECURSOS PROPIOS		0.00	98,401.64		
00001 24/12/2024 E 00102 00102	F-40 EMMANUEL AGUILAR GARCIA audio y carpas BANORTE SA 1176084689 RECURSOS PROPIOS		0.00	62,640.00		
00001 23/12/2024 D 00027 00027	COMPROBACION DE FONDO FIJO REINTEGRO DE FONDO FIJO		6,049.59	0.00		
00002 23/12/2024 D 00028 00028	"DIF TOLUCA, traspaso entre cuentas propias, de la cuenta 5457 nómina a la cuenta 4689 recursos propios, diciembre 2024"		1,000,000.00	0.00		
00001 23/12/2024 E 00089 00089	F-A306 adquisicion de jardineras BANORTE SA 1176084689 RECURSOS PROPIOS		0.00	22,000.04		
00001 23/12/2024 E 00091 00091	F-A302 JUAN JESUS HERNANDEZ HERNANDEZ adq. mat. electrico BANORTE SA 1176084689 RECURSOS PROPIOS		0.00	20,077.11		
00001 23/12/2024 E 00092 00092	BANORTE SA 1176084689 RECURSOS PROPIOS		0.00	187,727.68		
00001 23/12/2024 E 00094 00094	F-A197 MARIA VAZQUEZ GRACIAN F-A197 Gastos de Funcionamiento impresiones de documentos oficiales para la prestación de servicios públicos, identificación, formatos adminis BANORTE SA 1176084689 RECURS		0.00	18,560.00		
00001 23/12/2024 E 00095 00095	"KROMATICA SOLUTIONS, S.A. DE C.V. F- varias impresion de documentos y vinilonas BANORTE SA 1176084689 RECURSOS PROPIOS		0.00	210,574.80		
00001 23/12/2024 E 00096 00096	"PRODUCTOS Y SERVICIOS CAPITULARE, S.A. DE C.V. pago de las F-F63 F65 por compra de material de construccion y electrico BANORTE SA 1176084689 RECURSOS PROPIOS		0.00	762,985.91		
00001 23/12/2024 E 00097 00097	"DANIEL TOSTADO BERMUDEZ, pago de Facturas Varias pormantenimiento correctivo de vehiculos oficiales BANORTE SA 1176084689 RECURSOS PROPIOS		0.00	192,629.02		

00001	23/12/2024	E	00098	00098	"XIMENA GABRIELA GOMEZ GALEANA, pago de las F-varias por impresion de viniles, lonas proscenio, poster, folders BANORTE SA 1176084689 RECURSOS PROPIOS			0.00	95,654.76		
00001	23/12/2024	E	00099	00099	"OLGA OLIMPIA FERNANDEZ HERRERA, pago de la F-AA552 por compra de productos alimenticios BANORTE SA 1176084689 RECURSOS PROPIOS			0.00	30,278.59		
00002	20/12/2024	D	00026	00026	TRASPASO ENTRE CUENTAS PROPIAS DE LA CUENTA 5457 NOMINA A LA CUENTA 4689 RECURSOS PROPIOS			2,000,000.00	0.00		
00001	20/12/2024	E	00073	00073	F-A303 JUAN JESUS HERNANDEZ HERNANDEZ materiales varios BANORTE SA 1176084689 RECURSOS PROPIOS			0.00	32,655.45		
00001	20/12/2024	E	00074	00074	F-08CN0 COMERCIALIZADORA KASADY, S.A. DE C.V. materiales BANORTE SA 1176084689 RECURSOS PROPIOS			0.00	4,512.40		
00001	20/12/2024	E	00075	00075	F-66 PRODUCTOS Y SERVICIOS CAPITULARE, S.A. DE C.V. sillas de ruedas BANORTE SA 1176084689 RECURSOS PROPIOS			0.00	11,684.10		
00001	20/12/2024	E	00076	00076	F-69 PRODUCTOS Y SERVICIOS CAPITULARE, S.A. DE C.V. BANORTE SA 1176084689 RECURSOS PROPIOS			0.00	85,428.20		
00001	20/12/2024	E	00079	00079	F-AA549 OLGA OLIMPIA FERNANDEZ HERRERA materiales diversos BANORTE SA 1176084689 RECURSOS PROPIOS			0.00	17,244.58		
00001	20/12/2024	E	00081	00081	F-71 PRODUCTOS Y SERVICIOS CAPITULARE, S.A. DE C.V.BANORTE SA 1176084689 RECURSOS PROPIOS			0.00	36,460.42		
00001	20/12/2024	E	00082	00082	F-F58 GRUPO LUVSAN SAPI DE CV utensilios de cocina y refrigeradores BANORTE SA 1176084689 RECURSOS PROPIOS			0.00	491,838.24		
00001	20/12/2024	E	00083	00083	"LUIS GERARDO MEZA MUÑOZ", pago de la F-17 por servicio de impermeabilizacion BANORTE SA 1176084689 RECURSOS PROPIOS			0.00	1,198,605.84		
00001	20/12/2024	E	00084	00084	"PRODUCTOS Y SERVICIOS CAPITULARE, S.A. DE C.V., pago de la F-F64 por compra de material de limpieza BANORTE SA 1176084689 RECURSOS PROPIOS			0.00	244,944.87		
00001	20/12/2024	E	00085	00055	"JOSE DE JESUS MALVAEZ ESTRADA" pago de la F-1417C por foto libro y encuadernacion de actas BANORTE SA 1176084689 RECURSOS PROPIOS			0.00	26,564.00		
00001	20/12/2024	E	00086	00086	"GRUPO LUVSAN SAPI DE CV, pago de las F-47, 48, 49 por compra de perecederos BANORTE SA 1176084689 RECURSOS PROPIOS			0.00	330,493.94		
00001	20/12/2024	E	00087	00087	"DANIEL TOSTADO BERMUDEZ, pago varias facturas mantenimeinto vehiculos BANORTE SA 1176084689 RECURSOS PROPIOS			0.00	136,920.60		
00001	20/12/2024	E	00088	00088	F-50132 MARIA ESTHER NEIRA MILLAN adquisicion de cilindros BANORTE SA 1176084689 RECURSOS PROPIOS			0.00	19,140.00		
00001	18/12/2024	E	00069	00069	JESUS EMMANUEL GARAY URIBE servicio de cafeteria BANORTE SA 1176084689 RECURSOS PROPIOS			0.00	62,419.60		
00001	17/12/2024	D	00022	00022	TRASPASO DE LA CUENTA 5457 BANORTE SA 1176084689 RECURSOS PROPIOS			3,000,000.00	0.00		
00001	17/12/2024	E	00055	00055	F-A295 velas charolas JUAN JESUS HERNANDEZ HERNANDEZ BANORTE SA 1176084689 RECURSOS PROPIOS			0.00	70,329.64		
00001	17/12/2024	E	00056	00056	F-A196 impresiones MARIA VAZUQEZ GRACIAN BANORTE SA 1176084689 RECURSOS PROPIOS			0.00	106,324.50		
00001	17/12/2024	E	00060	00060	F-A292 consumibles JUAN JESUS HERNANDEZ HERNANDEZ BANORTE SA 1176084689 RECURSOS PROPIOS			0.00	1,518,647.97		
00001	16/12/2024	D	00020	00020	TRASPASO DE LA CUENTA 5457 NOMINA BANORTE SA 1176084689 RECURSOS PROPIOS			500,000.00	0.00		
00001	16/12/2024	E	00053	00053	F-44 perecederos GRUPO LUVSAN BANORTE SA 1176084689 RECURSOS PROPIOS			0.00	120,795.88		
00001	16/12/2024	E	00054	00054	DANIEL TOSTADO BERMUDEZ mantenimiento de vehiculos BANORTE SA 1176084689 RECURSOS PROPIOS			0.00	94,062.08		
00001	16/12/2024	I	00118	00118	BANORTE SA 1176084689 RECURSOS PROPIOS Sobre Donativo			1,501.50	0.00		
00001	13/12/2024	E	00052	00052	F-2210 refacciones COMERCIALIZADORA BIRIBA BANORTE SA 1176084689 RECURSOS PROPIOS			0.00	26,245.00		
00001	12/12/2024	E	00048	00048	F-A206 GRUPO MAQUETRIAL alimento y viruta para equinos BANORTE SA 1176084689 RECURSOS PROPIOS			0.00	34,939.20		
00001	10/12/2024	D	00012	00012	TRASPASO DE LA CUENTA 5457 NOMINA BANORTE SA 1176084689 RECURSOS PROPIOS			300,000.00	0.00		
00001	10/12/2024	E	00045	00045	F54 pañales GRUPO LUVSAN SAPI DE CV BANORTE SA 1176084689 RECURSOS PROPIOS			0.00	5,284.96		
00001	10/12/2024	E	00046	00046	F-55 despensas GRUPO LUVSAN SAPI DE CV BANORTE SA 1176084689 RECURSOS PROPIOS			0.00	3,535.50		
00001	10/12/2024	E	00047	00047	F-B9018 insumos de laboratorio CRESCENCIANO OSCAR JARDON RUIZ BANORTE SA 1176084689 RECURSOS PROPIOS			0.00	210,435.83		
00001	09/12/2024	D	00010	00010	TRASPASO DE LA CUENTA 4689 RECURSOS PROPIOS BANORTE SA 1176084689 RECURSOS PROPIOS			200,000.00	0.00		
00001	09/12/2024	E	00036	00036	F-47CF0 LEONARDO ALANIS GARCIA renta de autobuses BANORTE SA 1176084689 RECURSOS PROPIOS			0.00	11,475.00		
00001	09/12/2024	E	00037	00037	F-1183 MIGUEL ANGEL BECERRIL BERNAL chalecos BANORTE SA 1176084689 RECURSOS PROPIOS			0.00	1,740.00		
00001	09/12/2024	E	00038	00038	F-A298 ANDREA ZUÑIGA NAVARRO traduccion de texto BANORTE SA 1176084689 RECURSOS PROPIOS			0.00	67,280.00		
00001	09/12/2024	E	00039	00039	F-8268 taquiza JESUS EMMANUEL GARAY URIBE BANORTE SA 1176084689 RECURSOS PROPIOS			0.00	128,014.12		
00001	09/12/2024	E	00041	00041	F-834 DVR Comercializadora Mexicana Caminte del Centro BANORTE SA 1176084689 RECURSOS PROPIOS			0.00	5,402.50		
00001	09/12/2024	E	00042	00042	F-8743 transporte a Mazatlan Leonardo Alanis Garcia BANORTE SA 1176084689 RECURSOS PROPIOS			0.00	200,009.25		
00001	06/12/2024	D	00009	00009	TRASPASO DE LA CUENTA 5457 NÓMINA BANORTE SA 1176084689 RECURSOS PROPIOS			150,000.00	0.00		
00001	06/12/2024	I	00022	00022	BANORTE SA 1176084689 RECURSOS PROPIOS Sobre Intereses Ganados			33.75	0.00		
00001	05/12/2024	D	00006	00006	REINTEGRO DEUDORES DIVERSOS BANORTE SA 1176084689 RECURSOS PROPIOS			4,414.45	0.00		
00001	05/12/2024	E	00031	00031	F-D90D impresos JOSE JESUS MALVAEZ ESTRADA BANORTE SA 1176084689 RECURSOS PROPIOS			0.00	386,454.00		
00001	05/12/2024	E	00032	00032	F-41 dulces GRUPO LUVSAN SAPI DE CV BANORTE SA 1176084689 RECURSOS PROPIOS			0.00	52,592.65		
00001	04/12/2024	D	00004	00004	TRASPASO DE LA CUENTA 5457 NOMINA BANORTE SA 1176084689 RECURSOS PROPIOS			500,000.00	0.00		
00001	04/12/2024	E	00017	00017	F-A294 material para libreros JUAN JESUS HERNANDEZ HERNANDEZ BANORTE SA 1176084689 RECURSOS PROPIOS			0.00	47,296.68		
00001	04/12/2024	E	00018	00018	F-A294 material diverso ANDREA ZUÑIGA NAVARRO BANORTE SA 1176084689 RECURSOS PROPIOS			0.00	22,752.24		
00001	03/12/2024	D	00002	00002	TRASPASO DE LA CUENTA 5457 NÓMINA BANORTE SA 1176084689 RECURSOS PROPIOS			200,000.00	0.00		
00001	03/12/2024	D	00003	00003	TRASPASO DE LA CUENTA 5457 NOMINA BANORTE SA 1176084689 RECURSOS PROPIOS			200,000.00	0.00		
00001	03/12/2024	E	00010	00010	F-A293 JUAN JESUS HERNANDEZ HERNANDEZ guirnalda BANORTE SA 1176084689 RECURSOS PROPIOS			0.00	23,200.00		
00001	03/12/2024	E	00011	00011	F-B22110 JESUS MARTIN SHMULKOVSKY SANCHEZ residuos biologicos BANORTE SA 1176084689 RECURSOS PROPIOS			0.00	67,560.65		
00001	03/12/2024	E	00013	00013	F-43 perecederos GRUPO LUVSAN SAPI DE CV BANORTE SA 1176084689 RECURSOS PROPIOS			0.00	86,989.11		
00001	03/12/2024	E	00014	00014	F-F374 evaluación de riesgos NICOLAS ROMERO BELTRAN BANORTE SA 1176084689 RECURSOS PROPIOS			0.00	28,953.60		
00001	03/12/2024	E	00015	00015	F-21BE interpretación escenica SUSANA VALERIA BERNAL GUADARRAMA BANORTE SA 1176084689 RECURSOS PROPIOS			0.00	13,770.00		
00001	03/12/2024	E	00016	00016	F-XX586175 suministro de gas GAS IMPERIAL SA DE CV BANORTE SA 1176084689 RECURSOS PROPIOS			0.00	12,928.30		
00001	02/12/2024	D	00001	00001	TRASPASO DE LA CUENTA 5457 NOMINA BANORTE SA 1176084689 RECURSOS PROPIOS			197,316.00	0.00		
00001	02/12/2024	E	00009	00009	F-B65 ANIMA TECHNOLOGIES tapizado de sillones BANORTE SA 1176084689 RECURSOS PROPIOS			0.00	197,316.00		
00001	29/11/2024	D	00015	00015	TRASPASO DE LA CUENTA 5457 NOMINA BANORTE SA 1176084689 RECURSOS PROPIOS			700,000.00	0.00		
00001	29/11/2024	D	00016	00016	TRASPASO DE LA CUENTA 5457 NÓMINA BANORTE SA 1176084689 RECURSOS PROPIOS			200,000.00	0.00		
00001	29/11/2024	E	00073	00073	DANIEL TOSATADO BERMUDEZ mantenimiento de vehiculos BANORTE SA 1176084689 RECURSOS PROPIOS			0.00	49,170.80		
00001	29/11/2024	E	00078	00078	DANIEL TOSTADO BERMUDEZ mantenimiento de vehiculos BANORTE SA 1176084689 RECURSOS PROPIOS			0.00	90,007.56		
00001	29/11/2024	E	00079	00079	F-A195 GRUPO MAQUETRIAL SA DE CV alimento equinos BANORTE SA 1176084689 RECURSOS PROPIOS			0.00	223,452.00		
00001	29/11/2024	E	00080	00080	F-F53 GRUPO LUVSAN SAPI DE CV receptor universal y camaras BANORTE SA 1176084689 RECURSOS PROPIOS			0.00	108,405.71		
00001	29/11/2024	E	00081	00081	F-F52 GRUPO LUVSAN SAPI DE CV equipo de computo BANORTE SA 1176084689 RECURSOS PROPIOS			0.00	353,567.29		
00001	28/11/2024	D	00014	00014	TRASPASO DE LA CUENTA 5220 RECAUDACION BANORTE SA 1176084689 RECURSOS PROPIOS			50,000.00	0.00		

00001	28/11/2024	E	00071	00071	F-56D4 ANTONIA SANCHEZ LOPEZ ataudes BANORTE SA 1176084689 RECURSOS PROPIOS		0.00	133,750.01		
00001	28/11/2024	E	00072	00072	F-16 Luis Gerardo Meza Muñoz proyecto de caballerizas BANORTE SA 1176084689 RECURSOS PROPIOS		0.00	58,000.00		
00001	26/11/2024	E	00070	00070	F-38 EMMANUEL AGUILAR GARCIA audio y carpas BANORTE SA 1176084689 RECURSOS PROPIOS		0.00	734,280.00		
00001	25/11/2024	D	00011	00011	TRASPASO DE LA CUENTA 5457 NOMINA BANORTE SA 1176084689 RECURSOS PROPIOS		1,000,000.00	0.00		
00001	25/11/2024	E	00067	00067	F-A292 ANDREA ZUÑIGA NAVARRO impermeables BANORTE SA 1176084689 RECURSOS PROPIOS		0.00	27,791.28		
00001	25/11/2024	E	00068	00068	F-40 GRUPO LUVSAN perecederos BANORTE SA 1176084689 RECURSOS PROPIOS		0.00	109,986.79		
00001	22/11/2024	D	00009	00009	TRASPASO DE LA CTA 5220 RECAUDACION BANORTE SA 1176084689 RECURSOS PROPIOS		350,000.00	0.00		
00001	22/11/2024	E	00058	00058	F-1157 MIGUEL ANGEL BECERRIL BERNAL impresiones BANORTE SA 1176084689 RECURSOS PROPIOS		0.00	63,104.00		
00001	22/11/2024	E	00059	00059	F-1169 MIGUEL ANGEL BECERRIL BERNAL uniformes deportivos BANORTE SA 1176084689 RECURSOS PROPIOS		0.00	106,981.00		
00001	22/11/2024	E	00060	00060	XIMENA GABRIELA GOMEZ GALEANA impresiones BANORTE SA 1176084689 RECURSOS PROPIOS		0.00	26,533.84		
00001	22/11/2024	E	00061	00061	F-A1402 SERVICIOS PUBLICOS PRIVADOS Y MIXTOS conferencia BANORTE SA 1176084689 RECURSOS PROPIOS		0.00	34,800.00		
00001	22/11/2024	E	00065	00065	F-39 y 42 GRUPO LUVSAN SAPI DE CV perecederos BANORTE SA 1176084689 RECURSOS PROPIOS		0.00	186,504.35		
00001	21/11/2024	E	00057	00057	F-A291 ANDREA ZUÑIGA NAVARRO herramientas para informática BANORTE SA 1176084689 RECURSOS PROPIOS		0.00	16,084.56		
00001	20/11/2024	E	00055	00055	F-5892 Clinica de Audiologia Edison auxiliares auditivos BANORTE SA 1176084689 RECURSOS PROPIOS		0.00	34,880.00		
00001	20/11/2024	E	00056	00056	F-337 COMERCIALIZADORA KASADY electrodomesticos BANORTE SA 1176084689 RECURSOS PROPIOS		0.00	62,176.00		
00001	19/11/2024	E	00051	00051	F-42 GRUPO LUVSAN viveres para damnificados Chalco BANORTE SA 1176084689 RECURSOS PROPIOS		0.00	20,420.87		
00001	19/11/2024	E	00052	00052	F- 8161, 8270, 8269, 8273, 8271, 8267, 8272 JESUS EMMANUEL GARAY URIBE servicios BANORTE SA 1176084689 RECURSOS PROPIOS		0.00	36,353.24		
00001	19/11/2024	E	00053	00053	F-A290 ANDREA ZUÑIGA NAVARRO anaqueles para Almacen BANORTE SA 1176084689 RECURSOS PROPIOS		0.00	97,649.84		
00001	19/11/2024	E	00054	00054	F-1999 BOUNCEE TECHNOLOGY ECOMMERCE implementación del sistema presupuestal BANORTE SA 1176084689 RECURSOS PROPIOS		0.00	87,000.00		
00001	15/11/2024	D	00008	00008	TRASPASO DE LA CUENTA 5457 NÓMINA BANORTE SA 1176084689 RECURSOS PROPIOS		1,000,000.00	0.00		
00001	15/11/2024	E	00040	00040	F-15 LUIS GERARDO MEZA MUÑOZ rehabilitacion El Paseos del Valle BANORTE SA 1176084689 RECURSOS PROPIOS		0.00	677,109.60		
00001	12/11/2024	D	00007	00007	TRASPASO DE LA CUENTA 5457 NOMINA BANORTE SA 1176084689 RECURSOS PROPIOS		500,000.00	0.00		
00001	12/11/2024	E	00033	00033	F-1941 CONSULTORIA FISCAL CERTIFICADA SC dictamen de Edos. Financieros 2023 BANORTE SA 1176084689 RECURSOS PROPIOS		0.00	580,000.00		
00001	11/11/2024	D	00006	00006	TRASPASO DE LA CUENTA 5457 NÓMINA BANORTE SA 1176084689 RECURSOS PROPIOS		500,000.00	0.00		
00001	11/11/2024	E	00023	00023	F-5935 COROMOTO 8 SA DE CV materiales diversos BANORTE SA 1176084689 RECURSOS PROPIOS		0.00	258,985.46		
00001	11/11/2024	E	00024	00024	F-832 COMERCIALIZADORA MEXICANA CAMINTE DEL CENTRO material de limpieza BANORTE SA 1176084689 RECURSOS PROPIOS		0.00	4,371.00		
00001	11/11/2024	E	00025	00025	F-833 COMERCIALIZADORA MEXICANA CAMINTE DEL CENTRO switch BANORTE SA 1176084689 RECURSOS PROPIOS		0.00	348.00		
00001	11/11/2024	E	00026	00026	F-A276 ANDREA ZUÑIGA NAVARRO material diverso BANORTE SA 1176084689 RECURSOS PROPIOS		0.00	32,442.65		
00001	11/11/2024	E	00027	00027	F-831 COMERCIALIZADORA MEXICANA CAMINTE DEL CENTRO papeleria BANORTE SA 1176084689 RECURSOS PROPIOS		0.00	3,290.49		
00001	11/11/2024	E	00028	00028	F-A281 ANDREA ZUÑIGA NAVARRO materiales diversos BANORTE SA 1176084689 RECURSOS PROPIOS		0.00	33,176.00		
00001	11/11/2024	E	00031	00031	F-66BF COROMOTO 8 SA DE CV alimento para equinos BANORTE SA 1176084689 RECURSOS PROPIOS		0.00	91,328.84		
00001	11/11/2024	E	00032	00032	F-830 COMERCIALIZADORA MEXICNA CAMINTE DEL CENTRO toners BANORTE SA 1176084689 RECURSOS PROPIOS		0.00	34,340.00		
00001	08/11/2024	D	00004	00004	TRASPASO DE LA CUENTA 5457 NÓMINA BANORTE SA 1176084689 RECURSOS PROPIOS		1,000,000.00	0.00		
00002	08/11/2024	D	00005	00005	TRASPASO A LA CUENTA 5457 NÓMINA BANORTE SA 1176084689 RECURSOS PROPIOS		0.00	200,000.00		
00001	08/11/2024	E	00016	00016	F-A280 ANDREA ZUÑIGA NAVARRO material para prendas BANORTE SA 1176084689 RECURSOS PROPIOS		0.00	8,132.76		
00001	08/11/2024	E	00017	00017	F-A287 ANDREA ZUÑIGA NAVARRO material para Bodas BANORTE SA 1176084689 RECURSOS PROPIOS		0.00	7,407.28		
00001	08/11/2024	E	00018	00018	F-A282 ANDREA ZUÑIGA NAVARRO fundas BANORTE SA 1176084689 RECURSOS PROPIOS		0.00	7,609.60		
00001	08/11/2024	E	00019	00019	F-38 GRUPO LUVSAN perecederos BANORTE SA 1176084689 RECURSOS PROPIOS		0.00	106,962.47		
00001	08/11/2024	E	00020	00020	F-52C6 MISHEL LOPEZ GUEVARA fumigación BANORTE SA 1176084689 RECURSOS PROPIOS		0.00	372,742.34		
00001	08/11/2024	E	00021	00021	F-D1942 CONSULTORIA FISCAL CERTIFICADA dictamen 3% BANORTE SA 1176084689 RECURSOS PROPIOS		0.00	406,000.00		
00001	07/11/2024	E	00010	00010	F-A277 ANDREA ZUÑIGA NAVARRO sillas para oficina BANORTE SA 1176084689 RECURSOS PROPIOS		0.00	6,310.40		
00001	07/11/2024	E	00011	00011	F-2859 OSCAR CONSTANTINO ITURBE mantenimiento de vehículo BANORTE SA 1176084689 RECURSOS PROPIOS		0.00	3,248.00		
00001	06/11/2024	D	00003	00003	TRASPASO DE LA CUENTA 5457 NÓMINA BANORTE SA 1176084689 RECURSOS PROPIOS		500,000.00	0.00		
00001	06/11/2024	E	00003	00003	F-A286 ANDREA ZUÑIGA NAVARRO material diverso BANORTE SA 1176084689 RECURSOS PROPIOS		0.00	3,228.28		
00001	06/11/2024	E	00004	00004	F-B723 MARIA EUGENIA CAMACHO LOPEZ BAYGHEN taller coaching BANORTE SA 1176084689 RECURSOS PROPIOS		0.00	4,240.00		
00001	06/11/2024	E	00005	00005	F-A278 ANDREA ZUÑIGA NAVARRO material para moño BANORTE SA 1176084689 RECURSOS PROPIOS		0.00	3,112.28		
00001	06/11/2024	E	00006	00006	F-A288 JUAN JESUS HERNANDEZ HERNANDEZ accesorios medicos BANORTE SA 1176084689 RECURSOS PROPIOS		0.00	67,501.03		
00001	06/11/2024	E	00007	00007	F-A173 GRUPO MAQUETRIAL alimento para caballos BANORTE SA 1176084689 RECURSOS PROPIOS		0.00	74,520.00		
00001	06/11/2024	E	00008	00008	F-A289 JUAN JESUS HERNANDEZ HERNANDEZ alimento para caballos BANORTE SA 1176084689 RECURSOS PROPIOS		0.00	60,104.00		
00001	06/11/2024	I	00018	00018	BANORTE SA 1176084689 RECURSOS PROPIOS Sobre Intereses Ganados		34.23	0.00		
00001	05/11/2024	D	00001	00001	TRASPASO DE LA CUENTA 5220 RECAUDACION BANORTE SA 1176084689 RECURSOS PROPIOS		320,000.00	0.00		
00001	05/11/2024	E	00002	00002	F-IN207810 INTEC MEDIOS DE PAGO gasolina noviembre y diciembre BANORTE SA 1176084689 RECURSOS PROPIOS		0.00	331,576.00		
00001	04/11/2024	E	00001	00001	F-AB90 ROCIO HERNANDEZ ROGEL talleres BANORTE SA 1176084689 RECURSOS PROPIOS		0.00	3,750.00		
00001	31/10/2024	E	00074	00074	F-29,31,32,33,34,37,36 GRUPO LUVSAN SAPI DE CV perecederos BANORTE SA 1176084689 RECURSOS PROPIOS		0.00	780,421.81		
00001	29/10/2024	D	00010	00010	TRASPASO DE LA CUENTA 5220 RECAUDACION BANORTE SA 1176084689 RECURSOS PROPIOS		400,000.00	0.00		
00001	29/10/2024	D	00012	00012	VENTA DE FONDOS BANORTE SA 1176084689 RECURSOS PROPIOS		300,000.40	0.00		
00001	25/10/2024	D	00008	00008	TRASPASO DE 5220 RECAUDACION BANORTE SA 1176084689 RECURSOS PROPIOS		400,000.00	0.00		
00001	25/10/2024	E	00069	00069	F-A285 ANDREA ZUÑIGA NAVARRO extintores y recarga BANORTE SA 1176084689 RECURSOS PROPIOS		0.00	162,481.66		
00001	25/10/2024	E	00070	00070	F-37D3, 25FB, 29C6 y CA61 XIMENA GABRIELA GOMEZ GALENA impresiones BANORTE SA 1176084689 RECURSOS PROPIOS		0.00	166,634.00		
00001	24/10/2024	E	00068	00068	F-BFB2 LEONARDO ALANIS GARCIA renta de autobuses BANORTE SA 1176084689 RECURSOS PROPIOS		0.00	75,735.00		
00001	22/10/2024	E	00064	00064	F-EAA2 VICTOR HUGO SERRANO HERNANDEZ maquina de helados BANORTE SA 1176084689 RECURSOS PROPIOS		0.00	2,868.75		
00001	18/10/2024	D	00007	00007	TRASPASO DE LA CUENTA 5220 RECAUDACION BANORTE SA 1176084689 RECURSOS PROPIOS		100,000.00	0.00		
00001	18/10/2024	E	00059	00059	F-A168 GRUPO MAQUETRIAL SA DE CV herrajes y recorte BANORTE SA 1176084689 RECURSOS PROPIOS		0.00	12,806.40		
00001	18/10/2024	E	00060	00060	F-A287 JUAN JESUS HERNANDEZ enseres caballos BANORTE SA 1176084689 RECURSOS PROPIOS		0.00	197,897.40		
00001	18/10/2024	E	00061	00061	F-12256 y 12260 KROMATICA SOLUTIONS impresos BANORTE SA 1176084689 RECURSOS PROPIOS		0.00	149,930.00		

00001	16/10/2024	E	00045	00045	F-A272 ANDREA ZUÑIGA NAVARRO clausura Estancias BANORTE SA 1176084689 RECURSOS PROPIOS		0.00	13,063.08		
00001	16/10/2024	E	00046	00046	F-A271 ANDREA ZUÑIGA NAVARRO materiales DIFTRUCKS BANORTE SA 1176084689 RECURSOS PROPIOS		0.00	17,855.69		
00001	16/10/2024	E	00047	00047	F-A270 ANDREA ZUÑIGA NAVARRO material para contenedores BANORTE SA 1176084689 RECURSOS PROPIOS		0.00	7,944.30		
00001	16/10/2024	E	00048	00048	F-A266 ANDREA ZUÑIGA NAVARRO materiales para eventos BANORTE SA 1176084689 RECURSOS PROPIOS		0.00	8,302.79		
00001	16/10/2024	E	00049	00049	F-A286 JUAN JESUS HERNANDEZ alimento para equinos BANORTE SA 1176084689 RECURSOS PROPIOS		0.00	74,293.12		
00001	15/10/2024	D	00006	00006	TRASPASO DE LA CUENTA 5220 RECAUDACION BANORTE SA 1176084689 RECURSOS PROPIOS		500,000.00	0.00		
00001	15/10/2024	E	00035	00035	F-AA118 JORGE ARIEL PEDRAZA FERNANDEZ discos duros y tarjetas BANORTE SA 1176084689 RECURSOS PROPIOS		0.00	22,472.10		
00001	15/10/2024	E	00036	00036	F-AA119 JORGE ARIEL PEDRAZA FERNANDEZ cintas y cartucho BANORTE SA 1176084689 RECURSOS PROPIOS		0.00	14,408.00		
00001	15/10/2024	E	00037	00037	F-A332 ADRIANA ALEJANDRA DELGADO ALCAZAR tiras glucosa y parafina BANORTE SA 1176084689 RECURSOS PROPIOS		0.00	9,502.00		
00001	15/10/2024	E	00042	00042	F-F35 STEPHANIE ZARZA SANCHEZ ataudes BANORTE SA 1176084689 RECURSOS PROPIOS		0.00	54,288.00		
00001	15/10/2024	E	00043	00043	F-A336 ADRIANA ALEJANDRA DELGADO ALCAZAR material para mantenimiento BANORTE SA 1176084689 RECURSOS PROPIOS		0.00	80,840.74		
00001	15/10/2024	E	00044	00044	F-AA120 JORGE ARIEL PEDRAZA FERNANDEZ obsequios para eventos BANORTE SA 1176084689 RECURSOS PROPIOS		0.00	60,320.07		
00001	14/10/2024	E	00034	00034	VICTOR HUMBERTO BENITEZ GONZALEZ honorarios BANORTE SA 1176084689 RECURSOS PROPIOS		0.00	11,330.00		
00001	11/10/2024	E	00029	00029	F-A335 ADRIANA ALEJADRA DELGADO ALCAZAR materiales para eventos BANORTE SA 1176084689 RECURSOS PROPIOS		0.00	54,257.40		
00001	11/10/2024	E	00030	00030	F-A269 ANDREA ZUÑIGA NAVARRO material para salas de lactancia BANORTE SA 1176084689 RECURSOS PROPIOS		0.00	29,258.68		
00001	11/10/2024	E	00031	00031	F-A267 ANDREA ZUÑIGA NAVARRO semillas para huertos BANORTE SA 1176084689 RECURSOS PROPIOS		0.00	42,484.18		
00001	11/10/2024	E	00032	00032	F-8235, 8236 y 8165 JESUS EMMANUEL GARAY URIBE taquiza, desayuno y pastel BANORTE SA 1176084689 RECURSOS PROPIOS		0.00	100,621.88		
00001	11/10/2024	I	00054	00054	BANORTE SA 1176084689 RECURSOS PROPIOS Sobre Intereses Ganados		26.27	0.00		
00001	09/10/2024	D	00005	00005	TRASPASO DE LA CUENTA 5220 RECAUDACION BANORTE SA 1176084689 RECURSOS PROPIOS		500,000.00	0.00		
00001	09/10/2024	E	00025	00025	F-11084 y 9A1A7 XIMENA GABRIELA GOMEZ GALEANA impresos BANORTE SA 1176084689 RECURSOS PROPIOS		0.00	83,241.60		
00001	08/10/2024	E	00024	00024	F-525 a 527, 529, 531 y 532 OLGA OLIMPIA FERNANDEZ productos alimenticios BANORTE SA 1176084689 RECURSOS PROPIOS		0.00	90,254.19		
00001	04/10/2024	E	00021	00021	F-23, 24 y 25 GRUPO LUVSAN perecederos BANORTE SA 1176084689 RECURSOS PROPIOS		0.00	275,113.99		
00001	03/10/2024	D	00003	00003	TRASPASO DE LA CUENTA 5220 RECAUDACIÓN BANORTE SA 1176084689 RECURSOS PROPIOS		500,000.00	0.00		
00001	03/10/2024	E	00003	00003	F-IN203829 INTEC MEDIOS DE PAGO gasolina octubre BANORTE SA 1176084689 RECURSOS PROPIOS		0.00	148,460.48		
00001	03/10/2024	E	00004	00004	F-2858 OSCAR CONSTANTINO ITURBE mantenimiento a vehiculo BANORTE SA 1176084689 RECURSOS PROPIOS		0.00	1,723.76		
00002	02/10/2024	D	00001	00001	TRASPASO A LA CUENTA 5457 NÓMINA BANORTE SA 1176084689 RECURSOS PROPIOS		0.00	13,000.00		
00001	02/10/2024	E	00001	00001	F-8157 A 8160 JESUS EMMANUEL GARY URIBE pan dulce y box lunch BANORTE SA 1176084689 RECURSOS PROPIOS		0.00	10,412.16		
00001	02/10/2024	E	00002	00002	F-8147 a 8151 JESUS EMMANUEL GARAY URIBE pan, pastel y cafeteria BANORTE SA 1176084689 RECURSOS PROPIOS		0.00	33,038.13		
00002	02/10/2024	E	00002	00002	REINTEGRO F-8151 JESUS EMMANUEL GARAY URIBE cafeteria BANORTE SA 1176084689 RECURSOS PROPIOS		21.05	0.00		
00001	30/09/2024	D	00009	00009	TRASPASO DE LA CUENTA 5220 BANORTE SA 1176084689 RECURSOS PROPIOS		500,000.00	0.00		
00001	30/09/2024	D	00012	00012	BANORTE SA 1176084689 RECURSOS PROPIOS CH. 473 Telefonia por Cable		1,315.00	0.00		
00001	30/09/2024	E	00047	00047	F-1053 y 1067 MIGUEL ANGEL BECERRIL BERNAL uniformes BANORTE SA 1176084689 RECURSOS PROPIOS		0.00	261,632.20		
00001	30/09/2024	E	00048	00048	F-30 GRUPO LUVSAN SAPI DE CV pelicula esmerilada BANORTE SA 1176084689 RECURSOS PROPIOS		0.00	122,902.00		
00001	30/09/2024	E	00051	00051	F-A265 ANDREA ZUÑIGA NAVARRO marcos BANORTE SA 1176084689 RECURSOS PROPIOS		0.00	4,287.36		
00002	27/09/2024	D	00008	00008	TRASPASO A 5457 NOMINA BANORTE SA 1176084689 RECURSOS PROPIOS		0.00	13,000.00		
00001	25/09/2024	E	00045	00045	F-2884 OSCAR CONSTANTINO ITURBE mantenimiento de vehículo BANORTE SA 1176084689 RECURSOS PROPIOS		0.00	4,373.20		
00001	20/09/2024	D	00005	00005	TRASPASO DE LA CUENTA 5457 NÓMINA BANORTE SA 1176084689 RECURSOS PROPIOS		500,000.00	0.00		
00001	20/09/2024	D	00006	00006	TRASPASO DE LA CUENTA 5457 NOMINA BANORTE SA 1176084689 RECURSOS PROPIOS		333,724.94	0.00		
00001	20/09/2024	E	00037	00037	F-2857 y 2856 OSCAR CONSTANTINO ITURBE mantenimiento de vehiculo BANORTE SA 1176084689 RECURSOS PROPIOS		0.00	9,814.76		
00001	20/09/2024	E	00038	00038	F-AA520 OLGA OLIMPIA FERNANDEZ HERRERA papeleria BANORTE SA 1176084689 RECURSOS PROPIOS		0.00	544,222.25		
00001	20/09/2024	E	00039	00039	F-7 GRUPO LUVSAN insumos para chilaquiles BANORTE SA 1176084689 RECURSOS PROPIOS		0.00	6,549.25		
00001	20/09/2024	E	00043	00043	F-7915 MISHEL LOPEZ GUEVARA fumigación y sanitización BANORTE SA 1176084689 RECURSOS PROPIOS		0.00	372,742.34		
00001	20/09/2024	E	00044	00044	JESUS EMMANUEL GARAY URIBE desyuno, taquizas y pan BANORTE SA 1176084689 RECURSOS PROPIOS		0.00	46,569.70		
00001	20/09/2024	I	00089	00089	BANORTE SA 1176084689 RECURSOS PROPIOS Sobre Intereses Ganados		124.81	0.00		
00001	19/09/2024	E	00035	00035	F-2854 OSCAR CONSTANTINO ITURBE mantenimiento a vehiculo BANORTE SA 1176084689 RECURSOS PROPIOS		0.00	4,732.80		
00001	19/09/2024	E	00036	00036	F-8 GRUPO LUVSAN SAPI DE CV insumos para panques garibaldi BANORTE SA 1176084689 RECURSOS PROPIOS		0.00	3,037.17		
00001	13/09/2024	E	00021	00021	XIMENA GABRIELA GOMEZ GALENA impresos diversos BANORTE SA 1176084689 RECURSOS PROPIOS		0.00	43,558.00		
00001	11/09/2024	D	00004	00004	TRASPASO DE LA CUENTA 5457 NÓMINA BANORTE SA 1176084689 RECURSOS PROPIOS		500,000.00	0.00		
00001	11/09/2024	E	00018	00018	F-166 ORLANDO MERCADO GOMEZ tintas y toners BANORTE SA 1176084689 RECURSOS PROPIOS		0.00	500,497.44		
00001	11/09/2024	E	00019	00019	F-3155 GRUPO VIGUE lechitas BANORTE SA 1176084689 RECURSOS PROPIOS		0.00	58,000.00		
00001	10/09/2024	E	00014	00014	F-B59 ANIMA TECHNOLOGIES estantes para archivo BANORTE SA 1176084689 RECURSOS PROPIOS		0.00	64,380.00		
00001	10/09/2024	E	00015	00015	F-B58 ANIMA TECHNOLOGIES velas electricas BANORTE SA 1176084689 RECURSOS PROPIOS		0.00	14,384.00		
00001	06/09/2024	D	00003	00003	Traspaso de la cuenta 5457 nómina BANORTE SA 1176084689 RECURSOS PROPIOS		700,000.00	0.00		
00001	06/09/2024	E	00011	00011	F-28 PRODUCTOS Y SERVICIOS CAPITULARE material de limpieza		0.00	465,307.61		
00001	06/09/2024	E	00013	00013	IIDESOFT actualizacion CREG ER BANORTE SA 1176084689 RECURSOS PROPIOS		0.00	8,120.00		
00001	04/09/2024	E	00004	00004	F-1111 ABASTECEDORA RIMECHI bocina y microfonos BANORTE SA 1176084689 RECURSOS PROPIOS		0.00	15,420.58		
00001	04/09/2024	E	00005	00005	F-2796 OSCAR CONSTANTINO ITURBE mantenimiento a vehiculo BANORTE SA 1176084689 RECURSOS PROPIOS		0.00	5,289.60		
00001	04/09/2024	E	00006	00006	F-2797 OSCAR CONSTANTINO ITURBE mantenimiento a vehiculo BANORTE SA 1176084689 RECURSOS PROPIOS		0.00	7,424.00		
00001	04/09/2024	E	00007	00007	F-2790 OSCAR CONSTANTINO ITURBE mantenimiento a vehículo BANORTE SA 1176084689 RECURSOS PROPIOS		0.00	2,917.40		
00001	03/09/2024	D	00002	00002	Traspaso de la cuenta 5457 nómina BANORTE SA 1176084689 RECURSOS PROPIOS		200,000.00	0.00		
00001	03/09/2024	E	00002	00002	F-32 PRODUCTOS Y SERVICIOS CAPITULARE sillas de ruedas BANORTE SA 1176084689 RECURSOS PROPIOS		0.00	103,080.05		
00001	03/09/2024	E	00003	00003	F-2801 OSCAR CONSTANTINO ITURBE mantenimiento vehiculos BANORTE SA 1176084689 RECURSOS PROPIOS		0.00	15,941.88		
00001	02/09/2024	D	00001	00001	Traspaso de la cuenta 5457 nómina BANORTE SA 1176084689 RECURSOS PROPIOS		200,000.00	0.00		
00001	02/09/2024	E	00001	00001	F-IN200185 INTEC MEDIOS DE PAGO septiembre BANORTE SA 1176084689 RECURSOS PROPIOS		0.00	124,918.58		
00001	30/08/2024	D	00004	00004	Traspaso de la cuenta 5457 BANORTE SA 1176084689 RECURSOS PROPIOS		100,000.00	0.00		
00001	30/08/2024	E	00075	00075	F-2784 OSCAR CONSTANTINO ITURBE mantenimiento a vehiculo BANORTE SA 1176084689 RECURSOS PROPIOS		0.00	2,494.00		

00001	30/08/2024	E	00076	00076	F-2802 y 2803 OSCAR CONSTANTINO ITURBE mantenimiento a vehiculo BANORTE SA 1176084689 RECURSOS PROPIOS		0.00	16,518.40		
00001	30/08/2024	E	00077	00077	GRUPO LUVSAN perecederos para estancias BANORTE SA 1176084689 RECURSOS PROPIOS		0.00	458,973.64		
00001	30/08/2024	E	00078	00078	XIMENA GABRIELA GOMEZ GALEANA impresiones BANORTE SA 1176084689 RECURSOS PROPIOS		0.00	53,466.95		
00001	29/08/2024	E	00070	00070	F-2809 OSCAR CONSTANTITO ITURBE mantenimiento de vehículo BANORTE SA 1176084689 RECURSOS PROPIOS		0.00	7,412.40		
00001	29/08/2024	E	00071	00071	F-2789 OSCAR CONSTANTINO ITURBE mantenimiento de vehiculo BANORTE SA 1176084689 RECURSOS PROPIOS		0.00	3,172.60		
00001	29/08/2024	E	00072	00072	F-2805 y 2806 OSCAR CONSTANTITO ITURBE mantenimiento de vehículo BANORTE SA 1176084689 RECURSOS PROPIOS		0.00	2,894.20		
00001	29/08/2024	E	00073	00073	F-XX569482 GAS IMPERIAL SA DE CV nutricionales BANORTE SA 1176084689 RECURSOS PROPIOS		0.00	865.69		
00001	27/08/2024	E	00061	00061	F-2787 OSCAR CONSTANTINO ITURBE mantenimiento a vehiculo BANORTE SA 1176084689 RECURSOS PROPIOS		0.00	2,917.40		
00001	27/08/2024	E	00062	00062	F-2785 OSCAR CONSTANTINO ITURBE mantenimiento a vehiculo BANORTE SA 1176084689 RECURSOS PROPIOS		0.00	3,172.60		
00001	27/08/2024	E	00063	00063	F-2808 OSCAR CONSTANTINO ITURE mantenimiento a vehiculo BANORTE SA 1176084689 RECURSOS PROPIOS		0.00	5,708.36		
00001	27/08/2024	E	00064	00064	F-AA523 OLGA OLIMPIA FERNANDEZ HERRERA carreta CAFEDIF BANORTE SA 1176084689 RECURSOS PROPIOS		0.00	11,950.00		
00001	27/08/2024	E	00065	00065	F-2786 OSCAR CONSTANTINO ITURBE mantenimiento de vehículo BANORTE SA 1176084689 RECURSOS PROPIOS		0.00	5,904.40		
00001	27/08/2024	E	00066	00066	F-2791 OSCAR CONSTANTINO ITURBE mantenimiento de vehículo BANORTE SA 1176084689 RECURSOS PROPIOS		0.00	3,190.00		
00001	26/08/2024	E	00058	00058	F-A278 JUAN JESUS HERNANDEZ herrajes BANORTE SA 1176084689 RECURSOS PROPIOS		0.00	11,692.80		
00001	26/08/2024	E	00059	00059	F-A280 JUAN JESUS HERNANDEZ HERNANDEZ alimento caballos BANORTE SA 1176084689 RECURSOS PROPIOS		0.00	70,062.40		
00001	26/08/2024	I	00124	00124	BANORTE SA 1176084689 RECURSOS PROPIOS Sobre Intereses Ganados		61.32	0.00		
00001	26/08/2024	I	00128	00128	BANORTE SA 1176084689 RECURSOS PROPIOS Sobre Intereses Ganados		71.16	0.00		
00001	16/08/2024	E	00060	00060	F-2788 OSCAR CONSTANTINO ITURBE mantenimiento a vehículo BANORTE SA 1176084689 RECURSOS PROPIOS		0.00	6,090.00		
00001	15/08/2024	E	00040	00040	F-2804 OSCAR CONSTANTINO ITURBE mantenimiento a vehiculos BANORTE SA 1176084689 RECURSOS PROPIOS		0.00	4,002.00		
00001	13/08/2024	E	00028	00028	F-2799 OSCAR CONSTANTINO ITURBE servicio a vehiculo BANORTE SA 1176084689 RECURSOS PROPIOS		0.00	3,696.92		
00001	13/08/2024	E	00029	00029	F-2800 OSCAR CONSTANTINO ITURBE servicio a vehiculo BANORTE SA 1176084689 RECURSOS PROPIOS		0.00	1,914.00		
00001	13/08/2024	E	00030	00030	F-2798 OSCAR CONSTANTITO ITURBE mantenimiento a vehiculos BANORTE SA 1176084689 RECURSOS PROPIOS		0.00	3,178.40		
00001	13/08/2024	E	00031	00031	F-2782 OSCAR CONSTANTINO ITURBE mantenimiento a vehículo BANORTE SA 1176084689 RECURSOS PROPIOS		0.00	3,828.00		
00001	13/08/2024	E	00032	00032	F-2793 OSCAR CONSTANTINO ITURBE mantenimiento a vehiculos BANORTE SA 1176084689 RECURSOS PROPIOS		0.00	3,177.24		
00001	13/08/2024	E	00033	00033	F-2807 OSCAR CONSTANTINO ITURBE mantenimiento a vehiculo BANORTE SA 1176084689 RECURSOS PROPIOS		0.00	14,755.20		
00001	13/08/2024	E	00034	00034	F-2792 OSCAR CONSTANTINO ITURBE mantenimiento a vehiculos BANORTE SA 1176084689 RECURSOS PROPIOS		0.00	7,400.80		
00001	13/08/2024	E	00035	00035	F-2780 y 2781 OSCAR CONSTANTINO ITURBE mantenimiento vehiculo BANORTE SA 1176084689 RECURSOS PROPIOS		0.00	2,169.20		
00001	13/08/2024	E	00036	00036	F-2794 OSCAR CONSTANTINO ITURBE mantenimiento a vehiculos BANORTE SA 1176084689 RECURSOS PROPIOS		0.00	3,963.72		
00001	13/08/2024	E	00037	00037	F-2795 OSCAR CONSTANTINO ITURBE mantenimiento a vehiculos BANORTE SA 1176084689 RECURSOS PROPIOS		0.00	2,204.00		
00001	13/08/2024	E	00038	00038	F-2810 OSCAR CONSTANTINO ITURBE mantenimiento a vehiculos BANORTE SA 1176084689 RECURSOS PROPIOS		0.00	1,972.00		
00001	13/08/2024	E	00039	00039	XIMENA GABRIELA GOMEZ GALENA impresos BANORTE SA 1176084689 RECURSOS PROPIOS		0.00	90,572.80		
00001	12/08/2024	E	00027	00027	F-440 y 450 IAGRO SAPI DE CV alimento para caballos BANORTE SA 1176084689 RECURSOS PROPIOS		0.00	48,516.00		
00001	12/08/2024	I	00068	00068	BANORTE SA 1176084689 RECURSOS PROPIOS Sobre Ingresos Diversos		861.00	0.00		
00001	12/08/2024	I	00069	00069	BANORTE SA 1176084689 RECURSOS PROPIOS Sobre ingresos Diversos		861.00	0.00		
00001	12/08/2024	I	00070	00070	BANORTE SA 1176084689 RECURSOS PROPIOS Sobre ingresos Diversos		861.00	0.00		
00001	09/08/2024	E	00025	00025	XIMENA GABRIELA GOMEZ GALEANA impresiones BANORTE SA 1176084689 RECURSOS PROPIOS		0.00	17,742.20		
00001	08/08/2024	D	00002	00002	Traspaso de la cuenta 5457 BANORTE SA 1176084689 RECURSOS PROPIOS		1,000,000.00	0.00		
00001	08/08/2024	E	00021	00021	F-8137, 8138, 8139 y 8145 JESUS EMMANUEL GARAY URIBE box lunch BANORTE SA 1176084689 RECURSOS PROPIOS		0.00	18,323.19		
00001	08/08/2024	E	00022	00022	F-9, 10, 11 GRUPO LUVSAN SAPI DE CV perecederos BANORTE SA 1176084689 RECURSOS PROPIOS		0.00	284,318.91		
00001	08/08/2024	E	00023	00023	F-A324 ADRIANA ALEJANDRA DELGADO ALCAZAR equipo de computo BANORTE SA 1176084689 RECURSOS PROPIOS		0.00	70,538.00		
00001	08/08/2024	E	00024	00024	F-8141, 8142, 8143 y 8146 JESUS EMMANUEL GARAY URIBE cafeteria pan pastel BANORTE SA 1176084689 RECURSOS PROPIOS		0.00	31,253.24		
00001	07/08/2024	E	00019	00019	F-164 ORLANDO MERCADO GOMEZ material para flores BANORTE SA 1176084689 RECURSOS PROPIOS		0.00	24,258.72		
00001	06/08/2024	E	00017	00017	F-08CB ANDREA ZUÑIGA NAVARRO insumos de laboratorio BANORTE SA 1176084689 RECURSOS PROPIOS		0.00	187,916.80		
00001	05/08/2024	E	00015	00015	F-IN196580 INTEC MEDIOS DE PAGO gasolina BANORTE SA 1176084689 RECURSOS PROPIOS		0.00	113,377.60		
00001	31/07/2024	E	00066	00066	F-P1268563 SEGUROS EL POTOSI seguro de Estancias BANORTE SA 1176084689 RECURSOS PROPIOS		0.00	234,768.29		
00001	30/07/2024	D	00007	00007	TRASPASO DE LA CUENTA 5457 NÓMINA BANORTE SA 1176084689 RECURSOS PROPIOS		700,000.00	0.00		
00001	30/07/2024	E	00061	00061	PRODUCTOS Y SERVICIOS CAPITULARE materiales metalicos BANORTE SA 1176084689 RECURSOS PROPIOS		0.00	4,139.46		
00001	30/07/2024	E	00062	00062	F-15 PRODUCTOS Y SERVICIOS CAPITULARE material de plomeria BANORTE SA 1176084689 RECURSOS PROPIOS		0.00	15,873.46		
00001	30/07/2024	E	00063	00063	F-14 PRODUCTOS Y SERVICIOS CAPITULARE material electrico BANORTE SA 1176084689 RECURSOS PROPIOS		0.00	2,701.11		
00001	30/07/2024	E	00064	00064	F-16 PRODUCTOS Y SERVICIOS CAPITULARE refacciones y accesorios BANORTE SA 1176084689 RECURSOS PROPIOS		0.00	21,685.62		
00001	30/07/2024	E	00065	00065	F-22 PRODUCTOS Y SERVICIOS CAPITULARE materiales BANORTE SA 1176084689 RECURSOS PROPIOS		0.00	93,522.63		
00001	19/07/2024	D	00006	00006	TRASPASO DE LA CUENTA 5457 BANORTE SA 1176084689 RECURSOS PROPIOS		500,000.00	0.00		
00001	19/07/2024	E	00047	00047	F-AA507 OLGA OLIMPIA FERNANDEZ HERRERA materiales BANORTE SA 1176084689 RECURSOS PROPIOS		0.00	345,390.01		
00001	19/07/2024	E	00048	00048	F-XX563647 GAS IMPERIAL estancias y nutricionales BANORTE SA 1176084689 RECURSOS PROPIOS		0.00	11,289.60		
00001	19/07/2024	E	00049	00049	F-A2499 INTENAT maceta con lavanda BANORTE SA 1176084689 RECURSOS PROPIOS		0.00	4,512.40		
00001	18/07/2024	E	00045	00045	F-D87D MISHEL LOPEZ GUEVARA fumigación BANORTE SA 1176084689 RECURSOS PROPIOS		0.00	372,742.34		
00001	18/07/2024	E	00046	00046	F-1,4,5,6 GRUPO LUVSAN perecederos para Estancias BANORTE SA 1176084689 RECURSOS PROPIOS		0.00	368,245.20		
00001	16/07/2024	E	00044	00044	F-A252 ANDREA ZUÑIGA NAVARRO material diverso BANORTE SA 1176084689 RECURSOS PROPIOS		0.00	4,013.30		
00001	15/07/2024	E	00038	00038	F-836 y 868 MIGUEL ANGEL BECERRIL BERNAL mandiles y playeras BANORTE SA 1176084689 RECURSOS PROPIOS		0.00	83,520.00		
00001	12/07/2024	D	00005	00005	TRASPASO DE LA CUENTA 5457 BANORTE SA 1176084689 RECURSOS PROPIOS		1,000,000.00	0.00		
00001	12/07/2024	E	00033	00033	F-291 COMERCIALIZADORA KASADY mesas y toldos BANORTE SA 1176084689 RECURSOS PROPIOS		0.00	8,352.00		
00001	12/07/2024	E	00034	00034	F-292 COMERCIALIZADORA KASADY ventiladores BANORTE SA 1176084689 RECURSOS PROPIOS		0.00	10,904.00		
00001	12/07/2024	E	00035	00035	F-13060 EDITORIAL ZUMI publicación de edictos BANORTE SA 1176084689 RECURSOS PROPIOS		0.00	2,714.00		
00001	12/07/2024	E	00036	00036	F-A148 GRUPO MAQUETRIAL viruta para caballos BANORTE SA 1176084689 RECURSOS PROPIOS		0.00	24,499.20		
00001	12/07/2024	E	00037	00037	F-7C4E y E826 boletos y reconocimientos BANORTE SA 1176084689 RECURSOS PROPIOS		0.00	112,902.80		
00001	10/07/2024	E	00023	00023	F-BB5 ADRIANA DIAZ ARCHUNDIA urgencia veterinaria BANORTE SA 1176084689 RECURSOS PROPIOS		0.00	23,476.39		
00001	10/07/2024	E	00024	00024	F-238 CONSTRUCCIONES Y ARTE pasivo 2020 BANORTE SA 1176084689 RECURSOS PROPIOS		0.00	67,395.89		

00001	08/07/2024	D	00004	00004	TRASPASO DE LA CUENTA 5457 nómina BANORTE SA 1176084689 RECURSOS PROPIOS		200,000.00	0.00		
00001	08/07/2024	E	00017	00017	F-A277 JUAN JESUS HERNANDEZ instrumental médico BANORTE SA 1176084689 RECURSOS PROPIOS		0.00	110,073.45		
00001	08/07/2024	E	00018	00018	F-A253 ANDREA ZUÑIGA NAVARRO insumos para helados BANORTE SA 1176084689 RECURSOS PROPIOS		0.00	19,961.66		
00001	08/07/2024	E	00019	00019	F-A251 ANDREA ZUÑIGA NAVARRO cepillos de dientes infantiles BANORTE SA 1176084689 RECURSOS PROPIOS		0.00	2,320.00		
00001	04/07/2024	D	00002	00002	TRASPASO DE LA CUENTA 5457 nómina BANORTE SA 1176084689 RECURSOS PROPIOS		1,000,000.00	0.00		
00001	04/07/2024	D	00003	00003	TRASPASO DE LA CUENTA 5457 nómina BANORTE SA 1176084689 RECURSOS PROPIOS		100,000.00	0.00		
00001	04/07/2024	E	00010	00010	F-163 ORLANDO MERCADO GOMEZ insumos evento BANORTE SA 1176084689 RECURSOS PROPIOS		0.00	24,433.13		
00001	04/07/2024	E	00011	00011	F-155 ORLANDO MERCADO GOMEZ cafeteras industriales BANORTE SA 1176084689 RECURSOS PROPIOS		0.00	25,610.94		
00001	04/07/2024	E	00012	00012	F-290 COMERCIALIZADORA KASADY sombrillas BANORTE SA 1176084689 RECURSOS PROPIOS		0.00	81,200.00		
00001	04/07/2024	E	00013	00013	F-160 ORLANDO MERCADO GOMEZ dulces para evento BANORTE SA 1176084689 RECURSOS PROPIOS		0.00	29,433.31		
00001	04/07/2024	E	00014	00014	F-F723 ZK SOFTWARE desbloqueo de relojes checadores BANORTE SA 1176084689 RECURSOS PROPIOS		0.00	5,072.10		
00001	03/07/2024	E	00008	00008	F-189 TEX-INOVATIO tenis sindicalizados BANORTE SA 1176084689 RECURSOS PROPIOS		0.00	345,396.38		
00001	03/07/2024	E	00009	00009	F-145 A 151 GRUPO LUVSAN perecederos BANORTE SA 1176084689 RECURSOS PROPIOS		0.00	573,538.63		
00001	02/07/2024	E	00006	00006	F-6858 VICTOR HUMBERTO BENITEZ GONZALEZ honorarios BANORTE SA 1176084689 RECURSOS PROPIOS		0.00	11,330.00		
00001	02/07/2024	E	00007	00007	F-60 VERMARK himno DIF BANORTE SA 1176084689 RECURSOS PROPIOS		0.00	40,075.00		
00001	01/07/2024	D	00001	00001	TRASPASO DE LA CUENTA 5457 nómina BANORTE SA 1176084689 RECURSOS PROPIOS		100,000.00	0.00		
00001	01/07/2024	E	00001	00001	F-IN92526 INTEC MEDIOS DE PAGO julio BANORTE SA 1176084689 RECURSOS PROPIOS		0.00	117,656.00		
00003	30/06/2024	D	00010	00010	reclasificacion segun estado de cuenta junio BANORTE SA 1176084689 RECURSOS PROPIOS		0.81	0.00		
00001	30/06/2024	I	00144	00144	BANORTE SA 1176084689 RECURSOS PROPIOS		8,660.00	0.00		
00002	30/06/2024	I	00144	00144	BANORTE SA 1176084689 RECURSOS PROPIOS		3,612.03	0.00		
00001	28/06/2024	E	00066	00066	F-4D67 XIMENA GABRIELA GOMEZ GALEANA impresos dia del padre BANORTE SA 1176084689 RECURSOS PROPIOS		0.00	5,185.20		
00001	28/06/2024	E	00067	00067	F-7F51 XIMENA GABRIELA GOMEZ GALEANA impresos dia del niño BANORTE SA 1176084689 RECURSOS PROPIOS		0.00	16,286.40		
00001	28/06/2024	E	00068	00068	F-A322 XIMENA GABRIELA GOMEZ GALENA rotulación ambulancia BANORTE SA 1176084689 RECURSOS PROPIOS		0.00	11,020.00		
00001	27/06/2024	E	00065	00065	F-430 IIDESOFT SA DE CV creg entrega recepcion BANORTE SA 1176084689 RECURSOS PROPIOS		0.00	7,656.00		
00001	26/06/2024	E	00064	00064	F-431 IIDESOFT creg patrimonial BANORTE SA 1176084689 RECURSOS PROPIOS		0.00	7,656.00		
00001	25/06/2024	E	00062	00062	F-55 MAXIMINA GRACIELA ROMERO MONROY material de curación BANORTE SA 1176084689 RECURSOS PROPIOS		0.00	1,466,153.22		
00001	24/06/2024	D	00003	00003	TRASPASO DE LA CUENTA 5457 BANORTE SA 1176084689 RECURSOS PROPIOS		500,000.00	0.00		
00001	24/06/2024	D	00004	00004	TRASPASO DE LA CUENTA 5457 NÓMINA BANORTE SA 1176084689 RECURSOS PROPIOS		1,466,153.22	0.00		
00001	24/06/2024	E	00059	00059	F-3361 MISHEL LOPEZ GUEVARA fumigación BANORTE SA 1176084689 RECURSOS PROPIOS		0.00	372,742.34		
00001	24/06/2024	E	00060	00060	F-835 MIGUEL ANGEL BECERRIL BERNAL pants BANORTE SA 1176084689 RECURSOS PROPIOS		0.00	287,658.85		
00001	24/06/2024	I	00088	00088	BANORTE SA 1176084689 RECURSOS PROPIOS Sobre Intereses Ganados		190.94	0.00		
00001	21/06/2024	E	00056	00056	F-AA508 OLGA OLIMPIA FERNANDEZ playeras y gorras BANORTE SA 1176084689 RECURSOS PROPIOS		0.00	125,802.00		
00001	21/06/2024	E	00057	00057	F-3DEB MARIA EUGENIA CAMACHO conferencia autoestima BANORTE SA 1176084689 RECURSOS PROPIOS		0.00	3,480.00		
00001	19/06/2024	E	00046	00046	F-26E0 WINGU NETWORKS hosting pagina de internet BANORTE SA 1176084689 RECURSOS PROPIOS		0.00	7,656.00		
00001	19/06/2024	E	00047	00047	F-560097 GAS IMPERIAL gas para E.I. y nutricionales BANORTE SA 1176084689 RECURSOS PROPIOS		0.00	21,450.45		
00001	18/06/2024	D	00002	00002	TRASPASO DE LA CUENTA 5457 BANORTE SA 1176084689 RECURSOS PROPIOS		372,742.34	0.00		
00001	18/06/2024	E	00043	00043	F-AA114 JORGE ARIEL PEDRAZA FERNANDEZ botellas de agua BANORTE SA 1176084689 RECURSOS PROPIOS		0.00	5,334.00		
00001	18/06/2024	E	00044	00044	F-A304 ADRIANA ALEJANDRA DELGADO ALCAZAR tapiceria de sillas BANORTE SA 1176084689 RECURSOS PROPIOS		0.00	6,405.00		
00001	18/06/2024	E	00045	00045	F-A301 ADRIANA ALEJANDRA DELGADO ALCAZAR macetas BANORTE SA 1176084689 RECURSOS PROPIOS		0.00	7,464.00		
00001	17/06/2024	E	00040	00040	F-1392 PROVISIÓN DE SERVICIOS NECRON SA DE CV alimento para caballos BANORTE SA 1176084689 RECURSOS PROPIOS		0.00	72,585.60		
00001	14/06/2024	E	00038	00038	F-3BB9 XIMENA GABRIELA GOMEZ GALEANA lonas BANORTE SA 1176084689 RECURSOS PROPIOS		0.00	14,480.86		
00001	13/06/2024	E	00033	00033	F-A6463 ORLANDO RAFAEL VAZQUEZ PRADO box lunch y audio BANORTE SA 1176084689 RECURSOS PROPIOS		0.00	17,562.40		
00001	13/06/2024	E	00034	00034	F-A303 ADRIANA ALEJANDRA DELGADO ALCAZAR sillas BANORTE SA 1176084689 RECURSOS PROPIOS		0.00	9,302.00		
00001	12/06/2024	E	00032	00032	F-A6015 DI ASESORES INTEGRALES EN IA timbres para nómina BANORTE SA 1176084689 RECURSOS PROPIOS		0.00	14,406.04		
00001	11/06/2024	E	00029	00029	F-A302 ADRIANA ALEJANDRA DELGADO ALCAZAR dulces BANORTE SA 1176084689 RECURSOS PROPIOS		0.00	10,498.00		
00001	11/06/2024	E	00030	00030	F-AA497 OLGA OLIMPIA FERNANDEZ HERRERA papeleria BANORTE SA 1176084689 RECURSOS PROPIOS		0.00	3,173.88		
00001	11/06/2024	E	00031	00031	F-AA498 OLGA OLIMPIA FERNANDEZ HERRERA material de pintura BANORTE SA 1176084689 RECURSOS PROPIOS		0.00	5,806.10		
00001	07/06/2024	D	00001	00001	TRASPASO DE LA CUENTA 5457 BANORTE SA 1176084689 RECURSOS PROPIOS		300,000.00	0.00		
00001	07/06/2024	E	00021	00021	F-A309 ADRIANA ALEJANDRA DELGADO ALCAZAR material para mantenimiento de inmuebles BANORTE SA 1176084689 RECURSOS PROPIOS		0.00	77,279.22		
00001	07/06/2024	E	00022	00022	F-AA115 JORGE ARIEL PEDRAZA FERNANDEZ toner BANORTE SA 1176084689 RECURSOS PROPIOS		0.00	32,230.10		
00001	06/06/2024	E	00020	00020	F-IN189601 INTEC MEDIOS DE PAGO gasolina junio BANORTE SA 1176084689 RECURSOS PROPIOS		0.00	42,784.00		
00001	05/06/2024	E	00004	00004	F-606 CANTABRIA FEEST renta de carpa BANORTE SA 1176084689 RECURSOS PROPIOS		0.00	2,088.00		
00001	05/06/2024	E	00005	00005	F-605 CANTABRIA FEEST carpa y planta de luz dia de las madres BANORTE SA 1176084689 RECURSOS PROPIOS		0.00	23,780.00		
00001	05/06/2024	E	00006	00006	F-A305 ADRIANA ALEJANDRA DELGADO artículos para mantenimiento BANORTE SA 1176084689 RECURSOS PROPIOS		0.00	6,617.80		
00001	05/06/2024	E	00007	00007	F-A308 ADRIANA ALEJANDRA DELGADO material electrico para mantenimiento BANORTE SA 1176084689 RECURSOS PROPIOS		0.00	23,093.00		
00001	04/06/2024	E	00003	00003	F-14487 y 14486 VAZMART RECAT AUTOMOTRIZ SA DE CV mantenimiento de vehiculos BANORTE SA 1176084689 RECURSOS PROPIOS		0.00	18,292.04		
00001	31/05/2024	E	00042	00042	COMISIÓN POR CHEQUE DEVUELTO 473 BANORTE SA 1176084689 RECURSOS PROPIOS		0.00	330.99		
00002	31/05/2024	E	00042	00042	COMISIÓN POR CHEQUE DEVUELTO 473 BANORTE SA 1176084689 RECURSOS PROPIOS		0.00	52.96		
00001	30/05/2024	C	00035	00486	BANORTE SA 1176084689 RECURSOS PROPIOS CH. 486 TARQUINO JUAN MARTIN DEL CAMPO MEJIA		0.00	10,750.91		
00001	30/05/2024	E	00039	00039	F-4 PRODUCTOS Y SERVICIOS CAPITULARE medicamentos BANORTE SA 1176084689 RECURSOS PROPIOS		0.00	3,649,053.97		
00001	28/05/2024	D	00008	00008	VENTA DE FONDOS DE INVERSION BANORTE SA 1176084689 RECURSOS PROPIOS		100,001.53	0.00		
00001	28/05/2024	D	00009	00009	VENTA DE FONDOS DE INVERSION BANORTE SA 1176084689 RECURSOS PROPIOS		1,900,002.72	0.00		
00001	28/05/2024	E	00035	00035	F-E6A6 GERMAN RETANA MANJARREZ botarga dia del niño BANORTE SA 1176084689 RECURSOS PROPIOS		0.00	6,148.00		
00001	24/05/2024	C	00032	00483	BANORTE SA 1176084689 RECURSOS PROPIOS CH. 483 PATRICIA LOVERA MERLOS		0.00	5,892.00		
00001	24/05/2024	C	00033	00484	BANORTE SA 1176084689 RECURSOS PROPIOS CH. 484 PATRICIA LOVERA MERLOS		0.00	3,000.00		
00002	24/05/2024	C	00033	00484	BANORTE SA 1176084689 RECURSOS PROPIOS		3,000.00	0.00		
00001	24/05/2024	C	00034	00485	BANORTE SA 1176084689 RECURSOS PROPIOS CH. 485 NORMA ELIZABETH GUZMAN GRANADOS		0.00	1,800.00		

00001	24/05/2024	D	00007	00007	pago rechazado BANORTE SA 1176084689 RECURSOS PROPIOS		0.00	48,516.00		
00002	24/05/2024	D	00007	00007	pago rechazado BANORTE SA 1176084689 RECURSOS PROPIOS		48,516.00	0.00		
00001	23/05/2024	E	00033	00033	F-FSO153 ORLANDO MERCADO GOMEZ alimento para caballos BANORTE SA 1176084689 RECURSOS PROPIOS		0.00	76,288.00		
00001	23/05/2024	E	00034	00034	F-FSO154 ORLANDO MERCADO GOMEZ herrajes para caballos BANORTE SA 1176084689 RECURSOS PROPIOS		0.00	9,280.00		
00001	21/05/2024	C	00030	00481	BANORTE SA 1176084689 RECURSOS PROPIOS CH. 481 CANCELADO		0.00	0.00		
00001	21/05/2024	C	00031	00482	BANORTE SA 1176084689 RECURSOS PROPIOS CH. 482 CANCELADO		0.00	0.00		
00001	20/05/2024	C	00028	00479	BANORTE SA 1176084689 RECURSOS PROPIOS CH. 479 PATRICIA LOVERA MERLOS		0.00	9,248.45		
00001	20/05/2024	C	00029	00480	BANORTE SA 1176084689 RECURSOS PROPIOS CH. 480 PATRICIA LOVERA MERLOS		0.00	2,494.00		
00001	20/05/2024	D	00005	00005	TRASPASO DE LA CUENTA 5457 BANORTE SA 1176084689 RECURSOS PROPIOS		1,936,781.98	0.00		
00001	20/05/2024	D	00006	00006	pago rechazado BANORTE SA 1176084689 RECURSOS PROPIOS		0.00	48,516.00		
00002	20/05/2024	D	00006	00006	pago rechazado BANORTE SA 1176084689 RECURSOS PROPIOS		48,516.00	0.00		
00001	17/05/2024	C	00026	00477	BANORTE SA 1176084689 RECURSOS PROPIOS CH. 477 MARIA EUGENIA QUIROZ RODRIGUEZ		0.00	2,210.00		
00001	17/05/2024	C	00027	00478	BANORTE SA 1176084689 RECURSOS PROPIOS CH. 478 MARIA EUGENIA QUIROZ RODRIGUEZ		0.00	709.00		
00001	17/05/2024	D	00003	00003	TRASPASO DE LA CUENTA 5220 RECAUDACION BANORTE SA 1176084689 RECURSOS PROPIOS		20,000.00	0.00		
00001	16/05/2024	D	00002	00002	TRASPASO DE LA CUENTA 5220 RECAUDACIÓN BANORTE SA 1176084689 RECURSOS PROPIOS		20,000.00	0.00		
00001	16/05/2024	E	00021	00021	COMISION FEDERAL DE ELECTRICIDAD 05 abr al 06 may parque Colosio BANORTE SA 1176084689 RECURSOS PROPIOS		0.00	3,327.00		
00001	16/05/2024	E	00022	00022	COMISION FEDERAL DE ELECTRICIDAD 07 mar al 08 may SALUDIF Cacalomacan BANORTE SA 1176084689 RECURSOS PROPIOS		0.00	120.00		
00001	16/05/2024	E	00023	00023	COMISIÓN FEDERAL DE ELECTRICIDAD 08 mar al 09 may URIS Heriberto Enriquez BANORTE SA 1176084689 RECURSOS PROPIOS		0.00	3,125.00		
00001	16/05/2024	E	00024	00024	COMISIÓN FEDERAL DE ELECTRICIDAD 07 mar al 08 may SALUDIF Cacalomacan BANORTE SA 1176084689 RECURSOS PROPIOS		0.00	3,672.00		
00001	16/05/2024	E	00025	00025	F-553619 GAS IMPERIAL SA DE CV estancias y serv nutricionales BANORTE SA 1176084689 RECURSOS PROPIOS		0.00	12,290.99		
00001	15/05/2024	C	00023	00474	BANORTE SA 1176084689 RECURSOS PROPIOS CH. 474		0.00	8,660.00		
00001	15/05/2024	C	00024	00475	BANORTE SA 1176084689 RECURSOS PROPIOS CH. 475 CANCELADO		0.00	0.00		
00001	15/05/2024	C	00025	00476	BANORTE SA 1176084689 RECURSOS PROPIOS CH. 476 Daniel Ramos Sandoval		0.00	4,060.00		
00002	15/05/2024	C	00025	00476	BANORTE SA 1176084689 RECURSOS PROPIOS		50.00	0.00		
00001	15/05/2024	E	00015	00015	COMISIÓN FEDERAL DE ELECTRICIDAD 06 mar al 07 may SALUDIF San Juan Tilapa BANORTE SA 1176084689 RECURSOS PROPIOS		0.00	3,639.00		
00001	15/05/2024	E	00016	00016	COMISIÓN FEDERAL DE ELECTRICIDAD 05 mar al 06 may parque Colosio BANORTE SA 1176084689 RECURSOS PROPIOS		0.00	97.00		
00001	15/05/2024	E	00017	00017	COMISIÓN FEDERAL DE ELECTRICIDAD 06 mar al 07 may CDC San Mateo BANORTE SA 1176084689 RECURSOS PROPIOS		0.00	2,767.00		
00001	15/05/2024	E	00018	00018	COMISIÓN FEDERAL DE ELECTRICIDAD 05 mar al 06 may E.I. Luisa Isabel BANORTE SA 1176084689 RECURSOS PROPIOS		0.00	2,076.00		
00001	15/05/2024	E	00019	00019	COMISIÓN FEDERAL DE ELECTRICIDAD 05 mar al 06 may E.I. Carmen Maza BANORTE SA 1176084689 RECURSOS PROPIOS		0.00	2,955.00		
00001	15/05/2024	E	00020	00020	TELMEX MAYO 2024 BANORTE SA 1176084689 RECURSOS PROPIOS		0.00	34,411.60		
00001	14/05/2024	C	00021	00472	BANORTE SA 1176084689 RECURSOS PROPIOS CH. 472 NORMA ELIZABETH GUZMAN GRANADOS		0.00	10,531.00		
00002	14/05/2024	C	00021	00472	BANORTE SA 1176084689 RECURSOS PROPIOS		2,606.00	0.00		
00001	14/05/2024	C	00022	00473	BANORTE SA 1176084689 RECURSOS PROPIOSCH. 473 TELEFONIA POR CABLE SA DE CV		0.00	1,315.00		
00001	13/05/2024	C	00017	00468	BANORTE SA 1176084689 RECURSOS PROPIOS CH. 468		0.00	6,028.40		
00001	13/05/2024	C	00018	00469	BANORTE SA 1176084689 RECURSOS PROPIOS CH. 469		0.00	6,865.32		
00001	13/05/2024	C	00019	00470	BANORTE SA 1176084689 RECURSOS PROPIOS CH. 470		0.00	3,565.00		
00001	13/05/2024	C	00020	00471	BANORTE SA 1176084689 RECURSOS PROPIOS CH. 471 TARQUINO JUAN MARTIN DEL CAMPO MEJIA		0.00	5,000.00		
00001	13/05/2024	I	00038	00038	BANORTE SA 1176084689 RECURSOS PROPIOS Sobre Intereses Ganados		2.69	0.00		
00001	09/05/2024	C	00012	00463	BANORTE SA 1176084689 RECURSOS PROPIOS CH. 463 CANCELADO		0.00	0.00		
00001	09/05/2024	C	00013	00464	BANORTE SA 1176084689 RECURSOS PROPIOS CH. 464 CANCELADO		0.00	0.00		
00001	09/05/2024	C	00014	00465	BANORTE SA 1176084689 RECURSOS PROPIOS CH. 465 CANCELADO		0.00	0.00		
00001	09/05/2024	C	00015	00466	BANORTE SA 1176084689 RECURSOS PROPIOS CH. 466 CANCELADO		0.00	0.00		
00001	09/05/2024	C	00016	00467	BANORTE SA 1176084689 RECURSOS PROPIOS CH. 467 TELEFONIA POR CABLE		0.00	600.00		
00001	09/05/2024	E	00009	00009	F-154 ROCIO HERNÁNDEZ ROGEL taller Alicia BANORTE SA 1176084689 RECURSOS PROPIOS		0.00	1,350.00		
00001	09/05/2024	E	00010	00010	COMISIÓN FEDERAL DE ELECTRICIDAD E.I. Julieta Lechuga del 28 feb al 29 abr BANORTE SA 1176084689 RECURSOS PROPIOS		0.00	2,246.00		
00001	09/05/2024	E	00011	00011	COMISIÓN FEDERAL DE ELECTRICIDAD 28 feb al 29 abr SALUDIF San Pablo BANORTE SA 1176084689 RECURSOS PROPIOS		0.00	5,136.00		
00001	08/05/2024	E	00002	00002	F-1468 OSCAR FEDERICO GONZALEZ BARRIOS pasivo imitador BANORTE SA 1176084689 RECURSOS PROPIOS		0.00	6,670.00		
00001	08/05/2024	E	00003	00003	F-126 VERESE cámaras para UIPPE BANORTE SA 1176084689 RECURSOS PROPIOS		0.00	9,848.40		
00001	08/05/2024	E	00004	00004	F-1898 MALATI COMERCIALIZADORA bascula y estadiometro BANORTE SA 1176084689 RECURSOS PROPIOS		0.00	75,446.40		
00001	07/05/2024	D	00001	00001	TRASPASO DE LA CUENTA 5220 RECAUDACION BANORTE SA 1176084689 RECURSOS PROPIOS		135,504.42	0.00		
00001	03/05/2024	C	00010	00461	BANORTE SA 1176084689 RECURSOS PROPIOS CH. 461		0.00	12,451.53		
00001	03/05/2024	C	00011	00462	BANORTE SA 1176084689 RECURSOS PROPIOS CH. 462		0.00	4,030.50		
00001	30/04/2024	E	00060	00060	F-6451 ORLANDO RAFAEL VELAZQUEZ PRADO alimentos bodas comunitarias BANORTE SA 1176084689 RECURSOS PROPIOS		0.00	160,452.94		
00001	30/04/2024	E	00061	00061	COMISION FEDERAL DE ELECTRICIDAD casa adulto mayor 19 feb al 18 abr BANORTE SA 1176084689 RECURSOS PROPIOS		0.00	3,696.00		
00001	30/04/2024	E	00062	00062	COMISIÓN FEDERAL DE ELECTRICIDAD E.I. Antonia Nava del 21 feb al 23 abr BANORTE SA 1176084689 RECURSOS PROPIOS		0.00	97.00		
00001	30/04/2024	E	00063	00063	COMISIÓN FEDERAL DE ELECTRICIDAD casa de dia Santa Ana 21 feb al 23 abr BANORTE SA 1176084689 RECURSOS PROPIOS		0.00	442.00		
00001	30/04/2024	E	00064	00064	COMISION FEDERAL DE ELECTRICIDAD consultorio mercado 16 feb al 17 abr BANORTE SA 1176084689 RECURSOS PROPIOS		0.00	675.00		
00001	29/04/2024	C	00045	00459	BANORTE SA 1176084689 RECURSOS PROPIOS CH. 459		0.00	7,823.85		
00001	29/04/2024	C	00046	00460	BANORTE SA 1176084689 RECURSOS PROPIOS CH. 460		0.00	4,779.90		
00001	29/04/2024	D	00024	00024	VENTA DE FONDOS BANORTE SA 1176084689 RECURSOS PROPIOS		200,002.26	0.00		
00001	29/04/2024	D	00028	00028	CANCELACION CH 66 NORMA ELIZABETH GUZMAN GRANADOS BANORTE SA 1176084689 RECURSOS PROPIOS		550.00	0.00		
00002	29/04/2024	D	00028	00028	CANCELACION CH86 TELEFONIA POR CABLE, S.A. DE C.V. BANORTE SA 1176084689 RECURSOS PROPIOS		550.00	0.00		

00003	29/04/2024	D	00028	00028	CANCELACION CH88 TELEFONIA POR CABLE, S.A. DE C.V. BANORTE SA 1176084689 RECURSOS PROPIOS		1,315.00	0.00		
00004	29/04/2024	D	00028	00028	CANCELACION CH92 TELEFONIA POR CABLE, S.A. DE C.V. BANORTE SA 1176084689 RECURSOS PROPIOS		1,550.00	0.00		
00001	26/04/2024	D	00023	00023	TRASPASO DE LA CUENTA 5220 RECAUDACION BANORTE SA 1176084689 RECURSOS PROPIOS		34,626.00	0.00		
00001	25/04/2024	D	00021	00021	TRASPASO DE LA CUENTA 5220 RECAUDACION BANORTE SA 1176084689 RECURSOS PROPIOS		30,000.00	0.00		
00001	25/04/2024	D	00022	00022	TRASPASO DE LA CUENTA 5220 RECAUDACION BANORTE SA 1176084689 RECURSOS PROPIOS		100,000.00	0.00		
00001	25/04/2024	E	00053	00053	F-1892 MALATI COMERCIALIZADORA material para control de peso y talla BANORTE SA 1176084689 RECURSOS PROPIOS		0.00	18,026.40		
00001	25/04/2024	E	00054	00054	F-1320 PROVISION DE SERVICIOS NECRON SA DE CV viruta para caballos BANORTE SA 1176084689 RECURSOS PROPIOS		0.00	23,385.60		
00001	25/04/2024	E	00055	00055	F-1318 PROVISION DE SERVICIOS NECRON alimento para caballos BANORTE SA 1176084689 RECURSOS PROPIOS		0.00	72,764.00		
00001	24/04/2024	C	00042	00456	BANORTE SA 1176084689 RECURSOS PROPIOS CH. 456		0.00	0.00		
00001	24/04/2024	C	00043	00457	BANORTE SA 1176084689 RECURSOS PROPIOS CH. 457		0.00	0.00		
00001	24/04/2024	C	00044	00458	BANORTE SA 1176084689 RECURSOS PROPIOS CH. 458		0.00	1,750.00		
00001	23/04/2024	C	00033	00447	BANORTE SA 1176084689 RECURSOS PROPIOS CH. 447		0.00	0.00		
00001	23/04/2024	C	00035	00449	BANORTE SA 1176084689 RECURSOS PROPIOS CH. 449		0.00	0.00		
00001	23/04/2024	C	00036	00450	BANORTE SA 1176084689 RECURSOS PROPIOS CH. 450		0.00	0.00		
00001	23/04/2024	C	00037	00451	BANORTE SA 1176084689 RECURSOS PROPIOS CH. 451		0.00	0.00		
00001	23/04/2024	C	00038	00452	BANORTE SA 1176084689 RECURSOS PROPIOS CH. 452		0.00	0.00		
00001	23/04/2024	C	00039	00453	BANORTE SA 1176084689 RECURSOS PROPIOS CH. 453		0.00	10,805.80		
00001	23/04/2024	C	00040	00454	BANORTE SA 1176084689 RECURSOS PROPIOS CH. 454		0.00	0.00		
00001	23/04/2024	C	00041	00455	BANORTE SA 1176084689 RECURSOS PROPIOS CH. 455		0.00	6,275.29		
00001	23/04/2024	D	00020	00020	TRASPASO DE LA CUENTA 5220 RECAUDACION BANORTE SA 1176084689 RECURSOS PROPIOS		20,000.00	0.00		
00001	22/04/2024	C	00032	00446	BANORTE SA 1176084689 RECURSOS PROPIOS CH. 446		0.00	4,030.50		
00001	22/04/2024	E	00051	00051	COMISIÓN FEDERAL DE ELECTRICIDAD SALUDIF La Unión 14 feb al 15 abr BANORTE SA 1176084689 RECURSOS PROPIOS		0.00	2,274.00		
00001	22/04/2024	E	00052	00052	COMISIÓN FEDERAL DE ELECTRICIDAD casa mujer campesina 12 feb al 11 abr BANORTE SA 1176084689 RECURSOS PROPIOS		0.00	683.00		
00001	19/04/2024	D	00019	00019	TRASPASO DE LA CUENTA 5220 RECAUDACION BANORTE SA 1176084689 RECURSOS PROPIOS		20,000.00	0.00		
00001	19/04/2024	E	00047	00047	COMISIÓN FEDERAL DE ELECTRICIDAD SALUDIF San Cristobal 09 feb al 10 abr BANORTE SA 1176084689 RECURSOS PROPIOS		0.00	4,041.00		
00001	19/04/2024	E	00048	00048	COMISIÓN FEDERAL DE ELECTRICIDAD SALUDIF San Andres 09 feb al 10 abr BANORTE SA 1176084689 RECURSOS PROPIOS		0.00	2,242.00		
00001	19/04/2024	E	00049	00049	COMISIÓN FEDERAL DE ELECTRICIDAD servicios generales 09 feb al 10 abr BANORTE SA 1176084689 RECURSOS PROPIOS		0.00	7,275.00		
00001	19/04/2024	E	00050	00050	COMISIÓN FEDERAL DE ELECTRICIDAD URIS Gregorio Melero y Piña 07 feb al 08 abr BANORTE SA 1176084689 RECURSOS PROPIOS		0.00	2,032.00		
00001	18/04/2024	C	00031	00445	BANORTE SA 1176084689 RECURSOS PROPIOS CH. 445		0.00	10,000.00		
00001	18/04/2024	D	00017	00017	TRASPASO DE LA CUENTA 5220 RECAUDACION BANORTE SA 1176084689 RECURSOS PROPIOS		10,000.00	0.00		
00001	18/04/2024	D	00018	00018	TRASPASO DE LA CUENTA 5220 RECAUDACION BANORTE SA 1176084689 RECURSOS PROPIOS		10,000.00	0.00		
00001	18/04/2024	E	00044	00044	COMISION FEDERAL DE ELECTRICIDAD serv. juridicos 08 feb al 09 abr BANORTE SA 1176084689 RECURSOS PROPIOS		0.00	236.00		
00001	18/04/2024	E	00045	00045	COMISIÓN FEDERAL DE ELECTRICIDAD E.I. Guadalupe Rhon del 08 feb al 09 abr BANORTE SA 1176084689 RECURSOS PROPIOS		0.00	1,370.00		
00001	17/04/2024	D	00016	00016	TRASPASO DE LA CUENTA 5220 RECAUDACION BANORTE SA 1176084689 RECURSOS PROPIOS		14,466.00	0.00		
00001	17/04/2024	E	00042	00042	F-1468 OSCAR FEDERICO GONZALEZ imitador dia de las madres BANORTE SA 1176084689 RECURSOS PROPIOS		0.00	6,670.00		
00001	17/04/2024	E	00043	00043	F-6A71F ADRIANA YOLANDA DIAZ ARCHUNDIA BANORTE SA 1176084689 RECURSOS PROPIOS		0.00	14,466.00		
00001	16/04/2024	C	00029	00443	BANORTE SA 1176084689 RECURSOS PROPIOS CH. 443		0.00	0.00		
00001	16/04/2024	C	00030	00444	BANORTE SA 1176084689 RECURSOS PROPIOS CH. 444 CANCELADO		0.00	0.00		
00001	16/04/2024	D	00015	00015	TRASPASO DE LA CUENTA 5220 RECAUDACION BANORTE SA 1176084689 RECURSOS PROPIOS		35,500.00	0.00		
00001	16/04/2024	E	00041	00041	TELEFONOS DE MEXICO ABRIL 2024 BANORTE SA 1176084689 RECURSOS PROPIOS		0.00	35,492.20		
00001	15/04/2024	D	00014	00014	TRASPASO DE LA CUENTA 5220 RECAUDACION BANORTE SA 1176084689 RECURSOS PROPIOS		10,000.00	0.00		
00001	15/04/2024	E	00035	00035	COMISIÓN FEDERAL DE ELECTRICIDAD casa de día Carlos Hank 29 ene al 27 mar BANORTE SA 1176084689 RECURSOS PROPIOS		0.00	741.00		
00001	15/04/2024	E	00036	00036	COMISIÓN FEDERAL DE ELECTRICIDAD parque Colosio 06 mar al 05 abr BANORTE SA 1176084689 RECURSOS PROPIOS		0.00	3,187.00		
00001	15/04/2024	E	00037	00037	TOTAL PLAY TELECOMUNICACIONES discapacidad 09 abr al 08 may BANORTE SA 1176084689 RECURSOS PROPIOS		0.00	568.00		
00001	12/04/2024	C	00028	00442	BANORTE SA 1176084689 RECURSOS PROPIOS CH. 442		0.00	5,000.00		
00001	12/04/2024	D	00013	00013	TRASPASO DE LA CUENTA 5220 RECAUDACION BANORTE SA 1176084689 RECURSOS PROPIOS		23,922.00	0.00		
00001	12/04/2024	E	00033	00033	COMISIÓN FEDERAL DE ELECTRICIDAD SALUDIF Ocho Cedros 24 ene al 22 mar BANORTE SA 1176084689 RECURSOS PROPIOS		0.00	3,690.00		
00001	12/04/2024	E	00034	00034	COMISIÓN FEDERAL DE ELECTRICIDAD oficinas centrales 24 ene al 22 mar BANORTE SA 1176084689 RECURSOS PROPIOS		0.00	20,232.00		
00001	12/04/2024	I	00049	00049	BANORTE SA 1176084689 RECURSOS PROPIOS Sobre Intereses Ganados		3.08	0.00		
00001	11/04/2024	C	00025	00439	BANORTE SA 1176084689 RECURSOS PROPIOS CH. 439		0.00	0.00		
00001	11/04/2024	C	00026	00440	BANORTE SA 1176084689 RECURSOS PROPIOS CH. 440		0.00	550.00		
00001	11/04/2024	C	00027	00441	BANORTE SA 1176084689 RECURSOS PROPIOS CH. 441		0.00	4,344.00		
00001	11/04/2024	D	00012	00012	TRASPASO DE LA CUENTA 5220 RECAUDACION BANORTE SA 1176084689 RECURSOS PROPIOS		20,000.00	0.00		
00001	11/04/2024	E	00029	00029	COMISIÓN FEDERAL DE ELECTRICIDAD SALUDIF Sauces 24 ene al 22 mar BANORTE SA 1176084689 RECURSOS PROPIOS		0.00	6,356.00		
00001	11/04/2024	E	00030	00030	COMISIÓN FEDERAL DE ELECTRICIDAD velatorio 24 ene al 22 mar BANORTE SA 1176084689 RECURSOS PROPIOS		0.00	2,842.00		
00001	11/04/2024	E	00031	00031	COMISION FEDERAL DE ELECTRICIDAD salon de usos multiples Seminario 25 ene al 25 mar BANORTE SA 1176084689 RECURSOS PROPIOS		0.00	115.00		
00001	11/04/2024	E	00032	00032	TOTAL PLAY TELECOMUNICACIONES velatorio 09 abr al 08 may BANORTE SA 1176084689 RECURSOS PROPIOS		0.00	1,397.00		
00001	10/04/2024	D	00010	00010	TRASPASO DE LA CUENTA 5220 RECAUDACION BANORTE SA 1176084689 RECURSOS PROPIOS		174,000.00	0.00		
00001	10/04/2024	D	00011	00011	TRASPASO DE LA CUENTA 5220 RECAUDACION BANORTE SA 1176084689 RECURSOS PROPIOS		141,361.86	0.00		
00001	10/04/2024	E	00025	00025	F-1646 CONSULTORIA FISCAL CERTIFICADA adefas 2023 BANORTE SA 1176084689 RECURSOS PROPIOS		0.00	174,000.00		
00001	10/04/2024	E	00026	00026	F-54157 MADINAT adefas diciembre 2023 BANORTE SA 1176084689 RECURSOS PROPIOS		0.00	2,207.96		
00001	10/04/2024	E	00027	00027	F-92 MADINAT SA DE CV gasolina febrero BANORTE SA 1176084689 RECURSOS PROPIOS		0.00	131,639.72		

00001	10/04/2024	E	00028	00028	F-2194 COMBUSTIBLES LA PUERTA SA DE CV diesel febrero BANORTE SA 1176084689 RECURSOS PROPIOS		0.00	9,722.14		
00001	09/04/2024	C	00022	00436	BANORTE SA 1176084689 RECURSOS PROPIOS CH. 436		0.00	0.00		
00001	09/04/2024	C	00023	00437	BANORTE SA 1176084689 RECURSOS PROPIOS CH. 437		0.00	10,000.00		
00001	09/04/2024	C	00024	00438	BANORTE SA 1176084689 RECURSOS PROPIOS CH. 438		0.00	3,868.00		
00001	09/04/2024	D	00008	00008	TRASPASO DE LA CUENTA 5220 RECAUDACION BANORTE SA 1176084689 RECURSOS PROPIOS		20,000.00	0.00		
00001	09/04/2024	D	00009	00009	TRASPASO DE LA CUENTA 5220 RECAUDACION BANORTE SA 1176084689 RECURSOS PROPIOS		6,277.30	0.00		
00001	09/04/2024	E	00022	00022	TOTAL PLAY TELECOMUNICACIONES informatica 05 abr al 04 may BANORTE SA 1176084689 RECURSOS PROPIOS		0.00	4,242.00		
00001	09/04/2024	E	00023	00023	F-CPSFC2075 COMBUSTIBLES LA PUERTA adefas diesel 2023 BANORTE SA 1176084689 RECURSOS PROPIOS		0.00	5,045.64		
00001	09/04/2024	E	00024	00024	F-2164 COMBUSTIBLES LA PUERTA diesel enero 2024 BANORTE SA 1176084689 RECURSOS PROPIOS		0.00	6,277.30		
00001	08/04/2024	D	00007	00007	TRASPASO DE LA CUENTA 5220 RECAUDACION BANORTE SA 1176084689 RECURSOS PROPIOS		186,397.43	0.00		
00001	08/04/2024	E	00017	00017	F-MADFE54145 MADINAT adefas 2023 gasolina diciembre BANORTE SA 1176084689 RECURSOS PROPIOS		0.00	3,200.00		
00001	08/04/2024	E	00018	00018	F-MADFE54103 MADINAT adefas 2023 gasolina BANORTE SA 1176084689 RECURSOS PROPIOS		0.00	91,711.58		
00001	08/04/2024	E	00019	00019	F-83 MADINAT SA DE CV gasolina enero BANORTE SA 1176084689 RECURSOS PROPIOS		0.00	86,440.21		
00001	05/04/2024	D	00006	00006	TRASPASO DE LA CUENTA 5220 RECAUDACION BANORTE SA 1176084689 RECURSOS PROPIOS		3,397.00	0.00		
00001	05/04/2024	E	00009	00009	CFE plaza comunitaria San Cristobal 19 ene al 20 mar BANORTE SA 1176084689 RECURSOS PROPIOS		0.00	2,408.00		
00001	05/04/2024	E	00010	00010	COMISIÓN FEDERAL DE ELECTRICIDAD SALUDIF Cerrillo 19 ene al 20 mar BANORTE SA 1176084689 RECURSOS PROPIOS		0.00	5,913.00		
00001	05/04/2024	E	00011	00011	COMISIÓN FEDERAL DE ELECTRICIDAD plaza comunitaria 19 ene al 20 mar BANORTE SA 1176084689 RECURSOS PROPIOS		0.00	1,685.00		
00001	05/04/2024	E	00012	00012	COMISIÓN FEDERAL DE ELECTRICIDAD equinoterapia 19 ene al 20 mar BANORTE SA 1176084689 RECURSOS PROPIOS		0.00	1,883.00		
00001	05/04/2024	E	00013	00013	COMISION FEDERAL DE ELECTRICIDAD casa de día paseos del valle 17 ene al 15 mar BANORTE SA 1176084689 RECURSOS PROPIOS		0.00	736.00		
00001	05/04/2024	E	00014	00014	COMISIÓN FEDERAL DE ELECTRICIDAD E.I. Carmen Rodríguez 23 ene al 21 mar BANORTE SA 1176084689 RECURSOS PROPIOS		0.00	1,481.00		
00001	05/04/2024	E	00015	00015	COMISIÓN FEDERAL DE ELECTRICIDAD SALUDIF San Pedro 23 ene al 21 mar BANORTE SA 1176084689 RECURSOS PROPIOS		0.00	1,414.00		
00001	05/04/2024	E	00016	00016	COMISIÓN FEDERAL DE ELECTRICIDAD SALUDIF San Pedro 23 ene al 21 mar BANORTE SA 1176084689 RECURSOS PROPIOS		0.00	3,397.00		
00001	04/04/2024	C	00014	00428	BANORTE SA 1176084689 RECURSOS PROPIOS CH.428		0.00	0.00		
00001	04/04/2024	C	00015	00429	BANORTE SA 1176084689 RECURSOS PROPIOS CH. 429		0.00	0.00		
00001	04/04/2024	C	00016	00430	BANORTE SA 1176084689 RECURSOS PROPIOS CH. 430		0.00	0.00		
00001	04/04/2024	C	00017	00431	BANORTE SA 1176084689 RECURSOS PROPIOS CH. 431		0.00	0.00		
00001	04/04/2024	C	00018	00432	BANORTE SA 1176084689 RECURSOS PROPIOS CH. 432		0.00	4,195.02		
00001	04/04/2024	C	00019	00433	BANORTE SA 1176084689 RECURSOS PROPIOS CH. 433		0.00	14,000.00		
00001	04/04/2024	C	00020	00434	BANORTE SA 1176084689 RECURSOS PROPIOS CH. 434		0.00	3,300.00		
00001	04/04/2024	C	00021	00435	BANORTE SA 1176084689 RECURSOS PROPIOS CH. 435		0.00	1,100.00		
00001	04/04/2024	D	00005	00005	TRASPASO DE LA CUENTA 5220 RECAUDACION BANORTE SA 1176084689 RECURSOS PROPIOS		35,000.00	0.00		
00001	04/04/2024	E	00008	00008	TOTALPLAY informática abril BANORTE SA 1176084689 RECURSOS PROPIOS		0.00	879.00		
00001	01/04/2024	C	00034	00448	BANORTE SA 1176084689 RECURSOS PROPIOS CH. 448		0.00	5,000.00		
00002	01/04/2024	C	00034	00448	BANORTE SA 1176084689 RECURSOS PROPIOS		188.19	0.00		
00001	01/04/2024	D	00001	00001	TRASPASO DE LA CUENTA 5220 BANORTE SA 1176084689 RECURSOS PROPIOS		150,000.00	0.00		
00001	01/04/2024	D	00002	00002	TRASPASO DE LA CUENTA 5220 RECAUDACION BANORTE SA 1176084689 RECURSOS PROPIOS		10,000.00	0.00		
00001	01/04/2024	D	00003	00003	TRASPASO DE LA CUENTA 5220 RECAUDACION BANORTE SA 1176084689 RECURSOS PROPIOS		10,000.00	0.00		
00001	01/04/2024	D	00004	00004	TRASPASO DE LA CUENTA 5220 RECAUDACION BANORTE SA 1176084689 RECURSOS PROPIOS		10,000.00	0.00		
00001	01/04/2024	E	00001	00001	F-A7170 EDITORIAL SIXBRO publicacion licitacion publica BANORTE SA 1176084689 RECURSOS PROPIOS		0.00	23,200.00		
00001	01/04/2024	E	00002	00002	F-IN18713 gasolina abril BANORTE SA 1176084689 RECURSOS PROPIOS		0.00	160,440.00		
00001	27/03/2024	E	00053	00053	GEM tenencia LD88830 BANORTE SA 1176084689 RECURSOS PROPIOS		0.00	1,560.00		
00001	27/03/2024	E	00054	00054	GEM Tenencia placas NNN5839 BANORTE SA 1176084689 RECURSOS PROPIOS		0.00	989.00		
00001	27/03/2024	E	00055	00055	GEM tenencia placas NNN5890 BANORTE SA 1176084689 RECURSOS PROPIOS		0.00	563.00		
00001	27/03/2024	E	00056	00056	GEM tenencia placas NNN5867 BANORTE SA 1176084689 RECURSOS PROPIOS		0.00	563.00		
00001	27/03/2024	E	00057	00057	GEM tenencia placa NNN5892 BANORTE SA 1176084689 RECURSOS PROP		0.00	563.00		
00001	27/03/2024	E	00058	00058	GEM tenencia placa NTC7522 BANORTE SA 1176084689 RECURSOS PROPIOS		0.00	390.00		
00001	27/03/2024	E	00059	00059	GEM tenencia placas NGH9760 BANORTE SA 1176084689 RECURSOS PROPIOS		0.00	563.00		
00001	27/03/2024	E	00060	00060	GEM tenencia placa NNN5899 BANORTE SA 1176084689 RECURSOS PROPIOS		0.00	563.00		
00001	27/03/2024	E	00061	00061	GEM tenencia placa NNN5879 BANORTE SA 1176084689 RECURSOS PROPIOS		0.00	563.00		
00001	27/03/2024	E	00062	00062	GEM tenencia placa NNN5849 BANORTE SA 1176084689 RECURSOS PROPIOS		0.00	563.00		
00001	27/03/2024	E	00063	00063	GEM Tenencia placas LD88890 BANORTE SA 1176084689 RECURSOS PROPIOS		0.00	390.00		
00001	27/03/2024	E	00064	00064	GEM Tenencia placa LD88860 BANORTE SA 1176084689 RECURSOS PROPIOS		0.00	390.00		
00001	27/03/2024	E	00065	00065	GEM Tenencia placa NGH9990 BANORTE SA 1176084689 RECURSOS PROPIOS		0.00	563.00		
00001	27/03/2024	E	00066	00066	GEM Tenencia placa LD88899 BANORTE SA 1176084689 RECURSOS PROPIOS		0.00	1,560.00		
00001	27/03/2024	E	00067	00067	GEM Tenencia placas NGH9980 BANORTE SA 1176084689 RECURSOS PROPIOS		0.00	563.00		
00001	27/03/2024	E	00068	00068	GEM Tenencia placas LD27215 BANORTE SA 1176084689 RECURSOS PROPIOS		0.00	1,560.00		
00001	27/03/2024	E	00069	00069	GEM Tenencia placas LD88813 BANORTE SA 1176084689 RECURSOS PROPIOS		0.00	780.00		
00001	27/03/2024	E	00070	00070	GEM Tenencia placa LD88870 BANORTE SA 1176084689 RECURSOS PROPIOS		0.00	780.00		
00001	27/03/2024	E	00071	00071	GEM Tenencia placa LD63006 BANORTE SA 1176084689 RECURSOS PROPIOS		0.00	1,498.00		
00001	27/03/2024	E	00072	00072	GEM Tenencia placa LD88840 BANORTE SA 1176084689 RECURSOS PROPIOS		0.00	4,125.00		
00001	27/03/2024	E	00073	00073	GEM Tenencia placa LD88824 BANORTE SA 1176084689 RECURSOS PROPIOS		0.00	343.00		
00001	27/03/2024	E	00074	00074	GEM Tenencia placa LD88879 BANORTE SA 1176084689 RECURSOS PROPIOS		0.00	1,310.00		
00001	27/03/2024	E	00075	00075	GEM Tenencia placa LD88869 BANORTE SA 1176084689 RECURSOS PROPIOS		0.00	1,310.00		
00001	27/03/2024	E	00076	00076	GEM Tenencia placas LD88849 BANORTE SA 1176084689 RECURSOS PROPIOS		0.00	1,310.00		
00001	27/03/2024	E	00077	00077	GEM Tenencia placa NNN5845 BANORTE SA 1176084689 RECURSOS PROPIOS		0.00	473.00		
00001	27/03/2024	E	00078	00078	GEM Tenencia placa LD88858 BANORTE SA 1176084689 RECURSOS PROPIOS		0.00	655.00		

00001	27/03/2024	E	00079	00079	GEM Tenencia placa NNN5889 BANORTE SA 1176084689 RECURSOS PROPIOS		0.00	473.00		
00001	27/03/2024	E	00080	00080	GEM Tenencia placa LD88829 BANORTE SA 1176084689 RECURSOS PROPIOS		0.00	655.00		
00001	27/03/2024	E	00081	00081	GEM Tenencia placa NNN5859 BANORTE SA 1176084689 RECURSOS PROPIOS		0.00	473.00		
00001	27/03/2024	E	00082	00082	GEM Tenencia placa LD88839 BANORTE SA 1176084689 RECURSOS PROPIOS		0.00	655.00		
00001	27/03/2024	E	00083	00083	GEM Tenencia placa LD88850 BANORTE SA 1176084689 RECURSOS PROPIOS		0.00	11,466.00		
00001	27/03/2024	E	00084	00084	GEM Tenencia placa LD88820 BANORTE SA 1176084689 RECURSOS PROPIOS		0.00	328.00		
00001	27/03/2024	E	00085	00085	GEM Tenencia placa NTC7505 BANORTE SA 1176084689 RECURSOS PROPIOS		0.00	553.00		
00001	27/03/2024	E	00086	00086	GEM Tenencia placa NTC7506 BANORTE SA 1176084689 RECURSOS PROPIOS		0.00	86.00		
00001	27/03/2024	E	00087	00087	GEM Tenencia placa NTC7527 BANORTE SA 1176084689 RECURSOS PROPIOS		0.00	553.00		
00001	27/03/2024	E	00088	00088	GEM Tenencia placa NTC7523 BANORTE SA 1176084689 RECURSOS PROPIOS		0.00	553.00		
00001	27/03/2024	E	00089	00089	GEM Tenencia placa NTC7531 BANORTE SA 1176084689 RECURSOS PROPIOS		0.00	553.00		
00001	27/03/2024	E	00090	00090	GEM Tenencia placa NTC7509 BANORTE SA 1176084689 RECURSOS PROPIOS		0.00	553.00		
00001	27/03/2024	E	00091	00091	GEM Tenencia placa NTC7520 BANORTE SA 1176084689 RECURSOS PROPIOS		0.00	679.00		
00001	27/03/2024	E	00092	00092	GEM Tenencia placa LLJ415A BANORTE SA 1176084689 RECURSOS PROPIOS		0.00	1,310.00		
00001	27/03/2024	E	00093	00093	GEM Tenencia placa LLF676A BANORTE SA 1176084689 RECURSOS PROPIOS		0.00	1,310.00		
00001	27/03/2024	E	00094	00094	GEM Tenencia placa LLJ328A BANORTE SA 1176084689 RECURSOS PROPIOS		0.00	2,627.00		
00001	27/03/2024	E	00095	00095	GEM Tenencia placa LLJ307A BANORTE SA 1176084689 RECURSOS PROPIOS		0.00	2,627.00		
00001	27/03/2024	E	00096	00096	GEM Tenencia placa LLF608A BANORTE SA 1176084689 RECURSOS PROPIOS		0.00	239.00		
00001	27/03/2024	E	00097	00097	GEM Tenencia placa LLF607A BANORTE SA 1176084689 RECURSOS PROPIOS		0.00	287.00		
00001	27/03/2024	E	00098	00098	GEM Tenencia placa LLJ441A BANORTE SA 1176084689 RECURSOS PROPIOS		0.00	287.00		
00001	27/03/2024	E	00099	00099	GEM Tenencia placa LD14371 BANORTE SA 1176084689 RECURSOS PROPIOS		0.00	1,668.00		
00001	27/03/2024	E	00100	00100	GEM Tenencia placa NRP4918 BANORTE SA 1176084689 RECURSOS PROPIOS		0.00	2,877.00		
00001	27/03/2024	E	00101	00101	GEM Tenencia placa NRP4923 BANORTE SA 1176084689 RECURSOS PROPIOS		0.00	2,877.00		
00001	27/03/2024	E	00102	00102	GEM Tenencia placa NRP4924 BANORTE SA 1176084689 RECURSOS PROPIOS		0.00	2,877.00		
00001	27/03/2024	E	00103	00103	GEM Tenencia placa NRP4921 BANORTE SA 1176084689 RECURSOS PROPIOS		0.00	2,877.00		
00001	27/03/2024	E	00104	00104	GEM Tenencia placa NRP4922 BANORTE SA 1176084689 RECURSOS PROPIOS		0.00	2,877.00		
00001	27/03/2024	E	00105	00105	GEM Tenencia placa NRP4920 BANORTE SA 1176084689 RECURSOS PROPIOS		0.00	2,877.00		
00001	27/03/2024	E	00106	00106	F-FA13 CIA PERIODISTICA publicación licitación BANORTE SA 1176084689 RECURSOS PROPIOS		0.00	6,948.86		
00001	26/03/2024	D	00013	00013	TRASPASO DE LA CUENTA 5220 BANORTE SA 1176084689 RECURSOS PROPIOS		9,280.00	0.00		
00001	26/03/2024	E	00051	00051	GEM tenencia AE300U BANORTE SA 1176084689 RECURSOS PROPIOS		0.00	1,296.00		
00001	26/03/2024	E	00052	00052	F-229 ATZIRI TORRES DIAZ consumo de alimentos BANORTE SA 1176084689 RECURSOS PROPIOS		0.00	9,280.00		
00001	25/03/2024	D	00012	00012	TRASPASO DE LA CUENTA 5220 BANORTE SA 1176084689 RECURSOS PROPIOS		11,074.00	0.00		
00001	25/03/2024	E	00048	00048	COMISIÓN FEDERAL DE ELECTRICIDAD URIS Heriberto Enriquez 10 ene al 08 mar BANORTE SA 1176084689 RECURSOS PROPIOS		0.00	3,663.00		
00001	25/03/2024	E	00049	00049	COMISION FEDERAL DE ELECTRICIDAD E.I. Paseos del VAlle 11 ene al 11 mar BANORTE SA 1176084689 RECURSOS PROPIOS		0.00	2,971.00		
00001	25/03/2024	E	00050	00050	COMISION FEDERAL DE ELECTRICIDAD SALUDIF Seminario 15 ene al 13 mar BANORTE SA 1176084689 RECURSOS PROPIOS		0.00	4,440.00		
00001	22/03/2024	C	00022	00423	BANORTE SA 1176084689 RECURSOS PROPIOS CH. 423 MORMA ELIZABETH GUZMAN GRANADOS		0.00	565.00		
00001	22/03/2024	C	00023	00424	BANORTE SA 1176084689 RECURSOS PROPIOS CH. 424 CANCELADO		0.00	0.00		
00001	22/03/2024	C	00024	00425	BANORTE SA 1176084689 RECURSOS PROPIOS CH. 425 CANCELADO		0.00	0.00		
00001	22/03/2024	C	00025	00426	BANORTE SA 1176084689 RECURSOS PROPIOS CH. 426 NORMA ELIZABETH GUZMAN GRANADOS		0.00	800.00		
00001	22/03/2024	C	00026	00427	BANORTE SA 1176084689 RECURSOS PROPIOS CH. 427 PATRICIA LOVERA MERLOS		0.00	6,396.42		
00001	21/03/2024	C	00019	00420	BANORTE SA 1176084689 RECURSOS PROPIOS CH. CANCELADO		0.00	0.00		
00001	21/03/2024	C	00020	00421	BANORTE SA 1176084689 RECURSOS PROPIOS CH. 421 CANCELADO		0.00	0.00		
00001	21/03/2024	C	00021	00422	BANORTE SA 1176084689 RECURSOS PROPIOS CH. 422 CANCELADO		0.00	0.00		
00001	21/03/2024	D	00011	00011	TRASPASO DE LA CUENTA 5220 BANORTE SA 1176084689 RECURSOS PROPIOS		50,000.00	0.00		
00001	21/03/2024	E	00029	00029	COMISIÓN FEDERAL DE ELECTRICIDAD CDC San Mateo 08 ene al 06 mar BANORTE SA 1176084689 RECURSOS PROPIOS		0.00	2,808.00		
00001	21/03/2024	E	00030	00030	COMISIÓN FEDERAL DE ELECTRICIDAD SALUDIF San Juan Tilapa 08 ene al 06 mar BANORTE SA 1176084689 RECURSOS PROPIOS		0.00	3,761.00		
00001	21/03/2024	E	00031	00031	COMISIÓN FEDERAL DE ELECTRICIDAD SALUDIF Cacalomacan 09 ene al 07 mar BANORTE SA 1176084689 RECURSOS PROPIOS		0.00	1,469.00		
00002	21/03/2024	E	00031	00031	COMISIÓN FEDERAL DE ELECTRICIDAD SALUDIF Cacalomacan 09 ene al 07 mar BANORTE SA 1176084689 RECURSOS PROPIOS		0.00	1,469.00		
00001	21/03/2024	E	00032	00032	COMISION FEDERAL DE ELECTRICIDAD SALUDIF Cacalomacan 09 ene al 07 mar BANORTE SA 1176084689 RECURSOS PROPIOS		0.00	3,989.00		
00001	21/03/2024	E	00033	00033	COMISIÓN FEDERAL DE ELECTRICIDAD E.I. Luisa Isabel 04 ene al 05 mar BANORTE SA 1176084689 RECURSOS PROPIOS		0.00	2,320.00		
00001	21/03/2024	E	00034	00034	COMISIÓN FEDERAL DE ELECTRICIDAD E.I. Carmen Maza del 05 ene al 05 mar BANORTE SA 1176084689 RECURSOS PROPIOS		0.00	2,861.00		
00001	21/03/2024	E	00035	00035	COMISIÓN FEDERAL DE ELECTRICIDAD parque Colosio 05 ene al 05 mar BANORTE SA 1176084689 RECURSOS PROPIOS		0.00	97.00		
00001	21/03/2024	E	00036	00036	COMISIÓN FEDERAL DE ELECTRICIDAD parque Colosio 02 Feb al 06 Mar BANORTE SA 1176084689 RECURSOS PROPIOS		0.00	3,799.00		
00001	21/03/2024	E	00037	00037	TOTAL PLAY TELECOMUNICACIONES informática 05 mar al 04 abr BANORTE SA 1176084689 RECURSOS PROPIOS		0.00	5,597.00		
00001	21/03/2024	E	00038	00038	TELMEX marzo 2024 BANORTE SA 1176084689 RECURSOS PROPIOS		0.00	33,455.00		
00001	20/03/2024	C	00018	00419	BANORTE SA 1176084689 RECURSOS PROPIOS CH. 419 CANCELADO		0.00	0.00		
00001	20/03/2024	D	00009	00009	TRASPASO DE LA CUENTA 5220 BANORTE SA 1176084689 RECURSOS PROPIOS		450,000.00	0.00		
00001	20/03/2024	D	00010	00010	TRASPASO DE LA CUENTA 5220 BANORTE SA 1176084689 RECURSOS PROPIOS		50,000.00	0.00		
00001	20/03/2024	E	00028	00028	QUALITAS COMPAÑIA DE SEGUROS prima de autos BANORTE SA 1176084689 RECURSOS PROPIOS		0.00	399,525.90		
00001	19/03/2024	C	00017	00418	BANORTE SA 1176084689 RECURSOS PROPIOS CH. 418 PATRICIAS LOVERA MERLOS		0.00	8,762.72		
00001	19/03/2024	D	00008	00008	TRASPASO A LA CUENTA 5220 BANORTE SA 1176084689 RECURSOS PROPIOS		20,000.00	0.00		
00001	19/03/2024	E	00025	00025	TOTAL PLAY TELECOMUNICACIONES discapacidad 09 mar al 08 abr BANORTE SA 1176084689 RECURSOS PROPIOS		0.00	709.00		
00001	19/03/2024	E	00026	00026	TOTAL PLAY TELECOMUNICACIONES velatorio 09 mar al 08 abr BANORTE SA 1176084689 RECURSOS PROPIOS		0.00	688.00		
00001	19/03/2024	E	00027	00027	F-A71 IRVING SANCHEZ ANGELES arreglos florales BANORTE SA 1176084689 RECURSOS PROPIOS		0.00	7,803.00		

00001	14/03/2024	E	00021	00021	F-A2358 INTENAT arrayan y bultos BANORTE SA 1176084689 RECURSOS PROPIOS		0.00	1,995.00		
00001	13/03/2024	D	00007	00007	TRASPASO DE LA CUENTA 5220 BANORTE SA 1176084689 RECURSOS PROPIOS		10,000.00	0.00		
00001	13/03/2024	E	00020	00020	F-1119 PRACTITRAVEL traslado de personal BANORTE SA 1176084689 RECURSOS PROPIOS		0.00	3,016.00		
00001	12/03/2024	C	00016	00417	BANORTE SA 1176084689 RECURSOS PROPIOS CH. 417 MARIO MUCIÑO ACOSTA		0.00	1,625.00		
00001	12/03/2024	D	00003	00003	TRASPASO DE LA CUENTA 5220 BANORTE SA 1176084689 RECURSOS PROPIOS		17,342.00	0.00		
00001	12/03/2024	D	00004	00004	TRASPASO DE LA CUENTA 5220 BANORTE SA 1176084689 RECURSOS PROPIOS		30,000.00	0.00		
00001	12/03/2024	D	00005	00005	TRASPASO DE LA CUENTA 5220 BANORTE SA 1176084689 RECURSOS PROPIOS		150,000.00	0.00		
00001	12/03/2024	E	00018	00018	F-I173 INFOEM certificación BANORTE SA 1176084689 RECURSOS PROPIOS		0.00	1,625.00		
00001	12/03/2024	E	00019	00019	F-A2357 INTENAT plantas BANORTE SA 1176084689 RECURSOS PROPIOS		0.00	3,435.00		
00001	11/03/2024	C	00013	00414	BANORTE SA 1176084689 RECURSOS PROPIOS CH. 414 PATRICIA LOVERA MERLOS		0.00	6,061.41		
00001	11/03/2024	C	00014	00415	BANORTE SA 1176084689 RECURSOS PROPIOS CH. 415 TARQUINO JUAN MARTIN DEL CAMPO MEJIA		0.00	3,957.24		
00001	11/03/2024	C	00015	00416	BANORTE SA 1176084689 RECURSOS PROPIOS CH. 416 NORMA ELIZABETH GUZMAN GRANADOS		0.00	4,235.00		
00001	11/03/2024	D	00006	00006	TRASPASO DE LA CUENTA 5220 BANORTE SA 1176084689 RECURSOS PROPIOS		15,000.00	0.00		
00001	08/03/2024	E	00009	00009	F-A2347 INTENAT plantas BANORTE SA 1176084689 RECURSOS PROPIOS		0.00	17,342.00		
00001	08/03/2024	E	00010	00010	F-28336 GRUPO ESTRADA artículos varios BANORTE SA 1176084689 RECURSOS PROPIOS		0.00	9,386.00		
00001	08/03/2024	E	00011	00011	F-14109544 TIENDAS CUPRUM lote de articulos BANORTE SA 1176084689 RECURSOS PROPIOS		0.00	9,507.40		
00001	08/03/2024	E	00012	00012	INTEC MEDIOS DE PAGO gasolina marzo BANORTE SA 1176084689 RECURSOS PROPIOS		0.00	150,000.00		
00001	08/03/2024	E	00013	00013	COMISION FEDERAL DE ELECTRICIDAD E.I. Antonia Nava 21 dic al 21 feb BANORTE SA 1176084689 RECURSOS PROPIOS		0.00	97.00		
00001	08/03/2024	E	00014	00014	COMISION FEDERAL DE ELECTRICIDAD casa de día 21 dic al 21 feb BANORTE SA 1176084689 RECURSOS PROPIOS		0.00	565.00		
00001	08/03/2024	E	00015	00015	COMISIÓN FEDERAL DE ELECTRICIDAD CAIF San Pablo 28 dic al 28 feb BANORTE SA 1176084689 RECURSOS PROPIOS		0.00	5,156.00		
00001	08/03/2024	E	00016	00016	COMISIÓN FEDERAL DE ELECTRICIDAD E.I. Julieta Lechuga 28 dic al 28 feb BANORTE SA 1176084689 RECURSOS PROPIOS		0.00	2,318.00		
00001	07/03/2024	E	00006	00006	F-FB5F VERONICA DE LA CRUZ SILVA pintura BANORTE SA 1176084689 RECURSOS PROPIOS		0.00	5,852.25		
00001	06/03/2024	D	00002	00002	TRASPASO DE LA CUENTA 5220 BANORTE SA 1176084689 RECURSOS PROPIOS		15,000.00	0.00		
00001	06/03/2024	E	00005	00005	F-A6791 VICTOR HUMBERTO BENITEZ GONZALEZ copias certificadas BANORTE SA 1176084689 RECURSOS PROPIOS		0.00	14,609.16		
00001	04/03/2024	D	00001	00001	TRASPASO DE LA CUENTA 5220 BANORTE SA 1176084689 RECURSOS PROPIOS		10,000.00	0.00		
00001	04/03/2024	E	00002	00002	COMISION FEDERAL DE ELECTRICIDAD consultorio del mercado 18 dic al 16 feb BANORTE SA 1176084689 RECURSOS PROPIOS		0.00	433.00		
00001	04/03/2024	E	00003	00003	COMISIÓN FEDERAL DE ELECTRICIDAD casa del adulto mayor 19 dic al 19 feb BANORTE SA 1176084689 RECURSOS PROPIOS		0.00	3,849.00		
00001	04/03/2024	E	00004	00004	COMISIÓN FEDERAL DE ELECTRICIDAD CAIF La Union 14 dic al 14 feb BANORTE SA 1176084689 RECURSOS PROPIOS		0.00	3,923.00		
00001	01/03/2024	I	00092	00092	BANORTE SA 1176084689 RECURSOS PROPIOS		5.02	0.00		
00001	29/02/2024	C	00017	00096	BANORTE SA 1176084689 RECURSOS PROPIOS CH.96 CANCELADO		0.00	0.00		
00001	29/02/2024	D	00008	00008	TRASPASO DE LA CUENTA 5220 BANORTE SA 1176084689 RECURSOS PROPIOS		113,000.00	0.00		
00001	29/02/2024	E	00037	00037	F-AD24989 GAS IMPERIAL SA DE CV para talleres BANORTE SA 1176084689 RECURSOS PROPIOS		0.00	6,016.61		
00001	29/02/2024	E	00038	00038	F12266, 12267 y 12270 KROMATICA SOLUTIONS impresos y sellos BANORTE SA 1176084689 RECURSOS PROPIOS		0.00	106,488.00		
00001	28/02/2024	D	00006	00006	TRASPASO DE LA CUENTA 5220 BANORTE SA 1176084689 RECURSOS PROPIOS		22,039.70	0.00		
00001	28/02/2024	D	00007	00007	TRASPASO DE LA CUENTA 5220 BANORTE SA 1176084689 RECURSOS PROPIOS		14,627.24	0.00		
00001	28/02/2024	E	00035	00035	F-A6788 VICTOR HUMBERTO BENITEZ poderes notariales BANORTE SA 1176084689 RECURSOS PROPIOS		0.00	22,039.70		
00001	28/02/2024	E	00036	00036	F-HR17 HOTELES HUITZI CAFE SA DE CV desayuno BANORTE SA 1176084689 RECURSOS PROPIOS		0.00	14,627.24		
00002	28/02/2024	E	00036	00036	REINTEGRO F-HR17 HOTELES HUITZI CAFE SA DE CV desayuno BANORTE SA 1176084689 RECURSOS PROPIOS		1,908.00	0.00		
00001	26/02/2024	C	00030	00410	BANORTE SA 1176084689 RECURSOS PROPIOS CH. 410 TELEFONIA POR CABLE		0.00	1,550.00		
00001	26/02/2024	C	00031	00411	BANORTE SA 1176084689 RECURSOS PROPIOS CH. 411 CANCELADO		0.00	0.00		
00001	26/02/2024	C	00032	00412	BANORTE SA 1176084689 RECURSOS PROPIOS CH. 412 PATRICIA LOVERA MERLO		0.00	15,000.00		
00001	26/02/2024	C	00033	00413	BANORTE SA 1176084689 RECURSOS PROPIOS CH. 413 TARQUINO JUAN MARTIN DEL CAMPO MEJIA		0.00	9,996.20		
00001	26/02/2024	D	00004	00004	TRASPASO DE LA CUENTA 5220 BANORTE SA 1176084689 RECURSOS PROPIOS		94,300.00	0.00		
00001	26/02/2024	E	00030	00030	COMISIÓN FEDERAL DE ELECTRICIDAD Serv. genereales 11 dic al 09 feb BANORTE SA 1176084689 RECURSOS PROPIOS		0.00	8,140.00		
00001	26/02/2024	E	00031	00031	COMISION FEDERAL DE ELECTRICIDAD CAIF San Cristobal 11 dic al 09 feb BANORTE SA 1176084689 RECURSOS PROPIOS		0.00	3,158.00		
00001	26/02/2024	E	00032	00032	COMISIÓN FEDERAL DE ELECTRICIDAD CAIF San Andres 11 dic al 09 feb BANORTE SA 1176084689 RECURSOS PROPIOS		0.00	1,878.00		
00001	26/02/2024	E	00033	00033	COMISION FEDERAL DE ELECTRICIDAD casa de la mujer campesina 12 dic al 12 feb BANORTE SA 1176084689 RECURSOS PROPIOS		0.00	610.00		
00001	26/02/2024	E	00034	00034	VISION INTELLIGENT CAI actualizacion 2024 BANORTE SA 1176084689 RECURSOS PROPIOS		0.00	94,300.00		
00001	23/02/2024	I	00087	00087	BANORTE SA 1176084689 RECURSOS PROPIOS Sobre Intereses Ganados		15.56	0.00		
00001	16/02/2024	E	00024	00024	TELMEX febero 2024 BANORTE SA 1176084689 RECURSOS PROPIOS		0.00	33,455.04		
00001	16/02/2024	E	00025	00025	COMISION FEDERAL DE ELECTRICIDAD Colosio 04 ene al 02 feb BANORTE SA 1176084689 RECURSOS PROPIOS		0.00	9,679.00		
00001	16/02/2024	E	00026	00026	COMISIÓN FEDERAL DE ELECTRICIDAD URIS Melero 07 dic al 07 ene BANORTE SA 1176084689 RECURSOS PROPIOS		0.00	2,251.00		
00001	15/02/2024	C	00028	00408	BANORTE SA 1176084689 RECURSOS PROPIOS CH. 408 JOSE RICARDO MONDRAGON TAPIA		0.00	2,318.00		
00001	14/02/2024	E	00019	00019	F-AA1373854 SOFIMEX fianza 2024 BANORTE SA 1176084689 RECURSOS PROPIOS		0.00	69,705.48		
00001	13/02/2024	D	00003	00003	TRASPASO DE LA CUENTA 5220 BANORTE SA 1176084689 RECURSOS PROPIOS		100,000.00	0.00		
00001	12/02/2024	C	00023	00403	BANORTE SA 1176084689 RECURSOS PROPIOS CH. 403 CANCELADO		0.00	0.00		
00001	12/02/2024	C	00024	00404	BANORTE SA 1176084689 RECURSOS PROPIOS CH. 404 CANCELADO		0.00	0.00		
00001	12/02/2024	C	00025	00405	BANORTE SA 1176084689 RECURSOS PROPIOS CH. 405 CANCELADO		0.00	0.00		
00001	12/02/2024	C	00026	00406	BANORTE SA 1176084689 RECURSOS PROPIOS CH. 406 TELEFONIA POR CABLE		0.00	1,315.00		
00001	12/02/2024	C	00027	00407	BANORTE SA 1176084689 RECURSOS PROPIOS CH. 407 JOSE RICARDO MONDRAGON TAPIA		0.00	9,218.74		
00001	08/02/2024	C	00022	00402	BANORTE SA 1176084689 RECURSOS PROPIOS CH. 402 CANCELADO		0.00	0.00		
00001	08/02/2024	D	00001	00001	TRASPASO DE LA CUENTA 5220 BANORTE SA 1176084689 RECURSOS PROPIOS		100,000.00	0.00		
00001	08/02/2024	E	00012	00012	COMISIÓN FEDERAL DE ELECTRICIDAD CAIF 27 nov al 24 ene BANORTE SA 1176084689 RECURSOS PROPIOS		0.00	3,125.00		
00001	08/02/2024	E	00013	00013	COMISION FEDERAL DE ELECTRICIDAD velatorio 27 nov al 24 ene BANORTE SA 1176084689 RECURSOS PROPIOS		0.00	3,835.00		
00001	08/02/2024	E	00014	00014	COMISIÓN FEDERAL DE ELECTRICIDAD oficinas centrales 27 nov al 24 ene BANORTE SA 1176084689 RECURSOS PROPIOS		0.00	18,801.00		

00001	08/02/2024	E	00015	00015	COMISIÓN FEDERAL DE ELECTRICIDAD casa de día 29 nov al 29 ene BANORTE SA 1176084689 RECURSOS PROPIOS		0.00	531.00		
00001	08/02/2024	E	00016	00016	COMISIÓN FEDERAL DE ELECTRICIDAD salón de usos multiples 28 nov al 25 ene BANORTE SA 1176084689 RECURSOS PROPIOS		0.00	210.00		
00001	08/02/2024	E	00017	00017	F-A8710 DECORACIONES ALFA DE TOLUCA papel tapiz BANORTE SA 1176084689 RECURSOS PROPIOS		0.00	6,550.00		
00001	02/02/2024	C	00018	00097	BANORTE SA 1176084689 RECURSOS PROPIOS CH. 97 CANCELADO		0.00	0.00		
00001	02/02/2024	C	00019	00098	BANORTE SA 1176084689 RECURSOS PROPIOS CH. 98 CANCELADO		0.00	0.00		
00001	02/02/2024	C	00020	00099	BANORTE SA 1176084689 RECURSOS PROPIOS CH. 99 TARQUINO JUAN MARTIN DEL CAMPO MEJIA		0.00	10,000.00		
00001	02/02/2024	C	00021	00401	BANORTE SA 1176084689 RECURSOS PROPIOS CH. 401 TELEFONIA POR CABLE		0.00	550.00		
00001	02/02/2024	E	00002	00002	COMISION FEDERAL DE ELECTRICIDAD equinoterapia del 22 nov al 19 ene BANORTE SA 1176084689 RECURSOS PROPIOS		0.00	1,747.00		
00001	02/02/2024	E	00003	00003	COMISIÓN FEDERAL DE ELECTRICIDAD CAIF Cerrillo 22 nov al 19 ene BANORTE SA 1176084689 RECURSOS PROPIOS		0.00	5,760.00		
00001	02/02/2024	E	00004	00004	COMISIÓN FEDERAL DE ELECTRICIDAD El Carmen Rodriguez 24 nov al 23 ene BANORTE SA 1176084689 RECURSOS PROPIOS		0.00	1,392.00		
00001	02/02/2024	E	00005	00005	COMISIÓN FEDERAL DE ELECTRICIDAD CAIF San Pedro 24 nov al 23 ene BANORTE SA 1176084689 RECURSOS PROPIOS		0.00	2,839.00		
00001	02/02/2024	E	00006	00006	COMISIÓN FEDERAL DE ELECTRICIDAD CAIF San Pedro 24 nov al 23 ene BANORTE SA 1176084689 RECURSOS PROPIOS		0.00	1,049.00		
00001	02/02/2024	E	00007	00007	COMISIÓN FEDERAL DE ELECTRICIDAD CAIF Sauces 27 nov al 24 ene BANORTE SA 1176084689 RECURSOS PROPIOS		0.00	5,086.00		
00001	02/02/2024	E	00008	00008	COMISION FEDERAL DE ELECTRICIDAD plaza comunitaria 22 nov al 19 ene BANORTE SA 1176084689 RECURSOS PROPIOS		0.00	502.00		
00001	02/02/2024	E	00009	00009	COMISION FEDERAL DE ELECTRICIDAD plaza comunitaria 22 nov al 19 ene BANORTE SA 1176084689 RECURSOS PROPIOS		0.00	1,476.00		
00001	01/02/2024	C	00029	00409	BANORTE SA 1176084689 RECURSOS PROPIOSCH. 409 PATRICIA LOEVRA MERLOS		0.00	2,478.00		
00002	01/02/2024	C	00029	00409	BANORTE SA 1176084689 RECURSOS PROPIOS		1,398.00	0.00		
00001	31/01/2024	C	00025	00095	BANORTE SA 1176084689 RECURSOS PROPIOS CH. 95 JOSÉ RICARDO MONDRAGÓN TAPIA		0.00	4,796.76		
00001	31/01/2024	E	00065	00065	COMISIÓN FEDERAL DE ELECTRICIDAD 20 feb al 30 mar 2017 BANORTE SA 1176084689 RECURSOS PROPIOS		0.00	2,224.00		
00001	31/01/2024	E	00067	00067	COMISIONES BANCARIAS ENERO 2024 BANORTE SA 1176084689 RECURSOS PROPIOS		0.00	5.00		
00002	31/01/2024	E	00067	00067	BANORTE SA 1176084689 RECURSOS PROPIOS		0.00	0.80		
00003	31/01/2024	E	00067	00067	BANORTE SA 1176084689 RECURSOS PROPIOS		0.00	5.00		
00004	31/01/2024	E	00067	00067	BANORTE SA 1176084689 RECURSOS PROPIOS		0.00	0.80		
00005	31/01/2024	E	00067	00067	BANORTE SA 1176084689 RECURSOS PROPIOS		0.00	5.00		
00006	31/01/2024	E	00067	00067	BANORTE SA 1176084689 RECURSOS PROPIOS		0.00	0.80		
00007	31/01/2024	E	00067	00067	BANORTE SA 1176084689 RECURSOS PROPIOS		0.00	5.00		
00008	31/01/2024	E	00067	00067	BANORTE SA 1176084689 RECURSOS PROPIOS		0.00	0.80		
00009	31/01/2024	E	00067	00067	BANORTE SA 1176084689 RECURSOS PROPIOS		0.00	5.00		
00010	31/01/2024	E	00067	00067	BANORTE SA 1176084689 RECURSOS PROPIOS		0.00	0.80		
00011	31/01/2024	E	00067	00067	BANORTE SA 1176084689 RECURSOS PROPIOS		0.00	5.00		
00012	31/01/2024	E	00067	00067	BANORTE SA 1176084689 RECURSOS PROPIOS		0.00	0.80		
00013	31/01/2024	E	00067	00067	BANORTE SA 1176084689 RECURSOS PROPIOS		0.00	5.00		
00014	31/01/2024	E	00067	00067	BANORTE SA 1176084689 RECURSOS PROPIOS		0.00	0.80		
00015	31/01/2024	E	00067	00067	BANORTE SA 1176084689 RECURSOS PROPIOS		0.00	5.00		
00016	31/01/2024	E	00067	00067	BANORTE SA 1176084689 RECURSOS PROPIOS		0.00	0.80		
00017	31/01/2024	E	00067	00067	BANORTE SA 1176084689 RECURSOS PROPIOS		0.00	5.00		
00018	31/01/2024	E	00067	00067	BANORTE SA 1176084689 RECURSOS PROPIOS		0.00	0.80		
00019	31/01/2024	E	00067	00067	BANORTE SA 1176084689 RECURSOS PROPIOS		0.00	5.00		
00020	31/01/2024	E	00067	00067	BANORTE SA 1176084689 RECURSOS PROPIOS		0.00	0.80		
00021	31/01/2024	E	00067	00067	BANORTE SA 1176084689 RECURSOS PROPIOS		0.00	5.00		
00022	31/01/2024	E	00067	00067	BANORTE SA 1176084689 RECURSOS PROPIOS		0.00	0.80		
00023	31/01/2024	E	00067	00067	BANORTE SA 1176084689 RECURSOS PROPIOS		0.00	5.00		
00024	31/01/2024	E	00067	00067	BANORTE SA 1176084689 RECURSOS PROPIOS		0.00	0.80		
00025	31/01/2024	E	00067	00067	BANORTE SA 1176084689 RECURSOS PROPIOS		0.00	5.00		
00026	31/01/2024	E	00067	00067	BANORTE SA 1176084689 RECURSOS PROPIOS		0.00	0.80		
00027	31/01/2024	E	00067	00067	BANORTE SA 1176084689 RECURSOS PROPIOS		0.00	5.00		
00028	31/01/2024	E	00067	00067	BANORTE SA 1176084689 RECURSOS PROPIOS		0.00	0.80		
00029	31/01/2024	E	00067	00067	BANORTE SA 1176084689 RECURSOS PROPIOS		0.00	5.00		
00030	31/01/2024	E	00067	00067	BANORTE SA 1176084689 RECURSOS PROPIOS		0.00	0.80		
00031	31/01/2024	E	00067	00067	BANORTE SA 1176084689 RECURSOS PROPIOS		0.00	5.00		
00032	31/01/2024	E	00067	00067	BANORTE SA 1176084689 RECURSOS PROPIOS		0.00	0.80		
00033	31/01/2024	E	00067	00067	BANORTE SA 1176084689 RECURSOS PROPIOS		0.00	5.00		
00034	31/01/2024	E	00067	00067	BANORTE SA 1176084689 RECURSOS PROPIOS		0.00	0.80		
00035	31/01/2024	E	00067	00067	BANORTE SA 1176084689 RECURSOS PROPIOS		0.00	5.00		
00036	31/01/2024	E	00067	00067	BANORTE SA 1176084689 RECURSOS PROPIOS		0.00	0.80		
00037	31/01/2024	E	00067	00067	BANORTE SA 1176084689 RECURSOS PROPIOS		0.00	5.00		
00038	31/01/2024	E	00067	00067	BANORTE SA 1176084689 RECURSOS PROPIOS		0.00	0.80		
00039	31/01/2024	E	00067	00067	BANORTE SA 1176084689 RECURSOS PROPIOS		0.00	5.00		
00040	31/01/2024	E	00067	00067	BANORTE SA 1176084689 RECURSOS PROPIOS		0.00	0.80		
00041	31/01/2024	E	00067	00067	BANORTE SA 1176084689 RECURSOS PROPIOS		0.00	5.00		
00042	31/01/2024	E	00067	00067	BANORTE SA 1176084689 RECURSOS PROPIOS		0.00	0.80		
00043	31/01/2024	E	00067	00067	BANORTE SA 1176084689 RECURSOS PROPIOS		0.00	5.00		
00044	31/01/2024	E	00067	00067	BANORTE SA 1176084689 RECURSOS PROPIOS		0.00	0.80		
00045	31/01/2024	E	00067	00067	BANORTE SA 1176084689 RECURSOS PROPIOS		0.00	5.00		
00046	31/01/2024	E	00067	00067	BANORTE SA 1176084689 RECURSOS PROPIOS		0.00	0.80		

00047	31/01/2024	E	00067	00067	BANORTE SA 1176084689 RECURSOS PROPIOS		0.00	5.00		
00048	31/01/2024	E	00067	00067	BANORTE SA 1176084689 RECURSOS PROPIOS		0.00	0.80		
00049	31/01/2024	E	00067	00067	BANORTE SA 1176084689 RECURSOS PROPIOS		0.00	5.00		
00050	31/01/2024	E	00067	00067	BANORTE SA 1176084689 RECURSOS PROPIOS		0.00	0.80		
00051	31/01/2024	E	00067	00067	BANORTE SA 1176084689 RECURSOS PROPIOS		0.00	5.00		
00052	31/01/2024	E	00067	00067	BANORTE SA 1176084689 RECURSOS PROPIOS		0.00	0.80		
00053	31/01/2024	E	00067	00067	BANORTE SA 1176084689 RECURSOS PROPIOS		0.00	5.00		
00054	31/01/2024	E	00067	00067	BANORTE SA 1176084689 RECURSOS PROPIOS		0.00	0.80		
00055	31/01/2024	E	00067	00067	BANORTE SA 1176084689 RECURSOS PROPIOS		0.00	5.00		
00056	31/01/2024	E	00067	00067	BANORTE SA 1176084689 RECURSOS PROPIOS		0.00	0.80		
00057	31/01/2024	E	00067	00067	BANORTE SA 1176084689 RECURSOS PROPIOS		0.00	5.00		
00058	31/01/2024	E	00067	00067	BANORTE SA 1176084689 RECURSOS PROPIOS		0.00	0.80		
00059	31/01/2024	E	00067	00067	BANORTE SA 1176084689 RECURSOS PROPIOS		0.00	5.00		
00060	31/01/2024	E	00067	00067	BANORTE SA 1176084689 RECURSOS PROPIOS		0.00	0.80		
00061	31/01/2024	E	00067	00067	BANORTE SA 1176084689 RECURSOS PROPIOS		0.00	5.00		
00062	31/01/2024	E	00067	00067	BANORTE SA 1176084689 RECURSOS PROPIOS		0.00	0.80		
00063	31/01/2024	E	00067	00067	BANORTE SA 1176084689 RECURSOS PROPIOS		0.00	5.00		
00064	31/01/2024	E	00067	00067	BANORTE SA 1176084689 RECURSOS PROPIOS		0.00	0.80		
00065	31/01/2024	E	00067	00067	BANORTE SA 1176084689 RECURSOS PROPIOS		0.00	5.00		
00066	31/01/2024	E	00067	00067	BANORTE SA 1176084689 RECURSOS PROPIOS		0.00	0.80		
00067	31/01/2024	E	00067	00067	BANORTE SA 1176084689 RECURSOS PROPIOS		0.00	5.00		
00068	31/01/2024	E	00067	00067	BANORTE SA 1176084689 RECURSOS PROPIOS		0.00	0.80		
00069	31/01/2024	E	00067	00067	BANORTE SA 1176084689 RECURSOS PROPIOS		0.00	5.00		
00070	31/01/2024	E	00067	00067	BANORTE SA 1176084689 RECURSOS PROPIOS		0.00	0.80		
00001	30/01/2024	C	00024	00094	BANORTE SA 1176084689 RECURSOS PROPIOS CH. 94 JOSÉ RICARDO MONDRAGÓN TAPIA		0.00	9,132.19		
00001	30/01/2024	E	00063	00063	COMISIÓN FEDERAL DE ELECTRICIDAD CAIF Seminario 14 nov al 15 ene BANORTE SA 1176084689 RECURSOS PROPIOS		0.00	3,451.00		
00001	30/01/2024	E	00064	00064	COMISION FEDERAL DE ELECTRICIDAD Casa de día Paseos del Valle 16 nov al 17 ene BANORTE SA 1176084689 RECURSOS PROPIOS		0.00	484.00		
00001	26/01/2024	C	00023	00093	BANORTE SA 1176084689 RECURSOS PROPIOS CH. 93 JOSÉ RICARDO MONDRAGÓN TAPIA		0.00	4,726.28		
00001	25/01/2024	E	00062	00062	TELMEX ENERO 2024 BANORTE SA 1176084689 RECURSOS PROPIOS		0.00	33,589.12		
00001	23/01/2024	C	00022	00092	BANORTE SA 1176084689 RECURSOS PROPIOS CH. 92 TELEFONIA POR CABLE SA DE CV		0.00	1,550.00		
00001	19/01/2024	D	00002	00002	TRASPASO DE LA CUENTA 5220 RECAUDACION BANORTE SA 1176084689 RECURSOS PROPIOS		100,000.00	0.00		
00001	19/01/2024	E	00051	00051	COMISION FEDERAL DE ELECTRICIDAD 04 dic- 04 ene parque Colosio BANORTE SA 1176084689 RECURSOS PROPIOS		0.00	6,870.00		
00001	19/01/2024	E	00052	00052	COMISIÓN FEDERAL DE ELECTRICIDAD 03 nov al 04 ene E.I. Luis Isabel BANORTE SA 1176084689 RECURSOS PROPIOS		0.00	1,921.00		
00001	19/01/2024	E	00053	00053	COMISIÓN FEDERAL DE ELECTRICIDAD E.I. Carmen Maza 06 nov al 05 ene BANORTE SA 1176084689 RECURSOS PROPIOS		0.00	2,573.00		
00001	19/01/2024	E	00054	00054	COMISIÓN FEDERAL DE ELECTRICIDAD parque Colosio 06 nov al 05 ene BANORTE SA 1176084689 RECURSOS PROPIOS		0.00	193.00		
00001	19/01/2024	E	00055	00055	COMISIÓN FEDERAL DE ELECTRICIDAD CDC San Mateo 07 nov al 08 ene BANORTE SA 1176084689 RECURSOS PROPIOS		0.00	2,997.00		
00001	19/01/2024	E	00056	00056	COMISION FEDERAL DE ELECTRICIDAD CAIF San Juan Tilapa 07 nov 08 ene BANORTE SA 1176084689 RECURSOS PROPIOS		0.00	2,927.00		
00001	19/01/2024	E	00057	00057	COMISIÓN FEDERAL DE ELECTRICIDAD CAIF Cacalomacan 08 nov al 09 ene BANORTE SA 1176084689 RECURSOS PROPIOS		0.00	1,250.00		
00001	19/01/2024	E	00058	00058	COMISIÓN FEDERAL DE ELECTRICIDAD CAIF Cacalomacan 08 nov al 09 ene BANORTE SA 1176084689 RECURSOS PROPIOS		0.00	2,886.00		
00001	19/01/2024	E	00059	00059	COMISIÓN FEDERAL DE ELECTRICIDAD URIS Heriberto Enrique 09 nov al 10 ene BANORTE SA 1176084689 RECURSOS PROPIOS		0.00	3,222.00		
00001	19/01/2024	E	00060	00060	COMISIÓN FEDERAL DE ELECTRICIDAD E.I. Paseos del VAlle 10 nov al 11 ene BANORTE SA 1176084689 RECURSOS PROPIOS		0.00	2,508.00		
00001	18/01/2024	E	00047	00047	F-203660 GAS EXPRESS NIETO DE MEXICO adefas montacargas nutricionales BANORTE SA 1176084689 RECURSOS PROPIOS		0.00	990.36		
00001	18/01/2024	I	00054	00054	BANORTE SA 1176084689 RECURSOS PROPIOS Sobre Intereses Ganados		14.24	0.00		
00001	12/01/2024	C	00017	00087	BANORTE SA 1176084689 RECURSOS PROPIOS CH. 87 CANCELADO		0.00	0.00		
00001	12/01/2024	C	00018	00088	BANORTE SA 1176084689 RECURSOS PROPIOS CH. 88 TELEFONIA POR CABLE SA DE CV		0.00	1,315.00		
00001	12/01/2024	C	00019	00089	BANORTE SA 1176084689 RECURSOS PROPIOS CH. 89 CANCELADO		0.00	0.00		
00001	12/01/2024	C	00020	00090	BANORTE SA 1176084689 RECURSOS PROPIOS CH. 90 NORMA ELIZABETH GUZMAN GRANADOS		0.00	2,076.00		
00001	12/01/2024	C	00021	00091	BANORTE SA 1176084689 RECURSOS PROPIOS CH. 91 NORMA ELIZABETH GUZMAN GRANADOS		0.00	1,557.00		
00001	11/01/2024	E	00045	00045	TOTAL PLAY TELECOMUNICACIONES discapacidad 09 ene al 08 feb BANORTE SA 1176084689 RECURSOS PROPIOS		0.00	629.00		
00001	11/01/2024	E	00046	00046	TOTAL PLAY TELECOMUNICACIONES velatorio 09 ene al 08 feb BANORTE SA 1176084689 RECURSOS PROPIOS		0.00	609.00		
00001	09/01/2024	E	00043	00043	TOTAL PLAY TELECOMUNICACIONES SAPI DE CV informatica enero BANORTE SA 1176084689 RECURSOS PROPIOS		0.00	959.00		
00001	09/01/2024	E	00044	00044	F-5977MEXNOLOGIA SA DE CV adefas perecederos Estancias Infantiles BANORTE SA 1176084689 RECURSOS PROPIOS		0.00	17,571.68		
00002	09/01/2024	E	00044	00044	F-5976 MEXNOLOGIA SA DE CV adefas perecederos Estancias Infantiles BANORTE SA 1176084689 RECURSOS PROPIOS		0.00	112,053.45		
00001	08/01/2024	C	00015	00085	BANORTE SA 1176084689 RECURSOS PROPIOS CH. 85 JOSE RICARDO MONDRAGON TAPIA		0.00	15,000.00		
00001	08/01/2024	C	00016	00086	BANORTE SA 1176084689 RECURSOS PROPIOS CH. 86 TELEFONIA POR CABLE SA DE CV		0.00	550.00		
00001	05/01/2024	E	00022	00022	F-62830 COMERCIALIZADORA RISARALDA SA DE CV adefas material para carro alegorico BANORTE SA 1176084689 RECURSOS PROPIOS		0.00	87,121.53		
00001	05/01/2024	E	00023	00023	F-A4313 SAYSALEO SA DE CV adefas materiales adulto mayor BANORTE SA 1176084689 RECURSOS PROPIOS		0.00	39,541.50		
00001	05/01/2024	E	00024	00024	F-A4235 SAYSALEO SA DE CV adefas escalera BANORTE SA 1176084689 RECURSOS PROPIOS		0.00	4,854.60		
00001	05/01/2024	E	00025	00025	F-A4236 SAYSALEO SA DE CV adefas reparacion karcher BANORTE SA 1176084689 RECURSOS PROPIOS		0.00	7,516.80		
00001	05/01/2024	E	00026	00026	F-A4237 SAYSALEO SA DE CV adefas reparación impresora BANORTE SA 1176084689 RECURSOS PROPIOS		0.00	12,528.00		
00001	05/01/2024	E	00027	00027	F-A4314 SAYSALEO SA DE CV defas almohadillas para impresora BANORTE SA 1176084689 RECURSOS PROPIOS		0.00	626.40		
00001	05/01/2024	E	00028	00028	F-A4315 SAYSALEO SA DE CV adefas pilas recargables BANORTE SA 1176084689 RECURSOS PROPIOS		0.00	3,445.20		

00001	05/01/2024	E	00029	00029	F-A4659 SAYSALEO SA DE CV adefas material para corazon tapitas BANORTE SA 1176084689 RECURSOS PROPIOS		0.00	33,052.56		
00002	05/01/2024	E	00029	00029	F-A4658 SAYSALEO SA DE CV adefas material para corazon tapitas BANORTE SA 1176084689 RECURSOS PROPIOS		0.00	4,320.91		
00001	05/01/2024	E	00030	00030	F-C63337 COMERCIALIZADORA RISARALDA SA DE CV adefas fumigación BANORTE SA 1176084689 RECURSOS PROPIOS		0.00	34,510.00		
00001	05/01/2024	E	00031	00031	F-A4925 SAYSALEO SA DE CV adefas herramientas y materiales para mantenimiento de inmuebles BANORTE SA 1176084689 RECURSOS PROPIOS		0.00	13,079.77		
00001	05/01/2024	E	00032	00032	F-6A68 MOD CENTER SA DE CV adefas material odontologico BANORTE SA 1176084689 RECURSOS PROPIOS		0.00	9,019.32		
00001	05/01/2024	E	00033	00033	COMISION FEDERAL DE ELECTRICIDAD adefas CAlF la union del 16 oct al 14 dic BANORTE SA 1176084689 RECURSOS PROPIOS		0.00	4,236.00		
00001	05/01/2024	E	00034	00034	COMISIÓN FEDERAL DE ELECTRICIDAD consultorio del mercado 18 oct al 18 dic BANORTE SA 1176084689 RECURSOS PROPIOS		0.00	561.00		
00001	05/01/2024	E	00035	00035	COMISION FEDERAL DE ELECTRICIDAD casa del adulto mayor alameda 19 oct al 19 dic BANORTE SA 1176084689 RECURSOS PROPIOS		0.00	4,880.00		
00001	05/01/2024	E	00036	00036	COMISION FEDERAL DE ELECTRICIDAD E.I. Antonia Nava 24 oct al 21 dic BANORTE SA 1176084689 RECURSOS PROPIOS		0.00	193.00		
00001	05/01/2024	E	00037	00037	COMISIÓN FEDERAL DE ELECTRICIDAD casa de día Santa Ana 24 oct al 21 dic BANORTE SA 1176084689 RECURSOS PROPIOS		0.00	641.00		
00001	05/01/2024	E	00038	00038	COMISIÓN FEDERAL DE ELECTRICIDAD CAlF San PAblo 30 oct al 28 dic BANORTE SA 1176084689 RECURSOS PROPIOS		0.00	4,923.00		
00001	05/01/2024	E	00039	00039	COMISIÓN FEDERAL DE ELECTRICIDAD E.I. Julieta Lechuga del 30 oct al 28 dic BANORTE SA 1176084689 RECURSOS PROPIOS		0.00	2,367.00		
00001	04/01/2024	D	00001	00001	TRASPASO DE LA CUENTA 5457 1BANORTE SA 1176084689 RECURSOS PROPIOS		2,792,191.50	0.00		
00001	04/01/2024	E	00001	00001	F-5640 MEXNOLOGIA SA DE CV adefas perecederos BANORTE SA 1176084689 RECURSOS PROPIOS		0.00	105,783.33		
00001	04/01/2024	E	00002	00002	F-5643 MEXNOLOGIA SA DE CV adefas perecederos estancias infantiles BANORTE SA 1176084689 RECURSOS PROPIOS		0.00	77,597.54		
00001	04/01/2024	E	00003	00003	F-5644 MEXNOLOGIA SA DE CV adefas perecederos Estancias Infantiles BANORTE SA 1176084689 RECURSOS PROPIOS		0.00	78,666.83		
00001	04/01/2024	E	00004	00004	F-5645 MEXNOLOGIA SA DE CV adefas perecederos Estancias Infantiles BANORTE SA 1176084689 RECURSOS PROPIOS		0.00	77,943.25		
00001	04/01/2024	E	00005	00005	F-5646 MEXNOLOGIA SA DE CV adefas percederos Estancias Infantiles BANORTE SA 1176084689 RECURSOS PROPIOS		0.00	88,297.48		
00001	04/01/2024	E	00006	00006	F-5723 MEXNOLOGIA SA DE CV adefas agua y perecederos BANORTE SA 1176084689 RECURSOS PROPIOS		0.00	146,401.28		
00001	04/01/2024	E	00007	00007	F-5707 MEXNOLOGIA SA DE CV adefas perecederos BANORTE SA 1176084689 RECURSOS PROPIOS		0.00	77,411.14		
00001	04/01/2024	E	00008	00008	F-5790 MEXNOLOGIA SA DE CV adefas perecederos BANORTE SA 1176084689 RECURSOS PROPIOS		0.00	82,537.24		
00001	04/01/2024	E	00009	00009	F-5859 MEXNOLOGIA SA DE CV adefas perecederos BANORTE SA 1176084689 RECURSOS PROPIOS		0.00	98,987.40		
00001	04/01/2024	E	00010	00010	F-10213 GRUPO RAMACA MEXICO SA DE CV adefas box lunch BANORTE SA 1176084689 RECURSOS PROPIOS		0.00	60,900.00		
00001	04/01/2024	E	00011	00011	F-10435 GRUPO RAMACA MEXICO adefas servicio de alimentos BANORTE SA 1176084689 RECURSOS PROPIOS		0.00	505,500.16		
00001	04/01/2024	E	00012	00012	F-5833 MEXNOLOGIA SA DE CV adefas perecederos unidad de victimas BANORTE SA 1176084689 RECURSOS PROPIOS		0.00	7,733.92		
00002	04/01/2024	E	00012	00012	F-5944 MEXNOLOGIA SA DE CV adefas perecederos unidad de victimas BANORTE SA 1176084689 RECURSOS PROPIOS		0.00	4,748.89		
00003	04/01/2024	E	00012	00012	F-5836 MEXNOLOGIA SA DE CV adefas perecederos unidad de victimas BANORTE SA 1176084689 RECURSOS PROPIOS		0.00	997.13		
00004	04/01/2024	E	00012	00012	F-5831 MEXNOLOGIA SA DE CV adefas perecederos unidad de victimas BANORTE SA 1176084689 RECURSOS PROPIOS		0.00	6,770.30		
00005	04/01/2024	E	00012	00012	F-5830 MEXNOLOGIA SA DE CV adefas perecederos unidad de victimas BANORTE SA 1176084689 RECURSOS PROPIOS		0.00	6,203.30		
00006	04/01/2024	E	00012	00012	F-5829 MEXNOLOGIA SA DE CV adefas perecederos unidad de victimas BANORTE SA 1176084689 RECURSOS PROPIOS		0.00	7,733.92		
00001	04/01/2024	E	00013	00013	F-62286 COMERCIALIZADORA RISARALDA SA DE CV adefas trapos para jornada BANORTE SA 1176084689 RECURSOS PROPIOS		0.00	939.60		
00001	04/01/2024	E	00014	00014	F-63338 COMERCIALIZADORA RISARALDA SA DE CV adefas obsequios BANORTE SA 1176084689 RECURSOS PROPIOS		0.00	34,060.50		
00001	04/01/2024	E	00015	00015	F-62828 COMERCIALIZADORA RISARALDA SA DE CV adefas material para ofrendas BANORTE SA 1176084689 RECURSOS PROPIOS		0.00	178,812.99		
00001	04/01/2024	E	00016	00016	F-667 669 671 673 674 675 690 691 FARRORTY SA DE CV adefas carpas BANORTE SA 1176084689 RECURSOS PROPIOS		0.00	665,170.10		
00001	04/01/2024	E	00017	00017	F-A4756 SAYSALEO SA DE CV adefas herramientas y materiales BANORTE SA 1176084689 RECURSOS PROPIOS		0.00	65,958.15		
					TOTAL:		**38,667,553.33**	**38,697,102.29**		
1112	**000000002**	**00000000000000028**			**1175525457 NÓMINA**	**7,918,664.65**	**236,817,407.22**	**244,737,764.09**	**-1,692.22**	**29/11/2024**
REN.	**FECHA**	**TIPO**	**N.POL.**	**REF**	**CONCEPTO**		**DEBE**	**HABER**		
00001	31/12/2024	D	00043	00043	TRASPASO DE LA CUENTA 5220 BANORTE SA 1175525457 NÓMINA		9,049.00	0.00		
00001	31/12/2024	D	00044	00044	BANORTE SA 1175525457 NÓMINA CH. 854 Alejandra Lizbeth Casas Orozco		2,878.33	0.00		
00001	31/12/2024	D	00047	00047	BANORTE SA 1175525457 NÓMINA		0.01	0.00		
00001	30/12/2024	D	00038	00038	VENTA DE FONDOS DE INVERSION BANORTE SA 1175525457 NÓMINA		194,955.46	0.00		
00001	30/12/2024	D	00040	00040	TRASPASO DE LA CUENTA 5220 RECAUDACION BANORTE SA 1175525457 NÓMINA		7,581,077.13	0.00		
00001	30/12/2024	D	00041	00041	TRASPASO DE LA CUENTA 4689 BANORTE SA 1175525457 NÓMINA		135,858.39	0.00		
00001	27/12/2024	D	00008	00008	TRASPASO DE LA CUENTA 4689 RECURSOS PROPIOS BANORTE SA 1175525457 NÓMINA		150,000.00	0.00		
00002	27/12/2024	D	00045	00045	CHEQUE DE CAJA RECURSOS 2024 BANORTE SA 1175525457 NÓMINA		0.00	9,466,762.54		
00058	26/12/2024	E	00107	00107	GRATIFICACION EXTRAORDINARIA DICIEMBRE 2024		0.00	127,356.32		
00001	24/12/2024	D	00029	00029	"DIF TOLUCA, traspaso entre cuentas propias de la cuenta 5457 nomina a la cuenta 4689 recursos propios BANORTE SA 1175525457 NÓMINA		0.00	1,500,000.00		
00001	23/12/2024	D	00028	00028	"DIF TOLUCA, traspaso entre cuentas propias, de la cuenta 5457 nómina a la cuenta 4689 recursos propios, diciembre 2024"		0.00	1,000,000.00		
00001	23/12/2024	E	00090	00090	SUTEYM noviembre 2024 BANORTE SA 1175525457 NÓMINA		0.00	1,168.00		
00002	23/12/2024	E	00090	00090	SUTEYM noviembre 2024 BANORTE SA 1175525457 NÓMINA		0.00	81,183.85		
00268	23/12/2024	E	00093	00092	GRATIFICACION EXTRAORDINARIA DICIEMBRE 2024		0.00	1,157,608.92		
00001	20/12/2024	D	00026	00026	TRASPASO ENTRE CUENTAS PROPIAS DE LA CUENTA 5457 NOMINA A LA CUENTA 4689 RECURSOS PROPIOS		0.00	2,000,000.00		
00001	20/12/2024	I	00096	00096	BANORTE SA 1175525457 NÓMINA Sobre Subsidios Para Gastos de Operación		2,000,000.00	0.00		
00001	20/12/2024	I	00097	00097	BANORTE SA 1175525457 NÓMINA Sobre Subsidios Para Gastos de Operación		2,000,000.00	0.00		
00001	20/12/2024	I	00098	00098	BANORTE SA 1175525457 NÓMINA Sobre Subsidios Para Gastos de Operación		1,500,000.00	0.00		
00001	19/12/2024	E	00071	00071	FONACOT DICIEMBRE BANORTE SA 1175525457 NÓMINA		0.00	217,704.24		
00001	19/12/2024	E	00072	00072	GNP DICIEMBRE BANORTE SA 1175525457 NÓMINA		0.00	54,085.72		
00001	18/12/2024	C	00033	00915	BANORTE SA 1175525457 NÓMINA CH. 915 CANCELADO		0.00	0.00		
00001	18/12/2024	C	00034	00916	BANORTE SA 1175525457 NÓMINA CH. 916 Eeverth Azael Salinas Jimenez		0.00	1,822.50		

00001	18/12/2024	C	00035	00917	BANORTE SA 1175525457 NÓMINA CH. 917 María de los Angeles Hernández Gonzalez		0.00	1,917.38		
00001	18/12/2024	E	00065	00065	BANORTE SA 1175525457 Nómina del 16 al 31 de diciembre		0.00	3,995,697.70		
00002	18/12/2024	E	00065	00065	BANORTE SA 1175525457 Nómina del 16 al 31 de diciembre		0.00	25,000.00		
00003	18/12/2024	E	00065	00065	BANORTE SA 1175525457 Nómina del 16 al 31 de diciembre		0.00	14,309.72		
00004	18/12/2024	E	00065	00065	BANORTE SA 1175525457 Nómina del 16 al 31 de diciembre		0.00	15,000.00		
00005	18/12/2024	E	00065	00065	BANORTE SA 1175525457 Nómina del 16 al 31 de diciembre		0.00	16,800.00		
00006	18/12/2024	E	00065	00065	BANORTE SA 1175525457 Nómina del 16 al 31 de diciembre		0.00	17,500.00		
00007	18/12/2024	E	00065	00065	BANORTE SA 1175525457 Nómina del 16 al 31 de diciembre		0.00	17,555.41		
00008	18/12/2024	E	00065	00065	BANORTE SA 1175525457 Nómina del 16 al 31 de diciembre		0.00	10,000.00		
00009	18/12/2024	E	00065	00065	BANORTE SA 1175525457 Nómina del 16 al 31 de diciembre		0.00	9,000.00		
00010	18/12/2024	E	00065	00065	BANORTE SA 1175525457 Nómina del 16 al 31 de diciembre		0.00	12,500.00		
00011	18/12/2024	E	00065	00065	BANORTE SA 1175525457 Nómina del 16 al 31 de diciembre		0.00	6,941.74		
00012	18/12/2024	E	00065	00065	BANORTE SA 1175525457 Nómina del 16 al 31 de diciembre		0.00	20,000.00		
00013	18/12/2024	E	00065	00065	BANORTE SA 1175525457 Nómina del 16 al 31 de diciembre		0.00	7,000.00		
00014	18/12/2024	E	00065	00065	BANORTE SA 1175525457 Nómina del 16 al 31 de diciembre		0.00	17,500.00		
00015	18/12/2024	E	00065	00065	BANORTE SA 1175525457 Nómina del 16 al 31 de diciembre		0.00	11,072.25		
00016	18/12/2024	E	00065	00065	BANORTE SA 1175525457 Nómina del 16 al 31 de diciembre		0.00	15,000.00		
00017	18/12/2024	E	00065	00065	BANORTE SA 1175525457 Nómina del 16 al 31 de diciembre		0.00	7,537.45		
00018	18/12/2024	E	00065	00065	BANORTE SA 1175525457 Nómina del 16 al 31 de diciembre		0.00	15,017.87		
00019	18/12/2024	E	00065	00065	BANORTE SA 1175525457 Nómina del 16 al 31 de diciembre		0.00	8,069.65		
00020	18/12/2024	E	00065	00065	BANORTE SA 1175525457 Nómina del 16 al 31 de diciembre		0.00	13,578.03		
00021	18/12/2024	E	00065	00065	BANORTE SA 1175525457 Nómina del 16 al 31 de diciembre		0.00	8,713.10		
00022	18/12/2024	E	00065	00065	BANORTE SA 1175525457 Nómina del 16 al 31 de diciembre		0.00	11,481.80		
00023	18/12/2024	E	00065	00065	BANORTE SA 1175525457 Nómina del 16 al 31 de diciembre		0.00	8,000.00		
00024	18/12/2024	E	00065	00065	BANORTE SA 1175525457 Nómina del 16 al 31 de diciembre		0.00	10,848.55		
00025	18/12/2024	E	00065	00065	BANORTE SA 1175525457 Nómina del 16 al 31 de diciembre		0.00	8,000.00		
00026	18/12/2024	E	00065	00065	BANORTE SA 1175525457 Nómina del 16 al 31 de diciembre		0.00	7,261.56		
00027	18/12/2024	E	00065	00065	BANORTE SA 1175525457 Nómina del 16 al 31 de diciembre		0.00	7,000.00		
00028	18/12/2024	E	00065	00065	BANORTE SA 1175525457 Nómina del 16 al 31 de diciembre		0.00	9,580.05		
00029	18/12/2024	E	00065	00065	BANORTE SA 1175525457 Nómina del 16 al 31 de diciembre		0.00	9,224.51		
00030	18/12/2024	E	00065	00065	BANORTE SA 1175525457 Nómina del 16 al 31 de diciembre		0.00	8,238.36		
00031	18/12/2024	E	00065	00065	BANORTE SA 1175525457 Nómina del 16 al 31 de diciembre		0.00	7,000.00		
00032	18/12/2024	E	00065	00065	BANORTE SA 1175525457 Nómina del 16 al 31 de diciembre		0.00	5,565.56		
00033	18/12/2024	E	00065	00065	BANORTE SA 1175525457 Nómina del 16 al 31 de diciembre		0.00	9,805.62		
00034	18/12/2024	E	00065	00065	BANORTE SA 1175525457 Nómina del 16 al 31 de diciembre		0.00	5,043.43		
00035	18/12/2024	E	00065	00065	BANORTE SA 1175525457 Nómina del 16 al 31 de diciembre		0.00	7,844.21		
00036	18/12/2024	E	00065	00065	BANORTE SA 1175525457 Nómina del 16 al 31 de diciembre		0.00	5,086.05		
00037	18/12/2024	E	00065	00065	BANORTE SA 1175525457 Nómina del 16 al 31 de diciembre		0.00	9,800.00		
00038	18/12/2024	E	00065	00065	BANORTE SA 1175525457 Nómina del 16 al 31 de diciembre		0.00	5,086.05		
00039	18/12/2024	E	00065	00065	BANORTE SA 1175525457 Nómina del 16 al 31 de diciembre		0.00	7,255.86		
00040	18/12/2024	E	00065	00065	BANORTE SA 1175525457 Nómina del 16 al 31 de diciembre		0.00	5,273.89		
00041	18/12/2024	E	00065	00065	BANORTE SA 1175525457 Nómina del 16 al 31 de diciembre		0.00	10,148.02		
00042	18/12/2024	E	00065	00065	BANORTE SA 1175525457 Nómina del 16 al 31 de diciembre		0.00	6,000.00		
00043	18/12/2024	E	00065	00065	BANORTE SA 1175525457 Nómina del 16 al 31 de diciembre		0.00	10,737.19		
00044	18/12/2024	E	00065	00065	BANORTE SA 1175525457 Nómina del 16 al 31 de diciembre		0.00	5,250.35		
00045	18/12/2024	E	00065	00065	BANORTE SA 1175525457 Nómina del 16 al 31 de diciembre		0.00	8,954.84		
00046	18/12/2024	E	00065	00065	BANORTE SA 1175525457 Nómina del 16 al 31 de diciembre		0.00	5,031.34		
00047	18/12/2024	E	00065	00065	BANORTE SA 1175525457 Nómina del 16 al 31 de diciembre		0.00	7,616.51		
00048	18/12/2024	E	00065	00065	BANORTE SA 1175525457 Nómina del 16 al 31 de diciembre		0.00	6,571.82		
00049	18/12/2024	E	00065	00065	BANORTE SA 1175525457 Nómina del 16 al 31 de diciembre		0.00	9,528.81		
00050	18/12/2024	E	00065	00065	BANORTE SA 1175525457 Nómina del 16 al 31 de diciembre		0.00	6,000.00		
00051	18/12/2024	E	00065	00065	BANORTE SA 1175525457 Nómina del 16 al 31 de diciembre		0.00	5,439.75		
00052	18/12/2024	E	00065	00065	BANORTE SA 1175525457 Nómina del 16 al 31 de diciembre		0.00	4,943.98		
00053	18/12/2024	E	00065	00065	BANORTE SA 1175525457 Nómina del 16 al 31 de diciembre		0.00	5,532.41		
00054	18/12/2024	E	00065	00065	BANORTE SA 1175525457 Nómina del 16 al 31 de diciembre		0.00	4,760.98		
00055	18/12/2024	E	00065	00065	BANORTE SA 1175525457 Nómina del 16 al 31 de diciembre		0.00	5,086.05		
00056	18/12/2024	E	00065	00065	BANORTE SA 1175525457 Nómina del 16 al 31 de diciembre		0.00	4,611.49		
00057	18/12/2024	E	00065	00065	BANORTE SA 1175525457 Nómina del 16 al 31 de diciembre		0.00	5,086.05		
00058	18/12/2024	E	00065	00065	BANORTE SA 1175525457 Nómina del 16 al 31 de diciembre		0.00	3,893.02		
00059	18/12/2024	E	00065	00065	BANORTE SA 1175525457 Nómina del 16 al 31 de diciembre		0.00	5,043.43		
00060	18/12/2024	E	00065	00065	BANORTE SA 1175525457 Nómina del 16 al 31 de diciembre		0.00	4,114.04		
00061	18/12/2024	E	00065	00065	BANORTE SA 1175525457 Nómina del 16 al 31 de diciembre		0.00	5,343.75		
00062	18/12/2024	E	00065	00065	BANORTE SA 1175525457 Nómina del 16 al 31 de diciembre		0.00	1,702.40		
00063	18/12/2024	E	00065	00065	BANORTE SA 1175525457 Nómina del 16 al 31 de diciembre		0.00	6,316.11		
00064	18/12/2024	E	00065	00065	BANORTE SA 1175525457 Nómina del 16 al 31 de diciembre		0.00	5,606.16		
00065	18/12/2024	E	00065	00065	BANORTE SA 1175525457 Nómina del 16 al 31 de diciembre		0.00	5,470.38		
00066	18/12/2024	E	00065	00065	BANORTE SA 1175525457 Nómina del 16 al 31 de diciembre		0.00	4,943.98		
00067	18/12/2024	E	00065	00065	BANORTE SA 1175525457 Nómina del 16 al 31 de diciembre		0.00	4,860.82		
00068	18/12/2024	E	00065	00065	BANORTE SA 1175525457 Nómina del 16 al 31 de diciembre		0.00	4,350.90		
00069	18/12/2024	E	00065	00065	BANORTE SA 1175525457 Nómina del 16 al 31 de diciembre		0.00	4,000.00		

00070	18/12/2024	E	00065	00065	BANORTE SA 1175525457 Nómina del 16 al 31 de diciembre		0.00	4,152.16		
00071	18/12/2024	E	00065	00065	BANORTE SA 1175525457 Nómina del 16 al 31 de diciembre		0.00	3,166.22		
00072	18/12/2024	E	00065	00065	BANORTE SA 1175525457 Nómina del 16 al 31 de diciembre		7,255.86	0.00		
00073	18/12/2024	E	00065	00065	BANORTE SA 1175525457 Nómina del 16 al 31 de diciembre		64,500.54	0.00		
00074	18/12/2024	E	00065	00065	BANORTE SA 1175525457 Nómina del 16 al 31 de diciembre		0.00	58,562.49		
00075	18/12/2024	E	00065	00065	BANORTE SA 1175525457 Nómina del 16 al 31 de diciembre		0.00	16,644.13		
00076	18/12/2024	E	00065	00065	BANORTE SA 1175525457 Nómina del 16 al 31 de diciembre		0.00	10,280.19		
00077	18/12/2024	E	00065	00065	BANORTE SA 1175525457 Nómina del 16 al 31 de diciembre		10,280.19	0.00		
00078	18/12/2024	E	00065	00065	BANORTE SA 1175525457 Nómina del 16 al 31 de diciembre		0.00	10,280.19		
00079	18/12/2024	E	00065	00065	BANORTE SA 1175525457 Nómina del 16 al 31 de diciembre		0.00	7,255.86		
00001	18/12/2024	E	00066	00066	ANGEL GARCIA MEDRANO aguinaldo BANORTE SA 1175525457 NÓMINA		0.00	34,738.75		
00001	18/12/2024	E	00067	00067	ANGEL GARCIA MEDRANO 2a qna diciembre BANORTE SA 1175525457 NÓMINA		0.00	25,000.00		
00001	18/12/2024	E	00068	00068	PENSIONES ALIMENTICIAS 2A QNA DICIEMBRE BANORTE SA 1175525457 NÓMINA		0.00	26,624.07		
00002	17/12/2024	D	00022	00022	TRASPASO A LA CUENTA 4689 BANORTE SA 1175525457 NÓMINA		0.00	3,000,000.00		
00001	17/12/2024	D	00037	00037	VENTA DE FONDOS DE INVERSION BANORTE SA 1175525457 NÓMINA		3,000,000.41	0.00		
00001	17/12/2024	E	00059	00059	SAT ISR noviembre BANORTE SA 1175525457 NÓMINA		0.00	1,423,725.00		
00001	17/12/2024	I	00056	00056	BANORTE SA 1175525457 NÓMINA Sobre Subsidios Para Gastos de Operación		3,000,000.00	0.00		
00001	17/12/2024	I	00063	00063	BANORTE SA 1175525457 NÓMINA Sobre Subsidios Para Gastos de Operación		3,596,231.34	0.00		
00002	16/12/2024	D	00020	00020	TRASPASO A LA CUENTA 4689 RECURSOS PROPIOS BANORTE SA 1175525457 NÓMINA		0.00	500,000.00		
00001	13/12/2024	E	00050	00050	SUTEYM noviembre BANORTE SA 1175525457 NÓMINA		0.00	78,098.52		
00001	13/12/2024	E	00051	00051	SUTEYM fondo de resistencia noviembre BANORTE SA 1175525457 NÓMINA		0.00	1,110.00		
00001	11/12/2024	I	00032	00032	BANORTE SA 1175525457 NÓMINA Sobre Subsidios Para Gastos de Operación		1,423,725.00	0.00		
00001	11/12/2024	I	00033	00033	BANORTE SA 1175525457 NÓMINA CANCELADP		0.00	0.00		
00001	10/12/2024	D	00011	00011	TRASPASO DE LA CUENTA 5220 RECAUDACION BANORTE SA 1175525457 NÓMINA		1,000,000.00	0.00		
00002	10/12/2024	D	00012	00012	TRASPASO A LA CUENTA 4689 RECURSOS PROPIOS BANORTE SA 1175525457 NÓMINA		0.00	300,000.00		
00001	10/12/2024	E	00043	00043	GNP noviembre BANORTE SA 1175525457 NÓMINA		0.00	53,970.18		
00001	10/12/2024	E	00044	00044	GOBIERNO DEL ESTADO DE MEXICO ISERTP noviembre BANORTE SA 1175525457 NÓMINA		0.00	329,862.00		
00001	09/12/2024	C	00001	00905	BANORTE SA 1175525457 NÓMINA CH. 905 CANCELADO		0.00	0.00		
00001	09/12/2024	C	00002	00906	BANORTE SA 1175525457 NÓMINA CH. 906 CANCELADO		0.00	0.00		
00001	09/12/2024	C	00003	00907	BANORTE SA 1175525457 NÓMINA CH. 907 Everth Azael Salinas Jiménez		0.00	1,822.50		
00001	09/12/2024	C	00004	00908	BANORTE SA 1175525457 NÓMINACH. 908 Everth Azael Salinas Jiménez		0.00	869.46		
00001	09/12/2024	C	00005	00909	BANORTE SA 1175525457 NÓMINA CH. 909 Everth Azael Salinas Jiménez		0.00	2,318.55		
00001	09/12/2024	C	00006	00910	BANORTE SA 1175525457 NÓMINA CH. 910 CANCELADO		0.00	0.00		
00001	09/12/2024	C	00007	00911	BANORTE SA 1175525457 NÓMINA CH. 911 CANCELADO		0.00	0.00		
00001	09/12/2024	C	00009	00913	BANORTE SA 1175525457 NÓMINA CH. 913 María de los Angeles Hernández González		0.00	1,355.52		
00001	09/12/2024	C	00010	00914	BANORTE SA 1175525457 NÓMINA ch. 914 María de los Angeles Hernández Gonález		0.00	3,558.23		
00001	08/12/2024	C	00008	00912	BANORTE SA 1175525457 NÓMINA CH. 912 María de los Angeles Hernández González		0.00	1,425.98		
00002	06/12/2024	D	00009	00009	TRASPASO A LA CUENTA 4689 RECURSOS PROPIOS BANORTE SA 1175525457 NÓMINA		0.00	150,000.00		
00001	06/12/2024	E	00034	00034	ISSEMYM 2a qna noviembre BANORTE SA 1175525457 NÓMINA		0.00	1,958,473.42		
00001	06/12/2024	E	00035	00035	FONACOT noviembre BANORTE SA 1175525457 NÓMINA		0.00	218,660.10		
00001	06/12/2024	I	00024	00024	BANORTE SA 1175525457 NÓMINA Sobre Intereses Ganados		452.81	0.00		
00002	05/12/2024	D	00006	00006	REINTEGRO DEUDORES DIVERSOS BANORTE SA 1175525457 NÓMINA		44,089.62	0.00		
00001	05/12/2024	E	00040	00040	MARIA FERNANDA OLVERA OLVERA 2a qna nov BANORTE SA 1175525457 NÓMINA		0.00	5,075.42		
00002	04/12/2024	D	00004	00004	TRASPASO A LA CUENTA 4689 RECURSOS PROPIOS BANORTE SA 1175525457 NÓMINA		0.00	500,000.00		
00001	04/12/2024	I	00010	00010	BANORTE SA 1175525457 NÓMINA Sobre Subsidios Para Gastos de Operación		329,862.00	0.00		
00002	03/12/2024	D	00002	00002	TRASPASO A LA CUENTA 4689 RECURSOS PROPIOS BANORTE SA 1175525457 NÓMINA		0.00	200,000.00		
00002	03/12/2024	D	00003	00003	TRASPASO A LA CUENTA 4689 RECURSOS PROPIOS BANORTE SA 1175525457 NÓMINA		0.00	200,000.00		
00001	03/12/2024	E	00012	00012	SUTEYM eventos recreativos BANORTE SA 1175525457 NÓMINA		0.00	20,500.00		
00001	03/12/2024	I	00002	00002	BANORTE SA 1175525457 NÓMINA Sobre Subsidios Para Gastos de Operación		1,958,473.42	0.00		
00001	03/12/2024	I	00003	00003	BANORTE SA 1175525457 NÓMINA Sobre Subsidios Para Gastos de Operación		218,660.10	0.00		
00001	03/12/2024	I	00004	00004	BANORTE SA 1175525457 NÓMINA Sobre Subsidios Para Gastos de Operación		79,208.52	0.00		
00001	03/12/2024	I	00005	00005	BANORTE SA 1175525457 NÓMINA Sobre Subsidios Para Gastos de Operación		53,970.18	0.00		
00002	02/12/2024	D	00001	00001	TRASPASO A LA CUENTA 4689 RECURSOS PROPIOS BANORTE SA 1175525457 NÓMINA		0.00	197,316.00		
00001	02/12/2024	D	00036	00036	VENTA DE FONDOS DE INVERSION BANORTE SA 1175525457 NÓMINA		900,001.24	0.00		
00001	02/12/2024	E	00001	00001	SAT ISR regismen simplificado octubre BANORTE SA 1175525457 NÓMINA		0.00	2,001.00		
00002	02/12/2024	E	00001	00001	Reintegro accesorios ISR regimen simplificado octubre BANORTE SA 1175525457 NÓMINA		57.00	0.00		
00001	02/12/2024	E	00002	00002	PENSIONES ALIMENTICIAS aguinaldo BANORTE SA 1175525457 NÓMINA		0.00	54,325.18		
00001	02/12/2024	E	00003	00003	PENSIONES ALIMENTICIAS prima vacacional BANORTE SA 1175525457 NÓMINA		0.00	22,027.82		
00001	02/12/2024	E	00004	00004	BANORTE SA 1175525457 Aguinaldo segunda exhibición 2024		0.00	7,323,085.28		
00002	02/12/2024	E	00004	00004	BANORTE SA 1175525457 Aguinaldo segunda exhibición 2024		0.00	30,342.65		
00003	02/12/2024	E	00004	00004	BANORTE SA 1175525457 Aguinaldo segunda exhibición 2024		0.00	25,134.31		
00004	02/12/2024	E	00004	00004	BANORTE SA 1175525457 Aguinaldo segunda exhibición 2024		0.00	29,486.04		
00005	02/12/2024	E	00004	00004	BANORTE SA 1175525457 Aguinaldo segunda exhibición 2024		0.00	27,057.37		
00006	02/12/2024	E	00004	00004	BANORTE SA 1175525457 Aguinaldo segunda exhibición 2024		0.00	42,918.56		
00007	02/12/2024	E	00004	00004	BANORTE SA 1175525457 Aguinaldo segunda exhibición 2024		0.00	14,606.00		
00008	02/12/2024	E	00004	00004	BANORTE SA 1175525457 Aguinaldo segunda exhibición 2024		0.00	12,723.81		
00009	02/12/2024	E	00004	00004	BANORTE SA 1175525457 Aguinaldo segunda exhibición 2024		0.00	26,355.53		
00010	02/12/2024	E	00004	00004	BANORTE SA 1175525457 Aguinaldo segunda exhibición 2024		0.00	19,854.01		
00011	02/12/2024	E	00004	00004	BANORTE SA 1175525457 Aguinaldo segunda exhibición 2024		0.00	36,068.21		
00012	02/12/2024	E	00004	00004	BANORTE SA 1175525457 Aguinaldo segunda exhibición 2024		0.00	15,189.78		

00013	02/12/2024	E	00004	00004	BANORTE SA 1175525457 Aguinaldo segunda exhibición 2024		0.00	26,214.15		
00014	02/12/2024	E	00004	00004	BANORTE SA 1175525457 Aguinaldo segunda exhibición 2024		0.00	17,426.23		
00015	02/12/2024	E	00004	00004	BANORTE SA 1175525457 Aguinaldo segunda exhibición 2024		0.00	31,052.92		
00016	02/12/2024	E	00004	00004	BANORTE SA 1175525457 Aguinaldo segunda exhibición 2024		0.00	22,558.14		
00017	02/12/2024	E	00004	00004	BANORTE SA 1175525457 Aguinaldo segunda exhibición 2024		0.00	26,130.53		
00018	02/12/2024	E	00004	00004	BANORTE SA 1175525457 Aguinaldo segunda exhibición 2024		0.00	22,583.73		
00019	02/12/2024	E	00004	00004	BANORTE SA 1175525457 Aguinaldo segunda exhibición 2024		0.00	21,672.96		
00020	02/12/2024	E	00004	00004	BANORTE SA 1175525457 Aguinaldo segunda exhibición 2024		0.00	15,502.74		
00021	02/12/2024	E	00004	00004	BANORTE SA 1175525457 Aguinaldo segunda exhibición 2024		0.00	12,837.22		
00022	02/12/2024	E	00004	00004	BANORTE SA 1175525457 Aguinaldo segunda exhibición 2024		0.00	20,965.22		
00023	02/12/2024	E	00004	00004	BANORTE SA 1175525457 Aguinaldo segunda exhibición 2024		0.00	13,167.39		
00024	02/12/2024	E	00004	00004	BANORTE SA 1175525457 Aguinaldo segunda exhibición 2024		0.00	24,039.07		
00025	02/12/2024	E	00004	00004	BANORTE SA 1175525457 Aguinaldo segunda exhibición 2024		0.00	15,189.80		
00026	02/12/2024	E	00004	00004	BANORTE SA 1175525457 Aguinaldo segunda exhibición 2024		0.00	16,362.60		
00027	02/12/2024	E	00004	00004	BANORTE SA 1175525457 Aguinaldo segunda exhibición 2024		0.00	24,071.05		
00028	02/12/2024	E	00004	00004	BANORTE SA 1175525457 Aguinaldo segunda exhibición 2024		0.00	13,044.52		
00029	02/12/2024	E	00004	00004	BANORTE SA 1175525457 Aguinaldo segunda exhibición 2024		0.00	22,558.14		
00030	02/12/2024	E	00004	00004	BANORTE SA 1175525457 Aguinaldo segunda exhibición 2024		0.00	20,846.09		
00031	02/12/2024	E	00004	00004	BANORTE SA 1175525457 Aguinaldo segunda exhibición 2024		0.00	14,744.64		
00032	02/12/2024	E	00004	00004	BANORTE SA 1175525457 Aguinaldo segunda exhibición 2024		0.00	8,213.35		
00033	02/12/2024	E	00004	00004	BANORTE SA 1175525457 Aguinaldo segunda exhibición 2024		0.00	15,092.19		
00034	02/12/2024	E	00004	00004	BANORTE SA 1175525457 Aguinaldo segunda exhibición 2024		0.00	11,508.79		
00035	02/12/2024	E	00004	00004	BANORTE SA 1175525457 Aguinaldo segunda exhibición 2024		0.00	18,385.40		
00036	02/12/2024	E	00004	00004	BANORTE SA 1175525457 Aguinaldo segunda exhibición 2024		0.00	6,448.17		
00037	02/12/2024	E	00004	00004	BANORTE SA 1175525457 Aguinaldo segunda exhibición 2024		0.00	12,694.66		
00038	02/12/2024	E	00004	00004	BANORTE SA 1175525457 Aguinaldo segunda exhibición 2024		0.00	5,923.13		
00039	02/12/2024	E	00004	00004	BANORTE SA 1175525457 Aguinaldo segunda exhibición 2024		0.00	17,941.99		
00040	02/12/2024	E	00004	00004	BANORTE SA 1175525457 Aguinaldo segunda exhibición 2024		0.00	8,217.79		
00041	02/12/2024	E	00004	00004	BANORTE SA 1175525457 Aguinaldo segunda exhibición 2024		0.00	19,481.08		
00042	02/12/2024	E	00004	00004	BANORTE SA 1175525457 Aguinaldo segunda exhibición 2024		0.00	7,554.19		
00043	02/12/2024	E	00004	00004	BANORTE SA 1175525457 Aguinaldo segunda exhibición 2024		0.00	19,529.01		
00044	02/12/2024	E	00004	00004	BANORTE SA 1175525457 Aguinaldo segunda exhibición 2024		0.00	8,102.04		
00045	02/12/2024	E	00004	00004	BANORTE SA 1175525457 Aguinaldo segunda exhibición 2024		0.00	9,991.20		
00046	02/12/2024	E	00004	00004	BANORTE SA 1175525457 Aguinaldo segunda exhibición 2024		0.00	9,805.33		
00047	02/12/2024	E	00004	00004	BANORTE SA 1175525457 Aguinaldo segunda exhibición 2024		0.00	9,179.60		
00048	02/12/2024	E	00004	00004	BANORTE SA 1175525457 Aguinaldo segunda exhibición 2024		0.00	11,203.93		
00049	02/12/2024	E	00004	00004	BANORTE SA 1175525457 Aguinaldo segunda exhibición 2024		0.00	7,554.19		
00050	02/12/2024	E	00004	00004	BANORTE SA 1175525457 Aguinaldo segunda exhibición 2024		0.00	11,557.12		
00051	02/12/2024	E	00004	00004	BANORTE SA 1175525457 Aguinaldo segunda exhibición 2024		0.00	10,802.85		
00052	02/12/2024	E	00004	00004	BANORTE SA 1175525457 Aguinaldo segunda exhibición 2024		0.00	10,195.37		
00053	02/12/2024	E	00004	00004	BANORTE SA 1175525457 Aguinaldo segunda exhibición 2024		0.00	8,102.04		
00054	02/12/2024	E	00004	00004	BANORTE SA 1175525457 Aguinaldo segunda exhibición 2024		0.00	10,551.45		
00055	02/12/2024	E	00004	00004	BANORTE SA 1175525457 Aguinaldo segunda exhibición 2024		0.00	11,593.19		
00056	02/12/2024	E	00004	00004	BANORTE SA 1175525457 Aguinaldo segunda exhibición 2024		0.00	6,447.74		
00057	02/12/2024	E	00004	00004	BANORTE SA 1175525457 Aguinaldo segunda exhibición 2024		0.00	9,041.65		
00058	02/12/2024	E	00004	00004	BANORTE SA 1175525457 Aguinaldo segunda exhibición 2024		0.00	11,604.42		
00059	02/12/2024	E	00004	00004	BANORTE SA 1175525457 Aguinaldo segunda exhibición 2024		0.00	8,630.13		
00060	02/12/2024	E	00004	00004	BANORTE SA 1175525457 Aguinaldo segunda exhibición 2024		0.00	6,447.74		
00061	02/12/2024	E	00004	00004	BANORTE SA 1175525457 Aguinaldo segunda exhibición 2024		0.00	6,661.15		
00062	02/12/2024	E	00004	00004	BANORTE SA 1175525457 Aguinaldo segunda exhibición 2024		0.00	6,666.23		
00063	02/12/2024	E	00004	00004	BANORTE SA 1175525457 Aguinaldo segunda exhibición 2024		0.00	5,715.51		
00064	02/12/2024	E	00004	00004	BANORTE SA 1175525457 Aguinaldo segunda exhibición 2024		0.00	10,154.26		
00065	02/12/2024	E	00004	00004	BANORTE SA 1175525457 Aguinaldo segunda exhibición 2024		0.00	5,485.73		
00066	02/12/2024	E	00004	00004	BANORTE SA 1175525457 Aguinaldo segunda exhibición 2024		0.00	5,486.01		
00067	02/12/2024	E	00004	00004	BANORTE SA 1175525457 Aguinaldo segunda exhibición 2024		0.00	4,410.41		
00068	02/12/2024	E	00004	00004	BANORTE SA 1175525457 Aguinaldo segunda exhibición 2024		0.00	5,758.80		
00069	02/12/2024	E	00004	00004	BANORTE SA 1175525457 Aguinaldo segunda exhibición 2024		0.00	2,363.01		
00070	02/12/2024	E	00004	00004	BANORTE SA 1175525457 Aguinaldo segunda exhibición 2024		0.00	3,300.32		
00071	02/12/2024	E	00004	00004	BANORTE SA 1175525457 Aguinaldo segunda exhibición 2024		0.00	5,575.30		
00001	02/12/2024	E	00005	00005	BANORTE SA 1175525457 Prima vacacional segunda exhibición		0.00	3,022,813.12		
00002	02/12/2024	E	00005	00005	BANORTE SA 1175525457 Prima vacacional segunda exhibición		0.00	15,203.44		
00003	02/12/2024	E	00005	00005	BANORTE SA 1175525457 Prima vacacional segunda exhibición		0.00	15,113.56		
00004	02/12/2024	E	00005	00005	BANORTE SA 1175525457 Prima vacacional segunda exhibición		0.00	17,972.16		
00005	02/12/2024	E	00005	00005	BANORTE SA 1175525457 Prima vacacional segunda exhibición		0.00	8,378.43		
00006	02/12/2024	E	00005	00005	BANORTE SA 1175525457 Prima vacacional segunda exhibición		0.00	6,461.47		
00007	02/12/2024	E	00005	00005	BANORTE SA 1175525457 Prima vacacional segunda exhibición		0.00	9,538.84		
00008	02/12/2024	E	00005	00005	BANORTE SA 1175525457 Prima vacacional segunda exhibición		0.00	9,182.71		
00009	02/12/2024	E	00005	00005	BANORTE SA 1175525457 Prima vacacional segunda exhibición		0.00	6,259.09		
00010	02/12/2024	E	00005	00005	BANORTE SA 1175525457 Prima vacacional segunda exhibición		0.00	7,576.94		
00011	02/12/2024	E	00005	00005	BANORTE SA 1175525457 Prima vacacional segunda exhibición		0.00	15,113.56		

00012	02/12/2024	E	00005	00005	BANORTE SA 1175525457 Prima vacacional segunda exhibición		0.00	9,938.08		
00013	02/12/2024	E	00005	00005	BANORTE SA 1175525457 Prima vacacional segunda exhibición		0.00	17,629.66		
00014	02/12/2024	E	00005	00005	BANORTE SA 1175525457 Prima vacacional segunda exhibición		0.00	12,269.23		
00015	02/12/2024	E	00005	00005	BANORTE SA 1175525457 Prima vacacional segunda exhibición		0.00	7,291.78		
00016	02/12/2024	E	00005	00005	BANORTE SA 1175525457 Prima vacacional segunda exhibición		0.00	11,229.83		
00017	02/12/2024	E	00005	00005	BANORTE SA 1175525457 Prima vacacional segunda exhibición		0.00	6,461.47		
00018	02/12/2024	E	00005	00005	BANORTE SA 1175525457 Prima vacacional segunda exhibición		0.00	8,006.13		
00019	02/12/2024	E	00005	00005	BANORTE SA 1175525457 Prima vacacional segunda exhibición		0.00	8,024.90		
00020	02/12/2024	E	00005	00005	BANORTE SA 1175525457 Prima vacacional segunda exhibición		0.00	10,157.16		
00021	02/12/2024	E	00005	00005	BANORTE SA 1175525457 Prima vacacional segunda exhibición		0.00	5,104.47		
00022	02/12/2024	E	00005	00005	BANORTE SA 1175525457 Prima vacacional segunda exhibición		0.00	10,362.34		
00023	02/12/2024	E	00005	00005	BANORTE SA 1175525457 Prima vacacional segunda exhibición		0.00	5,436.79		
00024	02/12/2024	E	00005	00005	BANORTE SA 1175525457 Prima vacacional segunda exhibición		0.00	10,712.16		
00025	02/12/2024	E	00005	00005	BANORTE SA 1175525457 Prima vacacional segunda exhibición		0.00	4,565.51		
00026	02/12/2024	E	00005	00005	BANORTE SA 1175525457 Prima vacacional segunda exhibición		0.00	6,426.95		
00027	02/12/2024	E	00005	00005	BANORTE SA 1175525457 Prima vacacional segunda exhibición		0.00	4,715.60		
00028	02/12/2024	E	00005	00005	BANORTE SA 1175525457 Prima vacacional segunda exhibición		0.00	8,622.55		
00029	02/12/2024	E	00005	00005	BANORTE SA 1175525457 Prima vacacional segunda exhibición		0.00	4,136.89		
00030	02/12/2024	E	00005	00005	BANORTE SA 1175525457 Prima vacacional segunda exhibición		0.00	7,403.25		
00031	02/12/2024	E	00005	00005	BANORTE SA 1175525457 Prima vacacional segunda exhibición		0.00	3,717.64		
00032	02/12/2024	E	00005	00005	BANORTE SA 1175525457 Prima vacacional segunda exhibición		0.00	12,939.82		
00033	02/12/2024	E	00005	00005	BANORTE SA 1175525457 Prima vacacional segunda exhibición		0.00	5,412.10		
00034	02/12/2024	E	00005	00005	BANORTE SA 1175525457 Prima vacacional segunda exhibición		0.00	6,778.50		
00035	02/12/2024	E	00005	00005	BANORTE SA 1175525457 Prima vacacional segunda exhibición		0.00	2,925.91		
00036	02/12/2024	E	00005	00005	BANORTE SA 1175525457 Prima vacacional segunda exhibición		0.00	10,833.17		
00037	02/12/2024	E	00005	00005	BANORTE SA 1175525457 Prima vacacional segunda exhibición		0.00	2,786.28		
00038	02/12/2024	E	00005	00005	BANORTE SA 1175525457 Prima vacacional segunda exhibición		0.00	8,571.57		
00039	02/12/2024	E	00005	00005	BANORTE SA 1175525457 Prima vacacional segunda exhibición		0.00	2,353.61		
00040	02/12/2024	E	00005	00005	BANORTE SA 1175525457 Prima vacacional segunda exhibición		0.00	5,291.85		
00041	02/12/2024	E	00005	00005	BANORTE SA 1175525457 Prima vacacional segunda exhibición		0.00	2,372.94		
00042	02/12/2024	E	00005	00005	BANORTE SA 1175525457 Prima vacacional segunda exhibición		0.00	5,269.74		
00043	02/12/2024	E	00005	00005	BANORTE SA 1175525457 Prima vacacional segunda exhibición		0.00	2,082.53		
00044	02/12/2024	E	00005	00005	BANORTE SA 1175525457 Prima vacacional segunda exhibición		0.00	4,288.22		
00045	02/12/2024	E	00005	00005	BANORTE SA 1175525457 Prima vacacional segunda exhibición		0.00	4,278.04		
00046	02/12/2024	E	00005	00005	BANORTE SA 1175525457 Prima vacacional segunda exhibición		0.00	2,925.91		
00047	02/12/2024	E	00005	00005	BANORTE SA 1175525457 Prima vacacional segunda exhibición		0.00	2,686.66		
00048	02/12/2024	E	00005	00005	BANORTE SA 1175525457 Prima vacacional segunda exhibición		0.00	2,446.79		
00049	02/12/2024	E	00005	00005	BANORTE SA 1175525457 Prima vacacional segunda exhibición		0.00	2,251.15		
00050	02/12/2024	E	00005	00005	BANORTE SA 1175525457 Prima vacacional segunda exhibición		0.00	2,251.03		
00051	02/12/2024	E	00005	00005	BANORTE SA 1175525457 Prima vacacional segunda exhibición		0.00	5,388.61		
00052	02/12/2024	E	00005	00005	BANORTE SA 1175525457 Prima vacacional segunda exhibición		0.00	5,034.89		
00053	02/12/2024	E	00005	00005	BANORTE SA 1175525457 Prima vacacional segunda exhibición		0.00	3,646.60		
00054	02/12/2024	E	00005	00005	BANORTE SA 1175525457 Prima vacacional segunda exhibición		0.00	4,735.71		
00055	02/12/2024	E	00005	00005	BANORTE SA 1175525457 Prima vacacional segunda exhibición rechazo de dispersion general		11,327.83	0.00		
00056	02/12/2024	E	00005	00005	BANORTE SA 1175525457 Prima vacacional segunda exhibición		0.00	11,327.83		
00001	02/12/2024	E	00006	00006	BANORTE SA 1175525457 Nómina del 01 al 15 de diciembre		0.00	3,349,545.52		
00002	02/12/2024	E	00006	00006	BANORTE SA 1175525457 Nómina del 01 al 15 de diciembre		0.00	25,000.00		
00003	02/12/2024	E	00006	00006	BANORTE SA 1175525457 Nómina del 01 al 15 de diciembre		0.00	14,309.72		
00004	02/12/2024	E	00006	00006	BANORTE SA 1175525457 Nómina del 01 al 15 de diciembre		0.00	11,072.25		
00005	02/12/2024	E	00006	00006	BANORTE SA 1175525457 Nómina del 01 al 15 de diciembre		0.00	15,000.00		
00006	02/12/2024	E	00006	00006	BANORTE SA 1175525457 Nómina del 01 al 15 de diciembre		0.00	15,017.87		
00007	02/12/2024	E	00006	00006	BANORTE SA 1175525457 Nómina del 01 al 15 de diciembre		0.00	10,848.03		
00008	02/12/2024	E	00006	00006	BANORTE SA 1175525457 Nómina del 01 al 15 de diciembre		0.00	5,565.56		
00009	02/12/2024	E	00006	00006	BANORTE SA 1175525457 Nómina del 01 al 15 de diciembre		0.00	8,000.00		
00010	02/12/2024	E	00006	00006	BANORTE SA 1175525457 Nómina del 01 al 15 de diciembre		0.00	8,000.00		
00011	02/12/2024	E	00006	00006	BANORTE SA 1175525457 Nómina del 01 al 15 de diciembre		0.00	12,500.00		
00012	02/12/2024	E	00006	00006	BANORTE SA 1175525457 Nómina del 01 al 15 de diciembre		0.00	9,000.00		
00013	02/12/2024	E	00006	00006	BANORTE SA 1175525457 Nómina del 01 al 15 de diciembre		0.00	20,000.00		
00014	02/12/2024	E	00006	00006	BANORTE SA 1175525457 Nómina del 01 al 15 de diciembre		0.00	6,941.74		
00015	02/12/2024	E	00006	00006	BANORTE SA 1175525457 Nómina del 01 al 15 de diciembre		0.00	17,500.00		
00016	02/12/2024	E	00006	00006	BANORTE SA 1175525457 Nómina del 01 al 15 de diciembre		0.00	6,000.00		
00017	02/12/2024	E	00006	00006	BANORTE SA 1175525457 Nómina del 01 al 15 de diciembre		0.00	15,000.00		
00018	02/12/2024	E	00006	00006	BANORTE SA 1175525457 Nómina del 01 al 15 de diciembre		0.00	7,000.00		
00019	02/12/2024	E	00006	00006	BANORTE SA 1175525457 Nómina del 01 al 15 de diciembre		0.00	16,800.00		
00020	02/12/2024	E	00006	00006	BANORTE SA 1175525457 Nómina del 01 al 15 de diciembre		0.00	5,343.75		
00021	02/12/2024	E	00006	00006	BANORTE SA 1175525457 Nómina del 01 al 15 de diciembre		0.00	17,500.00		
00022	02/12/2024	E	00006	00006	BANORTE SA 1175525457 Nómina del 01 al 15 de diciembre		0.00	7,617.17		
00023	02/12/2024	E	00006	00006	BANORTE SA 1175525457 Nómina del 01 al 15 de diciembre		0.00	14,825.41		
00024	02/12/2024	E	00006	00006	BANORTE SA 1175525457 Nómina del 01 al 15 de diciembre		0.00	5,606.16		
00025	02/12/2024	E	00006	00006	BANORTE SA 1175525457 Nómina del 01 al 15 de diciembre		0.00	5,439.75		

00026	02/12/2024	E	00006	00006	BANORTE SA 1175525457 Nómina del 01 al 15 de diciembre		0.00	6,571.82		
00027	02/12/2024	E	00006	00006	BANORTE SA 1175525457 Nómina del 01 al 15 de diciembre		0.00	10,000.00		
00028	02/12/2024	E	00006	00006	BANORTE SA 1175525457 Nómina del 01 al 15 de diciembre		0.00	7,133.27		
00029	02/12/2024	E	00006	00006	BANORTE SA 1175525457 Nómina del 01 al 15 de diciembre		0.00	5,532.41		
00030	02/12/2024	E	00006	00006	BANORTE SA 1175525457 Nómina del 01 al 15 de diciembre		0.00	7,255.86		
00031	02/12/2024	E	00006	00006	BANORTE SA 1175525457 Nómina del 01 al 15 de diciembre		0.00	7,000.00		
00032	02/12/2024	E	00006	00006	BANORTE SA 1175525457 Nómina del 01 al 15 de diciembre		0.00	6,418.02		
00033	02/12/2024	E	00006	00006	BANORTE SA 1175525457 Nómina del 01 al 15 de diciembre		0.00	5,414.47		
00034	02/12/2024	E	00006	00006	BANORTE SA 1175525457 Nómina del 01 al 15 de diciembre		0.00	8,007.19		
00035	02/12/2024	E	00006	00006	BANORTE SA 1175525457 Nómina del 01 al 15 de diciembre		0.00	9,224.51		
00036	02/12/2024	E	00006	00006	BANORTE SA 1175525457 Nómina del 01 al 15 de diciembre		0.00	6,850.05		
00037	02/12/2024	E	00006	00006	BANORTE SA 1175525457 Nómina del 01 al 15 de diciembre		0.00	7,000.00		
00038	02/12/2024	E	00006	00006	BANORTE SA 1175525457 Nómina del 01 al 15 de diciembre		0.00	6,798.81		
00039	02/12/2024	E	00006	00006	BANORTE SA 1175525457 Nómina del 01 al 15 de diciembre		0.00	9,805.62		
00040	02/12/2024	E	00006	00006	BANORTE SA 1175525457 Nómina del 01 al 15 de diciembre		0.00	4,943.98		
00041	02/12/2024	E	00006	00006	BANORTE SA 1175525457 Nómina del 01 al 15 de diciembre		0.00	7,844.21		
00042	02/12/2024	E	00006	00006	BANORTE SA 1175525457 Nómina del 01 al 15 de diciembre		0.00	4,860.82		
00043	02/12/2024	E	00006	00006	BANORTE SA 1175525457 Nómina del 01 al 15 de diciembre		0.00	8,069.65		
00044	02/12/2024	E	00006	00006	BANORTE SA 1175525457 Nómina del 01 al 15 de diciembre		0.00	5,086.05		
00045	02/12/2024	E	00006	00006	BANORTE SA 1175525457 Nómina del 01 al 15 de diciembre		0.00	5,470.38		
00046	02/12/2024	E	00006	00006	BANORTE SA 1175525457 Nómina del 01 al 15 de diciembre		0.00	5,086.05		
00047	02/12/2024	E	00006	00006	BANORTE SA 1175525457 Nómina del 01 al 15 de diciembre		0.00	6,000.00		
00048	02/12/2024	E	00006	00006	BANORTE SA 1175525457 Nómina del 01 al 15 de diciembre		0.00	5,043.43		
00049	02/12/2024	E	00006	00006	BANORTE SA 1175525457 Nómina del 01 al 15 de diciembre		0.00	8,751.80		
00050	02/12/2024	E	00006	00006	BANORTE SA 1175525457 Nómina del 01 al 15 de diciembre		0.00	5,250.35		
00051	02/12/2024	E	00006	00006	BANORTE SA 1175525457 Nómina del 01 al 15 de diciembre		0.00	7,835.22		
00052	02/12/2024	E	00006	00006	BANORTE SA 1175525457 Nómina del 01 al 15 de diciembre		0.00	4,531.56		
00053	02/12/2024	E	00006	00006	BANORTE SA 1175525457 Nómina del 01 al 15 de diciembre		0.00	6,224.84		
00054	02/12/2024	E	00006	00006	BANORTE SA 1175525457 Nómina del 01 al 15 de diciembre		0.00	4,000.00		
00055	02/12/2024	E	00006	00006	BANORTE SA 1175525457 Nómina del 01 al 15 de diciembre		0.00	5,508.36		
00056	02/12/2024	E	00006	00006	BANORTE SA 1175525457 Nómina del 01 al 15 de diciembre		0.00	4,152.16		
00057	02/12/2024	E	00006	00006	BANORTE SA 1175525457 Nómina del 01 al 15 de diciembre		0.00	4,943.98		
00058	02/12/2024	E	00006	00006	BANORTE SA 1175525457 Nómina del 01 al 15 de diciembre		0.00	3,893.02		
00059	02/12/2024	E	00006	00006	BANORTE SA 1175525457 Nómina del 01 al 15 de diciembre		0.00	5,043.43		
00060	02/12/2024	E	00006	00006	BANORTE SA 1175525457 Nómina del 01 al 15 de diciembre		0.00	3,911.49		
00061	02/12/2024	E	00006	00006	BANORTE SA 1175525457 Nómina del 01 al 15 de diciembre		0.00	5,086.05		
00062	02/12/2024	E	00006	00006	BANORTE SA 1175525457 Nómina del 01 al 15 de diciembre		0.00	1,702.40		
00063	02/12/2024	E	00006	00006	BANORTE SA 1175525457 Nómina del 01 al 15 de diciembre		0.00	4,760.98		
00064	02/12/2024	E	00006	00006	BANORTE SA 1175525457 Nómina del 01 al 15 de diciembre		0.00	5,086.05		
00065	02/12/2024	E	00006	00006	BANORTE SA 1175525457 Nómina del 01 al 15 de diciembre		0.00	4,350.90		
00066	02/12/2024	E	00006	00006	BANORTE SA 1175525457 Nómina del 01 al 15 de diciembre		0.00	4,983.10		
00067	02/12/2024	E	00006	00006	BANORTE SA 1175525457 Nómina del 01 al 15 de diciembre		0.00	4,886.51		
00068	02/12/2024	E	00006	00006	BANORTE SA 1175525457 Nómina del 01 al 15 de diciembre		0.00	4,231.34		
00069	02/12/2024	E	00006	00006	BANORTE SA 1175525457 Nómina del 01 al 15 de diciembre		0.00	4,114.04		
00070	02/12/2024	E	00006	00006	BANORTE SA 1175525457 Nómina del 01 al 15 de diciembre		0.00	3,586.11		
00071	02/12/2024	E	00006	00006	BANORTE SA 1175525457 Nómina del 01 al 15 de diciembre		0.00	3,166.22		
00072	02/12/2024	E	00006	00006	BANORTE SA 1175525457 Nómina del 01 al 15 de diciembre Rechazo en dispersion general		5,509.69	0.00		
00073	02/12/2024	E	00006	00006	BANORTE SA 1175525457 Nómina del 01 al 15 de diciembre		0.00	5,509.69		
00001	02/12/2024	E	00007	00007	PENSIONES ALIMENTICIAS 1er qna diciembre BANORTE SA 1175525457 NÓMINA		0.00	21,650.11		
00001	02/12/2024	E	00008	00008	ANGEL GARCIA MEDRANO 1er qna diciembre BANORTE SA 1175525457 NÓMINA		0.00	25,000.00		
00002	29/11/2024	D	00015	00015	TRASPASO A LA CUENTA 4689 RECURSOS PROPIOS BANORTE SA 1175525457 NÓMINA		0.00	700,000.00		
00002	29/11/2024	D	00016	00016	TRASPASO A LA CUENTA 4689 RECURSOS PORPIOS BANORTE SA 1175525457 NÓMINA		0.00	200,000.00		
00001	29/11/2024	E	00074	00074	ANGEL GARCIA MEDRANO 2a qna noviembre BANORTE SA 1175525457 NÓMINA		0.00	25,000.00		
00001	29/11/2024	E	00075	00075	PENSIONES ALIMENTICIAS 2A QNA NOV BANORTE SA 1175525457 NÓMINA		0.00	21,414.11		
00001	29/11/2024	E	00076	00076	BANORTE SA 1175525457 Nómina del 16 al 30 de noviembre		0.00	3,336,951.92		
00002	29/11/2024	E	00076	00076	BANORTE SA 1175525457 Nómina del 16 al 30 de noviembre		0.00	12,500.00		
00003	29/11/2024	E	00076	00076	BANORTE SA 1175525457 Nómina del 16 al 30 de noviembre		0.00	10,000.00		
00004	29/11/2024	E	00076	00076	BANORTE SA 1175525457 Nómina del 16 al 30 de noviembre		0.00	14,309.72		
00005	29/11/2024	E	00076	00076	BANORTE SA 1175525457 Nómina del 16 al 30 de noviembre		0.00	11,072.25		
00006	29/11/2024	E	00076	00076	BANORTE SA 1175525457 Nómina del 16 al 30 de noviembre		0.00	15,000.00		
00007	29/11/2024	E	00076	00076	BANORTE SA 1175525457 Nómina del 16 al 30 de noviembre		0.00	15,017.87		
00008	29/11/2024	E	00076	00076	BANORTE SA 1175525457 Nómina del 16 al 30 de noviembre		0.00	10,848.03		
00009	29/11/2024	E	00076	00076	BANORTE SA 1175525457 Nómina del 16 al 30 de noviembre		0.00	5,565.56		
00010	29/11/2024	E	00076	00076	BANORTE SA 1175525457 Nómina del 16 al 30 de noviembre		0.00	25,000.00		
00011	29/11/2024	E	00076	00076	BANORTE SA 1175525457 Nómina del 16 al 30 de noviembre		0.00	8,000.00		
00012	29/11/2024	E	00076	00076	BANORTE SA 1175525457 Nómina del 16 al 30 de noviembre		0.00	20,000.00		
00013	29/11/2024	E	00076	00076	BANORTE SA 1175525457 Nómina del 16 al 30 de noviembre		0.00	5,532.41		
00014	29/11/2024	E	00076	00076	BANORTE SA 1175525457 Nómina del 16 al 30 de noviembre		0.00	17,500.00		
00015	29/11/2024	E	00076	00076	BANORTE SA 1175525457 Nómina del 16 al 30 de noviembre		0.00	7,000.00		
00016	29/11/2024	E	00076	00076	BANORTE SA 1175525457 Nómina del 16 al 30 de noviembre		0.00	15,000.00		

00017	29/11/2024	E	00076	00076	BANORTE SA 1175525457 Nómina del 16 al 30 de noviembre		0.00	5,414.47		
00018	29/11/2024	E	00076	00076	BANORTE SA 1175525457 Nómina del 16 al 30 de noviembre		0.00	16,800.00		
00019	29/11/2024	E	00076	00076	BANORTE SA 1175525457 Nómina del 16 al 30 de noviembre		0.00	8,224.51		
00020	29/11/2024	E	00076	00076	BANORTE SA 1175525457 Nómina del 16 al 30 de noviembre		0.00	17,500.00		
00021	29/11/2024	E	00076	00076	BANORTE SA 1175525457 Nómina del 16 al 30 de noviembre		0.00	7,000.00		
00022	29/11/2024	E	00076	00076	BANORTE SA 1175525457 Nómina del 16 al 30 de noviembre		0.00	13,825.41		
00023	29/11/2024	E	00076	00076	BANORTE SA 1175525457 Nómina del 16 al 30 de noviembre		0.00	7,617.17		
00024	29/11/2024	E	00076	00076	BANORTE SA 1175525457 Nómina del 16 al 30 de noviembre		0.00	5,439.75		
00025	29/11/2024	E	00076	00076	BANORTE SA 1175525457 Nómina del 16 al 30 de noviembre		0.00	7,844.21		
00026	29/11/2024	E	00076	00076	BANORTE SA 1175525457 Nómina del 16 al 30 de noviembre		0.00	8,000.00		
00027	29/11/2024	E	00076	00076	BANORTE SA 1175525457 Nómina del 16 al 30 de noviembre		0.00	8,069.65		
00028	29/11/2024	E	00076	00076	BANORTE SA 1175525457 Nómina del 16 al 30 de noviembre		0.00	8,000.00		
00029	29/11/2024	E	00076	00076	BANORTE SA 1175525457 Nómina del 16 al 30 de noviembre		0.00	7,133.27		
00030	29/11/2024	E	00076	00076	BANORTE SA 1175525457 Nómina del 16 al 30 de noviembre		0.00	6,941.74		
00031	29/11/2024	E	00076	00076	BANORTE SA 1175525457 Nómina del 16 al 30 de noviembre		0.00	6,765.91		
00032	29/11/2024	E	00076	00076	BANORTE SA 1175525457 Nómina del 16 al 30 de noviembre		0.00	6,000.00		
00033	29/11/2024	E	00076	00076	BANORTE SA 1175525457 Nómina del 16 al 30 de noviembre		0.00	6,418.02		
00034	29/11/2024	E	00076	00076	BANORTE SA 1175525457 Nómina del 16 al 30 de noviembre		0.00	7,000.00		
00035	29/11/2024	E	00076	00076	BANORTE SA 1175525457 Nómina del 16 al 30 de noviembre		0.00	7,665.00		
00036	29/11/2024	E	00076	00076	BANORTE SA 1175525457 Nómina del 16 al 30 de noviembre		0.00	9,805.62		
00037	29/11/2024	E	00076	00076	BANORTE SA 1175525457 Nómina del 16 al 30 de noviembre		0.00	6,850.05		
00038	29/11/2024	E	00076	00076	BANORTE SA 1175525457 Nómina del 16 al 30 de noviembre		0.00	5,250.35		
00039	29/11/2024	E	00076	00076	BANORTE SA 1175525457 Nómina del 16 al 30 de noviembre		0.00	6,798.81		
00040	29/11/2024	E	00076	00076	BANORTE SA 1175525457 Nómina del 16 al 30 de noviembre		0.00	5,324.09		
00041	29/11/2024	E	00076	00076	BANORTE SA 1175525457 Nómina del 16 al 30 de noviembre		0.00	4,661.90		
00042	29/11/2024	E	00076	00076	BANORTE SA 1175525457 Nómina del 16 al 30 de noviembre		0.00	6,289.74		
00043	29/11/2024	E	00076	00076	BANORTE SA 1175525457 Nómina del 16 al 30 de noviembre		0.00	4,456.48		
00044	29/11/2024	E	00076	00076	BANORTE SA 1175525457 Nómina del 16 al 30 de noviembre		0.00	6,000.00		
00045	29/11/2024	E	00076	00076	BANORTE SA 1175525457 Nómina del 16 al 30 de noviembre		0.00	5,086.05		
00046	29/11/2024	E	00076	00076	BANORTE SA 1175525457 Nómina del 16 al 30 de noviembre		0.00	8,751.80		
00047	29/11/2024	E	00076	00076	BANORTE SA 1175525457 Nómina del 16 al 30 de noviembre		0.00	5,086.05		
00048	29/11/2024	E	00076	00076	BANORTE SA 1175525457 Nómina del 16 al 30 de noviembre		0.00	7,835.22		
00049	29/11/2024	E	00076	00076	BANORTE SA 1175525457 Nómina del 16 al 30 de noviembre		0.00	4,761.36		
00050	29/11/2024	E	00076	00076	BANORTE SA 1175525457 Nómina del 16 al 30 de noviembre		0.00	6,224.84		
00051	29/11/2024	E	00076	00076	BANORTE SA 1175525457 Nómina del 16 al 30 de noviembre		0.00	4,350.90		
00052	29/11/2024	E	00076	00076	BANORTE SA 1175525457 Nómina del 16 al 30 de noviembre		0.00	5,508.36		
00053	29/11/2024	E	00076	00076	BANORTE SA 1175525457 Nómina del 16 al 30 de noviembre		0.00	4,983.10		
00054	29/11/2024	E	00076	00076	BANORTE SA 1175525457 Nómina del 16 al 30 de noviembre		0.00	4,661.90		
00055	29/11/2024	E	00076	00076	BANORTE SA 1175525457 Nómina del 16 al 30 de noviembre		0.00	4,886.51		
00056	29/11/2024	E	00076	00076	BANORTE SA 1175525457 Nómina del 16 al 30 de noviembre		0.00	4,761.36		
00057	29/11/2024	E	00076	00076	BANORTE SA 1175525457 Nómina del 16 al 30 de noviembre		0.00	4,152.16		
00058	29/11/2024	E	00076	00076	BANORTE SA 1175525457 Nómina del 16 al 30 de noviembre		0.00	5,086.05		
00059	29/11/2024	E	00076	00076	BANORTE SA 1175525457 Nómina del 16 al 30 de noviembre		0.00	3,893.02		
00060	29/11/2024	E	00076	00076	BANORTE SA 1175525457 Nómina del 16 al 30 de noviembre		0.00	4,551.70		
00061	29/11/2024	E	00076	00076	BANORTE SA 1175525457 Nómina del 16 al 30 de noviembre		0.00	3,911.49		
00062	29/11/2024	E	00076	00076	BANORTE SA 1175525457 Nómina del 16 al 30 de noviembre		0.00	5,086.05		
00063	29/11/2024	E	00076	00076	BANORTE SA 1175525457 Nómina del 16 al 30 de noviembre		0.00	3,166.22		
00064	29/11/2024	E	00076	00076	BANORTE SA 1175525457 Nómina del 16 al 30 de noviembre		0.00	5,061.67		
00065	29/11/2024	E	00076	00076	BANORTE SA 1175525457 Nómina del 16 al 30 de noviembre		0.00	5,188.31		
00066	29/11/2024	E	00076	00076	BANORTE SA 1175525457 Nómina del 16 al 30 de noviembre		0.00	4,531.56		
00067	29/11/2024	E	00076	00076	BANORTE SA 1175525457 Nómina del 16 al 30 de noviembre		0.00	4,000.00		
00068	29/11/2024	E	00076	00076	BANORTE SA 1175525457 Nómina del 16 al 30 de noviembre		0.00	4,114.04		
00069	29/11/2024	E	00076	00076	BANORTE SA 1175525457 Nómina del 16 al 30 de noviembre		0.00	3,586.11		
00070	29/11/2024	E	00076	00076	BANORTE SA 1175525457 Nómina del 16 al 30 de noviembre		0.00	3,201.28		
00071	29/11/2024	E	00076	00076	BANORTE SA 1175525457 Nómina del 16 al 30 de noviembre		0.00	1,702.40		
00072	29/11/2024	E	00076	00076	BANORTE SA 1175525457 Nómina del 16 al 30 de noviembre		5,075.42	0.00		
00001	29/11/2024	E	00077	00077	SAT credito fiscal ISR marzo y agosto 2023 BANORTE SA 1175525457 NÓMINA		0.00	5,793,613.00		
00001	29/11/2024	I	00135	00135	BANORTE SA 1175525457 NÓMINA Sobre Subsidios Para Gastos de Operación		4,374,523.42	0.00		
00001	29/11/2024	I	00136	00136	BANORTE SA 1175525457 NÓMINA Sobre Subsidios Para Gastos de Operación		8,726,230.17	0.00		
00001	29/11/2024	I	00137	00137	BANORTE SA 1175525457 NÓMINA Sobre Subsidios Para Gastos de Operación		3,792,132.63	0.00		
00001	28/11/2024	C	00007	00902	BANORTE SA 1175525457 NÓMINA CH. 902 CANCELADO		0.00	0.00		
00001	27/11/2024	I	00119	00119	BANORTE SA 1175525457 NÓMINA Sobre Subsidios Para Gastos de Operación		3,899,523.42	0.00		
00001	27/11/2024	I	00120	00120	BANORTE SA 1175525457 NÓMINA Sobre Subsidios Para Gastos de Operación		23,236.60	0.00		
00001	26/11/2024	C	00006	00901	BANORTE SA 1175525457 NÓMINA CH. 901 Salvador Reyes Orta		0.00	8,212.87		
00001	26/11/2024	I	00099	00099	BANORTE SA 1175525457 NÓMINA Sobre Subsidios Para Gastos de Operación		5,793,613.00	0.00		
00002	25/11/2024	D	00011	00011	TRASPASO A LA CUENTA 4689 RECURSOS PROPIOS BANORTE SA 1175525457 NÓMINA		0.00	1,000,000.00		
00001	25/11/2024	E	00066	00066	ISSEMYM 1er qna noviembre BANORTE SA 1175525457 NÓMINA		0.00	1,952,374.17		
00001	25/11/2024	E	00069	00069	GOBIERNO DEL ESTADO DE MEXICO ISERTP octubre 2024 BANORTE SA 1175525457 NÓMINA		0.00	359.00		
00001	22/11/2024	D	00010	00010	VENTA DE FONDOS DE INVERSION BANORTE SA 1175525457 NÓMINA		1,000,000.37	0.00		
00001	20/11/2024	C	00005	00900	BANORTE SA 1175525457 NÓMINA CH. 900 Rogelio González Alvirde		0.00	10,930.20		

00001	19/11/2024	C	00004	00899	BANORTE SA 1175525457 NÓMINA CH. 899 Everth Azael Salinas Jiménez		0.00	1,822.50		
00001	19/11/2024	E	00050	00050	SAT ISR octubre 2024 BANORTE SA 1175525457 NÓMINA		0.00	1,426,662.00		
00002	15/11/2024	D	00008	00008	TRASPASO A LA CUENTA 4689 RECURSOS PROPIOS BANORTE SA 1175525457 NÓMINA		0.00	1,000,000.00		
00001	15/11/2024	E	00037	00037	ANGEL GARCIA MEDRANO 1er qna noviembre BANORTE SA 1175525457 NÓMINA		0.00	25,000.00		
00001	15/11/2024	E	00038	00038	PENSIONES 1er qna noviembre BANORTE SA 1175525457 NÓMINA		0.00	27,612.11		
00001	15/11/2024	E	00039	00039	BANORTE SA 1175525457 Nómina del 01 al 15 de noviembre		0.00	3,541,761.24		
00002	15/11/2024	E	00039	00039	BANORTE SA 1175525457 Nómina del 01 al 15 de noviembre		0.00	25,000.00		
00003	15/11/2024	E	00039	00039	BANORTE SA 1175525457 Nómina del 01 al 15 de noviembre		0.00	14,309.72		
00004	15/11/2024	E	00039	00039	BANORTE SA 1175525457 Nómina del 01 al 15 de noviembre		0.00	11,072.25		
00005	15/11/2024	E	00039	00039	BANORTE SA 1175525457 Nómina del 01 al 15 de noviembre		0.00	15,000.00		
00006	15/11/2024	E	00039	00039	BANORTE SA 1175525457 Nómina del 01 al 15 de noviembre		0.00	15,017.87		
00007	15/11/2024	E	00039	00039	BANORTE SA 1175525457 Nómina del 01 al 15 de noviembre		0.00	17,500.00		
00008	15/11/2024	E	00039	00039	BANORTE SA 1175525457 Nómina del 01 al 15 de noviembre		0.00	13,825.41		
00009	15/11/2024	E	00039	00039	BANORTE SA 1175525457 Nómina del 01 al 15 de noviembre		0.00	5,628.05		
00010	15/11/2024	E	00039	00039	BANORTE SA 1175525457 Nómina del 01 al 15 de noviembre		0.00	5,532.41		
00011	15/11/2024	E	00039	00039	BANORTE SA 1175525457 Nómina del 01 al 15 de noviembre		0.00	7,000.00		
00012	15/11/2024	E	00039	00039	BANORTE SA 1175525457 Nómina del 01 al 15 de noviembre		0.00	6,000.00		
00013	15/11/2024	E	00039	00039	BANORTE SA 1175525457 Nómina del 01 al 15 de noviembre		0.00	8,572.80		
00014	15/11/2024	E	00039	00039	BANORTE SA 1175525457 Nómina del 01 al 15 de noviembre		0.00	9,805.62		
00015	15/11/2024	E	00039	00039	BANORTE SA 1175525457 Nómina del 01 al 15 de noviembre		0.00	7,844.21		
00016	15/11/2024	E	00039	00039	BANORTE SA 1175525457 Nómina del 01 al 15 de noviembre		0.00	8,069.65		
00017	15/11/2024	E	00039	00039	BANORTE SA 1175525457 Nómina del 01 al 15 de noviembre		0.00	7,133.27		
00018	15/11/2024	E	00039	00039	BANORTE SA 1175525457 Nómina del 01 al 15 de noviembre		0.00	6,765.91		
00019	15/11/2024	E	00039	00039	BANORTE SA 1175525457 Nómina del 01 al 15 de noviembre		0.00	6,418.02		
00020	15/11/2024	E	00039	00039	BANORTE SA 1175525457 Nómina del 01 al 15 de noviembre		0.00	9,480.00		
00021	15/11/2024	E	00039	00039	BANORTE SA 1175525457 Nómina del 01 al 15 de noviembre		0.00	9,854.84		
00022	15/11/2024	E	00039	00039	BANORTE SA 1175525457 Nómina del 01 al 15 de noviembre		0.00	6,798.81		
00023	15/11/2024	E	00039	00039	BANORTE SA 1175525457 Nómina del 01 al 15 de noviembre		0.00	4,761.36		
00024	15/11/2024	E	00039	00039	BANORTE SA 1175525457 Nómina del 01 al 15 de noviembre		0.00	4,860.82		
00025	15/11/2024	E	00039	00039	BANORTE SA 1175525457 Nómina del 01 al 15 de noviembre		0.00	5,086.05		
00026	15/11/2024	E	00039	00039	BANORTE SA 1175525457 Nómina del 01 al 15 de noviembre		0.00	4,551.70		
00027	15/11/2024	E	00039	00039	BANORTE SA 1175525457 Nómina del 01 al 15 de noviembre		0.00	5,086.05		
00028	15/11/2024	E	00039	00039	BANORTE SA 1175525457 Nómina del 01 al 15 de noviembre		0.00	4,761.36		
00029	15/11/2024	E	00039	00039	BANORTE SA 1175525457 Nómina del 01 al 15 de noviembre		0.00	5,250.35		
00030	15/11/2024	E	00039	00039	BANORTE SA 1175525457 Nómina del 01 al 15 de noviembre		0.00	4,983.10		
00031	15/11/2024	E	00039	00039	BANORTE SA 1175525457 Nómina del 01 al 15 de noviembre		0.00	4,936.85		
00032	15/11/2024	E	00039	00039	BANORTE SA 1175525457 Nómina del 01 al 15 de noviembre		0.00	12,500.00		
00033	15/11/2024	E	00039	00039	BANORTE SA 1175525457 Nómina del 01 al 15 de noviembre		0.00	4,152.16		
00034	15/11/2024	E	00039	00039	BANORTE SA 1175525457 Nómina del 01 al 15 de noviembre		0.00	20,000.00		
00035	15/11/2024	E	00039	00039	BANORTE SA 1175525457 Nómina del 01 al 15 de noviembre		0.00	4,000.00		
00036	15/11/2024	E	00039	00039	BANORTE SA 1175525457 Nómina del 01 al 15 de noviembre		0.00	17,500.00		
00037	15/11/2024	E	00039	00039	BANORTE SA 1175525457 Nómina del 01 al 15 de noviembre		0.00	3,586.11		
00038	15/11/2024	E	00039	00039	BANORTE SA 1175525457 Nómina del 01 al 15 de noviembre		0.00	15,000.00		
00039	15/11/2024	E	00039	00039	BANORTE SA 1175525457 Nómina del 01 al 15 de noviembre		0.00	3,201.28		
00040	15/11/2024	E	00039	00039	BANORTE SA 1175525457 Nómina del 01 al 15 de noviembre		0.00	16,800.00		
00041	15/11/2024	E	00039	00039	BANORTE SA 1175525457 Nómina del 01 al 15 de noviembre		0.00	1,702.40		
00042	15/11/2024	E	00039	00039	BANORTE SA 1175525457 Nómina del 01 al 15 de noviembre		0.00	12,933.96		
00043	15/11/2024	E	00039	00039	BANORTE SA 1175525457 Nómina del 01 al 15 de noviembre		0.00	10,848.03		
00044	15/11/2024	E	00039	00039	BANORTE SA 1175525457 Nómina del 01 al 15 de noviembre		0.00	8,000.00		
00045	15/11/2024	E	00039	00039	BANORTE SA 1175525457 Nómina del 01 al 15 de noviembre		0.00	8,000.00		
00046	15/11/2024	E	00039	00039	BANORTE SA 1175525457 Nómina del 01 al 15 de noviembre		0.00	8,000.00		
00047	15/11/2024	E	00039	00039	BANORTE SA 1175525457 Nómina del 01 al 15 de noviembre		0.00	6,941.74		
00048	15/11/2024	E	00039	00039	BANORTE SA 1175525457 Nómina del 01 al 15 de noviembre		0.00	8,224.51		
00049	15/11/2024	E	00039	00039	BANORTE SA 1175525457 Nómina del 01 al 15 de noviembre		0.00	7,000.00		
00050	15/11/2024	E	00039	00039	BANORTE SA 1175525457 Nómina del 01 al 15 de noviembre		0.00	7,617.17		
00051	15/11/2024	E	00039	00039	BANORTE SA 1175525457 Nómina del 01 al 15 de noviembre		0.00	6,074.09		
00052	15/11/2024	E	00039	00039	BANORTE SA 1175525457 Nómina del 01 al 15 de noviembre		0.00	6,289.74		
00053	15/11/2024	E	00039	00039	BANORTE SA 1175525457 Nómina del 01 al 15 de noviembre		0.00	6,000.00		
00054	15/11/2024	E	00039	00039	BANORTE SA 1175525457 Nómina del 01 al 15 de noviembre		0.00	8,751.80		
00055	15/11/2024	E	00039	00039	BANORTE SA 1175525457 Nómina del 01 al 15 de noviembre		0.00	10,315.22		
00056	15/11/2024	E	00039	00039	BANORTE SA 1175525457 Nómina del 01 al 15 de noviembre		0.00	8,221.56		
00057	15/11/2024	E	00039	00039	BANORTE SA 1175525457 Nómina del 01 al 15 de noviembre		0.00	6,850.05		
00058	15/11/2024	E	00039	00039	BANORTE SA 1175525457 Nómina del 01 al 15 de noviembre		0.00	4,761.36		
00059	15/11/2024	E	00039	00039	BANORTE SA 1175525457 Nómina del 01 al 15 de noviembre		0.00	5,439.75		
00060	15/11/2024	E	00039	00039	BANORTE SA 1175525457 Nómina del 01 al 15 de noviembre		0.00	4,860.82		
00061	15/11/2024	E	00039	00039	BANORTE SA 1175525457 Nómina del 01 al 15 de noviembre		0.00	5,086.05		
00062	15/11/2024	E	00039	00039	BANORTE SA 1175525457 Nómina del 01 al 15 de noviembre		0.00	5,086.05		
00063	15/11/2024	E	00039	00039	BANORTE SA 1175525457 Nómina del 01 al 15 de noviembre		0.00	5,414.47		
00064	15/11/2024	E	00039	00039	BANORTE SA 1175525457 Nómina del 01 al 15 de noviembre		0.00	5,061.67		
00065	15/11/2024	E	00039	00039	BANORTE SA 1175525457 Nómina del 01 al 15 de noviembre		0.00	5,188.31		

00066	15/11/2024	E	00039	00039	BANORTE SA 1175525457 Nómina del 01 al 15 de noviembre		0.00	4,886.51		
00067	15/11/2024	E	00039	00039	BANORTE SA 1175525457 Nómina del 01 al 15 de noviembre		0.00	4,350.90		
00068	15/11/2024	E	00039	00039	BANORTE SA 1175525457 Nómina del 01 al 15 de noviembre		0.00	4,114.04		
00069	15/11/2024	E	00039	00039	BANORTE SA 1175525457 Nómina del 01 al 15 de noviembre		0.00	3,893.02		
00070	15/11/2024	E	00039	00039	BANORTE SA 1175525457 Nómina del 01 al 15 de noviembre		0.00	3,911.49		
00071	15/11/2024	E	00039	00039	BANORTE SA 1175525457 Nómina del 01 al 15 de noviembre		0.00	3,166.22		
00001	13/11/2024	C	00002	00897	BANORTE SA 1175525457 NÓMINA CH. 897 Jorge Rosas Valdes		0.00	54,515.67		
00001	13/11/2024	E	00034	00034	SUTEYM octubre 2024 BANORTE SA 1175525457 NÓMINA		0.00	74,965.02		
00001	13/11/2024	E	00035	00035	SUTEYM octubre 2024 BANORTE SA 1175525457 NÓMINA		0.00	1,076.00		
00001	13/11/2024	I	00033	00033	BANORTE SA 1175525457 NÓMINA Sobre Subsidios Para Gastos de Operación		4,121,398.20	0.00		
00001	13/11/2024	I	00034	00034	BANORTE SA 1175525457 NÓMINA Sobre Subsidios Para Gastos de Operación		29,434.60	0.00		
00001	13/11/2024	I	00035	00035	BANORTE SA 1175525457 NÓMINA Sobre Subsidios Para Gastos de Operación		1,426,662.00	0.00		
00001	13/11/2024	I	00036	00036	BANORTE SA 1175525457 NÓMINA Sobre Subsidios Para Gastos de Operación		1,952,374.17	0.00		
00002	12/11/2024	D	00007	00007	TRASPASO A RECURSOS PRPIOS 4689 BANORTE SA 1175525457 NÓMINA		0.00	500,000.00		
00002	11/11/2024	D	00006	00006	TRASPASO A LA CUENTA 4689 RECURSOS PROPIOS BANORTE SA 1175525457 NÓMINA		0.00	500,000.00		
00001	11/11/2024	E	00029	00029	GOBIERNO DEL ESTADO DE MEXICO ISERTP octubre BANORTE SA 1175525457 NÓMINA		0.00	344,200.00		
00001	11/11/2024	E	00030	00030	GRUPO NACIONAL PROVINCIAL OCTUBRE 2024 BANORTE SA 1175525457 NÓMINA		0.00	54,329.78		
00001	08/11/2024	C	00001	00896	BANORTE SA 1175525457 NÓMINA CH. 896 Everth Azael Salinas Jiménez		0.00	1,822.50		
00002	08/11/2024	D	00004	00004	TRASPASO A LA CUENTA 4689 RECURSOS PROPIOS BANORTE SA 1175525457 NÓMINA		0.00	1,000,000.00		
00001	08/11/2024	D	00005	00005	TRASPASO DE LA CUENTA 4689 RECURSOS PROPIOS BANORTE SA 1175525457 NÓMINA		200,000.00	0.00		
00001	08/11/2024	E	00022	00022	ISSEMYM 2a qna octubre 2024 BANORTE SA 1175525457 NÓMINA		0.00	1,954,955.50		
00001	07/11/2024	C	00003	00898	BANORTE SA 1175525457 NÓMINA CH. 898 Erika Vanessa Villegas Jimenez		0.00	25,117.08		
00001	07/11/2024	E	00012	00012	INFONACOT octubre 2024 BANORTE SA 1175525457 NÓMINA		0.00	198,369.06		
00001	07/11/2024	I	00028	00028	BANORTE SA 1175525457 NÓMINA Sobre Subsidios Para Gastos de Operación		3,000,000.00	0.00		
00001	06/11/2024	C	00008	00903	BANORTE SA 1175525457 NÓMINA CH. 903 Candido Mejia Alverez		0.00	102,188.04		
00001	06/11/2024	C	00009	00904	BANORTE SA 1175525457 NÓMINA CH. 904 Everth Azael Salinas Jiménez		0.00	1,822.50		
00001	06/11/2024	D	00002	00002	VENTA DE FONDOS DE INVERSION BANORTE SA 1175525457 NÓMINA		500,003.24	0.00		
00002	06/11/2024	D	00003	00003	TRASPASO A LA CUENTA 4689 RECURSOS PROPIOS BANORTE SA 1175525457 NÓMINA		0.00	500,000.00		
00001	06/11/2024	I	00016	00016	BANORTE SA 1175525457 NÓMINA Sobre Intereses Ganados		32.33	0.00		
00001	05/11/2024	I	00005	00005	BANORTE SA 1175525457 NÓMINA Sobre Subsidios Para Gastos de Operación		76,041.02	0.00		
00001	05/11/2024	I	00006	00006	BANORTE SA 1175525457 NÓMINA Sobre Subsidios Para Gastos de Operación		1,954,955.50	0.00		
00001	05/11/2024	I	00007	00007	BANORTE SA 1175525457 NÓMINA Sobre Subsidios Para Gastos de Operación		54,329.78	0.00		
00001	05/11/2024	I	00008	00008	BANORTE SA 1175525457 NÓMINA Sobre Subsidios Para Gastos de Operación		198,369.06	0.00		
00001	05/11/2024	I	00009	00009	BANORTE SA 1175525457 NÓMINA Sobre Subsidios Para Gastos de Operación		344,200.00	0.00		
00001	31/10/2024	E	00077	00077	ANGEL GARCIA MEDRANO asimilados 2a qna oct BANORTE SA 1175525457 NÓMINA		0.00	25,000.00		
00001	31/10/2024	E	00078	00078	PENSIONES ALIMENTICIAS 2a qna octubre BANORTE SA 1175525457 NÓMINA		0.00	24,823.11		
00001	31/10/2024	E	00079	00079	BANORTE SA 1175525457 Nómina del 16 al 31 de octubre		0.00	3,816,215.13		
00002	31/10/2024	E	00079	00079	BANORTE SA 1175525457 Nómina del 16 al 31 de octubre		0.00	4,000.00		
00003	31/10/2024	E	00079	00079	BANORTE SA 1175525457 Nómina del 16 al 31 de octubre		0.00	4,114.04		
00004	31/10/2024	E	00079	00079	BANORTE SA 1175525457 Nómina del 16 al 31 de octubre		0.00	3,201.28		
00005	31/10/2024	E	00079	00079	BANORTE SA 1175525457 Nómina del 16 al 31 de octubre		0.00	1,702.40		
00006	31/10/2024	E	00079	00079	BANORTE SA 1175525457 Nómina del 16 al 31 de octubre		0.00	4,152.16		
00007	31/10/2024	E	00079	00079	BANORTE SA 1175525457 Nómina del 16 al 31 de octubre		0.00	3,893.02		
00008	31/10/2024	E	00079	00079	BANORTE SA 1175525457 Nómina del 16 al 31 de octubre		0.00	3,911.49		
00009	31/10/2024	E	00079	00079	BANORTE SA 1175525457 Nómina del 16 al 31 de octubre		0.00	3,166.22		
00010	31/10/2024	E	00079	00079	BANORTE SA 1175525457 Nómina del 16 al 31 de octubre		0.00	12,500.00		
00011	31/10/2024	E	00079	00079	BANORTE SA 1175525457 Nómina del 16 al 31 de octubre		0.00	20,000.00		
00012	31/10/2024	E	00079	00079	BANORTE SA 1175525457 Nómina del 16 al 31 de octubre		0.00	17,500.00		
00013	31/10/2024	E	00079	00079	BANORTE SA 1175525457 Nómina del 16 al 31 de octubre		0.00	15,000.00		
00014	31/10/2024	E	00079	00079	BANORTE SA 1175525457 Nómina del 16 al 31 de octubre		0.00	15,017.87		
00015	31/10/2024	E	00079	00079	BANORTE SA 1175525457 Nómina del 16 al 31 de octubre		0.00	17,500.00		
00016	31/10/2024	E	00079	00079	BANORTE SA 1175525457 Nómina del 16 al 31 de octubre		0.00	15,725.41		
00017	31/10/2024	E	00079	00079	BANORTE SA 1175525457 Nómina del 16 al 31 de octubre		0.00	8,000.00		
00018	31/10/2024	E	00079	00079	BANORTE SA 1175525457 Nómina del 16 al 31 de octubre		0.00	7,000.00		
00019	31/10/2024	E	00079	00079	BANORTE SA 1175525457 Nómina del 16 al 31 de octubre		0.00	8,224.51		
00020	31/10/2024	E	00079	00079	BANORTE SA 1175525457 Nómina del 16 al 31 de octubre		0.00	7,000.00		
00021	31/10/2024	E	00079	00079	BANORTE SA 1175525457 Nómina del 16 al 31 de octubre		0.00	25,000.00		
00022	31/10/2024	E	00079	00079	BANORTE SA 1175525457 Nómina del 16 al 31 de octubre		0.00	6,961.67		
00023	31/10/2024	E	00079	00079	BANORTE SA 1175525457 Nómina del 16 al 31 de octubre		0.00	14,309.72		
00024	31/10/2024	E	00079	00079	BANORTE SA 1175525457 Nómina del 16 al 31 de octubre		0.00	7,617.17		
00025	31/10/2024	E	00079	00079	BANORTE SA 1175525457 Nómina del 16 al 31 de octubre		0.00	15,000.00		
00026	31/10/2024	E	00079	00079	BANORTE SA 1175525457 Nómina del 16 al 31 de octubre		0.00	9,900.55		
00027	31/10/2024	E	00079	00079	BANORTE SA 1175525457 Nómina del 16 al 31 de octubre		0.00	16,800.00		
00028	31/10/2024	E	00079	00079	BANORTE SA 1175525457 Nómina del 16 al 31 de octubre		0.00	8,189.74		
00029	31/10/2024	E	00079	00079	BANORTE SA 1175525457 Nómina del 16 al 31 de octubre		0.00	12,933.96		
00030	31/10/2024	E	00079	00079	BANORTE SA 1175525457 Nómina del 16 al 31 de octubre		0.00	6,883.10		
00031	31/10/2024	E	00079	00079	BANORTE SA 1175525457 Nómina del 16 al 31 de octubre		0.00	12,748.03		
00032	31/10/2024	E	00079	00079	BANORTE SA 1175525457 Nómina del 16 al 31 de octubre		0.00	8,318.02		
00033	31/10/2024	E	00079	00079	BANORTE SA 1175525457 Nómina del 16 al 31 de octubre		0.00	8,000.00		
00034	31/10/2024	E	00079	00079	BANORTE SA 1175525457 Nómina del 16 al 31 de octubre		0.00	9,565.00		

00035	31/10/2024	E	00079	00079	BANORTE SA 1175525457 Nómina del 16 al 31 de octubre		0.00	8,000.00		
00036	31/10/2024	E	00079	00079	BANORTE SA 1175525457 Nómina del 16 al 31 de octubre		0.00	6,786.51		
00037	31/10/2024	E	00079	00079	BANORTE SA 1175525457 Nómina del 16 al 31 de octubre		0.00	6,941.74		
00038	31/10/2024	E	00079	00079	BANORTE SA 1175525457 Nómina del 16 al 31 de octubre		0.00	8,698.81		
00039	31/10/2024	E	00079	00079	BANORTE SA 1175525457 Nómina del 16 al 31 de octubre		0.00	7,000.00		
00040	31/10/2024	E	00079	00079	BANORTE SA 1175525457 Nómina del 16 al 31 de octubre		0.00	4,860.82		
00041	31/10/2024	E	00079	00079	BANORTE SA 1175525457 Nómina del 16 al 31 de octubre		0.00	11,072.25		
00042	31/10/2024	E	00079	00079	BANORTE SA 1175525457 Nómina del 16 al 31 de octubre		0.00	4,860.82		
00043	31/10/2024	E	00079	00079	BANORTE SA 1175525457 Nómina del 16 al 31 de octubre		0.00	9,805.62		
00044	31/10/2024	E	00079	00079	BANORTE SA 1175525457 Nómina del 16 al 31 de octubre		0.00	5,086.05		
00045	31/10/2024	E	00079	00079	BANORTE SA 1175525457 Nómina del 16 al 31 de octubre		0.00	7,844.21		
00046	31/10/2024	E	00079	00079	BANORTE SA 1175525457 Nómina del 16 al 31 de octubre		0.00	5,086.05		
00047	31/10/2024	E	00079	00079	BANORTE SA 1175525457 Nómina del 16 al 31 de octubre		0.00	8,069.65		
00048	31/10/2024	E	00079	00079	BANORTE SA 1175525457 Nómina del 16 al 31 de octubre		0.00	5,414.47		
00049	31/10/2024	E	00079	00079	BANORTE SA 1175525457 Nómina del 16 al 31 de octubre		0.00	7,088.31		
00050	31/10/2024	E	00079	00079	BANORTE SA 1175525457 Nómina del 16 al 31 de octubre		0.00	6,000.00		
00051	31/10/2024	E	00079	00079	BANORTE SA 1175525457 Nómina del 16 al 31 de octubre		0.00	10,651.80		
00052	31/10/2024	E	00079	00079	BANORTE SA 1175525457 Nómina del 16 al 31 de octubre		0.00	5,486.11		
00053	31/10/2024	E	00079	00079	BANORTE SA 1175525457 Nómina del 16 al 31 de octubre		0.00	9,735.22		
00054	31/10/2024	E	00079	00079	BANORTE SA 1175525457 Nómina del 16 al 31 de octubre		0.00	6,000.00		
00055	31/10/2024	E	00079	00079	BANORTE SA 1175525457 Nómina del 16 al 31 de octubre		0.00	8,750.05		
00056	31/10/2024	E	00079	00079	BANORTE SA 1175525457 Nómina del 16 al 31 de octubre		0.00	6,431.56		
00057	31/10/2024	E	00079	00079	BANORTE SA 1175525457 Nómina del 16 al 31 de octubre		0.00	7,408.36		
00058	31/10/2024	E	00079	00079	BANORTE SA 1175525457 Nómina del 16 al 31 de octubre		0.00	4,761.36		
00059	31/10/2024	E	00079	00079	BANORTE SA 1175525457 Nómina del 16 al 31 de octubre		0.00	5,439.75		
00060	31/10/2024	E	00079	00079	BANORTE SA 1175525457 Nómina del 16 al 31 de octubre		0.00	4,350.90		
00061	31/10/2024	E	00079	00079	BANORTE SA 1175525457 Nómina del 16 al 31 de octubre		0.00	5,628.05		
00062	31/10/2024	E	00079	00079	BANORTE SA 1175525457 Nómina del 16 al 31 de octubre		0.00	5,532.41		
00063	31/10/2024	E	00079	00079	BANORTE SA 1175525457 Nómina del 16 al 31 de octubre		0.00	5,086.05		
00064	31/10/2024	E	00079	00079	BANORTE SA 1175525457 Nómina del 16 al 31 de octubre		0.00	5,086.05		
00065	31/10/2024	E	00079	00079	BANORTE SA 1175525457 Nómina del 16 al 31 de octubre		0.00	6,661.36		
00066	31/10/2024	E	00079	00079	BANORTE SA 1175525457 Nómina del 16 al 31 de octubre		0.00	5,250.35		
00067	31/10/2024	E	00079	00079	BANORTE SA 1175525457 Nómina del 16 al 31 de octubre		0.00	5,318.25		
00068	31/10/2024	E	00079	00079	BANORTE SA 1175525457 Nómina del 16 al 31 de octubre		0.00	5,649.14		
00069	31/10/2024	E	00079	00079	BANORTE SA 1175525457 Nómina del 16 al 31 de octubre		0.00	4,761.36		
00070	31/10/2024	E	00079	00079	BANORTE SA 1175525457 Nómina del 16 al 31 de octubre		0.00	4,551.70		
00001	29/10/2024	I	00131	00131	BANORTE SA 1175525457 NÓMINA Sobre Subsidios Para Gastos de Operación		4,410,205.63	0.00		
00001	29/10/2024	I	00132	00132	BANORTE SA 1175525457 NÓMINA Sobre Subsidios Para Gastos de Operación		26,645.60	0.00		
00001	24/10/2024	E	00065	00065	SUTEYM septiembre 2024 BANORTE SA 1175525457 NÓMINA		0.00	74,510.26		
00001	24/10/2024	E	00066	00066	SUTEYM fondo de resistencia septiembre 2024 BANORTE SA 1175525457 NÓMINA		0.00	1,084.00		
00001	24/10/2024	E	00067	00067	SAT ISR septiembre BANORTE SA 1175525457 NÓMINA		0.00	18.00		
00001	22/10/2024	E	00063	00063	ISSEMYM 1er qna octubre BANORTE SA 1175525457 NÓMINA		0.00	1,965,517.53		
00001	21/10/2024	C	00006	00895	BANORTE SA 1175525457 NÓMINA CH. 895 Everrth Azael Salinas Jiménez		0.00	1,822.50		
00001	17/10/2024	E	00050	00050	SAT ISR septiembre 2024 BANORTE SA 1175525457 NÓMINA		0.00	1,407,742.00		
00001	15/10/2024	E	00038	00038	ANGEL GARCIA MEDRANO 1er qna octubre BANORTE SA 1175525457 NÓMINA		0.00	25,000.00		
00001	15/10/2024	E	00039	00039	PENSIONES ALIMENTICIAS 1er quincena octubre BANORTE SA 1175525457 NÓMINA		0.00	20,158.38		
00002	15/10/2024	E	00039	00039	ROBERTO ANGEL VIDAL GARCIA pension alimenticia 1er qna octubre BANORTE SA 1175525457 NÓMINA		0.00	1,255.73		
00001	15/10/2024	E	00040	00040	BANORTE SA 1175525457 Nómina del 01 al 15 de octubre		0.00	3,343,901.77		
00002	15/10/2024	E	00040	00040	BANORTE SA 1175525457 Nómina del 01 al 15 de octubre		0.00	25,000.00		
00003	15/10/2024	E	00040	00040	BANORTE SA 1175525457 Nómina del 01 al 15 de octubre		0.00	14,309.72		
00004	15/10/2024	E	00040	00040	BANORTE SA 1175525457 Nómina del 01 al 15 de octubre		0.00	11,072.25		
00005	15/10/2024	E	00040	00040	BANORTE SA 1175525457 Nómina del 01 al 15 de octubre		0.00	15,000.00		
00006	15/10/2024	E	00040	00040	BANORTE SA 1175525457 Nómina del 01 al 15 de octubre		0.00	15,017.87		
00007	15/10/2024	E	00040	00040	BANORTE SA 1175525457 Nómina del 01 al 15 de octubre		0.00	10,848.03		
00008	15/10/2024	E	00040	00040	BANORTE SA 1175525457 Nómina del 01 al 15 de octubre		0.00	5,439.75		
00009	15/10/2024	E	00040	00040	BANORTE SA 1175525457 Nómina del 01 al 15 de octubre		0.00	5,628.05		
00010	15/10/2024	E	00040	00040	BANORTE SA 1175525457 Nómina del 01 al 15 de octubre		0.00	5,532.41		
00011	15/10/2024	E	00040	00040	BANORTE SA 1175525457 Nómina del 01 al 15 de octubre		0.00	12,500.00		
00012	15/10/2024	E	00040	00040	BANORTE SA 1175525457 Nómina del 01 al 15 de octubre		0.00	7,000.00		
00013	15/10/2024	E	00040	00040	BANORTE SA 1175525457 Nómina del 01 al 15 de octubre		0.00	20,000.00		
00014	15/10/2024	E	00040	00040	BANORTE SA 1175525457 Nómina del 01 al 15 de octubre		0.00	5,414.47		
00015	15/10/2024	E	00040	00040	BANORTE SA 1175525457 Nómina del 01 al 15 de octubre		0.00	17,500.00		
00016	15/10/2024	E	00040	00040	BANORTE SA 1175525457 Nómina del 01 al 15 de octubre		0.00	8,224.51		
00017	15/10/2024	E	00040	00040	BANORTE SA 1175525457 Nómina del 01 al 15 de octubre		0.00	15,000.00		
00018	15/10/2024	E	00040	00040	BANORTE SA 1175525457 Nómina del 01 al 15 de octubre		0.00	7,000.00		
00019	15/10/2024	E	00040	00040	BANORTE SA 1175525457 Nómina del 01 al 15 de octubre		0.00	16,800.00		
00020	15/10/2024	E	00040	00040	BANORTE SA 1175525457 Nómina del 01 al 15 de octubre		0.00	7,617.17		
00021	15/10/2024	E	00040	00040	BANORTE SA 1175525457 Nómina del 01 al 15 de octubre		0.00	17,500.00		
00022	15/10/2024	E	00040	00040	BANORTE SA 1175525457 Nómina del 01 al 15 de octubre		0.00	5,691.11		
00023	15/10/2024	E	00040	00040	BANORTE SA 1175525457 Nómina del 01 al 15 de octubre		0.00	13,825.41		

00024	15/10/2024	E	00040	00040	BANORTE SA 1175525457 Nómina del 01 al 15 de octubre		0.00	8,069.65		
00025	15/10/2024	E	00040	00040	BANORTE SA 1175525457 Nómina del 01 al 15 de octubre		0.00	8,000.00		
00026	15/10/2024	E	00040	00040	BANORTE SA 1175525457 Nómina del 01 al 15 de octubre		0.00	5,318.25		
00027	15/10/2024	E	00040	00040	BANORTE SA 1175525457 Nómina del 01 al 15 de octubre		0.00	8,000.00		
00028	15/10/2024	E	00040	00040	BANORTE SA 1175525457 Nómina del 01 al 15 de octubre		0.00	5,649.14		
00029	15/10/2024	E	00040	00040	BANORTE SA 1175525457 Nómina del 01 al 15 de octubre		0.00	8,000.00		
00030	15/10/2024	E	00040	00040	BANORTE SA 1175525457 Nómina del 01 al 15 de octubre		0.00	6,418.02		
00031	15/10/2024	E	00040	00040	BANORTE SA 1175525457 Nómina del 01 al 15 de octubre		0.00	6,941.74		
00032	15/10/2024	E	00040	00040	BANORTE SA 1175525457 Nómina del 01 al 15 de octubre		0.00	7,665.00		
00033	15/10/2024	E	00040	00040	BANORTE SA 1175525457 Nómina del 01 al 15 de octubre		0.00	6,000.00		
00034	15/10/2024	E	00040	00040	BANORTE SA 1175525457 Nómina del 01 al 15 de octubre		0.00	5,503.96		
00035	15/10/2024	E	00040	00040	BANORTE SA 1175525457 Nómina del 01 al 15 de octubre		0.00	7,000.00		
00036	15/10/2024	E	00040	00040	BANORTE SA 1175525457 Nómina del 01 al 15 de octubre		0.00	6,798.81		
00037	15/10/2024	E	00040	00040	BANORTE SA 1175525457 Nómina del 01 al 15 de octubre		0.00	9,805.62		
00038	15/10/2024	E	00040	00040	BANORTE SA 1175525457 Nómina del 01 al 15 de octubre		0.00	4,761.36		
00039	15/10/2024	E	00040	00040	BANORTE SA 1175525457 Nómina del 01 al 15 de octubre		0.00	7,844.21		
00040	15/10/2024	E	00040	00040	BANORTE SA 1175525457 Nómina del 01 al 15 de octubre		0.00	4,860.82		
00041	15/10/2024	E	00040	00040	BANORTE SA 1175525457 Nómina del 01 al 15 de octubre		0.00	6,750.55		
00042	15/10/2024	E	00040	00040	BANORTE SA 1175525457 Nómina del 01 al 15 de octubre		0.00	5,086.05		
00043	15/10/2024	E	00040	00040	BANORTE SA 1175525457 Nómina del 01 al 15 de octubre		0.00	6,289.74		
00044	15/10/2024	E	00040	00040	BANORTE SA 1175525457 Nómina del 01 al 15 de octubre		0.00	5,086.05		
00045	15/10/2024	E	00040	00040	BANORTE SA 1175525457 Nómina del 01 al 15 de octubre		0.00	6,000.00		
00046	15/10/2024	E	00040	00040	BANORTE SA 1175525457 Nómina del 01 al 15 de octubre		0.00	4,761.36		
00047	15/10/2024	E	00040	00040	BANORTE SA 1175525457 Nómina del 01 al 15 de octubre		0.00	8,751.80		
00048	15/10/2024	E	00040	00040	BANORTE SA 1175525457 Nómina del 01 al 15 de octubre		0.00	4,395.74		
00049	15/10/2024	E	00040	00040	BANORTE SA 1175525457 Nómina del 01 al 15 de octubre		0.00	7,835.22		
00050	15/10/2024	E	00040	00040	BANORTE SA 1175525457 Nómina del 01 al 15 de octubre		0.00	4,983.10		
00051	15/10/2024	E	00040	00040	BANORTE SA 1175525457 Nómina del 01 al 15 de octubre		0.00	6,850.05		
00052	15/10/2024	E	00040	00040	BANORTE SA 1175525457 Nómina del 01 al 15 de octubre		0.00	4,350.90		
00053	15/10/2024	E	00040	00040	BANORTE SA 1175525457 Nómina del 01 al 15 de octubre		0.00	5,508.36		
00054	15/10/2024	E	00040	00040	BANORTE SA 1175525457 Nómina del 01 al 15 de octubre		0.00	3,893.02		
00055	15/10/2024	E	00040	00040	BANORTE SA 1175525457 Nómina del 01 al 15 de octubre		0.00	4,761.36		
00056	15/10/2024	E	00040	00040	BANORTE SA 1175525457 Nómina del 01 al 15 de octubre		0.00	3,911.49		
00057	15/10/2024	E	00040	00040	BANORTE SA 1175525457 Nómina del 01 al 15 de octubre		0.00	4,860.82		
00058	15/10/2024	E	00040	00040	BANORTE SA 1175525457 Nómina del 01 al 15 de octubre		0.00	3,166.22		
00059	15/10/2024	E	00040	00040	BANORTE SA 1175525457 Nómina del 01 al 15 de octubre		0.00	5,086.05		
00060	15/10/2024	E	00040	00040	BANORTE SA 1175525457 Nómina del 01 al 15 de octubre		0.00	4,551.70		
00061	15/10/2024	E	00040	00040	BANORTE SA 1175525457 Nómina del 01 al 15 de octubre		0.00	5,086.05		
00062	15/10/2024	E	00040	00040	BANORTE SA 1175525457 Nómina del 01 al 15 de octubre		0.00	5,061.67		
00063	15/10/2024	E	00040	00040	BANORTE SA 1175525457 Nómina del 01 al 15 de octubre		0.00	5,188.31		
00064	15/10/2024	E	00040	00040	BANORTE SA 1175525457 Nómina del 01 al 15 de octubre		0.00	4,531.56		
00065	15/10/2024	E	00040	00040	BANORTE SA 1175525457 Nómina del 01 al 15 de octubre		0.00	4,152.16		
00066	15/10/2024	E	00040	00040	BANORTE SA 1175525457 Nómina del 01 al 15 de octubre		0.00	3,813.90		
00067	15/10/2024	E	00040	00040	BANORTE SA 1175525457 Nómina del 01 al 15 de octubre		0.00	3,201.28		
00068	15/10/2024	E	00040	00040	BANORTE SA 1175525457 Nómina del 01 al 15 de octubre		0.00	1,702.40		
00069	15/10/2024	E	00040	00040	BANORTE SA 1175525457 Nómina del 01 al 15 de octubre		0.00	4,152.16		
00070	15/10/2024	E	00040	00040	BANORTE SA 1175525457 Nómina del 01 al 15 de octubre		0.00	4,000.00		
00071	15/10/2024	E	00040	00040	BANORTE SA 1175525457 Nómina del 01 al 15 de octubre		0.00	5,565.56		
00001	15/10/2024	E	00041	00041	GRUPO NACIONAL PROVINCIAL septiembre 2024 BANORTE SA 1175525457 NÓMINA		0.00	54,044.63		
00001	11/10/2024	I	00053	00053	BANORTE SA 1175525457 NÓMINA Sobre Intereses Ganados		251.88	0.00		
00001	11/10/2024	I	00060	00060	BANORTE SA 1175525457 NÓMINA Sobre Subsidios Para Gastos de Operación		3,896,793.73	0.00		
00001	11/10/2024	I	00061	00061	BANORTE SA 1175525457 NÓMINA Sobre Subsidios Para Gastos de Operación		1,963,658.20	0.00		
00001	11/10/2024	I	00062	00062	BANORTE SA 1175525457 NÓMINA Sobre Subsidios Para Gastos de Operación		23,236.60	0.00		
00001	10/10/2024	E	00026	00026	GOBIERNO DEL ESTADO DE MEXICO ISERTP septiembre 2024 BANORTE SA 1175525457 NÓMINA		0.00	325,964.00		
00001	10/10/2024	I	00044	00044	BANORTE SA 1175525457 NÓMINA Sobre Subsidios Para Gastos de Operación		1,407,742.00	0.00		
00001	09/10/2024	C	00005	00894	BANORTE SA 1175525457 NÓMINA CH. 894 Everth Azael Salinas Jiménez		0.00	1,822.50		
00001	07/10/2024	E	00022	00022	ISSEMYM 2a qna septiembre 2024 BANORTE SA 1175525457 NÓMINA		0.00	1,963,672.67		
00001	07/10/2024	E	00023	00023	INFONACOT septiembre 2024 BANORTE SA 1175525457 NÓMINA		0.00	208,821.92		
00001	03/10/2024	C	00001	00890	BANORTE SA 1175525457 NÓMINA CH. 890 Ximena Arratia Martínez		0.00	4,308.43		
00001	03/10/2024	C	00003	00892	BANORTE SA 1175525457 NÓMINA CH. 892 María Elena López Barera		0.00	26,512.13		
00001	03/10/2024	C	00004	00893	BANORTE SA 1175525457 NÓMINA CH. 893 Edson Raymundo Miranda Enriquez		0.00	9,836.92		
00001	03/10/2024	D	00002	00002	TRASPASO DE LA CUENTA 5220 RECAUDACION BANORTE SA 1175525457 NÓMINA		150,000.00	0.00		
00001	03/10/2024	D	00004	00004	TRASPASO DE LA CUENTA 5220 RECAUDACION BANORTE SA 1175525457 NÓMINA		100,000.00	0.00		
00001	03/10/2024	E	00005	00005	SUTEYM julio 2024 BANORTE SA 1175525457 NÓMINA		0.00	63,773.30		
00001	03/10/2024	E	00006	00006	SUTEYM fondo de resistencia julio BANORTE SA 1175525457 NÓMINA		0.00	998.00		
00001	03/10/2024	E	00007	00007	SUTEYM retenciones agosto 2024 BANORTE SA 1175525457 NÓMINA		0.00	72,797.44		
00001	03/10/2024	E	00008	00008	SUTEYM fondo de resistencia agosto 2024 BANORTE SA 1175525457 NÓMINA		0.00	1,062.00		
00001	03/10/2024	E	00009	00009	SUTEYM excursion a Acapulco BANORTE SA 1175525457 NÓMINA		0.00	20,500.00		
00001	03/10/2024	I	00015	00015	BANORTE SA 1175525457 NÓMINA Sobre Subsidios Para Gastos de Operación		325,964.00	0.00		
00001	03/10/2024	I	00016	00016	BANORTE SA 1175525457 NÓMINA Sobre Subsidios Para Gastos de Operación		75,594.26	0.00		

00001	03/10/2024	I	00017	00017	BANORTE SA 1175525457 NÓMINA Sobre Subsidios Para Gastos de Operación		54,044.63	0.00		
00001	03/10/2024	I	00018	00018	BANORTE SA 1175525457 NÓMINA Sobre Subsidios Para Gastos de Operación		1,963,672.67	0.00		
00001	03/10/2024	I	00019	00019	BANORTE SA 1175525457 NÓMINA Sobre Subsidios Para Gastos de Operación		208,821.92	0.00		
00001	02/10/2024	C	00002	00891	BANORTE SA 1175525457 NÓMINA CH. 891 Claudia Ivonne Arriaga Saldivar		0.00	10,033.96		
00001	02/10/2024	D	00001	00001	TRASPASO DE LA CUENTA 4689 BANORTE SA 1175525457 NÓMINA		13,000.00	0.00		
00001	30/09/2024	E	00052	00052	PENSIONES ALIMENTICIAS 2a qna septiembre BANORTE SA 1175525457 NÓMINA		0.00	21,386.11		
00001	30/09/2024	E	00053	00053	ANGEL GARCIA MEDRANO 2a qna septiembre BANORTE SA 1175525457 NÓMINA		0.00	25,000.00		
00001	30/09/2024	E	00054	00054	BANORTE SA 1175525457 Nómina del 16 al 30 de septiembre		0.00	3,368,002.09		
00002	30/09/2024	E	00054	00054	BANORTE SA 1175525457 Nómina del 16 al 30 de septiembre		0.00	25,000.00		
00003	30/09/2024	E	00054	00054	BANORTE SA 1175525457 Nómina del 16 al 30 de septiembre		0.00	14,309.72		
00004	30/09/2024	E	00054	00054	BANORTE SA 1175525457 Nómina del 16 al 30 de septiembre		0.00	11,072.25		
00005	30/09/2024	E	00054	00054	BANORTE SA 1175525457 Nómina del 16 al 30 de septiembre		0.00	15,000.00		
00006	30/09/2024	E	00054	00054	BANORTE SA 1175525457 Nómina del 16 al 30 de septiembre		0.00	15,017.87		
00007	30/09/2024	E	00054	00054	BANORTE SA 1175525457 Nómina del 16 al 30 de septiembre		0.00	10,848.03		
00008	30/09/2024	E	00054	00054	BANORTE SA 1175525457 Nómina del 16 al 30 de septiembre		0.00	5,439.75		
00009	30/09/2024	E	00054	00054	BANORTE SA 1175525457 Nómina del 16 al 30 de septiembre		0.00	5,628.05		
00010	30/09/2024	E	00054	00054	BANORTE SA 1175525457 Nómina del 16 al 30 de septiembre		0.00	5,532.41		
00011	30/09/2024	E	00054	00054	BANORTE SA 1175525457 Nómina del 16 al 30 de septiembre		0.00	7,000.00		
00012	30/09/2024	E	00054	00054	BANORTE SA 1175525457 Nómina del 16 al 30 de septiembre		0.00	5,414.47		
00013	30/09/2024	E	00054	00054	BANORTE SA 1175525457 Nómina del 16 al 30 de septiembre		0.00	8,224.51		
00014	30/09/2024	E	00054	00054	BANORTE SA 1175525457 Nómina del 16 al 30 de septiembre		0.00	7,000.00		
00015	30/09/2024	E	00054	00054	BANORTE SA 1175525457 Nómina del 16 al 30 de septiembre		0.00	7,500.00		
00016	30/09/2024	E	00054	00054	BANORTE SA 1175525457 Nómina del 16 al 30 de septiembre		0.00	6,000.55		
00017	30/09/2024	E	00054	00054	BANORTE SA 1175525457 Nómina del 16 al 30 de septiembre		0.00	6,289.74		
00018	30/09/2024	E	00054	00054	BANORTE SA 1175525457 Nómina del 16 al 30 de septiembre		0.00	5,365.00		
00019	30/09/2024	E	00054	00054	BANORTE SA 1175525457 Nómina del 16 al 30 de septiembre		0.00	8,751.80		
00020	30/09/2024	E	00054	00054	BANORTE SA 1175525457 Nómina del 16 al 30 de septiembre		0.00	7,835.22		
00021	30/09/2024	E	00054	00054	BANORTE SA 1175525457 Nómina del 16 al 30 de septiembre		0.00	6,850.05		
00022	30/09/2024	E	00054	00054	BANORTE SA 1175525457 Nómina del 16 al 30 de septiembre		0.00	7,814.20		
00023	30/09/2024	E	00054	00054	BANORTE SA 1175525457 Nómina del 16 al 30 de septiembre		0.00	4,761.36		
00024	30/09/2024	E	00054	00054	BANORTE SA 1175525457 Nómina del 16 al 30 de septiembre		0.00	4,860.82		
00025	30/09/2024	E	00054	00054	BANORTE SA 1175525457 Nómina del 16 al 30 de septiembre		0.00	5,086.05		
00026	30/09/2024	E	00054	00054	BANORTE SA 1175525457 Nómina del 16 al 30 de septiembre		0.00	5,086.05		
00027	30/09/2024	E	00054	00054	BANORTE SA 1175525457 Nómina del 16 al 30 de septiembre		0.00	4,761.36		
00028	30/09/2024	E	00054	00054	BANORTE SA 1175525457 Nómina del 16 al 30 de septiembre		0.00	4,395.74		
00029	30/09/2024	E	00054	00054	BANORTE SA 1175525457 Nómina del 16 al 30 de septiembre		0.00	4,983.10		
00030	30/09/2024	E	00054	00054	BANORTE SA 1175525457 Nómina del 16 al 30 de septiembre		0.00	4,936.85		
00031	30/09/2024	E	00054	00054	BANORTE SA 1175525457 Nómina del 16 al 30 de septiembre		0.00	4,152.16		
00032	30/09/2024	E	00054	00054	BANORTE SA 1175525457 Nómina del 16 al 30 de septiembre		0.00	3,893.02		
00033	30/09/2024	E	00054	00054	BANORTE SA 1175525457 Nómina del 16 al 30 de septiembre		0.00	3,369.67		
00034	30/09/2024	E	00054	00054	BANORTE SA 1175525457 Nómina del 16 al 30 de septiembre		0.00	3,166.22		
00035	30/09/2024	E	00054	00054	BANORTE SA 1175525457 Nómina del 16 al 30 de septiembre		0.00	20,000.00		
00036	30/09/2024	E	00054	00054	BANORTE SA 1175525457 Nómina del 16 al 30 de septiembre		0.00	17,500.00		
00037	30/09/2024	E	00054	00054	BANORTE SA 1175525457 Nómina del 16 al 30 de septiembre		0.00	15,000.00		
00038	30/09/2024	E	00054	00054	BANORTE SA 1175525457 Nómina del 16 al 30 de septiembre		0.00	16,800.00		
00039	30/09/2024	E	00054	00054	BANORTE SA 1175525457 Nómina del 16 al 30 de septiembre		0.00	17,500.00		
00040	30/09/2024	E	00054	00054	BANORTE SA 1175525457 Nómina del 16 al 30 de septiembre		0.00	13,825.41		
00041	30/09/2024	E	00054	00054	BANORTE SA 1175525457 Nómina del 16 al 30 de septiembre		0.00	8,000.00		
00042	30/09/2024	E	00054	00054	BANORTE SA 1175525457 Nómina del 16 al 30 de septiembre		0.00	8,000.00		
00043	30/09/2024	E	00054	00054	BANORTE SA 1175525457 Nómina del 16 al 30 de septiembre		0.00	8,000.00		
00044	30/09/2024	E	00054	00054	BANORTE SA 1175525457 Nómina del 16 al 30 de septiembre		0.00	6,941.74		
00045	30/09/2024	E	00054	00054	BANORTE SA 1175525457 Nómina del 16 al 30 de septiembre		0.00	6,000.00		
00046	30/09/2024	E	00054	00054	BANORTE SA 1175525457 Nómina del 16 al 30 de septiembre		0.00	7,000.00		
00047	30/09/2024	E	00054	00054	BANORTE SA 1175525457 Nómina del 16 al 30 de septiembre		0.00	9,805.62		
00048	30/09/2024	E	00054	00054	BANORTE SA 1175525457 Nómina del 16 al 30 de septiembre		0.00	7,844.21		
00049	30/09/2024	E	00054	00054	BANORTE SA 1175525457 Nómina del 16 al 30 de septiembre		0.00	8,069.65		
00050	30/09/2024	E	00054	00054	BANORTE SA 1175525457 Nómina del 16 al 30 de septiembre		0.00	5,318.25		
00051	30/09/2024	E	00054	00054	BANORTE SA 1175525457 Nómina del 16 al 30 de septiembre		0.00	5,649.14		
00052	30/09/2024	E	00054	00054	BANORTE SA 1175525457 Nómina del 16 al 30 de septiembre		0.00	6,418.02		
00053	30/09/2024	E	00054	00054	BANORTE SA 1175525457 Nómina del 16 al 30 de septiembre		0.00	7,609.95		
00054	30/09/2024	E	00054	00054	BANORTE SA 1175525457 Nómina del 16 al 30 de septiembre		0.00	5,503.96		
00055	30/09/2024	E	00054	00054	BANORTE SA 1175525457 Nómina del 16 al 30 de septiembre		0.00	4,761.36		
00056	30/09/2024	E	00054	00054	BANORTE SA 1175525457 Nómina del 16 al 30 de septiembre		0.00	4,860.82		
00057	30/09/2024	E	00054	00054	BANORTE SA 1175525457 Nómina del 16 al 30 de septiembre		0.00	5,086.05		
00058	30/09/2024	E	00054	00054	BANORTE SA 1175525457 Nómina del 16 al 30 de septiembre		0.00	4,551.70		
00059	30/09/2024	E	00054	00054	BANORTE SA 1175525457 Nómina del 16 al 30 de septiembre		0.00	5,086.05		
00060	30/09/2024	E	00054	00054	BANORTE SA 1175525457 Nómina del 16 al 30 de septiembre		0.00	5,061.67		
00061	30/09/2024	E	00054	00054	BANORTE SA 1175525457 Nómina del 16 al 30 de septiembre		0.00	5,188.31		
00062	30/09/2024	E	00054	00054	BANORTE SA 1175525457 Nómina del 16 al 30 de septiembre		0.00	4,531.56		
00063	30/09/2024	E	00054	00054	BANORTE SA 1175525457 Nómina del 16 al 30 de septiembre		0.00	4,207.78		

00064	30/09/2024	E	00054	00054	BANORTE SA 1175525457 Nómina del 16 al 30 de septiembre		0.00	4,114.04		
00065	30/09/2024	E	00054	00054	BANORTE SA 1175525457 Nómina del 16 al 30 de septiembre		0.00	3,595.10		
00066	30/09/2024	E	00054	00054	BANORTE SA 1175525457 Nómina del 16 al 30 de septiembre		0.00	3,201.28		
00067	30/09/2024	E	00054	00054	BANORTE SA 1175525457 Nómina del 16 al 30 de septiembre		0.00	1,672.94		
00001	27/09/2024	C	00006	00889	BANORTE SA 1175525457 NÓMINA CH. 889 Everth Azael Salinas Jiménez		0.00	1,822.50		
00001	27/09/2024	D	00008	00008	TRASPASO DE 4689 RECURSOS PROPIOS BANORTE SA 1175525457 NÓMINA		13,000.00	0.00		
00001	27/09/2024	I	00123	00123	BANORTE SA 1175525457 NÓMINA		0.00	0.00		
00001	26/09/2024	C	00003	00886	BANORTE SA 1175525457 NÓMINA CH. 886 CANCELADO		0.00	0.00		
00001	26/09/2024	C	00004	00887	BANORTE SA 1175525457 NÓMINA CH. 887 Brayan Manuel Arreola Quiroz		0.00	6,484.30		
00001	26/09/2024	C	00005	00888	BANORTE SA 1175525457 NÓMINA CH. 888 Cancelado		0.00	0.00		
00001	26/09/2024	I	00113	00113	BANORTE SA 1175525457 NÓMINA Sobre Subsidios Para Gastos de Operación		3,895,052.72	0.00		
00001	26/09/2024	I	00114	00114	BANORTE SA 1175525457 NÓMINA Sobre Subsidios Para Gastos de Operación		23,208.60	0.00		
00002	20/09/2024	D	00005	00005	TRASPASO A LA CUENTA 4689 RECURSOS PROPIOS BANORTE SA 1175525457 NÓMINA		0.00	500,000.00		
00002	20/09/2024	D	00006	00006	TRASPASO A LA CUENTA 5457 NÓMINA BANORTE SA 1175525457 NÓMINA		0.00	333,724.94		
00001	20/09/2024	E	00040	00040	ISSEMYM 1er qna septiembre BANORTE SA 1175525457 NÓMINA		0.00	1,936,254.73		
00001	20/09/2024	I	00090	00090	BANORTE SA 1175525457 NÓMINA Sobre Intereses Ganados		229.90	0.00		
00001	18/09/2024	E	00026	00026	GRUPO NACIONAL PROVINCIAL AGOSTO 2024 BANORTE SA 1175525457 NÓMINA		0.00	53,915.60		
00001	17/09/2024	C	00002	00885	BANORTE SA 1175525457 NÓMINA CH. 885 Everth Azael Salinas Jiménez		0.00	1,822.50		
00001	17/09/2024	E	00025	00025	SAT ISR agosto 2024 BANORTE SA 1175525457 NÓMINA		0.00	1,850,131.00		
00001	13/09/2024	E	00022	00022	PENSIONES ALIMENTICIAS 1er qna septiembre BANORTE SA 1175525457 NÓMINA		0.00	21,386.11		
00001	13/09/2024	E	00023	00023	ANGEL GARCIA MEDRANO 1er qna septiembre BANORTE SA 1175525457 NÓMINA		0.00	25,000.00		
00001	13/09/2024	E	00024	00024	BANORTE SA 1175525457 Nómina del 01 al 15 de septiembre		0.00	3,320,052.66		
00002	13/09/2024	E	00024	00024	BANORTE SA 1175525457 Nómina del 01 al 15 de septiembre		0.00	20,000.00		
00003	13/09/2024	E	00024	00024	BANORTE SA 1175525457 Nómina del 01 al 15 de septiembre		0.00	12,500.00		
00004	13/09/2024	E	00024	00024	BANORTE SA 1175525457 Nómina del 01 al 15 de septiembre		0.00	11,072.25		
00005	13/09/2024	E	00024	00024	BANORTE SA 1175525457 Nómina del 01 al 15 de septiembre		0.00	25,000.00		
00006	13/09/2024	E	00024	00024	BANORTE SA 1175525457 Nómina del 01 al 15 de septiembre		0.00	15,000.00		
00007	13/09/2024	E	00024	00024	BANORTE SA 1175525457 Nómina del 01 al 15 de septiembre		0.00	14,309.72		
00008	13/09/2024	E	00024	00024	BANORTE SA 1175525457 Nómina del 01 al 15 de septiembre		0.00	15,017.87		
00009	13/09/2024	E	00024	00024	BANORTE SA 1175525457 Nómina del 01 al 15 de septiembre		0.00	17,500.00		
00010	13/09/2024	E	00024	00024	BANORTE SA 1175525457 Nómina del 01 al 15 de septiembre		0.00	10,848.03		
00011	13/09/2024	E	00024	00024	BANORTE SA 1175525457 Nómina del 01 al 15 de septiembre		0.00	15,000.00		
00012	13/09/2024	E	00024	00024	BANORTE SA 1175525457 Nómina del 01 al 15 de septiembre		0.00	5,439.75		
00013	13/09/2024	E	00024	00024	BANORTE SA 1175525457 Nómina del 01 al 15 de septiembre		0.00	16,800.00		
00014	13/09/2024	E	00024	00024	BANORTE SA 1175525457 Nómina del 01 al 15 de septiembre		0.00	5,628.05		
00015	13/09/2024	E	00024	00024	BANORTE SA 1175525457 Nómina del 01 al 15 de septiembre		0.00	17,500.00		
00016	13/09/2024	E	00024	00024	BANORTE SA 1175525457 Nómina del 01 al 15 de septiembre		0.00	5,532.41		
00017	13/09/2024	E	00024	00024	BANORTE SA 1175525457 Nómina del 01 al 15 de septiembre		0.00	13,825.41		
00018	13/09/2024	E	00024	00024	BANORTE SA 1175525457 Nómina del 01 al 15 de septiembre		0.00	7,000.00		
00019	13/09/2024	E	00024	00024	BANORTE SA 1175525457 Nómina del 01 al 15 de septiembre		0.00	8,000.00		
00020	13/09/2024	E	00024	00024	BANORTE SA 1175525457 Nómina del 01 al 15 de septiembre		0.00	5,414.47		
00021	13/09/2024	E	00024	00024	BANORTE SA 1175525457 Nómina del 01 al 15 de septiembre		0.00	8,000.00		
00022	13/09/2024	E	00024	00024	BANORTE SA 1175525457 Nómina del 01 al 15 de septiembre		0.00	8,224.51		
00023	13/09/2024	E	00024	00024	BANORTE SA 1175525457 Nómina del 01 al 15 de septiembre		0.00	8,000.00		
00024	13/09/2024	E	00024	00024	BANORTE SA 1175525457 Nómina del 01 al 15 de septiembre		0.00	7,000.00		
00025	13/09/2024	E	00024	00024	BANORTE SA 1175525457 Nómina del 01 al 15 de septiembre		0.00	6,941.74		
00026	13/09/2024	E	00024	00024	BANORTE SA 1175525457 Nómina del 01 al 15 de septiembre		0.00	7,500.00		
00027	13/09/2024	E	00024	00024	BANORTE SA 1175525457 Nómina del 01 al 15 de septiembre		0.00	6,000.00		
00028	13/09/2024	E	00024	00024	BANORTE SA 1175525457 Nómina del 01 al 15 de septiembre		0.00	6,000.55		
00029	13/09/2024	E	00024	00024	BANORTE SA 1175525457 Nómina del 01 al 15 de septiembre		0.00	7,000.00		
00030	13/09/2024	E	00024	00024	BANORTE SA 1175525457 Nómina del 01 al 15 de septiembre		0.00	6,289.74		
00031	13/09/2024	E	00024	00024	BANORTE SA 1175525457 Nómina del 01 al 15 de septiembre		0.00	9,805.62		
00032	13/09/2024	E	00024	00024	BANORTE SA 1175525457 Nómina del 01 al 15 de septiembre		0.00	5,365.00		
00033	13/09/2024	E	00024	00024	BANORTE SA 1175525457 Nómina del 01 al 15 de septiembre		0.00	7,844.21		
00034	13/09/2024	E	00024	00024	BANORTE SA 1175525457 Nómina del 01 al 15 de septiembre		0.00	8,751.80		
00035	13/09/2024	E	00024	00024	BANORTE SA 1175525457 Nómina del 01 al 15 de septiembre		0.00	8,069.65		
00036	13/09/2024	E	00024	00024	BANORTE SA 1175525457 Nómina del 01 al 15 de septiembre		0.00	7,835.22		
00037	13/09/2024	E	00024	00024	BANORTE SA 1175525457 Nómina del 01 al 15 de septiembre		0.00	5,318.25		
00038	13/09/2024	E	00024	00024	BANORTE SA 1175525457 Nómina del 01 al 15 de septiembre		0.00	6,850.05		
00039	13/09/2024	E	00024	00024	BANORTE SA 1175525457 Nómina del 01 al 15 de septiembre		0.00	5,649.14		
00040	13/09/2024	E	00024	00024	BANORTE SA 1175525457 Nómina del 01 al 15 de septiembre		0.00	7,814.20		
00041	13/09/2024	E	00024	00024	BANORTE SA 1175525457 Nómina del 01 al 15 de septiembre		0.00	6,418.02		
00042	13/09/2024	E	00024	00024	BANORTE SA 1175525457 Nómina del 01 al 15 de septiembre		0.00	4,860.82		
00043	13/09/2024	E	00024	00024	BANORTE SA 1175525457 Nómina del 01 al 15 de septiembre		0.00	7,609.95		
00044	13/09/2024	E	00024	00024	BANORTE SA 1175525457 Nómina del 01 al 15 de septiembre		0.00	5,086.05		
00045	13/09/2024	E	00024	00024	BANORTE SA 1175525457 Nómina del 01 al 15 de septiembre		0.00	5,508.36		
00046	13/09/2024	E	00024	00024	BANORTE SA 1175525457 Nómina del 01 al 15 de septiembre		0.00	5,086.05		
00047	13/09/2024	E	00024	00024	BANORTE SA 1175525457 Nómina del 01 al 15 de septiembre		0.00	4,860.82		
00048	13/09/2024	E	00024	00024	BANORTE SA 1175525457 Nómina del 01 al 15 de septiembre		0.00	4,761.36		
00049	13/09/2024	E	00024	00024	BANORTE SA 1175525457 Nómina del 01 al 15 de septiembre		0.00	5,086.05		

00050	13/09/2024	E	00024	00024	BANORTE SA 1175525457 Nómina del 01 al 15 de septiembre		0.00	4,350.90		
00051	13/09/2024	E	00024	00024	BANORTE SA 1175525457 Nómina del 01 al 15 de septiembre		0.00	4,551.70		
00052	13/09/2024	E	00024	00024	BANORTE SA 1175525457 Nómina del 01 al 15 de septiembre		0.00	4,983.10		
00053	13/09/2024	E	00024	00024	BANORTE SA 1175525457 Nómina del 01 al 15 de septiembre		0.00	5,086.05		
00054	13/09/2024	E	00024	00024	BANORTE SA 1175525457 Nómina del 01 al 15 de septiembre		0.00	4,278.57		
00055	13/09/2024	E	00024	00024	BANORTE SA 1175525457 Nómina del 01 al 15 de septiembre		0.00	5,061.67		
00056	13/09/2024	E	00024	00024	BANORTE SA 1175525457 Nómina del 01 al 15 de septiembre		0.00	4,114.04		
00057	13/09/2024	E	00024	00024	BANORTE SA 1175525457 Nómina del 01 al 15 de septiembre		0.00	5,188.31		
00058	13/09/2024	E	00024	00024	BANORTE SA 1175525457 Nómina del 01 al 15 de septiembre		0.00	3,911.49		
00059	13/09/2024	E	00024	00024	BANORTE SA 1175525457 Nómina del 01 al 15 de septiembre		0.00	4,531.56		
00060	13/09/2024	E	00024	00024	BANORTE SA 1175525457 Nómina del 01 al 15 de septiembre		0.00	3,201.28		
00061	13/09/2024	E	00024	00024	BANORTE SA 1175525457 Nómina del 01 al 15 de septiembre		0.00	4,152.16		
00062	13/09/2024	E	00024	00024	BANORTE SA 1175525457 Nómina del 01 al 15 de septiembre		0.00	1,672.94		
00063	13/09/2024	E	00024	00024	BANORTE SA 1175525457 Nómina del 01 al 15 de septiembre		0.00	3,893.02		
00064	13/09/2024	E	00024	00024	BANORTE SA 1175525457 Nómina del 01 al 15 de septiembre		0.00	3,369.67		
00065	13/09/2024	E	00024	00024	BANORTE SA 1175525457 Nómina del 01 al 15 de septiembre		0.00	3,166.22		
00001	12/09/2024	E	00020	00020	SAT ISR febrero 2023 BANORTE SA 1175525457 NÓMINA		0.00	4,789,304.00		
00001	12/09/2024	I	00042	00042	BANORTE SA 1175525457 NÓMINA Sobre Subsidios Para Gastos de Operación		1,850,131.00	0.00		
00001	12/09/2024	I	00043	00043	BANORTE SA 1175525457 NÓMINA Sobre Subsidios Para Gastos de Operación		23,208.60	0.00		
00001	12/09/2024	I	00044	00044	BANORTE SA 1175525457 NÓMINA Sobre Subsidios Para Gastos de Operación		3,845,490.46	0.00		
00001	12/09/2024	I	00045	00045	BANORTE SA 1175525457 NÓMINA Sobre Subsidios Para Gastos de Operación		1,936,254.73	0.00		
00001	12/09/2024	I	00046	00046	BANORTE SA 1175525457 NÓMINA Sobre Subsidios Para Gastos de Operación		4,789,304.00	0.00		
00001	11/09/2024	C	00001	00884	BANORTE SA 1175525457 NÓMINA CH. 884 Yessica Ivonne Moreno Navarrete		0.00	6,251.23		
00002	11/09/2024	D	00004	00004	TRASPASO A LA CUENTA 4689 RECURSOS PROPIOS BANORTE SA 1175525457 NÓMINA		0.00	500,000.00		
00001	11/09/2024	E	00017	00017	SAT ISR marzo 2024 complementaria BANORTE SA 1175525457 NÓMINA		0.00	25,048.00		
00001	10/09/2024	E	00016	00016	GOBIERNO DEL ESTADO DE MEXICO ISERTOP agosto 2024 BANORTE SA 1175525457 NÓMINA		0.00	385,929.00		
00002	06/09/2024	D	00003	00003	Traspaso a la cuenta 4689 recursos propios BANORTE SA 1175525457 NÓMINA		0.00	700,000.00		
00001	06/09/2024	E	00010	00010	ISSEMYM 2a quincena agosto 2024 BANORTE SA 1175525457 NÓMINA		0.00	1,932,440.34		
00001	06/09/2024	E	00012	00012	FONACOT agosto 2024 BANORTE SA 1175525457 NÓMINA		0.00	206,868.10		
00001	05/09/2024	E	00008	00008	SAT ISR regimen simplificado agosto BANORTE SA 1175525457 NÓMINA		0.00	20.00		
00001	05/09/2024	E	00009	00009	SAT retenciones de ISR regimen simpificado y serv profesionales junio 2024 BANORTE SA 1175525457 NÓMINA		0.00	1,395.00		
00002	03/09/2024	D	00002	00002	Traspaso a la cuenta 4689 recursos propios BANORTE SA 1175525457 NÓMINA		0.00	200,000.00		
00001	03/09/2024	I	00008	00008	BANORTE SA 1175525457 NÓMINA Sobre Subsidios Para Gastos de Operación		385,929.00	0.00		
00001	03/09/2024	I	00009	00009	BANORTE SA 1175525457 NÓMINA Sobre Subsidios Para Gastos de Operación		53,915.60	0.00		
00001	03/09/2024	I	00010	00009	BANORTE SA 1175525457 NÓMINA Sobre Subsidios Para Gastos de Operación		206,868.10	0.00		
00001	03/09/2024	I	00011	00011	BANORTE SA 1175525457 NÓMINA Sobre Subsidios Para Gastos de Operación		73,859.44	0.00		
00002	02/09/2024	D	00001	00001	Traspaso a la cuenta 4689 recursos propios BANORTE SA 1175525457 NÓMINA		0.00	200,000.00		
00001	02/09/2024	I	00002	00002	BANORTE SA 1175525457 NÓMINA Sobre Subsidios Para Gastos de Operación		1,932,440.34	0.00		
00002	30/08/2024	D	00004	00004	Traspaso a la cuenta 4689 BANORTE SA 1175525457 NÓMINA		0.00	100,000.00		
00001	30/08/2024	E	00074	00074	Declaracion complementaria ISERTP julio 2023 BANORTE SA 1175525457 NÓMINA		0.00	63,451.00		
00001	30/08/2024	E	00079	00079	PENSIONES ALIMENTICIAS 1er qna agosto BANORTE SA 1175525457 NÓMINA		0.00	21,386.11		
00001	30/08/2024	E	00080	00080	ANGEL GARCIA MEDRANO 2a qna agosto BANORTE SA 1175525457 NÓMINA		0.00	25,000.00		
00001	30/08/2024	E	00081	00081	BANORTE SA 1175525457 Nómina el 16 al 31 de agosto		0.00	3,347,780.50		
00002	30/08/2024	E	00081	00081	BANORTE SA 1175525457 Nómina el 16 al 31 de agosto		0.00	14,309.72		
00003	30/08/2024	E	00081	00081	BANORTE SA 1175525457 Nómina el 16 al 31 de agosto		0.00	17,500.00		
00004	30/08/2024	E	00081	00081	BANORTE SA 1175525457 Nómina el 16 al 31 de agosto		0.00	15,000.00		
00005	30/08/2024	E	00081	00081	BANORTE SA 1175525457 Nómina el 16 al 31 de agosto		0.00	16,800.00		
00006	30/08/2024	E	00081	00081	BANORTE SA 1175525457 Nómina el 16 al 31 de agosto		0.00	17,500.00		
00007	30/08/2024	E	00081	00081	BANORTE SA 1175525457 Nómina el 16 al 31 de agosto		0.00	13,825.41		
00008	30/08/2024	E	00081	00081	BANORTE SA 1175525457 Nómina el 16 al 31 de agosto		0.00	5,628.05		
00009	30/08/2024	E	00081	00081	BANORTE SA 1175525457 Nómina el 16 al 31 de agosto		0.00	5,532.41		
00010	30/08/2024	E	00081	00081	BANORTE SA 1175525457 Nómina el 16 al 31 de agosto		0.00	7,000.00		
00011	30/08/2024	E	00081	00081	BANORTE SA 1175525457 Nómina el 16 al 31 de agosto		0.00	5,414.47		
00012	30/08/2024	E	00081	00081	BANORTE SA 1175525457 Nómina el 16 al 31 de agosto		0.00	8,224.51		
00013	30/08/2024	E	00081	00081	BANORTE SA 1175525457 Nómina el 16 al 31 de agosto		0.00	7,000.00		
00014	30/08/2024	E	00081	00081	BANORTE SA 1175525457 Nómina el 16 al 31 de agosto		0.00	7,500.00		
00015	30/08/2024	E	00081	00081	BANORTE SA 1175525457 Nómina el 16 al 31 de agosto		0.00	6,000.55		
00016	30/08/2024	E	00081	00081	BANORTE SA 1175525457 Nómina el 16 al 31 de agosto		0.00	6,289.74		
00017	30/08/2024	E	00081	00081	BANORTE SA 1175525457 Nómina el 16 al 31 de agosto		0.00	5,342.20		
00018	30/08/2024	E	00081	00081	BANORTE SA 1175525457 Nómina el 16 al 31 de agosto		0.00	5,649.14		
00019	30/08/2024	E	00081	00081	BANORTE SA 1175525457 Nómina el 16 al 31 de agosto		0.00	6,418.02		
00020	30/08/2024	E	00081	00081	BANORTE SA 1175525457 Nómina el 16 al 31 de agosto		0.00	7,609.95		
00021	30/08/2024	E	00081	00081	BANORTE SA 1175525457 Nómina el 16 al 31 de agosto		0.00	7,814.20		
00022	30/08/2024	E	00081	00081	BANORTE SA 1175525457 Nómina el 16 al 31 de agosto		0.00	4,860.82		
00023	30/08/2024	E	00081	00081	BANORTE SA 1175525457 Nómina el 16 al 31 de agosto		0.00	5,086.05		
00024	30/08/2024	E	00081	00081	BANORTE SA 1175525457 Nómina el 16 al 31 de agosto		0.00	5,086.05		
00025	30/08/2024	E	00081	00081	BANORTE SA 1175525457 Nómina el 16 al 31 de agosto		0.00	4,761.36		
00026	30/08/2024	E	00081	00081	BANORTE SA 1175525457 Nómina el 16 al 31 de agosto		0.00	4,350.90		
00027	30/08/2024	E	00081	00081	BANORTE SA 1175525457 Nómina el 16 al 31 de agosto		0.00	4,531.56		
00028	30/08/2024	E	00081	00081	BANORTE SA 1175525457 Nómina el 16 al 31 de agosto		0.00	4,278.57		

00029	30/08/2024	E	00081	00081	BANORTE SA 1175525457 Nómina el 16 al 31 de agosto		0.00	4,152.16		
00030	30/08/2024	E	00081	00081	BANORTE SA 1175525457 Nómina el 16 al 31 de agosto		0.00	3,666.22		
00031	30/08/2024	E	00081	00081	BANORTE SA 1175525457 Nómina el 16 al 31 de agosto		0.00	3,201.28		
00032	30/08/2024	E	00081	00081	BANORTE SA 1175525457 Nómina el 16 al 31 de agosto		0.00	2,093.09		
00033	30/08/2024	E	00081	00081	BANORTE SA 1175525457 Nómina el 16 al 31 de agosto		0.00	20,000.00		
00034	30/08/2024	E	00081	00081	BANORTE SA 1175525457 Nómina el 16 al 31 de agosto		0.00	12,500.00		
00035	30/08/2024	E	00081	00081	BANORTE SA 1175525457 Nómina el 16 al 31 de agosto		0.00	11,072.25		
00036	30/08/2024	E	00081	00081	BANORTE SA 1175525457 Nómina el 16 al 31 de agosto		0.00	15,000.00		
00037	30/08/2024	E	00081	00081	BANORTE SA 1175525457 Nómina el 16 al 31 de agosto		0.00	15,017.87		
00038	30/08/2024	E	00081	00081	BANORTE SA 1175525457 Nómina el 16 al 31 de agosto		0.00	10,848.03		
00039	30/08/2024	E	00081	00081	BANORTE SA 1175525457 Nómina el 16 al 31 de agosto		0.00	8,000.00		
00040	30/08/2024	E	00081	00081	BANORTE SA 1175525457 Nómina el 16 al 31 de agosto		0.00	8,000.00		
00041	30/08/2024	E	00081	00081	BANORTE SA 1175525457 Nómina el 16 al 31 de agosto		0.00	8,000.00		
00042	30/08/2024	E	00081	00081	BANORTE SA 1175525457 Nómina el 16 al 31 de agosto		0.00	6,941.74		
00043	30/08/2024	E	00081	00081	BANORTE SA 1175525457 Nómina el 16 al 31 de agosto		0.00	6,000.00		
00044	30/08/2024	E	00081	00081	BANORTE SA 1175525457 Nómina el 16 al 31 de agosto		0.00	7,000.00		
00045	30/08/2024	E	00081	00081	BANORTE SA 1175525457 Nómina el 16 al 31 de agosto		0.00	9,805.62		
00046	30/08/2024	E	00081	00081	BANORTE SA 1175525457 Nómina el 16 al 31 de agosto		0.00	7,844.21		
00047	30/08/2024	E	00081	00081	BANORTE SA 1175525457 Nómina el 16 al 31 de agosto		0.00	8,031.90		
00048	30/08/2024	E	00081	00081	BANORTE SA 1175525457 Nómina el 16 al 31 de agosto		0.00	5,318.25		
00049	30/08/2024	E	00081	00081	BANORTE SA 1175525457 Nómina el 16 al 31 de agosto		0.00	5,365.00		
00050	30/08/2024	E	00081	00081	BANORTE SA 1175525457 Nómina el 16 al 31 de agosto		0.00	8,751.80		
00051	30/08/2024	E	00081	00081	BANORTE SA 1175525457 Nómina el 16 al 31 de agosto		0.00	7,835.22		
00052	30/08/2024	E	00081	00081	BANORTE SA 1175525457 Nómina el 16 al 31 de agosto		0.00	6,850.05		
00053	30/08/2024	E	00081	00081	BANORTE SA 1175525457 Nómina el 16 al 31 de agosto		0.00	4,860.82		
00054	30/08/2024	E	00081	00081	BANORTE SA 1175525457 Nómina el 16 al 31 de agosto		0.00	5,086.05		
00055	30/08/2024	E	00081	00081	BANORTE SA 1175525457 Nómina el 16 al 31 de agosto		0.00	4,551.70		
00056	30/08/2024	E	00081	00081	BANORTE SA 1175525457 Nómina el 16 al 31 de agosto		0.00	5,086.05		
00057	30/08/2024	E	00081	00081	BANORTE SA 1175525457 Nómina el 16 al 31 de agosto		0.00	5,061.67		
00058	30/08/2024	E	00081	00081	BANORTE SA 1175525457 Nómina el 16 al 31 de agosto		0.00	5,188.31		
00059	30/08/2024	E	00081	00081	BANORTE SA 1175525457 Nómina el 16 al 31 de agosto		0.00	5,225.03		
00060	30/08/2024	E	00081	00081	BANORTE SA 1175525457 Nómina el 16 al 31 de agosto		0.00	4,235.67		
00061	30/08/2024	E	00081	00081	BANORTE SA 1175525457 Nómina el 16 al 31 de agosto		0.00	4,114.04		
00062	30/08/2024	E	00081	00081	BANORTE SA 1175525457 Nómina el 16 al 31 de agosto		0.00	3,911.49		
00063	30/08/2024	E	00081	00081	BANORTE SA 1175525457 Nómina el 16 al 31 de agosto		0.00	2,934.42		
00001	30/08/2024	I	00171	00171	BANORTE SA 1175525457 NÓMINA Sobre Subsidios Para Gastos de Operación		2,000,000.00	0.00		
00001	29/08/2024	C	00009	00883	BANORTE SA 1175525457 NÓMINA CH. 883 Aurora Yereth Lopez Ochoa		0.00	14,545.98		
00001	29/08/2024	I	00151	00151	BANORTE SA 1175525457 NÓMINA Sobre Subsidios Para Gastos de Operación		3,843,644.12	0.00		
00001	29/08/2024	I	00152	00152	BANORTE SA 1175525457 NÓMINA Sobre Subsidios Para Gastos de Operación		23,208.60	0.00		
00001	26/08/2024	C	00008	00882	BANORTE SA 1175525457 NÓMINA CH. 882 Everth Azael Salinas Jiménez		0.00	1,822.50		
00001	26/08/2024	I	00126	00126	BANORTE SA 1175525457 NÓMINA Sobre Intereses Ganados		638.66	0.00		
00001	26/08/2024	I	00129	00129	BANORTE SA 1175525457 NÓMINA Sobre Intereses Ganados		625.57	0.00		
00001	21/08/2024	C	00006	00880	BANORTE SA 1175525457 NÓMINA CH. 880 CANCELADO		0.00	0.00		
00001	21/08/2024	C	00007	00881	BANORTE SA 1175525457 NÓMINA CH. 881 JOsé Fernando García Díaz		0.00	8,985.54		
00001	21/08/2024	E	00054	00054	ISSEMYM 1er qna agosto BANORTE SA 1175525457 NÓMINA		0.00	1,908,803.19		
00001	21/08/2024	I	00103	00103	BANORTE SA 1175525457 NÓMINA Sobre Subsidios Para Gastos de Operación		1,846,741.51	0.00		
00001	21/08/2024	I	00104	00104	BANORTE SA 1175525457 NÓMINA Sobre Subsidios Para Gastos de Operación		64,771.30	0.00		
00001	21/08/2024	I	00105	00105	BANORTE SA 1175525457 NÓMINA Sobre Subsidios Para Gastos de Operación		53,980.10	0.00		
00001	19/08/2024	D	00003	00003	Deposito recibido por error BANORTE SA 1175525457 NÓMINA		273,771.00	0.00		
00002	19/08/2024	D	00003	00003	Devolución del deposito recibido por error BANORTE SA 1175525457 NÓMINA		0.00	273,771.00		
00001	19/08/2024	E	00046	00046	SAT entero de ISR julio 2024 BANORTE SA 1175525457 NÓMINA		0.00	1,602,512.00		
00001	19/08/2024	E	00047	00047	SAT isr serv prof y regimen simplificado julio 2024 BANORTE SA 1175525457 NÓMINA		0.00	3,829.00		
00001	16/08/2024	C	00005	00878	BANORTE SA 1175525457 NÓMINA CH. 879 Josian Díaz Calero Sánchez		0.00	16,833.63		
00001	16/08/2024	E	00045	00045	GRUPO NACIONAL PROVINCIAL julio 2024 BANORTE SA 1175525457 NÓMINA		0.00	53,980.10		
00001	15/08/2024	E	00041	00041	BANORTE SA 1175525457 Nómina del 01 al 15 de agosto		0.00	4,712,716.58		
00002	15/08/2024	E	00041	00041	BANORTE SA 1175525457 Nómina del 01 al 15 de agosto		0.00	17,500.00		
00003	15/08/2024	E	00041	00041	BANORTE SA 1175525457 Nómina del 01 al 15 de agosto		0.00	17,413.73		
00004	15/08/2024	E	00041	00041	BANORTE SA 1175525457 Nómina del 01 al 15 de agosto		0.00	26,493.10		
00005	15/08/2024	E	00041	00041	BANORTE SA 1175525457 Nómina del 01 al 15 de agosto		0.00	14,309.72		
00006	15/08/2024	E	00041	00041	BANORTE SA 1175525457 Nómina del 01 al 15 de agosto		0.00	8,000.00		
00007	15/08/2024	E	00041	00041	BANORTE SA 1175525457 Nómina del 01 al 15 de agosto		0.00	8,224.51		
00008	15/08/2024	E	00041	00041	BANORTE SA 1175525457 Nómina del 01 al 15 de agosto		0.00	8,146.73		
00009	15/08/2024	E	00041	00041	BANORTE SA 1175525457 Nómina del 01 al 15 de agosto		0.00	15,000.00		
00010	15/08/2024	E	00041	00041	BANORTE SA 1175525457 Nómina del 01 al 15 de agosto		0.00	16,800.00		
00011	15/08/2024	E	00041	00041	BANORTE SA 1175525457 Nómina del 01 al 15 de agosto		0.00	9,298.24		
00012	15/08/2024	E	00041	00041	BANORTE SA 1175525457 Nómina del 01 al 15 de agosto		0.00	8,031.90		
00013	15/08/2024	E	00041	00041	BANORTE SA 1175525457 Nómina del 01 al 15 de agosto		0.00	11,908.81		
00014	15/08/2024	E	00041	00041	BANORTE SA 1175525457 Nómina del 01 al 15 de agosto		0.00	16,546.85		
00015	15/08/2024	E	00041	00041	BANORTE SA 1175525457 Nómina del 01 al 15 de agosto		0.00	16,468.69		
00016	15/08/2024	E	00041	00041	BANORTE SA 1175525457 Nómina del 01 al 15 de agosto		0.00	20,000.00		

00017	15/08/2024	E	00041	00041	BANORTE SA 1175525457 Nómina del 01 al 15 de agosto		0.00	15,381.97		
00018	15/08/2024	E	00041	00041	BANORTE SA 1175525457 Nómina del 01 al 15 de agosto		0.00	17,500.00		
00019	15/08/2024	E	00041	00041	BANORTE SA 1175525457 Nómina del 01 al 15 de agosto		0.00	14,483.74		
00020	15/08/2024	E	00041	00041	BANORTE SA 1175525457 Nómina del 01 al 15 de agosto		0.00	20,875.92		
00021	15/08/2024	E	00041	00041	BANORTE SA 1175525457 Nómina del 01 al 15 de agosto		0.00	5,532.41		
00022	15/08/2024	E	00041	00041	BANORTE SA 1175525457 Nómina del 01 al 15 de agosto		0.00	8,000.00		
00023	15/08/2024	E	00041	00041	BANORTE SA 1175525457 Nómina del 01 al 15 de agosto		0.00	5,086.05		
00024	15/08/2024	E	00041	00041	BANORTE SA 1175525457 Nómina del 01 al 15 de agosto		0.00	8,000.00		
00025	15/08/2024	E	00041	00041	BANORTE SA 1175525457 Nómina del 01 al 15 de agosto		0.00	5,086.05		
00026	15/08/2024	E	00041	00041	BANORTE SA 1175525457 Nómina del 01 al 15 de agosto		0.00	12,500.00		
00027	15/08/2024	E	00041	00041	BANORTE SA 1175525457 Nómina del 01 al 15 de agosto		0.00	6,941.74		
00028	15/08/2024	E	00041	00041	BANORTE SA 1175525457 Nómina del 01 al 15 de agosto		0.00	11,072.25		
00029	15/08/2024	E	00041	00041	BANORTE SA 1175525457 Nómina del 01 al 15 de agosto		0.00	6,000.00		
00030	15/08/2024	E	00041	00041	BANORTE SA 1175525457 Nómina del 01 al 15 de agosto		0.00	15,000.00		
00031	15/08/2024	E	00041	00041	BANORTE SA 1175525457 Nómina del 01 al 15 de agosto		0.00	7,000.00		
00032	15/08/2024	E	00041	00041	BANORTE SA 1175525457 Nómina del 01 al 15 de agosto		0.00	9,805.62		
00033	15/08/2024	E	00041	00041	BANORTE SA 1175525457 Nómina del 01 al 15 de agosto		0.00	7,500.00		
00034	15/08/2024	E	00041	00041	BANORTE SA 1175525457 Nómina del 01 al 15 de agosto		0.00	15,017.87		
00035	15/08/2024	E	00041	00041	BANORTE SA 1175525457 Nómina del 01 al 15 de agosto		0.00	5,318.25		
00036	15/08/2024	E	00041	00041	BANORTE SA 1175525457 Nómina del 01 al 15 de agosto		0.00	11,587.25		
00037	15/08/2024	E	00041	00041	BANORTE SA 1175525457 Nómina del 01 al 15 de agosto		0.00	5,649.14		
00038	15/08/2024	E	00041	00041	BANORTE SA 1175525457 Nómina del 01 al 15 de agosto		0.00	12,152.74		
00039	15/08/2024	E	00041	00041	BANORTE SA 1175525457 Nómina del 01 al 15 de agosto		0.00	4,860.82		
00040	15/08/2024	E	00041	00041	BANORTE SA 1175525457 Nómina del 01 al 15 de agosto		0.00	8,626.76		
00041	15/08/2024	E	00041	00041	BANORTE SA 1175525457 Nómina del 01 al 15 de agosto		0.00	4,278.57		
00042	15/08/2024	E	00041	00041	BANORTE SA 1175525457 Nómina del 01 al 15 de agosto		0.00	12,133.87		
00043	15/08/2024	E	00041	00041	BANORTE SA 1175525457 Nómina del 01 al 15 de agosto		0.00	4,114.04		
00044	15/08/2024	E	00041	00041	BANORTE SA 1175525457 Nómina del 01 al 15 de agosto		0.00	9,719.05		
00045	15/08/2024	E	00041	00041	BANORTE SA 1175525457 Nómina del 01 al 15 de agosto		0.00	3,595.10		
00046	15/08/2024	E	00041	00041	BANORTE SA 1175525457 Nómina del 01 al 15 de agosto		0.00	10,812.35		
00047	15/08/2024	E	00041	00041	BANORTE SA 1175525457 Nómina del 01 al 15 de agosto		0.00	2,934.42		
00048	15/08/2024	E	00041	00041	BANORTE SA 1175525457 Nómina del 01 al 15 de agosto		0.00	4,860.82		
00049	15/08/2024	E	00041	00041	BANORTE SA 1175525457 Nómina del 01 al 15 de agosto		0.00	5,086.05		
00050	15/08/2024	E	00041	00041	BANORTE SA 1175525457 Nómina del 01 al 15 de agosto		0.00	5,086.05		
00051	15/08/2024	E	00041	00041	BANORTE SA 1175525457 Nómina del 01 al 15 de agosto		0.00	7,000.00		
00052	15/08/2024	E	00041	00041	BANORTE SA 1175525457 Nómina del 01 al 15 de agosto		0.00	5,414.47		
00053	15/08/2024	E	00041	00041	BANORTE SA 1175525457 Nómina del 01 al 15 de agosto		0.00	7,000.00		
00054	15/08/2024	E	00041	00041	BANORTE SA 1175525457 Nómina del 01 al 15 de agosto		0.00	6,838.41		
00055	15/08/2024	E	00041	00041	BANORTE SA 1175525457 Nómina del 01 al 15 de agosto		0.00	7,844.21		
00056	15/08/2024	E	00041	00041	BANORTE SA 1175525457 Nómina del 01 al 15 de agosto		0.00	5,365.00		
00057	15/08/2024	E	00041	00041	BANORTE SA 1175525457 Nómina del 01 al 15 de agosto		0.00	4,551.70		
00058	15/08/2024	E	00041	00041	BANORTE SA 1175525457 Nómina del 01 al 15 de agosto		0.00	4,350.90		
00059	15/08/2024	E	00041	00041	BANORTE SA 1175525457 Nómina del 01 al 15 de agosto		0.00	4,152.16		
00060	15/08/2024	E	00041	00041	BANORTE SA 1175525457 Nómina del 01 al 15 de agosto		0.00	3,666.22		
00061	15/08/2024	E	00041	00041	BANORTE SA 1175525457 Nómina del 01 al 15 de agosto		0.00	3,201.28		
00062	15/08/2024	E	00041	00041	BANORTE SA 1175525457 Nómina del 01 al 15 de agosto		0.00	2,093.09		
00001	15/08/2024	E	00042	00042	IRIS NAYELY SOTO MARTINEZ gratificación por productividad BANORTE SA 1175525457 NÓMINA		0.00	12,561.24		
00001	15/08/2024	E	00043	00043	ANGEL GARCIA MEDRANO asimilado a salarios 1er qna agosto BANORTE SA 1175525457 NÓMINA		0.00	25,000.00		
00001	15/08/2024	E	00044	00044	PENSIONES ALIMENTICIAS 1er qna agosto 2024 BANORTE SA 1175525457 NÓMINA		0.00	28,851.30		
00001	14/08/2024	I	00072	00072	BANORTE SA 1175525457 NÓMINA		5,314,935.20	0.00		
00001	14/08/2024	I	00073	00073	BANORTE SA 1175525457 NÓMINA Sobre Subsidios Para Gastos de Operación		30,673.80	0.00		
00001	14/08/2024	I	00086	00086	BANORTE SA 1175525457 NÓMINA Sobre Subsidios Para Gastos de Operación		1,908,803.19	0.00		
00001	09/08/2024	C	00004	00878	BANORTE SA 1175525457 NÓMINA CH. 878 Everth Azael Salinas Jiménez		0.00	1,822.50		
00001	09/08/2024	E	00026	00026	GOBIERNO DEL ESTADO DE MEXICO ISERTP julio 2024 BANORTE SA 1175525457 NÓMINA		0.00	399,270.00		
00002	08/08/2024	D	00002	00002	Traspaso a la cuenta 4689 BANORTE SA 1175525457 NÓMINA		0.00	1,000,000.00		
00001	08/08/2024	I	00033	00033	BANORTE SA 1175525457 NÓMINA Sobre Subsidios Para Gastos de Operación		1,602,512.00	0.00		
00001	08/08/2024	I	00034	00034	BANORTE SA 1175525457 NÓMINA Sobre Subsidios Para Gastos de Operación		399,270.00	0.00		
00001	07/08/2024	C	00003	00877	BANORTE SA 1175525457 NÓMINA CH. 877 Braulio Manuel Curiel Delgado		0.00	275,357.16		
00001	07/08/2024	E	00018	00018	ISSEMYM 2a quincena julio 2024 BANORTE SA 1175525457 NÓMINA		0.00	1,846,741.51		
00001	07/08/2024	I	00023	00023	BANORTE SA 1175525457 NÓMINA Sobre Subsidios Para Gastos de Operación		283,470.22	0.00		
00001	05/08/2024	C	00001	00875	BANORTE SA 1175525457 NÓMINA CH. 875 Everth Azael Salinas Jiménez		0.00	1,822.50		
00001	05/08/2024	C	00002	00876	BANORTE SA 1175525457 NÓMINA CH. 876 Everth Azael Salinas Jiménez		0.00	869.46		
00001	05/08/2024	E	00016	00016	FONACOT JULIO 2024 BANORTE SA 1175525457 NÓMINA		0.00	213,373.36		
00001	31/07/2024	E	00067	00067	BANORTE SA 1175525457 Nómina el 16 al 30 de julio		0.00	3,176,255.11		
00002	31/07/2024	E	00067	00067	BANORTE SA 1175525457 Nómina el 16 al 30 de julio		0.00	5,532.41		
00003	31/07/2024	E	00067	00067	BANORTE SA 1175525457 Nómina el 16 al 30 de julio		0.00	8,000.00		
00004	31/07/2024	E	00067	00067	BANORTE SA 1175525457 Nómina el 16 al 30 de julio		0.00	6,941.74		
00005	31/07/2024	E	00067	00067	BANORTE SA 1175525457 Nómina el 16 al 30 de julio		0.00	6,000.00		
00006	31/07/2024	E	00067	00067	BANORTE SA 1175525457 Nómina el 16 al 30 de julio		0.00	7,000.00		
00007	31/07/2024	E	00067	00067	BANORTE SA 1175525457 Nómina el 16 al 30 de julio		0.00	9,805.62		

00008	31/07/2024	E	00067	00067	BANORTE SA 1175525457 Nómina el 16 al 30 de julio		0.00	5,928.00		
00009	31/07/2024	E	00067	00067	BANORTE SA 1175525457 Nómina el 16 al 30 de julio		0.00	7,844.21		
00010	31/07/2024	E	00067	00067	BANORTE SA 1175525457 Nómina el 16 al 30 de julio		0.00	8,031.90		
00011	31/07/2024	E	00067	00067	BANORTE SA 1175525457 Nómina el 16 al 30 de julio		0.00	5,318.25		
00012	31/07/2024	E	00067	00067	BANORTE SA 1175525457 Nómina el 16 al 30 de julio		0.00	13,039.52		
00013	31/07/2024	E	00067	00067	BANORTE SA 1175525457 Nómina el 16 al 30 de julio		0.00	5,649.14		
00014	31/07/2024	E	00067	00067	BANORTE SA 1175525457 Nómina el 16 al 30 de julio		0.00	8,000.00		
00015	31/07/2024	E	00067	00067	BANORTE SA 1175525457 Nómina el 16 al 30 de julio		0.00	6,076.69		
00016	31/07/2024	E	00067	00067	BANORTE SA 1175525457 Nómina el 16 al 30 de julio		0.00	7,000.00		
00017	31/07/2024	E	00067	00067	BANORTE SA 1175525457 Nómina el 16 al 30 de julio		0.00	7,123.18		
00018	31/07/2024	E	00067	00067	BANORTE SA 1175525457 Nómina el 16 al 30 de julio		0.00	5,414.47		
00019	31/07/2024	E	00067	00067	BANORTE SA 1175525457 Nómina el 16 al 30 de julio		0.00	6,335.19		
00020	31/07/2024	E	00067	00067	BANORTE SA 1175525457 Nómina el 16 al 30 de julio		0.00	8,224.51		
00021	31/07/2024	E	00067	00067	BANORTE SA 1175525457 Nómina el 16 al 30 de julio		0.00	4,860.82		
00022	31/07/2024	E	00067	00067	BANORTE SA 1175525457 Nómina el 16 al 30 de julio		0.00	7,000.00		
00023	31/07/2024	E	00067	00067	BANORTE SA 1175525457 Nómina el 16 al 30 de julio		0.00	5,086.05		
00024	31/07/2024	E	00067	00067	BANORTE SA 1175525457 Nómina el 16 al 30 de julio		0.00	6,838.41		
00025	31/07/2024	E	00067	00067	BANORTE SA 1175525457 Nómina el 16 al 30 de julio		0.00	4,551.70		
00026	31/07/2024	E	00067	00067	BANORTE SA 1175525457 Nómina el 16 al 30 de julio		0.00	7,500.00		
00027	31/07/2024	E	00067	00067	BANORTE SA 1175525457 Nómina el 16 al 30 de julio		0.00	5,086.05		
00028	31/07/2024	E	00067	00067	BANORTE SA 1175525457 Nómina el 16 al 30 de julio		0.00	5,658.17		
00029	31/07/2024	E	00067	00067	BANORTE SA 1175525457 Nómina el 16 al 30 de julio		0.00	4,761.36		
00030	31/07/2024	E	00067	00067	BANORTE SA 1175525457 Nómina el 16 al 30 de julio		0.00	5,942.85		
00031	31/07/2024	E	00067	00067	BANORTE SA 1175525457 Nómina el 16 al 30 de julio		0.00	4,278.57		
00032	31/07/2024	E	00067	00067	BANORTE SA 1175525457 Nómina el 16 al 30 de julio		0.00	5,365.00		
00033	31/07/2024	E	00067	00067	BANORTE SA 1175525457 Nómina el 16 al 30 de julio		0.00	4,731.75		
00034	31/07/2024	E	00067	00067	BANORTE SA 1175525457 Nómina el 16 al 30 de julio		0.00	8,272.86		
00035	31/07/2024	E	00067	00067	BANORTE SA 1175525457 Nómina el 16 al 30 de julio		0.00	4,219.56		
00036	31/07/2024	E	00067	00067	BANORTE SA 1175525457 Nómina el 16 al 30 de julio		0.00	7,243.35		
00037	31/07/2024	E	00067	00067	BANORTE SA 1175525457 Nómina el 16 al 30 de julio		0.00	4,114.04		
00038	31/07/2024	E	00067	00067	BANORTE SA 1175525457 Nómina el 16 al 30 de julio		0.00	5,652.55		
00039	31/07/2024	E	00067	00067	BANORTE SA 1175525457 Nómina el 16 al 30 de julio		0.00	3,595.10		
00040	31/07/2024	E	00067	00067	BANORTE SA 1175525457 Nómina el 16 al 30 de julio		0.00	7,408.12		
00041	31/07/2024	E	00067	00067	BANORTE SA 1175525457 Nómina el 16 al 30 de julio		0.00	2,934.42		
00042	31/07/2024	E	00067	00067	BANORTE SA 1175525457 Nómina el 16 al 30 de julio		0.00	5,086.05		
00043	31/07/2024	E	00067	00067	BANORTE SA 1175525457 Nómina el 16 al 30 de julio		0.00	5,086.05		
00044	31/07/2024	E	00067	00067	BANORTE SA 1175525457 Nómina el 16 al 30 de julio		0.00	5,086.05		
00045	31/07/2024	E	00067	00067	BANORTE SA 1175525457 Nómina el 16 al 30 de julio		0.00	4,860.82		
00046	31/07/2024	E	00067	00067	BANORTE SA 1175525457 Nómina el 16 al 30 de julio		0.00	4,350.90		
00047	31/07/2024	E	00067	00067	BANORTE SA 1175525457 Nómina el 16 al 30 de julio		0.00	4,785.62		
00048	31/07/2024	E	00067	00067	BANORTE SA 1175525457 Nómina el 16 al 30 de julio		0.00	4,858.39		
00049	31/07/2024	E	00067	00067	BANORTE SA 1175525457 Nómina el 16 al 30 de julio		0.00	4,152.16		
00050	31/07/2024	E	00067	00067	BANORTE SA 1175525457 Nómina el 16 al 30 de julio		0.00	3,666.22		
00051	31/07/2024	E	00067	00067	BANORTE SA 1175525457 Nómina el 16 al 30 de julio		0.00	3,201.28		
00052	31/07/2024	E	00067	00067	BANORTE SA 1175525457 Nómina el 16 al 30 de julio		0.00	2,093.09		
00053	31/07/2024	E	00067	00067	BANORTE SA 1175525457 Nómina el 16 al 30 de julio		0.00	14,309.72		
00054	31/07/2024	E	00067	00067	BANORTE SA 1175525457 Nómina el 16 al 30 de julio		0.00	14,000.00		
00055	31/07/2024	E	00067	00067	BANORTE SA 1175525457 Nómina el 16 al 30 de julio		0.00	11,072.25		
00056	31/07/2024	E	00067	00067	BANORTE SA 1175525457 Nómina el 16 al 30 de julio		0.00	15,000.00		
00057	31/07/2024	E	00067	00067	BANORTE SA 1175525457 Nómina el 16 al 30 de julio		0.00	15,017.87		
00058	31/07/2024	E	00067	00067	BANORTE SA 1175525457 Nómina el 16 al 30 de julio		0.00	10,221.36		
00059	31/07/2024	E	00067	00067	BANORTE SA 1175525457 Nómina el 16 al 30 de julio		0.00	17,500.00		
00060	31/07/2024	E	00067	00067	BANORTE SA 1175525457 Nómina el 16 al 30 de julio		0.00	12,500.00		
00061	31/07/2024	E	00067	00067	BANORTE SA 1175525457 Nómina el 16 al 30 de julio		0.00	17,500.00		
00062	31/07/2024	E	00067	00067	BANORTE SA 1175525457 Nómina el 16 al 30 de julio		0.00	15,000.00		
00063	31/07/2024	E	00067	00067	BANORTE SA 1175525457 Nómina el 16 al 30 de julio		0.00	16,800.00		
00064	31/07/2024	E	00067	00067	BANORTE SA 1175525457 Nómina el 16 al 30 de julio		0.00	17,500.00		
00065	31/07/2024	E	00067	00067	BANORTE SA 1175525457 Nómina el 16 al 30 de julio rechazado en dispersión general		4,551.70	0.00		
00066	31/07/2024	E	00067	00067	BANORTE SA 1175525457 Nómina el 16 al 30 de julio rechazado en dispersión general		0.00	4,551.70		
00001	31/07/2024	E	00068	00068	ANGEL GARCIA MEDRANO asimilados 2a qna julio BANORTE SA 1175525457 NÓMINA		0.00	25,000.00		
00001	31/07/2024	E	00069	00069	PENSIONES ALIMENTICIAS 2A qna julio BANORTE SA 1175525457 NÓMINA		0.00	20,813.10		
00002	30/07/2024	D	00007	00007	TRASPASO A LA CUENTA 4689 GASTO CORRIENTE BANORTE SA 1175525457 NÓMINA		0.00	700,000.00		
00001	30/07/2024	I	00076	00076	BANORTE SA 1175525457 NÓMINA		0.00	0.00		
00001	30/07/2024	I	00077	00077	BANORTE SA 1175525457 NÓMINA Sobre Subsidios Para Gastos de Operación		22,635.60	0.00		
00001	30/07/2024	I	00078	00078	BANORTE SA 1175525457 NÓMINA		0.00	0.00		
00001	30/07/2024	I	00079	00079	BANORTE SA 1175525457 NÓMINA Sobre Subsidios Para Gastos de Operación		3,652,268.50	0.00		
00001	30/07/2024	I	00080	00080	BANORTE SA 1175525457 NÓMINA		0.00	0.00		
00001	30/07/2024	I	00081	00081	BANORTE SA 1175525457 NÓMINA Sobre Subsidios Para Gastos de Operación		213,373.36	0.00		
00001	29/07/2024	E	00051	00051	SUTEYM festival dia del padre BANORTE SA 1175525457 NÓMINA		0.00	12,000.00		
00001	29/07/2024	E	00052	00052	SUTEYM festejo dia del niño BANORTE SA 1175525457 NÓMINA		0.00	25,000.00		

00001	29/07/2024	E	00053	00053	SUTEYM festival dia de la secretaria BANORTE SA 1175525457 NÓMINA		0.00	10,500.00		
00001	29/07/2024	E	00054	00054	SUTEYM festival del dia de las madres BANORTE SA 1175525457 NÓMINA		0.00	14,500.00		
00001	29/07/2024	E	00055	00055	SUTEYM cuotas sindicales junio BANORTE SA 1175525457 NÓMINA		0.00	61,846.39		
00002	29/07/2024	E	00055	00055	SUTEYM fondo de resistencia junio BANORTE SA 1175525457 NÓMINA		0.00	960.00		
00001	29/07/2024	E	00056	00056	GNP JUNIO 2024 BANORTE SA 1175525457 NÓMINA		0.00	52,784.88		
00002	19/07/2024	D	00006	00006	TRASPASO A LA CUENTA 4689 BANORTE SA 1175525457 NÓMINA		0.00	500,000.00		
00001	17/07/2024	C	00003	00865	BANORTE SA 1175525457 NÓMINA CH. 865 CANCELADO		0.00	0.00		
00001	17/07/2024	C	00005	00867	BANORTE SA 1175525457 NÓMINA CH. 867 Dolores Elizabrth Millan Pérez		0.00	6,962.89		
00001	17/07/2024	C	00006	00686	BANORTE SA 1175525457 NÓMINA CH. 868 Ana Camila Iturbe Chavez		0.00	4,431.67		
00001	17/07/2024	C	00007	00869	BANORTE SA 1175525457 NÓMINA CH. 869 Edgar Fabian Mondragon Mondragon		0.00	9,769.44		
00001	17/07/2024	C	00008	00870	BANORTE SA 1175525457 NÓMINA CH. 870 HERIBERTO GAMALIEL BERNAL LECHUGA		0.00	9,338.41		
00001	17/07/2024	C	00009	00871	BANORTE SA 1175525457 NÓMINA CH. 871 CANCELADO		0.00	0.00		
00001	17/07/2024	C	00010	00872	BANORTE SA 1175525457 NÓMINA CH. 872 Maria Fernanda Vindell Sánchez		0.00	11,938.61		
00001	17/07/2024	C	00011	00873	BANORTE SA 1175525457 NÓMINA CH. 873 Tatiana Maribel Bravo Pozos		0.00	16,621.58		
00001	17/07/2024	C	00012	00874	BANORTE SA 1175525457 NÓMINA CH. 874 Miriam Givelly Becerra Serna		0.00	19,812.03		
00001	16/07/2024	E	00043	00043	ISSEMYM 1er quincena julio BANORTE SA 1175525457 NÓMINA		0.00	1,842,643.11		
00001	15/07/2024	E	00042	00042	ISR sueldos y asimilados junio 2024 BANORTE SA 1175525457 NÓMINA		0.00	1,308,971.00		
00002	12/07/2024	D	00005	00005	TRASPASO A LA CUENTA 5457 BANORTE SA 1175525457 NÓMINA		0.00	1,000,000.00		
00001	12/07/2024	E	00025	00025	BANORTE SA 1175525457 Nómina del 01 al 15 de julio		0.00	3,161,368.52		
00002	12/07/2024	E	00025	00025	BANORTE SA 1175525457 Nómina del 01 al 15 de julio		0.00	14,309.72		
00003	12/07/2024	E	00025	00025	BANORTE SA 1175525457 Nómina del 01 al 15 de julio		0.00	14,000.00		
00004	12/07/2024	E	00025	00025	BANORTE SA 1175525457 Nómina del 01 al 15 de julio		0.00	11,072.25		
00005	12/07/2024	E	00025	00025	BANORTE SA 1175525457 Nómina del 01 al 15 de julio		0.00	15,000.00		
00006	12/07/2024	E	00025	00025	BANORTE SA 1175525457 Nómina del 01 al 15 de julio		0.00	17,500.00		
00007	12/07/2024	E	00025	00025	BANORTE SA 1175525457 Nómina del 01 al 15 de julio		0.00	15,017.87		
00008	12/07/2024	E	00025	00025	BANORTE SA 1175525457 Nómina del 01 al 15 de julio		0.00	12,500.00		
00009	12/07/2024	E	00025	00025	BANORTE SA 1175525457 Nómina del 01 al 15 de julio		0.00	10,221.36		
00010	12/07/2024	E	00025	00025	BANORTE SA 1175525457 Nómina del 01 al 15 de julio		0.00	17,500.00		
00011	12/07/2024	E	00025	00025	BANORTE SA 1175525457 Nómina del 01 al 15 de julio		0.00	5,532.41		
00012	12/07/2024	E	00025	00025	BANORTE SA 1175525457 Nómina del 01 al 15 de julio		0.00	15,000.00		
00013	12/07/2024	E	00025	00025	BANORTE SA 1175525457 Nómina del 01 al 15 de julio		0.00	8,000.00		
00014	12/07/2024	E	00025	00025	BANORTE SA 1175525457 Nómina del 01 al 15 de julio		0.00	16,800.00		
00015	12/07/2024	E	00025	00025	BANORTE SA 1175525457 Nómina del 01 al 15 de julio		0.00	7,000.00		
00016	12/07/2024	E	00025	00025	BANORTE SA 1175525457 Nómina del 01 al 15 de julio		0.00	17,500.00		
00017	12/07/2024	E	00025	00025	BANORTE SA 1175525457 Nómina del 01 al 15 de julio		0.00	5,414.47		
00018	12/07/2024	E	00025	00025	BANORTE SA 1175525457 Nómina del 01 al 15 de julio		0.00	13,039.52		
00019	12/07/2024	E	00025	00025	BANORTE SA 1175525457 Nómina del 01 al 15 de julio		0.00	8,224.51		
00020	12/07/2024	E	00025	00025	BANORTE SA 1175525457 Nómina del 01 al 15 de julio		0.00	8,000.00		
00021	12/07/2024	E	00025	00025	BANORTE SA 1175525457 Nómina del 01 al 15 de julio		0.00	7,000.00		
00022	12/07/2024	E	00025	00025	BANORTE SA 1175525457 Nómina del 01 al 15 de julio		0.00	8,000.00		
00023	12/07/2024	E	00025	00025	BANORTE SA 1175525457 Nómina del 01 al 15 de julio		0.00	6,838.41		
00024	12/07/2024	E	00025	00025	BANORTE SA 1175525457 Nómina del 01 al 15 de julio		0.00	6,941.74		
00025	12/07/2024	E	00025	00025	BANORTE SA 1175525457 Nómina del 01 al 15 de julio		0.00	7,500.00		
00026	12/07/2024	E	00025	00025	BANORTE SA 1175525457 Nómina del 01 al 15 de julio		0.00	6,000.00		
00027	12/07/2024	E	00025	00025	BANORTE SA 1175525457 Nómina del 01 al 15 de julio		0.00	7,844.21		
00028	12/07/2024	E	00025	00025	BANORTE SA 1175525457 Nómina del 01 al 15 de julio		0.00	7,000.00		
00029	12/07/2024	E	00025	00025	BANORTE SA 1175525457 Nómina del 01 al 15 de julio		0.00	8,031.90		
00030	12/07/2024	E	00025	00025	BANORTE SA 1175525457 Nómina del 01 al 15 de julio		0.00	9,805.62		
00031	12/07/2024	E	00025	00025	BANORTE SA 1175525457 Nómina del 01 al 15 de julio		0.00	5,318.25		
00032	12/07/2024	E	00025	00025	BANORTE SA 1175525457 Nómina del 01 al 15 de julio		0.00	5,928.00		
00033	12/07/2024	E	00025	00025	BANORTE SA 1175525457 Nómina del 01 al 15 de julio		0.00	5,649.14		
00034	12/07/2024	E	00025	00025	BANORTE SA 1175525457 Nómina del 01 al 15 de julio		0.00	5,133.18		
00035	12/07/2024	E	00025	00025	BANORTE SA 1175525457 Nómina del 01 al 15 de julio		0.00	6,076.69		
00036	12/07/2024	E	00025	00025	BANORTE SA 1175525457 Nómina del 01 al 15 de julio		0.00	5,761.03		
00037	12/07/2024	E	00025	00025	BANORTE SA 1175525457 Nómina del 01 al 15 de julio		0.00	7,123.18		
00038	12/07/2024	E	00025	00025	BANORTE SA 1175525457 Nómina del 01 al 15 de julio		0.00	5,942.85		
00039	12/07/2024	E	00025	00025	BANORTE SA 1175525457 Nómina del 01 al 15 de julio		0.00	6,335.19		
00040	12/07/2024	E	00025	00025	BANORTE SA 1175525457 Nómina del 01 al 15 de julio		0.00	5,365.00		
00041	12/07/2024	E	00025	00025	BANORTE SA 1175525457 Nómina del 01 al 15 de julio		0.00	5,086.05		
00042	12/07/2024	E	00025	00025	BANORTE SA 1175525457 Nómina del 01 al 15 de julio		0.00	8,272.86		
00043	12/07/2024	E	00025	00025	BANORTE SA 1175525457 Nómina del 01 al 15 de julio		0.00	5,086.05		
00044	12/07/2024	E	00025	00025	BANORTE SA 1175525457 Nómina del 01 al 15 de julio		0.00	5,758.78		
00045	12/07/2024	E	00025	00025	BANORTE SA 1175525457 Nómina del 01 al 15 de julio		0.00	5,086.05		
00046	12/07/2024	E	00025	00025	BANORTE SA 1175525457 Nómina del 01 al 15 de julio		0.00	5,652.55		
00047	12/07/2024	E	00025	00025	BANORTE SA 1175525457 Nómina del 01 al 15 de julio		0.00	4,860.82		
00048	12/07/2024	E	00025	00025	BANORTE SA 1175525457 Nómina del 01 al 15 de julio		0.00	7,408.12		
00049	12/07/2024	E	00025	00025	BANORTE SA 1175525457 Nómina del 01 al 15 de julio		0.00	4,350.90		
00050	12/07/2024	E	00025	00025	BANORTE SA 1175525457 Nómina del 01 al 15 de julio		0.00	5,086.05		
00051	12/07/2024	E	00025	00025	BANORTE SA 1175525457 Nómina del 01 al 15 de julio		0.00	4,396.14		
00052	12/07/2024	E	00025	00025	BANORTE SA 1175525457 Nómina del 01 al 15 de julio		0.00	4,551.70		

00053	12/07/2024	E	00025	00025	BANORTE SA 1175525457 Nómina del 01 al 15 de julio		0.00	4,219.56		
00054	12/07/2024	E	00025	00025	BANORTE SA 1175525457 Nómina del 01 al 15 de julio		0.00	5,086.05		
00055	12/07/2024	E	00025	00025	BANORTE SA 1175525457 Nómina del 01 al 15 de julio		0.00	3,666.22		
00056	12/07/2024	E	00025	00025	BANORTE SA 1175525457 Nómina del 01 al 15 de julio		0.00	4,761.36		
00057	12/07/2024	E	00025	00025	BANORTE SA 1175525457 Nómina del 01 al 15 de julio		0.00	3,278.71		
00058	12/07/2024	E	00025	00025	BANORTE SA 1175525457 Nómina del 01 al 15 de julio		0.00	4,883.68		
00059	12/07/2024	E	00025	00025	BANORTE SA 1175525457 Nómina del 01 al 15 de julio		0.00	2,934.42		
00060	12/07/2024	E	00025	00025	BANORTE SA 1175525457 Nómina del 01 al 15 de julio		0.00	4,858.39		
00061	12/07/2024	E	00025	00025	BANORTE SA 1175525457 Nómina del 01 al 15 de julio		0.00	4,152.16		
00062	12/07/2024	E	00025	00025	BANORTE SA 1175525457 Nómina del 01 al 15 de julio		0.00	3,813.90		
00063	12/07/2024	E	00025	00025	BANORTE SA 1175525457 Nómina del 01 al 15 de julio		0.00	3,201.28		
00064	12/07/2024	E	00025	00025	BANORTE SA 1175525457 Nómina del 01 al 15 de julio		0.00	2,093.09		
00001	12/07/2024	E	00026	00026	BANORTE SA 1175525457 Prima vacacional primera exhibición		0.00	2,461,983.84		
00002	12/07/2024	E	00026	00026	BANORTE SA 1175525457 Prima vacacional primera exhibición		0.00	9,530.57		
00003	12/07/2024	E	00026	00026	BANORTE SA 1175525457 Prima vacacional primera exhibición		0.00	5,558.36		
00004	12/07/2024	E	00026	00026	BANORTE SA 1175525457 Prima vacacional primera exhibición		0.00	8,826.18		
00005	12/07/2024	E	00026	00026	BANORTE SA 1175525457 Prima vacacional primera exhibición		0.00	10,868.66		
00006	12/07/2024	E	00026	00026	BANORTE SA 1175525457 Prima vacacional primera exhibición		0.00	9,957.97		
00007	12/07/2024	E	00026	00026	BANORTE SA 1175525457 Prima vacacional primera exhibición		0.00	9,610.42		
00008	12/07/2024	E	00026	00026	BANORTE SA 1175525457 Prima vacacional primera exhibición		0.00	14,777.53		
00009	12/07/2024	E	00026	00026	BANORTE SA 1175525457 Prima vacacional primera exhibición		0.00	4,437.38		
00010	12/07/2024	E	00026	00026	BANORTE SA 1175525457 Prima vacacional primera exhibición		0.00	3,654.48		
00011	12/07/2024	E	00026	00026	BANORTE SA 1175525457 Prima vacacional primera exhibición		0.00	3,576.87		
00012	12/07/2024	E	00026	00026	BANORTE SA 1175525457 Prima vacacional primera exhibición		0.00	4,033.18		
00013	12/07/2024	E	00026	00026	BANORTE SA 1175525457 Prima vacacional primera exhibición		0.00	4,652.85		
00014	12/07/2024	E	00026	00026	BANORTE SA 1175525457 Prima vacacional primera exhibición		0.00	4,296.10		
00015	12/07/2024	E	00026	00026	BANORTE SA 1175525457 Prima vacacional primera exhibición		0.00	2,786.28		
00016	12/07/2024	E	00026	00026	BANORTE SA 1175525457 Prima vacacional primera exhibición		0.00	2,353.61		
00017	12/07/2024	E	00026	00026	BANORTE SA 1175525457 Prima vacacional primera exhibición		0.00	2,372.94		
00018	12/07/2024	E	00026	00026	BANORTE SA 1175525457 Prima vacacional primera exhibición		0.00	2,082.53		
00019	12/07/2024	E	00026	00026	BANORTE SA 1175525457 Prima vacacional primera exhibición		0.00	11,060.01		
00020	12/07/2024	E	00026	00026	BANORTE SA 1175525457 Prima vacacional primera exhibición		0.00	6,746.98		
00021	12/07/2024	E	00026	00026	BANORTE SA 1175525457 Prima vacacional primera exhibición		0.00	6,588.13		
00022	12/07/2024	E	00026	00026	BANORTE SA 1175525457 Prima vacacional primera exhibición		0.00	11,456.20		
00023	12/07/2024	E	00026	00026	BANORTE SA 1175525457 Prima vacacional primera exhibición		0.00	6,022.37		
00024	12/07/2024	E	00026	00026	BANORTE SA 1175525457 Prima vacacional primera exhibición		0.00	7,067.96		
00025	12/07/2024	E	00026	00026	BANORTE SA 1175525457 Prima vacacional primera exhibición		0.00	7,628.89		
00026	12/07/2024	E	00026	00026	BANORTE SA 1175525457 Prima vacacional primera exhibición		0.00	4,573.39		
00027	12/07/2024	E	00026	00026	BANORTE SA 1175525457 Prima vacacional primera exhibición		0.00	4,723.48		
00028	12/07/2024	E	00026	00026	BANORTE SA 1175525457 Prima vacacional primera exhibición		0.00	4,743.59		
00029	12/07/2024	E	00026	00026	BANORTE SA 1175525457 Prima vacacional primera exhibición		0.00	4,144.77		
00030	12/07/2024	E	00026	00026	BANORTE SA 1175525457 Prima vacacional primera exhibición		0.00	3,717.64		
00031	12/07/2024	E	00026	00026	BANORTE SA 1175525457 Prima vacacional primera exhibición		0.00	2,686.66		
00032	12/07/2024	E	00026	00026	BANORTE SA 1175525457 Prima vacacional primera exhibición		0.00	2,446.79		
00033	12/07/2024	E	00026	00026	BANORTE SA 1175525457 Prima vacacional primera exhibición		0.00	2,251.15		
00034	12/07/2024	E	00026	00026	BANORTE SA 1175525457 Prima vacacional primera exhibición		0.00	2,251.03		
00001	12/07/2024	E	00027	00027	PENSIONES ALIMENTICIAS 1er qna julio BANORTE SA 1175525457 NÓMINA		0.00	20,813.10		
00001	12/07/2024	E	00028	00028	PENSIONES ALIMENTICIAS prima vacacional BANORTE SA 1175525457 NÓMINA		0.00	15,615.02		
00001	12/07/2024	E	00029	00029	ANGEL GARCIA MEDRANO 1er qna julio 2024 BANORTE SA 1175525457 NÓMINA		0.00	25,000.00		
00001	10/07/2024	I	00054	00054	BANORTE SA 1175525457 NÓMINA Sobre Subsidios Para Gastos de Operación		22,635.60	0.00		
00001	10/07/2024	I	00055	00055	BANORTE SA 1175525457 NÓMINA Sobre Subsidios Para Gastos de Operación		16,484.47	0.00		
00001	10/07/2024	I	00056	00056	BANORTE SA 1175525457 NÓMINA Sobre Subsidios Para Gastos de Operación		2,653,468.79	0.00		
00001	10/07/2024	I	00057	00057	BANORTE SA 1175525457 NÓMINA Sobre Subsidios Para Gastos de Operación		92,707.58	0.00		
00001	10/07/2024	I	00061	00061	BANORTE SA 1175525457 NÓMINA Sobre Subsidios Para Gastos de Operación		3,639,139.91	0.00		
00001	10/07/2024	I	00062	00062	BANORTE SA 1175525457 NÓMINA Sobre Subsidios Para Gastos de Operación		1,842,643.11	0.00		
00001	10/07/2024	I	00063	00063	BANORTE SA 1175525457 NÓMINA Sobre Subsidios Para Gastos de Operación		1,308,971.00	0.00		
00001	09/07/2024	C	00001	00863	BANORTE SA 1175525457 NÓMINA CH. 863 EVERTH AZAEL SALINAS JIMENEZ		0.00	1,822.50		
00001	09/07/2024	E	00022	00022	GOBIERNO DEL ESTADO DE MEXICO impuesto sobre nóminas junio BANORTE SA 1175525457 NÓMINA		0.00	317,308.00		
00002	08/07/2024	D	00004	00004	TRASPASO A LA CUENTA 4689 recursos propios BANORTE SA 1175525457 NÓMINA		0.00	200,000.00		
00001	05/07/2024	E	00015	00015	FONACOT JUNIO 2024 BANORTE SA 1175525457 NÓMINA		0.00	236,401.31		
00001	05/07/2024	E	00016	00016	ISSEMYM 2a qna junio 2024 BANORTE SA 1175525457 NÓMINA		0.00	1,841,892.29		
00002	04/07/2024	D	00002	00002	TRASPASO A LA CUENTA 4689 recursos propios BANORTE SA 1175525457 NÓMINA		0.00	1,000,000.00		
00002	04/07/2024	D	00003	00003	TRASPASO A LA CUENTA 4689 recursos propios BANORTE SA 1175525457 NÓMINA		0.00	100,000.00		
00001	03/07/2024	I	00007	00007	BANORTE SA 1175525457 NÓMINA Sobre Subsidios Para Gastos de Operación		236,401.31	0.00		
00001	03/07/2024	I	00008	00008	BANORTE SA 1175525457 NÓMINA Sobre Subsidios Para Gastos de Operación		1,841,892.29	0.00		
00001	03/07/2024	I	00009	00009	BANORTE SA 1175525457 NÓMINA Sobre Subsidios Para Gastos de Operación		317,308.00	0.00		
00001	03/07/2024	I	00010	00010	BANORTE SA 1175525457 NÓMINA Sobre Subsidios Para Gastos de Operación		52,784.88	0.00		
00001	03/07/2024	I	00011	00011	BANORTE SA 1175525457 NÓMINA Sobre Subsidios Para Gastos de Operación		62,806.39	0.00		
00001	01/07/2024	C	00002	00864	BANORTE SA 1175525457 NÓMINA ch. 864 Alejandro Leonardo García Franco		0.00	11,205.03		
00001	01/07/2024	C	00004	00866	BANORTE SA 1175525457 NÓMINA CH. 866 Cristopher Condes de la Vega		0.00	2,627.92		

00002	01/07/2024	D	00001	00001	TRASPASO A LA CUENTA 4689 recursos propios BANORTE SA 1175525457 NÓMINA		0.00	100,000.00		
00001	28/06/2024	E	00069	00069	BANORTE SA 1175525457 Nómina el 16 al 30 de junio		0.00	3,362,121.11		
00002	28/06/2024	E	00069	00069	BANORTE SA 1175525457 Nómina el 16 al 30 de junio		0.00	16,000.00		
00003	28/06/2024	E	00069	00069	BANORTE SA 1175525457 Nómina el 16 al 30 de junio		0.00	12,500.00		
00004	28/06/2024	E	00069	00069	BANORTE SA 1175525457 Nómina el 16 al 30 de junio		0.00	17,500.00		
00005	28/06/2024	E	00069	00069	BANORTE SA 1175525457 Nómina el 16 al 30 de junio		0.00	13,000.00		
00006	28/06/2024	E	00069	00069	BANORTE SA 1175525457 Nómina el 16 al 30 de junio		0.00	16,800.00		
00007	28/06/2024	E	00069	00069	BANORTE SA 1175525457 Nómina el 16 al 30 de junio		0.00	17,500.00		
00008	28/06/2024	E	00069	00069	BANORTE SA 1175525457 Nómina el 16 al 30 de junio		0.00	8,000.00		
00009	28/06/2024	E	00069	00069	BANORTE SA 1175525457 Nómina el 16 al 30 de junio		0.00	6,941.74		
00010	28/06/2024	E	00069	00069	BANORTE SA 1175525457 Nómina el 16 al 30 de junio		0.00	8,224.51		
00011	28/06/2024	E	00069	00069	BANORTE SA 1175525457 Nómina el 16 al 30 de junio		0.00	7,000.00		
00012	28/06/2024	E	00069	00069	BANORTE SA 1175525457 Nómina el 16 al 30 de junio		0.00	6,838.41		
00013	28/06/2024	E	00069	00069	BANORTE SA 1175525457 Nómina el 16 al 30 de junio		0.00	7,500.00		
00014	28/06/2024	E	00069	00069	BANORTE SA 1175525457 Nómina el 16 al 30 de junio		0.00	5,761.03		
00015	28/06/2024	E	00069	00069	BANORTE SA 1175525457 Nómina el 16 al 30 de junio		0.00	5,942.85		
00016	28/06/2024	E	00069	00069	BANORTE SA 1175525457 Nómina el 16 al 30 de junio		0.00	5,649.14		
00017	28/06/2024	E	00069	00069	BANORTE SA 1175525457 Nómina el 16 al 30 de junio		0.00	7,276.69		
00018	28/06/2024	E	00069	00069	BANORTE SA 1175525457 Nómina el 16 al 30 de junio		0.00	10,221.36		
00019	28/06/2024	E	00069	00069	BANORTE SA 1175525457 Nómina el 16 al 30 de junio		0.00	6,335.19		
00020	28/06/2024	E	00069	00069	BANORTE SA 1175525457 Nómina el 16 al 30 de junio		0.00	7,408.12		
00021	28/06/2024	E	00069	00069	BANORTE SA 1175525457 Nómina el 16 al 30 de junio		0.00	5,086.05		
00022	28/06/2024	E	00069	00069	BANORTE SA 1175525457 Nómina el 16 al 30 de junio		0.00	5,414.47		
00023	28/06/2024	E	00069	00069	BANORTE SA 1175525457 Nómina el 16 al 30 de junio		0.00	4,860.82		
00024	28/06/2024	E	00069	00069	BANORTE SA 1175525457 Nómina el 16 al 30 de junio		0.00	4,883.68		
00025	28/06/2024	E	00069	00069	BANORTE SA 1175525457 Nómina el 16 al 30 de junio		0.00	17,500.00		
00026	28/06/2024	E	00069	00069	BANORTE SA 1175525457 Nómina el 16 al 30 de junio		0.00	5,365.00		
00027	28/06/2024	E	00069	00069	BANORTE SA 1175525457 Nómina el 16 al 30 de junio		0.00	16,000.00		
00028	28/06/2024	E	00069	00069	BANORTE SA 1175525457 Nómina el 16 al 30 de junio		0.00	4,350.90		
00029	28/06/2024	E	00069	00069	BANORTE SA 1175525457 Nómina el 16 al 30 de junio		0.00	14,000.00		
00030	28/06/2024	E	00069	00069	BANORTE SA 1175525457 Nómina el 16 al 30 de junio		0.00	4,152.16		
00031	28/06/2024	E	00069	00069	BANORTE SA 1175525457 Nómina el 16 al 30 de junio		0.00	11,072.25		
00032	28/06/2024	E	00069	00069	BANORTE SA 1175525457 Nómina el 16 al 30 de junio		0.00	4,215.16		
00033	28/06/2024	E	00069	00069	BANORTE SA 1175525457 Nómina el 16 al 30 de junio		0.00	15,000.00		
00034	28/06/2024	E	00069	00069	BANORTE SA 1175525457 Nómina el 16 al 30 de junio		0.00	3,201.28		
00035	28/06/2024	E	00069	00069	BANORTE SA 1175525457 Nómina el 16 al 30 de junio		0.00	15,017.87		
00036	28/06/2024	E	00069	00069	BANORTE SA 1175525457 Nómina el 16 al 30 de junio		0.00	1,330.40		
00037	28/06/2024	E	00069	00069	BANORTE SA 1175525457 Nómina el 16 al 30 de junio		0.00	16,239.52		
00038	28/06/2024	E	00069	00069	BANORTE SA 1175525457 Nómina el 16 al 30 de junio		0.00	7,000.00		
00039	28/06/2024	E	00069	00069	BANORTE SA 1175525457 Nómina el 16 al 30 de junio		0.00	6,000.00		
00040	28/06/2024	E	00069	00069	BANORTE SA 1175525457 Nómina el 16 al 30 de junio		0.00	7,000.00		
00041	28/06/2024	E	00069	00069	BANORTE SA 1175525457 Nómina el 16 al 30 de junio		0.00	9,805.62		
00042	28/06/2024	E	00069	00069	BANORTE SA 1175525457 Nómina el 16 al 30 de junio		0.00	5,928.00		
00043	28/06/2024	E	00069	00069	BANORTE SA 1175525457 Nómina el 16 al 30 de junio		0.00	7,844.21		
00044	28/06/2024	E	00069	00069	BANORTE SA 1175525457 Nómina el 16 al 30 de junio		0.00	8,031.90		
00045	28/06/2024	E	00069	00069	BANORTE SA 1175525457 Nómina el 16 al 30 de junio		0.00	5,931.75		
00046	28/06/2024	E	00069	00069	BANORTE SA 1175525457 Nómina el 16 al 30 de junio		0.00	8,272.86		
00047	28/06/2024	E	00069	00069	BANORTE SA 1175525457 Nómina el 16 al 30 de junio		0.00	6,958.78		
00048	28/06/2024	E	00069	00069	BANORTE SA 1175525457 Nómina el 16 al 30 de junio		0.00	8,323.18		
00049	28/06/2024	E	00069	00069	BANORTE SA 1175525457 Nómina el 16 al 30 de junio		0.00	6,058.39		
00050	28/06/2024	E	00069	00069	BANORTE SA 1175525457 Nómina el 16 al 30 de junio		0.00	4,551.70		
00051	28/06/2024	E	00069	00069	BANORTE SA 1175525457 Nómina el 16 al 30 de junio		0.00	5,086.05		
00052	28/06/2024	E	00069	00069	BANORTE SA 1175525457 Nómina el 16 al 30 de junio		0.00	4,860.82		
00053	28/06/2024	E	00069	00069	BANORTE SA 1175525457 Nómina el 16 al 30 de junio		0.00	5,133.18		
00054	28/06/2024	E	00069	00069	BANORTE SA 1175525457 Nómina el 16 al 30 de junio		0.00	5,318.25		
00055	28/06/2024	E	00069	00069	BANORTE SA 1175525457 Nómina el 16 al 30 de junio		0.00	5,513.95		
00056	28/06/2024	E	00069	00069	BANORTE SA 1175525457 Nómina el 16 al 30 de junio		0.00	4,219.56		
00057	28/06/2024	E	00069	00069	BANORTE SA 1175525457 Nómina el 16 al 30 de junio		0.00	4,114.04		
00058	28/06/2024	E	00069	00069	BANORTE SA 1175525457 Nómina el 16 al 30 de junio		0.00	3,666.22		
00059	28/06/2024	E	00069	00069	BANORTE SA 1175525457 Nómina el 16 al 30 de junio		0.00	2,934.42		
00001	28/06/2024	E	00070	00070	ANGEL GARCIA MEDRANO honorarios asimilados 2a qna jun BANORTE SA 1175525457 NÓMINA		0.00	22,500.00		
00001	28/06/2024	E	00071	00071	PENSIONES ALIMENTICIAS 2a qna junio BANORTE SA 1175525457 NÓMINA		0.00	21,917.10		
00001	27/06/2024	I	00111	00111	BANORTE SA 1175525457 NÓMINA Sobre Subsidios Para Gastos de Operación		23,739.60	0.00		
00001	27/06/2024	I	00115	00115	BANORTE SA 1175525457 NÓMINA Sobre Subsidios Para Gastos de Operación		4,801,611.58	0.00		
00001	27/06/2024	I	00125	00125	BANORTE SA 1175525457 NÓMINA Sobre Subsidios Para Gastos de Operación		3,851,262.59	0.00		
00002	24/06/2024	D	00003	00003	TRASPASO A LA CUENTA 4689 BANORTE SA 1175525457 NÓMINA		0.00	500,000.00		
00002	24/06/2024	D	00004	00004	TRASPASO A LA CUENTA 4689 RECURSOS PROPIOS BANORTE SA 1175525457 NÓMINA		0.00	1,466,153.22		
00001	24/06/2024	I	00090	00090	BANORTE SA 1175525457 NÓMINA Sobre Intereses Ganados		912.57	0.00		
00001	21/06/2024	E	00058	00058	ISSEMYM 1er qna junio 2024 BANORTE SA 1175525457 NÓMINA		0.00	1,828,889.94		
00001	20/06/2024	C	00011	00861	BANORTE SA 1175525457 NÓMINA CH. 861 CANCELADO		0.00	0.00		

00001	20/06/2024	C	00012	00862	BANORTE SA 1175525457 NÓMINA CH. 862 EVERTH AZAEL SALINAS JIMENEZ		0.00	1,822.50		
00001	20/06/2024	I	00073	00073	BANORTE SA 1175525457 NÓMINA Sobre Subsidios Para Gastos de Operación		1,828,889.94	0.00		
00001	19/06/2024	E	00048	00048	SAT ISR serv prof y reg simp conf mayo BANORTE SA 1175525457 NÓMINA		0.00	191.00		
00001	18/06/2024	C	00010	00860	BANORTE SA 1175525457 NÓMINA CH. 860 EVERTH AZAEL SALINAS JIMENEZ		0.00	1,822.50		
00002	18/06/2024	D	00002	00002	TRASPASO A LA CUENTA 4689 BANORTE SA 1175525457 NÓMINA		0.00	372,742.34		
00001	14/06/2024	C	00001	00851	BANORTE SA 1175525457 NÓMINA CANCELADO		0.00	0.00		
00001	14/06/2024	C	00002	00852	BANORTE SA 1175525457 NÓMINA CH. 852 ALVARO TREJO PEREZ		0.00	4,266.86		
00001	14/06/2024	C	00003	00853	BANORTE SA 1175525457 NÓMINA CH. 853 JESUS ISRAEL OROPEZA ARAIZA		0.00	9,191.10		
00001	14/06/2024	C	00004	00854	BANORTE SA 1175525457 NÓMINA CH. 854 ALEJANDRA ELIZABETH CASAS OROZCO		0.00	2,878.33		
00001	14/06/2024	C	00005	00855	BANORTE SA 1175525457 NÓMINA CH. 855 BERENICE ELIZABETH HERNANDEZ GOMEZ		0.00	3,329.88		
00001	14/06/2024	C	00006	00856	BANORTE SA 1175525457 NÓMINA CH. 856 ADRIANA SANCHEZ REYES		0.00	3,224.83		
00001	14/06/2024	C	00007	00857	BANORTE SA 1175525457 NÓMINA CH. 857 PAULA ADRIANA SAENZ OSORIO		0.00	3,631.30		
00001	14/06/2024	C	00008	00858	BANORTE SA 1175525457 NÓMINA CH. 858 MIGUEL ANGEL BERNAL LECHUGA		0.00	3,357.33		
00001	14/06/2024	C	00009	00859	BANORTE SA 1175525457 NÓMINA CH. 859 LIBIA PLATA MERCADO		0.00	1,191.64		
00001	14/06/2024	E	00035	00035	BANORTE SA 1175525457 Nómina del 01 al 15 de junio		0.00	3,375,649.71		
00002	14/06/2024	E	00035	00035	BANORTE SA 1175525457 Nómina del 01 al 15 de junio		6,064.53	0.00		
00003	14/06/2024	E	00035	00035	BANORTE SA 1175525457 Nómina del 01 al 15 de junio		0.00	12,500.00		
00004	14/06/2024	E	00035	00035	BANORTE SA 1175525457 Nómina del 01 al 15 de junio		0.00	17,500.00		
00005	14/06/2024	E	00035	00035	BANORTE SA 1175525457 Nómina del 01 al 15 de junio		0.00	13,000.00		
00006	14/06/2024	E	00035	00035	BANORTE SA 1175525457 Nómina del 01 al 15 de junio		0.00	16,800.00		
00007	14/06/2024	E	00035	00035	BANORTE SA 1175525457 Nómina del 01 al 15 de junio		0.00	17,500.00		
00008	14/06/2024	E	00035	00035	BANORTE SA 1175525457 Nómina del 01 al 15 de junio		0.00	7,000.00		
00009	14/06/2024	E	00035	00035	BANORTE SA 1175525457 Nómina del 01 al 15 de junio		0.00	6,000.00		
00010	14/06/2024	E	00035	00035	BANORTE SA 1175525457 Nómina del 01 al 15 de junio		0.00	8,224.51		
00011	14/06/2024	E	00035	00035	BANORTE SA 1175525457 Nómina del 01 al 15 de junio		0.00	14,000.00		
00012	14/06/2024	E	00035	00035	BANORTE SA 1175525457 Nómina del 01 al 15 de junio		0.00	7,000.00		
00013	14/06/2024	E	00035	00035	BANORTE SA 1175525457 Nómina del 01 al 15 de junio		0.00	11,072.25		
00014	14/06/2024	E	00035	00035	BANORTE SA 1175525457 Nómina del 01 al 15 de junio		0.00	6,838.41		
00015	14/06/2024	E	00035	00035	BANORTE SA 1175525457 Nómina del 01 al 15 de junio		0.00	15,000.00		
00016	14/06/2024	E	00035	00035	BANORTE SA 1175525457 Nómina del 01 al 15 de junio		0.00	7,500.00		
00017	14/06/2024	E	00035	00035	BANORTE SA 1175525457 Nómina del 01 al 15 de junio		0.00	15,017.87		
00018	14/06/2024	E	00035	00035	BANORTE SA 1175525457 Nómina del 01 al 15 de junio		0.00	5,761.03		
00019	14/06/2024	E	00035	00035	BANORTE SA 1175525457 Nómina del 01 al 15 de junio		0.00	13,039.52		
00020	14/06/2024	E	00035	00035	BANORTE SA 1175525457 Nómina del 01 al 15 de junio		0.00	5,942.85		
00021	14/06/2024	E	00035	00035	BANORTE SA 1175525457 Nómina del 01 al 15 de junio		0.00	6,941.74		
00022	14/06/2024	E	00035	00035	BANORTE SA 1175525457 Nómina del 01 al 15 de junio		0.00	5,654.95		
00023	14/06/2024	E	00035	00035	BANORTE SA 1175525457 Nómina del 01 al 15 de junio		0.00	11,007.87		
00024	14/06/2024	E	00035	00035	BANORTE SA 1175525457 Nómina del 01 al 15 de junio		0.00	6,076.69		
00025	14/06/2024	E	00035	00035	BANORTE SA 1175525457 Nómina del 01 al 15 de junio		0.00	7,000.00		
00026	14/06/2024	E	00035	00035	BANORTE SA 1175525457 Nómina del 01 al 15 de junio		0.00	10,221.36		
00027	14/06/2024	E	00035	00035	BANORTE SA 1175525457 Nómina del 01 al 15 de junio		0.00	9,805.62		
00028	14/06/2024	E	00035	00035	BANORTE SA 1175525457 Nómina del 01 al 15 de junio		0.00	7,313.95		
00029	14/06/2024	E	00035	00035	BANORTE SA 1175525457 Nómina del 01 al 15 de junio		0.00	5,928.00		
00030	14/06/2024	E	00035	00035	BANORTE SA 1175525457 Nómina del 01 al 15 de junio		0.00	7,408.12		
00031	14/06/2024	E	00035	00035	BANORTE SA 1175525457 Nómina del 01 al 15 de junio		0.00	7,844.21		
00032	14/06/2024	E	00035	00035	BANORTE SA 1175525457 Nómina del 01 al 15 de junio		0.00	4,860.82		
00033	14/06/2024	E	00035	00035	BANORTE SA 1175525457 Nómina del 01 al 15 de junio		0.00	8,031.90		
00034	14/06/2024	E	00035	00035	BANORTE SA 1175525457 Nómina del 01 al 15 de junio		0.00	5,133.18		
00035	14/06/2024	E	00035	00035	BANORTE SA 1175525457 Nómina del 01 al 15 de junio		0.00	7,731.75		
00036	14/06/2024	E	00035	00035	BANORTE SA 1175525457 Nómina del 01 al 15 de junio		0.00	5,318.25		
00037	14/06/2024	E	00035	00035	BANORTE SA 1175525457 Nómina del 01 al 15 de junio		0.00	8,272.86		
00038	14/06/2024	E	00035	00035	BANORTE SA 1175525457 Nómina del 01 al 15 de junio		0.00	4,858.39		
00039	14/06/2024	E	00035	00035	BANORTE SA 1175525457 Nómina del 01 al 15 de junio		0.00	5,758.78		
00040	14/06/2024	E	00035	00035	BANORTE SA 1175525457 Nómina del 01 al 15 de junio		0.00	4,219.56		
00041	14/06/2024	E	00035	00035	BANORTE SA 1175525457 Nómina del 01 al 15 de junio		0.00	7,123.18		
00042	14/06/2024	E	00035	00035	BANORTE SA 1175525457 Nómina del 01 al 15 de junio		0.00	4,114.04		
00043	14/06/2024	E	00035	00035	BANORTE SA 1175525457 Nómina del 01 al 15 de junio		0.00	6,335.19		
00044	14/06/2024	E	00035	00035	BANORTE SA 1175525457 Nómina del 01 al 15 de junio		0.00	3,666.22		
00045	14/06/2024	E	00035	00035	BANORTE SA 1175525457 Nómina del 01 al 15 de junio		0.00	5,414.47		
00046	14/06/2024	E	00035	00035	BANORTE SA 1175525457 Nómina del 01 al 15 de junio		0.00	2,934.42		
00047	14/06/2024	E	00035	00035	BANORTE SA 1175525457 Nómina del 01 al 15 de junio		0.00	4,860.82		
00048	14/06/2024	E	00035	00035	BANORTE SA 1175525457 Nómina del 01 al 15 de junio		0.00	4,883.68		
00049	14/06/2024	E	00035	00035	BANORTE SA 1175525457 Nómina del 01 al 15 de junio		0.00	5,365.00		
00050	14/06/2024	E	00035	00035	BANORTE SA 1175525457 Nómina del 01 al 15 de junio		0.00	4,350.90		
00051	14/06/2024	E	00035	00035	BANORTE SA 1175525457 Nómina del 01 al 15 de junio		0.00	4,152.16		
00052	14/06/2024	E	00035	00035	BANORTE SA 1175525457 Nómina del 01 al 15 de junio		0.00	4,215.16		
00053	14/06/2024	E	00035	00035	BANORTE SA 1175525457 Nómina del 01 al 15 de junio		0.00	3,201.28		
00054	14/06/2024	E	00035	00035	BANORTE SA 1175525457 Nómina del 01 al 15 de junio		0.00	1,330.40		
00055	14/06/2024	E	00035	00035	BANORTE SA 1175525457 Nómina del 01 al 15 de junio		0.00	26,064.53		
00001	14/06/2024	E	00036	00036	SAT ISR salarios mayo 2024 BANORTE SA 1175525457 NÓMINA		0.00	1,384,562.00		

00001	14/06/2024	E	00037	00037	SUTEYM retenciones sindicales mayo BANORTE SA 1175525457 NÓMINA		0.00	950.00		
00002	14/06/2024	E	00037	00037	SUTEYM retenciones sindicales mayo BANORTE SA 1175525457 NÓMINA		0.00	60,748.70		
00001	14/06/2024	E	00039	00039	PENSIONES ALIMENTICIAS 1er qna junio BANORTE SA 1175525457 NÓMINA		0.00	22,313.10		
00001	12/06/2024	I	00033	00033	BANORTE SA 1175525457 NÓMINA Sobre Subsidios Para Gastos de Operación		1,384,562.00	0.00		
00001	12/06/2024	I	00034	00034	BANORTE SA 1175525457 NÓMINA		0.00	0.00		
00001	12/06/2024	I	00035	00035	BANORTE SA 1175525457 NÓMINA Sobre Subsidios Para Gastos de Operación		3,796,681.07	0.00		
00001	12/06/2024	I	00036	00036	BANORTE SA 1175525457 NÓMINA Sobre Subsidios Para Gastos de Operación		24,135.60	0.00		
00001	10/06/2024	E	00028	00028	GRUPO NACIONAL PROVINCIAL mayo 2024 BANORTE SA 1175525457 NÓMINA		0.00	53,151.61		
00002	07/06/2024	D	00001	00001	TRASPASO A LA CUENTA 4689 BANORTE SA 1175525457 NÓMINA		0.00	300,000.00		
00001	07/06/2024	E	00023	00023	ISSEMYM 2a qna mayo 2024 BANORTE SA 1175525457 NÓMINA		0.00	1,828,640.41		
00001	07/06/2024	E	00024	00024	GOBIERNO DEL ESTADO DE MEXICO ISERTP mayo 2024 BANORTE SA 1175525457 NÓMINA		0.00	313,841.00		
00001	07/06/2024	E	00025	00025	INFONACOT MAYO 2024 BANORTE SA 1175525457 NÓMINA		0.00	254,046.36		
00001	06/06/2024	E	00019	00019	GLADYS VICTORIA RAMIREZ 2a qna mayo 2024 BANORTE SA 1175525457 NÓMINA		0.00	13,607.26		
00001	04/06/2024	I	00005	00005	BANORTE SA 1175525457 NÓMINA Sobre Subsidios Para Gastos de Operación		61,696.70	0.00		
00001	04/06/2024	I	00006	00006	BANORTE SA 1175525457 NÓMINA Sobre Subsidios Para Gastos de Operación		313,841.00	0.00		
00001	04/06/2024	I	00007	00007	BANORTE SA 1175525457 NÓMINA Sobre Subsidios Para Gastos de Operación		53,151.61	0.00		
00001	04/06/2024	I	00008	00008	BANORTE SA 1175525457 NÓMINA Sobre Subsidios Para Gastos de Operación		1,828,640.41	0.00		
00001	04/06/2024	I	00009	00009	BANORTE SA 1175525457 NÓMINA Sobre Subsidios Para Gastos de Operación		254,046.36	0.00		
00001	03/06/2024	E	00001	00001	CLAUDIA KARINA CASTRO PICHARDO nómina 2a qna mayo 2024 BANORTE SA 1175525457 NÓMINA		0.00	15,000.00		
00001	03/06/2024	E	00002	00002	SUTEYM apoyo a la vivienda 2024 BANORTE SA 1175525457 NÓMINA		0.00	40,000.00		
00001	31/05/2024	E	00040	00040	BANORTE SA 1175525457 Nómina el 16 al 31 de mayo		0.00	3,215,833.18		
00002	31/05/2024	E	00040	00040	BANORTE SA 1175525457 Nómina el 16 al 31 de mayo		0.00	14,000.00		
00003	31/05/2024	E	00040	00040	BANORTE SA 1175525457 Nómina el 16 al 31 de mayo		0.00	11,072.25		
00004	31/05/2024	E	00040	00040	BANORTE SA 1175525457 Nómina el 16 al 31 de mayo		0.00	15,000.00		
00005	31/05/2024	E	00040	00040	BANORTE SA 1175525457 Nómina el 16 al 31 de mayo		0.00	15,017.87		
00006	31/05/2024	E	00040	00040	BANORTE SA 1175525457 Nómina el 16 al 31 de mayo		0.00	13,039.52		
00007	31/05/2024	E	00040	00040	BANORTE SA 1175525457 Nómina el 16 al 31 de mayo		0.00	6,941.74		
00008	31/05/2024	E	00040	00040	BANORTE SA 1175525457 Nómina el 16 al 31 de mayo		0.00	6,000.00		
00009	31/05/2024	E	00040	00040	BANORTE SA 1175525457 Nómina el 16 al 31 de mayo		0.00	8,224.51		
00010	31/05/2024	E	00040	00040	BANORTE SA 1175525457 Nómina el 16 al 31 de mayo		0.00	7,000.00		
00011	31/05/2024	E	00040	00040	BANORTE SA 1175525457 Nómina el 16 al 31 de mayo		0.00	12,500.00		
00012	31/05/2024	E	00040	00040	BANORTE SA 1175525457 Nómina el 16 al 31 de mayo		0.00	6,838.41		
00013	31/05/2024	E	00040	00040	BANORTE SA 1175525457 Nómina el 16 al 31 de mayo		0.00	17,500.00		
00014	31/05/2024	E	00040	00040	BANORTE SA 1175525457 Nómina el 16 al 31 de mayo		0.00	7,500.00		
00015	31/05/2024	E	00040	00040	BANORTE SA 1175525457 Nómina el 16 al 31 de mayo		0.00	13,000.00		
00016	31/05/2024	E	00040	00040	BANORTE SA 1175525457 Nómina el 16 al 31 de mayo		0.00	5,761.03		
00017	31/05/2024	E	00040	00040	BANORTE SA 1175525457 Nómina el 16 al 31 de mayo		0.00	16,800.00		
00018	31/05/2024	E	00040	00040	BANORTE SA 1175525457 Nómina el 16 al 31 de mayo		0.00	6,052.59		
00019	31/05/2024	E	00040	00040	BANORTE SA 1175525457 Nómina el 16 al 31 de mayo		0.00	17,500.00		
00020	31/05/2024	E	00040	00040	BANORTE SA 1175525457 Nómina el 16 al 31 de mayo		0.00	5,365.00		
00021	31/05/2024	E	00040	00040	BANORTE SA 1175525457 Nómina el 16 al 31 de mayo		0.00	7,000.00		
00022	31/05/2024	E	00040	00040	BANORTE SA 1175525457 Nómina el 16 al 31 de mayo		0.00	8,272.86		
00023	31/05/2024	E	00040	00040	BANORTE SA 1175525457 Nómina el 16 al 31 de mayo		0.00	5,414.47		
00024	31/05/2024	E	00040	00040	BANORTE SA 1175525457 Nómina el 16 al 31 de mayo		0.00	5,758.78		
00025	31/05/2024	E	00040	00040	BANORTE SA 1175525457 Nómina el 16 al 31 de mayo		0.00	11,007.87		
00026	31/05/2024	E	00040	00040	BANORTE SA 1175525457 Nómina el 16 al 31 de mayo		0.00	7,123.18		
00027	31/05/2024	E	00040	00040	BANORTE SA 1175525457 Nómina el 16 al 31 de mayo		0.00	7,000.00		
00028	31/05/2024	E	00040	00040	BANORTE SA 1175525457 Nómina el 16 al 31 de mayo		0.00	7,408.12		
00029	31/05/2024	E	00040	00040	BANORTE SA 1175525457 Nómina el 16 al 31 de mayo		0.00	9,805.62		
00030	31/05/2024	E	00040	00040	BANORTE SA 1175525457 Nómina el 16 al 31 de mayo		0.00	4,860.82		
00031	31/05/2024	E	00040	00040	BANORTE SA 1175525457 Nómina el 16 al 31 de mayo		0.00	5,928.00		
00032	31/05/2024	E	00040	00040	BANORTE SA 1175525457 Nómina el 16 al 31 de mayo		0.00	4,275.31		
00033	31/05/2024	E	00040	00040	BANORTE SA 1175525457 Nómina el 16 al 31 de mayo		0.00	7,844.21		
00034	31/05/2024	E	00040	00040	BANORTE SA 1175525457 Nómina el 16 al 31 de mayo		0.00	4,983.56		
00035	31/05/2024	E	00040	00040	BANORTE SA 1175525457 Nómina el 16 al 31 de mayo		0.00	8,031.90		
00036	31/05/2024	E	00040	00040	BANORTE SA 1175525457 Nómina el 16 al 31 de mayo		0.00	4,396.14		
00037	31/05/2024	E	00040	00040	BANORTE SA 1175525457 Nómina el 16 al 31 de mayo		0.00	5,318.25		
00038	31/05/2024	E	00040	00040	BANORTE SA 1175525457 Nómina el 16 al 31 de mayo		0.00	4,858.39		
00039	31/05/2024	E	00040	00040	BANORTE SA 1175525457 Nómina el 16 al 31 de mayo		0.00	5,383.42		
00040	31/05/2024	E	00040	00040	BANORTE SA 1175525457 Nómina el 16 al 31 de mayo		0.00	4,114.04		
00041	31/05/2024	E	00040	00040	BANORTE SA 1175525457 Nómina el 16 al 31 de mayo		0.00	8,597.65		
00042	31/05/2024	E	00040	00040	BANORTE SA 1175525457 Nómina el 16 al 31 de mayo		0.00	3,201.28		
00043	31/05/2024	E	00040	00040	BANORTE SA 1175525457 Nómina el 16 al 31 de mayo		0.00	10,221.36		
00044	31/05/2024	E	00040	00040	BANORTE SA 1175525457 Nómina el 16 al 31 de mayo		0.00	1,330.40		
00045	31/05/2024	E	00040	00040	BANORTE SA 1175525457 Nómina el 16 al 31 de mayo		0.00	7,011.72		
00046	31/05/2024	E	00040	00040	BANORTE SA 1175525457 Nómina el 16 al 31 de mayo		0.00	4,860.82		
00047	31/05/2024	E	00040	00040	BANORTE SA 1175525457 Nómina el 16 al 31 de mayo		0.00	4,350.90		
00048	31/05/2024	E	00040	00040	BANORTE SA 1175525457 Nómina el 16 al 31 de mayo		0.00	5,133.18		
00049	31/05/2024	E	00040	00040	BANORTE SA 1175525457 Nómina el 16 al 31 de mayo		0.00	4,529.09		
00050	31/05/2024	E	00040	00040	BANORTE SA 1175525457 Nómina el 16 al 31 de mayo		0.00	4,313.95		

00051	31/05/2024	E	00040	00040	BANORTE SA 1175525457 Nómina el 16 al 31 de mayo		0.00	4,152.16		
00052	31/05/2024	E	00040	00040	BANORTE SA 1175525457 Nómina el 16 al 31 de mayo		0.00	3,734.24		
00053	31/05/2024	E	00040	00040	BANORTE SA 1175525457 Nómina el 16 al 31 de mayo		0.00	2,934.42		
00054	31/05/2024	E	00040	00040	BANORTE SA 1175525457 Nómina el 16 al 31 de mayo		15,000.00	0.00		
00001	31/05/2024	E	00041	00041	PENSIONES ALIMENTICIAS 2A QNA MAYO BANORTE SA 1175525457 NÓMINA		0.00	20,813.10		
00001	29/05/2024	C	00009	00850	BANORTE SA 1175525457 NÓMINA CH. 850 AMPARO QUINTANAR BENITEZ		0.00	8,113.06		
00001	29/05/2024	E	00037	00037	SAT IVA retenido marzo 2024 BANORTE SA 1175525457 NÓMINA		0.00	1,683.00		
00001	29/05/2024	E	00038	00038	SAT IVA retenido febrero 2024 BANORTE SA 1175525457 NÓMINA		0.00	2,575.00		
00001	29/05/2024	I	00106	00106	BANORTE SA 1175525457 NÓMINA Sobre Subsidios Para Gastos de Operación		3,627,709.47	0.00		
00001	29/05/2024	I	00107	00107	BANORTE SA 1175525457 NÓMINA Sobre Subsidios Para Gastos de Operación		22,635.60	0.00		
00001	23/05/2024	E	00030	00030	ISR serv profesionales febrero 2024 BANORTE SA 1175525457 NÓMINA		0.00	2,425.00		
00001	23/05/2024	E	00031	00031	ISR serv prof y otras retenciones marzo 2024 BANORTE SA 1175525457 NÓMINA		0.00	1,784.00		
00001	23/05/2024	E	00032	00032	ISR regimen simplifcado abril 2024 BANORTE SA 1175525457 NÓMINA		0.00	25.00		
00001	21/05/2024	E	00029	00029	ISSEMYM 1er qna mayo 2024 BANORTE SA 1175525457 NÓMINA		0.00	1,828,726.16		
00001	20/05/2024	C	00008	00849	BANORTE SA 1175525457 NÓMINA CH. 849 ALMA DELIA CORDERO HERNANDEZ		0.00	196,659.61		
00002	20/05/2024	D	00005	00005	TRASPASO A LA CUENTA 4689 BANORTE SA 1175525457 NÓMINA		0.00	1,936,781.98		
00001	16/05/2024	C	00007	00848	BANORTE SA 1175525457 NÓMINA CH. 848 EVERTH AZAEL SALINAS JIMENEZ		0.00	1,822.50		
00001	16/05/2024	E	00026	00026	ISR ABRIL 2024 BANORTE SA 1175525457 NÓMINA		0.00	1,290,173.00		
00001	16/05/2024	I	00057	00057	BANORTE SA 1175525457 NÓMINA Sobre Subsidios Para Gastos de Operación		282,939.73	0.00		
00001	16/05/2024	I	00070	00070	BANORTE SA 1175525457 NÓMINA Sobre Subsidios Para Gastos de Operación		1,828,726.16	0.00		
00001	15/05/2024	E	00013	00013	BANORTE SA 1175525457 Nómina del 01 al 15 de mayo		0.00	3,217,922.81		
00002	15/05/2024	E	00013	00013	BANORTE SA 1175525457 Nómina del 01 al 15 de mayo		0.00	5,621.28		
00003	15/05/2024	E	00013	00013	BANORTE SA 1175525457 Nómina del 01 al 15 de mayo		0.00	7,000.00		
00004	15/05/2024	E	00013	00013	BANORTE SA 1175525457 Nómina del 01 al 15 de mayo		0.00	6,838.41		
00005	15/05/2024	E	00013	00013	BANORTE SA 1175525457 Nómina del 01 al 15 de mayo		0.00	7,500.00		
00006	15/05/2024	E	00013	00013	BANORTE SA 1175525457 Nómina del 01 al 15 de mayo		0.00	7,844.21		
00007	15/05/2024	E	00013	00013	BANORTE SA 1175525457 Nómina del 01 al 15 de mayo		0.00	8,031.90		
00008	15/05/2024	E	00013	00013	BANORTE SA 1175525457 Nómina del 01 al 15 de mayo		0.00	5,318.25		
00009	15/05/2024	E	00013	00013	BANORTE SA 1175525457 Nómina del 01 al 15 de mayo		0.00	5,383.42		
00010	15/05/2024	E	00013	00013	BANORTE SA 1175525457 Nómina del 01 al 15 de mayo		0.00	6,076.69		
00011	15/05/2024	E	00013	00013	BANORTE SA 1175525457 Nómina del 01 al 15 de mayo		0.00	10,221.36		
00012	15/05/2024	E	00013	00013	BANORTE SA 1175525457 Nómina del 01 al 15 de mayo		0.00	6,000.00		
00013	15/05/2024	E	00013	00013	BANORTE SA 1175525457 Nómina del 01 al 15 de mayo		0.00	7,011.72		
00014	15/05/2024	E	00013	00013	BANORTE SA 1175525457 Nómina del 01 al 15 de mayo		0.00	6,279.56		
00015	15/05/2024	E	00013	00013	BANORTE SA 1175525457 Nómina del 01 al 15 de mayo		0.00	4,860.82		
00016	15/05/2024	E	00013	00013	BANORTE SA 1175525457 Nómina del 01 al 15 de mayo		0.00	9,805.62		
00017	15/05/2024	E	00013	00013	BANORTE SA 1175525457 Nómina del 01 al 15 de mayo		0.00	4,275.31		
00018	15/05/2024	E	00013	00013	BANORTE SA 1175525457 Nómina del 01 al 15 de mayo		0.00	5,928.00		
00019	15/05/2024	E	00013	00013	BANORTE SA 1175525457 Nómina del 01 al 15 de mayo		0.00	4,529.09		
00020	15/05/2024	E	00013	00013	BANORTE SA 1175525457 Nómina del 01 al 15 de mayo		0.00	5,133.18		
00021	15/05/2024	E	00013	00013	BANORTE SA 1175525457 Nómina del 01 al 15 de mayo		0.00	4,313.95		
00022	15/05/2024	E	00013	00013	BANORTE SA 1175525457 Nómina del 01 al 15 de mayo		0.00	5,761.03		
00023	15/05/2024	E	00013	00013	BANORTE SA 1175525457 Nómina del 01 al 15 de mayo		0.00	4,152.16		
00024	15/05/2024	E	00013	00013	BANORTE SA 1175525457 Nómina del 01 al 15 de mayo		0.00	6,052.59		
00025	15/05/2024	E	00013	00013	BANORTE SA 1175525457 Nómina del 01 al 15 de mayo		0.00	3,734.24		
00026	15/05/2024	E	00013	00013	BANORTE SA 1175525457 Nómina del 01 al 15 de mayo		0.00	5,365.00		
00027	15/05/2024	E	00013	00013	BANORTE SA 1175525457 Nómina del 01 al 15 de mayo		0.00	2,934.42		
00028	15/05/2024	E	00013	00013	BANORTE SA 1175525457 Nómina del 01 al 15 de mayo		0.00	8,272.86		
00029	15/05/2024	E	00013	00013	BANORTE SA 1175525457 Nómina del 01 al 15 de mayo		0.00	5,758.78		
00030	15/05/2024	E	00013	00013	BANORTE SA 1175525457 Nómina del 01 al 15 de mayo		0.00	7,123.18		
00031	15/05/2024	E	00013	00013	BANORTE SA 1175525457 Nómina del 01 al 15 de mayo		0.00	7,408.12		
00032	15/05/2024	E	00013	00013	BANORTE SA 1175525457 Nómina del 01 al 15 de mayo		0.00	4,350.90		
00033	15/05/2024	E	00013	00013	BANORTE SA 1175525457 Nómina del 01 al 15 de mayo		0.00	4,983.56		
00034	15/05/2024	E	00013	00013	BANORTE SA 1175525457 Nómina del 01 al 15 de mayo		0.00	4,731.75		
00035	15/05/2024	E	00013	00013	BANORTE SA 1175525457 Nómina del 01 al 15 de mayo		0.00	4,858.39		
00036	15/05/2024	E	00013	00013	BANORTE SA 1175525457 Nómina del 01 al 15 de mayo		0.00	4,114.04		
00037	15/05/2024	E	00013	00013	BANORTE SA 1175525457 Nómina del 01 al 15 de mayo		0.00	3,201.28		
00038	15/05/2024	E	00013	00013	BANORTE SA 1175525457 Nómina del 01 al 15 de mayo		0.00	1,330.40		
00039	15/05/2024	E	00013	00013	BANORTE SA 1175525457 Nómina del 01 al 15 de mayo		0.00	14,000.00		
00040	15/05/2024	E	00013	00013	BANORTE SA 1175525457 Nómina del 01 al 15 de mayo		0.00	11,007.87		
00041	15/05/2024	E	00013	00013	BANORTE SA 1175525457 Nómina del 01 al 15 de mayo		0.00	13,000.00		
00042	15/05/2024	E	00013	00013	BANORTE SA 1175525457 Nómina del 01 al 15 de mayo		0.00	16,800.00		
00043	15/05/2024	E	00013	00013	BANORTE SA 1175525457 Nómina del 01 al 15 de mayo		0.00	17,500.00		
00044	15/05/2024	E	00013	00013	BANORTE SA 1175525457 Nómina del 01 al 15 de mayo		0.00	13,039.52		
00045	15/05/2024	E	00013	00013	BANORTE SA 1175525457 Nómina del 01 al 15 de mayo		0.00	12,500.00		
00046	15/05/2024	E	00013	00013	BANORTE SA 1175525457 Nómina del 01 al 15 de mayo		0.00	17,500.00		
00047	15/05/2024	E	00013	00013	BANORTE SA 1175525457 Nómina del 01 al 15 de mayo		0.00	11,072.25		
00048	15/05/2024	E	00013	00013	BANORTE SA 1175525457 Nómina del 01 al 15 de mayo		0.00	15,000.00		
00049	15/05/2024	E	00013	00013	BANORTE SA 1175525457 Nómina del 01 al 15 de mayo		0.00	15,017.87		
00050	15/05/2024	E	00013	00013	BANORTE SA 1175525457 Nómina del 01 al 15 de mayo		0.00	14,309.72		

00001	15/05/2024	E	00014	00014	PENSIONES ALIMENTICIAS 1er qna mayo BANORTE SA 1175525457 NÓMINA		0.00	20,813.10		
00001	13/05/2024	I	00028	00028	BANORTE SA 1175525457 NÓMINA Sobre Subsidios Para Gastos de Operación		22,635.60	0.00		
00001	13/05/2024	I	00029	00029	BANORTE SA 1175525457 NÓMINA Sobre Subsidios Para Gastos de Operación		1,290,173.00	0.00		
00001	13/05/2024	I	00040	00040	BANORTE SA 1175525457 NÓMINA Sobre Intereses Ganados		585.03	0.00		
00001	12/05/2024	I	00027	00027	BANORTE SA 1175525457 NÓMINA Sobre Subsidios Para Gastos de Operación		3,600,775.51	0.00		
00001	10/05/2024	E	00012	00012	SUTEYM ABRIL 2024 BANORTE SA 1175525457 NÓMINA		0.00	60,996.32		
00002	10/05/2024	E	00012	00012	SUTEYM ABRIL 2024 BANORTE SA 1175525457 NÓMINA		0.00	952.00		
00001	09/05/2024	E	00007	00007	GNP ABRIL 2024 BANORTE SA 1175525457 NÓMINA		0.00	52,998.54		
00001	09/05/2024	E	00008	00008	GEM impuesto sobre nominas abril 2024 BANORTE SA 1175525457 NÓMINA		0.00	315,221.00		
00001	08/05/2024	E	00005	00005	FONACOT ABRIL 2024 BANORTE SA 1175525457 NÓMINA		0.00	249,032.16		
00001	08/05/2024	E	00006	00006	ISSEMYM 2a qna abril 2024 BANORTE SA 1175525457 NÓMINA		0.00	1,824,040.02		
00001	08/05/2024	I	00013	00013	BANORTE SA 1175525457 NÓMINA Sobre Subsidios Para Gastos de Operación		1,936,781.98	0.00		
00001	03/05/2024	I	00002	00002	BANORTE SA 1175525457 NÓMINA Sobre Subsidios Para Gastos de Operación		315,221.00	0.00		
00001	03/05/2024	I	00003	00003	BANORTE SA 1175525457 NÓMINA Sobre Subsidios Para Gastos de Operación		1,824,040.02	0.00		
00001	03/05/2024	I	00004	00004	BANORTE SA 1175525457 NÓMINA Sobre Subsidios Para Gastos de Operación		249,032.16	0.00		
00001	03/05/2024	I	00005	00005	BANORTE SA 1175525457 NÓMINA Sobre Subsidios Para Gastos de Operación		52,998.54	0.00		
00001	03/05/2024	I	00006	00006	BANORTE SA 1175525457 NÓMINA Sobre Subsidios Para Gastos de Operación		61,948.32	0.00		
00001	02/05/2024	C	00001	00842	BANORTE SA 1175525457 NÓMINA CH. 842 YARET YOLANDA ARCHUNDIA LOPEZ		0.00	3,655.66		
00001	02/05/2024	C	00002	00843	BANORTE SA 1175525457 NÓMINA CH. 843 ANDREA BACA MUÑOZ		0.00	4,857.90		
00001	02/05/2024	C	00003	00844	BANORTE SA 1175525457 NÓMINA CH. 844 RUBEN LOPEZ GONZALEZ		0.00	1,856.01		
00001	02/05/2024	C	00004	00845	BANORTE SA 1175525457 NÓMINA CH. 845 VIANCA ESTEFANIA CASTILLO PALMA		0.00	10,410.93		
00001	02/05/2024	C	00005	00846	BANORTE SA 1175525457 NÓMINA CH. 846 MARTIN TOMAS ACUÑA RICO		0.00	3,936.25		
00001	02/05/2024	C	00006	00847	BANORTE SA 1175525457 NÓMINA CH. 847 CANCELADO		0.00	0.00		
00001	30/04/2024	C	00008	00836	BANORTE SA 1175525457 NÓMINA		0.00	1,822.50		
00001	30/04/2024	C	00009	00837	BANORTE SA 1175525457 NÓMINA CH. 837 CANCELADO		0.00	0.00		
00001	30/04/2024	C	00010	00838	BANORTE SA 1175525457 NÓMINA CH. 838 CANCELADO		0.00	0.00		
00001	30/04/2024	C	00011	00839	BANORTE SA 1175525457 NÓMINA CH. 839 CANCELADO		0.00	0.00		
00001	30/04/2024	C	00012	00840	BANORTE SA 1175525457 NÓMINA CH. 840 CANCELADO		0.00	0.00		
00001	30/04/2024	C	00013	00841	BANORTE SA 1175525457 NÓMINA CH. 841 CANCELADO		0.00	0.00		
00001	30/04/2024	E	00065	00065	BANORTE SA 1175525457 Nómina el 16 al 30 de abril		0.00	3,474,384.66		
00002	30/04/2024	E	00065	00065	BANORTE SA 1175525457 Nómina el 16 al 30 de abril		0.00	6,663.15		
00003	30/04/2024	E	00065	00065	BANORTE SA 1175525457 Nómina el 16 al 30 de abril		0.00	7,011.72		
00004	30/04/2024	E	00065	00065	BANORTE SA 1175525457 Nómina el 16 al 30 de abril		0.00	4,860.82		
00005	30/04/2024	E	00065	00065	BANORTE SA 1175525457 Nómina el 16 al 30 de abril		0.00	4,529.09		
00006	30/04/2024	E	00065	00065	BANORTE SA 1175525457 Nómina el 16 al 30 de abril		0.00	4,549.49		
00007	30/04/2024	E	00065	00065	BANORTE SA 1175525457 Nómina el 16 al 30 de abril		0.00	4,858.39		
00008	30/04/2024	E	00065	00065	BANORTE SA 1175525457 Nómina el 16 al 30 de abril		0.00	4,152.16		
00009	30/04/2024	E	00065	00065	BANORTE SA 1175525457 Nómina el 16 al 30 de abril		0.00	3,734.24		
00010	30/04/2024	E	00065	00065	BANORTE SA 1175525457 Nómina el 16 al 30 de abril		0.00	3,201.28		
00011	30/04/2024	E	00065	00065	BANORTE SA 1175525457 Nómina el 16 al 30 de abril		0.00	10,221.36		
00012	30/04/2024	E	00065	00065	BANORTE SA 1175525457 Nómina el 16 al 30 de abril		0.00	1,330.40		
00013	30/04/2024	E	00065	00065	BANORTE SA 1175525457 Nómina el 16 al 30 de abril		0.00	10,483.95		
00014	30/04/2024	E	00065	00065	BANORTE SA 1175525457 Nómina el 16 al 30 de abril		0.00	7,408.12		
00015	30/04/2024	E	00065	00065	BANORTE SA 1175525457 Nómina el 16 al 30 de abril		0.00	4,983.56		
00016	30/04/2024	E	00065	00065	BANORTE SA 1175525457 Nómina el 16 al 30 de abril		0.00	5,318.25		
00017	30/04/2024	E	00065	00065	BANORTE SA 1175525457 Nómina el 16 al 30 de abril		0.00	5,383.42		
00018	30/04/2024	E	00065	00065	BANORTE SA 1175525457 Nómina el 16 al 30 de abril		0.00	4,350.90		
00019	30/04/2024	E	00065	00065	BANORTE SA 1175525457 Nómina el 16 al 30 de abril		0.00	4,114.04		
00020	30/04/2024	E	00065	00065	BANORTE SA 1175525457 Nómina el 16 al 30 de abril		0.00	3,387.59		
00021	30/04/2024	E	00065	00065	BANORTE SA 1175525457 Nómina el 16 al 30 de abril		0.00	2,934.42		
00022	30/04/2024	E	00065	00065	BANORTE SA 1175525457 Nómina el 16 al 30 de abril		0.00	17,500.00		
00023	30/04/2024	E	00065	00065	BANORTE SA 1175525457 Nómina el 16 al 30 de abril		0.00	15,000.00		
00024	30/04/2024	E	00065	00065	BANORTE SA 1175525457 Nómina el 16 al 30 de abril		0.00	15,017.87		
00025	30/04/2024	E	00065	00065	BANORTE SA 1175525457 Nómina el 16 al 30 de abril		0.00	14,309.72		
00026	30/04/2024	E	00065	00065	BANORTE SA 1175525457 Nómina el 16 al 30 de abril		0.00	11,007.87		
00027	30/04/2024	E	00065	00065	BANORTE SA 1175525457 Nómina el 16 al 30 de abril		0.00	6,279.56		
00028	30/04/2024	E	00065	00065	BANORTE SA 1175525457 Nómina el 16 al 30 de abril		0.00	11,072.25		
00029	30/04/2024	E	00065	00065	BANORTE SA 1175525457 Nómina el 16 al 30 de abril		0.00	14,000.00		
00030	30/04/2024	E	00065	00065	BANORTE SA 1175525457 Nómina el 16 al 30 de abril		0.00	12,500.00		
00031	30/04/2024	E	00065	00065	BANORTE SA 1175525457 Nómina el 16 al 30 de abril		0.00	13,000.00		
00032	30/04/2024	E	00065	00065	BANORTE SA 1175525457 Nómina el 16 al 30 de abril		0.00	5,928.00		
00033	30/04/2024	E	00065	00065	BANORTE SA 1175525457 Nómina el 16 al 30 de abril		0.00	16,800.00		
00034	30/04/2024	E	00065	00065	BANORTE SA 1175525457 Nómina el 16 al 30 de abril		0.00	6,110.05		
00035	30/04/2024	E	00065	00065	BANORTE SA 1175525457 Nómina el 16 al 30 de abril		0.00	17,500.00		
00036	30/04/2024	E	00065	00065	BANORTE SA 1175525457 Nómina el 16 al 30 de abril		0.00	5,761.03		
00037	30/04/2024	E	00065	00065	BANORTE SA 1175525457 Nómina el 16 al 30 de abril		0.00	16,729.52		
00038	30/04/2024	E	00065	00065	BANORTE SA 1175525457 Nómina el 16 al 30 de abril		0.00	6,052.59		
00039	30/04/2024	E	00065	00065	BANORTE SA 1175525457 Nómina el 16 al 30 de abril		0.00	5,621.28		
00040	30/04/2024	E	00065	00065	BANORTE SA 1175525457 Nómina el 16 al 30 de abril		0.00	7,240.58		
00041	30/04/2024	E	00065	00065	BANORTE SA 1175525457 Nómina el 16 al 30 de abril		0.00	7,000.00		

00042	30/04/2024	E	00065	00065	BANORTE SA 1175525457 Nómina el 16 al 30 de abril		0.00	5,758.78		
00043	30/04/2024	E	00065	00065	BANORTE SA 1175525457 Nómina el 16 al 30 de abril		0.00	9,805.62		
00044	30/04/2024	E	00065	00065	BANORTE SA 1175525457 Nómina el 16 al 30 de abril		0.00	6,838.41		
00045	30/04/2024	E	00065	00065	BANORTE SA 1175525457 Nómina el 16 al 30 de abril		0.00	7,500.00		
00046	30/04/2024	E	00065	00065	BANORTE SA 1175525457 Nómina el 16 al 30 de abril		0.00	7,844.21		
00047	30/04/2024	E	00065	00065	BANORTE SA 1175525457 Nómina el 16 al 30 de abril		0.00	8,031.90		
00048	30/04/2024	E	00065	00065	BANORTE SA 1175525457 Nómina el 16 al 30 de abril		0.00	9,206.75		
00049	30/04/2024	E	00065	00065	BANORTE SA 1175525457 Nómina el 16 al 30 de abril		0.00	9,766.69		
00050	30/04/2024	E	00065	00065	BANORTE SA 1175525457 Nómina el 16 al 30 de abril		13,000.00	0.00		
00051	30/04/2024	E	00065	00065	BANORTE SA 1175525457 Nómina el 16 al 30 de abril		0.00	13,000.00		
00001	30/04/2024	E	00066	00066	PENSIONES ALIMENTICIAS 2A QNA ABRIL 2024 BANORTE SA 1175525457 NÓMINA		0.00	21,049.10		
00001	24/04/2024	C	00007	00835	BANORTE SA 1175525457 NÓMINA CH. 835		0.00	2,480.43		
00001	19/04/2024	C	00006	00834	BANORTE SA 1175525457 NÓMINA CH. 834		0.00	335,737.27		
00001	18/04/2024	E	00046	00046	ISSEMYM 1er qna abril 2024 BANORTE SA 1175525457 NÓMINA		0.00	1,804,318.30		
00001	18/04/2024	I	00086	00086	BANORTE SA 1175525457 NÓMINA Sobre Subsidios Para Gastos de Operación		1,804,318.30	0.00		
00001	18/04/2024	I	00087	00087	BANORTE SA 1175525457 NÓMINA Sobre Subsidios Para Gastos de Operación		565,667.94	0.00		
00001	16/04/2024	E	00040	00040	ISR MARZO 2024 BANORTE SA 1175525457 NÓMINA		0.00	2,272,633.00		
00001	16/04/2024	I	00073	00073	BANORTE SA 1175525457 NÓMINA		0.00	0.00		
00001	16/04/2024	I	00074	00074	BANORTE SA 1175525457 NÓMINA		0.00	0.00		
00001	16/04/2024	I	00075	00075	BANORTE SA 1175525457 NÓMINA		0.00	0.00		
00001	16/04/2024	I	00076	00076	BANORTE SA 1175525457 NÓMINA Sobre Subsidios Para Gastos de Operación		2,272,633.00	0.00		
00001	15/04/2024	C	00004	00832	BANORTE SA 1175525457 NÓMINA CH. 832 CANCELADO		0.00	0.00		
00001	15/04/2024	C	00005	00833	BANORTE SA 1175525457 NÓMINA CH. 833		0.00	1,822.50		
00001	15/04/2024	E	00038	00038	BANORTE SA 1175525457 Nómina del 01 al 15 de abril		0.00	3,481,312.79		
00002	15/04/2024	E	00038	00038	BANORTE SA 1175525457 Nómina del 01 al 15 de abril		0.00	13,000.00		
00003	15/04/2024	E	00038	00038	BANORTE SA 1175525457 Nómina del 01 al 15 de abril		0.00	16,800.00		
00004	15/04/2024	E	00038	00038	BANORTE SA 1175525457 Nómina del 01 al 15 de abril		0.00	15,017.87		
00005	15/04/2024	E	00038	00038	BANORTE SA 1175525457 Nómina del 01 al 15 de abril		0.00	15,000.00		
00006	15/04/2024	E	00038	00038	BANORTE SA 1175525457 Nómina del 01 al 15 de abril		0.00	14,309.72		
00007	15/04/2024	E	00038	00038	BANORTE SA 1175525457 Nómina del 01 al 15 de abril		0.00	12,500.00		
00008	15/04/2024	E	00038	00038	BANORTE SA 1175525457 Nómina del 01 al 15 de abril		0.00	11,007.87		
00009	15/04/2024	E	00038	00038	BANORTE SA 1175525457 Nómina del 01 al 15 de abril		0.00	17,500.00		
00010	15/04/2024	E	00038	00038	BANORTE SA 1175525457 Nómina del 01 al 15 de abril		0.00	7,000.00		
00011	15/04/2024	E	00038	00038	BANORTE SA 1175525457 Nómina del 01 al 15 de abril		0.00	16,139.52		
00012	15/04/2024	E	00038	00038	BANORTE SA 1175525457 Nómina del 01 al 15 de abril		0.00	9,805.62		
00013	15/04/2024	E	00038	00038	BANORTE SA 1175525457 Nómina del 01 al 15 de abril		0.00	6,279.56		
00014	15/04/2024	E	00038	00038	BANORTE SA 1175525457 Nómina del 01 al 15 de abril		0.00	7,500.00		
00015	15/04/2024	E	00038	00038	BANORTE SA 1175525457 Nómina del 01 al 15 de abril		0.00	11,072.25		
00016	15/04/2024	E	00038	00038	BANORTE SA 1175525457 Nómina del 01 al 15 de abril		0.00	7,844.21		
00017	15/04/2024	E	00038	00038	BANORTE SA 1175525457 Nómina del 01 al 15 de abril		0.00	6,838.41		
00018	15/04/2024	E	00038	00038	BANORTE SA 1175525457 Nómina del 01 al 15 de abril		0.00	8,031.90		
00019	15/04/2024	E	00038	00038	BANORTE SA 1175525457 Nómina del 01 al 15 de abril		0.00	6,110.05		
00020	15/04/2024	E	00038	00038	BANORTE SA 1175525457 Nómina del 01 al 15 de abril		0.00	8,340.58		
00021	15/04/2024	E	00038	00038	BANORTE SA 1175525457 Nómina del 01 al 15 de abril		0.00	6,083.56		
00022	15/04/2024	E	00038	00038	BANORTE SA 1175525457 Nómina del 01 al 15 de abril		0.00	6,858.78		
00023	15/04/2024	E	00038	00038	BANORTE SA 1175525457 Nómina del 01 al 15 de abril		0.00	6,052.59		
00024	15/04/2024	E	00038	00038	BANORTE SA 1175525457 Nómina del 01 al 15 de abril		0.00	7,763.15		
00025	15/04/2024	E	00038	00038	BANORTE SA 1175525457 Nómina del 01 al 15 de abril		0.00	7,176.69		
00026	15/04/2024	E	00038	00038	BANORTE SA 1175525457 Nómina del 01 al 15 de abril		0.00	5,958.39		
00027	15/04/2024	E	00038	00038	BANORTE SA 1175525457 Nómina del 01 al 15 de abril		0.00	11,321.36		
00028	15/04/2024	E	00038	00038	BANORTE SA 1175525457 Nómina del 01 al 15 de abril		0.00	5,621.28		
00029	15/04/2024	E	00038	00038	BANORTE SA 1175525457 Nómina del 01 al 15 de abril		0.00	8,111.72		
00030	15/04/2024	E	00038	00038	BANORTE SA 1175525457 Nómina del 01 al 15 de abril		0.00	5,928.00		
00031	15/04/2024	E	00038	00038	BANORTE SA 1175525457 Nómina del 01 al 15 de abril		0.00	8,508.12		
00032	15/04/2024	E	00038	00038	BANORTE SA 1175525457 Nómina del 01 al 15 de abril		0.00	4,529.09		
00033	15/04/2024	E	00038	00038	BANORTE SA 1175525457 Nómina del 01 al 15 de abril		0.00	4,860.82		
00034	15/04/2024	E	00038	00038	BANORTE SA 1175525457 Nómina del 01 al 15 de abril		0.00	5,831.75		
00035	15/04/2024	E	00038	00038	BANORTE SA 1175525457 Nómina del 01 al 15 de abril		0.00	5,761.03		
00036	15/04/2024	E	00038	00038	BANORTE SA 1175525457 Nómina del 01 al 15 de abril		0.00	5,383.42		
00037	15/04/2024	E	00038	00038	BANORTE SA 1175525457 Nómina del 01 al 15 de abril		0.00	5,318.25		
00038	15/04/2024	E	00038	00038	BANORTE SA 1175525457 Nómina del 01 al 15 de abril		0.00	4,350.90		
00039	15/04/2024	E	00038	00038	BANORTE SA 1175525457 Nómina del 01 al 15 de abril		0.00	4,549.49		
00040	15/04/2024	E	00038	00038	BANORTE SA 1175525457 Nómina del 01 al 15 de abril		0.00	4,114.04		
00041	15/04/2024	E	00038	00038	BANORTE SA 1175525457 Nómina del 01 al 15 de abril		0.00	5,413.95		
00042	15/04/2024	E	00038	00038	BANORTE SA 1175525457 Nómina del 01 al 15 de abril		0.00	3,387.59		
00043	15/04/2024	E	00038	00038	BANORTE SA 1175525457 Nómina del 01 al 15 de abril		0.00	4,152.16		
00044	15/04/2024	E	00038	00038	BANORTE SA 1175525457 Nómina del 01 al 15 de abril		0.00	2,934.42		
00045	15/04/2024	E	00038	00038	BANORTE SA 1175525457 Nómina del 01 al 15 de abril		0.00	3,734.24		
00046	15/04/2024	E	00038	00038	BANORTE SA 1175525457 Nómina del 01 al 15 de abril		0.00	3,201.28		
00047	15/04/2024	E	00038	00038	BANORTE SA 1175525457 Nómina del 01 al 15 de abril		0.00	1,330.40		

00048	15/04/2024	E	00038	00038	BANORTE SA 1175525457 Nómina del 01 al 15 de abril		34,000.00	0.00		
00049	15/04/2024	E	00038	00038	BANORTE SA 1175525457 Nómina del 01 al 15 de abril		0.00	34,000.00		
00001	15/04/2024	E	00039	00039	PENSIONES ALIMENTICIAS 1er qna abril 2024 BANORTE SA 1175525457 NÓMINA		0.00	21,508.95		
00001	15/04/2024	I	00056	00056	BANORTE SA 1175525457 NÓMINA Sobre Subsidios Para Gastos de Operación		3,839,646.82	0.00		
00001	15/04/2024	I	00057	00057	BANORTE SA 1175525457 NÓMINA Sobre Subsidios Para Gastos de Operación		23,331.45	0.00		
00001	12/04/2024	I	00048	00048	BANORTE SA 1175525457 NÓMINA Sobre Intereses Ganados		1,197.47	0.00		
00001	10/04/2024	I	00040	00040	BANORTE SA 1175525457 NÓMINA Sobre Subsidios Para Gastos de Operación		505,305.00	0.00		
00001	10/04/2024	I	00041	00041	BANORTE SA 1175525457 NÓMINA Sobre Subsidios Para Gastos de Operación		52,771.67	0.00		
00001	09/04/2024	E	00021	00021	SUTEYM RETENCIONES MARZO 2024 BANORTE SA 1175525457 NÓMINA		0.00	60,421.58		
00002	09/04/2024	E	00021	00021	SUTEYM RETENCIONES MARZO 2024 BANORTE SA 1175525457 NÓMINA		0.00	952.00		
00001	08/04/2024	E	00020	00020	GOBIERNO DEL ESTADO DE MEXICO marzo 2024 BANORTE SA 1175525457 NÓMINA		0.00	505,305.00		
00001	05/04/2024	I	00008	00008	BANORTE SA 1175525457 NÓMINA		0.00	0.00		
00001	05/04/2024	I	00009	00009	BANORTE SA 1175525457 NÓMINA Sobre Subsidios Para Gastos de Operación		247,924.23	0.00		
00001	05/04/2024	I	00010	00010	BANORTE SA 1175525457 NÓMINA Sobre Subsidios Para Gastos de Operación		1,807,859.27	0.00		
00001	04/04/2024	E	00005	00005	FONACOT MARZO 2024 BANORTE SA 1175525457 NÓMINA		0.00	247,924.23		
00001	04/04/2024	E	00006	00006	GNP FEBRERO 2024 BANORTE SA 1175525457 NÓMINA		0.00	53,267.20		
00001	04/04/2024	E	00007	00007	GNP MARZO 2024 BANORTE SA 1175525457 NÓMINA		0.00	52,771.67		
00001	02/04/2024	C	00001	00829	BANORTE SA 1175525457 NÓMINA CH. 829 EVERT AZAEL SALINAS JIMENEZ		0.00	1,822.50		
00001	02/04/2024	C	00002	00830	BANORTE SA 1175525457 NÓMINA CH. 830 CANCELADO		0.00	0.00		
00001	01/04/2024	C	00003	00831	BANORTE SA 1175525457 NÓMINA CH. 831 EVERT AZAEL SALINAS JIMENEZ		0.00	2,318.55		
00001	01/04/2024	E	00003	00003	NOMINAS RECHAZADAS MARZO BANORTE SA 1175525457 NÓMINA		0.00	68,107.69		
00002	01/04/2024	E	00003	00003	NOMINAS RECHAZADAS MARZO BANORTE SA 1175525457 NÓMINA		10,000.00	0.00		
00003	01/04/2024	E	00003	00003	NOMINAS RECHAZADAS MARZO BANORTE SA 1175525457 NÓMINA		0.00	10,000.00		
00004	01/04/2024	E	00003	00003	NOMINAS RECHAZADAS MARZO BANORTE SA 1175525457 NÓMINA		10,000.00	0.00		
00005	01/04/2024	E	00003	00003	NOMINAS RECHAZADAS MARZO BANORTE SA 1175525457 NÓMINA		0.00	10,000.00		
00001	01/04/2024	E	00004	00004	ISSEMYM 1era y 2a qna marzo 2024 BANORTE SA 1175525457 NÓMINA		0.00	3,630,822.36		
00001	01/04/2024	I	00129	00129	BANORTE SA 1175525457 NÓMINA Sobre Subsidios Para Gastos de Operación		3,889,915.29	0.00		
00001	30/03/2024	I	00109	00109	BANORTE SA 1175525457 NÓMINA Sobre Subsidios para Gastos de Operación		1,820,286.07	0.00		
00002	30/03/2024	I	00109	00109	BANORTE SA 1175525457 NÓMINA Sobre Subsidios para Gastos de Operación		318,551.00	0.00		
00003	30/03/2024	I	00109	00109	BANORTE SA 1175525457 NÓMINA Sobre Subsidios para Gastos de Operación		4,026,416.72	0.00		
00004	30/03/2024	I	00109	00109	BANORTE SA 1175525457 NÓMINA Sobre Subsidios para Gastos de Operación		24,206.41	0.00		
00005	30/03/2024	I	00109	00109	BANORTE SA 1175525457 NÓMINA Sobre Subsidios para Gastos de Operación		1,282,239.00	0.00		
00006	30/03/2024	I	00109	00109	BANORTE SA 1175525457 NÓMINA Sobre Subsidios para Gastos de Operación		1,822,963.09	0.00		
00007	30/03/2024	I	00109	00109	BANORTE SA 1175525457 NÓMINA Sobre Subsidios para Gastos de Operación		5,184,457.00	0.00		
00008	30/03/2024	I	00109	00109	BANORTE SA 1175525457 NÓMINA Sobre Subsidios para Gastos de Operación		31,256.54	0.00		
00009	30/03/2024	I	00109	00109	BANORTE SA 1175525457 NÓMINA Sobre Subsidios para Gastos de Operación		3,560,347.84	0.00		
00010	30/03/2024	I	00109	00109	BANORTE SA 1175525457 NÓMINA Sobre Subsidios para Gastos de Operación		22,575.50	0.00		
00001	27/03/2024	E	00107	00107	BANORTE SA 1175525457 Nómina el 16 al 31 de marzo		0.00	13,000.00		
00002	27/03/2024	E	00107	00107	BANORTE SA 1175525457 Nómina el 16 al 31 de marzo		0.00	16,800.00		
00003	27/03/2024	E	00107	00107	BANORTE SA 1175525457 Nómina el 16 al 31 de marzo		0.00	15,017.87		
00004	27/03/2024	E	00107	00107	BANORTE SA 1175525457 Nómina el 16 al 31 de marzo		0.00	14,309.72		
00005	27/03/2024	E	00107	00107	BANORTE SA 1175525457 Nómina el 16 al 31 de marzo		0.00	10,221.36		
00006	27/03/2024	E	00107	00107	BANORTE SA 1175525457 Nómina el 16 al 31 de marzo		0.00	8,031.90		
00007	27/03/2024	E	00107	00107	BANORTE SA 1175525457 Nómina el 16 al 31 de marzo		0.00	7,500.00		
00008	27/03/2024	E	00107	00107	BANORTE SA 1175525457 Nómina el 16 al 31 de marzo		0.00	7,408.12		
00009	27/03/2024	E	00107	00107	BANORTE SA 1175525457 Nómina el 16 al 31 de marzo		0.00	7,011.72		
00010	27/03/2024	E	00107	00107	BANORTE SA 1175525457 Nómina el 16 al 31 de marzo		0.00	6,663.15		
00011	27/03/2024	E	00107	00107	BANORTE SA 1175525457 Nómina el 16 al 31 de marzo		0.00	6,110.05		
00012	27/03/2024	E	00107	00107	BANORTE SA 1175525457 Nómina el 16 al 31 de marzo		0.00	6,052.59		
00013	27/03/2024	E	00107	00107	BANORTE SA 1175525457 Nómina el 16 al 31 de marzo		0.00	5,761.03		
00014	27/03/2024	E	00107	00107	BANORTE SA 1175525457 Nómina el 16 al 31 de marzo		0.00	5,318.25		
00015	27/03/2024	E	00107	00107	BANORTE SA 1175525457 Nómina el 16 al 31 de marzo		0.00	4,860.82		
00016	27/03/2024	E	00107	00107	BANORTE SA 1175525457 Nómina el 16 al 31 de marzo		0.00	4,554.36		
00017	27/03/2024	E	00107	00107	BANORTE SA 1175525457 Nómina el 16 al 31 de marzo		0.00	4,529.09		
00018	27/03/2024	E	00107	00107	BANORTE SA 1175525457 Nómina el 16 al 31 de marzo		0.00	4,313.95		
00019	27/03/2024	E	00107	00107	BANORTE SA 1175525457 Nómina el 16 al 31 de marzo		0.00	4,114.04		
00020	27/03/2024	E	00107	00107	BANORTE SA 1175525457 Nómina el 16 al 31 de marzo		0.00	3,387.59		
00021	27/03/2024	E	00107	00107	BANORTE SA 1175525457 Nómina el 16 al 31 de marzo		0.00	2,934.42		
00022	27/03/2024	E	00107	00107	BANORTE SA 1175525457 Nómina el 16 al 31 de marzo		0.00	15,000.00		
00023	27/03/2024	E	00107	00107	BANORTE SA 1175525457 Nómina el 16 al 31 de marzo		0.00	12,500.00		
00024	27/03/2024	E	00107	00107	BANORTE SA 1175525457 Nómina el 16 al 31 de marzo		0.00	17,500.00		
00025	27/03/2024	E	00107	00107	BANORTE SA 1175525457 Nómina el 16 al 31 de marzo		0.00	13,039.52		
00026	27/03/2024	E	00107	00107	BANORTE SA 1175525457 Nómina el 16 al 31 de marzo		0.00	9,805.62		
00027	27/03/2024	E	00107	00107	BANORTE SA 1175525457 Nómina el 16 al 31 de marzo		0.00	7,844.21		
00028	27/03/2024	E	00107	00107	BANORTE SA 1175525457 Nómina el 16 al 31 de marzo		0.00	7,500.00		
00029	27/03/2024	E	00107	00107	BANORTE SA 1175525457 Nómina el 16 al 31 de marzo		0.00	7,240.58		
00030	27/03/2024	E	00107	00107	BANORTE SA 1175525457 Nómina el 16 al 31 de marzo		0.00	6,838.41		
00031	27/03/2024	E	00107	00107	BANORTE SA 1175525457 Nómina el 16 al 31 de marzo		0.00	6,603.09		
00032	27/03/2024	E	00107	00107	BANORTE SA 1175525457 Nómina el 16 al 31 de marzo		0.00	6,076.69		
00033	27/03/2024	E	00107	00107	BANORTE SA 1175525457 Nómina el 16 al 31 de marzo		0.00	5,928.00		

00034	27/03/2024	E	00107	00107	BANORTE SA 1175525457 Nómina el 16 al 31 de marzo		0.00	5,383.42		
00035	27/03/2024	E	00107	00107	BANORTE SA 1175525457 Nómina el 16 al 31 de marzo		0.00	4,868.19		
00036	27/03/2024	E	00107	00107	BANORTE SA 1175525457 Nómina el 16 al 31 de marzo		0.00	4,731.75		
00037	27/03/2024	E	00107	00107	BANORTE SA 1175525457 Nómina el 16 al 31 de marzo		0.00	4,549.49		
00038	27/03/2024	E	00107	00107	BANORTE SA 1175525457 Nómina el 16 al 31 de marzo		0.00	4,350.90		
00039	27/03/2024	E	00107	00107	BANORTE SA 1175525457 Nómina el 16 al 31 de marzo		0.00	4,152.16		
00040	27/03/2024	E	00107	00107	BANORTE SA 1175525457 Nómina el 16 al 31 de marzo		0.00	3,734.24		
00041	27/03/2024	E	00107	00107	BANORTE SA 1175525457 Nómina el 16 al 31 de marzo		0.00	3,201.28		
00042	27/03/2024	E	00107	00107	BANORTE SA 1175525457 Nómina el 16 al 31 de marzo		0.00	1,330.40		
00043	27/03/2024	E	00107	00107	BANORTE SA 1175525457 Nómina el 16 al 31 de marzo		0.00	3,250,269.86		
00044	27/03/2024	E	00107	00107	BANORTE SA 1175525457 Nómina el 16 al 31 de marzo		37,666.80	0.00		
00001	27/03/2024	E	00108	00108	PENSIONES ALIMENTICIAS 2a qna marzo BANORTE SA 1175525457 NÓMINA		0.00	20,753.00		
00001	22/03/2024	E	00039	00039	BANORTE SA 1175525457 Aguinaldo		0.00	4,733,804.92		
00002	22/03/2024	E	00039	00039	BANORTE SA 1175525457 Aguinaldo		62,492.82	0.00		
00003	22/03/2024	E	00039	00039	BANORTE SA 1175525457 Aguinaldo		0.00	26,214.15		
00004	22/03/2024	E	00039	00039	BANORTE SA 1175525457 Aguinaldo		0.00	19,290.20		
00005	22/03/2024	E	00039	00039	BANORTE SA 1175525457 Aguinaldo		0.00	15,587.20		
00006	22/03/2024	E	00039	00039	BANORTE SA 1175525457 Aguinaldo		0.00	10,240.61		
00007	22/03/2024	E	00039	00039	BANORTE SA 1175525457 Aguinaldo		0.00	11,203.93		
00008	22/03/2024	E	00039	00039	BANORTE SA 1175525457 Aguinaldo		0.00	11,557.12		
00009	22/03/2024	E	00039	00039	BANORTE SA 1175525457 Aguinaldo		0.00	11,604.42		
00010	22/03/2024	E	00039	00039	BANORTE SA 1175525457 Aguinaldo		0.00	9,932.78		
00011	22/03/2024	E	00039	00039	BANORTE SA 1175525457 Aguinaldo		0.00	10,551.45		
00012	22/03/2024	E	00039	00039	BANORTE SA 1175525457 Aguinaldo		0.00	22,583.73		
00013	22/03/2024	E	00039	00039	BANORTE SA 1175525457 Aguinaldo		0.00	8,508.35		
00014	22/03/2024	E	00039	00039	BANORTE SA 1175525457 Aguinaldo		0.00	21,570.21		
00015	22/03/2024	E	00039	00039	BANORTE SA 1175525457 Aguinaldo		0.00	14,925.22		
00016	22/03/2024	E	00039	00039	BANORTE SA 1175525457 Aguinaldo		0.00	13,502.28		
00017	22/03/2024	E	00039	00039	BANORTE SA 1175525457 Aguinaldo		0.00	7,785.62		
00018	22/03/2024	E	00039	00039	BANORTE SA 1175525457 Aguinaldo		0.00	11,206.14		
00019	22/03/2024	E	00039	00039	BANORTE SA 1175525457 Aguinaldo		0.00	9,125.31		
00020	22/03/2024	E	00039	00039	BANORTE SA 1175525457 Aguinaldo		0.00	10,174.73		
00021	22/03/2024	E	00039	00039	BANORTE SA 1175525457 Aguinaldo		0.00	6,448.17		
00022	22/03/2024	E	00039	00039	BANORTE SA 1175525457 Aguinaldo		0.00	9,041.65		
00023	22/03/2024	E	00039	00039	BANORTE SA 1175525457 Aguinaldo		0.00	7,204.27		
00024	22/03/2024	E	00039	00039	BANORTE SA 1175525457 Aguinaldo		0.00	8,334.94		
00025	22/03/2024	E	00039	00039	BANORTE SA 1175525457 Aguinaldo		0.00	6,084.71		
00026	22/03/2024	E	00039	00039	BANORTE SA 1175525457 Aguinaldo		0.00	8,711.26		
00027	22/03/2024	E	00039	00039	BANORTE SA 1175525457 Aguinaldo		0.00	5,923.13		
00028	22/03/2024	E	00039	00039	BANORTE SA 1175525457 Aguinaldo		0.00	10,195.37		
00029	22/03/2024	E	00039	00039	BANORTE SA 1175525457 Aguinaldo		0.00	5,486.01		
00030	22/03/2024	E	00039	00039	BANORTE SA 1175525457 Aguinaldo		0.00	11,469.60		
00031	22/03/2024	E	00039	00039	BANORTE SA 1175525457 Aguinaldo		0.00	5,758.80		
00032	22/03/2024	E	00039	00039	BANORTE SA 1175525457 Aguinaldo		0.00	14,163.34		
00033	22/03/2024	E	00039	00039	BANORTE SA 1175525457 Aguinaldo		0.00	12,978.66		
00034	22/03/2024	E	00039	00039	BANORTE SA 1175525457 Aguinaldo		0.00	12,515.27		
00035	22/03/2024	E	00039	00039	BANORTE SA 1175525457 Aguinaldo		0.00	9,873.22		
00036	22/03/2024	E	00039	00039	BANORTE SA 1175525457 Aguinaldo		0.00	6,666.23		
00037	22/03/2024	E	00039	00039	BANORTE SA 1175525457 Aguinaldo		0.00	7,423.86		
00038	22/03/2024	E	00039	00039	BANORTE SA 1175525457 Aguinaldo		0.00	6,076.96		
00039	22/03/2024	E	00039	00039	BANORTE SA 1175525457 Aguinaldo		0.00	5,715.51		
00040	22/03/2024	E	00039	00039	BANORTE SA 1175525457 Aguinaldo		0.00	5,485.73		
00041	22/03/2024	E	00039	00039	BANORTE SA 1175525457 Aguinaldo		0.00	4,410.41		
00042	22/03/2024	E	00039	00039	BANORTE SA 1175525457 Aguinaldo		0.00	15,788.29		
00043	22/03/2024	E	00039	00039	BANORTE SA 1175525457 Aguinaldo		0.00	19,333.24		
00044	22/03/2024	E	00039	00039	BANORTE SA 1175525457 Aguinaldo		0.00	62,492.82		
00045	22/03/2024	E	00039	00039	BANORTE SA 1175525457 Aguinaldo		30,440.89	0.00		
00001	22/03/2024	E	00040	00040	PENSIONES ALIMENTICIAS aguinalo 1era exhibición BANORTE SA 1175525457 NÓMINA		0.00	28,937.99		
00001	22/03/2024	E	00041	00041	SUTEYM 2a qna agosto 2023 BANORTE SA 1175525457 NÓMINA		0.00	29,355.83		
00001	22/03/2024	E	00042	00042	SUTEYM 1er y 2a qna septiembre 2023 BANORTE SA 1175525457 NÓMINA		0.00	59,577.58		
00001	22/03/2024	E	00043	00043	SUTEYM 1a y 2a qna octubre 2023 BANORTE SA 1175525457 NÓMINA		0.00	59,410.27		
00001	22/03/2024	E	00044	00044	SUTEYM 1a y 2a qna noviembre 2023 BANORTE SA 1175525457 NÓMINA		0.00	58,546.52		
00001	22/03/2024	E	00045	00045	SUTEYM 1a y 2a qna diciembre 2023 BANORTE SA 1175525457 NÓMINA		0.00	59,409.55		
00001	22/03/2024	E	00046	00046	SUTEYM 1a y 2a qna enero 2024 BANORTE SA 1175525457 NÓMINA		0.00	60,155.30		
00001	22/03/2024	E	00047	00047	SUTEYM 1a y 2a qna febrero 2024 BANORTE SA 1175525457 NÓMINA		0.00	60,806.92		
00001	21/03/2024	C	00006	00822	BANORTE SA 1175525457 NÓMINA CH. 822 JOSE PATRICIO ZAVALA REYES		0.00	362,067.53		
00001	21/03/2024	C	00007	00823	BANORTE SA 1175525457 NÓMINA CH. 823 CANCELADO		0.00	0.00		
00001	21/03/2024	C	00008	00824	BANORTE SA 1175525457 NÓMINA CH. 824 PATRICIA MADEDO RAMIREZ		0.00	5,370.80		
00001	21/03/2024	C	00009	00825	BANORTE SA 1175525457 NÓMINA CH. 825 CLAUDIA CECILIA SUAREZ VARGAS		0.00	5,990.81		
00001	21/03/2024	C	00010	00826	BANORTE SA 1175525457 NÓMINA CH. 826 LAURA ISELA DIAZ BERNAL		0.00	9,363.46		

00001	21/03/2024	C	00011	00827	BANORTE SA 1175525457 NÓMINA CH. 827 CANCELADO		0.00	0.00		
00001	21/03/2024	C	00012	00828	BANORTE SA 1175525457 NÓMINA CH. 828 JOSE LUIS RAMIREZ MACIAS		0.00	4,444.09		
00001	19/03/2024	E	00024	00024	SAT ISR febrero 2024 BANORTE SA 1175525457 NÓMINA		0.00	1,282,239.00		
00001	15/03/2024	E	00022	00022	BANORTE SA 1175525457 Nómina del 01 al 15 de Marzo		0.00	3,683,647.05		
00002	15/03/2024	E	00022	00022	BANORTE SA 1175525457 Nómina del 01 al 15 de Marzo		0.00	15,000.00		
00003	15/03/2024	E	00022	00022	BANORTE SA 1175525457 Nómina del 01 al 15 de Marzo		0.00	15,017.87		
00004	15/03/2024	E	00022	00022	BANORTE SA 1175525457 Nómina del 01 al 15 de Marzo		0.00	14,309.72		
00005	15/03/2024	E	00022	00022	BANORTE SA 1175525457 Nómina del 01 al 15 de Marzo		0.00	11,500.00		
00006	15/03/2024	E	00022	00022	BANORTE SA 1175525457 Nómina del 01 al 15 de Marzo		0.00	12,500.00		
00007	15/03/2024	E	00022	00022	BANORTE SA 1175525457 Nómina del 01 al 15 de Marzo		0.00	13,000.00		
00008	15/03/2024	E	00022	00022	BANORTE SA 1175525457 Nómina del 01 al 15 de Marzo		0.00	6,838.41		
00009	15/03/2024	E	00022	00022	BANORTE SA 1175525457 Nómina del 01 al 15 de Marzo		0.00	16,800.00		
00010	15/03/2024	E	00022	00022	BANORTE SA 1175525457 Nómina del 01 al 15 de Marzo		0.00	17,500.00		
00011	15/03/2024	E	00022	00022	BANORTE SA 1175525457 Nómina del 01 al 15 de Marzo		0.00	7,844.21		
00012	15/03/2024	E	00022	00022	BANORTE SA 1175525457 Nómina del 01 al 15 de Marzo		0.00	22,416.16		
00013	15/03/2024	E	00022	00022	BANORTE SA 1175525457 Nómina del 01 al 15 de Marzo		0.00	8,031.90		
00014	15/03/2024	E	00022	00022	BANORTE SA 1175525457 Nómina del 01 al 15 de Marzo		0.00	9,805.62		
00015	15/03/2024	E	00022	00022	BANORTE SA 1175525457 Nómina del 01 al 15 de Marzo		0.00	7,673.63		
00016	15/03/2024	E	00022	00022	BANORTE SA 1175525457 Nómina del 01 al 15 de Marzo		0.00	7,500.00		
00017	15/03/2024	E	00022	00022	BANORTE SA 1175525457 Nómina del 01 al 15 de Marzo		0.00	10,929.12		
00018	15/03/2024	E	00022	00022	BANORTE SA 1175525457 Nómina del 01 al 15 de Marzo		0.00	8,781.12		
00019	15/03/2024	E	00022	00022	BANORTE SA 1175525457 Nómina del 01 al 15 de Marzo		0.00	7,500.00		
00020	15/03/2024	E	00022	00022	BANORTE SA 1175525457 Nómina del 01 al 15 de Marzo		0.00	5,928.00		
00021	15/03/2024	E	00022	00022	BANORTE SA 1175525457 Nómina del 01 al 15 de Marzo		0.00	6,376.36		
00022	15/03/2024	E	00022	00022	BANORTE SA 1175525457 Nómina del 01 al 15 de Marzo		0.00	6,052.59		
00023	15/03/2024	E	00022	00022	BANORTE SA 1175525457 Nómina del 01 al 15 de Marzo		0.00	8,479.16		
00024	15/03/2024	E	00022	00022	BANORTE SA 1175525457 Nómina del 01 al 15 de Marzo		0.00	5,318.25		
00025	15/03/2024	E	00022	00022	BANORTE SA 1175525457 Nómina del 01 al 15 de Marzo		0.00	7,841.67		
00026	15/03/2024	E	00022	00022	BANORTE SA 1175525457 Nómina del 01 al 15 de Marzo		0.00	4,549.49		
00027	15/03/2024	E	00022	00022	BANORTE SA 1175525457 Nómina del 01 al 15 de Marzo		0.00	12,070.89		
00028	15/03/2024	E	00022	00022	BANORTE SA 1175525457 Nómina del 01 al 15 de Marzo		0.00	6,109.45		
00029	15/03/2024	E	00022	00022	BANORTE SA 1175525457 Nómina del 01 al 15 de Marzo		0.00	8,823.64		
00030	15/03/2024	E	00022	00022	BANORTE SA 1175525457 Nómina del 01 al 15 de Marzo		0.00	4,350.90		
00031	15/03/2024	E	00022	00022	BANORTE SA 1175525457 Nómina del 01 al 15 de Marzo		0.00	5,761.03		
00032	15/03/2024	E	00022	00022	BANORTE SA 1175525457 Nómina del 01 al 15 de Marzo		0.00	4,114.04		
00033	15/03/2024	E	00022	00022	BANORTE SA 1175525457 Nómina del 01 al 15 de Marzo		0.00	4,529.09		
00034	15/03/2024	E	00022	00022	BANORTE SA 1175525457 Nómina del 01 al 15 de Marzo		0.00	3,387.59		
00035	15/03/2024	E	00022	00022	BANORTE SA 1175525457 Nómina del 01 al 15 de Marzo		0.00	5,671.84		
00036	15/03/2024	E	00022	00022	BANORTE SA 1175525457 Nómina del 01 al 15 de Marzo		0.00	2,934.42		
00037	15/03/2024	E	00022	00022	BANORTE SA 1175525457 Nómina del 01 al 15 de Marzo		0.00	5,383.42		
00038	15/03/2024	E	00022	00022	BANORTE SA 1175525457 Nómina del 01 al 15 de Marzo		0.00	5,399.01		
00039	15/03/2024	E	00022	00022	BANORTE SA 1175525457 Nómina del 01 al 15 de Marzo		0.00	4,152.16		
00040	15/03/2024	E	00022	00022	BANORTE SA 1175525457 Nómina del 01 al 15 de Marzo		0.00	3,734.24		
00041	15/03/2024	E	00022	00022	BANORTE SA 1175525457 Nómina del 01 al 15 de Marzo		0.00	3,201.28		
00042	15/03/2024	E	00022	00022	BANORTE SA 1175525457 Nómina del 01 al 15 de Marzo		0.00	1,330.40		
00001	15/03/2024	E	00023	00023	PENSIONES ALIMENTICIAS 1er qna marzo BANORTE SA 1175525457 NÓMINA		0.00	22,383.91		
00001	14/03/2024	C	00004	00820	BANORTE SA 1175525457 NÓMINA CH. 820 EVERTH AZAEL SALINAS JIMENEZ		0.00	1,822.50		
00001	11/03/2024	C	00003	00819	BANORTE SA 1175525457 NÓMINA CH. 819		0.00	1,175.51		
00001	11/03/2024	E	00017	00017	GOBIERNO DEL ESTADO DE MEXICO imp. nominas febrero BANORTE SA 1175525457 NÓMINA		0.00	318,551.00		
00001	07/03/2024	E	00007	00007	ISSEMYM 2a qna febrero BANORTE SA 1175525457 NÓMINA		0.00	1,820,286.07		
00001	07/03/2024	E	00008	00008	FONACOT FEBRERO BANORTE SA 1175525457 NÓMINA		0.00	243,326.44		
00001	05/03/2024	C	00002	00818	BANORTE SA 1175525457 NÓMINA CH. 818		0.00	982.75		
00001	03/03/2024	C	00001	00817	BANORTE SA 1175525457 NÓMINA CH. 817 CANCELADO		0.00	0.00		
00001	01/03/2024	E	00001	00001	NOMINA GENERAL 2A QNA FEBRERO 2024 BANORTE SA 1175525457 NÓMINA		0.00	45,766.88		
00002	01/03/2024	E	00001	00001	NOMINA GENERAL 2A QNA FEBRERO 2024 BANORTE SA 1175525457 NÓMINA		0.00	9,805.62		
00003	01/03/2024	E	00001	00001	NOMINA GENERAL 2A QNA FEBRERO 2024 BANORTE SA 1175525457 NÓMINA		0.00	4,313.95		
00004	01/03/2024	E	00001	00001	NOMINA GENERAL 2A QNA FEBRERO 2024 BANORTE SA 1175525457 NÓMINA		0.00	16,800.00		
00005	01/03/2024	E	00001	00001	NOMINA GENERAL 2A QNA FEBRERO 2024 BANORTE SA 1175525457 NÓMINA		0.00	3,387.59		
00001	01/03/2024	I	00094	00094	BANORTE SA 1175525457 NÓMINA Sobre Intereses Ganados		956.14	0.00		
00001	29/02/2024	C	00011	00811	BANORTE SA 1175525457 NÓMINA CH. 811 TERESA COLIN NOVERON		0.00	4,868.47		
00001	29/02/2024	C	00012	00812	BANORTE SA 1175525457 NÓMINA CH. 812 MARTHA ELENA MEDINA TORRES		0.00	3,033.73		
00001	29/02/2024	C	00013	00813	BANORTE SA 1175525457 NÓMINA CH 813 ARACELI RAMIREZ MEDIANA		0.00	982.75		
00001	29/02/2024	C	00014	00814	BANORTE SA 1175525457 NÓMINA CH. 814 ANA MARIA LECHUGA HERNANDEZ		0.00	2,892.54		
00001	29/02/2024	C	00015	00815	BANORTE SA 1175525457 NÓMINA CH. 815 ROBERTO ANGEL VIDAL GARCIA		0.00	1,175.51		
00001	29/02/2024	C	00016	00816	BANORTE SA 1175525457 NÓMINA CH. 816 EVA NOHEMI ZUÑIGA ARAUJO		0.00	7,800.00		
00001	29/02/2024	E	00039	00039	BANORTE SA 1175525457 Nómina del 16 al 29 de febrero		0.00	3,254,414.83		
00002	29/02/2024	E	00039	00039	BANORTE SA 1175525457 Nómina del 16 al 29 de febrero		0.00	15,017.87		
00003	29/02/2024	E	00039	00039	BANORTE SA 1175525457 Nómina del 16 al 29 de febrero		0.00	17,500.00		
00004	29/02/2024	E	00039	00039	BANORTE SA 1175525457 Nómina del 16 al 29 de febrero		0.00	25,000.00		
00005	29/02/2024	E	00039	00039	BANORTE SA 1175525457 Nómina del 16 al 29 de febrero		0.00	6,838.41		

00006	29/02/2024	E	00039	00039	BANORTE SA 1175525457 Nómina del 16 al 29 de febrero		0.00	7,727.04		
00007	29/02/2024	E	00039	00039	BANORTE SA 1175525457 Nómina del 16 al 29 de febrero		0.00	8,031.90		
00008	29/02/2024	E	00039	00039	BANORTE SA 1175525457 Nómina del 16 al 29 de febrero		0.00	12,500.00		
00009	29/02/2024	E	00039	00039	BANORTE SA 1175525457 Nómina del 16 al 29 de febrero		0.00	5,318.25		
00010	29/02/2024	E	00039	00039	BANORTE SA 1175525457 Nómina del 16 al 29 de febrero		0.00	11,240.08		
00011	29/02/2024	E	00039	00039	BANORTE SA 1175525457 Nómina del 16 al 29 de febrero		0.00	7,240.58		
00012	29/02/2024	E	00039	00039	BANORTE SA 1175525457 Nómina del 16 al 29 de febrero		0.00	14,309.72		
00013	29/02/2024	E	00039	00039	BANORTE SA 1175525457 Nómina del 16 al 29 de febrero		0.00	6,612.33		
00014	29/02/2024	E	00039	00039	BANORTE SA 1175525457 Nómina del 16 al 29 de febrero		0.00	13,039.52		
00015	29/02/2024	E	00039	00039	BANORTE SA 1175525457 Nómina del 16 al 29 de febrero		0.00	6,663.15		
00016	29/02/2024	E	00039	00039	BANORTE SA 1175525457 Nómina del 16 al 29 de febrero		0.00	7,500.00		
00017	29/02/2024	E	00039	00039	BANORTE SA 1175525457 Nómina del 16 al 29 de febrero		0.00	7,408.12		
00018	29/02/2024	E	00039	00039	BANORTE SA 1175525457 Nómina del 16 al 29 de febrero		0.00	7,500.00		
00019	29/02/2024	E	00039	00039	BANORTE SA 1175525457 Nómina del 16 al 29 de febrero		0.00	4,554.36		
00020	29/02/2024	E	00039	00039	BANORTE SA 1175525457 Nómina del 16 al 29 de febrero		0.00	5,761.03		
00021	29/02/2024	E	00039	00039	BANORTE SA 1175525457 Nómina del 16 al 29 de febrero		0.00	4,731.75		
00022	29/02/2024	E	00039	00039	BANORTE SA 1175525457 Nómina del 16 al 29 de febrero		0.00	6,052.59		
00023	29/02/2024	E	00039	00039	BANORTE SA 1175525457 Nómina del 16 al 29 de febrero		0.00	4,152.16		
00024	29/02/2024	E	00039	00039	BANORTE SA 1175525457 Nómina del 16 al 29 de febrero		0.00	5,383.42		
00025	29/02/2024	E	00039	00039	BANORTE SA 1175525457 Nómina del 16 al 29 de febrero		0.00	3,734.24		
00026	29/02/2024	E	00039	00039	BANORTE SA 1175525457 Nómina del 16 al 29 de febrero		0.00	6,076.69		
00027	29/02/2024	E	00039	00039	BANORTE SA 1175525457 Nómina del 16 al 29 de febrero		0.00	3,201.28		
00028	29/02/2024	E	00039	00039	BANORTE SA 1175525457 Nómina del 16 al 29 de febrero		0.00	10,221.36		
00029	29/02/2024	E	00039	00039	BANORTE SA 1175525457 Nómina del 16 al 29 de febrero		0.00	1,330.40		
00030	29/02/2024	E	00039	00039	BANORTE SA 1175525457 Nómina del 16 al 29 de febrero		0.00	7,011.72		
00031	29/02/2024	E	00039	00039	BANORTE SA 1175525457 Nómina del 16 al 29 de febrero		0.00	4,350.90		
00032	29/02/2024	E	00039	00039	BANORTE SA 1175525457 Nómina del 16 al 29 de febrero		0.00	4,529.09		
00033	29/02/2024	E	00039	00039	BANORTE SA 1175525457 Nómina del 16 al 29 de febrero		0.00	4,549.49		
00034	29/02/2024	E	00039	00039	BANORTE SA 1175525457 Nómina del 16 al 29 de febrero		0.00	4,868.19		
00035	29/02/2024	E	00039	00039	BANORTE SA 1175525457 Nómina del 16 al 29 de febrero		0.00	4,114.04		
00036	29/02/2024	E	00039	00039	BANORTE SA 1175525457 Nómina del 16 al 29 de febrero		0.00	2,934.42		
00037	29/02/2024	E	00039	00039	BANORTE SA 1175525457 Nómina del 16 al 29 de febrero Rechazos de nómina		45,766.88	0.00		
00001	29/02/2024	E	00040	00040	COMISIONES BANCARIAS FEBRERO BANORTE SA 1175525457 NÓMINA		0.00	250.00		
00002	29/02/2024	E	00040	00040	COMISIONES BANCARIAS FEBRERO BANORTE SA 1175525457 NÓMINA		0.00	40.00		
00001	29/02/2024	I	00133	00133	BANORTE SA 1175525457 NÓMINA Sobre Subsidios para Gastos de Operación		1,804,334.21	0.00		
00002	29/02/2024	I	00133	00133	BANORTE SA 1175525457 NÓMINA Sobre Subsidios para Gastos de Operación		260,971.32	0.00		
00003	29/02/2024	I	00133	00133	BANORTE SA 1175525457 NÓMINA Sobre Subsidios para Gastos de Operación		52,418.72	0.00		
00004	29/02/2024	I	00133	00133	BANORTE SA 1175525457 NÓMINA Sobre Subsidios para Gastos de Operación		310,736.00	0.00		
00005	29/02/2024	I	00133	00133	BANORTE SA 1175525457 NÓMINA Sobre Subsidios para Gastos de Operación		60,155.30	0.00		
00006	29/02/2024	I	00133	00133	BANORTE SA 1175525457 NÓMINA Sobre Subsidios para Gastos de Operación		20,753.00	0.00		
00007	29/02/2024	I	00133	00133	BANORTE SA 1175525457 NÓMINA Sobre Subsidios para Gastos de Operación		3,611,952.76	0.00		
00008	29/02/2024	I	00133	00133	BANORTE SA 1175525457 NÓMINA Sobre Subsidios para Gastos de Operación		1,254,113.00	0.00		
00009	29/02/2024	I	00133	00133	BANORTE SA 1175525457 NÓMINA Sobre Subsidios para Gastos de Operación		1,827,824.09	0.00		
00010	29/02/2024	I	00133	00133	BANORTE SA 1175525457 NÓMINA Sobre Subsidios para Gastos de Operación		243,326.44	0.00		
00011	29/02/2024	I	00133	00133	BANORTE SA 1175525457 NÓMINA Sobre Subsidios para Gastos de Operación		3,586,537.78	0.00		
00012	29/02/2024	I	00133	00133	BANORTE SA 1175525457 NÓMINA Sobre Subsidios para Gastos de Operación		53,267.20	0.00		
00013	29/02/2024	I	00133	00133	BANORTE SA 1175525457 NÓMINA Sobre Subsidios para Gastos de Operación		20,753.00	0.00		
00001	27/02/2024	C	00007	00807	BANORTE SA 1175525457 NÓMINA CH. 807 AGUSTINA GUTIERREZ RAMIREZ		0.00	347,004.39		
00001	27/02/2024	C	00008	00808	BANORTE SA 1175525457 NÓMINA CH. 808 AMALIA ARANA ANGELES		0.00	352,318.20		
00001	27/02/2024	C	00009	00809	BANORTE SA 1175525457 NÓMINA CH. 809 CANCELADAO		0.00	0.00		
00001	27/02/2024	C	00010	00810	BANORTE SA 1175525457 NÓMINA CH. 810 MARGARITA QUINTANA BERNAL		0.00	324,484.10		
00001	27/02/2024	D	00005	00005	VENTA DE FONDOS DE INVERSION BANORTE SA 1175525457 NÓMINA		1,023,809.31	0.00		
00001	26/02/2024	E	00028	00028	COMISIÓN FEDERAL DE ELECTRICIDAD, juridico 08 dic al 08 feb BANORTE SA 1175525457 NÓMINA		0.00	212.00		
00001	26/02/2024	E	00029	00029	ISSEMYM 1er qna febrero 2024 BANORTE SA 1175525457 NÓMINA		0.00	1,869,457.72		
00001	23/02/2024	I	00089	00089	BANORTE SA 1175525457 NÓMINA Sobre Intereses Ganados		1,001.11	0.00		
00001	20/02/2024	E	00027	00027	COMISION FEDERAL DE ELECTRICA E.I. Guadalupe 08 dic al 08 feb BANORTE SA 1175525457 NÓMINA		0.00	1,483.00		
00001	16/02/2024	E	00022	00022	SAT ISR ENERO 2024 BANORTE SA 1175525457 NÓMINA		0.00	2,749.00		
00001	16/02/2024	E	00023	00023	SAT ISR ENERO 2024 BANORTE SA 1175525457 NÓMINA		0.00	1,254,113.00		
00001	15/02/2024	E	00021	00021	BANORTE SA 1175525457 Nómina del 01 al 15 de Febrero		0.00	3,311,172.65		
00002	15/02/2024	E	00021	00021	BANORTE SA 1175525457 Nómina del 01 al 15 de Febrero		0.00	15,017.87		
00003	15/02/2024	E	00021	00021	BANORTE SA 1175525457 Nómina del 01 al 15 de Febrero		0.00	13,000.00		
00004	15/02/2024	E	00021	00021	BANORTE SA 1175525457 Nómina del 01 al 15 de Febrero		0.00	14,309.72		
00005	15/02/2024	E	00021	00021	BANORTE SA 1175525457 Nómina del 01 al 15 de Febrero		0.00	13,039.52		
00006	15/02/2024	E	00021	00021	BANORTE SA 1175525457 Nómina del 01 al 15 de Febrero		0.00	6,838.41		
00007	15/02/2024	E	00021	00021	BANORTE SA 1175525457 Nómina del 01 al 15 de Febrero		0.00	7,727.04		
00008	15/02/2024	E	00021	00021	BANORTE SA 1175525457 Nómina del 01 al 15 de Febrero		0.00	8,031.90		
00009	15/02/2024	E	00021	00021	BANORTE SA 1175525457 Nómina del 01 al 15 de Febrero		0.00	5,318.25		
00010	15/02/2024	E	00021	00021	BANORTE SA 1175525457 Nómina del 01 al 15 de Febrero		0.00	7,240.58		
00011	15/02/2024	E	00021	00021	BANORTE SA 1175525457 Nómina del 01 al 15 de Febrero		0.00	6,612.33		
00012	15/02/2024	E	00021	00021	BANORTE SA 1175525457 Nómina del 01 al 15 de Febrero		0.00	12,500.00		

00013	15/02/2024	E	00021	00021	BANORTE SA 1175525457 Nómina del 01 al 15 de Febrero		0.00	6,663.15		
00014	15/02/2024	E	00021	00021	BANORTE SA 1175525457 Nómina del 01 al 15 de Febrero		0.00	11,240.08		
00015	15/02/2024	E	00021	00021	BANORTE SA 1175525457 Nómina del 01 al 15 de Febrero		0.00	7,408.12		
00016	15/02/2024	E	00021	00021	BANORTE SA 1175525457 Nómina del 01 al 15 de Febrero		0.00	30,500.00		
00017	15/02/2024	E	00021	00021	BANORTE SA 1175525457 Nómina del 01 al 15 de Febrero		0.00	4,554.36		
00018	15/02/2024	E	00021	00021	BANORTE SA 1175525457 Nómina del 01 al 15 de Febrero		0.00	25,000.00		
00019	15/02/2024	E	00021	00021	BANORTE SA 1175525457 Nómina del 01 al 15 de Febrero		0.00	4,731.75		
00020	15/02/2024	E	00021	00021	BANORTE SA 1175525457 Nómina del 01 al 15 de Febrero		0.00	10,018.39		
00021	15/02/2024	E	00021	00021	BANORTE SA 1175525457 Nómina del 01 al 15 de Febrero		0.00	4,313.95		
00022	15/02/2024	E	00021	00021	BANORTE SA 1175525457 Nómina del 01 al 15 de Febrero		0.00	7,500.00		
00023	15/02/2024	E	00021	00021	BANORTE SA 1175525457 Nómina del 01 al 15 de Febrero		0.00	4,152.16		
00024	15/02/2024	E	00021	00021	BANORTE SA 1175525457 Nómina del 01 al 15 de Febrero		0.00	5,761.03		
00025	15/02/2024	E	00021	00021	BANORTE SA 1175525457 Nómina del 01 al 15 de Febrero		0.00	3,734.24		
00026	15/02/2024	E	00021	00021	BANORTE SA 1175525457 Nómina del 01 al 15 de Febrero		0.00	6,052.59		
00027	15/02/2024	E	00021	00021	BANORTE SA 1175525457 Nómina del 01 al 15 de Febrero		0.00	2,934.42		
00028	15/02/2024	E	00021	00021	BANORTE SA 1175525457 Nómina del 01 al 15 de Febrero		0.00	5,383.42		
00029	15/02/2024	E	00021	00021	BANORTE SA 1175525457 Nómina del 01 al 15 de Febrero		0.00	6,076.69		
00030	15/02/2024	E	00021	00021	BANORTE SA 1175525457 Nómina del 01 al 15 de Febrero		0.00	10,221.36		
00031	15/02/2024	E	00021	00021	BANORTE SA 1175525457 Nómina del 01 al 15 de Febrero		0.00	7,011.72		
00032	15/02/2024	E	00021	00021	BANORTE SA 1175525457 Nómina del 01 al 15 de Febrero		0.00	4,350.90		
00033	15/02/2024	E	00021	00021	BANORTE SA 1175525457 Nómina del 01 al 15 de Febrero		0.00	4,529.09		
00034	15/02/2024	E	00021	00021	BANORTE SA 1175525457 Nómina del 01 al 15 de Febrero		0.00	4,549.49		
00035	15/02/2024	E	00021	00021	BANORTE SA 1175525457 Nómina del 01 al 15 de Febrero		0.00	4,868.19		
00036	15/02/2024	E	00021	00021	BANORTE SA 1175525457 Nómina del 01 al 15 de Febrero		0.00	4,114.04		
00037	15/02/2024	E	00021	00021	BANORTE SA 1175525457 Nómina del 01 al 15 de Febrero		0.00	3,201.28		
00038	15/02/2024	E	00021	00021	BANORTE SA 1175525457 Nómina del 01 al 15 de Febrero		0.00	1,330.40		
00039	15/02/2024	E	00021	00021	BANORTE SA 1175525457 Nómina del 01 al 15 de Febrero dispersión rechazada		12,933.85	0.00		
00040	15/02/2024	E	00021	00021	BANORTE SA 1175525457 Nómina del 01 al 15 de Febrero		0.00	12,933.85		
00040	15/02/2024	E	00021	00021	BANORTE SA 1175525457 NÓMINA reintegro Gael Sanchez y Sanchez		12,500.00	0.00		
00001	14/02/2024	C	00001	00801	BANORTE SA 1175525457 NÓMINA CH. 801 TERESA COLIN NOVERON		0.00	4,868.47		
00001	14/02/2024	C	00002	00802	BANORTE SA 1175525457 NÓMINA CH. 802 PENSIÓN ALIMENTICIA		0.00	3,033.73		
00001	14/02/2024	C	00003	00803	BANORTE SA 1175525457 NÓMINA CH.		0.00	0.00		
00001	14/02/2024	C	00004	00804	BANORTE SA 1175525457 NÓMINA PENSIÓN ALIMENTICIA		0.00	2,892.54		
00001	14/02/2024	C	00005	00805	BANORTE SA 1175525457 NÓMINA CH. 805 CANCELADO		0.00	0.00		
00001	14/02/2024	C	00006	00806	BANORTE SA 1175525457 NÓMINA CH. 806 PENSIÓN ALIMENTICIA		0.00	7,800.00		
00001	14/02/2024	E	00020	00020	GRUPO NACIONAL PROVINCIAL enero 2024 BANORTE SA 1175525457 NÓMINA		0.00	52,418.72		
00001	09/02/2024	E	00018	00018	GOBIERNO DEL ESTADO DE MEXICO enero 2024 BANORTE SA 1175525457 NÓMINA		0.00	310,736.00		
00001	06/02/2024	E	00010	00010	ISSEMYM 2A QNA ENERO 2024 BANORTE SA 1175525457 NÓMINA		0.00	1,804,334.21		
00001	06/02/2024	E	00011	00011	FONACOT enero 2024 BANORTE SA 1175525457 NÓMINA		0.00	260,971.32		
00001	01/02/2024	E	00001	00001	NOMINAS 2A QNA ENERO Y AGUINALDO BANORTE SA 1175525457 NÓMINA		0.00	64,781.11		
00001	31/01/2024	E	00066	00066	BANORTE SA 1175525457 Nómina el 16 al 31 de enero		0.00	3,670,875.99		
00002	31/01/2024	E	00066	00066	BANORTE SA 1175525457 Nómina el 16 al 31 de enero		0.00	5,318.25		
00003	31/01/2024	E	00066	00066	BANORTE SA 1175525457 Nómina el 16 al 31 de enero		0.00	5,383.42		
00004	31/01/2024	E	00066	00066	BANORTE SA 1175525457 Nómina el 16 al 31 de enero		0.00	4,350.90		
00005	31/01/2024	E	00066	00066	BANORTE SA 1175525457 Nómina el 16 al 31 de enero		0.00	4,529.09		
00006	31/01/2024	E	00066	00066	BANORTE SA 1175525457 Nómina el 16 al 31 de enero		0.00	3,734.24		
00007	31/01/2024	E	00066	00066	BANORTE SA 1175525457 Nómina el 16 al 31 de enero		0.00	2,934.42		
00008	31/01/2024	E	00066	00066	BANORTE SA 1175525457 Nómina el 16 al 31 de enero		0.00	6,052.59		
00009	31/01/2024	E	00066	00066	BANORTE SA 1175525457 Nómina el 16 al 31 de enero		0.00	4,549.49		
00010	31/01/2024	E	00066	00066	BANORTE SA 1175525457 Nómina el 16 al 31 de enero		0.00	6,213.95		
00011	31/01/2024	E	00066	00066	BANORTE SA 1175525457 Nómina el 16 al 31 de enero		0.00	4,152.16		
00012	31/01/2024	E	00066	00066	BANORTE SA 1175525457 Nómina el 16 al 31 de enero		0.00	4,114.04		
00013	31/01/2024	E	00066	00066	BANORTE SA 1175525457 Nómina el 16 al 31 de enero		0.00	3,201.28		
00014	31/01/2024	E	00066	00066	BANORTE SA 1175525457 Nómina el 16 al 31 de enero		0.00	1,330.40		
00015	31/01/2024	E	00066	00066	BANORTE SA 1175525457 Nómina el 16 al 31 de enero		0.00	15,017.87		
00016	31/01/2024	E	00066	00066	BANORTE SA 1175525457 Nómina el 16 al 31 de enero		0.00	30,500.00		
00017	31/01/2024	E	00066	00066	BANORTE SA 1175525457 Nómina el 16 al 31 de enero		0.00	25,000.00		
00018	31/01/2024	E	00066	00066	BANORTE SA 1175525457 Nómina el 16 al 31 de enero		0.00	10,018.39		
00019	31/01/2024	E	00066	00066	BANORTE SA 1175525457 Nómina el 16 al 31 de enero		0.00	6,838.41		
00020	31/01/2024	E	00066	00066	BANORTE SA 1175525457 Nómina el 16 al 31 de enero		0.00	7,727.04		
00021	31/01/2024	E	00066	00066	BANORTE SA 1175525457 Nómina el 16 al 31 de enero		0.00	8,031.90		
00022	31/01/2024	E	00066	00066	BANORTE SA 1175525457 Nómina el 16 al 31 de enero		0.00	9,140.58		
00023	31/01/2024	E	00066	00066	BANORTE SA 1175525457 Nómina el 16 al 31 de enero		0.00	8,512.33		
00024	31/01/2024	E	00066	00066	BANORTE SA 1175525457 Nómina el 16 al 31 de enero		0.00	8,563.15		
00025	31/01/2024	E	00066	00066	BANORTE SA 1175525457 Nómina el 16 al 31 de enero		0.00	13,000.00		
00026	31/01/2024	E	00066	00066	BANORTE SA 1175525457 Nómina el 16 al 31 de enero		0.00	6,768.19		
00027	31/01/2024	E	00066	00066	BANORTE SA 1175525457 Nómina el 16 al 31 de enero		0.00	14,309.72		
00028	31/01/2024	E	00066	00066	BANORTE SA 1175525457 Nómina el 16 al 31 de enero		0.00	5,761.03		
00029	31/01/2024	E	00066	00066	BANORTE SA 1175525457 Nómina el 16 al 31 de enero		0.00	14,939.52		
00030	31/01/2024	E	00066	00066	BANORTE SA 1175525457 Nómina el 16 al 31 de enero		0.00	11,240.08		

00031	31/01/2024	E	00066	00066	BANORTE SA 1175525457 Nómina el 16 al 31 de enero		0.00	7,500.00		
00032	31/01/2024	E	00066	00066	BANORTE SA 1175525457 Nómina el 16 al 31 de enero		0.00	6,454.36		
00033	31/01/2024	E	00066	00066	BANORTE SA 1175525457 Nómina el 16 al 31 de enero		0.00	6,631.75		
00034	31/01/2024	E	00066	00066	BANORTE SA 1175525457 Nómina el 16 al 31 de enero		0.00	7,976.69		
00035	31/01/2024	E	00066	00066	BANORTE SA 1175525457 Nómina el 16 al 31 de enero		0.00	12,121.36		
00036	31/01/2024	E	00066	00066	BANORTE SA 1175525457 Nómina el 16 al 31 de enero		0.00	8,911.72		
00037	31/01/2024	E	00066	00066	BANORTE SA 1175525457 Nómina el 16 al 31 de enero		0.00	9,308.12		
00038	31/01/2024	E	00066	00066	BANORTE SA 1175525457 Nómina el 16 al 31 de enero Rechazos de nómina		54,544.36	0.00		
00071	31/01/2024	E	00067	00067	BANORTE SA 1175525457 NÓMINA		0.00	250.00		
00072	31/01/2024	E	00067	00067	BANORTE SA 1175525457 NÓMINA		0.00	40.00		
00073	31/01/2024	E	00067	00067	BANORTE SA 1175525457 NÓMINA		0.00	250.00		
00074	31/01/2024	E	00067	00067	BANORTE SA 1175525457 NÓMINA		0.00	40.00		
00001	31/01/2024	I	00132	00132	BANORTE SA 1175525457 NÓMINA Sobre Subsidios Para Gastos de Operación		743,995.00	0.00		
00002	31/01/2024	I	00132	00132	BANORTE SA 1175525457 NÓMINA Sobre Subsidios Para Gastos de Operación		277,260.70	0.00		
00003	31/01/2024	I	00132	00132	BANORTE SA 1175525457 NÓMINA Sobre Subsidios Para Gastos de Operación		3,636,577.27	0.00		
00004	31/01/2024	I	00132	00132	BANORTE SA 1175525457 NÓMINA Sobre Subsidios Para Gastos de Operación		3,599,065.93	0.00		
00005	31/01/2024	I	00132	00132	BANORTE SA 1175525457 NÓMINA Sobre Subsidios Para Gastos de Operación		18,308.27	0.00		
00006	31/01/2024	I	00132	00132	BANORTE SA 1175525457 NÓMINA Sobre Subsidios Para Gastos de Operación		3,800,278.00	0.00		
00007	31/01/2024	I	00132	00132	BANORTE SA 1175525457 NÓMINA Sobre Subsidios Para Gastos de Operación		1,785,788.74	0.00		
00008	31/01/2024	I	00132	00132	BANORTE SA 1175525457 NÓMINA Sobre Subsidios Para Gastos de Operación		3,984,521.73	0.00		
00009	31/01/2024	I	00132	00132	BANORTE SA 1175525457 NÓMINA Sobre Subsidios Para Gastos de Operación		18,308.27	0.00		
00001	30/01/2024	C	00008	00755	BANORTE SA 1175525457 NÓMINA CH. 755 CANCELADO		0.00	0.00		
00001	30/01/2024	C	00009	00756	BANORTE SA 1175525457 NÓMINA CH. 756 MARTHA ELENA MEDINA TORRES		0.00	4,219.73		
00001	30/01/2024	C	00010	00010	BANORTE SA 1175525457 NÓMINA CH. 757 ARACELI RAMIREZ MEDINA		0.00	982.75		
00001	30/01/2024	C	00011	00758	BANORTE SA 1175525457 NÓMINA CH. 758 ANA MARIA LECHUGA HERNANDEZ		0.00	2,892.54		
00001	30/01/2024	C	00012	00759	BANORTE SA 1175525457 NÓMINA CH. 759 ROBERTO ANGEL VIDAL GARCIA		0.00	1,175.51		
00001	30/01/2024	C	00013	00760	BANORTE SA 1175525457 NÓMINA CH. 760 EVA NOHEMI ZAÑIGA ARAUJO		0.00	5,119.28		
00001	30/01/2024	C	00014	00761	BANORTE SA 1175525457 NÓMINA CH. 761 TERESA COLIN NOVERON		0.00	5,666.47		
00001	19/01/2024	E	00061	00061	ISSEMYM 1er quincena enero 2024 BANORTE SA 1175525457 NÓMINA		0.00	1,785,788.74		
00001	18/01/2024	I	00053	00053	BANORTE SA 1175525457 NÓMINA Sobre Intereses Ganados		798.06	0.00		
00001	17/01/2024	E	00050	00050	SAT ISR DICIEMBRE 2023 BANORTE SA 1175525457 NÓMINA		0.00	3,800,278.00		
00001	16/01/2024	C	00001	00748	BANORTE SA 1175525457 NÓMINA CH. 748 TERESA COLIN NOVERO		0.00	4,868.47		
00001	16/01/2024	C	00002	00749	BANORTE SA 1175525457 NÓMINA CH. 749 MARTHA ELENA MEDIAN TORRES		0.00	3,269.73		
00001	16/01/2024	C	00003	00750	BANORTE SA 1175525457 NÓMINA CH. 750 CANCELADO		0.00	0.00		
00001	16/01/2024	C	00004	00751	BANORTE SA 1175525457 NÓMINA CH. 751 ARACELI RAMIREZ MEDIAN		0.00	982.75		
00001	16/01/2024	C	00005	00752	BANORTE SA 1175525457 NÓMINA CH. 752 ANA MARIA LECHUGA HERNANDEZ		0.00	2,892.54		
00001	16/01/2024	C	00006	00753	BANORTE SA 1175525457 NÓMINA CH. 753 ROBERTO ANGEL VIDAL GARCIA		0.00	1,175.51		
00001	16/01/2024	C	00007	00754	BANORTE SA 1175525457 NÓMINA CH. EVA NOHEMI ZUÑIGA ARAUJO		0.00	5,119.28		
00001	15/01/2024	E	00049	00049	BANORTE SA 1175525457 Nómina del 01 al 15 de Enero		0.00	3,253,314.60		
00002	15/01/2024	E	00049	00049	BANORTE SA 1175525457 Nómina del 01 al 15 de Enero REINTEGRO DOLORES ELIZABETH MILLAN PEREZ		130.28	0.00		
00003	15/01/2024	E	00049	00049	BANORTE SA 1175525457 Nómina del 01 al 15 de Enero		0.00	4,700.62		
00004	15/01/2024	E	00049	00049	BANORTE SA 1175525457 Nómina del 01 al 15 de Enero		0.00	14,346.03		
00005	15/01/2024	E	00049	00049	BANORTE SA 1175525457 Nómina del 01 al 15 de Enero		0.00	14,309.72		
00006	15/01/2024	E	00049	00049	BANORTE SA 1175525457 Nómina del 01 al 15 de Enero		0.00	10,221.36		
00007	15/01/2024	E	00049	00049	BANORTE SA 1175525457 Nómina del 01 al 15 de Enero		0.00	7,626.08		
00008	15/01/2024	E	00049	00049	BANORTE SA 1175525457 Nómina del 01 al 15 de Enero		0.00	6,838.41		
00009	15/01/2024	E	00049	00049	BANORTE SA 1175525457 Nómina del 01 al 15 de Enero		0.00	7,727.04		
00010	15/01/2024	E	00049	00049	BANORTE SA 1175525457 Nómina del 01 al 15 de Enero		0.00	8,031.90		
00011	15/01/2024	E	00049	00049	BANORTE SA 1175525457 Nómina del 01 al 15 de Enero		0.00	5,318.25		
00012	15/01/2024	E	00049	00049	BANORTE SA 1175525457 Nómina del 01 al 15 de Enero		0.00	10,371.69		
00013	15/01/2024	E	00049	00049	BANORTE SA 1175525457 Nómina del 01 al 15 de Enero		0.00	7,240.58		
00014	15/01/2024	E	00049	00049	BANORTE SA 1175525457 Nómina del 01 al 15 de Enero		0.00	30,665.75		
00015	15/01/2024	E	00049	00049	BANORTE SA 1175525457 Nómina del 01 al 15 de Enero		0.00	6,612.33		
00016	15/01/2024	E	00049	00049	BANORTE SA 1175525457 Nómina del 01 al 15 de Enero		0.00	13,039.52		
00017	15/01/2024	E	00049	00049	BANORTE SA 1175525457 Nómina del 01 al 15 de Enero		0.00	7,011.72		
00018	15/01/2024	E	00049	00049	BANORTE SA 1175525457 Nómina del 01 al 15 de Enero		0.00	8,981.75		
00019	15/01/2024	E	00049	00049	BANORTE SA 1175525457 Nómina del 01 al 15 de Enero		0.00	4,350.90		
00020	15/01/2024	E	00049	00049	BANORTE SA 1175525457 Nómina del 01 al 15 de Enero		0.00	7,500.00		
00021	15/01/2024	E	00049	00049	BANORTE SA 1175525457 Nómina del 01 al 15 de Enero		0.00	4,529.09		
00022	15/01/2024	E	00049	00049	BANORTE SA 1175525457 Nómina del 01 al 15 de Enero		0.00	5,761.03		
00023	15/01/2024	E	00049	00049	BANORTE SA 1175525457 Nómina del 01 al 15 de Enero		0.00	4,549.49		
00024	15/01/2024	E	00049	00049	BANORTE SA 1175525457 Nómina del 01 al 15 de Enero		0.00	6,052.59		
00025	15/01/2024	E	00049	00049	BANORTE SA 1175525457 Nómina del 01 al 15 de Enero		0.00	4,868.19		
00026	15/01/2024	E	00049	00049	BANORTE SA 1175525457 Nómina del 01 al 15 de Enero		0.00	5,383.42		
00027	15/01/2024	E	00049	00049	BANORTE SA 1175525457 Nómina del 01 al 15 de Enero		0.00	4,152.16		
00028	15/01/2024	E	00049	00049	BANORTE SA 1175525457 Nómina del 01 al 15 de Enero		0.00	6,076.69		
00029	15/01/2024	E	00049	00049	BANORTE SA 1175525457 Nómina del 01 al 15 de Enero		0.00	3,734.24		
00030	15/01/2024	E	00049	00049	BANORTE SA 1175525457 Nómina del 01 al 15 de Enero		0.00	6,663.15		
00031	15/01/2024	E	00049	00049	BANORTE SA 1175525457 Nómina del 01 al 15 de Enero		0.00	867.61		
00032	15/01/2024	E	00049	00049	BANORTE SA 1175525457 Nómina del 01 al 15 de Enero		0.00	7,408.12		

00033	15/01/2024	E	00049	00049	BANORTE SA 1175525457 Nómina del 01 al 15 de Enero			0.00	4,554.36		
00034	15/01/2024	E	00049	00049	BANORTE SA 1175525457 Nómina del 01 al 15 de Enero			0.00	4,731.75		
00035	15/01/2024	E	00049	00049	BANORTE SA 1175525457 Nómina del 01 al 15 de Enero			0.00	4,313.95		
00036	15/01/2024	E	00049	00049	BANORTE SA 1175525457 Nómina del 01 al 15 de Enero			0.00	3,201.28		
00037	15/01/2024	E	00049	00049	BANORTE SA 1175525457 Nómina del 01 al 15 de Enero			0.00	4,114.04		
00038	15/01/2024	E	00049	00049	BANORTE SA 1175525457 Nómina del 01 al 15 de Enero			0.00	2,934.42		
00039	15/01/2024	E	00049	00049	BANORTE SA 1175525457 Nómina del 01 al 15 de Enero dispersión rechazada			6,612.33	0.00		
00040	15/01/2024	E	00049	00049	BANORTE SA 1175525457 Nómina del 01 al 15 de Enero			0.00	6,612.33		
00001	12/01/2024	E	00048	00048	SAT CREDITO FISCAL 2018 BANORTE SA 1175525457 NÓMINA			0.00	1,526,822.00		
00002	12/01/2024	E	00048	00048	SAT CREDITO FISCAL 2018 BANORTE SA 1175525457 NÓMINA			0.00	23,126.00		
00001	08/01/2024	E	00040	00040	ISSEMYM pasivo 2a quincena diciembre 2023 BANORTE SA 1175525457 NÓMINA			0.00	1,825,393.05		
00001	08/01/2024	E	00041	00041	FONACOT DICIEMBRE 2023 BANORTE SA 1175525457 NÓMINA			0.00	277,260.23		
00001	08/01/2024	E	00042	00042	GOBIERNO DEL ESTADO DE MEXICO pasivo ISERTP diciembre BANORTE SA 1175525457 NÓMINA			0.00	743,995.00		
00002	04/01/2024	D	00001	00001	TRASPASO A LA CUENTA 4689 RECURSOS PROPIOS BANORTE SA 1175525457 NÓMINA			0.00	2,792,191.50		
00001	04/01/2024	E	00021	00021	ISSEMYM 1er quincena diciembre 2023 BANORTE SA 1175525457 NÓMINA			0.00	1,811,184.22		
					TOTAL:			**236,817,407.22**	**244,737,764.09**		
1112	**000000002**	**00000000000000029**			**1176085220 RECAUDACIÓN**	**9,203.88**		**16,634,651.41**	**16,746,904.29**	**-103,049.00**	**29/11/2024**
REN.	**FECHA**	**TIPO**	**N.POL.**	**REF**	**CONCEPTO**		**DEBE**		**HABER**		
00002	31/12/2024	D	00043	00043	TRASPASO A LA CUENTA 5457 BANORTE SA 1176085220 RECAUDACIÓN			0.00	9,049.00		
00001	31/12/2024	I	00099	00099	BANORTE SA 1176085220 RECAUDACIÓN Sobre Velatorio			3,120.00	0.00		
00001	31/12/2024	I	00100	00100	BANORTE SA 1176085220 RECAUDACIÓN Sobre Velatorio			1,552.50	0.00		
00001	31/12/2024	I	00101	00101	BANORTE SA 1176085220 RECAUDACIÓN Sobre Velatorio			1,143.75	0.00		
00001	31/12/2024	I	00102	00102	BANORTE SA 1176085220 RECAUDACIÓN Sobre Farmacia, Servicios Médicos, Laboratorio y Psicológicos			1,211.00	0.00		
00001	31/12/2024	I	00103	00103	BANORTE SA 1176085220 RECAUDACIÓN Sobre Farmacia, Servicios Médicos, Laboratorio y Psicológicos			2,490.00	0.00		
00001	31/12/2024	I	00104	00104	BANORTE SA 1176085220 RECAUDACIÓN Sobre Farmacia, Servicios Médicos, Laboratorio y Psicológicos			2,302.00	0.00		
00001	31/12/2024	I	00105	00105	BANORTE SA 1176085220 RECAUDACIÓN Sobre Farmacia, Servicios Médicos, Laboratorio y Psicológicos			1,589.00	0.00		
00001	31/12/2024	I	00106	00106	BANORTE SA 1176085220 RECAUDACIÓN Sobre Farmacia, Sobre Servicios Médicos y Psicológicos			2,350.00	0.00		
00001	31/12/2024	I	00107	00107	BANORTE SA 1176085220 RECAUDACIÓN Sobre Servicios Médicos y Psicológicos			2,857.00	0.00		
00001	31/12/2024	I	00109	00109	BANORTE SA 1176085220 RECAUDACIÓN Sobre Farmacia, Sobre Servicios Médicos y Psicológicos			833.00	0.00		
00001	31/12/2024	I	00110	00110	BANORTE SA 1176085220 RECAUDACIÓN Sobre Farmacia, Sobre Servicios Médicos y Psicológicos			1,620.00	0.00		
00001	31/12/2024	I	00111	00111	BANORTE SA 1176085220 RECAUDACIÓN Sobre Farmacia, Sobre Servicios Médicos y Laboratorios			1,816.00	0.00		
00001	31/12/2024	I	00112	00112	BANORTE SA 1176085220 RECAUDACIÓN Sobre Farmacia y Laboratorios			357.00	0.00		
00001	31/12/2024	I	00113	00113	BANORTE SA 1176085220 RECAUDACIÓN Sobre Servicios Médicos			2,137.00	0.00		
00001	31/12/2024	I	00114	00114	BANORTE SA 1176085220 RECAUDACIÓN Sobre Servicio de baños públicos, por la venta o arrendamiento de bienes Municipales			3,508.00	0.00		
00002	31/12/2024	I	00114	00114	BANORTE SA 1176085220 RECAUDACIÓN Sobre Servicio de baños públicos, por la venta o arrendamiento de bienes Municipales			7,249.00	0.00		
00003	31/12/2024	I	00114	00114	BANORTE SA 1176085220 RECAUDACIÓN Sobre Servicio de baños públicos, por la venta o arrendamiento de bienes Municipales			1,250.00	0.00		
00001	31/12/2024	I	00115	00115	BANORTE SA 1176085220 RECAUDACIÓN Sobre Servicio de baños públicos, por la venta o arrendamiento de bienes Municipales			5,800.00	0.00		
00002	31/12/2024	I	00115	00115	BANORTE SA 1176085220 RECAUDACIÓN Sobre Servicio de baños públicos, por la venta o arrendamiento de bienes Municipales			9,431.00	0.00		
00003	31/12/2024	I	00115	00115	BANORTE SA 1176085220 RECAUDACIÓN Sobre Servicio de baños públicos, por la venta o arrendamiento de bienes Municipales			8,830.00	0.00		
00004	31/12/2024	I	00115	00115	BANORTE SA 1176085220 RECAUDACIÓN Sobre Servicio de baños públicos, por la venta o arrendamiento de bienes Municipales			7,669.00	0.00		
00005	31/12/2024	I	00115	00115	BANORTE SA 1176085220 RECAUDACIÓN Sobre Servicio de baños públicos, por la venta o arrendamiento de bienes Municipales			5,034.00	0.00		
00001	31/12/2024	I	00116	00116	BANORTE SA 1176085220 RECAUDACIÓN Sobre Servicio de baños públicos, por la venta o arrendamiento de bienes Municipales			4,839.00	0.00		
00002	31/12/2024	I	00116	00116	BANORTE SA 1176085220 RECAUDACIÓN Sobre Servicio de baños públicos, por la venta o arrendamiento de bienes Municipales			1,195.00	0.00		
00001	30/12/2024	D	00039	00039	VENTA DE FONDOS DE INVERSIÓN BANORTE SA 1176085220 RECAUDACIÓN			7,310,592.56	0.00		
00002	30/12/2024	D	00040	00040	TRASPASO A LA CUENTA 5457 NÓMINA BANORTE SA 1176085220 RECAUDACIÓN			0.00	7,581,077.13		
00001	26/12/2024	D	00030	00030	COMPROBACION DE FOMDO FIJO, REINTEGRO DE FONDO FIJO			123.99	0.00		
00001	20/12/2024	E	00077	00077	COMISION FEDERAL DE ELECTRICIDAD Consultorio Mercado 16 de septiembre BANORTE SA 1176085220 RECAUDACIÓN			0.00	667.00		
00001	20/12/2024	E	00078	00078	COMISION FEDERAL DE ELECTRICIDAD SALUDIF La Union, BANORTE SA 1176085220 RECAUDACIÓN			0.00	5,077.00		
00001	20/12/2024	E	00080	00080	COMISION FEDERAL DE ELECTRICIDAD SALUDIF San Cristobal Huichochitlan BANORTE SA 1176085220 RECAUDACIÓN			0.00	2,655.00		
00001	19/12/2024	C	00030	00332	BANORTE SA 1176085220 RECAUDACIÓN CH. 329 IVAN RODRIGUEZ VERA			0.00	6,000.00		
00001	19/12/2024	E	00070	00070	TELMEX DICIEMBRE BANORTE SA 1176085220 RECAUDACIÓN			0.00	35,221.02		
00001	19/12/2024	I	00079	00079	BANORTE SA 1176085220 RECAUDACIÓN Sobre Farmacia, Servicios Médicos, Laboratorio y Psicológicos			3,159.00	0.00		
00001	19/12/2024	I	00080	00080	BANORTE SA 1176085220 RECAUDACIÓN Sobre Farmacia, Servicios Médicos, Laboratorio y Psicológicos			2,115.00	0.00		
00002	19/12/2024	I	00080	00080	BANORTE SA 1176085220 RECAUDACIÓN SaluDIF Seminario			40.00	0.00		
00001	19/12/2024	I	00081	00081	BANORTE SA 1176085220 RECAUDACIÓN Sobre Farmacia, Servicios Médicos, Laboratorio y Psicológicos			3,791.00	0.00		
00001	19/12/2024	I	00082	00082	BANORTE SA 1176085220 RECAUDACIÓN Sobre Estancias Infantiles			650.00	0.00		
00002	19/12/2024	I	00082	00082	BANORTE SA 1176085220 RECAUDACIÓN Sobre Estancias Infantiles			450.00	0.00		
00003	19/12/2024	I	00082	00082	BANORTE SA 1176085220 RECAUDACIÓN Sobre Estancias Infantiles			450.00	0.00		
00004	19/12/2024	I	00082	00082	BANORTE SA 1176085220 RECAUDACIÓN Sobre Estancias Infantiles			900.00	0.00		
00005	19/12/2024	I	00082	00082	BANORTE SA 1176085220 RECAUDACIÓN Sobre Estancias Infantiles			500.00	0.00		
00006	19/12/2024	I	00082	00082	BANORTE SA 1176085220 RECAUDACIÓN Sobre Estancias Infantiles			650.00	0.00		
00007	19/12/2024	I	00082	00082	BANORTE SA 1176085220 RECAUDACIÓN Sobre Estancias Infantiles			450.00	0.00		
00008	19/12/2024	I	00082	00082	BANORTE SA 1176085220 RECAUDACIÓN Sobre Estancias Infantiles			650.00	0.00		
00009	19/12/2024	I	00082	00082	BANORTE SA 1176085220 RECAUDACIÓN Sobre Estancias Infantiles			780.00	0.00		

00010	19/12/2024	I	00082	00082	BANORTE SA 1176085220 RECAUDACIÓN Sobre Estancias Infantiles		450.00	0.00		
00011	19/12/2024	I	00082	00082	BANORTE SA 1176085220 RECAUDACIÓN Sobre Estancias Infantiles		450.00	0.00		
00012	19/12/2024	I	00082	00082	BANORTE SA 1176085220 RECAUDACIÓN Sobre Estancias Infantiles		450.00	0.00		
00013	19/12/2024	I	00082	00082	BANORTE SA 1176085220 RECAUDACIÓN Sobre Estancias Infantiles		450.00	0.00		
00014	19/12/2024	I	00082	00082	BANORTE SA 1176085220 RECAUDACIÓN Sobre Estancias Infantiles		450.00	0.00		
00015	19/12/2024	I	00082	00082	BANORTE SA 1176085220 RECAUDACIÓN Sobre Estancias Infantiles		340.00	0.00		
00016	19/12/2024	I	00082	00082	BANORTE SA 1176085220 RECAUDACIÓN Sobre Estancias Infantiles		450.00	0.00		
00017	19/12/2024	I	00082	00082	BANORTE SA 1176085220 RECAUDACIÓN Sobre Estancias Infantiles		450.00	0.00		
00018	19/12/2024	I	00082	00082	BANORTE SA 1176085220 RECAUDACIÓN Sobre Estancias Infantiles		650.00	0.00		
00019	19/12/2024	I	00082	00082	BANORTE SA 1176085220 RECAUDACIÓN Sobre Estancias Infantiles		450.00	0.00		
00020	19/12/2024	I	00082	00082	BANORTE SA 1176085220 RECAUDACIÓN Sobre Estancias Infantiles		450.00	0.00		
00021	19/12/2024	I	00082	00082	BANORTE SA 1176085220 RECAUDACIÓN Sobre Estancias Infantiles		895.00	0.00		
00022	19/12/2024	I	00082	00082	BANORTE SA 1176085220 RECAUDACIÓN Sobre Estancias Infantiles		450.00	0.00		
00023	19/12/2024	I	00082	00082	BANORTE SA 1176085220 RECAUDACIÓN Sobre Estancias Infantiles		650.00	0.00		
00024	19/12/2024	I	00082	00082	BANORTE SA 1176085220 RECAUDACIÓN Sobre Estancias Infantiles		800.00	0.00		
00025	19/12/2024	I	00082	00082	BANORTE SA 1176085220 RECAUDACIÓN Sobre Estancias Infantiles		340.00	0.00		
00026	19/12/2024	I	00082	00082	BANORTE SA 1176085220 RECAUDACIÓN Sobre Estancias Infantiles		450.00	0.00		
00027	19/12/2024	I	00082	00082	BANORTE SA 1176085220 RECAUDACIÓN Sobre Estancias Infantiles		300.00	0.00		
00028	19/12/2024	I	00082	00082	BANORTE SA 1176085220 RECAUDACIÓN Sobre Estancias Infantiles		450.00	0.00		
00029	19/12/2024	I	00082	00082	BANORTE SA 1176085220 RECAUDACIÓN Sobre Estancias Infantiles		500.00	0.00		
00030	19/12/2024	I	00082	00082	BANORTE SA 1176085220 RECAUDACIÓN Sobre Estancias Infantiles		650.00	0.00		
00031	19/12/2024	I	00082	00082	BANORTE SA 1176085220 RECAUDACIÓN Sobre Estancias Infantiles		450.00	0.00		
00032	19/12/2024	I	00082	00082	BANORTE SA 1176085220 RECAUDACIÓN Sobre Estancias Infantiles		700.00	0.00		
00033	19/12/2024	I	00082	00082	BANORTE SA 1176085220 RECAUDACIÓN Sobre Estancias Infantiles		790.00	0.00		
00034	19/12/2024	I	00082	00082	BANORTE SA 1176085220 RECAUDACIÓN Sobre Estancias Infantiles		450.00	0.00		
00035	19/12/2024	I	00082	00082	BANORTE SA 1176085220 RECAUDACIÓN Sobre Estancias Infantiles		450.00	0.00		
00036	19/12/2024	I	00082	00082	BANORTE SA 1176085220 RECAUDACIÓN Sobre Estancias Infantiles		800.00	0.00		
00037	19/12/2024	I	00082	00082	BANORTE SA 1176085220 RECAUDACIÓN Sobre Estancias Infantiles		690.00	0.00		
00001	19/12/2024	I	00083	00083	BANORTE SA 1176085220 RECAUDACIÓN Sobre Farmacia		137.00	0.00		
00001	19/12/2024	I	00084	00084	BANORTE SA 1176085220 RECAUDACIÓN Sobre Farmacia		978.00	0.00		
00001	19/12/2024	I	00085	00085	BANORTE SA 1176085220 RECAUDACIÓN Sobre Servicios Médicos		3,845.00	0.00		
00001	19/12/2024	I	00086	00086	BANORTE SA 1176085220 RECAUDACIÓN Sobre Estancias Infantiles		500.00	0.00		
00002	19/12/2024	I	00086	00086	BANORTE SA 1176085220 RECAUDACIÓN Sobre Estancias Infantiles		626.00	0.00		
00003	19/12/2024	I	00086	00086	BANORTE SA 1176085220 RECAUDACIÓN Sobre Estancias Infantiles		650.00	0.00		
00004	19/12/2024	I	00086	00086	BANORTE SA 1176085220 RECAUDACIÓN Sobre Estancias Infantiles		650.00	0.00		
00005	19/12/2024	I	00086	00086	BANORTE SA 1176085220 RECAUDACIÓN Sobre Estancias Infantiles		450.00	0.00		
00006	19/12/2024	I	00086	00086	BANORTE SA 1176085220 RECAUDACIÓN Sobre Estancias Infantiles		650.00	0.00		
00007	19/12/2024	I	00086	00086	BANORTE SA 1176085220 RECAUDACIÓN Sobre Estancias Infantiles		650.00	0.00		
00008	19/12/2024	I	00086	00086	BANORTE SA 1176085220 RECAUDACIÓN Sobre Estancias Infantiles		650.00	0.00		
00009	19/12/2024	I	00086	00086	BANORTE SA 1176085220 RECAUDACIÓN Sobre Estancias Infantiles		650.00	0.00		
00010	19/12/2024	I	00086	00086	BANORTE SA 1176085220 RECAUDACIÓN Sobre Estancias Infantiles		450.00	0.00		
00011	19/12/2024	I	00086	00086	BANORTE SA 1176085220 RECAUDACIÓN Sobre Estancias Infantiles		650.00	0.00		
00012	19/12/2024	I	00086	00086	BANORTE SA 1176085220 RECAUDACIÓN Sobre Estancias Infantiles		650.00	0.00		
00013	19/12/2024	I	00086	00086	BANORTE SA 1176085220 RECAUDACIÓN Sobre Estancias Infantiles		450.00	0.00		
00014	19/12/2024	I	00086	00086	BANORTE SA 1176085220 RECAUDACIÓN Sobre Estancias Infantiles		450.00	0.00		
00015	19/12/2024	I	00086	00086	BANORTE SA 1176085220 RECAUDACIÓN Sobre Estancias Infantiles		450.00	0.00		
00016	19/12/2024	I	00086	00086	BANORTE SA 1176085220 RECAUDACIÓN Sobre Estancias Infantiles		650.00	0.00		
00017	19/12/2024	I	00086	00086	BANORTE SA 1176085220 RECAUDACIÓN Sobre Estancias Infantiles		450.00	0.00		
00018	19/12/2024	I	00086	00086	BANORTE SA 1176085220 RECAUDACIÓN Sobre Estancias Infantiles		338.00	0.00		
00019	19/12/2024	I	00086	00086	BANORTE SA 1176085220 RECAUDACIÓN Sobre Estancias Infantiles		250.00	0.00		
00020	19/12/2024	I	00086	00086	BANORTE SA 1176085220 RECAUDACIÓN Sobre Estancias Infantiles		650.00	0.00		
00021	19/12/2024	I	00086	00086	BANORTE SA 1176085220 RECAUDACIÓN Sobre Estancias Infantiles		450.00	0.00		
00022	19/12/2024	I	00086	00086	BANORTE SA 1176085220 RECAUDACIÓN Sobre Estancias Infantiles		450.00	0.00		
00023	19/12/2024	I	00086	00086	BANORTE SA 1176085220 RECAUDACIÓN Sobre Estancias Infantiles		250.00	0.00		
00024	19/12/2024	I	00086	00086	BANORTE SA 1176085220 RECAUDACIÓN Sobre Estancias Infantiles		250.00	0.00		
00025	19/12/2024	I	00086	00086	BANORTE SA 1176085220 RECAUDACIÓN Sobre Estancias Infantiles		250.00	0.00		
00026	19/12/2024	I	00086	00086	BANORTE SA 1176085220 RECAUDACIÓN Sobre Estancias Infantiles		650.00	0.00		
00027	19/12/2024	I	00086	00086	BANORTE SA 1176085220 RECAUDACIÓN Sobre Estancias Infantiles		450.00	0.00		
00028	19/12/2024	I	00086	00086	BANORTE SA 1176085220 RECAUDACIÓN Sobre Estancias Infantiles		340.00	0.00		
00029	19/12/2024	I	00086	00086	BANORTE SA 1176085220 RECAUDACIÓN Sobre Estancias Infantiles		450.00	0.00		
00030	19/12/2024	I	00086	00086	BANORTE SA 1176085220 RECAUDACIÓN Sobre Estancias Infantiles		450.00	0.00		
00031	19/12/2024	I	00086	00086	BANORTE SA 1176085220 RECAUDACIÓN Sobre Estancias Infantiles		650.00	0.00		
00032	19/12/2024	I	00086	00086	BANORTE SA 1176085220 RECAUDACIÓN Sobre Estancias Infantiles		450.00	0.00		
00033	19/12/2024	I	00086	00086	BANORTE SA 1176085220 RECAUDACIÓN Sobre Estancias Infantiles		450.00	0.00		
00034	19/12/2024	I	00086	00086	BANORTE SA 1176085220 RECAUDACIÓN Sobre Estancias Infantiles		650.00	0.00		
00001	19/12/2024	I	00087	00087	BANORTE SA 1176085220 RECAUDACIÓN Sobre Estancias Infantiles		450.00	0.00		
00001	19/12/2024	I	00088	00088	BANORTE SA 1176085220 RECAUDACIÓN Sobre Estancias Infantiles		650.00	0.00		
00001	19/12/2024	I	00090	00090	BANORTE SA 1176085220 RECAUDACIÓN Sobre Farmacia, Servicios Médicos, Laboratorio y Psicológicos		574.00	0.00		
00001	19/12/2024	I	00091	00091	BANORTE SA 1176085220 RECAUDACIÓN Sobre Farmacia, Servicios Médicos, Laboratorio y Psicológicos		3,423.00	0.00		

00001	19/12/2024	I	00092	00092	BANORTE SA 1176085220 RECAUDACIÓN Sobre Servicio de baños públicos, por la venta o arrendamiento de bienes Municipales		2,203.00	0.00		
00002	19/12/2024	I	00092	00092	BANORTE SA 1176085220 RECAUDACIÓN Sobre Servicio de baños públicos, por la venta o arrendamiento de bienes Municipales		3,935.00	0.00		
00003	19/12/2024	I	00092	00092	BANORTE SA 1176085220 RECAUDACIÓN Sobre Servicio de baños públicos, por la venta o arrendamiento de bienes Municipales		1,665.00	0.00		
00001	19/12/2024	I	00093	00093	BANORTE SA 1176085220 RECAUDACIÓN Sobre Servicio de baños públicos, por la venta o arrendamiento de bienes Municipales		2,952.00	0.00		
00002	19/12/2024	I	00093	00093	BANORTE SA 1176085220 RECAUDACIÓN Sobre Servicio de baños públicos, por la venta o arrendamiento de bienes Municipales		6,979.00	0.00		
00003	19/12/2024	I	00093	00093	BANORTE SA 1176085220 RECAUDACIÓN Sobre Servicio de baños públicos, por la venta o arrendamiento de bienes Municipales		6,870.00	0.00		
00004	19/12/2024	I	00093	00093	BANORTE SA 1176085220 RECAUDACIÓN Sobre Servicio de baños públicos, por la venta o arrendamiento de bienes Municipales		4,280.00	0.00		
00005	19/12/2024	I	00093	00093	BANORTE SA 1176085220 RECAUDACIÓN Sobre Servicio de baños públicos, por la venta o arrendamiento de bienes Municipales		4,347.00	0.00		
00006	19/12/2024	I	00093	00093	BANORTE SA 1176085220 RECAUDACIÓN Sobre Servicio de baños públicos, por la venta o arrendamiento de bienes Municipales		1,485.00	0.00		
00001	19/12/2024	I	00094	00094	BANORTE SA 1176085220 RECAUDACIÓN Sobre Servicio de baños públicos, por la venta o arrendamiento de bienes Municipales		4,006.00	0.00		
00002	19/12/2024	I	00094	00094	BANORTE SA 1176085220 RECAUDACIÓN Sobre Servicio de baños públicos, por la venta o arrendamiento de bienes Municipales		1,035.00	0.00		
00001	19/12/2024	I	00095	00095	BANORTE SA 1176085220 RECAUDACIÓN Sobre Servicio de baños públicos, por la venta o arrendamiento de bienes Municipales		3,935.00	0.00		
00002	19/12/2024	I	00095	00095	BANORTE SA 1176085220 RECAUDACIÓN Sobre Servicio de baños públicos, por la venta o arrendamiento de bienes Municipales		8,188.00	0.00		
00003	19/12/2024	I	00095	00095	BANORTE SA 1176085220 RECAUDACIÓN Sobre Servicio de baños públicos, por la venta o arrendamiento de bienes Municipales		7,670.00	0.00		
00004	19/12/2024	I	00095	00095	BANORTE SA 1176085220 RECAUDACIÓN Sobre Servicio de baños públicos, por la venta o arrendamiento de bienes Municipales		3,742.00	0.00		
00005	19/12/2024	I	00095	00095	BANORTE SA 1176085220 RECAUDACIÓN Sobre Servicio de baños públicos, por la venta o arrendamiento de bienes Municipales		3,659.00	0.00		
00006	19/12/2024	I	00095	00095	BANORTE SA 1176085220 RECAUDACIÓN Sobre Servicio de baños públicos, por la venta o arrendamiento de bienes Municipales		1,045.00	0.00		
00001	19/12/2024	I	00108	00108	BANORTE SA 1176085220 RECAUDACIÓN Sobre Farmacia, Sobre Servicios Médicos y Psicológicos		2,688.00	0.00		
00001	19/12/2024	I	00119	00119	BANORTE SA 1176085220 RECAUDACIÓN Sobre Donativo		2,000.00	0.00		
00002	19/12/2024	I	00119	00119	BANORTE SA 1176085220 RECAUDACIÓN Sobre Donativo		2,000.00	0.00		
00003	19/12/2024	I	00119	00119	BANORTE SA 1176085220 RECAUDACIÓN Sobre Donativo		2,000.00	0.00		
00004	19/12/2024	I	00119	00119	BANORTE SA 1176085220 RECAUDACIÓN Sobre Donativo		2,000.00	0.00		
00005	19/12/2024	I	00119	00119	BANORTE SA 1176085220 RECAUDACIÓN Sobre Donativo		2,000.00	0.00		
00006	19/12/2024	I	00119	00119	BANORTE SA 1176085220 RECAUDACIÓN Sobre Donativo		2,000.00	0.00		
00001	19/12/2024	I	00120	00120	BANORTE SA 1176085220 RECAUDACIÓN Sobre Donativo		14,000.00	0.00		
00002	19/12/2024	I	00120	00120	BANORTE SA 1176085220 RECAUDACIÓN Sobre Donativo		2,000.00	0.00		
00001	18/12/2024	C	00032	00331	BANORTE SA 1176085220 RECAUDACIÓN CH 331 Norma Elizabeth Guzman Granados		0.00	2,300.00		
00001	18/12/2024	E	00061	00061	COMISIÓN FEDERAL DE ELECTRICIDAD servicios generales BANORTE SA 1176085220 RECAUDACIÓN		0.00	8,663.00		
00001	18/12/2024	E	00062	00062	COMISION FEDERAL DE ELECTRICIDAD E.I. Guadalupe Rhon BANORTE SA 1176085220 RECAUDACIÓN		0.00	1,810.00		
00001	18/12/2024	E	00063	00063	COMISIÓN FEDERAL DE ELECTRICIDAD Servicios juridicos BANORTE SA 1176085220 RECAUDACIÓN		0.00	231.00		
00001	18/12/2024	E	00064	00064	COMISIÓN FEDERAL DE ELECTRICIDAD CS San Andres BANORTE SA 1176085220 RECAUDACIÓN		0.00	97.00		
00001	18/12/2024	I	00068	00068	BANORTE SA 1176085220 RECAUDACIÓN Sobre Farmacia, Servicios Médicos, Laboratorio y Psicológicos		1,801.00	0.00		
00002	18/12/2024	I	00068	00068	BANORTE SA 1176085220 RECAUDACIÓN Sobre Farmacia, Servicios Médicos, Laboratorio y Psicológicos		684.00	0.00		
00001	18/12/2024	I	00069	00069	BANORTE SA 1176085220 RECAUDACIÓN Sobre Farmacia, Servicios Médicos, Laboratorio y Psicológicos		2,850.00	0.00		
00001	18/12/2024	I	00070	00070	BANORTE SA 1176085220 RECAUDACIÓN Sobre Farmacia, Servicios Médicos, Laboratorio y Psicológicos		4,048.00	0.00		
00001	18/12/2024	I	00071	00071	BANORTE SA 1176085220 RECAUDACIÓN Sobre Farmacia, Servicios Médicos y Laboratorio		1,750.00	0.00		
00001	18/12/2024	I	00072	00072	BANORTE SA 1176085220 RECAUDACIÓN Sobre Farmacia, Servicios Médicos, Laboratorio y Psicológicos		4,301.00	0.00		
00001	18/12/2024	I	00073	00073	BANORTE SA 1176085220 RECAUDACIÓN Sobre Terapias y Discapacidad		2,675.00	0.00		
00002	18/12/2024	I	00073	00073	BANORTE SA 1176085220 RECAUDACIÓN Sobre Terapias y Discapacidad		2,500.00	0.00		
00001	18/12/2024	I	00074	00074	BANORTE SA 1176085220 RECAUDACIÓN Sobre Terapias y Discapacidad		1,625.00	0.00		
00001	18/12/2024	I	00075	00075	BANORTE SA 1176085220 RECAUDACIÓN Sobre Terapias y Discapacidad		2,450.00	0.00		
00001	18/12/2024	I	00076	00076	BANORTE SA 1176085220 RECAUDACIÓN Sobre Estancias Infantiles		450.00	0.00		
00001	18/12/2024	I	00077	00077	BANORTE SA 1176085220 RECAUDACIÓN Sobre Estancias Infantiles		800.00	0.00		
00002	18/12/2024	I	00077	00077	BANORTE SA 1176085220 RECAUDACIÓN Sobre Estancias Infantiles		650.00	0.00		
00003	18/12/2024	I	00077	00077	BANORTE SA 1176085220 RECAUDACIÓN Sobre Estancias Infantiles		450.00	0.00		
00004	18/12/2024	I	00077	00077	BANORTE SA 1176085220 RECAUDACIÓN Sobre Estancias Infantiles		900.00	0.00		
00005	18/12/2024	I	00077	00077	BANORTE SA 1176085220 RECAUDACIÓN Sobre Estancias Infantiles		650.00	0.00		
00006	18/12/2024	I	00077	00077	BANORTE SA 1176085220 RECAUDACIÓN Sobre Estancias Infantiles		450.00	0.00		
00007	18/12/2024	I	00077	00077	BANORTE SA 1176085220 RECAUDACIÓN Sobre Estancias Infantiles		415.00	0.00		
00008	18/12/2024	I	00077	00077	BANORTE SA 1176085220 RECAUDACIÓN Sobre Estancias Infantiles		35.00	0.00		
00009	18/12/2024	I	00077	00077	BANORTE SA 1176085220 RECAUDACIÓN Sobre Estancias Infantiles		450.00	0.00		
00010	18/12/2024	I	00077	00077	BANORTE SA 1176085220 RECAUDACIÓN Sobre Estancias Infantiles		450.00	0.00		
00011	18/12/2024	I	00077	00077	BANORTE SA 1176085220 RECAUDACIÓN Sobre Estancias Infantiles		1,650.00	0.00		
00012	18/12/2024	I	00077	00077	BANORTE SA 1176085220 RECAUDACIÓN Sobre Estancias Infantiles		450.00	0.00		
00013	18/12/2024	I	00077	00077	BANORTE SA 1176085220 RECAUDACIÓN Sobre Estancias Infantiles		650.00	0.00		
00014	18/12/2024	I	00077	00077	BANORTE SA 1176085220 RECAUDACIÓN Sobre Estancias Infantiles		650.00	0.00		
00015	18/12/2024	I	00077	00077	BANORTE SA 1176085220 RECAUDACIÓN Sobre Estancias Infantiles		650.00	0.00		
00016	18/12/2024	I	00077	00077	BANORTE SA 1176085220 RECAUDACIÓN Sobre Estancias Infantiles		650.00	0.00		
00017	18/12/2024	I	00077	00077	BANORTE SA 1176085220 RECAUDACIÓN Sobre Estancias Infantiles		650.00	0.00		
00018	18/12/2024	I	00077	00077	BANORTE SA 1176085220 RECAUDACIÓN Sobre Estancias Infantiles		650.00	0.00		
00019	18/12/2024	I	00077	00077	BANORTE SA 1176085220 RECAUDACIÓN Sobre Estancias Infantiles		650.00	0.00		
00020	18/12/2024	I	00077	00077	BANORTE SA 1176085220 RECAUDACIÓN Sobre Estancias Infantiles		450.00	0.00		

00021	18/12/2024	I	00077	00077	BANORTE SA 1176085220 RECAUDACIÓN Sobre Estancias Infantiles		1,300.00	0.00		
00022	18/12/2024	I	00077	00077	BANORTE SA 1176085220 RECAUDACIÓN Sobre Estancias Infantiles		450.00	0.00		
00023	18/12/2024	I	00077	00077	BANORTE SA 1176085220 RECAUDACIÓN Sobre Estancias Infantiles		450.00	0.00		
00024	18/12/2024	I	00077	00077	BANORTE SA 1176085220 RECAUDACIÓN Sobre Estancias Infantiles		450.00	0.00		
00025	18/12/2024	I	00077	00077	BANORTE SA 1176085220 RECAUDACIÓN Sobre Estancias Infantiles		450.00	0.00		
00026	18/12/2024	I	00077	00077	BANORTE SA 1176085220 RECAUDACIÓN Sobre Estancias Infantiles		450.00	0.00		
00027	18/12/2024	I	00077	00077	BANORTE SA 1176085220 RECAUDACIÓN Sobre Estancias Infantiles		250.00	0.00		
00028	18/12/2024	I	00077	00077	BANORTE SA 1176085220 RECAUDACIÓN Sobre Estancias Infantiles		450.00	0.00		
00029	18/12/2024	I	00077	00077	BANORTE SA 1176085220 RECAUDACIÓN Sobre Estancias Infantiles		250.00	0.00		
00030	18/12/2024	I	00077	00077	BANORTE SA 1176085220 RECAUDACIÓN Sobre Estancias Infantiles		650.00	0.00		
00001	18/12/2024	I	00078	00078	BANORTE SA 1176085220 RECAUDACIÓN Sobre Estancias Infantiles		650.00	0.00		
00002	18/12/2024	I	00078	00078	BANORTE SA 1176085220 RECAUDACIÓN Sobre Estancias Infantiles		500.00	0.00		
00003	18/12/2024	I	00078	00078	BANORTE SA 1176085220 RECAUDACIÓN Sobre Estancias Infantiles		650.00	0.00		
00004	18/12/2024	I	00078	00078	BANORTE SA 1176085220 RECAUDACIÓN Sobre Estancias Infantiles		700.00	0.00		
00005	18/12/2024	I	00078	00078	BANORTE SA 1176085220 RECAUDACIÓN Sobre Estancias Infantiles		360.00	0.00		
00006	18/12/2024	I	00078	00078	BANORTE SA 1176085220 RECAUDACIÓN Sobre Estancias Infantiles		450.00	0.00		
00007	18/12/2024	I	00078	00078	BANORTE SA 1176085220 RECAUDACIÓN Sobre Estancias Infantiles		900.00	0.00		
00008	18/12/2024	I	00078	00078	BANORTE SA 1176085220 RECAUDACIÓN Sobre Estancias Infantiles		450.00	0.00		
00009	18/12/2024	I	00078	00078	BANORTE SA 1176085220 RECAUDACIÓN Sobre Estancias Infantiles		650.00	0.00		
00010	18/12/2024	I	00078	00078	BANORTE SA 1176085220 RECAUDACIÓN Sobre Estancias Infantiles		900.00	0.00		
00011	18/12/2024	I	00078	00078	BANORTE SA 1176085220 RECAUDACIÓN Sobre Estancias Infantiles		1,300.00	0.00		
00012	18/12/2024	I	00078	00078	BANORTE SA 1176085220 RECAUDACIÓN Sobre Estancias Infantiles		500.00	0.00		
00013	18/12/2024	I	00078	00078	BANORTE SA 1176085220 RECAUDACIÓN Sobre Estancias Infantiles		450.00	0.00		
00014	18/12/2024	I	00078	00078	BANORTE SA 1176085220 RECAUDACIÓN Sobre Estancias Infantiles		650.00	0.00		
00015	18/12/2024	I	00078	00078	BANORTE SA 1176085220 RECAUDACIÓN Sobre Estancias Infantiles		450.00	0.00		
00016	18/12/2024	I	00078	00078	BANORTE SA 1176085220 RECAUDACIÓN Sobre Estancias Infantiles		450.00	0.00		
00017	18/12/2024	I	00078	00078	BANORTE SA 1176085220 RECAUDACIÓN Sobre Estancias Infantiles		650.00	0.00		
00018	18/12/2024	I	00078	00078	BANORTE SA 1176085220 RECAUDACIÓN Sobre Estancias Infantiles		450.00	0.00		
00019	18/12/2024	I	00078	00078	BANORTE SA 1176085220 RECAUDACIÓN Sobre Estancias Infantiles		450.00	0.00		
00020	18/12/2024	I	00078	00078	BANORTE SA 1176085220 RECAUDACIÓN Sobre Estancias Infantiles		1,000.00	0.00		
00021	18/12/2024	I	00078	00078	BANORTE SA 1176085220 RECAUDACIÓN Sobre Estancias Infantiles		650.00	0.00		
00022	18/12/2024	I	00078	00078	BANORTE SA 1176085220 RECAUDACIÓN Sobre Estancias Infantiles		1,650.00	0.00		
00023	18/12/2024	I	00078	00078	BANORTE SA 1176085220 RECAUDACIÓN Sobre Estancias Infantiles		450.00	0.00		
00024	18/12/2024	I	00078	00078	BANORTE SA 1176085220 RECAUDACIÓN Sobre Estancias Infantiles		450.00	0.00		
00025	18/12/2024	I	00078	00078	BANORTE SA 1176085220 RECAUDACIÓN Sobre Estancias Infantiles		650.00	0.00		
00026	18/12/2024	I	00078	00078	BANORTE SA 1176085220 RECAUDACIÓN Sobre Estancias Infantiles		650.00	0.00		
00027	18/12/2024	I	00078	00078	BANORTE SA 1176085220 RECAUDACIÓN Sobre Estancias Infantiles		450.00	0.00		
00028	18/12/2024	I	00078	00078	BANORTE SA 1176085220 RECAUDACIÓN Sobre Estancias Infantiles		900.00	0.00		
00029	18/12/2024	I	00078	00078	BANORTE SA 1176085220 RECAUDACIÓN Sobre Estancias Infantiles		650.00	0.00		
00030	18/12/2024	I	00078	00078	BANORTE SA 1176085220 RECAUDACIÓN Sobre Estancias Infantiles		650.00	0.00		
00031	18/12/2024	I	00078	00078	BANORTE SA 1176085220 RECAUDACIÓN Sobre Estancias Infantiles		850.00	0.00		
00032	18/12/2024	I	00078	00078	BANORTE SA 1176085220 RECAUDACIÓN Sobre Estancias Infantiles		450.00	0.00		
00033	18/12/2024	I	00078	00078	BANORTE SA 1176085220 RECAUDACIÓN Sobre Estancias Infantiles		650.00	0.00		
00034	18/12/2024	I	00078	00078	BANORTE SA 1176085220 RECAUDACIÓN Sobre Estancias Infantiles		650.00	0.00		
00035	18/12/2024	I	00078	00078	BANORTE SA 1176085220 RECAUDACIÓN Sobre Estancias Infantiles		650.00	0.00		
00036	18/12/2024	I	00078	00078	BANORTE SA 1176085220 RECAUDACIÓN Sobre Estancias Infantiles		650.00	0.00		
00037	18/12/2024	I	00078	00078	BANORTE SA 1176085220 RECAUDACIÓN Sobre Estancias Infantiles		650.00	0.00		
00038	18/12/2024	I	00078	00078	BANORTE SA 1176085220 RECAUDACIÓN Sobre Estancias Infantiles		650.00	0.00		
00039	18/12/2024	I	00078	00078	BANORTE SA 1176085220 RECAUDACIÓN Sobre Estancias Infantiles		650.00	0.00		
00040	18/12/2024	I	00078	00078	BANORTE SA 1176085220 RECAUDACIÓN Sobre Estancias Infantiles		450.00	0.00		
00041	18/12/2024	I	00078	00078	BANORTE SA 1176085220 RECAUDACIÓN Sobre Estancias Infantiles		450.00	0.00		
00042	18/12/2024	I	00078	00078	BANORTE SA 1176085220 RECAUDACIÓN Sobre Estancias Infantiles		800.00	0.00		
00001	17/12/2024	E	00057	00057	COMISIÓN FEDERAL DE ELECTRICIDAD URIS Gregorio Melero BANORTE SA 1176085220 RECAUDACIÓN		0.00	2,310.00		
00001	17/12/2024	E	00058	00058	COMISION FEDERAL DE ELECTRICIDAD parque Colosio BANORTE SA 1176085220 RECAUDACIÓN		0.00	3,250.00		
00001	17/12/2024	I	00055	00055	BANORTE SA 1176085220 RECAUDACIÓN Sobre Farmacia, Sobre Servicios Médicos y Psicológicos		5,973.00	0.00		
00001	17/12/2024	I	00057	00057	BANORTE SA 1176085220 RECAUDACIÓN Sobre Farmacia, Sobre Servicios Médicos y Psicológicos		2,254.00	0.00		
00002	17/12/2024	I	00057	00057	BANORTE SA 1176085220 RECAUDACIÓN Sobre Farmacia, Sobre Servicios Médicos y Psicológicos		1,038.00	0.00		
00001	17/12/2024	I	00058	00058	BANORTE SA 1176085220 RECAUDACIÓN Sobre Farmacia, Servicios Médicos, Laboratorio y Psicológicos		7,639.00	0.00		
00001	17/12/2024	I	00059	00059	BANORTE SA 1176085220 RECAUDACIÓN Sobre Terapias y Discapacidad		1,500.00	0.00		
00001	17/12/2024	I	00060	00060	BANORTE SA 1176085220 RECAUDACIÓN Sobre Terapias y Discapacidad		500.00	0.00		
00002	17/12/2024	I	00060	00060	BANORTE SA 1176085220 RECAUDACIÓN Sobre Terapias y Discapacidad		300.00	0.00		
00003	17/12/2024	I	00060	00060	BANORTE SA 1176085220 RECAUDACIÓN Sobre Terapias y Discapacidad		300.00	0.00		
00004	17/12/2024	I	00060	00060	BANORTE SA 1176085220 RECAUDACIÓN Sobre Terapias y Discapacidad		700.00	0.00		
00001	17/12/2024	I	00061	00061	BANORTE SA 1176085220 RECAUDACIÓN Sobre Estancias Infantiles		1,640.00	0.00		
00001	17/12/2024	I	00062	00062	BANORTE SA 1176085220 RECAUDACIÓN Sobre Estancias Infantiles		800.00	0.00		
00002	17/12/2024	I	00062	00062	BANORTE SA 1176085220 RECAUDACIÓN Sobre Estancias Infantiles		650.00	0.00		
00003	17/12/2024	I	00062	00062	BANORTE SA 1176085220 RECAUDACIÓN Sobre Estancias Infantiles		922.00	0.00		
00001	17/12/2024	I	00064	00064	BANORTE SA 1176085220 RECAUDACIÓN Sobre Farmacia, Servicios Médicos, Laboratorio y Psicológicos		2,376.00	0.00		
00001	17/12/2024	I	00065	00065	BANORTE SA 1176085220 RECAUDACIÓN Sobre Farmacia, Sobre Servicios Médicos y Psicológicos		1,447.00	0.00		
00001	17/12/2024	I	00066	00066	BANORTE SA 1176085220 RECAUDACIÓN Sobre Farmacia, Servicios Médicos, Laboratorio y Psicológicos		4,257.00	0.00		

00002	17/12/2024	I	00066	00066	BANORTE SA 1176085220 RECAUDACIÓN Sobre Farmacia, Servicios Médicos, Laboratorio y Psicológicos		2,145.00	0.00		
00001	17/12/2024	I	00067	00067	BANORTE SA 1176085220 RECAUDACIÓN Sobre Farmacia, Servicios Médicos, Laboratorio y Psicológicos		2,659.00	0.00		
00002	17/12/2024	I	00067	00067	BANORTE SA 1176085220 RECAUDACIÓN Sobre Farmacia, Servicios Médicos, Laboratorio y Psicológicos		507.00	0.00		
00001	16/12/2024	I	00045	00045	BANORTE SA 1176085220 RECAUDACIÓN Sobre Estancias Infantiles		650.00	0.00		
00002	16/12/2024	I	00045	00045	BANORTE SA 1176085220 RECAUDACIÓN Sobre Estancias Infantiles		450.00	0.00		
00003	16/12/2024	I	00045	00045	BANORTE SA 1176085220 RECAUDACIÓN Sobre Estancias Infantiles		337.00	0.00		
00004	16/12/2024	I	00045	00045	BANORTE SA 1176085220 RECAUDACIÓN Sobre Estancias Infantiles		250.00	0.00		
00005	16/12/2024	I	00045	00045	BANORTE SA 1176085220 RECAUDACIÓN Sobre Estancias Infantiles		650.00	0.00		
00006	16/12/2024	I	00045	00045	BANORTE SA 1176085220 RECAUDACIÓN Sobre Estancias Infantiles		1,300.00	0.00		
00007	16/12/2024	I	00045	00045	BANORTE SA 1176085220 RECAUDACIÓN Sobre Estancias Infantiles		975.00	0.00		
00008	16/12/2024	I	00045	00045	BANORTE SA 1176085220 RECAUDACIÓN Sobre Estancias Infantiles		450.00	0.00		
00009	16/12/2024	I	00045	00045	BANORTE SA 1176085220 RECAUDACIÓN Sobre Estancias Infantiles		900.00	0.00		
00010	16/12/2024	I	00045	00045	BANORTE SA 1176085220 RECAUDACIÓN Sobre Estancias Infantiles		900.00	0.00		
00011	16/12/2024	I	00045	00045	BANORTE SA 1176085220 RECAUDACIÓN Sobre Estancias Infantiles		650.00	0.00		
00012	16/12/2024	I	00045	00045	BANORTE SA 1176085220 RECAUDACIÓN Sobre Estancias Infantiles		650.00	0.00		
00013	16/12/2024	I	00045	00045	BANORTE SA 1176085220 RECAUDACIÓN Sobre Estancias Infantiles		650.00	0.00		
00014	16/12/2024	I	00045	00045	BANORTE SA 1176085220 RECAUDACIÓN Sobre Estancias Infantiles		650.00	0.00		
00015	16/12/2024	I	00045	00045	BANORTE SA 1176085220 RECAUDACIÓN Sobre Estancias Infantiles		450.00	0.00		
00016	16/12/2024	I	00045	00045	BANORTE SA 1176085220 RECAUDACIÓN Sobre Estancias Infantiles		1,300.00	0.00		
00017	16/12/2024	I	00045	00045	BANORTE SA 1176085220 RECAUDACIÓN Sobre Estancias Infantiles		650.00	0.00		
00018	16/12/2024	I	00045	00045	BANORTE SA 1176085220 RECAUDACIÓN Sobre Estancias Infantiles		450.00	0.00		
00019	16/12/2024	I	00045	00045	BANORTE SA 1176085220 RECAUDACIÓN Sobre Estancias Infantiles		650.00	0.00		
00020	16/12/2024	I	00045	00045	BANORTE SA 1176085220 RECAUDACIÓN Sobre Estancias Infantiles		1,270.00	0.00		
00021	16/12/2024	I	00045	00045	BANORTE SA 1176085220 RECAUDACIÓN Sobre Estancias Infantiles		650.00	0.00		
00022	16/12/2024	I	00045	00045	BANORTE SA 1176085220 RECAUDACIÓN Sobre Estancias Infantiles		487.00	0.00		
00023	16/12/2024	I	00045	00045	BANORTE SA 1176085220 RECAUDACIÓN Sobre Estancias Infantiles		1,300.00	0.00		
00024	16/12/2024	I	00045	00045	BANORTE SA 1176085220 RECAUDACIÓN Sobre Estancias Infantiles		650.00	0.00		
00025	16/12/2024	I	00045	00045	BANORTE SA 1176085220 RECAUDACIÓN Sobre Estancias Infantiles		623.00	0.00		
00026	16/12/2024	I	00045	00045	BANORTE SA 1176085220 RECAUDACIÓN Sobre Estancias Infantiles		1,300.00	0.00		
00027	16/12/2024	I	00045	00045	BANORTE SA 1176085220 RECAUDACIÓN Sobre Estancias Infantiles		650.00	0.00		
00028	16/12/2024	I	00045	00045	BANORTE SA 1176085220 RECAUDACIÓN Sobre Estancias Infantiles		1,300.00	0.00		
00029	16/12/2024	I	00045	00045	BANORTE SA 1176085220 RECAUDACIÓN Sobre Estancias Infantiles		450.00	0.00		
00030	16/12/2024	I	00045	00045	BANORTE SA 1176085220 RECAUDACIÓN Sobre Estancias Infantiles		450.00	0.00		
00031	16/12/2024	I	00045	00045	BANORTE SA 1176085220 RECAUDACIÓN Sobre Estancias Infantiles		1,200.00	0.00		
00032	16/12/2024	I	00045	00045	BANORTE SA 1176085220 RECAUDACIÓN Sobre Estancias Infantiles		450.00	0.00		
00001	16/12/2024	I	00046	00046	BANORTE SA 1176085220 RECAUDACIÓN Sobre Estancias Infantiles		650.00	0.00		
00002	16/12/2024	I	00046	00046	BANORTE SA 1176085220 RECAUDACIÓN Sobre Estancias Infantiles		450.00	0.00		
00003	16/12/2024	I	00046	00046	BANORTE SA 1176085220 RECAUDACIÓN Sobre Estancias Infantiles		650.00	0.00		
00004	16/12/2024	I	00046	00046	BANORTE SA 1176085220 RECAUDACIÓN Sobre Estancias Infantiles		650.00	0.00		
00005	16/12/2024	I	00046	00046	BANORTE SA 1176085220 RECAUDACIÓN Sobre Estancias Infantiles		650.00	0.00		
00006	16/12/2024	I	00046	00046	BANORTE SA 1176085220 RECAUDACIÓN Sobre Estancias Infantiles		650.00	0.00		
00007	16/12/2024	I	00046	00046	BANORTE SA 1176085220 RECAUDACIÓN Sobre Estancias Infantiles		900.00	0.00		
00008	16/12/2024	I	00046	00046	BANORTE SA 1176085220 RECAUDACIÓN Sobre Estancias Infantiles		900.00	0.00		
00009	16/12/2024	I	00046	00046	BANORTE SA 1176085220 RECAUDACIÓN Sobre Estancias Infantiles		650.00	0.00		
00010	16/12/2024	I	00046	00046	BANORTE SA 1176085220 RECAUDACIÓN Sobre Estancias Infantiles		450.00	0.00		
00011	16/12/2024	I	00046	00046	BANORTE SA 1176085220 RECAUDACIÓN Sobre Estancias Infantiles		650.00	0.00		
00012	16/12/2024	I	00046	00046	BANORTE SA 1176085220 RECAUDACIÓN Sobre Estancias Infantiles		900.00	0.00		
00013	16/12/2024	I	00046	00046	BANORTE SA 1176085220 RECAUDACIÓN Sobre Estancias Infantiles		900.00	0.00		
00014	16/12/2024	I	00046	00046	BANORTE SA 1176085220 RECAUDACIÓN Sobre Estancias Infantiles		650.00	0.00		
00001	16/12/2024	I	00047	00047	BANORTE SA 1176085220 RECAUDACIÓN Sobre Estancias Infantiles		900.00	0.00		
00001	16/12/2024	I	00048	00048	BANORTE SA 1176085220 RECAUDACIÓN Sobre Estancias Infantiles		600.00	0.00		
00002	16/12/2024	I	00048	00048	BANORTE SA 1176085220 RECAUDACIÓN Sobre Estancias Infantiles		50.00	0.00		
00003	16/12/2024	I	00048	00048	BANORTE SA 1176085220 RECAUDACIÓN Sobre Estancias Infantiles		650.00	0.00		
00001	16/12/2024	I	00049	00049	BANORTE SA 1176085220 RECAUDACIÓN Sobre Estancias Infantiles		450.00	0.00		
00002	16/12/2024	I	00049	00049	BANORTE SA 1176085220 RECAUDACIÓN Sobre Estancias Infantiles		500.00	0.00		
00003	16/12/2024	I	00049	00049	BANORTE SA 1176085220 RECAUDACIÓN Sobre Estancias Infantiles		450.00	0.00		
00004	16/12/2024	I	00049	00049	BANORTE SA 1176085220 RECAUDACIÓN Sobre Estancias Infantiles		450.00	0.00		
00005	16/12/2024	I	00049	00049	BANORTE SA 1176085220 RECAUDACIÓN Sobre Estancias Infantiles		690.00	0.00		
00006	16/12/2024	I	00049	00049	BANORTE SA 1176085220 RECAUDACIÓN		550.00	0.00		
00001	16/12/2024	I	00050	00050	BANORTE SA 1176085220 RECAUDACIÓN Sobre Estancias Infantiles		650.00	0.00		
00001	16/12/2024	I	00051	00051	BANORTE SA 1176085220 RECAUDACIÓN Sobre Estancias Infantiles		780.00	0.00		
00002	16/12/2024	I	00051	00051	BANORTE SA 1176085220 RECAUDACIÓN Sobre Estancias Infantiles		650.00	0.00		
00003	16/12/2024	I	00051	00051	BANORTE SA 1176085220 RECAUDACIÓN Sobre Estancias Infantiles		650.00	0.00		
00004	16/12/2024	I	00051	00051	BANORTE SA 1176085220 RECAUDACIÓN Sobre Estancias Infantiles		650.00	0.00		
00005	16/12/2024	I	00051	00051	BANORTE SA 1176085220 RECAUDACIÓN Sobre Estancias Infantiles		650.00	0.00		
00006	16/12/2024	I	00051	00051	BANORTE SA 1176085220 RECAUDACIÓN Sobre Estancias Infantiles		450.00	0.00		
00007	16/12/2024	I	00051	00051	BANORTE SA 1176085220 RECAUDACIÓN Sobre Estancias Infantiles		650.00	0.00		
00008	16/12/2024	I	00051	00051	BANORTE SA 1176085220 RECAUDACIÓN Sobre Estancias Infantiles		1,690.00	0.00		
00009	16/12/2024	I	00051	00051	BANORTE SA 1176085220 RECAUDACIÓN Sobre Estancias Infantiles		1,260.00	0.00		
00010	16/12/2024	I	00051	00051	BANORTE SA 1176085220 RECAUDACIÓN Sobre Estancias Infantiles		650.00	0.00		

00011	16/12/2024	I	00051	00051	BANORTE SA 1176085220 RECAUDACIÓN Sobre Estancias Infantiles		650.00	0.00		
00012	16/12/2024	I	00051	00051	BANORTE SA 1176085220 RECAUDACIÓN Sobre Estancias Infantiles		900.00	0.00		
00013	16/12/2024	I	00051	00051	BANORTE SA 1176085220 RECAUDACIÓN Sobre Estancias Infantiles		900.00	0.00		
00014	16/12/2024	I	00051	00051	BANORTE SA 1176085220 RECAUDACIÓN Sobre Estancias Infantiles		900.00	0.00		
00015	16/12/2024	I	00051	00051	BANORTE SA 1176085220 RECAUDACIÓN Sobre Estancias Infantiles		650.00	0.00		
00016	16/12/2024	I	00051	00051	BANORTE SA 1176085220 RECAUDACIÓN Sobre Estancias Infantiles		450.00	0.00		
00017	16/12/2024	I	00051	00051	BANORTE SA 1176085220 RECAUDACIÓN Sobre Estancias Infantiles		650.00	0.00		
00018	16/12/2024	I	00051	00051	BANORTE SA 1176085220 RECAUDACIÓN Sobre Estancias Infantiles		1,300.00	0.00		
00019	16/12/2024	I	00051	00051	BANORTE SA 1176085220 RECAUDACIÓN Sobre Estancias Infantiles		650.00	0.00		
00020	16/12/2024	I	00051	00051	BANORTE SA 1176085220 RECAUDACIÓN Sobre Estancias Infantiles		650.00	0.00		
00021	16/12/2024	I	00051	00051	BANORTE SA 1176085220 RECAUDACIÓN Sobre Estancias Infantiles		900.00	0.00		
00022	16/12/2024	I	00051	00051	BANORTE SA 1176085220 RECAUDACIÓN Sobre Estancias Infantiles		900.00	0.00		
00023	16/12/2024	I	00051	00051	BANORTE SA 1176085220 RECAUDACIÓN Sobre Estancias Infantiles		650.00	0.00		
00024	16/12/2024	I	00051	00051	BANORTE SA 1176085220 RECAUDACIÓN Sobre Estancias Infantiles		487.00	0.00		
00025	16/12/2024	I	00051	00051	BANORTE SA 1176085220 RECAUDACIÓN Sobre Estancias Infantiles		650.00	0.00		
00026	16/12/2024	I	00051	00051	BANORTE SA 1176085220 RECAUDACIÓN Sobre Estancias Infantiles		900.00	0.00		
00027	16/12/2024	I	00051	00051	BANORTE SA 1176085220 RECAUDACIÓN Sobre Estancias Infantiles		650.00	0.00		
00028	16/12/2024	I	00051	00051	BANORTE SA 1176085220 RECAUDACIÓN Sobre Estancias Infantiles		650.00	0.00		
00029	16/12/2024	I	00051	00051	BANORTE SA 1176085220 RECAUDACIÓN Sobre Estancias Infantiles		450.00	0.00		
00030	16/12/2024	I	00051	00051	BANORTE SA 1176085220 RECAUDACIÓN Sobre Estancias Infantiles		700.00	0.00		
00031	16/12/2024	I	00051	00051	BANORTE SA 1176085220 RECAUDACIÓN Sobre Estancias Infantiles		450.00	0.00		
00032	16/12/2024	I	00051	00051	BANORTE SA 1176085220 RECAUDACIÓN Sobre Estancias Infantiles		620.00	0.00		
00033	16/12/2024	I	00051	00051	BANORTE SA 1176085220 RECAUDACIÓN Sobre Estancias Infantiles		450.00	0.00		
00034	16/12/2024	I	00051	00051	BANORTE SA 1176085220 RECAUDACIÓN Sobre Estancias Infantiles		450.00	0.00		
00035	16/12/2024	I	00051	00051	BANORTE SA 1176085220 RECAUDACIÓN Sobre Estancias Infantiles		650.00	0.00		
00036	16/12/2024	I	00051	00051	BANORTE SA 1176085220 RECAUDACIÓN Sobre Estancias Infantiles		650.00	0.00		
00037	16/12/2024	I	00051	00051	BANORTE SA 1176085220 RECAUDACIÓN Sobre Estancias Infantiles		650.00	0.00		
00038	16/12/2024	I	00051	00051	BANORTE SA 1176085220 RECAUDACIÓN Sobre Estancias Infantiles		650.00	0.00		
00039	16/12/2024	I	00051	00051	BANORTE SA 1176085220 RECAUDACIÓN Sobre Estancias Infantiles		900.00	0.00		
00040	16/12/2024	I	00051	00051	BANORTE SA 1176085220 RECAUDACIÓN Sobre Estancias Infantiles		650.00	0.00		
00041	16/12/2024	I	00051	00051	BANORTE SA 1176085220 RECAUDACIÓN Sobre Estancias Infantiles		650.00	0.00		
00042	16/12/2024	I	00051	00051	BANORTE SA 1176085220 RECAUDACIÓN Sobre Estancias Infantiles		650.00	0.00		
00043	16/12/2024	I	00051	00051	BANORTE SA 1176085220 RECAUDACIÓN Sobre Estancias Infantiles		450.00	0.00		
00044	16/12/2024	I	00051	00051	BANORTE SA 1176085220 RECAUDACIÓN Sobre Estancias Infantiles		650.00	0.00		
00045	16/12/2024	I	00051	00051	BANORTE SA 1176085220 RECAUDACIÓN Sobre Estancias Infantiles		650.00	0.00		
00046	16/12/2024	I	00051	00051	BANORTE SA 1176085220 RECAUDACIÓN Sobre Estancias Infantiles		650.00	0.00		
00047	16/12/2024	I	00051	00051	BANORTE SA 1176085220 RECAUDACIÓN Sobre Estancias Infantiles		650.00	0.00		
00048	16/12/2024	I	00051	00051	BANORTE SA 1176085220 RECAUDACIÓN Sobre Estancias Infantiles		1,200.00	0.00		
00049	16/12/2024	I	00051	00051	BANORTE SA 1176085220 RECAUDACIÓN Sobre Estancias Infantiles		650.00	0.00		
00050	16/12/2024	I	00051	00051	BANORTE SA 1176085220 RECAUDACIÓN Sobre Estancias Infantiles		650.00	0.00		
00051	16/12/2024	I	00051	00051	BANORTE SA 1176085220 RECAUDACIÓN Sobre Estancias Infantiles		450.00	0.00		
00052	16/12/2024	I	00051	00051	BANORTE SA 1176085220 RECAUDACIÓN Sobre Estancias Infantiles		1,300.00	0.00		
00053	16/12/2024	I	00051	00051	BANORTE SA 1176085220 RECAUDACIÓN Sobre Estancias Infantiles		970.00	0.00		
00054	16/12/2024	I	00051	00051	BANORTE SA 1176085220 RECAUDACIÓN Sobre Estancias Infantiles		650.00	0.00		
00055	16/12/2024	I	00051	00051	BANORTE SA 1176085220 RECAUDACIÓN Sobre Estancias Infantiles		650.00	0.00		
00056	16/12/2024	I	00051	00051	BANORTE SA 1176085220 RECAUDACIÓN Sobre Estancias Infantiles		650.00	0.00		
00001	16/12/2024	I	00052	00052	BANORTE SA 1176085220 RECAUDACIÓN Sobre Farmacia, Servicios Médicos, Laboratorio y Psicológicos		3,535.00	0.00		
00001	16/12/2024	I	00053	00053	BANORTE SA 1176085220 RECAUDACIÓN Sobre Farmacia, Servicios Médicos, Laboratorio y Psicológicos		7,005.00	0.00		
00001	16/12/2024	I	00054	00054	BANORTE SA 1176085220 RECAUDACIÓN Sobre Farmacia, Servicios Médicos, Laboratorio y Psicológicos		3,987.00	0.00		
00001	16/12/2024	I	00089	00089	BANORTE SA 1176085220 RECAUDACIÓN Sobre Servicios Médicos		4,444.00	0.00		
00001	16/12/2024	I	00117	00117	BANORTE SA 1176085220 RECAUDACIÓN Sobre Donativo		300.00	0.00		
00002	16/12/2024	I	00117	00117	BANORTE SA 1176085220 RECAUDACIÓN Sobre Donativo		400.00	0.00		
00003	16/12/2024	I	00117	00117	BANORTE SA 1176085220 RECAUDACIÓN Sobre Donativo		1,000.00	0.00		
00004	16/12/2024	I	00117	00117	BANORTE SA 1176085220 RECAUDACIÓN Sobre Donativo		900.00	0.00		
00005	16/12/2024	I	00117	00117	BANORTE SA 1176085220 RECAUDACIÓN Sobre Donativo		1,000.00	0.00		
00006	16/12/2024	I	00117	00117	BANORTE SA 1176085220 RECAUDACIÓN Sobre Donativo		3,900.00	0.00		
00007	16/12/2024	I	00117	00117	BANORTE SA 1176085220 RECAUDACIÓN Sobre Donativo		1,400.00	0.00		
00008	16/12/2024	I	00117	00117	BANORTE SA 1176085220 RECAUDACIÓN Sobre Donativo		200.00	0.00		
00009	16/12/2024	I	00117	00117	BANORTE SA 1176085220 RECAUDACIÓN Sobre Donativo		900.00	0.00		
00010	16/12/2024	I	00117	00117	BANORTE SA 1176085220 RECAUDACIÓN Sobre Donativo		300.00	0.00		
00011	16/12/2024	I	00117	00117	BANORTE SA 1176085220 RECAUDACIÓN Sobre Donativo		1,200.00	0.00		
00012	16/12/2024	I	00117	00117	BANORTE SA 1176085220 RECAUDACIÓN Sobre Donativo		400.00	0.00		
00013	16/12/2024	I	00117	00117	BANORTE SA 1176085220 RECAUDACIÓN Sobre Donativo		1,000.00	0.00		
00014	16/12/2024	I	00117	00117	BANORTE SA 1176085220 RECAUDACIÓN Sobre Donativo		6,700.00	0.00		
00015	16/12/2024	I	00117	00117	BANORTE SA 1176085220 RECAUDACIÓN Sobre Donativo		8,200.00	0.00		
00016	16/12/2024	I	00117	00117	BANORTE SA 1176085220 RECAUDACIÓN Sobre Donativo		4,200.00	0.00		
00017	16/12/2024	I	00117	00117	BANORTE SA 1176085220 RECAUDACIÓN Sobre Donativo		300.00	0.00		
00018	16/12/2024	I	00117	00117	BANORTE SA 1176085220 RECAUDACIÓN Sobre Donativo		1,000.00	0.00		
00019	16/12/2024	I	00117	00117	BANORTE SA 1176085220 RECAUDACIÓN Sobre Donativo		300.00	0.00		
00020	16/12/2024	I	00117	00117	BANORTE SA 1176085220 RECAUDACIÓN Sobre Donativo		5,400.00	0.00		

00021	16/12/2024	I	00117	00117	BANORTE SA 1176085220 RECAUDACIÓN Sobre Donativo		3,300.00	0.00		
00022	16/12/2024	I	00117	00117	BANORTE SA 1176085220 RECAUDACIÓN Sobre Donativo		6,400.00	0.00		
00023	16/12/2024	I	00117	00117	BANORTE SA 1176085220 RECAUDACIÓN Sobre Donativo		800.00	0.00		
00024	16/12/2024	I	00117	00117	BANORTE SA 1176085220 RECAUDACIÓN Sobre Donativo		400.00	0.00		
00025	16/12/2024	I	00117	00117	BANORTE SA 1176085220 RECAUDACIÓN Sobre Donativo		6,400.00	0.00		
00026	16/12/2024	I	00117	00117	BANORTE SA 1176085220 RECAUDACIÓN Sobre Donativo		900.00	0.00		
00027	16/12/2024	I	00117	00117	BANORTE SA 1176085220 RECAUDACIÓN Sobre Donativo		900.00	0.00		
00028	16/12/2024	I	00117	00117	BANORTE SA 1176085220 RECAUDACIÓN Sobre Donativo		1,200.00	0.00		
00029	16/12/2024	I	00117	00117	BANORTE SA 1176085220 RECAUDACIÓN Sobre Donativo		300.00	0.00		
00030	16/12/2024	I	00117	00117	BANORTE SA 1176085220 RECAUDACIÓN Sobre Donativo		7,750.00	0.00		
00031	16/12/2024	I	00117	00117	BANORTE SA 1176085220 RECAUDACIÓN Sobre Donativo		50.00	0.00		
00032	16/12/2024	I	00117	00117	BANORTE SA 1176085220 RECAUDACIÓN Sobre Donativo		4,600.00	0.00		
00033	16/12/2024	I	00117	00117	BANORTE SA 1176085220 RECAUDACIÓN Sobre Donativo		500.00	0.00		
00034	16/12/2024	I	00117	00117	BANORTE SA 1176085220 RECAUDACIÓN Sobre Donativo		6,700.00	0.00		
00035	16/12/2024	I	00117	00117	BANORTE SA 1176085220 RECAUDACIÓN Sobre Donativo		1,400.00	0.00		
00036	16/12/2024	I	00117	00117	BANORTE SA 1176085220 RECAUDACIÓN Sobre Donativo		600.00	0.00		
00001	13/12/2024	C	00026	00326	BANORTE SA 1176085220 RECAUDACIÓN CH. 326 CANCELADO		0.00	0.00		
00001	13/12/2024	C	00027	00327	BANORTE SA 1176085220 RECAUDACIÓN CH. 327 María Eugenia Quiroz Rodríguez		0.00	660.00		
00001	13/12/2024	C	00028	00328	BANORTE SA 1176085220 RECAUDACIÓN CH. 328 María Eugenia Quiroz Rodríguez		0.00	640.00		
00001	13/12/2024	C	00029	00329	BANORTE SA 1176085220 RECAUDACIÓN CH. 329 Tarquino Juan Martín del Campo Mejia		0.00	5,392.01		
00001	13/12/2024	C	00031	00330	BANORTE SA 1176085220 RECAUDACIÓN CH. 330 Norma Elizabeth Guzman Granados		0.00	1,205.00		
00001	13/12/2024	E	00049	00049	COMISIÓN FEDERAL DE ELECTRICIDAD casa de día Carlos Hank BANORTE SA 1176085220 RECAUDACIÓN		0.00	870.00		
00001	13/12/2024	I	00034	00034	BANORTE SA 1176085220 RECAUDACIÓN Sobre Farmacia, Servicios Médicos, Laboratorio y Psicológicos		5,829.00	0.00		
00001	13/12/2024	I	00035	00035	BANORTE SA 1176085220 RECAUDACIÓN Sobre Farmacia, Servicios Médicos, Laboratorio y Psicológicos		3,702.00	0.00		
00001	13/12/2024	I	00036	00036	BANORTE SA 1176085220 RECAUDACIÓN Sobre Terapias y Discapacidad		3,650.00	0.00		
00001	13/12/2024	I	00037	00037	BANORTE SA 1176085220 RECAUDACIÓN Sobre Terapias y Discapacidad		8,225.00	0.00		
00001	13/12/2024	I	00038	00038	BANORTE SA 1176085220 RECAUDACIÓN Sobre Terapias y Discapacidad		500.00	0.00		
00002	13/12/2024	I	00038	00038	BANORTE SA 1176085220 RECAUDACIÓN Sobre Terapias y Discapacidad		300.00	0.00		
00003	13/12/2024	I	00038	00038	BANORTE SA 1176085220 RECAUDACIÓN Sobre Terapias y Discapacidad		300.00	0.00		
00004	13/12/2024	I	00038	00038	BANORTE SA 1176085220 RECAUDACIÓN Sobre Terapias y Discapacidad		300.00	0.00		
00005	13/12/2024	I	00038	00038	BANORTE SA 1176085220 RECAUDACIÓN Sobre Terapias y Discapacidad		300.00	0.00		
00006	13/12/2024	I	00038	00038	BANORTE SA 1176085220 RECAUDACIÓN Sobre Terapias y Discapacidad		500.00	0.00		
00007	13/12/2024	I	00038	00038	BANORTE SA 1176085220 RECAUDACIÓN Sobre Terapias y Discapacidad		300.00	0.00		
00008	13/12/2024	I	00038	00038	BANORTE SA 1176085220 RECAUDACIÓN Sobre Terapias y Discapacidad		700.00	0.00		
00009	13/12/2024	I	00038	00038	BANORTE SA 1176085220 RECAUDACIÓN Sobre Terapias y Discapacidad		700.00	0.00		
00010	13/12/2024	I	00038	00038	BANORTE SA 1176085220 RECAUDACIÓN Sobre Terapias y Discapacidad		500.00	0.00		
00011	13/12/2024	I	00038	00038	BANORTE SA 1176085220 RECAUDACIÓN Sobre Terapias y Discapacidad		300.00	0.00		
00012	13/12/2024	I	00038	00038	BANORTE SA 1176085220 RECAUDACIÓN Sobre Terapias y Discapacidad		300.00	0.00		
00013	13/12/2024	I	00038	00038	BANORTE SA 1176085220 RECAUDACIÓN Sobre Terapias y Discapacidad		300.00	0.00		
00014	13/12/2024	I	00038	00038	BANORTE SA 1176085220 RECAUDACIÓN Sobre Terapias y Discapacidad		300.00	0.00		
00015	13/12/2024	I	00038	00038	BANORTE SA 1176085220 RECAUDACIÓN Sobre Terapias y Discapacidad		500.00	0.00		
00016	13/12/2024	I	00038	00038	BANORTE SA 1176085220 RECAUDACIÓN Sobre Terapias y Discapacidad		1,500.00	0.00		
00017	13/12/2024	I	00038	00038	BANORTE SA 1176085220 RECAUDACIÓN Sobre Terapias y Discapacidad		300.00	0.00		
00018	13/12/2024	I	00038	00038	BANORTE SA 1176085220 RECAUDACIÓN Sobre Terapias y Discapacidad		300.00	0.00		
00019	13/12/2024	I	00038	00038	BANORTE SA 1176085220 RECAUDACIÓN Sobre Terapias y Discapacidad		300.00	0.00		
00020	13/12/2024	I	00038	00038	BANORTE SA 1176085220 RECAUDACIÓN Sobre Terapias y Discapacidad		300.00	0.00		
00021	13/12/2024	I	00038	00038	BANORTE SA 1176085220 RECAUDACIÓN Sobre Terapias y Discapacidad		300.00	0.00		
00022	13/12/2024	I	00038	00038	BANORTE SA 1176085220 RECAUDACIÓN Sobre Terapias y Discapacidad		300.00	0.00		
00023	13/12/2024	I	00038	00038	BANORTE SA 1176085220 RECAUDACIÓN Sobre Terapias y Discapacidad		300.00	0.00		
00024	13/12/2024	I	00038	00038	BANORTE SA 1176085220 RECAUDACIÓN Sobre Terapias y Discapacidad		300.00	0.00		
00025	13/12/2024	I	00038	00038	BANORTE SA 1176085220 RECAUDACIÓN Sobre Terapias y Discapacidad		500.00	0.00		
00026	13/12/2024	I	00038	00038	BANORTE SA 1176085220 RECAUDACIÓN Sobre Terapias y Discapacidad		500.00	0.00		
00027	13/12/2024	I	00038	00038	BANORTE SA 1176085220 RECAUDACIÓN Sobre Terapias y Discapacidad		300.00	0.00		
00028	13/12/2024	I	00038	00038	BANORTE SA 1176085220 RECAUDACIÓN Sobre Terapias y Discapacidad		300.00	0.00		
00001	13/12/2024	I	00039	00039	BANORTE SA 1176085220 RECAUDACIÓN Sobre Terapias y Discapacidad		700.00	0.00		
00002	13/12/2024	I	00039	00039	BANORTE SA 1176085220 RECAUDACIÓN Sobre Terapias y Discapacidad		300.00	0.00		
00003	13/12/2024	I	00039	00039	BANORTE SA 1176085220 Sobre Terapias y Discapacidad		700.00	0.00		
00004	13/12/2024	I	00039	00039	BANORTE SA 1176085220 RECAUDACIÓN Sobre Terapias y Discapacidad		300.00	0.00		
00001	13/12/2024	I	00040	00040	BANORTE SA 1176085220 RECAUDACIÓN Sobre Estancias Infantiles		1,380.00	0.00		
00002	13/12/2024	I	00040	00040	BANORTE SA 1176085220 RECAUDACIÓN Sobre Estancias Infantiles		488.00	0.00		
00003	13/12/2024	I	00040	00040	BANORTE SA 1176085220 RECAUDACIÓN Sobre Estancias Infantiles		650.00	0.00		
00004	13/12/2024	I	00040	00040	BANORTE SA 1176085220 RECAUDACIÓN Sobre Estancias Infantiles		650.00	0.00		
00005	13/12/2024	I	00040	00040	BANORTE SA 1176085220 RECAUDACIÓN Sobre Estancias Infantiles		657.00	0.00		
00006	13/12/2024	I	00040	00040	BANORTE SA 1176085220 RECAUDACIÓN Sobre Estancias Infantiles		650.00	0.00		
00007	13/12/2024	I	00040	00040	BANORTE SA 1176085220 RECAUDACIÓN Sobre Estancias Infantiles		650.00	0.00		
00008	13/12/2024	I	00040	00040	BANORTE SA 1176085220 RECAUDACIÓN Sobre Estancias Infantiles		2,050.00	0.00		
00009	13/12/2024	I	00040	00040	BANORTE SA 1176085220 RECAUDACIÓN Sobre Estancias Infantiles		830.00	0.00		
00010	13/12/2024	I	00040	00040	BANORTE SA 1176085220 RECAUDACIÓN Sobre Estancias Infantiles		650.00	0.00		
00011	13/12/2024	I	00040	00040	BANORTE SA 1176085220 RECAUDACIÓN Sobre Estancias Infantiles		650.00	0.00		
00012	13/12/2024	I	00040	00040	BANORTE SA 1176085220 RECAUDACIÓN Sobre Estancias Infantiles		1,510.00	0.00		

00013	13/12/2024	I	00040	00040	BANORTE SA 1176085220 RECAUDACIÓN Sobre Estancias Infantiles		650.00	0.00		
00014	13/12/2024	I	00040	00040	BANORTE SA 1176085220 RECAUDACIÓN Sobre Estancias Infantiles		1,377.00	0.00		
00015	13/12/2024	I	00040	00040	BANORTE SA 1176085220 RECAUDACIÓN Sobre Estancias Infantiles		650.00	0.00		
00016	13/12/2024	I	00040	00040	BANORTE SA 1176085220 RECAUDACIÓN Sobre Estancias Infantiles		650.00	0.00		
00017	13/12/2024	I	00040	00040	BANORTE SA 1176085220 RECAUDACIÓN Sobre Estancias Infantiles		920.00	0.00		
00018	13/12/2024	I	00040	00040	BANORTE SA 1176085220 RECAUDACIÓN Sobre Estancias Infantiles		986.00	0.00		
00019	13/12/2024	I	00040	00040	BANORTE SA 1176085220 RECAUDACIÓN Sobre Estancias Infantiles		880.00	0.00		
00020	13/12/2024	I	00040	00040	BANORTE SA 1176085220 RECAUDACIÓN Sobre Estancias Infantiles		650.00	0.00		
00021	13/12/2024	I	00040	00040	BANORTE SA 1176085220 RECAUDACIÓN Sobre Estancias Infantiles		650.00	0.00		
00022	13/12/2024	I	00040	00040	BANORTE SA 1176085220 RECAUDACIÓN Sobre Estancias Infantiles		450.00	0.00		
00023	13/12/2024	I	00040	00040	BANORTE SA 1176085220 RECAUDACIÓN Sobre Estancias Infantiles		650.00	0.00		
00024	13/12/2024	I	00040	00040	BANORTE SA 1176085220 RECAUDACIÓN Sobre Estancias Infantiles		650.00	0.00		
00001	13/12/2024	I	00041	00041	BANORTE SA 1176085220 RECAUDACIÓN Sobre Estancias Infantiles		450.00	0.00		
00002	13/12/2024	I	00041	00041	BANORTE SA 1176085220 RECAUDACIÓN Sobre Estancias Infantiles		520.00	0.00		
00003	13/12/2024	I	00041	00041	BANORTE SA 1176085220 RECAUDACIÓN Sobre Estancias Infantiles		650.00	0.00		
00004	13/12/2024	I	00041	00041	BANORTE SA 1176085220 RECAUDACIÓN Sobre Estancias Infantiles		650.00	0.00		
00005	13/12/2024	I	00041	00041	BANORTE SA 1176085220 RECAUDACIÓN Sobre Estancias Infantiles		650.00	0.00		
00006	13/12/2024	I	00041	00041	BANORTE SA 1176085220 RECAUDACIÓN Sobre Estancias Infantiles		650.00	0.00		
00007	13/12/2024	I	00041	00041	BANORTE SA 1176085220 RECAUDACIÓN Sobre Estancias Infantiles		650.00	0.00		
00008	13/12/2024	I	00041	00041	BANORTE SA 1176085220 RECAUDACIÓN Sobre Estancias Infantiles		488.00	0.00		
00009	13/12/2024	I	00041	00041	BANORTE SA 1176085220 RECAUDACIÓN Sobre Estancias Infantiles		450.00	0.00		
00010	13/12/2024	I	00041	00041	BANORTE SA 1176085220 RECAUDACIÓN Sobre Estancias Infantiles		650.00	0.00		
00011	13/12/2024	I	00041	00041	BANORTE SA 1176085220 RECAUDACIÓN Sobre Estancias Infantiles		650.00	0.00		
00012	13/12/2024	I	00041	00041	BANORTE SA 1176085220 RECAUDACIÓN Sobre Estancias Infantiles		1,670.00	0.00		
00013	13/12/2024	I	00041	00041	BANORTE SA 1176085220 RECAUDACIÓN Sobre Estancias Infantiles		650.00	0.00		
00014	13/12/2024	I	00041	00041	BANORTE SA 1176085220 RECAUDACIÓN Sobre Estancias Infantiles		650.00	0.00		
00015	13/12/2024	I	00041	00041	BANORTE SA 1176085220 RECAUDACIÓN Sobre Estancias Infantiles		650.00	0.00		
00016	13/12/2024	I	00041	00041	BANORTE SA 1176085220 RECAUDACIÓN Sobre Estancias Infantiles		450.00	0.00		
00017	13/12/2024	I	00041	00041	BANORTE SA 1176085220 RECAUDACIÓN Sobre Estancias Infantiles		500.00	0.00		
00018	13/12/2024	I	00041	00041	BANORTE SA 1176085220 RECAUDACIÓN Sobre Estancias Infantiles		450.00	0.00		
00019	13/12/2024	I	00041	00041	BANORTE SA 1176085220 RECAUDACIÓN Sobre Estancias Infantiles		650.00	0.00		
00020	13/12/2024	I	00041	00041	BANORTE SA 1176085220 RECAUDACIÓN Sobre Estancias Infantiles		650.00	0.00		
00021	13/12/2024	I	00041	00041	BANORTE SA 1176085220 RECAUDACIÓN Sobre Estancias Infantiles		340.00	0.00		
00022	13/12/2024	I	00041	00041	BANORTE SA 1176085220 RECAUDACIÓN Sobre Estancias Infantiles		450.00	0.00		
00023	13/12/2024	I	00041	00041	BANORTE SA 1176085220 RECAUDACIÓN Sobre Estancias Infantiles		650.00	0.00		
00024	13/12/2024	I	00041	00041	BANORTE SA 1176085220 RECAUDACIÓN Sobre Estancias Infantiles		650.00	0.00		
00025	13/12/2024	I	00041	00041	BANORTE SA 1176085220 RECAUDACIÓN Sobre Estancias Infantiles		450.00	0.00		
00026	13/12/2024	I	00041	00041	BANORTE SA 1176085220 RECAUDACIÓN Sobre Estancias Infantiles		650.00	0.00		
00027	13/12/2024	I	00041	00041	BANORTE SA 1176085220 RECAUDACIÓN Sobre Estancias Infantiles		650.00	0.00		
00028	13/12/2024	I	00041	00041	BANORTE SA 1176085220 RECAUDACIÓN Sobre Estancias Infantiles		650.00	0.00		
00029	13/12/2024	I	00041	00041	BANORTE SA 1176085220 RECAUDACIÓN Sobre Estancias Infantiles		650.00	0.00		
00030	13/12/2024	I	00041	00041	BANORTE SA 1176085220 RECAUDACIÓN Sobre Estancias Infantiles		650.00	0.00		
00001	13/12/2024	I	00042	00042	BANORTE SA 1176085220 RECAUDACIÓN Sobre Estancias Infantiles		300.00	0.00		
00002	13/12/2024	I	00042	00042	BANORTE SA 1176085220 RECAUDACIÓN Sobre Estancias Infantiles		450.00	0.00		
00003	13/12/2024	I	00042	00042	BANORTE SA 1176085220 RECAUDACIÓN Sobre Estancias Infantiles		450.00	0.00		
00004	13/12/2024	I	00042	00042	BANORTE SA 1176085220 RECAUDACIÓN Sobre Estancias Infantiles		650.00	0.00		
00005	13/12/2024	I	00042	00042	BANORTE SA 1176085220 RECAUDACIÓN Sobre Estancias Infantiles		450.00	0.00		
00006	13/12/2024	I	00042	00042	BANORTE SA 1176085220 RECAUDACIÓN Sobre Estancias Infantiles		650.00	0.00		
00007	13/12/2024	I	00042	00042	BANORTE SA 1176085220 RECAUDACIÓN Sobre Estancias Infantiles		650.00	0.00		
00008	13/12/2024	I	00042	00042	BANORTE SA 1176085220 RECAUDACIÓN Sobre Estancias Infantiles		650.00	0.00		
00001	13/12/2024	I	00043	00043	BANORTE SA 1176085220 RECAUDACIÓN Sobre Farmacia, Servicios Médicos, Laboratorio y Psicológicos		477.00	0.00		
00002	13/12/2024	I	00043	00043	BANORTE SA 1176085220 RECAUDACIÓN Sobre Farmacia, Servicios Médicos, Laboratorio y Psicológicos		941.00	0.00		
00001	13/12/2024	I	00044	00044	BANORTE SA 1176085220 RECAUDACIÓN Sobre Estancias Infantiles		450.00	0.00		
00001	11/12/2024	C	00022	00322	BANORTE SA 1176085220 RECAUDACIÓN CH. 322 CANCELADO		0.00	0.00		
00001	11/12/2024	C	00023	00323	BANORTE SA 1176085220 RECAUDACIÓN CH. 323 María Eugenia Quiroz Rodríguez		0.00	5,639.00		
00001	11/12/2024	C	00024	00324	BANORTE SA 1176085220 RECAUDACIÓN CH. 324 CANCELADO		0.00	0.00		
00001	11/12/2024	C	00025	00325	BANORTE SA 1176085220 RECAUDACIÓN CH. 325 CANCELADO		0.00	0.00		
00001	11/12/2024	I	00030	00030	BANORTE SA 1176085220 RECAUDACIÓN Sobre Farmacia, Servicios Médicos, Laboratorio y Psicológicos		2,548.00	0.00		
00001	11/12/2024	I	00031	00031	BANORTE SA 1176085220 RECAUDACIÓN Sobre Farmacia, Sobre Servicios Médicos y Psicológicos		874.00	0.00		
00001	10/12/2024	C	00019	00319	BANORTE SA 1176085220 RECAUDACIÓN CH. 319 Tarquino Juan Martín de Campo Mejia		0.00	9,894.48		
00001	10/12/2024	C	00020	00320	BANORTE SA 1176085220 RECAUDACIÓN CH. 320 CANCELADO		0.00	0.00		
00001	10/12/2024	C	00021	00321	BANORTE SA 1176085220 RECAUDACIÓN CH. 321 Patricia Lovera Merlos		0.00	14,426.32		
00002	10/12/2024	D	00011	00011	TRASPASO A LA CUENTA 5457 NÓMINA BANORTE SA 1176085220 RECAUDACIÓN		0.00	1,000,000.00		
00002	10/12/2024	D	00016	00016	BANORTE SA 1176085220 RECAUDACIÓN		519.00	0.00		
00002	10/12/2024	D	00018	00018	BANORTE SA 1176085220 RECAUDACIÓN		80.00	0.00		
00002	09/12/2024	D	00010	00010	TRASPASO DE LA CUENTA 4689 RECURSOS PROPIOS BANORTE SA 1176085220 RECAUDACIÓN		0.00	200,000.00		
00001	06/12/2024	I	00023	00023	BANORTE SA 1176085220 RECAUDACIÓN Sobre Intereses Ganados		34.70	0.00		
00001	06/12/2024	I	00028	00028	BANORTE SA 1176085220 RECAUDACIÓN Sobre Servicios Médicos y Laboratorio		17,050.00	0.00		
00001	06/12/2024	I	00029	00029	BANORTE SA 1176085220 RECAUDACIÓN Sobre Servicio de baños públicos, por la venta o arrendamiento de bienes Municipales		3,851.00	0.00		

00002	06/12/2024	I	00029	00029	BANORTE SA 1176085220 RECAUDACIÓN Sobre Servicio de baños públicos, por la venta o arrendamiento de bienes Municipales		6,873.00	0.00		
00003	06/12/2024	I	00029	00029	BANORTE SA 1176085220 RECAUDACIÓN Sobre Servicio de baños públicos, por la venta o arrendamiento de bienes Municipales		7,169.00	0.00		
00004	06/12/2024	I	00029	00029	BANORTE SA 1176085220 RECAUDACIÓN Sobre Servicio de baños públicos, por la venta o arrendamiento de bienes Municipales		3,360.00	0.00		
00005	06/12/2024	I	00029	00029	BANORTE SA 1176085220 RECAUDACIÓN Sobre Servicio de baños públicos, por la venta o arrendamiento de bienes Municipales		3,848.00	0.00		
00006	06/12/2024	I	00029	00029	BANORTE SA 1176085220 RECAUDACIÓN Sobre Servicio de baños públicos, por la venta o arrendamiento de bienes Municipales		1,380.00	0.00		
00001	05/12/2024	C	00017	00317	BANORTE SA 1176085220 RECAUDACIÓN CH. 317 Norma Elizabeth Guzmán Granados		0.00	650.00		
00001	05/12/2024	C	00018	00318	BANORTE SA 1176085220 RECAUDACIÓN CH. 318 Norma Elizabeth Guzmán Granados		0.00	543.00		
00003	05/12/2024	D	00006	00006	REINTEGRO DEUDORES DIVERSOS BANORTE SA 1176085220 RECAUDACIÓN		2,171.00	0.00		
00001	05/12/2024	D	00007	00007	VENTA DE FONDOS DE INVERSION BANORTE SA 1176085220 RECAUDACIÓN		1,000,003.58	0.00		
00001	05/12/2024	E	00033	00033	COMISION FEDERAL DE ELECTRICIDAD casa de dia BANORTE SA 1176085220 RECAUDACIÓN		0.00	603.00		
00001	05/12/2024	I	00013	00013	BANORTE SA 1176085220 RECAUDACIÓN Sobre Farmacia, Servicios Médicos, Laboratorio y Psicológicos		3,991.00	0.00		
00001	05/12/2024	I	00014	00014	BANORTE SA 1176085220 RECAUDACIÓN Sobre Terapias y Discapacidad		300.00	0.00		
00001	05/12/2024	I	00015	00015	BANORTE SA 1176085220 RECAUDACIÓN Sobre Terapias y Discapacidad		300.00	0.00		
00001	05/12/2024	I	00016	00016	BANORTE SA 1176085220 RECAUDACIÓN Sobre Terapias y Discapacidad		300.00	0.00		
00001	05/12/2024	I	00017	00017	BANORTE SA 1176085220 RECAUDACIÓN Sobre Terapias y Discapacidad		3,850.00	0.00		
00001	05/12/2024	I	00018	00018	BANORTE SA 1176085220 RECAUDACIÓN Sobre Terapias y Discapacidad		6,475.00	0.00		
00001	05/12/2024	I	00019	00019	BANORTE SA 1176085220 RECAUDACIÓN Sobre Estancias Infantiles		650.00	0.00		
00001	05/12/2024	I	00020	00020	BANORTE SA 1176085220 RECAUDACIÓN Sobre Estancias Infantiles		450.00	0.00		
00001	05/12/2024	I	00021	00021	BANORTE SA 1176085220 RECAUDACIÓN Sobre Farmacia, Servicios Médicos, Laboratorio y Psicológicos		2,149.00	0.00		
00001	04/12/2024	C	00015	00315	BANORTE SA 1176085220 RECAUDACIÓN CH. 315 Norma Elizabeth Guzmán Granados		0.00	5,210.00		
00001	04/12/2024	C	00016	00316	BANORTE SA 1176085220 RECAUDACIÓN CH. 316 Marís Eugenia Quiroz Rodríguez		0.00	999.00		
00001	04/12/2024	E	00019	00019	COMISION FEDERAL DE ELECTRICIDAD plaza comunitaria San Cristobal BANORTE SA 1176085220 RECAUDACIÓN		0.00	1,611.00		
00001	04/12/2024	E	00020	00020	COMISION FEDERAL DE ELECTRICIDAD CS El Cerrillo BANORTE SA 1176085220 RECAUDACIÓN		0.00	4,677.00		
00001	04/12/2024	E	00021	00021	COMISIÓN FEDERAL DE ELECTRICIDAD plaza comunitaria San Cristobal BANORTE SA 1176085220 RECAUDACIÓN		0.00	2,693.00		
00001	04/12/2024	E	00022	00022	COMISION FEDERAL DE ELECTRICIDAD Equinoterapia BANORTE SA 1176085220 RECAUDACIÓN		0.00	1,915.00		
00001	04/12/2024	E	00023	00023	COMISION FEDERAL DE ELECTRICIDAD CS San Pedro BANORTE SA 1176085220 RECAUDACIÓN		0.00	2,849.00		
00001	04/12/2024	E	00024	00024	COMISION FEDERAL DE ELECTRICIDAD CS San Pedro BANORTE SA 1176085220 RECAUDACIÓN		0.00	1,045.00		
00001	04/12/2024	E	00025	00025	COMISION FEDERAL DE ELECTRICIDAD E.I. Carmen Rodriguez BANORTE SA 1176085220 RECAUDACIÓN		0.00	1,391.00		
00001	04/12/2024	E	00026	00026	COMISION FEDERAL DE ELECTRICIDAD velatorio BANORTE SA 1176085220 RECAUDACIÓN		0.00	2,306.00		
00001	04/12/2024	E	00027	00027	COMISION FEDERAL DE ELECTRICIDAD CS Ocho cedros BANORTE SA 1176085220 RECAUDACIÓN		0.00	3,585.00		
00001	04/12/2024	E	00028	00028	COMISION FEDERAL DE ELECTRICIDAD Salón Seminario BANORTE SA 1176085220 RECAUDACIÓN		0.00	190.00		
00001	04/12/2024	E	00029	00029	COMISION FEDERAL DE ELECTRICIDAD oficinas centrales BANORTE SA 1176085220 RECAUDACIÓN		0.00	21,430.00		
00001	04/12/2024	E	00030	00030	COMISIÓN FEDERAL DE ELECTRICIDAD CS Sauces BANORTE SA 1176085220 RECAUDACIÓN		0.00	6,721.00		
00001	04/12/2024	I	00008	00008	BANORTE SA 1176085220 RECAUDACIÓN Sobre Farmacia, Servicios Médicos, Laboratorio y Psicológicos		2,333.00	0.00		
00001	04/12/2024	I	00009	00009	BANORTE SA 1176085220 RECAUDACIÓN Sobre Farmacia, Servicios Médicos, Laboratorio y Psicológicos		1,695.00	0.00		
00001	04/12/2024	I	00011	00011	BANORTE SA 1176085220 RECAUDACIÓN Sobre Farmacia, Servicios Médicos y Laboratorio		2,607.00	0.00		
00001	04/12/2024	I	00012	00012	BANORTE SA 1176085220 RECAUDACIÓN Sobre Servicios Médicos y Psicológicos		3,712.00	0.00		
00001	03/12/2024	C	00011	00311	BANORTE SA 1176085220 RECAUDACIÓN CH. 311 Tarquino Juan Martín del Campo Mejía		0.00	11,280.30		
00001	03/12/2024	C	00012	00312	BANORTE SA 1176085220 RECAUDACIÓN CH. 312 Patricia Lovera Merlos		0.00	11,414.51		
00001	03/12/2024	C	00013	00313	BANORTE SA 1176085220 RECAUDACIÓN CH. 313 CANCELADO		0.00	0.00		
00001	03/12/2024	C	00014	00314	BANORTE SA 1176085220 RECAUDACIÓN CH. 314 Norma Elizabeth Guzmán Granados		0.00	225.00		
00001	03/12/2024	I	00001	00001	BANORTE SA 1176085220 RECAUDACIÓN Sobre Servicios Médicos y Laboratorio		2,591.00	0.00		
00001	03/12/2024	I	00006	00006	BANORTE SA 1176085220 RECAUDACIÓN Sobre Farmacia, Servicios Médicos, Laboratorio y Psicológicos		3,012.00	0.00		
00001	03/12/2024	I	00007	00007	BANORTE SA 1176085220 RECAUDACIÓN Sobre Farmacia, Servicios Médicos y Psicológicos		1,618.00	0.00		
00001	29/11/2024	I	00133	00133	BANORTE SA 1176085220 RECAUDACIÓN Sobre Velatorio		3,183.75	0.00		
00001	29/11/2024	I	00139	00139	BANORTE SA 1176085220 RECAUDACIÓN Sobre Velatorio		1,131.25	0.00		
00001	29/11/2024	I	00140	00140	BANORTE SA 1176085220 RECAUDACIÓN Sobre Estancias Infantiles		940.00	0.00		
00002	29/11/2024	I	00140	00140	BANORTE SA 1176085220 RECAUDACIÓN Sobre Estancias Infantiles		650.00	0.00		
00003	29/11/2024	I	00140	00140	BANORTE SA 1176085220 RECAUDACIÓN Sobre Estancias Infantiles		50.00	0.00		
00004	29/11/2024	I	00140	00140	BANORTE SA 1176085220 RECAUDACIÓN Sobre Estancias Infantiles		600.00	0.00		
00005	29/11/2024	I	00140	00140	BANORTE SA 1176085220 RECAUDACIÓN Sobre Estancias Infantiles		650.00	0.00		
00001	29/11/2024	I	00141	00141	BANORTE SA 1176085220 RECAUDACIÓN Sobre Servicio de baños públicos, por la venta o arrendamiento de bienes Municipales		3,543.00	0.00		
00002	29/11/2024	I	00141	00141	BANORTE SA 1176085220 RECAUDACIÓN Sobre Servicio de baños públicos, por la venta o arrendamiento de bienes Municipales		6,598.00	0.00		
00003	29/11/2024	I	00141	00141	BANORTE SA 1176085220 RECAUDACIÓN Sobre Servicio de baños públicos, por la venta o arrendamiento de bienes Municipales		6,375.00	0.00		
00004	29/11/2024	I	00141	00141	BANORTE SA 1176085220 RECAUDACIÓN Sobre Servicio de baños públicos, por la venta o arrendamiento de bienes Municipales		2,960.00	0.00		
00005	29/11/2024	I	00141	00141	BANORTE SA 1176085220 RECAUDACIÓN Sobre Servicio de baños públicos, por la venta o arrendamiento de bienes Municipales		2,969.00	0.00		
00006	29/11/2024	I	00141	00141	BANORTE SA 1176085220 RECAUDACIÓN Sobre Servicio de baños públicos, por la venta o arrendamiento de bienes Municipales		1,170.00	0.00		
00001	29/11/2024	I	00142	00142	BANORTE SA 1176085220 RECAUDACIÓN Sobre Farmacia, Servicios Médicos, Laboratorio y Psicológicos		5,127.00	0.00		
00001	29/11/2024	I	00143	00143	BANORTE SA 1176085220 RECAUDACIÓN Sobre Servicio de baños públicos, por la venta o arrendamiento de bienes Municipales		1,556.00	0.00		
00002	29/11/2024	I	00143	00143	BANORTE SA 1176085220 RECAUDACIÓN Sobre Servicio de baños públicos, por la venta o arrendamiento de bienes Municipales		3,543.00	0.00		
00003	29/11/2024	I	00143	00143	BANORTE SA 1176085220 RECAUDACIÓN Sobre Servicio de baños públicos, por la venta o arrendamiento de bienes Municipales		1,440.00	0.00		
00001	29/11/2024	I	00144	00144	BANORTE SA 1176085220 RECAUDACIÓN		2,000.00	0.00		
00001	29/11/2024	I	00146	00146	BANORTE SA 1176085220 RECAUDACIÓN		285.00	0.00		

00002	28/11/2024	D	00014	00014	TRASPASO A LA CUENTA 4689 RECURSOS PROPIOS BANORTE SA 1176085220 RECAUDACIÓN		0.00	50,000.00		
00001	28/11/2024	I	00124	00124	BANORTE SA 1176085220 RECAUDACIÓN Sobre Farmacia, Sobre Servicios Médicos y Psicológicos		2,151.00	0.00		
00001	28/11/2024	I	00125	00125	BANORTE SA 1176085220 RECAUDACIÓN Sobre Farmacia, Sobre Servicios Médicos y Psicológicos		1,893.00	0.00		
00001	28/11/2024	I	00126	00126	BANORTE SA 1176085220 RECAUDACIÓN Sobre Farmacia, Servicios Médicos, Laboratorio y Psicológicos		1,622.00	0.00		
00001	28/11/2024	I	00127	00127	BANORTE SA 1176085220 RECAUDACIÓN Sobre Farmacia, Sobre Servicios Médicos y Psicológicos		2,080.00	0.00		
00001	28/11/2024	I	00128	00128	BANORTE SA 1176085220 RECAUDACIÓN Sobre Farmacia, Servicios Médicos, Laboratorio y Psicológicos		1,690.00	0.00		
00001	28/11/2024	I	00129	00129	BANORTE SA 1176085220 RECAUDACIÓN Sobre Estancias Infantiles		650.00	0.00		
00002	28/11/2024	I	00129	00129	BANORTE SA 1176085220 RECAUDACIÓN Sobre Estancias Infantiles		650.00	0.00		
00003	28/11/2024	I	00129	00129	BANORTE SA 1176085220 RECAUDACIÓN Sobre Estancias Infantiles		650.00	0.00		
00004	28/11/2024	I	00129	00129	BANORTE SA 1176085220 RECAUDACIÓN Sobre Estancias Infantiles		650.00	0.00		
00005	28/11/2024	I	00129	00129	BANORTE SA 1176085220 RECAUDACIÓN Sobre Estancias Infantiles		450.00	0.00		
00006	28/11/2024	I	00129	00129	BANORTE SA 1176085220 RECAUDACIÓN Sobre Estancias Infantiles		650.00	0.00		
00007	28/11/2024	I	00129	00129	BANORTE SA 1176085220 RECAUDACIÓN Sobre Estancias Infantiles		600.00	0.00		
00008	28/11/2024	I	00129	00129	BANORTE SA 1176085220 RECAUDACIÓN Sobre Estancias Infantiles		50.00	0.00		
00009	28/11/2024	I	00129	00129	BANORTE SA 1176085220 RECAUDACIÓN Sobre Estancias Infantiles		450.00	0.00		
00010	28/11/2024	I	00129	00129	BANORTE SA 1176085220 RECAUDACIÓN Sobre Estancias Infantiles		600.00	0.00		
00011	28/11/2024	I	00129	00129	BANORTE SA 1176085220 RECAUDACIÓN Sobre Estancias Infantiles		50.00	0.00		
00012	28/11/2024	I	00129	00129	BANORTE SA 1176085220 RECAUDACIÓN Sobre Estancias Infantiles		1,200.00	0.00		
00013	28/11/2024	I	00129	00129	BANORTE SA 1176085220 RECAUDACIÓN Sobre Estancias Infantiles		100.00	0.00		
00014	28/11/2024	I	00129	00129	BANORTE SA 1176085220 RECAUDACIÓN Sobre Estancias Infantiles		650.00	0.00		
00001	28/11/2024	I	00130	00130	BANORTE SA 1176085220 RECAUDACIÓN Sobre Servicios Médicos		2,395.00	0.00		
00001	28/11/2024	I	00131	00131	BANORTE SA 1176085220 RECAUDACIÓN Sobre Farmacia		282.00	0.00		
00001	27/11/2024	I	00100	00100	BANORTE SA 1176085220 RECAUDACIÓN Sobre Farmacia, Servicios Médicos, Laboratorio y Psicológicos		4,457.00	0.00		
00001	27/11/2024	I	00101	00101	BANORTE SA 1176085220 RECAUDACIÓN Sobre Servicios Médicos Laboratorio y Psicológicos		2,460.00	0.00		
00001	27/11/2024	I	00102	00102	BANORTE SA 1176085220 RECAUDACIÓN Sobre Farmacia, Servicios Médicos, Laboratorio y Psicológicos		2,590.00	0.00		
00001	27/11/2024	I	00103	00103	BANORTE SA 1176085220 RECAUDACIÓNSobre Terapias y Discapacidad		5,200.00	0.00		
00001	27/11/2024	I	00104	00104	BANORTE SA 1176085220 RECAUDACIÓN Sobre Terapias y Discapacidad		2,975.00	0.00		
00001	27/11/2024	I	00105	00105	BANORTE SA 1176085220 RECAUDACIÓN Sobre Estancias Infantiles		250.00	0.00		
00002	27/11/2024	I	00105	00105	BANORTE SA 1176085220 RECAUDACIÓN Sobre Estancias Infantiles		450.00	0.00		
00003	27/11/2024	I	00105	00105	BANORTE SA 1176085220 RECAUDACIÓN Sobre Estancias Infantiles		335.00	0.00		
00004	27/11/2024	I	00105	00105	BANORTE SA 1176085220 RECAUDACIÓN Sobre Estancias Infantiles		250.00	0.00		
00005	27/11/2024	I	00105	00105	BANORTE SA 1176085220 RECAUDACIÓN Sobre Estancias Infantiles		450.00	0.00		
00006	27/11/2024	I	00105	00105	BANORTE SA 1176085220 RECAUDACIÓN Sobre Estancias Infantiles		650.00	0.00		
00007	27/11/2024	I	00105	00105	BANORTE SA 1176085220 RECAUDACIÓN Sobre Estancias Infantiles		450.00	0.00		
00008	27/11/2024	I	00105	00105	BANORTE SA 1176085220 RECAUDACIÓN Sobre Estancias Infantiles		650.00	0.00		
00009	27/11/2024	I	00105	00105	BANORTE SA 1176085220 RECAUDACIÓN Sobre Estancias Infantiles		450.00	0.00		
00010	27/11/2024	I	00105	00105	BANORTE SA 1176085220 RECAUDACIÓN Sobre Estancias Infantiles		250.00	0.00		
00001	27/11/2024	I	00106	00106	BANORTE SA 1176085220 RECAUDACIÓN Sobre Terapias y Discapacidad		300.00	0.00		
00002	27/11/2024	I	00106	00106	BANORTE SA 1176085220 RECAUDACIÓN Sobre Terapias y Discapacidad		500.00	0.00		
00001	27/11/2024	I	00107	00107	BANORTE SA 1176085220 RECAUDACIÓN Sobre Terapias y Discapacidad		300.00	0.00		
00002	27/11/2024	I	00107	00107	BANORTE SA 1176085220 RECAUDACIÓN Sobre Terapias y Discapacidad		1,500.00	0.00		
00001	27/11/2024	I	00108	00108	BANORTE SA 1176085220 RECAUDACIÓN Sobre Estancias Infantiles		650.00	0.00		
00001	27/11/2024	I	00109	00109	BANORTE SA 1176085220 RECAUDACIÓN Sobre Estancias Infantiles		650.00	0.00		
00002	27/11/2024	I	00109	00109	BANORTE SA 1176085220 RECAUDACIÓN Sobre Estancias Infantiles		450.00	0.00		
00003	27/11/2024	I	00109	00109	BANORTE SA 1176085220 RECAUDACIÓN Sobre Estancias Infantiles		650.00	0.00		
00004	27/11/2024	I	00109	00109	BANORTE SA 1176085220 RECAUDACIÓN Sobre Estancias Infantiles		450.00	0.00		
00005	27/11/2024	I	00109	00109	BANORTE SA 1176085220 RECAUDACIÓN Sobre Estancias Infantiles		650.00	0.00		
00006	27/11/2024	I	00109	00109	BANORTE SA 1176085220 RECAUDACIÓN Sobre Estancias Infantiles		450.00	0.00		
00007	27/11/2024	I	00109	00109	BANORTE SA 1176085220 RECAUDACIÓN Sobre Estancias Infantiles		650.00	0.00		
00008	27/11/2024	I	00109	00109	BANORTE SA 1176085220 RECAUDACIÓN Sobre Estancias Infantiles		650.00	0.00		
00009	27/11/2024	I	00109	00109	BANORTE SA 1176085220 RECAUDACIÓN Sobre Estancias Infantiles		650.00	0.00		
00010	27/11/2024	I	00109	00109	BANORTE SA 1176085220 RECAUDACIÓN Sobre Estancias Infantiles		650.00	0.00		
00011	27/11/2024	I	00109	00109	BANORTE SA 1176085220 RECAUDACIÓN Sobre Estancias Infantiles		650.00	0.00		
00012	27/11/2024	I	00109	00109	BANORTE SA 1176085220 RECAUDACIÓN Sobre Estancias Infantiles		650.00	0.00		
00013	27/11/2024	I	00109	00109	BANORTE SA 1176085220 RECAUDACIÓN Sobre Estancias Infantiles		650.00	0.00		
00014	27/11/2024	I	00109	00109	BANORTE SA 1176085220 RECAUDACIÓN Sobre Estancias Infantiles		650.00	0.00		
00015	27/11/2024	I	00109	00109	BANORTE SA 1176085220 RECAUDACIÓN Sobre Estancias Infantiles		650.00	0.00		
00016	27/11/2024	I	00109	00109	BANORTE SA 1176085220 RECAUDACIÓN Sobre Estancias Infantiles		300.00	0.00		
00001	27/11/2024	I	00111	00111	BANORTE SA 1176085220 RECAUDACIÓN Sobre Velatorio		3,006.25	0.00		
00001	27/11/2024	I	00113	00113	BANORTE SA 1176085220 RECAUDACIÓN Sobre Velatorio		5,212.50	0.00		
00001	27/11/2024	I	00114	00114	BANORTE SA 1176085220 RECAUDACIÓN Sobre Velatorio		3,006.25	0.00		
00001	27/11/2024	I	00116	00116	BANORTE SA 1176085220 RECAUDACIÓN Sobre Velatorio		4,702.50	0.00		
00001	27/11/2024	I	00117	00117	BANORTE SA 1176085220 RECAUDACIÓN Sobre Velatorio		731.25	0.00		
00001	27/11/2024	I	00118	00118	BANORTE SA 1176085220 RECAUDACIÓN Sobre Velatorio		1,110.00	0.00		
00001	27/11/2024	I	00121	00121	BANORTE SA 1176085220 RECAUDACIÓN Sobre Farmacia, Servicios Médicos, Laboratorio y Psicológicos		6,273.00	0.00		
00001	27/11/2024	I	00122	00122	BANORTE SA 1176085220 RECAUDACIÓN Sobre Farmacia, Servicios Médicos, Laboratorio y Psicológicos		1,930.00	0.00		
00001	27/11/2024	I	00123	00123	BANORTE SA 1176085220 RECAUDACIÓN Sobre Farmacia, Sobre Servicios Médicos y Psicológicos		1,470.00	0.00		
00001	26/11/2024	I	00091	00091	BANORTE SA 1176085220 RECAUDACIÓN Sobre Farmacia, Sobre Servicios Médicos y Psicológicos		3,106.00	0.00		
00001	26/11/2024	I	00092	00092	BANORTE SA 1176085220 RECAUDACIÓN Sobre Farmacia, Servicios Médicos, Laboratorio y Psicológicos		3,585.00	0.00		
00001	26/11/2024	I	00093	00093	BANORTE SA 1176085220 RECAUDACIÓN Sobre Farmacia, Sobre Servicios Médicos y Psicológicos		1,987.00	0.00		

00001	26/11/2024	I	00094	00094	BANORTE SA 1176085220 RECAUDACIÓN Sobre Farmacia, Servicios Médicos, Laboratorio y Psicológicos		4,693.00	0.00		
00001	26/11/2024	I	00095	00095	BANORTE SA 1176085220 RECAUDACIÓN Sobre Farmacia, Servicios Médicos, Laboratorio y Psicológicos		2,507.00	0.00		
00001	26/11/2024	I	00096	00096	BANORTE SA 1176085220 RECAUDACIÓN Sobre Farmacia, Sobre Servicios Médicos y Psicológicos		2,399.00	0.00		
00001	26/11/2024	I	00097	00097	BANORTE SA 1176085220 RECAUDACIÓN Sobre Farmacia, Servicios Médicos, Laboratorio y Psicológicos		2,305.00	0.00		
00001	26/11/2024	I	00098	00098	BANORTE SA 1176085220 RECAUDACIÓN Sobre Farmacia, Servicios Médicos, Laboratorio y Psicológicos		1,886.00	0.00		
00001	25/11/2024	C	00023	00310	BANORTE SA 1176085220 RECAUDACIÓN CH. 310 Norma Elizabeth Guzmán Granados		0.00	2,300.00		
00001	25/11/2024	I	00072	00072	BANORTE SA 1176085220 RECAUDACIÓNSobre Estancias Infantiles		1,300.00	0.00		
00002	25/11/2024	I	00072	00072	BANORTE SA 1176085220 RECAUDACIÓNSobre Estancias Infantiles		650.00	0.00		
00003	25/11/2024	I	00072	00072	BANORTE SA 1176085220 RECAUDACIÓNSobre Estancias Infantiles		250.00	0.00		
00004	25/11/2024	I	00072	00072	BANORTE SA 1176085220 RECAUDACIÓNSobre Estancias Infantiles		900.00	0.00		
00005	25/11/2024	I	00072	00072	BANORTE SA 1176085220 RECAUDACIÓNSobre Estancias Infantiles		900.00	0.00		
00006	25/11/2024	I	00072	00072	BANORTE SA 1176085220 RECAUDACIÓNSobre Estancias Infantiles		650.00	0.00		
00007	25/11/2024	I	00072	00072	BANORTE SA 1176085220 RECAUDACIÓNSobre Estancias Infantiles		450.00	0.00		
00008	25/11/2024	I	00072	00072	BANORTE SA 1176085220 RECAUDACIÓNSobre Estancias Infantiles		650.00	0.00		
00009	25/11/2024	I	00072	00072	BANORTE SA 1176085220 RECAUDACIÓNSobre Estancias Infantiles		650.00	0.00		
00010	25/11/2024	I	00072	00072	BANORTE SA 1176085220 RECAUDACIÓNSobre Estancias Infantiles		650.00	0.00		
00011	25/11/2024	I	00072	00072	BANORTE SA 1176085220 RECAUDACIÓNSobre Estancias Infantiles		650.00	0.00		
00012	25/11/2024	I	00072	00072	BANORTE SA 1176085220 RECAUDACIÓNSobre Estancias Infantiles		450.00	0.00		
00013	25/11/2024	I	00072	00072	BANORTE SA 1176085220 RECAUDACIÓNSobre Estancias Infantiles		1,200.00	0.00		
00014	25/11/2024	I	00072	00072	BANORTE SA 1176085220 RECAUDACIÓNSobre Estancias Infantiles		650.00	0.00		
00015	25/11/2024	I	00072	00072	BANORTE SA 1176085220 RECAUDACIÓNSobre Estancias Infantiles		1,300.00	0.00		
00016	25/11/2024	I	00072	00072	BANORTE SA 1176085220 RECAUDACIÓNSobre Estancias Infantiles		1,300.00	0.00		
00017	25/11/2024	I	00072	00072	BANORTE SA 1176085220 RECAUDACIÓNSobre Estancias Infantiles		650.00	0.00		
00018	25/11/2024	I	00072	00072	BANORTE SA 1176085220 RECAUDACIÓNSobre Estancias Infantiles		700.00	0.00		
00019	25/11/2024	I	00072	00072	BANORTE SA 1176085220 RECAUDACIÓNSobre Estancias Infantiles		650.00	0.00		
00020	25/11/2024	I	00072	00072	BANORTE SA 1176085220 RECAUDACIÓNSobre Estancias Infantiles		650.00	0.00		
00021	25/11/2024	I	00072	00072	BANORTE SA 1176085220 RECAUDACIÓNSobre Estancias Infantiles		650.00	0.00		
00022	25/11/2024	I	00072	00072	BANORTE SA 1176085220 RECAUDACIÓNSobre Estancias Infantiles		650.00	0.00		
00023	25/11/2024	I	00072	00072	BANORTE SA 1176085220 RECAUDACIÓNSobre Estancias Infantiles		623.00	0.00		
00024	25/11/2024	I	00072	00072	BANORTE SA 1176085220 RECAUDACIÓNSobre Estancias Infantiles		650.00	0.00		
00025	25/11/2024	I	00072	00072	BANORTE SA 1176085220 RECAUDACIÓNSobre Estancias Infantiles		1,300.00	0.00		
00026	25/11/2024	I	00072	00072	BANORTE SA 1176085220 RECAUDACIÓNSobre Estancias Infantiles		487.00	0.00		
00027	25/11/2024	I	00072	00072	BANORTE SA 1176085220 RECAUDACIÓNSobre Estancias Infantiles		900.00	0.00		
00028	25/11/2024	I	00072	00072	BANORTE SA 1176085220 RECAUDACIÓNSobre Estancias Infantiles		450.00	0.00		
00029	25/11/2024	I	00072	00072	BANORTE SA 1176085220 RECAUDACIÓNSobre Estancias Infantiles		337.00	0.00		
00030	25/11/2024	I	00072	00072	BANORTE SA 1176085220 RECAUDACIÓNSobre Estancias Infantiles		450.00	0.00		
00031	25/11/2024	I	00072	00072	BANORTE SA 1176085220 RECAUDACIÓNSobre Estancias Infantiles		650.00	0.00		
00032	25/11/2024	I	00072	00072	BANORTE SA 1176085220 RECAUDACIÓNSobre Estancias Infantiles		450.00	0.00		
00001	25/11/2024	I	00073	00073	BANORTE SA 1176085220 RECAUDACIÓN Sobre Estancias Infantiles		250.00	0.00		
00002	25/11/2024	I	00073	00073	BANORTE SA 1176085220 RECAUDACIÓN Sobre Estancias Infantiles		650.00	0.00		
00003	25/11/2024	I	00073	00073	BANORTE SA 1176085220 RECAUDACIÓN Sobre Estancias Infantiles		1,300.00	0.00		
00004	25/11/2024	I	00073	00073	BANORTE SA 1176085220 RECAUDACIÓN Sobre Estancias Infantiles		975.00	0.00		
00005	25/11/2024	I	00073	00073	BANORTE SA 1176085220 RECAUDACIÓN Sobre Estancias Infantiles		500.00	0.00		
00006	25/11/2024	I	00073	00073	BANORTE SA 1176085220 RECAUDACIÓN Sobre Estancias Infantiles		650.00	0.00		
00007	25/11/2024	I	00073	00073	BANORTE SA 1176085220 RECAUDACIÓN Sobre Estancias Infantiles		650.00	0.00		
00008	25/11/2024	I	00073	00073	BANORTE SA 1176085220 RECAUDACIÓN Sobre Estancias Infantiles		900.00	0.00		
00009	25/11/2024	I	00073	00073	BANORTE SA 1176085220 RECAUDACIÓN Sobre Estancias Infantiles		450.00	0.00		
00010	25/11/2024	I	00073	00073	BANORTE SA 1176085220 RECAUDACIÓN Sobre Estancias Infantiles		900.00	0.00		
00011	25/11/2024	I	00073	00073	BANORTE SA 1176085220 RECAUDACIÓN Sobre Estancias Infantiles		450.00	0.00		
00012	25/11/2024	I	00073	00073	BANORTE SA 1176085220 RECAUDACIÓN Sobre Estancias Infantiles		450.00	0.00		
00013	25/11/2024	I	00073	00073	BANORTE SA 1176085220 RECAUDACIÓN Sobre Estancias Infantiles		1,270.00	0.00		
00014	25/11/2024	I	00073	00073	BANORTE SA 1176085220 RECAUDACIÓN Sobre Estancias Infantiles		900.00	0.00		
00015	25/11/2024	I	00073	00073	BANORTE SA 1176085220 RECAUDACIÓN Sobre Estancias Infantiles		550.00	0.00		
00016	25/11/2024	I	00073	00073	BANORTE SA 1176085220 RECAUDACIÓN Sobre Estancias Infantiles		100.00	0.00		
00017	25/11/2024	I	00073	00073	BANORTE SA 1176085220 RECAUDACIÓN Sobre Estancias Infantiles		900.00	0.00		
00018	25/11/2024	I	00073	00073	BANORTE SA 1176085220 RECAUDACIÓN Sobre Estancias Infantiles		650.00	0.00		
00019	25/11/2024	I	00073	00073	BANORTE SA 1176085220 RECAUDACIÓN Sobre Estancias Infantiles		1,300.00	0.00		
00001	25/11/2024	I	00074	00074	BANORTE SA 1176085220 RECAUDACIÓN Sobre Estancias Infantiles		650.00	0.00		
00002	25/11/2024	I	00074	00074	BANORTE SA 1176085220 RECAUDACIÓN Sobre Estancias Infantiles		480.00	0.00		
00003	25/11/2024	I	00074	00074	BANORTE SA 1176085220 RECAUDACIÓN Sobre Estancias Infantiles		650.00	0.00		
00004	25/11/2024	I	00074	00074	BANORTE SA 1176085220 RECAUDACIÓN Sobre Estancias Infantiles		700.00	0.00		
00005	25/11/2024	I	00074	00074	BANORTE SA 1176085220 RECAUDACIÓN Sobre Estancias Infantiles		360.00	0.00		
00006	25/11/2024	I	00074	00074	BANORTE SA 1176085220 RECAUDACIÓN Sobre Estancias Infantiles		650.00	0.00		
00007	25/11/2024	I	00074	00074	BANORTE SA 1176085220 RECAUDACIÓN Sobre Estancias Infantiles		200.00	0.00		
00008	25/11/2024	I	00074	00074	BANORTE SA 1176085220 RECAUDACIÓN Sobre Estancias Infantiles		250.00	0.00		
00009	25/11/2024	I	00074	00074	BANORTE SA 1176085220 RECAUDACIÓN Sobre Estancias Infantiles		900.00	0.00		
00010	25/11/2024	I	00074	00074	BANORTE SA 1176085220 RECAUDACIÓN Sobre Estancias Infantiles		900.00	0.00		
00011	25/11/2024	I	00074	00074	BANORTE SA 1176085220 RECAUDACIÓN Sobre Estancias Infantiles		500.00	0.00		
00012	25/11/2024	I	00074	00074	BANORTE SA 1176085220 RECAUDACIÓN Sobre Estancias Infantiles		650.00	0.00		
00013	25/11/2024	I	00074	00074	BANORTE SA 1176085220 RECAUDACIÓN Sobre Estancias Infantiles		650.00	0.00		

00014	25/11/2024	I	00074	00074	BANORTE SA 1176085220 RECAUDACIÓN Sobre Estancias Infantiles		650.00	0.00		
00015	25/11/2024	I	00074	00074	BANORTE SA 1176085220 RECAUDACIÓN Sobre Estancias Infantiles		450.00	0.00		
00016	25/11/2024	I	00074	00074	BANORTE SA 1176085220 RECAUDACIÓN Sobre Estancias Infantiles		450.00	0.00		
00017	25/11/2024	I	00074	00074	BANORTE SA 1176085220 RECAUDACIÓN Sobre Estancias Infantiles		650.00	0.00		
00018	25/11/2024	I	00074	00074	BANORTE SA 1176085220 RECAUDACIÓN Sobre Estancias Infantiles		450.00	0.00		
00019	25/11/2024	I	00074	00074	BANORTE SA 1176085220 RECAUDACIÓN Sobre Estancias Infantiles		1,000.00	0.00		
00020	25/11/2024	I	00074	00074	BANORTE SA 1176085220 RECAUDACIÓN Sobre Estancias Infantiles		650.00	0.00		
00021	25/11/2024	I	00074	00074	BANORTE SA 1176085220 RECAUDACIÓN Sobre Estancias Infantiles		450.00	0.00		
00022	25/11/2024	I	00074	00074	BANORTE SA 1176085220 RECAUDACIÓN Sobre Estancias Infantiles		450.00	0.00		
00023	25/11/2024	I	00074	00074	BANORTE SA 1176085220 RECAUDACIÓN Sobre Estancias Infantiles		650.00	0.00		
00024	25/11/2024	I	00074	00074	BANORTE SA 1176085220 RECAUDACIÓN Sobre Estancias Infantiles		450.00	0.00		
00025	25/11/2024	I	00074	00074	BANORTE SA 1176085220 RECAUDACIÓN Sobre Estancias Infantiles		650.00	0.00		
00026	25/11/2024	I	00074	00074	BANORTE SA 1176085220 RECAUDACIÓN Sobre Estancias Infantiles		650.00	0.00		
00027	25/11/2024	I	00074	00074	BANORTE SA 1176085220 RECAUDACIÓN Sobre Estancias Infantiles		450.00	0.00		
00028	25/11/2024	I	00074	00074	BANORTE SA 1176085220 RECAUDACIÓN Sobre Estancias Infantiles		900.00	0.00		
00029	25/11/2024	I	00074	00074	BANORTE SA 1176085220 RECAUDACIÓN Sobre Estancias Infantiles		650.00	0.00		
00030	25/11/2024	I	00074	00074	BANORTE SA 1176085220 RECAUDACIÓN Sobre Estancias Infantiles		650.00	0.00		
00031	25/11/2024	I	00074	00074	BANORTE SA 1176085220 RECAUDACIÓN Sobre Estancias Infantiles		850.00	0.00		
00032	25/11/2024	I	00074	00074	BANORTE SA 1176085220 RECAUDACIÓN Sobre Estancias Infantiles		450.00	0.00		
00001	25/11/2024	I	00075	00075	BANORTE SA 1176085220 RECAUDACIÓN Sobre Estancias Infantiles		450.00	0.00		
00002	25/11/2024	I	00075	00075	BANORTE SA 1176085220 RECAUDACIÓN Sobre Estancias Infantiles		450.00	0.00		
00003	25/11/2024	I	00075	00075	BANORTE SA 1176085220 RECAUDACIÓN Sobre Estancias Infantiles		650.00	0.00		
00004	25/11/2024	I	00075	00075	BANORTE SA 1176085220 RECAUDACIÓN Sobre Estancias Infantiles		450.00	0.00		
00005	25/11/2024	I	00075	00075	BANORTE SA 1176085220 RECAUDACIÓN Sobre Estancias Infantiles		450.00	0.00		
00006	25/11/2024	I	00075	00075	BANORTE SA 1176085220 RECAUDACIÓN Sobre Estancias Infantiles		650.00	0.00		
00007	25/11/2024	I	00075	00075	BANORTE SA 1176085220 RECAUDACIÓN Sobre Estancias Infantiles		450.00	0.00		
00008	25/11/2024	I	00075	00075	BANORTE SA 1176085220 RECAUDACIÓN Sobre Estancias Infantiles		900.00	0.00		
00009	25/11/2024	I	00075	00075	BANORTE SA 1176085220 RECAUDACIÓN Sobre Estancias Infantiles		450.00	0.00		
00010	25/11/2024	I	00075	00075	BANORTE SA 1176085220 RECAUDACIÓN Sobre Estancias Infantiles		450.00	0.00		
00011	25/11/2024	I	00075	00075	BANORTE SA 1176085220 RECAUDACIÓN Sobre Estancias Infantiles		800.00	0.00		
00012	25/11/2024	I	00075	00075	BANORTE SA 1176085220 RECAUDACIÓN Sobre Estancias Infantiles		450.00	0.00		
00013	25/11/2024	I	00075	00075	BANORTE SA 1176085220 RECAUDACIÓN Sobre Estancias Infantiles		450.00	0.00		
00014	25/11/2024	I	00075	00075	BANORTE SA 1176085220 RECAUDACIÓN Sobre Estancias Infantiles		690.00	0.00		
00015	25/11/2024	I	00075	00075	BANORTE SA 1176085220 RECAUDACIÓN Sobre Estancias Infantiles		450.00	0.00		
00016	25/11/2024	I	00075	00075	BANORTE SA 1176085220 RECAUDACIÓN Sobre Estancias Infantiles		340.00	0.00		
00017	25/11/2024	I	00075	00075	BANORTE SA 1176085220 RECAUDACIÓN Sobre Estancias Infantiles		450.00	0.00		
00018	25/11/2024	I	00075	00075	BANORTE SA 1176085220 RECAUDACIÓN Sobre Estancias Infantiles		650.00	0.00		
00019	25/11/2024	I	00075	00075	BANORTE SA 1176085220 RECAUDACIÓN Sobre Estancias Infantiles		800.00	0.00		
00020	25/11/2024	I	00075	00075	BANORTE SA 1176085220 RECAUDACIÓN Sobre Estancias Infantiles		450.00	0.00		
00021	25/11/2024	I	00075	00075	BANORTE SA 1176085220 RECAUDACIÓN Sobre Estancias Infantiles		450.00	0.00		
00022	25/11/2024	I	00075	00075	BANORTE SA 1176085220 RECAUDACIÓN Sobre Estancias Infantiles		300.00	0.00		
00023	25/11/2024	I	00075	00075	BANORTE SA 1176085220 RECAUDACIÓN Sobre Estancias Infantiles		650.00	0.00		
00024	25/11/2024	I	00075	00075	BANORTE SA 1176085220 RECAUDACIÓN Sobre Estancias Infantiles		450.00	0.00		
00025	25/11/2024	I	00075	00075	BANORTE SA 1176085220 RECAUDACIÓN Sobre Estancias Infantiles		700.00	0.00		
00026	25/11/2024	I	00075	00075	BANORTE SA 1176085220 RECAUDACIÓN Sobre Estancias Infantiles		450.00	0.00		
00027	25/11/2024	I	00075	00075	BANORTE SA 1176085220 RECAUDACIÓN Sobre Estancias Infantiles		450.00	0.00		
00028	25/11/2024	I	00075	00075	BANORTE SA 1176085220 RECAUDACIÓN Sobre Estancias Infantiles		340.00	0.00		
00029	25/11/2024	I	00075	00075	BANORTE SA 1176085220 RECAUDACIÓN Sobre Estancias Infantiles		450.00	0.00		
00030	25/11/2024	I	00075	00075	BANORTE SA 1176085220 RECAUDACIÓN Sobre Estancias Infantiles		450.00	0.00		
00031	25/11/2024	I	00075	00075	BANORTE SA 1176085220 RECAUDACIÓN Sobre Estancias Infantiles		650.00	0.00		
00032	25/11/2024	I	00075	00075	BANORTE SA 1176085220 RECAUDACIÓN Sobre Estancias Infantiles		790.00	0.00		
00033	25/11/2024	I	00075	00075	BANORTE SA 1176085220 RECAUDACIÓN Sobre Estancias Infantiles		450.00	0.00		
00034	25/11/2024	I	00075	00075	BANORTE SA 1176085220 RECAUDACIÓN Sobre Estancias Infantiles		450.00	0.00		
00035	25/11/2024	I	00075	00075	BANORTE SA 1176085220 RECAUDACIÓN Sobre Estancias Infantiles		650.00	0.00		
00036	25/11/2024	I	00075	00075	BANORTE SA 1176085220 RECAUDACIÓN Sobre Estancias Infantiles		700.00	0.00		
00037	25/11/2024	I	00075	00075	BANORTE SA 1176085220 RECAUDACIÓN Sobre Estancias Infantiles		895.00	0.00		
00038	25/11/2024	I	00075	00075	BANORTE SA 1176085220 RECAUDACIÓN Sobre Estancias Infantiles		780.00	0.00		
00001	25/11/2024	I	00076	00076	BANORTE SA 1176085220 RECAUDACIÓN Sobre Estancias Infantiles		500.00	0.00		
00001	25/11/2024	I	00077	00077	BANORTE SA 1176085220 RECAUDACIÓN Sobre Estancias Infantiles		550.00	0.00		
00002	25/11/2024	I	00077	00077	BANORTE SA 1176085220 RECAUDACIÓN Sobre Estancias Infantiles		500.00	0.00		
00003	25/11/2024	I	00077	00077	BANORTE SA 1176085220 RECAUDACIÓN Sobre Estancias Infantiles		450.00	0.00		
00004	25/11/2024	I	00077	00077	BANORTE SA 1176085220 RECAUDACIÓN Sobre Estancias Infantiles		650.00	0.00		
00001	25/11/2024	I	00078	00078	BANORTE SA 1176085220 RECAUDACIÓN Sobre Estancias Infantiles		900.00	0.00		
00001	25/11/2024	I	00079	00079	BANORTE SA 1176085220 RECAUDACIÓN Sobre Estancias Infantiles		250.00	0.00		
00001	25/11/2024	I	00080	00080	BANORTE SA 1176085220 RECAUDACIÓN Sobre Estancias Infantiles		986.00	0.00		
00002	25/11/2024	I	00080	00080	BANORTE SA 1176085220 RECAUDACIÓN Sobre Estancias Infantiles		1,172.00	0.00		
00003	25/11/2024	I	00080	00080	BANORTE SA 1176085220 RECAUDACIÓN Sobre Estancias Infantiles		1,050.00	0.00		
00004	25/11/2024	I	00080	00080	BANORTE SA 1176085220 RECAUDACIÓN Sobre Estancias Infantiles		650.00	0.00		
00005	25/11/2024	I	00080	00080	BANORTE SA 1176085220 RECAUDACIÓN Sobre Estancias Infantiles		650.00	0.00		
00006	25/11/2024	I	00080	00080	BANORTE SA 1176085220 RECAUDACIÓN Sobre Estancias Infantiles		1,510.00	0.00		

00007	25/11/2024	I	00080	00080	BANORTE SA 1176085220 RECAUDACIÓN Sobre Estancias Infantiles		650.00	0.00		
00008	25/11/2024	I	00080	00080	BANORTE SA 1176085220 RECAUDACIÓN Sobre Estancias Infantiles		650.00	0.00		
00009	25/11/2024	I	00080	00080	BANORTE SA 1176085220 RECAUDACIÓN Sobre Estancias Infantiles		650.00	0.00		
00010	25/11/2024	I	00080	00080	BANORTE SA 1176085220 RECAUDACIÓN Sobre Estancias Infantiles		650.00	0.00		
00011	25/11/2024	I	00080	00080	BANORTE SA 1176085220 RECAUDACIÓN Sobre Estancias Infantiles		854.00	0.00		
00012	25/11/2024	I	00080	00080	BANORTE SA 1176085220 RECAUDACIÓN Sobre Estancias Infantiles		1,380.00	0.00		
00013	25/11/2024	I	00080	00080	BANORTE SA 1176085220 RECAUDACIÓN Sobre Estancias Infantiles		650.00	0.00		
00014	25/11/2024	I	00080	00080	BANORTE SA 1176085220 RECAUDACIÓN Sobre Estancias Infantiles		488.00	0.00		
00015	25/11/2024	I	00080	00080	BANORTE SA 1176085220 RECAUDACIÓN Sobre Estancias Infantiles		2,050.00	0.00		
00016	25/11/2024	I	00080	00080	BANORTE SA 1176085220 RECAUDACIÓN Sobre Estancias Infantiles		650.00	0.00		
00017	25/11/2024	I	00080	00080	BANORTE SA 1176085220 RECAUDACIÓN Sobre Estancias Infantiles		880.00	0.00		
00018	25/11/2024	I	00080	00080	BANORTE SA 1176085220 RECAUDACIÓN Sobre Estancias Infantiles		800.00	0.00		
00019	25/11/2024	I	00080	00080	BANORTE SA 1176085220 RECAUDACIÓN Sobre Estancias Infantiles		450.00	0.00		
00020	25/11/2024	I	00080	00080	BANORTE SA 1176085220 RECAUDACIÓN Sobre Estancias Infantiles		650.00	0.00		
00001	25/11/2024	I	00081	00081	BANORTE SA 1176085220 RECAUDACIÓN Sobre Estancias Infantiles		650.00	0.00		
00002	25/11/2024	I	00081	00081	BANORTE SA 1176085220 RECAUDACIÓN Sobre Estancias Infantiles		650.00	0.00		
00003	25/11/2024	I	00081	00081	BANORTE SA 1176085220 RECAUDACIÓN Sobre Estancias Infantiles		488.00	0.00		
00004	25/11/2024	I	00081	00081	BANORTE SA 1176085220 RECAUDACIÓN Sobre Estancias Infantiles		650.00	0.00		
00005	25/11/2024	I	00081	00081	BANORTE SA 1176085220 RECAUDACIÓN Sobre Estancias Infantiles		920.00	0.00		
00006	25/11/2024	I	00081	00081	BANORTE SA 1176085220 RECAUDACIÓN Sobre Estancias Infantiles		650.00	0.00		
00007	25/11/2024	I	00081	00081	BANORTE SA 1176085220 RECAUDACIÓN Sobre Estancias Infantiles		657.00	0.00		
00008	25/11/2024	I	00081	00081	BANORTE SA 1176085220 RECAUDACIÓN Sobre Estancias Infantiles		650.00	0.00		
00009	25/11/2024	I	00081	00081	BANORTE SA 1176085220 RECAUDACIÓN Sobre Estancias Infantiles		1,377.00	0.00		
00010	25/11/2024	I	00081	00081	BANORTE SA 1176085220 RECAUDACIÓN Sobre Estancias Infantiles		650.00	0.00		
00001	25/11/2024	I	00082	00082	BANORTE SA 1176085220 RECAUDACIÓN Sobre Estancias Infantiles		1,640.00	0.00		
00001	25/11/2024	I	00083	00083	BANORTE SA 1176085220 RECAUDACIÓN Sobre Servicio de baños públicos, por la venta o arrendamiento de bienes Municipales		1,690.00	0.00		
00002	25/11/2024	I	00083	00083	BANORTE SA 1176085220 RECAUDACIÓN Sobre Servicio de baños públicos, por la venta o arrendamiento de bienes Municipales		3,220.00	0.00		
00003	25/11/2024	I	00083	00083	BANORTE SA 1176085220 RECAUDACIÓN Sobre Servicio de baños públicos, por la venta o arrendamiento de bienes Municipales		1,500.00	0.00		
00001	25/11/2024	I	00084	00084	BANORTE SA 1176085220 RECAUDACIÓN Sobre Servicio de baños públicos, por la venta o arrendamiento de bienes Municipales		2,777.00	0.00		
00002	25/11/2024	I	00084	00084	BANORTE SA 1176085220 RECAUDACIÓN Sobre Servicio de baños públicos, por la venta o arrendamiento de bienes Municipales		7,755.00	0.00		
00003	25/11/2024	I	00084	00084	BANORTE SA 1176085220 RECAUDACIÓN Sobre Servicio de baños públicos, por la venta o arrendamiento de bienes Municipales		6,702.00	0.00		
00004	25/11/2024	I	00084	00084	BANORTE SA 1176085220 RECAUDACIÓN Sobre Servicio de baños públicos, por la venta o arrendamiento de bienes Municipales		3,015.00	0.00		
00005	25/11/2024	I	00084	00084	BANORTE SA 1176085220 RECAUDACIÓN Sobre Servicio de baños públicos, por la venta o arrendamiento de bienes Municipales		1,080.00	0.00		
00001	25/11/2024	I	00085	00085	BANORTE SA 1176085220 RECAUDACIÓN Sobre Servicio de baños públicos, por la venta o arrendamiento de bienes Municipales		1,877.00	0.00		
00002	25/11/2024	I	00085	00085	BANORTE SA 1176085220 RECAUDACIÓN Sobre Servicio de baños públicos, por la venta o arrendamiento de bienes Municipales		3,434.00	0.00		
00003	25/11/2024	I	00085	00085	BANORTE SA 1176085220 RECAUDACIÓN Sobre Servicio de baños públicos, por la venta o arrendamiento de bienes Municipales		1,260.00	0.00		
00001	25/11/2024	I	00086	00086	BANORTE SA 1176085220 RECAUDACIÓN Sobre Farmacia y Servicios Médicos		510.00	0.00		
00001	25/11/2024	I	00087	00087	BANORTE SA 1176085220 RECAUDACIÓN Sobre Farmacia, Servicios Médicos y Laboratorio		384.00	0.00		
00002	25/11/2024	I	00087	00087	BANORTE SA 1176085220 RECAUDACIÓN Sobre Farmacia, Servicios Médicos y Laboratorio		184.00	0.00		
00001	25/11/2024	I	00088	00088	BANORTE SA 1176085220 RECAUDACIÓN Sobre Farmacia y Laboratorios		535.00	0.00		
00002	25/11/2024	I	00088	00088	BANORTE SA 1176085220 RECAUDACIÓN Sobre Farmacia y Laboratorios		387.00	0.00		
00001	25/11/2024	I	00089	00089	BANORTE SA 1176085220 RECAUDACIÓN Sobre Farmacia		199.00	0.00		
00001	25/11/2024	I	00090	00090	BANORTE SA 1176085220 RECAUDACIÓN Sobre Servicios Médicos		3,282.00	0.00		
00002	22/11/2024	D	00009	00009	TRASPASO A LA CUENTA 4689 RECURSOS PROPIOS BANORTE SA 1176085220 RECAUDACIÓN		0.00	350,000.00		
00001	22/11/2024	E	00062	00062	TELMEX noviembre BANORTE SA 1176085220 RECAUDACIÓN		0.00	34,371.34		
00001	22/11/2024	E	00063	00063	COMISION FEDERAL DE ELECTRICIDAD SALUDIF Seminario BANORTE SA 1176085220 RECAUDACIÓN		0.00	5,230.00		
00001	22/11/2024	E	00064	00064	COMISIÓN FEDERAL DE ELECTRICIDAD E.I. Paseos del Valle BANORTE SA 1176085220 RECAUDACIÓN		0.00	3,006.00		
00001	22/11/2024	I	00059	00059	BANORTE SA 1176085220 RECAUDACIÓN Sobre Farmacia, Servicios Médicos, Laboratorio y Psicológicos		5,490.00	0.00		
00001	22/11/2024	I	00060	00060	BANORTE SA 1176085220 RECAUDACIÓN Sobre Farmacia, Servicios Médicos, Laboratorio y Psicológicos		4,261.00	0.00		
00001	22/11/2024	I	00061	00061	BANORTE SA 1176085220 RECAUDACIÓN Sobre Farmacia, Servicios Médicos, Laboratorio y Psicológicos		4,389.00	0.00		
00001	22/11/2024	I	00062	00062	BANORTE SA 1176085220 RECAUDACIÓN Sobre Servicios Médicos y Psicológicos		2,578.00	0.00		
00001	22/11/2024	I	00063	00063	BANORTE SA 1176085220 RECAUDACIÓN Sobre Terapias y Discapacidad		4,000.00	0.00		
00001	22/11/2024	I	00064	00064	BANORTE SA 1176085220 RECAUDACIÓN Sobre Terapias y Discapacidad		7,000.00	0.00		
00001	22/11/2024	I	00065	00065	BANORTE SA 1176085220 RECAUDACIÓN Sobre Terapias y Discapacidad		700.00	0.00		
00002	22/11/2024	I	00065	00065	BANORTE SA 1176085220 RECAUDACIÓN Sobre Terapias y Discapacidad		300.00	0.00		
00003	22/11/2024	I	00065	00065	BANORTE SA 1176085220 RECAUDACIÓN Sobre Terapias y Discapacidad		500.00	0.00		
00001	22/11/2024	I	00066	00066	BANORTE SA 1176085220 RECAUDACIÓN Sobre Terapias y Discapacidad		700.00	0.00		
00002	22/11/2024	I	00066	00066	BANORTE SA 1176085220 RECAUDACIÓN Sobre Terapias y Discapacidad		300.00	0.00		
00003	22/11/2024	I	00066	00066	BANORTE SA 1176085220 RECAUDACIÓN Sobre Terapias y Discapacidad		300.00	0.00		
00001	22/11/2024	I	00067	00067	BANORTE SA 1176085220 RECAUDACIÓN Sobre Estancias Infantiles		940.00	0.00		
00002	22/11/2024	I	00067	00067	BANORTE SA 1176085220 RECAUDACIÓN Sobre Estancias Infantiles		450.00	0.00		
00003	22/11/2024	I	00067	00067	BANORTE SA 1176085220 RECAUDACIÓN Sobre Estancias Infantiles		650.00	0.00		
00004	22/11/2024	I	00067	00067	BANORTE SA 1176085220 RECAUDACIÓN Sobre Estancias Infantiles		650.00	0.00		
00005	22/11/2024	I	00067	00067	BANORTE SA 1176085220 RECAUDACIÓN Sobre Estancias Infantiles		488.00	0.00		
00006	22/11/2024	I	00067	00067	BANORTE SA 1176085220 RECAUDACIÓN Sobre Estancias Infantiles		450.00	0.00		

00007	22/11/2024	I	00067	00067	BANORTE SA 1176085220 RECAUDACIÓN Sobre Estancias Infantiles		482.00	0.00		
00008	22/11/2024	I	00067	00067	BANORTE SA 1176085220 RECAUDACIÓN Sobre Estancias Infantiles		650.00	0.00		
00009	22/11/2024	I	00067	00067	BANORTE SA 1176085220 RECAUDACIÓN Sobre Estancias Infantiles		650.00	0.00		
00010	22/11/2024	I	00067	00067	BANORTE SA 1176085220 RECAUDACIÓN Sobre Estancias Infantiles		520.00	0.00		
00011	22/11/2024	I	00067	00067	BANORTE SA 1176085220 RECAUDACIÓN Sobre Estancias Infantiles		650.00	0.00		
00012	22/11/2024	I	00067	00067	BANORTE SA 1176085220 RECAUDACIÓN Sobre Estancias Infantiles		650.00	0.00		
00013	22/11/2024	I	00067	00067	BANORTE SA 1176085220 RECAUDACIÓN Sobre Estancias Infantiles		650.00	0.00		
00014	22/11/2024	I	00067	00067	BANORTE SA 1176085220 RECAUDACIÓN Sobre Estancias Infantiles		1,670.00	0.00		
00015	22/11/2024	I	00067	00067	BANORTE SA 1176085220 RECAUDACIÓN Sobre Estancias Infantiles		450.00	0.00		
00016	22/11/2024	I	00067	00067	BANORTE SA 1176085220 RECAUDACIÓN Sobre Estancias Infantiles		650.00	0.00		
00017	22/11/2024	I	00067	00067	BANORTE SA 1176085220 RECAUDACIÓN Sobre Estancias Infantiles		650.00	0.00		
00018	22/11/2024	I	00067	00067	BANORTE SA 1176085220 RECAUDACIÓN Sobre Estancias Infantiles		450.00	0.00		
00019	22/11/2024	I	00067	00067	BANORTE SA 1176085220 RECAUDACIÓN Sobre Estancias Infantiles		340.00	0.00		
00020	22/11/2024	I	00067	00067	BANORTE SA 1176085220 RECAUDACIÓN Sobre Estancias Infantiles		450.00	0.00		
00021	22/11/2024	I	00067	00067	BANORTE SA 1176085220 RECAUDACIÓN Sobre Estancias Infantiles		650.00	0.00		
00001	22/11/2024	I	00069	00069	BANORTE SA 1176085220 RECAUDACIÓN Sobre Estancias Infantiles		700.00	0.00		
00002	22/11/2024	I	00069	00069	BANORTE SA 1176085220 RECAUDACIÓN Sobre Estancias Infantiles		650.00	0.00		
00003	22/11/2024	I	00069	00069	BANORTE SA 1176085220 RECAUDACIÓN Sobre Estancias Infantiles		650.00	0.00		
00004	22/11/2024	I	00069	00069	BANORTE SA 1176085220 RECAUDACIÓN Sobre Estancias Infantiles		650.00	0.00		
00005	22/11/2024	I	00069	00069	BANORTE SA 1176085220 RECAUDACIÓN Sobre Estancias Infantiles		650.00	0.00		
00006	22/11/2024	I	00069	00069	BANORTE SA 1176085220 RECAUDACIÓN Sobre Estancias Infantiles		650.00	0.00		
00007	22/11/2024	I	00069	00069	BANORTE SA 1176085220 RECAUDACIÓN Sobre Estancias Infantiles		780.00	0.00		
00008	22/11/2024	I	00069	00069	BANORTE SA 1176085220 RECAUDACIÓN Sobre Estancias Infantiles		650.00	0.00		
00009	22/11/2024	I	00069	00069	BANORTE SA 1176085220 RECAUDACIÓN Sobre Estancias Infantiles		650.00	0.00		
00010	22/11/2024	I	00069	00069	BANORTE SA 1176085220 RECAUDACIÓN Sobre Estancias Infantiles		650.00	0.00		
00011	22/11/2024	I	00069	00069	BANORTE SA 1176085220 RECAUDACIÓN Sobre Estancias Infantiles		650.00	0.00		
00012	22/11/2024	I	00069	00069	BANORTE SA 1176085220 RECAUDACIÓN Sobre Estancias Infantiles		450.00	0.00		
00013	22/11/2024	I	00069	00069	BANORTE SA 1176085220 RECAUDACIÓN Sobre Estancias Infantiles		1,690.00	0.00		
00014	22/11/2024	I	00069	00069	BANORTE SA 1176085220 RECAUDACIÓN Sobre Estancias Infantiles		1,260.00	0.00		
00015	22/11/2024	I	00069	00069	BANORTE SA 1176085220 RECAUDACIÓN Sobre Estancias Infantiles		900.00	0.00		
00016	22/11/2024	I	00069	00069	BANORTE SA 1176085220 RECAUDACIÓN Sobre Estancias Infantiles		450.00	0.00		
00017	22/11/2024	I	00069	00069	BANORTE SA 1176085220 RECAUDACIÓN Sobre Estancias Infantiles		650.00	0.00		
00018	22/11/2024	I	00069	00069	BANORTE SA 1176085220 RECAUDACIÓN Sobre Estancias Infantiles		450.00	0.00		
00019	22/11/2024	I	00069	00069	BANORTE SA 1176085220 RECAUDACIÓN Sobre Estancias Infantiles		1,200.00	0.00		
00020	22/11/2024	I	00069	00069	BANORTE SA 1176085220 RECAUDACIÓN Sobre Estancias Infantiles		650.00	0.00		
00021	22/11/2024	I	00069	00069	BANORTE SA 1176085220 RECAUDACIÓN Sobre Estancias Infantiles		650.00	0.00		
00022	22/11/2024	I	00069	00069	BANORTE SA 1176085220 RECAUDACIÓN Sobre Estancias Infantiles		900.00	0.00		
00023	22/11/2024	I	00069	00069	BANORTE SA 1176085220 RECAUDACIÓN Sobre Estancias Infantiles		900.00	0.00		
00024	22/11/2024	I	00069	00069	BANORTE SA 1176085220 RECAUDACIÓN Sobre Estancias Infantiles		650.00	0.00		
00025	22/11/2024	I	00069	00069	BANORTE SA 1176085220 RECAUDACIÓN Sobre Estancias Infantiles		650.00	0.00		
00026	22/11/2024	I	00069	00069	BANORTE SA 1176085220 RECAUDACIÓN Sobre Estancias Infantiles		650.00	0.00		
00027	22/11/2024	I	00069	00069	BANORTE SA 1176085220 RECAUDACIÓN Sobre Estancias Infantiles		650.00	0.00		
00028	22/11/2024	I	00069	00069	BANORTE SA 1176085220 RECAUDACIÓN Sobre Estancias Infantiles		650.00	0.00		
00029	22/11/2024	I	00069	00069	BANORTE SA 1176085220 RECAUDACIÓN Sobre Estancias Infantiles		650.00	0.00		
00030	22/11/2024	I	00069	00069	BANORTE SA 1176085220 RECAUDACIÓN Sobre Estancias Infantiles		900.00	0.00		
00031	22/11/2024	I	00069	00069	BANORTE SA 1176085220 RECAUDACIÓN Sobre Estancias Infantiles		650.00	0.00		
00001	22/11/2024	I	00070	00070	BANORTE SA 1176085220 RECAUDACIÓN Sobre Estancias Infantiles		250.00	0.00		
00002	22/11/2024	I	00070	00070	BANORTE SA 1176085220 RECAUDACIÓN Sobre Estancias Infantiles		250.00	0.00		
00003	22/11/2024	I	00070	00070	BANORTE SA 1176085220 RECAUDACIÓN Sobre Estancias Infantiles		650.00	0.00		
00004	22/11/2024	I	00070	00070	BANORTE SA 1176085220 RECAUDACIÓN Sobre Estancias Infantiles		450.00	0.00		
00005	22/11/2024	I	00070	00070	BANORTE SA 1176085220 RECAUDACIÓN Sobre Estancias Infantiles		626.00	0.00		
00006	22/11/2024	I	00070	00070	BANORTE SA 1176085220 RECAUDACIÓN Sobre Estancias Infantiles		650.00	0.00		
00007	22/11/2024	I	00070	00070	BANORTE SA 1176085220 RECAUDACIÓN Sobre Estancias Infantiles		450.00	0.00		
00008	22/11/2024	I	00070	00070	BANORTE SA 1176085220 RECAUDACIÓN Sobre Estancias Infantiles		650.00	0.00		
00009	22/11/2024	I	00070	00070	BANORTE SA 1176085220 RECAUDACIÓN Sobre Estancias Infantiles		450.00	0.00		
00010	22/11/2024	I	00070	00070	BANORTE SA 1176085220 RECAUDACIÓN Sobre Estancias Infantiles		250.00	0.00		
00011	22/11/2024	I	00070	00070	BANORTE SA 1176085220 RECAUDACIÓN Sobre Estancias Infantiles		650.00	0.00		
00012	22/11/2024	I	00070	00070	BANORTE SA 1176085220 RECAUDACIÓN Sobre Estancias Infantiles		650.00	0.00		
00013	22/11/2024	I	00070	00070	BANORTE SA 1176085220 RECAUDACIÓN Sobre Estancias Infantiles		450.00	0.00		
00014	22/11/2024	I	00070	00070	BANORTE SA 1176085220 RECAUDACIÓN Sobre Estancias Infantiles		338.00	0.00		
00015	22/11/2024	I	00070	00070	BANORTE SA 1176085220 RECAUDACIÓN Sobre Estancias Infantiles		250.00	0.00		
00016	22/11/2024	I	00070	00070	BANORTE SA 1176085220 RECAUDACIÓN Sobre Estancias Infantiles		650.00	0.00		
00017	22/11/2024	I	00070	00070	BANORTE SA 1176085220 RECAUDACIÓN Sobre Estancias Infantiles		450.00	0.00		
00018	22/11/2024	I	00070	00070	BANORTE SA 1176085220 RECAUDACIÓN Sobre Estancias Infantiles		650.00	0.00		
00019	22/11/2024	I	00070	00070	BANORTE SA 1176085220 RECAUDACIÓN Sobre Estancias Infantiles		450.00	0.00		
00020	22/11/2024	I	00070	00070	BANORTE SA 1176085220 RECAUDACIÓN Sobre Estancias Infantiles		650.00	0.00		
00021	22/11/2024	I	00070	00070	BANORTE SA 1176085220 RECAUDACIÓN Sobre Estancias Infantiles		450.00	0.00		
00022	22/11/2024	I	00070	00070	BANORTE SA 1176085220 RECAUDACIÓN Sobre Estancias Infantiles		650.00	0.00		
00023	22/11/2024	I	00070	00070	BANORTE SA 1176085220 RECAUDACIÓN Sobre Estancias Infantiles		450.00	0.00		
00024	22/11/2024	I	00070	00070	BANORTE SA 1176085220 RECAUDACIÓN Sobre Estancias Infantiles		338.00	0.00		

00025	22/11/2024	I	00070	00070	BANORTE SA 1176085220 RECAUDACIÓN Sobre Estancias Infantiles		650.00	0.00		
00026	22/11/2024	I	00070	00070	BANORTE SA 1176085220 RECAUDACIÓN Sobre Estancias Infantiles		450.00	0.00		
00027	22/11/2024	I	00070	00070	BANORTE SA 1176085220 RECAUDACIÓN Sobre Estancias Infantiles		650.00	0.00		
00028	22/11/2024	I	00070	00070	BANORTE SA 1176085220 RECAUDACIÓN Sobre Estancias Infantiles		450.00	0.00		
00029	22/11/2024	I	00070	00070	BANORTE SA 1176085220 RECAUDACIÓN Sobre Estancias Infantiles		450.00	0.00		
00030	22/11/2024	I	00070	00070	BANORTE SA 1176085220 RECAUDACIÓN Sobre Estancias Infantiles		450.00	0.00		
00001	22/11/2024	I	00071	00071	BANORTE SA 1176085220 RECAUDACIÓN Sobre Estancias Infantiles		650.00	0.00		
00001	21/11/2024	C	00020	00307	BANORTE SA 1176085220 RECAUDACIÓN CH. 307 Patricia Lovera Merlos		0.00	9,384.82		
00001	21/11/2024	C	00021	00308	BANORTE SA 1176085220 RECAUDACIÓN CH. 308 Norma Elizabeth Guzmán Granadoa		0.00	5,397.00		
00001	21/11/2024	C	00022	00309	BANORTE SA 1176085220 RECAUDACIÓN CH. 309 Norma Elizabeth Guzmán Granados		0.00	489.00		
00001	21/11/2024	I	00051	00051	BANORTE SA 1176085220 RECAUDACIÓN Sobre Farmacia, Servicios Médicos, Laboratorio y Psicológicos		2,921.00	0.00		
00001	21/11/2024	I	00052	00052	BANORTE SA 1176085220 RECAUDACIÓN Sobre Farmacia, Sobre Servicios Médicos y Psicológicos		916.00	0.00		
00002	21/11/2024	I	00052	00052	BANORTE SA 1176085220 RECAUDACIÓN Sobre Farmacia, Sobre Servicios Médicos y Psicológicos		762.00	0.00		
00001	21/11/2024	I	00053	00053	BANORTE SA 1176085220 RECAUDACIÓN Sobre Farmacia, Servicios Médicos, Laboratorio y Psicológicos		3,047.00	0.00		
00001	21/11/2024	I	00054	00054	BANORTE SA 1176085220 RECAUDACIÓN Sobre Farmacia, Servicios Médicos, Laboratorio y Psicológicos		2,950.00	0.00		
00001	21/11/2024	I	00055	00055	BANORTE SA 1176085220 RECAUDACIÓN Sobre Farmacia, Servicios Médicos, Laboratorio y Psicológicos		2,838.00	0.00		
00001	21/11/2024	I	00056	00056	BANORTE SA 1176085220 RECAUDACIÓN Sobre Farmacia, Servicios Médicos, Laboratorio y Psicológicos		4,193.00	0.00		
00001	21/11/2024	I	00057	00057	BANORTE SA 1176085220 RECAUDACIÓN Sobre Farmacia, Servicios Médicos, Laboratorio y Psicológicos		2,394.00	0.00		
00001	21/11/2024	I	00058	00058	BANORTE SA 1176085220 RECAUDACIÓN Sobre Farmacia, Servicios Médicos, Laboratorio y Psicológicos		4,833.00	0.00		
00001	20/11/2024	I	00044	00044	BANORTE SA 1176085220 RECAUDACIÓN Sobre Farmacia, Servicios Médicos, Laboratorio y Psicológicos		5,319.00	0.00		
00002	20/11/2024	I	00044	00044	BANORTE SA 1176085220 RECAUDACIÓN Sobre Farmacia, Servicios Médicos, Laboratorio y Psicológicos		1,572.00	0.00		
00001	20/11/2024	I	00045	00045	BANORTE SA 1176085220 RECAUDACIÓN Sobre Servicio de baños públicos, por la venta o arrendamiento de bienes Municipales		1,956.00	0.00		
00002	20/11/2024	I	00045	00045	BANORTE SA 1176085220 RECAUDACIÓN Sobre Servicio de baños públicos, por la venta o arrendamiento de bienes Municipales		2,832.00	0.00		
00003	20/11/2024	I	00045	00045	BANORTE SA 1176085220 RECAUDACIÓN Sobre Servicio de baños públicos, por la venta o arrendamiento de bienes Municipales		1,470.00	0.00		
00001	20/11/2024	I	00046	00046	BANORTE SA 1176085220 RECAUDACIÓN Sobre Servicio de baños públicos, por la venta o arrendamiento de bienes Municipales		2,523.00	0.00		
00002	20/11/2024	I	00046	00046	BANORTE SA 1176085220 RECAUDACIÓN Sobre Servicio de baños públicos, por la venta o arrendamiento de bienes Municipales		6,404.00	0.00		
00003	20/11/2024	I	00046	00046	BANORTE SA 1176085220 RECAUDACIÓN Sobre Servicio de baños públicos, por la venta o arrendamiento de bienes Municipales		6,636.00	0.00		
00004	20/11/2024	I	00046	00046	BANORTE SA 1176085220 RECAUDACIÓN Sobre Servicio de baños públicos, por la venta o arrendamiento de bienes Municipales		2,662.00	0.00		
00005	20/11/2024	I	00046	00046	BANORTE SA 1176085220 RECAUDACIÓN Sobre Servicio de baños públicos, por la venta o arrendamiento de bienes Municipales		2,765.00	0.00		
00006	20/11/2024	I	00046	00046	BANORTE SA 1176085220 RECAUDACIÓN Sobre Servicio de baños públicos, por la venta o arrendamiento de bienes Municipales		1,065.00	0.00		
00001	20/11/2024	I	00047	00047	BANORTE SA 1176085220 RECAUDACIÓN Sobre Farmacia, Servicios Médicos, Laboratorio y Psicológicos		6,162.00	0.00		
00001	20/11/2024	I	00048	00048	BANORTE SA 1176085220 RECAUDACIÓN Sobre Farmacia, Servicios Médicos, Laboratorio y Psicológicos		2,500.00	0.00		
00002	20/11/2024	I	00048	00048	BANORTE SA 1176085220 RECAUDACIÓN Sobre Farmacia, Servicios Médicos, Laboratorio y Psicológicos		3,543.00	0.00		
00001	20/11/2024	I	00049	00049	BANORTE SA 1176085220 RECAUDACIÓN Sobre Servicios Médicos Laboratorio y Psicológicos		2,530.00	0.00		
00002	20/11/2024	I	00049	00049	BANORTE SA 1176085220 RECAUDACIÓN Sobre Servicios Médicos Laboratorio y Psicológicos		1,000.00	0.00		
00001	20/11/2024	I	00050	00050	BANORTE SA 1176085220 RECAUDACIÓN Sobre Servicios Médicos		4,343.00	0.00		
00001	19/11/2024	C	00018	00305	BANORTE SA 1176085220 RECAUDACIÓN CH. 305 Norma Elizabeth Guzmán Granados		0.00	1,205.00		
00001	19/11/2024	C	00019	00306	BANORTE SA 1176085220 RECAUDACIÓN CH. 306 Tarquino Juan Martín del Campo Mejia		0.00	5,860.01		
00001	19/11/2024	E	00041	00041	CFE CDC San Mateo BANORTE SA 1176085220 RECAUDACIÓN		0.00	5,256.00		
00001	19/11/2024	E	00042	00042	CFE SALUDIF Cacalomacan BANORTE SA 1176085220 RECAUDACIÓN		0.00	1,925.00		
00001	19/11/2024	E	00043	00043	CFE E.I. Carmen Maza BANORTE SA 1176085220 RECAUDACIÓN		0.00	2,320.00		
00001	19/11/2024	E	00044	00044	COMISIÓN FEDERAL DE ELECTRICIDAD Colosio BANORTE SA 1176085220 RECAUDACIÓN		0.00	3,055.00		
00001	19/11/2024	E	00045	00045	COMISION FEDERAL DE ELECTRICIDAD parque Colosio BANORTE SA 1176085220 RECAUDACIÓN		0.00	562.00		
00001	19/11/2024	E	00046	00046	COMISION FEDERAL DE ELECTRICIDAD E.I. Luisa Isabel Campos BANORTE SA 1176085220 RECAUDACIÓN		0.00	2,251.00		
00001	19/11/2024	E	00047	00047	COMISION FEDERAL DE ELECTRICIDAD SALUDIF San Juan Tilapa BANORTE SA 1176085220 RECAUDACIÓN		0.00	4,226.00		
00001	19/11/2024	E	00048	00048	COMISION FEDERAL DE ELECTRICIDAD SALUDIF Cacalomacan BANORTE SA 1176085220 RECAUDACIÓN		0.00	4,040.00		
00001	19/11/2024	E	00049	00049	COMISIION FEDERAL DE ELECTRICIDAD URIS Heriberto Enriquez BANORTE SA 1176085220 RECAUDACIÓN		0.00	3,347.00		
00001	19/11/2024	I	00038	00038	BANORTE SA 1176085220 RECAUDACIÓN Sobre Terapias y Discapacidad		8,925.00	0.00		
00001	19/11/2024	I	00039	00039	BANORTE SA 1176085220 RECAUDACIÓN Sobre Terapias y Discapacidad		4,800.00	0.00		
00001	19/11/2024	I	00040	00040	BANORTE SA 1176085220 RECAUDACIÓN Sobre Terapias y Discapacidad		700.00	0.00		
00002	19/11/2024	I	00040	00040	BANORTE SA 1176085220 RECAUDACIÓN Sobre Terapias y Discapacidad		500.00	0.00		
00003	19/11/2024	I	00040	00040	BANORTE SA 1176085220 RECAUDACIÓN Sobre Terapias y Discapacidad		500.00	0.00		
00004	19/11/2024	I	00040	00040	BANORTE SA 1176085220 RECAUDACIÓN Sobre Terapias y Discapacidad		300.00	0.00		
00005	19/11/2024	I	00040	00040	BANORTE SA 1176085220 RECAUDACIÓN Sobre Terapias y Discapacidad		300.00	0.00		
00006	19/11/2024	I	00040	00040	BANORTE SA 1176085220 RECAUDACIÓN Sobre Terapias y Discapacidad		300.00	0.00		
00007	19/11/2024	I	00040	00040	BANORTE SA 1176085220 RECAUDACIÓN Sobre Terapias y Discapacidad		1,500.00	0.00		
00008	19/11/2024	I	00040	00040	BANORTE SA 1176085220 RECAUDACIÓN Sobre Terapias y Discapacidad		300.00	0.00		
00009	19/11/2024	I	00040	00040	BANORTE SA 1176085220 RECAUDACIÓN Sobre Terapias y Discapacidad		300.00	0.00		
00010	19/11/2024	I	00040	00040	BANORTE SA 1176085220 RECAUDACIÓN Sobre Terapias y Discapacidad		300.00	0.00		
00011	19/11/2024	I	00040	00040	BANORTE SA 1176085220 RECAUDACIÓN Sobre Terapias y Discapacidad		1,500.00	0.00		
00012	19/11/2024	I	00040	00040	BANORTE SA 1176085220 RECAUDACIÓN Sobre Terapias y Discapacidad		300.00	0.00		
00013	19/11/2024	I	00040	00040	BANORTE SA 1176085220 RECAUDACIÓN Sobre Terapias y Discapacidad		300.00	0.00		
00014	19/11/2024	I	00040	00040	BANORTE SA 1176085220 RECAUDACIÓN Sobre Terapias y Discapacidad		300.00	0.00		
00015	19/11/2024	I	00040	00040	BANORTE SA 1176085220 RECAUDACIÓN Sobre Terapias y Discapacidad		500.00	0.00		
00016	19/11/2024	I	00040	00040	BANORTE SA 1176085220 RECAUDACIÓN Sobre Terapias y Discapacidad		300.00	0.00		

00017	19/11/2024	I	00040	00040	BANORTE SA 1176085220 RECAUDACIÓN Sobre Terapias y Discapacidad		700.00	0.00		
00018	19/11/2024	I	00040	00040	BANORTE SA 1176085220 RECAUDACIÓN Sobre Terapias y Discapacidad		700.00	0.00		
00019	19/11/2024	I	00040	00040	BANORTE SA 1176085220 RECAUDACIÓN Sobre Terapias y Discapacidad		700.00	0.00		
00020	19/11/2024	I	00040	00040	BANORTE SA 1176085220 RECAUDACIÓN Sobre Terapias y Discapacidad		700.00	0.00		
00021	19/11/2024	I	00040	00040	BANORTE SA 1176085220 RECAUDACIÓN Sobre Terapias y Discapacidad		300.00	0.00		
00022	19/11/2024	I	00040	00040	BANORTE SA 1176085220 RECAUDACIÓN Sobre Terapias y Discapacidad		300.00	0.00		
00023	19/11/2024	I	00040	00040	BANORTE SA 1176085220 RECAUDACIÓN Sobre Terapias y Discapacidad		300.00	0.00		
00024	19/11/2024	I	00040	00040	BANORTE SA 1176085220 RECAUDACIÓN Sobre Terapias y Discapacidad		300.00	0.00		
00025	19/11/2024	I	00040	00040	BANORTE SA 1176085220 RECAUDACIÓN Sobre Terapias y Discapacidad		300.00	0.00		
00026	19/11/2024	I	00040	00040	BANORTE SA 1176085220 RECAUDACIÓN Sobre Terapias y Discapacidad		300.00	0.00		
00027	19/11/2024	I	00040	00040	BANORTE SA 1176085220 RECAUDACIÓN Sobre Terapias y Discapacidad		300.00	0.00		
00028	19/11/2024	I	00040	00040	BANORTE SA 1176085220 RECAUDACIÓN Sobre Terapias y Discapacidad		500.00	0.00		
00029	19/11/2024	I	00040	00040	BANORTE SA 1176085220 RECAUDACIÓN Sobre Terapias y Discapacidad		500.00	0.00		
00030	19/11/2024	I	00040	00040	BANORTE SA 1176085220 RECAUDACIÓN Sobre Terapias y Discapacidad		300.00	0.00		
00031	19/11/2024	I	00040	00040	BANORTE SA 1176085220 RECAUDACIÓN Sobre Terapias y Discapacidad		300.00	0.00		
00032	19/11/2024	I	00040	00040	BANORTE SA 1176085220 RECAUDACIÓN Sobre Terapias y Discapacidad		300.00	0.00		
00001	19/11/2024	I	00041	00041	BANORTE SA 1176085220 RECAUDACIÓN Sobre Farmacia, Servicios Médicos, Laboratorio y Psicológicos		4,479.00	0.00		
00001	19/11/2024	I	00042	00042	BANORTE SA 1176085220 RECAUDACIÓN Sobre Farmacia, Servicios Médicos, Laboratorio y Psicológicos		8,657.00	0.00		
00002	19/11/2024	I	00042	00042	BANORTE SA 1176085220 RECAUDACIÓN Sobre Farmacia, Servicios Médicos, Laboratorio y Psicológicos		25.00	0.00		
00001	19/11/2024	I	00043	00043	BANORTE SA 1176085220 RECAUDACIÓN Sobre Farmacia, Servicios Médicos, Laboratorio y Psicológicos		3,743.00	0.00		
00001	15/11/2024	E	00036	00036	COMISIÓN FEDERAL DE ELECTRICIDAD SALUDIF San Pablo BANORTE SA 1176085220 RECAUDACIÓN		0.00	4,511.00		
00001	13/11/2024	C	00016	00303	BANORTE SA 1176085220 RECAUDACIÓN CH. 303 María Eugenia Quiroz Rodríguez		0.00	718.00		
00001	13/11/2024	C	00017	00304	BANORTE SA 1176085220 RECAUDACIÓN CH. 304 María Eugenia Qruiroz Rodríguez		0.00	739.00		
00001	13/11/2024	I	00030	00030	BANORTE SA 1176085220 RECAUDACIÓN Sobre Farmacia, Servicios Médicos, Laboratorio y Psicológicos		6,862.00	0.00		
00001	13/11/2024	I	00031	00031	BANORTE SA 1176085220 RECAUDACIÓN Sobre Farmacia, Servicios Médicos, Laboratorio y Psicológicos		4,487.00	0.00		
00001	13/11/2024	I	00032	00032	BANORTE SA 1176085220 RECAUDACIÓN Sobre Farmacia, Servicios Médicos, Laboratorio y Psicológicos		3,364.00	0.00		
00001	13/11/2024	I	00037	00037	BANORTE SA 1176085220 RECAUDACIÓN Sobre Farmacia, Servicios Médicos, Laboratorio y Psicológicos		4,173.00	0.00		
00001	11/11/2024	I	00029	00029	BANORTE SA 1176085220 RECAUDACIÓN Sobre Farmacia, Sobre Servicios Médicos y Psicológicos		3,998.00	0.00		
00001	08/11/2024	C	00012	00299	BANORTE SA 1176085220 RECAUDACIÓN CH. 299 Tarquino Juan Martín del Campo Mejia		0.00	6,522.37		
00001	08/11/2024	C	00014	00301	BANORTE SA 1176085220 RECAUDACIÓN CH. 301 Patricia Lovera Merlos		0.00	14,943.01		
00001	08/11/2024	C	00015	00302	BANORTE SA 1176085220 RECAUDACIÓN CH. 302 Patricia Lovera Merlos		0.00	4,529.80		
00001	08/11/2024	E	00013	00013	COMISIÓN FEDERAL DE ELECTRICIDAD E.I. Antonia Nava BANORTE SA 1176085220 RECAUDACIÓN		0.00	97.00		
00001	08/11/2024	E	00014	00014	COMISIÓN FEDERAL DE ELECTRICIDAD E.I. Julieta Lechuga BANORTE SA 1176085220 RECAUDACIÓN		0.00	2,831.00		
00001	08/11/2024	E	00015	00015	F-XX584581 GAS IMPERIAL SA DE CV Nutricionales BANORTE SA 1176085220 RECAUDACIÓN		0.00	922.50		
00001	07/11/2024	C	00010	00297	BANORTE SA 1176085220 RECAUDACIÓN CH. 297 María Eugenia Quitoz Rodríguez		0.00	1,079.00		
00001	07/11/2024	C	00013	00300	BANORTE SA 1176085220 RECAUDACIÓN CH. 300 Norma Elizabeth Guzmán Granados		0.00	650.00		
00001	07/11/2024	I	00027	00027	BANORTE SA 1176085220 RECAUDACIÓN Sobre Estancias Infantiles		450.00	0.00		
00002	07/11/2024	I	00027	00027	BANORTE SA 1176085220 RECAUDACIÓN Sobre Estancias Infantiles		650.00	0.00		
00003	07/11/2024	I	00027	00027	BANORTE SA 1176085220 RECAUDACIÓN Sobre Estancias Infantiles		850.00	0.00		
00004	07/11/2024	I	00027	00027	BANORTE SA 1176085220 RECAUDACIÓN Sobre Estancias Infantiles		500.00	0.00		
00005	07/11/2024	I	00027	00027	BANORTE SA 1176085220 RECAUDACIÓN Sobre Estancias Infantiles		650.00	0.00		
00006	07/11/2024	I	00027	00027	BANORTE SA 1176085220 RECAUDACIÓN Sobre Estancias Infantiles		650.00	0.00		
00007	07/11/2024	I	00027	00027	BANORTE SA 1176085220 RECAUDACIÓN Sobre Estancias Infantiles		450.00	0.00		
00008	07/11/2024	I	00027	00027	BANORTE SA 1176085220 RECAUDACIÓN Sobre Estancias Infantiles		650.00	0.00		
00009	07/11/2024	I	00027	00027	BANORTE SA 1176085220 RECAUDACIÓN Sobre Estancias Infantiles		650.00	0.00		
00010	07/11/2024	I	00027	00027	BANORTE SA 1176085220 RECAUDACIÓN Sobre Estancias Infantiles		650.00	0.00		
00011	07/11/2024	I	00027	00027	BANORTE SA 1176085220 RECAUDACIÓN Sobre Estancias Infantiles		650.00	0.00		
00012	07/11/2024	I	00027	00027	BANORTE SA 1176085220 RECAUDACIÓN Sobre Estancias Infantiles		450.00	0.00		
00013	07/11/2024	I	00027	00027	BANORTE SA 1176085220 RECAUDACIÓN Sobre Estancias Infantiles		650.00	0.00		
00014	07/11/2024	I	00027	00027	BANORTE SA 1176085220 RECAUDACIÓN Sobre Estancias Infantiles		250.00	0.00		
00015	07/11/2024	I	00027	00027	BANORTE SA 1176085220 RECAUDACIÓN Sobre Estancias Infantiles		450.00	0.00		
00016	07/11/2024	I	00027	00027	BANORTE SA 1176085220 RECAUDACIÓN Sobre Estancias Infantiles		250.00	0.00		
00017	07/11/2024	I	00027	00027	BANORTE SA 1176085220 RECAUDACIÓN Sobre Estancias Infantiles		450.00	0.00		
00001	06/11/2024	C	00011	00298	BANORTE SA 1176085220 RECAUDACIÓN CH. 298 María Eugenia Quiroz Rodríguez		0.00	5,639.00		
00001	06/11/2024	E	00009	00009	COMISIÓN FEDERAL DE ELECTRICIDAD casa de día Santa Ana BANORTE SA 1176085220 RECAUDACIÓN		0.00	484.00		
00001	06/11/2024	I	00017	00017	BANORTE SA 1176085220 RECAUDACIÓN Sobre Intereses Ganados		285.25	0.00		
00001	06/11/2024	I	00022	00022	BANORTE SA 1176085220 RECAUDACIÓN Sobre Servicio de baños públicos, por la venta o arrendamiento de bienes Municipales		3,044.00	0.00		
00002	06/11/2024	I	00022	00022	BANORTE SA 1176085220 RECAUDACIÓN Sobre Servicio de baños públicos, por la venta o arrendamiento de bienes Municipales		7,738.00	0.00		
00003	06/11/2024	I	00022	00022	BANORTE SA 1176085220 RECAUDACIÓN Sobre Servicio de baños públicos, por la venta o arrendamiento de bienes Municipales		7,392.00	0.00		
00004	06/11/2024	I	00022	00022	BANORTE SA 1176085220 RECAUDACIÓN Sobre Servicio de baños públicos, por la venta o arrendamiento de bienes Municipales		3,838.00	0.00		
00005	06/11/2024	I	00022	00022	BANORTE SA 1176085220 RECAUDACIÓN Sobre Servicio de baños públicos, por la venta o arrendamiento de bienes Municipales		4,220.00	0.00		
00006	06/11/2024	I	00022	00022	BANORTE SA 1176085220 RECAUDACIÓN Sobre Servicio de baños públicos, por la venta o arrendamiento de bienes Municipales		1,560.00	0.00		
00001	06/11/2024	I	00023	00023	BANORTE SA 1176085220 RECAUDACIÓN Sobre Servicio de baños públicos, por la venta o arrendamiento de bienes Municipales		4,201.00	0.00		
00002	06/11/2024	I	00023	00023	BANORTE SA 1176085220 RECAUDACIÓN Sobre Servicio de baños públicos, por la venta o arrendamiento de bienes Municipales		6,555.00	0.00		
00003	06/11/2024	I	00023	00023	BANORTE SA 1176085220 RECAUDACIÓN Sobre Servicio de baños públicos, por la venta o arrendamiento de bienes Municipales		1,800.00	0.00		

00001	06/11/2024	I	00024	00024	BANORTE SA 1176085220 RECAUDACIÓN Sobre Servicio de baños públicos, por la venta o arrendamiento de bienes Municipales		5,131.00	0.00		
00002	06/11/2024	I	00024	00024	BANORTE SA 1176085220 RECAUDACIÓN Sobre Servicio de baños públicos, por la venta o arrendamiento de bienes Municipales		5,365.00	0.00		
00003	06/11/2024	I	00024	00024	BANORTE SA 1176085220 RECAUDACIÓN Sobre Servicio de baños públicos, por la venta o arrendamiento de bienes Municipales		2,891.00	0.00		
00004	06/11/2024	I	00024	00024	BANORTE SA 1176085220 RECAUDACIÓN Sobre Servicio de baños públicos, por la venta o arrendamiento de bienes Municipales		2,663.00	0.00		
00005	06/11/2024	I	00024	00024	BANORTE SA 1176085220 RECAUDACIÓN Sobre Servicio de baños públicos, por la venta o arrendamiento de bienes Municipales		890.00	0.00		
00001	06/11/2024	I	00025	00025	BANORTE SA 1176085220 RECAUDACIÓN Sobre Terapias y Discapacidad		300.00	0.00		
00002	06/11/2024	I	00025	00025	BANORTE SA 1176085220 RECAUDACIÓN Sobre Terapias y Discapacidad		300.00	0.00		
00001	06/11/2024	I	00026	00026	BANORTE SA 1176085220 RECAUDACIÓN Sobre Estancias Infantiles		1,160.00	0.00		
00002	06/11/2024	I	00026	00026	BANORTE SA 1176085220 RECAUDACIÓN Sobre Estancias Infantiles		250.00	0.00		
00003	06/11/2024	I	00026	00026	BANORTE SA 1176085220 RECAUDACIÓN Sobre Estancias Infantiles		900.00	0.00		
00004	06/11/2024	I	00026	00026	BANORTE SA 1176085220 RECAUDACIÓN Sobre Estancias Infantiles		250.00	0.00		
00005	06/11/2024	I	00026	00026	BANORTE SA 1176085220 RECAUDACIÓN Sobre Estancias Infantiles		450.00	0.00		
00006	06/11/2024	I	00026	00026	BANORTE SA 1176085220 RECAUDACIÓN Sobre Estancias Infantiles		250.00	0.00		
00007	06/11/2024	I	00026	00026	BANORTE SA 1176085220 RECAUDACIÓN Sobre Estancias Infantiles		250.00	0.00		
00008	06/11/2024	I	00026	00026	BANORTE SA 1176085220 RECAUDACIÓN Sobre Estancias Infantiles		450.00	0.00		
00009	06/11/2024	I	00026	00026	BANORTE SA 1176085220 RECAUDACIÓN Sobre Estancias Infantiles		1,550.00	0.00		
00010	06/11/2024	I	00026	00026	BANORTE SA 1176085220 RECAUDACIÓN Sobre Estancias Infantiles		250.00	0.00		
00011	06/11/2024	I	00026	00026	BANORTE SA 1176085220 RECAUDACIÓN Sobre Estancias Infantiles		650.00	0.00		
00002	05/11/2024	D	00001	00001	TRASPASO A LA CUENTA 4689 RECURSOS PROPIOS BANORTE SA 1176085220 RECAUDACIÓN		0.00	320,000.00		
00001	05/11/2024	I	00010	00010	BANORTE SA 1176085220 RECAUDACIÓN Sobre Farmacia, Servicios Médicos, Laboratorio y Psicológicos		3,280.00	0.00		
00001	05/11/2024	I	00011	00011	BANORTE SA 1176085220 RECAUDACIÓN Sobre Farmacia, Servicios Médicos, Laboratorio y Psicológicos		3,535.00	0.00		
00001	05/11/2024	I	00012	00012	BANORTE SA 1176085220 RECAUDACIÓN Sobre Farmacia, Servicios Médicos, Laboratorio y Psicológicos		2,522.00	0.00		
00001	05/11/2024	I	00013	00013	BANORTE SA 1176085220 RECAUDACIÓN Sobre Estancias Infantiles		450.00	0.00		
00002	05/11/2024	I	00013	00013	BANORTE SA 1176085220 RECAUDACIÓN Sobre Estancias Infantiles		700.00	0.00		
00001	05/11/2024	I	00014	00014	BANORTE SA 1176085220 RECAUDACIÓN Sobre Terapias y Discapacidad		5,100.00	0.00		
00001	05/11/2024	I	00015	00015	BANORTE SA 1176085220 RECAUDACIÓN Sobre Terapias y Discapacidad		2,375.00	0.00		
00001	04/11/2024	I	00001	00001	BANORTE SA 1176085220 RECAUDACIÓN Sobre Farmacia		285.00	0.00		
00002	04/11/2024	I	00001	00001	BANORTE SA 1176085220 RECAUDACIÓN Sobre Farmacia		587.00	0.00		
00003	04/11/2024	I	00001	00001	BANORTE SA 1176085220 RECAUDACIÓN Sobre Farmacia		325.00	0.00		
00004	04/11/2024	I	00001	00001	BANORTE SA 1176085220 RECAUDACIÓN Sobre Farmacia		171.00	0.00		
00001	04/11/2024	I	00002	00002	BANORTE SA 1176085220 RECAUDACIÓN Sobre Farmacia		39.00	0.00		
00002	04/11/2024	I	00002	00002	BANORTE SA 1176085220 RECAUDACIÓN Sobre Farmacia		581.00	0.00		
00003	04/11/2024	I	00002	00002	BANORTE SA 1176085220 RECAUDACIÓN Sobre Farmacia		248.00	0.00		
00004	04/11/2024	I	00002	00002	BANORTE SA 1176085220 RECAUDACIÓN Sobre Farmacia		9.00	0.00		
00001	04/11/2024	I	00003	00003	BANORTE SA 1176085220 RECAUDACIÓN Sobre Servicios Médicos		1,020.00	0.00		
00002	04/11/2024	I	00003	00003	BANORTE SA 1176085220 RECAUDACIÓN Sobre Servicios Médicos		121.00	0.00		
00001	04/11/2024	I	00004	00004	BANORTE SA 1176085220 RECAUDACIÓN Sobre Servicios Médicos Laboratorio y Psicológicos		2,676.00	0.00		
00001	01/11/2024	I	00068	00068	BANORTE SA 1176085220 RECAUDACIÓN Sobre Estancias Infantiles		1,300.00	0.00		
00002	01/11/2024	I	00068	00068	BANORTE SA 1176085220 RECAUDACIÓN Sobre Estancias Infantiles		900.00	0.00		
00003	01/11/2024	I	00068	00068	BANORTE SA 1176085220 RECAUDACIÓN Sobre Estancias Infantiles		970.00	0.00		
00004	01/11/2024	I	00068	00068	BANORTE SA 1176085220 RECAUDACIÓN Sobre Estancias Infantiles		900.00	0.00		
00005	01/11/2024	I	00068	00068	BANORTE SA 1176085220 RECAUDACIÓN Sobre Estancias Infantiles		620.00	0.00		
00006	01/11/2024	I	00068	00068	BANORTE SA 1176085220 RECAUDACIÓN Sobre Estancias Infantiles		450.00	0.00		
00007	01/11/2024	I	00068	00068	BANORTE SA 1176085220 RECAUDACIÓN Sobre Estancias Infantiles		650.00	0.00		
00008	01/11/2024	I	00068	00068	BANORTE SA 1176085220 RECAUDACIÓN Sobre Estancias Infantiles		650.00	0.00		
00009	01/11/2024	I	00068	00068	BANORTE SA 1176085220 RECAUDACIÓN Sobre Estancias Infantiles		650.00	0.00		
00010	01/11/2024	I	00068	00068	BANORTE SA 1176085220 RECAUDACIÓN Sobre Estancias Infantiles		450.00	0.00		
00011	01/11/2024	I	00068	00068	BANORTE SA 1176085220 RECAUDACIÓN Sobre Estancias Infantiles		650.00	0.00		
00012	01/11/2024	I	00068	00068	BANORTE SA 1176085220 RECAUDACIÓN Sobre Estancias Infantiles		650.00	0.00		
00013	01/11/2024	I	00068	00068	BANORTE SA 1176085220 RECAUDACIÓN Sobre Estancias Infantiles		650.00	0.00		
00014	01/11/2024	I	00068	00068	BANORTE SA 1176085220 RECAUDACIÓN Sobre Estancias Infantiles		487.00	0.00		
00015	01/11/2024	I	00068	00068	BANORTE SA 1176085220 RECAUDACIÓN Sobre Estancias Infantiles		450.00	0.00		
00016	01/11/2024	I	00068	00068	BANORTE SA 1176085220 RECAUDACIÓN Sobre Estancias Infantiles		900.00	0.00		
00017	01/11/2024	I	00068	00068	BANORTE SA 1176085220 RECAUDACIÓN Sobre Estancias Infantiles		250.00	0.00		
00018	01/11/2024	I	00068	00068	BANORTE SA 1176085220 RECAUDACIÓN Sobre Estancias Infantiles		650.00	0.00		
00019	01/11/2024	I	00068	00068	BANORTE SA 1176085220 RECAUDACIÓN Sobre Estancias Infantiles		650.00	0.00		
00020	01/11/2024	I	00068	00068	BANORTE SA 1176085220 RECAUDACIÓN Sobre Estancias Infantiles		600.00	0.00		
00021	01/11/2024	I	00068	00068	BANORTE SA 1176085220 RECAUDACIÓN Sobre Estancias Infantiles		50.00	0.00		
00001	01/11/2024	I	00145	00145	BANORTE SA 1176085220 RECAUDACIÓN		2,000.00	0.00		
00001	31/10/2024	E	00075	00075	COMISIÓN FEDERAL DE ELECTRICIDAD consultorio BANORTE SA 1176085220 RECAUDACIÓN		0.00	636.00		
00001	31/10/2024	E	00076	00076	COMISIÓN FEDERAL DE ELECTRICIDAD Casa club Alameda BANORTE SA 1176085220 RECAUDACIÓN		0.00	4,464.00		
00001	31/10/2024	I	00149	00149	BANORTE SA 1176085220 RECAUDACIÓN Sobre Farmacia, Servicios Médicos, Laboratorio y Psicológicos		1,946.00	0.00		
00001	31/10/2024	I	00150	00150	BANORTE SA 1176085220 RECAUDACIÓN Sobre Farmacia, Servicios Médicos, Laboratorio y Psicológicos		3,095.00	0.00		
00001	31/10/2024	I	00153	00153	BANORTE SA 1176085220 RECAUDACIÓN		20.00	0.00		
00001	30/10/2024	C	00029	00294	BANORTE SA 1176085220 RECAUDACIÓN CH. 294 Norma Elizabeth Guzmán Granados		0.00	7,186.62		
00002	30/10/2024	C	00029	00294	BANORTE SA 1176085220 RECAUDACIÓN		1.62	0.00		
00001	30/10/2024	C	00030	00295	BANORTE SA 1176085220 RECAUDACIÓN CH 295 CANCELADO		0.00	0.00		

00001	30/10/2024	C	00031	00296	BANORTE SA 1176085220 RECAUDACIÓN CH. 296 Norma Elizabeth Guzmán Granados		0.00	543.00		
00001	30/10/2024	I	00136	00136	BANORTE SA 1176085220 RECAUDACIÓN Sobre Servicios Médicos Laboratorio y Psicológicos		2,613.00	0.00		
00001	30/10/2024	I	00137	00137	BANORTE SA 1176085220 RECAUDACIÓN Sobre Terapias y Discapacidad		8,150.00	0.00		
00001	30/10/2024	I	00138	00138	BANORTE SA 1176085220 RECAUDACIÓN Sobre Farmacia, Sobre Servicios Médicos y Psicológicos		1,147.00	0.00		
00001	30/10/2024	I	00139	00139	BANORTE SA 1176085220 RECAUDACIÓN Sobre Farmacia, Servicios Médicos, Laboratorio y Psicológicos		1,018.00	0.00		
00001	30/10/2024	I	00140	00140	BANORTE SA 1176085220 RECAUDACIÓN Sobre Servicios Médicos y Psicológicos		429.00	0.00		
00001	30/10/2024	I	00141	00141	BANORTE SA 1176085220 RECAUDACIÓN Sobre Servicios Médicos		5,066.00	0.00		
00001	30/10/2024	I	00142	00142	BANORTE SA 1176085220 RECAUDACIÓN Sobre Farmacia, Servicios Médicos, Laboratorio y Psicológicos		6,037.00	0.00		
00002	30/10/2024	I	00142	00142	BANORTE SA 1176085220 RECAUDACIÓN Sobre Farmacia, Servicios Médicos, Laboratorio y Psicológicos		1,009.00	0.00		
00001	30/10/2024	I	00143	00143	BANORTE SA 1176085220 RECAUDACIÓN Sobre Farmacia, Servicios Médicos, Laboratorio y Psicológicos		1,893.00	0.00		
00001	30/10/2024	I	00144	00144	BANORTE SA 1176085220 RECAUDACIÓN Sobre Farmacia, Servicios Médicos, Laboratorio y Psicológicos		2,070.00	0.00		
00001	30/10/2024	I	00145	00145	BANORTE SA 1176085220 RECAUDACIÓN Sobre Farmacia, Sobre Servicios Médicos y Psicológicos		1,444.00	0.00		
00001	30/10/2024	I	00146	00146	BANORTE SA 1176085220 RECAUDACIÓN Sobre Estancias Infantiles		250.00	0.00		
00002	30/10/2024	I	00146	00146	BANORTE SA 1176085220 RECAUDACIÓN Sobre Estancias Infantiles		450.00	0.00		
00001	30/10/2024	I	00147	00147	BANORTE SA 1176085220 RECAUDACIÓN Sobre Terapias y Discapacidad		300.00	0.00		
00001	30/10/2024	I	00148	00148	BANORTE SA 1176085220 RECAUDACIÓN Sobre Farmacia, Servicios Médicos, Laboratorio y Psicológicos		1,950.00	0.00		
00002	30/10/2024	I	00148	00148	BANORTE SA 1176085220 RECAUDACIÓN Sobre Farmacia, Servicios Médicos, Laboratorio y Psicológicos		4,314.00	0.00		
00001	29/10/2024	C	00028	00293	BANORTE SA 1176085220 RECAUDACIÓN CH. 293 Patricia Lovera Merlos		0.00	7,261.04		
00002	29/10/2024	D	00010	00010	TRASPASO A LA CUENTA 4689 RECURSOS PROPIOS BANORTE SA 1176085220 RECAUDACIÓN		0.00	400,000.00		
00001	29/10/2024	D	00019	00019	Patricia Lovera Merlos reintegro BANORTE SA 1176085220 RECAUDACIÓN		1,440.00	0.00		
00001	29/10/2024	E	00071	00071	COMISION FEDERAL DE ELECTRICIDAD E.I. Julieta Lechuga BANORTE SA 1176085220 RECAUDACIÓN		0.00	97.00		
00001	29/10/2024	E	00072	00072	COMISIÓN FEDERAL DE ELECTRICIDAD E.I. Julieta Lechuga BANORTE SA 1176085220 RECAUDACIÓN		0.00	2,261.00		
00001	29/10/2024	E	00073	00073	COMISIÓN FEDERAL DE ELECTRICIDAD SALUDIF San Pablo BANORTE SA 1176085220 RECAUDACIÓN		0.00	4,880.00		
00001	29/10/2024	I	00128	00128	BANORTE SA 1176085220 RECAUDACIÓN Sobre Farmacia, Sobre Servicios Médicos y Psicológicos		1,787.00	0.00		
00001	29/10/2024	I	00129	00129	BANORTE SA 1176085220 RECAUDACIÓN Sobre Farmacia, Servicios Médicos, Laboratorio y Psicológicos		3,417.00	0.00		
00001	29/10/2024	I	00130	00130	BANORTE SA 1176085220 RECAUDACIÓN Sobre Farmacia, Sobre Servicios Médicos y Psicológicos		3,723.00	0.00		
00001	29/10/2024	I	00133	00133	BANORTE SA 1176085220 RECAUDACIÓN Sobre Farmacia, Servicios Médicos, Laboratorio y Psicológicos		3,856.00	0.00		
00001	29/10/2024	I	00134	00134	BANORTE SA 1176085220 RECAUDACIÓN Sobre Servicio por la venta o arrendamiento de bienes Municipales		1,665.00	0.00		
00002	29/10/2024	I	00134	00134	BANORTE SA 1176085220 RECAUDACIÓN Sobre Servicio por la venta o arrendamiento de bienes Municipales		1,551.00	0.00		
00003	29/10/2024	I	00134	00134	BANORTE SA 1176085220 RECAUDACIÓN Sobre Servicio por la venta o arrendamiento de bienes Municipales		3,860.00	0.00		
00001	29/10/2024	I	00135	00135	BANORTE SA 1176085220 RECAUDACIÓN Sobre Terapias y Discapacidad		4,550.00	0.00		
00001	28/10/2024	C	00027	00292	BANORTE SA 1176085220 RECAUDACIÓN CH. 292 Norma Elizabeth Guzmán Granados		0.00	1,950.00		
00001	28/10/2024	I	00123	00123	BANORTE SA 1176085220 RECAUDACIÓN Sobre Farmacia, Servicios Médicos, Laboratorio y Psicológicos		3,822.00	0.00		
00001	28/10/2024	I	00124	00124	BANORTE SA 1176085220 RECAUDACIÓN Sobre Farmacia, Servicios Médicos, Laboratorio y Psicológicos		3,451.00	0.00		
00001	28/10/2024	I	00125	00125	BANORTE SA 1176085220 RECAUDACIÓN Sobre Farmacia, Servicios Médicos, Laboratorio y Psicológicos		2,566.00	0.00		
00001	28/10/2024	I	00126	00126	BANORTE SA 1176085220 RECAUDACIÓN Sobre Farmacia, Servicios Médicos, Laboratorio y Psicológicos		4,471.00	0.00		
00001	28/10/2024	I	00127	00127	BANORTE SA 1176085220 RECAUDACIÓN SaluDIF San Pablo Autopan		5,337.00	0.00		
00002	25/10/2024	D	00008	00008	TRASPASO A 4689 RECURSOS PROPIOS BANORTE SA 1176085220 RECAUDACIÓN		0.00	400,000.00		
00001	24/10/2024	I	00117	00117	BANORTE SA 1176085220 RECAUDACIÓN Sobre Farmacia, Servicios Médicos, Laboratorio y Psicológicos		5,989.00	0.00		
00001	24/10/2024	I	00118	00118	BANORTE SA 1176085220 RECAUDACIÓN Sobre Farmacia, Servicios Médicos, Laboratorio y Psicológicos		1,263.00	0.00		
00002	24/10/2024	I	00118	00118	BANORTE SA 1176085220 RECAUDACIÓN Sobre Farmacia, Servicios Médicos, Laboratorio y Psicológicos		5,033.00	0.00		
00001	24/10/2024	I	00119	00119	BANORTE SA 1176085220 RECAUDACIÓN Sobre Servicios Médicos		2,161.00	0.00		
00002	24/10/2024	I	00119	00119	BANORTE SA 1176085220 RECAUDACIÓN Sobre Servicios Médicos		2,051.00	0.00		
00003	24/10/2024	I	00119	00119	BANORTE SA 1176085220 RECAUDACIÓN Sobre Servicios Médicos		1,200.00	0.00		
00004	24/10/2024	I	00119	00119	BANORTE SA 1176085220 RECAUDACIÓN		1,050.00	0.00		
00001	24/10/2024	I	00120	00120	BANORTE SA 1176085220 RECAUDACIÓN Sobre Farmacia, Servicios Médicos, Laboratorio y Psicológicos		5,166.00	0.00		
00001	24/10/2024	I	00121	00121	BANORTE SA 1176085220 RECAUDACIÓN Sobre Estancias Infantiles		1,300.00	0.00		
00002	24/10/2024	I	00121	00121	BANORTE SA 1176085220 RECAUDACIÓN Sobre Estancias Infantiles		650.00	0.00		
00003	24/10/2024	I	00121	00121	BANORTE SA 1176085220 RECAUDACIÓN Sobre Estancias Infantiles		650.00	0.00		
00004	24/10/2024	I	00121	00121	BANORTE SA 1176085220 RECAUDACIÓN Sobre Estancias Infantiles		450.00	0.00		
00005	24/10/2024	I	00121	00121	BANORTE SA 1176085220 RECAUDACIÓN Sobre Estancias Infantiles		650.00	0.00		
00006	24/10/2024	I	00121	00121	BANORTE SA 1176085220 RECAUDACIÓN Sobre Estancias Infantiles		500.00	0.00		
00007	24/10/2024	I	00121	00121	BANORTE SA 1176085220 RECAUDACIÓN Sobre Estancias Infantiles		200.00	0.00		
00001	24/10/2024	I	00122	00122	BANORTE SA 1176085220 RECAUDACIÓN Sobre Servicio de baños públicos, por la venta o arrendamiento de bienes Municipales		2,965.00	0.00		
00002	24/10/2024	I	00122	00122	BANORTE SA 1176085220 RECAUDACIÓN0 Sobre Servicio de baños públicos, por la venta o arrendamiento de bienes Municipales		7,677.00	0.00		
00003	24/10/2024	I	00122	00122	BANORTE SA 1176085220 RECAUDACIÓN Sobre Servicio de baños públicos, por la venta o arrendamiento de bienes Municipales		7,265.00	0.00		
00004	24/10/2024	I	00122	00122	BANORTE SA 1176085220 RECAUDACIÓN Sobre Servicio de baños públicos, por la venta o arrendamiento de bienes Municipales		4,509.00	0.00		
00005	24/10/2024	I	00122	00122	BANORTE SA 1176085220 RECAUDACIÓN Sobre Servicio de baños públicos, por la venta o arrendamiento de bienes Municipales		2,788.00	0.00		
00006	24/10/2024	I	00122	00122	BANORTE SA 1176085220 RECAUDACIÓN Sobre Servicio de baños públicos, por la venta o arrendamiento de bienes Municipales		1,230.00	0.00		
00001	23/10/2024	C	00026	00291	BANORTE SA 1176085220 RECAUDACIÓN CH. 291 Norma Elizabeth Guzmán Granados		0.00	2,171.00		
00001	23/10/2024	I	00109	00109	BANORTE SA 1176085220 RECAUDACIÓN Sobre Estancias Infantiles		550.00	0.00		
00002	23/10/2024	I	00109	00109	BANORTE SA 1176085220 RECAUDACIÓN Sobre Estancias Infantiles		300.00	0.00		
00003	23/10/2024	I	00109	00109	BANORTE SA 1176085220 RECAUDACIÓN Sobre Estancias Infantiles		450.00	0.00		
00004	23/10/2024	I	00109	00109	BANORTE SA 1176085220 RECAUDACIÓN Sobre Estancias Infantiles		450.00	0.00		
00005	23/10/2024	I	00109	00109	BANORTE SA 1176085220 RECAUDACIÓN Sobre Estancias Infantiles		450.00	0.00		
00006	23/10/2024	I	00109	00109	BANORTE SA 1176085220 RECAUDACIÓN Sobre Estancias Infantiles		340.00	0.00		
00007	23/10/2024	I	00109	00109	BANORTE SA 1176085220 RECAUDACIÓN Sobre Estancias Infantiles		250.00	0.00		

00008	23/10/2024	I	00109	00109	BANORTE SA 1176085220 RECAUDACIÓN Sobre Estancias Infantiles		450.00	0.00		
00009	23/10/2024	I	00109	00109	BANORTE SA 1176085220 RECAUDACIÓN Sobre Estancias Infantiles		450.00	0.00		
00010	23/10/2024	I	00109	00109	BANORTE SA 1176085220 RECAUDACIÓN Sobre Estancias Infantiles		790.00	0.00		
00011	23/10/2024	I	00109	00109	BANORTE SA 1176085220 RECAUDACIÓN Sobre Estancias Infantiles		650.00	0.00		
00012	23/10/2024	I	00109	00109	BANORTE SA 1176085220 RECAUDACIÓN Sobre Estancias Infantiles		450.00	0.00		
00013	23/10/2024	I	00109	00109	BANORTE SA 1176085220 RECAUDACIÓN Sobre Estancias Infantiles		900.00	0.00		
00014	23/10/2024	I	00109	00109	BANORTE SA 1176085220 RECAUDACIÓN Sobre Estancias Infantiles		450.00	0.00		
00015	23/10/2024	I	00109	00109	BANORTE SA 1176085220 RECAUDACIÓN Sobre Estancias Infantiles		450.00	0.00		
00016	23/10/2024	I	00109	00109	BANORTE SA 1176085220 RECAUDACIÓN Sobre Estancias Infantiles		450.00	0.00		
00017	23/10/2024	I	00109	00109	BANORTE SA 1176085220 RECAUDACIÓN Sobre Estancias Infantiles		450.00	0.00		
00018	23/10/2024	I	00109	00109	BANORTE SA 1176085220 RECAUDACIÓN Sobre Estancias Infantiles		500.00	0.00		
00019	23/10/2024	I	00109	00109	BANORTE SA 1176085220 RECAUDACIÓN Sobre Estancias Infantiles		450.00	0.00		
00020	23/10/2024	I	00109	00109	BANORTE SA 1176085220 RECAUDACIÓN Sobre Estancias Infantiles		800.00	0.00		
00021	23/10/2024	I	00109	00109	BANORTE SA 1176085220 RECAUDACIÓN Sobre Estancias Infantiles		900.00	0.00		
00022	23/10/2024	I	00109	00109	BANORTE SA 1176085220 RECAUDACIÓN Sobre Estancias Infantiles		700.00	0.00		
00001	23/10/2024	I	00110	00110	BANORTE SA 1176085220 RECAUDACIÓN Sobre Farmacia, Servicios Médicos, Laboratorio y Psicológicos		3,580.00	0.00		
00001	23/10/2024	I	00111	00111	BANORTE SA 1176085220 RECAUDACIÓN Sobre Farmacia, Servicios Médicos, Laboratorio y Psicológicos		4,773.00	0.00		
00001	23/10/2024	I	00112	00112	BANORTE SA 1176085220 RECAUDACIÓN Sobre Estancias Infantiles		650.00	0.00		
00002	23/10/2024	I	00112	00112	BANORTE SA 1176085220 RECAUDACIÓN Sobre Estancias Infantiles		450.00	0.00		
00003	23/10/2024	I	00112	00112	BANORTE SA 1176085220 RECAUDACIÓN Sobre Estancias Infantiles		450.00	0.00		
00004	23/10/2024	I	00112	00112	BANORTE SA 1176085220 RECAUDACIÓN Sobre Estancias Infantiles		450.00	0.00		
00005	23/10/2024	I	00112	00112	BANORTE SA 1176085220 RECAUDACIÓN Sobre Estancias Infantiles		450.00	0.00		
00006	23/10/2024	I	00112	00112	BANORTE SA 1176085220 RECAUDACIÓN Sobre Estancias Infantiles		1,000.00	0.00		
00007	23/10/2024	I	00112	00112	BANORTE SA 1176085220 RECAUDACIÓN Sobre Estancias Infantiles		620.00	0.00		
00008	23/10/2024	I	00112	00112	BANORTE SA 1176085220 RECAUDACIÓN Sobre Estancias Infantiles		30.00	0.00		
00009	23/10/2024	I	00112	00112	BANORTE SA 1176085220 RECAUDACIÓN Sobre Estancias Infantiles		250.00	0.00		
00010	23/10/2024	I	00112	00112	BANORTE SA 1176085220 RECAUDACIÓN Sobre Estancias Infantiles		1,650.00	0.00		
00011	23/10/2024	I	00112	00112	BANORTE SA 1176085220 RECAUDACIÓN Sobre Estancias Infantiles		450.00	0.00		
00012	23/10/2024	I	00112	00112	BANORTE SA 1176085220 RECAUDACIÓN Sobre Estancias Infantiles		450.00	0.00		
00013	23/10/2024	I	00112	00112	BANORTE SA 1176085220 RECAUDACIÓN Sobre Estancias Infantiles		650.00	0.00		
00014	23/10/2024	I	00112	00112	BANORTE SA 1176085220 RECAUDACIÓN Sobre Estancias Infantiles		450.00	0.00		
00015	23/10/2024	I	00112	00112	BANORTE SA 1176085220 RECAUDACIÓN Sobre Estancias Infantiles		650.00	0.00		
00016	23/10/2024	I	00112	00112	BANORTE SA 1176085220 RECAUDACIÓN Sobre Estancias Infantiles		450.00	0.00		
00017	23/10/2024	I	00112	00112	BANORTE SA 1176085220 RECAUDACIÓN Sobre Estancias Infantiles		650.00	0.00		
00018	23/10/2024	I	00112	00112	BANORTE SA 1176085220 RECAUDACIÓN Sobre Estancias Infantiles		450.00	0.00		
00019	23/10/2024	I	00112	00112	BANORTE SA 1176085220 RECAUDACIÓN Sobre Estancias Infantiles		900.00	0.00		
00020	23/10/2024	I	00112	00112	BANORTE SA 1176085220 RECAUDACIÓN Sobre Estancias Infantiles		650.00	0.00		
00001	23/10/2024	I	00113	00113	BANORTE SA 1176085220 RECAUDACIÓN Sobre Estancias Infantiles		250.00	0.00		
00002	23/10/2024	I	00113	00113	BANORTE SA 1176085220 RECAUDACIÓN Sobre Estancias Infantiles		250.00	0.00		
00003	23/10/2024	I	00113	00113	BANORTE SA 1176085220 RECAUDACIÓN Sobre Estancias Infantiles		250.00	0.00		
00004	23/10/2024	I	00113	00113	BANORTE SA 1176085220 RECAUDACIÓN Sobre Estancias Infantiles		700.00	0.00		
00005	23/10/2024	I	00113	00113	BANORTE SA 1176085220 RECAUDACIÓN Sobre Estancias Infantiles		650.00	0.00		
00001	23/10/2024	I	00114	00114	BANORTE SA 1176085220 RECAUDACIÓN Sobre Estancias Infantiles		900.00	0.00		
00002	23/10/2024	I	00114	00114	BANORTE SA 1176085220 RECAUDACIÓN Sobre Estancias Infantiles		650.00	0.00		
00003	23/10/2024	I	00114	00114	BANORTE SA 1176085220 RECAUDACIÓN Sobre Estancias Infantiles		650.00	0.00		
00004	23/10/2024	I	00114	00114	BANORTE SA 1176085220 RECAUDACIÓN Sobre Estancias Infantiles		650.00	0.00		
00001	23/10/2024	I	00115	00115	BANORTE SA 1176085220 RECAUDACIÓN Sobre Estancias Infantiles		250.00	0.00		
00001	23/10/2024	I	00116	00116	BANORTE SA 1176085220 RECAUDACIÓN Sobre Estancias Infantiles		650.00	0.00		
00001	22/10/2024	C	00021	00286	BANORTE SA 1176085220 RECAUDACIÓN CH. 286 Norma Elizabeth Guzmán Granados		0.00	350.00		
00001	22/10/2024	C	00022	00287	BANORTE SA 1176085220 RECAUDACIÓN CH. 287 Tarquino Juan M artín del Campo Mejía		0.00	6,642.76		
00001	22/10/2024	C	00023	00288	BANORTE SA 1176085220 RECAUDACIÓN CH. 288 Patricia Lovera Merlos		0.00	9,095.14		
00001	22/10/2024	C	00024	00289	BANORTE SA 1176085220 RECAUDACIÓN CH. 289 Patricia Lovera Merlos		0.00	4,290.00		
00001	22/10/2024	C	00025	00290	BANORTE SA 1176085220 RECAUDACIÓN CH. 290 Norma Elizabeth Guzmán Granados		0.00	480.24		
00002	22/10/2024	C	00025	00290	BANORTE SA 1176085220 RECAUDACIÓN		204.24	0.00		
00001	22/10/2024	E	00062	00062	COMISIÓN FEDERAL DE ELECTRICIDAD SALUDIF Colonia Unión BANORTE SA 1176085220 RECAUDACIÓN		0.00	5,232.00		
00001	22/10/2024	I	00101	00101	BANORTE SA 1176085220 RECAUDACIÓN Sobre Farmacia, Servicios Médicos, Laboratorio y Psicológicos		6,649.00	0.00		
00001	22/10/2024	I	00102	00102	BANORTE SA 1176085220 RECAUDACIÓN Sobre Servicios Médicos Laboratorio y Psicológicos		2,142.00	0.00		
00002	22/10/2024	I	00102	00102	BANORTE SA 1176085220 RECAUDACIÓN Sobre Servicios Médicos Laboratorio y Psicológicos		1,442.00	0.00		
00001	22/10/2024	I	00103	00103	BANORTE SA 1176085220 RECAUDACIÓN Sobre Farmacia, Servicios Médicos, Laboratorio y Psicológicos		5,352.00	0.00		
00002	22/10/2024	I	00103	00103	BANORTE SA 1176085220 RECAUDACIÓN Sobre Farmacia, Servicios Médicos, Laboratorio y Psicológicos		2,364.00	0.00		
00001	22/10/2024	I	00104	00104	BANORTE SA 1176085220 RECAUDACIÓN Sobre Terapias y Discapacidad		7,775.00	0.00		
00001	22/10/2024	I	00105	00105	BANORTE SA 1176085220 RECAUDACIÓN Sobre Terapias y Discapacidad		3,875.00	0.00		
00001	22/10/2024	I	00106	00106	BANORTE SA 1176085220 RECAUDACIÓN Sobre Terapias y Discapacidad		1,500.00	0.00		
00002	22/10/2024	I	00106	00106	BANORTE SA 1176085220 RECAUDACIÓN Sobre Terapias y Discapacidad		1,500.00	0.00		
00001	22/10/2024	I	00107	00107	BANORTE SA 1176085220 RECAUDACIÓN Sobre Estancias Infantiles		450.00	0.00		
00001	22/10/2024	I	00108	00108	BANORTE SA 1176085220 RECAUDACIÓN Sobre Estancias Infantiles		250.00	0.00		
00002	22/10/2024	I	00108	00108	BANORTE SA 1176085220 RECAUDACIÓN Sobre Estancias Infantiles		250.00	0.00		
00003	22/10/2024	I	00108	00108	BANORTE SA 1176085220 RECAUDACIÓN Sobre Estancias Infantiles		500.00	0.00		
00004	22/10/2024	I	00108	00108	BANORTE SA 1176085220 RECAUDACIÓN Sobre Estancias Infantiles		650.00	0.00		
00005	22/10/2024	I	00108	00108	BANORTE SA 1176085220 RECAUDACIÓN Sobre Estancias Infantiles		650.00	0.00		

00006	22/10/2024	I	00108	00108	BANORTE SA 1176085220 RECAUDACIÓN Sobre Estancias Infantiles		650.00	0.00		
00007	22/10/2024	I	00108	00108	BANORTE SA 1176085220 RECAUDACIÓN Sobre Estancias Infantiles		650.00	0.00		
00008	22/10/2024	I	00108	00108	BANORTE SA 1176085220 RECAUDACIÓN Sobre Estancias Infantiles		650.00	0.00		
00009	22/10/2024	I	00108	00108	BANORTE SA 1176085220 RECAUDACIÓN Sobre Estancias Infantiles		450.00	0.00		
00010	22/10/2024	I	00108	00108	BANORTE SA 1176085220 RECAUDACIÓN Sobre Estancias Infantiles		650.00	0.00		
00011	22/10/2024	I	00108	00108	BANORTE SA 1176085220 RECAUDACIÓN Sobre Estancias Infantiles		900.00	0.00		
00001	21/10/2024	I	00097	00097	BANORTE SA 1176085220 RECAUDACIÓN Sobre Farmacia, Sobre Servicios Médicos y Psicológicos		3,121.00	0.00		
00001	21/10/2024	I	00098	00098	BANORTE SA 1176085220 RECAUDACIÓN Sobre Farmacia, Servicios Médicos, Laboratorio y Psicológicos		4,178.00	0.00		
00001	21/10/2024	I	00099	00099	BANORTE SA 1176085220 RECAUDACIÓN Sobre Farmacia, Servicios Médicos, Laboratorio y Psicológicos		5,110.00	0.00		
00001	21/10/2024	I	00100	00100	BANORTE SA 1176085220 RECAUDACIÓN Sobre Farmacia, Servicios Médicos, Laboratorio y Psicológicos		4,326.00	0.00		
00002	18/10/2024	D	00007	00007	TRASPASO A LA CUENTA 4689 RECURSOS PROPIOS BANORTE SA 1176085220 RECAUDACIÓN		0.00	100,000.00		
00001	18/10/2024	E	00051	00051	TELMEX octubre 2024 BANORTE SA 1176085220 RECAUDACIÓN		0.00	34,371.41		
00001	18/10/2024	E	00052	00052	COMISIÓN FEDERAL DE ELECTRICIDAD parque Colosio BANORTE SA 1176085220 RECAUDACIÓN		0.00	3,081.00		
00001	18/10/2024	E	00053	00053	COMISIÓN FEDERAL DE ELECTRICIDAD Servicios Generales BANORTE SA 1176085220 RECAUDACIÓN		0.00	8,603.00		
00001	18/10/2024	E	00054	00054	COMISIÓN FEDERAL DE ELECTRICIDAD URIS Gregorio Melero BANORTE SA 1176085220 RECAUDACIÓN		0.00	2,280.00		
00001	18/10/2024	E	00055	00055	COMISIÓN FEDERAL DE ELECTRICIDAD Servicios Jurídicos BANORTE SA 1176085220 RECAUDACIÓN		0.00	262.00		
00001	18/10/2024	E	00056	00056	COMISIÓN FEDERAL DE ELECTRICIDAD E.I. Guadalupe Rhon BANORTE SA 1176085220 RECAUDACIÓN		0.00	1,825.00		
00001	18/10/2024	E	00057	00057	COMISION FEDERAL DE ELECTRICIDAD SALUDIF San Cristobal BANORTE SA 1176085220 RECAUDACIÓN		0.00	2,714.00		
00001	18/10/2024	E	00058	00058	COMISIÓN FEDERAL DE ELECTRICIDAD SALUDIF San Andres BANORTE SA 1176085220 RECAUDACIÓN		0.00	97.00		
00001	18/10/2024	I	00092	00092	BANORTE SA 1176085220 RECAUDACIÓN Sobre Estancias Infantiles		450.00	0.00		
00002	18/10/2024	I	00092	00092	BANORTE SA 1176085220 RECAUDACIÓN Sobre Estancias Infantiles		650.00	0.00		
00003	18/10/2024	I	00092	00092	BANORTE SA 1176085220 RECAUDACIÓN Sobre Estancias Infantiles		250.00	0.00		
00004	18/10/2024	I	00092	00092	BANORTE SA 1176085220 RECAUDACIÓN Sobre Estancias Infantiles		450.00	0.00		
00005	18/10/2024	I	00092	00092	BANORTE SA 1176085220 RECAUDACIÓN Sobre Estancias Infantiles		650.00	0.00		
00006	18/10/2024	I	00092	00092	BANORTE SA 1176085220 RECAUDACIÓN Sobre Estancias Infantiles		450.00	0.00		
00007	18/10/2024	I	00092	00092	BANORTE SA 1176085220 RECAUDACIÓN Sobre Estancias Infantiles		450.00	0.00		
00008	18/10/2024	I	00092	00092	BANORTE SA 1176085220 RECAUDACIÓN Sobre Estancias Infantiles		450.00	0.00		
00009	18/10/2024	I	00092	00092	BANORTE SA 1176085220 RECAUDACIÓN Sobre Estancias Infantiles		338.00	0.00		
00010	18/10/2024	I	00092	00092	BANORTE SA 1176085220 RECAUDACIÓN Sobre Estancias Infantiles		450.00	0.00		
00011	18/10/2024	I	00092	00092	BANORTE SA 1176085220 RECAUDACIÓN Sobre Estancias Infantiles		650.00	0.00		
00012	18/10/2024	I	00092	00092	BANORTE SA 1176085220 RECAUDACIÓN Sobre Estancias Infantiles		650.00	0.00		
00013	18/10/2024	I	00092	00092	BANORTE SA 1176085220 RECAUDACIÓN Sobre Estancias Infantiles		650.00	0.00		
00014	18/10/2024	I	00092	00092	BANORTE SA 1176085220 RECAUDACIÓN Sobre Estancias Infantiles		450.00	0.00		
00015	18/10/2024	I	00092	00092	BANORTE SA 1176085220 RECAUDACIÓN Sobre Estancias Infantiles		340.00	0.00		
00016	18/10/2024	I	00092	00092	BANORTE SA 1176085220 RECAUDACIÓN Sobre Estancias Infantiles		700.00	0.00		
00017	18/10/2024	I	00092	00092	BANORTE SA 1176085220 RECAUDACIÓN Sobre Estancias Infantiles		650.00	0.00		
00018	18/10/2024	I	00092	00092	BANORTE SA 1176085220 RECAUDACIÓN Sobre Estancias Infantiles		650.00	0.00		
00019	18/10/2024	I	00092	00092	BANORTE SA 1176085220 RECAUDACIÓN Sobre Estancias Infantiles		450.00	0.00		
00020	18/10/2024	I	00092	00092	BANORTE SA 1176085220 RECAUDACIÓN Sobre Estancias Infantiles		450.00	0.00		
00021	18/10/2024	I	00092	00092	BANORTE SA 1176085220 RECAUDACIÓN Sobre Estancias Infantiles		450.00	0.00		
00022	18/10/2024	I	00092	00092	BANORTE SA 1176085220 RECAUDACIÓN Sobre Estancias Infantiles		450.00	0.00		
00023	18/10/2024	I	00092	00092	BANORTE SA 1176085220 RECAUDACIÓN Sobre Estancias Infantiles		450.00	0.00		
00024	18/10/2024	I	00092	00092	BANORTE SA 1176085220 RECAUDACIÓN Sobre Estancias Infantiles		650.00	0.00		
00025	18/10/2024	I	00092	00092	BANORTE SA 1176085220 RECAUDACIÓN Sobre Estancias Infantiles		626.00	0.00		
00026	18/10/2024	I	00092	00092	BANORTE SA 1176085220 RECAUDACIÓN Sobre Estancias Infantiles		450.00	0.00		
00027	18/10/2024	I	00092	00092	BANORTE SA 1176085220 RECAUDACIÓN Sobre Estancias Infantiles		650.00	0.00		
00028	18/10/2024	I	00092	00092	BANORTE SA 1176085220 RECAUDACIÓN Sobre Estancias Infantiles		450.00	0.00		
00029	18/10/2024	I	00092	00092	BANORTE SA 1176085220 RECAUDACIÓN Sobre Estancias Infantiles		340.00	0.00		
00030	18/10/2024	I	00092	00092	BANORTE SA 1176085220 RECAUDACIÓN Sobre Estancias Infantiles		450.00	0.00		
00001	18/10/2024	I	00093	00093	BANORTE SA 1176085220 RECAUDACIÓN Sobre Farmacia, Servicios Médicos, Laboratorio y Psicológicos		4,528.00	0.00		
00002	18/10/2024	I	00093	00093	BANORTE SA 1176085220 RECAUDACIÓN Sobre Farmacia, Servicios Médicos, Laboratorio y Psicológicos		2,077.00	0.00		
00001	18/10/2024	I	00094	00094	BANORTE SA 1176085220 RECAUDACIÓN Sobre Farmacia, Servicios Médicos, Laboratorio y Psicológicos		2,046.00	0.00		
00002	18/10/2024	I	00094	00094	BANORTE SA 1176085220 RECAUDACIÓN Sobre Farmacia, Servicios Médicos, Laboratorio y Psicológicos		3,657.00	0.00		
00003	18/10/2024	I	00094	00094	BANORTE SA 1176085220 RECAUDACIÓN Sobre Farmacia, Servicios Médicos, Laboratorio y Psicológicos		316.00	0.00		
00004	18/10/2024	I	00094	00094	BANORTE SA 1176085220 RECAUDACIÓN Sobre Farmacia, Servicios Médicos, Laboratorio y Psicológicos		138.00	0.00		
00005	18/10/2024	I	00094	00094	BANORTE SA 1176085220 RECAUDACIÓN Sobre Farmacia, Servicios Médicos, Laboratorio y Psicológicos		46.00	0.00		
00001	18/10/2024	I	00095	00095	BANORTE SA 1176085220 RECAUDACIÓN Sobre Servicio de baños públicos, por la venta o arrendamiento de bienes Municipales		1,960.00	0.00		
00002	18/10/2024	I	00095	00095	BANORTE SA 1176085220 RECAUDACIÓN Sobre Servicio de baños públicos, por la venta o arrendamiento de bienes Municipales		8,027.00	0.00		
00003	18/10/2024	I	00095	00095	BANORTE SA 1176085220 RECAUDACIÓN Sobre Servicio de baños públicos, por la venta o arrendamiento de bienes Municipales		6,671.00	0.00		
00004	18/10/2024	I	00095	00095	BANORTE SA 1176085220 RECAUDACIÓN Sobre Servicio de baños públicos, por la venta o arrendamiento de bienes Municipales		3,453.00	0.00		
00005	18/10/2024	I	00095	00095	BANORTE SA 1176085220 RECAUDACIÓN Sobre Servicio de baños públicos, por la venta o arrendamiento de bienes Municipales		3,100.00	0.00		
00006	18/10/2024	I	00095	00095	BANORTE SA 1176085220 RECAUDACIÓN Sobre Servicio de baños públicos, por la venta o arrendamiento de bienes Municipales		1,060.00	0.00		
00001	18/10/2024	I	00096	00096	BANORTE SA 1176085220 RECAUDACIÓN Sobre Servicio de baños públicos, por la venta o arrendamiento de bienes Municipales		1,967.00	0.00		
00002	18/10/2024	I	00096	00096	BANORTE SA 1176085220 RECAUDACIÓN Sobre Servicio de baños públicos, por la venta o arrendamiento de bienes Municipales		2,603.00	0.00		
00003	18/10/2024	I	00096	00096	BANORTE SA 1176085220 RECAUDACIÓN Sobre Servicio de baños públicos, por la venta o arrendamiento de bienes Municipales		1,485.00	0.00		

00001	17/10/2024	I	00082	00082	BANORTE SA 1176085220 RECAUDACIÓN Sobre Estancias Infantiles		450.00	0.00		
00002	17/10/2024	I	00082	00082	BANORTE SA 1176085220 RECAUDACIÓN Sobre Estancias Infantiles		650.00	0.00		
00003	17/10/2024	I	00082	00082	BANORTE SA 1176085220 RECAUDACIÓN Sobre Estancias Infantiles		650.00	0.00		
00004	17/10/2024	I	00082	00082	BANORTE SA 1176085220 RECAUDACIÓN Sobre Estancias Infantiles		650.00	0.00		
00005	17/10/2024	I	00082	00082	BANORTE SA 1176085220 RECAUDACIÓN Sobre Estancias Infantiles		450.00	0.00		
00006	17/10/2024	I	00082	00082	BANORTE SA 1176085220 RECAUDACIÓN Sobre Estancias Infantiles		650.00	0.00		
00007	17/10/2024	I	00082	00082	BANORTE SA 1176085220 RECAUDACIÓN Sobre Estancias Infantiles		1,690.00	0.00		
00008	17/10/2024	I	00082	00082	BANORTE SA 1176085220 RECAUDACIÓN Sobre Estancias Infantiles		1,260.00	0.00		
00009	17/10/2024	I	00082	00082	BANORTE SA 1176085220 RECAUDACIÓN Sobre Estancias Infantiles		450.00	0.00		
00010	17/10/2024	I	00082	00082	BANORTE SA 1176085220 RECAUDACIÓN Sobre Estancias Infantiles		650.00	0.00		
00011	17/10/2024	I	00082	00082	BANORTE SA 1176085220 RECAUDACIÓN Sobre Estancias Infantiles		650.00	0.00		
00012	17/10/2024	I	00082	00082	BANORTE SA 1176085220 RECAUDACIÓN Sobre Estancias Infantiles		450.00	0.00		
00013	17/10/2024	I	00082	00082	BANORTE SA 1176085220 RECAUDACIÓN Sobre Estancias Infantiles		650.00	0.00		
00014	17/10/2024	I	00082	00082	BANORTE SA 1176085220 RECAUDACIÓN Sobre Estancias Infantiles		900.00	0.00		
00015	17/10/2024	I	00082	00082	BANORTE SA 1176085220 RECAUDACIÓN Sobre Estancias Infantiles		1,300.00	0.00		
00016	17/10/2024	I	00082	00082	BANORTE SA 1176085220 RECAUDACIÓN Sobre Estancias Infantiles		570.00	0.00		
00017	17/10/2024	I	00082	00082	BANORTE SA 1176085220 RECAUDACIÓN Sobre Estancias Infantiles		400.00	0.00		
00018	17/10/2024	I	00082	00082	BANORTE SA 1176085220 RECAUDACIÓN Sobre Estancias Infantiles		900.00	0.00		
00019	17/10/2024	I	00082	00082	BANORTE SA 1176085220 RECAUDACIÓN Sobre Estancias Infantiles		900.00	0.00		
00020	17/10/2024	I	00082	00082	BANORTE SA 1176085220 RECAUDACIÓN Sobre Estancias Infantiles		650.00	0.00		
00021	17/10/2024	I	00082	00082	BANORTE SA 1176085220 RECAUDACIÓN Sobre Estancias Infantiles		900.00	0.00		
00022	17/10/2024	I	00082	00082	BANORTE SA 1176085220 RECAUDACIÓN Sobre Estancias Infantiles		620.00	0.00		
00023	17/10/2024	I	00082	00082	BANORTE SA 1176085220 RECAUDACIÓN Sobre Estancias Infantiles		700.00	0.00		
00024	17/10/2024	I	00082	00082	BANORTE SA 1176085220 RECAUDACIÓN Sobre Estancias Infantiles		650.00	0.00		
00025	17/10/2024	I	00082	00082	BANORTE SA 1176085220 RECAUDACIÓN Sobre Estancias Infantiles		450.00	0.00		
00026	17/10/2024	I	00082	00082	BANORTE SA 1176085220 RECAUDACIÓN Sobre Estancias Infantiles		450.00	0.00		
00027	17/10/2024	I	00082	00082	BANORTE SA 1176085220 RECAUDACIÓN Sobre Estancias Infantiles		650.00	0.00		
00028	17/10/2024	I	00082	00082	BANORTE SA 1176085220 RECAUDACIÓN Sobre Estancias Infantiles		650.00	0.00		
00029	17/10/2024	I	00082	00082	BANORTE SA 1176085220 RECAUDACIÓN Sobre Estancias Infantiles		650.00	0.00		
00030	17/10/2024	I	00082	00082	BANORTE SA 1176085220 RECAUDACIÓN Sobre Estancias Infantiles		650.00	0.00		
00031	17/10/2024	I	00082	00082	BANORTE SA 1176085220 RECAUDACIÓN Sobre Estancias Infantiles		650.00	0.00		
00032	17/10/2024	I	00082	00082	BANORTE SA 1176085220 RECAUDACIÓN Sobre Estancias Infantiles		650.00	0.00		
00033	17/10/2024	I	00082	00082	BANORTE SA 1176085220 RECAUDACIÓN Sobre Estancias Infantiles		650.00	0.00		
00034	17/10/2024	I	00082	00082	BANORTE SA 1176085220 RECAUDACIÓN Sobre Estancias Infantiles		900.00	0.00		
00035	17/10/2024	I	00082	00082	BANORTE SA 1176085220 RECAUDACIÓN Sobre Estancias Infantiles		650.00	0.00		
00036	17/10/2024	I	00082	00082	BANORTE SA 1176085220 RECAUDACIÓN Sobre Estancias Infantiles		650.00	0.00		
00037	17/10/2024	I	00082	00082	BANORTE SA 1176085220 RECAUDACIÓN Sobre Estancias Infantiles		450.00	0.00		
00038	17/10/2024	I	00082	00082	BANORTE SA 1176085220 RECAUDACIÓN Sobre Estancias Infantiles		200.00	0.00		
00039	17/10/2024	I	00082	00082	BANORTE SA 1176085220 RECAUDACIÓN Sobre Estancias Infantiles		50.00	0.00		
00040	17/10/2024	I	00082	00082	BANORTE SA 1176085220 RECAUDACIÓN Sobre Estancias Infantiles		900.00	0.00		
00041	17/10/2024	I	00082	00082	BANORTE SA 1176085220 RECAUDACIÓN Sobre Estancias Infantiles		900.00	0.00		
00042	17/10/2024	I	00082	00082	BANORTE SA 1176085220 RECAUDACIÓN Sobre Estancias Infantiles		650.00	0.00		
00043	17/10/2024	I	00082	00082	BANORTE SA 1176085220 RECAUDACIÓN Sobre Estancias Infantiles		650.00	0.00		
00044	17/10/2024	I	00082	00082	BANORTE SA 1176085220 RECAUDACIÓN Sobre Estancias Infantiles		650.00	0.00		
00045	17/10/2024	I	00082	00082	BANORTE SA 1176085220 RECAUDACIÓN Sobre Estancias Infantiles		650.00	0.00		
00046	17/10/2024	I	00082	00082	BANORTE SA 1176085220 RECAUDACIÓN Sobre Estancias Infantiles		487.00	0.00		
00047	17/10/2024	I	00082	00082	BANORTE SA 1176085220 RECAUDACIÓN Sobre Estancias Infantiles		770.00	0.00		
00048	17/10/2024	I	00082	00082	BANORTE SA 1176085220 RECAUDACIÓN Sobre Estancias Infantiles		10.00	0.00		
00001	17/10/2024	I	00083	00083	BANORTE SA 1176085220 RECAUDACIÓN Sobre Estancias Infantiles		650.00	0.00		
00001	17/10/2024	I	00084	00084	BANORTE SA 1176085220 RECAUDACIÓN Sobre Terapias y Discapacidad		10,875.00	0.00		
00001	17/10/2024	I	00085	00085	BANORTE SA 1176085220 RECAUDACIÓN Sobre Estancias Infantiles		940.00	0.00		
00002	17/10/2024	I	00085	00085	BANORTE SA 1176085220 RECAUDACIÓN Sobre Estancias Infantiles		250.00	0.00		
00003	17/10/2024	I	00085	00085	BANORTE SA 1176085220 RECAUDACIÓN Sobre Estancias Infantiles		450.00	0.00		
00004	17/10/2024	I	00085	00085	BANORTE SA 1176085220 RECAUDACIÓN Sobre Estancias Infantiles		650.00	0.00		
00005	17/10/2024	I	00085	00085	BANORTE SA 1176085220 RECAUDACIÓN Sobre Estancias Infantiles		650.00	0.00		
00006	17/10/2024	I	00085	00085	BANORTE SA 1176085220 RECAUDACIÓN Sobre Estancias Infantiles		650.00	0.00		
00007	17/10/2024	I	00085	00085	BANORTE SA 1176085220 RECAUDACIÓN Sobre Estancias Infantiles		650.00	0.00		
00008	17/10/2024	I	00085	00085	BANORTE SA 1176085220 RECAUDACIÓN Sobre Estancias Infantiles		488.00	0.00		
00009	17/10/2024	I	00085	00085	BANORTE SA 1176085220 RECAUDACIÓN Sobre Estancias Infantiles		650.00	0.00		
00010	17/10/2024	I	00085	00085	BANORTE SA 1176085220 RECAUDACIÓN Sobre Estancias Infantiles		650.00	0.00		
00011	17/10/2024	I	00085	00085	BANORTE SA 1176085220 RECAUDACIÓN Sobre Estancias Infantiles		650.00	0.00		
00012	17/10/2024	I	00085	00085	BANORTE SA 1176085220 RECAUDACIÓN Sobre Estancias Infantiles		482.00	0.00		
00013	17/10/2024	I	00085	00085	BANORTE SA 1176085220 RECAUDACIÓN Sobre Estancias Infantiles		450.00	0.00		
00014	17/10/2024	I	00085	00085	BANORTE SA 1176085220 RECAUDACIÓN Sobre Estancias Infantiles		450.00	0.00		
00015	17/10/2024	I	00085	00085	BANORTE SA 1176085220 RECAUDACIÓN Sobre Estancias Infantiles		450.00	0.00		
00016	17/10/2024	I	00085	00085	BANORTE SA 1176085220 RECAUDACIÓN Sobre Estancias Infantiles		300.00	0.00		
00017	17/10/2024	I	00085	00085	BANORTE SA 1176085220 RECAUDACIÓN Sobre Estancias Infantiles		340.00	0.00		
00018	17/10/2024	I	00085	00085	BANORTE SA 1176085220 RECAUDACIÓN Sobre Estancias Infantiles		450.00	0.00		
00019	17/10/2024	I	00085	00085	BANORTE SA 1176085220 RECAUDACIÓN Sobre Estancias Infantiles		450.00	0.00		
00020	17/10/2024	I	00085	00085	BANORTE SA 1176085220 RECAUDACIÓN Sobre Estancias Infantiles		650.00	0.00		

00021	17/10/2024	I	00085	00085	BANORTE SA 1176085220 RECAUDACIÓN Sobre Estancias Infantiles		650.00	0.00		
00022	17/10/2024	I	00085	00085	BANORTE SA 1176085220 RECAUDACIÓN Sobre Estancias Infantiles		650.00	0.00		
00023	17/10/2024	I	00085	00085	BANORTE SA 1176085220 RECAUDACIÓN Sobre Estancias Infantiles		650.00	0.00		
00024	17/10/2024	I	00085	00085	BANORTE SA 1176085220 RECAUDACIÓN Sobre Estancias Infantiles		650.00	0.00		
00025	17/10/2024	I	00085	00085	BANORTE SA 1176085220 RECAUDACIÓN Sobre Estancias Infantiles		650.00	0.00		
00026	17/10/2024	I	00085	00085	BANORTE SA 1176085220 RECAUDACIÓN Sobre Estancias Infantiles		650.00	0.00		
00027	17/10/2024	I	00085	00085	BANORTE SA 1176085220 RECAUDACIÓN Sobre Estancias Infantiles		650.00	0.00		
00028	17/10/2024	I	00085	00085	BANORTE SA 1176085220 RECAUDACIÓN Sobre Estancias Infantiles		1,670.00	0.00		
00029	17/10/2024	I	00085	00085	BANORTE SA 1176085220 RECAUDACIÓN Sobre Estancias Infantiles		450.00	0.00		
00030	17/10/2024	I	00085	00085	BANORTE SA 1176085220 RECAUDACIÓN Sobre Estancias Infantiles		650.00	0.00		
00031	17/10/2024	I	00085	00085	BANORTE SA 1176085220 RECAUDACIÓN Sobre Estancias Infantiles		520.00	0.00		
00032	17/10/2024	I	00085	00085	BANORTE SA 1176085220 RECAUDACIÓN Sobre Estancias Infantiles		650.00	0.00		
00033	17/10/2024	I	00085	00085	BANORTE SA 1176085220 RECAUDACIÓN Sobre Estancias Infantiles		450.00	0.00		
00034	17/10/2024	I	00085	00085	BANORTE SA 1176085220 RECAUDACIÓN Sobre Estancias Infantiles		650.00	0.00		
00035	17/10/2024	I	00085	00085	BANORTE SA 1176085220 RECAUDACIÓN Sobre Estancias Infantiles		650.00	0.00		
00036	17/10/2024	I	00085	00085	BANORTE SA 1176085220 RECAUDACIÓN Sobre Estancias Infantiles		650.00	0.00		
00001	17/10/2024	I	00086	00086	BANORTE SA 1176085220 RECAUDACIÓN Sobre Estancias Infantiles		250.00	0.00		
00002	17/10/2024	I	00086	00086	BANORTE SA 1176085220 RECAUDACIÓN Sobre Estancias Infantiles		986.00	0.00		
00003	17/10/2024	I	00086	00086	BANORTE SA 1176085220 RECAUDACIÓN Sobre Estancias Infantiles		450.00	0.00		
00004	17/10/2024	I	00086	00086	BANORTE SA 1176085220 RECAUDACIÓN Sobre Estancias Infantiles		650.00	0.00		
00005	17/10/2024	I	00086	00086	BANORTE SA 1176085220 RECAUDACIÓN Sobre Estancias Infantiles		650.00	0.00		
00006	17/10/2024	I	00086	00086	BANORTE SA 1176085220 RECAUDACIÓN Sobre Estancias Infantiles		650.00	0.00		
00007	17/10/2024	I	00086	00086	BANORTE SA 1176085220 RECAUDACIÓN Sobre Estancias Infantiles		1,377.00	0.00		
00008	17/10/2024	I	00086	00086	BANORTE SA 1176085220 RECAUDACIÓN Sobre Estancias Infantiles		650.00	0.00		
00009	17/10/2024	I	00086	00086	BANORTE SA 1176085220 RECAUDACIÓN Sobre Estancias Infantiles		1,050.00	0.00		
00010	17/10/2024	I	00086	00086	BANORTE SA 1176085220 RECAUDACIÓN Sobre Estancias Infantiles		2,050.00	0.00		
00011	17/10/2024	I	00086	00086	BANORTE SA 1176085220 RECAUDACIÓN Sobre Estancias Infantiles		650.00	0.00		
00012	17/10/2024	I	00086	00086	BANORTE SA 1176085220 RECAUDACIÓN Sobre Estancias Infantiles		1,510.00	0.00		
00013	17/10/2024	I	00086	00086	BANORTE SA 1176085220 RECAUDACIÓN Sobre Estancias Infantiles		650.00	0.00		
00014	17/10/2024	I	00086	00086	BANORTE SA 1176085220 RECAUDACIÓN Sobre Estancias Infantiles		1,380.00	0.00		
00015	17/10/2024	I	00086	00086	BANORTE SA 1176085220 RECAUDACIÓN Sobre Estancias Infantiles		800.00	0.00		
00016	17/10/2024	I	00086	00086	BANORTE SA 1176085220 RECAUDACIÓN Sobre Estancias Infantiles		650.00	0.00		
00017	17/10/2024	I	00086	00086	BANORTE SA 1176085220 RECAUDACIÓN Sobre Estancias Infantiles		650.00	0.00		
00018	17/10/2024	I	00086	00086	BANORTE SA 1176085220 RECAUDACIÓN Sobre Estancias Infantiles		650.00	0.00		
00019	17/10/2024	I	00086	00086	BANORTE SA 1176085220 RECAUDACIÓN Sobre Estancias Infantiles		250.00	0.00		
00020	17/10/2024	I	00086	00086	BANORTE SA 1176085220 RECAUDACIÓN Sobre Estancias Infantiles		657.00	0.00		
00021	17/10/2024	I	00086	00086	BANORTE SA 1176085220 RECAUDACIÓN Sobre Estancias Infantiles		488.00	0.00		
00022	17/10/2024	I	00086	00086	BANORTE SA 1176085220 RECAUDACIÓN Sobre Estancias Infantiles		650.00	0.00		
00023	17/10/2024	I	00086	00086	BANORTE SA 1176085220 RECAUDACIÓN Sobre Estancias Infantiles		650.00	0.00		
00024	17/10/2024	I	00086	00086	BANORTE SA 1176085220 RECAUDACIÓN Sobre Estancias Infantiles		230.00	0.00		
00025	17/10/2024	I	00086	00086	BANORTE SA 1176085220 RECAUDACIÓN Sobre Estancias Infantiles		823.00	0.00		
00026	17/10/2024	I	00086	00086	BANORTE SA 1176085220 RECAUDACIÓN Sobre Estancias Infantiles		488.00	0.00		
00027	17/10/2024	I	00086	00086	BANORTE SA 1176085220 RECAUDACIÓN Sobre Estancias Infantiles		650.00	0.00		
00028	17/10/2024	I	00086	00086	BANORTE SA 1176085220 RECAUDACIÓN Sobre Estancias Infantiles		650.00	0.00		
00029	17/10/2024	I	00086	00086	BANORTE SA 1176085220 RECAUDACIÓN Sobre Estancias Infantiles		920.00	0.00		
00030	17/10/2024	I	00086	00086	BANORTE SA 1176085220 RECAUDACIÓN Sobre Estancias Infantiles		650.00	0.00		
00031	17/10/2024	I	00086	00086	BANORTE SA 1176085220 RECAUDACIÓN Sobre Estancias Infantiles		650.00	0.00		
00032	17/10/2024	I	00086	00086	BANORTE SA 1176085220 RECAUDACIÓN Sobre Estancias Infantiles		650.00	0.00		
00001	17/10/2024	I	00087	00087	BANORTE SA 1176085220 RECAUDACIÓN Sobre Estancias Infantiles		1,640.00	0.00		
00001	17/10/2024	I	00088	00088	BANORTE SA 1176085220 RECAUDACIÓN Sobre Estancias Infantiles		800.00	0.00		
00002	17/10/2024	I	00088	00088	BANORTE SA 1176085220 RECAUDACIÓN Sobre Estancias Infantiles		450.00	0.00		
00003	17/10/2024	I	00088	00088	BANORTE SA 1176085220 RECAUDACIÓN Sobre Estancias Infantiles		650.00	0.00		
00004	17/10/2024	I	00088	00088	BANORTE SA 1176085220 RECAUDACIÓN Sobre Estancias Infantiles		450.00	0.00		
00005	17/10/2024	I	00088	00088	BANORTE SA 1176085220 RECAUDACIÓN Sobre Estancias Infantiles		650.00	0.00		
00006	17/10/2024	I	00088	00088	BANORTE SA 1176085220 RECAUDACIÓN Sobre Estancias Infantiles		300.00	0.00		
00007	17/10/2024	I	00088	00088	BANORTE SA 1176085220 RECAUDACIÓN Sobre Estancias Infantiles		700.00	0.00		
00008	17/10/2024	I	00088	00088	BANORTE SA 1176085220 RECAUDACIÓN Sobre Estancias Infantiles		360.00	0.00		
00009	17/10/2024	I	00088	00088	BANORTE SA 1176085220 RECAUDACIÓN Sobre Estancias Infantiles		1,000.00	0.00		
00010	17/10/2024	I	00088	00088	BANORTE SA 1176085220 RECAUDACIÓN Sobre Estancias Infantiles		650.00	0.00		
00011	17/10/2024	I	00088	00088	BANORTE SA 1176085220 RECAUDACIÓN Sobre Estancias Infantiles		450.00	0.00		
00012	17/10/2024	I	00088	00088	BANORTE SA 1176085220 RECAUDACIÓN Sobre Estancias Infantiles		450.00	0.00		
00013	17/10/2024	I	00088	00088	BANORTE SA 1176085220 RECAUDACIÓN Sobre Estancias Infantiles		650.00	0.00		
00014	17/10/2024	I	00088	00088	BANORTE SA 1176085220 RECAUDACIÓN Sobre Estancias Infantiles		1,300.00	0.00		
00015	17/10/2024	I	00088	00088	BANORTE SA 1176085220 RECAUDACIÓN Sobre Estancias Infantiles		500.00	0.00		
00016	17/10/2024	I	00088	00088	BANORTE SA 1176085220 RECAUDACIÓN Sobre Estancias Infantiles		600.00	0.00		
00017	17/10/2024	I	00088	00088	BANORTE SA 1176085220 RECAUDACIÓN Sobre Estancias Infantiles		650.00	0.00		
00018	17/10/2024	I	00088	00088	BANORTE SA 1176085220 RECAUDACIÓN Sobre Estancias Infantiles		450.00	0.00		
00019	17/10/2024	I	00088	00088	BANORTE SA 1176085220 RECAUDACIÓN Sobre Estancias Infantiles		650.00	0.00		
00020	17/10/2024	I	00088	00088	BANORTE SA 1176085220 RECAUDACIÓN Sobre Estancias Infantiles		450.00	0.00		
00021	17/10/2024	I	00088	00088	BANORTE SA 1176085220 RECAUDACIÓN Sobre Estancias Infantiles		450.00	0.00		

00022	17/10/2024	I	00088	00088	BANORTE SA 1176085220 RECAUDACIÓN Sobre Estancias Infantiles		650.00	0.00		
00001	17/10/2024	I	00089	00089	BANORTE SA 1176085220 RECAUDACIÓN Sobre Estancias Infantiles		900.00	0.00		
00001	17/10/2024	I	00090	00090	BANORTE SA 1176085220 RECAUDACIÓN Sobre Estancias Infantiles		650.00	0.00		
00001	17/10/2024	I	00091	00091	BANORTE SA 1176085220 RECAUDACIÓN Sobre Estancias Infantiles		450.00	0.00		
00001	16/10/2024	C	00020	00285	BANORTE SA 1176085220 RECAUDACIÓN CH. 285 Norma Elizabeth Guzmán Granados		0.00	1,205.00		
00001	16/10/2024	I	00070	00070	BANORTE SA 1176085220 RECAUDACIÓN Sobre Farmacia, Servicios Médicos, Laboratorio y Psicológicos		2,953.00	0.00		
00001	16/10/2024	I	00071	00071	BANORTE SA 1176085220 RECAUDACIÓN Sobre Servicio de baños públicos, por la venta o arrendamiento de bienes Municipales		1,773.00	0.00		
00002	16/10/2024	I	00071	00071	BANORTE SA 1176085220 RECAUDACIÓN Sobre Servicio de baños públicos, por la venta o arrendamiento de bienes Municipales		2,290.00	0.00		
00003	16/10/2024	I	00071	00071	BANORTE SA 1176085220 RECAUDACIÓN Sobre Servicio de baños públicos, por la venta o arrendamiento de bienes Municipales		1,490.00	0.00		
00001	16/10/2024	I	00072	00072	BANORTE SA 1176085220 RECAUDACIÓN Sobre Servicios Médicos y Psicológicos		1,895.00	0.00		
00001	16/10/2024	I	00073	00073	BANORTE SA 1176085220 RECAUDACIÓN Sobre Servicios Médicos		2,550.00	0.00		
00002	16/10/2024	I	00073	00073	BANORTE SA 1176085220 RECAUDACIÓN Sobre Servicios Médicos		2,258.00	0.00		
00001	16/10/2024	I	00074	00074	BANORTE SA 1176085220 RECAUDACIÓN Sobre Farmacia, Servicios Médicos, Laboratorio y Psicológicos		2,374.00	0.00		
00001	16/10/2024	I	00075	00075	BANORTE SA 1176085220 RECAUDACIÓN Sobre Farmacia, Sobre Servicios Médicos y Psicológicos		4,341.00	0.00		
00001	16/10/2024	I	00076	00076	BANORTE SA 1176085220 RECAUDACIÓN Sobre Terapias y Discapacidad		300.00	0.00		
00002	16/10/2024	I	00076	00076	BANORTE SA 1176085220 RECAUDACIÓN Sobre Terapias y Discapacidad		300.00	0.00		
00001	16/10/2024	I	00077	00077	BANORTE SA 1176085220 RECAUDACIÓN Sobre Terapias y Discapacidad		700.00	0.00		
00002	16/10/2024	I	00077	00077	BANORTE SA 1176085220 RECAUDACIÓN Sobre Terapias y Discapacidad		700.00	0.00		
00003	16/10/2024	I	00077	00077	BANORTE SA 1176085220 RECAUDACIÓN Sobre Terapias y Discapacidad		700.00	0.00		
00004	16/10/2024	I	00077	00077	BANORTE SA 1176085220 RECAUDACIÓN Sobre Terapias y Discapacidad		700.00	0.00		
00005	16/10/2024	I	00077	00077	BANORTE SA 1176085220 RECAUDACIÓN Sobre Terapias y Discapacidad		700.00	0.00		
00006	16/10/2024	I	00077	00077	BANORTE SA 1176085220 RECAUDACIÓN Sobre Terapias y Discapacidad		300.00	0.00		
00007	16/10/2024	I	00077	00077	BANORTE SA 1176085220 RECAUDACIÓN Sobre Terapias y Discapacidad		300.00	0.00		
00008	16/10/2024	I	00077	00077	BANORTE SA 1176085220 RECAUDACIÓN Sobre Terapias y Discapacidad		300.00	0.00		
00009	16/10/2024	I	00077	00077	BANORTE SA 1176085220 RECAUDACIÓN Sobre Terapias y Discapacidad		300.00	0.00		
00010	16/10/2024	I	00077	00077	BANORTE SA 1176085220 RECAUDACIÓN Sobre Terapias y Discapacidad		300.00	0.00		
00011	16/10/2024	I	00077	00077	BANORTE SA 1176085220 RECAUDACIÓN Sobre Terapias y Discapacidad		500.00	0.00		
00012	16/10/2024	I	00077	00077	BANORTE SA 1176085220 RECAUDACIÓN Sobre Terapias y Discapacidad		700.00	0.00		
00013	16/10/2024	I	00077	00077	BANORTE SA 1176085220 RECAUDACIÓN Sobre Terapias y Discapacidad		300.00	0.00		
00014	16/10/2024	I	00077	00077	BANORTE SA 1176085220 RECAUDACIÓN Sobre Terapias y Discapacidad		500.00	0.00		
00015	16/10/2024	I	00077	00077	BANORTE SA 1176085220 RECAUDACIÓN Sobre Terapias y Discapacidad		300.00	0.00		
00016	16/10/2024	I	00077	00077	BANORTE SA 1176085220 RECAUDACIÓN Sobre Terapias y Discapacidad		300.00	0.00		
00001	16/10/2024	I	00078	00078	BANORTE SA 1176085220 RECAUDACIÓN URIS Sobre Terapias y Discapacidad		3,400.00	0.00		
00001	16/10/2024	I	00079	00079	BANORTE SA 1176085220 RECAUDACIÓN Sobre Estancias Infantiles		1,300.00	0.00		
00001	16/10/2024	I	00080	00080	BANORTE SA 1176085220 RECAUDACIÓN Sobre Estancias Infantiles		900.00	0.00		
00002	16/10/2024	I	00080	00080	BANORTE SA 1176085220 RECAUDACIÓN Sobre Estancias Infantiles		450.00	0.00		
00003	16/10/2024	I	00080	00080	BANORTE SA 1176085220 RECAUDACIÓN Sobre Estancias Infantiles		650.00	0.00		
00004	16/10/2024	I	00080	00080	BANORTE SA 1176085220 RECAUDACIÓN Sobre Estancias Infantiles		250.00	0.00		
00005	16/10/2024	I	00080	00080	BANORTE SA 1176085220 RECAUDACIÓN Sobre Estancias Infantiles		1,200.00	0.00		
00006	16/10/2024	I	00080	00080	BANORTE SA 1176085220 RECAUDACIÓN Sobre Estancias Infantiles		337.00	0.00		
00007	16/10/2024	I	00080	00080	BANORTE SA 1176085220 RECAUDACIÓN Sobre Estancias Infantiles		1,200.00	0.00		
00008	16/10/2024	I	00080	00080	BANORTE SA 1176085220 RECAUDACIÓN Sobre Estancias Infantiles		100.00	0.00		
00009	16/10/2024	I	00080	00080	BANORTE SA 1176085220 RECAUDACIÓN Sobre Estancias Infantiles		975.00	0.00		
00010	16/10/2024	I	00080	00080	BANORTE SA 1176085220 RECAUDACIÓN Sobre Estancias Infantiles		900.00	0.00		
00011	16/10/2024	I	00080	00080	BANORTE SA 1176085220 RECAUDACIÓN Sobre Estancias Infantiles		450.00	0.00		
00012	16/10/2024	I	00080	00080	BANORTE SA 1176085220 RECAUDACIÓN Sobre Estancias Infantiles		800.00	0.00		
00013	16/10/2024	I	00080	00080	BANORTE SA 1176085220 RECAUDACIÓN Sobre Estancias Infantiles		650.00	0.00		
00014	16/10/2024	I	00080	00080	BANORTE SA 1176085220 RECAUDACIÓN Sobre Estancias Infantiles		1,300.00	0.00		
00015	16/10/2024	I	00080	00080	BANORTE SA 1176085220 RECAUDACIÓN Sobre Estancias Infantiles		450.00	0.00		
00016	16/10/2024	I	00080	00080	BANORTE SA 1176085220 RECAUDACIÓN Sobre Estancias Infantiles		650.00	0.00		
00017	16/10/2024	I	00080	00080	BANORTE SA 1176085220 RECAUDACIÓN Sobre Estancias Infantiles		650.00	0.00		
00018	16/10/2024	I	00080	00080	BANORTE SA 1176085220 RECAUDACIÓN Sobre Estancias Infantiles		650.00	0.00		
00019	16/10/2024	I	00080	00080	BANORTE SA 1176085220 RECAUDACIÓN Sobre Estancias Infantiles		650.00	0.00		
00020	16/10/2024	I	00080	00080	BANORTE SA 1176085220 RECAUDACIÓN Sobre Estancias Infantiles		1,300.00	0.00		
00021	16/10/2024	I	00080	00080	BANORTE SA 1176085220 RECAUDACIÓN Sobre Estancias Infantiles		500.00	0.00		
00022	16/10/2024	I	00080	00080	BANORTE SA 1176085220 RECAUDACIÓN Sobre Estancias Infantiles		650.00	0.00		
00023	16/10/2024	I	00080	00080	BANORTE SA 1176085220 RECAUDACIÓN Sobre Estancias Infantiles		450.00	0.00		
00024	16/10/2024	I	00080	00080	BANORTE SA 1176085220 RECAUDACIÓN Sobre Estancias Infantiles		450.00	0.00		
00025	16/10/2024	I	00080	00080	BANORTE SA 1176085220 RECAUDACIÓN Sobre Estancias Infantiles		900.00	0.00		
00026	16/10/2024	I	00080	00080	BANORTE SA 1176085220 RECAUDACIÓN Sobre Estancias Infantiles		1,270.00	0.00		
00027	16/10/2024	I	00080	00080	BANORTE SA 1176085220 RECAUDACIÓN Sobre Estancias Infantiles		650.00	0.00		
00028	16/10/2024	I	00080	00080	BANORTE SA 1176085220 RECAUDACIÓN Sobre Estancias Infantiles		650.00	0.00		
00029	16/10/2024	I	00080	00080	BANORTE SA 1176085220 RECAUDACIÓN Sobre Estancias Infantiles		450.00	0.00		
00030	16/10/2024	I	00080	00080	BANORTE SA 1176085220 RECAUDACIÓN Sobre Estancias Infantiles		650.00	0.00		
00031	16/10/2024	I	00080	00080	BANORTE SA 1176085220 RECAUDACIÓN Sobre Estancias Infantiles		900.00	0.00		
00032	16/10/2024	I	00080	00080	BANORTE SA 1176085220 RECAUDACIÓN Sobre Estancias Infantiles		650.00	0.00		
00033	16/10/2024	I	00080	00080	BANORTE SA 1176085220 RECAUDACIÓN Sobre Estancias Infantiles		900.00	0.00		
00034	16/10/2024	I	00080	00080	BANORTE SA 1176085220 RECAUDACIÓN Sobre Estancias Infantiles		53.00	0.00		

00035	16/10/2024	I	00080	00080	BANORTE SA 1176085220 RECAUDACIÓN Sobre Estancias Infantiles		1,300.00	0.00		
00036	16/10/2024	I	00080	00080	BANORTE SA 1176085220 RECAUDACIÓN Sobre Estancias Infantiles		650.00	0.00		
00037	16/10/2024	I	00080	00080	BANORTE SA 1176085220 RECAUDACIÓN Sobre Estancias Infantiles		650.00	0.00		
00038	16/10/2024	I	00080	00080	BANORTE SA 1176085220 RECAUDACIÓN Sobre Estancias Infantiles		623.00	0.00		
00039	16/10/2024	I	00080	00080	BANORTE SA 1176085220 RECAUDACIÓN Sobre Estancias Infantiles		487.00	0.00		
00040	16/10/2024	I	00080	00080	BANORTE SA 1176085220 RECAUDACIÓN Sobre Estancias Infantiles		1,300.00	0.00		
00001	16/10/2024	I	00081	00081	BANORTE SA 1176085220 RECAUDACIÓN Sobre Estancias Infantiles		650.00	0.00		
00001	16/10/2024	I	00151	00151	BANORTE SA 1176085220 RECAUDACIÓN Por Recaudación de fondos		48,181.40	0.00		
00002	15/10/2024	D	00006	00006	TRASPASO A LA CUENTA 4689 RECURSOS PROPIOS BANORTE SA 1176085220 RECAUDACIÓN		0.00	500,000.00		
00001	15/10/2024	I	00063	00063	BANORTE SA 1176085220 RECAUDACIÓN Sobre Farmacia, Servicios Médicos, Laboratorio y Psicológicos		3,383.00	0.00		
00001	15/10/2024	I	00064	00064	BANORTE SA 1176085220 RECAUDACIÓN Sobre Farmacia, Servicios Médicos, Laboratorio y Psicológicos		6,705.00	0.00		
00001	15/10/2024	I	00065	00065	BANORTE SA 1176085220 RECAUDACIÓN Sobre Farmacia, Servicios Médicos, Laboratorio y Psicológicos		3,566.00	0.00		
00001	15/10/2024	I	00066	00066	BANORTE SA 1176085220 RECAUDACIÓN Sobre Farmacia, Servicios Médicos y Laboratorio		5,590.00	0.00		
00001	15/10/2024	I	00067	00067	BANORTE SA 1176085220 RECAUDACIÓN Sobre Farmacia, Servicios Médicos, Laboratorio y Psicológicos		4,669.00	0.00		
00001	15/10/2024	I	00068	00068	BANORTE SA 1176085220 RECAUDACIÓN Sobre Farmacia, Servicios Médicos, Laboratorio y Psicológicos		2,773.00	0.00		
00001	15/10/2024	I	00069	00069	BANORTE SA 1176085220 RECAUDACIÓN Sobre Farmacia, Servicios Médicos, Laboratorio y Psicológicos		3,026.00	0.00		
00002	15/10/2024	I	00069	00069	BANORTE SA 1176085220 RECAUDACIÓN Sobre Farmacia, Servicios Médicos, Laboratorio y Psicológicos		107.00	0.00		
00001	14/10/2024	C	00017	00282	BANORTE SA 1176085220 RECAUDACIÓN CH. 282 Norma Elizabeth Guzmán Granados		0.00	2,172.00		
00001	14/10/2024	C	00018	00283	BANORTE SA 1176085220 RECAUDACIÓN CH. 283 María Eugenia Quiroz Rodriguez		0.00	582.00		
00001	14/10/2024	C	00019	00284	BANORTE SA 1176085220 RECAUDACIÓN CH. 284 María Eugenia Quiroz Rodríguez		0.00	641.00		
00001	14/10/2024	E	00033	00033	COMISIÓN FEDERAL DE ELECTRICIDAD casa de dia Carlos Hank BANORTE SA 1176085220 RECAUDACIÓN		0.00	790.00		
00001	11/10/2024	I	00048	00048	BANORTE SA 1176085220 RECAUDACIÓN Sobre Terapias y Discapacidad		1,500.00	0.00		
00002	11/10/2024	I	00048	00048	BANORTE SA 1176085220 RECAUDACIÓN Sobre Terapias y Discapacidad		300.00	0.00		
00001	11/10/2024	I	00049	00049	BANORTE SA 1176085220 RECAUDACIÓN Sobre Terapias y Discapacidad		300.00	0.00		
00002	11/10/2024	I	00049	00049	BANORTE SA 1176085220 RECAUDACIÓN Sobre Terapias y Discapacidad		300.00	0.00		
00003	11/10/2024	I	00049	00049	BANORTE SA 1176085220 RECAUDACIÓN Sobre Terapias y Discapacidad		300.00	0.00		
00004	11/10/2024	I	00049	00049	BANORTE SA 1176085220 RECAUDACIÓN Sobre Terapias y Discapacidad		500.00	0.00		
00005	11/10/2024	I	00049	00049	BANORTE SA 1176085220 RECAUDACIÓN Sobre Terapias y Discapacidad		300.00	0.00		
00006	11/10/2024	I	00049	00049	BANORTE SA 1176085220 RECAUDACIÓN Sobre Terapias y Discapacidad		500.00	0.00		
00007	11/10/2024	I	00049	00049	BANORTE SA 1176085220 RECAUDACIÓN Sobre Terapias y Discapacidad		300.00	0.00		
00008	11/10/2024	I	00049	00049	BANORTE SA 1176085220 RECAUDACIÓN Sobre Terapias y Discapacidad		300.00	0.00		
00009	11/10/2024	I	00049	00049	BANORTE SA 1176085220 RECAUDACIÓN Sobre Terapias y Discapacidad		300.00	0.00		
00010	11/10/2024	I	00049	00049	BANORTE SA 1176085220 RECAUDACIÓN Sobre Terapias y Discapacidad		300.00	0.00		
00011	11/10/2024	I	00049	00049	BANORTE SA 1176085220 RECAUDACIÓN Sobre Terapias y Discapacidad		500.00	0.00		
00012	11/10/2024	I	00049	00049	BANORTE SA 1176085220 RECAUDACIÓN Sobre Terapias y Discapacidad		300.00	0.00		
00013	11/10/2024	I	00049	00049	BANORTE SA 1176085220 RECAUDACIÓN Sobre Terapias y Discapacidad		500.00	0.00		
00014	11/10/2024	I	00049	00049	BANORTE SA 1176085220 RECAUDACIÓN Sobre Terapias y Discapacidad		300.00	0.00		
00015	11/10/2024	I	00049	00049	BANORTE SA 1176085220 RECAUDACIÓN Sobre Terapias y Discapacidad		500.00	0.00		
00016	11/10/2024	I	00049	00049	BANORTE SA 1176085220 RECAUDACIÓN Sobre Terapias y Discapacidad		300.00	0.00		
00017	11/10/2024	I	00049	00049	BANORTE SA 1176085220 RECAUDACIÓN Sobre Terapias y Discapacidad		300.00	0.00		
00018	11/10/2024	I	00049	00049	BANORTE SA 1176085220 RECAUDACIÓN Sobre Terapias y Discapacidad		300.00	0.00		
00019	11/10/2024	I	00049	00049	BANORTE SA 1176085220 RECAUDACIÓN Sobre Terapias y Discapacidad		300.00	0.00		
00020	11/10/2024	I	00049	00049	BANORTE SA 1176085220 RECAUDACIÓN Sobre Terapias y Discapacidad		300.00	0.00		
00021	11/10/2024	I	00049	00049	BANORTE SA 1176085220 RECAUDACIÓN Sobre Terapias y Discapacidad		300.00	0.00		
00022	11/10/2024	I	00049	00049	BANORTE SA 1176085220 RECAUDACIÓN Sobre Terapias y Discapacidad		300.00	0.00		
00023	11/10/2024	I	00049	00049	BANORTE SA 1176085220 RECAUDACIÓN Sobre Terapias y Discapacidad		300.00	0.00		
00024	11/10/2024	I	00049	00049	BANORTE SA 1176085220 RECAUDACIÓN Sobre Terapias y Discapacidad		500.00	0.00		
00001	11/10/2024	I	00050	00050	BANORTE SA 1176085220 RECAUDACIÓN Sobre Farmacia, Servicios Médicos, Laboratorio y Psicológicos		5,469.00	0.00		
00001	11/10/2024	I	00051	00051	BANORTE SA 1176085220 RECAUDACIÓN Sobre Farmacia, Sobre Servicios Médicos y Psicológicos		2,844.00	0.00		
00001	11/10/2024	I	00052	00052	BANORTE SA 1176085220 RECAUDACIÓN Sobre Servicio de baños públicos, por la venta o arrendamiento de bienes Municipales		1,562.00	0.00		
00002	11/10/2024	I	00052	00052	BANORTE SA 1176085220 RECAUDACIÓN Sobre Servicio de baños públicos, por la venta o arrendamiento de bienes Municipales		7,111.00	0.00		
00003	11/10/2024	I	00052	00052	BANORTE SA 1176085220 RECAUDACIÓN Sobre Servicio de baños públicos, por la venta o arrendamiento de bienes Municipales		5,532.00	0.00		
00004	11/10/2024	I	00052	00052	BANORTE SA 1176085220 RECAUDACIÓN Sobre Servicio de baños públicos, por la venta o arrendamiento de bienes Municipales		2,834.00	0.00		
00005	11/10/2024	I	00052	00052	BANORTE SA 1176085220 RECAUDACIÓN Sobre Servicio de baños públicos, por la venta o arrendamiento de bienes Municipales		4,495.00	0.00		
00006	11/10/2024	I	00052	00052	BANORTE SA 1176085220 RECAUDACIÓN Sobre Servicio de baños públicos, por la venta o arrendamiento de bienes Municipales		830.00	0.00		
00001	11/10/2024	I	00055	00055	BANORTE SA 1176085220 RECAUDACIÓN Sobre Intereses Ganados		622.52	0.00		
00001	11/10/2024	I	00059	00059	BANORTE SA 1176085220 RECAUDACIÓN Sobre Ingresos Diversos		20,471.00	0.00		
00001	10/10/2024	C	00016	00281	BANORTE SA 1176085220 RECAUDACIÓN CH. 281 María Eugenia Quiroz Rodríguez		0.00	1,079.00		
00001	10/10/2024	E	00027	00027	F-XX580156 GAS IMPERIAL BANORTE SA 1176085220 RECAUDACIÓN		0.00	36,372.20		
00001	10/10/2024	E	00028	00028	F-XX57452 GAS IMPERIAL estancias infantiles BANORTE SA 1176085220 RECAUDACIÓN		0.00	13,229.97		
00001	10/10/2024	I	00042	00042	BANORTE SA 1176085220 RECAUDACIÓN Sobre Farmacia, Servicios Médicos, Laboratorio y Psicológicos		4,719.00	0.00		
00001	10/10/2024	I	00043	00043	BANORTE SA 1176085220 RECAUDACIÓN Sobre Farmacia, Servicios Médicos, Laboratorio y Psicológicos		5,474.00	0.00		
00001	10/10/2024	I	00045	00045	BANORTE SA 1176085220 RECAUDACIÓN Sobre Servicios Médicos, Laboratorio y Psicológicos		304.00	0.00		
00001	10/10/2024	I	00046	00046	BANORTE SA 1176085220 RECAUDACIÓN Sobre Servicios Médicos		1,040.00	0.00		
00002	10/10/2024	I	00046	00046	BANORTE SA 1176085220 RECAUDACIÓN Sobre Servicios Médicos		995.00	0.00		
00003	10/10/2024	I	00046	00046	BANORTE SA 1176085220 RECAUDACIÓN Sobre Servicios Médicos		448.00	0.00		
00004	10/10/2024	I	00046	00046	BANORTE SA 1176085220 RECAUDACIÓN Sobre Servicios Médicos		1,800.00	0.00		

00001	10/10/2024	I	00047	00047	BANORTE SA 1176085220 RECAUDACIÓN Sobre Estancias Infantiles		250.00	0.00		
00002	10/10/2024	I	00047	00047	BANORTE SA 1176085220 RECAUDACIÓN Sobre Estancias Infantiles		650.00	0.00		
00003	10/10/2024	I	00047	00047	BANORTE SA 1176085220 RECAUDACIÓN Sobre Estancias Infantiles		1,200.00	0.00		
00004	10/10/2024	I	00047	00047	BANORTE SA 1176085220 RECAUDACIÓN Sobre Estancias Infantiles		650.00	0.00		
00005	10/10/2024	I	00047	00047	BANORTE SA 1176085220 RECAUDACIÓN Sobre Estancias Infantiles		640.00	0.00		
00006	10/10/2024	I	00047	00047	BANORTE SA 1176085220 RECAUDACIÓN Sobre Estancias Infantiles		10.00	0.00		
00007	10/10/2024	I	00047	00047	BANORTE SA 1176085220 RECAUDACIÓN Sobre Estancias Infantiles		650.00	0.00		
00008	10/10/2024	I	00047	00047	BANORTE SA 1176085220 RECAUDACIÓN Sobre Estancias Infantiles		670.00	0.00		
00009	10/10/2024	I	00047	00047	BANORTE SA 1176085220 RECAUDACIÓN Sobre Estancias Infantiles		660.00	0.00		
00010	10/10/2024	I	00047	00047	BANORTE SA 1176085220 RECAUDACIÓN Sobre Estancias Infantiles		700.00	0.00		
00001	09/10/2024	C	00013	00278	BANORTE SA 1176085220 RECAUDACIÓN CH. 278 Norma Elizabeth Guzmán Granados		0.00	650.00		
00001	09/10/2024	C	00014	00279	BANORTE SA 1176085220 RECAUDACIÓN CH. 279 María Eugenia Quiroz Rodríguez		0.00	5,639.00		
00001	09/10/2024	C	00015	00280	BANORTE SA 1176085220 RECAUDACIÓN CH. 280 Patricia Lovera Merlos		0.00	12,852.94		
00002	09/10/2024	D	00005	00005	TRASPASO A LA CUENTA 4689 RECURSOS PROPIOS BANORTE SA 1176085220 RECAUDACIÓN		0.00	500,000.00		
00001	09/10/2024	I	00022	00022	BANORTE SA 1176085220 RECAUDACIÓN Sobre Farmacia, Sobre Servicios Médicos y Psicológicos		4,713.00	0.00		
00001	09/10/2024	I	00031	00031	BANORTE SA 1176085220 RECAUDACIÓN cancelado		0.00	0.00		
00001	09/10/2024	I	00032	00032	BANORTE SA 1176085220 RECAUDACIÓN Sobre Terapias y Discapacidad		8,525.00	0.00		
00001	09/10/2024	I	00033	00033	BANORTE SA 1176085220 RECAUDACIÓN Sobre Terapias y Discapacidad		4,575.00	0.00		
00001	09/10/2024	I	00034	00034	BANORTE SA 1176085220 RECAUDACIÓN Sobre Terapias y Discapacidad		600.00	0.00		
00002	09/10/2024	I	00034	00034	BANORTE SA 1176085220 RECAUDACIÓN Sobre Terapias y Discapacidad		500.00	0.00		
00003	09/10/2024	I	00034	00034	BANORTE SA 1176085220 RECAUDACIÓN Sobre Terapias y Discapacidad		400.00	0.00		
00001	09/10/2024	I	00035	00035	BANORTE SA 1176085220 RECAUDACIÓN Sobre Estancias Infantiles		650.00	0.00		
00002	09/10/2024	I	00035	00035	BANORTE SA 1176085220 RECAUDACIÓN Sobre Estancias Infantiles		450.00	0.00		
00003	09/10/2024	I	00035	00035	BANORTE SA 1176085220 RECAUDACIÓN Sobre Estancias Infantiles		700.00	0.00		
00004	09/10/2024	I	00035	00035	BANORTE SA 1176085220 RECAUDACIÓN Sobre Estancias Infantiles		1,150.00	0.00		
00005	09/10/2024	I	00035	00035	BANORTE SA 1176085220 RECAUDACIÓN Sobre Estancias Infantiles		450.00	0.00		
00006	09/10/2024	I	00035	00035	BANORTE SA 1176085220 RECAUDACIÓN Sobre Estancias Infantiles		650.00	0.00		
00007	09/10/2024	I	00035	00035	BANORTE SA 1176085220 RECAUDACIÓN Sobre Estancias Infantiles		450.00	0.00		
00008	09/10/2024	I	00035	00035	BANORTE SA 1176085220 RECAUDACIÓN Sobre Estancias Infantiles		650.00	0.00		
00009	09/10/2024	I	00035	00035	BANORTE SA 1176085220 RECAUDACIÓN Sobre Estancias Infantiles		340.00	0.00		
00010	09/10/2024	I	00035	00035	BANORTE SA 1176085220 RECAUDACIÓN Sobre Estancias Infantiles		450.00	0.00		
00011	09/10/2024	I	00035	00035	BANORTE SA 1176085220 RECAUDACIÓN Sobre Estancias Infantiles		780.00	0.00		
00012	09/10/2024	I	00035	00035	BANORTE SA 1176085220 RECAUDACIÓN Sobre Estancias Infantiles		690.00	0.00		
00013	09/10/2024	I	00035	00035	BANORTE SA 1176085220 RECAUDACIÓN Sobre Estancias Infantiles		450.00	0.00		
00014	09/10/2024	I	00035	00035	BANORTE SA 1176085220 RECAUDACIÓN Sobre Estancias Infantiles		800.00	0.00		
00015	09/10/2024	I	00035	00035	BANORTE SA 1176085220 RECAUDACIÓN Sobre Estancias Infantiles		450.00	0.00		
00016	09/10/2024	I	00035	00035	BANORTE SA 1176085220 RECAUDACIÓN Sobre Estancias Infantiles		450.00	0.00		
00017	09/10/2024	I	00035	00035	BANORTE SA 1176085220 RECAUDACIÓN Sobre Estancias Infantiles		895.00	0.00		
00018	09/10/2024	I	00035	00035	BANORTE SA 1176085220 RECAUDACIÓN Sobre Estancias Infantiles		650.00	0.00		
00019	09/10/2024	I	00035	00035	BANORTE SA 1176085220 RECAUDACIÓN Sobre Estancias Infantiles		450.00	0.00		
00020	09/10/2024	I	00035	00035	BANORTE SA 1176085220 RECAUDACIÓN Sobre Estancias Infantiles		450.00	0.00		
00021	09/10/2024	I	00035	00035	BANORTE SA 1176085220 RECAUDACIÓN Sobre Estancias Infantiles		450.00	0.00		
00001	09/10/2024	I	00036	00036	BANORTE SA 1176085220 RECAUDACIÓN Sobre Estancias Infantiles		500.00	0.00		
00001	09/10/2024	I	00037	00037	BANORTE SA 1176085220 RECAUDACIÓN Sobre Estancias Infantiles		700.00	0.00		
00002	09/10/2024	I	00037	00037	BANORTE SA 1176085220 RECAUDACIÓN Sobre Estancias Infantiles		50.00	0.00		
00003	09/10/2024	I	00037	00037	BANORTE SA 1176085220 RECAUDACIÓN Sobre Estancias Infantiles		200.00	0.00		
00001	09/10/2024	I	00038	00038	BANORTE SA 1176085220 RECAUDACIÓN Sobre Estancias Infantiles		900.00	0.00		
00002	09/10/2024	I	00038	00038	BANORTE SA 1176085220 RECAUDACIÓN Sobre Estancias Infantiles		450.00	0.00		
00003	09/10/2024	I	00038	00038	BANORTE SA 1176085220 RECAUDACIÓN Sobre Estancias Infantiles		450.00	0.00		
00004	09/10/2024	I	00038	00038	BANORTE SA 1176085220 RECAUDACIÓN Sobre Estancias Infantiles		640.00	0.00		
00005	09/10/2024	I	00038	00038	BANORTE SA 1176085220 RECAUDACIÓN Sobre Estancias Infantiles		660.00	0.00		
00006	09/10/2024	I	00038	00038	BANORTE SA 1176085220 RECAUDACIÓN Sobre Estancias Infantiles		700.00	0.00		
00007	09/10/2024	I	00038	00038	BANORTE SA 1176085220 RECAUDACIÓN Sobre Estancias Infantiles		250.00	0.00		
00008	09/10/2024	I	00038	00038	BANORTE SA 1176085220 RECAUDACIÓN Sobre Estancias Infantiles		250.00	0.00		
00009	09/10/2024	I	00038	00038	BANORTE SA 1176085220 RECAUDACIÓN Sobre Estancias Infantiles		650.00	0.00		
00010	09/10/2024	I	00038	00038	BANORTE SA 1176085220 RECAUDACIÓN Sobre Estancias Infantiles		250.00	0.00		
00011	09/10/2024	I	00038	00038	BANORTE SA 1176085220 RECAUDACIÓN Sobre Estancias Infantiles		650.00	0.00		
00001	09/10/2024	I	00039	00039	BANORTE SA 1176085220 RECAUDACIÓN Sobre Estancias Infantiles		650.00	0.00		
00002	09/10/2024	I	00039	00039	BANORTE SA 1176085220 RECAUDACIÓN Sobre Estancias Infantiles		250.00	0.00		
00001	09/10/2024	I	00040	00040	BANORTE SA 1176085220 RECAUDACIÓN Sobre Farmacia, Servicios Médicos, Laboratorio y Psicológicos		3,544.00	0.00		
00002	09/10/2024	I	00040	00040	BANORTE SA 1176085220 RECAUDACIÓN Sobre Farmacia, Servicios Médicos, Laboratorio y Psicológicos		2,666.00	0.00		
00001	09/10/2024	I	00041	00041	BANORTE SA 1176085220 RECAUDACIÓN Sobre Farmacia, Sobre Servicios Médicos y Psicológicos		2,267.00	0.00		
00001	08/10/2024	I	00026	00026	BANORTE SA 1176085220 RECAUDACIÓN Sobre Farmacia, Servicios Médicos, Laboratorio y Psicológicos		6,099.00	0.00		
00001	08/10/2024	I	00027	00027	BANORTE SA 1176085220 RECAUDACIÓN SaluDIF San Juan Tilapa		1,970.00	0.00		
00001	08/10/2024	I	00028	00028	BANORTE SA 1176085220 RECAUDACIÓN Sobre Farmacia, Sobre Servicios Médicos y Psicológicos		2,420.00	0.00		
00001	08/10/2024	I	00029	00029	BANORTE SA 1176085220 RECAUDACIÓN Sobre Farmacia, Servicios Médicos, Laboratorio y Psicológicos		3,391.00	0.00		
00001	08/10/2024	I	00030	00030	BANORTE SA 1176085220 RECAUDACIÓN Sobre Farmacia, Servicios Médicos, Laboratorio y Psicológicos		2,298.00	0.00		
00002	08/10/2024	I	00030	00030	BANORTE SA 1176085220 RECAUDACIÓN Sobre Farmacia, Servicios Médicos, Laboratorio y Psicológicos		1,829.00	0.00		
00001	04/10/2024	C	00012	00277	BANORTE SA 1176085220 RECAUDACIÓN CH. 277 CANCELADO		0.00	0.00		
00001	04/10/2024	E	00010	00010	COMISIÓN FEDERAL DE ELECTRICIDAD salón de usos multiples BANORTE SA 1176085220 RECAUDACIÓN		0.00	181.00		

00001	04/10/2024	E	00011	00011	COMISIÓN FEDERAL DE ELECTRICIDAD SALUDIF Sauces BANORTE SA 1176085220 RECAUDACIÓN		0.00	6,448.00		
00001	04/10/2024	E	00012	00012	COMISIÓN FEDERAL DE ELECTRICIDAD equinoterapia BANORTE SA 1176085220 RECAUDACIÓN		0.00	2,385.00		
00001	04/10/2024	E	00013	00013	COMISIÓN FEDERAL DE ELECTRICIDAD SALUDIF El Cerrillo BANORTE SA 1176085220 RECAUDACIÓN		0.00	5,546.00		
00001	04/10/2024	E	00014	00014	COMISIÓN FEDERAL DE ELECTRICIDAD plaza comunitaria San Cristobal BANORTE SA 1176085220 RECAUDACIÓN		0.00	2,237.00		
00001	04/10/2024	E	00015	00015	COMISIÓN FEDERAL DE ELECTRICIDAD E.I. Carmen Rodriguez BANORTE SA 1176085220 RECAUDACIÓN		0.00	1,440.00		
00001	04/10/2024	E	00016	00016	COMISIÓN FEDERAL DE ELECTRICIDAD SALUDIF San Pedro BANORTE SA 1176085220 RECAUDACIÓN		0.00	967.00		
00001	04/10/2024	E	00017	00017	COMISIÓN FEDERAL DE ELECTRICIDAD Oficinas centrales BANORTE SA 1176085220 RECAUDACIÓN		0.00	20,810.00		
00001	04/10/2024	E	00018	00018	COMISIÓN FEDERAL DE ELECTRICIDAD velatorio BANORTE SA 1176085220 RECAUDACIÓN		0.00	2,780.00		
00001	04/10/2024	E	00019	00019	COMISIÓN FEDERAL DE ELECTRICIDAD SALUDIF Ocho cedros BANORTE SA 1176085220 RECAUDACIÓN		0.00	3,839.00		
00001	04/10/2024	E	00020	00020	COMISIÓN FEDERAL DE ELECTRICIDAD SALUDIF San Pedro BANORTE SA 1176085220 RECAUDACIÓN		0.00	4,009.00		
00001	04/10/2024	I	00021	00021	BANORTE SA 1176085220 RECAUDACIÓN Sobre Farmacia, Sobre Servicios Médicos y Psicológicos		5,490.00	0.00		
00002	04/10/2024	I	00021	00021	BANORTE SA 1176085220 RECAUDACIÓN Sobre Farmacia, Sobre Servicios Médicos y Psicológicos		46.00	0.00		
00003	04/10/2024	I	00021	00021	BANORTE SA 1176085220 RECAUDACIÓN Sobre Farmacia, Sobre Servicios Médicos y Psicológicos		10,744.00	0.00		
00004	04/10/2024	I	00021	00021	BANORTE SA 1176085220 RECAUDACIÓN Sobre Farmacia, Sobre Servicios Médicos y Psicológicos		18,783.00	0.00		
00005	04/10/2024	I	00021	00021	BANORTE SA 1176085220 RECAUDACIÓN Sobre Farmacia, Sobre Servicios Médicos y Psicológicos		241.00	0.00		
00006	04/10/2024	I	00021	00021	BANORTE SA 1176085220 RECAUDACIÓN Sobre Farmacia, Sobre Servicios Médicos y Psicológicos		119.00	0.00		
00007	04/10/2024	I	00021	00021	BANORTE SA 1176085220 RECAUDACIÓN Sobre Farmacia, Sobre Servicios Médicos y Psicológicos		55.00	0.00		
00001	04/10/2024	I	00023	00023	BANORTE SA 1176085220 RECAUDACIÓN Sobre Farmacia, Servicios Médicos, Laboratorio y Psicológicos		6,870.00	0.00		
00002	04/10/2024	I	00023	00023	BANORTE SA 1176085220 RECAUDACIÓN Sobre Farmacia, Servicios Médicos, Laboratorio y Psicológicos		10.00	0.00		
00001	04/10/2024	I	00024	00024	BANORTE SA 1176085220 RECAUDACIÓN Sobre Farmacia, Sobre Servicios Médicos y Psicológicos		5,631.00	0.00		
00001	04/10/2024	I	00025	00025	BANORTE SA 1176085220 RECAUDACIÓN Sobre Servicio de baños públicos, por la venta o arrendamiento de bienes Municipales		2,184.00	0.00		
00002	04/10/2024	I	00025	00025	BANORTE SA 1176085220 RECAUDACIÓN Sobre Servicio de baños públicos, por la venta o arrendamiento de bienes Municipales		3,079.00	0.00		
00003	04/10/2024	I	00025	00025	BANORTE SA 1176085220 RECAUDACIÓN Sobre Servicio de baños públicos, por la venta o arrendamiento de bienes Municipales		1,510.00	0.00		
00001	03/10/2024	C	00011	00276	BANORTE SA 1176085220 RECAUDACIÓN CH. 276 Tarquino Juan Martín del Campo Mejía		0.00	7,076.05		
00002	03/10/2024	D	00002	00002	TRASPASO A LA CUENTA 5457 NÓMINA BANORTE SA 1176085220 RECAUDACIÓN		0.00	150,000.00		
00002	03/10/2024	D	00003	00003	TRASPASO A LA CUENTA 4689 RECURSOS PROPIOS BANORTE SA 1176085220 RECAUDACIÓN		0.00	500,000.00		
00002	03/10/2024	D	00004	00004	TRASPASO A LA CUENTA 5457 NÓMINA BANORTE SA 1176085220 RECAUDACIÓN		0.00	100,000.00		
00001	03/10/2024	I	00012	00012	BANORTE SA 1176085220 RECAUDACIÓN Sobre Farmacia, Servicios Médicos, Laboratorio y Psicológicos		4,113.00	0.00		
00002	03/10/2024	I	00012	00012	BANORTE SA 1176085220 RECAUDACIÓN Sobre Farmacia, Servicios Médicos, Laboratorio y Psicológicos		1,677.00	0.00		
00001	03/10/2024	I	00013	00013	BANORTE SA 1176085220 RECAUDACIÓN Sobre Farmacia, Sobre Servicios Médicos y Psicológicos		2,671.00	0.00		
00002	03/10/2024	I	00013	00013	BANORTE SA 1176085220 RECAUDACIÓN Sobre Farmacia, Sobre Servicios Médicos y Psicológicos		25.00	0.00		
00001	03/10/2024	I	00014	00014	BANORTE SA 1176085220 RECAUDACIÓN Sobre Farmacia, Sobre Servicios Médicos y Psicológicos		3,286.00	0.00		
00001	03/10/2024	I	00020	00020	BANORTE SA 1176085220 RECAUDACIÓN Sobre Servicio de baños públicos, por la venta o arrendamiento de bienes Municipales		3,032.00	0.00		
00002	03/10/2024	I	00020	00020	BANORTE SA 1176085220 RECAUDACIÓN Sobre Servicio de baños públicos, por la venta o arrendamiento de bienes Municipales		8,493.00	0.00		
00003	03/10/2024	I	00020	00020	BANORTE SA 1176085220 RECAUDACIÓN Sobre Servicio de baños públicos, por la venta o arrendamiento de bienes Municipales		5,519.00	0.00		
00004	03/10/2024	I	00020	00020	BANORTE SA 1176085220 RECAUDACIÓN Sobre Servicio de baños públicos, por la venta o arrendamiento de bienes Municipales		2,548.00	0.00		
00005	03/10/2024	I	00020	00020	BANORTE SA 1176085220 RECAUDACIÓN Sobre Servicio de baños públicos, por la venta o arrendamiento de bienes Municipales		865.00	0.00		
00001	02/10/2024	C	00007	00272	BANORTE SA 1176085220 RECAUDACIÓN Norma Elizabeth Guzmán Granados		0.00	350.00		
00001	02/10/2024	C	00008	00273	BANORTE SA 1176085220 RECAUDACIÓN CH. 273 CANCELADO		0.00	0.00		
00001	02/10/2024	C	00009	00274	BANORTE SA 1176085220 RECAUDACIÓN CH. 274 CANCELADO		0.00	0.00		
00001	02/10/2024	C	00010	00275	BANORTE SA 1176085220 RECAUDACIÓN CH. 275 Norma Elizabeth Guzmán Granados		0.00	1,800.00		
00001	02/10/2024	I	00001	00001	BANORTE SA 1176085220 RECAUDACIÓN Sobre Farmacia, Sobre Servicios Médicos y Psicológicos		2,754.00	0.00		
00001	02/10/2024	I	00002	00002	BANORTE SA 1176085220 RECAUDACIÓN Sobre Estancias Infantiles		250.00	0.00		
00002	02/10/2024	I	00002	00002	BANORTE SA 1176085220 RECAUDACIÓN Sobre Estancias Infantiles		360.00	0.00		
00003	02/10/2024	I	00002	00002	BANORTE SA 1176085220 RECAUDACIÓN Sobre Estancias Infantiles		900.00	0.00		
00004	02/10/2024	I	00002	00002	BANORTE SA 1176085220 RECAUDACIÓN Sobre Estancias Infantiles		700.00	0.00		
00001	02/10/2024	I	00003	00003	BANORTE SA 1176085220 RECAUDACIÓN Sobre Estancias Infantiles		250.00	0.00		
00002	02/10/2024	I	00003	00003	BANORTE SA 1176085220 RECAUDACIÓN Sobre Estancias Infantiles		1,300.00	0.00		
00003	02/10/2024	I	00003	00003	BANORTE SA 1176085220 RECAUDACIÓN Sobre Estancias Infantiles		250.00	0.00		
00004	02/10/2024	I	00003	00003	BANORTE SA 1176085220 RECAUDACIÓN Sobre Estancias Infantiles		910.00	0.00		
00001	02/10/2024	I	00004	00004	BANORTE SA 1176085220 RECAUDACIÓN Sobre Estancias Infantiles		300.00	0.00		
00002	02/10/2024	I	00004	00004	BANORTE SA 1176085220 RECAUDACIÓN Sobre Estancias Infantiles		800.00	0.00		
00003	02/10/2024	I	00004	00004	BANORTE SA 1176085220 RECAUDACIÓN Sobre Estancias Infantiles		200.00	0.00		
00004	02/10/2024	I	00004	00004	BANORTE SA 1176085220 RECAUDACIÓN Sobre Estancias Infantiles		500.00	0.00		
00005	02/10/2024	I	00004	00004	BANORTE SA 1176085220 RECAUDACIÓN Sobre Estancias Infantiles		250.00	0.00		
00006	02/10/2024	I	00004	00004	BANORTE SA 1176085220 RECAUDACIÓN Sobre Estancias Infantiles		450.00	0.00		
00007	02/10/2024	I	00004	00004	BANORTE SA 1176085220 RECAUDACIÓN Sobre Estancias Infantiles		650.00	0.00		
00008	02/10/2024	I	00004	00004	BANORTE SA 1176085220 RECAUDACIÓN Sobre Estancias Infantiles		250.00	0.00		
00009	02/10/2024	I	00004	00004	BANORTE SA 1176085220 RECAUDACIÓN Sobre Estancias Infantiles		450.00	0.00		
00010	02/10/2024	I	00004	00004	BANORTE SA 1176085220 RECAUDACIÓN Sobre Estancias Infantiles		250.00	0.00		
00011	02/10/2024	I	00004	00004	BANORTE SA 1176085220 RECAUDACIÓN Sobre Estancias Infantiles		450.00	0.00		
00012	02/10/2024	I	00004	00004	BANORTE SA 1176085220 RECAUDACIÓN Sobre Estancias Infantiles		250.00	0.00		
00013	02/10/2024	I	00004	00004	BANORTE SA 1176085220 RECAUDACIÓN Sobre Estancias Infantiles		250.00	0.00		
00014	02/10/2024	I	00004	00004	BANORTE SA 1176085220 RECAUDACIÓN Sobre Estancias Infantiles		450.00	0.00		
00015	02/10/2024	I	00004	00004	BANORTE SA 1176085220 RECAUDACIÓN Sobre Estancias Infantiles		450.00	0.00		
00016	02/10/2024	I	00004	00004	BANORTE SA 1176085220 RECAUDACIÓN Sobre Estancias Infantiles		450.00	0.00		

00017	02/10/2024	I	00004	00004	BANORTE SA 1176085220 RECAUDACIÓN Sobre Estancias Infantiles		250.00	0.00		
00018	02/10/2024	I	00004	00004	BANORTE SA 1176085220 RECAUDACIÓN Sobre Estancias Infantiles		650.00	0.00		
00019	02/10/2024	I	00004	00004	BANORTE SA 1176085220 RECAUDACIÓN Sobre Estancias Infantiles		250.00	0.00		
00020	02/10/2024	I	00004	00004	BANORTE SA 1176085220 RECAUDACIÓN Sobre Estancias Infantiles		450.00	0.00		
00021	02/10/2024	I	00004	00004	BANORTE SA 1176085220 RECAUDACIÓN Sobre Estancias Infantiles		1,650.00	0.00		
00022	02/10/2024	I	00004	00004	BANORTE SA 1176085220 RECAUDACIÓN Sobre Estancias Infantiles		250.00	0.00		
00023	02/10/2024	I	00004	00004	BANORTE SA 1176085220 RECAUDACIÓN Sobre Estancias Infantiles		450.00	0.00		
00024	02/10/2024	I	00004	00004	BANORTE SA 1176085220 RECAUDACIÓN Sobre Estancias Infantiles		450.00	0.00		
00025	02/10/2024	I	00004	00004	BANORTE SA 1176085220 RECAUDACIÓN Sobre Estancias Infantiles		450.00	0.00		
00026	02/10/2024	I	00004	00004	BANORTE SA 1176085220 RECAUDACIÓN Sobre Estancias Infantiles		250.00	0.00		
00027	02/10/2024	I	00004	00004	BANORTE SA 1176085220 RECAUDACIÓN Sobre Estancias Infantiles		450.00	0.00		
00028	02/10/2024	I	00004	00004	BANORTE SA 1176085220 RECAUDACIÓN Sobre Estancias Infantiles		250.00	0.00		
00029	02/10/2024	I	00004	00004	BANORTE SA 1176085220 RECAUDACIÓN Sobre Estancias Infantiles		650.00	0.00		
00030	02/10/2024	I	00004	00004	BANORTE SA 1176085220 RECAUDACIÓN Sobre Estancias Infantiles		250.00	0.00		
00031	02/10/2024	I	00004	00004	BANORTE SA 1176085220 RECAUDACIÓN Sobre Estancias Infantiles		650.00	0.00		
00032	02/10/2024	I	00004	00004	BANORTE SA 1176085220 RECAUDACIÓN Sobre Estancias Infantiles		250.00	0.00		
00033	02/10/2024	I	00004	00004	BANORTE SA 1176085220 RECAUDACIÓN Sobre Estancias Infantiles		650.00	0.00		
00034	02/10/2024	I	00004	00004	BANORTE SA 1176085220 RECAUDACIÓN Sobre Estancias Infantiles		750.00	0.00		
00001	02/10/2024	I	00005	00005	BANORTE SA 1176085220 RECAUDACIÓN Sobre Terapias y Discapacidad		4,075.00	0.00		
00001	02/10/2024	I	00006	00006	BANORTE SA 1176085220 RECAUDACIÓN Sobre Terapias y Discapacidad		8,875.00	0.00		
00001	02/10/2024	I	00007	00007	BANORTE SA 1176085220 RECAUDACIÓN Sobre Farmacia, Sobre Servicios Médicos y Psicológicos		607.00	0.00		
00002	02/10/2024	I	00007	00007	BANORTE SA 1176085220 RECAUDACIÓN Sobre Farmacia, Sobre Servicios Médicos y Psicológicos		1,226.00	0.00		
00001	02/10/2024	I	00008	00008	BANORTE SA 1176085220 RECAUDACIÓN Sobre Farmacia, Servicios Médicos, Laboratorio y Psicológicos		25.00	0.00		
00002	02/10/2024	I	00008	00008	BANORTE SA 1176085220 RECAUDACIÓN Sobre Farmacia, Servicios Médicos, Laboratorio y Psicológicos		3,378.00	0.00		
00001	02/10/2024	I	00009	00009	BANORTE SA 1176085220 RECAUDACIÓN Sobre Farmacia, Servicios Médicos, Laboratorio y Psicológicos		5,078.00	0.00		
00001	02/10/2024	I	00010	00010	BANORTE SA 1176085220 RECAUDACIÓN Sobre Servicios Médicos		431.00	0.00		
00002	02/10/2024	I	00010	00010	BANORTE SA 1176085220 RECAUDACIÓN Sobre Servicios Médicos		1,795.00	0.00		
00003	02/10/2024	I	00010	00010	BANORTE SA 1176085220 RECAUDACIÓN Sobre Servicios Médicos		830.00	0.00		
00001	02/10/2024	I	00011	00011	BANORTE SA 1176085220 RECAUDACIÓN Sobre Farmacia		632.00	0.00		
00002	02/10/2024	I	00011	00011	BANORTE SA 1176085220 RECAUDACIÓN Sobre Farmacia		1,445.00	0.00		
00003	02/10/2024	I	00011	00011	BANORTE SA 1176085220 RECAUDACIÓN Sobre Farmacia		1,456.00	0.00		
00004	02/10/2024	I	00011	00011	BANORTE SA 1176085220 RECAUDACIÓN Sobre Farmacia		780.00	0.00		
00005	02/10/2024	I	00011	00011	BANORTE SA 1176085220 RECAUDACIÓN Sobre Farmacia		767.00	0.00		
00006	02/10/2024	I	00011	00011	BANORTE SA 1176085220 RECAUDACIÓN Sobre Farmacia		475.00	0.00		
00007	02/10/2024	I	00011	00011	BANORTE SA 1176085220 RECAUDACIÓN Sobre Farmacia		554.00	0.00		
00008	02/10/2024	I	00011	00011	BANORTE SA 1176085220 RECAUDACIÓN Sobre Farmacia		787.00	0.00		
00009	02/10/2024	I	00011	00011	BANORTE SA 1176085220 RECAUDACIÓN Sobre Farmacia		219.00	0.00		
00002	30/09/2024	D	00009	00009	TRASPASO A LA CUENTA 4689 BANORTE SA 1176085220 RECAUDACIÓN		0.00	500,000.00		
00001	30/09/2024	E	00049	00049	COMISIÓN FEDERAL DE ELECTRICIDAD casa de día Paseos del Valle BANORTE SA 1176085220 RECAUDACIÓN		0.00	406.00		
00001	30/09/2024	E	00050	00050	COMISIÓN FEDERAL DE ELECTRICIDAD SALUDIF Seminario BANORTE SA 1176085220 RECAUDACIÓN		0.00	4,648.00		
00001	30/09/2024	I	00126	00126	BANORTE SA 1176085220 RECAUDACIÓN Sobre Farmacia, Servicios Médicos, Laboratorio y Psicológicos		3,687.00	0.00		
00001	30/09/2024	I	00127	00127	BANORTE SA 1176085220 RECAUDACIÓN Sobre Farmacia, Servicios Médicos, Laboratorio y Psicológicos		4,042.00	0.00		
00001	30/09/2024	I	00128	00128	BANORTE SA 1176085220 RECAUDACIÓN Sobre Farmacia, Servicios Médicos, Laboratorio y Psicológicos		5,383.00	0.00		
00002	30/09/2024	I	00128	00128	BANORTE SA 1176085220 RECAUDACIÓN Sobre Farmacia, Servicios Médicos, Laboratorio y Psicológicos		46.00	0.00		
00001	30/09/2024	I	00129	00129	BANORTE SA 1176085220 RECAUDACIÓN Sobre Farmacia, Servicios Médicos, Laboratorio y Psicológicos		3,574.00	0.00		
00001	30/09/2024	I	00130	00130	BANORTE SA 1176085220 RECAUDACIÓN Sobre Servicio de baños públicos, por la venta o arrendamiento de bienes Municipales		1,729.00	0.00		
00002	30/09/2024	I	00130	00130	BANORTE SA 1176085220 RECAUDACIÓN Sobre Servicio de baños públicos, por la venta o arrendamiento de bienes Municipales		2,440.00	0.00		
00003	30/09/2024	I	00130	00130	BANORTE SA 1176085220 RECAUDACIÓN Sobre Servicio de baños públicos, por la venta o arrendamiento de bienes Municipales		1,485.00	0.00		
00001	30/09/2024	I	00131	00131	BANORTE SA 1176085220 RECAUDACIÓN Sobre Farmacia, Servicios Médicos, Laboratorio y Psicológicos		2,868.00	0.00		
00001	27/09/2024	I	00115	00115	BANORTE SA 1176085220 RECAUDACIÓN Sobre Servicio de baños públicos, por la venta o arrendamiento de bienes Municipales		2,685.00	0.00		
00002	27/09/2024	I	00115	00115	BANORTE SA 1176085220 RECAUDACIÓN Sobre Servicio de baños públicos, por la venta o arrendamiento de bienes Municipales		1,530.00	0.00		
00001	27/09/2024	I	00116	00116	BANORTE SA 1176085220 RECAUDACIÓN Sobre Servicio de baños públicos, por la venta o arrendamiento de bienes Municipales		4,035.00	0.00		
00002	27/09/2024	I	00116	00116	BANORTE SA 1176085220 RECAUDACIÓN Sobre Servicio de baños públicos, por la venta o arrendamiento de bienes Municipales		7,819.00	0.00		
00003	27/09/2024	I	00116	00116	BANORTE SA 1176085220 RECAUDACIÓN Sobre Servicio de baños públicos, por la venta o arrendamiento de bienes Municipales		7,181.00	0.00		
00004	27/09/2024	I	00116	00116	BANORTE SA 1176085220 RECAUDACIÓN Sobre Servicio de baños públicos, por la venta o arrendamiento de bienes Municipales		1,072.00	0.00		
00005	27/09/2024	I	00116	00116	BANORTE SA 1176085220 RECAUDACIÓN Sobre Servicio de baños públicos, por la venta o arrendamiento de bienes Municipales		2,562.00	0.00		
00006	27/09/2024	I	00116	00116	BANORTE SA 1176085220 RECAUDACIÓN Sobre Servicio de baños públicos, por la venta o arrendamiento de bienes Municipales		1,155.00	0.00		
00001	27/09/2024	I	00117	00117	BANORTE SA 1176085220 RECAUDACIÓN Sobre Servicio de baños públicos, por la venta o arrendamiento de bienes Municipales		1,838.00	0.00		
00002	27/09/2024	I	00117	00117	BANORTE SA 1176085220 RECAUDACIÓN Sobre Servicio de baños públicos, por la venta o arrendamiento de bienes Municipales		2,575.00	0.00		
00003	27/09/2024	I	00117	00117	BANORTE SA 1176085220 RECAUDACIÓN Sobre Servicio de baños públicos, por la venta o arrendamiento de bienes Municipales		1,625.00	0.00		
00001	27/09/2024	I	00118	00118	BANORTE SA 1176085220 RECAUDACIÓN Sobre Servicio de baños públicos, por la venta o arrendamiento de bienes Municipales		2,754.00	0.00		
00002	27/09/2024	I	00118	00118	BANORTE SA 1176085220 RECAUDACIÓN Sobre Servicio de baños públicos, por la venta o arrendamiento de bienes Municipales		8,600.00	0.00		

00003	27/09/2024	I	00118	00118	BANORTE SA 1176085220 RECAUDACIÓN Sobre Servicio de baños públicos, por la venta o arrendamiento de bienes Municipales		6,940.00	0.00		
00004	27/09/2024	I	00118	00118	BANORTE SA 1176085220 RECAUDACIÓN Sobre Servicio de baños públicos, por la venta o arrendamiento de bienes Municipales		2,924.00	0.00		
00005	27/09/2024	I	00118	00118	BANORTE SA 1176085220 RECAUDACIÓN Sobre Servicio de baños públicos, por la venta o arrendamiento de bienes Municipales		2,570.00	0.00		
00006	27/09/2024	I	00118	00118	BANORTE SA 1176085220 RECAUDACIÓN Sobre Servicio de baños públicos, por la venta o arrendamiento de bienes Municipales		1,035.00	0.00		
00007	27/09/2024	I	00118	00118	BANORTE SA 1176085220 RECAUDACIÓN Sobre Servicio de baños públicos, por la venta o arrendamiento de bienes Municipales		270.00	0.00		
00001	27/09/2024	I	00119	00119	BANORTE SA 1176085220 RECAUDACIÓN Sobre Farmacia, Servicios Médicos, Laboratorio y Psicológicos		1,712.00	0.00		
00001	27/09/2024	I	00120	00120	BANORTE SA 1176085220 RECAUDACIÓN Sobre Estancias Infantiles		650.00	0.00		
00002	27/09/2024	I	00120	00120	BANORTE SA 1176085220 RECAUDACIÓN Sobre Estancias Infantiles		450.00	0.00		
00003	27/09/2024	I	00120	00120	BANORTE SA 1176085220 RECAUDACIÓN Sobre Estancias Infantiles		250.00	0.00		
00004	27/09/2024	I	00120	00120	BANORTE SA 1176085220 RECAUDACIÓN Sobre Estancias Infantiles		1,300.00	0.00		
00005	27/09/2024	I	00120	00120	BANORTE SA 1176085220 RECAUDACIÓN Sobre Estancias Infantiles		970.00	0.00		
00006	27/09/2024	I	00120	00120	BANORTE SA 1176085220 RECAUDACIÓN Sobre Estancias Infantiles		450.00	0.00		
00007	27/09/2024	I	00120	00120	BANORTE SA 1176085220 RECAUDACIÓN Sobre Estancias Infantiles		200.00	0.00		
00008	27/09/2024	I	00120	00120	BANORTE SA 1176085220 RECAUDACIÓN Sobre Estancias Infantiles		50.00	0.00		
00001	27/09/2024	I	00121	00121	BANORTE SA 1176085220 RECAUDACIÓN Sobre Estancias Infantiles		250.00	0.00		
00002	27/09/2024	I	00121	00121	BANORTE SA 1176085220 RECAUDACIÓN Sobre Estancias Infantiles		800.00	0.00		
00003	27/09/2024	I	00121	00121	BANORTE SA 1176085220 RECAUDACIÓN Sobre Estancias Infantiles		650.00	0.00		
00004	27/09/2024	I	00121	00121	BANORTE SA 1176085220 RECAUDACIÓN Sobre Estancias Infantiles		250.00	0.00		
00005	27/09/2024	I	00121	00121	BANORTE SA 1176085220 RECAUDACIÓN Sobre Estancias Infantiles		250.00	0.00		
00006	27/09/2024	I	00121	00121	BANORTE SA 1176085220 RECAUDACIÓN Sobre Estancias Infantiles		250.00	0.00		
00007	27/09/2024	I	00121	00121	BANORTE SA 1176085220 RECAUDACIÓN Sobre Estancias Infantiles		250.00	0.00		
00001	27/09/2024	I	00122	00122	BANORTE SA 1176085220 RECAUDACIÓN Sobre Estancias Infantiles		1,640.00	0.00		
00001	27/09/2024	I	00124	00124	BANORTE SA 1176085220 RECAUDACIÓN Sobre Farmacia y Servicios Médicos		3,034.00	0.00		
00001	27/09/2024	I	00125	00125	BANORTE SA 1176085220 RECAUDACIÓN Sobre Farmacia, Servicios Médicos, Laboratorio y Psicológicos		2,976.00	0.00		
00001	25/09/2024	C	00024	00271	BANORTE SA 1176085220 RECAUDACIÓN CH. 271 Patricia Lovera Merlos		0.00	10,440.00		
00001	25/09/2024	E	00046	00046	TELMEX septiembre BANORTE SA 1176085220 RECAUDACIÓN		0.00	34,371.34		
00001	25/09/2024	I	00100	00100	BANORTE SA 1176085220 RECAUDACIÓN Sobre Farmacia, Sobre Servicios Médicos y Psicológicos		4,059.00	0.00		
00001	25/09/2024	I	00101	00101	BANORTE SA 1176085220 RECAUDACIÓN Sobre Farmacia, Servicios Médicos, Laboratorio y Psicológicos		4,475.00	0.00		
00002	25/09/2024	I	00101	00101	BANORTE SA 1176085220 RECAUDACIÓN Sobre Farmacia, Servicios Médicos, Laboratorio y Psicológicos		826.00	0.00		
00001	25/09/2024	I	00102	00102	BANORTE SA 1176085220 RECAUDACIÓN Sobre Farmacia, Sobre Servicios Médicos y Psicológicos		2,464.00	0.00		
00001	25/09/2024	I	00103	00103	BANORTE SA 1176085220 RECAUDACIÓN Sobre Terapias y Discapacidad		700.00	0.00		
00002	25/09/2024	I	00103	00103	BANORTE SA 1176085220 RECAUDACIÓN Sobre Terapias y Discapacidad		700.00	0.00		
00001	25/09/2024	I	00104	00104	BANORTE SA 1176085220 RECAUDACIÓN Sobre Estancias Infantiles		250.00	0.00		
00002	25/09/2024	I	00104	00104	BANORTE SA 1176085220 RECAUDACIÓN Sobre Estancias Infantiles		650.00	0.00		
00001	25/09/2024	I	00105	00105	BANORTE SA 1176085220 RECAUDACIÓN Sobre Estancias Infantiles		900.00	0.00		
00002	25/09/2024	I	00105	00105	BANORTE SA 1176085220 RECAUDACIÓN Sobre Estancias Infantiles		250.00	0.00		
00003	25/09/2024	I	00105	00105	BANORTE SA 1176085220 RECAUDACIÓN Sobre Estancias Infantiles		250.00	0.00		
00004	25/09/2024	I	00105	00105	BANORTE SA 1176085220 RECAUDACIÓN Sobre Estancias Infantiles		250.00	0.00		
00005	25/09/2024	I	00105	00105	BANORTE SA 1176085220 RECAUDACIÓN Sobre Estancias Infantiles		250.00	0.00		
00006	25/09/2024	I	00105	00105	BANORTE SA 1176085220 RECAUDACIÓN Sobre Estancias Infantiles		1,300.00	0.00		
00007	25/09/2024	I	00105	00105	BANORTE SA 1176085220 RECAUDACIÓN Sobre Estancias Infantiles		650.00	0.00		
00008	25/09/2024	I	00105	00105	BANORTE SA 1176085220 RECAUDACIÓN Sobre Estancias Infantiles		450.00	0.00		
00009	25/09/2024	I	00105	00105	BANORTE SA 1176085220 RECAUDACIÓN Sobre Estancias Infantiles		900.00	0.00		
00001	25/09/2024	I	00106	00106	BANORTE SA 1176085220 RECAUDACIÓN Sobre Estancias Infantiles		250.00	0.00		
00002	25/09/2024	I	00106	00106	BANORTE SA 1176085220 RECAUDACIÓN Sobre Estancias Infantiles		450.00	0.00		
00001	25/09/2024	I	00107	00107	BANORTE SA 1176085220 RECAUDACIÓN Sobre Estancias Infantiles		250.00	0.00		
00002	25/09/2024	I	00107	00107	BANORTE SA 1176085220 RECAUDACIÓN Sobre Estancias Infantiles		700.00	0.00		
00003	25/09/2024	I	00107	00107	BANORTE SA 1176085220 RECAUDACIÓN Sobre Estancias Infantiles		920.00	0.00		
00004	25/09/2024	I	00107	00107	BANORTE SA 1176085220 RECAUDACIÓN Sobre Estancias Infantiles		250.00	0.00		
00005	25/09/2024	I	00107	00107	BANORTE SA 1176085220 RECAUDACIÓN Sobre Estancias Infantiles		700.00	0.00		
00006	25/09/2024	I	00107	00107	BANORTE SA 1176085220 RECAUDACIÓN Sobre Estancias Infantiles		250.00	0.00		
00007	25/09/2024	I	00107	00107	BANORTE SA 1176085220 RECAUDACIÓN Sobre Estancias Infantiles		780.00	0.00		
00008	25/09/2024	I	00107	00107	BANORTE SA 1176085220 RECAUDACIÓN Sobre Estancias Infantiles		250.00	0.00		
00009	25/09/2024	I	00107	00107	BANORTE SA 1176085220 RECAUDACIÓN Sobre Estancias Infantiles		300.00	0.00		
00010	25/09/2024	I	00107	00107	BANORTE SA 1176085220 RECAUDACIÓN Sobre Estancias Infantiles		700.00	0.00		
00011	25/09/2024	I	00107	00107	BANORTE SA 1176085220 RECAUDACIÓN Sobre Estancias Infantiles		940.00	0.00		
00012	25/09/2024	I	00107	00107	BANORTE SA 1176085220 RECAUDACIÓN Sobre Estancias Infantiles		250.00	0.00		
00013	25/09/2024	I	00107	00107	BANORTE SA 1176085220 RECAUDACIÓN Sobre Estancias Infantiles		450.00	0.00		
00014	25/09/2024	I	00107	00107	BANORTE SA 1176085220 RECAUDACIÓN Sobre Estancias Infantiles		700.00	0.00		
00015	25/09/2024	I	00107	00107	BANORTE SA 1176085220 RECAUDACIÓN Sobre Estancias Infantiles		700.00	0.00		
00016	25/09/2024	I	00107	00107	BANORTE SA 1176085220 RECAUDACIÓN Sobre Estancias Infantiles		250.00	0.00		
00017	25/09/2024	I	00107	00107	BANORTE SA 1176085220 RECAUDACIÓN Sobre Estancias Infantiles		450.00	0.00		
00018	25/09/2024	I	00107	00107	BANORTE SA 1176085220 RECAUDACIÓN Sobre Estancias Infantiles		250.00	0.00		
00019	25/09/2024	I	00107	00107	BANORTE SA 1176085220 RECAUDACIÓN Sobre Estancias Infantiles		340.00	0.00		
00020	25/09/2024	I	00107	00107	BANORTE SA 1176085220 RECAUDACIÓN Sobre Estancias Infantiles		250.00	0.00		
00021	25/09/2024	I	00107	00107	BANORTE SA 1176085220 RECAUDACIÓN Sobre Estancias Infantiles		450.00	0.00		
00022	25/09/2024	I	00107	00107	BANORTE SA 1176085220 RECAUDACIÓN Sobre Estancias Infantiles		900.00	0.00		

00023	25/09/2024	I	00107	00107	BANORTE SA 1176085220 RECAUDACIÓN Sobre Estancias Infantiles		700.00	0.00		
00024	25/09/2024	I	00107	00107	BANORTE SA 1176085220 RECAUDACIÓN Sobre Estancias Infantiles		900.00	0.00		
00025	25/09/2024	I	00107	00107	BANORTE SA 1176085220 RECAUDACIÓN Sobre Estancias Infantiles		700.00	0.00		
00026	25/09/2024	I	00107	00107	BANORTE SA 1176085220 RECAUDACIÓN Sobre Estancias Infantiles		250.00	0.00		
00027	25/09/2024	I	00107	00107	BANORTE SA 1176085220 RECAUDACIÓN Sobre Estancias Infantiles		500.00	0.00		
00028	25/09/2024	I	00107	00107	BANORTE SA 1176085220 RECAUDACIÓN Sobre Estancias Infantiles		250.00	0.00		
00029	25/09/2024	I	00107	00107	BANORTE SA 1176085220 RECAUDACIÓN Sobre Estancias Infantiles		450.00	0.00		
00030	25/09/2024	I	00107	00107	BANORTE SA 1176085220 RECAUDACIÓN Sobre Estancias Infantiles		250.00	0.00		
00031	25/09/2024	I	00107	00107	BANORTE SA 1176085220 RECAUDACIÓN Sobre Estancias Infantiles		450.00	0.00		
00032	25/09/2024	I	00107	00107	BANORTE SA 1176085220 RECAUDACIÓN Sobre Estancias Infantiles		700.00	0.00		
00033	25/09/2024	I	00107	00107	BANORTE SA 1176085220 RECAUDACIÓN Sobre Estancias Infantiles		800.00	0.00		
00034	25/09/2024	I	00107	00107	BANORTE SA 1176085220 RECAUDACIÓN Sobre Estancias Infantiles		200.00	0.00		
00035	25/09/2024	I	00107	00107	BANORTE SA 1176085220 RECAUDACIÓN Sobre Estancias Infantiles		50.00	0.00		
00036	25/09/2024	I	00107	00107	BANORTE SA 1176085220 RECAUDACIÓN Sobre Estancias Infantiles		590.00	0.00		
00037	25/09/2024	I	00107	00107	BANORTE SA 1176085220 RECAUDACIÓN Sobre Estancias Infantiles		250.00	0.00		
00038	25/09/2024	I	00107	00107	BANORTE SA 1176085220 RECAUDACIÓN Sobre Estancias Infantiles		800.00	0.00		
00039	25/09/2024	I	00107	00107	BANORTE SA 1176085220 RECAUDACIÓN Sobre Estancias Infantiles		700.00	0.00		
00040	25/09/2024	I	00107	00107	BANORTE SA 1176085220 RECAUDACIÓN Sobre Estancias Infantiles		700.00	0.00		
00041	25/09/2024	I	00107	00107	BANORTE SA 1176085220 RECAUDACIÓN Sobre Estancias Infantiles		700.00	0.00		
00042	25/09/2024	I	00107	00107	BANORTE SA 1176085220 RECAUDACIÓN Sobre Estancias Infantiles		700.00	0.00		
00043	25/09/2024	I	00107	00107	BANORTE SA 1176085220 RECAUDACIÓN Sobre Estancias Infantiles		250.00	0.00		
00044	25/09/2024	I	00107	00107	BANORTE SA 1176085220 RECAUDACIÓN Sobre Estancias Infantiles		650.00	0.00		
00045	25/09/2024	I	00107	00107	BANORTE SA 1176085220 RECAUDACIÓN Sobre Estancias Infantiles		700.00	0.00		
00046	25/09/2024	I	00107	00107	BANORTE SA 1176085220 RECAUDACIÓN Sobre Estancias Infantiles		1,290.00	0.00		
00047	25/09/2024	I	00107	00107	BANORTE SA 1176085220 RECAUDACIÓN Sobre Estancias Infantiles		700.00	0.00		
00048	25/09/2024	I	00107	00107	BANORTE SA 1176085220 RECAUDACIÓN Sobre Estancias Infantiles		100.00	0.00		
00049	25/09/2024	I	00107	00107	BANORTE SA 1176085220 RECAUDACIÓN Sobre Estancias Infantiles		800.00	0.00		
00050	25/09/2024	I	00107	00107	BANORTE SA 1176085220 RECAUDACIÓN Sobre Estancias Infantiles		800.00	0.00		
00051	25/09/2024	I	00107	00107	BANORTE SA 1176085220 RECAUDACIÓN Sobre Estancias Infantiles		250.00	0.00		
00052	25/09/2024	I	00107	00107	BANORTE SA 1176085220 RECAUDACIÓN Sobre Estancias Infantiles		650.00	0.00		
00053	25/09/2024	I	00107	00107	BANORTE SA 1176085220 RECAUDACIÓN Sobre Estancias Infantiles		250.00	0.00		
00054	25/09/2024	I	00107	00107	BANORTE SA 1176085220 RECAUDACIÓN Sobre Estancias Infantiles		450.00	0.00		
00055	25/09/2024	I	00107	00107	BANORTE SA 1176085220 RECAUDACIÓN Sobre Estancias Infantiles		895.00	0.00		
00056	25/09/2024	I	00107	00107	BANORTE SA 1176085220 RECAUDACIÓN Sobre Estancias Infantiles		250.00	0.00		
00057	25/09/2024	I	00107	00107	BANORTE SA 1176085220 RECAUDACIÓN Sobre Estancias Infantiles		700.00	0.00		
00058	25/09/2024	I	00107	00107	BANORTE SA 1176085220 RECAUDACIÓN Sobre Estancias Infantiles		450.00	0.00		
00059	25/09/2024	I	00107	00107	BANORTE SA 1176085220 RECAUDACIÓN Sobre Estancias Infantiles		250.00	0.00		
00060	25/09/2024	I	00107	00107	BANORTE SA 1176085220 RECAUDACIÓN Sobre Estancias Infantiles		200.00	0.00		
00061	25/09/2024	I	00107	00107	BANORTE SA 1176085220 RECAUDACIÓN Sobre Estancias Infantiles		250.00	0.00		
00001	25/09/2024	I	00108	00108	BANORTE SA 1176085220 RECAUDACIÓN Sobre Terapias y Discapacidad		4,425.00	0.00		
00001	25/09/2024	I	00109	00109	BANORTE SA 1176085220 RECAUDACIÓN Sobre Terapias y Discapacidad		6,900.00	0.00		
00001	25/09/2024	I	00110	00110	BANORTE SA 1176085220 RECAUDACIÓN Sobre Estancias Infantiles		588.00	0.00		
00002	25/09/2024	I	00110	00110	BANORTE SA 1176085220 RECAUDACIÓN Sobre Estancias Infantiles		700.00	0.00		
00003	25/09/2024	I	00110	00110	BANORTE SA 1176085220 RECAUDACIÓN Sobre Estancias Infantiles		450.00	0.00		
00004	25/09/2024	I	00110	00110	BANORTE SA 1176085220 RECAUDACIÓN Sobre Estancias Infantiles		900.00	0.00		
00005	25/09/2024	I	00110	00110	BANORTE SA 1176085220 RECAUDACIÓN Sobre Estancias Infantiles		250.00	0.00		
00006	25/09/2024	I	00110	00110	BANORTE SA 1176085220 RECAUDACIÓN Sobre Estancias Infantiles		250.00	0.00		
00007	25/09/2024	I	00110	00110	BANORTE SA 1176085220 RECAUDACIÓN Sobre Estancias Infantiles		450.00	0.00		
00008	25/09/2024	I	00110	00110	BANORTE SA 1176085220 RECAUDACIÓN Sobre Estancias Infantiles		650.00	0.00		
00009	25/09/2024	I	00110	00110	BANORTE SA 1176085220 RECAUDACIÓN Sobre Estancias Infantiles		700.00	0.00		
00010	25/09/2024	I	00110	00110	BANORTE SA 1176085220 RECAUDACIÓN Sobre Estancias Infantiles		876.00	0.00		
00011	25/09/2024	I	00110	00110	BANORTE SA 1176085220 RECAUDACIÓN Sobre Estancias Infantiles		250.00	0.00		
00012	25/09/2024	I	00110	00110	BANORTE SA 1176085220 RECAUDACIÓN Sobre Estancias Infantiles		338.00	0.00		
00013	25/09/2024	I	00110	00110	BANORTE SA 1176085220 RECAUDACIÓN Sobre Estancias Infantiles		250.00	0.00		
00014	25/09/2024	I	00110	00110	BANORTE SA 1176085220 RECAUDACIÓN Sobre Estancias Infantiles		450.00	0.00		
00015	25/09/2024	I	00110	00110	BANORTE SA 1176085220 RECAUDACIÓN Sobre Estancias Infantiles		250.00	0.00		
00016	25/09/2024	I	00110	00110	BANORTE SA 1176085220 RECAUDACIÓN Sobre Estancias Infantiles		250.00	0.00		
00017	25/09/2024	I	00110	00110	BANORTE SA 1176085220 RECAUDACIÓN Sobre Estancias Infantiles		500.00	0.00		
00018	25/09/2024	I	00110	00110	BANORTE SA 1176085220 RECAUDACIÓN Sobre Estancias Infantiles		500.00	0.00		
00019	25/09/2024	I	00110	00110	BANORTE SA 1176085220 RECAUDACIÓN Sobre Estancias Infantiles		900.00	0.00		
00020	25/09/2024	I	00110	00110	BANORTE SA 1176085220 RECAUDACIÓN Sobre Estancias Infantiles		250.00	0.00		
00021	25/09/2024	I	00110	00110	BANORTE SA 1176085220 RECAUDACIÓN Sobre Estancias Infantiles		450.00	0.00		
00022	25/09/2024	I	00110	00110	BANORTE SA 1176085220 RECAUDACIÓN Sobre Estancias Infantiles		650.00	0.00		
00023	25/09/2024	I	00110	00110	BANORTE SA 1176085220 RECAUDACIÓN Sobre Estancias Infantiles		700.00	0.00		
00024	25/09/2024	I	00110	00110	BANORTE SA 1176085220 RECAUDACIÓN Sobre Estancias Infantiles		650.00	0.00		
00025	25/09/2024	I	00110	00110	BANORTE SA 1176085220 RECAUDACIÓN Sobre Estancias Infantiles		450.00	0.00		
00026	25/09/2024	I	00110	00110	BANORTE SA 1176085220 RECAUDACIÓN Sobre Estancias Infantiles		700.00	0.00		
00027	25/09/2024	I	00110	00110	BANORTE SA 1176085220 RECAUDACIÓN Sobre Estancias Infantiles		650.00	0.00		
00028	25/09/2024	I	00110	00110	BANORTE SA 1176085220 RECAUDACIÓN Sobre Estancias Infantiles		250.00	0.00		
00029	25/09/2024	I	00110	00110	BANORTE SA 1176085220 RECAUDACIÓN Sobre Estancias Infantiles		450.00	0.00		

00030	25/09/2024	I	00110	00110	BANORTE SA 1176085220 RECAUDACIÓN Sobre Estancias Infantiles		500.00	0.00		
00031	25/09/2024	I	00110	00110	BANORTE SA 1176085220 RECAUDACIÓN Sobre Estancias Infantiles		250.00	0.00		
00032	25/09/2024	I	00110	00110	BANORTE SA 1176085220 RECAUDACIÓN Sobre Estancias Infantiles		900.00	0.00		
00033	25/09/2024	I	00110	00110	BANORTE SA 1176085220 RECAUDACIÓN Sobre Estancias Infantiles		650.00	0.00		
00001	25/09/2024	I	00111	00111	BANORTE SA 1176085220 RECAUDACIÓN Sobre Servicios Médicos		1,043.00	0.00		
00002	25/09/2024	I	00111	00111	BANORTE SA 1176085220 RECAUDACIÓN Sobre Servicios Médicos		1,770.00	0.00		
00001	25/09/2024	I	00112	00112	BANORTE SA 1176085220 RECAUDACIÓN Sobre Farmacia, Servicios Médicos, Laboratorio y Psicológicos		5,289.00	0.00		
00001	23/09/2024	C	00023	00270	BANORTE SA 1176085220 RECAUDACIÓN CH. 270 Patricia Lovera Merlos		0.00	8,334.39		
00001	23/09/2024	I	00095	00095	BANORTE SA 1176085220 RECAUDACIÓN Sobre Farmacia, Sobre Servicios Médicos y Psicológicos		6,398.00	0.00		
00001	23/09/2024	I	00096	00096	BANORTE SA 1176085220 RECAUDACIÓN Sobre Farmacia, Sobre Servicios Médicos y Psicológicos		1,984.00	0.00		
00001	23/09/2024	I	00097	00097	BANORTE SA 1176085220 RECAUDACIÓN Sobre Farmacia, Servicios Médicos, Laboratorio y Psicológicos		3,948.00	0.00		
00001	23/09/2024	I	00098	00098	BANORTE SA 1176085220 RECAUDACIÓN Sobre Farmacia, Sobre Servicios Médicos y Psicológicos		1,467.00	0.00		
00001	23/09/2024	I	00099	00099	BANORTE SA 1176085220 RECAUDACIÓN Sobre Farmacia, Sobre Servicios Médicos y Psicológicos		2,407.00	0.00		
00002	20/09/2024	C	00021	00268	BANORTE SA 1176085220 RECAUDACIÓN CH. 268 Total Play		0.00	78.83		
00002	20/09/2024	C	00022	00269	BANORTE SA 1176085220 RECAUDACIÓN CH. 269 Total Play		0.00	78.00		
00001	20/09/2024	E	00041	00041	COMISIÓN FEDERAL DE ELECTRICIDAD E.I. Paseos del Valle BANORTE SA 1176085220 RECAUDACIÓN		0.00	2,338.00		
00001	20/09/2024	E	00042	00042	COMISION FEDERAL DE ELECTRICIDAD URIS Heriberto Enriquez BANORTE SA 1176085220 RECAUDACIÓN		0.00	3,493.00		
00001	20/09/2024	I	00081	00081	BANORTE SA 1176085220 RECAUDACIÓN Sobre Farmacia, Sobre Servicios Médicos y Psicológicos		1,685.00	0.00		
00001	20/09/2024	I	00082	00082	BANORTE SA 1176085220 RECAUDACIÓN Sobre Farmacia, Servicios Médicos, Laboratorio y Psicológicos		4,772.00	0.00		
00002	20/09/2024	I	00082	00082	BANORTE SA 1176085220 RECAUDACIÓN Sobre Farmacia, Servicios Médicos, Laboratorio y Psicológicos		1,261.00	0.00		
00001	20/09/2024	I	00083	00083	BANORTE SA 1176085220 RECAUDACIÓN Sobre Farmacia, Servicios Médicos, Laboratorio y Psicológicos		3,165.00	0.00		
00002	20/09/2024	I	00083	00083	BANORTE SA 1176085220 RECAUDACIÓN Sobre Farmacia, Servicios Médicos, Laboratorio y Psicológicos		200.00	0.00		
00001	20/09/2024	I	00084	00084	BANORTE SA 1176085220 RECAUDACIÓN Sobre Farmacia, Sobre Servicios Médicos y Psicológicos		730.00	0.00		
00001	20/09/2024	I	00085	00085	BANORTE SA 1176085220 RECAUDACIÓN Sobre Farmacia, Servicios Médicos, Laboratorio y Psicológicos		2,448.00	0.00		
00001	20/09/2024	I	00086	00086	BANORTE SA 1176085220 RECAUDACIÓN Sobre Farmacia, Sobre Servicios Médicos y Psicológicos		2,429.00	0.00		
00001	20/09/2024	I	00087	00087	BANORTE SA 1176085220 RECAUDACIÓN Sobre Farmacia, Servicios Médicos, Laboratorio y Psicológicos		3,756.00	0.00		
00001	20/09/2024	I	00088	00088	BANORTE SA 1176085220 RECAUDACIÓN Sobre Farmacia, Servicios Médicos, Laboratorio y Psicológicos		6,832.00	0.00		
00001	20/09/2024	I	00091	00091	BANORTE SA 1176085220 RECAUDACIÓN Sobre Intereses Ganados		459.26	0.00		
00001	19/09/2024	C	00020	00267	BANORTE SA 1176085220 RECAUDACIÓN CH. 267 Tarquino Juan Martín del Campo Mejia		0.00	6,603.50		
00001	19/09/2024	I	00066	00066	BANORTE SA 1176085220 RECAUDACIÓN Sobre Terapias y Discapacidad		300.00	0.00		
00001	19/09/2024	I	00067	00067	BANORTE SA 1176085220 RECAUDACIÓN Sobre Terapias y Discapacidad		4,275.00	0.00		
00001	19/09/2024	I	00068	00068	BANORTE SA 1176085220 RECAUDACIÓN Sobre Terapias y Discapacidad		6,225.00	0.00		
00001	19/09/2024	I	00069	00069	BANORTE SA 1176085220 RECAUDACIÓN Sobre Estancias Infantiles		250.00	0.00		
00002	19/09/2024	I	00069	00069	BANORTE SA 1176085220 RECAUDACIÓN Sobre Estancias Infantiles		1,510.00	0.00		
00003	19/09/2024	I	00069	00069	BANORTE SA 1176085220 RECAUDACIÓN Sobre Estancias Infantiles		250.00	0.00		
00004	19/09/2024	I	00069	00069	BANORTE SA 1176085220 RECAUDACIÓN Sobre Estancias Infantiles		650.00	0.00		
00005	19/09/2024	I	00069	00069	BANORTE SA 1176085220 RECAUDACIÓN Sobre Estancias Infantiles		250.00	0.00		
00006	19/09/2024	I	00069	00069	BANORTE SA 1176085220 RECAUDACIÓN Sobre Estancias Infantiles		880.00	0.00		
00007	19/09/2024	I	00069	00069	BANORTE SA 1176085220 RECAUDACIÓN Sobre Estancias Infantiles		250.00	0.00		
00008	19/09/2024	I	00069	00069	BANORTE SA 1176085220 RECAUDACIÓN Sobre Estancias Infantiles		488.00	0.00		
00009	19/09/2024	I	00069	00069	BANORTE SA 1176085220 RECAUDACIÓN Sobre Estancias Infantiles		250.00	0.00		
00010	19/09/2024	I	00069	00069	BANORTE SA 1176085220 RECAUDACIÓN Sobre Estancias Infantiles		650.00	0.00		
00011	19/09/2024	I	00069	00069	BANORTE SA 1176085220 RECAUDACIÓN Sobre Estancias Infantiles		250.00	0.00		
00012	19/09/2024	I	00069	00069	BANORTE SA 1176085220 RECAUDACIÓN Sobre Estancias Infantiles		823.00	0.00		
00013	19/09/2024	I	00069	00069	BANORTE SA 1176085220 RECAUDACIÓN Sobre Estancias Infantiles		250.00	0.00		
00014	19/09/2024	I	00069	00069	BANORTE SA 1176085220 RECAUDACIÓN Sobre Estancias Infantiles		1,377.00	0.00		
00015	19/09/2024	I	00069	00069	BANORTE SA 1176085220 RECAUDACIÓN Sobre Estancias Infantiles		650.00	0.00		
00016	19/09/2024	I	00069	00069	BANORTE SA 1176085220 RECAUDACIÓN Sobre Estancias Infantiles		250.00	0.00		
00017	19/09/2024	I	00069	00069	BANORTE SA 1176085220 RECAUDACIÓN Sobre Estancias Infantiles		650.00	0.00		
00018	19/09/2024	I	00069	00069	BANORTE SA 1176085220 RECAUDACIÓN Sobre Estancias Infantiles		250.00	0.00		
00019	19/09/2024	I	00069	00069	BANORTE SA 1176085220 RECAUDACIÓN Sobre Estancias Infantiles		1,050.00	0.00		
00020	19/09/2024	I	00069	00069	BANORTE SA 1176085220 RECAUDACIÓN Sobre Estancias Infantiles		250.00	0.00		
00021	19/09/2024	I	00069	00069	BANORTE SA 1176085220 RECAUDACIÓN Sobre Estancias Infantiles		650.00	0.00		
00022	19/09/2024	I	00069	00069	BANORTE SA 1176085220 RECAUDACIÓN Sobre Estancias Infantiles		250.00	0.00		
00023	19/09/2024	I	00069	00069	BANORTE SA 1176085220 RECAUDACIÓN Sobre Estancias Infantiles		650.00	0.00		
00024	19/09/2024	I	00069	00069	BANORTE SA 1176085220 RECAUDACIÓN Sobre Estancias Infantiles		250.00	0.00		
00025	19/09/2024	I	00069	00069	BANORTE SA 1176085220 RECAUDACIÓN Sobre Estancias Infantiles		1,380.00	0.00		
00026	19/09/2024	I	00069	00069	BANORTE SA 1176085220 RECAUDACIÓN Sobre Estancias Infantiles		250.00	0.00		
00027	19/09/2024	I	00069	00069	BANORTE SA 1176085220 RECAUDACIÓN Sobre Estancias Infantiles		650.00	0.00		
00028	19/09/2024	I	00069	00069	BANORTE SA 1176085220 RECAUDACIÓN Sobre Estancias Infantiles		250.00	0.00		
00029	19/09/2024	I	00069	00069	BANORTE SA 1176085220 RECAUDACIÓN Sobre Estancias Infantiles		650.00	0.00		
00030	19/09/2024	I	00069	00069	BANORTE SA 1176085220 RECAUDACIÓN Sobre Estancias Infantiles		250.00	0.00		
00031	19/09/2024	I	00069	00069	BANORTE SA 1176085220 RECAUDACIÓN Sobre Estancias Infantiles		250.00	0.00		
00032	19/09/2024	I	00069	00069	BANORTE SA 1176085220 RECAUDACIÓN Sobre Estancias Infantiles		488.00	0.00		
00033	19/09/2024	I	00069	00069	BANORTE SA 1176085220 RECAUDACIÓN Sobre Estancias Infantiles		650.00	0.00		
00034	19/09/2024	I	00069	00069	BANORTE SA 1176085220 RECAUDACIÓN Sobre Estancias Infantiles		250.00	0.00		
00035	19/09/2024	I	00069	00069	BANORTE SA 1176085220 RECAUDACIÓN Sobre Estancias Infantiles		650.00	0.00		
00036	19/09/2024	I	00069	00069	BANORTE SA 1176085220 RECAUDACIÓN Sobre Estancias Infantiles		2,050.00	0.00		
00037	19/09/2024	I	00069	00069	BANORTE SA 1176085220 RECAUDACIÓN Sobre Estancias Infantiles		250.00	0.00		
00038	19/09/2024	I	00069	00069	BANORTE SA 1176085220 RECAUDACIÓN Sobre Estancias Infantiles		250.00	0.00		

00039	19/09/2024	I	00069	00069	BANORTE SA 1176085220 RECAUDACIÓN Sobre Estancias Infantiles		650.00	0.00		
00040	19/09/2024	I	00069	00069	BANORTE SA 1176085220 RECAUDACIÓN Sobre Estancias Infantiles		250.00	0.00		
00041	19/09/2024	I	00069	00069	BANORTE SA 1176085220 RECAUDACIÓN Sobre Estancias Infantiles		650.00	0.00		
00042	19/09/2024	I	00069	00069	BANORTE SA 1176085220 RECAUDACIÓN Sobre Estancias Infantiles		650.00	0.00		
00043	19/09/2024	I	00069	00069	BANORTE SA 1176085220 RECAUDACIÓN Sobre Estancias Infantiles		250.00	0.00		
00044	19/09/2024	I	00069	00069	BANORTE SA 1176085220 RECAUDACIÓN Sobre Estancias Infantiles		920.00	0.00		
00045	19/09/2024	I	00069	00069	BANORTE SA 1176085220 RECAUDACIÓN Sobre Estancias Infantiles		650.00	0.00		
00001	19/09/2024	I	00070	00070	BANORTE SA 1176085220 RECAUDACIÓN Sobre Estancias Infantiles		250.00	0.00		
00002	19/09/2024	I	00070	00070	BANORTE SA 1176085220 RECAUDACIÓN Sobre Estancias Infantiles		450.00	0.00		
00003	19/09/2024	I	00070	00070	BANORTE SA 1176085220 RECAUDACIÓN Sobre Estancias Infantiles		250.00	0.00		
00004	19/09/2024	I	00070	00070	BANORTE SA 1176085220 RECAUDACIÓN Sobre Estancias Infantiles		650.00	0.00		
00005	19/09/2024	I	00070	00070	BANORTE SA 1176085220 RECAUDACIÓN Sobre Estancias Infantiles		250.00	0.00		
00006	19/09/2024	I	00070	00070	BANORTE SA 1176085220 RECAUDACIÓN Sobre Estancias Infantiles		650.00	0.00		
00007	19/09/2024	I	00070	00070	BANORTE SA 1176085220 RECAUDACIÓN Sobre Estancias Infantiles		250.00	0.00		
00008	19/09/2024	I	00070	00070	BANORTE SA 1176085220 RECAUDACIÓN Sobre Estancias Infantiles		650.00	0.00		
00009	19/09/2024	I	00070	00070	BANORTE SA 1176085220 RECAUDACIÓN Sobre Estancias Infantiles		250.00	0.00		
00010	19/09/2024	I	00070	00070	BANORTE SA 1176085220 RECAUDACIÓN Sobre Estancias Infantiles		650.00	0.00		
00011	19/09/2024	I	00070	00070	BANORTE SA 1176085220 RECAUDACIÓN Sobre Estancias Infantiles		250.00	0.00		
00012	19/09/2024	I	00070	00070	BANORTE SA 1176085220 RECAUDACIÓN Sobre Estancias Infantiles		650.00	0.00		
00013	19/09/2024	I	00070	00070	BANORTE SA 1176085220 RECAUDACIÓN Sobre Estancias Infantiles		250.00	0.00		
00014	19/09/2024	I	00070	00070	BANORTE SA 1176085220 RECAUDACIÓN Sobre Estancias Infantiles		650.00	0.00		
00015	19/09/2024	I	00070	00070	BANORTE SA 1176085220 RECAUDACIÓN Sobre Estancias Infantiles		250.00	0.00		
00016	19/09/2024	I	00070	00070	BANORTE SA 1176085220 RECAUDACIÓN Sobre Estancias Infantiles		450.00	0.00		
00017	19/09/2024	I	00070	00070	BANORTE SA 1176085220 RECAUDACIÓN Sobre Estancias Infantiles		250.00	0.00		
00018	19/09/2024	I	00070	00070	BANORTE SA 1176085220 RECAUDACIÓN Sobre Estancias Infantiles		482.00	0.00		
00019	19/09/2024	I	00070	00070	BANORTE SA 1176085220 RECAUDACIÓN Sobre Estancias Infantiles		250.00	0.00		
00020	19/09/2024	I	00070	00070	BANORTE SA 1176085220 RECAUDACIÓN Sobre Estancias Infantiles		650.00	0.00		
00021	19/09/2024	I	00070	00070	BANORTE SA 1176085220 RECAUDACIÓN Sobre Estancias Infantiles		250.00	0.00		
00022	19/09/2024	I	00070	00070	BANORTE SA 1176085220 RECAUDACIÓN Sobre Estancias Infantiles		650.00	0.00		
00023	19/09/2024	I	00070	00070	BANORTE SA 1176085220 RECAUDACIÓN Sobre Estancias Infantiles		250.00	0.00		
00024	19/09/2024	I	00070	00070	BANORTE SA 1176085220 RECAUDACIÓN Sobre Estancias Infantiles		450.00	0.00		
00025	19/09/2024	I	00070	00070	BANORTE SA 1176085220 RECAUDACIÓN Sobre Estancias Infantiles		250.00	0.00		
00026	19/09/2024	I	00070	00070	BANORTE SA 1176085220 RECAUDACIÓN Sobre Estancias Infantiles		340.00	0.00		
00027	19/09/2024	I	00070	00070	BANORTE SA 1176085220 RECAUDACIÓN Sobre Estancias Infantiles		250.00	0.00		
00028	19/09/2024	I	00070	00070	BANORTE SA 1176085220 RECAUDACIÓN Sobre Estancias Infantiles		488.00	0.00		
00029	19/09/2024	I	00070	00070	BANORTE SA 1176085220 RECAUDACIÓN Sobre Estancias Infantiles		250.00	0.00		
00030	19/09/2024	I	00070	00070	BANORTE SA 1176085220 RECAUDACIÓN Sobre Estancias Infantiles		650.00	0.00		
00031	19/09/2024	I	00070	00070	BANORTE SA 1176085220 RECAUDACIÓN Sobre Estancias Infantiles		250.00	0.00		
00032	19/09/2024	I	00070	00070	BANORTE SA 1176085220 RECAUDACIÓN Sobre Estancias Infantiles		650.00	0.00		
00033	19/09/2024	I	00070	00070	BANORTE SA 1176085220 RECAUDACIÓN Sobre Estancias Infantiles		250.00	0.00		
00034	19/09/2024	I	00070	00070	BANORTE SA 1176085220 RECAUDACIÓN Sobre Estancias Infantiles		650.00	0.00		
00035	19/09/2024	I	00070	00070	BANORTE SA 1176085220 RECAUDACIÓN Sobre Estancias Infantiles		250.00	0.00		
00036	19/09/2024	I	00070	00070	BANORTE SA 1176085220 RECAUDACIÓN Sobre Estancias Infantiles		450.00	0.00		
00037	19/09/2024	I	00070	00070	BANORTE SA 1176085220 RECAUDACIÓN Sobre Estancias Infantiles		250.00	0.00		
00038	19/09/2024	I	00070	00070	BANORTE SA 1176085220 RECAUDACIÓN Sobre Estancias Infantiles		650.00	0.00		
00039	19/09/2024	I	00070	00070	BANORTE SA 1176085220 RECAUDACIÓN Sobre Estancias Infantiles		250.00	0.00		
00040	19/09/2024	I	00070	00070	BANORTE SA 1176085220 RECAUDACIÓN Sobre Estancias Infantiles		450.00	0.00		
00041	19/09/2024	I	00070	00070	BANORTE SA 1176085220 RECAUDACIÓN Sobre Estancias Infantiles		250.00	0.00		
00042	19/09/2024	I	00070	00070	BANORTE SA 1176085220 RECAUDACIÓN Sobre Estancias Infantiles		940.00	0.00		
00043	19/09/2024	I	00070	00070	BANORTE SA 1176085220 RECAUDACIÓN Sobre Estancias Infantiles		250.00	0.00		
00044	19/09/2024	I	00070	00070	BANORTE SA 1176085220 RECAUDACIÓN Sobre Estancias Infantiles		520.00	0.00		
00045	19/09/2024	I	00070	00070	BANORTE SA 1176085220 RECAUDACIÓN Sobre Estancias Infantiles		250.00	0.00		
00046	19/09/2024	I	00070	00070	BANORTE SA 1176085220 RECAUDACIÓN Sobre Estancias Infantiles		650.00	0.00		
00047	19/09/2024	I	00070	00070	BANORTE SA 1176085220 RECAUDACIÓN Sobre Estancias Infantiles		250.00	0.00		
00048	19/09/2024	I	00070	00070	BANORTE SA 1176085220 RECAUDACIÓN Sobre Estancias Infantiles		1,300.00	0.00		
00049	19/09/2024	I	00070	00070	BANORTE SA 1176085220 RECAUDACIÓN Sobre Estancias Infantiles		250.00	0.00		
00050	19/09/2024	I	00070	00070	BANORTE SA 1176085220 RECAUDACIÓN Sobre Estancias Infantiles		650.00	0.00		
00051	19/09/2024	I	00070	00070	BANORTE SA 1176085220 RECAUDACIÓN Sobre Estancias Infantiles		250.00	0.00		
00052	19/09/2024	I	00070	00070	BANORTE SA 1176085220 RECAUDACIÓN Sobre Estancias Infantiles		650.00	0.00		
00053	19/09/2024	I	00070	00070	BANORTE SA 1176085220 RECAUDACIÓN Sobre Estancias Infantiles		250.00	0.00		
00054	19/09/2024	I	00070	00070	BANORTE SA 1176085220 RECAUDACIÓN Sobre Estancias Infantiles		450.00	0.00		
00055	19/09/2024	I	00070	00070	BANORTE SA 1176085220 RECAUDACIÓN Sobre Estancias Infantiles		250.00	0.00		
00056	19/09/2024	I	00070	00070	BANORTE SA 1176085220 RECAUDACIÓN Sobre Estancias Infantiles		650.00	0.00		
00057	19/09/2024	I	00070	00070	BANORTE SA 1176085220 RECAUDACIÓN Sobre Estancias Infantiles		900.00	0.00		
00058	19/09/2024	I	00070	00070	BANORTE SA 1176085220 RECAUDACIÓN Sobre Estancias Infantiles		250.00	0.00		
00059	19/09/2024	I	00070	00070	BANORTE SA 1176085220 RECAUDACIÓN Sobre Estancias Infantiles		650.00	0.00		
00060	19/09/2024	I	00070	00070	BANORTE SA 1176085220 RECAUDACIÓN Sobre Estancias Infantiles		250.00	0.00		
00061	19/09/2024	I	00070	00070	BANORTE SA 1176085220 RECAUDACIÓN Sobre Estancias Infantiles		650.00	0.00		
00062	19/09/2024	I	00070	00070	BANORTE SA 1176085220 RECAUDACIÓN Sobre Estancias Infantiles		300.00	0.00		
00063	19/09/2024	I	00070	00070	BANORTE SA 1176085220 RECAUDACIÓN Sobre Estancias Infantiles		600.00	0.00		

00064	19/09/2024	I	00070	00070	BANORTE SA 1176085220 RECAUDACIÓN Sobre Estancias Infantiles		250.00	0.00		
00065	19/09/2024	I	00070	00070	BANORTE SA 1176085220 RECAUDACIÓN Sobre Estancias Infantiles		650.00	0.00		
00066	19/09/2024	I	00070	00070	BANORTE SA 1176085220 RECAUDACIÓN Sobre Estancias Infantiles		250.00	0.00		
00067	19/09/2024	I	00070	00070	BANORTE SA 1176085220 RECAUDACIÓN Sobre Estancias Infantiles		650.00	0.00		
00068	19/09/2024	I	00070	00070	BANORTE SA 1176085220 RECAUDACIÓN Sobre Estancias Infantiles		250.00	0.00		
00069	19/09/2024	I	00070	00070	BANORTE SA 1176085220 RECAUDACIÓN Sobre Estancias Infantiles		295.00	0.00		
00070	19/09/2024	I	00070	00070	BANORTE SA 1176085220 RECAUDACIÓN Sobre Estancias Infantiles		250.00	0.00		
00071	19/09/2024	I	00070	00070	BANORTE SA 1176085220 RECAUDACIÓN Sobre Estancias Infantiles		650.00	0.00		
00001	19/09/2024	I	00071	00071	BANORTE SA 1176085220 RECAUDACIÓN Sobre Estancias Infantiles		250.00	0.00		
00002	19/09/2024	I	00071	00071	BANORTE SA 1176085220 RECAUDACIÓN Sobre Estancias Infantiles		650.00	0.00		
00003	19/09/2024	I	00071	00071	BANORTE SA 1176085220 RECAUDACIÓN Sobre Estancias Infantiles		250.00	0.00		
00004	19/09/2024	I	00071	00071	BANORTE SA 1176085220 RECAUDACIÓN Sobre Estancias Infantiles		650.00	0.00		
00005	19/09/2024	I	00071	00071	BANORTE SA 1176085220 RECAUDACIÓN Sobre Estancias Infantiles		250.00	0.00		
00006	19/09/2024	I	00071	00071	BANORTE SA 1176085220 RECAUDACIÓN Sobre Estancias Infantiles		650.00	0.00		
00007	19/09/2024	I	00071	00071	BANORTE SA 1176085220 RECAUDACIÓN Sobre Estancias Infantiles		250.00	0.00		
00008	19/09/2024	I	00071	00071	BANORTE SA 1176085220 RECAUDACIÓN Sobre Estancias Infantiles		900.00	0.00		
00009	19/09/2024	I	00071	00071	BANORTE SA 1176085220 RECAUDACIÓN Sobre Estancias Infantiles		250.00	0.00		
00010	19/09/2024	I	00071	00071	BANORTE SA 1176085220 RECAUDACIÓN Sobre Estancias Infantiles		650.00	0.00		
00011	19/09/2024	I	00071	00071	BANORTE SA 1176085220 RECAUDACIÓN Sobre Estancias Infantiles		250.00	0.00		
00012	19/09/2024	I	00071	00071	BANORTE SA 1176085220 RECAUDACIÓN Sobre Estancias Infantiles		450.00	0.00		
00013	19/09/2024	I	00071	00071	BANORTE SA 1176085220 RECAUDACIÓN Sobre Estancias Infantiles		900.00	0.00		
00014	19/09/2024	I	00071	00071	BANORTE SA 1176085220 RECAUDACIÓN Sobre Estancias Infantiles		250.00	0.00		
00015	19/09/2024	I	00071	00071	BANORTE SA 1176085220 RECAUDACIÓN Sobre Estancias Infantiles		1,300.00	0.00		
00016	19/09/2024	I	00071	00071	BANORTE SA 1176085220 RECAUDACIÓN Sobre Estancias Infantiles		900.00	0.00		
00017	19/09/2024	I	00071	00071	BANORTE SA 1176085220 RECAUDACIÓN Sobre Estancias Infantiles		200.00	0.00		
00018	19/09/2024	I	00071	00071	BANORTE SA 1176085220 RECAUDACIÓN Sobre Estancias Infantiles		500.00	0.00		
00019	19/09/2024	I	00071	00071	BANORTE SA 1176085220 RECAUDACIÓN Sobre Estancias Infantiles		200.00	0.00		
00020	19/09/2024	I	00071	00071	BANORTE SA 1176085220 RECAUDACIÓN Sobre Estancias Infantiles		250.00	0.00		
00021	19/09/2024	I	00071	00071	BANORTE SA 1176085220 RECAUDACIÓN Sobre Estancias Infantiles		450.00	0.00		
00022	19/09/2024	I	00071	00071	BANORTE SA 1176085220 RECAUDACIÓN Sobre Estancias Infantiles		900.00	0.00		
00023	19/09/2024	I	00071	00071	BANORTE SA 1176085220 RECAUDACIÓN Sobre Estancias Infantiles		250.00	0.00		
00024	19/09/2024	I	00071	00071	BANORTE SA 1176085220 RECAUDACIÓN Sobre Estancias Infantiles		450.00	0.00		
00025	19/09/2024	I	00071	00071	BANORTE SA 1176085220 RECAUDACIÓN Sobre Estancias Infantiles		250.00	0.00		
00026	19/09/2024	I	00071	00071	BANORTE SA 1176085220 RECAUDACIÓN Sobre Estancias Infantiles		450.00	0.00		
00027	19/09/2024	I	00071	00071	BANORTE SA 1176085220 RECAUDACIÓN Sobre Estancias Infantiles		750.00	0.00		
00028	19/09/2024	I	00071	00071	BANORTE SA 1176085220 RECAUDACIÓN Sobre Estancias Infantiles		250.00	0.00		
00029	19/09/2024	I	00071	00071	BANORTE SA 1176085220 RECAUDACIÓN Sobre Estancias Infantiles		1,000.00	0.00		
00030	19/09/2024	I	00071	00071	BANORTE SA 1176085220 RECAUDACIÓN Sobre Estancias Infantiles		250.00	0.00		
00031	19/09/2024	I	00071	00071	BANORTE SA 1176085220 RECAUDACIÓN Sobre Estancias Infantiles		650.00	0.00		
00032	19/09/2024	I	00071	00071	BANORTE SA 1176085220 RECAUDACIÓN Sobre Estancias Infantiles		250.00	0.00		
00033	19/09/2024	I	00071	00071	BANORTE SA 1176085220 RECAUDACIÓN Sobre Estancias Infantiles		650.00	0.00		
00034	19/09/2024	I	00071	00071	BANORTE SA 1176085220 RECAUDACIÓN Sobre Estancias Infantiles		250.00	0.00		
00035	19/09/2024	I	00071	00071	BANORTE SA 1176085220 RECAUDACIÓN Sobre Estancias Infantiles		650.00	0.00		
00036	19/09/2024	I	00071	00071	BANORTE SA 1176085220 RECAUDACIÓN Sobre Estancias Infantiles		250.00	0.00		
00037	19/09/2024	I	00071	00071	BANORTE SA 1176085220 RECAUDACIÓN Sobre Estancias Infantiles		650.00	0.00		
00038	19/09/2024	I	00071	00071	BANORTE SA 1176085220 RECAUDACIÓN Sobre Estancias Infantiles		250.00	0.00		
00039	19/09/2024	I	00071	00071	BANORTE SA 1176085220 RECAUDACIÓN Sobre Estancias Infantiles		900.00	0.00		
00040	19/09/2024	I	00071	00071	BANORTE SA 1176085220 RECAUDACIÓN Sobre Estancias Infantiles		250.00	0.00		
00041	19/09/2024	I	00071	00071	BANORTE SA 1176085220 RECAUDACIÓN Sobre Estancias Infantiles		650.00	0.00		
00042	19/09/2024	I	00071	00071	BANORTE SA 1176085220 RECAUDACIÓN Sobre Estancias Infantiles		250.00	0.00		
00043	19/09/2024	I	00071	00071	BANORTE SA 1176085220 RECAUDACIÓN Sobre Estancias Infantiles		650.00	0.00		
00044	19/09/2024	I	00071	00071	BANORTE SA 1176085220 RECAUDACIÓN Sobre Estancias Infantiles		250.00	0.00		
00045	19/09/2024	I	00071	00071	BANORTE SA 1176085220 RECAUDACIÓN Sobre Estancias Infantiles		850.00	0.00		
00046	19/09/2024	I	00071	00071	BANORTE SA 1176085220 RECAUDACIÓN Sobre Estancias Infantiles		250.00	0.00		
00047	19/09/2024	I	00071	00071	BANORTE SA 1176085220 RECAUDACIÓN Sobre Estancias Infantiles		450.00	0.00		
00048	19/09/2024	I	00071	00071	BANORTE SA 1176085220 RECAUDACIÓN Sobre Estancias Infantiles		250.00	0.00		
00049	19/09/2024	I	00071	00071	BANORTE SA 1176085220 RECAUDACIÓN Sobre Estancias Infantiles		650.00	0.00		
00050	19/09/2024	I	00071	00071	BANORTE SA 1176085220 RECAUDACIÓN Sobre Estancias Infantiles		250.00	0.00		
00051	19/09/2024	I	00071	00071	BANORTE SA 1176085220 RECAUDACIÓN Sobre Estancias Infantiles		650.00	0.00		
00052	19/09/2024	I	00071	00071	BANORTE SA 1176085220 RECAUDACIÓN Sobre Estancias Infantiles		250.00	0.00		
00053	19/09/2024	I	00071	00071	BANORTE SA 1176085220 RECAUDACIÓN Sobre Estancias Infantiles		650.00	0.00		
00054	19/09/2024	I	00071	00071	BANORTE SA 1176085220 RECAUDACIÓN Sobre Estancias Infantiles		250.00	0.00		
00055	19/09/2024	I	00071	00071	BANORTE SA 1176085220 RECAUDACIÓN Sobre Estancias Infantiles		650.00	0.00		
00056	19/09/2024	I	00071	00071	BANORTE SA 1176085220 RECAUDACIÓN Sobre Estancias Infantiles		250.00	0.00		
00057	19/09/2024	I	00071	00071	BANORTE SA 1176085220 RECAUDACIÓN Sobre Estancias Infantiles		450.00	0.00		
00058	19/09/2024	I	00071	00071	BANORTE SA 1176085220 RECAUDACIÓN Sobre Estancias Infantiles		250.00	0.00		
00059	19/09/2024	I	00071	00071	BANORTE SA 1176085220 RECAUDACIÓN Sobre Estancias Infantiles		1,950.00	0.00		
00001	19/09/2024	I	00072	00072	BANORTE SA 1176085220 RECAUDACIÓN Sobre Estancias Infantiles		650.00	0.00		
00002	19/09/2024	I	00072	00072	BANORTE SA 1176085220 RECAUDACIÓN Sobre Estancias Infantiles		250.00	0.00		
00001	19/09/2024	I	00073	00073	BANORTE SA 1176085220 RECAUDACIÓN Sobre Estancias Infantiles		250.00	0.00		

00002	19/09/2024	I	00073	00073	BANORTE SA 1176085220 RECAUDACIÓN Sobre Estancias Infantiles		450.00	0.00		
00001	19/09/2024	I	00074	00074	BANORTE SA 1176085220 RECAUDACIÓN Sobre Estancias Infantiles		250.00	0.00		
00002	19/09/2024	I	00074	00074	BANORTE SA 1176085220 RECAUDACIÓN Sobre Estancias Infantiles		250.00	0.00		
00003	19/09/2024	I	00074	00074	BANORTE SA 1176085220 RECAUDACIÓN Sobre Estancias Infantiles		250.00	0.00		
00004	19/09/2024	I	00074	00074	BANORTE SA 1176085220 RECAUDACIÓN Sobre Estancias Infantiles		250.00	0.00		
00005	19/09/2024	I	00074	00074	BANORTE SA 1176085220 RECAUDACIÓN Sobre Estancias Infantiles		250.00	0.00		
00006	19/09/2024	I	00074	00074	BANORTE SA 1176085220 RECAUDACIÓN Sobre Estancias Infantiles		250.00	0.00		
00007	19/09/2024	I	00074	00074	BANORTE SA 1176085220 RECAUDACIÓN Sobre Estancias Infantiles		250.00	0.00		
00008	19/09/2024	I	00074	00074	BANORTE SA 1176085220 RECAUDACIÓN Sobre Estancias Infantiles		250.00	0.00		
00009	19/09/2024	I	00074	00074	BANORTE SA 1176085220 RECAUDACIÓN Sobre Estancias Infantiles		450.00	0.00		
00010	19/09/2024	I	00074	00074	BANORTE SA 1176085220 RECAUDACIÓN Sobre Estancias Infantiles		650.00	0.00		
00011	19/09/2024	I	00074	00074	BANORTE SA 1176085220 RECAUDACIÓN Sobre Estancias Infantiles		1,300.00	0.00		
00012	19/09/2024	I	00074	00074	BANORTE SA 1176085220 RECAUDACIÓN Sobre Estancias Infantiles		1,200.00	0.00		
00013	19/09/2024	I	00074	00074	BANORTE SA 1176085220 RECAUDACIÓN Sobre Estancias Infantiles		900.00	0.00		
00001	19/09/2024	I	00075	00075	BANORTE SA 1176085220 RECAUDACIÓN Sobre Estancias Infantiles		900.00	0.00		
00002	19/09/2024	I	00075	00075	BANORTE SA 1176085220 RECAUDACIÓN Sobre Estancias Infantiles		700.00	0.00		
00001	19/09/2024	I	00076	00076	BANORTE SA 1176085220 RECAUDACIÓN Sobre Estancias Infantiles		250.00	0.00		
00002	19/09/2024	I	00076	00076	BANORTE SA 1176085220 RECAUDACIÓN Sobre Estancias Infantiles		250.00	0.00		
00003	19/09/2024	I	00076	00076	BANORTE SA 1176085220 RECAUDACIÓN Sobre Estancias Infantiles		250.00	0.00		
00004	19/09/2024	I	00076	00076	BANORTE SA 1176085220 RECAUDACIÓN Sobre Estancias Infantiles		250.00	0.00		
00005	19/09/2024	I	00076	00076	BANORTE SA 1176085220 RECAUDACIÓN Sobre Estancias Infantiles		250.00	0.00		
00006	19/09/2024	I	00076	00076	BANORTE SA 1176085220 RECAUDACIÓN Sobre Estancias Infantiles		250.00	0.00		
00007	19/09/2024	I	00076	00076	BANORTE SA 1176085220 RECAUDACIÓN Sobre Estancias Infantiles		250.00	0.00		
00008	19/09/2024	I	00076	00076	BANORTE SA 1176085220 RECAUDACIÓN Sobre Estancias Infantiles		250.00	0.00		
00009	19/09/2024	I	00076	00076	BANORTE SA 1176085220 RECAUDACIÓN Sobre Estancias Infantiles		250.00	0.00		
00010	19/09/2024	I	00076	00076	BANORTE SA 1176085220 RECAUDACIÓN Sobre Estancias Infantiles		250.00	0.00		
00011	19/09/2024	I	00076	00076	BANORTE SA 1176085220 RECAUDACIÓN Sobre Estancias Infantiles		250.00	0.00		
00012	19/09/2024	I	00076	00076	BANORTE SA 1176085220 RECAUDACIÓN Sobre Estancias Infantiles		250.00	0.00		
00013	19/09/2024	I	00076	00076	BANORTE SA 1176085220 RECAUDACIÓN Sobre Estancias Infantiles		250.00	0.00		
00014	19/09/2024	I	00076	00076	BANORTE SA 1176085220 RECAUDACIÓN Sobre Estancias Infantiles		250.00	0.00		
00015	19/09/2024	I	00076	00076	BANORTE SA 1176085220 RECAUDACIÓN Sobre Estancias Infantiles		250.00	0.00		
00016	19/09/2024	I	00076	00076	BANORTE SA 1176085220 RECAUDACIÓN Sobre Estancias Infantiles		250.00	0.00		
00017	19/09/2024	I	00076	00076	BANORTE SA 1176085220 RECAUDACIÓN Sobre Estancias Infantiles		250.00	0.00		
00018	19/09/2024	I	00076	00076	BANORTE SA 1176085220 RECAUDACIÓN Sobre Estancias Infantiles		250.00	0.00		
00019	19/09/2024	I	00076	00076	BANORTE SA 1176085220 RECAUDACIÓN Sobre Estancias Infantiles		250.00	0.00		
00020	19/09/2024	I	00076	00076	BANORTE SA 1176085220 RECAUDACIÓN Sobre Estancias Infantiles		250.00	0.00		
00021	19/09/2024	I	00076	00076	BANORTE SA 1176085220 RECAUDACIÓN Sobre Estancias Infantiles		250.00	0.00		
00022	19/09/2024	I	00076	00076	BANORTE SA 1176085220 RECAUDACIÓN Sobre Estancias Infantiles		250.00	0.00		
00023	19/09/2024	I	00076	00076	BANORTE SA 1176085220 RECAUDACIÓN Sobre Estancias Infantiles		250.00	0.00		
00024	19/09/2024	I	00076	00076	BANORTE SA 1176085220 RECAUDACIÓN Sobre Estancias Infantiles		250.00	0.00		
00025	19/09/2024	I	00076	00076	BANORTE SA 1176085220 RECAUDACIÓN Sobre Estancias Infantiles		250.00	0.00		
00026	19/09/2024	I	00076	00076	BANORTE SA 1176085220 RECAUDACIÓN Sobre Estancias Infantiles		250.00	0.00		
00027	19/09/2024	I	00076	00076	BANORTE SA 1176085220 RECAUDACIÓN Sobre Estancias Infantiles		250.00	0.00		
00028	19/09/2024	I	00076	00076	BANORTE SA 1176085220 RECAUDACIÓN Sobre Estancias Infantiles		250.00	0.00		
00029	19/09/2024	I	00076	00076	BANORTE SA 1176085220 RECAUDACIÓN Sobre Estancias Infantiles		250.00	0.00		
00030	19/09/2024	I	00076	00076	BANORTE SA 1176085220 RECAUDACIÓN Sobre Estancias Infantiles		250.00	0.00		
00031	19/09/2024	I	00076	00076	BANORTE SA 1176085220 RECAUDACIÓN Sobre Estancias Infantiles		250.00	0.00		
00032	19/09/2024	I	00076	00076	BANORTE SA 1176085220 RECAUDACIÓN Sobre Estancias Infantiles		450.00	0.00		
00033	19/09/2024	I	00076	00076	BANORTE SA 1176085220 RECAUDACIÓN Sobre Estancias Infantiles		650.00	0.00		
00034	19/09/2024	I	00076	00076	BANORTE SA 1176085220 RECAUDACIÓN Sobre Estancias Infantiles		337.00	0.00		
00035	19/09/2024	I	00076	00076	BANORTE SA 1176085220 RECAUDACIÓN Sobre Estancias Infantiles		450.00	0.00		
00036	19/09/2024	I	00076	00076	BANORTE SA 1176085220 RECAUDACIÓN Sobre Estancias Infantiles		800.00	0.00		
00037	19/09/2024	I	00076	00076	BANORTE SA 1176085220 RECAUDACIÓN Sobre Estancias Infantiles		1,300.00	0.00		
00038	19/09/2024	I	00076	00076	BANORTE SA 1176085220 RECAUDACIÓN Sobre Estancias Infantiles		975.00	0.00		
00039	19/09/2024	I	00076	00076	BANORTE SA 1176085220 RECAUDACIÓN Sobre Estancias Infantiles		900.00	0.00		
00040	19/09/2024	I	00076	00076	BANORTE SA 1176085220 RECAUDACIÓN Sobre Estancias Infantiles		650.00	0.00		
00041	19/09/2024	I	00076	00076	BANORTE SA 1176085220 RECAUDACIÓN Sobre Estancias Infantiles		650.00	0.00		
00042	19/09/2024	I	00076	00076	BANORTE SA 1176085220 RECAUDACIÓN Sobre Estancias Infantiles		450.00	0.00		
00043	19/09/2024	I	00076	00076	BANORTE SA 1176085220 RECAUDACIÓN Sobre Estancias Infantiles		650.00	0.00		
00044	19/09/2024	I	00076	00076	BANORTE SA 1176085220 RECAUDACIÓN Sobre Estancias Infantiles		450.00	0.00		
00045	19/09/2024	I	00076	00076	BANORTE SA 1176085220 RECAUDACIÓN Sobre Estancias Infantiles		650.00	0.00		
00046	19/09/2024	I	00076	00076	BANORTE SA 1176085220 RECAUDACIÓN Sobre Estancias Infantiles		650.00	0.00		
00047	19/09/2024	I	00076	00076	BANORTE SA 1176085220 RECAUDACIÓN Sobre Estancias Infantiles		450.00	0.00		
00048	19/09/2024	I	00076	00076	BANORTE SA 1176085220 RECAUDACIÓN Sobre Estancias Infantiles		650.00	0.00		
00049	19/09/2024	I	00076	00076	BANORTE SA 1176085220 RECAUDACIÓN Sobre Estancias Infantiles		650.00	0.00		
00050	19/09/2024	I	00076	00076	BANORTE SA 1176085220 RECAUDACIÓN Sobre Estancias Infantiles		1,300.00	0.00		
00051	19/09/2024	I	00076	00076	BANORTE SA 1176085220 RECAUDACIÓN Sobre Estancias Infantiles		900.00	0.00		
00052	19/09/2024	I	00076	00076	BANORTE SA 1176085220 RECAUDACIÓN Sobre Estancias Infantiles		650.00	0.00		
00053	19/09/2024	I	00076	00076	BANORTE SA 1176085220 RECAUDACIÓN Sobre Estancias Infantiles		1,217.00	0.00		
00054	19/09/2024	I	00076	00076	BANORTE SA 1176085220 RECAUDACIÓN Sobre Estancias Infantiles		450.00	0.00		

00055	19/09/2024	I	00076	00076	BANORTE SA 1176085220 RECAUDACIÓN Sobre Estancias Infantiles		900.00	0.00		
00056	19/09/2024	I	00076	00076	BANORTE SA 1176085220 RECAUDACIÓN Sobre Estancias Infantiles		650.00	0.00		
00057	19/09/2024	I	00076	00076	BANORTE SA 1176085220 RECAUDACIÓN Sobre Estancias Infantiles		650.00	0.00		
00058	19/09/2024	I	00076	00076	BANORTE SA 1176085220 RECAUDACIÓN Sobre Estancias Infantiles		650.00	0.00		
00059	19/09/2024	I	00076	00076	BANORTE SA 1176085220 RECAUDACIÓN Sobre Estancias Infantiles		487.00	0.00		
00060	19/09/2024	I	00076	00076	BANORTE SA 1176085220 RECAUDACIÓN Sobre Estancias Infantiles		650.00	0.00		
00061	19/09/2024	I	00076	00076	BANORTE SA 1176085220 RECAUDACIÓN Sobre Estancias Infantiles		623.00	0.00		
00062	19/09/2024	I	00076	00076	BANORTE SA 1176085220 RECAUDACIÓN Sobre Estancias Infantiles		1,300.00	0.00		
00063	19/09/2024	I	00076	00076	BANORTE SA 1176085220 RECAUDACIÓN Sobre Estancias Infantiles		1,300.00	0.00		
00064	19/09/2024	I	00076	00076	BANORTE SA 1176085220 RECAUDACIÓN Sobre Estancias Infantiles		650.00	0.00		
00001	19/09/2024	I	00077	00077	BANORTE SA 1176085220 RECAUDACIÓN Sobre Servicios Médicos		1,616.00	0.00		
00002	19/09/2024	I	00077	00077	BANORTE SA 1176085220 RECAUDACIÓN Sobre Servicios Médicos		657.00	0.00		
00003	19/09/2024	I	00077	00077	BANORTE SA 1176085220 RECAUDACIÓN Sobre Servicios Médicos		1,950.00	0.00		
00004	19/09/2024	I	00077	00077	BANORTE SA 1176085220 RECAUDACIÓN Sobre Servicios Médicos		300.00	0.00		
00001	19/09/2024	I	00078	00078	BANORTE SA 1176085220 RECAUDACIÓN Sobre Farmacia, Sobre Servicios Médicos y Psicológicos		1,700.00	0.00		
00001	19/09/2024	I	00079	00079	BANORTE SA 1176085220 RECAUDACIÓN Sobre Farmacia, Sobre Servicios Médicos y Psicológicos		2,015.00	0.00		
00001	19/09/2024	I	00080	00080	BANORTE SA 1176085220 RECAUDACIÓN Sobre Estancias Infantiles		650.00	0.00		
00002	19/09/2024	I	00080	00080	BANORTE SA 1176085220 RECAUDACIÓN Sobre Estancias Infantiles		250.00	0.00		
00003	19/09/2024	I	00080	00080	BANORTE SA 1176085220 RECAUDACIÓN Sobre Estancias Infantiles		620.00	0.00		
00004	19/09/2024	I	00080	00080	BANORTE SA 1176085220 RECAUDACIÓN Sobre Estancias Infantiles		250.00	0.00		
00005	19/09/2024	I	00080	00080	BANORTE SA 1176085220 RECAUDACIÓN Sobre Estancias Infantiles		1,300.00	0.00		
00006	19/09/2024	I	00080	00080	BANORTE SA 1176085220 RECAUDACIÓN Sobre Estancias Infantiles		250.00	0.00		
00007	19/09/2024	I	00080	00080	BANORTE SA 1176085220 RECAUDACIÓN Sobre Estancias Infantiles		650.00	0.00		
00008	19/09/2024	I	00080	00080	BANORTE SA 1176085220 RECAUDACIÓN Sobre Estancias Infantiles		250.00	0.00		
00009	19/09/2024	I	00080	00080	BANORTE SA 1176085220 RECAUDACIÓN Sobre Estancias Infantiles		450.00	0.00		
00010	19/09/2024	I	00080	00080	BANORTE SA 1176085220 RECAUDACIÓN Sobre Estancias Infantiles		650.00	0.00		
00011	19/09/2024	I	00080	00080	BANORTE SA 1176085220 RECAUDACIÓN Sobre Estancias Infantiles		650.00	0.00		
00012	19/09/2024	I	00080	00080	BANORTE SA 1176085220 RECAUDACIÓN Sobre Estancias Infantiles		900.00	0.00		
00013	19/09/2024	I	00080	00080	BANORTE SA 1176085220 RECAUDACIÓN Sobre Estancias Infantiles		250.00	0.00		
00014	19/09/2024	I	00080	00080	BANORTE SA 1176085220 RECAUDACIÓN Sobre Estancias Infantiles		650.00	0.00		
00015	19/09/2024	I	00080	00080	BANORTE SA 1176085220 RECAUDACIÓN Sobre Estancias Infantiles		250.00	0.00		
00016	19/09/2024	I	00080	00080	BANORTE SA 1176085220 RECAUDACIÓN Sobre Estancias Infantiles		650.00	0.00		
00017	19/09/2024	I	00080	00080	BANORTE SA 1176085220 RECAUDACIÓN Sobre Estancias Infantiles		450.00	0.00		
00018	19/09/2024	I	00080	00080	BANORTE SA 1176085220 RECAUDACIÓN Sobre Estancias Infantiles		250.00	0.00		
00019	19/09/2024	I	00080	00080	BANORTE SA 1176085220 RECAUDACIÓN Sobre Estancias Infantiles		900.00	0.00		
00020	19/09/2024	I	00080	00080	BANORTE SA 1176085220 RECAUDACIÓN Sobre Estancias Infantiles		900.00	0.00		
00021	19/09/2024	I	00080	00080	BANORTE SA 1176085220 RECAUDACIÓN Sobre Estancias Infantiles		737.00	0.00		
00022	19/09/2024	I	00080	00080	BANORTE SA 1176085220 RECAUDACIÓN Sobre Estancias Infantiles		600.00	0.00		
00023	19/09/2024	I	00080	00080	BANORTE SA 1176085220 RECAUDACIÓN Sobre Estancias Infantiles		250.00	0.00		
00024	19/09/2024	I	00080	00080	BANORTE SA 1176085220 RECAUDACIÓN Sobre Estancias Infantiles		900.00	0.00		
00025	19/09/2024	I	00080	00080	BANORTE SA 1176085220 RECAUDACIÓN Sobre Estancias Infantiles		250.00	0.00		
00026	19/09/2024	I	00080	00080	BANORTE SA 1176085220 RECAUDACIÓN Sobre Estancias Infantiles		650.00	0.00		
00027	19/09/2024	I	00080	00080	BANORTE SA 1176085220 RECAUDACIÓN Sobre Estancias Infantiles		450.00	0.00		
00028	19/09/2024	I	00080	00080	BANORTE SA 1176085220 RECAUDACIÓN Sobre Estancias Infantiles		450.00	0.00		
00029	19/09/2024	I	00080	00080	BANORTE SA 1176085220 RECAUDACIÓN Sobre Estancias Infantiles		50.00	0.00		
00001	18/09/2024	C	00019	00266	BANORTE SA 1176085220 RECAUDACIÓN CH. 266 Norma Elizabeth Guzman Granadis		0.00	1,315.00		
00001	18/09/2024	E	00027	00027	COMISIÓN FEDERAL DE ELECTRICIDAD SALUDIF San Juan Tilapa BANORTE SA 1176085220 RECAUDACIÓN		0.00	3,396.00		
00001	18/09/2024	E	00028	00028	COMISION FEDERAL DE ELECTRICIDAD SALUDIF Cacalomacan BANORTE SA 1176085220 RECAUDACIÓN		0.00	1,140.00		
00001	18/09/2024	E	00029	00029	COMISIÓN FEDERAL DE ELECTRICIDAD CDC San Mateo BANORTE SA 1176085220 RECAUDACIÓN		0.00	3,039.00		
00001	18/09/2024	E	00030	00030	COMISION FEDERAL DE ELECTRICIDAD E.I. Carmen Maza BANORTE SA 1176085220 RECAUDACIÓN		0.00	1,980.00		
00001	18/09/2024	E	00031	00031	COMISION FEDERAL DE ELECTRICIDAD parque Colosio BANORTE SA 1176085220 RECAUDACIÓN		0.00	3,155.00		
00001	18/09/2024	E	00032	00032	COMISION FEDERAL DE ELECTRICIDAD parque Colosio BANORTE SA 1176085220 RECAUDACIÓN		0.00	571.00		
00001	18/09/2024	E	00033	00033	COMISIÓN FEDERAL DE ELECTRICIDAD E.I. Luisa Isabel BANORTE SA 1176085220 RECAUDACIÓN		0.00	1,850.00		
00001	18/09/2024	E	00034	00034	COMISIÓN FEDERAL DE ELECTRICIDAD SALUDIF Cacalomacan BANORTE SA 1176085220 RECAUDACIÓN		0.00	3,520.00		
00001	18/09/2024	I	00061	00061	BANORTE SA 1176085220 RECAUDACIÓN Sobre Servicio de baños públicos, por la venta o arrendamiento de bienes Municipales		2,643.00	0.00		
00002	18/09/2024	I	00061	00061	BANORTE SA 1176085220 RECAUDACIÓN Sobre Servicio de baños públicos, por la venta o arrendamiento de bienes Municipales		3,453.00	0.00		
00003	18/09/2024	I	00061	00061	BANORTE SA 1176085220 RECAUDACIÓN Sobre Servicio de baños públicos, por la venta o arrendamiento de bienes Municipales		1,485.00	0.00		
00001	18/09/2024	I	00062	00062	BANORTE SA 1176085220 RECAUDACIÓN Sobre Servicio de baños públicos, por la venta o arrendamiento de bienes Municipales		3,181.00	0.00		
00002	18/09/2024	I	00062	00062	BANORTE SA 1176085220 RECAUDACIÓN Sobre Servicio de baños públicos, por la venta o arrendamiento de bienes Municipales		7,506.00	0.00		
00003	18/09/2024	I	00062	00062	BANORTE SA 1176085220 RECAUDACIÓN Sobre Servicio de baños públicos, por la venta o arrendamiento de bienes Municipales		7,945.00	0.00		
00004	18/09/2024	I	00062	00062	BANORTE SA 1176085220 RECAUDACIÓN Sobre Servicio de baños públicos, por la venta o arrendamiento de bienes Municipales		3,314.00	0.00		
00005	18/09/2024	I	00062	00062	BANORTE SA 1176085220 RECAUDACIÓN Sobre Servicio de baños públicos, por la venta o arrendamiento de bienes Municipales		2,914.00	0.00		
00006	18/09/2024	I	00062	00062	BANORTE SA 1176085220 RECAUDACIÓN Sobre Servicio de baños públicos, por la venta o arrendamiento de bienes Municipales		1,215.00	0.00		
00001	18/09/2024	I	00063	00063	BANORTE SA 1176085220 RECAUDACIÓN Sobre Farmacia, Sobre Servicios Médicos y Psicológicos		1,093.00	0.00		
00002	18/09/2024	I	00063	00063	BANORTE SA 1176085220 RECAUDACIÓN Sobre Farmacia, Sobre Servicios Médicos y Psicológicos		2,646.00	0.00		

00001	18/09/2024	I	00064	00064	BANORTE SA 1176085220 RECAUDACIÓN Sobre Farmacia, Servicios Médicos, Laboratorio y Psicológicos		3,211.00	0.00		
00001	18/09/2024	I	00065	00065	BANORTE SA 1176085220 RECAUDACIÓN Sobre Farmacia, Servicios Médicos, Laboratorio y Psicológicos		4,501.00	0.00		
00003	17/09/2024	C	00016	00263	BANORTE SA 1176085220 RECAUDACIÓN CH. 263 Total Play		0.00	641.00		
00003	17/09/2024	C	00017	00264	BANORTE SA 1176085220 RECAUDACIÓN CH. 264 Total Play		0.00	660.00		
00001	17/09/2024	C	00018	00265	BANORTE SA 1176085220 RECAUDACIÓN CH. 265 Cancelado		0.00	0.00		
00001	17/09/2024	I	00047	00047	BANORTE SA 1176085220 RECAUDACIÓN Sobre Terapias y Discapacidad		300.00	0.00		
00002	17/09/2024	I	00047	00047	BANORTE SA 1176085220 RECAUDACIÓN Sobre Terapias y Discapacidad		300.00	0.00		
00003	17/09/2024	I	00047	00047	BANORTE SA 1176085220 RECAUDACIÓN Sobre Terapias y Discapacidad		300.00	0.00		
00004	17/09/2024	I	00047	00047	BANORTE SA 1176085220 RECAUDACIÓN Sobre Terapias y Discapacidad		1,500.00	0.00		
00005	17/09/2024	I	00047	00047	BANORTE SA 1176085220 RECAUDACIÓN Sobre Terapias y Discapacidad		300.00	0.00		
00006	17/09/2024	I	00047	00047	BANORTE SA 1176085220 RECAUDACIÓN Sobre Terapias y Discapacidad		300.00	0.00		
00007	17/09/2024	I	00047	00047	BANORTE SA 1176085220 RECAUDACIÓN Sobre Terapias y Discapacidad		300.00	0.00		
00008	17/09/2024	I	00047	00047	BANORTE SA 1176085220 RECAUDACIÓN Sobre Terapias y Discapacidad		300.00	0.00		
00009	17/09/2024	I	00047	00047	BANORTE SA 1176085220 RECAUDACIÓN Sobre Terapias y Discapacidad		300.00	0.00		
00010	17/09/2024	I	00047	00047	BANORTE SA 1176085220 RECAUDACIÓN Sobre Terapias y Discapacidad		300.00	0.00		
00011	17/09/2024	I	00047	00047	BANORTE SA 1176085220 RECAUDACIÓN Sobre Terapias y Discapacidad		700.00	0.00		
00012	17/09/2024	I	00047	00047	BANORTE SA 1176085220 RECAUDACIÓN Sobre Terapias y Discapacidad		700.00	0.00		
00013	17/09/2024	I	00047	00047	BANORTE SA 1176085220 RECAUDACIÓN Sobre Terapias y Discapacidad		700.00	0.00		
00014	17/09/2024	I	00047	00047	BANORTE SA 1176085220 RECAUDACIÓN Sobre Terapias y Discapacidad		700.00	0.00		
00015	17/09/2024	I	00047	00047	BANORTE SA 1176085220 RECAUDACIÓN Sobre Terapias y Discapacidad		500.00	0.00		
00016	17/09/2024	I	00047	00047	BANORTE SA 1176085220 RECAUDACIÓN Sobre Terapias y Discapacidad		500.00	0.00		
00017	17/09/2024	I	00047	00047	BANORTE SA 1176085220 RECAUDACIÓN Sobre Terapias y Discapacidad		300.00	0.00		
00018	17/09/2024	I	00047	00047	BANORTE SA 1176085220 RECAUDACIÓN Sobre Terapias y Discapacidad		300.00	0.00		
00019	17/09/2024	I	00047	00047	BANORTE SA 1176085220 RECAUDACIÓN Sobre Terapias y Discapacidad		300.00	0.00		
00020	17/09/2024	I	00047	00047	BANORTE SA 1176085220 RECAUDACIÓN Sobre Terapias y Discapacidad		300.00	0.00		
00021	17/09/2024	I	00047	00047	BANORTE SA 1176085220 RECAUDACIÓN Sobre Terapias y Discapacidad		1,500.00	0.00		
00022	17/09/2024	I	00047	00047	BANORTE SA 1176085220 RECAUDACIÓN Sobre Terapias y Discapacidad		300.00	0.00		
00023	17/09/2024	I	00047	00047	BANORTE SA 1176085220 RECAUDACIÓN Sobre Terapias y Discapacidad		300.00	0.00		
00024	17/09/2024	I	00047	00047	BANORTE SA 1176085220 RECAUDACIÓN Sobre Terapias y Discapacidad		300.00	0.00		
00025	17/09/2024	I	00047	00047	BANORTE SA 1176085220 RECAUDACIÓN Sobre Terapias y Discapacidad		300.00	0.00		
00026	17/09/2024	I	00047	00047	BANORTE SA 1176085220 RECAUDACIÓN Sobre Terapias y Discapacidad		300.00	0.00		
00027	17/09/2024	I	00047	00047	BANORTE SA 1176085220 RECAUDACIÓN Sobre Terapias y Discapacidad		500.00	0.00		
00028	17/09/2024	I	00047	00047	BANORTE SA 1176085220 RECAUDACIÓN Sobre Terapias y Discapacidad		500.00	0.00		
00029	17/09/2024	I	00047	00047	BANORTE SA 1176085220 RECAUDACIÓN Sobre Terapias y Discapacidad		500.00	0.00		
00030	17/09/2024	I	00047	00047	BANORTE SA 1176085220 RECAUDACIÓN Sobre Terapias y Discapacidad		300.00	0.00		
00031	17/09/2024	I	00047	00047	BANORTE SA 1176085220 RECAUDACIÓN Sobre Terapias y Discapacidad		500.00	0.00		
00032	17/09/2024	I	00047	00047	BANORTE SA 1176085220 RECAUDACIÓN Sobre Terapias y Discapacidad		300.00	0.00		
00033	17/09/2024	I	00047	00047	BANORTE SA 1176085220 RECAUDACIÓN Sobre Terapias y Discapacidad		500.00	0.00		
00034	17/09/2024	I	00047	00047	BANORTE SA 1176085220 RECAUDACIÓN Sobre Terapias y Discapacidad		300.00	0.00		
00035	17/09/2024	I	00047	00047	BANORTE SA 1176085220 RECAUDACIÓN Sobre Terapias y Discapacidad		300.00	0.00		
00036	17/09/2024	I	00047	00047	BANORTE SA 1176085220 RECAUDACIÓN Sobre Terapias y Discapacidad		300.00	0.00		
00001	17/09/2024	I	00048	00048	BANORTE SA 1176085220 RECAUDACIÓN Sobre Terapias y Discapacidad		300.00	0.00		
00001	17/09/2024	I	00049	00049	BANORTE SA 1176085220 RECAUDACIÓN Sobre Terapias y Discapacidad		7,075.00	0.00		
00001	17/09/2024	I	00050	00050	BANORTE SA 1176085220 RECAUDACIÓN Sobre Estancias Infantiles		250.00	0.00		
00002	17/09/2024	I	00050	00050	BANORTE SA 1176085220 RECAUDACIÓN Sobre Estancias Infantiles		250.00	0.00		
00003	17/09/2024	I	00050	00050	BANORTE SA 1176085220 RECAUDACIÓN Sobre Estancias Infantiles		900.00	0.00		
00004	17/09/2024	I	00050	00050	BANORTE SA 1176085220 RECAUDACIÓN Sobre Estancias Infantiles		250.00	0.00		
00005	17/09/2024	I	00050	00050	BANORTE SA 1176085220 RECAUDACIÓN Sobre Estancias Infantiles		650.00	0.00		
00006	17/09/2024	I	00050	00050	BANORTE SA 1176085220 RECAUDACIÓN Sobre Estancias Infantiles		1,690.00	0.00		
00007	17/09/2024	I	00050	00050	BANORTE SA 1176085220 RECAUDACIÓN Sobre Estancias Infantiles		250.00	0.00		
00008	17/09/2024	I	00050	00050	BANORTE SA 1176085220 RECAUDACIÓN Sobre Estancias Infantiles		1,260.00	0.00		
00009	17/09/2024	I	00050	00050	BANORTE SA 1176085220 RECAUDACIÓN Sobre Estancias Infantiles		900.00	0.00		
00010	17/09/2024	I	00050	00050	BANORTE SA 1176085220 RECAUDACIÓN Sobre Estancias Infantiles		250.00	0.00		
00011	17/09/2024	I	00050	00050	BANORTE SA 1176085220 RECAUDACIÓN Sobre Estancias Infantiles		250.00	0.00		
00012	17/09/2024	I	00050	00050	BANORTE SA 1176085220 RECAUDACIÓN Sobre Estancias Infantiles		1,200.00	0.00		
00013	17/09/2024	I	00050	00050	BANORTE SA 1176085220 RECAUDACIÓN Sobre Estancias Infantiles		250.00	0.00		
00014	17/09/2024	I	00050	00050	BANORTE SA 1176085220 RECAUDACIÓN Sobre Estancias Infantiles		450.00	0.00		
00015	17/09/2024	I	00050	00050	BANORTE SA 1176085220 RECAUDACIÓN Sobre Estancias Infantiles		250.00	0.00		
00016	17/09/2024	I	00050	00050	BANORTE SA 1176085220 RECAUDACIÓN Sobre Estancias Infantiles		900.00	0.00		
00017	17/09/2024	I	00050	00050	BANORTE SA 1176085220 RECAUDACIÓN Sobre Estancias Infantiles		250.00	0.00		
00018	17/09/2024	I	00050	00050	BANORTE SA 1176085220 RECAUDACIÓN Sobre Estancias Infantiles		650.00	0.00		
00019	17/09/2024	I	00050	00050	BANORTE SA 1176085220 RECAUDACIÓN Sobre Estancias Infantiles		250.00	0.00		
00020	17/09/2024	I	00050	00050	BANORTE SA 1176085220 RECAUDACIÓN Sobre Estancias Infantiles		900.00	0.00		
00021	17/09/2024	I	00050	00050	BANORTE SA 1176085220 RECAUDACIÓN Sobre Estancias Infantiles		250.00	0.00		
00022	17/09/2024	I	00050	00050	BANORTE SA 1176085220 RECAUDACIÓN Sobre Estancias Infantiles		780.00	0.00		
00023	17/09/2024	I	00050	00050	BANORTE SA 1176085220 RECAUDACIÓN Sobre Estancias Infantiles		250.00	0.00		
00024	17/09/2024	I	00050	00050	BANORTE SA 1176085220 RECAUDACIÓN Sobre Estancias Infantiles		250.00	0.00		
00025	17/09/2024	I	00050	00050	BANORTE SA 1176085220 RECAUDACIÓN Sobre Estancias Infantiles		250.00	0.00		
00026	17/09/2024	I	00050	00050	BANORTE SA 1176085220 RECAUDACIÓN Sobre Estancias Infantiles		650.00	0.00		
00027	17/09/2024	I	00050	00050	BANORTE SA 1176085220 RECAUDACIÓN Sobre Estancias Infantiles		450.00	0.00		

00028	17/09/2024	I	00050	00050	BANORTE SA 1176085220 RECAUDACIÓN Sobre Estancias Infantiles		900.00	0.00		
00029	17/09/2024	I	00050	00050	BANORTE SA 1176085220 RECAUDACIÓN Sobre Estancias Infantiles		650.00	0.00		
00030	17/09/2024	I	00050	00050	BANORTE SA 1176085220 RECAUDACIÓN Sobre Estancias Infantiles		650.00	0.00		
00031	17/09/2024	I	00050	00050	BANORTE SA 1176085220 RECAUDACIÓN Sobre Estancias Infantiles		250.00	0.00		
00032	17/09/2024	I	00050	00050	BANORTE SA 1176085220 RECAUDACIÓN Sobre Estancias Infantiles		650.00	0.00		
00033	17/09/2024	I	00050	00050	BANORTE SA 1176085220 RECAUDACIÓN Sobre Estancias Infantiles		250.00	0.00		
00034	17/09/2024	I	00050	00050	BANORTE SA 1176085220 RECAUDACIÓN Sobre Estancias Infantiles		900.00	0.00		
00035	17/09/2024	I	00050	00050	BANORTE SA 1176085220 RECAUDACIÓN Sobre Estancias Infantiles		250.00	0.00		
00036	17/09/2024	I	00050	00050	BANORTE SA 1176085220 RECAUDACIÓN Sobre Estancias Infantiles		900.00	0.00		
00037	17/09/2024	I	00050	00050	BANORTE SA 1176085220 RECAUDACIÓN Sobre Estancias Infantiles		250.00	0.00		
00038	17/09/2024	I	00050	00050	BANORTE SA 1176085220 RECAUDACIÓN Sobre Estancias Infantiles		650.00	0.00		
00039	17/09/2024	I	00050	00050	BANORTE SA 1176085220 RECAUDACIÓN Sobre Estancias Infantiles		650.00	0.00		
00040	17/09/2024	I	00050	00050	BANORTE SA 1176085220 RECAUDACIÓN Sobre Estancias Infantiles		650.00	0.00		
00041	17/09/2024	I	00050	00050	BANORTE SA 1176085220 RECAUDACIÓN Sobre Estancias Infantiles		650.00	0.00		
00042	17/09/2024	I	00050	00050	BANORTE SA 1176085220 RECAUDACIÓN Sobre Estancias Infantiles		650.00	0.00		
00043	17/09/2024	I	00050	00050	BANORTE SA 1176085220 RECAUDACIÓN Sobre Estancias Infantiles		250.00	0.00		
00044	17/09/2024	I	00050	00050	BANORTE SA 1176085220 RECAUDACIÓN Sobre Estancias Infantiles		650.00	0.00		
00045	17/09/2024	I	00050	00050	BANORTE SA 1176085220 RECAUDACIÓN Sobre Estancias Infantiles		250.00	0.00		
00046	17/09/2024	I	00050	00050	BANORTE SA 1176085220 RECAUDACIÓN Sobre Estancias Infantiles		650.00	0.00		
00047	17/09/2024	I	00050	00050	BANORTE SA 1176085220 RECAUDACIÓN Sobre Estancias Infantiles		650.00	0.00		
00048	17/09/2024	I	00050	00050	BANORTE SA 1176085220 RECAUDACIÓN Sobre Estancias Infantiles		650.00	0.00		
00049	17/09/2024	I	00050	00050	BANORTE SA 1176085220 RECAUDACIÓN Sobre Estancias Infantiles		250.00	0.00		
00050	17/09/2024	I	00050	00050	BANORTE SA 1176085220 RECAUDACIÓN Sobre Estancias Infantiles		690.00	0.00		
00051	17/09/2024	I	00050	00050	BANORTE SA 1176085220 RECAUDACIÓN Sobre Estancias Infantiles		650.00	0.00		
00052	17/09/2024	I	00050	00050	BANORTE SA 1176085220 RECAUDACIÓN Sobre Estancias Infantiles		650.00	0.00		
00053	17/09/2024	I	00050	00050	BANORTE SA 1176085220 RECAUDACIÓN Sobre Estancias Infantiles		650.00	0.00		
00054	17/09/2024	I	00050	00050	BANORTE SA 1176085220 RECAUDACIÓN Sobre Estancias Infantiles		650.00	0.00		
00055	17/09/2024	I	00050	00050	BANORTE SA 1176085220 RECAUDACIÓN Sobre Estancias Infantiles		650.00	0.00		
00056	17/09/2024	I	00050	00050	BANORTE SA 1176085220 RECAUDACIÓN Sobre Estancias Infantiles		250.00	0.00		
00001	17/09/2024	I	00051	00051	BANORTE SA 1176085220 RECAUDACIÓN Sobre Estancias Infantiles		450.00	0.00		
00001	17/09/2024	I	00052	00052	BANORTE SA 1176085220 RECAUDACIÓN Sobre Estancias Infantiles		250.00	0.00		
00001	17/09/2024	I	00053	00053	BANORTE SA 1176085220 RECAUDACIÓN Sobre Estancias Infantiles		900.00	0.00		
00002	17/09/2024	I	00053	00053	BANORTE SA 1176085220 RECAUDACIÓN Sobre Estancias Infantiles		500.00	0.00		
00003	17/09/2024	I	00053	00053	BANORTE SA 1176085220 RECAUDACIÓN Sobre Estancias Infantiles		338.00	0.00		
00004	17/09/2024	I	00053	00053	BANORTE SA 1176085220 RECAUDACIÓN Sobre Estancias Infantiles		250.00	0.00		
00005	17/09/2024	I	00053	00053	BANORTE SA 1176085220 RECAUDACIÓN Sobre Estancias Infantiles		450.00	0.00		
00006	17/09/2024	I	00053	00053	BANORTE SA 1176085220 RECAUDACIÓN Sobre Estancias Infantiles		200.00	0.00		
00007	17/09/2024	I	00053	00053	BANORTE SA 1176085220 RECAUDACIÓN Sobre Estancias Infantiles		50.00	0.00		
00008	17/09/2024	I	00053	00053	BANORTE SA 1176085220 RECAUDACIÓN Sobre Estancias Infantiles		250.00	0.00		
00009	17/09/2024	I	00053	00053	BANORTE SA 1176085220 RECAUDACIÓN Sobre Estancias Infantiles		650.00	0.00		
00010	17/09/2024	I	00053	00053	BANORTE SA 1176085220 RECAUDACIÓN Sobre Estancias Infantiles		450.00	0.00		
00001	17/09/2024	I	00054	00054	BANORTE SA 1176085220 RECAUDACIÓN Sobre Estancias Infantiles		250.00	0.00		
00002	17/09/2024	I	00054	00054	BANORTE SA 1176085220 RECAUDACIÓN Sobre Estancias Infantiles		650.00	0.00		
00001	17/09/2024	I	00055	00055	BANORTE SA 1176085220 RECAUDACIÓN Sobre Estancias Infantiles		450.00	0.00		
00001	17/09/2024	I	00056	00056	BANORTE SA 1176085220 RECAUDACIÓN Sobre Estancias Infantiles		250.00	0.00		
00002	17/09/2024	I	00056	00056	BANORTE SA 1176085220 RECAUDACIÓN Sobre Estancias Infantiles		450.00	0.00		
00003	17/09/2024	I	00056	00056	BANORTE SA 1176085220 RECAUDACIÓN Sobre Estancias Infantiles		250.00	0.00		
00004	17/09/2024	I	00056	00056	BANORTE SA 1176085220 RECAUDACIÓN Sobre Estancias Infantiles		650.00	0.00		
00005	17/09/2024	I	00056	00056	BANORTE SA 1176085220 RECAUDACIÓN Sobre Estancias Infantiles		250.00	0.00		
00006	17/09/2024	I	00056	00056	BANORTE SA 1176085220 RECAUDACIÓN Sobre Estancias Infantiles		1,670.00	0.00		
00001	17/09/2024	I	00057	00057	BANORTE SA 1176085220 RECAUDACIÓN Sobre Farmacia, Servicios Médicos, Laboratorio y Psicológicos		7,722.00	0.00		
00001	17/09/2024	I	00058	00058	BANORTE SA 1176085220 RECAUDACIÓN Sobre Terapias y Discapacidad		11,100.00	0.00		
00001	17/09/2024	I	00059	00059	BANORTE SA 1176085220 RECAUDACIÓN Sobre Farmacia, Servicios Médicos, Laboratorio y Psicológicos		7,340.00	0.00		
00001	17/09/2024	I	00060	00060	BANORTE SA 1176085220 RECAUDACIÓN Sobre Farmacia, Sobre Servicios Médicos y Psicológicos		2,185.00	0.00		
00002	17/09/2024	I	00060	00060	BANORTE SA 1176085220 RECAUDACIÓN Sobre Farmacia, Sobre Servicios Médicos y Psicológicos		2,783.00	0.00		
00001	11/09/2024	I	00040	00040	BANORTE SA 1176085220 RECAUDACIÓN Sobre Farmacia, Sobre Servicios Médicos y Psicológicos		3,957.00	0.00		
00001	11/09/2024	I	00041	00041	BANORTE SA 1176085220 RECAUDACIÓN Sobre Farmacia, Servicios Médicos, Laboratorio y Psicológicos		4,804.00	0.00		
00002	11/09/2024	I	00041	00041	BANORTE SA 1176085220 RECAUDACIÓN Sobre Farmacia, Servicios Médicos, Laboratorio y Psicológicos		1,982.00	0.00		
00001	10/09/2024	I	00036	00036	BANORTE SA 1176085220 RECAUDACIÓN Sobre Farmacia, Servicios Médicos, Laboratorio y Psicológicos		3,947.00	0.00		
00002	10/09/2024	I	00036	00036	BANORTE SA 1176085220 RECAUDACIÓN Sobre Farmacia, Servicios Médicos, Laboratorio y Psicológicos		2,084.00	0.00		
00001	10/09/2024	I	00037	00037	BANORTE SA 1176085220 RECAUDACIÓN Sobre Farmacia, Servicios Médicos, Laboratorio y Psicológicos		7,158.00	0.00		
00001	10/09/2024	I	00038	00038	BANORTE SA 1176085220 RECAUDACIÓN Sobre Servicios Médicos		4,613.00	0.00		
00002	10/09/2024	I	00038	00038	BANORTE SA 1176085220 RECAUDACIÓN Sobre Servicios Médicos		3,190.00	0.00		
00003	10/09/2024	I	00038	00038	BANORTE SA 1176085220 RECAUDACIÓN Sobre Servicios Médicos		2,060.00	0.00		
00004	10/09/2024	I	00038	00038	BANORTE SA 1176085220 RECAUDACIÓN Sobre Servicios Médicos		1,350.00	0.00		
00001	10/09/2024	I	00039	00039	BANORTE SA 1176085220 RECAUDACIÓN Sobre Farmacia, Servicios Médicos, Laboratorio y Psicológicos		3,717.00	0.00		
00001	09/09/2024	C	00012	00259	BANORTE SA 1176085220 RECAUDACIÓN CH. 259 Cancelado		0.00	0.00		
00001	09/09/2024	C	00013	00262	BANORTE SA 1176085220 RECAUDACIÓN CH. 260 María Eugenia Quiroz Rodríguez		0.00	5,639.00		
00001	09/09/2024	C	00014	00261	BANORTE SA 1176085220 RECAUDACIÓN CH. 261 Cancelado		0.00	0.00		
00001	09/09/2024	C	00015	00262	BANORTE SA 1176085220 RECAUDACIÓN CH. 262 María Eugenia Quiroz Rodríguez		0.00	600.00		

00001	09/09/2024	I	00035	00035	BANORTE SA 1176085220 RECAUDACIÓN Sobre Farmacia, Sobre Servicios Médicos y Psicológicos		4,099.00	0.00		
00001	05/09/2024	I	00020	00020	BANORTE SA 1176085220 RECAUDACIÓN Sobre Estancias Infantiles		450.00	0.00		
00001	05/09/2024	I	00021	00021	BANORTE SA 1176085220 RECAUDACIÓN Sobre Servicios Médicos		1,200.00	0.00		
00002	05/09/2024	I	00021	00021	BANORTE SA 1176085220 RECAUDACIÓN Sobre Servicios Médicos		3,583.00	0.00		
00001	05/09/2024	I	00022	00022	BANORTE SA 1176085220 RECAUDACIÓN Sobre Farmacia, Servicios Médicos, Laboratorio y Psicológicos		1,832.00	0.00		
00001	05/09/2024	I	00023	00023	BANORTE SA 1176085220 RECAUDACIÓN Sobre Servicio de baños públicos, por la venta o arrendamiento de bienes Municipales		2,525.00	0.00		
00002	05/09/2024	I	00023	00023	BANORTE SA 1176085220 RECAUDACIÓN Sobre Servicio de baños públicos, por la venta o arrendamiento de bienes Municipales		8,343.00	0.00		
00003	05/09/2024	I	00023	00023	BANORTE SA 1176085220 RECAUDACIÓN Sobre Servicio de baños públicos, por la venta o arrendamiento de bienes Municipales		8,358.00	0.00		
00004	05/09/2024	I	00023	00023	BANORTE SA 1176085220 RECAUDACIÓN Sobre Servicio de baños públicos, por la venta o arrendamiento de bienes Municipales		3,168.00	0.00		
00005	05/09/2024	I	00023	00023	BANORTE SA 1176085220 RECAUDACIÓN Sobre Servicio de baños públicos, por la venta o arrendamiento de bienes Municipales		3,130.00	0.00		
00006	05/09/2024	I	00023	00023	BANORTE SA 1176085220 RECAUDACIÓN Sobre Servicio de baños públicos, por la venta o arrendamiento de bienes Municipales		1,150.00	0.00		
00001	05/09/2024	I	00024	00024	BANORTE SA 1176085220 RECAUDACIÓN Sobre Ingresos Diversos		861.00	0.00		
00001	05/09/2024	I	00025	00025	BANORTE SA 1176085220 RECAUDACIÓN Sobre Ingresos Diversos		861.00	0.00		
00001	05/09/2024	I	00026	00026	BANORTE SA 1176085220 RECAUDACIÓN Sobre Ingresos Diversos		861.00	0.00		
00001	05/09/2024	I	00027	00027	BANORTE SA 1176085220 RECAUDACIÓN Sobre Ingresos Diversos		861.00	0.00		
00001	05/09/2024	I	00028	00028	BANORTE SA 1176085220 RECAUDACIÓN Sobre Ingresos Diversos		861.00	0.00		
00001	05/09/2024	I	00029	00029	BANORTE SA 1176085220 RECAUDACIÓN Sobre Ingresos Diversos		903.00	0.00		
00001	05/09/2024	I	00030	00030	BANORTE SA 1176085220 RECAUDACIÓN Sobre Ingresos Diversos		903.00	0.00		
00001	05/09/2024	I	00031	00031	BANORTE SA 1176085220 RECAUDACIÓN Sobre Ingresos Diversos		903.00	0.00		
00001	05/09/2024	I	00032	00032	BANORTE SA 1176085220 RECAUDACIÓN Sobre Ingresos Diversos		903.00	0.00		
00001	05/09/2024	I	00033	00033	BANORTE SA 1176085220 RECAUDACIÓN Sobre Ingresos Diversos		903.00	0.00		
00001	05/09/2024	I	00034	00034	BANORTE SA 1176085220 RECAUDACIÓN Sobre Ingresos Diversos		903.00	0.00		
00001	04/09/2024	C	00010	00257	BANORTE SA 1176085220 RECAUDACIÓN CH. 257 Norma Elizabeth Guzmán Granados		0.00	2,715.00		
00001	04/09/2024	C	00011	00258	BANORTE SA 1176085220 RECAUDACIÓN CH. 258 María Eugenia Quiroz Rodríguez		0.00	168.00		
00001	04/09/2024	I	00013	00013	BANORTE SA 1176085220 RECAUDACIÓN Sobre Farmacia, Sobre Servicios Médicos y Psicológicos		3,185.00	0.00		
00001	04/09/2024	I	00014	00014	BANORTE SA 1176085220 RECAUDACIÓN Sobre Farmacia, Servicios Médicos, Laboratorio y Psicológicos		1,101.00	0.00		
00002	04/09/2024	I	00014	00014	BANORTE SA 1176085220 RECAUDACIÓN Sobre Farmacia, Servicios Médicos, Laboratorio y Psicológicos		2,273.00	0.00		
00003	04/09/2024	I	00014	00014	BANORTE SA 1176085220 RECAUDACIÓN Sobre Farmacia, Servicios Médicos, Laboratorio y Psicológicos		1,368.00	0.00		
00001	04/09/2024	I	00015	00015	BANORTE SA 1176085220 RECAUDACIÓN Sobre Farmacia, Sobre Servicios Médicos y Psicológicos		2,367.00	0.00		
00001	04/09/2024	I	00016	00016	BANORTE SA 1176085220 RECAUDACIÓN Sobre Terapias y Discapacidad		3,575.00	0.00		
00001	04/09/2024	I	00017	00017	BANORTE SA 1176085220 RECAUDACIÓN Sobre Terapias y Discapacidad		2,675.00	0.00		
00001	04/09/2024	I	00018	00018	BANORTE SA 1176085220 RECAUDACIÓN Sobre Estancias Infantiles		250.00	0.00		
00002	04/09/2024	I	00018	00018	BANORTE SA 1176085220 RECAUDACIÓN Sobre Estancias Infantiles		650.00	0.00		
00003	04/09/2024	I	00018	00018	BANORTE SA 1176085220 RECAUDACIÓN Sobre Estancias Infantiles		1,650.00	0.00		
00004	04/09/2024	I	00018	00018	BANORTE SA 1176085220 RECAUDACIÓN Sobre Estancias Infantiles		650.00	0.00		
00005	04/09/2024	I	00018	00018	BANORTE SA 1176085220 RECAUDACIÓN Sobre Estancias Infantiles		660.00	0.00		
00006	04/09/2024	I	00018	00018	BANORTE SA 1176085220 RECAUDACIÓN Sobre Estancias Infantiles		450.00	0.00		
00007	04/09/2024	I	00018	00018	BANORTE SA 1176085220 RECAUDACIÓN Sobre Estancias Infantiles		900.00	0.00		
00008	04/09/2024	I	00018	00018	BANORTE SA 1176085220 RECAUDACIÓN Sobre Estancias Infantiles		450.00	0.00		
00009	04/09/2024	I	00018	00018	BANORTE SA 1176085220 RECAUDACIÓN Sobre Estancias Infantiles		650.00	0.00		
00010	04/09/2024	I	00018	00018	BANORTE SA 1176085220 RECAUDACIÓN Sobre Estancias Infantiles		650.00	0.00		
00011	04/09/2024	I	00018	00018	BANORTE SA 1176085220 RECAUDACIÓN Sobre Estancias Infantiles		650.00	0.00		
00012	04/09/2024	I	00018	00018	BANORTE SA 1176085220 RECAUDACIÓN Sobre Estancias Infantiles		700.00	0.00		
00013	04/09/2024	I	00018	00018	BANORTE SA 1176085220 RECAUDACIÓN Sobre Estancias Infantiles		950.00	0.00		
00014	04/09/2024	I	00018	00018	BANORTE SA 1176085220 RECAUDACIÓN Sobre Estancias Infantiles		650.00	0.00		
00015	04/09/2024	I	00018	00018	BANORTE SA 1176085220 RECAUDACIÓN Sobre Estancias Infantiles		1,116.00	0.00		
00016	04/09/2024	I	00018	00018	BANORTE SA 1176085220 RECAUDACIÓN Sobre Estancias Infantiles		650.00	0.00		
00017	04/09/2024	I	00018	00018	BANORTE SA 1176085220 RECAUDACIÓN Sobre Estancias Infantiles		600.00	0.00		
00018	04/09/2024	I	00018	00018	BANORTE SA 1176085220 RECAUDACIÓN Sobre Estancias Infantiles		50.00	0.00		
00019	04/09/2024	I	00018	00018	BANORTE SA 1176085220 RECAUDACIÓN Sobre Estancias Infantiles		1,350.00	0.00		
00020	04/09/2024	I	00018	00018	BANORTE SA 1176085220 RECAUDACIÓN Sobre Estancias Infantiles		1,000.00	0.00		
00021	04/09/2024	I	00018	00018	BANORTE SA 1176085220 RECAUDACIÓN Sobre Estancias Infantiles		650.00	0.00		
00022	04/09/2024	I	00018	00018	BANORTE SA 1176085220 RECAUDACIÓN Sobre Estancias Infantiles		650.00	0.00		
00023	04/09/2024	I	00018	00018	BANORTE SA 1176085220 RECAUDACIÓN Sobre Estancias Infantiles		910.00	0.00		
00024	04/09/2024	I	00018	00018	BANORTE SA 1176085220 RECAUDACIÓN Sobre Estancias Infantiles		360.00	0.00		
00025	04/09/2024	I	00018	00018	BANORTE SA 1176085220 RECAUDACIÓN Sobre Estancias Infantiles		450.00	0.00		
00026	04/09/2024	I	00018	00018	BANORTE SA 1176085220 RECAUDACIÓN Sobre Estancias Infantiles		450.00	0.00		
00027	04/09/2024	I	00018	00018	BANORTE SA 1176085220 RECAUDACIÓN Sobre Estancias Infantiles		900.00	0.00		
00028	04/09/2024	I	00018	00018	BANORTE SA 1176085220 RECAUDACIÓN Sobre Estancias Infantiles		650.00	0.00		
00029	04/09/2024	I	00018	00018	BANORTE SA 1176085220 RECAUDACIÓN Sobre Estancias Infantiles		450.00	0.00		
00030	04/09/2024	I	00018	00018	BANORTE SA 1176085220 RECAUDACIÓN Sobre Estancias Infantiles		455.00	0.00		
00031	04/09/2024	I	00018	00018	BANORTE SA 1176085220 RECAUDACIÓN Sobre Estancias Infantiles		650.00	0.00		
00032	04/09/2024	I	00018	00018	BANORTE SA 1176085220 RECAUDACIÓN Sobre Estancias Infantiles		650.00	0.00		
00001	04/09/2024	I	00019	00019	BANORTE SA 1176085220 RECAUDACIÓN Sobre Farmacia, Servicios Médicos, Laboratorio y Psicológicos		1,636.00	0.00		
00002	04/09/2024	I	00019	00019	BANORTE SA 1176085220 RECAUDACIÓN Sobre Farmacia, Servicios Médicos, Laboratorio y Psicológicos		626.00	0.00		
00001	03/09/2024	C	00007	00254	BANORTE SA 1176085220 RECAUDACIÓN CH. 254 Cancelado		0.00	0.00		
00001	03/09/2024	C	00008	00255	BANORTE SA 1176085220 RECAUDACIÓN CH. 255 Patricia Lovera Merlos		0.00	6,010.76		

00001	03/09/2024	C	00009	00256	BANORTE SA 1176085220 RECAUDACIÓN CH. 256 Tarquino Juan Martín del Campo Mejia		0.00	7,410.50		
00001	03/09/2024	I	00005	00005	BANORTE SA 1176085220 RECAUDACIÓN Sobre Farmacia, Servicios Médicos, Laboratorio y Psicológicos		3,666.00	0.00		
00001	03/09/2024	I	00006	00006	BANORTE SA 1176085220 RECAUDACIÓN Sobre Farmacia, Servicios Médicos, Laboratorio y Psicológicos		2,291.00	0.00		
00001	03/09/2024	I	00007	00007	BANORTE SA 1176085220 RECAUDACIÓN Sobre Farmacia, Servicios Médicos, Laboratorio y Psicológicos		8,893.00	0.00		
00002	03/09/2024	I	00007	00007	BANORTE SA 1176085220 RECAUDACIÓN Sobre Farmacia, Servicios Médicos, Laboratorio y Psicológicos		191.00	0.00		
00001	03/09/2024	I	00012	00012	BANORTE SA 1176085220 RECAUDACIÓN Sobre Terapias y Discapacidad		300.00	0.00		
00002	03/09/2024	I	00012	00012	BANORTE SA 1176085220 RECAUDACIÓN Sobre Terapias y Discapacidad		300.00	0.00		
00001	02/09/2024	I	00001	00001	BANORTE SA 1176085220 RECAUDACIÓN Sobre Farmacia, Servicios Médicos, Laboratorio y Psicológicos		10,130.00	0.00		
00001	02/09/2024	I	00003	00003	BANORTE SA 1176085220 RECAUDACIÓN Sobre Farmacia, Servicios Médicos, Laboratorio y Psicológicos		3,163.00	0.00		
00001	02/09/2024	I	00004	00004	BANORTE SA 1176085220 RECAUDACIÓN Sobre Farmacia, Servicios Médicos, Laboratorio y Psicológicos		4,701.00	0.00		
00001	30/08/2024	I	00169	00169	BANORTE SA 1176085220 RECAUDACIÓN Sobre Servicio de baños públicos, por la venta o arrendamiento de bienes Municipales		3,387.00	0.00		
00002	30/08/2024	I	00169	00169	BANORTE SA 1176085220 RECAUDACIÓN Sobre Servicio de baños públicos, por la venta o arrendamiento de bienes Municipales		8,631.00	0.00		
00003	30/08/2024	I	00169	00169	BANORTE SA 1176085220 RECAUDACIÓN Sobre Servicio de baños públicos, por la venta o arrendamiento de bienes Municipales		8,034.00	0.00		
00004	30/08/2024	I	00169	00169	BANORTE SA 1176085220 RECAUDACIÓN Sobre Servicio de baños públicos, por la venta o arrendamiento de bienes Municipales		3,389.00	0.00		
00005	30/08/2024	I	00169	00169	BANORTE SA 1176085220 RECAUDACIÓN Sobre Servicio de baños públicos, por la venta o arrendamiento de bienes Municipales		2,869.00	0.00		
00006	30/08/2024	I	00169	00169	BANORTE SA 1176085220 RECAUDACIÓN Sobre Servicio de baños públicos, por la venta o arrendamiento de bienes Municipales		915.00	0.00		
00001	30/08/2024	I	00170	00170	BANORTE SA 1176085220 RECAUDACIÓN Sobre Farmacia, Servicios Médicos, Laboratorio y Psicológicos		10,628.00	0.00		
00002	30/08/2024	I	00170	00170	BANORTE SA 1176085220 RECAUDACIÓN Sobre Farmacia, Servicios Médicos, Laboratorio y Psicológicos		4,393.00	0.00		
00001	30/08/2024	I	00172	00172	BANORTE SA 1176085220 RECAUDACIÓN Sobre Terapias y Discapacidad		5,625.00	0.00		
00001	30/08/2024	I	00173	00173	BANORTE SA 1176085220 RECAUDACIÓN Sobre Terapias y Discapacidad		3,825.00	0.00		
00001	30/08/2024	I	00174	00174	BANORTE SA 1176085220 RECAUDACIÓN Sobre Estancias Infantiles		250.00	0.00		
00002	30/08/2024	I	00174	00174	BANORTE SA 1176085220 RECAUDACIÓN Sobre Estancias Infantiles		250.00	0.00		
00003	30/08/2024	I	00174	00174	BANORTE SA 1176085220 RECAUDACIÓN Sobre Estancias Infantiles		250.00	0.00		
00004	30/08/2024	I	00174	00174	BANORTE SA 1176085220 RECAUDACIÓN Sobre Estancias Infantiles		250.00	0.00		
00005	30/08/2024	I	00174	00174	BANORTE SA 1176085220 RECAUDACIÓN Sobre Estancias Infantiles		250.00	0.00		
00006	30/08/2024	I	00174	00174	BANORTE SA 1176085220 RECAUDACIÓN Sobre Estancias Infantiles		250.00	0.00		
00007	30/08/2024	I	00174	00174	BANORTE SA 1176085220 RECAUDACIÓN Sobre Estancias Infantiles		250.00	0.00		
00008	30/08/2024	I	00174	00174	BANORTE SA 1176085220 RECAUDACIÓN Sobre Estancias Infantiles		250.00	0.00		
00009	30/08/2024	I	00174	00174	BANORTE SA 1176085220 RECAUDACIÓN Sobre Estancias Infantiles		250.00	0.00		
00010	30/08/2024	I	00174	00174	BANORTE SA 1176085220 RECAUDACIÓN Sobre Estancias Infantiles		250.00	0.00		
00011	30/08/2024	I	00174	00174	BANORTE SA 1176085220 RECAUDACIÓN Sobre Estancias Infantiles		250.00	0.00		
00012	30/08/2024	I	00174	00174	BANORTE SA 1176085220 RECAUDACIÓN Sobre Estancias Infantiles		250.00	0.00		
00013	30/08/2024	I	00174	00174	BANORTE SA 1176085220 RECAUDACIÓN Sobre Estancias Infantiles		250.00	0.00		
00014	30/08/2024	I	00174	00174	BANORTE SA 1176085220 RECAUDACIÓN Sobre Estancias Infantiles		250.00	0.00		
00015	30/08/2024	I	00174	00174	BANORTE SA 1176085220 RECAUDACIÓN Sobre Estancias Infantiles		250.00	0.00		
00016	30/08/2024	I	00174	00174	BANORTE SA 1176085220 RECAUDACIÓN Sobre Estancias Infantiles		250.00	0.00		
00017	30/08/2024	I	00174	00174	BANORTE SA 1176085220 RECAUDACIÓN Sobre Estancias Infantiles		250.00	0.00		
00018	30/08/2024	I	00174	00174	BANORTE SA 1176085220 RECAUDACIÓN Sobre Estancias Infantiles		250.00	0.00		
00019	30/08/2024	I	00174	00174	BANORTE SA 1176085220 RECAUDACIÓN Sobre Estancias Infantiles		250.00	0.00		
00020	30/08/2024	I	00174	00174	BANORTE SA 1176085220 RECAUDACIÓN Sobre Estancias Infantiles		250.00	0.00		
00001	30/08/2024	I	00175	00175	BANORTE SA 1176085220 RECAUDACIÓN Sobre Servicio de baños públicos, por la venta o arrendamiento de bienes Municipales		1,858.00	0.00		
00002	30/08/2024	I	00175	00175	BANORTE SA 1176085220 RECAUDACIÓN Sobre Servicio de baños públicos, por la venta o arrendamiento de bienes Municipales		2,771.00	0.00		
00003	30/08/2024	I	00175	00175	BANORTE SA 1176085220 RECAUDACIÓN Sobre Servicio de baños públicos, por la venta o arrendamiento de bienes Municipales		1,095.00	0.00		
00001	30/08/2024	I	00176	00176	BANORTE SA 1176085220 RECAUDACIÓN Sobre Farmacia, Sobre Servicios Médicos y Psicológicos		1,039.00	0.00		
00001	30/08/2024	I	00180	00180	BANORTE SA 1176085220 RECAUDACIÓN Sobre Donativo		2,000.00	0.00		
00002	30/08/2024	I	00180	00180	BANORTE SA 1176085220 RECAUDACIÓN Sobre Donativo		2,000.00	0.00		
00003	30/08/2024	I	00180	00180	BANORTE SA 1176085220 RECAUDACIÓN Sobre Donativo		2,000.00	0.00		
00004	30/08/2024	I	00180	00180	BANORTE SA 1176085220 RECAUDACIÓN Sobre Donativo		2,000.00	0.00		
00005	30/08/2024	I	00180	00180	BANORTE SA 1176085220 RECAUDACIÓN Sobre Donativo		2,000.00	0.00		
00006	30/08/2024	I	00180	00180	BANORTE SA 1176085220 RECAUDACIÓN Sobre Donativo		2,000.00	0.00		
00007	30/08/2024	I	00180	00180	BANORTE SA 1176085220 RECAUDACIÓN Sobre Donativo		2,000.00	0.00		
00008	30/08/2024	I	00180	00180	BANORTE SA 1176085220 RECAUDACIÓN Sobre Donativo		2,000.00	0.00		
00009	30/08/2024	I	00180	00180	BANORTE SA 1176085220 RECAUDACIÓN Sobre Donativo		2,000.00	0.00		
00010	30/08/2024	I	00180	00180	BANORTE SA 1176085220 RECAUDACIÓN Sobre Donativo		2,000.00	0.00		
00011	30/08/2024	I	00180	00180	BANORTE SA 1176085220 RECAUDACIÓN Sobre Donativo		2,000.00	0.00		
00012	30/08/2024	I	00180	00180	BANORTE SA 1176085220 RECAUDACIÓN Sobre Donativo		2,000.00	0.00		
00013	30/08/2024	I	00180	00180	BANORTE SA 1176085220 RECAUDACIÓN Sobre Donativo		2,000.00	0.00		
00014	30/08/2024	I	00180	00180	BANORTE SA 1176085220 RECAUDACIÓN Sobre Donativo		2,000.00	0.00		
00015	30/08/2024	I	00180	00180	BANORTE SA 1176085220 RECAUDACIÓN Sobre Donativo		2,000.00	0.00		
00016	30/08/2024	I	00180	00180	BANORTE SA 1176085220 RECAUDACIÓN Sobre Donativo		2,000.00	0.00		
00017	30/08/2024	I	00180	00180	BANORTE SA 1176085220 RECAUDACIÓN Sobre Donativo		2,000.00	0.00		
00018	30/08/2024	I	00180	00180	BANORTE SA 1176085220 RECAUDACIÓN Sobre Donativo		2,000.00	0.00		
00019	30/08/2024	I	00180	00180	BANORTE SA 1176085220 RECAUDACIÓN Sobre Donativo		2,000.00	0.00		
00020	30/08/2024	I	00180	00180	BANORTE SA 1176085220 RECAUDACIÓN Sobre Donativo		2,000.00	0.00		
00021	30/08/2024	I	00180	00180	BANORTE SA 1176085220 RECAUDACIÓN Sobre Donativo		2,000.00	0.00		

00022	30/08/2024	I	00180	00180	BANORTE SA 1176085220 RECAUDACIÓN Sobre Donativo		2,000.00	0.00		
00023	30/08/2024	I	00180	00180	BANORTE SA 1176085220 RECAUDACIÓN Sobre Donativo		2,000.00	0.00		
00024	30/08/2024	I	00180	00180	BANORTE SA 1176085220 RECAUDACIÓN Sobre Donativo		2,000.00	0.00		
00001	30/08/2024	I	00181	00181	BANORTE SA 1176085220 RECAUDACIÓN Sobre Donativo		2,000.00	0.00		
00001	30/08/2024	I	00182	00182	BANORTE SA 1176085220 RECAUDACIÓN		688.50	0.00		
00001	29/08/2024	C	00026	00253	BANORTE SA 1176085220 RECAUDACIÓN CH. 253 Norma Elizabeth Guzmán Granados		0.00	350.00		
00001	29/08/2024	E	00067	00067	COMISIÓN FEDERAL DE ELECTRICIDAD casa de día Santa Ana BANORTE SA 1176085220 RECAUDACIÓN		0.00	440.00		
00001	29/08/2024	E	00068	00068	COMISION FEDERAL DE ELECTRICIDAD casa del adulto mayor Alameda BANORTE SA 1176085220 RECAUDACIÓN		0.00	4,104.00		
00001	29/08/2024	E	00069	00069	COMISIÓN FEDERAL DE ELECTRICIDAD consultorio mercado BANORTE SA 1176085220 RECAUDACIÓN		0.00	609.00		
00001	29/08/2024	I	00149	00149	BANORTE SA 1176085220 RECAUDACIÓN Sobre Farmacia, Servicios Médicos, Laboratorio y Psicológicos		5,841.00	0.00		
00001	29/08/2024	I	00150	00150	BANORTE SA 1176085220 RECAUDACIÓN Sobre Farmacia, Servicios Médicos, Laboratorio y Psicológicos		7,846.00	0.00		
00002	29/08/2024	I	00150	00150	BANORTE SA 1176085220 RECAUDACIÓN Sobre Farmacia, Servicios Médicos, Laboratorio y Psicológicos		25.00	0.00		
00001	29/08/2024	I	00153	00153	BANORTE SA 1176085220 RECAUDACIÓN Sobre Farmacia, Sobre Servicios Médicos y Psicológicos		7,000.00	0.00		
00002	29/08/2024	I	00153	00153	BANORTE SA 1176085220 RECAUDACIÓN Sobre Farmacia, Sobre Servicios Médicos y Psicológicos		1,811.00	0.00		
00001	29/08/2024	I	00154	00154	BANORTE SA 1176085220 RECAUDACIÓN Sobre Farmacia, Servicios Médicos, Laboratorio y Psicológicos		5,398.00	0.00		
00002	29/08/2024	I	00154	00154	BANORTE SA 1176085220 RECAUDACIÓN Sobre Farmacia, Servicios Médicos, Laboratorio y Psicológicos		20.00	0.00		
00003	29/08/2024	I	00154	00154	BANORTE SA 1176085220 RECAUDACIÓN Sobre Farmacia, Servicios Médicos, Laboratorio y Psicológicos		5,843.00	0.00		
00004	29/08/2024	I	00154	00154	BANORTE SA 1176085220 RECAUDACIÓN Sobre Farmacia, Servicios Médicos, Laboratorio y Psicológicos		1,123.00	0.00		
00001	29/08/2024	I	00155	00155	BANORTE SA 1176085220 RECAUDACIÓN Sobre Farmacia, Sobre Servicios Médicos y Psicológicos		75.00	0.00		
00002	29/08/2024	I	00155	00155	BANORTE SA 1176085220 RECAUDACIÓN Sobre Farmacia, Sobre Servicios Médicos y Psicológicos		980.00	0.00		
00003	29/08/2024	I	00155	00155	BANORTE SA 1176085220 RECAUDACIÓN Sobre Farmacia, Sobre Servicios Médicos y Psicológicos		1,914.00	0.00		
00001	29/08/2024	I	00156	00156	BANORTE SA 1176085220 RECAUDACIÓN Sobre Servicios Médicos		750.00	0.00		
00002	29/08/2024	I	00156	00156	BANORTE SA 1176085220 RECAUDACIÓN Sobre Servicios Médicos		600.00	0.00		
00003	29/08/2024	I	00156	00156	BANORTE SA 1176085220 RECAUDACIÓN Sobre Servicios Médicos		1,351.00	0.00		
00004	29/08/2024	I	00156	00156	BANORTE SA 1176085220 RECAUDACIÓN Sobre Servicios Médicos		1,713.00	0.00		
00001	29/08/2024	I	00158	00158	BANORTE SA 1176085220 RECAUDACIÓN Sobre Velatorio		1,332.50	0.00		
00001	29/08/2024	I	00159	00159	BANORTE SA 1176085220 RECAUDACIÓN Sobre Velatorio		5,943.75	0.00		
00001	29/08/2024	I	00160	00160	BANORTE SA 1176085220 RECAUDACIÓN Sobre Velatorio		720.00	0.00		
00001	29/08/2024	I	00163	00163	BANORTE SA 1176085220 RECAUDACIÓN Sobre Velatorio		731.25	0.00		
00001	29/08/2024	I	00165	00165	BANORTE SA 1176085220 RECAUDACIÓN Sobre Velatorio		4,582.50	0.00		
00001	29/08/2024	I	00167	00167	BANORTE SA 1176085220 RECAUDACIÓN Sobre Velatorio		5,943.75	0.00		
00001	27/08/2024	C	00025	00252	BANORTE SA 1176085220 RECAUDACIÓN CH. 252 Norma Elizabeth Guzmán Granados		0.00	2,063.00		
00001	27/08/2024	I	00139	00139	BANORTE SA 1176085220 RECAUDACIÓN Sobre Servicio de baños públicos, por la venta o arrendamiento de bienes Municipales		505.00	0.00		
00002	27/08/2024	I	00139	00139	BANORTE SA 1176085220 RECAUDACIÓN Sobre Servicio de baños públicos, por la venta o arrendamiento de bienes Municipales		7,197.00	0.00		
00003	27/08/2024	I	00139	00139	BANORTE SA 1176085220 RECAUDACIÓN Sobre Servicio de baños públicos, por la venta o arrendamiento de bienes Municipales		7,593.00	0.00		
00004	27/08/2024	I	00139	00139	BANORTE SA 1176085220 RECAUDACIÓN Sobre Servicio de baños públicos, por la venta o arrendamiento de bienes Municipales		4,031.00	0.00		
00005	27/08/2024	I	00139	00139	BANORTE SA 1176085220 RECAUDACIÓN Sobre Servicio de baños públicos, por la venta o arrendamiento de bienes Municipales		3,668.00	0.00		
00006	27/08/2024	I	00139	00139	BANORTE SA 1176085220 RECAUDACIÓN Sobre Servicio de baños públicos, por la venta o arrendamiento de bienes Municipales		1,100.00	0.00		
00001	27/08/2024	I	00140	00140	BANORTE SA 1176085220 RECAUDACIÓN Sobre Servicio de baños públicos, por la venta o arrendamiento de bienes Municipales		2,564.00	0.00		
00002	27/08/2024	I	00140	00140	BANORTE SA 1176085220 RECAUDACIÓN Sobre Servicio de baños públicos, por la venta o arrendamiento de bienes Municipales		3,710.00	0.00		
00003	27/08/2024	I	00140	00140	BANORTE SA 1176085220 RECAUDACIÓN Sobre Servicio de baños públicos, por la venta o arrendamiento de bienes Municipales		1,215.00	0.00		
00001	27/08/2024	I	00142	00142	BANORTE SA 1176085220 RECAUDACIÓN Sobre Farmacia, Servicios Médicos, Laboratorio y Psicológicos		15,073.00	0.00		
00002	27/08/2024	I	00142	00142	BANORTE SA 1176085220 RECAUDACIÓN Sobre Farmacia, Servicios Médicos, Laboratorio y Psicológicos		92.00	0.00		
00001	27/08/2024	I	00143	00143	BANORTE SA 1176085220 RECAUDACIÓN Sobre Terapias y Discapacidad		300.00	0.00		
00002	27/08/2024	I	00143	00143	BANORTE SA 1176085220 RECAUDACIÓN Sobre Terapias y Discapacidad		300.00	0.00		
00001	27/08/2024	I	00144	00144	BANORTE SA 1176085220 RECAUDACIÓN URIS Sobre Terapias y Discapacidad		11,800.00	0.00		
00001	27/08/2024	I	00145	00145	BANORTE SA 1176085220 RECAUDACIÓN Sobre Terapias y Discapacidad		5,725.00	0.00		
00001	27/08/2024	I	00146	00146	BANORTE SA 1176085220 RECAUDACIÓN Sobre Estancias Infantiles		1,094.00	0.00		
00002	27/08/2024	I	00146	00146	BANORTE SA 1176085220 RECAUDACIÓN Sobre Estancias Infantiles		885.00	0.00		
00003	27/08/2024	I	00146	00146	BANORTE SA 1176085220 RECAUDACIÓN Sobre Estancias Infantiles		650.00	0.00		
00004	27/08/2024	I	00146	00146	BANORTE SA 1176085220 RECAUDACIÓN Sobre Estancias Infantiles		650.00	0.00		
00005	27/08/2024	I	00146	00146	BANORTE SA 1176085220 RECAUDACIÓN Sobre Estancias Infantiles		650.00	0.00		
00006	27/08/2024	I	00146	00146	BANORTE SA 1176085220 RECAUDACIÓN Sobre Estancias Infantiles		488.00	0.00		
00007	27/08/2024	I	00146	00146	BANORTE SA 1176085220 RECAUDACIÓN Sobre Estancias Infantiles		650.00	0.00		
00008	27/08/2024	I	00146	00146	BANORTE SA 1176085220 RECAUDACIÓN Sobre Estancias Infantiles		650.00	0.00		
00009	27/08/2024	I	00146	00146	BANORTE SA 1176085220 RECAUDACIÓN Sobre Estancias Infantiles		650.00	0.00		
00010	27/08/2024	I	00146	00146	BANORTE SA 1176085220 RECAUDACIÓN Sobre Estancias Infantiles		1,380.00	0.00		
00011	27/08/2024	I	00146	00146	BANORTE SA 1176085220 RECAUDACIÓN Sobre Estancias Infantiles		1,024.00	0.00		
00012	27/08/2024	I	00146	00146	BANORTE SA 1176085220 RECAUDACIÓN Sobre Estancias Infantiles		650.00	0.00		
00013	27/08/2024	I	00146	00146	BANORTE SA 1176085220 RECAUDACIÓN Sobre Estancias Infantiles		650.00	0.00		
00014	27/08/2024	I	00146	00146	BANORTE SA 1176085220 RECAUDACIÓN Sobre Estancias Infantiles		650.00	0.00		
00015	27/08/2024	I	00146	00146	BANORTE SA 1176085220 RECAUDACIÓN Sobre Estancias Infantiles		585.00	0.00		
00016	27/08/2024	I	00146	00146	BANORTE SA 1176085220 RECAUDACIÓN Sobre Estancias Infantiles		2,050.00	0.00		
00017	27/08/2024	I	00146	00146	BANORTE SA 1176085220 RECAUDACIÓN Sobre Estancias Infantiles		638.00	0.00		
00018	27/08/2024	I	00146	00146	BANORTE SA 1176085220 RECAUDACIÓN Sobre Estancias Infantiles		633.00	0.00		

00019	27/08/2024	I	00146	00146	BANORTE SA 1176085220 RECAUDACIÓN Sobre Estancias Infantiles		1,307.00	0.00		
00020	27/08/2024	I	00146	00146	BANORTE SA 1176085220 RECAUDACIÓN Sobre Estancias Infantiles		1,316.00	0.00		
00021	27/08/2024	I	00146	00146	BANORTE SA 1176085220 RECAUDACIÓN Sobre Estancias Infantiles		650.00	0.00		
00022	27/08/2024	I	00146	00146	BANORTE SA 1176085220 RECAUDACIÓN Sobre Estancias Infantiles		650.00	0.00		
00023	27/08/2024	I	00146	00146	BANORTE SA 1176085220 RECAUDACIÓN Sobre Estancias Infantiles		1,005.00	0.00		
00024	27/08/2024	I	00146	00146	BANORTE SA 1176085220 RECAUDACIÓN Sobre Estancias Infantiles		650.00	0.00		
00025	27/08/2024	I	00146	00146	BANORTE SA 1176085220 RECAUDACIÓN Sobre Estancias Infantiles		1,442.00	0.00		
00026	27/08/2024	I	00146	00146	BANORTE SA 1176085220 RECAUDACIÓN Sobre Estancias Infantiles		650.00	0.00		
00027	27/08/2024	I	00146	00146	BANORTE SA 1176085220 RECAUDACIÓN Sobre Estancias Infantiles		500.00	0.00		
00028	27/08/2024	I	00146	00146	BANORTE SA 1176085220 RECAUDACIÓN Sobre Estancias Infantiles		100.00	0.00		
00029	27/08/2024	I	00146	00146	BANORTE SA 1176085220 RECAUDACIÓN Sobre Estancias Infantiles		50.00	0.00		
00030	27/08/2024	I	00146	00146	BANORTE SA 1176085220 RECAUDACIÓN Sobre Estancias Infantiles		450.00	0.00		
00031	27/08/2024	I	00146	00146	BANORTE SA 1176085220 RECAUDACIÓN Sobre Estancias Infantiles		650.00	0.00		
00032	27/08/2024	I	00146	00146	BANORTE SA 1176085220 RECAUDACIÓN Sobre Estancias Infantiles		820.00	0.00		
00033	27/08/2024	I	00146	00146	BANORTE SA 1176085220 RECAUDACIÓN Sobre Estancias Infantiles		650.00	0.00		
00034	27/08/2024	I	00146	00146	BANORTE SA 1176085220 RECAUDACIÓN Sobre Estancias Infantiles		820.00	0.00		
00001	27/08/2024	I	00147	00147	BANORTE SA 1176085220 RECAUDACIÓN Sobre Estancias Infantiles		650.00	0.00		
00002	27/08/2024	I	00147	00147	BANORTE SA 1176085220 RECAUDACIÓN Sobre Estancias Infantiles		1,380.00	0.00		
00003	27/08/2024	I	00147	00147	BANORTE SA 1176085220 RECAUDACIÓN Sobre Estancias Infantiles		650.00	0.00		
00004	27/08/2024	I	00147	00147	BANORTE SA 1176085220 RECAUDACIÓN Sobre Estancias Infantiles		650.00	0.00		
00005	27/08/2024	I	00147	00147	BANORTE SA 1176085220 RECAUDACIÓN Sobre Estancias Infantiles		650.00	0.00		
00006	27/08/2024	I	00147	00147	BANORTE SA 1176085220 RECAUDACIÓN Sobre Estancias Infantiles		666.00	0.00		
00007	27/08/2024	I	00147	00147	BANORTE SA 1176085220 RECAUDACIÓN Sobre Estancias Infantiles		885.00	0.00		
00008	27/08/2024	I	00147	00147	BANORTE SA 1176085220 RECAUDACIÓN Sobre Estancias Infantiles		2,050.00	0.00		
00009	27/08/2024	I	00147	00147	BANORTE SA 1176085220 RECAUDACIÓN Sobre Estancias Infantiles		650.00	0.00		
00010	27/08/2024	I	00147	00147	BANORTE SA 1176085220 RECAUDACIÓN Sobre Estancias Infantiles		850.00	0.00		
00011	27/08/2024	I	00147	00147	BANORTE SA 1176085220 RECAUDACIÓN Sobre Estancias Infantiles		650.00	0.00		
00012	27/08/2024	I	00147	00147	BANORTE SA 1176085220 RECAUDACIÓN Sobre Estancias Infantiles		650.00	0.00		
00013	27/08/2024	I	00147	00147	BANORTE SA 1176085220 RECAUDACIÓN Sobre Estancias Infantiles		488.00	0.00		
00014	27/08/2024	I	00147	00147	BANORTE SA 1176085220 RECAUDACIÓN Sobre Estancias Infantiles		650.00	0.00		
00015	27/08/2024	I	00147	00147	BANORTE SA 1176085220 RECAUDACIÓN Sobre Estancias Infantiles		650.00	0.00		
00016	27/08/2024	I	00147	00147	BANORTE SA 1176085220 RECAUDACIÓN Sobre Estancias Infantiles		1,094.00	0.00		
00017	27/08/2024	I	00147	00147	BANORTE SA 1176085220 RECAUDACIÓN Sobre Estancias Infantiles		650.00	0.00		
00018	27/08/2024	I	00147	00147	BANORTE SA 1176085220 RECAUDACIÓN Sobre Estancias Infantiles		1,316.00	0.00		
00019	27/08/2024	I	00147	00147	BANORTE SA 1176085220 RECAUDACIÓN Sobre Estancias Infantiles		1,307.00	0.00		
00020	27/08/2024	I	00147	00147	BANORTE SA 1176085220 RECAUDACIÓN Sobre Estancias Infantiles		634.00	0.00		
00021	27/08/2024	I	00147	00147	BANORTE SA 1176085220 RECAUDACIÓN Sobre Estancias Infantiles		650.00	0.00		
00022	27/08/2024	I	00147	00147	BANORTE SA 1176085220 RECAUDACIÓN Sobre Estancias Infantiles		488.00	0.00		
00023	27/08/2024	I	00147	00147	BANORTE SA 1176085220 RECAUDACIÓN Sobre Estancias Infantiles		650.00	0.00		
00024	27/08/2024	I	00147	00147	BANORTE SA 1176085220 RECAUDACIÓN Sobre Estancias Infantiles		650.00	0.00		
00025	27/08/2024	I	00147	00147	BANORTE SA 1176085220 RECAUDACIÓN Sobre Estancias Infantiles		1,005.00	0.00		
00026	27/08/2024	I	00147	00147	BANORTE SA 1176085220 RECAUDACIÓN Sobre Estancias Infantiles		585.00	0.00		
00027	27/08/2024	I	00147	00147	BANORTE SA 1176085220 RECAUDACIÓN Sobre Estancias Infantiles		650.00	0.00		
00028	27/08/2024	I	00147	00147	BANORTE SA 1176085220 RECAUDACIÓN Sobre Estancias Infantiles		650.00	0.00		
00029	27/08/2024	I	00147	00147	BANORTE SA 1176085220 RECAUDACIÓN Sobre Estancias Infantiles		650.00	0.00		
00001	27/08/2024	I	00148	00148	BANORTE SA 1176085220 RECAUDACIÓN Sobre Estancias Infantiles		650.00	0.00		
00002	27/08/2024	I	00148	00148	BANORTE SA 1176085220 RECAUDACIÓN Sobre Estancias Infantiles		488.00	0.00		
00003	27/08/2024	I	00148	00148	BANORTE SA 1176085220 RECAUDACIÓN Sobre Estancias Infantiles		650.00	0.00		
00004	27/08/2024	I	00148	00148	BANORTE SA 1176085220 RECAUDACIÓN Sobre Estancias Infantiles		488.00	0.00		
00001	26/08/2024	C	00023	00250	BANORTE SA 1176085220 RECAUDACIÓN CH. 250 Patricia Lovera Merlos		0.00	10,276.10		
00001	26/08/2024	C	00024	00251	BANORTE SA 1176085220 RECAUDACIÓN CH. 251 Telefonia por Cable		0.00	1,800.00		
00001	26/08/2024	I	00122	00122	BANORTE SA 1176085220 RECAUDACIÓN Sobre Servicios Médicos		1,745.00	0.00		
00002	26/08/2024	I	00122	00122	BANORTE SA 1176085220 RECAUDACIÓN Sobre Servicios Médicos		300.00	0.00		
00003	26/08/2024	I	00122	00122	BANORTE SA 1176085220 RECAUDACIÓN Sobre Servicios Médicos		2,559.00	0.00		
00004	26/08/2024	I	00122	00122	BANORTE SA 1176085220 RECAUDACIÓN Sobre Servicios Médicos		2,615.00	0.00		
00001	26/08/2024	I	00123	00123	BANORTE SA 1176085220 RECAUDACIÓN Sobre Farmacia, Sobre Servicios Médicos y Psicológicos		12,325.00	0.00		
00001	26/08/2024	I	00125	00125	BANORTE SA 1176085220 RECAUDACIÓN Sobre Intereses Ganados		186.98	0.00		
00001	26/08/2024	I	00127	00127	BANORTE SA 1176085220 RECAUDACIÓN Sobre Intereses Ganados		322.40	0.00		
00001	26/08/2024	I	00133	00133	BANORTE SA 1176085220 RECAUDACIÓN Sobre Estancias Infantiles		650.00	0.00		
00002	26/08/2024	I	00133	00133	BANORTE SA 1176085220 RECAUDACIÓN Sobre Estancias Infantiles		450.00	0.00		
00003	26/08/2024	I	00133	00133	BANORTE SA 1176085220 RECAUDACIÓN Sobre Estancias Infantiles		482.00	0.00		
00004	26/08/2024	I	00133	00133	BANORTE SA 1176085220 RECAUDACIÓN Sobre Estancias Infantiles		450.00	0.00		
00005	26/08/2024	I	00133	00133	BANORTE SA 1176085220 RECAUDACIÓN Sobre Estancias Infantiles		650.00	0.00		
00006	26/08/2024	I	00133	00133	BANORTE SA 1176085220 RECAUDACIÓN Sobre Estancias Infantiles		450.00	0.00		
00007	26/08/2024	I	00133	00133	BANORTE SA 1176085220 RECAUDACIÓN Sobre Estancias Infantiles		338.00	0.00		
00008	26/08/2024	I	00133	00133	BANORTE SA 1176085220 RECAUDACIÓN Sobre Estancias Infantiles		650.00	0.00		
00009	26/08/2024	I	00133	00133	BANORTE SA 1176085220 RECAUDACIÓN Sobre Estancias Infantiles		100.00	0.00		
00010	26/08/2024	I	00133	00133	BANORTE SA 1176085220 RECAUDACIÓN Sobre Estancias Infantiles		450.00	0.00		
00011	26/08/2024	I	00133	00133	BANORTE SA 1176085220 RECAUDACIÓN Sobre Estancias Infantiles		450.00	0.00		
00012	26/08/2024	I	00133	00133	BANORTE SA 1176085220 RECAUDACIÓN Sobre Estancias Infantiles		650.00	0.00		

00013	26/08/2024	I	00133	00133	BANORTE SA 1176085220 RECAUDACIÓN Sobre Estancias Infantiles		755.00	0.00		
00014	26/08/2024	I	00133	00133	BANORTE SA 1176085220 RECAUDACIÓN Sobre Estancias Infantiles		650.00	0.00		
00015	26/08/2024	I	00133	00133	BANORTE SA 1176085220 RECAUDACIÓN Sobre Estancias Infantiles		488.00	0.00		
00016	26/08/2024	I	00133	00133	BANORTE SA 1176085220 RECAUDACIÓN Sobre Estancias Infantiles		488.00	0.00		
00017	26/08/2024	I	00133	00133	BANORTE SA 1176085220 RECAUDACIÓN Sobre Estancias Infantiles		650.00	0.00		
00018	26/08/2024	I	00133	00133	BANORTE SA 1176085220 RECAUDACIÓN Sobre Estancias Infantiles		650.00	0.00		
00019	26/08/2024	I	00133	00133	BANORTE SA 1176085220 RECAUDACIÓN Sobre Estancias Infantiles		650.00	0.00		
00020	26/08/2024	I	00133	00133	BANORTE SA 1176085220 RECAUDACIÓN Sobre Estancias Infantiles		500.00	0.00		
00021	26/08/2024	I	00133	00133	BANORTE SA 1176085220 RECAUDACIÓN Sobre Estancias Infantiles		500.00	0.00		
00022	26/08/2024	I	00133	00133	BANORTE SA 1176085220 RECAUDACIÓN Sobre Estancias Infantiles		450.00	0.00		
00023	26/08/2024	I	00133	00133	BANORTE SA 1176085220 RECAUDACIÓN Sobre Estancias Infantiles		450.00	0.00		
00024	26/08/2024	I	00133	00133	BANORTE SA 1176085220 RECAUDACIÓN Sobre Estancias Infantiles		450.00	0.00		
00025	26/08/2024	I	00133	00133	BANORTE SA 1176085220 RECAUDACIÓN Sobre Estancias Infantiles		650.00	0.00		
00026	26/08/2024	I	00133	00133	BANORTE SA 1176085220 RECAUDACIÓN Sobre Estancias Infantiles		650.00	0.00		
00027	26/08/2024	I	00133	00133	BANORTE SA 1176085220 RECAUDACIÓN Sobre Estancias Infantiles		650.00	0.00		
00028	26/08/2024	I	00133	00133	BANORTE SA 1176085220 RECAUDACIÓN Sobre Estancias Infantiles		650.00	0.00		
00029	26/08/2024	I	00133	00133	BANORTE SA 1176085220 RECAUDACIÓN Sobre Estancias Infantiles		650.00	0.00		
00030	26/08/2024	I	00133	00133	BANORTE SA 1176085220 RECAUDACIÓN Sobre Estancias Infantiles		650.00	0.00		
00031	26/08/2024	I	00133	00133	BANORTE SA 1176085220 RECAUDACIÓN Sobre Estancias Infantiles		450.00	0.00		
00032	26/08/2024	I	00133	00133	BANORTE SA 1176085220 RECAUDACIÓN Sobre Estancias Infantiles		650.00	0.00		
00033	26/08/2024	I	00133	00133	BANORTE SA 1176085220 RECAUDACIÓN Sobre Estancias Infantiles		650.00	0.00		
00001	26/08/2024	I	00134	00134	BANORTE SA 1176085220 RECAUDACIÓN Sobre Estancias Infantiles		650.00	0.00		
00002	26/08/2024	I	00134	00134	BANORTE SA 1176085220 RECAUDACIÓN Sobre Estancias Infantiles		650.00	0.00		
00003	26/08/2024	I	00134	00134	BANORTE SA 1176085220 RECAUDACIÓN Sobre Estancias Infantiles		675.00	0.00		
00004	26/08/2024	I	00134	00134	BANORTE SA 1176085220 RECAUDACIÓN Sobre Estancias Infantiles		650.00	0.00		
00005	26/08/2024	I	00134	00134	BANORTE SA 1176085220 RECAUDACIÓN Sobre Estancias Infantiles		450.00	0.00		
00006	26/08/2024	I	00134	00134	BANORTE SA 1176085220 RECAUDACIÓN Sobre Estancias Infantiles		650.00	0.00		
00007	26/08/2024	I	00134	00134	BANORTE SA 1176085220 RECAUDACIÓN Sobre Estancias Infantiles		450.00	0.00		
00008	26/08/2024	I	00134	00134	BANORTE SA 1176085220 RECAUDACIÓN Sobre Estancias Infantiles		650.00	0.00		
00009	26/08/2024	I	00134	00134	BANORTE SA 1176085220 RECAUDACIÓN Sobre Estancias Infantiles		650.00	0.00		
00010	26/08/2024	I	00134	00134	BANORTE SA 1176085220 RECAUDACIÓN Sobre Estancias Infantiles		450.00	0.00		
00011	26/08/2024	I	00134	00134	BANORTE SA 1176085220 RECAUDACIÓN Sobre Estancias Infantiles		650.00	0.00		
00012	26/08/2024	I	00134	00134	BANORTE SA 1176085220 RECAUDACIÓN Sobre Estancias Infantiles		650.00	0.00		
00013	26/08/2024	I	00134	00134	BANORTE SA 1176085220 RECAUDACIÓN Sobre Estancias Infantiles		900.00	0.00		
00014	26/08/2024	I	00134	00134	BANORTE SA 1176085220 RECAUDACIÓN Sobre Estancias Infantiles		900.00	0.00		
00015	26/08/2024	I	00134	00134	BANORTE SA 1176085220 RECAUDACIÓN Sobre Estancias Infantiles		490.00	0.00		
00016	26/08/2024	I	00134	00134	BANORTE SA 1176085220 RECAUDACIÓN Sobre Estancias Infantiles		450.00	0.00		
00017	26/08/2024	I	00134	00134	BANORTE SA 1176085220 RECAUDACIÓN Sobre Estancias Infantiles		700.00	0.00		
00018	26/08/2024	I	00134	00134	BANORTE SA 1176085220 RECAUDACIÓN Sobre Estancias Infantiles		650.00	0.00		
00019	26/08/2024	I	00134	00134	BANORTE SA 1176085220 RECAUDACIÓN Sobre Estancias Infantiles		650.00	0.00		
00020	26/08/2024	I	00134	00134	BANORTE SA 1176085220 RECAUDACIÓN Sobre Estancias Infantiles		450.00	0.00		
00021	26/08/2024	I	00134	00134	BANORTE SA 1176085220 RECAUDACIÓN Sobre Estancias Infantiles		650.00	0.00		
00022	26/08/2024	I	00134	00134	BANORTE SA 1176085220 RECAUDACIÓN Sobre Estancias Infantiles		650.00	0.00		
00023	26/08/2024	I	00134	00134	BANORTE SA 1176085220 RECAUDACIÓN Sobre Estancias Infantiles		2,000.00	0.00		
00024	26/08/2024	I	00134	00134	BANORTE SA 1176085220 RECAUDACIÓN Sobre Estancias Infantiles		650.00	0.00		
00025	26/08/2024	I	00134	00134	BANORTE SA 1176085220 RECAUDACIÓN Sobre Estancias Infantiles		650.00	0.00		
00026	26/08/2024	I	00134	00134	BANORTE SA 1176085220 RECAUDACIÓN Sobre Estancias Infantiles		650.00	0.00		
00027	26/08/2024	I	00134	00134	BANORTE SA 1176085220 RECAUDACIÓN Sobre Estancias Infantiles		650.00	0.00		
00028	26/08/2024	I	00134	00134	BANORTE SA 1176085220 RECAUDACIÓN Sobre Estancias Infantiles		650.00	0.00		
00029	26/08/2024	I	00134	00134	BANORTE SA 1176085220 RECAUDACIÓN Sobre Estancias Infantiles		450.00	0.00		
00030	26/08/2024	I	00134	00134	BANORTE SA 1176085220 RECAUDACIÓN Sobre Estancias Infantiles		450.00	0.00		
00031	26/08/2024	I	00134	00134	BANORTE SA 1176085220 RECAUDACIÓN Sobre Estancias Infantiles		650.00	0.00		
00032	26/08/2024	I	00134	00134	BANORTE SA 1176085220 RECAUDACIÓN Sobre Estancias Infantiles		650.00	0.00		
00033	26/08/2024	I	00134	00134	BANORTE SA 1176085220 RECAUDACIÓN Sobre Estancias Infantiles		650.00	0.00		
00034	26/08/2024	I	00134	00134	BANORTE SA 1176085220 RECAUDACIÓN Sobre Estancias Infantiles		450.00	0.00		
00035	26/08/2024	I	00134	00134	BANORTE SA 1176085220 RECAUDACIÓN Sobre Estancias Infantiles		650.00	0.00		
00036	26/08/2024	I	00134	00134	BANORTE SA 1176085220 RECAUDACIÓN Sobre Estancias Infantiles		650.00	0.00		
00037	26/08/2024	I	00134	00134	BANORTE SA 1176085220 RECAUDACIÓN Sobre Estancias Infantiles		650.00	0.00		
00038	26/08/2024	I	00134	00134	BANORTE SA 1176085220 RECAUDACIÓN Sobre Estancias Infantiles		650.00	0.00		
00039	26/08/2024	I	00134	00134	BANORTE SA 1176085220 RECAUDACIÓN Sobre Estancias Infantiles		650.00	0.00		
00040	26/08/2024	I	00134	00134	BANORTE SA 1176085220 RECAUDACIÓN Sobre Estancias Infantiles		900.00	0.00		
00041	26/08/2024	I	00134	00134	BANORTE SA 1176085220 RECAUDACIÓN Sobre Estancias Infantiles		650.00	0.00		
00042	26/08/2024	I	00134	00134	BANORTE SA 1176085220 RECAUDACIÓN Sobre Estancias Infantiles		650.00	0.00		
00043	26/08/2024	I	00134	00134	BANORTE SA 1176085220 RECAUDACIÓN Sobre Estancias Infantiles		650.00	0.00		
00044	26/08/2024	I	00134	00134	BANORTE SA 1176085220 RECAUDACIÓN Sobre Estancias Infantiles		450.00	0.00		
00045	26/08/2024	I	00134	00134	BANORTE SA 1176085220 RECAUDACIÓN Sobre Estancias Infantiles		450.00	0.00		
00046	26/08/2024	I	00134	00134	BANORTE SA 1176085220 RECAUDACIÓN Sobre Estancias Infantiles		650.00	0.00		
00047	26/08/2024	I	00134	00134	BANORTE SA 1176085220 RECAUDACIÓN Sobre Estancias Infantiles		780.00	0.00		
00048	26/08/2024	I	00134	00134	BANORTE SA 1176085220 RECAUDACIÓN Sobre Estancias Infantiles		900.00	0.00		
00049	26/08/2024	I	00134	00134	BANORTE SA 1176085220 RECAUDACIÓN Sobre Estancias Infantiles		620.00	0.00		

00050	26/08/2024	I	00134	00134	BANORTE SA 1176085220 RECAUDACIÓN Sobre Estancias Infantiles		900.00	0.00		
00051	26/08/2024	I	00134	00134	BANORTE SA 1176085220 RECAUDACIÓN Sobre Estancias Infantiles		1,200.00	0.00		
00052	26/08/2024	I	00134	00134	BANORTE SA 1176085220 RECAUDACIÓN Sobre Estancias Infantiles		550.00	0.00		
00053	26/08/2024	I	00134	00134	BANORTE SA 1176085220 RECAUDACIÓN Sobre Estancias Infantiles		100.00	0.00		
00054	26/08/2024	I	00134	00134	BANORTE SA 1176085220 RECAUDACIÓN Sobre Estancias Infantiles		450.00	0.00		
00055	26/08/2024	I	00134	00134	BANORTE SA 1176085220 RECAUDACIÓN Sobre Estancias Infantiles		1,300.00	0.00		
00056	26/08/2024	I	00134	00134	BANORTE SA 1176085220 RECAUDACIÓN Sobre Estancias Infantiles		650.00	0.00		
00057	26/08/2024	I	00134	00134	BANORTE SA 1176085220 RECAUDACIÓN Sobre Estancias Infantiles		650.00	0.00		
00001	26/08/2024	I	00135	00135	BANORTE SA 1176085220 RECAUDACIÓN0 Sobre Estancias Infantiles		650.00	0.00		
00002	26/08/2024	I	00135	00135	BANORTE SA 1176085220 RECAUDACIÓN0 Sobre Estancias Infantiles		650.00	0.00		
00003	26/08/2024	I	00135	00135	BANORTE SA 1176085220 RECAUDACIÓN0 Sobre Estancias Infantiles		675.00	0.00		
00004	26/08/2024	I	00135	00135	BANORTE SA 1176085220 RECAUDACIÓN0 Sobre Estancias Infantiles		650.00	0.00		
00005	26/08/2024	I	00135	00135	BANORTE SA 1176085220 RECAUDACIÓN0 Sobre Estancias Infantiles		450.00	0.00		
00006	26/08/2024	I	00135	00135	BANORTE SA 1176085220 RECAUDACIÓN0 Sobre Estancias Infantiles		650.00	0.00		
00007	26/08/2024	I	00135	00135	BANORTE SA 1176085220 RECAUDACIÓN0 Sobre Estancias Infantiles		450.00	0.00		
00008	26/08/2024	I	00135	00135	BANORTE SA 1176085220 RECAUDACIÓN0 Sobre Estancias Infantiles		650.00	0.00		
00009	26/08/2024	I	00135	00135	BANORTE SA 1176085220 RECAUDACIÓN0 Sobre Estancias Infantiles		650.00	0.00		
00010	26/08/2024	I	00135	00135	BANORTE SA 1176085220 RECAUDACIÓN0 Sobre Estancias Infantiles		650.00	0.00		
00011	26/08/2024	I	00135	00135	BANORTE SA 1176085220 RECAUDACIÓN0 Sobre Estancias Infantiles		650.00	0.00		
00012	26/08/2024	I	00135	00135	BANORTE SA 1176085220 RECAUDACIÓN0 Sobre Estancias Infantiles		900.00	0.00		
00013	26/08/2024	I	00135	00135	BANORTE SA 1176085220 RECAUDACIÓN0 Sobre Estancias Infantiles		900.00	0.00		
00014	26/08/2024	I	00135	00135	BANORTE SA 1176085220 RECAUDACIÓN0 Sobre Estancias Infantiles		450.00	0.00		
00015	26/08/2024	I	00135	00135	BANORTE SA 1176085220 RECAUDACIÓN0 Sobre Estancias Infantiles		650.00	0.00		
00016	26/08/2024	I	00135	00135	BANORTE SA 1176085220 RECAUDACIÓN0 Sobre Estancias Infantiles		450.00	0.00		
00017	26/08/2024	I	00135	00135	BANORTE SA 1176085220 RECAUDACIÓN0 Sobre Estancias Infantiles		650.00	0.00		
00018	26/08/2024	I	00135	00135	BANORTE SA 1176085220 RECAUDACIÓN0 Sobre Estancias Infantiles		650.00	0.00		
00019	26/08/2024	I	00135	00135	BANORTE SA 1176085220 RECAUDACIÓN0 Sobre Estancias Infantiles		650.00	0.00		
00020	26/08/2024	I	00135	00135	BANORTE SA 1176085220 RECAUDACIÓN0 Sobre Estancias Infantiles		650.00	0.00		
00021	26/08/2024	I	00135	00135	BANORTE SA 1176085220 RECAUDACIÓN0 Sobre Estancias Infantiles		650.00	0.00		
00022	26/08/2024	I	00135	00135	BANORTE SA 1176085220 RECAUDACIÓN0 Sobre Estancias Infantiles		650.00	0.00		
00023	26/08/2024	I	00135	00135	BANORTE SA 1176085220 RECAUDACIÓN0 Sobre Estancias Infantiles		650.00	0.00		
00024	26/08/2024	I	00135	00135	BANORTE SA 1176085220 RECAUDACIÓN0 Sobre Estancias Infantiles		650.00	0.00		
00025	26/08/2024	I	00135	00135	BANORTE SA 1176085220 RECAUDACIÓN0 Sobre Estancias Infantiles		650.00	0.00		
00026	26/08/2024	I	00135	00135	BANORTE SA 1176085220 RECAUDACIÓN0 Sobre Estancias Infantiles		650.00	0.00		
00027	26/08/2024	I	00135	00135	BANORTE SA 1176085220 RECAUDACIÓN0 Sobre Estancias Infantiles		650.00	0.00		
00028	26/08/2024	I	00135	00135	BANORTE SA 1176085220 RECAUDACIÓN0 Sobre Estancias Infantiles		650.00	0.00		
00029	26/08/2024	I	00135	00135	BANORTE SA 1176085220 RECAUDACIÓN0 Sobre Estancias Infantiles		650.00	0.00		
00030	26/08/2024	I	00135	00135	BANORTE SA 1176085220 RECAUDACIÓN0 Sobre Estancias Infantiles		650.00	0.00		
00031	26/08/2024	I	00135	00135	BANORTE SA 1176085220 RECAUDACIÓN0 Sobre Estancias Infantiles		450.00	0.00		
00032	26/08/2024	I	00135	00135	BANORTE SA 1176085220 RECAUDACIÓN0 Sobre Estancias Infantiles		450.00	0.00		
00033	26/08/2024	I	00135	00135	BANORTE SA 1176085220 RECAUDACIÓN0 Sobre Estancias Infantiles		650.00	0.00		
00034	26/08/2024	I	00135	00135	BANORTE SA 1176085220 RECAUDACIÓN0 Sobre Estancias Infantiles		780.00	0.00		
00035	26/08/2024	I	00135	00135	BANORTE SA 1176085220 RECAUDACIÓN0 Sobre Estancias Infantiles		900.00	0.00		
00036	26/08/2024	I	00135	00135	BANORTE SA 1176085220 RECAUDACIÓN0 Sobre Estancias Infantiles		620.00	0.00		
00037	26/08/2024	I	00135	00135	BANORTE SA 1176085220 RECAUDACIÓN0 Sobre Estancias Infantiles		900.00	0.00		
00038	26/08/2024	I	00135	00135	BANORTE SA 1176085220 RECAUDACIÓN0 Sobre Estancias Infantiles		450.00	0.00		
00039	26/08/2024	I	00135	00135	BANORTE SA 1176085220 RECAUDACIÓN0 Sobre Estancias Infantiles		650.00	0.00		
00040	26/08/2024	I	00135	00135	BANORTE SA 1176085220 RECAUDACIÓN0 Sobre Estancias Infantiles		600.00	0.00		
00041	26/08/2024	I	00135	00135	BANORTE SA 1176085220 RECAUDACIÓN0 Sobre Estancias Infantiles		50.00	0.00		
00042	26/08/2024	I	00135	00135	BANORTE SA 1176085220 RECAUDACIÓN0 Sobre Estancias Infantiles		650.00	0.00		
00001	26/08/2024	I	00136	00136	BANORTE SA 1176085220 RECAUDACIÓN Sobre Farmacia, Servicios Médicos, Laboratorio y Psicológicos		5,709.00	0.00		
00001	26/08/2024	I	00137	00137	BANORTE SA 1176085220 RECAUDACIÓN Sobre Farmacia, Sobre Servicios Médicos y Psicológicos		13,682.00	0.00		
00002	26/08/2024	I	00137	00137	BANORTE SA 1176085220 RECAUDACIÓN Sobre Farmacia, Sobre Servicios Médicos y Psicológicos		50.00	0.00		
00001	26/08/2024	I	00138	00138	BANORTE SA 1176085220 RECAUDACIÓN Sobre Farmacia, Servicios Médicos, Laboratorio y Psicológicos		4,639.00	0.00		
00002	26/08/2024	I	00138	00138	BANORTE SA 1176085220 RECAUDACIÓN Sobre Farmacia, Servicios Médicos, Laboratorio y Psicológicos		8,611.00	0.00		
00001	23/08/2024	E	00055	00055	COMISIÓN FEDERAL DE ELECTRICIDAD SALUDIF La Unión BANORTE SA 1176085220 RECAUDACIÓN		0.00	2,663.00		
00001	23/08/2024	E	00056	00056	COMISIÓN FEDERAL DE ELECTRICIDAD SALUDIF San Andres BANORTE SA 1176085220 RECAUDACIÓN		0.00	1,341.00		
00001	23/08/2024	E	00057	00057	COMISIÓN FEDERAL DE ELECTRICIDAD SALUDIF San Cristobal BANORTE SA 1176085220 RECAUDACIÓN		0.00	2,271.00		
00001	23/08/2024	I	00116	00116	BANORTE SA 1176085220 RECAUDACIÓN Sobre Farmacia, Sobre Servicios Médicos y Psicológicos		15,444.00	0.00		
00002	23/08/2024	I	00116	00116	BANORTE SA 1176085220 RECAUDACIÓN Sobre Farmacia, Sobre Servicios Médicos y Psicológicos		6,810.00	0.00		
00001	23/08/2024	I	00117	00117	BANORTE SA 1176085220 RECAUDACIÓN Sobre Farmacia, Sobre Servicios Médicos y Psicológicos		10,347.00	0.00		
00001	23/08/2024	I	00118	00118	BANORTE SA 1176085220 RECAUDACIÓN Sobre Servicios Médicos Laboratorio y Psicológicos		10,422.00	0.00		
00001	23/08/2024	I	00119	00119	BANORTE SA 1176085220 RECAUDACIÓN Sobre Farmacia, Sobre Servicios Médicos y Psicológicos		12,308.00	0.00		
00001	23/08/2024	I	00120	00120	BANORTE SA 1176085220 RECAUDACIÓN Sobre Farmacia, Servicios Médicos, Laboratorio y Psicológicos		9,313.00	0.00		
00002	23/08/2024	I	00120	00120	BANORTE SA 1176085220 RECAUDACIÓN Sobre Farmacia, Servicios Médicos, Laboratorio y Psicológicos		6,820.00	0.00		
00001	23/08/2024	I	00121	00121	BANORTE SA 1176085220 RECAUDACIÓN Sobre Farmacia, Sobre Servicios Médicos y Psicológicos		66.00	0.00		
00002	23/08/2024	I	00121	00121	BANORTE SA 1176085220 RECAUDACIÓN Sobre Farmacia, Sobre Servicios Médicos y Psicológicos		2,000.00	0.00		
00003	23/08/2024	I	00121	00121	BANORTE SA 1176085220 RECAUDACIÓN Sobre Farmacia, Sobre Servicios Médicos y Psicológicos		224.00	0.00		
00004	23/08/2024	I	00121	00121	BANORTE SA 1176085220 RECAUDACIÓN Sobre Farmacia, Sobre Servicios Médicos y Psicológicos		1,338.00	0.00		
00001	22/08/2024	I	00108	00108	BANORTE SA 1176085220 RECAUDACIÓN Sobre Farmacia, Servicios Médicos, Laboratorio y Psicológicos		10,620.00	0.00		

00001	22/08/2024	I	00109	00109	BANORTE SA 1176085220 RECAUDACIÓN Sobre Farmacia, Servicios Médicos, Laboratorio y Psicológicos		8,662.00	0.00		
00001	22/08/2024	I	00110	00110	BANORTE SA 1176085220 RECAUDACIÓN Sobre Terapias y Discapacidad		300.00	0.00		
00001	22/08/2024	I	00111	00111	BANORTE SA 1176085220 RECAUDACIÓN Sobre Terapias y Discapacidad		300.00	0.00		
00002	22/08/2024	I	00111	00111	BANORTE SA 1176085220 RECAUDACIÓN Sobre Terapias y Discapacidad		500.00	0.00		
00001	22/08/2024	I	00112	00112	BANORTE SA 1176085220 RECAUDACIÓN Sobre Estancias Infantiles		800.00	0.00		
00002	22/08/2024	I	00112	00112	BANORTE SA 1176085220 RECAUDACIÓN Sobre Estancias Infantiles		450.00	0.00		
00003	22/08/2024	I	00112	00112	BANORTE SA 1176085220 RECAUDACIÓN Sobre Estancias Infantiles		650.00	0.00		
00004	22/08/2024	I	00112	00112	BANORTE SA 1176085220 RECAUDACIÓN Sobre Estancias Infantiles		650.00	0.00		
00005	22/08/2024	I	00112	00112	BANORTE SA 1176085220 RECAUDACIÓN Sobre Estancias Infantiles		900.00	0.00		
00006	22/08/2024	I	00112	00112	BANORTE SA 1176085220 RECAUDACIÓN Sobre Estancias Infantiles		650.00	0.00		
00007	22/08/2024	I	00112	00112	BANORTE SA 1176085220 RECAUDACIÓN Sobre Estancias Infantiles		450.00	0.00		
00008	22/08/2024	I	00112	00112	BANORTE SA 1176085220 RECAUDACIÓN Sobre Estancias Infantiles		650.00	0.00		
00009	22/08/2024	I	00112	00112	BANORTE SA 1176085220 RECAUDACIÓN Sobre Estancias Infantiles		900.00	0.00		
00010	22/08/2024	I	00112	00112	BANORTE SA 1176085220 RECAUDACIÓN Sobre Estancias Infantiles		1,300.00	0.00		
00011	22/08/2024	I	00112	00112	BANORTE SA 1176085220 RECAUDACIÓN Sobre Estancias Infantiles		453.00	0.00		
00012	22/08/2024	I	00112	00112	BANORTE SA 1176085220 RECAUDACIÓN Sobre Estancias Infantiles		452.00	0.00		
00013	22/08/2024	I	00112	00112	BANORTE SA 1176085220 RECAUDACIÓN Sobre Estancias Infantiles		650.00	0.00		
00014	22/08/2024	I	00112	00112	BANORTE SA 1176085220 RECAUDACIÓN Sobre Estancias Infantiles		900.00	0.00		
00015	22/08/2024	I	00112	00112	BANORTE SA 1176085220 RECAUDACIÓN Sobre Estancias Infantiles		900.00	0.00		
00016	22/08/2024	I	00112	00112	BANORTE SA 1176085220 RECAUDACIÓN Sobre Estancias Infantiles		900.00	0.00		
00017	22/08/2024	I	00112	00112	BANORTE SA 1176085220 RECAUDACIÓN Sobre Estancias Infantiles		900.00	0.00		
00001	22/08/2024	I	00113	00113	BANORTE SA 1176085220 RECAUDACIÓN Sobre Estancias Infantiles		900.00	0.00		
00001	22/08/2024	I	00114	00114	BANORTE SA 1176085220 RECAUDACIÓN Sobre Estancias Infantiles		1,300.00	0.00		
00001	22/08/2024	I	00115	00115	BANORTE SA 1176085220 RECAUDACIÓN Sobre Estancias Infantiles		650.00	0.00		
00001	21/08/2024	E	00048	00048	COMISIÓN FEDERAL DE ELECTRICIDAD servicios generales BANORTE SA 1176085220 RECAUDACIÓN		0.00	7,938.00		
00001	21/08/2024	E	00049	00049	COMISIÓN FEDERAL DE ELECTRICIDAD parque Colosio BANORTE SA 1176085220 RECAUDACIÓN		0.00	3,153.00		
00001	21/08/2024	E	00050	00050	COMISIÓN FEDERAL DE ELECTRICIDAD URIS Gregorio Melero y Piña BANORTE SA 1176085220 RECAUDACIÓN		0.00	2,171.00		
00001	21/08/2024	E	00051	00051	COMISIÓN FEDERAL DE ELECTRICIDAD Servicios Juridicos BANORTE SA 1176085220 RECAUDACIÓN		0.00	207.00		
00001	21/08/2024	E	00052	00052	COMISIÓN FEDERAL DE ELECTRICIDAD E.I. Gudalupe Rhon BANORTE SA 1176085220 RECAUDACIÓN		0.00	1,546.00		
00001	21/08/2024	E	00053	00053	TELMEX julio 2024 BANORTE SA 1176085220 RECAUDACIÓN		0.00	34,371.41		
00001	21/08/2024	I	00101	00101	BANORTE SA 1176085220 RECAUDACIÓN Sobre Servicio de baños públicos, por la venta o arrendamiento de bienes Municipales		3,214.00	0.00		
00002	21/08/2024	I	00101	00101	BANORTE SA 1176085220 RECAUDACIÓN Sobre Servicio de baños públicos, por la venta o arrendamiento de bienes Municipales		7,239.00	0.00		
00003	21/08/2024	I	00101	00101	BANORTE SA 1176085220 RECAUDACIÓN Sobre Servicio de baños públicos, por la venta o arrendamiento de bienes Municipales		6,874.00	0.00		
00004	21/08/2024	I	00101	00101	BANORTE SA 1176085220 RECAUDACIÓNSobre Servicio de baños públicos, por la venta o arrendamiento de bienes Municipales		4,087.00	0.00		
00005	21/08/2024	I	00101	00101	BANORTE SA 1176085220 RECAUDACIÓN Sobre Servicio de baños públicos, por la venta o arrendamiento de bienes Municipales		3,192.00	0.00		
00001	21/08/2024	I	00102	00102	BANORTE SA 1176085220 RECAUDACIÓN Sobre Servicio de baños públicos, por la venta o arrendamiento de bienes Municipales		570.00	0.00		
00002	21/08/2024	I	00102	00102	BANORTE SA 1176085220 RECAUDACIÓN Sobre Servicio de baños públicos, por la venta o arrendamiento de bienes Municipales		155.00	0.00		
00001	21/08/2024	I	00106	00106	BANORTE SA 1176085220 RECAUDACIÓN Sobre Terapias y Discapacidad		6,275.00	0.00		
00001	21/08/2024	I	00107	00107	BANORTE SA 1176085220 RECAUDACIÓN Sobre Terapias y Discapacidad		11,950.00	0.00		
00001	19/08/2024	I	00098	00098	BANORTE SA 1176085220 RECAUDACIÓN Sobre Farmacia, Sobre Servicios Médicos y Psicológicos		5,216.00	0.00		
00002	19/08/2024	I	00098	00098	BANORTE SA 1176085220 RECAUDACIÓN Sobre Farmacia, Sobre Servicios Médicos y Psicológicos		26.00	0.00		
00003	19/08/2024	I	00098	00098	BANORTE SA 1176085220 RECAUDACIÓN Sobre Farmacia, Sobre Servicios Médicos y Psicológicos		39.00	0.00		
00001	19/08/2024	I	00099	00099	BANORTE SA 1176085220 RECAUDACIÓN Sobre Farmacia, Sobre Servicios Médicos y Psicológicos		7,080.00	0.00		
00001	19/08/2024	I	00100	00100	BANORTE SA 1176085220 RECAUDACIÓN Sobre Farmacia, Sobre Servicios Médicos y Psicológicos		12,553.00	0.00		
00001	16/08/2024	I	00095	00095	BANORTE SA 1176085220 RECAUDACIÓN Sobre Farmacia, Servicios Médicos, Laboratorio y Psicológicos		8,802.00	0.00		
00001	16/08/2024	I	00096	00096	BANORTE SA 1176085220 RECAUDACIÓN Sobre Farmacia, Sobre Servicios Médicos y Psicológicos		3,698.00	0.00		
00002	16/08/2024	I	00096	00096	BANORTE SA 1176085220 RECAUDACIÓN Sobre Farmacia, Sobre Servicios Médicos y Psicológicos		1,097.00	0.00		
00001	16/08/2024	I	00097	00097	BANORTE SA 1176085220 RECAUDACIÓN Sobre Farmacia, Sobre Servicios Médicos y Psicológicos		6,627.00	0.00		
00001	15/08/2024	C	00020	00247	BANORTE SA 1176085220 RECAUDACIÓN CH. 247 Telefonia por Cable		0.00	1,315.00		
00001	15/08/2024	C	00021	00248	BANORTE SA 1176085220 RECAUDACIÓN CH. 248 CANCELADO		0.00	0.00		
00001	15/08/2024	C	00022	00249	BANORTE SA 1176085220 RECAUDACIÓN CH. 249 Tarquino Juan Martín del Campo Mejía		0.00	6,479.00		
00001	15/08/2024	I	00090	00090	BANORTE SA 1176085220 RECAUDACIÓN Sobre Servicios Médicos		2,610.00	0.00		
00002	15/08/2024	I	00090	00090	BANORTE SA 1176085220 RECAUDACIÓN Sobre Servicios Médicos		1,350.00	0.00		
00003	15/08/2024	I	00090	00090	BANORTE SA 1176085220 RECAUDACIÓN Sobre Servicios Médicos		2,008.00	0.00		
00004	15/08/2024	I	00090	00090	BANORTE SA 1176085220 RECAUDACIÓN Sobre Servicios Médicos		1,735.00	0.00		
00001	15/08/2024	I	00091	00091	BANORTE SA 1176085220 RECAUDACIÓN Sobre Farmacia, Sobre Servicios Médicos y Psicológicos		9,755.00	0.00		
00001	15/08/2024	I	00092	00092	BANORTE SA 1176085220 RECAUDACIÓN Sobre Estancias Infantiles		650.00	0.00		
00002	15/08/2024	I	00092	00092	BANORTE SA 1176085220 RECAUDACIÓN Sobre Estancias Infantiles		693.00	0.00		
00003	15/08/2024	I	00092	00092	BANORTE SA 1176085220 RECAUDACIÓN Sobre Estancias Infantiles		650.00	0.00		
00001	15/08/2024	I	00093	00093	BANORTE SA 1176085220 RECAUDACIÓN Sobre Estancias Infantiles		450.00	0.00		
00002	15/08/2024	I	00093	00093	BANORTE SA 1176085220 RECAUDACIÓN Sobre Estancias Infantiles		450.00	0.00		
00003	15/08/2024	I	00093	00093	BANORTE SA 1176085220 RECAUDACIÓN Sobre Estancias Infantiles		450.00	0.00		
00004	15/08/2024	I	00093	00093	BANORTE SA 1176085220 RECAUDACIÓN Sobre Estancias Infantiles		450.00	0.00		
00005	15/08/2024	I	00093	00093	BANORTE SA 1176085220 RECAUDACIÓN Sobre Estancias Infantiles		450.00	0.00		
00006	15/08/2024	I	00093	00093	BANORTE SA 1176085220 RECAUDACIÓN Sobre Estancias Infantiles		450.00	0.00		
00007	15/08/2024	I	00093	00093	BANORTE SA 1176085220 RECAUDACIÓN Sobre Estancias Infantiles		250.00	0.00		

00008	15/08/2024	I	00093	00093	BANORTE SA 1176085220 RECAUDACIÓN Sobre Estancias Infantiles		250.00	0.00		
00009	15/08/2024	I	00093	00093	BANORTE SA 1176085220 RECAUDACIÓN Sobre Estancias Infantiles		650.00	0.00		
00010	15/08/2024	I	00093	00093	BANORTE SA 1176085220 RECAUDACIÓN Sobre Estancias Infantiles		650.00	0.00		
00011	15/08/2024	I	00093	00093	BANORTE SA 1176085220 RECAUDACIÓN Sobre Estancias Infantiles		900.00	0.00		
00012	15/08/2024	I	00093	00093	BANORTE SA 1176085220 RECAUDACIÓN Sobre Estancias Infantiles		900.00	0.00		
00013	15/08/2024	I	00093	00093	BANORTE SA 1176085220 RECAUDACIÓN Sobre Estancias Infantiles		650.00	0.00		
00014	15/08/2024	I	00093	00093	BANORTE SA 1176085220 RECAUDACIÓN Sobre Estancias Infantiles		450.00	0.00		
00015	15/08/2024	I	00093	00093	BANORTE SA 1176085220 RECAUDACIÓN Sobre Estancias Infantiles		250.00	0.00		
00016	15/08/2024	I	00093	00093	BANORTE SA 1176085220 RECAUDACIÓN Sobre Estancias Infantiles		750.00	0.00		
00017	15/08/2024	I	00093	00093	BANORTE SA 1176085220 RECAUDACIÓN Sobre Estancias Infantiles		650.00	0.00		
00018	15/08/2024	I	00093	00093	BANORTE SA 1176085220 RECAUDACIÓN Sobre Estancias Infantiles		450.00	0.00		
00019	15/08/2024	I	00093	00093	BANORTE SA 1176085220 RECAUDACIÓN Sobre Estancias Infantiles		650.00	0.00		
00020	15/08/2024	I	00093	00093	BANORTE SA 1176085220 RECAUDACIÓN Sobre Estancias Infantiles		338.00	0.00		
00021	15/08/2024	I	00093	00093	BANORTE SA 1176085220 RECAUDACIÓN Sobre Estancias Infantiles		450.00	0.00		
00001	15/08/2024	I	00094	00094	BANORTE SA 1176085220 RECAUDACIÓN Sobre Farmacia, Sobre Servicios Médicos y Psicológicos		6,354.00	0.00		
00002	15/08/2024	I	00094	00094	BANORTE SA 1176085220 RECAUDACIÓN Sobre Farmacia, Sobre Servicios Médicos y Psicológicos		2.00	0.00		
00001	14/08/2024	C	00018	00245	BANORTE SA 1176085220 RECAUDACIÓN CH. 245 Total Play		0.00	641.00		
00001	14/08/2024	C	00019	00246	BANORTE SA 1176085220 RECAUDACIÓN CH. 246 Total Play		0.00	661.00		
00001	14/08/2024	I	00074	00074	BANORTE SA 1176085220 RECAUDACIÓN Sobre Farmacia, Servicios Médicos, Laboratorio y Psicológicos		8,616.00	0.00		
00001	14/08/2024	I	00075	00075	BANORTE SA 1176085220 RECAUDACIÓN Sobre Farmacia, Sobre Servicios Médicos y Psicológicos		11,146.00	0.00		
00001	14/08/2024	I	00076	00076	BANORTE SA 1176085220 RECAUDACIÓN Sobre Farmacia, Sobre Servicios Médicos y Psicológicos		3,610.00	0.00		
00002	14/08/2024	I	00076	00076	BANORTE SA 1176085220 RECAUDACIÓN Sobre Farmacia, Sobre Servicios Médicos y Psicológicos		5,554.00	0.00		
00001	14/08/2024	I	00077	00077	BANORTE SA 1176085220 RECAUDACIÓN Sobre Farmacia, Servicios Médicos, Laboratorio y Psicológicos		6,783.00	0.00		
00001	14/08/2024	I	00078	00078	BANORTE SA 1176085220 RECAUDACIÓN Sobre Farmacia, Sobre Servicios Médicos y Psicológicos		4,535.00	0.00		
00001	14/08/2024	I	00079	00079	BANORTE SA 1176085220 RECAUDACIÓN Sobre Terapias y Discapacidad		5,925.00	0.00		
00001	14/08/2024	I	00080	00080	BANORTE SA 1176085220 RECAUDACIÓN Sobre Terapias y Discapacidad		12,275.00	0.00		
00001	14/08/2024	I	00081	00081	BANORTE SA 1176085220 RECAUDACIÓN Sobre Terapias y Discapacidad		700.00	0.00		
00002	14/08/2024	I	00081	00081	BANORTE SA 1176085220 RECAUDACIÓN Sobre Terapias y Discapacidad		700.00	0.00		
00003	14/08/2024	I	00081	00081	BANORTE SA 1176085220 RECAUDACIÓN Sobre Terapias y Discapacidad		700.00	0.00		
00004	14/08/2024	I	00081	00081	BANORTE SA 1176085220 RECAUDACIÓN Sobre Terapias y Discapacidad		700.00	0.00		
00005	14/08/2024	I	00081	00081	BANORTE SA 1176085220 RECAUDACIÓN Sobre Terapias y Discapacidad		300.00	0.00		
00006	14/08/2024	I	00081	00081	BANORTE SA 1176085220 RECAUDACIÓN Sobre Terapias y Discapacidad		300.00	0.00		
00007	14/08/2024	I	00081	00081	BANORTE SA 1176085220 RECAUDACIÓN Sobre Terapias y Discapacidad		500.00	0.00		
00008	14/08/2024	I	00081	00081	BANORTE SA 1176085220 RECAUDACIÓN Sobre Terapias y Discapacidad		300.00	0.00		
00009	14/08/2024	I	00081	00081	BANORTE SA 1176085220 RECAUDACIÓN Sobre Terapias y Discapacidad		300.00	0.00		
00010	14/08/2024	I	00081	00081	BANORTE SA 1176085220 RECAUDACIÓN Sobre Terapias y Discapacidad		500.00	0.00		
00011	14/08/2024	I	00081	00081	BANORTE SA 1176085220 RECAUDACIÓN Sobre Terapias y Discapacidad		300.00	0.00		
00012	14/08/2024	I	00081	00081	BANORTE SA 1176085220 RECAUDACIÓN Sobre Terapias y Discapacidad		300.00	0.00		
00013	14/08/2024	I	00081	00081	BANORTE SA 1176085220 RECAUDACIÓN Sobre Terapias y Discapacidad		300.00	0.00		
00014	14/08/2024	I	00081	00081	BANORTE SA 1176085220 RECAUDACIÓN Sobre Terapias y Discapacidad		300.00	0.00		
00015	14/08/2024	I	00081	00081	BANORTE SA 1176085220 RECAUDACIÓN Sobre Terapias y Discapacidad		300.00	0.00		
00016	14/08/2024	I	00081	00081	BANORTE SA 1176085220 RECAUDACIÓN Sobre Terapias y Discapacidad		300.00	0.00		
00017	14/08/2024	I	00081	00081	BANORTE SA 1176085220 RECAUDACIÓN Sobre Terapias y Discapacidad		300.00	0.00		
00018	14/08/2024	I	00081	00081	BANORTE SA 1176085220 RECAUDACIÓN Sobre Terapias y Discapacidad		500.00	0.00		
00019	14/08/2024	I	00081	00081	BANORTE SA 1176085220 RECAUDACIÓN Sobre Terapias y Discapacidad		300.00	0.00		
00020	14/08/2024	I	00081	00081	BANORTE SA 1176085220 RECAUDACIÓN Sobre Terapias y Discapacidad		300.00	0.00		
00021	14/08/2024	I	00081	00081	BANORTE SA 1176085220 RECAUDACIÓN Sobre Terapias y Discapacidad		700.00	0.00		
00022	14/08/2024	I	00081	00081	BANORTE SA 1176085220 RECAUDACIÓN Sobre Terapias y Discapacidad		700.00	0.00		
00023	14/08/2024	I	00081	00081	BANORTE SA 1176085220 RECAUDACIÓN Sobre Terapias y Discapacidad		300.00	0.00		
00001	14/08/2024	I	00082	00082	BANORTE SA 1176085220 RECAUDACIÓN Sobre Terapias y Discapacidad		1,500.00	0.00		
00001	14/08/2024	I	00083	00083	BANORTE SA 1176085220 RECAUDACIÓN Sobre Estancias Infantiles		650.00	0.00		
00002	14/08/2024	I	00083	00083	BANORTE SA 1176085220 RECAUDACIÓN Sobre Estancias Infantiles		430.00	0.00		
00003	14/08/2024	I	00083	00083	BANORTE SA 1176085220 RECAUDACIÓN Sobre Estancias Infantiles		895.00	0.00		
00004	14/08/2024	I	00083	00083	BANORTE SA 1176085220 RECAUDACIÓN Sobre Estancias Infantiles		450.00	0.00		
00005	14/08/2024	I	00083	00083	BANORTE SA 1176085220 RECAUDACIÓN Sobre Estancias Infantiles		450.00	0.00		
00006	14/08/2024	I	00083	00083	BANORTE SA 1176085220 RECAUDACIÓN Sobre Estancias Infantiles		400.00	0.00		
00007	14/08/2024	I	00083	00083	BANORTE SA 1176085220 RECAUDACIÓN Sobre Estancias Infantiles		50.00	0.00		
00008	14/08/2024	I	00083	00083	BANORTE SA 1176085220 RECAUDACIÓN Sobre Estancias Infantiles		450.00	0.00		
00009	14/08/2024	I	00083	00083	BANORTE SA 1176085220 RECAUDACIÓN Sobre Estancias Infantiles		450.00	0.00		
00010	14/08/2024	I	00083	00083	BANORTE SA 1176085220 RECAUDACIÓN Sobre Estancias Infantiles		625.00	0.00		
00011	14/08/2024	I	00083	00083	BANORTE SA 1176085220 RECAUDACIÓN Sobre Estancias Infantiles		750.00	0.00		
00012	14/08/2024	I	00083	00083	BANORTE SA 1176085220 RECAUDACIÓN Sobre Estancias Infantiles		690.00	0.00		
00013	14/08/2024	I	00083	00083	BANORTE SA 1176085220 RECAUDACIÓN Sobre Estancias Infantiles		450.00	0.00		
00014	14/08/2024	I	00083	00083	BANORTE SA 1176085220 RECAUDACIÓN Sobre Estancias Infantiles		450.00	0.00		
00015	14/08/2024	I	00083	00083	BANORTE SA 1176085220 RECAUDACIÓN Sobre Estancias Infantiles		650.00	0.00		
00016	14/08/2024	I	00083	00083	BANORTE SA 1176085220 RECAUDACIÓN Sobre Estancias Infantiles		500.00	0.00		
00017	14/08/2024	I	00083	00083	BANORTE SA 1176085220 RECAUDACIÓN Sobre Estancias Infantiles		480.00	0.00		
00018	14/08/2024	I	00083	00083	BANORTE SA 1176085220 RECAUDACIÓN Sobre Estancias Infantiles		450.00	0.00		
00019	14/08/2024	I	00083	00083	BANORTE SA 1176085220 RECAUDACIÓN Sobre Estancias Infantiles		450.00	0.00		
00020	14/08/2024	I	00083	00083	BANORTE SA 1176085220 RECAUDACIÓN Sobre Estancias Infantiles		450.00	0.00		

00021	14/08/2024	I	00083	00083	BANORTE SA 1176085220 RECAUDACIÓN Sobre Estancias Infantiles		450.00	0.00		
00022	14/08/2024	I	00083	00083	BANORTE SA 1176085220 RECAUDACIÓN Sobre Estancias Infantiles		450.00	0.00		
00023	14/08/2024	I	00083	00083	BANORTE SA 1176085220 RECAUDACIÓN Sobre Estancias Infantiles		450.00	0.00		
00024	14/08/2024	I	00083	00083	BANORTE SA 1176085220 RECAUDACIÓN Sobre Estancias Infantiles		450.00	0.00		
00025	14/08/2024	I	00083	00083	BANORTE SA 1176085220 RECAUDACIÓN Sobre Estancias Infantiles		450.00	0.00		
00026	14/08/2024	I	00083	00083	BANORTE SA 1176085220 RECAUDACIÓN Sobre Estancias Infantiles		340.00	0.00		
00027	14/08/2024	I	00083	00083	BANORTE SA 1176085220 RECAUDACIÓN Sobre Estancias Infantiles		780.00	0.00		
00028	14/08/2024	I	00083	00083	BANORTE SA 1176085220 RECAUDACIÓN Sobre Estancias Infantiles		650.00	0.00		
00029	14/08/2024	I	00083	00083	BANORTE SA 1176085220 RECAUDACIÓN Sobre Estancias Infantiles		450.00	0.00		
00030	14/08/2024	I	00083	00083	BANORTE SA 1176085220 RECAUDACIÓN Sobre Estancias Infantiles		450.00	0.00		
00031	14/08/2024	I	00083	00083	BANORTE SA 1176085220 RECAUDACIÓN Sobre Estancias Infantiles		450.00	0.00		
00032	14/08/2024	I	00083	00083	BANORTE SA 1176085220 RECAUDACIÓN Sobre Estancias Infantiles		800.00	0.00		
00033	14/08/2024	I	00083	00083	BANORTE SA 1176085220 RECAUDACIÓN Sobre Estancias Infantiles		450.00	0.00		
00034	14/08/2024	I	00083	00083	BANORTE SA 1176085220 RECAUDACIÓN Sobre Estancias Infantiles		450.00	0.00		
00035	14/08/2024	I	00083	00083	BANORTE SA 1176085220 RECAUDACIÓN Sobre Estancias Infantiles		450.00	0.00		
00036	14/08/2024	I	00083	00083	BANORTE SA 1176085220 RECAUDACIÓN Sobre Estancias Infantiles		450.00	0.00		
00001	14/08/2024	I	00084	00084	BANORTE SA 1176085220 RECAUDACIÓN Sobre Estancias Infantiles		450.00	0.00		
00002	14/08/2024	I	00084	00084	BANORTE SA 1176085220 RECAUDACIÓN Sobre Estancias Infantiles		650.00	0.00		
00003	14/08/2024	I	00084	00084	BANORTE SA 1176085220 RECAUDACIÓN Sobre Estancias Infantiles		1,300.00	0.00		
00004	14/08/2024	I	00084	00084	BANORTE SA 1176085220 RECAUDACIÓN Sobre Estancias Infantiles		604.00	0.00		
00005	14/08/2024	I	00084	00084	BANORTE SA 1176085220 RECAUDACIÓN Sobre Estancias Infantiles		337.00	0.00		
00006	14/08/2024	I	00084	00084	BANORTE SA 1176085220 RECAUDACIÓN Sobre Estancias Infantiles		900.00	0.00		
00007	14/08/2024	I	00084	00084	BANORTE SA 1176085220 RECAUDACIÓN Sobre Estancias Infantiles		250.00	0.00		
00008	14/08/2024	I	00084	00084	BANORTE SA 1176085220 RECAUDACIÓN Sobre Estancias Infantiles		950.00	0.00		
00009	14/08/2024	I	00084	00084	BANORTE SA 1176085220 RECAUDACIÓN Sobre Estancias Infantiles		25.00	0.00		
00010	14/08/2024	I	00084	00084	BANORTE SA 1176085220 RECAUDACIÓN Sobre Estancias Infantiles		250.00	0.00		
00011	14/08/2024	I	00084	00084	BANORTE SA 1176085220 RECAUDACIÓN Sobre Estancias Infantiles		1,300.00	0.00		
00012	14/08/2024	I	00084	00084	BANORTE SA 1176085220 RECAUDACIÓN Sobre Estancias Infantiles		450.00	0.00		
00013	14/08/2024	I	00084	00084	BANORTE SA 1176085220 RECAUDACIÓN Sobre Estancias Infantiles		650.00	0.00		
00014	14/08/2024	I	00084	00084	BANORTE SA 1176085220 RECAUDACIÓN Sobre Estancias Infantiles		450.00	0.00		
00015	14/08/2024	I	00084	00084	BANORTE SA 1176085220 RECAUDACIÓN Sobre Estancias Infantiles		1,709.00	0.00		
00016	14/08/2024	I	00084	00084	BANORTE SA 1176085220 RECAUDACIÓN Sobre Estancias Infantiles		650.00	0.00		
00017	14/08/2024	I	00084	00084	BANORTE SA 1176085220 RECAUDACIÓN Sobre Estancias Infantiles		650.00	0.00		
00018	14/08/2024	I	00084	00084	BANORTE SA 1176085220 RECAUDACIÓN Sobre Estancias Infantiles		650.00	0.00		
00019	14/08/2024	I	00084	00084	BANORTE SA 1176085220 RECAUDACIÓN Sobre Estancias Infantiles		450.00	0.00		
00020	14/08/2024	I	00084	00084	BANORTE SA 1176085220 RECAUDACIÓN Sobre Estancias Infantiles		1,300.00	0.00		
00021	14/08/2024	I	00084	00084	BANORTE SA 1176085220 RECAUDACIÓN Sobre Estancias Infantiles		476.00	0.00		
00022	14/08/2024	I	00084	00084	BANORTE SA 1176085220 RECAUDACIÓN Sobre Estancias Infantiles		650.00	0.00		
00023	14/08/2024	I	00084	00084	BANORTE SA 1176085220 RECAUDACIÓN Sobre Estancias Infantiles		450.00	0.00		
00001	14/08/2024	I	00085	00085	BANORTE SA 1176085220 RECAUDACIÓN Sobre Farmacia, Servicios Médicos, Laboratorio y Psicológicos		6,432.00	0.00		
00002	14/08/2024	I	00085	00085	BANORTE SA 1176085220 RECAUDACIÓN Sobre Farmacia, Servicios Médicos, Laboratorio y Psicológicos		3,480.00	0.00		
00001	14/08/2024	I	00087	00087	BANORTE SA 1176085220 RECAUDACIÓN Sobre Estancias Infantiles		250.00	0.00		
00002	14/08/2024	I	00087	00087	BANORTE SA 1176085220 RECAUDACIÓN Sobre Estancias Infantiles		450.00	0.00		
00003	14/08/2024	I	00087	00087	BANORTE SA 1176085220 RECAUDACIÓN Sobre Estancias Infantiles		650.00	0.00		
00004	14/08/2024	I	00087	00087	BANORTE SA 1176085220 RECAUDACIÓN Sobre Estancias Infantiles		345.00	0.00		
00005	14/08/2024	I	00087	00087	BANORTE SA 1176085220 RECAUDACIÓN Sobre Estancias Infantiles		400.00	0.00		
00001	14/08/2024	I	00088	00088	BANORTE SA 1176085220 RECAUDACIÓN Sobre Estancias Infantiles		450.00	0.00		
00002	14/08/2024	I	00088	00088	BANORTE SA 1176085220 RECAUDACIÓN Sobre Estancias Infantiles		650.00	0.00		
00003	14/08/2024	I	00088	00088	BANORTE SA 1176085220 RECAUDACIÓN Sobre Estancias Infantiles		450.00	0.00		
00004	14/08/2024	I	00088	00088	BANORTE SA 1176085220 RECAUDACIÓN Sobre Estancias Infantiles		450.00	0.00		
00005	14/08/2024	I	00088	00088	BANORTE SA 1176085220 RECAUDACIÓN Sobre Estancias Infantiles		650.00	0.00		
00006	14/08/2024	I	00088	00088	BANORTE SA 1176085220 RECAUDACIÓN Sobre Estancias Infantiles		650.00	0.00		
00007	14/08/2024	I	00088	00088	BANORTE SA 1176085220 RECAUDACIÓN Sobre Estancias Infantiles		450.00	0.00		
00008	14/08/2024	I	00088	00088	BANORTE SA 1176085220 RECAUDACIÓN Sobre Estancias Infantiles		1,000.00	0.00		
00009	14/08/2024	I	00088	00088	BANORTE SA 1176085220 RECAUDACIÓN Sobre Estancias Infantiles		1,300.00	0.00		
00001	14/08/2024	I	00089	00089	BANORTE SA 1176085220 RECAUDACIÓN Sobre Farmacia, Sobre Servicios Médicos y Psicológicos		4,894.00	0.00		
00002	14/08/2024	I	00089	00089	BANORTE SA 1176085220 RECAUDACIÓN Sobre Farmacia, Sobre Servicios Médicos y Psicológicos		2,221.00	0.00		
00003	14/08/2024	I	00089	00089	BANORTE SA 1176085220 RECAUDACIÓN Sobre Farmacia, Sobre Servicios Médicos y Psicológicos		66.00	0.00		
00001	14/08/2024	I	00178	00178	BANORTE SA 1176085220 RECAUDACIÓN Sobre Donativo		2,000.00	0.00		
00001	14/08/2024	I	00179	00179	BANORTE SA 1176085220 RECAUDACIÓN Sobre Donativo		2,000.00	0.00		
00001	12/08/2024	I	00036	00036	BANORTE SA 1176085220 RECAUDACIÓN Sobre Servicio de baños públicos, por la venta o arrendamiento de bienes Municipales		1,576.00	0.00		
00002	12/08/2024	I	00036	00036	BANORTE SA 1176085220 RECAUDACIÓN Sobre Servicio de baños públicos, por la venta o arrendamiento de bienes Municipales		3,299.00	0.00		
00003	12/08/2024	I	00036	00036	BANORTE SA 1176085220 RECAUDACIÓN Sobre Servicio de baños públicos, por la venta o arrendamiento de bienes Municipales		1,455.00	0.00		
00001	12/08/2024	I	00067	00067	BANORTE SA 1176085220 RECAUDACIÓN Sobre Ingresos Diversos		861.00	0.00		
00001	12/08/2024	I	00071	00071	BANORTE SA 1176085220 RECAUDACIÓN Sobre Ingresos Diversos		903.00	0.00		
00001	09/08/2024	C	00017	00244	BANORTE SA 1176085220 RECAUDACIÓN CH. 244 Telefonia por Cable		0.00	600.00		
00001	09/08/2024	I	00035	00035	BANORTE SA 1176085220 RECAUDACIÓN Sobre Servicio de baños públicos, por la venta o arrendamiento de bienes Municipales		2,670.00	0.00		

00002	09/08/2024	I	00035	00035	BANORTE SA 1176085220 RECAUDACIÓN Sobre Servicio de baños públicos, por la venta o arrendamiento de bienes Municipales		7,836.00	0.00		
00003	09/08/2024	I	00035	00035	BANORTE SA 1176085220 RECAUDACIÓN Sobre Servicio de baños públicos, por la venta o arrendamiento de bienes Municipales		7,711.00	0.00		
00004	09/08/2024	I	00035	00035	BANORTE SA 1176085220 RECAUDACIÓN Sobre Servicio de baños públicos, por la venta o arrendamiento de bienes Municipales		4,120.00	0.00		
00005	09/08/2024	I	00035	00035	BANORTE SA 1176085220 RECAUDACIÓN Sobre Servicio de baños públicos, por la venta o arrendamiento de bienes Municipales		3,646.00	0.00		
00006	09/08/2024	I	00035	00035	BANORTE SA 1176085220 RECAUDACIÓN Sobre Servicio de baños públicos, por la venta o arrendamiento de bienes Municipales		1,155.00	0.00		
00001	08/08/2024	C	00016	00243	BANORTE SA 1176085220 RECAUDACIÓN CH. 243 Total Play Telecomunicaciones		0.00	5,639.00		
00001	08/08/2024	E	00020	00020	COMISIÓN FEDERAL DE ELECTRICIDAD casa de día Carlos Hank BANORTE SA 1176085220 RECAUDACIÓN		0.00	903.00		
00001	08/08/2024	I	00026	00026	BANORTE SA 1176085220 RECAUDACIÓN Sobre Farmacia, Sobre Servicios Médicos y Psicológicos		4,350.00	0.00		
00002	08/08/2024	I	00026	00026	BANORTE SA 1176085220 RECAUDACIÓN Sobre Farmacia, Sobre Servicios Médicos y Psicológicos		2,895.00	0.00		
00001	08/08/2024	I	00027	00027	BANORTE SA 1176085220 RECAUDACIÓN Sobre Farmacia, Sobre Servicios Médicos y Psicológicos		3,210.00	0.00		
00001	08/08/2024	I	00028	00028	BANORTE SA 1176085220 RECAUDACIÓN Sobre Servicios Médicos		3,132.00	0.00		
00002	08/08/2024	I	00028	00028	BANORTE SA 1176085220 RECAUDACIÓN Sobre Servicios Médicos		2,496.00	0.00		
00003	08/08/2024	I	00028	00028	BANORTE SA 1176085220 RECAUDACIÓN Sobre Servicios Médicos		300.00	0.00		
00001	08/08/2024	I	00029	00029	BANORTE SA 1176085220 RECAUDACIÓN Sobre Terapias y Discapacidad		300.00	0.00		
00001	08/08/2024	I	00030	00030	BANORTE SA 1176085220 RECAUDACIÓN Sobre Terapias y Discapacidad		300.00	0.00		
00002	08/08/2024	I	00030	00030	BANORTE SA 1176085220 RECAUDACIÓN Sobre Terapias y Discapacidad		300.00	0.00		
00003	08/08/2024	I	00030	00030	BANORTE SA 1176085220 RECAUDACIÓN Sobre Terapias y Discapacidad		300.00	0.00		
00004	08/08/2024	I	00030	00030	BANORTE SA 1176085220 RECAUDACIÓN Sobre Terapias y Discapacidad		300.00	0.00		
00005	08/08/2024	I	00030	00030	BANORTE SA 1176085220 RECAUDACIÓN Sobre Terapias y Discapacidad		300.00	0.00		
00006	08/08/2024	I	00030	00030	BANORTE SA 1176085220 RECAUDACIÓN Sobre Terapias y Discapacidad		300.00	0.00		
00007	08/08/2024	I	00030	00030	BANORTE SA 1176085220 RECAUDACIÓN Sobre Terapias y Discapacidad		300.00	0.00		
00008	08/08/2024	I	00030	00030	BANORTE SA 1176085220 RECAUDACIÓN Sobre Terapias y Discapacidad		300.00	0.00		
00009	08/08/2024	I	00030	00030	BANORTE SA 1176085220 RECAUDACIÓN Sobre Terapias y Discapacidad		300.00	0.00		
00010	08/08/2024	I	00030	00030	BANORTE SA 1176085220 RECAUDACIÓN Sobre Terapias y Discapacidad		500.00	0.00		
00011	08/08/2024	I	00030	00030	BANORTE SA 1176085220 RECAUDACIÓN Sobre Terapias y Discapacidad		300.00	0.00		
00012	08/08/2024	I	00030	00030	BANORTE SA 1176085220 RECAUDACIÓN Sobre Terapias y Discapacidad		500.00	0.00		
00001	08/08/2024	I	00031	00031	BANORTE SA 1176085220 RECAUDACIÓN Sobre Terapias y Discapacidad		5,975.00	0.00		
00001	08/08/2024	I	00032	00032	BANORTE SA 1176085220 RECAUDACIÓN Sobre Terapias y Discapacidad		11,050.00	0.00		
00001	08/08/2024	I	00177	00177	BANORTE SA 1176085220 RECAUDACIÓN Sobre Donativo		2,000.00	0.00		
00001	07/08/2024	C	00015	00242	BANORTE SA 1176085220 RECAUDACIÓN CH. 242 Andres de la Cruz Gonzalez		0.00	4,988.00		
00001	07/08/2024	I	00020	00020	BANORTE SA 1176085220 RECAUDACIÓN Sobre Farmacia, Sobre Servicios Médicos y Psicológicos		2,250.00	0.00		
00002	07/08/2024	I	00020	00020	BANORTE SA 1176085220 RECAUDACIÓN Sobre Farmacia, Sobre Servicios Médicos y Psicológicos		3,825.00	0.00		
00001	07/08/2024	I	00021	00021	BANORTE SA 1176085220 RECAUDACIÓN Sobre Farmacia, Sobre Servicios Médicos y Psicológicos		2,930.00	0.00		
00002	07/08/2024	I	00021	00021	BANORTE SA 1176085220 RECAUDACIÓN Sobre Farmacia, Sobre Servicios Médicos y Psicológicos		3,198.00	0.00		
00001	07/08/2024	I	00022	00022	BANORTE SA 1176085220 RECAUDACIÓN Sobre Farmacia, Sobre Servicios Médicos y Psicológicos		3,231.00	0.00		
00001	07/08/2024	I	00024	00024	BANORTE SA 1176085220 RECAUDACIÓN Sobre Farmacia, Sobre Servicios Médicos y Psicológicos		5,429.00	0.00		
00001	07/08/2024	I	00025	00025	BANORTE SA 1176085220 RECAUDACIÓN Sobre Farmacia, Sobre Servicios Médicos y Psicológicos		9,839.00	0.00		
00002	07/08/2024	I	00025	00025	BANORTE SA 1176085220 RECAUDACIÓN Sobre Farmacia, Sobre Servicios Médicos y Psicológicos		6,231.00	0.00		
00001	06/08/2024	I	00009	00009	BANORTE SA 1176085220 RECAUDACIÓN Sobre Servicio de baños públicos, por la venta o arrendamiento de bienes Municipales		2,307.00	0.00		
00002	06/08/2024	I	00009	00009	BANORTE SA 1176085220 RECAUDACIÓN Sobre Servicio de baños públicos, por la venta o arrendamiento de bienes Municipales		3,705.00	0.00		
00003	06/08/2024	I	00009	00009	BANORTE SA 1176085220 RECAUDACIÓN Sobre Servicio de baños públicos, por la venta o arrendamiento de bienes Municipales		1,366.00	0.00		
00001	06/08/2024	I	00010	00010	BANORTE SA 1176085220 RECAUDACIÓN Sobre Servicio de baños públicos, por la venta o arrendamiento de bienes Municipales		3,731.00	0.00		
00002	06/08/2024	I	00010	00010	BANORTE SA 1176085220 RECAUDACIÓN Sobre Servicio de baños públicos, por la venta o arrendamiento de bienes Municipales		9,691.00	0.00		
00003	06/08/2024	I	00010	00010	BANORTE SA 1176085220 RECAUDACIÓN Sobre Servicio de baños públicos, por la venta o arrendamiento de bienes Municipales		8,509.00	0.00		
00004	06/08/2024	I	00010	00010	BANORTE SA 1176085220 RECAUDACIÓN Sobre Servicio de baños públicos, por la venta o arrendamiento de bienes Municipales		5,057.00	0.00		
00005	06/08/2024	I	00010	00010	BANORTE SA 1176085220 RECAUDACIÓN Sobre Servicio de baños públicos, por la venta o arrendamiento de bienes Municipales		2,763.00	0.00		
00006	06/08/2024	I	00010	00010	BANORTE SA 1176085220 RECAUDACIÓN Sobre Servicio de baños públicos, por la venta o arrendamiento de bienes Municipales		765.00	0.00		
00001	06/08/2024	I	00011	00011	BANORTE SA 1176085220 RECAUDACIÓN Sobre Servicio de baños públicos, por la venta o arrendamiento de bienes Municipales		2,258.00	0.00		
00002	06/08/2024	I	00011	00011	BANORTE SA 1176085220 RECAUDACIÓN Sobre Servicio de baños públicos, por la venta o arrendamiento de bienes Municipales		4,064.00	0.00		
00003	06/08/2024	I	00011	00011	BANORTE SA 1176085220 RECAUDACIÓN Sobre Servicio de baños públicos, por la venta o arrendamiento de bienes Municipales		1,285.00	0.00		
00001	06/08/2024	I	00012	00012	BANORTE SA 1176085220 RECAUDACIÓN Sobre Servicio de baños públicos, por la venta o arrendamiento de bienes Municipales		4,260.00	0.00		
00002	06/08/2024	I	00012	00012	BANORTE SA 1176085220 RECAUDACIÓN Sobre Servicio de baños públicos, por la venta o arrendamiento de bienes Municipales		8,275.00	0.00		
00003	06/08/2024	I	00012	00012	BANORTE SA 1176085220 RECAUDACIÓN Sobre Servicio de baños públicos, por la venta o arrendamiento de bienes Municipales		6,318.00	0.00		
00004	06/08/2024	I	00012	00012	BANORTE SA 1176085220 RECAUDACIÓN Sobre Servicio de baños públicos, por la venta o arrendamiento de bienes Municipales		3,948.00	0.00		
00005	06/08/2024	I	00012	00012	BANORTE SA 1176085220 RECAUDACIÓN0 Sobre Servicio de baños públicos, por la venta o arrendamiento de bienes Municipales		3,541.00	0.00		
00006	06/08/2024	I	00012	00012	BANORTE SA 1176085220 RECAUDACIÓN Sobre Servicio de baños públicos, por la venta o arrendamiento de bienes Municipales		1,100.00	0.00		
00001	06/08/2024	I	00013	00013	BANORTE SA 1176085220 RECAUDACIÓN Sobre Servicio de baños públicos, por la venta o arrendamiento de bienes Municipales		2,816.00	0.00		
00002	06/08/2024	I	00013	00013	BANORTE SA 1176085220 RECAUDACIÓN Sobre Servicio de baños públicos, por la venta o arrendamiento de bienes Municipales		4,272.00	0.00		

00003	06/08/2024	I	00013	00013	BANORTE SA 1176085220 RECAUDACIÓN Sobre Servicio de baños públicos, por la venta o arrendamiento de bienes Municipales		1,485.00	0.00		
00001	06/08/2024	I	00014	00014	BANORTE SA 1176085220 RECAUDACIÓN Sobre Servicio de baños públicos, por la venta o arrendamiento de bienes Municipales		4,917.00	0.00		
00002	06/08/2024	I	00014	00014	BANORTE SA 1176085220 RECAUDACIÓN Sobre Servicio de baños públicos, por la venta o arrendamiento de bienes Municipales		8,350.00	0.00		
00003	06/08/2024	I	00014	00014	BANORTE SA 1176085220 RECAUDACIÓN Sobre Servicio de baños públicos, por la venta o arrendamiento de bienes Municipales		6,720.00	0.00		
00004	06/08/2024	I	00014	00014	BANORTE SA 1176085220 RECAUDACIÓN Sobre Servicio de baños públicos, por la venta o arrendamiento de bienes Municipales		4,061.00	0.00		
00005	06/08/2024	I	00014	00014	BANORTE SA 1176085220 RECAUDACIÓN Sobre Servicio de baños públicos, por la venta o arrendamiento de bienes Municipales		2,454.00	0.00		
00006	06/08/2024	I	00014	00014	BANORTE SA 1176085220 RECAUDACIÓN Sobre Servicio de baños públicos, por la venta o arrendamiento de bienes Municipales		805.00	0.00		
00001	06/08/2024	I	00015	00015	BANORTE SA 1176085220 RECAUDACIÓN Sobre Servicio de baños públicos, por la venta o arrendamiento de bienes Municipales		2,008.00	0.00		
00002	06/08/2024	I	00015	00015	BANORTE SA 1176085220 RECAUDACIÓN Sobre Servicio de baños públicos, por la venta o arrendamiento de bienes Municipales		4,469.00	0.00		
00003	06/08/2024	I	00015	00015	BANORTE SA 1176085220 RECAUDACIÓN Sobre Servicio de baños públicos, por la venta o arrendamiento de bienes Municipales		1,405.00	0.00		
00001	06/08/2024	I	00016	00016	BANORTE SA 1176085220 RECAUDACIÓN Sobre Farmacia, Sobre Servicios Médicos y Psicológicos		5,155.00	0.00		
00001	06/08/2024	I	00017	00017	BANORTE SA 1176085220 RECAUDACIÓN Sobre Farmacia, Servicios Médicos, Laboratorio y Psicológicos		6,778.00	0.00		
00001	06/08/2024	I	00018	00018	BANORTE SA 1176085220 RECAUDACIÓN Sobre Farmacia, Sobre Servicios Médicos y Psicológicos		1,096.00	0.00		
00001	06/08/2024	I	00019	00019	BANORTE SA 1176085220 RECAUDACIÓN Sobre Farmacia, Sobre Servicios Médicos y Psicológicos		987.00	0.00		
00001	05/08/2024	C	00012	00239	BANORTE SA 1176085220 RECAUDACIÓN CH. 239 Norma Elizabeth Guzmán Granados		0.00	4,235.00		
00001	05/08/2024	C	00013	00240	BANORTE SA 1176085220 RECAUDACIÓN CH. 240 CANCELADO		0.00	0.00		
00001	05/08/2024	C	00014	00241	BANORTE SA 1176085220 RECAUDACIÓN CH. 241 Norma Elizabeth Guzmán Granados		0.00	3,801.00		
00001	05/08/2024	E	00003	00003	COMISIÓN FEDERAL DE ELECTRICIDAD SALUDIF Cerrillo Vista Hermosa BANORTE SA 1176085220 RECAUDACIÓN		0.00	4,925.00		
00001	05/08/2024	E	00004	00004	COMISIÓN FEDERAL DE ELECTRICIDAD UNIMEQ BANORTE SA 1176085220 RECAUDACIÓN		0.00	2,163.00		
00001	05/08/2024	E	00005	00005	COMISIÓN FEDERAL DE ELECTRICIDAD plaza comunitaria San Cristobal BANORTE SA 1176085220 RECAUDACIÓN		0.00	2,220.00		
00001	05/08/2024	E	00006	00006	COMISIÓN FEDERAL DE ELECTRICIDAD plaza comunitaria San Cristobal BANORTE SA 1176085220 RECAUDACIÓN		0.00	4,169.00		
00001	05/08/2024	E	00007	00007	COMISIÓN FEDERAL DE ELECTRICIDAD SALUDIF San Pedro BANORTE SA 1176085220 RECAUDACIÓN		0.00	3,649.00		
00001	05/08/2024	E	00008	00008	COMISIÓN FEDERAL DE ELECTRICIDAD SALUDIF San Pedro BANORTE SA 1176085220 RECAUDACIÓN		0.00	1,015.00		
00001	05/08/2024	E	00009	00009	COMISIÓN FEDERAL DE ELECTRICIDAD E.I. Carmen Rodríguez BANORTE SA 1176085220 RECAUDACIÓN		0.00	1,374.00		
00001	05/08/2024	E	00010	00010	COMISIÓN FEDERAL DE ELECTRICIDAD velatorio BANORTE SA 1176085220 RECAUDACIÓN		0.00	2,471.00		
00001	05/08/2024	E	00011	00011	COMISIÓN FEDERAL DE ELECTRICIDAD Salón de usos múltiples BANORTE SA 1176085220 RECAUDACIÓN		0.00	105.00		
00001	05/08/2024	E	00012	00012	COMISIÓN FEDERAL DE ELECTRICIDAD SALUDIF Ocho cedros BANORTE SA 1176085220 RECAUDACIÓN		0.00	3,696.00		
00001	05/08/2024	E	00013	00013	COMISIÓN FEDERAL DE ELECTRICIDAD oficinas centrales BANORTE SA 1176085220 RECAUDACIÓN		0.00	20,889.00		
00001	05/08/2024	E	00014	00014	COMISIÓN FEDERAL DE ELECTRICIDAD SALUDIF Sauces BANORTE SA 1176085220 RECAUDACIÓN		0.00	7,192.00		
00001	05/08/2024	I	00003	00003	BANORTE SA 1176085220 RECAUDACIÓN Sobre Farmacia, Sobre Servicios Médicos y Psicológicos		2,096.00	0.00		
00002	05/08/2024	I	00003	00003	BANORTE SA 1176085220 RECAUDACIÓN Sobre Farmacia, Sobre Servicios Médicos y Psicológicos		1,550.00	0.00		
00003	05/08/2024	I	00003	00003	BANORTE SA 1176085220 RECAUDACIÓN Sobre Farmacia, Sobre Servicios Médicos y Psicológicos		4.00	0.00		
00001	05/08/2024	I	00005	00005	BANORTE SA 1176085220 RECAUDACIÓN Sobre Farmacia y Servicios Médicos		2,813.00	0.00		
00001	05/08/2024	I	00006	00006	BANORTE SA 1176085220 RECAUDACIÓN Sobre Farmacia, Sobre Servicios Médicos y Psicológicos		3,414.00	0.00		
00001	05/08/2024	I	00007	00007	BANORTE SA 1176085220 RECAUDACIÓN Sobre Servicios Médicos		3,554.00	0.00		
00002	05/08/2024	I	00007	00007	BANORTE SA 1176085220 RECAUDACIÓN Sobre Servicios Médicos		2,250.00	0.00		
00001	05/08/2024	I	00008	00008	BANORTE SA 1176085220 RECAUDACIÓN Sobre Farmacia, Sobre Servicios Médicos y Psicológicos		5,280.00	0.00		
00001	02/08/2024	E	00001	00001	COMISIÓN FEDERAL DE ELECTRICIDAD casa de día paseos del valle BANORTE SA 1176085220 RECAUDACIÓN		0.00	540.00		
00001	02/08/2024	E	00002	00002	COMISIÓN FEDERAL DE ELECTRICIDAD E.I. Paseos del Valle BANORTE SA 1176085220 RECAUDACIÓN		0.00	2,874.00		
00001	01/08/2024	C	00010	00237	BANORTE SA 1176085220 RECAUDACIÓN CH. 237 Patricas Lovera Merlos		0.00	7,814.10		
00001	01/08/2024	C	00011	00238	BANORTE SA 1176085220 RECAUDACIÓN CH. 238 Tarquino Juan Martín del Campo Mejia		0.00	5,028.00		
00001	01/08/2024	I	00001	00001	BANORTE SA 1176085220 RECAUDACIÓN Sobre Farmacia, Sobre Servicios Médicos y Psicológicos		2,574.00	0.00		
00001	01/08/2024	I	00002	00002	BANORTE SA 1176085220 RECAUDACIÓN Sobre Farmacia, Sobre Servicios Médicos y Psicológicos		3,502.00	0.00		
00001	01/08/2024	I	00004	00004	BANORTE SA 1176085220 RECAUDACIÓN Sobre Farmacia y Servicios Médicos		2,874.00	0.00		
00001	01/08/2024	I	00141	00141	BANORTE SA 1176085220 RECAUDACIÓN Sobre Farmacia, Servicios Médicos, Laboratorio y Psicológicos		8,294.00	0.00		
00001	31/07/2024	C	00028	00235	BANORTE SA 1176085220 RECAUDACIÓN CH. 235 Patricia Lovera Merlos		0.00	1,102.00		
00001	31/07/2024	C	00029	00236	BANORTE SA 1176085220 RECAUDACIÓN CH.236 Norma Elizabeth Guzmán Granados		0.00	1,800.00		
00001	31/07/2024	I	00089	00089	BANORTE SA 1176085220 RECAUDACIÓN Sobre Farmacia, Sobre Servicios Médicos y Psicológicos		2,130.00	0.00		
00001	31/07/2024	I	00090	00090	BANORTE SA 1176085220 RECAUDACIÓN Sobre Farmacia, Sobre Servicios Médicos y Psicológicos		3,198.00	0.00		
00001	31/07/2024	I	00091	00091	BANORTE SA 1176085220 RECAUDACIÓN Sobre Farmacia, Sobre Servicios Médicos y Psicológicos		3,754.00	0.00		
00001	31/07/2024	I	00092	00092	BANORTE SA 1176085220 RECAUDACIÓN Sobre Estancias Infantiles		900.00	0.00		
00001	31/07/2024	I	00093	00093	BANORTE SA 1176085220 RECAUDACIÓN Sobre Estancias Infantiles		675.00	0.00		
00001	31/07/2024	I	00094	00094	BANORTE SA 1176085220 RECAUDACIÓN Sobre Estancias Infantiles		500.00	0.00		
00002	31/07/2024	I	00094	00094	BANORTE SA 1176085220 RECAUDACIÓN Sobre Estancias Infantiles		650.00	0.00		
00003	31/07/2024	I	00094	00094	BANORTE SA 1176085220 RECAUDACIÓN Sobre Estancias Infantiles		450.00	0.00		
00004	31/07/2024	I	00094	00094	BANORTE SA 1176085220 RECAUDACIÓN Sobre Estancias Infantiles		338.00	0.00		
00005	31/07/2024	I	00094	00094	BANORTE SA 1176085220 RECAUDACIÓN Sobre Estancias Infantiles		650.00	0.00		
00006	31/07/2024	I	00094	00094	BANORTE SA 1176085220 RECAUDACIÓN Sobre Estancias Infantiles		450.00	0.00		
00007	31/07/2024	I	00094	00094	BANORTE SA 1176085220 RECAUDACIÓN Sobre Estancias Infantiles		637.00	0.00		
00008	31/07/2024	I	00094	00094	BANORTE SA 1176085220 RECAUDACIÓN Sobre Estancias Infantiles		450.00	0.00		
00009	31/07/2024	I	00094	00094	BANORTE SA 1176085220 RECAUDACIÓN Sobre Estancias Infantiles		450.00	0.00		
00010	31/07/2024	I	00094	00094	BANORTE SA 1176085220 RECAUDACIÓN Sobre Estancias Infantiles		450.00	0.00		
00011	31/07/2024	I	00094	00094	BANORTE SA 1176085220 RECAUDACIÓN Sobre Estancias Infantiles		450.00	0.00		
00012	31/07/2024	I	00094	00094	BANORTE SA 1176085220 RECAUDACIÓN Sobre Estancias Infantiles		693.00	0.00		
00013	31/07/2024	I	00094	00094	BANORTE SA 1176085220 RECAUDACIÓN Sobre Estancias Infantiles		450.00	0.00		

00014	31/07/2024	I	00094	00094	BANORTE SA 1176085220 RECAUDACIÓN Sobre Estancias Infantiles		650.00	0.00		
00015	31/07/2024	I	00094	00094	BANORTE SA 1176085220 RECAUDACIÓN Sobre Estancias Infantiles		650.00	0.00		
00016	31/07/2024	I	00094	00094	BANORTE SA 1176085220 RECAUDACIÓN Sobre Estancias Infantiles		650.00	0.00		
00017	31/07/2024	I	00094	00094	BANORTE SA 1176085220 RECAUDACIÓN Sobre Estancias Infantiles		650.00	0.00		
00018	31/07/2024	I	00094	00094	BANORTE SA 1176085220 RECAUDACIÓN Sobre Estancias Infantiles		450.00	0.00		
00019	31/07/2024	I	00094	00094	BANORTE SA 1176085220 RECAUDACIÓN Sobre Estancias Infantiles		450.00	0.00		
00020	31/07/2024	I	00094	00094	BANORTE SA 1176085220 RECAUDACIÓN Sobre Estancias Infantiles		650.00	0.00		
00021	31/07/2024	I	00094	00094	BANORTE SA 1176085220 RECAUDACIÓN Sobre Estancias Infantiles		450.00	0.00		
00022	31/07/2024	I	00094	00094	BANORTE SA 1176085220 RECAUDACIÓN Sobre Estancias Infantiles		650.00	0.00		
00023	31/07/2024	I	00094	00094	BANORTE SA 1176085220 RECAUDACIÓN Sobre Estancias Infantiles		450.00	0.00		
00024	31/07/2024	I	00094	00094	BANORTE SA 1176085220 RECAUDACIÓN Sobre Estancias Infantiles		650.00	0.00		
00025	31/07/2024	I	00094	00094	BANORTE SA 1176085220 RECAUDACIÓN Sobre Estancias Infantiles		650.00	0.00		
00026	31/07/2024	I	00094	00094	BANORTE SA 1176085220 RECAUDACIÓN Sobre Estancias Infantiles		450.00	0.00		
00027	31/07/2024	I	00094	00094	BANORTE SA 1176085220 RECAUDACIÓN Sobre Estancias Infantiles		450.00	0.00		
00028	31/07/2024	I	00094	00094	BANORTE SA 1176085220 RECAUDACIÓN Sobre Estancias Infantiles		626.00	0.00		
00029	31/07/2024	I	00094	00094	BANORTE SA 1176085220 RECAUDACIÓN Sobre Estancias Infantiles		650.00	0.00		
00030	31/07/2024	I	00094	00094	BANORTE SA 1176085220 RECAUDACIÓN Sobre Estancias Infantiles		650.00	0.00		
00031	31/07/2024	I	00094	00094	BANORTE SA 1176085220 RECAUDACIÓN Sobre Estancias Infantiles		650.00	0.00		
00032	31/07/2024	I	00094	00094	BANORTE SA 1176085220 RECAUDACIÓN Sobre Estancias Infantiles		450.00	0.00		
00033	31/07/2024	I	00094	00094	BANORTE SA 1176085220 RECAUDACIÓN Sobre Estancias Infantiles		450.00	0.00		
00034	31/07/2024	I	00094	00094	BANORTE SA 1176085220 RECAUDACIÓN Sobre Estancias Infantiles		250.00	0.00		
00035	31/07/2024	I	00094	00094	BANORTE SA 1176085220 RECAUDACIÓN Sobre Estancias Infantiles		650.00	0.00		
00036	31/07/2024	I	00094	00094	BANORTE SA 1176085220 RECAUDACIÓN Sobre Estancias Infantiles		450.00	0.00		
00037	31/07/2024	I	00094	00094	BANORTE SA 1176085220 RECAUDACIÓN Sobre Estancias Infantiles		650.00	0.00		
00038	31/07/2024	I	00094	00094	BANORTE SA 1176085220 RECAUDACIÓN Sobre Estancias Infantiles		250.00	0.00		
00039	31/07/2024	I	00094	00094	BANORTE SA 1176085220 RECAUDACIÓN Sobre Estancias Infantiles		250.00	0.00		
00040	31/07/2024	I	00094	00094	BANORTE SA 1176085220 RECAUDACIÓN Sobre Estancias Infantiles		250.00	0.00		
00041	31/07/2024	I	00094	00094	BANORTE SA 1176085220 RECAUDACIÓN Sobre Estancias Infantiles		650.00	0.00		
00001	31/07/2024	I	00095	00095	BANORTE SA 1176085220 RECAUDACIÓN Sobre Estancias Infantiles		450.00	0.00		
00002	31/07/2024	I	00095	00095	BANORTE SA 1176085220 RECAUDACIÓN Sobre Estancias Infantiles		338.00	0.00		
00003	31/07/2024	I	00095	00095	BANORTE SA 1176085220 RECAUDACIÓN Sobre Estancias Infantiles		450.00	0.00		
00004	31/07/2024	I	00095	00095	BANORTE SA 1176085220 RECAUDACIÓN Sobre Estancias Infantiles		338.00	0.00		
00005	31/07/2024	I	00095	00095	BANORTE SA 1176085220 RECAUDACIÓN Sobre Estancias Infantiles		650.00	0.00		
00006	31/07/2024	I	00095	00095	BANORTE SA 1176085220 RECAUDACIÓN Sobre Estancias Infantiles		450.00	0.00		
00007	31/07/2024	I	00095	00095	BANORTE SA 1176085220 RECAUDACIÓN Sobre Estancias Infantiles		626.00	0.00		
00001	31/07/2024	I	00096	00096	BANORTE SA 1176085220 RECAUDACIÓN Sobre Estancias Infantiles		650.00	0.00		
00002	31/07/2024	I	00096	00096	BANORTE SA 1176085220 RECAUDACIÓN Sobre Estancias Infantiles		500.00	0.00		
00003	31/07/2024	I	00096	00096	BANORTE SA 1176085220 RECAUDACIÓN Sobre Estancias Infantiles		500.00	0.00		
00004	31/07/2024	I	00096	00096	BANORTE SA 1176085220 RECAUDACIÓN Sobre Estancias Infantiles		1,650.00	0.00		
00005	31/07/2024	I	00096	00096	BANORTE SA 1176085220 RECAUDACIÓN Sobre Estancias Infantiles		440.00	0.00		
00006	31/07/2024	I	00096	00096	BANORTE SA 1176085220 RECAUDACIÓN Sobre Estancias Infantiles		440.00	0.00		
00007	31/07/2024	I	00096	00096	BANORTE SA 1176085220 RECAUDACIÓN Sobre Estancias Infantiles		450.00	0.00		
00008	31/07/2024	I	00096	00096	BANORTE SA 1176085220 RECAUDACIÓN Sobre Estancias Infantiles		650.00	0.00		
00009	31/07/2024	I	00096	00096	BANORTE SA 1176085220 RECAUDACIÓN Sobre Estancias Infantiles		650.00	0.00		
00010	31/07/2024	I	00096	00096	BANORTE SA 1176085220 RECAUDACIÓN Sobre Estancias Infantiles		650.00	0.00		
00011	31/07/2024	I	00096	00096	BANORTE SA 1176085220 RECAUDACIÓN Sobre Estancias Infantiles		650.00	0.00		
00012	31/07/2024	I	00096	00096	BANORTE SA 1176085220 RECAUDACIÓN Sobre Estancias Infantiles		400.00	0.00		
00013	31/07/2024	I	00096	00096	BANORTE SA 1176085220 RECAUDACIÓN Sobre Estancias Infantiles		450.00	0.00		
00014	31/07/2024	I	00096	00096	BANORTE SA 1176085220 RECAUDACIÓN Sobre Estancias Infantiles		1,300.00	0.00		
00015	31/07/2024	I	00096	00096	BANORTE SA 1176085220 RECAUDACIÓN Sobre Estancias Infantiles		655.00	0.00		
00016	31/07/2024	I	00096	00096	BANORTE SA 1176085220 RECAUDACIÓN Sobre Estancias Infantiles		250.00	0.00		
00017	31/07/2024	I	00096	00096	BANORTE SA 1176085220 RECAUDACIÓN Sobre Estancias Infantiles		450.00	0.00		
00018	31/07/2024	I	00096	00096	BANORTE SA 1176085220 RECAUDACIÓN Sobre Estancias Infantiles		450.00	0.00		
00019	31/07/2024	I	00096	00096	BANORTE SA 1176085220 RECAUDACIÓN Sobre Estancias Infantiles		450.00	0.00		
00020	31/07/2024	I	00096	00096	BANORTE SA 1176085220 RECAUDACIÓN Sobre Estancias Infantiles		400.00	0.00		
00021	31/07/2024	I	00096	00096	BANORTE SA 1176085220 RECAUDACIÓN Sobre Estancias Infantiles		900.00	0.00		
00022	31/07/2024	I	00096	00096	BANORTE SA 1176085220 RECAUDACIÓN Sobre Estancias Infantiles		900.00	0.00		
00023	31/07/2024	I	00096	00096	BANORTE SA 1176085220 RECAUDACIÓN Sobre Estancias Infantiles		450.00	0.00		
00024	31/07/2024	I	00096	00096	BANORTE SA 1176085220 RECAUDACIÓN Sobre Estancias Infantiles		650.00	0.00		
00025	31/07/2024	I	00096	00096	BANORTE SA 1176085220 RECAUDACIÓN Sobre Estancias Infantiles		650.00	0.00		
00026	31/07/2024	I	00096	00096	BANORTE SA 1176085220 RECAUDACIÓN Sobre Estancias Infantiles		455.00	0.00		
00027	31/07/2024	I	00096	00096	BANORTE SA 1176085220 RECAUDACIÓN Sobre Estancias Infantiles		650.00	0.00		
00028	31/07/2024	I	00096	00096	BANORTE SA 1176085220 RECAUDACIÓN Sobre Estancias Infantiles		600.00	0.00		
00029	31/07/2024	I	00096	00096	BANORTE SA 1176085220 RECAUDACIÓN Sobre Estancias Infantiles		50.00	0.00		
00030	31/07/2024	I	00096	00096	BANORTE SA 1176085220 RECAUDACIÓN Sobre Estancias Infantiles		650.00	0.00		
00031	31/07/2024	I	00096	00096	BANORTE SA 1176085220 RECAUDACIÓN Sobre Estancias Infantiles		700.00	0.00		
00032	31/07/2024	I	00096	00096	BANORTE SA 1176085220 RECAUDACIÓN Sobre Estancias Infantiles		450.00	0.00		
00033	31/07/2024	I	00096	00096	BANORTE SA 1176085220 RECAUDACIÓN Sobre Estancias Infantiles		650.00	0.00		
00034	31/07/2024	I	00096	00096	BANORTE SA 1176085220 RECAUDACIÓN Sobre Estancias Infantiles		950.00	0.00		
00035	31/07/2024	I	00096	00096	BANORTE SA 1176085220 RECAUDACIÓN Sobre Estancias Infantiles		650.00	0.00		

00036	31/07/2024	I	00096	00096	BANORTE SA 1176085220 RECAUDACIÓN Sobre Estancias Infantiles		450.00	0.00		
00037	31/07/2024	I	00096	00096	BANORTE SA 1176085220 RECAUDACIÓN Sobre Estancias Infantiles		1,050.00	0.00		
00038	31/07/2024	I	00096	00096	BANORTE SA 1176085220 RECAUDACIÓN Sobre Estancias Infantiles		1,116.00	0.00		
00039	31/07/2024	I	00096	00096	BANORTE SA 1176085220 RECAUDACIÓN Sobre Estancias Infantiles		622.00	0.00		
00040	31/07/2024	I	00096	00096	BANORTE SA 1176085220 RECAUDACIÓN Sobre Estancias Infantiles		622.00	0.00		
00041	31/07/2024	I	00096	00096	BANORTE SA 1176085220 RECAUDACIÓN Sobre Estancias Infantiles		650.00	0.00		
00042	31/07/2024	I	00096	00096	BANORTE SA 1176085220 RECAUDACIÓN Sobre Estancias Infantiles		668.00	0.00		
00043	31/07/2024	I	00096	00096	BANORTE SA 1176085220 RECAUDACIÓN Sobre Estancias Infantiles		622.00	0.00		
00044	31/07/2024	I	00096	00096	BANORTE SA 1176085220 RECAUDACIÓN Sobre Estancias Infantiles		450.00	0.00		
00045	31/07/2024	I	00096	00096	BANORTE SA 1176085220 RECAUDACIÓN Sobre Estancias Infantiles		650.00	0.00		
00046	31/07/2024	I	00096	00096	BANORTE SA 1176085220 RECAUDACIÓN Sobre Estancias Infantiles		650.00	0.00		
00047	31/07/2024	I	00096	00096	BANORTE SA 1176085220 RECAUDACIÓN Sobre Estancias Infantiles		450.00	0.00		
00048	31/07/2024	I	00096	00096	BANORTE SA 1176085220 RECAUDACIÓN Sobre Estancias Infantiles		450.00	0.00		
00049	31/07/2024	I	00096	00096	BANORTE SA 1176085220 RECAUDACIÓN Sobre Estancias Infantiles		360.00	0.00		
00050	31/07/2024	I	00096	00096	BANORTE SA 1176085220 RECAUDACIÓN Sobre Estancias Infantiles		450.00	0.00		
00051	31/07/2024	I	00096	00096	BANORTE SA 1176085220 RECAUDACIÓN Sobre Estancias Infantiles		450.00	0.00		
00052	31/07/2024	I	00096	00096	BANORTE SA 1176085220 RECAUDACIÓN Sobre Estancias Infantiles		900.00	0.00		
00053	31/07/2024	I	00096	00096	BANORTE SA 1176085220 RECAUDACIÓN Sobre Estancias Infantiles		900.00	0.00		
00054	31/07/2024	I	00096	00096	BANORTE SA 1176085220 RECAUDACIÓN Sobre Estancias Infantiles		450.00	0.00		
00001	31/07/2024	I	00097	00097	BANORTE SA 1176085220 RECAUDACIÓN Sobre Farmacia, Sobre Servicios Médicos y Psicológicos		5,329.00	0.00		
00001	30/07/2024	C	00027	00234	BANORTE SA 1176085220 RECAUDACIÓN CH. 234 CANCELADO		0.00	0.00		
00001	30/07/2024	E	00057	00057	COMISION FEDERAL DE ELECTRICIDAD Uris Heriberto BANORTE SA 1176085220 RECAUDACIÓN		0.00	3,864.00		
00001	30/07/2024	E	00058	00058	COMISIÓN FEDERAL DE ELECTRICIDAD SALUDIF Cacalomacan BANORTE SA 1176085220 RECAUDACIÓN		0.00	4,128.00		
00001	30/07/2024	E	00059	00059	COMISIÓN FEDERAL DE ELECTRICIDAD SALUDIF Cacalomacan BANORTE SA 1176085220 RECAUDACIÓN		0.00	1,205.00		
00001	30/07/2024	E	00060	00060	COMISIÓN FEDERAL DE ELECTRICIDAD SALUDIF Seminario BANORTE SA 1176085220 RECAUDACIÓN		0.00	4,966.00		
00001	30/07/2024	I	00075	00075	BANORTE SA 1176085220 RECAUDACIÓN Sobre Farmacia, Servicios Médicos, Laboratorio y Psicológicos		2,712.00	0.00		
00001	30/07/2024	I	00082	00082	BANORTE SA 1176085220 RECAUDACIÓN Sobre Farmacia, Sobre Servicios Médicos y Psicológicos		2,302.00	0.00		
00002	30/07/2024	I	00082	00082	BANORTE SA 1176085220 RECAUDACIÓN Sobre Farmacia, Sobre Servicios Médicos y Psicológicos		1.00	0.00		
00001	30/07/2024	I	00083	00083	BANORTE SA 1176085220 RECAUDACIÓN Sobre Estancias Infantiles		450.00	0.00		
00001	30/07/2024	I	00084	00084	BANORTE SA 1176085220 RECAUDACIÓN Sobre Estancias Infantiles		500.00	0.00		
00002	30/07/2024	I	00084	00084	BANORTE SA 1176085220 RECAUDACIÓN Sobre Estancias Infantiles		650.00	0.00		
00003	30/07/2024	I	00084	00084	BANORTE SA 1176085220 RECAUDACIÓN Sobre Estancias Infantiles		450.00	0.00		
00004	30/07/2024	I	00084	00084	BANORTE SA 1176085220 RECAUDACIÓN Sobre Estancias Infantiles		450.00	0.00		
00005	30/07/2024	I	00084	00084	BANORTE SA 1176085220 RECAUDACIÓN Sobre Estancias Infantiles		450.00	0.00		
00006	30/07/2024	I	00084	00084	BANORTE SA 1176085220 RECAUDACIÓN Sobre Estancias Infantiles		450.00	0.00		
00007	30/07/2024	I	00084	00084	BANORTE SA 1176085220 RECAUDACIÓN Sobre Estancias Infantiles		480.00	0.00		
00008	30/07/2024	I	00084	00084	BANORTE SA 1176085220 RECAUDACIÓN Sobre Estancias Infantiles		450.00	0.00		
00009	30/07/2024	I	00084	00084	BANORTE SA 1176085220 RECAUDACIÓN Sobre Estancias Infantiles		450.00	0.00		
00010	30/07/2024	I	00084	00084	BANORTE SA 1176085220 RECAUDACIÓN Sobre Estancias Infantiles		780.00	0.00		
00011	30/07/2024	I	00084	00084	BANORTE SA 1176085220 RECAUDACIÓN Sobre Estancias Infantiles		500.00	0.00		
00012	30/07/2024	I	00084	00084	BANORTE SA 1176085220 RECAUDACIÓN Sobre Estancias Infantiles		600.00	0.00		
00013	30/07/2024	I	00084	00084	BANORTE SA 1176085220 RECAUDACIÓN Sobre Estancias Infantiles		50.00	0.00		
00001	30/07/2024	I	00085	00085	BANORTE SA 1176085220 RECAUDACIÓN Sobre Terapias y Discapacidad		400.00	0.00		
00002	30/07/2024	I	00085	00085	BANORTE SA 1176085220 RECAUDACIÓN Sobre Terapias y Discapacidad		800.00	0.00		
00003	30/07/2024	I	00085	00085	BANORTE SA 1176085220 RECAUDACIÓN Sobre Terapias y Discapacidad		1,200.00	0.00		
00004	30/07/2024	I	00085	00085	BANORTE SA 1176085220 RECAUDACIÓN Sobre Terapias y Discapacidad		400.00	0.00		
00005	30/07/2024	I	00085	00085	BANORTE SA 1176085220 RECAUDACIÓN Sobre Terapias y Discapacidad		1,200.00	0.00		
00006	30/07/2024	I	00085	00085	BANORTE SA 1176085220 RECAUDACIÓN Sobre Terapias y Discapacidad		800.00	0.00		
00007	30/07/2024	I	00085	00085	BANORTE SA 1176085220 RECAUDACIÓN Sobre Terapias y Discapacidad		400.00	0.00		
00008	30/07/2024	I	00085	00085	BANORTE SA 1176085220 RECAUDACIÓN Sobre Terapias y Discapacidad		400.00	0.00		
00001	30/07/2024	I	00086	00086	BANORTE SA 1176085220 RECAUDACIÓN Sobre Terapias y Discapacidad		9,925.00	0.00		
00001	30/07/2024	I	00087	00087	BANORTE SA 1176085220 RECAUDACIÓN Sobre Terapias y Discapacidad		5,450.00	0.00		
00001	30/07/2024	I	00088	00088	BANORTE SA 1176085220 RECAUDACIÓN Sobre Farmacia, Sobre Servicios Médicos y Psicológicos		1,390.00	0.00		
00002	30/07/2024	I	00088	00088	BANORTE SA 1176085220 RECAUDACIÓN Sobre Farmacia, Sobre Servicios Médicos y Psicológicos		103.00	0.00		
00001	29/07/2024	E	00050	00050	TELMEX julio BANORTE SA 1176085220 RECAUDACIÓN		0.00	34,374.96		
00001	29/07/2024	I	00069	00069	BANORTE SA 1176085220 RECAUDACIÓN Sobre Estancias Infantiles		650.00	0.00		
00002	29/07/2024	I	00069	00069	BANORTE SA 1176085220 RECAUDACIÓN Sobre Estancias Infantiles		900.00	0.00		
00003	29/07/2024	I	00069	00069	BANORTE SA 1176085220 RECAUDACIÓN Sobre Estancias Infantiles		604.00	0.00		
00004	29/07/2024	I	00069	00069	BANORTE SA 1176085220 RECAUDACIÓN Sobre Estancias Infantiles		650.00	0.00		
00005	29/07/2024	I	00069	00069	BANORTE SA 1176085220 RECAUDACIÓN Sobre Estancias Infantiles		900.00	0.00		
00006	29/07/2024	I	00069	00069	BANORTE SA 1176085220 RECAUDACIÓN Sobre Estancias Infantiles		450.00	0.00		
00007	29/07/2024	I	00069	00069	BANORTE SA 1176085220 RECAUDACIÓN Sobre Estancias Infantiles		800.00	0.00		
00008	29/07/2024	I	00069	00069	BANORTE SA 1176085220 RECAUDACIÓN Sobre Estancias Infantiles		650.00	0.00		
00009	29/07/2024	I	00069	00069	BANORTE SA 1176085220 RECAUDACIÓN Sobre Estancias Infantiles		450.00	0.00		
00010	29/07/2024	I	00069	00069	BANORTE SA 1176085220 RECAUDACIÓN Sobre Estancias Infantiles		650.00	0.00		
00011	29/07/2024	I	00069	00069	BANORTE SA 1176085220 RECAUDACIÓN Sobre Estancias Infantiles		450.00	0.00		
00012	29/07/2024	I	00069	00069	BANORTE SA 1176085220 RECAUDACIÓN Sobre Estancias Infantiles		650.00	0.00		
00013	29/07/2024	I	00069	00069	BANORTE SA 1176085220 RECAUDACIÓN Sobre Estancias Infantiles		650.00	0.00		
00014	29/07/2024	I	00069	00069	BANORTE SA 1176085220 RECAUDACIÓN Sobre Estancias Infantiles		1,300.00	0.00		
00015	29/07/2024	I	00069	00069	BANORTE SA 1176085220 RECAUDACIÓN Sobre Estancias Infantiles		650.00	0.00		

00016	29/07/2024	I	00069	00069	BANORTE SA 1176085220 RECAUDACIÓN Sobre Estancias Infantiles		1,300.00	0.00		
00017	29/07/2024	I	00069	00069	BANORTE SA 1176085220 RECAUDACIÓN Sobre Estancias Infantiles		650.00	0.00		
00018	29/07/2024	I	00069	00069	BANORTE SA 1176085220 RECAUDACIÓN Sobre Estancias Infantiles		900.00	0.00		
00019	29/07/2024	I	00069	00069	BANORTE SA 1176085220 RECAUDACIÓN Sobre Estancias Infantiles		650.00	0.00		
00020	29/07/2024	I	00069	00069	BANORTE SA 1176085220 RECAUDACIÓN Sobre Estancias Infantiles		650.00	0.00		
00021	29/07/2024	I	00069	00069	BANORTE SA 1176085220 RECAUDACIÓN Sobre Estancias Infantiles		900.00	0.00		
00022	29/07/2024	I	00069	00069	BANORTE SA 1176085220 RECAUDACIÓN Sobre Estancias Infantiles		453.00	0.00		
00023	29/07/2024	I	00069	00069	BANORTE SA 1176085220 RECAUDACIÓN Sobre Estancias Infantiles		1,300.00	0.00		
00024	29/07/2024	I	00069	00069	BANORTE SA 1176085220 RECAUDACIÓN Sobre Estancias Infantiles		452.00	0.00		
00025	29/07/2024	I	00069	00069	BANORTE SA 1176085220 RECAUDACIÓN Sobre Estancias Infantiles		650.00	0.00		
00026	29/07/2024	I	00069	00069	BANORTE SA 1176085220 RECAUDACIÓN Sobre Estancias Infantiles		900.00	0.00		
00027	29/07/2024	I	00069	00069	BANORTE SA 1176085220 RECAUDACIÓN Sobre Estancias Infantiles		900.00	0.00		
00028	29/07/2024	I	00069	00069	BANORTE SA 1176085220 RECAUDACIÓN Sobre Estancias Infantiles		900.00	0.00		
00029	29/07/2024	I	00069	00069	BANORTE SA 1176085220 RECAUDACIÓN Sobre Estancias Infantiles		337.00	0.00		
00030	29/07/2024	I	00069	00069	BANORTE SA 1176085220 RECAUDACIÓN Sobre Estancias Infantiles		450.00	0.00		
00031	29/07/2024	I	00069	00069	BANORTE SA 1176085220 RECAUDACIÓN Sobre Estancias Infantiles		450.00	0.00		
00001	29/07/2024	I	00070	00070	BANORTE SA 1176085220 RECAUDACIÓN Sobre Estancias Infantiles		1,500.00	0.00		
00002	29/07/2024	I	00070	00070	BANORTE SA 1176085220 RECAUDACIÓN Sobre Estancias Infantiles		220.00	0.00		
00003	29/07/2024	I	00070	00070	BANORTE SA 1176085220 RECAUDACIÓN Sobre Estancias Infantiles		476.00	0.00		
00004	29/07/2024	I	00070	00070	BANORTE SA 1176085220 RECAUDACIÓN Sobre Estancias Infantiles		500.00	0.00		
00005	29/07/2024	I	00070	00070	BANORTE SA 1176085220 RECAUDACIÓN Sobre Estancias Infantiles		150.00	0.00		
00006	29/07/2024	I	00070	00070	BANORTE SA 1176085220 RECAUDACIÓN Sobre Estancias Infantiles		450.00	0.00		
00007	29/07/2024	I	00070	00070	BANORTE SA 1176085220 RECAUDACIÓN Sobre Estancias Infantiles		900.00	0.00		
00008	29/07/2024	I	00070	00070	BANORTE SA 1176085220 RECAUDACIÓN Sobre Estancias Infantiles		900.00	0.00		
00009	29/07/2024	I	00070	00070	BANORTE SA 1176085220 RECAUDACIÓN Sobre Estancias Infantiles		500.00	0.00		
00010	29/07/2024	I	00070	00070	BANORTE SA 1176085220 RECAUDACIÓN Sobre Estancias Infantiles		150.00	0.00		
00011	29/07/2024	I	00070	00070	BANORTE SA 1176085220 RECAUDACIÓN Sobre Estancias Infantiles		650.00	0.00		
00001	29/07/2024	I	00071	00071	BANORTE SA 1176085220 RECAUDACIÓN Sobre Estancias Infantiles		650.00	0.00		
00002	29/07/2024	I	00071	00071	BANORTE SA 1176085220 RECAUDACIÓN Sobre Estancias Infantiles		650.00	0.00		
00003	29/07/2024	I	00071	00071	BANORTE SA 1176085220 RECAUDACIÓN Sobre Estancias Infantiles		650.00	0.00		
00004	29/07/2024	I	00071	00071	BANORTE SA 1176085220 RECAUDACIÓN Sobre Estancias Infantiles		650.00	0.00		
00005	29/07/2024	I	00071	00071	BANORTE SA 1176085220 RECAUDACIÓN Sobre Estancias Infantiles		450.00	0.00		
00006	29/07/2024	I	00071	00071	BANORTE SA 1176085220 RECAUDACIÓN Sobre Estancias Infantiles		650.00	0.00		
00007	29/07/2024	I	00071	00071	BANORTE SA 1176085220 RECAUDACIÓN Sobre Estancias Infantiles		650.00	0.00		
00008	29/07/2024	I	00071	00071	BANORTE SA 1176085220 RECAUDACIÓN Sobre Estancias Infantiles		488.00	0.00		
00009	29/07/2024	I	00071	00071	BANORTE SA 1176085220 RECAUDACIÓN Sobre Estancias Infantiles		650.00	0.00		
00010	29/07/2024	I	00071	00071	BANORTE SA 1176085220 RECAUDACIÓN Sobre Estancias Infantiles		488.00	0.00		
00011	29/07/2024	I	00071	00071	BANORTE SA 1176085220 RECAUDACIÓN Sobre Estancias Infantiles		650.00	0.00		
00012	29/07/2024	I	00071	00071	BANORTE SA 1176085220 RECAUDACIÓN Sobre Estancias Infantiles		488.00	0.00		
00013	29/07/2024	I	00071	00071	BANORTE SA 1176085220 RECAUDACIÓN Sobre Estancias Infantiles		650.00	0.00		
00014	29/07/2024	I	00071	00071	BANORTE SA 1176085220 RECAUDACIÓN Sobre Estancias Infantiles		650.00	0.00		
00015	29/07/2024	I	00071	00071	BANORTE SA 1176085220 RECAUDACIÓN Sobre Estancias Infantiles		488.00	0.00		
00016	29/07/2024	I	00071	00071	BANORTE SA 1176085220 RECAUDACIÓN Sobre Estancias Infantiles		650.00	0.00		
00017	29/07/2024	I	00071	00071	BANORTE SA 1176085220 RECAUDACIÓN Sobre Estancias Infantiles		450.00	0.00		
00018	29/07/2024	I	00071	00071	BANORTE SA 1176085220 RECAUDACIÓN Sobre Estancias Infantiles		450.00	0.00		
00019	29/07/2024	I	00071	00071	BANORTE SA 1176085220 RECAUDACIÓN Sobre Estancias Infantiles		650.00	0.00		
00020	29/07/2024	I	00071	00071	BANORTE SA 1176085220 RECAUDACIÓN Sobre Estancias Infantiles		650.00	0.00		
00021	29/07/2024	I	00071	00071	BANORTE SA 1176085220 RECAUDACIÓN Sobre Estancias Infantiles		500.00	0.00		
00022	29/07/2024	I	00071	00071	BANORTE SA 1176085220 RECAUDACIÓN Sobre Estancias Infantiles		755.00	0.00		
00023	29/07/2024	I	00071	00071	BANORTE SA 1176085220 RECAUDACIÓN Sobre Estancias Infantiles		650.00	0.00		
00024	29/07/2024	I	00071	00071	BANORTE SA 1176085220 RECAUDACIÓN Sobre Estancias Infantiles		650.00	0.00		
00025	29/07/2024	I	00071	00071	BANORTE SA 1176085220 RECAUDACIÓN Sobre Estancias Infantiles		937.00	0.00		
00026	29/07/2024	I	00071	00071	BANORTE SA 1176085220 RECAUDACIÓN Sobre Estancias Infantiles		650.00	0.00		
00027	29/07/2024	I	00071	00071	BANORTE SA 1176085220 RECAUDACIÓN Sobre Estancias Infantiles		650.00	0.00		
00028	29/07/2024	I	00071	00071	BANORTE SA 1176085220 RECAUDACIÓN Sobre Estancias Infantiles		450.00	0.00		
00029	29/07/2024	I	00071	00071	BANORTE SA 1176085220 RECAUDACIÓN Sobre Estancias Infantiles		650.00	0.00		
00030	29/07/2024	I	00071	00071	BANORTE SA 1176085220 RECAUDACIÓN Sobre Estancias Infantiles		650.00	0.00		
00031	29/07/2024	I	00071	00071	BANORTE SA 1176085220 RECAUDACIÓN Sobre Estancias Infantiles		450.00	0.00		
00032	29/07/2024	I	00071	00071	BANORTE SA 1176085220 RECAUDACIÓN Sobre Estancias Infantiles		650.00	0.00		
00033	29/07/2024	I	00071	00071	BANORTE SA 1176085220 RECAUDACIÓN Sobre Estancias Infantiles		540.00	0.00		
00001	29/07/2024	I	00072	00072	BANORTE SA 1176085220 RECAUDACIÓN Sobre Estancias Infantiles		1,300.00	0.00		
00001	29/07/2024	I	00073	00073	BANORTE SA 1176085220 RECAUDACIÓN Sobre Estancias Infantiles		650.00	0.00		
00001	29/07/2024	I	00074	00074	BANORTE SA 1176085220 RECAUDACIÓN Sobre Estancias Infantiles		450.00	0.00		
00001	16/07/2024	C	00026	00233	BANORTE SA 1176085220 RECAUDACIÓN CH. 233 Patricia Lovera Merlos		0.00	6,166.45		
00001	15/07/2024	E	00039	00039	COMISIÓN FEDERAL DE ELECTRICIDAD parque Colosio BANORTE SA 1176085220 RECAUDACIÓN		0.00	5,221.00		
00001	15/07/2024	E	00040	00040	COMISIÓN FEDERAL DE ELECTRICIDAD E.I. Carmen Maza BANORTE SA 1176085220 RECAUDACIÓN		0.00	2,331.00		
00001	15/07/2024	E	00041	00041	COMISIÓN FEDERAL DE ELECTRICIDAD CDC San Mateo BANORTE SA 1176085220 RECAUDACIÓN		0.00	2,757.00		
00002	12/07/2024	C	00023	00230	BANORTE SA 1176085220 RECAUDACIÓN CH. 230 Patricia Lovera Merlos		0.00	2,049.00		
00001	12/07/2024	C	00024	00231	BANORTE SA 1176085220 RECAUDACIÓN CH. 231 Norma Elizabeth Guzmán Granados		0.00	1,315.00		
00001	12/07/2024	C	00025	00232	BANORTE SA 1176085220 RECAUDACIÓN CH.232 Tarquinio Juan Martín del Campo Mejía		0.00	6,370.00		

00001	12/07/2024	E	00030	00030	COMISION FEDERAL DE ELECTRICIDAD E.l. Luisa Isabel BANORTE SA 1176085220 RECAUDACIÓN		0.00	2,086.00		
00001	12/07/2024	E	00031	00031	COMISION FEDERAL DE ELECTRICIDAD Saludif San Juan Tilapa BANORTE SA 1176085220 RECAUDACIÓN		0.00	4,505.00		
00001	12/07/2024	E	00032	00032	COMISION FEDERAL DE ELECTRICIDAD parque Colosio BANORTE SA 1176085220 RECAUDACIÓN		0.00	124.00		
00003	10/07/2024	C	00017	00224	BANORTE SA 1176085220 RECAUDACIÓN CH. 224 Patricia Lovera Merlos		0.00	5,337.00		
00001	10/07/2024	C	00018	00225	BANORTE SA 1176085220 RECAUDACIÓN CH. 225 Norma Elizabeth Guzmán Granados		0.00	600.00		
00001	10/07/2024	C	00019	00226	BANORTE SA 1176085220 RECAUDACIÓN CH. 226 María Eugenia Quiroz Rodríguez		0.00	640.00		
00001	10/07/2024	C	00020	00227	BANORTE SA 1176085220 RECAUDACIÓN CH. 227 CANCELADO		0.00	0.00		
00001	10/07/2024	C	00021	00228	BANORTE SA 1176085220 RECAUDACIÓN CH. 228 María Eugenia Quiroz Rodríguez		0.00	660.00		
00001	10/07/2024	C	00022	00229	BANORTE SA 1176085220 RECAUDACIÓN CH. 229 María Eugenia Quiroz Rodríguez		0.00	1,830.00		
00001	10/07/2024	I	00053	00053	BANORTE SA 1176085220 RECAUDACIÓN Sobre Farmacia, Sobre Servicios Médicos y Psicológicos		4,735.00	0.00		
00002	10/07/2024	I	00053	00053	BANORTE SA 1176085220 RECAUDACIÓN Sobre Farmacia, Sobre Servicios Médicos y Psicológicos		16.00	0.00		
00001	10/07/2024	I	00058	00058	BANORTE SA 1176085220 RECAUDACIÓN Sobre Farmacia, Sobre Servicios Médicos y Psicológicos		3,424.00	0.00		
00002	10/07/2024	I	00058	00058	BANORTE SA 1176085220 RECAUDACIÓN Sobre Farmacia, Sobre Servicios Médicos y Psicológicos		291.00	0.00		
00003	10/07/2024	I	00058	00058	BANORTE SA 1176085220 RECAUDACIÓN Sobre Farmacia, Sobre Servicios Médicos y Psicológicos		25.00	0.00		
00001	10/07/2024	I	00059	00059	BANORTE SA 1176085220 RECAUDACIÓN Sobre Velatorio		3,532.50	0.00		
00001	10/07/2024	I	00060	00060	BANORTE SA 1176085220 RECAUDACIÓN Sobre Velatorio		2,000.00	0.00		
00001	10/07/2024	I	00067	00067	BANORTE SA 1176085220 RECAUDACIÓN Sobre Estancias Infantiles		500.00	0.00		
00002	10/07/2024	I	00067	00067	BANORTE SA 1176085220 RECAUDACIÓN Sobre Estancias Infantiles		450.00	0.00		
00003	10/07/2024	I	00067	00067	BANORTE SA 1176085220 RECAUDACIÓN Sobre Estancias Infantiles		650.00	0.00		
00004	10/07/2024	I	00067	00067	BANORTE SA 1176085220 RECAUDACIÓN Sobre Estancias Infantiles		900.00	0.00		
00005	10/07/2024	I	00067	00067	BANORTE SA 1176085220 RECAUDACIÓN Sobre Estancias Infantiles		650.00	0.00		
00006	10/07/2024	I	00067	00067	BANORTE SA 1176085220 RECAUDACIÓN Sobre Estancias Infantiles		550.00	0.00		
00007	10/07/2024	I	00067	00067	BANORTE SA 1176085220 RECAUDACIÓN Sobre Estancias Infantiles		650.00	0.00		
00008	10/07/2024	I	00067	00067	BANORTE SA 1176085220 RECAUDACIÓN Sobre Estancias Infantiles		455.00	0.00		
00009	10/07/2024	I	00067	00067	BANORTE SA 1176085220 RECAUDACIÓN Sobre Estancias Infantiles		1,000.00	0.00		
00010	10/07/2024	I	00067	00067	BANORTE SA 1176085220 RECAUDACIÓN Sobre Estancias Infantiles		650.00	0.00		
00011	10/07/2024	I	00067	00067	BANORTE SA 1176085220 RECAUDACIÓN Sobre Estancias Infantiles		345.00	0.00		
00001	10/07/2024	I	00068	00068	BANORTE SA 1176085220 RECAUDACIÓN Sobre Servicio de baños públicos, por la venta o arrendamiento de bienes Municipales		3,645.00	0.00		
00002	10/07/2024	I	00068	00068	BANORTE SA 1176085220 RECAUDACIÓN Sobre Servicio de baños públicos, por la venta o arrendamiento de bienes Municipales		8,582.00	0.00		
00003	10/07/2024	I	00068	00068	BANORTE SA 1176085220 RECAUDACIÓN Sobre Servicio de baños públicos, por la venta o arrendamiento de bienes Municipales		8,232.00	0.00		
00004	10/07/2024	I	00068	00068	BANORTE SA 1176085220 RECAUDACIÓN Sobre Servicio de baños públicos, por la venta o arrendamiento de bienes Municipales		5,018.00	0.00		
00005	10/07/2024	I	00068	00068	BANORTE SA 1176085220 RECAUDACIÓN Sobre Servicio de baños públicos, por la venta o arrendamiento de bienes Municipales		3,025.00	0.00		
00006	10/07/2024	I	00068	00068	BANORTE SA 1176085220 RECAUDACIÓN Sobre Servicio de baños públicos, por la venta o arrendamiento de bienes Municipales		1,140.00	0.00		
00001	09/07/2024	E	00020	00020	COMISIÓN FEDERAL DE ELECTRICIDAD SALUDIF San Pablo BANORTE SA 1176085220 RECAUDACIÓN		0.00	5,709.00		
00001	09/07/2024	E	00021	00021	COMISIÓN FEDERAL DE ELECTRICIDAD E.l. Julieta Lechuga BANORTE SA 1176085220 RECAUDACIÓN		0.00	2,183.00		
00001	09/07/2024	I	00042	00042	BANORTE SA 1176085220 RECAUDACIÓN Sobre Servicios Médicos		1,154.00	0.00		
00002	09/07/2024	I	00042	00042	BANORTE SA 1176085220 RECAUDACIÓNSobre Servicios Médicos		700.00	0.00		
00003	09/07/2024	I	00042	00042	BANORTE SA 1176085220 RECAUDACIÓN Sobre Servicios Médicos		300.00	0.00		
00004	09/07/2024	I	00042	00042	BANORTE SA 1176085220 RECAUDACIÓN Sobre Servicios Médicos		50.00	0.00		
00005	09/07/2024	I	00042	00042	BANORTE SA 1176085220 RECAUDACIÓN Sobre Servicios Médicos		5.00	0.00		
00001	09/07/2024	I	00043	00043	BANORTE SA 1176085220 RECAUDACIÓN Sobre Farmacia, Sobre Servicios Médicos y Psicológicos		3,810.00	0.00		
00001	09/07/2024	I	00045	00045	BANORTE SA 1176085220 RECAUDACIÓN Sobre Estancias Infantiles		650.00	0.00		
00002	09/07/2024	I	00045	00045	BANORTE SA 1176085220 RECAUDACIÓN Sobre Estancias Infantiles		450.00	0.00		
00003	09/07/2024	I	00045	00045	BANORTE SA 1176085220 RECAUDACIÓN Sobre Estancias Infantiles		482.00	0.00		
00004	09/07/2024	I	00045	00045	BANORTE SA 1176085220 RECAUDACIÓN Sobre Estancias Infantiles		650.00	0.00		
00005	09/07/2024	I	00045	00045	BANORTE SA 1176085220 RECAUDACIÓN Sobre Estancias Infantiles		450.00	0.00		
00006	09/07/2024	I	00045	00045	BANORTE SA 1176085220 RECAUDACIÓN Sobre Estancias Infantiles		450.00	0.00		
00007	09/07/2024	I	00045	00045	BANORTE SA 1176085220 RECAUDACIÓN Sobre Estancias Infantiles		450.00	0.00		
00008	09/07/2024	I	00045	00045	BANORTE SA 1176085220 RECAUDACIÓN Sobre Estancias Infantiles		930.00	0.00		
00009	09/07/2024	I	00045	00045	BANORTE SA 1176085220 RECAUDACIÓN Sobre Estancias Infantiles		338.00	0.00		
00010	09/07/2024	I	00045	00045	BANORTE SA 1176085220 RECAUDACIÓN Sobre Estancias Infantiles		650.00	0.00		
00011	09/07/2024	I	00045	00045	BANORTE SA 1176085220 RECAUDACIÓN Sobre Estancias Infantiles		650.00	0.00		
00012	09/07/2024	I	00045	00045	BANORTE SA 1176085220 RECAUDACIÓN Sobre Estancias Infantiles		650.00	0.00		
00013	09/07/2024	I	00045	00045	BANORTE SA 1176085220 RECAUDACIÓN Sobre Estancias Infantiles		650.00	0.00		
00014	09/07/2024	I	00045	00045	BANORTE SA 1176085220 RECAUDACIÓN Sobre Estancias Infantiles		450.00	0.00		
00015	09/07/2024	I	00045	00045	BANORTE SA 1176085220 RECAUDACIÓN Sobre Estancias Infantiles		650.00	0.00		
00016	09/07/2024	I	00045	00045	BANORTE SA 1176085220 RECAUDACIÓN Sobre Estancias Infantiles		650.00	0.00		
00017	09/07/2024	I	00045	00045	BANORTE SA 1176085220 RECAUDACIÓN Sobre Estancias Infantiles		650.00	0.00		
00018	09/07/2024	I	00045	00045	BANORTE SA 1176085220 RECAUDACIÓN Sobre Estancias Infantiles		650.00	0.00		
00019	09/07/2024	I	00045	00045	BANORTE SA 1176085220 RECAUDACIÓN Sobre Estancias Infantiles		650.00	0.00		
00001	09/07/2024	I	00046	00046	BANORTE SA 1176085220 RECAUDACIÓNSobre Estancias Infantiles		450.00	0.00		
00002	09/07/2024	I	00046	00046	BANORTE SA 1176085220 RECAUDACIÓNSobre Estancias Infantiles		650.00	0.00		
00003	09/07/2024	I	00046	00046	BANORTE SA 1176085220 RECAUDACIÓNSobre Estancias Infantiles		450.00	0.00		
00004	09/07/2024	I	00046	00046	BANORTE SA 1176085220 RECAUDACIÓNSobre Estancias Infantiles		250.00	0.00		
00005	09/07/2024	I	00046	00046	BANORTE SA 1176085220 RECAUDACIÓNSobre Estancias Infantiles		650.00	0.00		
00006	09/07/2024	I	00046	00046	BANORTE SA 1176085220 RECAUDACIÓNSobre Estancias Infantiles		650.00	0.00		
00007	09/07/2024	I	00046	00046	BANORTE SA 1176085220 RECAUDACIÓNSobre Estancias Infantiles		650.00	0.00		

00008	09/07/2024	I	00046	00046	BANORTE SA 1176085220 RECAUDACIÓNSobre Estancias Infantiles		650.00	0.00		
00009	09/07/2024	I	00046	00046	BANORTE SA 1176085220 RECAUDACIÓNSobre Estancias Infantiles		666.00	0.00		
00010	09/07/2024	I	00046	00046	BANORTE SA 1176085220 RECAUDACIÓNSobre Estancias Infantiles		850.00	0.00		
00011	09/07/2024	I	00046	00046	BANORTE SA 1176085220 RECAUDACIÓNSobre Estancias Infantiles		650.00	0.00		
00012	09/07/2024	I	00046	00046	BANORTE SA 1176085220 RECAUDACIÓNSobre Estancias Infantiles		488.00	0.00		
00001	09/07/2024	I	00047	00047	BANORTE SA 1176085220 RECAUDACIÓN Sobre Terapias y Discapacidad		7,550.00	0.00		
00001	09/07/2024	I	00048	00048	BANORTE SA 1176085220 RECAUDACIÓN Sobre Estancias Infantiles		650.00	0.00		
00001	09/07/2024	I	00049	00049	BANORTE SA 1176085220 RECAUDACIÓN Sobre Estancias Infantiles		1,000.00	0.00		
00001	09/07/2024	I	00050	00050	BANORTE SA 1176085220 RECAUDACIÓN Sobre Estancias Infantiles		607.00	0.00		
00002	09/07/2024	I	00050	00050	BANORTE SA 1176085220 RECAUDACIÓN Sobre Estancias Infantiles		450.00	0.00		
00003	09/07/2024	I	00050	00050	BANORTE SA 1176085220 RECAUDACIÓN Sobre Estancias Infantiles		895.00	0.00		
00004	09/07/2024	I	00050	00050	BANORTE SA 1176085220 RECAUDACIÓN Sobre Estancias Infantiles		755.00	0.00		
00005	09/07/2024	I	00050	00050	BANORTE SA 1176085220 RECAUDACIÓN Sobre Estancias Infantiles		450.00	0.00		
00006	09/07/2024	I	00050	00050	BANORTE SA 1176085220 RECAUDACIÓN Sobre Estancias Infantiles		450.00	0.00		
00007	09/07/2024	I	00050	00050	BANORTE SA 1176085220 RECAUDACIÓN Sobre Estancias Infantiles		450.00	0.00		
00008	09/07/2024	I	00050	00050	BANORTE SA 1176085220 RECAUDACIÓN Sobre Estancias Infantiles		430.00	0.00		
00009	09/07/2024	I	00050	00050	BANORTE SA 1176085220 RECAUDACIÓN Sobre Estancias Infantiles		500.00	0.00		
00010	09/07/2024	I	00050	00050	BANORTE SA 1176085220 RECAUDACIÓN Sobre Estancias Infantiles		600.00	0.00		
00011	09/07/2024	I	00050	00050	BANORTE SA 1176085220 RECAUDACIÓN Sobre Estancias Infantiles		340.00	0.00		
00012	09/07/2024	I	00050	00050	BANORTE SA 1176085220 RECAUDACIÓN Sobre Estancias Infantiles		450.00	0.00		
00013	09/07/2024	I	00050	00050	BANORTE SA 1176085220 RECAUDACIÓN Sobre Estancias Infantiles		650.00	0.00		
00014	09/07/2024	I	00050	00050	BANORTE SA 1176085220 RECAUDACIÓN Sobre Estancias Infantiles		450.00	0.00		
00015	09/07/2024	I	00050	00050	BANORTE SA 1176085220 RECAUDACIÓN Sobre Estancias Infantiles		450.00	0.00		
00016	09/07/2024	I	00050	00050	BANORTE SA 1176085220 RECAUDACIÓN Sobre Estancias Infantiles		650.00	0.00		
00017	09/07/2024	I	00050	00050	BANORTE SA 1176085220 RECAUDACIÓN Sobre Estancias Infantiles		450.00	0.00		
00018	09/07/2024	I	00050	00050	BANORTE SA 1176085220 RECAUDACIÓN Sobre Estancias Infantiles		450.00	0.00		
00019	09/07/2024	I	00050	00050	BANORTE SA 1176085220 RECAUDACIÓN Sobre Estancias Infantiles		900.00	0.00		
00020	09/07/2024	I	00050	00050	BANORTE SA 1176085220 RECAUDACIÓN Sobre Estancias Infantiles		450.00	0.00		
00021	09/07/2024	I	00050	00050	BANORTE SA 1176085220 RECAUDACIÓN Sobre Estancias Infantiles		250.00	0.00		
00022	09/07/2024	I	00050	00050	BANORTE SA 1176085220 RECAUDACIÓN Sobre Estancias Infantiles		250.00	0.00		
00023	09/07/2024	I	00050	00050	BANORTE SA 1176085220 RECAUDACIÓN Sobre Estancias Infantiles		450.00	0.00		
00024	09/07/2024	I	00050	00050	BANORTE SA 1176085220 RECAUDACIÓN Sobre Estancias Infantiles		500.00	0.00		
00025	09/07/2024	I	00050	00050	BANORTE SA 1176085220 RECAUDACIÓN Sobre Estancias Infantiles		650.00	0.00		
00026	09/07/2024	I	00050	00050	BANORTE SA 1176085220 RECAUDACIÓN Sobre Estancias Infantiles		450.00	0.00		
00027	09/07/2024	I	00050	00050	BANORTE SA 1176085220 RECAUDACIÓN Sobre Estancias Infantiles		450.00	0.00		
00028	09/07/2024	I	00050	00050	BANORTE SA 1176085220 RECAUDACIÓN Sobre Estancias Infantiles		690.00	0.00		
00029	09/07/2024	I	00050	00050	BANORTE SA 1176085220 RECAUDACIÓN Sobre Estancias Infantiles		650.00	0.00		
00030	09/07/2024	I	00050	00050	BANORTE SA 1176085220 RECAUDACIÓN Sobre Estancias Infantiles		450.00	0.00		
00031	09/07/2024	I	00050	00050	BANORTE SA 1176085220 RECAUDACIÓN Sobre Estancias Infantiles		700.00	0.00		
00032	09/07/2024	I	00050	00050	BANORTE SA 1176085220 RECAUDACIÓN Sobre Estancias Infantiles		450.00	0.00		
00033	09/07/2024	I	00050	00050	BANORTE SA 1176085220 RECAUDACIÓN Sobre Estancias Infantiles		450.00	0.00		
00034	09/07/2024	I	00050	00050	BANORTE SA 1176085220 RECAUDACIÓN Sobre Estancias Infantiles		800.00	0.00		
00035	09/07/2024	I	00050	00050	BANORTE SA 1176085220 RECAUDACIÓN Sobre Estancias Infantiles		500.00	0.00		
00036	09/07/2024	I	00050	00050	BANORTE SA 1176085220 RECAUDACIÓN Sobre Estancias Infantiles		450.00	0.00		
00001	09/07/2024	I	00051	00051	BANORTE SA 1176085220 RECAUDACIÓN Sobre Terapias y Discapacidad		11,700.00	0.00		
00001	09/07/2024	I	00052	00052	BANORTE SA 1176085220 RECAUDACIÓN Sobre Farmacia, Sobre Servicios Médicos y Psicológicos		4,581.00	0.00		
00002	09/07/2024	I	00052	00052	BANORTE SA 1176085220 RECAUDACIÓNSobre Farmacia, Sobre Servicios Médicos y Psicológicos		3,310.00	0.00		
00003	09/07/2024	I	00052	00052	BANORTE SA 1176085220 RECAUDACIÓN Sobre Farmacia, Sobre Servicios Médicos y Psicológicos		4.00	0.00		
00001	08/07/2024	C	00016	00223	BANORTE SA 1176085220 RECAUDACIÓN CH. 223 María Eugenia Quiroz Rodríguez		0.00	5,639.00		
00001	08/07/2024	I	00031	00031	BANORTE SA 1176085220 RECAUDACIÓN Sobre Farmacia, Sobre Servicios Médicos y Psicológicos		2,807.00	0.00		
00001	08/07/2024	I	00032	00032	BANORTE SA 1176085220 RECAUDACIÓN Sobre Farmacia, Sobre Servicios Médicos y Psicológicos		1,266.00	0.00		
00001	08/07/2024	I	00033	00033	BANORTE SA 1176085220 RECAUDACIÓN Sobre Farmacia, Sobre Servicios Médicos y Psicológicos		1,024.00	0.00		
00001	08/07/2024	I	00034	00034	BANORTE SA 1176085220 RECAUDACIÓN Sobre Farmacia, Sobre Servicios Médicos y Psicológicos		2,080.00	0.00		
00001	08/07/2024	I	00035	00035	BANORTE SA 1176085220 RECAUDACIÓN Sobre Farmacia, Sobre Servicios Médicos y Psicológicos		890.00	0.00		
00001	08/07/2024	I	00036	00036	BANORTE SA 1176085220 RECAUDACIÓN Sobre Farmacia, Sobre Servicios Médicos y Psicológicos		2,719.00	0.00		
00001	08/07/2024	I	00037	00037	BANORTE SA 1176085220 RECAUDACIÓN Sobre Farmacia, Sobre Servicios Médicos y Psicológicos		743.00	0.00		
00001	08/07/2024	I	00038	00038	BANORTE SA 1176085220 RECAUDACIÓN Sobre Farmacia, Sobre Servicios Médicos y Psicológicos		1,611.00	0.00		
00001	08/07/2024	I	00039	00039	BANORTE SA 1176085220 RECAUDACIÓN Sobre Estancias Infantiles		250.00	0.00		
00002	08/07/2024	I	00039	00039	BANORTE SA 1176085220 RECAUDACIÓN Sobre Estancias Infantiles		650.00	0.00		
00003	08/07/2024	I	00039	00039	BANORTE SA 1176085220 RECAUDACIÓN Sobre Estancias Infantiles		450.00	0.00		
00004	08/07/2024	I	00039	00039	BANORTE SA 1176085220 RECAUDACIÓN Sobre Estancias Infantiles		900.00	0.00		
00005	08/07/2024	I	00039	00039	BANORTE SA 1176085220 RECAUDACIÓN Sobre Estancias Infantiles		660.00	0.00		
00006	08/07/2024	I	00039	00039	BANORTE SA 1176085220 RECAUDACIÓN Sobre Estancias Infantiles		650.00	0.00		
00007	08/07/2024	I	00039	00039	BANORTE SA 1176085220 RECAUDACIÓN Sobre Estancias Infantiles		650.00	0.00		
00008	08/07/2024	I	00039	00039	BANORTE SA 1176085220 RECAUDACIÓN Sobre Estancias Infantiles		650.00	0.00		
00009	08/07/2024	I	00039	00039	BANORTE SA 1176085220 RECAUDACIÓN Sobre Estancias Infantiles		811.00	0.00		
00010	08/07/2024	I	00039	00039	BANORTE SA 1176085220 RECAUDACIÓN Sobre Estancias Infantiles		650.00	0.00		
00011	08/07/2024	I	00039	00039	BANORTE SA 1176085220 RECAUDACIÓN Sobre Estancias Infantiles		650.00	0.00		
00012	08/07/2024	I	00039	00039	BANORTE SA 1176085220 RECAUDACIÓN Sobre Estancias Infantiles		600.00	0.00		
00001	08/07/2024	I	00040	00040	BANORTE SA 1176085220 RECAUDACIÓN Sobre Farmacia, Sobre Servicios Médicos y Psicológicos		1,272.00	0.00		

00001	08/07/2024	I	00041	00041	BANORTE SA 1176085220 RECAUDACIÓN Sobre Servicios Médicos y Laboratorio		1,491.00	0.00		
00001	05/07/2024	I	00026	00026	BANORTE SA 1176085220 RECAUDACIÓN Sobre Farmacia y Servicios Médicos		1,876.00	0.00		
00001	05/07/2024	I	00027	00027	BANORTE SA 1176085220 RECAUDACIÓN Sobre Servicios Médicos		3,000.00	0.00		
00002	05/07/2024	I	00027	00027	BANORTE SA 1176085220 RECAUDACIÓN Sobre Servicios Médicos		2,184.00	0.00		
00001	05/07/2024	I	00028	00028	BANORTE SA 1176085220 RECAUDACIÓN Sobre Farmacia, Sobre Servicios Médicos y Psicológicos		2,882.00	0.00		
00002	05/07/2024	I	00028	00028	BANORTE SA 1176085220 RECAUDACIÓN Sobre Farmacia, Sobre Servicios Médicos y Psicológicos		1,096.00	0.00		
00001	05/07/2024	I	00029	00029	BANORTE SA 1176085220 RECAUDACIÓN Sobre Servicio de baños públicos, por la venta o arrendamiento de bienes Municipales		3,498.00	0.00		
00002	05/07/2024	I	00029	00029	BANORTE SA 1176085220 RECAUDACIÓN Sobre Servicio de baños públicos, por la venta o arrendamiento de bienes Municipales		8,057.00	0.00		
00003	05/07/2024	I	00029	00029	BANORTE SA 1176085220 RECAUDACIÓN Sobre Servicio de baños públicos, por la venta o arrendamiento de bienes Municipales		7,648.00	0.00		
00004	05/07/2024	I	00029	00029	BANORTE SA 1176085220 RECAUDACIÓN Sobre Servicio de baños públicos, por la venta o arrendamiento de bienes Municipales		355.00	0.00		
00005	05/07/2024	I	00029	00029	BANORTE SA 1176085220 RECAUDACIÓN Sobre Servicio de baños públicos, por la venta o arrendamiento de bienes Municipales		75.00	0.00		
00001	05/07/2024	I	00030	00030	BANORTE SA 1176085220 RECAUDACIÓN Sobre Servicio de baños públicos, por la venta o arrendamiento de bienes Municipales		458.00	0.00		
00002	05/07/2024	I	00030	00030	BANORTE SA 1176085220 RECAUDACIÓN Sobre Servicio de baños públicos, por la venta o arrendamiento de bienes Municipales		3,101.00	0.00		
00003	05/07/2024	I	00030	00030	BANORTE SA 1176085220 RECAUDACIÓN Sobre Servicio de baños públicos, por la venta o arrendamiento de bienes Municipales		1,395.00	0.00		
00001	04/07/2024	I	00019	00019	BANORTE SA 1176085220 RECAUDACIÓN Sobre Farmacia, Sobre Servicios Médicos y Psicológicos		1,966.00	0.00		
00001	04/07/2024	I	00020	00020	BANORTE SA 1176085220 RECAUDACIÓN Sobre Farmacia, Sobre Servicios Médicos y Psicológicos		2,081.00	0.00		
00001	04/07/2024	I	00021	00021	BANORTE SA 1176085220 RECAUDACIÓN Sobre Farmacia, Sobre Servicios Médicos y Psicológicos		2,683.00	0.00		
00001	04/07/2024	I	00022	00022	BANORTE SA 1176085220 RECAUDACIÓN Sobre Farmacia, Sobre Servicios Médicos y Psicológicos		2,402.00	0.00		
00001	04/07/2024	I	00023	00023	BANORTE SA 1176085220 RECAUDACIÓN Sobre Farmacia, Sobre Servicios Médicos y Psicológicos		2,426.00	0.00		
00001	04/07/2024	I	00024	00024	BANORTE SA 1176085220 RECAUDACIÓN Sobre Farmacia y Servicios Médicos		2,189.00	0.00		
00001	04/07/2024	I	00025	00025	BANORTE SA 1176085220 RECAUDACIÓN Sobre Farmacia, Sobre Servicios Médicos y Psicológicos		1,596.00	0.00		
00001	03/07/2024	I	00012	00012	BANORTE SA 1176085220 RECAUDACIÓN Sobre Farmacia, Sobre Servicios Médicos y Psicológicos		3,000.00	0.00		
00002	03/07/2024	I	00012	00012	BANORTE SA 1176085220 RECAUDACIÓN Sobre Farmacia, Sobre Servicios Médicos y Psicológicos		1,903.00	0.00		
00003	03/07/2024	I	00012	00012	BANORTE SA 1176085220 RECAUDACIÓN Sobre Farmacia, Sobre Servicios Médicos y Psicológicos		111.00	0.00		
00001	03/07/2024	I	00013	00013	BANORTE SA 1176085220 RECAUDACIÓN Sobre Terapias y Discapacidad		4,650.00	0.00		
00001	03/07/2024	I	00014	00014	BANORTE SA 1176085220 RECAUDACIÓN Sobre Terapias y Discapacidad		1,175.00	0.00		
00001	03/07/2024	I	00015	00015	BANORTE SA 1176085220 RECAUDACIÓN Sobre Estancias Infantiles		700.00	0.00		
00002	03/07/2024	I	00015	00015	BANORTE SA 1176085220 RECAUDACIÓN Sobre Estancias Infantiles		800.00	0.00		
00003	03/07/2024	I	00015	00015	BANORTE SA 1176085220 RECAUDACIÓN Sobre Estancias Infantiles		650.00	0.00		
00004	03/07/2024	I	00015	00015	BANORTE SA 1176085220 RECAUDACIÓN Sobre Estancias Infantiles		450.00	0.00		
00001	03/07/2024	I	00016	00016	BANORTE SA 1176085220 RECAUDACIÓN Sobre Farmacia, Sobre Servicios Médicos y Psicológicos		1,715.00	0.00		
00001	03/07/2024	I	00017	00017	BANORTE SA 1176085220 RECAUDACIÓN Sobre Farmacia, Sobre Servicios Médicos y Psicológicos		1,044.00	0.00		
00001	03/07/2024	I	00018	00018	BANORTE SA 1176085220 RECAUDACIÓN Sobre Farmacia, Sobre Servicios Médicos y Psicológicos		2,303.00	0.00		
00001	02/07/2024	C	00014	00221	BANORTE SA 1176085220 RECAUDACIÓNCH. 221 Tarquino Juan Martin del Campo Mejía		0.00	6,756.45		
00001	02/07/2024	C	00015	00222	BANORTE SA 1176085220 RECAUDACIÓN CH. 222 María Eugenia Quiroz Rodríguez		0.00	1,830.00		
00001	02/07/2024	E	00002	00002	COMISION FEDERAL DE ELECTRICIDAD casa de día Santa Ana BANORTE SA 1176085220 RECAUDACIÓN		0.00	612.00		
00001	02/07/2024	E	00003	00003	COMISIÓN FEDERAL DE ELECTRICIDAD casa club Alameda BANORTE SA 1176085220 RECAUDACIÓN		0.00	4,216.00		
00001	02/07/2024	E	00004	00004	COMISIÓN FEDERAL DE ELECTRICIDAD consultorio del mercado BANORTE SA 1176085220 RECAUDACIÓN		0.00	719.00		
00001	02/07/2024	E	00005	00005	COMISIÓN FEDERAL DE ELECTRICIDAD El Antonia Nava BANORTE SA 1176085220 RECAUDACIÓN		0.00	97.00		
00001	02/07/2024	I	00005	00005	BANORTE SA 1176085220 RECAUDACIÓN Sobre Estancias Infantiles		450.00	0.00		
00001	02/07/2024	I	00006	00006	BANORTE SA 1176085220 RECAUDACIÓN Sobre Farmacia, Sobre Servicios Médicos y Psicológicos		3,989.00	0.00		
00002	02/07/2024	I	00006	00006	BANORTE SA 1176085220 RECAUDACIÓN Sobre Farmacia, Sobre Servicios Médicos y Psicológicos		73.00	0.00		
00003	02/07/2024	I	00006	00006	BANORTE SA 1176085220 RECAUDACIÓN Sobre Farmacia, Sobre Servicios Médicos y Psicológicos		41.00	0.00		
00004	02/07/2024	I	00006	00006	BANORTE SA 1176085220 RECAUDACIÓN Sobre Farmacia, Sobre Servicios Médicos y Psicológicos		33.00	0.00		
00001	01/07/2024	C	00013	00220	BANORTE SA 1176085220 RECAUDACIÓN CH. 220 Patricia Lovera Merlos		0.00	12,679.97		
00001	01/07/2024	I	00001	00001	BANORTE SA 1176085220 RECAUDACIÓN Sobre Servicios Médicos		2,712.00	0.00		
00002	01/07/2024	I	00001	00001	BANORTE SA 1176085220 RECAUDACIÓN Sobre Servicios Médicos		1,792.00	0.00		
00003	01/07/2024	I	00001	00001	BANORTE SA 1176085220 RECAUDACIÓN Sobre Servicios Médicos		1,950.00	0.00		
00004	01/07/2024	I	00001	00001	BANORTE SA 1176085220 RECAUDACIÓN Sobre Servicios Médicos		1,268.00	0.00		
00001	01/07/2024	I	00002	00002	BANORTE SA 1176085220 RECAUDACIÓN Sobre Servicios Médicos		1,800.00	0.00		
00002	01/07/2024	I	00002	00002	BANORTE SA 1176085220 RECAUDACIÓN Sobre Servicios Médicos		1,839.00	0.00		
00001	01/07/2024	I	00003	00003	BANORTE SA 1176085220 RECAUDACIÓN Sobre Farmacia, Sobre Servicios Médicos y Psicológicos		5,562.00	0.00		
00002	01/07/2024	I	00003	00003	BANORTE SA 1176085220 RECAUDACIÓN Sobre Farmacia, Sobre Servicios Médicos y Psicológicos		1,589.00	0.00		
00001	01/07/2024	I	00004	00004	BANORTE SA 1176085220 RECAUDACIÓN Sobre Farmacia, Sobre Servicios Médicos y Psicológicos		3,458.00	0.00		
00001	01/07/2024	I	00044	00044	BANORTE SA 1176085220 RECAUDACIÓN Sobre Terapias y Discapacidad		400.00	0.00		
00002	01/07/2024	I	00044	00044	BANORTE SA 1176085220 RECAUDACIÓN Sobre Terapias y Discapacidad		600.00	0.00		
00003	01/07/2024	I	00044	00044	BANORTE SA 1176085220 RECAUDACIÓN Sobre Terapias y Discapacidad		400.00	0.00		
00004	01/07/2024	I	00044	00044	BANORTE SA 1176085220 RECAUDACIÓN Sobre Terapias y Discapacidad		400.00	0.00		
00005	01/07/2024	I	00044	00044	BANORTE SA 1176085220 RECAUDACIÓN Sobre Terapias y Discapacidad		400.00	0.00		
00006	01/07/2024	I	00044	00044	BANORTE SA 1176085220 RECAUDACIÓN Sobre Terapias y Discapacidad		400.00	0.00		
00007	01/07/2024	I	00044	00044	BANORTE SA 1176085220 RECAUDACIÓN Sobre Terapias y Discapacidad		600.00	0.00		
00008	01/07/2024	I	00044	00044	BANORTE SA 1176085220 RECAUDACIÓN Sobre Terapias y Discapacidad		400.00	0.00		
00009	01/07/2024	I	00044	00044	BANORTE SA 1176085220 RECAUDACIÓN Sobre Terapias y Discapacidad		800.00	0.00		
00010	01/07/2024	I	00044	00044	BANORTE SA 1176085220 RECAUDACIÓN Sobre Terapias y Discapacidad		800.00	0.00		
00011	01/07/2024	I	00044	00044	BANORTE SA 1176085220 RECAUDACIÓN Sobre Terapias y Discapacidad		400.00	0.00		
00012	01/07/2024	I	00044	00044	BANORTE SA 1176085220 RECAUDACIÓN Sobre Terapias y Discapacidad		400.00	0.00		

00013	01/07/2024	I	00044	00044	BANORTE SA 1176085220 RECAUDACIÓN Sobre Terapias y Discapacidad		400.00	0.00		
00014	01/07/2024	I	00044	00044	BANORTE SA 1176085220 RECAUDACIÓN Sobre Terapias y Discapacidad		400.00	0.00		
00015	01/07/2024	I	00044	00044	BANORTE SA 1176085220 RECAUDACIÓN Sobre Terapias y Discapacidad		400.00	0.00		
00016	01/07/2024	I	00044	00044	BANORTE SA 1176085220 RECAUDACIÓN Sobre Terapias y Discapacidad		400.00	0.00		
00017	01/07/2024	I	00044	00044	BANORTE SA 1176085220 RECAUDACIÓN Sobre Terapias y Discapacidad		400.00	0.00		
00018	01/07/2024	I	00044	00044	BANORTE SA 1176085220 RECAUDACIÓN Sobre Terapias y Discapacidad		400.00	0.00		
00019	01/07/2024	I	00044	00044	BANORTE SA 1176085220 RECAUDACIÓN Sobre Terapias y Discapacidad		400.00	0.00		
00020	01/07/2024	I	00044	00044	BANORTE SA 1176085220 RECAUDACIÓN Sobre Terapias y Discapacidad		600.00	0.00		
00021	01/07/2024	I	00044	00044	BANORTE SA 1176085220 RECAUDACIÓN Sobre Terapias y Discapacidad		400.00	0.00		
00022	01/07/2024	I	00044	00044	BANORTE SA 1176085220 RECAUDACIÓN Sobre Terapias y Discapacidad		400.00	0.00		
00023	01/07/2024	I	00044	00044	BANORTE SA 1176085220 RECAUDACIÓN Sobre Terapias y Discapacidad		400.00	0.00		
00024	01/07/2024	I	00044	00044	BANORTE SA 1176085220 RECAUDACIÓN Sobre Terapias y Discapacidad		400.00	0.00		
00025	01/07/2024	I	00044	00044	BANORTE SA 1176085220 RECAUDACIÓN Sobre Terapias y Discapacidad		600.00	0.00		
00026	01/07/2024	I	00044	00044	BANORTE SA 1176085220 RECAUDACIÓN Sobre Terapias y Discapacidad		600.00	0.00		
00027	01/07/2024	I	00044	00044	BANORTE SA 1176085220 RECAUDACIÓN Sobre Terapias y Discapacidad		600.00	0.00		
00028	01/07/2024	I	00044	00044	BANORTE SA 1176085220 RECAUDACIÓN Sobre Terapias y Discapacidad		800.00	0.00		
00003	30/06/2024	I	00144	00144	BANORTE SA 1176085220 RECAUDACIÓN		8.00	0.00		
00001	28/06/2024	I	00126	00126	BANORTE SA 1176085220 RECAUDACIÓN Sobre Terapias y Discapacidad		1,200.00	0.00		
00002	28/06/2024	I	00126	00126	BANORTE SA 1176085220 RECAUDACIÓN Sobre Terapias y Discapacidad		800.00	0.00		
00001	28/06/2024	I	00127	00127	BANORTE SA 1176085220 RECAUDACIÓN Sobre Farmacia, Sobre Servicios Médicos y Psicológicos		4,649.00	0.00		
00002	28/06/2024	I	00127	00127	BANORTE SA 1176085220 RECAUDACIÓN Sobre Farmacia, Sobre Servicios Médicos y Psicológicos		10.00	0.00		
00001	28/06/2024	I	00128	00128	BANORTE SA 1176085220 RECAUDACIÓN Sobre Farmacia, Sobre Servicios Médicos y Psicológicos		2,335.00	0.00		
00001	28/06/2024	I	00129	00129	BANORTE SA 1176085220 RECAUDACIÓN Sobre Farmacia, Sobre Servicios Médicos y Psicológicos		2,629.00	0.00		
00002	28/06/2024	I	00129	00129	BANORTE SA 1176085220 RECAUDACIÓN Sobre Farmacia, Sobre Servicios Médicos y Psicológicos		25.00	0.00		
00001	28/06/2024	I	00130	00130	BANORTE SA 1176085220 RECAUDACIÓN Sobre Farmacia, Sobre Servicios Médicos y Psicológicos		3,186.00	0.00		
00001	28/06/2024	I	00131	00131	BANORTE SA 1176085220 RECAUDACIÓN Sobre Farmacia, Sobre Servicios Médicos y Psicológicos		2,514.00	0.00		
00001	28/06/2024	I	00132	00132	BANORTE SA 1176085220 RECAUDACIÓN Sobre Estancias Infantiles		650.00	0.00		
00002	28/06/2024	I	00132	00132	BANORTE SA 1176085220 RECAUDACIÓN Sobre Estancias Infantiles		675.00	0.00		
00003	28/06/2024	I	00132	00132	BANORTE SA 1176085220 RECAUDACIÓN Sobre Estancias Infantiles		450.00	0.00		
00004	28/06/2024	I	00132	00132	BANORTE SA 1176085220 RECAUDACIÓN Sobre Estancias Infantiles		650.00	0.00		
00005	28/06/2024	I	00132	00132	BANORTE SA 1176085220 RECAUDACIÓN Sobre Estancias Infantiles		900.00	0.00		
00006	28/06/2024	I	00132	00132	BANORTE SA 1176085220 RECAUDACIÓN Sobre Estancias Infantiles		900.00	0.00		
00007	28/06/2024	I	00132	00132	BANORTE SA 1176085220 RECAUDACIÓN Sobre Estancias Infantiles		650.00	0.00		
00008	28/06/2024	I	00132	00132	BANORTE SA 1176085220 RECAUDACIÓN Sobre Estancias Infantiles		650.00	0.00		
00009	28/06/2024	I	00132	00132	BANORTE SA 1176085220 RECAUDACIÓN Sobre Estancias Infantiles		650.00	0.00		
00010	28/06/2024	I	00132	00132	BANORTE SA 1176085220 RECAUDACIÓN Sobre Estancias Infantiles		650.00	0.00		
00011	28/06/2024	I	00132	00132	BANORTE SA 1176085220 RECAUDACIÓN Sobre Estancias Infantiles		650.00	0.00		
00012	28/06/2024	I	00132	00132	BANORTE SA 1176085220 RECAUDACIÓN Sobre Estancias Infantiles		900.00	0.00		
00013	28/06/2024	I	00132	00132	BANORTE SA 1176085220 RECAUDACIÓN Sobre Estancias Infantiles		620.00	0.00		
00014	28/06/2024	I	00132	00132	BANORTE SA 1176085220 RECAUDACIÓN Sobre Estancias Infantiles		650.00	0.00		
00015	28/06/2024	I	00132	00132	BANORTE SA 1176085220 RECAUDACIÓN Sobre Estancias Infantiles		450.00	0.00		
00016	28/06/2024	I	00132	00132	BANORTE SA 1176085220 RECAUDACIÓN Sobre Estancias Infantiles		250.00	0.00		
00017	28/06/2024	I	00132	00132	BANORTE SA 1176085220 RECAUDACIÓN Sobre Estancias Infantiles		650.00	0.00		
00018	28/06/2024	I	00132	00132	BANORTE SA 1176085220 RECAUDACIÓN Sobre Estancias Infantiles		260.00	0.00		
00019	28/06/2024	I	00132	00132	BANORTE SA 1176085220 RECAUDACIÓN Sobre Estancias Infantiles		650.00	0.00		
00001	28/06/2024	I	00133	00133	BANORTE SA 1176085220 RECAUDACIÓN Sobre Farmacia, Sobre Servicios Médicos y Psicológicos		2,761.00	0.00		
00001	28/06/2024	I	00134	00134	BANORTE SA 1176085220 RECAUDACIÓN Sobre Farmacia, Sobre Servicios Médicos y Psicológicos		2,792.00	0.00		
00001	28/06/2024	I	00135	00135	BANORTE SA 1176085220 RECAUDACIÓN Sobre Velatorio		2,760.00	0.00		
00001	28/06/2024	I	00136	00136	BANORTE SA 1176085220 RECAUDACIÓN Sobre Velatorio		3,006.25	0.00		
00001	28/06/2024	I	00138	00138	BANORTE SA 1176085220 RECAUDACIÓN Sobre Velatorio		3,006.25	0.00		
00001	28/06/2024	I	00140	00140	BANORTE SA 1176085220 RECAUDACIÓN Sobre Servicio de baños públicos, por la venta o arrendamiento de bienes Municipales		1,987.00	0.00		
00002	28/06/2024	I	00140	00140	BANORTE SA 1176085220 RECAUDACIÓN Sobre Servicio de baños públicos, por la venta o arrendamiento de bienes Municipales		8,118.00	0.00		
00003	28/06/2024	I	00140	00140	BANORTE SA 1176085220 RECAUDACIÓN Sobre Servicio de baños públicos, por la venta o arrendamiento de bienes Municipales		7,528.00	0.00		
00004	28/06/2024	I	00140	00140	BANORTE SA 1176085220 RECAUDACIÓN Sobre Servicio de baños públicos, por la venta o arrendamiento de bienes Municipales		3,249.00	0.00		
00005	28/06/2024	I	00140	00140	BANORTE SA 1176085220 RECAUDACIÓN Sobre Servicio de baños públicos, por la venta o arrendamiento de bienes Municipales		2,720.00	0.00		
00006	28/06/2024	I	00140	00140	BANORTE SA 1176085220 RECAUDACIÓN Sobre Servicio de baños públicos, por la venta o arrendamiento de bienes Municipales		1,285.00	0.00		
00001	28/06/2024	I	00141	00141	BANORTE SA 1176085220 RECAUDACIÓN Sobre Servicio de baños públicos, por la venta o arrendamiento de bienes Municipales		1,165.00	0.00		
00002	28/06/2024	I	00141	00141	BANORTE SA 1176085220 RECAUDACIÓN Sobre Servicio de baños públicos, por la venta o arrendamiento de bienes Municipales		2,240.00	0.00		
00003	28/06/2024	I	00141	00141	BANORTE SA 1176085220 RECAUDACIÓN Sobre Servicio de baños públicos, por la venta o arrendamiento de bienes Municipales		1,170.00	0.00		
00001	28/06/2024	I	00142	00142	BANORTE SA 1176085220 RECAUDACIÓN Sobre Servicios Médicos y Laboratorio		1,825.00	0.00		
00002	28/06/2024	I	00142	00142	BANORTE SA 1176085220 RECAUDACIÓN Sobre Servicios Médicos y Laboratorio		1,830.00	0.00		
00001	28/06/2024	I	00143	00143	BANORTE SA 1176085220 RECAUDACIÓN Sobre Farmacia, Servicios Médicos y Laboratorio		2,362.00	0.00		
00001	27/06/2024	I	00112	00112	BANORTE SA 1176085220 RECAUDACIÓN Sobre Farmacia, Sobre Servicios Médicos y Psicológicos		357.00	0.00		
00001	27/06/2024	I	00113	00113	BANORTE SA 1176085220 RECAUDACIÓN Sobre Velatorio		2,092.50	0.00		
00001	27/06/2024	I	00117	00117	BANORTE SA 1176085220 RECAUDACIÓN Sobre Velatorio		1,091.25	0.00		

00001	27/06/2024	I	00119	00119	BANORTE SA 1176085220 RECAUDACIÓN Sobre Velatorio		1,931.25	0.00		
00001	27/06/2024	I	00120	00120	BANORTE SA 1176085220 RECAUDACIÓN Sobre Farmacia, Sobre Servicios Médicos y Psicológicos		1,466.00	0.00		
00001	27/06/2024	I	00121	00121	BANORTE SA 1176085220 RECAUDACIÓN Sobre Farmacia, Servicios Médicos, Laboratorio y Psicológicos		2,359.00	0.00		
00001	27/06/2024	I	00122	00122	BANORTE SA 1176085220 RECAUDACIÓN Sobre Farmacia, Sobre Servicios Médicos y Psicológicos		743.00	0.00		
00001	27/06/2024	I	00123	00123	BANORTE SA 1176085220 RECAUDACIÓN Sobre Terapias y Discapacidad		4,125.00	0.00		
00001	27/06/2024	I	00124	00124	BANORTE SA 1176085220 RECAUDACIÓN Sobre Terapias y Discapacidad		8,000.00	0.00		
00001	26/06/2024	C	00030	00219	BANORTE SA 1176085220 RECAUDACIÓN CH. 219 NORMA ELIZABETH GUZMAN HERNANDEZ		0.00	1,800.00		
00001	26/06/2024	E	00063	00063	F-F15 STEPHANIE ZARZA SANCHEZ ataud para apoyo BANORTE SA 1176085220 RECAUDACIÓN		0.00	13,688.00		
00001	26/06/2024	I	00099	00099	BANORTE SA 1176085220 RECAUDACIÓN Sobre Farmacia, Sobre Servicios Médicos y Psicológicos		5,958.00	0.00		
00001	26/06/2024	I	00100	00100	BANORTE SA 1176085220 RECAUDACIÓN Sobre Terapias y Discapacidad		400.00	0.00		
00001	26/06/2024	I	00101	00101	BANORTE SA 1176085220 RECAUDACIÓN Sobre Estancias Infantiles		650.00	0.00		
00002	26/06/2024	I	00101	00101	BANORTE SA 1176085220 RECAUDACIÓN Sobre Estancias Infantiles		482.00	0.00		
00003	26/06/2024	I	00101	00101	BANORTE SA 1176085220 RECAUDACIÓN Sobre Estancias Infantiles		450.00	0.00		
00004	26/06/2024	I	00101	00101	BANORTE SA 1176085220 RECAUDACIÓN Sobre Estancias Infantiles		930.00	0.00		
00005	26/06/2024	I	00101	00101	BANORTE SA 1176085220 RECAUDACIÓN Sobre Estancias Infantiles		450.00	0.00		
00006	26/06/2024	I	00101	00101	BANORTE SA 1176085220 RECAUDACIÓN Sobre Estancias Infantiles		650.00	0.00		
00007	26/06/2024	I	00101	00101	BANORTE SA 1176085220 RECAUDACIÓN Sobre Estancias Infantiles		488.00	0.00		
00008	26/06/2024	I	00101	00101	BANORTE SA 1176085220 RECAUDACIÓN Sobre Estancias Infantiles		250.00	0.00		
00009	26/06/2024	I	00101	00101	BANORTE SA 1176085220 RECAUDACIÓN Sobre Estancias Infantiles		450.00	0.00		
00010	26/06/2024	I	00101	00101	BANORTE SA 1176085220 RECAUDACIÓN Sobre Estancias Infantiles		338.00	0.00		
00011	26/06/2024	I	00101	00101	BANORTE SA 1176085220 RECAUDACIÓN Sobre Estancias Infantiles		250.00	0.00		
00012	26/06/2024	I	00101	00101	BANORTE SA 1176085220 RECAUDACIÓN Sobre Estancias Infantiles		540.00	0.00		
00013	26/06/2024	I	00101	00101	BANORTE SA 1176085220 RECAUDACIÓN Sobre Estancias Infantiles		650.00	0.00		
00014	26/06/2024	I	00101	00101	BANORTE SA 1176085220 RECAUDACIÓN Sobre Estancias Infantiles		488.00	0.00		
00015	26/06/2024	I	00101	00101	BANORTE SA 1176085220 RECAUDACIÓN Sobre Estancias Infantiles		450.00	0.00		
00016	26/06/2024	I	00101	00101	BANORTE SA 1176085220 RECAUDACIÓN Sobre Estancias Infantiles		650.00	0.00		
00017	26/06/2024	I	00101	00101	BANORTE SA 1176085220 RECAUDACIÓN Sobre Estancias Infantiles		650.00	0.00		
00018	26/06/2024	I	00101	00101	BANORTE SA 1176085220 RECAUDACIÓN Sobre Estancias Infantiles		650.00	0.00		
00019	26/06/2024	I	00101	00101	BANORTE SA 1176085220 RECAUDACIÓN Sobre Estancias Infantiles		650.00	0.00		
00020	26/06/2024	I	00101	00101	BANORTE SA 1176085220 RECAUDACIÓN Sobre Estancias Infantiles		450.00	0.00		
00021	26/06/2024	I	00101	00101	BANORTE SA 1176085220 RECAUDACIÓN Sobre Estancias Infantiles		650.00	0.00		
00022	26/06/2024	I	00101	00101	BANORTE SA 1176085220 RECAUDACIÓN Sobre Estancias Infantiles		937.00	0.00		
00023	26/06/2024	I	00101	00101	BANORTE SA 1176085220 RECAUDACIÓN Sobre Estancias Infantiles		450.00	0.00		
00024	26/06/2024	I	00101	00101	BANORTE SA 1176085220 RECAUDACIÓN Sobre Estancias Infantiles		650.00	0.00		
00025	26/06/2024	I	00101	00101	BANORTE SA 1176085220 RECAUDACIÓN Sobre Estancias Infantiles		488.00	0.00		
00026	26/06/2024	I	00101	00101	BANORTE SA 1176085220 RECAUDACIÓN Sobre Estancias Infantiles		650.00	0.00		
00027	26/06/2024	I	00101	00101	BANORTE SA 1176085220 RECAUDACIÓN Sobre Estancias Infantiles		650.00	0.00		
00028	26/06/2024	I	00101	00101	BANORTE SA 1176085220 RECAUDACIÓN Sobre Estancias Infantiles		650.00	0.00		
00029	26/06/2024	I	00101	00101	BANORTE SA 1176085220 RECAUDACIÓN Sobre Estancias Infantiles		450.00	0.00		
00030	26/06/2024	I	00101	00101	BANORTE SA 1176085220 RECAUDACIÓN Sobre Estancias Infantiles		650.00	0.00		
00031	26/06/2024	I	00101	00101	BANORTE SA 1176085220 RECAUDACIÓN Sobre Estancias Infantiles		650.00	0.00		
00032	26/06/2024	I	00101	00101	BANORTE SA 1176085220 RECAUDACIÓN Sobre Estancias Infantiles		650.00	0.00		
00033	26/06/2024	I	00101	00101	BANORTE SA 1176085220 RECAUDACIÓN Sobre Estancias Infantiles		650.00	0.00		
00034	26/06/2024	I	00101	00101	BANORTE SA 1176085220 RECAUDACIÓN Sobre Estancias Infantiles		650.00	0.00		
00035	26/06/2024	I	00101	00101	BANORTE SA 1176085220 RECAUDACIÓN Sobre Estancias Infantiles		650.00	0.00		
00036	26/06/2024	I	00101	00101	BANORTE SA 1176085220 RECAUDACIÓN Sobre Estancias Infantiles		755.00	0.00		
00037	26/06/2024	I	00101	00101	BANORTE SA 1176085220 RECAUDACIÓN Sobre Estancias Infantiles		450.00	0.00		
00038	26/06/2024	I	00101	00101	BANORTE SA 1176085220 RECAUDACIÓN Sobre Estancias Infantiles		650.00	0.00		
00039	26/06/2024	I	00101	00101	BANORTE SA 1176085220 RECAUDACIÓN Sobre Estancias Infantiles		650.00	0.00		
00040	26/06/2024	I	00101	00101	BANORTE SA 1176085220 RECAUDACIÓN Sobre Estancias Infantiles		450.00	0.00		
00041	26/06/2024	I	00101	00101	BANORTE SA 1176085220 RECAUDACIÓN Sobre Estancias Infantiles		650.00	0.00		
00042	26/06/2024	I	00101	00101	BANORTE SA 1176085220 RECAUDACIÓN Sobre Estancias Infantiles		650.00	0.00		
00043	26/06/2024	I	00101	00101	BANORTE SA 1176085220 RECAUDACIÓN Sobre Estancias Infantiles		650.00	0.00		
00044	26/06/2024	I	00101	00101	BANORTE SA 1176085220 RECAUDACIÓN Sobre Estancias Infantiles		650.00	0.00		
00045	26/06/2024	I	00101	00101	BANORTE SA 1176085220 RECAUDACIÓN Sobre Estancias Infantiles		650.00	0.00		
00046	26/06/2024	I	00101	00101	BANORTE SA 1176085220 RECAUDACIÓN Sobre Estancias Infantiles		650.00	0.00		
00047	26/06/2024	I	00101	00101	BANORTE SA 1176085220 RECAUDACIÓN Sobre Estancias Infantiles		650.00	0.00		
00048	26/06/2024	I	00101	00101	BANORTE SA 1176085220 RECAUDACIÓN Sobre Estancias Infantiles		650.00	0.00		
00049	26/06/2024	I	00101	00101	BANORTE SA 1176085220 RECAUDACIÓN Sobre Estancias Infantiles		650.00	0.00		
00050	26/06/2024	I	00101	00101	BANORTE SA 1176085220 RECAUDACIÓN Sobre Estancias Infantiles		500.00	0.00		
00051	26/06/2024	I	00101	00101	BANORTE SA 1176085220 RECAUDACIÓN Sobre Estancias Infantiles		450.00	0.00		
00052	26/06/2024	I	00101	00101	BANORTE SA 1176085220 RECAUDACIÓN Sobre Estancias Infantiles		650.00	0.00		
00053	26/06/2024	I	00101	00101	BANORTE SA 1176085220 RECAUDACIÓN Sobre Estancias Infantiles		650.00	0.00		
00054	26/06/2024	I	00101	00101	BANORTE SA 1176085220 RECAUDACIÓN Sobre Estancias Infantiles		650.00	0.00		
00055	26/06/2024	I	00101	00101	BANORTE SA 1176085220 RECAUDACIÓN Sobre Estancias Infantiles		488.00	0.00		
00001	26/06/2024	I	00102	00102	BANORTE SA 1176085220 RECAUDACIÓN Sobre Terapias y Discapacidad		11,475.00	0.00		
00001	26/06/2024	I	00103	00103	BANORTE SA 1176085220 RECAUDACIÓN Sobre Terapias y Discapacidad		6,500.00	0.00		
00001	26/06/2024	I	00104	00104	BANORTE SA 1176085220 RECAUDACIÓN Sobre Farmacia, Sobre Servicios Médicos y Psicológicos		1,845.00	0.00		
00001	26/06/2024	I	00105	00105	BANORTE SA 1176085220 RECAUDACIÓN Sobre Farmacia, Sobre Servicios Médicos y Psicológicos		4,016.00	0.00		
00001	26/06/2024	I	00106	00106	BANORTE SA 1176085220 RECAUDACIÓN Sobre Farmacia, Sobre Servicios Médicos y Psicológicos		3,018.00	0.00		

00001	26/06/2024	I	00107	00107	BANORTE SA 1176085220 RECAUDACIÓN Sobre Farmacia, Sobre Servicios Médicos y Psicológicos		5,284.00	0.00		
00001	26/06/2024	I	00108	00108	BANORTE SA 1176085220 RECAUDACIÓN Sobre Estancias Infantiles		500.00	0.00		
00002	26/06/2024	I	00108	00108	BANORTE SA 1176085220 RECAUDACIÓN Sobre Estancias Infantiles		440.00	0.00		
00003	26/06/2024	I	00108	00108	BANORTE SA 1176085220 RECAUDACIÓN Sobre Estancias Infantiles		450.00	0.00		
00004	26/06/2024	I	00108	00108	BANORTE SA 1176085220 RECAUDACIÓN Sobre Estancias Infantiles		360.00	0.00		
00005	26/06/2024	I	00108	00108	BANORTE SA 1176085220 RECAUDACIÓN Sobre Estancias Infantiles		450.00	0.00		
00006	26/06/2024	I	00108	00108	BANORTE SA 1176085220 RECAUDACIÓN Sobre Estancias Infantiles		650.00	0.00		
00007	26/06/2024	I	00108	00108	BANORTE SA 1176085220 RECAUDACIÓN Sobre Estancias Infantiles		450.00	0.00		
00008	26/06/2024	I	00108	00108	BANORTE SA 1176085220 RECAUDACIÓN Sobre Estancias Infantiles		650.00	0.00		
00009	26/06/2024	I	00108	00108	BANORTE SA 1176085220 RECAUDACIÓN Sobre Estancias Infantiles		900.00	0.00		
00010	26/06/2024	I	00108	00108	BANORTE SA 1176085220 RECAUDACIÓN Sobre Estancias Infantiles		650.00	0.00		
00011	26/06/2024	I	00108	00108	BANORTE SA 1176085220 RECAUDACIÓN Sobre Estancias Infantiles		650.00	0.00		
00012	26/06/2024	I	00108	00108	BANORTE SA 1176085220 RECAUDACIÓN Sobre Estancias Infantiles		450.00	0.00		
00013	26/06/2024	I	00108	00108	BANORTE SA 1176085220 RECAUDACIÓN Sobre Estancias Infantiles		455.00	0.00		
00014	26/06/2024	I	00108	00108	BANORTE SA 1176085220 RECAUDACIÓN Sobre Estancias Infantiles		700.00	0.00		
00001	26/06/2024	I	00109	00109	BANORTE SA 1176085220 RECAUDACIÓN Sobre Estancias Infantiles		450.00	0.00		
00002	26/06/2024	I	00109	00109	BANORTE SA 1176085220 RECAUDACIÓN Sobre Estancias Infantiles		250.00	0.00		
00003	26/06/2024	I	00109	00109	BANORTE SA 1176085220 RECAUDACIÓN Sobre Estancias Infantiles		250.00	0.00		
00004	26/06/2024	I	00109	00109	BANORTE SA 1176085220 RECAUDACIÓN Sobre Estancias Infantiles		250.00	0.00		
00005	26/06/2024	I	00109	00109	BANORTE SA 1176085220 RECAUDACIÓN Sobre Estancias Infantiles		450.00	0.00		
00006	26/06/2024	I	00109	00109	BANORTE SA 1176085220 RECAUDACIÓN Sobre Estancias Infantiles		450.00	0.00		
00007	26/06/2024	I	00109	00109	BANORTE SA 1176085220 RECAUDACIÓN Sobre Estancias Infantiles		338.00	0.00		
00008	26/06/2024	I	00109	00109	BANORTE SA 1176085220 RECAUDACIÓN Sobre Estancias Infantiles		450.00	0.00		
00009	26/06/2024	I	00109	00109	BANORTE SA 1176085220 RECAUDACIÓN Sobre Estancias Infantiles		450.00	0.00		
00010	26/06/2024	I	00109	00109	BANORTE SA 1176085220 RECAUDACIÓN Sobre Estancias Infantiles		338.00	0.00		
00011	26/06/2024	I	00109	00109	BANORTE SA 1176085220 RECAUDACIÓN Sobre Estancias Infantiles		450.00	0.00		
00012	26/06/2024	I	00109	00109	BANORTE SA 1176085220 RECAUDACIÓN Sobre Estancias Infantiles		450.00	0.00		
00001	26/06/2024	I	00110	00110	BANORTE SA 1176085220 RECAUDACIÓN Sobre Estancias Infantiles		450.00	0.00		
00001	25/06/2024	C	00029	00218	BANORTE SA 1176085220 RECAUDACIÓN CH. 218 PATRICIA LOVERA MERLOS		0.00	5,542.00		
00001	25/06/2024	I	00095	00095	BANORTE SA 1176085220 RECAUDACIÓN Sobre Farmacia, Sobre Servicios Médicos y Psicológicos		6,240.00	0.00		
00001	25/06/2024	I	00096	00096	BANORTE SA 1176085220 RECAUDACIÓN Sobre Farmacia, Sobre Servicios Médicos y Psicológicos		3,465.00	0.00		
00001	25/06/2024	I	00097	00097	BANORTE SA 1176085220 RECAUDACIÓN Sobre Farmacia, Servicios Médicos, Laboratorio y Psicológicos		4,276.00	0.00		
00001	25/06/2024	I	00098	00098	BANORTE SA 1176085220 RECAUDACIÓN Sobre Farmacia, Sobre Servicios Médicos y Psicológicos		2,090.00	0.00		
00002	25/06/2024	I	00098	00098	BANORTE SA 1176085220 RECAUDACIÓN Sobre Farmacia, Sobre Servicios Médicos y Psicológicos		2,440.00	0.00		
00001	24/06/2024	C	00028	00217	BANORTE SA 1176085220 RECAUDACIÓN CH. 217 CANCELADO		0.00	0.00		
00001	24/06/2024	E	00061	00061	COMISIÓN FEDERAL DE ELECTRICIDAD SALUDIF La Unión 15 abr al 14 jun BANORTE SA 1176085220 RECAUDACIÓN		0.00	800.00		
00001	24/06/2024	I	00082	00082	BANORTE SA 1176085220 RECAUDACIÓN Sobre Servicios Médicos		1,976.00	0.00		
00002	24/06/2024	I	00082	00082	BANORTE SA 1176085220 RECAUDACIÓN Sobre Servicios Médicos		456.00	0.00		
00003	24/06/2024	I	00082	00082	BANORTE SA 1176085220 RECAUDACIÓN Sobre Servicios Médicos		1,560.00	0.00		
00004	24/06/2024	I	00082	00082	BANORTE SA 1176085220 RECAUDACIÓN Sobre Servicios Médicos		1,350.00	0.00		
00001	24/06/2024	I	00083	00083	BANORTE SA 1176085220 RECAUDACIÓN Sobre Servicios Médicos y Laboratorio		3,259.00	0.00		
00002	24/06/2024	I	00083	00083	BANORTE SA 1176085220 RECAUDACIÓN Sobre Servicios Médicos Laboratorio		1,291.00	0.00		
00001	24/06/2024	I	00084	00084	BANORTE SA 1176085220 RECAUDACIÓN Sobre Servicio de baños públicos, por la venta o arrendamiento de bienes Municipales		4,130.00	0.00		
00002	24/06/2024	I	00084	00084	BANORTE SA 1176085220 RECAUDACIÓN Sobre Servicio de baños públicos, por la venta o arrendamiento de bienes Municipales		8,088.00	0.00		
00003	24/06/2024	I	00084	00084	BANORTE SA 1176085220 RECAUDACIÓN Sobre Servicio de baños públicos, por la venta o arrendamiento de bienes Municipales		7,156.00	0.00		
00004	24/06/2024	I	00084	00084	BANORTE SA 1176085220 RECAUDACIÓN Sobre Servicio de baños públicos, por la venta o arrendamiento de bienes Municipales		3,697.00	0.00		
00005	24/06/2024	I	00084	00084	BANORTE SA 1176085220 RECAUDACIÓN Sobre Servicio de baños públicos, por la venta o arrendamiento de bienes Municipales		2,049.00	0.00		
00006	24/06/2024	I	00084	00084	BANORTE SA 1176085220 RECAUDACIÓN Sobre Servicio de baños públicos, por la venta o arrendamiento de bienes Municipales		1,735.00	0.00		
00007	24/06/2024	I	00084	00084	BANORTE SA 1176085220 RECAUDACIÓN Sobre Servicio de baños públicos, por la venta o arrendamiento de bienes Municipales		1,926.00	0.00		
00008	24/06/2024	I	00084	00084	BANORTE SA 1176085220 RECAUDACIÓN Sobre Servicio de baños públicos, por la venta o arrendamiento de bienes Municipales		865.00	0.00		
00001	24/06/2024	I	00085	00085	BANORTE SA 1176085220 RECAUDACIÓN Sobre Servicio de baños públicos, por la venta o arrendamiento de bienes Municipales		3,793.00	0.00		
00002	24/06/2024	I	00085	00085	BANORTE SA 1176085220 RECAUDACIÓN Sobre Servicio de baños públicos, por la venta o arrendamiento de bienes Municipales		8,265.00	0.00		
00003	24/06/2024	I	00085	00085	BANORTE SA 1176085220 RECAUDACIÓN Sobre Servicio de baños públicos, por la venta o arrendamiento de bienes Municipales		6,710.00	0.00		
00004	24/06/2024	I	00085	00085	BANORTE SA 1176085220 RECAUDACIÓN Sobre Servicio de baños públicos, por la venta o arrendamiento de bienes Municipales		2,460.00	0.00		
00005	24/06/2024	I	00085	00085	BANORTE SA 1176085220 RECAUDACIÓN Sobre Servicio de baños públicos, por la venta o arrendamiento de bienes Municipales		2,465.00	0.00		
00006	24/06/2024	I	00085	00085	BANORTE SA 1176085220 RECAUDACIÓN Sobre Servicio de baños públicos, por la venta o arrendamiento de bienes Municipales		1,515.00	0.00		
00001	24/06/2024	I	00086	00086	BANORTE SA 1176085220 RECAUDACIÓN Sobre Servicio de baños públicos, por la venta o arrendamiento de bienes Municipales		1,655.00	0.00		
00002	24/06/2024	I	00086	00086	BANORTE SA 1176085220 RECAUDACIÓN Sobre Servicio de baños públicos, por la venta o arrendamiento de bienes Municipales		2,578.00	0.00		
00003	24/06/2024	I	00086	00086	BANORTE SA 1176085220 RECAUDACIÓN Sobre Servicio de baños públicos, por la venta o arrendamiento de bienes Municipales		1,635.00	0.00		
00001	24/06/2024	I	00087	00087	BANORTE SA 1176085220 RECAUDACIÓN Sobre Farmacia, Sobre Servicios Médicos y Psicológicos		4,495.00	0.00		
00001	24/06/2024	I	00089	00089	BANORTE SA 1176085220 RECAUDACIÓN Sobre Intereses Ganados		68.67	0.00		
00001	24/06/2024	I	00093	00093	BANORTE SA 1176085220 RECAUDACIÓN Sobre Ingresos Diversos		300.00	0.00		

00001	21/06/2024	I	00078	00078	BANORTE SA 1176085220 RECAUDACIÓN Sobre Estancias Infantiles		640.00	0.00		
00002	21/06/2024	I	00078	00078	BANORTE SA 1176085220 RECAUDACIÓN Sobre Estancias Infantiles		10.00	0.00		
00003	21/06/2024	I	00078	00078	BANORTE SA 1176085220 RECAUDACIÓN Sobre Estancias Infantiles		650.00	0.00		
00004	21/06/2024	I	00078	00078	BANORTE SA 1176085220 RECAUDACIÓN Sobre Estancias Infantiles		587.00	0.00		
00005	21/06/2024	I	00078	00078	BANORTE SA 1176085220 RECAUDACIÓN Sobre Estancias Infantiles		650.00	0.00		
00006	21/06/2024	I	00078	00078	BANORTE SA 1176085220 RECAUDACIÓN Sobre Estancias Infantiles		690.00	0.00		
00007	21/06/2024	I	00078	00078	BANORTE SA 1176085220 RECAUDACIÓN Sobre Estancias Infantiles		650.00	0.00		
00008	21/06/2024	I	00078	00078	BANORTE SA 1176085220 RECAUDACIÓN Sobre Estancias Infantiles		650.00	0.00		
00001	21/06/2024	I	00079	00079	BANORTE SA 1176085220 RECAUDACIÓN Sobre Estancias Infantiles		300.00	0.00		
00002	21/06/2024	I	00079	00079	BANORTE SA 1176085220 RECAUDACIÓN Sobre Estancias Infantiles		1,000.00	0.00		
00003	21/06/2024	I	00079	00079	BANORTE SA 1176085220 RECAUDACIÓN Sobre Estancias Infantiles		800.00	0.00		
00004	21/06/2024	I	00079	00079	BANORTE SA 1176085220 RECAUDACIÓN Sobre Estancias Infantiles		650.00	0.00		
00005	21/06/2024	I	00079	00079	BANORTE SA 1176085220 RECAUDACIÓN Sobre Estancias Infantiles		1,709.00	0.00		
00006	21/06/2024	I	00079	00079	BANORTE SA 1176085220 RECAUDACIÓN Sobre Estancias Infantiles		650.00	0.00		
00007	21/06/2024	I	00079	00079	BANORTE SA 1176085220 RECAUDACIÓN Sobre Estancias Infantiles		450.00	0.00		
00008	21/06/2024	I	00079	00079	BANORTE SA 1176085220 RECAUDACIÓN Sobre Estancias Infantiles		476.00	0.00		
00009	21/06/2024	I	00079	00079	BANORTE SA 1176085220 RECAUDACIÓN Sobre Estancias Infantiles		650.00	0.00		
00010	21/06/2024	I	00079	00079	BANORTE SA 1176085220 RECAUDACIÓN Sobre Estancias Infantiles		1,300.00	0.00		
00011	21/06/2024	I	00079	00079	BANORTE SA 1176085220 RECAUDACIÓN Sobre Estancias Infantiles		450.00	0.00		
00012	21/06/2024	I	00079	00079	BANORTE SA 1176085220 RECAUDACIÓN Sobre Estancias Infantiles		900.00	0.00		
00001	21/06/2024	I	00080	00080	BANORTE SA 1176085220 RECAUDACIÓN Sobre Estancias Infantiles		450.00	0.00		
00002	21/06/2024	I	00080	00080	BANORTE SA 1176085220 RECAUDACIÓN Sobre Estancias Infantiles		450.00	0.00		
00003	21/06/2024	I	00080	00080	BANORTE SA 1176085220 RECAUDACIÓN Sobre Estancias Infantiles		450.00	0.00		
00004	21/06/2024	I	00080	00080	BANORTE SA 1176085220 RECAUDACIÓN Sobre Estancias Infantiles		450.00	0.00		
00005	21/06/2024	I	00080	00080	BANORTE SA 1176085220 RECAUDACIÓN Sobre Estancias Infantiles		500.00	0.00		
00006	21/06/2024	I	00080	00080	BANORTE SA 1176085220 RECAUDACIÓN Sobre Estancias Infantiles		430.00	0.00		
00007	21/06/2024	I	00080	00080	BANORTE SA 1176085220 RECAUDACIÓN Sobre Estancias Infantiles		700.00	0.00		
00001	21/06/2024	I	00081	00081	BANORTE SA 1176085220 RECAUDACIÓN Sobre Estancias Infantiles		650.00	0.00		
00002	21/06/2024	I	00081	00081	BANORTE SA 1176085220 RECAUDACIÓN Sobre Estancias Infantiles		1,650.00	0.00		
00003	21/06/2024	I	00081	00081	BANORTE SA 1176085220 RECAUDACIÓN Sobre Estancias Infantiles		250.00	0.00		
00004	21/06/2024	I	00081	00081	BANORTE SA 1176085220 RECAUDACIÓN Sobre Estancias Infantiles		450.00	0.00		
00005	21/06/2024	I	00081	00081	BANORTE SA 1176085220 RECAUDACIÓN Sobre Estancias Infantiles		1,000.00	0.00		
00006	21/06/2024	I	00081	00081	BANORTE SA 1176085220 RECAUDACIÓN Sobre Estancias Infantiles		1,300.00	0.00		
00007	21/06/2024	I	00081	00081	BANORTE SA 1176085220 RECAUDACIÓN Sobre Estancias Infantiles		650.00	0.00		
00008	21/06/2024	I	00081	00081	BANORTE SA 1176085220 RECAUDACIÓN Sobre Estancias Infantiles		450.00	0.00		
00009	21/06/2024	I	00081	00081	BANORTE SA 1176085220 RECAUDACIÓN Sobre Estancias Infantiles		250.00	0.00		
00010	21/06/2024	I	00081	00081	BANORTE SA 1176085220 RECAUDACIÓN Sobre Estancias Infantiles		250.00	0.00		
00011	21/06/2024	I	00081	00081	BANORTE SA 1176085220 RECAUDACIÓN Sobre Estancias Infantiles		450.00	0.00		
00012	21/06/2024	I	00081	00081	BANORTE SA 1176085220 RECAUDACIÓN Sobre Estancias Infantiles		900.00	0.00		
00013	21/06/2024	I	00081	00081	BANORTE SA 1176085220 RECAUDACIÓN Sobre Estancias Infantiles		900.00	0.00		
00014	21/06/2024	I	00081	00081	BANORTE SA 1176085220 RECAUDACIÓN Sobre Estancias Infantiles		630.00	0.00		
00015	21/06/2024	I	00081	00081	BANORTE SA 1176085220 RECAUDACIÓN Sobre Estancias Infantiles		450.00	0.00		
00016	21/06/2024	I	00081	00081	BANORTE SA 1176085220 RECAUDACIÓN Sobre Estancias Infantiles		1,116.00	0.00		
00017	21/06/2024	I	00081	00081	BANORTE SA 1176085220 RECAUDACIÓN Sobre Estancias Infantiles		668.00	0.00		
00018	21/06/2024	I	00081	00081	BANORTE SA 1176085220 RECAUDACIÓN Sobre Estancias Infantiles		650.00	0.00		
00019	21/06/2024	I	00081	00081	BANORTE SA 1176085220 RECAUDACIÓN Sobre Estancias Infantiles		450.00	0.00		
00020	21/06/2024	I	00081	00081	BANORTE SA 1176085220 RECAUDACIÓN Sobre Estancias Infantiles		650.00	0.00		
00021	21/06/2024	I	00081	00081	BANORTE SA 1176085220 RECAUDACIÓN Sobre Estancias Infantiles		900.00	0.00		
00022	21/06/2024	I	00081	00081	BANORTE SA 1176085220 RECAUDACIÓN Sobre Estancias Infantiles		1,000.00	0.00		
00023	21/06/2024	I	00081	00081	BANORTE SA 1176085220 RECAUDACIÓN Sobre Estancias Infantiles		650.00	0.00		
00024	21/06/2024	I	00081	00081	BANORTE SA 1176085220 RECAUDACIÓN Sobre Estancias Infantiles		910.00	0.00		
00001	20/06/2024	C	00025	00214	BANORTE SA 1176085220 RECAUDACIÓN CH. 214 CANCELADO		0.00	0.00		
00001	20/06/2024	C	00026	00215	BANORTE SA 1176085220 RECAUDACIÓN CH. 215 CANCELADO		0.00	0.00		
00001	20/06/2024	C	00027	00216	BANORTE SA 1176085220 RECAUDACIÓN CH. 216 PATRICIA LOVERA MERLOS		0.00	11,757.51		
00001	20/06/2024	E	00049	00049	COMISIÓN FEDERAL DE ELECTRICIDAD SALUDIF San Cristobal 10 abr al 11 jun BANORTE SA 1176085220 RECAUDACIÓN		0.00	2,850.00		
00001	20/06/2024	E	00050	00050	COMISIÓN FEDERAL DE ELECTRICIDAD casa de la mujer campesina 11 abr al 12 jun BANORTE SA 1176085220 RECAUDACIÓN		0.00	666.00		
00001	20/06/2024	E	00051	00051	COMISIÓN FEDERAL DE ELECTRICIDAD servicios generales 10 abr al 11 jun BANORTE SA 1176085220 RECAUDACIÓN		0.00	7,442.00		
00001	20/06/2024	E	00052	00052	COMISIÓN FEDERAL DE ELECTRICIDAD Serv juridicos 09 abr al 10 jun BANORTE SA 1176085220 RECAUDACIÓN		0.00	231.00		
00001	20/06/2024	E	00053	00053	COMISIÓN FEDERAL DE ELECTRICIDAD E.I. Guadalupe Rhon 09 abr al 10 jun BANORTE SA 1176085220 RECAUDACIÓN		0.00	1,482.00		
00001	20/06/2024	E	00054	00054	COMISIÓN FEDERAL DE ELECTRICIDAD URIS Gregorio Melero 08 abr al 07 jun BANORTE SA 1176085220 RECAUDACIÓN		0.00	2,105.00		
00001	20/06/2024	E	00055	00055	COMISIÓN FEDERAL DE ELECTRICIDAD SALUDIF San Andres BANORTE SA 1176085220 RECAUDACIÓN		0.00	1,987.00		
00001	20/06/2024	I	00074	00074	BANORTE SA 1176085220 RECAUDACIÓN Sobre Terapias y Discapacidad		11,275.00	0.00		
00001	20/06/2024	I	00075	00075	BANORTE SA 1176085220 RECAUDACIÓN Sobre Estancias Infantiles		637.00	0.00		
00001	20/06/2024	I	00076	00076	BANORTE SA 1176085220 RECAUDACIÓN Sobre Estancias Infantiles		450.00	0.00		
00002	20/06/2024	I	00076	00076	BANORTE SA 1176085220 RECAUDACIÓN Sobre Estancias Infantiles		650.00	0.00		
00003	20/06/2024	I	00076	00076	BANORTE SA 1176085220 RECAUDACIÓN Sobre Estancias Infantiles		650.00	0.00		
00004	20/06/2024	I	00076	00076	BANORTE SA 1176085220 RECAUDACIÓN Sobre Estancias Infantiles		250.00	0.00		
00005	20/06/2024	I	00076	00076	BANORTE SA 1176085220 RECAUDACIÓN Sobre Estancias Infantiles		250.00	0.00		

00006	20/06/2024	I	00076	00076	BANORTE SA 1176085220 RECAUDACIÓN Sobre Estancias Infantiles		700.00	0.00		
00007	20/06/2024	I	00076	00076	BANORTE SA 1176085220 RECAUDACIÓN Sobre Estancias Infantiles		450.00	0.00		
00008	20/06/2024	I	00076	00076	BANORTE SA 1176085220 RECAUDACIÓN Sobre Estancias Infantiles		338.00	0.00		
00001	20/06/2024	I	00077	00077	BANORTE SA 1176085220 RECAUDACIÓN Luisa Isabel Campos de Jiménez Cantú		650.00	0.00		
00002	20/06/2024	I	00077	00077	BANORTE SA 1176085220 RECAUDACIÓN Luisa Isabel Campos de Jiménez Cantú		500.00	0.00		
00003	20/06/2024	I	00077	00077	BANORTE SA 1176085220 RECAUDACIÓN Luisa Isabel Campos de Jiménez Cantú		150.00	0.00		
00004	20/06/2024	I	00077	00077	BANORTE SA 1176085220 RECAUDACIÓN Luisa Isabel Campos de Jiménez Cantú		450.00	0.00		
00005	20/06/2024	I	00077	00077	BANORTE SA 1176085220 RECAUDACIÓN Luisa Isabel Campos de Jiménez Cantú		650.00	0.00		
00006	20/06/2024	I	00077	00077	BANORTE SA 1176085220 RECAUDACIÓN Luisa Isabel Campos de Jiménez Cantú		450.00	0.00		
00007	20/06/2024	I	00077	00077	BANORTE SA 1176085220 RECAUDACIÓN Luisa Isabel Campos de Jiménez Cantú		950.00	0.00		
00008	20/06/2024	I	00077	00077	BANORTE SA 1176085220 RECAUDACIÓN Luisa Isabel Campos de Jiménez Cantú		490.00	0.00		
00009	20/06/2024	I	00077	00077	BANORTE SA 1176085220 RECAUDACIÓN Luisa Isabel Campos de Jiménez Cantú		650.00	0.00		
00010	20/06/2024	I	00077	00077	BANORTE SA 1176085220 RECAUDACIÓN Luisa Isabel Campos de Jiménez Cantú		650.00	0.00		
00011	20/06/2024	I	00077	00077	BANORTE SA 1176085220 RECAUDACIÓN Luisa Isabel Campos de Jiménez Cantú		650.00	0.00		
00012	20/06/2024	I	00077	00077	BANORTE SA 1176085220 RECAUDACIÓN Luisa Isabel Campos de Jiménez Cantú		650.00	0.00		
00013	20/06/2024	I	00077	00077	BANORTE SA 1176085220 RECAUDACIÓN Luisa Isabel Campos de Jiménez Cantú		650.00	0.00		
00014	20/06/2024	I	00077	00077	BANORTE SA 1176085220 RECAUDACIÓN Luisa Isabel Campos de Jiménez Cantú		650.00	0.00		
00015	20/06/2024	I	00077	00077	BANORTE SA 1176085220 RECAUDACIÓN Luisa Isabel Campos de Jiménez Cantú		650.00	0.00		
00016	20/06/2024	I	00077	00077	BANORTE SA 1176085220 RECAUDACIÓN Luisa Isabel Campos de Jiménez Cantú		900.00	0.00		
00017	20/06/2024	I	00077	00077	BANORTE SA 1176085220 RECAUDACIÓN Luisa Isabel Campos de Jiménez Cantú		450.00	0.00		
00018	20/06/2024	I	00077	00077	BANORTE SA 1176085220 RECAUDACIÓN Luisa Isabel Campos de Jiménez Cantú		450.00	0.00		
00019	20/06/2024	I	00077	00077	BANORTE SA 1176085220 RECAUDACIÓN Luisa Isabel Campos de Jiménez Cantú		650.00	0.00		
00020	20/06/2024	I	00077	00077	BANORTE SA 1176085220 RECAUDACIÓN Luisa Isabel Campos de Jiménez Cantú		650.00	0.00		
00021	20/06/2024	I	00077	00077	BANORTE SA 1176085220 RECAUDACIÓN Luisa Isabel Campos de Jiménez Cantú		650.00	0.00		
00022	20/06/2024	I	00077	00077	BANORTE SA 1176085220 RECAUDACIÓN Luisa Isabel Campos de Jiménez Cantú		450.00	0.00		
00023	20/06/2024	I	00077	00077	BANORTE SA 1176085220 RECAUDACIÓN Luisa Isabel Campos de Jiménez Cantú		650.00	0.00		
00024	20/06/2024	I	00077	00077	BANORTE SA 1176085220 RECAUDACIÓN Luisa Isabel Campos de Jiménez Cantú		650.00	0.00		
00025	20/06/2024	I	00077	00077	BANORTE SA 1176085220 RECAUDACIÓN Luisa Isabel Campos de Jiménez Cantú		650.00	0.00		
00026	20/06/2024	I	00077	00077	BANORTE SA 1176085220 RECAUDACIÓN Luisa Isabel Campos de Jiménez Cantú		650.00	0.00		
00027	20/06/2024	I	00077	00077	BANORTE SA 1176085220 RECAUDACIÓN Luisa Isabel Campos de Jiménez Cantú		650.00	0.00		
00028	20/06/2024	I	00077	00077	BANORTE SA 1176085220 RECAUDACIÓN Luisa Isabel Campos de Jiménez Cantú		450.00	0.00		
00029	20/06/2024	I	00077	00077	BANORTE SA 1176085220 RECAUDACIÓN Luisa Isabel Campos de Jiménez Cantú		450.00	0.00		
00030	20/06/2024	I	00077	00077	BANORTE SA 1176085220 RECAUDACIÓN Luisa Isabel Campos de Jiménez Cantú		900.00	0.00		
00031	20/06/2024	I	00077	00077	BANORTE SA 1176085220 RECAUDACIÓN Luisa Isabel Campos de Jiménez Cantú		1,300.00	0.00		
00032	20/06/2024	I	00077	00077	BANORTE SA 1176085220 RECAUDACIÓN Luisa Isabel Campos de Jiménez Cantú		650.00	0.00		
00001	18/06/2024	I	00066	00066	BANORTE SA 1176085220 RECAUDACIÓN Sobre Farmacia, Sobre Servicios Médicos y Psicológicos		2,478.00	0.00		
00001	18/06/2024	I	00067	00067	BANORTE SA 1176085220 RECAUDACIÓN Sobre Farmacia, Sobre Servicios Médicos y Psicológicos		2,116.00	0.00		
00001	18/06/2024	I	00068	00068	BANORTE SA 1176085220 RECAUDACIÓN Sobre Farmacia, Sobre Servicios Médicos y Psicológicos		532.00	0.00		
00002	18/06/2024	I	00068	00068	BANORTE SA 1176085220 RECAUDACIÓN Sobre Farmacia, Sobre Servicios Médicos y Psicológicos		3,400.00	0.00		
00001	18/06/2024	I	00069	00069	BANORTE SA 1176085220 RECAUDACIÓN Sobre Farmacia, Sobre Servicios Médicos y Psicológicos		3,398.00	0.00		
00001	18/06/2024	I	00070	00070	BANORTE SA 1176085220 RECAUDACIÓN Sobre Farmacia, Sobre Servicios Médicos y Psicológicos		3,577.00	0.00		
00002	18/06/2024	I	00070	00070	BANORTE SA 1176085220 RECAUDACIÓN Sobre Farmacia, Sobre Servicios Médicos y Psicológicos		2.00	0.00		
00001	18/06/2024	I	00071	00071	BANORTE SA 1176085220 RECAUDACIÓN Sobre Terapias y Discapacidad		400.00	0.00		
00002	18/06/2024	I	00071	00071	BANORTE SA 1176085220 RECAUDACIÓN Sobre Terapias y Discapacidad		400.00	0.00		
00003	18/06/2024	I	00071	00071	BANORTE SA 1176085220 RECAUDACIÓN Sobre Terapias y Discapacidad		400.00	0.00		
00004	18/06/2024	I	00071	00071	BANORTE SA 1176085220 RECAUDACIÓN Sobre Terapias y Discapacidad		1,200.00	0.00		
00001	18/06/2024	I	00072	00072	BANORTE SA 1176085220 RECAUDACIÓN Sobre Terapias y Discapacidad		5,725.00	0.00		
00001	17/06/2024	C	00024	00213	BANORTE SA 1176085220 RECAUDACIÓN CH. 213 NORMA ELIZABETH GUZMAN HERNANDEZ		0.00	1,315.00		
00001	17/06/2024	E	00041	00041	COMISION FEDERAL DE ELECTRICIDAD Colosio 06 MAY al 06 JUN BANORTE SA 1176085220 RECAUDACIÓN		0.00	3,187.00		
00001	17/06/2024	E	00042	00042	TELMEX JUNIO 2024 BANORTE SA 1176085220 RECAUDACIÓN		0.00	34,412.86		
00001	17/06/2024	I	00052	00052	BANORTE SA 1176085220 RECAUDACIÓN Sobre Servicios Médicos		2,750.00	0.00		
00002	17/06/2024	I	00052	00052	BANORTE SA 1176085220 RECAUDACIÓN Sobre Servicios Médicos		2,125.00	0.00		
00003	17/06/2024	I	00052	00052	BANORTE SA 1176085220 RECAUDACIÓN Sobre Servicios Médicos		64.00	0.00		
00001	17/06/2024	I	00053	00053	BANORTE SA 1176085220 RECAUDACIÓN Sobre Servicios Médicos		2,700.00	0.00		
00002	17/06/2024	I	00053	00053	BANORTE SA 1176085220 RECAUDACIÓN Sobre Servicios Médicos		4,597.00	0.00		
00001	17/06/2024	I	00054	00054	BANORTE SA 1176085220 RECAUDACIÓN Sobre Farmacia, Sobre Servicios Médicos y Psicológicos		3,013.00	0.00		
00002	17/06/2024	I	00054	00054	BANORTE SA 1176085220 RECAUDACIÓN Sobre Farmacia, Sobre Servicios Médicos y Psicológicos		2,375.00	0.00		
00003	17/06/2024	I	00054	00054	BANORTE SA 1176085220 RECAUDACIÓN Sobre Farmacia, Sobre Servicios Médicos y Psicológicos		58.00	0.00		
00001	17/06/2024	I	00055	00055	BANORTE SA 1176085220 RECAUDACIÓN Sobre Farmacia, Sobre Servicios Médicos y Psicológicos		650.00	0.00		
00001	17/06/2024	I	00056	00056	BANORTE SA 1176085220 RECAUDACIÓN Sobre Estancias Infantiles		1,300.00	0.00		
00001	17/06/2024	I	00057	00057	BANORTE SA 1176085220 RECAUDACIÓN Sobre Estancias Infantiles		626.00	0.00		
00001	17/06/2024	I	00058	00058	BANORTE SA 1176085220 RECAUDACIÓN Sobre Estancias Infantiles		675.00	0.00		
00001	17/06/2024	I	00059	00059	BANORTE SA 1176085220 RECAUDACIÓN Sobre Estancias Infantiles		900.00	0.00		
00001	17/06/2024	I	00060	00060	BANORTE SA 1176085220 RECAUDACIÓN Sobre Estancias Infantiles		650.00	0.00		
00002	17/06/2024	I	00060	00060	BANORTE SA 1176085220 RECAUDACIÓN Sobre Estancias Infantiles		450.00	0.00		
00003	17/06/2024	I	00060	00060	BANORTE SA 1176085220 RECAUDACIÓN Sobre Estancias Infantiles		627.00	0.00		
00004	17/06/2024	I	00060	00060	BANORTE SA 1176085220 RECAUDACIÓN Sobre Estancias Infantiles		450.00	0.00		
00005	17/06/2024	I	00060	00060	BANORTE SA 1176085220 RECAUDACIÓN Sobre Estancias Infantiles		450.00	0.00		
00006	17/06/2024	I	00060	00060	BANORTE SA 1176085220 RECAUDACIÓN Sobre Estancias Infantiles		650.00	0.00		
00007	17/06/2024	I	00060	00060	BANORTE SA 1176085220 RECAUDACIÓN Sobre Estancias Infantiles		450.00	0.00		

00008	17/06/2024	I	00060	00060	BANORTE SA 1176085220 RECAUDACIÓN Sobre Estancias Infantiles		450.00	0.00		
00009	17/06/2024	I	00060	00060	BANORTE SA 1176085220 RECAUDACIÓN Sobre Estancias Infantiles		650.00	0.00		
00010	17/06/2024	I	00060	00060	BANORTE SA 1176085220 RECAUDACIÓN Sobre Estancias Infantiles		250.00	0.00		
00011	17/06/2024	I	00060	00060	BANORTE SA 1176085220 RECAUDACIÓN Sobre Estancias Infantiles		450.00	0.00		
00012	17/06/2024	I	00060	00060	BANORTE SA 1176085220 RECAUDACIÓN Sobre Estancias Infantiles		450.00	0.00		
00013	17/06/2024	I	00060	00060	BANORTE SA 1176085220 RECAUDACIÓN Sobre Estancias Infantiles		1,300.00	0.00		
00014	17/06/2024	I	00060	00060	BANORTE SA 1176085220 RECAUDACIÓN Sobre Estancias Infantiles		650.00	0.00		
00015	17/06/2024	I	00060	00060	BANORTE SA 1176085220 RECAUDACIÓN Sobre Estancias Infantiles		693.00	0.00		
00016	17/06/2024	I	00060	00060	BANORTE SA 1176085220 RECAUDACIÓN Sobre Estancias Infantiles		650.00	0.00		
00017	17/06/2024	I	00060	00060	BANORTE SA 1176085220 RECAUDACIÓN Sobre Estancias Infantiles		400.00	0.00		
00018	17/06/2024	I	00060	00060	BANORTE SA 1176085220 RECAUDACIÓN Sobre Estancias Infantiles		50.00	0.00		
00019	17/06/2024	I	00060	00060	BANORTE SA 1176085220 RECAUDACIÓN Sobre Estancias Infantiles		650.00	0.00		
00020	17/06/2024	I	00060	00060	BANORTE SA 1176085220 RECAUDACIÓN Sobre Estancias Infantiles		650.00	0.00		
00021	17/06/2024	I	00060	00060	BANORTE SA 1176085220 RECAUDACIÓN Sobre Estancias Infantiles		650.00	0.00		
00022	17/06/2024	I	00060	00060	BANORTE SA 1176085220 RECAUDACIÓN Sobre Estancias Infantiles		650.00	0.00		
00023	17/06/2024	I	00060	00060	BANORTE SA 1176085220 RECAUDACIÓN Sobre Estancias Infantiles		250.00	0.00		
00024	17/06/2024	I	00060	00060	BANORTE SA 1176085220 RECAUDACIÓN Sobre Estancias Infantiles		650.00	0.00		
00025	17/06/2024	I	00060	00060	BANORTE SA 1176085220 RECAUDACIÓN Sobre Estancias Infantiles		650.00	0.00		
00026	17/06/2024	I	00060	00060	BANORTE SA 1176085220 RECAUDACIÓN Sobre Estancias Infantiles		250.00	0.00		
00027	17/06/2024	I	00060	00060	BANORTE SA 1176085220 RECAUDACIÓN Sobre Estancias Infantiles		650.00	0.00		
00001	17/06/2024	I	00061	00061	BANORTE SA 1176085220 RECAUDACIÓN Sobre Estancias Infantiles		250.00	0.00		
00001	17/06/2024	I	00062	00062	BANORTE SA 1176085220 RECAUDACIÓN Sobre Estancias Infantiles		650.00	0.00		
00002	17/06/2024	I	00062	00062	BANORTE SA 1176085220 RECAUDACIÓN Sobre Estancias Infantiles		488.00	0.00		
00001	17/06/2024	I	00063	00063	BANORTE SA 1176085220 RECAUDACIÓN Sobre Estancias Infantiles		885.00	0.00		
00002	17/06/2024	I	00063	00063	BANORTE SA 1176085220 RECAUDACIÓN Sobre Estancias Infantiles		650.00	0.00		
00003	17/06/2024	I	00063	00063	BANORTE SA 1176085220 RECAUDACIÓN Sobre Estancias Infantiles		650.00	0.00		
00004	17/06/2024	I	00063	00063	BANORTE SA 1176085220 RECAUDACIÓN Sobre Estancias Infantiles		488.00	0.00		
00005	17/06/2024	I	00063	00063	BANORTE SA 1176085220 RECAUDACIÓN Sobre Estancias Infantiles		250.00	0.00		
00006	17/06/2024	I	00063	00063	BANORTE SA 1176085220 RECAUDACIÓN Sobre Estancias Infantiles		650.00	0.00		
00007	17/06/2024	I	00063	00063	BANORTE SA 1176085220 RECAUDACIÓN Sobre Estancias Infantiles		650.00	0.00		
00008	17/06/2024	I	00063	00063	BANORTE SA 1176085220 RECAUDACIÓN Sobre Estancias Infantiles		650.00	0.00		
00009	17/06/2024	I	00063	00063	BANORTE SA 1176085220 RECAUDACIÓN Sobre Estancias Infantiles		633.00	0.00		
00010	17/06/2024	I	00063	00063	BANORTE SA 1176085220 RECAUDACIÓN Sobre Estancias Infantiles		450.00	0.00		
00011	17/06/2024	I	00063	00063	BANORTE SA 1176085220 RECAUDACIÓN Sobre Estancias Infantiles		1,094.00	0.00		
00012	17/06/2024	I	00063	00063	BANORTE SA 1176085220 RECAUDACIÓN Sobre Estancias Infantiles		650.00	0.00		
00013	17/06/2024	I	00063	00063	BANORTE SA 1176085220 RECAUDACIÓN Sobre Estancias Infantiles		1,380.00	0.00		
00014	17/06/2024	I	00063	00063	BANORTE SA 1176085220 RECAUDACIÓN Sobre Estancias Infantiles		900.00	0.00		
00015	17/06/2024	I	00063	00063	BANORTE SA 1176085220 RECAUDACIÓN Sobre Estancias Infantiles		650.00	0.00		
00016	17/06/2024	I	00063	00063	BANORTE SA 1176085220 RECAUDACIÓN Sobre Estancias Infantiles		650.00	0.00		
00017	17/06/2024	I	00063	00063	BANORTE SA 1176085220 RECAUDACIÓN Sobre Estancias Infantiles		850.00	0.00		
00018	17/06/2024	I	00063	00063	BANORTE SA 1176085220 RECAUDACIÓN Sobre Estancias Infantiles		650.00	0.00		
00019	17/06/2024	I	00063	00063	BANORTE SA 1176085220 RECAUDACIÓN Sobre Estancias Infantiles		650.00	0.00		
00020	17/06/2024	I	00063	00063	BANORTE SA 1176085220 RECAUDACIÓN Sobre Estancias Infantiles		650.00	0.00		
00021	17/06/2024	I	00063	00063	BANORTE SA 1176085220 RECAUDACIÓN Sobre Estancias Infantiles		666.00	0.00		
00022	17/06/2024	I	00063	00063	BANORTE SA 1176085220 RECAUDACIÓN Sobre Estancias Infantiles		2,050.00	0.00		
00023	17/06/2024	I	00063	00063	BANORTE SA 1176085220 RECAUDACIÓN Sobre Estancias Infantiles		1,307.00	0.00		
00024	17/06/2024	I	00063	00063	BANORTE SA 1176085220 RECAUDACIÓN Sobre Estancias Infantiles		450.00	0.00		
00025	17/06/2024	I	00063	00063	BANORTE SA 1176085220 RECAUDACIÓN Sobre Estancias Infantiles		1,005.00	0.00		
00026	17/06/2024	I	00063	00063	BANORTE SA 1176085220 RECAUDACIÓN Sobre Estancias Infantiles		250.00	0.00		
00027	17/06/2024	I	00063	00063	BANORTE SA 1176085220 RECAUDACIÓN Sobre Estancias Infantiles		488.00	0.00		
00028	17/06/2024	I	00063	00063	BANORTE SA 1176085220 RECAUDACIÓN Sobre Estancias Infantiles		650.00	0.00		
00029	17/06/2024	I	00063	00063	BANORTE SA 1176085220 RECAUDACIÓN Sobre Estancias Infantiles		250.00	0.00		
00030	17/06/2024	I	00063	00063	BANORTE SA 1176085220 RECAUDACIÓN Sobre Estancias Infantiles		638.00	0.00		
00031	17/06/2024	I	00063	00063	BANORTE SA 1176085220 RECAUDACIÓN Sobre Estancias Infantiles		650.00	0.00		
00032	17/06/2024	I	00063	00063	BANORTE SA 1176085220 RECAUDACIÓN Sobre Estancias Infantiles		650.00	0.00		
00033	17/06/2024	I	00063	00063	BANORTE SA 1176085220 RECAUDACIÓN Sobre Estancias Infantiles		1,316.00	0.00		
00034	17/06/2024	I	00063	00063	BANORTE SA 1176085220 RECAUDACIÓN Sobre Estancias Infantiles		1,442.00	0.00		
00035	17/06/2024	I	00063	00063	BANORTE SA 1176085220 RECAUDACIÓN Sobre Estancias Infantiles		850.00	0.00		
00036	17/06/2024	I	00063	00063	BANORTE SA 1176085220 RECAUDACIÓN Sobre Estancias Infantiles		650.00	0.00		
00037	17/06/2024	I	00063	00063	BANORTE SA 1176085220 RECAUDACIÓN Sobre Estancias Infantiles		650.00	0.00		
00038	17/06/2024	I	00063	00063	BANORTE SA 1176085220 RECAUDACIÓN Sobre Estancias Infantiles		820.00	0.00		
00039	17/06/2024	I	00063	00063	BANORTE SA 1176085220 RECAUDACIÓN Sobre Estancias Infantiles		250.00	0.00		
00040	17/06/2024	I	00063	00063	BANORTE SA 1176085220 RECAUDACIÓN Sobre Estancias Infantiles		1,024.00	0.00		
00001	17/06/2024	I	00064	00064	BANORTE SA 1176085220 RECAUDACIÓN Sobre Farmacia, Sobre Servicios Médicos y Psicológicos		1,231.00	0.00		
00001	17/06/2024	I	00065	00065	BANORTE SA 1176085220 RECAUDACIÓN Sobre Farmacia, Servicios Médicos, Laboratorio y Psicológicos		1,679.00	0.00		
00001	14/06/2024	C	00023	00212	BANORTE SA 1176085220 RECAUDACIÓN CH. 212 TARQUINO JUAN MARTIN DEL CAMPO MEJIA		0.00	4,573.99		
00001	14/06/2024	I	00049	00049	BANORTE SA 1176085220 RECAUDACIÓN Sobre Farmacia, Sobre Servicios Médicos y Psicológicos		2,850.00	0.00		
00002	14/06/2024	I	00049	00049	BANORTE SA 1176085220 RECAUDACIÓN Sobre Farmacia, Sobre Servicios Médicos y Psicológicos		2,144.00	0.00		
00001	14/06/2024	I	00050	00050	BANORTE SA 1176085220 RECAUDACIÓN Sobre Farmacia, Sobre Servicios Médicos y Psicológicos		4,363.00	0.00		
00001	13/06/2024	C	00020	00209	BANORTE SA 1176085220 RECAUDACIÓN CH. 209 MARIA EUGENIA QUIROZ RODRIGUEZ		0.00	522.00		

00001	13/06/2024	C	00021	00210	BANORTE SA 1176085220 RECAUDACIÓN CH. 210 CANCELADO		0.00	0.00		
00001	13/06/2024	C	00022	00211	BANORTE SA 1176085220 RECAUDACIÓN CH. 211 MARIA EUGENIA QUIROZ RODRIGUEZ		0.00	661.00		
00001	13/06/2024	I	00037	00037	BANORTE SA 1176085220 RECAUDACIÓN Sobre Farmacia, Sobre Servicios Médicos y Psicológicos		4,605.00	0.00		
00001	13/06/2024	I	00038	00038	BANORTE SA 1176085220 RECAUDACIÓN Sobre Farmacia, Sobre Servicios Médicos y Psicológicos		3,594.00	0.00		
00001	13/06/2024	I	00039	00039	BANORTE SA 1176085220 RECAUDACIÓN Sobre Terapias y Discapacidad		5,850.00	0.00		
00001	13/06/2024	I	00040	00040	BANORTE SA 1176085220 RECAUDACIÓN Sobre Terapias y Discapacidad		11,725.00	0.00		
00001	13/06/2024	I	00041	00041	BANORTE SA 1176085220 RECAUDACIÓN Sobre Terapias y Discapacidad		400.00	0.00		
00002	13/06/2024	I	00041	00041	BANORTE SA 1176085220 RECAUDACIÓN Sobre Terapias y Discapacidad		400.00	0.00		
00003	13/06/2024	I	00041	00041	BANORTE SA 1176085220 RECAUDACIÓN Sobre Terapias y Discapacidad		600.00	0.00		
00004	13/06/2024	I	00041	00041	BANORTE SA 1176085220 RECAUDACIÓN Sobre Terapias y Discapacidad		400.00	0.00		
00005	13/06/2024	I	00041	00041	BANORTE SA 1176085220 RECAUDACIÓN Sobre Terapias y Discapacidad		400.00	0.00		
00006	13/06/2024	I	00041	00041	BANORTE SA 1176085220 RECAUDACIÓN Sobre Terapias y Discapacidad		400.00	0.00		
00007	13/06/2024	I	00041	00041	BANORTE SA 1176085220 RECAUDACIÓN Sobre Terapias y Discapacidad		400.00	0.00		
00008	13/06/2024	I	00041	00041	BANORTE SA 1176085220 RECAUDACIÓN Sobre Terapias y Discapacidad		400.00	0.00		
00009	13/06/2024	I	00041	00041	BANORTE SA 1176085220 RECAUDACIÓN Sobre Terapias y Discapacidad		400.00	0.00		
00010	13/06/2024	I	00041	00041	BANORTE SA 1176085220 RECAUDACIÓN Sobre Terapias y Discapacidad		600.00	0.00		
00011	13/06/2024	I	00041	00041	BANORTE SA 1176085220 RECAUDACIÓN Sobre Terapias y Discapacidad		400.00	0.00		
00012	13/06/2024	I	00041	00041	BANORTE SA 1176085220 RECAUDACIÓN Sobre Terapias y Discapacidad		600.00	0.00		
00013	13/06/2024	I	00041	00041	BANORTE SA 1176085220 RECAUDACIÓN Sobre Terapias y Discapacidad		400.00	0.00		
00014	13/06/2024	I	00041	00041	BANORTE SA 1176085220 RECAUDACIÓN Sobre Terapias y Discapacidad		400.00	0.00		
00015	13/06/2024	I	00041	00041	BANORTE SA 1176085220 RECAUDACIÓN Sobre Terapias y Discapacidad		600.00	0.00		
00016	13/06/2024	I	00041	00041	BANORTE SA 1176085220 RECAUDACIÓN Sobre Terapias y Discapacidad		400.00	0.00		
00017	13/06/2024	I	00041	00041	BANORTE SA 1176085220 RECAUDACIÓN Sobre Terapias y Discapacidad		600.00	0.00		
00018	13/06/2024	I	00041	00041	BANORTE SA 1176085220 RECAUDACIÓN Sobre Terapias y Discapacidad		600.00	0.00		
00019	13/06/2024	I	00041	00041	BANORTE SA 1176085220 RECAUDACIÓN Sobre Terapias y Discapacidad		600.00	0.00		
00020	13/06/2024	I	00041	00041	BANORTE SA 1176085220 RECAUDACIÓN Sobre Terapias y Discapacidad		400.00	0.00		
00021	13/06/2024	I	00041	00041	BANORTE SA 1176085220 RECAUDACIÓN Sobre Terapias y Discapacidad		400.00	0.00		
00022	13/06/2024	I	00041	00041	BANORTE SA 1176085220 RECAUDACIÓN Sobre Terapias y Discapacidad		400.00	0.00		
00023	13/06/2024	I	00041	00041	BANORTE SA 1176085220 RECAUDACIÓN Sobre Terapias y Discapacidad		400.00	0.00		
00024	13/06/2024	I	00041	00041	BANORTE SA 1176085220 RECAUDACIÓN Sobre Terapias y Discapacidad		400.00	0.00		
00025	13/06/2024	I	00041	00041	BANORTE SA 1176085220 RECAUDACIÓN Sobre Terapias y Discapacidad		400.00	0.00		
00026	13/06/2024	I	00041	00041	BANORTE SA 1176085220 RECAUDACIÓN Sobre Terapias y Discapacidad		400.00	0.00		
00027	13/06/2024	I	00041	00041	BANORTE SA 1176085220 RECAUDACIÓN Sobre Terapias y Discapacidad		400.00	0.00		
00028	13/06/2024	I	00041	00041	BANORTE SA 1176085220 RECAUDACIÓN Sobre Terapias y Discapacidad		600.00	0.00		
00029	13/06/2024	I	00041	00041	BANORTE SA 1176085220 RECAUDACIÓN Sobre Terapias y Discapacidad		600.00	0.00		
00030	13/06/2024	I	00041	00041	BANORTE SA 1176085220 RECAUDACIÓN Sobre Terapias y Discapacidad		600.00	0.00		
00031	13/06/2024	I	00041	00041	BANORTE SA 1176085220 RECAUDACIÓN Sobre Terapias y Discapacidad		400.00	0.00		
00032	13/06/2024	I	00041	00041	BANORTE SA 1176085220 RECAUDACIÓN Sobre Terapias y Discapacidad		600.00	0.00		
00033	13/06/2024	I	00041	00041	BANORTE SA 1176085220 RECAUDACIÓN Sobre Terapias y Discapacidad		400.00	0.00		
00034	13/06/2024	I	00041	00041	BANORTE SA 1176085220 RECAUDACIÓN Sobre Terapias y Discapacidad		400.00	0.00		
00001	13/06/2024	I	00042	00042	BANORTE SA 1176085220 RECAUDACIÓN Sobre Estancias Infantiles		1,000.00	0.00		
00002	13/06/2024	I	00042	00042	BANORTE SA 1176085220 RECAUDACIÓN Sobre Estancias Infantiles		450.00	0.00		
00001	13/06/2024	I	00043	00043	BANORTE SA 1176085220 RECAUDACIÓN Sobre Estancias Infantiles		450.00	0.00		
00002	13/06/2024	I	00043	00043	BANORTE SA 1176085220 RECAUDACIÓN Sobre Estancias Infantiles		250.00	0.00		
00003	13/06/2024	I	00043	00043	BANORTE SA 1176085220 RECAUDACIÓN Sobre Estancias Infantiles		450.00	0.00		
00004	13/06/2024	I	00043	00043	BANORTE SA 1176085220 RECAUDACIÓN Sobre Estancias Infantiles		607.00	0.00		
00005	13/06/2024	I	00043	00043	BANORTE SA 1176085220 RECAUDACIÓN Sobre Estancias Infantiles		450.00	0.00		
00006	13/06/2024	I	00043	00043	BANORTE SA 1176085220 RECAUDACIÓN Sobre Estancias Infantiles		450.00	0.00		
00007	13/06/2024	I	00043	00043	BANORTE SA 1176085220 RECAUDACIÓN Sobre Estancias Infantiles		100.00	0.00		
00008	13/06/2024	I	00043	00043	BANORTE SA 1176085220 RECAUDACIÓN Sobre Estancias Infantiles		500.00	0.00		
00009	13/06/2024	I	00043	00043	BANORTE SA 1176085220 RECAUDACIÓN Sobre Estancias Infantiles		150.00	0.00		
00010	13/06/2024	I	00043	00043	BANORTE SA 1176085220 RECAUDACIÓN Sobre Estancias Infantiles		500.00	0.00		
00011	13/06/2024	I	00043	00043	BANORTE SA 1176085220 RECAUDACIÓN Sobre Estancias Infantiles		450.00	0.00		
00012	13/06/2024	I	00043	00043	BANORTE SA 1176085220 RECAUDACIÓN Sobre Estancias Infantiles		450.00	0.00		
00013	13/06/2024	I	00043	00043	BANORTE SA 1176085220 RECAUDACIÓN Sobre Estancias Infantiles		450.00	0.00		
00014	13/06/2024	I	00043	00043	BANORTE SA 1176085220 RECAUDACIÓN Sobre Estancias Infantiles		450.00	0.00		
00015	13/06/2024	I	00043	00043	BANORTE SA 1176085220 RECAUDACIÓN Sobre Estancias Infantiles		500.00	0.00		
00016	13/06/2024	I	00043	00043	BANORTE SA 1176085220 RECAUDACIÓN Sobre Estancias Infantiles		690.00	0.00		
00017	13/06/2024	I	00043	00043	BANORTE SA 1176085220 RECAUDACIÓN Sobre Estancias Infantiles		450.00	0.00		
00018	13/06/2024	I	00043	00043	BANORTE SA 1176085220 RECAUDACIÓN Sobre Estancias Infantiles		450.00	0.00		
00019	13/06/2024	I	00043	00043	BANORTE SA 1176085220 RECAUDACIÓN Sobre Estancias Infantiles		450.00	0.00		
00020	13/06/2024	I	00043	00043	BANORTE SA 1176085220 RECAUDACIÓN Sobre Estancias Infantiles		650.00	0.00		
00021	13/06/2024	I	00043	00043	BANORTE SA 1176085220 RECAUDACIÓN Sobre Estancias Infantiles		800.00	0.00		
00022	13/06/2024	I	00043	00043	BANORTE SA 1176085220 RECAUDACIÓN Sobre Estancias Infantiles		900.00	0.00		
00023	13/06/2024	I	00043	00043	BANORTE SA 1176085220 RECAUDACIÓN Sobre Estancias Infantiles		450.00	0.00		
00024	13/06/2024	I	00043	00043	BANORTE SA 1176085220 RECAUDACIÓN Sobre Estancias Infantiles		800.00	0.00		
00025	13/06/2024	I	00043	00043	BANORTE SA 1176085220 RECAUDACIÓN Sobre Estancias Infantiles		650.00	0.00		
00026	13/06/2024	I	00043	00043	BANORTE SA 1176085220 RECAUDACIÓN Sobre Estancias Infantiles		450.00	0.00		
00027	13/06/2024	I	00043	00043	BANORTE SA 1176085220 RECAUDACIÓN Sobre Estancias Infantiles		450.00	0.00		
00028	13/06/2024	I	00043	00043	BANORTE SA 1176085220 RECAUDACIÓN Sobre Estancias Infantiles		490.00	0.00		

00029	13/06/2024	I	00043	00043	BANORTE SA 1176085220 RECAUDACIÓN Sobre Estancias Infantiles		700.00	0.00		
00030	13/06/2024	I	00043	00043	BANORTE SA 1176085220 RECAUDACIÓN Sobre Estancias Infantiles		895.00	0.00		
00031	13/06/2024	I	00043	00043	BANORTE SA 1176085220 RECAUDACIÓN Sobre Estancias Infantiles		450.00	0.00		
00032	13/06/2024	I	00043	00043	BANORTE SA 1176085220 RECAUDACIÓN Sobre Estancias Infantiles		780.00	0.00		
00033	13/06/2024	I	00043	00043	BANORTE SA 1176085220 RECAUDACIÓN Sobre Estancias Infantiles		450.00	0.00		
00034	13/06/2024	I	00043	00043	BANORTE SA 1176085220 RECAUDACIÓN Sobre Estancias Infantiles		450.00	0.00		
00035	13/06/2024	I	00043	00043	BANORTE SA 1176085220 RECAUDACIÓN Sobre Estancias Infantiles		755.00	0.00		
00036	13/06/2024	I	00043	00043	BANORTE SA 1176085220 RECAUDACIÓN Sobre Estancias Infantiles		650.00	0.00		
00037	13/06/2024	I	00043	00043	BANORTE SA 1176085220 RECAUDACIÓN Sobre Estancias Infantiles		500.00	0.00		
00038	13/06/2024	I	00043	00043	BANORTE SA 1176085220 RECAUDACIÓN Sobre Estancias Infantiles		450.00	0.00		
00001	13/06/2024	I	00044	00044	BANORTE SA 1176085220 RECAUDACIÓN Sobre Estancias Infantiles		650.00	0.00		
00001	13/06/2024	I	00045	00045	BANORTE SA 1176085220 RECAUDACIÓN Sobre Estancias Infantiles		650.00	0.00		
00002	13/06/2024	I	00045	00045	BANORTE SA 1176085220 RECAUDACIÓN Sobre Estancias Infantiles		650.00	0.00		
00003	13/06/2024	I	00045	00045	BANORTE SA 1176085220 RECAUDACIÓN Sobre Estancias Infantiles		650.00	0.00		
00004	13/06/2024	I	00045	00045	BANORTE SA 1176085220 RECAUDACIÓN Sobre Estancias Infantiles		450.00	0.00		
00005	13/06/2024	I	00045	00045	BANORTE SA 1176085220 RECAUDACIÓN Sobre Estancias Infantiles		650.00	0.00		
00006	13/06/2024	I	00045	00045	BANORTE SA 1176085220 RECAUDACIÓN Sobre Estancias Infantiles		450.00	0.00		
00007	13/06/2024	I	00045	00045	BANORTE SA 1176085220 RECAUDACIÓN Sobre Estancias Infantiles		650.00	0.00		
00008	13/06/2024	I	00045	00045	BANORTE SA 1176085220 RECAUDACIÓN Sobre Estancias Infantiles		780.00	0.00		
00009	13/06/2024	I	00045	00045	BANORTE SA 1176085220 RECAUDACIÓN Sobre Estancias Infantiles		700.00	0.00		
00010	13/06/2024	I	00045	00045	BANORTE SA 1176085220 RECAUDACIÓN Sobre Estancias Infantiles		200.00	0.00		
00011	13/06/2024	I	00045	00045	BANORTE SA 1176085220 RECAUDACIÓN Sobre Estancias Infantiles		1,200.00	0.00		
00012	13/06/2024	I	00045	00045	BANORTE SA 1176085220 RECAUDACIÓN Sobre Estancias Infantiles		250.00	0.00		
00013	13/06/2024	I	00045	00045	BANORTE SA 1176085220 RECAUDACIÓN Sobre Estancias Infantiles		650.00	0.00		
00001	13/06/2024	I	00046	00046	BANORTE SA 1176085220 RECAUDACIÓN Sobre Estancias Infantiles		500.00	0.00		
00002	13/06/2024	I	00046	00046	BANORTE SA 1176085220 RECAUDACIÓN Sobre Estancias Infantiles		450.00	0.00		
00003	13/06/2024	I	00046	00046	BANORTE SA 1176085220 RECAUDACIÓN Sobre Estancias Infantiles		315.00	0.00		
00004	13/06/2024	I	00046	00046	BANORTE SA 1176085220 RECAUDACIÓN Sobre Estancias Infantiles		450.00	0.00		
00005	13/06/2024	I	00046	00046	BANORTE SA 1176085220 RECAUDACIÓN Sobre Estancias Infantiles		900.00	0.00		
00006	13/06/2024	I	00046	00046	BANORTE SA 1176085220 RECAUDACIÓN Sobre Estancias Infantiles		650.00	0.00		
00007	13/06/2024	I	00046	00046	BANORTE SA 1176085220 RECAUDACIÓN Sobre Estancias Infantiles		1,300.00	0.00		
00008	13/06/2024	I	00046	00046	BANORTE SA 1176085220 RECAUDACIÓN Sobre Estancias Infantiles		1,050.00	0.00		
00009	13/06/2024	I	00046	00046	BANORTE SA 1176085220 RECAUDACIÓN Sobre Estancias Infantiles		450.00	0.00		
00010	13/06/2024	I	00046	00046	BANORTE SA 1176085220 RECAUDACIÓN Sobre Estancias Infantiles		800.00	0.00		
00011	13/06/2024	I	00046	00046	BANORTE SA 1176085220 RECAUDACIÓN Sobre Estancias Infantiles		650.00	0.00		
00012	13/06/2024	I	00046	00046	BANORTE SA 1176085220 RECAUDACIÓN Sobre Estancias Infantiles		650.00	0.00		
00013	13/06/2024	I	00046	00046	BANORTE SA 1176085220 RECAUDACIÓN Sobre Estancias Infantiles		650.00	0.00		
00014	13/06/2024	I	00046	00046	BANORTE SA 1176085220 RECAUDACIÓN Sobre Estancias Infantiles		650.00	0.00		
00015	13/06/2024	I	00046	00046	BANORTE SA 1176085220 RECAUDACIÓN Sobre Estancias Infantiles		450.00	0.00		
00016	13/06/2024	I	00046	00046	BANORTE SA 1176085220 RECAUDACIÓN Sobre Estancias Infantiles		655.00	0.00		
00017	13/06/2024	I	00046	00046	BANORTE SA 1176085220 RECAUDACIÓN Sobre Estancias Infantiles		450.00	0.00		
00018	13/06/2024	I	00046	00046	BANORTE SA 1176085220 RECAUDACIÓN Sobre Estancias Infantiles		450.00	0.00		
00019	13/06/2024	I	00046	00046	BANORTE SA 1176085220 RECAUDACIÓN Sobre Estancias Infantiles		400.00	0.00		
00020	13/06/2024	I	00046	00046	BANORTE SA 1176085220 RECAUDACIÓN Sobre Estancias Infantiles		450.00	0.00		
00021	13/06/2024	I	00046	00046	BANORTE SA 1176085220 RECAUDACIÓN Sobre Estancias Infantiles		650.00	0.00		
00022	13/06/2024	I	00046	00046	BANORTE SA 1176085220 RECAUDACIÓN Sobre Estancias Infantiles		455.00	0.00		
00023	13/06/2024	I	00046	00046	BANORTE SA 1176085220 RECAUDACIÓN Sobre Estancias Infantiles		650.00	0.00		
00024	13/06/2024	I	00046	00046	BANORTE SA 1176085220 RECAUDACIÓN Sobre Estancias Infantiles		650.00	0.00		
00025	13/06/2024	I	00046	00046	BANORTE SA 1176085220 RECAUDACIÓN Sobre Estancias Infantiles		700.00	0.00		
00026	13/06/2024	I	00046	00046	BANORTE SA 1176085220 RECAUDACIÓN Sobre Estancias Infantiles		650.00	0.00		
00027	13/06/2024	I	00046	00046	BANORTE SA 1176085220 RECAUDACIÓN Sobre Estancias Infantiles		950.00	0.00		
00028	13/06/2024	I	00046	00046	BANORTE SA 1176085220 RECAUDACIÓN Sobre Estancias Infantiles		650.00	0.00		
00029	13/06/2024	I	00046	00046	BANORTE SA 1176085220 RECAUDACIÓN Sobre Estancias Infantiles		450.00	0.00		
00001	13/06/2024	I	00048	00048	BANORTE SA 1176085220 RECAUDACIÓN Sobre Farmacia, Sobre Servicios Médicos y Psicológicos		1,299.00	0.00		
00001	12/06/2024	I	00047	00047	BANORTE SA 1176085220 RECAUDACIÓN Sobre Estancias Infantiles		903.00	0.00		
00002	12/06/2024	I	00047	00047	BANORTE SA 1176085220 RECAUDACIÓN Sobre Estancias Infantiles		900.00	0.00		
00003	12/06/2024	I	00047	00047	BANORTE SA 1176085220 RECAUDACIÓN Sobre Estancias Infantiles		450.00	0.00		
00004	12/06/2024	I	00047	00047	BANORTE SA 1176085220 RECAUDACIÓN Sobre Estancias Infantiles		650.00	0.00		
00005	12/06/2024	I	00047	00047	BANORTE SA 1176085220 RECAUDACIÓN Sobre Estancias Infantiles		604.00	0.00		
00006	12/06/2024	I	00047	00047	BANORTE SA 1176085220 RECAUDACIÓN Sobre Estancias Infantiles		337.00	0.00		
00007	12/06/2024	I	00047	00047	BANORTE SA 1176085220 RECAUDACIÓN Sobre Estancias Infantiles		900.00	0.00		
00008	12/06/2024	I	00047	00047	BANORTE SA 1176085220 RECAUDACIÓN Sobre Estancias Infantiles		450.00	0.00		
00009	12/06/2024	I	00047	00047	BANORTE SA 1176085220 RECAUDACIÓN Sobre Estancias Infantiles		900.00	0.00		
00010	12/06/2024	I	00047	00047	BANORTE SA 1176085220 RECAUDACIÓN Sobre Estancias Infantiles		1,300.00	0.00		
00011	12/06/2024	I	00047	00047	BANORTE SA 1176085220 RECAUDACIÓN Sobre Estancias Infantiles		975.00	0.00		
00012	12/06/2024	I	00047	00047	BANORTE SA 1176085220 RECAUDACIÓN Sobre Estancias Infantiles		450.00	0.00		
00013	12/06/2024	I	00047	00047	BANORTE SA 1176085220 RECAUDACIÓN Sobre Estancias Infantiles		650.00	0.00		
00014	12/06/2024	I	00047	00047	BANORTE SA 1176085220 RECAUDACIÓN Sobre Estancias Infantiles		650.00	0.00		
00015	12/06/2024	I	00047	00047	BANORTE SA 1176085220 RECAUDACIÓN Sobre Estancias Infantiles		450.00	0.00		
00016	12/06/2024	I	00047	00047	BANORTE SA 1176085220 RECAUDACIÓN Sobre Estancias Infantiles		1,300.00	0.00		

00017	12/06/2024	I	00047	00047	BANORTE SA 1176085220 RECAUDACIÓN Sobre Estancias Infantiles		650.00	0.00		
00018	12/06/2024	I	00047	00047	BANORTE SA 1176085220 RECAUDACIÓN Sobre Estancias Infantiles		650.00	0.00		
00019	12/06/2024	I	00047	00047	BANORTE SA 1176085220 RECAUDACIÓN Sobre Estancias Infantiles		453.00	0.00		
00020	12/06/2024	I	00047	00047	BANORTE SA 1176085220 RECAUDACIÓN Sobre Estancias Infantiles		650.00	0.00		
00021	12/06/2024	I	00047	00047	BANORTE SA 1176085220 RECAUDACIÓN Sobre Estancias Infantiles		1,300.00	0.00		
00022	12/06/2024	I	00047	00047	BANORTE SA 1176085220 RECAUDACIÓN Sobre Estancias Infantiles		452.00	0.00		
00023	12/06/2024	I	00047	00047	BANORTE SA 1176085220 RECAUDACIÓN Sobre Estancias Infantiles		1,300.00	0.00		
00024	12/06/2024	I	00047	00047	BANORTE SA 1176085220 RECAUDACIÓN Sobre Estancias Infantiles		650.00	0.00		
00025	12/06/2024	I	00047	00047	BANORTE SA 1176085220 RECAUDACIÓN Sobre Estancias Infantiles		900.00	0.00		
00026	12/06/2024	I	00047	00047	BANORTE SA 1176085220 RECAUDACIÓN Sobre Estancias Infantiles		900.00	0.00		
00027	12/06/2024	I	00047	00047	BANORTE SA 1176085220 RECAUDACIÓN Sobre Estancias Infantiles		900.00	0.00		
00028	12/06/2024	I	00047	00047	BANORTE SA 1176085220 RECAUDACIÓN Sobre Estancias Infantiles		650.00	0.00		
00029	12/06/2024	I	00047	00047	BANORTE SA 1176085220 RECAUDACIÓN Sobre Estancias Infantiles		900.00	0.00		
00030	12/06/2024	I	00047	00047	BANORTE SA 1176085220 RECAUDACIÓN Sobre Estancias Infantiles		650.00	0.00		
00031	12/06/2024	I	00047	00047	BANORTE SA 1176085220 RECAUDACIÓN Sobre Estancias Infantiles		450.00	0.00		
00032	12/06/2024	I	00047	00047	BANORTE SA 1176085220 RECAUDACIÓN Sobre Estancias Infantiles		650.00	0.00		
00033	12/06/2024	I	00047	00047	BANORTE SA 1176085220 RECAUDACIÓN Sobre Estancias Infantiles		650.00	0.00		
00034	12/06/2024	I	00047	00047	BANORTE SA 1176085220 RECAUDACIÓN Sobre Estancias Infantiles		950.00	0.00		
00035	12/06/2024	I	00047	00047	BANORTE SA 1176085220 RECAUDACIÓN Sobre Estancias Infantiles		650.00	0.00		
00001	11/06/2024	C	00019	00208	BANORTE SA 1176085220 RECAUDACIÓN CH. 208 PATRICIA LOVERA MERLOS		0.00	6,902.00		
00002	11/06/2024	C	00019	00208	BANORTE SA 1176085220 RECAUDACIÓN		74.38	0.00		
00001	11/06/2024	I	00028	00028	BANORTE SA 1176085220 RECAUDACIÓN Sobre Farmacia, Servicios Médicos, Laboratorio y Psicológicos		2,555.00	0.00		
00001	11/06/2024	I	00029	00029	BANORTE SA 1176085220 RECAUDACIÓN Sobre Farmacia, Sobre Servicios Médicos y Psicológicos		5,534.00	0.00		
00001	11/06/2024	I	00030	00030	BANORTE SA 1176085220 RECAUDACIÓN Sobre Farmacia, Sobre Servicios Médicos y Psicológicos		3,603.00	0.00		
00001	11/06/2024	I	00031	00031	BANORTE SA 1176085220 RECAUDACIÓN Sobre Servicio de baños públicos, por la venta o arrendamiento de bienes Municipales		2,529.00	0.00		
00002	11/06/2024	I	00031	00031	BANORTE SA 1176085220 RECAUDACIÓN Sobre Servicio de baños públicos, por la venta o arrendamiento de bienes Municipales		2,928.00	0.00		
00003	11/06/2024	I	00031	00031	BANORTE SA 1176085220 RECAUDACIÓN Sobre Servicio de baños públicos, por la venta o arrendamiento de bienes Municipales		2,227.00	0.00		
00004	11/06/2024	I	00031	00031	BANORTE SA 1176085220 RECAUDACIÓN Sobre Servicio de baños públicos, por la venta o arrendamiento de bienes Municipales		1,080.00	0.00		
00001	11/06/2024	I	00032	00032	BANORTE SA 1176085220 RECAUDACIÓN Sobre Servicio de baños públicos, por la venta o arrendamiento de bienes Municipales		2,506.00	0.00		
00002	11/06/2024	I	00032	00032	BANORTE SA 1176085220 RECAUDACIÓN Sobre Servicio de baños públicos, por la venta o arrendamiento de bienes Municipales		3,238.00	0.00		
00003	11/06/2024	I	00032	00032	BANORTE SA 1176085220 RECAUDACIÓN Sobre Servicio de baños públicos, por la venta o arrendamiento de bienes Municipales		1,210.00	0.00		
00001	10/06/2024	C	00016	00205	BANORTE SA 1176085220 RECAUDACIÓN CH. 205 NORMA ELIZABRTH GUZMAN GRANADOS		0.00	600.00		
00001	10/06/2024	C	00017	00206	BANORTE SA 1176085220 RECAUDACIÓN CH. 206 NORMA ELIZABETH GUZMAN GRANADOS		0.00	2,606.00		
00001	10/06/2024	C	00018	00207	BANORTE SA 1176085220 RECAUDACIÓN CH. 207 PATRICIA LOVERA MERLOS		0.00	13,913.26		
00001	10/06/2024	I	00025	00025	BANORTE SA 1176085220 RECAUDACIÓN Sobre Farmacia, Sobre Servicios Médicos y Psicológicos		4,879.00	0.00		
00001	10/06/2024	I	00026	00026	BANORTE SA 1176085220 RECAUDACIÓN Sobre Farmacia, Sobre Servicios Médicos y Psicológicos		3,746.00	0.00		
00001	10/06/2024	I	00027	00027	BANORTE SA 1176085220 RECAUDACIÓN Sobre Farmacia, Sobre Servicios Médicos y Psicológicos		1,568.00	0.00		
00001	07/06/2024	C	00015	00204	BANORTE SA 1176085220 RECAUDACIÓN CH. 204 MARIA EUGENIA QUIROZ RODRIGUEZ		0.00	2,728.00		
00001	07/06/2024	E	00026	00026	COMISIÓN FEDERAL DE ELECTRICIDAD casa de dia 27 mar al 30 may BANORTE SA 1176085220 RECAUDACIÓN		0.00	870.00		
00001	07/06/2024	E	00027	00027	COMISIÓN FEDERAL DE ELECTRICIDAD SALUDIF San Pedro 21 mar al 23 may BANORTE SA 1176085220 RECAUDACIÓN		0.00	1,360.00		
00001	07/06/2024	I	00020	00020	BANORTE SA 1176085220 RECAUDACIÓN Sobre Farmacia, Sobre Servicios Médicos y Psicológicos		1,187.00	0.00		
00002	07/06/2024	I	00020	00020	BANORTE SA 1176085220 RECAUDACIÓN Sobre Farmacia, Sobre Servicios Médicos y Psicológicos		107.00	0.00		
00001	07/06/2024	I	00021	00021	BANORTE SA 1176085220 RECAUDACIÓN Sobre Terapias y Discapacidad		3,525.00	0.00		
00001	07/06/2024	I	00022	00022	BANORTE SA 1176085220 RECAUDACIÓN Sobre Farmacia, Sobre Servicios Médicos y Psicológicos		2,978.00	0.00		
00001	07/06/2024	I	00023	00023	BANORTE SA 1176085220 RECAUDACIÓN Sobre Estancias Infantiles		338.00	0.00		
00002	07/06/2024	I	00023	00023	BANORTE SA 1176085220 RECAUDACIÓN Sobre Estancias Infantiles		450.00	0.00		
00001	07/06/2024	I	00024	00024	BANORTE SA 1176085220 RECAUDACIÓN Sobre Estancias Infantiles		1,550.00	0.00		
00002	07/06/2024	I	00024	00024	BANORTE SA 1176085220 RECAUDACIÓN Sobre Estancias Infantiles		650.00	0.00		
00003	07/06/2024	I	00024	00024	BANORTE SA 1176085220 RECAUDACIÓN Sobre Estancias Infantiles		250.00	0.00		
00004	07/06/2024	I	00024	00024	BANORTE SA 1176085220 RECAUDACIÓN Sobre Estancias Infantiles		650.00	0.00		
00005	07/06/2024	I	00024	00024	BANORTE SA 1176085220 RECAUDACIÓN Sobre Estancias Infantiles		450.00	0.00		
00006	07/06/2024	I	00024	00024	BANORTE SA 1176085220 RECAUDACIÓN Sobre Estancias Infantiles		450.00	0.00		
00007	07/06/2024	I	00024	00024	BANORTE SA 1176085220 RECAUDACIÓN Sobre Estancias Infantiles		450.00	0.00		
00008	07/06/2024	I	00024	00024	BANORTE SA 1176085220 RECAUDACIÓN Sobre Estancias Infantiles		1,300.00	0.00		
00001	05/06/2024	C	00013	00202	BANORTE SA 1176085220 RECAUDACIÓN CH. 202 MARIA EUGENIA QUIROZ RODRIGUEZ		0.00	959.00		
00001	05/06/2024	E	00008	00008	COMISIÓN FEDERAL DE ELECTRICIDAD equinoterapia 20 mar al 21 may BANORTE SA 1176085220 RECAUDACIÓN		0.00	2,159.00		
00001	05/06/2024	E	00009	00009	COMISIÓN FEDERAL DE ELECTRICIDAD SALUDIF Cerrillo 20 mar al 21 may BANORTE SA 1176085220 RECAUDACIÓN		0.00	4,751.00		
00001	05/06/2024	E	00010	00010	COMISIÓN FEDERAL DE ELECTRICIDAD plaza comunitaria San Cristobal 20 mar al 21 may BANORTE SA 1176085220 RECAUDACIÓN		0.00	2,179.00		
00001	05/06/2024	E	00011	00011	COMISIÓN FEDERAL DE ELECTRICIDAD plaza comunitaria 20 mar al 21 may BANORTE SA 1176085220 RECAUDACIÓN		0.00	276.00		
00001	05/06/2024	E	00012	00012	COMISIÓN FEDERAL DE ELECTRICIDAD E.l. Carmen Rodríguez del 21 mar al 23 may BANORTE SA 1176085220 RECAUDACIÓN		0.00	1,414.00		
00001	05/06/2024	E	00013	00013	COMISIÓN FEDERAL DE ELECTRICIDAD SALUDIF San Pedro 21 mar al 23 may BANORTE SA 1176085220 RECAUDACIÓN		0.00	3,953.00		
00001	05/06/2024	E	00014	00014	COMISIÓN FEDERAL DE ELECTRICIDAD SALUDIF Ocho cedros 22 mar al 24 may BANORTE SA 1176085220 RECAUDACIÓN		0.00	4,056.00		
00001	05/06/2024	E	00015	00015	COMISIÓN FEDERAL DE ELECTRICIDIDAD velatorio 22 mar al 24 may BANORTE SA 1176085220 RECAUDACIÓN		0.00	3,322.00		
00001	05/06/2024	E	00016	00016	COMISIÓN FEDERAL DE ELECTRICIDAD servicios generales 22 mar al 24 may BANORTE SA 1176085220 RECAUDACIÓN		0.00	20,661.00		

00001	05/06/2024	E	00017	00017	COMISIÓN FEDERAL DE ELECTRICIDAD SALUDIF Sauces 22 mar al 24 may BANORTE SA 1176085220 RECAUDACIÓN		0.00	7,366.00		
00001	05/06/2024	E	00018	00018	COMISIÓN FEDERAL DE ELECTRICIDAD salón de usos multiples 25 mar al 27 may BANORTE SA 1176085220 RECAUDACIÓN		0.00	105.00		
00001	05/06/2024	I	00016	00016	BANORTE SA 1176085220 RECAUDACIÓN Sobre Terapias y Discapacidad		2,300.00	0.00		
00001	05/06/2024	I	00017	00017	BANORTE SA 1176085220 RECAUDACIÓN Sobre Estancias Infantiles		650.00	0.00		
00002	05/06/2024	I	00017	00017	BANORTE SA 1176085220 RECAUDACIÓN Sobre Estancias Infantiles		500.00	0.00		
00003	05/06/2024	I	00017	00017	BANORTE SA 1176085220 RECAUDACIÓN Sobre Estancias Infantiles		450.00	0.00		
00004	05/06/2024	I	00017	00017	BANORTE SA 1176085220 RECAUDACIÓN Sobre Estancias Infantiles		1,650.00	0.00		
00005	05/06/2024	I	00017	00017	BANORTE SA 1176085220 RECAUDACIÓN Sobre Estancias Infantiles		315.00	0.00		
00006	05/06/2024	I	00017	00017	BANORTE SA 1176085220 RECAUDACIÓN Sobre Estancias Infantiles		450.00	0.00		
00007	05/06/2024	I	00017	00017	BANORTE SA 1176085220 RECAUDACIÓN Sobre Estancias Infantiles		900.00	0.00		
00008	05/06/2024	I	00017	00017	BANORTE SA 1176085220 RECAUDACIÓN Sobre Estancias Infantiles		650.00	0.00		
00009	05/06/2024	I	00017	00017	BANORTE SA 1176085220 RECAUDACIÓN Sobre Estancias Infantiles		250.00	0.00		
00010	05/06/2024	I	00017	00017	BANORTE SA 1176085220 RECAUDACIÓN Sobre Estancias Infantiles		420.00	0.00		
00011	05/06/2024	I	00017	00017	BANORTE SA 1176085220 RECAUDACIÓN Sobre Estancias Infantiles		1,050.00	0.00		
00012	05/06/2024	I	00017	00017	BANORTE SA 1176085220 RECAUDACIÓN Sobre Estancias Infantiles		800.00	0.00		
00013	05/06/2024	I	00017	00017	BANORTE SA 1176085220 RECAUDACIÓN Sobre Estancias Infantiles		650.00	0.00		
00014	05/06/2024	I	00017	00017	BANORTE SA 1176085220 RECAUDACIÓN Sobre Estancias Infantiles		650.00	0.00		
00015	05/06/2024	I	00017	00017	BANORTE SA 1176085220 RECAUDACIÓN Sobre Estancias Infantiles		650.00	0.00		
00016	05/06/2024	I	00017	00017	BANORTE SA 1176085220 RECAUDACIÓN Sobre Estancias Infantiles		450.00	0.00		
00017	05/06/2024	I	00017	00017	BANORTE SA 1176085220 RECAUDACIÓN Sobre Estancias Infantiles		1,000.00	0.00		
00018	05/06/2024	I	00017	00017	BANORTE SA 1176085220 RECAUDACIÓN Sobre Estancias Infantiles		650.00	0.00		
00019	05/06/2024	I	00017	00017	BANORTE SA 1176085220 RECAUDACIÓN Sobre Estancias Infantiles		600.00	0.00		
00020	05/06/2024	I	00017	00017	BANORTE SA 1176085220 RECAUDACIÓN Sobre Estancias Infantiles		650.00	0.00		
00021	05/06/2024	I	00017	00017	BANORTE SA 1176085220 RECAUDACIÓN Sobre Estancias Infantiles		500.00	0.00		
00022	05/06/2024	I	00017	00017	BANORTE SA 1176085220 RECAUDACIÓN Sobre Estancias Infantiles		450.00	0.00		
00023	05/06/2024	I	00017	00017	BANORTE SA 1176085220 RECAUDACIÓN Sobre Estancias Infantiles		650.00	0.00		
00024	05/06/2024	I	00017	00017	BANORTE SA 1176085220 RECAUDACIÓN Sobre Estancias Infantiles		400.00	0.00		
00025	05/06/2024	I	00017	00017	BANORTE SA 1176085220 RECAUDACIÓN Sobre Estancias Infantiles		450.00	0.00		
00026	05/06/2024	I	00017	00017	BANORTE SA 1176085220 RECAUDACIÓN Sobre Estancias Infantiles		655.00	0.00		
00027	05/06/2024	I	00017	00017	BANORTE SA 1176085220 RECAUDACIÓN Sobre Estancias Infantiles		450.00	0.00		
00028	05/06/2024	I	00017	00017	BANORTE SA 1176085220 RECAUDACIÓN Sobre Estancias Infantiles		450.00	0.00		
00029	05/06/2024	I	00017	00017	BANORTE SA 1176085220 RECAUDACIÓN Sobre Estancias Infantiles		450.00	0.00		
00030	05/06/2024	I	00017	00017	BANORTE SA 1176085220 RECAUDACIÓN Sobre Estancias Infantiles		450.00	0.00		
00031	05/06/2024	I	00017	00017	BANORTE SA 1176085220 RECAUDACIÓN Sobre Estancias Infantiles		400.00	0.00		
00032	05/06/2024	I	00017	00017	BANORTE SA 1176085220 RECAUDACIÓN Sobre Estancias Infantiles		900.00	0.00		
00033	05/06/2024	I	00017	00017	BANORTE SA 1176085220 RECAUDACIÓN Sobre Estancias Infantiles		900.00	0.00		
00034	05/06/2024	I	00017	00017	BANORTE SA 1176085220 RECAUDACIÓN Sobre Estancias Infantiles		450.00	0.00		
00035	05/06/2024	I	00017	00017	BANORTE SA 1176085220 RECAUDACIÓN Sobre Estancias Infantiles		650.00	0.00		
00036	05/06/2024	I	00017	00017	BANORTE SA 1176085220 RECAUDACIÓN Sobre Estancias Infantiles		660.00	0.00		
00037	05/06/2024	I	00017	00017	BANORTE SA 1176085220 RECAUDACIÓN Sobre Estancias Infantiles		455.00	0.00		
00038	05/06/2024	I	00017	00017	BANORTE SA 1176085220 RECAUDACIÓN Sobre Estancias Infantiles		650.00	0.00		
00039	05/06/2024	I	00017	00017	BANORTE SA 1176085220 RECAUDACIÓN Sobre Estancias Infantiles		600.00	0.00		
00040	05/06/2024	I	00017	00017	BANORTE SA 1176085220 RECAUDACIÓN Sobre Estancias Infantiles		50.00	0.00		
00041	05/06/2024	I	00017	00017	BANORTE SA 1176085220 RECAUDACIÓN Sobre Estancias Infantiles		620.00	0.00		
00042	05/06/2024	I	00017	00017	BANORTE SA 1176085220 RECAUDACIÓN Sobre Estancias Infantiles		700.00	0.00		
00043	05/06/2024	I	00017	00017	BANORTE SA 1176085220 RECAUDACIÓN Sobre Estancias Infantiles		450.00	0.00		
00044	05/06/2024	I	00017	00017	BANORTE SA 1176085220 RECAUDACIÓN Sobre Estancias Infantiles		650.00	0.00		
00045	05/06/2024	I	00017	00017	BANORTE SA 1176085220 RECAUDACIÓN Sobre Estancias Infantiles		950.00	0.00		
00046	05/06/2024	I	00017	00017	BANORTE SA 1176085220 RECAUDACIÓN Sobre Estancias Infantiles		650.00	0.00		
00047	05/06/2024	I	00017	00017	BANORTE SA 1176085220 RECAUDACIÓN Sobre Estancias Infantiles		520.00	0.00		
00048	05/06/2024	I	00017	00017	BANORTE SA 1176085220 RECAUDACIÓN Sobre Estancias Infantiles		1,116.00	0.00		
00049	05/06/2024	I	00017	00017	BANORTE SA 1176085220 RECAUDACIÓN Sobre Estancias Infantiles		650.00	0.00		
00050	05/06/2024	I	00017	00017	BANORTE SA 1176085220 RECAUDACIÓN Sobre Estancias Infantiles		670.00	0.00		
00051	05/06/2024	I	00017	00017	BANORTE SA 1176085220 RECAUDACIÓN Sobre Estancias Infantiles		450.00	0.00		
00052	05/06/2024	I	00017	00017	BANORTE SA 1176085220 RECAUDACIÓN Sobre Estancias Infantiles		622.00	0.00		
00053	05/06/2024	I	00017	00017	BANORTE SA 1176085220 RECAUDACIÓN Sobre Estancias Infantiles		1,000.00	0.00		
00054	05/06/2024	I	00017	00017	BANORTE SA 1176085220 RECAUDACIÓN Sobre Estancias Infantiles		650.00	0.00		
00055	05/06/2024	I	00017	00017	BANORTE SA 1176085220 RECAUDACIÓN Sobre Estancias Infantiles		650.00	0.00		
00056	05/06/2024	I	00017	00017	BANORTE SA 1176085220 RECAUDACIÓN Sobre Estancias Infantiles		360.00	0.00		
00057	05/06/2024	I	00017	00017	BANORTE SA 1176085220 RECAUDACIÓN Sobre Estancias Infantiles		450.00	0.00		
00058	05/06/2024	I	00017	00017	BANORTE SA 1176085220 RECAUDACIÓN Sobre Estancias Infantiles		450.00	0.00		
00059	05/06/2024	I	00017	00017	BANORTE SA 1176085220 RECAUDACIÓN Sobre Estancias Infantiles		650.00	0.00		
00060	05/06/2024	I	00017	00017	BANORTE SA 1176085220 RECAUDACIÓN Sobre Estancias Infantiles		450.00	0.00		
00061	05/06/2024	I	00017	00017	BANORTE SA 1176085220 RECAUDACIÓN Sobre Estancias Infantiles		450.00	0.00		
00062	05/06/2024	I	00017	00017	BANORTE SA 1176085220 RECAUDACIÓN Sobre Estancias Infantiles		650.00	0.00		
00063	05/06/2024	I	00017	00017	BANORTE SA 1176085220 RECAUDACIÓN Sobre Estancias Infantiles		900.00	0.00		
00064	05/06/2024	I	00017	00017	BANORTE SA 1176085220 RECAUDACIÓN Sobre Estancias Infantiles		650.00	0.00		
00065	05/06/2024	I	00017	00017	BANORTE SA 1176085220 RECAUDACIÓN Sobre Estancias Infantiles		450.00	0.00		
00066	05/06/2024	I	00017	00017	BANORTE SA 1176085220 RECAUDACIÓN Sobre Estancias Infantiles		455.00	0.00		

00001	05/06/2024	I	00018	00018	BANORTE SA 1176085220 RECAUDACIÓN Sobre Servicio de baños públicos, por la venta o arrendamiento de bienes Municipales		2,558.00	0.00		
00002	05/06/2024	I	00018	00018	BANORTE SA 1176085220 RECAUDACIÓN Sobre Servicio de baños públicos, por la venta o arrendamiento de bienes Municipales		7,614.00	0.00		
00003	05/06/2024	I	00018	00018	BANORTE SA 1176085220 RECAUDACIÓN Sobre Servicio de baños públicos, por la venta o arrendamiento de bienes Municipales		7,220.00	0.00		
00004	05/06/2024	I	00018	00018	BANORTE SA 1176085220 RECAUDACIÓN Sobre Servicio de baños públicos, por la venta o arrendamiento de bienes Municipales		2,163.00	0.00		
00005	05/06/2024	I	00018	00018	BANORTE SA 1176085220 RECAUDACIÓN Sobre Servicio de baños públicos, por la venta o arrendamiento de bienes Municipales		1,988.00	0.00		
00006	05/06/2024	I	00018	00018	BANORTE SA 1176085220 RECAUDACIÓN Sobre Servicio de baños públicos, por la venta o arrendamiento de bienes Municipales		690.00	0.00		
00001	05/06/2024	I	00019	00019	BANORTE SA 1176085220 RECAUDACIÓN Sobre Servicio de baños públicos, por la venta o arrendamiento de bienes Municipales		1,440.00	0.00		
00002	05/06/2024	I	00019	00019	BANORTE SA 1176085220 RECAUDACIÓN Sobre Servicio de baños públicos, por la venta o arrendamiento de bienes Municipales		2,339.00	0.00		
00003	05/06/2024	I	00019	00019	BANORTE SA 1176085220 RECAUDACIÓN Sobre Servicio de baños públicos, por la venta o arrendamiento de bienes Municipales		1,140.00	0.00		
00001	04/06/2024	I	00003	00003	BANORTE SA 1176085220 RECAUDACIÓN Sobre Farmacia, Sobre Servicios Médicos y Psicológicos		2,109.00	0.00		
00001	04/06/2024	I	00004	00004	BANORTE SA 1176085220 RECAUDACIÓN Sobre Farmacia, Sobre Servicios Médicos y Psicológicos		986.00	0.00		
00001	04/06/2024	I	00010	00010	BANORTE SA 1176085220 RECAUDACIÓN Sobre Farmacia, Sobre Servicios Médicos y Psicológicos		2,319.00	0.00		
00001	04/06/2024	I	00011	00011	BANORTE SA 1176085220 RECAUDACIÓN Sobre Farmacia, Sobre Servicios Médicos y Psicológicos		2,298.00	0.00		
00001	04/06/2024	I	00012	00012	BANORTE SA 1176085220 RECAUDACIÓN Sobre Servicios Médicos		4,773.00	0.00		
00001	04/06/2024	I	00013	00013	BANORTE SA 1176085220 RECAUDACIÓN Sobre Estancias Infantiles		650.00	0.00		
00001	04/06/2024	I	00014	00014	BANORTE SA 1176085220 RECAUDACIÓN Sobre Estancias Infantiles		450.00	0.00		
00002	04/06/2024	I	00014	00014	BANORTE SA 1176085220 RECAUDACIÓN Sobre Estancias Infantiles		340.00	0.00		
00003	04/06/2024	I	00014	00014	BANORTE SA 1176085220 RECAUDACIÓN Sobre Estancias Infantiles		450.00	0.00		
00004	04/06/2024	I	00014	00014	BANORTE SA 1176085220 RECAUDACIÓN Sobre Estancias Infantiles		450.00	0.00		
00005	04/06/2024	I	00014	00014	BANORTE SA 1176085220 RECAUDACIÓN Sobre Estancias Infantiles		650.00	0.00		
00006	04/06/2024	I	00014	00014	BANORTE SA 1176085220 RECAUDACIÓN Sobre Estancias Infantiles		250.00	0.00		
00007	04/06/2024	I	00014	00014	BANORTE SA 1176085220 RECAUDACIÓN Sobre Estancias Infantiles		650.00	0.00		
00008	04/06/2024	I	00014	00014	BANORTE SA 1176085220 RECAUDACIÓN Sobre Estancias Infantiles		450.00	0.00		
00009	04/06/2024	I	00014	00014	BANORTE SA 1176085220 RECAUDACIÓN Sobre Estancias Infantiles		450.00	0.00		
00001	04/06/2024	I	00015	00015	BANORTE SA 1176085220 RECAUDACIÓN Sobre Estancias Infantiles		1,300.00	0.00		
00001	03/06/2024	I	00001	00001	BANORTE SA 1176085220 RECAUDACIÓN Sobre Farmacia, Sobre Servicios Médicos y Psicológicos		3,357.00	0.00		
00001	03/06/2024	I	00002	00002	BANORTE SA 1176085220 RECAUDACIÓN Sobre Farmacia, Servicios Médicos y Laboratorio		383.00	0.00		
00001	01/06/2024	C	00014	00203	BANORTE SA 1176085220 RECAUDACIÓN CH. 203 NORMA ELIZABETH GUZMAN HERNANDEZ		0.00	1,365.00		
00001	01/06/2024	I	00051	00051	BANORTE SA 1176085220 RECAUDACIÓN Sobre Servicios Médicos		3,376.00	0.00		
00002	01/06/2024	I	00051	00051	BANORTE SA 1176085220 RECAUDACIÓN Sobre Servicios Médicos		1,171.00	0.00		
00003	01/06/2024	I	00051	00051	BANORTE SA 1176085220 RECAUDACIÓN Sobre Servicios Médicos		50.00	0.00		
00001	31/05/2024	I	00127	00127	BANORTE SA 1176085220 RECAUDACIÓN Sobre Estancias Infantiles		450.00	0.00		
00001	31/05/2024	I	00128	00128	BANORTE SA 1176085220 RECAUDACIÓN Sobre Farmacia, Sobre Servicios Médicos y Psicológicos		3,739.00	0.00		
00001	31/05/2024	I	00129	00129	BANORTE SA 1176085220 RECAUDACIÓN Sobre Terapias y Discapacidad		11,000.00	0.00		
00001	31/05/2024	I	00130	00130	BANORTE SA 1176085220 RECAUDACIÓN Sobre Terapias y Discapacidad		5,175.00	0.00		
00001	31/05/2024	I	00131	00131	BANORTE SA 1176085220 RECAUDACIÓN Sobre Farmacia, Sobre Servicios Médicos y Psicológicos		2,723.00	0.00		
00001	31/05/2024	I	00132	00132	BANORTE SA 1176085220 RECAUDACIÓN Sobre Farmacia, Sobre Servicios Médicos y Psicológicos		3,271.00	0.00		
00001	31/05/2024	I	00133	00133	BANORTE SA 1176085220 RECAUDACIÓN Sobre Farmacia, Sobre Servicios Médicos y Psicológicos		2,711.00	0.00		
00001	30/05/2024	I	00115	00115	BANORTE SA 1176085220 RECAUDACIÓN Sobre Estancias Infantiles		1,709.00	0.00		
00002	30/05/2024	I	00115	00115	BANORTE SA 1176085220 RECAUDACIÓN Sobre Estancias Infantiles		650.00	0.00		
00003	30/05/2024	I	00115	00115	BANORTE SA 1176085220 RECAUDACIÓN Sobre Estancias Infantiles		1,300.00	0.00		
00004	30/05/2024	I	00115	00115	BANORTE SA 1176085220 RECAUDACIÓN Sobre Estancias Infantiles		900.00	0.00		
00005	30/05/2024	I	00115	00115	BANORTE SA 1176085220 RECAUDACIÓN Sobre Estancias Infantiles		900.00	0.00		
00001	30/05/2024	I	00116	00116	BANORTE SA 1176085220 RECAUDACIÓN Sobre Terapias y Discapacidad		12,850.00	0.00		
00001	30/05/2024	I	00117	00117	BANORTE SA 1176085220 RECAUDACIÓN Sobre Terapias y Discapacidad		7,125.00	0.00		
00001	30/05/2024	I	00118	00118	BANORTE SA 1176085220 RECAUDACIÓN Sobre Farmacia, Sobre Servicios Médicos y Psicológicos		2,177.00	0.00		
00002	30/05/2024	I	00118	00118	BANORTE SA 1176085220 RECAUDACIÓN Sobre Farmacia, Sobre Servicios Médicos y Psicológicos		939.00	0.00		
00001	30/05/2024	I	00119	00119	BANORTE SA 1176085220 RECAUDACIÓN Sobre Servicio de baños públicos, por la venta o arrendamiento de bienes Municipales		1,597.00	0.00		
00002	30/05/2024	I	00119	00119	BANORTE SA 1176085220 RECAUDACIÓN Sobre Servicio de baños públicos, por la venta o arrendamiento de bienes Municipales		2,428.00	0.00		
00003	30/05/2024	I	00119	00119	BANORTE SA 1176085220 RECAUDACIÓN Sobre Servicio de baños públicos, por la venta o arrendamiento de bienes Municipales		1,375.00	0.00		
00001	30/05/2024	I	00120	00120	BANORTE SA 1176085220 RECAUDACIÓN Sobre Farmacia, Sobre Servicios Médicos y Psicológicos		1,693.00	0.00		
00001	30/05/2024	I	00121	00121	BANORTE SA 1176085220 RECAUDACIÓN Sobre Farmacia, Sobre Servicios Médicos y Psicológicos		2,019.00	0.00		
00002	30/05/2024	I	00121	00121	BANORTE SA 1176085220 RECAUDACIÓN Sobre Farmacia, Sobre Servicios Médicos y Psicológicos		57.00	0.00		
00001	30/05/2024	I	00122	00122	BANORTE SA 1176085220 RECAUDACIÓN Sobre Farmacia, Sobre Servicios Médicos y Psicológicos		3,452.00	0.00		
00001	30/05/2024	I	00123	00123	BANORTE SA 1176085220 RECAUDACIÓN Sobre Farmacia, Sobre Servicios Médicos y Psicológicos		1,606.00	0.00		
00001	30/05/2024	I	00124	00124	BANORTE SA 1176085220 RECAUDACIÓN Sobre Estancias Infantiles		650.00	0.00		
00002	30/05/2024	I	00124	00124	BANORTE SA 1176085220 RECAUDACIÓN Sobre Estancias Infantiles		811.00	0.00		
00003	30/05/2024	I	00124	00124	BANORTE SA 1176085220 RECAUDACIÓN Sobre Estancias Infantiles		900.00	0.00		
00004	30/05/2024	I	00124	00124	BANORTE SA 1176085220 RECAUDACIÓN Sobre Estancias Infantiles		604.00	0.00		
00005	30/05/2024	I	00124	00124	BANORTE SA 1176085220 RECAUDACIÓN Sobre Estancias Infantiles		453.00	0.00		
00006	30/05/2024	I	00124	00124	BANORTE SA 1176085220 RECAUDACIÓN Sobre Estancias Infantiles		650.00	0.00		
00001	30/05/2024	I	00125	00125	BANORTE SA 1176085220 RECAUDACIÓN Sobre Estancias Infantiles		650.00	0.00		
00001	30/05/2024	I	00126	00126	BANORTE SA 1176085220 RECAUDACIÓN Sobre Estancias Infantiles		450.00	0.00		
00002	30/05/2024	I	00126	00126	BANORTE SA 1176085220 RECAUDACIÓN Sobre Estancias Infantiles		500.00	0.00		

00003	30/05/2024	I	00126	00126	BANORTE SA 1176085220 RECAUDACIÓN Sobre Estancias Infantiles		250.00	0.00		
00004	30/05/2024	I	00126	00126	BANORTE SA 1176085220 RECAUDACIÓN Sobre Estancias Infantiles		250.00	0.00		
00005	30/05/2024	I	00126	00126	BANORTE SA 1176085220 RECAUDACIÓN Sobre Estancias Infantiles		250.00	0.00		
00001	29/05/2024	C	00036	00201	BANORTE SA 1176085220 RECAUDACIÓN CH. 201 PATRICIA LOVERA MERLOS		0.00	10,864.78		
00001	29/05/2024	I	00108	00108	BANORTE SA 1176085220 RECAUDACIÓNSobre Farmacia, Sobre Servicios Médicos y Psicológicos		3,185.00	0.00		
00001	29/05/2024	I	00109	00109	BANORTE SA 1176085220 RECAUDACIÓN Sobre Farmacia, Sobre Servicios Médicos y Psicológicos		2,225.00	0.00		
00001	29/05/2024	I	00110	00110	BANORTE SA 1176085220 RECAUDACIÓN Sobre Servicios Médicos y Psicológicos		3,377.00	0.00		
00001	29/05/2024	I	00111	00111	BANORTE SA 1176085220 RECAUDACIÓN Sobre Farmacia, Sobre Servicios Médicos y Psicológicos		2,237.00	0.00		
00001	29/05/2024	I	00112	00112	BANORTE SA 1176085220 RECAUDACIÓN Sobre Farmacia, Sobre Servicios Médicos y Psicológicos		3,028.00	0.00		
00001	29/05/2024	I	00113	00113	BANORTE SA 1176085220 RECAUDACIÓN Sobre Farmacia y Servicios Médicos		1,727.00	0.00		
00002	29/05/2024	I	00113	00113	BANORTE SA 1176085220 RECAUDACIÓN Sobre Farmacia y Servicios Médicos		1,921.00	0.00		
00001	29/05/2024	I	00114	00114	BANORTE SA 1176085220 RECAUDACIÓN Sobre Servicios Médicos		5,817.00	0.00		
00001	28/05/2024	E	00036	00036	COMISIÓN FEDERAL DE ELECTRICIDAD casa de dia paseos del valle 15 mar al 17 may BANORTE SA 1176085220 RECAUDACIÓN		0.00	778.00		
00001	27/05/2024	I	00100	00100	BANORTE SA 1176085220 RECAUDACIÓN Sobre Servicio de baños públicos, por la venta o arrendamiento de bienes Municipales		4,519.00	0.00		
00002	27/05/2024	I	00100	00100	BANORTE SA 1176085220 RECAUDACIÓN Sobre Servicio de baños públicos, por la venta o arrendamiento de bienes Municipales		8,338.00	0.00		
00003	27/05/2024	I	00100	00100	BANORTE SA 1176085220 RECAUDACIÓN Sobre Servicio de baños públicos, por la venta o arrendamiento de bienes Municipales		7,254.00	0.00		
00004	27/05/2024	I	00100	00100	BANORTE SA 1176085220 RECAUDACIÓN Sobre Servicio de baños públicos, por la venta o arrendamiento de bienes Municipales		2,928.00	0.00		
00005	27/05/2024	I	00100	00100	BANORTE SA 1176085220 RECAUDACIÓN Sobre Servicio de baños públicos, por la venta o arrendamiento de bienes Municipales		1,969.00	0.00		
00006	27/05/2024	I	00100	00100	BANORTE SA 1176085220 RECAUDACIÓN Sobre Servicio de baños públicos, por la venta o arrendamiento de bienes Municipales		750.00	0.00		
00001	27/05/2024	I	00101	00101	BANORTE SA 1176085220 RECAUDACIÓN Sobre Farmacia, Sobre Servicios Médicos y Psicológicos		5,717.00	0.00		
00001	27/05/2024	I	00102	00102	BANORTE SA 1176085220 RECAUDACIÓN Sobre Farmacia, Sobre Servicios Médicos y Psicológicos		3,768.00	0.00		
00001	27/05/2024	I	00103	00103	BANORTE SA 1176085220 RECAUDACIÓN Sobre Farmacia, Servicios Médicos, Laboratorio y Psicológicos		1,960.00	0.00		
00001	27/05/2024	I	00104	00104	BANORTE SA 1176085220 RECAUDACIÓN Sobre Farmacia, Sobre Servicios Médicos y Psicológicos		3,215.00	0.00		
00001	27/05/2024	I	00105	00105	BANORTE SA 1176085220 RECAUDACIÓN Sobre Farmacia, Sobre Servicios Médicos y Psicológicos		2,863.00	0.00		
00001	24/05/2024	I	00097	00097	BANORTE SA 1176085220 RECAUDACIÓN Sobre Terapias y Discapacidad		7,150.00	0.00		
00001	24/05/2024	I	00098	00098	BANORTE SA 1176085220 RECAUDACIÓN Sobre Estancias Infantiles		1,850.00	0.00		
00002	24/05/2024	I	00098	00098	BANORTE SA 1176085220 RECAUDACIÓN Sobre Estancias Infantiles		675.00	0.00		
00003	24/05/2024	I	00098	00098	BANORTE SA 1176085220 RECAUDACIÓN Sobre Estancias Infantiles		450.00	0.00		
00004	24/05/2024	I	00098	00098	BANORTE SA 1176085220 RECAUDACIÓN Sobre Estancias Infantiles		650.00	0.00		
00005	24/05/2024	I	00098	00098	BANORTE SA 1176085220 RECAUDACIÓN Sobre Estancias Infantiles		650.00	0.00		
00006	24/05/2024	I	00098	00098	BANORTE SA 1176085220 RECAUDACIÓN Sobre Estancias Infantiles		450.00	0.00		
00007	24/05/2024	I	00098	00098	BANORTE SA 1176085220 RECAUDACIÓN Sobre Estancias Infantiles		650.00	0.00		
00008	24/05/2024	I	00098	00098	BANORTE SA 1176085220 RECAUDACIÓN Sobre Estancias Infantiles		900.00	0.00		
00009	24/05/2024	I	00098	00098	BANORTE SA 1176085220 RECAUDACIÓN Sobre Estancias Infantiles		900.00	0.00		
00010	24/05/2024	I	00098	00098	BANORTE SA 1176085220 RECAUDACIÓN Sobre Estancias Infantiles		650.00	0.00		
00011	24/05/2024	I	00098	00098	BANORTE SA 1176085220 RECAUDACIÓN Sobre Estancias Infantiles		650.00	0.00		
00012	24/05/2024	I	00098	00098	BANORTE SA 1176085220 RECAUDACIÓN Sobre Estancias Infantiles		650.00	0.00		
00013	24/05/2024	I	00098	00098	BANORTE SA 1176085220 RECAUDACIÓN Sobre Estancias Infantiles		450.00	0.00		
00014	24/05/2024	I	00098	00098	BANORTE SA 1176085220 RECAUDACIÓN Sobre Estancias Infantiles		650.00	0.00		
00015	24/05/2024	I	00098	00098	BANORTE SA 1176085220 RECAUDACIÓN Sobre Estancias Infantiles		650.00	0.00		
00016	24/05/2024	I	00098	00098	BANORTE SA 1176085220 RECAUDACIÓN Sobre Estancias Infantiles		650.00	0.00		
00017	24/05/2024	I	00098	00098	BANORTE SA 1176085220 RECAUDACIÓN Sobre Estancias Infantiles		650.00	0.00		
00018	24/05/2024	I	00098	00098	BANORTE SA 1176085220 RECAUDACIÓN Sobre Estancias Infantiles		650.00	0.00		
00019	24/05/2024	I	00098	00098	BANORTE SA 1176085220 RECAUDACIÓN Sobre Estancias Infantiles		900.00	0.00		
00020	24/05/2024	I	00098	00098	BANORTE SA 1176085220 RECAUDACIÓN Sobre Estancias Infantiles		450.00	0.00		
00021	24/05/2024	I	00098	00098	BANORTE SA 1176085220 RECAUDACIÓN Sobre Estancias Infantiles		450.00	0.00		
00022	24/05/2024	I	00098	00098	BANORTE SA 1176085220 RECAUDACIÓN Sobre Estancias Infantiles		650.00	0.00		
00023	24/05/2024	I	00098	00098	BANORTE SA 1176085220 RECAUDACIÓN Sobre Estancias Infantiles		650.00	0.00		
00024	24/05/2024	I	00098	00098	BANORTE SA 1176085220 RECAUDACIÓN Sobre Estancias Infantiles		650.00	0.00		
00025	24/05/2024	I	00098	00098	BANORTE SA 1176085220 RECAUDACIÓN Sobre Estancias Infantiles		650.00	0.00		
00026	24/05/2024	I	00098	00098	BANORTE SA 1176085220 RECAUDACIÓN Sobre Estancias Infantiles		650.00	0.00		
00027	24/05/2024	I	00098	00098	BANORTE SA 1176085220 RECAUDACIÓN Sobre Estancias Infantiles		900.00	0.00		
00028	24/05/2024	I	00098	00098	BANORTE SA 1176085220 RECAUDACIÓN Sobre Estancias Infantiles		650.00	0.00		
00029	24/05/2024	I	00098	00098	BANORTE SA 1176085220 RECAUDACIÓN Sobre Estancias Infantiles		650.00	0.00		
00030	24/05/2024	I	00098	00098	BANORTE SA 1176085220 RECAUDACIÓN Sobre Estancias Infantiles		450.00	0.00		
00031	24/05/2024	I	00098	00098	BANORTE SA 1176085220 RECAUDACIÓN Sobre Estancias Infantiles		450.00	0.00		
00032	24/05/2024	I	00098	00098	BANORTE SA 1176085220 RECAUDACIÓN Sobre Estancias Infantiles		650.00	0.00		
00033	24/05/2024	I	00098	00098	BANORTE SA 1176085220 RECAUDACIÓN Sobre Estancias Infantiles		780.00	0.00		
00034	24/05/2024	I	00098	00098	BANORTE SA 1176085220 RECAUDACIÓN Sobre Estancias Infantiles		900.00	0.00		
00035	24/05/2024	I	00098	00098	BANORTE SA 1176085220 RECAUDACIÓN Sobre Estancias Infantiles		620.00	0.00		
00036	24/05/2024	I	00098	00098	BANORTE SA 1176085220 RECAUDACIÓN Sobre Estancias Infantiles		250.00	0.00		
00037	24/05/2024	I	00098	00098	BANORTE SA 1176085220 RECAUDACIÓN Sobre Estancias Infantiles		900.00	0.00		
00038	24/05/2024	I	00098	00098	BANORTE SA 1176085220 RECAUDACIÓN Sobre Estancias Infantiles		1,500.00	0.00		
00039	24/05/2024	I	00098	00098	BANORTE SA 1176085220 RECAUDACIÓN Sobre Estancias Infantiles		250.00	0.00		
00040	24/05/2024	I	00098	00098	BANORTE SA 1176085220 RECAUDACIÓN Sobre Estancias Infantiles		650.00	0.00		
00041	24/05/2024	I	00098	00098	BANORTE SA 1176085220 RECAUDACIÓN Sobre Estancias Infantiles		250.00	0.00		

00042	24/05/2024	I	00098	00098	BANORTE SA 1176085220 RECAUDACIÓN Sobre Estancias Infantiles		450.00	0.00		
00043	24/05/2024	I	00098	00098	BANORTE SA 1176085220 RECAUDACIÓN Sobre Estancias Infantiles		250.00	0.00		
00044	24/05/2024	I	00098	00098	BANORTE SA 1176085220 RECAUDACIÓN Sobre Estancias Infantiles		1,300.00	0.00		
00045	24/05/2024	I	00098	00098	BANORTE SA 1176085220 RECAUDACIÓN Sobre Estancias Infantiles		950.00	0.00		
00001	24/05/2024	I	00099	00099	BANORTE SA 1176085220 RECAUDACIÓN Sobre Farmacia, Sobre Servicios Médicos y Psicológicos		4,009.00	0.00		
00001	23/05/2024	I	00084	00084	BANORTE SA 1176085220 RECAUDACIÓN Sobre Farmacia, Sobre Servicios Médicos y Psicológicos		858.00	0.00		
00001	23/05/2024	I	00085	00085	BANORTE SA 1176085220 RECAUDACIÓN Sobre Servicios Médicos y Psicológicos		1,972.00	0.00		
00001	23/05/2024	I	00086	00086	BANORTE SA 1176085220 RECAUDACIÓN Sobre Farmacia, Sobre Servicios Médicos y Psicológicos		2,576.00	0.00		
00002	23/05/2024	I	00086	00086	BANORTE SA 1176085220 RECAUDACIÓN Sobre Farmacia, Sobre Servicios Médicos y Psicológicos		1,126.00	0.00		
00001	23/05/2024	I	00087	00087	BANORTE SA 1176085220 RECAUDACIÓN Sobre Servicios Médicos		1,017.00	0.00		
00002	23/05/2024	I	00087	00087	BANORTE SA 1176085220 RECAUDACIÓN Sobre Servicios Médicos		1,118.00	0.00		
00001	23/05/2024	I	00088	00088	BANORTE SA 1176085220 RECAUDACIÓN Sobre Servicios Médicos		3,464.00	0.00		
00002	23/05/2024	I	00088	00088	BANORTE SA 1176085220 RECAUDACIÓN Sobre Servicios Médicos		2,105.00	0.00		
00003	23/05/2024	I	00088	00088	BANORTE SA 1176085220 RECAUDACIÓN Sobre Servicios Médicos		1,354.00	0.00		
00004	23/05/2024	I	00088	00088	BANORTE SA 1176085220 RECAUDACIÓN Sobre Servicios Médicos		10.00	0.00		
00001	23/05/2024	I	00089	00089	BANORTE SA 1176085220 RECAUDACIÓN Sobre Terapias y Discapacidad		400.00	0.00		
00002	23/05/2024	I	00089	00089	BANORTE SA 1176085220 RECAUDACIÓN Sobre Terapias y Discapacidad		200.00	0.00		
00003	23/05/2024	I	00089	00089	BANORTE SA 1176085220 RECAUDACIÓN Sobre Terapias y Discapacidad		200.00	0.00		
00004	23/05/2024	I	00089	00089	BANORTE SA 1176085220 RECAUDACIÓN Sobre Terapias y Discapacidad		600.00	0.00		
00005	23/05/2024	I	00089	00089	BANORTE SA 1176085220 RECAUDACIÓN Sobre Terapias y Discapacidad		400.00	0.00		
00006	23/05/2024	I	00089	00089	BANORTE SA 1176085220 RECAUDACIÓN Sobre Terapias y Discapacidad		800.00	0.00		
00007	23/05/2024	I	00089	00089	BANORTE SA 1176085220 RECAUDACIÓN Sobre Terapias y Discapacidad		800.00	0.00		
00001	23/05/2024	I	00090	00090	BANORTE SA 1176085220 RECAUDACIÓN Sobre Terapias y Discapacidad		12,225.00	0.00		
00001	23/05/2024	I	00091	00091	BANORTE SA 1176085220 RECAUDACIÓN Sobre Estancias Infantiles		650.00	0.00		
00002	23/05/2024	I	00091	00091	BANORTE SA 1176085220 RECAUDACIÓN Sobre Estancias Infantiles		1,300.00	0.00		
00003	23/05/2024	I	00091	00091	BANORTE SA 1176085220 RECAUDACIÓN Sobre Estancias Infantiles		250.00	0.00		
00004	23/05/2024	I	00091	00091	BANORTE SA 1176085220 RECAUDACIÓN Sobre Estancias Infantiles		975.00	0.00		
00005	23/05/2024	I	00091	00091	BANORTE SA 1176085220 RECAUDACIÓN Sobre Estancias Infantiles		900.00	0.00		
00006	23/05/2024	I	00091	00091	BANORTE SA 1176085220 RECAUDACIÓN Sobre Estancias Infantiles		800.00	0.00		
00007	23/05/2024	I	00091	00091	BANORTE SA 1176085220 RECAUDACIÓN Sobre Estancias Infantiles		650.00	0.00		
00008	23/05/2024	I	00091	00091	BANORTE SA 1176085220 RECAUDACIÓN Sobre Estancias Infantiles		450.00	0.00		
00009	23/05/2024	I	00091	00091	BANORTE SA 1176085220 RECAUDACIÓN Sobre Estancias Infantiles		650.00	0.00		
00010	23/05/2024	I	00091	00091	BANORTE SA 1176085220 RECAUDACIÓN Sobre Estancias Infantiles		476.00	0.00		
00011	23/05/2024	I	00091	00091	BANORTE SA 1176085220 RECAUDACIÓN Sobre Estancias Infantiles		450.00	0.00		
00012	23/05/2024	I	00091	00091	BANORTE SA 1176085220 RECAUDACIÓN Sobre Estancias Infantiles		650.00	0.00		
00013	23/05/2024	I	00091	00091	BANORTE SA 1176085220 RECAUDACIÓN Sobre Estancias Infantiles		450.00	0.00		
00014	23/05/2024	I	00091	00091	BANORTE SA 1176085220 RECAUDACIÓN Sobre Estancias Infantiles		1,300.00	0.00		
00015	23/05/2024	I	00091	00091	BANORTE SA 1176085220 RECAUDACIÓN Sobre Estancias Infantiles		1,300.00	0.00		
00016	23/05/2024	I	00091	00091	BANORTE SA 1176085220 RECAUDACIÓN Sobre Estancias Infantiles		650.00	0.00		
00017	23/05/2024	I	00091	00091	BANORTE SA 1176085220 RECAUDACIÓN Sobre Estancias Infantiles		650.00	0.00		
00018	23/05/2024	I	00091	00091	BANORTE SA 1176085220 RECAUDACIÓN Sobre Estancias Infantiles		650.00	0.00		
00019	23/05/2024	I	00091	00091	BANORTE SA 1176085220 RECAUDACIÓN Sobre Estancias Infantiles		450.00	0.00		
00020	23/05/2024	I	00091	00091	BANORTE SA 1176085220 RECAUDACIÓN Sobre Estancias Infantiles		450.00	0.00		
00021	23/05/2024	I	00091	00091	BANORTE SA 1176085220 RECAUDACIÓN Sobre Estancias Infantiles		250.00	0.00		
00022	23/05/2024	I	00091	00091	BANORTE SA 1176085220 RECAUDACIÓN Sobre Estancias Infantiles		900.00	0.00		
00023	23/05/2024	I	00091	00091	BANORTE SA 1176085220 RECAUDACIÓN Sobre Estancias Infantiles		650.00	0.00		
00024	23/05/2024	I	00091	00091	BANORTE SA 1176085220 RECAUDACIÓN Sobre Estancias Infantiles		452.00	0.00		
00025	23/05/2024	I	00091	00091	BANORTE SA 1176085220 RECAUDACIÓN Sobre Estancias Infantiles		250.00	0.00		
00026	23/05/2024	I	00091	00091	BANORTE SA 1176085220 RECAUDACIÓN Sobre Estancias Infantiles		1,300.00	0.00		
00027	23/05/2024	I	00091	00091	BANORTE SA 1176085220 RECAUDACIÓN Sobre Estancias Infantiles		1,300.00	0.00		
00028	23/05/2024	I	00091	00091	BANORTE SA 1176085220 RECAUDACIÓN Sobre Estancias Infantiles		900.00	0.00		
00029	23/05/2024	I	00091	00091	BANORTE SA 1176085220 RECAUDACIÓN Sobre Estancias Infantiles		650.00	0.00		
00030	23/05/2024	I	00091	00091	BANORTE SA 1176085220 RECAUDACIÓN Sobre Estancias Infantiles		900.00	0.00		
00031	23/05/2024	I	00091	00091	BANORTE SA 1176085220 RECAUDACIÓN Sobre Estancias Infantiles		903.00	0.00		
00032	23/05/2024	I	00091	00091	BANORTE SA 1176085220 RECAUDACIÓN Sobre Estancias Infantiles		900.00	0.00		
00033	23/05/2024	I	00091	00091	BANORTE SA 1176085220 RECAUDACIÓN Sobre Estancias Infantiles		650.00	0.00		
00034	23/05/2024	I	00091	00091	BANORTE SA 1176085220 RECAUDACIÓN Sobre Estancias Infantiles		650.00	0.00		
00035	23/05/2024	I	00091	00091	BANORTE SA 1176085220 RECAUDACIÓN Sobre Estancias Infantiles		650.00	0.00		
00036	23/05/2024	I	00091	00091	BANORTE SA 1176085220 RECAUDACIÓN Sobre Estancias Infantiles		650.00	0.00		
00037	23/05/2024	I	00091	00091	BANORTE SA 1176085220 RECAUDACIÓN Sobre Estancias Infantiles		600.00	0.00		
00038	23/05/2024	I	00091	00091	BANORTE SA 1176085220 RECAUDACIÓN Sobre Estancias Infantiles		650.00	0.00		
00039	23/05/2024	I	00091	00091	BANORTE SA 1176085220 RECAUDACIÓN Sobre Estancias Infantiles		650.00	0.00		
00001	23/05/2024	I	00092	00092	BANORTE SA 1176085220 RECAUDACIÓN Sobre Estancias Infantiles		650.00	0.00		
00001	23/05/2024	I	00093	00093	BANORTE SA 1176085220 RECAUDACIÓN Sobre Estancias Infantiles		500.00	0.00		
00002	23/05/2024	I	00093	00093	BANORTE SA 1176085220 RECAUDACIÓN Sobre Estancias Infantiles		500.00	0.00		
00003	23/05/2024	I	00093	00093	BANORTE SA 1176085220 RECAUDACIÓN Sobre Estancias Infantiles		150.00	0.00		
00004	23/05/2024	I	00093	00093	BANORTE SA 1176085220 RECAUDACIÓN Sobre Estancias Infantiles		650.00	0.00		
00005	23/05/2024	I	00093	00093	BANORTE SA 1176085220 RECAUDACIÓN Sobre Estancias Infantiles		450.00	0.00		
00006	23/05/2024	I	00093	00093	BANORTE SA 1176085220 RECAUDACIÓN Sobre Estancias Infantiles		650.00	0.00		
00007	23/05/2024	I	00093	00093	BANORTE SA 1176085220 RECAUDACIÓN Sobre Estancias Infantiles		488.00	0.00		

00008	23/05/2024	I	00093	00093	BANORTE SA 1176085220 RECAUDACIÓN Sobre Estancias Infantiles		650.00	0.00		
00009	23/05/2024	I	00093	00093	BANORTE SA 1176085220 RECAUDACIÓN Sobre Estancias Infantiles		650.00	0.00		
00010	23/05/2024	I	00093	00093	BANORTE SA 1176085220 RECAUDACIÓN Sobre Estancias Infantiles		650.00	0.00		
00011	23/05/2024	I	00093	00093	BANORTE SA 1176085220 RECAUDACIÓN Sobre Estancias Infantiles		650.00	0.00		
00012	23/05/2024	I	00093	00093	BANORTE SA 1176085220 RECAUDACIÓN Sobre Estancias Infantiles		540.00	0.00		
00013	23/05/2024	I	00093	00093	BANORTE SA 1176085220 RECAUDACIÓN Sobre Estancias Infantiles		650.00	0.00		
00014	23/05/2024	I	00093	00093	BANORTE SA 1176085220 RECAUDACIÓN Sobre Estancias Infantiles		450.00	0.00		
00015	23/05/2024	I	00093	00093	BANORTE SA 1176085220 RECAUDACIÓN Sobre Estancias Infantiles		450.00	0.00		
00016	23/05/2024	I	00093	00093	BANORTE SA 1176085220 RECAUDACIÓN Sobre Estancias Infantiles		650.00	0.00		
00017	23/05/2024	I	00093	00093	BANORTE SA 1176085220 RECAUDACIÓN Sobre Estancias Infantiles		450.00	0.00		
00018	23/05/2024	I	00093	00093	BANORTE SA 1176085220 RECAUDACIÓN Sobre Estancias Infantiles		650.00	0.00		
00019	23/05/2024	I	00093	00093	BANORTE SA 1176085220 RECAUDACIÓN Sobre Estancias Infantiles		488.00	0.00		
00020	23/05/2024	I	00093	00093	BANORTE SA 1176085220 RECAUDACIÓN Sobre Estancias Infantiles		650.00	0.00		
00021	23/05/2024	I	00093	00093	BANORTE SA 1176085220 RECAUDACIÓN Sobre Estancias Infantiles		650.00	0.00		
00022	23/05/2024	I	00093	00093	BANORTE SA 1176085220 RECAUDACIÓN Sobre Estancias Infantiles		650.00	0.00		
00023	23/05/2024	I	00093	00093	BANORTE SA 1176085220 RECAUDACIÓN Sobre Estancias Infantiles		650.00	0.00		
00024	23/05/2024	I	00093	00093	BANORTE SA 1176085220 RECAUDACIÓN Sobre Estancias Infantiles		650.00	0.00		
00025	23/05/2024	I	00093	00093	BANORTE SA 1176085220 RECAUDACIÓN Sobre Estancias Infantiles		650.00	0.00		
00026	23/05/2024	I	00093	00093	BANORTE SA 1176085220 RECAUDACIÓN Sobre Estancias Infantiles		488.00	0.00		
00001	23/05/2024	I	00094	00094	BANORTE SA 1176085220 RECAUDACIÓN Sobre Estancias Infantiles		650.00	0.00		
00002	23/05/2024	I	00094	00094	BANORTE SA 1176085220 RECAUDACIÓN Sobre Estancias Infantiles		450.00	0.00		
00003	23/05/2024	I	00094	00094	BANORTE SA 1176085220 RECAUDACIÓN Sobre Estancias Infantiles		450.00	0.00		
00004	23/05/2024	I	00094	00094	BANORTE SA 1176085220 RECAUDACIÓN Sobre Estancias Infantiles		650.00	0.00		
00005	23/05/2024	I	00094	00094	BANORTE SA 1176085220 RECAUDACIÓN Sobre Estancias Infantiles		650.00	0.00		
00006	23/05/2024	I	00094	00094	BANORTE SA 1176085220 RECAUDACIÓN Sobre Estancias Infantiles		450.00	0.00		
00007	23/05/2024	I	00094	00094	BANORTE SA 1176085220 RECAUDACIÓN Sobre Estancias Infantiles		250.00	0.00		
00008	23/05/2024	I	00094	00094	BANORTE SA 1176085220 RECAUDACIÓN Sobre Estancias Infantiles		450.00	0.00		
00009	23/05/2024	I	00094	00094	BANORTE SA 1176085220 RECAUDACIÓN Sobre Estancias Infantiles		450.00	0.00		
00001	23/05/2024	I	00095	00095	BANORTE SA 1176085220 RECAUDACIÓN Sobre Estancias Infantiles		450.00	0.00		
00002	23/05/2024	I	00095	00095	BANORTE SA 1176085220 RECAUDACIÓN Sobre Estancias Infantiles		450.00	0.00		
00003	23/05/2024	I	00095	00095	BANORTE SA 1176085220 RECAUDACIÓN Sobre Estancias Infantiles		450.00	0.00		
00004	23/05/2024	I	00095	00095	BANORTE SA 1176085220 RECAUDACIÓN Sobre Estancias Infantiles		700.00	0.00		
00005	23/05/2024	I	00095	00095	BANORTE SA 1176085220 RECAUDACIÓN Sobre Estancias Infantiles		650.00	0.00		
00006	23/05/2024	I	00095	00095	BANORTE SA 1176085220 RECAUDACIÓN Sobre Estancias Infantiles		450.00	0.00		
00001	23/05/2024	I	00096	00096	BANORTE SA 1176085220 RECAUDACIÓN Sobre Estancias Infantiles		850.00	0.00		
00002	23/05/2024	I	00096	00096	BANORTE SA 1176085220 RECAUDACIÓN Sobre Estancias Infantiles		650.00	0.00		
00003	23/05/2024	I	00096	00096	BANORTE SA 1176085220 RECAUDACIÓN Sobre Estancias Infantiles		650.00	0.00		
00004	23/05/2024	I	00096	00096	BANORTE SA 1176085220 RECAUDACIÓN Sobre Estancias Infantiles		585.00	0.00		
00005	23/05/2024	I	00096	00096	BANORTE SA 1176085220 RECAUDACIÓN Sobre Estancias Infantiles		633.00	0.00		
00006	23/05/2024	I	00096	00096	BANORTE SA 1176085220 RECAUDACIÓN Sobre Estancias Infantiles		650.00	0.00		
00007	23/05/2024	I	00096	00096	BANORTE SA 1176085220 RECAUDACIÓN Sobre Estancias Infantiles		450.00	0.00		
00008	23/05/2024	I	00096	00096	BANORTE SA 1176085220 RECAUDACIÓN Sobre Estancias Infantiles		690.00	0.00		
00009	23/05/2024	I	00096	00096	BANORTE SA 1176085220 RECAUDACIÓN Sobre Estancias Infantiles		650.00	0.00		
00010	23/05/2024	I	00096	00096	BANORTE SA 1176085220 RECAUDACIÓN Sobre Estancias Infantiles		650.00	0.00		
00011	23/05/2024	I	00096	00096	BANORTE SA 1176085220 RECAUDACIÓN Sobre Estancias Infantiles		650.00	0.00		
00012	23/05/2024	I	00096	00096	BANORTE SA 1176085220 RECAUDACIÓN Sobre Estancias Infantiles		820.00	0.00		
00001	21/05/2024	E	00027	00027	COMISIÓN FEDERAL DE ELECTRICIDAD E.I. Paseos del VAlle 11 mar al 13 may BANORTE SA 1176085220 RECAUDACIÓN		0.00	2,386.00		
00001	21/05/2024	E	00028	00028	COMISIÓN FEDERAL DE ELECTRICIDAD SALUDIF Seminario 13 mar al 15 may BANORTE SA 1176085220 RECAUDACIÓN		0.00	4,634.00		
00001	21/05/2024	I	00077	00077	BANORTE SA 1176085220 RECAUDACIÓN Sobre Farmacia, Sobre Servicios Médicos y Psicológicos		3,346.50	0.00		
00001	21/05/2024	I	00079	00079	BANORTE SA 1176085220 RECAUDACIÓN Sobre Farmacia, Sobre Servicios Médicos y Psicológicos		2,926.00	0.00		
00001	21/05/2024	I	00080	00080	BANORTE SA 1176085220 RECAUDACIÓN Sobre Servicios Médicos y Psicológicos		2,460.00	0.00		
00001	21/05/2024	I	00081	00081	BANORTE SA 1176085220 RECAUDACIÓN Sobre Farmacia, Sobre Servicios Médicos y Psicológicos		2,838.00	0.00		
00001	21/05/2024	I	00082	00082	BANORTE SA 1176085220 RECAUDACIÓN Sobre Farmacia, Sobre Servicios Médicos y Psicológicos		4,183.00	0.00		
00001	21/05/2024	I	00083	00083	BANORTE SA 1176085220 RECAUDACIÓN Sobre Farmacia, Sobre Servicios Médicos y Psicológicos		3,859.00	0.00		
00001	20/05/2024	I	00075	00075	BANORTE SA 1176085220 RECAUDACIÓN Sobre Servicio de baños públicos, por la venta o arrendamiento de bienes Municipales		3,980.00	0.00		
00002	20/05/2024	I	00075	00075	BANORTE SA 1176085220 RECAUDACIÓN Sobre Servicio de baños públicos, por la venta o arrendamiento de bienes Municipales		8,069.00	0.00		
00003	20/05/2024	I	00075	00075	BANORTE SA 1176085220 RECAUDACIÓN Sobre Servicio de baños públicos, por la venta o arrendamiento de bienes Municipales		4,997.00	0.00		
00004	20/05/2024	I	00075	00075	BANORTE SA 1176085220 RECAUDACIÓN Sobre Servicio de baños públicos, por la venta o arrendamiento de bienes Municipales		2,178.00	0.00		
00005	20/05/2024	I	00075	00075	BANORTE SA 1176085220 RECAUDACIÓN Sobre Servicio de baños públicos, por la venta o arrendamiento de bienes Municipales		2,503.00	0.00		
00006	20/05/2024	I	00075	00075	BANORTE SA 1176085220 RECAUDACIÓN Sobre Servicio de baños públicos, por la venta o arrendamiento de bienes Municipales		2,655.00	0.00		
00007	20/05/2024	I	00075	00075	BANORTE SA 1176085220 RECAUDACIÓN Sobre Servicio de baños públicos, por la venta o arrendamiento de bienes Municipales		2,510.00	0.00		
00008	20/05/2024	I	00075	00075	BANORTE SA 1176085220 RECAUDACIÓN Sobre Servicio de baños públicos, por la venta o arrendamiento de bienes Municipales		1,455.00	0.00		
00002	17/05/2024	D	00003	00003	TRASPASO A LA CUENTA 4689 BANORTE SA 1176085220 RECAUDACIÓN		0.00	20,000.00		
00001	17/05/2024	I	00072	00072	BANORTE SA 1176085220 RECAUDACIÓN Sobre Estancias Infantiles		900.00	0.00		
00001	17/05/2024	I	00073	00073	BANORTE SA 1176085220 RECAUDACIÓN Sobre Estancias Infantiles		675.00	0.00		

00001	17/05/2024	I	00074	00074	BANORTE SA 1176085220 RECAUDACIÓN Sobre Estancias Infantiles		700.00	0.00		
00002	17/05/2024	I	00074	00074	BANORTE SA 1176085220 RECAUDACIÓN Sobre Estancias Infantiles		637.00	0.00		
00003	17/05/2024	I	00074	00074	BANORTE SA 1176085220 RECAUDACIÓN Sobre Estancias Infantiles		650.00	0.00		
00004	17/05/2024	I	00074	00074	BANORTE SA 1176085220 RECAUDACIÓN Sobre Estancias Infantiles		650.00	0.00		
00005	17/05/2024	I	00074	00074	BANORTE SA 1176085220 RECAUDACIÓN Sobre Estancias Infantiles		693.00	0.00		
00006	17/05/2024	I	00074	00074	BANORTE SA 1176085220 RECAUDACIÓN Sobre Estancias Infantiles		625.00	0.00		
00007	17/05/2024	I	00074	00074	BANORTE SA 1176085220 RECAUDACIÓN Sobre Estancias Infantiles		500.00	0.00		
00008	17/05/2024	I	00074	00074	BANORTE SA 1176085220 RECAUDACIÓN Sobre Estancias Infantiles		500.00	0.00		
00009	17/05/2024	I	00074	00074	BANORTE SA 1176085220 RECAUDACIÓN Sobre Estancias Infantiles		650.00	0.00		
00010	17/05/2024	I	00074	00074	BANORTE SA 1176085220 RECAUDACIÓN Sobre Estancias Infantiles		650.00	0.00		
00011	17/05/2024	I	00074	00074	BANORTE SA 1176085220 RECAUDACIÓN Sobre Estancias Infantiles		700.00	0.00		
00012	17/05/2024	I	00074	00074	BANORTE SA 1176085220 RECAUDACIÓN Sobre Estancias Infantiles		450.00	0.00		
00013	17/05/2024	I	00074	00074	BANORTE SA 1176085220 RECAUDACIÓN Sobre Estancias Infantiles		450.00	0.00		
00014	17/05/2024	I	00074	00074	BANORTE SA 1176085220 RECAUDACIÓN Sobre Estancias Infantiles		650.00	0.00		
00015	17/05/2024	I	00074	00074	BANORTE SA 1176085220 RECAUDACIÓN Sobre Estancias Infantiles		650.00	0.00		
00016	17/05/2024	I	00074	00074	BANORTE SA 1176085220 RECAUDACIÓN Sobre Estancias Infantiles		250.00	0.00		
00017	17/05/2024	I	00074	00074	BANORTE SA 1176085220 RECAUDACIÓN Sobre Estancias Infantiles		450.00	0.00		
00018	17/05/2024	I	00074	00074	BANORTE SA 1176085220 RECAUDACIÓN Sobre Estancias Infantiles		650.00	0.00		
00019	17/05/2024	I	00074	00074	BANORTE SA 1176085220 RECAUDACIÓN Sobre Estancias Infantiles		650.00	0.00		
00020	17/05/2024	I	00074	00074	BANORTE SA 1176085220 RECAUDACIÓN Sobre Estancias Infantiles		650.00	0.00		
00021	17/05/2024	I	00074	00074	BANORTE SA 1176085220 RECAUDACIÓN Sobre Estancias Infantiles		450.00	0.00		
00022	17/05/2024	I	00074	00074	BANORTE SA 1176085220 RECAUDACIÓN Sobre Estancias Infantiles		450.00	0.00		
00023	17/05/2024	I	00074	00074	BANORTE SA 1176085220 RECAUDACIÓN Sobre Estancias Infantiles		650.00	0.00		
00024	17/05/2024	I	00074	00074	BANORTE SA 1176085220 RECAUDACIÓN Sobre Estancias Infantiles		650.00	0.00		
00025	17/05/2024	I	00074	00074	BANORTE SA 1176085220 RECAUDACIÓN Sobre Estancias Infantiles		338.00	0.00		
00026	17/05/2024	I	00074	00074	BANORTE SA 1176085220 RECAUDACIÓN Sobre Estancias Infantiles		450.00	0.00		
00027	17/05/2024	I	00074	00074	BANORTE SA 1176085220 RECAUDACIÓN Sobre Estancias Infantiles		338.00	0.00		
00028	17/05/2024	I	00074	00074	BANORTE SA 1176085220 RECAUDACIÓN Sobre Estancias Infantiles		450.00	0.00		
00002	16/05/2024	D	00002	00002	TRASPASO A LA CUENTA 4689 RECURSOS PROPIOS BANORTE SA 1176085220 RECAUDACIÓN		0.00	20,000.00		
00001	16/05/2024	I	00023	00023	BANORTE SA 1176085220 RECAUDACIÓN Sobre Farmacia, Sobre Servicios Médicos y Psicológicos		1,765.00	0.00		
00001	16/05/2024	I	00056	00056	BANORTE SA 1176085220 RECAUDACIÓN Sobre Farmacia, Sobre Servicios Médicos y Psicológicos		3,893.00	0.00		
00001	16/05/2024	I	00058	00058	BANORTE SA 1176085220 RECAUDACIÓN Sobre Servicios Médicos		1,701.00	0.00		
00002	16/05/2024	I	00058	00058	BANORTE SA 1176085220 RECAUDACIÓN Sobre Servicios Médicos		814.00	0.00		
00001	16/05/2024	I	00059	00059	BANORTE SA 1176085220 RECAUDACIÓN Sobre Servicios Médicos		5,118.00	0.00		
00001	16/05/2024	I	00060	00060	BANORTE SA 1176085220 RECAUDACIÓN Sobre Terapias y Discapacidad		5,775.00	0.00		
00001	16/05/2024	I	00061	00061	BANORTE SA 1176085220 RECAUDACIÓN Sobre Terapias y Discapacidad		2,950.00	0.00		
00001	16/05/2024	I	00062	00062	BANORTE SA 1176085220 RECAUDACIÓN Sobre Terapias y Discapacidad		400.00	0.00		
00002	16/05/2024	I	00062	00062	BANORTE SA 1176085220 RECAUDACIÓN Sobre Terapias y Discapacidad		1,200.00	0.00		
00003	16/05/2024	I	00062	00062	BANORTE SA 1176085220 RECAUDACIÓN Sobre Terapias y Discapacidad		600.00	0.00		
00004	16/05/2024	I	00062	00062	BANORTE SA 1176085220 RECAUDACIÓN Sobre Terapias y Discapacidad		400.00	0.00		
00005	16/05/2024	I	00062	00062	BANORTE SA 1176085220 RECAUDACIÓN Sobre Terapias y Discapacidad		400.00	0.00		
00006	16/05/2024	I	00062	00062	BANORTE SA 1176085220 RECAUDACIÓN Sobre Terapias y Discapacidad		800.00	0.00		
00007	16/05/2024	I	00062	00062	BANORTE SA 1176085220 RECAUDACIÓN Sobre Terapias y Discapacidad		400.00	0.00		
00008	16/05/2024	I	00062	00062	BANORTE SA 1176085220 RECAUDACIÓN Sobre Terapias y Discapacidad		400.00	0.00		
00009	16/05/2024	I	00062	00062	BANORTE SA 1176085220 RECAUDACIÓN Sobre Terapias y Discapacidad		400.00	0.00		
00010	16/05/2024	I	00062	00062	BANORTE SA 1176085220 RECAUDACIÓN Sobre Terapias y Discapacidad		400.00	0.00		
00011	16/05/2024	I	00062	00062	BANORTE SA 1176085220 RECAUDACIÓN Sobre Terapias y Discapacidad		400.00	0.00		
00012	16/05/2024	I	00062	00062	BANORTE SA 1176085220 RECAUDACIÓN Sobre Terapias y Discapacidad		600.00	0.00		
00013	16/05/2024	I	00062	00062	BANORTE SA 1176085220 RECAUDACIÓN Sobre Terapias y Discapacidad		600.00	0.00		
00014	16/05/2024	I	00062	00062	BANORTE SA 1176085220 RECAUDACIÓN Sobre Terapias y Discapacidad		400.00	0.00		
00015	16/05/2024	I	00062	00062	BANORTE SA 1176085220 RECAUDACIÓN Sobre Terapias y Discapacidad		800.00	0.00		
00016	16/05/2024	I	00062	00062	BANORTE SA 1176085220 RECAUDACIÓN Sobre Terapias y Discapacidad		600.00	0.00		
00017	16/05/2024	I	00062	00062	BANORTE SA 1176085220 RECAUDACIÓN Sobre Terapias y Discapacidad		800.00	0.00		
00018	16/05/2024	I	00062	00062	BANORTE SA 1176085220 RECAUDACIÓN Sobre Terapias y Discapacidad		600.00	0.00		
00019	16/05/2024	I	00062	00062	BANORTE SA 1176085220 RECAUDACIÓN Sobre Terapias y Discapacidad		800.00	0.00		
00020	16/05/2024	I	00062	00062	BANORTE SA 1176085220 RECAUDACIÓN Sobre Terapias y Discapacidad		1,200.00	0.00		
00021	16/05/2024	I	00062	00062	BANORTE SA 1176085220 RECAUDACIÓN Sobre Terapias y Discapacidad		400.00	0.00		
00022	16/05/2024	I	00062	00062	BANORTE SA 1176085220 RECAUDACIÓN Sobre Terapias y Discapacidad		400.00	0.00		
00023	16/05/2024	I	00062	00062	BANORTE SA 1176085220 RECAUDACIÓN Sobre Terapias y Discapacidad		400.00	0.00		
00024	16/05/2024	I	00062	00062	BANORTE SA 1176085220 RECAUDACIÓN Sobre Terapias y Discapacidad		400.00	0.00		
00025	16/05/2024	I	00062	00062	BANORTE SA 1176085220 RECAUDACIÓN Sobre Terapias y Discapacidad		400.00	0.00		
00026	16/05/2024	I	00062	00062	BANORTE SA 1176085220 RECAUDACIÓN Sobre Terapias y Discapacidad		400.00	0.00		
00027	16/05/2024	I	00062	00062	BANORTE SA 1176085220 RECAUDACIÓN Sobre Terapias y Discapacidad		800.00	0.00		
00028	16/05/2024	I	00062	00062	BANORTE SA 1176085220 RECAUDACIÓN Sobre Terapias y Discapacidad		800.00	0.00		
00029	16/05/2024	I	00062	00062	BANORTE SA 1176085220 RECAUDACIÓN Sobre Terapias y Discapacidad		400.00	0.00		
00001	16/05/2024	I	00063	00063	BANORTE SA 1176085220 RECAUDACIÓN Sobre Estancias Infantiles		150.00	0.00		
00002	16/05/2024	I	00063	00063	BANORTE SA 1176085220 RECAUDACIÓN Sobre Estancias Infantiles		500.00	0.00		
00003	16/05/2024	I	00063	00063	BANORTE SA 1176085220 RECAUDACIÓN Sobre Estancias Infantiles		650.00	0.00		
00004	16/05/2024	I	00063	00063	BANORTE SA 1176085220 RECAUDACIÓN Sobre Estancias Infantiles		650.00	0.00		
00005	16/05/2024	I	00063	00063	BANORTE SA 1176085220 RECAUDACIÓN Sobre Estancias Infantiles		650.00	0.00		

00006	16/05/2024	I	00063	00063	BANORTE SA 1176085220 RECAUDACIÓN Sobre Estancias Infantiles		450.00	0.00		
00007	16/05/2024	I	00063	00063	BANORTE SA 1176085220 RECAUDACIÓN Sobre Estancias Infantiles		650.00	0.00		
00008	16/05/2024	I	00063	00063	BANORTE SA 1176085220 RECAUDACIÓN Sobre Estancias Infantiles		650.00	0.00		
00009	16/05/2024	I	00063	00063	BANORTE SA 1176085220 RECAUDACIÓN Sobre Estancias Infantiles		900.00	0.00		
00010	16/05/2024	I	00063	00063	BANORTE SA 1176085220 RECAUDACIÓN Sobre Estancias Infantiles		490.00	0.00		
00011	16/05/2024	I	00063	00063	BANORTE SA 1176085220 RECAUDACIÓN Sobre Estancias Infantiles		450.00	0.00		
00012	16/05/2024	I	00063	00063	BANORTE SA 1176085220 RECAUDACIÓN Sobre Estancias Infantiles		650.00	0.00		
00013	16/05/2024	I	00063	00063	BANORTE SA 1176085220 RECAUDACIÓN Sobre Estancias Infantiles		650.00	0.00		
00014	16/05/2024	I	00063	00063	BANORTE SA 1176085220 RECAUDACIÓN Sobre Estancias Infantiles		450.00	0.00		
00015	16/05/2024	I	00063	00063	BANORTE SA 1176085220 RECAUDACIÓN Sobre Estancias Infantiles		650.00	0.00		
00016	16/05/2024	I	00063	00063	BANORTE SA 1176085220 RECAUDACIÓN Sobre Estancias Infantiles		650.00	0.00		
00017	16/05/2024	I	00063	00063	BANORTE SA 1176085220 RECAUDACIÓN Sobre Estancias Infantiles		650.00	0.00		
00001	16/05/2024	I	00064	00064	BANORTE SA 1176085220 RECAUDACIÓN Sobre Estancias Infantiles		930.00	0.00		
00002	16/05/2024	I	00064	00064	BANORTE SA 1176085220 RECAUDACIÓN Sobre Estancias Infantiles		250.00	0.00		
00003	16/05/2024	I	00064	00064	BANORTE SA 1176085220 RECAUDACIÓN Sobre Estancias Infantiles		650.00	0.00		
00004	16/05/2024	I	00064	00064	BANORTE SA 1176085220 RECAUDACIÓN Sobre Estancias Infantiles		250.00	0.00		
00005	16/05/2024	I	00064	00064	BANORTE SA 1176085220 RECAUDACIÓN Sobre Estancias Infantiles		937.00	0.00		
00006	16/05/2024	I	00064	00064	BANORTE SA 1176085220 RECAUDACIÓN Sobre Estancias Infantiles		650.00	0.00		
00007	16/05/2024	I	00064	00064	BANORTE SA 1176085220 RECAUDACIÓN Sobre Estancias Infantiles		250.00	0.00		
00008	16/05/2024	I	00064	00064	BANORTE SA 1176085220 RECAUDACIÓN Sobre Estancias Infantiles		450.00	0.00		
00009	16/05/2024	I	00064	00064	BANORTE SA 1176085220 RECAUDACIÓN Sobre Estancias Infantiles		650.00	0.00		
00010	16/05/2024	I	00064	00064	BANORTE SA 1176085220 RECAUDACIÓN Sobre Estancias Infantiles		250.00	0.00		
00011	16/05/2024	I	00064	00064	BANORTE SA 1176085220 RECAUDACIÓN Sobre Estancias Infantiles		650.00	0.00		
00012	16/05/2024	I	00064	00064	BANORTE SA 1176085220 RECAUDACIÓN Sobre Estancias Infantiles		650.00	0.00		
00013	16/05/2024	I	00064	00064	BANORTE SA 1176085220 RECAUDACIÓN Sobre Estancias Infantiles		488.00	0.00		
00014	16/05/2024	I	00064	00064	BANORTE SA 1176085220 RECAUDACIÓN Sobre Estancias Infantiles		450.00	0.00		
00015	16/05/2024	I	00064	00064	BANORTE SA 1176085220 RECAUDACIÓN Sobre Estancias Infantiles		450.00	0.00		
00016	16/05/2024	I	00064	00064	BANORTE SA 1176085220 RECAUDACIÓN Sobre Estancias Infantiles		500.00	0.00		
00017	16/05/2024	I	00064	00064	BANORTE SA 1176085220 RECAUDACIÓN Sobre Estancias Infantiles		650.00	0.00		
00018	16/05/2024	I	00064	00064	BANORTE SA 1176085220 RECAUDACIÓN Sobre Estancias Infantiles		650.00	0.00		
00019	16/05/2024	I	00064	00064	BANORTE SA 1176085220 RECAUDACIÓN Sobre Estancias Infantiles		650.00	0.00		
00020	16/05/2024	I	00064	00064	BANORTE SA 1176085220 RECAUDACIÓN Sobre Estancias Infantiles		650.00	0.00		
00021	16/05/2024	I	00064	00064	BANORTE SA 1176085220 RECAUDACIÓN Sobre Estancias Infantiles		650.00	0.00		
00022	16/05/2024	I	00064	00064	BANORTE SA 1176085220 RECAUDACIÓN Sobre Estancias Infantiles		650.00	0.00		
00023	16/05/2024	I	00064	00064	BANORTE SA 1176085220 RECAUDACIÓN Sobre Estancias Infantiles		650.00	0.00		
00024	16/05/2024	I	00064	00064	BANORTE SA 1176085220 RECAUDACIÓN Sobre Estancias Infantiles		650.00	0.00		
00025	16/05/2024	I	00064	00064	BANORTE SA 1176085220 RECAUDACIÓN Sobre Estancias Infantiles		450.00	0.00		
00026	16/05/2024	I	00064	00064	BANORTE SA 1176085220 RECAUDACIÓN Sobre Estancias Infantiles		650.00	0.00		
00027	16/05/2024	I	00064	00064	BANORTE SA 1176085220 RECAUDACIÓN Sobre Estancias Infantiles		755.00	0.00		
00028	16/05/2024	I	00064	00064	BANORTE SA 1176085220 RECAUDACIÓN Sobre Estancias Infantiles		650.00	0.00		
00029	16/05/2024	I	00064	00064	BANORTE SA 1176085220 RECAUDACIÓN Sobre Estancias Infantiles		450.00	0.00		
00001	16/05/2024	I	00065	00065	BANORTE SA 1176085220 RECAUDACIÓN Sobre Estancias Infantiles		1,306.00	0.00		
00002	16/05/2024	I	00065	00065	BANORTE SA 1176085220 RECAUDACIÓN Sobre Estancias Infantiles		450.00	0.00		
00003	16/05/2024	I	00065	00065	BANORTE SA 1176085220 RECAUDACIÓN Sobre Estancias Infantiles		650.00	0.00		
00004	16/05/2024	I	00065	00065	BANORTE SA 1176085220 RECAUDACIÓN Sobre Estancias Infantiles		650.00	0.00		
00005	16/05/2024	I	00065	00065	BANORTE SA 1176085220 RECAUDACIÓN Sobre Estancias Infantiles		488.00	0.00		
00006	16/05/2024	I	00065	00065	BANORTE SA 1176085220 RECAUDACIÓN Sobre Estancias Infantiles		650.00	0.00		
00007	16/05/2024	I	00065	00065	BANORTE SA 1176085220 RECAUDACIÓN Sobre Estancias Infantiles		650.00	0.00		
00008	16/05/2024	I	00065	00065	BANORTE SA 1176085220 RECAUDACIÓN Sobre Estancias Infantiles		1,380.00	0.00		
00009	16/05/2024	I	00065	00065	BANORTE SA 1176085220 RECAUDACIÓN Sobre Estancias Infantiles		1,094.00	0.00		
00010	16/05/2024	I	00065	00065	BANORTE SA 1176085220 RECAUDACIÓN Sobre Estancias Infantiles		250.00	0.00		
00011	16/05/2024	I	00065	00065	BANORTE SA 1176085220 RECAUDACIÓN Sobre Estancias Infantiles		867.00	0.00		
00012	16/05/2024	I	00065	00065	BANORTE SA 1176085220 RECAUDACIÓN Sobre Estancias Infantiles		650.00	0.00		
00013	16/05/2024	I	00065	00065	BANORTE SA 1176085220 RECAUDACIÓN Sobre Estancias Infantiles		650.00	0.00		
00014	16/05/2024	I	00065	00065	BANORTE SA 1176085220 RECAUDACIÓN Sobre Estancias Infantiles		666.00	0.00		
00015	16/05/2024	I	00065	00065	BANORTE SA 1176085220 RECAUDACIÓN Sobre Estancias Infantiles		850.00	0.00		
00016	16/05/2024	I	00065	00065	BANORTE SA 1176085220 RECAUDACIÓN Sobre Estancias Infantiles		650.00	0.00		
00017	16/05/2024	I	00065	00065	BANORTE SA 1176085220 RECAUDACIÓN Sobre Estancias Infantiles		1,316.00	0.00		
00018	16/05/2024	I	00065	00065	BANORTE SA 1176085220 RECAUDACIÓN Sobre Estancias Infantiles		1,307.00	0.00		
00019	16/05/2024	I	00065	00065	BANORTE SA 1176085220 RECAUDACIÓN Sobre Estancias Infantiles		650.00	0.00		
00020	16/05/2024	I	00065	00065	BANORTE SA 1176085220 RECAUDACIÓN Sobre Estancias Infantiles		1,020.00	0.00		
00021	16/05/2024	I	00065	00065	BANORTE SA 1176085220 RECAUDACIÓN Sobre Estancias Infantiles		885.00	0.00		
00022	16/05/2024	I	00065	00065	BANORTE SA 1176085220 RECAUDACIÓN Sobre Estancias Infantiles		650.00	0.00		
00023	16/05/2024	I	00065	00065	BANORTE SA 1176085220 RECAUDACIÓN Sobre Estancias Infantiles		650.00	0.00		
00024	16/05/2024	I	00065	00065	BANORTE SA 1176085220 RECAUDACIÓN Sobre Estancias Infantiles		2,050.00	0.00		
00025	16/05/2024	I	00065	00065	BANORTE SA 1176085220 RECAUDACIÓN Sobre Estancias Infantiles		650.00	0.00		
00026	16/05/2024	I	00065	00065	BANORTE SA 1176085220 RECAUDACIÓN Sobre Estancias Infantiles		450.00	0.00		
00027	16/05/2024	I	00065	00065	BANORTE SA 1176085220 RECAUDACIÓN Sobre Estancias Infantiles		250.00	0.00		
00028	16/05/2024	I	00065	00065	BANORTE SA 1176085220 RECAUDACIÓN Sobre Estancias Infantiles		650.00	0.00		
00029	16/05/2024	I	00065	00065	BANORTE SA 1176085220 RECAUDACIÓN Sobre Estancias Infantiles		650.00	0.00		

00030	16/05/2024	I	00065	00065	BANORTE SA 1176085220 RECAUDACIÓN Sobre Estancias Infantiles		650.00	0.00		
00031	16/05/2024	I	00065	00065	BANORTE SA 1176085220 RECAUDACIÓN Sobre Estancias Infantiles		1,420.00	0.00		
00032	16/05/2024	I	00065	00065	BANORTE SA 1176085220 RECAUDACIÓN Sobre Estancias Infantiles		638.00	0.00		
00001	16/05/2024	I	00066	00066	BANORTE SA 1176085220 RECAUDACIÓN Sobre Estancias Infantiles		650.00	0.00		
00002	16/05/2024	I	00066	00066	BANORTE SA 1176085220 RECAUDACIÓN Sobre Estancias Infantiles		488.00	0.00		
00001	16/05/2024	I	00067	00067	BANORTE SA 1176085220 RECAUDACIÓN Sobre Ingresos Diversos		861.00	0.00		
00001	16/05/2024	I	00068	00068	BANORTE SA 1176085220 RECAUDACIÓN Sobre Estancias Infantiles		1,000.00	0.00		
00002	16/05/2024	I	00068	00068	BANORTE SA 1176085220 RECAUDACIÓN Sobre Estancias Infantiles		1,300.00	0.00		
00003	16/05/2024	I	00068	00068	BANORTE SA 1176085220 RECAUDACIÓN Sobre Estancias Infantiles		450.00	0.00		
00001	16/05/2024	I	00069	00069	BANORTE SA 1176085220 RECAUDACIÓN Sobre Estancias Infantiles		650.00	0.00		
00002	16/05/2024	I	00069	00069	BANORTE SA 1176085220 RECAUDACIÓN Sobre Estancias Infantiles		500.00	0.00		
00003	16/05/2024	I	00069	00069	BANORTE SA 1176085220 RECAUDACIÓN Sobre Estancias Infantiles		705.00	0.00		
00004	16/05/2024	I	00069	00069	BANORTE SA 1176085220 RECAUDACIÓN Sobre Estancias Infantiles		450.00	0.00		
00005	16/05/2024	I	00069	00069	BANORTE SA 1176085220 RECAUDACIÓN Sobre Estancias Infantiles		50.00	0.00		
00006	16/05/2024	I	00069	00069	BANORTE SA 1176085220 RECAUDACIÓN Sobre Estancias Infantiles		450.00	0.00		
00007	16/05/2024	I	00069	00069	BANORTE SA 1176085220 RECAUDACIÓN Sobre Estancias Infantiles		650.00	0.00		
00008	16/05/2024	I	00069	00069	BANORTE SA 1176085220 RECAUDACIÓN Sobre Estancias Infantiles		800.00	0.00		
00009	16/05/2024	I	00069	00069	BANORTE SA 1176085220 RECAUDACIÓN Sobre Estancias Infantiles		650.00	0.00		
00010	16/05/2024	I	00069	00069	BANORTE SA 1176085220 RECAUDACIÓN Sobre Estancias Infantiles		450.00	0.00		
00011	16/05/2024	I	00069	00069	BANORTE SA 1176085220 RECAUDACIÓN Sobre Estancias Infantiles		450.00	0.00		
00012	16/05/2024	I	00069	00069	BANORTE SA 1176085220 RECAUDACIÓN Sobre Estancias Infantiles		450.00	0.00		
00013	16/05/2024	I	00069	00069	BANORTE SA 1176085220 RECAUDACIÓN Sobre Estancias Infantiles		895.00	0.00		
00014	16/05/2024	I	00069	00069	BANORTE SA 1176085220 RECAUDACIÓN Sobre Estancias Infantiles		800.00	0.00		
00015	16/05/2024	I	00069	00069	BANORTE SA 1176085220 RECAUDACIÓN Sobre Estancias Infantiles		780.00	0.00		
00016	16/05/2024	I	00069	00069	BANORTE SA 1176085220 RECAUDACIÓN Sobre Estancias Infantiles		700.00	0.00		
00017	16/05/2024	I	00069	00069	BANORTE SA 1176085220 RECAUDACIÓN Sobre Estancias Infantiles		430.00	0.00		
00018	16/05/2024	I	00069	00069	BANORTE SA 1176085220 RECAUDACIÓN Sobre Estancias Infantiles		450.00	0.00		
00019	16/05/2024	I	00069	00069	BANORTE SA 1176085220 RECAUDACIÓN Sobre Estancias Infantiles		500.00	0.00		
00020	16/05/2024	I	00069	00069	BANORTE SA 1176085220 RECAUDACIÓN Sobre Estancias Infantiles		450.00	0.00		
00021	16/05/2024	I	00069	00069	BANORTE SA 1176085220 RECAUDACIÓN Sobre Estancias Infantiles		450.00	0.00		
00022	16/05/2024	I	00069	00069	BANORTE SA 1176085220 RECAUDACIÓN Sobre Estancias Infantiles		500.00	0.00		
00023	16/05/2024	I	00069	00069	BANORTE SA 1176085220 RECAUDACIÓN Sobre Estancias Infantiles		650.00	0.00		
00001	16/05/2024	I	00071	00071	BANORTE SA 1176085220 RECAUDACIÓN Sobre Estancias Infantiles		650.00	0.00		
00002	16/05/2024	I	00071	00071	BANORTE SA 1176085220 RECAUDACIÓN Sobre Estancias Infantiles		500.00	0.00		
00003	16/05/2024	I	00071	00071	BANORTE SA 1176085220 RECAUDACIÓN Sobre Estancias Infantiles		450.00	0.00		
00004	16/05/2024	I	00071	00071	BANORTE SA 1176085220 RECAUDACIÓN Sobre Estancias Infantiles		450.00	0.00		
00005	16/05/2024	I	00071	00071	BANORTE SA 1176085220 RECAUDACIÓN Sobre Estancias Infantiles		450.00	0.00		
00006	16/05/2024	I	00071	00071	BANORTE SA 1176085220 RECAUDACIÓN Sobre Estancias Infantiles		450.00	0.00		
00007	16/05/2024	I	00071	00071	BANORTE SA 1176085220 RECAUDACIÓN Sobre Estancias Infantiles		650.00	0.00		
00001	15/05/2024	I	00052	00052	BANORTE SA 1176085220 RECAUDACIÓN Sobre Farmacia, Servicios Médicos, Laboratorio y Psicológicos		1,239.00	0.00		
00001	15/05/2024	I	00053	00053	BANORTE SA 1176085220 RECAUDACIÓN Sobre Farmacia, Sobre Servicios Médicos y Psicológicos		728.00	0.00		
00001	15/05/2024	I	00054	00054	BANORTE SA 1176085220 RECAUDACIÓN Sobre Farmacia, Sobre Servicios Médicos y Psicológicos		2,516.00	0.00		
00002	15/05/2024	I	00054	00054	BANORTE SA 1176085220 RECAUDACIÓN Sobre Farmacia, Sobre Servicios Médicos y Psicológicos		50.00	0.00		
00001	15/05/2024	I	00055	00055	BANORTE SA 1176085220 RECAUDACIÓN Sobre Servicios Médicos y Psicológicos		2,649.00	0.00		
00001	14/05/2024	I	00045	00045	BANORTE SA 1176085220 RECAUDACIÓN Sobre Servicio de baños públicos, por la venta o arrendamiento de bienes Municipales		2,824.00	0.00		
00002	14/05/2024	I	00045	00045	BANORTE SA 1176085220 RECAUDACIÓN Sobre Servicio de baños públicos, por la venta o arrendamiento de bienes Municipales		30.00	0.00		
00003	14/05/2024	I	00045	00045	BANORTE SA 1176085220 RECAUDACIÓN Sobre Servicio de baños públicos, por la venta o arrendamiento de bienes Municipales		7,845.00	0.00		
00004	14/05/2024	I	00045	00045	BANORTE SA 1176085220 RECAUDACIÓN Sobre Servicio de baños públicos, por la venta o arrendamiento de bienes Municipales		6,723.00	0.00		
00005	14/05/2024	I	00045	00045	BANORTE SA 1176085220 RECAUDACIÓN Sobre Servicio de baños públicos, por la venta o arrendamiento de bienes Municipales		3,190.00	0.00		
00006	14/05/2024	I	00045	00045	BANORTE SA 1176085220 RECAUDACIÓN Sobre Servicio de baños públicos, por la venta o arrendamiento de bienes Municipales		2,175.00	0.00		
00007	14/05/2024	I	00045	00045	BANORTE SA 1176085220 RECAUDACIÓN Sobre Servicio de baños públicos, por la venta o arrendamiento de bienes Municipales		4.00	0.00		
00008	14/05/2024	I	00045	00045	BANORTE SA 1176085220 RECAUDACIÓN Sobre Servicio de baños públicos, por la venta o arrendamiento de bienes Municipales		1,588.00	0.00		
00009	14/05/2024	I	00045	00045	BANORTE SA 1176085220 RECAUDACIÓN Sobre Servicio de baños públicos, por la venta o arrendamiento de bienes Municipales		30.00	0.00		
00010	14/05/2024	I	00045	00045	BANORTE SA 1176085220 RECAUDACIÓN Sobre Servicio de baños públicos, por la venta o arrendamiento de bienes Municipales		3,791.00	0.00		
00011	14/05/2024	I	00045	00045	BANORTE SA 1176085220 RECAUDACIÓN Sobre Servicio de baños públicos, por la venta o arrendamiento de bienes Municipales		1,275.00	0.00		
00001	14/05/2024	I	00046	00046	BANORTE SA 1176085220 RECAUDACIÓN Sobre Farmacia, Sobre Servicios Médicos y Psicológicos		1,170.00	0.00		
00001	14/05/2024	I	00047	00047	BANORTE SA 1176085220 RECAUDACIÓN Sobre Farmacia, Sobre Servicios Médicos y Psicológicos		2,579.00	0.00		
00001	14/05/2024	I	00048	00048	BANORTE SA 1176085220 RECAUDACIÓN Sobre Servicios Médicos y Psicológicos		1,871.00	0.00		
00002	14/05/2024	I	00048	00048	BANORTE SA 1176085220 RECAUDACIÓN Sobre Servicios Médicos y Psicológicos		20.00	0.00		
00001	14/05/2024	I	00049	00049	BANORTE SA 1176085220 RECAUDACIÓN Sobre Servicios Médicos y Psicológicos		1,933.00	0.00		
00001	14/05/2024	I	00050	00050	BANORTE SA 1176085220 RECAUDACIÓN Sobre Farmacia, Sobre Servicios Médicos y Psicológicos		2,827.00	0.00		
00001	14/05/2024	I	00051	00051	BANORTE SA 1176085220 RECAUDACIÓN Sobre Farmacia y Servicios Médicos		1,208.00	0.00		
00001	13/05/2024	I	00026	00026	BANORTE SA 1176085220 RECAUDACIÓN Sobre Servicios Médicos		4,965.00	0.00		
00001	13/05/2024	I	00030	00030	BANORTE SA 1176085220 RECAUDACIÓN Sobre Terapias y Discapacidad		1,000.00	0.00		
00002	13/05/2024	I	00030	00030	BANORTE SA 1176085220 RECAUDACIÓN Sobre Terapias y Discapacidad		600.00	0.00		

00003	13/05/2024	I	00030	00030	BANORTE SA 1176085220 RECAUDACIÓN Sobre Terapias y Discapacidad		400.00	0.00		
00004	13/05/2024	I	00030	00030	BANORTE SA 1176085220 RECAUDACIÓN Sobre Terapias y Discapacidad		400.00	0.00		
00005	13/05/2024	I	00030	00030	BANORTE SA 1176085220 RECAUDACIÓN Sobre Terapias y Discapacidad		400.00	0.00		
00006	13/05/2024	I	00030	00030	BANORTE SA 1176085220 RECAUDACIÓN Sobre Terapias y Discapacidad		600.00	0.00		
00007	13/05/2024	I	00030	00030	BANORTE SA 1176085220 RECAUDACIÓN Sobre Terapias y Discapacidad		400.00	0.00		
00001	13/05/2024	I	00031	00031	BANORTE SA 1176085220 RECAUDACIÓN Sobre Terapias y Discapacidad		3,575.00	0.00		
00001	13/05/2024	I	00032	00032	BANORTE SA 1176085220 RECAUDACIÓN Sobre Terapias y Discapacidad		6,950.00	0.00		
00001	13/05/2024	I	00033	00033	BANORTE SA 1176085220 RECAUDACIÓN Sobre Estancias Infantiles		450.00	0.00		
00001	13/05/2024	I	00034	00034	BANORTE SA 1176085220 RECAUDACIÓN Sobre Estancias Infantiles		650.00	0.00		
00001	13/05/2024	I	00035	00035	BANORTE SA 1176085220 RECAUDACIÓN Sobre Estancias Infantiles		900.00	0.00		
00002	13/05/2024	I	00035	00035	BANORTE SA 1176085220 RECAUDACIÓN Sobre Estancias Infantiles		650.00	0.00		
00003	13/05/2024	I	00035	00035	BANORTE SA 1176085220 RECAUDACIÓN Sobre Estancias Infantiles		460.00	0.00		
00004	13/05/2024	I	00035	00035	BANORTE SA 1176085220 RECAUDACIÓN Sobre Estancias Infantiles		650.00	0.00		
00005	13/05/2024	I	00035	00035	BANORTE SA 1176085220 RECAUDACIÓN Sobre Estancias Infantiles		650.00	0.00		
00006	13/05/2024	I	00035	00035	BANORTE SA 1176085220 RECAUDACIÓN Sobre Estancias Infantiles		250.00	0.00		
00007	13/05/2024	I	00035	00035	BANORTE SA 1176085220 RECAUDACIÓN Sobre Estancias Infantiles		450.00	0.00		
00008	13/05/2024	I	00035	00035	BANORTE SA 1176085220 RECAUDACIÓN Sobre Estancias Infantiles		250.00	0.00		
00009	13/05/2024	I	00035	00035	BANORTE SA 1176085220 RECAUDACIÓN Sobre Estancias Infantiles		337.00	0.00		
00010	13/05/2024	I	00035	00035	BANORTE SA 1176085220 RECAUDACIÓN Sobre Estancias Infantiles		250.00	0.00		
00011	13/05/2024	I	00035	00035	BANORTE SA 1176085220 RECAUDACIÓN Sobre Estancias Infantiles		450.00	0.00		
00012	13/05/2024	I	00035	00035	BANORTE SA 1176085220 RECAUDACIÓN Sobre Estancias Infantiles		250.00	0.00		
00013	13/05/2024	I	00035	00035	BANORTE SA 1176085220 RECAUDACIÓN Sobre Estancias Infantiles		1,300.00	0.00		
00001	13/05/2024	I	00036	00036	BANORTE SA 1176085220 RECAUDACIÓN Sobre Estancias Infantiles		450.00	0.00		
00002	13/05/2024	I	00036	00036	BANORTE SA 1176085220 RECAUDACIÓN Sobre Estancias Infantiles		900.00	0.00		
00003	13/05/2024	I	00036	00036	BANORTE SA 1176085220 RECAUDACIÓN Sobre Estancias Infantiles		650.00	0.00		
00004	13/05/2024	I	00036	00036	BANORTE SA 1176085220 RECAUDACIÓN Sobre Estancias Infantiles		450.00	0.00		
00005	13/05/2024	I	00036	00036	BANORTE SA 1176085220 RECAUDACIÓN Sobre Estancias Infantiles		857.00	0.00		
00006	13/05/2024	I	00036	00036	BANORTE SA 1176085220 RECAUDACIÓN Sobre Estancias Infantiles		450.00	0.00		
00007	13/05/2024	I	00036	00036	BANORTE SA 1176085220 RECAUDACIÓN Sobre Estancias Infantiles		450.00	0.00		
00008	13/05/2024	I	00036	00036	BANORTE SA 1176085220 RECAUDACIÓN Sobre Estancias Infantiles		650.00	0.00		
00009	13/05/2024	I	00036	00036	BANORTE SA 1176085220 RECAUDACIÓN Sobre Estancias Infantiles		550.00	0.00		
00010	13/05/2024	I	00036	00036	BANORTE SA 1176085220 RECAUDACIÓN Sobre Estancias Infantiles		450.00	0.00		
00011	13/05/2024	I	00036	00036	BANORTE SA 1176085220 RECAUDACIÓN Sobre Estancias Infantiles		450.00	0.00		
00012	13/05/2024	I	00036	00036	BANORTE SA 1176085220 RECAUDACIÓN Sobre Estancias Infantiles		450.00	0.00		
00013	13/05/2024	I	00036	00036	BANORTE SA 1176085220 RECAUDACIÓN Sobre Estancias Infantiles		450.00	0.00		
00014	13/05/2024	I	00036	00036	BANORTE SA 1176085220 RECAUDACIÓN Sobre Estancias Infantiles		250.00	0.00		
00015	13/05/2024	I	00036	00036	BANORTE SA 1176085220 RECAUDACIÓN Sobre Estancias Infantiles		450.00	0.00		
00016	13/05/2024	I	00036	00036	BANORTE SA 1176085220 RECAUDACIÓN Sobre Estancias Infantiles		450.00	0.00		
00017	13/05/2024	I	00036	00036	BANORTE SA 1176085220 RECAUDACIÓN Sobre Estancias Infantiles		450.00	0.00		
00018	13/05/2024	I	00036	00036	BANORTE SA 1176085220 RECAUDACIÓN Sobre Estancias Infantiles		690.00	0.00		
00019	13/05/2024	I	00036	00036	BANORTE SA 1176085220 RECAUDACIÓN Sobre Estancias Infantiles		340.00	0.00		
00020	13/05/2024	I	00036	00036	BANORTE SA 1176085220 RECAUDACIÓN Sobre Estancias Infantiles		450.00	0.00		
00021	13/05/2024	I	00036	00036	BANORTE SA 1176085220 RECAUDACIÓN Sobre Estancias Infantiles		450.00	0.00		
00022	13/05/2024	I	00036	00036	BANORTE SA 1176085220 RECAUDACIÓN Sobre Estancias Infantiles		500.00	0.00		
00023	13/05/2024	I	00036	00036	BANORTE SA 1176085220 RECAUDACIÓN Sobre Estancias Infantiles		600.00	0.00		
00001	13/05/2024	I	00037	00037	BANORTE SA 1176085220 RECAUDACIÓN Sobre Servicios Médicos y Psicológicos		1,766.00	0.00		
00002	13/05/2024	I	00037	00037	BANORTE SA 1176085220 RECAUDACIÓN Sobre Servicios Médicos y Psicológicos		50.00	0.00		
00001	13/05/2024	I	00039	00039	BANORTE SA 1176085220 RECAUDACIÓN Sobre Intereses Ganados		60.03	0.00		
00001	13/05/2024	I	00044	00044	BANORTE SA 1176085220 RECAUDACIÓN Sobre Servicio de baños públicos, por la venta o arrendamiento de bienes Municipales		1,729.00	0.00		
00002	13/05/2024	I	00044	00044	BANORTE SA 1176085220 RECAUDACIÓN Sobre Servicio de baños públicos, por la venta o arrendamiento de bienes Municipales		3,558.00	0.00		
00003	13/05/2024	I	00044	00044	BANORTE SA 1176085220 RECAUDACIÓN Sobre Servicio de baños públicos, por la venta o arrendamiento de bienes Municipales		1,475.00	0.00		
00001	09/05/2024	I	00014	00014	BANORTE SA 1176085220 RECAUDACIÓN Sobre Farmacia, Servicios Médicos, Laboratorio y Psicológicos		1,453.00	0.00		
00001	09/05/2024	I	00015	00015	BANORTE SA 1176085220 RECAUDACIÓN Sobre Servicios Médicos y Psicológicos		1,186.00	0.00		
00001	09/05/2024	I	00016	00016	BANORTE SA 1176085220 RECAUDACIÓN Sobre Servicios Médicos		821.00	0.00		
00001	09/05/2024	I	00017	00017	BANORTE SA 1176085220 RECAUDACIÓN Sobre Farmacia y Servicios Médicos		1,833.00	0.00		
00001	09/05/2024	I	00018	00018	BANORTE SA 1176085220 RECAUDACIÓN Sobre Farmacia y Servicios Médicos		655.00	0.00		
00001	09/05/2024	I	00019	00019	BANORTE SA 1176085220 RECAUDACIÓN Sobre Farmacia, Sobre Servicios Médicos y Psicológicos		2,232.00	0.00		
00001	09/05/2024	I	00020	00020	BANORTE SA 1176085220 RECAUDACIÓN Sobre Servicios Médicos		526.00	0.00		
00001	09/05/2024	I	00021	00021	BANORTE SA 1176085220 RECAUDACIÓN Sobre Farmacia, Sobre Servicios Médicos y Psicológicos		2,046.00	0.00		
00001	09/05/2024	I	00022	00022	BANORTE SA 1176085220 RECAUDACIÓN Sobre Farmacia, Sobre Servicios Médicos y Psicológicos		1,052.00	0.00		
00001	09/05/2024	I	00024	00024	BANORTE SA 1176085220 RECAUDACIÓN Sobre Servicios Médicos y Psicológicos		2,732.00	0.00		
00001	09/05/2024	I	00025	00025	BANORTE SA 1176085220 RECAUDACIÓN Sobre Servicios Médicos		2,315.00	0.00		
00002	07/05/2024	D	00001	00001	TRASPASO A LA CUENTA 4689 RECURSOS PROPIOS BANORTE SA 1176085220 RECAUDACIÓN		0.00	135,504.42		
00001	07/05/2024	E	00001	00001	F-IN185863 INTEC MEDIOS DE PAGO gasolina mayo BANORTE SA 1176085220 RECAUDACIÓN		0.00	135,504.42		
00001	03/05/2024	I	00008	00008	BANORTE SA 1176085220 RECAUDACIÓN Sobre Velatorio		731.25	0.00		
00001	03/05/2024	I	00009	00009	BANORTE SA 1176085220 RECAUDACIÓN Sobre Velatorio		3,006.25	0.00		
00001	03/05/2024	I	00010	00010	BANORTE SA 1176085220 RECAUDACIÓN Sobre Velatorio		3,006.25	0.00		
00001	03/05/2024	I	00012	00012	BANORTE SA 1176085220 RECAUDACIÓN Sobre Velatorio		1,312.50	0.00		

00001	02/05/2024	I	00001	00001	BANORTE SA 1176085220 RECAUDACIÓN Sobre Ingresos Diversos		861.00	0.00		
00001	01/05/2024	I	00076	00076	BANORTE SA 1176085220 RECAUDACIÓN Sobre Farmacia, Sobre Servicios Médicos y Psicológicos		1,989.00	0.00		
00001	01/05/2024	I	00078	00078	BANORTE SA 1176085220 RECAUDACIÓN Sobre Farmacia, Servicios Médicos, Laboratorio y Psicológicos		2,207.00	0.00		
00001	30/04/2024	I	00130	00130	BANORTE SA 1176085220 RECAUDACIÓN Sobre Servicios Médicos		567.00	0.00		
00001	30/04/2024	I	00131	00131	BANORTE SA 1176085220 RECAUDACIÓN Sobre Servicios Médicos		1,437.00	0.00		
00001	30/04/2024	I	00132	00132	BANORTE SA 1176085220 RECAUDACIÓN Sobre Servicios Médicos y Laboratorio		898.00	0.00		
00002	30/04/2024	I	00132	00132	BANORTE SA 1176085220 RECAUDACIÓN Sobre Servicios Médicos y Laboratorio		486.00	0.00		
00001	30/04/2024	I	00133	00133	BANORTE SA 1176085220 RECAUDACIÓN Sobre Servicios Médicos		1,372.00	0.00		
00001	30/04/2024	I	00134	00134	BANORTE SA 1176085220 RECAUDACIÓN Sobre Servicios Médicos		1,454.00	0.00		
00001	30/04/2024	I	00135	00135	BANORTE SA 1176085220 RECAUDACIÓN Sobre Servicios Médicos		250.00	0.00		
00001	30/04/2024	I	00136	00136	BANORTE SA 1176085220 RECAUDACIÓN Sobre Servicios Médicos		920.00	0.00		
00001	30/04/2024	I	00137	00137	BANORTE SA 1176085220 RECAUDACIÓN Sobre Servicios Médicos		1,147.00	0.00		
00001	30/04/2024	I	00138	00138	BANORTE SA 1176085220 RECAUDACIÓN Sobre Servicios Médicos		1,921.00	0.00		
00001	30/04/2024	I	00139	00139	BANORTE SA 1176085220 RECAUDACIÓN Sobre Servicios Médicos y Laboratorio		1,521.00	0.00		
00002	30/04/2024	I	00139	00139	BANORTE SA 1176085220 RECAUDACIÓN Sobre Servicios Médicos y Laboratorio		345.00	0.00		
00001	30/04/2024	I	00140	00140	BANORTE SA 1176085220 RECAUDACIÓN Sobre Servicios Médicos		1,402.00	0.00		
00002	30/04/2024	I	00140	00140	BANORTE SA 1176085220 RECAUDACIÓN Sobre Servicios Médicos		1,346.00	0.00		
00001	30/04/2024	I	00141	00141	BANORTE SA 1176085220 RECAUDACIÓN Sobre Servicios Médicos		3,119.00	0.00		
00002	30/04/2024	I	00141	00141	BANORTE SA 1176085220 RECAUDACIÓN Sobre Servicios Médicos		2,664.00	0.00		
00001	30/04/2024	I	00142	00142	BANORTE SA 1176085220 RECAUDACIÓN Sobre Ingresos Diversos		861.00	0.00		
00001	30/04/2024	I	00143	00143	BANORTE SA 1176085220 RECAUDACIÓN Sobre Ingresos Diversos		861.00	0.00		
00001	30/04/2024	I	00144	00144	BANORTE SA 1176085220 RECAUDACIÓN Sobre Ingresos Diversos		861.00	0.00		
00001	30/04/2024	I	00145	00145	BANORTE SA 1176085220 RECAUDACIÓN Sobre Ingresos Diversos		861.00	0.00		
00001	30/04/2024	I	00146	00146	BANORTE SA 1176085220 RECAUDACIÓN Sobre Ingresos Diversos		65,681.48	0.00		
00001	30/04/2024	I	00147	00147	BANORTE SA 1176085220 RECAUDACIÓN Sobre Servicios Médicos		100.00	0.00		
00001	30/04/2024	I	00148	00148	BANORTE SA 1176085220 RECAUDACIÓN Sobre Estancias Infantiles		650.00	0.00		
00002	30/04/2024	I	00148	00148	BANORTE SA 1176085220 RECAUDACIÓN Sobre Estancias Infantiles		712.00	0.00		
00003	30/04/2024	I	00148	00148	BANORTE SA 1176085220 RECAUDACIÓN Sobre Estancias Infantiles		500.00	0.00		
00004	30/04/2024	I	00148	00148	BANORTE SA 1176085220 RECAUDACIÓN Sobre Estancias Infantiles		450.00	0.00		
00005	30/04/2024	I	00148	00148	BANORTE SA 1176085220 RECAUDACIÓN Sobre Estancias Infantiles		315.00	0.00		
00006	30/04/2024	I	00148	00148	BANORTE SA 1176085220 RECAUDACIÓN Sobre Estancias Infantiles		450.00	0.00		
00007	30/04/2024	I	00148	00148	BANORTE SA 1176085220 RECAUDACIÓN Sobre Estancias Infantiles		900.00	0.00		
00008	30/04/2024	I	00148	00148	BANORTE SA 1176085220 RECAUDACIÓN Sobre Estancias Infantiles		650.00	0.00		
00009	30/04/2024	I	00148	00148	BANORTE SA 1176085220 RECAUDACIÓN Sobre Estancias Infantiles		250.00	0.00		
00010	30/04/2024	I	00148	00148	BANORTE SA 1176085220 RECAUDACIÓN Sobre Estancias Infantiles		440.00	0.00		
00011	30/04/2024	I	00148	00148	BANORTE SA 1176085220 RECAUDACIÓN Sobre Estancias Infantiles		1,050.00	0.00		
00012	30/04/2024	I	00148	00148	BANORTE SA 1176085220 RECAUDACIÓN Sobre Estancias Infantiles		450.00	0.00		
00013	30/04/2024	I	00148	00148	BANORTE SA 1176085220 RECAUDACIÓN Sobre Estancias Infantiles		800.00	0.00		
00014	30/04/2024	I	00148	00148	BANORTE SA 1176085220 RECAUDACIÓN Sobre Estancias Infantiles		650.00	0.00		
00015	30/04/2024	I	00148	00148	BANORTE SA 1176085220 RECAUDACIÓN Sobre Estancias Infantiles		650.00	0.00		
00016	30/04/2024	I	00148	00148	BANORTE SA 1176085220 RECAUDACIÓN Sobre Estancias Infantiles		650.00	0.00		
00017	30/04/2024	I	00148	00148	BANORTE SA 1176085220 RECAUDACIÓN Sobre Estancias Infantiles		450.00	0.00		
00018	30/04/2024	I	00148	00148	BANORTE SA 1176085220 RECAUDACIÓN Sobre Estancias Infantiles		1,000.00	0.00		
00019	30/04/2024	I	00148	00148	BANORTE SA 1176085220 RECAUDACIÓN Sobre Estancias Infantiles		900.00	0.00		
00020	30/04/2024	I	00148	00148	BANORTE SA 1176085220 RECAUDACIÓN Sobre Estancias Infantiles		650.00	0.00		
00021	30/04/2024	I	00148	00148	BANORTE SA 1176085220 RECAUDACIÓN Sobre Estancias Infantiles		650.00	0.00		
00022	30/04/2024	I	00148	00148	BANORTE SA 1176085220 RECAUDACIÓN Sobre Estancias Infantiles		1,300.00	0.00		
00023	30/04/2024	I	00148	00148	BANORTE SA 1176085220 RECAUDACIÓN Sobre Estancias Infantiles		650.00	0.00		
00024	30/04/2024	I	00148	00148	BANORTE SA 1176085220 RECAUDACIÓN Sobre Estancias Infantiles		450.00	0.00		
00025	30/04/2024	I	00148	00148	BANORTE SA 1176085220 RECAUDACIÓN Sobre Estancias Infantiles		650.00	0.00		
00026	30/04/2024	I	00148	00148	BANORTE SA 1176085220 RECAUDACIÓN Sobre Estancias Infantiles		655.00	0.00		
00027	30/04/2024	I	00148	00148	BANORTE SA 1176085220 RECAUDACIÓN Sobre Estancias Infantiles		250.00	0.00		
00028	30/04/2024	I	00148	00148	BANORTE SA 1176085220 RECAUDACIÓN Sobre Estancias Infantiles		450.00	0.00		
00029	30/04/2024	I	00148	00148	BANORTE SA 1176085220 RECAUDACIÓN Sobre Estancias Infantiles		450.00	0.00		
00030	30/04/2024	I	00148	00148	BANORTE SA 1176085220 RECAUDACIÓN Sobre Estancias Infantiles		450.00	0.00		
00031	30/04/2024	I	00148	00148	BANORTE SA 1176085220 RECAUDACIÓN Sobre Estancias Infantiles		450.00	0.00		
00032	30/04/2024	I	00148	00148	BANORTE SA 1176085220 RECAUDACIÓN Sobre Estancias Infantiles		400.00	0.00		
00033	30/04/2024	I	00148	00148	BANORTE SA 1176085220 RECAUDACIÓN Sobre Estancias Infantiles		900.00	0.00		
00034	30/04/2024	I	00148	00148	BANORTE SA 1176085220 RECAUDACIÓN Sobre Estancias Infantiles		900.00	0.00		
00035	30/04/2024	I	00148	00148	BANORTE SA 1176085220 RECAUDACIÓN Sobre Estancias Infantiles		450.00	0.00		
00036	30/04/2024	I	00148	00148	BANORTE SA 1176085220 RECAUDACIÓN Sobre Estancias Infantiles		650.00	0.00		
00037	30/04/2024	I	00148	00148	BANORTE SA 1176085220 RECAUDACIÓN Sobre Estancias Infantiles		455.00	0.00		
00038	30/04/2024	I	00148	00148	BANORTE SA 1176085220 RECAUDACIÓN Sobre Estancias Infantiles		650.00	0.00		
00039	30/04/2024	I	00148	00148	BANORTE SA 1176085220 RECAUDACIÓN Sobre Estancias Infantiles		400.00	0.00		
00040	30/04/2024	I	00148	00148	BANORTE SA 1176085220 RECAUDACIÓN Sobre Estancias Infantiles		100.00	0.00		
00041	30/04/2024	I	00148	00148	BANORTE SA 1176085220 RECAUDACIÓN Sobre Estancias Infantiles		160.00	0.00		
00042	30/04/2024	I	00148	00148	BANORTE SA 1176085220 RECAUDACIÓN Sobre Estancias Infantiles		620.00	0.00		
00043	30/04/2024	I	00148	00148	BANORTE SA 1176085220 RECAUDACIÓN Sobre Estancias Infantiles		700.00	0.00		
00044	30/04/2024	I	00148	00148	BANORTE SA 1176085220 RECAUDACIÓN Sobre Estancias Infantiles		550.00	0.00		
00045	30/04/2024	I	00148	00148	BANORTE SA 1176085220 RECAUDACIÓN Sobre Estancias Infantiles		450.00	0.00		

00046	30/04/2024	I	00148	00148	BANORTE SA 1176085220 RECAUDACIÓN Sobre Estancias Infantiles		650.00	0.00		
00047	30/04/2024	I	00148	00148	BANORTE SA 1176085220 RECAUDACIÓN Sobre Estancias Infantiles		950.00	0.00		
00048	30/04/2024	I	00148	00148	BANORTE SA 1176085220 RECAUDACIÓN Sobre Estancias Infantiles		650.00	0.00		
00049	30/04/2024	I	00148	00148	BANORTE SA 1176085220 RECAUDACIÓN Sobre Estancias Infantiles		450.00	0.00		
00050	30/04/2024	I	00148	00148	BANORTE SA 1176085220 RECAUDACIÓN Sobre Estancias Infantiles		520.00	0.00		
00051	30/04/2024	I	00148	00148	BANORTE SA 1176085220 RECAUDACIÓN Sobre Estancias Infantiles		1,116.00	0.00		
00052	30/04/2024	I	00148	00148	BANORTE SA 1176085220 RECAUDACIÓN Sobre Estancias Infantiles		622.00	0.00		
00053	30/04/2024	I	00148	00148	BANORTE SA 1176085220 RECAUDACIÓN Sobre Estancias Infantiles		650.00	0.00		
00054	30/04/2024	I	00148	00148	BANORTE SA 1176085220 RECAUDACIÓN Sobre Estancias Infantiles		668.00	0.00		
00055	30/04/2024	I	00148	00148	BANORTE SA 1176085220 RECAUDACIÓN Sobre Estancias Infantiles		450.00	0.00		
00056	30/04/2024	I	00148	00148	BANORTE SA 1176085220 RECAUDACIÓN Sobre Estancias Infantiles		500.00	0.00		
00057	30/04/2024	I	00148	00148	BANORTE SA 1176085220 RECAUDACIÓN Sobre Estancias Infantiles		140.00	0.00		
00058	30/04/2024	I	00148	00148	BANORTE SA 1176085220 RECAUDACIÓN Sobre Estancias Infantiles		1,350.00	0.00		
00059	30/04/2024	I	00148	00148	BANORTE SA 1176085220 RECAUDACIÓN Sobre Estancias Infantiles		1,000.00	0.00		
00060	30/04/2024	I	00148	00148	BANORTE SA 1176085220 RECAUDACIÓN Sobre Estancias Infantiles		650.00	0.00		
00061	30/04/2024	I	00148	00148	BANORTE SA 1176085220 RECAUDACIÓN Sobre Estancias Infantiles		650.00	0.00		
00062	30/04/2024	I	00148	00148	BANORTE SA 1176085220 RECAUDACIÓN Sobre Estancias Infantiles		910.00	0.00		
00063	30/04/2024	I	00148	00148	BANORTE SA 1176085220 RECAUDACIÓN Sobre Estancias Infantiles		900.00	0.00		
00064	30/04/2024	I	00148	00148	BANORTE SA 1176085220 RECAUDACIÓN Sobre Estancias Infantiles		360.00	0.00		
00065	30/04/2024	I	00148	00148	BANORTE SA 1176085220 RECAUDACIÓN Sobre Estancias Infantiles		450.00	0.00		
00066	30/04/2024	I	00148	00148	BANORTE SA 1176085220 RECAUDACIÓN Sobre Estancias Infantiles		650.00	0.00		
00067	30/04/2024	I	00148	00148	BANORTE SA 1176085220 RECAUDACIÓN Sobre Estancias Infantiles		450.00	0.00		
00068	30/04/2024	I	00148	00148	BANORTE SA 1176085220 RECAUDACIÓN Sobre Estancias Infantiles		455.00	0.00		
00069	30/04/2024	I	00148	00148	BANORTE SA 1176085220 RECAUDACIÓN Sobre Estancias Infantiles		650.00	0.00		
00070	30/04/2024	I	00148	00148	BANORTE SA 1176085220 RECAUDACIÓN Sobre Estancias Infantiles		650.00	0.00		
00071	30/04/2024	I	00148	00148	BANORTE SA 1176085220 RECAUDACIÓN Sobre Estancias Infantiles		250.00	0.00		
00072	30/04/2024	I	00148	00148	BANORTE SA 1176085220 RECAUDACIÓN Sobre Estancias Infantiles		650.00	0.00		
00073	30/04/2024	I	00148	00148	BANORTE SA 1176085220 RECAUDACIÓN Sobre Estancias Infantiles		700.00	0.00		
00074	30/04/2024	I	00148	00148	BANORTE SA 1176085220 RECAUDACIÓN Sobre Estancias Infantiles		250.00	0.00		
00075	30/04/2024	I	00148	00148	BANORTE SA 1176085220 RECAUDACIÓN Sobre Estancias Infantiles		455.00	0.00		
00076	30/04/2024	I	00148	00148	BANORTE SA 1176085220 RECAUDACIÓN Sobre Estancias Infantiles		1,900.00	0.00		
00077	30/04/2024	I	00148	00148	BANORTE SA 1176085220 RECAUDACIÓN Sobre Estancias Infantiles		300.00	0.00		
00078	30/04/2024	I	00148	00148	BANORTE SA 1176085220 RECAUDACIÓN Sobre Estancias Infantiles		350.00	0.00		
00001	30/04/2024	I	00149	00149	BANORTE SA 1176085220 RECAUDACIÓN Sobre Terapias y Discapacidad		9,075.00	0.00		
00001	30/04/2024	I	00150	00150	BANORTE SA 1176085220 RECAUDACIÓN Sobre Terapias y Discapacidad		11,400.00	0.00		
00001	30/04/2024	I	00151	00151	BANORTE SA 1176085220 RECAUDACIÓN Sobre Terapias y Discapacidad		1,975.00	0.00		
00001	30/04/2024	I	00152	00152	BANORTE SA 1176085220 RECAUDACIÓN Sobre Ingresos Diversos		861.00	0.00		
00001	30/04/2024	I	00153	00153	BANORTE SA 1176085220 RECAUDACIÓN Sobre Servicio de baños públicos, por la venta o arrendamiento de bienes Municipales		2,546.00	0.00		
00002	30/04/2024	I	00153	00153	BANORTE SA 1176085220 RECAUDACIÓN Sobre Servicio de baños públicos, por la venta o arrendamiento de bienes Municipales		7,789.00	0.00		
00003	30/04/2024	I	00153	00153	BANORTE SA 1176085220 RECAUDACIÓN Sobre Servicio de baños públicos, por la venta o arrendamiento de bienes Municipales		645.00	0.00		
00004	30/04/2024	I	00153	00153	BANORTE SA 1176085220 RECAUDACIÓN Sobre Servicio de baños públicos, por la venta o arrendamiento de bienes Municipales		660.00	0.00		
00002	26/04/2024	D	00023	00023	TRASPASO A LA CUENTA 4689 RECURSOS PROPIOS BANORTE SA 1176085220 RECAUDACIÓN		0.00	34,626.00		
00001	26/04/2024	E	00056	00056	F-6458 Orlando Rafael Velazquez Prado box lunch BANORTE SA 1176085220 RECAUDACIÓN		0.00	8,700.00		
00001	26/04/2024	E	00057	00057	F-6454 ORLANDO RAFAEL VELAZQUEZ PRADO coffe break BANORTE SA 1176085220 RECAUDACIÓN		0.00	9,048.00		
00001	26/04/2024	E	00058	00058	F-6452 ORLANDO RAFAEL VELAZQUEZ PRADO coffe break BANORTE SA 1176085220 RECAUDACIÓN		0.00	6,960.00		
00001	26/04/2024	E	00059	00059	F-6455 ORLANDO RAFAEL VELAZQUEZ PRADO box lunch BANORTE SA 1176085220 RECAUDACIÓN		0.00	9,918.00		
00001	26/04/2024	I	00127	00127	BANORTE SA 1176085220 RECAUDACIÓN Sobre Servicio de baños públicos, por la venta o arrendamiento de bienes Municipales		2,484.00	0.00		
00002	26/04/2024	I	00127	00127	BANORTE SA 1176085220 RECAUDACIÓN Sobre Servicio de baños públicos, por la venta o arrendamiento de bienes Municipales		7,885.00	0.00		
00003	26/04/2024	I	00127	00127	BANORTE SA 1176085220 RECAUDACIÓN Sobre Servicio de baños públicos, por la venta o arrendamiento de bienes Municipales		8,455.00	0.00		
00004	26/04/2024	I	00127	00127	BANORTE SA 1176085220 RECAUDACIÓN Sobre Servicio de baños públicos, por la venta o arrendamiento de bienes Municipales		2,970.00	0.00		
00005	26/04/2024	I	00127	00127	BANORTE SA 1176085220 RECAUDACIÓN Sobre Servicio de baños públicos, por la venta o arrendamiento de bienes Municipales		2,195.00	0.00		
00006	26/04/2024	I	00127	00127	BANORTE SA 1176085220 RECAUDACIÓN Sobre Servicio de baños públicos, por la venta o arrendamiento de bienes Municipales		1,040.00	0.00		
00001	26/04/2024	I	00128	00128	BANORTE SA 1176085220 RECAUDACIÓN Sobre Servicio de baños públicos, por la venta o arrendamiento de bienes Municipales		1,015.00	0.00		
00002	26/04/2024	I	00128	00128	BANORTE SA 1176085220 RECAUDACIÓN Sobre Servicio de baños públicos, por la venta o arrendamiento de bienes Municipales		2,270.00	0.00		
00003	26/04/2024	I	00128	00128	BANORTE SA 1176085220 RECAUDACIÓN Sobre Servicio de baños públicos, por la venta o arrendamiento de bienes Municipales		1,240.00	0.00		
00002	25/04/2024	D	00021	00021	TRASPASO A LA CUENTA 4689 RECURSOS PROPIOS BANORTE SA 1176085220 RECAUDACIÓN		0.00	30,000.00		
00002	25/04/2024	D	00022	00022	TRASPASO A LA CUENTA 4689 RECURSOS PROPIOS BANORTE SA 1176085220 RECAUDACIÓN		0.00	100,000.00		
00001	25/04/2024	I	00124	00124	BANORTE SA 1176085220 RECAUDACIÓN Sobre Estancias Infantiles		450.00	0.00		
00002	25/04/2024	I	00124	00124	BANORTE SA 1176085220 RECAUDACIÓN Sobre Estancias Infantiles		450.00	0.00		
00003	25/04/2024	I	00124	00124	BANORTE SA 1176085220 RECAUDACIÓN Sobre Estancias Infantiles		450.00	0.00		
00004	25/04/2024	I	00124	00124	BANORTE SA 1176085220 RECAUDACIÓN Sobre Estancias Infantiles		940.00	0.00		
00005	25/04/2024	I	00124	00124	BANORTE SA 1176085220 RECAUDACIÓN Sobre Estancias Infantiles		650.00	0.00		
00006	25/04/2024	I	00124	00124	BANORTE SA 1176085220 RECAUDACIÓN Sobre Estancias Infantiles		650.00	0.00		
00001	25/04/2024	I	00125	00125	BANORTE SA 1176085220 RECAUDACIÓN Sobre Estancias Infantiles		450.00	0.00		

00001	25/04/2024	I	00126	00126	BANORTE SA 1176085220 RECAUDACIÓN Sobre Estancias Infantiles		450.00	0.00		
00002	25/04/2024	I	00126	00126	BANORTE SA 1176085220 RECAUDACIÓN Sobre Estancias Infantiles		250.00	0.00		
00003	25/04/2024	I	00126	00126	BANORTE SA 1176085220 RECAUDACIÓN Sobre Estancias Infantiles		250.00	0.00		
00004	25/04/2024	I	00126	00126	BANORTE SA 1176085220 RECAUDACIÓN Sobre Estancias Infantiles		250.00	0.00		
00005	25/04/2024	I	00126	00126	BANORTE SA 1176085220 RECAUDACIÓN Sobre Estancias Infantiles		650.00	0.00		
00006	25/04/2024	I	00126	00126	BANORTE SA 1176085220 RECAUDACIÓN Sobre Estancias Infantiles		450.00	0.00		
00007	25/04/2024	I	00126	00126	BANORTE SA 1176085220 RECAUDACIÓN Sobre Estancias Infantiles		500.00	0.00		
00008	25/04/2024	I	00126	00126	BANORTE SA 1176085220 RECAUDACIÓN Sobre Estancias Infantiles		650.00	0.00		
00001	24/04/2024	I	00115	00115	BANORTE SA 1176085220 RECAUDACIÓN Sobre Servicios Médicos y Laboratorio		1,401.00	0.00		
00002	24/04/2024	I	00115	00115	BANORTE SA 1176085220 RECAUDACIÓN Sobre Servicios Médicos y Laboratorio		924.00	0.00		
00001	24/04/2024	I	00116	00116	BANORTE SA 1176085220 RECAUDACIÓN Sobre Servicios Médicos		2,241.00	0.00		
00002	24/04/2024	I	00116	00116	BANORTE SA 1176085220 RECAUDACIÓN Sobre Servicios Médicos		1,052.00	0.00		
00001	24/04/2024	I	00117	00117	BANORTE SA 1176085220 RECAUDACIÓN Sobre Servicios Médicos		2,975.00	0.00		
00002	24/04/2024	I	00117	00117	BANORTE SA 1176085220 RECAUDACIÓN Sobre Servicios Médicos		1,653.00	0.00		
00003	24/04/2024	I	00117	00117	BANORTE SA 1176085220 RECAUDACIÓN Sobre Servicios Médicos		2,420.00	0.00		
00001	24/04/2024	I	00118	00118	BANORTE SA 1176085220 RECAUDACIÓN Sobre Terapias y Discapacidad		12,675.00	0.00		
00001	24/04/2024	I	00119	00119	BANORTE SA 1176085220 RECAUDACIÓN Sobre Estancias Infantiles		900.00	0.00		
00002	24/04/2024	I	00119	00119	BANORTE SA 1176085220 RECAUDACIÓN Sobre Estancias Infantiles		250.00	0.00		
00001	24/04/2024	I	00120	00120	BANORTE SA 1176085220 RECAUDACIÓN Sobre Estancias Infantiles		250.00	0.00		
00002	24/04/2024	I	00120	00120	BANORTE SA 1176085220 RECAUDACIÓN Sobre Estancias Infantiles		650.00	0.00		
00003	24/04/2024	I	00120	00120	BANORTE SA 1176085220 RECAUDACIÓN Sobre Estancias Infantiles		1,709.00	0.00		
00004	24/04/2024	I	00120	00120	BANORTE SA 1176085220 RECAUDACIÓN Sobre Estancias Infantiles		650.00	0.00		
00005	24/04/2024	I	00120	00120	BANORTE SA 1176085220 RECAUDACIÓN Sobre Estancias Infantiles		450.00	0.00		
00006	24/04/2024	I	00120	00120	BANORTE SA 1176085220 RECAUDACIÓN Sobre Estancias Infantiles		650.00	0.00		
00001	24/04/2024	I	00121	00121	BANORTE SA 1176085220 RECAUDACIÓN Sobre Estancias Infantiles		650.00	0.00		
00001	24/04/2024	I	00122	00122	BANORTE SA 1176085220 RECAUDACIÓN Sobre Estancias Infantiles		650.00	0.00		
00001	24/04/2024	I	00123	00123	BANORTE SA 1176085220 RECAUDACIÓN Sobre Estancias Infantiles		250.00	0.00		
00002	24/04/2024	I	00123	00123	BANORTE SA 1176085220 RECAUDACIÓN Sobre Estancias Infantiles		1,340.00	0.00		
00002	23/04/2024	D	00020	00020	TRASPASO A LA CUENTA 4689 RECURSOS PROPIOS BANORTE SA 1176085220 RECAUDACIÓN		0.00	20,000.00		
00001	23/04/2024	I	00106	00106	BANORTE SA 1176085220 RECAUDACIÓN Sobre Servicios Médicos		1,308.00	0.00		
00001	23/04/2024	I	00107	00107	BANORTE SA 1176085220 RECAUDACIÓN Sobre Servicios Médicos		245.00	0.00		
00001	23/04/2024	I	00108	00108	BANORTE SA 1176085220 RECAUDACIÓN Sobre Servicios Médicos		645.00	0.00		
00002	23/04/2024	I	00108	00108	BANORTE SA 1176085220 RECAUDACIÓN Sobre Servicios Médicos		101.00	0.00		
00001	23/04/2024	I	00109	00109	BANORTE SA 1176085220 RECAUDACIÓN Sobre Servicios Médicos		1,009.00	0.00		
00001	23/04/2024	I	00110	00110	BANORTE SA 1176085220 RECAUDACIÓN Sobre Terapias y Discapacidad		600.00	0.00		
00002	23/04/2024	I	00110	00110	BANORTE SA 1176085220 RECAUDACIÓN Sobre Terapias y Discapacidad		400.00	0.00		
00001	23/04/2024	I	00111	00111	BANORTE SA 1176085220 RECAUDACIÓN Sobre Terapias y Discapacidad		400.00	0.00		
00001	23/04/2024	I	00112	00112	BANORTE SA 1176085220 RECAUDACIÓN Sobre Terapias y Discapacidad		7,500.00	0.00		
00001	23/04/2024	I	00113	00113	BANORTE SA 1176085220 RECAUDACIÓN Sobre Servicio de baños públicos, por la venta o arrendamiento de bienes Municipales		1,659.00	0.00		
00002	23/04/2024	I	00113	00113	BANORTE SA 1176085220 RECAUDACIÓN Sobre Servicio de baños públicos, por la venta o arrendamiento de bienes Municipales		2,766.00	0.00		
00003	23/04/2024	I	00113	00113	BANORTE SA 1176085220 RECAUDACIÓN Sobre Servicio de baños públicos, por la venta o arrendamiento de bienes Municipales		1,325.00	0.00		
00001	23/04/2024	I	00114	00114	BANORTE SA 1176085220 RECAUDACIÓN Sobre Servicios Médicos		200.00	0.00		
00001	22/04/2024	I	00100	00100	BANORTE SA 1176085220 RECAUDACIÓN Sobre Servicios Médicos		759.00	0.00		
00001	22/04/2024	I	00101	00101	BANORTE SA 1176085220 RECAUDACIÓN Sobre Servicios Médicos		553.00	0.00		
00001	22/04/2024	I	00102	00102	BANORTE SA 1176085220 RECAUDACIÓN Sobre Servicios Médicos		867.00	0.00		
00001	22/04/2024	I	00103	00103	BANORTE SA 1176085220 RECAUDACIÓN Sobre Servicios Médicos		1,897.00	0.00		
00001	22/04/2024	I	00104	00104	BANORTE SA 1176085220 RECAUDACIÓN Sobre Servicios Médicos		401.00	0.00		
00001	22/04/2024	I	00105	00105	BANORTE SA 1176085220 RECAUDACIÓN Sobre Servicios Médicos		1,535.00	0.00		
00002	19/04/2024	D	00019	00019	TRASPASO A LA CUENTA 4689 RECURSOS PROPIOS BANORTE SA 1176085220 RECAUDACIÓN		0.00	20,000.00		
00001	19/04/2024	I	00097	00097	BANORTE SA 1176085220 RECAUDACIÓN Sobre Servicios Médicos		1,594.00	0.00		
00002	19/04/2024	I	00097	00097	BANORTE SA 1176085220 RECAUDACIÓN Sobre Servicios Médicos		477.00	0.00		
00001	19/04/2024	I	00098	00098	BANORTE SA 1176085220 RECAUDACIÓN Sobre Servicios Médicos		3,012.00	0.00		
00002	19/04/2024	I	00098	00098	BANORTE SA 1176085220 RECAUDACIÓN Sobre Servicios Médicos		4,650.00	0.00		
00001	19/04/2024	I	00099	00099	BANORTE SA 1176085220 RECAUDACIÓN Sobre Servicio de baños públicos, por la venta o arrendamiento de bienes Municipales		2,536.00	0.00		
00002	19/04/2024	I	00099	00099	BANORTE SA 1176085220 RECAUDACIÓN Sobre Servicio de baños públicos, por la venta o arrendamiento de bienes Municipales		7,297.00	0.00		
00003	19/04/2024	I	00099	00099	BANORTE SA 1176085220 RECAUDACIÓN Sobre Servicio de baños públicos, por la venta o arrendamiento de bienes Municipales		7,419.00	0.00		
00004	19/04/2024	I	00099	00099	BANORTE SA 1176085220 RECAUDACIÓN Sobre Servicio de baños públicos, por la venta o arrendamiento de bienes Municipales		2,888.00	0.00		
00005	19/04/2024	I	00099	00099	BANORTE SA 1176085220 RECAUDACIÓN Sobre Servicio de baños públicos, por la venta o arrendamiento de bienes Municipales		2,344.00	0.00		
00006	19/04/2024	I	00099	00099	BANORTE SA 1176085220 RECAUDACIÓN Sobre Servicio de baños públicos, por la venta o arrendamiento de bienes Municipales		795.00	0.00		
00002	18/04/2024	D	00017	00017	TRASPASO A LA CUENTA 4689 RECURSOS PROPIOS BANORTE SA 1176085220 RECAUDACIÓN		0.00	10,000.00		
00002	18/04/2024	D	00018	00018	TRASPASO A LA CUENTA 4689 RECURSOS PROPIOS BANORTE SA 1176085220 RECAUDACIÓN		0.00	10,000.00		
00001	18/04/2024	I	00084	00084	BANORTE SA 1176085220 RECAUDACIÓN Sobre Servicios Médicos		230.00	0.00		
00001	18/04/2024	I	00085	00085	BANORTE SA 1176085220 RECAUDACIÓN Sobre Estancias Infantiles		500.00	0.00		
00002	18/04/2024	I	00085	00085	BANORTE SA 1176085220 RECAUDACIÓN Sobre Estancias Infantiles		341.00	0.00		
00003	18/04/2024	I	00085	00085	BANORTE SA 1176085220 RECAUDACIÓN Sobre Estancias Infantiles		450.00	0.00		

00004	18/04/2024	I	00085	00085	BANORTE SA 1176085220 RECAUDACIÓN Sobre Estancias Infantiles		650.00	0.00		
00005	18/04/2024	I	00085	00085	BANORTE SA 1176085220 RECAUDACIÓN Sobre Estancias Infantiles		700.00	0.00		
00006	18/04/2024	I	00085	00085	BANORTE SA 1176085220 RECAUDACIÓN Sobre Estancias Infantiles		650.00	0.00		
00007	18/04/2024	I	00085	00085	BANORTE SA 1176085220 RECAUDACIÓN Sobre Estancias Infantiles		700.00	0.00		
00008	18/04/2024	I	00085	00085	BANORTE SA 1176085220 RECAUDACIÓN Sobre Estancias Infantiles		650.00	0.00		
00009	18/04/2024	I	00085	00085	BANORTE SA 1176085220 RECAUDACIÓN Sobre Estancias Infantiles		650.00	0.00		
00001	18/04/2024	I	00088	00088	BANORTE SA 1176085220 RECAUDACIÓN Sobre Terapias y Discapacidad		6,500.00	0.00		
00001	18/04/2024	I	00089	00089	BANORTE SA 1176085220 RECAUDACIÓN Sobre Estancias Infantiles		488.00	0.00		
00002	18/04/2024	I	00089	00089	BANORTE SA 1176085220 RECAUDACIÓN Sobre Estancias Infantiles		650.00	0.00		
00001	18/04/2024	I	00090	00090	BANORTE SA 1176085220 RECAUDACIÓN Sobre Estancias Infantiles		1,005.00	0.00		
00002	18/04/2024	I	00090	00090	BANORTE SA 1176085220 RECAUDACIÓN Sobre Estancias Infantiles		690.00	0.00		
00003	18/04/2024	I	00090	00090	BANORTE SA 1176085220 RECAUDACIÓN Sobre Estancias Infantiles		650.00	0.00		
00004	18/04/2024	I	00090	00090	BANORTE SA 1176085220 RECAUDACIÓN Sobre Estancias Infantiles		650.00	0.00		
00005	18/04/2024	I	00090	00090	BANORTE SA 1176085220 RECAUDACIÓN Sobre Estancias Infantiles		1,557.00	0.00		
00006	18/04/2024	I	00090	00090	BANORTE SA 1176085220 RECAUDACIÓN Sobre Estancias Infantiles		638.00	0.00		
00007	18/04/2024	I	00090	00090	BANORTE SA 1176085220 RECAUDACIÓN Sobre Estancias Infantiles		885.00	0.00		
00008	18/04/2024	I	00090	00090	BANORTE SA 1176085220 RECAUDACIÓN Sobre Estancias Infantiles		1,316.00	0.00		
00009	18/04/2024	I	00090	00090	BANORTE SA 1176085220 RECAUDACIÓN Sobre Estancias Infantiles		650.00	0.00		
00010	18/04/2024	I	00090	00090	BANORTE SA 1176085220 RECAUDACIÓN Sobre Estancias Infantiles		450.00	0.00		
00011	18/04/2024	I	00090	00090	BANORTE SA 1176085220 RECAUDACIÓN Sobre Estancias Infantiles		700.00	0.00		
00012	18/04/2024	I	00090	00090	BANORTE SA 1176085220 RECAUDACIÓN Sobre Estancias Infantiles		450.00	0.00		
00013	18/04/2024	I	00090	00090	BANORTE SA 1176085220 RECAUDACIÓN Sobre Estancias Infantiles		250.00	0.00		
00014	18/04/2024	I	00090	00090	BANORTE SA 1176085220 RECAUDACIÓN Sobre Estancias Infantiles		1,094.00	0.00		
00015	18/04/2024	I	00090	00090	BANORTE SA 1176085220 RECAUDACIÓN Sobre Estancias Infantiles		650.00	0.00		
00016	18/04/2024	I	00090	00090	BANORTE SA 1176085220 RECAUDACIÓN Sobre Estancias Infantiles		650.00	0.00		
00017	18/04/2024	I	00090	00090	BANORTE SA 1176085220 RECAUDACIÓN Sobre Estancias Infantiles		850.00	0.00		
00018	18/04/2024	I	00090	00090	BANORTE SA 1176085220 RECAUDACIÓN Sobre Estancias Infantiles		650.00	0.00		
00019	18/04/2024	I	00090	00090	BANORTE SA 1176085220 RECAUDACIÓN Sobre Estancias Infantiles		400.00	0.00		
00020	18/04/2024	I	00090	00090	BANORTE SA 1176085220 RECAUDACIÓN Sobre Estancias Infantiles		1,000.00	0.00		
00021	18/04/2024	I	00090	00090	BANORTE SA 1176085220 RECAUDACIÓN Sobre Estancias Infantiles		42.00	0.00		
00022	18/04/2024	I	00090	00090	BANORTE SA 1176085220 RECAUDACIÓN Sobre Estancias Infantiles		250.00	0.00		
00023	18/04/2024	I	00090	00090	BANORTE SA 1176085220 RECAUDACIÓN Sobre Estancias Infantiles		867.00	0.00		
00024	18/04/2024	I	00090	00090	BANORTE SA 1176085220 RECAUDACIÓN Sobre Estancias Infantiles		690.00	0.00		
00001	18/04/2024	I	00091	00091	BANORTE SA 1176085220 RECAUDACIÓN Sobre Terapias y Discapacidad		11,150.00	0.00		
00001	18/04/2024	I	00092	00092	BANORTE SA 1176085220 RECAUDACIÓN Sobre Estancias Infantiles		450.00	0.00		
00002	18/04/2024	I	00092	00092	BANORTE SA 1176085220 RECAUDACIÓN Sobre Estancias Infantiles		930.00	0.00		
00003	18/04/2024	I	00092	00092	BANORTE SA 1176085220 RECAUDACIÓN Sobre Estancias Infantiles		450.00	0.00		
00004	18/04/2024	I	00092	00092	BANORTE SA 1176085220 RECAUDACIÓN Sobre Estancias Infantiles		450.00	0.00		
00005	18/04/2024	I	00092	00092	BANORTE SA 1176085220 RECAUDACIÓN Sobre Estancias Infantiles		650.00	0.00		
00006	18/04/2024	I	00092	00092	BANORTE SA 1176085220 RECAUDACIÓN Sobre Estancias Infantiles		650.00	0.00		
00007	18/04/2024	I	00092	00092	BANORTE SA 1176085220 RECAUDACIÓN Sobre Estancias Infantiles		650.00	0.00		
00008	18/04/2024	I	00092	00092	BANORTE SA 1176085220 RECAUDACIÓN Sobre Estancias Infantiles		540.00	0.00		
00009	18/04/2024	I	00092	00092	BANORTE SA 1176085220 RECAUDACIÓN Sobre Estancias Infantiles		650.00	0.00		
00010	18/04/2024	I	00092	00092	BANORTE SA 1176085220 RECAUDACIÓN Sobre Estancias Infantiles		650.00	0.00		
00011	18/04/2024	I	00092	00092	BANORTE SA 1176085220 RECAUDACIÓN Sobre Estancias Infantiles		650.00	0.00		
00012	18/04/2024	I	00092	00092	BANORTE SA 1176085220 RECAUDACIÓN Sobre Estancias Infantiles		650.00	0.00		
00013	18/04/2024	I	00092	00092	BANORTE SA 1176085220 RECAUDACIÓN Sobre Estancias Infantiles		500.00	0.00		
00014	18/04/2024	I	00092	00092	BANORTE SA 1176085220 RECAUDACIÓN Sobre Estancias Infantiles		450.00	0.00		
00015	18/04/2024	I	00092	00092	BANORTE SA 1176085220 RECAUDACIÓN Sobre Estancias Infantiles		650.00	0.00		
00016	18/04/2024	I	00092	00092	BANORTE SA 1176085220 RECAUDACIÓN Sobre Estancias Infantiles		488.00	0.00		
00017	18/04/2024	I	00092	00092	BANORTE SA 1176085220 RECAUDACIÓN Sobre Estancias Infantiles		450.00	0.00		
00018	18/04/2024	I	00092	00092	BANORTE SA 1176085220 RECAUDACIÓN Sobre Estancias Infantiles		650.00	0.00		
00019	18/04/2024	I	00092	00092	BANORTE SA 1176085220 RECAUDACIÓN Sobre Estancias Infantiles		650.00	0.00		
00020	18/04/2024	I	00092	00092	BANORTE SA 1176085220 RECAUDACIÓN Sobre Estancias Infantiles		488.00	0.00		
00021	18/04/2024	I	00092	00092	BANORTE SA 1176085220 RECAUDACIÓN Sobre Estancias Infantiles		1,250.00	0.00		
00022	18/04/2024	I	00092	00092	BANORTE SA 1176085220 RECAUDACIÓN Sobre Estancias Infantiles		650.00	0.00		
00023	18/04/2024	I	00092	00092	BANORTE SA 1176085220 RECAUDACIÓN Sobre Estancias Infantiles		450.00	0.00		
00024	18/04/2024	I	00092	00092	BANORTE SA 1176085220 RECAUDACIÓN Sobre Estancias Infantiles		482.00	0.00		
00025	18/04/2024	I	00092	00092	BANORTE SA 1176085220 RECAUDACIÓN Sobre Estancias Infantiles		650.00	0.00		
00026	18/04/2024	I	00092	00092	BANORTE SA 1176085220 RECAUDACIÓN Sobre Estancias Infantiles		650.00	0.00		
00027	18/04/2024	I	00092	00092	BANORTE SA 1176085220 RECAUDACIÓN Sobre Estancias Infantiles		650.00	0.00		
00028	18/04/2024	I	00092	00092	BANORTE SA 1176085220 RECAUDACIÓN Sobre Estancias Infantiles		250.00	0.00		
00029	18/04/2024	I	00092	00092	BANORTE SA 1176085220 RECAUDACIÓN Sobre Estancias Infantiles		650.00	0.00		
00030	18/04/2024	I	00092	00092	BANORTE SA 1176085220 RECAUDACIÓN Sobre Estancias Infantiles		250.00	0.00		
00031	18/04/2024	I	00092	00092	BANORTE SA 1176085220 RECAUDACIÓN Sobre Estancias Infantiles		488.00	0.00		
00032	18/04/2024	I	00092	00092	BANORTE SA 1176085220 RECAUDACIÓN Sobre Estancias Infantiles		650.00	0.00		
00033	18/04/2024	I	00092	00092	BANORTE SA 1176085220 RECAUDACIÓN Sobre Estancias Infantiles		650.00	0.00		
00034	18/04/2024	I	00092	00092	BANORTE SA 1176085220 RECAUDACIÓN Sobre Estancias Infantiles		488.00	0.00		
00035	18/04/2024	I	00092	00092	BANORTE SA 1176085220 RECAUDACIÓN Sobre Estancias Infantiles		450.00	0.00		
00036	18/04/2024	I	00092	00092	BANORTE SA 1176085220 RECAUDACIÓN Sobre Estancias Infantiles		650.00	0.00		

00037	18/04/2024	I	00092	00092	BANORTE SA 1176085220 RECAUDACIÓN Sobre Estancias Infantiles		650.00	0.00		
00038	18/04/2024	I	00092	00092	BANORTE SA 1176085220 RECAUDACIÓN Sobre Estancias Infantiles		755.00	0.00		
00039	18/04/2024	I	00092	00092	BANORTE SA 1176085220 RECAUDACIÓN Sobre Estancias Infantiles		650.00	0.00		
00040	18/04/2024	I	00092	00092	BANORTE SA 1176085220 RECAUDACIÓN Sobre Estancias Infantiles		650.00	0.00		
00041	18/04/2024	I	00092	00092	BANORTE SA 1176085220 RECAUDACIÓN Sobre Estancias Infantiles		650.00	0.00		
00042	18/04/2024	I	00092	00092	BANORTE SA 1176085220 RECAUDACIÓN Sobre Estancias Infantiles		450.00	0.00		
00043	18/04/2024	I	00092	00092	BANORTE SA 1176085220 RECAUDACIÓN Sobre Estancias Infantiles		650.00	0.00		
00044	18/04/2024	I	00092	00092	BANORTE SA 1176085220 RECAUDACIÓN Sobre Estancias Infantiles		650.00	0.00		
00045	18/04/2024	I	00092	00092	BANORTE SA 1176085220 RECAUDACIÓN Sobre Estancias Infantiles		650.00	0.00		
00046	18/04/2024	I	00092	00092	BANORTE SA 1176085220 RECAUDACIÓN Sobre Estancias Infantiles		650.00	0.00		
00047	18/04/2024	I	00092	00092	BANORTE SA 1176085220 RECAUDACIÓN Sobre Estancias Infantiles		650.00	0.00		
00048	18/04/2024	I	00092	00092	BANORTE SA 1176085220 RECAUDACIÓN Sobre Estancias Infantiles		650.00	0.00		
00049	18/04/2024	I	00092	00092	BANORTE SA 1176085220 RECAUDACIÓN Sobre Estancias Infantiles		650.00	0.00		
00001	18/04/2024	I	00093	00093	BANORTE SA 1176085220 RECAUDACIÓN Sobre Estancias Infantiles		450.00	0.00		
00002	18/04/2024	I	00093	00093	BANORTE SA 1176085220 RECAUDACIÓN Sobre Estancias Infantiles		800.00	0.00		
00003	18/04/2024	I	00093	00093	BANORTE SA 1176085220 RECAUDACIÓN Sobre Estancias Infantiles		450.00	0.00		
00004	18/04/2024	I	00093	00093	BANORTE SA 1176085220 RECAUDACIÓN Sobre Estancias Infantiles		450.00	0.00		
00005	18/04/2024	I	00093	00093	BANORTE SA 1176085220 RECAUDACIÓN Sobre Estancias Infantiles		700.00	0.00		
00006	18/04/2024	I	00093	00093	BANORTE SA 1176085220 RECAUDACIÓN Sobre Estancias Infantiles		500.00	0.00		
00001	18/04/2024	I	00094	00094	BANORTE SA 1176085220 RECAUDACIÓN Sobre Estancias Infantiles		490.00	0.00		
00002	18/04/2024	I	00094	00094	BANORTE SA 1176085220 RECAUDACIÓN Sobre Estancias Infantiles		650.00	0.00		
00003	18/04/2024	I	00094	00094	BANORTE SA 1176085220 RECAUDACIÓN Sobre Estancias Infantiles		2,700.00	0.00		
00004	18/04/2024	I	00094	00094	BANORTE SA 1176085220 RECAUDACIÓN Sobre Estancias Infantiles		650.00	0.00		
00005	18/04/2024	I	00094	00094	BANORTE SA 1176085220 RECAUDACIÓN Sobre Estancias Infantiles		650.00	0.00		
00006	18/04/2024	I	00094	00094	BANORTE SA 1176085220 RECAUDACIÓN Sobre Estancias Infantiles		900.00	0.00		
00007	18/04/2024	I	00094	00094	BANORTE SA 1176085220 RECAUDACIÓN Sobre Estancias Infantiles		650.00	0.00		
00008	18/04/2024	I	00094	00094	BANORTE SA 1176085220 RECAUDACIÓN Sobre Estancias Infantiles		650.00	0.00		
00009	18/04/2024	I	00094	00094	BANORTE SA 1176085220 RECAUDACIÓN Sobre Estancias Infantiles		400.00	0.00		
00010	18/04/2024	I	00094	00094	BANORTE SA 1176085220 RECAUDACIÓN Sobre Estancias Infantiles		50.00	0.00		
00001	18/04/2024	I	00095	00095	BANORTE SA 1176085220 RECAUDACIÓN Sobre Servicios Médicos		222.00	0.00		
00001	18/04/2024	I	00096	00096	BANORTE SA 1176085220 RECAUDACIÓN Sobre Servicios Médicos y Laboratorio		1,460.00	0.00		
00002	18/04/2024	I	00096	00096	BANORTE SA 1176085220 RECAUDACIÓN Sobre Servicios Médicos y Laboratorio		1,106.00	0.00		
00002	17/04/2024	D	00016	00016	TRASPASO A LA CUENTA 4689 RECURSOS PROPIOS BANORTE SA 1176085220 RECAUDACIÓN		0.00	14,466.00		
00002	16/04/2024	D	00015	00015	TRASPASO A LA CUENTA 4689 RECURSOS PROPIOS BANORTE SA 1176085220 RECAUDACIÓN		0.00	35,500.00		
00001	16/04/2024	I	00077	00077	BANORTE SA 1176085220 RECAUDACIÓN Sobre Servicios Médicos		2,028.00	0.00		
00001	16/04/2024	I	00078	00078	BANORTE SA 1176085220 RECAUDACIÓN Sobre Servicios Médicos		1,192.00	0.00		
00001	16/04/2024	I	00079	00079	BANORTE SA 1176085220 RECAUDACIÓN Sobre Terapias y Discapacidad		800.00	0.00		
00001	16/04/2024	I	00080	00080	BANORTE SA 1176085220 RECAUDACIÓN Sobre Servicios Psicológicos		800.00	0.00		
00002	16/04/2024	I	00080	00080	BANORTE SA 1176085220 RECAUDACIÓN Sobre Servicios Psicológicos		800.00	0.00		
00003	16/04/2024	I	00080	00080	BANORTE SA 1176085220 RECAUDACIÓN Sobre Servicios Psicológicos		400.00	0.00		
00004	16/04/2024	I	00080	00080	BANORTE SA 1176085220 RECAUDACIÓN Sobre Servicios Psicológicos		600.00	0.00		
00005	16/04/2024	I	00080	00080	BANORTE SA 1176085220 RECAUDACIÓN Sobre Servicios Psicológicos		400.00	0.00		
00006	16/04/2024	I	00080	00080	BANORTE SA 1176085220 RECAUDACIÓN Sobre Servicios Psicológicos		800.00	0.00		
00007	16/04/2024	I	00080	00080	BANORTE SA 1176085220 RECAUDACIÓN Sobre Servicios Psicológicos		800.00	0.00		
00008	16/04/2024	I	00080	00080	BANORTE SA 1176085220 RECAUDACIÓN Sobre Servicios Psicológicos		400.00	0.00		
00009	16/04/2024	I	00080	00080	BANORTE SA 1176085220 RECAUDACIÓN Sobre Servicios Psicológicos		400.00	0.00		
00010	16/04/2024	I	00080	00080	BANORTE SA 1176085220 RECAUDACIÓN Sobre Servicios Psicológicos		400.00	0.00		
00001	16/04/2024	I	00082	00082	BANORTE SA 1176085220 RECAUDACIÓN Sobre Estancias Infantiles		1,300.00	0.00		
00002	16/04/2024	I	00082	00082	BANORTE SA 1176085220 RECAUDACIÓN Sobre Estancias Infantiles		450.00	0.00		
00002	15/04/2024	D	00014	00014	TRASPASO A LA CUENTA 4689 RECURSOS PROPIOS BANORTE SA 1176085220 RECAUDACIÓN		0.00	10,000.00		
00001	15/04/2024	I	00058	00058	BANORTE SA 1176085220 RECAUDACIÓN Sobre Velatorio		3,185.75	0.00		
00001	15/04/2024	I	00059	00059	BANORTE SA 1176085220 RECAUDACIÓN Sobre Velatorio		3,185.75	0.00		
00001	15/04/2024	I	00061	00061	BANORTE SA 1176085220 RECAUDACIÓN Sobre Velatorio		13,256.25	0.00		
00001	15/04/2024	I	00064	00064	BANORTE SA 1176085220 RECAUDACIÓN Sobre Velatorio		2,823.75	0.00		
00001	15/04/2024	I	00065	00065	BANORTE SA 1176085220 RECAUDACIÓN Sobre Velatorio		3,006.25	0.00		
00001	15/04/2024	I	00066	00066	BANORTE SA 1176085220 RECAUDACIÓN Sobre Velatorio		3,183.75	0.00		
00001	15/04/2024	I	00067	00067	BANORTE SA 1176085220 RECAUDACIÓN Sobre Servicios Médicos		1,073.00	0.00		
00001	15/04/2024	I	00068	00068	BANORTE SA 1176085220 RECAUDACIÓN Sobre Servicios Médicos		367.00	0.00		
00001	15/04/2024	I	00069	00069	BANORTE SA 1176085220 RECAUDACIÓN Sobre Servicios Médicos		369.00	0.00		
00002	15/04/2024	I	00069	00069	BANORTE SA 1176085220 RECAUDACIÓN Sobre Servicios Médicos		469.00	0.00		
00001	15/04/2024	I	00070	00070	BANORTE SA 1176085220 RECAUDACIÓN Sobre Servicios Médicos		100.00	0.00		
00001	15/04/2024	I	00071	00071	BANORTE SA 1176085220 RECAUDACIÓN Sobre Servicios Médicos		613.00	0.00		
00001	15/04/2024	I	00072	00072	BANORTE SA 1176085220 RECAUDACIÓN Sobre Servicios Médicos		971.00	0.00		
00002	12/04/2024	D	00013	00013	TRASPASO ALA CUENTA 4689 RECURSOS PROPIOS BANORTE SA 1176085220 RECAUDACIÓN		0.00	23,922.00		
00001	12/04/2024	I	00045	00045	BANORTE SA 1176085220 RECAUDACIÓN Sobre Estancias Infantiles		450.00	0.00		
00002	12/04/2024	I	00045	00045	BANORTE SA 1176085220 RECAUDACIÓN Sobre Estancias Infantiles		637.00	0.00		
00003	12/04/2024	I	00045	00045	BANORTE SA 1176085220 RECAUDACIÓN Sobre Estancias Infantiles		150.00	0.00		
00004	12/04/2024	I	00045	00045	BANORTE SA 1176085220 RECAUDACIÓN Sobre Estancias Infantiles		300.00	0.00		
00005	12/04/2024	I	00045	00045	BANORTE SA 1176085220 RECAUDACIÓN Sobre Estancias Infantiles		626.00	0.00		
00006	12/04/2024	I	00045	00045	BANORTE SA 1176085220 RECAUDACIÓN Sobre Estancias Infantiles		900.00	0.00		

00007	12/04/2024	I	00045	00045	BANORTE SA 1176085220 RECAUDACIÓN Sobre Estancias Infantiles		450.00	0.00		
00008	12/04/2024	I	00045	00045	BANORTE SA 1176085220 RECAUDACIÓN Sobre Estancias Infantiles		900.00	0.00		
00009	12/04/2024	I	00045	00045	BANORTE SA 1176085220 RECAUDACIÓN Sobre Estancias Infantiles		450.00	0.00		
00010	12/04/2024	I	00045	00045	BANORTE SA 1176085220 RECAUDACIÓN Sobre Estancias Infantiles		388.00	0.00		
00011	12/04/2024	I	00045	00045	BANORTE SA 1176085220 RECAUDACIÓN Sobre Estancias Infantiles		450.00	0.00		
00012	12/04/2024	I	00045	00045	BANORTE SA 1176085220 RECAUDACIÓN Sobre Estancias Infantiles		450.00	0.00		
00013	12/04/2024	I	00045	00045	BANORTE SA 1176085220 RECAUDACIÓN Sobre Estancias Infantiles		450.00	0.00		
00014	12/04/2024	I	00045	00045	BANORTE SA 1176085220 RECAUDACIÓN Sobre Estancias Infantiles		650.00	0.00		
00015	12/04/2024	I	00045	00045	BANORTE SA 1176085220 RECAUDACIÓN Sobre Estancias Infantiles		650.00	0.00		
00016	12/04/2024	I	00045	00045	BANORTE SA 1176085220 RECAUDACIÓN Sobre Estancias Infantiles		450.00	0.00		
00017	12/04/2024	I	00045	00045	BANORTE SA 1176085220 RECAUDACIÓN Sobre Estancias Infantiles		250.00	0.00		
00018	12/04/2024	I	00045	00045	BANORTE SA 1176085220 RECAUDACIÓN Sobre Estancias Infantiles		650.00	0.00		
00019	12/04/2024	I	00045	00045	BANORTE SA 1176085220 RECAUDACIÓN Sobre Estancias Infantiles		650.00	0.00		
00020	12/04/2024	I	00045	00045	BANORTE SA 1176085220 RECAUDACIÓN Sobre Estancias Infantiles		650.00	0.00		
00021	12/04/2024	I	00045	00045	BANORTE SA 1176085220 RECAUDACIÓN Sobre Estancias Infantiles		650.00	0.00		
00021	12/04/2024	I	00045	00045	BANORTE SA 1176085220 RECAUDACIÓN Sobre Estancias Infantiles		650.00	0.00		
00022	12/04/2024	I	00045	00045	BANORTE SA 1176085220 RECAUDACIÓN Sobre Estancias Infantiles		693.00	0.00		
00023	12/04/2024	I	00045	00045	BANORTE SA 1176085220 RECAUDACIÓN Sobre Estancias Infantiles		650.00	0.00		
00024	12/04/2024	I	00045	00045	BANORTE SA 1176085220 RECAUDACIÓN Sobre Estancias Infantiles		450.00	0.00		
00001	12/04/2024	I	00047	00047	BANORTE SA 1176085220 RECAUDACIÓN Sobre Servicio de baños públicos, por la venta o arrendamiento de bienes Municipales		3,429.00	0.00		
00002	12/04/2024	I	00047	00047	BANORTE SA 1176085220 RECAUDACIÓN Sobre Servicio de baños públicos, por la venta o arrendamiento de bienes Municipales		7,286.00	0.00		
00003	12/04/2024	I	00047	00047	BANORTE SA 1176085220 RECAUDACIÓN Sobre Servicio de baños públicos, por la venta o arrendamiento de bienes Municipales		7,413.00	0.00		
00004	12/04/2024	I	00047	00047	BANORTE SA 1176085220 RECAUDACIÓN Sobre Servicio de baños públicos, por la venta o arrendamiento de bienes Municipales		2,345.00	0.00		
00005	12/04/2024	I	00047	00047	BANORTE SA 1176085220 RECAUDACIÓN Sobre Servicio de baños públicos, por la venta o arrendamiento de bienes Municipales		2,590.00	0.00		
00006	12/04/2024	I	00047	00047	BANORTE SA 1176085220 RECAUDACIÓN Sobre Servicio de baños públicos, por la venta o arrendamiento de bienes Municipales		880.00	0.00		
00001	12/04/2024	I	00050	00050	BANORTE SA 1176085220 RECAUDACIÓN Sobre Intereses Ganados		196.99	0.00		
00001	12/04/2024	I	00054	00054	BANORTE SA 1176085220 RECAUDACIÓN Sobre Estancias Infantiles		1,850.00	0.00		
00002	12/04/2024	I	00054	00054	BANORTE SA 1176085220 RECAUDACIÓN Sobre Estancias Infantiles		650.00	0.00		
00003	12/04/2024	I	00054	00054	BANORTE SA 1176085220 RECAUDACIÓN Sobre Estancias Infantiles		675.00	0.00		
00004	12/04/2024	I	00054	00054	BANORTE SA 1176085220 RECAUDACIÓN Sobre Estancias Infantiles		650.00	0.00		
00005	12/04/2024	I	00054	00054	BANORTE SA 1176085220 RECAUDACIÓN Sobre Estancias Infantiles		650.00	0.00		
00006	12/04/2024	I	00054	00054	BANORTE SA 1176085220 RECAUDACIÓN Sobre Estancias Infantiles		650.00	0.00		
00007	12/04/2024	I	00054	00054	BANORTE SA 1176085220 RECAUDACIÓN Sobre Estancias Infantiles		450.00	0.00		
00008	12/04/2024	I	00054	00054	BANORTE SA 1176085220 RECAUDACIÓN Sobre Estancias Infantiles		650.00	0.00		
00009	12/04/2024	I	00054	00054	BANORTE SA 1176085220 RECAUDACIÓN Sobre Estancias Infantiles		450.00	0.00		
00010	12/04/2024	I	00054	00054	BANORTE SA 1176085220 RECAUDACIÓN Sobre Estancias Infantiles		650.00	0.00		
00011	12/04/2024	I	00054	00054	BANORTE SA 1176085220 RECAUDACIÓN Sobre Estancias Infantiles		650.00	0.00		
00012	12/04/2024	I	00054	00054	BANORTE SA 1176085220 RECAUDACIÓN Sobre Estancias Infantiles		450.00	0.00		
00013	12/04/2024	I	00054	00054	BANORTE SA 1176085220 RECAUDACIÓN Sobre Estancias Infantiles		650.00	0.00		
00014	12/04/2024	I	00054	00054	BANORTE SA 1176085220 RECAUDACIÓN Sobre Estancias Infantiles		650.00	0.00		
00015	12/04/2024	I	00054	00054	BANORTE SA 1176085220 RECAUDACIÓN Sobre Estancias Infantiles		900.00	0.00		
00016	12/04/2024	I	00054	00054	BANORTE SA 1176085220 RECAUDACIÓN Sobre Estancias Infantiles		950.00	0.00		
00017	12/04/2024	I	00054	00054	BANORTE SA 1176085220 RECAUDACIÓN Sobre Estancias Infantiles		900.00	0.00		
00018	12/04/2024	I	00054	00054	BANORTE SA 1176085220 RECAUDACIÓN Sobre Estancias Infantiles		450.00	0.00		
00019	12/04/2024	I	00054	00054	BANORTE SA 1176085220 RECAUDACIÓN Sobre Estancias Infantiles		650.00	0.00		
00020	12/04/2024	I	00054	00054	BANORTE SA 1176085220 RECAUDACIÓN Sobre Estancias Infantiles		650.00	0.00		
00021	12/04/2024	I	00054	00054	BANORTE SA 1176085220 RECAUDACIÓN Sobre Estancias Infantiles		450.00	0.00		
00022	12/04/2024	I	00054	00054	BANORTE SA 1176085220 RECAUDACIÓN Sobre Estancias Infantiles		650.00	0.00		
00023	12/04/2024	I	00054	00054	BANORTE SA 1176085220 RECAUDACIÓN Sobre Estancias Infantiles		650.00	0.00		
00024	12/04/2024	I	00054	00054	BANORTE SA 1176085220 RECAUDACIÓN Sobre Estancias Infantiles		650.00	0.00		
00025	12/04/2024	I	00054	00054	BANORTE SA 1176085220 RECAUDACIÓN Sobre Estancias Infantiles		650.00	0.00		
00026	12/04/2024	I	00054	00054	BANORTE SA 1176085220 RECAUDACIÓN Sobre Estancias Infantiles		650.00	0.00		
00027	12/04/2024	I	00054	00054	BANORTE SA 1176085220 RECAUDACIÓN Sobre Estancias Infantiles		450.00	0.00		
00028	12/04/2024	I	00054	00054	BANORTE SA 1176085220 RECAUDACIÓN Sobre Estancias Infantiles		450.00	0.00		
00029	12/04/2024	I	00054	00054	BANORTE SA 1176085220 RECAUDACIÓN Sobre Estancias Infantiles		650.00	0.00		
00030	12/04/2024	I	00054	00054	BANORTE SA 1176085220 RECAUDACIÓN Sobre Estancias Infantiles		650.00	0.00		
00031	12/04/2024	I	00054	00054	BANORTE SA 1176085220 RECAUDACIÓN Sobre Estancias Infantiles		450.00	0.00		
00032	12/04/2024	I	00054	00054	BANORTE SA 1176085220 RECAUDACIÓN Sobre Estancias Infantiles		650.00	0.00		
00033	12/04/2024	I	00054	00054	BANORTE SA 1176085220 RECAUDACIÓN Sobre Estancias Infantiles		650.00	0.00		
00034	12/04/2024	I	00054	00054	BANORTE SA 1176085220 RECAUDACIÓN Sobre Estancias Infantiles		650.00	0.00		
00035	12/04/2024	I	00054	00054	BANORTE SA 1176085220 RECAUDACIÓN Sobre Estancias Infantiles		650.00	0.00		
00036	12/04/2024	I	00054	00054	BANORTE SA 1176085220 RECAUDACIÓN Sobre Estancias Infantiles		650.00	0.00		
00037	12/04/2024	I	00054	00054	BANORTE SA 1176085220 RECAUDACIÓN Sobre Estancias Infantiles		650.00	0.00		
00038	12/04/2024	I	00054	00054	BANORTE SA 1176085220 RECAUDACIÓN Sobre Estancias Infantiles		650.00	0.00		
00039	12/04/2024	I	00054	00054	BANORTE SA 1176085220 RECAUDACIÓN Sobre Estancias Infantiles		450.00	0.00		
00040	12/04/2024	I	00054	00054	BANORTE SA 1176085220 RECAUDACIÓN Sobre Estancias Infantiles		650.00	0.00		
00041	12/04/2024	I	00054	00054	BANORTE SA 1176085220 RECAUDACIÓN Sobre Estancias Infantiles		780.00	0.00		

00042	12/04/2024	I	00054	00054	BANORTE SA 1176085220 RECAUDACIÓN Sobre Estancias Infantiles		250.00	0.00		
00043	12/04/2024	I	00054	00054	BANORTE SA 1176085220 RECAUDACIÓN Sobre Estancias Infantiles		970.00	0.00		
00001	12/04/2024	I	00055	00055	BANORTE SA 1176085220 RECAUDACIÓN Sobre Servicio de baños públicos, por la venta o arrendamiento de bienes Municipales		2,192.00	0.00		
00002	12/04/2024	I	00055	00055	BANORTE SA 1176085220 RECAUDACIÓN Sobre Servicio de baños públicos, por la venta o arrendamiento de bienes Municipales		2,922.00	0.00		
00003	12/04/2024	I	00055	00055	BANORTE SA 1176085220 RECAUDACIÓN Sobre Servicio de baños públicos, por la venta o arrendamiento de bienes Municipales		1,305.00	0.00		
00002	11/04/2024	D	00012	00012	TRASPASO A LA CUENTA 4689 RECURSOS PROPIOS BANORTE SA 1176085220 RECAUDACIÓN		0.00	20,000.00		
00001	11/04/2024	I	00033	00033	BANORTE SA 1176085220 RECAUDACIÓN Sobre Estancias Infantiles		675.00	0.00		
00001	11/04/2024	I	00043	00043	BANORTE SA 1176085220 RECAUDACIÓN Sobre Estancias Infantiles		800.00	0.00		
00002	11/04/2024	I	00043	00043	BANORTE SA 1176085220 RECAUDACIÓN Sobre Estancias Infantiles		900.00	0.00		
00003	11/04/2024	I	00043	00043	BANORTE SA 1176085220 RECAUDACIÓN Sobre Estancias Infantiles		650.00	0.00		
00004	11/04/2024	I	00043	00043	BANORTE SA 1176085220 RECAUDACIÓN Sobre Estancias Infantiles		450.00	0.00		
00005	11/04/2024	I	00043	00043	BANORTE SA 1176085220 RECAUDACIÓN Sobre Estancias Infantiles		450.00	0.00		
00006	11/04/2024	I	00043	00043	BANORTE SA 1176085220 RECAUDACIÓN Sobre Estancias Infantiles		476.00	0.00		
00007	11/04/2024	I	00043	00043	BANORTE SA 1176085220 RECAUDACIÓN Sobre Estancias Infantiles		450.00	0.00		
00008	11/04/2024	I	00043	00043	BANORTE SA 1176085220 RECAUDACIÓN Sobre Estancias Infantiles		1,300.00	0.00		
00009	11/04/2024	I	00043	00043	BANORTE SA 1176085220 RECAUDACIÓN Sobre Estancias Infantiles		650.00	0.00		
00010	11/04/2024	I	00043	00043	BANORTE SA 1176085220 RECAUDACIÓN Sobre Estancias Infantiles		450.00	0.00		
00011	11/04/2024	I	00043	00043	BANORTE SA 1176085220 RECAUDACIÓN Sobre Estancias Infantiles		650.00	0.00		
00012	11/04/2024	I	00043	00043	BANORTE SA 1176085220 RECAUDACIÓN Sobre Estancias Infantiles		900.00	0.00		
00013	11/04/2024	I	00043	00043	BANORTE SA 1176085220 RECAUDACIÓN Sobre Estancias Infantiles		650.00	0.00		
00014	11/04/2024	I	00043	00043	BANORTE SA 1176085220 RECAUDACIÓN Sobre Estancias Infantiles		452.00	0.00		
00015	11/04/2024	I	00043	00043	BANORTE SA 1176085220 RECAUDACIÓN Sobre Estancias Infantiles		900.00	0.00		
00016	11/04/2024	I	00043	00043	BANORTE SA 1176085220 RECAUDACIÓN Sobre Estancias Infantiles		900.00	0.00		
00017	11/04/2024	I	00043	00043	BANORTE SA 1176085220 RECAUDACIÓN Sobre Estancias Infantiles		811.00	0.00		
00018	11/04/2024	I	00043	00043	BANORTE SA 1176085220 RECAUDACIÓN Sobre Estancias Infantiles		900.00	0.00		
00019	11/04/2024	I	00043	00043	BANORTE SA 1176085220 RECAUDACIÓN Sobre Estancias Infantiles		650.00	0.00		
00020	11/04/2024	I	00043	00043	BANORTE SA 1176085220 RECAUDACIÓN Sobre Estancias Infantiles		650.00	0.00		
00021	11/04/2024	I	00043	00043	BANORTE SA 1176085220 RECAUDACIÓN Sobre Estancias Infantiles		450.00	0.00		
00001	11/04/2024	I	00044	00044	BANORTE SA 1176085220 RECAUDACIÓN Sobre Estancias Infantiles		650.00	0.00		
00002	11/04/2024	I	00044	00044	BANORTE SA 1176085220 RECAUDACIÓN Sobre Estancias Infantiles		450.00	0.00		
00003	11/04/2024	I	00044	00044	BANORTE SA 1176085220 RECAUDACIÓN Sobre Estancias Infantiles		450.00	0.00		
00004	11/04/2024	I	00044	00044	BANORTE SA 1176085220 RECAUDACIÓN Sobre Estancias Infantiles		450.00	0.00		
00005	11/04/2024	I	00044	00044	BANORTE SA 1176085220 RECAUDACIÓN Sobre Estancias Infantiles		1,000.00	0.00		
00006	11/04/2024	I	00044	00044	BANORTE SA 1176085220 RECAUDACIÓN Sobre Estancias Infantiles		450.00	0.00		
00007	11/04/2024	I	00044	00044	BANORTE SA 1176085220 RECAUDACIÓN Sobre Estancias Infantiles		650.00	0.00		
00008	11/04/2024	I	00044	00044	BANORTE SA 1176085220 RECAUDACIÓN Sobre Estancias Infantiles		650.00	0.00		
00009	11/04/2024	I	00044	00044	BANORTE SA 1176085220 RECAUDACIÓN Sobre Estancias Infantiles		650.00	0.00		
00010	11/04/2024	I	00044	00044	BANORTE SA 1176085220 RECAUDACIÓN Sobre Estancias Infantiles		450.00	0.00		
00011	11/04/2024	I	00044	00044	BANORTE SA 1176085220 RECAUDACIÓN Sobre Estancias Infantiles		430.00	0.00		
00012	11/04/2024	I	00044	00044	BANORTE SA 1176085220 RECAUDACIÓN Sobre Estancias Infantiles		450.00	0.00		
00013	11/04/2024	I	00044	00044	BANORTE SA 1176085220 RECAUDACIÓN Sobre Estancias Infantiles		340.00	0.00		
00014	11/04/2024	I	00044	00044	BANORTE SA 1176085220 RECAUDACIÓN Sobre Estancias Infantiles		450.00	0.00		
00015	11/04/2024	I	00044	00044	BANORTE SA 1176085220 RECAUDACIÓN Sobre Estancias Infantiles		450.00	0.00		
00016	11/04/2024	I	00044	00044	BANORTE SA 1176085220 RECAUDACIÓN Sobre Estancias Infantiles		450.00	0.00		
00017	11/04/2024	I	00044	00044	BANORTE SA 1176085220 RECAUDACIÓN Sobre Estancias Infantiles		450.00	0.00		
00018	11/04/2024	I	00044	00044	BANORTE SA 1176085220 RECAUDACIÓN Sobre Estancias Infantiles		800.00	0.00		
00019	11/04/2024	I	00044	00044	BANORTE SA 1176085220 RECAUDACIÓN Sobre Estancias Infantiles		340.00	0.00		
00020	11/04/2024	I	00044	00044	BANORTE SA 1176085220 RECAUDACIÓN Sobre Estancias Infantiles		480.00	0.00		
00021	11/04/2024	I	00044	00044	BANORTE SA 1176085220 RECAUDACIÓN Sobre Estancias Infantiles		500.00	0.00		
00022	11/04/2024	I	00044	00044	BANORTE SA 1176085220 RECAUDACIÓN Sobre Estancias Infantiles		450.00	0.00		
00023	11/04/2024	I	00044	00044	BANORTE SA 1176085220 RECAUDACIÓN Sobre Estancias Infantiles		780.00	0.00		
00024	11/04/2024	I	00044	00044	BANORTE SA 1176085220 RECAUDACIÓN Sobre Estancias Infantiles		650.00	0.00		
00025	11/04/2024	I	00044	00044	BANORTE SA 1176085220 RECAUDACIÓN Sobre Estancias Infantiles		700.00	0.00		
00026	11/04/2024	I	00044	00044	BANORTE SA 1176085220 RECAUDACIÓN Sobre Estancias Infantiles		250.00	0.00		
00027	11/04/2024	I	00044	00044	BANORTE SA 1176085220 RECAUDACIÓN Sobre Estancias Infantiles		450.00	0.00		
00028	11/04/2024	I	00044	00044	BANORTE SA 1176085220 RECAUDACIÓN Sobre Estancias Infantiles		900.00	0.00		
00029	11/04/2024	I	00044	00044	BANORTE SA 1176085220 RECAUDACIÓN Sobre Estancias Infantiles		450.00	0.00		
00030	11/04/2024	I	00044	00044	BANORTE SA 1176085220 RECAUDACIÓN Sobre Estancias Infantiles		450.00	0.00		
00031	11/04/2024	I	00044	00044	BANORTE SA 1176085220 RECAUDACIÓN Sobre Estancias Infantiles		755.00	0.00		
00032	11/04/2024	I	00044	00044	BANORTE SA 1176085220 RECAUDACIÓN Sobre Estancias Infantiles		250.00	0.00		
00033	11/04/2024	I	00044	00044	BANORTE SA 1176085220 RECAUDACIÓN Sobre Estancias Infantiles		450.00	0.00		
00034	11/04/2024	I	00044	00044	BANORTE SA 1176085220 RECAUDACIÓN Sobre Estancias Infantiles		450.00	0.00		
00035	11/04/2024	I	00044	00044	BANORTE SA 1176085220 RECAUDACIÓN Sobre Estancias Infantiles		450.00	0.00		
00036	11/04/2024	I	00044	00044	BANORTE SA 1176085220 RECAUDACIÓN Sobre Estancias Infantiles		895.00	0.00		
00037	11/04/2024	I	00044	00044	BANORTE SA 1176085220 RECAUDACIÓN Sobre Estancias Infantiles		450.00	0.00		
00038	11/04/2024	I	00044	00044	BANORTE SA 1176085220 RECAUDACIÓN Sobre Estancias Infantiles		450.00	0.00		
00039	11/04/2024	I	00044	00044	BANORTE SA 1176085220 RECAUDACIÓN Sobre Estancias Infantiles		450.00	0.00		
00040	11/04/2024	I	00044	00044	BANORTE SA 1176085220 RECAUDACIÓN Sobre Estancias Infantiles		650.00	0.00		

00041	11/04/2024	I	00044	00044	BANORTE SA 1176085220 RECAUDACIÓN Sobre Estancias Infantiles		450.00	0.00		
00042	11/04/2024	I	00044	00044	BANORTE SA 1176085220 RECAUDACIÓN Sobre Estancias Infantiles		450.00	0.00		
00002	10/04/2024	D	00010	00010	TRASPASO A LA CUENTA 4689 RECURSOS PROPIOS BANORTE SA 1176085220 RECAUDACIÓN		0.00	174,000.00		
00002	10/04/2024	D	00011	00011	TRASPASO A LA CUENTA 4689 BANORTE SA 1176085220 RECAUDACIÓN		0.00	141,361.86		
00001	10/04/2024	I	00028	00028	BANORTE SA 1176085220 RECAUDACIÓN Sobre Servicio de baños públicos, por la venta o arrendamiento de bienes Municipales		4,395.00	0.00		
00002	10/04/2024	I	00028	00028	BANORTE SA 1176085220 RECAUDACIÓN Sobre Servicio de baños públicos, por la venta o arrendamiento de bienes Municipales		4,190.00	0.00		
00001	10/04/2024	I	00029	00029	BANORTE SA 1176085220 RECAUDACIÓN Sobre Servicio de baños públicos, por la venta o arrendamiento de bienes Municipales		3,293.00	0.00		
00002	10/04/2024	I	00029	00029	BANORTE SA 1176085220 RECAUDACIÓN Sobre Servicio de baños públicos, por la venta o arrendamiento de bienes Municipales		3,135.00	0.00		
00003	10/04/2024	I	00029	00029	BANORTE SA 1176085220 RECAUDACIÓN Sobre Servicio de baños públicos, por la venta o arrendamiento de bienes Municipales		3,716.00	0.00		
00004	10/04/2024	I	00029	00029	BANORTE SA 1176085220 RECAUDACIÓN Sobre Servicio de baños públicos, por la venta o arrendamiento de bienes Municipales		15.00	0.00		
00005	10/04/2024	I	00029	00029	BANORTE SA 1176085220 RECAUDACIÓN Sobre Servicio de baños públicos, por la venta o arrendamiento de bienes Municipales		3,278.00	0.00		
00006	10/04/2024	I	00029	00029	BANORTE SA 1176085220 RECAUDACIÓN Sobre Servicio de baños públicos, por la venta o arrendamiento de bienes Municipales		1,320.00	0.00		
00001	10/04/2024	I	00030	00030	BANORTE SA 1176085220 RECAUDACIÓN Sobre Estancias Infantiles		1,306.00	0.00		
00001	10/04/2024	I	00031	00031	BANORTE SA 1176085220 RECAUDACIÓN Sobre Estancias Infantiles		650.00	0.00		
00002	10/04/2024	I	00031	00031	BANORTE SA 1176085220 RECAUDACIÓN Sobre Estancias Infantiles		650.00	0.00		
00003	10/04/2024	I	00031	00031	BANORTE SA 1176085220 RECAUDACIÓN Sobre Estancias Infantiles		650.00	0.00		
00004	10/04/2024	I	00031	00031	BANORTE SA 1176085220 RECAUDACIÓN Sobre Estancias Infantiles		1,380.00	0.00		
00005	10/04/2024	I	00031	00031	BANORTE SA 1176085220 RECAUDACIÓN Sobre Estancias Infantiles		820.00	0.00		
00006	10/04/2024	I	00031	00031	BANORTE SA 1176085220 RECAUDACIÓN Sobre Estancias Infantiles		650.00	0.00		
00007	10/04/2024	I	00031	00031	BANORTE SA 1176085220 RECAUDACIÓN Sobre Estancias Infantiles		850.00	0.00		
00008	10/04/2024	I	00031	00031	BANORTE SA 1176085220 RECAUDACIÓN Sobre Estancias Infantiles		650.00	0.00		
00009	10/04/2024	I	00031	00031	BANORTE SA 1176085220 RECAUDACIÓN Sobre Estancias Infantiles		488.00	0.00		
00010	10/04/2024	I	00031	00031	BANORTE SA 1176085220 RECAUDACIÓN Sobre Estancias Infantiles		650.00	0.00		
00011	10/04/2024	I	00031	00031	BANORTE SA 1176085220 RECAUDACIÓN Sobre Estancias Infantiles		650.00	0.00		
00012	10/04/2024	I	00031	00031	BANORTE SA 1176085220 RECAUDACIÓN Sobre Estancias Infantiles		650.00	0.00		
00013	10/04/2024	I	00031	00031	BANORTE SA 1176085220 RECAUDACIÓN Sobre Estancias Infantiles		633.00	0.00		
00014	10/04/2024	I	00031	00031	BANORTE SA 1176085220 RECAUDACIÓN Sobre Estancias Infantiles		650.00	0.00		
00015	10/04/2024	I	00031	00031	BANORTE SA 1176085220 RECAUDACIÓN Sobre Estancias Infantiles		666.00	0.00		
00016	10/04/2024	I	00031	00031	BANORTE SA 1176085220 RECAUDACIÓN Sobre Estancias Infantiles		650.00	0.00		
00017	10/04/2024	I	00031	00031	BANORTE SA 1176085220 RECAUDACIÓN Sobre Estancias Infantiles		650.00	0.00		
00018	10/04/2024	I	00031	00031	BANORTE SA 1176085220 RECAUDACIÓN Sobre Estancias Infantiles		2,050.00	0.00		
00019	10/04/2024	I	00031	00031	BANORTE SA 1176085220 RECAUDACIÓN Sobre Estancias Infantiles		585.00	0.00		
00001	10/04/2024	I	00032	00032	BANORTE SA 1176085220 RECAUDACIÓN Sobre Estancias Infantiles		650.00	0.00		
00002	10/04/2024	I	00032	00032	BANORTE SA 1176085220 RECAUDACIÓN Sobre Estancias Infantiles		650.00	0.00		
00001	10/04/2024	I	00034	00034	BANORTE SA 1176085220 RECAUDACIÓN Sobre Estancias Infantiles		900.00	0.00		
00001	10/04/2024	I	00035	00035	BANORTE SA 1176085220 RECAUDACIÓN Sobre Estancias Infantiles		1,000.00	0.00		
00001	10/04/2024	I	00036	00036	BANORTE SA 1176085220 RECAUDACIÓN Sobre Terapias y Discapacidad		5,250.00	0.00		
00001	10/04/2024	I	00037	00037	BANORTE SA 1176085220 RECAUDACIÓN Sobre Terapias y Discapacidad		9,275.00	0.00		
00001	10/04/2024	I	00038	00038	BANORTE SA 1176085220 RECAUDACIÓN Sobre Terapias y Discapacidad		1,200.00	0.00		
00001	10/04/2024	I	00039	00039	BANORTE SA 1176085220 RECAUDACIÓN Sobre Terapias y Discapacidad		800.00	0.00		
00002	10/04/2024	I	00039	00039	BANORTE SA 1176085220 RECAUDACIÓN Sobre Terapias y Discapacidad		400.00	0.00		
00003	10/04/2024	I	00039	00039	BANORTE SA 1176085220 RECAUDACIÓN Sobre Terapias y Discapacidad		400.00	0.00		
00004	10/04/2024	I	00039	00039	BANORTE SA 1176085220 RECAUDACIÓN Sobre Terapias y Discapacidad		400.00	0.00		
00005	10/04/2024	I	00039	00039	BANORTE SA 1176085220 RECAUDACIÓN Sobre Terapias y Discapacidad		800.00	0.00		
00006	10/04/2024	I	00039	00039	BANORTE SA 1176085220 RECAUDACIÓN Sobre Terapias y Discapacidad		400.00	0.00		
00007	10/04/2024	I	00039	00039	BANORTE SA 1176085220 RECAUDACIÓN Sobre Terapias y Discapacidad		400.00	0.00		
00008	10/04/2024	I	00039	00039	BANORTE SA 1176085220 RECAUDACIÓN Sobre Terapias y Discapacidad		600.00	0.00		
00009	10/04/2024	I	00039	00039	BANORTE SA 1176085220 RECAUDACIÓN Sobre Terapias y Discapacidad		400.00	0.00		
00010	10/04/2024	I	00039	00039	BANORTE SA 1176085220 RECAUDACIÓN Sobre Terapias y Discapacidad		600.00	0.00		
00011	10/04/2024	I	00039	00039	BANORTE SA 1176085220 RECAUDACIÓN Sobre Terapias y Discapacidad		400.00	0.00		
00012	10/04/2024	I	00039	00039	BANORTE SA 1176085220 RECAUDACIÓN Sobre Terapias y Discapacidad		400.00	0.00		
00013	10/04/2024	I	00039	00039	BANORTE SA 1176085220 RECAUDACIÓN Sobre Terapias y Discapacidad		400.00	0.00		
00014	10/04/2024	I	00039	00039	BANORTE SA 1176085220 RECAUDACIÓN Sobre Terapias y Discapacidad		400.00	0.00		
00015	10/04/2024	I	00039	00039	BANORTE SA 1176085220 RECAUDACIÓN Sobre Terapias y Discapacidad		400.00	0.00		
00016	10/04/2024	I	00039	00039	BANORTE SA 1176085220 RECAUDACIÓN Sobre Terapias y Discapacidad		400.00	0.00		
00017	10/04/2024	I	00039	00039	BANORTE SA 1176085220 RECAUDACIÓN Sobre Terapias y Discapacidad		400.00	0.00		
00018	10/04/2024	I	00039	00039	BANORTE SA 1176085220 RECAUDACIÓN Sobre Terapias y Discapacidad		400.00	0.00		
00019	10/04/2024	I	00039	00039	BANORTE SA 1176085220 RECAUDACIÓN Sobre Terapias y Discapacidad		400.00	0.00		
00020	10/04/2024	I	00039	00039	BANORTE SA 1176085220 RECAUDACIÓN Sobre Terapias y Discapacidad		400.00	0.00		
00021	10/04/2024	I	00039	00039	BANORTE SA 1176085220 RECAUDACIÓN Sobre Terapias y Discapacidad		400.00	0.00		
00022	10/04/2024	I	00039	00039	BANORTE SA 1176085220 RECAUDACIÓN Sobre Terapias y Discapacidad		600.00	0.00		
00023	10/04/2024	I	00039	00039	BANORTE SA 1176085220 RECAUDACIÓN Sobre Terapias y Discapacidad		400.00	0.00		
00024	10/04/2024	I	00039	00039	BANORTE SA 1176085220 RECAUDACIÓN Sobre Terapias y Discapacidad		400.00	0.00		
00025	10/04/2024	I	00039	00039	BANORTE SA 1176085220 RECAUDACIÓN Sobre Terapias y Discapacidad		600.00	0.00		
00026	10/04/2024	I	00039	00039	BANORTE SA 1176085220 RECAUDACIÓN Sobre Terapias y Discapacidad		600.00	0.00		
00001	10/04/2024	I	00042	00042	BANORTE SA 1176085220 RECAUDACIÓN Sobre Servicios Médicos		532.00	0.00		

00002	10/04/2024	I	00042	00042	BANORTE SA 1176085220 RECAUDACIÓN Sobre Servicios Médicos		1,006.00	0.00		
00002	09/04/2024	D	00008	00008	TRASPASO A LA CUENTA 4689 RECAUDACION BANORTE SA 1176085220 RECAUDACIÓN		0.00	20,000.00		
00002	09/04/2024	D	00009	00009	TRASPASO A LA CUENTA 4689 RECURSOS PROPIOS BANORTE SA 1176085220 RECAUDACIÓN		0.00	6,277.30		
00001	09/04/2024	I	00019	00019	BANORTE SA 1176085220 RECAUDACIÓN Sobre Servicios Médicos		771.00	0.00		
00001	09/04/2024	I	00020	00020	BANORTE SA 1176085220 RECAUDACIÓN Sobre Servicios Médicos		836.00	0.00		
00001	09/04/2024	I	00020	00020	BANORTE SA 1176085220 RECAUDACIÓN Sobre Servicios Médicos		1,182.00	0.00		
00001	09/04/2024	I	00021	00021	BANORTE SA 1176085220 RECAUDACIÓN Sobre Servicios Médicos		635.00	0.00		
00002	09/04/2024	I	00021	00021	BANORTE SA 1176085220 RECAUDACIÓN Sobre Servicios Médicos		336.00	0.00		
00001	09/04/2024	I	00022	00022	BANORTE SA 1176085220 RECAUDACIÓN Sobre Servicios Médicos		1,575.00	0.00		
00001	09/04/2024	I	00023	00023	BANORTE SA 1176085220 RECAUDACIÓN Sobre Servicios Médicos		2,171.00	0.00		
00001	09/04/2024	I	00024	00024	BANORTE SA 1176085220 RECAUDACIÓN Sobre Servicios Médicos		1,721.00	0.00		
00001	09/04/2024	I	00025	00025	BANORTE SA 1176085220 RECAUDACIÓN Sobre Servicios Médicos		518.00	0.00		
00001	09/04/2024	I	00026	00026	BANORTE SA 1176085220 RECAUDACIÓN Sobre Servicios Médicos		1,075.00	0.00		
00001	09/04/2024	I	00027	00027	BANORTE SA 1176085220 RECAUDACIÓN Sobre Servicio de baños públicos, por la venta o arrendamiento de bienes Municipales		2,325.00	0.00		
00002	09/04/2024	I	00027	00027	BANORTE SA 1176085220 RECAUDACIÓN Sobre Servicio de baños públicos, por la venta o arrendamiento de bienes Municipales		7,263.00	0.00		
00003	09/04/2024	I	00027	00027	BANORTE SA 1176085220 RECAUDACIÓN Sobre Servicio de baños públicos, por la venta o arrendamiento de bienes Municipales		5,728.00	0.00		
00004	09/04/2024	I	00027	00027	BANORTE SA 1176085220 RECAUDACIÓN Sobre Servicio de baños públicos, por la venta o arrendamiento de bienes Municipales		4,542.00	0.00		
00005	09/04/2024	I	00027	00027	BANORTE SA 1176085220 RECAUDACIÓN Sobre Servicio de baños públicos, por la venta o arrendamiento de bienes Municipales		5,350.00	0.00		
00006	09/04/2024	I	00027	00027	BANORTE SA 1176085220 RECAUDACIÓN Sobre Servicio de baños públicos, por la venta o arrendamiento de bienes Municipales		6,529.00	0.00		
00002	08/04/2024	D	00007	00007	TRASPASO A LA CUENTA 4689 RECURSOS PROPIOS BANORTE SA 1176085220 RECAUDACIÓN		0.00	186,397.43		
00001	08/04/2024	I	00013	00013	BANORTE SA 1176085220 RECAUDACIÓN Sobre Estancias Infantiles		650.00	0.00		
00002	08/04/2024	I	00013	00013	BANORTE SA 1176085220 RECAUDACIÓN Sobre Estancias Infantiles		500.00	0.00		
00003	08/04/2024	I	00013	00013	BANORTE SA 1176085220 RECAUDACIÓN Sobre Estancias Infantiles		712.00	0.00		
00004	08/04/2024	I	00013	00013	BANORTE SA 1176085220 RECAUDACIÓN Sobre Estancias Infantiles		315.00	0.00		
00005	08/04/2024	I	00013	00013	BANORTE SA 1176085220 RECAUDACIÓN Sobre Estancias Infantiles		450.00	0.00		
00006	08/04/2024	I	00013	00013	BANORTE SA 1176085220 RECAUDACIÓN Sobre Estancias Infantiles		900.00	0.00		
00007	08/04/2024	I	00013	00013	BANORTE SA 1176085220 RECAUDACIÓN Sobre Estancias Infantiles		650.00	0.00		
00008	08/04/2024	I	00013	00013	BANORTE SA 1176085220 RECAUDACIÓN Sobre Estancias Infantiles		3,250.00	0.00		
00009	08/04/2024	I	00013	00013	BANORTE SA 1176085220 RECAUDACIÓN Sobre Estancias Infantiles		440.00	0.00		
00010	08/04/2024	I	00013	00013	BANORTE SA 1176085220 RECAUDACIÓN Sobre Estancias Infantiles		1,050.00	0.00		
00011	08/04/2024	I	00013	00013	BANORTE SA 1176085220 RECAUDACIÓN Sobre Estancias Infantiles		450.00	0.00		
00012	08/04/2024	I	00013	00013	BANORTE SA 1176085220 RECAUDACIÓN Sobre Estancias Infantiles		800.00	0.00		
00013	08/04/2024	I	00013	00013	BANORTE SA 1176085220 RECAUDACIÓN Sobre Estancias Infantiles		650.00	0.00		
00014	08/04/2024	I	00013	00013	BANORTE SA 1176085220 RECAUDACIÓN Sobre Estancias Infantiles		650.00	0.00		
00015	08/04/2024	I	00013	00013	BANORTE SA 1176085220 RECAUDACIÓN Sobre Estancias Infantiles		650.00	0.00		
00016	08/04/2024	I	00013	00013	BANORTE SA 1176085220 RECAUDACIÓN Sobre Estancias Infantiles		450.00	0.00		
00017	08/04/2024	I	00013	00013	BANORTE SA 1176085220 RECAUDACIÓN Sobre Estancias Infantiles		1,000.00	0.00		
00018	08/04/2024	I	00013	00013	BANORTE SA 1176085220 RECAUDACIÓN Sobre Estancias Infantiles		650.00	0.00		
00019	08/04/2024	I	00013	00013	BANORTE SA 1176085220 RECAUDACIÓN Sobre Estancias Infantiles		650.00	0.00		
00020	08/04/2024	I	00013	00013	BANORTE SA 1176085220 RECAUDACIÓN Sobre Estancias Infantiles		650.00	0.00		
00021	08/04/2024	I	00013	00013	BANORTE SA 1176085220 RECAUDACIÓN Sobre Estancias Infantiles		450.00	0.00		
00022	08/04/2024	I	00013	00013	BANORTE SA 1176085220 RECAUDACIÓN Sobre Estancias Infantiles		650.00	0.00		
00023	08/04/2024	I	00013	00013	BANORTE SA 1176085220 RECAUDACIÓN Sobre Estancias Infantiles		655.00	0.00		
00024	08/04/2024	I	00013	00013	BANORTE SA 1176085220 RECAUDACIÓN Sobre Estancias Infantiles		450.00	0.00		
00025	08/04/2024	I	00013	00013	BANORTE SA 1176085220 RECAUDACIÓN Sobre Estancias Infantiles		450.00	0.00		
00026	08/04/2024	I	00013	00013	BANORTE SA 1176085220 RECAUDACIÓN Sobre Estancias Infantiles		400.00	0.00		
00027	08/04/2024	I	00013	00013	BANORTE SA 1176085220 RECAUDACIÓN Sobre Estancias Infantiles		900.00	0.00		
00028	08/04/2024	I	00013	00013	BANORTE SA 1176085220 RECAUDACIÓN Sobre Estancias Infantiles		900.00	0.00		
00029	08/04/2024	I	00013	00013	BANORTE SA 1176085220 RECAUDACIÓN Sobre Estancias Infantiles		450.00	0.00		
00030	08/04/2024	I	00013	00013	BANORTE SA 1176085220 RECAUDACIÓN Sobre Estancias Infantiles		650.00	0.00		
00031	08/04/2024	I	00013	00013	BANORTE SA 1176085220 RECAUDACIÓN Sobre Estancias Infantiles		650.00	0.00		
00032	08/04/2024	I	00013	00013	BANORTE SA 1176085220 RECAUDACIÓN Sobre Estancias Infantiles		455.00	0.00		
00033	08/04/2024	I	00013	00013	BANORTE SA 1176085220 RECAUDACIÓN Sobre Estancias Infantiles		650.00	0.00		
00034	08/04/2024	I	00013	00013	BANORTE SA 1176085220 RECAUDACIÓN Sobre Estancias Infantiles		600.00	0.00		
00035	08/04/2024	I	00013	00013	BANORTE SA 1176085220 RECAUDACIÓN Sobre Estancias Infantiles		50.00	0.00		
00036	08/04/2024	I	00013	00013	BANORTE SA 1176085220 RECAUDACIÓN Sobre Estancias Infantiles		620.00	0.00		
00037	08/04/2024	I	00013	00013	BANORTE SA 1176085220 RECAUDACIÓN Sobre Estancias Infantiles		700.00	0.00		
00038	08/04/2024	I	00013	00013	BANORTE SA 1176085220 RECAUDACIÓN Sobre Estancias Infantiles		550.00	0.00		
00039	08/04/2024	I	00013	00013	BANORTE SA 1176085220 RECAUDACIÓN Sobre Estancias Infantiles		450.00	0.00		
00040	08/04/2024	I	00013	00013	BANORTE SA 1176085220 RECAUDACIÓN Sobre Estancias Infantiles		950.00	0.00		
00041	08/04/2024	I	00013	00013	BANORTE SA 1176085220 RECAUDACIÓN Sobre Estancias Infantiles		450.00	0.00		
00042	08/04/2024	I	00013	00013	BANORTE SA 1176085220 RECAUDACIÓN Sobre Estancias Infantiles		1,116.00	0.00		
00043	08/04/2024	I	00013	00013	BANORTE SA 1176085220 RECAUDACIÓN Sobre Estancias Infantiles		650.00	0.00		
00044	08/04/2024	I	00013	00013	BANORTE SA 1176085220 RECAUDACIÓN Sobre Estancias Infantiles		670.00	0.00		
00045	08/04/2024	I	00013	00013	BANORTE SA 1176085220 RECAUDACIÓN Sobre Estancias Infantiles		450.00	0.00		
00046	08/04/2024	I	00013	00013	BANORTE SA 1176085220 RECAUDACIÓN Sobre Estancias Infantiles		622.00	0.00		
00001	08/04/2024	I	00014	00014	BANORTE SA 1176085220 RECAUDACIÓN Sobre Servicios Médicos		1,687.00	0.00		

00001	08/04/2024	I	00015	00015	BANORTE SA 1176085220 RECAUDACIÓN Sobre Servicios Médicos		1,349.00	0.00		
00001	08/04/2024	I	00016	00016	BANORTE SA 1176085220 RECAUDACIÓN Sobre Servicios Médicos		972.00	0.00		
00001	08/04/2024	I	00017	00017	BANORTE SA 1176085220 RECAUDACIÓN Sobre Servicios Médicos		244.00	0.00		
00001	08/04/2024	I	00018	00018	BANORTE SA 1176085220 RECAUDACIÓN Sobre Servicios Médicos		1,407.00	0.00		
00002	05/04/2024	D	00006	00006	TRASPASO A LA CUENTA 4689 RECURSOS PROPIOS BANORTE SA 1176085220 RECAUDACIÓN		0.00	3,397.00		
00001	05/04/2024	I	00011	00011	BANORTE SA 1176085220 RECAUDACIÓN Sobre Servicios Médicos		1,379.00	0.00		
00001	05/04/2024	I	00012	00012	BANORTE SA 1176085220 RECAUDACIÓN Sobre Estancias Infantiles		1,000.00	0.00		
00002	05/04/2024	I	00012	00012	BANORTE SA 1176085220 RECAUDACIÓN Sobre Estancias Infantiles		650.00	0.00		
00003	05/04/2024	I	00012	00012	BANORTE SA 1176085220 RECAUDACIÓN Sobre Estancias Infantiles		650.00	0.00		
00004	05/04/2024	I	00012	00012	BANORTE SA 1176085220 RECAUDACIÓN Sobre Estancias Infantiles		900.00	0.00		
00005	05/04/2024	I	00012	00012	BANORTE SA 1176085220 RECAUDACIÓN Sobre Estancias Infantiles		360.00	0.00		
00006	05/04/2024	I	00012	00012	BANORTE SA 1176085220 RECAUDACIÓN Sobre Estancias Infantiles		450.00	0.00		
00007	05/04/2024	I	00012	00012	BANORTE SA 1176085220 RECAUDACIÓN Sobre Estancias Infantiles		650.00	0.00		
00008	05/04/2024	I	00012	00012	BANORTE SA 1176085220 RECAUDACIÓN Sobre Estancias Infantiles		455.00	0.00		
00009	05/04/2024	I	00012	00012	BANORTE SA 1176085220 RECAUDACIÓN Sobre Estancias Infantiles		650.00	0.00		
00010	05/04/2024	I	00012	00012	BANORTE SA 1176085220 RECAUDACIÓN Sobre Estancias Infantiles		900.00	0.00		
00011	05/04/2024	I	00012	00012	BANORTE SA 1176085220 RECAUDACIÓN Sobre Estancias Infantiles		250.00	0.00		
00012	05/04/2024	I	00012	00012	BANORTE SA 1176085220 RECAUDACIÓN Sobre Estancias Infantiles		650.00	0.00		
00013	05/04/2024	I	00012	00012	BANORTE SA 1176085220 RECAUDACIÓN Sobre Estancias Infantiles		500.00	0.00		
00002	04/04/2024	D	00005	00005	TRASPASO A LA CUENTA 4689 RECAUDACION BANORTE SA 1176085220 RECAUDACIÓN		0.00	35,000.00		
00001	04/04/2024	I	00001	00001	BANORTE SA 1176085220 RECAUDACIÓN Sobre Servicios Médicos		50.00	0.00		
00001	04/04/2024	I	00002	00002	BANORTE SA 1176085220 RECAUDACIÓN Sobre Servicios Médicos		564.00	0.00		
00001	04/04/2024	I	00003	00003	BANORTE SA 1176085220 RECAUDACIÓN Sobre Servicios Médicos		491.00	0.00		
00001	04/04/2024	I	00004	00004	BANORTE SA 1176085220 RECAUDACIÓN Sobre Terapias y Discapacidad		2,825.00	0.00		
00001	04/04/2024	I	00005	00005	BANORTE SA 1176085220 RECAUDACIÓN Sobre Terapias y Discapacidad		600.00	0.00		
00001	04/04/2024	I	00006	00006	BANORTE SA 1176085220 RECAUDACIÓN Sobre Terapias y Discapacidad		4,225.00	0.00		
00001	04/04/2024	I	00007	00007	BANORTE SA 1176085220 RECAUDACIÓN Sobre Servicios Médicos		3,940.00	0.00		
00002	01/04/2024	D	00001	00001	TRASPASO A LA CUENTA 4689 BANORTE SA 1176085220 RECAUDACIÓN		0.00	150,000.00		
00002	01/04/2024	D	00002	00002	TRASPASO A LA CUENTA 4689 RECURSOS PROPIOS BANORTE SA 1176085220 RECAUDACIÓN		0.00	10,000.00		
00002	01/04/2024	D	00003	00003	TRASPASO A LA CUENTA 4689 RECURSOS PROPIOS BANORTE SA 1176085220 RECAUDACIÓN		0.00	10,000.00		
00002	01/04/2024	D	00004	00004	TRASPASO A LA CUENTA 4689 RECURSOS PROPIOS BANORTE SA 1176085220 RECAUDACIÓN		0.00	10,000.00		
00001	01/04/2024	I	00046	00046	BANORTE SA 1176085220 RECAUDACIÓN Sobre Servicios Médicos		1,911.00	0.00		
00002	01/04/2024	I	00046	00046	BANORTE SA 1176085220 RECAUDACIÓN Sobre Servicios Médicos		2,232.00	0.00		
00003	01/04/2024	I	00046	00046	BANORTE SA 1176085220 RECAUDACIÓN Sobre Servicios Médicos		20.00	0.00		
00001	01/04/2024	I	00081	00081	BANORTE SA 1176085220 RECAUDACIÓN Sobre Servicios Médicos		1,830.00	0.00		
00001	01/04/2024	I	00083	00083	BANORTE SA 1176085220 RECAUDACIÓN Sobre Estancias Infantiles		1,300.00	0.00		
00002	01/04/2024	I	00083	00083	BANORTE SA 1176085220 RECAUDACIÓN Sobre Estancias Infantiles		900.00	0.00		
00003	01/04/2024	I	00083	00083	BANORTE SA 1176085220 RECAUDACIÓN Sobre Estancias Infantiles		604.00	0.00		
00004	01/04/2024	I	00083	00083	BANORTE SA 1176085220 RECAUDACIÓN Sobre Estancias Infantiles		650.00	0.00		
00005	01/04/2024	I	00083	00083	BANORTE SA 1176085220 RECAUDACIÓN Sobre Estancias Infantiles		650.00	0.00		
00006	01/04/2024	I	00083	00083	BANORTE SA 1176085220 RECAUDACIÓN Sobre Estancias Infantiles		650.00	0.00		
00007	01/04/2024	I	00083	00083	BANORTE SA 1176085220 RECAUDACIÓN Sobre Estancias Infantiles		500.00	0.00		
00008	01/04/2024	I	00083	00083	BANORTE SA 1176085220 RECAUDACIÓN Sobre Estancias Infantiles		150.00	0.00		
00009	01/04/2024	I	00083	00083	BANORTE SA 1176085220 RECAUDACIÓN Sobre Estancias Infantiles		650.00	0.00		
00010	01/04/2024	I	00083	00083	BANORTE SA 1176085220 RECAUDACIÓN Sobre Estancias Infantiles		100.00	0.00		
00011	01/04/2024	I	00083	00083	BANORTE SA 1176085220 RECAUDACIÓN Sobre Estancias Infantiles		150.00	0.00		
00012	01/04/2024	I	00083	00083	BANORTE SA 1176085220 RECAUDACIÓN Sobre Estancias Infantiles		1,300.00	0.00		
00013	01/04/2024	I	00083	00083	BANORTE SA 1176085220 RECAUDACIÓN Sobre Estancias Infantiles		1,300.00	0.00		
00014	01/04/2024	I	00083	00083	BANORTE SA 1176085220 RECAUDACIÓN Sobre Estancias Infantiles		900.00	0.00		
00015	01/04/2024	I	00083	00083	BANORTE SA 1176085220 RECAUDACIÓN Sobre Estancias Infantiles		1,300.00	0.00		
00016	01/04/2024	I	00083	00083	BANORTE SA 1176085220 RECAUDACIÓN Sobre Estancias Infantiles		453.00	0.00		
00017	01/04/2024	I	00083	00083	BANORTE SA 1176085220 RECAUDACIÓN Sobre Estancias Infantiles		900.00	0.00		
00018	01/04/2024	I	00083	00083	BANORTE SA 1176085220 RECAUDACIÓN Sobre Estancias Infantiles		650.00	0.00		
00019	01/04/2024	I	00083	00083	BANORTE SA 1176085220 RECAUDACIÓN Sobre Estancias Infantiles		650.00	0.00		
00020	01/04/2024	I	00083	00083	BANORTE SA 1176085220 RECAUDACIÓN Sobre Estancias Infantiles		650.00	0.00		
00021	01/04/2024	I	00083	00083	BANORTE SA 1176085220 RECAUDACIÓN Sobre Estancias Infantiles		900.00	0.00		
00022	01/04/2024	I	00083	00083	BANORTE SA 1176085220 RECAUDACIÓN Sobre Estancias Infantiles		903.00	0.00		
00023	01/04/2024	I	00083	00083	BANORTE SA 1176085220 RECAUDACIÓN Sobre Estancias Infantiles		600.00	0.00		
00024	01/04/2024	I	00083	00083	BANORTE SA 1176085220 RECAUDACIÓN Sobre Estancias Infantiles		650.00	0.00		
00025	01/04/2024	I	00083	00083	BANORTE SA 1176085220 RECAUDACIÓN Sobre Estancias Infantiles		650.00	0.00		
00026	01/04/2024	I	00083	00083	BANORTE SA 1176085220 RECAUDACIÓN Sobre Estancias Infantiles		650.00	0.00		
00027	01/04/2024	I	00083	00083	BANORTE SA 1176085220 RECAUDACIÓN Sobre Estancias Infantiles		650.00	0.00		
00001	29/03/2024	I	00001	00001	BANORTE SA 1176085220 RECAUDACIÓN Sobre Servicios Médicos		326.00	0.00		
00002	26/03/2024	D	00013	00013	TRASPASO A LA CUENTA 4689 BANORTE SA 1176085220 RECAUDACIÓN		0.00	9,280.00		
00002	25/03/2024	D	00012	00012	TRASPASO A LA CUENTA 4689 BANORTE SA 1176085220 RECAUDACIÓN		0.00	11,074.00		
00001	22/03/2024	I	00080	00080	BANORTE SA 1176085220 RECAUDACIÓN Sobre Servicios Médicos		1,355.00	0.00		
00001	22/03/2024	I	00081	00081	BANORTE SA 1176085220 RECAUDACIÓN Sobre Servicios Médicos		2,119.00	0.00		
00001	22/03/2024	I	00082	00082	BANORTE SA 1176085220 RECAUDACIÓN Sobre Servicios Médicos		878.00	0.00		
00001	22/03/2024	I	00083	00083	BANORTE SA 1176085220 RECAUDACIÓN Sobre Servicios Médicos		841.00	0.00		
00001	22/03/2024	I	00084	00084	BANORTE SA 1176085220 RECAUDACIÓN Sobre Servicios Médicos		1,424.00	0.00		

00001	22/03/2024	I	00085	00085	BANORTE SA 1176085220 RECAUDACIÓN Sobre Servicios Médicos y Laboratorio		1,087.00	0.00		
00001	22/03/2024	I	00086	00086	BANORTE SA 1176085220 RECAUDACIÓN Sobre Servicios Médicos		155.00	0.00		
00001	22/03/2024	I	00087	00087	BANORTE SA 1176085220 RECAUDACIÓN Sobre Servicios Médicos		464.00	0.00		
00001	22/03/2024	I	00088	00088	BANORTE SA 1176085220 RECAUDACIÓN Sobre Servicios Médicos		1,799.00	0.00		
00001	22/03/2024	I	00089	00089	BANORTE SA 1176085220 RECAUDACIÓN Sobre Servicios Médicos		6,319.00	0.00		
00001	22/03/2024	I	00090	00090	BANORTE SA 1176085220 RECAUDACIÓN Sobre Estancias Infantiles		650.00	0.00		
00002	22/03/2024	I	00090	00090	BANORTE SA 1176085220 RECAUDACIÓN Sobre Estancias Infantiles		650.00	0.00		
00003	22/03/2024	I	00090	00090	BANORTE SA 1176085220 RECAUDACIÓN Sobre Estancias Infantiles		450.00	0.00		
00004	22/03/2024	I	00090	00090	BANORTE SA 1176085220 RECAUDACIÓN Sobre Estancias Infantiles		900.00	0.00		
00005	22/03/2024	I	00090	00090	BANORTE SA 1176085220 RECAUDACIÓN Sobre Estancias Infantiles		650.00	0.00		
00006	22/03/2024	I	00090	00090	BANORTE SA 1176085220 RECAUDACIÓN Sobre Estancias Infantiles		650.00	0.00		
00007	22/03/2024	I	00090	00090	BANORTE SA 1176085220 RECAUDACIÓN Sobre Estancias Infantiles		650.00	0.00		
00008	22/03/2024	I	00090	00090	BANORTE SA 1176085220 RECAUDACIÓN Sobre Estancias Infantiles		500.00	0.00		
00009	22/03/2024	I	00090	00090	BANORTE SA 1176085220 RECAUDACIÓN Sobre Estancias Infantiles		150.00	0.00		
00010	22/03/2024	I	00090	00090	BANORTE SA 1176085220 RECAUDACIÓN Sobre Estancias Infantiles		650.00	0.00		
00011	22/03/2024	I	00090	00090	BANORTE SA 1176085220 RECAUDACIÓN Sobre Estancias Infantiles		450.00	0.00		
00001	22/03/2024	I	00091	00091	BANORTE SA 1176085220 RECAUDACIÓN Sobre Estancias Infantiles		650.00	0.00		
00002	22/03/2024	I	00091	00091	BANORTE SA 1176085220 RECAUDACIÓN Sobre Estancias Infantiles		50.00	0.00		
00001	22/03/2024	I	00093	00093	BANORTE SA 1176085220 RECAUDACIÓN Sobre Intereses Ganados		204.53	0.00		
00001	22/03/2024	I	00098	00098	BANORTE SA 1176085220 RECAUDACIÓN Sobre Ingresos Diversos		861.00	0.00		
00001	22/03/2024	I	00099	00099	BANORTE SA 1176085220 RECAUDACIÓN Sobre Ingresos Diversos		861.00	0.00		
00001	22/03/2024	I	00100	00100	BANORTE SA 1176085220 RECAUDACIÓN Sobre Ingresos Diversos		861.00	0.00		
00001	22/03/2024	I	00101	00101	BANORTE SA 1176085220 RECAUDACIÓN Sobre Ingresos Diversos		861.00	0.00		
00001	22/03/2024	I	00102	00102	BANORTE SA 1176085220 RECAUDACIÓN Sobre Ingresos Diversos		861.00	0.00		
00001	22/03/2024	I	00103	00103	BANORTE SA 1176085220 RECAUDACIÓN Sobre Ingresos Diversos		861.00	0.00		
00001	22/03/2024	I	00104	00104	BANORTE SA 1176085220 RECAUDACIÓN Sobre Ingresos Diversos		861.00	0.00		
00001	22/03/2024	I	00105	00105	BANORTE SA 1176085220 RECAUDACIÓN Sobre Ingresos Diversos		861.00	0.00		
00001	22/03/2024	I	00106	00106	BANORTE SA 1176085220 RECAUDACIÓN Sobre Ingresos Diversos		861.00	0.00		
00001	22/03/2024	I	00107	00107	BANORTE SA 1176085220 RECAUDACIÓN Sobre Servicio de baños públicos, por la venta o arrendamiento de bienes Municipales		3,080.00	0.00		
00002	22/03/2024	I	00107	00107	BANORTE SA 1176085220 RECAUDACIÓN Sobre Servicio de baños públicos, por la venta o arrendamiento de bienes Municipales		7,946.00	0.00		
00003	22/03/2024	I	00107	00107	BANORTE SA 1176085220 RECAUDACIÓN Sobre Servicio de baños públicos, por la venta o arrendamiento de bienes Municipales		6,919.00	0.00		
00004	22/03/2024	I	00107	00107	BANORTE SA 1176085220 RECAUDACIÓN Sobre Servicio de baños públicos, por la venta o arrendamiento de bienes Municipales		7,075.00	0.00		
00005	22/03/2024	I	00107	00107	BANORTE SA 1176085220 RECAUDACIÓN Sobre Servicio de baños públicos, por la venta o arrendamiento de bienes Municipales		4,332.00	0.00		
00006	22/03/2024	I	00107	00107	BANORTE SA 1176085220 RECAUDACIÓN Sobre Servicio de baños públicos, por la venta o arrendamiento de bienes Municipales		1,035.00	0.00		
00001	22/03/2024	I	00108	00108	BANORTE SA 1176085220 RECAUDACIÓN Sobre Servicio de baños públicos, por la venta o arrendamiento de bienes Municipales		1,573.00	0.00		
00002	22/03/2024	I	00108	00108	BANORTE SA 1176085220 RECAUDACIÓN Sobre Servicio de baños públicos, por la venta o arrendamiento de bienes Municipales		2,569.00	0.00		
00003	22/03/2024	I	00108	00108	BANORTE SA 1176085220 RECAUDACIÓN Sobre Servicio de baños públicos, por la venta o arrendamiento de bienes Municipales		400.00	0.00		
00004	22/03/2024	I	00108	00108	BANORTE SA 1176085220 RECAUDACIÓN Sobre Servicio de baños públicos, por la venta o arrendamiento de bienes Municipales		900.00	0.00		
00001	21/03/2024	C	00005	00821	BANORTE SA 1176085220 RECAUDACIÓN CH. 821		0.00	0.00		
00002	21/03/2024	D	00011	00011	TRASPASO A LA CUENTA 4689 BANORTE SA 1176085220 RECAUDACIÓN		0.00	50,000.00		
00001	21/03/2024	I	00066	00066	BANORTE SA 1176085220 RECAUDACIÓN Sobre Servicios Médicos		2,126.00	0.00		
00001	21/03/2024	I	00067	00067	BANORTE SA 1176085220 RECAUDACIÓN Sobre Servicios Médicos		2,319.00	0.00		
00001	21/03/2024	I	00068	00068	BANORTE SA 1176085220 RECAUDACIÓN Sobre Servicios Médicos		828.00	0.00		
00001	21/03/2024	I	00069	00069	BANORTE SA 1176085220 RECAUDACIÓN Sobre Servicios Médicos y Laboratorio		3,381.00	0.00		
00001	21/03/2024	I	00070	00070	BANORTE SA 1176085220 RECAUDACIÓN Sobre Servicios Médicos y Laboratorio		1,884.00	0.00		
00002	21/03/2024	I	00070	00070	BANORTE SA 1176085220 RECAUDACIÓN Sobre Servicios Médicos y Laboratorio		909.00	0.00		
00001	21/03/2024	I	00071	00071	BANORTE SA 1176085220 RECAUDACIÓN Sobre Servicios Médicos		6,445.00	0.00		
00002	21/03/2024	I	00071	00071	BANORTE SA 1176085220 RECAUDACIÓN Sobre Servicios Médicos		4,301.00	0.00		
00001	21/03/2024	I	00072	00072	BANORTE SA 1176085220 RECAUDACIÓN Sobre Servicios Médicos		795.00	0.00		
00001	21/03/2024	I	00073	00073	BANORTE SA 1176085220 RECAUDACIÓN Sobre Velatorio		1,131.25	0.00		
00001	21/03/2024	I	00074	00074	BANORTE SA 1176085220 RECAUDACIÓN Sobre Velatorio		1,143.75	0.00		
00001	21/03/2024	I	00075	00075	BANORTE SA 1176085220 RECAUDACIÓN Sobre Velatorio		4,263.75	0.00		
00001	21/03/2024	I	00076	00076	BANORTE SA 1176085220 RECAUDACIÓN Sobre Terapias y Discapacidad		1,800.00	0.00		
00001	21/03/2024	I	00077	00077	BANORTE SA 1176085220 RECAUDACIÓN Sobre Terapias y Discapacidad		4,350.00	0.00		
00001	21/03/2024	I	00078	00078	BANORTE SA 1176085220 RECAUDACIÓN Sobre Servicios Médicos y Laboratorio		450.00	0.00		
00001	21/03/2024	I	00079	00079	BANORTE SA 1176085220 RECAUDACIÓN Sobre Servicios Médicos		150.00	0.00		
00002	20/03/2024	D	00009	00009	TRASPASO A LA CUENTA 4689 BANORTE SA 1176085220 RECAUDACIÓN		0.00	450,000.00		
00002	20/03/2024	D	00010	00010	TRASPASO A LA CUENTA 4689 BANORTE SA 1176085220 RECAUDACIÓN		0.00	50,000.00		
00001	20/03/2024	I	00054	00054	BANORTE SA 1176085220 RECAUDACIÓN Sobre Estancias Infantiles		450.00	0.00		
00002	20/03/2024	I	00054	00054	BANORTE SA 1176085220 RECAUDACIÓN Sobre Estancias Infantiles		450.00	0.00		
00003	20/03/2024	I	00054	00054	BANORTE SA 1176085220 RECAUDACIÓN Sobre Estancias Infantiles		450.00	0.00		
00004	20/03/2024	I	00054	00054	BANORTE SA 1176085220 RECAUDACIÓN Sobre Estancias Infantiles		650.00	0.00		
00005	20/03/2024	I	00054	00054	BANORTE SA 1176085220 RECAUDACIÓN Sobre Estancias Infantiles		450.00	0.00		
00006	20/03/2024	I	00054	00054	BANORTE SA 1176085220 RECAUDACIÓN Sobre Estancias Infantiles		450.00	0.00		
00007	20/03/2024	I	00054	00054	BANORTE SA 1176085220 RECAUDACIÓN Sobre Estancias Infantiles		895.00	0.00		

00008	20/03/2024	I	00054	00054	BANORTE SA 1176085220 RECAUDACIÓN Sobre Estancias Infantiles		450.00	0.00		
00001	20/03/2024	I	00055	00055	BANORTE SA 1176085220 RECAUDACIÓN Sobre Estancias Infantiles		650.00	0.00		
00002	20/03/2024	I	00055	00055	BANORTE SA 1176085220 RECAUDACIÓN Sobre Estancias Infantiles		488.00	0.00		
00001	20/03/2024	I	00056	00056	BANORTE SA 1176085220 RECAUDACIÓN Sobre Estancias Infantiles		1,420.00	0.00		
00002	20/03/2024	I	00056	00056	BANORTE SA 1176085220 RECAUDACIÓN Sobre Estancias Infantiles		850.00	0.00		
00003	20/03/2024	I	00056	00056	BANORTE SA 1176085220 RECAUDACIÓN Sobre Estancias Infantiles		650.00	0.00		
00004	20/03/2024	I	00056	00056	BANORTE SA 1176085220 RECAUDACIÓN Sobre Estancias Infantiles		1,005.00	0.00		
00005	20/03/2024	I	00056	00056	BANORTE SA 1176085220 RECAUDACIÓN Sobre Estancias Infantiles		650.00	0.00		
00006	20/03/2024	I	00056	00056	BANORTE SA 1176085220 RECAUDACIÓN Sobre Estancias Infantiles		650.00	0.00		
00007	20/03/2024	I	00056	00056	BANORTE SA 1176085220 RECAUDACIÓN Sobre Estancias Infantiles		650.00	0.00		
00008	20/03/2024	I	00056	00056	BANORTE SA 1176085220 RECAUDACIÓN Sobre Estancias Infantiles		820.00	0.00		
00009	20/03/2024	I	00056	00056	BANORTE SA 1176085220 RECAUDACIÓN Sobre Estancias Infantiles		650.00	0.00		
00001	20/03/2024	I	00057	00057	BANORTE SA 1176085220 RECAUDACIÓN Sobre Estancias Infantiles		450.00	0.00		
00002	20/03/2024	I	00057	00057	BANORTE SA 1176085220 RECAUDACIÓN Sobre Estancias Infantiles		450.00	0.00		
00003	20/03/2024	I	00057	00057	BANORTE SA 1176085220 RECAUDACIÓN Sobre Estancias Infantiles		250.00	0.00		
00004	20/03/2024	I	00057	00057	BANORTE SA 1176085220 RECAUDACIÓN Sobre Estancias Infantiles		250.00	0.00		
00005	20/03/2024	I	00057	00057	BANORTE SA 1176085220 RECAUDACIÓN Sobre Estancias Infantiles		250.00	0.00		
00006	20/03/2024	I	00057	00057	BANORTE SA 1176085220 RECAUDACIÓN Sobre Estancias Infantiles		650.00	0.00		
00007	20/03/2024	I	00057	00057	BANORTE SA 1176085220 RECAUDACIÓN Sobre Estancias Infantiles		450.00	0.00		
00008	20/03/2024	I	00057	00057	BANORTE SA 1176085220 RECAUDACIÓN Sobre Estancias Infantiles		450.00	0.00		
00009	20/03/2024	I	00057	00057	BANORTE SA 1176085220 RECAUDACIÓN Sobre Estancias Infantiles		650.00	0.00		
00010	20/03/2024	I	00057	00057	BANORTE SA 1176085220 RECAUDACIÓN Sobre Estancias Infantiles		450.00	0.00		
00011	20/03/2024	I	00057	00057	BANORTE SA 1176085220 RECAUDACIÓN Sobre Estancias Infantiles		450.00	0.00		
00001	20/03/2024	I	00058	00058	BANORTE SA 1176085220 RECAUDACIÓN Sobre Terapias y Discapacidad		800.00	0.00		
00002	20/03/2024	I	00058	00058	BANORTE SA 1176085220 RECAUDACIÓN Sobre Terapias y Discapacidad		400.00	0.00		
00003	20/03/2024	I	00058	00058	BANORTE SA 1176085220 RECAUDACIÓN Sobre Terapias y Discapacidad		600.00	0.00		
00004	20/03/2024	I	00058	00058	BANORTE SA 1176085220 RECAUDACIÓN Sobre Terapias y Discapacidad		400.00	0.00		
00005	20/03/2024	I	00058	00058	BANORTE SA 1176085220 RECAUDACIÓN Sobre Terapias y Discapacidad		400.00	0.00		
00006	20/03/2024	I	00058	00058	BANORTE SA 1176085220 RECAUDACIÓN Sobre Terapias y Discapacidad		600.00	0.00		
00001	20/03/2024	I	00059	00059	BANORTE SA 1176085220 RECAUDACIÓN Sobre Terapias y Discapacidad		10,450.00	0.00		
00001	20/03/2024	I	00060	00060	BANORTE SA 1176085220 RECAUDACIÓN Sobre Terapias y Discapacidad		7,725.00	0.00		
00001	20/03/2024	I	00061	00061	BANORTE SA 1176085220 RECAUDACIÓN Sobre Servicios Médicos		990.00	0.00		
00001	20/03/2024	I	00062	00062	BANORTE SA 1176085220 RECAUDACIÓN Sobre Estancias Infantiles		250.00	0.00		
00002	20/03/2024	I	00062	00062	BANORTE SA 1176085220 RECAUDACIÓN Sobre Estancias Infantiles		650.00	0.00		
00003	20/03/2024	I	00062	00062	BANORTE SA 1176085220 RECAUDACIÓN Sobre Estancias Infantiles		500.00	0.00		
00004	20/03/2024	I	00062	00062	BANORTE SA 1176085220 RECAUDACIÓN Sobre Estancias Infantiles		100.00	0.00		
00005	20/03/2024	I	00062	00062	BANORTE SA 1176085220 RECAUDACIÓN Sobre Estancias Infantiles		650.00	0.00		
00006	20/03/2024	I	00062	00062	BANORTE SA 1176085220 RECAUDACIÓN Sobre Estancias Infantiles		250.00	0.00		
00007	20/03/2024	I	00062	00062	BANORTE SA 1176085220 RECAUDACIÓN Sobre Estancias Infantiles		450.00	0.00		
00008	20/03/2024	I	00062	00062	BANORTE SA 1176085220 RECAUDACIÓN Sobre Estancias Infantiles		650.00	0.00		
00009	20/03/2024	I	00062	00062	BANORTE SA 1176085220 RECAUDACIÓN Sobre Estancias Infantiles		450.00	0.00		
00010	20/03/2024	I	00062	00062	BANORTE SA 1176085220 RECAUDACIÓN Sobre Estancias Infantiles		650.00	0.00		
00011	20/03/2024	I	00062	00062	BANORTE SA 1176085220 RECAUDACIÓN Sobre Estancias Infantiles		1,300.00	0.00		
00012	20/03/2024	I	00062	00062	BANORTE SA 1176085220 RECAUDACIÓN Sobre Estancias Infantiles		650.00	0.00		
00001	20/03/2024	I	00063	00063	BANORTE SA 1176085220 RECAUDACIÓN Sobre Servicios Médicos		1,778.00	0.00		
00001	20/03/2024	I	00064	00064	BANORTE SA 1176085220 RECAUDACIÓN Sobre Servicios Médicos		1,156.00	0.00		
00001	20/03/2024	I	00065	00065	BANORTE SA 1176085220 RECAUDACIÓN Sobre Servicios Médicos		818.00	0.00		
00002	19/03/2024	D	00008	00008	TRASPASO A LA CUENTA 4689 BANORTE SA 1176085220 RECAUDACIÓN		0.00	20,000.00		
00001	19/03/2024	I	00049	00049	BANORTE SA 1176085220 RECAUDACIÓN Sobre Servicio de baños públicos, por la venta o arrendamiento de bienes Municipales		1,718.00	0.00		
00002	19/03/2024	I	00049	00049	BANORTE SA 1176085220 RECAUDACIÓN Sobre Servicio de baños públicos, por la venta o arrendamiento de bienes Municipales		2,599.00	0.00		
00003	19/03/2024	I	00049	00049	BANORTE SA 1176085220 RECAUDACIÓN Sobre Servicio de baños públicos, por la venta o arrendamiento de bienes Municipales		1,180.00	0.00		
00001	19/03/2024	I	00050	00050	BANORTE SA 1176085220 RECAUDACIÓN Sobre Servicios Médicos		1,449.00	0.00		
00001	19/03/2024	I	00051	00051	BANORTE SA 1176085220 RECAUDACIÓN Sobre Servicios Médicos		1,293.00	0.00		
00001	19/03/2024	I	00052	00052	BANORTE SA 1176085220 RECAUDACIÓN Sobre Servicios Médicos		2,015.00	0.00		
00001	19/03/2024	I	00053	00053	BANORTE SA 1176085220 RECAUDACIÓN Sobre Servicios Médicos y Laboratorio		403.00	0.00		
00002	19/03/2024	I	00053	00053	BANORTE SA 1176085220 RECAUDACIÓN Sobre Servicios Médicos Laboratorio		619.00	0.00		
00001	14/03/2024	I	00047	00047	BANORTE SA 1176085220 RECAUDACIÓN Sobre Estancias Infantiles		488.00	0.00		
00002	14/03/2024	I	00047	00047	BANORTE SA 1176085220 RECAUDACIÓN Sobre Estancias Infantiles		930.00	0.00		
00003	14/03/2024	I	00047	00047	BANORTE SA 1176085220 RECAUDACIÓN Sobre Estancias Infantiles		250.00	0.00		
00004	14/03/2024	I	00047	00047	BANORTE SA 1176085220 RECAUDACIÓN Sobre Estancias Infantiles		450.00	0.00		
00005	14/03/2024	I	00047	00047	BANORTE SA 1176085220 RECAUDACIÓN Sobre Estancias Infantiles		482.00	0.00		
00006	14/03/2024	I	00047	00047	BANORTE SA 1176085220 RECAUDACIÓN Sobre Estancias Infantiles		650.00	0.00		
00007	14/03/2024	I	00047	00047	BANORTE SA 1176085220 RECAUDACIÓN Sobre Estancias Infantiles		650.00	0.00		
00008	14/03/2024	I	00047	00047	BANORTE SA 1176085220 RECAUDACIÓN Sobre Estancias Infantiles		650.00	0.00		
00009	14/03/2024	I	00047	00047	BANORTE SA 1176085220 RECAUDACIÓN Sobre Estancias Infantiles		650.00	0.00		
00010	14/03/2024	I	00047	00047	BANORTE SA 1176085220 RECAUDACIÓN Sobre Estancias Infantiles		650.00	0.00		
00011	14/03/2024	I	00047	00047	BANORTE SA 1176085220 RECAUDACIÓN Sobre Estancias Infantiles		450.00	0.00		
00012	14/03/2024	I	00047	00047	BANORTE SA 1176085220 RECAUDACIÓN Sobre Estancias Infantiles		650.00	0.00		

00013	14/03/2024	I	00047	00047	BANORTE SA 1176085220 RECAUDACIÓN Sobre Estancias Infantiles		450.00	0.00		
00014	14/03/2024	I	00047	00047	BANORTE SA 1176085220 RECAUDACIÓN Sobre Estancias Infantiles		540.00	0.00		
00015	14/03/2024	I	00047	00047	BANORTE SA 1176085220 RECAUDACIÓN Sobre Estancias Infantiles		650.00	0.00		
00016	14/03/2024	I	00047	00047	BANORTE SA 1176085220 RECAUDACIÓN Sobre Estancias Infantiles		450.00	0.00		
00017	14/03/2024	I	00047	00047	BANORTE SA 1176085220 RECAUDACIÓN Sobre Estancias Infantiles		650.00	0.00		
00018	14/03/2024	I	00047	00047	BANORTE SA 1176085220 RECAUDACIÓN Sobre Estancias Infantiles		650.00	0.00		
00019	14/03/2024	I	00047	00047	BANORTE SA 1176085220 RECAUDACIÓN Sobre Estancias Infantiles		650.00	0.00		
00020	14/03/2024	I	00047	00047	BANORTE SA 1176085220 RECAUDACIÓN Sobre Estancias Infantiles		650.00	0.00		
00021	14/03/2024	I	00047	00047	BANORTE SA 1176085220 RECAUDACIÓN Sobre Estancias Infantiles		650.00	0.00		
00022	14/03/2024	I	00047	00047	BANORTE SA 1176085220 RECAUDACIÓN Sobre Estancias Infantiles		450.00	0.00		
00023	14/03/2024	I	00047	00047	BANORTE SA 1176085220 RECAUDACIÓN Sobre Estancias Infantiles		650.00	0.00		
00024	14/03/2024	I	00047	00047	BANORTE SA 1176085220 RECAUDACIÓN Sobre Estancias Infantiles		488.00	0.00		
00025	14/03/2024	I	00047	00047	BANORTE SA 1176085220 RECAUDACIÓN Sobre Estancias Infantiles		650.00	0.00		
00026	14/03/2024	I	00047	00047	BANORTE SA 1176085220 RECAUDACIÓN Sobre Estancias Infantiles		755.00	0.00		
00027	14/03/2024	I	00047	00047	BANORTE SA 1176085220 RECAUDACIÓN Sobre Estancias Infantiles		650.00	0.00		
00028	14/03/2024	I	00047	00047	BANORTE SA 1176085220 RECAUDACIÓN Sobre Estancias Infantiles		1,250.00	0.00		
00029	14/03/2024	I	00047	00047	BANORTE SA 1176085220 RECAUDACIÓN Sobre Estancias Infantiles		650.00	0.00		
00030	14/03/2024	I	00047	00047	BANORTE SA 1176085220 RECAUDACIÓN Sobre Estancias Infantiles		500.00	0.00		
00031	14/03/2024	I	00047	00047	BANORTE SA 1176085220 RECAUDACIÓN Sobre Estancias Infantiles		650.00	0.00		
00032	14/03/2024	I	00047	00047	BANORTE SA 1176085220 RECAUDACIÓN Sobre Estancias Infantiles		650.00	0.00		
00033	14/03/2024	I	00047	00047	BANORTE SA 1176085220 RECAUDACIÓN Sobre Estancias Infantiles		650.00	0.00		
00034	14/03/2024	I	00047	00047	BANORTE SA 1176085220 RECAUDACIÓN Sobre Estancias Infantiles		488.00	0.00		
00035	14/03/2024	I	00047	00047	BANORTE SA 1176085220 RECAUDACIÓN Sobre Estancias Infantiles		650.00	0.00		
00036	14/03/2024	I	00047	00047	BANORTE SA 1176085220 RECAUDACIÓN Sobre Estancias Infantiles		650.00	0.00		
00037	14/03/2024	I	00047	00047	BANORTE SA 1176085220 RECAUDACIÓN Sobre Estancias Infantiles		650.00	0.00		
00038	14/03/2024	I	00047	00047	BANORTE SA 1176085220 RECAUDACIÓN Sobre Estancias Infantiles		650.00	0.00		
00039	14/03/2024	I	00047	00047	BANORTE SA 1176085220 RECAUDACIÓN Sobre Estancias Infantiles		450.00	0.00		
00040	14/03/2024	I	00047	00047	BANORTE SA 1176085220 RECAUDACIÓN Sobre Estancias Infantiles		650.00	0.00		
00041	14/03/2024	I	00047	00047	BANORTE SA 1176085220 RECAUDACIÓN Sobre Estancias Infantiles		650.00	0.00		
00042	14/03/2024	I	00047	00047	BANORTE SA 1176085220 RECAUDACIÓN Sobre Estancias Infantiles		450.00	0.00		
00043	14/03/2024	I	00047	00047	BANORTE SA 1176085220 RECAUDACIÓN Sobre Estancias Infantiles		450.00	0.00		
00044	14/03/2024	I	00047	00047	BANORTE SA 1176085220 RECAUDACIÓN Sobre Estancias Infantiles		650.00	0.00		
00045	14/03/2024	I	00047	00047	BANORTE SA 1176085220 RECAUDACIÓN Sobre Estancias Infantiles		650.00	0.00		
00046	14/03/2024	I	00047	00047	BANORTE SA 1176085220 RECAUDACIÓN Sobre Estancias Infantiles		650.00	0.00		
00001	14/03/2024	I	00048	00048	BANORTE SA 1176085220 RECAUDACIÓN Sobre Estancias Infantiles		1,850.00	0.00		
00002	14/03/2024	I	00048	00048	BANORTE SA 1176085220 RECAUDACIÓN Sobre Estancias Infantiles		650.00	0.00		
00003	14/03/2024	I	00048	00048	BANORTE SA 1176085220 RECAUDACIÓN Sobre Estancias Infantiles		675.00	0.00		
00004	14/03/2024	I	00048	00048	BANORTE SA 1176085220 RECAUDACIÓN Sobre Estancias Infantiles		650.00	0.00		
00005	14/03/2024	I	00048	00048	BANORTE SA 1176085220 RECAUDACIÓN Sobre Estancias Infantiles		650.00	0.00		
00006	14/03/2024	I	00048	00048	BANORTE SA 1176085220 RECAUDACIÓN Sobre Estancias Infantiles		450.00	0.00		
00007	14/03/2024	I	00048	00048	BANORTE SA 1176085220 RECAUDACIÓN Sobre Estancias Infantiles		650.00	0.00		
00008	14/03/2024	I	00048	00048	BANORTE SA 1176085220 RECAUDACIÓN Sobre Estancias Infantiles		650.00	0.00		
00009	14/03/2024	I	00048	00048	BANORTE SA 1176085220 RECAUDACIÓN Sobre Estancias Infantiles		450.00	0.00		
00010	14/03/2024	I	00048	00048	BANORTE SA 1176085220 RECAUDACIÓN Sobre Estancias Infantiles		650.00	0.00		
00011	14/03/2024	I	00048	00048	BANORTE SA 1176085220 RECAUDACIÓN Sobre Estancias Infantiles		650.00	0.00		
00012	14/03/2024	I	00048	00048	BANORTE SA 1176085220 RECAUDACIÓN Sobre Estancias Infantiles		900.00	0.00		
00013	14/03/2024	I	00048	00048	BANORTE SA 1176085220 RECAUDACIÓN Sobre Estancias Infantiles		900.00	0.00		
00014	14/03/2024	I	00048	00048	BANORTE SA 1176085220 RECAUDACIÓN Sobre Estancias Infantiles		490.00	0.00		
00015	14/03/2024	I	00048	00048	BANORTE SA 1176085220 RECAUDACIÓN Sobre Estancias Infantiles		450.00	0.00		
00016	14/03/2024	I	00048	00048	BANORTE SA 1176085220 RECAUDACIÓN Sobre Estancias Infantiles		650.00	0.00		
00017	14/03/2024	I	00048	00048	BANORTE SA 1176085220 RECAUDACIÓN Sobre Estancias Infantiles		650.00	0.00		
00018	14/03/2024	I	00048	00048	BANORTE SA 1176085220 RECAUDACIÓN Sobre Estancias Infantiles		450.00	0.00		
00019	14/03/2024	I	00048	00048	BANORTE SA 1176085220 RECAUDACIÓN Sobre Estancias Infantiles		650.00	0.00		
00020	14/03/2024	I	00048	00048	BANORTE SA 1176085220 RECAUDACIÓN Sobre Estancias Infantiles		650.00	0.00		
00021	14/03/2024	I	00048	00048	BANORTE SA 1176085220 RECAUDACIÓN Sobre Estancias Infantiles		650.00	0.00		
00022	14/03/2024	I	00048	00048	BANORTE SA 1176085220 RECAUDACIÓN Sobre Estancias Infantiles		650.00	0.00		
00023	14/03/2024	I	00048	00048	BANORTE SA 1176085220 RECAUDACIÓN Sobre Estancias Infantiles		650.00	0.00		
00024	14/03/2024	I	00048	00048	BANORTE SA 1176085220 RECAUDACIÓN Sobre Estancias Infantiles		650.00	0.00		
00025	14/03/2024	I	00048	00048	BANORTE SA 1176085220 RECAUDACIÓN Sobre Estancias Infantiles		900.00	0.00		
00026	14/03/2024	I	00048	00048	BANORTE SA 1176085220 RECAUDACIÓN Sobre Estancias Infantiles		450.00	0.00		
00027	14/03/2024	I	00048	00048	BANORTE SA 1176085220 RECAUDACIÓN Sobre Estancias Infantiles		450.00	0.00		
00028	14/03/2024	I	00048	00048	BANORTE SA 1176085220 RECAUDACIÓN Sobre Estancias Infantiles		650.00	0.00		
00029	14/03/2024	I	00048	00048	BANORTE SA 1176085220 RECAUDACIÓN Sobre Estancias Infantiles		450.00	0.00		
00030	14/03/2024	I	00048	00048	BANORTE SA 1176085220 RECAUDACIÓN Sobre Estancias Infantiles		650.00	0.00		
00031	14/03/2024	I	00048	00048	BANORTE SA 1176085220 RECAUDACIÓN Sobre Estancias Infantiles		650.00	0.00		
00032	14/03/2024	I	00048	00048	BANORTE SA 1176085220 RECAUDACIÓN Sobre Estancias Infantiles		900.00	0.00		
00033	14/03/2024	I	00048	00048	BANORTE SA 1176085220 RECAUDACIÓN Sobre Estancias Infantiles		650.00	0.00		
00034	14/03/2024	I	00048	00048	BANORTE SA 1176085220 RECAUDACIÓN Sobre Estancias Infantiles		650.00	0.00		
00035	14/03/2024	I	00048	00048	BANORTE SA 1176085220 RECAUDACIÓN Sobre Estancias Infantiles		650.00	0.00		
00036	14/03/2024	I	00048	00048	BANORTE SA 1176085220 RECAUDACIÓN Sobre Estancias Infantiles		450.00	0.00		

00037	14/03/2024	I	00048	00048	BANORTE SA 1176085220 RECAUDACIÓN Sobre Estancias Infantiles		650.00	0.00		
00038	14/03/2024	I	00048	00048	BANORTE SA 1176085220 RECAUDACIÓN Sobre Estancias Infantiles		650.00	0.00		
00039	14/03/2024	I	00048	00048	BANORTE SA 1176085220 RECAUDACIÓN Sobre Estancias Infantiles		650.00	0.00		
00040	14/03/2024	I	00048	00048	BANORTE SA 1176085220 RECAUDACIÓN Sobre Estancias Infantiles		650.00	0.00		
00041	14/03/2024	I	00048	00048	BANORTE SA 1176085220 RECAUDACIÓN Sobre Estancias Infantiles		900.00	0.00		
00042	14/03/2024	I	00048	00048	BANORTE SA 1176085220 RECAUDACIÓN Sobre Estancias Infantiles		250.00	0.00		
00043	14/03/2024	I	00048	00048	BANORTE SA 1176085220 RECAUDACIÓN Sobre Estancias Infantiles		780.00	0.00		
00044	14/03/2024	I	00048	00048	BANORTE SA 1176085220 RECAUDACIÓN Sobre Estancias Infantiles		650.00	0.00		
00002	13/03/2024	D	00007	00007	TRASPASO A LA CUENTA 4689 BANORTE SA 1176085220 RECAUDACIÓN		0.00	10,000.00		
00001	13/03/2024	I	00035	00035	BANORTE SA 1176085220 RECAUDACIÓN Sobre Estancias Infantiles		650.00	0.00		
00002	13/03/2024	I	00035	00035	BANORTE SA 1176085220 RECAUDACIÓN Sobre Estancias Infantiles		450.00	0.00		
00003	13/03/2024	I	00035	00035	BANORTE SA 1176085220 RECAUDACIÓN Sobre Estancias Infantiles		650.00	0.00		
00004	13/03/2024	I	00035	00035	BANORTE SA 1176085220 RECAUDACIÓN Sobre Estancias Infantiles		450.00	0.00		
00005	13/03/2024	I	00035	00035	BANORTE SA 1176085220 RECAUDACIÓN Sobre Estancias Infantiles		500.00	0.00		
00006	13/03/2024	I	00035	00035	BANORTE SA 1176085220 RECAUDACIÓN Sobre Estancias Infantiles		650.00	0.00		
00007	13/03/2024	I	00035	00035	BANORTE SA 1176085220 RECAUDACIÓN Sobre Estancias Infantiles		450.00	0.00		
00008	13/03/2024	I	00035	00035	BANORTE SA 1176085220 RECAUDACIÓN Sobre Estancias Infantiles		650.00	0.00		
00009	13/03/2024	I	00035	00035	BANORTE SA 1176085220 RECAUDACIÓN Sobre Estancias Infantiles		450.00	0.00		
00010	13/03/2024	I	00035	00035	BANORTE SA 1176085220 RECAUDACIÓN Sobre Estancias Infantiles		450.00	0.00		
00011	13/03/2024	I	00035	00035	BANORTE SA 1176085220 RECAUDACIÓN Sobre Estancias Infantiles		450.00	0.00		
00012	13/03/2024	I	00035	00035	BANORTE SA 1176085220 RECAUDACIÓN Sobre Estancias Infantiles		450.00	0.00		
00013	13/03/2024	I	00035	00035	BANORTE SA 1176085220 RECAUDACIÓN Sobre Estancias Infantiles		650.00	0.00		
00014	13/03/2024	I	00035	00035	BANORTE SA 1176085220 RECAUDACIÓN Sobre Estancias Infantiles		500.00	0.00		
00015	13/03/2024	I	00035	00035	BANORTE SA 1176085220 RECAUDACIÓN Sobre Estancias Infantiles		900.00	0.00		
00016	13/03/2024	I	00035	00035	BANORTE SA 1176085220 RECAUDACIÓN Sobre Estancias Infantiles		450.00	0.00		
00017	13/03/2024	I	00035	00035	BANORTE SA 1176085220 RECAUDACIÓN Sobre Estancias Infantiles		450.00	0.00		
00018	13/03/2024	I	00035	00035	BANORTE SA 1176085220 RECAUDACIÓN Sobre Estancias Infantiles		800.00	0.00		
00019	13/03/2024	I	00035	00035	BANORTE SA 1176085220 RECAUDACIÓN Sobre Estancias Infantiles		450.00	0.00		
00020	13/03/2024	I	00035	00035	BANORTE SA 1176085220 RECAUDACIÓN Sobre Estancias Infantiles		800.00	0.00		
00021	13/03/2024	I	00035	00035	BANORTE SA 1176085220 RECAUDACIÓN Sobre Estancias Infantiles		450.00	0.00		
00022	13/03/2024	I	00035	00035	BANORTE SA 1176085220 RECAUDACIÓN Sobre Estancias Infantiles		450.00	0.00		
00023	13/03/2024	I	00035	00035	BANORTE SA 1176085220 RECAUDACIÓN Sobre Estancias Infantiles		450.00	0.00		
00024	13/03/2024	I	00035	00035	BANORTE SA 1176085220 RECAUDACIÓN Sobre Estancias Infantiles		450.00	0.00		
00025	13/03/2024	I	00035	00035	BANORTE SA 1176085220 RECAUDACIÓN Sobre Estancias Infantiles		450.00	0.00		
00026	13/03/2024	I	00035	00035	BANORTE SA 1176085220 RECAUDACIÓN Sobre Estancias Infantiles		450.00	0.00		
00027	13/03/2024	I	00035	00035	BANORTE SA 1176085220 RECAUDACIÓN Sobre Estancias Infantiles		650.00	0.00		
00028	13/03/2024	I	00035	00035	BANORTE SA 1176085220 RECAUDACIÓN Sobre Estancias Infantiles		450.00	0.00		
00029	13/03/2024	I	00035	00035	BANORTE SA 1176085220 RECAUDACIÓN Sobre Estancias Infantiles		400.00	0.00		
00030	13/03/2024	I	00035	00035	BANORTE SA 1176085220 RECAUDACIÓN Sobre Estancias Infantiles		50.00	0.00		
00031	13/03/2024	I	00035	00035	BANORTE SA 1176085220 RECAUDACIÓN Sobre Estancias Infantiles		780.00	0.00		
00032	13/03/2024	I	00035	00035	BANORTE SA 1176085220 RECAUDACIÓN Sobre Estancias Infantiles		500.00	0.00		
00001	13/03/2024	I	00036	00036	BANORTE SA 1176085220 RECAUDACIÓN Sobre Estancias Infantiles		885.00	0.00		
00002	13/03/2024	I	00036	00036	BANORTE SA 1176085220 RECAUDACIÓN Sobre Estancias Infantiles		250.00	0.00		
00003	13/03/2024	I	00036	00036	BANORTE SA 1176085220 RECAUDACIÓN Sobre Estancias Infantiles		650.00	0.00		
00004	13/03/2024	I	00036	00036	BANORTE SA 1176085220 RECAUDACIÓN Sobre Estancias Infantiles		250.00	0.00		
00005	13/03/2024	I	00036	00036	BANORTE SA 1176085220 RECAUDACIÓN Sobre Estancias Infantiles		1,550.00	0.00		
00006	13/03/2024	I	00036	00036	BANORTE SA 1176085220 RECAUDACIÓN Sobre Estancias Infantiles		633.00	0.00		
00007	13/03/2024	I	00036	00036	BANORTE SA 1176085220 RECAUDACIÓN Sobre Estancias Infantiles		6.00	0.00		
00008	13/03/2024	I	00036	00036	BANORTE SA 1176085220 RECAUDACIÓN Sobre Estancias Infantiles		250.00	0.00		
00009	13/03/2024	I	00036	00036	BANORTE SA 1176085220 RECAUDACIÓN Sobre Estancias Infantiles		666.00	0.00		
00010	13/03/2024	I	00036	00036	BANORTE SA 1176085220 RECAUDACIÓN Sobre Estancias Infantiles		650.00	0.00		
00011	13/03/2024	I	00036	00036	BANORTE SA 1176085220 RECAUDACIÓN Sobre Estancias Infantiles		650.00	0.00		
00012	13/03/2024	I	00036	00036	BANORTE SA 1176085220 RECAUDACIÓN Sobre Estancias Infantiles		650.00	0.00		
00013	13/03/2024	I	00036	00036	BANORTE SA 1176085220 RECAUDACIÓN Sobre Estancias Infantiles		650.00	0.00		
00014	13/03/2024	I	00036	00036	BANORTE SA 1176085220 RECAUDACIÓN Sobre Estancias Infantiles		650.00	0.00		
00015	13/03/2024	I	00036	00036	BANORTE SA 1176085220 RECAUDACIÓN Sobre Estancias Infantiles		650.00	0.00		
00016	13/03/2024	I	00036	00036	BANORTE SA 1176085220 RECAUDACIÓN Sobre Estancias Infantiles		850.00	0.00		
00017	13/03/2024	I	00036	00036	BANORTE SA 1176085220 RECAUDACIÓN Sobre Estancias Infantiles		450.00	0.00		
00018	13/03/2024	I	00036	00036	BANORTE SA 1176085220 RECAUDACIÓN Sobre Estancias Infantiles		150.00	0.00		
00019	13/03/2024	I	00036	00036	BANORTE SA 1176085220 RECAUDACIÓN Sobre Estancias Infantiles		500.00	0.00		
00020	13/03/2024	I	00036	00036	BANORTE SA 1176085220 RECAUDACIÓN Sobre Estancias Infantiles		450.00	0.00		
00021	13/03/2024	I	00036	00036	BANORTE SA 1176085220 RECAUDACIÓN Sobre Estancias Infantiles		1,380.00	0.00		
00022	13/03/2024	I	00036	00036	BANORTE SA 1176085220 RECAUDACIÓN Sobre Estancias Infantiles		488.00	0.00		
00023	13/03/2024	I	00036	00036	BANORTE SA 1176085220 RECAUDACIÓN Sobre Estancias Infantiles		650.00	0.00		
00024	13/03/2024	I	00036	00036	BANORTE SA 1176085220 RECAUDACIÓN Sobre Estancias Infantiles		650.00	0.00		
00025	13/03/2024	I	00036	00036	BANORTE SA 1176085220 RECAUDACIÓN Sobre Estancias Infantiles		650.00	0.00		
00026	13/03/2024	I	00036	00036	BANORTE SA 1176085220 RECAUDACIÓN Sobre Estancias Infantiles		2,050.00	0.00		
00027	13/03/2024	I	00036	00036	BANORTE SA 1176085220 RECAUDACIÓN Sobre Estancias Infantiles		585.00	0.00		
00028	13/03/2024	I	00036	00036	BANORTE SA 1176085220 RECAUDACIÓN Sobre Estancias Infantiles		638.00	0.00		
00029	13/03/2024	I	00036	00036	BANORTE SA 1176085220 RECAUDACIÓN Sobre Estancias Infantiles		650.00	0.00		

00030	13/03/2024	I	00036	00036	BANORTE SA 1176085220 RECAUDACIÓN Sobre Estancias Infantiles		650.00	0.00		
00031	13/03/2024	I	00036	00036	BANORTE SA 1176085220 RECAUDACIÓN Sobre Estancias Infantiles		1,316.00	0.00		
00032	13/03/2024	I	00036	00036	BANORTE SA 1176085220 RECAUDACIÓN Sobre Estancias Infantiles		650.00	0.00		
00001	13/03/2024	I	00037	00037	BANORTE SA 1176085220 RECAUDACIÓN Sobre Terapias y Discapacidad		5,625.00	0.00		
00001	13/03/2024	I	00038	00038	BANORTE SA 1176085220 RECAUDACIÓN Sobre Terapias y Discapacidad		7,800.00	0.00		
00001	13/03/2024	I	00039	00039	BANORTE SA 1176085220 RECAUDACIÓN Sobre Estancias Infantiles		450.00	0.00		
00002	13/03/2024	I	00039	00039	BANORTE SA 1176085220 RECAUDACIÓN Sobre Estancias Infantiles		450.00	0.00		
00003	13/03/2024	I	00039	00039	BANORTE SA 1176085220 RECAUDACIÓN Sobre Estancias Infantiles		1,000.00	0.00		
00004	13/03/2024	I	00039	00039	BANORTE SA 1176085220 RECAUDACIÓN Sobre Estancias Infantiles		300.00	0.00		
00005	13/03/2024	I	00039	00039	BANORTE SA 1176085220 RECAUDACIÓN Sobre Estancias Infantiles		650.00	0.00		
00001	13/03/2024	I	00040	00040	BANORTE SA 1176085220 RECAUDACIÓN Sobre Estancias Infantiles		900.00	0.00		
00001	13/03/2024	I	00041	00041	BANORTE SA 1176085220 RECAUDACIÓN Sobre Estancias Infantiles		675.00	0.00		
00001	13/03/2024	I	00042	00042	BANORTE SA 1176085220 RECAUDACIÓN Sobre Estancias Infantiles		450.00	0.00		
00001	13/03/2024	I	00043	00043	BANORTE SA 1176085220 RECAUDACIÓN Sobre Estancias Infantiles		650.00	0.00		
00002	13/03/2024	I	00043	00043	BANORTE SA 1176085220 RECAUDACIÓN Sobre Estancias Infantiles		650.00	0.00		
00003	13/03/2024	I	00043	00043	BANORTE SA 1176085220 RECAUDACIÓN Sobre Estancias Infantiles		450.00	0.00		
00004	13/03/2024	I	00043	00043	BANORTE SA 1176085220 RECAUDACIÓN Sobre Estancias Infantiles		450.00	0.00		
00005	13/03/2024	I	00043	00043	BANORTE SA 1176085220 RECAUDACIÓN Sobre Estancias Infantiles		637.00	0.00		
00006	13/03/2024	I	00043	00043	BANORTE SA 1176085220 RECAUDACIÓN Sobre Estancias Infantiles		650.00	0.00		
00007	13/03/2024	I	00043	00043	BANORTE SA 1176085220 RECAUDACIÓN Sobre Estancias Infantiles		650.00	0.00		
00008	13/03/2024	I	00043	00043	BANORTE SA 1176085220 RECAUDACIÓN Sobre Estancias Infantiles		450.00	0.00		
00009	13/03/2024	I	00043	00043	BANORTE SA 1176085220 RECAUDACIÓN Sobre Estancias Infantiles		250.00	0.00		
00010	13/03/2024	I	00043	00043	BANORTE SA 1176085220 RECAUDACIÓN Sobre Estancias Infantiles		693.00	0.00		
00011	13/03/2024	I	00043	00043	BANORTE SA 1176085220 RECAUDACIÓN Sobre Estancias Infantiles		450.00	0.00		
00012	13/03/2024	I	00043	00043	BANORTE SA 1176085220 RECAUDACIÓN Sobre Estancias Infantiles		450.00	0.00		
00013	13/03/2024	I	00043	00043	BANORTE SA 1176085220 RECAUDACIÓN Sobre Estancias Infantiles		650.00	0.00		
00014	13/03/2024	I	00043	00043	BANORTE SA 1176085220 RECAUDACIÓN Sobre Estancias Infantiles		650.00	0.00		
00015	13/03/2024	I	00043	00043	BANORTE SA 1176085220 RECAUDACIÓN Sobre Estancias Infantiles		450.00	0.00		
00016	13/03/2024	I	00043	00043	BANORTE SA 1176085220 RECAUDACIÓN Sobre Estancias Infantiles		450.00	0.00		
00017	13/03/2024	I	00043	00043	BANORTE SA 1176085220 RECAUDACIÓN Sobre Estancias Infantiles		650.00	0.00		
00018	13/03/2024	I	00043	00043	BANORTE SA 1176085220 RECAUDACIÓN Sobre Estancias Infantiles		335.00	0.00		
00019	13/03/2024	I	00043	00043	BANORTE SA 1176085220 RECAUDACIÓN Sobre Estancias Infantiles		650.00	0.00		
00020	13/03/2024	I	00043	00043	BANORTE SA 1176085220 RECAUDACIÓN Sobre Estancias Infantiles		650.00	0.00		
00021	13/03/2024	I	00043	00043	BANORTE SA 1176085220 RECAUDACIÓN Sobre Estancias Infantiles		450.00	0.00		
00022	13/03/2024	I	00043	00043	BANORTE SA 1176085220 RECAUDACIÓN Sobre Estancias Infantiles		338.00	0.00		
00023	13/03/2024	I	00043	00043	BANORTE SA 1176085220 RECAUDACIÓN Sobre Estancias Infantiles		450.00	0.00		
00001	13/03/2024	I	00044	00044	BANORTE SA 1176085220 RECAUDACIÓN Sobre Estancias Infantiles		1,300.00	0.00		
00002	13/03/2024	I	00044	00044	BANORTE SA 1176085220 RECAUDACIÓN Sobre Estancias Infantiles		900.00	0.00		
00003	13/03/2024	I	00044	00044	BANORTE SA 1176085220 RECAUDACIÓN Sobre Estancias Infantiles		650.00	0.00		
00004	13/03/2024	I	00044	00044	BANORTE SA 1176085220 RECAUDACIÓN Sobre Estancias Infantiles		604.00	0.00		
00005	13/03/2024	I	00044	00044	BANORTE SA 1176085220 RECAUDACIÓN Sobre Estancias Infantiles		900.00	0.00		
00006	13/03/2024	I	00044	00044	BANORTE SA 1176085220 RECAUDACIÓN Sobre Estancias Infantiles		800.00	0.00		
00007	13/03/2024	I	00044	00044	BANORTE SA 1176085220 RECAUDACIÓN Sobre Estancias Infantiles		1,709.00	0.00		
00008	13/03/2024	I	00044	00044	BANORTE SA 1176085220 RECAUDACIÓN Sobre Estancias Infantiles		903.00	0.00		
00009	13/03/2024	I	00044	00044	BANORTE SA 1176085220 RECAUDACIÓN Sobre Estancias Infantiles		250.00	0.00		
00010	13/03/2024	I	00044	00044	BANORTE SA 1176085220 RECAUDACIÓN Sobre Estancias Infantiles		450.00	0.00		
00011	13/03/2024	I	00044	00044	BANORTE SA 1176085220 RECAUDACIÓN Sobre Estancias Infantiles		450.00	0.00		
00012	13/03/2024	I	00044	00044	BANORTE SA 1176085220 RECAUDACIÓN Sobre Estancias Infantiles		650.00	0.00		
00013	13/03/2024	I	00044	00044	BANORTE SA 1176085220 RECAUDACIÓN Sobre Estancias Infantiles		650.00	0.00		
00014	13/03/2024	I	00044	00044	BANORTE SA 1176085220 RECAUDACIÓN Sobre Estancias Infantiles		450.00	0.00		
00015	13/03/2024	I	00044	00044	BANORTE SA 1176085220 RECAUDACIÓN Sobre Estancias Infantiles		476.00	0.00		
00016	13/03/2024	I	00044	00044	BANORTE SA 1176085220 RECAUDACIÓN Sobre Estancias Infantiles		650.00	0.00		
00017	13/03/2024	I	00044	00044	BANORTE SA 1176085220 RECAUDACIÓN Sobre Estancias Infantiles		650.00	0.00		
00018	13/03/2024	I	00044	00044	BANORTE SA 1176085220 RECAUDACIÓN Sobre Estancias Infantiles		1,300.00	0.00		
00019	13/03/2024	I	00044	00044	BANORTE SA 1176085220 RECAUDACIÓN Sobre Estancias Infantiles		1,300.00	0.00		
00020	13/03/2024	I	00044	00044	BANORTE SA 1176085220 RECAUDACIÓN Sobre Estancias Infantiles		650.00	0.00		
00021	13/03/2024	I	00044	00044	BANORTE SA 1176085220 RECAUDACIÓN Sobre Estancias Infantiles		650.00	0.00		
00022	13/03/2024	I	00044	00044	BANORTE SA 1176085220 RECAUDACIÓN Sobre Estancias Infantiles		900.00	0.00		
00023	13/03/2024	I	00044	00044	BANORTE SA 1176085220 RECAUDACIÓN Sobre Estancias Infantiles		900.00	0.00		
00024	13/03/2024	I	00044	00044	BANORTE SA 1176085220 RECAUDACIÓN Sobre Estancias Infantiles		452.00	0.00		
00025	13/03/2024	I	00044	00044	BANORTE SA 1176085220 RECAUDACIÓN Sobre Estancias Infantiles		453.00	0.00		
00026	13/03/2024	I	00044	00044	BANORTE SA 1176085220 RECAUDACIÓN Sobre Estancias Infantiles		650.00	0.00		
00027	13/03/2024	I	00044	00044	BANORTE SA 1176085220 RECAUDACIÓN Sobre Estancias Infantiles		900.00	0.00		
00028	13/03/2024	I	00044	00044	BANORTE SA 1176085220 RECAUDACIÓN Sobre Estancias Infantiles		1,300.00	0.00		
00029	13/03/2024	I	00044	00044	BANORTE SA 1176085220 RECAUDACIÓN Sobre Estancias Infantiles		650.00	0.00		
00030	13/03/2024	I	00044	00044	BANORTE SA 1176085220 RECAUDACIÓN Sobre Estancias Infantiles		650.00	0.00		
00031	13/03/2024	I	00044	00044	BANORTE SA 1176085220 RECAUDACIÓN Sobre Estancias Infantiles		900.00	0.00		
00032	13/03/2024	I	00044	00044	BANORTE SA 1176085220 RECAUDACIÓN Sobre Estancias Infantiles		650.00	0.00		
00033	13/03/2024	I	00044	00044	BANORTE SA 1176085220 RECAUDACIÓN Sobre Estancias Infantiles		900.00	0.00		
00034	13/03/2024	I	00044	00044	BANORTE SA 1176085220 RECAUDACIÓN Sobre Estancias Infantiles		811.00	0.00		

00035	13/03/2024	I	00044	00044	BANORTE SA 1176085220 RECAUDACIÓN Sobre Estancias Infantiles		900.00	0.00		
00036	13/03/2024	I	00044	00044	BANORTE SA 1176085220 RECAUDACIÓN Sobre Estancias Infantiles		650.00	0.00		
00037	13/03/2024	I	00044	00044	BANORTE SA 1176085220 RECAUDACIÓN Sobre Estancias Infantiles		900.00	0.00		
00038	13/03/2024	I	00044	00044	BANORTE SA 1176085220 RECAUDACIÓN Sobre Estancias Infantiles		650.00	0.00		
00039	13/03/2024	I	00044	00044	BANORTE SA 1176085220 RECAUDACIÓN Sobre Estancias Infantiles		650.00	0.00		
00040	13/03/2024	I	00044	00044	BANORTE SA 1176085220 RECAUDACIÓN Sobre Estancias Infantiles		650.00	0.00		
00041	13/03/2024	I	00044	00044	BANORTE SA 1176085220 RECAUDACIÓN Sobre Estancias Infantiles		650.00	0.00		
00042	13/03/2024	I	00044	00044	BANORTE SA 1176085220 RECAUDACIÓN Sobre Estancias Infantiles		650.00	0.00		
00043	13/03/2024	I	00044	00044	BANORTE SA 1176085220 RECAUDACIÓN Sobre Estancias Infantiles		450.00	0.00		
00044	13/03/2024	I	00044	00044	BANORTE SA 1176085220 RECAUDACIÓN Sobre Estancias Infantiles		450.00	0.00		
00001	13/03/2024	I	00045	00045	BANORTE SA 1176085220 RECAUDACIÓN Sobre Servicio de baños públicos, por la venta o arrendamiento de bienes Municipales		1,874.00	0.00		
00002	13/03/2024	I	00045	00045	BANORTE SA 1176085220 RECAUDACIÓN Sobre Servicio de baños públicos, por la venta o arrendamiento de bienes Municipales		2,561.00	0.00		
00003	13/03/2024	I	00045	00045	BANORTE SA 1176085220 RECAUDACIÓN Sobre Servicio de baños públicos, por la venta o arrendamiento de bienes Municipales		4,252.00	0.00		
00001	13/03/2024	I	00046	00046	BANORTE SA 1176085220 RECAUDACIÓN Sobre Servicio de baños públicos, por la venta o arrendamiento de bienes Municipales		7,833.00	0.00		
00002	13/03/2024	I	00046	00046	BANORTE SA 1176085220 RECAUDACIÓN Sobre Servicio de baños públicos, por la venta o arrendamiento de bienes Municipales		7,239.00	0.00		
00003	13/03/2024	I	00046	00046	BANORTE SA 1176085220 RECAUDACIÓN Sobre Servicio de baños públicos, por la venta o arrendamiento de bienes Municipales		3,095.00	0.00		
00004	13/03/2024	I	00046	00046	BANORTE SA 1176085220 RECAUDACIÓN Sobre Servicio de baños públicos, por la venta o arrendamiento de bienes Municipales		2,463.00	0.00		
00005	13/03/2024	I	00046	00046	BANORTE SA 1176085220 RECAUDACIÓN Sobre Servicio de baños públicos, por la venta o arrendamiento de bienes Municipales		895.00	0.00		
00002	12/03/2024	D	00003	00003	TRASPASO A LA CUENTA 4689 BANORTE SA 1176085220 RECAUDACIÓN		0.00	17,342.00		
00002	12/03/2024	D	00004	00004	TRASPASO A LA CUENTA 4689 BANORTE SA 1176085220 RECAUDACIÓN		0.00	30,000.00		
00002	12/03/2024	D	00005	00005	TRASPASO A LA CUENTA 4689 BANORTE SA 1176085220 RECAUDACIÓN		0.00	150,000.00		
00001	12/03/2024	I	00023	00023	BANORTE SA 1176085220 RECAUDACIÓN Sobre Servicios Médicos y Laboratorio		1,475.00	0.00		
00002	12/03/2024	I	00023	00023	BANORTE SA 1176085220 RECAUDACIÓN Sobre Servicios Médicos y Laboratorio		563.00	0.00		
00001	12/03/2024	I	00024	00024	BANORTE SA 1176085220 RECAUDACIÓN Sobre Servicios Médicos		1,182.00	0.00		
00002	12/03/2024	I	00024	00024	BANORTE SA 1176085220 RECAUDACIÓN Sobre Servicios Médicos		1,001.00	0.00		
00001	12/03/2024	I	00025	00025	BANORTE SA 1176085220 RECAUDACIÓN Sobre Servicios Médicos		1,693.00	0.00		
00002	12/03/2024	I	00025	00025	BANORTE SA 1176085220 RECAUDACIÓN Sobre Servicios Médicos		284.00	0.00		
00001	12/03/2024	I	00026	00026	BANORTE SA 1176085220 RECAUDACIÓN Sobre Servicios Médicos		778.00	0.00		
00001	12/03/2024	I	00027	00027	BANORTE SA 1176085220 RECAUDACIÓN Sobre Servicios Médicos		1,651.00	0.00		
00001	12/03/2024	I	00028	00028	BANORTE SA 1176085220 RECAUDACIÓN Sobre Servicios Médicos		1,603.00	0.00		
00001	12/03/2024	I	00029	00029	BANORTE SA 1176085220 RECAUDACIÓN Sobre Terapias y Discapacidad		800.00	0.00		
00002	12/03/2024	I	00029	00029	BANORTE SA 1176085220 RECAUDACIÓN Sobre Terapias y Discapacidad		400.00	0.00		
00003	12/03/2024	I	00029	00029	BANORTE SA 1176085220 RECAUDACIÓN Sobre Terapias y Discapacidad		400.00	0.00		
00004	12/03/2024	I	00029	00029	BANORTE SA 1176085220 RECAUDACIÓN Sobre Terapias y Discapacidad		400.00	0.00		
00005	12/03/2024	I	00029	00029	BANORTE SA 1176085220 RECAUDACIÓN Sobre Terapias y Discapacidad		800.00	0.00		
00006	12/03/2024	I	00029	00029	BANORTE SA 1176085220 RECAUDACIÓN Sobre Terapias y Discapacidad		400.00	0.00		
00007	12/03/2024	I	00029	00029	BANORTE SA 1176085220 RECAUDACIÓN Sobre Terapias y Discapacidad		400.00	0.00		
00008	12/03/2024	I	00029	00029	BANORTE SA 1176085220 RECAUDACIÓN Sobre Terapias y Discapacidad		400.00	0.00		
00009	12/03/2024	I	00029	00029	BANORTE SA 1176085220 RECAUDACIÓN Sobre Terapias y Discapacidad		400.00	0.00		
00010	12/03/2024	I	00029	00029	BANORTE SA 1176085220 RECAUDACIÓN Sobre Terapias y Discapacidad		800.00	0.00		
00011	12/03/2024	I	00029	00029	BANORTE SA 1176085220 RECAUDACIÓN Sobre Terapias y Discapacidad		600.00	0.00		
00012	12/03/2024	I	00029	00029	BANORTE SA 1176085220 RECAUDACIÓN Sobre Terapias y Discapacidad		600.00	0.00		
00013	12/03/2024	I	00029	00029	BANORTE SA 1176085220 RECAUDACIÓN Sobre Terapias y Discapacidad		800.00	0.00		
00014	12/03/2024	I	00029	00029	BANORTE SA 1176085220 RECAUDACIÓN Sobre Terapias y Discapacidad		800.00	0.00		
00015	12/03/2024	I	00029	00029	BANORTE SA 1176085220 RECAUDACIÓN Sobre Terapias y Discapacidad		800.00	0.00		
00016	12/03/2024	I	00029	00029	BANORTE SA 1176085220 RECAUDACIÓN Sobre Terapias y Discapacidad		600.00	0.00		
00017	12/03/2024	I	00029	00029	BANORTE SA 1176085220 RECAUDACIÓN Sobre Terapias y Discapacidad		600.00	0.00		
00018	12/03/2024	I	00029	00029	BANORTE SA 1176085220 RECAUDACIÓN Sobre Terapias y Discapacidad		400.00	0.00		
00019	12/03/2024	I	00029	00029	BANORTE SA 1176085220 RECAUDACIÓN Sobre Terapias y Discapacidad		400.00	0.00		
00020	12/03/2024	I	00029	00029	BANORTE SA 1176085220 RECAUDACIÓN Sobre Terapias y Discapacidad		800.00	0.00		
00021	12/03/2024	I	00029	00029	BANORTE SA 1176085220 RECAUDACIÓN Sobre Terapias y Discapacidad		400.00	0.00		
00022	12/03/2024	I	00029	00029	BANORTE SA 1176085220 RECAUDACIÓN Sobre Terapias y Discapacidad		400.00	0.00		
00023	12/03/2024	I	00029	00029	BANORTE SA 1176085220 RECAUDACIÓN Sobre Terapias y Discapacidad		400.00	0.00		
00024	12/03/2024	I	00029	00029	BANORTE SA 1176085220 RECAUDACIÓN Sobre Terapias y Discapacidad		400.00	0.00		
00025	12/03/2024	I	00029	00029	BANORTE SA 1176085220 RECAUDACIÓN Sobre Terapias y Discapacidad		400.00	0.00		
00026	12/03/2024	I	00029	00029	BANORTE SA 1176085220 RECAUDACIÓN Sobre Terapias y Discapacidad		600.00	0.00		
00027	12/03/2024	I	00029	00029	BANORTE SA 1176085220 RECAUDACIÓN Sobre Terapias y Discapacidad		400.00	0.00		
00001	12/03/2024	I	00030	00030	BANORTE SA 1176085220 RECAUDACIÓN Sobre Servicios Médicos		1,533.00	0.00		
00001	12/03/2024	I	00031	00031	BANORTE SA 1176085220 RECAUDACIÓN Sobre Servicios Médicos		1,503.00	0.00		
00001	12/03/2024	I	00032	00032	BANORTE SA 1176085220 RECAUDACIÓN Sobre Servicios Médicos		605.00	0.00		
00001	12/03/2024	I	00033	00033	BANORTE SA 1176085220 RECAUDACIÓN Sobre Servicios Médicos		2,355.00	0.00		
00002	12/03/2024	I	00033	00033	BANORTE SA 1176085220 RECAUDACIÓN Sobre Servicios Médicos		119.00	0.00		
00001	12/03/2024	I	00034	00034	BANORTE SA 1176085220 RECAUDACIÓN Sobre Servicios Médicos		4,902.00	0.00		
00002	12/03/2024	I	00034	00034	BANORTE SA 1176085220 RECAUDACIÓN Sobre Servicios Médicos		1,723.00	0.00		
00002	11/03/2024	D	00006	00006	TRASPASO A LA CUENTA 4689 BANORTE SA 1176085220 RECAUDACIÓN		0.00	15,000.00		
00001	11/03/2024	I	00019	00019	BANORTE SA 1176085220 RECAUDACIÓN Sobre Servicios Médicos		1,129.00	0.00		

00001	11/03/2024	I	00020	00020	BANORTE SA 1176085220 RECAUDACIÓN Sobre Servicios Médicos		993.00	0.00		
00001	11/03/2024	I	00021	00021	BANORTE SA 1176085220 RECAUDACIÓN Sobre Servicios Médicos y Laboratorio		1,563.00	0.00		
00001	11/03/2024	I	00022	00022	BANORTE SA 1176085220 RECAUDACIÓN Sobre Servicios Médicos y Laboratorio		955.00	0.00		
00001	07/03/2024	I	00017	00017	BANORTE SA 1176085220 RECAUDACIÓN Sobre Servicios Médicos		1,026.00	0.00		
00001	07/03/2024	I	00018	00018	BANORTE SA 1176085220 RECAUDACIÓN Sobre Servicio de baños públicos, por la venta o arrendamiento de bienes Municipales		8,004.00	0.00		
00002	07/03/2024	I	00018	00018	BANORTE SA 1176085220 RECAUDACIÓN Sobre Servicio de baños públicos, por la venta o arrendamiento de bienes Municipales		7,839.00	0.00		
00003	07/03/2024	I	00018	00018	BANORTE SA 1176085220 RECAUDACIÓN Sobre Servicio de baños públicos, por la venta o arrendamiento de bienes Municipales		3,327.00	0.00		
00004	07/03/2024	I	00018	00018	BANORTE SA 1176085220 RECAUDACIÓN Sobre Servicio de baños públicos, por la venta o arrendamiento de bienes Municipales		2,451.00	0.00		
00005	07/03/2024	I	00018	00018	BANORTE SA 1176085220 RECAUDACIÓN Sobre Servicio de baños públicos, por la venta o arrendamiento de bienes Municipales		905.00	0.00		
00002	06/03/2024	D	00002	00002	TRASPASO A LA CUENTA 4689 BANORTE SA 1176085220 RECAUDACIÓN		0.00	15,000.00		
00001	06/03/2024	I	00007	00007	BANORTE SA 1176085220 RECAUDACIÓN Sobre Servicios Médicos y Laboratorio		670.00	0.00		
00001	06/03/2024	I	00008	00008	BANORTE SA 1176085220 RECAUDACIÓN Sobre Terapias y Discapacidad		3,450.00	0.00		
00001	06/03/2024	I	00009	00009	BANORTE SA 1176085220 RECAUDACIÓN URISSobre Terapias y Discapacidad		1,750.00	0.00		
00001	06/03/2024	I	00010	00010	BANORTE SA 1176085220 RECAUDACIÓN Sobre Estancias Infantiles		1,300.00	0.00		
00001	06/03/2024	I	00011	00011	BANORTE SA 1176085220 RECAUDACIÓN Sobre Estancias Infantiles		250.00	0.00		
00002	06/03/2024	I	00011	00011	BANORTE SA 1176085220 RECAUDACIÓN Sobre Estancias Infantiles		350.00	0.00		
00003	06/03/2024	I	00011	00011	BANORTE SA 1176085220 RECAUDACIÓN Sobre Estancias Infantiles		450.00	0.00		
00004	06/03/2024	I	00011	00011	BANORTE SA 1176085220 RECAUDACIÓN Sobre Estancias Infantiles		340.00	0.00		
00005	06/03/2024	I	00011	00011	BANORTE SA 1176085220 RECAUDACIÓN Sobre Estancias Infantiles		450.00	0.00		
00006	06/03/2024	I	00011	00011	BANORTE SA 1176085220 RECAUDACIÓN Sobre Estancias Infantiles		650.00	0.00		
00007	06/03/2024	I	00011	00011	BANORTE SA 1176085220 RECAUDACIÓN Sobre Estancias Infantiles		700.00	0.00		
00008	06/03/2024	I	00011	00011	BANORTE SA 1176085220 RECAUDACIÓN Sobre Estancias Infantiles		450.00	0.00		
00009	06/03/2024	I	00011	00011	BANORTE SA 1176085220 RECAUDACIÓN Sobre Estancias Infantiles		1,000.00	0.00		
00010	06/03/2024	I	00011	00011	BANORTE SA 1176085220 RECAUDACIÓN Sobre Estancias Infantiles		450.00	0.00		
00011	06/03/2024	I	00011	00011	BANORTE SA 1176085220 RECAUDACIÓN Sobre Estancias Infantiles		450.00	0.00		
00012	06/03/2024	I	00011	00011	BANORTE SA 1176085220 RECAUDACIÓN Sobre Estancias Infantiles		480.00	0.00		
00013	06/03/2024	I	00011	00011	BANORTE SA 1176085220 RECAUDACIÓN Sobre Estancias Infantiles		1,000.00	0.00		
00014	06/03/2024	I	00011	00011	BANORTE SA 1176085220 RECAUDACIÓN Sobre Estancias Infantiles		460.00	0.00		
00015	06/03/2024	I	00011	00011	BANORTE SA 1176085220 RECAUDACIÓN Sobre Estancias Infantiles		250.00	0.00		
00016	06/03/2024	I	00011	00011	BANORTE SA 1176085220 RECAUDACIÓN Sobre Estancias Infantiles		700.00	0.00		
00017	06/03/2024	I	00011	00011	BANORTE SA 1176085220 RECAUDACIÓN Sobre Estancias Infantiles		650.00	0.00		
00018	06/03/2024	I	00011	00011	BANORTE SA 1176085220 RECAUDACIÓN Sobre Estancias Infantiles		450.00	0.00		
00001	06/03/2024	I	00012	00012	BANORTE SA 1176085220 RECAUDACIÓN Sobre Terapias y Discapacidad		400.00	0.00		
00002	06/03/2024	I	00012	00012	BANORTE SA 1176085220 RECAUDACIÓN Sobre Terapias y Discapacidad		400.00	0.00		
00003	06/03/2024	I	00012	00012	BANORTE SA 1176085220 RECAUDACIÓN Sobre Terapias y Discapacidad		400.00	0.00		
00004	06/03/2024	I	00012	00012	BANORTE SA 1176085220 RECAUDACIÓN Sobre Terapias y Discapacidad		600.00	0.00		
00001	06/03/2024	I	00013	00013	BANORTE SA 1176085220 RECAUDACIÓN Sobre Servicio de baños públicos, por la venta o arrendamiento de bienes Municipales		662.00	0.00		
00002	06/03/2024	I	00013	00013	BANORTE SA 1176085220 RECAUDACIÓN Sobre Servicio de baños públicos, por la venta o arrendamiento de bienes Municipales		1,229.00	0.00		
00003	06/03/2024	I	00013	00013	BANORTE SA 1176085220 RECAUDACIÓN Sobre Servicio de baños públicos, por la venta o arrendamiento de bienes Municipales		4,654.00	0.00		
00001	06/03/2024	I	00014	00014	BANORTE SA 1176085220 RECAUDACIÓN Sobre Velatorio		5,943.75	0.00		
00001	06/03/2024	I	00015	00015	BANORTE SA 1176085220 RECAUDACIÓN Sobre Servicios Médicos y Laboratorio		706.00	0.00		
00001	06/03/2024	I	00016	00016	BANORTE SA 1176085220 RECAUDACIÓN Sobre Servicios Médicos y Laboratorio		838.00	0.00		
00001	05/03/2024	I	00002	00002	BANORTE SA 1176085220 RECAUDACIÓN Sobre Servicios Médicos y Laboratorio		471.00	0.00		
00001	05/03/2024	I	00003	00003	BANORTE SA 1176085220 RECAUDACIÓN Sobre Servicios Médicos		2,820.00	0.00		
00001	05/03/2024	I	00004	00004	BANORTE SA 1176085220 RECAUDACIÓN Sobre Servicios Médicos		1,039.00	0.00		
00001	05/03/2024	I	00006	00006	BANORTE SA 1176085220 RECAUDACIÓN Sobre Servicios Médicos		1,068.00	0.00		
00002	04/03/2024	D	00001	00001	TRRASPASO A LA CUENTA 4689 BANORTE SA 1176085220 RECAUDACIÓN		0.00	10,000.00		
00001	01/03/2024	I	00005	00005	BANORTE SA 1176085220 RECAUDACIÓN Sobre Servicios Médicos y Laboratorio		1,939.00	0.00		
00002	29/02/2024	D	00008	00008	TRASPASO A LA CUENTA 4689 BANORTE SA 1176085220 RECAUDACIÓN		0.00	113,000.00		
00001	29/02/2024	I	00122	00122	BANORTE SA 1176085220 RECAUDACIÓN Sobre Estancias Infantiles		1,300.00	0.00		
00001	29/02/2024	I	00123	00123	BANORTE SA 1176085220 RECAUDACIÓN Sobre Servicios Médicos		3,110.00	0.00		
00002	29/02/2024	I	00123	00123	BANORTE SA 1176085220 RECAUDACIÓN Sobre Servicios Médicos		2,900.00	0.00		
00001	29/02/2024	I	00124	00124	BANORTE SA 1176085220 RECAUDACIÓN Sobre Servicios Médicos y Laboratorio		1,521.00	0.00		
00002	29/02/2024	I	00124	00124	BANORTE SA 1176085220 RECAUDACIÓN Sobre Servicios Médicos Laboratorio		1,294.00	0.00		
00001	29/02/2024	I	00125	00125	BANORTE SA 1176085220 RECAUDACIÓN Sobre Servicios Médicos		3,292.00	0.00		
00001	29/02/2024	I	00126	00126	BANORTE SA 1176085220 RECAUDACIÓN Sobre Servicios Médicos		1,086.00	0.00		
00001	29/02/2024	I	00127	00127	BANORTE SA 1176085220 RECAUDACIÓN Sobre Terapias y Discapacidad		5,400.00	0.00		
00001	29/02/2024	I	00128	00128	BANORTE SA 1176085220 RECAUDACIÓN Sobre Servicio de baños públicos, por la venta o arrendamiento de bienes Municipales		2,758.00	0.00		
00002	29/02/2024	I	00128	00128	BANORTE SA 1176085220 RECAUDACIÓN Sobre Servicio de baños públicos, por la venta o arrendamiento de bienes Municipales		7,907.00	0.00		
00003	29/02/2024	I	00128	00128	BANORTE SA 1176085220 RECAUDACIÓN Sobre Servicio de baños públicos, por la venta o arrendamiento de bienes Municipales		5,973.00	0.00		
00004	29/02/2024	I	00128	00128	BANORTE SA 1176085220 RECAUDACIÓN Sobre Servicio de baños públicos, por la venta o arrendamiento de bienes Municipales		3,517.00	0.00		
00005	29/02/2024	I	00128	00128	BANORTE SA 1176085220 RECAUDACIÓN Sobre Servicio de baños públicos, por la venta o arrendamiento de bienes Municipales		529.00	0.00		
00006	29/02/2024	I	00128	00128	BANORTE SA 1176085220 RECAUDACIÓN Sobre Servicio de baños públicos, por la venta o arrendamiento de bienes Municipales		50.00	0.00		

00001	29/02/2024	I	00129	00129	BANORTE SA 1176085220 RECAUDACIÓN Sobre Velatorio		3,480.00	0.00		
00001	29/02/2024	I	00130	00130	BANORTE SA 1176085220 RECAUDACIÓN Sobre Velatorio		450.00	0.00		
00001	29/02/2024	I	00131	00131	BANORTE SA 1176085220 RECAUDACIÓN Sobre Estancias Infantiles		650.00	0.00		
00002	29/02/2024	I	00131	00131	BANORTE SA 1176085220 RECAUDACIÓN Sobre Estancias Infantiles		500.00	0.00		
00003	29/02/2024	I	00131	00131	BANORTE SA 1176085220 RECAUDACIÓN Sobre Estancias Infantiles		712.00	0.00		
00004	29/02/2024	I	00131	00131	BANORTE SA 1176085220 RECAUDACIÓN Sobre Estancias Infantiles		500.00	0.00		
00005	29/02/2024	I	00131	00131	BANORTE SA 1176085220 RECAUDACIÓN Sobre Estancias Infantiles		315.00	0.00		
00006	29/02/2024	I	00131	00131	BANORTE SA 1176085220 RECAUDACIÓN Sobre Estancias Infantiles		450.00	0.00		
00007	29/02/2024	I	00131	00131	BANORTE SA 1176085220 RECAUDACIÓN Sobre Estancias Infantiles		900.00	0.00		
00008	29/02/2024	I	00131	00131	BANORTE SA 1176085220 RECAUDACIÓN Sobre Estancias Infantiles		650.00	0.00		
00009	29/02/2024	I	00131	00131	BANORTE SA 1176085220 RECAUDACIÓN Sobre Estancias Infantiles		250.00	0.00		
00010	29/02/2024	I	00131	00131	BANORTE SA 1176085220 RECAUDACIÓN Sobre Estancias Infantiles		348.00	0.00		
00011	29/02/2024	I	00131	00131	BANORTE SA 1176085220 RECAUDACIÓN Sobre Estancias Infantiles		1,050.00	0.00		
00012	29/02/2024	I	00131	00131	BANORTE SA 1176085220 RECAUDACIÓN Sobre Estancias Infantiles		450.00	0.00		
00013	29/02/2024	I	00131	00131	BANORTE SA 1176085220 RECAUDACIÓN Sobre Estancias Infantiles		800.00	0.00		
00014	29/02/2024	I	00131	00131	BANORTE SA 1176085220 RECAUDACIÓN Sobre Estancias Infantiles		650.00	0.00		
00015	29/02/2024	I	00131	00131	BANORTE SA 1176085220 RECAUDACIÓN Sobre Estancias Infantiles		650.00	0.00		
00016	29/02/2024	I	00131	00131	BANORTE SA 1176085220 RECAUDACIÓN Sobre Estancias Infantiles		450.00	0.00		
00017	29/02/2024	I	00131	00131	BANORTE SA 1176085220 RECAUDACIÓN Sobre Estancias Infantiles		650.00	0.00		
00018	29/02/2024	I	00131	00131	BANORTE SA 1176085220 RECAUDACIÓN Sobre Estancias Infantiles		450.00	0.00		
00019	29/02/2024	I	00131	00131	BANORTE SA 1176085220 RECAUDACIÓN Sobre Estancias Infantiles		1,000.00	0.00		
00020	29/02/2024	I	00131	00131	BANORTE SA 1176085220 RECAUDACIÓN Sobre Estancias Infantiles		650.00	0.00		
00021	29/02/2024	I	00131	00131	BANORTE SA 1176085220 RECAUDACIÓN Sobre Estancias Infantiles		650.00	0.00		
00022	29/02/2024	I	00131	00131	BANORTE SA 1176085220 RECAUDACIÓN Sobre Estancias Infantiles		650.00	0.00		
00023	29/02/2024	I	00131	00131	BANORTE SA 1176085220 RECAUDACIÓN Sobre Estancias Infantiles		550.00	0.00		
00024	29/02/2024	I	00131	00131	BANORTE SA 1176085220 RECAUDACIÓN Sobre Estancias Infantiles		100.00	0.00		
00025	29/02/2024	I	00131	00131	BANORTE SA 1176085220 RECAUDACIÓN Sobre Estancias Infantiles		400.00	0.00		
00026	29/02/2024	I	00131	00131	BANORTE SA 1176085220 RECAUDACIÓN Sobre Estancias Infantiles		450.00	0.00		
00027	29/02/2024	I	00131	00131	BANORTE SA 1176085220 RECAUDACIÓN Sobre Estancias Infantiles		650.00	0.00		
00028	29/02/2024	I	00131	00131	BANORTE SA 1176085220 RECAUDACIÓN Sobre Estancias Infantiles		655.00	0.00		
00029	29/02/2024	I	00131	00131	BANORTE SA 1176085220 RECAUDACIÓN Sobre Estancias Infantiles		250.00	0.00		
00030	29/02/2024	I	00131	00131	BANORTE SA 1176085220 RECAUDACIÓN Sobre Estancias Infantiles		450.00	0.00		
00031	29/02/2024	I	00131	00131	BANORTE SA 1176085220 RECAUDACIÓN Sobre Estancias Infantiles		450.00	0.00		
00032	29/02/2024	I	00131	00131	BANORTE SA 1176085220 RECAUDACIÓN Sobre Estancias Infantiles		450.00	0.00		
00033	29/02/2024	I	00131	00131	BANORTE SA 1176085220 RECAUDACIÓN Sobre Estancias Infantiles		400.00	0.00		
00034	29/02/2024	I	00131	00131	BANORTE SA 1176085220 RECAUDACIÓN Sobre Estancias Infantiles		900.00	0.00		
00035	29/02/2024	I	00131	00131	BANORTE SA 1176085220 RECAUDACIÓN Sobre Estancias Infantiles		900.00	0.00		
00036	29/02/2024	I	00131	00131	BANORTE SA 1176085220 RECAUDACIÓN Sobre Estancias Infantiles		650.00	0.00		
00037	29/02/2024	I	00131	00131	BANORTE SA 1176085220 RECAUDACIÓN Sobre Estancias Infantiles		650.00	0.00		
00038	29/02/2024	I	00131	00131	BANORTE SA 1176085220 RECAUDACIÓN Sobre Estancias Infantiles		650.00	0.00		
00039	29/02/2024	I	00131	00131	BANORTE SA 1176085220 RECAUDACIÓN Sobre Estancias Infantiles		650.00	0.00		
00040	29/02/2024	I	00131	00131	BANORTE SA 1176085220 RECAUDACIÓN Sobre Estancias Infantiles		620.00	0.00		
00041	29/02/2024	I	00131	00131	BANORTE SA 1176085220 RECAUDACIÓN Sobre Estancias Infantiles		700.00	0.00		
00042	29/02/2024	I	00131	00131	BANORTE SA 1176085220 RECAUDACIÓN Sobre Estancias Infantiles		450.00	0.00		
00043	29/02/2024	I	00131	00131	BANORTE SA 1176085220 RECAUDACIÓN Sobre Estancias Infantiles		650.00	0.00		
00044	29/02/2024	I	00131	00131	BANORTE SA 1176085220 RECAUDACIÓN Sobre Estancias Infantiles		950.00	0.00		
00045	29/02/2024	I	00131	00131	BANORTE SA 1176085220 RECAUDACIÓN Sobre Estancias Infantiles		1,300.00	0.00		
00046	29/02/2024	I	00131	00131	BANORTE SA 1176085220 RECAUDACIÓN Sobre Estancias Infantiles		450.00	0.00		
00047	29/02/2024	I	00131	00131	BANORTE SA 1176085220 RECAUDACIÓN Sobre Estancias Infantiles		520.00	0.00		
00048	29/02/2024	I	00131	00131	BANORTE SA 1176085220 RECAUDACIÓN Sobre Estancias Infantiles		1,116.00	0.00		
00049	29/02/2024	I	00131	00131	BANORTE SA 1176085220 RECAUDACIÓN Sobre Estancias Infantiles		650.00	0.00		
00050	29/02/2024	I	00131	00131	BANORTE SA 1176085220 RECAUDACIÓN Sobre Estancias Infantiles		668.00	0.00		
00051	29/02/2024	I	00131	00131	BANORTE SA 1176085220 RECAUDACIÓN Sobre Estancias Infantiles		450.00	0.00		
00052	29/02/2024	I	00131	00131	BANORTE SA 1176085220 RECAUDACIÓN Sobre Estancias Infantiles		455.00	0.00		
00001	29/02/2024	I	00132	00132	BANORTE SA 1176085220 RECAUDACIÓN Sobre Estancias Infantiles		800.00	0.00		
00002	29/02/2024	I	00132	00132	BANORTE SA 1176085220 RECAUDACIÓN Sobre Estancias Infantiles		100.00	0.00		
00003	29/02/2024	I	00132	00132	BANORTE SA 1176085220 RECAUDACIÓN Sobre Estancias Infantiles		700.00	0.00		
00004	29/02/2024	I	00132	00132	BANORTE SA 1176085220 RECAUDACIÓN Sobre Estancias Infantiles		2,000.00	0.00		
00005	29/02/2024	I	00132	00132	BANORTE SA 1176085220 RECAUDACIÓN Sobre Estancias Infantiles		450.00	0.00		
00006	29/02/2024	I	00132	00132	BANORTE SA 1176085220 RECAUDACIÓN Sobre Estancias Infantiles		622.00	0.00		
00007	29/02/2024	I	00132	00132	BANORTE SA 1176085220 RECAUDACIÓN Sobre Estancias Infantiles		1,000.00	0.00		
00008	29/02/2024	I	00132	00132	BANORTE SA 1176085220 RECAUDACIÓN Sobre Estancias Infantiles		650.00	0.00		
00009	29/02/2024	I	00132	00132	BANORTE SA 1176085220 RECAUDACIÓN Sobre Estancias Infantiles		650.00	0.00		
00010	29/02/2024	I	00132	00132	BANORTE SA 1176085220 RECAUDACIÓN Sobre Estancias Infantiles		455.00	0.00		
00011	29/02/2024	I	00132	00132	BANORTE SA 1176085220 RECAUDACIÓN Sobre Estancias Infantiles		360.00	0.00		
00012	29/02/2024	I	00132	00132	BANORTE SA 1176085220 RECAUDACIÓN Sobre Estancias Infantiles		450.00	0.00		
00013	29/02/2024	I	00132	00132	BANORTE SA 1176085220 RECAUDACIÓN Sobre Estancias Infantiles		450.00	0.00		
00014	29/02/2024	I	00132	00132	BANORTE SA 1176085220 RECAUDACIÓN Sobre Estancias Infantiles		650.00	0.00		
00015	29/02/2024	I	00132	00132	BANORTE SA 1176085220 RECAUDACIÓN Sobre Estancias Infantiles		450.00	0.00		
00016	29/02/2024	I	00132	00132	BANORTE SA 1176085220 RECAUDACIÓN Sobre Estancias Infantiles		250.00	0.00		

00017	29/02/2024	I	00132	00132	BANORTE SA 1176085220 RECAUDACIÓN Sobre Estancias Infantiles		450.00	0.00		
00018	29/02/2024	I	00132	00132	BANORTE SA 1176085220 RECAUDACIÓN Sobre Estancias Infantiles		250.00	0.00		
00019	29/02/2024	I	00132	00132	BANORTE SA 1176085220 RECAUDACIÓN Sobre Estancias Infantiles		455.00	0.00		
00020	29/02/2024	I	00132	00132	BANORTE SA 1176085220 RECAUDACIÓN Sobre Estancias Infantiles		250.00	0.00		
00021	29/02/2024	I	00132	00132	BANORTE SA 1176085220 RECAUDACIÓN Sobre Estancias Infantiles		900.00	0.00		
00022	29/02/2024	I	00132	00132	BANORTE SA 1176085220 RECAUDACIÓN Sobre Estancias Infantiles		250.00	0.00		
00023	29/02/2024	I	00132	00132	BANORTE SA 1176085220 RECAUDACIÓN Sobre Estancias Infantiles		650.00	0.00		
00002	28/02/2024	D	00006	00006	TRASPASO A LA CUENTA 4689 BANORTE SA 1176085220 RECAUDACIÓN		0.00	22,039.70		
00002	28/02/2024	D	00007	00007	TRASPASO A LA CUENTA 4689 BANORTE SA 1176085220 RECAUDACIÓN		0.00	14,627.24		
00001	28/02/2024	I	00106	00106	BANORTE SA 1176085220 RECAUDACIÓN Sobre Estancias Infantiles		250.00	0.00		
00002	28/02/2024	I	00106	00106	BANORTE SA 1176085220 RECAUDACIÓN Sobre Estancias Infantiles		2,233.00	0.00		
00003	28/02/2024	I	00106	00106	BANORTE SA 1176085220 RECAUDACIÓN Sobre Estancias Infantiles		250.00	0.00		
00004	28/02/2024	I	00106	00106	BANORTE SA 1176085220 RECAUDACIÓN Sobre Estancias Infantiles		650.00	0.00		
00005	28/02/2024	I	00106	00106	BANORTE SA 1176085220 RECAUDACIÓN Sobre Estancias Infantiles		562.00	0.00		
00001	28/02/2024	I	00107	00107	BANORTE SA 1176085220 RECAUDACIÓN Sobre Servicios Médicos		245.00	0.00		
00001	28/02/2024	I	00108	00108	BANORTE SA 1176085220 RECAUDACIÓN Sobre Servicios Médicos		1,812.00	0.00		
00002	28/02/2024	I	00108	00108	BANORTE SA 1176085220 RECAUDACIÓN Sobre Servicios Médicos		2,437.00	0.00		
00001	28/02/2024	I	00109	00109	BANORTE SA 1176085220 RECAUDACIÓN Sobre Terapias y Discapacidad		10,375.00	0.00		
00001	28/02/2024	I	00110	00110	BANORTE SA 1176085220 RECAUDACIÓN Sobre Servicios Médicos		1,478.00	0.00		
00001	28/02/2024	I	00111	00111	BANORTE SA 1176085220 RECAUDACIÓN Sobre Servicios Médicos y Laboratorio		1,506.00	0.00		
00001	28/02/2024	I	00112	00112	BANORTE SA 1176085220 RECAUDACIÓN Sobre Servicios Médicos		481.00	0.00		
00001	28/02/2024	I	00113	00113	BANORTE SA 1176085220 RECAUDACIÓN Sobre Servicios Médicos		566.00	0.00		
00001	28/02/2024	I	00114	00114	BANORTE SA 1176085220 RECAUDACIÓN Sobre Servicios Médicos y Laboratorio		1,017.00	0.00		
00001	28/02/2024	I	00115	00115	BANORTE SA 1176085220 RECAUDACIÓN Sobre Servicios Médicos		1,497.00	0.00		
00001	28/02/2024	I	00116	00116	BANORTE SA 1176085220 RECAUDACIÓN Sobre Servicios Médicos		1,469.00	0.00		
00001	28/02/2024	I	00117	00117	BANORTE SA 1176085220 RECAUDACIÓN Sobre Servicios Médicos y Laboratorio		507.00	0.00		
00001	28/02/2024	I	00118	00118	BANORTE SA 1176085220 RECAUDACIÓN Sobre Servicios Médicos y Laboratorio		685.00	0.00		
00001	28/02/2024	I	00119	00119	BANORTE SA 1176085220 RECAUDACIÓN Sobre Servicios Médicos		1,096.00	0.00		
00001	28/02/2024	I	00120	00120	BANORTE SA 1176085220 RECAUDACIÓN Sobre Terapias y Discapacidad		2,075.00	0.00		
00001	28/02/2024	I	00121	00121	BANORTE SA 1176085220 RECAUDACIÓN Sobre Ingresos Diversos		5,553.00	0.00		
00001	27/02/2024	I	00100	00100	BANORTE SA 1176085220 RECAUDACIÓN Sobre Servicio de baños públicos, por la venta o arrendamiento de bienes Municipales		2,135.00	0.00		
00002	27/02/2024	I	00100	00100	BANORTE SA 1176085220 RECAUDACIÓN Sobre Servicio de baños públicos, por la venta o arrendamiento de bienes Municipales		2,684.00	0.00		
00003	27/02/2024	I	00100	00100	BANORTE SA 1176085220 RECAUDACIÓN Sobre Servicio de baños públicos, por la venta o arrendamiento de bienes Municipales		1,350.00	0.00		
00001	27/02/2024	I	00101	00101	BANORTE SA 1176085220 RECAUDACIÓN Sobre Servicios Médicos		2,116.00	0.00		
00001	27/02/2024	I	00102	00102	BANORTE SA 1176085220 RECAUDACIÓN Sobre Servicios Médicos y Labotatorio		1,555.00	0.00		
00002	27/02/2024	I	00102	00102	BANORTE SA 1176085220 RECAUDACIÓN Sobre Servicios Médicos y Laboratorio		555.00	0.00		
00001	27/02/2024	I	00103	00103	BANORTE SA 1176085220 RECAUDACIÓN Sobre Estancias Infantiles		450.00	0.00		
00001	27/02/2024	I	00104	00104	BANORTE SA 1176085220 RECAUDACIÓN Sobre Terapias y Discapacidad		7,525.00	0.00		
00001	27/02/2024	I	00105	00105	BANORTE SA 1176085220 RECAUDACIÓN Sobre Estancias Infantiles		600.00	0.00		
00002	27/02/2024	I	00105	00105	BANORTE SA 1176085220 RECAUDACIÓN Sobre Estancias Infantiles		50.00	0.00		
00002	26/02/2024	D	00004	00004	TRASPASO A LA CUENTA 4689 BANORTE SA 1176085220 RECAUDACIÓN		0.00	94,300.00		
00001	26/02/2024	I	00093	00093	BANORTE SA 1176085220 RECAUDACIÓN Sobre Servicios Médicos y Laboratorio		2,753.00	0.00		
00001	26/02/2024	I	00094	00094	BANORTE SA 1176085220 RECAUDACIÓN Sobre Servicios Médicos		1,808.00	0.00		
00001	26/02/2024	I	00095	00095	BANORTE SA 1176085220 RECAUDACIÓN Sobre Servicios Médicos y Laboratorio		3,459.00	0.00		
00002	26/02/2024	I	00095	00095	BANORTE SA 1176085220 RECAUDACIÓN Sobre Servicios Médicos y Laboratorio		1,509.00	0.00		
00001	26/02/2024	I	00096	00096	BANORTE SA 1176085220 RECAUDACIÓN Sobre Servicios Médicos y Laboratorio		1,421.00	0.00		
00002	26/02/2024	I	00096	00096	BANORTE SA 1176085220 RECAUDACIÓN Sobre Servicios Médicos Laboratorio		892.00	0.00		
00001	26/02/2024	I	00097	00097	BANORTE SA 1176085220 RECAUDACIÓN Sobre Servicios Médicos y Laboratorio		1,486.00	0.00		
00001	26/02/2024	I	00098	00098	BANORTE SA 1176085220 RECAUDACIÓN Sobre Servicios Médicos y Laboratorio		1,591.00	0.00		
00002	26/02/2024	I	00098	00098	BANORTE SA 1176085220 RECAUDACIÓN Sobre Servicios Médicos y Laboratorio		818.00	0.00		
00001	26/02/2024	I	00099	00099	BANORTE SA 1176085220 RECAUDACIÓN Sobre Servicios Médicos		1,970.00	0.00		
00001	23/02/2024	I	00085	00085	BANORTE SA 1176085220 RECAUDACIÓN Sobre Ingresos Diversos		861.00	0.00		
00001	23/02/2024	I	00086	00086	BANORTE SA 1176085220 RECAUDACIÓN Sobre Ingresos Diversos		861.00	0.00		
00001	23/02/2024	I	00088	00088	BANORTE SA 1176085220 RECAUDACIÓN Sobre Intereses Ganados		78.14	0.00		
00001	22/02/2024	I	00064	00064	BANORTE SA 1176085220 RECAUDACIÓN Sobre Servicios Médicos		1,669.00	0.00		
00001	22/02/2024	I	00065	00065	BANORTE SA 1176085220 RECAUDACIÓN Sobre Servicios Médicos y Laboratorio		1,835.00	0.00		
00001	22/02/2024	I	00066	00066	BANORTE SA 1176085220 RECAUDACIÓN Sobre Servicios Médicos		2,950.00	0.00		
00002	22/02/2024	I	00066	00066	BANORTE SA 1176085220 RECAUDACIÓN Sobre Servicios Médicos		1,216.00	0.00		
00001	22/02/2024	I	00067	00067	BANORTE SA 1176085220 RECAUDACIÓN Sobre Servicios Médicos		170.00	0.00		
00002	22/02/2024	I	00067	00067	BANORTE SA 1176085220 RECAUDACIÓN Sobre Servicios Médicos		924.00	0.00		
00001	22/02/2024	I	00068	00068	BANORTE SA 1176085220 RECAUDACIÓN Sobre Estancias Infantiles		650.00	0.00		
00002	22/02/2024	I	00068	00068	BANORTE SA 1176085220 RECAUDACIÓN Sobre Estancias Infantiles		450.00	0.00		
00003	22/02/2024	I	00068	00068	BANORTE SA 1176085220 RECAUDACIÓN Sobre Estancias Infantiles		900.00	0.00		
00004	22/02/2024	I	00068	00068	BANORTE SA 1176085220 RECAUDACIÓN Sobre Estancias Infantiles		900.00	0.00		
00005	22/02/2024	I	00068	00068	BANORTE SA 1176085220 RECAUDACIÓN Sobre Estancias Infantiles		476.00	0.00		
00006	22/02/2024	I	00068	00068	BANORTE SA 1176085220 RECAUDACIÓN Sobre Estancias Infantiles		1,300.00	0.00		
00007	22/02/2024	I	00068	00068	BANORTE SA 1176085220 RECAUDACIÓN Sobre Estancias Infantiles		900.00	0.00		
00008	22/02/2024	I	00068	00068	BANORTE SA 1176085220 RECAUDACIÓN Sobre Estancias Infantiles		650.00	0.00		

00009	22/02/2024	I	00068	00068	BANORTE SA 1176085220 RECAUDACIÓN Sobre Estancias Infantiles		650.00	0.00		
00010	22/02/2024	I	00068	00068	BANORTE SA 1176085220 RECAUDACIÓN Sobre Estancias Infantiles		650.00	0.00		
00011	22/02/2024	I	00068	00068	BANORTE SA 1176085220 RECAUDACIÓN Sobre Estancias Infantiles		900.00	0.00		
00012	22/02/2024	I	00068	00068	BANORTE SA 1176085220 RECAUDACIÓN Sobre Estancias Infantiles		650.00	0.00		
00013	22/02/2024	I	00068	00068	BANORTE SA 1176085220 RECAUDACIÓN Sobre Estancias Infantiles		650.00	0.00		
00014	22/02/2024	I	00068	00068	BANORTE SA 1176085220 RECAUDACIÓN Sobre Estancias Infantiles		650.00	0.00		
00015	22/02/2024	I	00068	00068	BANORTE SA 1176085220 RECAUDACIÓN Sobre Estancias Infantiles		650.00	0.00		
00016	22/02/2024	I	00068	00068	BANORTE SA 1176085220 RECAUDACIÓN Sobre Estancias Infantiles		450.00	0.00		
00017	22/02/2024	I	00068	00068	BANORTE SA 1176085220 RECAUDACIÓN Sobre Estancias Infantiles		1,300.00	0.00		
00018	22/02/2024	I	00068	00068	BANORTE SA 1176085220 RECAUDACIÓN Sobre Estancias Infantiles		900.00	0.00		
00019	22/02/2024	I	00068	00068	BANORTE SA 1176085220 RECAUDACIÓN Sobre Estancias Infantiles		1,720.00	0.00		
00001	22/02/2024	I	00069	00069	BANORTE SA 1176085220 RECAUDACIÓN Sobre Estancias Infantiles		250.00	0.00		
00002	22/02/2024	I	00069	00069	BANORTE SA 1176085220 RECAUDACIÓN Sobre Estancias Infantiles		250.00	0.00		
00003	22/02/2024	I	00069	00069	BANORTE SA 1176085220 RECAUDACIÓN Sobre Estancias Infantiles		604.00	0.00		
00004	22/02/2024	I	00069	00069	BANORTE SA 1176085220 RECAUDACIÓN Sobre Estancias Infantiles		453.00	0.00		
00001	22/02/2024	I	00070	00070	BANORTE SA 1176085220 RECAUDACIÓN Sobre Terapias y Discapacidad		8,650.00	0.00		
00001	22/02/2024	I	00071	00071	BANORTE SA 1176085220 RECAUDACIÓN Sobre Terapias y Discapacidad		6,650.00	0.00		
00001	22/02/2024	I	00072	00072	BANORTE SA 1176085220 RECAUDACIÓN Sobre Estancias Infantiles		450.00	0.00		
00001	22/02/2024	I	00073	00073	BANORTE SA 1176085220 RECAUDACIÓN Sobre Estancias Infantiles		900.00	0.00		
00001	22/02/2024	I	00074	00074	BANORTE SA 1176085220 RECAUDACIÓN Sobre Estancias Infantiles		900.00	0.00		
00002	22/02/2024	I	00074	00074	BANORTE SA 1176085220 RECAUDACIÓN Sobre Estancias Infantiles		450.00	0.00		
00003	22/02/2024	I	00074	00074	BANORTE SA 1176085220 RECAUDACIÓN Sobre Estancias Infantiles		250.00	0.00		
00004	22/02/2024	I	00074	00074	BANORTE SA 1176085220 RECAUDACIÓN Sobre Estancias Infantiles		650.00	0.00		
00005	22/02/2024	I	00074	00074	BANORTE SA 1176085220 RECAUDACIÓN Sobre Estancias Infantiles		450.00	0.00		
00006	22/02/2024	I	00074	00074	BANORTE SA 1176085220 RECAUDACIÓN Sobre Estancias Infantiles		450.00	0.00		
00007	22/02/2024	I	00074	00074	BANORTE SA 1176085220 RECAUDACIÓN Sobre Estancias Infantiles		650.00	0.00		
00008	22/02/2024	I	00074	00074	BANORTE SA 1176085220 RECAUDACIÓN Sobre Estancias Infantiles		450.00	0.00		
00009	22/02/2024	I	00074	00074	BANORTE SA 1176085220 RECAUDACIÓN Sobre Estancias Infantiles		250.00	0.00		
00010	22/02/2024	I	00074	00074	BANORTE SA 1176085220 RECAUDACIÓN Sobre Estancias Infantiles		250.00	0.00		
00011	22/02/2024	I	00074	00074	BANORTE SA 1176085220 RECAUDACIÓN Sobre Estancias Infantiles		250.00	0.00		
00012	22/02/2024	I	00074	00074	BANORTE SA 1176085220 RECAUDACIÓN Sobre Estancias Infantiles		250.00	0.00		
00013	22/02/2024	I	00074	00074	BANORTE SA 1176085220 RECAUDACIÓN Sobre Estancias Infantiles		250.00	0.00		
00014	22/02/2024	I	00074	00074	BANORTE SA 1176085220 RECAUDACIÓN Sobre Estancias Infantiles		450.00	0.00		
00001	22/02/2024	I	00075	00075	BANORTE SA 1176085220 RECAUDACIÓN Sobre Servicios Médicos		2,012.00	0.00		
00002	22/02/2024	I	00075	00075	BANORTE SA 1176085220 RECAUDACIÓN Sobre Servicios Médicos		894.00	0.00		
00001	22/02/2024	I	00076	00076	BANORTE SA 1176085220 RECAUDACIÓN Sobre Velatorio		2,323.75	0.00		
00001	22/02/2024	I	00077	00077	BANORTE SA 1176085220 RECAUDACIÓN Sobre Velatorio		3,120.00	0.00		
00001	22/02/2024	I	00078	00078	BANORTE SA 1176085220 RECAUDACIÓN Sobre Velatorio		2,500.00	0.00		
00001	22/02/2024	I	00079	00079	BANORTE SA 1176085220 RECAUDACIÓN Sobre Velatorio		731.25	0.00		
00001	22/02/2024	I	00080	00080	BANORTE SA 1176085220 RECAUDACIÓN Sobre Velatorio		1,200.00	0.00		
00001	22/02/2024	I	00081	00081	BANORTE SA 1176085220 RECAUDACIÓN Sobre Velatorio		5,943.75	0.00		
00001	22/02/2024	I	00082	00082	BANORTE SA 1176085220 RECAUDACIÓN Sobre Servicio de baños públicos, por la venta o arrendamiento de bienes Municipales		4,708.00	0.00		
00002	22/02/2024	I	00082	00082	BANORTE SA 1176085220 RECAUDACIÓN Sobre Servicio de baños públicos, por la venta o arrendamiento de bienes Municipales		6,974.00	0.00		
00003	22/02/2024	I	00082	00082	BANORTE SA 1176085220 RECAUDACIÓN Sobre Servicio de baños públicos, por la venta o arrendamiento de bienes Municipales		6,286.00	0.00		
00004	22/02/2024	I	00082	00082	BANORTE SA 1176085220 RECAUDACIÓN Sobre Servicio de baños públicos, por la venta o arrendamiento de bienes Municipales		5,705.00	0.00		
00005	22/02/2024	I	00082	00082	BANORTE SA 1176085220 RECAUDACIÓN Sobre Servicio de baños públicos, por la venta o arrendamiento de bienes Municipales		5,690.00	0.00		
00006	22/02/2024	I	00082	00082	BANORTE SA 1176085220 RECAUDACIÓN Sobre Servicio de baños públicos, por la venta o arrendamiento de bienes Municipales		1,890.00	0.00		
00001	22/02/2024	I	00083	00083	BANORTE SA 1176085220 RECAUDACIÓN Sobre Servicio de baños públicos, por la venta o arrendamiento de bienes Municipales		3,310.00	0.00		
00002	22/02/2024	I	00083	00083	BANORTE SA 1176085220 RECAUDACIÓN Sobre Servicio de baños públicos, por la venta o arrendamiento de bienes Municipales		4,358.00	0.00		
00003	22/02/2024	I	00083	00083	BANORTE SA 1176085220 RECAUDACIÓN Sobre Servicio de baños públicos, por la venta o arrendamiento de bienes Municipales		1,375.00	0.00		
00001	22/02/2024	I	00084	00084	BANORTE SA 1176085220 RECAUDACIÓN Sobre Servicio de baños públicos, por la venta o arrendamiento de bienes Municipales		4,226.00	0.00		
00002	22/02/2024	I	00084	00084	BANORTE SA 1176085220 RECAUDACIÓN Sobre Servicio de baños públicos, por la venta o arrendamiento de bienes Municipales		6,048.00	0.00		
00003	22/02/2024	I	00084	00084	BANORTE SA 1176085220 RECAUDACIÓN Sobre Servicio de baños públicos, por la venta o arrendamiento de bienes Municipales		8,196.00	0.00		
00004	22/02/2024	I	00084	00084	BANORTE SA 1176085220 RECAUDACIÓN Sobre Servicio de baños públicos, por la venta o arrendamiento de bienes Municipales		60.00	0.00		
00005	22/02/2024	I	00084	00084	BANORTE SA 1176085220 RECAUDACIÓN Sobre Servicio de baños públicos, por la venta o arrendamiento de bienes Municipales		5,579.00	0.00		
00006	22/02/2024	I	00084	00084	BANORTE SA 1176085220 RECAUDACIÓN Sobre Servicio de baños públicos, por la venta o arrendamiento de bienes Municipales		3,830.00	0.00		
00007	22/02/2024	I	00084	00084	BANORTE SA 1176085220 RECAUDACIÓN Sobre Servicio de baños públicos, por la venta o arrendamiento de bienes Municipales		1,620.00	0.00		
00001	20/02/2024	I	00053	00053	BANORTE SA 1176085220 RECAUDACIÓN Sobre Servicios Médicos y Laboratorio		2,873.00	0.00		
00001	20/02/2024	I	00054	00054	BANORTE SA 1176085220 RECAUDACIÓN Sobre Servicios Médicos		1,434.00	0.00		
00001	20/02/2024	I	00055	00020	BANORTE SA 1176085220 RECAUDACIÓN Sobre Servicios Médicos		2,360.00	0.00		
00002	20/02/2024	I	00055	00020	BANORTE SA 1176085220 RECAUDACIÓN Sobre Servicios Médicos		473.00	0.00		
00003	20/02/2024	I	00055	00020	BANORTE SA 1176085220 RECAUDACIÓN Sobre Servicios Médicos		8.00	0.00		

00001	20/02/2024	I	00056	00056	BANORTE SA 1176085220 RECAUDACIÓN Sobre Servicios Médicos y Laboratorio		2,386.00	0.00		
00001	20/02/2024	I	00057	00057	BANORTE SA 1176085220 RECAUDACIÓN Sobre Servicios Médicos y Laboratorio		1,135.00	0.00		
00001	20/02/2024	I	00059	00059	BANORTE SA 1176085220 RECAUDACIÓN Sobre Estancias Infantiles		650.00	0.00		
00002	20/02/2024	I	00059	00059	BANORTE SA 1176085220 RECAUDACIÓN Sobre Estancias Infantiles		650.00	0.00		
00003	20/02/2024	I	00059	00059	BANORTE SA 1176085220 RECAUDACIÓN Sobre Estancias Infantiles		650.00	0.00		
00004	20/02/2024	I	00059	00059	BANORTE SA 1176085220 RECAUDACIÓN Sobre Estancias Infantiles		650.00	0.00		
00005	20/02/2024	I	00059	00059	BANORTE SA 1176085220 RECAUDACIÓN Sobre Estancias Infantiles		650.00	0.00		
00006	20/02/2024	I	00059	00059	BANORTE SA 1176085220 RECAUDACIÓN Sobre Estancias Infantiles		250.00	0.00		
00007	20/02/2024	I	00059	00059	BANORTE SA 1176085220 RECAUDACIÓN Sobre Estancias Infantiles		650.00	0.00		
00008	20/02/2024	I	00059	00059	BANORTE SA 1176085220 RECAUDACIÓN Sobre Estancias Infantiles		755.00	0.00		
00009	20/02/2024	I	00059	00059	BANORTE SA 1176085220 RECAUDACIÓN Sobre Estancias Infantiles		650.00	0.00		
00010	20/02/2024	I	00059	00059	BANORTE SA 1176085220 RECAUDACIÓN Sobre Estancias Infantiles		650.00	0.00		
00011	20/02/2024	I	00059	00059	BANORTE SA 1176085220 RECAUDACIÓN Sobre Estancias Infantiles		650.00	0.00		
00001	20/02/2024	I	00060	00060	BANORTE SA 1176085220 RECAUDACIÓN Sobre Estancias Infantiles		885.00	0.00		
00002	20/02/2024	I	00060	00060	BANORTE SA 1176085220 RECAUDACIÓN Sobre Estancias Infantiles		585.00	0.00		
00003	20/02/2024	I	00060	00060	BANORTE SA 1176085220 RECAUDACIÓN Sobre Estancias Infantiles		650.00	0.00		
00004	20/02/2024	I	00060	00060	BANORTE SA 1176085220 RECAUDACIÓN Sobre Estancias Infantiles		660.00	0.00		
00005	20/02/2024	I	00060	00060	BANORTE SA 1176085220 RECAUDACIÓN Sobre Estancias Infantiles		650.00	0.00		
00006	20/02/2024	I	00060	00060	BANORTE SA 1176085220 RECAUDACIÓN Sobre Estancias Infantiles		1,316.00	0.00		
00007	20/02/2024	I	00060	00060	BANORTE SA 1176085220 RECAUDACIÓN Sobre Estancias Infantiles		488.00	0.00		
00008	20/02/2024	I	00060	00060	BANORTE SA 1176085220 RECAUDACIÓN Sobre Estancias Infantiles		650.00	0.00		
00009	20/02/2024	I	00060	00060	BANORTE SA 1176085220 RECAUDACIÓN Sobre Estancias Infantiles		450.00	0.00		
00010	20/02/2024	I	00060	00060	BANORTE SA 1176085220 RECAUDACIÓN Sobre Estancias Infantiles		820.00	0.00		
00011	20/02/2024	I	00060	00060	BANORTE SA 1176085220 RECAUDACIÓN Sobre Estancias Infantiles		650.00	0.00		
00001	20/02/2024	I	00061	00061	BANORTE SA 1176085220 RECAUDACIÓN Sobre Estancias Infantiles		450.00	0.00		
00002	20/02/2024	I	00061	00061	BANORTE SA 1176085220 RECAUDACIÓN Sobre Estancias Infantiles		450.00	0.00		
00003	20/02/2024	I	00061	00061	BANORTE SA 1176085220 RECAUDACIÓN Sobre Estancias Infantiles		450.00	0.00		
00001	20/02/2024	I	00062	00062	BANORTE SA 1176085220 RECAUDACIÓN Sobre Servicios Médicos y Laboratorio		1,480.00	0.00		
00002	20/02/2024	I	00062	00062	BANORTE SA 1176085220 RECAUDACIÓN Sobre Servicios Médicos y Laboratorio		589.00	0.00		
00001	20/02/2024	I	00063	00063	BANORTE SA 1176085220 RECAUDACIÓN Sobre Servicios Médicos		1,848.00	0.00		
00001	19/02/2024	I	00052	00052	BANORTE SA 1176085220 RECAUDACIÓN Sobre Estancias Infantiles		1,850.00	0.00		
00002	19/02/2024	I	00052	00052	BANORTE SA 1176085220 RECAUDACIÓN Sobre Estancias Infantiles		650.00	0.00		
00003	19/02/2024	I	00052	00052	BANORTE SA 1176085220 RECAUDACIÓN Sobre Estancias Infantiles		650.00	0.00		
00004	19/02/2024	I	00052	00052	BANORTE SA 1176085220 RECAUDACIÓN Sobre Estancias Infantiles		675.00	0.00		
00005	19/02/2024	I	00052	00052	BANORTE SA 1176085220 RECAUDACIÓN Sobre Estancias Infantiles		650.00	0.00		
00006	19/02/2024	I	00052	00052	BANORTE SA 1176085220 RECAUDACIÓN Sobre Estancias Infantiles		650.00	0.00		
00007	19/02/2024	I	00052	00052	BANORTE SA 1176085220 RECAUDACIÓN Sobre Estancias Infantiles		450.00	0.00		
00008	19/02/2024	I	00052	00052	BANORTE SA 1176085220 RECAUDACIÓN Sobre Estancias Infantiles		650.00	0.00		
00009	19/02/2024	I	00052	00052	BANORTE SA 1176085220 RECAUDACIÓN Sobre Estancias Infantiles		450.00	0.00		
00010	19/02/2024	I	00052	00052	BANORTE SA 1176085220 RECAUDACIÓN Sobre Estancias Infantiles		650.00	0.00		
00011	19/02/2024	I	00052	00052	BANORTE SA 1176085220 RECAUDACIÓN Sobre Estancias Infantiles		650.00	0.00		
00012	19/02/2024	I	00052	00052	BANORTE SA 1176085220 RECAUDACIÓN Sobre Estancias Infantiles		450.00	0.00		
00013	19/02/2024	I	00052	00052	BANORTE SA 1176085220 RECAUDACIÓN Sobre Estancias Infantiles		650.00	0.00		
00014	19/02/2024	I	00052	00052	BANORTE SA 1176085220 RECAUDACIÓN Sobre Estancias Infantiles		650.00	0.00		
00015	19/02/2024	I	00052	00052	BANORTE SA 1176085220 RECAUDACIÓN Sobre Estancias Infantiles		900.00	0.00		
00016	19/02/2024	I	00052	00052	BANORTE SA 1176085220 RECAUDACIÓN Sobre Estancias Infantiles		900.00	0.00		
00017	19/02/2024	I	00052	00052	BANORTE SA 1176085220 RECAUDACIÓN Sobre Estancias Infantiles		900.00	0.00		
00018	19/02/2024	I	00052	00052	BANORTE SA 1176085220 RECAUDACIÓN Sobre Estancias Infantiles		490.00	0.00		
00019	19/02/2024	I	00052	00052	BANORTE SA 1176085220 RECAUDACIÓN Sobre Estancias Infantiles		450.00	0.00		
00020	19/02/2024	I	00052	00052	BANORTE SA 1176085220 RECAUDACIÓN Sobre Estancias Infantiles		650.00	0.00		
00021	19/02/2024	I	00052	00052	BANORTE SA 1176085220 RECAUDACIÓN Sobre Estancias Infantiles		650.00	0.00		
00022	19/02/2024	I	00052	00052	BANORTE SA 1176085220 RECAUDACIÓN Sobre Estancias Infantiles		600.00	0.00		
00023	19/02/2024	I	00052	00052	BANORTE SA 1176085220 RECAUDACIÓN Sobre Estancias Infantiles		50.00	0.00		
00024	19/02/2024	I	00052	00052	BANORTE SA 1176085220 RECAUDACIÓN Sobre Estancias Infantiles		450.00	0.00		
00025	19/02/2024	I	00052	00052	BANORTE SA 1176085220 RECAUDACIÓN Sobre Estancias Infantiles		650.00	0.00		
00026	19/02/2024	I	00052	00052	BANORTE SA 1176085220 RECAUDACIÓN Sobre Estancias Infantiles		650.00	0.00		
00027	19/02/2024	I	00052	00052	BANORTE SA 1176085220 RECAUDACIÓN Sobre Estancias Infantiles		640.00	0.00		
00028	19/02/2024	I	00052	00052	BANORTE SA 1176085220 RECAUDACIÓN Sobre Estancias Infantiles		10.00	0.00		
00029	19/02/2024	I	00052	00052	BANORTE SA 1176085220 RECAUDACIÓN Sobre Estancias Infantiles		650.00	0.00		
00030	19/02/2024	I	00052	00052	BANORTE SA 1176085220 RECAUDACIÓN Sobre Estancias Infantiles		650.00	0.00		
00031	19/02/2024	I	00052	00052	BANORTE SA 1176085220 RECAUDACIÓN Sobre Estancias Infantiles		650.00	0.00		
00032	19/02/2024	I	00052	00052	BANORTE SA 1176085220 RECAUDACIÓN Sobre Estancias Infantiles		650.00	0.00		
00033	19/02/2024	I	00052	00052	BANORTE SA 1176085220 RECAUDACIÓN Sobre Estancias Infantiles		900.00	0.00		
00034	19/02/2024	I	00052	00052	BANORTE SA 1176085220 RECAUDACIÓN Sobre Estancias Infantiles		450.00	0.00		
00035	19/02/2024	I	00052	00052	BANORTE SA 1176085220 RECAUDACIÓN Sobre Estancias Infantiles		450.00	0.00		
00036	19/02/2024	I	00052	00052	BANORTE SA 1176085220 RECAUDACIÓN Sobre Estancias Infantiles		650.00	0.00		
00037	19/02/2024	I	00052	00052	BANORTE SA 1176085220 RECAUDACIÓN Sobre Estancias Infantiles		650.00	0.00		
00038	19/02/2024	I	00052	00052	BANORTE SA 1176085220 RECAUDACIÓN Sobre Estancias Infantiles		650.00	0.00		
00039	19/02/2024	I	00052	00052	BANORTE SA 1176085220 RECAUDACIÓN Sobre Estancias Infantiles		450.00	0.00		
00040	19/02/2024	I	00052	00052	BANORTE SA 1176085220 RECAUDACIÓN Sobre Estancias Infantiles		650.00	0.00		

00041	19/02/2024	I	00052	00052	BANORTE SA 1176085220 RECAUDACIÓN Sobre Estancias Infantiles		650.00	0.00		
00042	19/02/2024	I	00052	00052	BANORTE SA 1176085220 RECAUDACIÓN Sobre Estancias Infantiles		650.00	0.00		
00043	19/02/2024	I	00052	00052	BANORTE SA 1176085220 RECAUDACIÓN Sobre Estancias Infantiles		650.00	0.00		
00044	19/02/2024	I	00052	00052	BANORTE SA 1176085220 RECAUDACIÓN Sobre Estancias Infantiles		650.00	0.00		
00045	19/02/2024	I	00052	00052	BANORTE SA 1176085220 RECAUDACIÓN Sobre Estancias Infantiles		900.00	0.00		
00046	19/02/2024	I	00052	00052	BANORTE SA 1176085220 RECAUDACIÓN Sobre Estancias Infantiles		1,800.00	0.00		
00047	19/02/2024	I	00052	00052	BANORTE SA 1176085220 RECAUDACIÓN Sobre Estancias Infantiles		250.00	0.00		
00048	19/02/2024	I	00052	00052	BANORTE SA 1176085220 RECAUDACIÓN Sobre Estancias Infantiles		650.00	0.00		
00049	19/02/2024	I	00052	00052	BANORTE SA 1176085220 RECAUDACIÓN Sobre Estancias Infantiles		250.00	0.00		
00050	19/02/2024	I	00052	00052	BANORTE SA 1176085220 RECAUDACIÓN Sobre Estancias Infantiles		650.00	0.00		
00051	19/02/2024	I	00052	00052	BANORTE SA 1176085220 RECAUDACIÓN Sobre Estancias Infantiles		250.00	0.00		
00052	19/02/2024	I	00052	00052	BANORTE SA 1176085220 RECAUDACIÓN Sobre Estancias Infantiles		800.00	0.00		
00053	19/02/2024	I	00052	00052	BANORTE SA 1176085220 RECAUDACIÓN Sobre Estancias Infantiles		100.00	0.00		
00054	19/02/2024	I	00052	00052	BANORTE SA 1176085220 RECAUDACIÓN Sobre Estancias Infantiles		700.00	0.00		
00001	15/02/2024	I	00045	00045	BANORTE SA 1176085220 RECAUDACIÓN Sobre Estancias Infantiles		450.00	0.00		
00002	15/02/2024	I	00045	00045	BANORTE SA 1176085220 RECAUDACIÓN Sobre Estancias Infantiles		693.00	0.00		
00003	15/02/2024	I	00045	00045	BANORTE SA 1176085220 RECAUDACIÓN Sobre Estancias Infantiles		450.00	0.00		
00004	15/02/2024	I	00045	00045	BANORTE SA 1176085220 RECAUDACIÓN Sobre Estancias Infantiles		1,300.00	0.00		
00005	15/02/2024	I	00045	00045	BANORTE SA 1176085220 RECAUDACIÓN Sobre Estancias Infantiles		450.00	0.00		
00006	15/02/2024	I	00045	00045	BANORTE SA 1176085220 RECAUDACIÓN Sobre Estancias Infantiles		338.00	0.00		
00007	15/02/2024	I	00045	00045	BANORTE SA 1176085220 RECAUDACIÓN Sobre Estancias Infantiles		650.00	0.00		
00008	15/02/2024	I	00045	00045	BANORTE SA 1176085220 RECAUDACIÓN Sobre Estancias Infantiles		650.00	0.00		
00009	15/02/2024	I	00045	00045	BANORTE SA 1176085220 RECAUDACIÓN Sobre Estancias Infantiles		650.00	0.00		
00010	15/02/2024	I	00045	00045	BANORTE SA 1176085220 RECAUDACIÓN Sobre Estancias Infantiles		450.00	0.00		
00011	15/02/2024	I	00045	00045	BANORTE SA 1176085220 RECAUDACIÓN Sobre Estancias Infantiles		250.00	0.00		
00012	15/02/2024	I	00045	00045	BANORTE SA 1176085220 RECAUDACIÓN Sobre Estancias Infantiles		650.00	0.00		
00013	15/02/2024	I	00045	00045	BANORTE SA 1176085220 RECAUDACIÓN Sobre Estancias Infantiles		650.00	0.00		
00014	15/02/2024	I	00045	00045	BANORTE SA 1176085220 RECAUDACIÓN Sobre Estancias Infantiles		250.00	0.00		
00015	15/02/2024	I	00045	00045	BANORTE SA 1176085220 RECAUDACIÓN Sobre Estancias Infantiles		250.00	0.00		
00016	15/02/2024	I	00045	00045	BANORTE SA 1176085220 RECAUDACIÓN Sobre Estancias Infantiles		650.00	0.00		
00017	15/02/2024	I	00045	00045	BANORTE SA 1176085220 RECAUDACIÓN Sobre Estancias Infantiles		650.00	0.00		
00018	15/02/2024	I	00045	00045	BANORTE SA 1176085220 RECAUDACIÓN Sobre Estancias Infantiles		637.00	0.00		
00019	15/02/2024	I	00045	00045	BANORTE SA 1176085220 RECAUDACIÓN Sobre Estancias Infantiles		450.00	0.00		
00020	15/02/2024	I	00045	00045	BANORTE SA 1176085220 RECAUDACIÓN Sobre Estancias Infantiles		450.00	0.00		
00021	15/02/2024	I	00045	00045	BANORTE SA 1176085220 RECAUDACIÓN Sobre Estancias Infantiles		650.00	0.00		
00022	15/02/2024	I	00045	00045	BANORTE SA 1176085220 RECAUDACIÓN Sobre Estancias Infantiles		450.00	0.00		
00023	15/02/2024	I	00045	00045	BANORTE SA 1176085220 RECAUDACIÓN Sobre Estancias Infantiles		450.00	0.00		
00024	15/02/2024	I	00045	00045	BANORTE SA 1176085220 RECAUDACIÓN Sobre Estancias Infantiles		450.00	0.00		
00025	15/02/2024	I	00045	00045	BANORTE SA 1176085220 RECAUDACIÓN Sobre Estancias Infantiles		338.00	0.00		
00001	15/02/2024	I	00046	00046	BANORTE SA 1176085220 RECAUDACIÓN Sobre Servicios Médicos		932.00	0.00		
00002	15/02/2024	I	00046	00046	BANORTE SA 1176085220 RECAUDACIÓN Sobre Servicios Médicos		130.00	0.00		
00001	15/02/2024	I	00047	00047	BANORTE SA 1176085220 RECAUDACIÓN Sobre Servicios Médicos Laboratorio		1,589.00	0.00		
00001	15/02/2024	I	00048	00048	BANORTE SA 1176085220 RECAUDACIÓN Sobre Servicios Médicos		1,134.00	0.00		
00001	15/02/2024	I	00049	00049	BANORTE SA 1176085220 RECAUDACIÓN Sobre Servicios Médicos y Laboratorio		1,564.00	0.00		
00001	15/02/2024	I	00050	00050	BANORTE SA 1176085220 RECAUDACIÓN Sobre Servicios Médicos		1,920.00	0.00		
00002	15/02/2024	I	00050	00050	BANORTE SA 1176085220 RECAUDACIÓN Sobre Servicios Médicos		1,167.00	0.00		
00001	15/02/2024	I	00051	00051	BANORTE SA 1176085220 RECAUDACIÓN Sobre Ingresos Diversos		861.00	0.00		
00001	14/02/2024	I	00034	00034	BANORTE SA 1176085220 RECAUDACIÓN Sobre Servicio de baños públicos, por la venta o arrendamiento de bienes Municipales		1,036.00	0.00		
00002	14/02/2024	I	00034	00034	BANORTE SA 1176085220 RECAUDACIÓN Sobre Servicio de baños públicos, por la venta o arrendamiento de bienes Municipales		469.00	0.00		
00003	14/02/2024	I	00034	00034	BANORTE SA 1176085220 RECAUDACIÓN Sobre Servicio de baños públicos, por la venta o arrendamiento de bienes Municipales		1,710.00	0.00		
00001	14/02/2024	I	00035	00035	BANORTE SA 1176085220 RECAUDACIÓN Sobre Terapias y Discapacidad		400.00	0.00		
00002	14/02/2024	I	00035	00035	BANORTE SA 1176085220 RECAUDACIÓN Sobre Terapias y Discapacidad		400.00	0.00		
00003	14/02/2024	I	00035	00035	BANORTE SA 1176085220 RECAUDACIÓN Sobre Terapias y Discapacidad		600.00	0.00		
00004	14/02/2024	I	00035	00035	BANORTE SA 1176085220 RECAUDACIÓN Sobre Terapias y Discapacidad		400.00	0.00		
00005	14/02/2024	I	00035	00035	BANORTE SA 1176085220 RECAUDACIÓN Sobre Terapias y Discapacidad		800.00	0.00		
00006	14/02/2024	I	00035	00035	BANORTE SA 1176085220 RECAUDACIÓN Sobre Terapias y Discapacidad		400.00	0.00		
00007	14/02/2024	I	00035	00035	BANORTE SA 1176085220 RECAUDACIÓN Sobre Terapias y Discapacidad		400.00	0.00		
00008	14/02/2024	I	00035	00035	BANORTE SA 1176085220 RECAUDACIÓN Sobre Terapias y Discapacidad		400.00	0.00		
00009	14/02/2024	I	00035	00035	BANORTE SA 1176085220 RECAUDACIÓN Sobre Terapias y Discapacidad		400.00	0.00		
00010	14/02/2024	I	00035	00035	BANORTE SA 1176085220 RECAUDACIÓN Sobre Terapias y Discapacidad		400.00	0.00		
00011	14/02/2024	I	00035	00035	BANORTE SA 1176085220 RECAUDACIÓN Sobre Terapias y Discapacidad		400.00	0.00		
00012	14/02/2024	I	00035	00035	BANORTE SA 1176085220 RECAUDACIÓN Sobre Terapias y Discapacidad		800.00	0.00		
00013	14/02/2024	I	00035	00035	BANORTE SA 1176085220 RECAUDACIÓN Sobre Terapias y Discapacidad		800.00	0.00		
00014	14/02/2024	I	00035	00035	BANORTE SA 1176085220 RECAUDACIÓN Sobre Terapias y Discapacidad		800.00	0.00		
00015	14/02/2024	I	00035	00035	BANORTE SA 1176085220 RECAUDACIÓN Sobre Terapias y Discapacidad		400.00	0.00		
00016	14/02/2024	I	00035	00035	BANORTE SA 1176085220 RECAUDACIÓN Sobre Terapias y Discapacidad		400.00	0.00		
00017	14/02/2024	I	00035	00035	BANORTE SA 1176085220 RECAUDACIÓN Sobre Terapias y Discapacidad		800.00	0.00		
00018	14/02/2024	I	00035	00035	BANORTE SA 1176085220 RECAUDACIÓN Sobre Terapias y Discapacidad		800.00	0.00		

00019	14/02/2024	I	00035	00035	BANORTE SA 1176085220 RECAUDACIÓN Sobre Terapias y Discapacidad		800.00	0.00		
00020	14/02/2024	I	00035	00035	BANORTE SA 1176085220 RECAUDACIÓN Sobre Terapias y Discapacidad		600.00	0.00		
00021	14/02/2024	I	00035	00035	BANORTE SA 1176085220 RECAUDACIÓN Sobre Terapias y Discapacidad		600.00	0.00		
00022	14/02/2024	I	00035	00035	BANORTE SA 1176085220 RECAUDACIÓN Sobre Terapias y Discapacidad		400.00	0.00		
00023	14/02/2024	I	00035	00035	BANORTE SA 1176085220 RECAUDACIÓN Sobre Terapias y Discapacidad		400.00	0.00		
00024	14/02/2024	I	00035	00035	BANORTE SA 1176085220 RECAUDACIÓN Sobre Terapias y Discapacidad		400.00	0.00		
00025	14/02/2024	I	00035	00035	BANORTE SA 1176085220 RECAUDACIÓN Sobre Terapias y Discapacidad		600.00	0.00		
00026	14/02/2024	I	00035	00035	BANORTE SA 1176085220 RECAUDACIÓN Sobre Terapias y Discapacidad		600.00	0.00		
00027	14/02/2024	I	00035	00035	BANORTE SA 1176085220 RECAUDACIÓN Sobre Terapias y Discapacidad		600.00	0.00		
00028	14/02/2024	I	00035	00035	BANORTE SA 1176085220 RECAUDACIÓN Sobre Terapias y Discapacidad		600.00	0.00		
00029	14/02/2024	I	00035	00035	BANORTE SA 1176085220 RECAUDACIÓN Sobre Terapias y Discapacidad		400.00	0.00		
00030	14/02/2024	I	00035	00035	BANORTE SA 1176085220 RECAUDACIÓN Sobre Terapias y Discapacidad		400.00	0.00		
00031	14/02/2024	I	00035	00035	BANORTE SA 1176085220 RECAUDACIÓN Sobre Terapias y Discapacidad		400.00	0.00		
00032	14/02/2024	I	00035	00035	BANORTE SA 1176085220 RECAUDACIÓN Sobre Terapias y Discapacidad		600.00	0.00		
00033	14/02/2024	I	00035	00035	BANORTE SA 1176085220 RECAUDACIÓN Sobre Terapias y Discapacidad		400.00	0.00		
00034	14/02/2024	I	00035	00035	BANORTE SA 1176085220 RECAUDACIÓN Sobre Terapias y Discapacidad		400.00	0.00		
00035	14/02/2024	I	00035	00035	BANORTE SA 1176085220 RECAUDACIÓN Sobre Terapias y Discapacidad		400.00	0.00		
00036	14/02/2024	I	00035	00035	BANORTE SA 1176085220 RECAUDACIÓN Sobre Terapias y Discapacidad		400.00	0.00		
00037	14/02/2024	I	00035	00035	BANORTE SA 1176085220 RECAUDACIÓN Sobre Terapias y Discapacidad		600.00	0.00		
00038	14/02/2024	I	00035	00035	BANORTE SA 1176085220 RECAUDACIÓN Sobre Terapias y Discapacidad		800.00	0.00		
00039	14/02/2024	I	00035	00035	BANORTE SA 1176085220 RECAUDACIÓN Sobre Terapias y Discapacidad		400.00	0.00		
00040	14/02/2024	I	00035	00035	BANORTE SA 1176085220 RECAUDACIÓN Sobre Terapias y Discapacidad		800.00	0.00		
00041	14/02/2024	I	00035	00035	BANORTE SA 1176085220 RECAUDACIÓN Sobre Terapias y Discapacidad		400.00	0.00		
00001	14/02/2024	I	00036	00036	BANORTE SA 1176085220 RECAUDACIÓN Sobre Terapias y Discapacidad		7,300.00	0.00		
00001	14/02/2024	I	00037	00037	BANORTE SA 1176085220 RECAUDACIÓN Sobre Terapias y Discapacidad		4,275.00	0.00		
00001	14/02/2024	I	00038	00038	BANORTE SA 1176085220 RECAUDACIÓN Sobre Estancias Infantiles		450.00	0.00		
00002	14/02/2024	I	00038	00038	BANORTE SA 1176085220 RECAUDACIÓN Sobre Estancias Infantiles		450.00	0.00		
00003	14/02/2024	I	00038	00038	BANORTE SA 1176085220 RECAUDACIÓN Sobre Estancias Infantiles		500.00	0.00		
00004	14/02/2024	I	00038	00038	BANORTE SA 1176085220 RECAUDACIÓN Sobre Estancias Infantiles		800.00	0.00		
00005	14/02/2024	I	00038	00038	BANORTE SA 1176085220 RECAUDACIÓN Sobre Estancias Infantiles		500.00	0.00		
00006	14/02/2024	I	00038	00038	BANORTE SA 1176085220 RECAUDACIÓN Sobre Estancias Infantiles		1,000.00	0.00		
00007	14/02/2024	I	00038	00038	BANORTE SA 1176085220 RECAUDACIÓN Sobre Estancias Infantiles		700.00	0.00		
00008	14/02/2024	I	00038	00038	BANORTE SA 1176085220 RECAUDACIÓN Sobre Estancias Infantiles		450.00	0.00		
00009	14/02/2024	I	00038	00038	BANORTE SA 1176085220 RECAUDACIÓN Sobre Estancias Infantiles		450.00	0.00		
00010	14/02/2024	I	00038	00038	BANORTE SA 1176085220 RECAUDACIÓN Sobre Estancias Infantiles		450.00	0.00		
00011	14/02/2024	I	00038	00038	BANORTE SA 1176085220 RECAUDACIÓN Sobre Estancias Infantiles		450.00	0.00		
00012	14/02/2024	I	00038	00038	BANORTE SA 1176085220 RECAUDACIÓN Sobre Estancias Infantiles		780.00	0.00		
00013	14/02/2024	I	00038	00038	BANORTE SA 1176085220 RECAUDACIÓN Sobre Estancias Infantiles		250.00	0.00		
00014	14/02/2024	I	00038	00038	BANORTE SA 1176085220 RECAUDACIÓN Sobre Estancias Infantiles		450.00	0.00		
00015	14/02/2024	I	00038	00038	BANORTE SA 1176085220 RECAUDACIÓN Sobre Estancias Infantiles		340.00	0.00		
00016	14/02/2024	I	00038	00038	BANORTE SA 1176085220 RECAUDACIÓN Sobre Estancias Infantiles		450.00	0.00		
00017	14/02/2024	I	00038	00038	BANORTE SA 1176085220 RECAUDACIÓN Sobre Estancias Infantiles		800.00	0.00		
00018	14/02/2024	I	00038	00038	BANORTE SA 1176085220 RECAUDACIÓN Sobre Estancias Infantiles		650.00	0.00		
00019	14/02/2024	I	00038	00038	BANORTE SA 1176085220 RECAUDACIÓN Sobre Estancias Infantiles		650.00	0.00		
00020	14/02/2024	I	00038	00038	BANORTE SA 1176085220 RECAUDACIÓN Sobre Estancias Infantiles		450.00	0.00		
00021	14/02/2024	I	00038	00038	BANORTE SA 1176085220 RECAUDACIÓN Sobre Estancias Infantiles		450.00	0.00		
00022	14/02/2024	I	00038	00038	BANORTE SA 1176085220 RECAUDACIÓN Sobre Estancias Infantiles		450.00	0.00		
00023	14/02/2024	I	00038	00038	BANORTE SA 1176085220 RECAUDACIÓN Sobre Estancias Infantiles		500.00	0.00		
00024	14/02/2024	I	00038	00038	BANORTE SA 1176085220 RECAUDACIÓN Sobre Estancias Infantiles		700.00	0.00		
00025	14/02/2024	I	00038	00038	BANORTE SA 1176085220 RECAUDACIÓN Sobre Estancias Infantiles		450.00	0.00		
00026	14/02/2024	I	00038	00038	BANORTE SA 1176085220 RECAUDACIÓN Sobre Estancias Infantiles		450.00	0.00		
00027	14/02/2024	I	00038	00038	BANORTE SA 1176085220 RECAUDACIÓN Sobre Estancias Infantiles		650.00	0.00		
00028	14/02/2024	I	00038	00038	BANORTE SA 1176085220 RECAUDACIÓN Sobre Estancias Infantiles		450.00	0.00		
00001	14/02/2024	I	00039	00039	BANORTE SA 1176085220 RECAUDACIÓN Sobre Estancias Infantiles		930.00	0.00		
00002	14/02/2024	I	00039	00039	BANORTE SA 1176085220 RECAUDACIÓN Sobre Estancias Infantiles		650.00	0.00		
00003	14/02/2024	I	00039	00039	BANORTE SA 1176085220 RECAUDACIÓN Sobre Estancias Infantiles		450.00	0.00		
00004	14/02/2024	I	00039	00039	BANORTE SA 1176085220 RECAUDACIÓN Sobre Estancias Infantiles		540.00	0.00		
00005	14/02/2024	I	00039	00039	BANORTE SA 1176085220 RECAUDACIÓN Sobre Estancias Infantiles		450.00	0.00		
00006	14/02/2024	I	00039	00039	BANORTE SA 1176085220 RECAUDACIÓN Sobre Estancias Infantiles		650.00	0.00		
00007	14/02/2024	I	00039	00039	BANORTE SA 1176085220 RECAUDACIÓN Sobre Estancias Infantiles		650.00	0.00		
00008	14/02/2024	I	00039	00039	BANORTE SA 1176085220 RECAUDACIÓN Sobre Estancias Infantiles		650.00	0.00		
00009	14/02/2024	I	00039	00039	BANORTE SA 1176085220 RECAUDACIÓN Sobre Estancias Infantiles		482.00	0.00		
00010	14/02/2024	I	00039	00039	BANORTE SA 1176085220 RECAUDACIÓN Sobre Estancias Infantiles		450.00	0.00		
00011	14/02/2024	I	00039	00039	BANORTE SA 1176085220 RECAUDACIÓN Sobre Estancias Infantiles		650.00	0.00		
00012	14/02/2024	I	00039	00039	BANORTE SA 1176085220 RECAUDACIÓN Sobre Estancias Infantiles		450.00	0.00		
00013	14/02/2024	I	00039	00039	BANORTE SA 1176085220 RECAUDACIÓN Sobre Estancias Infantiles		650.00	0.00		
00014	14/02/2024	I	00039	00039	BANORTE SA 1176085220 RECAUDACIÓN Sobre Estancias Infantiles		450.00	0.00		
00015	14/02/2024	I	00039	00039	BANORTE SA 1176085220 RECAUDACIÓN Sobre Estancias Infantiles		650.00	0.00		
00016	14/02/2024	I	00039	00039	BANORTE SA 1176085220 RECAUDACIÓN Sobre Estancias Infantiles		650.00	0.00		
00017	14/02/2024	I	00039	00039	BANORTE SA 1176085220 RECAUDACIÓN Sobre Estancias Infantiles		450.00	0.00		

00018	14/02/2024	I	00039	00039	BANORTE SA 1176085220 RECAUDACIÓN Sobre Estancias Infantiles		1,250.00	0.00		
00019	14/02/2024	I	00039	00039	BANORTE SA 1176085220 RECAUDACIÓN Sobre Estancias Infantiles		650.00	0.00		
00020	14/02/2024	I	00039	00039	BANORTE SA 1176085220 RECAUDACIÓN Sobre Estancias Infantiles		488.00	0.00		
00021	14/02/2024	I	00039	00039	BANORTE SA 1176085220 RECAUDACIÓN Sobre Estancias Infantiles		450.00	0.00		
00022	14/02/2024	I	00039	00039	BANORTE SA 1176085220 RECAUDACIÓN Sobre Estancias Infantiles		650.00	0.00		
00023	14/02/2024	I	00039	00039	BANORTE SA 1176085220 RECAUDACIÓN Sobre Estancias Infantiles		650.00	0.00		
00024	14/02/2024	I	00039	00039	BANORTE SA 1176085220 RECAUDACIÓN Sobre Estancias Infantiles		650.00	0.00		
00025	14/02/2024	I	00039	00039	BANORTE SA 1176085220 RECAUDACIÓN Sobre Estancias Infantiles		500.00	0.00		
00026	14/02/2024	I	00039	00039	BANORTE SA 1176085220 RECAUDACIÓN Sobre Estancias Infantiles		650.00	0.00		
00027	14/02/2024	I	00039	00039	BANORTE SA 1176085220 RECAUDACIÓN Sobre Estancias Infantiles		450.00	0.00		
00028	14/02/2024	I	00039	00039	BANORTE SA 1176085220 RECAUDACIÓN Sobre Estancias Infantiles		650.00	0.00		
00029	14/02/2024	I	00039	00039	BANORTE SA 1176085220 RECAUDACIÓN Sobre Estancias Infantiles		650.00	0.00		
00030	14/02/2024	I	00039	00039	BANORTE SA 1176085220 RECAUDACIÓN Sobre Estancias Infantiles		650.00	0.00		
00031	14/02/2024	I	00039	00039	BANORTE SA 1176085220 RECAUDACIÓN Sobre Estancias Infantiles		488.00	0.00		
00032	14/02/2024	I	00039	00039	BANORTE SA 1176085220 RECAUDACIÓN Sobre Estancias Infantiles		650.00	0.00		
00033	14/02/2024	I	00039	00039	BANORTE SA 1176085220 RECAUDACIÓN Sobre Estancias Infantiles		650.00	0.00		
00001	14/02/2024	I	00040	00040	BANORTE SA 1176085220 RECAUDACIÓN Sobre Estancias Infantiles		900.00	0.00		
00002	14/02/2024	I	00040	00040	BANORTE SA 1176085220 RECAUDACIÓN Sobre Estancias Infantiles		650.00	0.00		
00003	14/02/2024	I	00040	00040	BANORTE SA 1176085220 RECAUDACIÓN Sobre Estancias Infantiles		650.00	0.00		
00004	14/02/2024	I	00040	00040	BANORTE SA 1176085220 RECAUDACIÓN Sobre Estancias Infantiles		650.00	0.00		
00005	14/02/2024	I	00040	00040	BANORTE SA 1176085220 RECAUDACIÓN Sobre Estancias Infantiles		1,300.00	0.00		
00006	14/02/2024	I	00040	00040	BANORTE SA 1176085220 RECAUDACIÓN Sobre Estancias Infantiles		1,300.00	0.00		
00007	14/02/2024	I	00040	00040	BANORTE SA 1176085220 RECAUDACIÓN Sobre Estancias Infantiles		650.00	0.00		
00008	14/02/2024	I	00040	00040	BANORTE SA 1176085220 RECAUDACIÓN Sobre Estancias Infantiles		650.00	0.00		
00009	14/02/2024	I	00040	00040	BANORTE SA 1176085220 RECAUDACIÓN Sobre Estancias Infantiles		452.00	0.00		
00010	14/02/2024	I	00040	00040	BANORTE SA 1176085220 RECAUDACIÓN Sobre Estancias Infantiles		900.00	0.00		
00011	14/02/2024	I	00040	00040	BANORTE SA 1176085220 RECAUDACIÓN Sobre Estancias Infantiles		900.00	0.00		
00012	14/02/2024	I	00040	00040	BANORTE SA 1176085220 RECAUDACIÓN Sobre Estancias Infantiles		650.00	0.00		
00013	14/02/2024	I	00040	00040	BANORTE SA 1176085220 RECAUDACIÓN Sobre Estancias Infantiles		650.00	0.00		
00014	14/02/2024	I	00040	00040	BANORTE SA 1176085220 RECAUDACIÓN Sobre Estancias Infantiles		650.00	0.00		
00015	14/02/2024	I	00040	00040	BANORTE SA 1176085220 RECAUDACIÓN Sobre Estancias Infantiles		650.00	0.00		
00016	14/02/2024	I	00040	00040	BANORTE SA 1176085220 RECAUDACIÓN Sobre Estancias Infantiles		450.00	0.00		
00017	14/02/2024	I	00040	00040	BANORTE SA 1176085220 RECAUDACIÓN Sobre Estancias Infantiles		650.00	0.00		
00018	14/02/2024	I	00040	00040	BANORTE SA 1176085220 RECAUDACIÓN Sobre Estancias Infantiles		250.00	0.00		
00019	14/02/2024	I	00040	00040	BANORTE SA 1176085220 RECAUDACIÓN Sobre Estancias Infantiles		650.00	0.00		
00020	14/02/2024	I	00040	00040	BANORTE SA 1176085220 RECAUDACIÓN Sobre Estancias Infantiles		900.00	0.00		
00021	14/02/2024	I	00040	00040	BANORTE SA 1176085220 RECAUDACIÓN Sobre Estancias Infantiles		250.00	0.00		
00022	14/02/2024	I	00040	00040	BANORTE SA 1176085220 RECAUDACIÓN Sobre Estancias Infantiles		450.00	0.00		
00023	14/02/2024	I	00040	00040	BANORTE SA 1176085220 RECAUDACIÓN Sobre Estancias Infantiles		811.00	0.00		
00024	14/02/2024	I	00040	00040	BANORTE SA 1176085220 RECAUDACIÓN Sobre Estancias Infantiles		300.00	0.00		
00025	14/02/2024	I	00040	00040	BANORTE SA 1176085220 RECAUDACIÓN Sobre Estancias Infantiles		250.00	0.00		
00026	14/02/2024	I	00040	00040	BANORTE SA 1176085220 RECAUDACIÓN Sobre Estancias Infantiles		660.00	0.00		
00001	14/02/2024	I	00041	00041	BANORTE SA 1176085220 RECAUDACIÓN Sobre Estancias Infantiles		250.00	0.00		
00002	14/02/2024	I	00041	00041	BANORTE SA 1176085220 RECAUDACIÓN Sobre Estancias Infantiles		650.00	0.00		
00003	14/02/2024	I	00041	00041	BANORTE SA 1176085220 RECAUDACIÓN Sobre Estancias Infantiles		650.00	0.00		
00004	14/02/2024	I	00041	00041	BANORTE SA 1176085220 RECAUDACIÓN Sobre Estancias Infantiles		650.00	0.00		
00005	14/02/2024	I	00041	00041	BANORTE SA 1176085220 RECAUDACIÓN Sobre Estancias Infantiles		1,400.00	0.00		
00006	14/02/2024	I	00041	00041	BANORTE SA 1176085220 RECAUDACIÓN Sobre Estancias Infantiles		650.00	0.00		
00007	14/02/2024	I	00041	00041	BANORTE SA 1176085220 RECAUDACIÓN Sobre Estancias Infantiles		650.00	0.00		
00008	14/02/2024	I	00041	00041	BANORTE SA 1176085220 RECAUDACIÓN Sobre Estancias Infantiles		1,380.00	0.00		
00009	14/02/2024	I	00041	00041	BANORTE SA 1176085220 RECAUDACIÓN Sobre Estancias Infantiles		250.00	0.00		
00010	14/02/2024	I	00041	00041	BANORTE SA 1176085220 RECAUDACIÓN Sobre Estancias Infantiles		650.00	0.00		
00011	14/02/2024	I	00041	00041	BANORTE SA 1176085220 RECAUDACIÓN Sobre Estancias Infantiles		650.00	0.00		
00012	14/02/2024	I	00041	00041	BANORTE SA 1176085220 RECAUDACIÓN Sobre Estancias Infantiles		250.00	0.00		
00013	14/02/2024	I	00041	00041	BANORTE SA 1176085220 RECAUDACIÓN Sobre Estancias Infantiles		1,000.00	0.00		
00014	14/02/2024	I	00041	00041	BANORTE SA 1176085220 RECAUDACIÓN Sobre Estancias Infantiles		300.00	0.00		
00015	14/02/2024	I	00041	00041	BANORTE SA 1176085220 RECAUDACIÓN Sobre Estancias Infantiles		488.00	0.00		
00016	14/02/2024	I	00041	00041	BANORTE SA 1176085220 RECAUDACIÓN Sobre Estancias Infantiles		650.00	0.00		
00017	14/02/2024	I	00041	00041	BANORTE SA 1176085220 RECAUDACIÓN Sobre Estancias Infantiles		650.00	0.00		
00018	14/02/2024	I	00041	00041	BANORTE SA 1176085220 RECAUDACIÓN Sobre Estancias Infantiles		650.00	0.00		
00019	14/02/2024	I	00041	00041	BANORTE SA 1176085220 RECAUDACIÓN Sobre Estancias Infantiles		1,005.00	0.00		
00020	14/02/2024	I	00041	00041	BANORTE SA 1176085220 RECAUDACIÓN Sobre Estancias Infantiles		2,050.00	0.00		
00021	14/02/2024	I	00041	00041	BANORTE SA 1176085220 RECAUDACIÓN Sobre Estancias Infantiles		450.00	0.00		
00022	14/02/2024	I	00041	00041	BANORTE SA 1176085220 RECAUDACIÓN Sobre Estancias Infantiles		650.00	0.00		
00023	14/02/2024	I	00041	00041	BANORTE SA 1176085220 RECAUDACIÓN Sobre Estancias Infantiles		450.00	0.00		
00024	14/02/2024	I	00041	00041	BANORTE SA 1176085220 RECAUDACIÓN Sobre Estancias Infantiles		650.00	0.00		
00025	14/02/2024	I	00041	00041	BANORTE SA 1176085220 RECAUDACIÓN Sobre Estancias Infantiles		650.00	0.00		
00026	14/02/2024	I	00041	00041	BANORTE SA 1176085220 RECAUDACIÓN Sobre Estancias Infantiles		638.00	0.00		
00027	14/02/2024	I	00041	00041	BANORTE SA 1176085220 RECAUDACIÓN Sobre Estancias Infantiles		850.00	0.00		
00028	14/02/2024	I	00041	00041	BANORTE SA 1176085220 RECAUDACIÓN Sobre Estancias Infantiles		1,100.00	0.00		

00001	14/02/2024	I	00042	00042	BANORTE SA 1176085220 RECAUDACIÓN Sobre Estancias Infantiles		450.00	0.00		
00002	14/02/2024	I	00042	00042	BANORTE SA 1176085220 RECAUDACIÓN Sobre Estancias Infantiles		450.00	0.00		
00001	14/02/2024	I	00043	00043	BANORTE SA 1176085220 RECAUDACIÓN Sobre Estancias Infantiles		900.00	0.00		
00001	14/02/2024	I	00044	00044	BANORTE SA 1176085220 RECAUDACIÓN Sobre Estancias Infantiles		675.00	0.00		
00002	13/02/2024	D	00003	00003	TRASPASO A LA CUENTA 4689 BANORTE SA 1176085220 RECAUDACIÓN		0.00	100,000.00		
00001	13/02/2024	I	00027	00027	BANORTE SA 1176085220 RECAUDACIÓN Sobre Servicios Médicos Laboratorio		959.00	0.00		
00001	13/02/2024	I	00028	00028	BANORTE SA 1176085220 RECAUDACIÓN Sobre Servicios Médicos		2,982.00	0.00		
00001	13/02/2024	I	00029	00029	BANORTE SA 1176085220 RECAUDACIÓN Sobre Servicios Médicos Laboratorio		2,530.00	0.00		
00002	13/02/2024	I	00029	00029	BANORTE SA 1176085220 RECAUDACIÓN Sobre Servicios Médicos Laboratorio		2,390.00	0.00		
00001	13/02/2024	I	00030	00030	BANORTE SA 1176085220 RECAUDACIÓN Sobre Servicios Médicos		2,241.00	0.00		
00001	13/02/2024	I	00031	00031	BANORTE SA 1176085220 RECAUDACIÓN Sobre Servicios Médicos		1,001.00	0.00		
00002	13/02/2024	I	00031	00031	BANORTE SA 1176085220 RECAUDACIÓN Sobre Servicios Médicos		245.00	0.00		
00001	13/02/2024	I	00032	00032	BANORTE SA 1176085220 RECAUDACIÓN Sobre Servicios Médicos		2,560.00	0.00		
00002	13/02/2024	I	00032	00032	BANORTE SA 1176085220 RECAUDACIÓN Sobre Servicios Médicos		3,415.00	0.00		
00001	13/02/2024	I	00033	00033	BANORTE SA 1176085220 RECAUDACIÓN Sobre Servicio de baños públicos, por la venta o arrendamiento de bienes Municipales		4,905.00	0.00		
00002	13/02/2024	I	00033	00033	BANORTE SA 1176085220 RECAUDACIÓN Sobre Servicio de baños públicos, por la venta o arrendamiento de bienes Municipales		8,571.00	0.00		
00003	13/02/2024	I	00033	00033	BANORTE SA 1176085220 RECAUDACIÓN Sobre Servicio de baños públicos, por la venta o arrendamiento de bienes Municipales		5,588.00	0.00		
00004	13/02/2024	I	00033	00033	BANORTE SA 1176085220 RECAUDACIÓN Sobre Servicio de baños públicos, por la venta o arrendamiento de bienes Municipales		7,573.00	0.00		
00005	13/02/2024	I	00033	00033	BANORTE SA 1176085220 RECAUDACIÓN Sobre Servicio de baños públicos, por la venta o arrendamiento de bienes Municipales		6,123.00	0.00		
00006	13/02/2024	I	00033	00033	BANORTE SA 1176085220 RECAUDACIÓN Sobre Servicio de baños públicos, por la venta o arrendamiento de bienes Municipales		100.00	0.00		
00001	12/02/2024	I	00024	00024	BANORTE SA 1176085220 RECAUDACIÓN Sobre Servicios Médicos Laboratorio		2,550.00	0.00		
00001	12/02/2024	I	00025	00025	BANORTE SA 1176085220 RECAUDACIÓN Sobre Servicios Médicos Laboratorio		710.00	0.00		
00002	12/02/2024	I	00025	00025	BANORTE SA 1176085220 RECAUDACIÓN Sobre Servicios Médicos Laboratorio		1,100.00	0.00		
00001	12/02/2024	I	00026	00026	BANORTE SA 1176085220 RECAUDACIÓN Sobre Servicios Médicos Laboratorio		1,455.00	0.00		
00001	09/02/2024	D	00002	00002	VENTA DE FONDOS DE INVERSION BANORTE SA 1176085220 RECAUDACIÓN		2.16	0.00		
00002	08/02/2024	D	00001	00001	TRASPASO A LA CUENTA 4689 BANORTE SA 1176085220 RECAUDACIÓN		0.00	100,000.00		
00001	08/02/2024	I	00022	00022	BANORTE SA 1176085220 RECAUDACIÓN Sobre Servicios Médicos, Laboratorio y Psicológicos		2,999.00	0.00		
00002	08/02/2024	I	00022	00022	BANORTE SA 1176085220 RECAUDACIÓN Sobre Servicios Médicos, Laboratorio y Psicológicos		1,472.00	0.00		
00001	08/02/2024	I	00023	00023	BANORTE SA 1176085220 RECAUDACIÓN Sobre Servicio de baños públicos, por la venta o arrendamiento de bienes Municipales		6,395.00	0.00		
00002	08/02/2024	I	00023	00023	BANORTE SA 1176085220 RECAUDACIÓN Sobre Servicio de baños públicos, por la venta o arrendamiento de bienes Municipales		6,650.00	0.00		
00003	08/02/2024	I	00023	00023	BANORTE SA 1176085220 RECAUDACIÓN Sobre Servicio de baños públicos, por la venta o arrendamiento de bienes Municipales		1,855.00	0.00		
00001	07/02/2024	I	00014	00014	BANORTE SA 1176085220 RECAUDACIÓN Sobre Farmacia, Servicios Médicos, Laboratorio y Psicológicos		2,178.00	0.00		
00001	07/02/2024	I	00016	00016	BANORTE SA 1176085220 RECAUDACIÓN Sobre Farmacia, Sobre Servicios Médicos y Psicológicos		3,348.00	0.00		
00001	07/02/2024	I	00017	00017	BANORTE SA 1176085220 RECAUDACIÓN Sobre Farmacia, Servicios Médicos, Laboratorio y Psicológicos		6,439.00	0.00		
00001	07/02/2024	I	00018	00018	BANORTE SA 1176085220 RECAUDACIÓN Sobre Farmacia, Sobre Servicios Médicos y Psicológicos		4,623.00	0.00		
00001	07/02/2024	I	00019	00019	BANORTE SA 1176085220 RECAUDACIÓN Sobre Servicios Médicos Laboratorio		2,157.00	0.00		
00001	07/02/2024	I	00020	00020	BANORTE SA 1176085220 RECAUDACIÓN Sobre Servicios Médicos		6,421.00	0.00		
00001	07/02/2024	I	00021	00021	BANORTE SA 1176085220 RECAUDACIÓN Sobre Servicios Médicos		100.00	0.00		
00001	06/02/2024	I	00002	00002	BANORTE SA 1176085220 RECAUDACIÓN Sobre Servicios Médicos y Psicológicos		3,096.00	0.00		
00001	06/02/2024	I	00003	00003	BANORTE SA 1176085220 RECAUDACIÓN Sobre Farmacia, Servicios Médicos, Laboratorio y Psicológicos		2,840.00	0.00		
00002	06/02/2024	I	00003	00003	BANORTE SA 1176085220 RECAUDACIÓN Sobre Farmacia, Servicios Médicos, Laboratorio y Psicológicos		1,200.00	0.00		
00001	06/02/2024	I	00004	00004	BANORTE SA 1176085220 RECAUDACIÓN Sobre Farmacia, Sobre Servicios Médicos y Psicológicos		3,317.00	0.00		
00001	06/02/2024	I	00005	00005	BANORTE SA 1176085220 RECAUDACIÓN Sobre Servicios Médicos, Laboratorio y Psicológicos		1,504.00	0.00		
00001	06/02/2024	I	00006	00006	BANORTE SA 1176085220 RECAUDACIÓN Sobre Farmacia, Servicios Médicos y Laboratorio		4,166.00	0.00		
00002	06/02/2024	I	00006	00006	BANORTE SA 1176085220 RECAUDACIÓN Sobre Farmacia, Servicios Médicos y Laboratorio		1,683.00	0.00		
00001	06/02/2024	I	00007	00007	BANORTE SA 1176085220 RECAUDACIÓN Sobre Terapias y Discapacidad		400.00	0.00		
00001	06/02/2024	I	00008	00008	BANORTE SA 1176085220 RECAUDACIÓN Sobre Terapias y Discapacidad		400.00	0.00		
00002	06/02/2024	I	00008	00008	BANORTE SA 1176085220 RECAUDACIÓN Sobre Terapias y Discapacidad		600.00	0.00		
00001	06/02/2024	I	00009	00009	BANORTE SA 1176085220 RECAUDACIÓN Sobre Estancias Infantiles		650.00	0.00		
00002	06/02/2024	I	00009	00009	BANORTE SA 1176085220 RECAUDACIÓN Sobre Estancias Infantiles		600.00	0.00		
00003	06/02/2024	I	00009	00009	BANORTE SA 1176085220 RECAUDACIÓN Sobre Estancias Infantiles		450.00	0.00		
00004	06/02/2024	I	00009	00009	BANORTE SA 1176085220 RECAUDACIÓN Sobre Estancias Infantiles		800.00	0.00		
00005	06/02/2024	I	00009	00009	BANORTE SA 1176085220 RECAUDACIÓN Sobre Estancias Infantiles		903.00	0.00		
00006	06/02/2024	I	00009	00009	BANORTE SA 1176085220 RECAUDACIÓN Sobre Estancias Infantiles		250.00	0.00		
00006	06/02/2024	I	00010	00010	BANORTE SA 1176085220 RECAUDACIÓN Sobre Estancias Infantiles		1,300.00	0.00		
00001	06/02/2024	I	00011	00011	BANORTE SA 1176085220 RECAUDACIÓN Sobre Estancias Infantiles		250.00	0.00		
00002	06/02/2024	I	00011	00011	BANORTE SA 1176085220 RECAUDACIÓN Sobre Estancias Infantiles		500.00	0.00		
00003	06/02/2024	I	00011	00011	BANORTE SA 1176085220 RECAUDACIÓN Sobre Estancias Infantiles		450.00	0.00		
00004	06/02/2024	I	00011	00011	BANORTE SA 1176085220 RECAUDACIÓN Sobre Estancias Infantiles		500.00	0.00		
00005	06/02/2024	I	00011	00011	BANORTE SA 1176085220 RECAUDACIÓN Sobre Estancias Infantiles		450.00	0.00		
00006	06/02/2024	I	00011	00011	BANORTE SA 1176085220 RECAUDACIÓN Sobre Estancias Infantiles		450.00	0.00		
00007	06/02/2024	I	00011	00011	BANORTE SA 1176085220 RECAUDACIÓN Sobre Estancias Infantiles		450.00	0.00		
00008	06/02/2024	I	00011	00011	BANORTE SA 1176085220 RECAUDACIÓN Sobre Estancias Infantiles		650.00	0.00		
00009	06/02/2024	I	00011	00011	BANORTE SA 1176085220 RECAUDACIÓN Sobre Estancias Infantiles		450.00	0.00		
00010	06/02/2024	I	00011	00011	BANORTE SA 1176085220 RECAUDACIÓN Sobre Estancias Infantiles		427.00	0.00		

00011	06/02/2024	I	00011	00011	BANORTE SA 1176085220 RECAUDACIÓN Sobre Estancias Infantiles		250.00	0.00		
00012	06/02/2024	I	00011	00011	BANORTE SA 1176085220 RECAUDACIÓN Sobre Estancias Infantiles		894.00	0.00		
00013	06/02/2024	I	00011	00011	BANORTE SA 1176085220 RECAUDACIÓN Sobre Estancias Infantiles		1,000.00	0.00		
00014	06/02/2024	I	00011	00011	BANORTE SA 1176085220 RECAUDACIÓN Sobre Estancias Infantiles		450.00	0.00		
00015	06/02/2024	I	00011	00011	BANORTE SA 1176085220 RECAUDACIÓN Sobre Estancias Infantiles		650.00	0.00		
00016	06/02/2024	I	00011	00011	BANORTE SA 1176085220 RECAUDACIÓN Sobre Estancias Infantiles		450.00	0.00		
00017	06/02/2024	I	00011	00011	BANORTE SA 1176085220 RECAUDACIÓN Sobre Estancias Infantiles		650.00	0.00		
00018	06/02/2024	I	00011	00011	BANORTE SA 1176085220 RECAUDACIÓN Sobre Estancias Infantiles		450.00	0.00		
00019	06/02/2024	I	00011	00011	BANORTE SA 1176085220 RECAUDACIÓN Sobre Estancias Infantiles		650.00	0.00		
00020	06/02/2024	I	00011	00011	BANORTE SA 1176085220 RECAUDACIÓN Sobre Estancias Infantiles		450.00	0.00		
00021	06/02/2024	I	00011	00011	BANORTE SA 1176085220 RECAUDACIÓN Sobre Estancias Infantiles		900.00	0.00		
00022	06/02/2024	I	00011	00011	BANORTE SA 1176085220 RECAUDACIÓN Sobre Estancias Infantiles		450.00	0.00		
00023	06/02/2024	I	00011	00011	BANORTE SA 1176085220 RECAUDACIÓN Sobre Estancias Infantiles		900.00	0.00		
00001	06/02/2024	I	00012	00012	BANORTE SA 1176085220 RECAUDACIÓN Sobre Terapias y Discapacidad		6,375.00	0.00		
00001	06/02/2024	I	00013	00013	BANORTE SA 1176085220 RECAUDACIÓN Sobre Terapias y Discapacidad		10,650.00	0.00		
00001	02/02/2024	I	00001	00001	BANORTE SA 1176085220 RECAUDACIÓN Sobre Ingresos Diversos		861.00	0.00		
00001	01/02/2024	I	00015	00015	BANORTE SA 1176085220 RECAUDACIÓN Sobre Servicios Médicos y Psicológicos		1,807.00	0.00		
00002	01/02/2024	I	00015	00015	BANORTE SA 1176085220 RECAUDACIÓN Sobre Servicios Médicos y Psicológicos		524.00	0.00		
00001	01/02/2024	I	00058	00058	BANORTE SA 1176085220 RECAUDACIÓN Sobre Servicios Médicos		1,470.00	0.00		
00002	01/02/2024	I	00058	00058	BANORTE SA 1176085220 RECAUDACIÓN Sobre Servicios Médicos		2.00	0.00		
00075	31/01/2024	E	00067	00067	BANORTE SA 1176085220 RECAUDACIÓN		0.00	5.00		
00076	31/01/2024	E	00067	00067	BANORTE SA 1176085220 RECAUDACIÓN		0.00	0.80		
00077	31/01/2024	E	00067	00067	BANORTE SA 1176085220 RECAUDACIÓN		0.00	5.00		
00078	31/01/2024	E	00067	00067	BANORTE SA 1176085220 RECAUDACIÓN		0.00	0.80		
00079	31/01/2024	E	00067	00067	BANORTE SA 1176085220 RECAUDACIÓN		0.00	5.00		
00080	31/01/2024	E	00067	00067	BANORTE SA 1176085220 RECAUDACIÓN		0.00	0.80		
00001	31/01/2024	I	00108	00108	BANORTE SA 1176085220 RECAUDACIÓN Sobre Farmacia, Sobre Servicios Médicos y Psicológicos		3,703.00	0.00		
00002	31/01/2024	I	00108	00108	BANORTE SA 1176085220 RECAUDACIÓN Sobre Farmacia, Sobre Servicios Médicos y Psicológicos		2,800.00	0.00		
00001	31/01/2024	I	00109	00109	BANORTE SA 1176085220 RECAUDACIÓN Sobre Estancias Infantiles		450.00	0.00		
00002	31/01/2024	I	00109	00109	BANORTE SA 1176085220 RECAUDACIÓN Sobre Estancias Infantiles		450.00	0.00		
00003	31/01/2024	I	00109	00109	BANORTE SA 1176085220 RECAUDACIÓN Sobre Estancias Infantiles		450.00	0.00		
00004	31/01/2024	I	00109	00109	BANORTE SA 1176085220 RECAUDACIÓN Sobre Estancias Infantiles		250.00	0.00		
00005	31/01/2024	I	00109	00109	BANORTE SA 1176085220 RECAUDACIÓN Sobre Estancias Infantiles		250.00	0.00		
00006	31/01/2024	I	00109	00109	BANORTE SA 1176085220 RECAUDACIÓN Sobre Estancias Infantiles		250.00	0.00		
00007	31/01/2024	I	00109	00109	BANORTE SA 1176085220 RECAUDACIÓN Sobre Estancias Infantiles		250.00	0.00		
00008	31/01/2024	I	00109	00109	BANORTE SA 1176085220 RECAUDACIÓN Sobre Estancias Infantiles		450.00	0.00		
00009	31/01/2024	I	00109	00109	BANORTE SA 1176085220 RECAUDACIÓN Sobre Estancias Infantiles		450.00	0.00		
00010	31/01/2024	I	00109	00109	BANORTE SA 1176085220 RECAUDACIÓN Sobre Estancias Infantiles		450.00	0.00		
00011	31/01/2024	I	00109	00109	BANORTE SA 1176085220 RECAUDACIÓN Sobre Estancias Infantiles		338.00	0.00		
00012	31/01/2024	I	00109	00109	BANORTE SA 1176085220 RECAUDACIÓN Sobre Estancias Infantiles		450.00	0.00		
00013	31/01/2024	I	00109	00109	BANORTE SA 1176085220 RECAUDACIÓN Sobre Estancias Infantiles		650.00	0.00		
00014	31/01/2024	I	00109	00109	BANORTE SA 1176085220 RECAUDACIÓN Sobre Estancias Infantiles		650.00	0.00		
00015	31/01/2024	I	00109	00109	BANORTE SA 1176085220 RECAUDACIÓN Sobre Estancias Infantiles		450.00	0.00		
00016	31/01/2024	I	00109	00109	BANORTE SA 1176085220 RECAUDACIÓN Sobre Estancias Infantiles		450.00	0.00		
00001	31/01/2024	I	00110	00110	BANORTE SA 1176085220 RECAUDACIÓN Sobre Estancias Infantiles		250.00	0.00		
00002	31/01/2024	I	00110	00110	BANORTE SA 1176085220 RECAUDACIÓN Sobre Estancias Infantiles		900.00	0.00		
00003	31/01/2024	I	00110	00110	BANORTE SA 1176085220 RECAUDACIÓN Sobre Estancias Infantiles		650.00	0.00		
00004	31/01/2024	I	00110	00110	BANORTE SA 1176085220 RECAUDACIÓN Sobre Estancias Infantiles		650.00	0.00		
00005	31/01/2024	I	00110	00110	BANORTE SA 1176085220 RECAUDACIÓN Sobre Estancias Infantiles		2,700.00	0.00		
00006	31/01/2024	I	00110	00110	BANORTE SA 1176085220 RECAUDACIÓN Sobre Estancias Infantiles		650.00	0.00		
00007	31/01/2024	I	00110	00110	BANORTE SA 1176085220 RECAUDACIÓN Sobre Estancias Infantiles		650.00	0.00		
00008	31/01/2024	I	00110	00110	BANORTE SA 1176085220 RECAUDACIÓN Sobre Estancias Infantiles		650.00	0.00		
00009	31/01/2024	I	00110	00110	BANORTE SA 1176085220 RECAUDACIÓN Sobre Estancias Infantiles		250.00	0.00		
00010	31/01/2024	I	00110	00110	BANORTE SA 1176085220 RECAUDACIÓN Sobre Estancias Infantiles		200.00	0.00		
00001	31/01/2024	I	00111	00111	BANORTE SA 1176085220 RECAUDACIÓN Sobre Terapias y Discapacidad		7,050.00	0.00		
00001	31/01/2024	I	00112	00112	BANORTE SA 1176085220 RECAUDACIÓN Sobre Terapias y Discapacidad		10,775.00	0.00		
00001	31/01/2024	I	00113	00113	BANORTE SA 1176085220 RECAUDACIÓN Sobre Farmacia, Servicios Médicos, Laboratorio y Psicológicos		4,918.00	0.00		
00002	31/01/2024	I	00113	00113	BANORTE SA 1176085220 RECAUDACIÓN Sobre Farmacia, Servicios Médicos, Laboratorio y Psicológicos		8,468.00	0.00		
00001	31/01/2024	I	00114	00114	BANORTE SA 1176085220 RECAUDACIÓN Sobre Servicios Médicos		741.00	0.00		
00001	31/01/2024	I	00115	00115	BANORTE SA 1176085220 RECAUDACIÓN Sobre Farmacia, Servicios Médicos, Laboratorio y Psicológicos		3,372.00	0.00		
00002	31/01/2024	I	00115	00115	BANORTE SA 1176085220 RECAUDACIÓN Sobre Farmacia, Servicios Médicos, Laboratorio y Psicológicos		10,406.00	0.00		
00001	31/01/2024	I	00116	00116	BANORTE SA 1176085220 RECAUDACIÓN Sobre Farmacia, Servicios Médicos, Laboratorio y Psicológicos		776.00	0.00		
00002	31/01/2024	I	00116	00116	BANORTE SA 1176085220 RECAUDACIÓN Sobre Farmacia, Servicios Médicos, Laboratorio y Psicológicos		1,055.00	0.00		
00003	31/01/2024	I	00116	00116	BANORTE SA 1176085220 RECAUDACIÓN Sobre Farmacia, Servicios Médicos, Laboratorio y Psicológicos		2,906.00	0.00		
00004	31/01/2024	I	00116	00116	BANORTE SA 1176085220 RECAUDACIÓN Sobre Farmacia, Servicios Médicos, Laboratorio y Psicológicos		2,231.00	0.00		
00001	31/01/2024	I	00117	00117	BANORTE SA 1176085220 RECAUDACIÓN Sobre Farmacia, Servicios Médicos, Laboratorio y Psicológicos		3,385.00	0.00		
00002	31/01/2024	I	00117	00117	BANORTE SA 1176085220 RECAUDACIÓN Sobre Farmacia, Servicios Médicos, Laboratorio y Psicológicos		607.00	0.00		
00001	31/01/2024	I	00118	00118	BANORTE SA 1176085220 RECAUDACIÓN Sobre Farmacia, Servicios Médicos, Laboratorio y Psicológicos		1,800.00	0.00		
00001	31/01/2024	I	00119	00119	BANORTE SA 1176085220 RECAUDACIÓN Sobre Farmacia, Sobre Servicios Médicos y Psicológicos		4,000.00	0.00		
00001	31/01/2024	I	00120	00120	BANORTE SA 1176085220 RECAUDACIÓN Sobre Farmacia, Sobre Servicios Médicos y Psicológicos		3,299.00	0.00		

00001	31/01/2024	I	00121	00121	BANORTE SA 1176085220 RECAUDACIÓN Sobre Servicios Médicos y Psicológicos		2,460.00	0.00		
00001	31/01/2024	I	00122	00122	BANORTE SA 1176085220 RECAUDACIÓN Sobre Farmacia, Sobre Servicios Médicos y Psicológicos		1,856.00	0.00		
00001	31/01/2024	I	00124	00124	BANORTE SA 1176085220 RECAUDACIÓN Sobre Servicios Médicos		914.00	0.00		
00001	31/01/2024	I	00125	00125	BANORTE SA 1176085220 RECAUDACIÓN Sobre Estancias Infantiles		700.00	0.00		
00002	31/01/2024	I	00125	00125	BANORTE SA 1176085220 RECAUDACIÓN Sobre Estancias Infantiles		450.00	0.00		
00003	31/01/2024	I	00125	00125	BANORTE SA 1176085220 RECAUDACIÓN Sobre Estancias Infantiles		450.00	0.00		
00004	31/01/2024	I	00125	00125	BANORTE SA 1176085220 RECAUDACIÓN Sobre Estancias Infantiles		450.00	0.00		
00005	31/01/2024	I	00125	00125	BANORTE SA 1176085220 RECAUDACIÓN Sobre Estancias Infantiles		340.00	0.00		
00006	31/01/2024	I	00125	00125	BANORTE SA 1176085220 RECAUDACIÓN Sobre Estancias Infantiles		340.00	0.00		
00007	31/01/2024	I	00125	00125	BANORTE SA 1176085220 RECAUDACIÓN Sobre Estancias Infantiles		250.00	0.00		
00008	31/01/2024	I	00125	00125	BANORTE SA 1176085220 RECAUDACIÓN Sobre Estancias Infantiles		650.00	0.00		
00009	31/01/2024	I	00125	00125	BANORTE SA 1176085220 RECAUDACIÓN Sobre Estancias Infantiles		250.00	0.00		
00010	31/01/2024	I	00125	00125	BANORTE SA 1176085220 RECAUDACIÓN Sobre Estancias Infantiles		450.00	0.00		
00011	31/01/2024	I	00125	00125	BANORTE SA 1176085220 RECAUDACIÓN Sobre Estancias Infantiles		450.00	0.00		
00012	31/01/2024	I	00125	00125	BANORTE SA 1176085220 RECAUDACIÓN Sobre Estancias Infantiles		450.00	0.00		
00013	31/01/2024	I	00125	00125	BANORTE SA 1176085220 RECAUDACIÓN Sobre Estancias Infantiles		440.00	0.00		
00014	31/01/2024	I	00125	00125	BANORTE SA 1176085220 RECAUDACIÓN Sobre Estancias Infantiles		650.00	0.00		
00015	31/01/2024	I	00125	00125	BANORTE SA 1176085220 RECAUDACIÓN Sobre Estancias Infantiles		440.00	0.00		
00016	31/01/2024	I	00125	00125	BANORTE SA 1176085220 RECAUDACIÓN Sobre Estancias Infantiles		338.00	0.00		
00017	31/01/2024	I	00125	00125	BANORTE SA 1176085220 RECAUDACIÓN Sobre Estancias Infantiles		650.00	0.00		
00018	31/01/2024	I	00125	00125	BANORTE SA 1176085220 RECAUDACIÓN Sobre Estancias Infantiles		455.00	0.00		
00019	31/01/2024	I	00125	00125	BANORTE SA 1176085220 RECAUDACIÓN Sobre Estancias Infantiles		650.00	0.00		
00020	31/01/2024	I	00125	00125	BANORTE SA 1176085220 RECAUDACIÓN Sobre Estancias Infantiles		650.00	0.00		
00021	31/01/2024	I	00125	00125	BANORTE SA 1176085220 RECAUDACIÓN Sobre Estancias Infantiles		650.00	0.00		
00001	31/01/2024	I	00126	00126	BANORTE SA 1176085220 RECAUDACIÓN Sobre Servicio de baños públicos, por la venta o arrendamiento de bienes Municipales		4,240.00	0.00		
00002	31/01/2024	I	00126	00126	BANORTE SA 1176085220 RECAUDACIÓN Sobre Servicio de baños públicos, por la venta o arrendamiento de bienes Municipales		5,295.00	0.00		
00003	31/01/2024	I	00126	00126	BANORTE SA 1176085220 RECAUDACIÓN Sobre Servicio de baños públicos, por la venta o arrendamiento de bienes Municipales		1,815.00	0.00		
00001	31/01/2024	I	00127	00127	BANORTE SA 1176085220 RECAUDACIÓN Sobre Servicio de baños públicos, por la venta o arrendamiento de bienes Municipales		3,949.00	0.00		
00002	31/01/2024	I	00127	00127	BANORTE SA 1176085220 RECAUDACIÓN Sobre Servicio de baños públicos, por la venta o arrendamiento de bienes Municipales		9,809.00	0.00		
00003	31/01/2024	I	00127	00127	BANORTE SA 1176085220 RECAUDACIÓN Sobre Servicio de baños públicos, por la venta o arrendamiento de bienes Municipales		9,408.00	0.00		
00004	31/01/2024	I	00127	00127	BANORTE SA 1176085220 RECAUDACIÓN Sobre Servicio de baños públicos, por la venta o arrendamiento de bienes Municipales		6,794.00	0.00		
00005	31/01/2024	I	00127	00127	BANORTE SA 1176085220 RECAUDACIÓN Sobre Servicio de baños públicos, por la venta o arrendamiento de bienes Municipales		5,397.00	0.00		
00006	31/01/2024	I	00127	00127	BANORTE SA 1176085220 RECAUDACIÓN Sobre Servicio de baños públicos, por la venta o arrendamiento de bienes Municipales		1,340.00	0.00		
00001	31/01/2024	I	00128	00128	BANORTE SA 1176085220 RECAUDACIÓN Sobre Farmacia, Sobre Servicios Médicos y Psicológicos		8,154.00	0.00		
00001	31/01/2024	I	00129	00129	BANORTE SA 1176085220 RECAUDACIÓN Sobre Farmacia, Sobre Servicios Médicos y Psicológicos		2,455.00	0.00		
00002	31/01/2024	I	00129	00129	BANORTE SA 1176085220 RECAUDACIÓN Sobre Farmacia, Sobre Servicios Médicos y Psicológicos		3,000.00	0.00		
00001	31/01/2024	I	00130	00130	BANORTE SA 1176085220 RECAUDACIÓN Sobre Ingresos Diversos		600.00	0.00		
00002	31/01/2024	I	00130	00130	BANORTE SA 1176085220 RECAUDACIÓN Sobre Ingresos Diversos		261.00	0.00		
00001	31/01/2024	I	00131	00131	BANORTE SA 1176085220 RECAUDACIÓN Sobre Ingresos Diversos		870.00	0.00		
00001	30/01/2024	I	00098	00098	BANORTE SA 1176085220 RECAUDACIÓN Sobre Velatorio		3,183.75	0.00		
00001	30/01/2024	I	00099	00099	BANORTE SA 1176085220 RECAUDACIÓN Sobre Servicios Médicos		2,315.00	0.00		
00002	30/01/2024	I	00099	00099	BANORTE SA 1176085220 RECAUDACIÓN Sobre Servicios Médicos		330.00	0.00		
00001	30/01/2024	I	00101	00101	BANORTE SA 1176085220 RECAUDACIÓN Sobre Farmacia, Servicios Médicos, Laboratorio y Psicológicos		2,117.00	0.00		
00002	30/01/2024	I	00101	00101	BANORTE SA 1176085220 RECAUDACIÓN Sobre Farmacia, Servicios Médicos, Laboratorio y Psicológicos		2,832.00	0.00		
00001	30/01/2024	I	00102	00102	BANORTE SA 1176085220 RECAUDACIÓN Sobre Farmacia, Sobre Servicios Médicos y Psicológicos		3,504.00	0.00		
00002	30/01/2024	I	00102	00102	BANORTE SA 1176085220 RECAUDACIÓN Sobre Farmacia, Sobre Servicios Médicos y Psicológicos		2,705.00	0.00		
00001	30/01/2024	I	00103	00103	BANORTE SA 1176085220 RECAUDACIÓN Sobre Farmacia, Servicios Médicos, Laboratorio y Psicológicos		11,973.00	0.00		
00001	30/01/2024	I	00104	00104	BANORTE SA 1176085220 RECAUDACIÓN Sobre Estancias Infantiles		450.00	0.00		
00002	30/01/2024	I	00104	00104	BANORTE SA 1176085220 RECAUDACIÓN Sobre Estancias Infantiles		650.00	0.00		
00001	30/01/2024	I	00105	00105	BANORTE SA 1176085220 RECAUDACIÓN Sobre Terapias y Discapacidad		400.00	0.00		
00001	30/01/2024	I	00106	00106	BANORTE SA 1176085220 RECAUDACIÓN Sobre Estancias Infantiles		20.00	0.00		
00002	30/01/2024	I	00106	00106	BANORTE SA 1176085220 RECAUDACIÓN Sobre Estancias Infantiles		650.00	0.00		
00001	30/01/2024	I	00107	00107	BANORTE SA 1176085220 RECAUDACIÓN Sobre Farmacia, Sobre Servicios Médicos y Psicológicos		7,081.00	0.00		
00001	25/01/2024	I	00084	00084	BANORTE SA 1176085220 RECAUDACIÓN Sobre Servicios Médicos y Psicológicos		4,180.00	0.00		
00002	25/01/2024	I	00084	00084	BANORTE SA 1176085220 RECAUDACIÓN Sobre Servicios Médicos y Psicológicos		1,822.00	0.00		
00001	25/01/2024	I	00085	00085	BANORTE SA 1176085220 RECAUDACIÓN Sobre Farmacia, Servicios Médicos, Laboratorio y Psicológicos		2,046.00	0.00		
00002	25/01/2024	I	00085	00085	BANORTE SA 1176085220 RECAUDACIÓN Sobre Farmacia, Servicios Médicos, Laboratorio y Psicológicos		2,290.00	0.00		
00001	25/01/2024	I	00086	00086	BANORTE SA 1176085220 RECAUDACIÓN Sobre Farmacia, Servicios Médicos, Laboratorio y Psicológicos		4,817.00	0.00		
00002	25/01/2024	I	00086	00086	BANORTE SA 1176085220 RECAUDACIÓN Sobre Farmacia, Servicios Médicos, Laboratorio y Psicológicos		388.00	0.00		
00001	25/01/2024	I	00087	00087	BANORTE SA 1176085220 RECAUDACIÓN Sobre Farmacia, Sobre Servicios Médicos y Psicológicos		5,002.00	0.00		
00001	25/01/2024	I	00088	00088	BANORTE SA 1176085220 RECAUDACIÓN Sobre Farmacia, Servicios Médicos, Laboratorio y Psicológicos		681.00	0.00		
00002	25/01/2024	I	00088	00088	BANORTE SA 1176085220 RECAUDACIÓN Sobre Farmacia, Servicios Médicos, Laboratorio y Psicológicos		4,523.00	0.00		
00001	25/01/2024	I	00089	00089	BANORTE SA 1176085220 RECAUDACIÓN Sobre Servicios Médicos Laboratorio		953.00	0.00		
00002	25/01/2024	I	00089	00089	BANORTE SA 1176085220 RECAUDACIÓN Sobre Servicios Médicos Laboratorio		758.00	0.00		
00001	25/01/2024	I	00090	00090	BANORTE SA 1176085220 RECAUDACIÓN Sobre Servicios Médicos		3,060.00	0.00		

00002	25/01/2024	I	00090	00090	BANORTE SA 1176085220 RECAUDACIÓN Sobre Servicios Médicos		4,102.00	0.00		
00001	25/01/2024	I	00091	00091	BANORTE SA 1176085220 RECAUDACIÓN Sobre Velatorio		2,054.00	0.00		
00001	25/01/2024	I	00092	00092	BANORTE SA 1176085220 RECAUDACIÓN Sobre Velatorio		5,943.75	0.00		
00001	25/01/2024	I	00093	00093	BANORTE SA 1176085220 RECAUDACIÓN Sobre Velatorio		5,943.75	0.00		
00001	25/01/2024	I	00094	00094	BANORTE SA 1176085220 RECAUDACIÓN Sobre Velatorio		2,343.75	0.00		
00001	25/01/2024	I	00095	00095	BANORTE SA 1176085220 RECAUDACIÓN Sobre Servicio de baños públicos, por la venta o arrendamiento de bienes Municipales		4,410.00	0.00		
00002	25/01/2024	I	00095	00095	BANORTE SA 1176085220 RECAUDACIÓN Sobre Servicio de baños públicos, por la venta o arrendamiento de bienes Municipales		7,516.00	0.00		
00003	25/01/2024	I	00095	00095	BANORTE SA 1176085220 RECAUDACIÓN Sobre Servicio de baños públicos, por la venta o arrendamiento de bienes Municipales		6,984.00	0.00		
00004	25/01/2024	I	00095	00095	BANORTE SA 1176085220 RECAUDACIÓN Sobre Servicio de baños públicos, por la venta o arrendamiento de bienes Municipales		4,127.00	0.00		
00005	25/01/2024	I	00095	00095	BANORTE SA 1176085220 RECAUDACIÓN Sobre Servicio de baños públicos, por la venta o arrendamiento de bienes Municipales		5,894.00	0.00		
00006	25/01/2024	I	00095	00095	BANORTE SA 1176085220 RECAUDACIÓN Sobre Servicio de baños públicos, por la venta o arrendamiento de bienes Municipales		1,515.00	0.00		
00001	25/01/2024	I	00096	00096	BANORTE SA 1176085220 RECAUDACIÓN Sobre Ingresos Diversos		861.00	0.00		
00001	25/01/2024	I	00097	00097	BANORTE SA 1176085220 RECAUDACIÓN Sobre Ingresos Diversos		881.00	0.00		
00001	24/01/2024	I	00067	00067	BANORTE SA 1176085220 RECAUDACIÓN Sobre Estancias Infantiles		900.00	0.00		
00002	24/01/2024	I	00067	00067	BANORTE SA 1176085220 RECAUDACIÓN Sobre Estancias Infantiles		450.00	0.00		
00003	24/01/2024	I	00067	00067	BANORTE SA 1176085220 RECAUDACIÓN Sobre Estancias Infantiles		650.00	0.00		
00004	24/01/2024	I	00067	00067	BANORTE SA 1176085220 RECAUDACIÓN Sobre Estancias Infantiles		650.00	0.00		
00005	24/01/2024	I	00067	00067	BANORTE SA 1176085220 RECAUDACIÓN Sobre Estancias Infantiles		660.00	0.00		
00006	24/01/2024	I	00067	00067	BANORTE SA 1176085220 RECAUDACIÓN Sobre Estancias Infantiles		650.00	0.00		
00007	24/01/2024	I	00067	00067	BANORTE SA 1176085220 RECAUDACIÓN Sobre Estancias Infantiles		1,850.00	0.00		
00008	24/01/2024	I	00067	00067	BANORTE SA 1176085220 RECAUDACIÓN Sobre Estancias Infantiles		650.00	0.00		
00009	24/01/2024	I	00067	00067	BANORTE SA 1176085220 RECAUDACIÓN Sobre Estancias Infantiles		450.00	0.00		
00010	24/01/2024	I	00067	00067	BANORTE SA 1176085220 RECAUDACIÓN Sobre Estancias Infantiles		650.00	0.00		
00011	24/01/2024	I	00067	00067	BANORTE SA 1176085220 RECAUDACIÓN Sobre Estancias Infantiles		450.00	0.00		
00012	24/01/2024	I	00067	00067	BANORTE SA 1176085220 RECAUDACIÓN Sobre Estancias Infantiles		650.00	0.00		
00013	24/01/2024	I	00067	00067	BANORTE SA 1176085220 RECAUDACIÓN Sobre Estancias Infantiles		650.00	0.00		
00014	24/01/2024	I	00067	00067	BANORTE SA 1176085220 RECAUDACIÓN Sobre Estancias Infantiles		650.00	0.00		
00015	24/01/2024	I	00067	00067	BANORTE SA 1176085220 RECAUDACIÓN Sobre Estancias Infantiles		650.00	0.00		
00016	24/01/2024	I	00067	00067	BANORTE SA 1176085220 RECAUDACIÓN Sobre Estancias Infantiles		900.00	0.00		
00017	24/01/2024	I	00067	00067	BANORTE SA 1176085220 RECAUDACIÓN Sobre Estancias Infantiles		650.00	0.00		
00001	24/01/2024	I	00068	00068	BANORTE SA 1176085220 RECAUDACIÓN Sobre Estancias Infantiles		250.00	0.00		
00002	24/01/2024	I	00068	00068	BANORTE SA 1176085220 RECAUDACIÓN Sobre Estancias Infantiles		250.00	0.00		
00003	24/01/2024	I	00068	00068	BANORTE SA 1176085220 RECAUDACIÓN Sobre Estancias Infantiles		450.00	0.00		
00004	24/01/2024	I	00068	00068	BANORTE SA 1176085220 RECAUDACIÓN Sobre Estancias Infantiles		450.00	0.00		
00005	24/01/2024	I	00068	00068	BANORTE SA 1176085220 RECAUDACIÓN Sobre Estancias Infantiles		450.00	0.00		
00006	24/01/2024	I	00068	00068	BANORTE SA 1176085220 RECAUDACIÓN Sobre Estancias Infantiles		450.00	0.00		
00001	24/01/2024	I	00069	00069	BANORTE SA 1176085220 RECAUDACIÓN Sobre Estancias Infantiles		450.00	0.00		
00001	24/01/2024	I	00070	00070	BANORTE SA 1176085220 RECAUDACIÓN Sobre Estancias Infantiles		450.00	0.00		
00002	24/01/2024	I	00070	00070	BANORTE SA 1176085220 RECAUDACIÓN Sobre Estancias Infantiles		650.00	0.00		
00003	24/01/2024	I	00070	00070	BANORTE SA 1176085220 RECAUDACIÓN Sobre Estancias Infantiles		450.00	0.00		
00004	24/01/2024	I	00070	00070	BANORTE SA 1176085220 RECAUDACIÓN Sobre Estancias Infantiles		338.00	0.00		
00005	24/01/2024	I	00070	00070	BANORTE SA 1176085220 RECAUDACIÓN Sobre Estancias Infantiles		650.00	0.00		
00006	24/01/2024	I	00070	00070	BANORTE SA 1176085220 RECAUDACIÓN Sobre Estancias Infantiles		700.00	0.00		
00007	24/01/2024	I	00070	00070	BANORTE SA 1176085220 RECAUDACIÓN Sobre Estancias Infantiles		650.00	0.00		
00008	24/01/2024	I	00070	00070	BANORTE SA 1176085220 RECAUDACIÓN Sobre Estancias Infantiles		450.00	0.00		
00009	24/01/2024	I	00070	00070	BANORTE SA 1176085220 RECAUDACIÓN Sobre Estancias Infantiles		250.00	0.00		
00010	24/01/2024	I	00070	00070	BANORTE SA 1176085220 RECAUDACIÓN Sobre Estancias Infantiles		650.00	0.00		
00001	24/01/2024	I	00071	00071	BANORTE SA 1176085220 RECAUDACIÓN Sobre Estancias Infantiles		800.00	0.00		
00002	24/01/2024	I	00071	00071	BANORTE SA 1176085220 RECAUDACIÓN Sobre Estancias Infantiles		650.00	0.00		
00003	24/01/2024	I	00071	00071	BANORTE SA 1176085220 RECAUDACIÓN Sobre Estancias Infantiles		488.00	0.00		
00004	24/01/2024	I	00071	00071	BANORTE SA 1176085220 RECAUDACIÓN Sobre Estancias Infantiles		900.00	0.00		
00005	24/01/2024	I	00071	00071	BANORTE SA 1176085220 RECAUDACIÓN Sobre Estancias Infantiles		1,300.00	0.00		
00006	24/01/2024	I	00071	00071	BANORTE SA 1176085220 RECAUDACIÓN Sobre Estancias Infantiles		900.00	0.00		
00007	24/01/2024	I	00071	00071	BANORTE SA 1176085220 RECAUDACIÓN Sobre Estancias Infantiles		650.00	0.00		
00008	24/01/2024	I	00071	00071	BANORTE SA 1176085220 RECAUDACIÓN Sobre Estancias Infantiles		1,700.00	0.00		
00002	24/01/2024	I	00072	00072	BANORTE SA 1176085220 RECAUDACIÓN Sobre Estancias Infantiles		450.00	0.00		
00001	24/01/2024	I	00073	00073	BANORTE SA 1176085220 RECAUDACIÓN Sobre Estancias Infantiles		655.00	0.00		
00001	24/01/2024	I	00074	00074	BANORTE SA 1176085220 RECAUDACIÓN Sobre Estancias Infantiles		900.00	0.00		
00002	24/01/2024	I	00074	00074	BANORTE SA 1176085220 RECAUDACIÓN Sobre Estancias Infantiles		900.00	0.00		
00003	24/01/2024	I	00074	00074	BANORTE SA 1176085220 RECAUDACIÓN Sobre Estancias Infantiles		450.00	0.00		
00004	24/01/2024	I	00074	00074	BANORTE SA 1176085220 RECAUDACIÓN Sobre Estancias Infantiles		450.00	0.00		
00005	24/01/2024	I	00074	00074	BANORTE SA 1176085220 RECAUDACIÓN Sobre Estancias Infantiles		450.00	0.00		
00006	24/01/2024	I	00074	00074	BANORTE SA 1176085220 RECAUDACIÓN Sobre Estancias Infantiles		250.00	0.00		
00007	24/01/2024	I	00074	00074	BANORTE SA 1176085220 RECAUDACIÓN Sobre Estancias Infantiles		650.00	0.00		
00008	24/01/2024	I	00074	00074	BANORTE SA 1176085220 RECAUDACIÓN Sobre Estancias Infantiles		650.00	0.00		
00009	24/01/2024	I	00074	00074	BANORTE SA 1176085220 RECAUDACIÓN Sobre Estancias Infantiles		650.00	0.00		
00010	24/01/2024	I	00074	00074	BANORTE SA 1176085220 RECAUDACIÓN Sobre Estancias Infantiles		650.00	0.00		

00011	24/01/2024	I	00074	00074	BANORTE SA 1176085220 RECAUDACIÓN Sobre Estancias Infantiles		450.00	0.00		
00001	24/01/2024	I	00075	00075	BANORTE SA 1176085220 RECAUDACIÓN Sobre Estancias Infantiles		450.00	0.00		
00002	24/01/2024	I	00075	00075	BANORTE SA 1176085220 RECAUDACIÓN Sobre Estancias Infantiles		1,116.00	0.00		
00003	24/01/2024	I	00075	00075	BANORTE SA 1176085220 RECAUDACIÓN Sobre Estancias Infantiles		450.00	0.00		
00004	24/01/2024	I	00075	00075	BANORTE SA 1176085220 RECAUDACIÓN Sobre Estancias Infantiles		700.00	0.00		
00005	24/01/2024	I	00075	00075	BANORTE SA 1176085220 RECAUDACIÓN Sobre Estancias Infantiles		712.00	0.00		
00006	24/01/2024	I	00075	00075	BANORTE SA 1176085220 RECAUDACIÓN Sobre Estancias Infantiles		1,000.00	0.00		
00007	24/01/2024	I	00075	00075	BANORTE SA 1176085220 RECAUDACIÓN Sobre Estancias Infantiles		360.00	0.00		
00008	24/01/2024	I	00075	00075	BANORTE SA 1176085220 RECAUDACIÓN Sobre Estancias Infantiles		650.00	0.00		
00009	24/01/2024	I	00075	00075	BANORTE SA 1176085220 RECAUDACIÓN Sobre Estancias Infantiles		650.00	0.00		
00010	24/01/2024	I	00075	00075	BANORTE SA 1176085220 RECAUDACIÓN Sobre Estancias Infantiles		650.00	0.00		
00011	24/01/2024	I	00075	00075	BANORTE SA 1176085220 RECAUDACIÓN Sobre Estancias Infantiles		650.00	0.00		
00012	24/01/2024	I	00075	00075	BANORTE SA 1176085220 RECAUDACIÓN Sobre Estancias Infantiles		550.00	0.00		
00013	24/01/2024	I	00075	00075	BANORTE SA 1176085220 RECAUDACIÓN Sobre Estancias Infantiles		500.00	0.00		
00014	24/01/2024	I	00075	00075	BANORTE SA 1176085220 RECAUDACIÓN Sobre Estancias Infantiles		150.00	0.00		
00015	24/01/2024	I	00075	00075	BANORTE SA 1176085220 RECAUDACIÓN Sobre Estancias Infantiles		450.00	0.00		
00016	24/01/2024	I	00075	00075	BANORTE SA 1176085220 RECAUDACIÓN Sobre Estancias Infantiles		800.00	0.00		
00017	24/01/2024	I	00075	00075	BANORTE SA 1176085220 RECAUDACIÓN Sobre Estancias Infantiles		650.00	0.00		
00018	24/01/2024	I	00075	00075	BANORTE SA 1176085220 RECAUDACIÓN Sobre Estancias Infantiles		455.00	0.00		
00019	24/01/2024	I	00075	00075	BANORTE SA 1176085220 RECAUDACIÓN Sobre Estancias Infantiles		250.00	0.00		
00020	24/01/2024	I	00075	00075	BANORTE SA 1176085220 RECAUDACIÓN Sobre Estancias Infantiles		200.00	0.00		
00021	24/01/2024	I	00075	00075	BANORTE SA 1176085220 RECAUDACIÓN Sobre Estancias Infantiles		315.00	0.00		
00022	24/01/2024	I	00075	00075	BANORTE SA 1176085220 RECAUDACIÓN Sobre Estancias Infantiles		1,050.00	0.00		
00023	24/01/2024	I	00075	00075	BANORTE SA 1176085220 RECAUDACIÓN Sobre Estancias Infantiles		650.00	0.00		
00024	24/01/2024	I	00075	00075	BANORTE SA 1176085220 RECAUDACIÓN Sobre Estancias Infantiles		900.00	0.00		
00025	24/01/2024	I	00075	00075	BANORTE SA 1176085220 RECAUDACIÓN Sobre Estancias Infantiles		500.00	0.00		
00026	24/01/2024	I	00075	00075	BANORTE SA 1176085220 RECAUDACIÓN Sobre Estancias Infantiles		650.00	0.00		
00027	24/01/2024	I	00075	00075	BANORTE SA 1176085220 RECAUDACIÓN Sobre Estancias Infantiles		650.00	0.00		
00028	24/01/2024	I	00075	00075	BANORTE SA 1176085220 RECAUDACIÓN Sobre Estancias Infantiles		520.00	0.00		
00029	24/01/2024	I	00075	00075	BANORTE SA 1176085220 RECAUDACIÓN Sobre Estancias Infantiles		400.00	0.00		
00030	24/01/2024	I	00075	00075	BANORTE SA 1176085220 RECAUDACIÓN Sobre Estancias Infantiles		655.00	0.00		
00031	24/01/2024	I	00075	00075	BANORTE SA 1176085220 RECAUDACIÓN Sobre Estancias Infantiles		450.00	0.00		
00032	24/01/2024	I	00075	00075	BANORTE SA 1176085220 RECAUDACIÓN Sobre Estancias Infantiles		450.00	0.00		
00033	24/01/2024	I	00075	00075	BANORTE SA 1176085220 RECAUDACIÓN Sobre Estancias Infantiles		450.00	0.00		
00034	24/01/2024	I	00075	00075	BANORTE SA 1176085220 RECAUDACIÓN Sobre Estancias Infantiles		900.00	0.00		
00035	24/01/2024	I	00075	00075	BANORTE SA 1176085220 RECAUDACIÓN Sobre Estancias Infantiles		650.00	0.00		
00036	24/01/2024	I	00075	00075	BANORTE SA 1176085220 RECAUDACIÓN Sobre Estancias Infantiles		620.00	0.00		
00037	24/01/2024	I	00075	00075	BANORTE SA 1176085220 RECAUDACIÓN Sobre Estancias Infantiles		650.00	0.00		
00038	24/01/2024	I	00075	00075	BANORTE SA 1176085220 RECAUDACIÓN Sobre Estancias Infantiles		950.00	0.00		
00039	24/01/2024	I	00075	00075	BANORTE SA 1176085220 RECAUDACIÓN Sobre Estancias Infantiles		450.00	0.00		
00040	24/01/2024	I	00075	00075	BANORTE SA 1176085220 RECAUDACIÓN Sobre Estancias Infantiles		250.00	0.00		
00041	24/01/2024	I	00075	00075	BANORTE SA 1176085220 RECAUDACIÓN Sobre Estancias Infantiles		650.00	0.00		
00042	24/01/2024	I	00075	00075	BANORTE SA 1176085220 RECAUDACIÓN Sobre Estancias Infantiles		650.00	0.00		
00043	24/01/2024	I	00075	00075	BANORTE SA 1176085220 RECAUDACIÓN Sobre Estancias Infantiles		450.00	0.00		
00044	24/01/2024	I	00075	00075	BANORTE SA 1176085220 RECAUDACIÓN Sobre Estancias Infantiles		650.00	0.00		
00045	24/01/2024	I	00075	00075	BANORTE SA 1176085220 RECAUDACIÓN Sobre Estancias Infantiles		500.00	0.00		
00046	24/01/2024	I	00075	00075	BANORTE SA 1176085220 RECAUDACIÓN Sobre Estancias Infantiles		450.00	0.00		
00047	24/01/2024	I	00075	00075	BANORTE SA 1176085220 RECAUDACIÓN Sobre Estancias Infantiles		450.00	0.00		
00048	24/01/2024	I	00075	00075	BANORTE SA 1176085220 RECAUDACIÓN Sobre Estancias Infantiles		900.00	0.00		
00049	24/01/2024	I	00075	00075	BANORTE SA 1176085220 RECAUDACIÓN Sobre Estancias Infantiles		450.00	0.00		
00050	24/01/2024	I	00075	00075	BANORTE SA 1176085220 RECAUDACIÓN Sobre Estancias Infantiles		550.00	0.00		
00051	24/01/2024	I	00075	00075	BANORTE SA 1176085220 RECAUDACIÓN Sobre Estancias Infantiles		550.00	0.00		
00052	24/01/2024	I	00075	00075	BANORTE SA 1176085220 RECAUDACIÓN Sobre Estancias Infantiles		1,000.00	0.00		
00053	24/01/2024	I	00075	00075	BANORTE SA 1176085220 RECAUDACIÓN Sobre Estancias Infantiles		400.00	0.00		
00001	24/01/2024	I	00076	00076	BANORTE SA 1176085220 RECAUDACIÓN Sobre Estancias Infantiles		650.00	0.00		
00002	24/01/2024	I	00076	00076	BANORTE SA 1176085220 RECAUDACIÓN Sobre Estancias Infantiles		755.00	0.00		
00003	24/01/2024	I	00076	00076	BANORTE SA 1176085220 RECAUDACIÓN Sobre Estancias Infantiles		650.00	0.00		
00004	24/01/2024	I	00076	00076	BANORTE SA 1176085220 RECAUDACIÓN Sobre Estancias Infantiles		650.00	0.00		
00005	24/01/2024	I	00076	00076	BANORTE SA 1176085220 RECAUDACIÓN Sobre Estancias Infantiles		650.00	0.00		
00006	24/01/2024	I	00076	00076	BANORTE SA 1176085220 RECAUDACIÓN Sobre Estancias Infantiles		650.00	0.00		
00007	24/01/2024	I	00076	00076	BANORTE SA 1176085220 RECAUDACIÓN Sobre Estancias Infantiles		650.00	0.00		
00008	24/01/2024	I	00076	00076	BANORTE SA 1176085220 RECAUDACIÓN Sobre Estancias Infantiles		650.00	0.00		
00009	24/01/2024	I	00076	00076	BANORTE SA 1176085220 RECAUDACIÓN Sobre Estancias Infantiles		488.00	0.00		
00010	24/01/2024	I	00076	00076	BANORTE SA 1176085220 RECAUDACIÓN Sobre Estancias Infantiles		650.00	0.00		
00011	24/01/2024	I	00076	00076	BANORTE SA 1176085220 RECAUDACIÓN Sobre Estancias Infantiles		650.00	0.00		
00012	24/01/2024	I	00076	00076	BANORTE SA 1176085220 RECAUDACIÓN Sobre Estancias Infantiles		650.00	0.00		
00013	24/01/2024	I	00076	00076	BANORTE SA 1176085220 RECAUDACIÓN Sobre Estancias Infantiles		650.00	0.00		
00001	24/01/2024	I	00077	00077	BANORTE SA 1176085220 RECAUDACIÓN Sobre Estancias Infantiles		650.00	0.00		
00002	24/01/2024	I	00077	00077	BANORTE SA 1176085220 RECAUDACIÓN Sobre Estancias Infantiles		650.00	0.00		
00003	24/01/2024	I	00077	00077	BANORTE SA 1176085220 RECAUDACIÓN Sobre Estancias Infantiles		1,316.00	0.00		

00004	24/01/2024	I	00077	00077	BANORTE SA 1176085220 RECAUDACIÓN Sobre Estancias Infantiles		250.00	0.00		
00005	24/01/2024	I	00077	00077	BANORTE SA 1176085220 RECAUDACIÓN Sobre Estancias Infantiles		450.00	0.00		
00006	24/01/2024	I	00077	00077	BANORTE SA 1176085220 RECAUDACIÓN Sobre Estancias Infantiles		650.00	0.00		
00007	24/01/2024	I	00077	00077	BANORTE SA 1176085220 RECAUDACIÓN Sobre Estancias Infantiles		562.00	0.00		
00001	24/01/2024	I	00078	00078	BANORTE SA 1176085220 RECAUDACIÓN Sobre Terapias y Discapacidad		800.00	0.00		
00002	24/01/2024	I	00078	00078	BANORTE SA 1176085220 RECAUDACIÓN Sobre Terapias y Discapacidad		600.00	0.00		
00003	24/01/2024	I	00078	00078	BANORTE SA 1176085220 RECAUDACIÓN Sobre Terapias y Discapacidad		500.00	0.00		
00001	24/01/2024	I	00079	00079	BANORTE SA 1176085220 RECAUDACIÓN Sobre Terapias y Discapacidad		7,075.00	0.00		
00001	24/01/2024	I	00080	00080	BANORTE SA 1176085220 RECAUDACIÓN Sobre Terapias y Discapacidad		9,075.00	0.00		
00001	24/01/2024	I	00081	00081	BANORTE SA 1176085220 RECAUDACIÓN Sobre Farmacia, Sobre Servicios Médicos y Psicológicos		3,030.00	0.00		
00002	24/01/2024	I	00081	00081	BANORTE SA 1176085220 RECAUDACIÓN Sobre Farmacia, Sobre Servicios Médicos y Psicológicos		972.00	0.00		
00001	24/01/2024	I	00082	00082	BANORTE SA 1176085220 RECAUDACIÓN Sobre Farmacia, Servicios Médicos, Laboratorio y Psicológicos		2,646.00	0.00		
00002	24/01/2024	I	00082	00082	BANORTE SA 1176085220 RECAUDACIÓN Sobre Farmacia, Servicios Médicos, Laboratorio y Psicológicos		2,921.00	0.00		
00001	24/01/2024	I	00083	00083	BANORTE SA 1176085220 RECAUDACIÓN Sobre Farmacia, Servicios Médicos, Laboratorio y Psicológicos		4,836.00	0.00		
00002	24/01/2024	I	00083	00083	BANORTE SA 1176085220 RECAUDACIÓN Sobre Farmacia, Servicios Médicos, Laboratorio y Psicológicos		2,077.00	0.00		
00001	23/01/2024	I	00064	00064	BANORTE SA 1176085220 RECAUDACIÓN Sobre Farmacia, Sobre Servicios Médicos y Psicológicos		2,586.00	0.00		
00001	23/01/2024	I	00065	00065	BANORTE SA 1176085220 RECAUDACIÓN Sobre Farmacia, Sobre Servicios Médicos y Psicológicos		3,236.00	0.00		
00002	23/01/2024	I	00065	00065	BANORTE SA 1176085220 RECAUDACIÓN Sobre Farmacia, Sobre Servicios Médicos y Psicológicos		1,517.00	0.00		
00001	23/01/2024	I	00066	00066	BANORTE SA 1176085220 RECAUDACIÓN Sobre Terapias y Discapacidad		600.00	0.00		
00002	23/01/2024	I	00066	00066	BANORTE SA 1176085220 RECAUDACIÓN Sobre Terapias y Discapacidad		400.00	0.00		
00003	23/01/2024	I	00066	00066	BANORTE SA 1176085220 RECAUDACIÓN Sobre Terapias y Discapacidad		400.00	0.00		
00004	23/01/2024	I	00066	00066	BANORTE SA 1176085220 RECAUDACIÓN Sobre Terapias y Discapacidad		400.00	0.00		
00005	23/01/2024	I	00066	00066	BANORTE SA 1176085220 RECAUDACIÓN Sobre Terapias y Discapacidad		400.00	0.00		
00006	23/01/2024	I	00066	00066	BANORTE SA 1176085220 RECAUDACIÓN Sobre Terapias y Discapacidad		400.00	0.00		
00007	23/01/2024	I	00066	00066	BANORTE SA 1176085220 RECAUDACIÓN Sobre Terapias y Discapacidad		400.00	0.00		
00008	23/01/2024	I	00066	00066	BANORTE SA 1176085220 RECAUDACIÓN Sobre Terapias y Discapacidad		400.00	0.00		
00009	23/01/2024	I	00066	00066	BANORTE SA 1176085220 RECAUDACIÓN Sobre Terapias y Discapacidad		400.00	0.00		
00001	22/01/2024	I	00061	00061	BANORTE SA 1176085220 RECAUDACIÓN Sobre Terapias y Discapacidad		6,100.00	0.00		
00002	22/01/2024	I	00061	00061	BANORTE SA 1176085220 RECAUDACIÓN Sobre Terapias y Discapacidad		25.00	0.00		
00001	22/01/2024	I	00062	00062	BANORTE SA 1176085220 RECAUDACIÓN Sobre Farmacia, Servicios Médicos, Laboratorio y Psicológicos		5,663.00	0.00		
00001	22/01/2024	I	00063	00063	BANORTE SA 1176085220 RECAUDACIÓN Sobre Farmacia, Sobre Servicios Médicos y Psicológicos		3,536.00	0.00		
00002	19/01/2024	D	00002	00002	TRASPASO A LA CUENTA 4689 RECURSOS PROPIOS BANORTE SA 1176085220 RECAUDACIÓN		0.00	100,000.00		
00001	19/01/2024	I	00059	00059	BANORTE SA 1176085220 RECAUDACIÓN Sobre Estancias Infantiles		450.00	0.00		
00002	19/01/2024	I	00059	00059	BANORTE SA 1176085220 RECAUDACIÓN Sobre Estancias Infantiles		250.00	0.00		
00003	19/01/2024	I	00059	00059	BANORTE SA 1176085220 RECAUDACIÓN Sobre Estancias Infantiles		450.00	0.00		
00004	19/01/2024	I	00059	00059	BANORTE SA 1176085220 RECAUDACIÓN Sobre Estancias Infantiles		895.00	0.00		
00005	19/01/2024	I	00059	00059	BANORTE SA 1176085220 RECAUDACIÓN Sobre Estancias Infantiles		450.00	0.00		
00006	19/01/2024	I	00059	00059	BANORTE SA 1176085220 RECAUDACIÓN Sobre Estancias Infantiles		450.00	0.00		
00007	19/01/2024	I	00059	00059	BANORTE SA 1176085220 RECAUDACIÓN Sobre Estancias Infantiles		800.00	0.00		
00008	19/01/2024	I	00059	00059	BANORTE SA 1176085220 RECAUDACIÓN Sobre Estancias Infantiles		1,000.00	0.00		
00009	19/01/2024	I	00059	00059	BANORTE SA 1176085220 RECAUDACIÓN Sobre Estancias Infantiles		650.00	0.00		
00010	19/01/2024	I	00059	00059	BANORTE SA 1176085220 RECAUDACIÓN Sobre Estancias Infantiles		450.00	0.00		
00011	19/01/2024	I	00059	00059	BANORTE SA 1176085220 RECAUDACIÓN Sobre Estancias Infantiles		450.00	0.00		
00012	19/01/2024	I	00059	00059	BANORTE SA 1176085220 RECAUDACIÓN Sobre Estancias Infantiles		450.00	0.00		
00013	19/01/2024	I	00059	00059	BANORTE SA 1176085220 RECAUDACIÓN Sobre Estancias Infantiles		450.00	0.00		
00014	19/01/2024	I	00059	00059	BANORTE SA 1176085220 RECAUDACIÓN Sobre Estancias Infantiles		450.00	0.00		
00015	19/01/2024	I	00059	00059	BANORTE SA 1176085220 RECAUDACIÓN Sobre Estancias Infantiles		500.00	0.00		
00016	19/01/2024	I	00059	00059	BANORTE SA 1176085220 RECAUDACIÓN Sobre Estancias Infantiles		650.00	0.00		
00017	19/01/2024	I	00059	00059	BANORTE SA 1176085220 RECAUDACIÓN Sobre Estancias Infantiles		1,000.00	0.00		
00018	19/01/2024	I	00059	00059	BANORTE SA 1176085220 RECAUDACIÓN Sobre Estancias Infantiles		450.00	0.00		
00019	19/01/2024	I	00059	00059	BANORTE SA 1176085220 RECAUDACIÓN Sobre Estancias Infantiles		700.00	0.00		
00020	19/01/2024	I	00059	00059	BANORTE SA 1176085220 RECAUDACIÓN Sobre Estancias Infantiles		700.00	0.00		
00021	19/01/2024	I	00059	00059	BANORTE SA 1176085220 RECAUDACIÓN Sobre Estancias Infantiles		450.00	0.00		
00022	19/01/2024	I	00059	00059	BANORTE SA 1176085220 RECAUDACIÓN Sobre Estancias Infantiles		450.00	0.00		
00023	19/01/2024	I	00059	00059	BANORTE SA 1176085220 RECAUDACIÓN Sobre Estancias Infantiles		450.00	0.00		
00024	19/01/2024	I	00059	00059	BANORTE SA 1176085220 RECAUDACIÓN Sobre Estancias Infantiles		450.00	0.00		
00025	19/01/2024	I	00059	00059	BANORTE SA 1176085220 RECAUDACIÓN Sobre Estancias Infantiles		450.00	0.00		
00026	19/01/2024	I	00059	00059	BANORTE SA 1176085220 RECAUDACIÓN Sobre Estancias Infantiles		700.00	0.00		
00027	19/01/2024	I	00059	00059	BANORTE SA 1176085220 RECAUDACIÓN Sobre Estancias Infantiles		480.00	0.00		
00028	19/01/2024	I	00059	00059	BANORTE SA 1176085220 RECAUDACIÓN Sobre Estancias Infantiles		900.00	0.00		
00029	19/01/2024	I	00059	00059	BANORTE SA 1176085220 RECAUDACIÓN Sobre Estancias Infantiles		500.00	0.00		
00030	19/01/2024	I	00059	00059	BANORTE SA 1176085220 RECAUDACIÓN Sobre Estancias Infantiles		450.00	0.00		
00031	19/01/2024	I	00059	00059	BANORTE SA 1176085220 RECAUDACIÓN Sobre Estancias Infantiles		650.00	0.00		
00032	19/01/2024	I	00059	00059	BANORTE SA 1176085220 RECAUDACIÓN Sobre Estancias Infantiles		550.00	0.00		
00033	19/01/2024	I	00059	00059	BANORTE SA 1176085220 RECAUDACIÓN Sobre Estancias Infantiles		450.00	0.00		
00034	19/01/2024	I	00059	00059	BANORTE SA 1176085220 RECAUDACIÓN Sobre Estancias Infantiles		450.00	0.00		
00035	19/01/2024	I	00059	00059	BANORTE SA 1176085220 RECAUDACIÓN Sobre Estancias Infantiles		800.00	0.00		
00036	19/01/2024	I	00059	00059	BANORTE SA 1176085220 RECAUDACIÓN Sobre Estancias Infantiles		450.00	0.00		
00037	19/01/2024	I	00059	00059	BANORTE SA 1176085220 RECAUDACIÓN Sobre Estancias Infantiles		650.00	0.00		
00038	19/01/2024	I	00059	00059	BANORTE SA 1176085220 RECAUDACIÓN Sobre Estancias Infantiles		450.00	0.00		

00039	19/01/2024	I	00059	00059	BANORTE SA 1176085220 RECAUDACIÓN Sobre Estancias Infantiles		780.00	0.00		
00040	19/01/2024	I	00059	00059	BANORTE SA 1176085220 RECAUDACIÓN Sobre Estancias Infantiles		650.00	0.00		
00041	19/01/2024	I	00059	00059	BANORTE SA 1176085220 RECAUDACIÓN Sobre Estancias Infantiles		450.00	0.00		
00042	19/01/2024	I	00059	00059	BANORTE SA 1176085220 RECAUDACIÓN Sobre Estancias Infantiles		700.00	0.00		
00043	19/01/2024	I	00059	00059	BANORTE SA 1176085220 RECAUDACIÓN Sobre Estancias Infantiles		1,300.00	0.00		
00044	19/01/2024	I	00059	00059	BANORTE SA 1176085220 RECAUDACIÓN Sobre Estancias Infantiles		340.00	0.00		
00045	19/01/2024	I	00059	00059	BANORTE SA 1176085220 RECAUDACIÓN Sobre Estancias Infantiles		500.00	0.00		
00046	19/01/2024	I	00059	00059	BANORTE SA 1176085220 RECAUDACIÓN Sobre Estancias Infantiles		500.00	0.00		
00001	18/01/2024	I	00040	00040	BANORTE SA 1176085220 RECAUDACIÓN Sobre Terapias y Discapacidad		6,450.00	0.00		
00001	18/01/2024	I	00041	00041	BANORTE SA 1176085220 RECAUDACIÓN Sobre Terapias y Discapacidad		800.00	0.00		
00002	18/01/2024	I	00041	00041	BANORTE SA 1176085220 RECAUDACIÓN Sobre Terapias y Discapacidad		600.00	0.00		
00003	18/01/2024	I	00041	00041	BANORTE SA 1176085220 RECAUDACIÓN Sobre Terapias y Discapacidad		400.00	0.00		
00004	18/01/2024	I	00041	00041	BANORTE SA 1176085220 RECAUDACIÓN Sobre Terapias y Discapacidad		600.00	0.00		
00005	18/01/2024	I	00041	00041	BANORTE SA 1176085220 RECAUDACIÓN Sobre Terapias y Discapacidad		400.00	0.00		
00006	18/01/2024	I	00041	00041	BANORTE SA 1176085220 RECAUDACIÓN Sobre Terapias y Discapacidad		400.00	0.00		
00007	18/01/2024	I	00041	00041	BANORTE SA 1176085220 RECAUDACIÓN Sobre Terapias y Discapacidad		800.00	0.00		
00008	18/01/2024	I	00041	00041	BANORTE SA 1176085220 RECAUDACIÓN Sobre Terapias y Discapacidad		800.00	0.00		
00009	18/01/2024	I	00041	00041	BANORTE SA 1176085220 RECAUDACIÓN Sobre Terapias y Discapacidad		800.00	0.00		
00010	18/01/2024	I	00041	00041	BANORTE SA 1176085220 RECAUDACIÓN Sobre Terapias y Discapacidad		800.00	0.00		
00011	18/01/2024	I	00041	00041	BANORTE SA 1176085220 RECAUDACIÓN Sobre Terapias y Discapacidad		800.00	0.00		
00012	18/01/2024	I	00041	00041	BANORTE SA 1176085220 RECAUDACIÓN Sobre Terapias y Discapacidad		400.00	0.00		
00013	18/01/2024	I	00041	00041	BANORTE SA 1176085220 RECAUDACIÓN Sobre Terapias y Discapacidad		400.00	0.00		
00014	18/01/2024	I	00041	00041	BANORTE SA 1176085220 RECAUDACIÓN Sobre Terapias y Discapacidad		400.00	0.00		
00015	18/01/2024	I	00041	00041	BANORTE SA 1176085220 RECAUDACIÓN Sobre Terapias y Discapacidad		800.00	0.00		
00016	18/01/2024	I	00041	00041	BANORTE SA 1176085220 RECAUDACIÓN Sobre Terapias y Discapacidad		600.00	0.00		
00017	18/01/2024	I	00041	00041	BANORTE SA 1176085220 RECAUDACIÓN Sobre Terapias y Discapacidad		400.00	0.00		
00018	18/01/2024	I	00041	00041	BANORTE SA 1176085220 RECAUDACIÓN Sobre Terapias y Discapacidad		400.00	0.00		
00019	18/01/2024	I	00041	00041	BANORTE SA 1176085220 RECAUDACIÓN Sobre Terapias y Discapacidad		600.00	0.00		
00020	18/01/2024	I	00041	00041	BANORTE SA 1176085220 RECAUDACIÓN Sobre Terapias y Discapacidad		600.00	0.00		
00021	18/01/2024	I	00041	00041	BANORTE SA 1176085220 RECAUDACIÓN Sobre Terapias y Discapacidad		400.00	0.00		
00022	18/01/2024	I	00041	00041	BANORTE SA 1176085220 RECAUDACIÓN Sobre Terapias y Discapacidad		600.00	0.00		
00001	18/01/2024	I	00042	00042	BANORTE SA 1176085220 RECAUDACIÓN Sobre Estancias Infantiles		903.00	0.00		
00002	18/01/2024	I	00042	00042	BANORTE SA 1176085220 RECAUDACIÓN Sobre Estancias Infantiles		900.00	0.00		
00003	18/01/2024	I	00042	00042	BANORTE SA 1176085220 RECAUDACIÓN Sobre Estancias Infantiles		650.00	0.00		
00004	18/01/2024	I	00042	00042	BANORTE SA 1176085220 RECAUDACIÓN Sobre Estancias Infantiles		250.00	0.00		
00005	18/01/2024	I	00042	00042	BANORTE SA 1176085220 RECAUDACIÓN Sobre Estancias Infantiles		650.00	0.00		
00006	18/01/2024	I	00042	00042	BANORTE SA 1176085220 RECAUDACIÓN Sobre Estancias Infantiles		650.00	0.00		
00007	18/01/2024	I	00042	00042	BANORTE SA 1176085220 RECAUDACIÓN Sobre Estancias Infantiles		650.00	0.00		
00008	18/01/2024	I	00042	00042	BANORTE SA 1176085220 RECAUDACIÓN Sobre Estancias Infantiles		1,300.00	0.00		
00009	18/01/2024	I	00042	00042	BANORTE SA 1176085220 RECAUDACIÓN Sobre Estancias Infantiles		650.00	0.00		
00010	18/01/2024	I	00042	00042	BANORTE SA 1176085220 RECAUDACIÓN Sobre Estancias Infantiles		1,300.00	0.00		
00011	18/01/2024	I	00042	00042	BANORTE SA 1176085220 RECAUDACIÓN Sobre Estancias Infantiles		450.00	0.00		
00012	18/01/2024	I	00042	00042	BANORTE SA 1176085220 RECAUDACIÓN Sobre Estancias Infantiles		476.00	0.00		
00013	18/01/2024	I	00042	00042	BANORTE SA 1176085220 RECAUDACIÓN Sobre Estancias Infantiles		650.00	0.00		
00014	18/01/2024	I	00042	00042	BANORTE SA 1176085220 RECAUDACIÓN Sobre Estancias Infantiles		450.00	0.00		
00015	18/01/2024	I	00042	00042	BANORTE SA 1176085220 RECAUDACIÓN Sobre Estancias Infantiles		452.00	0.00		
00016	18/01/2024	I	00042	00042	BANORTE SA 1176085220 RECAUDACIÓN Sobre Estancias Infantiles		900.00	0.00		
00017	18/01/2024	I	00042	00042	BANORTE SA 1176085220 RECAUDACIÓN Sobre Estancias Infantiles		1,300.00	0.00		
00018	18/01/2024	I	00042	00042	BANORTE SA 1176085220 RECAUDACIÓN Sobre Estancias Infantiles		650.00	0.00		
00019	18/01/2024	I	00042	00042	BANORTE SA 1176085220 RECAUDACIÓN Sobre Estancias Infantiles		650.00	0.00		
00020	18/01/2024	I	00042	00042	BANORTE SA 1176085220 RECAUDACIÓN Sobre Estancias Infantiles		650.00	0.00		
00021	18/01/2024	I	00042	00042	BANORTE SA 1176085220 RECAUDACIÓN Sobre Estancias Infantiles		900.00	0.00		
00022	18/01/2024	I	00042	00042	BANORTE SA 1176085220 RECAUDACIÓN Sobre Estancias Infantiles		650.00	0.00		
00023	18/01/2024	I	00042	00042	BANORTE SA 1176085220 RECAUDACIÓN Sobre Estancias Infantiles		900.00	0.00		
00024	18/01/2024	I	00042	00042	BANORTE SA 1176085220 RECAUDACIÓN Sobre Estancias Infantiles		900.00	0.00		
00025	18/01/2024	I	00042	00042	BANORTE SA 1176085220 RECAUDACIÓN Sobre Estancias Infantiles		650.00	0.00		
00026	18/01/2024	I	00042	00042	BANORTE SA 1176085220 RECAUDACIÓN Sobre Estancias Infantiles		811.00	0.00		
00027	18/01/2024	I	00042	00042	BANORTE SA 1176085220 RECAUDACIÓN Sobre Estancias Infantiles		900.00	0.00		
00028	18/01/2024	I	00042	00042	BANORTE SA 1176085220 RECAUDACIÓN Sobre Estancias Infantiles		650.00	0.00		
00029	18/01/2024	I	00042	00042	BANORTE SA 1176085220 RECAUDACIÓN Sobre Estancias Infantiles		650.00	0.00		
00030	18/01/2024	I	00042	00042	BANORTE SA 1176085220 RECAUDACIÓN Sobre Estancias Infantiles		650.00	0.00		
00031	18/01/2024	I	00042	00042	BANORTE SA 1176085220 RECAUDACIÓN Sobre Estancias Infantiles		600.00	0.00		
00032	18/01/2024	I	00042	00042	BANORTE SA 1176085220 RECAUDACIÓN Sobre Estancias Infantiles		650.00	0.00		
00033	18/01/2024	I	00042	00042	BANORTE SA 1176085220 RECAUDACIÓN Sobre Estancias Infantiles		650.00	0.00		
00034	18/01/2024	I	00042	00042	BANORTE SA 1176085220 RECAUDACIÓN Sobre Estancias Infantiles		650.00	0.00		
00035	18/01/2024	I	00042	00042	BANORTE SA 1176085220 RECAUDACIÓN Sobre Estancias Infantiles		450.00	0.00		
00036	18/01/2024	I	00042	00042	BANORTE SA 1176085220 RECAUDACIÓN Sobre Estancias Infantiles		650.00	0.00		
00037	18/01/2024	I	00042	00042	BANORTE SA 1176085220 RECAUDACIÓN Sobre Estancias Infantiles		300.00	0.00		
00038	18/01/2024	I	00042	00042	BANORTE SA 1176085220 RECAUDACIÓN Sobre Estancias Infantiles		150.00	0.00		
00039	18/01/2024	I	00042	00042	BANORTE SA 1176085220 RECAUDACIÓN Sobre Estancias Infantiles		1,300.00	0.00		

00040	18/01/2024	I	00042	00042	BANORTE SA 1176085220 RECAUDACIÓN Sobre Estancias Infantiles		650.00	0.00		
00001	18/01/2024	I	00043	00043	BANORTE SA 1176085220 RECAUDACIÓN Sobre Estancias Infantiles		1,640.00	0.00		
00002	18/01/2024	I	00043	00043	BANORTE SA 1176085220 RECAUDACIÓN Sobre Estancias Infantiles		650.00	0.00		
00003	18/01/2024	I	00043	00043	BANORTE SA 1176085220 RECAUDACIÓN Sobre Estancias Infantiles		650.00	0.00		
00004	18/01/2024	I	00043	00043	BANORTE SA 1176085220 RECAUDACIÓN Sobre Estancias Infantiles		650.00	0.00		
00005	18/01/2024	I	00043	00043	BANORTE SA 1176085220 RECAUDACIÓN Sobre Estancias Infantiles		650.00	0.00		
00006	18/01/2024	I	00043	00043	BANORTE SA 1176085220 RECAUDACIÓN Sobre Estancias Infantiles		650.00	0.00		
00007	18/01/2024	I	00043	00043	BANORTE SA 1176085220 RECAUDACIÓN Sobre Estancias Infantiles		650.00	0.00		
00008	18/01/2024	I	00043	00043	BANORTE SA 1176085220 RECAUDACIÓN Sobre Estancias Infantiles		650.00	0.00		
00009	18/01/2024	I	00043	00043	BANORTE SA 1176085220 RECAUDACIÓN Sobre Estancias Infantiles		900.00	0.00		
00010	18/01/2024	I	00043	00043	BANORTE SA 1176085220 RECAUDACIÓN Sobre Estancias Infantiles		650.00	0.00		
00011	18/01/2024	I	00043	00043	BANORTE SA 1176085220 RECAUDACIÓN Sobre Estancias Infantiles		450.00	0.00		
00012	18/01/2024	I	00043	00043	BANORTE SA 1176085220 RECAUDACIÓN Sobre Estancias Infantiles		450.00	0.00		
00013	18/01/2024	I	00043	00043	BANORTE SA 1176085220 RECAUDACIÓN Sobre Estancias Infantiles		450.00	0.00		
00014	18/01/2024	I	00043	00043	BANORTE SA 1176085220 RECAUDACIÓN Sobre Estancias Infantiles		650.00	0.00		
00015	18/01/2024	I	00043	00043	BANORTE SA 1176085220 RECAUDACIÓN Sobre Estancias Infantiles		490.00	0.00		
00016	18/01/2024	I	00043	00043	BANORTE SA 1176085220 RECAUDACIÓN Sobre Estancias Infantiles		450.00	0.00		
00017	18/01/2024	I	00043	00043	BANORTE SA 1176085220 RECAUDACIÓN Sobre Estancias Infantiles		450.00	0.00		
00018	18/01/2024	I	00043	00043	BANORTE SA 1176085220 RECAUDACIÓN Sobre Estancias Infantiles		900.00	0.00		
00019	18/01/2024	I	00043	00043	BANORTE SA 1176085220 RECAUDACIÓN Sobre Estancias Infantiles		675.00	0.00		
00020	18/01/2024	I	00043	00043	BANORTE SA 1176085220 RECAUDACIÓN Sobre Estancias Infantiles		450.00	0.00		
00021	18/01/2024	I	00043	00043	BANORTE SA 1176085220 RECAUDACIÓN Sobre Estancias Infantiles		650.00	0.00		
00022	18/01/2024	I	00043	00043	BANORTE SA 1176085220 RECAUDACIÓN Sobre Estancias Infantiles		650.00	0.00		
00023	18/01/2024	I	00043	00043	BANORTE SA 1176085220 RECAUDACIÓN Sobre Estancias Infantiles		650.00	0.00		
00024	18/01/2024	I	00043	00043	BANORTE SA 1176085220 RECAUDACIÓN Sobre Estancias Infantiles		650.00	0.00		
00001	18/01/2024	I	00044	00044	BANORTE SA 1176085220 RECAUDACIÓN Sobre Estancias Infantiles		488.00	0.00		
00002	18/01/2024	I	00044	00044	BANORTE SA 1176085220 RECAUDACIÓN Sobre Estancias Infantiles		650.00	0.00		
00003	18/01/2024	I	00044	00044	BANORTE SA 1176085220 RECAUDACIÓN Sobre Estancias Infantiles		1,380.00	0.00		
00004	18/01/2024	I	00044	00044	BANORTE SA 1176085220 RECAUDACIÓN Sobre Estancias Infantiles		650.00	0.00		
00005	18/01/2024	I	00044	00044	BANORTE SA 1176085220 RECAUDACIÓN Sobre Estancias Infantiles		885.00	0.00		
00006	18/01/2024	I	00044	00044	BANORTE SA 1176085220 RECAUDACIÓN Sobre Estancias Infantiles		650.00	0.00		
00007	18/01/2024	I	00044	00044	BANORTE SA 1176085220 RECAUDACIÓN Sobre Estancias Infantiles		650.00	0.00		
00008	18/01/2024	I	00044	00044	BANORTE SA 1176085220 RECAUDACIÓN Sobre Estancias Infantiles		1,005.00	0.00		
00009	18/01/2024	I	00044	00044	BANORTE SA 1176085220 RECAUDACIÓN Sobre Estancias Infantiles		650.00	0.00		
00010	18/01/2024	I	00044	00044	BANORTE SA 1176085220 RECAUDACIÓN Sobre Estancias Infantiles		450.00	0.00		
00011	18/01/2024	I	00044	00044	BANORTE SA 1176085220 RECAUDACIÓN Sobre Estancias Infantiles		1,442.00	0.00		
00012	18/01/2024	I	00044	00044	BANORTE SA 1176085220 RECAUDACIÓN Sobre Estancias Infantiles		638.00	0.00		
00013	18/01/2024	I	00044	00044	BANORTE SA 1176085220 RECAUDACIÓN Sobre Estancias Infantiles		850.00	0.00		
00014	18/01/2024	I	00044	00044	BANORTE SA 1176085220 RECAUDACIÓN Sobre Estancias Infantiles		650.00	0.00		
00015	18/01/2024	I	00044	00044	BANORTE SA 1176085220 RECAUDACIÓN Sobre Estancias Infantiles		250.00	0.00		
00016	18/01/2024	I	00044	00044	BANORTE SA 1176085220 RECAUDACIÓN Sobre Estancias Infantiles		650.00	0.00		
00017	18/01/2024	I	00044	00044	BANORTE SA 1176085220 RECAUDACIÓN Sobre Estancias Infantiles		2,050.00	0.00		
00018	18/01/2024	I	00044	00044	BANORTE SA 1176085220 RECAUDACIÓN Sobre Estancias Infantiles		650.00	0.00		
00019	18/01/2024	I	00044	00044	BANORTE SA 1176085220 RECAUDACIÓN Sobre Estancias Infantiles		585.00	0.00		
00020	18/01/2024	I	00044	00044	BANORTE SA 1176085220 RECAUDACIÓN Sobre Estancias Infantiles		690.00	0.00		
00021	18/01/2024	I	00044	00044	BANORTE SA 1176085220 RECAUDACIÓN Sobre Estancias Infantiles		650.00	0.00		
00022	18/01/2024	I	00044	00044	BANORTE SA 1176085220 RECAUDACIÓN Sobre Estancias Infantiles		477.00	0.00		
00023	18/01/2024	I	00044	00044	BANORTE SA 1176085220 RECAUDACIÓN Sobre Estancias Infantiles		11.00	0.00		
00024	18/01/2024	I	00044	00044	BANORTE SA 1176085220 RECAUDACIÓN Sobre Estancias Infantiles		650.00	0.00		
00025	18/01/2024	I	00044	00044	BANORTE SA 1176085220 RECAUDACIÓN Sobre Estancias Infantiles		650.00	0.00		
00026	18/01/2024	I	00044	00044	BANORTE SA 1176085220 RECAUDACIÓN Sobre Estancias Infantiles		650.00	0.00		
00027	18/01/2024	I	00044	00044	BANORTE SA 1176085220 RECAUDACIÓN Sobre Estancias Infantiles		812.00	0.00		
00028	18/01/2024	I	00044	00044	BANORTE SA 1176085220 RECAUDACIÓN Sobre Estancias Infantiles		650.00	0.00		
00001	18/01/2024	I	00045	00045	BANORTE SA 1176085220 RECAUDACIÓN Sobre Estancias Infantiles		930.00	0.00		
00002	18/01/2024	I	00045	00045	BANORTE SA 1176085220 RECAUDACIÓN Sobre Estancias Infantiles		650.00	0.00		
00003	18/01/2024	I	00045	00045	BANORTE SA 1176085220 RECAUDACIÓN Sobre Estancias Infantiles		650.00	0.00		
00004	18/01/2024	I	00045	00045	BANORTE SA 1176085220 RECAUDACIÓN Sobre Estancias Infantiles		650.00	0.00		
00005	18/01/2024	I	00045	00045	BANORTE SA 1176085220 RECAUDACIÓN Sobre Estancias Infantiles		450.00	0.00		
00006	18/01/2024	I	00045	00045	BANORTE SA 1176085220 RECAUDACIÓN Sobre Estancias Infantiles		450.00	0.00		
00007	18/01/2024	I	00045	00045	BANORTE SA 1176085220 RECAUDACIÓN Sobre Estancias Infantiles		482.00	0.00		
00008	18/01/2024	I	00045	00045	BANORTE SA 1176085220 RECAUDACIÓN Sobre Estancias Infantiles		650.00	0.00		
00009	18/01/2024	I	00045	00045	BANORTE SA 1176085220 RECAUDACIÓN Sobre Estancias Infantiles		650.00	0.00		
00010	18/01/2024	I	00045	00045	BANORTE SA 1176085220 RECAUDACIÓN Sobre Estancias Infantiles		650.00	0.00		
00011	18/01/2024	I	00045	00045	BANORTE SA 1176085220 RECAUDACIÓN Sobre Estancias Infantiles		450.00	0.00		
00012	18/01/2024	I	00045	00045	BANORTE SA 1176085220 RECAUDACIÓN Sobre Estancias Infantiles		650.00	0.00		
00013	18/01/2024	I	00045	00045	BANORTE SA 1176085220 RECAUDACIÓN Sobre Estancias Infantiles		650.00	0.00		
00014	18/01/2024	I	00045	00045	BANORTE SA 1176085220 RECAUDACIÓN Sobre Estancias Infantiles		650.00	0.00		
00015	18/01/2024	I	00045	00045	BANORTE SA 1176085220 RECAUDACIÓN Sobre Estancias Infantiles		1,250.00	0.00		
00016	18/01/2024	I	00045	00045	BANORTE SA 1176085220 RECAUDACIÓN Sobre Estancias Infantiles		450.00	0.00		
00017	18/01/2024	I	00045	00045	BANORTE SA 1176085220 RECAUDACIÓN Sobre Estancias Infantiles		650.00	0.00		

00018	18/01/2024	I	00045	00045	BANORTE SA 1176085220 RECAUDACIÓN Sobre Estancias Infantiles		450.00	0.00		
00019	18/01/2024	I	00045	00045	BANORTE SA 1176085220 RECAUDACIÓN Sobre Estancias Infantiles		540.00	0.00		
00020	18/01/2024	I	00045	00045	BANORTE SA 1176085220 RECAUDACIÓN Sobre Estancias Infantiles		650.00	0.00		
00021	18/01/2024	I	00045	00045	BANORTE SA 1176085220 RECAUDACIÓN Sobre Estancias Infantiles		488.00	0.00		
00022	18/01/2024	I	00045	00045	BANORTE SA 1176085220 RECAUDACIÓN Sobre Estancias Infantiles		650.00	0.00		
00023	18/01/2024	I	00045	00045	BANORTE SA 1176085220 RECAUDACIÓN Sobre Estancias Infantiles		450.00	0.00		
00024	18/01/2024	I	00045	00045	BANORTE SA 1176085220 RECAUDACIÓN Sobre Estancias Infantiles		650.00	0.00		
00025	18/01/2024	I	00045	00045	BANORTE SA 1176085220 RECAUDACIÓN Sobre Estancias Infantiles		250.00	0.00		
00026	18/01/2024	I	00045	00045	BANORTE SA 1176085220 RECAUDACIÓN Sobre Estancias Infantiles		450.00	0.00		
00027	18/01/2024	I	00045	00045	BANORTE SA 1176085220 RECAUDACIÓN Sobre Estancias Infantiles		450.00	0.00		
00028	18/01/2024	I	00045	00045	BANORTE SA 1176085220 RECAUDACIÓN Sobre Estancias Infantiles		650.00	0.00		
00029	18/01/2024	I	00045	00045	BANORTE SA 1176085220 RECAUDACIÓN Sobre Estancias Infantiles		650.00	0.00		
00030	18/01/2024	I	00045	00045	BANORTE SA 1176085220 RECAUDACIÓN Sobre Estancias Infantiles		500.00	0.00		
00031	18/01/2024	I	00045	00045	BANORTE SA 1176085220 RECAUDACIÓN Sobre Estancias Infantiles		650.00	0.00		
00032	18/01/2024	I	00045	00045	BANORTE SA 1176085220 RECAUDACIÓN Sobre Estancias Infantiles		450.00	0.00		
00033	18/01/2024	I	00045	00045	BANORTE SA 1176085220 RECAUDACIÓN Sobre Estancias Infantiles		650.00	0.00		
00034	18/01/2024	I	00045	00045	BANORTE SA 1176085220 RECAUDACIÓN Sobre Estancias Infantiles		650.00	0.00		
00001	18/01/2024	I	00046	00046	BANORTE SA 1176085220 RECAUDACIÓN Sobre Estancias Infantiles		650.00	0.00		
00001	18/01/2024	I	00047	00047	BANORTE SA 1176085220 RECAUDACIÓN Sobre Estancias Infantiles		200.00	0.00		
00002	18/01/2024	I	00047	00047	BANORTE SA 1176085220 RECAUDACIÓN Sobre Estancias Infantiles		450.00	0.00		
00001	18/01/2024	I	00048	00048	BANORTE SA 1176085220 RECAUDACIÓN Sobre Estancias Infantiles		338.00	0.00		
00002	18/01/2024	I	00048	00048	BANORTE SA 1176085220 RECAUDACIÓN Sobre Estancias Infantiles		338.00	0.00		
00003	18/01/2024	I	00048	00048	BANORTE SA 1176085220 RECAUDACIÓN Sobre Estancias Infantiles		450.00	0.00		
00005	18/01/2024	I	00048	00048	BANORTE SA 1176085220 RECAUDACIÓN Sobre Estancias Infantiles		450.00	0.00		
00001	18/01/2024	I	00049	00049	BANORTE SA 1176085220 RECAUDACIÓN Sobre Estancias Infantiles		650.00	0.00		
00002	18/01/2024	I	00049	00049	BANORTE SA 1176085220 RECAUDACIÓN Sobre Estancias Infantiles		450.00	0.00		
00003	18/01/2024	I	00049	00049	BANORTE SA 1176085220 RECAUDACIÓN Sobre Estancias Infantiles		693.00	0.00		
00004	18/01/2024	I	00049	00049	BANORTE SA 1176085220 RECAUDACIÓN Sobre Estancias Infantiles		637.00	0.00		
00005	18/01/2024	I	00049	00049	BANORTE SA 1176085220 RECAUDACIÓN Sobre Estancias Infantiles		650.00	0.00		
00006	18/01/2024	I	00049	00049	BANORTE SA 1176085220 RECAUDACIÓN Sobre Estancias Infantiles		450.00	0.00		
00007	18/01/2024	I	00049	00049	BANORTE SA 1176085220 RECAUDACIÓN Sobre Estancias Infantiles		200.00	0.00		
00008	18/01/2024	I	00049	00049	BANORTE SA 1176085220 RECAUDACIÓN Sobre Estancias Infantiles		50.00	0.00		
00009	18/01/2024	I	00049	00049	BANORTE SA 1176085220 RECAUDACIÓN Sobre Estancias Infantiles		450.00	0.00		
00010	18/01/2024	I	00049	00049	BANORTE SA 1176085220 RECAUDACIÓN Sobre Estancias Infantiles		450.00	0.00		
00011	18/01/2024	I	00049	00049	BANORTE SA 1176085220 RECAUDACIÓN Sobre Estancias Infantiles		1,950.00	0.00		
00012	18/01/2024	I	00049	00049	BANORTE SA 1176085220 RECAUDACIÓN Sobre Estancias Infantiles		250.00	0.00		
00013	18/01/2024	I	00049	00049	BANORTE SA 1176085220 RECAUDACIÓN Sobre Estancias Infantiles		650.00	0.00		
00014	18/01/2024	I	00049	00049	BANORTE SA 1176085220 RECAUDACIÓN Sobre Estancias Infantiles		450.00	0.00		
00015	18/01/2024	I	00049	00049	BANORTE SA 1176085220 RECAUDACIÓN Sobre Estancias Infantiles		450.00	0.00		
00001	18/01/2024	I	00050	00050	BANORTE SA 1176085220 RECAUDACIÓN Sobre Estancias Infantiles		900.00	0.00		
00001	18/01/2024	I	00051	00051	BANORTE SA 1176085220 RECAUDACIÓN Sobre Estancias Infantiles		675.00	0.00		
00001	18/01/2024	I	00052	00052	BANORTE SA 1176085220 RECAUDACIÓN Sobre Servicio de baños públicos, por la venta o arrendamiento de bienes Municipales		3,862.00	0.00		
00002	18/01/2024	I	00052	00052	BANORTE SA 1176085220 RECAUDACIÓN Sobre Servicio de baños públicos, por la venta o arrendamiento de bienes Municipales		7,836.00	0.00		
00003	18/01/2024	I	00052	00052	BANORTE SA 1176085220 RECAUDACIÓN Sobre Servicio de baños públicos, por la venta o arrendamiento de bienes Municipales		7,761.00	0.00		
00004	18/01/2024	I	00052	00052	BANORTE SA 1176085220 RECAUDACIÓN Sobre Servicio de baños públicos, por la venta o arrendamiento de bienes Municipales		4,180.00	0.00		
00005	18/01/2024	I	00052	00052	BANORTE SA 1176085220 RECAUDACIÓN Sobre Servicio de baños públicos, por la venta o arrendamiento de bienes Municipales		4,063.00	0.00		
00006	18/01/2024	I	00052	00052	BANORTE SA 1176085220 RECAUDACIÓN Sobre Servicio de baños públicos, por la venta o arrendamiento de bienes Municipales		1,405.00	0.00		
00001	18/01/2024	I	00055	00055	BANORTE SA 1176085220 RECAUDACIÓN Sobre Intereses Ganados		99.03	0.00		
00001	17/01/2024	I	00034	00034	BANORTE SA 1176085220 RECAUDACIÓN Sobre Farmacia, Sobre Servicios Médicos y Psicológicos		2,409.00	0.00		
00002	17/01/2024	I	00034	00034	BANORTE SA 1176085220 RECAUDACIÓN Sobre Farmacia, Sobre Servicios Médicos y Psicológicos		1,227.00	0.00		
00001	17/01/2024	I	00035	00035	BANORTE SA 1176085220 RECAUDACIÓN Sobre Farmacia, Servicios Médicos, Laboratorio y Psicológicos		3,128.00	0.00		
00001	17/01/2024	I	00036	00036	BANORTE SA 1176085220 RECAUDACIÓN Sobre Servicios Médicos		513.00	0.00		
00001	17/01/2024	I	00037	00037	BANORTE SA 1176085220 RECAUDACIÓN Sobre Farmacia y Servicios Médicos		2,850.00	0.00		
00002	17/01/2024	I	00037	00037	BANORTE SA 1176085220 RECAUDACIÓN Sobre Farmacia y Servicios Médicos		1,233.00	0.00		
00001	17/01/2024	I	00038	00038	BANORTE SA 1176085220 RECAUDACIÓN Sobre Servicios Médicos		4,617.00	0.00		
00002	17/01/2024	I	00038	00038	BANORTE SA 1176085220 RECAUDACIÓN Sobre Servicios Médicos		3,942.00	0.00		
00001	17/01/2024	I	00039	00039	BANORTE SA 1176085220 RECAUDACIÓN Sobre Farmacia, Sobre Servicios Médicos y Psicológicos		4,944.00	0.00		
00001	16/01/2024	I	00028	00028	BANORTE SA 1176085220 RECAUDACIÓN Sobre Farmacia, Servicios Médicos, Laboratorio y Psicológicos		3,298.00	0.00		
00002	16/01/2024	I	00028	00028	BANORTE SA 1176085220 RECAUDACIÓN Sobre Farmacia, Servicios Médicos, Laboratorio y Psicológicos		2,561.00	0.00		
00001	16/01/2024	I	00029	00029	BANORTE SA 1176085220 RECAUDACIÓN Sobre Farmacia, Sobre Servicios Médicos y Psicológicos		2,641.00	0.00		
00002	16/01/2024	I	00029	00029	BANORTE SA 1176085220 RECAUDACIÓN Sobre Farmacia, Sobre Servicios Médicos y Psicológicos		1,202.00	0.00		
00001	16/01/2024	I	00030	00030	BANORTE SA 1176085220 RECAUDACIÓN Sobre Farmacia, Servicios Médicos, Laboratorio y Psicológicos		1,234.00	0.00		
00002	16/01/2024	I	00030	00030	BANORTE SA 1176085220 RECAUDACIÓN Sobre Farmacia, Servicios Médicos, Laboratorio y Psicológicos		1,981.00	0.00		
00001	16/01/2024	I	00031	00031	BANORTE SA 1176085220 RECAUDACIÓN Sobre Farmacia, Sobre Servicios Médicos y Psicológicos		2,733.00	0.00		
00001	16/01/2024	I	00032	00032	BANORTE SA 1176085220 RECAUDACIÓN Sobre Servicios Médicos y Psicológicos		3,843.00	0.00		
00001	16/01/2024	I	00033	00033	BANORTE SA 1176085220 RECAUDACIÓN Sobre Farmacia, Sobre Servicios Médicos y Psicológicos		2,371.00	0.00		
00001	15/01/2024	I	00025	00025	BANORTE SA 1176085220 RECAUDACIÓN Sobre Farmacia, Servicios Médicos, Laboratorio y Psicológicos		4,624.00	0.00		

00001	15/01/2024	I	00026	00026	BANORTE SA 1176085220 RECAUDACIÓN Sobre Farmacia, Sobre Servicios Médicos y Psicológicos		3,068.00	0.00			
00001	15/01/2024	I	00027	00027	BANORTE SA 1176085220 RECAUDACIÓN Sobre Farmacia, Servicios Médicos, Laboratorio y Psicológicos		2,484.00	0.00			
00002	15/01/2024	I	00027	00027	BANORTE SA 1176085220 RECAUDACIÓN Sobre Farmacia, Servicios Médicos, Laboratorio y Psicológicos		2,721.00	0.00			
00001	12/01/2024	I	00022	00022	BANORTE SA 1176085220 RECAUDACIÓN Sobre Servicio de baños públicos, por la venta o arrendamiento de bienes Municipales		1,896.00	0.00			
00002	12/01/2024	I	00022	00022	BANORTE SA 1176085220 RECAUDACIÓN Sobre Servicio de baños públicos, por la venta o arrendamiento de bienes Municipales		4,054.00	0.00			
00003	12/01/2024	I	00022	00022	BANORTE SA 1176085220 RECAUDACIÓN Sobre Servicio de baños públicos, por la venta o arrendamiento de bienes Municipales		1,612.00	0.00			
00001	12/01/2024	I	00023	00023	BANORTE SA 1176085220 RECAUDACIÓN Sobre Terapias y Discapacidad		600.00	0.00			
00002	12/01/2024	I	00023	00023	BANORTE SA 1176085220 RECAUDACIÓN Sobre Terapias y Discapacidad		400.00	0.00			
00003	12/01/2024	I	00023	00023	BANORTE SA 1176085220 RECAUDACIÓN Sobre Terapias y Discapacidad		400.00	0.00			
00004	12/01/2024	I	00023	00023	BANORTE SA 1176085220 RECAUDACIÓN Sobre Terapias y Discapacidad		400.00	0.00			
00005	12/01/2024	I	00023	00023	BANORTE SA 1176085220 RECAUDACIÓN Sobre Terapias y Discapacidad		800.00	0.00			
00006	12/01/2024	I	00023	00023	BANORTE SA 1176085220 RECAUDACIÓN Sobre Terapias y Discapacidad		400.00	0.00			
00001	12/01/2024	I	00024	00024	BANORTE SA 1176085220 RECAUDACIÓN Sobre Terapias y Discapacidad		200.00	0.00			
00001	11/01/2024	I	00017	00017	BANORTE SA 1176085220 RECAUDACIÓN Sobre Servicio de baños públicos, por la venta o arrendamiento de bienes Municipales		7,687.00	0.00			
00002	11/01/2024	I	00017	00017	BANORTE SA 1176085220 RECAUDACIÓN Sobre Servicio de baños públicos, por la venta o arrendamiento de bienes Municipales		7,496.00	0.00			
00003	11/01/2024	I	00017	00017	BANORTE SA 1176085220 RECAUDACIÓN Sobre Servicio de baños públicos, por la venta o arrendamiento de bienes Municipales		7,403.00	0.00			
00004	11/01/2024	I	00017	00017	BANORTE SA 1176085220 RECAUDACIÓN Sobre Servicio de baños públicos, por la venta o arrendamiento de bienes Municipales		5,225.00	0.00			
00005	11/01/2024	I	00017	00017	BANORTE SA 1176085220 RECAUDACIÓN Sobre Servicio de baños públicos, por la venta o arrendamiento de bienes Municipales		4,110.00	0.00			
00006	11/01/2024	I	00017	00017	BANORTE SA 1176085220 RECAUDACIÓN Sobre Servicio de baños públicos, por la venta o arrendamiento de bienes Municipales		1,485.00	0.00			
00001	11/01/2024	I	00018	00018	BANORTE SA 1176085220 RECAUDACIÓN Sobre Velatorio		1,230.00	0.00			
00001	11/01/2024	I	00019	00019	BANORTE SA 1176085220 RECAUDACIÓN Sobre Velatorio		3,006.00	0.00			
00002	11/01/2024	I	00019	00019	BANORTE SA 1176085220 RECAUDACIÓN Sobre Velatorio		0.25	0.00			
00001	11/01/2024	I	00020	00020	BANORTE SA 1176085220 RECAUDACIÓN Sobre Velatorio		4,003.75	0.00			
00001	11/01/2024	I	00021	00021	BANORTE SA 1176085220 RECAUDACIÓN Sobre Velatorio		4,023.75	0.00			
00001	10/01/2024	I	00008	00008	BANORTE SA 1176085220 RECAUDACIÓN Sobre Farmacia, Sobre Servicios Médicos y Psicológicos		2,333.00	0.00			
00001	10/01/2024	I	00009	00009	BANORTE SA 1176085220 RECAUDACIÓN Sobre Farmacia y Servicios Médicos		1,936.00	0.00			
00001	10/01/2024	I	00010	00010	BANORTE SA 1176085220 RECAUDACIÓN Sobre Servicios Médicos y Psicológicos		1,334.00	0.00			
00001	10/01/2024	I	00011	00011	BANORTE SA 1176085220 RECAUDACIÓN Sobre Servicios Médicos		1,143.00	0.00			
00001	10/01/2024	I	00012	00012	BANORTE SA 1176085220 RECAUDACIÓN Sobre Servicios Médicos		1,175.00	0.00			
00001	10/01/2024	I	00013	00013	BANORTE SA 1176085220 RECAUDACIÓN Sobre Servicios Médicos		2,955.00	0.00			
00001	10/01/2024	I	00014	00014	BANORTE SA 1176085220 RECAUDACIÓN Sobre Servicio de baños públicos, por la venta o arrendamiento de bienes Municipales		7,355.00	0.00			
00002	10/01/2024	I	00014	00014	BANORTE SA 1176085220 RECAUDACIÓN Sobre Servicio de baños públicos, por la venta o arrendamiento de bienes Municipales		9,265.00	0.00			
00003	10/01/2024	I	00014	00014	BANORTE SA 1176085220 RECAUDACIÓN Sobre Servicio de baños públicos, por la venta o arrendamiento de bienes Municipales		6,398.00	0.00			
00001	10/01/2024	I	00015	00015	BANORTE SA 1176085220 RECAUDACIÓN Sobre Servicio de baños públicos, por la venta o arrendamiento de bienes Municipales		4,562.00	0.00			
00002	10/01/2024	I	00015	00015	BANORTE SA 1176085220 RECAUDACIÓN Sobre Servicio de baños públicos, por la venta o arrendamiento de bienes Municipales		1,360.00	0.00			
00001	10/01/2024	I	00016	00016	BANORTE SA 1176085220 RECAUDACIÓN Sobre Servicio de baños públicos, por la venta o arrendamiento de bienes Municipales		4,362.00	0.00			
00002	10/01/2024	I	00016	00016	BANORTE SA 1176085220 RECAUDACIÓN Sobre Servicio de baños públicos, por la venta o arrendamiento de bienes Municipales		9,391.00	0.00			
00003	10/01/2024	I	00016	00016	BANORTE SA 1176085220 RECAUDACIÓN Sobre Servicio de baños públicos, por la venta o arrendamiento de bienes Municipales		2,495.00	0.00			
00001	09/01/2024	I	00002	00002	BANORTE SA 1176085220 RECAUDACIÓN Sobre Farmacia y Servicios Médicos		541.00	0.00			
00001	09/01/2024	I	00004	00004	BANORTE SA 1176085220 RECAUDACIÓN Sobre Farmacia y Servicios Médicos		1,384.00	0.00			
00001	09/01/2024	I	00005	00005	BANORTE SA 1176085220 RECAUDACIÓN Sobre Servicios Médicos y Psicológicos		1,688.00	0.00			
00001	09/01/2024	I	00006	00006	BANORTE SA 1176085220 RECAUDACIÓN Sobre Servicios Médicos y Psicológicos		1,164.00	0.00			
00001	09/01/2024	I	00007	00007	BANORTE SA 1176085220 RECAUDACIÓN Sobre Farmacia, Sobre Servicios Médicos y Psicológicos		1,453.00	0.00			
00001	05/01/2024	I	00001	00001	BANORTE SA 1176085220 RECAUDACIÓN Sobre Servicio de baños públicos, por la venta o arrendamiento de bienes Municipales		5,084.00	0.00			
00002	05/01/2024	I	00001	00001	BANORTE SA 1176085220 RECAUDACIÓN Sobre Servicio de baños públicos, por la venta o arrendamiento de bienes Municipales		7,346.00	0.00			
00003	05/01/2024	I	00001	00001	BANORTE SA 1176085220 RECAUDACIÓN Sobre Servicio de baños públicos, por la venta o arrendamiento de bienes Municipales		2,705.00	0.00			
00001	04/01/2024	E	00019	00019	F-C63011 COMERCIALIZADORA RISARALDA SA DE CV adefas iluminación rodada rosa BANORTE SA 1176085220 RECAUDACIÓN		0.00	17,400.00			
00001	04/01/2024	E	00020	00020	F-63138 y 63139 COMERCIALIZADORA RISARALSA SA DE CV adefas materiales para jornadas de salud BANORTE SA 1176085220 RECAUDACIÓN		0.00	16,392.37			
00001	03/01/2024	E	00018	00018	F-548F ADRIANA YOLANDA DIAZ ARCHUNDIA atención medica equino BANORTE SA 1176085220 RECAUDACIÓN		0.00	60,238.00			
00001	01/01/2024	I	00003	00003	BANORTE SA 1176085220 RECAUDACIÓN Sobre Farmacia, Sobre Servicios Médicos y Psicologicos		911.00	0.00			
00001	01/01/2024	I	00060	00060	BANORTE SA 1176085220 RECAUDACIÓN Sobre Servicio de baños públicos, por la venta o arrendamiento de bienes Municipales		3,406.00	0.00			
00002	01/01/2024	I	00060	00060	BANORTE SA 1176085220 RECAUDACIÓN Sobre Servicio de baños públicos, por la venta o arrendamiento de bienes Municipales		5,755.00	0.00			
00003	01/01/2024	I	00060	00060	BANORTE SA 1176085220 RECAUDACIÓN Sobre Servicio de baños públicos, por la venta o arrendamiento de bienes Municipales		1,875.00	0.00			
00001	01/01/2024	I	00100	00100	BANORTE SA 1176085220 RECAUDACIÓN Sobre Servicios Médicos		5,556.00	0.00			
00002	01/01/2024	I	00100	00100	BANORTE SA 1176085220 RECAUDACIÓN Sobre Servicios Médicos		1,808.00	0.00			
00001	01/01/2024	I	00123	00123	BANORTE SA 1176085220 RECAUDACIÓN Sobre Servicios Médicos		797.00	0.00			
					TOTAL:		**16,634,651.41**	**16,746,904.29**			
1114					**Inversiones Temporales (Hasta 3 meses)**	**0.00**	**14,265,341.59**	**14,333,190.98**	**-67,849.39**		

1114	**000000001**	**00000000000000001**			**contrato 0506794425 (Nómina)**	**0.00**		**5,580,644.42**	**5,594,960.72**	**-14,316.30**	**30/12/2024**
REN.	**FECHA**	**TIPO**	**N.POL.**	**REF**	**CONCEPTO**		**DEBE**		**HABER**		
00002	30/12/2024	D	00038	00038	VENTA DE FONDOS DE INVERSION Inversiones Temporales (Hasta 3 meses) contrato 0506794425 (Nómina)			0.00	194,955.46		
00002	17/12/2024	D	00037	00037	VENTA DE FONDOS DE INVERSION Inversiones Temporales (Hasta 3 meses) contrato 0506794425 (Nómina)			0.00	3,000,000.41		
00001	06/12/2024	I	00026	00026	Inversiones Temporales (Hasta 3 meses) contrato 0506794425 (Nómina) Sobre Intereses Ganados Sobre Intereses Ganados			33,764.97	0.00		
00002	02/12/2024	D	00036	00036	VENTA DE FONDOS DE INVERSION Inversiones Temporales (Hasta 3 meses) contrato 0506794425 (Nómina)			0.00	900,001.24		
00002	22/11/2024	D	00010	00010	VENTA DE FONDOS DE INVERSION Inversiones Temporales (Hasta 3 meses) contrato 0506794425 (Nómina)			0.00	1,000,000.37		
00002	06/11/2024	D	00002	00002	VENTA DE FONDOS DE INVERSION Inversiones Temporales (Hasta 3 meses) contrato 0506794425 (Nómina)			0.00	500,003.24		
00001	06/11/2024	I	00020	00020	Inversiones Temporales (Hasta 3 meses) contrato 0506794425 (Nómina) Sobre Intereses Ganados			39,923.69	0.00		
00001	11/10/2024	I	00057	00057	Inversiones Temporales (Hasta 3 meses) contrato 0506794425 (Nómina) Sobre Intereses Ganados			40,873.48	0.00		
00001	30/09/2024	D	00014	00014	Reclasificación de saldo Inversiones Temporales (Hasta 3 meses) contrato 0506794425 (Nómina)			5,466,082.28	0.00		
					TOTAL:			**5,580,644.42**	**5,594,960.72**		
1114	**000000001**	**00000000000000002**			**contrato 0506794441 (Recursos propios)**	**0.00**		**426,765.66**	**427,634.12**	**-868.46**	**30/12/2024**
REN.	**FECHA**	**TIPO**	**N.POL.**	**REF**	**CONCEPTO**		**DEBE**		**HABER**		
00002	30/12/2024	D	00035	00035	VENTA DE FONDOS DE INVERSION Inversiones Temporales (Hasta 3 meses) contrato 0506794441 (Recursos propios)			0.00	127,633.72		
00001	06/12/2024	I	00025	00025	Inversiones Temporales (Hasta 3 meses) contrato 0506794441 (Recursos propios) Sobre Intereses Ganados			822.78	0.00		
00001	06/11/2024	I	00021	00021	Inversiones Temporales (Hasta 3 meses) contrato 0506794441 (Recursos propios) Sobre Intereses Ganados			2,977.36	0.00		
00002	29/10/2024	D	00012	00012	VENTA DE FONDOS Inversiones Temporales (Hasta 3 meses) contrato 0506794441 (Recursos propios)			0.00	300,000.40		
00001	11/10/2024	I	00056	00056	Inversiones Temporales (Hasta 3 meses) contrato 0506794441 (Recursos propios) Sobre Intereses Ganados			3,051.81	0.00		
00003	30/09/2024	D	00014	00014	Reclasificación de saldo Inversiones Temporales (Hasta 3 meses) contrato 0506794441 (Recursos propios)			419,913.71	0.00		
					TOTAL:			**426,765.66**	**427,634.12**		
1114	**000000001**	**00000000000000003**			**contrato 0506794467 (Recaudación)**	**0.00**		**8,257,931.51**	**8,310,596.14**	**-52,664.63**	**30/12/2024**
REN.	**FECHA**	**TIPO**	**N.POL.**	**REF**	**CONCEPTO**		**DEBE**		**HABER**		
00002	30/12/2024	D	00039	00000	VENTA DE FONDOS DE INVERSION Inversiones Temporales (Hasta 3 meses) contrato 0506794467 (Recaudación)			0.00	7,310,592.56		
00001	06/12/2024	I	00027	00027	Inversiones Temporales (Hasta 3 meses) contrato 0506794467 (Recaudación) Sobre Intereses Ganados			55,201.65	0.00		
00002	05/12/2024	D	00007	00007	VENTA DE FONDOS DE INVERSION Inversiones Temporales (Hasta 3 meses) contrato 0506794467 (Recaudación)			0.00	1,000,003.58		
00001	06/11/2024	I	00019	00019	Inversiones Temporales (Hasta 3 meses) contrato 0506794467 (Recaudación) Sobre Intereses Ganados			59,039.18	0.00		
00001	11/10/2024	I	00058	00057	Inversiones Temporales (Hasta 3 meses) contrato 0506794467 (Recaudación) Sobre Intereses Ganados			60,443.73	0.00		
00005	30/09/2024	D	00014	00014	Reclasificación de saldo Inversiones Temporales (Hasta 3 meses) contrato 0506794467 (Recaudación)			8,083,246.95	0.00		
					TOTAL:			**8,257,931.51**	**8,310,596.14**		
1120					**Derechos a Recibir Efectivo o Equivalentes**	**2,075,995.08**		**6,088,550.61**	**84,884.40**	**8,079,661.29**	
1122					**Cuentas por Cobrar a Corto Plazo**	**331,152.50**		**0.00**	**0.00**	**331,152.50**	
1122	**000000001**	**00000000000000004**	**0001**		**DESAYUNOS ESCOLARES**	**269,340.00**		**0.00**	**0.00**	**269,340.00**	**31/12/2015**
1122	**000000001**	**00000000000000004**	**0002**		**RACIONES VESPERTINAS**	**61,812.50**		**0.00**	**0.00**	**61,812.50**	**31/12/2015**
1123					**Deudores Diversos por cobrar a Corto Plazo**	**1,744,842.58**		**6,088,550.61**	**84,884.40**	**7,748,508.79**	
1123	**000000001**	**00000000000000001**	**0001**		**Prima vacacional ejercicio 2021**	**56.23**		**0.00**	**0.00**	**56.23**	**31/12/2015**
1123	**000000001**	**00000000000000001**	**0002**		**Aguinaldo ejercicio 2021**	**368.48**		**0.00**	**0.00**	**368.48**	**31/12/2015**
1123	**000000001**	**00000000000000001**	**0003**		**Redondeo por pagos al SAT**	**9.02**		**0.00**	**0.00**	**9.02**	**31/12/2015**
1123	**000000005**	**00000000000000002**	**0001**		**Gastos a comprobar pago de predial PD1 Dic 2021 José Roberto Mejía Peña**	**8,068.00**		**0.00**	**0.00**	**8,068.00**	**31/12/2015**
1123	**000000005**	**00000000000000003**	**0001**		**Fondo fijo pendiente de comprobar cheque 2 de febrero 2022 Carola Talavera**	**2,227.26**		**0.00**	**0.00**	**2,227.26**	**31/12/2015**
1123	**000000005**	**00000000000000003**	**0002**		**Act y recargos ISSEMYM 2a qna diciembre 2021 PE134 feb 22 Carola Talavera V**	**80,238.91**		**0.00**	**0.00**	**80,238.91**	**31/12/2015**
1123	**000000005**	**00000000000000003**	**0003**		**Act y recargos ISSEMYM 1er qna enero 2022 PE135 feb 22 Carola Talavera Vill**	**79,134.71**		**0.00**	**0.00**	**79,134.71**	**31/12/2015**
1123	**000000005**	**00000000000000003**	**0004**		**Act y recargos cuotas ISSEMYM 2a qna enero 2022 PE135 feb 22 Carola Talaver**	**40,354.77**		**0.00**	**0.00**	**40,354.77**	**31/12/2015**
1123	**000000005**	**00000000000000003**	**0005**		**Act y recargos por ISR por salarios Diciembre 2021 PE137 feb 22 Carola Tala**	**47,392.00**		**0.00**	**0.00**	**47,392.00**	**31/12/2015**
1123	**000000005**	**00000000000000003**	**0006**		**Act y recargos por ISR por serv profesionales Dic 2021 PE137 feb 22 Carola**	**203.00**		**0.00**	**0.00**	**203.00**	**31/12/2015**
1123	**000000005**	**00000000000000003**	**0007**		**Act y recargos cuotas ISSEMYM 1er qna febrero 2022 PE139 feb 22 Carola Tala**	**43,145.70**		**0.00**	**0.00**	**43,145.70**	**31/12/2015**
1123	**000000005**	**00000000000000003**	**0008**		**Importe Mora + IVA Fonacot Enero 2022 PE42 mar 2022 Carola Talavera Villega**	**515.47**		**0.00**	**0.00**	**515.47**	**31/12/2015**
1123	**000000005**	**00000000000000003**	**0009**		**Act y recargos cuotas ISSEMYM 2a qna febrero 2022 PE44 mar 22 Carola Talave**	**39,101.41**		**0.00**	**0.00**	**39,101.41**	**31/12/2015**
1123	**000000005**	**00000000000000003**	**0010**		**Importe Mora + IVA Fonacot Diciembre 2021 PE45 mar 2022 Carola Talavera Vil**	**1,251.98**		**0.00**	**0.00**	**1,251.98**	**31/12/2015**
1123	**000000005**	**00000000000000003**	**0011**		**Act y recargos por Impuesto sobre nómina Diciembre 2021 PE50 mar 22 Carola**	**18,295.85**		**0.00**	**0.00**	**18,295.85**	**31/12/2015**
1123	**000000005**	**00000000000000003**	**0012**		**Act y recargos por Impuesto sobre nómina Enero 2022 PE51 mar 22 Carola Tala**	**13,550.42**		**0.00**	**0.00**	**13,550.42**	**31/12/2015**
1123	**000000005**	**00000000000000003**	**0013**		**Pago de alimentos para E.I. sin requisición PE1 mar 23 Carola Talavera Vill**	**34,575.00**		**0.00**	**0.00**	**34,575.00**	**31/12/2015**
1123	**000000005**	**00000000000000003**	**0014**		**Compra de alimentos para caballos sin requisición PE3 marzo 23 Carola Talav**	**6,930.00**		**0.00**	**0.00**	**6,930.00**	**31/12/2015**
1123	**000000005**	**00000000000000003**	**0015**		**Cuotas de E.I. sin ficha de deposito PI144 marzo 2023 Carola Talavera Ville**	**3,053.00**		**0.00**	**0.00**	**3,053.00**	**31/12/2015**
1123	**000000005**	**00000000000000003**	**0016**		**Pagos de nóminas sin soporte PCH25 marzo 2023 Carola Talavera Villegas**	**685,586.73**		**0.00**	**0.00**	**685,586.73**	**31/12/2015**
1123	**000000005**	**00000000000000003**	**0017**		**Recargos del entero de ISR del mes de febrero 2023 Carola Talavera Villegas**	**20,690.00**		**0.00**	**0.00**	**20,690.00**	**31/12/2015**
1123	**000000005**	**00000000000000003**	**0018**		**Recargos del entero de ISR del mes de marzo 2023 Carola Talavera Villegas**	**44,796.00**		**0.00**	**0.00**	**44,796.00**	**31/12/2015**
1123	**000000005**	**00000000000000003**	**0019**		**Recargos del entero de ISR del mes de enero 2023 Carola Talavera Villegas**	**67,182.00**		**0.00**	**0.00**	**67,182.00**	**31/12/2015**

1123 000000005 000000000000000003 0020	**Multas verificacion extemporaea Carola Talavera Villegas**	**4,150.00**	**0.00**	**0.00**	**4,150.00**	**31/12/2015**
1123 000000005 000000000000000003 0021	**Recargos declaracion complementaria noviembre 2022 ISR Carola Talavera Vill**	**1,885.00**	**0.00**	**0.00**	**1,885.00**	**31/12/2015**
1123 000000005 000000000000000003 0022	**Recargos declaración complementaria agosto 2022 ISR Carola Talavera Villega**	**617.00**	**0.00**	**0.00**	**617.00**	**31/12/2015**
1123 000000005 000000000000000003 0023	**Recargos declaracion complementaria septiembre 2022 ISR Carola Talavera Vil**	**32,995.00**	**0.00**	**0.00**	**32,995.00**	**31/12/2015**
1123 000000005 000000000000000003 0024	**Recargos ISR servicios profesionales marzo 2023 Carola Talavera Villegas**	**58.00**	**0.00**	**0.00**	**58.00**	**31/12/2015**
1123 000000005 000000000000000003 0027	**Actualizaciones y Recargos ISR por salarios 2022 Carola Talavera Villegas**	**48,038.00**	**0.00**	**0.00**	**48,038.00**	**31/12/2015**
1123 000000005 000000000000000003 0028	**Actualización ISR febrero 2023 Carloa Talavera Villegas**	**0.00**	**135,666.00**	**0.00**	**135,666.00**	**31/12/2015**
REN. FECHA TIPO N.POL. REF	**CONCEPTO**		**DEBE**	**HABER**		
00002 12/09/2024 E 00020 00020	Deudores Diversos por cobrar a Corto Plazo Actualización ISR febrero 2023 Carloa Talavera Villegas		135,666.00	0.00		
	TOTAL:		**135,666.00**	**0.00**		
1123 000000005 000000000000000003 0029	**Recargos ISR febrero 2023 Carola Talavera Villegas**	**0.00**	**409,408.67**	**0.00**	**409,408.67**	**31/12/2015**
REN. FECHA TIPO N.POL. REF	**CONCEPTO**		**DEBE**	**HABER**		
00003 12/09/2024 E 00020 00020	Deudores Diversos por cobrar a Corto Plazo Recargos ISR febrero 2023 Carola Talavera Villegas		409,408.67	0.00		
	TOTAL:		**409,408.67**	**0.00**		
1123 000000005 000000000000000003 0030	**Multa de fondo ISR Febrero 2023 Carola Talavera Villegas**	**0.00**	**758,987.08**	**0.00**	**758,987.08**	**31/12/2015**
REN. FECHA TIPO N.POL. REF	**CONCEPTO**		**DEBE**	**HABER**		
00004 12/09/2024 E 00020 00020	Deudores Diversos por cobrar a Corto Plazo Multa de fondo ISR Febrero 2023 Carola Talavera Villegas		758,987.08	0.00		
	TOTAL:		**758,987.08**	**0.00**		
1123 000000005 000000000000000003 0031	**Multa por agravante ISR Febrero 2023 Carola Talavera Villegas**	**0.00**	**689,988.10**	**0.00**	**689,988.10**	**31/12/2015**
REN. FECHA TIPO N.POL. REF	**CONCEPTO**		**DEBE**	**HABER**		
00005 12/09/2024 E 00020 00020	Deudores Diversos por cobrar a Corto Plazo Multa por agravante ISR Febrero 2023 Carola Talavera Villegas		689,988.10	0.00		
	TOTAL:		**689,988.10**	**0.00**		
1123 000000005 000000000000000003 0032	**Multa de fondo ISR Enero 2023 Carola Talavera Villegas**	**0.00**	**741,335.65**	**0.00**	**741,335.65**	**31/12/2015**
REN. FECHA TIPO N.POL. REF	**CONCEPTO**		**DEBE**	**HABER**		
00006 12/09/2024 E 00020 00020	Deudores Diversos por cobrar a Corto Plazo Multa de fondo ISR Enero 2023 Carola Talavera Villegas		741,335.65	0.00		
	TOTAL:		**741,335.65**	**0.00**		
1123 000000005 000000000000000003 0033	**Multa por agravante ISR Enero 2023 Carola Talavera Villegas**	**0.00**	**673,941.50**	**0.00**	**673,941.50**	**31/12/2015**
REN. FECHA TIPO N.POL. REF	**CONCEPTO**		**DEBE**	**HABER**		
00007 12/09/2024 E 00020 00020	Deudores Diversos por cobrar a Corto Plazo Multa por agravante ISR Enero 2023 Carola Talavera Villegas		673,941.50	0.00		
	TOTAL:		**673,941.50**	**0.00**		
1123 000000005 000000000000000004 0001	**Recursos robados del Centro de salud San Pedro PD46 abr 22 Julieta Salgado**	**925.00**	**0.00**	**0.00**	**925.00**	**31/12/2015**
1123 000000005 000000000000000005 0001	**Act y recargos cuotas ISSEMYM 2a qna sept 22 PE40 oct 22 Monica Selene Sama**	**1,963.27**	**0.00**	**0.00**	**1,963.27**	**31/12/2015**
1123 000000005 000000000000000005 0002	**Act y recargos por Impuesto sobre nómina Enero 23 PE84 mar 23 Mónica Selene**	**246.60**	**0.00**	**0.00**	**246.60**	**31/12/2015**
1123 000000005 000000000000000006 0001	**Pago de seguro GNP de oct 22 no descontado en nómina PE71 nov 22 Socorro To**	**600.00**	**0.00**	**0.00**	**600.00**	**31/12/2015**
1123 000000005 000000000000000007 0001	**Pago de seguro GNP de oct 22 no descontado en nómina PE71 nov 22 Lorena Lau**	**10.00**	**0.00**	**0.00**	**10.00**	**31/12/2015**
1123 000000005 000000000000000008 0001	**Pago de seguro GNP de oct 22 no descontado en nómina PE71 nov 22 Rocío Alva**	**40.76**	**0.00**	**0.00**	**40.76**	**31/12/2015**
1123 000000005 000000000000000009 0001	**Pago de seguro GNP de nov 22 no desc. en nómina PE204 dic 22 Graciela Pache**	**200.00**	**0.00**	**0.00**	**200.00**	**31/12/2015**
1123 000000005 000000000000000010 0001	**Pago de Issemym de la 2a qna de ene 23 trabajadora dada de baja Maria de lo**	**1,022.91**	**0.00**	**0.00**	**1,022.91**	**31/12/2015**
1123 000000005 000000000000000016 0002	**Importe por mora Fonacot agosto 2023 Alfonso López Abundis**	**600.00**	**0.00**	**0.00**	**600.00**	**31/12/2015**
1123 000000005 000000000000000016 0003	**Actualizaciones y recargos ISSEMYM 1er qna octubre Alfonso López Abundis**	**40,886.73**	**0.00**	**0.00**	**40,886.73**	**31/12/2015**
1123 000000005 000000000000000018 0001	**Actualizaciones y Recargos ISR por salarios 2019-2021 Pedro Landeros Rodrig**	**61,676.00**	**0.00**	**0.00**	**61,676.00**	**31/12/2015**
1123 000000005 000000000000000019 0001	**Exp JL40701000000700T-775-23-EXJ5B349-230512 descontado cta 1176085220**	**312,202.37**	**0.00**	**0.00**	**312,202.37**	**31/12/2015**
1123 000000005 000000000000000020 0001	**Actualización ISR ejercicio 2018 de acuerdo a crédito fiscal**	**0.00**	**198,795.22**	**0.00**	**198,795.22**	**31/12/2015**
REN. FECHA TIPO N.POL. REF	**CONCEPTO**		**DEBE**	**HABER**		
00003 12/01/2024 E 00048 00048	Deudores Diversos por cobrar a Corto Plazo Actualización ISR ejercicio 2018 de acuerdo a crédito fiscal		198,795.22	0.00		
	TOTAL:		**198,795.22**	**0.00**		
1123 000000005 000000000000000020 0002	**Recargos ISR ejercicio 2018 de acuerdo a crédito fiscal**	**0.00**	**542,085.48**	**0.00**	**542,085.48**	**31/12/2015**
REN. FECHA TIPO N.POL. REF	**CONCEPTO**		**DEBE**	**HABER**		
00004 12/01/2024 E 00048 00048	Deudores Diversos por cobrar a Corto Plazo Recargos ISR ejercicio 2018 de acuerdo a crédito fiscal		542,085.48	0.00		
	TOTAL:		**542,085.48**	**0.00**		
1123 000000005 000000000000000020 0003	**Multas por entero extemporaneo de ISR 2018 de acuerdo a crédito fiscal**	**0.00**	**323,872.97**	**0.00**	**323,872.97**	**31/12/2015**
REN. FECHA TIPO N.POL. REF	**CONCEPTO**		**DEBE**	**HABER**		
00005 12/01/2024 E 00048 00048	Deudores Diversos por cobrar a Corto Plazo Multas por entero extemporaneo de ISR 2018 de acuerdo a crédito fiscal		323,872.97	0.00		
	TOTAL:		**323,872.97**	**0.00**		
1123 000000005 000000000000000021 0001	**Recargos y actualización Issemym 1er quincena febrero 2024 Vicente A.Sanchez Ortiz**	**0.00**	**41,633.63**	**41,633.63**	**0.00**	
REN. FECHA TIPO N.POL. REF	**CONCEPTO**		**DEBE**	**HABER**		

00004	05/12/2024	D	00006	00006	Deudores Diversos por cobrar a Corto Plazo Recargos y actualización Issemym 1er quincena febrero 2024 Vicente A.Sanchez Ortiz			0.00	41,633.63		
00002	26/02/2024	E	00029	00029	Deudores Diversos por cobrar a Corto Plazo Recargos y actualización Issemym 1er quincena febrero 2024 Vicente A.Sánchez Ortíz			41,633.63	0.00		
					TOTAL:			**41,633.63**	**41,633.63**		
1123	**000000005**	**0000000000000000021**		**0002**	**Recargos y actualización ISR marzo 2024 complementaria Vicente A. Sanchez Ortiz**	**0.00**		**2,048.00**	**2,048.00**	**0.00**	
REN.	**FECHA**	**TIPO**	**N.POL.**	**REF**	**CONCEPTO**		**DEBE**		**HABER**		
00005	05/12/2024	D	00006	00006	Deudores Diversos por cobrar a Corto Plazo Recargos y actualización ISR marzo 2024 complementaria Vicente A. Sanchez Ortiz			0.00	2,048.00		
00002	11/09/2024	E	00017	00017	Deudores Diversos por cobrar a Corto Plazo Recargos y actualización ISR marzo 2024 complementaria Vicente A. Sanchez Ortiz			2,048.00	0.00		
					TOTAL:			**2,048.00**	**2,048.00**		
1123	**000000005**	**0000000000000000021**		**0003**	**Actualizaciones y recargos ISERTP octubre 2024 Vicente A. Sanchez Ortiz**	**0.00**		**7.99**	**7.99**	**0.00**	
REN.	**FECHA**	**TIPO**	**N.POL.**	**REF**	**CONCEPTO**		**DEBE**		**HABER**		
00006	05/12/2024	D	00006	00006	Deudores Diversos por cobrar a Corto Plazo Actualizaciones y recargos ISERTP octubre 2024 Vicente A. Sanchez Ortiz			0.00	7.99		
00002	25/11/2024	E	00069	00069	Deudores Diversos por cobrar a Corto Plazo Actualizaciones y recargos ISERTP octubre 2024 Vicente A. Sanchez Ortiz			7.99	0.00		
					TOTAL:			**7.99**	**7.99**		
1123	**000000005**	**0000000000000000022**		**0001**	**Fondo fijo del mes de abril**	**0.00**		**1,819.01**	**1,819.01**	**0.00**	
REN.	**FECHA**	**TIPO**	**N.POL.**	**REF**	**CONCEPTO**		**DEBE**		**HABER**		
00005	30/06/2024	I	00144	00144	Deudores Diversos por cobrar a Corto Plazo Fondo fijo del mes de abril			0.00	1,819.01		
00002	04/04/2024	C	00018	00432	Deudores Diversos por cobrar a Corto Plazo Fondo fijo del mes de abril			1,819.01	0.00		
					TOTAL:			**1,819.01**	**1,819.01**		
1123	**000000005**	**0000000000000000022**		**0002**	**Gastos a comprobar**	**0.00**		**1,793.02**	**1,793.02**	**0.00**	
REN.	**FECHA**	**TIPO**	**N.POL.**	**REF**	**CONCEPTO**		**DEBE**		**HABER**		
00006	30/06/2024	I	00144	00144	Deudores Diversos por cobrar a Corto Plazo Gastos a comprobar			0.00	1,793.02		
00002	18/04/2024	C	00031	00445	Deudores Diversos por cobrar a Corto Plazo Gastos a comprobar			1,793.02	0.00		
					TOTAL:			**1,793.02**	**1,793.02**		
1123	**000000005**	**0000000000000000022**		**0003**	**Gastos a comprobar del mes de noviembre**	**0.00**		**80.00**	**80.00**	**0.00**	
REN.	**FECHA**	**TIPO**	**N.POL.**	**REF**	**CONCEPTO**		**DEBE**		**HABER**		
00001	10/12/2024	D	00018	00018	Deudores Diversos por cobrar a Corto Plazo Gastos a comprobar del mes de noviembre			0.00	80.00		
00004	07/11/2024	C	00010	00297	Deudores Diversos por cobrar a Corto Plazo Gastos a comprobar del mes de noviembre			80.00	0.00		
					TOTAL:			**80.00**	**80.00**		
1123	**000000005**	**0000000000000000023**		**0001**	**Recargos y actualizaciones de ISR servicios profesionales febrero 2024**	**0.00**		**113.00**	**113.00**	**0.00**	
REN.	**FECHA**	**TIPO**	**N.POL.**	**REF**	**CONCEPTO**		**DEBE**		**HABER**		
00007	05/12/2024	D	00006	00006	Deudores Diversos por cobrar a Corto Plazo Recargos y actualizaciones de ISR servicios profesionales febrero 2024			0.00	113.00		
00002	23/05/2024	E	00030	00030	Deudores Diversos por cobrar a Corto Plazo Recargos y actualizaciones de ISR servicios profesionales febrero 2024			113.00	0.00		
					TOTAL:			**113.00**	**113.00**		
1123	**000000005**	**0000000000000000023**		**0002**	**Recargos y actualizaciones de ISR servicios prof y otras retenciones marzo 2024**	**0.00**		**54.00**	**54.00**	**0.00**	
REN.	**FECHA**	**TIPO**	**N.POL.**	**REF**	**CONCEPTO**		**DEBE**		**HABER**		
00008	05/12/2024	D	00006	00006	Deudores Diversos por cobrar a Corto Plazo Recargos y actualizaciones de ISR servicios prof y otras retenciones marzo 2024			0.00	54.00		
00002	23/05/2024	E	00031	00031	Deudores Diversos por cobrar a Corto Plazo Recargos y actualizaciones de ISR servicios prof y otras retenciones marzo 2024			54.00	0.00		
					TOTAL:			**54.00**	**54.00**		
1123	**000000005**	**0000000000000000023**		**0003**	**Recargos de IVA retenido por servicios profesionales**	**0.00**		**157.00**	**157.00**	**0.00**	
REN.	**FECHA**	**TIPO**	**N.POL.**	**REF**	**CONCEPTO**		**DEBE**		**HABER**		
00009	05/12/2024	D	00006	00006	Deudores Diversos por cobrar a Corto Plazo Recargos de IVA retenido por servicios profesionales			0.00	157.00		
00002	29/05/2024	E	00037	00037	Deudores Diversos por cobrar a Corto Plazo Recargos de IVA retenido por servicios profesionales			48.00	0.00		
00002	29/05/2024	E	00038	00038	Deudores Diversos por cobrar a Corto Plazo Recargos de IVA retenido por servicios profesionales			109.00	0.00		
					TOTAL:			**157.00**	**157.00**		
1123	**000000005**	**0000000000000000023**		**0004**	**Fondo fijo**	**0.00**		**4,030.50**	**4,030.50**	**0.00**	
REN.	**FECHA**	**TIPO**	**N.POL.**	**REF**	**CONCEPTO**		**DEBE**		**HABER**		
00010	05/12/2024	D	00006	00006	Deudores Diversos por cobrar a Corto Plazo Fondo fijo			0.00	4,030.50		
00002	03/05/2024	C	00011	00462	Deudores Diversos por cobrar a Corto Plazo Fondo fijo			4,030.50	0.00		
					TOTAL:			**4,030.50**	**4,030.50**		
1123	**000000005**	**0000000000000000023**		**0005**	**Comisión por cheque devuelto por fondos insuficientes**	**0.00**		**383.95**	**383.95**	**0.00**	
REN.	**FECHA**	**TIPO**	**N.POL.**	**REF**	**CONCEPTO**		**DEBE**		**HABER**		
00011	05/12/2024	D	00006	00006	Deudores Diversos por cobrar a Corto Plazo Comisión por cheque devuelto por fondos insuficientes			0.00	383.95		
00003	31/05/2024	E	00042	00042	REFUGIO PONCE Deudores Diversos por cobrar a Corto Plazo Comisión por cheque devuelto por fondos insuficientes			383.95	0.00		
					TOTAL:			**383.95**	**383.95**		
1123	**000000005**	**0000000000000000023**		**0006**	**Recargos ISR RESICO y serv profesionales mayo 2024. Refugio Ponce Pérez**	**0.00**		**3.00**	**3.00**	**0.00**	
REN.	**FECHA**	**TIPO**	**N.POL.**	**REF**	**CONCEPTO**		**DEBE**		**HABER**		
00012	05/12/2024	D	00006	00006	Deudores Diversos por cobrar a Corto Plazo Recargos ISR RESICO y serv profesionales mayo 2024. Refugio Ponce Pérez			0.00	3.00		
00002	19/06/2024	E	00048	00048	Deudores Diversos por cobrar a Corto Plazo Recargos ISR RESICO y serv profesionales mayo 2024. Refugio Ponce Pérez			3.00	0.00		
					TOTAL:			**3.00**	**3.00**		
1123	**000000005**	**0000000000000000023**		**0007**	**Recargos ISR RESICO y serv profesionales junio 2024. Refugio Ponce Pérez**	**0.00**		**73.00**	**73.00**	**0.00**	
REN.	**FECHA**	**TIPO**	**N.POL.**	**REF**	**CONCEPTO**		**DEBE**		**HABER**		

00013	05/12/2024	D	00006	00006	Deudores Diversos por cobrar a Corto Plazo Recargos ISR RESICO y serv profesionales junio 2024. Refugio Ponce Pérez			0.00		73.00		
00002	05/09/2024	E	00009	00009	Deudores Diversos por cobrar a Corto Plazo Recargos ISR RESICO y serv profesionales junio 2024. Refugio Ponce Pérez			73.00		0.00		
					TOTAL:			**73.00**		**73.00**		
1123	**000000005**	**00000000000000024**	**0001**		**Gastos a comprobar del mes de mayo**	**0.00**		**8,660.00**		**8,660.00**	**0.00**	
REN.	**FECHA**	**TIPO**	**N.POL.**	**REF**	**CONCEPTO**		**DEBE**		**HABER**			
00004	30/06/2024	I	00144	00144	Deudores Diversos por cobrar a Corto Plazo Gastos a comprobar del mes de mayo			0.00		8,660.00		
00002	15/05/2024	C	00023	00474	Deudores Diversos por cobrar a Corto Plazo Gastos a comprobar			8,660.00		0.00		
					TOTAL:			**8,660.00**		**8,660.00**		
1123	**000000005**	**00000000000000024**	**0003**		**Revolvencia de Fondo Fijo de julio**	**0.00**		**688.50**		**688.50**	**0.00**	
REN.	**FECHA**	**TIPO**	**N.POL.**	**REF**	**CONCEPTO**		**DEBE**		**HABER**			
00002	30/08/2024	I	00182	00182	Deudores Diversos por cobrar a Corto Plazo Revolvencia de Fondo Fijo de julio			0.00		688.50		
00002	16/07/2024	C	00026	00233	Deudores Diversos por cobrar a Corto Plazo Revolvencia de Fondo Fijo de julio			688.50		0.00		
					TOTAL:			**688.50**		**688.50**		
1123	**000000005**	**00000000000000024**	**0004**		**Gastos a comprobar del mes de septiembre**	**0.00**		**10,440.00**		**10,440.00**	**0.00**	
REN.	**FECHA**	**TIPO**	**N.POL.**	**REF**	**CONCEPTO**		**DEBE**		**HABER**			
00002	29/10/2024	D	00019	00019	Deudores Diversos por cobrar a Corto Plazo Gastos a comprobar del mes de septiembre			0.00		10,440.00		
00002	25/09/2024	C	00024	00271	Deudores Diversos por cobrar a Corto Plazo Gastos a comprobar del mes de septiembre			10,440.00		0.00		
					TOTAL:			**10,440.00**		**10,440.00**		
1123	**000000005**	**00000000000000024**	**0005**		**Fondo Fojo del mes de octubre**	**0.00**		**285.00**		**285.00**	**0.00**	
REN.	**FECHA**	**TIPO**	**N.POL.**	**REF**	**CONCEPTO**		**DEBE**		**HABER**			
00002	29/11/2024	I	00146	00146	Deudores Diversos por cobrar a Corto Plazo Fondo Fojo del mes de octubre			0.00		285.00		
00002	09/10/2024	C	00015	00280	Deudores Diversos por cobrar a Corto Plazo Fondo Fojo del mes de octubre			285.00		0.00		
					TOTAL:			**285.00**		**285.00**		
1123	**000000005**	**00000000000000024**	**0006**		**Gastos a combrobar de octubre**	**0.00**		**4,290.00**		**0.00**	**4,290.00**	**31/12/2015**
REN.	**FECHA**	**TIPO**	**N.POL.**	**REF**	**CONCEPTO**		**DEBE**		**HABER**			
00002	22/10/2024	C	00024	00289	Deudores Diversos por cobrar a Corto Plazo Gastos a combrobar de octubre			4,290.00		0.00		
					TOTAL:			**4,290.00**		**0.00**		
1123	**000000005**	**00000000000000024**	**0007**		**Gastos a comprobar de noviembre**	**0.00**		**4,529.80**		**4,529.80**	**0.00**	
REN.	**FECHA**	**TIPO**	**N.POL.**	**REF**	**CONCEPTO**		**DEBE**		**HABER**			
00001	10/12/2024	D	00015	00015	Deudores Diversos por cobrar a Corto Plazo Gastos a comprobar de noviembre			0.00		4,529.80		
00002	08/11/2024	C	00015	00302	Deudores Diversos por cobrar a Corto Plazo Gastos a comprobar de noviembre			4,529.80		0.00		
					TOTAL:			**4,529.80**		**4,529.80**		
1123	**000000005**	**00000000000000025**	**0001**		**Ingresos a comprobar del mes de junio**	**0.00**		**8.00**		**8.00**	**0.00**	
REN.	**FECHA**	**TIPO**	**N.POL.**	**REF**	**CONCEPTO**		**DEBE**		**HABER**			
00007	30/06/2024	I	00144	00144	Deudores Diversos por cobrar a Corto Plazo Ingresos a comprobar del mes de junio			0.00		8.00		
00002	18/06/2024	I	00069	00069	Deudores Diversos por cobrar a Corto Plazo Ingresos a comprobar del mes de junio			8.00		0.00		
					TOTAL:			**8.00**		**8.00**		
1123	**000000005**	**00000000000000025**	**0002**		**Ingresos a comprobar del mes de septiembre**	**0.00**		**20.00**		**20.00**	**0.00**	
REN.	**FECHA**	**TIPO**	**N.POL.**	**REF**	**CONCEPTO**		**DEBE**		**HABER**			
00002	31/10/2024	I	00153	00153	Deudores Diversos por cobrar a Corto Plazo Ingresos a comprobar del mes de septiembre			0.00		20.00		
00002	20/09/2024	I	00083	00083	Deudores Diversos por cobrar a Corto Plazo Ingresos a comprobar del mes de septiembre			20.00		0.00		
					TOTAL:			**20.00**		**20.00**		
1123	**000000005**	**00000000000000026**	**0001**		**Actualización y recargos Declaración complementaria ISERTP julio 2023 Hector Jeronimo Ortega**	**0.00**		**14,949.54**		**0.00**	**14,949.54**	**31/12/2015**
REN.	**FECHA**	**TIPO**	**N.POL.**	**REF**	**CONCEPTO**		**DEBE**		**HABER**			
00002	30/08/2024	E	00074	00074	Deudores Diversos por cobrar a Corto Plazo Actualización y recargos Declaración complementaria ISERTP julio 2023 Hector Jeronimo Ortega			14,949.54		0.00		
					TOTAL:			**14,949.54**		**0.00**		
1123	**000000005**	**00000000000000026**	**0002**		**Recargos ISR marzo 2023 Hector Jeronimo Ortega**	**0.00**		**948,041.59**		**0.00**	**948,041.59**	**31/12/2015**
REN.	**FECHA**	**TIPO**	**N.POL.**	**REF**	**CONCEPTO**		**DEBE**		**HABER**			
00002	29/11/2024	E	00077	00077	Deudores Diversos por cobrar a Corto Plazo Recargos ISR marzo 2023 Hector Jeronimo Ortega			948,041.59		0.00		
					TOTAL:			**948,041.59**		**0.00**		
1123	**000000005**	**00000000000000026**	**0003**		**Actualización ISR marzo 2023 Hector Jeronimo Ortega**	**0.00**		**198,882.27**		**0.00**	**198,882.27**	**31/12/2015**
REN.	**FECHA**	**TIPO**	**N.POL.**	**REF**	**CONCEPTO**		**DEBE**		**HABER**			
00003	29/11/2024	E	00077	00077	Deudores Diversos por cobrar a Corto Plazo Actualización ISR marzo 2023 Hector Jeronimo Ortega			198,882.27		0.00		
					TOTAL:			**198,882.27**		**0.00**		
1123	**000000005**	**00000000000000026**	**0004**		**Recargos ISR agosto 2023 Hector Jeronimo Ortega**	**0.00**		**292,871.51**		**0.00**	**292,871.51**	**31/12/2015**
REN.	**FECHA**	**TIPO**	**N.POL.**	**REF**	**CONCEPTO**		**DEBE**		**HABER**			
00004	29/11/2024	E	00077	00077	Deudores Diversos por cobrar a Corto Plazo Recargos ISR agosto 2023 Hector Jeronimo Ortega			292,871.51		0.00		
					TOTAL:			**292,871.51**		**0.00**		
1123	**000000005**	**00000000000000026**	**0005**		**Actualización ISR agosto 2023 Hector Jeronimo Ortega**	**0.00**		**70,550.63**		**0.00**	**70,550.63**	**31/12/2015**
REN.	**FECHA**	**TIPO**	**N.POL.**	**REF**	**CONCEPTO**		**DEBE**		**HABER**			
00005	29/11/2024	E	00077	00077	Deudores Diversos por cobrar a Corto Plazo Actualización ISR agosto 2023 Hector Jeronimo Ortega			70,550.63		0.00		
					TOTAL:			**70,550.63**		**0.00**		
1123	**000000005**	**00000000000000027**	**0001**		**Multa de verificación extemporánea**	**0.00**		**2,171.00**		**2,171.00**	**0.00**	

REN.	FECHA	TIPO	N.POL.	REF	CONCEPTO		DEBE	HABER		
00014	05/12/2024	D	00006	00006	Deudores Diversos por cobrar a Corto Plazo Multa de verificación extemporánea		0.00	2,171.00		
00002	23/10/2024	C	00026	00291	Deudores Diversos por cobrar a Corto Plazo Multa de verificación extemporánea		2,171.00	0.00		
					TOTAL:		**2,171.00**	**2,171.00**		
1123	**000000005**	**00000000000000027**	**0002**		**Gastos a comprobar de verificaciones del mes de noviembre**	**0.00**	**5,397.00**	**5,397.00**	**0.00**	
REN.	**FECHA**	**TIPO**	**N.POL.**	**REF**	**CONCEPTO**		**DEBE**	**HABER**		
00001	10/12/2024	D	00016	00016	Deudores Diversos por cobrar a Corto Plazo Gastos a comprobar de verificaciones del mes de noviembre		0.00	5,397.00		
00002	21/11/2024	C	00021	00308	Deudores Diversos por cobrar a Corto Plazo Gastos a comprobar de verificaciones del mes de noviembre		5,397.00	0.00		
					TOTAL:		**5,397.00**	**5,397.00**		
1123	**000000005**	**00000000000000027**	**0003**		**Gastos a comprobar del mes de noviembre**	**0.00**	**489.00**	**489.00**	**0.00**	
REN.	**FECHA**	**TIPO**	**N.POL.**	**REF**	**CONCEPTO**		**DEBE**	**HABER**		
00001	10/12/2024	D	00017	00017	Deudores Diversos por cobrar a Corto Plazo Gastos a comprobar del mes de noviembre		0.00	489.00		
00002	21/11/2024	C	00022	00309	Deudores Diversos por cobrar a Corto Plazo Gastos a comprobar del mes de noviembre		489.00	0.00		
					TOTAL:		**489.00**	**489.00**		
1130					**Derechos a Recibir Bienes o Servicios**	**0.00**	**0.00**	**0.00**	**0.00**	
1140					**Inventarios**	**0.00**	**0.00**	**0.00**	**0.00**	
1150					**Almacenes**	**239,012.01**	**3,752,134.02**	**3,733,091.67**	**258,054.36**	
1151					**Almacén de Materiales y Suministros de Consumo**	**239,012.01**	**3,752,134.02**	**3,733,091.67**	**258,054.36**	
1151	**000000005**	**00000000000000001**	**0001**	**0001**	**F-14129 TU ESPACIO EJE CENTRAL 78, S.A. DE C.V. LLANTAS Y TORNEL**	**177,612.94**	**0.00**	**0.00**	**177,612.94**	**31/12/2015**
1151	**000000009**	**00000000000000005**	**0002**	**0001**	**SILLAS DE RUEDAS**	**8,000.00**	**81,788.70**	**9,347.28**	**80,441.42**	**03/09/2024**
REN.	**FECHA**	**TIPO**	**N.POL.**	**REF**	**CONCEPTO**		**DEBE**	**HABER**		
00004	03/09/2024	E	00002	00002	F-32 35 SILLAS DE RUEDAS 2,336.82 C/U Almacén de Materiales y Suministros de Consumo SILLAS DE RUEDAS		81,788.70	0.00		
00006	03/09/2024	E	00002	00002	F-32 4 SILLAS DE RUEDAS Almacén de Materiales y Suministros de Consumo SILLAS DE RUEDAS		0.00	9,347.28		
					TOTAL:		**81,788.70**	**9,347.28**		
1151	**000000009**	**00000000000000005**	**0002**	**0002**	**CARRIOLA PCI**	**0.00**	**21,291.35**	**21,291.35**	**0.00**	
REN.	**FECHA**	**TIPO**	**N.POL.**	**REF**	**CONCEPTO**		**DEBE**	**HABER**		
00005	03/09/2024	E	00002	00002	F-32 1 CARRIOLA Almacén de Materiales y Suministros de Consumo CARRIOLA PCI		21,291.35	0.00		
00007	03/09/2024	E	00002	00002	F-32 1 CARRIOLA Almacén de Materiales y Suministros de Consumo CARRIOLA PCI		0.00	21,291.35		
					TOTAL:		**21,291.35**	**21,291.35**		
1151	**000000010**	**00000000000000002**	**0001**	**0003**	**F-4 PRODUCTOS Y SERVICIOS CAPITULARE, S.A. DE C.V.**	**0.00**	**3,649,053.97**	**3,649,053.97**	**0.00**	
REN.	**FECHA**	**TIPO**	**N.POL.**	**REF**	**CONCEPTO**		**DEBE**	**HABER**		
00002	30/05/2024	E	00039	00039	Almacén de Materiales y Suministros de Consumo F-4 PRODUCTOS Y SERVICIOS CAPITULARE, S.A. DE C.V.		3,649,053.97	0.00		
00003	30/05/2024	E	00039	00039	Almacén de Materiales y Suministros de Consumo F-4 PRODUCTOS Y SERVICIOS CAPITULARE, S.A. DE C.V.		0.00	3,649,053.97		
					TOTAL:		**3,649,053.97**	**3,649,053.97**		
1151	**000000013**	**00000000000000001**	**0001**	**0001**	**F56D4 ANTONIA SÁNCHEZ LÓPEZ**	**53,399.07**	**0.00**	**53,399.07**	**0.00**	
REN.	**FECHA**	**TIPO**	**N.POL.**	**REF**	**CONCEPTO**		**DEBE**	**HABER**		
00004	28/11/2024	E	00071	00071	F-56D4 ANTONIA SANCHEZ LOPEZ ataudes Almacén de Materiales y Suministros de Consumo F56D4 ANTONIA SÁNCHEZ LÓPEZ		0.00	53,399.07		
					TOTAL:		**0.00**	**53,399.07**		
1160					**Estimación por Perdidas o Deterioro de Activos Circulantes**	**0.00**	**0.00**	**0.00**	**0.00**	
1190					**Otros Activos Circulantes**	**0.00**	**0.00**	**0.00**	**0.00**	
1200					**Activo no Circulante**	**81,149,478.70**	**11,637,233.54**	**32,602,735.31**	**60,183,976.93**	
1210					**Inversiones Financieras a Largo Plazo**	**16,015,527.78**	**9,252,313.75**	**25,267,841.53**	**0.00**	
1211					**Inversiones a Largo Plazo**	**16,015,527.78**	**9,252,313.75**	**25,267,841.53**	**0.00**	
1211	**000000001**	**00000000000000008**			**Banorte contrato 0506794425 (Nómina)**	**6,049,255.45**	**440,636.14**	**6,489,891.59**	**0.00**	
REN.	**FECHA**	**TIPO**	**N.POL.**	**REF**	**CONCEPTO**		**DEBE**	**HABER**		
00002	30/09/2024	D	00014	00014	Reclasificación de saldo Inversiones a Largo Plazo Banorte contrato 0506794425 (Nómina)		0.00	5,466,082.28		
00001	20/09/2024	I	00092	00092	Inversiones a Largo Plazo Banorte contrato 0506794425 (Nómina) Sobre Intereses Ganados		39,792.83	0.00		
00001	26/08/2024	I	00130	00130	Inversiones a Largo Plazo Banorte contrato 0506794425 (Nómina) Sobre Intereses Ganados		46,832.48	0.00		
00001	10/07/2024	I	00066	00066	Inversiones a Largo Plazo Banorte contrato 0506794425 (Nómina) Sobre Intereses Ganados		39,289.99	0.00		
00001	24/06/2024	I	00091	00091	Inversiones a Largo Plazo Banorte contrato 0506794425 (Nómina) Sobre Intereses Ganados		43,475.86	0.00		
00001	13/05/2024	I	00041	00041	Inversiones a Largo Plazo Banorte contrato 0506794425 (Nómina) Sobre Intereses Ganados		47,598.49	0.00		
00001	12/04/2024	I	00051	00051	Inversiones a Largo Plazo Banorte contrato 0506794425 (Nómina) Sobre Intereses Ganados		38,369.62	0.00		
00001	22/03/2024	I	00097	00097	Inversiones a Largo Plazo Banorte contrato 0506794425 (Nómina) Sobre Intereses Ganados		48,501.04	0.00		
00002	27/02/2024	D	00005	00005	VENTA DE FONDOS DE INVERSION Inversiones a Largo Plazo Banorte contrato 0506794425 (Nómina)		0.00	1,023,809.31		
00001	23/02/2024	I	00090	00090	Inversiones a Largo Plazo Banorte contrato 0506794425 (Nómina) Sobre Intereses Ganados		55,583.67	0.00		
00001	18/01/2024	I	00056	00056	Inversiones a Largo Plazo Banorte contrato 0506794425 (Nómina) Sobre Intereses Ganados		81,192.16	0.00		
					TOTAL:		**440,636.14**	**6,489,891.59**		
1211	**000000001**	**00000000000000009**			**Banorte contrato 0506794441 (Recursos propios)**	**2,489,748.86**	**541,228.01**	**3,030,976.87**	**0.00**	
REN.	**FECHA**	**TIPO**	**N.POL.**	**REF**	**CONCEPTO**		**DEBE**	**HABER**		
00004	30/09/2024	D	00014	00014	Reclasificación de saldo Inversiones a Largo Plazo Banorte contrato 0506794441 (Recursos propios)		0.00	419,913.71		
00001	20/09/2024	I	00093	00093	Inversiones a Largo Plazo Banorte contrato 0506794441 (Recursos propios)		2,972.01	0.00		
00001	26/08/2024	I	00131	00131	Inversiones a Largo Plazo Banorte contrato 0506794441 (Recursos propios) Sobre Intereses Ganados		3,485.22	0.00		
00001	10/07/2024	I	00064	00064	Inversiones a Largo Plazo Banorte contrato 0506794441 (Recursos propios) Sobre Intereses Ganados		2,930.21	0.00		
00001	30/06/2024	D	00010	00010	reclasificacion segun estado de cuenta junio Inversiones a Largo Plazo Banorte contrato 0506794441 (Recursos propios)		0.00	411,056.65		
00002	30/06/2024	D	00010	00010	reclasificacion segun estado de cuenta junio Inversiones a Largo Plazo Banorte contrato 0506794441 (Recursos propios)		411,055.84	0.00		
00001	24/06/2024	I	00092	00092	Inversiones a Largo Plazo Banorte contrato 0506794441 (Recursos propios) Sobre Intereses Ganados		17,683.30	0.00		

00002	28/05/2024	D	00008	00008	VENTA DE FONDOS DE INVERSION Inversiones a Largo Plazo Banorte contrato 0506794441 (Recursos propios)			0.00	100,001.53			
00002	28/05/2024	D	00009	00009	VENTA DE FONDOS DE INVERSION Inversiones a Largo Plazo Banorte contrato 0506794441 (Recursos propios)			0.00	1,900,002.72			
00001	13/05/2024	I	00042	00042	Inversiones a Largo Plazo Banorte contrato 0506794441 (Recursos propios) Sobre Intereses Ganados			22,776.96	0.00			
00002	29/04/2024	D	00024	00024	VENTA DE FONDOS DE INVERSION Inversiones a Largo Plazo Banorte contrato 0506794441 (Recursos propios)			0.00	200,002.26			
00001	12/04/2024	I	00052	00052	Inversiones a Largo Plazo Banorte contrato 0506794441 (Recursos propios) Sobre Intereses Ganados			18,414.74	0.00			
00001	22/03/2024	I	00095	00095	Inversiones a Largo Plazo Banorte contrato 0506794441 (Recursos propios) Sobre Intereses Ganados			19,687.65	0.00			
00001	23/02/2024	I	00091	00091	Inversiones a Largo Plazo Banorte contrato 0506794441 (Recursos propios) Sobre Intereses Ganados			22,309.70	0.00			
00001	18/01/2024	I	00057	00057	Inversiones a Largo Plazo Banorte contrato 0506794441 (Recursos propios) Sobre Intereses Ganados			19,912.38	0.00			
					TOTAL:			**541,228.01**	**3,030,976.87**			
1211	**000000001**	**00000000000000010**			**Banorte contrato 0506794467 (Recaudación)**	**7,476,523.47**		**8,270,449.60**	**15,746,973.07**	**0.00**		
REN.	**FECHA**	**TIPO**	**N.POL.**	**REF**	**CONCEPTO**		**DEBE**		**HABER**			
00006	30/09/2024	D	00014	00014	Reclasificación de saldo Inversiones a Largo Plazo Banorte contrato 0506794467 (Recaudación)			0.00	8,083,246.95			
00001	20/09/2024	I	00094	00094	Inversiones a Largo Plazo Banorte contrato 0506794467 (Recaudación) Sobre Intereses Ganados			58,845.67	0.00			
00001	26/08/2024	I	00132	00132	Inversiones a Largo Plazo Banorte contrato 0506794467 (Recaudación) Sobre Intereses Ganados			69,255.91	0.00			
00001	10/07/2024	I	00065	00065	Inversiones a Largo Plazo Banorte contrato 0506794467 (Recaudación) Sobre Intereses Ganados			58,102.08	0.00			
00001	24/06/2024	I	00094	00094	Inversiones a Largo Plazo Banorte contrato 0506794467 (Recaudación) Sobre Intereses Ganados			64,292.13	0.00			
00001	13/05/2024	I	00043	00043	Inversiones a Largo Plazo Banorte contrato 0506794467 (Recaudación) Sobre Intereses Ganados			70,388.68	0.00			
00001	12/04/2024	I	00053	00053	Inversiones a Largo Plazo Banorte contrato 0506794467 (Recaudación) Sobre Intereses Ganados			56,741.01	0.00			
00001	22/03/2024	I	00096	00096	Inversiones a Largo Plazo Banorte contrato 0506794467 (Recaudación) Sobre Intereses Ganados			60,889.87	0.00			
00001	23/02/2024	I	00092	00092	Inversiones a Largo Plazo Banorte contrato 0506794467 (Recaudación) Sobre Intereses Ganados			69,574.70	0.00			
00002	09/02/2024	D	00002	00002	Inversiones a Largo Plazo Banorte contrato 0506794467 (Recaudación)			0.00	7,663,726.12			
00003	09/02/2024	D	00002	00002	reclasificacion Inversiones a Largo Plazo Banorte contrato 0506794467 (Recaudación)			7,663,723.96	0.00			
00004	09/02/2024	D	00002	00002	abono remanente Inversiones a Largo Plazo Banorte contrato 0506794467 (Recaudación)			2.16	0.00			
00001	18/01/2024	I	00058	00058	Inversiones a Largo Plazo Banorte contrato 0506794467 (Recaudación) Sobre Intereses Ganados			98,633.43	0.00			
					TOTAL:			**8,270,449.60**	**15,746,973.07**			
1220					**Derechos a Recibir Efectivo o Equivalentes a Largo Plazo**	**0.00**		**0.00**	**0.00**	**0.00**	**0.00**	
1230					**Bienes Inmuebles, Infraestructura y Construcciones en Proceso**	**57,237,316.84**		**0.00**	**498,820.00**	**56,738,496.84**		
1231					**Terrenos**	**10,753,186.00**		**0.00**	**0.00**	**10,753,186.00**		
1231	**000000005**	**00000000000000002**	**0001**		**TERRENO PARA CREACION DE SIAMAS 8 CEDROS**	**2,167,200.00**		**0.00**	**0.00**	**2,167,200.00**	**31/12/2015**	
1231	**000000005**	**00000000000000002**	**0002**		**TERRENO UBICADO EN SANTA ANA TLAPALTITLAN TOLUCA ESTADO DE MEXICO**	**3,692,790.00**		**0.00**	**0.00**	**3,692,790.00**	**31/12/2015**	
1231	**000000005**	**00000000000000002**	**0004**		**TERRENO UBICADO EN POBLADO DE SAN MARCOS YACHIHUACALTEPEC**	**1,243,130.00**		**0.00**	**0.00**	**1,243,130.00**	**31/12/2015**	
1231	**000000005**	**00000000000000002**	**0005**		**TERRENO UBICADO EN POBLADO DE SAN MATEO OTZACATIPAN**	**2,523,000.00**		**0.00**	**0.00**	**2,523,000.00**	**31/12/2015**	
1231	**000000005**	**00000000000000002**	**0006**		**TERRENO UBICADO EN POBLADO SAN MARCOS YACHIHUACALTEPEC**	**1,127,066.00**		**0.00**	**0.00**	**1,127,066.00**	**31/12/2015**	
1233					**Edificios no Habitacionales**	**45,985,310.84**		**0.00**	**0.00**	**45,985,310.84**		
1233	**000000008**	**00000000000000001**	**0008**		**SIAMAS CACALOMACAN**	**2,065,238.19**		**0.00**	**0.00**	**2,065,238.19**	**31/12/2015**	
1233	**000000008**	**00000000000000001**	**0009**		**INMUEBLE UBICADO EN AV. INDEPENDENCIA ORIENTE NO.502 TOLUCA ESTADO DE MEXIC**	**8,500,000.00**		**0.00**	**0.00**	**8,500,000.00**	**31/12/2015**	
1233	**000000008**	**00000000000000001**	**0010**		**EDIFICIO CENTRAL Y AMPLIACION**	**3,243,957.19**		**0.00**	**0.00**	**3,243,957.19**	**31/12/2015**	
1233	**000000008**	**00000000000000001**	**0011**		**ESTANCIA INFANTIL ANTONIA NAVA DE CATALAN TLACHALOYA**	**340,136.25**		**0.00**	**0.00**	**340,136.25**	**31/12/2015**	
1233	**000000008**	**00000000000000001**	**0012**		**UNIDAD DE REHABILITACION AV. 5 DE MAYO S/N PUEBLO NUEVO SAN PABLO AUTOPAN**	**434,855.34**		**0.00**	**0.00**	**434,855.34**	**31/12/2015**	
1233	**000000008**	**00000000000000001**	**0013**		**CENTRO DE DESARROLLO COMUNITARIO SIAMAS LERDO DE TEJADA COL. SEMINARIO**	**155,571.42**		**0.00**	**0.00**	**155,571.42**	**31/12/2015**	
1233	**000000008**	**00000000000000001**	**0015**		**CENTRO DE DESARROLLO INFANTIL SAN MARCOS YACHIHUACALTEPEC**	**1,598,901.53**		**0.00**	**0.00**	**1,598,901.53**	**31/12/2015**	
1233	**000000008**	**00000000000000001**	**0016**		**CENTRO DE INTEGRACION JUVENIL A.C. AV. DE LOS MAESTROS**	**332,500.00**		**0.00**	**0.00**	**332,500.00**	**31/12/2015**	
1233	**000000008**	**00000000000000001**	**0017**		**DEPARTAMENTO JURIDICO CONTRALORIA DIF MUNICIPAL 18 DE MARZO No. 112**	**4,363,470.28**		**0.00**	**0.00**	**4,363,470.28**	**31/12/2015**	
1233	**000000008**	**00000000000000001**	**0018**		**SIAMAS AV. TOLUCA S/N LA JOYA**	**679,345.04**		**0.00**	**0.00**	**679,345.04**	**31/12/2015**	
1233	**000000008**	**00000000000000001**	**0019**		**SIAMAS ENRIQUE OLASCOAGA No. 318 COL. UNION**	**1,044,230.00**		**0.00**	**0.00**	**1,044,230.00**	**31/12/2015**	
1233	**000000008**	**00000000000000001**	**0020**		**PLAZA COMUNITARIA Y C.C.P.I. SAN CRISTOBAL HUICHOCHITLAN**	**155,000.00**		**0.00**	**0.00**	**155,000.00**	**31/12/2015**	
1233	**000000008**	**00000000000000002**	**0003**		**CONSTRUCCION TALLER DE PANADERIA SAN ANDRES**	**130,557.86**		**0.00**	**0.00**	**130,557.86**	**31/12/2015**	
1233	**000000008**	**00000000000000002**	**0013**		**CONSTRUCCION INTEGRAL DEL TALLER PARA TERAPIA REHABILITACION ADUL MAY SAUCE**	**1,970,537.81**		**0.00**	**0.00**	**1,970,537.81**	**31/12/2015**	
1233	**000000008**	**00000000000000002**	**0014**		**CONSTRUCCION DE CABALLERIZAS PARA LA UNIDAD MUNICIPAL DE EQUINOTERAPIA**	**2,165,764.94**		**0.00**	**0.00**	**2,165,764.94**	**31/12/2015**	
1233	**000000008**	**00000000000000002**	**0015**		**CONSTRUCCION DE NUCLEO DE OFICINAS EN EL SIAMAS MARIANO RIVA PALACIO**	**592,211.21**		**0.00**	**0.00**	**592,211.21**	**31/12/2015**	
1233	**000000008**	**00000000000000002**	**0017**		**REHABILITACION DE ESTANCIA INFANTIL CARMEN RODRIGUEZ DE OZUNA**	**1,059,941.02**		**0.00**	**0.00**	**1,059,941.02**	**31/12/2015**	
1233	**000000008**	**00000000000000002**	**0018**		**REHABILITACION DE ESTANCIA INFANTIL JULIETA LECHUGA DE PICHARDO**	**493,533.78**		**0.00**	**0.00**	**493,533.78**	**31/12/2015**	
1233	**000000008**	**00000000000000002**	**0019**		**CONSTRUCCION DE BODEGA PARA CABALLERIZAS EN LA UNIDAD MUNICIPAL DE EQUINOTE**	**348,466.24**		**0.00**	**0.00**	**348,466.24**	**31/12/2015**	
1233	**000000008**	**00000000000000003**	**0001**		**INMUEBLE PARA ALMACEN Y SERVICIOS GENERALES (AV. RIO PAPALOAPAN S/N)**	**16,311,092.74**		**0.00**	**0.00**	**16,311,092.74**	**31/12/2015**	
1236					**Construcciones en Proceso en Bienes Própios**	**498,820.00**		**0.00**	**498,820.00**	**0.00**		
1236	**000000001**	**00000000000000004**	**0002**	**0008**	**SMDT-OP-IR-DAT-DO-008/2020 REHABILITACION Y ADECUACION PARQUE COLOSIO**	**498,820.00**		**0.00**	**498,820.00**	**0.00**		
REN.	**FECHA**	**TIPO**	**N.POL.**	**REF**	**CONCEPTO**		**DEBE**		**HABER**			

					F-238 CONSTRUCCIONES Y ARTE pasivo 2020 Construcciones en Proceso en Bienes Própios SMDT-OP-IR-DAT-DO-008/2020							
00011	10/07/2024	E	00024	00024	REHABILITACION Y ADECUACION PARQUE COLOSIO				0.00		498,820.00	
					TOTAL:				**0.00**		**498,820.00**	
1240					**Bienes Muebles**	**48,192,147.52**		**1,211,754.03**		**0.00**	**49,403,901.55**	
1241					**Mobiliario y Equipo de Administración**	**12,799,832.28**		**481,635.74**		**0.00**	**13,281,468.02**	
1241	**000000003**	**0000000000000000001**	**0002**		**F-41 A KIT DE ALARMA**	**15,660.00**		**0.00**		**0.00**	**15,660.00**	**31/12/2015**
1241	**000000003**	**0000000000000000001**	**0003**		**F-A285 EXTINTOR EQUIPO NUEVO DE CO2 DE 5 LBS**	**0.00**		**9,116.09**		**0.00**	**9,116.09**	**31/12/2015**
REN.	**FECHA**	**TIPO**	**N.POL.**	**REF**	**CONCEPTO**		**DEBE**		**HABER**			
00004	25/10/2024	E	00069	00069	Mobiliario y Equipo de Administración F-A285 EXTINTOR EQUIPO NUEVO DE CO2 DE 5 LBS			9,116.09		0.00		
					TOTAL:			**9,116.09**		**0.00**		
1241	**000000003**	**0000000000000000001**	**0004**		**F-A285 EXTINTOR EQUIPO NUEVO DE CO2 DE 5 LBS**	**0.00**		**9,116.09**		**0.00**	**9,116.09**	**31/12/2015**
REN.	**FECHA**	**TIPO**	**N.POL.**	**REF**	**CONCEPTO**		**DEBE**		**HABER**			
00005	25/10/2024	E	00069	00069	Mobiliario y Equipo de Administración F-A285 EXTINTOR EQUIPO NUEVO DE CO2 DE 5 LBS			9,116.09		0.00		
					TOTAL:			**9,116.09**		**0.00**		
1241	**000000003**	**0000000000000000001**	**0005**		**F-A285 EXTINTOR EQUIPO NUEVO DE CO2 DE 5 LBS**	**0.00**		**9,116.09**		**0.00**	**9,116.09**	**31/12/2015**
REN.	**FECHA**	**TIPO**	**N.POL.**	**REF**	**CONCEPTO**		**DEBE**		**HABER**			
00006	25/10/2024	E	00069	00069	Mobiliario y Equipo de Administración F-A285 EXTINTOR EQUIPO NUEVO DE CO2 DE 5 LBS			9,116.09		0.00		
					TOTAL:			**9,116.09**		**0.00**		
1241	**000000003**	**0000000000000000001**	**0006**		**F-A285 EXTINTOR EQUIPO NUEVO DE CO2 DE 5 LBS**	**0.00**		**9,116.09**		**0.00**	**9,116.09**	**31/12/2015**
REN.	**FECHA**	**TIPO**	**N.POL.**	**REF**	**CONCEPTO**		**DEBE**		**HABER**			
00007	25/10/2024	E	00069	00069	Mobiliario y Equipo de Administración F-A285 EXTINTOR EQUIPO NUEVO DE CO2 DE 5 LBS			9,116.09		0.00		
					TOTAL:			**9,116.09**		**0.00**		
1241	**000000003**	**0000000000000000001**	**0007**		**F-A285 EXTINTOR EQUIPO NUEVO DE CO2 DE 5 LBS**	**0.00**		**9,116.09**		**0.00**	**9,116.09**	**31/12/2015**
REN.	**FECHA**	**TIPO**	**N.POL.**	**REF**	**CONCEPTO**		**DEBE**		**HABER**			
00008	25/10/2024	E	00069	00069	Mobiliario y Equipo de Administración F-A285 EXTINTOR EQUIPO NUEVO DE CO2 DE 5 LBS			9,116.09		0.00		
					TOTAL:			**9,116.09**		**0.00**		
1241	**000000004**	**0000000000000000001**	**0005**		**IMPRESORA**	**2,788.44**		**0.00**		**0.00**	**2,788.44**	**31/12/2015**
1241	**000000004**	**0000000000000000001**	**0010**		**COMPUTADORA PORTATIL**	**15,798.70**		**0.00**		**0.00**	**15,798.70**	**31/12/2015**
1241	**000000004**	**0000000000000000001**	**0011**		**COMPUTADORA PORTATIL**	**24,094.80**		**0.00**		**0.00**	**24,094.80**	**31/12/2015**
1241	**000000004**	**0000000000000000001**	**0022**		**IMPRESORA**	**4,819.13**		**0.00**		**0.00**	**4,819.13**	**31/12/2015**
1241	**000000004**	**0000000000000000001**	**0025**		**COMPUTADORA PORTATIL**	**6,944.97**		**0.00**		**0.00**	**6,944.97**	**31/12/2015**
1241	**000000004**	**0000000000000000001**	**0028**		**IMPRESORA**	**3,444.97**		**0.00**		**0.00**	**3,444.97**	**31/12/2015**
1241	**000000004**	**0000000000000000001**	**0034**		**COMPUTADORA**	**6,960.00**		**0.00**		**0.00**	**6,960.00**	**31/12/2015**
1241	**000000004**	**0000000000000000001**	**0035**		**LECTOR DE CODIGO DE BARRA**	**3,300.00**		**0.00**		**0.00**	**3,300.00**	**31/12/2015**
1241	**000000004**	**0000000000000000001**	**0036**		**LECTOR DE CODIGO DE BARRA**	**3,300.00**		**0.00**		**0.00**	**3,300.00**	**31/12/2015**
1241	**000000004**	**0000000000000000001**	**0037**		**ESCANER**	**15,996.99**		**0.00**		**0.00**	**15,996.99**	**31/12/2015**
1241	**000000004**	**0000000000000000001**	**0038**		**ESCANER**	**27,022.70**		**0.00**		**0.00**	**27,022.70**	**31/12/2015**
1241	**000000004**	**0000000000000000001**	**0039**		**ESCANER**	**4,602.30**		**0.00**		**0.00**	**4,602.30**	**31/12/2015**
1241	**000000004**	**0000000000000000001**	**0040**		**F-43 KIT P/ENSAMBLAR EQUIPO DE COMPUTO (FINANZAS)**	**15,136.33**		**0.00**		**0.00**	**15,136.33**	**31/12/2015**
1241	**000000004**	**0000000000000000001**	**0041**		**F-12240 HP SCANJET PRO 3000 SCANNER**	**7,888.00**		**0.00**		**0.00**	**7,888.00**	**31/12/2015**
1241	**000000004**	**0000000000000000001**	**0045**		**MULTIFUNCIONAL HP LASER COLOR 1312MF**	**12,901.91**		**0.00**		**0.00**	**12,901.91**	**31/12/2015**
1241	**000000004**	**0000000000000000001**	**0049**		**COMPUTADORA DUAL CORE E5400 A 2.7 GB MONITOR LCD 17"**	**16,000.00**		**0.00**		**0.00**	**16,000.00**	**31/12/2015**
1241	**000000004**	**0000000000000000001**	**0060**		**F-0058 CPUY MONITOR LENOVO QS00280728 2GB RAM, 256GB DISCO DURO TECLADO Y M**	**9,500.00**		**0.00**		**0.00**	**9,500.00**	**31/12/2015**
1241	**000000004**	**0000000000000000001**	**0061**		**F-0064 CPU LENOVO QS00260958, 2GB RAM Y 500 GB DISCO DURO TECLADO Y MOUSE**	**10,380.00**		**0.00**		**0.00**	**10,380.00**	**31/12/2015**
1241	**000000004**	**0000000000000000001**	**0063**		**F-92 LAP TOP HP 4GB DE RAM Y 640 DE DISCO DURO**	**14,790.00**		**0.00**		**0.00**	**14,790.00**	**31/12/2015**
1241	**000000004**	**0000000000000000001**	**0068**		**F-AA593 COMPUTADORA ENSAMBLADA TRU BASIC, PROCESADOR AMD ATHLON II X3 450**	**4,972.92**		**0.00**		**0.00**	**4,972.92**	**31/12/2015**
1241	**000000004**	**0000000000000000001**	**0069**		**F-AA593 COMPUTADORA ENSAMBLADA TRU BASIC, PROCESADOR AMD ATHLON II X3 450**	**4,972.92**		**0.00**		**0.00**	**4,972.92**	**31/12/2015**
1241	**000000004**	**0000000000000000001**	**0070**		**F-AA593 COMPUTADORA ENSAMBLADA TRU BASIC, PROCESADOR AMD ATHLON II X3 450**	**4,972.92**		**0.00**		**0.00**	**4,972.92**	**31/12/2015**
1241	**000000004**	**0000000000000000001**	**0072**		**F-AA593 COMPUTADORA ENSAMBLADA TRU BASIC, PROCESADOR AMD ATHLON II X3 450**	**4,972.92**		**0.00**		**0.00**	**4,972.92**	**31/12/2015**
1241	**000000004**	**0000000000000000001**	**0076**		**F-AA381 ECTOAM32E01K COMPUTADORA ENSAMBLADA TRU BASIC, CON PROCESADOR**	**4,972.92**		**0.00**		**0.00**	**4,972.92**	**31/12/2015**
1241	**000000004**	**0000000000000000001**	**0077**		**F-AA381 ECTOAM32E01K COMPUTADORA ENSAMBLADA TRU BASIC, CON PROCESADOR**	**4,972.92**		**0.00**		**0.00**	**4,972.92**	**31/12/2015**
1241	**000000004**	**0000000000000000001**	**0078**		**F-AA381 ECTOAM32E01K COMPUTADORA ENSAMBLADA TRU BASIC, CON PROCESADOR**	**4,972.92**		**0.00**		**0.00**	**4,972.92**	**31/12/2015**
1241	**000000004**	**0000000000000000001**	**0080**		**F-AA593 COMPUTADORA ENSAMBLADA TRU BASIC, PROCESADOR AMD ATHLON II X3 450**	**4,972.92**		**0.00**		**0.00**	**4,972.92**	**31/12/2015**
1241	**000000004**	**0000000000000000001**	**0081**		**F-AA593 COMPUTADORA ENSAMBLADA TRU BASIC, PROCESADOR AMD ATHLON II X3 450**	**4,972.92**		**0.00**		**0.00**	**4,972.92**	**31/12/2015**

1241 000000004 000000000000000001 0082	F-AA381 ECTO1532E01K PROCESADOR INTEL CORE 17870HT2.93 MHZ MEMORIA RAM DDR3	7,588.72	0.00	0.00	7,588.72	31/12/2015
1241 000000004 000000000000000001 0083	F-AA381 ECTO1532E01K PROCESADOR INTEL CORE 17870HT2.93 MHZ MEMORIA RAM DDR3	7,588.72	0.00	0.00	7,588.72	31/12/2015
1241 000000004 000000000000000001 0088	COMPUTADORA	3,689.37	0.00	0.00	3,689.37	31/12/2015
1241 000000004 000000000000000001 0092	LAPTOP TOSHIBA L455-SP5015	11,150.00	0.00	0.00	11,150.00	31/12/2015
1241 000000004 000000000000000001 0093	F-AA381 ECTOAM32E01K COMPUTADORA ENSAMBLADA TRU BASIC, CON PROCESADOR	4,972.92	0.00	0.00	4,972.92	31/12/2015
1241 000000004 000000000000000001 0094	F-AA381 ECTOAM32E01K COMPUTADORA ENSAMBLADA TRU BASIC CON PROCESADOR	4,972.92	0.00	0.00	4,972.92	31/12/2015
1241 000000004 000000000000000001 0095	F-AA593 COMPUTADORA ENSAMBLADA TRU BASIC, PROCESADOR AMD ATHLON II X3 450	4,972.92	0.00	0.00	4,972.92	31/12/2015
1241 000000004 000000000000000001 0096	F-AA381 ECTOAM32E01K COMPUTADORA ENSAMBLADA TRU BASIC, CON PROCESADOR	4,972.92	0.00	0.00	4,972.92	31/12/2015
1241 000000004 000000000000000001 0097	F-AA381 ECTOAM32E01K COMPUTADORA ENSAMBLADA TRU BASIC, CON PROCESADOR	4,972.92	0.00	0.00	4,972.92	31/12/2015
1241 000000004 000000000000000001 0098	F-AA381 ECTOAM32E01K COMPUTADORA ENSAMBLADA TRU BASIC CON PROCESADOR	4,972.92	0.00	0.00	4,972.92	31/12/2015
1241 000000004 000000000000000001 0099	F-AA593 COMPUTADORA ENSAMBLADA TRU BASIC, PROCESADOR AMD ATHLON II X3 450	4,972.92	0.00	0.00	4,972.92	31/12/2015
1241 000000004 000000000000000001 0102	F-AA593 COMPUTADORA ENSAMBLADA TRU BASIC, PROCESADOR AMD ATHLON II X3 450	4,972.92	0.00	0.00	4,972.92	31/12/2015
1241 000000004 000000000000000001 0103	F-AA593 COMPUTADORA ENSAMBLADA TRU BASIC, PROCESADOR AMD ATHLON II X3 450	4,972.92	0.00	0.00	4,972.92	31/12/2015
1241 000000004 000000000000000001 0104	F-AA593 COMPUTADORA ENSAMBLADA TRU BASIC, PROCESADOR AMD ATHLON II X3 450	4,972.92	0.00	0.00	4,972.92	31/12/2015
1241 000000004 000000000000000001 0108	F-AA381 ECTOAM32E01K COMPUTADORA ENSAMBLADA TRU BASIC CON PROCESADOR	4,972.92	0.00	0.00	4,972.92	31/12/2015
1241 000000004 000000000000000001 0110	F-AA593 COMPUTADORA ENSAMBLADA TRU BASIC, PROCESADOR AMD ATHLON II X3 450	4,972.92	0.00	0.00	4,972.92	31/12/2015
1241 000000004 000000000000000001 0111	F-AA593 COMPUTADORA ENSAMBLADA TRU BASIC, PROCESADOR AMD ATHLON II X3 450	4,972.92	0.00	0.00	4,972.92	31/12/2015
1241 000000004 000000000000000001 0112	IMPRESORA HP LASERJET 1505	4,871.81	0.00	0.00	4,871.81	31/12/2015
1241 000000004 000000000000000001 0113	F-AA381 ECTOAM32E01K COMPUTADORA ENSAMBLADA TRU BASIC CON PROCESASDOR	4,972.92	0.00	0.00	4,972.92	31/12/2015
1241 000000004 000000000000000001 0114	F-8848 13V KIT P/ENSAMBLAR SEMPRON 2.8GHZ(S145),2Gb, 500Gb,AVRF, DVD=Rw, NE	3,364.00	0.00	0.00	3,364.00	31/12/2015
1241 000000004 000000000000000001 0115	F-8848 13V KIT P/ENSAMBLAR SEMPRON 2.8GHZ(S145),2Gb, 500Gb,AVRF, DVD=Rw, NE	3,364.00	0.00	0.00	3,364.00	31/12/2015
1241 000000004 000000000000000001 0116	F-8848 13V KIT P/ENSAMBLAR SEMPRON 2.8GHZ(S145),2Gb, 500Gb,AVRF, DVD=Rw,NEG	3,364.00	0.00	0.00	3,364.00	31/12/2015
1241 000000004 000000000000000001 0117	F-8848 13V KIT P/ENSAMBLAR SEMPRON 2.8GHZ(S145),2Gb, 500Gb,AVRF, DVD=Rw,NEG	3,364.00	0.00	0.00	3,364.00	31/12/2015
1241 000000004 000000000000000001 0118	F-8848 13V KIT P/ENSAMBLAR SEMPRON 2.8GHZ(S145),2Gb, 500Gb,AVRF, DVD=Rw,NEG	3,364.00	0.00	0.00	3,364.00	31/12/2015
1241 000000004 000000000000000001 0119	F-8848 13V KIT P/ENSAMBLAR SEMPRON 2.8GHZ(S145),2Gb, 500Gb,AVRF, DVD=Rw,NEG	3,364.00	0.00	0.00	3,364.00	31/12/2015
1241 000000004 000000000000000001 0120	F-8848 13V KIT P/ENSAMBLAR SEMPRON 2.8GHZ(S145),2Gb, 500Gb,AVRF, DVD=Rw,NEG	3,364.00	0.00	0.00	3,364.00	31/12/2015
1241 000000004 000000000000000001 0121	F-8848 13V KIT P/ENSAMBLAR SEMPRON 2.8GHZ(S145),2Gb, 500Gb,AVRF, DVD=Rw,NEG	3,364.00	0.00	0.00	3,364.00	31/12/2015
1241 000000004 000000000000000001 0122	F-8848 13V KIT P/ENSAMBLAR SEMPRON 2.8GHZ(S145),2Gb, 500Gb,AVRF, DVD=Rw,NEG	3,364.00	0.00	0.00	3,364.00	31/12/2015
1241 000000004 000000000000000001 0123	F-AA593 COMPUTADORA ENSAMBLADA TRU BASIC, PROCESADOR AMD ATHLON II X3 450	4,972.92	0.00	0.00	4,972.92	31/12/2015
1241 000000004 000000000000000001 0124	F-000044 MESA PARA COMPUTADORA CUBIERTA DE CRISTA	2,900.00	0.00	0.00	2,900.00	31/12/2015
1241 000000004 000000000000000001 0125	F-1002 COMPUTADORA BEN Q AIO SEMPRO 1.5	8,200.00	0.00	0.00	8,200.00	31/12/2015
1241 000000004 000000000000000001 0126	F-1002 COMPUTADORA BEN Q AIO SEMPRO 1.5	8,200.00	0.00	0.00	8,200.00	31/12/2015
1241 000000004 000000000000000001 0127	F-1002 COMPUTADORA BEN Q AIO SEMPRO 1.5	8,200.00	0.00	0.00	8,200.00	31/12/2015
1241 000000004 000000000000000001 0128	F-1002 COMPUTADORA BEN Q AIO SEMPRO 1.5	8,200.00	0.00	0.00	8,200.00	31/12/2015
1241 000000004 000000000000000001 0129	F-1002 COMPUTADORA BEN Q AIO SEMPRO 1.5	8,200.00	0.00	0.00	8,200.00	31/12/2015
1241 000000004 000000000000000001 0130	F-1002 COMPUTADORA BEN Q AIO SEMPRO 1.5	8,200.00	0.00	0.00	8,200.00	31/12/2015
1241 000000004 000000000000000001 0131	F-1002 COMPUTADORA BEN Q AIO SEMPRO 1.5	8,200.00	0.00	0.00	8,200.00	31/12/2015
1241 000000004 000000000000000001 0132	F-1002 COMPUTADORA BEN Q AIO SEMPRO 1.5	8,200.00	0.00	0.00	8,200.00	31/12/2015
1241 000000004 000000000000000001 0133	F-1002 COMPUTADORA BEN Q AIO SEMPRO 1.5	8,200.00	0.00	0.00	8,200.00	31/12/2015
1241 000000004 000000000000000001 0134	F-1002 COMPUTADORA BEN Q AIO SEMPRO 1.5	8,200.00	0.00	0.00	8,200.00	31/12/2015
1241 000000004 000000000000000001 0135	F-1002 COMPUTADORA BEN Q AIO SEMPRO 1.5	8,200.00	0.00	0.00	8,200.00	31/12/2015
1241 000000004 000000000000000001 0136	F-1002 COMPUTADORA BEN Q AIO SEMPRO 1.5	8,200.00	0.00	0.00	8,200.00	31/12/2015
1241 000000004 000000000000000001 0137	F-1002 COMPUTADORA BEN Q AIO SEMPRO 1.5	8,200.00	0.00	0.00	8,200.00	31/12/2015
1241 000000004 000000000000000001 0138	F-1002 MULTIFUNCIONAL HP LASERJET M1120	6,500.00	0.00	0.00	6,500.00	31/12/2015
1241 000000004 000000000000000001 0139	F-1002 MULTIFUNCIONAL HP LASERJET M1120	6,500.00	0.00	0.00	6,500.00	31/12/2015
1241 000000004 000000000000000001 0140	F-1002 SERVIDOR DE DATOS	13,959.99	0.00	0.00	13,959.99	31/12/2015
1241 000000004 000000000000000001 0141	F-1006 IMPRESORA LASER HP 1606	4,988.00	0.00	0.00	4,988.00	31/12/2015
1241 000000004 000000000000000001 0143	F-1006 LAPTOP GATEWAY COREDUO P6600 DD320 4GB	16,008.00	0.00	0.00	16,008.00	31/12/2015

1241 000000004 000000000000000001 0144	COMPUTADORA	12,305.00	0.00	0.00	12,305.00	31/12/2015
1241 000000004 000000000000000001 0151	BENQ AIO SEMPRON 1.5 1GB RAM 250 WEB CAM 18.5"	8,200.01	0.00	0.00	8,200.01	31/12/2015
1241 000000004 000000000000000001 0153	BENQ AIO SEMPRON 1.5 1GB RAM 250 WEB CAM 18.5"	8,200.01	0.00	0.00	8,200.01	31/12/2015
1241 000000004 000000000000000001 0154	BENQ AIO SEMPRON 1.5 1GB RAM 250 WEB CAM 18.5"	8,200.01	0.00	0.00	8,200.01	31/12/2015
1241 000000004 000000000000000001 0155	BENQ AIO SEMPRON 1.5 1GB RAM 250 WEB CAM 18.5"	8,200.01	0.00	0.00	8,200.01	31/12/2015
1241 000000004 000000000000000001 0156	BENQ AIO SEMPRON 1.5 1GB RAM 250 WEB CAM 18.5"	8,200.01	0.00	0.00	8,200.01	31/12/2015
1241 000000004 000000000000000001 0157	BENQ AIO SEMPRON 1.5 1GB RAM 250 WEB CAM 18.5"	8,200.01	0.00	0.00	8,200.01	31/12/2015
1241 000000004 000000000000000001 0160	F-1190 IMPRESORA HP LASERJET P1102	4,988.00	0.00	0.00	4,988.00	31/12/2015
1241 000000004 000000000000000001 0162	SERVIDOR DE DATOS INTEL CORE 15 A 3.2 GHZ LCD22"	13,959.99	0.00	0.00	13,959.99	31/12/2015
1241 000000004 000000000000000001 0163	F-AA593 COMPUTADORA ENSAMBLADA TRU BASIC, PROCESADOR AMD ATHLON II X3 450	4,972.92	0.00	0.00	4,972.92	31/12/2015
1241 000000004 000000000000000001 0169	F-1193 EQUIPO DE COMPUTO BENQ AIO SEMPRON 1.5 GB 18.5"	8,200.01	0.00	0.00	8,200.01	31/12/2015
1241 000000004 000000000000000001 0173	F-1193 EQUIPO DE COMPUTO BENQ AIO SEMPRON 1.5 GB 18.5"	8,200.01	0.00	0.00	8,200.01	31/12/2015
1241 000000004 000000000000000001 0175	F-38 IMPRESORA HPLASERJET P1606 DN	4,988.00	0.00	0.00	4,988.00	31/12/2015
1241 000000004 000000000000000001 0177	F-38 BENQAIO SEMPRON 1,51Gb RAM, 250DD,webcam, 18,5"XP HOME	8,200.00	0.00	0.00	8,200.00	31/12/2015
1241 000000004 000000000000000001 0183	F-16 ACER MODELO AX 1430 MW34S PROCESADOR AMD E300 DUAL CORE	10,432.80	0.00	0.00	10,432.80	31/12/2015
1241 000000004 000000000000000001 0184	F-16 ACER MODELO AX 1430 MW34S PROCESADOR AMD E300 DUAL CORE	10,432.80	0.00	0.00	10,432.80	31/12/2015
1241 000000004 000000000000000001 0187	F-16 ACER MODELO AX 1430 MW34S PROCESADOR AMD E300 DUAL CORE	10,432.80	0.00	0.00	10,432.80	31/12/2015
1241 000000004 000000000000000001 0188	F-737 COMPUTADORA DE ESCRITORIO ACER AX1430-MW31S	8,064.32	0.00	0.00	8,064.32	31/12/2015
1241 000000004 000000000000000001 0189	F-737 COMPUTADORA DE ESCRITORIO ACER AX1430-MW31S	8,064.32	0.00	0.00	8,064.32	31/12/2015
1241 000000004 000000000000000001 0191	F-9570 13V KIT P/ENSAMBLAR SEMPRON 2.8GHZ(S145), 2GB500GB,AVRF	3,364.00	0.00	0.00	3,364.00	31/12/2015
1241 000000004 000000000000000001 0192	F-9570 13V KIT P/ENSAMBLAR SEMPRON 2.8GHZ(S145), 2GB500GB,AVRF	3,364.00	0.00	0.00	3,364.00	31/12/2015
1241 000000004 000000000000000001 0193	F-9570 13V KIT P/ENSAMBLAR SEMPRON 2.8GHZ(S145), 2GB500GB,AVRF	3,364.00	0.00	0.00	3,364.00	31/12/2015
1241 000000004 000000000000000001 0194	F-9570 13V KIT P/ENSAMBLAR SEMPRON 2.8GHZ(S145),2GB500GB, AVRF	3,364.00	0.00	0.00	3,364.00	31/12/2015
1241 000000004 000000000000000001 0195	F-9570 13V KIT P/ENSAMBLAR SEMPRON 2.8GHZ(S145),2GB500GB,AVRF	3,364.00	0.00	0.00	3,364.00	31/12/2015
1241 000000004 000000000000000001 0196	F-9570 13V KIT P/ENSAMBLAR SEMPRON 2.8GHZ(S145),2GB500GB,AVRF	3,364.00	0.00	0.00	3,364.00	31/12/2015
1241 000000004 000000000000000001 0197	F-9570 13V KIT P/ENSAMBLAR SEMPRON 2.8GHZ(S145),2GB500GB,AVRF	3,364.00	0.00	0.00	3,364.00	31/12/2015
1241 000000004 000000000000000001 0198	F-9570 13V KIT P/ENSAMBLAR SEMPRON 2.8GHZ(S145),2GB500GB,AVRF	3,364.00	0.00	0.00	3,364.00	31/12/2015
1241 000000004 000000000000000001 0199	F-9570 13V KIT P/ENSAMBLAR SEMPRON 2.8GHZ(S145),2GB500GB,AVRF	3,364.00	0.00	0.00	3,364.00	31/12/2015
1241 000000004 000000000000000001 0200	F-9570 13V KIT P/ENSAMBLAR SEMPRON 2.8GHZ(S145),2GB500GB,AVRF	3,364.00	0.00	0.00	3,364.00	31/12/2015
1241 000000004 000000000000000001 0201	F-9570 13V KIT P/ENSAMBLAR SEMPRON 2.8GHZ(S145),2GB500GB,AVRF	3,364.00	0.00	0.00	3,364.00	31/12/2015
1241 000000004 000000000000000001 0202	F-9570 13V KIT P/ENSAMBLAR CI-3 2100,3.10GHZ,4GB,1TB,AVRF	6,090.00	0.00	0.00	6,090.00	31/12/2015
1241 000000004 000000000000000001 0203	F-8848 13V KIT P/ENSAMBLAR SEMPRON 2.8GHZ(S145),2Gb, 500Gb,AVRF, DVD=Rw,NEG	3,364.00	0.00	0.00	3,364.00	31/12/2015
1241 000000004 000000000000000001 0204	F-8848 13V KIT P/ENSAMBLAR SEMPRON 2.8GHZ(S145),2Gb, 500Gb,AVRF, DVD=Rw,NEG	3,364.00	0.00	0.00	3,364.00	31/12/2015
1241 000000004 000000000000000001 0205	F-AA8848 13V P/KIT PARA ENSAMBLAR CI-3 2100,3.10GHZ, 4Gb, 1TB, AVRF, DVD=Rw	6,090.00	0.00	0.00	6,090.00	31/12/2015
1241 000000004 000000000000000001 0206	COMPUTADORA ENSAMBLADA	5,742.00	0.00	0.00	5,742.00	31/12/2015
1241 000000004 000000000000000001 0207	F-AA593 COMPUTADORA ENSAMBLADA TRU BASIC, PROCESADOR AMD ATHLON II X3 450	4,972.92	0.00	0.00	4,972.92	31/12/2015
1241 000000004 000000000000000001 0208	F-AA593 COMPUTADORA ENSAMBLADA TRU BASIC, PROCESADOR AMD ATHLON II X3 450	4,972.92	0.00	0.00	4,972.92	31/12/2015
1241 000000004 000000000000000001 0209	F-AA593 COMPUTADORA ENSAMBLADA TRU BASIC, PROCESADOR AMD ATHLON II X3 450	4,972.92	0.00	0.00	4,972.92	31/12/2015
1241 000000004 000000000000000001 0211	F-AA593 COMPUTADORA ENSAMBLADA TRU BASIC, PROCESADOR AMD ATHLON II X3 450	4,972.92	0.00	0.00	4,972.92	31/12/2015
1241 000000004 000000000000000001 0212	F-AA381 ECTOAM32E01K COMPUTADORA ENSAMBLADA TRU BASIC, CON PRECESADOR	4,972.92	0.00	0.00	4,972.92	31/12/2015
1241 000000004 000000000000000001 0213	F-AA381 ECTOAM32E01K COMPUTADORA ENSAMBLADA TRU BASIC, CON PRECESADOR	4,972.92	0.00	0.00	4,972.92	31/12/2015
1241 000000004 000000000000000001 0214	F-AA593 COMPUTADORA ENSAMBLADA TRU BASIC, PROCESADOR AMD ATHLON II X3 450	4,972.92	0.00	0.00	4,972.92	31/12/2015
1241 000000004 000000000000000001 0215	F-AA593 COMPUTADORA ENSAMBLADA TRU BASIC, PROCESADOR AMD ATHLON II X3 450	4,972.92	0.00	0.00	4,972.92	31/12/2015
1241 000000004 000000000000000001 0216	F-AA593 COMPUTADORA ENSAMBLADA TRU BASIC, PROCESADOR AMD ATHLON II X3 450	4,972.92	0.00	0.00	4,972.92	31/12/2015
1241 000000004 000000000000000001 0217	F-AA381 ECTOAM32E01K COMPUTADORA ENSAMBLADA TRU BASIC CON PROCESADOR	4,972.92	0.00	0.00	4,972.92	31/12/2015
1241 000000004 000000000000000001 0218	F-AA593 COMPUTADORA ENSAMBLADA TRU BASIC, PROCESADOR AMD ATHLON II X3 450	4,972.92	0.00	0.00	4,972.92	31/12/2015
1241 000000004 000000000000000001 0219	F-AA593 COMPUTADORA ENSAMBLADA TRU BASIC, PROCESADOR AMD ATHLON II X3 450	4,972.92	0.00	0.00	4,972.92	31/12/2015

1241	000000004	000000000000000001	0221	F-AA593 COMPUTADORA ENSAMBLADA TRU BASIC, PROCESADOR AMD ATHLON II X3 450	4,972.92	0.00	0.00	4,972.92	31/12/2015
1241	000000004	000000000000000001	0222	F-30 COMPUTADORA ENSAMBLADA CON PROCESADOR AMD ATHLON XII	8,744.72	0.00	0.00	8,744.72	31/12/2015
1241	000000004	000000000000000001	0223	F-30 COMPUTADORA ENSAMBLADA CON PROCESADOR AMD ATHLON XII	8,744.72	0.00	0.00	8,744.72	31/12/2015
1241	000000004	000000000000000001	0224	F-30 COMPUTADORA ENSAMBLADA CON PROCESADOR AMD ATHLON XII	8,744.72	0.00	0.00	8,744.72	31/12/2015
1241	000000004	000000000000000001	0226	F-30 COMPUTADORA ENSAMBLADA CON PROCESADOR AMD ATHLON XII	8,744.72	0.00	0.00	8,744.72	31/12/2015
1241	000000004	000000000000000001	0227	F-30 COMPUTADORA ENSAMBLADA CON PROCESADOR AMD ATHLON XII	8,744.72	0.00	0.00	8,744.72	31/12/2015
1241	000000004	000000000000000001	0228	F-30 COMPUTADORA ENSAMBLADA CON PROCESADOR AMD ATHLON XII	8,744.72	0.00	0.00	8,744.72	31/12/2015
1241	000000004	000000000000000001	0229	F-30 COMPUTADORA ENSAMBLADA CON PROCESADOR AMD ATHLON XII	8,744.72	0.00	0.00	8,744.72	31/12/2015
1241	000000004	000000000000000001	0230	F-30 COMPUTADORA ENSAMBLADA CON PROCESADOR AMD ATHLON XII	8,744.72	0.00	0.00	8,744.72	31/12/2015
1241	000000004	000000000000000001	0231	F-30 COMPUTADORA ENSAMBLADA CON PROCESADOR CORE¡5,4GBRAM	15,136.31	0.00	0.00	15,136.31	31/12/2015
1241	000000004	000000000000000001	0233	IMPRESORA HP LASERJET 1505	4,871.81	0.00	0.00	4,871.81	31/12/2015
1241	000000004	000000000000000001	0234	F-AA593 COMPUTADORA ENSAMBLADA TRU BASIC, PROCESADOR AMD ATHLON II X3 450	4,972.92	0.00	0.00	4,972.92	31/12/2015
1241	000000004	000000000000000001	0235	F-0020 EQUIPO MULTIFUNCIONAL MOUNTBATTEN PRO	104,400.00	0.00	0.00	104,400.00	31/12/2015
1241	000000004	000000000000000001	0236	F-134 COMPUTADORA ATOM. 1.7, MONITOR 17.3	4,996.12	0.00	0.00	4,996.12	31/12/2015
1241	000000004	000000000000000001	0237	F-134 COMPUTADORA ATOM 1.7, MONITOR 17.3	4,996.12	0.00	0.00	4,996.12	31/12/2015
1241	000000004	000000000000000001	0238	F-134 COMPUTADORA ATOM 1.7, MONITOR 17.3	4,996.12	0.00	0.00	4,996.12	31/12/2015
1241	000000004	000000000000000001	0239	F-134 COMPUTADORA ATOM 1.7, MONITOR 17.3	4,996.12	0.00	0.00	4,996.12	31/12/2015
1241	000000004	000000000000000001	0240	F-134 COMPUTADORA ATOM 1.7, MONITOR 17.3	4,996.12	0.00	0.00	4,996.12	31/12/2015
1241	000000004	000000000000000001	0241	F-134 COMPUTADORA ATOM 1.7, MONITOR 17.3	4,996.12	0.00	0.00	4,996.12	31/12/2015
1241	000000004	000000000000000001	0242	F-134 COMPUTADORA SEMPRO 1GB MONITOR 17.3	4,996.12	0.00	0.00	4,996.12	31/12/2015
1241	000000004	000000000000000001	0243	F-134 COMPUTADORA SEMPRO 1GB MONITOR 17.3	4,996.12	0.00	0.00	4,996.12	31/12/2015
1241	000000004	000000000000000001	0244	F-134 COMPUTADORA SEMPRO 1GB MONITOR 17.3	4,996.12	0.00	0.00	4,996.12	31/12/2015
1241	000000004	000000000000000001	0245	F-134 COMPUTADORA SEMPRO 1GB MONITOR 17.3	4,996.12	0.00	0.00	4,996.12	31/12/2015
1241	000000004	000000000000000001	0246	F-134 COMPUTADORA SEMPRO 1GB MONITOR 17.3	4,996.12	0.00	0.00	4,996.12	31/12/2015
1241	000000004	000000000000000001	0247	F-134 COMPUTADORA PROCESADOR PENTIUM	6,275.02	0.00	0.00	6,275.02	31/12/2015
1241	000000004	000000000000000001	0248	R-28 MESA DE COMPUTO FLORENCIA 1.50 X .75 X .75 MTS	3,609.92	0.00	0.00	3,609.92	31/12/2015
1241	000000004	000000000000000001	0249	F-AA381 ECTOAM32E01K COMPUTADORA ENSAMBLADA TRU BASIC CON PROCESADOR	4,972.92	0.00	0.00	4,972.92	31/12/2015
1241	000000004	000000000000000001	0251	F-AA593 COMPUTADORA ENSAMBLADA TRU BASIC, PROCESADOR AMD ATHLON II X3 450	4,972.92	0.00	0.00	4,972.92	31/12/2015
1241	000000004	000000000000000001	0252	COMPUTADORA	9,660.00	0.00	0.00	9,660.00	31/12/2015
1241	000000004	000000000000000001	0253	F-1686 COMPUTADORA	5,800.00	0.00	0.00	5,800.00	31/12/2015
1241	000000004	000000000000000001	0255	COMPUTADORA	9,660.00	0.00	0.00	9,660.00	31/12/2015
1241	000000004	000000000000000001	0256	F-AA593 COMPUTADORA ENSAMBLADA TRU BASIC, PROCESADOR AMD ATHLON II X3 450	4,972.92	0.00	0.00	4,972.92	31/12/2015
1241	000000004	000000000000000001	0257	F-1007 IMPRESORA MULTIFUNCIONAL HP LASER	3,245.68	0.00	0.00	3,245.68	31/12/2015
1241	000000004	000000000000000001	0258	F-AA593 COMPUTADORA ENSAMBLADA TRU BASIC, PROCESADOR AMD ATHLON II X3 450	4,972.92	0.00	0.00	4,972.92	31/12/2015
1241	000000004	000000000000000001	0259	R-28 MESA DE COMPUTO FLORENCIA 1.50 X .75 X .75 MTS	3,609.92	0.00	0.00	3,609.92	31/12/2015
1241	000000004	000000000000000001	0260	F-AA593 COMPUTADORA ENSAMBLADA TRU BASIC, PROCESADOR AMD ATHLON II X3 450	4,972.92	0.00	0.00	4,972.92	31/12/2015
1241	000000004	000000000000000001	0261	R-28 MESA DE COMPUTO FLORENCIA 1.50 X .75 X .75 MTS	3,609.92	0.00	0.00	3,609.92	31/12/2015
1241	000000004	000000000000000001	0263	IMPRESORA	6,612.01	0.00	0.00	6,612.01	31/12/2015
1241	000000004	000000000000000001	0266	COMPUTADORA	10,999.70	0.00	0.00	10,999.70	31/12/2015
1241	000000004	000000000000000001	0268	EQUIPO DE COMPUTO ENSAMBLADO CPU ACTEK MONITOR ACER	16,250.00	0.00	0.00	16,250.00	31/12/2015
1241	000000004	000000000000000001	0270	R-28 137 CPU TURIN CARRO DE COMPUTO MAPLE	3,016.00	0.00	0.00	3,016.00	31/12/2015
1241	000000004	000000000000000001	0275	SISTEMA MODULAR NO ELECTRIFICADO	17,059.10	0.00	0.00	17,059.10	31/12/2015
1241	000000004	000000000000000001	0276	HUB 3 COM DE 16 PUERTOS	2,699.99	0.00	0.00	2,699.99	31/12/2015
1241	000000004	000000000000000001	0277	F-1001 CAMARA PANASONIC AG-HPX170	134,640.27	0.00	0.00	134,640.27	31/12/2015
1241	000000004	000000000000000001	0278	F-3429 TARJETA DE MEMORIA PANASONIC AJ-P2E032XG SERIE-AAR10	10,254.40	0.00	0.00	10,254.40	31/12/2015
1241	000000004	000000000000000001	0279	F-3429 TARJETA DE MEMORIA PANASONIC AJ-P2E032XG SERIE-AAR10	10,254.40	0.00	0.00	10,254.40	31/12/2015
1241	000000004	000000000000000001	0281	F-9212 KIT P/ENSAMBLAR SEMPRON 2.8GHZ	3,364.00	0.00	0.00	3,364.00	31/12/2015

1241	000000004	000000000000000001	0282	F-9212 KIT P/ENSAMBLAR SEMPRON 2.8GHZ	3,364.00	0.00	0.00	3,364.00	31/12/2015
1241	000000004	000000000000000001	0283	F-9212 KIT P/ENSAMBLAR SEMPRON 2.8GHZ	3,364.00	0.00	0.00	3,364.00	31/12/2015
1241	000000004	000000000000000001	0284	F-9212 KIT P/ENSAMBLAR SEMPRON 2.8GHZ	3,364.00	0.00	0.00	3,364.00	31/12/2015
1241	000000004	000000000000000001	0285	F-9212 KIT P/ENSAMBLAR SEMPRON 2.8GHZ	3,364.00	0.00	0.00	3,364.00	31/12/2015
1241	000000004	000000000000000001	0286	F-9212 KIT P/ENSAMBLAR SEMPRON 2.8GHZ	3,364.00	0.00	0.00	3,364.00	31/12/2015
1241	000000004	000000000000000001	0288	F-9212 KIT P/ENSAMBLAR SEMPRON 2.8GHZ	3,364.00	0.00	0.00	3,364.00	31/12/2015
1241	000000004	000000000000000001	0289	F-9212 KIT P/ENSAMBLAR SEMPRON 2.8GHZ	3,364.00	0.00	0.00	3,364.00	31/12/2015
1241	000000004	000000000000000001	0290	F-9212 KIT P/ENSAMBLAR SEMPRON 2.8GHZ	3,364.00	0.00	0.00	3,364.00	31/12/2015
1241	000000004	000000000000000001	0291	F-9212 KIT P/ENSAMBLAR SEMPRON 2.8GHZ	3,364.00	0.00	0.00	3,364.00	31/12/2015
1241	000000004	000000000000000001	0292	F-9212 KIT P/ENSAMBLAR CI-3 2100, 3.10GHZ	6,090.00	0.00	0.00	6,090.00	31/12/2015
1241	000000004	000000000000000001	0293	F-9212 KIT P/ENSAMBLAR CI-3 2100, 3.10GHZ	6,090.00	0.00	0.00	6,090.00	31/12/2015
1241	000000004	000000000000000001	0294	F-8848 13V KIT P/ENSAMBLAR SEMPRON 2.8GHZ(S145),2Gb, 500Gb,AVRF, DVD=Rw,NEG	3,364.00	0.00	0.00	3,364.00	31/12/2015
1241	000000004	000000000000000001	0297	F-37 MINICOMPONENTE DAEWO	4,058.84	0.00	0.00	4,058.84	31/12/2015
1241	000000004	000000000000000001	0298	F-9237 KIT P/ENSAMBLAR SEMPRON 2.8GHZ	3,364.00	0.00	0.00	3,364.00	31/12/2015
1241	000000004	000000000000000001	0299	F-9237 KIT P/ENSAMBLAR SEMPRON 2.8GHZ	3,364.00	0.00	0.00	3,364.00	31/12/2015
1241	000000004	000000000000000001	0300	F-9237 KIT P/ENSAMBLAR SEMPRON 2.8GHZ	3,364.00	0.00	0.00	3,364.00	31/12/2015
1241	000000004	000000000000000001	0301	F-9237 KIT P/ENSAMBLAR SEMPRON 2.8GHZ	3,364.00	0.00	0.00	3,364.00	31/12/2015
1241	000000004	000000000000000001	0302	F-9237 KIT P/ENSAMBLAR SEMPRON 2.8GHZ	3,364.00	0.00	0.00	3,364.00	31/12/2015
1241	000000004	000000000000000001	0303	F-9237 KIT P/ENSAMBLAR SEMPRON 2.8GHZ	3,364.00	0.00	0.00	3,364.00	31/12/2015
1241	000000004	000000000000000001	0304	F-9237 KIT P/ENSAMBLAR SEMPRON 2.8GHZ	3,364.00	0.00	0.00	3,364.00	31/12/2015
1241	000000004	000000000000000001	0305	F-9237 KIT P/ENSAMBLAR SEMPRON 2.8GHZ	3,364.00	0.00	0.00	3,364.00	31/12/2015
1241	000000004	000000000000000001	0306	F-9237 KIT P/ENSAMBLAR SEMPRON 2.8GHZ	3,364.00	0.00	0.00	3,364.00	31/12/2015
1241	000000004	000000000000000001	0307	F-9237 KIT P/ENSAMBLAR SEMPRON 2.8GHZ	3,364.00	0.00	0.00	3,364.00	31/12/2015
1241	000000004	000000000000000001	0308	F-9237 KIT P/ENSAMBLAR SEMPRON 2.8GHZ	3,364.00	0.00	0.00	3,364.00	31/12/2015
1241	000000004	000000000000000001	0309	F-9237 KIT P/ENSAMBLAR SEMPRON 2.8GHZ	3,364.00	0.00	0.00	3,364.00	31/12/2015
1241	000000004	000000000000000001	0312	LAPTOP VAIO FW480	24,601.92	0.00	0.00	24,601.92	31/12/2015
1241	000000004	000000000000000001	0314	COMPUTADORA PORTATIL ACER	7,500.00	0.00	0.00	7,500.00	31/12/2015
1241	000000004	000000000000000001	0315	F-133 PC ARMADA ICORES PANTALLA DE 18.5 Y ENSAMBLE DE TECLADO Y MOUSE USB	8,744.71	0.00	0.00	8,744.71	31/12/2015
1241	000000004	000000000000000001	0316	F-141 LENOVO G475 PANTALLA LCD 14" PROCES	7,837.64	0.00	0.00	7,837.64	31/12/2015
1241	000000004	000000000000000001	0317	F-366 LAPTOP TOSHIBA L 845-SP 4393 WM	13,800.00	0.00	0.00	13,800.00	31/12/2015
1241	000000004	000000000000000001	0318	F-675 COMPUTADORA PORTATIL TOSHIBA SERIE 4c217353wmod satelite	14,899.01	0.00	0.00	14,899.01	31/12/2015
1241	000000004	000000000000000001	0320	F-677 COMPUTADORA PORTATIL TOSHIBA SERIE 4c217327wmod satelite	14,899.01	0.00	0.00	14,899.01	31/12/2015
1241	000000004	000000000000000001	0321	F-269 COMPUTADORA LAP TOP MARCA SONY VAIO, SVE CON PROCESADOR INTEL	15,000.00	0.00	0.00	15,000.00	31/12/2015
1241	000000004	000000000000000001	0322	F-269 IMPRESORA MARCA HP LASSER BLANCO Y NEGRO WIRELESS	3,800.00	0.00	0.00	3,800.00	31/12/2015
1241	000000004	000000000000000001	0323	F-278 IMPRESORA PARA CREDENCIALES MARCA BADGY	27,000.00	0.00	0.00	27,000.00	31/12/2015
1241	000000004	000000000000000001	0324	F-18029 EIMEPL555 13V(C11CC96201) MULTIFUNCIONAL L555 FAX W ADF SIS TINTA C	4,060.00	0.00	0.00	4,060.00	31/12/2015
1241	000000004	000000000000000001	0326	MULTIFUNCIONAL L555 FAX W ADF SISTEMA TINTA CONTINUA	4,060.00	0.00	0.00	4,060.00	31/12/2015
1241	000000004	000000000000000001	0327	MULTIFUNCIONAL L555 FAX W ADF SISTEMA TINTA CONTINUA	4,060.00	0.00	0.00	4,060.00	31/12/2015
1241	000000004	000000000000000001	0337	F-2724 IMPRESORA MULTIFUNCIONAL MARCA HEWLETT PACKARD MOD OFFICEJET 7500A	5,404.44	0.00	0.00	5,404.44	31/12/2015
1241	000000004	000000000000000001	0339	F-2797 COMPUTADORA PORTATIL ACER CORE I5, 1TB DD 6 GB EN RAM PANTALLA 14 PG	11,530.17	0.00	0.00	11,530.17	31/12/2015
1241	000000004	000000000000000001	0340	COMPUTADORA IMAC MARCA APPLE MODELO IMAC 21.5 NP ME086E/A SER. CO2K9P1RDNCR	25,636.00	0.00	0.00	25,636.00	31/12/2015
1241	000000004	000000000000000001	0341	F-392 COMPUTADORA LENOVO	5,999.00	0.00	0.00	5,999.00	31/12/2015
1241	000000004	000000000000000001	0342	F-392 COMPUTADORA LENOVO	5,999.00	0.00	0.00	5,999.00	31/12/2015
1241	000000004	000000000000000001	0343	F-392 COMPUTADORA LENOVO	5,999.00	0.00	0.00	5,999.00	31/12/2015
1241	000000004	000000000000000001	0344	F-392 COMPUTADORA LENOVO	5,999.00	0.00	0.00	5,999.00	31/12/2015
1241	000000004	000000000000000001	0345	F-392 COMPUTADORA LENOVO	5,999.00	0.00	0.00	5,999.00	31/12/2015
1241	000000004	000000000000000001	0346	F-392 COMPUTADORA LENOVO	5,999.00	0.00	0.00	5,999.00	31/12/2015

1241	000000004	000000000000000001	0347	F-392 COMPUTADORA LENOVO	5,999.00	0.00	0.00	5,999.00	31/12/2015
1241	000000004	000000000000000001	0348	F-392 COMPUTADORA LENOVO	5,999.00	0.00	0.00	5,999.00	31/12/2015
1241	000000004	000000000000000001	0349	F-392 COMPUTADORA LENOVO	5,999.00	0.00	0.00	5,999.00	31/12/2015
1241	000000004	000000000000000001	0350	F-392 MULTIFUNCIONAL HP PRO 8600 PLUS	3,999.00	0.00	0.00	3,999.00	31/12/2015
1241	000000004	000000000000000001	0359	F-462 COMPUTADORA 18.5" AMDX2 4GB RAM 500 GB DISCO DURO WIFI WEB CAM WINDOW	13,108.00	0.00	0.00	13,108.00	31/12/2015
1241	000000004	000000000000000001	0361	F-462 COMPUTADORA 18.5" AMDX2 4GB RAM 500 GB DISCO DURO WIFI WEB CAM WINDOW	13,108.00	0.00	0.00	13,108.00	31/12/2015
1241	000000004	000000000000000001	0369	F-462 IMPRESORA EPSON L210	4,524.00	0.00	0.00	4,524.00	31/12/2015
1241	000000004	000000000000000001	0370	F-462 IMPRESORA EPSON L210	4,524.00	0.00	0.00	4,524.00	31/12/2015
1241	000000004	000000000000000001	0375	F-1A ALL IN ONE PC MARCA LENOVO IDEACENTRE C 240	9,823.92	0.00	0.00	9,823.92	31/12/2015
1241	000000004	000000000000000001	0378	F-112 AIO ACER AZ3770-MO348 CORE 13	14,996.48	0.00	0.00	14,996.48	31/12/2015
1241	000000004	000000000000000001	0379	F-3A EQUIPO DE COMPUTO DE ESCRITORIO ICORE 7 PROCESADOR 4G MEMORIA RAM	16,124.00	0.00	0.00	16,124.00	31/12/2015
1241	000000004	000000000000000001	0380	F-9 COMPUTADORA DE ESCRITORIO HP ALL IN ONE	12,852.39	0.00	0.00	12,852.39	31/12/2015
1241	000000004	000000000000000001	0381	F-224 SONY VAIO SVT11225CLW	15,999.00	0.00	0.00	15,999.00	31/12/2015
1241	000000004	000000000000000001	0382	F-163 PC AIO LENOVO IDEACENTRE C240	8,919.59	0.00	0.00	8,919.59	31/12/2015
1241	000000004	000000000000000001	0384	F-347 EQUIPO DE COMPUTO MODELO 205 G1 BUSSINES	13,108.00	0.00	0.00	13,108.00	31/12/2015
1241	000000004	000000000000000001	0385	F-347 EQUIPO DE COMPUTO MODELO 205 G1 BUSSINES	13,108.00	0.00	0.00	13,108.00	31/12/2015
1241	000000004	000000000000000001	0386	F-347 IMPRESORA HP LASER JET 1102	2,668.00	0.00	0.00	2,668.00	31/12/2015
1241	000000004	000000000000000001	0387	F-347 IMPRESORA HP LASER JET 1102	2,668.00	0.00	0.00	2,668.00	31/12/2015
1241	000000004	000000000000000001	0389	F-172 COMPUTADORA ALL IN ONE MARCA HP MOD. AIO 205 G1, PROCESADOR E1-2500 D	8,846.61	0.00	0.00	8,846.61	31/12/2015
1241	000000004	000000000000000001	0390	F-162 AIO LENOVO IDEACENTRE C240	8,919.59	0.00	0.00	8,919.59	31/12/2015
1241	000000004	000000000000000001	0392	F-174 PROYECTOR MARCA INFOCUS, MOD IN112 CON NUM DE SER 797212961150	6,274.61	0.00	0.00	6,274.61	31/12/2015
1241	000000004	000000000000000001	0393	F-175 COMPUTADORA PORTATIL V5 572P 6657 CORE I5 4GB EN RAM DISCO DURO	14,487.11	0.00	0.00	14,487.11	31/12/2015
1241	000000004	000000000000000001	0399	F-178 COMPUTADORA ACER AZC 602 MC31 PANTALLA19.5 PLG 2 GB EN RAM WIN 8	8,945.53	0.00	0.00	8,945.53	31/12/2015
1241	000000004	000000000000000001	0400	F-178 COMPUTADORA ACER AZC 602 MC31 PANTALLA19.5 PLG 2 GB EN RAM WIN 8	8,945.53	0.00	0.00	8,945.53	31/12/2015
1241	000000004	000000000000000001	0401	F-178 COMPUTADORA ACER AZC 602 MC31 PANTALLA19.5 PLG 2 GB EN RAM WIN 8	8,945.53	0.00	0.00	8,945.53	31/12/2015
1241	000000004	000000000000000001	0402	F-178 MULTIFUNCIONAL L210 EPSON 27 PPM	3,601.96	0.00	0.00	3,601.96	31/12/2015
1241	000000004	000000000000000001	0403	F-178 MULTIFUNCIONAL L210 EPSON 27 PPM	3,601.96	0.00	0.00	3,601.96	31/12/2015
1241	000000004	000000000000000001	0405	F-178 MULTIFUNCIONAL L210 EPSON 27 PPM	3,601.96	0.00	0.00	3,601.96	31/12/2015
1241	000000004	000000000000000001	0406	F-197 COMPUTADORA LENOVO TODO EN UNO C2057318332	8,919.58	0.00	0.00	8,919.58	31/12/2015
1241	000000004	000000000000000001	0407	F-186 COMPUTADORA ALLIN ONE 205 G1 E3T80LT PANTALLA DE 18.5 PGL DISCO 500 G	9,378.60	0.00	0.00	9,378.60	31/12/2015
1241	000000004	000000000000000001	0408	F-186 COMPUTADORA ALLIN ONE 205 G1 E3T80LT PANTALLA DE 18.5 PGL DISCO 500 G	9,378.60	0.00	0.00	9,378.60	31/12/2015
1241	000000004	000000000000000001	0409	F-186 COMPUTADORA ALLIN ONE 205 G1 E3T80LT PANTALLA DE 18.5 PGL DISCO 500 G	9,378.60	0.00	0.00	9,378.60	31/12/2015
1241	000000004	000000000000000001	0410	F-188 COMPUTADORA ALLIN ONE 205 G1 E3T80LT PANTALLA DE 18.5 PGL DISCO 500 G	9,378.60	0.00	0.00	9,378.60	31/12/2015
1241	000000004	000000000000000001	0411	F-192 COMPUTADORA ALLIN ONE 205 G1 E3T80LT PANTALLA DE 18.5 PGL DISCO 500 G	9,378.60	0.00	0.00	9,378.60	31/12/2015
1241	000000004	000000000000000001	0414	F-614 SWITCH 48 PUERTOS GIGA SOPORTA SFP ADMINISTRABLES PARA RACK CISCO	20,242.00	0.00	0.00	20,242.00	31/12/2015
1241	000000004	000000000000000001	0415	F-614 SWITCH 24 PUERTOS GIGA SOPORTA SFP ADMINISTRABLE PARA RACK CISCO	16,112.40	0.00	0.00	16,112.40	31/12/2015
1241	000000004	000000000000000001	0416	F-614 MINI SPLIT I TON AIRE ACONDICIONADO	18,444.00	0.00	0.00	18,444.00	31/12/2015
1241	000000004	000000000000000001	0417	F-614 UPS ECO 750VA 120V STANDBY CON PUERTO USB TRIPP LITE	4,234.00	0.00	0.00	4,234.00	31/12/2015
1241	000000004	000000000000000001	0418	F-614 RACK DE ALUMINIO 7 X 19 COLOR NEGRO NORTH 001BK	3,422.00	0.00	0.00	3,422.00	31/12/2015
1241	000000004	000000000000000001	0419	F-614 LAPTOP TOSHIBA SATELLITE L55 B5267WM	11,194.00	0.00	0.00	11,194.00	31/12/2015
1241	000000004	000000000000000001	0420	F-614 SWITCH 48 PUERTOS GIGA SOPORTA SFP ADMINISTRABLES PARA RACK CISCO	20,242.00	0.00	0.00	20,242.00	31/12/2015
1241	000000004	000000000000000001	0421	F-614 RACK DE ALUMINIO 7 X 19 COLOR NEGRO NORTH 001BK	3,422.00	0.00	0.00	3,422.00	31/12/2015
1241	000000004	000000000000000001	0422	F-276 LAP TOP ACER V5-572P-6657 15.6" TOUCH CORE I5	13,920.00	0.00	0.00	13,920.00	31/12/2015
1241	000000004	000000000000000001	0425	F-288 IMPRESORA EPS L355	4,469.12	0.00	0.00	4,469.12	31/12/2015
1241	000000004	000000000000000001	0426	F-289 COMPUTADORA AIO ACER AZC-602-MC31 (DQ. STGAL.002)	9,295.00	0.00	0.00	9,295.00	31/12/2015
1241	000000004	000000000000000001	0428	F-291 COMPUTADORA AIO ACER AZC-602-MC31 (DQ. STGAL.002)	9,295.00	0.00	0.00	9,295.00	31/12/2015
1241	000000004	000000000000000001	0429	F-242 IMPRESORA LASER XEROIX PHASER 7100-N SERIE SXP6005868	31,919.84	0.00	0.00	31,919.84	31/12/2015

1241 000000004 000000000000000001 0430	F-247 DISCO EXTERNO ADATA DE 3 TB	2,880.40	0.00	0.00	2,880.40	31/12/2015
1241 000000004 000000000000000001 0432	F-580 COMPUTADORA MARCA HP 18.5 4GB RAM, DISCO DURO 500GB WIFI WEB CAM WIN	13,108.00	0.00	0.00	13,108.00	31/12/2015
1241 000000004 000000000000000001 0433	F-580 COMPUTADORA MARCA HP 18.5 4GB RAM, DISCO DURO 500GB WIFI WEB CAM WIN	13,108.00	0.00	0.00	13,108.00	31/12/2015
1241 000000004 000000000000000001 0434	F-580 COMPUTADORA MARCA HP 18.5 4GB RAM, DISCO DURO 500GB WIFI WEB CAM WIN	13,108.00	0.00	0.00	13,108.00	31/12/2015
1241 000000004 000000000000000001 0435	F-580 COMPUTADORA MARCA HP 18.5 4GB RAM, DISCO DURO 500GB WIFI WEB CAM WIN	13,108.00	0.00	0.00	13,108.00	31/12/2015
1241 000000004 000000000000000001 0436	F-580 COMPUTADORA MARCA HP 18.5 4GB RAM, DISCO DURO 500GB WIFI WEB CAM WIN	13,108.00	0.00	0.00	13,108.00	31/12/2015
1241 000000004 000000000000000001 0437	F-580 COMPUTADORA MARCA HP 18.5 4GB RAM, DISCO DURO 500GB WIFI WEB CAM WIN	13,108.00	0.00	0.00	13,108.00	31/12/2015
1241 000000004 000000000000000001 0438	F-580 COMPUTADORA MARCA HP 18.5 4GB RAM, DISCO DURO 500GB WIFI WEB CAM WIN	13,108.00	0.00	0.00	13,108.00	31/12/2015
1241 000000004 000000000000000001 0439	F-580 COMPUTADORA MARCA HP 18.5 4GB RAM, DISCO DURO 500GB WIFI WEB CAM WIN	13,108.00	0.00	0.00	13,108.00	31/12/2015
1241 000000004 000000000000000001 0440	F-580 COMPUTADORA MARCA HP 18.5 4GB RAM, DISCO DURO 500GB WIFI WEB CAM WIN	13,108.00	0.00	0.00	13,108.00	31/12/2015
1241 000000004 000000000000000001 0441	F-580 COMPUTADORA MARCA HP 18.5 4GB RAM, DISCO DURO 500GB WIFI WEB CAM WIN	13,108.00	0.00	0.00	13,108.00	31/12/2015
1241 000000004 000000000000000001 0454	F-306 COMPUTADORA ALL IN ONE ACER ASPIRE PROCESADOR INTEL 2GB DE MEMORIA	9,378.60	0.00	0.00	9,378.60	31/12/2015
1241 000000004 000000000000000001 0455	F-306 COMPUTADORA ALL IN ONE ACER ASPIRE PROCESADOR INTEL 2GB DE MEMORIA	9,378.60	0.00	0.00	9,378.60	31/12/2015
1241 000000004 000000000000000001 0456	F-310 COMPUTADORA AIO ACER AZC-602-MC31 (DQ.STGAL.002)	9,378.60	0.00	0.00	9,378.60	31/12/2015
1241 000000004 000000000000000001 0457	F-310 COMPUTADORA AIO ACER AZC-602-MC31 (DQ.STGAL.002)	9,378.60	0.00	0.00	9,378.60	31/12/2015
1241 000000004 000000000000000001 0458	F-310 COMPUTADORA AIO ACER AZC-602-MC31 (DQ.STGAL.002)	9,378.60	0.00	0.00	9,378.60	31/12/2015
1241 000000004 000000000000000001 0459	F-310 COMPUTADORA AIO ACER AZC-602-MC31 (DQ.STGAL.002)	9,378.60	0.00	0.00	9,378.60	31/12/2015
1241 000000004 000000000000000001 0460	F-310 COMPUTADORA AIO ACER AZC-602-MC31 (DQ.STGAL.002)	9,378.60	0.00	0.00	9,378.60	31/12/2015
1241 000000004 000000000000000001 0462	F-314 COMPUTADORA CORE I5 HP.800ED SFF CON MONITOR DE 23" LED VGA. DV	21,975.39	0.00	0.00	21,975.39	31/12/2015
1241 000000004 000000000000000001 0463	F-314 COMPUTADORA CORE I5 HP.800ED SFF CON MONITOR DE 23" LED VGA.DV	21,975.39	0.00	0.00	21,975.39	31/12/2015
1241 000000004 000000000000000001 0464	F-314 COMPUTADORA CORE I5 HP.800ED SFF CON MONITOR DE 23" LED VGA.DV	21,975.39	0.00	0.00	21,975.39	31/12/2015
1241 000000004 000000000000000001 0465	F-314 COMPUTADORA CORE I5 HP.800ED SFF CON MONITOR DE 23" LED VGA.DV	21,975.39	0.00	0.00	21,975.39	31/12/2015
1241 000000004 000000000000000001 0466	F-314 COMPUTADORA CORE I5 HP.800ED SFF CON MONITOR DE 23" LED VGA.DV	21,975.39	0.00	0.00	21,975.39	31/12/2015
1241 000000004 000000000000000001 0467	F-314 COMPUTADORA PORTATIL TOSHIBA SATELITE CORE I5	17,587.27	0.00	0.00	17,587.27	31/12/2015
1241 000000004 000000000000000001 0468	F-323 EQUIPO DE COMPUTO AIO-ACER AZC-602-MC3	9,378.60	0.00	0.00	9,378.60	31/12/2015
1241 000000004 000000000000000001 0469	F-323 IMPRESORA EPSON I355 MULTIFUNCIONAL	4,440.48	0.00	0.00	4,440.48	31/12/2015
1241 000000004 000000000000000001 0470	F-340 IMPRESORA EPSON I355	4,440.49	0.00	0.00	4,440.49	31/12/2015
1241 000000004 000000000000000001 0471	F-323 EQUIPO DE COMPUTO AIO-ACER AZC-602-MC3	9,378.60	0.00	0.00	9,378.60	31/12/2015
1241 000000004 000000000000000001 0476	F-1084 COMPUTADORA DE ESCRITORIO	12,922.17	0.00	0.00	12,922.17	31/12/2015
1241 000000004 000000000000000001 0477	F-1084 COMPUTADORA DE ESCRITORIO	12,922.17	0.00	0.00	12,922.17	31/12/2015
1241 000000004 000000000000000001 0478	F-4 EQUIPO DE COMPUTO	14,267.42	0.00	0.00	14,267.42	31/12/2015
1241 000000004 000000000000000001 0484	F-1180 NOTEBOOK PC TOUCH 11.6"	9,581.60	0.00	0.00	9,581.60	31/12/2015
1241 000000004 000000000000000001 0487	F-155 MULTIFUNCIONAL LASER JET NEW M12FN21PPMRED Y FAX	4,025.20	0.00	0.00	4,025.20	31/12/2015
1241 000000004 000000000000000001 0488	F-155 DISCO DURO EXTERNO	3,109.10	0.00	0.00	3,109.10	31/12/2015
1241 000000004 000000000000000001 0489	F-46 IMPRESORA MULTIFUNCIONAL L220	4,346.06	0.00	0.00	4,346.06	31/12/2015
1241 000000004 000000000000000001 0490	F-64 COMPUTADORA PC LENOVO A10 CEL. N3050,46B,500GB,W10H, 19.5	9,294.25	0.00	0.00	9,294.25	31/12/2015
1241 000000004 000000000000000001 0491	F-64 COMPUTADORA PC LENOVO A10 CEL. N3050,46B,500GB,W10H, 19.5	9,294.26	0.00	0.00	9,294.26	31/12/2015
1241 000000004 000000000000000001 0492	F-73 IMPRESORA MULTIFUNCIONAL OFFICEJET 8610	4,395.82	0.00	0.00	4,395.82	31/12/2015
1241 000000004 000000000000000001 0494	F-49 COMPUTADORA DE ESCRITORIO HP ALL-ONE-PC	8,619.96	0.00	0.00	8,619.96	31/12/2015
1241 000000004 000000000000000001 0495	F-49 IMPRESORA MULTIFUNCIONAL HP OFFECE JET PRO 8620	3,098.36	0.00	0.00	3,098.36	31/12/2015
1241 000000004 000000000000000001 0496	F-52 EQUIPO DE COMPUTO PC AIO LENOVO CEL. N3050, 4GB, 500GB W10H, 19.5	9,752.61	0.00	0.00	9,752.61	31/12/2015
1241 000000004 000000000000000001 0497	F-55 EQUIPO DE COMPUTO PC AIO LENOVO CEL. N3050, 4GB, 500GB, W10H, 19.5	9,752.61	0.00	0.00	9,752.61	31/12/2015
1241 000000004 000000000000000001 0498	F-104 COMPUTADORA DE ESCRITORIO AIO C200 CELARON N3050 1.6GHZ 4GB/1TB	9,057.05	0.00	0.00	9,057.05	31/12/2015
1241 000000004 000000000000000001 0499	F-104 COMPUTADORA DE ESCRITORIO AIO C200 CELARON N3050 1.6GHZ 4GB/1TB	9,057.05	0.00	0.00	9,057.05	31/12/2015
1241 000000004 000000000000000001 0500	F-104 COMPUTADORA DE ESCRITORIO AIO C200 CELARON N3050 1.6GHZ 4GB/1TB	9,057.05	0.00	0.00	9,057.05	31/12/2015
1241 000000004 000000000000000001 0501	F-104 COMPUTADORA DE ESCRITORIO AIO IDEACENTRE AIO C200 CELERON N3050	9,057.05	0.00	0.00	9,057.05	31/12/2015
1241 000000004 000000000000000001 0502	F-68 COMPUTADORA ENSAMBLADO	8,728.19	0.00	0.00	8,728.19	31/12/2015

1241 000000004 000000000000000001 0503	F-113 COMPUTADORA ENSAMBLADA	8,760.58	0.00	0.00	8,760.58	31/12/2015
1241 000000004 000000000000000001 0504	F-113 COMPUTADORA ENSAMBLADA	8,760.58	0.00	0.00	8,760.58	31/12/2015
1241 000000004 000000000000000001 0505	F-109 COMPUTADORA ENSAMBLADA	9,090.22	0.00	0.00	9,090.22	31/12/2015
1241 000000004 000000000000000001 0506	F-171 EQUIPO DE COMPUTO IDEACENTRE AIO C20-00 CELERON N3050 2.41 GHZ	8,696.49	0.00	0.00	8,696.49	31/12/2015
1241 000000004 000000000000000001 0507	F-165 EQUIPO DE COMPUTO IDEACENTRE AIO C20-00 CELERON N3050 2.41 GHZ	8,696.48	0.00	0.00	8,696.48	31/12/2015
1241 000000004 000000000000000001 0508	F-165 EQUIPO DE COMPUTO IDEACENTRE AIO C20-00 CELERON N3050 2.41 GHZ	8,696.49	0.00	0.00	8,696.49	31/12/2015
1241 000000004 000000000000000001 0509	F-744 DISCO DURO 3TB S-ATA. SISTEMA DE VIDEOVIGILANCIA	2,871.01	0.00	0.00	2,871.01	31/12/2015
1241 000000004 000000000000000001 0510	F-745 DISCO DURO 3TB S-ATA. SISTEMA DE VIDEOVIGILANCIA	2,871.01	0.00	0.00	2,871.01	31/12/2015
1241 000000004 000000000000000001 0514	F-226 COMPUTADORA HP ALL-IN-ONE SERIAL No. 8CC6030JXX	8,898.26	0.00	0.00	8,898.26	31/12/2015
1241 000000004 000000000000000001 0515	F-226 COMPUTADORA HP ALL-IN-ONE SERIAL No. 8CC6030JZW	8,898.26	0.00	0.00	8,898.26	31/12/2015
1241 000000004 000000000000000001 0516	F-226 COMPUTADORA HP ALL-IN-ONE SERIAL No. 8CC6030JZQ	8,898.27	0.00	0.00	8,898.27	31/12/2015
1241 000000004 000000000000000001 0517	F-226 COMPUTADORA HP ALL-IN-ONE SERIAL No. 8CC6030JZS	8,898.27	0.00	0.00	8,898.27	31/12/2015
1241 000000004 000000000000000001 0518	F-226 COMPUTADORA HP ALL-IN-ONE SERIAL No. 8CC6030JWX	8,898.27	0.00	0.00	8,898.27	31/12/2015
1241 000000004 000000000000000001 0519	F-226 COMPUTADORA HP ALL-IN-ONE SERIAL No. 8CC6030JZZ	8,898.27	0.00	0.00	8,898.27	31/12/2015
1241 000000004 000000000000000001 0520	F-274 COMPUTADORA ENSAMBLADA CON PANTALLA LED 24"	11,144.80	0.00	0.00	11,144.80	31/12/2015
1241 000000004 000000000000000001 0521	F-274 COMPUTADORA ENSAMBLADA CON PANTALLA LED 24"	7,434.94	0.00	0.00	7,434.94	31/12/2015
1241 000000004 000000000000000001 0522	F-274 COMPUTADORA ENSAMBLADA CON PANTALLA LED 24"	7,434.94	0.00	0.00	7,434.94	31/12/2015
1241 000000004 000000000000000001 0523	F-274 COMPUTADORA ENSAMBLADA CON PANTALLA LED 24"	7,434.94	0.00	0.00	7,434.94	31/12/2015
1241 000000004 000000000000000001 0525	F-231 COMPUTADORA HP ALL-IN-ONE PC CODIGO 8CC6030K03	9,068.66	0.00	0.00	9,068.66	31/12/2015
1241 000000004 000000000000000001 0526	F-231 IMPRESORA TINTA CONTINUA EPSON L310 CODIGO VHKK015332	3,525.18	0.00	0.00	3,525.18	31/12/2015
1241 000000004 000000000000000001 0527	F-304 ESCANER DE CAMA PLANA CON ALIMENTADOR AUTOMATICO DE 50 PPM DE AMBAS C	26,088.40	0.00	0.00	26,088.40	31/12/2015
1241 000000004 000000000000000001 0528	F-323 MULTIFUNCIONAL EPSON L375 TANQUE DE TINTA COLOR	5,219.88	0.00	0.00	5,219.88	31/12/2015
1241 000000004 000000000000000001 0530	F-339 MULTIFUNCIONAL MARCA EPSON MODELOO L575	6,657.82	0.00	0.00	6,657.82	31/12/2015
1241 000000004 000000000000000001 0531	F-302 COMPUTADORA ENSAMBLADA	10,104.72	0.00	0.00	10,104.72	31/12/2015
1241 000000004 000000000000000001 0532	F-302 COMPUTADORA ENSAMBLADA	10,104.73	0.00	0.00	10,104.73	31/12/2015
1241 000000004 000000000000000001 0533	F-347 COMPUTADORA ENSAMBLADA	8,057.26	0.00	0.00	8,057.26	31/12/2015
1241 000000004 000000000000000001 0534	F-347 COMPUTADORA ENSAMBLADA	8,057.27	0.00	0.00	8,057.27	31/12/2015
1241 000000004 000000000000000001 0535	F-351 COMPUTADORA ENSAMBLADA	8,057.27	0.00	0.00	8,057.27	31/12/2015
1241 000000004 000000000000000001 0536	F-352 COMPUTADORA ENSAMBLADA	12,720.70	0.00	0.00	12,720.70	31/12/2015
1241 000000004 000000000000000001 0537	F-353 COMPUTADORA ENSAMBLADA	11,759.06	0.00	0.00	11,759.06	31/12/2015
1241 000000004 000000000000000001 0538	F-380 NOTEBOOK HP 14-AM007LA PENT N3710, 8GB, 1TB, DVD-RW, W10H, 14" ROJA	8,118.75	0.00	0.00	8,118.75	31/12/2015
1241 000000004 000000000000000001 0539	F-380 NOTEBOOK HP 14-AM007LA PENT N3710, 8GB, 1TB, DVD-RW, W10H, 14" ROJA	8,118.75	0.00	0.00	8,118.75	31/12/2015
1241 000000004 000000000000000001 0540	F-380 NOTEBOOK HP 14-AM007LA PENT N3710, 8GB, 1TB, DVD-RW, W10H, 14" ROJA	8,118.75	0.00	0.00	8,118.75	31/12/2015
1241 000000004 000000000000000001 0541	F-380 NOTEBOOK HP 14-AM007LA PENT N3710, 8GB, 1TB, DVD-RW, W10H, 14" ROJA	8,118.74	0.00	0.00	8,118.74	31/12/2015
1241 000000004 000000000000000001 0542	F-381 ESCANER PORTATIL DUPLEX A4 CLOR VIA ISB 7.5 PPM	6,181.76	0.00	0.00	6,181.76	31/12/2015
1241 000000004 000000000000000001 0543	F-381 ESCANER PORTATIL DUPLEX A4 CLOR VIA ISB 7.5 PPM	6,181.75	0.00	0.00	6,181.75	31/12/2015
1241 000000004 000000000000000001 0545	F-GB1905 CIE RED 90PPM RED 2GB 1GHz CK V2 0EX9667979	160,000.01	0.00	0.00	160,000.01	31/12/2015
1241 000000004 000000000000000001 0546	F-GB1905 COP IMP 35PPM DUP DA DF 2BDJ 160GB 0AE7178557	67,000.00	0.00	0.00	67,000.00	31/12/2015
1241 000000004 000000000000000001 0547	F-292 HP SCANJET ENTRERPRISE FLOW 7500 ESCANER CAMA PLANA (OFICIO) Y ADF	32,886.00	0.00	0.00	32,886.00	31/12/2015
1241 000000004 000000000000000001 0548	F-292 HP SCANJET ENTRERPRISE FLOW 7500 ESCANER CAMA PLANA (OFICIO) Y ADF	32,886.00	0.00	0.00	32,886.00	31/12/2015
1241 000000004 000000000000000001 0549	F-292 HP SCANJET ENTRERPRISE FLOW 7500 ESCANER CAMA PLANA (OFICIO) Y ADF	32,886.00	0.00	0.00	32,886.00	31/12/2015
1241 000000004 000000000000000001 0550	F-293 HP SCANJET ENTRERPRISE FLOW 7500 ESCANER CAMA PLANA (OFICIO) Y ADF	32,886.00	0.00	0.00	32,886.00	31/12/2015
1241 000000004 000000000000000001 0551	F-328 SERVIDOR HP PROLIANT ML30 GEN9 PROCESADOR INTEL XEON E3 1225V5 8GB	17,420.42	0.00	0.00	17,420.42	31/12/2015
1241 000000004 000000000000000001 0552	F-328 SERVIDOR HP PROLIANT ML30 GEN9 PROCESADOR INTEL XEON E3 1225V5 8GB	17,420.41	0.00	0.00	17,420.41	31/12/2015
1241 000000004 000000000000000001 0553	F-392 IMPRESORA LASER MONOCROMATICA SAMSUNG SL-M4020ND DUPLEX Y ED	4,042.60	0.00	0.00	4,042.60	31/12/2015
1241 000000004 000000000000000001 0554	F-399 IMPRESORA MULTIFUNCIONAL EPSON L575 No. DE SERIE W98Y089281	6,293.00	0.00	0.00	6,293.00	31/12/2015
1241 000000004 000000000000000001 0555	F-410 COMPUTADORA ENSAMBLADA CON PANTALLA	11,629.00	0.00	0.00	11,629.00	31/12/2015

1241 000000004 000000000000000001 0556	F-410 COMPUTADORA ENSAMBLADA CON PANTALLA	11,629.00	0.00	0.00	11,629.00	31/12/2015
1241 000000004 000000000000000001 0557	F-410 COMPUTADORA ENSAMBLADA CON PANTALLA	11,629.00	0.00	0.00	11,629.00	31/12/2015
1241 000000004 000000000000000001 0558	F-434 COMPUTADORA ENSAMBLADA CON PANTALLA LED SAMSUNG 191366X768	9,351.92	0.00	0.00	9,351.92	31/12/2015
1241 000000004 000000000000000001 0559	F-434 COMPUTADORA ENSAMBLADA CON PANTALLA LED SAMSUNG 191366X768	9,351.92	0.00	0.00	9,351.92	31/12/2015
1241 000000004 000000000000000001 0560	F-434 COMPUTADORA ENSAMBLADA CON PANTALLA LED SAMSUNG 191366X768	9,351.92	0.00	0.00	9,351.92	31/12/2015
1241 000000004 000000000000000001 0561	F-434 COMPUTADORA ENSAMBLADA CON PANTALLA LED SAMSUNG 191366X768	9,351.92	0.00	0.00	9,351.92	31/12/2015
1241 000000004 000000000000000001 0562	F-434 COMPUTADORA ENSAMBLADA CON PANTALLA LED SAMSUNG 191366X768	9,351.92	0.00	0.00	9,351.92	31/12/2015
1241 000000004 000000000000000001 0563	F-434 COMPUTADORA ENSAMBLADA CON PANTALLA LED SAMSUNG 191366X768	9,351.92	0.00	0.00	9,351.92	31/12/2015
1241 000000004 000000000000000001 0564	F-434 COMPUTADORA ENSAMBLADA CON PANTALLA LED SAMSUNG 191366X768	9,351.92	0.00	0.00	9,351.92	31/12/2015
1241 000000004 000000000000000001 0565	F-434 COMPUTADORA ENSAMBLADA CON PANTALLA LED SAMSUNG 191366X768	9,351.92	0.00	0.00	9,351.92	31/12/2015
1241 000000004 000000000000000001 0566	F-434 COMPUTADORA ENSAMBLADA CON PANTALLA LED SAMSUNG 191366X768	9,351.92	0.00	0.00	9,351.92	31/12/2015
1241 000000004 000000000000000001 0567	F-434 COMPUTADORA ENSAMBLADA CON PANTALLA LED SAMSUNG 191366X768	9,351.92	0.00	0.00	9,351.92	31/12/2015
1241 000000004 000000000000000001 0568	F-434 COMPUTADORA ENSAMBLADA CON PANTALLA LED SAMSUNG 191366X768	9,351.92	0.00	0.00	9,351.92	31/12/2015
1241 000000004 000000000000000001 0569	F-441 COMPUTADORA ENSAMBLADA CON MONITOR LED ACER E 1900HQ 18.8" SERIE 03B0	8,884.88	0.00	0.00	8,884.88	31/12/2015
1241 000000004 000000000000000001 0570	F-442 COMPUTADORA ENSAMBLADA CON MONITOR LED ACER E 1900HQ 18.5 SERIE 73B00	8,576.58	0.00	0.00	8,576.58	31/12/2015
1241 000000004 000000000000000001 0571	F-446 COMPUTADORA ENSAMBLADA CON MONITOR LED E 1900HQ 18.5 SERIE AB3B00	9,156.57	0.00	0.00	9,156.57	31/12/2015
1241 000000004 000000000000000001 0572	F-446 COMPUTADORA ENSAMBLADA CON MONITOR LED E 1900HQ 18.5 SERIE 043B00	9,156.58	0.00	0.00	9,156.58	31/12/2015
1241 000000004 000000000000000001 0573	F-447 COMPUTADORA ENSAMBLADA CON MONITOR LED E 1900HQ 18.5 SERIE D3B00	9,156.58	0.00	0.00	9,156.58	31/12/2015
1241 000000004 000000000000000001 0574	F-447 COMPUTADORA ENSAMBLADA CON MONITOR LED E 1900HQ 18.5 SERIE 23B00	9,156.58	0.00	0.00	9,156.58	31/12/2015
1241 000000004 000000000000000001 0575	F-447 COMPUTADORA ENSAMBLADA CON MONITOR LED E 1900HQ 18.5 SERIE 73B00	9,156.58	0.00	0.00	9,156.58	31/12/2015
1241 000000004 000000000000000001 0576	F-448 COMPUTADORA ENSAMBLADA CON MONITOR LED E 1900HQ 18.5 SERIE F3B00	9,156.57	0.00	0.00	9,156.57	31/12/2015
1241 000000004 000000000000000001 0577	F-467 LAPTOP HP PROCESADOR AMD A8, DISCO DURO DE 1 TB, RAM DE 8 GB,	10,319.36	0.00	0.00	10,319.36	31/12/2015
1241 000000004 000000000000000001 0578	F-499 COMPUTADORA ENSAMBLADA CON MONITOR LED DE 24"	13,520.96	0.00	0.00	13,520.96	31/12/2015
1241 000000004 000000000000000001 0579	F-516 COMPUTADORA ENSAMBLADA CON MONITOR LED DE 19.5" ACER V206HQL S.178509	8,307.92	0.00	0.00	8,307.92	31/12/2015
1241 000000004 000000000000000001 0580	F-516 COMPUTADORA ENSAMBLADA CON MONITOR LED DE 19.5" ACER V206HQL S.758509	8,307.92	0.00	0.00	8,307.92	31/12/2015
1241 000000004 000000000000000001 0581	F-516 COMPUTADORA ENSAMBLADA CON MONITOR LED DE 19.5" ACER V206HQL S.5A8509	8,307.92	0.00	0.00	8,307.92	31/12/2015
1241 000000004 000000000000000001 0582	F-517 COMPUTADORA ENSAMBLADA CON MONITOR LED DE 19.5" ACER V206HQL S.998509	8,307.92	0.00	0.00	8,307.92	31/12/2015
1241 000000004 000000000000000001 0583	F-518 COMPUTADORA ENSAMBLADA CON MONITOR LED DE 19.5" ACER V206HQL S.768509	8,307.92	0.00	0.00	8,307.92	31/12/2015
1241 000000004 000000000000000001 0584	F-518 COMPUTADORA ENSAMBLADA CON MONITOR LED DE 19.5" ACER V206HQL S.DE8509	8,307.92	0.00	0.00	8,307.92	31/12/2015
1241 000000004 000000000000000001 0585	F-519 IMPRESORA MULTIFUNCIONAL EPSON L-380 SERIE X34N180634	4,451.62	0.00	0.00	4,451.62	31/12/2015
1241 000000004 000000000000000001 0586	F-520 MULTIFUNCIONAL L575 ECOTANK CON SISTEMA TINTA CONTINUA S. W98Y123133	6,660.72	0.00	0.00	6,660.72	31/12/2015
1241 000000004 000000000000000001 0587	F-525 COMPUTADORA ENSAMBLADA CON MONITOR LED DE 19.5" ACER V206HQL S.988509	8,307.92	0.00	0.00	8,307.92	31/12/2015
1241 000000004 000000000000000001 0588	F-525 COMPUTADORA ENSAMBLADA CON MONITOR LED DE 19.5" ACER V206HQL S.748509	8,307.92	0.00	0.00	8,307.92	31/12/2015
1241 000000004 000000000000000001 0589	F-525 COMPUTADORA ENSAMBLADA CON MONITOR LED DE 19.5" ACER V206HQL S.T09918	8,307.92	0.00	0.00	8,307.92	31/12/2015
1241 000000004 000000000000000001 0590	F-553 MONITOR LED DE 27" LG SERIE 703NTSUB2326	4,899.84	0.00	0.00	4,899.84	31/12/2015
1241 000000004 000000000000000001 0591	F-553 DISCO DURO EXTERNO ALMACENAMIENTO EN RED NAS DE 2 TB SERIE WCC4M6VSV2	4,333.76	0.00	0.00	4,333.76	31/12/2015
1241 000000004 000000000000000001 0592	F-535 MULTIFUNCIONAL L575 CON SISTEMA DE TINTA CONTINUA SERIE W98Y132369	6,660.72	0.00	0.00	6,660.72	31/12/2015
1241 000000004 000000000000000001 0593	F-552 COMPUTADORA ENSAMBLADA CON MONITOR LED DE 18.5 LG	8,023.72	0.00	0.00	8,023.72	31/12/2015
1241 000000004 000000000000000001 0594	F-554 IMPRESORA MULTIFUNCIONAL HP PAGE WIDE PRO 477 DW SERIE CN71QFX0PJ	10,202.20	0.00	0.00	10,202.20	31/12/2015
1241 000000004 000000000000000001 0595	F-575 COMPUTADIRA ENSAMBLADA CON PANTALLA LED DE 24" HP SERIE 643134X	10,736.22	0.00	0.00	10,736.22	31/12/2015
1241 000000004 000000000000000001 0596	F-575 COMPUTADIRA ENSAMBLADA CON PANTALLA LED DE 24" HP SERIE 6491J9L	10,736.22	0.00	0.00	10,736.22	31/12/2015
1241 000000004 000000000000000001 0597	F-575 COMPUTADIRA ENSAMBLADA CON PANTALLA LED DE 24" HP SERIE 6491JR8	10,736.21	0.00	0.00	10,736.21	31/12/2015
1241 000000004 000000000000000001 0598	F-575 IMPRESORA MULTIFUNCIONAL HP LASERJET PRO M521DN SERIE CNB7K4K9VC	10,126.80	0.00	0.00	10,126.80	31/12/2015
1241 000000004 000000000000000001 0599	F-575 IMPRESORA MULTIFUNCIONAL HP LASERJET PRO M521DN SERIE CNB7K4P7R1	10,126.80	0.00	0.00	10,126.80	31/12/2015
1241 000000004 000000000000000001 0600	F-590 COMPUTADORA ENSAMBLADA CON PANTALLA LED DE 20" HP	8,281.47	0.00	0.00	8,281.47	31/12/2015
1241 000000004 000000000000000001 0601	F-591 COMPUTADORA ENSAMBLADA CON PANTALLA LED DE 19" HP	8,426.47	0.00	0.00	8,426.47	31/12/2015
1241 000000004 000000000000000001 0602	F-592 ESCANER HP SCANJET PRO 3000 CON ALIMENTADOR DE HOJAS SERIE CN76EB60C3	10,565.28	0.00	0.00	10,565.28	31/12/2015

1241 000000004 000000000000000001 0604	F-592 IMPRESORA EPSON L575 SERIE W98Y131022	6,660.72	0.00	0.00	6,660.72	31/12/2015
1241 000000004 000000000000000001 0605	F-593 COMPUTADORA ENSAMBLADA CON PANTALLA LED DE 24" HP FHD	15,535.88	0.00	0.00	15,535.88	31/12/2015
1241 000000004 000000000000000001 0606	F-680 FUJITSU FI-160 ESCANE DE DOCUMENTOS A 2 CARAS 216X355.6 600PPP HASTA	31,188.46	0.00	0.00	31,188.46	31/12/2015
1241 000000004 000000000000000001 0607	F-680 FUJITSU FI-160 ESCANE DE DOCUMENTOS A 2 CARAS 216X355.6 600PPP HASTA	31,188.46	0.00	0.00	31,188.46	31/12/2015
1241 000000004 000000000000000001 0608	F-680 FUJITSU FI-160 ESCANE DE DOCUMENTOS A 2 CARAS 216X355.6 600PPP HASTA	31,188.45	0.00	0.00	31,188.45	31/12/2015
1241 000000004 000000000000000001 0609	F-680 COMPUTADORA DESKTOP ACER VERITON X2640G INTEL CORE i3 7TH GEN 3i-7100	17,745.91	0.00	0.00	17,745.91	31/12/2015
1241 000000004 000000000000000001 0610	F-680 COMPUTADORA DESKTOP ACER VERITON X2640G INTEL CORE i3 7TH GEN 3i-7100	17,745.91	0.00	0.00	17,745.91	31/12/2015
1241 000000004 000000000000000001 0611	F-680 COMPUTADORA DESKTOP ACER VERITON X2640G INTEL CORE i3 7TH GEN 3i-7100	17,745.92	0.00	0.00	17,745.92	31/12/2015
1241 000000004 000000000000000001 0612	F-680 LAPTOP ASUS K510U PROCESADOR INTEL CORE i7 7500U 8GB UP TP 16 GB	28,429.16	0.00	0.00	28,429.16	31/12/2015
1241 000000004 000000000000000001 0613	F-869 IMAC 21.5 PANTALLA RETINA 4K 3.0 GHZ 8GB DD 1 TB SERIE SC02WH2MCJ1G5	34,550.02	0.00	0.00	34,550.02	31/12/2015
1241 000000004 000000000000000001 0614	F-870 COMPUTADORA ENSAMBLADA	8,886.68	0.00	0.00	8,886.68	31/12/2015
1241 000000004 000000000000000001 0615	F-870 COMPUTADORA ENSAMBLADA	8,886.68	0.00	0.00	8,886.68	31/12/2015
1241 000000004 000000000000000001 0616	F-870 COMPUTADORA ENSAMBLADA	8,886.68	0.00	0.00	8,886.68	31/12/2015
1241 000000004 000000000000000001 0617	F-870 COMPUTADORA ENSAMBLADA	8,886.68	0.00	0.00	8,886.68	31/12/2015
1241 000000004 000000000000000001 0618	F-870 COMPUTADORA ENSAMBLADA	8,886.68	0.00	0.00	8,886.68	31/12/2015
1241 000000004 000000000000000001 0619	F-870 COMPUTADORA ENSAMBLADA	8,886.68	0.00	0.00	8,886.68	31/12/2015
1241 000000004 000000000000000001 0620	F-870 COMPUTADORA ENSAMBLADA	8,886.68	0.00	0.00	8,886.68	31/12/2015
1241 000000004 000000000000000001 0621	F-870 COMPUTADORA ENSAMBLADA	8,886.68	0.00	0.00	8,886.68	31/12/2015
1241 000000004 000000000000000001 0622	F-870 COMPUTADORA ENSAMBLADA	8,886.68	0.00	0.00	8,886.68	31/12/2015
1241 000000004 000000000000000001 0623	F-870 COMPUTADORA ENSAMBLADA	8,886.68	0.00	0.00	8,886.68	31/12/2015
1241 000000004 000000000000000001 0624	F-870 COMPUTADORA ENSAMBLADA	8,886.68	0.00	0.00	8,886.68	31/12/2015
1241 000000004 000000000000000001 0625	F-870 COMPUTADORA ENSAMBLADA	8,886.67	0.00	0.00	8,886.67	31/12/2015
1241 000000004 000000000000000001 0626	F-870 COMPUTADORA ENSAMBLADA	8,886.67	0.00	0.00	8,886.67	31/12/2015
1241 000000004 000000000000000001 0627	B 91 EQUIPO DE COMPUTO AVANZADO DE ESCRITORIO	35,434.52	0.00	0.00	35,434.52	31/12/2015
1241 000000004 000000000000000001 0628	F-871 MULTIFUNCIONAL EPSON L575 SERIE W98Y227635	6,842.84	0.00	0.00	6,842.84	31/12/2015
1241 000000004 000000000000000001 0629	F-960 LAPTOP HP 14-BS012LA N/SCD8099DZK	10,090.54	0.00	0.00	10,090.54	31/12/2015
1241 000000004 000000000000000001 0630	F-968 COMPUTADORA ENSAMBLADA	9,513.08	0.00	0.00	9,513.08	31/12/2015
1241 000000004 000000000000000001 0632	F-748 HP LAPTOP 15-da0009la de 15.6 - Core i3 serie:CND907242X	14,498.55	0.00	0.00	14,498.55	31/12/2015
1241 000000004 000000000000000001 0633	F-748 HP LAPTOP 15-da0009la de 15.6 - Core i3 serie:CND90723RC	14,498.55	0.00	0.00	14,498.55	31/12/2015
1241 000000004 000000000000000001 0634	F-748 HP LAPTOP 15-da0009la de 15.6 - Core i3 serie:CND907259M	14,498.55	0.00	0.00	14,498.55	31/12/2015
1241 000000004 000000000000000001 0635	F-748 HP LAPTOP 15-da0009la de 15.6 - Core i3 serie:CND90724XC	14,498.55	0.00	0.00	14,498.55	31/12/2015
1241 000000004 000000000000000001 0636	F-748 HP LAPTOP 15-da0009la de 15.6 - Core i3 serie:CND90723V5	14,498.55	0.00	0.00	14,498.55	31/12/2015
1241 000000004 000000000000000001 0637	F-748 HP LAPTOP 15-da0009la de 15.6 - Core i3 serie:CND907247T	14,498.55	0.00	0.00	14,498.55	31/12/2015
1241 000000004 000000000000000001 0638	F-748 HP LAPTOP 15-da0009la de 15.6 - Core i3 serie:CND90724BS	14,498.55	0.00	0.00	14,498.55	31/12/2015
1241 000000004 000000000000000001 0639	F-748 HP LAPTOP 15-da0009la de 15.6 - Core i3 serie:CND90724MT	14,498.55	0.00	0.00	14,498.55	31/12/2015
1241 000000004 000000000000000001 0640	F-748 HP LAPTOP 15-da0009la de 15.6 - Core i3 serie:3PX34LA#ABM	14,498.55	0.00	0.00	14,498.55	31/12/2015
1241 000000004 000000000000000001 0641	F-748 HP LAPTOP 15-da0009la de 15.6 - Core i3 serie:CND90724S3	14,498.55	0.00	0.00	14,498.55	31/12/2015
1241 000000004 000000000000000001 0642	F-748 HP LAPTOP 15-da0009la de 15.6 - Core i3 serie:3PX34LA#ABM	14,498.55	0.00	0.00	14,498.55	31/12/2015
1241 000000004 000000000000000001 0643	F-748 HP - ALL IN ONE 24 -F019LA DE 23.8. SERIE: 8CC8400462	16,673.55	0.00	0.00	16,673.55	31/12/2015
1241 000000004 000000000000000001 0644	F-748 HP - ALL IN ONE 24 -F019LA DE 23.8. SERIE: 8CC8513112	16,673.55	0.00	0.00	16,673.55	31/12/2015
1241 000000004 000000000000000001 0645	F-748 HP 205 ALL IN ONE PROCESADOR AMD E2-9000 SERIE:8CC83424X	9,348.10	0.00	0.00	9,348.10	31/12/2015
1241 000000004 000000000000000001 0646	F-748 HP 205 ALL IN ONE PROCESADOR AMD E2-9000 SERIE:8CC8342N2Z	9,348.10	0.00	0.00	9,348.10	31/12/2015
1241 000000004 000000000000000001 0647	F-748 HP 205 ALL IN ONE PROCESADOR AMD E2-9000 SERIE:8CC8342N3S	9,348.10	0.00	0.00	9,348.10	31/12/2015
1241 000000004 000000000000000001 0648	F-748 HP 205 ALL IN ONE PROCESADOR AMD E2-9000 SERIE:8CC8342N3L	9,348.10	0.00	0.00	9,348.10	31/12/2015
1241 000000004 000000000000000001 0649	F-748 HP 205 ALL IN ONE PROCESADOR AMD E2-9000 SERIE:8CC8342N3X	9,348.10	0.00	0.00	9,348.10	31/12/2015
1241 000000004 000000000000000001 0650	F-748 HP 205 ALL IN ONE PROCESADOR AMD E2-9000 SERIE:8CC8342N49	9,348.10	0.00	0.00	9,348.10	31/12/2015
1241 000000004 000000000000000001 0651	F-748 HP 205 ALL IN ONE PROCESADOR AMD E2-9000 SERIE:8CC8342N4K	9,348.10	0.00	0.00	9,348.10	31/12/2015

1241 000000004 000000000000000001 0652	F-748 HP 205 ALL IN ONE PROCESADOR AMD E2-9000 SERIE:8CC8342N4R	9,348.10	0.00	0.00	9,348.10	31/12/2015
1241 000000004 000000000000000001 0653	F-748 HP 205 ALL IN ONE PROCESADOR AMD E2-9000 SERIE:8CC8342N56	9,348.10	0.00	0.00	9,348.10	31/12/2015
1241 000000004 000000000000000001 0654	F-748 HP 205 ALL IN ONE PROCESADOR AMD E2-9000 SERIE:8CC8342N5P	9,348.10	0.00	0.00	9,348.10	31/12/2015
1241 000000004 000000000000000001 0655	F-748 HP 205 ALL IN ONE PROCESADOR AMD E2-9000 SERIE:8CC8342N6F	9,348.10	0.00	0.00	9,348.10	31/12/2015
1241 000000004 000000000000000001 0656	F-748 HP 205 ALL IN ONE PROCESADOR AMD E2-9000 SERIE:8CC8342N6G	9,348.10	0.00	0.00	9,348.10	31/12/2015
1241 000000004 000000000000000001 0657	F-748 HP 205 ALL IN ONE PROCESADOR AMD E2-9000 SERIE:8CC8342N6S	9,348.10	0.00	0.00	9,348.10	31/12/2015
1241 000000004 000000000000000001 0658	F-748 HP 205 ALL IN ONE PROCESADOR AMD E2-9000 SERIE:8CC8342N7L	9,348.09	0.00	0.00	9,348.09	31/12/2015
1241 000000004 000000000000000001 0659	F-748 HP 205 ALL IN ONE PROCESADOR AMD E2-9000 SERIE:8CC8342N7N	9,348.09	0.00	0.00	9,348.09	31/12/2015
1241 000000004 000000000000000001 0660	F-748 HP 205 ALL IN ONE PROCESADOR AMD E2-9000 SERIE:8CC8342N89	9,348.09	0.00	0.00	9,348.09	31/12/2015
1241 000000004 000000000000000001 0661	F-748 HP 205 ALL IN ONE PROCESADOR AMD E2-9000 SERIE:8CC8342N8J	9,348.09	0.00	0.00	9,348.09	31/12/2015
1241 000000004 000000000000000001 0662	F-748 HP 205 ALL IN ONE PROCESADOR AMD E2-9000 SERIE:8CC8342NCN	9,348.09	0.00	0.00	9,348.09	31/12/2015
1241 000000004 000000000000000001 0663	F-748 HP 205 ALL IN ONE PROCESADOR AMD E2-9000 SERIE:8CC8342NFW	9,348.09	0.00	0.00	9,348.09	31/12/2015
1241 000000004 000000000000000001 0664	F-748 HP 205 ALL IN ONE PROCESADOR AMD E2-9000 SERIE:8CC8441YY1	9,348.09	0.00	0.00	9,348.09	31/12/2015
1241 000000004 000000000000000001 0665	F-748 HP 205 ALL IN ONE PROCESADOR AMD E2-9000 SERIE:8CC8441Z4Z	9,348.09	0.00	0.00	9,348.09	31/12/2015
1241 000000004 000000000000000001 0666	F-748 HP 205 ALL IN ONE PROCESADOR AMD E2-9000 SERIE:8CC8441Z75	9,348.09	0.00	0.00	9,348.09	31/12/2015
1241 000000004 000000000000000001 0667	F-748 HP 205 ALL IN ONE PROCESADOR AMD E2-9000 SERIE:8CC8441ZFK	9,348.09	0.00	0.00	9,348.09	31/12/2015
1241 000000004 000000000000000001 0668	F-748 HP 205 ALL IN ONE PROCESADOR AMD E2-9000 SERIE:8CC8441ZNK	9,348.09	0.00	0.00	9,348.09	31/12/2015
1241 000000004 000000000000000001 0669	F-748 HP 205 ALL IN ONE PROCESADOR AMD E2-9000 SERIE:8CC8441ZPF	9,348.09	0.00	0.00	9,348.09	31/12/2015
1241 000000004 000000000000000001 0670	F-748 HP 205 ALL IN ONE PROCESADOR AMD E2-9000 SERIE:8CC8441ZQM	9,348.09	0.00	0.00	9,348.09	31/12/2015
1241 000000004 000000000000000001 0671	F-748 HP 205 ALL IN ONE PROCESADOR AMD E2-9000 SERIE:8CC8441ZQW	9,348.09	0.00	0.00	9,348.09	31/12/2015
1241 000000004 000000000000000001 0672	F-748 HP 205 ALL IN ONE PROCESADOR AMD E2-9000 SERIE:8CC8441ZS9	9,348.09	0.00	0.00	9,348.09	31/12/2015
1241 000000004 000000000000000001 0673	F-748 HP 205 ALL IN ONE PROCESADOR AMD E2-9000 SERIE:8CC8441ZSN	9,348.09	0.00	0.00	9,348.09	31/12/2015
1241 000000004 000000000000000001 0674	F-748 HP 205 ALL IN ONE PROCESADOR AMD E2-9000 SERIE:8CC8441Z16	9,348.09	0.00	0.00	9,348.09	31/12/2015
1241 000000004 000000000000000001 0675	F-748 HP 205 ALL IN ONE PROCESADOR AMD E2-9000 SERIE:8CC8441ZVW	9,348.09	0.00	0.00	9,348.09	31/12/2015
1241 000000004 000000000000000001 0676	F-748 HP 205 ALL IN ONE PROCESADOR AMD E2-9000 SERIE:8CC844200G	9,348.09	0.00	0.00	9,348.09	31/12/2015
1241 000000004 000000000000000001 0677	F-748 HP 205 ALL IN ONE PROCESADOR AMD E2-9000 SERIE:8CC844200Y	9,348.09	0.00	0.00	9,348.09	31/12/2015
1241 000000004 000000000000000001 0678	F-748 HP 205 ALL IN ONE PROCESADOR AMD E2-9000 SERIE:8CC844200Z	9,348.09	0.00	0.00	9,348.09	31/12/2015
1241 000000004 000000000000000001 0679	F-748 HP 205 ALL IN ONE PROCESADOR AMD E2-9000 SERIE:8CC8442016	9,348.09	0.00	0.00	9,348.09	31/12/2015
1241 000000004 000000000000000001 0680	F-748 HP 205 ALL IN ONE PROCESADOR AMD E2-9000 SERIE:8CC8442017	9,348.09	0.00	0.00	9,348.09	31/12/2015
1241 000000004 000000000000000001 0681	F-748 HP 205 ALL IN ONE PROCESADOR AMD E2-9000 SERIE:8CC8442018	9,348.09	0.00	0.00	9,348.09	31/12/2015
1241 000000004 000000000000000001 0682	F-748 HP 205 ALL IN ONE PROCESADOR AMD E2-9000 SERIE:8CC844201B	9,348.09	0.00	0.00	9,348.09	31/12/2015
1241 000000004 000000000000000001 0683	F-748 HP 205 ALL IN ONE PROCESADOR AMD E2-9000 SERIE:8CC844201C	9,348.09	0.00	0.00	9,348.09	31/12/2015
1241 000000004 000000000000000001 0684	F-748 HP 205 ALL IN ONE PROCESADOR AMD E2-9000 SERIE:8CC844201G	9,348.09	0.00	0.00	9,348.09	31/12/2015
1241 000000004 000000000000000001 0685	F-748 HP 205 ALL IN ONE PROCESADOR AMD E2-9000 SERIE:8CC844201N	9,348.09	0.00	0.00	9,348.09	31/12/2015
1241 000000004 000000000000000001 0686	F-748 HP 205 ALL IN ONE PROCESADOR AMD E2-9000 SERIE:8CC844202B	9,348.09	0.00	0.00	9,348.09	31/12/2015
1241 000000004 000000000000000001 0687	F-748 HP 205 ALL IN ONE PROCESADOR AMD E2-9000 SERIE:8CC844202C	9,348.09	0.00	0.00	9,348.09	31/12/2015
1241 000000004 000000000000000001 0688	F-748 HP 205 ALL IN ONE PROCESADOR AMD E2-9000 SERIE:8CC84422G	9,348.09	0.00	0.00	9,348.09	31/12/2015
1241 000000004 000000000000000001 0689	F-748 HP 205 ALL IN ONE PROCESADOR AMD E2-9000 SERIE:8CC844207J	9,348.09	0.00	0.00	9,348.09	31/12/2015
1241 000000004 000000000000000001 0690	F-748 HP 205 ALL IN ONE PROCESADOR AMD E2-9000 SERIE:8CC84420GR	9,348.09	0.00	0.00	9,348.09	31/12/2015
1241 000000004 000000000000000001 0691	F-748 HP 205 ALL IN ONE PROCESADOR AMD E2-9000 SERIE:8CC84420HM	9,348.09	0.00	0.00	9,348.09	31/12/2015
1241 000000004 000000000000000001 0692	F-748 HP 205 ALL IN ONE PROCESADOR AMD E2-9000 SERIE:8CC84420MY	9,348.09	0.00	0.00	9,348.09	31/12/2015
1241 000000004 000000000000000001 0693	F-748 HP 205 ALL IN ONE PROCESADOR AMD E2-9000 SERIE:8CC84420N2	9,348.09	0.00	0.00	9,348.09	31/12/2015
1241 000000004 000000000000000001 0694	F-748 HP 205 ALL IN ONE PROCESADOR AMD E2-9000 SERIE:8CC84420NG	9,348.09	0.00	0.00	9,348.09	31/12/2015
1241 000000004 000000000000000001 0695	F-748 HP 205 ALL IN ONE PROCESADOR AMD E2-9000 SERIE:8CC84420NL	9,348.09	0.00	0.00	9,348.09	31/12/2015
1241 000000004 000000000000000001 0696	F-748 HP 205 ALL IN ONE PROCESADOR AMD E2-9000 SERIE:8CC84420NN	9,348.09	0.00	0.00	9,348.09	31/12/2015
1241 000000004 000000000000000001 0697	F-748 HP 205 ALL IN ONE PROCESADOR AMD E2-9000 SERIE:8CC84420NS	9,348.09	0.00	0.00	9,348.09	31/12/2015
1241 000000004 000000000000000001 0698	F-748 HP 205 ALL IN ONE PROCESADOR AMD E2-9000 SERIE:8CC84420NI	9,348.09	0.00	0.00	9,348.09	31/12/2015

1241 000000004 000000000000000001 0699	F-748 HP 205 ALL IN ONE PROCESADOR AMD E2-9000	9,348.09	0.00	0.00	9,348.09	31/12/2015
1241 000000004 000000000000000001 0700	F-748 HP 205 ALL IN ONE PROCESADOR AMD E2-9000	9,348.09	0.00	0.00	9,348.09	31/12/2015
1241 000000004 000000000000000001 0701	F-748 HP 205 ALL IN ONE PROCESADOR AMD E2-9000	9,348.09	0.00	0.00	9,348.09	31/12/2015
1241 000000004 000000000000000001 0702	F-748 HP 205 ALL IN ONE PROCESADOR AMD E2-9000	9,348.09	0.00	0.00	9,348.09	31/12/2015
1241 000000004 000000000000000001 0703	F-748 HP 205 ALL IN ONE PROCESADOR AMD E2-9000	9,348.09	0.00	0.00	9,348.09	31/12/2015
1241 000000004 000000000000000001 0704	F-748 HP 205 ALL IN ONE PROCESADOR AMD E2-9000	9,348.09	0.00	0.00	9,348.09	31/12/2015
1241 000000004 000000000000000001 0705	F-748 HP 205 ALL IN ONE PROCESADOR AMD E2-9000	9,348.09	0.00	0.00	9,348.09	31/12/2015
1241 000000004 000000000000000001 0706	F-748 HP 205 ALL IN ONE PROCESADOR AMD E2-9000	9,348.09	0.00	0.00	9,348.09	31/12/2015
1241 000000004 000000000000000001 0707	F-748 HP 205 ALL IN ONE PROCESADOR AMD E2-9000	9,348.09	0.00	0.00	9,348.09	31/12/2015
1241 000000004 000000000000000001 0708	F-748 HP 205 ALL IN ONE PROCESADOR AMD E2-9000	9,348.09	0.00	0.00	9,348.09	31/12/2015
1241 000000004 000000000000000001 0710	F-748 MULTIFUNCIONAL MARCA EPSON ECOTANK	7,437.05	0.00	0.00	7,437.05	31/12/2015
1241 000000004 000000000000000001 0711	F-748 MULTIFUNCIONAL MARCA EPSON ECOTANK	7,437.05	0.00	0.00	7,437.05	31/12/2015
1241 000000004 000000000000000001 0712	F-748 MULTIFUNCIONAL MARCA EPSON ECOTANK	7,437.05	0.00	0.00	7,437.05	31/12/2015
1241 000000004 000000000000000001 0713	F-748 MULTIFUNCIONAL EPSON ECOTANK L575 COLOR	7,010.75	0.00	0.00	7,010.75	31/12/2015
1241 000000004 000000000000000001 0714	F-748 MULTIFUNCIONAL EPSON ECOTANK L575 COLOR	7,010.75	0.00	0.00	7,010.75	31/12/2015
1241 000000004 000000000000000001 0715	F-748 MULTIFUNCIONAL EPSON ECOTANK L575 COLOR	7,010.75	0.00	0.00	7,010.75	31/12/2015
1241 000000004 000000000000000001 0716	F-748 MULTIFUNCIONAL EPSON ECOTANK L575 COLOR	7,010.75	0.00	0.00	7,010.75	31/12/2015
1241 000000004 000000000000000001 0717	F-748 MULTIFUNCIONAL EPSON ECOTANK L575 COLOR	7,010.75	0.00	0.00	7,010.75	31/12/2015
1241 000000004 000000000000000001 0718	F-748 MULTIFUNCIONAL EPSON ECOTANK L575 COLOR	7,010.75	0.00	0.00	7,010.75	31/12/2015
1241 000000004 000000000000000001 0719	F-748 MULTIFUNCIONAL EPSON ECOTANK L575 COLOR	7,010.75	0.00	0.00	7,010.75	31/12/2015
1241 000000004 000000000000000001 0720	F-748 MULTIFUNCIONAL EPSON ECOTANK L575 COLOR	7,010.75	0.00	0.00	7,010.75	31/12/2015
1241 000000004 000000000000000001 0721	F-748 MULTIFUNCIONAL EPSON ECOTANK L575 COLOR	7,010.75	0.00	0.00	7,010.75	31/12/2015
1241 000000004 000000000000000001 0722	F-748 MULTIFUNCIONAL EPSON ECOTANK L575 COLOR	7,010.75	0.00	0.00	7,010.75	31/12/2015
1241 000000004 000000000000000001 0723	F-748 MULTIFUNCIONAL EPSON ECOTANK L575 COLOR	7,010.75	0.00	0.00	7,010.75	31/12/2015
1241 000000004 000000000000000001 0724	F-748 MULTIFUNCIONAL EPSON ECOTANK L575 COLOR	7,010.75	0.00	0.00	7,010.75	31/12/2015
1241 000000004 000000000000000001 0725	F-748 IMPRESORA BAGDY 200 S/N: 43212108	19,169.00	0.00	0.00	19,169.00	31/12/2015
1241 000000004 000000000000000001 0727	F-20 Equipo de Cómputo, All in One, marca Hacer, 23?, procesador Intel Cele	9,379.76	0.00	0.00	9,379.76	31/12/2015
1241 000000004 000000000000000001 0728	F-20 Equipo de Cómputo, All in One, marca Hacer, 23?, procesador Intel Cele	9,379.76	0.00	0.00	9,379.76	31/12/2015
1241 000000004 000000000000000001 0729	F-20 Equipo de Cómputo, All in One, marca Hacer, 23?, procesador Intel Cele	9,379.76	0.00	0.00	9,379.76	31/12/2015
1241 000000004 000000000000000001 0730	F-20 Equipo de Cómputo, All in One, marca Hacer, 23?, procesador Intel Cele	9,379.76	0.00	0.00	9,379.76	31/12/2015
1241 000000004 000000000000000001 0731	F-20 Equipo de Cómputo, All in One, marca Hacer, 23?, procesador Intel Cele	9,379.76	0.00	0.00	9,379.76	31/12/2015
1241 000000004 000000000000000001 0732	F-20 Equipo de Cómputo, All in One, marca Hacer, 23?, procesador Intel Cele	9,379.76	0.00	0.00	9,379.76	31/12/2015
1241 000000004 000000000000000001 0733	F-20 Equipo de Cómputo, All in One, marca Hacer, 23?, procesador Intel Cele	9,379.76	0.00	0.00	9,379.76	31/12/2015
1241 000000004 000000000000000001 0734	F-20 Equipo de Cómputo, All in One, marca Hacer, 23?, procesador Intel Cele	9,379.76	0.00	0.00	9,379.76	31/12/2015
1241 000000004 000000000000000001 0735	F-20 Equipo de Cómputo, All in One, marca Hacer, 23?, procesador Intel Cele	9,379.76	0.00	0.00	9,379.76	31/12/2015
1241 000000004 000000000000000001 0736	F-20 Equipo de Cómputo, All in One, marca Hacer, 23?, procesador Intel Cele	9,379.76	0.00	0.00	9,379.76	31/12/2015
1241 000000004 000000000000000001 0737	F-20 Equipo de Cómputo, All in One, marca Hacer, 23?, procesador Intel Cele	9,379.76	0.00	0.00	9,379.76	31/12/2015
1241 000000004 000000000000000001 0738	F-20 Equipo de Cómputo, All in One, marca Hacer, 23?, procesador Intel Cele	9,379.76	0.00	0.00	9,379.76	31/12/2015
1241 000000004 000000000000000001 0739	F-20 Equipo de Cómputo, All in One, marca Hacer, 23?, procesador Intel Cele	9,379.76	0.00	0.00	9,379.76	31/12/2015
1241 000000004 000000000000000001 0740	F-20 Equipo de Cómputo, All in One, marca Hacer, 23?, procesador Intel Cele	9,379.76	0.00	0.00	9,379.76	31/12/2015
1241 000000004 000000000000000001 0741	F-20 Equipo de Cómputo, All in One, marca Hacer, 23?, procesador Intel Cele	9,379.76	0.00	0.00	9,379.76	31/12/2015
1241 000000004 000000000000000001 0742	F-20 Equipo de Cómputo, All in One, marca Hacer, 23?, procesador Intel Cele	9,379.76	0.00	0.00	9,379.76	31/12/2015
1241 000000004 000000000000000001 0743	F-20 Equipo de Cómputo, All in One, marca Hacer, 23?, procesador Intel Cele	9,378.00	0.00	0.00	9,378.00	31/12/2015
1241 000000004 000000000000000001 0744	F-20 Impresora doble carta, con sistema de tinta continuo	9,421.24	0.00	0.00	9,421.24	31/12/2015
1241 000000004 000000000000000001 0745	F-97 Disco duro externo de 4 TB	6,264.00	0.00	0.00	6,264.00	31/12/2015
1241 000000004 000000000000000001 0746	F-670 Servidor de procesador Xeon 2.1 Ghz X4	30,190.86	0.00	0.00	30,190.86	31/12/2015
1241 000000004 000000000000000001 0747	F-670 Impresora multifuncional EPSON ECO TANK L3110 inyeccion de tinta	6,940.86	0.00	0.00	6,940.86	31/12/2015

1241 000000004 000000000000000001 0748	F-785 Copiadora (multifuncional) B/N MP401SPF 1200 x 1200	27,272.08	0.00	0.00	27,272.08	31/12/2015
1241 000000004 000000000000000001 0749	F-D881 Copiadora (multifuncional) Impresión electrofotográfica, escala de g	27,271.99	0.00	0.00	27,271.99	31/12/2015
1241 000000004 000000000000000001 0750	F-D881 Copiadora (multifuncional) Impresión electrofotográfica, escala de g	27,271.99	0.00	0.00	27,271.99	31/12/2015
1241 000000004 000000000000000001 0751	F-D881 Copiadora (multifuncional) Impresión electrofotográfica, escala de g	27,272.00	0.00	0.00	27,272.00	31/12/2015
1241 000000004 000000000000000001 0752	F-D881 Copiadora (multifuncional) Impresión electrofotográfica, escala de g	27,272.00	0.00	0.00	27,272.00	31/12/2015
1241 000000004 000000000000000001 0753	F-896 Escaner alta velocidad	15,300.40	0.00	0.00	15,300.40	31/12/2015
1241 000000004 000000000000000001 0754	F-896 Escaner alta velocidad	15,300.40	0.00	0.00	15,300.40	31/12/2015
1241 000000004 000000000000000001 0755	F-1848 Impresora para credenciales Evolis Badgy 200, 260 x 300 DPI	33,872.00	0.00	0.00	33,872.00	31/12/2015
1241 000000004 000000000000000001 0756	F-A796 PC5419 Dell pc SFF Dell Vostro 3710 Intel Core 13-12100 CQ 3.30 GHZ	24,410.34	0.00	0.00	24,410.34	31/12/2015
1241 000000004 000000000000000001 0757	F-A796 PC5419 Dell pc SFF Dell Vostro 3710 Intel Core 13-12100 CQ 3.30 GHZ	24,410.34	0.00	0.00	24,410.34	31/12/2015
1241 000000004 000000000000000001 0758	F-A796 PC5419 Dell pc SFF Dell Vostro 3710 Intel Core 15-12100 CQ 3.30 GHZ	28,422.67	0.00	0.00	28,422.67	31/12/2015
1241 000000004 000000000000000001 0759	F-A796 PC5419 Dell pc SFF Dell Vostro 3710 Intel Core 15-12100 CQ 3.30 GHZ	28,422.67	0.00	0.00	28,422.67	31/12/2015
1241 000000004 000000000000000001 0760	F-A796 PC5419 Dell pc SFF Dell Vostro 3710 Intel Core 15-12100 CQ 3.30 GHZ	28,422.67	0.00	0.00	28,422.67	31/12/2015
1241 000000004 000000000000000001 0761	F-A796 PC5419 Dell pc SFF Dell Vostro 3710 Intel Core 15-12100 CQ 3.30 GHZ	28,422.67	0.00	0.00	28,422.67	31/12/2015
1241 000000004 000000000000000001 0762	F-A796 PC5419 Dell pc SFF Dell Vostro 3710 Intel Core 15-12100 CQ 3.30 GHZ	28,422.67	0.00	0.00	28,422.67	31/12/2015
1241 000000004 000000000000000001 0763	F-A796 PC5419 Dell pc SFF Dell Vostro 3710 Intel Core 15-12100 CQ 3.30 GHZ	28,422.67	0.00	0.00	28,422.67	31/12/2015
1241 000000004 000000000000000001 0764	F-A796 PC5419 Dell pc SFF Dell Vostro 3710 Intel Core 15-12100 CQ 3.30 GHZ	28,422.67	0.00	0.00	28,422.67	31/12/2015
1241 000000004 000000000000000001 0765	F-A796 PC5419 Dell pc SFF Dell Vostro 3710 Intel Core 15-12100 CQ 3.30 GHZ	28,422.67	0.00	0.00	28,422.67	31/12/2015
1241 000000004 000000000000000001 0766	F-A796 PC5419 Dell pc SFF Dell Vostro 3710 Intel Core 15-12100 CQ 3.30 GHZ	28,422.67	0.00	0.00	28,422.67	31/12/2015
1241 000000004 000000000000000001 0767	F-A796 PC5419 Dell pc SFF Dell Vostro 3710 Intel Core 15-12100 CQ 3.30 GHZ	28,422.67	0.00	0.00	28,422.67	31/12/2015
1241 000000004 000000000000000001 0768	F-A796 PC5419 Dell pc SFF Dell Vostro 3710 Intel Core 15-12100 CQ 3.30 GHZ	28,422.67	0.00	0.00	28,422.67	31/12/2015
1241 000000004 000000000000000001 0769	F-A796 PC5419 Dell pc SFF Dell Vostro 3710 Intel Core 15-12100 CQ 3.30 GHZ	28,422.67	0.00	0.00	28,422.67	31/12/2015
1241 000000004 000000000000000001 0770	F-A796 PC5419 Dell pc SFF Dell Vostro 3710 Intel Core 15-12100 CQ 3.30 GHZ	28,422.67	0.00	0.00	28,422.67	31/12/2015
1241 000000004 000000000000000001 0771	F-A796 PC5419 Dell pc SFF Dell Vostro 3710 Intel Core 15-12100 CQ 3.30 GHZ	28,422.67	0.00	0.00	28,422.67	31/12/2015
1241 000000004 000000000000000001 0772	F-A796 PC5419 Dell pc SFF Dell Vostro 3710 Intel Core 15-12100 CQ 3.30 GHZ	28,422.66	0.00	0.00	28,422.66	31/12/2015
1241 000000004 000000000000000001 0773	F-A796 PC5419 Dell pc SFF Dell Vostro 3710 Intel Core 15-12100 CQ 3.30 GHZ	28,422.66	0.00	0.00	28,422.66	31/12/2015
1241 000000004 000000000000000001 0774	F-A796 Multifunción brother MFC-L9570CDW con wifi blanca 110V-120V	36,563.43	0.00	0.00	36,563.43	31/12/2015
1241 000000004 000000000000000001 0775	F-A796 Multifunción brother MFC-L9570CDW con wifi blanca 110V-120V	36,563.43	0.00	0.00	36,563.43	31/12/2015
1241 000000004 000000000000000001 0776	F-A300 MACBOOK AIR DE 15 PULGADAS CGIP M2, CPU, DE 8 NUCLEOS, GPU DE 10 NUCLEOS DE 512 GB AZUL	0.00	39,385.00	0.00	39,385.00	31/12/2015
REN. FECHA TIPO N.POL. REF	CONCEPTO		DEBE	HABER		
00004 08/08/2024 E 00023 00023	F-A324 ADRIANA ALEJANDRA DELGADO ALCAZAR equipo de computo Mobiliario y Equipo de Administración F-A300 MACBOOK AIR DE 15 PULGADAS CGIP M2, CPU, DE 8 NUCLEOS, GPU DE 10 NUCLEOS DE 512 GB AZUL		39,385.00	0.00		
	TOTAL:		39,385.00	0.00		
1241 000000004 000000000000000001 0777	F-A300 KIT BADGY EVOLIS 200-95 TARJETA/HPV C NEGRO ROJO BLANCO CREDENCIALIZACION	0.00	22,941.00	0.00	22,941.00	31/12/2015
REN. FECHA TIPO N.POL. REF	CONCEPTO		DEBE	HABER		
00005 08/08/2024 E 00023 00023	F-A324 ADRIANA ALEJANDRA DELGADO ALCAZAR equipo de computo Mobiliario y Equipo de Administración F-A300 KIT BADGY EVOLIS 200-95 TARJETA/HPV C NEGRO ROJO BLANCO CREDENCIALIZACION		22,941.00	0.00		
	TOTAL:		22,941.00	0.00		
1241 000000004 000000000000000001 0778	F-A300 KIT IMPRESORA EPSON WORKFORCE WF-100 PORTATIL CON WIFI	0.00	8,212.00	0.00	8,212.00	31/12/2015
REN. FECHA TIPO N.POL. REF	CONCEPTO		DEBE	HABER		
00006 08/08/2024 E 00023 00023	F-A324 ADRIANA ALEJANDRA DELGADO ALCAZAR equipo de computo Mobiliario y Equipo de Administración F-A300 KIT IMPRESORA EPSON WORKFORCE WF-100 PORTATIL CON WIFI		8,212.00	0.00		
	TOTAL:		8,212.00	0.00		
1241 000000004 000000000000000001 0779	F-F52 Computadora HP lap top 15-fd0045l procesador Intel Core i5-133u, 512 gb SODIMM SDERMDDR4 D8GB windows 11	0.00	23,493.48	0.00	23,493.48	31/12/2015
REN. FECHA TIPO N.POL. REF	CONCEPTO		DEBE	HABER		
00013 29/11/2024 E 00081 00081	Mobiliario y Equipo de Administración F-F52 Computadora HP lap top 15-fd0045l procesador Intel Core i5-133u, 512 gb SODIMM SDERMDDR4 D8GB windows 11, monitor led de alta definición		23,493.48	0.00		
	TOTAL:		23,493.48	0.00		
1241 000000004 000000000000000001 0780	F-F52 Computadora HP lap top 15-EF2526LA: Procesador acelerado AMD RYZEN75700U(1), unidad de estado solido de	0.00	26,445.68	0.00	26,445.68	31/12/2015
REN. FECHA TIPO N.POL. REF	CONCEPTO		DEBE	HABER		
00014 29/11/2024 E 00081 00081	Mobiliario y Equipo de Administración F-F52 Computadora HP lap top 15-EF2526LA: Procesador acelerado AMD RYZEN75700U(1), unidad de estado solido de 512 mg, sodimm sdram ddr4 de 12 gb, sin		26,445.68	0.00		
	TOTAL:		26,445.68	0.00		
1241 000000004 000000000000000001 0781	F-F52 Computadora HPAIIIN-One-cb1025la: Pantalla 23.8" en diagonal, no tactil, 8gb de memoria, DDR4-3200SDRAM,	0.00	22,016.80	0.00	22,016.80	31/12/2015
REN. FECHA TIPO N.POL. REF	CONCEPTO		DEBE	HABER		
00022 29/11/2024 E 00081 00081	Mobiliario y Equipo de Administración F-F52 Computadora HPAIIIN-One-cb1025la: Pantalla 23.8" en diagonal, no tactil, 8gb de memoria, DDR4-3200SDRAM, Unidad de Estado solido M2NVME gb		22,016.80	0.00		

						TOTAL:			**22,016.80**		**0.00**		
1241	**000000004**	**0000000000000001**	**0782**			**F-52 Computadora HPAIIIN-One-cb1025la: Pantalla 23.8" en diagonal, no tactil, 8gb de memoria, DDR4-3200SDRAM,**	**0.00**		**22,016.80**		**0.00**	**22,016.80**	**31/12/2015**
REN.	**FECHA**	**TIPO**	**N.POL.**	**REF**		**CONCEPTO**		**DEBE**		**HABER**			
00023	29/11/2024	E	00081	00081		Mobiliario y Equipo de Administración F-F52 Computadora HPAIIIN-One-cb1025la: Pantalla 23.8" en diagonal, no tactil, 8gb de memoria, DDR4-3200SDRAM, Unidad de Estado solido M2NVME gb			22,016.80		0.00		
						TOTAL:			**22,016.80**		**0.00**		
1241	**000000004**	**0000000000000001**	**0783**			**F-52 Computadora HPAIIIN-One-cb1025la: Pantalla 23.8" en diagonal, no tactil, 8gb de memoria, DDR4-3200SDRAM,**	**0.00**		**22,016.80**		**0.00**	**22,016.80**	**31/12/2015**
REN.	**FECHA**	**TIPO**	**N.POL.**	**REF**		**CONCEPTO**		**DEBE**		**HABER**			
00038	29/11/2024	E	00081	00081		Mobiliario y Equipo de Administración F-F52 Computadora HPAIIIN-One-cb1025la: Pantalla 23.8" en diagonal, no tactil, 8gb de memoria, DDR4-3200SDRAM, Unidad de Estado solido M2NVME gb			22,016.80		0.00		
						TOTAL:			**22,016.80**		**0.00**		
1241	**000000004**	**0000000000000001**	**0784**			**F-52 Servidor HPE pro Liant ML30 Gen 10 PL, Intel Xenon e-2314 2, 80 GHz, 16 GB DDR4, 1 TB, 3.5", SATA III, T**	**0.00**		**21,170.00**		**0.00**	**21,170.00**	**31/12/2015**
REN.	**FECHA**	**TIPO**	**N.POL.**	**REF**		**CONCEPTO**		**DEBE**		**HABER**			
00005	29/11/2024	E	00081	00081		Mobiliario y Equipo de Administración F-F52 Servidor HPE pro Liant ML30 Gen 10 PL, Intel Xenon e-2314 2, 80 GHz, 16 GB DDR4, 1 TB, 3.5", SATA III, Torre 4U-sistema operativo no instalado			21,170.00		0.00		
						TOTAL:			**21,170.00**		**0.00**		
1241	**000000004**	**0000000000000001**	**0785**			**F-52 Multifuncional color a3 color MFP hasta 11 x 17" Velocidad (PPM) hasta 24 / 12 pagina**	**0.00**		**84,735.01**		**0.00**	**84,735.01**	**31/12/2015**
REN.	**FECHA**	**TIPO**	**N.POL.**	**REF**		**CONCEPTO**		**DEBE**		**HABER**			
00021	29/11/2024	E	00081	00081		Mobiliario y Equipo de Administración F-F52 Multifuncional color a3 color MFP hasta 11 x 17" Velocidad (PPM) hasta 24 / 12 pagina			84,735.01		0.00		
						TOTAL:			**84,735.01**		**0.00**		
1241	**000000004**	**0000000000000001**	**0786**			**F-52 Multifuncional color a3 color MFP hasta 11 x 17" Velocidad (PPM) hasta 24 / 12 pagina**	**0.00**		**84,735.01**		**0.00**	**84,735.01**	**31/12/2015**
REN.	**FECHA**	**TIPO**	**N.POL.**	**REF**		**CONCEPTO**		**DEBE**		**HABER**			
00030	29/11/2024	E	00081	00081		Mobiliario y Equipo de Administración F-F52 Multifuncional color a3 color MFP hasta 11 x 17" Velocidad (PPM) hasta 24 / 12 pagina			84,735.01		0.00		
						TOTAL:			**84,735.01**		**0.00**		
1241	**000000004**	**0000000000000001**	**0787**			**F-52 Escaner de sobre mesa con chip DR integrado, imagenes de 120 IPN, ADF de 90 hojas, software capture one**	**0.00**		**18,408.33**		**0.00**	**18,408.33**	**31/12/2015**
REN.	**FECHA**	**TIPO**	**N.POL.**	**REF**		**CONCEPTO**		**DEBE**		**HABER**			
00012	29/11/2024	E	00081	00081		Mobiliario y Equipo de Administración F-F52 Escaner de sobre mesa con chip DR integrado, imagenes de 120 IPN, ADF de 90 hojas, software capture one touch y kofaz VRS incluidos			18,408.33		0.00		
						TOTAL:			**18,408.33**		**0.00**		
1241	**000000004**	**0000000000000001**	**0788**			**F-52 Escaner de sobre mesa con chip DR integrado, imagenes de 120 IPN, ADF de 90 hojas, software capture one**	**0.00**		**18,408.33**		**0.00**	**18,408.33**	**31/12/2015**
REN.	**FECHA**	**TIPO**	**N.POL.**	**REF**		**CONCEPTO**		**DEBE**		**HABER**			
00037	29/11/2024	E	00081	00081		Mobiliario y Equipo de Administración F-F52 Escaner de sobre mesa con chip DR integrado, imagenes de 120 IPN, ADF de 90 hojas, software capture one touch y kofaz VRS incluidos			18,408.33		0.00		
						TOTAL:			**18,408.33**		**0.00**		
1241	**000000004**	**0000000000000001**	**0789**			**F-52 No break tripp lite Omni 1500 icdt:810 w/ 1500 va 10 contactos/vc, power outlets, arb, 66 minutos estima**	**0.00**		**10,121.05**		**0.00**	**10,121.05**	**31/12/2015**
REN.	**FECHA**	**TIPO**	**N.POL.**	**REF**		**CONCEPTO**		**DEBE**		**HABER**			
00004	29/11/2024	E	00081	00081		Mobiliario y Equipo de Administración F-F52 No break tripp lite Omni 1500 icdt:810 w/ 1500 va 10 contactos/vc, power outlets, arb, 66 minutos estimados de bra up time			10,121.05		0.00		
						TOTAL:			**10,121.05**		**0.00**		
1241	**000000006**	**0000000000000001**	**0001**			**ESCRITORIO**	**6,366.98**		**0.00**		**0.00**	**6,366.98**	**31/12/2015**
1241	**000000006**	**0000000000000001**	**0002**			**SILLON GIRATORIO**	**6,106.50**		**0.00**		**0.00**	**6,106.50**	**31/12/2015**
1241	**000000006**	**0000000000000001**	**0003**			**SILLON FIJO DE VISITA**	**4,485.00**		**0.00**		**0.00**	**4,485.00**	**31/12/2015**
1241	**000000006**	**0000000000000001**	**0004**			**SILLON FIJO DE VISITA**	**4,485.00**		**0.00**		**0.00**	**4,485.00**	**31/12/2015**
1241	**000000006**	**0000000000000001**	**0005**			**SILLON FIJO DE VISITA**	**4,485.00**		**0.00**		**0.00**	**4,485.00**	**31/12/2015**
1241	**000000006**	**0000000000000001**	**0006**			**SILLON FIJO DE VISITA**	**4,485.00**		**0.00**		**0.00**	**4,485.00**	**31/12/2015**
1241	**000000006**	**0000000000000001**	**0007**			**SILLON FIJO DE VISITA**	**4,485.00**		**0.00**		**0.00**	**4,485.00**	**31/12/2015**
1241	**000000006**	**0000000000000001**	**0009**			**MESA REDONDA**	**3,000.00**		**0.00**		**0.00**	**3,000.00**	**31/12/2015**
1241	**000000006**	**0000000000000001**	**0010**			**SILLA**	**3,000.00**		**0.00**		**0.00**	**3,000.00**	**31/12/2015**
1241	**000000006**	**0000000000000001**	**0011**			**SILLA**	**3,000.00**		**0.00**		**0.00**	**3,000.00**	**31/12/2015**
1241	**000000006**	**0000000000000001**	**0012**			**SILLA**	**3,000.00**		**0.00**		**0.00**	**3,000.00**	**31/12/2015**
1241	**000000006**	**0000000000000001**	**0013**			**SILLA**	**3,000.00**		**0.00**		**0.00**	**3,000.00**	**31/12/2015**
1241	**000000006**	**0000000000000001**	**0014**			**ARCHIVERO VERTICAL**	**4,197.96**		**0.00**		**0.00**	**4,197.96**	**31/12/2015**
1241	**000000006**	**0000000000000001**	**0015**			**ARCHIVERO 4 GAVETAS**	**4,197.96**		**0.00**		**0.00**	**4,197.96**	**31/12/2015**
1241	**000000006**	**0000000000000001**	**0016**			**ARCHIVERO**	**2,762.76**		**0.00**		**0.00**	**2,762.76**	**31/12/2015**
1241	**000000006**	**0000000000000001**	**0018**			**RELOJ CHECADOR**	**4,129.65**		**0.00**		**0.00**	**4,129.65**	**31/12/2015**
1241	**000000006**	**0000000000000001**	**0019**			**RELOJ CHECADOR**	**4,129.65**		**0.00**		**0.00**	**4,129.65**	**31/12/2015**
1241	**000000006**	**0000000000000001**	**0020**			**ARCHIVERO**	**3,518.08**		**0.00**		**0.00**	**3,518.08**	**31/12/2015**
1241	**000000006**	**0000000000000001**	**0023**			**ARCHIVERO**	**3,888.50**		**0.00**		**0.00**	**3,888.50**	**31/12/2015**
1241	**000000006**	**0000000000000001**	**0026**			**ARCHIVERO 4 GAVETAS**	**2,609.94**		**0.00**		**0.00**	**2,609.94**	**31/12/2015**

1241 000000006 000000000000000001 0031	RELOJ CHECADOR	2,781.48	0.00	0.00	2,781.48	31/12/2015
1241 000000006 000000000000000001 0033	RELOG CHECADOR	2,781.48	0.00	0.00	2,781.48	31/12/2015
1241 000000006 000000000000000001 0034	RELOG CHECADOR	2,781.50	0.00	0.00	2,781.50	31/12/2015
1241 000000006 000000000000000001 0037	ARCHIVERO	3,518.08	0.00	0.00	3,518.08	31/12/2015
1241 000000006 000000000000000001 0038	RELOJ CHECADOR	3,849.36	0.00	0.00	3,849.36	31/12/2015
1241 000000006 000000000000000001 0040	ESCRITORIO	2,584.00	0.00	0.00	2,584.00	31/12/2015
1241 000000006 000000000000000001 0044	TERMINAL T4	3,001.50	0.00	0.00	3,001.50	31/12/2015
1241 000000006 000000000000000001 0047	SILLON EJECUTIVO 13AP	7,441.92	0.00	0.00	7,441.92	31/12/2015
1241 000000006 000000000000000001 0049	R-28 PER-001 SILLON EJECUTIVO COLOR SALMON	2,726.00	0.00	0.00	2,726.00	31/12/2015
1241 000000006 000000000000000001 0050	R-28 CJTO SECRET CON PEDESTAL ENTREPAÑO GAVETA DE ARCH.	6,380.00	0.00	0.00	6,380.00	31/12/2015
1241 000000006 000000000000000001 0051	R-28 CARRO ARCHIVERO COLOR GRAPHITOR	3,016.00	0.00	0.00	3,016.00	31/12/2015
1241 000000006 000000000000000001 0052	R-28 RECEPCION DE 1.60 CEREZO/NEGRO	8,700.00	0.00	0.00	8,700.00	31/12/2015
1241 000000006 000000000000000001 0053	R-28 RECEPCION DE 1.60 CEREZO/NEGRO	8,700.00	0.00	0.00	8,700.00	31/12/2015
1241 000000006 000000000000000001 0054	R-28 RECEPCION 1.60 X 1.10 CAOBA	8,700.00	0.00	0.00	8,700.00	31/12/2015
1241 000000006 000000000000000001 0055	R-28 ROM-1106 ARCHIVERO MOVIL ARCE	3,016.00	0.00	0.00	3,016.00	31/12/2015
1241 000000006 000000000000000001 0057	R-30 A-2GH ARCH HOR DE 2 GAV COLOR CAOBA	4,983.36	0.00	0.00	4,983.36	31/12/2015
1241 000000006 000000000000000001 0058	R-30 MESA FLORENCIA OYAMEL/NEGRO DE 1.20	3,441.72	0.00	0.00	3,441.72	31/12/2015
1241 000000006 000000000000000001 0059	R-30 ARCH 2 GAV PAPELERAS UNA DE ARCH CON JALADERA	2,789.80	0.00	0.00	2,789.80	31/12/2015
1241 000000006 000000000000000001 0060	R-30 ARCH 2 GAV PAPELERAS UNA DE ARCH CON JALADERA	2,789.80	0.00	0.00	2,789.80	31/12/2015
1241 000000006 000000000000000001 0061	F-5834 MESA CUBIERTA DE MELANINA CON ESTRUCTURA METALICA	2,842.00	0.00	0.00	2,842.00	31/12/2015
1241 000000006 000000000000000001 0062	F-5834 MESA CUBIERTA DE MELANINA CON ESTRUCTURA METALICA	2,842.00	0.00	0.00	2,842.00	31/12/2015
1241 000000006 000000000000000001 0063	F-5834 MESA CUBIERTA DE MELANINA CON ESTRUCTURA METALICA	2,842.00	0.00	0.00	2,842.00	31/12/2015
1241 000000006 000000000000000001 0064	F-5834 MESA CUBIERTA DE MELANINA CON ESTRUCTURA METALICA	2,842.00	0.00	0.00	2,842.00	31/12/2015
1241 000000006 000000000000000001 0066	R-28 A-2G ARCHIVERO VERTICAL DOS GAVETAS .50 X.50 X.75 MTS	4,745.56	0.00	0.00	4,745.56	31/12/2015
1241 000000006 000000000000000001 0067	R-28 A-2G ARCHIVERO VERTICAL DOS GAVETAS .50 X.50 X.75 MTS	4,745.56	0.00	0.00	4,745.56	31/12/2015
1241 000000006 000000000000000001 0070	ESCRITORIO RECTO*	4,485.00	0.00	0.00	4,485.00	31/12/2015
1241 000000006 000000000000000001 0071	ESCRITORIO RECTO	9,085.00	0.00	0.00	9,085.00	31/12/2015
1241 000000006 000000000000000001 0072	ESCRITORIO RECTO	4,485.00	0.00	0.00	4,485.00	31/12/2015
1241 000000006 000000000000000001 0073	ESCRITORIO RECTO	4,485.00	0.00	0.00	4,485.00	31/12/2015
1241 000000006 000000000000000001 0075	ARCHIVERO VERTICAL	2,760.00	0.00	0.00	2,760.00	31/12/2015
1241 000000006 000000000000000001 0076	ARCHIVERO VERTICAL	2,760.00	0.00	0.00	2,760.00	31/12/2015
1241 000000006 000000000000000001 0078	TERMINAL T4	3,001.50	0.00	0.00	3,001.50	31/12/2015
1241 000000006 000000000000000001 0079	ESCRITORIO RECTO	4,485.00	0.00	0.00	4,485.00	31/12/2015
1241 000000006 000000000000000001 0080	ESCRITORIO RECTO	4,485.00	0.00	0.00	4,485.00	31/12/2015
1241 000000006 000000000000000001 0083	ARCHIVERO VERTICAL	2,760.00	0.00	0.00	2,760.00	31/12/2015
1241 000000006 000000000000000001 0084	GABINETE UNIVERSAL DE 4 ENTREPAÑOS	3,220.00	0.00	0.00	3,220.00	31/12/2015
1241 000000006 000000000000000001 0085	ARCHIVERO	3,599.94	0.00	0.00	3,599.94	31/12/2015
1241 000000006 000000000000000001 0086	ENFRIADOR VERTICAL	9,930.00	0.00	0.00	9,930.00	31/12/2015
1241 000000006 000000000000000001 0087	ESCRITORIO RECTO (chico)	4,485.00	0.00	0.00	4,485.00	31/12/2015
1241 000000006 000000000000000001 0088	ESCRITORIO RECTO	4,485.00	0.00	0.00	4,485.00	31/12/2015
1241 000000006 000000000000000001 0091	R-28 PER-003 SILLON DE VISITA AZUL GALAXIA	2,630.88	0.00	0.00	2,630.88	31/12/2015
1241 000000006 000000000000000001 0092	R-30 A-4G ARCH VERT DE 4 GAV ENCINO	9,585.08	0.00	0.00	9,585.08	31/12/2015
1241 000000006 000000000000000001 0093	R-30 ARCH 2 GAV PAPELERAS UNA DE ARCH CON JALADERA	2,789.80	0.00	0.00	2,789.80	31/12/2015
1241 000000006 000000000000000001 0095	R-28 A3-GH ARCHIVERO HORIZONTAL DE 3 GAVETAS	7,448.36	0.00	0.00	7,448.36	31/12/2015
1241 000000006 000000000000000001 0096	R-30 ARCH 2 GAV PAPELERAS UNA DE ARCH CON JALADERA	2,789.80	0.00	0.00	2,789.80	31/12/2015
1241 000000006 000000000000000001 0097	R-30 CONJUNTO SECRETARIAL ESPECIAL CON PEDESTAL 2 GAVETAS	7,211.72	0.00	0.00	7,211.72	31/12/2015
1241 000000006 000000000000000001 0098	TERMINAL T4 (relog checador)	3,001.50	0.00	0.00	3,001.50	31/12/2015

1241 000000006 0000000000000000001 0099	ESCRITORIO *	3,643.20	0.00	0.00	3,643.20	31/12/2015
1241 000000006 0000000000000000001 0100	ESCRITORIO	3,643.20	0.00	0.00	3,643.20	31/12/2015
1241 000000006 0000000000000000001 0101	ARCHIVERO VERTICAL (alameda)	2,609.81	0.00	0.00	2,609.81	31/12/2015
1241 000000006 0000000000000000001 0102	ESCRITORIO	3,154.45	0.00	0.00	3,154.45	31/12/2015
1241 000000006 0000000000000000001 0104	ESCRITORIO	2,799.00	0.00	0.00	2,799.00	31/12/2015
1241 000000006 0000000000000000001 0105	LIBRERO	2,999.00	0.00	0.00	2,999.00	31/12/2015
1241 000000006 0000000000000000001 0109	LIBRERO	2,875.00	0.00	0.00	2,875.00	31/12/2015
1241 000000006 0000000000000000001 0110	ESCRITORIO	2,799.00	0.00	0.00	2,799.00	31/12/2015
1241 000000006 0000000000000000001 0112	LIBRERO	2,999.00	0.00	0.00	2,999.00	31/12/2015
1241 000000006 0000000000000000001 0113	ARCHIVERO	2,762.76	0.00	0.00	2,762.76	31/12/2015
1241 000000006 0000000000000000001 0114	ARCHIVERO	2,762.76	0.00	0.00	2,762.76	31/12/2015
1241 000000006 0000000000000000001 0115	ARCHIVERO	2,762.76	0.00	0.00	2,762.76	31/12/2015
1241 000000006 0000000000000000001 0116	ARCHIVERO	2,762.76	0.00	0.00	2,762.76	31/12/2015
1241 000000006 0000000000000000001 0117	ARCHIVERO	2,762.76	0.00	0.00	2,762.76	31/12/2015
1241 000000006 0000000000000000001 0122	RELOG CHECADOR	2,781.48	0.00	0.00	2,781.48	31/12/2015
1241 000000006 0000000000000000001 0123	F-000042 LIBRERO	4,060.00	0.00	0.00	4,060.00	31/12/2015
1241 000000006 0000000000000000001 0124	F-000042 ARCHIVERO DE 4 GAVETAS	7,540.00	0.00	0.00	7,540.00	31/12/2015
1241 000000006 0000000000000000001 0125	F-000042 ARCHIVERO DE 4 GAVETAS	7,540.00	0.00	0.00	7,540.00	31/12/2015
1241 000000006 0000000000000000001 0126	F-000042 ARCHIVERO DE 4 GAVETAS	7,540.00	0.00	0.00	7,540.00	31/12/2015
1241 000000006 0000000000000000001 0127	F-000042 ARCHIVERO DE 4 GAVETAS	7,540.00	0.00	0.00	7,540.00	31/12/2015
1241 000000006 0000000000000000001 0128	F-000042 ARCHIVERO DE 4 GAVETAS	7,540.00	0.00	0.00	7,540.00	31/12/2015
1241 000000006 0000000000000000001 0129	F-000042 ARCHIVERO DE 4 GAVETAS	7,540.00	0.00	0.00	7,540.00	31/12/2015
1241 000000006 0000000000000000001 0130	F-000042 ARCHIVERO DE 4 GAVETAS	7,540.00	0.00	0.00	7,540.00	31/12/2015
1241 000000006 0000000000000000001 0131	F-000042 ARCHIVERO DE 4 GAVETAS	7,540.00	0.00	0.00	7,540.00	31/12/2015
1241 000000006 0000000000000000001 0132	F-000042 ARCHIVERO DE 4 GAVETAS	7,540.00	0.00	0.00	7,540.00	31/12/2015
1241 000000006 0000000000000000001 0133	F-000044 ANAQUEL DE 5 ENTREPAÑOS DE 85X30X2M	4,408.00	0.00	0.00	4,408.00	31/12/2015
1241 000000006 0000000000000000001 0134	F-000044 ANAQUEL DE 5 ENTREPAÑOS DE 85X30X2M	4,408.00	0.00	0.00	4,408.00	31/12/2015
1241 000000006 0000000000000000001 0135	F-000044 ANAQUEL DE 5 ENTREPAÑOS DE 85X30X2M	4,408.00	0.00	0.00	4,408.00	31/12/2015
1241 000000006 0000000000000000001 0136	F-000044 ANAQUEL DE 5 ENTREPAÑOS DE 85X30X2M	4,408.00	0.00	0.00	4,408.00	31/12/2015
1241 000000006 0000000000000000001 0137	F-000044 ANAQUEL DE 5 ENTREPAÑOS DE 85X30X2M	4,408.00	0.00	0.00	4,408.00	31/12/2015
1241 000000006 0000000000000000001 0138	F-000044 ANAQUEL DE 5 ENTREPAÑOS DE 85X30X2M	4,408.00	0.00	0.00	4,408.00	31/12/2015
1241 000000006 0000000000000000001 0139	F-000044 ANAQUEL DE 5 ENTREPAÑOS DE 85X30X2M	4,408.00	0.00	0.00	4,408.00	31/12/2015
1241 000000006 0000000000000000001 0140	F-000044 ANAQUEL DE 5 ENTREPAÑOS DE 85X30X2M	4,408.00	0.00	0.00	4,408.00	31/12/2015
1241 000000006 0000000000000000001 0141	F-000044 ANAQUEL DE 5 ENTREPAÑOS DE 85X30X2M	4,408.00	0.00	0.00	4,408.00	31/12/2015
1241 000000006 0000000000000000001 0142	F-000044 ANAQUEL DE 5 ENTREPAÑOS DE 85X30X2M	4,408.00	0.00	0.00	4,408.00	31/12/2015
1241 000000006 0000000000000000001 0143	F-6247 MESA DE CENTRO CUBIERTA DE CRISTA ESMERILADO 9mm	5,682.84	0.00	0.00	5,682.84	31/12/2015
1241 000000006 0000000000000000001 0144	F-6247 MESA DE CENTRO CUBIERTA DE CRISTA ESMERILADO 9mm	5,682.84	0.00	0.00	5,682.84	31/12/2015
1241 000000006 0000000000000000001 0145	F-6247 MESA DE CENTRO CUBIERTA DE CRISTA ESMERILADO 9mm	5,682.84	0.00	0.00	5,682.84	31/12/2015
1241 000000006 0000000000000000001 0146	F-6247 MESA DE CENTRO CUBIERTA DE CRISTA ESMERILADO 9mm	5,682.84	0.00	0.00	5,682.84	31/12/2015
1241 000000006 0000000000000000001 0147	F-6247 MESA DE CENTRO CUBIERTA DE CRISTA ESMERILADO 9mm	5,682.84	0.00	0.00	5,682.84	31/12/2015
1241 000000006 0000000000000000001 0148	F-6247 MESA DE CENTRO CUBIERTA DE CRISTA ESMERILADO 9mm	5,682.84	0.00	0.00	5,682.84	31/12/2015
1241 000000006 0000000000000000001 0149	F-166 PROYECTOR EPSON POWERLITE 900,2600 LUMENES, CONEXION INALAMBRICA CASA	20,845.20	0.00	0.00	20,845.20	31/12/2015
1241 000000006 0000000000000000001 0169	F-211 ESCRITORIA CANTOS BOLEADOS DE 1.20 EN COLOR CAOBA 100% CON 1 GAVETA C	4,263.00	0.00	0.00	4,263.00	31/12/2015
1241 000000006 0000000000000000001 0171	R-28 MESA DE CONSEJO 28MM DE 1.20 X .60 X.75 MELAMINICO	3,196.96	0.00	0.00	3,196.96	31/12/2015
1241 000000006 0000000000000000001 0172	R-28 SOF-1 SOFA DE RECEPCION MANZANA	4,256.04	0.00	0.00	4,256.04	31/12/2015
1241 000000006 0000000000000000001 0173	R-28 LIB-190 LIBRERO ALTO DE 4 ENTREPAÑOS .86 X .30 X 1.90 MTS	6,359.12	0.00	0.00	6,359.12	31/12/2015
1241 000000006 0000000000000000001 0174	R-28 A-3GH ARCHIVERO HOR 3 GAVETAS MAPLE	7,581.76	0.00	0.00	7,581.76	31/12/2015

1241	000000006	0000000000000000001	0176	RELOG CHECADOR *	2,781.48	0.00	0.00	2,781.48	31/12/2015
1241	000000006	0000000000000000001	0186	R-28 MOD 1149 CPU ESCRITORIO EN LINEA ROMANA 1.20 X 1.50	5,220.00	0.00	0.00	5,220.00	31/12/2015
1241	000000006	0000000000000000001	0187	RELOG CHECADOR	2,781.47	0.00	0.00	2,781.47	31/12/2015
1241	000000006	0000000000000000001	0188	ESCRITORIO	3,855.00	0.00	0.00	3,855.00	31/12/2015
1241	000000006	0000000000000000001	0189	ESCRITORIO	3,154.45	0.00	0.00	3,154.45	31/12/2015
1241	000000006	0000000000000000001	0190	ESCRITORIO	3,154.45	0.00	0.00	3,154.45	31/12/2015
1241	000000006	0000000000000000001	0192	F-31628 ESCRITORIO 1.20 1 CAJONERA COLOR CAOBA	2,931.90	0.00	0.00	2,931.90	31/12/2015
1241	000000006	0000000000000000001	0193	F-31628 ESCRITORIO 1.20 1 CAJONERA COLOR CAOBA	2,931.90	0.00	0.00	2,931.90	31/12/2015
1241	000000006	0000000000000000001	0194	F-31628 ESCRITORIO 1.20 1 CAJONERA COLOR CAOBA	2,931.90	0.00	0.00	2,931.90	31/12/2015
1241	000000006	0000000000000000001	0195	F-31628 ESCRITORIO 1.20 1 CAJONERA COLOR CAOBA	2,931.90	0.00	0.00	2,931.90	31/12/2015
1241	000000006	0000000000000000001	0196	F-31628 ESCRITORIO 1.20 1 CAJONERA COLOR CAOBA	2,931.90	0.00	0.00	2,931.90	31/12/2015
1241	000000006	0000000000000000001	0197	F-31628 ESCRITORIO 1.20 1 CAJONERA COLOR CAOBA	2,931.90	0.00	0.00	2,931.90	31/12/2015
1241	000000006	0000000000000000001	0198	F-31628 ESCRITORIO 1.20 1 CAJONERA COLOR CAOBA	2,931.90	0.00	0.00	2,931.90	31/12/2015
1241	000000006	0000000000000000001	0199	F-31628 ESCRITORIO 1.20 1 CAJONERA COLOR CAOBA	2,931.90	0.00	0.00	2,931.90	31/12/2015
1241	000000006	0000000000000000001	0200	F-31628 ESCRITORIO 1.20 1 CAJONERA COLOR CAOBA	2,931.90	0.00	0.00	2,931.90	31/12/2015
1241	000000006	0000000000000000001	0201	F-31628 ESCRITORIO 1.20 1 CAJONERA COLOR CAOBA	2,931.90	0.00	0.00	2,931.90	31/12/2015
1241	000000006	0000000000000000001	0204	F-619 ESCRITORIO	3,712.00	0.00	0.00	3,712.00	31/12/2015
1241	000000006	0000000000000000001	0205	F-619 ESCRITORIO	3,712.00	0.00	0.00	3,712.00	31/12/2015
1241	000000006	0000000000000000001	0206	F-619 ESCRITORIO	3,712.00	0.00	0.00	3,712.00	31/12/2015
1241	000000006	0000000000000000001	0207	F-619 ESCRITORIO	3,712.00	0.00	0.00	3,712.00	31/12/2015
1241	000000006	0000000000000000001	0208	F-619 ESCRITORIO	3,712.00	0.00	0.00	3,712.00	31/12/2015
1241	000000006	0000000000000000001	0209	F-5 E-120R ESCRITORIO DE 1.20*0.60*0.75	5,185.20	0.00	0.00	5,185.20	31/12/2015
1241	000000006	0000000000000000001	0210	F-5 E-120R ESCRITORIO DE 1.20*0.60*0.75	5,185.20	0.00	0.00	5,185.20	31/12/2015
1241	000000006	0000000000000000001	0211	F-5 E-120R ESCRITORIO DE 1.20*0.60*0.75	5,185.20	0.00	0.00	5,185.20	31/12/2015
1241	000000006	0000000000000000001	0212	F-5 E-120R ESCRITORIO DE 1.20*0.60*0.75	5,185.20	0.00	0.00	5,185.20	31/12/2015
1241	000000006	0000000000000000001	0213	F-5 A-2GR ARCHIVERO VERTICAL	3,946.32	0.00	0.00	3,946.32	31/12/2015
1241	000000006	0000000000000000001	0214	F-5 A-2GR ARCHIVERO VERTICAL	3,946.32	0.00	0.00	3,946.32	31/12/2015
1241	000000006	0000000000000000001	0215	F-5 A-2GR ARCHIVERO VERTICAL	3,946.32	0.00	0.00	3,946.32	31/12/2015
1241	000000006	0000000000000000001	0216	F-5 A-4GR ARCHIVERO VERTICAL	7,616.56	0.00	0.00	7,616.56	31/12/2015
1241	000000006	0000000000000000001	0217	F-5 A-4GR ARCHIVERO VERTICAL	7,616.56	0.00	0.00	7,616.56	31/12/2015
1241	000000006	0000000000000000001	0218	F-5 A-4GR ARCHIVERO VERTICAL	7,616.56	0.00	0.00	7,616.56	31/12/2015
1241	000000006	0000000000000000001	0219	F-5 A-4GR ARCHIVERO VERTICAL	7,616.56	0.00	0.00	7,616.56	31/12/2015
1241	000000006	0000000000000000001	0220	F-5 A-4GR ARCHIVERO VERTICAL	7,616.56	0.00	0.00	7,616.56	31/12/2015
1241	000000006	0000000000000000001	0221	F-5 BANCA METALICA 4 PLAZAS CON BRAZOS	5,788.40	0.00	0.00	5,788.40	31/12/2015
1241	000000006	0000000000000000001	0222	F-5 BANCA METALICA 4 PLAZAS CON BRAZOS	5,788.40	0.00	0.00	5,788.40	31/12/2015
1241	000000006	0000000000000000001	0223	F-5 LIB-190 LIBRERO ALTO DE 1.90*.030*0.86	4,164.40	0.00	0.00	4,164.40	31/12/2015
1241	000000006	0000000000000000001	0224	F-5 LIB-190 LIBRERO ALTO DE 1.90*.030*0.86	4,164.40	0.00	0.00	4,164.40	31/12/2015
1241	000000006	0000000000000000001	0225	F-5 NOVA ISO BANCA DE 2 PLAZAS	2,589.12	0.00	0.00	2,589.12	31/12/2015
1241	000000006	0000000000000000001	0226	F-5 NOVA ISO BANCA DE 2 PLAZAS	2,589.12	0.00	0.00	2,589.12	31/12/2015
1241	000000006	0000000000000000001	0227	RELOJ CHECADOR	4,129.65	0.00	0.00	4,129.65	31/12/2015
1241	000000006	0000000000000000001	0234	F-3 E-120R ESCRITORIO DE 1.20 CAOBA 100%	5,185.20	0.00	0.00	5,185.20	31/12/2015
1241	000000006	0000000000000000001	0235	F-3 E-120R ESCRITORIO DE 1.20 CAOBA 100%	5,185.20	0.00	0.00	5,185.20	31/12/2015
1241	000000006	0000000000000000001	0236	F-3 E-120R ESCRITORIO DE 1.20 CAOBA 100%	5,185.20	0.00	0.00	5,185.20	31/12/2015
1241	000000006	0000000000000000001	0237	F-3 E-120R ESCRITORIO DE 1.20 CAOBA 100%	5,185.20	0.00	0.00	5,185.20	31/12/2015
1241	000000006	0000000000000000001	0238	F-3 E-120R ESCRITORIO DE 1.20 CAOBA 100%	5,185.20	0.00	0.00	5,185.20	31/12/2015
1241	000000006	0000000000000000001	0239	F-3 E-120R ESCRITORIO DE 1.20 CAOBA 100%	5,185.20	0.00	0.00	5,185.20	31/12/2015
1241	000000006	0000000000000000001	0240	F-3 E-120R ESCRITORIO DE 1.20 CAOBA 100%	5,185.20	0.00	0.00	5,185.20	31/12/2015

1241 000000006 000000000000000001 0241	F-3 E-120R ESCRITORIO DE 1.20 CAOBA 100%	5,185.20	0.00	0.00	5,185.20	31/12/2015
1241 000000006 000000000000000001 0242	F-3 E-120R ESCRITORIO DE 1.20 CAOBA 100%	5,185.20	0.00	0.00	5,185.20	31/12/2015
1241 000000006 000000000000000001 0243	F-3 E-120R ESCRITORIO DE 1.20 CAOBA 100%	5,185.20	0.00	0.00	5,185.20	31/12/2015
1241 000000006 000000000000000001 0244	F-3 E-120R ESCRITORIO DE 1.20 CAOBA 100%	5,185.20	0.00	0.00	5,185.20	31/12/2015
1241 000000006 000000000000000001 0245	F-3 E-120R ESCRITORIO DE 1.20 CAOBA 100%	5,185.20	0.00	0.00	5,185.20	31/12/2015
1241 000000006 000000000000000001 0246	F-3 E-120R ESCRITORIO DE 1.20 CAOBA 100%	5,185.20	0.00	0.00	5,185.20	31/12/2015
1241 000000006 000000000000000001 0247	F-3 E-120R ESCRITORIO DE 1.20 CAOBA 100%	5,185.20	0.00	0.00	5,185.20	31/12/2015
1241 000000006 000000000000000001 0248	F-3 E-120R ESCRITORIO DE 1.20 CAOBA 100%	5,185.20	0.00	0.00	5,185.20	31/12/2015
1241 000000006 000000000000000001 0249	F-3 E-120R ESCRITORIO DE 1.20 CAOBA 100%	5,185.20	0.00	0.00	5,185.20	31/12/2015
1241 000000006 000000000000000001 0250	F-3 E-120R ESCRITORIO DE 1.20 CAOBA 100%	5,185.20	0.00	0.00	5,185.20	31/12/2015
1241 000000006 000000000000000001 0251	F-3 E-120R ESCRITORIO DE 1.20 CAOBA 100%	5,185.20	0.00	0.00	5,185.20	31/12/2015
1241 000000006 000000000000000001 0252	F-3 E-120R ESCRITORIO DE 1.20 CAOBA 100%	5,185.20	0.00	0.00	5,185.20	31/12/2015
1241 000000006 000000000000000001 0253	F-3 E-120R ESCRITORIO DE 1.20 CAOBA 100%	5,185.20	0.00	0.00	5,185.20	31/12/2015
1241 000000006 000000000000000001 0254	F-3 E-120R ESCRITORIO DE 1.20 CAOBA 100%	5,185.20	0.00	0.00	5,185.20	31/12/2015
1241 000000006 000000000000000001 0255	F-3 E-120R ESCRITORIO DE 1.20 CAOBA 100%	5,185.20	0.00	0.00	5,185.20	31/12/2015
1241 000000006 000000000000000001 0256	F-3 E-120R ESCRITORIO DE 1.20 CAOBA 100%	5,185.20	0.00	0.00	5,185.20	31/12/2015
1241 000000006 000000000000000001 0257	F-3 E-120R ESCRITORIO DE 1.20 CAOBA 100%	5,185.20	0.00	0.00	5,185.20	31/12/2015
1241 000000006 000000000000000001 0258	F-3 E-120R ESCRITORIO DE 1.20 CAOBA 100%	5,185.20	0.00	0.00	5,185.20	31/12/2015
1241 000000006 000000000000000001 0259	F-3 E-120R ESCRITORIO DE 1.20 CAOBA 100%	5,185.20	0.00	0.00	5,185.20	31/12/2015
1241 000000006 000000000000000001 0260	F-3 A-2GR ARCHIVERO CAOBA 100%	3,946.32	0.00	0.00	3,946.32	31/12/2015
1241 000000006 000000000000000001 0261	F-3 A-2GR ARCHIVERO CAOBA 100%	3,946.32	0.00	0.00	3,946.32	31/12/2015
1241 000000006 000000000000000001 0262	F-3 A-2GR ARCHIVERO CAOBA 100%	3,946.32	0.00	0.00	3,946.32	31/12/2015
1241 000000006 000000000000000001 0263	F-3 A-2GR ARCHIVERO CAOBA 100%	3,946.32	0.00	0.00	3,946.32	31/12/2015
1241 000000006 000000000000000001 0264	F-3 A-4GR ARCHIVERO CAOBA 100%	7,616.56	0.00	0.00	7,616.56	31/12/2015
1241 000000006 000000000000000001 0265	F-3 A-4GR ARCHIVERO CAOBA 100%	7,616.56	0.00	0.00	7,616.56	31/12/2015
1241 000000006 000000000000000001 0266	F-3 A-4GR ARCHIVERO CAOBA 100%	7,616.56	0.00	0.00	7,616.56	31/12/2015
1241 000000006 000000000000000001 0267	F-3 A-4GR ARCHIVERO CAOBA 100%	7,616.56	0.00	0.00	7,616.56	31/12/2015
1241 000000006 000000000000000001 0268	F-3 BANCA METALICA 4P	5,788.40	0.00	0.00	5,788.40	31/12/2015
1241 000000006 000000000000000001 0269	F-3 BANCA METALICA 4P	5,788.40	0.00	0.00	5,788.40	31/12/2015
1241 000000006 000000000000000001 0270	F-3 BANCA METALICA 4P	5,788.40	0.00	0.00	5,788.40	31/12/2015
1241 000000006 000000000000000001 0271	F-3 BANCA METALICA 4P	5,788.40	0.00	0.00	5,788.40	31/12/2015
1241 000000006 000000000000000001 0272	F-3 BANCA METALICA 4P	5,788.40	0.00	0.00	5,788.40	31/12/2015
1241 000000006 000000000000000001 0273	F-3 BANCA METALICA 4P	5,788.40	0.00	0.00	5,788.40	31/12/2015
1241 000000006 000000000000000001 0274	F-3 BANCA METALICA 4P	5,788.40	0.00	0.00	5,788.40	31/12/2015
1241 000000006 000000000000000001 0275	F-3 BANCA METALICA 4P	5,788.40	0.00	0.00	5,788.40	31/12/2015
1241 000000006 000000000000000001 0276	F-3 LIB-190 CAOBA 100%	4,164.40	0.00	0.00	4,164.40	31/12/2015
1241 000000006 000000000000000001 0277	F-3 LIB-190 CAOBA 100%	4,164.40	0.00	0.00	4,164.40	31/12/2015
1241 000000006 000000000000000001 0278	F-0622 ANAQUEL DE 1.80 MX40CMX84CM	3,480.00	0.00	0.00	3,480.00	31/12/2015
1241 000000006 000000000000000001 0279	F-0622 ANAQUEL DE 1.80 MX40CMX84CM	3,480.00	0.00	0.00	3,480.00	31/12/2015
1241 000000006 000000000000000001 0280	F-0622 ANAQUEL DE 1.80 MX40CMX84CM	3,480.00	0.00	0.00	3,480.00	31/12/2015
1241 000000006 000000000000000001 0282	R-28 AR-905 ARCH. VISORAMA 4 GAVETAS UNA PUERTA RETRACTIL	12,989.68	0.00	0.00	12,989.68	31/12/2015
1241 000000006 000000000000000001 0286	ARCHIVERO	2,646.00	0.00	0.00	2,646.00	31/12/2015
1241 000000006 000000000000000001 0287	ARCHIVERO	3,888.50	0.00	0.00	3,888.50	31/12/2015
1241 000000006 000000000000000001 0289	F-4 BANCA METALICA 4P	5,788.40	0.00	0.00	5,788.40	31/12/2015
1241 000000006 000000000000000001 0290	F-4 BANCA METALICA 4P	5,788.40	0.00	0.00	5,788.40	31/12/2015
1241 000000006 000000000000000001 0291	F-4 BANCA METALICA 4P	5,788.40	0.00	0.00	5,788.40	31/12/2015
1241 000000006 000000000000000001 0292	F-4 BANCA METALICA 4P	5,788.40	0.00	0.00	5,788.40	31/12/2015

1241 000000006 000000000000000001 0293	F-4 A-2GR ARCHIVERO CAOBA 100%	3,946.32	0.00	0.00	3,946.32	31/12/2015
1241 000000006 000000000000000001 0294	F-4 A-2GR ARCHIVERO CAOBA 100%	3,946.32	0.00	0.00	3,946.32	31/12/2015
1241 000000006 000000000000000001 0295	F-4 A-2GR ARCHIVERO CAOBA 100%	3,946.32	0.00	0.00	3,946.32	31/12/2015
1241 000000006 000000000000000001 0296	F-4 A-2GR ARCHIVERO CAOBA 100%	3,946.32	0.00	0.00	3,946.32	31/12/2015
1241 000000006 000000000000000001 0297	F-4 A-4GR ARCHIVERO CAOBA 100%	7,616.56	0.00	0.00	7,616.56	31/12/2015
1241 000000006 000000000000000001 0298	F-4 A-4GR ARCHIVERO CAOBA 100%	7,616.56	0.00	0.00	7,616.56	31/12/2015
1241 000000006 000000000000000001 0299	F-4 A-4GR ARCHIVERO CAOBA 100%	7,616.56	0.00	0.00	7,616.56	31/12/2015
1241 000000006 000000000000000001 0300	F-4 A-4GR ARCHIVERO CAOBA 100%	7,616.56	0.00	0.00	7,616.56	31/12/2015
1241 000000006 000000000000000001 0301	F-4 A-4GR ARCHIVERO CAOBA 100%	7,616.56	0.00	0.00	7,616.56	31/12/2015
1241 000000006 000000000000000001 0302	F-4 A-4GR ARCHIVERO CAOBA 100%	7,616.56	0.00	0.00	7,616.56	31/12/2015
1241 000000006 000000000000000001 0303	F-4 E-120R ESCRITORIO DE 1.20 CAOBA 100%	5,185.20	0.00	0.00	5,185.20	31/12/2015
1241 000000006 000000000000000001 0304	F-4 E-120R ESCRITORIO DE 1.20 CAOBA 100%	5,185.20	0.00	0.00	5,185.20	31/12/2015
1241 000000006 000000000000000001 0305	F-4 E-120R ESCRITORIO DE 1.20 CAOBA 100%	5,185.20	0.00	0.00	5,185.20	31/12/2015
1241 000000006 000000000000000001 0306	F-4 E-120R ESCRITORIO DE 1.20 CAOBA 100%	5,185.20	0.00	0.00	5,185.20	31/12/2015
1241 000000006 000000000000000001 0307	F-4 E-120R ESCRITORIO DE 1.20 CAOBA 100%	5,185.20	0.00	0.00	5,185.20	31/12/2015
1241 000000006 000000000000000001 0308	F-4 E-120R ESCRITORIO DE 1.20 CAOBA 100%	5,185.20	0.00	0.00	5,185.20	31/12/2015
1241 000000006 000000000000000001 0309	F-4 E-120R ESCRITORIO DE 1.20 CAOBA 100%	5,185.20	0.00	0.00	5,185.20	31/12/2015
1241 000000006 000000000000000001 0310	F-4 E-120R ESCRITORIO DE 1.20 CAOBA 100%	5,185.20	0.00	0.00	5,185.20	31/12/2015
1241 000000006 000000000000000001 0311	F-4 E-120R ESCRITORIO DE 1.20 CAOBA 100%	5,185.20	0.00	0.00	5,185.20	31/12/2015
1241 000000006 000000000000000001 0312	F-4 E-120R ESCRITORIO DE 1.20 CAOBA 100%	5,185.20	0.00	0.00	5,185.20	31/12/2015
1241 000000006 000000000000000001 0313	F-4 E-120R ESCRITORIO DE 1.20 CAOBA 100%	5,185.20	0.00	0.00	5,185.20	31/12/2015
1241 000000006 000000000000000001 0314	F-4 E-120R ESCRITORIO DE 1.20 CAOBA 100%	5,185.20	0.00	0.00	5,185.20	31/12/2015
1241 000000006 000000000000000001 0315	F-4 E-120R ESCRITORIO DE 1.20 CAOBA 100%	5,185.20	0.00	0.00	5,185.20	31/12/2015
1241 000000006 000000000000000001 0316	F-4 E-120R ESCRITORIO DE 1.20 CAOBA 100%	5,185.20	0.00	0.00	5,185.20	31/12/2015
1241 000000006 000000000000000001 0317	F-4 LIB-190 CAOBA 100%	4,164.40	0.00	0.00	4,164.40	31/12/2015
1241 000000006 000000000000000001 0318	F-4 LIB-190 CAOBA 100%	4,164.40	0.00	0.00	4,164.40	31/12/2015
1241 000000006 000000000000000001 0320	R-28 CJTO SECRET CON PEDESTAL ENTREPAÑO GAVETA DE ARCH.	6,380.00	0.00	0.00	6,380.00	31/12/2015
1241 000000006 000000000000000001 0321	F-12 ESCRITORIO DE 120*.60*.75 CON UN CAJON ARCHIVERO Y OTRO PAPELERO, JALA	5,185.20	0.00	0.00	5,185.20	31/12/2015
1241 000000006 000000000000000001 0322	F-12 ESCRITORIO DE 120*.60*.75 CON UN CAJON ARCHIVERO Y OTRO PAPELERO, JALA	5,185.20	0.00	0.00	5,185.20	31/12/2015
1241 000000006 000000000000000001 0323	F-12 ESCRITORIO DE 120*.60*.75 CON UN CAJON ARCHIVERO Y OTRO PAPELERO, JALA	5,185.20	0.00	0.00	5,185.20	31/12/2015
1241 000000006 000000000000000001 0324	F-12 ESCRITORIO DE 120*.60*.75 CON UN CAJON ARCHIVERO Y OTRO PAPELERO, JALA	5,185.20	0.00	0.00	5,185.20	31/12/2015
1241 000000006 000000000000000001 0325	F-12 ESCRITORIO DE 120*.60*.75 CON UN CAJON ARCHIVERO Y OTRO PAPELERO, JALA	5,185.20	0.00	0.00	5,185.20	31/12/2015
1241 000000006 000000000000000001 0326	F-12 ESCRITORIO DE 120*.60*.75 CON UN CAJON ARCHIVERO Y OTRO PAPELERO, JALA	5,185.20	0.00	0.00	5,185.20	31/12/2015
1241 000000006 000000000000000001 0327	F-12 ESCRITORIO DE 120*.60*.75 CON UN CAJON ARCHIVERO Y OTRO PAPELERO, JALA	5,185.20	0.00	0.00	5,185.20	31/12/2015
1241 000000006 000000000000000001 0328	F-12 ESCRITORIO DE 120*.60*.75 CON UN CAJON ARCHIVERO Y OTRO PAPELERO, JALA	5,185.20	0.00	0.00	5,185.20	31/12/2015
1241 000000006 000000000000000001 0329	F-12 ESCRITORIO DE 120*.60*.75 CON UN CAJON ARCHIVERO Y OTRO PAPELERO, JALA	5,185.20	0.00	0.00	5,185.20	31/12/2015
1241 000000006 000000000000000001 0330	F-12 ESCRITORIO DE 120*.60*.75 CON UN CAJON ARCHIVERO Y OTRO PAPELERO, JALA	5,185.20	0.00	0.00	5,185.20	31/12/2015
1241 000000006 000000000000000001 0331	F-12 ESCRITORIO DE 120*.60*.75 CON UN CAJON ARCHIVERO Y OTRO PAPELERO, JALA	5,185.20	0.00	0.00	5,185.20	31/12/2015
1241 000000006 000000000000000001 0332	F-12 ESCRITORIO DE 120*.60*.75 CON UN CAJON ARCHIVERO Y OTRO PAPELERO, JALA	5,185.20	0.00	0.00	5,185.20	31/12/2015
1241 000000006 000000000000000001 0333	F-12 ARCHIVERO VERTICAL 2 GAVETAS, CERRADURA GENERAL Y JALADERAS DORADAS	3,946.32	0.00	0.00	3,946.32	31/12/2015
1241 000000006 000000000000000001 0334	F-12 ARCHIVERO VERTICAL 2 GAVETAS, CERRADURA GENERAL Y JALADERAS DORADAS	3,946.32	0.00	0.00	3,946.32	31/12/2015
1241 000000006 000000000000000001 0335	F-12 ARCHIVERO VERTICAL 2 GAVETAS, CERRADURA GENERAL Y JALADERAS DORADAS	3,946.32	0.00	0.00	3,946.32	31/12/2015
1241 000000006 000000000000000001 0336	F-12 ARCHIVERO VERTICAL 4 GAVETAS, CERRADURA GENERAL Y JALADERAS DORADAS	7,616.56	0.00	0.00	7,616.56	31/12/2015
1241 000000006 000000000000000001 0337	F-12 ARCHIVERO VERTICAL 4 GAVETAS, CERRADURA GENERAL Y JALADERAS DORADAS	7,616.56	0.00	0.00	7,616.56	31/12/2015
1241 000000006 000000000000000001 0338	F-12 ARCHIVERO VERTICAL 4 GAVETAS, CERRADURA GENERAL Y JALADERAS DORADAS	7,616.56	0.00	0.00	7,616.56	31/12/2015
1241 000000006 000000000000000001 0339	F-12 BANCA METALICA 4 PLAZAS CON BRAZOS	5,788.40	0.00	0.00	5,788.40	31/12/2015
1241 000000006 000000000000000001 0340	F-12 BANCA METALICA 4 PLAZAS CON BRAZOS	5,788.40	0.00	0.00	5,788.40	31/12/2015

1241 000000006 000000000000000001 0341	F-12 BANCA METALICA 4 PLAZAS CON BRAZOS	5,788.40	0.00	0.00	5,788.40	31/12/2015
1241 000000006 000000000000000001 0342	F-12 BANCA METALICA 4 PLAZAS CON BRAZOS	5,788.40	0.00	0.00	5,788.40	31/12/2015
1241 000000006 000000000000000001 0343	F-12 LIBRERO ALTO DE 1.90*.30*.86 MTR ENTREPAÑOS FIJOS	4,164.40	0.00	0.00	4,164.40	31/12/2015
1241 000000006 000000000000000001 0344	F-12 LIBRERO ALTO DE 1.90*.30*.86 MTR ENTREPAÑOS FIJOS	4,164.40	0.00	0.00	4,164.40	31/12/2015
1241 000000006 000000000000000001 0345	ARCHIVERO 4 GAVETAS	7,656.00	0.00	0.00	7,656.00	31/12/2015
1241 000000006 000000000000000001 0346	TELEVISOR	3,435.05	0.00	0.00	3,435.05	31/12/2015
1241 000000006 000000000000000001 0347	ARCHIVERO 4 GAVETAS Uris San Pablo	7,656.00	0.00	0.00	7,656.00	31/12/2015
1241 000000006 000000000000000001 0348	ARCHIVERO 4 GAVETAS Uris San Pablo	7,656.00	0.00	0.00	7,656.00	31/12/2015
1241 000000006 000000000000000001 0352	F-4 E-120R ESCRITORIO DE 1.20 CAOBA 100%	5,185.20	0.00	0.00	5,185.20	31/12/2015
1241 000000006 000000000000000001 0353	F-4 E-120R ESCRITORIO DE 1.20 CAOBA 100%	5,185.20	0.00	0.00	5,185.20	31/12/2015
1241 000000006 000000000000000001 0354	F-4 E-120R ESCRITORIO DE 1.20 CAOBA 100%	5,185.20	0.00	0.00	5,185.20	31/12/2015
1241 000000006 000000000000000001 0355	F-4 E-120R ESCRITORIO DE 1.20 CAOBA 100%	5,185.20	0.00	0.00	5,185.20	31/12/2015
1241 000000006 000000000000000001 0356	F-4 E-120R ESCRITORIO DE 1.20 CAOBA 100%	5,185.20	0.00	0.00	5,185.20	31/12/2015
1241 000000006 000000000000000001 0357	F-4 E-120R ESCRITORIO DE 1.20 CAOBA 100%	5,185.20	0.00	0.00	5,185.20	31/12/2015
1241 000000006 000000000000000001 0358	F-4 E-120R ESCRITORIO DE 1.20 CAOBA 100%	5,185.20	0.00	0.00	5,185.20	31/12/2015
1241 000000006 000000000000000001 0359	F-4 E-120R ESCRITORIO DE 1.20 CAOBA 100%	5,185.20	0.00	0.00	5,185.20	31/12/2015
1241 000000006 000000000000000001 0360	F-4 E-120R ESCRITORIO DE 1.20 CAOBA 100%	5,185.20	0.00	0.00	5,185.20	31/12/2015
1241 000000006 000000000000000001 0361	F-4 E-120R ESCRITORIO DE 1.20 CAOBA 100%	5,185.20	0.00	0.00	5,185.20	31/12/2015
1241 000000006 000000000000000001 0362	F-4 E-120R ESCRITORIO DE 1.20 CAOBA 100%	5,185.20	0.00	0.00	5,185.20	31/12/2015
1241 000000006 000000000000000001 0363	F-4 E-120R ESCRITORIO DE 1.20 CAOBA 100%	5,185.20	0.00	0.00	5,185.20	31/12/2015
1241 000000006 000000000000000001 0364	F-4 E-120R ESCRITORIO DE 1.20 CAOBA 100%	5,185.20	0.00	0.00	5,185.20	31/12/2015
1241 000000006 000000000000000001 0365	ESCRITORIO SECRETARIAL CON CAJON TIPO ARCHIVERO	3,503.20	0.00	0.00	3,503.20	31/12/2015
1241 000000006 000000000000000001 0366	ESCRITORIO SECRETARIAL CON CAJON TIPO ARCHIVERO	3,503.20	0.00	0.00	3,503.20	31/12/2015
1241 000000006 000000000000000001 0367	R-28 10-400 SILLON EJECUTIVO RESP ALTO	2,900.00	0.00	0.00	2,900.00	31/12/2015
1241 000000006 000000000000000001 0368	R-30 CONJUNTO SECRETARIAL ESP CON PEDESTAL 2 GAVETAS	7,211.72	0.00	0.00	7,211.72	31/12/2015
1241 000000006 000000000000000001 0369	R-30 A-3G ARCH VERT 3 GAV ACABADO LAMINADO ARCE/NEGRO	4,739.76	0.00	0.00	4,739.76	31/12/2015
1241 000000006 000000000000000001 0370	R-30 CR-182 CREDENZA DE 1.82 X .40 X .75 ENTREPAÑOS	5,191.00	0.00	0.00	5,191.00	31/12/2015
1241 000000006 000000000000000001 0371	R-30 CR-182 CREDENZA DE 1.82 X .40 X .75 ENTREPAÑOS	5,191.00	0.00	0.00	5,191.00	31/12/2015
1241 000000006 000000000000000001 0372	F-4 E-120R ESCRITORIO DE 1.20 CAOBA 100%	5,185.20	0.00	0.00	5,185.20	31/12/2015
1241 000000006 000000000000000001 0373	ESCRITORIO SECRETARIAL CON CAJON TIPO ARCHIVERO	3,503.20	0.00	0.00	3,503.20	31/12/2015
1241 000000006 000000000000000001 0375	F-12 ESCRITORIO DE 120*.60*.75 CON UN CAJON ARCHIVERO Y OTRO PAPELERO, JALA	5,185.20	0.00	0.00	5,185.20	31/12/2015
1241 000000006 000000000000000001 0376	F-12 ESCRITORIO DE 120*.60*.75 CON UN CAJON ARCHIVERO Y OTRO PAPELERO, JALA	5,185.20	0.00	0.00	5,185.20	31/12/2015
1241 000000006 000000000000000001 0377	F-12 ESCRITORIO DE 120*.60*.75 CON UN CAJON ARCHIVERO Y OTRO PAPELERO, JALA	5,185.20	0.00	0.00	5,185.20	31/12/2015
1241 000000006 000000000000000001 0378	F-12 ESCRITORIO DE 120*.60*.75 CON UN CAJON ARCHIVERO Y OTRO PAPELERO, JALA	5,185.20	0.00	0.00	5,185.20	31/12/2015
1241 000000006 000000000000000001 0379	F-12 ESCRITORIO DE 120*.60*.75 CON UN CAJON ARCHIVERO Y OTRO PAPELERO, JALA	5,185.20	0.00	0.00	5,185.20	31/12/2015
1241 000000006 000000000000000001 0380	F-12 ESCRITORIO DE 120*.60*.75 CON UN CAJON ARCHIVERO Y OTRO PAPELERO, JALA	5,185.20	0.00	0.00	5,185.20	31/12/2015
1241 000000006 000000000000000001 0381	F-12 ESCRITORIO DE 120*.60*.75 CON UN CAJON ARCHIVERO Y OTRO PAPELERO, JALA	5,185.20	0.00	0.00	5,185.20	31/12/2015
1241 000000006 000000000000000001 0382	F-12 ESCRITORIO DE 120*.60*.75 CON UN CAJON ARCHIVERO Y OTRO PAPELERO, JALA	5,185.20	0.00	0.00	5,185.20	31/12/2015
1241 000000006 000000000000000001 0383	F-12 ARCHIVERO VERTICAL 2 GAVETAS, CERRADURA GENERAL Y JALADERAS DORADAS	3,946.32	0.00	0.00	3,946.32	31/12/2015
1241 000000006 000000000000000001 0384	F-12 ARCHIVERO VERTICAL 2 GAVETAS, CERRADURA GENERAL Y JALADERAS DORADAS	3,946.32	0.00	0.00	3,946.32	31/12/2015
1241 000000006 000000000000000001 0385	F-12 ARCHIVERO VERTICAL 2 GAVETAS, CERRADURA GENERAL Y JALADERAS DORADAS	3,946.32	0.00	0.00	3,946.32	31/12/2015
1241 000000006 000000000000000001 0386	F-12 ARCHIVERO VERTICAL 2 GAVETAS, CERRADURA GENERAL Y JALADERAS DORADAS	3,946.32	0.00	0.00	3,946.32	31/12/2015
1241 000000006 000000000000000001 0387	F-12 ARCHIVERO VERTICAL 2 GAVETAS, CERRADURA GENERAL Y JALADERAS DORADAS	3,946.32	0.00	0.00	3,946.32	31/12/2015
1241 000000006 000000000000000001 0388	F-12 ARCHIVERO VERTICAL 2 GAVETAS, CERRADURA GENERAL Y JALADERAS DORADAS	3,946.32	0.00	0.00	3,946.32	31/12/2015
1241 000000006 000000000000000001 0389	F-12 ARCHIVERO VERTICAL 4 GAVETAS, CERRADURA GENERAL Y JALADERAS DORADAS	7,616.56	0.00	0.00	7,616.56	31/12/2015
1241 000000006 000000000000000001 0390	F-12 ARCHIVERO VERTICAL 4 GAVETAS, CERRADURA GENERAL Y JALADERAS DORADAS	7,616.56	0.00	0.00	7,616.56	31/12/2015
1241 000000006 000000000000000001 0391	F-12 ARCHIVERO VERTICAL 4 GAVETAS, CERRADURA GENERAL Y JALADERAS DORADAS	7,616.56	0.00	0.00	7,616.56	31/12/2015

1241 000000006 000000000000000001 0392	F-12 ARCHIVERO VERTICAL 4 GAVETAS, CERRADURA GENERAL Y JALADERAS DORADAS	7,616.56	0.00	0.00	7,616.56	31/12/2015
1241 000000006 000000000000000001 0393	F-12 ARCHIVERO VERTICAL 4 GAVETAS, CERRADURA GENERAL Y JALADERAS DORADAS	7,616.56	0.00	0.00	7,616.56	31/12/2015
1241 000000006 000000000000000001 0394	F-12 BANCA METALICA 4 PLAZAS CON BRAZOS	5,788.40	0.00	0.00	5,788.40	31/12/2015
1241 000000006 000000000000000001 0395	F-12 BANCA METALICA 4 PLAZAS CON BRAZOS	5,788.40	0.00	0.00	5,788.40	31/12/2015
1241 000000006 000000000000000001 0396	F-12 BANCA METALICA 4 PLAZAS CON BRAZOS	5,788.40	0.00	0.00	5,788.40	31/12/2015
1241 000000006 000000000000000001 0397	F-12 BANCA METALICA 4 PLAZAS CON BRAZOS	5,788.40	0.00	0.00	5,788.40	31/12/2015
1241 000000006 000000000000000001 0398	F-12 BANCA METALICA 4 PLAZAS CON BRAZOS	5,788.40	0.00	0.00	5,788.40	31/12/2015
1241 000000006 000000000000000001 0399	F-12 BANCA METALICA 4 PLAZAS CON BRAZOS	5,788.40	0.00	0.00	5,788.40	31/12/2015
1241 000000006 000000000000000001 0400	F-12 BANCA METALICA 4 PLAZAS CON BRAZOS	5,788.40	0.00	0.00	5,788.40	31/12/2015
1241 000000006 000000000000000001 0401	F-12 LIBRERO ALTO DE 1.90*.30*.86 MTR ENTREPAÑOS FIJOS	4,164.40	0.00	0.00	4,164.40	31/12/2015
1241 000000006 000000000000000001 0402	F-12 LIBRERO ALTO DE 1.90*.30*.86 MTR ENTREPAÑOS FIJOS	4,164.40	0.00	0.00	4,164.40	31/12/2015
1241 000000006 000000000000000001 0403	ESCRITORIO	3,154.45	0.00	0.00	3,154.45	31/12/2015
1241 000000006 000000000000000001 0405	ARCHIVERO 4 GAVETAS E.I. Guadalupe Rhon	7,656.00	0.00	0.00	7,656.00	31/12/2015
1241 000000006 000000000000000001 0406	R-28 GABINETE UNIV PUERTAS ABATIBLES CUATRO ENTREPAÑOS	11,020.00	0.00	0.00	11,020.00	31/12/2015
1241 000000006 000000000000000001 0407	R-28 PER-3030 SILLON SEMI EJECUTIVO GRIS CATALA	2,630.88	0.00	0.00	2,630.88	31/12/2015
1241 000000006 000000000000000001 0408	R-28 JANITZIO ESCRITORIO COLOR GAFITO/GRIS	3,480.00	0.00	0.00	3,480.00	31/12/2015
1241 000000006 000000000000000001 0409	R-28 LIB-190 LIBRERO ALTO DE 4 ENTREPAÑOS .86 X .30 X 1.90 MTS	6,359.12	0.00	0.00	6,359.12	31/12/2015
1241 000000006 000000000000000001 0410	R-28 A-4G ARCHIVERO VERT 4 GAV MAPLE	9,168.64	0.00	0.00	9,168.64	31/12/2015
1241 000000006 000000000000000001 0411	R-30 LIBRERO ESPECIAL DE 4 ENTREPAÑOS PERAL/NEGRO	5,715.32	0.00	0.00	5,715.32	31/12/2015
1241 000000006 000000000000000001 0412	R-28 A-3GM CARRO ARCHIVERO DOS GAV. PAP. UNA DE ARCHIVO	5,000.76	0.00	0.00	5,000.76	31/12/2015
1241 000000006 000000000000000001 0413	MUEBLE PARA TV	6,496.00	0.00	0.00	6,496.00	31/12/2015
1241 000000006 000000000000000001 0414	R-28 A3-GH ARCHIVERO HORIZONTAL DE 3 GAVETAS	7,448.36	0.00	0.00	7,448.36	31/12/2015
1241 000000006 000000000000000001 0415	R-28 LIBRERO SOBRE CREDENZA PERAL	3,074.00	0.00	0.00	3,074.00	31/12/2015
1241 000000006 000000000000000001 0416	R-30 LS-4P LOCKER SATANDAR 4 PTAS ARENA	3,097.20	0.00	0.00	3,097.20	31/12/2015
1241 000000006 000000000000000001 0419	NICHO PARA BANDERA	3,809.95	0.00	0.00	3,809.95	31/12/2015
1241 000000006 000000000000000001 0421	ESCRITORIO C/PENINSULA	2,800.00	0.00	0.00	2,800.00	31/12/2015
1241 000000006 000000000000000001 0422	ESCRITORIO C/PENINSULA	2,800.00	0.00	0.00	2,800.00	31/12/2015
1241 000000006 000000000000000001 0424	ESCRITORIO C/PENINSULA	2,800.00	0.00	0.00	2,800.00	31/12/2015
1241 000000006 000000000000000001 0425	R-28 LIB DIR 1.90 X 1.10 PUERTAS RETRACTIL MELAMINICO	11,662.64	0.00	0.00	11,662.64	31/12/2015
1241 000000006 000000000000000001 0426	R-28 ESCRITORIO DIR 1.90 X .85 X .75 DOS GAVETAS PAP UNA ARCH.	12,640.52	0.00	0.00	12,640.52	31/12/2015
1241 000000006 000000000000000001 0427	R-28 CREDENZA DIR 1.90 X .44 X .10 DOS GAVETAS PAP UNA ARCH.	10,184.80	0.00	0.00	10,184.80	31/12/2015
1241 000000006 000000000000000001 0428	R-28 LIBRERO CON ARCH. HOR. DOS GAV. DE ARCHIVO	3,010.20	0.00	0.00	3,010.20	31/12/2015
1241 000000006 000000000000000001 0429	R-28 MOD 3 LOCKER CON COPETE 4 PUERTAS ARENA	3,962.56	0.00	0.00	3,962.56	31/12/2015
1241 000000006 000000000000000001 0430	R-28 MOD 3 LOCKER CON COPETE 4 PUERTAS ARENA	3,962.56	0.00	0.00	3,962.56	31/12/2015
1241 000000006 000000000000000001 0431	R-28 MOD 3 LOCKER CON COPETE 4 PUERTAS ARENA	3,962.56	0.00	0.00	3,962.56	31/12/2015
1241 000000006 000000000000000001 0432	R-28 PER-3030 SILLON SEMI EJVO DE RESP MEDIO Y DESC BRAZOS	2,630.88	0.00	0.00	2,630.88	31/12/2015
1241 000000006 000000000000000001 0434	R-30 DPB-603-T BANCA DE TRES PLAZAS EN TELA COLOR PLUMBAGO	3,043.84	0.00	0.00	3,043.84	31/12/2015
1241 000000006 000000000000000001 0435	R-30 CONJUNTO SECRETARIAL 1.60 X 1.42 X .75 ARENA	6,009.96	0.00	0.00	6,009.96	31/12/2015
1241 000000006 000000000000000001 0437	F-1686 ARCHIVERO DE 3 GAVETAS DE METAL	3,480.00	0.00	0.00	3,480.00	31/12/2015
1241 000000006 000000000000000001 0438	F-1720 COMODA C/2 PUERTAS	3,132.00	0.00	0.00	3,132.00	31/12/2015
1241 000000006 000000000000000001 0439	F-1731 LIBRERO GRANDE MADERA	3,480.00	0.00	0.00	3,480.00	31/12/2015
1241 000000006 000000000000000001 0440	F-1731 ARCHIVERO 3 GAVETAS	3,480.00	0.00	0.00	3,480.00	31/12/2015
1241 000000006 000000000000000001 0441	F-1731 ESCRITORIO SECRETARIAL MADERA MEDIANO	4,640.00	0.00	0.00	4,640.00	31/12/2015
1241 000000006 000000000000000001 0442	F-1724 ESCRITORIO SECRETARIAL MADERA MEDIANO	4,640.00	0.00	0.00	4,640.00	31/12/2015
1241 000000006 000000000000000001 0444	F-1724 LIBRERO GRANDE	3,480.00	0.00	0.00	3,480.00	31/12/2015
1241 000000006 000000000000000001 0445	F-1750 COMODA CON 2 PUERTAS	3,132.00	0.00	0.00	3,132.00	31/12/2015
1241 000000006 000000000000000001 0446	F-1724 LIBRERO CHICO	2,900.00	0.00	0.00	2,900.00	31/12/2015

1241 000000006 000000000000000001 0448	F-1752 LIBRERO GRANDE DE MADERA ROJO	4,971.42	0.00	0.00	4,971.42	31/12/2015
1241 000000006 000000000000000001 0449	F-1752 MUEBLE GUARDA MATERIAL	5,162.00	0.00	0.00	5,162.00	31/12/2015
1241 000000006 000000000000000001 0451	F-1754 ESCRITORIO	4,408.00	0.00	0.00	4,408.00	31/12/2015
1241 000000006 000000000000000001 0452	F-1749 VITRINA CON 3 ENTREPAÑOS	4,814.00	0.00	0.00	4,814.00	31/12/2015
1241 000000006 000000000000000001 0453	F-905 ESCRITORIO 150X75X75 CM.B. METALICO 2 PEDESTALES CUBIERTA COLOR ARENA	3,685.32	0.00	0.00	3,685.32	31/12/2015
1241 000000006 000000000000000001 0454	F-905 ESCRITORIO 150X75X75 CM.B. METALICO 2 PEDESTALES CUBIERTA COLOR ARENA	3,685.32	0.00	0.00	3,685.32	31/12/2015
1241 000000006 000000000000000001 0455	F-905 ESCRITORIO 150X75X75 CM.B. METALICO 2 PEDESTALES CUBIERTA COLOR ARENA	7,370.64	0.00	0.00	7,370.64	31/12/2015
1241 000000006 000000000000000001 0456	F-905 ESCRITORIO 150X75X75 CM.B. METALICO 2 PEDESTALES CUBIERTA COLOR ARENA	3,685.32	0.00	0.00	3,685.32	31/12/2015
1241 000000006 000000000000000001 0457	F-905 ARCHIVERO 4 CAJONES M, 46X71X132 CM.,METALICO LAMINA CAL.22, CERRA.	3,294.40	0.00	0.00	3,294.40	31/12/2015
1241 000000006 000000000000000001 0458	F-905 ARCHIVERO 4 CAJONES M, 46X71X132 CM.,METALICO LAMINA CAL.22, CERRA.	3,294.40	0.00	0.00	3,294.40	31/12/2015
1241 000000006 000000000000000001 0459	F-905 ARCHIVERO 4 CAJONES M, 46X71X132 CM.,METALICO LAMINA CAL.22, CERRA.	3,294.40	0.00	0.00	3,294.40	31/12/2015
1241 000000006 000000000000000001 0460	F-905 ARCHIVERO 4 CAJONES M, 46X71X132 CM.,METALICO LAMINA CAL.22, CERRA.	3,294.40	0.00	0.00	3,294.40	31/12/2015
1241 000000006 000000000000000001 0461	F-905 ARCHIVERO 4 CAJONES M, 46X71X132 CM.,METALICO LAMINA CAL.22, CERRA.	3,294.40	0.00	0.00	3,294.40	31/12/2015
1241 000000006 000000000000000001 0462	F-905 ARCHIVERO 4 CAJONES M, 46X71X132 CM.,METALICO LAMINA CAL.22, CERRA.	3,294.40	0.00	0.00	3,294.40	31/12/2015
1241 000000006 000000000000000001 0464	R-28 LIBRERO SOBRE ARCH. HOR. 3.85 X 1.30 X 1.00 PUESTAS ABAT.	3,010.20	0.00	0.00	3,010.20	31/12/2015
1241 000000006 000000000000000001 0465	R-28 ESTANTE SENCILLO PARA ARCH ACTIVO 2.10 MTS	7,456.48	0.00	0.00	7,456.48	31/12/2015
1241 000000006 000000000000000001 0469	TERMINAL T4 (relog checador)	3,001.50	0.00	0.00	3,001.50	31/12/2015
1241 000000006 000000000000000001 0470	R-28 MOD 3 LOCKER CON COPETE 4 PUERTAS ARENA	3,962.56	0.00	0.00	3,962.56	31/12/2015
1241 000000006 000000000000000001 0471	R-28 MOD 3 LOCKER CON COPETE 4 PUERTAS ARENA	3,962.56	0.00	0.00	3,962.56	31/12/2015
1241 000000006 000000000000000001 0472	R-28 RG-3007 SILLON SEMI EJECUTIVO CIRUELA	3,396.48	0.00	0.00	3,396.48	31/12/2015
1241 000000006 000000000000000001 0473	R-28 SOF-3M SOFA TRES PLAZAS BRAZOS MADERA ENCINO	8,027.20	0.00	0.00	8,027.20	31/12/2015
1241 000000006 000000000000000001 0474	R-28 IT-001 ESCRITORIO CON ARCH DOS CAJONES UNA GAVETA	7,540.00	0.00	0.00	7,540.00	31/12/2015
1241 000000006 000000000000000001 0475	R-28 LIB-190 LIBRERO ALTO DE 4 ENTREPAÑOS .86 X .30 X 1.90 MTS	6,359.12	0.00	0.00	6,359.12	31/12/2015
1241 000000006 000000000000000001 0476	R-30 ARCH 2 GAV PAPELERAS UNA DE ARCH CON JALADERA	2,789.80	0.00	0.00	2,789.80	31/12/2015
1241 000000006 000000000000000001 0477	R-30 ARCH 2 GAV PAPELERAS UNA DE ARCH CON JALADERA	2,789.80	0.00	0.00	2,789.80	31/12/2015
1241 000000006 000000000000000001 0478	R-28 RG-3007 SILLON SEMIEJECUTIVO CIRUELA	3,396.48	0.00	0.00	3,396.48	31/12/2015
1241 000000006 000000000000000001 0483	F-2982 ESCRITORIO METALICO 2 PEDESTALES B 150*75*75 CM (E.I. LUISA ISABEL)	4,909.12	0.00	0.00	4,909.12	31/12/2015
1241 000000006 000000000000000001 0484	F-2982 ESCRITORIO METALICO 2 PEDESTALES B 150*75*75 CM (E.I. LUISA ISABEL)	4,909.12	0.00	0.00	4,909.12	31/12/2015
1241 000000006 000000000000000001 0485	F-2982 ESCRITORIO METALICO 2 PEDESTALES B 150*75*75 CM (E.I. LUISA ISABEL)	4,909.12	0.00	0.00	4,909.12	31/12/2015
1241 000000006 000000000000000001 0486	F-2982 ESCRITORIO METALICO 2 PEDESTALES B 150*75*75 CM (E.I. LUISA ISABEL)	4,909.12	0.00	0.00	4,909.12	31/12/2015
1241 000000006 000000000000000001 0487	F-2982 GABINETE UNIVERSAL AJUSTABLE 90*45*180 CM (E.I. LUISA ISABEL)	6,141.62	0.00	0.00	6,141.62	31/12/2015
1241 000000006 000000000000000001 0488	F-2982 GABINETE UNIVERSAL AJUSTABLE 90*45*180 CM (E.I. LUISA ISABEL)	6,141.62	0.00	0.00	6,141.62	31/12/2015
1241 000000006 000000000000000001 0489	F-2982 GABINETE UNIVERSAL AJUSTABLE 90*45*180 CM (E.I. LUISA ISABEL)	6,141.62	0.00	0.00	6,141.62	31/12/2015
1241 000000006 000000000000000001 0490	F-2982 GABINETE UNIVERSAL AJUSTABLE 90*45*180 CM (E.I. LUISA ISABEL)	6,141.62	0.00	0.00	6,141.62	31/12/2015
1241 000000006 000000000000000001 0492	F-2982 CASILLERO 1 PUERTA 30*8*45*180 (E.I. LUISA ISABEL)	2,604.20	0.00	0.00	2,604.20	31/12/2015
1241 000000006 000000000000000001 0493	F-2982 ARCHIVERO METALICO 4 CAJONES 46*71*132 (E.I. LUISA ISABEL)	5,217.68	0.00	0.00	5,217.68	31/12/2015
1241 000000006 000000000000000001 0494	F-2982 ARCHIVERO METALICO 4 CAJONES 46*71*132 (E.I. LUISA ISABEL)	5,217.68	0.00	0.00	5,217.68	31/12/2015
1241 000000006 000000000000000001 0495	F-2982 ARCHIVERO METALICO 4 CAJONES 46*71*132 (E.I. LUISA ISABEL)	5,217.68	0.00	0.00	5,217.68	31/12/2015
1241 000000006 000000000000000001 0496	F-2982 ARCHIVERO METALICO 4 CAJONES 46*71*132 (E.I. LUISA ISABEL)	5,217.68	0.00	0.00	5,217.68	31/12/2015
1241 000000006 000000000000000001 0497	F-2982 ESCRITORIO METALICO 2 PEDESTALES B 150*75*75 CM (E.I. LUISA ISABEL)	4,909.70	0.00	0.00	4,909.70	31/12/2015
1241 000000006 000000000000000001 0498	F-2982 ESCRITORIO METALICO 2 PEDESTALES B 150*75*75 CM (E.I. LUISA ISABEL)	4,909.70	0.00	0.00	4,909.70	31/12/2015
1241 000000006 000000000000000001 0499	F-2982 ESCRITORIO METALICO 2 PEDESTALES B 150*75*75 CM (E.I. LUISA ISABEL)	4,909.70	0.00	0.00	4,909.70	31/12/2015
1241 000000006 000000000000000001 0500	F-2982 ESCRITORIO METALICO 2 PEDESTALES B 150*75*75 CM (E.I. LUISA ISABEL)	4,909.70	0.00	0.00	4,909.70	31/12/2015
1241 000000006 000000000000000001 0501	F-2982 ESCRITORIO METALICO 2 PEDESTALES B 150*75*75 CM (E.I. LUISA ISABEL)	4,909.70	0.00	0.00	4,909.70	31/12/2015
1241 000000006 000000000000000001 0502	F-2982 ESCRITORIO METALICO 2 PEDESTALES B 150*75*75 CM (E.I. LUISA ISABEL)	4,909.70	0.00	0.00	4,909.70	31/12/2015
1241 000000006 000000000000000001 0503	F-2982 ESCRITORIO METALICO 2 PEDESTALES B 150*75*75 CM (E.I. LUISA ISABEL)	4,909.70	0.00	0.00	4,909.70	31/12/2015
1241 000000006 000000000000000001 0504	F-2982 ESCRITORIO METALICO 2 PEDESTALES B 150*75*75 CM (E.I. LUISA ISABEL)	4,909.70	0.00	0.00	4,909.70	31/12/2015

1241 000000006 000000000000000001 0505	F-2982 ESCRITORIO METALICO 2 PEDESTALES B 150*75*75 CM (E.I. LUISA ISABEL)	4,909.70	0.00	0.00	4,909.70	31/12/2015
1241 000000006 000000000000000001 0506	F-2982 ESCRITORIO METALICO 2 PEDESTALES B 150*75*75 CM (E.I. LUISA ISABEL)	4,909.70	0.00	0.00	4,909.70	31/12/2015
1241 000000006 000000000000000001 0507	R-28 LIBRERO CON PUERTAS Y ENTREPAÑOS .90 X .33 X 1.90	3,010.20	0.00	0.00	3,010.20	31/12/2015
1241 000000006 000000000000000001 0508	R-28 MOD 3 LOCKER CON COPETE 4 PUERTAS ARENA	3,962.56	0.00	0.00	3,962.56	31/12/2015
1241 000000006 000000000000000001 0509	R-28 MOD 3 LOCKER CON COPETE 4 PUERTAS ARENA	3,962.56	0.00	0.00	3,962.56	31/12/2015
1241 000000006 000000000000000001 0510	R-28 PER-001 SILLON EJECUTIVO AZUL GALAXIA	2,726.00	0.00	0.00	2,726.00	31/12/2015
1241 000000006 000000000000000001 0511	R-28 CJTO SECRET CON PEDESTAL ENTREPAÑO GAVETA DE ARCH.	6,380.00	0.00	0.00	6,380.00	31/12/2015
1241 000000006 000000000000000001 0512	R-28 CJTO SECRET CON PEDESTAL ENTREPAÑO GAVETA DE ARCH.	6,380.00	0.00	0.00	6,380.00	31/12/2015
1241 000000006 000000000000000001 0513	R-28 CREDENZA ESP 1.90 X .50 X .75 CON ARCH Y PUERTAS CENT	13,170.64	0.00	0.00	13,170.64	31/12/2015
1241 000000006 000000000000000001 0514	R-30 DPB-601-T BANCA DE 4 PLAZAS TUBULAR ESMALTADA NEGRO	3,712.00	0.00	0.00	3,712.00	31/12/2015
1241 000000006 000000000000000001 0515	RELOG CHECADOR	2,781.48	0.00	0.00	2,781.48	31/12/2015
1241 000000006 000000000000000001 0516	TELEVISOR	3,435.05	0.00	0.00	3,435.05	31/12/2015
1241 000000006 000000000000000001 0518	ARCHIVERO 2 GAVETAS	4,060.00	0.00	0.00	4,060.00	31/12/2015
1241 000000006 000000000000000001 0519	R-28 LIBRERO SOBRE CREDENZA DE 1.80 X .37 X 1.10 MELAMINICO	7,705.88	0.00	0.00	7,705.88	31/12/2015
1241 000000006 000000000000000001 0520	R-28 CREDENZA EJECUT IZQ. 1.80 X .50 X .75 MELAMINICO GRIS	7,774.32	0.00	0.00	7,774.32	31/12/2015
1241 000000006 000000000000000001 0523	R-28 LIBRERO CON ARCH. HOR. DOS GAV. DE ARCHIVO	3,010.20	0.00	0.00	3,010.20	31/12/2015
1241 000000006 000000000000000001 0524	R-28 LIBRERO CON ARCH. HOR. DOS GAV. DE ARCHIVO	3,010.20	0.00	0.00	3,010.20	31/12/2015
1241 000000006 000000000000000001 0525	R-28 LIBRERO CON ARCH. HOR. DOS GAV. DE ARCHIVO	3,010.20	0.00	0.00	3,010.20	31/12/2015
1241 000000006 000000000000000001 0526	R-28 LIBRERO CON ARCH. HOR. DOS GAV. DE ARCHIVO	3,010.20	0.00	0.00	3,010.20	31/12/2015
1241 000000006 000000000000000001 0527	R-28 AL-904 VISORAMA DE 4 NIVELES DE 1.62 X 1.00 X .45 MTS	10,256.72	0.00	0.00	10,256.72	31/12/2015
1241 000000006 000000000000000001 0528	R-28 PER-003 SILLON DE VISITA AZUL GALAXIA	2,630.88	0.00	0.00	2,630.88	31/12/2015
1241 000000006 000000000000000001 0529	R-28 CJTO SECRET CON PEDESTAL ENTREPAÑO GAVETA DE ARCH.	6,380.00	0.00	0.00	6,380.00	31/12/2015
1241 000000006 000000000000000001 0530	R-28 RECEPCION DE 1.60 COLOR PERAL/NEGRO	8,700.00	0.00	0.00	8,700.00	31/12/2015
1241 000000006 000000000000000001 0532	R-30 DPB-603-T BANCA DE TRES PLAZAS TAPIZADA EN TELA VINO	3,043.84	0.00	0.00	3,043.84	31/12/2015
1241 000000006 000000000000000001 0535	R-30 LP12 LIBRERO CON PUERTA 1.20 X .38 X 4 MTS	2,838.52	0.00	0.00	2,838.52	31/12/2015
1241 000000006 000000000000000001 0536	R-30 LP12 LIBRERO CON PUERTA 1.20 X .38 X 4 MTS	2,838.52	0.00	0.00	2,838.52	31/12/2015
1241 000000006 000000000000000001 0537	R-30 LP12 LIBRERO CON PUERTA 1.20 X .38 X 4 MTS	2,838.52	0.00	0.00	2,838.52	31/12/2015
1241 000000006 000000000000000001 0538	R-30 LP12 LIBRERO CON PUERTA 1.20 X .38 X 4 MTS	2,838.52	0.00	0.00	2,838.52	31/12/2015
1241 000000006 000000000000000001 0539	R-30 LP12 LIBRERO CON PUERTA 1.20 X .38 X 4 MTS	2,838.52	0.00	0.00	2,838.52	31/12/2015
1241 000000006 000000000000000001 0540	R-30 LP12 LIBRERO CON PUERTA 1.20 X .38 X 4 MTS	2,838.52	0.00	0.00	2,838.52	31/12/2015
1241 000000006 000000000000000001 0541	R-30 LP12 LIBRERO CON PUERTA 1.20 X .38 X 4 MTS	2,838.52	0.00	0.00	2,838.52	31/12/2015
1241 000000006 000000000000000001 0542	R-28 CREDENZA EJECUTIVA PERAL	4,582.00	0.00	0.00	4,582.00	31/12/2015
1241 000000006 000000000000000001 0543	R-30 CONJUNTO SECRETARIAL ESP CON PEDESTAL 2 GAVETAS	7,211.72	0.00	0.00	7,211.72	31/12/2015
1241 000000006 000000000000000001 0554	RELOG CHECADOR	2,781.48	0.00	0.00	2,781.48	31/12/2015
1241 000000006 000000000000000001 0567	F-1720 MESA DE TRABAJO DE 1.90 X 45 X 93 MADERA	3,248.00	0.00	0.00	3,248.00	31/12/2015
1241 000000006 000000000000000001 0568	F-0004 GABINETE CON CERRADURA	3,074.00	0.00	0.00	3,074.00	31/12/2015
1241 000000006 000000000000000001 0569	MESA LISA DE TRABAJO	5,325.00	0.00	0.00	5,325.00	31/12/2015
1241 000000006 000000000000000001 0570	MESA LISA DE TRABAJO	8,800.00	0.00	0.00	8,800.00	31/12/2015
1241 000000006 000000000000000001 0571	MESA LISA P/TRABAJO	6,044.00	0.00	0.00	6,044.00	31/12/2015
1241 000000006 000000000000000001 0573	F-6342 BANCA DE 4 PLAZAS TRAFFICN EN ACERO	5,787.24	0.00	0.00	5,787.24	31/12/2015
1241 000000006 000000000000000001 0574	F-6342 BANCA DE 4 PLAZAS TRAFFICN EN ACERO	5,787.24	0.00	0.00	5,787.24	31/12/2015
1241 000000006 000000000000000001 0575	F-6342 BANCA DE 4 PLAZAS TRAFFICN EN ACERO	5,787.24	0.00	0.00	5,787.24	31/12/2015
1241 000000006 000000000000000001 0576	F-6342 BANCA DE 4 PLAZAS TRAFFICN EN ACERO	5,787.24	0.00	0.00	5,787.24	31/12/2015
1241 000000006 000000000000000001 0577	F-6342 BANCA DE 4 PLAZAS TRAFFICN EN ACERO	5,787.24	0.00	0.00	5,787.24	31/12/2015
1241 000000006 000000000000000001 0578	F-6342 BANCA DE 4 PLAZAS TRAFFICN EN ACERO	5,787.24	0.00	0.00	5,787.24	31/12/2015
1241 000000006 000000000000000001 0579	F-6342 BANCA DE 4 PLAZAS TRAFFICN EN ACERO	5,787.24	0.00	0.00	5,787.24	31/12/2015
1241 000000006 000000000000000001 0580	F-6342 BANCA DE 4 PLAZAS TRAFFICN EN ACERO	5,787.24	0.00	0.00	5,787.24	31/12/2015

1241	000000006	000000000000000001	0581	F-6342 BANCA DE 4 PLAZAS TRAFFICN EN ACERO	5,787.24	0.00	0.00	5,787.24	31/12/2015
1241	000000006	000000000000000001	0582	F-6342 BANCA DE 4 PLAZAS TRAFFICN EN ACERO	5,787.24	0.00	0.00	5,787.24	31/12/2015
1241	000000006	000000000000000001	0583	F-6342 BANCA DE 4 PLAZAS TRAFFICN EN ACERO	5,787.24	0.00	0.00	5,787.24	31/12/2015
1241	000000006	000000000000000001	0584	F-6342 BANCA DE 4 PLAZAS TRAFFICN EN ACERO	5,787.24	0.00	0.00	5,787.24	31/12/2015
1241	000000006	000000000000000001	0585	F-3921 PANTALLA LCD 32 PULGADAS	6,190.00	0.00	0.00	6,190.00	31/12/2015
1241	000000006	000000000000000001	0586	F-3920 SALA MODULAR S ASTURIAS CHO	6,290.00	0.00	0.00	6,290.00	31/12/2015
1241	000000006	000000000000000001	0588	F-6438 BANCA DE 4 PLAZAS TRAFFIC FABRICADA EN ACERO	5,787.24	0.00	0.00	5,787.24	31/12/2015
1241	000000006	000000000000000001	0589	F-6438 BANCA DE 4 PLAZAS TRAFFIC FABRICADA EN ACERO	5,787.24	0.00	0.00	5,787.24	31/12/2015
1241	000000006	000000000000000001	0590	F-6438 BANCA DE 4 PLAZAS TRAFFIC FABRICADA EN ACERO	5,787.24	0.00	0.00	5,787.24	31/12/2015
1241	000000006	000000000000000001	0591	F-6438 BANCA DE 4 PLAZAS TRAFFIC FABRICADA EN ACERO	5,787.24	0.00	0.00	5,787.24	31/12/2015
1241	000000006	000000000000000001	0592	F-6438 BANCA DE 4 PLAZAS TRAFFIC FABRICADA EN ACERO	5,787.24	0.00	0.00	5,787.24	31/12/2015
1241	000000006	000000000000000001	0593	F-6438 BANCA DE 4 PLAZAS TRAFFIC FABRICADA EN ACERO	5,787.24	0.00	0.00	5,787.24	31/12/2015
1241	000000006	000000000000000001	0594	F-6438 BANCA DE 4 PLAZAS TRAFFIC FABRICADA EN ACERO	5,787.24	0.00	0.00	5,787.24	31/12/2015
1241	000000006	000000000000000001	0595	F-6438 BANCA DE 4 PLAZAS TRAFFIC FABRICADA EN ACERO	5,787.24	0.00	0.00	5,787.24	31/12/2015
1241	000000006	000000000000000001	0596	F-6438 BANCA DE 4 PLAZAS TRAFFIC FABRICADA EN ACERO	5,787.24	0.00	0.00	5,787.24	31/12/2015
1241	000000006	000000000000000001	0597	F-6438 BANCA DE 4 PLAZAS TRAFFIC FABRICADA EN ACERO	5,787.24	0.00	0.00	5,787.24	31/12/2015
1241	000000006	000000000000000001	0598	F-6438 BANCA DE 4 PLAZAS TRAFFIC FABRICADA EN ACERO	5,787.24	0.00	0.00	5,787.24	31/12/2015
1241	000000006	000000000000000001	0599	F-6438 BANCA DE 4 PLAZAS TRAFFIC FABRICADA EN ACERO	5,787.24	0.00	0.00	5,787.24	31/12/2015
1241	000000006	000000000000000001	0600	F-6438 BANCA DE 4 PLAZAS TRAFFIC FABRICADA EN ACERO	5,787.24	0.00	0.00	5,787.24	31/12/2015
1241	000000006	000000000000000001	0601	F-595 EQUIPO DE AIRE ACONDICIONADO TIPO MINI-SPLIT MARCA YORK	9,068.00	0.00	0.00	9,068.00	31/12/2015
1241	000000006	000000000000000001	0602	F-328 CENTRO DE ENTRETENIMIENTO	5,450.84	0.00	0.00	5,450.84	31/12/2015
1241	000000006	000000000000000001	0603	F-37 TV LED 32" LG	11,366.84	0.00	0.00	11,366.84	31/12/2015
1241	000000006	000000000000000001	0604	F-1588 SALA PARA 5 PERSONAS CASA DE DIA	4,292.00	0.00	0.00	4,292.00	31/12/2015
1241	000000006	000000000000000001	0606	F-4 MANCA METALICA 4P	5,788.40	0.00	0.00	5,788.40	31/12/2015
1241	000000006	000000000000000001	0607	F-4 MANCA METALICA 4P	5,788.40	0.00	0.00	5,788.40	31/12/2015
1241	000000006	000000000000000001	0608	F-4 MANCA METALICA 4P	5,788.40	0.00	0.00	5,788.40	31/12/2015
1241	000000006	000000000000000001	0609	F-4 MANCA METALICA 4P	5,788.40	0.00	0.00	5,788.40	31/12/2015
1241	000000006	000000000000000001	0611	LIBREROS INFANTIL	8,120.00	0.00	0.00	8,120.00	31/12/2015
1241	000000006	000000000000000001	0612	LIBREROS INFANTIL	8,120.00	0.00	0.00	8,120.00	31/12/2015
1241	000000006	000000000000000001	0613	F-61 PANTALLA PHILIPS 32 PULG LCD (E.I. ANTONIA NAVA)	8,840.00	0.00	0.00	8,840.00	31/12/2015
1241	000000006	000000000000000001	0614	R-28 ESCRITORIO TRAD. DERECHO DE 1.20 X .75 X.75 MTS	7,224.48	0.00	0.00	7,224.48	31/12/2015
1241	000000006	000000000000000001	0616	MESA LISA DE TRABAJO	3,796.00	0.00	0.00	3,796.00	31/12/2015
1241	000000006	000000000000000001	0617	F-1686 ESCRITORIO SECRETARIAL ESTANDAR	4,640.00	0.00	0.00	4,640.00	31/12/2015
1241	000000006	000000000000000001	0620	PANTALLA LCD 42P FULLHD L42H96	7,919.00	0.00	0.00	7,919.00	31/12/2015
1241	000000006	000000000000000001	0621	PANTALLA LCD 42P FULLHD L42H96	7,919.00	0.00	0.00	7,919.00	31/12/2015
1241	000000006	000000000000000001	0625	F-1719 PANTALLA LG DE 32"	8,120.00	0.00	0.00	8,120.00	31/12/2015
1241	000000006	000000000000000001	0628	F-210660 SALA CAPRICCHO MOD 9908 3 PZ	17,734.00	0.00	0.00	17,734.00	31/12/2015
1241	000000006	000000000000000001	0642	F-1606 BANCO PEDESTAL MODELO ACORDEON	2,865.20	0.00	0.00	2,865.20	31/12/2015
1241	000000006	000000000000000001	0643	F-1606 BANCO PEDESTAL MODELO ACORDEON	2,865.20	0.00	0.00	2,865.20	31/12/2015
1241	000000006	000000000000000001	0644	F-1605JUEGO DE 4 SILLAS Y MESA CUBIERTA DE FORMAICA DE 80x80x80 CMS	9,152.40	0.00	0.00	9,152.40	31/12/2015
1241	000000006	000000000000000001	0645	F-1605 JUEGO DE 4 SILLAS Y MESA CUBIERTA DE FORMAICA DE 80x80x80 CMS	9,152.40	0.00	0.00	9,152.40	31/12/2015
1241	000000006	000000000000000001	0646	F-1605 JUEGO DE 4 SILLAS Y MESA CUBIERTA DE FORMAICA DE 80x80x80 CMS	9,152.40	0.00	0.00	9,152.40	31/12/2015
1241	000000006	000000000000000001	0647	F-1605 JUEGO DE 4 SILLAS Y MESA CUBIERTA DE FORMAICA DE 80x80x80 CMS	9,152.40	0.00	0.00	9,152.40	31/12/2015
1241	000000006	000000000000000001	0648	F-1605 JUEGO DE 4 SILLAS Y MESA CUBIERTA DE FORMAICA DE 80x80x80 CMS	9,152.40	0.00	0.00	9,152.40	31/12/2015
1241	000000006	000000000000000001	0649	F-1605 JUEGO DE 4 SILLAS Y MESA CUBIERTA DE FORMAICA DE 80x80x80 CMS	9,152.40	0.00	0.00	9,152.40	31/12/2015
1241	000000006	000000000000000001	0650	R-28 MOD 1149 CPU ESCRITORIO LINEA ROMANA	5,220.00	0.00	0.00	5,220.00	31/12/2015
1241	000000006	000000000000000001	0655	F-248 BOTE CONTENEDOR HD 240 LTS	2,900.00	0.00	0.00	2,900.00	31/12/2015

1241 000000006 000000000000000001 0656	F-248 BOTE CONTENEDOR HD 240 LTS	2,900.00	0.00	0.00	2,900.00	31/12/2015
1241 000000006 000000000000000001 0657	F-6118 BANCA DE 4 PLAZAS TRAFFIC, BT-T0804B	5,787.24	0.00	0.00	5,787.24	31/12/2015
1241 000000006 000000000000000001 0658	F-6118 BANCA DE 4 PLAZAS TRAFFIC, BT-T0804B	5,787.24	0.00	0.00	5,787.24	31/12/2015
1241 000000006 000000000000000001 0659	F-6118 BANCA DE 4 PLAZAS TRAFFIC, BT-T0804B	5,787.24	0.00	0.00	5,787.24	31/12/2015
1241 000000006 000000000000000001 0660	F-6118 BANCA DE 4 PLAZAS TRAFFIC, BT-T0804B	5,787.24	0.00	0.00	5,787.24	31/12/2015
1241 000000006 000000000000000001 0661	F-6118 BANCA DE 4 PLAZAS TRAFFIC, BT-T0804B	5,787.24	0.00	0.00	5,787.24	31/12/2015
1241 000000006 000000000000000001 0662	F-6118 BANCA DE 4 PLAZAS TRAFFIC, BT-T0804B	5,787.24	0.00	0.00	5,787.24	31/12/2015
1241 000000006 000000000000000001 0663	F-6118 BANCA DE 4 PLAZAS TRAFFIC, BT-T0804B	5,787.24	0.00	0.00	5,787.24	31/12/2015
1241 000000006 000000000000000001 0664	F-6118 BANCA DE 4 PLAZAS TRAFFIC, BT-T0804B	5,787.24	0.00	0.00	5,787.24	31/12/2015
1241 000000006 000000000000000001 0665	F-6118 BANCA DE 4 PLAZAS TRAFFIC, BT-T0804B	5,787.24	0.00	0.00	5,787.24	31/12/2015
1241 000000006 000000000000000001 0666	F-6118 BANCA DE 4 PLAZAS TRAFFIC, BT-T0804B	5,787.24	0.00	0.00	5,787.24	31/12/2015
1241 000000006 000000000000000001 0667	F-6118 BANCA DE 4 PLAZAS TRAFFIC, BT-T0804B	5,787.24	0.00	0.00	5,787.24	31/12/2015
1241 000000006 000000000000000001 0668	F-6118 BANCA DE 4 PLAZAS TRAFFIC, BT-T0804B	5,787.24	0.00	0.00	5,787.24	31/12/2015
1241 000000006 000000000000000001 0669	F-0622 CONTENEDOR DE BASURA TAMAÑO MUNICIPAL	40,600.00	0.00	0.00	40,600.00	31/12/2015
1241 000000006 000000000000000001 0672	F-2056 ARCHIVERO METALICO 4 CAJONES 46*71*132	4,224.72	0.00	0.00	4,224.72	31/12/2015
1241 000000006 000000000000000001 0673	F-2056 ARCHIVERO METALICO 4 CAJONES 46*71*132	4,224.72	0.00	0.00	4,224.72	31/12/2015
1241 000000006 000000000000000001 0674	F-2056 ARCHIVERO METALICO 4 CAJONES 46*71*132	4,224.72	0.00	0.00	4,224.72	31/12/2015
1241 000000006 000000000000000001 0675	F-2056 ARCHIVERO METALICO 4 CAJONES 46*71*132	4,224.72	0.00	0.00	4,224.72	31/12/2015
1241 000000006 000000000000000001 0676	F-2056 ESCRITORIO METALICO 2 PEDESTALES B	3,975.32	0.00	0.00	3,975.32	31/12/2015
1241 000000006 000000000000000001 0677	F-2056 ESCRITORIO METALICO 2 PEDESTALES B	3,975.32	0.00	0.00	3,975.32	31/12/2015
1241 000000006 000000000000000001 0678	F-2056 ESCRITORIO METALICO 2 PEDESTALES B	3,975.32	0.00	0.00	3,975.32	31/12/2015
1241 000000006 000000000000000001 0679	F-2056 ESCRITORIO METALICO 2 PEDESTALES B	3,975.32	0.00	0.00	3,975.32	31/12/2015
1241 000000006 000000000000000001 0680	F-2056 ESCRITORIO METALICO 2 PEDESTALES B	3,975.32	0.00	0.00	3,975.32	31/12/2015
1241 000000006 000000000000000001 0681	F-2056 ESCRITORIO METALICO 2 PEDESTALES B	3,975.32	0.00	0.00	3,975.32	31/12/2015
1241 000000006 000000000000000001 0682	F-2056 ESCRITORIO METALICO 2 PEDESTALES B	3,975.32	0.00	0.00	3,975.32	31/12/2015
1241 000000006 000000000000000001 0683	F-2056 ESCRITORIO METALICO 2 PEDESTALES B	3,975.32	0.00	0.00	3,975.32	31/12/2015
1241 000000006 000000000000000001 0684	F-2056 GABINETE UNIVERSAL AJUSTABLE 90*45*180	4,972.92	0.00	0.00	4,972.92	31/12/2015
1241 000000006 000000000000000001 0685	F-2056 GABINETE UNIVERSAL AJUSTABLE 90*45*180	4,972.92	0.00	0.00	4,972.92	31/12/2015
1241 000000006 000000000000000001 0686	F-2056 ARCHIVERO METALICO 4 CAJONES 46*71*132	4,224.72	0.00	0.00	4,224.72	31/12/2015
1241 000000006 000000000000000001 0687	F-2056 ARCHIVERO METALICO 4 CAJONES 46*71*132	4,224.72	0.00	0.00	4,224.72	31/12/2015
1241 000000006 000000000000000001 0688	F-2056 ARCHIVERO METALICO 4 CAJONES 46*71*132	4,224.72	0.00	0.00	4,224.72	31/12/2015
1241 000000006 000000000000000001 0689	F-2056 ANAQUEL LISO 110*44*180	10,703.09	0.00	0.00	10,703.09	31/12/2015
1241 000000006 000000000000000001 0690	F-2056 ANAQUEL LISO 110*44*180	10,703.09	0.00	0.00	10,703.09	31/12/2015
1241 000000006 000000000000000001 0691	F-2056 ANAQUEL LISO 110*44*180	10,703.09	0.00	0.00	10,703.09	31/12/2015
1241 000000006 000000000000000001 0692	F-2056 VITRINA DE PISO 55*40*155	3,129.77	0.00	0.00	3,129.77	31/12/2015
1241 000000006 000000000000000001 0695	F-1254 EQUIPO DE AUDIO FASTEC AUDIO	4,800.00	0.00	0.00	4,800.00	31/12/2015
1241 000000006 000000000000000001 0696	F-467 PANTALLA PHILIPS 40"	10,672.00	0.00	0.00	10,672.00	31/12/2015
1241 000000006 000000000000000001 0701	F-406 GABINETE NOV 3 GAVETAS C/BALERO	12,056.17	0.00	0.00	12,056.17	31/12/2015
1241 000000006 000000000000000001 0702	F-3762 CONJUNTO EJECUTIVO BASIC PERA	7,192.00	0.00	0.00	7,192.00	31/12/2015
1241 000000006 000000000000000001 0705	F-157 ESCRITORIO METALICO	3,781.60	0.00	0.00	3,781.60	31/12/2015
1241 000000006 000000000000000001 0706	F-157 ESCRITORIO METALICO	3,781.60	0.00	0.00	3,781.60	31/12/2015
1241 000000006 000000000000000001 0707	F-157 ESCRITORIO METALICO	3,781.60	0.00	0.00	3,781.60	31/12/2015
1241 000000006 000000000000000001 0708	F-157 ESCRITORIO METALICO	3,781.60	0.00	0.00	3,781.60	31/12/2015
1241 000000006 000000000000000001 0709	F-157 ESCRITORIO METALICO	3,781.60	0.00	0.00	3,781.60	31/12/2015
1241 000000006 000000000000000001 0710	F-157 ESCRITORIO METALICO	3,781.60	0.00	0.00	3,781.60	31/12/2015
1241 000000006 000000000000000001 0711	F-157 ESCRITORIO METALICO	3,781.60	0.00	0.00	3,781.60	31/12/2015
1241 000000006 000000000000000001 0712	F-157 ESCRITORIO METALICO	3,781.60	0.00	0.00	3,781.60	31/12/2015

1241 000000006 000000000000000001 0713	F-157 ESCRITORIO SECRETARIAL	4,582.00	0.00	0.00	4,582.00	31/12/2015
1241 000000006 000000000000000001 0714	F-157 ESCRITORIO SECRETARIAL	4,582.00	0.00	0.00	4,582.00	31/12/2015
1241 000000006 000000000000000001 0715	F-157 ESCRITORIO SECRETARIAL	4,582.00	0.00	0.00	4,582.00	31/12/2015
1241 000000006 000000000000000001 0721	F-157 SILLA SECRETARIAL	2,633.20	0.00	0.00	2,633.20	31/12/2015
1241 000000006 000000000000000001 0722	F-157 SILLA SECRETARIAL	2,633.20	0.00	0.00	2,633.20	31/12/2015
1241 000000006 000000000000000001 0723	F-157 SILLA SECRETARIAL	2,633.20	0.00	0.00	2,633.20	31/12/2015
1241 000000006 000000000000000001 0724	F-157 SILLA SECRETARIAL	2,633.20	0.00	0.00	2,633.20	31/12/2015
1241 000000006 000000000000000001 0726	F-157 SILLA SECRETARIAL	2,633.20	0.00	0.00	2,633.20	31/12/2015
1241 000000006 000000000000000001 0727	F-157 SILLA SECRETARIAL	2,633.20	0.00	0.00	2,633.20	31/12/2015
1241 000000006 000000000000000001 0728	F-157 SILLA SECRETARIAL	2,633.20	0.00	0.00	2,633.20	31/12/2015
1241 000000006 000000000000000001 0729	F-157 ARCHIVERO 3 GABETAS CON CAJA FUERTE	17,052.00	0.00	0.00	17,052.00	31/12/2015
1241 000000006 000000000000000001 0730	F-157 ARCHIVERO 3 GABETAS CON CAJA FUERTE	17,052.00	0.00	0.00	17,052.00	31/12/2015
1241 000000006 000000000000000001 0731	F-157 ARCHIVERO	4,060.00	0.00	0.00	4,060.00	31/12/2015
1241 000000006 000000000000000001 0732	F-157 ARCHIVERO	4,060.00	0.00	0.00	4,060.00	31/12/2015
1241 000000006 000000000000000001 0733	F-157 BANCA TARDEM ACERO 3 PLAZAS	6,380.00	0.00	0.00	6,380.00	31/12/2015
1241 000000006 000000000000000001 0734	F-157 BANCA TARDEM ACERO 3 PLAZAS	6,380.00	0.00	0.00	6,380.00	31/12/2015
1241 000000006 000000000000000001 0735	F-157 BANCA TARDEM ACERO 3 PLAZAS	6,380.00	0.00	0.00	6,380.00	31/12/2015
1241 000000006 000000000000000001 0736	F-157 BANCA TARDEM ACERO 3 PLAZAS	6,380.00	0.00	0.00	6,380.00	31/12/2015
1241 000000006 000000000000000001 0737	F-157 BANCA TARDEM ACERO 3 PLAZAS	6,380.00	0.00	0.00	6,380.00	31/12/2015
1241 000000006 000000000000000001 0738	F-157 BANCA TARDEM ACERO 3 PLAZAS	6,380.00	0.00	0.00	6,380.00	31/12/2015
1241 000000006 000000000000000001 0739	F-157 BANCA TARDEM ACERO 3 PLAZAS	6,380.00	0.00	0.00	6,380.00	31/12/2015
1241 000000006 000000000000000001 0740	F-157 BANCA TARDEM ACERO 3 PLAZAS	6,380.00	0.00	0.00	6,380.00	31/12/2015
1241 000000006 000000000000000001 0741	F-24 SISTEMA HIBRIDO AVANZADO (CONMUTADOR) CON TARJETA DE IDENTIFICACION	19,140.00	0.00	0.00	19,140.00	31/12/2015
1241 000000006 000000000000000001 0742	F-24 TV LED LG 42"	16,008.00	0.00	0.00	16,008.00	31/12/2015
1241 000000006 000000000000000001 0743	F-POX298 MODULO DE RECEPCION DE 170 CM DE FRENTE X 70 CM DE FONDO X 110 CM	6,757.00	0.00	0.00	6,757.00	31/12/2015
1241 000000006 000000000000000001 0744	F-POX298 CREDENZA MEDIDAS FR=140 FO=52 A=75 FABRICADA EN MAT. AGLOMERADO	4,785.00	0.00	0.00	4,785.00	31/12/2015
1241 000000006 000000000000000001 0745	F-87 TV LED 39" SMART MARCA PHILIPS	9,164.00	0.00	0.00	9,164.00	31/12/2015
1241 000000006 000000000000000001 0748	F-87 TV LED 39" SMART MARCA PHILIPS	9,164.00	0.00	0.00	9,164.00	31/12/2015
1241 000000006 000000000000000001 0749	F-87 TV LED 39" SMART MARCA PHILIPS	9,164.00	0.00	0.00	9,164.00	31/12/2015
1241 000000006 000000000000000001 0750	F-87 TV LED 39" SMART MARCA PHILIPS	9,164.00	0.00	0.00	9,164.00	31/12/2015
1241 000000006 000000000000000001 0751	F-87 TV LED 39" SMART MARCA PHILIPS	9,164.00	0.00	0.00	9,164.00	31/12/2015
1241 000000006 000000000000000001 0753	F-87 TV LED 39" SMART MARCA PHILIPS	9,164.00	0.00	0.00	9,164.00	31/12/2015
1241 000000006 000000000000000001 0755	F-87 TV LED 39" SMART MARCA PHILIPS	9,164.00	0.00	0.00	9,164.00	31/12/2015
1241 000000006 000000000000000001 0763	F-454 ESCRITORIO 120X75 2 GAVETAS MILENIO ENGLISH	3,161.00	0.00	0.00	3,161.00	31/12/2015
1241 000000006 000000000000000001 0764	F-454 ESCRITORIO 120X75 2 GAVETAS MILENIO ENGLISH	3,161.00	0.00	0.00	3,161.00	31/12/2015
1241 000000006 000000000000000001 0765	F-454 ESCRITORIO 120X75 2 GAVETAS MILENIO ENGLISH	3,161.00	0.00	0.00	3,161.00	31/12/2015
1241 000000006 000000000000000001 0766	F-454 ESCRITORIO 120X75 2 GAVETAS MILENIO ENGLISH	3,161.00	0.00	0.00	3,161.00	31/12/2015
1241 000000006 000000000000000001 0767	F-454 ESCRITORIO 120X75 2 GAVETAS MILENIO ENGLISH	3,161.00	0.00	0.00	3,161.00	31/12/2015
1241 000000006 000000000000000001 0768	F-454 ARCHIVERO 2 GAVETAS MILENIO ENGLISH OAK	2,639.00	0.00	0.00	2,639.00	31/12/2015
1241 000000006 000000000000000001 0769	F-454 ARCHIVERO 2 GAVETAS 50 X 60 X 70 MARCA POXSA	2,639.00	0.00	0.00	2,639.00	31/12/2015
1241 000000006 000000000000000001 0770	F-137 TV LED 39" SMART MARCA PHILIPS	9,164.00	0.00	0.00	9,164.00	31/12/2015
1241 000000006 000000000000000001 0771	F.POX 509 CONJUNTO SECRETARIAL	3,451.00	0.00	0.00	3,451.00	31/12/2015
1241 000000006 000000000000000001 0772	F-141 SISTEMA HIBRIDO AVANZADO (CONMUTADOR) C/8 LINEAS Y CON TARJETA P/24 E	33,640.00	0.00	0.00	33,640.00	31/12/2015
1241 000000006 000000000000000001 0773	F-141 TELEFONO PROPIETARIO PANASONIC KX-DT333X	5,568.00	0.00	0.00	5,568.00	31/12/2015
1241 000000006 000000000000000001 0775	F-347 ESCRITORIO MEDICO (METALICO)	4,616.80	0.00	0.00	4,616.80	31/12/2015
1241 000000006 000000000000000001 0776	F-347 ESCRITORIO MEDICO (METALICO)	4,616.80	0.00	0.00	4,616.80	31/12/2015
1241 000000006 000000000000000001 0777	F-347 SILLA SECRETARIAL	2,842.00	0.00	0.00	2,842.00	31/12/2015

1241 000000006 000000000000000001 0778	F-347 SILLA SECRETARIAL	2,842.00	0.00	0.00	2,842.00	31/12/2015
1241 000000006 000000000000000001 0779	F-347 ARCHIVERO 3 GABETAS	5,162.00	0.00	0.00	5,162.00	31/12/2015
1241 000000006 000000000000000001 0780	F-347 ARCHIVERO 3 GABETAS	5,162.00	0.00	0.00	5,162.00	31/12/2015
1241 000000006 000000000000000001 0782	F-30 ARCHIVERO	11,440.45	0.00	0.00	11,440.45	31/12/2015
1241 000000006 000000000000000001 0783	F-30 ARCHIVERO	11,440.45	0.00	0.00	11,440.45	31/12/2015
1241 000000006 000000000000000001 0784	F-30 ARCHIVERO	11,440.45	0.00	0.00	11,440.45	31/12/2015
1241 000000006 000000000000000001 0785	F-30 ARCHIVERO	11,440.45	0.00	0.00	11,440.45	31/12/2015
1241 000000006 000000000000000001 0786	F-59 ESCRITORIO	5,750.89	0.00	0.00	5,750.89	31/12/2015
1241 000000006 000000000000000001 0788	F-59 LIBRERO	5,771.95	0.00	0.00	5,771.95	31/12/2015
1241 000000006 000000000000000001 0790	F-59 SILLA EJECUTIVA BERLIN ART 50042	4,358.99	0.00	0.00	4,358.99	31/12/2015
1241 000000006 000000000000000001 0791	F-59 SILLA EJECUTIVA BERLIN ART 50042	4,358.99	0.00	0.00	4,358.99	31/12/2015
1241 000000006 000000000000000001 0792	F-59 SILLA SECRETARIAL	2,640.00	0.00	0.00	2,640.00	31/12/2015
1241 000000006 000000000000000001 0793	F-59 SILLA SECRETARIAL	2,640.00	0.00	0.00	2,640.00	31/12/2015
1241 000000006 000000000000000001 0794	F-59 SILLA SECRETARIAL	2,640.00	0.00	0.00	2,640.00	31/12/2015
1241 000000006 000000000000000001 0797	F-59 SILLON EJECUTIVO	5,772.02	0.00	0.00	5,772.02	31/12/2015
1241 000000006 000000000000000001 0798	F-785 MODULO DE TRABAJO MOD. CON MUE ESP 29 LINEA POXSA	4,669.00	0.00	0.00	4,669.00	31/12/2015
1241 000000006 000000000000000001 0799	F-785 MODULO DE TRABAJO MOD. CON MUE ESP 29 LINEA POXSA	4,669.00	0.00	0.00	4,669.00	31/12/2015
1241 000000006 000000000000000001 0800	F-785 LIBRERO SOBRE CREDENZA MOD. CON MUE ESP 30 LINEA POXSA	3,074.00	0.00	0.00	3,074.00	31/12/2015
1241 000000006 000000000000000001 0801	F-785 LIBRERO SOBRE CREDENZA MOD. CON MUE ESP 30 LINEA POXSA	3,074.00	0.00	0.00	3,074.00	31/12/2015
1241 000000006 000000000000000001 0802	F-785 MODULO DE TRABAJO MOD. CON MUE ESP31 PARA CINCO PERSONAS	13,920.00	0.00	0.00	13,920.00	31/12/2015
1241 000000006 000000000000000001 0803	F-69 PORTA MENU	2,700.48	0.00	0.00	2,700.48	31/12/2015
1241 000000006 000000000000000001 0804	F-71 PORTA MENU	2,700.48	0.00	0.00	2,700.48	31/12/2015
1241 000000006 000000000000000001 0805	F-71 PORTA MENU	2,700.48	0.00	0.00	2,700.48	31/12/2015
1241 000000006 000000000000000001 0806	F-73 ARCHIVERO 4 GAVETAS OFICIO ALMENDRA ACERO INOX CON CHAPA	6,195.56	0.00	0.00	6,195.56	31/12/2015
1241 000000006 000000000000000001 0808	F-A615 TELEFONO MARCA NORTEL MODELO M3903	5,046.00	0.00	0.00	5,046.00	31/12/2015
1241 000000006 000000000000000001 0809	F-207 SILLON DOS PLAZAS BICOLOR EN TERCIOPELO	3,027.60	0.00	0.00	3,027.60	31/12/2015
1241 000000006 000000000000000001 0810	F-207 ESCRITORIO DE 120X60 EN CEREZA SECRETARIAL	2,819.96	0.00	0.00	2,819.96	31/12/2015
1241 000000006 000000000000000001 0811	F-207 ESCRITORIO DE 120X60 EN CEREZA SECRETARIAL	2,819.96	0.00	0.00	2,819.96	31/12/2015
1241 000000006 000000000000000001 0813	F-587 TV LED 32 MARCA SONY BRAVIA	8,932.00	0.00	0.00	8,932.00	31/12/2015
1241 000000006 000000000000000001 0814	F-POX 1198 CONJUNTO SECRETARIAL MOD. BAS. CON SEC. LINEA POXSA	3,451.00	0.00	0.00	3,451.00	31/12/2015
1241 000000006 000000000000000001 0815	F-738 ESCRITORIO MEDICO (METALICO) WN-11	5,649.20	0.00	0.00	5,649.20	31/12/2015
1241 000000006 000000000000000001 0816	F-738 ESCRITORIO MEDICO (METALICO) WN-11	5,649.20	0.00	0.00	5,649.20	31/12/2015
1241 000000006 000000000000000001 0817	F-738 ESCRITORIO MEDICO (METALICO) WN-11	5,649.20	0.00	0.00	5,649.20	31/12/2015
1241 000000006 000000000000000001 0818	F-738 ESCRITORIO MEDICO (METALICO) WN-11	5,649.20	0.00	0.00	5,649.20	31/12/2015
1241 000000006 000000000000000001 0819	F-738 ESCRITORIO MEDICO (METALICO) WN-11	5,649.20	0.00	0.00	5,649.20	31/12/2015
1241 000000006 000000000000000001 0820	F-738 ESCRITORIO SECRETARIAL MOD WN-21	5,788.40	0.00	0.00	5,788.40	31/12/2015
1241 000000006 000000000000000001 0821	F-738 ESCRITORIO SECRETARIAL MOD WN-21	5,788.40	0.00	0.00	5,788.40	31/12/2015
1241 000000006 000000000000000001 0822	F-738 ESCRITORIO SECRETARIAL MOD WN-21	5,788.40	0.00	0.00	5,788.40	31/12/2015
1241 000000006 000000000000000001 0823	F-738 ESCRITORIO SECRETARIAL MOD WN-21	5,788.40	0.00	0.00	5,788.40	31/12/2015
1241 000000006 000000000000000001 0824	F-738 ESCRITORIO SECRETARIAL MOD WN-21	5,788.40	0.00	0.00	5,788.40	31/12/2015
1241 000000006 000000000000000001 0825	F-738 ESCRITORIO SECRETARIAL MOD WN-21	5,788.40	0.00	0.00	5,788.40	31/12/2015
1241 000000006 000000000000000001 0826	F-738 SILLA EJECUTIVA RESPANDO MALLA MOD CN 07	3,352.40	0.00	0.00	3,352.40	31/12/2015
1241 000000006 000000000000000001 0827	F-738 SILLA EJECUTIVA RESPANDO MALLA MOD CN 07	3,352.40	0.00	0.00	3,352.40	31/12/2015
1241 000000006 000000000000000001 0828	F-738 SILLA EJECUTIVA RESPANDO MALLA MOD CN 07	3,352.40	0.00	0.00	3,352.40	31/12/2015
1241 000000006 000000000000000001 0829	F-738 SILLA EJECUTIVA RESPANDO MALLA MOD CN 07	3,352.40	0.00	0.00	3,352.40	31/12/2015
1241 000000006 000000000000000001 0830	F-738 SILLA EJECUTIVA RESPANDO MALLA MOD CN 07	3,352.40	0.00	0.00	3,352.40	31/12/2015
1241 000000006 000000000000000001 0831	F-738 SILLA EJECUTIVA RESPANDO MALLA MOD CN 07	3,352.40	0.00	0.00	3,352.40	31/12/2015

1241	000000006	000000000000000001	0832	F-738 SILLA EJECUTIVA RESPANDO MALLA MOD CN 07	3,352.40	0.00	0.00	3,352.40	31/12/2015
1241	000000006	000000000000000001	0833	F-738 SILLA EJECUTIVA RESPANDO MALLA MOD CN 07	3,352.40	0.00	0.00	3,352.40	31/12/2015
1241	000000006	000000000000000001	0834	F-738 SILLA EJECUTIVA RESPANDO MALLA MOD CN 07	3,352.40	0.00	0.00	3,352.40	31/12/2015
1241	000000006	000000000000000001	0835	F-738 SILLA EJECUTIVA RESPANDO MALLA MOD CN 07	3,352.40	0.00	0.00	3,352.40	31/12/2015
1241	000000006	000000000000000001	0836	F-738 SILLA EJECUTIVA RESPANDO MALLA MOD CN 07	3,352.40	0.00	0.00	3,352.40	31/12/2015
1241	000000006	000000000000000001	0837	F-738 SILLA GIRATORIA ALTA TIPO CAJERO WN-083-R	3,352.40	0.00	0.00	3,352.40	31/12/2015
1241	000000006	000000000000000001	0838	F-738 ARCHIVERO 4 GABETAS METALICO CAL.24 MOD TY-07	5,162.00	0.00	0.00	5,162.00	31/12/2015
1241	000000006	000000000000000001	0839	F-738 ARCHIVERO 4 GABETAS METALICO CAL.24 MOD TY-07	5,162.00	0.00	0.00	5,162.00	31/12/2015
1241	000000006	000000000000000001	0840	F-738 BANCA CROMADA TARDEM 3 PLAZAS MOD IP-008	6,832.40	0.00	0.00	6,832.40	31/12/2015
1241	000000006	000000000000000001	0841	F-738 BANCA CROMADA TARDEM 3 PLAZAS MOD IP-008	6,832.40	0.00	0.00	6,832.40	31/12/2015
1241	000000006	000000000000000001	0842	F-738 BANCA CROMADA TARDEM 3 PLAZAS MOD IP-008	6,832.40	0.00	0.00	6,832.40	31/12/2015
1241	000000006	000000000000000001	0843	F-738 BANCA CROMADA TARDEM 3 PLAZAS MOD IP-008	6,832.40	0.00	0.00	6,832.40	31/12/2015
1241	000000006	000000000000000001	0844	F-738 BANCA CROMADA TARDEM 3 PLAZAS MOD IP-008	6,832.40	0.00	0.00	6,832.40	31/12/2015
1241	000000006	000000000000000001	0845	F-738 BANCA CROMADA TARDEM 3 PLAZAS MOD IP-008	6,832.40	0.00	0.00	6,832.40	31/12/2015
1241	000000006	000000000000000001	0846	F-738 BANCA CROMADA TARDEM 3 PLAZAS MOD IP-008	6,832.40	0.00	0.00	6,832.40	31/12/2015
1241	000000006	000000000000000001	0847	F-738 BANCA CROMADA TARDEM 3 PLAZAS MOD IP-008	6,832.40	0.00	0.00	6,832.40	31/12/2015
1241	000000006	000000000000000001	0848	F-738 ARCHIVERO CON CAJA FUERTE 2 GABETAS	17,168.00	0.00	0.00	17,168.00	31/12/2015
1241	000000006	000000000000000001	0849	F-738 ARCHIVERO TIPO LIBRERO (MADERA)	6,670.00	0.00	0.00	6,670.00	31/12/2015
1241	000000006	000000000000000001	0850	F-738 ANAQUEL CON 7 ENTREPAÑOS BLANCO MOD HG-01	4,036.80	0.00	0.00	4,036.80	31/12/2015
1241	000000006	000000000000000001	0851	F-738 ANAQUEL CON 7 ENTREPAÑOS BLANCO MOD HG-01	4,036.80	0.00	0.00	4,036.80	31/12/2015
1241	000000006	000000000000000001	0852	F-738 ANAQUEL CON 7 ENTREPAÑOS BLANCO MOD HG-01	4,036.80	0.00	0.00	4,036.80	31/12/2015
1241	000000006	000000000000000001	0853	F-738 ANAQUEL CON 7 ENTREPAÑOS BLANCO MOD HG-01	4,036.80	0.00	0.00	4,036.80	31/12/2015
1241	000000006	000000000000000001	0854	F-738 ANAQUEL CON 7 ENTREPAÑOS BLANCO MOD HG-01	4,036.80	0.00	0.00	4,036.80	31/12/2015
1241	000000006	000000000000000001	0855	F-738 ANAQUEL CON 7 ENTREPAÑOS BLANCO MOD HG-01	4,036.80	0.00	0.00	4,036.80	31/12/2015
1241	000000006	000000000000000001	0856	F-738 ANAQUEL CON 7 ENTREPAÑOS BLANCO MOD HG-01	4,036.80	0.00	0.00	4,036.80	31/12/2015
1241	000000006	000000000000000001	0857	F-738 MESA DE REUNION MOD HOUSTON	4,634.20	0.00	0.00	4,634.20	31/12/2015
1241	000000006	000000000000000001	0858	F-1238 CONJUNTO SECRETARIAL CONSTA DE MESA	3,451.00	0.00	0.00	3,451.00	31/12/2015
1241	000000006	000000000000000001	0860	F-785 TELEFONO PROPIETARIO PANASONIC MOD. KM-T7703X	3,364.00	0.00	0.00	3,364.00	31/12/2015
1241	000000006	000000000000000001	0861	F-658 SALA	3,132.00	0.00	0.00	3,132.00	31/12/2015
1241	000000006	000000000000000001	0862	F-823 ESCRITORIO SECRETARIAL MOD. WN-21	5,788.40	0.00	0.00	5,788.40	31/12/2015
1241	000000006	000000000000000001	0863	F-823 ESCRITORIO SECRETARIAL MOD. WN-21	5,788.40	0.00	0.00	5,788.40	31/12/2015
1241	000000006	000000000000000001	0864	F-823 SILLA EJECUTIVA RESPALDO MALLA MOD. CN-07	3,352.40	0.00	0.00	3,352.40	31/12/2015
1241	000000006	000000000000000001	0865	F-823 SILLA EJECUTIVA RESPALDO MALLA MOD. CN-07	3,352.40	0.00	0.00	3,352.40	31/12/2015
1241	000000006	000000000000000001	0866	F-823 BANCA CROMADA TARDEM DE 3 PLAZAS MOD. IP-008	6,832.40	0.00	0.00	6,832.40	31/12/2015
1241	000000006	000000000000000001	0867	F-823 BANCA CROMADA TARDEM DE 3 PLAZAS MOD. IP-008	6,832.40	0.00	0.00	6,832.40	31/12/2015
1241	000000006	000000000000000001	0868	F-89 MESA	6,918.08	0.00	0.00	6,918.08	31/12/2015
1241	000000006	000000000000000001	0869	F-89 MESA	6,918.08	0.00	0.00	6,918.08	31/12/2015
1241	000000006	000000000000000001	0870	F-89 MESA	6,918.08	0.00	0.00	6,918.08	31/12/2015
1241	000000006	000000000000000001	0871	F-89 MESA	6,918.08	0.00	0.00	6,918.08	31/12/2015
1241	000000006	000000000000000001	0872	F-89 MESA	6,918.07	0.00	0.00	6,918.07	31/12/2015
1241	000000006	000000000000000001	0873	F-89 ESTANTE DE 4 NIVELES DE ACERO INOXIDABLE	3,298.89	0.00	0.00	3,298.89	31/12/2015
1241	000000006	000000000000000001	0874	F-89 ESTANTE DE 4 NIVELES DE ACERO INOXIDABLE	3,298.89	0.00	0.00	3,298.89	31/12/2015
1241	000000006	000000000000000001	0875	F-89 ESTANTE DE 4 NIVELES DE ACERO INOXIDABLE	3,298.89	0.00	0.00	3,298.89	31/12/2015
1241	000000006	000000000000000001	0876	F-89 ESTANTE DE 4 NIVELES DE ACERO INOXIDABLE	3,298.88	0.00	0.00	3,298.88	31/12/2015
1241	000000006	000000000000000001	0877	F-653 ANAQUEL METALICO DE TRES PELDAÑOS	4,001.45	0.00	0.00	4,001.45	31/12/2015
1241	000000006	000000000000000001	0878	F-653 ANAQUEL METALICO DE TRES PELDAÑOS	4,001.45	0.00	0.00	4,001.45	31/12/2015
1241	000000006	000000000000000001	0879	F-653 ANAQUEL METALICO DE TRES PELDAÑOS	4,001.44	0.00	0.00	4,001.44	31/12/2015

1241 000000006 000000000000000001 0880	F-653 SILLA SECRETARIAL	2,974.99	0.00	0.00	2,974.99	31/12/2015
1241 000000006 000000000000000001 0881	F-653 SILLA SECRETARIAL	2,974.99	0.00	0.00	2,974.99	31/12/2015
1241 000000006 000000000000000001 0882	F-653 ANAQUEL PARA OFICINA DE 4 PELDAÑOS	4,764.70	0.00	0.00	4,764.70	31/12/2015
1241 000000006 000000000000000001 0883	F-653 ANAQUEL PARA OFICINA DE 4 PELDAÑOS	4,764.70	0.00	0.00	4,764.70	31/12/2015
1241 000000006 000000000000000001 0884	F-653 ANAQUEL PARA OFICINA DE 4 PELDAÑOS	4,764.70	0.00	0.00	4,764.70	31/12/2015
1241 000000006 000000000000000001 0885	F-653 ANAQUEL PARA OFICINA DE 4 PELDAÑOS	4,764.70	0.00	0.00	4,764.70	31/12/2015
1241 000000006 000000000000000001 0886	F-653 ANAQUEL PARA OFICINA DE 4 PELDAÑOS	4,764.70	0.00	0.00	4,764.70	31/12/2015
1241 000000006 000000000000000001 0887	F-653 ANAQUEL PARA OFICINA DE 4 PELDAÑOS	4,764.71	0.00	0.00	4,764.71	31/12/2015
1241 000000006 000000000000000001 0888	F-653 ANAQUEL PARA OFICINA DE 4 PELDAÑOS	4,764.70	0.00	0.00	4,764.70	31/12/2015
1241 000000006 000000000000000001 0889	F-653 ANAQUEL PARA OFICINA DE 4 PELDAÑOS	4,764.70	0.00	0.00	4,764.70	31/12/2015
1241 000000006 000000000000000001 0890	F-653 SILLA SECRETARIAL AMSTERDAM	5,187.31	0.00	0.00	5,187.31	31/12/2015
1241 000000006 000000000000000001 0891	F-653 ANAQUEL DE ACERO	3,153.40	0.00	0.00	3,153.40	31/12/2015
1241 000000006 000000000000000001 0892	F-653 ANAQUEL DE ACERO	3,153.40	0.00	0.00	3,153.40	31/12/2015
1241 000000006 000000000000000001 0893	F-653 ANAQUEL DE ACERO	3,153.40	0.00	0.00	3,153.40	31/12/2015
1241 000000006 000000000000000001 0894	F-653 ANAQUEL DE ACERO	3,153.40	0.00	0.00	3,153.40	31/12/2015
1241 000000006 000000000000000001 0895	F-653 ANAQUEL DE ACERO	3,153.40	0.00	0.00	3,153.40	31/12/2015
1241 000000006 000000000000000001 0896	F-653 ANAQUEL DE ACERO	3,153.40	0.00	0.00	3,153.40	31/12/2015
1241 000000006 000000000000000001 0897	F-653 SILLON EJECUTIVO DE 240 X 300	6,401.14	0.00	0.00	6,401.14	31/12/2015
1241 000000006 000000000000000001 0899	F-35 ENGARGOLADORA PARA ARILLO METALICO	11,741.02	0.00	0.00	11,741.02	31/12/2015
1241 000000006 000000000000000001 0900	F-35 ENGARGOLADORA PARA ARILLO METALICO	11,741.02	0.00	0.00	11,741.02	31/12/2015
1241 000000006 000000000000000001 0901	F-213 PINTARRON DE 1.50 X .50 CMS. GRANDE	2,912.32	0.00	0.00	2,912.32	31/12/2015
1241 000000006 000000000000000001 0902	F-213 PINTARRON DE 1.50 X .50 CMS. GRANDE	2,912.32	0.00	0.00	2,912.32	31/12/2015
1241 000000006 000000000000000001 0903	F-213 PINTARRON DE 1.50 X .50 CMS. GRANDE	2,912.32	0.00	0.00	2,912.32	31/12/2015
1241 000000006 000000000000000001 0904	F-213 PINTARRON DE 1.50 X .50 CMS. GRANDE	2,912.32	0.00	0.00	2,912.32	31/12/2015
1241 000000006 000000000000000001 0905	F-213 PINTARRON DE 1.50 X .50 CMS. GRANDE	2,912.32	0.00	0.00	2,912.32	31/12/2015
1241 000000006 000000000000000001 0906	F-213 PINTARRON DE 1.50 X .50 CMS. GRANDE	2,912.32	0.00	0.00	2,912.32	31/12/2015
1241 000000006 000000000000000001 0907	F-209 MESA PARA TRABAJO MEDIANA	4,315.60	0.00	0.00	4,315.60	31/12/2015
1241 000000006 000000000000000001 0908	F-209 MESA PARA TRABAJO MEDIANA	4,315.60	0.00	0.00	4,315.60	31/12/2015
1241 000000006 000000000000000001 0909	F-209 SILLA SECRETARIAL	3,329.58	0.00	0.00	3,329.58	31/12/2015
1241 000000006 000000000000000001 0910	F-217 ARCHIVERO DE 4 CAJONES	6,482.47	0.00	0.00	6,482.47	31/12/2015
1241 000000006 000000000000000001 0911	F-217 DESPACHADOR DE AGUA FRIA Y CALIENTE	7,481.77	0.00	0.00	7,481.77	31/12/2015
1241 000000006 000000000000000001 0912	F-217 MESA PARA JUNTA PARA 10 PERSONAS	6,380.00	0.00	0.00	6,380.00	31/12/2015
1241 000000006 000000000000000001 0913	F-217 PIZARRON BLANCO METALICO DE 1.20 X 1.80	3,967.90	0.00	0.00	3,967.90	31/12/2015
1241 000000006 000000000000000001 0914	F-220 ESTANTE DE 4 NIVELES DE ACERO INOXIDABLE	4,332.23	0.00	0.00	4,332.23	31/12/2015
1241 000000006 000000000000000001 0915	F-220 ESTANTE DE 4 NIVELES DE ACERO INOXIDABLE	4,332.23	0.00	0.00	4,332.23	31/12/2015
1241 000000006 000000000000000001 0916	F-220 ESTANTE DE 4 NIVELES DE ACERO INOXIDABLE	4,332.23	0.00	0.00	4,332.23	31/12/2015
1241 000000006 000000000000000001 0917	F-220 ESTANTE DE 4 NIVELES DE ACERO INOXIDABLE	4,332.23	0.00	0.00	4,332.23	31/12/2015
1241 000000006 000000000000000001 0918	F-222 PINTARRON 10.50 X .50 CMS GRANDES	4,272.17	0.00	0.00	4,272.17	31/12/2015
1241 000000006 000000000000000001 0919	F-222 PINTARRON 10.50 X .50 CMS GRANDES	4,272.17	0.00	0.00	4,272.17	31/12/2015
1241 000000006 000000000000000001 0920	F-222 PINTARRON 10.50 X .50 CMS GRANDES	4,272.17	0.00	0.00	4,272.17	31/12/2015
1241 000000006 000000000000000001 0921	F-222 PINTARRON 10.50 X .50 CMS GRANDES	4,272.18	0.00	0.00	4,272.18	31/12/2015
1241 000000006 000000000000000001 0922	F-222 PINTARRON 10.50 X .50 CMS GRANDES	4,272.18	0.00	0.00	4,272.18	31/12/2015
1241 000000006 000000000000000001 0923	F-222 PINTARRON 10.50 X .50 CMS GRANDES	4,272.18	0.00	0.00	4,272.18	31/12/2015
1241 000000006 000000000000000001 0924	F-216 ARCHIVERO DE 4 GABETAS	6,482.47	0.00	0.00	6,482.47	31/12/2015
1241 000000006 000000000000000001 0925	F-216 MESA PLEGABLE	4,904.04	0.00	0.00	4,904.04	31/12/2015
1241 000000006 000000000000000001 0926	F-216 MESA PLEGABLE	4,904.04	0.00	0.00	4,904.04	31/12/2015
1241 000000006 000000000000000001 0927	F-216 MESA PLEGABLE	4,904.04	0.00	0.00	4,904.04	31/12/2015

1241 000000006 000000000000000001 0928	F-216 MESA PLEGABLE	4,904.04	0.00	0.00	4,904.04	31/12/2015
1241 000000006 000000000000000001 0929	F-216 MESA PLEGABLE	4,904.03	0.00	0.00	4,904.03	31/12/2015
1241 000000006 000000000000000001 0930	F-216 DESPACHADOR DE AGUA FRIA Y CALIENTE	7,481.77	0.00	0.00	7,481.77	31/12/2015
1241 000000006 000000000000000001 0931	F-216 GABINETE METALICO CON PUERTAS 90X60X1.80	17,476.03	0.00	0.00	17,476.03	31/12/2015
1241 000000006 000000000000000001 0932	F-216 ANAQUEL CON 4 ENTREPAÑOS	3,325.55	0.00	0.00	3,325.55	31/12/2015
1241 000000006 000000000000000001 0933	F-216 ANAQUEL CON 4 ENTREPAÑOS	3,325.54	0.00	0.00	3,325.54	31/12/2015
1241 000000006 000000000000000001 0934	F-216 ARQUIVERO CON 2 Y 4 CAJONES	3,532.40	0.00	0.00	3,532.40	31/12/2015
1241 000000006 000000000000000001 0935	F-216 ARQUIVERO CON 2 Y 4 CAJONES	3,532.39	0.00	0.00	3,532.39	31/12/2015
1241 000000006 000000000000000001 0942	F-216 SILLA SECRETARIAL CON BRAZOS	3,835.09	0.00	0.00	3,835.09	31/12/2015
1241 000000006 000000000000000001 0943	F-216 SILLA SECRETARIAL CON BRAZOS	3,835.09	0.00	0.00	3,835.09	31/12/2015
1241 000000006 000000000000000001 0944	F-216 SILLA SECRETARIAL CON BRAZOS	3,835.09	0.00	0.00	3,835.09	31/12/2015
1241 000000006 000000000000000001 0945	F-216 SILLA SECRETARIAL CON BRAZOS	3,835.08	0.00	0.00	3,835.08	31/12/2015
1241 000000006 000000000000000001 0946	F-216 ANAQUEL DE 5 DIVICIONES REFORZADO	4,332.23	0.00	0.00	4,332.23	31/12/2015
1241 000000006 000000000000000001 0947	F-216 ANAQUEL DE 5 DIVICIONES REFORZADO	4,332.23	0.00	0.00	4,332.23	31/12/2015
1241 000000006 000000000000000001 0948	F-216 ANAQUEL DE 5 DIVICIONES REFORZADO	4,332.23	0.00	0.00	4,332.23	31/12/2015
1241 000000006 000000000000000001 0949	F-216 ANAQUEL DE 5 DIVICIONES REFORZADO	4,332.23	0.00	0.00	4,332.23	31/12/2015
1241 000000006 000000000000000001 0950	F-216 ANAQUEL DE 5 DIVICIONES REFORZADO	4,332.22	0.00	0.00	4,332.22	31/12/2015
1241 000000006 000000000000000001 0951	F-216 ESTANTE	4,332.22	0.00	0.00	4,332.22	31/12/2015
1241 000000006 000000000000000001 0952	F-216 ANAQUEL METALICO DE 5 NIVELES	4,332.23	0.00	0.00	4,332.23	31/12/2015
1241 000000006 000000000000000001 0953	F-216 ANAQUEL METALICO DE 5 NIVELES	4,332.23	0.00	0.00	4,332.23	31/12/2015
1241 000000006 000000000000000001 0954	F-216 ANAQUEL METALICO DE 5 NIVELES	4,332.23	0.00	0.00	4,332.23	31/12/2015
1241 000000006 000000000000000001 0955	F-216 ANAQUEL METALICO DE 5 NIVELES	4,332.22	0.00	0.00	4,332.22	31/12/2015
1241 000000006 000000000000000001 0956	F-216 ESTANTE METALICO DE ACERO INOXIDABLE DE 5 ENTREPAÑOS	4,332.23	0.00	0.00	4,332.23	31/12/2015
1241 000000006 000000000000000001 0957	F-216 ESTANTE METALICO DE ACERO INOXIDABLE DE 5 ENTREPAÑOS	4,332.22	0.00	0.00	4,332.22	31/12/2015
1241 000000006 000000000000000001 0959	F-653 SILLA SECRETARIAL AMSTERDAM	5,187.31	0.00	0.00	5,187.31	31/12/2015
1241 000000006 000000000000000001 0960	F-653 SILLA SECRETARIAL AMSTERDAM	5,187.31	0.00	0.00	5,187.31	31/12/2015
1241 000000006 000000000000000001 0961	F-1085 ESCRITORIO CHICO CON CAJONES	3,036.88	0.00	0.00	3,036.88	31/12/2015
1241 000000006 000000000000000001 0962	F-1085 ARCHIVERO DE CUATEO CAJONES	6,820.80	0.00	0.00	6,820.80	31/12/2015
1241 000000006 000000000000000001 0963	F-1085 ARCHIVERO DE CUATEO CAJONES	6,820.80	0.00	0.00	6,820.80	31/12/2015
1241 000000006 000000000000000001 0964	F-1085 ARCHIVERO DE CUATEO CAJONES	6,820.80	0.00	0.00	6,820.80	31/12/2015
1241 000000006 000000000000000001 0965	F-1085 GAVETA DE METAL	3,978.10	0.00	0.00	3,978.10	31/12/2015
1241 000000006 000000000000000001 0966	F-1085 GAVETA DE METAL	3,978.10	0.00	0.00	3,978.10	31/12/2015
1241 000000006 000000000000000001 0967	F-1085 GAVETA DE METAL	3,978.10	0.00	0.00	3,978.10	31/12/2015
1241 000000006 000000000000000001 0968	F-1089 PANTALLA DE TV DE 50" CON SOPORTE DE PARED PLEGABLE	15,103.20	0.00	0.00	15,103.20	31/12/2015
1241 000000006 000000000000000001 0969	F-1089 PANTALLA DE TV DE 50" CON SOPORTE DE PARED PLEGABLE	15,103.20	0.00	0.00	15,103.20	31/12/2015
1241 000000006 000000000000000001 0970	F-POX 2018 ESCRITORIO MOD. MILE E120-2GD DE 120 CM FRENTE X 75 CM FONDO 75	3,248.00	0.00	0.00	3,248.00	31/12/2015
1241 000000006 000000000000000001 0971	F-POX 2018 ESCRITORIO MOD. MIL E182-2GD DE 182 CM FRENTE X 80 CM FONDO 75	3,915.00	0.00	0.00	3,915.00	31/12/2015
1241 000000006 000000000000000001 0972	F-1693 MESA DE TRABAJO CON CAJONES TIPO ESCRITORIO	7,795.20	0.00	0.00	7,795.20	31/12/2015
1241 000000006 000000000000000001 0973	F-1693 MESA DE TRABAJO CON CAJONES TIPO ESCRITORIO	7,795.20	0.00	0.00	7,795.20	31/12/2015
1241 000000006 000000000000000001 0974	F-1693 MESA DE TRABAJO CON CAJONES TIPO ESCRITORIO	7,795.20	0.00	0.00	7,795.20	31/12/2015
1241 000000006 000000000000000001 0975	F-1180 ARCHIVERO DE 4 CAJONES	6,171.20	0.00	0.00	6,171.20	31/12/2015
1241 000000006 000000000000000001 0976	F-1180 PANTALLA DE LED 42"	14,778.40	0.00	0.00	14,778.40	31/12/2015
1241 000000006 000000000000000001 0977	F-1180 SALA PARA 10 PERSONAS, 2 SILLONES DE 3 PLAZAS Y 2 DE 2 PLAZAS	22,375.47	0.00	0.00	22,375.47	31/12/2015
1241 000000006 000000000000000001 0978	F-482 NO BREAK SOLA BASIC 1000 MICRO	2,844.73	0.00	0.00	2,844.73	31/12/2015
1241 000000006 000000000000000001 0979	F-488 MULTIFUNCIONAL EPSON L350	4,542.56	0.00	0.00	4,542.56	31/12/2015
1241 000000006 000000000000000001 0985	F-155 ESCRITORIO PARA OFICINA COLOR MAPLE EN L 75CM ANCHO 140CM 120SM	4,628.33	0.00	0.00	4,628.33	31/12/2015
1241 000000006 000000000000000001 0986	F-155 ESCRITORIO PARA OFICINA COLOR MAPLE EN L 75CM ANCHO 140CM 120SM	4,628.33	0.00	0.00	4,628.33	31/12/2015

1241 000000006 000000000000000001 0987	F-155 ESCRITORIO PARA OFICINA COLOR MAPLE EN L 75CM ANCHO 140CM 120SM	4,628.33	0.00	0.00	4,628.33	31/12/2015
1241 000000006 000000000000000001 0988	F-155 ESCRITORIO PARA OFICINA COLOR MAPLE EN L 75CM ANCHO 140CM 120SM	4,628.33	0.00	0.00	4,628.33	31/12/2015
1241 000000006 000000000000000001 0989	F-155 ESCRITORIO PARA OFICINA COLOR MAPLE EN L 75CM ANCHO 140CM 120SM	4,628.33	0.00	0.00	4,628.33	31/12/2015
1241 000000006 000000000000000001 0990	F-109 RELOJ CHECADOR ELECTRONICO MODELO ES-900	11,376.02	0.00	0.00	11,376.02	31/12/2015
1241 000000006 000000000000000001 0991	F-109 RELOJ CHECADOR ELECTRONICO MODELO ES-900	11,376.02	0.00	0.00	11,376.02	31/12/2015
1241 000000006 000000000000000001 0992	F-109 RELOJ CHECADOR ELECTRONICO MODELO ES-900	11,376.02	0.00	0.00	11,376.02	31/12/2015
1241 000000006 000000000000000001 0993	F-109 RELOJ CHECADOR ELECTRONICO MODELO ES-900	11,376.02	0.00	0.00	11,376.02	31/12/2015
1241 000000006 000000000000000001 0994	F-109 RELOJ CHECADOR ELECTRONICO MODELO ES-900	11,376.03	0.00	0.00	11,376.03	31/12/2015
1241 000000006 000000000000000001 0995	F-109 RELOJ CHECADOR ELECTRONICO MODELO ES-900	11,376.03	0.00	0.00	11,376.03	31/12/2015
1241 000000006 000000000000000001 0996	F-109 RELOJ CHECADOR ELECTRONICO MODELO ES-900	11,376.03	0.00	0.00	11,376.03	31/12/2015
1241 000000006 000000000000000001 0997	F-109 RELOJ CHECADOR ELECTRONICO MODELO ES-900	11,376.03	0.00	0.00	11,376.03	31/12/2015
1241 000000006 000000000000000001 0998	F-109 RELOJ CHECADOR ELECTRONICO MODELO ES-900	11,376.03	0.00	0.00	11,376.03	31/12/2015
1241 000000006 000000000000000001 0999	F-109 RELOJ CHECADOR ELECTRONICO MODELO ES-900	11,376.03	0.00	0.00	11,376.03	31/12/2015
1241 000000006 000000000000000001 1000	F-109 RELOJ CHECADOR ELECTRONICO MODELO ES-900	11,376.03	0.00	0.00	11,376.03	31/12/2015
1241 000000006 000000000000000001 1001	F-109 RELOJ CHECADOR ELECTRONICO MODELO ES-900	11,376.03	0.00	0.00	11,376.03	31/12/2015
1241 000000006 000000000000000001 1002	F-109 RELOJ CHECADOR ELECTRONICO MODELO ES-900	11,376.03	0.00	0.00	11,376.03	31/12/2015
1241 000000006 000000000000000001 1003	F-109 RELOJ CHECADOR ELECTRONICO MODELO ES-900	11,376.03	0.00	0.00	11,376.03	31/12/2015
1241 000000006 000000000000000001 1004	F-109 RELOJ CHECADOR ELECTRONICO MODELO ES-900	11,376.03	0.00	0.00	11,376.03	31/12/2015
1241 000000006 000000000000000001 1005	F-109 RELOJ CHECADOR ELECTRONICO MODELO ES-900	11,376.03	0.00	0.00	11,376.03	31/12/2015
1241 000000006 000000000000000001 1006	F-230 LOCKER METALICO ESTANDAR DE DOS PUERTAS DE 38CM DE FRENTE	3,457.06	0.00	0.00	3,457.06	31/12/2015
1241 000000006 000000000000000001 1007	F-230 LOCKER METALICO ESTANDAR DE DOS PUERTAS DE 38CM DE FRENTE	3,457.06	0.00	0.00	3,457.06	31/12/2015
1241 000000006 000000000000000001 1008	F-230 LOCKER METALICO ESTANDAR DE DOS PUERTAS DE 38CM DE FRENTE	3,457.07	0.00	0.00	3,457.07	31/12/2015
1241 000000006 000000000000000001 1009	F-230 LOCKER METALICO ESTANDAR DE DOS PUERTAS DE 38CM DE FRENTE	3,457.07	0.00	0.00	3,457.07	31/12/2015
1241 000000006 000000000000000001 1010	F-230 LOCKER METALICO ESTANDAR DE DOS PUERTAS DE 38CM DE FRENTE	3,457.07	0.00	0.00	3,457.07	31/12/2015
1241 000000006 000000000000000001 1011	F-230 LOCKER METALICO ESTANDAR DE DOS PUERTAS DE 38CM DE FRENTE	3,457.07	0.00	0.00	3,457.07	31/12/2015
1241 000000006 000000000000000001 1012	F-230 LOCKER METALICO ESTANDAR DE DOS PUERTAS DE 38CM DE FRENTE	3,457.07	0.00	0.00	3,457.07	31/12/2015
1241 000000006 000000000000000001 1013	F-234 ARCHIVERO DE 4 GAVETAS	5,515.74	0.00	0.00	5,515.74	31/12/2015
1241 000000006 000000000000000001 1014	F-234 ARCHIVERO DE 4 GAVETAS	5,515.74	0.00	0.00	5,515.74	31/12/2015
1241 000000006 000000000000000001 1015	F-296 ARCHIVERO DE 4 GAVETAS METALICO	6,509.80	0.00	0.00	6,509.80	31/12/2015
1241 000000006 000000000000000001 1016	F-296 LIBRERO CHICO	3,477.92	0.00	0.00	3,477.92	31/12/2015
1241 000000006 000000000000000001 1017	F-298 LIBRERO CHICO	3,120.64	0.00	0.00	3,120.64	31/12/2015
1241 000000006 000000000000000001 1018	F-299 ARCHIVERO METALICO 2 GAVETAS	3,587.08	0.00	0.00	3,587.08	31/12/2015
1241 000000006 000000000000000001 1019	F-299 ARCHIVERO METALICO 2 GAVETAS	3,587.08	0.00	0.00	3,587.08	31/12/2015
1241 000000006 000000000000000001 1020	F-299 MESA RECTANGULAR PARA 12 PERSONAS	3,304.63	0.00	0.00	3,304.63	31/12/2015
1241 000000006 000000000000000001 1021	F-299 MESA RECTANGULAR PARA 12 PERSONAS	3,304.63	0.00	0.00	3,304.63	31/12/2015
1241 000000006 000000000000000001 1022	F-299 MESA RECTANGULAR PARA 12 PERSONAS	3,304.63	0.00	0.00	3,304.63	31/12/2015
1241 000000006 000000000000000001 1023	F-283 ESCRITORIO CON 3 GAVETAS MEDIDAS 1.20X0.060	4,978.64	0.00	0.00	4,978.64	31/12/2015
1241 000000006 000000000000000001 1024	F-283 ESCRITORIO CON 3 GAVETAS MEDIDAS 1.20X0.060	4,978.64	0.00	0.00	4,978.64	31/12/2015
1241 000000006 000000000000000001 1025	F-380 PROYECTOR EPSON POWER LITE S31+3200 LUMENES SVGA HDMI/MALETIN	10,428.52	0.00	0.00	10,428.52	31/12/2015
1241 000000006 000000000000000001 1029	F-2175 DESPACHADOR DE AGUA	4,482.24	0.00	0.00	4,482.24	31/12/2015
1241 000000006 000000000000000001 1030	F-2184 ARCHIVERO DE MADERA CON DOS CAJONES	7,512.45	0.00	0.00	7,512.45	31/12/2015
1241 000000006 000000000000000001 1031	F-1860 SILLON GRANDE SALA PRESIDENCIAL	19,908.50	0.00	0.00	19,908.50	31/12/2015
1241 000000006 000000000000000001 1032	F-1859 ARCHIVERO DE 4 GAVETAS	7,512.45	0.00	0.00	7,512.45	31/12/2015
1241 000000006 000000000000000001 1033	F-1850 MESA PARA IMPRESORA	3,352.40	0.00	0.00	3,352.40	31/12/2015
1241 000000006 000000000000000001 1034	F-2275 PANTALLA LED FUELL HD 43" MARCA DAEWOO, ENTRADA RCA,HDMI, Y USB	7,499.63	0.00	0.00	7,499.63	31/12/2015
1241 000000006 000000000000000001 1035	F-2275 PANTALLA LED FUELL HD 43" MARCA DAEWOO, ENTRADA RCA,HDMI, Y USB	7,499.63	0.00	0.00	7,499.63	31/12/2015
1241 000000006 000000000000000001 1036	F-2275 PANTALLA LED FUELL HD 43" MARCA DAEWOO, ENTRADA RCA,HDMI, Y USB	7,499.64	0.00	0.00	7,499.64	31/12/2015
1241 000000006 000000000000000001 1037	F-1889 BANCA 100% METALICA DE 4 ASIENTOS CON CODERAS PARA SALA DE ESPERA	6,171.20	0.00	0.00	6,171.20	31/12/2015

1241 000000006 000000000000000001 1038	F-1889 BANCA 100% METALICA DE 4 ASIENTOS CON CODERAS PARA SALA DE ESPERA	6,171.20	0.00	0.00	6,171.20	31/12/2015
1241 000000006 000000000000000001 1039	F-1889 BANCA 100% METALICA DE 4 ASIENTOS CON CODERAS PARA SALA DE ESPERA	6,171.20	0.00	0.00	6,171.20	31/12/2015
1241 000000006 000000000000000001 1040	F-1889 BANCA 100% METALICA DE 4 ASIENTOS CON CODERAS PARA SALA DE ESPERA	6,171.20	0.00	0.00	6,171.20	31/12/2015
1241 000000006 000000000000000001 1041	F-14407 PIMTARRON DE 120 X 2.40 MTS	4,524.00	0.00	0.00	4,524.00	31/12/2015
1241 000000006 000000000000000001 1042	F-A1550 ESCRITORIO DE MADERA CON CAJONES DE 120X60 CM	8,990.00	0.00	0.00	8,990.00	31/12/2015
1241 000000006 000000000000000001 1043	F-A1550 ESCRITORIO DE MADERA CON CAJONES DE 120X60 CM	8,990.00	0.00	0.00	8,990.00	31/12/2015
1241 000000006 000000000000000001 1044	F-A1548 ESCRITORIO DE MADERA CON CAJONES DE 120X60 CM	8,990.00	0.00	0.00	8,990.00	31/12/2015
1241 000000006 000000000000000001 1045	F-A1548 ESCRITORIO DE MADERA CON CAJONES DE 120X60 CM	8,990.00	0.00	0.00	8,990.00	31/12/2015
1241 000000006 000000000000000001 1046	F-A1552 ARCHIVERO METALICO DE 4 GAVETAS	8,321.87	0.00	0.00	8,321.87	31/12/2015
1241 000000006 000000000000000001 1047	F-A1549 ARCHIVERO METALICO DE 4 GAVETAS	8,321.86	0.00	0.00	8,321.86	31/12/2015
1241 000000006 000000000000000001 1048	F-A1549 ARCHIVERO METALICO DE 4 GAVETAS	8,321.87	0.00	0.00	8,321.87	31/12/2015
1241 000000006 000000000000000001 1049	F-A1532 SILLON PARA VELACION	9,918.00	0.00	0.00	9,918.00	31/12/2015
1241 000000006 000000000000000001 1050	F-A1532 SILLON PARA VELACION	9,918.00	0.00	0.00	9,918.00	31/12/2015
1241 000000006 000000000000000001 1051	F-A1532 SILLON PARA VELACION	9,918.00	0.00	0.00	9,918.00	31/12/2015
1241 000000006 000000000000000001 1052	F-A1532 SILLON PARA VELACION	9,918.00	0.00	0.00	9,918.00	31/12/2015
1241 000000006 000000000000000001 1053	F-A1532 SILLON PARA VELACION	9,918.00	0.00	0.00	9,918.00	31/12/2015
1241 000000006 000000000000000001 1054	F-A1532 SILLON PARA VELACION	9,918.00	0.00	0.00	9,918.00	31/12/2015
1241 000000006 000000000000000001 1055	F-A1532 SILLON PARA VELACION	9,918.00	0.00	0.00	9,918.00	31/12/2015
1241 000000006 000000000000000001 1056	F-A1532 SILLON PARA VELACION	9,918.00	0.00	0.00	9,918.00	31/12/2015
1241 000000006 000000000000000001 1057	F-A1532 SILLON PARA VELACION	9,918.00	0.00	0.00	9,918.00	31/12/2015
1241 000000006 000000000000000001 1058	F-A1532 SILLON PARA VELACION	9,918.00	0.00	0.00	9,918.00	31/12/2015
1241 000000006 000000000000000001 1059	F-A1532 SILLON PARA VELACION	9,918.00	0.00	0.00	9,918.00	31/12/2015
1241 000000006 000000000000000001 1060	F-A1532 SILLON PARA VELACION	9,918.00	0.00	0.00	9,918.00	31/12/2015
1241 000000006 000000000000000001 1061	F-A1532 SILLON PARA VELACION	9,918.00	0.00	0.00	9,918.00	31/12/2015
1241 000000006 000000000000000001 1062	F-A1532 SILLON PARA VELACION	9,918.00	0.00	0.00	9,918.00	31/12/2015
1241 000000006 000000000000000001 1063	F-A1532 SILLON PARA VELACION	9,918.00	0.00	0.00	9,918.00	31/12/2015
1241 000000006 000000000000000001 1064	F-A1532 SILLON PARA VELACION	9,918.00	0.00	0.00	9,918.00	31/12/2015
1241 000000006 000000000000000001 1065	F-A1532 SILLON PARA VELACION	9,918.00	0.00	0.00	9,918.00	31/12/2015
1241 000000006 000000000000000001 1066	F-A1532 SILLON PARA VELACION	9,918.00	0.00	0.00	9,918.00	31/12/2015
1241 000000006 000000000000000001 1067	F-A1532 SILLON PARA VELACION	9,918.00	0.00	0.00	9,918.00	31/12/2015
1241 000000006 000000000000000001 1068	F-A1532 SILLON PARA VELACION	9,918.00	0.00	0.00	9,918.00	31/12/2015
1241 000000006 000000000000000001 1069	F-A1532 SILLON PARA VELACION	9,918.00	0.00	0.00	9,918.00	31/12/2015
1241 000000006 000000000000000001 1070	F-A1532 SILLON PARA VELACION	9,918.00	0.00	0.00	9,918.00	31/12/2015
1241 000000006 000000000000000001 1071	F-A1532 SILLON PARA VELACION	9,918.00	0.00	0.00	9,918.00	31/12/2015
1241 000000006 000000000000000001 1072	F-A1532 SILLON PARA VELACION	9,918.00	0.00	0.00	9,918.00	31/12/2015
1241 000000006 000000000000000001 1073	F-A1532 SILLON PARA VELACION	9,918.00	0.00	0.00	9,918.00	31/12/2015
1241 000000006 000000000000000001 1074	F-A1532 SILLON PARA VELACION	9,918.00	0.00	0.00	9,918.00	31/12/2015
1241 000000006 000000000000000001 1075	F-A485 PANTALLA DE TRIPIE DE 2.13X2.13M 84" DIMENSIONES CERRADA 8CM X 16CM	6,607.36	0.00	0.00	6,607.36	31/12/2015
1241 000000006 000000000000000001 1076	F-A487 PANTALLA DE TRIPIE DE 2.13X2.13M 84" DIMENSIONES CERRADA 8CM X 16CM	6,607.36	0.00	0.00	6,607.36	31/12/2015
1241 000000006 000000000000000001 1077	F-A486 CONGELADOR DE 1M X 60CM MCA. R600 (ECO FRIENDLY)	9,425.00	0.00	0.00	9,425.00	31/12/2015
1241 000000006 000000000000000001 1078	F-A1619 MESA RECTANGULAR PARA COMEDOR DE 220CM X 60CM X 50CM MARCA MEMOSA	3,734.74	0.00	0.00	3,734.74	31/12/2015
1241 000000006 000000000000000001 1079	F-A1619 MESA RECTANGULAR PARA COMEDOR DE 220CM X 60CM X 50CM MARCA MEMOSA	3,734.74	0.00	0.00	3,734.74	31/12/2015
1241 000000006 000000000000000001 1080	F-A1619 MESA RECTANGULAR PARA COMEDOR DE 220CM X 60CM X 50CM MARCA MEMOSA	3,734.73	0.00	0.00	3,734.73	31/12/2015
1241 000000006 000000000000000001 1081	F-A1620 MESA RECTANGULAR PARA COMEDOR DE 220CM X 60CM X 50CM MARCA MEMOSA	3,734.71	0.00	0.00	3,734.71	31/12/2015
1241 000000006 000000000000000001 1082	F-A513 PANTALLA DE 24" MARCA PHILLIPS MD. 4K ULTRA HD SERIE XA2A1335131352	16,552.35	0.00	0.00	16,552.35	31/12/2015
1241 000000006 000000000000000001 1083	F-A539 BAFLE AMPLIFICADOR EON 610 JBL NS P1389-33807 ALTA VOZ AMPLIFICADO 1	11,206.64	0.00	0.00	11,206.64	31/12/2015
1241 000000006 000000000000000001 1084	F-A539 PANTALLA DE 42" ULTRA HD SMART TV SERIE FM1A1726100906 MCA. PHILLIPS	16,552.36	0.00	0.00	16,552.36	31/12/2015

1241	000000006	000000000000000001	1085	F-A540 PROYECTOR EPSON POWER LITE W29 MOD. H764A RESOLUCION WXGA 3000	19,750.39	0.00	0.00	19,750.39	31/12/2015
1241	000000006	000000000000000001	1086	F-A538 PROYECTOR EPSON POWERLITE 955WH WXGA 3LCD MOD. V11H683020	32,214.82	0.00	0.00	32,214.82	31/12/2015
1241	000000006	000000000000000001	1087	F-A538 PROYECTOR EPSON POWERLITE 955WH WXGA 3LCD MOD. V11H683020	32,214.83	0.00	0.00	32,214.83	31/12/2015
1241	000000006	000000000000000001	1088	F-A1750 ARCHIVERO DE 4 GAVETAS	8,322.08	0.00	0.00	8,322.08	31/12/2015
1241	000000006	000000000000000001	1089	F-A1750 ESCRITORIO DE MADERA CON CAJONES DE 120 X 60 CM	8,990.00	0.00	0.00	8,990.00	31/12/2015
1241	000000006	000000000000000001	1090	F-A1750 ATRIL CON RUEDAS	4,844.15	0.00	0.00	4,844.15	31/12/2015
1241	000000006	000000000000000001	1091	F-A1751 SALA	22,905.37	0.00	0.00	22,905.37	31/12/2015
1241	000000006	000000000000000001	1092	F-A1751 ESCRITORIO DE MADERA ENTINTADO CON BARNIZ DE POLIUTERANO	11,595.36	0.00	0.00	11,595.36	31/12/2015
1241	000000006	000000000000000001	1093	F-A1751 SILLA EJECUTIVA	6,650.80	0.00	0.00	6,650.80	31/12/2015
1241	000000006	000000000000000001	1094	F-A1751 SILLA EJECUTIVA	6,650.80	0.00	0.00	6,650.80	31/12/2015
1241	000000006	000000000000000001	1095	F-A1751 ARCHIVERO DE 4 GAVETAS	8,322.07	0.00	0.00	8,322.07	31/12/2015
1241	000000006	000000000000000001	1096	F-A1754 CONTENEDOR DE BASURA CON TAPA BALANCIN EN ACERO INOX. DE 49 CM X 80	4,007.80	0.00	0.00	4,007.80	31/12/2015
1241	000000006	000000000000000001	1097	F-A1754 CONTENEDOR DE BASURA CON TAPA BALANCIN EN ACERO INOX. DE 49 CM X 80	4,007.80	0.00	0.00	4,007.80	31/12/2015
1241	000000006	000000000000000001	1098	F-A1754 CONTENEDOR DE BASURA CON TAPA BALANCIN EN ACERO INOX. DE 49 CM X 80	4,007.80	0.00	0.00	4,007.80	31/12/2015
1241	000000006	000000000000000001	1099	F-A1754 CONTENEDOR DE BASURA CON TAPA BALANCIN EN ACERO INOX. DE 49 CM X 80	4,007.80	0.00	0.00	4,007.80	31/12/2015
1241	000000006	000000000000000001	1100	F-A1755 EQUIPO DE VELACION PARA CAPILLA	36,540.00	0.00	0.00	36,540.00	31/12/2015
1241	000000006	000000000000000001	1101	F-A1755 EQUIPO DE VELACION PARA CAPILLA	36,540.00	0.00	0.00	36,540.00	31/12/2015
1241	000000006	000000000000000001	1102	F-A1755 EQUIPO DE VELACION PARA DOMICILIO	12,261.20	0.00	0.00	12,261.20	31/12/2015
1241	000000006	000000000000000001	1103	F-A1755 EQUIPO DE VELACION PARA DOMICILIO	12,261.20	0.00	0.00	12,261.20	31/12/2015
1241	000000006	000000000000000001	1104	F-A1755 BIOMBO DE MADERA DE 4 HOJAS DE 2.00M DE ALTO X 60CM DE ANCHO	15,520.80	0.00	0.00	15,520.80	31/12/2015
1241	000000006	000000000000000001	1105	F-A1755 BIOMBO DE MADERA DE 4 HOJAS DE 2.00M DE ALTO X 60CM DE ANCHO	15,520.80	0.00	0.00	15,520.80	31/12/2015
1241	000000006	000000000000000001	1106	F-A1755 ESPIGUEROS PARA ATAUD DE 1.600X2.00MTS. DE ALTO CON 3 ENTREPAÑOS	5,651.52	0.00	0.00	5,651.52	31/12/2015
1241	000000006	000000000000000001	1107	F-A1755 ESPIGUEROS PARA ATAUD DE 1.600X2.00MTS. DE ALTO CON 3 ENTREPAÑOS	5,651.52	0.00	0.00	5,651.52	31/12/2015
1241	000000006	000000000000000001	1108	F-A1755 ESPIGUEROS PARA ATAUD DE 1.600X2.00MTS. DE ALTO CON 3 ENTREPAÑOS	5,651.52	0.00	0.00	5,651.52	31/12/2015
1241	000000006	000000000000000001	1109	F-A1755 ESPIGUEROS PARA ATAUD DE 1.600X2.00MTS. DE ALTO CON 3 ENTREPAÑOS	5,651.52	0.00	0.00	5,651.52	31/12/2015
1241	000000006	000000000000000001	1110	F-A1755 CATAFALCO PARA SALA DE VELACION	9,688.32	0.00	0.00	9,688.32	31/12/2015
1241	000000006	000000000000000001	1111	F-A1755 CATAFALCO PARA SALA DE VELACION	9,688.32	0.00	0.00	9,688.32	31/12/2015
1241	000000006	000000000000000001	1112	F-A1755 RECLINATORIO	4,238.64	0.00	0.00	4,238.64	31/12/2015
1241	000000006	000000000000000001	1113	F-A1755 RECLINATORIO	4,238.64	0.00	0.00	4,238.64	31/12/2015
1241	000000006	000000000000000001	1114	F-A1755 RECLINATORIO	4,238.64	0.00	0.00	4,238.64	31/12/2015
1241	000000006	000000000000000001	1115	F-A1755 RECLINATORIO	4,238.64	0.00	0.00	4,238.64	31/12/2015
1241	000000006	000000000000000001	1116	F-A1776 ENGARGOLADORA ARILLO METAL DUAL TWBINDER	14,732.00	0.00	0.00	14,732.00	31/12/2015
1241	000000006	000000000000000001	1117	F-PV15294 ENGARGOLADORA DE ESCRITORIO GBC	3,468.40	0.00	0.00	3,468.40	31/12/2015
1241	000000006	000000000000000001	1118	F-PV15294 ENGARGOLADORA DE USO RUDO MODELO COMBO GBC	5,788.40	0.00	0.00	5,788.40	31/12/2015
1241	000000006	000000000000000001	1120	F-A2044 CENICERO EXTERIOR DE ACERO INOXIDABLE DE 40X30 CM MCA. RUBBERMAID	9,284.64	0.00	0.00	9,284.64	31/12/2015
1241	000000006	000000000000000001	1121	F-A2044 CENICERO EXTERIOR DE ACERO INOXIDABLE DE 40X30 CM MCA. RUBBERMAID	9,284.64	0.00	0.00	9,284.64	31/12/2015
1241	000000006	000000000000000001	1122	F-A2045 ANAQUEL METALICO	9,222.00	0.00	0.00	9,222.00	31/12/2015
1241	000000006	000000000000000001	1123	F-A2045 ANAQUEL METALICO	9,222.00	0.00	0.00	9,222.00	31/12/2015
1241	000000006	000000000000000001	1124	F-A2045 ANAQUEL METALICO	9,222.00	0.00	0.00	9,222.00	31/12/2015
1241	000000006	000000000000000001	1125	F-A2045 ARCHIVERO DE MADERA DE DOS GAVETAS CHICO	5,510.00	0.00	0.00	5,510.00	31/12/2015
1241	000000006	000000000000000001	1126	F-A2047 ARCHIVERO VERTICAL METALICO DE DOS GAVETAS	4,930.00	0.00	0.00	4,930.00	31/12/2015
1241	000000006	000000000000000001	1127	F-A2645 MESA AUXILIAR CON RUEDAS GITATORIAS	6,570.14	0.00	0.00	6,570.14	31/12/2015
1241	000000006	000000000000000001	1128	F-A2645 MESA AUXILIAR CON RUEDAS GITATORIAS	6,570.14	0.00	0.00	6,570.14	31/12/2015
1241	000000006	000000000000000001	1129	F-A2645 MESA AUXILIAR CON RUEDAS GITATORIAS	6,570.14	0.00	0.00	6,570.14	31/12/2015
1241	000000006	000000000000000001	1130	F-A2645 MESA AUXILIAR CON RUEDAS GITATORIAS	6,570.14	0.00	0.00	6,570.14	31/12/2015
1241	000000006	000000000000000001	1131	F-A687 TV PHILLIPS DE 50" MODELO 50PFL5602/F8 No. DE SERIE FM1A1721100164	24,357.68	0.00	0.00	24,357.68	31/12/2015
1241	000000006	000000000000000001	1132	F-A687 TV PHILLIPS DE 50" MODELO 50PFL5602/F8 No. DE SERIE FM1A1725100489	24,357.68	0.00	0.00	24,357.68	31/12/2015
1241	000000006	000000000000000001	1133	F-A687 PROYECTOR INALAMBRICO FULLHD EPSON No. DE SERIE X4JL7Z00361	30,017.65	0.00	0.00	30,017.65	31/12/2015
1241	000000006	000000000000000001	1134	F-A687 PROYECTOR INALAMBRICO FULLHD EPSON No. DE SERIE X4JL7Z00482	30,017.64	0.00	0.00	30,017.64	31/12/2015
1241	000000006	000000000000000001	1135	F-A687 PROYECTOR INALAMBRICO EPSON POWERLITE No. DE SERIE X3MV810057L	54,752.46	0.00	0.00	54,752.46	31/12/2015
1241	000000006	000000000000000001	1136	F-PANTALLA ELECTRICA DE PROYECCION MATTWEISS 2.13X2.13M INCLUYE CONTROL REM	10,596.60	0.00	0.00	10,596.60	31/12/2015

1241 000000006 000000000000000001 1137	F-A2994 ARCHIVERO DE 4 GAVETAS	8,321.87	0.00	0.00	8,321.87	31/12/2015
1241 000000006 000000000000000001 1138	F-A2996 ARCHIVERO METALICO CON 4 GAVETAS	6,380.00	0.00	0.00	6,380.00	31/12/2015
1241 000000006 000000000000000001 1139	F-A2999 SILLA EJECUTIVA	6,650.80	0.00	0.00	6,650.80	31/12/2015
1241 000000006 000000000000000001 1143	F-A745 TRITURADORA DE PAPEL DE 18 X 18 X 32 CAPACIDAD DE 22 HOJAS	37,580.60	0.00	0.00	37,580.60	31/12/2015
1241 000000006 000000000000000001 1144	F-A745 TRITURADORA DE PAPEL DE 18 X 18 X 32 CAPACIDAD DE 22 HOJAS	37,580.60	0.00	0.00	37,580.60	31/12/2015
1241 000000006 000000000000000001 1145	F-A745 TRITURADORA DE PAPEL DE 18 X 18 X 32 CAPACIDAD DE 22 HOJAS	37,580.60	0.00	0.00	37,580.60	31/12/2015
1241 000000006 000000000000000001 1146	F-A747 RELOJ CHECADOR DE TARJETA ACROPRINT ES900 CLAVE 10014301-0209-000	10,556.00	0.00	0.00	10,556.00	31/12/2015
1241 000000006 000000000000000001 1147	F-A747 RELOJ CHECADOR DE TARJETA ACROPRINT ES900 CLAVE 10014301-0209-000	10,556.00	0.00	0.00	10,556.00	31/12/2015
1241 000000006 000000000000000001 1148	F-A747 RELOJ CHECADOR DE TARJETA ACROPRINT ES900 CLAVE 10014301-0209-000	10,556.00	0.00	0.00	10,556.00	31/12/2015
1241 000000006 000000000000000001 1149	F-A747 RELOJ CHECADOR DE TARJETA ACROPRINT ES900 CLAVE 10014301-0209-000	10,556.00	0.00	0.00	10,556.00	31/12/2015
1241 000000006 000000000000000001 1150	B 91 ESCRITORIO EJECUTIVO 1.80 x .80 x 75 MTS	9,150.08	0.00	0.00	9,150.08	31/12/2015
1241 000000006 000000000000000001 1151	B 91 ARCHIVERO (METALICO, 4 GAVETAS, COLOR ARENA)	7,866.37	0.00	0.00	7,866.37	31/12/2015
1241 000000006 000000000000000001 1152	B 91 CREDENZA (CUBIERTA DE MADERA AGLOMERADA, 2 PTAS, 2 EST, 2 CAJONES)	6,818.15	0.00	0.00	6,818.15	31/12/2015
1241 000000006 000000000000000001 1153	F-1412 CENTRAL TELEFONICA 3 LINEAS 8 EXT.	9,660.25	0.00	0.00	9,660.25	31/12/2015
1241 000000006 000000000000000001 1154	F-A3290 ARCHIVERO DE 4 GAVETAS	6,380.00	0.00	0.00	6,380.00	31/12/2015
1241 000000006 000000000000000001 1155	F-A3290 ARCHIVERO DE 4 GAVETAS	6,380.00	0.00	0.00	6,380.00	31/12/2015
1241 000000006 000000000000000001 1156	F-A780 REFRIGERADOR MABE DE 14 PIES COLOR GRIS DOS PUERTAS	12,598.18	0.00	0.00	12,598.18	31/12/2015
1241 000000006 000000000000000001 1157	RECIBO B92 TV SMART	10,461.49	0.00	0.00	10,461.49	31/12/2015
1241 000000006 000000000000000001 1158	RECIBO B92 MESA DE DOMINO	7,239.00	0.00	0.00	7,239.00	31/12/2015
1241 000000006 000000000000000001 1159	RECIBO B92 MESA DE DOMINO	7,239.00	0.00	0.00	7,239.00	31/12/2015
1241 000000006 000000000000000001 1160	RECIBO B92 MESA DE DOMINO	7,239.00	0.00	0.00	7,239.00	31/12/2015
1241 000000006 000000000000000001 1161	RECIBO B92 MESA DE TENIS	6,794.00	0.00	0.00	6,794.00	31/12/2015
1241 000000006 000000000000000001 1162	RECIBO B93 TV SMART	10,461.49	0.00	0.00	10,461.49	31/12/2015
1241 000000006 000000000000000001 1163	RECIBO B93 MESA DE DOMINO	7,239.00	0.00	0.00	7,239.00	31/12/2015
1241 000000006 000000000000000001 1164	RECIBO B93 MESA DE DOMINO	7,239.00	0.00	0.00	7,239.00	31/12/2015
1241 000000006 000000000000000001 1165	RECIBO B93 MESA DE DOMINO	7,239.00	0.00	0.00	7,239.00	31/12/2015
1241 000000006 000000000000000001 1166	RECIBO B93 MESA DE TENIS	6,794.00	0.00	0.00	6,794.00	31/12/2015
1241 000000006 000000000000000001 1167	F-45 MESA DE TRABAJO ACERO INOX. CON ENTREPAÑOS TIPO ISLA	7,192.00	0.00	0.00	7,192.00	31/12/2015
1241 000000006 000000000000000001 1169	F-213 BURO PARA COBIJAS MEDIDAS 1.00 MTS X 1.00 MTS	7,574.46	0.00	0.00	7,574.46	31/12/2015
1241 000000006 000000000000000001 1170	F-213 CAMA INDIVIDUAL, MEDIDAS 2.40 MTS X 1.50 MTS	7,737.20	0.00	0.00	7,737.20	31/12/2015
1241 000000006 000000000000000001 1171	F-213 MECEDORA CON SISTEMA ANTICAIDA	6,003.00	0.00	0.00	6,003.00	31/12/2015
1241 000000006 000000000000000001 1172	F-213 MECEDORA CON SISTEMA ANTICAIDA	6,003.00	0.00	0.00	6,003.00	31/12/2015
1241 000000006 000000000000000001 1173	F-213 MECEDORA CON SISTEMA ANTICAIDA	6,003.00	0.00	0.00	6,003.00	31/12/2015
1241 000000006 000000000000000001 1174	F-213 MECEDORA CON SISTEMA ANTICAIDA	6,003.00	0.00	0.00	6,003.00	31/12/2015
1241 000000006 000000000000000001 1175	F-213 MECEDORA CON SISTEMA ANTICAIDA	6,003.00	0.00	0.00	6,003.00	31/12/2015
1241 000000006 000000000000000001 1176	F-213 MECEDORA CON SISTEMA ANTICAIDA	6,003.00	0.00	0.00	6,003.00	31/12/2015
1241 000000006 000000000000000001 1177	F-213 SOFA CAMA	10,395.87	0.00	0.00	10,395.87	31/12/2015
1241 000000006 000000000000000001 1178	F-213 SOFA CAMA EN L, COLOR OBSCURO	10,395.87	0.00	0.00	10,395.87	31/12/2015
1241 000000006 000000000000000001 1179	F-868E BANCA DE MADERA PARA EXTERIOR FABRICADA EN ACERO AL CARBON CON DECK	12,239.45	0.00	0.00	12,239.45	31/12/2015
1241 000000006 000000000000000001 1180	F-868E BANCA DE MADERA PARA EXTERIOR FABRICADA EN ACERO AL CARBON CON DECK	12,239.45	0.00	0.00	12,239.45	31/12/2015
1241 000000006 000000000000000001 1181	F-868E BANCA DE MADERA PARA EXTERIOR FABRICADA EN ACERO AL CARBON CON DECK	12,239.45	0.00	0.00	12,239.45	31/12/2015
1241 000000006 000000000000000001 1182	F-868E MESA DE TRABAJO DE ACER. INOX. DE 2.20 X 1.10 CUBIERTA EN LAMINA	12,565.65	0.00	0.00	12,565.65	31/12/2015
1241 000000006 000000000000000001 1183	F-868E MESA DE TRABAJO DE ACER. INOX. DE 2.20 X 1.10 CUBIERTA EN LAMINA	12,565.65	0.00	0.00	12,565.65	31/12/2015
1241 000000006 000000000000000001 1184	F-868E MESA DE TRABAJO DE ACER. INOX. DE 2.20 X 1.10 CUBIERTA EN LAMINA	12,565.65	0.00	0.00	12,565.65	31/12/2015
1241 000000006 000000000000000001 1185	F-868E MESA DE TRABAJO DE ACER. INOX. DE 2.20 X 1.10 CUBIERTA EN LAMINA	12,565.65	0.00	0.00	12,565.65	31/12/2015
1241 000000006 000000000000000001 1186	F-868E MODULO EJECTIVO FABRICADO EN 1 HOJA DE MDF CON RECUBIERTA DE LAMINA	15,130.05	0.00	0.00	15,130.05	31/12/2015
1241 000000006 000000000000000001 1187	F-868E MODULO SEMI EJECUTIVO FABRICADO EN 1 HOJA DE MDF CON RECUBIERTA DE L	10,039.53	0.00	0.00	10,039.53	31/12/2015
1241 000000006 000000000000000001 1188	F-868E MODULO SEMI EJECUTIVO FABRICADO EN 1 HOJA DE MDF CON RECUBIERTA DE L	10,039.53	0.00	0.00	10,039.53	31/12/2015
1241 000000006 000000000000000001 1189	F-868E SALA DE ESPERA MADERA DE PINO SOLIDA DE 21 mm DE PRIMERA CALIDAD	11,957.95	0.00	0.00	11,957.95	31/12/2015

1241 000000006 000000000000000001 1190	F-868E SALA DE 3 PIEZAS ESTRUCTURA DE MADERA DE PINO SOLIDA DE 21 mm	15,971.98	0.00	0.00	15,971.98	31/12/2015
1241 000000006 000000000000000001 1191	F-868E SALA DE 3 PIEZAS ESTRUCTURA DE MADERA DE PINO SOLIDA DE 21 mm	15,971.99	0.00	0.00	15,971.99	31/12/2015
1241 000000006 000000000000000001 1192	F-868E SALA DE 3 PIEZAS ESTRUCTURA DE MADERA DE PINO SOLIDA DE 21 mm	15,971.99	0.00	0.00	15,971.99	31/12/2015
1241 000000006 000000000000000001 1193	F-868E SALA DE 3 PIEZAS ESTRUCTURA DE MADERA DE PINO SOLIDA DE 21 mm	15,971.99	0.00	0.00	15,971.99	31/12/2015
1241 000000006 000000000000000001 1194	F-868E SALA DE 3 PIEZAS ESTRUCTURA DE MADERA DE PINO SOLIDA DE 21 mm	15,971.99	0.00	0.00	15,971.99	31/12/2015
1241 000000006 000000000000000001 1195	F-8688E JUEGUETERO DE 1.40 X 1.20 CON 12 COMPARTIMENTOS	6,605.10	0.00	0.00	6,605.10	31/12/2015
1241 000000006 000000000000000001 1196	F-8688E JUEGUETERO DE 1.40 X 1.20 CON 12 COMPARTIMENTOS	6,599.30	0.00	0.00	6,599.30	31/12/2015
1241 000000006 000000000000000001 1197	F-8688E JUEGUETERO DE 1.40 X 1.20 CON 12 COMPARTIMENTOS	6,599.30	0.00	0.00	6,599.30	31/12/2015
1241 000000006 000000000000000001 1198	F-8688E JUEGUETERO DE 1.40 X 1.20 CON 12 COMPARTIMENTOS	6,599.30	0.00	0.00	6,599.30	31/12/2015
1241 000000006 000000000000000001 1199	F-8688E JUEGUETERO DE 1.40 X 1.20 CON 12 COMPARTIMENTOS	6,599.30	0.00	0.00	6,599.30	31/12/2015
1241 000000006 000000000000000001 1200	F-8688E JUEGUETERO DE 1.40 X 1.20 CON 12 COMPARTIMENTOS	6,599.30	0.00	0.00	6,599.30	31/12/2015
1241 000000006 000000000000000001 1201	F-8688E JUEGUETERO DE 1.40 X 1.20 CON 12 COMPARTIMENTOS	6,599.30	0.00	0.00	6,599.30	31/12/2015
1241 000000006 000000000000000001 1202	F-8688E JUEGUETERO DE 1.40 X 1.20 CON 12 COMPARTIMENTOS	6,599.30	0.00	0.00	6,599.30	31/12/2015
1241 000000006 000000000000000001 1203	F-8688E JUEGUETERO DE 1.40 X 1.20 CON 12 COMPARTIMENTOS	6,599.30	0.00	0.00	6,599.30	31/12/2015
1241 000000006 000000000000000001 1204	F-8688E JUEGUETERO DE 1.40 X 1.20 CON 12 COMPARTIMENTOS	6,599.30	0.00	0.00	6,599.30	31/12/2015
1241 000000006 000000000000000001 1205	F-8688E JUEGUETERO DE 1.40 X 1.20 CON 12 COMPARTIMENTOS	6,599.30	0.00	0.00	6,599.30	31/12/2015
1241 000000006 000000000000000001 1206	F-8688E JUEGUETERO DE 1.40 X 1.20 CON 12 COMPARTIMENTOS	6,599.30	0.00	0.00	6,599.30	31/12/2015
1241 000000006 000000000000000001 1207	F-8688E JUEGUETERO DE 1.40 X 1.20 CON 12 COMPARTIMENTOS	6,599.30	0.00	0.00	6,599.30	31/12/2015
1241 000000006 000000000000000001 1208	F-8688E JUEGUETERO DE 1.40 X 1.20 CON 12 COMPARTIMENTOS	6,599.30	0.00	0.00	6,599.30	31/12/2015
1241 000000006 000000000000000001 1209	F-8688E JUEGUETERO DE 1.40 X 1.20 CON 12 COMPARTIMENTOS	6,599.30	0.00	0.00	6,599.30	31/12/2015
1241 000000006 000000000000000001 1210	F-868E MUEBLE DE MADERA GUARDA MOCHILAS CON 12 ESPACIOS	6,599.30	0.00	0.00	6,599.30	31/12/2015
1241 000000006 000000000000000001 1211	F-C46711 Comercializadora Risaralda Dispensador de agua Atvio Home GM-0.5-J	8,062.00	0.00	0.00	8,062.00	31/12/2015
1241 000000006 000000000000000001 1212	F-AA523 CARRETA BLANCA CON LOGOS DIF	0.00	11,950.00	0.00	11,950.00	31/12/2015
REN. FECHA TIPO N.POL. REF	CONCEPTO		DEBE	HABER		
00002 27/08/2024 E 00064 00064	Mobiliario y Equipo de Administración F-AA523 CARRETA BLANCA CON LOGOS DIF		11,950.00	0.00		
	TOTAL:		11,950.00	0.00		
1241 000000006 000000000000000006 0345	F-12 A BASCULA Y ALTIMETRO PORTATIL	2,900.00	0.00	0.00	2,900.00	31/12/2015
1241 000000006 000000000000000007 0292	12783 CPU 1S3157F2SMJNLMYE MONITOR 2448MB6V8KA163	21,770.00	0.00	0.00	21,770.00	31/12/2015
1241 000000006 000000000000000007 0293	12719 CPU 1S5032C2SMJBLCCZ MONITOR 2448HB6V8W1762	21,770.00	0.00	0.00	21,770.00	31/12/2015
1241 000000006 000000000000000007 0294	12707 CPU 1S3157F2SMJNLMTP MONITOR 2448MB6V8HB639	21,770.00	0.00	0.00	21,770.00	31/12/2015
1241 000000006 000000000000000007 0295	12815 CPU 1S3157F2SMJPLWYZ MONITOR 24434HE1V3BP40	21,770.00	0.00	0.00	21,770.00	31/12/2015
1241 000000006 000000000000000007 0296	12774 CPU 1S3157F2SMJNLMTY MONITOR 2448MB6V8HW109	21,770.00	0.00	0.00	21,770.00	31/12/2015
1241 000000006 000000000000000007 0297	12772 CPU 1S3157F2SMJNLMRV MONITOR 2448MB6V8HW123	21,770.00	0.00	0.00	21,770.00	31/12/2015
1241 000000006 000000000000000007 0298	12803 CPU 1S3157F2SMJNLMZK MONITOR 2448MB6V8KA153	21,770.00	0.00	0.00	21,770.00	31/12/2015
1241 000000006 000000000000000007 0299	12792 CPU 1S3157F2SMJNLMRP MONITOR 2448MB6V8HB375	21,770.00	0.00	0.00	21,770.00	31/12/2015
1241 000000006 000000000000000007 0300	12778 CPU 1S3157F2SMJNLMTC MONITOR 2448MB6V8KD718	21,770.00	0.00	0.00	21,770.00	31/12/2015
1241 000000006 000000000000000007 0302	F-A777 REFRIGERADOR MABE RMT1951XMXC 19 PIES CUBICOS DOS PUERTAS COLOR GRIS	18,744.07	0.00	0.00	18,744.07	31/12/2015
1241 000000006 000000000000000007 0303	F-37 REFRIGERADOR DE 353 LTS DE 64X72X1.86 CM MARCA INVERA SERIE85190100008	30,392.00	0.00	0.00	30,392.00	31/12/2015
1241 000000006 000000000000000007 0304	F-39 REFRIGERADOR DE 353 LTS DE 64X72X1.86 CM MARCA INVERA SERIE85190100008	30,392.00	0.00	0.00	30,392.00	31/12/2015
1241 000000006 000000000000000007 0305	F-43 REFRIGERADOR DE 19 PIES TORREY SERIE: B78181101364	26,429.44	0.00	0.00	26,429.44	31/12/2015
1241 000000006 000000000000000007 0306	F-43 CONGELADOR CHTC-75 DE 7.2 PIES TORREY SERIE: B300G2E4P00QMK2L0045	13,386.40	0.00	0.00	13,386.40	31/12/2015
1241 000000006 000000000000000007 0307	F-44 CONGELADOR CHTC-75 DE 7.2 PIES TORREY SERIE:B300G2E4P00QMK180015	13,386.40	0.00	0.00	13,386.40	31/12/2015
1241 000000006 000000000000000009 0651	F-000044 CONTENEDOR DE BASURA 2000L COLOR VERDE	40,600.00	0.00	0.00	40,600.00	31/12/2015
1241 000000006 000000000000000009 0652	F-000044 CONTENEDOR DE BASURA 2000L COLOR VERDE	40,600.00	0.00	0.00	40,600.00	31/12/2015
1242	Mobiliario y Equipo Educacional y Recreativo	2,109,567.50	0.00	0.00	2,109,567.50	
1242 000000006 000000000000000001 0001	Sistema de Evaluación de niños y adolescentes	12,737.48	0.00	0.00	12,737.48	31/12/2015
1242 000000006 000000000000000001 0002	Sistema de Evaluación de niños y adolesentes	12,737.48	0.00	0.00	12,737.48	31/12/2015
1242 000000006 000000000000000001 0005	F-125 ALBERCA DE PELOTAS C/300 PELOTAS VARIAS MEDIDAS	4,848.80	0.00	0.00	4,848.80	31/12/2015
1242 000000006 000000000000000001 0010	ALBERCA DE PELOTAS	5,568.00	0.00	0.00	5,568.00	31/12/2015

1242	000000006	000000000000000001	0012	MESA DE CAMBIO DE PAÑAL TRADICIONAL 86x60x80 cm	6,867.20	0.00	0.00	6,867.20	31/12/2015
1242	000000006	000000000000000001	0013	MESA JARDIN DE NIÑOS REDONDA 240x60x50 CM	3,016.00	0.00	0.00	3,016.00	31/12/2015
1242	000000006	000000000000000001	0014	MUEBLE GUARDA MATERIAL DIDACTICO Y MOCHILAS	6,496.00	0.00	0.00	6,496.00	31/12/2015
1242	000000006	000000000000000001	0022	MESA JARDIN DE NIÑOS REDONDA 240x60x50 CM.	3,016.00	0.00	0.00	3,016.00	31/12/2015
1242	000000006	000000000000000001	0023	MESA JARDIN DE NIÑOS REDONDA 240x60x50 CM.	3,016.00	0.00	0.00	3,016.00	31/12/2015
1242	000000006	000000000000000001	0024	MESA JARDIN DE NIÑOS REDONDA 240x60x50 CM.	3,016.00	0.00	0.00	3,016.00	31/12/2015
1242	000000006	000000000000000001	0025	MUEBLE GUARDA MATERIAL DIDACTICO Y MOCHILAS	6,496.00	0.00	0.00	6,496.00	31/12/2015
1242	000000006	000000000000000001	0026	JUEGO INFANTIL LITLE TAKES PLAYGROUND MOD. 4370	27,782.00	0.00	0.00	27,782.00	31/12/2015
1242	000000006	000000000000000001	0030	ALBERCAS	3,105.00	0.00	0.00	3,105.00	31/12/2015
1242	000000006	000000000000000001	0031	ALBERCAS	3,105.00	0.00	0.00	3,105.00	31/12/2015
1242	000000006	000000000000000001	0033	F-1721 MUEBLE PORTAMOCHILAS VARIOS	4,582.00	0.00	0.00	4,582.00	31/12/2015
1242	000000006	000000000000000001	0034	F-1721 MUEBLE GUARDA MATERIAL	4,582.00	0.00	0.00	4,582.00	31/12/2015
1242	000000006	000000000000000001	0035	F-1755 MUEBLE GUARDA MATERIAL	5,162.00	0.00	0.00	5,162.00	31/12/2015
1242	000000006	000000000000000001	0036	F-1747 MUEBLE PORTAMOCHILAS VARIOS	5,162.00	0.00	0.00	5,162.00	31/12/2015
1242	000000006	000000000000000001	0037	F-1749 CHAIS LONGE TUBULAR	4,408.00	0.00	0.00	4,408.00	31/12/2015
1242	000000006	000000000000000001	0038	F-1750 MUEBLE PORTAMOCHILAS VARIOS	5,162.00	0.00	0.00	5,162.00	31/12/2015
1242	000000006	000000000000000001	0039	F-1753 MUEBLE PORTAMOCHILAS VARIOS	5,162.00	0.00	0.00	5,162.00	31/12/2015
1242	000000006	000000000000000001	0040	F-1753 MUEBLE GUARDA MATERIAL	5,162.00	0.00	0.00	5,162.00	31/12/2015
1242	000000006	000000000000000001	0041	F-1761 MUEBLE GUARDA MATERIAL	5,162.00	0.00	0.00	5,162.00	31/12/2015
1242	000000006	000000000000000001	0042	F-1763 MUEBLE PORTAMOCHILAS VARIOS	5,162.00	0.00	0.00	5,162.00	31/12/2015
1242	000000006	000000000000000001	0048	F-835 MUEBLE GUARDA MATERIAL DIDACTICO MOCHILAS 120X30X110 CM., MDF 19MM	3,677.20	0.00	0.00	3,677.20	31/12/2015
1242	000000006	000000000000000001	0049	F-835 MUEBLE GUARDA MATERIAL DIDACTICO MOCHILAS 120X30X110 CM., MDF 19MM	3,677.20	0.00	0.00	3,677.20	31/12/2015
1242	000000006	000000000000000001	0050	F-835 MUEBLE GUARDA MATERIAL DIDACTICO MOCHILAS 120X30X110 CM., MDF 19MM	3,677.20	0.00	0.00	3,677.20	31/12/2015
1242	000000006	000000000000000001	0051	F-835 MUEBLE GUARDA MATERIAL DIDACTICO MOCHILAS 120X30X110 CM., MDF 19MM	3,677.20	0.00	0.00	3,677.20	31/12/2015
1242	000000006	000000000000000001	0052	F-835 MUEBLE GUARDA MATERIAL DIDACTICO MOCHILAS 120X30X110 CM., MDF 19MM	3,677.20	0.00	0.00	3,677.20	31/12/2015
1242	000000006	000000000000000001	0053	F-835 MUEBLE GUARDA MATERIAL DIDACTICO MOCHILAS 120X30X110 CM., MDF 19MM	3,677.20	0.00	0.00	3,677.20	31/12/2015
1242	000000006	000000000000000001	0054	F-835 MUEBLE GUARDA MATERIAL DIDACTICO MOCHILAS 120X30X110 CM., MDF 19MM	3,677.20	0.00	0.00	3,677.20	31/12/2015
1242	000000006	000000000000000001	0055	F-835 MUEBLE GUARDA MATERIAL DIDACTICO MOCHILAS 120X30X110 CM., MDF 19MM	3,677.20	0.00	0.00	3,677.20	31/12/2015
1242	000000006	000000000000000001	0056	F-835 MUEBLE GUARDA MATERIAL DIDACTICO MOCHILAS 120X30X110 CM., MDF 19MM	3,677.20	0.00	0.00	3,677.20	31/12/2015
1242	000000006	000000000000000001	0057	F-835 MUEBLE GUARDA MATERIAL DIDACTICO MOCHILAS 120X30X110 CM., MDF 19MM	3,677.20	0.00	0.00	3,677.20	31/12/2015
1242	000000006	000000000000000001	0058	F-835 MUEBLE GUARDA MATERIAL DIDACTICO MOCHILAS 120X30X110 CM., MDF 19MM	3,677.20	0.00	0.00	3,677.20	31/12/2015
1242	000000006	000000000000000001	0059	F-835 MUEBLE GUARDA MATERIAL DIDACTICO MOCHILAS 120X30X110 CM. MDF 19 MM	3,677.20	0.00	0.00	3,677.20	31/12/2015
1242	000000006	000000000000000001	0060	F-835 MUEBLE GUARDA MOCHILAS 12 NICHOS, 120X40X138 CM. MDF 19MM	5,196.80	0.00	0.00	5,196.80	31/12/2015
1242	000000006	000000000000000001	0061	F-835 MUEBLE GUARDA MOCHILAS 12 NICHOS, 120X40X138 CM. MDF 19MM	5,196.80	0.00	0.00	5,196.80	31/12/2015
1242	000000006	000000000000000001	0062	F-835 MUEBLE GUARDA MOCHILAS 12 NICHOS, 120X40X138 CM. MDF 19MM	5,196.80	0.00	0.00	5,196.80	31/12/2015
1242	000000006	000000000000000001	0063	F-835 MUEBLE GUARDA MOCHILAS 12 NICHOS, 120X40X138 CM. MDF 19MM	5,196.80	0.00	0.00	5,196.80	31/12/2015
1242	000000006	000000000000000001	0064	F-835 MUEBLE GUARDA MOCHILAS 12 NICHOS, 120X40X138 CM. MDF 19MM	5,196.80	0.00	0.00	5,196.80	31/12/2015
1242	000000006	000000000000000001	0065	F-835 MUEBLE GUARDA MOCHILAS 12 NICHOS, 120X40X138 CM. MDF 19MM	5,196.80	0.00	0.00	5,196.80	31/12/2015
1242	000000006	000000000000000001	0066	F-835 MUEBLE GUARDA MOCHILAS 12 NICHOS, 120X40X138 CM. MDF 19MM	5,196.80	0.00	0.00	5,196.80	31/12/2015
1242	000000006	000000000000000001	0067	F-835 MUEBLE GUARDA MOCHILAS 12 NICHOS, 120X40X138 CM. MDF 19MM	5,196.80	0.00	0.00	5,196.80	31/12/2015
1242	000000006	000000000000000001	0068	F-835 MUEBLE GUARDA MOCHILAS 12 NICHOS, 120X40X138 CM. MDF 19MM	5,196.80	0.00	0.00	5,196.80	31/12/2015
1242	000000006	000000000000000001	0069	F-835 MUEBLE GUARDA MOCHILAS 12 NICHOS, 120X40X138 CM. MDF 19MM	5,196.80	0.00	0.00	5,196.80	31/12/2015
1242	000000006	000000000000000001	0071	F-193 JUEGO DE ACTIVIDADES PARA JARDIN	18,200.20	0.00	0.00	18,200.20	31/12/2015
1242	000000006	000000000000000001	0079	F-247 TEATRO DE GUINOLES E.I. LUISA ISABEL	4,718.88	0.00	0.00	4,718.88	31/12/2015
1242	000000006	000000000000000001	0080	F-1508 ALBERCA DE PELOTAS E.I. LUISA ISABEL	4,582.00	0.00	0.00	4,582.00	31/12/2015
1242	000000006	000000000000000001	0082	F-2982 REVISTERO SENCILLO INFANTIL 120*34*82 CM (E.I. LUISA ISABEL)	2,934.80	0.00	0.00	2,934.80	31/12/2015
1242	000000006	000000000000000001	0083	F-2982 REVISTERO SENCILLO INFANTIL 120*34*82 CM (E.I. LUISA ISABEL)	2,934.80	0.00	0.00	2,934.80	31/12/2015

1242 000000006 000000000000000001 0084	F-2982 REVISTERO SENCILLO INFANTIL 120*34*82 CM (E.I. LUISA ISABEL)	2,934.80	0.00	0.00	2,934.80	31/12/2015
1242 000000006 000000000000000001 0085	F-2982 REVISTERO SENCILLO INFANTIL 120*34*82 CM (E.I. LUISA ISABEL)	2,934.80	0.00	0.00	2,934.80	31/12/2015
1242 000000006 000000000000000001 0086	F-2982 REVISTERO SENCILLO INFANTIL 120*34*82 CM (E.I. LUISA ISABEL)	2,934.80	0.00	0.00	2,934.80	31/12/2015
1242 000000006 000000000000000001 0087	F-2982 MUEBLE GUARDA MOCHILAS 12 NICHOS 120*40*138 CM (E.I. LUISA ISABEL)	6,418.28	0.00	0.00	6,418.28	31/12/2015
1242 000000006 000000000000000001 0088	F-2982 MUEBLE GUARDA MOCHILAS 12 NICHOS 120*40*138 CM (E.I. LUISA ISABEL)	6,418.28	0.00	0.00	6,418.28	31/12/2015
1242 000000006 000000000000000001 0089	F-2982 MUEBLE GUARDA MOCHILAS 12 NICHOS 120*40*138 CM (E.I. LUISA ISABEL)	6,418.28	0.00	0.00	6,418.28	31/12/2015
1242 000000006 000000000000000001 0090	F-2982 MUEBLE GUARDA MOCHILAS 12 NICHOS 120*40*138 CM (E.I. LUISA ISABEL)	6,418.28	0.00	0.00	6,418.28	31/12/2015
1242 000000006 000000000000000001 0091	F-2982 MUEBLE GUARDA MOCHILAS 12 NICHOS 120*40*138 CM (E.I. LUISA ISABEL)	6,418.28	0.00	0.00	6,418.28	31/12/2015
1242 000000006 000000000000000001 0092	F-2982 MUEBLE GUARDA MOCHILAS 12 NICHOS 120*40*138 CM (E.I. LUISA ISABEL)	6,418.28	0.00	0.00	6,418.28	31/12/2015
1242 000000006 000000000000000001 0093	F-2982 MUEBLE GUARDA MATERIAL DIDACTICO 120*30*110 (E.I. LUISA ISABEL)	4,541.40	0.00	0.00	4,541.40	31/12/2015
1242 000000006 000000000000000001 0094	F-2982 MUEBLE GUARDA MATERIAL DIDACTICO 120*30*110 (E.I. LUISA ISABEL)	4,541.40	0.00	0.00	4,541.40	31/12/2015
1242 000000006 000000000000000001 0095	F-2982 MUEBLE GUARDA MATERIAL DIDACTICO 120*30*110 (E.I. LUISA ISABEL)	4,541.40	0.00	0.00	4,541.40	31/12/2015
1242 000000006 000000000000000001 0096	F-2982 MUEBLE GUARDA MATERIAL DIDACTICO 120*30*110 (E.I. LUISA ISABEL)	4,541.40	0.00	0.00	4,541.40	31/12/2015
1242 000000006 000000000000000001 0097	F-2982 MUEBLE GUARDA MATERIAL DIDACTICO 120*30*110 (E.I. LUISA ISABEL)	4,541.40	0.00	0.00	4,541.40	31/12/2015
1242 000000006 000000000000000001 0098	F-2982 MUEBLE GUARDA MATERIAL DIDACTICO 120*30*110 (E.I. LUISA ISABEL)	4,541.40	0.00	0.00	4,541.40	31/12/2015
1242 000000006 000000000000000001 0099	F-2982 MUEBLE GUARDA MATERIAL DIDACTICO 120*30*110 (E.I. LUISA ISABEL)	4,541.40	0.00	0.00	4,541.40	31/12/2015
1242 000000006 000000000000000001 0100	F-2982 MUEBLE GUARDA MATERIAL DIDACTICO 120*30*110 (E.I. LUISA ISABEL)	4,541.40	0.00	0.00	4,541.40	31/12/2015
1242 000000006 000000000000000001 0101	F-2982 MUEBLE GUARDA MATERIAL DIDACTICO 120*30*110 (E.I. LUISA ISABEL)	4,541.40	0.00	0.00	4,541.40	31/12/2015
1242 000000006 000000000000000001 0102	F-2982 MUEBLE GUARDA MATERIAL DIDACTICO 120*30*110 (E.I. LUISA ISABEL)	4,541.40	0.00	0.00	4,541.40	31/12/2015
1242 000000006 000000000000000001 0103	F-2982 MUEBLE GUARDA MATERIAL DIDACTICO 120*30*110 (E.I. LUISA ISABEL)	4,541.40	0.00	0.00	4,541.40	31/12/2015
1242 000000006 000000000000000001 0104	F-2982 MUEBLE GUARDA MATERIAL DIDACTICO 120*30*110 (E.I. LUISA ISABEL)	4,541.40	0.00	0.00	4,541.40	31/12/2015
1242 000000006 000000000000000001 0105	F-14 MESA JARDIN DE NIÑOS 220*60*50 CM	2,832.72	0.00	0.00	2,832.72	31/12/2015
1242 000000006 000000000000000001 0106	MUEBLE GUARDA MOCHILA DE 12 NICHOS 120x40x138 CM	8,700.00	0.00	0.00	8,700.00	31/12/2015
1242 000000006 000000000000000001 0107	MUEBLE GUARDA MOCHILA DE 12 NICHOS 120x40x138 CM	8,700.00	0.00	0.00	8,700.00	31/12/2015
1242 000000006 000000000000000001 0108	REVISTERO INFANTIL 120x345x82 CM	4,860.40	0.00	0.00	4,860.40	31/12/2015
1242 000000006 000000000000000001 0110	CUNA DE MADERA CON COLCHON	3,712.00	0.00	0.00	3,712.00	31/12/2015
1242 000000006 000000000000000001 0111	CUNA DE MADERA CON COLCHON	3,712.00	0.00	0.00	3,712.00	31/12/2015
1242 000000006 000000000000000001 0112	CUNA DE MADERA CON COLCHON	3,712.00	0.00	0.00	3,712.00	31/12/2015
1242 000000006 000000000000000001 0113	CUNA DE MADERA CON COLCHON	3,712.00	0.00	0.00	3,712.00	31/12/2015
1242 000000006 000000000000000001 0115	F-615 MUEBLE GUARDA MATERIAL	5,800.00	0.00	0.00	5,800.00	31/12/2015
1242 000000006 000000000000000001 0116	F-615 MUEBLE GUARDA MATERIAL	7,516.80	0.00	0.00	7,516.80	31/12/2015
1242 000000006 000000000000000001 0117	F-615 MUEBLE GUARDA MATERIAL	7,516.80	0.00	0.00	7,516.80	31/12/2015
1242 000000006 000000000000000001 0118	F-615 MUEBLE GUARDA MATERIAL	7,516.80	0.00	0.00	7,516.80	31/12/2015
1242 000000006 000000000000000001 0119	F-615 MUEBLE GUARDA MATERIAL	7,516.80	0.00	0.00	7,516.80	31/12/2015
1242 000000006 000000000000000001 0120	F-615 MESA CAMBIO PAÑAL	5,800.00	0.00	0.00	5,800.00	31/12/2015
1242 000000006 000000000000000001 0121	F-615 LIBRERO INFANTIL	5,800.00	0.00	0.00	5,800.00	31/12/2015
1242 000000006 000000000000000001 0122	F-615 MUEBLE PARA TV	3,480.00	0.00	0.00	3,480.00	31/12/2015
1242 000000006 000000000000000001 0123	F-14 MESA JARDIN DE NIÑOS 220*60*50 CM	2,832.72	0.00	0.00	2,832.72	31/12/2015
1242 000000006 000000000000000001 0124	F-14 MESA JARDIN DE NIÑOS 220*60*50 CM	2,832.72	0.00	0.00	2,832.72	31/12/2015
1242 000000006 000000000000000001 0125	F-14 MESA JARDIN DE NIÑOS 220*60*50 CM	2,832.72	0.00	0.00	2,832.72	31/12/2015
1242 000000006 000000000000000001 0126	F-14 MESA JARDIN DE NIÑOS 220*60*50 CM	2,832.72	0.00	0.00	2,832.72	31/12/2015
1242 000000006 000000000000000001 0127	F-14 MUEBLE GUARDA MOCHILAS DE 12 NICHOS 120*40*138 CM	7,294.08	0.00	0.00	7,294.08	31/12/2015
1242 000000006 000000000000000001 0128	F-14 REVISTERO SENCILLO INFANTIL 120*34*82 CM	3,570.48	0.00	0.00	3,570.48	31/12/2015
1242 000000006 000000000000000001 0129	F-14 ALBERCA DE PELOTAS 120 CM DIAMETRO	4,047.24	0.00	0.00	4,047.24	31/12/2015
1242 000000006 000000000000000001 0130	F-14 ALBERCA DE PELOTAS 120 CM DIAMETRO	4,047.24	0.00	0.00	4,047.24	31/12/2015
1242 000000006 000000000000000001 0131	JUEGO INFANTIL PLAYGROUND MODELO 4370 FAC-562	27,782.00	0.00	0.00	27,782.00	31/12/2015
1242 000000006 000000000000000001 0132	MESA DE CAMBIO DE PAÑAL TRADICIONAL 86x60x80 CM.	6,867.20	0.00	0.00	6,867.20	31/12/2015

1242	000000006	000000000000000001	0133	MESA DE CAMBIO DE PAÑAL TRADICIONAL 86x60x80 CM.	6,867.20	0.00	0.00	6,867.20	31/12/2015
1242	000000006	000000000000000001	0144	F-1759 RESBALADILLA DE PLASTICO C/TOBOGAN	15,080.00	0.00	0.00	15,080.00	31/12/2015
1242	000000006	000000000000000001	0146	F-1764 TANQUE ESTACIONARIO CAP. 300 KG.	6,728.00	0.00	0.00	6,728.00	31/12/2015
1242	000000006	000000000000000001	0148	F-1749 BASCULA PARA ADULTOS	5,800.00	0.00	0.00	5,800.00	31/12/2015
1242	000000006	000000000000000001	0149	F-835 CUNA CHICA 90X65X112 CM., CABECERA Y PIECERA DOBLE LAMINA	3,056.60	0.00	0.00	3,056.60	31/12/2015
1242	000000006	000000000000000001	0150	F-835 CUNA CHICA 90X65X112 CM., CABECERA Y PIECERA DOBLE LAMINA	3,056.60	0.00	0.00	3,056.60	31/12/2015
1242	000000006	000000000000000001	0151	F-835 CUNA CHICA 90X65X112 CM., CABECERA Y PIECERA DOBLE LAMINA	3,056.60	0.00	0.00	3,056.60	31/12/2015
1242	000000006	000000000000000001	0152	F-835 CUNA CHICA 90X65X112 CM., CABECERA Y PIECERA DOBLE LAMINA	3,056.60	0.00	0.00	3,056.60	31/12/2015
1242	000000006	000000000000000001	0153	F-835 CUNA CHICA 90X65X112 CM., CABECERA Y PIECERA DOBLE LAMINA	3,056.60	0.00	0.00	3,056.60	31/12/2015
1242	000000006	000000000000000001	0154	F-835 CUNA CHICA 90X65X112 CM., CABECERA Y PIECERA DOBLE LAMINA	3,056.60	0.00	0.00	3,056.60	31/12/2015
1242	000000006	000000000000000001	0155	F-835 CUNA CHICA 90X65X112 CM., CABECERA Y PIECERA DOBLE LAMINA	3,056.60	0.00	0.00	3,056.60	31/12/2015
1242	000000006	000000000000000001	0156	F-835 CUNA CHICA 90X65X112 CM., CABECERA Y PIECERA DOBLE LAMINA	3,056.60	0.00	0.00	3,056.60	31/12/2015
1242	000000006	000000000000000001	0175	F-2982 CUNA CHICA METALICA 90*65*112 CM (E.I. LUISA ISABEL)	3,842.23	0.00	0.00	3,842.23	31/12/2015
1242	000000006	000000000000000001	0176	F-2982 CUNA CHICA METALICA 90*65*112 CM (E.I. LUISA ISABEL)	3,842.23	0.00	0.00	3,842.23	31/12/2015
1242	000000006	000000000000000001	0177	F-2982 CUNA CHICA METALICA 90*65*112 CM (E.I. LUISA ISABEL)	3,842.23	0.00	0.00	3,842.23	31/12/2015
1242	000000006	000000000000000001	0178	F-2982 CUNA CHICA METALICA 90*65*112 CM (E.I. LUISA ISABEL)	3,842.23	0.00	0.00	3,842.23	31/12/2015
1242	000000006	000000000000000001	0179	F-2982 CUNA CHICA METALICA 90*65*112 CM (E.I. LUISA ISABEL)	3,842.23	0.00	0.00	3,842.23	31/12/2015
1242	000000006	000000000000000001	0180	F-2982 CUNA CHICA METALICA 90*65*112 CM (E.I. LUISA ISABEL)	3,842.23	0.00	0.00	3,842.23	31/12/2015
1242	000000006	000000000000000001	0181	F-2982 CUNA CHICA METALICA 90*65*112 CM (E.I. LUISA ISABEL)	3,842.23	0.00	0.00	3,842.23	31/12/2015
1242	000000006	000000000000000001	0182	F-2982 CUNA CHICA METALICA 90*65*112 CM (E.I. LUISA ISABEL)	3,842.23	0.00	0.00	3,842.23	31/12/2015
1242	000000006	000000000000000001	0183	F-2982 CUNA CHICA METALICA 90*65*112 CM (E.I. LUISA ISABEL)	3,842.23	0.00	0.00	3,842.23	31/12/2015
1242	000000006	000000000000000001	0184	F-2982 CUNA CHICA METALICA 90*65*112 CM (E.I. LUISA ISABEL)	3,842.23	0.00	0.00	3,842.23	31/12/2015
1242	000000006	000000000000000001	0185	F-2982 CUNA CHICA METALICA 90*65*112 CM (E.I. LUISA ISABEL)	3,842.23	0.00	0.00	3,842.23	31/12/2015
1242	000000006	000000000000000001	0186	F-2982 CUNA CHICA METALICA 90*65*112 CM (E.I. LUISA ISABEL)	3,842.23	0.00	0.00	3,842.23	31/12/2015
1242	000000006	000000000000000001	0190	F-2982 MESA CAMBIO DE PAÑAL 95*70*83 CM (E.I. LUISA ISABEL)	2,840.84	0.00	0.00	2,840.84	31/12/2015
1242	000000006	000000000000000001	0191	F-2982 MESA CAMBIO DE PAÑAL 95*70*83 CM (E.I. LUISA ISABEL)	2,840.84	0.00	0.00	2,840.84	31/12/2015
1242	000000006	000000000000000001	0192	F-2982 MESA CAMBIO DE PAÑAL 95*70*83 CM (E.I. LUISA ISABEL)	2,840.84	0.00	0.00	2,840.84	31/12/2015
1242	000000006	000000000000000001	0193	F-2982 MESA CAMBIO DE PAÑAL 95*70*83 CM (E.I. LUISA ISABEL)	2,840.84	0.00	0.00	2,840.84	31/12/2015
1242	000000006	000000000000000001	0216	R-30 BIG ELEPHANT RACK DE 1.83 X .61 X 1.83 3 ENTREPAÑOS	9,686.00	0.00	0.00	9,686.00	31/12/2015
1242	000000006	000000000000000001	0217	REVISTERO INFANTIL 120x345x82 CM	4,860.40	0.00	0.00	4,860.40	31/12/2015
1242	000000006	000000000000000001	0218	REVISTERO INFANTIL 120x345x82 CM	4,860.40	0.00	0.00	4,860.40	31/12/2015
1242	000000006	000000000000000001	0220	F-1740 COLCHONETA 2.40*2.40*15 CM MCA NACIONAL	7,536.52	0.00	0.00	7,536.52	31/12/2015
1242	000000006	000000000000000001	0221	F-1740 BASE DE MADERA P/COLCHONETA DE 3*3 MTS	5,336.00	0.00	0.00	5,336.00	31/12/2015
1242	000000006	000000000000000001	0222	F-1740 BASE DE MADERA P/COLCHONETA DE 2.5*2.5 MTS	5,336.00	0.00	0.00	5,336.00	31/12/2015
1242	000000006	000000000000000001	0223	F-1740 CAMINADORA ELECTRICA MOD M-10 DE 9 PROGRAMAS Y 4 DE INCLINACION	22,040.00	0.00	0.00	22,040.00	31/12/2015
1242	000000006	000000000000000001	0224	F-1740 BICICLETA RESIST MAG MOD S90R	12,180.00	0.00	0.00	12,180.00	31/12/2015
1242	000000006	000000000000000001	0225	F-172 COLCHONETA PARA ESTIMULACION	2,760.80	0.00	0.00	2,760.80	31/12/2015
1242	000000006	000000000000000001	0226	F-172 COLCHONETA PARA ESTIMULACION	2,760.80	0.00	0.00	2,760.80	31/12/2015
1242	000000006	000000000000000001	0227	F-172 COLCHONETA PARA ESTIMULACION	2,760.80	0.00	0.00	2,760.80	31/12/2015
1242	000000006	000000000000000001	0228	F-172 COLCHONETA PARA ESTIMULACION	2,760.80	0.00	0.00	2,760.80	31/12/2015
1242	000000006	000000000000000001	0229	F-172 COLCHONETA PARA ESTIMULACION	2,760.80	0.00	0.00	2,760.80	31/12/2015
1242	000000006	000000000000000001	0230	F-172 COLCHONETA PARA ESTIMULACION	2,760.80	0.00	0.00	2,760.80	31/12/2015
1242	000000006	000000000000000001	0231	F-172 COLCHONETA PARA ESTIMULACION	2,760.80	0.00	0.00	2,760.80	31/12/2015
1242	000000006	000000000000000001	0232	F-172 COLCHONETA PARA ESTIMULACION	2,760.80	0.00	0.00	2,760.80	31/12/2015
1242	000000006	000000000000000001	0233	F-172 COLCHONETA PARA ESTIMULACION	2,760.80	0.00	0.00	2,760.80	31/12/2015
1242	000000006	000000000000000001	0243	F-1548 ALBERCA DE PELOTAS C/PELOTAS	4,292.00	0.00	0.00	4,292.00	31/12/2015
1242	000000006	000000000000000001	0256	F-2056 CUNA CHICA METALICA 90*65*112 CM	3,733.34	0.00	0.00	3,733.34	31/12/2015

1242 000000006 000000000000000001 0257	F-2056 CUNA CHICA METALICA 90*65*112 CM	3,733.34	0.00	0.00	3,733.34	31/12/2015
1242 000000006 000000000000000001 0258	F-2056 CUNA CHICA METALICA 90*65*112 CM	3,733.34	0.00	0.00	3,733.34	31/12/2015
1242 000000006 000000000000000001 0259	F-2056 CUNA CHICA METALICA 90*65*112 CM	3,733.34	0.00	0.00	3,733.34	31/12/2015
1242 000000006 000000000000000001 0260	F-2056 CUNA CHICA METALICA 90*65*112 CM	3,733.34	0.00	0.00	3,733.34	31/12/2015
1242 000000006 000000000000000001 0261	F-2056 CUNA CHICA METALICA 90*65*112 CM	3,733.34	0.00	0.00	3,733.34	31/12/2015
1242 000000006 000000000000000001 0262	F-2056 CUNA CHICA METALICA 90*65*112 CM	3,733.34	0.00	0.00	3,733.34	31/12/2015
1242 000000006 000000000000000001 0263	F-2056 CUNA CHICA METALICA 90*65*112 CM	3,733.34	0.00	0.00	3,733.34	31/12/2015
1242 000000006 000000000000000001 0264	F-2056 CUNA CHICA METALICA 90*65*112 CM	3,733.34	0.00	0.00	3,733.34	31/12/2015
1242 000000006 000000000000000001 0265	F-2056 CUNA CHICA METALICA 90*65*112 CM	3,733.34	0.00	0.00	3,733.34	31/12/2015
1242 000000006 000000000000000001 0266	F-2056 CUNA CHICA METALICA 90*65*112 CM	3,733.34	0.00	0.00	3,733.34	31/12/2015
1242 000000006 000000000000000001 0267	F-2056 CUNA CHICA METALICA 90*65*112 CM	3,733.34	0.00	0.00	3,733.34	31/12/2015
1242 000000006 000000000000000001 0268	F-2056 MESA CAMBIO DE PAÑAL 95*70*83 CM	2,895.59	0.00	0.00	2,895.59	31/12/2015
1242 000000006 000000000000000001 0269	F-2056 MESA CAMBIO DE PAÑAL 95*70*83 CM	2,895.59	0.00	0.00	2,895.59	31/12/2015
1242 000000006 000000000000000001 0270	F-2056 MESA CAMBIO DE PAÑAL 95*70*83 CM	2,895.59	0.00	0.00	2,895.59	31/12/2015
1242 000000006 000000000000000001 0271	F-2056 MUEBLE GUARDA MOCHILAS 12 NICHOS 120*40*138	7,603.57	0.00	0.00	7,603.57	31/12/2015
1242 000000006 000000000000000001 0272	F-2056 MUEBLE GUARDA MOCHILAS 12 NICHOS 120*40*138	7,603.57	0.00	0.00	7,603.57	31/12/2015
1242 000000006 000000000000000001 0273	F-2056 MUEBLE GUARDA MOCHILAS 12 NICHOS 120*40*138	7,603.57	0.00	0.00	7,603.57	31/12/2015
1242 000000006 000000000000000001 0276	F-2056 MUEBLE GUARDA MOCHILAS 12 NICHOS 120*40*138	7,603.57	0.00	0.00	7,603.57	31/12/2015
1242 000000006 000000000000000001 0277	F-2056 MUEBLE GUARDA MOCHILAS 12 NICHOS 120*40*138	7,603.57	0.00	0.00	7,603.57	31/12/2015
1242 000000006 000000000000000001 0278	F-2056 REVISTERO SENCILLO INFANIL 120*34*82	3,222.48	0.00	0.00	3,222.48	31/12/2015
1242 000000006 000000000000000001 0279	F-2056 REVISTERO SENCILLO INFANIL 120*34*82	3,222.48	0.00	0.00	3,222.48	31/12/2015
1242 000000006 000000000000000001 0281	F-2056 REVISTERO SENCILLO INFANIL 120*34*82	3,222.48	0.00	0.00	3,222.48	31/12/2015
1242 000000006 000000000000000001 0282	F-2056 REVISTERO SENCILLO INFANIL 120*34*82	3,222.48	0.00	0.00	3,222.48	31/12/2015
1242 000000006 000000000000000001 0283	F-2056 REVISTERO SENCILLO INFANIL 120*34*82	3,222.48	0.00	0.00	3,222.48	31/12/2015
1242 000000006 000000000000000001 0284	F-2056 REVISTERO SENCILLO INFANIL 120*34*82	3,222.48	0.00	0.00	3,222.48	31/12/2015
1242 000000006 000000000000000001 0287	F-467 RESBALADILLA	3,816.40	0.00	0.00	3,816.40	31/12/2015
1242 000000006 000000000000000001 0288	F-467 TOBOGAN CON RESBALADILLA	5,776.80	0.00	0.00	5,776.80	31/12/2015
1242 000000006 000000000000000001 0301	F-2130 FILTRO RECEPCION MODULO F2, 90-120*60*96	4,842.28	0.00	0.00	4,842.28	31/12/2015
1242 000000006 000000000000000001 0305	F-2130 MESA CAMBIO DE PAÑAL 95*70*83	3,040.13	0.00	0.00	3,040.13	31/12/2015
1242 000000006 000000000000000001 0306	F-2130 MESA CAMBIO DE PAÑAL 95*70*83	3,040.13	0.00	0.00	3,040.13	31/12/2015
1242 000000006 000000000000000001 0309	F-2130 GABINETE UNIVERSAL AJUSTABLE 90*45*180	6,265.88	0.00	0.00	6,265.88	31/12/2015
1242 000000006 000000000000000001 0311	F-2130 REVISTERO SENCILLO INFAMTIL 120*34*82	3,383.60	0.00	0.00	3,383.60	31/12/2015
1242 000000006 000000000000000001 0312	F-2130 ANAQUEL LISO 110*44*180	9,212.46	0.00	0.00	9,212.46	31/12/2015
1242 000000006 000000000000000001 0313	F-2130 ANAQUEL LISO 110*44*180	9,212.46	0.00	0.00	9,212.46	31/12/2015
1242 000000006 000000000000000001 0314	F-2130 TEATRO GUIÑOL EN TRES CUERPOS EN MADERA	2,601.65	0.00	0.00	2,601.65	31/12/2015
1242 000000006 000000000000000001 0319	F-2130 ALBERCA DE PELOTAS 120 CM DIAMETRO EXTERIOR	3,127.82	0.00	0.00	3,127.82	31/12/2015
1242 000000006 000000000000000001 0320	F-2130 VITRINA DE PISO 55*40*161	3,943.40	0.00	0.00	3,943.40	31/12/2015
1242 000000006 000000000000000001 0322	F-536 JUEGO INFANTIL PARA JARDIN 612368	22,118.68	0.00	0.00	22,118.68	31/12/2015
1242 000000006 000000000000000001 0323	F-536 JUEGO INFANTIL PARA JARDIN 43310070 MCA LITTLE	23,299.30	0.00	0.00	23,299.30	31/12/2015
1242 000000006 000000000000000001 0324	F-401 ALBERCA DE PELOTAS C/PELOTAS	2,662.20	0.00	0.00	2,662.20	31/12/2015
1242 000000006 000000000000000001 0326	F-534 SILLA EJECUTIVA MICROFIBRA	3,712.00	0.00	0.00	3,712.00	31/12/2015
1242 000000006 000000000000000001 0327	F-534 SILLA EJECUTIVA MICROFIBRA	3,712.00	0.00	0.00	3,712.00	31/12/2015
1242 000000006 000000000000000001 0328	F-131 ORGANIZADOR DE PLASTICO	3,190.00	0.00	0.00	3,190.00	31/12/2015
1242 000000006 000000000000000001 0329	F-131 ORGANIZADOR DE PLASTICO	3,190.00	0.00	0.00	3,190.00	31/12/2015
1242 000000006 000000000000000001 0330	F-2130 GABINETE UNIVERSAL AJUSTABLE 09 x 45 x 180	6,265.87	0.00	0.00	6,265.87	31/12/2015
1242 000000006 000000000000000001 0332	F-2050 ESCALERA DOBLE 244*60*90	11,268.24	0.00	0.00	11,268.24	31/12/2015
1242 000000006 000000000000000001 0334	F-352 CAMBIADORES PARA BEBE	5,999.50	0.00	0.00	5,999.50	31/12/2015

1242	000000006	0000000000000000001	0335	F-352 CAMBIADORES PARA BEBE	5,999.50	0.00	0.00	5,999.50	31/12/2015
1242	000000006	0000000000000000001	0339	F-1099 ESTADIMETRO CON BASCULA	6,983.20	0.00	0.00	6,983.20	31/12/2015
1242	000000006	0000000000000000001	0340	ALBARDON SANTA CRUZ PLATINIUM	19,329.20	0.00	0.00	19,329.20	31/12/2015
1242	000000006	0000000000000000001	0341	ALBARDON SANTA CRUZ PLATINIUM	19,329.20	0.00	0.00	19,329.20	31/12/2015
1242	000000006	0000000000000000001	0342	CASCOUVEXFP3 CLASSIC NEGRO	3,478.64	0.00	0.00	3,478.64	31/12/2015
1242	000000006	0000000000000000001	0343	CASCOUVEXFP3 CLASSIC NEGRO	3,478.64	0.00	0.00	3,478.64	31/12/2015
1242	000000006	0000000000000000001	0344	CASCOUVEXFP3 CLASSIC NEGRO	3,478.64	0.00	0.00	3,478.64	31/12/2015
1242	000000006	0000000000000000001	0345	CASCOUVEXFP3 CLASSIC NEGRO	3,478.64	0.00	0.00	3,478.64	31/12/2015
1242	000000006	0000000000000000001	0346	F-1322 MONTUREROS CON PORTA MONTUREROS	3,918.23	0.00	0.00	3,918.23	31/12/2015
1242	000000006	0000000000000000001	0347	F-1322 MONTUREROS CON PORTA MONTUREROS	3,918.24	0.00	0.00	3,918.24	31/12/2015
1242	000000006	0000000000000000001	0348	F-154 DESPACHADOR DE AGUA FRIA Y CALIENTE MARCA PURESA MOD.HC500	5,308.18	0.00	0.00	5,308.18	31/12/2015
1242	000000006	0000000000000000001	0349	F-A492 BEBE NIÑA EFCTO DROGAS	30,221.51	0.00	0.00	30,221.51	31/12/2015
1242	000000006	0000000000000000001	0350	F-A492 BEBE NIÑO EFCTO DROGAS	30,221.50	0.00	0.00	30,221.50	31/12/2015
1242	000000006	0000000000000000001	0351	F-A492 BEBE NIÑA EFCTO ALCOHOL	30,221.50	0.00	0.00	30,221.50	31/12/2015
1242	000000006	0000000000000000001	0352	F-A492 BEBE NIÑO EFCTO ALCOHOL	30,221.50	0.00	0.00	30,221.50	31/12/2015
1242	000000006	0000000000000000001	0353	F-A492 BEBE EFECTO SACUDIDO	30,221.50	0.00	0.00	30,221.50	31/12/2015
1242	000000006	0000000000000000001	0354	F-A492 BEBE CUIDADOS REALES	56,260.00	0.00	0.00	56,260.00	31/12/2015
1242	000000006	0000000000000000001	0355	F-A492 CHALECO SIMULADOR DE EMBARAZO	39,358.80	0.00	0.00	39,358.80	31/12/2015
1242	000000006	0000000000000000001	0356	F-A492 LENTES (GOGLES) EFECTO ALCOHOL	10,820.91	0.00	0.00	10,820.91	31/12/2015
1242	000000006	0000000000000000001	0357	F-A492 LENTES (GOGLES) EFECTO DROGAS	10,820.91	0.00	0.00	10,820.91	31/12/2015
1242	000000006	0000000000000000001	0358	F-1635 BRINCOLIN 6-P HEDSTROM	4,048.40	0.00	0.00	4,048.40	31/12/2015
1242	000000006	0000000000000000001	0359	F-A1618 MUEBLE CAMBIADOR DE 70CM X 95CM X 87CM	5,101.58	0.00	0.00	5,101.58	31/12/2015
1242	000000006	0000000000000000001	0360	F-A1752 CORRAL DE 3 MTS. DE LARGO Y ANCHO DE 65 CM DE ALTURA DE MADERA	20,126.00	0.00	0.00	20,126.00	31/12/2015
1242	000000006	0000000000000000001	0361	F-A608 MUÑECO SEXUADO	4,877.80	0.00	0.00	4,877.80	31/12/2015
1242	000000006	0000000000000000001	0362	F-A608 MUÑECO SEXUADO	4,877.80	0.00	0.00	4,877.80	31/12/2015
1242	000000006	0000000000000000001	0363	F-A608 MUÑECO SEXUADO	4,877.80	0.00	0.00	4,877.80	31/12/2015
1242	000000006	0000000000000000001	0364	F-A608 MUÑECO SEXUADO	4,877.80	0.00	0.00	4,877.80	31/12/2015
1242	000000006	0000000000000000001	0365	F-A608 MUÑECO SEXUADO	4,877.80	0.00	0.00	4,877.80	31/12/2015
1242	000000006	0000000000000000001	0366	F-A608 MUÑECO SEXUADO	4,877.80	0.00	0.00	4,877.80	31/12/2015
1242	000000006	0000000000000000001	0367	F-A608 MUÑECO SEXUADO	4,877.80	0.00	0.00	4,877.80	31/12/2015
1242	000000006	0000000000000000001	0368	F-A608 MUÑECO SEXUADO	4,877.80	0.00	0.00	4,877.80	31/12/2015
1242	000000006	0000000000000000001	0369	F-A608 MUÑECO SEXUADO	4,877.80	0.00	0.00	4,877.80	31/12/2015
1242	000000006	0000000000000000001	0370	F-A608 MUÑECO SEXUADO	4,877.80	0.00	0.00	4,877.80	31/12/2015
1242	000000006	0000000000000000001	0371	F-A608 MUÑECO SEXUADO	4,877.80	0.00	0.00	4,877.80	31/12/2015
1242	000000006	0000000000000000001	0372	F-A608 MUÑECO SEXUADO	4,877.80	0.00	0.00	4,877.80	31/12/2015
1242	000000006	0000000000000000001	0373	F-A688 BEBE VIRTUAL CUIDADOS REALES SERIE No. R3BCM1025100096164102D910	56,260.00	0.00	0.00	56,260.00	31/12/2015
1242	000000006	0000000000000000001	0374	F-A688 BEBE VIRTUAL CUIDADOS REALES SERIE No. R3BCM10251000961640F48F0A	56,260.00	0.00	0.00	56,260.00	31/12/2015
1242	000000006	0000000000000000001	0375	F-A688 BEBE VIRTUAL CUIDADOS REALES SERIE No. R3BCM1025100096164102D904	56,260.00	0.00	0.00	56,260.00	31/12/2015
1242	000000006	0000000000000000001	0376	F-A688 BEBE VIRTUAL CUIDADOS REALES SERIE No. R3BCM10251000961640F48F19	56,260.00	0.00	0.00	56,260.00	31/12/2015
1242	000000006	0000000000000000001	0377	F-A688 BEBE EFECTO DROGAS SERIE No. DL3003815	30,221.50	0.00	0.00	30,221.50	31/12/2015
1242	000000006	0000000000000000001	0378	F-A688 BEBE EFECTO ALCOHOLISMO SERIE No. FL303297	30,221.50	0.00	0.00	30,221.50	31/12/2015
1242	000000006	0000000000000000001	0379	F-A688 BEBE SACUDIDO SERIE No.SCF3006812	30,221.50	0.00	0.00	30,221.50	31/12/2015
1242	000000006	0000000000000000001	0380	F-A769 CHALECO SIMULADOR DE EMBARAZO	43,294.68	0.00	0.00	43,294.68	31/12/2015
1242	000000006	0000000000000000001	0381	F-A769 CHALECO SIMULADOR DE EMBARAZO	43,294.68	0.00	0.00	43,294.68	31/12/2015
1242	000000006	0000000000000000001	0382	F-A769 CHALECO SIMULADOR DE EMBARAZO	43,294.68	0.00	0.00	43,294.68	31/12/2015
1242	000000006	0000000000000000001	0383	F-A769 GAFA DE VISION-SIMULADOR DE LOS EFECTOS LSD	11,902.53	0.00	0.00	11,902.53	31/12/2015
1242	000000006	0000000000000000001	0384	F-A769 GAFAS VISION MARIHUANA, SIMULADOR DE LOS EFECTOS DE FUMAR MARIGUANA	11,902.53	0.00	0.00	11,902.53	31/12/2015

1242	000000006	00000000000000000001	0385	F-A769 GAFAS GRADUALES DEL ALCOHOL	11,902.53	0.00	0.00	11,902.53	31/12/2015
1242	000000006	00000000000000000001	0386	F-A769 GAFAS GRADUALES DEL ALCOHOL	11,902.53	0.00	0.00	11,902.53	31/12/2015
1242	000000006	00000000000000000001	0387	F-A769 MALETA DE TRASLADO DE BEBES	21,618.62	0.00	0.00	21,618.62	31/12/2015
1242	000000006	00000000000000000001	0388	F-A769 MALETA DE TRASLADO DE BEBES	21,618.62	0.00	0.00	21,618.62	31/12/2015
1242	000000006	00000000000000000001	0389	F-A769 MALETA DE TRASLADO DE BEBES	21,618.62	0.00	0.00	21,618.62	31/12/2015
1242	000000006	00000000000000000001	0390	F-A769 MALETA DE TRASLADO DE BEBES	21,618.61	0.00	0.00	21,618.61	31/12/2015
1242	000000006	00000000000000000001	0391	F-1124 DESARROLLO EMBRIONARIO CON 11 PZAS CON MALETA DE TRANSPORTE	20,508.80	0.00	0.00	20,508.80	31/12/2015
1242	000000006	00000000000000000001	0392	F-1120 MICROFONO DE DIADEMA	9,686.00	0.00	0.00	9,686.00	31/12/2015
1242	000000006	00000000000000000001	0393	F-213 MUEBLE CAMBIADOR DE PAÑALES DE MADERA DE 87 X 60 X 70	5,951.59	0.00	0.00	5,951.59	31/12/2015
1242	000000006	00000000000000000001	0394	F-213 MUEBLE CAMBIADOR DE PAÑALES DE MADERA DE 87 X 60 X 70	5,951.59	0.00	0.00	5,951.59	31/12/2015
1242	000000006	00000000000000000001	0395	F-213 MUEBLE CAMBIADOR DE PAÑALES DE MADERA DE 87 X 60 X 70	5,951.59	0.00	0.00	5,951.59	31/12/2015
1242	000000006	00000000000000000001	0396	F-213 MUEBLE CAMBIADOR DE PAÑALES DE MADERA DE 87 X 60 X 70	5,951.59	0.00	0.00	5,951.59	31/12/2015
1242	000000006	00000000000000000001	0397	F-213 MUEBLE CAMBIADOR DE PAÑALES DE MADERA DE 87 X 60 X 70	5,951.59	0.00	0.00	5,951.59	31/12/2015
1242	000000006	00000000000000000001	0398	F-213 MUEBLE CAMBIADOR DE PAÑALES DE MADERA DE 87 X 60 X 70	5,951.59	0.00	0.00	5,951.59	31/12/2015
1242	000000006	00000000000000000001	0399	F-213 MUEBLE DE ENTRETENIMIENTO, MEDIDAS 1.80 X 40 CMS X 1.80 MTS	18,602.63	0.00	0.00	18,602.63	31/12/2015
1243				Equipo e Instrumental Médico y de Laboratorio	9,930,704.97	85,428.20	0.00	10,016,133.17	
1243	000000002	00000000000000000001	0001	MESA DE TRABAJO PARA LABORATORIO	5,019.75	0.00	0.00	5,019.75	31/12/2015
1243	000000002	00000000000000000001	0002	F-3939 AGITADOR PARA PLACA DE REACCIONES FEBRILES	13,950.00	0.00	0.00	13,950.00	31/12/2015
1243	000000002	00000000000000000001	0004	TANQUE DE DIAFRAGMA	8,487.00	0.00	0.00	8,487.00	31/12/2015
1243	000000002	00000000000000000001	0006	UNIDAD DENTAL	17,167.89	0.00	0.00	17,167.89	31/12/2015
1243	000000002	00000000000000000001	0009	LAMPARA DE LEDS PARA RECINA	6,496.00	0.00	0.00	6,496.00	31/12/2015
1243	000000002	00000000000000000001	0014	F-1541 REFRIGERADOR DE 17 PIES CUBICOS MCA IMBERA	19,000.80	0.00	0.00	19,000.80	31/12/2015
1243	000000002	00000000000000000001	0015	F-1541 REFRIGERADOR DE 20 PIES CUBICOS MCA ASBER	33,058.84	0.00	0.00	33,058.84	31/12/2015
1243	000000002	00000000000000000001	0016	F-1531 REFRIGERADOR DE 17 PIES CUBICOS MCA IMBERA	19,000.80	0.00	0.00	19,000.80	31/12/2015
1243	000000002	00000000000000000001	0017	F-1541 REFRIGERADOR DE 17 PIES CUBICOS MCA IMBERA	19,000.80	0.00	0.00	19,000.80	31/12/2015
1243	000000002	00000000000000000001	0018	F-1541 REFRIGERADOR DE 20 PIES CUBICOS MCA ASBER	33,058.84	0.00	0.00	33,058.84	31/12/2015
1243	000000002	00000000000000000001	0019	F-1531 REFRIGERADOR DE 17 PIES CUBICOS MCA IMBERA	33,058.84	0.00	0.00	33,058.84	31/12/2015
1243	000000002	00000000000000000001	0020	F-A1510 AGITADOR DE PLACA MCA SOLBAT	7,540.00	0.00	0.00	7,540.00	31/12/2015
1243	000000002	00000000000000000001	0021	F-A1510 AGITADOR DE TUBOS MCA SPECI-MIX	9,280.00	0.00	0.00	9,280.00	31/12/2015
1243	000000002	00000000000000000001	0022	F-A1510 CENTRIFUGA DE 8 TUBOS MCA LW CIENTIFIC	22,620.00	0.00	0.00	22,620.00	31/12/2015
1243	000000002	00000000000000000001	0023	F-A1510 MICROSCOPIO MCA KONUS	15,080.00	0.00	0.00	15,080.00	31/12/2015
1243	000000002	00000000000000000001	0024	F-A1510 SILLA TOMA DE MUESTRA MCA NACIONAL	3,960.01	0.00	0.00	3,960.01	31/12/2015
1243	000000002	00000000000000000001	0033	F-A1510 AUTOCLAVE MCA CRISTOFOLI	17,400.00	0.00	0.00	17,400.00	31/12/2015
1243	000000002	00000000000000000001	0034	F-A1510 AUTOCLAVE MCA CRISTOFOLI	17,400.00	0.00	0.00	17,400.00	31/12/2015
1243	000000002	00000000000000000001	0036	F-A1510 BASCULA DE IMPEDANCIA MCA SECA	7,762.72	0.00	0.00	7,762.72	31/12/2015
1243	000000002	00000000000000000001	0037	F-A1510 AMALGAMADOR MCA SEMADI	2,856.62	0.00	0.00	2,856.62	31/12/2015
1243	000000002	00000000000000000001	0039	F-A1510 EQUIPO DE RAYOS X DENTAL MCA CORAMEX	38,813.60	0.00	0.00	38,813.60	31/12/2015
1243	000000002	00000000000000000001	0040	F-A1510 LAMPARA DE RESINA FOTOCURABLE MCA APOZA	3,166.80	0.00	0.00	3,166.80	31/12/2015
1243	000000002	00000000000000000001	0042	F-A1510 MESA DE ACERO INOXIDABLE GRANDE CON RESPALDO DE 1.30*0.80*0.90	7,871.76	0.00	0.00	7,871.76	31/12/2015
1243	000000002	00000000000000000001	0043	F-A1510 MESA FREGADERO DE 2.00*0.70*0.90 MCA NACIONAL	9,123.40	0.00	0.00	9,123.40	31/12/2015
1243	000000002	00000000000000000001	0044	F-A1510 MUEBLE DENTAL DE 5 CAJONES MCA FIJO DENT	9,446.11	0.00	0.00	9,446.11	31/12/2015
1243	000000002	00000000000000000001	0047	F-10 CAVITRON	7,540.00	0.00	0.00	7,540.00	31/12/2015
1243	000000002	00000000000000000001	0055	F-28 PINZA DE TRASLADO DE INSTRUMENTAL	4,326.80	0.00	0.00	4,326.80	31/12/2015
1243	000000002	00000000000000000001	0057	F-28 PINZA UTERINA	4,396.40	0.00	0.00	4,396.40	31/12/2015
1243	000000002	00000000000000000001	0058	F-28 PINZA UTERINA	4,396.40	0.00	0.00	4,396.40	31/12/2015
1243	000000002	00000000000000000001	0059	F-28 PINZA UTERINA	4,396.40	0.00	0.00	4,396.40	31/12/2015
1243	000000002	00000000000000000001	0060	F-28 PINZA UTERINA	4,396.40	0.00	0.00	4,396.40	31/12/2015
1243	000000002	00000000000000000001	0061	F-28 PINZA UTERINA	4,396.40	0.00	0.00	4,396.40	31/12/2015

1243 000000002 000000000000000001 0062	F-28 PINZA UTERINA	4,396.40	0.00	0.00	4,396.40	31/12/2015
1243 000000002 000000000000000001 0063	F-28 PINZA UTERINA	4,396.40	0.00	0.00	4,396.40	31/12/2015
1243 000000002 000000000000000001 0064	F-586 RECIPIENTE DE BASURA 240 LITROS CON LLANTAS	2,900.00	0.00	0.00	2,900.00	31/12/2015
1243 000000002 000000000000000001 0065	F-586 RECIPIENTE DE BASURA 240 LITROS CON LLANTAS	2,900.00	0.00	0.00	2,900.00	31/12/2015
1243 000000002 000000000000000001 0066	F-237 CALENTADOR CALOREX GAS	4,217.76	0.00	0.00	4,217.76	31/12/2015
1243 000000002 000000000000000001 0071	F- 29099 PIPETA	3,667.81	0.00	0.00	3,667.81	31/12/2015
1243 000000002 000000000000000001 0075	CAVITRON	6,733.80	0.00	0.00	6,733.80	31/12/2015
1243 000000002 000000000000000001 0076	F-3128 SET DE CULTURA DE BELLEZA CONTIENE ESPEJO, REPISA C/CAJON, SILLON	18,536.80	0.00	0.00	18,536.80	31/12/2015
1243 000000002 000000000000000001 0077	F-3128 SET DE CULTURA DE BELLEZA CONTIENE ESPEJO,REPISA C/CAJON,SILLON	18,536.80	0.00	0.00	18,536.80	31/12/2015
1243 000000002 000000000000000001 0083	F-534 ESTUFA 6 PARRILLAS USO COMUN	18,258.40	0.00	0.00	18,258.40	31/12/2015
1243 000000002 000000000000000001 0085	MESA DE EXPLORACION CON PIERNERAS	2,587.50	0.00	0.00	2,587.50	31/12/2015
1243 000000002 000000000000000001 0086	MICROSCOPIOS BINOCULAR	31,987.28	0.00	0.00	31,987.28	31/12/2015
1243 000000002 000000000000000001 0089	F-3246 MESA DE ACERO INOXIDABLE CALIBRE 18 DE 1.20x.80x.90	8,294.00	0.00	0.00	8,294.00	31/12/2015
1243 000000002 000000000000000001 0090	F-3246 MESA DE ACERO INOXIDABLE CALIBRE 18 DE 2x.70x.90	20,855.64	0.00	0.00	20,855.64	31/12/2015
1243 000000002 000000000000000001 0091	SILLA PARA TOMA DE MUESTRA MARCA NACIONAL	3,776.03	0.00	0.00	3,776.03	31/12/2015
1243 000000002 000000000000000001 0093	F-3289 CENTRIFUGA ELECTRICA PARA 36 TUBOS DE 13x100 MM	56,004.80	0.00	0.00	56,004.80	31/12/2015
1243 000000002 000000000000000001 0105	F-3388 CARDIOCHECK PA ANALYZER	8,352.00	0.00	0.00	8,352.00	31/12/2015
1243 000000002 000000000000000001 0106	F-3286 AGITADOR PARA 16 TUBOS CON PLATO MODELO THERMO 2510	14,500.00	0.00	0.00	14,500.00	31/12/2015
1243 000000002 000000000000000001 0108	F-3367 MICROSCOPIO BINOCULAR CON AJUSTE INTERRUPILAR	29,400.20	0.00	0.00	29,400.20	31/12/2015
1243 000000002 000000000000000001 0112	COLPOSCOPIO	57,753.00	0.00	0.00	57,753.00	31/12/2015
1243 000000002 000000000000000001 0114	LAMPARA DE LEDS PARA RECINA	6,496.00	0.00	0.00	6,496.00	31/12/2015
1243 000000002 000000000000000001 0115	FONODETECTOR DE LATIDOS FETALES	3,445.20	0.00	0.00	3,445.20	31/12/2015
1243 000000002 000000000000000001 0116	F-3293 BASCULA DE IMPEDANCIA ELECTRICA MODELO 818	5,104.00	0.00	0.00	5,104.00	31/12/2015
1243 000000002 000000000000000001 0117	F-3293 BASCULA DE IMPEDANCIA ELECTRICA MODELO 818	5,104.00	0.00	0.00	5,104.00	31/12/2015
1243 000000002 000000000000000001 0118	F-3293 ESTUCHE DE DIAGNOSTICO KIT CON MANGO Y CABEZAL	4,556.48	0.00	0.00	4,556.48	31/12/2015
1243 000000002 000000000000000001 0120	F-3919 COCINA INTEGRAL COMPACTO WENGUE 135	6,050.00	0.00	0.00	6,050.00	31/12/2015
1243 000000002 000000000000000001 0121	F-031246 CAMA MANUAL DE 5 POSICIONES CLAVE 006030	3,800.00	0.00	0.00	3,800.00	31/12/2015
1243 000000002 000000000000000001 0122	F-CACG151829 CAMINADORA GOLDS GYM 4361939608	7,159.98	0.00	0.00	7,159.98	31/12/2015
1243 000000002 000000000000000001 0123	F-CACG 151829 ELIPTICA GOLDS GYM 880103143633	4,405.55	0.00	0.00	4,405.55	31/12/2015
1243 000000002 000000000000000001 0124	F-3477 MESA DE EXPLORACION PEDIATRICA	2,850.13	0.00	0.00	2,850.13	31/12/2015
1243 000000002 000000000000000001 0125	F-3477 SILLA DE TOMA DE MUESTRA METALICA	3,776.03	0.00	0.00	3,776.03	31/12/2015
1243 000000002 000000000000000001 0126	F-3527 AGITADOR PARA PLACA DE REACCIONES FEBRILES	15,317.80	0.00	0.00	15,317.80	31/12/2015
1243 000000002 000000000000000001 0127	F-3527 CENTRIFUGA ELECTRICA PARA 36 TUBOS DE 13x100 mm	56,004.80	0.00	0.00	56,004.80	31/12/2015
1243 000000002 000000000000000001 0128	F-3527 AGITADOR PARA 16 TUBOS CON PLATO MODELO THERMO2510	14,500.00	0.00	0.00	14,500.00	31/12/2015
1243 000000002 000000000000000001 0129	F-3527 CARDIO CHECK PA ANALYZER	8,352.00	0.00	0.00	8,352.00	31/12/2015
1243 000000002 000000000000000001 0135	CONTADOR DIFERENCIAL	6,366.40	0.00	0.00	6,366.40	31/12/2015
1243 000000002 000000000000000001 0140	F-328 CAMPANA ACROS	2,745.72	0.00	0.00	2,745.72	31/12/2015
1243 000000002 000000000000000001 0141	F-328 COCINA ORVIZ	19,475.24	0.00	0.00	19,475.24	31/12/2015
1243 000000002 000000000000000001 0144	F-2970 CAMINADORA GOLDS GYM	14,729.48	0.00	0.00	14,729.48	31/12/2015
1243 000000002 000000000000000001 0145	F-2970 CAMINADORA GOLDS GYM	14,729.48	0.00	0.00	14,729.48	31/12/2015
1243 000000002 000000000000000001 0146	F-37 REFRIGERADOR MABE 11"	10,322.84	0.00	0.00	10,322.84	31/12/2015
1243 000000002 000000000000000001 0147	F-37 ESTUFA ACROS 30"	9,277.68	0.00	0.00	9,277.68	31/12/2015
1243 000000002 000000000000000001 0149	F-37 SALA GERALDINE	10,438.84	0.00	0.00	10,438.84	31/12/2015
1243 000000002 000000000000000001 0150	F-28 PINZA DE TRASLADO DE INSTRUMENTAL	4,326.80	0.00	0.00	4,326.80	31/12/2015
1243 000000002 000000000000000001 0151	F-28 PINZA UTERINA	4,396.40	0.00	0.00	4,396.40	31/12/2015
1243 000000002 000000000000000001 0152	F-28 PINZA UTERINA	4,396.40	0.00	0.00	4,396.40	31/12/2015
1243 000000002 000000000000000001 0156	F-28 PINZA POZI	4,524.00	0.00	0.00	4,524.00	31/12/2015

1243 000000002 000000000000000001 0157	F-28 PINZA POZI	4,524.00	0.00	0.00	4,524.00	31/12/2015
1243 000000002 000000000000000001 0158	F-28 PINZA POZI	4,524.00	0.00	0.00	4,524.00	31/12/2015
1243 000000002 000000000000000001 0159	F-318 SET DE CULTURA DE BELLAZA	11,420.20	0.00	0.00	11,420.20	31/12/2015
1243 000000002 000000000000000001 0160	F-318 SET DE CULTURA DE BELLAZA	11,420.20	0.00	0.00	11,420.20	31/12/2015
1243 000000002 000000000000000001 0164	F-796 HORNO DE DOS GAVETAS	25,965.82	0.00	0.00	25,965.82	31/12/2015
1243 000000002 000000000000000001 0165	F-796 REFRIGERADOR DE 11 PIES CUBICOS	23,670.19	0.00	0.00	23,670.19	31/12/2015
1243 000000002 000000000000000001 0166	F-3096 BATIDORA MEDIANA DE 30 LITROS	36,450.70	0.00	0.00	36,450.70	31/12/2015
1243 000000002 000000000000000001 0167	F-3096 LICUADORA OSTER	2,619.48	0.00	0.00	2,619.48	31/12/2015
1243 000000002 000000000000000001 0168	F-3096 LICUADORA OSTER	2,619.48	0.00	0.00	2,619.48	31/12/2015
1243 000000002 000000000000000001 0178	AMALGAMADOR	2,856.61	0.00	0.00	2,856.61	31/12/2015
1243 000000002 000000000000000001 0184	AGITADOR DE TUBOS	9,280.00	0.00	0.00	9,280.00	31/12/2015
1243 000000002 000000000000000001 0189	F-1588 CAMINADORA FIJA CASA DE DIA	4,795.44	0.00	0.00	4,795.44	31/12/2015
1243 000000002 000000000000000001 0190	F-1588 BICICLETA FIJA CASA DE DIA SIAMAS	5,469.56	0.00	0.00	5,469.56	31/12/2015
1243 000000002 000000000000000001 0191	F-1584 COCINA INT CON ESTUFA 1.70 CMS	12,956.00	0.00	0.00	12,956.00	31/12/2015
1243 000000002 000000000000000001 0192	F-A1510 AGITADOR DE PLACA MCA SOLBAT	7,540.00	0.00	0.00	7,540.00	31/12/2015
1243 000000002 000000000000000001 0193	F-A1510 AGITADOR DE TUBOS MCA SPECI-MIX	9,280.00	0.00	0.00	9,280.00	31/12/2015
1243 000000002 000000000000000001 0194	F-A1510 CENTRIFUGA DE 8 TUBOS MCA LW CIENTIFIC	22,620.00	0.00	0.00	22,620.00	31/12/2015
1243 000000002 000000000000000001 0195	F-A1510 MICROSCOPIO MCA KONUS	15,080.00	0.00	0.00	15,080.00	31/12/2015
1243 000000002 000000000000000001 0196	F-A1510 SILLA TOMA DE MUESTRA MCA NACIONAL	3,960.01	0.00	0.00	3,960.01	31/12/2015
1243 000000002 000000000000000001 0200	F-A1510 REFRIGERADOR DE 20 PIES MOD.ARR-20 MCA ASBER	33,058.84	0.00	0.00	33,058.84	31/12/2015
1243 000000002 000000000000000001 0201	F-A1510 REFRIGERADOR DE 17 PIES MOD VR-17 MCA IMBERA	19,000.80	0.00	0.00	19,000.80	31/12/2015
1243 000000002 000000000000000001 0208	F-A1510 AUTOCLAVE MCA CRISTOFOLI	17,400.00	0.00	0.00	17,400.00	31/12/2015
1243 000000002 000000000000000001 0209	F-A1510 AUTOCLAVE MCA CRISTOFOLI	17,400.00	0.00	0.00	17,400.00	31/12/2015
1243 000000002 000000000000000001 0210	F-A1510 ESTUCHE DE DIAGNOSTICO MCA RIESTER	4,270.66	0.00	0.00	4,270.66	31/12/2015
1243 000000002 000000000000000001 0211	F-A1510 BASCULA DE IMPEDANCIA MCA SECA	7,762.72	0.00	0.00	7,762.72	31/12/2015
1243 000000002 000000000000000001 0212	F-A1510 AMALGAMADOR MCA SEMADI	2,856.62	0.00	0.00	2,856.62	31/12/2015
1243 000000002 000000000000000001 0214	F-A1510 EQUIPO DE RAYOS X DENTAL MCA CORAMEX	38,813.60	0.00	0.00	38,813.60	31/12/2015
1243 000000002 000000000000000001 0215	F-A1510 LAMPARA DE RESINA FOTOCURABLE MCA APOZA	3,166.80	0.00	0.00	3,166.80	31/12/2015
1243 000000002 000000000000000001 0216	F-A1510 UNIDAD DENTAL MODELO ECO COLOR VERDE MENTA MCA GLOBAL DENT	55,053.60	0.00	0.00	55,053.60	31/12/2015
1243 000000002 000000000000000001 0217	F-A1510 MESA DE ACERO INOXIDABLE CHICA CON RESPALDO DE 120*0.08*0.90	7,346.98	0.00	0.00	7,346.98	31/12/2015
1243 000000002 000000000000000001 0218	F-A1510 MESA DE ACERO INOXIDABLE CHICA CON RESPALDO DE 120*0.08*0.90	7,346.98	0.00	0.00	7,346.98	31/12/2015
1243 000000002 000000000000000001 0219	F-A1510 MESA DE ACERO INOXIDABLE CHICA CON RESPALDO DE 120*0.08*0.90	7,346.98	0.00	0.00	7,346.98	31/12/2015
1243 000000002 000000000000000001 0220	F-A1510 MESA DE ACERO INOXIDABLE CHICA CON RESPALDO DE 120*0.08*0.90	7,346.98	0.00	0.00	7,346.98	31/12/2015
1243 000000002 000000000000000001 0221	F-A1510 MESA DE ACERO INOXIDABLE GRANDE CON RESPALDO DE 1.30*0.80*0.90	7,871.76	0.00	0.00	7,871.76	31/12/2015
1243 000000002 000000000000000001 0222	F-A1510 MESA FREGADERO DE 2.00*0.70*0.90 MCA NACIONAL	9,123.40	0.00	0.00	9,123.40	31/12/2015
1243 000000002 000000000000000001 0223	F-A1510 MUEBLE DENTAL DE 5 CAJONES MCA FIJO DENT	9,446.11	0.00	0.00	9,446.11	31/12/2015
1243 000000002 000000000000000001 0226	F-10 CAVITRON	7,540.00	0.00	0.00	7,540.00	31/12/2015
1243 000000002 000000000000000001 0229	F-28 PINZA DE TRASLADO DE INSTRUMENTAL	4,326.80	0.00	0.00	4,326.80	31/12/2015
1243 000000002 000000000000000001 0230	F-28 PINZA UTERINA	4,396.40	0.00	0.00	4,396.40	31/12/2015
1243 000000002 000000000000000001 0231	F-28 PINZA UTERINA	4,396.40	0.00	0.00	4,396.40	31/12/2015
1243 000000002 000000000000000001 0232	F-28 PINZA POZI	4,524.00	0.00	0.00	4,524.00	31/12/2015
1243 000000002 000000000000000001 0233	F-28 PINZA POZI	4,524.00	0.00	0.00	4,524.00	31/12/2015
1243 000000002 000000000000000001 0234	F-28 PINZA POZI	4,524.00	0.00	0.00	4,524.00	31/12/2015
1243 000000002 000000000000000001 0237	PINZA DE MANO ALTA VELOCIDAD CON VOTA FRESA	2,841.92	0.00	0.00	2,841.92	31/12/2015
1243 000000002 000000000000000001 0241	F-10 PIEZA DE MANO DE ALTA VELOCIDAD	3,248.00	0.00	0.00	3,248.00	31/12/2015
1243 000000002 000000000000000001 0249	F-28 PINZA DE TRASLADO DE INSTRUMENTAL	4,326.80	0.00	0.00	4,326.80	31/12/2015
1243 000000002 000000000000000001 0250	F-28 PINZA UTERINA	4,396.40	0.00	0.00	4,396.40	31/12/2015

1243 000000002 000000000000000001 0251	F-28 PINZA UTERINA	4,396.40	0.00	0.00	4,396.40	31/12/2015
1243 000000002 000000000000000001 0252	F-28 PINZA POZI	4,524.00	0.00	0.00	4,524.00	31/12/2015
1243 000000002 000000000000000001 0253	F-28 PINZA POZI	4,524.00	0.00	0.00	4,524.00	31/12/2015
1243 000000002 000000000000000001 0254	F-28 PINZA POZI	4,524.00	0.00	0.00	4,524.00	31/12/2015
1243 000000002 000000000000000001 0255	F-10 CAVITRON	7,540.00	0.00	0.00	7,540.00	31/12/2015
1243 000000002 000000000000000001 0256	F-10 PIEZA DE MANO DE ALTA VELOCIDAD	3,248.00	0.00	0.00	3,248.00	31/12/2015
1243 000000002 000000000000000001 0258	F-28 PINZA UTERINA	4,396.40	0.00	0.00	4,396.40	31/12/2015
1243 000000002 000000000000000001 0260	MODULO DE HABITOS BASICOS 1.20 X 36 X 45	3,980.00	0.00	0.00	3,980.00	31/12/2015
1243 000000002 000000000000000001 0261	CAMASTRO CLINICO	4,103.20	0.00	0.00	4,103.20	31/12/2015
1243 000000002 000000000000000001 0263	F-3621 SET DE MOTRICIDAD FINA	3,770.00	0.00	0.00	3,770.00	31/12/2015
1243 000000002 000000000000000001 0264	F-3629 CILINDRO DE 60x90 CM COLOR AZUL	2,682.73	0.00	0.00	2,682.73	31/12/2015
1243 000000002 000000000000000001 0265	F-3629 BALANCIN DE MADERA GRANDE	2,601.30	0.00	0.00	2,601.30	31/12/2015
1243 000000002 000000000000000001 0266	F-3629 CAMINADORA PIONNER CLASSIC	12,238.40	0.00	0.00	12,238.40	31/12/2015
1243 000000002 000000000000000001 0267	F-3629 CILINDRO DE 60x90 CM COLOR AZUL	2,682.73	0.00	0.00	2,682.73	31/12/2015
1243 000000002 000000000000000001 0268	F-3629 CILINDRO DE 60x90 CM COLOR AZUL	2,682.73	0.00	0.00	2,682.73	31/12/2015
1243 000000002 000000000000000001 0269	F-3630 SILLA ESTABILIZADORA C/BASE HULE ESPUMA	8,444.80	0.00	0.00	8,444.80	31/12/2015
1243 000000002 000000000000000001 0270	F-3630 MESA DE INCLINACION GRADUAL	25,636.00	0.00	0.00	25,636.00	31/12/2015
1243 000000002 000000000000000001 0273	F-10 CAVITRON	7,540.00	0.00	0.00	7,540.00	31/12/2015
1243 000000002 000000000000000001 0276	F-388 ALBERCA DE PELOTAS C/PELOTAS	4,292.00	0.00	0.00	4,292.00	31/12/2015
1243 000000002 000000000000000001 0277	RAMPA Y ESCALERA DE 3 PELDAÑOS	6,037.50	0.00	0.00	6,037.50	31/12/2015
1243 000000002 000000000000000001 0284	F-10 ALVEOLOTOMO MEAD, PINZA GUBIA LONG 17 CM	5,730.40	0.00	0.00	5,730.40	31/12/2015
1243 000000002 000000000000000001 0285	F-10 ALVEOLOTOMO MEAD, PINZA GUBIA LONG 17 CM	5,730.40	0.00	0.00	5,730.40	31/12/2015
1243 000000002 000000000000000001 0286	F-10 CAVITRON	7,540.00	0.00	0.00	7,540.00	31/12/2015
1243 000000002 000000000000000001 0289	RODILLO 40X60 C	2,606.52	0.00	0.00	2,606.52	31/12/2015
1243 000000002 000000000000000001 0290	RODILLO 40X60 C	2,606.52	0.00	0.00	2,606.52	31/12/2015
1243 000000002 000000000000000001 0291	RODILLO 40X60 C	2,606.52	0.00	0.00	2,606.52	31/12/2015
1243 000000002 000000000000000001 0292	RODILLO 40X60 C	2,606.52	0.00	0.00	2,606.52	31/12/2015
1243 000000002 000000000000000001 0293	RODILLO 40X60 C	2,606.52	0.00	0.00	2,606.52	31/12/2015
1243 000000002 000000000000000001 0294	COMPRESOR	3,800.00	0.00	0.00	3,800.00	31/12/2015
1243 000000002 000000000000000001 0295	MEZCLADORA	3,899.99	0.00	0.00	3,899.99	31/12/2015
1243 000000002 000000000000000001 0303	PULIDORA	2,912.49	0.00	0.00	2,912.49	31/12/2015
1243 000000002 000000000000000001 0305	F-3283 BASCULA DE IMPEDENCIA ELECTRICA MODELO 720 CASA N	6,022.72	0.00	0.00	6,022.72	31/12/2015
1243 000000002 000000000000000001 0306	F-28 PINZA POZI	4,524.00	0.00	0.00	4,524.00	31/12/2015
1243 000000002 000000000000000001 0307	F-28 PINZA POZI	4,524.00	0.00	0.00	4,524.00	31/12/2015
1243 000000002 000000000000000001 0308	F-28 PINZA POZI	4,524.00	0.00	0.00	4,524.00	31/12/2015
1243 000000002 000000000000000001 0309	F-10 CAVITRON	7,540.00	0.00	0.00	7,540.00	31/12/2015
1243 000000002 000000000000000001 0310	F-10 PUNTEADORA	11,310.00	0.00	0.00	11,310.00	31/12/2015
1243 000000002 000000000000000001 0329	F-10 DONTRIX DE 28 A 450 GRAMOS	4,495.00	0.00	0.00	4,495.00	31/12/2015
1243 000000002 000000000000000001 0348	F-3283 BASCULA DE IMPEDANCIA ELECTRICA MODELO 720 CASA N	6,022.72	0.00	0.00	6,022.72	31/12/2015
1243 000000002 000000000000000001 0350	CENTRIFUGA ELECTRICA PARA 36 TUBOS	56,004.80	0.00	0.00	56,004.80	31/12/2015
1243 000000002 000000000000000001 0352	F-1570 PIPETA AUTOMATICA 100-1000 UL PZA MCA ACCUMAX	3,594.84	0.00	0.00	3,594.84	31/12/2015
1243 000000002 000000000000000001 0353	F-1570 PIPETA AUTOMATICA 5-50 UL PZA MCA ACCUMAX	3,594.84	0.00	0.00	3,594.84	31/12/2015
1243 000000002 000000000000000001 0354	F-1611 PIPETA AUTOMATICA 5-50 UL PZA MCA ACCUMAX	3,594.84	0.00	0.00	3,594.84	31/12/2015
1243 000000002 000000000000000001 0355	F-1611 PIPETA AUTOMATICA 100-1000 UL PZA MCA ACCUMAX	3,594.84	0.00	0.00	3,594.84	31/12/2015
1243 000000002 000000000000000001 0356	F-1611 PIPETA AUTOMATICA 10 UL PZA MCA ACCUMAX	3,594.84	0.00	0.00	3,594.84	31/12/2015
1243 000000002 000000000000000001 0358	F-1605 ESTUCHE DE DIAGNOSTICO MCA TIMESCO	4,270.66	0.00	0.00	4,270.66	31/12/2015
1243 000000002 000000000000000001 0359	F-1605 ESTUCHE DE DIAGNOSTICO MCA TIMESCO	4,270.66	0.00	0.00	4,270.66	31/12/2015

1243 000000002 000000000000000001 0360	F-1605 CENTRIFUGA DE 8 TUBOS MCA LW	22,620.00	0.00	0.00	22,620.00	31/12/2015
1243 000000002 000000000000000001 0361	F-1605 MICROSCOPIO MCA KONUS	15,080.00	0.00	0.00	15,080.00	31/12/2015
1243 000000002 000000000000000001 0362	F-1571 PIPETA AUTOMATICA 100-1000 UL PZA MCA ACCUMAX	3,594.84	0.00	0.00	3,594.84	31/12/2015
1243 000000002 000000000000000001 0363	F-1571 PIPETA AUTOMATICA 5-50 UL PZA MCA ACCUMAX	3,594.84	0.00	0.00	3,594.84	31/12/2015
1243 000000002 000000000000000001 0364	F-1571 AGITADOR DE PLACA MCA SOLBAT	7,540.00	0.00	0.00	7,540.00	31/12/2015
1243 000000002 000000000000000001 0365	F-1571 AGITADOR DE PLACA MCA SPECI-MIX	9,280.00	0.00	0.00	9,280.00	31/12/2015
1243 000000002 000000000000000001 0366	F-1571 CENTRIFUGA DE 8 TUBOS MCA LW	22,620.00	0.00	0.00	22,620.00	31/12/2015
1243 000000002 000000000000000001 0367	F-1571 MICROSCOPIO MCA KONUS	15,080.00	0.00	0.00	15,080.00	31/12/2015
1243 000000002 000000000000000001 0368	F-1571 BASCULA DE IMPEDANCIA MCA SECA	7,762.72	0.00	0.00	7,762.72	31/12/2015
1243 000000002 000000000000000001 0369	F-1569 PIPETA AUTOMATICA 5-50 UL PZA MCA ACCUMAX	3,594.84	0.00	0.00	3,594.84	31/12/2015
1243 000000002 000000000000000001 0370	F-1569 PIPETA AUTOMATICA 5 UL PZA MCA ACCUMAX	3,594.84	0.00	0.00	3,594.84	31/12/2015
1243 000000002 000000000000000001 0371	F-1569 PIPETA AUTOMATICA 10 UL PZA MCA ACCUMAX	3,594.84	0.00	0.00	3,594.84	31/12/2015
1243 000000002 000000000000000001 0377	F-1731 SILLA TOMA DE MUESTRAS MCA NACIONAL	3,960.01	0.00	0.00	3,960.01	31/12/2015
1243 000000002 000000000000000001 0383	F-1688 COMPRESOR DE 2HP LIBRE DE ACEITE MCA DYNAMIC	11,704.40	0.00	0.00	11,704.40	31/12/2015
1243 000000002 000000000000000001 0384	F-1574 AUTOCLAVE MCA CRISTOFOLI	17,400.00	0.00	0.00	17,400.00	31/12/2015
1243 000000002 000000000000000001 0385	F-1574 AUTOCLAVE MCA CRISTOFOLI	17,400.00	0.00	0.00	17,400.00	31/12/2015
1243 000000002 000000000000000001 0388	F-1574 EQUIPO DE RAYOS X DENTAL	38,813.60	0.00	0.00	38,813.60	31/12/2015
1243 000000002 000000000000000001 0389	F-1574 LAMPARA DE RESINA FOTOCURABLE	3,166.80	0.00	0.00	3,166.80	31/12/2015
1243 000000002 000000000000000001 0390	F-1574 UNIDAD DENTAL MODELO ECO COLOR VERDE	55,053.60	0.00	0.00	55,053.60	31/12/2015
1243 000000002 000000000000000001 0403	F-1574 MESA DE ACERO INOXIDABLE CHICA CON RESPALDO DE 120*.8*.9	7,346.98	0.00	0.00	7,346.98	31/12/2015
1243 000000002 000000000000000001 0404	F-1574 MESA DE ACERO INOXIDABLE GRANDE CON RESPALDO DE 130*.8*.9	7,871.76	0.00	0.00	7,871.76	31/12/2015
1243 000000002 000000000000000001 0405	F-1574 MESA DE ACERO INOXIDABLE GRANDE CON RESPALDO DE 130*.8*.9	7,871.76	0.00	0.00	7,871.76	31/12/2015
1243 000000002 000000000000000001 0406	F-1574 MESA FREGADERO DE 2*.7*.9	9,123.40	0.00	0.00	9,123.40	31/12/2015
1243 000000002 000000000000000001 0407	F-1574 SILLA TOMA DE MUESTRAS	3,960.01	0.00	0.00	3,960.01	31/12/2015
1243 000000002 000000000000000001 0408	F-1574 UNIDAD DENTAL MODELO ECO COLOR VERDE	55,053.60	0.00	0.00	55,053.60	31/12/2015
1243 000000002 000000000000000001 0409	F-1574 COMPRESOR DE 2 CABEZAS	3,319.92	0.00	0.00	3,319.92	31/12/2015
1243 000000002 000000000000000001 0410	F-1574 MUEBLE DENTAL DE 5 CAJONES	9,446.11	0.00	0.00	9,446.11	31/12/2015
1243 000000002 000000000000000001 0411	F-1574 MUEBLE DENTAL DE 5 CAJONES	9,446.11	0.00	0.00	9,446.11	31/12/2015
1243 000000002 000000000000000001 0412	F-1574 AUTOCLAVE MCA CRISTOFOLI	17,400.00	0.00	0.00	17,400.00	31/12/2015
1243 000000002 000000000000000001 0413	F-1574 AUTOCLAVE MCA CRISTOFOLI	17,400.00	0.00	0.00	17,400.00	31/12/2015
1243 000000002 000000000000000001 0415	F-1574 AMALGAMADOR	2,856.62	0.00	0.00	2,856.62	31/12/2015
1243 000000002 000000000000000001 0416	F-1574 EQUIPO DE RAYOS X DENTAL	38,813.60	0.00	0.00	38,813.60	31/12/2015
1243 000000002 000000000000000001 0417	F-1574 MESA DE ACERO INOXIDABLE CHICA CON RESPALDO DE 120*.8*.9	7,346.98	0.00	0.00	7,346.98	31/12/2015
1243 000000002 000000000000000001 0418	F-1574 MESA DE ACERO INOXIDABLE GRANDE CON RESPALDO DE 130*.8*.9	7,871.76	0.00	0.00	7,871.76	31/12/2015
1243 000000002 000000000000000001 0419	F-1574 MESA DE ACERO INOXIDABLE GRANDE CON RESPALDO DE 130*.8*.9	7,871.76	0.00	0.00	7,871.76	31/12/2015
1243 000000002 000000000000000001 0420	F-1574 MESA FREGADERO DE 2*.7*.9	9,123.40	0.00	0.00	9,123.40	31/12/2015
1243 000000002 000000000000000001 0428	F-1574 SILLA TOMA DE MUESTRAS	3,960.01	0.00	0.00	3,960.01	31/12/2015
1243 000000002 000000000000000001 0433	F-1854 AMALGAMADOR	2,856.62	0.00	0.00	2,856.62	31/12/2015
1243 000000002 000000000000000001 0434	F-1743 ULTRASONIDO TERAPEUTICO	33,697.99	0.00	0.00	33,697.99	31/12/2015
1243 000000002 000000000000000001 0435	F-1743 LASER TERAPEUTICO FIJO	61,588.00	0.00	0.00	61,588.00	31/12/2015
1243 000000002 000000000000000001 0436	F-1743 LASER TERAPEUTICO FIJO	61,588.00	0.00	0.00	61,588.00	31/12/2015
1243 000000002 000000000000000001 0437	F-1743 LASER TERAPEUTICO FIJO	61,588.00	0.00	0.00	61,588.00	31/12/2015
1243 000000002 000000000000000001 0438	F-1743 COMPRESOR DE 12 COMPRESAS	41,473.71	0.00	0.00	41,473.71	31/12/2015
1243 000000002 000000000000000001 0439	F-1743 COMPRESOR DE 12 COMPRESAS	41,473.71	0.00	0.00	41,473.71	31/12/2015
1243 000000002 000000000000000001 0440	F-1743 PARAFINERO	4,935.88	0.00	0.00	4,935.88	31/12/2015
1243 000000002 000000000000000001 0441	F-1743 PARAFINERO	4,935.88	0.00	0.00	4,935.88	31/12/2015
1243 000000002 000000000000000001 0442	F-1743 CAMA TERAPEUTICA P/MASAJE	5,800.00	0.00	0.00	5,800.00	31/12/2015

1243 000000002 000000000000000001 0443	F-1743 CAMA TERAPEUTICA P/MASAJE	5,800.00	0.00	0.00	5,800.00	31/12/2015
1243 000000002 000000000000000001 0444	F-1743 CAMA TERAPEUTICA P/MASAJE	5,800.00	0.00	0.00	5,800.00	31/12/2015
1243 000000002 000000000000000001 0445	F-1735 TIMON OVALO P/HOMBRO	5,558.95	0.00	0.00	5,558.95	31/12/2015
1243 000000002 000000000000000001 0446	F-1735 SILLA DE ESTABILIDAD GRANDE	10,107.78	0.00	0.00	10,107.78	31/12/2015
1243 000000002 000000000000000001 0447	F-1735 SILLA DE ESTABILIDAD CHICA	7,666.90	0.00	0.00	7,666.90	31/12/2015
1243 000000002 000000000000000001 0449	F-1735 MESA DE ESTABILIDAD P/NIÑO	18,789.68	0.00	0.00	18,789.68	31/12/2015
1243 000000002 000000000000000001 0450	F-1735 MESA DE ESTABILIDAD P/NIÑO	18,789.68	0.00	0.00	18,789.68	31/12/2015
1243 000000002 000000000000000001 0451	F-1735 MESA KANABEL	14,641.98	0.00	0.00	14,641.98	31/12/2015
1243 000000002 000000000000000001 0453	F-1838 EQUIPO DE RAYOS X DENTAL	38,813.60	0.00	0.00	38,813.60	31/12/2015
1243 000000002 000000000000000001 0454	F-1838 AUTOCLAVE	17,400.00	0.00	0.00	17,400.00	31/12/2015
1243 000000002 000000000000000001 0455	F-1838 AUTOCLAVE	17,400.00	0.00	0.00	17,400.00	31/12/2015
1243 000000002 000000000000000001 0457	F-1838 COMPRESOR DE 2HP LIBRE DE ACEITE	11,704.40	0.00	0.00	11,704.40	31/12/2015
1243 000000002 000000000000000001 0458	F-1838 COMPRESOR DE 2HP LIBRE DE ACEITE	11,704.40	0.00	0.00	11,704.40	31/12/2015
1243 000000002 000000000000000001 0459	F-1838 MUEBLE DENTAL DE 5 CAJONES	9,446.11	0.00	0.00	9,446.11	31/12/2015
1243 000000002 000000000000000001 0460	F-1877 AGITADOR DE PLACA	17,400.00	0.00	0.00	17,400.00	31/12/2015
1243 000000002 000000000000000001 0461	F-1856 AGITADOR DE PLACA	7,540.00	0.00	0.00	7,540.00	31/12/2015
1243 000000002 000000000000000001 0462	F-1855 MICROSCOPIO	15,080.00	0.00	0.00	15,080.00	31/12/2015
1243 000000002 000000000000000001 0463	F-1855 CENTRIFUGA DE 8 TUBOS	22,620.00	0.00	0.00	22,620.00	31/12/2015
1243 000000002 000000000000000001 0464	F-1913 MESA MATERNAL EN METAL TUBULAR ESMALTADO	4,060.00	0.00	0.00	4,060.00	31/12/2015
1243 000000002 000000000000000001 0473	F-2997 ESTUCHE DE DIAGNOSTICO KIT MARCA RIESTER	4,556.48	0.00	0.00	4,556.48	31/12/2015
1243 000000002 000000000000000001 0475	LAMPARA PARA RESINA DE LEDS MODELO 105	4,895.20	0.00	0.00	4,895.20	31/12/2015
1243 000000002 000000000000000001 0477	SILLA PARA TOMA DE MUESTRAS	3,775.80	0.00	0.00	3,775.80	31/12/2015
1243 000000002 000000000000000001 0479	F-2998 BASCULA MECANICA CON ESTADIMETERO MODELO 762 NUTRIO	3,112.28	0.00	0.00	3,112.28	31/12/2015
1243 000000002 000000000000000001 0480	F-2998 BASCULA MECANICA CON ESTADIMETERO MODELO 762	3,112.28	0.00	0.00	3,112.28	31/12/2015
1243 000000002 000000000000000001 0481	F-2998 BASCULA MECANICA CON ESTADIMETERO MODELO 762	3,112.28	0.00	0.00	3,112.28	31/12/2015
1243 000000002 000000000000000001 0482	F-2998 BASCULA MECANICA CON ESTADIMETERO MODELO 762	3,112.28	0.00	0.00	3,112.28	31/12/2015
1243 000000002 000000000000000001 0483	F-2998 BASCULA MECANICA CON ESTADIMETERO MODELO 762	3,112.28	0.00	0.00	3,112.28	31/12/2015
1243 000000002 000000000000000001 0484	F-2998 BASCULA MECANICA CON ESTADIMETERO MODELO 762	3,112.28	0.00	0.00	3,112.28	31/12/2015
1243 000000002 000000000000000001 0493	F-2998 ESTADIMETEO PORTATIL DESARMABLE MODELO 214	2,810.68	0.00	0.00	2,810.68	31/12/2015
1243 000000002 000000000000000001 0494	F-2998 ESTADIMETEO PORTATIL DESARMABLE MODELO 214	2,810.68	0.00	0.00	2,810.68	31/12/2015
1243 000000002 000000000000000001 0495	F-2998 ESTADIMETEO PORTATIL DESARMABLE MODELO 214	2,810.68	0.00	0.00	2,810.68	31/12/2015
1243 000000002 000000000000000001 0496	F-2998 ESTADIMETEO PORTATIL DESARMABLE MODELO 214	2,810.68	0.00	0.00	2,810.68	31/12/2015
1243 000000002 000000000000000001 0498	F-3008 MESA DE ACERO INOXIDABLE DE 1.80X80X85 MARCA NACIONAL	12,180.00	0.00	0.00	12,180.00	31/12/2015
1243 000000002 000000000000000001 0503	F-3286 AGITADOR PARA PLACA DE REACCIONES FEBRILES	15,317.80	0.00	0.00	15,317.80	31/12/2015
1243 000000002 000000000000000001 0513	F-328 EXTRACTOR DE JUGOS USO RUDO TURMIX	4,037.67	0.00	0.00	4,037.67	31/12/2015
1243 000000002 000000000000000001 0516	F-340 REFRIGERADOR INDUSTRIAL 19 PIES	24,360.00	0.00	0.00	24,360.00	31/12/2015
1243 000000002 000000000000000001 0519	F-700 MULTIMETRO DIGITAL MCA FLUKE	10,121.58	0.00	0.00	10,121.58	31/12/2015
1243 000000002 000000000000000001 0521	F-700 PISTOLA DE AIRE CALIENTE MCA. WELLER	2,982.07	0.00	0.00	2,982.07	31/12/2015
1243 000000002 000000000000000001 0522	F-700 JUEGO DER LLAVES COMBINADAS URREA	2,864.85	0.00	0.00	2,864.85	31/12/2015
1243 000000002 000000000000000001 0524	F-373 TARA PATRON CAP 10KG	2,943.50	0.00	0.00	2,943.50	31/12/2015
1243 000000002 000000000000000001 0525	F-373 TARA PATRON CAP 20KG	3,552.50	0.00	0.00	3,552.50	31/12/2015
1243 000000002 000000000000000001 0529	F-373 MANO DE CONCENTRIX	5,649.49	0.00	0.00	5,649.49	31/12/2015
1243 000000002 000000000000000001 0531	F-734 MESA DE EXPLORACION GINECOLOGICA FUTURO	6,380.00	0.00	0.00	6,380.00	31/12/2015
1243 000000002 000000000000000001 0532	F-734 ESTUCHE DE DIAGNOSTICO TIMESCO	5,162.00	0.00	0.00	5,162.00	31/12/2015
1243 000000002 000000000000000001 0538	F-135 COLCHON TERAPEUTICO 2.55 X 2.55, ALTURA 12 CM DE POLIURETANO FIRME	5,428.80	0.00	0.00	5,428.80	31/12/2015
1243 000000002 000000000000000001 0539	F-135 COLCHON TERAPEUTICO 3X3 MTS, ALTURA 12CM DE POLIURETANO FIRME	5,672.40	0.00	0.00	5,672.40	31/12/2015
1243 000000002 000000000000000001 0540	F-135 SILLA ESTABILIZADORA INFANTIL CON RESPALDO TIPO PERIQUERA	5,568.00	0.00	0.00	5,568.00	31/12/2015

1243 000000002 000000000000000001 0541	F-135 SILLA SHIA-TZU	8,062.00	0.00	0.00	8,062.00	31/12/2015
1243 000000002 000000000000000001 0542	F-135 ARNES	32,480.00	0.00	0.00	32,480.00	31/12/2015
1243 000000002 000000000000000001 0543	F-135 VESTIBULADOR	2,900.00	0.00	0.00	2,900.00	31/12/2015
1243 000000002 000000000000000001 0545	F-C15568 PUNTEADOR PARA ELECTROESTIMULADOR MODELO LAPIZ	2,874.92	0.00	0.00	2,874.92	31/12/2015
1243 000000002 000000000000000001 0547	F-C15568 BICICLETA FIJA TERAPEUTICA	12,323.23	0.00	0.00	12,323.23	31/12/2015
1243 000000002 000000000000000001 0548	F-4959 DETECTOR DE COLORES COLORINO	6,380.00	0.00	0.00	6,380.00	31/12/2015
1243 000000002 000000000000000001 0549	F-4959 GLOBO TERRAQUEO BRAILLE	3,654.00	0.00	0.00	3,654.00	31/12/2015
1243 000000002 000000000000000001 0550	F-202 ESTADIMETRO PORTATIL MARCA SECA 213	4,582.00	0.00	0.00	4,582.00	31/12/2015
1243 000000002 000000000000000001 0551	F-202 ESTADIMETRO PORTATIL MARCA SECA 213	4,582.00	0.00	0.00	4,582.00	31/12/2015
1243 000000002 000000000000000001 0552	F-202 ESTADIMETRO PORTATIL MARCA SECA 213	4,582.00	0.00	0.00	4,582.00	31/12/2015
1243 000000002 000000000000000001 0553	F-202 ESTADIMETRO PORTATIL MARCA SECA 213	4,582.00	0.00	0.00	4,582.00	31/12/2015
1243 000000002 000000000000000001 0554	F-202 ESTADIMETRO PORTATIL MARCA SECA 213	4,582.00	0.00	0.00	4,582.00	31/12/2015
1243 000000002 000000000000000001 0555	F-202 ESTADIMETRO PORTATIL MARCA SECA 213	4,582.00	0.00	0.00	4,582.00	31/12/2015
1243 000000002 000000000000000001 0556	F-202 ESTADIMETRO PORTATIL MARCA SECA 213	4,582.00	0.00	0.00	4,582.00	31/12/2015
1243 000000002 000000000000000001 0557	F-202 ESTADIMETRO PORTATIL MARCA SECA 213	4,582.00	0.00	0.00	4,582.00	31/12/2015
1243 000000002 000000000000000001 0558	F-202 ESTADIMETRO PORTATIL MARCA SECA 213	4,582.00	0.00	0.00	4,582.00	31/12/2015
1243 000000002 000000000000000001 0561	F-202 ESTADIMETRO PORTATIL MARCA SECA 213	4,582.00	0.00	0.00	4,582.00	31/12/2015
1243 000000002 000000000000000001 0562	F-202 ESTADIMETRO PORTATIL MARCA SECA 213	4,582.00	0.00	0.00	4,582.00	31/12/2015
1243 000000002 000000000000000001 0565	F-1617 MESA DE EXPLORACION UNIVERSAL MARCA CAIISA	18,502.00	0.00	0.00	18,502.00	31/12/2015
1243 000000002 000000000000000001 0566	F-1617 VITRINA PARA MEDICAMENTOS MARCA CAIISA	6,776.58	0.00	0.00	6,776.58	31/12/2015
1243 000000002 000000000000000001 0567	F-1617 SILLON ODONTOLOGICO CON 4 MOVIMIENTOS MARCA PEYMAR LUXOR	101,952.40	0.00	0.00	101,952.40	31/12/2015
1243 000000002 000000000000000001 0568	F-1617 COMPRESOR MT200 1HP 40 LT. LIBRE DE ACEITE MARCA TOLETEC	30,151.88	0.00	0.00	30,151.88	31/12/2015
1243 000000002 000000000000000001 0569	F-1617 ESTERILIZADOR DE VAPOR AUTOGENERADO DE MESA 12LT. MARCA CRISTAFOLI	33,690.23	0.00	0.00	33,690.23	31/12/2015
1243 000000002 000000000000000001 0570	F-1617 RAYOS X DENTAL CON MANDIL	57,266.88	0.00	0.00	57,266.88	31/12/2015
1243 000000002 000000000000000001 0571	F-1617 MESA DE EXPLORACION UNIVERSAL MARCA CAISA	18,502.00	0.00	0.00	18,502.00	31/12/2015
1243 000000002 000000000000000001 0572	F-1617 VITRINA PARA MEDICAMENTOS MARCA CAIISA	6,776.58	0.00	0.00	6,776.58	31/12/2015
1243 000000002 000000000000000001 0573	F-1618 MESA DE EXPLORACION PEDIATRICA CON INFANTOMETRO MARCA CAIISA	10,885.56	0.00	0.00	10,885.56	31/12/2015
1243 000000002 000000000000000001 0574	F-1618 BASCULA CON ESTADIMETRO DE 160 KG. MARCA BAME	5,231.60	0.00	0.00	5,231.60	31/12/2015
1243 000000002 000000000000000001 0575	F-1618 BASCULA PARA BEBE HASTA 16 KG. MARCA BAME	2,883.76	0.00	0.00	2,883.76	31/12/2015
1243 000000002 000000000000000001 0576	F-1618 BASCULA DIGITAL MARCA SECA 634	67,462.12	0.00	0.00	67,462.12	31/12/2015
1243 000000002 000000000000000001 0577	F-1618 BASCULA PARA BEBE HASTA 16 KG. MARCA BAME	2,883.76	0.00	0.00	2,883.76	31/12/2015
1243 000000002 000000000000000001 0578	F-1618 BASCULA DE BIIMPEDANCIA MARCA SECA 804	4,604.45	0.00	0.00	4,604.45	31/12/2015
1243 000000002 000000000000000001 0579	F-1618 BASCULA CON ESTADIMETRO DE 160 KG. MARCA BAME	5,231.60	0.00	0.00	5,231.60	31/12/2015
1243 000000002 000000000000000001 0580	F-1618 BASCULA PARA BEBE HASTA 16 KG. MARCA BAME	2,883.76	0.00	0.00	2,883.76	31/12/2015
1243 000000002 000000000000000001 0581	F-1618 MESA DE EXPLORACION UNIVERSAL MARCA CAISSA	18,502.00	0.00	0.00	18,502.00	31/12/2015
1243 000000002 000000000000000001 0582	F-1618 NEGATOSCOPIO DE 2 PANTALLAS MODELO AVANTE ESMALTADO MARCA CAIISA	9,570.00	0.00	0.00	9,570.00	31/12/2015
1243 000000002 000000000000000001 0583	F-1618 VITRINA PARA MEDICAMENTOS MARCA CAIISA	6,776.58	0.00	0.00	6,776.58	31/12/2015
1243 000000002 000000000000000001 0584	F-1618 VITRINA PARA MEDICAMENTOS MARCA CAIISA	6,776.58	0.00	0.00	6,776.58	31/12/2015
1243 000000002 000000000000000001 0585	F-1618 VITRINA PARA MEDICAMANTOS MARCA CAIISA	6,776.58	0.00	0.00	6,776.58	31/12/2015
1243 000000002 000000000000000001 0586	F-1618 SILLA PARA TOMA DE MUESTRAS MARCA CAIISA	12,122.00	0.00	0.00	12,122.00	31/12/2015
1243 000000002 000000000000000001 0587	F-1618 VITRINA CONTRA MURO MARCA CAIISA	3,600.87	0.00	0.00	3,600.87	31/12/2015
1243 000000002 000000000000000001 0588	F-1618 MESA CON TARJA DE 1.10 X 0.70 X 0.90 CM DE ACERO INOXIDABLE	14,258.66	0.00	0.00	14,258.66	31/12/2015
1243 000000002 000000000000000001 0589	F-1618 MESA CON TARJA DE 1.10 X 0.70 X 0.90 CM DE ACERO INOXIDABLE	14,258.66	0.00	0.00	14,258.66	31/12/2015
1243 000000002 000000000000000001 0590	F-1618 VITRINA CONTRA MURO MARCA CAIISA	3,600.87	0.00	0.00	3,600.87	31/12/2015
1243 000000002 000000000000000001 0591	F-1618 VITRINA CONTRA MURO MARCA CAIISA	3,600.87	0.00	0.00	3,600.87	31/12/2015
1243 000000002 000000000000000001 0592	F-1618 VITRINA PARA MEDICAMANTOS MARCA CAIISA	6,776.58	0.00	0.00	6,776.58	31/12/2015
1243 000000002 000000000000000001 0593	F-1619 MESA DE EXPLORACION UNIVERSAL MARCA CAIISA	18,502.00	0.00	0.00	18,502.00	31/12/2015

1243 000000002 000000000000000001 0594	F-1619 NEGATOSCOPIO DE 2 PANTALLAS MODELO AVANTE ESMALTADO MARCA CAIISA	9,570.00	0.00	0.00	9,570.00	31/12/2015
1243 000000002 000000000000000001 0595	F-1619 CARRO DE CURACIONES DE ACERO INOX. MARCA EULER MEDICA MOD. TAO-3001	32,563.52	0.00	0.00	32,563.52	31/12/2015
1243 000000002 000000000000000001 0596	F-1619 MESA DE TRABAJO TIPO PARED DE 1.10 X 0.70 X 0.90 CM	11,279.84	0.00	0.00	11,279.84	31/12/2015
1243 000000002 000000000000000001 0598	F-745 NEGATOSCOPIO DE 2 PANTALLAS MOD. AVANTE	9,570.00	0.00	0.00	9,570.00	31/12/2015
1243 000000002 000000000000000001 0599	F-745 MESA PASTEUR METALICA CON DOS ENTREPAÑOS MARCA ARMET	4,083.20	0.00	0.00	4,083.20	31/12/2015
1243 000000002 000000000000000001 0600	F-745 ESTUCHE DE DIAGNOSTICO RECARGABLE MARCA POKER JUNIOR	3,687.64	0.00	0.00	3,687.64	31/12/2015
1243 000000002 000000000000000001 0603	F-745 PIEZA DE MANO DE BAKA VELOCIDAD MARCA AMELSAM	4,250.36	0.00	0.00	4,250.36	31/12/2015
1243 000000002 000000000000000001 0604	F-745 MESA PASTEUR METALICA CON DOS ENTREPAÑOS MARCA ARMET	4,083.20	0.00	0.00	4,083.20	31/12/2015
1243 000000002 000000000000000001 0605	F-746 AMALGAMADOR SEMADI - AMAGAL PLATINUM	2,872.27	0.00	0.00	2,872.27	31/12/2015
1243 000000002 000000000000000001 0606	F-746 SET ODONTOLOGICO DE 13 PIEZAS	7,562.21	0.00	0.00	7,562.21	31/12/2015
1243 000000002 000000000000000001 0607	F-746 CABITRON MARCA WOOPECKER	5,703.72	0.00	0.00	5,703.72	31/12/2015
1243 000000002 000000000000000001 0608	F-746 ESTUCHE DE DIAGNOSTICO RECARGABLE MARCA POKER JUNIOR	3,687.64	0.00	0.00	3,687.64	31/12/2015
1243 000000002 000000000000000001 0609	F-746 FONODETECTOR CON DISPLAY MARCA HOMECARE	3,043.26	0.00	0.00	3,043.26	31/12/2015
1243 000000002 000000000000000001 0610	F-746 BAUMANOMETRO RODANTE MOD. 7670-10 MARCA WELCHALLYN	11,563.11	0.00	0.00	11,563.11	31/12/2015
1243 000000002 000000000000000001 0611	F-746 NEGATOSCOPIO DE 2 PANTALLAS MOD. AVANTE	9,570.00	0.00	0.00	9,570.00	31/12/2015
1243 000000002 000000000000000001 0612	F-746 ESFIGMOMANOMETRO CON PEDESTAL MOD. 767010 MARCA WELCHALLYN	11,563.11	0.00	0.00	11,563.11	31/12/2015
1243 000000002 000000000000000001 0613	F-746 BAUMANOMETRO RODANTE MOD. 7670-10 MARCA WELCHALLYN	11,563.11	0.00	0.00	11,563.11	31/12/2015
1243 000000002 000000000000000001 0614	F-747 MESA PASTEUR METALICA CON DOS ENTREPAÑOS MARCA ARMET	4,083.20	0.00	0.00	4,083.20	31/12/2015
1243 000000002 000000000000000001 0615	F-747 MESA PASTEUR METALICA CON DOS ENTREPAÑOS MARCA ARMET	4,083.20	0.00	0.00	4,083.20	31/12/2015
1243 000000002 000000000000000001 0616	F-747 MESA PASTEUR METALICA CON DOS ENTREPAÑOS MARCA ARMET	4,083.20	0.00	0.00	4,083.20	31/12/2015
1243 000000002 000000000000000001 0617	F-747 MESA PASTEUR METALICA CON DOS ENTREPAÑOS MARCA ARMET	4,083.20	0.00	0.00	4,083.20	31/12/2015
1243 000000002 000000000000000001 0618	F-747 ESFIGMOMANOMETRO CON PEDESTAL MOD. 767010 MARCA WELCHALLYN	11,563.11	0.00	0.00	11,563.11	31/12/2015
1243 000000002 000000000000000001 0619	F-747 SET DE CURACION DE 6 PIEZAS	8,166.40	0.00	0.00	8,166.40	31/12/2015
1243 000000002 000000000000000001 0620	F-747 SET DE SUTUTA DE 5 PIEZAS	5,869.60	0.00	0.00	5,869.60	31/12/2015
1243 000000002 000000000000000001 0622	F-748 SET DE CURACION DE 6 PIEZAS	8,166.40	0.00	0.00	8,166.40	31/12/2015
1243 000000002 000000000000000001 0623	F-748 SET DE CURACION DE 6 PIEZAS	8,166.40	0.00	0.00	8,166.40	31/12/2015
1243 000000002 000000000000000001 0624	F-748 SET DE CURACION DE 6 PIEZAS	8,166.40	0.00	0.00	8,166.40	31/12/2015
1243 000000002 000000000000000001 0625	F-748 SET DE SUTURA DE 5 PIEZAS	5,869.60	0.00	0.00	5,869.60	31/12/2015
1243 000000002 000000000000000001 0626	F-748 SET DE SUTURA DE 5 PIEZAS	5,869.60	0.00	0.00	5,869.60	31/12/2015
1243 000000002 000000000000000001 0627	F-748 SET DE SUTURA DE 5 PIEZAS	5,869.60	0.00	0.00	5,869.60	31/12/2015
1243 000000002 000000000000000001 0628	F-748 SET DE INSERCION DE DIU DE 5 PIEZAS	4,148.93	0.00	0.00	4,148.93	31/12/2015
1243 000000002 000000000000000001 0629	F-748 SET DE ATENCION DE PARTO DE 13 PIEZAS	5,632.26	0.00	0.00	5,632.26	31/12/2015
1243 000000002 000000000000000001 0631	F-1620 REFRIGERADOR PARA VACUNAS CON GRAFICADOR CAPACIDAD 14 FT3 MOD. CSS14	86,924.95	0.00	0.00	86,924.95	31/12/2015
1243 000000002 000000000000000001 0632	F-1620 BASCULA CON ESTADIMETRO MARCA SECA 284	85,097.30	0.00	0.00	85,097.30	31/12/2015
1243 000000002 000000000000000001 0633	F-1620 REFRIGERADOR PARA LABORATORIO CON GASIFICADOR CAP. 14 PIES MOD.VPC25	67,878.10	0.00	0.00	67,878.10	31/12/2015
1243 000000002 000000000000000001 0634	F-1620 REFRIGERADOR PARA MEDICAMENTOS MODELO MPR-514-PA	156,196.44	0.00	0.00	156,196.44	31/12/2015
1243 000000002 000000000000000001 0635	F-1620 ESTERILIZADOR DE VAPOR AUTOGENERADO DE MESA 21 LT. MARCA CRISTAFOLI	51,729.04	0.00	0.00	51,729.04	31/12/2015
1243 000000002 000000000000000001 0636	F-162 DENSITOMETRO DE HUESOS SONOST3000 SERIE A4SA1211404	117,744.76	0.00	0.00	117,744.76	31/12/2015
1243 000000002 000000000000000001 0637	F-164 DENSITOMETRO DE HUESOS SONOST3000 SERIE A4SA1212459	122,020.05	0.00	0.00	122,020.05	31/12/2015
1243 000000002 000000000000000001 0642	F-748 SET DE INSERCCION DE DIU DE 5 PIEZAS	4,148.93	0.00	0.00	4,148.93	31/12/2015
1243 000000002 000000000000000001 0643	F-10 MESA DE TRABAJO TIPO PARED DE 1.40X0.70X0.90 CM CON ENTREPAÑOS	13,804.00	0.00	0.00	13,804.00	31/12/2015
1243 000000002 000000000000000001 0644	F-10 MESA DE TRABAJO TIPO PARES DE 1.40X0.70X0.90 CM CON ENTREPAÑOS	13,804.00	0.00	0.00	13,804.00	31/12/2015
1243 000000002 000000000000000001 0645	F-10 COMPLEMENTO DE SET ODONTOLOGICO (73) PIEZAS	8,534.12	0.00	0.00	8,534.12	31/12/2015
1243 000000002 000000000000000001 0651	F-5 SILLON ODONTOLOGICO DE 4 MOVIMIENTOS CON BRAZO ARTICULADO	99,493.20	0.00	0.00	99,493.20	31/12/2015
1243 000000002 000000000000000001 0652	F-5 COMPRESOR MT 200	23,084.00	0.00	0.00	23,084.00	31/12/2015
1243 000000002 000000000000000001 0653	F-5 ESTERILIZADOR DE VAPOR	31,946.40	0.00	0.00	31,946.40	31/12/2015
1243 000000002 000000000000000001 0654	F-5 RAYOS X DENTAL	49,949.60	0.00	0.00	49,949.60	31/12/2015

1243 000000002 000000000000000001 0655	F-5 AMALGAMADOR DENTAL	3,248.00	0.00	0.00	3,248.00	31/12/2015
1243 000000002 000000000000000001 0657	F-5 LAMPARA DE RESINA	5,336.00	0.00	0.00	5,336.00	31/12/2015
1243 000000002 000000000000000001 0658	F-5 KID DE PIEZA DE ALTA Y BAJA	11,368.00	0.00	0.00	11,368.00	31/12/2015
1243 000000002 000000000000000001 0659	F-304 MINI SPLIT 1 TON CARRIER	13,340.00	0.00	0.00	13,340.00	31/12/2015
1243 000000002 000000000000000001 0660	F-6 BASCULA CON ESTADIMETRO DE 160 KG. MARCA BAME	5,231.60	0.00	0.00	5,231.60	31/12/2015
1243 000000002 000000000000000001 0661	F-6 BASCULA PARA BEBE HASTA 16 KG. MARCA BAME	2,876.80	0.00	0.00	2,876.80	31/12/2015
1243 000000002 000000000000000001 0662	F-6 MESA DE EXPLORACION CON PIERNERAS MARCA CAIISA	18,502.00	0.00	0.00	18,502.00	31/12/2015
1243 000000002 000000000000000001 0663	F-6 GABINETE GRIS/AZUL MARCA CAIISA	5,684.00	0.00	0.00	5,684.00	31/12/2015
1243 000000002 000000000000000001 0664	F-6 BOTE SANITARIO GRIS/AZUL MARCA CAIISA	2,714.40	0.00	0.00	2,714.40	31/12/2015
1243 000000002 000000000000000001 0665	F-6 BAUMANOMETRO ANEROIDE MEDSTAR PEDESTAL	3,712.00	0.00	0.00	3,712.00	31/12/2015
1243 000000002 000000000000000001 0667	F-6 NEGATOSCOPIA CON LUZ NORMAL 2 PANTALLAS ESMALTADO MARCA CAIISA	9,570.00	0.00	0.00	9,570.00	31/12/2015
1243 000000002 000000000000000001 0668	F-6 MESA PASTEUR CON ENTREPAÑOS	3,364.00	0.00	0.00	3,364.00	31/12/2015
1243 000000002 000000000000000001 0669	F-6 VITRINA PARA MEDICAMENTOS MARCA CAIISA	6,136.40	0.00	0.00	6,136.40	31/12/2015
1243 000000002 000000000000000001 0670	F-6 VITRINA PARA MEDICAMENTOS MARCA CAIISA	6,136.40	0.00	0.00	6,136.40	31/12/2015
1243 000000002 000000000000000001 0671	F-6 FONO DETECTOR MARCA HOME CARE	4,118.00	0.00	0.00	4,118.00	31/12/2015
1243 000000002 000000000000000001 0672	F-6 ESTERILIZADOR DE VAPOR AUTOGENERADO DE MESA 21 LITROS CRISTAFOLI	50,112.00	0.00	0.00	50,112.00	31/12/2015
1243 000000002 000000000000000001 0673	F-6 MESA DE MAYO TUBULAR CROMADA CON CHAROLA	3,016.00	0.00	0.00	3,016.00	31/12/2015
1243 000000002 000000000000000001 0674	F-6 SILLON ODONTOLOGICO DE 4 MOVIMIENTOS CON BRAZO ARTICULADO CON 2 SERVICI	99,493.20	0.00	0.00	99,493.20	31/12/2015
1243 000000002 000000000000000001 0675	F-6 COMPRESOR MT 200 1HP 40 LT. LIBRE DE ACEITE DYNAMIC	23,084.00	0.00	0.00	23,084.00	31/12/2015
1243 000000002 000000000000000001 0677	F-6 RAYOS X DENTAL CON MANDIL	49,949.60	0.00	0.00	49,949.60	31/12/2015
1243 000000002 000000000000000001 0678	F-6 AMALGAMADOR DENTAL	3,248.00	0.00	0.00	3,248.00	31/12/2015
1243 000000002 000000000000000001 0679	F-6 SET DE INSTRUMENTAL ODONTOLOGICO CON 100 PZAS.	25,404.00	0.00	0.00	25,404.00	31/12/2015
1243 000000002 000000000000000001 0680	F-6 LAMPARA DE RESINA	5,336.00	0.00	0.00	5,336.00	31/12/2015
1243 000000002 000000000000000001 0681	F-103 APARATO PARA ELECTROTERAPIA TENS	2,975.40	0.00	0.00	2,975.40	31/12/2015
1243 000000002 000000000000000001 0682	F-MX10587 UNIDAD D/OFTALMO OU-2011 REGU-VERDE, STAL LION No. SERIE OU-2011	128,377.20	0.00	0.00	128,377.20	31/12/2015
1243 000000002 000000000000000001 0683	F-*MX10587 BANCO GIRATORIO P/OFTALMOLOGO STALLION	6,128.97	0.00	0.00	6,128.97	31/12/2015
1243 000000002 000000000000000001 0684	F-MX10587 LAMPARA DE HENDIDURA-HAAG,L-0187, INAMI NS:J0140700080	127,946.51	0.00	0.00	127,946.51	31/12/2015
1243 000000002 000000000000000001 0685	F-MX10587 TERMOMETRO DE APLANACION , L-5110,INAMI	23,687.66	0.00	0.00	23,687.66	31/12/2015
1243 000000002 000000000000000001 0686	F-MX10587 MESA DE ELEVAC ELECTRICA T,TS-1, STALLION	10,353.00	0.00	0.00	10,353.00	31/12/2015
1243 000000002 000000000000000001 0687	F-MX10587 FOROPTOR MANUAL, L-7040-C CLARO INAMI	113,021.63	0.00	0.00	113,021.63	31/12/2015
1243 000000002 000000000000000001 0688	F-MX10587 LENSOMETRO (MANUAL) LSY-IB STALLION	17,393.04	0.00	0.00	17,393.04	31/12/2015
1243 000000002 000000000000000001 0689	F-MX10587 CAJA DE PRUEBAS 26 MM (266 PZAS. METAL) ST	10,270.17	0.00	0.00	10,270.17	31/12/2015
1243 000000002 000000000000000001 0690	F-MX10587 POYECTOR DE OPTOTIPOS HCP-7000 HUVITZ	28,160.16	0.00	0.00	28,160.16	31/12/2015
1243 000000002 000000000000000001 0691	F-MX10587 AUTOQUERATOREFRACTOR HRK-8000A HUTVITZ	192,151.68	0.00	0.00	192,151.68	31/12/2015
1243 000000002 000000000000000001 0692	F-MX10587 CABEZA DE RETINOSCOPIO 18245 MARCA WELCH ALLYN	6,214.36	0.00	0.00	6,214.36	31/12/2015
1243 000000002 000000000000000001 0693	F-MX10587 MANGO RECARG. CONVERT, 71000-C MARCA WELCH ALLYN	2,975.40	0.00	0.00	2,975.40	31/12/2015
1243 000000002 000000000000000001 0694	F-MX10587 CABEZA DE OFTALMOSCOPIO 11735 MARCA WELCH ALLYN	6,305.76	0.00	0.00	6,305.76	31/12/2015
1243 000000002 000000000000000001 0695	F-14 MESA DE EXPLORACION PEDIATRICA CON INFANTOMETRO	18,502.00	0.00	0.00	18,502.00	31/12/2015
1243 000000002 000000000000000001 0696	F-14 VITRINA PARA MEDICAMENTOS MARCA CIIASA	6,775.56	0.00	0.00	6,775.56	31/12/2015
1243 000000002 000000000000000001 0697	F-14 VITRINA PARA MEDICAMENTOS MARCA CIIASA	6,775.56	0.00	0.00	6,775.56	31/12/2015
1243 000000002 000000000000000001 0698	F-14 VITRINA PARA MEDICAMENTOS MARCA CIIASA	6,775.56	0.00	0.00	6,775.56	31/12/2015
1243 000000002 000000000000000001 0699	F-14 VITRINA PARA MEDICAMENTOS MARCA CIIASA	6,775.56	0.00	0.00	6,775.56	31/12/2015
1243 000000002 000000000000000001 0700	F-14 MESA DE EXPLORACION MARCA CIIASA	18,502.00	0.00	0.00	18,502.00	31/12/2015
1243 000000002 000000000000000001 0701	F-14 MESA DE EXPLORACION MARCA CIIASA	18,502.00	0.00	0.00	18,502.00	31/12/2015
1243 000000002 000000000000000001 0702	F-14 MESA DE EXPLORACION CON PIERNERAS MARCA CIIASA	19,662.00	0.00	0.00	19,662.00	31/12/2015
1243 000000002 000000000000000001 0703	F-14 MESA CON TARJA DE 1.20X0.70X0.90 DE ACERO INOXIDABLE	14,257.56	0.00	0.00	14,257.56	31/12/2015
1243 000000002 000000000000000001 0704	F-14 BASCULA CON ESTADIMETRO DE 160 KG. MARCA BAME	5,231.60	0.00	0.00	5,231.60	31/12/2015

1243 000000002 000000000000000001 0705	F-14 BASCULA CON ESTADIMETRO DE 160 KG. MARCA BAME	5,231.60	0.00	0.00	5,231.60	31/12/2015
1243 000000002 000000000000000001 0706	F-14 MONITR DE COMPOSICION CORPORAL OMRON 7 INDICADORES (BASCULA)	3,770.00	0.00	0.00	3,770.00	31/12/2015
1243 000000002 000000000000000001 0707	F-14 BASCULA PARA BEBE DE 16 KG MARCA BAME	2,883.76	0.00	0.00	2,883.76	31/12/2015
1243 000000002 000000000000000001 0708	F-14 BASCULA PARA BEBE DE 16 KG MARCA BAME	2,883.76	0.00	0.00	2,883.76	31/12/2015
1243 000000002 000000000000000001 0709	F-14 BASCULA PARA BEBE DE 16 KG MARCA BAME	2,883.76	0.00	0.00	2,883.76	31/12/2015
1243 000000002 000000000000000001 0710	F-14 BAUMANOMETRO DE PEDESTAL MEDSTAR	3,364.00	0.00	0.00	3,364.00	31/12/2015
1243 000000002 000000000000000001 0711	F-14 BAUMANOMETRO DE PEDESTAL MEDSTAR	3,364.00	0.00	0.00	3,364.00	31/12/2015
1243 000000002 000000000000000001 0712	F-14 BAUMANOMETRO DE PEDESTAL MEDSTAR	3,364.00	0.00	0.00	3,364.00	31/12/2015
1243 000000002 000000000000000001 0714	F-14 ESTETOSCOPIO	3,422.00	0.00	0.00	3,422.00	31/12/2015
1243 000000002 000000000000000001 0715	F-14 ESTETOSCOPIO	3,422.00	0.00	0.00	3,422.00	31/12/2015
1243 000000002 000000000000000001 0716	F-14 ESTETOSCOPIO	3,422.00	0.00	0.00	3,422.00	31/12/2015
1243 000000002 000000000000000001 0717	F-14 ESTETOSCOPIO	3,422.00	0.00	0.00	3,422.00	31/12/2015
1243 000000002 000000000000000001 0718	F-14 NEGATOSCOPIO CON LUZ NORMAL 2 PLANTILLAS MARCA CIIASA	9,570.00	0.00	0.00	9,570.00	31/12/2015
1243 000000002 000000000000000001 0719	F-14 NEGATOSCOPIO CON LUZ NORMAL 2 PLANTILLAS MARCA CIIASA	9,570.00	0.00	0.00	9,570.00	31/12/2015
1243 000000002 000000000000000001 0720	F-14 NEGATOSCOPIO CON LUZ NORMAL 2 PLANTILLAS MARCA CIIASA	9,570.00	0.00	0.00	9,570.00	31/12/2015
1243 000000002 000000000000000001 0721	F-14 MESA PASTEUR CON ENTREPAÑOS	3,364.00	0.00	0.00	3,364.00	31/12/2015
1243 000000002 000000000000000001 0722	F-14 MESA PASTEUR CON ENTREPAÑOS	3,364.00	0.00	0.00	3,364.00	31/12/2015
1243 000000002 000000000000000001 0723	F-14 MESA PASTEUR CON ENTREPAÑOS	3,364.00	0.00	0.00	3,364.00	31/12/2015
1243 000000002 000000000000000001 0724	F-14 MESA PASTEUR CON ENTREPAÑOS	3,364.00	0.00	0.00	3,364.00	31/12/2015
1243 000000002 000000000000000001 0725	F-14 MESA PASTEUR CON ENTREPAÑOS	3,364.00	0.00	0.00	3,364.00	31/12/2015
1243 000000002 000000000000000001 0726	F-14 MESA PASTEUR CON ENTREPAÑOS	3,364.00	0.00	0.00	3,364.00	31/12/2015
1243 000000002 000000000000000001 0727	F-14 MESA PASTEUR CON ENTREPAÑOS	3,364.00	0.00	0.00	3,364.00	31/12/2015
1243 000000002 000000000000000001 0728	F-14 MESA PASTEUR CON ENTREPAÑOS	3,364.00	0.00	0.00	3,364.00	31/12/2015
1243 000000002 000000000000000001 0729	F-14 MESA PASTEUR CON ENTREPAÑOS	3,364.00	0.00	0.00	3,364.00	31/12/2015
1243 000000002 000000000000000001 0730	F-14 MESA PASTEUR CON ENTREPAÑOS	3,364.00	0.00	0.00	3,364.00	31/12/2015
1243 000000002 000000000000000001 0731	F-14 MESA MAYO TUBULAR CROMADA CON CHAROLA	3,016.00	0.00	0.00	3,016.00	31/12/2015
1243 000000002 000000000000000001 0732	F-14 MESA MAYO TUBULAR CROMADA CON CHAROLA	3,016.00	0.00	0.00	3,016.00	31/12/2015
1243 000000002 000000000000000001 0734	F-14 REFRIGADOR PARA MEDICAMENTOS VERTICAL 17.60 RVBRC17	156,196.43	0.00	0.00	156,196.43	31/12/2015
1243 000000002 000000000000000001 0735	F-14 CARRO DE CURACCION CON ACCESORIOS MARCA CIIASA DE ACERO INOX. (CUBETA	32,563.52	0.00	0.00	32,563.52	31/12/2015
1243 000000002 000000000000000001 0736	F-14 SILLA PARA TOMA DE MUESTRAS MARCA CIIASA	12,122.00	0.00	0.00	12,122.00	31/12/2015
1243 000000002 000000000000000001 0737	F-14 VITRINA DE PARED MARCA CIIASA	3,688.80	0.00	0.00	3,688.80	31/12/2015
1243 000000002 000000000000000001 0738	F-14 VITRINA DE PARED MARCA CIIASA	3,688.80	0.00	0.00	3,688.80	31/12/2015
1243 000000002 000000000000000001 0739	F-14 VITRINA DE PARED MARCA CIIASA	3,688.80	0.00	0.00	3,688.80	31/12/2015
1243 000000002 000000000000000001 0740	F-14 VITRINA DE PARED MARCA CIIASA	3,688.80	0.00	0.00	3,688.80	31/12/2015
1243 000000002 000000000000000001 0741	F-14 TERMOMETRO PARA VACUNAR DE 9 LTS.	3,306.00	0.00	0.00	3,306.00	31/12/2015
1243 000000002 000000000000000001 0742	F-14 SILLON ODONTOLOGICO DE 4 MOVIMIEMTOS MOD. ODONTOLOGICO CON BRAZO	101,952.40	0.00	0.00	101,952.40	31/12/2015
1243 000000002 000000000000000001 0743	F-14 COMPRESOR MT200 DE 1 HP 40 LT. LIBRE DE ACEITE DYNAMIC	30,151.88	0.00	0.00	30,151.88	31/12/2015
1243 000000002 000000000000000001 0744	F-14 ESTERILIZADOR DE VAPOR	33,689.88	0.00	0.00	33,689.88	31/12/2015
1243 000000002 000000000000000001 0745	F-14 RAYOS X DENTAL CON MANDIL (2)	57,266.88	0.00	0.00	57,266.88	31/12/2015
1243 000000002 000000000000000001 0746	F-14 AMALGAMADOR DENTAL	3,306.00	0.00	0.00	3,306.00	31/12/2015
1243 000000002 000000000000000001 0747	F-14 LAMPARA DE RESINA WOODPECKER	5,394.00	0.00	0.00	5,394.00	31/12/2015
1243 000000002 000000000000000001 0748	F-14 CAVITRON WOODPECKER CON 5 PUNTAS	6,786.00	0.00	0.00	6,786.00	31/12/2015
1243 000000002 000000000000000001 0749	F-14 KIT DE PIEZA DE ALTA Y BAJA W&H RC3 POWER (KIT DE FRESAS DIAMANYE 10 P	11,344.80	0.00	0.00	11,344.80	31/12/2015
1243 000000002 000000000000000001 0750	F-14 ESTUCHE DE DIAGNOSTICO MARCA RIESTER	7,400.80	0.00	0.00	7,400.80	31/12/2015
1243 000000002 000000000000000001 0751	F-14 GABINETE PEDIATRICPO MARCA CIIASA	6,612.00	0.00	0.00	6,612.00	31/12/2015
1243 000000002 000000000000000001 0752	F-14 GABINETE AZUL/GRIS MARCA CIIASA	6,612.00	0.00	0.00	6,612.00	31/12/2015
1243 000000002 000000000000000001 0753	F-14 GABINETE AZUL/GRIS MARCA CIIASA	6,612.00	0.00	0.00	6,612.00	31/12/2015

1243 000000002 000000000000000001 0754	F-14 GABINETE AZUL/GRIS MARCA CIIASA	6,612.00	0.00	0.00	6,612.00	31/12/2015
1243 000000002 000000000000000001 0755	F-14 VITRINA PARA MEDICAMENTOS PEDIATRICA MARCA CIIASA	6,775.57	0.00	0.00	6,775.57	31/12/2015
1243 000000002 000000000000000001 0756	F-14 MESA DE TRABAJO DE ACERO INOXIDABLE DE 1.50X.70X.90	13,862.00	0.00	0.00	13,862.00	31/12/2015
1243 000000002 000000000000000001 0757	F-14 MESA DE TRABAJO DE ACERO INOXIDABLE DE 1.20X.70X.90	12,255.40	0.00	0.00	12,255.40	31/12/2015
1243 000000002 000000000000000001 0758	F-291 BAUMANOMETRO DE PEDESTAL WA7670-10 MARCA WELCH ALLYN	10,120.80	0.00	0.00	10,120.80	31/12/2015
1243 000000002 000000000000000001 0759	F-291 BAUMANOMETRO DE PEDESTAL WA7670-10 MARCA WELCH ALLYN	10,120.80	0.00	0.00	10,120.80	31/12/2015
1243 000000002 000000000000000001 0760	F-291 BAUMANOMETRO DE PEDESTAL WA7670-10 MARCA WELCH ALLYN	10,120.80	0.00	0.00	10,120.80	31/12/2015
1243 000000002 000000000000000001 0761	F-291 BAUMANOMETRO DE PEDESTAL WA7670-10 MARCA WELCH ALLYN	10,120.80	0.00	0.00	10,120.80	31/12/2015
1243 000000002 000000000000000001 0762	F-292 BAUMANOMETRO DE PEDESTAL WA7670-10 MARCA WELCH ALLYN	10,120.80	0.00	0.00	10,120.80	31/12/2015
1243 000000002 000000000000000001 0763	F-292 BAUMANOMETRO DE PEDESTAL WA7670-10 MARCA WELCH ALLYN	10,120.80	0.00	0.00	10,120.80	31/12/2015
1243 000000002 000000000000000001 0764	F-293 BAUMANOMETRO DE PEDESTAL WA7670-10 MARCA WELCH ALLYN	10,120.80	0.00	0.00	10,120.80	31/12/2015
1243 000000002 000000000000000001 0765	F-293 BAUMANOMETRO DE PEDESTAL WA7670-10 MARCA WELCH ALLYN	10,120.80	0.00	0.00	10,120.80	31/12/2015
1243 000000002 000000000000000001 0774	F-92 COLCHONETA DE 1.00 X 2.00 MTS. PARA AMBUÑANCIA	5,060.56	0.00	0.00	5,060.56	31/12/2015
1243 000000002 000000000000000001 0776	F-662 SECADORA	3,127.55	0.00	0.00	3,127.55	31/12/2015
1243 000000002 000000000000000001 0777	F-662 SECADORA	3,127.54	0.00	0.00	3,127.54	31/12/2015
1243 000000002 000000000000000001 0778	F-662 PLANCHA PARA CABELLO	3,754.08	0.00	0.00	3,754.08	31/12/2015
1243 000000002 000000000000000001 0779	F-662 PLANCHA PARA CABELLO	3,754.08	0.00	0.00	3,754.08	31/12/2015
1243 000000002 000000000000000001 0780	F-951 BAUMANOMETRO	2,867.26	0.00	0.00	2,867.26	31/12/2015
1243 000000002 000000000000000001 0781	F-951 BAUMANOMETRO	2,867.26	0.00	0.00	2,867.26	31/12/2015
1243 000000002 000000000000000001 0782	F-951 BAUMANOMETRO	2,867.27	0.00	0.00	2,867.27	31/12/2015
1243 000000002 000000000000000001 0784	F-951 ESTETOSCOPIO	5,286.38	0.00	0.00	5,286.38	31/12/2015
1243 000000002 000000000000000001 0785	F-951 ESTETOSCOPIO	5,286.39	0.00	0.00	5,286.39	31/12/2015
1243 000000002 000000000000000001 0786	F951 -ESTETOSCOPIO CON CABEZA DE ALUMINIO	5,286.39	0.00	0.00	5,286.39	31/12/2015
1243 000000002 000000000000000001 0787	F-951 ESTETOSCOPIO DE PINAR	3,619.20	0.00	0.00	3,619.20	31/12/2015
1243 000000002 000000000000000001 0788	F-951 BAUMANOMETRO ANEROIDE	2,867.29	0.00	0.00	2,867.29	31/12/2015
1243 000000002 000000000000000001 0789	F-951 GLUCOMETRO	3,282.52	0.00	0.00	3,282.52	31/12/2015
1243 000000002 000000000000000001 0790	F-952 VITRINA SENCILLA	4,783.31	0.00	0.00	4,783.31	31/12/2015
1243 000000002 000000000000000001 0791	F-952 BASCULA PEDIATICA	4,909.36	0.00	0.00	4,909.36	31/12/2015
1243 000000002 000000000000000001 0792	F-952 BASCULA CON ESTADIMETRO	6,642.68	0.00	0.00	6,642.68	31/12/2015
1243 000000002 000000000000000001 0793	F-952 MESA DE EXPLORACION CON PIERNERAS	5,767.36	0.00	0.00	5,767.36	31/12/2015
1243 000000002 000000000000000001 0794	F-952 ESTETOSCOPIO CON CABEZA DE ALUMINIO	5,286.37	0.00	0.00	5,286.37	31/12/2015
1243 000000002 000000000000000001 0795	F-952 ESTETOSCOPIO DE PINAR	3,619.20	0.00	0.00	3,619.20	31/12/2015
1243 000000002 000000000000000001 0796	F-592 BAUMANOMETRO ANEROIDE	2,867.26	0.00	0.00	2,867.26	31/12/2015
1243 000000002 000000000000000001 0798	F-592 GABINETE 90x60x1.80	12,605.30	0.00	0.00	12,605.30	31/12/2015
1243 000000002 000000000000000001 0799	F-592 ESTETOSCOPIO	5,286.37	0.00	0.00	5,286.37	31/12/2015
1243 000000002 000000000000000001 0800	F-592 BAUMANOMETRO	2,867.26	0.00	0.00	2,867.26	31/12/2015
1243 000000002 000000000000000001 0801	F-592 GLUCOMETRO	3,282.51	0.00	0.00	3,282.51	31/12/2015
1243 000000002 000000000000000001 0802	F-592 CAMA EXPLORATORIA MEDICA	9,108.40	0.00	0.00	9,108.40	31/12/2015
1243 000000002 000000000000000001 0803	F-A1493 ANAQUEL DE METAL	5,448.30	0.00	0.00	5,448.30	31/12/2015
1243 000000002 000000000000000001 0804	F-A1493 ANAQUEL DE METAL	5,448.30	0.00	0.00	5,448.30	31/12/2015
1243 000000002 000000000000000001 0805	F-A1493 ANAQUEL DE METAL	5,448.30	0.00	0.00	5,448.30	31/12/2015
1243 000000002 000000000000000001 0806	F-A1493 ANAQUEL DE METAL	5,448.30	0.00	0.00	5,448.30	31/12/2015
1243 000000002 000000000000000001 0807	F-A1493 ANAQUEL DE METAL	5,448.30	0.00	0.00	5,448.30	31/12/2015
1243 000000002 000000000000000001 0808	F-A1493 ANAQUEL DE METAL	5,448.30	0.00	0.00	5,448.30	31/12/2015
1243 000000002 000000000000000001 0812	F1180 BICICLETA FIJA	5,521.60	0.00	0.00	5,521.60	31/12/2015
1243 000000002 000000000000000001 0813	F-1180 CAMINADORA FIJA	4,872.00	0.00	0.00	4,872.00	31/12/2015
1243 000000002 000000000000000001 0814	F1180 BICICLETA FIJA	5,521.60	0.00	0.00	5,521.60	31/12/2015

1243 000000002 000000000000000001 0815	F-1180 CAMINADORA FIJA	4,872.00	0.00	0.00	4,872.00	31/12/2015
1243 000000002 000000000000000001 0816	F-1712 UNIDAD DENTAL ISO DIAMANT CONVENCIONAL	57,500.04	0.00	0.00	57,500.04	31/12/2015
1243 000000002 000000000000000001 0818	F-A101 GABINETE AZUL GRIS	2,881.43	0.00	0.00	2,881.43	31/12/2015
1243 000000002 000000000000000001 0819	F-A101 GABINETE AZUL GRIS	2,881.43	0.00	0.00	2,881.43	31/12/2015
1243 000000002 000000000000000001 0820	F-A101 GABINETE AZUL GRIS	2,881.44	0.00	0.00	2,881.44	31/12/2015
1243 000000002 000000000000000001 0822	F-A101 VITRINA DE MEDICAMENTOS AZUL GRIS	4,082.00	0.00	0.00	4,082.00	31/12/2015
1243 000000002 000000000000000001 0823	F-A101 ESCRITORIO MEDICO	4,082.00	0.00	0.00	4,082.00	31/12/2015
1243 000000002 000000000000000001 0824	F-A101 ESCRITORIO MEDICO	4,082.00	0.00	0.00	4,082.00	31/12/2015
1243 000000002 000000000000000001 0825	F-A101 ARCHIVERO DE 4 GABETAS DE MADERA	5,602.80	0.00	0.00	5,602.80	31/12/2015
1243 000000002 000000000000000001 0826	F-A101 ARCHIVERO DE 4 GABETAS DE MADERA	5,602.80	0.00	0.00	5,602.80	31/12/2015
1243 000000002 000000000000000001 0827	F-A101 ARCHIVERO DE 4 GABETAS DE MADERA	5,602.80	0.00	0.00	5,602.80	31/12/2015
1243 000000002 000000000000000001 0828	F-A101 ARCHIVERO DE 4 GABETAS DE MADERA	5,602.80	0.00	0.00	5,602.80	31/12/2015
1243 000000002 000000000000000001 0829	F-A101 ARCHIVERO DE 4 GABETAS DE MADERA	5,602.80	0.00	0.00	5,602.80	31/12/2015
1243 000000002 000000000000000001 0830	F-A101 ARCHIVERO DE 4 GABETAS DE MADERA	5,602.80	0.00	0.00	5,602.80	31/12/2015
1243 000000002 000000000000000001 0831	F-A101 ARCHIVERO DE 4 GABETAS DE MADERA	5,602.80	0.00	0.00	5,602.80	31/12/2015
1243 000000002 000000000000000001 0832	F-A101 ANAQUEL METALICO DE 4 ENTREPAÑOS DE 1.50 MTS. DE ANCHO X 1.90 MTS. A	2,801.40	0.00	0.00	2,801.40	31/12/2015
1243 000000002 000000000000000001 0833	F-A101 ANAQUEL METALICO DE 4 ENTREPAÑOS DE 1.50 MTS. DE ANCHO X 1.90 MTS. A	2,801.40	0.00	0.00	2,801.40	31/12/2015
1243 000000002 000000000000000001 0834	F-A101 ANAQUEL METALICO DE 4 ENTREPAÑOS DE 1.50 MTS. DE ANCHO X 1.90 MTS. A	2,801.40	0.00	0.00	2,801.40	31/12/2015
1243 000000002 000000000000000001 0835	F-A101 ANAQUEL METALICO DE 4 ENTREPAÑOS DE 1.50 MTS. DE ANCHO X 1.90 MTS. A	2,801.40	0.00	0.00	2,801.40	31/12/2015
1243 000000002 000000000000000001 0836	F-A101 ANAQUEL METALICO DE 4 ENTREPAÑOS DE 1.50 MTS. DE ANCHO X 1.90 MTS. A	2,801.40	0.00	0.00	2,801.40	31/12/2015
1243 000000002 000000000000000001 0837	F-A101 ANAQUEL METALICO DE 4 ENTREPAÑOS DE 1.50 MTS. DE ANCHO X 1.90 MTS. A	2,801.40	0.00	0.00	2,801.40	31/12/2015
1243 000000002 000000000000000001 0838	F-A101 ANAQUEL METALICO DE 4 ENTREPAÑOS DE 1.50 MTS. DE ANCHO X 1.90 MTS. A	2,801.40	0.00	0.00	2,801.40	31/12/2015
1243 000000002 000000000000000001 0839	F-A101 ANAQUEL DE 2.80 MTS. DE ANCHO X 1.90 MTS. DE ALTO PARA ARCHIVO CLINI	3,801.90	0.00	0.00	3,801.90	31/12/2015
1243 000000002 000000000000000001 0840	F-A102 MESA DE EXPLORACION GINECOLOGICA CON PIERNERAS	4,628.40	0.00	0.00	4,628.40	31/12/2015
1243 000000002 000000000000000001 0841	F-A97 FORCEPS 222 HU-FRIEDY	2,748.90	0.00	0.00	2,748.90	31/12/2015
1243 000000002 000000000000000001 0842	F-A98 MESA CON SILLA INFANTIL	3,784.50	0.00	0.00	3,784.50	31/12/2015
1243 000000002 000000000000000001 0843	F-A100 SET DE CURACION	4,582.00	0.00	0.00	4,582.00	31/12/2015
1243 000000002 000000000000000001 0844	F-A100 SET DE CURACION	4,582.00	0.00	0.00	4,582.00	31/12/2015
1243 000000002 000000000000000001 0845	F-A100 SET DE CURACION	4,582.00	0.00	0.00	4,582.00	31/12/2015
1243 000000002 000000000000000001 0846	F-A100 SET DE SUTURA	5,011.20	0.00	0.00	5,011.20	31/12/2015
1243 000000002 000000000000000001 0847	F-A100 SET DE SUTURA	5,011.20	0.00	0.00	5,011.20	31/12/2015
1243 000000002 000000000000000001 0848	F-A100 SET DE ATENCION DE PARTP	3,532.20	0.00	0.00	3,532.20	31/12/2015
1243 000000002 000000000000000001 0850	F-A103 SET DE INSERCION DE DIU	3,764.20	0.00	0.00	3,764.20	31/12/2015
1243 000000002 000000000000000001 0851	F-A103 SET DE INSERCION DE DIU	3,764.20	0.00	0.00	3,764.20	31/12/2015
1243 000000002 000000000000000001 0852	F-A103 SET DE INSERCION DE DIU	3,764.20	0.00	0.00	3,764.20	31/12/2015
1243 000000002 000000000000000001 0853	F-A103 ESTUCHE DE DIAGNOSTICO WELCH ALLYN	7,772.00	0.00	0.00	7,772.00	31/12/2015
1243 000000002 000000000000000001 0854	F-A103 ESTUCHE DE DIAGNOSTICO WELCH ALLYN	7,772.00	0.00	0.00	7,772.00	31/12/2015
1243 000000002 000000000000000001 0855	F-A103 BASCULA CON ESTADIMETRO	4,176.00	0.00	0.00	4,176.00	31/12/2015
1243 000000002 000000000000000001 0856	F-A103 BASCULA CON ESTADIMETRO	4,176.00	0.00	0.00	4,176.00	31/12/2015
1243 000000002 000000000000000001 0857	F-103 BASCULA DE BIOMPEDANCIA	114,840.00	0.00	0.00	114,840.00	31/12/2015
1243 000000002 000000000000000001 0861	F-22 ESTUCHE DE DIAGNOSTICO	3,568.10	0.00	0.00	3,568.10	31/12/2015
1243 000000002 000000000000000001 0862	F-20 BAUMANOMETRO ANEROIDE RIESTER	3,119.25	0.00	0.00	3,119.25	31/12/2015
1243 000000002 000000000000000001 0863	F-20 BAUMANOMETRO ANEROIDE RIESTER	3,119.25	0.00	0.00	3,119.25	31/12/2015
1243 000000002 000000000000000001 0864	F-20 BAUMANOMETRO ANEROIDE RIESTER	3,119.25	0.00	0.00	3,119.25	31/12/2015
1243 000000002 000000000000000001 0865	F-20 BAUMANOMETRO ANEROIDE RIESTER	3,119.25	0.00	0.00	3,119.25	31/12/2015
1243 000000002 000000000000000001 0866	F-1332 REFRIGERADOR PARA VACUNAS MARCA DELCA DE 10"	88,740.00	0.00	0.00	88,740.00	31/12/2015
1243 000000002 000000000000000001 0867	F-1332 REFRIGERADOR PARA VACUNAS MARCA DELCA DE 10"	88,740.00	0.00	0.00	88,740.00	31/12/2015

1243 000000002 000000000000000001 0868	F-1332 REFRIGERADOR PARA VACUNAS MARCA DELCA DE 10"	88,740.00	0.00	0.00	88,740.00	31/12/2015
1243 000000002 000000000000000001 0869	F-1332 REFRIGERADOR PARA VACUNAS MARCA DELCA DE 10"	88,740.00	0.00	0.00	88,740.00	31/12/2015
1243 000000002 000000000000000001 0870	F-1332 REFRIGERADOR PARA VACUNAS MARCA DELCA DE 10"	88,740.00	0.00	0.00	88,740.00	31/12/2015
1243 000000002 000000000000000001 0871	F-1331 REFRIGERADOR PARA VACUNAS MARCA DELCA DE 10"	88,740.00	0.00	0.00	88,740.00	31/12/2015
1243 000000002 000000000000000001 0872	F-1331 REFRIGERADOR PARA VACUNAS MARCA DELCA DE 10"	88,740.00	0.00	0.00	88,740.00	31/12/2015
1243 000000002 000000000000000001 0873	F-1331 REFRIGERADOR PARA VACUNAS MARCA DELCA DE 10"	88,740.00	0.00	0.00	88,740.00	31/12/2015
1243 000000002 000000000000000001 0874	F-1331 REFRIGERADOR PARA VACUNAS MARCA DELCA DE 10"	88,740.00	0.00	0.00	88,740.00	31/12/2015
1243 000000002 000000000000000001 0876	F-23 JUEGO DE 1X5 (EXPLORADOR,ESCABADOR,ESPEJO Y PINZA) HU-FREDY	4,297.10	0.00	0.00	4,297.10	31/12/2015
1243 000000002 000000000000000001 0877	F-23 JUEGO DE 1X5 (EXPLORADOR,ESCABADOR,ESPEJO Y PINZA) HU-FREDY	4,297.10	0.00	0.00	4,297.10	31/12/2015
1243 000000002 000000000000000001 0878	F-23 JUEGO DE 1X5 (EXPLORADOR,ESCABADOR,ESPEJO Y PINZA) HU-FREDY	4,297.10	0.00	0.00	4,297.10	31/12/2015
1243 000000002 000000000000000001 0879	F-23 JUEGO DE 1X5 (EXPLORADOR,ESCABADOR,ESPEJO Y PINZA) HU-FREDY	4,297.10	0.00	0.00	4,297.10	31/12/2015
1243 000000002 000000000000000001 0880	F-23 JUEGO DE 1X5 (EXPLORADOR,ESCABADOR,ESPEJO Y PINZA) HU-FREDY	4,297.10	0.00	0.00	4,297.10	31/12/2015
1243 000000002 000000000000000001 0881	F-23 JUEGO DE 1X5 (EXPLORADOR,ESCABADOR,ESPEJO Y PINZA) HU-FREDY	4,297.10	0.00	0.00	4,297.10	31/12/2015
1243 000000002 000000000000000001 0882	F-23 JUEGO DE 1X5 (EXPLORADOR,ESCABADOR,ESPEJO Y PINZA) HU-FREDY	4,297.10	0.00	0.00	4,297.10	31/12/2015
1243 000000002 000000000000000001 0883	F-23 JUEGO DE 1X5 (EXPLORADOR,ESCABADOR,ESPEJO Y PINZA) HU-FREDY	4,297.10	0.00	0.00	4,297.10	31/12/2015
1243 000000002 000000000000000001 0884	F-23 JUEGO DE 1X5 (EXPLORADOR,ESCABADOR,ESPEJO Y PINZA) HU-FREDY	4,297.10	0.00	0.00	4,297.10	31/12/2015
1243 000000002 000000000000000001 0885	F-23 JUEGO DE 1X5 (EXPLORADOR,ESCABADOR,ESPEJO Y PINZA) HU-FREDY	4,297.08	0.00	0.00	4,297.08	31/12/2015
1243 000000002 000000000000000001 0886	F-2224 CENTRIFUGA DE 8 TUBOS DIGITAL MCA. VELAB MOD. VE-4000	11,600.00	0.00	0.00	11,600.00	31/12/2015
1243 000000002 000000000000000001 0887	F-A326 PIEZA DE MANO DE ALTA VELOCIDAD MARCA KAVO	4,941.60	0.00	0.00	4,941.60	31/12/2015
1243 000000002 000000000000000001 0888	F-A327 PIEZA DE MANO DE ALTA VELOCIDAD MARCA KAVO	4,941.60	0.00	0.00	4,941.60	31/12/2015
1243 000000002 000000000000000001 0889	F-4A UNIDAD DENTAL	45,442.71	0.00	0.00	45,442.71	31/12/2015
1243 000000002 000000000000000001 0890	F-9A MEDIDOR DE COLESTEROL Y TRIGLICERIDOS	4,970.37	0.00	0.00	4,970.37	31/12/2015
1243 000000002 000000000000000001 0891	F-10A MESA DE EXPLORACION CON PIERNERAS	3,596.00	0.00	0.00	3,596.00	31/12/2015
1243 000000002 000000000000000001 0892	F-10A MESA DE EXPLORACION CON PIERNERAS	3,596.00	0.00	0.00	3,596.00	31/12/2015
1243 000000002 000000000000000001 0893	F-10A MESA DE EXPLORACION CON PIERNERAS	3,596.00	0.00	0.00	3,596.00	31/12/2015
1243 000000002 000000000000000001 0894	F-10A BASCULA CON ESTADIMETRO	4,257.20	0.00	0.00	4,257.20	31/12/2015
1243 000000002 000000000000000001 0895	F-10A BASCULA CON ESTADIMETRO	4,257.20	0.00	0.00	4,257.20	31/12/2015
1243 000000002 000000000000000001 0896	F-10A BASCULA CON ESTADIMETRO	4,257.20	0.00	0.00	4,257.20	31/12/2015
1243 000000002 000000000000000001 0897	F-10A VITRINA DE PARED	3,120.40	0.00	0.00	3,120.40	31/12/2015
1243 000000002 000000000000000001 0898	F-10A VITRINA DE PARED	3,120.40	0.00	0.00	3,120.40	31/12/2015
1243 000000002 000000000000000001 0899	F-10A VITRINA DE PARED	3,120.40	0.00	0.00	3,120.40	31/12/2015
1243 000000002 000000000000000001 0900	F-19A MESA TERAPEUTICA PARA TRATAMIENTO DE 1 X 2 MTS. APROX.	6,960.00	0.00	0.00	6,960.00	31/12/2015
1243 000000002 000000000000000001 0901	F-19A ENTRENADOR STABILITY TRANER	5,220.00	0.00	0.00	5,220.00	31/12/2015
1243 000000002 000000000000000001 0902	F-19A BASE DE MADERA PARA COLCHON TERAPEUTICO DE 3 X 2 MTS.	14,500.00	0.00	0.00	14,500.00	31/12/2015
1243 000000002 000000000000000001 0903	F-19A COLCHON TERAPEUTICO DE 3 X 2 MTS. X 15 CM. DE GROSOR	17,864.00	0.00	0.00	17,864.00	31/12/2015
1243 000000002 000000000000000001 0904	F-15 A PIEZA DE MANO DE ALTA VELOCIDAD MARCA KAVO	4,973.66	0.00	0.00	4,973.66	31/12/2015
1243 000000002 000000000000000001 0905	F-15 A PIEZA DE MANO DE BAJA VELOCIDAD MARCA KAVO	12,824.08	0.00	0.00	12,824.08	31/12/2015
1243 000000002 000000000000000001 0906	F-18 A ESCARIADOR DENTAL MARCA CAVITRON	3,783.54	0.00	0.00	3,783.54	31/12/2015
1243 000000002 000000000000000001 0907	F-977 TABURETE DENTAL METALICO TAPIZ COLOR PAVO	2,900.00	0.00	0.00	2,900.00	31/12/2015
1243 000000002 000000000000000001 0908	F-27A BOSSUS	4,270.02	0.00	0.00	4,270.02	31/12/2015
1243 000000002 000000000000000001 0909	F-27A BOSSUS	4,270.00	0.00	0.00	4,270.00	31/12/2015
1243 000000002 000000000000000001 0910	F-30A ENTRENADOR DE EQUILIBRIO ESTABILITY TRAINER PARA PROPIOCEPCION	5,220.00	0.00	0.00	5,220.00	31/12/2015
1243 000000002 000000000000000001 0911	F-30A SILLASIHA-TSU	4,182.01	0.00	0.00	4,182.01	31/12/2015
1243 000000002 000000000000000001 0912	F-30A SILLASIHA-TSU	4,182.01	0.00	0.00	4,182.01	31/12/2015
1243 000000002 000000000000000001 0913	F-233 ANAQUEL PARA MEDICAMENTOS DE CINCO DIVISIONES 1.80 CAL 14	2,749.09	0.00	0.00	2,749.09	31/12/2015
1243 000000002 000000000000000001 0914	F-233 ANAQUEL PARA MEDICAMENTOS DE CINCO DIVISIONES 1.80 CAL 14	2,749.08	0.00	0.00	2,749.08	31/12/2015
1243 000000002 000000000000000001 0915	F-1066 ESTERILIZADOR MARCA CRAE	3,660.01	0.00	0.00	3,660.01	31/12/2015

1243 000000002 000000000000000001 0916	F-1666 COMPRESOR LIBRE DE ACEITE MCA. SHIMGE 50 LTS HP	6,902.00	0.00	0.00	6,902.00	31/12/2015
1243 000000002 000000000000000001 0917	F-1669 COMPRESOR LIBRE DE ACEITE MCA. SHIMGE 50 LTS HP	6,902.00	0.00	0.00	6,902.00	31/12/2015
1243 000000002 000000000000000001 0918	F-1682 COMPRESOR LIBRE DE ACEITE MCA. SHIMGE 50 LTS HP	6,902.00	0.00	0.00	6,902.00	31/12/2015
1243 000000002 000000000000000001 0919	F-1678 UNIDAD DENTAL MCA. ODONTUM	45,240.00	0.00	0.00	45,240.00	31/12/2015
1243 000000002 000000000000000001 0920	F-1697 REFRIGERADOR COMERCIAL MCA. CRIOTEC MOD.CFX-11 NS 1705221961026	28,048.80	0.00	0.00	28,048.80	31/12/2015
1243 000000002 000000000000000001 0921	F-1739 COLPOSCOPIO DIGITAL SOUNMED MOD COLPO-VD NS TT755200 LUZ LED	95,004.00	0.00	0.00	95,004.00	31/12/2015
1243 000000002 000000000000000001 0922	F-1840 AUTOCLAVE MARCA LORMA 12 L. MOD. AV07	16,240.00	0.00	0.00	16,240.00	31/12/2015
1243 000000002 000000000000000001 0923	F-1841 AUTOCLAVE MARCA LORMA 12 L. MOD. AV07	16,240.00	0.00	0.00	16,240.00	31/12/2015
1243 000000002 000000000000000001 0924	F-B2475 MICROARENADOR C/ACC P/BRACKET	8,855.73	0.00	0.00	8,855.73	31/12/2015
1243 000000002 000000000000000001 0925	F-B2475 ARENADOR SANDSTORM EXPRERT	25,520.00	0.00	0.00	25,520.00	31/12/2015
1243 000000002 000000000000000001 0926	F-B2475 PUNTEADORA SEMADI MILENIUM	5,684.00	0.00	0.00	5,684.00	31/12/2015
1243 000000002 000000000000000001 0927	F-B2475 AUTOCLAVE CRISTOFOLI CLASS CD 12	30,740.00	0.00	0.00	30,740.00	31/12/2015
1243 000000002 000000000000000001 0928	F-B2475 UNIDAD DENTAL A/ACC Y COMPRESOR	118,320.00	0.00	0.00	118,320.00	31/12/2015
1243 000000002 000000000000000001 0929	F-B2475 PIEZA DE BAJA VEL. 500 MCA. KAVO	16,240.00	0.00	0.00	16,240.00	31/12/2015
1243 000000002 000000000000000001 0930	F-B2505 ABREBOCAS MOLT DE TIJERA GRANDE	11,661.67	0.00	0.00	11,661.67	31/12/2015
1243 000000002 000000000000000001 0931	F-B2505 ABREBOCAS MOLT DE TIJERA GRANDE	11,661.68	0.00	0.00	11,661.68	31/12/2015
1243 000000002 000000000000000001 0932	F-B2505 ABREBOCAS MOLT ADULTO	11,660.53	0.00	0.00	11,660.53	31/12/2015
1243 000000002 000000000000000001 0933	R-90 ESTUCHE DE DIAGNOSTICO	5,742.00	0.00	0.00	5,742.00	31/12/2015
1243 000000002 000000000000000001 0934	F-B2623 COMPRESOR KAVO 2HP 110V/60HZ	30,832.80	0.00	0.00	30,832.80	31/12/2015
1243 000000002 000000000000000001 0935	F-B2624 AUTOCLAVE CRISTOFOLI CLASS 21	46,168.00	0.00	0.00	46,168.00	31/12/2015
1243 000000002 000000000000000001 0936	F-B2626 INTELECT TENS DIGITAL	9,280.00	0.00	0.00	9,280.00	31/12/2015
1243 000000002 000000000000000001 0937	F-B2626 INTELECT TENS DIGITAL	9,280.00	0.00	0.00	9,280.00	31/12/2015
1243 000000002 000000000000000001 0938	F-B2626 INTELECT TENS DIGITAL	9,280.00	0.00	0.00	9,280.00	31/12/2015
1243 000000002 000000000000000001 0939	F-B2626 INTELECTTENS DIGITAL	9,280.00	0.00	0.00	9,280.00	31/12/2015
1243 000000002 000000000000000001 0940	F-B2626 INTELECT TENS DIGITAL	9,280.00	0.00	0.00	9,280.00	31/12/2015
1243 000000002 000000000000000001 0941	F-B2626 INTELECT TENS DIGITAL	9,280.00	0.00	0.00	9,280.00	31/12/2015
1243 000000002 000000000000000001 0942	F-B2626 INTELECT TENS DIGITAL	9,280.00	0.00	0.00	9,280.00	31/12/2015
1243 000000002 000000000000000001 0943	F-B2626 INTELECT TENS DIGITAL	9,280.00	0.00	0.00	9,280.00	31/12/2015
1243 000000002 000000000000000001 0944	F-B2626 INTELECT TENS DIGITAL	9,280.00	0.00	0.00	9,280.00	31/12/2015
1243 000000002 000000000000000001 0945	F-B2626 INTELECT TENS	9,280.00	0.00	0.00	9,280.00	31/12/2015
1243 000000002 000000000000000001 0946	F-B2660 DOPLEER FETAL	16,704.00	0.00	0.00	16,704.00	31/12/2015
1243 000000002 000000000000000001 0947	F-B2660 ESTUCHE DE DIAGNOSTICO	6,406.10	0.00	0.00	6,406.10	31/12/2015
1243 000000002 000000000000000001 0948	CABINA SONOAMORTIGUADORA (DONADO POR DIFEM)	65,000.00	0.00	0.00	65,000.00	31/12/2015
1243 000000002 000000000000000001 0949	AIDIOMETRO (DONADO POR DIFEM)	105,896.65	0.00	0.00	105,896.65	31/12/2015
1243 000000002 000000000000000001 0950	F-10 COLPOSCOPIO DE PEDESTAL MICROGYN MODELO XTY No. Serie 2G3120	99,064.00	0.00	0.00	99,064.00	31/12/2015
1243 000000002 000000000000000001 0951	F-10 COLPOSCOPIO DE PEDESTAL MICROGYN MODELO XTY No. Serie 2G3130	99,064.00	0.00	0.00	99,064.00	31/12/2015
1243 000000002 000000000000000001 0952	F-14 DENSITOMETRO POR ULTRASONIDO SONOSOT 3000	220,000.00	0.00	0.00	220,000.00	31/12/2015
1243 000000002 000000000000000001 0953	F-2397 ULTRASONIDO PORTATIL MARCA HOME CARE	8,468.00	0.00	0.00	8,468.00	31/12/2015
1243 000000002 000000000000000001 0954	F-2397 ELECTEROESTIMULADOR DE 4 CANALES	7,076.00	0.00	0.00	7,076.00	31/12/2015
1243 000000002 000000000000000001 0955	F-2397 ELECTEROESTIMULADOR DE 4 CANALES	7,076.00	0.00	0.00	7,076.00	31/12/2015
1243 000000002 000000000000000001 0956	F-2397 ESTADIMETRO PORTATIL CON NIVELADOR 20-205 CM MARCA SECA	6,391.60	0.00	0.00	6,391.60	31/12/2015
1243 000000002 000000000000000001 0957	F-2397 ESTADIMETRO PORTATIL CON NIVELADOR 20-205 CM MARCA SECA	6,391.60	0.00	0.00	6,391.60	31/12/2015
1243 000000002 000000000000000001 0958	F-2397 ESTADIMETRO PORTATIL CON NIVELADOR 20-205 CM MARCA SECA	6,391.60	0.00	0.00	6,391.60	31/12/2015
1243 000000002 000000000000000001 0959	F-2397 COMPRESOR 1 H.P. LIBRE DE ACEITE DE 38 LT	8,120.00	0.00	0.00	8,120.00	31/12/2015
1243 000000002 000000000000000001 0960	F-2397 LAMPARA ELIPAR DEEPCURE L100V-240V INT	19,372.00	0.00	0.00	19,372.00	31/12/2015
1243 000000002 000000000000000001 0961	F-2397 LAMPARA ELIPAR DEEPCURE S100V-240V METAL	29,812.00	0.00	0.00	29,812.00	31/12/2015
1243 000000002 000000000000000001 0962	F-890 ESCARIADOR CAVITRON ULTRASONICO	7,888.00	0.00	0.00	7,888.00	31/12/2015

1243 000000002 000000000000000001 0963	F-890 ESCARIADOR CAVITRON ULTRASONICO	7,888.00	0.00	0.00	7,888.00	31/12/2015
1243 000000002 000000000000000001 0964	F-890 ESCARIADOR CAVITRON ULTRASONICO	7,888.00	0.00	0.00	7,888.00	31/12/2015
1243 000000002 000000000000000001 0965	F-890 ESCARIADOR CAVITRON ULTRASONICO	7,888.00	0.00	0.00	7,888.00	31/12/2015
1243 000000002 000000000000000001 0966	F-890 ESCARIADOR CAVITRON ULTRASONICO	7,888.00	0.00	0.00	7,888.00	31/12/2015
1243 000000002 000000000000000001 0967	F-890 ESCARIADOR CAVITRON ULTRASONICO	7,888.00	0.00	0.00	7,888.00	31/12/2015
1243 000000002 000000000000000001 0968	F-890 ESCARIADOR CAVITRON ULTRASONICO	7,888.00	0.00	0.00	7,888.00	31/12/2015
1243 000000002 000000000000000001 0969	F-890 ESCARIADOR CAVITRON ULTRASONICO	7,888.00	0.00	0.00	7,888.00	31/12/2015
1243 000000002 000000000000000001 0970	F-890 ESCARIADOR CAVITRON ULTRASONICO	7,888.00	0.00	0.00	7,888.00	31/12/2015
1243 000000002 000000000000000001 0971	F-890 ESCARIADOR CAVITRON ULTRASONICO	7,888.00	0.00	0.00	7,888.00	31/12/2015
1243 000000002 000000000000000001 0972	F-GTD161221HMS TANQUE DE OXIGENO MEDICINAL 9,500 LITROS	29,000.00	0.00	0.00	29,000.00	31/12/2015
1243 000000002 000000000000000001 0973	F-GTD161221HMS TANQUE DE OXIGENO MEDICINAL 9,500 LITROS	29,000.00	0.00	0.00	29,000.00	31/12/2015
1243 000000002 000000000000000001 0974	F-GTD161221HMS TANQUE DE OXIGENO MEDICINAL 9,500 LITROS	29,000.00	0.00	0.00	29,000.00	31/12/2015
1243 000000002 000000000000000001 0975	F-952 UNIDAD DENTAL (SILLON ELECTRICO, LÁMPARA, ESCUPIDERA, BRACKET, BANQUI	63,500.00	0.00	0.00	63,500.00	31/12/2015
1243 000000002 000000000000000001 0976	F-C483D PAQUETE PARA CONSULTORIO (MESA DE EXPLORACIÓN, VITRINA, GABINETE, B	20,875.00	0.00	0.00	20,875.00	31/12/2015
1243 000000002 000000000000000001 0977	F-C483D PAQUETE PARA CONSULTORIO (MESA DE EXPLORACIÓN, VITRINA, GABINETE, B	20,875.00	0.00	0.00	20,875.00	31/12/2015
1243 000000002 000000000000000001 0978	F-C483D PAQUETE PARA CONSULTORIO (MESA DE EXPLORACIÓN, VITRINA, GABINETE, B	20,875.00	0.00	0.00	20,875.00	31/12/2015
1243 000000002 000000000000000001 0979	F-C483D PAQUETE PARA CONSULTORIO (MESA DE EXPLORACIÓN, VITRINA, GABINETE, B	20,875.00	0.00	0.00	20,875.00	31/12/2015
1243 000000002 000000000000000001 0980	F-69 TINA DE CUERPO COMPLETO PARA HIDROTERAPIA	0.00	85,428.20	0.00	85,428.20	20/12/2024

REN.	FECHA	TIPO	N.POL.	REF	CONCEPTO	DEBE	HABER
00004	20/12/2024	E	00076	00076	F-69 PRODUCTOS Y SERVICIOS CAPITULARE, S.A. DE C.V. BANORTE SA 1176084689 RECURSOS PROPIOS	85,428.20	0.00
					TOTAL:	85,428.20	0.00

1244	Vehiculos y Equipo de Transporte	16,919,977.45	153,220.00	0.00	17,073,197.45	
1244 000000002 000000000000000001 0002	PICKUP 2WD MOD.2011 No.SERIE MMBMG45HXBD028932 MOTOR UCAJ7329 EQUIP-F5584	294,900.00	0.00	0.00	294,900.00	31/12/2015
1244 000000002 000000000000000001 0004	CAMIONETA TIPO SUBURBAN CHEV 2001	358,192.00	0.00	0.00	358,192.00	31/12/2015
1244 000000002 000000000000000001 0005	AUTOMOVIL JETTA VOLK 2005 VERSION TRENDLINE	188,598.00	0.00	0.00	188,598.00	31/12/2015
1244 000000002 000000000000000001 0008	AUTOMOVIL PONT PONTIAC MATIZ 2004	73,490.20	0.00	0.00	73,490.20	31/12/2015
1244 000000002 000000000000000001 0009	AUTOMOVIL POINTER V.W. POINTER 2004	78,000.00	0.00	0.00	78,000.00	31/12/2015
1244 000000002 000000000000000001 0011	CAMIONETA PICK UP AUSTERA DOBLE CABINA * CHEV 2004	138,200.00	0.00	0.00	138,200.00	31/12/2015
1244 000000002 000000000000000001 0014	AUTOMOVIL POINTER V.W. POINTER 2004	78,000.00	0.00	0.00	78,000.00	31/12/2015
1244 000000002 000000000000000001 0016	AUTOMOVIL POINTER VOLK POINTER CITY 2003	39,000.00	0.00	0.00	39,000.00	31/12/2015
1244 000000002 000000000000000001 0017	AUTOMOVIL POINTER * V.W. POINTER 2004	96,565.00	0.00	0.00	96,565.00	31/12/2015
1244 000000002 000000000000000001 0019	UNIDAD MOVIL FORD 2007 F350	964,666.00	0.00	0.00	964,666.00	31/12/2015
1244 000000002 000000000000000001 0023	UNIDAD MOVIL FORD 2006, TIPO F-350	643,655.00	0.00	0.00	643,655.00	31/12/2015
1244 000000002 000000000000000001 0025	AUTOMOVIL POINTER * V.W. POINTER 2004	78,000.00	0.00	0.00	78,000.00	31/12/2015
1244 000000002 000000000000000001 0027	CAMIONETA VANETTE CHEV 1998 (19)	208,000.00	0.00	0.00	208,000.00	31/12/2015
1244 000000002 000000000000000001 0029	AUTOMOVIL POINTER V.W. POINTER 2004	78,000.00	0.00	0.00	78,000.00	31/12/2015
1244 000000002 000000000000000001 0030	CABINA C-36 CHEV 3.5 Ton.	51,000.00	0.00	0.00	51,000.00	31/12/2015
1244 000000002 000000000000000001 0031	CAMIONETA 3.5 Ton. CHEV 2004	195,000.00	0.00	0.00	195,000.00	31/12/2015
1244 000000002 000000000000000001 0035	AUTOMOVIL POINTER V.W. POINTER 2004	78,000.00	0.00	0.00	78,000.00	31/12/2015
1244 000000002 000000000000000001 0037	AUTOMOVIL POINTER * V.W. POINTER 2004	78,000.00	0.00	0.00	78,000.00	31/12/2015
1244 000000002 000000000000000001 0039	CAMIONETA PICK UP AUSTERA DOBLE CABINA * CHEV 2004	138,200.00	0.00	0.00	138,200.00	31/12/2015
1244 000000002 000000000000000001 0041	MONTACARGAS A45L00102FG20TZLVFHM480	290,386.50	0.00	0.00	290,386.50	31/12/2015
1244 000000002 000000000000000001 0043	F-ANE000000494 CAMIONETA PARTNER MAXI	214,900.00	0.00	0.00	214,900.00	31/12/2015
1244 000000002 000000000000000001 0044	F-2963 VEHICULO VOLKSWAGEN GOL SEDAN ROJO FLASH	141,200.00	0.00	0.00	141,200.00	31/12/2015
1244 000000002 000000000000000001 0045	F-FNS3770 CAMIONETA FORD F-350 XL CHAS BLANCO OXFORD SERIE1FDEF3G69CEC64563	428,520.00	0.00	0.00	428,520.00	31/12/2015
1244 000000002 000000000000000001 0046	F-FNS3769 CAMIONETA FORD F-350 XL CHAS BLANCO OXFORD SERIE1FDEF3G69CEC64529	428,520.00	0.00	0.00	428,520.00	31/12/2015
1244 000000002 000000000000000001 0047	F-FNS3771 CAMIONETA FORD F-350 XL CHAS BLANCO OXFORD SERIE1FDEF3G69CEC64546	428,520.00	0.00	0.00	428,520.00	31/12/2015
1244 000000002 000000000000000001 0052	F-225 PICK UP ESTACAS NISSAN NP300CHCABT/M VERSION ES3N6DD25T0DK047724KA24-	240,000.00	0.00	0.00	240,000.00	31/12/2015
1244 000000002 000000000000000001 0054	F-226 PICK UP ESTACAS NISSAN NP300CHCABT/MDHVERSIONES3N6DD25T1DK047800KA24-	240,000.00	0.00	0.00	240,000.00	31/12/2015

1244 000000002 000000000000000001 0056	F-A1001 CAMION MODELO 4700SFC AÑO 2013	1,590,000.00	0.00	0.00	1,590,000.00	31/12/2015
1244 000000002 000000000000000001 0057	F-217 CARROCERIA PARA NISSAN ESTACAS 2013	14,949.99	0.00	0.00	14,949.99	31/12/2015
1244 000000002 000000000000000001 0058	F-218 CARROCERIA PARA NISSAN ESTACAS 2013	14,949.99	0.00	0.00	14,949.99	31/12/2015
1244 000000002 000000000000000001 0059	F-60788-60789 PICK UP DOBLE CABINA DAKOTA SLT QUAD CAB 4X2 MODELO 2006	289,998.48	0.00	0.00	289,998.48	31/12/2015
1244 000000002 000000000000000001 0060	F-A31525 CAMIONETA FORD ECONOLINE VAN E-150 MODELO 2006	277,725.00	0.00	0.00	277,725.00	31/12/2015
1244 000000002 000000000000000001 0061	F-FNS7427 A1 FORD Y4D 2013 FIESTA IKON HATCH AMB SERIE MAJFP1GD3DC120003	135,100.00	0.00	0.00	135,100.00	31/12/2015
1244 000000002 000000000000000001 0062	F-FNS7419 A1 FORD Y4D 2013 FIESTA IKON HATCH AMB SERIE MAJFP1GDXDC120015	135,100.00	0.00	0.00	135,100.00	31/12/2015
1244 000000002 000000000000000001 0063	F-FNS7439 A2 FORD JV5/2 2013 RANGER SA CREW CAB XL SERIE 8AFER5AA2D6179850	272,100.01	0.00	0.00	272,100.01	31/12/2015
1244 000000002 000000000000000001 0064	F-ANE790 PEUGEOT MANEGER FURGON 435 L2H2 BASE AC 2.2 HDI 5P	370,000.00	0.00	0.00	370,000.00	31/12/2015
1244 000000002 000000000000000001 0065	F-11942 SPARK 2014 CHEVROLET RED CHIP SER KL8CD6AD6EC516674	112,981.00	0.00	0.00	112,981.00	31/12/2015
1244 000000002 000000000000000001 0066	F-11944 SPARK 2014 CHEVROLET RED CHIP SER KL8CD6AD0EC516444	112,981.00	0.00	0.00	112,981.00	31/12/2015
1244 000000002 000000000000000001 0067	F-11940 SPARK 2014 CHEVROLET RED CHIP SER KL8CD6AD0EC517089	112,981.00	0.00	0.00	112,981.00	31/12/2015
1244 000000002 000000000000000001 0068	F-11941 SPARK 2014 CHEVROLET RED CHIP SER KL8CD6AD0EC516715	112,981.00	0.00	0.00	112,981.00	31/12/2015
1244 000000002 000000000000000001 0069	F-11943 SPARK 2014 CHEVROLET RED CHIP SER KL8CD6AD0EC516093	112,981.00	0.00	0.00	112,981.00	31/12/2015
1244 000000002 000000000000000001 0070	F-11938 AVEO MLS BASICO A/A 2014 CHEVROLET ROJO VICTORIA 3G1TA5AF2EL203498	138,622.00	0.00	0.00	138,622.00	31/12/2015
1244 000000002 000000000000000001 0071	F-D151 CAMIONETA CHEVROLET STD TORNADO 2010 CONVERSION CARROZA FUNEBRE BLAN	290,000.00	0.00	0.00	290,000.00	31/12/2015
1244 000000002 000000000000000001 0072	F-AFA000001575 CAMIONETA FIAT DUCATO, TIPO CARGO VAN, MODELO 2014	1,081,700.00	0.00	0.00	1,081,700.00	31/12/2015
1244 000000002 000000000000000001 0073	F-NUT2646 CAMIONETA NISSAN 2017 NP300 DOBLE CABINA 3N6AD33A6HK866253	279,790.00	0.00	0.00	279,790.00	31/12/2015
1244 000000002 000000000000000001 0074	F-28907/AA CHEVROLET SPARK 2017 A LS MA6CA6AD3HT046382	136,900.00	0.00	0.00	136,900.00	31/12/2015
1244 000000002 000000000000000001 0075	F-28908/AA CHEVROLET SPARK 2017 A LS MA6CA6AD2HT050732	136,900.00	0.00	0.00	136,900.00	31/12/2015
1244 000000002 000000000000000001 0076	F-14048 VW 2017 JETTA 3VW1K1AJ2HM338274	274,490.00	0.00	0.00	274,490.00	31/12/2015
1244 000000002 000000000000000001 0077	F-14049 VW 2017 JETTA 3VW1K1AJ4HM350085	274,490.00	0.00	0.00	274,490.00	31/12/2015
1244 000000002 000000000000000001 0078	F-NUT2768 CAMIONETA NISSAN ESTACAS 3N6AD35C6JK809846	264,118.00	0.00	0.00	264,118.00	31/12/2015
1244 000000002 000000000000000001 0079	F-NUT2769 CAMIONETA NISSAN ESTACAS 3N6AD35C4JK809960	264,118.00	0.00	0.00	264,118.00	31/12/2015
1244 000000002 000000000000000001 0080	F-HTVSCI29 CAMION HINO 1524M SERIE: 3HJFG8JM0KSS14807	1,163,267.72	0.00	0.00	1,163,267.72	31/12/2015
1244 000000002 000000000000000001 0081	F-HTVSCI28 CAJA SECA, MARCA BECERRIL SERIE: 0000000PB15242049	145,499.96	0.00	0.00	145,499.96	31/12/2015
1244 000000002 000000000000000001 0082	F-NTVSALLCI21338 MARCH ACTIVE T/M AC ABS 3N1CK3CD3LL204048	167,518.80	0.00	0.00	167,518.80	31/12/2015
1244 000000002 000000000000000001 0083	F-NTVSALLCI21339 MARCH ACTIVE T/M AC ABS 3N1CK3CD6LL207106	167,518.80	0.00	0.00	167,518.80	31/12/2015
1244 000000002 000000000000000001 0084	F-NTVSALLCI21340 MARCH ACTIVE T/M AC ABS 3N1CK3CD4LL204060	167,518.80	0.00	0.00	167,518.80	31/12/2015
1244 000000002 000000000000000001 0085	F-NTVSALLCI21341 MARCH ACTIVE T/M AC ABS 3N1CK3CD8LL204028	167,518.80	0.00	0.00	167,518.80	31/12/2015
1244 000000002 000000000000000001 0086	F-NTVSALLCI21342 MARCH ACTIVE T/M AC ABS 3N1CK3CD8LL203834	167,518.80	0.00	0.00	167,518.80	31/12/2015
1244 000000002 000000000000000001 0087	F-NTVSALLCI21343 MARCH ACTIVE T/M AC ABS 3N1CK3CDXLL207092	167,518.80	0.00	0.00	167,518.80	31/12/2015
1244 000000002 000000000000000001 0088	F-NTVSALLCI21344 MARCH ACTIVE T/M AC ABS 3N1CK3CD9LL208105	167,518.80	0.00	0.00	167,518.80	31/12/2015
1244 000000002 000000000000000001 0089	F-NTVSALLCI21971 URVAN PANEL AMPLIA A/A JN6CE6CS1K9010191	983,409.00	0.00	0.00	983,409.00	31/12/2015
1244 000000002 000000000000000001 0092	F-FV03218 Y FV03278 RENAULT TRAFIC 2013 VF1FLAER9DY471438 BLANCO ADAPTADA	379,700.00	0.00	0.00	379,700.00	31/12/2015
1244 000000003 000000000000000001 0001	F- B261570 MOTOCICLETA HONDA GL 150 2024	0.00	38,305.00	0.00	38,305.00	31/12/2015
REN. FECHA TIPO N.POL. REF	CONCEPTO		DEBE	HABER		
00006 31/01/2024 I 00134 00134	Vehiculos y Equipo de Transporte F- B261570 MOTOCICLETA HONDA GL 150 2024		38,305.00	0.00		
	TOTAL:		38,305.00	0.00		
1244 000000003 000000000000000001 0002	F- A46B9A MOTOCICLETA HONDA GL 150 2024	0.00	38,305.00	0.00	38,305.00	31/12/2015
REN. FECHA TIPO N.POL. REF	CONCEPTO		DEBE	HABER		
00006 31/01/2024 I 00135 00135	Vehiculos y Equipo de Transporte F- A46B9A MOTOCICLETA HONDA GL 150 2024		38,305.00	0.00		
	TOTAL:		38,305.00	0.00		
1244 000000003 000000000000000001 0003	F- A8AFC9 MOTOCICLETA HONDA GL 15 02024	0.00	38,305.00	0.00	38,305.00	31/12/2015
REN. FECHA TIPO N.POL. REF	CONCEPTO		DEBE	HABER		
00006 31/01/2024 I 00136 00136	Vehiculos y Equipo de Transporte F- A8AFC9 MOTOCICLETA HONDA GL 15 02024		38,305.00	0.00		
	TOTAL:		38,305.00	0.00		
1244 000000003 000000000000000001 0004	F-B925EE MOTOCICLETA HONDA GL 150 2024	0.00	38,305.00	0.00	38,305.00	31/12/2015
REN. FECHA TIPO N.POL. REF	CONCEPTO		DEBE	HABER		
00006 31/01/2024 I 00137 00137	Vehiculos y Equipo de Transporte F-B925EE MOTOCICLETA HONDA GL 150 2024		38,305.00	0.00		
	TOTAL:		38,305.00	0.00		

1246		Maquinaria, otros Equipos y Herramientas	6,209,345.32	491,470.09	0.00	6,700,815.41	
1246	000000004	000000000000000001	0002	R-28 MOD 3 LOCKER CON COPETE 4 PUERTAS ARENA	3,962.56	0.00	0.00	3,962.56	31/12/2015
1246	000000004	000000000000000001	0003	R-28 MOD 3 LOCKER CON COPETE 4 PUERTAS ARENA	3,962.56	0.00	0.00	3,962.56	31/12/2015
1246	000000004	000000000000000001	0005	R-28 MOD 3 LOCKER CON COPETE 4 PUERTAS ARENA	3,962.56	0.00	0.00	3,962.56	31/12/2015
1246	000000004	000000000000000001	0007	R-30 LS-4P LOCKER STANDAR 4 PTAS PLATINUM	3,097.20	0.00	0.00	3,097.20	31/12/2015
1246	000000004	000000000000000001	0010	R-30 LS-3P LOCKER METALICO 3 PTAS GRIS	2,746.88	0.00	0.00	2,746.88	31/12/2015
1246	000000004	000000000000000001	0011	R-30 MOD-04 LOCKER STANDAR 4 PTAS ARENA	3,097.20	0.00	0.00	3,097.20	31/12/2015
1246	000000004	000000000000000001	0012	R-30 LS-4P LOCKER SATANDAR 4 PTAS ARENA	3,097.20	0.00	0.00	3,097.20	31/12/2015
1246	000000004	000000000000000001	0019	ASPIRADORA SEMI INDUSTRIAL	3,599.96	0.00	0.00	3,599.96	31/12/2015
1246	000000004	000000000000000001	0020	PLANTA DE LUZ	5,520.70	0.00	0.00	5,520.70	31/12/2015
1246	000000004	000000000000000001	0026	COMPRESOR DE 1/ H.P.	3,162.50	0.00	0.00	3,162.50	31/12/2015
1246	000000004	000000000000000001	0028	F-47 PODADORA DE GAS 21"	9,396.00	0.00	0.00	9,396.00	31/12/2015
1246	000000004	000000000000000001	0031	RACK SELECTIVO	128,070.00	0.00	0.00	128,070.00	31/12/2015
1246	000000004	000000000000000001	0038	MAQUINA DE COSTURA RECTA	3,522.49	0.00	0.00	3,522.49	31/12/2015
1246	000000004	000000000000000001	0039	MAQUINA DE COSTURA RECTA	3,522.49	0.00	0.00	3,522.49	31/12/2015
1246	000000004	000000000000000001	0040	MAQUINA DE COSTURA RECTA	3,522.49	0.00	0.00	3,522.49	31/12/2015
1246	000000004	000000000000000001	0041	F-418 SET DE MUEBLE PARA CULTURA (REPIZA CON CAJON Y LUNA)	10,883.70	0.00	0.00	10,883.70	31/12/2015
1246	000000004	000000000000000001	0042	F-418 SET DE MUEBLE PARA CULTURA (REPIZA CON CAJON Y LUNA)	10,883.70	0.00	0.00	10,883.70	31/12/2015
1246	000000004	000000000000000001	0043	F-418 SET DE MUEBLE PARA CULTURA (REPIZA CON CAJON Y LUNA)	10,883.70	0.00	0.00	10,883.70	31/12/2015
1246	000000004	000000000000000001	0044	F-418 SET DE MUEBLE PARA CULTURA (REPIZA CON CAJON Y LUNA)	10,883.70	0.00	0.00	10,883.70	31/12/2015
1246	000000004	000000000000000001	0045	F-418 LAVABO PARA CABELLO	2,583.90	0.00	0.00	2,583.90	31/12/2015
1246	000000004	000000000000000001	0046	F-418 LAVABO PARA CABELLO	2,583.90	0.00	0.00	2,583.90	31/12/2015
1246	000000004	000000000000000001	0047	F-3529 MESA DE ACERO INOX. DE 1.50x80x90 CM.	8,294.00	0.00	0.00	8,294.00	31/12/2015
1246	000000004	000000000000000001	0048	F-3529 MESA DE ACERO INOX. DE 1.50x80x90 CM.	8,294.00	0.00	0.00	8,294.00	31/12/2015
1246	000000004	000000000000000001	0049	F-3529 MESA DE ACERO INOX. DE 2.22x70x90 CM CON TARJA	20,855.64	0.00	0.00	20,855.64	31/12/2015
1246	000000004	000000000000000001	0057	SET DE MUEBLES PARA CULTURA DE BELLEZA	5,400.00	0.00	0.00	5,400.00	31/12/2015
1246	000000004	000000000000000001	0058	SET DE MUEBLES PARA CULTURA DE BELLEZA	4,050.00	0.00	0.00	4,050.00	31/12/2015
1246	000000004	000000000000000001	0061	SET DE MUEBLES PARA SALA DE BELLEZA	5,500.00	0.00	0.00	5,500.00	31/12/2015
1246	000000004	000000000000000001	0062	SET DE MUEBLES PARA SALA DE BELLEZA	5,500.00	0.00	0.00	5,500.00	31/12/2015
1246	000000004	000000000000000001	0070	F-5866 PARRILLA INOXIDABLE DE DOS QUEMADORES MARCA IOMABE	6,786.00	0.00	0.00	6,786.00	31/12/2015
1246	000000004	000000000000000001	0071	F-5866 PARRILLA INOXIDABLE DE DOS QUEMADORES MARCA IOMABE	6,786.00	0.00	0.00	6,786.00	31/12/2015
1246	000000004	000000000000000001	0072	F-5866 PARRILLA INOXIDABLE DE DOS QUEMADORES MARCA IOMABE	6,786.00	0.00	0.00	6,786.00	31/12/2015
1246	000000004	000000000000000001	0073	F-5866 PARRILLA INOXIDABLE DE DOS QUEMADORES MARCA IOMABE	6,786.00	0.00	0.00	6,786.00	31/12/2015
1246	000000004	000000000000000001	0082	MUEBLE CON LAVABO Y LLAVE MEZCLADORA	3,712.00	0.00	0.00	3,712.00	31/12/2015
1246	000000004	000000000000000001	0087	F-657 ALACENA	5,220.00	0.00	0.00	5,220.00	31/12/2015
1246	000000004	000000000000000001	0089	F-615 ESCALERA DOBLE DE EQUILIBRIO INFANTIL	11,710.20	0.00	0.00	11,710.20	31/12/2015
1246	000000004	000000000000000001	0090	F-HJHFE47381 TANQUE ESTACIONARIO 300LT	3,595.00	0.00	0.00	3,595.00	31/12/2015
1246	000000004	000000000000000001	0094	F-586 RECIPIENTE DE BASURA 240 LITROS CON LLANTAS	2,900.00	0.00	0.00	2,900.00	31/12/2015
1246	000000004	000000000000000001	0095	F-5690 PARRILLA INOXIDABLE DE DOS QUEMADORES MARCA IOMABE	6,786.00	0.00	0.00	6,786.00	31/12/2015
1246	000000004	000000000000000001	0096	F-5690 PARRILLA INOXIDABLE DE DOS QUEMADORES MARCA IOMABE	6,786.00	0.00	0.00	6,786.00	31/12/2015
1246	000000004	000000000000000001	0097	F-5690 PARRILLA INOXIDABLE DE DOS QUEMADORES MARCA IOMABE	6,786.00	0.00	0.00	6,786.00	31/12/2015
1246	000000004	000000000000000001	0098	F-5690 PARRILLA INOXIDABLE DE DOS QUEMADORES MARCA IOMABE	6,786.00	0.00	0.00	6,786.00	31/12/2015
1246	000000004	000000000000000001	0100	ALACENA	4,060.00	0.00	0.00	4,060.00	31/12/2015
1246	000000004	000000000000000001	0105	ESTUFA INDUSTRIAL DE 6 QUEMADORES	7,820.00	0.00	0.00	7,820.00	31/12/2015
1246	000000004	000000000000000001	0106	CAMPANA EXTRACTORA DE HUMOS	6,486.00	0.00	0.00	6,486.00	31/12/2015
1246	000000004	000000000000000001	0107	MESA FREGADERO	7,086.00	0.00	0.00	7,086.00	31/12/2015
1246	000000004	000000000000000001	0109	F-586 RECIPIENTE DE BASURA 240 LITROS CON LLANTAS	2,900.00	0.00	0.00	2,900.00	31/12/2015
1246	000000004	000000000000000001	0110	F-586 RECIPIENTE DE BASURA 240 LITROS CON LLANTAS	2,900.00	0.00	0.00	2,900.00	31/12/2015

1246 000000004 000000000000000001 0111	TANQUE ESTACIONARIO	5,568.00	0.00	0.00	5,568.00	31/12/2015
1246 000000004 000000000000000001 0114	F-1720 ALACENA METAL BEIGE	3,480.00	0.00	0.00	3,480.00	31/12/2015
1246 000000004 000000000000000001 0115	F-1720 ESTUFA METAL BLANCO	4,060.00	0.00	0.00	4,060.00	31/12/2015
1246 000000004 000000000000000001 0116	F-1720 ALACENA C/3 PUERTAS DE MADERA	2,610.00	0.00	0.00	2,610.00	31/12/2015
1246 000000004 000000000000000001 0117	F-1764 ESCALERA DE METAL PLEGABLE	3,480.00	0.00	0.00	3,480.00	31/12/2015
1246 000000004 000000000000000001 0118	F-586 RECIPIENTE DE BASURA 240 LITROS CON LLANTAS	2,900.00	0.00	0.00	2,900.00	31/12/2015
1246 000000004 000000000000000001 0119	F-122 ESCALERA DE ENTRET. C/2 TIPOS DE ESCALONES DE 2.44MTSX60CMX1.30MT	12,870.20	0.00	0.00	12,870.20	31/12/2015
1246 000000004 000000000000000001 0125	F-835 FILTRO RECEPCION MODULO F2, 90/120X60X96 CM., MDF, NICHO PARA RECIBIR	3,246.84	0.00	0.00	3,246.84	31/12/2015
1246 000000004 000000000000000001 0126	F-0004 RACK DE ACERO 213X123	3,615.58	0.00	0.00	3,615.58	31/12/2015
1246 000000004 000000000000000001 0127	F-0004 RACK DE ACERO 213X123	3,615.58	0.00	0.00	3,615.58	31/12/2015
1246 000000004 000000000000000001 0128	F-0004 ESALERA DE ALUMINIO	3,074.51	0.00	0.00	3,074.51	31/12/2015
1246 000000004 000000000000000001 0129	F-905 ESCALERA DOBLE 244X60X90-120 CM.,MADERA MACIZA DE PINO Y TRIPLAY	9,390.20	0.00	0.00	9,390.20	31/12/2015
1246 000000004 000000000000000001 0135	F-118 HORNO ELECTRICO MEBE 60CM. ACERO INOXIDABLE	14,264.99	0.00	0.00	14,264.99	31/12/2015
1246 000000004 000000000000000001 0138	F-156 PARRILLA INDIVIDUAL DE ACERO INOXIDABLE MCA TEKA P/GAS LP	7,342.80	0.00	0.00	7,342.80	31/12/2015
1246 000000004 000000000000000001 0147	F-137 CAMPANA ESTRACTORA DE 80CM WIRPOOL (E.I. LUISA ISABEL)	4,176.00	0.00	0.00	4,176.00	31/12/2015
1246 000000004 000000000000000001 0148	F-137 CAMPANA ESTRACTORA DE 80CM WIRPOOL (E.I. LUISA ISABEL)	4,176.00	0.00	0.00	4,176.00	31/12/2015
1246 000000004 000000000000000001 0149	F-137 CALENTADOR DE PASO DE 1 1/2 SERV. KALOTOR (E.I. LUISA ISABEL)	3,961.40	0.00	0.00	3,961.40	31/12/2015
1246 000000004 000000000000000001 0150	F-137 TARJA DE DOBLE BANDEJA Y ESCURRIDOR INOX (E.I. LUISA ISABEL)	4,002.00	0.00	0.00	4,002.00	31/12/2015
1246 000000004 000000000000000001 0151	F-136 REFRIGERADOR INDUSTRIAL 11" (E.I. LUISA ISABEL)	19,140.00	0.00	0.00	19,140.00	31/12/2015
1246 000000004 000000000000000001 0153	F-136 PARRILLA MABE 30CM ACERO INOX (E.I. LUISA ISABEL)	4,408.00	0.00	0.00	4,408.00	31/12/2015
1246 000000004 000000000000000001 0155	F-2982 ESCALERA CON RAMPA 244*60*50-150 CM (E.I. LUISA ISABEL)	13,585.92	0.00	0.00	13,585.92	31/12/2015
1246 000000004 000000000000000001 0158	F-538 ROUTHER INDUSTRIAL 1HP	3,712.00	0.00	0.00	3,712.00	31/12/2015
1246 000000004 000000000000000001 0162	F289092 SIERRA ANGULAR CONPUESTA 12" 15A 4000RPM	12,538.83	0.00	0.00	12,538.83	31/12/2015
1246 000000004 000000000000000001 0192	F-599 MOTOBOMBA CENTRIFUGA SIEMENS 1 HP	2,598.50	0.00	0.00	2,598.50	31/12/2015
1246 000000004 000000000000000001 0193	F-20148 ESMERILADORA 9" D28496MB3	3,531.00	0.00	0.00	3,531.00	31/12/2015
1246 000000004 000000000000000001 0194	F-282259 COMPRESOR LUBRICADO TRUPER 50 LT 2.5HP	3,531.08	0.00	0.00	3,531.08	31/12/2015
1246 000000004 000000000000000001 0195	F-284860 DESBROZADORA A GASOLINA 17"	3,755.60	0.00	0.00	3,755.60	31/12/2015
1246 000000004 000000000000000001 0197	F-284605 PODADORA 5HP C/AUTOPROPULSOR	4,860.17	0.00	0.00	4,860.17	31/12/2015
1246 000000004 000000000000000001 0198	F-282199 ESMERILADORA JAGUAR 9"6500 RPM 2700W	5,416.04	0.00	0.00	5,416.04	31/12/2015
1246 000000004 000000000000000001 0199	F-283320 SOLDADORA INFRA C/ACC MOD TH-250	10,450.57	0.00	0.00	10,450.57	31/12/2015
1246 000000004 000000000000000001 0200	F-282259 SIERRA DE MESA 10" GTS 10	14,320.81	0.00	0.00	14,320.81	31/12/2015
1246 000000004 000000000000000001 0201	F-586 RECIPIENTE DE BASURA 240 LITROS CON LLANTAS	2,900.00	0.00	0.00	2,900.00	31/12/2015
1246 000000004 000000000000000001 0202	F-586 RECIPIENTE DE BASURA 240 LITROS CON LLANTAS	2,900.00	0.00	0.00	2,900.00	31/12/2015
1246 000000004 000000000000000001 0204	BATIDORA	15,397.00	0.00	0.00	15,397.00	31/12/2015
1246 000000004 000000000000000001 0205	HORNO 9 CHAROLAS	12,682.00	0.00	0.00	12,682.00	31/12/2015
1246 000000004 000000000000000001 0206	HORNO 4 CHAROLAS	7,912.00	0.00	0.00	7,912.00	31/12/2015
1246 000000004 000000000000000001 0207	SET DE MUEBLES PARA CULTURA DE BELLEZA	4,050.00	0.00	0.00	4,050.00	31/12/2015
1246 000000004 000000000000000001 0208	MAQUINA DE COSTURA RECTA	3,522.49	0.00	0.00	3,522.49	31/12/2015
1246 000000004 000000000000000001 0209	MAQUINA DE COSTURA RECTA	3,522.49	0.00	0.00	3,522.49	31/12/2015
1246 000000004 000000000000000001 0211	F1606 VELACION ESTANDAR(TUVO DE ALUMINIO ESTIRADO ANONIZADO PLATA U ORO	14,813.20	0.00	0.00	14,813.20	31/12/2015
1246 000000004 000000000000000001 0212	F-990 EQUIPO ENERGIZADOR MARCA YONUSA BATERIA DE RESPALDO Y SIRENA	4,466.00	0.00	0.00	4,466.00	31/12/2015
1246 000000004 000000000000000001 0214	F-156 PARRILLA INDIVIDUAL DE ACERO INOXIDABLE MCA TEKA P/GAS LP	7,342.80	0.00	0.00	7,342.80	31/12/2015
1246 000000004 000000000000000001 0215	F-1387 MAQUINA DE COSER RECTA	16,704.00	0.00	0.00	16,704.00	31/12/2015
1246 000000004 000000000000000001 0216	F-1387 MAQUINA DE COSER RECTA	16,704.00	0.00	0.00	16,704.00	31/12/2015
1246 000000004 000000000000000001 0220	F-1387 MAQUINA DE COSER RECTA	16,704.00	0.00	0.00	16,704.00	31/12/2015
1246 000000004 000000000000000001 0221	F-1387 MAQUINA DE COSER RECTA	16,704.00	0.00	0.00	16,704.00	31/12/2015
1246 000000004 000000000000000001 0222	F-1387 MAQUINA OVERLOOK	20,880.00	0.00	0.00	20,880.00	31/12/2015

1246	000000004	0000000000000000001	0223	F-1387 MAQUINA OVERLOOK	20,880.00	0.00	0.00	20,880.00	31/12/2015
1246	000000004	0000000000000000001	0225	F-6134 PARRILLA DE ACERO INOXIDABLE DE DOS QUEMADORES	6,786.00	0.00	0.00	6,786.00	31/12/2015
1246	000000004	0000000000000000001	0226	F-6134 PARRILLA DE ACERO INOXIDABLE DE DOS QUEMADORES	6,786.00	0.00	0.00	6,786.00	31/12/2015
1246	000000004	0000000000000000001	0227	F-6134 CAMPANAS MABE DE 80*90 DE ACERO INOXIDABLE	4,988.00	0.00	0.00	4,988.00	31/12/2015
1246	000000004	0000000000000000001	0228	F-6134 CAMPANAS MABE DE 80*90 DE ACERO INOXIDABLE	4,988.00	0.00	0.00	4,988.00	31/12/2015
1246	000000004	0000000000000000001	0230	F-259 PARRILLA DE ACERO INOXIDABLE DE DOS QUEMADORES	6,786.00	0.00	0.00	6,786.00	31/12/2015
1246	000000004	0000000000000000001	0233	F-0198 CAMPANA MABE DE 80 CM CON 3 VEL	4,988.00	0.00	0.00	4,988.00	31/12/2015
1246	000000004	0000000000000000001	0234	F-0198 CAMPANA MABE DE 80 CM CON 3 VEL	4,988.00	0.00	0.00	4,988.00	31/12/2015
1246	000000004	0000000000000000001	0235	F-0191 PARRILLA IOMABE DE 30 CM ACERO I	6,786.00	0.00	0.00	6,786.00	31/12/2015
1246	000000004	0000000000000000001	0236	F-0191 PARRILLA IOMABE DE 30 CM ACERO I	6,786.00	0.00	0.00	6,786.00	31/12/2015
1246	000000004	0000000000000000001	0237	F-0191 PARRILLA IOMABE DE 30 CM ACERO I	6,786.00	0.00	0.00	6,786.00	31/12/2015
1246	000000004	0000000000000000001	0238	F-0191 PARRILLA IOMABE DE 30 CM ACERO I	6,786.00	0.00	0.00	6,786.00	31/12/2015
1246	000000004	0000000000000000001	0239	F-0191 HORNO ELECTRICO IOMABE DE 60 CM	14,848.00	0.00	0.00	14,848.00	31/12/2015
1246	000000004	0000000000000000001	0241	F-0195 CAMPANA MABE DE 80 CM CON 3 VEL	4,988.00	0.00	0.00	4,988.00	31/12/2015
1246	000000004	0000000000000000001	0242	F-0195 CAMPANA MABE DE 80 CM CON 3 VEL	4,988.00	0.00	0.00	4,988.00	31/12/2015
1246	000000004	0000000000000000001	0244	F-444 TALADRO DESATORNILLADOR MARCA DEWALT	8,468.00	0.00	0.00	8,468.00	31/12/2015
1246	000000004	0000000000000000001	0245	F-109 ENERGIZADOR MARCA YONUSA	5,581.92	0.00	0.00	5,581.92	31/12/2015
1246	000000004	0000000000000000001	0246	F-107 ENERGIZADOR MARCA YONUSA	5,581.92	0.00	0.00	5,581.92	31/12/2015
1246	000000004	0000000000000000001	0247	F-343 REFRIGERADOR INSDUSTRIAL 19"	24,360.00	0.00	0.00	24,360.00	31/12/2015
1246	000000004	0000000000000000001	0250	F-1229 HORNO ELECTRICO MARCA MABE	14,848.00	0.00	0.00	14,848.00	31/12/2015
1246	000000004	0000000000000000001	0268	F-1395 CARPAS INDIVIDUALES	3,868.60	0.00	0.00	3,868.60	31/12/2015
1246	000000004	0000000000000000001	0269	F-1395 CARPAS INDIVIDUALES	3,868.60	0.00	0.00	3,868.60	31/12/2015
1246	000000004	0000000000000000001	0270	F-1395 CARPAS INDIVIDUALES	3,868.60	0.00	0.00	3,868.60	31/12/2015
1246	000000004	0000000000000000001	0271	F-1395 CARPAS INDIVIDUALES	3,868.60	0.00	0.00	3,868.60	31/12/2015
1246	000000004	0000000000000000001	0272	F-1395 CARPAS INDIVIDUALES	3,868.60	0.00	0.00	3,868.60	31/12/2015
1246	000000004	0000000000000000001	0282	F-9 HORNO PARA 9 CHAROLAS DE GAVETA FABRICADO EN ACERO INOXIDABLE	24,360.00	0.00	0.00	24,360.00	31/12/2015
1246	000000004	0000000000000000001	0286	F-07 DESBROSADORA MARCA STEEL	9,860.00	0.00	0.00	9,860.00	31/12/2015
1246	000000004	0000000000000000001	0287	F-07 DESBROSADORA MARCA STEEL	9,860.00	0.00	0.00	9,860.00	31/12/2015
1246	000000004	0000000000000000001	0288	F-07 DESBROSADORA MARCA STEEL	9,860.00	0.00	0.00	9,860.00	31/12/2015
1246	000000004	0000000000000000001	0290	F-E190 SIERRA ANGULAR	5,452.00	0.00	0.00	5,452.00	31/12/2015
1246	000000004	0000000000000000001	0292	F-E190 COMPRESOR DE 2 HP	3,016.00	0.00	0.00	3,016.00	31/12/2015
1246	000000004	0000000000000000001	0293	REFRIGERADOR DE 21 PIES	22,750.00	0.00	0.00	22,750.00	31/12/2015
1246	000000004	0000000000000000001	0294	CLAVADORA NEUMATICA CAL 18 DE 5/8 A 2 1/8 BOOTICH	5,858.00	0.00	0.00	5,858.00	31/12/2015
1246	000000004	0000000000000000001	0295	F-55 COMPRESOR DE 10 LTS TANQUE PEQUEÑO PORTATIL MARCA DEWALT DE 2 H.P.	7,883.19	0.00	0.00	7,883.19	31/12/2015
1246	000000004	0000000000000000001	0296	F-748 MOTOAZADA MCA. GRILLO MOD. PRINCESS 9 MOTOR. SUBARU 6.0 HP EX17	25,000.00	0.00	0.00	25,000.00	31/12/2015
1246	000000004	0000000000000000001	0298	F-88 ATORNILLADOR INALAMBRICO DE 1/2	5,158.04	0.00	0.00	5,158.04	31/12/2015
1246	000000004	0000000000000000001	0299	F-88 TALADRO DE 1/2 ROTOMARTILLO	6,915.20	0.00	0.00	6,915.20	31/12/2015
1246	000000004	0000000000000000001	0300	F-88 ESCALERA DE EXTENSION REFORZADA TRABAJO RUDO DE 30 PELDAÑOS	16,229.33	0.00	0.00	16,229.33	31/12/2015
1246	000000004	0000000000000000001	0301	F-88 ESCALERA DE EXTENSION REFORZADA TRABAJO RUDO DE 30 PELDAÑOS	16,229.32	0.00	0.00	16,229.32	31/12/2015
1246	000000004	0000000000000000001	0302	F-A1169 ENGRAPADORA INDUSTRIAL DE USO RUDO	2,707.57	0.00	0.00	2,707.57	31/12/2015
1246	000000004	0000000000000000001	0303	F-1086 JUEGO DE JARDINERIA, MESA, SILLAS Y SOMBILLA	4,709.60	0.00	0.00	4,709.60	31/12/2015
1246	000000004	0000000000000000001	0304	F-1089 HORNO DE MICROONDAS GRANDE	3,035.25	0.00	0.00	3,035.25	31/12/2015
1246	000000004	0000000000000000001	0305	F-1089 DISPENSADOR DE AGUA (FRIO/CALIENTE)	5,844.77	0.00	0.00	5,844.77	31/12/2015
1246	000000004	0000000000000000001	0306	F-1693 SIERRA CIRCULAR CON PRENSA Y ESCUADRA 7 1/4	3,085.60	0.00	0.00	3,085.60	31/12/2015
1246	000000004	0000000000000000001	0307	F-1693 SIERRA RAUTER 1HP 760 W	2,679.60	0.00	0.00	2,679.60	31/12/2015
1246	000000004	0000000000000000001	0308	F-1693 SIERRA RAUTER 1HP 760 W	2,679.60	0.00	0.00	2,679.60	31/12/2015
1246	000000004	0000000000000000001	0309	F-1693 CLAVADORA NEUMATICA USO RUDO CAL. 18	2,760.80	0.00	0.00	2,760.80	31/12/2015

1246 000000004 000000000000000001 0310	F-1693 CLAVADORA NEUMATICA USO RUDO CAL. 18	2,760.80	0.00	0.00	2,760.80	31/12/2015
1246 000000004 000000000000000001 0311	F-1693 TARJA DOBLE 2 FREGADEROS 1.88 X 79 X 90	11,205.60	0.00	0.00	11,205.60	31/12/2015
1246 000000004 000000000000000001 0312	F-1693 MESA DE CORTE MADERA DE 3 X 2 MTS.	10,068.80	0.00	0.00	10,068.80	31/12/2015
1246 000000004 000000000000000001 0313	F-1693 MESA DE CORTE MADERA DE 3 X 2 MTS.	10,068.80	0.00	0.00	10,068.80	31/12/2015
1246 000000004 000000000000000001 0314	F-1693 MESA DE TRABAJO DE 1.10 X 70 X 90 CM	4,709.60	0.00	0.00	4,709.60	31/12/2015
1246 000000004 000000000000000001 0315	F-1693 MESA DE TRABAJO DE 1.10 X 70 X 90 CM	4,709.60	0.00	0.00	4,709.60	31/12/2015
1246 000000004 000000000000000001 0316	F-1693 SIERRA ANGULAR DE BANCO 10 PULGADAS DESLIZABLE	5,521.60	0.00	0.00	5,521.60	31/12/2015
1246 000000004 000000000000000001 0317	F-1693 SIERRA MESA PORTABLE DE 15 AMPRS	6,983.20	0.00	0.00	6,983.20	31/12/2015
1246 000000004 000000000000000001 0322	F-1693 REFRIGUERADOR 16 FT	13,966.40	0.00	0.00	13,966.40	31/12/2015
1246 000000004 000000000000000001 0323	F-1693 REFRIGUERADOR 16 FT	13,966.40	0.00	0.00	13,966.40	31/12/2015
1246 000000004 000000000000000001 0324	F-1693 ESTUFA 6 PARILLAS CUBIERTA DE ACERO INOXIDABLE	12,829.60	0.00	0.00	12,829.60	31/12/2015
1246 000000004 000000000000000001 0325	F-1693 MODULO DE CULTURA DE BELLEZA INCLUYE 2 COMODAS CON ESPEJO 2 SILLAS	25,415.60	0.00	0.00	25,415.60	31/12/2015
1246 000000004 000000000000000001 0326	F-1693 MODULO DE CULTURA DE BELLEZA INCLUYE 2 COMODAS CON ESPEJO 2 SILLAS	25,415.60	0.00	0.00	25,415.60	31/12/2015
1246 000000004 000000000000000001 0327	F-1693 MODULO DE CULTURA DE BELLEZA INCLUYE 2 COMODAS CON ESPEJO 2 SILLAS	25,415.60	0.00	0.00	25,415.60	31/12/2015
1246 000000004 000000000000000001 0328	F-1693 MODULO DE CULTURA DE BELLEZA INCLUYE 2 COMODAS CON ESPEJO 2 SILLAS	25,415.60	0.00	0.00	25,415.60	31/12/2015
1246 000000004 000000000000000001 0329	F-1693 LIBRERO DE MADERA 3 ENTREPAÑOS Y 4 PUERTAS	8,282.40	0.00	0.00	8,282.40	31/12/2015
1246 000000004 000000000000000001 0330	F-1693 LIBRERO DE MADERA 3 ENTREPAÑOS Y 4 PUERTAS	8,282.40	0.00	0.00	8,282.40	31/12/2015
1246 000000004 000000000000000001 0331	F-1693 LIBRERO DE MADERA 3 ENTREPAÑOS Y 4 PUERTAS	8,282.40	0.00	0.00	8,282.40	31/12/2015
1246 000000004 000000000000000001 0332	F-1229 REFRIGERADOR	13,966.40	0.00	0.00	13,966.40	31/12/2015
1246 000000004 000000000000000001 0333	F-1229 HORNO DE METAL DE DOS GAVETAS	24,197.60	0.00	0.00	24,197.60	31/12/2015
1246 000000004 000000000000000001 0334	F-1229 PARRILLA DE 6 QUEMADORES	12,829.60	0.00	0.00	12,829.60	31/12/2015
1246 000000004 000000000000000001 0335	F-1229 MESA DE TRABAJO SIN COPETE ACERO INOXIDABLE	4,709.60	0.00	0.00	4,709.60	31/12/2015
1246 000000004 000000000000000001 0336	F-1229 BATIDORA INDUSTRIAL DE 30 LITROS	38,976.00	0.00	0.00	38,976.00	31/12/2015
1246 000000004 000000000000000001 0337	F-1229 COMPRESORA	7,308.00	0.00	0.00	7,308.00	31/12/2015
1246 000000004 000000000000000001 0338	F-1229 COMPRESORA	7,308.00	0.00	0.00	7,308.00	31/12/2015
1246 000000004 000000000000000001 0339	F-1229 COMPRESORA	7,308.00	0.00	0.00	7,308.00	31/12/2015
1246 000000004 000000000000000001 0340	F-1229 MESA DE TRABAJO SIN COPETE ACERO INOXIDABLE	4,709.60	0.00	0.00	4,709.60	31/12/2015
1246 000000004 000000000000000001 0341	F-1229 SIERRA DE MESA	6,322.00	0.00	0.00	6,322.00	31/12/2015
1246 000000004 000000000000000001 0342	F-1229 GABINETE MEDIANO	6,496.00	0.00	0.00	6,496.00	31/12/2015
1246 000000004 000000000000000001 0343	F-1229 CAMPANA EXTRACTORA DE 96X72	2,923.21	0.00	0.00	2,923.21	31/12/2015
1246 000000004 000000000000000001 0344	F-1229 SET DE CULTURA DE BELLEZA	25,415.60	0.00	0.00	25,415.60	31/12/2015
1246 000000004 000000000000000001 0345	F-1229 ESCRITORIO	4,872.00	0.00	0.00	4,872.00	31/12/2015
1246 000000004 000000000000000001 0346	F-1229 ESCRITORIO	4,872.00	0.00	0.00	4,872.00	31/12/2015
1246 000000004 000000000000000001 0347	F-1229 GABINETE DE METAL	8,120.00	0.00	0.00	8,120.00	31/12/2015
1246 000000004 000000000000000001 0348	F-1180 MAQUINA DE COSTURA SINGER	18,919.60	0.00	0.00	18,919.60	31/12/2015
1246 000000004 000000000000000001 0349	F-1180 HORNO 2 GAVETAS 6 CHAROLAS PARA PANADERO	24,197.60	0.00	0.00	24,197.60	31/12/2015
1246 000000004 000000000000000001 0350	F-1180 MAQUINA DE COSTURA INDUSTRIAL OVERLOOK 5 HILOS	20,787.20	0.00	0.00	20,787.20	31/12/2015
1246 000000004 000000000000000001 0351	F-1180 HORNO DE MICROONDAS DE 1.4 1000WTS POTENCIA	3,572.80	0.00	0.00	3,572.80	31/12/2015
1246 000000004 000000000000000001 0352	F-1180 COMPRESORA 25 LTS 2HP	7,308.00	0.00	0.00	7,308.00	31/12/2015
1246 000000004 000000000000000001 0353	F-1180 GABINETES METALICOS	5,800.00	0.00	0.00	5,800.00	31/12/2015
1246 000000004 000000000000000001 0354	F-1180 GABINETES METALICOS	5,800.00	0.00	0.00	5,800.00	31/12/2015
1246 000000004 000000000000000001 0355	F-1180 GABINETES METALICOS	5,800.00	0.00	0.00	5,800.00	31/12/2015
1246 000000004 000000000000000001 0356	F-1229 TARJA DOBLE DE ACERO INOXIDABLE	11,205.60	0.00	0.00	11,205.60	31/12/2015
1246 000000004 000000000000000001 0357	F-1180 MAQUINA DE COSTURA SINGER	18,919.60	0.00	0.00	18,919.60	31/12/2015
1246 000000004 000000000000000001 0358	F-1180 MAQUINA DE COSTURA SINGER	18,919.60	0.00	0.00	18,919.60	31/12/2015
1246 000000004 000000000000000001 0359	F-1180 MAQUINA DE COSTURA SINGER	18,919.60	0.00	0.00	18,919.60	31/12/2015
1246 000000004 000000000000000001 0360	F-1180 MAQUINA DE COSTURA SINGER	18,919.60	0.00	0.00	18,919.60	31/12/2015

1246 000000004 000000000000000001 0361	F-1229 SET DE CULTURA DE BELLEZA	25,415.60	0.00	0.00	25,415.60	31/12/2015
1246 000000004 000000000000000001 0362	F-1229 SET DE CULTURA DE BELLEZA	25,415.60	0.00	0.00	25,415.60	31/12/2015
1246 000000004 000000000000000001 0363	F-1229 SET DE CULTURA DE BELLEZA	25,415.60	0.00	0.00	25,415.60	31/12/2015
1246 000000004 000000000000000001 0364	F-1229 SET DE CULTURA DE BELLEZA	25,415.60	0.00	0.00	25,415.60	31/12/2015
1246 000000004 000000000000000001 0365	F-1229 SET DE CULTURA DE BELLEZA	25,415.60	0.00	0.00	25,415.60	31/12/2015
1246 000000004 000000000000000001 0366	F-1229 SET DE CULTURA DE BELLEZA	25,415.60	0.00	0.00	25,415.60	31/12/2015
1246 000000004 000000000000000001 0367	F-1229 SET DE CULTURA DE BELLEZA	25,415.60	0.00	0.00	25,415.60	31/12/2015
1246 000000004 000000000000000001 0368	F-E342 COMPRESOR DE AIRE DE 50 LTS.	4,930.00	0.00	0.00	4,930.00	31/12/2015
1246 000000004 000000000000000001 0369	F-E342 COMPRESOR DE AIRE DE 50 LTS.	4,930.00	0.00	0.00	4,930.00	31/12/2015
1246 000000004 000000000000000001 0370	F-1369 CONGELADOR PARA 10 KG DE CARNE MARCA WHIRPOOL	20,735.00	0.00	0.00	20,735.00	31/12/2015
1246 000000004 000000000000000001 0371	F-259 HORNO ELECTRICO	16,762.00	0.00	0.00	16,762.00	31/12/2015
1246 000000004 000000000000000001 0372	F-49 SET DE CULTURA DE BELLEZA (ESPEJO, 2 SILLONES ADULTO, REPISA Y CAJONE)	18,437.90	0.00	0.00	18,437.90	31/12/2015
1246 000000004 000000000000000001 0373	F-49 SET DE CULTURA DE BELLEZA (ESPEJO, 2 SILLONES ADULTO, REPISA Y CAJONE)	18,437.90	0.00	0.00	18,437.90	31/12/2015
1246 000000004 000000000000000001 0374	F-49 SET DE CULTURA DE BELLEZA (ESPEJO, 2 SILLONES ADULTO, REPISA Y CAJONE)	18,437.90	0.00	0.00	18,437.90	31/12/2015
1246 000000004 000000000000000001 0375	F-49 SET DE CULTURA DE BELLEZA (ESPEJO, 2 SILLONES ADULTO, REPISA Y CAJONE)	18,437.90	0.00	0.00	18,437.90	31/12/2015
1246 000000004 000000000000000001 0376	LAVACABEZAS	5,478.60	0.00	0.00	5,478.60	31/12/2015
1246 000000004 000000000000000001 0377	LAVACABEZAS	5,478.60	0.00	0.00	5,478.60	31/12/2015
1246 000000004 000000000000000001 0378	LAVACABEZAS	5,478.60	0.00	0.00	5,478.60	31/12/2015
1246 000000004 000000000000000001 0379	LAVACABEZAS	5,478.60	0.00	0.00	5,478.60	31/12/2015
1246 000000004 000000000000000001 0380	LAVACABEZAS	5,478.60	0.00	0.00	5,478.60	31/12/2015
1246 000000004 000000000000000001 0381	LAVACABEZAS	5,478.60	0.00	0.00	5,478.60	31/12/2015
1246 000000004 000000000000000001 0382	LAVACABEZAS	5,478.60	0.00	0.00	5,478.60	31/12/2015
1246 000000004 000000000000000001 0383	LAVACABEZAS	5,478.60	0.00	0.00	5,478.60	31/12/2015
1246 000000004 000000000000000001 0384	F-49 SILLON DE ESPERA DE TRES PLAZAS	2,765.30	0.00	0.00	2,765.30	31/12/2015
1246 000000004 000000000000000001 0385	F-49 SILLON DE ESPERA DE TRES PLAZAS	2,765.30	0.00	0.00	2,765.30	31/12/2015
1246 000000004 000000000000000001 0386	F-49 SILLON DE ESPERA DE TRES PLAZAS	2,765.30	0.00	0.00	2,765.30	31/12/2015
1246 000000004 000000000000000001 0387	F-49 SILLON DE ESPERA DE TRES PLAZAS	2,765.30	0.00	0.00	2,765.30	31/12/2015
1246 000000004 000000000000000001 0388	F-49 SILLON DE ESPERA DE TRES PLAZAS	2,765.30	0.00	0.00	2,765.30	31/12/2015
1246 000000004 000000000000000001 0389	F-49 SILLON DE ESPERA DE TRES PLAZAS	2,765.30	0.00	0.00	2,765.30	31/12/2015
1246 000000004 000000000000000001 0390	F-49 SILLON DE ESPERA DE TRES PLAZAS	2,765.30	0.00	0.00	2,765.30	31/12/2015
1246 000000004 000000000000000001 0391	F-49 SILLON DE ESPERA DE TRES PLAZAS	2,765.30	0.00	0.00	2,765.30	31/12/2015
1246 000000004 000000000000000001 0392	F-49 SET DE MANICURE Y PEDICURE (MESA AUXILIAR, SILLON, BANCO Y POSA PIES)	3,298.80	0.00	0.00	3,298.80	31/12/2015
1246 000000004 000000000000000001 0393	F-49 SET DE MANICURE Y PEDICURE (MESA AUXILIAR, SILLON, BANCO Y POSA PIES)	3,298.80	0.00	0.00	3,298.80	31/12/2015
1246 000000004 000000000000000001 0394	F-49 SET DE MANICURE Y PEDICURE (MESA AUXILIAR, SILLON, BANCO Y POSA PIES)	3,298.80	0.00	0.00	3,298.80	31/12/2015
1246 000000004 000000000000000001 0395	F-49 SET DE MANICURE Y PEDICURE (MESA AUXILIAR, SILLON, BANCO Y POSA PIES)	3,298.80	0.00	0.00	3,298.80	31/12/2015
1246 000000004 000000000000000001 0396	F-49 SET DE MANICURE Y PEDICURE (MESA AUXILIAR, SILLON, BANCO Y POSA PIES)	3,298.80	0.00	0.00	3,298.80	31/12/2015
1246 000000004 000000000000000001 0397	F-49 SET DE MANICURE Y PEDICURE (MESA AUXILIAR, SILLON, BANCO Y POSA PIES)	3,298.80	0.00	0.00	3,298.80	31/12/2015
1246 000000004 000000000000000001 0398	F-49 SET DE MANICURE Y PEDICURE (MESA AUXILIAR, SILLON, BANCO Y POSA PIES)	3,298.80	0.00	0.00	3,298.80	31/12/2015
1246 000000004 000000000000000001 0399	F-49 SET DE MANICURE Y PEDICURE (MESA AUXILIAR, SILLON, BANCO Y POSA PIES)	3,298.80	0.00	0.00	3,298.80	31/12/2015
1246 000000004 000000000000000001 0401	ANDAMIO DE 2.20mX1.56mX2m DOS CUERPOS CON RUEDAS PLATAFORMA	22,016.19	0.00	0.00	22,016.19	31/12/2015
1246 000000004 000000000000000001 0402	F-841 MESA DE TRABAJO DE ACERO INOXIDABLE (2.10X.70X.90 CM)	11,587.24	0.00	0.00	11,587.24	31/12/2015
1246 000000004 000000000000000001 0403	F-841 MESA DE TRABAJO DE ACERO INOXIDABLE (2.10X.70X.90 CM)	11,587.24	0.00	0.00	11,587.24	31/12/2015
1246 000000004 000000000000000001 0404	F-842 MESA DE TRABAJO DE ACERO INOXIDABLE (2.10X.70X.90 CM)	11,587.24	0.00	0.00	11,587.24	31/12/2015
1246 000000004 000000000000000001 0405	F-842 MESA DE TRABAJO DE ACERO INOXISABLE (2.10X.70X.90 CM)	11,587.24	0.00	0.00	11,587.24	31/12/2015
1246 000000004 000000000000000001 0407	F-102 AIRE ACONDICIONADO LG TIPO VENTANA 11,500 BTU´S	7,980.80	0.00	0.00	7,980.80	31/12/2015
1246 000000004 000000000000000001 0408	F-102 AIRE ACONDICIONADO LG TIPO VENTANA 11,500 BTU´S	7,980.80	0.00	0.00	7,980.80	31/12/2015
1246 000000004 000000000000000001 0409	F-102 AIRE ACONDICIONADO LG TIPO VENTANA 11,500 BTU´S	7,980.80	0.00	0.00	7,980.80	31/12/2015

1246 000000004 000000000000000001 0411	F-A535 TOLDE DE 3X3 BLANCO	4,355.00	0.00	0.00	4,355.00	31/12/2015
1246 000000004 000000000000000001 0412	F-A535 TOLDE DE 3X3 BLANCO	4,355.00	0.00	0.00	4,355.00	31/12/2015
1246 000000004 000000000000000001 0413	F-A535 TOLDE DE 3X3 BLANCO	4,355.00	0.00	0.00	4,355.00	31/12/2015
1246 000000004 000000000000000001 0415	F-2158 CARPAS DE 3X3 MTS. BLANCAS	6,074.92	0.00	0.00	6,074.92	31/12/2015
1246 000000004 000000000000000001 0416	F-2158 CARPAS DE 3X3 MTS. BLANCAS	6,074.92	0.00	0.00	6,074.92	31/12/2015
1246 000000004 000000000000000001 0417	F-2158 CARPAS DE 3X3 MTS. BLANCAS	6,074.92	0.00	0.00	6,074.92	31/12/2015
1246 000000004 000000000000000001 0418	F-2158 CARPAS DE 3X3 MTS. BLANCAS	6,074.92	0.00	0.00	6,074.92	31/12/2015
1246 000000004 000000000000000001 0419	F-2159 CARPAS DE 3X3 MTS	6,074.94	0.00	0.00	6,074.94	31/12/2015
1246 000000004 000000000000000001 0420	F-2159 CARPAS DE 3X3 MTS	6,074.94	0.00	0.00	6,074.94	31/12/2015
1246 000000004 000000000000000001 0421	F-2159 CARPAS DE 3X3 MTS	6,074.94	0.00	0.00	6,074.94	31/12/2015
1246 000000004 000000000000000001 0422	F-2159 CARPAS DE 3X3 MTS	6,074.94	0.00	0.00	6,074.94	31/12/2015
1246 000000004 000000000000000001 0423	F-2159 CARPAS DE 3X3 MTS	6,074.94	0.00	0.00	6,074.94	31/12/2015
1246 000000004 000000000000000001 0424	F-2159 CARPAS DE 3X3 MTS	6,074.94	0.00	0.00	6,074.94	31/12/2015
1246 000000004 000000000000000001 0425	F-2159 CARPAS DE 3X3 MTS	6,074.94	0.00	0.00	6,074.94	31/12/2015
1246 000000004 000000000000000001 0426	F-2159 CARPAS DE 3X3 MTS	6,074.94	0.00	0.00	6,074.94	31/12/2015
1246 000000004 000000000000000001 0427	F-2159 CARPAS DE 3X3 MTS	6,074.94	0.00	0.00	6,074.94	31/12/2015
1246 000000004 000000000000000001 0428	F-2159 CARPAS DE 3X3 MTS	6,074.94	0.00	0.00	6,074.94	31/12/2015
1246 000000004 000000000000000001 0429	F-2159 CARPAS DE 3X3 MTS	6,074.94	0.00	0.00	6,074.94	31/12/2015
1246 000000004 000000000000000001 0430	F-2159 CARPAS DE 3X3 MTS	6,074.94	0.00	0.00	6,074.94	31/12/2015
1246 000000004 000000000000000001 0431	F-2159 CARPAS DE 3X3 MTS	6,074.94	0.00	0.00	6,074.94	31/12/2015
1246 000000004 000000000000000001 0432	F-2159 CARPAS DE 3X3 MTS	6,074.94	0.00	0.00	6,074.94	31/12/2015
1246 000000004 000000000000000001 0433	F-2159 CARPAS DE 3X3 MTS	6,074.94	0.00	0.00	6,074.94	31/12/2015
1246 000000004 000000000000000001 0434	F-2159 CARPAS DE 3X3 MTS	6,074.94	0.00	0.00	6,074.94	31/12/2015
1246 000000004 000000000000000001 0435	F-2159 CARPAS DE 3X3 MTS	6,074.94	0.00	0.00	6,074.94	31/12/2015
1246 000000004 000000000000000001 0436	F-2159 CARPAS DE 3X3 MTS	6,074.94	0.00	0.00	6,074.94	31/12/2015
1246 000000004 000000000000000001 0437	F-2159 CARPAS DE 3X3 MTS	6,074.94	0.00	0.00	6,074.94	31/12/2015
1246 000000004 000000000000000001 0438	F-2159 CARPAS DE 3X3 MTS	6,074.94	0.00	0.00	6,074.94	31/12/2015
1246 000000004 000000000000000001 0439	F-2159 CARPAS DE 3X3 MTS	6,074.94	0.00	0.00	6,074.94	31/12/2015
1246 000000004 000000000000000001 0440	F-2159 CARPAS DE 3X3 MTS	6,074.94	0.00	0.00	6,074.94	31/12/2015
1246 000000004 000000000000000001 0441	F-2159 CARPAS DE 3X3 MTS	6,074.94	0.00	0.00	6,074.94	31/12/2015
1246 000000004 000000000000000001 0442	F-2159 CARPAS DE 3X3 MTS	6,074.94	0.00	0.00	6,074.94	31/12/2015
1246 000000004 000000000000000001 0443	F-2159 CARPAS DE 3X3 MTS	6,074.44	0.00	0.00	6,074.44	31/12/2015
1246 000000004 000000000000000001 0444	F-A494 DISPENSADOR DE AGUA CALIENTE Y FRIO MCA ROYAL	3,700.40	0.00	0.00	3,700.40	31/12/2015
1246 000000004 000000000000000001 0445	F-A494 DISPENSADOR DE AGUA CALIENTE Y FRIO MCA ROYAL	3,700.40	0.00	0.00	3,700.40	31/12/2015
1246 000000004 000000000000000001 0446	F-25 ESCALERA DE TIJERA DE 1.8 MTS	3,078.35	0.00	0.00	3,078.35	31/12/2015
1246 000000004 000000000000000001 0447	F-30 ASPIRADOR INDUSTRIAL MARCA TRUPER DE 60 GALONES DE 6.5 HP	12,119.26	0.00	0.00	12,119.26	31/12/2015
1246 000000004 000000000000000001 0448	F-A510 DISPENSADOR DE AGUA CALIENTE Y FRIA MCA. ROYAL QUALITY DESING	3,700.40	0.00	0.00	3,700.40	31/12/2015
1246 000000004 000000000000000001 0449	F-A514 HORNO DE MICROONDAS CON VOLTAJE 120/60 DE 60 HZ 1450 W MCA. LG	4,680.60	0.00	0.00	4,680.60	31/12/2015
1246 000000004 000000000000000001 0450	F-A1666 EXHIBIDOR VERTICAL DE URNAS CON VIDIRIO	14,801.60	0.00	0.00	14,801.60	31/12/2015
1246 000000004 000000000000000001 0451	F-A511 MAQUINA TH320 CA/CD 303-138 MARCA INFRA	22,780.20	0.00	0.00	22,780.20	31/12/2015
1246 000000004 000000000000000001 0452	F-A511 PORTAKIT ACETILENO MARCA INFRA MODELO EQP-59-A3	27,219.74	0.00	0.00	27,219.74	31/12/2015
1246 000000004 000000000000000001 0471	F-A539 HORNO DE MICROONDAS GE MODELO JES14W, ST17030316CMK0408	4,680.60	0.00	0.00	4,680.60	31/12/2015
1246 000000004 000000000000000001 0472	F-50 DESBROSADORA FS-120 STIHL DE CUCHILLA Y CABEZAL PARA HILO E HILO	11,584.92	0.00	0.00	11,584.92	31/12/2015
1246 000000004 000000000000000001 0473	F-46 ESCALERA DE ALUMINIO MULTIPOSICIONES (CUPRUM)	3,950.00	0.00	0.00	3,950.00	31/12/2015
1246 000000004 000000000000000001 0480	F-A603 CARPA DE 3 X 3 MTS. TIPO ARAÑA COLOR BLANCA	8,444.80	0.00	0.00	8,444.80	31/12/2015
1246 000000004 000000000000000001 0481	F-A603 CARPA DE 3 X 3 MTS. TIPO ARAÑA COLOR BLANCA	8,444.80	0.00	0.00	8,444.80	31/12/2015
1246 000000004 000000000000000001 0482	F-A603 CARPA DE 3 X 3 MTS. TIPO ARAÑA COLOR BLANCA	8,444.80	0.00	0.00	8,444.80	31/12/2015

1246 000000004 000000000000000001 0483	F-A603 CARPA DE 3 X 3 MTS. TIPO ARAÑA COLOR BLANCA	8,444.80	0.00	0.00	8,444.80	31/12/2015
1246 000000004 000000000000000001 0484	F-A603 CARPA DE 3 X 3 MTS. TIPO ARAÑA COLOR BLANCA	8,444.80	0.00	0.00	8,444.80	31/12/2015
1246 000000004 000000000000000001 0485	F-A603 CARPA DE 3 X 3 MTS. TIPO ARAÑA COLOR BLANCA	8,444.80	0.00	0.00	8,444.80	31/12/2015
1246 000000004 000000000000000001 0486	F-A603 CARPA DE 3 X 3 MTS. TIPO ARAÑA COLOR BLANCA	8,444.80	0.00	0.00	8,444.80	31/12/2015
1246 000000004 000000000000000001 0487	F-A603 CARPA DE 3 X 3 MTS. TIPO ARAÑA COLOR BLANCA	8,444.80	0.00	0.00	8,444.80	31/12/2015
1246 000000004 000000000000000001 0488	F-A603 CARPA DE 3 X 3 MTS. TIPO ARAÑA COLOR BLANCA	8,444.80	0.00	0.00	8,444.80	31/12/2015
1246 000000004 000000000000000001 0489	F-A2646 CARPA ELEGANTE BLANCA DE 15X20 M A 2 AGUAS ESTRUCTURA METALICA	336,464.96	0.00	0.00	336,464.96	31/12/2015
1246 000000004 000000000000000001 0490	F-A2646 CARPA ELEGANTE BLANCA DE 15X20 M A 2 AGUAS ESTRUCTURA METALICA	336,464.96	0.00	0.00	336,464.96	31/12/2015
1246 000000004 000000000000000001 0491	F-A689 LAVABO TORNADO CON TARJA DE PORCELANA MOVIBLE C/ACC	17,491.05	0.00	0.00	17,491.05	31/12/2015
1246 000000004 000000000000000001 0492	F-A689 LAVABO TORNADO CON TARJA DE PORCELANA MOVIBLE C/ACC	17,491.05	0.00	0.00	17,491.05	31/12/2015
1246 000000004 000000000000000001 0493	F-A689 LAVABO TORNADO CON TARJA DE PORCELANA MOVIBLE C/ACC	17,491.05	0.00	0.00	17,491.05	31/12/2015
1246 000000004 000000000000000001 0494	F-A689 LAVABO TORNADO CON TARJA DE PORCELANA MOVIBLE C/ACC	17,491.04	0.00	0.00	17,491.04	31/12/2015
1246 000000004 000000000000000001 0495	F-A748 PATIN HIDRAULICO USO PESADO DE 2 TONELADAS	18,477.87	0.00	0.00	18,477.87	31/12/2015
1246 000000004 000000000000000001 0496	F-A767 DIABLITO D ACERO CONVERTIBLE CON LLANTAS	10,018.34	0.00	0.00	10,018.34	31/12/2015
1246 000000004 000000000000000001 0497	F-A767 DIABLITO DE USO INDUSTRIAL DE 700 KG	6,681.60	0.00	0.00	6,681.60	31/12/2015
1246 000000004 000000000000000001 0498	F-1807 DESBROZADORA STIHL MODELO FS120 CON MANUBRIO, CABEZAL DE HILO Y CUCH	9,811.00	0.00	0.00	9,811.00	31/12/2015
1246 000000004 000000000000000001 0499	F-1807 DESBROZADORA STIHL MODELO FS120 CON MANUBRIO, CABEZAL DE HILO Y CUCH	9,811.00	0.00	0.00	9,811.00	31/12/2015
1246 000000004 000000000000000001 0500	F-1807 DESBROZADORA STIHL MODELO FS120 CON MANUBRIO, CABEZAL DE HILO Y CUCH	9,811.00	0.00	0.00	9,811.00	31/12/2015
1246 000000004 000000000000000001 0501	F-1807 DESBROZADORA STIHL MODELO FS120 CON MANUBRIO, CABEZAL DE HILO Y CUCH	9,811.00	0.00	0.00	9,811.00	31/12/2015
1246 000000004 000000000000000001 0502	F-1834 MULTIMETRO DIGITAL PORTATIL COMPACTO SERIE 110, CONTEO DE 6000	10,800.00	0.00	0.00	10,800.00	31/12/2015
1246 000000004 000000000000000001 0504	F-95 DOMO ELITE PRO 7M*8M*5M INCLUYE MOTOR, 4 BOLSAS DE CONTRAPESO, BOLSA T	98,710.20	0.00	0.00	98,710.20	31/12/2015
1246 000000004 000000000000000001 0505	F-95 DOMO ELITE PRO 11M*12M*6M INCLUYE MOTOR, 4 BOLSAS DE CONTRAPESO, BOLSA	152,650.20	0.00	0.00	152,650.20	31/12/2015
1246 000000004 000000000000000001 0506	F-95 GENERADOR DE LUZ 6000 WATTS	22,708.16	0.00	0.00	22,708.16	31/12/2015
1246 000000004 000000000000000001 0507	F-95 GENERADOR DE LUZ 6000 WATTS	22,708.16	0.00	0.00	22,708.16	31/12/2015
1246 000000004 000000000000000001 0508	F-95 PROYECTOR DE 3D FULL HD	9,696.38	0.00	0.00	9,696.38	31/12/2015
1246 000000004 000000000000000001 0509	F-95 PROYECTOR DE 3D FULL HD	9,696.38	0.00	0.00	9,696.38	31/12/2015
1246 000000004 000000000000000001 0510	F-1918 SOLDADORA DE MICROALAMBRE 130 AMPERES SOLMING-130	9,000.00	0.00	0.00	9,000.00	31/12/2015
1246 000000004 000000000000000001 0511	F-1918 TANQUE (MEZCLA 75 ARGON MAS 25 CO2 CILINDRO DE 9.5M CUBICOS)	8,100.00	0.00	0.00	8,100.00	31/12/2015
1246 000000004 000000000000000001 0512	F-1904 ESTACION PARA SOLDADURA, DIGITAL, 60W, 120 V	9,100.00	0.00	0.00	9,100.00	31/12/2015
1246 000000004 000000000000000001 0513	F-1918 TANQUE (MEZCLA 75 ARGON MAS 25 CO2 CILINDRO DE 9.5M CUBICOS)	8,100.00	0.00	0.00	8,100.00	31/12/2015
1246 000000004 000000000000000001 0514	F-213 ESTANTE PARA COCINA ANAQUE DE ACERO INOXIDABLE	7,056.86	0.00	0.00	7,056.86	31/12/2015
1246 000000004 000000000000000001 0515	F-213 ESTANTE PARA COCINA ANAQUE DE ACERO INOXIDABLE	7,056.86	0.00	0.00	7,056.86	31/12/2015
1246 000000004 000000000000000001 0516	F-213 MUEBLE TARJA	6,397.87	0.00	0.00	6,397.87	31/12/2015
1246 000000004 000000000000000001 0517	F-213 MUEBLE TARJA	6,397.87	0.00	0.00	6,397.87	31/12/2015
1246 000000004 000000000000000001 0518	F-213 MUEBLE TARJA	6,397.86	0.00	0.00	6,397.86	31/12/2015
1246 000000004 000000000000000001 0519	F-213 MUEBLE TARJA	6,397.86	0.00	0.00	6,397.86	31/12/2015
1246 000000004 000000000000000001 0520	F-20 2 lotes Calentador solar de 150 lts	545,258.00	0.00	0.00	545,258.00	31/12/2015
1246 000000004 000000000000000001 0521	F-20 2 lotes Calentador solar de 150 lts	545,258.00	0.00	0.00	545,258.00	31/12/2015
1246 000000004 000000000000000001 0523	F-F58 Congelador Horizontal 9 pies cubicos/240 L Blanco	0.00	16,818.84	0.00	16,818.84	20/12/2024
REN. FECHA TIPO N.POL. REF	CONCEPTO		DEBE	HABER		
00011 20/12/2024 E 00082 00082	Maquinaria, otros Equipos y Herramientas F-F58 Congelador Horizontal 9 pies cubicos/240 L Blanco		16,818.84	0.00		
	TOTAL:		16,818.84	0.00		
1246 000000004 000000000000000001 0524	F-F58 Congelador Horizontal 9 pies cubicos/240 L Blanco	0.00	16,818.84	0.00	16,818.84	20/12/2024
REN. FECHA TIPO N.POL. REF	CONCEPTO		DEBE	HABER		
00018 20/12/2024 E 00082 00082	Maquinaria, otros Equipos y Herramientas F-F58 Congelador Horizontal 9 pies cubicos/240 L Blanco		16,818.84	0.00		
	TOTAL:		16,818.84	0.00		
1246 000000004 000000000000000001 0525	F-F58 Congelador Horizontal 9 pies cubicos/240 L Blanco	0.00	16,818.84	0.00	16,818.84	20/12/2024
REN. FECHA TIPO N.POL. REF	CONCEPTO		DEBE	HABER		
00025 20/12/2024 E 00082 00082	Maquinaria, otros Equipos y Herramientas F-F58 Congelador Horizontal 9 pies cubicos/240 L Blanco		16,818.84	0.00		
	TOTAL:		16,818.84	0.00		

1246 000000004 0000000000000000001 0526		**F-F58 Congelador Horizontal 9 pies cubicos/240 L Blanco**	**0.00**		**16,818.84**		**0.00**	**16,818.84**	**20/12/2024**
REN. FECHA TIPO N.POL. REF		**CONCEPTO**		**DEBE**		**HABER**			
00032 20/12/2024 E 00082 00082		Maquinaria, otros Equipos y Herramientas F-F58 Congelador Horizontal 9 pies cubicos/240 L Blanco			16,818.84		0.00		
		TOTAL:			**16,818.84**		**0.00**		
1246 000000004 0000000000000000001 0527		**F-F58 Congelador Horizontal 9 pies cubicos/240 L Blanco**	**0.00**		**16,818.84**		**0.00**	**16,818.84**	**20/12/2024**
REN. FECHA TIPO N.POL. REF		**CONCEPTO**		**DEBE**		**HABER**			
00039 20/12/2024 E 00082 00082		Maquinaria, otros Equipos y Herramientas F-F58 Congelador Horizontal 9 pies cubicos/240 L Blanco			16,818.84		0.00		
		TOTAL:			**16,818.84**		**0.00**		
1246 000000004 0000000000000000001 0528		**F-F58 Congelador Horizontal 9 pies cubicos/240 L Blanco**	**0.00**		**16,818.84**		**0.00**	**16,818.84**	**20/12/2024**
REN. FECHA TIPO N.POL. REF		**CONCEPTO**		**DEBE**		**HABER**			
00046 20/12/2024 E 00082 00082		Maquinaria, otros Equipos y Herramientas F-F58 Congelador Horizontal 9 pies cubicos/240 L Blanco			16,818.84		0.00		
		TOTAL:			**16,818.84**		**0.00**		
1246 000000004 0000000000000000001 0529		**F-F58 Congelador Horizontal 9 pies cubicos/240 L Blanco**	**0.00**		**16,818.84**		**0.00**	**16,818.84**	**20/12/2024**
REN. FECHA TIPO N.POL. REF		**CONCEPTO**		**DEBE**		**HABER**			
00053 20/12/2024 E 00082 00082		Maquinaria, otros Equipos y Herramientas F-F58 Congelador Horizontal 9 pies cubicos/240 L Blanco			16,818.84		0.00		
		TOTAL:			**16,818.84**		**0.00**		
1246 000000004 0000000000000000001 0530		**F-F58 Refrigerador 32 pies cubicos capacidad total neta 892**	**0.00**		**36,178.43**		**0.00**	**36,178.43**	**20/12/2024**
REN. FECHA TIPO N.POL. REF		**CONCEPTO**		**DEBE**		**HABER**			
00060 20/12/2024 E 00082 00082		Maquinaria, otros Equipos y Herramientas F-F58 Refrigerador 32 pies cubicos capacidad total neta 892			36,178.43		0.00		
		TOTAL:			**36,178.43**		**0.00**		
1246 000000004 0000000000000000001 0531		**F-F58 Refrigerador 32 pies cubicos capacidad total neta 892**	**0.00**		**36,178.43**		**0.00**	**36,178.43**	**20/12/2024**
REN. FECHA TIPO N.POL. REF		**CONCEPTO**		**DEBE**		**HABER**			
00067 20/12/2024 E 00082 00082		Maquinaria, otros Equipos y Herramientas F-F58 Refrigerador 32 pies cubicos capacidad total neta 892			36,178.43		0.00		
		TOTAL:			**36,178.43**		**0.00**		
1246 000000004 0000000000000000001 0532		**F-F58 Refrigerador 32 pies cubicos capacidad total neta 892**	**0.00**		**36,178.43**		**0.00**	**36,178.43**	**20/12/2024**
REN. FECHA TIPO N.POL. REF		**CONCEPTO**		**DEBE**		**HABER**			
00074 20/12/2024 E 00082 00082		Maquinaria, otros Equipos y Herramientas F-F58 Refrigerador 32 pies cubicos capacidad total neta 892			36,178.43		0.00		
		TOTAL:			**36,178.43**		**0.00**		
1246 000000004 0000000000000000001 0533		**F-F58 Refrigerador 32 pies cubicos capacidad total neta 892**	**0.00**		**36,178.43**		**0.00**	**36,178.43**	**20/12/2024**
REN. FECHA TIPO N.POL. REF		**CONCEPTO**		**DEBE**		**HABER**			
00081 20/12/2024 E 00082 00082		Maquinaria, otros Equipos y Herramientas F-F58 Refrigerador 32 pies cubicos capacidad total neta 892			36,178.43		0.00		
		TOTAL:			**36,178.43**		**0.00**		
1246 000000004 0000000000000000001 0534		**F-F58 Refrigerador 32 pies cubicos capacidad total neta 892**	**0.00**		**36,178.43**		**0.00**	**36,178.43**	**20/12/2024**
REN. FECHA TIPO N.POL. REF		**CONCEPTO**		**DEBE**		**HABER**			
00088 20/12/2024 E 00082 00082		Maquinaria, otros Equipos y Herramientas F-F58 Refrigerador 32 pies cubicos capacidad total neta 892			36,178.43		0.00		
		TOTAL:			**36,178.43**		**0.00**		
1246 000000004 0000000000000000001 0535		**F-F58 Refrigerador 32 pies cubicos capacidad total neta 892**	**0.00**		**36,178.43**		**0.00**	**36,178.43**	**20/12/2024**
REN. FECHA TIPO N.POL. REF		**CONCEPTO**		**DEBE**		**HABER**			
00095 20/12/2024 E 00082 00082		Maquinaria, otros Equipos y Herramientas F-F58 Refrigerador 32 pies cubicos capacidad total neta 892			36,178.43		0.00		
		TOTAL:			**36,178.43**		**0.00**		
1246 000000004 0000000000000000001 0536		**F-F58 Refrigerador 32 pies cubicos capacidad total neta 892**	**0.00**		**36,178.43**		**0.00**	**36,178.43**	**20/12/2024**
REN. FECHA TIPO N.POL. REF		**CONCEPTO**		**DEBE**		**HABER**			
00102 20/12/2024 E 00082 00082		Maquinaria, otros Equipos y Herramientas F-F58 Refrigerador 32 pies cubicos capacidad total neta 892			36,178.43		0.00		
		TOTAL:			**36,178.43**		**0.00**		
1246 000000004 0000000000000000008 0018		**F-406 JUEGO DE DESARMADORES MCA HAUPA 1000V CON PINZAS**	**6,090.00**		**0.00**		**0.00**	**6,090.00**	**31/12/2015**
1246 000000004 0000000000000000008 0019		**F-51 TALADRO DE WALT DWD210G 1/2" PROFESIONAL 10A**	**6,588.80**		**0.00**		**0.00**	**6,588.80**	**31/12/2015**
1246 000000004 0000000000000000008 0020		**F-393 HORNO PARA 9 CHAROLAS DE GAVETA FABRICADO EN ACERO INOXIDABLE**	**24,360.00**		**0.00**		**0.00**	**24,360.00**	**31/12/2015**
1246 000000004 0000000000000000008 0021		**F-393 PARRILLA COMERCIAL DE DOS QUEMADORES EN FIERRO FUNDIDO ACABADO EN ESM**	**2,900.00**		**0.00**		**0.00**	**2,900.00**	**31/12/2015**
1246 000000004 0000000000000000008 0022		**F-393 BATIDORA CON PEDESTAL MOD. 63221**	**3,432.99**		**0.00**		**0.00**	**3,432.99**	**31/12/2015**
1246 000000004 0000000000000000008 0023		**F-393 BATIDORA INDUSTRIAL DE MESA PARA 10 KG.**	**14,542.60**		**0.00**		**0.00**	**14,542.60**	**31/12/2015**
1246 000000004 0000000000000000008 0024		**F-119 ROUTER 1 HP COLLET 3/8 2700 RPM**	**3,417.13**		**0.00**		**0.00**	**3,417.13**	**31/12/2015**
1246 000000004 0000000000000000008 0025		**F-119 SIERRA CALADORA 550 WATTS DEWALT**	**2,720.43**		**0.00**		**0.00**	**2,720.43**	**31/12/2015**
1246 000000004 0000000000000000008 0026		**F-120 DESBROZADORA AUTOCUT Y CUCHILLA 1.74 HP**	**11,550.00**		**0.00**		**0.00**	**11,550.00**	**31/12/2015**
1246 000000004 0000000000000000008 0027		**F-120 DESBROZADORA AUTOCUT Y CUCHILLA 1.74 HP**	**11,550.00**		**0.00**		**0.00**	**11,550.00**	**31/12/2015**
1246 000000004 0000000000000000008 0028		**F-120 ROUTER 1 HP COLLET 3/8 2700 RPM**	**3,417.13**		**0.00**		**0.00**	**3,417.13**	**31/12/2015**
1246 000000004 0000000000000000008 0029		**F-120 ROTOMARTILLO 1/2 900 W**	**3,470.95**		**0.00**		**0.00**	**3,470.95**	**31/12/2015**
1246 000000004 0000000000000000008 0030		**F-155 TORNILLO DE BANCO DE NO. 6**	**3,235.12**		**0.00**		**0.00**	**3,235.12**	**31/12/2015**
1246 000000004 0000000000000000008 0031		**F-155 TORNILLO DE BANCO DE NO. 6**	**3,235.12**		**0.00**		**0.00**	**3,235.12**	**31/12/2015**

1246 000000004 000000000000000008 0032	F-155 TORNILLO DE BANCO DE NO. 6	3,235.12	0.00	0.00	3,235.12	31/12/2015
1246 000000004 000000000000000008 0033	F-156 PLANTA DE SOLDAR DE MICRO ALAMBRE COMPLETA	18,068.07	0.00	0.00	18,068.07	31/12/2015
1246 000000004 000000000000000008 0034	F-156 ESMERIL DE BANCO DE 3742	5,391.56	0.00	0.00	5,391.56	31/12/2015
1246 000000004 000000000000000008 0035	F-156 TORNILLO DE BANCO DE NO. 8	3,646.96	0.00	0.00	3,646.96	31/12/2015
1246 000000004 000000000000000008 0036	F-1891 LIJADORA DE BANDA MARCA BOSCH	8,930.26	0.00	0.00	8,930.26	31/12/2015
1246 000000004 000000000000000008 0037	F-1892 LIJADORA DE BANDA MARCA BOSCH	8,930.26	0.00	0.00	8,930.26	31/12/2015
1246 000000004 000000000000000008 0038	F-1893 LIJADORA DE BANDA MARCA BOSCH	8,930.26	0.00	0.00	8,930.26	31/12/2015
1246 000000004 000000000000000008 0039	F-1893 ROUTHER MARCA 1/2 HP	4,473.01	0.00	0.00	4,473.01	31/12/2015
1246 000000004 000000000000000008 0040	F-1893 COMPRESOR DE 2HP	7,171.50	0.00	0.00	7,171.50	31/12/2015
1246 000000004 000000000000000008 0041	F-1893 SIERRA CALADORA INDUSTRIAL	8,292.00	0.00	0.00	8,292.00	31/12/2015
1246 000000004 000000000000000008 0042	F-1893 TALADR ROTO MARTILLO	4,308.00	0.00	0.00	4,308.00	31/12/2015
1246 000000004 000000000000000008 0043	F-1893 SERRUCHO ELECTRICO 5W 41 1700WATTS DISCO 7 1/4 DE PULGADAS	4,739.99	0.00	0.00	4,739.99	31/12/2015
1246 000000004 000000000000000008 0044	F-1894 SIERRA CALADORA	4,420.50	0.00	0.00	4,420.50	31/12/2015
1246 000000004 000000000000000008 0045	F-1895 LIJA DE BANDA	8,930.26	0.00	0.00	8,930.26	31/12/2015
1246 000000004 000000000000000008 0046	F-1895 COMPRESOR	4,886.26	0.00	0.00	4,886.26	31/12/2015
1246 000000004 000000000000000008 0047	F-1 MAQUINA TH 320 (INFRA)	22,887.14	0.00	0.00	22,887.14	31/12/2015
1246 000000004 000000000000000008 0048	F-1 PORTAKIT ACETILENO INFRA	27,511.09	0.00	0.00	27,511.09	31/12/2015
1246 000000004 000000000000000008 0049	F-2 EXTRACTOR DE POLEA, RECTO, 8 PATAS 14 PIEZAS DEL No.6 URREA	5,367.41	0.00	0.00	5,367.41	31/12/2015
1246 000000004 000000000000000008 0050	F-2 JUEGO DE DADOS DE 1/2 A 1" CON MATRACA DE 1/2 URREA	3,952.28	0.00	0.00	3,952.28	31/12/2015
1246 000000004 000000000000000008 0051	F-2 JUEGO DE DADOS DE 1/2 A 1" CON MATRACA DE 1/2 URREA	3,952.28	0.00	0.00	3,952.28	31/12/2015
1246 000000004 000000000000000008 0052	F-2 TALADRO ATORNILLADOR INALAMBRICO DE 12 VOLTS DEWALT	2,950.46	0.00	0.00	2,950.46	31/12/2015
1246 000000004 000000000000000008 0053	F-2 TALADRO ATORNILLADOR INALAMBRICO DE 12 VOLTS DEWALT	2,950.46	0.00	0.00	2,950.46	31/12/2015
1246 000000004 000000000000000008 0054	F-2 TALADRO ATORNILLADOR INALAMBRICO DE 12 VOLTS DEWALT	2,950.46	0.00	0.00	2,950.46	31/12/2015
1246 000000004 000000000000000008 0055	F-2 CORTASETOS HS 45 MARCA STIHL	7,863.77	0.00	0.00	7,863.77	31/12/2015
1246 000000004 000000000000000008 0056	F-2 DESBROZADORA FS 150 MARCA STIHL	10,807.41	0.00	0.00	10,807.41	31/12/2015
1246 000000004 000000000000000008 0057	F-2 DESBROZADORA FS 150 MARCA STIHL	10,807.41	0.00	0.00	10,807.41	31/12/2015
1246 000000004 000000000000000008 0058	F-2 DESBROZADORA FS 150 MARCA STIHL	10,807.41	0.00	0.00	10,807.41	31/12/2015
1246 000000004 000000000000000008 0059	F-2 HIDROLAVADORA K5 MARCA KARCHER	13,998.06	0.00	0.00	13,998.06	31/12/2015
1246 000000004 000000000000000008 0060	F-33 TALADRO ROTOMARTILLO 850W DE 1/2 PULGADA	2,868.36	0.00	0.00	2,868.36	31/12/2015
1246 000000004 000000000000000008 0061	F-36 DESBROZADORA USO RUDO MARCA STIHL FS-120	14,326.00	0.00	0.00	14,326.00	31/12/2015
1246 000000004 000000000000000008 0062	F-34 POLIPASTO MANUAL "MIKELS TAMER" 2 TONELADAS	6,206.00	0.00	0.00	6,206.00	31/12/2015
1246 000000004 000000000000000008 0063	F-34 POLIPASTO MANUAL "MIKELS TAMER" 2 TONELADAS	6,206.00	0.00	0.00	6,206.00	31/12/2015
1246 000000004 000000000000000008 0064	F-34 POLIPASTO MANUAL "MIKELS TAMER" 2 TONELADAS	6,206.00	0.00	0.00	6,206.00	31/12/2015
1246 000000004 000000000000000008 0065	F-34 POLIPASTO MANUAL "MIKELS TAMER" 2 TONELADAS	6,206.00	0.00	0.00	6,206.00	31/12/2015
1246 000000004 000000000000000008 0066	F-34 POLIPASTO MANUAL "MIKELS TAMER" 2 TONELADAS	6,206.00	0.00	0.00	6,206.00	31/12/2015
1246 000000004 000000000000000008 0067	F-34 POLIPASTO MANUAL "MIKELS TAMER" 2 TONELADAS	6,206.00	0.00	0.00	6,206.00	31/12/2015
1246 000000004 000000000000000008 0068	F-34 POLIPASTO MANUAL "MIKELS TAMER" 2 TONELADAS	6,206.00	0.00	0.00	6,206.00	31/12/2015
1246 000000004 000000000000000008 0069	F-34 POLIPASTO MANUAL "MIKELS TAMER" 2 TONELADAS	6,206.00	0.00	0.00	6,206.00	31/12/2015
1246 000000004 000000000000000008 0070	F-34 POLIPASTO MANUAL "MIKELS TAMER" 2 TONELADAS	6,206.00	0.00	0.00	6,206.00	31/12/2015
1246 000000004 000000000000000008 0071	F-34 POLIPASTO MANUAL "MIKELS TAMER" 2 TONELADAS	6,206.00	0.00	0.00	6,206.00	31/12/2015
1246 000000004 000000000000000008 0072	F-1918 SIERRA DE INGLETE, 10' TELESCOPICA	7,425.00	0.00	0.00	7,425.00	31/12/2015
1246 000000004 000000000000000008 0073	F-1918 SIERRA DE INGLETE, 10' TELESCOPICA	7,425.00	0.00	0.00	7,425.00	31/12/2015
1246 000000004 000000000000000008 0074	F-1918 SIERRA DE INGLETE, 10' TELESCOPICA	7,425.00	0.00	0.00	7,425.00	31/12/2015
1246 000000004 000000000000000008 0075	F-1918 SIERRA DE INGLETE, 10' TELESCOPICA	7,425.00	0.00	0.00	7,425.00	31/12/2015
1246 000000004 000000000000000008 0076	F-1918 SIERRA DE INGLETE, 10' TELESCOPICA	7,425.00	0.00	0.00	7,425.00	31/12/2015
1246 000000004 000000000000000008 0077	F-1918 SIERRA DE PISO 10', 1-1/2 HP	32,250.00	0.00	0.00	32,250.00	31/12/2015
1246 000000004 000000000000000008 0078	F-1918 SIERRA DE PISO 10', 1-1/2 HP	32,250.00	0.00	0.00	32,250.00	31/12/2015

1246 000000004 000000000000000008 0079	F-1918 SIERRA DE PISO 10', 1-1/2 HP	32,250.00	0.00	0.00	32,250.00	31/12/2015
1246 000000004 000000000000000008 0080	F-1918 SIERRA DE PISO 10', 1-1/2 HP	32,250.00	0.00	0.00	32,250.00	31/12/2015
1246 000000004 000000000000000008 0081	F-1918 ROTOMARTILLO / ATORNILLADOR BOSCH GSB 18 V-LI	6,029.10	0.00	0.00	6,029.10	31/12/2015
1246 000000004 000000000000000008 0082	F-1918 ROTOMARTILLO / ATORNILLADOR BOSCH GSB 18 V-LI	6,029.10	0.00	0.00	6,029.10	31/12/2015
1246 000000004 000000000000000008 0083	F-1918 ROTOMARTILLO / ATORNILLADOR BOSCH GSB 18 V-LI	6,029.10	0.00	0.00	6,029.10	31/12/2015
1246 000000004 000000000000000008 0084	F-1918 ROTOMARTILLO / ATORNILLADOR BOSCH GSB 18 V-LI	6,029.10	0.00	0.00	6,029.10	31/12/2015
1246 000000006 000000000000000001 0002	VIDEO PROYECTOR	23,400.00	0.00	0.00	23,400.00	31/12/2015
1246 000000006 000000000000000001 0003	PROYECTOR	6,450.01	0.00	0.00	6,450.01	31/12/2015
1246 000000006 000000000000000001 0005	PROYECTOR *	6,450.01	0.00	0.00	6,450.01	31/12/2015
1246 000000006 000000000000000001 0012	MICROFONO INALAMBRICO MARCA SHURE VHF	5,988.38	0.00	0.00	5,988.38	31/12/2015
1246 000000006 000000000000000001 0014	MEZCLADOR DE 16 CANALES MARCA YAMAHA	20,400.00	0.00	0.00	20,400.00	31/12/2015
1246 000000006 000000000000000001 0015	BAFLES DE 15" YAMAHA CON DRIVE	5,400.96	0.00	0.00	5,400.96	31/12/2015
1246 000000006 000000000000000001 0016	BAFLES DE 15" YAMAHA CON DRIVE	5,400.96	0.00	0.00	5,400.96	31/12/2015
1246 000000006 000000000000000001 0020	F-391 CAMARA FOTOGRAFICA DE 18 MEGAPIXELES SAMSUNG	3,480.25	0.00	0.00	3,480.25	31/12/2015
1246 000000006 000000000000000001 0021	F-205 GRABADORA PORTATIL MARCA TASCAM	9,158.30	0.00	0.00	9,158.30	31/12/2015
1246 000000006 000000000000000001 0029	F-492 CONSOLA 8 CANALES PEAVEY 600W	4,176.00	0.00	0.00	4,176.00	31/12/2015
1246 000000006 000000000000000001 0030	F-492 REPRODUCTOR NUMARK CDN77V5B	6,526.16	0.00	0.00	6,526.16	31/12/2015
1246 000000006 000000000000000001 0032	F-492 MICROFONO INALAMBRICO SHURE PG24 C/PASTILLA PG58	4,756.00	0.00	0.00	4,756.00	31/12/2015
1246 000000006 000000000000000001 0034	F-018 TRIPIE PARA CAMARA PROFESIONAL	3,000.00	0.00	0.00	3,000.00	31/12/2015
1246 000000006 000000000000000001 0035	F-150 CAMARA MARCA SAMSUNG	9,666.66	0.00	0.00	9,666.66	31/12/2015
1246 000000006 000000000000000001 0036	F-150 CAMARA MARCA SAMSUNG	9,666.66	0.00	0.00	9,666.66	31/12/2015
1246 000000006 000000000000000001 0037	F-150 CAMARA MARCA SAMSUNG	9,666.66	0.00	0.00	9,666.66	31/12/2015
1246 000000006 000000000000000001 0038	F-150 RACK DE 19	3,364.00	0.00	0.00	3,364.00	31/12/2015
1246 000000006 000000000000000001 0042	F-131 RADIOGRABADORA SONY JUPITER BT USB	3,335.86	0.00	0.00	3,335.86	31/12/2015
1246 000000006 000000000000000001 0043	F-27 CAMARA FOTOGRAFICA DIGITAL	6,366.94	0.00	0.00	6,366.94	31/12/2015
1246 000000006 000000000000000001 0044	F-27 ANTORCHA DE 300 LED CON BISERAS PARA CAMARA Y VIDEO	11,483.36	0.00	0.00	11,483.36	31/12/2015
1246 000000006 000000000000000001 0045	F-27 SOPORTE PARA LAMPARA: SOPORTE SOBRE MESA PARA FLASH Y ANTORCHA	3,058.02	0.00	0.00	3,058.02	31/12/2015
1246 000000006 000000000000000001 0046	F-27 SOPORTE MONOPIE	2,725.06	0.00	0.00	2,725.06	31/12/2015
1246 000000006 000000000000000001 0047	F-23 CAMARA FOTOGRAFICA SEMI PROFESIONAL MARCA SAMSUNG	5,672.40	0.00	0.00	5,672.40	31/12/2015
1246 000000006 000000000000000001 0048	F-58 GRABADORA CON CD	4,521.26	0.00	0.00	4,521.26	31/12/2015
1246 000000006 000000000000000001 0049	F-266 SISTEMA PORTATIL DE SONIDO GEMINI CON MICROFONO	4,000.00	0.00	0.00	4,000.00	31/12/2015
1246 000000006 000000000000000001 0050	F-219 CAMARA FOTOGRAFICA	5,220.00	0.00	0.00	5,220.00	31/12/2015
1246 000000006 000000000000000001 0051	F1134 MICROFONO INALAMBRICO SONY URX P2	5,752.16	0.00	0.00	5,752.16	31/12/2015
1246 000000006 000000000000000001 0052	F-1090 REPRODUCTOR DE DVD´S	2,806.27	0.00	0.00	2,806.27	31/12/2015
1246 000000006 000000000000000001 0053	F-1090 REPRODUCTOR DE DVD´S	2,806.27	0.00	0.00	2,806.27	31/12/2015
1246 000000006 000000000000000001 0054	F-1090 BOCINAS DE 500 WATTS CON RADIO, FLUETOOTH, AUX. IPAD Y MICROFONO	6,007.18	0.00	0.00	6,007.18	31/12/2015
1246 000000006 000000000000000001 0055	F-1090 BOCINAS DE 500 WATTS CON RADIO, FLUETOOTH, AUX. IPAD Y MICROFONO	6,007.17	0.00	0.00	6,007.17	31/12/2015
1246 000000006 000000000000000001 0056	F-1180 EQUIPO DE SONIDO 6000 WTS DE SALIDA	6,796.44	0.00	0.00	6,796.44	31/12/2015
1246 000000006 000000000000000001 0057	F-1312 COMPRESOR DOBLE CABEZA LIBRE DE ACEITE	19,511.20	0.00	0.00	19,511.20	31/12/2015
1246 000000006 000000000000000001 0058	F-1369 TIJERAS PARA JARDINERIA MARCA STIHL	2,902.90	0.00	0.00	2,902.90	31/12/2015
1246 000000006 000000000000000001 0060	F-178 MICROFONO SHURE INALAMBRICO VOCAL UHF DINAMICO PG58	10,089.81	0.00	0.00	10,089.81	31/12/2015
1246 000000006 000000000000000001 0061	F-178 MICROFONO SHURE INALAMBRICO VOCAL UHF DINAMICO PG58	10,089.82	0.00	0.00	10,089.82	31/12/2015
1246 000000006 000000000000000001 0062	F-744 VIDEOGRABADORA TURBO HD TRI-HIBRIDA. SISTEMA DE VIDEOVIGILANCIA	3,479.93	0.00	0.00	3,479.93	31/12/2015
1246 000000006 000000000000000001 0063	F-745 VIDEOGRABADORA TURBO HD 8 CANALES. SISTEMA DE VIDEOVIGILANCIA	3,479.93	0.00	0.00	3,479.93	31/12/2015
1246 000000006 000000000000000001 0064	F-232 MICROFONO MARCA SHURE SM-58	2,919.49	0.00	0.00	2,919.49	31/12/2015
1246 000000006 000000000000000001 0065	F-232 MICROFONO MARCA SHURE SM-58	2,919.49	0.00	0.00	2,919.49	31/12/2015
1246 000000006 000000000000000001 0066	F-232 MICROFONO MARCA SHURE SM-58	2,919.49	0.00	0.00	2,919.49	31/12/2015

1246 000000006 000000000000000001 0067	F-232 MICROFONO MARCA SHURE SM-58	2,919.49	0.00	0.00	2,919.49	31/12/2015
1246 000000006 000000000000000001 0068	F-232 MICROFONO MARCA SHURE SM-58	2,919.48	0.00	0.00	2,919.48	31/12/2015
1246 000000006 000000000000000001 0069	F-261 CAMARA CANON POWER SHOT ELPH 180	3,441.95	0.00	0.00	3,441.95	31/12/2015
1246 000000006 000000000000000001 0070	F-259 CAMARA SONY CYBER-SHOT DCS-W830	3,144.57	0.00	0.00	3,144.57	31/12/2015
1246 000000006 000000000000000001 0071	F-1387 GRABADORA SONY ZS-RS60BT	3,149.76	0.00	0.00	3,149.76	31/12/2015
1246 000000006 000000000000000001 0072	F-2222 BAFLE AMPLIFICADOR DE 15" CON ATRIL Y MICRO	6,901.83	0.00	0.00	6,901.83	31/12/2015
1246 000000006 000000000000000001 0073	F-2222 BAFLE AMPLIFICADOR DE 15" CON ATRIL Y MICRO	6,901.83	0.00	0.00	6,901.83	31/12/2015
1246 000000006 000000000000000001 0074	F-2222 BAFLE AMPLIFICADOR DE 15" CON ATRIL Y MICRO	6,901.83	0.00	0.00	6,901.83	31/12/2015
1246 000000006 000000000000000001 0075	F-2222 BAFLE AMPLIFICADOR DE 15" CON ATRIL Y MICRO	6,901.83	0.00	0.00	6,901.83	31/12/2015
1246 000000006 000000000000000001 0076	F-2222 BAFLE AMPLIFICADOR DE 15" CON ATRIL Y MICRO	6,901.82	0.00	0.00	6,901.82	31/12/2015
1246 000000006 000000000000000001 0077	F-2222 BAFLE AMPLIFICADOR DE 15" CON ATRIL Y MICRO	6,901.82	0.00	0.00	6,901.82	31/12/2015
1246 000000006 000000000000000001 0078	F-2222 BAFLE AMPLIFICADOR DE 15" CON ATRIL Y MICRO	6,901.82	0.00	0.00	6,901.82	31/12/2015
1246 000000006 000000000000000001 0079	F-DA43860 CAMARA EOS77D KIT CON 18-135 MM S:32031003683	26,349.15	0.00	0.00	26,349.15	31/12/2015
1246 000000006 000000000000000001 0080	F-A512 MICROFONO INALAMBRICO MARCA SHURE MODELO BLX24/PG58	9,860.00	0.00	0.00	9,860.00	31/12/2015
1246 000000006 000000000000000001 0081	F-A512 MICROFONO INALAMBRICO MARCA SHURE MODELO BLX24/PG58	9,860.00	0.00	0.00	9,860.00	31/12/2015
1246 000000006 000000000000000001 0082	F-A512 MICROFONO INALAMBRICO MARCA SHURE MODELO BLX24/PG58	9,860.00	0.00	0.00	9,860.00	31/12/2015
1246 000000006 000000000000000001 0083	F-1815 BAFLE CON TRIPIE	5,698.50	0.00	0.00	5,698.50	31/12/2015
1246 000000006 000000000000000001 0084	F-A2128 CAMARA CANON MOD. EOS 80D KIT CON 18-135MM VIDEO PRO KIT	49,999.48	0.00	0.00	49,999.48	31/12/2015
1246 000000006 000000000000000001 0085	F-A2128 CAMARA CANON MOD. EOS 80D KIT CON 18-135MM VIDEO PRO KIT	49,999.48	0.00	0.00	49,999.48	31/12/2015
1246 000000006 000000000000000001 0086	F-A686 BAFLE CERWIN-VEGA MOD. CVE-15 No. DE SERIE CVE15NA201802000272	17,500.00	0.00	0.00	17,500.00	31/12/2015
1246 000000006 000000000000000001 0087	F-A686 BAFLE CERWIN-VEGA MOD. CVE-15 No. DE SERIE CVE15NA201802000256	17,500.00	0.00	0.00	17,500.00	31/12/2015
1246 000000006 000000000000000001 0088	F-A686 MODULO DE 4 MICROFONOS INHALAMBRICOS SOUNTRACK PRO-AUDIO	6,000.00	0.00	0.00	6,000.00	31/12/2015
1246 000000006 000000000000000001 0089	F-A686 AMPLIFICADOR DE 300W MOD. NOVO 280MX SERIE No. 072415000548	6,000.00	0.00	0.00	6,000.00	31/12/2015
1246 000000006 000000000000000001 0090	F-A686 JUEGO DE ALTAVOCES EXTEREO PARA EXTERIORES FREE SPACE 51 BOSE	15,741.77	0.00	0.00	15,741.77	31/12/2015
1246 000000006 000000000000000001 0091	F-A686 JUEGO DE ALTAVOCES EXTEREO PARA EXTERIORES FREE SPACE 51 BOSE	15,741.77	0.00	0.00	15,741.77	31/12/2015
1246 000000006 000000000000000001 0092	F-A686 JUEGO DE ALTAVOCES EXTEREO PARA EXTERIORES FREE SPACE 51 BOSE	15,741.77	0.00	0.00	15,741.77	31/12/2015
1246 000000006 000000000000000001 0093	F-A686 JUEGO DE ALTAVOCES EXTEREO PARA EXTERIORES FREE SPACE 51 BOSE	15,741.76	0.00	0.00	15,741.76	31/12/2015
1246 000000006 000000000000000001 0094	F-A3462 BOCINA PORTATIL CON TRIPIE, MICROFONO, ENTRADA USB, AUXILIAR Y BLUE	19,586.60	0.00	0.00	19,586.60	31/12/2015
1246 000000006 000000000000000001 0095	F-A3462 BOCINA PORTATIL CON TRIPIE, MICROFONO, ENTRADA USB, AUXILIAR Y BLUE	19,586.60	0.00	0.00	19,586.60	31/12/2015
1246 000000006 000000000000000001 0096	F-A3462 BOCINA PORTATIL CON TRIPIE, MICROFONO, ENTRADA USB, AUXILIAR Y BLUE	19,586.60	0.00	0.00	19,586.60	31/12/2015
1246 000000006 000000000000000001 0097	F-A3462 BOCINA PORTATIL CON TRIPIE, MICROFONO, ENTRADA USB, AUXILIAR Y BLUE	19,586.60	0.00	0.00	19,586.60	31/12/2015
1246 000000006 000000000000000001 0098	F-41F9 CAMARA DIGITAL GO PRO HERO 7 WHIDE	10,438.84	0.00	0.00	10,438.84	31/12/2015
1246 000000006 000000000000000001 0099	F-1111 BOCINA HORUS 15 PULGADAS	0.00	12,083.49	0.00	12,083.49	31/12/2015

REN.	FECHA	TIPO	N.POL.	REF	CONCEPTO	DEBE	HABER
00004	04/09/2024	E	00004	00004	Maquinaria, otros Equipos y Herramientas F-1111 BOCINA HORUS 15 PULGADAS	12,083.49	0.00
					TOTAL:	12,083.49	0.00

1246 000000006 000000000000000001 0100	F-F53 Receptor Universal 433 con tarjeta electronica JA388	0.00	13,752.03	0.00	13,752.03	31/12/2015

REN.	FECHA	TIPO	N.POL.	REF	CONCEPTO	DEBE	HABER
00004	29/11/2024	E	00080	00080	Maquinaria, otros Equipos y Herramientas F-F53 Receptor Universal 433 con tarjeta electronica JA388	13,752.03	0.00
					TOTAL:	13,752.03	0.00

1246 000000006 000000000000000001 0101	F-F53 Camara sony ILCE-7M3K camará Alpha con sensor de imagen full-frame 35mm + lente de zoom 28-70mm	0.00	47,326.84	0.00	47,326.84	31/12/2015

REN.	FECHA	TIPO	N.POL.	REF	CONCEPTO	DEBE	HABER
00011	29/11/2024	E	00080	00080	Maquinaria, otros Equipos y Herramientas F-F53 Camara sony ILCE-7M3K camará Alpha con sensor de imagen full-frame 35mm + lente de zoom 28-70mm	47,326.84	0.00
					TOTAL:	47,326.84	0.00

1246 000000006 000000000000000001 0102	F-F53 Camara sony ILCE-7M3K camará Alpha con sensor de imagen full-frame 35mm + lente de zoom 28-70mm	0.00	47,326.84	0.00	47,326.84	31/12/2015

REN.	FECHA	TIPO	N.POL.	REF	CONCEPTO	DEBE	HABER
00012	29/11/2024	E	00080	00080	Maquinaria, otros Equipos y Herramientas F-F53 Camara sony ILCE-7M3K camará Alpha con sensor de imagen full-frame 35mm + lente de zoom 28-70mm	47,326.84	0.00
					TOTAL:	47,326.84	0.00

1248	Activos Biológicos	222,720.00	0.00	0.00	222,720.00	
1248 000000002 000000000000000001 0001	YEGUA DE COLOR ALAZAN RAZA APENDIX	32,480.00	0.00	0.00	32,480.00	31/12/2015
1248 000000002 000000000000000001 0002	CABALLO MACHO ENTERO RAZA CUARTO DE MILLA COLOR TORDILLO	46,400.00	0.00	0.00	46,400.00	31/12/2015

1248 000000002 00000000000000001 0005					**YEGUA LA MOSCA, COLOR BAY, CUARTO DE MILLA**	**32,480.00**		**0.00**	**0.00**	**32,480.00**	**31/12/2015**
1248 000000002 00000000000000001 0006					**YEGUA RETINTA LA LAGARTIJA, COLOR BAY, CUARTO DE MILLA**	**32,480.00**		**0.00**	**0.00**	**32,480.00**	**31/12/2015**
1248 000000002 00000000000000001 0007					**CABALLO CASTRADO ALAZAN CHANEQUE, COLOR SORREL, CUARTO DE MILLA**	**46,400.00**		**0.00**	**0.00**	**46,400.00**	**31/12/2015**
1248 000000002 00000000000000001 0008					**YEGUA CR GIRLS PLAY SOTA DE OROS COLOR PALOMINO, CUARTO DE MILLA**	**32,480.00**		**0.00**	**0.00**	**32,480.00**	**31/12/2015**
1250					**Activos Intangibles**	**0.00**		**0.00**	**0.00**	**0.00**	
1260					**Depreciación, Deterioro y Amortización Acumulada de Bienes**	**40,298,840.44**		**0.00**	**5,728,763.17**	**46,027,603.61**	
1261					**Depreciación Acumulada de Bienes Inmuebles**	**7,611,325.95**		**0.00**	**919,706.40**	**8,531,032.35**	
1261 000000001 00000000000000001 0001					**Edificios no habitacionales**	**7,611,325.95**		**0.00**	**919,706.40**	**8,531,032.35**	**29/11/2024**
REN.	**FECHA**	**TIPO**	**N.POL.**	**REF**	**CONCEPTO**		**DEBE**		**HABER**		
00001	18/12/2024	D	00025	00025	Depreciación Acumulada de Bienes Inmuebles Edificios no habitacionales			0.00	76,642.20		
00001	29/11/2024	D	00017	00017	Depreciación Acumulada de Bienes Inmuebles Edificios no habitacionales			0.00	76,642.20		
00001	29/10/2024	D	00013	00013	Depreciación Acumulada de Bienes Inmuebles Edificios no habitacionales			0.00	76,642.20		
00001	27/09/2024	D	00010	00010	Depreciación Acumulada de Bienes Inmuebles Edificios no habitacionales			0.00	76,642.20		
00001	30/08/2024	D	00005	00005	Depreciación Acumulada de Bienes Inmuebles Edificios no habitacionales			0.00	76,642.20		
00001	30/07/2024	D	00010	00010	Depreciación Acumulada de Bienes Inmuebles Edificios no habitacionales			0.00	76,642.20		
00001	30/06/2024	D	00006	00006	Depreciación Acumulada de Bienes Inmuebles Edificios no habitacionales			0.00	76,642.20		
00001	31/05/2024	D	00012	00012	Depreciación Acumulada de Bienes Inmuebles Edificios no habitacionales			0.00	76,642.20		
00001	29/04/2024	D	00029	00029	Depreciación Acumulada de Bienes Inmuebles Edificios no habitacionales			0.00	76,642.20		
00001	31/03/2024	D	00017	00017	Depreciación Acumulada de Bienes Inmuebles Edificios no habitacionales			0.00	76,642.20		
00001	29/02/2024	D	00012	00012	Depreciación Acumulada de Bienes Inmuebles Edificios no habitacionales			0.00	76,642.20		
00001	31/01/2024	D	00006	00006	Depreciación Acumulada de Bienes Inmuebles Edificios no habitacionales			0.00	76,642.20		
					TOTAL:			**0.00**	**919,706.40**		
1263					**Depreciación Acumulada de Bienes Muebles**	**32,687,514.49**		**0.00**	**4,809,056.77**	**37,496,571.26**	
1263 000000001 00000000000000001 0001					**Mobiliario y equipo de oficina**	**1,327,466.75**		**0.00**	**187,094.60**	**1,514,561.35**	**29/11/2024**
REN.	**FECHA**	**TIPO**	**N.POL.**	**REF**	**CONCEPTO**		**DEBE**		**HABER**		
00002	18/12/2024	D	00025	00025	Depreciación Acumulada de Bienes Muebles Mobiliario y equipo de oficina			0.00	15,611.13		
00002	29/11/2024	D	00017	00017	Depreciación Acumulada de Bienes Muebles Mobiliario y equipo de oficina			0.00	15,611.13		
00002	29/10/2024	D	00013	00013	Depreciación Acumulada de Bienes Muebles Mobiliario y equipo de oficina			0.00	15,611.13		
00002	27/09/2024	D	00010	00010	Depreciación Acumulada de Bienes Muebles Mobiliario y equipo de oficina			0.00	15,611.13		
00002	30/08/2024	D	00005	00005	Depreciación Acumulada de Bienes Muebles Mobiliario y equipo de oficina			0.00	15,581.26		
00002	30/07/2024	D	00010	00010	Depreciación Acumulada de Bienes Muebles Mobiliario y equipo de oficina			0.00	15,581.26		
00002	30/06/2024	D	00006	00006	Depreciación Acumulada de Bienes Muebles Mobiliario y equipo de oficina			0.00	15,581.26		
00002	31/05/2024	D	00012	00012	Depreciación Acumulada de Bienes Muebles Mobiliario y equipo de oficina			0.00	15,581.26		
00002	29/04/2024	D	00029	00029	Depreciación Acumulada de Bienes Muebles Mobiliario y equipo de oficina			0.00	15,581.26		
00002	31/03/2024	D	00017	00017	Depreciación Acumulada de Bienes Muebles Mobiliario y equipo de oficina			0.00	15,581.26		
00002	29/02/2024	D	00012	00012	Depreciación Acumulada de Bienes Muebles Mobiliario y equipo de oficina			0.00	15,581.26		
00002	31/01/2024	D	00006	00006	Depreciación Acumulada de Bienes Muebles Mobiliario y equipo de oficina			0.00	15,581.26		
					TOTAL:			**0.00**	**187,094.60**		
1263 000000001 00000000000000001 0002					**Equipo de Computo**	**7,316,486.98**		**0.00**	**1,237,416.59**	**8,553,903.57**	**29/11/2024**
REN.	**FECHA**	**TIPO**	**N.POL.**	**REF**	**CONCEPTO**		**DEBE**		**HABER**		
00003	18/12/2024	D	00025	00025	Depreciación Acumulada de Bienes Muebles Equipo de Computo			0.00	107,199.61		
00003	29/11/2024	D	00017	00017	Depreciación Acumulada de Bienes Muebles Equipo de Computo			0.00	103,501.49		
00003	29/10/2024	D	00013	00013	Depreciación Acumulada de Bienes Muebles Equipo de Computo			0.00	103,501.49		
00003	27/09/2024	D	00010	00010	Depreciación Acumulada de Bienes Muebles Equipo de Computo			0.00	103,501.49		
00003	30/08/2024	D	00005	00005	Depreciación Acumulada de Bienes Muebles Equipo de Computo			0.00	103,501.49		
00003	30/07/2024	D	00010	00010	Depreciación Acumulada de Bienes Muebles Equipo de Computo			0.00	102,315.86		
00003	30/06/2024	D	00006	00006	Depreciación Acumulada de Bienes Muebles Equipo de Computo			0.00	102,315.86		
00003	31/05/2024	D	00012	00012	Depreciación Acumulada de Bienes Muebles Equipo de Computo			0.00	102,315.86		
00003	29/04/2024	D	00029	00029	Depreciación Acumulada de Bienes Muebles Equipo de Computo			0.00	102,315.86		
00003	31/03/2024	D	00017	00017	Depreciación Acumulada de Bienes Muebles Equipo de Computo			0.00	102,315.86		
00003	29/02/2024	D	00012	00012	Depreciación Acumulada de Bienes Muebles Equipo de Computo			0.00	102,315.86		
00003	31/01/2024	D	00006	00006	Depreciación Acumulada de Bienes Muebles Equipo de Computo			0.00	102,315.86		
					TOTAL:			**0.00**	**1,237,416.59**		
1263 000000001 00000000000000001 0003					**Mobiliario y equipo de estancias**	**190,765.25**		**0.00**	**9,860.40**	**200,625.65**	**29/11/2024**
REN.	**FECHA**	**TIPO**	**N.POL.**	**REF**	**CONCEPTO**		**DEBE**		**HABER**		
00004	18/12/2024	D	00025	00025	Depreciación Acumulada de Bienes Muebles Mobiliario y equipo de estancias			0.00	821.70		
00004	29/11/2024	D	00017	00017	Depreciación Acumulada de Bienes Muebles Mobiliario y equipo de estancias			0.00	821.70		
00004	29/10/2024	D	00013	00013	Depreciación Acumulada de Bienes Muebles Mobiliario y equipo de estancias			0.00	821.70		
00004	27/09/2024	D	00010	00010	Depreciación Acumulada de Bienes Muebles Mobiliario y equipo de estancias			0.00	821.70		
00004	30/08/2024	D	00005	00005	Depreciación Acumulada de Bienes Muebles Mobiliario y equipo de estancias			0.00	821.70		
00004	30/07/2024	D	00010	00010	Depreciación Acumulada de Bienes Muebles Mobiliario y equipo de estancias			0.00	821.70		
00004	30/06/2024	D	00006	00006	Depreciación Acumulada de Bienes Muebles Mobiliario y equipo de estancias			0.00	821.70		
00004	31/05/2024	D	00012	00012	Depreciación Acumulada de Bienes Muebles Mobiliario y equipo de estancias			0.00	821.70		
00004	29/04/2024	D	00029	00029	Depreciación Acumulada de Bienes Muebles Mobiliario y equipo de estancias			0.00	821.70		
00004	31/03/2024	D	00017	00017	Depreciación Acumulada de Bienes Muebles Mobiliario y equipo de estancias			0.00	821.70		
00004	29/02/2024	D	00012	00012	Depreciación Acumulada de Bienes Muebles Mobiliario y equipo de estancias			0.00	821.70		

00004	31/01/2024	D	00006	00006	Depreciación Acumulada de Bienes Muebles Mobiliario y equipo de estancias			0.00	821.70		
					TOTAL:			**0.00**	**9,860.40**		
1263	**000000001**	**00000000000000001**	**0004**		**Equipo contra incendio**	**12,528.00**	**0.00**		**1,566.00**	**14,094.00**	**29/11/2024**
REN.	**FECHA**	**TIPO**	**N.POL.**	**REF**	**CONCEPTO**		**DEBE**		**HABER**		
00005	18/12/2024	D	00025	00025	Depreciación Acumulada de Bienes Muebles Equipo contra incendio			0.00	130.50		
00005	29/11/2024	D	00017	00017	Depreciación Acumulada de Bienes Muebles Equipo contra incendio			0.00	130.50		
00005	29/10/2024	D	00013	00013	Depreciación Acumulada de Bienes Muebles Equipo contra incendio			0.00	130.50		
00005	27/09/2024	D	00010	00010	Depreciación Acumulada de Bienes Muebles Equipo contra incendio			0.00	130.50		
00005	30/08/2024	D	00005	00005	Depreciación Acumulada de Bienes Muebles Equipo contra incendio			0.00	130.50		
00005	30/07/2024	D	00010	00010	Depreciación Acumulada de Bienes Muebles Equipo contra incendio			0.00	130.50		
00005	30/06/2024	D	00006	00006	Depreciación Acumulada de Bienes Muebles Equipo contra incendio			0.00	130.50		
00005	31/05/2024	D	00012	00012	Depreciación Acumulada de Bienes Muebles Equipo contra incendio			0.00	130.50		
00005	29/04/2024	D	00029	00029	Depreciación Acumulada de Bienes Muebles Equipo contra incendio			0.00	130.50		
00005	31/03/2024	D	00017	00017	Depreciación Acumulada de Bienes Muebles Equipo contra incendio			0.00	130.50		
00005	29/02/2024	D	00012	00012	Depreciación Acumulada de Bienes Muebles Equipo contra incendio			0.00	130.50		
00005	31/01/2024	D	00006	00006	Depreciación Acumulada de Bienes Muebles Equipo contra incendio			0.00	130.50		
					TOTAL:			**0.00**	**1,566.00**		
1263	**000000001**	**00000000000000001**	**0005**		**Contenedores**	**58,667.11**	**0.00**		**2,436.00**	**61,103.11**	**29/11/2024**
REN.	**FECHA**	**TIPO**	**N.POL.**	**REF**	**CONCEPTO**		**DEBE**		**HABER**		
00006	18/12/2024	D	00025	00025	Depreciación Acumulada de Bienes Muebles Contenedores			0.00	203.00		
00006	29/11/2024	D	00017	00017	Depreciación Acumulada de Bienes Muebles Contenedores			0.00	203.00		
00006	29/10/2024	D	00013	00013	Depreciación Acumulada de Bienes Muebles Contenedores			0.00	203.00		
00006	27/09/2024	D	00010	00010	Depreciación Acumulada de Bienes Muebles Contenedores			0.00	203.00		
00006	30/08/2024	D	00005	00005	Depreciación Acumulada de Bienes Muebles Contenedores			0.00	203.00		
00006	30/07/2024	D	00010	00010	Depreciación Acumulada de Bienes Muebles Contenedores			0.00	203.00		
00006	30/06/2024	D	00006	00006	Depreciación Acumulada de Bienes Muebles Contenedores			0.00	203.00		
00006	31/05/2024	D	00012	00012	Depreciación Acumulada de Bienes Muebles Contenedores			0.00	203.00		
00006	29/04/2024	D	00029	00029	Depreciación Acumulada de Bienes Muebles Contenedores			0.00	203.00		
00006	31/03/2024	D	00017	00017	Depreciación Acumulada de Bienes Muebles Contenedores			0.00	203.00		
00006	29/02/2024	D	00012	00012	Depreciación Acumulada de Bienes Muebles Contenedores			0.00	203.00		
00006	31/01/2024	D	00006	00006	Depreciación Acumulada de Bienes Muebles Contenedores			0.00	203.00		
					TOTAL:			**0.00**	**2,436.00**		
1263	**000000001**	**00000000000000002**	**0001**		**Mobiliario y equipo educacional y recreativo**	**1,266,901.67**	**0.00**		**63,286.92**	**1,330,188.59**	**29/11/2024**
REN.	**FECHA**	**TIPO**	**N.POL.**	**REF**	**CONCEPTO**		**DEBE**		**HABER**		
00007	18/12/2024	D	00025	00025	Depreciación Acumulada de Bienes Muebles Mobiliario y equipo educacional y recreativo			0.00	5,273.91		
00007	29/11/2024	D	00017	00017	Depreciación Acumulada de Bienes Muebles Mobiliario y equipo educacional y recreativo			0.00	5,273.91		
00007	29/10/2024	D	00013	00013	Depreciación Acumulada de Bienes Muebles Mobiliario y equipo educacional y recreativo			0.00	5,273.91		
00007	27/09/2024	D	00010	00010	Depreciación Acumulada de Bienes Muebles Mobiliario y equipo educacional y recreativo			0.00	5,273.91		
00007	30/08/2024	D	00005	00005	Depreciación Acumulada de Bienes Muebles Mobiliario y equipo educacional y recreativo			0.00	5,273.91		
00007	30/07/2024	D	00010	00010	Depreciación Acumulada de Bienes Muebles Mobiliario y equipo educacional y recreativo			0.00	5,273.91		
00007	30/06/2024	D	00006	00006	Depreciación Acumulada de Bienes Muebles Mobiliario y equipo educacional y recreativo			0.00	5,273.91		
00007	31/05/2024	D	00012	00012	Depreciación Acumulada de Bienes Muebles Mobiliario y equipo educacional y recreativo			0.00	5,273.91		
00007	29/04/2024	D	00029	00029	Depreciación Acumulada de Bienes Muebles Mobiliario y equipo educacional y recreativo			0.00	5,273.91		
00007	31/03/2024	D	00017	00017	Depreciación Acumulada de Bienes Muebles Mobiliario y equipo educacional y recreativo			0.00	5,273.91		
00007	29/02/2024	D	00012	00012	Depreciación Acumulada de Bienes Muebles Mobiliario y equipo educacional y recreativo			0.00	5,273.91		
00007	31/01/2024	D	00006	00006	Depreciación Acumulada de Bienes Muebles Mobiliario y equipo educacional y recreativo			0.00	5,273.91		
					TOTAL:			**0.00**	**63,286.92**		
1263	**000000001**	**00000000000000003**	**0001**		**Mobiliario y equipo de clinicas y hospitales**	**1,950.37**	**0.00**		**87.00**	**2,037.37**	**29/11/2024**
REN.	**FECHA**	**TIPO**	**N.POL.**	**REF**	**CONCEPTO**		**DEBE**		**HABER**		
00008	18/12/2024	D	00025	00025	Depreciación Acumulada de Bienes Muebles Mobiliario y equipo de clinicas y hospitales			0.00	7.25		
00008	29/11/2024	D	00017	00017	Depreciación Acumulada de Bienes Muebles Mobiliario y equipo de clinicas y hospitales			0.00	7.25		
00008	29/10/2024	D	00013	00013	Depreciación Acumulada de Bienes Muebles Mobiliario y equipo de clinicas y hospitales			0.00	7.25		
00008	27/09/2024	D	00010	00010	Depreciación Acumulada de Bienes Muebles Mobiliario y equipo de clinicas y hospitales			0.00	7.25		
00008	30/08/2024	D	00005	00005	Depreciación Acumulada de Bienes Muebles Mobiliario y equipo de clinicas y hospitales			0.00	7.25		
00008	30/07/2024	D	00010	00010	Depreciación Acumulada de Bienes Muebles Mobiliario y equipo de clinicas y hospitales			0.00	7.25		
00008	30/06/2024	D	00006	00006	Depreciación Acumulada de Bienes Muebles Mobiliario y equipo de clinicas y hospitales			0.00	7.25		
00008	31/05/2024	D	00012	00012	Depreciación Acumulada de Bienes Muebles Mobiliario y equipo de clinicas y hospitales			0.00	7.25		
00008	29/04/2024	D	00029	00029	Depreciación Acumulada de Bienes Muebles Mobiliario y equipo de clinicas y hospitales			0.00	7.25		
00008	31/03/2024	D	00017	00017	Depreciación Acumulada de Bienes Muebles Mobiliario y equipo de clinicas y hospitales			0.00	7.25		
00008	29/02/2024	D	00012	00012	Depreciación Acumulada de Bienes Muebles Mobiliario y equipo de clinicas y hospitales			0.00	7.25		
00008	31/01/2024	D	00006	00006	Depreciación Acumulada de Bienes Muebles Mobiliario y equipo de clinicas y hospitales			0.00	7.25		
					TOTAL:			**0.00**	**87.00**		
1263	**000000001**	**00000000000000003**	**0002**		**Instrumental medico y de laboratorio**	**7,288,744.41**	**0.00**		**993,070.20**	**8,281,814.61**	**29/11/2024**
REN.	**FECHA**	**TIPO**	**N.POL.**	**REF**	**CONCEPTO**		**DEBE**		**HABER**		
00009	18/12/2024	D	00025	00025	Depreciación Acumulada de Bienes Muebles Instrumental medico y de laboratorio			0.00	82,755.85		
00009	29/11/2024	D	00017	00017	Depreciación Acumulada de Bienes Muebles Instrumental medico y de laboratorio			0.00	82,755.85		
00009	29/10/2024	D	00013	00013	Depreciación Acumulada de Bienes Muebles Instrumental medico y de laboratorio			0.00	82,755.85		

00009	27/09/2024	D	00010	00010	Depreciación Acumulada de Bienes Muebles Instrumental medico y de laboratorio			0.00	82,755.85		
00009	30/08/2024	D	00005	00005	Depreciación Acumulada de Bienes Muebles Instrumental medico y de laboratorio			0.00	82,755.85		
00009	30/07/2024	D	00010	00010	Depreciación Acumulada de Bienes Muebles Instrumental medico y de laboratorio			0.00	82,755.85		
00009	30/06/2024	D	00006	00006	Depreciación Acumulada de Bienes Muebles Instrumental medico y de laboratorio			0.00	82,755.85		
00009	31/05/2024	D	00012	00012	Depreciación Acumulada de Bienes Muebles Instrumental medico y de laboratorio			0.00	82,755.85		
00009	29/04/2024	D	00029	00029	Depreciación Acumulada de Bienes Muebles Instrumental medico y de laboratorio			0.00	82,755.85		
00009	31/03/2024	D	00017	00017	Depreciación Acumulada de Bienes Muebles Instrumental medico y de laboratorio			0.00	82,755.85		
00009	29/02/2024	D	00012	00012	Depreciación Acumulada de Bienes Muebles Instrumental medico y de laboratorio			0.00	82,755.85		
00009	31/01/2024	D	00006	00006	Depreciación Acumulada de Bienes Muebles Instrumental medico y de laboratorio			0.00	82,755.85		
					TOTAL:			**0.00**	**993,070.20**		
1263	**000000001**	**00000000000000004**	**0001**		**Vehiculos**	**11,459,479.81**		**0.00**	**1,691,997.72**	**13,151,477.53**	**29/11/2024**
REN.	**FECHA**	**TIPO**	**N.POL.**	**REF**	**CONCEPTO**		**DEBE**		**HABER**		
00010	18/12/2024	D	00025	00025	Depreciación Acumulada de Bienes Muebles Vehiculos			0.00	140,999.81		
00010	29/11/2024	D	00017	00017	Depreciación Acumulada de Bienes Muebles Vehiculos			0.00	140,999.81		
00010	29/10/2024	D	00013	00013	Depreciación Acumulada de Bienes Muebles Vehiculos			0.00	140,999.81		
00010	27/09/2024	D	00010	00010	Depreciación Acumulada de Bienes Muebles Vehiculos			0.00	140,999.81		
00010	30/08/2024	D	00005	00005	Depreciación Acumulada de Bienes Muebles Vehiculos			0.00	140,999.81		
00010	30/07/2024	D	00010	00010	Depreciación Acumulada de Bienes Muebles Vehiculos			0.00	140,999.81		
00010	30/06/2024	D	00006	00006	Depreciación Acumulada de Bienes Muebles Vehiculos			0.00	140,999.81		
00010	31/05/2024	D	00012	00012	Depreciación Acumulada de Bienes Muebles Vehiculos			0.00	140,999.81		
00010	29/04/2024	D	00029	00029	Depreciación Acumulada de Bienes Muebles Vehiculos			0.00	140,999.81		
00010	31/03/2024	D	00017	00017	Depreciación Acumulada de Bienes Muebles Vehiculos			0.00	140,999.81		
00010	29/02/2024	D	00012	00012	Depreciación Acumulada de Bienes Muebles Vehiculos			0.00	140,999.81		
00010	31/01/2024	D	00006	00006	Depreciación Acumulada de Bienes Muebles Vehiculos			0.00	140,999.81		
					TOTAL:			**0.00**	**1,691,997.72**		
1263	**000000001**	**00000000000000005**	**0001**		**Maquinaria y equipo diverso**	**2,981,507.87**		**0.00**	**491,208.48**	**3,472,716.35**	**29/11/2024**
REN.	**FECHA**	**TIPO**	**N.POL.**	**REF**	**CONCEPTO**		**DEBE**		**HABER**		
00011	18/12/2024	D	00025	00025	Depreciación Acumulada de Bienes Muebles Maquinaria y equipo diverso			0.00	40,934.04		
00011	29/11/2024	D	00017	00017	Depreciación Acumulada de Bienes Muebles Maquinaria y equipo diverso			0.00	40,934.04		
00011	29/10/2024	D	00013	00013	Depreciación Acumulada de Bienes Muebles Maquinaria y equipo diverso			0.00	40,934.04		
00011	27/09/2024	D	00010	00010	Depreciación Acumulada de Bienes Muebles Maquinaria y equipo diverso			0.00	40,934.04		
00011	30/08/2024	D	00005	00005	Depreciación Acumulada de Bienes Muebles Maquinaria y equipo diverso			0.00	40,934.04		
00011	30/07/2024	D	00010	00010	Depreciación Acumulada de Bienes Muebles Maquinaria y equipo diverso			0.00	40,934.04		
00011	30/06/2024	D	00006	00006	Depreciación Acumulada de Bienes Muebles Maquinaria y equipo diverso			0.00	40,934.04		
00011	31/05/2024	D	00012	00012	Depreciación Acumulada de Bienes Muebles Maquinaria y equipo diverso			0.00	40,934.04		
00011	29/04/2024	D	00029	00029	Depreciación Acumulada de Bienes Muebles Maquinaria y equipo diverso			0.00	40,934.04		
00011	31/03/2024	D	00017	00017	Depreciación Acumulada de Bienes Muebles Maquinaria y equipo diverso			0.00	40,934.04		
00011	29/02/2024	D	00012	00012	Depreciación Acumulada de Bienes Muebles Maquinaria y equipo diverso			0.00	40,934.04		
00011	31/01/2024	D	00006	00006	Depreciación Acumulada de Bienes Muebles Maquinaria y equipo diverso			0.00	40,934.04		
					TOTAL:			**0.00**	**491,208.48**		
1263	**000000001**	**00000000000000005**	**0002**		**Herramienta**	**324,826.79**		**0.00**	**60,117.60**	**384,944.39**	**29/11/2024**
REN.	**FECHA**	**TIPO**	**N.POL.**	**REF**	**CONCEPTO**		**DEBE**		**HABER**		
00012	18/12/2024	D	00025	00025	Depreciación Acumulada de Bienes Muebles Herramienta			0.00	5,009.80		
00012	29/11/2024	D	00017	00017	Depreciación Acumulada de Bienes Muebles Herramienta			0.00	5,009.80		
00012	29/10/2024	D	00013	00013	Depreciación Acumulada de Bienes Muebles Herramienta			0.00	5,009.80		
00012	27/09/2024	D	00010	00010	Depreciación Acumulada de Bienes Muebles Herramienta			0.00	5,009.80		
00012	30/08/2024	D	00005	00005	Depreciación Acumulada de Bienes Muebles Herramienta			0.00	5,009.80		
00012	30/07/2024	D	00010	00010	Depreciación Acumulada de Bienes Muebles Herramienta			0.00	5,009.80		
00012	30/06/2024	D	00006	00006	Depreciación Acumulada de Bienes Muebles Herramienta			0.00	5,009.80		
00012	31/05/2024	D	00012	00012	Depreciación Acumulada de Bienes Muebles Herramienta			0.00	5,009.80		
00012	29/04/2024	D	00029	00029	Depreciación Acumulada de Bienes Muebles Herramienta			0.00	5,009.80		
00012	31/03/2024	D	00017	00017	Depreciación Acumulada de Bienes Muebles Herramienta			0.00	5,009.80		
00012	29/02/2024	D	00012	00012	Depreciación Acumulada de Bienes Muebles Herramienta			0.00	5,009.80		
00012	31/01/2024	D	00006	00006	Depreciación Acumulada de Bienes Muebles Herramienta			0.00	5,009.80		
					TOTAL:			**0.00**	**60,117.60**		
1263	**000000001**	**00000000000000006**	**0001**		**Equipo de radio y comunicacion**	**458,189.48**		**0.00**	**70,915.26**	**529,104.74**	**29/11/2024**
REN.	**FECHA**	**TIPO**	**N.POL.**	**REF**	**CONCEPTO**		**DEBE**		**HABER**		
00013	18/12/2024	D	00025	00025	Depreciación Acumulada de Bienes Muebles Equipo de radio y comunicacion			0.00	6,804.83		
00013	29/11/2024	D	00017	00017	Depreciación Acumulada de Bienes Muebles Equipo de radio y comunicacion			0.00	5,901.45		
00013	29/10/2024	D	00013	00013	Depreciación Acumulada de Bienes Muebles Equipo de radio y comunicacion			0.00	5,901.45		
00013	27/09/2024	D	00010	00010	Depreciación Acumulada de Bienes Muebles Equipo de radio y comunicacion			0.00	5,901.45		
00013	30/08/2024	D	00005	00005	Depreciación Acumulada de Bienes Muebles Equipo de radio y comunicacion			0.00	5,800.76		
00013	30/07/2024	D	00010	00010	Depreciación Acumulada de Bienes Muebles Equipo de radio y comunicacion			0.00	5,800.76		
00013	30/06/2024	D	00006	00006	Depreciación Acumulada de Bienes Muebles Equipo de radio y comunicacion			0.00	5,800.76		
00013	31/05/2024	D	00012	00012	Depreciación Acumulada de Bienes Muebles Equipo de radio y comunicacion			0.00	5,800.76		
00013	29/04/2024	D	00029	00029	Depreciación Acumulada de Bienes Muebles Equipo de radio y comunicacion			0.00	5,800.76		
00013	31/03/2024	D	00017	00017	Depreciación Acumulada de Bienes Muebles Equipo de radio y comunicacion			0.00	5,800.76		
00013	29/02/2024	D	00012	00012	Depreciación Acumulada de Bienes Muebles Equipo de radio y comunicacion			0.00	5,800.76		

00013	31/01/2024	D	00006	00006	Depreciación Acumulada de Bienes Muebles Equipo de radio y comunicacion			0.00		5,800.76		
					TOTAL:			**0.00**		**70,915.26**		
1270					**Activos Diferidos**	**3,327.00**		**1,173,165.76**		**1,107,310.61**	**69,182.15**	
1279					**Otros Activos Diferidos**	**3,327.00**		**1,173,165.76**		**1,107,310.61**	**69,182.15**	
1279	**000000004**	**0000000000000002**			**TOTAL PLAY TELECOMUNICACIONES, S.A.P.I. DE C.V.**	**3,327.00**		**2,910.00**		**6,237.00**	**0.00**	
REN.	**FECHA**	**TIPO**	**N.POL.**	**REF**	**CONCEPTO**		**DEBE**		**HABER**			
00001	25/11/2024	D	00012	00012	RECLASIFICACION PCH11 SEP Otros Activos Diferidos TOTAL PLAY TELECOMUNICACIONES, S.A.P.I. DE C.V.			0.00		751.00		
00003	14/07/2024	D	00012	00000	Otros Activos Diferidos TOTAL PLAY TELECOMUNICACIONES, S.A.P.I. DE C.V.			0.00		1,079.00		
00002	10/07/2024	C	00022	00229	Otros Activos Diferidos TOTAL PLAY TELECOMUNICACIONES, S.A.P.I. DE C.V.			1,830.00		0.00		
00001	29/03/2024	D	00014	00014	Otros Activos Diferidos TOTAL PLAY TELECOMUNICACIONES, S.A.P.I. DE C.V.			0.00		1,039.00		
00001	21/03/2024	E	00037	00037	TOTAL PLAY TELECOMUNICACIONES informática 05 mar al 04 abr Otros Activos Diferidos TOTAL PLAY TELECOMUNICACIONES, S.A.P.I. DE C.V.			0.00		41.00		
00016	15/02/2024	C	00028	00000	Otros Activos Diferidos TOTAL PLAY TELECOMUNICACIONES, S.A.P.I. DE C.V.			0.00		1,078.00		
00003	01/02/2024	C	00029	00409	Otros Activos Diferidos TOTAL PLAY TELECOMUNICACIONES, S.A.P.I. DE C.V.			1,080.00		0.00		
00001	29/01/2024	D	00005	00005	TOTAL PLAY TELECOMUNICACIONES 05 ene al 04 feb informatica Otros Activos Diferidos TOTAL PLAY TELECOMUNICACIONES, S.A.P.I. DE C.V.			0.00		2,249.00		
					TOTAL:			**2,910.00**		**6,237.00**		
1279	**000000004**	**0000000000000003**			**COMISIÓN FEDERAL DE ELECTRICIDAD**	**0.00**		**2,627.95**		**1,469.00**	**1,158.95**	**31/12/2015**
REN.	**FECHA**	**TIPO**	**N.POL.**	**REF**	**CONCEPTO**		**DEBE**		**HABER**			
00008	31/10/2024	D	00011	00011	RECLASIFICACION PE 6 AGO TOMA REAL toma real de plaza San Cristobal Otros Activos Diferidos COMISION FEDERAL DE ELECTRICIDAD			1,158.95		0.00		
00002	16/05/2024	E	00022	00022	COMISION FEDERAL DE ELECTRICIDAD 07 mar al 08 may Otros Activos Diferidos COMISIÓN FEDERAL DE ELECTRICIDAD			0.00		1,469.00		
00003	21/03/2024	E	00031	00031	COMISIÓN FEDERAL DE ELECTRICIDAD SALUDIF Cacalomacan Otros Activos Diferidos COMISIÓN FEDERAL DE ELECTRICIDAD			1,469.00		0.00		
					TOTAL:			**2,627.95**		**1,469.00**		
1279	**000000004**	**0000000000000004**			**INTEC MEDIOS DE PAGO, S.A. DE C.V.**	**0.00**		**1,167,627.81**		**1,099,604.61**	**68,023.20**	**27/12/2024**
REN.	**FECHA**	**TIPO**	**N.POL.**	**REF**	**CONCEPTO**		**DEBE**		**HABER**			
00001	27/12/2024	D	00033	00033	"INTEC MEDIOS DE PAGO S.A.DE C.V. comprobación del consumo de de gasolina del mes de diciembre 2024.			0.00		147,138.04		
00001	10/12/2024	D	00019	00019	CONSUMO NOVIEMBRE Y DICIEMBRE Otros Activos Diferidos INTEC MEDIOS DE PAGO, S.A. DE C.V.			0.00		96,468.44		
00001	04/12/2024	D	00005	00005	COMPROBACION CONSUMO DE OCTUBRE Otros Activos Diferidos INTEC MEDIOS DE PAGO, S.A. DE C.V.			0.00		138,583.16		
00001	27/11/2024	D	00013	00013	CONSUMO SEPTIEMBRE Otros Activos Diferidos INTEC MEDIOS DE PAGO, S.A. DE C.V.			0.00		116,703.85		
00002	05/11/2024	E	00002	00002	F-IN207810 INTEC MEDIOS DE PAGO gasolina noviembre y diciembre Otros Activos Diferidos INTEC MEDIOS DE PAGO, S.A. DE C.V.			310,000.00		0.00		
00001	30/10/2024	D	00016	00016	CONSUMO DE GASOLINA AGOSTO 2024 Otros Activos Diferidos INTEC MEDIOS DE PAGO, S.A. DE C.V.			0.00		105,992.59		
00001	29/10/2024	D	00009	00009	CONSUMO DE GASOLINA DE JULIO 2024 Otros Activos Diferidos INTEC MEDIOS DE PAGO, S.A. DE C.V.			0.00		109,965.68		
00002	03/10/2024	E	00003	00003	F-IN203829 INTEC MEDIOS DE PAGO gasolina octubre Otros Activos Diferidos INTEC MEDIOS DE PAGO, S.A. DE C.V.			138,800.00		0.00		
00001	30/09/2024	D	00018	00018	CONSUMO DE GASOLINA ABRIL 2024 Otros Activos Diferidos INTEC MEDIOS DE PAGO, S.A. DE C.V.			0.00		149,717.89		
00001	30/09/2024	D	00019	00019	CONSUMO DE GASOLINA MAYO 2024 Otros Activos Diferidos INTEC MEDIOS DE PAGO, S.A. DE C.V.			0.00		126,166.00		
00001	30/09/2024	D	00020	00020	CONSUMO DE GASOLINA JUNIO 2024 Otros Activos Diferidos INTEC MEDIOS DE PAGO, S.A. DE C.V.			0.00		39,903.82		
00001	27/09/2024	D	00017	00017	CONSUMO DE GASOLINA EN MARZO 2024 Otros Activos Diferidos INTEC MEDIOS DE PAGO, S.A. DE C.V.			0.00		68,965.14		
00002	02/09/2024	E	00001	00001	F-IN200185 INTEC MEDIOS DE PAGO septiembre Otros Activos Diferidos INTEC MEDIOS DE PAGO, S.A. DE C.V.			116,790.00		0.00		
00002	05/08/2024	E	00015	00015	F-IN196580 INTEC MEDIOS DE PAGO gasolina Otros Activos Diferidos INTEC MEDIOS DE PAGO, S.A. DE C.V.			106,000.00		0.00		
00001	01/07/2024	E	00001	00001	F-IN92526 INTEC MEDIOS DE PAGO julio Otros Activos Diferidos INTEC MEDIOS DE PAGO, S.A. DE C.V.			110,000.00		0.00		
00002	06/06/2024	E	00020	00020	F-IN189601 INTEC MEDIOS DE PAGO gasolina junio Otros Activos Diferidos INTEC MEDIOS DE PAGO, S.A. DE C.V.			40,000.00		0.00		
00002	07/05/2024	E	00001	00001	F-IN185863 INTEC MEDIOS DE PAGO gasolina mayo Otros Activos Diferidos INTEC MEDIOS DE PAGO, S.A. DE C.V.			126,687.00		0.00		
00008	29/04/2024	D	00025	00025	RECLASIFICACION PE12 MARZO Otros Activos Diferidos INTEC MEDIOS DE PAGO, S.A. DE C.V.			69,350.81		0.00		
00002	01/04/2024	E	00002	00002	F-IN18713 gasolina abril Otros Activos Diferidos INTEC MEDIOS DE PAGO, S.A. DE C.V.			150,000.00		0.00		
					TOTAL:			**1,167,627.81**		**1,099,604.61**		
1280					**Estimación por Pérdida o Deterioro de Activos no Circulantes**	**0.00**		**0.00**		**0.00**	**0.00**	
1290					**Otros Activos no Circulantes**	**0.00**		**0.00**		**0.00**	**0.00**	
2000					**Pasivo**	**28,677,751.53**		**114,828,740.08**		**111,341,636.28**	**25,190,647.73**	
2100					**Pasivo Circulante**	**28,677,751.53**		**114,828,740.08**		**111,341,636.28**	**25,190,647.73**	
2110					**Cuentas por Pagar a Corto Plazo**	**28,677,751.53**		**114,828,740.08**		**111,341,636.28**	**25,190,647.73**	
2111					**Servicios Personales por Pagar a Corto Plazo**	**12,077,276.53**		**702,945.52**		**281,941.32**	**11,656,272.33**	
2111	**000000001**	**0000000000000001**	**0001**		**Sueldos y Salarios por Pagar**	**12,077,276.53**		**702,945.52**		**281,941.32**	**11,656,272.33**	**29/11/2024**
REN.	**FECHA**	**TIPO**	**N.POL.**	**REF**	**CONCEPTO**		**DEBE**		**HABER**			
00002	19/12/2024	C	00030	00332	IVAN RODRIGUEZ VERA rechazado en dispersion general Unidad de Comunicacion			6,000.00		0.00		
00080	18/12/2024	E	00065	00065				0.00		6,000.00		
00002	05/12/2024	E	00040	00040	MARIA FERNANDA OLVERA OLVERA 2a qna nov Servicios Personales por Pagar a Corto Plazo Sueldos y Salarios por Pagar			5,075.42		0.00		
00073	29/11/2024	E	00076	00076	MARIA FERNANDA OLVERA OLVERA rechazado en dispersion general Servicios Personales por Pagar a Corto Plazo Sueldos y Salarios por Pagar			0.00		5,075.42		
00002	06/06/2024	E	00019	00019	GLADYS VICTORIA RAMIREZ 2a qna mayo 2024 Servicios Personales por Pagar a Corto Plazo Sueldos y Salarios por Pagar			13,607.26		0.00		
00002	03/06/2024	E	00001	00001	CLAUDIA KARINA CASTRO PICHARDO nómina 2a qna mayo 2024 Servicios Personales por Pagar a Corto Plazo Sueldos y Salarios por Pagar			15,000.00		0.00		
00055	31/05/2024	E	00040	00040	Sueldos y Salarios por Pagar Nómina el 16 al 31 de mayo			0.00		28,607.26		
00006	01/04/2024	E	00003	00003	NOMINAS RECHAZADAS EN MARZO Servicios Personales por Pagar a Corto Plazo Sueldos y Salarios por Pagar			68,107.69		0.00		
00045	27/03/2024	E	00107	00107	Servicios Personales por Pagar a Corto Plazo Sueldos y Salarios por Pagar Nómina el 16 al 31 de marzo			0.00		37,666.80		
00046	22/03/2024	E	00039	00039	Servicios Personales por Pagar a Corto Plazo Sueldos y Salarios por Pagar Aguinaldo			0.00		30,440.89		
00006	01/03/2024	E	00001	00001	NOMINA GENERAL 2A QNA FEBRERO 2024 Servicios Personales por Pagar a Corto Plazo Sueldos y Salarios por Pagar			80,074.04		0.00		
00038	29/02/2024	E	00039	00039	Servicios Personales por Pagar a Corto Plazo Sueldos y Salarios por Pagar Nómina del 16 al 29 de febrero			0.00		110,885.73		
00002	01/02/2024	E	00001	00001	NOMINAS 2A QNA ENERO Y AGUINALDO Servicios Personales por Pagar a Corto Plazo Sueldos y Salarios por Pagar			64,781.11		0.00		
00039	31/01/2024	E	00066	00066	Servicios Personales por Pagar a Corto Plazo Sueldos y Salarios por Pagar			0.00		63,265.22		

00040	31/01/2024	E	00066	00066	Servicios Personales por Pagar a Corto Plazo Sueldos y Salarios por Pagar Fomento cultural y deportivo 2023			450,300.00	0.00		
					TOTAL:			**702,945.52**	**281,941.32**		
2112					**Proveedores por Pagar a Corto Plazo**	**4,699,277.07**		**37,972,403.54**	**34,767,794.14**	**1,494,667.67**	
2112	**000000001**	**0000000000000001**	**0021**		**TELEFONOS DE MEXICO S.A.B. DE C.V.**	**-101.76**		**411,897.30**	**411,897.30**	**-101.76**	**22/11/2024**
REN.	**FECHA**	**TIPO**	**N.POL.**	**REF**	**CONCEPTO**		**DEBE**		**HABER**		
00002	19/12/2024	E	00070	00070	TELMEX DICIEMBRE Proveedores por Pagar a Corto Plazo TELEFONOS DE MEXICO S.A.B. DE C.V.			0.00	35,221.02		
00003	19/12/2024	E	00070	00070	TELMEX DICIEMBRE Proveedores por Pagar a Corto Plazo TELEFONOS DE MEXICO S.A.B. DE C.V.			35,221.02	0.00		
00002	22/11/2024	E	00062	00062	TELMEX noviembre Proveedores por Pagar a Corto Plazo TELEFONOS DE MEXICO S.A.B. DE C.V.			0.00	34,371.34		
00003	22/11/2024	E	00062	00062	TELMEX noviembre Proveedores por Pagar a Corto Plazo TELEFONOS DE MEXICO S.A.B. DE C.V.			34,371.34	0.00		
00002	18/10/2024	E	00051	00051	TELMEX octubre 2024 Proveedores por Pagar a Corto Plazo TELEFONOS DE MEXICO S.A.B. DE C.V.			0.00	34,371.41		
00003	18/10/2024	E	00051	00051	TELMEX octubre 2024 Proveedores por Pagar a Corto Plazo TELEFONOS DE MEXICO S.A.B. DE C.V.			34,371.41	0.00		
00002	25/09/2024	E	00046	00046	TELMEX septiembre Proveedores por Pagar a Corto Plazo TELEFONOS DE MEXICO S.A.B. DE C.V.			0.00	34,371.34		
00003	25/09/2024	E	00046	00046	TELMEX septiembre Proveedores por Pagar a Corto Plazo TELEFONOS DE MEXICO S.A.B. DE C.V.			34,371.34	0.00		
00002	21/08/2024	E	00053	00053	TELMEX julio 2024 Proveedores por Pagar a Corto Plazo TELEFONOS DE MEXICO S.A.B. DE C.V.			0.00	34,371.41		
00003	21/08/2024	E	00053	00053	TELMEX julio 2024 Proveedores por Pagar a Corto Plazo TELEFONOS DE MEXICO S.A.B. DE C.V.			34,371.41	0.00		
00002	29/07/2024	E	00050	00050	TELMEX julio Proveedores por Pagar a Corto Plazo TELEFONOS DE MEXICO S.A.B. DE C.V.			0.00	34,374.96		
00003	29/07/2024	E	00050	00050	TELMEX julio Proveedores por Pagar a Corto Plazo TELEFONOS DE MEXICO S.A.B. DE C.V.			34,374.96	0.00		
00002	17/06/2024	E	00042	00042	TELMEX JUNIO 2024 Proveedores por Pagar a Corto Plazo TELEFONOS DE MEXICO S.A.B. DE C.V.			0.00	34,412.86		
00003	17/06/2024	E	00042	00042	TELMEX JUNIO 2024 Proveedores por Pagar a Corto Plazo TELEFONOS DE MEXICO S.A.B. DE C.V.			34,412.86	0.00		
00002	15/05/2024	E	00020	00020	TELMEX MAYO 2024 Proveedores por Pagar a Corto Plazo TELEFONOS DE MEXICO S.A.B. DE C.V.			0.00	34,411.60		
00003	15/05/2024	E	00020	00020	TELMEX MAYO 2024 Proveedores por Pagar a Corto Plazo TELEFONOS DE MEXICO S.A.B. DE C.V.			34,411.60	0.00		
00002	16/04/2024	E	00041	00041	TELEFONOS DE MEXICO ABRIL 2024 Proveedores por Pagar a Corto Plazo TELEFONOS DE MEXICO S.A.B. DE C.V.			0.00	35,492.20		
00003	16/04/2024	E	00041	00041	TELEFONOS DE MEXICO ABRIL 2024 Proveedores por Pagar a Corto Plazo TELEFONOS DE MEXICO S.A.B. DE C.V.			35,492.20	0.00		
00002	21/03/2024	E	00038	00038	TELMEX marzo 2024 Proveedores por Pagar a Corto Plazo TELEFONOS DE MEXICO S.A.B. DE C.V.			0.00	33,455.00		
00003	21/03/2024	E	00038	00038	TELMEX marzo 2024 Proveedores por Pagar a Corto Plazo TELEFONOS DE MEXICO S.A.B. DE C.V.			33,455.00	0.00		
00002	16/02/2024	E	00024	00024	TELMEX febero 2024 Proveedores por Pagar a Corto Plazo TELEFONOS DE MEXICO S.A.B. DE C.V.			0.00	33,455.04		
00003	16/02/2024	E	00024	00024	TELMEX febero 2024 Proveedores por Pagar a Corto Plazo TELEFONOS DE MEXICO S.A.B. DE C.V.			33,455.04	0.00		
00002	25/01/2024	E	00062	00062	TELMEX ENERO 2024 Proveedores por Pagar a Corto Plazo TELEFONOS DE MEXICO S.A.B. DE C.V.			0.00	33,589.12		
00003	25/01/2024	E	00062	00062	TELMEX ENERO 2024 Proveedores por Pagar a Corto Plazo TELEFONOS DE MEXICO S.A.B. DE C.V.			33,589.12	0.00		
					TOTAL:			**411,897.30**	**411,897.30**		
2112	**000000001**	**0000000000000001**	**0024**		**TELEFONIA POR CABLE SA DE CV**	**10,106.00**		**41,550.00**	**43,475.00**	**12,031.00**	**25/11/2024**
REN.	**FECHA**	**TIPO**	**N.POL.**	**REF**	**CONCEPTO**		**DEBE**		**HABER**		
00002	18/12/2024	C	00032	00331	Proveedores por Pagar a Corto Plazo TELEFONIA POR CABLE SA DE CV			0.00	2,300.00		
00003	18/12/2024	C	00032	00331	Proveedores por Pagar a Corto Plazo TELEFONIA POR CABLE SA DE CV			2,300.00	0.00		
00002	13/12/2024	C	00031	00330	Proveedores por Pagar a Corto Plazo TELEFONIA POR CABLE SA DE CV			1,205.00	0.00		
00003	13/12/2024	C	00031	00330	Proveedores por Pagar a Corto Plazo TELEFONIA POR CABLE SA DE CV			0.00	1,205.00		
00002	05/12/2024	C	00017	00317	Proveedores por Pagar a Corto Plazo TELEFONIA POR CABLE SA DE CV			0.00	650.00		
00003	05/12/2024	C	00017	00317	Proveedores por Pagar a Corto Plazo TELEFONIA POR CABLE SA DE CV			650.00	0.00		
00002	25/11/2024	C	00023	00310	Proveedores por Pagar a Corto Plazo TELEFONIA POR CABLE SA DE CV			0.00	2,300.00		
00003	25/11/2024	C	00023	00310	Proveedores por Pagar a Corto Plazo TELEFONIA POR CABLE SA DE CV			2,300.00	0.00		
00002	19/11/2024	C	00018	00305	Proveedores por Pagar a Corto Plazo TELEFONIA POR CABLE SA DE CV			0.00	1,265.00		
00003	19/11/2024	C	00018	00305	Proveedores por Pagar a Corto Plazo TELEFONIA POR CABLE SA DE CV			1,205.00	0.00		
00002	07/11/2024	C	00013	00300	Proveedores por Pagar a Corto Plazo TELEFONIA POR CABLE SA DE CV			0.00	650.00		
00003	07/11/2024	C	00013	00300	Proveedores por Pagar a Corto Plazo TELEFONIA POR CABLE SA DE CV			650.00	0.00		
00002	28/10/2024	C	00027	00292	Proveedores por Pagar a Corto Plazo TELEFONIA POR CABLE SA DE CV			0.00	1,950.00		
00003	28/10/2024	C	00027	00292	Proveedores por Pagar a Corto Plazo TELEFONIA POR CABLE SA DE CV			1,950.00	0.00		
00002	22/10/2024	C	00021	00286	Proveedores por Pagar a Corto Plazo TELEFONIA POR CABLE SA DE CV			0.00	350.00		
00003	22/10/2024	C	00021	00286	Proveedores por Pagar a Corto Plazo TELEFONIA POR CABLE SA DE CV			350.00	0.00		
00002	16/10/2024	C	00020	00285	Proveedores por Pagar a Corto Plazo TELEFONIA POR CABLE SA DE CV			0.00	1,205.00		
00003	16/10/2024	C	00020	00285	Proveedores por Pagar a Corto Plazo TELEFONIA POR CABLE SA DE CV			1,205.00	0.00		
00002	09/10/2024	C	00013	00278	Proveedores por Pagar a Corto Plazo TELEFONIA POR CABLE SA DE CV			0.00	650.00		
00003	09/10/2024	C	00013	00278	Proveedores por Pagar a Corto Plazo TELEFONIA POR CABLE SA DE CV			650.00	0.00		
00002	02/10/2024	C	00007	00272	Proveedores por Pagar a Corto Plazo TELEFONIA POR CABLE SA DE CV			0.00	350.00		
00003	02/10/2024	C	00007	00272	Proveedores por Pagar a Corto Plazo TELEFONIA POR CABLE SA DE CV			350.00	0.00		
00002	02/10/2024	C	00010	00275	Proveedores por Pagar a Corto Plazo TELEFONIA POR CABLE SA DE CV			0.00	1,800.00		
00003	02/10/2024	C	00010	00275	Proveedores por Pagar a Corto Plazo TELEFONIA POR CABLE SA DE CV			1,800.00	0.00		
00002	30/09/2024	D	00012	00012	Proveedores por Pagar a Corto Plazo TELEFONIA POR CABLE SA DE CV			1,315.00	0.00		
00003	30/09/2024	D	00012	00012	Proveedores por Pagar a Corto Plazo TELEFONIA POR CABLE SA DE CV			0.00	1,315.00		
00002	18/09/2024	C	00019	00266	Proveedores por Pagar a Corto Plazo TELEFONIA POR CABLE SA DE CV			0.00	1,315.00		
00003	18/09/2024	C	00019	00266	Proveedores por Pagar a Corto Plazo TELEFONIA POR CABLE SA DE CV			1,315.00	0.00		
00002	09/09/2024	C	00015	00262	Proveedores por Pagar a Corto Plazo TELEFONIA POR CABLE SA DE CV			0.00	600.00		
00003	09/09/2024	C	00015	00262	Proveedores por Pagar a Corto Plazo TELEFONIA POR CABLE SA DE CV			600.00	0.00		
00002	29/08/2024	C	00026	00253	Proveedores por Pagar a Corto Plazo TELEFONIA POR CABLE SA DE CV			0.00	350.00		
00003	29/08/2024	C	00026	00253	Proveedores por Pagar a Corto Plazo TELEFONIA POR CABLE SA DE CV			350.00	0.00		
00002	26/08/2024	C	00024	00251	Proveedores por Pagar a Corto Plazo TELEFONIA POR CABLE SA DE CV			0.00	1,800.00		
00003	26/08/2024	C	00024	00251	Proveedores por Pagar a Corto Plazo TELEFONIA POR CABLE SA DE CV			1,800.00	0.00		
00002	15/08/2024	C	00020	00247	Proveedores por Pagar a Corto Plazo TELEFONIA POR CABLE SA DE CV			0.00	1,315.00		
00003	15/08/2024	C	00020	00247	Proveedores por Pagar a Corto Plazo TELEFONIA POR CABLE SA DE CV			1,315.00	0.00		
00002	09/08/2024	C	00017	00244	Proveedores por Pagar a Corto Plazo TELEFONIA POR CABLE SA DE CV			0.00	600.00		

00003	09/08/2024	C	00017	00244	Proveedores por Pagar a Corto Plazo TELEFONIA POR CABLE SA DE CV			600.00	0.00		
00002	31/07/2024	C	00029	00236	Proveedores por Pagar a Corto Plazo TELEFONIA POR CABLE SA DE CV			0.00	1,800.00		
00003	31/07/2024	C	00029	00236	Proveedores por Pagar a Corto Plazo TELEFONIA POR CABLE SA DE CV			1,800.00	0.00		
00002	12/07/2024	C	00024	00231	Proveedores por Pagar a Corto Plazo TELEFONIA POR CABLE SA DE CV			0.00	1,315.00		
00003	12/07/2024	C	00024	00231	Proveedores por Pagar a Corto Plazo TELEFONIA POR CABLE SA DE CV			1,315.00	0.00		
00002	10/07/2024	C	00018	00225	Proveedores por Pagar a Corto Plazo TELEFONIA POR CABLE SA DE CV			0.00	600.00		
00003	10/07/2024	C	00018	00225	Proveedores por Pagar a Corto Plazo TELEFONIA POR CABLE SA DE CV			600.00	0.00		
00001	30/06/2024	D	00008	00008	RECLASIFICACION PCH16 ENE 24 Proveedores por Pagar a Corto Plazo TELEFONIA POR CABLE SA DE CV			550.00	0.00		
00001	30/06/2024	D	00009	00009	RECLASIFICACION PCH22 ENE 24 Proveedores por Pagar a Corto Plazo TELEFONIA POR CABLE SA DE CV			1,550.00	0.00		
00002	26/06/2024	C	00030	00219	Proveedores por Pagar a Corto Plazo TELEFONIA POR CABLE SA DE CV			0.00	1,800.00		
00003	26/06/2024	C	00030	00219	Proveedores por Pagar a Corto Plazo TELEFONIA POR CABLE SA DE CV			1,800.00	0.00		
00002	17/06/2024	C	00024	00213	Proveedores por Pagar a Corto Plazo TELEFONIA POR CABLE SA DE CV			0.00	1,315.00		
00003	17/06/2024	C	00024	00213	Proveedores por Pagar a Corto Plazo TELEFONIA POR CABLE SA DE CV			1,315.00	0.00		
00002	10/06/2024	C	00016	00205	Proveedores por Pagar a Corto Plazo TELEFONIA POR CABLE SA DE CV			0.00	600.00		
00003	10/06/2024	C	00016	00205	Proveedores por Pagar a Corto Plazo TELEFONIA POR CABLE SA DE CV			600.00	0.00		
00002	01/06/2024	C	00014	00203	Proveedores por Pagar a Corto Plazo TELEFONIA POR CABLE SA DE CV			0.00	1,365.00		
00003	01/06/2024	C	00014	00203	Proveedores por Pagar a Corto Plazo TELEFONIA POR CABLE SA DE CV			1,365.00	0.00		
00002	14/05/2024	C	00022	00473	Proveedores por Pagar a Corto Plazo TELEFONIA POR CABLE SA DE CV			0.00	1,315.00		
00003	14/05/2024	C	00022	00473	Proveedores por Pagar a Corto Plazo TELEFONIA POR CABLE SA DE CV			1,315.00	0.00		
00002	09/05/2024	C	00016	00467	Proveedores por Pagar a Corto Plazo TELEFONIA POR CABLE SA DE CV			0.00	600.00		
00003	09/05/2024	C	00016	00467	Proveedores por Pagar a Corto Plazo TELEFONIA POR CABLE SA DE CV			600.00	0.00		
00005	29/04/2024	D	00028	00028	CANCELACION CH66 NORMA ELIZABETH GUZMAN GRANADOS Proveedores por Pagar a Corto Plazo TELEFONIA POR CABLE SA DE CV			0.00	550.00		
00006	29/04/2024	D	00028	00028	CANCELACION CH86 TELEFONIA POR CABLE, S.A. DE C.V. Proveedores por Pagar a Corto Plazo TELEFONIA POR CABLE SA DE CV			0.00	550.00		
00007	29/04/2024	D	00028	00028	CANCELACION CH88 TELEFONIA POR CABLE, S.A. DE C.V. Proveedores por Pagar a Corto Plazo TELEFONIA POR CABLE SA DE CV			0.00	1,315.00		
00008	29/04/2024	D	00028	00028	CANCELACION CH92 TELEFONIA POR CABLE, S.A. DE C.V. Proveedores por Pagar a Corto Plazo TELEFONIA POR CABLE SA DE CV			0.00	1,550.00		
00002	26/02/2024	C	00030	00410	Proveedores por Pagar a Corto Plazo TELEFONIA POR CABLE SA DE CV			0.00	1,550.00		
00003	26/02/2024	C	00030	00410	Proveedores por Pagar a Corto Plazo TELEFONIA POR CABLE SA DE CV			1,550.00	0.00		
00002	12/02/2024	C	00026	00406	Proveedores por Pagar a Corto Plazo TELEFONIA POR CABLE SA DE CV			0.00	1,315.00		
00003	12/02/2024	C	00026	00406	Proveedores por Pagar a Corto Plazo TELEFONIA POR CABLE SA DE CV			1,315.00	0.00		
00002	02/02/2024	C	00021	00401	Proveedores por Pagar a Corto Plazo TELEFONIA POR CABLE SA DE CV			0.00	550.00		
00003	02/02/2024	C	00021	00401	Proveedores por Pagar a Corto Plazo TELEFONIA POR CABLE SA DE CV			550.00	0.00		
00002	23/01/2024	C	00022	00092	Proveedores por Pagar a Corto Plazo TELEFONIA POR CABLE SA DE CV			0.00	1,550.00		
00003	23/01/2024	C	00022	00092	Proveedores por Pagar a Corto Plazo TELEFONIA POR CABLE SA DE CV			1,550.00	0.00		
00002	12/01/2024	C	00018	00088	Proveedores por Pagar a Corto Plazo TELEFONIA POR CABLE SA DE CV			0.00	1,315.00		
00003	12/01/2024	C	00018	00088	Proveedores por Pagar a Corto Plazo TELEFONIA POR CABLE SA DE CV			1,315.00	0.00		
00002	08/01/2024	C	00016	00086	Proveedores por Pagar a Corto Plazo TELEFONIA POR CABLE SA DE CV			0.00	550.00		
00003	08/01/2024	C	00016	00086	Proveedores por Pagar a Corto Plazo TELEFONIA POR CABLE SA DE CV			550.00	0.00		
					TOTAL:			**41,550.00**	**43,475.00**		
2112	**000000001**	**000000000000000001**	**0033**		**COMISION FEDERAL DE ELECTRICIDAD**	**4,236.00**		**734,461.00**	**730,225.00**	**0.00**	
REN.	**FECHA**	**TIPO**	**N.POL.**	**REF**	**CONCEPTO**		**DEBE**		**HABER**		
00002	20/12/2024	E	00077	00077	COMISION FEDERAL DE ELECTRICIDAD Consultorio Mercado 16 de septiembre BANORTE SA 1176085220 RECAUDACIÓN			0.00	667.00		
00003	20/12/2024	E	00077	00077	COMISION FEDERAL DE ELECTRICIDAD Consultorio Mercado 16 de septiembre BANORTE SA 1176085220 RECAUDACIÓN			667.00	0.00		
00002	20/12/2024	E	00078	00078	COMISION FEDERAL DE ELECTRICIDAD SALUDIF La Union, BANORTE SA 1176085220 RECAUDACIÓN			0.00	5,077.00		
00003	20/12/2024	E	00078	00078	COMISION FEDERAL DE ELECTRICIDAD SALUDIF La Union, BANORTE SA 1176085220 RECAUDACIÓN			5,077.00	0.00		
00002	20/12/2024	E	00080	00080	COMISION FEDERAL DE ELECTRICIDAD SALUDIF San Cristobal Huichochitlan BANORTE SA 1176085220 RECAUDACIÓN			0.00	2,655.00		
00003	20/12/2024	E	00080	00080	COMISION FEDERAL DE ELECTRICIDAD SALUDIF San Cristobal Huichochitlan BANORTE SA 1176085220 RECAUDACIÓN			2,655.00	0.00		
00002	18/12/2024	E	00061	00061	COMISION FEDERAL DE ELECTRICIDAD servicios generales Proveedores por Pagar a Corto Plazo COMISION FEDERAL DE ELECTRICIDAD			0.00	8,663.00		
00003	18/12/2024	E	00061	00061	COMISION FEDERAL DE ELECTRICIDAD servicios generales Proveedores por Pagar a Corto Plazo COMISION FEDERAL DE ELECTRICIDAD			8,663.00	0.00		
00002	18/12/2024	E	00062	00062	COMISION FEDERAL DE ELECTRICIDAD E.I. Guadalupe Rhon Proveedores por Pagar a Corto Plazo COMISION FEDERAL DE ELECTRICIDAD			0.00	1,810.00		
00003	18/12/2024	E	00062	00062	COMISION FEDERAL DE ELECTRICIDAD E.I. Guadalupe Rhon Proveedores por Pagar a Corto Plazo COMISION FEDERAL DE ELECTRICIDAD			1,810.00	0.00		
00002	18/12/2024	E	00063	00063	COMISION FEDERAL DE ELECTRICIDAD Servicios juridicos Proveedores por Pagar a Corto Plazo COMISION FEDERAL DE ELECTRICIDAD			0.00	231.00		
00003	18/12/2024	E	00063	00063	COMISION FEDERAL DE ELECTRICIDAD Servicios juridicos Proveedores por Pagar a Corto Plazo COMISION FEDERAL DE ELECTRICIDAD			231.00	0.00		
00002	18/12/2024	E	00064	00064	COMISIÓN FEDERAL DE ELECTRICIDAD CS San Andres Proveedores por Pagar a Corto Plazo COMISION FEDERAL DE ELECTRICIDAD			0.00	97.00		
00003	18/12/2024	E	00064	00064	COMISIÓN FEDERAL DE ELECTRICIDAD CS San Andres Proveedores por Pagar a Corto Plazo COMISION FEDERAL DE ELECTRICIDAD			97.00	0.00		
00002	17/12/2024	E	00057	00057	COMISION FEDERAL DE ELECTRICIDAD URIS Gregorio Melero Proveedores por Pagar a Corto Plazo COMISION FEDERAL DE ELECTRICIDAD			0.00	2,310.00		
00003	17/12/2024	E	00057	00057	COMISION FEDERAL DE ELECTRICIDAD URIS Gregorio Melero Proveedores por Pagar a Corto Plazo COMISION FEDERAL DE ELECTRICIDAD			2,310.00	0.00		
00002	17/12/2024	E	00058	00058	COMISION FEDERAL DE ELECTRICIDAD parque Colosio Proveedores por Pagar a Corto Plazo COMISION FEDERAL DE ELECTRICIDAD			0.00	3,250.00		
00003	17/12/2024	E	00058	00058	COMISION FEDERAL DE ELECTRICIDAD parque Colosio Proveedores por Pagar a Corto Plazo COMISION FEDERAL DE ELECTRICIDAD			3,250.00	0.00		
00002	13/12/2024	E	00049	00049	COMISION FEDERAL DE ELECTRICIDAD casa de día Carlos Hank Proveedores por Pagar a Corto Plazo COMISION FEDERAL DE ELECTRICIDAD			0.00	870.00		

00003	13/12/2024	E	00049	00049	COMISION FEDERAL DE ELECTRICIDAD casa de día Carlos Hank Proveedores por Pagar a Corto Plazo COMISION FEDERAL DE ELECTRICIDAD		870.00	0.00		
00002	05/12/2024	E	00033	00033	COMISION FEDERAL DE ELECTRICIDAD casa de dia Proveedores por Pagar a Corto Plazo COMISION FEDERAL DE ELECTRICIDAD		0.00	603.00		
00003	05/12/2024	E	00033	00033	COMISION FEDERAL DE ELECTRICIDAD casa de dia Proveedores por Pagar a Corto Plazo COMISION FEDERAL DE ELECTRICIDAD		603.00	0.00		
00002	04/12/2024	E	00019	00019	COMISION FEDERAL DE ELECTRICIDAD plaza comunitaria San Cristobal Proveedores por Pagar a Corto Plazo COMISION FEDERAL DE ELECTRICIDAD		0.00	1,611.00		
00003	04/12/2024	E	00019	00019	COMISION FEDERAL DE ELECTRICIDAD plaza comunitaria San Cristobal Proveedores por Pagar a Corto Plazo COMISION FEDERAL DE ELECTRICIDAD		1,611.00	0.00		
00002	04/12/2024	E	00020	00020	COMISION FEDERAL DE ELECTRICIDAD CS El Cerrillo Proveedores por Pagar a Corto Plazo COMISION FEDERAL DE ELECTRICIDAD		0.00	4,677.00		
00003	04/12/2024	E	00020	00020	COMISION FEDERAL DE ELECTRICIDAD CS El Cerrillo Proveedores por Pagar a Corto Plazo COMISION FEDERAL DE ELECTRICIDAD		4,677.00	0.00		
00002	04/12/2024	E	00021	00021	COMISION FEDERAL DE ELECTRICIDAD CS El Cerrillo Proveedores por Pagar a Corto Plazo COMISION FEDERAL DE ELECTRICIDAD		0.00	2,693.00		
00003	04/12/2024	E	00021	00021	COMISION FEDERAL DE ELECTRICIDAD CS El Cerrillo Proveedores por Pagar a Corto Plazo COMISION FEDERAL DE ELECTRICIDAD		2,693.00	0.00		
00002	04/12/2024	E	00022	00022	COMISION FEDERAL DE ELECTRICIDAD Equinoterapia Proveedores por Pagar a Corto Plazo COMISION FEDERAL DE ELECTRICIDAD		0.00	1,915.00		
00003	04/12/2024	E	00022	00022	COMISION FEDERAL DE ELECTRICIDAD Equinoterapia Proveedores por Pagar a Corto Plazo COMISION FEDERAL DE ELECTRICIDAD		1,915.00	0.00		
00002	04/12/2024	E	00023	00023	COMISION FEDERAL DE ELECTRICIDAD CS San Pedro Proveedores por Pagar a Corto Plazo COMISION FEDERAL DE ELECTRICIDAD		0.00	2,849.00		
00003	04/12/2024	E	00023	00023	COMISION FEDERAL DE ELECTRICIDAD CS San Pedro Proveedores por Pagar a Corto Plazo COMISION FEDERAL DE ELECTRICIDAD		2,849.00	0.00		
00002	04/12/2024	E	00024	00024	COMISION FEDERAL DE ELECTRICIDAD CS San Pedro Proveedores por Pagar a Corto Plazo COMISION FEDERAL DE ELECTRICIDAD		0.00	1,045.00		
00003	04/12/2024	E	00024	00024	COMISION FEDERAL DE ELECTRICIDAD CS San Pedro Proveedores por Pagar a Corto Plazo COMISION FEDERAL DE ELECTRICIDAD		1,045.00	0.00		
00002	04/12/2024	E	00025	00025	COMISION FEDERAL DE ELECTRICIDAD E.I. Carmen Rodriguez Proveedores por Pagar a Corto Plazo COMISION FEDERAL DE ELECTRICIDAD		0.00	1,391.00		
00003	04/12/2024	E	00025	00025	COMISION FEDERAL DE ELECTRICIDAD E.I. Carmen Rodriguez Proveedores por Pagar a Corto Plazo COMISION FEDERAL DE ELECTRICIDAD		1,391.00	0.00		
00002	04/12/2024	E	00026	00026	COMISION FEDERAL DE ELECTRICIDAD velatorio Proveedores por Pagar a Corto Plazo COMISION FEDERAL DE ELECTRICIDAD		0.00	2,306.00		
00003	04/12/2024	E	00026	00026	COMISION FEDERAL DE ELECTRICIDAD velatorio Proveedores por Pagar a Corto Plazo COMISION FEDERAL DE ELECTRICIDAD		2,306.00	0.00		
00002	04/12/2024	E	00027	00027	COMISION FEDERAL DE ELECTRICIDAD CS Ocho cedros Proveedores por Pagar a Corto Plazo COMISION FEDERAL DE ELECTRICIDAD		0.00	3,585.00		
00003	04/12/2024	E	00027	00027	COMISION FEDERAL DE ELECTRICIDAD CS Ocho cedros Proveedores por Pagar a Corto Plazo COMISION FEDERAL DE ELECTRICIDAD		3,585.00	0.00		
00002	04/12/2024	E	00028	00028	COMISION FEDERAL DE ELECTRICIDAD CS Ocho cedros Proveedores por Pagar a Corto Plazo COMISION FEDERAL DE ELECTRICIDAD		0.00	190.00		
00003	04/12/2024	E	00028	00028	COMISION FEDERAL DE ELECTRICIDAD CS Ocho cedros Proveedores por Pagar a Corto Plazo COMISION FEDERAL DE ELECTRICIDAD		190.00	0.00		
00002	04/12/2024	E	00029	00029	COMISION FEDERAL DE ELECTRICIDAD oficinas centrales Proveedores por Pagar a Corto Plazo COMISION FEDERAL DE ELECTRICIDAD		0.00	21,430.00		
00003	04/12/2024	E	00029	00029	COMISION FEDERAL DE ELECTRICIDAD oficinas centrales Proveedores por Pagar a Corto Plazo COMISION FEDERAL DE ELECTRICIDAD		21,430.00	0.00		
00002	04/12/2024	E	00030	00030	COMISIÓN FEDERAL DE ELECTRICIDAD CS Sauces Proveedores por Pagar a Corto Plazo COMISION FEDERAL DE ELECTRICIDAD		0.00	6,721.00		
00003	04/12/2024	E	00030	00030	COMISIÓN FEDERAL DE ELECTRICIDAD CS Sauces Proveedores por Pagar a Corto Plazo COMISION FEDERAL DE ELECTRICIDAD		6,721.00	0.00		
00002	22/11/2024	E	00063	00063	COMISION FEDERAL DE ELECTRICIDAD SALUDIF Seminario Proveedores por Pagar a Corto Plazo COMISION FEDERAL DE ELECTRICIDAD		0.00	5,230.00		
00003	22/11/2024	E	00063	00063	COMISION FEDERAL DE ELECTRICIDAD SALUDIF Seminario Proveedores por Pagar a Corto Plazo COMISION FEDERAL DE ELECTRICIDAD		5,230.00	0.00		
00002	22/11/2024	E	00064	00064	COMISION FEDERAL DE ELECTRICIDAD E.I. Paseos del Valle Proveedores por Pagar a Corto Plazo COMISION FEDERAL DE ELECTRICIDAD		0.00	3,006.00		
00003	22/11/2024	E	00064	00064	COMISION FEDERAL DE ELECTRICIDAD E.I. Paseos del Valle Proveedores por Pagar a Corto Plazo COMISION FEDERAL DE ELECTRICIDAD		3,006.00	0.00		
00002	19/11/2024	E	00041	00041	CFE CDC San Mateo Proveedores por Pagar a Corto Plazo COMISION FEDERAL DE ELECTRICIDAD		0.00	5,256.00		
00003	19/11/2024	E	00041	00041	CFE CDC San Mateo Proveedores por Pagar a Corto Plazo COMISION FEDERAL DE ELECTRICIDAD		5,256.00	0.00		
00002	19/11/2024	E	00042	00042	CFE SALUDIF Cacalomacan Proveedores por Pagar a Corto Plazo COMISION FEDERAL DE ELECTRICIDAD		0.00	1,925.00		
00003	19/11/2024	E	00042	00042	CFE SALUDIF Cacalomacan Proveedores por Pagar a Corto Plazo COMISION FEDERAL DE ELECTRICIDAD		1,925.00	0.00		
00002	19/11/2024	E	00043	00043	CFE E.I. Carmen Maza Proveedores por Pagar a Corto Plazo COMISION FEDERAL DE ELECTRICIDAD		0.00	2,320.00		
00003	19/11/2024	E	00043	00043	CFE E.I. Carmen Maza Proveedores por Pagar a Corto Plazo COMISION FEDERAL DE ELECTRICIDAD		2,320.00	0.00		
00002	19/11/2024	E	00044	00044	COMISIÓN FEDERAL DE ELECTRICIDAD Colosio Proveedores por Pagar a Corto Plazo COMISION FEDERAL DE ELECTRICIDAD		0.00	3,055.00		
00003	19/11/2024	E	00044	00044	COMISIÓN FEDERAL DE ELECTRICIDAD Colosio Proveedores por Pagar a Corto Plazo COMISION FEDERAL DE ELECTRICIDAD		3,055.00	0.00		
00002	19/11/2024	E	00045	00045	COMISION FEDERAL DE ELECTRICIDAD parque Colosio Proveedores por Pagar a Corto Plazo COMISION FEDERAL DE ELECTRICIDAD		0.00	562.00		
00003	19/11/2024	E	00045	00045	COMISION FEDERAL DE ELECTRICIDAD parque Colosio Proveedores por Pagar a Corto Plazo COMISION FEDERAL DE ELECTRICIDAD		562.00	0.00		
00002	19/11/2024	E	00046	00046	COMISION FEDERAL DE ELECTRICIDAD E.I. Luisa Isabel Campos Proveedores por Pagar a Corto Plazo COMISION FEDERAL DE ELECTRICIDAD		0.00	2,251.00		
00003	19/11/2024	E	00046	00046	COMISION FEDERAL DE ELECTRICIDAD E.I. Luisa Isabel Campos Proveedores por Pagar a Corto Plazo COMISION FEDERAL DE ELECTRICIDAD		2,251.00	0.00		
00002	19/11/2024	E	00047	00047	COMISION FEDERAL DE ELECTRICIDAD SALUDIF San Juan Tilapa Proveedores por Pagar a Corto Plazo COMISION FEDERAL DE ELECTRICIDAD		0.00	4,226.00		
00003	19/11/2024	E	00047	00047	COMISION FEDERAL DE ELECTRICIDAD SALUDIF San Juan Tilapa Proveedores por Pagar a Corto Plazo COMISION FEDERAL DE ELECTRICIDAD		4,226.00	0.00		
00002	19/11/2024	E	00048	00048	COMISION FEDERAL DE ELECTRICIDAD SALUDIF Cacalomacan Proveedores por Pagar a Corto Plazo COMISION FEDERAL DE ELECTRICIDAD		0.00	4,040.00		
00003	19/11/2024	E	00048	00048	COMISION FEDERAL DE ELECTRICIDAD SALUDIF Cacalomacan Proveedores por Pagar a Corto Plazo COMISION FEDERAL DE ELECTRICIDAD		4,040.00	0.00		
00002	19/11/2024	E	00049	00049	COMISION FEDERAL DE ELECTRICIDAD SALUDIF Cacalomacan Proveedores por Pagar a Corto Plazo COMISION FEDERAL DE ELECTRICIDAD		0.00	3,347.00		
00003	19/11/2024	E	00049	00049	COMISION FEDERAL DE ELECTRICIDAD SALUDIF Cacalomacan Proveedores por Pagar a Corto Plazo COMISION FEDERAL DE ELECTRICIDAD		3,347.00	0.00		

00002	15/11/2024	E	00036	00036	COMISION FEDERAL DE ELECTRICIDAD SALUDIF San Pablo Proveedores por Pagar a Corto Plazo COMISION FEDERAL DE ELECTRICIDAD		0.00	4,511.00		
00003	15/11/2024	E	00036	00036	COMISION FEDERAL DE ELECTRICIDAD SALUDIF San Pablo Proveedores por Pagar a Corto Plazo COMISION FEDERAL DE ELECTRICIDAD		4,511.00	0.00		
00002	08/11/2024	E	00013	00013	COMISION FEDERAL DE ELECTRICIDAD E.I. Antonia Nava Proveedores por Pagar a Corto Plazo COMISION FEDERAL DE ELECTRICIDAD		0.00	97.00		
00003	08/11/2024	E	00013	00013	COMISION FEDERAL DE ELECTRICIDAD E.I. Antonia Nava Proveedores por Pagar a Corto Plazo COMISION FEDERAL DE ELECTRICIDAD		97.00	0.00		
00002	08/11/2024	E	00014	00014	COMISION FEDERAL DE ELECTRICIDAD E.I. Julieta Lechuga Proveedores por Pagar a Corto Plazo COMISION FEDERAL DE ELECTRICIDAD		0.00	2,831.00		
00003	08/11/2024	E	00014	00014	COMISION FEDERAL DE ELECTRICIDAD E.I. Julieta Lechuga Proveedores por Pagar a Corto Plazo COMISION FEDERAL DE ELECTRICIDAD		2,831.00	0.00		
00002	06/11/2024	E	00009	00009	COMISION FEDERAL DE ELECTRICIDAD casa de día Santa Ana Proveedores por Pagar a Corto Plazo COMISION FEDERAL DE ELECTRICIDAD		0.00	484.00		
00003	06/11/2024	E	00009	00009	COMISION FEDERAL DE ELECTRICIDAD casa de día Santa Ana Proveedores por Pagar a Corto Plazo COMISION FEDERAL DE ELECTRICIDAD		484.00	0.00		
00009	31/10/2024	D	00011	00011	RECLASIFICACION PE 6 AGO TOMA REAL Proveedores por Pagar a Corto Plazo COMISION FEDERAL DE ELECTRICIDAD		0.00	3,010.00		
00010	31/10/2024	D	00011	00011	RECLASIFICACION PE 6 AGO TOMA REAL Proveedores por Pagar a Corto Plazo COMISION FEDERAL DE ELECTRICIDAD		3,010.00	0.00		
00002	31/10/2024	E	00075	00075	COMISIÓN FEDERAL DE ELECTRICIDAD consultorio Proveedores por Pagar a Corto Plazo COMISION FEDERAL DE ELECTRICIDAD		0.00	636.00		
00003	31/10/2024	E	00075	00075	COMISIÓN FEDERAL DE ELECTRICIDAD consultorio Proveedores por Pagar a Corto Plazo COMISION FEDERAL DE ELECTRICIDAD		636.00	0.00		
00002	31/10/2024	E	00076	00076	COMISION FEDERAL DE ELECTRICIDAD Casa club Alameda Proveedores por Pagar a Corto Plazo COMISION FEDERAL DE ELECTRICIDAD		0.00	4,464.00		
00003	31/10/2024	E	00076	00076	COMISION FEDERAL DE ELECTRICIDAD Casa club Alameda Proveedores por Pagar a Corto Plazo COMISION FEDERAL DE ELECTRICIDAD		4,464.00	0.00		
00002	29/10/2024	E	00071	00071	COMISION FEDERAL DE ELECTRICIDAD E.I. Julieta Lechuga Proveedores por Pagar a Corto Plazo COMISION FEDERAL DE ELECTRICIDAD		0.00	97.00		
00003	29/10/2024	E	00071	00071	COMISION FEDERAL DE ELECTRICIDAD E.I. Julieta Lechuga Proveedores por Pagar a Corto Plazo COMISION FEDERAL DE ELECTRICIDAD		97.00	0.00		
00002	29/10/2024	E	00072	00072	COMISION FEDERAL DE ELECTRICIDAD E.I. Julieta Lechuga Proveedores por Pagar a Corto Plazo COMISION FEDERAL DE ELECTRICIDAD		0.00	2,261.00		
00003	29/10/2024	E	00072	00072	COMISION FEDERAL DE ELECTRICIDAD E.I. Julieta Lechuga Proveedores por Pagar a Corto Plazo COMISION FEDERAL DE ELECTRICIDAD		2,261.00	0.00		
00002	29/10/2024	E	00073	00073	COMISION FEDERAL DE ELECTRICIDAD SALUDIF San Pablo Proveedores por Pagar a Corto Plazo COMISION FEDERAL DE ELECTRICIDAD		0.00	4,880.00		
00003	29/10/2024	E	00073	00073	COMISION FEDERAL DE ELECTRICIDAD SALUDIF San Pablo Proveedores por Pagar a Corto Plazo COMISION FEDERAL DE ELECTRICIDAD		4,880.00	0.00		
00002	22/10/2024	E	00062	00062	COMISION FEDERAL DE ELECTRICIDAD SALUDIF Colonia Unión Proveedores por Pagar a Corto Plazo COMISION FEDERAL DE ELECTRICIDAD		0.00	5,232.00		
00003	22/10/2024	E	00062	00062	COMISION FEDERAL DE ELECTRICIDAD SALUDIF Colonia Unión Proveedores por Pagar a Corto Plazo COMISION FEDERAL DE ELECTRICIDAD		5,232.00	0.00		
00002	18/10/2024	E	00052	00052	COMISIÓN FEDERAL DE ELECTRICIDAD parque Colosio Proveedores por Pagar a Corto Plazo COMISION FEDERAL DE ELECTRICIDAD		0.00	3,081.00		
00003	18/10/2024	E	00052	00052	COMISIÓN FEDERAL DE ELECTRICIDAD parque Colosio Proveedores por Pagar a Corto Plazo COMISION FEDERAL DE ELECTRICIDAD		3,081.00	0.00		
00004	18/10/2024	E	00052	00052	COMISIÓN FEDERAL DE ELECTRICIDAD parque Colosio Proveedores por Pagar a Corto Plazo COMISION FEDERAL DE ELECTRICIDAD		0.00	0.00		
00002	18/10/2024	E	00053	00053	COMISION FEDERAL DE ELECTRICIDAD Servicios Generales Proveedores por Pagar a Corto Plazo COMISION FEDERAL DE ELECTRICIDAD		0.00	8,603.00		
00003	18/10/2024	E	00053	00053	COMISION FEDERAL DE ELECTRICIDAD Servicios Generales Proveedores por Pagar a Corto Plazo COMISION FEDERAL DE ELECTRICIDAD		8,603.00	0.00		
00002	18/10/2024	E	00054	00054	COMISION FEDERAL DE ELECTRICIDAD URIS Gregorio Melero Proveedores por Pagar a Corto Plazo COMISION FEDERAL DE ELECTRICIDAD		0.00	2,280.00		
00003	18/10/2024	E	00054	00054	COMISION FEDERAL DE ELECTRICIDAD URIS Gregorio Melero Proveedores por Pagar a Corto Plazo COMISION FEDERAL DE ELECTRICIDAD		2,280.00	0.00		
00002	18/10/2024	E	00055	00055	COMISION FEDERAL DE ELECTRICIDAD Servicios Jurídicos Proveedores por Pagar a Corto Plazo COMISION FEDERAL DE ELECTRICIDAD		0.00	262.00		
00003	18/10/2024	E	00055	00055	COMISION FEDERAL DE ELECTRICIDAD Servicios Jurídicos Proveedores por Pagar a Corto Plazo COMISION FEDERAL DE ELECTRICIDAD		262.00	0.00		
00002	18/10/2024	E	00056	00056	COMISION FEDERAL DE ELECTRICIDAD E.I. Guadalupe Rhon Proveedores por Pagar a Corto Plazo COMISION FEDERAL DE ELECTRICIDAD		0.00	1,825.00		
00003	18/10/2024	E	00056	00056	COMISION FEDERAL DE ELECTRICIDAD E.I. Guadalupe Rhon Proveedores por Pagar a Corto Plazo COMISION FEDERAL DE ELECTRICIDAD		1,825.00	0.00		
00002	18/10/2024	E	00057	00057	COMISION FEDERAL DE ELECTRICIDAD SALUDIF San Cristobal Proveedores por Pagar a Corto Plazo COMISION FEDERAL DE ELECTRICIDAD		0.00	2,714.00		
00003	18/10/2024	E	00057	00057	COMISION FEDERAL DE ELECTRICIDAD SALUDIF San Cristobal Proveedores por Pagar a Corto Plazo COMISION FEDERAL DE ELECTRICIDAD		2,714.00	0.00		
00002	18/10/2024	E	00058	00058	COMISION FEDERAL DE ELECTRICIDAD SALUDIF San Andres Proveedores por Pagar a Corto Plazo COMISION FEDERAL DE ELECTRICIDAD		0.00	97.00		
00003	18/10/2024	E	00058	00058	COMISION FEDERAL DE ELECTRICIDAD SALUDIF San Andres Proveedores por Pagar a Corto Plazo COMISION FEDERAL DE ELECTRICIDAD		97.00	0.00		
00002	14/10/2024	E	00033	00033	COMISION FEDERAL DE ELECTRICIDAD casa de dia Carlos Hank Proveedores por Pagar a Corto Plazo COMISION FEDERAL DE ELECTRICIDAD		0.00	790.00		
00003	14/10/2024	E	00033	00033	COMISION FEDERAL DE ELECTRICIDAD casa de dia Carlos Hank Proveedores por Pagar a Corto Plazo COMISION FEDERAL DE ELECTRICIDAD		790.00	0.00		
00002	04/10/2024	E	00010	00010	COMISION FEDERAL DE ELECTRICIDAD salón de usos multiples Proveedores por Pagar a Corto Plazo COMISION FEDERAL DE ELECTRICIDAD		0.00	181.00		
00003	04/10/2024	E	00010	00010	COMISION FEDERAL DE ELECTRICIDAD salón de usos multiples Proveedores por Pagar a Corto Plazo COMISION FEDERAL DE ELECTRICIDAD		181.00	0.00		
00002	04/10/2024	E	00011	00011	COMISION FEDERAL DE ELECTRICIDAD SALUDIF Sauces Proveedores por Pagar a Corto Plazo COMISION FEDERAL DE ELECTRICIDAD		0.00	6,448.00		
00003	04/10/2024	E	00011	00011	COMISION FEDERAL DE ELECTRICIDAD SALUDIF Sauces Proveedores por Pagar a Corto Plazo COMISION FEDERAL DE ELECTRICIDAD		6,448.00	0.00		
00002	04/10/2024	E	00012	00012	COMISIÓN FEDERAL DE ELECTRICIDAD equinoterapia Proveedores por Pagar a Corto Plazo COMISION FEDERAL DE ELECTRICIDAD		0.00	2,385.00		
00003	04/10/2024	E	00012	00012	COMISIÓN FEDERAL DE ELECTRICIDAD equinoterapia Proveedores por Pagar a Corto Plazo COMISION FEDERAL DE ELECTRICIDAD		2,385.00	0.00		
00002	04/10/2024	E	00013	00013	COMISION FEDERAL DE ELECTRICIDAD SALUDIF El Cerrillo Proveedores por Pagar a Corto Plazo COMISION FEDERAL DE ELECTRICIDAD		0.00	5,546.00		
00003	04/10/2024	E	00013	00013	COMISION FEDERAL DE ELECTRICIDAD SALUDIF El Cerrillo Proveedores por Pagar a Corto Plazo COMISION FEDERAL DE ELECTRICIDAD		5,546.00	0.00		

00002	04/10/2024	E	00014	00014	COMISION FEDERAL DE ELECTRICIDAD plaza comunitaria San Cristobal Proveedores por Pagar a Corto Plazo COMISION FEDERAL DE ELECTRICIDAD		0.00	2,237.00		
00003	04/10/2024	E	00014	00014	COMISION FEDERAL DE ELECTRICIDAD plaza comunitaria San Cristobal Proveedores por Pagar a Corto Plazo COMISION FEDERAL DE ELECTRICIDAD		2,237.00	0.00		
00002	04/10/2024	E	00015	00015	COMISION FEDERAL DE ELECTRICIDAD E.I. Carmen Rodriguez Proveedores por Pagar a Corto Plazo COMISION FEDERAL DE ELECTRICIDAD		0.00	1,440.00		
00003	04/10/2024	E	00015	00015	COMISION FEDERAL DE ELECTRICIDAD E.I. Carmen Rodriguez Proveedores por Pagar a Corto Plazo COMISION FEDERAL DE ELECTRICIDAD		1,440.00	0.00		
00002	04/10/2024	E	00016	00016	COMISION FEDERAL DE ELECTRICIDAD SALUDIF San Pedro Proveedores por Pagar a Corto Plazo COMISION FEDERAL DE ELECTRICIDAD		0.00	967.00		
00003	04/10/2024	E	00016	00016	COMISION FEDERAL DE ELECTRICIDAD SALUDIF San Pedro Proveedores por Pagar a Corto Plazo COMISION FEDERAL DE ELECTRICIDAD		967.00	0.00		
00002	04/10/2024	E	00017	00017	COMISION FEDERAL DE ELECTRICIDAD Oficinas centrales Proveedores por Pagar a Corto Plazo COMISION FEDERAL DE ELECTRICIDAD		0.00	20,810.00		
00003	04/10/2024	E	00017	00017	COMISION FEDERAL DE ELECTRICIDAD Oficinas centrales Proveedores por Pagar a Corto Plazo COMISION FEDERAL DE ELECTRICIDAD		20,810.00	0.00		
00002	04/10/2024	E	00018	00018	COMISIÓN FEDERAL DE ELECTRICIDAD velatorio Proveedores por Pagar a Corto Plazo COMISION FEDERAL DE ELECTRICIDAD		0.00	2,780.00		
00003	04/10/2024	E	00018	00018	COMISIÓN FEDERAL DE ELECTRICIDAD velatorio Proveedores por Pagar a Corto Plazo COMISION FEDERAL DE ELECTRICIDAD		2,780.00	0.00		
00002	04/10/2024	E	00019	00019	COMISION FEDERAL DE ELECTRICIDAD SALUDIF Ocho cedros Proveedores por Pagar a Corto Plazo COMISION FEDERAL DE ELECTRICIDAD		0.00	3,839.00		
00003	04/10/2024	E	00019	00019	COMISION FEDERAL DE ELECTRICIDAD SALUDIF Ocho cedros Proveedores por Pagar a Corto Plazo COMISION FEDERAL DE ELECTRICIDAD		3,839.00	0.00		
00002	04/10/2024	E	00020	00020	COMISION FEDERAL DE ELECTRICIDAD SALUDIF San Pedro Proveedores por Pagar a Corto Plazo COMISION FEDERAL DE ELECTRICIDAD		0.00	4,009.00		
00003	04/10/2024	E	00020	00020	COMISION FEDERAL DE ELECTRICIDAD SALUDIF San Pedro Proveedores por Pagar a Corto Plazo COMISION FEDERAL DE ELECTRICIDAD		4,009.00	0.00		
00002	30/09/2024	E	00049	00049	COMISION FEDERAL DE ELECTRICIDAD casa de día Paseos del Valle Proveedores por Pagar a Corto Plazo COMISION FEDERAL DE ELECTRICIDAD		0.00	406.00		
00003	30/09/2024	E	00049	00049	COMISION FEDERAL DE ELECTRICIDAD casa de día Paseos del Valle Proveedores por Pagar a Corto Plazo COMISION FEDERAL DE ELECTRICIDAD		406.00	0.00		
00002	30/09/2024	E	00050	00050	COMISION FEDERAL DE ELECTRICIDAD SALUDIF Seminario Proveedores por Pagar a Corto Plazo COMISION FEDERAL DE ELECTRICIDAD		0.00	4,648.00		
00003	30/09/2024	E	00050	00050	COMISION FEDERAL DE ELECTRICIDAD SALUDIF Seminario Proveedores por Pagar a Corto Plazo COMISION FEDERAL DE ELECTRICIDAD		4,648.00	0.00		
00002	20/09/2024	E	00041	00041	COMISION FEDERAL DE ELECTRICIDAD E.I. Paseos del Valle Proveedores por Pagar a Corto Plazo COMISION FEDERAL DE ELECTRICIDAD		0.00	2,338.00		
00003	20/09/2024	E	00041	00041	COMISION FEDERAL DE ELECTRICIDAD E.I. Paseos del Valle Proveedores por Pagar a Corto Plazo COMISION FEDERAL DE ELECTRICIDAD		2,338.00	0.00		
00002	20/09/2024	E	00042	00042	COMISION FEDERAL DE ELECTRICIDAD URIS Heriberto Enriquez Proveedores por Pagar a Corto Plazo COMISION FEDERAL DE ELECTRICIDAD		0.00	3,493.00		
00003	20/09/2024	E	00042	00042	COMISION FEDERAL DE ELECTRICIDAD URIS Heriberto Enriquez Proveedores por Pagar a Corto Plazo COMISION FEDERAL DE ELECTRICIDAD		3,493.00	0.00		
00002	18/09/2024	E	00027	00027	COMISION FEDERAL DE ELECTRICIDAD SALUDIF San Juan Tilapa Proveedores por Pagar a Corto Plazo COMISION FEDERAL DE ELECTRICIDAD		0.00	3,396.00		
00003	18/09/2024	E	00027	00027	COMISION FEDERAL DE ELECTRICIDAD SALUDIF San Juan Tilapa Proveedores por Pagar a Corto Plazo COMISION FEDERAL DE ELECTRICIDAD		3,396.00	0.00		
00002	18/09/2024	E	00028	00028	COMISION FEDERAL DE ELECTRICIDAD SALUDIF Cacalomacan Proveedores por Pagar a Corto Plazo COMISION FEDERAL DE ELECTRICIDAD		0.00	1,140.00		
00003	18/09/2024	E	00028	00028	COMISION FEDERAL DE ELECTRICIDAD SALUDIF Cacalomacan Proveedores por Pagar a Corto Plazo COMISION FEDERAL DE ELECTRICIDAD		1,140.00	0.00		
00002	18/09/2024	E	00029	00029	COMISIÓN FEDERAL DE ELECTRICIDAD CDC San Mateo Proveedores por Pagar a Corto Plazo COMISION FEDERAL DE ELECTRICIDAD		0.00	3,039.00		
00003	18/09/2024	E	00029	00029	COMISIÓN FEDERAL DE ELECTRICIDAD CDC San Mateo Proveedores por Pagar a Corto Plazo COMISION FEDERAL DE ELECTRICIDAD		3,039.00	0.00		
00002	18/09/2024	E	00030	00030	COMISION FEDERAL DE ELECTRICIDAD E.I. Carmen Maza Proveedores por Pagar a Corto Plazo COMISION FEDERAL DE ELECTRICIDAD		0.00	1,980.00		
00003	18/09/2024	E	00030	00030	COMISION FEDERAL DE ELECTRICIDAD E.I. Carmen Maza Proveedores por Pagar a Corto Plazo COMISION FEDERAL DE ELECTRICIDAD		1,980.00	0.00		
00002	18/09/2024	E	00031	00031	COMISION FEDERAL DE ELECTRICIDAD parque Colosio Proveedores por Pagar a Corto Plazo COMISION FEDERAL DE ELECTRICIDAD		0.00	3,155.00		
00003	18/09/2024	E	00031	00031	COMISION FEDERAL DE ELECTRICIDAD parque Colosio Proveedores por Pagar a Corto Plazo COMISION FEDERAL DE ELECTRICIDAD		3,155.00	0.00		
00002	18/09/2024	E	00032	00032	COMISION FEDERAL DE ELECTRICIDAD parque Colosio Proveedores por Pagar a Corto Plazo COMISION FEDERAL DE ELECTRICIDAD		0.00	571.00		
00003	18/09/2024	E	00032	00032	COMISION FEDERAL DE ELECTRICIDAD parque Colosio Proveedores por Pagar a Corto Plazo COMISION FEDERAL DE ELECTRICIDAD		571.00	0.00		
00002	18/09/2024	E	00033	00033	COMISIÓN FEDERAL DE ELECTRICIDAD E.I. Luisa Isabel Proveedores por Pagar a Corto Plazo COMISION FEDERAL DE ELECTRICIDAD		0.00	1,850.00		
00003	18/09/2024	E	00033	00033	COMISIÓN FEDERAL DE ELECTRICIDAD E.I. Luisa Isabel Proveedores por Pagar a Corto Plazo COMISION FEDERAL DE ELECTRICIDAD		1,850.00	0.00		
00002	18/09/2024	E	00034	00034	COMISION FEDERAL DE ELECTRICIDAD SALUDIF Cacalomacan Proveedores por Pagar a Corto Plazo COMISION FEDERAL DE ELECTRICIDAD		0.00	3,520.00		
00003	18/09/2024	E	00034	00034	COMISION FEDERAL DE ELECTRICIDAD SALUDIF Cacalomacan Proveedores por Pagar a Corto Plazo COMISION FEDERAL DE ELECTRICIDAD		3,520.00	0.00		
00002	29/08/2024	E	00067	00067	COMISION FEDERAL DE ELECTRICIDAD casa de día Santa Ana Proveedores por Pagar a Corto Plazo COMISION FEDERAL DE ELECTRICIDAD		0.00	440.00		
00003	29/08/2024	E	00067	00067	COMISION FEDERAL DE ELECTRICIDAD casa de día Santa Ana Proveedores por Pagar a Corto Plazo COMISION FEDERAL DE ELECTRICIDAD		440.00	0.00		
00002	29/08/2024	E	00068	00068	COMISION FEDERAL DE ELECTRICIDAD casa del adulto mayor Alameda Proveedores por Pagar a Corto Plazo COMISION FEDERAL DE ELECTRICIDAD		0.00	4,104.00		
00003	29/08/2024	E	00068	00068	COMISION FEDERAL DE ELECTRICIDAD casa del adulto mayor Alameda Proveedores por Pagar a Corto Plazo COMISION FEDERAL DE ELECTRICIDAD		4,104.00	0.00		
00002	29/08/2024	E	00069	00069	COMISION FEDERAL DE ELECTRICIDAD consultorio mercado Proveedores por Pagar a Corto Plazo COMISION FEDERAL DE ELECTRICIDAD		0.00	609.00		
00003	29/08/2024	E	00069	00069	COMISION FEDERAL DE ELECTRICIDAD consultorio mercado Proveedores por Pagar a Corto Plazo COMISION FEDERAL DE ELECTRICIDAD		609.00	0.00		
00002	23/08/2024	E	00055	00055	COMISION FEDERAL DE ELECTRICIDAD SALUDIF La Unión Proveedores por Pagar a Corto Plazo COMISION FEDERAL DE ELECTRICIDAD		0.00	2,663.00		
00003	23/08/2024	E	00055	00055	COMISION FEDERAL DE ELECTRICIDAD SALUDIF La Unión Proveedores por Pagar a Corto Plazo COMISION FEDERAL DE ELECTRICIDAD		2,663.00	0.00		
00002	23/08/2024	E	00056	00056	COMISION FEDERAL DE ELECTRICIDAD SALUDIF San Andres Proveedores por Pagar a Corto Plazo COMISION FEDERAL DE ELECTRICIDAD		0.00	1,341.00		

00003	23/08/2024	E	00056	00056	COMISION FEDERAL DE ELECTRICIDAD SALUDIF San Andres Proveedores por Pagar a Corto Plazo COMISION FEDERAL DE ELECTRICIDAD			1,341.00	0.00	
00002	23/08/2024	E	00057	00057	COMISION FEDERAL DE ELECTRICIDAD SALUDIF San Cristobal Proveedores por Pagar a Corto Plazo COMISION FEDERAL DE ELECTRICIDAD			0.00	2,271.00	
00003	23/08/2024	E	00057	00057	COMISION FEDERAL DE ELECTRICIDAD SALUDIF San Cristobal Proveedores por Pagar a Corto Plazo COMISION FEDERAL DE ELECTRICIDAD			2,271.00	0.00	
00002	21/08/2024	E	00048	00048	COMISION FEDERAL DE ELECTRICIDAD servicios generales Proveedores por Pagar a Corto Plazo COMISION FEDERAL DE ELECTRICIDAD			0.00	7,938.00	
00003	21/08/2024	E	00048	00048	COMISION FEDERAL DE ELECTRICIDAD servicios generales Proveedores por Pagar a Corto Plazo COMISION FEDERAL DE ELECTRICIDAD			7,938.00	0.00	
00002	21/08/2024	E	00049	00049	COMISIÓN FEDERAL DE ELECTRICIDAD parque Colosio Proveedores por Pagar a Corto Plazo COMISION FEDERAL DE ELECTRICIDAD			0.00	3,153.00	
00003	21/08/2024	E	00049	00049	COMISIÓN FEDERAL DE ELECTRICIDAD parque Colosio Proveedores por Pagar a Corto Plazo COMISION FEDERAL DE ELECTRICIDAD			3,153.00	0.00	
00002	21/08/2024	E	00050	00050	COMISION FEDERAL DE ELECTRICIDAD URIS Gregorio Melero y Piña Proveedores por Pagar a Corto Plazo COMISION FEDERAL DE ELECTRICIDAD			0.00	2,171.00	
00003	21/08/2024	E	00050	00050	COMISION FEDERAL DE ELECTRICIDAD URIS Gregorio Melero y Piña Proveedores por Pagar a Corto Plazo COMISION FEDERAL DE ELECTRICIDAD			2,171.00	0.00	
00002	21/08/2024	E	00051	00051	COMISION FEDERAL DE ELECTRICIDAD Servicios Juridicos Proveedores por Pagar a Corto Plazo COMISION FEDERAL DE ELECTRICIDAD			0.00	207.00	
00003	21/08/2024	E	00051	00051	COMISION FEDERAL DE ELECTRICIDAD Servicios Juridicos Proveedores por Pagar a Corto Plazo COMISION FEDERAL DE ELECTRICIDAD			207.00	0.00	
00002	21/08/2024	E	00052	00052	COMISION FEDERAL DE ELECTRICIDAD E.I. Gudalupe Rhon Proveedores por Pagar a Corto Plazo COMISION FEDERAL DE ELECTRICIDAD			0.00	1,546.00	
00003	21/08/2024	E	00052	00052	COMISION FEDERAL DE ELECTRICIDAD E.I. Gudalupe Rhon Proveedores por Pagar a Corto Plazo COMISION FEDERAL DE ELECTRICIDAD			1,546.00	0.00	
00002	08/08/2024	E	00020	00020	COMISION FEDERAL DE ELECTRICIDAD casa de día Carlos Hank Proveedores por Pagar a Corto Plazo COMISION FEDERAL DE ELECTRICIDAD			0.00	903.00	
00003	08/08/2024	E	00020	00020	COMISION FEDERAL DE ELECTRICIDAD casa de día Carlos Hank Proveedores por Pagar a Corto Plazo COMISION FEDERAL DE ELECTRICIDAD			903.00	0.00	
00002	05/08/2024	E	00003	00003	COMISION FEDERAL DE ELECTRICIDAD SALUDIF Cerrillo Vista Hermosa Proveedores por Pagar a Corto Plazo COMISION FEDERAL DE ELECTRICIDAD			0.00	4,925.00	
00003	05/08/2024	E	00003	00003	COMISION FEDERAL DE ELECTRICIDAD SALUDIF Cerrillo Vista Hermosa Proveedores por Pagar a Corto Plazo COMISION FEDERAL DE ELECTRICIDAD			4,925.00	0.00	
00002	05/08/2024	E	00004	00004	COMISIÓN FEDERAL DE ELECTRICIDAD UNIMEQ Proveedores por Pagar a Corto Plazo COMISION FEDERAL DE ELECTRICIDAD			0.00	2,163.00	
00003	05/08/2024	E	00004	00004	COMISIÓN FEDERAL DE ELECTRICIDAD UNIMEQ Proveedores por Pagar a Corto Plazo COMISION FEDERAL DE ELECTRICIDAD			2,163.00	0.00	
00002	05/08/2024	E	00005	00005	COMISION FEDERAL DE ELECTRICIDAD plaza comunitaria San Cristobal Proveedores por Pagar a Corto Plazo COMISION FEDERAL DE ELECTRICIDAD			0.00	2,220.00	
00003	05/08/2024	E	00005	00005	COMISION FEDERAL DE ELECTRICIDAD plaza comunitaria San Cristobal Proveedores por Pagar a Corto Plazo COMISION FEDERAL DE ELECTRICIDAD			2,220.00	0.00	
00002	05/08/2024	E	00006	00006	COMISION FEDERAL DE ELECTRICIDAD plaza comunitaria San Cristobal Proveedores por Pagar a Corto Plazo COMISION FEDERAL DE ELECTRICIDAD			0.00	4,169.00	
00003	05/08/2024	E	00006	00006	COMISION FEDERAL DE ELECTRICIDAD plaza comunitaria San Cristobal Proveedores por Pagar a Corto Plazo COMISION FEDERAL DE ELECTRICIDAD			4,169.00	0.00	
00002	05/08/2024	E	00007	00007	COMISION FEDERAL DE ELECTRICIDAD SALUDIF San Pedro Proveedores por Pagar a Corto Plazo COMISION FEDERAL DE ELECTRICIDAD			0.00	3,649.00	
00003	05/08/2024	E	00007	00007	COMISION FEDERAL DE ELECTRICIDAD SALUDIF San Pedro Proveedores por Pagar a Corto Plazo COMISION FEDERAL DE ELECTRICIDAD			3,649.00	0.00	
00002	05/08/2024	E	00008	00008	COMISION FEDERAL DE ELECTRICIDAD SALUDIF San Pedro Proveedores por Pagar a Corto Plazo COMISION FEDERAL DE ELECTRICIDAD			0.00	1,015.00	
00003	05/08/2024	E	00008	00008	COMISION FEDERAL DE ELECTRICIDAD SALUDIF San Pedro Proveedores por Pagar a Corto Plazo COMISION FEDERAL DE ELECTRICIDAD			1,015.00	0.00	
00002	05/08/2024	E	00009	00009	COMISION FEDERAL DE ELECTRICIDAD E.I. Carmen Rodríguez Proveedores por Pagar a Corto Plazo COMISION FEDERAL DE ELECTRICIDAD			0.00	1,374.00	
00003	05/08/2024	E	00009	00009	COMISION FEDERAL DE ELECTRICIDAD E.I. Carmen Rodríguez Proveedores por Pagar a Corto Plazo COMISION FEDERAL DE ELECTRICIDAD			1,374.00	0.00	
00002	05/08/2024	E	00010	00010	COMISIÓN FEDERAL DE ELECTRICIDAD velatorio Proveedores por Pagar a Corto Plazo COMISION FEDERAL DE ELECTRICIDAD			0.00	2,471.00	
00003	05/08/2024	E	00010	00010	COMISIÓN FEDERAL DE ELECTRICIDAD velatorio Proveedores por Pagar a Corto Plazo COMISION FEDERAL DE ELECTRICIDAD			2,471.00	0.00	
00002	05/08/2024	E	00011	00011	COMISION FEDERAL DE ELECTRICIDAD Salón de usos múltiples Proveedores por Pagar a Corto Plazo COMISION FEDERAL DE ELECTRICIDAD			0.00	105.00	
00003	05/08/2024	E	00011	00011	COMISION FEDERAL DE ELECTRICIDAD Salón de usos múltiples Proveedores por Pagar a Corto Plazo COMISION FEDERAL DE ELECTRICIDAD			105.00	0.00	
00002	05/08/2024	E	00012	00012	COMISION FEDERAL DE ELECTRICIDAD SALUDIF Ocho cedros Proveedores por Pagar a Corto Plazo COMISION FEDERAL DE ELECTRICIDAD			0.00	3,696.00	
00003	05/08/2024	E	00012	00012	COMISION FEDERAL DE ELECTRICIDAD SALUDIF Ocho cedros Proveedores por Pagar a Corto Plazo COMISION FEDERAL DE ELECTRICIDAD			3,696.00	0.00	
00002	05/08/2024	E	00013	00013	COMISION FEDERAL DE ELECTRICIDAD oficinas centrales Proveedores por Pagar a Corto Plazo COMISION FEDERAL DE ELECTRICIDAD			0.00	20,889.00	
00003	05/08/2024	E	00013	00013	COMISION FEDERAL DE ELECTRICIDAD oficinas centrales Proveedores por Pagar a Corto Plazo COMISION FEDERAL DE ELECTRICIDAD			20,889.00	0.00	
00002	05/08/2024	E	00014	00014	COMISION FEDERAL DE ELECTRICIDAD SALUDIF Sauces Proveedores por Pagar a Corto Plazo COMISION FEDERAL DE ELECTRICIDAD			0.00	7,192.00	
00003	05/08/2024	E	00014	00014	COMISION FEDERAL DE ELECTRICIDAD SALUDIF Sauces Proveedores por Pagar a Corto Plazo COMISION FEDERAL DE ELECTRICIDAD			7,192.00	0.00	
00002	02/08/2024	E	00001	00001	COMISION FEDERAL DE ELECTRICIDAD casa de día paseos del valle Proveedores por Pagar a Corto Plazo COMISION FEDERAL DE ELECTRICIDAD			0.00	540.00	
00003	02/08/2024	E	00001	00001	COMISION FEDERAL DE ELECTRICIDAD casa de día paseos del valle Proveedores por Pagar a Corto Plazo COMISION FEDERAL DE ELECTRICIDAD			540.00	0.00	
00002	02/08/2024	E	00002	00002	COMISION FEDERAL DE ELECTRICIDAD E.I. Paseos del Valle Proveedores por Pagar a Corto Plazo COMISION FEDERAL DE ELECTRICIDAD			0.00	2,874.00	
00003	02/08/2024	E	00002	00002	COMISION FEDERAL DE ELECTRICIDAD E.I. Paseos del Valle Proveedores por Pagar a Corto Plazo COMISION FEDERAL DE ELECTRICIDAD			2,874.00	0.00	
00002	30/07/2024	E	00057	00057	COMISION FEDERAL DE ELECTRICIDAD Uris Heriberto Proveedores por Pagar a Corto Plazo COMISION FEDERAL DE ELECTRICIDAD			0.00	3,864.00	
00003	30/07/2024	E	00057	00057	COMISION FEDERAL DE ELECTRICIDAD Uris Heriberto Proveedores por Pagar a Corto Plazo COMISION FEDERAL DE ELECTRICIDAD			3,864.00	0.00	
00002	30/07/2024	E	00058	00058	COMISION FEDERAL DE ELECTRICIDAD SALUDIF Cacalomacan Proveedores por Pagar a Corto Plazo COMISION FEDERAL DE ELECTRICIDAD			0.00	4,128.00	
00003	30/07/2024	E	00058	00058	COMISION FEDERAL DE ELECTRICIDAD SALUDIF Cacalomacan Proveedores por Pagar a Corto Plazo COMISION FEDERAL DE ELECTRICIDAD			4,128.00	0.00	

00002	30/07/2024	E	00059	00059	COMISION FEDERAL DE ELECTRICIDAD SALUDIF Cacalomacan Proveedores por Pagar a Corto Plazo COMISION FEDERAL DE ELECTRICIDAD		0.00	1,205.00		
00003	30/07/2024	E	00059	00059	COMISION FEDERAL DE ELECTRICIDAD SALUDIF Cacalomacan Proveedores por Pagar a Corto Plazo COMISION FEDERAL DE ELECTRICIDAD		1,205.00	0.00		
00002	30/07/2024	E	00060	00060	COMISION FEDERAL DE ELECTRICIDAD SALUDIF Seminario Proveedores por Pagar a Corto Plazo COMISION FEDERAL DE ELECTRICIDAD		0.00	4,966.00		
00003	30/07/2024	E	00060	00060	COMISION FEDERAL DE ELECTRICIDAD SALUDIF Seminario Proveedores por Pagar a Corto Plazo COMISION FEDERAL DE ELECTRICIDAD		4,966.00	0.00		
00002	15/07/2024	E	00039	00039	COMISIÓN FEDERAL DE ELECTRICIDAD parque Colosio Proveedores por Pagar a Corto Plazo COMISION FEDERAL DE ELECTRICIDAD		0.00	5,221.00		
00003	15/07/2024	E	00039	00039	COMISIÓN FEDERAL DE ELECTRICIDAD parque Colosio Proveedores por Pagar a Corto Plazo COMISION FEDERAL DE ELECTRICIDAD		5,221.00	0.00		
00002	15/07/2024	E	00040	00040	COMISION FEDERAL DE ELECTRICIDAD E.I. Carmen Maza Proveedores por Pagar a Corto Plazo COMISION FEDERAL DE ELECTRICIDAD		0.00	2,331.00		
00003	15/07/2024	E	00040	00040	COMISION FEDERAL DE ELECTRICIDAD E.I. Carmen Maza Proveedores por Pagar a Corto Plazo COMISION FEDERAL DE ELECTRICIDAD		2,331.00	0.00		
00002	15/07/2024	E	00041	00041	COMISIÓN FEDERAL DE ELECTRICIDAD CDC San Mateo Proveedores por Pagar a Corto Plazo COMISION FEDERAL DE ELECTRICIDAD		0.00	2,757.00		
00003	15/07/2024	E	00041	00041	COMISIÓN FEDERAL DE ELECTRICIDAD CDC San Mateo Proveedores por Pagar a Corto Plazo COMISION FEDERAL DE ELECTRICIDAD		2,757.00	0.00		
00002	12/07/2024	E	00030	00030	COMISION FEDERAL DE ELECTRICIDAD E.I. Luisa Isabel Proveedores por Pagar a Corto Plazo COMISION FEDERAL DE ELECTRICIDAD		0.00	2,086.00		
00003	12/07/2024	E	00030	00030	COMISION FEDERAL DE ELECTRICIDAD E.I. Luisa Isabel Proveedores por Pagar a Corto Plazo COMISION FEDERAL DE ELECTRICIDAD		2,086.00	0.00		
00002	12/07/2024	E	00031	00031	COMISION FEDERAL DE ELECTRICIDAD Saludif San Juan Tilapa Proveedores por Pagar a Corto Plazo COMISION FEDERAL DE ELECTRICIDAD		0.00	4,505.00		
00003	12/07/2024	E	00031	00031	COMISION FEDERAL DE ELECTRICIDAD Saludif San Juan Tilapa Proveedores por Pagar a Corto Plazo COMISION FEDERAL DE ELECTRICIDAD		4,505.00	0.00		
00002	12/07/2024	E	00032	00032	COMISION FEDERAL DE ELECTRICIDAD parque Colosio Proveedores por Pagar a Corto Plazo COMISION FEDERAL DE ELECTRICIDAD		0.00	124.00		
00003	12/07/2024	E	00032	00032	COMISION FEDERAL DE ELECTRICIDAD parque Colosio Proveedores por Pagar a Corto Plazo COMISION FEDERAL DE ELECTRICIDAD		124.00	0.00		
00002	09/07/2024	E	00020	00020	COMISION FEDERAL DE ELECTRICIDAD SALUDIF San Pablo Proveedores por Pagar a Corto Plazo COMISION FEDERAL DE ELECTRICIDAD		0.00	5,709.00		
00003	09/07/2024	E	00020	00020	COMISION FEDERAL DE ELECTRICIDAD SALUDIF San Pablo Proveedores por Pagar a Corto Plazo COMISION FEDERAL DE ELECTRICIDAD		5,709.00	0.00		
00002	09/07/2024	E	00021	00021	COMISION FEDERAL DE ELECTRICIDAD E.I. Julieta Lechuga Proveedores por Pagar a Corto Plazo COMISION FEDERAL DE ELECTRICIDAD		0.00	2,183.00		
00003	09/07/2024	E	00021	00021	COMISION FEDERAL DE ELECTRICIDAD E.I. Julieta Lechuga Proveedores por Pagar a Corto Plazo COMISION FEDERAL DE ELECTRICIDAD		2,183.00	0.00		
00002	02/07/2024	E	00002	00002	COMISION FEDERAL DE ELECTRICIDAD casa de día Santa Ana Proveedores por Pagar a Corto Plazo COMISION FEDERAL DE ELECTRICIDAD		0.00	612.00		
00003	02/07/2024	E	00002	00002	COMISION FEDERAL DE ELECTRICIDAD casa de día Santa Ana Proveedores por Pagar a Corto Plazo COMISION FEDERAL DE ELECTRICIDAD		612.00	0.00		
00002	02/07/2024	E	00003	00003	COMISION FEDERAL DE ELECTRICIDAD casa club Alameda Proveedores por Pagar a Corto Plazo COMISION FEDERAL DE ELECTRICIDAD		0.00	4,216.00		
00003	02/07/2024	E	00003	00003	COMISION FEDERAL DE ELECTRICIDAD casa club Alameda Proveedores por Pagar a Corto Plazo COMISION FEDERAL DE ELECTRICIDAD		4,216.00	0.00		
00002	02/07/2024	E	00004	00004	COMISION FEDERAL DE ELECTRICIDAD consultorio del mercado Proveedores por Pagar a Corto Plazo COMISION FEDERAL DE ELECTRICIDAD		0.00	719.00		
00003	02/07/2024	E	00004	00004	COMISION FEDERAL DE ELECTRICIDAD consultorio del mercado Proveedores por Pagar a Corto Plazo COMISION FEDERAL DE ELECTRICIDAD		719.00	0.00		
00002	02/07/2024	E	00005	00005	COMISIÓN FEDERAL DE ELECTRICIDAD El Antonia Nava Proveedores por Pagar a Corto Plazo COMISION FEDERAL DE ELECTRICIDAD		0.00	97.00		
00003	02/07/2024	E	00005	00005	COMISIÓN FEDERAL DE ELECTRICIDAD El Antonia Nava Proveedores por Pagar a Corto Plazo COMISION FEDERAL DE ELECTRICIDAD		97.00	0.00		
00002	24/06/2024	E	00061	00061	COMISION FEDERAL DE ELECTRICIDAD SALUDIF La Unión 15 abr al 14 jun Proveedores por Pagar a Corto Plazo COMISION FEDERAL DE ELECTRICIDAD		0.00	800.00		
00003	24/06/2024	E	00061	00061	COMISION FEDERAL DE ELECTRICIDAD SALUDIF La Unión 15 abr al 14 jun Proveedores por Pagar a Corto Plazo COMISION FEDERAL DE ELECTRICIDAD		800.00	0.00		
00002	20/06/2024	E	00049	00049	COMISION FEDERAL DE ELECTRICIDAD SALUDIF San Cristobal 10 abr al 11 jun Proveedores por Pagar a Corto Plazo COMISION FEDERAL DE ELECTRICIDAD		0.00	2,850.00		
00003	20/06/2024	E	00049	00049	COMISION FEDERAL DE ELECTRICIDAD SALUDIF San Cristobal 10 abr al 11 jun Proveedores por Pagar a Corto Plazo COMISION FEDERAL DE ELECTRICIDAD		2,850.00	0.00		
00002	20/06/2024	E	00050	00050	COMISION FEDERAL DE ELECTRICIDAD casa de la mujer campesina 11 abr al 12 jun Proveedores por Pagar a Corto Plazo COMISION FEDERAL DE ELECTRICIDAD		0.00	666.00		
00003	20/06/2024	E	00050	00050	COMISION FEDERAL DE ELECTRICIDAD casa de la mujer campesina 11 abr al 12 jun Proveedores por Pagar a Corto Plazo COMISION FEDERAL DE ELECTRICIDAD		666.00	0.00		
00002	20/06/2024	E	00051	00051	COMISION FEDERAL DE ELECTRICIDAD servicios generales 10 abr al 11 jun Proveedores por Pagar a Corto Plazo COMISION FEDERAL DE ELECTRICIDAD		0.00	7,442.00		
00003	20/06/2024	E	00051	00051	COMISION FEDERAL DE ELECTRICIDAD servicios generales 10 abr al 11 jun Proveedores por Pagar a Corto Plazo COMISION FEDERAL DE ELECTRICIDAD		7,442.00	0.00		
00002	20/06/2024	E	00052	00052	COMISION FEDERAL DE ELECTRICIDAD Serv juridicos 09 abr al 10 jun Proveedores por Pagar a Corto Plazo COMISION FEDERAL DE ELECTRICIDAD		0.00	231.00		
00003	20/06/2024	E	00052	00052	COMISION FEDERAL DE ELECTRICIDAD Serv juridicos 09 abr al 10 jun Proveedores por Pagar a Corto Plazo COMISION FEDERAL DE ELECTRICIDAD		231.00	0.00		
00002	20/06/2024	E	00053	00053	COMISION FEDERAL DE ELECTRICIDAD E.I. Guadalupe Rhon 09 abr al 10 jun Proveedores por Pagar a Corto Plazo COMISION FEDERAL DE ELECTRICIDAD		0.00	1,482.00		
00003	20/06/2024	E	00053	00053	COMISION FEDERAL DE ELECTRICIDAD E.I. Guadalupe Rhon 09 abr al 10 jun Proveedores por Pagar a Corto Plazo COMISION FEDERAL DE ELECTRICIDAD		1,482.00	0.00		
00002	20/06/2024	E	00054	00054	COMISION FEDERAL DE ELECTRICIDAD URIS Gregorio Melero 08 abr al 07 jun Proveedores por Pagar a Corto Plazo COMISION FEDERAL DE ELECTRICIDAD		0.00	2,105.00		
00003	20/06/2024	E	00054	00054	COMISION FEDERAL DE ELECTRICIDAD URIS Gregorio Melero 08 abr al 07 jun Proveedores por Pagar a Corto Plazo COMISION FEDERAL DE ELECTRICIDAD		2,105.00	0.00		
00002	20/06/2024	E	00055	00055	COMISION FEDERAL DE ELECTRICIDAD SALUDIF San Andres Proveedores por Pagar a Corto Plazo COMISION FEDERAL DE ELECTRICIDAD		0.00	1,987.00		
00003	20/06/2024	E	00055	00055	COMISION FEDERAL DE ELECTRICIDAD SALUDIF San Andres Proveedores por Pagar a Corto Plazo COMISION FEDERAL DE ELECTRICIDAD		1,987.00	0.00		
00002	17/06/2024	E	00041	00041	COMISION FEDERAL DE ELECTRICIDAD Colosio 06 MAY al 06 JUN Proveedores por Pagar a Corto Plazo COMISION FEDERAL DE ELECTRICIDAD		0.00	3,187.00		
00003	17/06/2024	E	00041	00041	COMISION FEDERAL DE ELECTRICIDAD Colosio 06 MAY al 06 JUN Proveedores por Pagar a Corto Plazo COMISION FEDERAL DE ELECTRICIDAD		3,187.00	0.00		
00002	07/06/2024	E	00026	00026	COMISION FEDERAL DE ELECTRICIDAD casa de dia 27 mar al 30 may Proveedores por Pagar a Corto Plazo COMISION FEDERAL DE ELECTRICIDAD		0.00	870.00		

00003	07/06/2024	E	00026	00026	COMISION FEDERAL DE ELECTRICIDAD casa de dia 27 mar al 30 may Proveedores por Pagar a Corto Plazo COMISION FEDERAL DE ELECTRICIDAD		870.00	0.00		
00002	07/06/2024	E	00027	00027	COMISION FEDERAL DE ELECTRICIDAD SALUDIF San Pedro 21 mar al 23 may Proveedores por Pagar a Corto Plazo COMISION FEDERAL DE ELECTRICIDAD		0.00	1,360.00		
00003	07/06/2024	E	00027	00027	COMISION FEDERAL DE ELECTRICIDAD SALUDIF San Pedro 21 mar al 23 may Proveedores por Pagar a Corto Plazo COMISION FEDERAL DE ELECTRICIDAD		1,360.00	0.00		
00002	05/06/2024	E	00008	00008	COMISION FEDERAL DE ELECTRICIDAD equinoterapia 20 mar al 21 may Proveedores por Pagar a Corto Plazo COMISION FEDERAL DE ELECTRICIDAD		0.00	2,159.00		
00003	05/06/2024	E	00008	00008	COMISION FEDERAL DE ELECTRICIDAD equinoterapia 20 mar al 21 may Proveedores por Pagar a Corto Plazo COMISION FEDERAL DE ELECTRICIDAD		2,159.00	0.00		
00002	05/06/2024	E	00009	00009	COMISION FEDERAL DE ELECTRICIDAD SALUDIF Cerrillo 20 mar al 21 may Proveedores por Pagar a Corto Plazo COMISION FEDERAL DE ELECTRICIDAD		0.00	4,751.00		
00003	05/06/2024	E	00009	00009	COMISION FEDERAL DE ELECTRICIDAD SALUDIF Cerrillo 20 mar al 21 may Proveedores por Pagar a Corto Plazo COMISION FEDERAL DE ELECTRICIDAD		4,751.00	0.00		
00002	05/06/2024	E	00010	00010	COMISION FEDERAL DE ELECTRICIDAD SALUDIF Cerrillo 20 mar al 21 may Proveedores por Pagar a Corto Plazo COMISION FEDERAL DE ELECTRICIDAD		0.00	2,179.00		
00003	05/06/2024	E	00010	00010	COMISION FEDERAL DE ELECTRICIDAD SALUDIF Cerrillo 20 mar al 21 may Proveedores por Pagar a Corto Plazo COMISION FEDERAL DE ELECTRICIDAD		2,179.00	0.00		
00002	05/06/2024	E	00011	00011	COMISION FEDERAL DE ELECTRICIDAD plaza comunitaria 20 mar al 21 may Proveedores por Pagar a Corto Plazo COMISION FEDERAL DE ELECTRICIDAD		0.00	276.00		
00003	05/06/2024	E	00011	00011	COMISION FEDERAL DE ELECTRICIDAD plaza comunitaria 20 mar al 21 may Proveedores por Pagar a Corto Plazo COMISION FEDERAL DE ELECTRICIDAD		276.00	0.00		
00002	05/06/2024	E	00012	00012	COMISION FEDERAL DE ELECTRICIDAD E.I. Carmen Rodríguez del 21 mar al 23 may Proveedores por Pagar a Corto Plazo COMISION FEDERAL DE ELECTRICIDAD		0.00	1,414.00		
00003	05/06/2024	E	00012	00012	COMISION FEDERAL DE ELECTRICIDAD E.I. Carmen Rodríguez del 21 mar al 23 may Proveedores por Pagar a Corto Plazo COMISION FEDERAL DE ELECTRICIDAD		1,414.00	0.00		
00002	05/06/2024	E	00013	00013	COMISION FEDERAL DE ELECTRICIDAD SALUDIF San Pedro 21 mar al 23 may Proveedores por Pagar a Corto Plazo COMISION FEDERAL DE ELECTRICIDAD		0.00	3,953.00		
00003	05/06/2024	E	00013	00013	COMISION FEDERAL DE ELECTRICIDAD SALUDIF San Pedro 21 mar al 23 may Proveedores por Pagar a Corto Plazo COMISION FEDERAL DE ELECTRICIDAD		3,953.00	0.00		
00002	05/06/2024	E	00014	00014	COMISION FEDERAL DE ELECTRICIDAD SALUDIF Ocho cedros 22 mar al 24 may Proveedores por Pagar a Corto Plazo COMISION FEDERAL DE ELECTRICIDAD		0.00	4,056.00		
00003	05/06/2024	E	00014	00014	COMISION FEDERAL DE ELECTRICIDAD SALUDIF Ocho cedros 22 mar al 24 may Proveedores por Pagar a Corto Plazo COMISION FEDERAL DE ELECTRICIDAD		4,056.00	0.00		
00002	05/06/2024	E	00015	00015	COMISION FEDERAL DE ELECTRICIDIDAD velatorio 22 mar al 24 may Proveedores por Pagar a Corto Plazo COMISION FEDERAL DE ELECTRICIDAD		0.00	3,322.00		
00003	05/06/2024	E	00015	00015	COMISION FEDERAL DE ELECTRICIDIDAD velatorio 22 mar al 24 may Proveedores por Pagar a Corto Plazo COMISION FEDERAL DE ELECTRICIDAD		3,322.00	0.00		
00002	05/06/2024	E	00016	00016	COMISION FEDERAL DE ELECTRICIDAD servicios generales 22 mar al 24 may Proveedores por Pagar a Corto Plazo COMISION FEDERAL DE ELECTRICIDAD		0.00	20,661.00		
00003	05/06/2024	E	00016	00016	COMISION FEDERAL DE ELECTRICIDAD servicios generales 22 mar al 24 may Proveedores por Pagar a Corto Plazo COMISION FEDERAL DE ELECTRICIDAD		20,661.00	0.00		
00002	05/06/2024	E	00017	00017	COMISION FEDERAL DE ELECTRICIDAD SALUDIF Sauces 22 mar al 24 may Proveedores por Pagar a Corto Plazo COMISION FEDERAL DE ELECTRICIDAD		0.00	7,366.00		
00003	05/06/2024	E	00017	00017	COMISION FEDERAL DE ELECTRICIDAD SALUDIF Sauces 22 mar al 24 may Proveedores por Pagar a Corto Plazo COMISION FEDERAL DE ELECTRICIDAD		7,366.00	0.00		
00002	05/06/2024	E	00018	00018	COMISION FEDERAL DE ELECTRICIDAD salón de usos multiples 25 mar al 27 may Proveedores por Pagar a Corto Plazo COMISION FEDERAL DE ELECTRICIDAD		0.00	105.00		
00003	05/06/2024	E	00018	00018	COMISION FEDERAL DE ELECTRICIDAD salón de usos multiples 25 mar al 27 may Proveedores por Pagar a Corto Plazo COMISION FEDERAL DE ELECTRICIDAD		105.00	0.00		
00002	28/05/2024	E	00036	00036	COMISION FEDERAL DE ELECTRICIDAD casa de dia paseos del valle 15 mar al 17 may Proveedores por Pagar a Corto Plazo COMISION FEDERAL DE ELECTRICIDAD		0.00	778.00		
00003	28/05/2024	E	00036	00036	COMISION FEDERAL DE ELECTRICIDAD casa de dia paseos del valle 15 mar al 17 may Proveedores por Pagar a Corto Plazo COMISION FEDERAL DE ELECTRICIDAD		778.00	0.00		
00002	21/05/2024	E	00027	00027	COMISION FEDERAL DE ELECTRICIDAD E.I. Paseos del VAlle 11 mar al 13 may Proveedores por Pagar a Corto Plazo COMISION FEDERAL DE ELECTRICIDAD		0.00	2,386.00		
00003	21/05/2024	E	00027	00027	COMISION FEDERAL DE ELECTRICIDAD E.I. Paseos del VAlle 11 mar al 13 may Proveedores por Pagar a Corto Plazo COMISION FEDERAL DE ELECTRICIDAD		2,386.00	0.00		
00002	21/05/2024	E	00028	00028	COMISION FEDERAL DE ELECTRICIDAD SALUDIF Seminario 13 mar al 15 may Proveedores por Pagar a Corto Plazo COMISION FEDERAL DE ELECTRICIDAD		0.00	4,634.00		
00003	21/05/2024	E	00028	00028	COMISION FEDERAL DE ELECTRICIDAD SALUDIF Seminario 13 mar al 15 may Proveedores por Pagar a Corto Plazo COMISION FEDERAL DE ELECTRICIDAD		4,634.00	0.00		
00002	16/05/2024	E	00021	00021	COMISION FEDERAL DE ELECTRICIDAD 05 abr al 06 may parque Colosio Proveedores por Pagar a Corto Plazo COMISION FEDERAL DE ELECTRICIDAD		0.00	3,327.00		
00003	16/05/2024	E	00021	00021	COMISION FEDERAL DE ELECTRICIDAD 05 abr al 06 may parque Colosio Proveedores por Pagar a Corto Plazo COMISION FEDERAL DE ELECTRICIDAD		3,327.00	0.00		
00003	16/05/2024	E	00022	00022	COMISION FEDERAL DE ELECTRICIDAD 07 mar al 08 may SALUDIF Cacalomacan Proveedores por Pagar a Corto Plazo COMISION FEDERAL DE ELECTRICIDAD		0.00	120.00		
00004	16/05/2024	E	00022	00022	COMISION FEDERAL DE ELECTRICIDAD 07 mar al 08 may SALUDIF Cacalomacan Proveedores por Pagar a Corto Plazo COMISION FEDERAL DE ELECTRICIDAD		120.00	0.00		
00002	16/05/2024	E	00023	00023	COMISION FEDERAL DE ELECTRICIDAD 08 mar al 09 may URIS Heriberto Enriquez Proveedores por Pagar a Corto Plazo COMISION FEDERAL DE ELECTRICIDAD		0.00	3,125.00		
00003	16/05/2024	E	00023	00023	COMISION FEDERAL DE ELECTRICIDAD 08 mar al 09 may URIS Heriberto Enriquez Proveedores por Pagar a Corto Plazo COMISION FEDERAL DE ELECTRICIDAD		3,125.00	0.00		
00002	16/05/2024	E	00024	00024	COMISION FEDERAL DE ELECTRICIDAD 07 mar al 08 may SALUDIF Cacalomacan Proveedores por Pagar a Corto Plazo COMISION FEDERAL DE ELECTRICIDAD		0.00	3,672.00		
00003	16/05/2024	E	00024	00024	COMISION FEDERAL DE ELECTRICIDAD 07 mar al 08 may SALUDIF Cacalomacan Proveedores por Pagar a Corto Plazo COMISION FEDERAL DE ELECTRICIDAD		3,672.00	0.00		
00002	15/05/2024	E	00015	00015	COMISION FEDERAL DE ELECTRICIDAD 06 mar al 07 may SALUDIF San Juan Tilapa Proveedores por Pagar a Corto Plazo COMISION FEDERAL DE ELECTRICIDAD		0.00	3,639.00		
00003	15/05/2024	E	00015	00015	COMISION FEDERAL DE ELECTRICIDAD 06 mar al 07 may SALUDIF San Juan Tilapa Proveedores por Pagar a Corto Plazo COMISION FEDERAL DE ELECTRICIDAD		3,639.00	0.00		
00002	15/05/2024	E	00016	00016	COMISION FEDERAL DE ELECTRICIDAD 05 mar al 06 may parque Colosio Proveedores por Pagar a Corto Plazo COMISION FEDERAL DE ELECTRICIDAD		0.00	97.00		
00003	15/05/2024	E	00016	00016	COMISION FEDERAL DE ELECTRICIDAD 05 mar al 06 may parque Colosio Proveedores por Pagar a Corto Plazo COMISION FEDERAL DE ELECTRICIDAD		97.00	0.00		
00002	15/05/2024	E	00017	00017	COMISION FEDERAL DE ELECTRICIDAD 05 mar al 06 may parque Colosio Proveedores por Pagar a Corto Plazo COMISION FEDERAL DE ELECTRICIDAD		0.00	2,767.00		
00003	15/05/2024	E	00017	00017	COMISION FEDERAL DE ELECTRICIDAD 05 mar al 06 may parque Colosio Proveedores por Pagar a Corto Plazo COMISION FEDERAL DE ELECTRICIDAD		2,767.00	0.00		
00002	15/05/2024	E	00018	00018	COMISION FEDERAL DE ELECTRICIDAD 05 mar al 06 may E.I. Luisa Isabel Proveedores por Pagar a Corto Plazo COMISION FEDERAL DE ELECTRICIDAD		0.00	2,076.00		
00003	15/05/2024	E	00018	00018	COMISION FEDERAL DE ELECTRICIDAD 05 mar al 06 may E.I. Luisa Isabel Proveedores por Pagar a Corto Plazo COMISION FEDERAL DE ELECTRICIDAD		2,076.00	0.00		

00002	15/05/2024	E	00019	00019	COMISION FEDERAL DE ELECTRICIDAD 05 mar al 06 may E.l. Carmen Maza Proveedores por Pagar a Corto Plazo COMISION FEDERAL DE ELECTRICIDAD		0.00	2,955.00		
00003	15/05/2024	E	00019	00019	COMISION FEDERAL DE ELECTRICIDAD 05 mar al 06 may E.l. Carmen Maza Proveedores por Pagar a Corto Plazo COMISION FEDERAL DE ELECTRICIDAD		2,955.00	0.00		
00002	09/05/2024	E	00010	00010	COMISION FEDERAL DE ELECTRICIDAD E.l. Julieta Lechuga del 28 feb al 29 abr Proveedores por Pagar a Corto Plazo COMISION FEDERAL DE ELECTRICIDAD		0.00	2,246.00		
00003	09/05/2024	E	00010	00010	COMISION FEDERAL DE ELECTRICIDAD E.l. Julieta Lechuga del 28 feb al 29 abr Proveedores por Pagar a Corto Plazo COMISION FEDERAL DE ELECTRICIDAD		2,246.00	0.00		
00002	09/05/2024	E	00011	00011	COMISION FEDERAL DE ELECTRICIDAD 28 feb al 29 abr SALUDIF San Pablo Proveedores por Pagar a Corto Plazo COMISION FEDERAL DE ELECTRICIDAD		0.00	5,136.00		
00003	09/05/2024	E	00011	00011	COMISION FEDERAL DE ELECTRICIDAD 28 feb al 29 abr SALUDIF San Pablo Proveedores por Pagar a Corto Plazo COMISION FEDERAL DE ELECTRICIDAD		5,136.00	0.00		
00002	30/04/2024	E	00061	00061	COMISION FEDERAL DE ELECTRICIDAD casa adulto mayor 19 feb al 18 abr Proveedores por Pagar a Corto Plazo COMISION FEDERAL DE ELECTRICIDAD		0.00	3,696.00		
00003	30/04/2024	E	00061	00061	COMISION FEDERAL DE ELECTRICIDAD casa adulto mayor 19 feb al 18 abr Proveedores por Pagar a Corto Plazo COMISION FEDERAL DE ELECTRICIDAD		3,696.00	0.00		
00002	30/04/2024	E	00062	00062	COMISION FEDERAL DE ELECTRICIDAD E.l. Antonia Nava del 21 feb al 23 abr Proveedores por Pagar a Corto Plazo COMISION FEDERAL DE ELECTRICIDAD		0.00	97.00		
00003	30/04/2024	E	00062	00062	COMISION FEDERAL DE ELECTRICIDAD E.l. Antonia Nava del 21 feb al 23 abr Proveedores por Pagar a Corto Plazo COMISION FEDERAL DE ELECTRICIDAD		97.00	0.00		
00002	30/04/2024	E	00063	00063	COMISION FEDERAL DE ELECTRICIDAD casa de dia Santa Ana 21 feb al 23 abr Proveedores por Pagar a Corto Plazo COMISION FEDERAL DE ELECTRICIDAD		0.00	442.00		
00003	30/04/2024	E	00063	00063	COMISION FEDERAL DE ELECTRICIDAD casa de dia Santa Ana 21 feb al 23 abr Proveedores por Pagar a Corto Plazo COMISION FEDERAL DE ELECTRICIDAD		442.00	0.00		
00002	30/04/2024	E	00064	00064	COMISION FEDERAL DE ELECTRICIDAD consultorio mercado 16 feb al 17 abr Proveedores por Pagar a Corto Plazo COMISION FEDERAL DE ELECTRICIDAD		0.00	675.00		
00003	30/04/2024	E	00064	00064	COMISION FEDERAL DE ELECTRICIDAD consultorio mercado 16 feb al 17 abr Proveedores por Pagar a Corto Plazo COMISION FEDERAL DE ELECTRICIDAD		675.00	0.00		
00002	22/04/2024	E	00051	00051	COMISION FEDERAL DE ELECTRICIDAD SALUDIF La Unión 14 feb al 15 abr Proveedores por Pagar a Corto Plazo COMISION FEDERAL DE ELECTRICIDAD		0.00	2,274.00		
00003	22/04/2024	E	00051	00051	COMISION FEDERAL DE ELECTRICIDAD SALUDIF La Unión 14 feb al 15 abr Proveedores por Pagar a Corto Plazo COMISION FEDERAL DE ELECTRICIDAD		2,274.00	0.00		
00002	22/04/2024	E	00052	00052	COMISION FEDERAL DE ELECTRICIDAD casa mujer campesina 12 feb al 11 abr Proveedores por Pagar a Corto Plazo COMISION FEDERAL DE ELECTRICIDAD		0.00	683.00		
00003	22/04/2024	E	00052	00052	COMISION FEDERAL DE ELECTRICIDAD casa mujer campesina 12 feb al 11 abr Proveedores por Pagar a Corto Plazo COMISION FEDERAL DE ELECTRICIDAD		683.00	0.00		
00002	19/04/2024	E	00047	00047	COMISION FEDERAL DE ELECTRICIDAD SALUDIF San Cristobal 09 feb al 10 abr Proveedores por Pagar a Corto Plazo COMISION FEDERAL DE ELECTRICIDAD		0.00	4,041.00		
00003	19/04/2024	E	00047	00047	COMISION FEDERAL DE ELECTRICIDAD SALUDIF San Cristobal 09 feb al 10 abr Proveedores por Pagar a Corto Plazo COMISION FEDERAL DE ELECTRICIDAD		4,041.00	0.00		
00002	19/04/2024	E	00048	00048	COMISION FEDERAL DE ELECTRICIDAD SALUDIF San Andres 09 feb al 10 abr Proveedores por Pagar a Corto Plazo COMISION FEDERAL DE ELECTRICIDAD		0.00	2,242.00		
00003	19/04/2024	E	00048	00048	COMISION FEDERAL DE ELECTRICIDAD SALUDIF San Andres 09 feb al 10 abr Proveedores por Pagar a Corto Plazo COMISION FEDERAL DE ELECTRICIDAD		2,242.00	0.00		
00002	19/04/2024	E	00049	00049	COMISION FEDERAL DE ELECTRICIDAD servicios generales 09 feb al 10 abr Proveedores por Pagar a Corto Plazo COMISION FEDERAL DE ELECTRICIDAD		0.00	7,275.00		
00003	19/04/2024	E	00049	00049	COMISION FEDERAL DE ELECTRICIDAD servicios generales 09 feb al 10 abr Proveedores por Pagar a Corto Plazo COMISION FEDERAL DE ELECTRICIDAD		7,275.00	0.00		
00002	19/04/2024	E	00050	00050	COMISION FEDERAL DE ELECTRICIDAD URIS Gregorio Melero y Piña 07 feb al 08 abr Proveedores por Pagar a Corto Plazo COMISION FEDERAL DE ELECTRICIDAD		0.00	2,032.00		
00003	19/04/2024	E	00050	00050	COMISION FEDERAL DE ELECTRICIDAD URIS Gregorio Melero y Piña 07 feb al 08 abr Proveedores por Pagar a Corto Plazo COMISION FEDERAL DE ELECTRICIDAD		2,032.00	0.00		
00002	18/04/2024	E	00044	00044	COMISION FEDERAL DE ELECTRICIDAD serv. juridicos 08 feb al 09 abr Proveedores por Pagar a Corto Plazo COMISION FEDERAL DE ELECTRICIDAD		0.00	236.00		
00003	18/04/2024	E	00044	00044	COMISION FEDERAL DE ELECTRICIDAD serv. juridicos 08 feb al 09 abr Proveedores por Pagar a Corto Plazo COMISION FEDERAL DE ELECTRICIDAD		236.00	0.00		
00002	18/04/2024	E	00045	00045	COMISION FEDERAL DE ELECTRICIDAD E.l. Guadalupe Rhon del 08 feb al 09 abr Proveedores por Pagar a Corto Plazo COMISION FEDERAL DE ELECTRICIDAD		0.00	1,370.00		
00003	18/04/2024	E	00045	00045	COMISION FEDERAL DE ELECTRICIDAD E.l. Guadalupe Rhon del 08 feb al 09 abr Proveedores por Pagar a Corto Plazo COMISION FEDERAL DE ELECTRICIDAD		1,370.00	0.00		
00002	15/04/2024	E	00035	00035	COMISION FEDERAL DE ELECTRICIDAD casa de día Carlos Hank 29 ene al 27 mar Proveedores por Pagar a Corto Plazo COMISION FEDERAL DE ELECTRICIDAD		0.00	741.00		
00003	15/04/2024	E	00035	00035	COMISION FEDERAL DE ELECTRICIDAD casa de día Carlos Hank 29 ene al 27 mar Proveedores por Pagar a Corto Plazo COMISION FEDERAL DE ELECTRICIDAD		741.00	0.00		
00002	15/04/2024	E	00036	00036	COMISION FEDERAL DE ELECTRICIDAD parque Colosio 06 mar al 05 abr Proveedores por Pagar a Corto Plazo COMISION FEDERAL DE ELECTRICIDAD		0.00	3,187.00		
00003	15/04/2024	E	00036	00036	COMISION FEDERAL DE ELECTRICIDAD parque Colosio 06 mar al 05 abr Proveedores por Pagar a Corto Plazo COMISION FEDERAL DE ELECTRICIDAD		3,187.00	0.00		
00002	12/04/2024	E	00033	00033	COMISION FEDERAL DE ELECTRICIDAD SALUDIF Ocho Cedros 24 ene al 22 mar Proveedores por Pagar a Corto Plazo COMISION FEDERAL DE ELECTRICIDAD		0.00	3,690.00		
00003	12/04/2024	E	00033	00033	COMISION FEDERAL DE ELECTRICIDAD SALUDIF Ocho Cedros 24 ene al 22 mar Proveedores por Pagar a Corto Plazo COMISION FEDERAL DE ELECTRICIDAD		3,690.00	0.00		
00002	12/04/2024	E	00034	00034	COMISION FEDERAL DE ELECTRICIDAD oficinas centrales 24 ene al 22 mar Proveedores por Pagar a Corto Plazo COMISION FEDERAL DE ELECTRICIDAD		0.00	20,232.00		
00003	12/04/2024	E	00034	00034	COMISION FEDERAL DE ELECTRICIDAD oficinas centrales 24 ene al 22 mar Proveedores por Pagar a Corto Plazo COMISION FEDERAL DE ELECTRICIDAD		20,232.00	0.00		
00002	11/04/2024	E	00029	00029	COMISION FEDERAL DE ELECTRICIDAD SALUDIF Sauces 24 ene al 22 mar Proveedores por Pagar a Corto Plazo COMISION FEDERAL DE ELECTRICIDAD		0.00	6,356.00		
00003	11/04/2024	E	00029	00029	COMISION FEDERAL DE ELECTRICIDAD SALUDIF Sauces 24 ene al 22 mar Proveedores por Pagar a Corto Plazo COMISION FEDERAL DE ELECTRICIDAD		6,356.00	0.00		
00002	11/04/2024	E	00030	00030	COMISION FEDERAL DE ELECTRICIDAD velatorio 24 ene al 22 mar Proveedores por Pagar a Corto Plazo COMISION FEDERAL DE ELECTRICIDAD		0.00	2,842.00		
00003	11/04/2024	E	00030	00030	COMISION FEDERAL DE ELECTRICIDAD velatorio 24 ene al 22 mar Proveedores por Pagar a Corto Plazo COMISION FEDERAL DE ELECTRICIDAD		2,842.00	0.00		
00002	11/04/2024	E	00031	00031	COMISION FEDERAL DE ELECTRICIDAD salon de usos multiples Seminario 25 ene al 25 mar Proveedores por Pagar a Corto Plazo COMISION FEDERAL DE ELECTRICIDAD		0.00	115.00		
00003	11/04/2024	E	00031	00031	COMISION FEDERAL DE ELECTRICIDAD salon de usos multiples Seminario 25 ene al 25 mar Proveedores por Pagar a Corto Plazo COMISION FEDERAL DE ELECTRICIDAD		115.00	0.00		
00002	05/04/2024	E	00009	00009	CFE plaza comunitaria San Cristobal 19 ene al 20 mar Proveedores por Pagar a Corto Plazo COMISION FEDERAL DE ELECTRICIDAD		0.00	2,408.00		
00003	05/04/2024	E	00009	00009	CFE plaza comunitaria San Cristobal 19 ene al 20 mar Proveedores por Pagar a Corto Plazo COMISION FEDERAL DE ELECTRICIDAD		2,408.00	0.00		
00002	05/04/2024	E	00010	00010	COMISION FEDERAL DE ELECTRICIDAD SALUDIF Cerrillo 19 ene al 20 mar Proveedores por Pagar a Corto Plazo COMISION FEDERAL DE ELECTRICIDAD		0.00	5,913.00		

00003	05/04/2024	E	00010	00010	COMISION FEDERAL DE ELECTRICIDAD SALUDIF Cerrillo 19 ene al 20 mar Proveedores por Pagar a Corto Plazo COMISION FEDERAL DE ELECTRICIDAD		5,913.00	0.00		
00002	05/04/2024	E	00011	00011	COMISION FEDERAL DE ELECTRICIDAD plaza comunitaria 19 ene al 20 mar Proveedores por Pagar a Corto Plazo COMISION FEDERAL DE ELECTRICIDAD		0.00	1,685.00		
00003	05/04/2024	E	00011	00011	COMISION FEDERAL DE ELECTRICIDAD plaza comunitaria 19 ene al 20 mar Proveedores por Pagar a Corto Plazo COMISION FEDERAL DE ELECTRICIDAD		1,685.00	0.00		
00002	05/04/2024	E	00012	00012	COMISION FEDERAL DE ELECTRICIDAD equinoterapia 19 ene al 20 mar Proveedores por Pagar a Corto Plazo COMISION FEDERAL DE ELECTRICIDAD		0.00	1,883.00		
00003	05/04/2024	E	00012	00012	COMISION FEDERAL DE ELECTRICIDAD equinoterapia 19 ene al 20 mar Proveedores por Pagar a Corto Plazo COMISION FEDERAL DE ELECTRICIDAD		1,883.00	0.00		
00002	05/04/2024	E	00013	00013	COMISION FEDERAL DE ELECTRICIDAD casa de día paseos del valle 17 ene al 15 mar Proveedores por Pagar a Corto Plazo COMISION FEDERAL DE ELECTRICIDAD		0.00	736.00		
00003	05/04/2024	E	00013	00013	COMISION FEDERAL DE ELECTRICIDAD casa de día paseos del valle 17 ene al 15 mar Proveedores por Pagar a Corto Plazo COMISION FEDERAL DE ELECTRICIDAD		736.00	0.00		
00002	05/04/2024	E	00014	00014	COMISION FEDERAL DE ELECTRICIDAD E.I. Carmen Rodríguez 23 ene al 21 mar Proveedores por Pagar a Corto Plazo COMISION FEDERAL DE ELECTRICIDAD		0.00	1,481.00		
00003	05/04/2024	E	00014	00014	COMISION FEDERAL DE ELECTRICIDAD E.I. Carmen Rodríguez 23 ene al 21 mar Proveedores por Pagar a Corto Plazo COMISION FEDERAL DE ELECTRICIDAD		1,481.00	0.00		
00002	05/04/2024	E	00015	00015	COMISION FEDERAL DE ELECTRICIDAD SALUDIF San Pedro 23 ene al 21 mar Proveedores por Pagar a Corto Plazo COMISION FEDERAL DE ELECTRICIDAD		0.00	1,414.00		
00003	05/04/2024	E	00015	00015	COMISION FEDERAL DE ELECTRICIDAD SALUDIF San Pedro 23 ene al 21 mar Proveedores por Pagar a Corto Plazo COMISION FEDERAL DE ELECTRICIDAD		1,414.00	0.00		
00002	05/04/2024	E	00016	00016	COMISION FEDERAL DE ELECTRICIDAD SALUDIF San Pedro 23 ene al 21 mar Proveedores por Pagar a Corto Plazo COMISION FEDERAL DE ELECTRICIDAD		0.00	3,397.00		
00003	05/04/2024	E	00016	00016	COMISION FEDERAL DE ELECTRICIDAD SALUDIF San Pedro 23 ene al 21 mar Proveedores por Pagar a Corto Plazo COMISION FEDERAL DE ELECTRICIDAD		3,397.00	0.00		
00002	25/03/2024	E	00048	00048	COMISION FEDERAL DE ELECTRICIDAD URIS Heriberto Enriquez 10 ene al 08 mar Proveedores por Pagar a Corto Plazo COMISION FEDERAL DE ELECTRICIDAD		0.00	3,663.00		
00003	25/03/2024	E	00048	00048	COMISION FEDERAL DE ELECTRICIDAD URIS Heriberto Enriquez 10 ene al 08 mar Proveedores por Pagar a Corto Plazo COMISION FEDERAL DE ELECTRICIDAD		3,663.00	0.00		
00002	25/03/2024	E	00049	00049	COMISION FEDERAL DE ELECTRICIDAD E.I. Paseos del VAlle 11 ene al 11 mar Proveedores por Pagar a Corto Plazo COMISION FEDERAL DE ELECTRICIDAD		0.00	2,971.00		
00003	25/03/2024	E	00049	00049	COMISION FEDERAL DE ELECTRICIDAD E.I. Paseos del VAlle 11 ene al 11 mar Proveedores por Pagar a Corto Plazo COMISION FEDERAL DE ELECTRICIDAD		2,971.00	0.00		
00002	25/03/2024	E	00050	00050	COMISION FEDERAL DE ELECTRICIDAD SALUDIF Seminario 15 ene al 13 mar Proveedores por Pagar a Corto Plazo COMISION FEDERAL DE ELECTRICIDAD		0.00	4,440.00		
00003	25/03/2024	E	00050	00050	COMISION FEDERAL DE ELECTRICIDAD SALUDIF Seminario 15 ene al 13 mar Proveedores por Pagar a Corto Plazo COMISION FEDERAL DE ELECTRICIDAD		4,440.00	0.00		
00002	21/03/2024	E	00029	00029	COMISION FEDERAL DE ELECTRICIDAD CDC San Mateo 08 ene al 06 mar Proveedores por Pagar a Corto Plazo COMISION FEDERAL DE ELECTRICIDAD		0.00	2,808.00		
00003	21/03/2024	E	00029	00029	COMISION FEDERAL DE ELECTRICIDAD CDC San Mateo 08 ene al 06 mar Proveedores por Pagar a Corto Plazo COMISION FEDERAL DE ELECTRICIDAD		2,808.00	0.00		
00002	21/03/2024	E	00030	00030	COMISION FEDERAL DE ELECTRICIDAD SALUDIF San Juan Tilapa 08 ene al 06 mar Proveedores por Pagar a Corto Plazo COMISION FEDERAL DE ELECTRICIDAD		0.00	3,761.00		
00003	21/03/2024	E	00030	00030	COMISION FEDERAL DE ELECTRICIDAD SALUDIF San Juan Tilapa 08 ene al 06 mar Proveedores por Pagar a Corto Plazo COMISION FEDERAL DE ELECTRICIDAD		3,761.00	0.00		
00004	21/03/2024	E	00031	00031	COMISION FEDERAL DE ELECTRICIDAD SALUDIF Cacalomacan 09 ene al 07 mar Proveedores por Pagar a Corto Plazo COMISION FEDERAL DE ELECTRICIDAD		0.00	1,469.00		
00005	21/03/2024	E	00031	00031	COMISION FEDERAL DE ELECTRICIDAD SALUDIF Cacalomacan 09 ene al 07 mar Proveedores por Pagar a Corto Plazo COMISION FEDERAL DE ELECTRICIDAD		1,469.00	0.00		
00002	21/03/2024	E	00032	00032	COMISION FEDERAL DE ELECTRICIDAD SALUDIF Cacalomacan 09 ene al 07 mar Proveedores por Pagar a Corto Plazo COMISION FEDERAL DE ELECTRICIDAD		0.00	3,989.00		
00003	21/03/2024	E	00032	00032	COMISION FEDERAL DE ELECTRICIDAD SALUDIF Cacalomacan 09 ene al 07 mar Proveedores por Pagar a Corto Plazo COMISION FEDERAL DE ELECTRICIDAD		3,989.00	0.00		
00002	21/03/2024	E	00033	00033	COMISION FEDERAL DE ELECTRICIDAD E.I. Luisa Isabel 04 ene al 05 mar Proveedores por Pagar a Corto Plazo COMISION FEDERAL DE ELECTRICIDAD		0.00	2,320.00		
00003	21/03/2024	E	00033	00033	COMISION FEDERAL DE ELECTRICIDAD E.I. Luisa Isabel 04 ene al 05 mar Proveedores por Pagar a Corto Plazo COMISION FEDERAL DE ELECTRICIDAD		2,320.00	0.00		
00002	21/03/2024	E	00034	00034	COMISION FEDERAL DE ELECTRICIDAD E.I. Carmen Maza del 05 ene al 05 mar Proveedores por Pagar a Corto Plazo COMISION FEDERAL DE ELECTRICIDAD		0.00	2,861.00		
00003	21/03/2024	E	00034	00034	COMISION FEDERAL DE ELECTRICIDAD E.I. Carmen Maza del 05 ene al 05 mar Proveedores por Pagar a Corto Plazo COMISION FEDERAL DE ELECTRICIDAD		2,861.00	0.00		
00002	21/03/2024	E	00035	00035	COMISION FEDERAL DE ELECTRICIDAD parque Colosio 05 ene al 05 mar Proveedores por Pagar a Corto Plazo COMISION FEDERAL DE ELECTRICIDAD		0.00	97.00		
00003	21/03/2024	E	00035	00035	COMISION FEDERAL DE ELECTRICIDAD parque Colosio 05 ene al 05 mar Proveedores por Pagar a Corto Plazo COMISION FEDERAL DE ELECTRICIDAD		97.00	0.00		
00002	21/03/2024	E	00036	00036	COMISION FEDERAL DE ELECTRICIDAD parque Colosio 02 Feb al 06 Mar Proveedores por Pagar a Corto Plazo COMISION FEDERAL DE ELECTRICIDAD		0.00	3,799.00		
00003	21/03/2024	E	00036	00036	COMISION FEDERAL DE ELECTRICIDAD parque Colosio 02 Feb al 06 Mar Proveedores por Pagar a Corto Plazo COMISION FEDERAL DE ELECTRICIDAD		3,799.00	0.00		
00002	08/03/2024	E	00013	00013	COMISION FEDERAL DE ELECTRICIDAD E.I. Antonia Nava 21 dic al 21 feb Proveedores por Pagar a Corto Plazo COMISION FEDERAL DE ELECTRICIDAD		0.00	97.00		
00003	08/03/2024	E	00013	00013	COMISION FEDERAL DE ELECTRICIDAD E.I. Antonia Nava 21 dic al 21 feb Proveedores por Pagar a Corto Plazo COMISION FEDERAL DE ELECTRICIDAD		97.00	0.00		
00002	08/03/2024	E	00014	00014	ON FEDERAL DE ELECTRICIDAD casa de día 21 dic al 21 feb Proveedores por Pagar a Corto Plazo COMISION FEDERAL DE ELECTRICIDAD		0.00	565.00		
00003	08/03/2024	E	00014	00014	ON FEDERAL DE ELECTRICIDAD casa de día 21 dic al 21 feb Proveedores por Pagar a Corto Plazo COMISION FEDERAL DE ELECTRICIDAD		565.00	0.00		
00002	08/03/2024	E	00015	00015	COMISION FEDERAL DE ELECTRICIDAD CAIF San Pablo 28 dic al 28 feb Proveedores por Pagar a Corto Plazo COMISION FEDERAL DE ELECTRICIDAD		0.00	5,156.00		
00003	08/03/2024	E	00015	00015	COMISION FEDERAL DE ELECTRICIDAD CAIF San Pablo 28 dic al 28 feb Proveedores por Pagar a Corto Plazo COMISION FEDERAL DE ELECTRICIDAD		5,156.00	0.00		
00002	08/03/2024	E	00016	00016	COMISION FEDERAL DE ELECTRICIDAD E.I. Julieta Lechuga 28 dic al 28 feb Proveedores por Pagar a Corto Plazo COMISION FEDERAL DE ELECTRICIDAD		0.00	2,318.00		
00003	08/03/2024	E	00016	00016	COMISION FEDERAL DE ELECTRICIDAD E.I. Julieta Lechuga 28 dic al 28 feb Proveedores por Pagar a Corto Plazo COMISION FEDERAL DE ELECTRICIDAD		2,318.00	0.00		
00002	04/03/2024	E	00002	00002	COMISION FEDERAL DE ELECTRICIDAD consultorio del mercado 18 dic al 16 feb Proveedores por Pagar a Corto Plazo COMISION FEDERAL DE ELECTRICIDAD		0.00	433.00		
00003	04/03/2024	E	00002	00002	COMISION FEDERAL DE ELECTRICIDAD consultorio del mercado 18 dic al 16 feb Proveedores por Pagar a Corto Plazo COMISION FEDERAL DE ELECTRICIDAD		433.00	0.00		
00002	04/03/2024	E	00003	00003	COMISION FEDERAL DE ELECTRICIDAD casa del adulto mayor 19 dic al 19 feb Proveedores por Pagar a Corto Plazo COMISION FEDERAL DE ELECTRICIDAD		0.00	3,849.00		
00003	04/03/2024	E	00003	00003	COMISION FEDERAL DE ELECTRICIDAD casa del adulto mayor 19 dic al 19 feb Proveedores por Pagar a Corto Plazo COMISION FEDERAL DE ELECTRICIDAD		3,849.00	0.00		

00002	04/03/2024	E	00004	00004	COMISION FEDERAL DE ELECTRICIDAD CAIF La Union 14 dic al 14 feb Proveedores por Pagar a Corto Plazo COMISION FEDERAL DE ELECTRICIDAD		0.00	3,923.00		
00003	04/03/2024	E	00004	00004	COMISION FEDERAL DE ELECTRICIDAD CAIF La Union 14 dic al 14 feb Proveedores por Pagar a Corto Plazo COMISION FEDERAL DE ELECTRICIDAD		3,923.00	0.00		
00002	26/02/2024	E	00028	00028	COMISION FEDERAL DE ELECTRICIDAD, juridico 08 dic al 08 feb Proveedores por Pagar a Corto Plazo COMISION FEDERAL DE ELECTRICIDAD		0.00	212.00		
00003	26/02/2024	E	00028	00028	COMISION FEDERAL DE ELECTRICIDAD, juridico 08 dic al 08 feb Proveedores por Pagar a Corto Plazo COMISION FEDERAL DE ELECTRICIDAD		212.00	0.00		
00002	26/02/2024	E	00030	00030	COMISION FEDERAL DE ELECTRICIDAD Serv. genereales 11 dic al 09 feb Proveedores por Pagar a Corto Plazo COMISION FEDERAL DE ELECTRICIDAD		0.00	8,140.00		
00003	26/02/2024	E	00030	00030	COMISION FEDERAL DE ELECTRICIDAD Serv. genereales 11 dic al 09 feb Proveedores por Pagar a Corto Plazo COMISION FEDERAL DE ELECTRICIDAD		8,140.00	0.00		
00002	26/02/2024	E	00031	00031	COMISION FEDERAL DE ELECTRICIDAD CAIF San Cristobal 11 dic al 09 feb Proveedores por Pagar a Corto Plazo COMISION FEDERAL DE ELECTRICIDAD		0.00	3,158.00		
00003	26/02/2024	E	00031	00031	COMISION FEDERAL DE ELECTRICIDAD CAIF San Cristobal 11 dic al 09 feb Proveedores por Pagar a Corto Plazo COMISION FEDERAL DE ELECTRICIDAD		3,158.00	0.00		
00002	26/02/2024	E	00032	00032	COMISION FEDERAL DE ELECTRICIDAD CAIF San Andres 11 dic al 09 feb Proveedores por Pagar a Corto Plazo COMISION FEDERAL DE ELECTRICIDAD		0.00	1,878.00		
00003	26/02/2024	E	00032	00032	COMISION FEDERAL DE ELECTRICIDAD CAIF San Andres 11 dic al 09 feb Proveedores por Pagar a Corto Plazo COMISION FEDERAL DE ELECTRICIDAD		1,878.00	0.00		
00002	26/02/2024	E	00033	00033	COMISION FEDERAL DE ELECTRICIDAD casa de la mujer campesina 12 dic al 12 feb Proveedores por Pagar a Corto Plazo COMISION FEDERAL DE ELECTRICIDAD		0.00	610.00		
00003	26/02/2024	E	00033	00033	COMISION FEDERAL DE ELECTRICIDAD casa de la mujer campesina 12 dic al 12 feb Proveedores por Pagar a Corto Plazo COMISION FEDERAL DE ELECTRICIDAD		610.00	0.00		
00002	20/02/2024	E	00027	00027	COMISION FEDERAL DE ELECTRICA E.I. Guadalupe 08 dic al 08 feb Proveedores por Pagar a Corto Plazo COMISION FEDERAL DE ELECTRICIDAD		0.00	1,483.00		
00003	20/02/2024	E	00027	00027	COMISION FEDERAL DE ELECTRICA E.I. Guadalupe 08 dic al 08 feb Proveedores por Pagar a Corto Plazo COMISION FEDERAL DE ELECTRICIDAD		1,483.00	0.00		
00002	16/02/2024	E	00025	00025	COMISION FEDERAL DE ELECTRICIDAD Colosio 04 ene al 02 feb Proveedores por Pagar a Corto Plazo COMISION FEDERAL DE ELECTRICIDAD		0.00	9,679.00		
00003	16/02/2024	E	00025	00025	COMISION FEDERAL DE ELECTRICIDAD Colosio 04 ene al 02 feb Proveedores por Pagar a Corto Plazo COMISION FEDERAL DE ELECTRICIDAD		9,679.00	0.00		
00002	16/02/2024	E	00026	00026	COMISION FEDERAL DE ELECTRICIDAD URIS Melero 07 dic al 07 ene Proveedores por Pagar a Corto Plazo COMISION FEDERAL DE ELECTRICIDAD		0.00	2,251.00		
00003	16/02/2024	E	00026	00026	COMISION FEDERAL DE ELECTRICIDAD URIS Melero 07 dic al 07 ene Proveedores por Pagar a Corto Plazo COMISION FEDERAL DE ELECTRICIDAD		2,251.00	0.00		
00002	08/02/2024	E	00012	00012	COMISION FEDERAL DE ELECTRICIDAD CAIF 27 nov al 24 ene Proveedores por Pagar a Corto Plazo COMISION FEDERAL DE ELECTRICIDAD		0.00	3,125.00		
00003	08/02/2024	E	00012	00012	COMISION FEDERAL DE ELECTRICIDAD CAIF 27 nov al 24 ene Proveedores por Pagar a Corto Plazo COMISION FEDERAL DE ELECTRICIDAD		3,125.00	0.00		
00002	08/02/2024	E	00013	00013	COMISION FEDERAL DE ELECTRICIDAD velatorio 27 nov al 24 ene Proveedores por Pagar a Corto Plazo COMISION FEDERAL DE ELECTRICIDAD		0.00	3,835.00		
00003	08/02/2024	E	00013	00013	COMISION FEDERAL DE ELECTRICIDAD velatorio 27 nov al 24 ene Proveedores por Pagar a Corto Plazo COMISION FEDERAL DE ELECTRICIDAD		3,835.00	0.00		
00002	08/02/2024	E	00014	00014	COMISION FEDERAL DE ELECTRICIDAD oficinas centrales 27 nov al 24 ene Proveedores por Pagar a Corto Plazo COMISION FEDERAL DE ELECTRICIDAD		0.00	18,801.00		
00003	08/02/2024	E	00014	00014	COMISION FEDERAL DE ELECTRICIDAD oficinas centrales 27 nov al 24 ene Proveedores por Pagar a Corto Plazo COMISION FEDERAL DE ELECTRICIDAD		18,801.00	0.00		
00002	08/02/2024	E	00015	00015	COMISION FEDERAL DE ELECTRICIDAD casa de día 29 nov al 29 ene Proveedores por Pagar a Corto Plazo COMISION FEDERAL DE ELECTRICIDAD		0.00	531.00		
00003	08/02/2024	E	00015	00015	COMISION FEDERAL DE ELECTRICIDAD casa de día 29 nov al 29 ene Proveedores por Pagar a Corto Plazo COMISION FEDERAL DE ELECTRICIDAD		531.00	0.00		
00002	08/02/2024	E	00016	00016	COMISION FEDERAL DE ELECTRICIDAD salón de usos multiples 28 nov al 25 ene Proveedores por Pagar a Corto Plazo COMISION FEDERAL DE ELECTRICIDAD		0.00	210.00		
00003	08/02/2024	E	00016	00016	COMISION FEDERAL DE ELECTRICIDAD salón de usos multiples 28 nov al 25 ene Proveedores por Pagar a Corto Plazo COMISION FEDERAL DE ELECTRICIDAD		210.00	0.00		
00002	02/02/2024	E	00002	00002	COMISION FEDERAL DE ELECTRICIDAD equinoterapia del 22 nov al 19 ene Proveedores por Pagar a Corto Plazo COMISION FEDERAL DE ELECTRICIDAD		0.00	1,747.00		
00003	02/02/2024	E	00002	00002	COMISION FEDERAL DE ELECTRICIDAD equinoterapia del 22 nov al 19 ene Proveedores por Pagar a Corto Plazo COMISION FEDERAL DE ELECTRICIDAD		1,747.00	0.00		
00002	02/02/2024	E	00003	00003	COMISION FEDERAL DE ELECTRICIDAD CAIF Cerrillo 22 nov al 19 ene Proveedores por Pagar a Corto Plazo COMISION FEDERAL DE ELECTRICIDAD		0.00	5,760.00		
00003	02/02/2024	E	00003	00003	COMISION FEDERAL DE ELECTRICIDAD CAIF Cerrillo 22 nov al 19 ene Proveedores por Pagar a Corto Plazo COMISION FEDERAL DE ELECTRICIDAD		5,760.00	0.00		
00002	02/02/2024	E	00004	00004	COMISION FEDERAL DE ELECTRICIDAD El Carmen Rodriguez 24 nov al 23 ene Proveedores por Pagar a Corto Plazo COMISION FEDERAL DE ELECTRICIDAD		0.00	1,392.00		
00003	02/02/2024	E	00004	00004	COMISION FEDERAL DE ELECTRICIDAD El Carmen Rodriguez 24 nov al 23 ene Proveedores por Pagar a Corto Plazo COMISION FEDERAL DE ELECTRICIDAD		1,392.00	0.00		
00002	02/02/2024	E	00005	00005	COMISION FEDERAL DE ELECTRICIDAD CAIF San Pedro 24 nov al 23 ene Proveedores por Pagar a Corto Plazo COMISION FEDERAL DE ELECTRICIDAD		0.00	2,839.00		
00003	02/02/2024	E	00005	00005	COMISION FEDERAL DE ELECTRICIDAD CAIF San Pedro 24 nov al 23 ene Proveedores por Pagar a Corto Plazo COMISION FEDERAL DE ELECTRICIDAD		2,839.00	0.00		
00002	02/02/2024	E	00006	00006	COMISION FEDERAL DE ELECTRICIDAD CAIF San Pedro 24 nov al 23 ene Proveedores por Pagar a Corto Plazo COMISION FEDERAL DE ELECTRICIDAD		0.00	1,049.00		
00003	02/02/2024	E	00006	00006	COMISION FEDERAL DE ELECTRICIDAD CAIF San Pedro 24 nov al 23 ene Proveedores por Pagar a Corto Plazo COMISION FEDERAL DE ELECTRICIDAD		1,049.00	0.00		
00002	02/02/2024	E	00007	00007	COMISION FEDERAL DE ELECTRICIDAD CAIF Sauces 27 nov al 24 ene Proveedores por Pagar a Corto Plazo COMISION FEDERAL DE ELECTRICIDAD		0.00	5,086.00		
00003	02/02/2024	E	00007	00007	COMISION FEDERAL DE ELECTRICIDAD CAIF Sauces 27 nov al 24 ene Proveedores por Pagar a Corto Plazo COMISION FEDERAL DE ELECTRICIDAD		5,086.00	0.00		
00002	02/02/2024	E	00008	00008	COMISION FEDERAL DE ELECTRICIDAD plaza comunitaria 22 nov al 19 ene Proveedores por Pagar a Corto Plazo COMISION FEDERAL DE ELECTRICIDAD		0.00	502.00		
00003	02/02/2024	E	00008	00008	COMISION FEDERAL DE ELECTRICIDAD plaza comunitaria 22 nov al 19 ene Proveedores por Pagar a Corto Plazo COMISION FEDERAL DE ELECTRICIDAD		502.00	0.00		
00002	02/02/2024	E	00009	00009	COMISION FEDERAL DE ELECTRICIDAD plaza comunitaria 22 nov al 19 ene Proveedores por Pagar a Corto Plazo COMISION FEDERAL DE ELECTRICIDAD		0.00	1,476.00		
00003	02/02/2024	E	00009	00009	COMISION FEDERAL DE ELECTRICIDAD plaza comunitaria 22 nov al 19 ene Proveedores por Pagar a Corto Plazo COMISION FEDERAL DE ELECTRICIDAD		1,476.00	0.00		
00002	31/01/2024	E	00065	00065	COMISION FEDERAL DE ELECTRICIDAD 20 feb al 30 mar 2017 Proveedores por Pagar a Corto Plazo COMISION FEDERAL DE ELECTRICIDAD		0.00	2,224.00		
00003	31/01/2024	E	00065	00065	COMISION FEDERAL DE ELECTRICIDAD 20 feb al 30 mar 2017 Proveedores por Pagar a Corto Plazo COMISION FEDERAL DE ELECTRICIDAD		2,224.00	0.00		
00002	30/01/2024	E	00063	00063	COMISION FEDERAL DE ELECTRICIDAD CAIF Seminario 14 nov al 15 ene Proveedores por Pagar a Corto Plazo COMISION FEDERAL DE ELECTRICIDAD		0.00	3,451.00		

00003	30/01/2024	E	00063	00063	COMISION FEDERAL DE ELECTRICIDAD CAIF Seminario 14 nov al 15 ene Proveedores por Pagar a Corto Plazo COMISION FEDERAL DE ELECTRICIDAD			3,451.00	0.00			
00002	30/01/2024	E	00064	00064	COMISION FEDERAL DE ELECTRICIDAD Casa de día Paseos del Valle 16 nov al 17 ene Proveedores por Pagar a Corto Plazo COMISION FEDERAL DE ELECTRICIDAD			0.00	484.00			
00003	30/01/2024	E	00064	00064	COMISION FEDERAL DE ELECTRICIDAD Casa de día Paseos del Valle 16 nov al 17 ene Proveedores por Pagar a Corto Plazo COMISION FEDERAL DE ELECTRICIDAD			484.00	0.00			
00002	19/01/2024	E	00051	00051	COMISION FEDERAL DE ELECTRICIDAD 04 dic- 04 ene parque Colosio Proveedores por Pagar a Corto Plazo COMISION FEDERAL DE ELECTRICIDAD			0.00	6,870.00			
00003	19/01/2024	E	00051	00051	COMISION FEDERAL DE ELECTRICIDAD 04 dic- 04 ene parque Colosio Proveedores por Pagar a Corto Plazo COMISION FEDERAL DE ELECTRICIDAD			6,870.00	0.00			
00002	19/01/2024	E	00052	00052	COMISION FEDERAL DE ELECTRICIDAD 03 nov al 04 ene E.I. Luis Isabel Proveedores por Pagar a Corto Plazo COMISION FEDERAL DE ELECTRICIDAD			0.00	1,921.00			
00003	19/01/2024	E	00052	00052	COMISION FEDERAL DE ELECTRICIDAD 03 nov al 04 ene E.I. Luis Isabel Proveedores por Pagar a Corto Plazo COMISION FEDERAL DE ELECTRICIDAD			1,921.00	0.00			
00002	19/01/2024	E	00053	00053	COMISION FEDERAL DE ELECTRICIDAD E.I. Carmen Maza 06 nov al 05 ene Proveedores por Pagar a Corto Plazo COMISION FEDERAL DE ELECTRICIDAD			0.00	2,573.00			
00003	19/01/2024	E	00053	00053	COMISION FEDERAL DE ELECTRICIDAD E.I. Carmen Maza 06 nov al 05 ene Proveedores por Pagar a Corto Plazo COMISION FEDERAL DE ELECTRICIDAD			2,573.00	0.00			
00002	19/01/2024	E	00054	00054	COMISION FEDERAL DE ELECTRICIDAD parque Colosio 06 nov al 05 ene Proveedores por Pagar a Corto Plazo COMISION FEDERAL DE ELECTRICIDAD			0.00	193.00			
00003	19/01/2024	E	00054	00054	COMISION FEDERAL DE ELECTRICIDAD parque Colosio 06 nov al 05 ene Proveedores por Pagar a Corto Plazo COMISION FEDERAL DE ELECTRICIDAD			193.00	0.00			
00002	19/01/2024	E	00055	00055	COMISION FEDERAL DE ELECTRICIDAD CDC San Mateo 07 nov al 08 ene Proveedores por Pagar a Corto Plazo COMISION FEDERAL DE ELECTRICIDAD			0.00	2,997.00			
00003	19/01/2024	E	00055	00055	COMISION FEDERAL DE ELECTRICIDAD CDC San Mateo 07 nov al 08 ene Proveedores por Pagar a Corto Plazo COMISION FEDERAL DE ELECTRICIDAD			2,997.00	0.00			
00002	19/01/2024	E	00056	00056	COMISION FEDERAL DE ELECTRICIDAD CAIF San Juan Tilapa 07 nov 08 ene Proveedores por Pagar a Corto Plazo COMISION FEDERAL DE ELECTRICIDAD			0.00	2,927.00			
00003	19/01/2024	E	00056	00056	COMISION FEDERAL DE ELECTRICIDAD CAIF San Juan Tilapa 07 nov 08 ene Proveedores por Pagar a Corto Plazo COMISION FEDERAL DE ELECTRICIDAD			2,927.00	0.00			
00002	19/01/2024	E	00057	00057	COMISION FEDERAL DE ELECTRICIDAD CAIF Cacalomacan 08 nov al 09 ene Proveedores por Pagar a Corto Plazo COMISION FEDERAL DE ELECTRICIDAD			0.00	1,250.00			
00003	19/01/2024	E	00057	00057	COMISION FEDERAL DE ELECTRICIDAD CAIF Cacalomacan 08 nov al 09 ene Proveedores por Pagar a Corto Plazo COMISION FEDERAL DE ELECTRICIDAD			1,250.00	0.00			
00002	19/01/2024	E	00058	00058	COMISION FEDERAL DE ELECTRICIDAD CAIF Cacalomacan 08 nov al 09 ene Proveedores por Pagar a Corto Plazo COMISION FEDERAL DE ELECTRICIDAD			0.00	2,886.00			
00003	19/01/2024	E	00058	00058	COMISION FEDERAL DE ELECTRICIDAD CAIF Cacalomacan 08 nov al 09 ene Proveedores por Pagar a Corto Plazo COMISION FEDERAL DE ELECTRICIDAD			2,886.00	0.00			
00002	19/01/2024	E	00059	00059	COMISION FEDERAL DE ELECTRICIDAD URIS Heriberto Enrique 09 nov al 10 ene Proveedores por Pagar a Corto Plazo COMISION FEDERAL DE ELECTRICIDAD			0.00	3,222.00			
00003	19/01/2024	E	00059	00059	COMISION FEDERAL DE ELECTRICIDAD URIS Heriberto Enrique 09 nov al 10 ene Proveedores por Pagar a Corto Plazo COMISION FEDERAL DE ELECTRICIDAD			3,222.00	0.00			
00002	19/01/2024	E	00060	00060	COMISION FEDERAL DE ELECTRICIDAD E.I. Paseos del VAlle 10 nov al 11 ene Proveedores por Pagar a Corto Plazo COMISION FEDERAL DE ELECTRICIDAD			0.00	2,508.00			
00003	19/01/2024	E	00060	00060	COMISION FEDERAL DE ELECTRICIDAD E.I. Paseos del VAlle 10 nov al 11 ene Proveedores por Pagar a Corto Plazo COMISION FEDERAL DE ELECTRICIDAD			2,508.00	0.00			
00002	05/01/2024	E	00033	00033	COMISION FEDERAL DE ELECTRICIDAD adefas CAIF la union del 16 oct al 14 dic Proveedores por Pagar a Corto Plazo COMISION FEDERAL DE ELECTRICIDAD			4,236.00	0.00			
00002	05/01/2024	E	00034	00034	COMISION FEDERAL DE ELECTRICIDAD adefas CAIF la union del 16 oct al 14 dic Proveedores por Pagar a Corto Plazo COMISION FEDERAL DE ELECTRICIDAD			0.00	561.00			
00003	05/01/2024	E	00034	00034	COMISION FEDERAL DE ELECTRICIDAD adefas CAIF la union del 16 oct al 14 dic Proveedores por Pagar a Corto Plazo COMISION FEDERAL DE ELECTRICIDAD			561.00	0.00			
00002	05/01/2024	E	00035	00035	COMISION FEDERAL DE ELECTRICIDAD casa del adulto mayor alameda 19 oct al 19 dic Proveedores por Pagar a Corto Plazo COMISION FEDERAL DE ELECTRICIDAD			0.00	4,880.00			
00003	05/01/2024	E	00035	00035	COMISION FEDERAL DE ELECTRICIDAD casa del adulto mayor alameda 19 oct al 19 dic Proveedores por Pagar a Corto Plazo COMISION FEDERAL DE ELECTRICIDAD			4,880.00	0.00			
00002	05/01/2024	E	00036	00036	COMISION FEDERAL DE ELECTRICIDAD E.I. Antonia Nava 24 oct al 21 dic Proveedores por Pagar a Corto Plazo COMISION FEDERAL DE ELECTRICIDAD			0.00	193.00			
00003	05/01/2024	E	00036	00036	COMISION FEDERAL DE ELECTRICIDAD E.I. Antonia Nava 24 oct al 21 dic Proveedores por Pagar a Corto Plazo COMISION FEDERAL DE ELECTRICIDAD			193.00	0.00			
00002	05/01/2024	E	00037	00037	COMISION FEDERAL DE ELECTRICIDAD casa de día Santa Ana 24 oct al 21 dic Proveedores por Pagar a Corto Plazo COMISION FEDERAL DE ELECTRICIDAD			0.00	641.00			
00003	05/01/2024	E	00037	00037	COMISION FEDERAL DE ELECTRICIDAD casa de día Santa Ana 24 oct al 21 dic Proveedores por Pagar a Corto Plazo COMISION FEDERAL DE ELECTRICIDAD			641.00	0.00			
00002	05/01/2024	E	00038	00038	COMISION FEDERAL DE ELECTRICIDAD CAIF San PAblo 30 oct al 28 dic Proveedores por Pagar a Corto Plazo COMISION FEDERAL DE ELECTRICIDAD			0.00	4,923.00			
00003	05/01/2024	E	00038	00038	COMISION FEDERAL DE ELECTRICIDAD CAIF San PAblo 30 oct al 28 dic Proveedores por Pagar a Corto Plazo COMISION FEDERAL DE ELECTRICIDAD			4,923.00	0.00			
00002	05/01/2024	E	00039	00039	COMISION FEDERAL DE ELECTRICIDAD E.I. Julieta Lechuga del 30 oct al 28 dic Proveedores por Pagar a Corto Plazo COMISION FEDERAL DE ELECTRICIDAD			0.00	2,367.00			
00003	05/01/2024	E	00039	00039	COMISION FEDERAL DE ELECTRICIDAD E.I. Julieta Lechuga del 30 oct al 28 dic Proveedores por Pagar a Corto Plazo COMISION FEDERAL DE ELECTRICIDAD			2,367.00	0.00			
					TOTAL:			**734,461.00**	**730,225.00**			
2112	**000000001**	**00000000000000001**	**0045**		**ANTONIA SANCHEZ LOPEZ**	**133,750.01**		**133,750.01**	**0.00**	**0.00**		
REN.	**FECHA**	**TIPO**	**N.POL.**	**REF**	**CONCEPTO**		**DEBE**		**HABER**			
00002	28/11/2024	E	00071	00071	F-56D4 ANTONIA SANCHEZ LOPEZ ataudes Proveedores por Pagar a Corto Plazo ANTONIA SANCHEZ LOPEZ			133,750.01	0.00			
					TOTAL:			**133,750.01**	**0.00**			
2112	**000000001**	**00000000000000001**	**0078**		**CRESCENCIANO OSCAR JARDON RUIZ**	**50,254.44**		**210,435.83**	**210,435.83**	**50,254.44**	**31/12/2015**	
REN.	**FECHA**	**TIPO**	**N.POL.**	**REF**	**CONCEPTO**		**DEBE**		**HABER**			
00002	10/12/2024	E	00047	00047	F-B9018 insumos de laboratorio CRESCENCIANO OSCAR JARDON RUIZ Proveedores por Pagar a Corto Plazo CRESCENCIANO OSCAR JARDON RUIZ			0.00	210,435.83			
00003	10/12/2024	E	00047	00047	F-B9018 insumos de laboratorio CRESCENCIANO OSCAR JARDON RUIZ Proveedores por Pagar a Corto Plazo CRESCENCIANO OSCAR JARDON RUIZ			210,435.83	0.00			
					TOTAL:			**210,435.83**	**210,435.83**			
2112	**000000001**	**00000000000000001**	**0102**		**RECOLECTORA Y TRATADORA GARBAGE S.A. DE C.V.**	**75,180.99**		**0.00**	**0.00**	**75,180.99**	**31/12/2015**	
2112	**000000001**	**00000000000000001**	**0124**		**CIA PERIODISTICA DEL SOL DEL ESTADO DE MEXICO SA DE CV**	**0.00**		**6,948.86**	**6,948.86**	**0.00**		
REN.	**FECHA**	**TIPO**	**N.POL.**	**REF**	**CONCEPTO**		**DEBE**		**HABER**			
00002	27/03/2024	E	00106	00106	F-FA13 CIA PERIODISTICA publicación licitación Proveedores por Pagar a Corto Plazo CIA PERIODISTICA DEL SOL DEL ESTADO DE MEXICO SA DE CV			0.00	6,948.86			

00003	27/03/2024	E	00106	00106	F-FA13 CIA PERIODISTICA publicación licitación Proveedores por Pagar a Corto Plazo CIA PERIODISTICA DEL SOL DEL ESTADO DE MEXICO SA DE CV			6,948.86	0.00			
					TOTAL:			**6,948.86**	**6,948.86**			
2112	**000000001**	**0000000000000000001**	**0133**		**ENRIQUE TREJO OCHOA**	**16,100.00**		**0.00**	**0.00**	**16,100.00**	**31/12/2015**	
2112	**000000001**	**0000000000000000001**	**0425**		**GAS IMPERIAL SA DE CV**	**0.00**		**149,436.52**	**149,436.52**	**0.00**		
REN.	**FECHA**	**TIPO**	**N.POL.**	**REF**	**CONCEPTO**		**DEBE**		**HABER**			
00002	26/12/2024	E	00103	00103	"GAS IMPERIAL, S.A. DE C.V. pago de las F-0864, 0824 por servicio de gas L.P. para las Estancias Infantiles, Talleres NutricionaleProveedores por Pagar a Corto Plazo GAS IMPERIAL SA DE CV			0.00	34,070.21			
00003	26/12/2024	E	00103	00103	"GAS IMPERIAL, S.A. DE C.V. pago de las F-0864, 0824 por servicio de gas L.P. para las Estancias Infantiles, Talleres NutricionaleProveedores por Pagar a Corto Plazo GAS IMPERIAL SA DE CV			34,070.21	0.00			
00002	03/12/2024	E	00016	00016	F-XX586175 suministro de gas GAS IMPERIAL SA DE CV Proveedores por Pagar a Corto Plazo GAS IMPERIAL SA DE CV			0.00	12,928.30			
00003	03/12/2024	E	00016	00016	F-XX586175 suministro de gas GAS IMPERIAL SA DE CV Proveedores por Pagar a Corto Plazo GAS IMPERIAL SA DE CV			12,928.30	0.00			
00002	08/11/2024	E	00015	00015	F-XX584581 GAS IMPERIAL SA DE CV Nutricionales Proveedores por Pagar a Corto Plazo GAS IMPERIAL SA DE CV			0.00	922.50			
00003	08/11/2024	E	00015	00015	F-XX584581 GAS IMPERIAL SA DE CV Nutricionales Proveedores por Pagar a Corto Plazo GAS IMPERIAL SA DE CV			922.50	0.00			
00002	10/10/2024	E	00027	00027	F-XX580156 GAS IMPERIAL Proveedores por Pagar a Corto Plazo GAS IMPERIAL SA DE CV			0.00	36,372.20			
00003	10/10/2024	E	00027	00027	F-XX580156 GAS IMPERIAL Proveedores por Pagar a Corto Plazo GAS IMPERIAL SA DE CV			36,372.20	0.00			
00002	10/10/2024	E	00028	00028	F-XX57452 GAS IMPERIAL estancias infantiles Proveedores por Pagar a Corto Plazo GAS IMPERIAL SA DE CV			0.00	13,229.97			
00003	10/10/2024	E	00028	00028	F-XX57452 GAS IMPERIAL estancias infantiles Proveedores por Pagar a Corto Plazo GAS IMPERIAL SA DE CV			13,229.97	0.00			
00002	29/08/2024	E	00073	00073	F-XX569482 GAS IMPERIAL SA DE CV nutricionales Proveedores por Pagar a Corto Plazo GAS IMPERIAL SA DE CV			0.00	865.69			
00003	29/08/2024	E	00073	00073	F-XX569482 GAS IMPERIAL SA DE CV nutricionales Proveedores por Pagar a Corto Plazo GAS IMPERIAL SA DE CV			865.69	0.00			
00002	19/07/2024	E	00048	00048	F-XX563647 GAS IMPERIAL estancias y nutricionales Proveedores por Pagar a Corto Plazo GAS IMPERIAL SA DE CV			0.00	11,289.60			
00003	19/07/2024	E	00048	00048	F-XX563647 GAS IMPERIAL estancias y nutricionales Proveedores por Pagar a Corto Plazo GAS IMPERIAL SA DE CV			11,289.60	0.00			
00002	19/06/2024	E	00047	00047	F-26E0 WINGU NETWORKS hosting pagina de internet Proveedores por Pagar a Corto Plazo GAS IMPERIAL SA DE CV			0.00	21,450.45			
00003	19/06/2024	E	00047	00047	F-26E0 WINGU NETWORKS hosting pagina de internet Proveedores por Pagar a Corto Plazo GAS IMPERIAL SA DE CV			21,450.45	0.00			
00002	16/05/2024	E	00025	00025	F-553619 GAS IMPERIAL SA DE CV estancias y serv nutricionales Proveedores por Pagar a Corto Plazo GAS IMPERIAL SA DE CV			0.00	12,290.99			
00003	16/05/2024	E	00025	00025	F-553619 GAS IMPERIAL SA DE CV estancias y serv nutricionales Proveedores por Pagar a Corto Plazo GAS IMPERIAL SA DE CV			12,290.99	0.00			
00002	29/02/2024	E	00037	00037	F-AD24989 GAS IMPERIAL SA DE CV para talleres Proveedores por Pagar a Corto Plazo GAS IMPERIAL SA DE CV			0.00	6,016.61			
00003	29/02/2024	E	00037	00037	F-AD24989 GAS IMPERIAL SA DE CV para talleres Proveedores por Pagar a Corto Plazo GAS IMPERIAL SA DE CV			6,016.61	0.00			
					TOTAL:			**149,436.52**	**149,436.52**			
2112	**000000001**	**0000000000000000001**	**0455**		**CONSULTORIA FISCAL CERTIFICADA, S.C.**	**174,000.00**		**1,160,000.00**	**986,000.00**	**0.00**		
REN.	**FECHA**	**TIPO**	**N.POL.**	**REF**	**CONCEPTO**		**DEBE**		**HABER**			
00002	12/11/2024	E	00033	00033	F-1941 CONSULTORIA FISCAL CERTIFICADA SC dictamen de Edos. Financieros 2023 Proveedores por Pagar a Corto Plazo CONSULTORIA FISCAL CERTIFICADA, S.C.			0.00	580,000.00			
00003	12/11/2024	E	00033	00033	F-1941 CONSULTORIA FISCAL CERTIFICADA SC dictamen de Edos. Financieros 2023 Proveedores por Pagar a Corto Plazo CONSULTORIA FISCAL CERTIFICADA, S.C.			580,000.00	0.00			
00002	08/11/2024	E	00021	00021	F-D1942 CONSULTORIA FISCAL CERTIFICADA dictamen 3% Proveedores por Pagar a Corto Plazo CONSULTORIA FISCAL CERTIFICADA, S.C.			0.00	406,000.00			
00003	08/11/2024	E	00021	00021	F-D1942 CONSULTORIA FISCAL CERTIFICADA dictamen 3% Proveedores por Pagar a Corto Plazo CONSULTORIA FISCAL CERTIFICADA, S.C.			406,000.00	0.00			
00002	10/04/2024	E	00025	00025	F-1646 CONSULTORIA FISCAL CERTIFICADA adefas 2023 Proveedores por Pagar a Corto Plazo CONSULTORIA FISCAL CERTIFICADA, S.C.			174,000.00	0.00			
					TOTAL:			**1,160,000.00**	**986,000.00**			
2112	**000000001**	**0000000000000000001**	**0518**		**DI ASESORES INTEGRALES EN IA, S. DE R.L. DE C.V.**	**0.00**		**14,406.04**	**14,406.04**	**0.00**		
REN.	**FECHA**	**TIPO**	**N.POL.**	**REF**	**CONCEPTO**		**DEBE**		**HABER**			
00002	12/06/2024	E	00032	00032	F-A6015 DI ASESORES INTEGRALES EN IA timbres para nómina Proveedores por Pagar a Corto Plazo DI ASESORES INTEGRALES EN IA, S. DE R.L. DE C.V.			0.00	14,406.04			
00003	12/06/2024	E	00032	00032	F-A6015 DI ASESORES INTEGRALES EN IA timbres para nómina Proveedores por Pagar a Corto Plazo DI ASESORES INTEGRALES EN IA, S. DE R.L. DE C.V.			14,406.04	0.00			
					TOTAL:			**14,406.04**	**14,406.04**			
2112	**000000001**	**0000000000000000001**	**0563**		**WINGU NETWORKS SA DE CV**	**0.00**		**7,656.00**	**7,656.00**	**0.00**		
REN.	**FECHA**	**TIPO**	**N.POL.**	**REF**	**CONCEPTO**		**DEBE**		**HABER**			
00002	19/06/2024	E	00046	00046	F-26E0 WINGU NETWORKS hosting pagina de internet Proveedores por Pagar a Corto Plazo WINGU NETWORKS SA DE CV			0.00	7,656.00			
00003	19/06/2024	E	00046	00046	F-26E0 WINGU NETWORKS hosting pagina de internet Proveedores por Pagar a Corto Plazo WINGU NETWORKS SA DE CV			7,656.00	0.00			
					TOTAL:			**7,656.00**	**7,656.00**			
2112	**000000001**	**0000000000000000001**	**0568**		**JOSE LUIS PEREZ HERNANDEZ**	**162,835.00**		**0.00**	**0.00**	**162,835.00**	**31/12/2015**	
2112	**000000001**	**0000000000000000001**	**0605**		**ADRIANA YOLANDA DIAZ ARCHUNDIA**	**0.00**		**212,473.19**	**212,473.19**	**0.00**		
REN.	**FECHA**	**TIPO**	**N.POL.**	**REF**	**CONCEPTO**		**DEBE**		**HABER**			
00034	26/12/2024	E	00113	00113	F-AB5427, 57C578, 1E87FD, 918DB7 ADRIANA YOLANDA DIAZ ARCHUMDIA, HONORARIOS POR ATENCION MEDICA VETERINARIA DE URGENCIA			114,292.80	0.00			
00035	26/12/2024	E	00113	00113	F-AB5427, 57C578, 1E87FD, 918DB7 ADRIANA YOLANDA DIAZ ARCHUMDIA, HONORARIOS POR ATENCION MEDICA VETERINARIA DE URGENCIA			0.00	114,292.80			
00002	10/07/2024	E	00023	00023	F-BB5 ADRIANA DIAZ ARCHUNDIA urgencia veterinaria Proveedores por Pagar a Corto Plazo ADRIANA YOLANDA DIAZ ARCHUNDIA			0.00	23,476.39			
00003	10/07/2024	E	00023	00023	F-BB5 ADRIANA DIAZ ARCHUNDIA urgencia veterinaria Proveedores por Pagar a Corto Plazo ADRIANA YOLANDA DIAZ ARCHUNDIA			23,476.39	0.00			
00002	17/04/2024	E	00043	00000	F-6A71F ADRIANA YOLANDA DIAZ ARCHUNDIA TELEFONOS DE MEXICO ABRIL 2024 Proveedores por Pagar a Corto Plazo ADRIANA YOLANDA DIAZ ARCHUNDIA			0.00	14,466.00			
00003	17/04/2024	E	00043	00043	F-6A71F ADRIANA YOLANDA DIAZ ARCHUNDIA Proveedores por Pagar a Corto Plazo ADRIANA YOLANDA DIAZ ARCHUNDIA			14,466.00	0.00			
00002	03/01/2024	E	00018	00018	F-548F ADRIANA YOLANDA DIAZ ARCHUNDIA atención medica equino Proveedores por Pagar a Corto Plazo ADRIANA YOLANDA DIAZ ARCHUNDIA			0.00	60,238.00			
00003	03/01/2024	E	00018	00018	F-548F ADRIANA YOLANDA DIAZ ARCHUNDIA atención medica equino Proveedores por Pagar a Corto Plazo ADRIANA YOLANDA DIAZ ARCHUNDIA			60,238.00	0.00			

						TOTAL:			**212,473.19**		**212,473.19**		
2112	**000000001**	**0000000000000000001**			**0629**	**RODRIGUEZ VAZQUEZ AUDITORES CONSULTORES, S.C.**	**-0.01**		**0.00**		**0.00**	**-0.01**	**31/12/2015**
2112	**000000001**	**0000000000000000001**			**0648**	**MALATI OMERCIALIZADORA, S.A. DE C.V.**	**0.00**		**93,472.80**		**93,472.80**	**0.00**	
REN.	**FECHA**	**TIPO**	**N.POL.**	**REF**		**CONCEPTO**		**DEBE**		**HABER**			
00002	08/05/2024	E	00004	00004		F-1898 MALATI COMERCIALIZADORA bascula y estadiometro Proveedores por Pagar a Corto Plazo MALATI OMERCIALIZADORA, S.A. DE C.V.			0.00		75,446.40		
00003	08/05/2024	E	00004	00004		F-1898 MALATI COMERCIALIZADORA bascula y estadiometro Proveedores por Pagar a Corto Plazo MALATI OMERCIALIZADORA, S.A. DE C.V.			75,446.40		0.00		
00002	25/04/2024	E	00053	00053		F-1892 MALATI COMERCIALIZADORA material para control de peso y talla Proveedores por Pagar a Corto Plazo MALATI OMERCIALIZADORA, S.A. DE C.V.			0.00		18,026.40		
00003	25/04/2024	E	00053	00053		F-1892 MALATI COMERCIALIZADORA material para control de peso y talla Proveedores por Pagar a Corto Plazo MALATI OMERCIALIZADORA, S.A. DE C.V.			18,026.40		0.00		
						TOTAL:			**93,472.80**		**93,472.80**		
2112	**000000001**	**0000000000000000001**			**0654**	**COMERCIALIZADORA KASADY, S.A. DE C.V.**	**0.00**		**167,144.40**		**167,144.40**	**0.00**	
REN.	**FECHA**	**TIPO**	**N.POL.**	**REF**		**CONCEPTO**		**DEBE**		**HABER**			
00002	20/12/2024	E	00074	00074		F-08CN0 COMERCIALIZADORA KASADY, S.A. DE C.V. materiales BANORTE SA 1176084689 RECURSOS PROPIOS			0.00		4,512.40		
00003	20/12/2024	E	00074	00074		F-08CN0 COMERCIALIZADORA KASADY, S.A. DE C.V. materiales BANORTE SA 1176084689 RECURSOS PROPIOS			4,512.40		0.00		
00002	20/11/2024	E	00056	00056		F-337 COMERCIALIZADORA KASADY electrodomesticos Proveedores por Pagar a Corto Plazo COMERCIALIZADORA KASADY, S.A. DE C.V.			0.00		62,176.00		
00003	20/11/2024	E	00056	00056		F-337 COMERCIALIZADORA KASADY electrodomesticos Proveedores por Pagar a Corto Plazo COMERCIALIZADORA KASADY, S.A. DE C.V.			62,176.00		0.00		
00002	12/07/2024	E	00033	00033		F-291 COMERCIALIZADORA KASADY mesas y toldos Proveedores por Pagar a Corto Plazo COMERCIALIZADORA KASADY, S.A. DE C.V.			0.00		8,352.00		
00003	12/07/2024	E	00033	00033		F-291 COMERCIALIZADORA KASADY mesas y toldos Proveedores por Pagar a Corto Plazo COMERCIALIZADORA KASADY, S.A. DE C.V.			8,352.00		0.00		
00002	12/07/2024	E	00034	00034		F-292 COMERCIALIZADORA KASADY ventiladores Proveedores por Pagar a Corto Plazo COMERCIALIZADORA KASADY, S.A. DE C.V.			0.00		10,904.00		
00003	12/07/2024	E	00034	00034		F-292 COMERCIALIZADORA KASADY ventiladores Proveedores por Pagar a Corto Plazo COMERCIALIZADORA KASADY, S.A. DE C.V.			10,904.00		0.00		
00002	04/07/2024	E	00012	00012		F-290 COMERCIALIZADORA KASADY sombrillas Proveedores por Pagar a Corto Plazo COMERCIALIZADORA KASADY, S.A. DE C.V.			0.00		81,200.00		
00003	04/07/2024	E	00012	00012		F-290 COMERCIALIZADORA KASADY sombrillas Proveedores por Pagar a Corto Plazo COMERCIALIZADORA KASADY, S.A. DE C.V.			81,200.00		0.00		
						TOTAL:			**167,144.40**		**167,144.40**		
2112	**000000001**	**0000000000000000001**			**0656**	**TOTAL PLAY TELECOMUNICACIONES, S.A.P.I. DE C.V.**	**8,602.00**		**74,422.83**		**75,218.52**	**9,397.69**	**13/11/2024**
REN.	**FECHA**	**TIPO**	**N.POL.**	**REF**		**CONCEPTO**		**DEBE**		**HABER**			
00002	13/12/2024	C	00027	00327		Proveedores por Pagar a Corto Plazo TOTAL PLAY TELECOMUNICACIONES, S.A.P.I. DE C.V.			0.00		660.00		
00003	13/12/2024	C	00027	00327		Proveedores por Pagar a Corto Plazo TOTAL PLAY TELECOMUNICACIONES, S.A.P.I. DE C.V.			660.00		0.00		
00002	13/12/2024	C	00028	00328		Proveedores por Pagar a Corto Plazo TOTAL PLAY TELECOMUNICACIONES, S.A.P.I. DE C.V.			0.00		640.00		
00003	13/12/2024	C	00028	00328		Proveedores por Pagar a Corto Plazo TOTAL PLAY TELECOMUNICACIONES, S.A.P.I. DE C.V.			640.00		0.00		
00002	11/12/2024	C	00023	00323		Proveedores por Pagar a Corto Plazo TOTAL PLAY TELECOMUNICACIONES, S.A.P.I. DE C.V.			0.00		5,639.00		
00003	11/12/2024	C	00023	00323		Proveedores por Pagar a Corto Plazo TOTAL PLAY TELECOMUNICACIONES, S.A.P.I. DE C.V.			5,639.00		0.00		
00002	04/12/2024	C	00016	00316		Proveedores por Pagar a Corto Plazo TOTAL PLAY TELECOMUNICACIONES, S.A.P.I. DE C.V.			0.00		999.00		
00003	04/12/2024	C	00016	00316		Proveedores por Pagar a Corto Plazo TOTAL PLAY TELECOMUNICACIONES, S.A.P.I. DE C.V.			999.00		0.00		
00002	13/11/2024	C	00016	00303		Proveedores por Pagar a Corto Plazo TOTAL PLAY TELECOMUNICACIONES, S.A.P.I. DE C.V.			0.00		718.00		
00003	13/11/2024	C	00016	00303		Proveedores por Pagar a Corto Plazo TOTAL PLAY TELECOMUNICACIONES, S.A.P.I. DE C.V.			718.00		0.00		
00002	13/11/2024	C	00017	00304		Proveedores por Pagar a Corto Plazo TOTAL PLAY TELECOMUNICACIONES, S.A.P.I. DE C.V.			0.00		739.00		
00003	13/11/2024	C	00017	00304		Proveedores por Pagar a Corto Plazo TOTAL PLAY TELECOMUNICACIONES, S.A.P.I. DE C.V.			739.00		0.00		
00002	07/11/2024	C	00010	00297		Proveedores por Pagar a Corto Plazo TOTAL PLAY TELECOMUNICACIONES, S.A.P.I. DE C.V.			0.00		1,079.00		
00003	07/11/2024	C	00010	00297		Proveedores por Pagar a Corto Plazo TOTAL PLAY TELECOMUNICACIONES, S.A.P.I. DE C.V.			1,079.00		0.00		
00002	06/11/2024	C	00011	00298		Proveedores por Pagar a Corto Plazo TOTAL PLAY TELECOMUNICACIONES, S.A.P.I. DE C.V.			0.00		5,639.00		
00003	06/11/2024	C	00011	00298		Proveedores por Pagar a Corto Plazo TOTAL PLAY TELECOMUNICACIONES, S.A.P.I. DE C.V.			5,639.00		0.00		
00002	14/10/2024	C	00018	00283		Proveedores por Pagar a Corto Plazo TOTAL PLAY TELECOMUNICACIONES, S.A.P.I. DE C.V.			0.00		582.00		
00003	14/10/2024	C	00018	00283		Proveedores por Pagar a Corto Plazo TOTAL PLAY TELECOMUNICACIONES, S.A.P.I. DE C.V.			582.00		0.00		
00002	14/10/2024	C	00019	00284		Proveedores por Pagar a Corto Plazo TOTAL PLAY TELECOMUNICACIONES, S.A.P.I. DE C.V.			0.00		641.00		
00003	14/10/2024	C	00019	00284		Proveedores por Pagar a Corto Plazo TOTAL PLAY TELECOMUNICACIONES, S.A.P.I. DE C.V.			641.00		0.00		
00002	10/10/2024	C	00016	00281		Proveedores por Pagar a Corto Plazo TOTAL PLAY TELECOMUNICACIONES, S.A.P.I. DE C.V.			0.00		1,079.00		
00003	10/10/2024	C	00016	00281		Proveedores por Pagar a Corto Plazo TOTAL PLAY TELECOMUNICACIONES, S.A.P.I. DE C.V.			1,079.00		0.00		
00002	09/10/2024	C	00014	00279		Proveedores por Pagar a Corto Plazo TOTAL PLAY TELECOMUNICACIONES, S.A.P.I. DE C.V.			0.00		5,639.00		
00003	09/10/2024	C	00014	00279		Proveedores por Pagar a Corto Plazo TOTAL PLAY TELECOMUNICACIONES, S.A.P.I. DE C.V.			5,639.00		0.00		
00001	20/09/2024	C	00021	00268		Proveedores por Pagar a Corto Plazo TOTAL PLAY TELECOMUNICACIONES, S.A.P.I. DE C.V.			78.83		0.00		
00001	20/09/2024	C	00022	00269		Proveedores por Pagar a Corto Plazo TOTAL PLAY TELECOMUNICACIONES, S.A.P.I. DE C.V.			78.00		0.00		
00001	17/09/2024	C	00016	00263		Proveedores por Pagar a Corto Plazo TOTAL PLAY TELECOMUNICACIONES, S.A.P.I. DE C.V.			641.00		0.00		
00002	17/09/2024	C	00016	00263		Proveedores por Pagar a Corto Plazo TOTAL PLAY TELECOMUNICACIONES, S.A.P.I. DE C.V.			0.00		719.00		
00001	17/09/2024	C	00017	00264		Proveedores por Pagar a Corto Plazo TOTAL PLAY TELECOMUNICACIONES, S.A.P.I. DE C.V.			660.00		0.00		
00002	17/09/2024	C	00017	00264		Proveedores por Pagar a Corto Plazo TOTAL PLAY TELECOMUNICACIONES, S.A.P.I. DE C.V.			0.00		738.83		
00002	09/09/2024	C	00013	00262		Proveedores por Pagar a Corto Plazo TOTAL PLAY TELECOMUNICACIONES, S.A.P.I. DE C.V.			0.00		5,639.00		
00003	09/09/2024	C	00013	00262		Proveedores por Pagar a Corto Plazo TOTAL PLAY TELECOMUNICACIONES, S.A.P.I. DE C.V.			5,639.00		0.00		
00002	04/09/2024	C	00011	00258		Proveedores por Pagar a Corto Plazo TOTAL PLAY TELECOMUNICACIONES, S.A.P.I. DE C.V.			0.00		168.00		
00003	04/09/2024	C	00011	00258		Proveedores por Pagar a Corto Plazo TOTAL PLAY TELECOMUNICACIONES, S.A.P.I. DE C.V.			168.00		0.00		
00002	14/08/2024	C	00018	00245		Proveedores por Pagar a Corto Plazo TOTAL PLAY TELECOMUNICACIONES, S.A.P.I. DE C.V.			0.00		641.00		
00003	14/08/2024	C	00018	00245		Proveedores por Pagar a Corto Plazo TOTAL PLAY TELECOMUNICACIONES, S.A.P.I. DE C.V.			641.00		0.00		
00002	14/08/2024	C	00019	00246		Proveedores por Pagar a Corto Plazo TOTAL PLAY TELECOMUNICACIONES, S.A.P.I. DE C.V.			0.00		661.00		
00003	14/08/2024	C	00019	00246		Proveedores por Pagar a Corto Plazo TOTAL PLAY TELECOMUNICACIONES, S.A.P.I. DE C.V.			661.00		0.00		

00002	08/08/2024	C	00016	00243	Proveedores por Pagar a Corto Plazo TOTAL PLAY TELECOMUNICACIONES, S.A.P.I. DE C.V.			0.00	5,639.00			
00003	08/08/2024	C	00016	00243	Proveedores por Pagar a Corto Plazo TOTAL PLAY TELECOMUNICACIONES, S.A.P.I. DE C.V.			5,639.00	0.00			
00001	14/07/2024	D	00012	00012	Proveedores por Pagar a Corto Plazo TOTAL PLAY TELECOMUNICACIONES, S.A.P.I. DE C.V.			0.00	1,079.00			
00002	14/07/2024	D	00012	00012	Proveedores por Pagar a Corto Plazo TOTAL PLAY TELECOMUNICACIONES, S.A.P.I. DE C.V.			1,079.00	0.00			
00002	10/07/2024	C	00019	00226	Proveedores por Pagar a Corto Plazo TOTAL PLAY TELECOMUNICACIONES, S.A.P.I. DE C.V.			0.00	640.00			
00003	10/07/2024	C	00019	00226	Proveedores por Pagar a Corto Plazo TOTAL PLAY TELECOMUNICACIONES, S.A.P.I. DE C.V.			640.00	0.00			
00002	10/07/2024	C	00021	00228	Proveedores por Pagar a Corto Plazo TOTAL PLAY TELECOMUNICACIONES, S.A.P.I. DE C.V.			0.00	660.00			
00003	10/07/2024	C	00021	00228	Proveedores por Pagar a Corto Plazo TOTAL PLAY TELECOMUNICACIONES, S.A.P.I. DE C.V.			660.00	0.00			
00002	08/07/2024	C	00016	00223	Proveedores por Pagar a Corto Plazo TOTAL PLAY TELECOMUNICACIONES, S.A.P.I. DE C.V.			0.00	5,639.00			
00003	08/07/2024	C	00016	00223	Proveedores por Pagar a Corto Plazo TOTAL PLAY TELECOMUNICACIONES, S.A.P.I. DE C.V.			5,639.00	0.00			
00002	02/07/2024	C	00015	00222	Proveedores por Pagar a Corto Plazo TOTAL PLAY TELECOMUNICACIONES, S.A.P.I. DE C.V.			0.00	1,830.00			
00003	02/07/2024	C	00015	00222	Proveedores por Pagar a Corto Plazo TOTAL PLAY TELECOMUNICACIONES, S.A.P.I. DE C.V.			1,830.00	0.00			
00002	13/06/2024	C	00020	00209	Proveedores por Pagar a Corto Plazo TOTAL PLAY TELECOMUNICACIONES, S.A.P.I. DE C.V.			0.00	522.00			
00003	13/06/2024	C	00020	00209	Proveedores por Pagar a Corto Plazo TOTAL PLAY TELECOMUNICACIONES, S.A.P.I. DE C.V.			522.00	0.00			
00002	13/06/2024	C	00022	00211	Proveedores por Pagar a Corto Plazo TOTAL PLAY TELECOMUNICACIONES, S.A.P.I. DE C.V.			0.00	661.00			
00003	13/06/2024	C	00022	00211	Proveedores por Pagar a Corto Plazo TOTAL PLAY TELECOMUNICACIONES, S.A.P.I. DE C.V.			661.00	0.00			
00002	07/06/2024	C	00015	00204	Proveedores por Pagar a Corto Plazo TOTAL PLAY TELECOMUNICACIONES, S.A.P.I. DE C.V.			0.00	2,728.00			
00003	07/06/2024	C	00015	00204	Proveedores por Pagar a Corto Plazo TOTAL PLAY TELECOMUNICACIONES, S.A.P.I. DE C.V.			2,728.00	0.00			
00002	05/06/2024	C	00013	00202	Proveedores por Pagar a Corto Plazo TOTAL PLAY TELECOMUNICACIONES, S.A.P.I. DE C.V.			0.00	959.00			
00003	05/06/2024	C	00013	00202	Proveedores por Pagar a Corto Plazo TOTAL PLAY TELECOMUNICACIONES, S.A.P.I. DE C.V.			959.00	0.00			
00001	31/05/2024	D	00004	00004	TOTAL PLAY TELECOMUNICACIONES 09 may al 08 jun velatorio Proveedores por Pagar a Corto Plazo TOTAL PLAY TELECOMUNICACIONES, S.A.P.I. DE C.V.			0.00	605.00			
00002	17/05/2024	C	00026	00477	Proveedores por Pagar a Corto Plazo TOTAL PLAY TELECOMUNICACIONES, S.A.P.I. DE C.V.			0.00	1,691.69			
00003	17/05/2024	C	00026	00477	Proveedores por Pagar a Corto Plazo TOTAL PLAY TELECOMUNICACIONES, S.A.P.I. DE C.V.			2,210.00	0.00			
00002	17/05/2024	C	00027	00478	Proveedores por Pagar a Corto Plazo TOTAL PLAY TELECOMUNICACIONES, S.A.P.I. DE C.V.			0.00	709.00			
00003	17/05/2024	C	00027	00478	Proveedores por Pagar a Corto Plazo TOTAL PLAY TELECOMUNICACIONES, S.A.P.I. DE C.V.			709.00	0.00			
00018	17/05/2024	C	00027	00478	Proveedores por Pagar a Corto Plazo TOTAL PLAY TELECOMUNICACIONES, S.A.P.I. DE C.V.			0.00	0.00			
00002	15/04/2024	E	00037	00037	TOTAL PLAY TELECOMUNICACIONES discapacidad 09 abr al 08 may Proveedores por Pagar a Corto Plazo TOTAL PLAY TELECOMUNICACIONES, S.A.P.I. DE C.V.			0.00	568.00			
00003	15/04/2024	E	00037	00037	TOTAL PLAY TELECOMUNICACIONES discapacidad 09 abr al 08 may Proveedores por Pagar a Corto Plazo TOTAL PLAY TELECOMUNICACIONES, S.A.P.I. DE C.V.			568.00	0.00			
00002	11/04/2024	E	00032	00032	TOTAL PLAY TELECOMUNICACIONES velatorio 09 abr al 08 may Proveedores por Pagar a Corto Plazo TOTAL PLAY TELECOMUNICACIONES, S.A.P.I. DE C.V.			0.00	709.00			
00003	11/04/2024	E	00032	00032	TOTAL PLAY TELECOMUNICACIONES velatorio 09 abr al 08 may Proveedores por Pagar a Corto Plazo TOTAL PLAY TELECOMUNICACIONES, S.A.P.I. DE C.V.			1,397.00	0.00			
00002	09/04/2024	E	00022	00022	TOTAL PLAY TELECOMUNICACIONES informatica 05 abr al 04 may Proveedores por Pagar a Corto Plazo TOTAL PLAY TELECOMUNICACIONES, S.A.P.I. DE C.V.			0.00	5,639.00			
00003	09/04/2024	E	00022	00022	TOTAL PLAY TELECOMUNICACIONES informatica 05 abr al 04 may Proveedores por Pagar a Corto Plazo TOTAL PLAY TELECOMUNICACIONES, S.A.P.I. DE C.V.			4,242.00	0.00			
00002	04/04/2024	E	00008	00008	TOTALPLAY informática abril Proveedores por Pagar a Corto Plazo TOTAL PLAY TELECOMUNICACIONES, S.A.P.I. DE C.V.			0.00	879.00			
00003	04/04/2024	E	00008	00008	TOTALPLAY informática abril Proveedores por Pagar a Corto Plazo TOTAL PLAY TELECOMUNICACIONES, S.A.P.I. DE C.V.			879.00	0.00			
00002	21/03/2024	E	00037	00037	TOTAL PLAY TELECOMUNICACIONES informática 05 mar al 04 abr Proveedores por Pagar a Corto Plazo TOTAL PLAY TELECOMUNICACIONES, S.A.P.I. DE C.V.			0.00	5,597.00			
00003	21/03/2024	E	00037	00037	TOTAL PLAY TELECOMUNICACIONES informática 05 mar al 04 abr Proveedores por Pagar a Corto Plazo TOTAL PLAY TELECOMUNICACIONES, S.A.P.I. DE C.V.			5,597.00	0.00			
00002	19/03/2024	E	00025	00025	TOTAL PLAY TELECOMUNICACIONES discapacidad 09 mar al 08 abr Proveedores por Pagar a Corto Plazo TOTAL PLAY TELECOMUNICACIONES, S.A.P.I. DE C.V.			0.00	709.00			
00003	19/03/2024	E	00025	00025	TOTAL PLAY TELECOMUNICACIONES discapacidad 09 mar al 08 abr Proveedores por Pagar a Corto Plazo TOTAL PLAY TELECOMUNICACIONES, S.A.P.I. DE C.V.			709.00	0.00			
00002	19/03/2024	E	00026	00026	TOTAL PLAY TELECOMUNICACIONES velatorio 09 mar al 08 abr Proveedores por Pagar a Corto Plazo TOTAL PLAY TELECOMUNICACIONES, S.A.P.I. DE C.V.			0.00	688.00			
00003	19/03/2024	E	00026	00026	TOTAL PLAY TELECOMUNICACIONES velatorio 09 mar al 08 abr Proveedores por Pagar a Corto Plazo TOTAL PLAY TELECOMUNICACIONES, S.A.P.I. DE C.V.			688.00	0.00			
00002	29/01/2024	D	00005	00005	TOTAL PLAY TELECOMUNICACIONES 05 ene al 04 feb informatica Proveedores por Pagar a Corto Plazo TOTAL PLAY TELECOMUNICACIONES, S.A.P.I. DE C.V.			0.00	2,249.00			
00003	29/01/2024	D	00005	00005	TOTAL PLAY TELECOMUNICACIONES 05 ene al 04 feb informatica Proveedores por Pagar a Corto Plazo TOTAL PLAY TELECOMUNICACIONES, S.A.P.I. DE C.V.			2,249.00	0.00			
00002	11/01/2024	E	00045	00045	TOTAL PLAY TELECOMUNICACIONES discapacidad 09 ene al 08 feb Proveedores por Pagar a Corto Plazo TOTAL PLAY TELECOMUNICACIONES, S.A.P.I. DE C.V.			0.00	629.00			
00003	11/01/2024	E	00045	00045	TOTAL PLAY TELECOMUNICACIONES discapacidad 09 ene al 08 feb Proveedores por Pagar a Corto Plazo TOTAL PLAY TELECOMUNICACIONES, S.A.P.I. DE C.V.			629.00	0.00			
00002	11/01/2024	E	00046	00046	TOTAL PLAY TELECOMUNICACIONES velatorio 09 ene al 08 feb Proveedores por Pagar a Corto Plazo TOTAL PLAY TELECOMUNICACIONES, S.A.P.I. DE C.V.			0.00	609.00			
00003	11/01/2024	E	00046	00046	TOTAL PLAY TELECOMUNICACIONES velatorio 09 ene al 08 feb Proveedores por Pagar a Corto Plazo TOTAL PLAY TELECOMUNICACIONES, S.A.P.I. DE C.V.			609.00	0.00			
00002	09/01/2024	E	00043	00043	TOTAL PLAY TELECOMUNICACIONES SAPI DE CV informatica enero Proveedores por Pagar a Corto Plazo TOTAL PLAY TELECOMUNICACIONES, S.A.P.I. DE C.V.			0.00	959.00			
00003	09/01/2024	E	00043	00043	TOTAL PLAY TELECOMUNICACIONES SAPI DE CV informatica enero Proveedores por Pagar a Corto Plazo TOTAL PLAY TELECOMUNICACIONES, S.A.P.I. DE C.V.			959.00	0.00			
					TOTAL:			**74,422.83**	**75,218.52**			
2112	**000000001**	**00000000000000001**	**0661**		**VISION INTELLIGENT CAI, S.A. DE CV.**	**0.00**		**94,300.00**	**94,300.00**	**0.00**		
REN.	**FECHA**	**TIPO**	**N.POL.**	**REF**	**CONCEPTO**		**DEBE**		**HABER**			
00002	26/02/2024	E	00034	00034	VISION INTELLIGENT CAI actualizacion 2024 Proveedores por Pagar a Corto Plazo VISION INTELLIGENT CAI, S.A. DE CV.			0.00	94,300.00			
00003	26/02/2024	E	00034	00034	VISION INTELLIGENT CAI actualizacion 2024 Proveedores por Pagar a Corto Plazo VISION INTELLIGENT CAI, S.A. DE CV.			94,300.00	0.00			
					TOTAL:			**94,300.00**	**94,300.00**			
2112	**000000001**	**00000000000000001**	**0664**		**COMERCIALIZADORA BIRIBA, S.A. DE C.V.**	**0.00**		**26,245.00**	**26,245.00**	**0.00**		
REN.	**FECHA**	**TIPO**	**N.POL.**	**REF**	**CONCEPTO**		**DEBE**		**HABER**			
00002	13/12/2024	E	00052	00052	F-2210 refacciones COMERCIALIZADORA BIRIBA Proveedores por Pagar a Corto Plazo COMERCIALIZADORA BIRIBA, S.A. DE C.V.			0.00	26,245.00			

00003	13/12/2024	E	00052	00052	F-2210 refacciones COMERCIALIZADORA BIRIBA Proveedores por Pagar a Corto Plazo COMERCIALIZADORA BIRIBA, S.A. DE C.V.			26,245.00	0.00			
					TOTAL:			**26,245.00**	**26,245.00**			
2112	**000000001**	**00000000000000001**	**0665**		**MADINAT, S.A. DE C.V.**	**97,119.54**		**315,199.47**	**218,079.93**	**0.00**		
REN.	**FECHA**	**TIPO**	**N.POL.**	**REF**	**CONCEPTO**		**DEBE**		**HABER**			
00002	10/04/2024	E	00026	00026	F-54157 MADINAT adefas diciembre 2023 Proveedores por Pagar a Corto Plazo MADINAT, S.A. DE C.V.			2,207.96	0.00			
00002	10/04/2024	E	00027	00027	F-92 MADINAT SA DE CV gasolina febrero Proveedores por Pagar a Corto Plazo MADINAT, S.A. DE C.V.			0.00	131,639.72			
00003	10/04/2024	E	00027	00027	F-92 MADINAT SA DE CV gasolina febrero Proveedores por Pagar a Corto Plazo MADINAT, S.A. DE C.V.			131,639.72	0.00			
00002	08/04/2024	E	00017	00017	F-MADFE54145 MADINAT adefas 2023 gasolina diciembre Proveedores por Pagar a Corto Plazo MADINAT, S.A. DE C.V.			3,200.00	0.00			
00002	08/04/2024	E	00018	00018	F-MADFE54103 MADINAT adefas 2023 gasolina Proveedores por Pagar a Corto Plazo MADINAT, S.A. DE C.V.			91,711.58	0.00			
00002	08/04/2024	E	00019	00019	F-83 MADINAT SA DE CV gasolina enero Proveedores por Pagar a Corto Plazo MADINAT, S.A. DE C.V.			0.00	86,440.21			
00003	08/04/2024	E	00019	00019	F-83 MADINAT SA DE CV gasolina enero Proveedores por Pagar a Corto Plazo MADINAT, S.A. DE C.V.			86,440.21	0.00			
					TOTAL:			**315,199.47**	**218,079.93**			
2112	**000000001**	**00000000000000001**	**0666**		**COMBUSTIBLES LA PUERTA, S.A. DE C.V.**	**5,045.64**		**21,045.08**	**15,999.44**	**0.00**		
REN.	**FECHA**	**TIPO**	**N.POL.**	**REF**	**CONCEPTO**		**DEBE**		**HABER**			
00002	10/04/2024	E	00028	00028	F-2194 COMBUSTIBLES LA PUERTA SA DE CV diesel febrero Proveedores por Pagar a Corto Plazo COMBUSTIBLES LA PUERTA, S.A. DE C.V.			0.00	9,722.14			
00003	10/04/2024	E	00028	00028	F-2194 COMBUSTIBLES LA PUERTA SA DE CV diesel febrero Proveedores por Pagar a Corto Plazo COMBUSTIBLES LA PUERTA, S.A. DE C.V.			9,722.14	0.00			
00002	09/04/2024	E	00023	00023	F-CPSFC2075 COMBUSTIBLES LA PUERTA adefas diesel 2023 Proveedores por Pagar a Corto Plazo COMBUSTIBLES LA PUERTA, S.A. DE C.V.			5,045.64	0.00			
00002	09/04/2024	E	00024	00024	F-2164 COMBUSTIBLES LA PUERTA diesel enero 2024 Proveedores por Pagar a Corto Plazo COMBUSTIBLES LA PUERTA, S.A. DE C.V.			0.00	6,277.30			
00003	09/04/2024	E	00024	00024	F-2164 COMBUSTIBLES LA PUERTA diesel enero 2024 Proveedores por Pagar a Corto Plazo COMBUSTIBLES LA PUERTA, S.A. DE C.V.			6,277.30	0.00			
					TOTAL:			**21,045.08**	**15,999.44**			
2112	**000000001**	**00000000000000001**	**0669**		**QUALITAS COMPAÑÍA DE SEGUROS, S.A. DE C.V.**	**0.00**		**399,525.90**	**399,525.90**	**0.00**		
REN.	**FECHA**	**TIPO**	**N.POL.**	**REF**	**CONCEPTO**		**DEBE**		**HABER**			
00002	20/03/2024	E	00028	00028	QUALITAS COMPANIA DE SEGUROS prima de autos Proveedores por Pagar a Corto Plazo QUALITAS COMPANIA DE SEGUROS, S.A. DE C.V.			0.00	399,525.90			
00003	20/03/2024	E	00028	00028	QUALITAS COMPANIA DE SEGUROS prima de autos Proveedores por Pagar a Corto Plazo QUALITAS COMPANIA DE SEGUROS, S.A. DE C.V.			399,525.90	0.00			
					TOTAL:			**399,525.90**	**399,525.90**			
2112	**000000001**	**00000000000000001**	**0678**		**LEONARDO ALANIS GARCIA**	**0.00**		**287,219.25**	**287,219.25**	**0.00**		
REN.	**FECHA**	**TIPO**	**N.POL.**	**REF**	**CONCEPTO**		**DEBE**		**HABER**			
00002	09/12/2024	E	00036	00036	F-47CF0 LEONARDO ALANIS GARCIA renta de autobuses Proveedores por Pagar a Corto Plazo LEONARDO ALANIS GARCIA			0.00	11,475.00			
00003	09/12/2024	E	00036	00036	F-47CF0 LEONARDO ALANIS GARCIA renta de autobuses Proveedores por Pagar a Corto Plazo LEONARDO ALANIS GARCIA			11,475.00	0.00			
00002	09/12/2024	E	00042	00042	F-8743 transporte a Mazatlan Leonardo Alanis Garcia Proveedores por Pagar a Corto Plazo LEONARDO ALANIS GARCIA			0.00	200,009.25			
00003	09/12/2024	E	00042	00042	F-8743 transporte a Mazatlan Leonardo Alanis Garcia Proveedores por Pagar a Corto Plazo LEONARDO ALANIS GARCIA			200,009.25	0.00			
00002	24/10/2024	E	00068	00068	F-BFB2 LEONARDO ALANIS GARCIA renta de autobuses Proveedores por Pagar a Corto Plazo LEONARDO ALANIS GARCIA			0.00	75,735.00			
00003	24/10/2024	E	00068	00068	F-BFB2 LEONARDO ALANIS GARCIA renta de autobuses Proveedores por Pagar a Corto Plazo LEONARDO ALANIS GARCIA			75,735.00	0.00			
					TOTAL:			**287,219.25**	**287,219.25**			
2112	**000000001**	**00000000000000001**	**0685**		**GAS EXPRESS NIETO DE MEXICO**	**990.36**		**990.36**	**0.00**	**0.00**		
REN.	**FECHA**	**TIPO**	**N.POL.**	**REF**	**CONCEPTO**		**DEBE**		**HABER**			
00002	18/01/2024	E	00047	00047	F-203660 GAS EXPRESS NIETO DE MEXICO adefas montacargas nutricionales Proveedores por Pagar a Corto Plazo GAS EXPRESS NIETO DE MEXICO			990.36	0.00			
					TOTAL:			**990.36**	**0.00**			
2112	**000000001**	**00000000000000001**	**0686**		**IIDESOFT MEXICO, S.A. DE C.V.**	**0.00**		**23,432.00**	**23,432.00**	**0.00**		
REN.	**FECHA**	**TIPO**	**N.POL.**	**REF**	**CONCEPTO**		**DEBE**		**HABER**			
00002	06/09/2024	E	00013	00013	IIDESOFT actualizacion CREG ER Proveedores por Pagar a Corto Plazo IIDESOFT MEXICO, S.A. DE C.V.			0.00	8,120.00			
00003	06/09/2024	E	00013	00013	IIDESOFT actualizacion CREG ER Proveedores por Pagar a Corto Plazo IIDESOFT MEXICO, S.A. DE C.V.			8,120.00	0.00			
00002	27/06/2024	E	00065	00065	F-430 IIDESOFT SA DE CV creg entrega recepcion Proveedores por Pagar a Corto Plazo IIDESOFT MEXICO, S.A. DE C.V.			0.00	7,656.00			
00003	27/06/2024	E	00065	00065	F-430 IIDESOFT SA DE CV creg entrega recepcion Proveedores por Pagar a Corto Plazo IIDESOFT MEXICO, S.A. DE C.V.			7,656.00	0.00			
00002	26/06/2024	E	00064	00064	F-431 IIDESOFT creg patrimonial Proveedores por Pagar a Corto Plazo IIDESOFT MEXICO, S.A. DE C.V.			0.00	7,656.00			
00003	26/06/2024	E	00064	00064	F-431 IIDESOFT creg patrimonial Proveedores por Pagar a Corto Plazo IIDESOFT MEXICO, S.A. DE C.V.			7,656.00	0.00			
					TOTAL:			**23,432.00**	**23,432.00**			
2112	**000000001**	**00000000000000001**	**0688**		**IAGRO3, S.A.P.I. DE C.V.**	**0.00**		**48,516.00**	**48,516.00**	**0.00**		
REN.	**FECHA**	**TIPO**	**N.POL.**	**REF**	**CONCEPTO**		**DEBE**		**HABER**			
00002	12/08/2024	E	00027	00027	F-440 IAGRO SAPI DE CV alimento para caballos Proveedores por Pagar a Corto Plazo IAGRO3, S.A.P.I. DE C.V.			0.00	24,258.00			
00003	12/08/2024	E	00027	00027	F-440 IAGRO SAPI DE CV alimento para caballos Proveedores por Pagar a Corto Plazo IAGRO3, S.A.P.I. DE C.V.			24,258.00	0.00			
00004	12/08/2024	E	00027	00027	F-450 IAGRO SAPI DE CV alimento para caballos Proveedores por Pagar a Corto Plazo IAGRO3, S.A.P.I. DE C.V.			0.00	24,258.00			
00005	12/08/2024	E	00027	00027	F-450 IAGRO SAPI DE CV alimento para caballos Proveedores por Pagar a Corto Plazo IAGRO3, S.A.P.I. DE C.V.			24,258.00	0.00			
					TOTAL:			**48,516.00**	**48,516.00**			
2112	**000000001**	**00000000000000001**	**0689**		**MOD CENTER, S.A. DE C.V.**	**33,900.16**		**9,019.32**	**0.00**	**24,880.84**	**05/01/2024**	
REN.	**FECHA**	**TIPO**	**N.POL.**	**REF**	**CONCEPTO**		**DEBE**		**HABER**			
00002	05/01/2024	E	00032	00032	F-6A68 MOD CENTER SA DE CV adefas material odontologico Proveedores por Pagar a Corto Plazo MOD CENTER, S.A. DE C.V.			9,019.32	0.00			
					TOTAL:			**9,019.32**	**0.00**			
2112	**000000001**	**00000000000000001**	**0693**		**SAYSALEO, S.A. DE C.V.**	**184,923.89**		**184,923.89**	**0.00**	**0.00**		

REN.	FECHA	TIPO	N.POL.	REF	CONCEPTO		DEBE	HABER		
00002	05/01/2024	E	00023	00023	F-A4313 SAYSALEO SA DE CV adefas materiales adulto mayor Proveedores por Pagar a Corto Plazo SAYSALEO, S.A. DE C.V.		39,541.50	0.00		
00002	05/01/2024	E	00024	00024	F-A4235 SAYSALEO SA DE CV adefas escalera Proveedores por Pagar a Corto Plazo SAYSALEO, S.A. DE C.V.		4,854.60	0.00		
00002	05/01/2024	E	00025	00025	F-A4236 SAYSALEO SA DE CV adefas reparacion karcher Proveedores por Pagar a Corto Plazo SAYSALEO, S.A. DE C.V.		7,516.80	0.00		
00002	05/01/2024	E	00026	00026	F-A4237 SAYSALEO SA DE CV adefas reparación impresora Proveedores por Pagar a Corto Plazo SAYSALEO, S.A. DE C.V.		12,528.00	0.00		
00002	05/01/2024	E	00027	00027	F-A4314 SAYSALEO SA DE CV defas almohadillas para impresora Proveedores por Pagar a Corto Plazo SAYSALEO, S.A. DE C.V.		626.40	0.00		
00002	05/01/2024	E	00028	00028	F-A4315 SAYSALEO SA DE CV adefas pilas recargables Proveedores por Pagar a Corto Plazo SAYSALEO, S.A. DE C.V.		3,445.20	0.00		
00003	05/01/2024	E	00029	00029	F-A4659 SAYSALEO SA DE CV adefas material para corazon tapitas		33,052.56	0.00		
00004	05/01/2024	E	00029	00029	F-A4658 SAYSALEO SA DE CV adefas material para corazon tapitas Proveedores por Pagar a Corto Plazo SAYSALEO, S.A. DE C.V.		4,320.91	0.00		
00002	05/01/2024	E	00031	00031	F-A4925 SAYSALEO SA DE CV adefas herramientas y materiales para mantenimiento de inmuebles Proveedores por Pagar a Corto Plazo SAYSALEO, S.A. DE C.V.		13,079.77	0.00		
00002	04/01/2024	E	00017	00017	F-A4756 SAYSALEO SA DE CV adefas herramientas y materiales Proveedores por Pagar a Corto Plazo SAYSALEO, S.A. DE C.V.		65,958.15	0.00		
					TOTAL:		**184,923.89**	**0.00**		
2112	**000000001**	**00000000000000001**	**0696**		**NORMA ELIZABETH GUZMAN GRANADOS**	**0.00**	**22,077.00**	**22,077.00**	**0.00**	
REN.	**FECHA**	**TIPO**	**N.POL.**	**REF**	**CONCEPTO**		**DEBE**	**HABER**		
00002	24/05/2024	C	00034	00485	Proveedores por Pagar a Corto Plazo NORMA ELIZABETH GUZMAN GRANADOS		0.00	1,800.00		
00003	24/05/2024	C	00034	00485	Proveedores por Pagar a Corto Plazo NORMA ELIZABETH GUZMAN GRANADOS		1,800.00	0.00		
00002	24/04/2024	C	00044	00458	Proveedores por Pagar a Corto Plazo NORMA ELIZABETH GUZMAN GRANADOS		0.00	1,750.00		
00003	24/04/2024	C	00044	00458	Proveedores por Pagar a Corto Plazo NORMA ELIZABETH GUZMAN GRANADOS		1,750.00	0.00		
00002	11/04/2024	C	00026	00440	Proveedores por Pagar a Corto Plazo NORMA ELIZABETH GUZMAN GRANADOS		0.00	550.00		
00003	11/04/2024	C	00026	00440	Proveedores por Pagar a Corto Plazo NORMA ELIZABETH GUZMAN GRANADOS		550.00	0.00		
00002	11/04/2024	C	00027	00441	Proveedores por Pagar a Corto Plazo NORMA ELIZABETH GUZMAN GRANADOS		0.00	4,344.00		
00003	11/04/2024	C	00027	00441	Proveedores por Pagar a Corto Plazo NORMA ELIZABETH GUZMAN GRANADOS		4,344.00	0.00		
00002	04/04/2024	C	00020	00434	Proveedores por Pagar a Corto Plazo NORMA ELIZABETH GUZMAN GRANADOS		0.00	3,300.00		
00003	04/04/2024	C	00020	00434	Proveedores por Pagar a Corto Plazo NORMA ELIZABETH GUZMAN GRANADOS		3,300.00	0.00		
00002	04/04/2024	C	00021	00435	Proveedores por Pagar a Corto Plazo NORMA ELIZABETH GUZMAN GRANADOS		0.00	1,100.00		
00003	04/04/2024	C	00021	00435	Proveedores por Pagar a Corto Plazo NORMA ELIZABETH GUZMAN GRANADOS		1,100.00	0.00		
00002	22/03/2024	C	00022	00423	Proveedores por Pagar a Corto Plazo NORMA ELIZABETH GUZMAN GRANADOS		0.00	565.00		
00003	22/03/2024	C	00022	00423	Proveedores por Pagar a Corto Plazo NORMA ELIZABETH GUZMAN GRANADOS		565.00	0.00		
00002	22/03/2024	C	00025	00426	Proveedores por Pagar a Corto Plazo NORMA ELIZABETH GUZMAN GRANADOS		0.00	800.00		
00003	22/03/2024	C	00025	00426	Proveedores por Pagar a Corto Plazo NORMA ELIZABETH GUZMAN GRANADOS		800.00	0.00		
00002	11/03/2024	C	00015	00416	Proveedores por Pagar a Corto Plazo NORMA ELIZABETH GUZMAN GRANADOS		0.00	4,235.00		
00003	11/03/2024	C	00015	00416	Proveedores por Pagar a Corto Plazo NORMA ELIZABETH GUZMAN GRANADOS		4,235.00	0.00		
00002	12/01/2024	C	00020	00090	Proveedores por Pagar a Corto Plazo NORMA ELIZABETH GUZMAN GRANADOS		0.00	2,076.00		
00003	12/01/2024	C	00020	00090	Proveedores por Pagar a Corto Plazo NORMA ELIZABETH GUZMAN GRANADOS		2,076.00	0.00		
00002	12/01/2024	C	00021	00091	Proveedores por Pagar a Corto Plazo NORMA ELIZABETH GUZMAN GRANADOS		0.00	1,557.00		
00003	12/01/2024	C	00021	00091	Proveedores por Pagar a Corto Plazo NORMA ELIZABETH GUZMAN GRANADOS		1,557.00	0.00		
					TOTAL:		**22,077.00**	**22,077.00**		
2112	**000000001**	**00000000000000001**	**0697**		**COMERCIALIZADORA RISARALDA, S.A. DE C.V.**	**369,236.99**	**369,236.99**	**0.00**	**0.00**	
REN.	**FECHA**	**TIPO**	**N.POL.**	**REF**	**CONCEPTO**		**DEBE**	**HABER**		
00002	05/01/2024	E	00022	00022	F-62830 COMERCIALIZADORA RISARALDA SA DE CV adefas material para carro alegorico Proveedores por Pagar a Corto Plazo COMERCIALIZADORA RISARALDA, S.A. DE C.V.		87,121.53	0.00		
00002	05/01/2024	E	00030	00030	F-C63337 COMERCIALIZADORA RISARALDA SA DE CV adefas fumigación Proveedores por Pagar a Corto Plazo COMERCIALIZADORA RISARALDA, S.A. DE C.V.		34,510.00	0.00		
00002	04/01/2024	E	00013	00013	F-62286 COMERCIALIZADORA RISARALDA SA DE CV adefas trapos para jornada Proveedores por Pagar a Corto Plazo COMERCIALIZADORA RISARALDA, S.A. DE C.V.		939.60	0.00		
00002	04/01/2024	E	00014	00014	F-63338 COMERCIALIZADORA RISARALDA SA DE CV adefas obsequios Proveedores por Pagar a Corto Plazo COMERCIALIZADORA RISARALDA, S.A. DE C.V.		34,060.50	0.00		
00002	04/01/2024	E	00015	00015	F-62828 COMERCIALIZADORA RISARALDA SA DE CV adefas material para ofrendas Proveedores por Pagar a Corto Plazo COMERCIALIZADORA RISARALDA, S.A. DE C.V.		178,812.99	0.00		
00002	04/01/2024	E	00019	00019	F-C63011 COMERCIALIZADORA RISARALDA SA DE CV adefas iluminación rodada rosa Proveedores por Pagar a Corto Plazo COMERCIALIZADORA RISARALDA, S.A. DE C.V.		17,400.00	0.00		
00002	04/01/2024	E	00020	00020	F-63138 COMERCIALIZADORA RISARALSA SA DE CV adefas materiales para jornadas de salud Proveedores por Pagar a Corto Plazo COMERCIALIZADORA RISARALDA, S.A. DE C.V.		8,794.13	0.00		
00003	04/01/2024	E	00020	00020	F-63139 COMERCIALIZADORA RISARALSA SA DE CV adefas materiales para jornadas de salud Proveedores por Pagar a Corto Plazo COMERCIALIZADORA RISARALDA, S.A. DE C.V.		7,598.24	0.00		
					TOTAL:		**369,236.99**	**0.00**		
2112	**000000001**	**00000000000000001**	**0698**		**GRUPO RAMACA MÉXICO, S.A. DE C.V.**	**566,400.16**	**566,400.16**	**0.00**	**0.00**	
REN.	**FECHA**	**TIPO**	**N.POL.**	**REF**	**CONCEPTO**		**DEBE**	**HABER**		
00002	04/01/2024	E	00010	00010	F-10213 GRUPO RAMACA MEXICO SA DE CV adefas box lunch Proveedores por Pagar a Corto Plazo GRUPO RAMACA MEXICO, S.A. DE C.V.		60,900.00	0.00		
00002	04/01/2024	E	00011	00011	F-10435 GRUPO RAMACA MEXICO adefas servicio de alimentos Proveedores por Pagar a Corto Plazo GRUPO RAMACA MEXICO, S.A. DE C.V.		505,500.16	0.00		
					TOTAL:		**566,400.16**	**0.00**		
2112	**000000001**	**00000000000000001**	**0699**		**MEXNOLOGIA , S.A. DE C.V.**	**997,441.08**	**997,438.08**	**0.00**	**3.00**	**09/01/2024**
REN.	**FECHA**	**TIPO**	**N.POL.**	**REF**	**CONCEPTO**		**DEBE**	**HABER**		
00003	09/01/2024	E	00044	00044	F-5976 MEXNOLOGIA SA DE CV adefas perecederos Estancias Infantiles Proveedores por Pagar a Corto Plazo MEXNOLOGIA , S.A. DE C.V.		112,053.45	0.00		
00004	09/01/2024	E	00044	00044	F-5977 MEXNOLOGIA SA DE CV adefas perecederos Estancias Infantiles Proveedores por Pagar a Corto Plazo MEXNOLOGIA , S.A. DE C.V.		17,571.68	0.00		
00002	04/01/2024	E	00001	00001	F-5640 MEXNOLOGIA SA DE CV adefas perecederos estancias infantiles Proveedores por Pagar a Corto Plazo MEXNOLOGIA , S.A. DE C.V.		105,783.33	0.00		

00002	04/01/2024	E	00002	00002	F-5643 MEXNOLOGIA SA DE CV adefas perecederos estancias infantiles Proveedores por Pagar a Corto Plazo MEXNOLOGIA , S.A. DE C.V.			77,597.54	0.00			
00002	04/01/2024	E	00003	00003	F-5644 MEXNOLOGIA SA DE CV adefas perecederos Estancias Infantiles Proveedores por Pagar a Corto Plazo MEXNOLOGIA , S.A. DE C.V.			78,666.83	0.00			
00002	04/01/2024	E	00004	00004	F-5645 MEXNOLOGIA SA DE CV adefas perecederos Estancias Infantiles Proveedores por Pagar a Corto Plazo MEXNOLOGIA , S.A. DE C.V.			77,943.25	0.00			
00002	04/01/2024	E	00005	00005	F-5646 MEXNOLOGIA SA DE CV adefas percederos Estancias Infantiles Proveedores por Pagar a Corto Plazo MEXNOLOGIA , S.A. DE C.V.			88,297.48	0.00			
00002	04/01/2024	E	00006	00006	F-5723 MEXNOLOGIA SA DE CV adefas agua y perecederos Proveedores por Pagar a Corto Plazo MEXNOLOGIA , S.A. DE C.V.			146,401.28	0.00			
00002	04/01/2024	E	00007	00007	F-5707 MEXNOLOGIA SA DE CV adefas perecederos Proveedores por Pagar a Corto Plazo MEXNOLOGIA , S.A. DE C.V.			77,411.14	0.00			
00002	04/01/2024	E	00008	00008	F-5790 MEXNOLOGIA SA DE CV adefas perecederos Proveedores por Pagar a Corto Plazo MEXNOLOGIA , S.A. DE C.V.			82,537.24	0.00			
00002	04/01/2024	E	00009	00009	F-5859 MEXNOLOGIA SA DE CV adefas perecederos Proveedores por Pagar a Corto Plazo MEXNOLOGIA , S.A. DE C.V.			98,987.40	0.00			
00007	04/01/2024	E	00012	00012	F-5833 MEXNOLOGIA SA DE CV adefas perecederos unidad de victimas Proveedores por Pagar a Corto Plazo MEXNOLOGIA , S.A. DE C.V.			7,733.92	0.00			
00008	04/01/2024	E	00012	00012	F-5944 MEXNOLOGIA SA DE CV adefas perecederos unidad de victimas Proveedores por Pagar a Corto Plazo MEXNOLOGIA , S.A. DE C.V.			4,748.89	0.00			
00009	04/01/2024	E	00012	00012	F-5836 MEXNOLOGIA SA DE CV adefas perecederos unidad de victimas Proveedores por Pagar a Corto Plazo MEXNOLOGIA , S.A. DE C.V.			997.13	0.00			
00010	04/01/2024	E	00012	00012	F-5831 MEXNOLOGIA SA DE CV adefas perecederos unidad de victimas Proveedores por Pagar a Corto Plazo MEXNOLOGIA , S.A. DE C.V.			6,770.30	0.00			
00011	04/01/2024	E	00012	00012	F-5830 MEXNOLOGIA SA DE CV adefas perecederos unidad de victimas Proveedores por Pagar a Corto Plazo MEXNOLOGIA , S.A. DE C.V.			6,203.30	0.00			
00012	04/01/2024	E	00012	00012	F-5829 MEXNOLOGIA SA DE CV adefas perecederos unidad de victimas Proveedores por Pagar a Corto Plazo MEXNOLOGIA , S.A. DE C.V.			7,733.92	0.00			
					TOTAL:			**997,438.08**	**0.00**			
2112	**000000001**	**0000000000000000001**	**0701**		**GRUPO COMERCIAL Y DE SERVICIOS T&L, S.A. DE C.V.**	**576,710.24**		**0.00**	**0.00**	**576,710.24**	**31/12/2015**	
2112	**000000001**	**0000000000000000001**	**0703**		**SEGUROS EL POTOSÍ, S.A. DE C.V.**	**0.00**		**234,768.29**	**234,768.29**	**0.00**		
REN.	**FECHA**	**TIPO**	**N.POL.**	**REF**	**CONCEPTO**		**DEBE**		**HABER**			
00002	31/07/2024	E	00066	00066	F-P1268563 SEGUROS EL POTOSI seguro de Estancias Proveedores por Pagar a Corto Plazo SEGUROS EL POTOSÍ, S.A. DE C.V.			0.00	234,768.29			
00003	31/07/2024	E	00066	00066	F-P1268563 SEGUROS EL POTOSI seguro de Estancias Proveedores por Pagar a Corto Plazo SEGUROS EL POTOSÍ, S.A. DE C.V.			234,768.29	0.00			
					TOTAL:			**234,768.29**	**234,768.29**			
2112	**000000001**	**0000000000000000001**	**0719**		**NAFOMCEC, S.A. DE C.V.**	**30,093.88**		**0.00**	**0.00**	**30,093.88**	**31/12/2015**	
2112	**000000001**	**0000000000000000001**	**0721**		**EMMANUEL AGUILAR GARCIA**	**0.00**		**861,010.00**	**861,010.00**	**0.00**		
REN.	**FECHA**	**TIPO**	**N.POL.**	**REF**	**CONCEPTO**		**DEBE**		**HABER**			
00002	26/12/2024	E	00105	00105	F-42 "EMMANUEL AGUILAR GARCIA, servicio de audio Proveedores por Pagar a Corto Plazo EMMANUEL AGUILAR GARCIA			0.00	64,090.00			
00003	26/12/2024	E	00105	00105	F-42 "EMMANUEL AGUILAR GARCIA, servicio de audio Proveedores por Pagar a Corto Plazo EMMANUEL AGUILAR GARCIA			64,090.00	0.00			
00002	24/12/2024	E	00102	00102	F-40 EMMANUEL AGUILAR GARCIA audio y carpas Proveedores por Pagar a Corto Plazo EMMANUEL AGUILAR GARCIA			0.00	62,640.00			
00003	24/12/2024	E	00102	00102	F-40 EMMANUEL AGUILAR GARCIA audio y carpas Proveedores por Pagar a Corto Plazo EMMANUEL AGUILAR GARCIA			62,640.00	0.00			
00002	26/11/2024	E	00070	00070	F-38 EMMANUEL AGUILAR GARCIA audio y carpas Proveedores por Pagar a Corto Plazo EMMANUEL AGUILAR GARCIA			0.00	734,280.00			
00003	26/11/2024	E	00070	00070	F-38 EMMANUEL AGUILAR GARCIA audio y carpas Proveedores por Pagar a Corto Plazo EMMANUEL AGUILAR GARCIA			734,280.00	0.00			
					TOTAL:			**861,010.00**	**861,010.00**			
2112	**000000001**	**0000000000000000001**	**0722**		**FARRORTY, S.A. DE C.V.**	**665,170.10**		**665,170.10**	**0.00**	**0.00**		
REN.	**FECHA**	**TIPO**	**N.POL.**	**REF**	**CONCEPTO**		**DEBE**		**HABER**			
00002	04/01/2024	E	00016	00016	F-667 FARRORTY SA DE CV adefas carpas Proveedores por Pagar a Corto Plazo FARRORTY, S.A. DE C.V.			91,173.10	0.00			
00003	04/01/2024	E	00016	00016	F-669 FARRORTY SA DE CV adefas carpas Proveedores por Pagar a Corto Plazo FARRORTY, S.A. DE C.V.			841.00	0.00			
00004	04/01/2024	E	00016	00016	F-671 FARRORTY SA DE CV adefas carpas Proveedores por Pagar a Corto Plazo FARRORTY, S.A. DE C.V.			6,728.00	0.00			
00005	04/01/2024	E	00016	00016	F-673 FARRORTY SA DE CV adefas carpas Proveedores por Pagar a Corto Plazo FARRORTY, S.A. DE C.V.			135,682.30	0.00			
00006	04/01/2024	E	00016	00016	F-674 FARRORTY SA DE CV adefas carpas Proveedores por Pagar a Corto Plazo FARRORTY, S.A. DE C.V.			137,654.30	0.00			
00007	04/01/2024	E	00016	00016	F-675 FARRORTY SA DE CV adefas carpas Proveedores por Pagar a Corto Plazo FARRORTY, S.A. DE C.V.			146,522.50	0.00			
00008	04/01/2024	E	00016	00016	F-690 FARRORTY SA DE CV adefas carpas Proveedores por Pagar a Corto Plazo FARRORTY, S.A. DE C.V.			10,092.00	0.00			
00009	04/01/2024	E	00016	00016	F-691 FARRORTY SA DE CV adefas carpas Proveedores por Pagar a Corto Plazo FARRORTY, S.A. DE C.V.			136,476.90	0.00			
					TOTAL:			**665,170.10**	**0.00**			
2112	**000000001**	**0000000000000000001**	**0725**		**MARIA VAZQUEZ GRACIAN**	**537,282.36**		**124,884.50**	**124,884.50**	**537,282.36**	**31/12/2015**	
REN.	**FECHA**	**TIPO**	**N.POL.**	**REF**	**CONCEPTO**		**DEBE**		**HABER**			
00002	23/12/2024	E	00094	00094	F-A197 MARIA VAZQUEZ GRACIAN F-A197 Gastos de Funcionamiento Impresiones de documentos oficiales para la prestación de servicios públicos, identificación, formatos adminis BANORTE SA 1176084689 RECURS			0.00	18,560.00			
00003	23/12/2024	E	00094	00094	F-A197 MARIA VAZQUEZ GRACIAN F-A197 Gastos de Funcionamiento Impresiones de documentos oficiales para la prestación de servicios públicos, identificación, formatos adminis BANORTE SA 1176084689 RECURS			18,560.00	0.00			
00002	17/12/2024	E	00056	00056	F-A196 impresiones MARIA VAZUQEZ GRACIAN Proveedores por Pagar a Corto Plazo MARIA VAZQUEZ GRACIAN			0.00	106,324.50			
00003	17/12/2024	E	00056	00056	F-A196 impresiones MARIA VAZUQEZ GRACIAN Proveedores por Pagar a Corto Plazo MARIA VAZQUEZ GRACIAN			106,324.50	0.00			
					TOTAL:			**124,884.50**	**124,884.50**			
2112	**000000001**	**0000000000000000001**	**0726**		**DECORACIONES ALFA DE TOLUCA, S.A. DE C.V.**	**0.00**		**6,550.00**	**6,550.00**	**0.00**		
REN.	**FECHA**	**TIPO**	**N.POL.**	**REF**	**CONCEPTO**		**DEBE**		**HABER**			
00002	08/02/2024	E	00017	00017	F-A8710 DECORACIONES ALFA DE TOLUCA papel tapiz Proveedores por Pagar a Corto Plazo DECORACIONES ALFA DE TOLUCA, S.A. DE C.V.			0.00	6,550.00			
00003	08/02/2024	E	00017	00017	F-A8710 DECORACIONES ALFA DE TOLUCA papel tapiz Proveedores por Pagar a Corto Plazo DECORACIONES ALFA DE TOLUCA, S.A. DE C.V.			6,550.00	0.00			
					TOTAL:			**6,550.00**	**6,550.00**			
2112	**000000001**	**0000000000000000001**	**0727**		**HOTELES HUTIZI CAFE, S.A. DE C.V.**	**0.00**		**12,720.00**	**12,720.00**	**0.00**		

REN.	FECHA	TIPO	N.POL.	REF	CONCEPTO		DEBE	HABER		
00003	28/02/2024	E	00036	00036	F-HR17 HOTELES HUITZI CAFE SA DE CV desayuno Proveedores por Pagar a Corto Plazo HOTELES HUTIZI CAFE, S.A. DE C.V.		0.00	12,720.00		
00004	28/02/2024	E	00036	00036	F-HR17 HOTELES HUITZI CAFE SA DE CV desayuno Proveedores por Pagar a Corto Plazo HOTELES HUTIZI CAFE, S.A. DE C.V.		12,720.00	0.00		
					TOTAL:		**12,720.00**	**12,720.00**		
2112	**000000001**	**0000000000000000001**	**0728**		**VICTOR HUMBERTO BENITEZ GONZALEZ**	**0.00**	**59,308.86**	**59,308.86**	**0.00**	
REN.	**FECHA**	**TIPO**	**N.POL.**	**REF**	**CONCEPTO**		**DEBE**	**HABER**		
00002	14/10/2024	E	00034	00034	VICTOR HUMBERTO BENITEZ GONZALEZ honorarios Proveedores por Pagar a Corto Plazo VICTOR HUMBERTO BENITEZ GONZALEZ		0.00	11,330.00		
00003	14/10/2024	E	00034	00034	VICTOR HUMBERTO BENITEZ GONZALEZ honorarios Proveedores por Pagar a Corto Plazo VICTOR HUMBERTO BENITEZ GONZALEZ		11,330.00	0.00		
00002	02/07/2024	E	00006	00006	F-6858 VICTOR HUMBERTO BENITEZ GONZALEZ honorarios Proveedores por Pagar a Corto Plazo VICTOR HUMBERTO BENITEZ GONZALEZ		0.00	11,330.00		
00003	02/07/2024	E	00006	00006	F-6858 VICTOR HUMBERTO BENITEZ GONZALEZ honorarios Proveedores por Pagar a Corto Plazo VICTOR HUMBERTO BENITEZ GONZALEZ		11,330.00	0.00		
00002	06/03/2024	E	00005	00005	F-A6791 VICTOR HUMBERTO BENITEZ GONZALEZ copias certificadas Proveedores por Pagar a Corto Plazo VICTOR HUMBERTO BENITEZ GONZALEZ		0.00	14,609.16		
00003	06/03/2024	E	00005	00005	F-A6791 VICTOR HUMBERTO BENITEZ GONZALEZ copias certificadas Proveedores por Pagar a Corto Plazo VICTOR HUMBERTO BENITEZ GONZALEZ		14,609.16	0.00		
00002	28/02/2024	E	00035	00035	F-A6788 VICTOR HUMBERTO BENITEZ poderes notariales Proveedores por Pagar a Corto Plazo VICTOR HUMBERTO BENITEZ GONZALEZ		0.00	22,039.70		
00003	28/02/2024	E	00035	00035	F-A6788 VICTOR HUMBERTO BENITEZ poderes notariales Proveedores por Pagar a Corto Plazo VICTOR HUMBERTO BENITEZ GONZALEZ		22,039.70	0.00		
					TOTAL:		**59,308.86**	**59,308.86**		
2112	**000000001**	**0000000000000000001**	**0729**		**VERONICA DE LA CRUZ SILVA**	**0.00**	**5,852.25**	**5,852.25**	**0.00**	
REN.	**FECHA**	**TIPO**	**N.POL.**	**REF**	**CONCEPTO**		**DEBE**	**HABER**		
00002	07/03/2024	E	00006	00006	F-FB5F VERONICA DE LA CRUZ SILVA pintura Proveedores por Pagar a Corto Plazo VERONICA DE LA CRUZ SILVA		0.00	5,852.25		
00003	07/03/2024	E	00006	00006	F-FB5F VERONICA DE LA CRUZ SILVA pintura Proveedores por Pagar a Corto Plazo VERONICA DE LA CRUZ SILVA		5,852.25	0.00		
					TOTAL:		**5,852.25**	**5,852.25**		
2112	**000000001**	**0000000000000000001**	**0730**		**INTENAT, S.A. DE C.V.**	**0.00**	**27,284.40**	**27,284.40**	**0.00**	
REN.	**FECHA**	**TIPO**	**N.POL.**	**REF**	**CONCEPTO**		**DEBE**	**HABER**		
00002	19/07/2024	E	00049	00049	F-A2499 INTENAT maceta con lavanda Proveedores por Pagar a Corto Plazo INTENAT, S.A. DE C.V.		0.00	4,512.40		
00003	19/07/2024	E	00049	00049	F-A2499 INTENAT maceta con lavanda Proveedores por Pagar a Corto Plazo INTENAT, S.A. DE C.V.		4,512.40	0.00		
00002	14/03/2024	E	00021	00021	F-A2358 INTENAT arrayan y bultos Proveedores por Pagar a Corto Plazo INTENAT, S.A. DE C.V.		0.00	1,995.00		
00003	14/03/2024	E	00021	00021	F-A2358 INTENAT arrayan y bultos Proveedores por Pagar a Corto Plazo INTENAT, S.A. DE C.V.		1,995.00	0.00		
00002	12/03/2024	E	00019	00019	F-A2357 INTENAT plantas Proveedores por Pagar a Corto Plazo INTENAT, S.A. DE C.V.		0.00	3,435.00		
00003	12/03/2024	E	00019	00019	F-A2357 INTENAT plantas Proveedores por Pagar a Corto Plazo INTENAT, S.A. DE C.V.		3,435.00	0.00		
00002	08/03/2024	E	00009	00009	F-A2347 INTENAT plantas Proveedores por Pagar a Corto Plazo INTENAT, S.A. DE C.V.		0.00	17,342.00		
00003	08/03/2024	E	00009	00009	F-A2347 INTENAT plantas Proveedores por Pagar a Corto Plazo INTENAT, S.A. DE C.V.		17,342.00	0.00		
					TOTAL:		**27,284.40**	**27,284.40**		
2112	**000000001**	**0000000000000000001**	**0731**		**GRUPO ESTRADA, S.A. DE C.V.**	**0.00**	**9,386.00**	**9,386.00**	**0.00**	
REN.	**FECHA**	**TIPO**	**N.POL.**	**REF**	**CONCEPTO**		**DEBE**	**HABER**		
00002	08/03/2024	E	00010	00010	F-28336 GRUPO ESTRADA artículos varios Proveedores por Pagar a Corto Plazo GRUPO ESTRADA, S.A. DE C.V.		0.00	9,386.00		
00003	08/03/2024	E	00010	00010	F-28336 GRUPO ESTRADA artículos varios Proveedores por Pagar a Corto Plazo GRUPO ESTRADA, S.A. DE C.V.		9,386.00	0.00		
					TOTAL:		**9,386.00**	**9,386.00**		
2112	**000000001**	**0000000000000000001**	**0732**		**TIENDAS CUPRUM, S.A. DE C.V.**	**0.00**	**9,507.40**	**9,507.40**	**0.00**	
REN.	**FECHA**	**TIPO**	**N.POL.**	**REF**	**CONCEPTO**		**DEBE**	**HABER**		
00002	08/03/2024	E	00011	00011	F-14109544 TIENDAS CUPRUM lote de articulos Proveedores por Pagar a Corto Plazo TIENDAS CUPRUM, S.A. DE C.V.		0.00	9,507.40		
00003	08/03/2024	E	00011	00011	F-14109544 TIENDAS CUPRUM lote de articulos Proveedores por Pagar a Corto Plazo TIENDAS CUPRUM, S.A. DE C.V.		9,507.40	0.00		
					TOTAL:		**9,507.40**	**9,507.40**		
2112	**000000001**	**0000000000000000001**	**0733**		**PRACTITRAVEL, S.A. DE C.V.**	**0.00**	**3,016.00**	**3,016.00**	**0.00**	
REN.	**FECHA**	**TIPO**	**N.POL.**	**REF**	**CONCEPTO**		**DEBE**	**HABER**		
00002	13/03/2024	E	00020	00020	F-1119 PRACTITRAVEL traslado de personal Proveedores por Pagar a Corto Plazo PRACTITRAVEL, S.A. DE C.V.		0.00	3,016.00		
00003	13/03/2024	E	00020	00020	F-1119 PRACTITRAVEL traslado de personal Proveedores por Pagar a Corto Plazo PRACTITRAVEL, S.A. DE C.V.		3,016.00	0.00		
					TOTAL:		**3,016.00**	**3,016.00**		
2112	**000000001**	**0000000000000000001**	**0734**		**IRVING SANCHEZ ANGELES**	**0.00**	**7,803.00**	**7,803.00**	**0.00**	
REN.	**FECHA**	**TIPO**	**N.POL.**	**REF**	**CONCEPTO**		**DEBE**	**HABER**		
00002	19/03/2024	E	00027	00027	F-A71 IRVING SANCHEZ ANGELES arreglos florales Proveedores por Pagar a Corto Plazo IRVING SANCHEZ ANGELES		0.00	7,803.00		
00003	19/03/2024	E	00027	00027	F-A71 IRVING SANCHEZ ANGELES arreglos florales Proveedores por Pagar a Corto Plazo IRVING SANCHEZ ANGELES		7,803.00	0.00		
					TOTAL:		**7,803.00**	**7,803.00**		
2112	**000000001**	**0000000000000000001**	**0735**		**MARIO MUCIÑO ACOSTA**	**0.00**	**1,625.00**	**1,625.00**	**0.00**	
REN.	**FECHA**	**TIPO**	**N.POL.**	**REF**	**CONCEPTO**		**DEBE**	**HABER**		
00002	12/03/2024	C	00016	00417	Proveedores por Pagar a Corto Plazo MARIO MUCIÑO ACOSTA		0.00	1,625.00		
00003	12/03/2024	C	00016	00417	Proveedores por Pagar a Corto Plazo MARIO MUCIÑO ACOSTA		1,625.00	0.00		
					TOTAL:		**1,625.00**	**1,625.00**		
2112	**000000001**	**0000000000000000001**	**0736**		**ATZIRI TORRES DIAZ**	**0.00**	**9,280.00**	**9,280.00**	**0.00**	
REN.	**FECHA**	**TIPO**	**N.POL.**	**REF**	**CONCEPTO**		**DEBE**	**HABER**		
00002	26/03/2024	E	00052	00052	F-229 ATZIRI TORRES DIAZ consumo de alimentos Proveedores por Pagar a Corto Plazo ATZIRI TORRES DIAZ		0.00	9,280.00		
00003	26/03/2024	E	00052	00052	F-229 ATZIRI TORRES DIAZ consumo de alimentos Proveedores por Pagar a Corto Plazo ATZIRI TORRES DIAZ		9,280.00	0.00		
					TOTAL:		**9,280.00**	**9,280.00**		

2112 000000001 0000000000000000001 0737					**INSTITUTO DE TRANSPARENCIA, ACCESO A LA INFORMACION PUBLICA Y PROTECCION DE DATOS PERSONALES DEL ESTADO DE MÉX**	**0.00**	**1,625.00**	**1,625.00**	**0.00**		
REN.	**FECHA**	**TIPO**	**N.POL.**	**REF**	**CONCEPTO**		**DEBE**	**HABER**			
00002	12/03/2024	E	00018	00018	F-173 INFOEM certificación Proveedores por Pagar a Corto Plazo INSTITUTO DE TRANSPARENCIA, ACCESO A LA INFORMACION PÚBLICA Y PROTECCIÓN DE DATOS PERSONALES DEL ESTADO DE MÉXICO Y MUNICIPIOS		0.00	1,625.00			
00003	12/03/2024	E	00018	00018	F-173 INFOEM certificación Proveedores por Pagar a Corto Plazo INSTITUTO DE TRANSPARENCIA, ACCESO A LA INFORMACION PÚBLICA Y PROTECCIÓN DE DATOS PERSONALES DEL ESTADO DE MÉXICO Y MUNICIPIOS		1,625.00	0.00			
					TOTAL:		**1,625.00**	**1,625.00**			
2112 000000001 0000000000000000001 0738					**INTEC MEDIOS DE PAGO, S.A. DE C.V.**	**0.00**	**1,324,717.08**	**1,324,717.08**	**0.00**		
REN.	**FECHA**	**TIPO**	**N.POL.**	**REF**	**CONCEPTO**		**DEBE**	**HABER**			
00003	05/11/2024	E	00002	00002	F-IN207810 INTEC MEDIOS DE PAGO gasolina noviembre y diciembre Proveedores por Pagar a Corto Plazo INTEC MEDIOS DE PAGO, S.A. DE C.V.		0.00	331,576.00			
00004	05/11/2024	E	00002	00002	F-IN207810 INTEC MEDIOS DE PAGO gasolina noviembre y diciembre Proveedores por Pagar a Corto Plazo INTEC MEDIOS DE PAGO, S.A. DE C.V.		331,576.00	0.00			
00003	03/10/2024	E	00003	00003	F-IN203829 INTEC MEDIOS DE PAGO gasolina octubre Proveedores por Pagar a Corto Plazo INTEC MEDIOS DE PAGO, S.A. DE C.V.		0.00	148,460.48			
00004	03/10/2024	E	00003	00003	F-IN203829 INTEC MEDIOS DE PAGO gasolina octubre Proveedores por Pagar a Corto Plazo INTEC MEDIOS DE PAGO, S.A. DE C.V.		148,460.48	0.00			
00003	02/09/2024	E	00001	00001	F-IN200185 INTEC MEDIOS DE PAGO septiembre Proveedores por Pagar a Corto Plazo INTEC MEDIOS DE PAGO, S.A. DE C.V.		0.00	124,918.58			
00004	02/09/2024	E	00001	00001	F-IN200185 INTEC MEDIOS DE PAGO septiembre Proveedores por Pagar a Corto Plazo INTEC MEDIOS DE PAGO, S.A. DE C.V.		124,918.58	0.00			
00003	05/08/2024	E	00015	00015	F-IN196580 INTEC MEDIOS DE PAGO gasolina Proveedores por Pagar a Corto Plazo INTEC MEDIOS DE PAGO, S.A. DE C.V.		0.00	113,377.60			
00004	05/08/2024	E	00015	00015	F-IN196580 INTEC MEDIOS DE PAGO gasolina Proveedores por Pagar a Corto Plazo INTEC MEDIOS DE PAGO, S.A. DE C.V.		113,377.60	0.00			
00002	01/07/2024	E	00001	00001	F-IN92526 INTEC MEDIOS DE PAGO julio Proveedores por Pagar a Corto Plazo INTEC MEDIOS DE PAGO, S.A. DE C.V.		0.00	117,656.00			
00003	01/07/2024	E	00001	00001	F-IN92526 INTEC MEDIOS DE PAGO julio Proveedores por Pagar a Corto Plazo INTEC MEDIOS DE PAGO, S.A. DE C.V.		117,656.00	0.00			
00003	06/06/2024	E	00020	00020	F-IN189601 INTEC MEDIOS DE PAGO gasolina junio Proveedores por Pagar a Corto Plazo INTEC MEDIOS DE PAGO, S.A. DE C.V.		0.00	42,784.00			
00004	06/06/2024	E	00020	00020	F-IN189601 INTEC MEDIOS DE PAGO gasolina junio Proveedores por Pagar a Corto Plazo INTEC MEDIOS DE PAGO, S.A. DE C.V.		42,784.00	0.00			
00003	07/05/2024	E	00001	00001	F-IN185863 INTEC MEDIOS DE PAGO gasolina mayo Proveedores por Pagar a Corto Plazo INTEC MEDIOS DE PAGO, S.A. DE C.V.		0.00	135,504.42			
00004	07/05/2024	E	00001	00001	F-IN185863 INTEC MEDIOS DE PAGO gasolina mayo Proveedores por Pagar a Corto Plazo INTEC MEDIOS DE PAGO, S.A. DE C.V.		135,504.42	0.00			
00003	01/04/2024	E	00002	00002	F-IN18713 gasolina abril Proveedores por Pagar a Corto Plazo INTEC MEDIOS DE PAGO, S.A. DE C.V.		0.00	160,440.00			
00004	01/04/2024	E	00002	00002	F-IN18713 gasolina abril Proveedores por Pagar a Corto Plazo INTEC MEDIOS DE PAGO, S.A. DE C.V.		160,440.00	0.00			
00002	08/03/2024	E	00012	00012	Proveedores por Pagar a Corto Plazo INTEC MEDIOS DE PAGO		0.00	150,000.00			
00003	08/03/2024	E	00012	00012	Proveedores por Pagar a Corto Plazo INTEC MEDIOS DE PAGO		150,000.00	0.00			
					TOTAL:		**1,324,717.08**	**1,324,717.08**			
2112 000000001 0000000000000000001 0739					**KROMATICA SOLUTIONS**	**0.00**	**618,082.80**	**618,082.80**	**0.00**		
REN.	**FECHA**	**TIPO**	**N.POL.**	**REF**	**CONCEPTO**		**DEBE**	**HABER**			
00016	26/12/2024	E	00114	00114	F- 12268 KROMATICA SOLUTIONS IMPRSION DE DOCUMENTOS Y VINILONAS		151,090.00	0.00			
00017	26/12/2024	E	00114	00114	F- 12268 KROMATICA SOLUTIONS IMPRSION DE DOCUMENTOS Y VINILONAS		0.00	151,090.00			
00002	23/12/2024	E	00095	00095	"KROMATICA SOLUTIONS, S.A. DE C.V. F- varias impresion de documentos y vinilonas Proveedores por Pagar a Corto Plazo KROMATICA SOLUTIONS		0.00	210,574.80			
00003	23/12/2024	E	00095	00095	"KROMATICA SOLUTIONS, S.A. DE C.V. F- varias impresion de documentos y vinilonas Proveedores por Pagar a Corto Plazo KROMATICA SOLUTIONS		210,574.80	0.00			
00002	18/10/2024	E	00061	00061	F-12256 KROMATICA SOLUTIONS impresos Proveedores por Pagar a Corto Plazo KROMATICA SOLUTIONS		0.00	132,298.00			
00003	18/10/2024	E	00061	00061	F-12256 KROMATICA SOLUTIONS impresos Proveedores por Pagar a Corto Plazo KROMATICA SOLUTIONS		132,298.00	0.00			
00004	18/10/2024	E	00061	00061	F-12260 KROMATICA SOLUTIONS impresos Proveedores por Pagar a Corto Plazo KROMATICA SOLUTIONS		0.00	17,632.00			
00005	18/10/2024	E	00061	00061	F-12260 KROMATICA SOLUTIONS impresos Proveedores por Pagar a Corto Plazo KROMATICA SOLUTIONS		17,632.00	0.00			
00002	29/02/2024	E	00038	00038	F-12266 KROMATICA SOLUTIONS Proveedores por Pagar a Corto Plazo KROMATICA SOLUTIONS		0.00	43,848.00			
00003	29/02/2024	E	00038	00038	F-12266 KROMATICA SOLUTIONS Proveedores por Pagar a Corto Plazo KROMATICA SOLUTIONS		43,848.00	0.00			
00004	29/02/2024	E	00038	00038	F-12267 KROMATICA SOLUTIONS Proveedores por Pagar a Corto Plazo KROMATICA SOLUTIONS		0.00	44,660.00			
00005	29/02/2024	E	00038	00038	F-12267 KROMATICA SOLUTIONS Proveedores por Pagar a Corto Plazo KROMATICA SOLUTIONS		44,660.00	0.00			
00006	29/02/2024	E	00038	00038	F-12270 KROMATICA SOLUTIONS Proveedores por Pagar a Corto Plazo KROMATICA SOLUTIONS		0.00	17,980.00			
00007	29/02/2024	E	00038	00038	F-12270 KROMATICA SOLUTIONS Proveedores por Pagar a Corto Plazo KROMATICA SOLUTIONS		17,980.00	0.00			
					TOTAL:		**618,082.80**	**618,082.80**			
2112 000000001 0000000000000000001 0740					**EDITORIAL SIXBRO, S.A. DE C.V.**	**0.00**	**23,200.00**	**23,200.00**	**0.00**		
REN.	**FECHA**	**TIPO**	**N.POL.**	**REF**	**CONCEPTO**		**DEBE**	**HABER**			
00002	01/04/2024	E	00001	00001	F-A7170 EDITORIAL SIXBRO publicacion licitacion publica Proveedores por Pagar a Corto Plazo EDITORIAL SIXBRO, S.A. DE C.V.		0.00	23,200.00			
00003	01/04/2024	E	00001	00001	F-A7170 EDITORIAL SIXBRO publicacion licitacion publica Proveedores por Pagar a Corto Plazo EDITORIAL SIXBRO, S.A. DE C.V.		23,200.00	0.00			
					TOTAL:		**23,200.00**	**23,200.00**			
2112 000000001 0000000000000000001 0741					**OSCAR FEDERICO GONZALEZ BARRIOS**	**0.00**	**13,340.00**	**13,340.00**	**0.00**		
REN.	**FECHA**	**TIPO**	**N.POL.**	**REF**	**CONCEPTO**		**DEBE**	**HABER**			
00001	29/05/2024	D	00014	00014	F-1468 OSCAR FEDERICO GONZALEZ Proveedores por Pagar a Corto Plazo OSCAR FEDERICO GONZALEZ BARRIOS		0.00	13,340.00			
00002	29/05/2024	D	00014	00014	F-1468 OSCAR FEDERICO GONZALEZ Proveedores por Pagar a Corto Plazo OSCAR FEDERICO GONZALEZ BARRIOS		6,670.00	0.00			
00002	08/05/2024	E	00002	00002	F-1468 OSCAR FEDERICO GONZALEZ BARRIOS pasivo imitador Proveedores por Pagar a Corto Plazo OSCAR FEDERICO GONZALEZ BARRIOS		6,670.00	0.00			
					TOTAL:		**13,340.00**	**13,340.00**			
2112 000000001 0000000000000000001 0742					**PROVISIÓN DE SERVICIOS NECRON, S.A. DE C.V.**	**0.00**	**168,735.20**	**168,735.20**	**0.00**		
REN.	**FECHA**	**TIPO**	**N.POL.**	**REF**	**CONCEPTO**		**DEBE**	**HABER**			
00002	17/06/2024	E	00040	00040	F-1392 PROVISION DE SERVICIOS NECRON SA DE CV alimento para caballos Proveedores por Pagar a Corto Plazo PROVISION DE SERVICIOS NECRON, S.A. DE C.V.		0.00	72,585.60			

00003	17/06/2024	E	00040	00040	F-1392 PROVISION DE SERVICIOS NECRON SA DE CV alimento para caballos Proveedores por Pagar a Corto Plazo PROVISION DE SERVICIOS NECRON, S.A. DE C.V.			72,585.60	0.00			
00002	25/04/2024	E	00054	00054	F-1320 PROVISION DE SERVICIOS NECRON SA DE CV viruta para caballos Proveedores por Pagar a Corto Plazo PROVISION DE SERVICIOS NECRON, S.A. DE C.V.			0.00	23,385.60			
00003	25/04/2024	E	00054	00054	F-1320 PROVISION DE SERVICIOS NECRON SA DE CV viruta para caballos Proveedores por Pagar a Corto Plazo PROVISION DE SERVICIOS NECRON, S.A. DE C.V.			23,385.60	0.00			
00002	25/04/2024	E	00055	00055	F-1318 PROVISION DE SERVICIOS NECRON alimento para caballos Proveedores por Pagar a Corto Plazo PROVISION DE SERVICIOS NECRON, S.A. DE C.V.			0.00	72,764.00			
00003	25/04/2024	E	00055	00055	F-1318 PROVISION DE SERVICIOS NECRON alimento para caballos Proveedores por Pagar a Corto Plazo PROVISION DE SERVICIOS NECRON, S.A. DE C.V.			72,764.00	0.00			
					TOTAL:			**168,735.20**	**168,735.20**			
2112	**000000001**	**0000000000000000001**	**0743**		**ORLANDO RAFAEL VELAZQUEZ PRADO**	**0.00**		**212,641.34**	**212,641.34**	**0.00**		
REN.	**FECHA**	**TIPO**	**N.POL.**	**REF**	**CONCEPTO**		**DEBE**		**HABER**			
00002	13/06/2024	E	00033	00033	F-A6463 ORLANDO RAFAEL VAZQUEZ PRADO box lunch y audio Proveedores por Pagar a Corto Plazo ORLANDO RAFAEL VELAZQUEZ PRADO			0.00	17,562.40			
00003	13/06/2024	E	00033	00033	F-A6463 ORLANDO RAFAEL VAZQUEZ PRADO box lunch y audio Proveedores por Pagar a Corto Plazo ORLANDO RAFAEL VELAZQUEZ PRADO			17,562.40	0.00			
00003	29/05/2024	D	00014	00014	F-1468 OSCAR FEDERICO GONZALEZ Proveedores por Pagar a Corto Plazo ORLANDO RAFAEL VELAZQUEZ PRADO			0.00	-13,340.00			
00004	29/05/2024	D	00014	00014	F-1468 OSCAR FEDERICO GONZALEZ Proveedores por Pagar a Corto Plazo ORLANDO RAFAEL VELAZQUEZ PRADO			-6,670.00	0.00			
00002	30/04/2024	E	00060	00060	F-6451 ORLANDO RAFAEL VELAZQUEZ PRADO alimentos bodas comunitarias Proveedores por Pagar a Corto Plazo ORLANDO RAFAEL VELAZQUEZ PRADO			0.00	160,452.94			
00003	30/04/2024	E	00060	00060	F-6451 ORLANDO RAFAEL VELAZQUEZ PRADO alimentos bodas comunitarias Proveedores por Pagar a Corto Plazo ORLANDO RAFAEL VELAZQUEZ PRADO			160,452.94	0.00			
00002	26/04/2024	E	00056	00056	F-6458 Orlando Rafael Velazquez Prado box lunch Proveedores por Pagar a Corto Plazo ORLANDO RAFAEL VELAZQUEZ PRADO			0.00	8,700.00			
00003	26/04/2024	E	00056	00056	F-6458 Orlando Rafael Velazquez Prado box lunch Proveedores por Pagar a Corto Plazo ORLANDO RAFAEL VELAZQUEZ PRADO			8,700.00	0.00			
00002	26/04/2024	E	00057	00057	F-6454 ORLANDO RAFAEL VELAZQUEZ PRADO coffe break Proveedores por Pagar a Corto Plazo ORLANDO RAFAEL VELAZQUEZ PRADO			0.00	9,048.00			
00003	26/04/2024	E	00057	00057	F-6454 ORLANDO RAFAEL VELAZQUEZ PRADO coffe break Proveedores por Pagar a Corto Plazo ORLANDO RAFAEL VELAZQUEZ PRADO			9,048.00	0.00			
00002	26/04/2024	E	00058	00058	F-6452 ORLANDO RAFAEL VELAZQUEZ PRADO coffe break Proveedores por Pagar a Corto Plazo ORLANDO RAFAEL VELAZQUEZ PRADO			0.00	6,960.00			
00003	26/04/2024	E	00058	00058	F-6452 ORLANDO RAFAEL VELAZQUEZ PRADO coffe break Proveedores por Pagar a Corto Plazo ORLANDO RAFAEL VELAZQUEZ PRADO			6,960.00	0.00			
00002	26/04/2024	E	00059	00059	F-6455 ORLANDO RAFAEL VELAZQUEZ PRADO box lunch Proveedores por Pagar a Corto Plazo ORLANDO RAFAEL VELAZQUEZ PRADO			0.00	9,918.00			
00003	26/04/2024	E	00059	00059	F-6455 ORLANDO RAFAEL VELAZQUEZ PRADO box lunch Proveedores por Pagar a Corto Plazo ORLANDO RAFAEL VELAZQUEZ PRADO			9,918.00	0.00			
00002	17/04/2024	E	00042	00042	F-1468 OSCAR FEDERICO GONZALEZ imitador dia de las madres Proveedores por Pagar a Corto Plazo ORLANDO RAFAEL VELAZQUEZ PRADO			0.00	13,340.00			
00003	17/04/2024	E	00042	00042	F-1468 OSCAR FEDERICO GONZALEZ imitador dia de las madres Proveedores por Pagar a Corto Plazo ORLANDO RAFAEL VELAZQUEZ PRADO			6,670.00	0.00			
					TOTAL:			**212,641.34**	**212,641.34**			
2112	**000000001**	**0000000000000000001**	**0744**		**VENTA, REPARACIÓN Y SERVICIO DE EQUIPOS DE RADIOCOMUNICACIÓN, S.A. DE C.V.**	**0.00**		**9,848.40**	**9,848.40**	**0.00**		
REN.	**FECHA**	**TIPO**	**N.POL.**	**REF**	**CONCEPTO**		**DEBE**		**HABER**			
00002	08/05/2024	E	00003	00003	F-126 VERESE cámaras para UIPPE Proveedores por Pagar a Corto Plazo VENTA, REPARACION Y SERVICIO DE EQUIPOS DE RADIOCOMUNICACIÓN, S.A. DE C.V.			0.00	9,848.40			
00003	08/05/2024	E	00003	00003	F-126 VERESE cámaras para UIPPE Proveedores por Pagar a Corto Plazo VENTA, REPARACION Y SERVICIO DE EQUIPOS DE RADIOCOMUNICACIÓN, S.A. DE C.V.			9,848.40	0.00			
					TOTAL:			**9,848.40**	**9,848.40**			
2112	**000000001**	**0000000000000000001**	**0755**		**ROCIO HERNANDEZ ROGEL**	**0.00**		**5,100.00**	**5,100.00**	**0.00**		
REN.	**FECHA**	**TIPO**	**N.POL.**	**REF**	**CONCEPTO**		**DEBE**		**HABER**			
00002	04/11/2024	E	00001	00001	F-AB90 ROCIO HERNANDEZ ROGEL talleres Proveedores por Pagar a Corto Plazo ROCIO HERNANDEZ ROGEL			0.00	3,750.00			
00003	04/11/2024	E	00001	00001	F-AB90 ROCIO HERNANDEZ ROGEL talleres Proveedores por Pagar a Corto Plazo ROCIO HERNANDEZ ROGEL			3,750.00	0.00			
00002	09/05/2024	E	00009	00009	F-154 ROCIO HERNÁNDEZ ROGEL taller Alicia Proveedores por Pagar a Corto Plazo ROCÍO HERNÁNDEZ ROGEL			0.00	1,350.00			
00003	09/05/2024	E	00009	00009	F-154 ROCIO HERNÁNDEZ ROGEL taller Alicia Proveedores por Pagar a Corto Plazo ROCÍO HERNÁNDEZ ROGEL			1,350.00	0.00			
					TOTAL:			**5,100.00**	**5,100.00**			
2112	**000000001**	**0000000000000000001**	**0756**		**ORLANDO MERCADO GOMEZ**	**0.00**		**689,801.54**	**689,801.54**	**0.00**		
REN.	**FECHA**	**TIPO**	**N.POL.**	**REF**	**CONCEPTO**		**DEBE**		**HABER**			
00002	11/09/2024	E	00018	00018	Proveedores por Pagar a Corto Plazo ORLANDO MERCADO GOMEZ			0.00	500,497.44			
00003	11/09/2024	E	00018	00018	Proveedores por Pagar a Corto Plazo ORLANDO MERCADO GOMEZ			500,497.44	0.00			
00002	07/08/2024	E	00019	00019	F-164 ORLANDO MERCADO GOMEZ material para flores Proveedores por Pagar a Corto Plazo ORLANDO MERCADO GOMEZ			0.00	24,258.72			
00003	07/08/2024	E	00019	00019	F-164 ORLANDO MERCADO GOMEZ material para flores Proveedores por Pagar a Corto Plazo ORLANDO MERCADO GOMEZ			24,258.72	0.00			
00002	04/07/2024	E	00010	00010	F-163 ORLANDO MERCADO GOMEZ insumos evento Proveedores por Pagar a Corto Plazo ORLANDO MERCADO GOMEZ			0.00	24,433.13			
00003	04/07/2024	E	00010	00010	F-163 ORLANDO MERCADO GOMEZ insumos evento Proveedores por Pagar a Corto Plazo ORLANDO MERCADO GOMEZ			24,433.13	0.00			
00002	04/07/2024	E	00011	00011	F-155 ORLANDO MERCADO GOMEZ cafeteras industriales Proveedores por Pagar a Corto Plazo ORLANDO MERCADO GOMEZ			0.00	25,610.94			
00003	04/07/2024	E	00011	00011	F-155 ORLANDO MERCADO GOMEZ cafeteras industriales Proveedores por Pagar a Corto Plazo ORLANDO MERCADO GOMEZ			25,610.94	0.00			
00002	04/07/2024	E	00013	00013	F-160 ORLANDO MERCADO GOMEZ dulces para evento Proveedores por Pagar a Corto Plazo ORLANDO MERCADO GOMEZ			0.00	29,433.31			
00003	04/07/2024	E	00013	00013	F-160 ORLANDO MERCADO GOMEZ dulces para evento Proveedores por Pagar a Corto Plazo ORLANDO MERCADO GOMEZ			29,433.31	0.00			
00002	23/05/2024	E	00033	00033	F-FSO153 ORLANDO MERCADO GOMEZ alimento para caballos Proveedores por Pagar a Corto Plazo ORLANDO MERCADO GOMEZ			0.00	76,288.00			
00003	23/05/2024	E	00033	00033	F-FSO153 ORLANDO MERCADO GOMEZ alimento para caballos Proveedores por Pagar a Corto Plazo ORLANDO MERCADO GOMEZ			76,288.00	0.00			
00002	23/05/2024	E	00034	00034	F-FSO154 ORLANDO MERCADO GOMEZ herrajes para caballos Proveedores por Pagar a Corto Plazo ORLANDO MERCADO GOMEZ			0.00	9,280.00			

00003	23/05/2024	E	00034	00034	F-FSO154 ORLANDO MERCADO GOMEZ herrajes para caballos Proveedores por Pagar a Corto Plazo ORLANDO MERCADO GOMEZ			9,280.00	0.00			
					TOTAL:			**689,801.54**	**689,801.54**			
2112	**000000001**	**0000000000000000001**		**0757**	**GERMAN RETANA MANJARREZ**	**0.00**		**6,148.00**	**6,148.00**	**0.00**		
REN.	**FECHA**	**TIPO**	**N.POL.**	**REF**	**CONCEPTO**		**DEBE**		**HABER**			
00002	28/05/2024	E	00035	00035	F-E6A6 GERMAN RETANA MANJARREZ botarga dia del niño Proveedores por Pagar a Corto Plazo GERMAN RETANA MANJARREZ			0.00	6,148.00			
00003	28/05/2024	E	00035	00035	F-E6A6 GERMAN RETANA MANJARREZ botarga dia del niño Proveedores por Pagar a Corto Plazo GERMAN RETANA MANJARREZ			6,148.00	0.00			
					TOTAL:			**6,148.00**	**6,148.00**			
2112	**000000001**	**0000000000000000001**		**0758**	**PRODUCTOS Y SERVICIOS CAPITULARE, S.A. DE C.V.**	**0.00**		**5,526,053.62**	**5,526,053.62**	**0.00**		
REN.	**FECHA**	**TIPO**	**N.POL.**	**REF**	**CONCEPTO**		**DEBE**		**HABER**			
00009	26/12/2024	E	00110	00110	"DIF Toluca, F-74 PRODUCTOS Y SERVICIOS CAPITULARE MEDICAMENTOS PARA APOYOS, 01 CFDI"			29,186.21	0.00			
00010	26/12/2024	E	00110	00110	"DIF Toluca, F-74 PRODUCTOS Y SERVICIOS CAPITULARE MEDICAMENTOS PARA APOYOS, 01 CFDI"			0.00	29,186.21			
00002	23/12/2024	E	00096	00096	"PRODUCTOS Y SERVICIOS CAPITULARE, S.A. DE C.V. pago de las F-F63 F65 por compra de material de construccion y electricoBANORTE SA 1176084689 RECURSOS PROPIOS			0.00	762,985.91			
00003	23/12/2024	E	00096	00096	"PRODUCTOS Y SERVICIOS CAPITULARE, S.A. DE C.V. pago de las F-F63 F65 por compra de material de construccion y electrico BANORTE SA 1176084689 RECURSOS PROPIOS			762,985.91	0.00			
00002	20/12/2024	E	00075	00075	F-66 PRODUCTOS Y SERVICIOS CAPITULARE, S.A. DE C.V. sillas de ruedas BANORTE SA 1176084689 RECURSOS PROPIOS			11,684.10	0.00			
00003	20/12/2024	E	00075	00075	F-66 PRODUCTOS Y SERVICIOS CAPITULARE, S.A. DE C.V. sillas de ruedas BANORTE SA 1176084689 RECURSOS PROPIOS			0.00	11,684.10			
00002	20/12/2024	E	00076	00076	F-69 PRODUCTOS Y SERVICIOS CAPITULARE, S.A. DE C.V. BANORTE SA 1176084689 RECURSOS PROPIOS			0.00	85,428.20			
00003	20/12/2024	E	00076	00076	F-69 PRODUCTOS Y SERVICIOS CAPITULARE, S.A. DE C.V. BANORTE SA 1176084689 RECURSOS PROPIOS			85,428.20	0.00			
00002	20/12/2024	E	00081	00081	F-71 PRODUCTOS Y SERVICIOS CAPITULARE, S.A. DE C.V.BANORTE SA 1176084689 RECURSOS PROPIOS			0.00	36,460.42			
00003	20/12/2024	E	00081	00081	F-71 PRODUCTOS Y SERVICIOS CAPITULARE, S.A. DE C.V.BANORTE SA 1176084689 RECURSOS PROPIOS			36,460.42	0.00			
00002	20/12/2024	E	00084	00084	"PRODUCTOS Y SERVICIOS CAPITULARE, S.A. DE C.V., pago de la F-F64 por compra de material de limpieza Proveedores por Pagar a Corto Plazo PRODUCTOS Y SERVICIOS CAPITULARE, S.A. DE C.V.			0.00	244,944.87			
00003	20/12/2024	E	00084	00084	"PRODUCTOS Y SERVICIOS CAPITULARE, S.A. DE C.V., pago de la F-F64 por compra de material de limpieza Proveedores por Pagar a Corto Plazo PRODUCTOS Y SERVICIOS CAPITULARE, S.A. DE C.V.			244,944.87	0.00			
00002	06/09/2024	E	00011	00011	F-28 PRODUCTOS Y SERVICIOS CAPITULARE material de limpieza Proveedores por Pagar a Corto Plazo PRODUCTOS Y SERVICIOS CAPITULARE, S.A. DE C.V.			0.00	465,307.61			
00003	06/09/2024	E	00011	00011	F-28 PRODUCTOS Y SERVICIOS CAPITULARE material de limpieza Proveedores por Pagar a Corto Plazo PRODUCTOS Y SERVICIOS CAPITULARE, S.A. DE C.V.			465,307.61	0.00			
00002	03/09/2024	E	00002	00002	F-32 PRODUCTOS Y SERVICIOS CAPITULARE sillas de ruedas Proveedores por Pagar a Corto Plazo PRODUCTOS Y SERVICIOS CAPITULARE, S.A. DE C.V.			0.00	103,080.05			
00003	03/09/2024	E	00002	00002	F-32 PRODUCTOS Y SERVICIOS CAPITULARE sillas de ruedas Proveedores por Pagar a Corto Plazo PRODUCTOS Y SERVICIOS CAPITULARE, S.A. DE C.V.			103,080.05	0.00			
00002	30/07/2024	E	00061	00061	Proveedores por Pagar a Corto Plazo PRODUCTOS Y SERVICIOS CAPITULARE, S.A. DE C.V.			0.00	4,139.46			
00003	30/07/2024	E	00061	00061	Proveedores por Pagar a Corto Plazo PRODUCTOS Y SERVICIOS CAPITULARE, S.A. DE C.V.			4,139.46	0.00			
00002	30/07/2024	E	00062	00062	F-15 PRODUCTOS Y SERVICIOS CAPITULARE material de plomeria Proveedores por Pagar a Corto Plazo PRODUCTOS Y SERVICIOS CAPITULARE, S.A. DE C.V.			0.00	15,873.46			
00003	30/07/2024	E	00062	00062	F-15 PRODUCTOS Y SERVICIOS CAPITULARE material de plomeria Proveedores por Pagar a Corto Plazo PRODUCTOS Y SERVICIOS CAPITULARE, S.A. DE C.V.			15,873.46	0.00			
00002	30/07/2024	E	00063	00063	F-14 PRODUCTOS Y SERVICIOS CAPITULARE material electrico Proveedores por Pagar a Corto Plazo PRODUCTOS Y SERVICIOS CAPITULARE, S.A. DE C.V.			0.00	2,701.11			
00003	30/07/2024	E	00063	00063	F-14 PRODUCTOS Y SERVICIOS CAPITULARE material electrico Proveedores por Pagar a Corto Plazo PRODUCTOS Y SERVICIOS CAPITULARE, S.A. DE C.V.			2,701.11	0.00			
00002	30/07/2024	E	00064	00064	F-16 PRODUCTOS Y SERVICIOS CAPITULARE refacciones y accesorios Proveedores por Pagar a Corto Plazo PRODUCTOS Y SERVICIOS CAPITULARE, S.A. DE C.V.			0.00	21,685.62			
00003	30/07/2024	E	00064	00064	F-16 PRODUCTOS Y SERVICIOS CAPITULARE refacciones y accesorios Proveedores por Pagar a Corto Plazo PRODUCTOS Y SERVICIOS CAPITULARE, S.A. DE C.V.			21,685.62	0.00			
00002	30/07/2024	E	00065	00065	F-22 PRODUCTOS Y SERVICIOS CAPITULARE materiales Proveedores por Pagar a Corto Plazo PRODUCTOS Y SERVICIOS CAPITULARE, S.A. DE C.V.			0.00	93,522.63			
00003	30/07/2024	E	00065	00065	F-22 PRODUCTOS Y SERVICIOS CAPITULARE materiales Proveedores por Pagar a Corto Plazo PRODUCTOS Y SERVICIOS CAPITULARE, S.A. DE C.V.			93,522.63	0.00			
00004	30/05/2024	E	00039	00039	F-4 PRODUCTOS Y SERVICIOS CAPITULARE medicamentos Proveedores por Pagar a Corto Plazo PRODUCTOS Y SERVICIOS CAPITULARE, S.A. DE C.V.			0.00	3,649,053.97			
00005	30/05/2024	E	00039	00039	F-4 PRODUCTOS Y SERVICIOS CAPITULARE medicamentos Proveedores por Pagar a Corto Plazo PRODUCTOS Y SERVICIOS CAPITULARE, S.A. DE C.V.			3,649,053.97	0.00			
					TOTAL:			**5,526,053.62**	**5,526,053.62**			
2112	**000000001**	**0000000000000000001**		**0760**	**VAZMART RECAT AUTOMOTRIZ, S.A. DE C.V.**	**0.00**		**18,292.04**	**18,292.04**	**0.00**		
REN.	**FECHA**	**TIPO**	**N.POL.**	**REF**	**CONCEPTO**		**DEBE**		**HABER**			
00002	04/06/2024	E	00003	00003	F-14487 VAZMART RECAT AUTOMOTRIZ mantenimiento spark LLJ415 Proveedores por Pagar a Corto Plazo VAZMART RECAT AUTOMOTRIZ, S.A. DE C.V.			0.00	10,286.88			
00003	04/06/2024	E	00003	00003	F-14486 VAZMART RECAT AUTOMOTRIZ mantenimiento F350 LD88869 Proveedores por Pagar a Corto Plazo VAZMART RECAT AUTOMOTRIZ, S.A. DE C.V.			0.00	8,005.16			
00004	04/06/2024	E	00003	00003	F-14487 VAZMART RECAT AUTOMOTRIZ mantenimiento spark LLJ415 Proveedores por Pagar a Corto Plazo VAZMART RECAT AUTOMOTRIZ, S.A. DE C.V.			10,286.88	0.00			
00005	04/06/2024	E	00003	00003	F-14486 VAZMART RECAT AUTOMOTRIZ mantenimiento F350 LD88869 Proveedores por Pagar a Corto Plazo VAZMART RECAT AUTOMOTRIZ, S.A. DE C.V.			8,005.16	0.00			
					TOTAL:			**18,292.04**	**18,292.04**			
2112	**000000001**	**0000000000000000001**		**0761**	**CANTABRIA FEEST, S.A. DE C.V.**	**0.00**		**25,868.00**	**25,868.00**	**0.00**		
REN.	**FECHA**	**TIPO**	**N.POL.**	**REF**	**CONCEPTO**		**DEBE**		**HABER**			
00002	05/06/2024	E	00004	00004	F-606 CANTABRIA FEEST renta de carpa Proveedores por Pagar a Corto Plazo CANTABRIA FEEST, S.A. DE C.V.			0.00	2,088.00			
00003	05/06/2024	E	00004	00004	F-606 CANTABRIA FEEST renta de carpa Proveedores por Pagar a Corto Plazo CANTABRIA FEEST, S.A. DE C.V.			2,088.00	0.00			
00002	05/06/2024	E	00005	00005	F-605 CANTABRIA FEEST carpa y planta de luz dia de las madres Proveedores por Pagar a Corto Plazo CANTABRIA FEEST, S.A. DE C.V.			0.00	23,780.00			
00003	05/06/2024	E	00005	00005	F-605 CANTABRIA FEEST carpa y planta de luz dia de las madres Proveedores por Pagar a Corto Plazo CANTABRIA FEEST, S.A. DE C.V.			23,780.00	0.00			
					TOTAL:			**25,868.00**	**25,868.00**			
2112	**000000001**	**0000000000000000001**		**0762**	**ADRIANA ALEJANDRA DELGADO ALCAZAR**	**0.00**		**355,797.16**	**355,797.16**	**0.00**		
REN.	**FECHA**	**TIPO**	**N.POL.**	**REF**	**CONCEPTO**		**DEBE**		**HABER**			

00002	15/10/2024	E	00037	00037	F-A332 ADRIANA ALEJANDRA DELGADO ALCAZAR tiras glucosa y parafina Proveedores por Pagar a Corto Plazo ADRIANA ALEJANDRA DELGADO ALCAZAR			0.00	9,502.00			
00003	15/10/2024	E	00037	00037	F-A332 ADRIANA ALEJANDRA DELGADO ALCAZAR tiras glucosa y parafina Proveedores por Pagar a Corto Plazo ADRIANA ALEJANDRA DELGADO ALCAZAR			9,502.00	0.00			
00002	15/10/2024	E	00043	00043	F-A336 ADRIANA ALEJANDRA DELGADO ALCAZAR material para mantenimiento Proveedores por Pagar a Corto Plazo ADRIANA ALEJANDRA DELGADO ALCAZAR			0.00	80,840.74			
00003	15/10/2024	E	00043	00043	F-A336 ADRIANA ALEJANDRA DELGADO ALCAZAR material para mantenimiento Proveedores por Pagar a Corto Plazo ADRIANA ALEJANDRA DELGADO ALCAZAR			80,840.74	0.00			
00002	11/10/2024	E	00029	00029	F-A335 ADRIANA ALEJADRA DELGADO ALCAZAR materiales para eventos Proveedores por Pagar a Corto Plazo ADRIANA ALEJANDRA DELGADO ALCAZAR			0.00	54,257.40			
00003	11/10/2024	E	00029	00029	F-A335 ADRIANA ALEJADRA DELGADO ALCAZAR materiales para eventos Proveedores por Pagar a Corto Plazo ADRIANA ALEJANDRA DELGADO ALCAZAR			54,257.40	0.00			
00002	08/08/2024	E	00023	00023	F-A324 ADRIANA ALEJANDRA DELGADO ALCAZAR equipo de computo Proveedores por Pagar a Corto Plazo ADRIANA ALEJANDRA DELGADO ALCAZAR			0.00	70,538.00			
00003	08/08/2024	E	00023	00023	F-A324 ADRIANA ALEJANDRA DELGADO ALCAZAR equipo de computo Proveedores por Pagar a Corto Plazo ADRIANA ALEJANDRA DELGADO ALCAZAR			70,538.00	0.00			
00002	18/06/2024	E	00044	00044	F-A304 ADRIANA ALEJANDRA DELGADO ALCAZAR tapiceria de sillas Proveedores por Pagar a Corto Plazo ADRIANA ALEJANDRA DELGADO ALCAZAR			0.00	6,405.00			
00003	18/06/2024	E	00044	00044	F-A304 ADRIANA ALEJANDRA DELGADO ALCAZAR tapiceria de sillas Proveedores por Pagar a Corto Plazo ADRIANA ALEJANDRA DELGADO ALCAZAR			6,405.00	0.00			
00002	18/06/2024	E	00045	00045	F-A301 ADRIANA ALEJANDRA DELGADO ALCAZAR macetas Proveedores por Pagar a Corto Plazo ADRIANA ALEJANDRA DELGADO ALCAZAR			0.00	7,464.00			
00003	18/06/2024	E	00045	00045	F-A301 ADRIANA ALEJANDRA DELGADO ALCAZAR macetas Proveedores por Pagar a Corto Plazo ADRIANA ALEJANDRA DELGADO ALCAZAR			7,464.00	0.00			
00002	13/06/2024	E	00034	00034	F-A303 ADRIANA ALEJANDRA DELGADO ALCAZAR sillas Proveedores por Pagar a Corto Plazo ADRIANA ALEJANDRA DELGADO ALCAZAR			0.00	9,302.00			
00003	13/06/2024	E	00034	00034	F-A303 ADRIANA ALEJANDRA DELGADO ALCAZAR sillas Proveedores por Pagar a Corto Plazo ADRIANA ALEJANDRA DELGADO ALCAZAR			9,302.00	0.00			
00002	11/06/2024	E	00029	00029	F-A302 ADRIANA ALEJANDRA DELGADO ALCAZAR dulces Proveedores por Pagar a Corto Plazo ADRIANA ALEJANDRA DELGADO ALCAZAR			0.00	10,498.00			
00003	11/06/2024	E	00029	00029	F-A302 ADRIANA ALEJANDRA DELGADO ALCAZAR dulces Proveedores por Pagar a Corto Plazo ADRIANA ALEJANDRA DELGADO ALCAZAR			10,498.00	0.00			
00002	07/06/2024	E	00021	00021	F-A309 ADRIANA ALEJANDRA DELGADO ALCAZAR material para mantenimiento de inmuebles Proveedores por Pagar a Corto Plazo ADRIANA ALEJANDRA DELGADO ALCAZAR			0.00	77,279.22			
00003	07/06/2024	E	00021	00021	F-A309 ADRIANA ALEJANDRA DELGADO ALCAZAR material para mantenimiento de inmuebles Proveedores por Pagar a Corto Plazo ADRIANA ALEJANDRA DELGADO ALCAZAR			77,279.22	0.00			
00002	05/06/2024	E	00006	00006	F-A305 ADRIANA ALEJANDRA DELGADO artículos para mantenimiento Proveedores por Pagar a Corto Plazo ADRIANA ALEJANDRA DELGADO ALCAZAR			0.00	6,617.80			
00003	05/06/2024	E	00006	00006	F-A305 ADRIANA ALEJANDRA DELGADO artículos para mantenimiento Proveedores por Pagar a Corto Plazo ADRIANA ALEJANDRA DELGADO ALCAZAR			6,617.80	0.00			
00002	05/06/2024	E	00007	00007	F-A308 ADRIANA ALEJANDRA DELGADO material electrico para mantenimiento Proveedores por Pagar a Corto Plazo ADRIANA ALEJANDRA DELGADO ALCAZAR			0.00	23,093.00			
00003	05/06/2024	E	00007	00007	F-A308 ADRIANA ALEJANDRA DELGADO material electrico para mantenimiento Proveedores por Pagar a Corto Plazo ADRIANA ALEJANDRA DELGADO ALCAZAR			23,093.00	0.00			
					TOTAL:			**355,797.16**	**355,797.16**			
2112	**000000001**	**00000000000000001**	**0763**		**JORGE ARIEL PEDRAZA FERNANDEZ**	**0.00**		**134,764.27**	**134,764.27**	**0.00**		
REN.	**FECHA**	**TIPO**	**N.POL.**	**REF**	**CONCEPTO**		**DEBE**		**HABER**			
00002	15/10/2024	E	00035	00035	F-AA118 JORGE ARIEL PEDRAZA FERNANDEZ discos duros y tarjetas Proveedores por Pagar a Corto Plazo JORGE ARIEL PEDRAZA FERNANDEZ			0.00	22,472.10			
00003	15/10/2024	E	00035	00035	F-AA118 JORGE ARIEL PEDRAZA FERNANDEZ discos duros y tarjetas Proveedores por Pagar a Corto Plazo JORGE ARIEL PEDRAZA FERNANDEZ			22,472.10	0.00			
00002	15/10/2024	E	00036	00036	F-AA119 JORGE ARIEL PEDRAZA FERNANDEZ cintas y cartucho Proveedores por Pagar a Corto Plazo JORGE ARIEL PEDRAZA FERNANDEZ			0.00	14,408.00			
00003	15/10/2024	E	00036	00036	F-AA119 JORGE ARIEL PEDRAZA FERNANDEZ cintas y cartucho Proveedores por Pagar a Corto Plazo JORGE ARIEL PEDRAZA FERNANDEZ			14,408.00	0.00			
00002	15/10/2024	E	00044	00044	F-AA120 JORGE ARIEL PEDRAZA FERNANDEZ obsequios para eventos Proveedores por Pagar a Corto Plazo JORGE ARIEL PEDRAZA FERNANDEZ			0.00	60,320.07			
00003	15/10/2024	E	00044	00044	F-AA120 JORGE ARIEL PEDRAZA FERNANDEZ obsequios para eventos Proveedores por Pagar a Corto Plazo JORGE ARIEL PEDRAZA FERNANDEZ			60,320.07	0.00			
00002	18/06/2024	E	00043	00043	F-AA114 JORGE ARIEL PEDRAZA FERNANDEZ botellas de agua Proveedores por Pagar a Corto Plazo JORGE ARIEL PEDRAZA FERNANDEZ			0.00	5,334.00			
00003	18/06/2024	E	00043	00043	F-AA114 JORGE ARIEL PEDRAZA FERNANDEZ botellas de agua Proveedores por Pagar a Corto Plazo JORGE ARIEL PEDRAZA FERNANDEZ			5,334.00	0.00			
00002	07/06/2024	E	00022	00022	F-AA115 JORGE ARIEL PEDRAZA FERNANDEZ toner Proveedores por Pagar a Corto Plazo JORGE ARIEL PEDRAZA FERNANDEZ			0.00	32,230.10			
00003	07/06/2024	E	00022	00022	F-AA115 JORGE ARIEL PEDRAZA FERNANDEZ toner Proveedores por Pagar a Corto Plazo JORGE ARIEL PEDRAZA FERNANDEZ			32,230.10	0.00			
					TOTAL:			**134,764.27**	**134,764.27**			
2112	**000000001**	**00000000000000001**	**0764**		**OLGA OLIMPIA FERNANDEZ HERRERA**	**0.00**		**1,361,849.28**	**1,361,849.28**	**0.00**		
REN.	**FECHA**	**TIPO**	**N.POL.**	**REF**	**CONCEPTO**		**DEBE**		**HABER**			
00002	23/12/2024	E	00092	00092	Proveedores por Pagar a Corto Plazo OLGA OLIMPIA FERNANDEZ HERRERA			0.00	187,727.68			
00003	23/12/2024	E	00092	00092	Proveedores por Pagar a Corto Plazo OLGA OLIMPIA FERNANDEZ HERRERA			187,727.68	0.00			
00002	23/12/2024	E	00099	00099	"OLGA OLIMPIA FERNANDEZ HERRERA, pago de la F-AA552 por compra de productos alimenticiosBANORTE SA 1176084689 RECURSOS PROPIOS			0.00	30,278.59			
00003	23/12/2024	E	00099	00099	"OLGA OLIMPIA FERNANDEZ HERRERA, pago de la F-AA552 por compra de productos alimenticiosBANORTE SA 1176084689 RECURSOS PROPIOS			30,278.59	0.00			
00002	20/12/2024	E	00079	00079	F-AA549 OLGA OLIMPIA FERNANDEZ HERRERA materiales diversos			0.00	17,244.58			
00003	20/12/2024	E	00079	00079	F-AA549 OLGA OLIMPIA FERNANDEZ HERRERA materiales diversos			17,244.58	0.00			
00002	08/10/2024	E	00024	00024	F-AA525 OLGA OLIMPIA FERNANDEZ productos alimenticios Proveedores por Pagar a Corto Plazo OLGA OLIMPIA FERNANDEZ HERRERA			0.00	21,054.30			
00003	08/10/2024	E	00024	00024	F-AA525 OLGA OLIMPIA FERNANDEZ productos alimenticios Proveedores por Pagar a Corto Plazo OLGA OLIMPIA FERNANDEZ HERRERA			21,054.30	0.00			
00004	08/10/2024	E	00024	00024	F-AA526 OLGA OLIMPIA FERNANDEZ productos alimenticios Proveedores por Pagar a Corto Plazo OLGA OLIMPIA FERNANDEZ HERRERA			0.00	24,066.89			
00005	08/10/2024	E	00024	00024	F-AA526 OLGA OLIMPIA FERNANDEZ productos alimenticios Proveedores por Pagar a Corto Plazo OLGA OLIMPIA FERNANDEZ HERRERA			24,066.89	0.00			
00006	08/10/2024	E	00024	00024	F-AA527 OLGA OLIMPIA FERNANDEZ productos alimenticios Proveedores por Pagar a Corto Plazo OLGA OLIMPIA FERNANDEZ HERRERA			0.00	20,791.50			
00007	08/10/2024	E	00024	00024	F-AA527 OLGA OLIMPIA FERNANDEZ productos alimenticios Proveedores por Pagar a Corto Plazo OLGA OLIMPIA FERNANDEZ HERRERA			20,791.50	0.00			

00008	08/10/2024	E	00024	00024	F-AA529 OLGA OLIMPIA FERNANDEZ productos alimenticios Proveedores por Pagar a Corto Plazo OLGA OLIMPIA FERNANDEZ HERRERA			0.00	20,708.50			
00009	08/10/2024	E	00024	00024	F-AA529 OLGA OLIMPIA FERNANDEZ productos alimenticios Proveedores por Pagar a Corto Plazo OLGA OLIMPIA FERNANDEZ HERRERA			20,708.50	0.00			
00010	08/10/2024	E	00024	00024	F-AA531 OLGA OLIMPIA FERNANDEZ productos alimenticios Proveedores por Pagar a Corto Plazo OLGA OLIMPIA FERNANDEZ HERRERA			0.00	519.00			
00011	08/10/2024	E	00024	00024	F-AA531 OLGA OLIMPIA FERNANDEZ productos alimenticios Proveedores por Pagar a Corto Plazo OLGA OLIMPIA FERNANDEZ HERRERA			519.00	0.00			
00012	08/10/2024	E	00024	00024	F-AA532 OLGA OLIMPIA FERNANDEZ productos alimenticios Proveedores por Pagar a Corto Plazo OLGA OLIMPIA FERNANDEZ HERRERA			0.00	3,114.00			
00013	08/10/2024	E	00024	00024	F-AA532 OLGA OLIMPIA FERNANDEZ productos alimenticios Proveedores por Pagar a Corto Plazo OLGA OLIMPIA FERNANDEZ HERRERA			3,114.00	0.00			
00002	20/09/2024	E	00038	00038	Proveedores por Pagar a Corto Plazo OLGA OLIMPIA FERNANDEZ HERRERA			0.00	544,222.25			
00003	20/09/2024	E	00038	00038	Proveedores por Pagar a Corto Plazo OLGA OLIMPIA FERNANDEZ HERRERA			544,222.25	0.00			
00003	27/08/2024	E	00064	00064	F-AA523 OLGA OLIMPIA FERNANDEZ HERRERA carreta CAFEDIF Proveedores por Pagar a Corto Plazo OLGA OLIMPIA FERNANDEZ HERRERA			0.00	11,950.00			
00004	27/08/2024	E	00064	00064	F-AA523 OLGA OLIMPIA FERNANDEZ HERRERA carreta CAFEDIF Proveedores por Pagar a Corto Plazo OLGA OLIMPIA FERNANDEZ HERRERA			11,950.00	0.00			
00002	19/07/2024	E	00047	00047	F-AA507 OLGA OLIMPIA FERNANDEZ HERRERA materiales Proveedores por Pagar a Corto Plazo OLGA OLIMPIA FERNANDEZ HERRERA			0.00	345,390.01			
00003	19/07/2024	E	00047	00047	F-AA507 OLGA OLIMPIA FERNANDEZ HERRERA materiales Proveedores por Pagar a Corto Plazo OLGA OLIMPIA FERNANDEZ HERRERA			345,390.01	0.00			
00002	21/06/2024	E	00056	00056	F-AA508 OLGA OLIMPIA FERNANDEZ playeras y gorras Proveedores por Pagar a Corto Plazo OLGA OLIMPIA FERNANDEZ HERRERA			0.00	125,802.00			
00003	21/06/2024	E	00056	00056	F-AA508 OLGA OLIMPIA FERNANDEZ playeras y gorras Proveedores por Pagar a Corto Plazo OLGA OLIMPIA FERNANDEZ HERRERA			125,802.00	0.00			
00002	11/06/2024	E	00030	00030	F-AA497 OLGA OLIMPIA FERNANDEZ HERRERA papeleria Proveedores por Pagar a Corto Plazo OLGA OLIMPIA FERNANDEZ HERRERA			0.00	3,173.88			
00003	11/06/2024	E	00030	00030	F-AA497 OLGA OLIMPIA FERNANDEZ HERRERA papeleria Proveedores por Pagar a Corto Plazo OLGA OLIMPIA FERNANDEZ HERRERA			3,173.88	0.00			
00002	11/06/2024	E	00031	00031	F-AA498 OLGA OLIMPIA FERNANDEZ HERRERA material de pintura Proveedores por Pagar a Corto Plazo OLGA OLIMPIA FERNANDEZ HERRERA			0.00	5,806.10			
00003	11/06/2024	E	00031	00031	F-AA498 OLGA OLIMPIA FERNANDEZ HERRERA material de pintura Proveedores por Pagar a Corto Plazo OLGA OLIMPIA FERNANDEZ HERRERA			5,806.10	0.00			
					TOTAL:			**1,361,849.28**	**1,361,849.28**			
2112	**000000001**	**00000000000000001**	**0765**		**XIMENA GABRIELA GOMEZ GALEANA**	**0.00**		**737,279.01**	**737,279.01**	**0.00**		
REN.	**FECHA**	**TIPO**	**N.POL.**	**REF**	**CONCEPTO**		**DEBE**		**HABER**			
00002	23/12/2024	E	00098	00098	"XIMENA GABRIELA GOMEZ GALEANA, pago de las F-varias por impresion de viniles, lonas proscenio, poster, folders Proveedores por Pagar a Corto Plazo XIMENA GABRIELA GOMEZ GALEANA			0.00	95,654.76			
00003	23/12/2024	E	00098	00098	"XIMENA GABRIELA GOMEZ GALEANA, pago de las F-varias por impresion de viniles, lonas proscenio, poster, folders Proveedores por Pagar a Corto Plazo XIMENA GABRIELA GOMEZ GALEANA			95,654.76	0.00			
00002	22/11/2024	E	00060	00060	F-FB34 XIMENA GABRIELA GOMEZ GALEANA viniles Proveedores por Pagar a Corto Plazo XIMENA GABRIELA GOMEZ GALEANA			0.00	10,699.84			
00003	22/11/2024	E	00060	00060	F-FB34 XIMENA GABRIELA GOMEZ GALEANA vinilesProveedores por Pagar a Corto Plazo XIMENA GABRIELA GOMEZ GALEANA			10,699.84	0.00			
00004	22/11/2024	E	00060	00060	F-32DA XIMENA GABRIELA GOMEZ GALEANA impresiones Proveedores por Pagar a Corto Plazo XIMENA GABRIELA GOMEZ GALEANA			0.00	8,224.40			
00005	22/11/2024	E	00060	00060	F-32DA XIMENA GABRIELA GOMEZ GALEANA impresiones Proveedores por Pagar a Corto Plazo XIMENA GABRIELA GOMEZ GALEANA			8,224.40	0.00			
00006	22/11/2024	E	00060	00060	F-13E6 XIMENA GABRIELA GOMEZ GALEANA impresiones Proveedores por Pagar a Corto Plazo XIMENA GABRIELA GOMEZ GALEANA			0.00	3,143.60			
00007	22/11/2024	E	00060	00060	F-13E6 XIMENA GABRIELA GOMEZ GALEANA impresiones Proveedores por Pagar a Corto Plazo XIMENA GABRIELA GOMEZ GALEANA			3,143.60	0.00			
00008	22/11/2024	E	00060	00060	F-409D XIMENA GABRIELA GOMEZ GALEANA impresiones Proveedores por Pagar a Corto Plazo XIMENA GABRIELA GOMEZ GALEANA			0.00	4,466.00			
00009	22/11/2024	E	00060	00060	F-409D XIMENA GABRIELA GOMEZ GALEANA impresiones Proveedores por Pagar a Corto Plazo XIMENA GABRIELA GOMEZ GALEANA			4,466.00	0.00			
00002	25/10/2024	E	00070	00070	F-37D3 XIMENA GABRIELA GOMEZ GALEANA impresiones Proveedores por Pagar a Corto Plazo XIMENA GABRIELA GOMEZ GALEANA			0.00	22,807.92			
00003	25/10/2024	E	00070	00070	F-37D3 XIMENA GABRIELA GOMEZ GALEANA impresiones Proveedores por Pagar a Corto Plazo XIMENA GABRIELA GOMEZ GALEANA			22,807.92	0.00			
00004	25/10/2024	E	00070	00070	F-26FB XIMENA GABRIELA GOMEZ GALEANA impresiones Proveedores por Pagar a Corto Plazo XIMENA GABRIELA GOMEZ GALEANA			0.00	44,588.08			
00005	25/10/2024	E	00070	00070	F-26FB XIMENA GABRIELA GOMEZ GALEANA impresiones Proveedores por Pagar a Corto Plazo XIMENA GABRIELA GOMEZ GALEANA			44,588.08	0.00			
00006	25/10/2024	E	00070	00070	F-29C6 XIMENA GABRIELA GOMEZ GALENANA impresiones Proveedores por Pagar a Corto Plazo XIMENA GABRIELA GOMEZ GALEANA			0.00	9,825.20			
00007	25/10/2024	E	00070	00070	F-29C6 XIMENA GABRIELA GOMEZ GALEANA impresiones Proveedores por Pagar a Corto Plazo XIMENA GABRIELA GOMEZ GALEANA			9,825.20	0.00			
00008	25/10/2024	E	00070	00070	F-CA61 XIMENA GABRIELA GOMEZ GALEANA impresiones Proveedores por Pagar a Corto Plazo XIMENA GABRIELA GOMEZ GALEANA			0.00	89,412.80			
00009	25/10/2024	E	00070	00070	F-CA61 XIMENA GABRIELA GOMEZ GALEANA impresiones Proveedores por Pagar a Corto Plazo XIMENA GABRIELA GOMEZ GALEANA			89,412.80	0.00			
00002	09/10/2024	E	00025	00025	F-11084 XIMENA GABRIELA GOMEZ GALENA impresos Proveedores por Pagar a Corto Plazo XIMENA GABRIELA GOMEZ GALEANA			0.00	60,041.60			
00003	09/10/2024	E	00025	00025	F-11084 XIMENA GABRIELA GOMEZ GALENA impresos Proveedores por Pagar a Corto Plazo XIMENA GABRIELA GOMEZ GALEANA			60,041.60	0.00			
00004	09/10/2024	E	00025	00025	F-9A1A7 XIMENA GABRIELA GOMEZ GALENA impresos Proveedores por Pagar a Corto Plazo XIMENA GABRIELA GOMEZ GALEANA			0.00	23,200.00			
00005	09/10/2024	E	00025	00025	F-9A1A7 XIMENA GABRIELA GOMEZ GALENA impresos Proveedores por Pagar a Corto Plazo XIMENA GABRIELA GOMEZ GALEANA			23,200.00	0.00			
00002	13/09/2024	E	00021	00021	F-52F7 XIMENA GABRIELA GOMEZ GALEANA impresos Proveedores por Pagar a Corto Plazo XIMENA GABRIELA GOMEZ GALEANA			0.00	1,902.40			
00003	13/09/2024	E	00021	00021	F-52F7 XIMENA GABRIELA GOMEZ GALEANA impresos Proveedores por Pagar a Corto Plazo XIMENA GABRIELA GOMEZ GALEANA			1,902.40	0.00			
00004	13/09/2024	E	00021	00021	F-9286 XIMENA GABRIELA GOMEZ GALEANA impresos Proveedores por Pagar a Corto Plazo XIMENA GABRIELA GOMEZ GALEANA			0.00	881.60			
00005	13/09/2024	E	00021	00021	F-9286 XIMENA GABRIELA GOMEZ GALEANA impresos Proveedores por Pagar a Corto Plazo XIMENA GABRIELA GOMEZ GALEANA			881.60	0.00			
00006	13/09/2024	E	00021	00021	F-7A82 XIMENA GABRIELA GOMEZ GALEANA impresos Proveedores por Pagar a Corto Plazo XIMENA GABRIELA GOMEZ GALEANA			0.00	3,480.00			
00007	13/09/2024	E	00021	00021	F-7A82 XIMENA GABRIELA GOMEZ GALEANA impresos Proveedores por Pagar a Corto Plazo XIMENA GABRIELA GOMEZ GALEANA			3,480.00	0.00			

00008	13/09/2024	E	00021	00021	F-2916 XIMENA GABRIELA GOMEZ GALEANA impresos Proveedores por Pagar a Corto Plazo XIMENA GABRIELA GOMEZ GALEANA		0.00	2,250.00		
00009	13/09/2024	E	00021	00021	F-2916 XIMENA GABRIELA GOMEZ GALEANA impresos Proveedores por Pagar a Corto Plazo XIMENA GABRIELA GOMEZ GALEANA		2,250.00	0.00		
00010	13/09/2024	E	00021	00021	F-F93E XIMENA GABRIELA GOMEZ GALEANA impresos Proveedores por Pagar a Corto Plazo XIMENA GABRIELA GOMEZ GALEANA		0.00	1,426.80		
00011	13/09/2024	E	00021	00021	F-F93E XIMENA GABRIELA GOMEZ GALEANA impresos Proveedores por Pagar a Corto Plazo XIMENA GABRIELA GOMEZ GALEANA		1,426.80	0.00		
00012	13/09/2024	E	00021	00021	F-C26D XIMENA GABRIELA GOMEZ GALEANA impresos Proveedores por Pagar a Corto Plazo XIMENA GABRIELA GOMEZ GALEANA		0.00	13,920.00		
00013	13/09/2024	E	00021	00021	F-C26D XIMENA GABRIELA GOMEZ GALEANA impresos Proveedores por Pagar a Corto Plazo XIMENA GABRIELA GOMEZ GALEANA		13,920.00	0.00		
00014	13/09/2024	E	00021	00021	F-1246 XIMENA GABRIELA GOMEZ GALEANA impresos Proveedores por Pagar a Corto Plazo XIMENA GABRIELA GOMEZ GALEANA		0.00	1,426.80		
00015	13/09/2024	E	00021	00021	F-1246 XIMENA GABRIELA GOMEZ GALEANA impresos Proveedores por Pagar a Corto Plazo XIMENA GABRIELA GOMEZ GALEANA		1,426.80	0.00		
00016	13/09/2024	E	00021	00021	F-6489 XIMENA GABRIELA GOMEZ GALEANA impresos Proveedores por Pagar a Corto Plazo XIMENA GABRIELA GOMEZ GALEANA		0.00	1,751.60		
00017	13/09/2024	E	00021	00021	F-6489 XIMENA GABRIELA GOMEZ GALEANA impresos Proveedores por Pagar a Corto Plazo XIMENA GABRIELA GOMEZ GALEANA		1,751.60	0.00		
00018	13/09/2024	E	00021	00021	F-E762 XIMENA GABRIELA GOMEZ GALEANA impresos Proveedores por Pagar a Corto Plazo XIMENA GABRIELA GOMEZ GALEANA		0.00	15,068.40		
00019	13/09/2024	E	00021	00021	F-E762 XIMENA GABRIELA GOMEZ GALEANA impresos Proveedores por Pagar a Corto Plazo XIMENA GABRIELA GOMEZ GALEANA		15,068.40	0.00		
00020	13/09/2024	E	00021	00021	F-EDC9 XIMENA GABRIELA GOMEZ GALEANA impresos Proveedores por Pagar a Corto Plazo XIMENA GABRIELA GOMEZ GALEANA		0.00	1,450.00		
00021	13/09/2024	E	00021	00021	F-EDC9 XIMENA GABRIELA GOMEZ GALEANA impresos Proveedores por Pagar a Corto Plazo XIMENA GABRIELA GOMEZ GALEANA		1,450.00	0.00		
00002	30/08/2024	E	00078	00078	F-EE0E XIMENA GABRIELA GOMEZ GALENA impresiones Proveedores por Pagar a Corto Plazo XIMENA GABRIELA GOMEZ GALEANA		0.00	10,184.80		
00003	30/08/2024	E	00078	00078	F-EE0E XIMENA GABRIELA GOMEZ GALENA impresiones Proveedores por Pagar a Corto Plazo XIMENA GABRIELA GOMEZ GALEANA		10,184.80	0.00		
00011	30/08/2024	E	00078	00078	F-9584 XIMENA GABRIELA GOMEZ GALENA impresiones Proveedores por Pagar a Corto Plazo XIMENA GABRIELA GOMEZ GALEANA		0.00	8,700.00		
00012	30/08/2024	E	00078	00078	F-9584 XIMENA GABRIELA GOMEZ GALENA impresiones Proveedores por Pagar a Corto Plazo XIMENA GABRIELA GOMEZ GALEANA		8,700.00	0.00		
00020	30/08/2024	E	00078	00078	F-AD4D XIMENA GABRIELA GOMEZ GALENA impresiones Proveedores por Pagar a Corto Plazo XIMENA GABRIELA GOMEZ GALEANA		0.00	881.60		
00021	30/08/2024	E	00078	00078	F-AD4D XIMENA GABRIELA GOMEZ GALENA impresiones Proveedores por Pagar a Corto Plazo XIMENA GABRIELA GOMEZ GALEANA		881.60	0.00		
00029	30/08/2024	E	00078	00078	F-4398 XIMENA GABRIELA GOMEZ GALENA impresiones Proveedores por Pagar a Corto Plazo XIMENA GABRIELA GOMEZ GALEANA		0.00	2,542.72		
00030	30/08/2024	E	00078	00078	F-4398 XIMENA GABRIELA GOMEZ GALENA impresiones Proveedores por Pagar a Corto Plazo XIMENA GABRIELA GOMEZ GALEANA		2,542.72	0.00		
00038	30/08/2024	E	00078	00078	F-E967 XIMENA GABRIELA GOMEZ GALENA impresiones Proveedores por Pagar a Corto Plazo XIMENA GABRIELA GOMEZ GALEANA		0.00	2,060.16		
00039	30/08/2024	E	00078	00078	F-E967 XIMENA GABRIELA GOMEZ GALENA impresiones Proveedores por Pagar a Corto Plazo XIMENA GABRIELA GOMEZ GALEANA		2,060.16	0.00		
00054	30/08/2024	E	00078	00078	F-42DA XIMENA GABRIELA GOMEZ GALENA impresiones Proveedores por Pagar a Corto Plazo XIMENA GABRIELA GOMEZ GALEANA		0.00	1,259.76		
00055	30/08/2024	E	00078	00078	F-42DA XIMENA GABRIELA GOMEZ GALENA impresiones Proveedores por Pagar a Corto Plazo XIMENA GABRIELA GOMEZ GALEANA		1,259.76	0.00		
00077	30/08/2024	E	00078	00078	F-8780 XIMENA GABRIELA GOMEZ GALENA impresiones Proveedores por Pagar a Corto Plazo XIMENA GABRIELA GOMEZ GALEANA		0.00	6,124.80		
00078	30/08/2024	E	00078	00078	F-8780 XIMENA GABRIELA GOMEZ GALENA impresiones Proveedores por Pagar a Corto Plazo XIMENA GABRIELA GOMEZ GALEANA		6,124.80	0.00		
00086	30/08/2024	E	00078	00078	F-9C9A XIMENA GABRIELA GOMEZ GALENA impresiones Proveedores por Pagar a Corto Plazo XIMENA GABRIELA GOMEZ GALEANA		0.00	232.00		
00087	30/08/2024	E	00078	00078	F-9C9A XIMENA GABRIELA GOMEZ GALENA impresiones Proveedores por Pagar a Corto Plazo XIMENA GABRIELA GOMEZ GALEANA		232.00	0.00		
00095	30/08/2024	E	00078	00078	F-19EF XIMENA GABRIELA GOMEZ GALENA impresiones Proveedores por Pagar a Corto Plazo XIMENA GABRIELA GOMEZ GALEANA		0.00	13,115.19		
00096	30/08/2024	E	00078	00078	F-19EF XIMENA GABRIELA GOMEZ GALENA impresiones Proveedores por Pagar a Corto Plazo XIMENA GABRIELA GOMEZ GALEANA		13,115.19	0.00		
00104	30/08/2024	E	00078	00078	F-5640 XIMENA GABRIELA GOMEZ GALENA impresiones Proveedores por Pagar a Corto Plazo XIMENA GABRIELA GOMEZ GALEANA		0.00	8,365.92		
00105	30/08/2024	E	00078	00078	F-5640 XIMENA GABRIELA GOMEZ GALENA impresiones Proveedores por Pagar a Corto Plazo XIMENA GABRIELA GOMEZ GALEANA		8,365.92	0.00		
00002	13/08/2024	E	00039	00039	F-A4BC XIMENA GABRIELA GOMEZ GALENA impresos Proveedores por Pagar a Corto Plazo XIMENA GABRIELA GOMEZ GALEANA		0.00	6,426.40		
00003	13/08/2024	E	00039	00039	F-A4BC XIMENA GABRIELA GOMEZ GALENA impresos Proveedores por Pagar a Corto Plazo XIMENA GABRIELA GOMEZ GALEANA		6,426.40	0.00		
00004	13/08/2024	E	00039	00039	F-A71A XIMENA GABRIELA GOMEZ GALENA impresos Proveedores por Pagar a Corto Plazo XIMENA GABRIELA GOMEZ GALEANA		0.00	23,200.00		
00005	13/08/2024	E	00039	00039	F-A71A XIMENA GABRIELA GOMEZ GALENA impresos Proveedores por Pagar a Corto Plazo XIMENA GABRIELA GOMEZ GALEANA		23,200.00	0.00		
00006	13/08/2024	E	00039	00039	F-490F XIMENA GABRIELA GOMEZ GALENA impresos Proveedores por Pagar a Corto Plazo XIMENA GABRIELA GOMEZ GALEANA		0.00	23,791.60		
00007	13/08/2024	E	00039	00039	F-490F XIMENA GABRIELA GOMEZ GALENA impresos Proveedores por Pagar a Corto Plazo XIMENA GABRIELA GOMEZ GALEANA		23,791.60	0.00		
00008	13/08/2024	E	00039	00039	F-AACD XIMENA GABRIELA GOMEZ GALENA impresos Proveedores por Pagar a Corto Plazo XIMENA GABRIELA GOMEZ GALEANA		0.00	12,760.00		
00009	13/08/2024	E	00039	00039	F-AACD XIMENA GABRIELA GOMEZ GALENA impresos Proveedores por Pagar a Corto Plazo XIMENA GABRIELA GOMEZ GALEANA		12,760.00	0.00		
00010	13/08/2024	E	00039	00039	F-AF70 XIMENA GABRIELA GOMEZ GALENA impresos Proveedores por Pagar a Corto Plazo XIMENA GABRIELA GOMEZ GALEANA		0.00	16,564.80		
00011	13/08/2024	E	00039	00039	F-AF70 XIMENA GABRIELA GOMEZ GALENA impresos Proveedores por Pagar a Corto Plazo XIMENA GABRIELA GOMEZ GALEANA		16,564.80	0.00		
00012	13/08/2024	E	00039	00039	F-23DE XIMENA GABRIELA GOMEZ GALENA impresos Proveedores por Pagar a Corto Plazo XIMENA GABRIELA GOMEZ GALEANA		0.00	5,800.00		
00013	13/08/2024	E	00039	00039	F-23DE XIMENA GABRIELA GOMEZ GALENA impresos Proveedores por Pagar a Corto Plazo XIMENA GABRIELA GOMEZ GALEANA		5,800.00	0.00		
00014	13/08/2024	E	00039	00039	F-8A28 XIMENA GABRIELA GOMEZ GALENA impresos Proveedores por Pagar a Corto Plazo XIMENA GABRIELA GOMEZ GALEANA		0.00	2,030.00		

00015	13/08/2024	E	00039	00039	F-8A28 XIMENA GABRIELA GOMEZ GALENA impresos Proveedores por Pagar a Corto Plazo XIMENA GABRIELA GOMEZ GALEANA			2,030.00	0.00			
00002	09/08/2024	E	00025	00025	F-35C5 XIMENA GABRIELA GOMEZ GALEANA impresiones Proveedores por Pagar a Corto Plazo XIMENA GABRIELA GOMEZ GALEANA			0.00	1,392.00			
00003	09/08/2024	E	00025	00025	F-35C5 XIMENA GABRIELA GOMEZ GALEANA impresiones Proveedores por Pagar a Corto Plazo XIMENA GABRIELA GOMEZ GALEANA			1,392.00	0.00			
00004	09/08/2024	E	00025	00025	F-B63C XIMENA GABRIELA GOMEZ GALEANA impresiones Proveedores por Pagar a Corto Plazo XIMENA GABRIELA GOMEZ GALEANA			0.00	684.40			
00005	09/08/2024	E	00025	00025	F-B63C XIMENA GABRIELA GOMEZ GALEANA impresiones Proveedores por Pagar a Corto Plazo XIMENA GABRIELA GOMEZ GALEANA			684.40	0.00			
00006	09/08/2024	E	00025	00025	F-BE2F XIMENA GABRIELA GOMEZ GALEANA impresiones Proveedores por Pagar a Corto Plazo XIMENA GABRIELA GOMEZ GALEANA			0.00	174.00			
00007	09/08/2024	E	00025	00025	F-BE2F XIMENA GABRIELA GOMEZ GALEANA impresiones Proveedores por Pagar a Corto Plazo XIMENA GABRIELA GOMEZ GALEANA			174.00	0.00			
00008	09/08/2024	E	00025	00025	F-48D2 XIMENA GABRIELA GOMEZ GALEANA impresiones Proveedores por Pagar a Corto Plazo XIMENA GABRIELA GOMEZ GALEANA			0.00	858.40			
00009	09/08/2024	E	00025	00025	F-48D2 XIMENA GABRIELA GOMEZ GALEANA impresiones Proveedores por Pagar a Corto Plazo XIMENA GABRIELA GOMEZ GALEANA			858.40	0.00			
00010	09/08/2024	E	00025	00025	F-6371 XIMENA GABRIELA GOMEZ GALEANA impresiones Proveedores por Pagar a Corto Plazo XIMENA GABRIELA GOMEZ GALEANA			0.00	5,817.40			
00011	09/08/2024	E	00025	00025	F-6371 XIMENA GABRIELA GOMEZ GALEANA impresiones Proveedores por Pagar a Corto Plazo XIMENA GABRIELA GOMEZ GALEANA			5,817.40	0.00			
00012	09/08/2024	E	00025	00025	F-A261 XIMENA GABRIELA GOMEZ GALEANA impresiones Proveedores por Pagar a Corto Plazo XIMENA GABRIELA GOMEZ GALEANA			0.00	556.80			
00013	09/08/2024	E	00025	00025	F-A261 XIMENA GABRIELA GOMEZ GALEANA impresiones Proveedores por Pagar a Corto Plazo XIMENA GABRIELA GOMEZ GALEANA			556.80	0.00			
00014	09/08/2024	E	00025	00025	F-812A XIMENA GABRIELA GOMEZ GALEANA impresiones Proveedores por Pagar a Corto Plazo XIMENA GABRIELA GOMEZ GALEANA			0.00	939.60			
00015	09/08/2024	E	00025	00025	F-812A XIMENA GABRIELA GOMEZ GALEANA impresiones Proveedores por Pagar a Corto Plazo XIMENA GABRIELA GOMEZ GALEANA			939.60	0.00			
00016	09/08/2024	E	00025	00025	F-681A XIMENA GABRIELA GOMEZ GALEANA impresiones Proveedores por Pagar a Corto Plazo XIMENA GABRIELA GOMEZ GALEANA			0.00	1,368.80			
00017	09/08/2024	E	00025	00025	F-681A XIMENA GABRIELA GOMEZ GALEANA impresiones Proveedores por Pagar a Corto Plazo XIMENA GABRIELA GOMEZ GALEANA			1,368.80	0.00			
00018	09/08/2024	E	00025	00025	F-2926 XIMENA GABRIELA GOMEZ GALEANA impresiones Proveedores por Pagar a Corto Plazo XIMENA GABRIELA GOMEZ GALEANA			0.00	556.80			
00019	09/08/2024	E	00025	00025	F-2926 XIMENA GABRIELA GOMEZ GALEANA impresiones Proveedores por Pagar a Corto Plazo XIMENA GABRIELA GOMEZ GALEANA			556.80	0.00			
00020	09/08/2024	E	00025	00025	F-4511 XIMENA GABRIELA GOMEZ GALEANA impresiones Proveedores por Pagar a Corto Plazo XIMENA GABRIELA GOMEZ GALEANA			0.00	881.60			
00021	09/08/2024	E	00025	00025	F-4511 XIMENA GABRIELA GOMEZ GALEANA impresiones Proveedores por Pagar a Corto Plazo XIMENA GABRIELA GOMEZ GALEANA			881.60	0.00			
00022	09/08/2024	E	00025	00025	F-11BF XIMENA GABRIELA GOMEZ GALEANA impresiones Proveedores por Pagar a Corto Plazo XIMENA GABRIELA GOMEZ GALEANA			0.00	3,352.40			
00023	09/08/2024	E	00025	00025	F-11BF XIMENA GABRIELA GOMEZ GALEANA impresiones Proveedores por Pagar a Corto Plazo XIMENA GABRIELA GOMEZ GALEANA			3,352.40	0.00			
00024	09/08/2024	E	00025	00025	F-1BB1 XIMENA GABRIELA GOMEZ GALEANA impresiones Proveedores por Pagar a Corto Plazo XIMENA GABRIELA GOMEZ GALEANA			0.00	1,160.00			
00025	09/08/2024	E	00025	00025	F-1BB1 XIMENA GABRIELA GOMEZ GALEANA impresiones Proveedores por Pagar a Corto Plazo XIMENA GABRIELA GOMEZ GALEANA			1,160.00	0.00			
00002	12/07/2024	E	00037	00037	F-7C4E boletos parque Colosio Proveedores por Pagar a Corto Plazo XIMENA GABRIELA GOMEZ GALEANA			0.00	67,860.00			
00003	12/07/2024	E	00037	00037	F-7C4E boletos parque Colosio Proveedores por Pagar a Corto Plazo XIMENA GABRIELA GOMEZ GALEANA			67,860.00	0.00			
00004	12/07/2024	E	00037	00037	F-E826 reconocimientos talleres Proveedores por Pagar a Corto Plazo XIMENA GABRIELA GOMEZ GALEANA			0.00	45,042.80			
00005	12/07/2024	E	00037	00037	F-E826 reconocimientos talleres Proveedores por Pagar a Corto Plazo XIMENA GABRIELA GOMEZ GALEANA			45,042.80	0.00			
00002	28/06/2024	E	00066	00066	F-4D67 XIMENA GABRIELA GOMEZ GALEANA impresos dia del padre Proveedores por Pagar a Corto Plazo XIMENA GABRIELA GOMEZ GALEANA			0.00	5,185.20			
00003	28/06/2024	E	00066	00066	F-4D67 XIMENA GABRIELA GOMEZ GALEANA impresos dia del padre Proveedores por Pagar a Corto Plazo XIMENA GABRIELA GOMEZ GALEANA			5,185.20	0.00			
00002	28/06/2024	E	00067	00067	F-7F51 XIMENA GABRIELA GOMEZ GALEANA impresos dia del niño Proveedores por Pagar a Corto Plazo XIMENA GABRIELA GOMEZ GALEANA			0.00	16,286.40			
00003	28/06/2024	E	00067	00067	F-7F51 XIMENA GABRIELA GOMEZ GALEANA impresos dia del niño Proveedores por Pagar a Corto Plazo XIMENA GABRIELA GOMEZ GALEANA			16,286.40	0.00			
00002	28/06/2024	E	00068	00068	F-A322 XIMENA GABRIELA GOMEZ GALENA rotulación ambulancia Proveedores por Pagar a Corto Plazo XIMENA GABRIELA GOMEZ GALEANA			0.00	11,020.00			
00003	28/06/2024	E	00068	00068	F-A322 XIMENA GABRIELA GOMEZ GALENA rotulación ambulancia Proveedores por Pagar a Corto Plazo XIMENA GABRIELA GOMEZ GALEANA			11,020.00	0.00			
00002	14/06/2024	E	00038	00038	F-3BB9 XIMENA GABRIELA GOMEZ GALEANA lonas Proveedores por Pagar a Corto Plazo XIMENA GABRIELA GOMEZ GALEANA			0.00	14,480.86			
00003	14/06/2024	E	00038	00038	F-3BB9 XIMENA GABRIELA GOMEZ GALEANA lonas Proveedores por Pagar a Corto Plazo XIMENA GABRIELA GOMEZ GALEANA			14,480.86	0.00			
					TOTAL:			**737,279.01**	**737,279.01**			
2112	**000000001**	**00000000000000000001**	**0766**		**MARIA EUGENIA CAMACHO LOPEZ BAYGHEN**	**0.00**		**7,720.00**	**7,720.00**	**0.00**		
REN.	**FECHA**	**TIPO**	**N.POL.**	**REF**	**CONCEPTO**		**DEBE**		**HABER**			
00002	06/11/2024	E	00004	00004	F-B723 MARIA EUGENIA CAMACHO LOPEZ BAYGHEN taller coaching Proveedores por Pagar a Corto Plazo MARIA EUGENIA CAMACHO LOPEZ BAYGHEN			0.00	4,240.00			
00003	06/11/2024	E	00004	00004	F-B723 MARIA EUGENIA CAMACHO LOPEZ BAYGHEN taller coaching Proveedores por Pagar a Corto Plazo MARIA EUGENIA CAMACHO LOPEZ BAYGHEN			4,240.00	0.00			
00002	21/06/2024	E	00057	00057	F-3DEB MARIA EUGENIA CAMACHO conferencia autoestima Proveedores por Pagar a Corto Plazo MARIA EUGENIA CAMACHO LOPEZ BAYGHEN			0.00	3,480.00			
00003	21/06/2024	E	00057	00057	F-3DEB MARIA EUGENIA CAMACHO conferencia autoestima Proveedores por Pagar a Corto Plazo MARIA EUGENIA CAMACHO LOPEZ BAYGHEN			3,480.00	0.00			
					TOTAL:			**7,720.00**	**7,720.00**			
2112	**000000001**	**00000000000000000001**	**0767**		**MISHEL LOPEZ GUEVARA**	**0.00**		**1,490,969.36**	**1,490,969.36**	**0.00**		
REN.	**FECHA**	**TIPO**	**N.POL.**	**REF**	**CONCEPTO**		**DEBE**		**HABER**			
00002	08/11/2024	E	00020	00020	F-52C6 MISHEL LOPEZ GUEVARA fumigación Proveedores por Pagar a Corto Plazo MISHEL LOPEZ GUEVARA			0.00	372,742.34			
00003	08/11/2024	E	00020	00020	F-52C6 MISHEL LOPEZ GUEVARA fumigación Proveedores por Pagar a Corto Plazo MISHEL LOPEZ GUEVARA			372,742.34	0.00			
00002	20/09/2024	E	00043	00043	F-7915 MISHEL LOPEZ GUEVARA fumigación y sanitización Proveedores por Pagar a Corto Plazo MISHEL LOPEZ GUEVARA			0.00	372,742.34			

00003	20/09/2024	E	00043	00043	F-7915 MISHEL LOPEZ GUEVARA fumigación y sanitización Proveedores por Pagar a Corto Plazo MISHEL LOPEZ GUEVARA			372,742.34	0.00		
00002	18/07/2024	E	00045	00045	F-D87D MISHEL LOPEZ GUEVARA fumigación Proveedores por Pagar a Corto Plazo MISHEL LOPEZ GUEVARA			0.00	372,742.34		
00003	18/07/2024	E	00045	00045	F-D87D MISHEL LOPEZ GUEVARA fumigación Proveedores por Pagar a Corto Plazo MISHEL LOPEZ GUEVARA			372,742.34	0.00		
00002	24/06/2024	E	00059	00059	F-3361 MISHEL LOPEZ GUEVARA fumigación Proveedores por Pagar a Corto Plazo MISHEL LOPEZ GUEVARA			0.00	372,742.34		
00003	24/06/2024	E	00059	00059	F-3361 MISHEL LOPEZ GUEVARA fumigación Proveedores por Pagar a Corto Plazo MISHEL LOPEZ GUEVARA			372,742.34	0.00		
					TOTAL:			**1,490,969.36**	**1,490,969.36**		
2112	**000000001**	**00000000000000000001**	**0768**		**MIGUEL ANGEL BECERRIL BERNAL**	**0.00**		**804,636.05**	**804,636.05**	**0.00**	
REN.	**FECHA**	**TIPO**	**N.POL.**	**REF**	**CONCEPTO**		**DEBE**		**HABER**		
00002	09/12/2024	E	00037	00037	F-1183 MIGUEL ANGEL BECERRIL BERNAL chalecos Proveedores por Pagar a Corto Plazo MIGUEL ANGEL BECERRIL BERNAL			0.00	1,740.00		
00003	09/12/2024	E	00037	00037	F-1183 MIGUEL ANGEL BECERRIL BERNAL chalecos Proveedores por Pagar a Corto Plazo MIGUEL ANGEL BECERRIL BERNAL			1,740.00	0.00		
00002	22/11/2024	E	00058	00058	F-1157 MIGUEL ANGEL BECERRIL BERNAL impresiones Proveedores por Pagar a Corto Plazo MIGUEL ANGEL BECERRIL BERNAL			0.00	63,104.00		
00003	22/11/2024	E	00058	00058	F-1157 MIGUEL ANGEL BECERRIL BERNAL impresiones Proveedores por Pagar a Corto Plazo MIGUEL ANGEL BECERRIL BERNAL			63,104.00	0.00		
00002	22/11/2024	E	00059	00059	F-1169 MIGUEL ANGEL BECERRIL BERNAL uniformes deportivos Proveedores por Pagar a Corto Plazo MIGUEL ANGEL BECERRIL BERNAL			0.00	106,981.00		
00003	22/11/2024	E	00059	00059	F-1169 MIGUEL ANGEL BECERRIL BERNAL uniformes deportivos Proveedores por Pagar a Corto Plazo MIGUEL ANGEL BECERRIL BERNAL			106,981.00	0.00		
00002	30/09/2024	E	00047	00047	F-1053 MIGUEL ANGEL BECERRIL BERNAL uniformes Proveedores por Pagar a Corto Plazo MIGUEL ANGEL BECERRIL BERNAL			0.00	205,836.20		
00003	30/09/2024	E	00047	00047	F-1053 MIGUEL ANGEL BECERRIL BERNAL uniformes Proveedores por Pagar a Corto Plazo MIGUEL ANGEL BECERRIL BERNAL			205,836.20	0.00		
00004	30/09/2024	E	00047	00047	F-1067 MIGUEL ANGEL BECERRIL BERNAL uniformes Proveedores por Pagar a Corto Plazo MIGUEL ANGEL BECERRIL BERNAL			0.00	55,796.00		
00005	30/09/2024	E	00047	00047	F-1067 MIGUEL ANGEL BECERRIL BERNAL uniformes Proveedores por Pagar a Corto Plazo MIGUEL ANGEL BECERRIL BERNAL			55,796.00	0.00		
00002	15/07/2024	E	00038	00038	F-836 MIGUEL ANGEL BECERRIL BERNAL mandiles Proveedores por Pagar a Corto Plazo MIGUEL ANGEL BECERRIL BERNAL			0.00	27,840.00		
00003	15/07/2024	E	00038	00038	F-836 MIGUEL ANGEL BECERRIL BERNAL mandiles Proveedores por Pagar a Corto Plazo MIGUEL ANGEL BECERRIL BERNAL			27,840.00	0.00		
00004	15/07/2024	E	00038	00038	F-868 MIGUEL ANGEL BECERRIL BERNAL playeras Proveedores por Pagar a Corto Plazo MIGUEL ANGEL BECERRIL BERNAL			0.00	55,680.00		
00005	15/07/2024	E	00038	00038	F-868 MIGUEL ANGEL BECERRIL BERNAL playeras Proveedores por Pagar a Corto Plazo MIGUEL ANGEL BECERRIL BERNAL			55,680.00	0.00		
00002	24/06/2024	E	00060	00060	F-835 MIGUEL ANGEL BECERRIL BERNAL pants Proveedores por Pagar a Corto Plazo MIGUEL ANGEL BECERRIL BERNAL			0.00	287,658.85		
00003	24/06/2024	E	00060	00060	F-835 MIGUEL ANGEL BECERRIL BERNAL pants Proveedores por Pagar a Corto Plazo MIGUEL ANGEL BECERRIL BERNAL			287,658.85	0.00		
					TOTAL:			**804,636.05**	**804,636.05**		
2112	**000000001**	**00000000000000000001**	**0769**		**MAXIMINA GRACIELA ROMERO MONROY**	**0.00**		**1,466,153.22**	**1,466,153.22**	**0.00**	
REN.	**FECHA**	**TIPO**	**N.POL.**	**REF**	**CONCEPTO**		**DEBE**		**HABER**		
00002	25/06/2024	E	00062	00062	F-55 MAXIMINA GRACIELA ROMERO MONROY material de curación Proveedores por Pagar a Corto Plazo MAXIMINA GRACIELA ROMERO MONROY			0.00	1,466,153.22		
00003	25/06/2024	E	00062	00062	F-55 MAXIMINA GRACIELA ROMERO MONROY material de curación Proveedores por Pagar a Corto Plazo MAXIMINA GRACIELA ROMERO MONROY			1,466,153.22	0.00		
					TOTAL:			**1,466,153.22**	**1,466,153.22**		
2112	**000000001**	**00000000000000000001**	**0770**		**STEPHANIE ZARZA SANCHEZ**	**0.00**		**67,976.00**	**67,976.00**	**0.00**	
REN.	**FECHA**	**TIPO**	**N.POL.**	**REF**	**CONCEPTO**		**DEBE**		**HABER**		
00002	15/10/2024	E	00042	00042	F-F35 STEPHANIE ZARZA SANCHEZ ataudes Proveedores por Pagar a Corto Plazo STEPHANIE ZARZA SANCHEZ			0.00	54,288.00		
00003	15/10/2024	E	00042	00042	F-F35 STEPHANIE ZARZA SANCHEZ ataudes Proveedores por Pagar a Corto Plazo STEPHANIE ZARZA SANCHEZ			54,288.00	0.00		
00002	26/06/2024	E	00063	00063	F-F15 STEPHANIE ZARZA SANCHEZ ataud para apoyo Proveedores por Pagar a Corto Plazo STEPHANIE ZARZA SANCHEZ			0.00	13,688.00		
00003	26/06/2024	E	00063	00063	F-F15 STEPHANIE ZARZA SANCHEZ ataud para apoyo Proveedores por Pagar a Corto Plazo STEPHANIE ZARZA SANCHEZ			13,688.00	0.00		
					TOTAL:			**67,976.00**	**67,976.00**		
2112	**000000001**	**00000000000000000001**	**0771**		**VERMARK PRODUCTOS INTERNACIONALES COMERCIALIZADORA, S.A. DE C.V.**	**0.00**		**40,075.00**	**40,075.00**	**0.00**	
REN.	**FECHA**	**TIPO**	**N.POL.**	**REF**	**CONCEPTO**		**DEBE**		**HABER**		
00002	02/07/2024	E	00007	00007	F-60 VERMARK himno DIF Proveedores por Pagar a Corto Plazo VERMARK PRODUCTOS INTERNACIONALES COMERCIALIZADORA, S.A. DE C.V.			0.00	40,075.00		
00003	02/07/2024	E	00007	00007	F-60 VERMARK himno DIF Proveedores por Pagar a Corto Plazo VERMARK PRODUCTOS INTERNACIONALES COMERCIALIZADORA, S.A. DE C.V.			40,075.00	0.00		
					TOTAL:			**40,075.00**	**40,075.00**		
2112	**000000001**	**00000000000000000001**	**0772**		**TEX-INOVATIO, S.A. DE C.V.**	**0.00**		**345,396.38**	**345,396.38**	**0.00**	
REN.	**FECHA**	**TIPO**	**N.POL.**	**REF**	**CONCEPTO**		**DEBE**		**HABER**		
00002	03/07/2024	E	00008	00008	F-189 TEX-INOVATIO tenis sindicalizados Proveedores por Pagar a Corto Plazo TEX-INOVATIO, S.A. DE C.V.			0.00	345,396.38		
00003	03/07/2024	E	00008	00008	F-189 TEX-INOVATIO tenis sindicalizados Proveedores por Pagar a Corto Plazo TEX-INOVATIO, S.A. DE C.V.			345,396.38	0.00		
					TOTAL:			**345,396.38**	**345,396.38**		
2112	**000000001**	**00000000000000000001**	**0773**		**GRUPO LUVSAN S.A.P.I. DE C.V.**	**0.00**		**4,850,478.36**	**4,850,478.36**	**0.00**	
REN.	**FECHA**	**TIPO**	**N.POL.**	**REF**	**CONCEPTO**		**DEBE**		**HABER**		
00002	20/12/2024	E	00082	00082	F-F58 GRUPO LUVSAN SAPI DE CV utensilios de cocina y refrigeradores Proveedores por Pagar a Corto Plazo GRUPO LUVSAN S.A.P.I. DE C.V.			0.00	491,838.24		
00003	20/12/2024	E	00082	00082	F-F58 GRUPO LUVSAN SAPI DE CV utensilios de cocina y refrigeradores Proveedores por Pagar a Corto Plazo GRUPO LUVSAN S.A.P.I. DE C.V.			491,838.24	0.00		
00002	20/12/2024	E	00086	00086	"GRUPO LUVSAN SAPI DE CV, pago de las F-47, 48, 49 por compra de perecederos Proveedores por Pagar a Corto Plazo GRUPO LUVSAN S.A.P.I. DE C.V.			0.00	330,493.94		
00003	20/12/2024	E	00086	00086	"GRUPO LUVSAN SAPI DE CV, pago de las F-47, 48, 49 por compra de perecederos Proveedores por Pagar a Corto Plazo GRUPO LUVSAN S.A.P.I. DE C.V.			330,493.94	0.00		
00002	16/12/2024	E	00053	00053	F-44 perecederos GRUPO LUVSAN Proveedores por Pagar a Corto Plazo GRUPO LUVSAN S.A.P.I. DE C.V.			0.00	120,795.88		

00003	16/12/2024	E	00053	00053	F-44 perecederos GRUPO LUVSAN Proveedores por Pagar a Corto Plazo GRUPO LUVSAN S.A.P.I. DE C.V.		120,795.88	0.00		
00002	10/12/2024	E	00045	00045	F54 pañales GRUPO LUVSAN SAPI DE CV Proveedores por Pagar a Corto Plazo GRUPO LUVSAN S.A.P.I. DE C.V.		0.00	5,284.96		
00003	10/12/2024	E	00045	00045	F54 pañales GRUPO LUVSAN SAPI DE CV Proveedores por Pagar a Corto Plazo GRUPO LUVSAN S.A.P.I. DE C.V.		5,284.96	0.00		
00002	10/12/2024	E	00046	00046	F-55 despensas GRUPO LUVSAN SAPI DE CV Proveedores por Pagar a Corto Plazo GRUPO LUVSAN S.A.P.I. DE C.V.		0.00	3,535.50		
00003	10/12/2024	E	00046	00046	F-55 despensas GRUPO LUVSAN SAPI DE CV Proveedores por Pagar a Corto Plazo GRUPO LUVSAN S.A.P.I. DE C.V.		3,535.50	0.00		
00002	05/12/2024	E	00032	00032	F-41 dulces GRUPO LUVSAN SAPI DE CV Proveedores por Pagar a Corto Plazo GRUPO LUVSAN S.A.P.I. DE C.V.		0.00	52,592.65		
00003	05/12/2024	E	00032	00032	F-41 dulces GRUPO LUVSAN SAPI DE CV Proveedores por Pagar a Corto Plazo GRUPO LUVSAN S.A.P.I. DE C.V.		52,592.65	0.00		
00002	03/12/2024	E	00013	00013	F-43 perecederos GRUPO LUVSAN SAPI DE CV Proveedores por Pagar a Corto Plazo GRUPO LUVSAN S.A.P.I. DE C.V.		0.00	86,989.11		
00003	03/12/2024	E	00013	00013	F-43 perecederos GRUPO LUVSAN SAPI DE CV Proveedores por Pagar a Corto Plazo GRUPO LUVSAN S.A.P.I. DE C.V.		86,989.11	0.00		
00002	29/11/2024	E	00080	00080	F-F53 GRUPO LUVSAN SAPI DE CV receptor universal y camaras Proveedores por Pagar a Corto Plazo GRUPO LUVSAN S.A.P.I. DE C.V.		0.00	108,405.71		
00003	29/11/2024	E	00080	00080	F-F53 GRUPO LUVSAN SAPI DE CV receptor universal y camaras Proveedores por Pagar a Corto Plazo GRUPO LUVSAN S.A.P.I. DE C.V.		108,405.71	0.00		
00002	29/11/2024	E	00081	00081	F-F53 GRUPO LUVSAN SAPI DE CV receptor universal y camaras Proveedores por Pagar a Corto Plazo GRUPO LUVSAN S.A.P.I. DE C.V.		0.00	353,567.29		
00003	29/11/2024	E	00081	00081	F-F53 GRUPO LUVSAN SAPI DE CV receptor universal y camaras Proveedores por Pagar a Corto Plazo GRUPO LUVSAN S.A.P.I. DE C.V.		353,567.29	0.00		
00002	25/11/2024	E	00068	00068	F-40 GRUPO LUVSAN perecederos Proveedores por Pagar a Corto Plazo GRUPO LUVSAN S.A.P.I. DE C.V.		0.00	109,986.79		
00003	25/11/2024	E	00068	00068	F-40 GRUPO LUVSAN perecederos Proveedores por Pagar a Corto Plazo GRUPO LUVSAN S.A.P.I. DE C.V.		109,986.79	0.00		
00002	22/11/2024	E	00065	00065	F-39 GRUPO LUVSAN SAPI DE CV perecederos Proveedores por Pagar a Corto Plazo GRUPO LUVSAN S.A.P.I. DE C.V.		0.00	89,682.70		
00003	22/11/2024	E	00065	00065	F-39 GRUPO LUVSAN SAPI DE CV perecederos Proveedores por Pagar a Corto Plazo GRUPO LUVSAN S.A.P.I. DE C.V.		89,682.70	0.00		
00004	22/11/2024	E	00065	00065	F-42 GRUPO LUVSAN SAPI DE CV perecederos Proveedores por Pagar a Corto Plazo GRUPO LUVSAN S.A.P.I. DE C.V.		0.00	96,821.65		
00005	22/11/2024	E	00065	00065	F-42 GRUPO LUVSAN SAPI DE CV perecederos Proveedores por Pagar a Corto Plazo GRUPO LUVSAN S.A.P.I. DE C.V.		96,821.65	0.00		
00002	19/11/2024	E	00051	00051	F-42 GRUPO LUVSAN viveres para damnificados Chalco Proveedores por Pagar a Corto Plazo GRUPO LUVSAN S.A.P.I. DE C.V.		0.00	20,420.87		
00003	19/11/2024	E	00051	00051	F-42 GRUPO LUVSAN viveres para damnificados Chalco Proveedores por Pagar a Corto Plazo GRUPO LUVSAN S.A.P.I. DE C.V.		20,420.87	0.00		
00002	08/11/2024	E	00019	00019	F-38 GRUPO LUVSAN perecederos Proveedores por Pagar a Corto Plazo GRUPO LUVSAN S.A.P.I. DE C.V.		0.00	106,962.47		
00003	08/11/2024	E	00019	00019	F-38 GRUPO LUVSAN perecederos Proveedores por Pagar a Corto Plazo GRUPO LUVSAN S.A.P.I. DE C.V.		106,962.47	0.00		
00002	31/10/2024	E	00074	00074	F-29 GRUPO LUVSAN, SAPI de CV perecederos Proveedores por Pagar a Corto Plazo GRUPO LUVSAN S.A.P.I. DE C.V.		0.00	118,549.44		
00003	31/10/2024	E	00074	00074	F-29 GRUPO LUVSAN, SAPI de CV perecederos Proveedores por Pagar a Corto Plazo GRUPO LUVSAN S.A.P.I. DE C.V.		118,549.44	0.00		
00004	31/10/2024	E	00074	00074	F-31 GRUPO LUVSAN, SAPI de CV perecederos Proveedores por Pagar a Corto Plazo GRUPO LUVSAN S.A.P.I. DE C.V.		0.00	138,687.00		
00005	31/10/2024	E	00074	00074	F-31 GRUPO LUVSAN, SAPI de CV perecederos Proveedores por Pagar a Corto Plazo GRUPO LUVSAN S.A.P.I. DE C.V.		138,687.00	0.00		
00006	31/10/2024	E	00074	00074	F-32 GRUPO LUVSAN, SAPI de CV perecederos Proveedores por Pagar a Corto Plazo GRUPO LUVSAN S.A.P.I. DE C.V.		0.00	115,012.51		
00007	31/10/2024	E	00074	00074	F-32 GRUPO LUVSAN, SAPI de CV perecederos Proveedores por Pagar a Corto Plazo GRUPO LUVSAN S.A.P.I. DE C.V.		115,012.51	0.00		
00008	31/10/2024	E	00074	00074	F-33 GRUPO LUVSAN, SAPI de CV perecederos Proveedores por Pagar a Corto Plazo GRUPO LUVSAN S.A.P.I. DE C.V.		0.00	103,488.83		
00009	31/10/2024	E	00074	00074	F-33 GRUPO LUVSAN, SAPI de CV perecederos Proveedores por Pagar a Corto Plazo GRUPO LUVSAN S.A.P.I. DE C.V.		103,488.83	0.00		
00010	31/10/2024	E	00074	00074	F-34 GRUPO LUVSAN, SAPI de CV perecederos Proveedores por Pagar a Corto Plazo GRUPO LUVSAN S.A.P.I. DE C.V.		0.00	104,711.11		
00011	31/10/2024	E	00074	00074	F-34 GRUPO LUVSAN, SAPI de CV perecederos Proveedores por Pagar a Corto Plazo GRUPO LUVSAN S.A.P.I. DE C.V.		104,711.11	0.00		
00012	31/10/2024	E	00074	00074	F-37 GRUPO LUVSAN, SAPI de CV perecederos Proveedores por Pagar a Corto Plazo GRUPO LUVSAN S.A.P.I. DE C.V.		0.00	97,620.53		
00013	31/10/2024	E	00074	00074	F-37 GRUPO LUVSAN, SAPI de CV perecederos Proveedores por Pagar a Corto Plazo GRUPO LUVSAN S.A.P.I. DE C.V.		97,620.53	0.00		
00014	31/10/2024	E	00074	00074	F-36 GRUPO LUVSAN, SAPI de CV perecederos Proveedores por Pagar a Corto Plazo GRUPO LUVSAN S.A.P.I. DE C.V.		0.00	102,352.39		
00015	31/10/2024	E	00074	00074	F-36 GRUPO LUVSAN, SAPI de CV perecederos Proveedores por Pagar a Corto Plazo GRUPO LUVSAN S.A.P.I. DE C.V.		102,352.39	0.00		
00002	04/10/2024	E	00021	00021	F-24 GRUPO LUVSAN perecederos Estancias Infantiles Proveedores por Pagar a Corto Plazo GRUPO LUVSAN S.A.P.I. DE C.V.		0.00	77,439.44		
00003	04/10/2024	E	00021	00021	F-24 GRUPO LUVSAN perecederos Estancias Infantiles Proveedores por Pagar a Corto Plazo GRUPO LUVSAN S.A.P.I. DE C.V.		77,439.44	0.00		
00004	04/10/2024	E	00021	00021	F-23 GRUPO LUVSAN perecederos Estancias Infantiles Proveedores por Pagar a Corto Plazo GRUPO LUVSAN S.A.P.I. DE C.V.		0.00	92,651.37		
00005	04/10/2024	E	00021	00021	F-23 GRUPO LUVSAN perecederos Estancias Infantiles Proveedores por Pagar a Corto Plazo GRUPO LUVSAN S.A.P.I. DE C.V.		92,651.37	0.00		
00006	04/10/2024	E	00021	00021	F-25 GRUPO LUVSAN perecederos Estancias Infantiles Proveedores por Pagar a Corto Plazo GRUPO LUVSAN S.A.P.I. DE C.V.		0.00	105,023.18		
00007	04/10/2024	E	00021	00021	F-25 GRUPO LUVSAN perecederos Estancias Infantiles Proveedores por Pagar a Corto Plazo GRUPO LUVSAN S.A.P.I. DE C.V.		105,023.18	0.00		
00002	30/09/2024	E	00048	00048	F-30 GRUPO LUVSAN SAPI DE CV pelicula esmerilada Proveedores por Pagar a Corto Plazo GRUPO LUVSAN S.A.P.I. DE C.V.		0.00	122,902.00		
00003	30/09/2024	E	00048	00048	F-30 GRUPO LUVSAN SAPI DE CV pelicula esmerilada Proveedores por Pagar a Corto Plazo GRUPO LUVSAN S.A.P.I. DE C.V.		122,902.00	0.00		
00002	20/09/2024	E	00039	00039	F-7 GRUPO LUVSAN insumos para chilaquiles Proveedores por Pagar a Corto Plazo GRUPO LUVSAN S.A.P.I. DE C.V.		0.00	6,549.25		
00003	20/09/2024	E	00039	00039	F-7 GRUPO LUVSAN insumos para chilaquiles Proveedores por Pagar a Corto Plazo GRUPO LUVSAN S.A.P.I. DE C.V.		6,549.25	0.00		
00002	19/09/2024	E	00036	00036	F-8 GRUPO LUVSAN SAPI DE CV insumos para panques garibaldi Proveedores por Pagar a Corto Plazo GRUPO LUVSAN S.A.P.I. DE C.V.		0.00	3,037.17		
00003	19/09/2024	E	00036	00036	F-8 GRUPO LUVSAN SAPI DE CV insumos para panques garibaldi Proveedores por Pagar a Corto Plazo GRUPO LUVSAN S.A.P.I. DE C.V.		3,037.17	0.00		
00002	30/08/2024	E	00077	00077	F-9081 GRUPO LUVSAN perecederos Proveedores por Pagar a Corto Plazo GRUPO LUVSAN S.A.P.I. DE C.V.		0.00	91,366.04		
00003	30/08/2024	E	00077	00077	F-9081 GRUPO LUVSAN perecederos Proveedores por Pagar a Corto Plazo GRUPO LUVSAN S.A.P.I. DE C.V.		91,366.04	0.00		
00004	30/08/2024	E	00077	00077	F-9BE1 GRUPO LUVSAN perecederos Proveedores por Pagar a Corto Plazo GRUPO LUVSAN S.A.P.I. DE C.V.		0.00	103,984.46		
00005	30/08/2024	E	00077	00077	F-9BE1 GRUPO LUVSAN perecederos Proveedores por Pagar a Corto Plazo GRUPO LUVSAN S.A.P.I. DE C.V.		103,984.46	0.00		
00006	30/08/2024	E	00077	00077	F-5739 GRUPO LUVSAN perecederos Proveedores por Pagar a Corto Plazo GRUPO LUVSAN S.A.P.I. DE C.V.		0.00	83,020.31		
00007	30/08/2024	E	00077	00077	F-5739 GRUPO LUVSAN perecederos Proveedores por Pagar a Corto Plazo GRUPO LUVSAN S.A.P.I. DE C.V.		83,020.31	0.00		
00008	30/08/2024	E	00077	00077	F-632B GRUPO LUVSAN perecederos Proveedores por Pagar a Corto Plazo GRUPO LUVSAN S.A.P.I. DE C.V.		0.00	95,736.05		
00009	30/08/2024	E	00077	00077	F-632B GRUPO LUVSAN perecederos Proveedores por Pagar a Corto Plazo GRUPO LUVSAN S.A.P.I. DE C.V.		95,736.05	0.00		
00010	30/08/2024	E	00077	00077	F-D98B GRUPO LUVSAN perecederos Proveedores por Pagar a Corto Plazo GRUPO LUVSAN S.A.P.I. DE C.V.		0.00	84,866.78		
00011	30/08/2024	E	00077	00077	F-D98B GRUPO LUVSAN perecederos Proveedores por Pagar a Corto Plazo GRUPO LUVSAN S.A.P.I. DE C.V.		84,866.78	0.00		
00002	08/08/2024	E	00022	00022	F-9 GRUPO LUVSAN SAPI DE CV perecederos Proveedores por Pagar a Corto Plazo GRUPO LUVSAN S.A.P.I. DE C.V.		0.00	92,427.50		
00003	08/08/2024	E	00022	00022	F-9 GRUPO LUVSAN SAPI DE CV perecederos Proveedores por Pagar a Corto Plazo GRUPO LUVSAN S.A.P.I. DE C.V.		92,427.50	0.00		
00004	08/08/2024	E	00022	00022	F-10 GRUPO LUVSAN SAPI DE CV perecederos Proveedores por Pagar a Corto Plazo GRUPO LUVSAN S.A.P.I. DE C.V.		0.00	87,502.13		

00005	08/08/2024	E	00022	00022	F-10 GRUPO LUVSAN SAPI DE CV perecederos Proveedores por Pagar a Corto Plazo GRUPO LUVSAN S.A.P.I. DE C.V.			87,502.13	0.00		
00006	08/08/2024	E	00022	00022	F-11 GRUPO LUVSAN SAPI DE CV perecederos Proveedores por Pagar a Corto Plazo GRUPO LUVSAN S.A.P.I. DE C.V.			0.00	104,389.28		
00007	08/08/2024	E	00022	00022	F-11 GRUPO LUVSAN SAPI DE CV perecederos Proveedores por Pagar a Corto Plazo GRUPO LUVSAN S.A.P.I. DE C.V.			104,389.28	0.00		
00002	18/07/2024	E	00046	00046	F-1 GRUPO LUVSAN perecederos para Estancias Proveedores por Pagar a Corto Plazo GRUPO LUVSAN S.A.P.I. DE C.V.			0.00	69,936.75		
00003	18/07/2024	E	00046	00046	F-1 GRUPO LUVSAN perecederos para Estancias Proveedores por Pagar a Corto Plazo GRUPO LUVSAN S.A.P.I. DE C.V.			69,936.75	0.00		
00004	18/07/2024	E	00046	00046	F-5 GRUPO LUVSAN perecederos para Estancias Proveedores por Pagar a Corto Plazo GRUPO LUVSAN S.A.P.I. DE C.V.			0.00	105,874.77		
00005	18/07/2024	E	00046	00046	F-5 GRUPO LUVSAN perecederos para Estancias Proveedores por Pagar a Corto Plazo GRUPO LUVSAN S.A.P.I. DE C.V.			105,874.77	0.00		
00006	18/07/2024	E	00046	00046	F-6 GRUPO LUVSAN perecederos para Estancias Proveedores por Pagar a Corto Plazo GRUPO LUVSAN S.A.P.I. DE C.V.			0.00	83,309.23		
00007	18/07/2024	E	00046	00046	F-6 GRUPO LUVSAN perecederos para Estancias Proveedores por Pagar a Corto Plazo GRUPO LUVSAN S.A.P.I. DE C.V.			83,309.23	0.00		
00008	18/07/2024	E	00046	00046	F-4 GRUPO LUVSAN perecederos para Estancias Proveedores por Pagar a Corto Plazo GRUPO LUVSAN S.A.P.I. DE C.V.			0.00	109,124.45		
00009	18/07/2024	E	00046	00046	F-4 GRUPO LUVSAN perecederos para Estancias Proveedores por Pagar a Corto Plazo GRUPO LUVSAN S.A.P.I. DE C.V.			109,124.45	0.00		
00002	03/07/2024	E	00009	00009	F-145 GRUPO LUVSAN perecederos Proveedores por Pagar a Corto Plazo GRUPO LUVSAN S.A.P.I. DE C.V.			0.00	94,246.99		
00003	03/07/2024	E	00009	00009	F-145 GRUPO LUVSAN perecederos Proveedores por Pagar a Corto Plazo GRUPO LUVSAN S.A.P.I. DE C.V.			94,246.99	0.00		
00004	03/07/2024	E	00009	00009	F-146 GRUPO LUVSAN perecederos Proveedores por Pagar a Corto Plazo GRUPO LUVSAN S.A.P.I. DE C.V.			0.00	74,210.93		
00005	03/07/2024	E	00009	00009	F-146 GRUPO LUVSAN perecederos Proveedores por Pagar a Corto Plazo GRUPO LUVSAN S.A.P.I. DE C.V.			74,210.93	0.00		
00006	03/07/2024	E	00009	00009	F-147 GRUPO LUVSAN perecederos Proveedores por Pagar a Corto Plazo GRUPO LUVSAN S.A.P.I. DE C.V.			0.00	70,290.57		
00007	03/07/2024	E	00009	00009	F-147 GRUPO LUVSAN perecederos Proveedores por Pagar a Corto Plazo GRUPO LUVSAN S.A.P.I. DE C.V.			70,290.57	0.00		
00008	03/07/2024	E	00009	00009	F-148 GRUPO LUVSAN perecederos Proveedores por Pagar a Corto Plazo GRUPO LUVSAN S.A.P.I. DE C.V.			0.00	94,081.23		
00009	03/07/2024	E	00009	00009	F-148 GRUPO LUVSAN perecederos Proveedores por Pagar a Corto Plazo GRUPO LUVSAN S.A.P.I. DE C.V.			94,081.23	0.00		
00010	03/07/2024	E	00009	00009	F-149 GRUPO LUVSAN perecederos Proveedores por Pagar a Corto Plazo GRUPO LUVSAN S.A.P.I. DE C.V.			0.00	78,190.69		
00011	03/07/2024	E	00009	00009	F-149 GRUPO LUVSAN perecederos Proveedores por Pagar a Corto Plazo GRUPO LUVSAN S.A.P.I. DE C.V.			78,190.69	0.00		
00012	03/07/2024	E	00009	00009	F-150 GRUPO LUVSAN perecederos Proveedores por Pagar a Corto Plazo GRUPO LUVSAN S.A.P.I. DE C.V.			0.00	98,820.73		
00013	03/07/2024	E	00009	00009	F-150 GRUPO LUVSAN perecederos Proveedores por Pagar a Corto Plazo GRUPO LUVSAN S.A.P.I. DE C.V.			98,820.73	0.00		
00014	03/07/2024	E	00009	00009	F-151 GRUPO LUVSAN perecederos Proveedores por Pagar a Corto Plazo GRUPO LUVSAN S.A.P.I. DE C.V.			0.00	63,697.49		
00015	03/07/2024	E	00009	00009	F-151 GRUPO LUVSAN perecederos Proveedores por Pagar a Corto Plazo GRUPO LUVSAN S.A.P.I. DE C.V.			63,697.49	0.00		
					TOTAL:			**4,850,478.36**	**4,850,478.36**		
2112	**000000001**	**00000000000000001**	**0774**		**ZK SOFTWARE DE MÉXICO, S.A. DE C.V.**	**0.00**		**5,072.10**	**5,072.10**	**0.00**	
REN.	**FECHA**	**TIPO**	**N.POL.**	**REF**	**CONCEPTO**		**DEBE**		**HABER**		
00002	04/07/2024	E	00014	00014	F-F723 ZK SOFTWARE desbloqueo de relojes checadores Proveedores por Pagar a Corto Plazo ZK SOFTWARE DE MÉXICO, S.A. DE C.V.			0.00	5,072.10		
00003	04/07/2024	E	00014	00014	F-F723 ZK SOFTWARE desbloqueo de relojes checadores Proveedores por Pagar a Corto Plazo ZK SOFTWARE DE MÉXICO, S.A. DE C.V.			5,072.10	0.00		
					TOTAL:			**5,072.10**	**5,072.10**		
2112	**000000001**	**00000000000000001**	**0775**		**JUAN JESUS HERNANDEZ HERNANDEZ**	**0.00**		**2,355,271.71**	**2,355,271.71**	**0.00**	
REN.	**FECHA**	**TIPO**	**N.POL.**	**REF**	**CONCEPTO**		**DEBE**		**HABER**		
00002	26/12/2024	E	00106	00106	F-A304 "JUAN JESUS HERNANDEZ HERNANDEZ,adquision de material Proveedores por Pagar a Corto Plazo JUAN JESUS HERNANDEZ HERNANDEZ			0.00	14,462.88		
00003	26/12/2024	E	00106	00106	F-A304 "JUAN JESUS HERNANDEZ HERNANDEZ,adquision de material Proveedores por Pagar a Corto Plazo JUAN JESUS HERNANDEZ HERNANDEZ			14,462.88	0.00		
00037	26/12/2024	E	00112	00112	"DIF Toluca,F-297,300,301,307,308 JUAN JESUS HERNANDEZ PRODUCTOS ALIMENTICIOS, 05 CFDI"			14,977.74	0.00		
00038	26/12/2024	E	00112	00112	"DIF Toluca,F-297,300,301,307,308 JUAN JESUS HERNANDEZ PRODUCTOS ALIMENTICIOS, 05 CFDI"			0.00	14,977.74		
00002	23/12/2024	E	00089	00089	F-A306 adquisicion de jardineras Proveedores por Pagar a Corto Plazo JUAN JESUS HERNANDEZ HERNANDEZ			0.00	22,000.04		
00003	23/12/2024	E	00089	00089	F-A306 adquisicion de jardineras Proveedores por Pagar a Corto Plazo JUAN JESUS HERNANDEZ HERNANDEZ			22,000.04	0.00		
00002	23/12/2024	E	00091	00091	F-A302 JUAN JESUS HERNANDEZ HERNANDEZ adq. mat. electrico Proveedores por Pagar a Corto Plazo JUAN JESUS HERNANDEZ HERNANDEZ			0.00	20,077.11		
00003	23/12/2024	E	00091	00091	F-A302 JUAN JESUS HERNANDEZ HERNANDEZ adq. mat. electrico Proveedores por Pagar a Corto Plazo JUAN JESUS HERNANDEZ HERNANDEZ			20,077.11	0.00		
00002	20/12/2024	E	00073	00073	F-A303 JUAN JESUS HERNANDEZ HERNANDEZ materiales varios BANORTE SA 1176084689 RECURSOS PROPIOS			32,655.45	0.00		
00003	20/12/2024	E	00073	00073	F-A303 JUAN JESUS HERNANDEZ HERNANDEZ materiales varios BANORTE SA 1176084689 RECURSOS PROPIOS			0.00	32,655.45		
00002	17/12/2024	E	00055	00055	F-A295 velas charolas Proveedores por Pagar a Corto Plazo JUAN JESUS HERNANDEZ HERNANDEZ			0.00	70,329.64		
00003	17/12/2024	E	00055	00055	F-A295 velas charolas Proveedores por Pagar a Corto Plazo JUAN JESUS HERNANDEZ HERNANDEZ			70,329.64	0.00		
00002	17/12/2024	E	00060	00060	F-A292 consumibles JUAN JESUS HERNANDEZ Proveedores por Pagar a Corto Plazo JUAN JESUS HERNANDEZ HERNANDEZ			0.00	1,518,647.97		
00003	17/12/2024	E	00060	00060	F-A292 consumibles JUAN JESUS HERNANDEZ Proveedores por Pagar a Corto Plazo JUAN JESUS HERNANDEZ HERNANDEZ			1,518,647.97	0.00		
00002	04/12/2024	E	00017	00017	F-A294 material para libreros JUAN JESUS HERNANDEZ HERNANDEZ Proveedores por Pagar a Corto Plazo JUAN JESUS HERNANDEZ HERNANDEZ			0.00	47,296.68		
00003	04/12/2024	E	00017	00017	F-A294 material para libreros JUAN JESUS HERNANDEZ HERNANDEZ Proveedores por Pagar a Corto Plazo JUAN JESUS HERNANDEZ HERNANDEZ			47,296.68	0.00		
00002	03/12/2024	E	00010	00010	F-A293 JUAN JESUS HERNANDEZ HERNANDEZ guirnalda Proveedores por Pagar a Corto Plazo JUAN JESUS HERNANDEZ HERNANDEZ			0.00	23,200.00		
00003	03/12/2024	E	00010	00010	F-A293 JUAN JESUS HERNANDEZ HERNANDEZ guirnalda Proveedores por Pagar a Corto Plazo JUAN JESUS HERNANDEZ HERNANDEZ			23,200.00	0.00		
00002	06/11/2024	E	00006	00006	F-A288 JUAN JESUS HERNANDEZ HERNANDEZ accesorios medicos Proveedores por Pagar a Corto Plazo JUAN JESUS HERNANDEZ HERNANDEZ			0.00	67,501.03		
00003	06/11/2024	E	00006	00006	F-A288 JUAN JESUS HERNANDEZ HERNANDEZ accesorios medicos Proveedores por Pagar a Corto Plazo JUAN JESUS HERNANDEZ HERNANDEZ			67,501.03	0.00		
00002	06/11/2024	E	00008	00008	F-A289 JUAN JESUS HERNANDEZ HERNANDEZ alimento para caballos Proveedores por Pagar a Corto Plazo JUAN JESUS HERNANDEZ HERNANDEZ			0.00	60,104.00		
00003	06/11/2024	E	00008	00008	F-A289 JUAN JESUS HERNANDEZ HERNANDEZ alimento para caballos Proveedores por Pagar a Corto Plazo JUAN JESUS HERNANDEZ HERNANDEZ			60,104.00	0.00		
00002	18/10/2024	E	00060	00060	F-A287 JUAN JESUS HERNANDEZ enseres caballos Proveedores por Pagar a Corto Plazo JUAN JESUS HERNANDEZ HERNANDEZ			0.00	197,897.40		
00003	18/10/2024	E	00060	00060	F-A287 JUAN JESUS HERNANDEZ enseres caballos Proveedores por Pagar a Corto Plazo JUAN JESUS HERNANDEZ HERNANDEZ			197,897.40	0.00		
00002	16/10/2024	E	00049	00049	F-A286 JUAN JESUS HERNANDEZ alimento para equinos Proveedores por Pagar a Corto Plazo JUAN JESUS HERNANDEZ HERNANDEZ			0.00	74,293.12		
00003	16/10/2024	E	00049	00049	F-A286 JUAN JESUS HERNANDEZ alimento para equinos Proveedores por Pagar a Corto Plazo JUAN JESUS HERNANDEZ HERNANDEZ			74,293.12	0.00		

00002	26/08/2024	E	00058	00058	F-A278 JUAN JESUS HERNANDEZ herrajes Proveedores por Pagar a Corto Plazo JUAN JESUS HERNANDEZ HERNANDEZ			0.00	11,692.80		
00003	26/08/2024	E	00058	00058	F-A278 JUAN JESUS HERNANDEZ herrajes Proveedores por Pagar a Corto Plazo JUAN JESUS HERNANDEZ HERNANDEZ			11,692.80	0.00		
00002	26/08/2024	E	00059	00059	F-A280 JUAN JESUS HERNANDEZ HERNANDEZ alimento caballos Proveedores por Pagar a Corto Plazo JUAN JESUS HERNANDEZ HERNANDEZ			0.00	70,062.40		
00003	26/08/2024	E	00059	00059	F-A280 JUAN JESUS HERNANDEZ HERNANDEZ alimento caballos Proveedores por Pagar a Corto Plazo JUAN JESUS HERNANDEZ HERNANDEZ			70,062.40	0.00		
00002	08/07/2024	E	00017	00017	F-A277 JUAN JESUS HERNANDEZ instrumental médico Proveedores por Pagar a Corto Plazo JUAN JESUS HERNANDEZ HERNANDEZ			0.00	110,073.45		
00003	08/07/2024	E	00017	00017	F-A277 JUAN JESUS HERNANDEZ instrumental médico Proveedores por Pagar a Corto Plazo JUAN JESUS HERNANDEZ HERNANDEZ			110,073.45	0.00		
					TOTAL:			**2,355,271.71**	**2,355,271.71**		
2112	**000000001**	**00000000000000001**	**0776**		**ANDREA ZUÑIGA NAVARRO**	**0.00**		**2,149,167.66**	**2,149,167.66**	**0.00**	
REN.	**FECHA**	**TIPO**	**N.POL.**	**REF**	**CONCEPTO**		**DEBE**		**HABER**		
00086	26/12/2024	E	00109	00109	"DIF Toluca, F-50140 ANDREA ZUÑIGA NAVARRO COMPRA DE ENGRAPADORAS Y PERFORADORAS, 01 CFDI"			35,602.95	0.00		
00087	26/12/2024	E	00109	00109	"DIF Toluca, F-50140 ANDREA ZUÑIGA NAVARRO COMPRA DE ENGRAPADORAS Y PERFORADORAS, 01 CFDI"			0.00	35,602.95		
00163	26/12/2024	E	00111	00111	"DIF Toluca, F-50140 ANDREA ZUÑIGA NAVARRO REFACCIONES Y ACCESORIOS DE COMPUTO, 01 CFDI"			63,853.83	0.00		
00164	26/12/2024	E	00111	00111	"DIF Toluca, F-50140 ANDREA ZUÑIGA NAVARRO REFACCIONES Y ACCESORIOS DE COMPUTO, 01 CFDI"			0.00	63,853.83		
00002	24/12/2024	E	00100	00100	"ANDREA ZUNIGA NAVARRO, pago de la F-A310 por compra de papeleria Proveedores por Pagar a Corto Plazo ANDREA ZUNIGA NAVARRO			0.00	1,216,844.21		
00003	24/12/2024	E	00100	00100	"ANDREA ZUNIGA NAVARRO, pago de la F-A310 por compra de papeleria Proveedores por Pagar a Corto Plazo ANDREA ZUNIGA NAVARRO			1,216,844.21	0.00		
00002	09/12/2024	E	00038	00038	F-A298 ANDREA ZUÑIGA NAVARRO traduccion de texto Proveedores por Pagar a Corto Plazo ANDREA ZUÑIGA NAVARRO			0.00	67,280.00		
00003	09/12/2024	E	00038	00038	F-A298 ANDREA ZUÑIGA NAVARRO traduccion de texto Proveedores por Pagar a Corto Plazo ANDREA ZUÑIGA NAVARRO			67,280.00	0.00		
00002	04/12/2024	E	00018	00018	F-A294 material diverso ANDREA ZUÑIGA NAVARRO Proveedores por Pagar a Corto Plazo ANDREA ZUÑIGA NAVARRO			0.00	22,752.24		
00003	04/12/2024	E	00018	00018	F-A294 material diverso ANDREA ZUÑIGA NAVARRO Proveedores por Pagar a Corto Plazo ANDREA ZUÑIGA NAVARRO			22,752.24	0.00		
00002	25/11/2024	E	00067	00067	F-A292 ANDREA ZUÑIGA NAVARRO impermeables Proveedores por Pagar a Corto Plazo ANDREA ZUÑIGA NAVARRO			0.00	27,791.28		
00003	25/11/2024	E	00067	00067	F-A292 ANDREA ZUÑIGA NAVARRO impermeables Proveedores por Pagar a Corto Plazo ANDREA ZUÑIGA NAVARRO			27,791.28	0.00		
00002	21/11/2024	E	00057	00057	F-A291 ANDREA ZUÑIGA NAVARRO herramientas para informática Proveedores por Pagar a Corto Plazo ANDREA ZUÑIGA NAVARRO			0.00	16,084.56		
00003	21/11/2024	E	00057	00057	F-A291 ANDREA ZUÑIGA NAVARRO herramientas para informática Proveedores por Pagar a Corto Plazo ANDREA ZUÑIGA NAVARRO			16,084.56	0.00		
00002	19/11/2024	E	00053	00053	F-A290 ANDREA ZUÑIGA NAVARRO anaqueles para Almacen Proveedores por Pagar a Corto Plazo ANDREA ZUÑIGA NAVARRO			0.00	97,649.84		
00003	19/11/2024	E	00053	00053	F-A290 ANDREA ZUÑIGA NAVARRO anaqueles para Almacen Proveedores por Pagar a Corto Plazo ANDREA ZUÑIGA NAVARRO			97,649.84	0.00		
00002	11/11/2024	E	00026	00026	F-A276 ANDREA ZUÑIGA NAVARRO material diverso Proveedores por Pagar a Corto Plazo ANDREA ZUÑIGA NAVARRO			0.00	32,442.65		
00003	11/11/2024	E	00026	00026	F-A276 ANDREA ZUÑIGA NAVARRO material diverso Proveedores por Pagar a Corto Plazo ANDREA ZUÑIGA NAVARRO			32,442.65	0.00		
00002	11/11/2024	E	00028	00028	F-A281 ANDREA ZUÑIGA NAVARRO materiales diversos Proveedores por Pagar a Corto Plazo ANDREA ZUÑIGA NAVARRO			0.00	33,176.00		
00003	11/11/2024	E	00028	00028	F-A281 ANDREA ZUÑIGA NAVARRO materiales diversos Proveedores por Pagar a Corto Plazo ANDREA ZUÑIGA NAVARRO			33,176.00	0.00		
00002	08/11/2024	E	00016	00016	F-A280 ANDREA ZUÑIGA NAVARRO material para prendas Proveedores por Pagar a Corto Plazo ANDREA ZUÑIGA NAVARRO			0.00	8,132.76		
00003	08/11/2024	E	00016	00016	F-A280 ANDREA ZUÑIGA NAVARRO material para prendas Proveedores por Pagar a Corto Plazo ANDREA ZUÑIGA NAVARRO			8,132.76	0.00		
00002	08/11/2024	E	00017	00017	F-A287 ANDREA ZUÑIGA NAVARRO material para Bodas Proveedores por Pagar a Corto Plazo ANDREA ZUÑIGA NAVARRO			0.00	7,407.28		
00003	08/11/2024	E	00017	00017	F-A287 ANDREA ZUÑIGA NAVARRO material para Bodas Proveedores por Pagar a Corto Plazo ANDREA ZUÑIGA NAVARRO			7,407.28	0.00		
00002	08/11/2024	E	00018	00018	F-A282 ANDREA ZUÑIGA NAVARRO fundas Proveedores por Pagar a Corto Plazo ANDREA ZUÑIGA NAVARRO			0.00	7,609.60		
00003	08/11/2024	E	00018	00018	F-A282 ANDREA ZUÑIGA NAVARRO fundas Proveedores por Pagar a Corto Plazo ANDREA ZUÑIGA NAVARRO			7,609.60	0.00		
00002	07/11/2024	E	00010	00010	F-A277 ANDREA ZUÑIGA NAVARRO sillas para oficina Proveedores por Pagar a Corto Plazo ANDREA ZUÑIGA NAVARRO			0.00	6,310.40		
00003	07/11/2024	E	00010	00010	F-A277 ANDREA ZUÑIGA NAVARRO sillas para oficina Proveedores por Pagar a Corto Plazo ANDREA ZUÑIGA NAVARRO			6,310.40	0.00		
00002	06/11/2024	E	00003	00003	F-A286 ANDREA ZUÑIGA NAVARRO material diverso Proveedores por Pagar a Corto Plazo ANDREA ZUÑIGA NAVARRO			0.00	3,228.28		
00003	06/11/2024	E	00003	00003	F-A286 ANDREA ZUÑIGA NAVARRO material diverso Proveedores por Pagar a Corto Plazo ANDREA ZUÑIGA NAVARRO			3,228.28	0.00		
00002	06/11/2024	E	00005	00005	F-A278 ANDREA ZUÑIGA NAVARRO material para moño Proveedores por Pagar a Corto Plazo ANDREA ZUÑIGA NAVARRO			0.00	3,112.28		
00003	06/11/2024	E	00005	00005	F-A278 ANDREA ZUÑIGA NAVARRO material para moño Proveedores por Pagar a Corto Plazo ANDREA ZUÑIGA NAVARRO			3,112.28	0.00		
00002	25/10/2024	E	00069	00069	F-A285 ANDREA ZUÑIGA NAVARRO extintores y recarga Proveedores por Pagar a Corto Plazo ANDREA ZUÑIGA NAVARRO			0.00	162,481.66		
00003	25/10/2024	E	00069	00069	F-A285 ANDREA ZUÑIGA NAVARRO extintores y recarga Proveedores por Pagar a Corto Plazo ANDREA ZUÑIGA NAVARRO			162,481.66	0.00		
00002	16/10/2024	E	00045	00045	F-A272 ANDREA ZUÑIGA NAVARRO clausura Estancias Proveedores por Pagar a Corto Plazo ANDREA ZUÑIGA NAVARRO			0.00	13,063.08		
00003	16/10/2024	E	00045	00045	F-A272 ANDREA ZUÑIGA NAVARRO clausura Estancias Proveedores por Pagar a Corto Plazo ANDREA ZUÑIGA NAVARRO			13,063.08	0.00		
00002	16/10/2024	E	00046	00046	F-A271 ANDREA ZUÑIGA NAVARRO materiales DIFTRUCKS Proveedores por Pagar a Corto Plazo ANDREA ZUÑIGA NAVARRO			0.00	17,855.69		
00003	16/10/2024	E	00046	00046	F-A271 ANDREA ZUÑIGA NAVARRO materiales DIFTRUCKS Proveedores por Pagar a Corto Plazo ANDREA ZUÑIGA NAVARRO			17,855.69	0.00		
00002	16/10/2024	E	00047	00047	F-A270 ANDREA ZUÑIGA NAVARRO material para contenedores Proveedores por Pagar a Corto Plazo ANDREA ZUÑIGA NAVARRO			0.00	7,944.30		
00003	16/10/2024	E	00047	00047	F-A270 ANDREA ZUÑIGA NAVARRO material para contenedores Proveedores por Pagar a Corto Plazo ANDREA ZUÑIGA NAVARRO			7,944.30	0.00		
00002	16/10/2024	E	00048	00048	F-A266 ANDREA ZUÑIGA NAVARRO materiales para eventos Proveedores por Pagar a Corto Plazo ANDREA ZUÑIGA NAVARRO			0.00	1,137.40		

00003	16/10/2024	E	00048	00048	F-A266 ANDREA ZUÑIGA NAVARRO materiales para eventos Proveedores por Pagar a Corto Plazo ANDREA ZUÑIGA NAVARRO			1,137.40	0.00		
00004	16/10/2024	E	00048	00048	F-A268 ANDREA ZUÑIGA NAVARRO materiales para eventos Proveedores por Pagar a Corto Plazo ANDREA ZUÑIGA NAVARRO			0.00	7,165.39		
00005	16/10/2024	E	00048	00048	F-A268 ANDREA ZUÑIGA NAVARRO materiales para eventos Proveedores por Pagar a Corto Plazo ANDREA ZUÑIGA NAVARRO			7,165.39	0.00		
00002	11/10/2024	E	00030	00030	F-A269 ANDREA ZUÑIGA NAVARRO material para salas de lactancia Proveedores por Pagar a Corto Plazo ANDREA ZUÑIGA NAVARRO			0.00	29,258.68		
00003	11/10/2024	E	00030	00030	F-A269 ANDREA ZUÑIGA NAVARRO material para salas de lactancia Proveedores por Pagar a Corto Plazo ANDREA ZUÑIGA NAVARRO			29,258.68	0.00		
00002	11/10/2024	E	00031	00031	F-A267 ANDREA ZUÑIGA NAVARRO semillas para huertos Proveedores por Pagar a Corto Plazo ANDREA ZUÑIGA NAVARRO			0.00	42,484.18		
00003	11/10/2024	E	00031	00031	F-A267 ANDREA ZUÑIGA NAVARRO semillas para huertos Proveedores por Pagar a Corto Plazo ANDREA ZUÑIGA NAVARRO			42,484.18	0.00		
00002	30/09/2024	E	00051	00051	F-A265 ANDREA ZUÑIGA NAVARRO marcos Proveedores por Pagar a Corto Plazo ANDREA ZUÑIGA NAVARRO			0.00	4,287.36		
00003	30/09/2024	E	00051	00051	F-A265 ANDREA ZUÑIGA NAVARRO marcos Proveedores por Pagar a Corto Plazo ANDREA ZUÑIGA NAVARRO			4,287.36	0.00		
00002	06/08/2024	E	00017	00017	F-08CB ANDREA ZUÑIGA NAVARRO insumos de laboratorio Proveedores por Pagar a Corto Plazo ANDREA ZUÑIGA NAVARRO			0.00	187,916.80		
00003	06/08/2024	E	00017	00017	F-08CB ANDREA ZUÑIGA NAVARRO insumos de laboratorio Proveedores por Pagar a Corto Plazo ANDREA ZUÑIGA NAVARRO			187,916.80	0.00		
00002	16/07/2024	E	00044	00044	F-A252 ANDREA ZUÑIGA NAVARRO material diverso Proveedores por Pagar a Corto Plazo ANDREA ZUÑIGA NAVARRO			0.00	4,013.30		
00003	16/07/2024	E	00044	00044	F-A252 ANDREA ZUÑIGA NAVARRO material diverso Proveedores por Pagar a Corto Plazo ANDREA ZUÑIGA NAVARRO			4,013.30	0.00		
00002	08/07/2024	E	00018	00018	F-A253 ANDREA ZUÑIGA NAVARRO insumos para helados Proveedores por Pagar a Corto Plazo ANDREA ZUÑIGA NAVARRO			0.00	19,961.66		
00003	08/07/2024	E	00018	00018	F-A253 ANDREA ZUÑIGA NAVARRO insumos para helados Proveedores por Pagar a Corto Plazo ANDREA ZUÑIGA NAVARRO			19,961.66	0.00		
00002	08/07/2024	E	00019	00019	F-A251 ANDREA ZUÑIGA NAVARRO cepillos de dientes infantiles Proveedores por Pagar a Corto Plazo ANDREA ZUÑIGA NAVARRO			0.00	2,320.00		
00003	08/07/2024	E	00019	00019	F-A251 ANDREA ZUÑIGA NAVARRO cepillos de dientes infantiles Proveedores por Pagar a Corto Plazo ANDREA ZUÑIGA NAVARRO			2,320.00	0.00		
					TOTAL:			**2,149,167.66**	**2,149,167.66**		
2112	**000000001**	**0000000000000000001**	**0777**		**GRUPO MAQUETRIAL, S.A. DE C.V.**	**0.00**		**370,216.80**	**370,216.80**	**0.00**	
REN.	**FECHA**	**TIPO**	**N.POL.**	**REF**	**CONCEPTO**		**DEBE**		**HABER**		
00002	12/12/2024	E	00048	00048	F-A206 GRUPO MAQUETRIAL alimento y viruta para equinos Proveedores por Pagar a Corto Plazo GRUPO MAQUETRIAL, S.A. DE C.V.			0.00	34,939.20		
00003	12/12/2024	E	00048	00048	F-A206 GRUPO MAQUETRIAL alimento y viruta para equinos Proveedores por Pagar a Corto Plazo GRUPO MAQUETRIAL, S.A. DE C.V.			34,939.20	0.00		
00002	29/11/2024	E	00079	00079	F-A195 GRUPO MAQUETRIAL SA DE CV alimento equinos Proveedores por Pagar a Corto Plazo GRUPO MAQUETRIAL, S.A. DE C.V.			0.00	223,452.00		
00003	29/11/2024	E	00079	00079	F-A195 GRUPO MAQUETRIAL SA DE CV alimento equinos Proveedores por Pagar a Corto Plazo GRUPO MAQUETRIAL, S.A. DE C.V.			223,452.00	0.00		
00002	06/11/2024	E	00007	00007	F-A173 GRUPO MAQUETRIAL alimento para caballos Proveedores por Pagar a Corto Plazo GRUPO MAQUETRIAL, S.A. DE C.V.			0.00	74,520.00		
00003	06/11/2024	E	00007	00007	F-A173 GRUPO MAQUETRIAL alimento para caballos Proveedores por Pagar a Corto Plazo GRUPO MAQUETRIAL, S.A. DE C.V.			74,520.00	0.00		
00002	18/10/2024	E	00059	00059	F-A168 GRUPO MAQUETRIAL SA DE CV herrajes y recorte Proveedores por Pagar a Corto Plazo GRUPO MAQUETRIAL, S.A. DE C.V.			0.00	12,806.40		
00003	18/10/2024	E	00059	00059	F-A168 GRUPO MAQUETRIAL SA DE CV herrajes y recorte Proveedores por Pagar a Corto Plazo GRUPO MAQUETRIAL, S.A. DE C.V.			12,806.40	0.00		
00002	12/07/2024	E	00036	00036	F-A148 GRUPO MAQUETRIAL viruta para caballos Proveedores por Pagar a Corto Plazo GRUPO MAQUETRIAL, S.A. DE C.V.			0.00	24,499.20		
00003	12/07/2024	E	00036	00036	F-A148 GRUPO MAQUETRIAL viruta para caballos Proveedores por Pagar a Corto Plazo GRUPO MAQUETRIAL, S.A. DE C.V.			24,499.20	0.00		
					TOTAL:			**370,216.80**	**370,216.80**		
2112	**000000001**	**0000000000000000001**	**0778**		**JESUS EMMANUEL GARAY URIBE**	**0.00**		**565,406.90**	**565,406.90**	**0.00**	
REN.	**FECHA**	**TIPO**	**N.POL.**	**REF**	**CONCEPTO**		**DEBE**		**HABER**		
00002	24/12/2024	E	00101	00101	Proveedores por Pagar a Corto Plazo JESUS EMMANUEL GARAY URIBE			0.00	98,401.64		
00003	24/12/2024	E	00101	00101	Proveedores por Pagar a Corto Plazo JESUS EMMANUEL GARAY URIBE			98,401.64	0.00		
00002	18/12/2024	E	00069	00069	F-8372 JESUS EMMANUEL GARAY URIBE servicio de cafeteria Proveedores por Pagar a Corto Plazo JESUS EMMANUEL GARAY URIBE			0.00	8,339.24		
00003	18/12/2024	E	00069	00069	F-8372 JESUS EMMANUEL GARAY URIBE servicio de cafeteria Proveedores por Pagar a Corto Plazo JESUS EMMANUEL GARAY URIBE			8,339.24	0.00		
00004	18/12/2024	E	00069	00069	F-8401 JESUS EMMANUEL GARAY URIBE servicio de cafeteria Proveedores por Pagar a Corto Plazo JESUS EMMANUEL GARAY URIBE			0.00	33,779.20		
00005	18/12/2024	E	00069	00069	F-8401 JESUS EMMANUEL GARAY URIBE servicio de cafeteria Proveedores por Pagar a Corto Plazo JESUS EMMANUEL GARAY URIBE			33,779.20	0.00		
00006	18/12/2024	E	00069	00069	F-8405 JESUS EMMANUEL GARAY URIBE servicio de cafeteria Proveedores por Pagar a Corto Plazo JESUS EMMANUEL GARAY URIBE			0.00	18,578.56		
00007	18/12/2024	E	00069	00069	F-8405 JESUS EMMANUEL GARAY URIBE servicio de cafeteria Proveedores por Pagar a Corto Plazo JESUS EMMANUEL GARAY URIBE			18,578.56	0.00		
00008	18/12/2024	E	00069	00069	F-8400 JESUS EMMANUEL GARAY URIBE servicio de cafeteria Proveedores por Pagar a Corto Plazo JESUS EMMANUEL GARAY URIBE			0.00	1,722.60		
00009	18/12/2024	E	00069	00069	F-8400 JESUS EMMANUEL GARAY URIBE servicio de cafeteria Proveedores por Pagar a Corto Plazo JESUS EMMANUEL GARAY URIBE			1,722.60	0.00		
00002	09/12/2024	E	00039	00039	F-8268 taquiza JESUS EMMANUEL GARAY URIBE Proveedores por Pagar a Corto Plazo JESUS EMMANUEL GARAY URIBE			0.00	128,014.12		
00003	09/12/2024	E	00039	00039	F-8268 taquiza JESUS EMMANUEL GARAY URIBE Proveedores por Pagar a Corto Plazo JESUS EMMANUEL GARAY URIBE			128,014.12	0.00		
00002	19/11/2024	E	00052	00052	F-8161 JESUS EMMANUEL GARAY URIBE manteles y cubre manteles Proveedores por Pagar a Corto Plazo JESUS EMMANUEL GARAY URIBE			0.00	493.00		
00003	19/11/2024	E	00052	00052	F-8161 JESUS EMMANUEL GARAY URIBE manteles y cubre manteles Proveedores por Pagar a Corto Plazo JESUS EMMANUEL GARAY URIBE			493.00	0.00		
00004	19/11/2024	E	00052	00052	F-8270 JESUS EMMANUEL GARAY URIBE box lunch Proveedores por Pagar a Corto Plazo JESUS EMMANUEL GARAY URIBE			0.00	12,760.00		
00005	19/11/2024	E	00052	00052	F-8270 JESUS EMMANUEL GARAY URIBE box lunch Proveedores por Pagar a Corto Plazo JESUS EMMANUEL GARAY URIBE			12,760.00	0.00		
00006	19/11/2024	E	00052	00052	F-8269 JESUS EMMANUEL GARAY URIBE box lunch Proveedores por Pagar a Corto Plazo JESUS EMMANUEL GARAY URIBE			0.00	2,552.00		

00007	19/11/2024	E	00052	00052	F-8269 JESUS EMMANUEL GARAY URIBE box lunch Proveedores por Pagar a Corto Plazo JESUS EMMANUEL GARAY URIBE		2,552.00	0.00		
00008	19/11/2024	E	00052	00052	F-8273 JESUS EMMANUEL GARAY URIBE pastel Proveedores por Pagar a Corto Plazo JESUS EMMANUEL GARAY URIBE		0.00	8,485.40		
00009	19/11/2024	E	00052	00052	F-8273 JESUS EMMANUEL GARAY URIBE pastel Proveedores por Pagar a Corto Plazo JESUS EMMANUEL GARAY URIBE		8,485.40	0.00		
00010	19/11/2024	E	00052	00052	F-8271 JESUS EMMANUEL GARAY URIBE box lunch Proveedores por Pagar a Corto Plazo JESUS EMMANUEL GARAY URIBE		0.00	3,828.00		
00011	19/11/2024	E	00052	00052	F-8271 JESUS EMMANUEL GARAY URIBE box lunch Proveedores por Pagar a Corto Plazo JESUS EMMANUEL GARAY URIBE		3,828.00	0.00		
00012	19/11/2024	E	00052	00052	F-8267 JESUS EMMANUEL GARAY URIBE box lunch Proveedores por Pagar a Corto Plazo JESUS EMMANUEL GARAY URIBE		0.00	3,062.40		
00013	19/11/2024	E	00052	00052	F-8267 JESUS EMMANUEL GARAY URIBE box lunch Proveedores por Pagar a Corto Plazo JESUS EMMANUEL GARAY URIBE		3,062.40	0.00		
00014	19/11/2024	E	00052	00052	F-8272 JESUS EMMANUEL GARAY URIBE servicio de cafeteria Proveedores por Pagar a Corto Plazo JESUS EMMANUEL GARAY URIBE		0.00	5,172.44		
00015	19/11/2024	E	00052	00052	F-8272 JESUS EMMANUEL GARAY URIBE servicio de cafeteria Proveedores por Pagar a Corto Plazo JESUS EMMANUEL GARAY URIBE		5,172.44	0.00		
00002	11/10/2024	E	00032	00032	F-8235 JESUS EMMANUEL GARAY URIBE taquiza Proveedores por Pagar a Corto Plazo JESUS EMMANUEL GARAY URIBE		0.00	14,506.96		
00003	11/10/2024	E	00032	00032	F-8235 JESUS EMMANUEL GARAY URIBE taquiza Proveedores por Pagar a Corto Plazo JESUS EMMANUEL GARAY URIBE		14,506.96	0.00		
00004	11/10/2024	E	00032	00032	F-8236 JESUS EMMANUEL GARAY URIBE taquiza, pastel, cafeteria Proveedores por Pagar a Corto Plazo JESUS EMMANUEL GARAY URIBE		0.00	53,634.92		
00005	11/10/2024	E	00032	00032	F-8236 JESUS EMMANUEL GARAY URIBE taquiza, pastel, cafeteria Proveedores por Pagar a Corto Plazo JESUS EMMANUEL GARAY URIBE		53,634.92	0.00		
00006	11/10/2024	E	00032	00032	F-8165 JESUS EMMANUEL GARAY URIBE pastel Proveedores por Pagar a Corto Plazo JESUS EMMANUEL GARAY URIBE		0.00	32,480.00		
00007	11/10/2024	E	00032	00032	F-8165 JESUS EMMANUEL GARAY URIBE pastel Proveedores por Pagar a Corto Plazo JESUS EMMANUEL GARAY URIBE		32,480.00	0.00		
00002	02/10/2024	E	00001	00001	F-8157 JESUS EMMANUEL GARAY URIBE suministro de pan dulce Proveedores por Pagar a Corto Plazo JESUS EMMANUEL GARAY URIBE		0.00	1,020.80		
00003	02/10/2024	E	00001	00001	F-8157 JESUS EMMANUEL GARAY URIBE suministro de pan dulce Proveedores por Pagar a Corto Plazo JESUS EMMANUEL GARAY URIBE		1,020.80	0.00		
00004	02/10/2024	E	00001	00001	F-8158 JESUS EMMANUEL GARAY URIBE suministro de pan dulce Proveedores por Pagar a Corto Plazo JESUS EMMANUEL GARAY URIBE		0.00	3,190.00		
00005	02/10/2024	E	00001	00001	F-8158 JESUS EMMANUEL GARAY URIBE suministro de pan dulce Proveedores por Pagar a Corto Plazo JESUS EMMANUEL GARAY URIBE		3,190.00	0.00		
00006	02/10/2024	E	00001	00001	F-8159 JESUS EMMANUEL GARAY URIBE servicio de box lunch Proveedores por Pagar a Corto Plazo JESUS EMMANUEL GARAY URIBE		0.00	3,062.40		
00007	02/10/2024	E	00001	00001	F-8159 JESUS EMMANUEL GARAY URIBE servicio de box lunch Proveedores por Pagar a Corto Plazo JESUS EMMANUEL GARAY URIBE		3,062.40	0.00		
00008	02/10/2024	E	00001	00001	F-8160 JESUS EMMANUEL GARAY URIBE suministro de pan dulce y box lunch Proveedores por Pagar a Corto Plazo JESUS EMMANUEL GARAY URIBE		0.00	3,138.96		
00009	02/10/2024	E	00001	00001	F-8160 JESUS EMMANUEL GARAY URIBE suministro de pan dulce y box lunch Proveedores por Pagar a Corto Plazo JESUS EMMANUEL GARAY URIBE		3,138.96	0.00		
00003	02/10/2024	E	00002	00002	F-8147 JESUS EMMANUEL GARAY URIBE suministro de pan dulce Proveedores por Pagar a Corto Plazo JESUS EMMANUEL GARAY URIBE		0.00	1,914.00		
00004	02/10/2024	E	00002	00002	F-8147 JESUS EMMANUEL GARAY URIBE suministro de pan dulce Proveedores por Pagar a Corto Plazo JESUS EMMANUEL GARAY URIBE		1,914.00	0.00		
00005	02/10/2024	E	00002	00002	F-8148 JESUS EMMANUEL GARAY URIBE suministro de pan dulce Proveedores por Pagar a Corto Plazo JESUS EMMANUEL GARAY URIBE		0.00	1,914.00		
00006	02/10/2024	E	00002	00002	F-8148 JESUS EMMANUEL GARAY URIBE suministro de pan dulce Proveedores por Pagar a Corto Plazo JESUS EMMANUEL GARAY URIBE		1,914.00	0.00		
00007	02/10/2024	E	00002	00002	F-8149 JESUS EMMANUEL GARAY URIBE suministro de rebanadas de pastel Proveedores por Pagar a Corto Plazo JESUS EMMANUEL GARAY URIBE		0.00	23,791.60		
00008	02/10/2024	E	00002	00002	F-8149 JESUS EMMANUEL GARAY URIBE suministro de rebanadas de pastel Proveedores por Pagar a Corto Plazo JESUS EMMANUEL GARAY URIBE		23,791.60	0.00		
00009	02/10/2024	E	00002	00002	F-8150 JESUS EMMANUEL GARAY URIBE suministro de pan dulce Proveedores por Pagar a Corto Plazo JESUS EMMANUEL GARAY URIBE		0.00	1,914.00		
00010	02/10/2024	E	00002	00002	F-8150 JESUS EMMANUEL GARAY URIBE suministro de pan dulce Proveedores por Pagar a Corto Plazo JESUS EMMANUEL GARAY URIBE		1,914.00	0.00		
00011	02/10/2024	E	00002	00002	F-8151 JESUS EMMANUEL GARAY URIBE servicio de cafeteria Proveedores por Pagar a Corto Plazo JESUS EMMANUEL GARAY URIBE		0.00	3,504.53		
00012	02/10/2024	E	00002	00002	F-8151 JESUS EMMANUEL GARAY URIBE servicio de cafeteria Proveedores por Pagar a Corto Plazo JESUS EMMANUEL GARAY URIBE		3,504.53	0.00		
00002	20/09/2024	E	00044	00044	F-8152 JESUS EMMANUEL GARAY URIBE pan dulce Proveedores por Pagar a Corto Plazo JESUS EMMANUEL GARAY URIBE		0.00	638.00		
00003	20/09/2024	E	00044	00044	F-8152 JESUS EMMANUEL GARAY URIBE pan dulce Proveedores por Pagar a Corto Plazo JESUS EMMANUEL GARAY URIBE		638.00	0.00		
00004	20/09/2024	E	00044	00044	F-8237 JESUS EMMANUEL GARAY URIBE taquiza Proveedores por Pagar a Corto Plazo JESUS EMMANUEL GARAY URIBE		0.00	29,498.80		
00005	20/09/2024	E	00044	00044	F-8237 JESUS EMMANUEL GARAY URIBE taquiza Proveedores por Pagar a Corto Plazo JESUS EMMANUEL GARAY URIBE		29,498.80	0.00		
00006	20/09/2024	E	00044	00044	F-8154 JESUS EMMANUEL GARAY URIBE manteles y cubre sillas Proveedores por Pagar a Corto Plazo JESUS EMMANUEL GARAY URIBE		0.00	719.20		
00007	20/09/2024	E	00044	00044	F-8154 JESUS EMMANUEL GARAY URIBE manteles y cubre sillas Proveedores por Pagar a Corto Plazo JESUS EMMANUEL GARAY URIBE		719.20	0.00		
00008	20/09/2024	E	00044	00044	F-8155 JESUS EMMANUEL GARAY URIBE pan dulce Proveedores por Pagar a Corto Plazo JESUS EMMANUEL GARAY URIBE		0.00	1,914.00		
00009	20/09/2024	E	00044	00044	F-8155 JESUS EMMANUEL GARAY URIBE pan dulce Proveedores por Pagar a Corto Plazo JESUS EMMANUEL GARAY URIBE		1,914.00	0.00		
00010	20/09/2024	E	00044	00044	F-8156 JESUS EMMANUEL GARAY URIBE desayunos Proveedores por Pagar a Corto Plazo JESUS EMMANUEL GARAY URIBE		0.00	13,799.70		
00011	20/09/2024	E	00044	00044	F-8156 JESUS EMMANUEL GARAY URIBE desayunos Proveedores por Pagar a Corto Plazo JESUS EMMANUEL GARAY URIBE		13,799.70	0.00		
00002	08/08/2024	E	00021	00021	F-8138 JESUS EMMANUEL GARAY URIBE box lunch Proveedores por Pagar a Corto Plazo JESUS EMMANUEL GARAY URIBE		0.00	1,914.00		
00003	08/08/2024	E	00021	00021	F-8138 JESUS EMMANUEL GARAY URIBE box lunch Proveedores por Pagar a Corto Plazo JESUS EMMANUEL GARAY URIBE		1,914.00	0.00		
00004	08/08/2024	E	00021	00021	F-8137 JESUS EMMANUEL GARAY URIBE servicio de cafeteria Proveedores por Pagar a Corto Plazo JESUS EMMANUEL GARAY URIBE		0.00	11,363.19		
00005	08/08/2024	E	00021	00021	F-8137 JESUS EMMANUEL GARAY URIBE servicio de cafeteria Proveedores por Pagar a Corto Plazo JESUS EMMANUEL GARAY URIBE		11,363.19	0.00		

00006	08/08/2024	E	00021	00021	F-8139 JESUS EMMANUEL GARAY URIBE servicio de meseros Proveedores por Pagar a Corto Plazo JESUS EMMANUEL GARAY URIBE			0.00		2,494.00		
00007	08/08/2024	E	00021	00021	F-8139 JESUS EMMANUEL GARAY URIBE servicio de meseros Proveedores por Pagar a Corto Plazo JESUS EMMANUEL GARAY URIBE			2,494.00		0.00		
00008	08/08/2024	E	00021	00021	F-8145 JESUS EMMANUEL GARAY URIBE suministro de pan dulce Proveedores por Pagar a Corto Plazo JESUS EMMANUEL GARAY URIBE			0.00		2,552.00		
00009	08/08/2024	E	00021	00021	F-8145 JESUS EMMANUEL GARAY URIBE suministro de pan dulce Proveedores por Pagar a Corto Plazo JESUS EMMANUEL GARAY URIBE			2,552.00		0.00		
00002	08/08/2024	E	00024	00024	F-8141 JESUS EMMANUEL GARAY URIBE servicio de cafeteria Proveedores por Pagar a Corto Plazo JESUS EMMANUEL GARAY URIBE			0.00		8,389.64		
00003	08/08/2024	E	00024	00024	F-8141 JESUS EMMANUEL GARAY URIBE servicio de cafeteria Proveedores por Pagar a Corto Plazo JESUS EMMANUEL GARAY URIBE			8,389.64		0.00		
00004	08/08/2024	E	00024	00024	F-8142 JESUS EMMANUEL GARAY URIBE palomitas Proveedores por Pagar a Corto Plazo JESUS EMMANUEL GARAY URIBE			0.00		8,120.00		
00005	08/08/2024	E	00024	00024	F-8142 JESUS EMMANUEL GARAY URIBE palomitas Proveedores por Pagar a Corto Plazo JESUS EMMANUEL GARAY URIBE			8,120.00		0.00		
00006	08/08/2024	E	00024	00024	F-8143 JESUS EMMANUEL GARAY URIBE rebanadas de pastel Proveedores por Pagar a Corto Plazo JESUS EMMANUEL GARAY URIBE			0.00		12,829.60		
00007	08/08/2024	E	00024	00024	F-8143 JESUS EMMANUEL GARAY URIBE rebanadas de pastel Proveedores por Pagar a Corto Plazo JESUS EMMANUEL GARAY URIBE			12,829.60		0.00		
00008	08/08/2024	E	00024	00024	F-8146 JESUS EMMANUEL GARAY URIBE pan dulce Proveedores por Pagar a Corto Plazo JESUS EMMANUEL GARAY URIBE			0.00		1,914.00		
00009	08/08/2024	E	00024	00024	F-8146 JESUS EMMANUEL GARAY URIBE pan dulce Proveedores por Pagar a Corto Plazo JESUS EMMANUEL GARAY URIBE			1,914.00		0.00		
					TOTAL:			**565,406.90**		**565,406.90**		
2112	**000000001**	**00000000000000000001**	**0779**		**EDITORIAL ZUMI**	**0.00**		**2,714.00**		**2,714.00**	**0.00**	
REN.	**FECHA**	**TIPO**	**N.POL.**	**REF**	**CONCEPTO**		**DEBE**		**HABER**			
00002	12/07/2024	E	00035	00035	F-13060 EDITORIAL ZUMI publicación de edictos Proveedores por Pagar a Corto Plazo EDITORIAL ZUMI			0.00		2,714.00		
00003	12/07/2024	E	00035	00035	F-13060 EDITORIAL ZUMI publicación de edictos Proveedores por Pagar a Corto Plazo EDITORIAL ZUMI			2,714.00		0.00		
					TOTAL:			**2,714.00**		**2,714.00**		
2112	**000000001**	**00000000000000000001**	**0780**		**COMERCIALIZADORA GASTRONOMICA DON CARLOS**	**0.00**		**7,386.00**		**7,386.00**	**0.00**	
REN.	**FECHA**	**TIPO**	**N.POL.**	**REF**	**CONCEPTO**		**DEBE**		**HABER**			
00001	12/07/2024	C	00023	00230	Proveedores por Pagar a Corto Plazo COMERCIALIZADORA GASTRONOMICA DON CARLOS			2,049.00		0.00		
00001	10/07/2024	C	00017	00224	Proveedores por Pagar a Corto Plazo COMERCIALIZADORA GASTRONOMICA DON CARLOS			5,337.00		0.00		
00002	10/07/2024	C	00017	00224	Proveedores por Pagar a Corto Plazo COMERCIALIZADORA GASTRONOMICA DON CARLOS			0.00		7,386.00		
					TOTAL:			**7,386.00**		**7,386.00**		
2112	**000000001**	**00000000000000000001**	**0781**		**OSCAR CONSTANTINO ITURBE**	**0.00**		**167,201.24**		**167,201.24**	**0.00**	
REN.	**FECHA**	**TIPO**	**N.POL.**	**REF**	**CONCEPTO**		**DEBE**		**HABER**			
00002	07/11/2024	E	00011	00011	F-2859 OSCAR CONSTANTINO ITURBE mantenimiento de vehículo Proveedores por Pagar a Corto Plazo OSCAR CONSTANTINO ITURBE			0.00		3,248.00		
00003	07/11/2024	E	00011	00011	F-2859 OSCAR CONSTANTINO ITURBE mantenimiento de vehículo Proveedores por Pagar a Corto Plazo OSCAR CONSTANTINO ITURBE			3,248.00		0.00		
00002	03/10/2024	E	00004	00004	F-2858 OSCAR CONSTANTINO ITURBE mantenimiento a vehiculo Proveedores por Pagar a Corto Plazo OSCAR CONSTANTINO ITURBE			0.00		1,723.76		
00003	03/10/2024	E	00004	00004	F-2858 OSCAR CONSTANTINO ITURBE mantenimiento a vehiculo Proveedores por Pagar a Corto Plazo OSCAR CONSTANTINO ITURBE			1,723.76		0.00		
00002	25/09/2024	E	00045	00045	F-2884 OSCAR CONSTANTINO ITURBE mantenimiento de vehículo Proveedores por Pagar a Corto Plazo OSCAR CONSTANTINO ITURBE			0.00		4,373.20		
00003	25/09/2024	E	00045	00045	F-2884 OSCAR CONSTANTINO ITURBE mantenimiento de vehículo Proveedores por Pagar a Corto Plazo OSCAR CONSTANTINO ITURBE			4,373.20		0.00		
00002	20/09/2024	E	00037	00037	F-2857 OSCAR CONSTANTINO ITURBE mantenimiento de vehiculo Proveedores por Pagar a Corto Plazo OSCAR CONSTANTINO ITURBE			0.00		3,121.56		
00003	20/09/2024	E	00037	00037	F-2857 OSCAR CONSTANTINO ITURBE mantenimiento de vehiculo Proveedores por Pagar a Corto Plazo OSCAR CONSTANTINO ITURBE			3,121.56		0.00		
00004	20/09/2024	E	00037	00037	F-2856 OSCAR CONSTANTINO ITURBE mantenimiento de vehiculo Proveedores por Pagar a Corto Plazo OSCAR CONSTANTINO ITURBE			0.00		6,693.20		
00005	20/09/2024	E	00037	00037	F-2856 OSCAR CONSTANTINO ITURBE mantenimiento de vehiculo Proveedores por Pagar a Corto Plazo OSCAR CONSTANTINO ITURBE			6,693.20		0.00		
00002	19/09/2024	E	00035	00035	F-2854 OSCAR CONSTANTINO ITURBE mantenimiento a vehiculo Proveedores por Pagar a Corto Plazo OSCAR CONSTANTINO ITURBE			0.00		4,732.80		
00003	19/09/2024	E	00035	00035	F-2854 OSCAR CONSTANTINO ITURBE mantenimiento a vehiculo Proveedores por Pagar a Corto Plazo OSCAR CONSTANTINO ITURBE			4,732.80		0.00		
00002	04/09/2024	E	00005	00005	F-2796 OSCAR CONSTANTINO ITURBE mantenimiento a vehiculo Proveedores por Pagar a Corto Plazo OSCAR CONSTANTINO ITURBE			0.00		5,289.60		
00003	04/09/2024	E	00005	00005	F-2796 OSCAR CONSTANTINO ITURBE mantenimiento a vehiculo Proveedores por Pagar a Corto Plazo OSCAR CONSTANTINO ITURBE			5,289.60		0.00		
00002	04/09/2024	E	00006	00006	F-2797 OSCAR CONSTANTINO ITURBE mantenimiento a vehiculo Proveedores por Pagar a Corto Plazo OSCAR CONSTANTINO ITURBE			0.00		7,424.00		
00003	04/09/2024	E	00006	00006	F-2797 OSCAR CONSTANTINO ITURBE mantenimiento a vehiculo Proveedores por Pagar a Corto Plazo OSCAR CONSTANTINO ITURBE			7,424.00		0.00		
00002	04/09/2024	E	00007	00007	F-2790 OSCAR CONSTANTINO ITURBE mantenimiento a vehículo Proveedores por Pagar a Corto Plazo OSCAR CONSTANTINO ITURBE			0.00		2,917.40		
00003	04/09/2024	E	00007	00007	F-2790 OSCAR CONSTANTINO ITURBE mantenimiento a vehículo Proveedores por Pagar a Corto Plazo OSCAR CONSTANTINO ITURBE			2,917.40		0.00		
00002	03/09/2024	E	00003	00003	F-2801 OSCAR CONSTANTINO ITURBE mantenimiento vehiculos Proveedores por Pagar a Corto Plazo OSCAR CONSTANTINO ITURBE			0.00		15,941.88		
00003	03/09/2024	E	00003	00003	F-2801 OSCAR CONSTANTINO ITURBE mantenimiento vehiculos Proveedores por Pagar a Corto Plazo OSCAR CONSTANTINO ITURBE			15,941.88		0.00		
00002	30/08/2024	E	00075	00075	F-2784 OSCAR CONSTANTINO ITURBE mantenimiento a vehiculo Proveedores por Pagar a Corto Plazo OSCAR CONSTANTINO ITURBE			0.00		2,494.00		
00003	30/08/2024	E	00075	00075	F-2784 OSCAR CONSTANTINO ITURBE mantenimiento a vehiculo Proveedores por Pagar a Corto Plazo OSCAR CONSTANTINO ITURBE			2,494.00		0.00		
00002	30/08/2024	E	00076	00076	F-2803 OSCAR CONSTANTINO ITURBE mantenimiento a vehiculo Proveedores por Pagar a Corto Plazo OSCAR CONSTANTINO ITURBE			0.00		16,089.20		
00003	30/08/2024	E	00076	00076	F-2803 OSCAR CONSTANTINO ITURBE mantenimiento a vehiculo Proveedores por Pagar a Corto Plazo OSCAR CONSTANTINO ITURBE			16,089.20		0.00		
00004	30/08/2024	E	00076	00076	F-2802 OSCAR CONSTANTINO ITURBE mantenimiento a vehiculo Proveedores por Pagar a Corto Plazo OSCAR CONSTANTINO ITURBE			0.00		429.20		

00005	30/08/2024	E	00076	00076	F-2802 OSCAR CONSTANTINO ITURBE mantenimiento a vehiculo Proveedores por Pagar a Corto Plazo OSCAR CONSTANTINO ITURBE		429.20	0.00		
00002	29/08/2024	E	00070	00070	F-2809 OSCAR CONSTANTITO ITURBE mantenimiento de vehículo Proveedores por Pagar a Corto Plazo OSCAR CONSTANTINO ITURBE		0.00	7,412.40		
00003	29/08/2024	E	00070	00070	F-2809 OSCAR CONSTANTITO ITURBE mantenimiento de vehículo Proveedores por Pagar a Corto Plazo OSCAR CONSTANTINO ITURBE		7,412.40	0.00		
00002	29/08/2024	E	00071	00071	F-2789 OSCAR CONSTANTINO ITURBE mantenimiento de vehiculo Proveedores por Pagar a Corto Plazo OSCAR CONSTANTINO ITURBE		0.00	3,172.60		
00003	29/08/2024	E	00071	00071	F-2789 OSCAR CONSTANTINO ITURBE mantenimiento de vehiculo Proveedores por Pagar a Corto Plazo OSCAR CONSTANTINO ITURBE		3,172.60	0.00		
00002	29/08/2024	E	00072	00072	F-2805 OSCAR CONSTANTINO ITURBE mantenimiento de vehículo Proveedores por Pagar a Corto Plazo OSCAR CONSTANTINO ITURBE		0.00	1,734.20		
00003	29/08/2024	E	00072	00072	F-2805 OSCAR CONSTANTINO ITURBE mantenimiento de vehículo Proveedores por Pagar a Corto Plazo OSCAR CONSTANTINO ITURBE		1,734.20	0.00		
00004	29/08/2024	E	00072	00072	F-2806 OSCAR CONSTANTINO ITURBE mantenimiento de vehículo Proveedores por Pagar a Corto Plazo OSCAR CONSTANTINO ITURBE		0.00	1,160.00		
00005	29/08/2024	E	00072	00072	F-2806 OSCAR CONSTANTINO ITURBE mantenimiento de vehículo Proveedores por Pagar a Corto Plazo OSCAR CONSTANTINO ITURBE		1,160.00	0.00		
00002	27/08/2024	E	00061	00061	F-2788 OSCAR CONSTANTINO ITURBE mantenimiento a vehículo Proveedores por Pagar a Corto Plazo OSCAR CONSTANTINO ITURBE		0.00	2,917.40		
00003	27/08/2024	E	00061	00061	F-2788 OSCAR CONSTANTINO ITURBE mantenimiento a vehículo Proveedores por Pagar a Corto Plazo OSCAR CONSTANTINO ITURBE		2,917.40	0.00		
00002	27/08/2024	E	00062	00062	F-2785 OSCAR CONSTANTINO ITURBE mantenimiento a vehiculo Proveedores por Pagar a Corto Plazo OSCAR CONSTANTINO ITURBE		0.00	3,172.60		
00003	27/08/2024	E	00062	00062	F-2785 OSCAR CONSTANTINO ITURBE mantenimiento a vehiculo Proveedores por Pagar a Corto Plazo OSCAR CONSTANTINO ITURBE		3,172.60	0.00		
00002	27/08/2024	E	00063	00063	F-2808 OSCAR CONSTANTINO ITURE mantenimiento a vehiculo Proveedores por Pagar a Corto Plazo OSCAR CONSTANTINO ITURBE		0.00	5,708.36		
00003	27/08/2024	E	00063	00063	F-2808 OSCAR CONSTANTINO ITURE mantenimiento a vehiculo Proveedores por Pagar a Corto Plazo OSCAR CONSTANTINO ITURBE		5,708.36	0.00		
00002	27/08/2024	E	00065	00065	F-2786 OSCAR CONSTANTINO ITURBE mantenimiento de vehículo Proveedores por Pagar a Corto Plazo OSCAR CONSTANTINO ITURBE		0.00	5,904.40		
00003	27/08/2024	E	00065	00065	F-2786 OSCAR CONSTANTINO ITURBE mantenimiento de vehículo Proveedores por Pagar a Corto Plazo OSCAR CONSTANTINO ITURBE		5,904.40	0.00		
00002	27/08/2024	E	00066	00066	F-2791 OSCAR CONSTANTINO ITURBE mantenimiento de vehículo Proveedores por Pagar a Corto Plazo OSCAR CONSTANTINO ITURBE		0.00	3,190.00		
00003	27/08/2024	E	00066	00066	F-2791 OSCAR CONSTANTINO ITURBE mantenimiento de vehículo Proveedores por Pagar a Corto Plazo OSCAR CONSTANTINO ITURBE		3,190.00	0.00		
00002	16/08/2024	E	00060	00060	F-2788 OSCAR CONSTANTINO ITURBE mantenimiento a vehículo Proveedores por Pagar a Corto Plazo OSCAR CONSTANTINO ITURBE		0.00	6,090.00		
00003	16/08/2024	E	00060	00060	F-2788 OSCAR CONSTANTINO ITURBE mantenimiento a vehículo Proveedores por Pagar a Corto Plazo OSCAR CONSTANTINO ITURBE		6,090.00	0.00		
00002	15/08/2024	E	00040	00040	F-2804 OSCAR CONSTANTINO ITURBE mantenimiento a vehiculos Proveedores por Pagar a Corto Plazo OSCAR CONSTANTINO ITURBE		0.00	4,002.00		
00003	15/08/2024	E	00040	00040	F-2804 OSCAR CONSTANTINO ITURBE mantenimiento a vehiculos Proveedores por Pagar a Corto Plazo OSCAR CONSTANTINO ITURBE		4,002.00	0.00		
00002	13/08/2024	E	00028	00028	F-2799 OSCAR CONSTANTINO ITURBE servicio a vehiculo Proveedores por Pagar a Corto Plazo OSCAR CONSTANTINO ITURBE		0.00	3,696.92		
00003	13/08/2024	E	00028	00028	F-2799 OSCAR CONSTANTINO ITURBE servicio a vehiculo Proveedores por Pagar a Corto Plazo OSCAR CONSTANTINO ITURBE		3,696.92	0.00		
00002	13/08/2024	E	00029	00029	F-2800 OSCAR CONSTANTINO ITURBE servicio a vehiculo Proveedores por Pagar a Corto Plazo OSCAR CONSTANTINO ITURBE		0.00	1,914.00		
00003	13/08/2024	E	00029	00029	F-2800 OSCAR CONSTANTINO ITURBE servicio a vehiculo Proveedores por Pagar a Corto Plazo OSCAR CONSTANTINO ITURBE		1,914.00	0.00		
00002	13/08/2024	E	00030	00030	F-2798 OSCAR CONSTANTITO ITURBE mantenimiento a vehiculos Proveedores por Pagar a Corto Plazo OSCAR CONSTANTINO ITURBE		0.00	3,178.40		
00003	13/08/2024	E	00030	00030	F-2798 OSCAR CONSTANTITO ITURBE mantenimiento a vehiculos Proveedores por Pagar a Corto Plazo OSCAR CONSTANTINO ITURBE		3,178.40	0.00		
00002	13/08/2024	E	00031	00031	F-2782 OSCAR CONSTANTINO ITURBE mantenimiento a vehículo Proveedores por Pagar a Corto Plazo OSCAR CONSTANTINO ITURBE		0.00	3,828.00		
00003	13/08/2024	E	00031	00031	F-2782 OSCAR CONSTANTINO ITURBE mantenimiento a vehículo Proveedores por Pagar a Corto Plazo OSCAR CONSTANTINO ITURBE		3,828.00	0.00		
00002	13/08/2024	E	00032	00032	F-2793 OSCAR CONSTANTINO ITURBE mantenimiento a vehiculos Proveedores por Pagar a Corto Plazo OSCAR CONSTANTINO ITURBE		0.00	3,177.24		
00003	13/08/2024	E	00032	00032	F-2793 OSCAR CONSTANTINO ITURBE mantenimiento a vehiculos Proveedores por Pagar a Corto Plazo OSCAR CONSTANTINO ITURBE		3,177.24	0.00		
00002	13/08/2024	E	00033	00033	F-2807 OSCAR CONSTANTINO ITURBE mantenimiento a vehiculo Proveedores por Pagar a Corto Plazo OSCAR CONSTANTINO ITURBE		0.00	14,755.20		
00003	13/08/2024	E	00033	00033	F-2807 OSCAR CONSTANTINO ITURBE mantenimiento a vehiculo Proveedores por Pagar a Corto Plazo OSCAR CONSTANTINO ITURBE		14,755.20	0.00		
00002	13/08/2024	E	00034	00034	F-2792 OSCAR CONSTANTINO ITURBE mantenimiento a vehiculos Proveedores por Pagar a Corto Plazo OSCAR CONSTANTINO ITURBE		0.00	7,400.80		
00003	13/08/2024	E	00034	00034	F-2792 OSCAR CONSTANTINO ITURBE mantenimiento a vehiculos Proveedores por Pagar a Corto Plazo OSCAR CONSTANTINO ITURBE		7,400.80	0.00		
00002	13/08/2024	E	00035	00035	F-2780 OSCAR CONSTANTINO ITURBE mantenimiento vehiculo Proveedores por Pagar a Corto Plazo OSCAR CONSTANTINO ITURBE		0.00	522.00		
00003	13/08/2024	E	00035	00035	F-2780 OSCAR CONSTANTINO ITURBE mantenimiento vehiculo Proveedores por Pagar a Corto Plazo OSCAR CONSTANTINO ITURBE		522.00	0.00		
00003	13/08/2024	E	00035	00035	F-2781 OSCAR CONSTANTINO ITURBE mantenimiento vehiculo Proveedores por Pagar a Corto Plazo OSCAR CONSTANTINO ITURBE		0.00	1,647.20		
00003	13/08/2024	E	00035	00035	F-2781 OSCAR CONSTANTINO ITURBE mantenimiento vehiculo Proveedores por Pagar a Corto Plazo OSCAR CONSTANTINO ITURBE		1,647.20	0.00		
00002	13/08/2024	E	00036	00036	F-2794 OSCAR CONSTANTINO ITURBE mantenimiento a vehiculos Proveedores por Pagar a Corto Plazo OSCAR CONSTANTINO ITURBE		0.00	3,963.72		
00003	13/08/2024	E	00036	00036	F-2794 OSCAR CONSTANTINO ITURBE mantenimiento a vehiculos Proveedores por Pagar a Corto Plazo OSCAR CONSTANTINO ITURBE		3,963.72	0.00		
00002	13/08/2024	E	00037	00037	F-2795 OSCAR CONSTANTINO ITURBE mantenimiento a vehiculos Proveedores por Pagar a Corto Plazo OSCAR CONSTANTINO ITURBE		0.00	2,204.00		
00003	13/08/2024	E	00037	00037	F-2795 OSCAR CONSTANTINO ITURBE mantenimiento a vehiculos Proveedores por Pagar a Corto Plazo OSCAR CONSTANTINO ITURBE		2,204.00	0.00		
00002	13/08/2024	E	00038	00038	F-2810 OSCAR CONSTANTINO ITURBE mantenimiento a vehiculos Proveedores por Pagar a Corto Plazo OSCAR CONSTANTINO ITURBE		0.00	1,972.00		
00003	13/08/2024	E	00038	00038	F-2810 OSCAR CONSTANTINO ITURBE mantenimiento a vehiculos Proveedores por Pagar a Corto Plazo OSCAR CONSTANTINO ITURBE		1,972.00	0.00		
					TOTAL:		**167,201.24**	**167,201.24**		

2112	**000000001**	**0000000000000000001**	**0782**		**ABASTECEDORA RIMECHI, S.A. DE C.V.**	**0.00**		**15,420.58**	**15,420.58**	**0.00**	
REN.	**FECHA**	**TIPO**	**N.POL.**	**REF**	**CONCEPTO**		**DEBE**		**HABER**		
00002	04/09/2024	E	00004	00004	F-1111 ABASTECEDORA RIMECHI bocina y microfonos Proveedores por Pagar a Corto Plazo ABASTECEDORA RIMECHI, S.A. DE C.V.			0.00	15,420.58		
00003	04/09/2024	E	00004	00004	F-1111 ABASTECEDORA RIMECHI bocina y microfonos Proveedores por Pagar a Corto Plazo ABASTECEDORA RIMECHI, S.A. DE C.V.			15,420.58	0.00		
					TOTAL:			**15,420.58**	**15,420.58**		
2112	**000000001**	**0000000000000000001**	**0783**		**ANIMA TECHNOLOGIES, S.A. DE C.V.**	**0.00**		**276,080.00**	**276,080.00**	**0.00**	
REN.	**FECHA**	**TIPO**	**N.POL.**	**REF**	**CONCEPTO**		**DEBE**		**HABER**		
00002	02/12/2024	E	00009	00009	F-B65 ANIMA TECHNOLOGIES tapizado de sillones Proveedores por Pagar a Corto Plazo ANIMA TECHNOLOGIES, S.A. DE C.V.			0.00	197,316.00		
00003	02/12/2024	E	00009	00009	F-B65 ANIMA TECHNOLOGIES tapizado de sillones Proveedores por Pagar a Corto Plazo ANIMA TECHNOLOGIES, S.A. DE C.V.			197,316.00	0.00		
00002	10/09/2024	E	00014	00014	F-B59 ANIMA TECHNOLOGIES estantes para archivo Proveedores por Pagar a Corto Plazo ANIMA TECHNOLOGIES, S.A. DE C.V.			0.00	64,380.00		
00003	10/09/2024	E	00014	00014	F-B59 ANIMA TECHNOLOGIES estantes para archivo Proveedores por Pagar a Corto Plazo ANIMA TECHNOLOGIES, S.A. DE C.V.			64,380.00	0.00		
00002	10/09/2024	E	00015	00015	F-B58 ANIMA TECHNOLOGIES velas electricas Proveedores por Pagar a Corto Plazo ANIMA TECHNOLOGIES, S.A. DE C.V.			0.00	14,384.00		
00003	10/09/2024	E	00015	00015	F-B58 ANIMA TECHNOLOGIES velas electricas Proveedores por Pagar a Corto Plazo ANIMA TECHNOLOGIES, S.A. DE C.V.			14,384.00	0.00		
					TOTAL:			**276,080.00**	**276,080.00**		
2112	**000000001**	**0000000000000000001**	**0784**		**GRUPO VIGUE, S.A. DE C.V.**	**0.00**		**58,000.00**	**58,000.00**	**0.00**	
REN.	**FECHA**	**TIPO**	**N.POL.**	**REF**	**CONCEPTO**		**DEBE**		**HABER**		
00002	11/09/2024	E	00019	00019	F-3155 GRUPO VIGUE lechitas Proveedores por Pagar a Corto Plazo GRUPO VIGUE, S.A. DE C.V.			0.00	58,000.00		
00003	11/09/2024	E	00019	00019	F-3155 GRUPO VIGUE lechitas Proveedores por Pagar a Corto Plazo GRUPO VIGUE, S.A. DE C.V.			58,000.00	0.00		
					TOTAL:			**58,000.00**	**58,000.00**		
2112	**000000001**	**0000000000000000001**	**0785**		**VICTOR HUGO SERRANO HERNANDEZ**	**0.00**		**2,868.75**	**2,868.75**	**0.00**	
REN.	**FECHA**	**TIPO**	**N.POL.**	**REF**	**CONCEPTO**		**DEBE**		**HABER**		
00002	22/10/2024	E	00064	00064	F-EAA2 VICTOR HUGO SERRANO HERNANDEZ maquina de helados Proveedores por Pagar a Corto Plazo VICTOR HUGO SERRANO HERNANDEZ			0.00	2,868.75		
00003	22/10/2024	E	00064	00064	F-EAA2 VICTOR HUGO SERRANO HERNANDEZ maquina de helados Proveedores por Pagar a Corto Plazo VICTOR HUGO SERRANO HERNANDEZ			2,868.75	0.00		
					TOTAL:			**2,868.75**	**2,868.75**		
2112	**000000001**	**0000000000000000001**	**0786**		**COMERCIALIZADORA MEXICANA CAMINTE DEL CENTRO, S.A. DE C.V.**	**0.00**		**57,361.96**	**57,361.96**	**0.00**	
REN.	**FECHA**	**TIPO**	**N.POL.**	**REF**	**CONCEPTO**		**DEBE**		**HABER**		
00002	26/12/2024	E	00104	00104	F-845 "COMERCIALIZADORA MEXICANA CAMINTE DEL CENTRO, S.A. DE C.V compra de engargoladora y engrapadoras Proveedores por Pagar a Corto Plazo COMERCIALIZADORA MEXICANA CAMINTE DEL CENTRO, S.A. DE C.V.			0.00	9,609.97		
00003	26/12/2024	E	00104	00104	F-845 "COMERCIALIZADORA MEXICANA CAMINTE DEL CENTRO, S.A. DE C.V compra de engargoladora y engrapadoras Proveedores por Pagar a Corto Plazo COMERCIALIZADORA MEXICANA CAMINTE DEL CENTRO, S.A. DE C.V.			9,609.97	0.00		
00002	09/12/2024	E	00041	00041	F-834 DVR Comercializadora Mexicana Caminte del Centro Proveedores por Pagar a Corto Plazo COMERCIALIZADORA MEXICANA CAMINTE DEL CENTRO, S.A. DE C.V.			0.00	5,402.50		
00003	09/12/2024	E	00041	00041	F-834 DVR Comercializadora Mexicana Caminte del Centro Proveedores por Pagar a Corto Plazo COMERCIALIZADORA MEXICANA CAMINTE DEL CENTRO, S.A. DE C.V.			5,402.50	0.00		
00002	11/11/2024	E	00024	00024	F-832 COMERCIALIZADORA MEXICANA CAMINTE DEL CENTRO material de limpieza Proveedores por Pagar a Corto Plazo COMERCIALIZADORA MEXICANA CAMINTE DEL CENTRO, S.A. DE C.V.			0.00	4,371.00		
00003	11/11/2024	E	00024	00024	F-832 COMERCIALIZADORA MEXICANA CAMINTE DEL CENTRO material de limpieza Proveedores por Pagar a Corto Plazo COMERCIALIZADORA MEXICANA CAMINTE DEL CENTRO, S.A. DE C.V.			4,371.00	0.00		
00002	11/11/2024	E	00025	00025	F-833 COMERCIALIZADORA MEXICANA CAMINTE DEL CENTRO switch Proveedores por Pagar a Corto Plazo COMERCIALIZADORA MEXICANA CAMINTE DEL CENTRO, S.A. DE C.V.			0.00	348.00		
00003	11/11/2024	E	00025	00025	F-833 COMERCIALIZADORA MEXICANA CAMINTE DEL CENTRO switch Proveedores por Pagar a Corto Plazo COMERCIALIZADORA MEXICANA CAMINTE DEL CENTRO, S.A. DE C.V.			348.00	0.00		
00002	11/11/2024	E	00027	00027	F-831 COMERCIALIZADORA MEXICANA CAMINTE DEL CENTRO papeleria Proveedores por Pagar a Corto Plazo COMERCIALIZADORA MEXICANA CAMINTE DEL CENTRO, S.A. DE C.V.			0.00	3,290.49		
00003	11/11/2024	E	00027	00027	F-831 COMERCIALIZADORA MEXICANA CAMINTE DEL CENTRO papeleria Proveedores por Pagar a Corto Plazo COMERCIALIZADORA MEXICANA CAMINTE DEL CENTRO, S.A. DE C.V.			3,290.49	0.00		
00002	11/11/2024	E	00032	00032	F-830 COMERCIALIZADORA MEXICNA CAMINTE DEL CENTRO toners Proveedores por Pagar a Corto Plazo COMERCIALIZADORA MEXICANA CAMINTE DEL CENTRO, S.A. DE C.V.			0.00	34,340.00		
00003	11/11/2024	E	00032	00032	F-830 COMERCIALIZADORA MEXICNA CAMINTE DEL CENTRO toners Proveedores por Pagar a Corto Plazo COMERCIALIZADORA MEXICANA CAMINTE DEL CENTRO, S.A. DE C.V.			34,340.00	0.00		
					TOTAL:			**57,361.96**	**57,361.96**		
2112	**000000001**	**0000000000000000001**	**0787**		**COROMOTO 8, S.A. DE C.V.**	**0.00**		**350,314.30**	**350,314.30**	**0.00**	
REN.	**FECHA**	**TIPO**	**N.POL.**	**REF**	**CONCEPTO**		**DEBE**		**HABER**		
00002	11/11/2024	E	00023	00023	F-5935 COROMOTO 8 SA DE CV materiales diversos Proveedores por Pagar a Corto Plazo COROMOTO 8, S.A. DE C.V.			0.00	258,985.46		
00003	11/11/2024	E	00023	00023	F-5935 COROMOTO 8 SA DE CV materiales diversos Proveedores por Pagar a Corto Plazo COROMOTO 8, S.A. DE C.V.			258,985.46	0.00		
00002	11/11/2024	E	00031	00031	F-66BF COROMOTO 8 SA DE CV alimento para equinos Proveedores por Pagar a Corto Plazo COROMOTO 8, S.A. DE C.V.			0.00	91,328.84		
00003	11/11/2024	E	00031	00031	F-66BF COROMOTO 8 SA DE CV alimento para equinos Proveedores por Pagar a Corto Plazo COROMOTO 8, S.A. DE C.V.			91,328.84	0.00		
					TOTAL:			**350,314.30**	**350,314.30**		
2112	**000000001**	**0000000000000000001**	**0788**		**Bouncee Technology Ecommerce, S.A. de C.V.**	**0.00**		**87,000.00**	**87,000.00**	**0.00**	
REN.	**FECHA**	**TIPO**	**N.POL.**	**REF**	**CONCEPTO**		**DEBE**		**HABER**		
00002	19/11/2024	E	00054	00054	F-1999 BOUNCEE TECHNOLOGY ECOMMERCE implementación del sistema presupuestal Proveedores por Pagar a Corto Plazo Bouncee Technology Ecommerce, S.A. de C.V.			0.00	87,000.00		
00003	19/11/2024	E	00054	00054	F-1999 BOUNCEE TECHNOLOGY ECOMMERCE implementación del sistema presupuestal Proveedores por Pagar a Corto Plazo Bouncee Technology Ecommerce, S.A. de C.V.			87,000.00	0.00		
					TOTAL:			**87,000.00**	**87,000.00**		
2112	**000000001**	**0000000000000000001**	**0789**		**Clinica de audiologia Edison, S.A. de C.V.**	**0.00**		**34,880.00**	**34,880.00**	**0.00**	

REN.	FECHA	TIPO	N.POL.	REF	CONCEPTO		DEBE	HABER		
00002	20/11/2024	E	00055	00055	F-5892 Clinica de Audiologia Edison auxiliares auditivos Proveedores por Pagar a Corto Plazo Clinica de audiologia Edison, S.A. de C.V.		0.00	34,880.00		
00003	20/11/2024	E	00055	00055	F-5892 Clinica de Audiologia Edison auxiliares auditivos Proveedores por Pagar a Corto Plazo Clinica de audiologia Edison, S.A. de C.V.		34,880.00	0.00		
					TOTAL:		**34,880.00**	**34,880.00**		
2112	**000000001**	**0000000000000000001**	**0790**		**Servicios publicos, privados y mixtos Daflix, S.A. de C.V.**	**0.00**	**34,800.00**	**34,800.00**	**0.00**	
REN.	**FECHA**	**TIPO**	**N.POL.**	**REF**	**CONCEPTO**		**DEBE**	**HABER**		
00002	22/11/2024	E	00061	00061	F-A1402 SERVICIOS PUBLICOS PRIVADOS Y MIXTOS conferencia Proveedores por Pagar a Corto Plazo Servicios publicos, privados y mixtos Daflix, S.A. de C.V.		0.00	34,800.00		
00003	22/11/2024	E	00061	00061	F-A1402 SERVICIOS PUBLICOS PRIVADOS Y MIXTOS conferencia Proveedores por Pagar a Corto Plazo Servicios publicos, privados y mixtos Daflix, S.A. de C.V.		34,800.00	0.00		
					TOTAL:		**34,800.00**	**34,800.00**		
2112	**000000001**	**0000000000000000001**	**0791**		**Daniel Tostado Bermudez**	**0.00**	**563,857.26**	**563,857.26**	**0.00**	
REN.	**FECHA**	**TIPO**	**N.POL.**	**REF**	**CONCEPTO**		**DEBE**	**HABER**		
00009	26/12/2024	E	00108	00108	"DIF Toluca, F-51355 Daniel Tostado Bermudezserv correctivo chevrolet lub pick-up 2004, 01 CFDI"		1,067.20	0.00		
00010	26/12/2024	E	00108	00108	"DIF Toluca, F-51355 Daniel Tostado Bermudezserv correctivo chevrolet lub pick-up 2004, 01 CFDI"		0.00	1,067.20		
00002	23/12/2024	E	00097	00097	"DANIEL TOSTADO BERMUDEZ, pago de Facturas Varias pormantenimiento correctivo de vehiculos oficiales Proveedores por Pagar a Corto Plazo Daniel Tostado Bermudez		0.00	192,629.02		
00003	23/12/2024	E	00097	00097	"DANIEL TOSTADO BERMUDEZ, pago de Facturas Varias pormantenimiento correctivo de vehiculos oficiales Proveedores por Pagar a Corto Plazo Daniel Tostado Bermudez		192,629.02	0.00		
00002	20/12/2024	E	00087	00087	"DANIEL TOSTADO BERMUDEZ, pago varias facturas mantenimeinto vehiculos Proveedores por Pagar a Corto Plazo Daniel Tostado Bermudez		0.00	136,920.60		
00003	20/12/2024	E	00087	00087	"DANIEL TOSTADO BERMUDEZ, pago varias facturas mantenimeinto vehiculos Proveedores por Pagar a Corto Plazo Daniel Tostado Bermudez		136,920.60	0.00		
00002	16/12/2024	E	00054	00054	F-A2152 mtto Ford350 2006 Proveedores por Pagar a Corto Plazo Daniel Tostado Bermudez		0.00	11,078.00		
00003	16/12/2024	E	00054	00054	F-A2152 mtto Ford350 2006 Proveedores por Pagar a Corto Plazo Daniel Tostado Bermudez		11,078.00	0.00		
00004	16/12/2024	E	00054	00054	F-A2155 mtto Renault traffic 2013 Proveedores por Pagar a Corto Plazo Daniel Tostado Bermudez		0.00	15,447.72		
00005	16/12/2024	E	00054	00054	F-A2155 mtto Renault traffic 2013 Proveedores por Pagar a Corto Plazo Daniel Tostado Bermudez		15,447.72	0.00		
00006	16/12/2024	E	00054	00054	F-A2156 mtto Reanult Ecoline 2006 Proveedores por Pagar a Corto Plazo Daniel Tostado Bermudez		0.00	37,758.00		
00007	16/12/2024	E	00054	00054	F-A2156 mtto Reanult Ecoline 2006 Proveedores por Pagar a Corto Plazo Daniel Tostado Bermudez		37,758.00	0.00		
00008	16/12/2024	E	00054	00054	F-A2157 mtto Ecoline 2013 Proveedores por Pagar a Corto Plazo Daniel Tostado Bermudez		0.00	4,466.00		
00009	16/12/2024	E	00054	00054	F-A2157 mtto Ecoline 2013 Proveedores por Pagar a Corto Plazo Daniel Tostado Bermudez		4,466.00	0.00		
00010	16/12/2024	E	00054	00054	F-A2154 mtto F350 2004 Proveedores por Pagar a Corto Plazo Daniel Tostado Bermudez		0.00	5,713.00		
00011	16/12/2024	E	00054	00054	F-A2154 mtto F350 2004 Proveedores por Pagar a Corto Plazo Daniel Tostado Bermudez		5,713.00	0.00		
00012	16/12/2024	E	00054	00054	F-A2153 mtto VW Pointer 2004 Proveedores por Pagar a Corto Plazo Daniel Tostado Bermudez		0.00	6,728.00		
00013	16/12/2024	E	00054	00054	F-A2153 mtto VW Pointer 2004 Proveedores por Pagar a Corto Plazo Daniel Tostado Bermudez		6,728.00	0.00		
00014	16/12/2024	E	00054	00054	F-A2164 mtto VW Pointer 2004 Proveedores por Pagar a Corto Plazo Daniel Tostado Bermudez		0.00	12,871.36		
00015	16/12/2024	E	00054	00054	F-A2164 mtto VW Pointer 2004 Proveedores por Pagar a Corto Plazo Daniel Tostado Bermudez		12,871.36	0.00		
00002	29/11/2024	E	00073	00073	F-A2143 DANIEL TOSTADO BERMUDEZ mantenimiento de vehiculos Proveedores por Pagar a Corto Plazo Daniel Tostado Bermudez		0.00	7,076.00		
00003	29/11/2024	E	00073	00073	F-A2143 DANIEL TOSTADO BERMUDEZ mantenimiento de vehiculos Proveedores por Pagar a Corto Plazo Daniel Tostado Bermudez		7,076.00	0.00		
00004	29/11/2024	E	00073	00073	F-A2148 DANIEL TOSTADO BERMUDEZ mantenimiento de vehiculos Proveedores por Pagar a Corto Plazo Daniel Tostado Bermudez		0.00	508.80		
00005	29/11/2024	E	00073	00073	F-A2148 DANIEL TOSTADO BERMUDEZ mantenimiento de vehiculos Proveedores por Pagar a Corto Plazo Daniel Tostado Bermudez		508.80	0.00		
00006	29/11/2024	E	00073	00073	F-A2142 DANIEL TOSTADO BERMUDEZ mantenimiento de vehiculos Proveedores por Pagar a Corto Plazo Daniel Tostado Bermudez		0.00	1,392.00		
00007	29/11/2024	E	00073	00073	F-A2142 DANIEL TOSTADO BERMUDEZ mantenimiento de vehiculos Proveedores por Pagar a Corto Plazo Daniel Tostado Bermudez		1,392.00	0.00		
00008	29/11/2024	E	00073	00073	F-A2150 DANIEL TOSTADO BERMUDEZ mantenimiento de vehiculos Proveedores por Pagar a Corto Plazo Daniel Tostado Bermudez		0.00	13,340.00		
00009	29/11/2024	E	00073	00073	F-A2150 DANIEL TOSTADO BERMUDEZ mantenimiento de vehiculos Proveedores por Pagar a Corto Plazo Daniel Tostado Bermudez		13,340.00	0.00		
00010	29/11/2024	E	00073	00073	F-A2144 DANIEL TOSTADO BERMUDEZ mantenimiento de vehiculos Proveedores por Pagar a Corto Plazo Daniel Tostado Bermudez		0.00	696.00		
00011	29/11/2024	E	00073	00073	F-A2144 DANIEL TOSTADO BERMUDEZ mantenimiento de vehiculos Proveedores por Pagar a Corto Plazo Daniel Tostado Bermudez		696.00	0.00		
00012	29/11/2024	E	00073	00073	F-A2146 DANIEL TOSTADO BERMUDEZ mantenimiento de vehiculos Proveedores por Pagar a Corto Plazo Daniel Tostado Bermudez		0.00	5,278.00		
00013	29/11/2024	E	00073	00073	F-A2146 DANIEL TOSTADO BERMUDEZ mantenimiento de vehiculos Proveedores por Pagar a Corto Plazo Daniel Tostado Bermudez		5,278.00	0.00		
00014	29/11/2024	E	00073	00073	F-A2149 DANIEL TOSTADO BERMUDEZ mantenimiento de vehiculos Proveedores por Pagar a Corto Plazo Daniel Tostado Bermudez		0.00	9,280.00		
00015	29/11/2024	E	00073	00073	F-A2149 DANIEL TOSTADO BERMUDEZ mantenimiento de vehiculos Proveedores por Pagar a Corto Plazo Daniel Tostado Bermudez		9,280.00	0.00		
00016	29/11/2024	E	00073	00073	F-A2147 DANIEL TOSTADO BERMUDEZ mantenimiento de vehiculos Proveedores por Pagar a Corto Plazo Daniel Tostado Bermudez		0.00	10,208.00		
00017	29/11/2024	E	00073	00073	F-A2147 DANIEL TOSTADO BERMUDEZ mantenimiento de vehiculos Proveedores por Pagar a Corto Plazo Daniel Tostado Bermudez		10,208.00	0.00		
00018	29/11/2024	E	00073	00073	F-A2141 DANIEL TOSTADO BERMUDEZ mantenimiento de vehiculos Proveedores por Pagar a Corto Plazo Daniel Tostado Bermudez		0.00	1,392.00		
00019	29/11/2024	E	00073	00073	F-A2141 DANIEL TOSTADO BERMUDEZ mantenimiento de vehiculos Proveedores por Pagar a Corto Plazo Daniel Tostado Bermudez		1,392.00	0.00		
00002	29/11/2024	E	00078	00078	F-A2137 DANIEL TOSTADO BERMUDEZ mantenimiento de vehiculos Proveedores por Pagar a Corto Plazo Daniel Tostado Bermudez		0.00	4,408.00		
00003	29/11/2024	E	00078	00078	F-A2137 DANIEL TOSTADO BERMUDEZ mantenimiento de vehiculos Proveedores por Pagar a Corto Plazo Daniel Tostado Bermudez		4,408.00	0.00		
00004	29/11/2024	E	00078	00078	F-A2135 DANIEL TOSTADO BERMUDEZ mantenimiento de vehiculos Proveedores por Pagar a Corto Plazo Daniel Tostado Bermudez		0.00	2,610.00		
00005	29/11/2024	E	00078	00078	F-A2135 DANIEL TOSTADO BERMUDEZ mantenimiento de vehiculos Proveedores por Pagar a Corto Plazo Daniel Tostado Bermudez		2,610.00	0.00		
00006	29/11/2024	E	00078	00078	F-A2138 DANIEL TOSTADO BERMUDEZ mantenimiento de vehiculos Proveedores por Pagar a Corto Plazo Daniel Tostado Bermudez		0.00	4,408.00		

00007	29/11/2024	E	00078	00078	F-A2138 DANIEL TOSTADO BERMUDEZ mantenimiento de vehiculos Proveedores por Pagar a Corto Plazo Daniel Tostado Bermudez			4,408.00		0.00		
00008	29/11/2024	E	00078	00078	F-A2136 DANIEL TOSTADO BERMUDEZ mantenimiento de vehiculos Proveedores por Pagar a Corto Plazo Daniel Tostado Bermudez			0.00		13,506.72		
00009	29/11/2024	E	00078	00078	F-A2136 DANIEL TOSTADO BERMUDEZ mantenimiento de vehiculos Proveedores por Pagar a Corto Plazo Daniel Tostado Bermudez			13,506.72		0.00		
00010	29/11/2024	E	00078	00078	F-A2133 DANIEL TOSTADO BERMUDEZ mantenimiento de vehiculos Proveedores por Pagar a Corto Plazo Daniel Tostado Bermudez			0.00		4,176.00		
00011	29/11/2024	E	00078	00078	F-A2133 DANIEL TOSTADO BERMUDEZ mantenimiento de vehiculos Proveedores por Pagar a Corto Plazo Daniel Tostado Bermudez			4,176.00		0.00		
00012	29/11/2024	E	00078	00078	F-A2134 DANIEL TOSTADO BERMUDEZ mantenimiento de vehiculos Proveedores por Pagar a Corto Plazo Daniel Tostado Bermudez			0.00		17,632.00		
00013	29/11/2024	E	00078	00078	F-A2134 DANIEL TOSTADO BERMUDEZ mantenimiento de vehiculos Proveedores por Pagar a Corto Plazo Daniel Tostado Bermudez			17,632.00		0.00		
00014	29/11/2024	E	00078	00078	F-A2130 DANIEL TOSTADO BERMUDEZ mantenimiento de vehiculos Proveedores por Pagar a Corto Plazo Daniel Tostado Bermudez			0.00		1,972.00		
00015	29/11/2024	E	00078	00078	F-A2130 DANIEL TOSTADO BERMUDEZ mantenimiento de vehiculos Proveedores por Pagar a Corto Plazo Daniel Tostado Bermudez			1,972.00		0.00		
00016	29/11/2024	E	00078	00078	F-A2129 DANIEL TOSTADO BERMUDEZ mantenimiento de vehiculos Proveedores por Pagar a Corto Plazo Daniel Tostado Bermudez			0.00		41,294.84		
00017	29/11/2024	E	00078	00078	F-A2129 DANIEL TOSTADO BERMUDEZ mantenimiento de vehiculos Proveedores por Pagar a Corto Plazo Daniel Tostado Bermudez			41,294.84		0.00		
					TOTAL:			**563,857.26**		**563,857.26**		
2112	**000000001**	**0000000000000001**	**0792**		**Jesús Martin Shmulkovsky Sánchez**	**0.00**		**67,560.65**		**67,560.65**	**0.00**	
REN.	**FECHA**	**TIPO**	**N.POL.**	**REF**	**CONCEPTO**		**DEBE**		**HABER**			
00002	03/12/2024	E	00011	00011	F-B22110 JESUS MARTIN SHMULKOVSKY SANCHEZ residuos biologicos Proveedores por Pagar a Corto Plazo Jesús Martin Shmulkovsky Sánchez			0.00		67,560.65		
00003	03/12/2024	E	00011	00011	F-B22110 JESUS MARTIN SHMULKOVSKY SANCHEZ residuos biologicos Proveedores por Pagar a Corto Plazo Jesús Martin Shmulkovsky Sánchez			67,560.65		0.00		
					TOTAL:			**67,560.65**		**67,560.65**		
2112	**000000001**	**0000000000000001**	**0793**		**Nicolas Romero Beltran**	**0.00**		**28,953.60**		**28,953.60**	**0.00**	
REN.	**FECHA**	**TIPO**	**N.POL.**	**REF**	**CONCEPTO**		**DEBE**		**HABER**			
00002	03/12/2024	E	00014	00014	F-F374 evaluación de riesgos NICOLAS ROMERO BELTRAN Proveedores por Pagar a Corto Plazo Nicolas Romero Beltran			0.00		28,953.60		
00003	03/12/2024	E	00014	00014	F-F374 evaluación de riesgos NICOLAS ROMERO BELTRAN Proveedores por Pagar a Corto Plazo Nicolas Romero Beltran			28,953.60		0.00		
					TOTAL:			**28,953.60**		**28,953.60**		
2112	**000000001**	**0000000000000001**	**0794**		**Susana Valeria Bernal Guadarrama**	**0.00**		**13,770.00**		**13,770.00**	**0.00**	
REN.	**FECHA**	**TIPO**	**N.POL.**	**REF**	**CONCEPTO**		**DEBE**		**HABER**			
00002	03/12/2024	E	00015	00015	F-21BE interpretación escenica SUSANA VALERIA BERNAL GUADARRAMA Proveedores por Pagar a Corto Plazo Susana Valeria Bernal Guadarrama			0.00		13,770.00		
00003	03/12/2024	E	00015	00015	F-21BE interpretación escenica SUSANA VALERIA BERNAL GUADARRAMA Proveedores por Pagar a Corto Plazo Susana Valeria Bernal Guadarrama			13,770.00		0.00		
					TOTAL:			**13,770.00**		**13,770.00**		
2112	**000000001**	**0000000000000001**	**0795**		**José de Jesús Malvaez Estrada**	**0.00**		**386,454.00**		**386,454.00**	**0.00**	
REN.	**FECHA**	**TIPO**	**N.POL.**	**REF**	**CONCEPTO**		**DEBE**		**HABER**			
00002	05/12/2024	E	00031	00031	F-D90D impresos JOSE JESUS MALVAEZ ESTRADA Proveedores por Pagar a Corto Plazo José de Jesús Malvaez Estrada			0.00		386,454.00		
00003	05/12/2024	E	00031	00031	F-D90D impresos JOSE JESUS MALVAEZ ESTRADA Proveedores por Pagar a Corto Plazo José de Jesús Malvaez Estrada			386,454.00		0.00		
					TOTAL:			**386,454.00**		**386,454.00**		
2112	**000000001**	**0000000000000001**	**0796**		**Luis Gerardo Meza Muñoz**	**0.00**		**1,198,605.84**		**1,198,605.84**	**0.00**	
REN.	**FECHA**	**TIPO**	**N.POL.**	**REF**	**CONCEPTO**		**DEBE**		**HABER**			
00002	20/12/2024	E	00083	00083	"LUIS GERARDO MEZA MUNOZ", pago de la F-17 por servicio de impermeabilizacionProveedores por Pagar a Corto Plazo Luis Gerardo Meza Muñoz			0.00		1,198,605.84		
00003	20/12/2024	E	00083	00083	"LUIS GERARDO MEZA MUNOZ", pago de la F-17 por servicio de impermeabilizacionProveedores por Pagar a Corto Plazo Luis Gerardo Meza Muñoz			1,198,605.84		0.00		
					TOTAL:			**1,198,605.84**		**1,198,605.84**		
2112	**000000001**	**0000000000000001**	**0797**		**Jose de Jesus Malvaez Estrada**	**0.00**		**26,564.00**		**26,564.00**	**0.00**	
REN.	**FECHA**	**TIPO**	**N.POL.**	**REF**	**CONCEPTO**		**DEBE**		**HABER**			
00002	20/12/2024	E	00085	00055	"JOSE DE JESUS MALVAEZ ESTRADA" pago de la F-1417C por foto libro y encuadernacion de actas Proveedores por Pagar a Corto Plazo Jose de Jesus Malvaez Estrada			0.00		26,564.00		
00003	20/12/2024	E	00085	00055	"JOSE DE JESUS MALVAEZ ESTRADA" pago de la F-1417C por foto libro y encuadernacion de actas Proveedores por Pagar a Corto Plazo Jose de Jesus Malvaez Estrada			26,564.00		0.00		
					TOTAL:			**26,564.00**		**26,564.00**		
2112	**000000001**	**0000000000000001**	**0798**		**Maria Esther Neira Millan**	**0.00**		**19,140.00**		**19,140.00**	**0.00**	
REN.	**FECHA**	**TIPO**	**N.POL.**	**REF**	**CONCEPTO**		**DEBE**		**HABER**			
00002	20/12/2024	E	00088	00088	F-50132 MARIA ESTHER NEIRA MILLAN adquisicion de cilindros			0.00		19,140.00		
00003	20/12/2024	E	00088	00088	F-50132 MARIA ESTHER NEIRA MILLAN adquisicion de cilindros			19,140.00		0.00		
					TOTAL:			**19,140.00**		**19,140.00**		
2113					**Contratistas por Obras Públicas por Pagar a Corto Plazo**	**67,434.08**		**802,505.49**		**735,109.60**	**38.19**	
2113	**000000001**	**0000000000000001**	**0011**		**Construcciones y Arte, S.A. de C.V.**	**67,434.08**		**67,395.89**		**0.00**	**38.19**	**10/07/2024**
REN.	**FECHA**	**TIPO**	**N.POL.**	**REF**	**CONCEPTO**		**DEBE**		**HABER**			
00002	10/07/2024	E	00024	00024	F-238 CONSTRUCCIONES Y ARTE pasivo 2020 Contratistas por Obras Públicas por Pagar a Corto Plazo Construcciones y Arte, S.A. de C.V.			67,395.89		0.00		
					TOTAL:			**67,395.89**		**0.00**		
2113	**000000001**	**0000000000000001**	**0012**		**Luis Gerardo Meza Muñoz**	**0.00**		**735,109.60**		**735,109.60**	**0.00**	
REN.	**FECHA**	**TIPO**	**N.POL.**	**REF**	**CONCEPTO**		**DEBE**		**HABER**			

00002	28/11/2024	E	00072	00072	F-16 Luis Gerardo Meza Muñoz proyecto de caballerizas Contratistas por Obras Públicas por Pagar a Corto Plazo Luis Gerardo Meza Muñoz			0.00	58,000.00			
00003	28/11/2024	E	00072	00072	F-16 Luis Gerardo Meza Muñoz proyecto de caballerizas Contratistas por Obras Públicas por Pagar a Corto Plazo Luis Gerardo Meza Muñoz			58,000.00	0.00			
00002	15/11/2024	E	00040	00040	F-15 LUIS GERARDO MEZA MUNOZ rehabilitacion El Paseos del Valle Contratistas por Obras Públicas por Pagar a Corto Plazo Luis Gerardo Meza Muñoz			0.00	677,109.60			
00003	15/11/2024	E	00040	00040	F-15 LUIS GERARDO MEZA MUNOZ rehabilitacion El Paseos del Valle Contratistas por Obras Públicas por Pagar a Corto Plazo Luis Gerardo Meza Muñoz			677,109.60	0.00			
					TOTAL:			**735,109.60**	**735,109.60**			
2117					**Retenciones y Contribuciones por Pagar a Corto Plazo**	**8,187,223.24**		**40,681,336.33**	**40,573,159.99**	**8,079,046.90**		
2117	**000000001**	**00000000000000001**	**0002**	**0003**	**ISSEMYM RETENCIONES DE CUOTAS PARA FONDO SOLIDARIO DE REPARTO**	**592,550.18**		**7,332,618.24**	**7,389,596.92**	**649,528.86**	**29/11/2024**	
REN.	**FECHA**	**TIPO**	**N.POL.**	**REF**	**CONCEPTO**		**DEBE**		**HABER**			
00081	18/12/2024	E	00065	00065	Retenciones y Contribuciones por Pagar a Corto Plazo ISSEMYM RETENCIONES DE CUOTAS PARA FONDO SOLIDARIO DE REPARTO Nómina del 16 al 31 de diciembre			0.00	329,142.82			
00003	06/12/2024	E	00034	00034	Retenciones y Contribuciones por Pagar a Corto Plazo ISSEMYM RETENCIONES DE CUOTAS PARA FONDO SOLIDARIO DE REPARTO			322,191.65	0.00			
00074	02/12/2024	E	00006	00006	Retenciones y Contribuciones por Pagar a Corto Plazo ISSEMYM RETENCIONES DE CUOTAS PARA FONDO SOLIDARIO DE REPARTO Nómina del 01 al 15 de diciembre			0.00	323,764.85			
00075	29/11/2024	E	00076	00076	Retenciones y Contribuciones por Pagar a Corto Plazo ISSEMYM RETENCIONES DE CUOTAS PARA FONDO SOLIDARIO DE REPARTO Nómina del 16 al 30 de noviembre			0.00	322,191.65			
00002	25/11/2024	E	00066	00066	ISSEMYM 1er qna noviembre Retenciones y Contribuciones por Pagar a Corto Plazo ISSEMYM RETENCIONES DE CUOTAS PARA FONDO SOLIDARIO DE REPARTO			321,191.13	0.00			
00072	15/11/2024	E	00039	00039	Retenciones y Contribuciones por Pagar a Corto Plazo ISSEMYM RETENCIONES DE CUOTAS PARA FONDO SOLIDARIO DE REPARTO Nómina del 01 al 15 de noviembre			0.00	321,191.13			
00002	08/11/2024	E	00022	00022	ISSEMYM 2a qna octubre 2024 Retenciones y Contribuciones por Pagar a Corto Plazo ISSEMYM RETENCIONES DE CUOTAS PARA FONDO SOLIDARIO DE REPARTO			321,613.65	0.00			
00071	31/10/2024	E	00079	00079	Retenciones y Contribuciones por Pagar a Corto Plazo ISSEMYM RETENCIONES DE CUOTAS PARA FONDO SOLIDARIO DE REPARTO Nómina del 16 al 31 de octubre			0.00	321,613.65			
00002	22/10/2024	E	00063	00063	ISSEMYM 1er qna octubre Retenciones y Contribuciones por Pagar a Corto Plazo ISSEMYM RETENCIONES DE CUOTAS PARA FONDO SOLIDARIO DE REPARTO			321,915.96	0.00			
00072	15/10/2024	E	00040	00040	Retenciones y Contribuciones por Pagar a Corto Plazo ISSEMYM RETENCIONES DE CUOTAS PARA FONDO SOLIDARIO DE REPARTO Nómina del 01 al 15 de octubre			0.00	321,915.96			
00002	07/10/2024	E	00022	00022	ISSEMYM 2a qna septiembre 2024 Retenciones y Contribuciones por Pagar a Corto Plazo ISSEMYM RETENCIONES DE CUOTAS PARA FONDO SOLIDARIO DE REPARTO			322,052.37	0.00			
00068	30/09/2024	E	00054	00054	Retenciones y Contribuciones por Pagar a Corto Plazo ISSEMYM RETENCIONES DE CUOTAS PARA FONDO SOLIDARIO DE REPARTO Nómina del 16 al 30 de septiembre			0.00	322,052.37			
00002	20/09/2024	E	00040	00040	ISSEMYM 1er qna septiembre Retenciones y Contribuciones por Pagar a Corto Plazo ISSEMYM RETENCIONES DE CUOTAS PARA FONDO SOLIDARIO DE REPARTO			317,532.57	0.00			
00066	13/09/2024	E	00024	00024	Retenciones y Contribuciones por Pagar a Corto Plazo ISSEMYM RETENCIONES DE CUOTAS PARA FONDO SOLIDARIO DE REPARTO Nómina del 01 al 15 de septiembre			0.00	317,532.57			
00002	06/09/2024	E	00010	00010	ISSEMYM 2a quincena agosto 2024 Retenciones y Contribuciones por Pagar a Corto Plazo ISSEMYM RETENCIONES DE CUOTAS PARA FONDO SOLIDARIO DE REPARTO			316,887.96	0.00			
00064	30/08/2024	E	00081	00081	Retenciones y Contribuciones por Pagar a Corto Plazo ISSEMYM RETENCIONES DE CUOTAS PARA FONDO SOLIDARIO DE REPARTO Nómina del 16 al 31 de agosto			0.00	316,887.96			
00002	21/08/2024	E	00054	00054	ISSEMYM 1er qna agosto Retenciones y Contribuciones por Pagar a Corto Plazo ISSEMYM RETENCIONES DE CUOTAS PARA FONDO SOLIDARIO DE REPARTO			313,007.20	0.00			
00063	15/08/2024	E	00041	00041	Retenciones y Contribuciones por Pagar a Corto Plazo ISSEMYM RETENCIONES DE CUOTAS PARA FONDO SOLIDARIO DE REPARTO Nómina del 01 al 15 de agosto			0.00	313,007.20			
00002	07/08/2024	E	00018	00018	ISSEMYM 2a quincena julio 2024 Retenciones y Contribuciones por Pagar a Corto Plazo ISSEMYM RETENCIONES DE CUOTAS PARA FONDO SOLIDARIO DE REPARTO			302,684.63	0.00			
00067	31/07/2024	E	00067	00067	Retenciones y Contribuciones por Pagar a Corto Plazo ISSEMYM RETENCIONES DE CUOTAS PARA FONDO SOLIDARIO DE REPARTO Nómina del 16 al 30 de julio			0.00	302,684.63			
00004	16/07/2024	E	00043	00043	ISSEMYM 1er quincena julio Retenciones y Contribuciones por Pagar a Corto Plazo ISSEMYM RETENCIONES DE CUOTAS PARA FONDO SOLIDARIO DE REPARTO			302,043.29	0.00			
00065	12/07/2024	E	00025	00025	Retenciones y Contribuciones por Pagar a Corto Plazo ISSEMYM RETENCIONES DE CUOTAS PARA FONDO SOLIDARIO DE REPARTO Nómina del 01 al 15 de julio			0.00	302,043.29			
00002	05/07/2024	E	00016	00016	Retenciones y Contribuciones por Pagar a Corto Plazo ISSEMYM RETENCIONES DE CUOTAS PARA FONDO SOLIDARIO DE REPARTO			301,902.04	0.00			
00060	28/06/2024	E	00069	00069	Retenciones y Contribuciones por Pagar a Corto Plazo ISSEMYM RETENCIONES DE CUOTAS PARA FONDO SOLIDARIO DE REPARTO Nómina del 16 al 30 de junio			0.00	301,902.04			
00002	21/06/2024	E	00058	00058	ISSEMYM 1er qna junio 2024 Retenciones y Contribuciones por Pagar a Corto Plazo ISSEMYM RETENCIONES DE CUOTAS PARA FONDO SOLIDARIO DE REPARTO			300,016.23	0.00			
00056	14/06/2024	E	00035	00035	Retenciones y Contribuciones por Pagar a Corto Plazo ISSEMYM RETENCIONES DE CUOTAS PARA FONDO SOLIDARIO DE REPARTO Nómina del 01 al 15 de junio			0.00	300,016.23			
00002	07/06/2024	E	00023	00023	ISSEMYM 2a qna mayo 2024 Retenciones y Contribuciones por Pagar a Corto Plazo ISSEMYM RETENCIONES DE CUOTAS PARA FONDO SOLIDARIO DE REPARTO			300,043.09	0.00			
00056	31/05/2024	E	00040	00040	Retenciones y Contribuciones por Pagar a Corto Plazo ISSEMYM RETENCIONES DE CUOTAS PARA FONDO SOLIDARIO DE REPARTO Nómina del 16 al 31 de mayo			0.00	300,043.09			
00001	29/05/2024	D	00013	00013	RECLASIFICACION PE21 FEB Retenciones y Contribuciones por Pagar a Corto Plazo ISSEMYM RETENCIONES DE CUOTAS PARA FONDO SOLIDARIO DE REPARTO			0.00	2,968.97			
00002	21/05/2024	E	00029	00029	ISSEMYM 1er qna mayo 2024 Retenciones y Contribuciones por Pagar a Corto Plazo ISSEMYM RETENCIONES DE CUOTAS PARA FONDO SOLIDARIO DE REPARTO			299,843.35	0.00			
00051	15/05/2024	E	00013	00013	Retenciones y Contribuciones por Pagar a Corto Plazo ISSEMYM RETENCIONES DE CUOTAS PARA FONDO SOLIDARIO DE REPARTO Nómina del 01 al 15 de mayo			0.00	299,843.35			
00002	08/05/2024	E	00006	00006	ISSEMYM 2a qna abril 2024 Retenciones y Contribuciones por Pagar a Corto Plazo ISSEMYM RETENCIONES DE CUOTAS PARA FONDO SOLIDARIO DE REPARTO			299,076.30	0.00			
00052	30/04/2024	E	00065	00065	Retenciones y Contribuciones por Pagar a Corto Plazo ISSEMYM RETENCIONES DE CUOTAS PARA FONDO SOLIDARIO DE REPARTO Nómina del 16 al 30 de abril			0.00	299,076.30			
00002	18/04/2024	E	00046	00046	ISSEMYM 1er qna abril 2024 Retenciones y Contribuciones por Pagar a Corto Plazo ISSEMYM RETENCIONES DE CUOTAS PARA FONDO SOLIDARIO DE REPARTO			295,848.17	0.00			
00050	15/04/2024	E	00038	00038	Retenciones y Contribuciones por Pagar a Corto Plazo ISSEMYM RETENCIONES DE CUOTAS PARA FONDO SOLIDARIO DE REPARTO Nómina del 01 al 15 de abril			0.00	295,848.17			
00002	01/04/2024	E	00004	00004	ISSEMYM 1ER QNA MARZO 2024 Retenciones y Contribuciones por Pagar a Corto Plazo ISSEMYM RETENCIONES DE CUOTAS PARA FONDO SOLIDARIO DE REPARTO			298,750.70	0.00			
00019	01/04/2024	E	00004	00004	ISSEMYM 2A QNA MARZO 2024 Retenciones y Contribuciones por Pagar a Corto Plazo ISSEMYM RETENCIONES DE CUOTAS PARA FONDO SOLIDARIO DE REPARTO			296,511.65	0.00			
00046	27/03/2024	E	00107	00107	Retenciones y Contribuciones por Pagar a Corto Plazo ISSEMYM RETENCIONES DE CUOTAS PARA FONDO SOLIDARIO DE REPARTO Nómina del 16 al 31 de marzo			0.00	296,511.65			
00043	15/03/2024	E	00022	00022	Retenciones y Contribuciones por Pagar a Corto Plazo ISSEMYM RETENCIONES DE CUOTAS PARA FONDO SOLIDARIO DE REPARTO Nómina del 01 al 15 de Marzo			0.00	298,750.70			
00002	07/03/2024	E	00007	00007	ISSEMYM 2a qna febrero Retenciones y Contribuciones por Pagar a Corto Plazo ISSEMYM RETENCIONES DE CUOTAS PARA FONDO SOLIDARIO DE REPARTO			298,438.38	0.00			

					Retenciones y Contribuciones por Pagar a Corto Plazo ISSEMYM RETENCIONES DE CUOTAS PARA FONDO SOLIDARIO DE REPARTO							
00039	29/02/2024	E	00039	00039	Nómina del 16 al 29 de febrero			0.00	298,438.38			
					ISSEMYM 1er qna febrero 2024 Retenciones y Contribuciones por Pagar a Corto Plazo ISSEMYM RETENCIONES DE CUOTAS PARA							
00003	26/02/2024	E	00029	00029	FONDO SOLIDARIO DE REPARTO			299,907.45	0.00			
					Retenciones y Contribuciones por Pagar a Corto Plazo ISSEMYM RETENCIONES DE CUOTAS PARA FONDO SOLIDARIO DE REPARTO							
00041	15/02/2024	E	00021	00021	Nómina del 01 al 15 de Febrero			0.00	295,864.67			
00002	06/02/2024	E	00010	00010	Retenciones y Contribuciones por Pagar a Corto Plazo ISSEMYM RETENCIONES DE CUOTAS PARA FONDO SOLIDARIO DE REPARTO			295,039.63	0.00			
					Retenciones y Contribuciones por Pagar a Corto Plazo ISSEMYM RETENCIONES DE CUOTAS PARA FONDO SOLIDARIO DE REPARTO							
00041	31/01/2024	E	00066	00066	Nómina del 16 al 31 de enero			0.00	295,355.82			
					ISSEMYM 1er quincena enero 2024 Retenciones y Contribuciones por Pagar a Corto Plazo ISSEMYM RETENCIONES DE CUOTAS PARA							
00002	19/01/2024	E	00061	00061	FONDO SOLIDARIO DE REPARTO			292,282.37	0.00			
					Retenciones y Contribuciones por Pagar a Corto Plazo ISSEMYM RETENCIONES DE CUOTAS PARA FONDO SOLIDARIO DE REPARTO							
00041	15/01/2024	E	00049	00049	Nómina del 01 al 15 de Enero			0.00	290,949.47			
					ISSEMYM pasivo 2a quincena diciembre 2023 Retenciones y Contribuciones por Pagar a Corto Plazo ISSEMYM RETENCIONES DE							
00002	08/01/2024	E	00040	00040	CUOTAS PARA FONDO SOLIDARIO DE REPARTO			298,169.32	0.00			
					ISSEMYM 1er quincena diciembre 2023 Retenciones y Contribuciones por Pagar a Corto Plazo ISSEMYM RETENCIONES DE CUOTAS							
00002	04/01/2024	E	00021	00021	PARA FONDO SOLIDARIO DE REPARTO			295,669.15	0.00			
					TOTAL:			**7,332,618.24**	**7,389,596.92**			
2117	**000000001**	**00000000000000001**	**0002**	**0004**	**ISSEMYM RETENCIONES DE CUOTAS PARA EL SERVICIO DE SALUD**	**449,342.65**		**5,559,566.52**	**5,602,767.71**	**492,543.84**	**29/11/2024**	
REN.	**FECHA**	**TIPO**	**N.POL.**	**REF**	**CONCEPTO**		**DEBE**		**HABER**			
					Retenciones y Contribuciones por Pagar a Corto Plazo ISSEMYM RETENCIONES DE CUOTAS PARA EL SERVICIO DE SALUD Nómina del							
00082	18/12/2024	E	00065	00065	16 al 31 de diciembre			0.00	249,555.00			
00004	06/12/2024	E	00034	00034	Retenciones y Contribuciones por Pagar a Corto Plazo ISSEMYM RETENCIONES DE CUOTAS PARA EL SERVICIO DE SALUD			244,284.65	0.00			
					Retenciones y Contribuciones por Pagar a Corto Plazo ISSEMYM RETENCIONES DE CUOTAS PARA EL SERVICIO DE SALUD Nómina del							
00075	02/12/2024	E	00006	00006	01 al 15 de diciembre			0.00	245,477.49			
					Retenciones y Contribuciones por Pagar a Corto Plazo ISSEMYM RETENCIONES DE CUOTAS PARA EL SERVICIO DE SALUD Nómina del							
00076	29/11/2024	E	00076	00076	16 al 30 de noviembre			0.00	244,284.65			
					ISSEMYM 1er qna noviembre Retenciones y Contribuciones por Pagar a Corto Plazo ISSEMYM RETENCIONES DE CUOTAS PARA EL							
00003	25/11/2024	E	00066	00066	SERVICIO DE SALUD			243,526.09	0.00			
					Retenciones y Contribuciones por Pagar a Corto Plazo ISSEMYM RETENCIONES DE CUOTAS PARA EL SERVICIO DE SALUD Nómina del							
00073	15/11/2024	E	00039	00039	01 al 15 de noviembre			0.00	243,526.09			
					ISSEMYM 2a qna octubre 2024 Retenciones y Contribuciones por Pagar a Corto Plazo ISSEMYM RETENCIONES DE CUOTAS PARA EL							
00003	08/11/2024	E	00022	00022	SERVICIO DE SALUD			243,846.44	0.00			
					Retenciones y Contribuciones por Pagar a Corto Plazo ISSEMYM RETENCIONES DE CUOTAS PARA EL SERVICIO DE SALUD Nómina del							
00072	31/10/2024	E	00079	00079	16 al 31 de octubre			0.00	243,846.44			
					ISSEMYM 1er qna octubre Retenciones y Contribuciones por Pagar a Corto Plazo ISSEMYM RETENCIONES DE CUOTAS PARA EL							
00003	22/10/2024	E	00063	00063	SERVICIO DE SALUD			244,075.64	0.00			
					Retenciones y Contribuciones por Pagar a Corto Plazo ISSEMYM RETENCIONES DE CUOTAS PARA EL SERVICIO DE SALUD Nómina del							
00073	15/10/2024	E	00040	00040	01 al 15 de octubre			0.00	244,075.64			
					ISSEMYM 2a qna septiembre 2024 Retenciones y Contribuciones por Pagar a Corto Plazo ISSEMYM RETENCIONES DE CUOTAS PARA							
00003	07/10/2024	E	00022	00022	EL SERVICIO DE SALUD			244,179.06	0.00			
					Retenciones y Contribuciones por Pagar a Corto Plazo ISSEMYM RETENCIONES DE CUOTAS PARA EL SERVICIO DE SALUD Nómina del							
00069	30/09/2024	E	00054	00054	16 al 30 de septiembre			0.00	244,179.06			
					ISSEMYM 1er qna septiembre Retenciones y Contribuciones por Pagar a Corto Plazo ISSEMYM RETENCIONES DE CUOTAS PARA EL							
00003	20/09/2024	E	00040	00040	SERVICIO DE SALUD			240,752.15	0.00			
					Retenciones y Contribuciones por Pagar a Corto Plazo ISSEMYM RETENCIONES DE CUOTAS PARA EL SERVICIO DE SALUD Nómina del							
00067	13/09/2024	E	00024	00024	01 al 15 de septiembre			0.00	240,752.15			
					ISSEMYM 2a quincena agosto 2024 Retenciones y Contribuciones por Pagar a Corto Plazo ISSEMYM RETENCIONES DE CUOTAS PARA							
00003	06/09/2024	E	00010	00010	EL SERVICIO DE SALUD			240,263.41	0.00			
					Retenciones y Contribuciones por Pagar a Corto Plazo ISSEMYM RETENCIONES DE CUOTAS PARA EL SERVICIO DE SALUD Nómina del							
00065	30/08/2024	E	00081	00081	16 al 31 de agosto			0.00	240,263.41			
					ISSEMYM 1er qna agosto Retenciones y Contribuciones por Pagar a Corto Plazo ISSEMYM RETENCIONES DE CUOTAS PARA EL							
00003	21/08/2024	E	00054	00054	SERVICIO DE SALUD			237,321.04	0.00			
					Retenciones y Contribuciones por Pagar a Corto Plazo ISSEMYM RETENCIONES DE CUOTAS PARA EL SERVICIO DE SALUD Nómina del							
00064	15/08/2024	E	00041	00041	01 al 15 de agosto			0.00	237,321.04			
					ISSEMYM 2a quincena julio 2024 Retenciones y Contribuciones por Pagar a Corto Plazo ISSEMYM RETENCIONES DE CUOTAS PARA EL							
00003	07/08/2024	E	00018	00018	SERVICIO DE SALUD			229,494.48	0.00			
					Retenciones y Contribuciones por Pagar a Corto Plazo ISSEMYM RETENCIONES DE CUOTAS PARA EL SERVICIO DE SALUD Nómina del							
00068	31/07/2024	E	00067	00067	16 al 30 de julio			0.00	229,494.48			
					ISSEMYM 1er quincena julio Retenciones y Contribuciones por Pagar a Corto Plazo ISSEMYM RETENCIONES DE CUOTAS PARA EL							
00005	16/07/2024	E	00043	00043	SERVICIO DE SALUD			229,008.19	0.00			
					Retenciones y Contribuciones por Pagar a Corto Plazo ISSEMYM RETENCIONES DE CUOTAS PARA EL SERVICIO DE SALUD Nómina del							
00066	12/07/2024	E	00025	00025	01 al 15 de julio			0.00	229,008.19			
00003	05/07/2024	E	00016	00016	Retenciones y Contribuciones por Pagar a Corto Plazo ISSEMYM RETENCIONES DE CUOTAS PARA EL SERVICIO DE SALUD			228,901.13	0.00			
					Retenciones y Contribuciones por Pagar a Corto Plazo ISSEMYM RETENCIONES DE CUOTAS PARA EL SERVICIO DE SALUD Nómina del							
00061	28/06/2024	E	00069	00069	16 al 30 de junio			0.00	228,901.13			
					ISSEMYM 1er qna junio 2024 Retenciones y Contribuciones por Pagar a Corto Plazo ISSEMYM RETENCIONES DE CUOTAS PARA EL							
00003	21/06/2024	E	00058	00058	SERVICIO DE SALUD			227,471.30	0.00			
					Retenciones y Contribuciones por Pagar a Corto Plazo ISSEMYM RETENCIONES DE CUOTAS PARA EL SERVICIO DE SALUD Nómina del							
00057	14/06/2024	E	00035	00035	01 al 15 de junio			0.00	227,471.30			
					ISSEMYM 2a qna mayo 2024 Retenciones y Contribuciones por Pagar a Corto Plazo ISSEMYM RETENCIONES DE CUOTAS PARA EL							
00003	07/06/2024	E	00023	00023	SERVICIO DE SALUD			227,491.66	0.00			
					Retenciones y Contribuciones por Pagar a Corto Plazo ISSEMYM RETENCIONES DE CUOTAS PARA EL SERVICIO DE SALUD Nómina del							
00057	31/05/2024	E	00040	00040	16 al 31 de mayo			0.00	227,491.66			
					ISSEMYM 1er qna mayo 2024 Retenciones y Contribuciones por Pagar a Corto Plazo ISSEMYM RETENCIONES DE CUOTAS PARA EL							
00005	21/05/2024	E	00029	00029	SERVICIO DE SALUD			227,340.21	0.00			
					Retenciones y Contribuciones por Pagar a Corto Plazo ISSEMYM RETENCIONES DE CUOTAS PARA EL SERVICIO DE SALUD Nómina del							
00052	15/05/2024	E	00013	00013	01 al 15 de mayo			0.00	227,340.21			
					ISSEMYM 2a qna abril 2024 Retenciones y Contribuciones por Pagar a Corto Plazo ISSEMYM RETENCIONES DE CUOTAS PARA EL							
00003	08/05/2024	E	00006	00006	SERVICIO DE SALUD			226,758.63	0.00			
					Retenciones y Contribuciones por Pagar a Corto Plazo ISSEMYM RETENCIONES DE CUOTAS PARA EL SERVICIO DE SALUD Nómina del							
00053	30/04/2024	E	00065	00065	16 al 30 de abril			0.00	226,758.63			
					ISSEMYM 1er qna abril 2024 Retenciones y Contribuciones por Pagar a Corto Plazo ISSEMYM RETENCIONES DE CUOTAS PARA EL							
00003	18/04/2024	E	00046	00046	SERVICIO DE SALUD			224,311.07	0.00			
					Retenciones y Contribuciones por Pagar a Corto Plazo ISSEMYM RETENCIONES DE CUOTAS PARA EL SERVICIO DE SALUD Nómina del							
00051	15/04/2024	E	00038	00038	01 al 15 de abril			0.00	224,311.07			
					ISSEMYM 1ER QNA MARZO 2024 Retenciones y Contribuciones por Pagar a Corto Plazo ISSEMYM RETENCIONES DE CUOTAS PARA							
00003	01/04/2024	E	00004	00004	EL SERVICIO DE SALUD			226,511.74	0.00			
					ISSEMYM 2A QNA MARZO 2024 Retenciones y Contribuciones por Pagar a Corto Plazo ISSEMYM RETENCIONES DE CUOTAS PARA EL							
00020	01/04/2024	E	00004	00004	SERVICIO DE SALUD			224,814.11	0.00			

00047	27/03/2024	E	00107	00107	Retenciones y Contribuciones por Pagar a Corto Plazo ISSEMYM RETENCIONES DE CUOTAS PARA EL SERVICIO DE SALUD Nómina del 16 al 31 de marzo			0.00	224,814.11			
00044	15/03/2024	E	00022	00022	Retenciones y Contribuciones por Pagar a Corto Plazo ISSEMYM RETENCIONES DE CUOTAS PARA EL SERVICIO DE SALUD Nómina del 01 al 15 de Marzo			0.00	226,511.74			
00003	07/03/2024	E	00007	00007	ISSEMYM 2a qna febrero Retenciones y Contribuciones por Pagar a Corto Plazo ISSEMYM RETENCIONES DE CUOTAS PARA EL SERVICIO DE SALUD			226,274.94	0.00			
00040	29/02/2024	E	00039	00039	Retenciones y Contribuciones por Pagar a Corto Plazo ISSEMYM RETENCIONES DE CUOTAS PARA EL SERVICIO DE SALUD Nómina del 16 al 29 de febrero			0.00	226,274.94			
00004	26/02/2024	E	00029	00029	ISSEMYM 1er qna febrero 2024 Retenciones y Contribuciones por Pagar a Corto Plazo ISSEMYM RETENCIONES DE CUOTAS PARA EL SERVICIO DE SALUD			227,388.80	0.00			
00042	15/02/2024	E	00021	00021	Retenciones y Contribuciones por Pagar a Corto Plazo ISSEMYM RETENCIONES DE CUOTAS PARA EL SERVICIO DE SALUD Nómina del 01 al 15 de Febrero			0.00	226,574.64			
00003	06/02/2024	E	00010	00010	Retenciones y Contribuciones por Pagar a Corto Plazo ISSEMYM RETENCIONES DE CUOTAS PARA EL SERVICIO DE SALUD			223,698.02	0.00			
00042	31/01/2024	E	00066	00066	Retenciones y Contribuciones por Pagar a Corto Plazo ISSEMYM RETENCIONES DE CUOTAS PARA EL SERVICIO DE SALUD Nómina del 16 al 31 de enero			0.00	223,937.76			
00003	19/01/2024	E	00061	00061	ISSEMYM 1er quincena enero 2024 Retenciones y Contribuciones por Pagar a Corto Plazo ISSEMYM RETENCIONES DE CUOTAS PARA EL SERVICIO DE SALUD			221,607.47	0.00			
00042	15/01/2024	E	00049	00049	Retenciones y Contribuciones por Pagar a Corto Plazo ISSEMYM RETENCIONES DE CUOTAS PARA EL SERVICIO DE SALUD Nómina del 01 al 15 de Enero			0.00	220,596.88			
00003	08/01/2024	E	00040	00040	ISSEMYM pasivo 2a quincena diciembre 2023 Retenciones y Contribuciones por Pagar a Corto Plazo ISSEMYM RETENCIONES DE CUOTAS PARA EL SERVICIO DE SALUD			226,070.95	0.00			
00003	04/01/2024	E	00021	00021	ISSEMYM 1er quincena diciembre 2023 Retenciones y Contribuciones por Pagar a Corto Plazo ISSEMYM RETENCIONES DE CUOTAS PARA EL SERVICIO DE SALUD			224,175.34	0.00			
					TOTAL:			**5,559,566.52**	**5,602,767.71**			
2117	**000000001**		**000000000000000001**	**0002**	**0007**	**CUOTA DE SISTEMA DE CAPITALIZACION**	**113,775.91**	**1,388,375.02**	**1,399,453.23**	**124,854.12**	**29/11/2024**	
REN.	**FECHA**	**TIPO**	**N.POL.**	**REF**		**CONCEPTO**		**DEBE**	**HABER**			
00083	18/12/2024	E	00065	00065	Retenciones y Contribuciones por Pagar a Corto Plazo CUOTA DE SISTEMA DE CAPITALIZACION Nómina del 16 al 31 de diciembre			0.00	62,675.74			
00005	06/12/2024	E	00034	00034	Retenciones y Contribuciones por Pagar a Corto Plazo CUOTA DE SISTEMA DE CAPITALIZACION			61,241.22	0.00			
00076	02/12/2024	E	00006	00006	Retenciones y Contribuciones por Pagar a Corto Plazo CUOTA DE SISTEMA DE CAPITALIZACION Nómina del 01 al 15 de diciembre			0.00	61,568.23			
00077	29/11/2024	E	00076	00076	Retenciones y Contribuciones por Pagar a Corto Plazo CUOTA DE SISTEMA DE CAPITALIZACION Nómina del 16 al 30 de noviembre			0.00	61,241.22			
00004	25/11/2024	E	00066	00066	ISSEMYM 1er qna noviembre Retenciones y Contribuciones por Pagar a Corto Plazo CUOTA DE SISTEMA DE CAPITALIZACION			61,017.30	0.00			
00074	15/11/2024	E	00039	00039	Retenciones y Contribuciones por Pagar a Corto Plazo CUOTA DE SISTEMA DE CAPITALIZACION Nómina del 01 al 15 de noviembre			0.00	61,017.30			
00004	08/11/2024	E	00022	00022	ISSEMYM 2a qna octubre 2024 Retenciones y Contribuciones por Pagar a Corto Plazo CUOTA DE SISTEMA DE CAPITALIZACION			61,114.27	0.00			
00073	31/10/2024	E	00079	00079	Retenciones y Contribuciones por Pagar a Corto Plazo CUOTA DE SISTEMA DE CAPITALIZACION Nómina del 16 al 31 de octubre			0.00	61,114.27			
00004	22/10/2024	E	00063	00063	ISSEMYM 1er qna octubre Retenciones y Contribuciones por Pagar a Corto Plazo CUOTA DE SISTEMA DE CAPITALIZACION			61,184.34	0.00			
00074	15/10/2024	E	00040	00040	Retenciones y Contribuciones por Pagar a Corto Plazo CUOTA DE SISTEMA DE CAPITALIZACION Nómina del 01 al 15 de octubre			0.00	61,184.34			
00004	07/10/2024	E	00022	00022	ISSEMYM 2a qna septiembre 2024 Retenciones y Contribuciones por Pagar a Corto Plazo CUOTA DE SISTEMA DE CAPITALIZACION			61,218.51	0.00			
00070	30/09/2024	E	00054	00054	Retenciones y Contribuciones por Pagar a Corto Plazo CUOTA DE SISTEMA DE CAPITALIZACION Nómina del 16 al 30 de septiembre			0.00	61,218.51			
00004	20/09/2024	E	00040	00040	ISSEMYM 1er qna septiembre Retenciones y Contribuciones por Pagar a Corto Plazo CUOTA DE SISTEMA DE CAPITALIZACION			60,265.25	0.00			
00068	13/09/2024	E	00024	00024	Retenciones y Contribuciones por Pagar a Corto Plazo CUOTA DE SISTEMA DE CAPITALIZACION Nómina del 01 al 15 de septiembre			0.00	60,265.25			
00004	06/09/2024	E	00010	00010	ISSEMYM 2a quincena agosto 2024 Retenciones y Contribuciones por Pagar a Corto Plazo CUOTA DE SISTEMA DE CAPITALIZACION			60,117.31	0.00			
00066	30/08/2024	E	00081	00081	Retenciones y Contribuciones por Pagar a Corto Plazo CUOTA DE SISTEMA DE CAPITALIZACION Nómina del 16 al 31 de agosto			0.00	60,117.31			
00004	21/08/2024	E	00054	00054	ISSEMYM 1er qna agosto Retenciones y Contribuciones por Pagar a Corto Plazo CUOTA DE SISTEMA DE CAPITALIZACION			59,257.57	0.00			
00065	15/08/2024	E	00041	00041	Retenciones y Contribuciones por Pagar a Corto Plazo CUOTA DE SISTEMA DE CAPITALIZACION Nómina del 01 al 15 de agosto			0.00	59,257.57			
00004	07/08/2024	E	00018	00018	ISSEMYM 2a quincena julio 2024 Retenciones y Contribuciones por Pagar a Corto Plazo CUOTA DE SISTEMA DE CAPITALIZACION			57,349.59	0.00			
00069	31/07/2024	E	00067	00067	Retenciones y Contribuciones por Pagar a Corto Plazo CUOTA DE SISTEMA DE CAPITALIZACION Nómina del 16 al 30 de julio			0.00	57,349.59			
00006	16/07/2024	E	00043	00043	ISSEMYM 1er quincena julio Retenciones y Contribuciones por Pagar a Corto Plazo CUOTA DE SISTEMA DE CAPITALIZACION			57,221.56	0.00			
00067	12/07/2024	E	00025	00025	Retenciones y Contribuciones por Pagar a Corto Plazo CUOTA DE SISTEMA DE CAPITALIZACION Nómina del 01 al 15 de julio			0.00	57,221.56			
00004	05/07/2024	E	00016	00016	Retenciones y Contribuciones por Pagar a Corto Plazo CUOTA DE SISTEMA DE CAPITALIZACION			57,237.39	0.00			
00062	28/06/2024	E	00069	00069	Retenciones y Contribuciones por Pagar a Corto Plazo CUOTA DE SISTEMA DE CAPITALIZACION Nómina del 16 al 30 de junio			0.00	57,237.39			
00004	21/06/2024	E	00058	00058	ISSEMYM 1er qna junio 2024 Retenciones y Contribuciones por Pagar a Corto Plazo CUOTA DE SISTEMA DE CAPITALIZACION			56,486.23	0.00			
00058	14/06/2024	E	00035	00035	Retenciones y Contribuciones por Pagar a Corto Plazo CUOTA DE SISTEMA DE CAPITALIZACION Nómina del 01 al 15 de junio			0.00	56,486.23			
00004	07/06/2024	E	00023	00023	ISSEMYM 2a qna mayo 2024 Retenciones y Contribuciones por Pagar a Corto Plazo CUOTA DE SISTEMA DE CAPITALIZACION			56,314.24	0.00			
00058	31/05/2024	E	00040	00040	Retenciones y Contribuciones por Pagar a Corto Plazo CUOTA DE SISTEMA DE CAPITALIZACION Nómina del 16 al 31 de mayo			0.00	56,314.24			
00006	21/05/2024	E	00029	00029	ISSEMYM 1er qna mayo 2024 Retenciones y Contribuciones por Pagar a Corto Plazo CUOTA DE SISTEMA DE CAPITALIZACION			56,831.02	0.00			
00053	15/05/2024	E	00013	00013	Retenciones y Contribuciones por Pagar a Corto Plazo CUOTA DE SISTEMA DE CAPITALIZACION Nómina del 01 al 15 de mayo			0.00	56,831.02			
00004	08/05/2024	E	00006	00006	ISSEMYM 2a qna abril 2024 Retenciones y Contribuciones por Pagar a Corto Plazo CUOTA DE SISTEMA DE CAPITALIZACION			56,654.98	0.00			
00054	30/04/2024	E	00065	00065	Retenciones y Contribuciones por Pagar a Corto Plazo CUOTA DE SISTEMA DE CAPITALIZACION Nómina del 16 al 30 de abril			0.00	56,654.98			
00004	18/04/2024	E	00046	00046	ISSEMYM 1er qna abril 2024 Retenciones y Contribuciones por Pagar a Corto Plazo CUOTA DE SISTEMA DE CAPITALIZACION			55,914.11	0.00			
00052	15/04/2024	E	00038	00038	Retenciones y Contribuciones por Pagar a Corto Plazo CUOTA DE SISTEMA DE CAPITALIZACION Nómina del 01 al 15 de abril			0.00	55,914.11			

00004	01/04/2024	E	00004	00004	ISSEMYM 1ER QNA MARZO 2024 Retenciones y Contribuciones por Pagar a Corto Plazo CUOTA DE SISTEMA DE CAPITALIZACION			56,359.54	0.00		
00021	01/04/2024	E	00004	00004	ISSEMYM 2A QNA MARZO 2024 Retenciones y Contribuciones por Pagar a Corto Plazo CUOTA DE SISTEMA DE CAPITALIZACION			55,845.65	0.00		
00048	27/03/2024	E	00107	00107	Retenciones y Contribuciones por Pagar a Corto Plazo CUOTA DE SISTEMA DE CAPITALIZACION Nómina del 16 al 31 de marzo			0.00	55,845.65		
00045	15/03/2024	E	00022	00022	Retenciones y Contribuciones por Pagar a Corto Plazo CUOTA DE SISTEMA DE CAPITALIZACION Nómina del 01 al 15 de Marzo			0.00	56,359.54		
00004	07/03/2024	E	00007	00007	ISSEMYM 2a qna febrero Retenciones y Contribuciones por Pagar a Corto Plazo CUOTA DE SISTEMA DE CAPITALIZACION			55,784.12	0.00		
00041	29/02/2024	E	00039	00039	Retenciones y Contribuciones por Pagar a Corto Plazo CUOTA DE SISTEMA DE CAPITALIZACION Nómina del 16 al 29 de febrero			0.00	55,784.12		
00005	26/02/2024	E	00029	00029	ISSEMYM 1er qna febrero 2024 Retenciones y Contribuciones por Pagar a Corto Plazo CUOTA DE SISTEMA DE CAPITALIZACION			56,702.51	0.00		
00043	15/02/2024	E	00021	00021	Retenciones y Contribuciones por Pagar a Corto Plazo CUOTA DE SISTEMA DE CAPITALIZACION Nómina del 01 al 15 de Febrero			0.00	56,456.06		
00004	06/02/2024	E	00010	00010	Retenciones y Contribuciones por Pagar a Corto Plazo CUOTA DE SISTEMA DE CAPITALIZACION			56,110.45	0.00		
00043	31/01/2024	E	00066	00066	Retenciones y Contribuciones por Pagar a Corto Plazo CUOTA DE SISTEMA DE CAPITALIZACION Nómina del 16 al 31 de enero			0.00	56,183.02		
00004	19/01/2024	E	00061	00061	ISSEMYM 1er quincena enero 2024 Retenciones y Contribuciones por Pagar a Corto Plazo CUOTA DE SISTEMA DE CAPITALIZACION			54,765.41	0.00		
00043	15/01/2024	E	00049	00049	Retenciones y Contribuciones por Pagar a Corto Plazo CUOTA DE SISTEMA DE CAPITALIZACION Nómina del 01 al 15 de Enero			0.00	55,155.98		
00004	08/01/2024	E	00040	00040	ISSEMYM pasivo 2a quincena diciembre 2023 Retenciones y Contribuciones por Pagar a Corto Plazo CUOTA DE SISTEMA DE CAPITALIZACION			56,978.13	0.00		
00004	04/01/2024	E	00021	00021	ISSEMYM 1er quincena diciembre 2023 Retenciones y Contribuciones por Pagar a Corto Plazo CUOTA DE SISTEMA DE CAPITALIZACION			56,404.32	0.00		
					TOTAL:			**1,388,375.02**	**1,399,453.23**		
2117	**000000001**	**00000000000000001**	**0002**	**0008**	**SEGURO DE VIDA SEGUMEX**	**3,814.00**		**45,768.00**	**45,768.00**	**3,814.00**	**29/11/2024**
REN.	**FECHA**	**TIPO**	**N.POL.**	**REF**	**CONCEPTO**		**DEBE**		**HABER**		
00084	18/12/2024	E	00065	00065	Retenciones y Contribuciones por Pagar a Corto Plazo SEGURO DE VIDA SEGUMEX Nómina del 16 al 31 de diciembre			0.00	1,907.00		
00006	06/12/2024	E	00034	00034	Retenciones y Contribuciones por Pagar a Corto Plazo SEGURO DE VIDA SEGUMEX			1,907.00	0.00		
00077	02/12/2024	E	00006	00006	Retenciones y Contribuciones por Pagar a Corto Plazo SEGURO DE VIDA SEGUMEX Nómina del 01 al 15 de diciembre			0.00	1,907.00		
00078	29/11/2024	E	00076	00076	Retenciones y Contribuciones por Pagar a Corto Plazo SEGURO DE VIDA SEGUMEX Nómina del 16 al 30 de noviembre			0.00	1,907.00		
00005	25/11/2024	E	00066	00066	ISSEMYM 1er qna noviembre Retenciones y Contribuciones por Pagar a Corto Plazo SEGURO DE VIDA SEGUMEX			1,907.00	0.00		
00075	15/11/2024	E	00039	00039	Retenciones y Contribuciones por Pagar a Corto Plazo SEGURO DE VIDA SEGUMEX Nómina del 01 al 15 de noviembre			0.00	1,907.00		
00005	08/11/2024	E	00022	00022	ISSEMYM 2a qna octubre 2024 Retenciones y Contribuciones por Pagar a Corto Plazo SEGURO DE VIDA SEGUMEX			1,907.00	0.00		
00074	31/10/2024	E	00079	00079	Retenciones y Contribuciones por Pagar a Corto Plazo SEGURO DE VIDA SEGUMEX Nómina del 16 al 31 de octubre			0.00	1,907.00		
00005	22/10/2024	E	00063	00063	ISSEMYM 1er qna octubre Retenciones y Contribuciones por Pagar a Corto Plazo SEGURO DE VIDA SEGUMEX			1,907.00	0.00		
00075	15/10/2024	E	00040	00040	Retenciones y Contribuciones por Pagar a Corto Plazo SEGURO DE VIDA SEGUMEX Nómina del 01 al 15 de octubre			0.00	1,907.00		
00005	07/10/2024	E	00022	00022	ISSEMYM 2a qna septiembre 2024 Retenciones y Contribuciones por Pagar a Corto Plazo SEGURO DE VIDA SEGUMEX			1,907.00	0.00		
00071	30/09/2024	E	00054	00054	Retenciones y Contribuciones por Pagar a Corto Plazo SEGURO DE VIDA SEGUMEX Nómina del 16 al 30 de septiembre			0.00	1,907.00		
00005	20/09/2024	E	00040	00040	ISSEMYM 1er qna septiembre Retenciones y Contribuciones por Pagar a Corto Plazo SEGURO DE VIDA SEGUMEX			1,907.00	0.00		
00069	13/09/2024	E	00024	00024	Retenciones y Contribuciones por Pagar a Corto Plazo SEGURO DE VIDA SEGUMEX Nómina del 01 al 15 de septiembre			0.00	1,907.00		
00005	06/09/2024	E	00010	00010	ISSEMYM 2a quincena agosto 2024 Retenciones y Contribuciones por Pagar a Corto Plazo SEGURO DE VIDA SEGUMEX			1,907.00	0.00		
00067	30/08/2024	E	00081	00081	Retenciones y Contribuciones por Pagar a Corto Plazo SEGURO DE VIDA SEGUMEX Nómina del 16 al 31 de agosto			0.00	1,907.00		
00005	21/08/2024	E	00054	00054	ISSEMYM 1er qna agosto Retenciones y Contribuciones por Pagar a Corto Plazo SEGURO DE VIDA SEGUMEX			1,907.00	0.00		
00066	15/08/2024	E	00041	00041	Retenciones y Contribuciones por Pagar a Corto Plazo SEGURO DE VIDA SEGUMEX Nómina del 01 al 15 de agosto			0.00	1,907.00		
00005	07/08/2024	E	00018	00018	ISSEMYM 2a quincena julio 2024 Retenciones y Contribuciones por Pagar a Corto Plazo SEGURO DE VIDA SEGUMEX			1,907.00	0.00		
00070	31/07/2024	E	00067	00067	Retenciones y Contribuciones por Pagar a Corto Plazo SEGURO DE VIDA SEGUMEX Nómina del 16 al 30 de julio			0.00	1,907.00		
00007	16/07/2024	E	00043	00043	ISSEMYM 1er quincena julio Retenciones y Contribuciones por Pagar a Corto Plazo SEGURO DE VIDA SEGUMEX			1,907.00	0.00		
00068	12/07/2024	E	00025	00025	Retenciones y Contribuciones por Pagar a Corto Plazo SEGURO DE VIDA SEGUMEX Nómina del 01 al 15 de julio			0.00	1,907.00		
00005	05/07/2024	E	00016	00016	Retenciones y Contribuciones por Pagar a Corto Plazo SEGURO DE VIDA SEGUMEX			1,907.00	0.00		
00063	28/06/2024	E	00069	00069	Retenciones y Contribuciones por Pagar a Corto Plazo SEGURO DE VIDA SEGUMEX Nómina del 16 al 30 de junio			0.00	1,907.00		
00005	21/06/2024	E	00058	00058	ISSEMYM 1er qna junio 2024 Retenciones y Contribuciones por Pagar a Corto Plazo SEGURO DE VIDA SEGUMEX			1,907.00	0.00		
00059	14/06/2024	E	00035	00035	Retenciones y Contribuciones por Pagar a Corto Plazo SEGURO DE VIDA SEGUMEX Nómina del 01 al 15 de junio			0.00	1,907.00		
00005	07/06/2024	E	00023	00023	ISSEMYM 2a qna mayo 2024 Retenciones y Contribuciones por Pagar a Corto Plazo SEGURO DE VIDA SEGUMEX			1,907.00	0.00		
00059	31/05/2024	E	00040	00040	Retenciones y Contribuciones por Pagar a Corto Plazo SEGURO DE VIDA SEGUMEX Nómina del 16 al 31 de mayo			0.00	1,907.00		
00007	21/05/2024	E	00029	00029	ISSEMYM 1er qna mayo 2024 Retenciones y Contribuciones por Pagar a Corto Plazo SEGURO DE VIDA SEGUMEX			1,907.00	0.00		
00054	15/05/2024	E	00013	00013	Retenciones y Contribuciones por Pagar a Corto Plazo SEGURO DE VIDA SEGUMEX Nómina del 01 al 15 de mayo			0.00	1,907.00		
00005	08/05/2024	E	00006	00006	ISSEMYM 2a qna abril 2024 Retenciones y Contribuciones por Pagar a Corto Plazo SEGURO DE VIDA SEGUMEX			1,907.00	0.00		
00055	30/04/2024	E	00065	00065	Retenciones y Contribuciones por Pagar a Corto Plazo SEGURO DE VIDA SEGUMEX Nómina del 16 al 30 de abril			0.00	1,907.00		
00005	18/04/2024	E	00046	00046	ISSEMYM 1er qna abril 2024 Retenciones y Contribuciones por Pagar a Corto Plazo SEGURO DE VIDA SEGUMEX			1,907.00	0.00		
00053	15/04/2024	E	00038	00038	Retenciones y Contribuciones por Pagar a Corto Plazo SEGURO DE VIDA SEGUMEX Nómina del 01 al 15 de abril			0.00	1,907.00		
00005	01/04/2024	E	00004	00004	ISSEMYM 1ER QNA MARZO 2024 Retenciones y Contribuciones por Pagar a Corto Plazo SEGURO DE VIDA SEGUMEX			1,907.00	0.00		
00022	01/04/2024	E	00004	00004	ISSEMYM 2A QNA MARZO 2024 Retenciones y Contribuciones por Pagar a Corto Plazo SEGURO DE VIDA SEGUMEX			1,907.00	0.00		
00049	27/03/2024	E	00107	00107	Retenciones y Contribuciones por Pagar a Corto Plazo SEGURO DE VIDA SEGUMEX Nómina del 16 al 31 de marzo			0.00	1,907.00		
00046	15/03/2024	E	00022	00022	Retenciones y Contribuciones por Pagar a Corto Plazo SEGURO DE VIDA SEGUMEX Nómina del 01 al 15 de Marzo			0.00	1,907.00		
00005	07/03/2024	E	00007	00007	ISSEMYM 2a qna febrero Retenciones y Contribuciones por Pagar a Corto Plazo SEGURO DE VIDA SEGUMEX			1,907.00	0.00		
00042	29/02/2024	E	00039	00039	Retenciones y Contribuciones por Pagar a Corto Plazo SEGURO DE VIDA SEGUMEX Nómina del 16 al 29 de febrero			0.00	1,907.00		
00006	26/02/2024	E	00029	00029	ISSEMYM 1er qna febrero 2024 Retenciones y Contribuciones por Pagar a Corto Plazo SEGURO DE VIDA SEGUMEX			1,907.00	0.00		
00044	15/02/2024	E	00021	00021	Retenciones y Contribuciones por Pagar a Corto Plazo SEGURO DE VIDA SEGUMEX Nómina del 01 al 15 de Febrero			0.00	1,907.00		
00005	06/02/2024	E	00010	00010	Retenciones y Contribuciones por Pagar a Corto Plazo SEGURO DE VIDA SEGUMEX			1,907.00	0.00		
00044	31/01/2024	E	00066	00066	Retenciones y Contribuciones por Pagar a Corto Plazo SEGURO DE VIDA SEGUMEX Nómina del 16 al 31 de enero			0.00	1,907.00		
00005	19/01/2024	E	00061	00061	ISSEMYM 1er quincena enero 2024 Retenciones y Contribuciones por Pagar a Corto Plazo SEGURO DE VIDA SEGUMEX			1,907.00	0.00		
00044	15/01/2024	E	00049	00049	Retenciones y Contribuciones por Pagar a Corto Plazo SEGURO DE VIDA SEGUMEX Nómina del 01 al 15 de Enero			0.00	1,907.00		

00005	08/01/2024	E	00040	00040	ISSEMYM pasivo 2a quincena diciembre 2023 Retenciones y Contribuciones por Pagar a Corto Plazo SEGURO DE VIDA SEGUMEX			1,907.00		0.00		
00005	04/01/2024	E	00021	00021	ISSEMYM 1er quincena diciembre 2023 Retenciones y Contribuciones por Pagar a Corto Plazo SEGURO DE VIDA SEGUMEX			1,907.00		0.00		
					TOTAL:			**45,768.00**		**45,768.00**		
2117	**000000001**	**00000000000000001**	**0002**	**0009**	**ESTANCIAS INFANTILES ISSEMYM**	**0.00**		**1,191.50**		**1,191.50**	**0.00**	
REN.	**FECHA**	**TIPO**	**N.POL.**	**REF**	**CONCEPTO**		**DEBE**		**HABER**			
00006	22/10/2024	E	00063	00063	ISSEMYM 1er qna octubre Retenciones y Contribuciones por Pagar a Corto Plazo ESTANCIAS INFANTILES ISSEMYM			1,191.50		0.00		
00076	15/10/2024	E	00040	00040	Retenciones y Contribuciones por Pagar a Corto Plazo ESTANCIAS INFANTILES ISSEMYM Nómina del 01 al 15 de octubre			0.00		1,191.50		
					TOTAL:			**1,191.50**		**1,191.50**		
2117	**000000001**	**00000000000000001**	**0002**	**0010**	**APORTACION VOLUNTARIA**	**5,071.64**		**64,642.32**		**64,777.98**	**5,207.30**	**29/11/2024**
REN.	**FECHA**	**TIPO**	**N.POL.**	**REF**	**CONCEPTO**		**DEBE**		**HABER**			
00085	18/12/2024	E	00065	00065	Retenciones y Contribuciones por Pagar a Corto Plazo APORTACION VOLUNTARIA Nómina del 16 al 31 de diciembre			0.00		2,738.65		
00007	06/12/2024	E	00034	00034	Retenciones y Contribuciones por Pagar a Corto Plazo APORTACION VOLUNTARIA			2,738.65		0.00		
00078	02/12/2024	E	00006	00006	Retenciones y Contribuciones por Pagar a Corto Plazo APORTACION VOLUNTARIA Nómina del 01 al 15 de diciembre			0.00		2,738.65		
00079	29/11/2024	E	00076	00076	Retenciones y Contribuciones por Pagar a Corto Plazo APORTACION VOLUNTARIA Nómina del 16 al 30 de noviembre			0.00		2,738.65		
00006	25/11/2024	E	00066	00066	ISSEMYM 1er qna noviembre Retenciones y Contribuciones por Pagar a Corto Plazo APORTACION VOLUNTARIA			2,738.65		0.00		
00076	15/11/2024	E	00039	00039	Retenciones y Contribuciones por Pagar a Corto Plazo APORTACION VOLUNTARIA Nómina del 01 al 15 de noviembre			0.00		2,738.65		
00006	08/11/2024	E	00022	00022	ISSEMYM 2a qna octubre 2024 Retenciones y Contribuciones por Pagar a Corto Plazo APORTACION VOLUNTARIA			2,738.65		0.00		
00075	31/10/2024	E	00079	00079	Retenciones y Contribuciones por Pagar a Corto Plazo APORTACION VOLUNTARIA Nómina del 16 al 31 de octubre			0.00		2,738.65		
00007	22/10/2024	E	00063	00063	ISSEMYM 1er qna octubre Retenciones y Contribuciones por Pagar a Corto Plazo APORTACION VOLUNTARIA			2,738.65		0.00		
00077	15/10/2024	E	00040	00040	Retenciones y Contribuciones por Pagar a Corto Plazo APORTACION VOLUNTARIA Nómina del 01 al 15 de octubre			0.00		2,738.65		
00006	07/10/2024	E	00022	00022	ISSEMYM 2a qna septiembre 2024 Retenciones y Contribuciones por Pagar a Corto Plazo APORTACION VOLUNTARIA			2,738.65		0.00		
00072	30/09/2024	E	00054	00054	Retenciones y Contribuciones por Pagar a Corto Plazo APORTACION VOLUNTARIA Nómina del 16 al 30 de septiembre			0.00		2,738.65		
00006	20/09/2024	E	00040	00040	ISSEMYM 1er qna septiembre Retenciones y Contribuciones por Pagar a Corto Plazo APORTACION VOLUNTARIA			2,738.65		0.00		
00070	13/09/2024	E	00024	00024	Retenciones y Contribuciones por Pagar a Corto Plazo APORTACION VOLUNTARIA Nómina del 01 al 15 de septiembre			0.00		2,738.65		
00006	06/09/2024	E	00010	00010	ISSEMYM 2a quincena agosto 2024 Retenciones y Contribuciones por Pagar a Corto Plazo APORTACION VOLUNTARIA			2,738.65		0.00		
00068	30/08/2024	E	00081	00081	Retenciones y Contribuciones por Pagar a Corto Plazo APORTACION VOLUNTARIA Nómina del 16 al 31 de agosto			0.00		2,738.65		
00006	21/08/2024	E	00054	00054	ISSEMYM 1er qna agosto Retenciones y Contribuciones por Pagar a Corto Plazo APORTACION VOLUNTARIA			2,738.65		0.00		
00067	15/08/2024	E	00041	00041	Retenciones y Contribuciones por Pagar a Corto Plazo APORTACION VOLUNTARIA Nómina del 01 al 15 de agosto			0.00		2,738.65		
00006	07/08/2024	E	00018	00018	ISSEMYM 2a quincena julio 2024 Retenciones y Contribuciones por Pagar a Corto Plazo APORTACION VOLUNTARIA			2,670.82		0.00		
00071	31/07/2024	E	00067	00067	Retenciones y Contribuciones por Pagar a Corto Plazo APORTACION VOLUNTARIA Nómina del 16 al 30 de julio			0.00		2,670.82		
00008	16/07/2024	E	00043	00043	ISSEMYM 1er quincena julio Retenciones y Contribuciones por Pagar a Corto Plazo APORTACION VOLUNTARIA			2,670.82		0.00		
00069	12/07/2024	E	00025	00025	Retenciones y Contribuciones por Pagar a Corto Plazo APORTACION VOLUNTARIA Nómina del 01 al 15 de julio			0.00		2,670.82		
00006	05/07/2024	E	00016	00016	Retenciones y Contribuciones por Pagar a Corto Plazo APORTACION VOLUNTARIA			2,670.82		0.00		
00064	28/06/2024	E	00069	00069	Retenciones y Contribuciones por Pagar a Corto Plazo APORTACION VOLUNTARIA Nómina del 16 al 30 de junio			0.00		2,670.82		
00006	21/06/2024	E	00058	00058	ISSEMYM 1er qna junio 2024 Retenciones y Contribuciones por Pagar a Corto Plazo APORTACION VOLUNTARIA			2,670.82		0.00		
00060	14/06/2024	E	00035	00035	Retenciones y Contribuciones por Pagar a Corto Plazo APORTACION VOLUNTARIA Nómina del 01 al 15 de junio			0.00		2,670.82		
00006	07/06/2024	E	00023	00023	ISSEMYM 2a qna mayo 2024 Retenciones y Contribuciones por Pagar a Corto Plazo APORTACION VOLUNTARIA			2,670.82		0.00		
00060	31/05/2024	E	00040	00040	Retenciones y Contribuciones por Pagar a Corto Plazo APORTACION VOLUNTARIA Nómina del 16 al 31 de mayo			0.00		2,670.82		
00008	21/05/2024	E	00029	00029	ISSEMYM 1er qna mayo 2024 Retenciones y Contribuciones por Pagar a Corto Plazo APORTACION VOLUNTARIA			2,670.82		0.00		
00055	15/05/2024	E	00013	00013	Retenciones y Contribuciones por Pagar a Corto Plazo APORTACION VOLUNTARIA Nómina del 01 al 15 de mayo			0.00		2,670.82		
00006	08/05/2024	E	00006	00006	ISSEMYM 2a qna abril 2024 Retenciones y Contribuciones por Pagar a Corto Plazo APORTACION VOLUNTARIA			2,670.82		0.00		
00056	30/04/2024	E	00065	00065	Retenciones y Contribuciones por Pagar a Corto Plazo APORTACION VOLUNTARIA Nómina del 16 al 30 de abril			0.00		2,670.82		
00006	18/04/2024	E	00046	00046	ISSEMYM 1er qna abril 2024 Retenciones y Contribuciones por Pagar a Corto Plazo APORTACION VOLUNTARIA			2,670.82		0.00		
00054	15/04/2024	E	00038	00038	Retenciones y Contribuciones por Pagar a Corto Plazo APORTACION VOLUNTARIA Nómina del 01 al 15 de abril			0.00		2,670.82		
00006	01/04/2024	E	00004	00004	ISSEMYM 1ER QNA MARZO 2024 Retenciones y Contribuciones por Pagar a Corto Plazo APORTACION VOLUNTARIA			2,670.82		0.00		
00023	01/04/2024	E	00004	00004	ISSEMYM 2A QNA MARZO 2024 Retenciones y Contribuciones por Pagar a Corto Plazo APORTACION VOLUNTARIA			2,670.82		0.00		
00050	27/03/2024	E	00107	00107	Retenciones y Contribuciones por Pagar a Corto Plazo APORTACION VOLUNTARIA Nómina del 16 al 31 de marzo			0.00		2,670.82		
00047	15/03/2024	E	00022	00022	Retenciones y Contribuciones por Pagar a Corto Plazo APORTACION VOLUNTARIA Nómina del 01 al 15 de Marzo			0.00		2,670.82		
00006	07/03/2024	E	00007	00007	ISSEMYM 2a qna febrero Retenciones y Contribuciones por Pagar a Corto Plazo APORTACION VOLUNTARIA			2,670.82		0.00		
00043	29/02/2024	E	00039	00039	Retenciones y Contribuciones por Pagar a Corto Plazo APORTACION VOLUNTARIA Nómina del 16 al 29 de febrero			0.00		2,670.82		
00007	26/02/2024	E	00029	00029	ISSEMYM 1er qna febrero 2024 Retenciones y Contribuciones por Pagar a Corto Plazo APORTACION VOLUNTARIA			2,670.82		0.00		
00045	15/02/2024	E	00021	00021	Retenciones y Contribuciones por Pagar a Corto Plazo APORTACION VOLUNTARIA Nómina del 01 al 15 de Febrero			0.00		2,670.82		
00006	06/02/2024	E	00010	00010	Retenciones y Contribuciones por Pagar a Corto Plazo APORTACION VOLUNTARIA			2,670.82		0.00		
00045	31/01/2024	E	00066	00066	Retenciones y Contribuciones por Pagar a Corto Plazo APORTACION VOLUNTARIA Nómina del 16 al 31 de enero			0.00		2,670.82		
00006	19/01/2024	E	00061	00061	ISSEMYM 1er quincena enero 2024 Retenciones y Contribuciones por Pagar a Corto Plazo APORTACION VOLUNTARIA			2,670.82		0.00		
00045	15/01/2024	E	00049	00049	Retenciones y Contribuciones por Pagar a Corto Plazo APORTACION VOLUNTARIA Nómina del 01 al 15 de Enero			0.00		2,670.82		
00006	08/01/2024	E	00040	00040	ISSEMYM pasivo 2a quincena diciembre 2023 Retenciones y Contribuciones por Pagar a Corto Plazo APORTACION VOLUNTARIA			2,670.82		0.00		
00006	04/01/2024	E	00021	00021	ISSEMYM 1er quincena diciembre 2023 Retenciones y Contribuciones por Pagar a Corto Plazo APORTACION VOLUNTARIA			2,670.82		0.00		
					TOTAL:			**64,642.32**		**64,777.98**		
2117	**000000001**	**00000000000000001**	**0002**	**0011**	**CREDITO AL CONSUMO**	**40,851.42**		**476,985.71**		**466,208.39**	**30,074.10**	**29/11/2024**
REN.	**FECHA**	**TIPO**	**N.POL.**	**REF**	**CONCEPTO**		**DEBE**		**HABER**			
00086	18/12/2024	E	00065	00065	Retenciones y Contribuciones por Pagar a Corto Plazo CREDITO AL CONSUMO Nómina del 16 al 31 de diciembre			0.00		16,795.28		
00008	06/12/2024	E	00034	00034	Retenciones y Contribuciones por Pagar a Corto Plazo CREDITO AL CONSUMO			14,939.57		0.00		
00079	02/12/2024	E	00006	00006	Retenciones y Contribuciones por Pagar a Corto Plazo CREDITO AL CONSUMO Nómina del 01 al 15 de diciembre			0.00		14,939.57		
00080	29/11/2024	E	00076	00076	Retenciones y Contribuciones por Pagar a Corto Plazo CREDITO AL CONSUMO Nómina del 16 al 30 de noviembre			0.00		14,939.57		
00007	25/11/2024	E	00066	00066	ISSEMYM 1er qna noviembre Retenciones y Contribuciones por Pagar a Corto Plazo CREDITO AL CONSUMO			14,939.57		0.00		

00077	15/11/2024	E	00039	00039	Retenciones y Contribuciones por Pagar a Corto Plazo CREDITO AL CONSUMO Nómina del 01 al 15 de noviembre		0.00	14,939.57			
00007	08/11/2024	E	00022	00022	ISSEMYM 2a qna octubre 2024 Retenciones y Contribuciones por Pagar a Corto Plazo CREDITO AL CONSUMO		14,939.57	0.00			
00076	31/10/2024	E	00079	00079	Retenciones y Contribuciones por Pagar a Corto Plazo CREDITO AL CONSUMO Nómina del 16 al 31 de octubre		0.00	14,939.57			
00008	22/10/2024	E	00063	00063	ISSEMYM 1er qna octubre Retenciones y Contribuciones por Pagar a Corto Plazo CREDITO AL CONSUMO		20,968.15	0.00			
00078	15/10/2024	E	00040	00040	Retenciones y Contribuciones por Pagar a Corto Plazo CREDITO AL CONSUMO Nómina del 01 al 15 de octubre		0.00	20,968.15			
00007	07/10/2024	E	00022	00022	ISSEMYM 2a qna septiembre 2024 Retenciones y Contribuciones por Pagar a Corto Plazo CREDITO AL CONSUMO		20,968.15	0.00			
00073	30/09/2024	E	00054	00054	Retenciones y Contribuciones por Pagar a Corto Plazo CREDITO AL CONSUMO Nómina del 16 al 30 de septiembre		0.00	20,968.15			
00007	20/09/2024	E	00040	00040	ISSEMYM 1er qna septiembre Retenciones y Contribuciones por Pagar a Corto Plazo CREDITO AL CONSUMO		20,968.15	0.00			
00071	13/09/2024	E	00024	00024	Retenciones y Contribuciones por Pagar a Corto Plazo CREDITO AL CONSUMO Nómina del 01 al 15 de septiembre		0.00	20,968.15			
00007	06/09/2024	E	00010	00010	ISSEMYM 2a quincena agosto 2024 Retenciones y Contribuciones por Pagar a Corto Plazo CREDITO AL CONSUMO		21,091.86	0.00			
00069	30/08/2024	E	00081	00081	Retenciones y Contribuciones por Pagar a Corto Plazo CREDITO AL CONSUMO Nómina del 16 al 31 de agosto		0.00	21,091.86			
00007	21/08/2024	E	00054	00054	ISSEMYM 1er qna agosto Retenciones y Contribuciones por Pagar a Corto Plazo CREDITO AL CONSUMO		21,091.86	0.00			
00068	15/08/2024	E	00041	00041	Retenciones y Contribuciones por Pagar a Corto Plazo CREDITO AL CONSUMO Nómina del 01 al 15 de agosto		0.00	21,091.86			
00007	07/08/2024	E	00018	00018	ISSEMYM 2a quincena julio 2024 Retenciones y Contribuciones por Pagar a Corto Plazo CREDITO AL CONSUMO		21,091.86	0.00			
00072	31/07/2024	E	00067	00067	Retenciones y Contribuciones por Pagar a Corto Plazo CREDITO AL CONSUMO Nómina del 16 al 30 de julio		0.00	21,091.86			
00009	16/07/2024	E	00043	00043	ISSEMYM 1er quincena julio Retenciones y Contribuciones por Pagar a Corto Plazo CREDITO AL CONSUMO		20,867.21	0.00			
00070	12/07/2024	E	00025	00025	Retenciones y Contribuciones por Pagar a Corto Plazo CREDITO AL CONSUMO Nómina del 01 al 15 de julio		0.00	20,867.21			
00007	05/07/2024	E	00016	00016	Retenciones y Contribuciones por Pagar a Corto Plazo CREDITO AL CONSUMO		20,867.21	0.00			
00065	28/06/2024	E	00069	00069	Retenciones y Contribuciones por Pagar a Corto Plazo CREDITO AL CONSUMO Nómina del 16 al 30 de junio		0.00	20,867.21			
00007	21/06/2024	E	00058	00058	ISSEMYM 1er qna junio 2024 Retenciones y Contribuciones por Pagar a Corto Plazo CREDITO AL CONSUMO		20,124.92	0.00			
00061	14/06/2024	E	00035	00035	Retenciones y Contribuciones por Pagar a Corto Plazo CREDITO AL CONSUMO Nómina del 01 al 15 de junio		0.00	20,124.92			
00007	07/06/2024	E	00023	00023	ISSEMYM 2a qna mayo 2024 ISSEMYM 2a qna mayo 2024 Retenciones y Contribuciones por Pagar a Corto Plazo CREDITO AL CONSUMO		20,124.92	0.00			
00061	31/05/2024	E	00040	00040	Retenciones y Contribuciones por Pagar a Corto Plazo CREDITO AL CONSUMO Nómina del 16 al 31 de mayo		0.00	20,124.92			
00009	21/05/2024	E	00029	00029	ISSEMYM 1er qna mayo 2024 Retenciones y Contribuciones por Pagar a Corto Plazo CREDITO AL CONSUMO		20,124.92	0.00			
00056	15/05/2024	E	00013	00013	Retenciones y Contribuciones por Pagar a Corto Plazo CREDITO AL CONSUMO Nómina del 01 al 15 de mayo		0.00	20,124.92			
00007	08/05/2024	E	00006	00006	ISSEMYM 2a qna abril 2024 Retenciones y Contribuciones por Pagar a Corto Plazo CREDITO AL CONSUMO		20,124.92	0.00			
00057	30/04/2024	E	00065	00065	Retenciones y Contribuciones por Pagar a Corto Plazo CREDITO AL CONSUMO Nómina del 16 al 30 de abril		0.00	20,124.92			
00007	18/04/2024	E	00046	00046	ISSEMYM 1er qna abril 2024 Retenciones y Contribuciones por Pagar a Corto Plazo CREDITO AL CONSUMO		20,124.92	0.00			
00055	15/04/2024	E	00038	00038	Retenciones y Contribuciones por Pagar a Corto Plazo CREDITO AL CONSUMO Nómina del 01 al 15 de abril		0.00	20,124.92			
00007	01/04/2024	E	00004	00004	ISSEMYM 1ER QNA MARZO 2024 Retenciones y Contribuciones por Pagar a Corto Plazo CREDITO AL CONSUMO		21,549.63	0.00			
00024	01/04/2024	E	00004	00004	ISSEMYM 2A QNA MARZO 2024 Retenciones y Contribuciones por Pagar a Corto Plazo CREDITO AL CONSUMO		20,124.92	0.00			
00051	27/03/2024	E	00107	00107	Retenciones y Contribuciones por Pagar a Corto Plazo CREDITO AL CONSUMO Nómina del 16 al 31 de marzo		0.00	20,124.92			
00048	15/03/2024	E	00022	00022	Retenciones y Contribuciones por Pagar a Corto Plazo CREDITO AL CONSUMO Nómina del 01 al 15 de Marzo		0.00	21,549.63			
00007	07/03/2024	E	00007	00007	ISSEMYM 2a qna febrero Retenciones y Contribuciones por Pagar a Corto Plazo CREDITO AL CONSUMO		21,950.04	0.00			
00044	29/02/2024	E	00039	00039	Retenciones y Contribuciones por Pagar a Corto Plazo CREDITO AL CONSUMO Nómina del 16 al 29 de febrero		0.00	21,950.04			
00008	26/02/2024	E	00029	00029	ISSEMYM 1er qna febrero 2024 Retenciones y Contribuciones por Pagar a Corto Plazo CREDITO AL CONSUMO		19,163.73	0.00			
00046	15/02/2024	E	00021	00021	Retenciones y Contribuciones por Pagar a Corto Plazo CREDITO AL CONSUMO Nómina del 01 al 15 de Febrero		0.00	19,163.73			
00007	06/02/2024	E	00010	00010	Retenciones y Contribuciones por Pagar a Corto Plazo CREDITO AL CONSUMO		19,163.73	0.00			
00046	31/01/2024	E	00066	00066	Retenciones y Contribuciones por Pagar a Corto Plazo CREDITO AL CONSUMO Nómina del 16 al 31 de enero		0.00	19,163.73			
00007	19/01/2024	E	00061	00061	ISSEMYM 1er quincena enero 2024 Retenciones y Contribuciones por Pagar a Corto Plazo CREDITO AL CONSUMO		19,163.73	0.00			
00046	15/01/2024	E	00049	00049	Retenciones y Contribuciones por Pagar a Corto Plazo CREDITO AL CONSUMO Nómina del 01 al 15 de Enero		0.00	19,163.73			
00007	08/01/2024	E	00040	00040	ISSEMYM pasivo 2a quincena diciembre 2023 Retenciones y Contribuciones por Pagar a Corto Plazo CREDITO AL CONSUMO		20,702.03	0.00			
00007	04/01/2024	E	00021	00021	ISSEMYM 1er quincena diciembre 2023 Retenciones y Contribuciones por Pagar a Corto Plazo CREDITO AL CONSUMO		21,810.14	0.00			
					TOTAL:		**476,985.71**	**466,208.39**			
2117	**000000001**	**00000000000000001**	**0003**	**0001**	**RETENCIONES DE I.S.P.T.**	**6,170,462.02**	**20,256,473.01**	**20,550,768.55**	**6,464,757.56**	**29/11/2024**	
REN.	**FECHA**	**TIPO**	**N.POL.**	**REF**	**CONCEPTO**		**DEBE**	**HABER**			
00002	31/12/2024	D	00044	00044	Retenciones y Contribuciones por Pagar a Corto Plazo RETENCIONES DE I.S.P.T.		74.04	0.00			
00057	26/12/2024	E	00107	00107	GRATIFICACION EXTRAORDINARIA DICIEMBRE 2024		0.00	23,135.76			
00267	23/12/2024	E	00093	00093	ISR GRATIFICACION EXTRAORDINARIA DICIEMBRE 2024		0.00	364,026.38			
00087	18/12/2024	E	00065	00065	Retenciones y Contribuciones por Pagar a Corto Plazo RETENCIONES DE I.S.P.T. Nómina del 16 al 31 de diciembre		0.00	718,500.07			
00002	17/12/2024	E	00059	00059	SAT ISR noviembre Retenciones y Contribuciones por Pagar a Corto Plazo RETENCIONES DE I.S.P.T.		1,410,201.00	0.00			
00001	10/12/2024	D	00013	00013	RECLASIF PD8 JUL ISR 2A QNA JUN Retenciones y Contribuciones por Pagar a Corto Plazo RETENCIONES DE I.S.P.T.		0.00	-5,690.71			
00003	10/12/2024	D	00013	00013	RECLASIF PE42 JUL ISR JUN Retenciones y Contribuciones por Pagar a Corto Plazo RETENCIONES DE I.S.P.T.		-5,691.00	0.00			
00005	10/12/2024	D	00013	00013	RECLASIF PE29 JUL ISR 1ER QNA JUL Retenciones y Contribuciones por Pagar a Corto Plazo RETENCIONES DE I.S.P.T.		0.00	-6,762.14			
00006	10/12/2024	D	00013	00013	RECLAIF PE68 JUL ISR 2A QNA JUL Retenciones y Contribuciones por Pagar a Corto Plazo RETENCIONES DE I.S.P.T.		0.00	-6,762.14			
00009	10/12/2024	D	00013	00013	RECLASIF PE46 AGO ISR JUL Retenciones y Contribuciones por Pagar a Corto Plazo RETENCIONES DE I.S.P.T.		-13,524.00	0.00			
00011	10/12/2024	D	00013	00013	RECLASIF PE43 AGO ISR 1ER QNA AGO Retenciones y Contribuciones por Pagar a Corto Plazo RETENCIONES DE I.S.P.T.		0.00	-6,762.14			
00012	10/12/2024	D	00013	00013	RECLASIF PE80 AGO ISR 2A QNA AGO Retenciones y Contribuciones por Pagar a Corto Plazo RETENCIONES DE I.S.P.T.		0.00	-6,762.14			
00015	10/12/2024	D	00013	00013	RECLASIF PE25 SEP ISR AGO Retenciones y Contribuciones por Pagar a Corto Plazo RETENCIONES DE I.S.P.T.		-13,524.00	0.00			
00017	10/12/2024	D	00013	00013	RECLASIF PE23 SEP 1ER QNA SEP Retenciones y Contribuciones por Pagar a Corto Plazo RETENCIONES DE I.S.P.T.		0.00	-6,762.14			
00018	10/12/2024	D	00013	00013	RECLASIF PE53 SEP 2A QNA SEP Retenciones y Contribuciones por Pagar a Corto Plazo RETENCIONES DE I.S.P.T.		0.00	-6,762.14			
00021	10/12/2024	D	00013	00013	RECLASIF PE50 OCT ISR SEP Retenciones y Contribuciones por Pagar a Corto Plazo RETENCIONES DE I.S.P.T.		-13,524.00	0.00			
00023	10/12/2024	D	00013	00013	RECLASIF PE38 OCT ISR 1ER QNA OCT Retenciones y Contribuciones por Pagar a Corto Plazo RETENCIONES DE I.S.P.T.		0.00	-6,762.14			
00024	10/12/2024	D	00013	00013	RECLASIF PE77 OCT ISR 2A QNA OCT Retenciones y Contribuciones por Pagar a Corto Plazo RETENCIONES DE I.S.P.T.		0.00	-6,762.14			
00027	10/12/2024	D	00013	00013	RECLASIF PE50 NOV ISR OCT Retenciones y Contribuciones por Pagar a Corto Plazo RETENCIONES DE I.S.P.T.		-13,524.00	0.00			
00029	10/12/2024	D	00013	00013	RECLASIF PE37 NOV ISR 1ER QNA NOV Retenciones y Contribuciones por Pagar a Corto Plazo RETENCIONES DE I.S.P.T.		0.00	-6,762.14			

00030	10/12/2024	D	00013	00013	RECLASIF PE74 NOV ISR 2A QNA NOV Retenciones y Contribuciones por Pagar a Corto Plazo RETENCIONES DE I.S.P.T.		0.00	-6,762.14		
00072	02/12/2024	E	00004	00004	Retenciones y Contribuciones por Pagar a Corto Plazo RETENCIONES DE I.S.P.T. Aguinaldo segunda exhibición 2024		0.00	1,874,117.43		
00057	02/12/2024	E	00005	00005	Retenciones y Contribuciones por Pagar a Corto Plazo RETENCIONES DE I.S.P.T. Prima vacacional segunda exhibición		0.00	425,640.42		
00080	02/12/2024	E	00006	00006	Retenciones y Contribuciones por Pagar a Corto Plazo RETENCIONES DE I.S.P.T. Nómina del 01 al 15 de diciembre		0.00	702,350.13		
00002	29/11/2024	E	00074	00074	ANGEL GARCIA MEDRANO 2a qna noviembre Retenciones y Contribuciones por Pagar a Corto Plazo RETENCIONES DE I.S.P.T.		0.00	6,762.14		
00081	29/11/2024	E	00076	00076	Retenciones y Contribuciones por Pagar a Corto Plazo RETENCIONES DE I.S.P.T. Nómina del 16 al 30 de noviembre		0.00	700,485.45		
00002	26/11/2024	C	00006	00901	Retenciones y Contribuciones por Pagar a Corto Plazo RETENCIONES DE I.S.P.T.		0.00	1,004.32		
00002	20/11/2024	C	00005	00900	Retenciones y Contribuciones por Pagar a Corto Plazo RETENCIONES DE I.S.P.T.		0.00	1,298.16		
00002	19/11/2024	E	00050	00050	SAT ISR octubre 2024 Retenciones y Contribuciones por Pagar a Corto Plazo RETENCIONES DE I.S.P.T.		1,413,138.00	0.00		
00003	19/11/2024	E	00050	00050	SAT ISR octubre 2024 asimilado a salarios Retenciones y Contribuciones por Pagar a Corto Plazo RETENCIONES DE I.S.P.T.		13,524.00	0.00		
00002	15/11/2024	E	00037	00037	ANGEL GARCIA MEDRANO 1er qna noviembre Retenciones y Contribuciones por Pagar a Corto Plazo RETENCIONES DE I.S.P.T.		0.00	6,762.14		
00078	15/11/2024	E	00039	00039	Retenciones y Contribuciones por Pagar a Corto Plazo RETENCIONES DE I.S.P.T. Nómina del 01 al 15 de noviembre		0.00	699,134.54		
00002	07/11/2024	C	00003	00898	Retenciones y Contribuciones por Pagar a Corto Plazo RETENCIONES DE I.S.P.T.		0.00	4,690.21		
00002	06/11/2024	C	00008	00903	Retenciones y Contribuciones por Pagar a Corto Plazo RETENCIONES DE I.S.P.T.		0.00	8,229.94		
00002	31/10/2024	E	00077	00077	ANGEL GARCIA MEDRANO asimilados 2a qna oct Retenciones y Contribuciones por Pagar a Corto Plazo RETENCIONES DE I.S.P.T.		0.00	6,762.14		
00077	31/10/2024	E	00079	00079	Retenciones y Contribuciones por Pagar a Corto Plazo RETENCIONES DE I.S.P.T. Nómina del 16 al 31 de octubre		0.00	700,092.66		
00002	17/10/2024	E	00050	00050	SAT ISR septiembre 2024 Retenciones y Contribuciones por Pagar a Corto Plazo RETENCIONES DE I.S.P.T.		1,394,218.00	0.00		
00003	17/10/2024	E	00050	00050	SAT ISR septiembre 2024 Retenciones y Contribuciones por Pagar a Corto Plazo RETENCIONES DE I.S.P.T.		13,524.00	0.00		
00002	15/10/2024	E	00038	00038	ANGEL GARCIA MEDRANO 1er qna octubre Retenciones y Contribuciones por Pagar a Corto Plazo RETENCIONES DE I.S.P.T.		0.00	6,762.14		
00079	15/10/2024	E	00040	00040	Retenciones y Contribuciones por Pagar a Corto Plazo RETENCIONES DE I.S.P.T. Nómina del 01 al 15 de octubre		0.00	700,204.23		
00002	03/10/2024	C	00001	00890	Retenciones y Contribuciones por Pagar a Corto Plazo RETENCIONES DE I.S.P.T.		0.00	48.85		
00002	03/10/2024	C	00003	00892	Retenciones y Contribuciones por Pagar a Corto Plazo RETENCIONES DE I.S.P.T.		0.00	9,672.43		
00002	03/10/2024	C	00004	00893	Retenciones y Contribuciones por Pagar a Corto Plazo RETENCIONES DE I.S.P.T.		0.00	1,504.46		
00002	02/10/2024	C	00002	00891	Retenciones y Contribuciones por Pagar a Corto Plazo RETENCIONES DE I.S.P.T.		0.00	1,664.31		
00002	30/09/2024	E	00053	00053	ANGEL GARCIA MEDRANO 2a qna septiembre Retenciones y Contribuciones por Pagar a Corto Plazo RETENCIONES DE I.S.P.T.		0.00	6,762.14		
00074	30/09/2024	E	00054	00054	Retenciones y Contribuciones por Pagar a Corto Plazo RETENCIONES DE I.S.P.T. Nómina del 16 al 30 de septiembre		0.00	699,028.78		
00002	26/09/2024	C	00004	00887	Retenciones y Contribuciones por Pagar a Corto Plazo RETENCIONES DE I.S.P.T.		0.00	348.62		
00002	17/09/2024	E	00025	00025	ISR por salarios agosto 2024 Retenciones y Contribuciones por Pagar a Corto Plazo RETENCIONES DE I.S.P.T.		1,836,607.00	0.00		
00003	17/09/2024	E	00025	00025	ISR por asimilados a salarios agosto 2024 Retenciones y Contribuciones por Pagar a Corto Plazo RETENCIONES DE I.S.P.T.		13,524.00	0.00		
00002	13/09/2024	E	00023	00023	ANGEL GARCIA MEDRANO 1er qna septiembre Retenciones y Contribuciones por Pagar a Corto Plazo RETENCIONES DE I.S.P.T.		0.00	6,762.14		
00072	13/09/2024	E	00024	00024	Retenciones y Contribuciones por Pagar a Corto Plazo RETENCIONES DE I.S.P.T. Nómina del 01 al 15 de septiembre		0.00	690,904.61		
00002	11/09/2024	C	00001	00884	Retenciones y Contribuciones por Pagar a Corto Plazo RETENCIONES DE I.S.P.T.		0.00	3,936.23		
00003	11/09/2024	E	00017	00017	SAT ISR marzo 2024 complementaria Retenciones y Contribuciones por Pagar a Corto Plazo RETENCIONES DE I.S.P.T.		23,000.00	0.00		
00002	30/08/2024	E	00080	00080	ANGEL GARCIA MEDRANO 2a qna agosto Retenciones y Contribuciones por Pagar a Corto Plazo RETENCIONES DE I.S.P.T.		0.00	6,762.14		
00070	30/08/2024	E	00081	00081	Retenciones y Contribuciones por Pagar a Corto Plazo RETENCIONES DE I.S.P.T. Nómina del 16 al 31 de agosto		0.00	689,419.31		
00002	29/08/2024	C	00009	00883	Retenciones y Contribuciones por Pagar a Corto Plazo RETENCIONES DE I.S.P.T.		0.00	2,623.92		
00002	21/08/2024	C	00007	00881	Retenciones y Contribuciones por Pagar a Corto Plazo RETENCIONES DE I.S.P.T.		0.00	1,106.50		
00002	19/08/2024	E	00046	00046	ISR por sueldos y salarios julio 2024 Retenciones y Contribuciones por Pagar a Corto Plazo RETENCIONES DE I.S.P.T.		1,588,988.00	0.00		
00003	19/08/2024	E	00046	00046	ISR asimilado a salarios julio 2024 Retenciones y Contribuciones por Pagar a Corto Plazo RETENCIONES DE I.S.P.T.		13,524.00	0.00		
00002	16/08/2024	C	00005	00878	Retenciones y Contribuciones por Pagar a Corto Plazo RETENCIONES DE I.S.P.T.		0.00	4,253.66		
00069	15/08/2024	E	00041	00041	Retenciones y Contribuciones por Pagar a Corto Plazo RETENCIONES DE I.S.P.T. Nómina del 01 al 15 de agosto		0.00	1,124,555.88		
00002	15/08/2024	E	00042	00042	IRIS NAYELY SOTO MARTINEZ gratificación por productividad Retenciones y Contribuciones por Pagar a Corto Plazo RETENCIONES DE I.S.P.T.		0.00	2,351.33		
00002	15/08/2024	E	00043	00043	ANGEL GARCIA MEDRANO asimilado a salarios 1er qna agosto Retenciones y Contribuciones por Pagar a Corto Plazo RETENCIONES DE I.S.P.T.		0.00	6,762.14		
00002	07/08/2024	C	00003	00877	Retenciones y Contribuciones por Pagar a Corto Plazo RETENCIONES DE I.S.P.T.		0.00	11,345.97		
00073	31/07/2024	E	00067	00067	Retenciones y Contribuciones por Pagar a Corto Plazo RETENCIONES DE I.S.P.T. Nómina del 16 al 30 de julio		0.00	647,697.21		
00002	31/07/2024	E	00068	00068	ANGEL GARCIA MEDRANO asimilados 2a qna julio Retenciones y Contribuciones por Pagar a Corto Plazo RETENCIONES DE I.S.P.T.		0.00	6,762.14		
00015	30/07/2024	D	00008	00008	ANGEL GARCIA MEDRANO honorarios asimilados 2a qna junio Retenciones y Contribuciones por Pagar a Corto Plazo RETENCIONES DE I.S.P.T.		0.00	5,690.71		
00002	17/07/2024	C	00005	00867	Retenciones y Contribuciones por Pagar a Corto Plazo RETENCIONES DE I.S.P.T.		0.00	564.21		
00002	17/07/2024	C	00006	00686	Retenciones y Contribuciones por Pagar a Corto Plazo RETENCIONES DE I.S.P.T.		0.00	74.25		
00002	17/07/2024	C	00007	00869	Retenciones y Contribuciones por Pagar a Corto Plazo RETENCIONES DE I.S.P.T.		0.00	1,399.67		
00002	17/07/2024	C	00008	00870	Retenciones y Contribuciones por Pagar a Corto Plazo RETENCIONES DE I.S.P.T.		0.00	1,209.43		
00002	17/07/2024	C	00010	00872	Retenciones y Contribuciones por Pagar a Corto Plazo RETENCIONES DE I.S.P.T.		0.00	1,937.10		
00002	17/07/2024	C	00011	00873	Retenciones y Contribuciones por Pagar a Corto Plazo RETENCIONES DE I.S.P.T.		0.00	5,029.66		
00002	17/07/2024	C	00012	00874	Retenciones y Contribuciones por Pagar a Corto Plazo RETENCIONES DE I.S.P.T.		0.00	5,619.21		
00002	15/07/2024	E	00042	00042	ISR sueldos junio 2024 Retenciones y Contribuciones por Pagar a Corto Plazo RETENCIONES DE I.S.P.T.		1,303,280.00	0.00		
00003	15/07/2024	E	00042	00042	ISR asimilados a salarios junio 2024 Retenciones y Contribuciones por Pagar a Corto Plazo RETENCIONES DE I.S.P.T.		5,691.00	0.00		
00071	12/07/2024	E	00025	00025	Retenciones y Contribuciones por Pagar a Corto Plazo RETENCIONES DE I.S.P.T. Nómina del 01 al 15 de julio		0.00	645,982.57		
00035	12/07/2024	E	00026	00026	Retenciones y Contribuciones por Pagar a Corto Plazo RETENCIONES DE I.S.P.T. Prima vacacional primera exhibición		0.00	278,642.20		
00001	12/07/2024	E	00029	00029	ANGEL GARCIA MEDRANO 1er qna julio 2024 Retenciones y Contribuciones por Pagar a Corto Plazo RETENCIONES DE I.S.P.T.		0.00	6,762.14		
00002	01/07/2024	C	00002	00864	Retenciones y Contribuciones por Pagar a Corto Plazo RETENCIONES DE I.S.P.T.		0.00	2,708.29		
00066	28/06/2024	E	00069	00069	Retenciones y Contribuciones por Pagar a Corto Plazo RETENCIONES DE I.S.P.T. Nómina del 16 al 30 de junio		0.00	653,999.84		
00002	14/06/2024	C	00002	00852	Retenciones y Contribuciones por Pagar a Corto Plazo RETENCIONES DE I.S.P.T.		0.00	454.72		
00002	14/06/2024	C	00003	00853	Retenciones y Contribuciones por Pagar a Corto Plazo RETENCIONES DE I.S.P.T.		0.00	1,377.73		

00002	14/06/2024	C	00004	00854	Retenciones y Contribuciones por Pagar a Corto Plazo RETENCIONES DE I.S.P.T.			0.00	74.04		
00002	14/06/2024	C	00005	00855	Retenciones y Contribuciones por Pagar a Corto Plazo RETENCIONES DE I.S.P.T.			0.00	149.85		
00002	14/06/2024	C	00006	00856	Retenciones y Contribuciones por Pagar a Corto Plazo RETENCIONES DE I.S.P.T.			0.00	134.60		
00002	14/06/2024	C	00007	00857	Retenciones y Contribuciones por Pagar a Corto Plazo RETENCIONES DE I.S.P.T.			0.00	211.49		
00002	14/06/2024	C	00008	00858	Retenciones y Contribuciones por Pagar a Corto Plazo RETENCIONES DE I.S.P.T.			0.00	153.84		
00002	14/06/2024	C	00009	00859	Retenciones y Contribuciones por Pagar a Corto Plazo RETENCIONES DE I.S.P.T.			0.00	8.55		
00062	14/06/2024	E	00035	00035	Retenciones y Contribuciones por Pagar a Corto Plazo RETENCIONES DE I.S.P.T. Nómina del 01 al 15 de junio			0.00	647,902.52		
00002	14/06/2024	E	00036	00036	SAT ISR salarios mayo 2024 Retenciones y Contribuciones por Pagar a Corto Plazo RETENCIONES DE I.S.P.T.			1,384,562.00	0.00		
00062	31/05/2024	E	00040	00040	Retenciones y Contribuciones por Pagar a Corto Plazo RETENCIONES DE I.S.P.T. Nómina del 16 al 31 de mayo			0.00	648,544.16		
00002	29/05/2024	C	00009	00850	CH. 850 AMPARO QUINTANAR BENITEZ Retenciones y Contribuciones por Pagar a Corto Plazo RETENCIONES DE I.S.P.T.			0.00	975.82		
00002	29/05/2024	D	00013	00013	Retenciones y Contribuciones por Pagar a Corto Plazo RETENCIONES DE I.S.P.T.			2,968.97	0.00		
00002	20/05/2024	C	00008	00849	CH. 849 ALMA DELIA CORDERO HERNANDEZ Retenciones y Contribuciones por Pagar a Corto Plazo RETENCIONES DE I.S.P.T.			0.00	86,280.12		
00002	16/05/2024	E	00026	00026	ISR ABRIL 2024 Retenciones y Contribuciones por Pagar a Corto Plazo RETENCIONES DE I.S.P.T.			1,290,173.00	0.00		
00057	15/05/2024	E	00013	00013	Retenciones y Contribuciones por Pagar a Corto Plazo RETENCIONES DE I.S.P.T. Nómina del 01 al 15 de mayo			0.00	646,992.37		
00002	02/05/2024	C	00002	00843	CH. 843 ANDREA BACA MUÑOZ Retenciones y Contribuciones por Pagar a Corto Plazo RETENCIONES DE I.S.P.T.			0.00	69.78		
00002	02/05/2024	C	00004	00845	CH. 845 VIANCA ESTEFANIA CASTILLO PALMA Retenciones y Contribuciones por Pagar a Corto Plazo RETENCIONES DE I.S.P.T.			0.00	1,699.19		
00058	30/04/2024	E	00065	00065	Retenciones y Contribuciones por Pagar a Corto Plazo RETENCIONES DE I.S.P.T. Nómina del 16 al 30 de abril			0.00	648,268.05		
00002	19/04/2024	C	00006	00834	Retenciones y Contribuciones por Pagar a Corto Plazo RETENCIONES DE I.S.P.T.			0.00	6,340.13		
00002	16/04/2024	E	00040	00040	ISR MARZO 2024 Retenciones y Contribuciones por Pagar a Corto Plazo RETENCIONES DE I.S.P.T.			2,272,633.00	0.00		
00056	15/04/2024	E	00038	00038	Retenciones y Contribuciones por Pagar a Corto Plazo RETENCIONES DE I.S.P.T. Nómina del 01 al 15 de abril			0.00	635,564.92		
00052	27/03/2024	E	00107	00107	Retenciones y Contribuciones por Pagar a Corto Plazo RETENCIONES DE I.S.P.T. Nómina del 16 al 31 de marzo			0.00	638,270.50		
00047	22/03/2024	E	00039	00039	Retenciones y Contribuciones por Pagar a Corto Plazo RETENCIONES DE I.S.P.T. Aguinaldo			0.00	887,904.31		
00002	21/03/2024	C	00006	00822	Retenciones y Contribuciones por Pagar a Corto Plazo RETENCIONES DE I.S.P.T.			0.00	12,700.32		
00002	21/03/2024	C	00008	00824	Retenciones y Contribuciones por Pagar a Corto Plazo RETENCIONES DE I.S.P.T.			0.00	375.51		
00002	21/03/2024	C	00009	00825	Retenciones y Contribuciones por Pagar a Corto Plazo RETENCIONES DE I.S.P.T.			0.00	300.18		
00002	21/03/2024	C	00010	00826	Retenciones y Contribuciones por Pagar a Corto Plazo RETENCIONES DE I.S.P.T.			0.00	1,107.19		
00002	19/03/2024	E	00024	00024	SAT ISR febrero 2024 Retenciones y Contribuciones por Pagar a Corto Plazo RETENCIONES DE I.S.P.T.			1,282,239.00	0.00		
00049	15/03/2024	E	00022	00022	Retenciones y Contribuciones por Pagar a Corto Plazo RETENCIONES DE I.S.P.T. Nómina del 01 al 15 de Marzo			0.00	729,514.87		
00045	29/02/2024	E	00039	00039	Retenciones y Contribuciones por Pagar a Corto Plazo RETENCIONES DE I.S.P.T. Nómina del 16 al 29 de febrero			0.00	641,272.94		
00002	27/02/2024	C	00007	00807	Retenciones y Contribuciones por Pagar a Corto Plazo RETENCIONES DE I.S.P.T.			0.00	639.41		
00002	27/02/2024	C	00008	00808	Retenciones y Contribuciones por Pagar a Corto Plazo RETENCIONES DE I.S.P.T.			0.00	3,396.68		
00002	27/02/2024	C	00010	00810	Retenciones y Contribuciones por Pagar a Corto Plazo RETENCIONES DE I.S.P.T.			0.00	1,115.84		
00002	16/02/2024	E	00023	00023	SAT ISR ENERO 2024 Retenciones y Contribuciones por Pagar a Corto Plazo RETENCIONES DE I.S.P.T.			1,254,113.00	0.00		
00047	15/02/2024	E	00021	00021	Retenciones y Contribuciones por Pagar a Corto Plazo RETENCIONES DE I.S.P.T. Nómina del 01 al 15 de Febrero			0.00	644,317.41		
00047	31/01/2024	E	00066	00066	Retenciones y Contribuciones por Pagar a Corto Plazo RETENCIONES DE I.S.P.T. Nómina del 16 al 31 de enero			0.00	635,277.69		
00002	17/01/2024	E	00050	00050	SAT ISR DICIEMBRE 2023 Retenciones y Contribuciones por Pagar a Corto Plazo RETENCIONES DE I.S.P.T.			3,800,278.00	0.00		
00047	15/01/2024	E	00049	00049	Retenciones y Contribuciones por Pagar a Corto Plazo RETENCIONES DE I.S.P.T. Nómina del 01 al 15 de Enero			0.00	618,835.62		
					TOTAL:			**20,256,473.01**	**20,550,768.55**		
2117	**000000001**	**00000000000000001**	**0003**	**0002**	**10 % SOBRE HONORARIOS (I.S.R.)**	**-0.26**		**10,806.00**	**25,462.66**	**14,656.40**	**06/11/2024**
REN.	**FECHA**	**TIPO**	**N.POL.**	**REF**	**CONCEPTO**		**DEBE**		**HABER**		
00008	26/12/2024	E	00113	00113	Retenciones y Contribuciones por Pagar a Corto Plazo 10 % SOBRE HONORARIOS (I.S.R.)			0.00	4,519.80		
00016	26/12/2024	E	00113	00113	Retenciones y Contribuciones por Pagar a Corto Plazo 10 % SOBRE HONORARIOS (I.S.R.)			0.00	5,509.50		
00024	26/12/2024	E	00113	00113	Retenciones y Contribuciones por Pagar a Corto Plazo 10 % SOBRE HONORARIOS (I.S.R.)			0.00	1,819.90		
00032	26/12/2024	E	00113	00113	Retenciones y Contribuciones por Pagar a Corto Plazo 10 % SOBRE HONORARIOS (I.S.R.)			0.00	850.00		
00045	03/12/2024	C	00012	00312	Retenciones y Contribuciones por Pagar a Corto Plazo 10 % SOBRE HONORARIOS (I.S.R.)			0.00	135.00		
00004	06/11/2024	E	00004	00004	F-B723 MARIA EUGENIA CAMACHO LOPEZ BAYGHEN taller coaching Retenciones y Contribuciones por Pagar a Corto Plazo 10 % SOBRE HONORARIOS (I.S.R.)			0.00	400.00		
00003	04/11/2024	E	00001	00001	F-AB90 ROCIO HERNANDEZ ROGEL talleres Retenciones y Contribuciones por Pagar a Corto Plazo 10 % SOBRE HONORARIOS (I.S.R.)			0.00	353.77		
00004	14/10/2024	E	00034	00034	VICTOR HUMBERTO BENITEZ GONZALEZ honorarios Retenciones y Contribuciones por Pagar a Corto Plazo 10 % SOBRE HONORARIOS (I.S.R.)			0.00	1,068.87		
00003	05/09/2024	E	00009	00009	JUNIO 2024 Retenciones y Contribuciones por Pagar a Corto Plazo 10 % SOBRE HONORARIOS (I.S.R.)			823.00	0.00		
00003	19/08/2024	E	00047	00047	JULIO 2024 Retenciones y Contribuciones por Pagar a Corto Plazo 10 % SOBRE HONORARIOS (I.S.R.)			3,284.00	0.00		
00004	10/07/2024	E	00023	00023	F-BB5 ADRIANA DIAZ ARCHUNDIA urgencia veterinaria Retenciones y Contribuciones por Pagar a Corto Plazo 10 % SOBRE HONORARIOS (I.S.R.)			0.00	2,214.75		
00004	02/07/2024	E	00006	00006	F-6858 VICTOR HUMBERTO BENITEZ GONZALEZ honorarios Retenciones y Contribuciones por Pagar a Corto Plazo 10 % SOBRE HONORARIOS (I.S.R.)			0.00	1,068.87		
00003	19/06/2024	E	00048	00048	SAT ISR serv prof y reg simp conf mayo Retenciones y Contribuciones por Pagar a Corto Plazo 10 % SOBRE HONORARIOS (I.S.R.)			127.00	0.00		
00003	23/05/2024	E	00030	00030	ISR serv prof febrero 2024 Retenciones y Contribuciones por Pagar a Corto Plazo 10 % SOBRE HONORARIOS (I.S.R.)			2,312.00	0.00		
00003	23/05/2024	E	00031	00031	ISR serv prof y otras retenciones marzo 2024 Retenciones y Contribuciones por Pagar a Corto Plazo 10 % SOBRE HONORARIOS (I.S.R.)			1,532.00	0.00		
00004	09/05/2024	E	00009	00009	F-154 ROCIO HERNÁNDEZ ROGEL taller Alicia Retenciones y Contribuciones por Pagar a Corto Plazo 10 % SOBRE HONORARIOS (I.S.R.)			0.00	127.36		
00003	17/04/2024	E	00043	00043	F-6A71F ADRIANA YOLANDA DIAZ ARCHUNDIARetenciones y Contribuciones por Pagar a Corto Plazo 10 % SOBRE HONORARIOS (I.S.R.)			0.00	822.22		
00004	06/03/2024	E	00005	00005	F-A6791 VICTOR HUMBERTO BENITEZ GONZALEZ copias certificadas Retenciones y Contribuciones por Pagar a Corto Plazo 10 % SOBRE HONORARIOS (I.S.R.)			0.00	1,532.43		
00004	28/02/2024	E	00035	00035	F-A6788 VICTOR HUMBERTO BENITEZ poderes notariales Retenciones y Contribuciones por Pagar a Corto Plazo 10 % SOBRE HONORARIOS (I.S.R.)			0.00	2,311.86		
00002	16/02/2024	E	00022	00022	SAT ISR ENERO 2024 Retenciones y Contribuciones por Pagar a Corto Plazo 10 % SOBRE HONORARIOS (I.S.R.)			2,728.00	0.00		
00003	03/01/2024	E	00018	00018	Retenciones y Contribuciones por Pagar a Corto Plazo 10 % SOBRE HONORARIOS (I.S.R.)			0.00	2,728.33		
					TOTAL:			**10,806.00**	**25,462.66**		

2117 000000001 00000000000000001 0003 0004					**REGIMEN SIMPLIFICADO DE CONFIANZA**	**0.00**		**3,331.00**	**5,872.50**	**2,541.50**	**10/12/2024**
REN.	**FECHA**	**TIPO**	**N.POL.**	**REF**	**CONCEPTO**		**DEBE**		**HABER**		
00023	10/12/2024	C	00021	00321	Retenciones y Contribuciones por Pagar a Corto Plazo REGIMEN SIMPLIFICADO DE CONFIANZA			0.00	6.54		
00115	10/12/2024	C	00021	00321	Retenciones y Contribuciones por Pagar a Corto Plazo REGIMEN SIMPLIFICADO DE CONFIANZA			0.00	17.43		
00004	09/12/2024	E	00036	00036	F-47CF0 LEONARDO ALANIS GARCIA renta de autobuses Retenciones y Contribuciones por Pagar a Corto Plazo REGIMEN SIMPLIFICADO DE CONFIANZA			0.00	125.00		
00004	09/12/2024	E	00042	00042	F-8743 transporte a Mazatlan Leonardo Alanis Garcia Retenciones y Contribuciones por Pagar a Corto Plazo REGIMEN SIMPLIFICADO DE CONFIANZA			0.00	2,178.75		
00016	03/12/2024	C	00012	00312	Retenciones y Contribuciones por Pagar a Corto Plazo REGIMEN SIMPLIFICADO DE CONFIANZA			0.00	10.89		
00088	03/12/2024	C	00012	00312	Retenciones y Contribuciones por Pagar a Corto Plazo REGIMEN SIMPLIFICADO DE CONFIANZA			0.00	10.89		
00131	03/12/2024	C	00012	00312	Retenciones y Contribuciones por Pagar a Corto Plazo REGIMEN SIMPLIFICADO DE CONFIANZA			0.00	3.53		
00004	03/12/2024	E	00015	00015	F-21BE interpretación escenica SUSANA VALERIA BERNAL GUADARRAMA Retenciones y Contribuciones por Pagar a Corto Plazo REGIMEN SIMPLIFICADO DE CONFIANZA			0.00	150.00		
00003	02/12/2024	E	00001	00001	SAT ISR regimen simplificado octubre Retenciones y Contribuciones por Pagar a Corto Plazo REGIMEN SIMPLIFICADO DE CONFIANZA			1,944.00	0.00		
00072	21/11/2024	C	00020	00307	Retenciones y Contribuciones por Pagar a Corto Plazo REGIMEN SIMPLIFICADO DE CONFIANZA			0.00	7.52		
00114	08/11/2024	C	00014	00301	Retenciones y Contribuciones por Pagar a Corto Plazo REGIMEN SIMPLIFICADO DE CONFIANZA			0.00	15.80		
00178	08/11/2024	C	00014	00301	Retenciones y Contribuciones por Pagar a Corto Plazo REGIMEN SIMPLIFICADO DE CONFIANZA			0.00	17.43		
00058	29/10/2024	C	00028	00293	Retenciones y Contribuciones por Pagar a Corto Plazo REGIMEN SIMPLIFICADO DE CONFIANZA			0.00	14.50		
00002	24/10/2024	E	00067	00067	SAT ISR septiembre Retenciones y Contribuciones por Pagar a Corto Plazo REGIMEN SIMPLIFICADO DE CONFIANZA			18.00	0.00		
00004	24/10/2024	E	00068	00068	F-BFB2 LEONARDO ALANIS GARCIA renta de autobuses Retenciones y Contribuciones por Pagar a Corto Plazo REGIMEN SIMPLIFICADO DE CONFIANZA			0.00	825.00		
00009	22/10/2024	C	00023	00288	Retenciones y Contribuciones por Pagar a Corto Plazo REGIMEN SIMPLIFICADO DE CONFIANZA			0.00	3.98		
00004	22/10/2024	E	00064	00064	F-EAA2 VICTOR HUGO SERRANO HERNANDEZ maquina de helados Retenciones y Contribuciones por Pagar a Corto Plazo REGIMEN SIMPLIFICADO DE CONFIANZA			0.00	31.25		
00004	15/10/2024	E	00035	00035	F-AA118 JORGE ARIEL PEDRAZA FERNANDEZ discos duros y tarjetas Retenciones y Contribuciones por Pagar a Corto Plazo REGIMEN SIMPLIFICADO DE CONFIANZA			0.00	244.77		
00004	15/10/2024	E	00036	00036	F-AA119 JORGE ARIEL PEDRAZA FERNANDEZ cintas y cartucho Retenciones y Contribuciones por Pagar a Corto Plazo REGIMEN SIMPLIFICADO DE CONFIANZA			0.00	156.95		
00004	15/10/2024	E	00044	00044	F-AA120 JORGE ARIEL PEDRAZA FERNANDEZ obsequios para eventos Retenciones y Contribuciones por Pagar a Corto Plazo REGIMEN SIMPLIFICADO DE CONFIANZA			0.00	657.07		
00059	09/10/2024	C	00015	00280	Retenciones y Contribuciones por Pagar a Corto Plazo REGIMEN SIMPLIFICADO DE CONFIANZA			0.00	3.79		
00067	09/10/2024	C	00015	00280	Retenciones y Contribuciones por Pagar a Corto Plazo REGIMEN SIMPLIFICADO DE CONFIANZA			0.00	6.32		
00128	23/09/2024	C	00023	00270	Retenciones y Contribuciones por Pagar a Corto Plazo REGIMEN SIMPLIFICADO DE CONFIANZA			0.00	0.94		
00002	05/09/2024	E	00008	00008	AGOSTO 2024 Retenciones y Contribuciones por Pagar a Corto Plazo REGIMEN SIMPLIFICADO DE CONFIANZA			20.00	0.00		
00004	05/09/2024	E	00009	00009	JUNIO 2024 Retenciones y Contribuciones por Pagar a Corto Plazo REGIMEN SIMPLIFICADO DE CONFIANZA			499.00	0.00		
00016	03/09/2024	C	00008	00255	Retenciones y Contribuciones por Pagar a Corto Plazo REGIMEN SIMPLIFICADO DE CONFIANZA			0.00	16.34		
00149	26/08/2024	C	00023	00250	Retenciones y Contribuciones por Pagar a Corto Plazo REGIMEN SIMPLIFICADO DE CONFIANZA			0.00	13.07		
00002	19/08/2024	E	00047	00047	JULIO 2024 Retenciones y Contribuciones por Pagar a Corto Plazo REGIMEN SIMPLIFICADO DE CONFIANZA			545.00	0.00		
00107	01/08/2024	C	00010	00237	Retenciones y Contribuciones por Pagar a Corto Plazo REGIMEN SIMPLIFICADO DE CONFIANZA			0.00	6.25		
00031	16/07/2024	C	00026	00233	Retenciones y Contribuciones por Pagar a Corto Plazo REGIMEN SIMPLIFICADO DE CONFIANZA			0.00	10.74		
00004	02/07/2024	E	00007	00007	F-60 VERMARK himno DIF Retenciones y Contribuciones por Pagar a Corto Plazo REGIMEN SIMPLIFICADO DE CONFIANZA			0.00	525.00		
00114	01/07/2024	C	00013	00220	Retenciones y Contribuciones por Pagar a Corto Plazo REGIMEN SIMPLIFICADO DE CONFIANZA			0.00	8.75		
00023	20/06/2024	C	00027	00216	Retenciones y Contribuciones por Pagar a Corto Plazo REGIMEN SIMPLIFICADO DE CONFIANZA			0.00	6.32		
00004	19/06/2024	E	00048	00048	SAT ISR serv prof y reg simp conf mayo Retenciones y Contribuciones por Pagar a Corto Plazo REGIMEN SIMPLIFICADO DE CONFIANZA			61.00	0.00		
00004	18/06/2024	E	00043	00043	F-AA114 JORGE ARIEL PEDRAZA FERNANDEZ botellas de agua Retenciones y Contribuciones por Pagar a Corto Plazo REGIMEN SIMPLIFICADO DE CONFIANZA			0.00	58.10		
00003	11/06/2024	C	00019	00208	Retenciones y Contribuciones por Pagar a Corto Plazo REGIMEN SIMPLIFICADO DE CONFIANZA			0.00	74.38		
00128	10/06/2024	C	00018	00207	Retenciones y Contribuciones por Pagar a Corto Plazo REGIMEN SIMPLIFICADO DE CONFIANZA			0.00	1.63		
00157	10/06/2024	C	00018	00207	Retenciones y Contribuciones por Pagar a Corto Plazo REGIMEN SIMPLIFICADO DE CONFIANZA			0.00	7.50		
00003	07/06/2024	E	00022	00022	F-AA115 JORGE ARIEL PEDRAZA FERNANDEZ toner Retenciones y Contribuciones por Pagar a Corto Plazo REGIMEN SIMPLIFICADO DE CONFIANZA			0.00	351.08		
00004	23/05/2024	E	00031	00031	ISR serv prof y otras retenciones marzo 2024 Retenciones y Contribuciones por Pagar a Corto Plazo REGIMEN SIMPLIFICADO DE CONFIANZA			198.00	0.00		
00002	23/05/2024	E	00032	00032	ISR regimen simplifcado abril 2024 Retenciones y Contribuciones por Pagar a Corto Plazo REGIMEN SIMPLIFICADO DE CONFIANZA			25.00	0.00		
00010	15/05/2024	C	00025	00476	Retenciones y Contribuciones por Pagar a Corto Plazo REGIMEN SIMPLIFICADO DE CONFIANZA			0.00	43.75		
00009	13/05/2024	C	00017	00468	Retenciones y Contribuciones por Pagar a Corto Plazo REGIMEN SIMPLIFICADO DE CONFIANZA			0.00	11.48		
00016	13/05/2024	C	00018	00469	Retenciones y Contribuciones por Pagar a Corto Plazo REGIMEN SIMPLIFICADO DE CONFIANZA			0.00	1.90		
00009	03/05/2024	C	00010	00461	Retenciones y Contribuciones por Pagar a Corto Plazo REGIMEN SIMPLIFICADO DE CONFIANZA			0.00	3.88		
00037	23/04/2024	C	00039	00453	F- 203 MOISES DIEGO ANTONIO Retenciones y Contribuciones por Pagar a Corto Plazo REGIMEN SIMPLIFICADO DE CONFIANZA			0.00	4.58		
00101	23/04/2024	C	00039	00453	F- KA 610 KAREN ESTEFANIA AYALA FLORES Retenciones y Contribuciones por Pagar a Corto Plazo REGIMEN SIMPLIFICADO DE CONFIANZA			0.00	18.54		
00109	23/04/2024	C	00039	00453	F- KA 611 KAREN ESTEFANIA AYALA FLORES Retenciones y Contribuciones por Pagar a Corto Plazo REGIMEN SIMPLIFICADO DE CONFIANZA			0.00	22.91		
00023	09/04/2024	C	00023	00452	Retenciones y Contribuciones por Pagar a Corto Plazo REGIMEN SIMPLIFICADO DE CONFIANZA			0.00	20.70		
00004	19/03/2024	E	00027	00027	F-A71 IRVING SANCHEZ ANGELES arreglos florales Retenciones y Contribuciones por Pagar a Corto Plazo REGIMEN SIMPLIFICADO DE CONFIANZA			0.00	85.00		
00044	11/03/2024	C	00013	00000	Retenciones y Contribuciones por Pagar a Corto Plazo REGIMEN SIMPLIFICADO DE CONFIANZA			0.00	7.50		
00004	07/03/2024	E	00006	00006	F-FB5F VERONICA DE LA CRUZ SILVA pintura Retenciones y Contribuciones por Pagar a Corto Plazo REGIMEN SIMPLIFICADO DE CONFIANZA			0.00	63.75		
00003	16/02/2024	E	00022	00022	SAT ISR ENERO 2024 Retenciones y Contribuciones por Pagar a Corto Plazo REGIMEN SIMPLIFICADO DE CONFIANZA			21.00	0.00		
00058	26/01/2024	C	00023	00093	Retenciones y Contribuciones por Pagar a Corto Plazo REGIMEN SIMPLIFICADO DE CONFIANZA			0.00	21.00		
					TOTAL:			**3,331.00**	**5,872.50**		
2117 000000001 00000000000000001 0003 0005					**ISR POR INGRESOS ASIMILADOS A SALARIOS**	**0.00**		**73,311.00**	**97,772.27**	**24,461.27**	**18/12/2024**
REN.	**FECHA**	**TIPO**	**N.POL.**	**REF**	**CONCEPTO**		**DEBE**		**HABER**		

00002	18/12/2024	E	00066	00066	ANGEL GARCIA MEDRANO aguinaldo Retenciones y Contribuciones por Pagar a Corto Plazo ISR POR INGRESOS ASIMILADOS A SALARIOS			0.00	10,935.88			
00002	18/12/2024	E	00067	00067	ANGEL GARCIA MEDRANO 2a qna diciembre Retenciones y Contribuciones por Pagar a Corto Plazo ISR POR INGRESOS ASIMILADOS A SALARIOS			0.00	6,762.14			
00003	17/12/2024	E	00059	00059	SAT ISR noviembre Retenciones y Contribuciones por Pagar a Corto Plazo ISR POR INGRESOS ASIMILADOS A SALARIOS			13,524.00	0.00			
00002	10/12/2024	D	00013	00013	RECLASIF PD8 JUL ISR 2A QNA JUN Retenciones y Contribuciones por Pagar a Corto Plazo ISR POR INGRESOS ASIMILADOS A SALARIOS			0.00	5,690.71			
00004	10/12/2024	D	00013	00013	RECLASIF PE42 JUL ISR JUN Retenciones y Contribuciones por Pagar a Corto Plazo ISR POR INGRESOS ASIMILADOS A SALARIOS			5,691.00	0.00			
00007	10/12/2024	D	00013	00013	RECLASIF PE29 JUL ISR 1ER QNA JUL Retenciones y Contribuciones por Pagar a Corto Plazo ISR POR INGRESOS ASIMILADOS A SALARIOS			0.00	6,762.14			
00008	10/12/2024	D	00013	00013	RECLASIF PE29 JUL ISR 2A QNA JUL Retenciones y Contribuciones por Pagar a Corto Plazo ISR POR INGRESOS ASIMILADOS A SALARIOS			0.00	6,762.14			
00010	10/12/2024	D	00013	00013	RECLASIF PE46 AGO ISR JUL Retenciones y Contribuciones por Pagar a Corto Plazo ISR POR INGRESOS ASIMILADOS A SALARIOS			13,524.00	0.00			
00013	10/12/2024	D	00013	00013	RECLASIF PE43 AGO ISR 1ER QNA AGO Retenciones y Contribuciones por Pagar a Corto Plazo ISR POR INGRESOS ASIMILADOS A SALARIOS			0.00	6,762.14			
00014	10/12/2024	D	00013	00013	RECLASIF PE80 AGO ISR 2A QNA AGO Retenciones y Contribuciones por Pagar a Corto Plazo ISR POR INGRESOS ASIMILADOS A SALARIOS			0.00	6,762.14			
00016	10/12/2024	D	00013	00013	RECLASIF PE25 SEP ISR AGO Retenciones y Contribuciones por Pagar a Corto Plazo ISR POR INGRESOS ASIMILADOS A SALARIOS			13,524.00	0.00			
00019	10/12/2024	D	00013	00013	RECLASIF PE23 SEP 1ER QNA SEP Retenciones y Contribuciones por Pagar a Corto Plazo ISR POR INGRESOS ASIMILADOS A SALARIOS			0.00	6,762.14			
00020	10/12/2024	D	00013	00013	RECLASIF PE53 SEP 2A QNA SEP Retenciones y Contribuciones por Pagar a Corto Plazo ISR POR INGRESOS ASIMILADOS A SALARIOS			0.00	6,762.14			
00022	10/12/2024	D	00013	00013	RECLASIF PE50 OCT ISR SEP Retenciones y Contribuciones por Pagar a Corto Plazo ISR POR INGRESOS ASIMILADOS A SALARIOS			13,524.00	0.00			
00025	10/12/2024	D	00013	00013	RECLASIF PE38 OCT ISR 1ER QNA OCT Retenciones y Contribuciones por Pagar a Corto Plazo ISR POR INGRESOS ASIMILADOS A SALARIOS			0.00	6,762.14			
00026	10/12/2024	D	00013	00013	RECLASIF PE77 OCT ISR 2A QNA OCT Retenciones y Contribuciones por Pagar a Corto Plazo ISR POR INGRESOS ASIMILADOS A SALARIOS			0.00	6,762.14			
00028	10/12/2024	D	00013	00013	RECLASIF PE50 NOV ISR OCT Retenciones y Contribuciones por Pagar a Corto Plazo ISR POR INGRESOS ASIMILADOS A SALARIOS			13,524.00	0.00			
00031	10/12/2024	D	00013	00013	RECLASIF PE37 NOV ISR 1ER QNA NOV Retenciones y Contribuciones por Pagar a Corto Plazo ISR POR INGRESOS ASIMILADOS A SALARIOS			0.00	6,762.14			
00032	10/12/2024	D	00013	00013	RECLASIF PE74 NOV ISR 2A QNA NOV Retenciones y Contribuciones por Pagar a Corto Plazo ISR POR INGRESOS ASIMILADOS A SALARIOS			0.00	6,762.14			
00002	02/12/2024	E	00008	00008	ANGEL GARCIA MEDRANO 1er qna diciembre Retenciones y Contribuciones por Pagar a Corto Plazo ISR POR INGRESOS ASIMILADOS A SALARIOS			0.00	6,762.14			
					TOTAL:			**73,311.00**	**97,772.27**			
2117	**000000001**	**00000000000000001**	**0004**	**0001**	**CUOTAS SINDICALES**	**157,302.86**		**503,606.38**	**375,867.80**	**29,564.28**	**29/11/2024**	
REN.	**FECHA**	**TIPO**	**N.POL.**	**REF**	**CONCEPTO**		**DEBE**		**HABER**			
00003	23/12/2024	E	00090	00090	SUTEYM noviembre 2024 Retenciones y Contribuciones por Pagar a Corto Plazo CUOTAS SINDICALES			37,616.96	0.00			
00088	18/12/2024	E	00065	00065	Retenciones y Contribuciones por Pagar a Corto Plazo CUOTAS SINDICALES Nómina del 16 al 31 de diciembre			0.00	19,007.09			
00002	13/12/2024	E	00050	00050	SUTEYM noviembre Retenciones y Contribuciones por Pagar a Corto Plazo CUOTAS SINDICALES			35,649.30	0.00			
00081	02/12/2024	E	00006	00006	Retenciones y Contribuciones por Pagar a Corto Plazo CUOTAS SINDICALES Nómina del 01 al 15 de diciembre			0.00	18,609.87			
00082	29/11/2024	E	00076	00076	Retenciones y Contribuciones por Pagar a Corto Plazo CUOTAS SINDICALES Nómina del 16 al 30 de noviembre			0.00	18,329.05			
00079	15/11/2024	E	00039	00039	Retenciones y Contribuciones por Pagar a Corto Plazo CUOTAS SINDICALES Nómina del 01 al 15 de noviembre			0.00	17,320.25			
00002	13/11/2024	E	00034	00034	SUTEYM octubre 2024 Retenciones y Contribuciones por Pagar a Corto Plazo CUOTAS SINDICALES			34,649.21	0.00			
00078	31/10/2024	E	00079	00079	Retenciones y Contribuciones por Pagar a Corto Plazo CUOTAS SINDICALES Nómina del 16 al 31 de octubre			0.00	17,332.87			
00002	24/10/2024	E	00065	00065	SUTEYM septiembre 2024 Retenciones y Contribuciones por Pagar a Corto Plazo CUOTAS SINDICALES			34,421.83	0.00			
00080	15/10/2024	E	00040	00040	Retenciones y Contribuciones por Pagar a Corto Plazo CUOTAS SINDICALES Nómina del 01 al 15 de octubre			0.00	17,316.34			
00002	03/10/2024	E	00005	00005	SUTEYM julio 2024 Retenciones y Contribuciones por Pagar a Corto Plazo CUOTAS SINDICALES			29,620.01	0.00			
00002	03/10/2024	E	00007	00007	SUTEYM retenciones agosto 2024 Retenciones y Contribuciones por Pagar a Corto Plazo CUOTAS SINDICALES			33,565.42	0.00			
00075	30/09/2024	E	00054	00054	Retenciones y Contribuciones por Pagar a Corto Plazo CUOTAS SINDICALES Nómina del 16 al 30 de septiembre			0.00	17,248.25			
00073	13/09/2024	E	00024	00024	Retenciones y Contribuciones por Pagar a Corto Plazo CUOTAS SINDICALES Nómina del 01 al 15 de septiembre			0.00	17,173.58			
00071	30/08/2024	E	00081	00081	Retenciones y Contribuciones por Pagar a Corto Plazo CUOTAS SINDICALES Nómina del 16 al 31 de agosto			0.00	17,148.59			
00070	15/08/2024	E	00041	00041	Retenciones y Contribuciones por Pagar a Corto Plazo CUOTAS SINDICALES Nómina del 01 al 15 de agosto			0.00	16,416.83			
00074	31/07/2024	E	00067	00067	Retenciones y Contribuciones por Pagar a Corto Plazo CUOTAS SINDICALES Nómina del 16 al 30 de julio			0.00	14,919.27			
00003	29/07/2024	E	00055	00055	SUTEYM junio Retenciones y Contribuciones por Pagar a Corto Plazo CUOTAS SINDICALES			28,798.22	0.00			
00072	12/07/2024	E	00025	00025	Retenciones y Contribuciones por Pagar a Corto Plazo CUOTAS SINDICALES Nómina del 01 al 15 de julio			0.00	14,700.74			
00067	28/06/2024	E	00069	00069	Retenciones y Contribuciones por Pagar a Corto Plazo CUOTAS SINDICALES Nómina del 16 al 30 de junio			0.00	14,407.28			
00063	14/06/2024	E	00035	00035	Retenciones y Contribuciones por Pagar a Corto Plazo CUOTAS SINDICALES Nómina del 01 al 15 de junio			0.00	14,390.94			
00003	14/06/2024	E	00037	00037	MAYO Retenciones y Contribuciones por Pagar a Corto Plazo CUOTAS SINDICALES			28,391.04	0.00			
00063	31/05/2024	E	00040	00040	Retenciones y Contribuciones por Pagar a Corto Plazo CUOTAS SINDICALES Nómina del 16 al 31 de mayo			0.00	14,195.52			
00058	15/05/2024	E	00013	00013	Retenciones y Contribuciones por Pagar a Corto Plazo CUOTAS SINDICALES Nómina del 01 al 15 de mayo			0.00	14,195.52			
00003	10/05/2024	E	00012	00012	SUTEYM ABRIL 2024 Retenciones y Contribuciones por Pagar a Corto Plazo CUOTAS SINDICALES			28,514.85	0.00			
00059	30/04/2024	E	00065	00065	Retenciones y Contribuciones por Pagar a Corto Plazo CUOTAS SINDICALES Nómina del 16 al 30 de abril			0.00	14,264.81			
00057	15/04/2024	E	00038	00038	Retenciones y Contribuciones por Pagar a Corto Plazo CUOTAS SINDICALES Nómina del 01 al 15 de abril			0.00	14,250.04			
00003	09/04/2024	E	00021	00021	SUTEYM RETENCIONES MARZO 2024 Retenciones y Contribuciones por Pagar a Corto Plazo CUOTAS SINDICALES			28,227.48	0.00			
00053	27/03/2024	E	00107	00107	Retenciones y Contribuciones por Pagar a Corto Plazo CUOTAS SINDICALES Nómina del 16 al 31 de marzo			0.00	14,113.74			
00002	22/03/2024	E	00041	00041	SUTEYM 2a qna agosto 2023 Retenciones y Contribuciones por Pagar a Corto Plazo CUOTAS SINDICALES			14,295.25	0.00			
00002	22/03/2024	E	00042	00042	SUTEYM 1er y 2a qna septiembre 2023 Retenciones y Contribuciones por Pagar a Corto Plazo CUOTAS SINDICALES			28,458.80	0.00			
00002	22/03/2024	E	00043	00043	SUTEYM 1a y 2a qna octubre 2023 Retenciones y Contribuciones por Pagar a Corto Plazo CUOTAS SINDICALES			28,516.81	0.00			
00002	22/03/2024	E	00044	00044	SUTEYM 1a y 2a qna noviembre 2023 Retenciones y Contribuciones por Pagar a Corto Plazo CUOTAS SINDICALES			28,230.60	0.00			
00002	22/03/2024	E	00045	00045	SUTEYM 1a y 2a qna diciembre 2023 Retenciones y Contribuciones por Pagar a Corto Plazo CUOTAS SINDICALES			28,237.12	0.00			
00002	22/03/2024	E	00046	00046	SUTEYM 1a y 2a qna enero 2024 Retenciones y Contribuciones por Pagar a Corto Plazo CUOTAS SINDICALES			28,186.00	0.00			
00002	22/03/2024	E	00047	00047	SUTEYM 1a y 2a qna febrero 2024 Retenciones y Contribuciones por Pagar a Corto Plazo CUOTAS SINDICALES			28,227.48	0.00			
00050	15/03/2024	E	00022	00022	Retenciones y Contribuciones por Pagar a Corto Plazo CUOTAS SINDICALES Nómina del 01 al 15 de Marzo			0.00	14,113.74			

00046	29/02/2024	E	00039	00039	Retenciones y Contribuciones por Pagar a Corto Plazo CUOTAS SINDICALES Nómina del 16 al 29 de febrero			0.00	14,113.74		
00048	15/02/2024	E	00021	00021	Retenciones y Contribuciones por Pagar a Corto Plazo CUOTAS SINDICALES Nómina del 01 al 15 de Febrero			0.00	14,113.74		
00048	31/01/2024	E	00066	00066	Retenciones y Contribuciones por Pagar a Corto Plazo CUOTAS SINDICALES Nómina del 16 al 31 de enero			0.00	14,113.74		
00048	15/01/2024	E	00049	00049	Retenciones y Contribuciones por Pagar a Corto Plazo CUOTAS SINDICALES Nómina del 01 al 15 de Enero			0.00	14,072.26		
					TOTAL:			**503,606.38**	**375,867.80**		
2117	**000000001**	**00000000000000001**	**0004**	**0002**	**DEFUNCION SINDICAL**	**157,302.86**		**503,606.38**	**375,867.80**	**29,564.28**	**29/11/2024**
REN.	**FECHA**	**TIPO**	**N.POL.**	**REF**	**CONCEPTO**		**DEBE**		**HABER**		
00004	23/12/2024	E	00090	00090	SUTEYM noviembre 2024 Retenciones y Contribuciones por Pagar a Corto Plazo DEFUNCION SINDICAL			37,616.96	0.00		
00089	18/12/2024	E	00065	00065	Retenciones y Contribuciones por Pagar a Corto Plazo DEFUNCION SINDICAL Nómina del 16 al 31 de diciembre			0.00	19,007.09		
00003	13/12/2024	E	00050	00050	SUTEYM noviembre Retenciones y Contribuciones por Pagar a Corto Plazo DEFUNCION SINDICAL			35,649.30	0.00		
00082	02/12/2024	E	00006	00006	Retenciones y Contribuciones por Pagar a Corto Plazo DEFUNCION SINDICAL Nómina del 01 al 15 de diciembre			0.00	18,609.87		
00083	29/11/2024	E	00076	00076	Retenciones y Contribuciones por Pagar a Corto Plazo DEFUNCION SINDICAL Nómina del 16 al 30 de noviembre			0.00	18,329.05		
00080	15/11/2024	E	00039	00039	Retenciones y Contribuciones por Pagar a Corto Plazo DEFUNCION SINDICAL Nómina del 01 al 15 de noviembre			0.00	17,320.25		
00003	13/11/2024	E	00034	00034	SUTEYM octubre 2024 Retenciones y Contribuciones por Pagar a Corto Plazo DEFUNCION SINDICAL			34,649.21	0.00		
00079	31/10/2024	E	00079	00079	Retenciones y Contribuciones por Pagar a Corto Plazo DEFUNCION SINDICAL Nómina del 16 al 31 de octubre			0.00	17,332.87		
00003	24/10/2024	E	00065	00065	SUTEYM septiembre 2024 Retenciones y Contribuciones por Pagar a Corto Plazo DEFUNCION SINDICAL			34,421.83	0.00		
00081	15/10/2024	E	00040	00040	Retenciones y Contribuciones por Pagar a Corto Plazo DEFUNCION SINDICAL Nómina del 01 al 15 de octubre			0.00	17,316.34		
00003	03/10/2024	E	00005	00005	SUTEYM julio 2024 Retenciones y Contribuciones por Pagar a Corto Plazo DEFUNCION SINDICAL			29,620.01	0.00		
00003	03/10/2024	E	00007	00007	SUTEYM retenciones agosto 2024 Retenciones y Contribuciones por Pagar a Corto Plazo DEFUNCION SINDICAL			33,565.42	0.00		
00076	30/09/2024	E	00054	00054	Retenciones y Contribuciones por Pagar a Corto Plazo DEFUNCION SINDICAL Nómina del 16 al 30 de septiembre			0.00	17,248.25		
00074	13/09/2024	E	00024	00024	Retenciones y Contribuciones por Pagar a Corto Plazo DEFUNCION SINDICAL Nómina del 01 al 15 de septiembre			0.00	17,173.58		
00072	30/08/2024	E	00081	00081	Retenciones y Contribuciones por Pagar a Corto Plazo DEFUNCION SINDICAL Nómina del 16 al 31 de agosto			0.00	17,148.59		
00071	15/08/2024	E	00041	00041	Retenciones y Contribuciones por Pagar a Corto Plazo DEFUNCION SINDICAL Nómina del 01 al 15 de agosto			0.00	16,416.83		
00075	31/07/2024	E	00067	00067	Retenciones y Contribuciones por Pagar a Corto Plazo DEFUNCION SINDICAL Nómina del 16 al 30 de julio			0.00	14,919.27		
00004	29/07/2024	E	00055	00055	SUTEYM junio Retenciones y Contribuciones por Pagar a Corto Plazo DEFUNCION SINDICAL			28,798.22	0.00		
00073	12/07/2024	E	00025	00025	Retenciones y Contribuciones por Pagar a Corto Plazo DEFUNCION SINDICAL Nómina del 01 al 15 de julio			0.00	14,700.74		
00068	28/06/2024	E	00069	00069	Retenciones y Contribuciones por Pagar a Corto Plazo DEFUNCION SINDICAL Nómina del 16 al 30 de junio			0.00	14,407.28		
00064	14/06/2024	E	00035	00035	Retenciones y Contribuciones por Pagar a Corto Plazo DEFUNCION SINDICAL Nómina del 01 al 15 de junio			0.00	14,390.94		
00004	14/06/2024	E	00037	00037	MAYO Retenciones y Contribuciones por Pagar a Corto Plazo DEFUNCION SINDICAL			28,391.04	0.00		
00064	31/05/2024	E	00040	00040	Retenciones y Contribuciones por Pagar a Corto Plazo DEFUNCION SINDICAL Nómina del 16 al 31 de mayo			0.00	14,195.52		
00059	15/05/2024	E	00013	00013	Retenciones y Contribuciones por Pagar a Corto Plazo DEFUNCION SINDICAL Nómina del 01 al 15 de mayo			0.00	14,195.52		
00004	10/05/2024	E	00012	00012	SUTEYM ABRIL 2024 Retenciones y Contribuciones por Pagar a Corto Plazo DEFUNCION SINDICAL			28,514.85	0.00		
00060	30/04/2024	E	00065	00065	Retenciones y Contribuciones por Pagar a Corto Plazo DEFUNCION SINDICAL Nómina del 16 al 30 de abril			0.00	14,264.81		
00058	15/04/2024	E	00038	00038	Retenciones y Contribuciones por Pagar a Corto Plazo DEFUNCION SINDICAL Nómina del 01 al 15 de abril			0.00	14,250.04		
00004	09/04/2024	E	00021	00021	SUTEYM RETENCIONES MARZO 2024 Retenciones y Contribuciones por Pagar a Corto Plazo DEFUNCION SINDICAL			28,227.48	0.00		
00054	27/03/2024	E	00107	00107	Retenciones y Contribuciones por Pagar a Corto Plazo DEFUNCION SINDICAL Nómina del 16 al 31 de marzo			0.00	14,113.74		
00003	22/03/2024	E	00041	00041	SUTEYM 2a qna agosto 2023 Retenciones y Contribuciones por Pagar a Corto Plazo DEFUNCION SINDICAL			14,295.25	0.00		
00003	22/03/2024	E	00042	00042	SUTEYM 1er y 2a qna septiembre 2023 Retenciones y Contribuciones por Pagar a Corto Plazo DEFUNCION SINDICAL			28,458.80	0.00		
00003	22/03/2024	E	00043	00043	SUTEYM 1a y 2a qna octubre 2023 Retenciones y Contribuciones por Pagar a Corto Plazo DEFUNCION SINDICAL			28,516.81	0.00		
00003	22/03/2024	E	00044	00044	SUTEYM 1a y 2a qna noviembre 2023 Retenciones y Contribuciones por Pagar a Corto Plazo DEFUNCION SINDICAL			28,230.60	0.00		
00003	22/03/2024	E	00045	00045	SUTEYM 1a y 2a qna diciembre 2023 Retenciones y Contribuciones por Pagar a Corto Plazo DEFUNCION SINDICAL			28,237.12	0.00		
00003	22/03/2024	E	00046	00046	SUTEYM 1a y 2a qna enero 2024 Retenciones y Contribuciones por Pagar a Corto Plazo DEFUNCION SINDICAL			28,186.00	0.00		
00003	22/03/2024	E	00047	00047	SUTEYM 1a y 2a qna febrero 2024 Retenciones y Contribuciones por Pagar a Corto Plazo DEFUNCION SINDICAL			28,227.48	0.00		
00051	15/03/2024	E	00022	00022	Retenciones y Contribuciones por Pagar a Corto Plazo DEFUNCION SINDICAL Nómina del 01 al 15 de Marzo			0.00	14,113.74		
00047	29/02/2024	E	00039	00039	Retenciones y Contribuciones por Pagar a Corto Plazo DEFUNCION SINDICAL Nómina del 16 al 29 de febrero			0.00	14,113.74		
00049	15/02/2024	E	00021	00021	Retenciones y Contribuciones por Pagar a Corto Plazo DEFUNCION SINDICAL Nómina del 01 al 15 de Febrero			0.00	14,113.74		
00049	31/01/2024	E	00066	00066	Retenciones y Contribuciones por Pagar a Corto Plazo DEFUNCION SINDICAL Nómina del 16 al 31 de enero			0.00	14,113.74		
00049	15/01/2024	E	00049	00049	Retenciones y Contribuciones por Pagar a Corto Plazo DEFUNCION SINDICAL Nómina del 01 al 15 de Enero			0.00	14,072.26		
					TOTAL:			**503,606.38**	**375,867.80**		
2117	**000000001**	**00000000000000001**	**0004**	**0004**	**FONDO DE RESISTENCIA**	**4,838.00**		**16,520.00**	**12,212.00**	**530.00**	**29/11/2024**
REN.	**FECHA**	**TIPO**	**N.POL.**	**REF**	**CONCEPTO**		**DEBE**		**HABER**		
00006	23/12/2024	E	00090	00090	SUTEYM noviembre 2024 Retenciones y Contribuciones por Pagar a Corto Plazo FONDO DE RESISTENCIA			1,168.00	0.00		
00090	18/12/2024	E	00065	00065	Retenciones y Contribuciones por Pagar a Corto Plazo FONDO DE RESISTENCIA Nómina del 16 al 31 de diciembre			0.00	586.00		
00002	13/12/2024	E	00051	00051	SUTEYM fondo de resistencia noviembre Retenciones y Contribuciones por Pagar a Corto Plazo FONDO DE RESISTENCIA			1,110.00	0.00		
00083	02/12/2024	E	00006	00006	Retenciones y Contribuciones por Pagar a Corto Plazo FONDO DE RESISTENCIA Nómina del 01 al 15 de diciembre			0.00	582.00		
00084	29/11/2024	E	00076	00076	Retenciones y Contribuciones por Pagar a Corto Plazo FONDO DE RESISTENCIA Nómina del 16 al 30 de noviembre			0.00	572.00		
00081	15/11/2024	E	00039	00039	Retenciones y Contribuciones por Pagar a Corto Plazo FONDO DE RESISTENCIA Nómina del 01 al 15 de noviembre			0.00	538.00		
00002	13/11/2024	E	00035	00035	SUTEYM octubre 2024 Retenciones y Contribuciones por Pagar a Corto Plazo FONDO DE RESISTENCIA			1,076.00	0.00		
00080	31/10/2024	E	00079	00079	Retenciones y Contribuciones por Pagar a Corto Plazo FONDO DE RESISTENCIA Nómina del 16 al 31 de octubre			0.00	538.00		
00002	24/10/2024	E	00066	00066	SUTEYM fondo de resistencia septiembre 2024 Retenciones y Contribuciones por Pagar a Corto Plazo FONDO DE RESISTENCIA			1,084.00	0.00		
00082	15/10/2024	E	00040	00040	Retenciones y Contribuciones por Pagar a Corto Plazo FONDO DE RESISTENCIA Nómina del 01 al 15 de octubre			0.00	538.00		
00002	03/10/2024	E	00006	00006	SUTEYM fondo de resistencia julio Retenciones y Contribuciones por Pagar a Corto Plazo FONDO DE RESISTENCIA			998.00	0.00		
00002	03/10/2024	E	00008	00008	SUTEYM fondo de resistencia agosto 2024 Retenciones y Contribuciones por Pagar a Corto Plazo FONDO DE RESISTENCIA			1,062.00	0.00		
00077	30/09/2024	E	00054	00054	Retenciones y Contribuciones por Pagar a Corto Plazo FONDO DE RESISTENCIA Nómina del 16 al 30 de septiembre			0.00	542.00		
00075	13/09/2024	E	00024	00024	Retenciones y Contribuciones por Pagar a Corto Plazo FONDO DE RESISTENCIA Nómina del 01 al 15 de septiembre			0.00	542.00		
00073	30/08/2024	E	00081	00081	Retenciones y Contribuciones por Pagar a Corto Plazo FONDO DE RESISTENCIA Nómina del 16 al 31 de agosto			0.00	542.00		
00072	15/08/2024	E	00041	00041	Retenciones y Contribuciones por Pagar a Corto Plazo FONDO DE RESISTENCIA Nómina del 01 al 15 de agosto			0.00	520.00		

00076	31/07/2024	E	00067	00067	Retenciones y Contribuciones por Pagar a Corto Plazo FONDO DE RESISTENCIA Nómina del 16 al 30 de julio			0.00	504.00			
00005	29/07/2024	E	00055	00055	SUTEYM junio Retenciones y Contribuciones por Pagar a Corto Plazo FONDO DE RESISTENCIA			960.00	0.00			
00074	12/07/2024	E	00025	00025	Retenciones y Contribuciones por Pagar a Corto Plazo FONDO DE RESISTENCIA Nómina del 01 al 15 de julio			0.00	494.00			
00069	28/06/2024	E	00069	00069	Retenciones y Contribuciones por Pagar a Corto Plazo FONDO DE RESISTENCIA Nómina del 16 al 30 de junio			0.00	480.00			
00065	14/06/2024	E	00035	00035	Retenciones y Contribuciones por Pagar a Corto Plazo FONDO DE RESISTENCIA Nómina del 01 al 15 de junio			0.00	480.00			
00005	14/06/2024	E	00037	00037	MAYO Retenciones y Contribuciones por Pagar a Corto Plazo FONDO DE RESISTENCIA			950.00	0.00			
00065	31/05/2024	E	00040	00040	Retenciones y Contribuciones por Pagar a Corto Plazo FONDO DE RESISTENCIA Nómina del 16 al 31 de mayo			0.00	474.00			
00060	15/05/2024	E	00013	00013	Retenciones y Contribuciones por Pagar a Corto Plazo FONDO DE RESISTENCIA Nómina del 01 al 15 de mayo			0.00	474.00			
00005	10/05/2024	E	00012	00012	SUTEYM ABRIL 2024 Retenciones y Contribuciones por Pagar a Corto Plazo FONDO DE RESISTENCIA			952.00	0.00			
00061	30/04/2024	E	00065	00065	Retenciones y Contribuciones por Pagar a Corto Plazo FONDO DE RESISTENCIA Nómina del 16 al 30 de abril			0.00	476.00			
00059	15/04/2024	E	00038	00038	Retenciones y Contribuciones por Pagar a Corto Plazo FONDO DE RESISTENCIA Nómina del 01 al 15 de abril			0.00	476.00			
00005	09/04/2024	E	00021	00021	SUTEYM RETENCIONES MARZO 2024 Retenciones y Contribuciones por Pagar a Corto Plazo FONDO DE RESISTENCIA			952.00	0.00			
00055	27/03/2024	E	00107	00107	Retenciones y Contribuciones por Pagar a Corto Plazo FONDO DE RESISTENCIA Nómina del 16 al 31 de marzo			0.00	476.00			
00004	22/03/2024	E	00041	00041	SUTEYM 2a qna agosto 2023 Retenciones y Contribuciones por Pagar a Corto Plazo FONDO DE RESISTENCIA			482.00	0.00			
00004	22/03/2024	E	00042	00042	SUTEYM 1er y 2a qna septiembre 2023 Retenciones y Contribuciones por Pagar a Corto Plazo FONDO DE RESISTENCIA			960.00	0.00			
00004	22/03/2024	E	00043	00043	SUTEYM 1a y 2a qna octubre 2023 Retenciones y Contribuciones por Pagar a Corto Plazo FONDO DE RESISTENCIA			960.00	0.00			
00004	22/03/2024	E	00044	00044	SUTEYM 1a y 2a qna noviembre 2023 Retenciones y Contribuciones por Pagar a Corto Plazo FONDO DE RESISTENCIA			952.00	0.00			
00004	22/03/2024	E	00045	00045	SUTEYM 1a y 2a qna diciembre 2023 Retenciones y Contribuciones por Pagar a Corto Plazo FONDO DE RESISTENCIA			952.00	0.00			
00004	22/03/2024	E	00046	00046	SUTEYM 1a y 2a qna enero 2024 Retenciones y Contribuciones por Pagar a Corto Plazo FONDO DE RESISTENCIA			950.00	0.00			
00004	22/03/2024	E	00047	00047	SUTEYM 1a y 2a qna febrero 2024 Retenciones y Contribuciones por Pagar a Corto Plazo FONDO DE RESISTENCIA			952.00	0.00			
00052	15/03/2024	E	00022	00022	Retenciones y Contribuciones por Pagar a Corto Plazo FONDO DE RESISTENCIA Nómina del 01 al 15 de Marzo			0.00	476.00			
00048	29/02/2024	E	00039	00039	Retenciones y Contribuciones por Pagar a Corto Plazo FONDO DE RESISTENCIA Nómina del 16 al 29 de febrero			0.00	476.00			
00050	15/02/2024	E	00021	00021	Retenciones y Contribuciones por Pagar a Corto Plazo FONDO DE RESISTENCIA Nómina del 01 al 15 de Febrero			0.00	476.00			
00050	31/01/2024	E	00066	00066	Retenciones y Contribuciones por Pagar a Corto Plazo FONDO DE RESISTENCIA Nómina del 16 al 31 de enero			0.00	476.00			
00050	15/01/2024	E	00049	00049	Retenciones y Contribuciones por Pagar a Corto Plazo FONDO DE RESISTENCIA Nómina del 01 al 15 de Enero			0.00	474.00			
					TOTAL:			**16,520.00**	**12,212.00**			
2117	**000000001**		**00000000000000001**	**0004**	**0005**	**CREDITO LINEA BLANCA**	**8,879.90**		**63,182.59**	**56,666.00**	**2,363.31**	**29/11/2024**
REN.	**FECHA**	**TIPO**	**N.POL.**	**REF**		**CONCEPTO**		**DEBE**		**HABER**		
00005	23/12/2024	E	00090	00090	SUTEYM noviembre 2024 Retenciones y Contribuciones por Pagar a Corto Plazo CREDITO LINEA BLANCA			5,949.93	0.00			
00091	18/12/2024	E	00065	00065	Retenciones y Contribuciones por Pagar a Corto Plazo CREDITO LINEA BLANCA Nómina del 16 al 31 de diciembre			0.00	2,549.97			
00004	13/12/2024	E	00050	00050	SUTEYM noviembre Retenciones y Contribuciones por Pagar a Corto Plazo CREDITO LINEA BLANCA			6,799.92	0.00			
00084	02/12/2024	E	00006	00006	Retenciones y Contribuciones por Pagar a Corto Plazo CREDITO LINEA BLANCA Nómina del 01 al 15 de diciembre			0.00	3,399.96			
00085	29/11/2024	E	00076	00076	Retenciones y Contribuciones por Pagar a Corto Plazo CREDITO LINEA BLANCA Nómina del 16 al 30 de noviembre			0.00	3,399.96			
00082	15/11/2024	E	00039	00039	Retenciones y Contribuciones por Pagar a Corto Plazo CREDITO LINEA BLANCA Nómina del 01 al 15 de noviembre			0.00	3,399.96			
00004	13/11/2024	E	00034	00034	SUTEYM octubre 2024 Retenciones y Contribuciones por Pagar a Corto Plazo CREDITO LINEA BLANCA			5,666.60	0.00			
00081	31/10/2024	E	00079	00079	Retenciones y Contribuciones por Pagar a Corto Plazo CREDITO LINEA BLANCA Nómina del 16 al 31 de octubre			0.00	2,833.30			
00004	24/10/2024	E	00065	00065	SUTEYM septiembre 2024 Retenciones y Contribuciones por Pagar a Corto Plazo CREDITO LINEA BLANCA			5,666.60	0.00			
00083	15/10/2024	E	00040	00040	Retenciones y Contribuciones por Pagar a Corto Plazo CREDITO LINEA BLANCA Nómina del 01 al 15 de octubre			0.00	2,833.30			
00004	03/10/2024	E	00005	00005	SUTEYM julio 2024 Retenciones y Contribuciones por Pagar a Corto Plazo CREDITO LINEA BLANCA			4,533.28	0.00			
00004	03/10/2024	E	00007	00007	SUTEYM retenciones agosto 2024 Retenciones y Contribuciones por Pagar a Corto Plazo CREDITO LINEA BLANCA			5,666.60	0.00			
00078	30/09/2024	E	00054	00054	Retenciones y Contribuciones por Pagar a Corto Plazo CREDITO LINEA BLANCA Nómina del 16 al 30 de septiembre			0.00	2,833.30			
00076	13/09/2024	E	00024	00024	Retenciones y Contribuciones por Pagar a Corto Plazo CREDITO LINEA BLANCA Nómina del 01 al 15 de septiembre			0.00	2,833.30			
00074	30/08/2024	E	00081	00081	Retenciones y Contribuciones por Pagar a Corto Plazo CREDITO LINEA BLANCA Nómina del 16 al 31 de agosto			0.00	3,399.96			
00073	15/08/2024	E	00041	00041	Retenciones y Contribuciones por Pagar a Corto Plazo CREDITO LINEA BLANCA Nómina del 01 al 15 de agosto			0.00	2,266.64			
00077	31/07/2024	E	00067	00067	Retenciones y Contribuciones por Pagar a Corto Plazo CREDITO LINEA BLANCA Nómina del 16 al 30 de julio			0.00	2,266.64			
00006	29/07/2024	E	00055	00055	SUTEYM junio Retenciones y Contribuciones por Pagar a Corto Plazo CREDITO LINEA BLANCA			4,249.95	0.00			
00075	12/07/2024	E	00025	00025	Retenciones y Contribuciones por Pagar a Corto Plazo CREDITO LINEA BLANCA Nómina del 01 al 15 de julio			0.00	2,266.64			
00070	28/06/2024	E	00069	00069	Retenciones y Contribuciones por Pagar a Corto Plazo CREDITO LINEA BLANCA Nómina del 16 al 30 de junio			0.00	2,266.64			
00066	14/06/2024	E	00035	00035	Retenciones y Contribuciones por Pagar a Corto Plazo CREDITO LINEA BLANCA Nómina del 01 al 15 de junio			0.00	1,983.31			
00006	14/06/2024	E	00037	00037	MAYO Retenciones y Contribuciones por Pagar a Corto Plazo CREDITO LINEA BLANCA			3,966.62	0.00			
00066	31/05/2024	E	00040	00040	Retenciones y Contribuciones por Pagar a Corto Plazo CREDITO LINEA BLANCA Nómina del 16 al 31 de mayo			0.00	1,983.31			
00061	15/05/2024	E	00013	00013	Retenciones y Contribuciones por Pagar a Corto Plazo CREDITO LINEA BLANCA Nómina del 01 al 15 de mayo			0.00	1,983.31			
00006	10/05/2024	E	00012	00012	SUTEYM ABRIL 2024 Retenciones y Contribuciones por Pagar a Corto Plazo CREDITO LINEA BLANCA			3,966.62	0.00			
00062	30/04/2024	E	00065	00065	Retenciones y Contribuciones por Pagar a Corto Plazo CREDITO LINEA BLANCA Nómina del 16 al 30 de abril			0.00	1,983.31			
00060	15/04/2024	E	00038	00038	Retenciones y Contribuciones por Pagar a Corto Plazo CREDITO LINEA BLANCA Nómina del 01 al 15 de abril			0.00	1,983.31			
00006	09/04/2024	E	00021	00021	SUTEYM RETENCIONES MARZO 2024 Retenciones y Contribuciones por Pagar a Corto Plazo CREDITO LINEA BLANCA			3,966.62	0.00			
00056	27/03/2024	E	00107	00107	Retenciones y Contribuciones por Pagar a Corto Plazo CREDITO LINEA BLANCA Nómina del 16 al 31 de marzo			0.00	1,983.31			
00005	22/03/2024	E	00041	00041	SUTEYM 2a qna agosto 2023 Retenciones y Contribuciones por Pagar a Corto Plazo CREDITO LINEA BLANCA			283.33	0.00			
00005	22/03/2024	E	00042	00042	SUTEYM 1er y 2a qna septiembre 2023 Retenciones y Contribuciones por Pagar a Corto Plazo CREDITO LINEA BLANCA			1,699.98	0.00			
00005	22/03/2024	E	00043	00043	SUTEYM 1a y 2a qna octubre 2023 Retenciones y Contribuciones por Pagar a Corto Plazo CREDITO LINEA BLANCA			1,416.65	0.00			
00005	22/03/2024	E	00044	00044	SUTEYM 1a y 2a qna noviembre 2023 Retenciones y Contribuciones por Pagar a Corto Plazo CREDITO LINEA BLANCA			1,133.32	0.00			
00005	22/03/2024	E	00045	00045	SUTEYM 1a y 2a qna diciembre 2023 Retenciones y Contribuciones por Pagar a Corto Plazo CREDITO LINEA BLANCA			1,983.31	0.00			
00005	22/03/2024	E	00046	00046	SUTEYM 1a y 2a qna enero 2024 Retenciones y Contribuciones por Pagar a Corto Plazo CREDITO LINEA BLANCA			2,833.30	0.00			
00005	22/03/2024	E	00047	00047	SUTEYM 1a y 2a qna febrero 2024 Retenciones y Contribuciones por Pagar a Corto Plazo CREDITO LINEA BLANCA			3,399.96	0.00			
00053	15/03/2024	E	00022	00022	Retenciones y Contribuciones por Pagar a Corto Plazo CREDITO LINEA BLANCA Nómina del 01 al 15 de Marzo			0.00	1,983.31			
00049	29/02/2024	E	00039	00039	Retenciones y Contribuciones por Pagar a Corto Plazo CREDITO LINEA BLANCA Nómina del 16 al 29 de febrero			0.00	1,983.31			
00051	15/02/2024	E	00021	00021	Retenciones y Contribuciones por Pagar a Corto Plazo CREDITO LINEA BLANCA Nómina del 01 al 15 de Febrero			0.00	1,416.65			
00051	31/01/2024	E	00066	00066	Retenciones y Contribuciones por Pagar a Corto Plazo CREDITO LINEA BLANCA Nómina del 16 al 31 de enero			0.00	1,416.65			

00051	15/01/2024	E	00049	00049	Retenciones y Contribuciones por Pagar a Corto Plazo CREDITO LINEA BLANCA Nómina del 01 al 15 de Enero		0.00	1,416.65		
					TOTAL:		**63,182.59**	**56,666.00**		
2117	**000000001**	**00000000000000001**	**0005**	**0001**	**PENSION ALIMENTICIA**	**17,937.76**	**701,584.51**	**701,584.49**	**17,937.74**	**29/11/2024**
REN.	**FECHA**	**TIPO**	**N.POL.**	**REF**	**CONCEPTO**		**DEBE**	**HABER**		
00002	18/12/2024	C	00034	00916	Retenciones y Contribuciones por Pagar a Corto Plazo PENSION ALIMENTICIA		1,822.50	0.00		
00002	18/12/2024	C	00035	00917	Retenciones y Contribuciones por Pagar a Corto Plazo PENSION ALIMENTICIA		1,917.38	0.00		
00092	18/12/2024	E	00065	00065	Retenciones y Contribuciones por Pagar a Corto Plazo PENSION ALIMENTICIA Nómina del 16 al 31 de diciembre		0.00	30,363.95		
00002	18/12/2024	E	00068	00068	EVA NOHEMI ZUÑIGA ARAUJO 2A QNA DICIEMBRE Retenciones y Contribuciones por Pagar a Corto Plazo PENSION ALIMENTICIA		9,607.24	0.00		
00003	18/12/2024	E	00068	00068	ARACELI RAMIREZ MEDINA 2A QNA DICIEMBRE Retenciones y Contribuciones por Pagar a Corto Plazo PENSION ALIMENTICIA		982.75	0.00		
00004	18/12/2024	E	00068	00068	MARTHA ELENA MEDINA TORRES 2A QNA DICIEMBRE Retenciones y Contribuciones por Pagar a Corto Plazo PENSION ALIMENTICIA		4,599.86	0.00		
00005	18/12/2024	E	00068	00068	ANA MARIA LECHUGA HERNANDEZ 2A QNA DICIEMBRE Retenciones y Contribuciones por Pagar a Corto Plazo PENSION ALIMENTICIA		2,920.54	0.00		
00006	18/12/2024	E	00068	00068	TERESA COLIN NOVERON 2A QNA DICIEMBRE Retenciones y Contribuciones por Pagar a Corto Plazo PENSION ALIMENTICIA		6,800.30	0.00		
00007	18/12/2024	E	00068	00068	ROBERTO ANGEL VIDAL GARCIA 2A QNA DICIEMBRE Retenciones y Contribuciones por Pagar a Corto Plazo PENSION ALIMENTICIA		1,713.38	0.00		
00002	09/12/2024	C	00003	00907	Retenciones y Contribuciones por Pagar a Corto Plazo PENSION ALIMENTICIA		1,822.50	0.00		
00002	09/12/2024	C	00004	00908	Retenciones y Contribuciones por Pagar a Corto Plazo PENSION ALIMENTICIA		869.46	0.00		
00002	09/12/2024	C	00005	00909	Retenciones y Contribuciones por Pagar a Corto Plazo PENSION ALIMENTICIA		2,318.55	0.00		
00002	09/12/2024	C	00009	00913	Retenciones y Contribuciones por Pagar a Corto Plazo PENSION ALIMENTICIA		1,355.52	0.00		
00002	09/12/2024	C	00010	00914	Retenciones y Contribuciones por Pagar a Corto Plazo PENSION ALIMENTICIA		3,558.23	0.00		
00002	08/12/2024	C	00008	00912	Retenciones y Contribuciones por Pagar a Corto Plazo PENSION ALIMENTICIA		1,425.98	0.00		
00002	02/12/2024	E	00002	00002	EVA NOHEMI ZUÑIGA ARAUJO aguinaldo Retenciones y Contribuciones por Pagar a Corto Plazo PENSION ALIMENTICIA		22,945.24	0.00		
00003	02/12/2024	E	00002	00002	ARACELI RAMIREZ MEDINA aguinaldo Retenciones y Contribuciones por Pagar a Corto Plazo PENSION ALIMENTICIA		1,233.49	0.00		
00004	02/12/2024	E	00002	00002	MARTHA ELENA MEDINA TORRES aguinaldo Retenciones y Contribuciones por Pagar a Corto Plazo PENSION ALIMENTICIA		8,494.93	0.00		
00005	02/12/2024	E	00002	00002	ANA MARIA LECHUGA HERNANDEZ aguinaldo Retenciones y Contribuciones por Pagar a Corto Plazo PENSION ALIMENTICIA		3,702.28	0.00		
00006	02/12/2024	E	00002	00002	TERESA COLIN NOVERON aguinaldo Retenciones y Contribuciones por Pagar a Corto Plazo PENSION ALIMENTICIA		14,561.11	0.00		
00007	02/12/2024	E	00002	00002	ROBERTO ANGEL VIDAL GARCIA aguinaldo Retenciones y Contribuciones por Pagar a Corto Plazo PENSION ALIMENTICIA		3,388.13	0.00		
00002	02/12/2024	E	00003	00003	EVA NOHEMI ZUÑIGA ARAUJO prima vacacional Retenciones y Contribuciones por Pagar a Corto Plazo PENSION ALIMENTICIA		9,581.08	0.00		
00003	02/12/2024	E	00003	00003	ARACELI RAMIREZ MEDINA prima vacacional Retenciones y Contribuciones por Pagar a Corto Plazo PENSION ALIMENTICIA		462.56	0.00		
00004	02/12/2024	E	00003	00003	MARTHA ELENA MEDINA TORRES prima vacacional Retenciones y Contribuciones por Pagar a Corto Plazo PENSION ALIMENTICIA		3,236.16	0.00		
00005	02/12/2024	E	00003	00003	ANA MARIA LECHUGA HERNANDEZ prima vacacional Retenciones y Contribuciones por Pagar a Corto Plazo PENSION ALIMENTICIA		1,388.36	0.00		
00006	02/12/2024	E	00003	00003	TERESA COLIN NOVERON prima vacacional Retenciones y Contribuciones por Pagar a Corto Plazo PENSION ALIMENTICIA		6,068.94	0.00		
00007	02/12/2024	E	00003	00003	ROBERTO ANGEL VIDAL GARCIA prima vacacional Retenciones y Contribuciones por Pagar a Corto Plazo PENSION ALIMENTICIA		1,290.72	0.00		
00073	02/12/2024	E	00004	00004	Retenciones y Contribuciones por Pagar a Corto Plazo PENSION ALIMENTICIA Aguinaldo segunda exhibición 2024		0.00	60,201.96		
00058	02/12/2024	E	00005	00005	Retenciones y Contribuciones por Pagar a Corto Plazo PENSION ALIMENTICIA Prima vacacional segunda exhibición		0.00	24,252.80		
00085	02/12/2024	E	00006	00006	Retenciones y Contribuciones por Pagar a Corto Plazo PENSION ALIMENTICIA Nómina del 01 al 15 de diciembre		0.00	24,898.59		
00002	02/12/2024	E	00007	00007	EVA NOHEMI ZUÑIGA ARAUJO 1er qna diciembre Retenciones y Contribuciones por Pagar a Corto Plazo PENSION ALIMENTICIA		7,800.00	0.00		
00003	02/12/2024	E	00007	00007	ARACELI RAMIREZ MEDINA 1er qna diciembre Retenciones y Contribuciones por Pagar a Corto Plazo PENSION ALIMENTICIA		982.75	0.00		
00004	02/12/2024	E	00007	00007	MARTHA ELENA MEDINA TORRES 1er qna diciembre Retenciones y Contribuciones por Pagar a Corto Plazo PENSION ALIMENTICIA		3,470.86	0.00		
00005	02/12/2024	E	00007	00007	ANA MARIA LECHUGA HERNANDEZ 1er qna diciembre Retenciones y Contribuciones por Pagar a Corto Plazo PENSION ALIMENTICIA		2,920.54	0.00		
00006	02/12/2024	E	00007	00007	TERESA COLIN NOVERON 1er qna diciembre Retenciones y Contribuciones por Pagar a Corto Plazo PENSION ALIMENTICIA		5,220.23	0.00		
00007	02/12/2024	E	00007	00007	ROBERTO ANGEL VIDAL GARCIA 1er qna diciembre Retenciones y Contribuciones por Pagar a Corto Plazo PENSION ALIMENTICIA		1,255.73	0.00		
00002	29/11/2024	E	00075	00075	TERESA COLIN NOVERON 2A QNA NOV Retenciones y Contribuciones por Pagar a Corto Plazo PENSION ALIMENTICIA		5,220.23	0.00		
00003	29/11/2024	E	00075	00075	MARTHA ELENA MEDINA TORRES 2A QNA NOV Retenciones y Contribuciones por Pagar a Corto Plazo PENSION ALIMENTICIA		3,234.86	0.00		
00004	29/11/2024	E	00075	00075	ARACELI RAMIREZ MEDINA 2A QNA NOV Retenciones y Contribuciones por Pagar a Corto Plazo PENSION ALIMENTICIA		982.75	0.00		
00005	29/11/2024	E	00075	00075	ANA MARIA LECHUGA HERNANDZ 2A QNA NOV Retenciones y Contribuciones por Pagar a Corto Plazo PENSION ALIMENTICIA		2,920.54	0.00		
00006	29/11/2024	E	00075	00075	ROBERTO ANGEL VIDAL GARCIA 2A QNA NOV Retenciones y Contribuciones por Pagar a Corto Plazo PENSION ALIMENTICIA		1,255.73	0.00		
00007	29/11/2024	E	00075	00075	EVA NOHEMI ZUÑIGA ARAUJO 2A QNA NOV Retenciones y Contribuciones por Pagar a Corto Plazo PENSION ALIMENTICIA		7,800.00	0.00		
00086	29/11/2024	E	00076	00076	Retenciones y Contribuciones por Pagar a Corto Plazo PENSION ALIMENTICIA Nómina del 16 al 30 de noviembre		0.00	23,236.61		
00002	19/11/2024	C	00004	00896	Retenciones y Contribuciones por Pagar a Corto Plazo PENSION ALIMENTICIA		1,822.50	0.00		
00002	15/11/2024	E	00038	00038	EVA NOHEMI ZUÑIGA ARAUJO 1er qna noviembre Retenciones y Contribuciones por Pagar a Corto Plazo PENSION ALIMENTICIA		7,800.00	0.00		
00003	15/11/2024	E	00038	00038	ARACELI RAMIREZ MEDINA 1er qna noviembre Retenciones y Contribuciones por Pagar a Corto Plazo PENSION ALIMENTICIA		982.75	0.00		
00004	15/11/2024	E	00038	00038	MARTHA ELENA MEDINA TORRES 1er qna noviembre Retenciones y Contribuciones por Pagar a Corto Plazo PENSION ALIMENTICIA		7,553.36	0.00		
00005	15/11/2024	E	00038	00038	ANA MARIA LECHUGA HERNANDEZ 1er qna noviembre Retenciones y Contribuciones por Pagar a Corto Plazo PENSION ALIMENTICIA		2,920.54	0.00		
00006	15/11/2024	E	00038	00038	TERESA COLIN NOVERON 1er qna noviembre Retenciones y Contribuciones por Pagar a Corto Plazo PENSION ALIMENTICIA		7,099.73	0.00		

00007	15/11/2024	E	00038	00038	ROBERTO ANGEL VIDAL GARCIA 1er qna noviembre Retenciones y Contribuciones por Pagar a Corto Plazo PENSION ALIMENTICIA			1,255.73	0.00		
00083	15/11/2024	E	00039	00039	Retenciones y Contribuciones por Pagar a Corto Plazo PENSION ALIMENTICIA Nómina del 01 al 15 de noviembre			0.00	29,434.61		
00002	08/11/2024	C	00001	00896	Retenciones y Contribuciones por Pagar a Corto Plazo PENSION ALIMENTICIA			1,822.50	0.00		
00002	06/11/2024	C	00009	00904	Retenciones y Contribuciones por Pagar a Corto Plazo PENSION ALIMENTICIA			1,822.50	0.00		
00002	31/10/2024	E	00078	00078	EVA NOHEMI ZUÑIGA ARAUJO 2a qna octubre Retenciones y Contribuciones por Pagar a Corto Plazo PENSION ALIMENTICIA			8,940.00	0.00		
00003	31/10/2024	E	00078	00078	ARACELI RAMIREZ MEDINA 2a qna octubre Retenciones y Contribuciones por Pagar a Corto Plazo PENSION ALIMENTICIA			982.75	0.00		
00004	31/10/2024	E	00078	00078	MARTHA ELENA MEDINA TORRES 2a qna octubre Retenciones y Contribuciones por Pagar a Corto Plazo PENSION ALIMENTICIA			4,420.86	0.00		
00005	31/10/2024	E	00078	00078	ANA MARIA LECHUGA HERNANDEZ 2a qna octubre Retenciones y Contribuciones por Pagar a Corto Plazo PENSION ALIMENTICIA			2,920.54	0.00		
00006	31/10/2024	E	00078	00078	TERESA COLIN NOVERON 2a qna octubre Retenciones y Contribuciones por Pagar a Corto Plazo PENSION ALIMENTICIA			6,018.23	0.00		
00007	31/10/2024	E	00078	00078	ROBERTO ANGEL VIDAL GARCIA 2a qna octubre Retenciones y Contribuciones por Pagar a Corto Plazo PENSION ALIMENTICIA			1,540.73	0.00		
00082	31/10/2024	E	00079	00079	Retenciones y Contribuciones por Pagar a Corto Plazo PENSION ALIMENTICIA Nómina del 16 al 31 de octubre			0.00	26,645.61		
00002	21/10/2024	C	00006	00895	Retenciones y Contribuciones por Pagar a Corto Plazo PENSION ALIMENTICIA			1,822.50	0.00		
00003	15/10/2024	E	00039	00039	EVA NOHEMI ZUÑIGA ARAUJO 1er quincena octubre Retenciones y Contribuciones por Pagar a Corto Plazo PENSION ALIMENTICIA			7,800.00	0.00		
00004	15/10/2024	E	00039	00039	ARACELI RAMIREZ MEDINA 1er quincena octubre Retenciones y Contribuciones por Pagar a Corto Plazo PENSION ALIMENTICIA			982.75	0.00		
00005	15/10/2024	E	00039	00039	MARTHA ELENA MEDINA TORRES 1er quincena octubre Retenciones y Contribuciones por Pagar a Corto Plazo PENSION ALIMENTICIA			3,234.86	0.00		
00006	15/10/2024	E	00039	00039	ANA MARIA LECHUGA HERNANDEZ 1er quincena octubre Retenciones y Contribuciones por Pagar a Corto Plazo PENSION ALIMENTICIA			2,920.54	0.00		
00007	15/10/2024	E	00039	00039	TERESA COLIN NOVERON 1er quincena octubre Retenciones y Contribuciones por Pagar a Corto Plazo PENSION ALIMENTICIA			5,220.23	0.00		
00008	15/10/2024	E	00039	00039	ROBERTO ANGEL VIDAL GARCIA pension alimenticia 1er qna octubre Retenciones y Contribuciones por Pagar a Corto Plazo PENSION ALIMENTICIA			1,255.73	0.00		
00084	15/10/2024	E	00040	00040	Retenciones y Contribuciones por Pagar a Corto Plazo PENSION ALIMENTICIA Nómina del 01 al 15 de octubre			0.00	23,236.61		
00002	09/10/2024	C	00005	00894	Retenciones y Contribuciones por Pagar a Corto Plazo PENSION ALIMENTICIA			1,822.50	0.00		
00002	30/09/2024	E	00052	00052	EVA NOHEMI ZUÑIGA ARAUJO 2a qna septiembre Retenciones y Contribuciones por Pagar a Corto Plazo PENSION ALIMENTICIA			7,800.00	0.00		
00003	30/09/2024	E	00052	00052	ARACELI RAMIREZ MEDINA 2a qna septiembre Retenciones y Contribuciones por Pagar a Corto Plazo PENSION ALIMENTICIA			982.75	0.00		
00004	30/09/2024	E	00052	00052	MARTHA ELENA MEDINA TORRES 2a qna septiembre Retenciones y Contribuciones por Pagar a Corto Plazo PENSION ALIMENTICIA			3,234.86	0.00		
00005	30/09/2024	E	00052	00052	ANA MARIA LECHUGA HERNANDEZ 2a qna septiembre Retenciones y Contribuciones por Pagar a Corto Plazo PENSION ALIMENTICIA			2,892.54	0.00		
00006	30/09/2024	E	00052	00052	TERESA COLIN NOVERON 2a qna septiembre Retenciones y Contribuciones por Pagar a Corto Plazo PENSION ALIMENTICIA			5,220.23	0.00		
00007	30/09/2024	E	00052	00052	ROBERTO ANGEL VIDAL GARCIA 2a qna septiembre Retenciones y Contribuciones por Pagar a Corto Plazo PENSION ALIMENTICIA			1,255.73	0.00		
00079	30/09/2024	E	00054	00054	Retenciones y Contribuciones por Pagar a Corto Plazo PENSION ALIMENTICIA Nómina del 16 al 30 de septiembre			0.00	23,208.61		
00002	27/09/2024	C	00006	00889	Retenciones y Contribuciones por Pagar a Corto Plazo PENSION ALIMENTICIA			1,822.50	0.00		
00002	17/09/2024	C	00002	00885	Retenciones y Contribuciones por Pagar a Corto Plazo PENSION ALIMENTICIA			1,822.50	0.00		
00002	13/09/2024	E	00022	00022	EVA NOHEMI ZUÑIGA ARAUJO 1er qna sept Retenciones y Contribuciones por Pagar a Corto Plazo PENSION ALIMENTICIA			7,800.00	0.00		
00003	13/09/2024	E	00022	00022	ARACELI RAMIREZ MEDINA 1er qna septRetenciones y Contribuciones por Pagar a Corto Plazo PENSION ALIMENTICIA			982.75	0.00		
00004	13/09/2024	E	00022	00022	MARTHA ELENA MEDINA TORRES 1er qna septRetenciones y Contribuciones por Pagar a Corto Plazo PENSION ALIMENTICIA			3,234.86	0.00		
00005	13/09/2024	E	00022	00022	ANA MARIA LECHUGA HERNANDEZ 1er qna septRetenciones y Contribuciones por Pagar a Corto Plazo PENSION ALIMENTICIA			2,892.54	0.00		
00006	13/09/2024	E	00022	00022	TERESA COLIN NOVERON 1er qna septRetenciones y Contribuciones por Pagar a Corto Plazo PENSION ALIMENTICIA			5,220.23	0.00		
00007	13/09/2024	E	00022	00022	ROBERTO ANGEL VIDAL GARCIA 1er qna septRetenciones y Contribuciones por Pagar a Corto Plazo PENSION ALIMENTICIA			1,255.73	0.00		
00077	13/09/2024	E	00024	00024	Retenciones y Contribuciones por Pagar a Corto Plazo PENSION ALIMENTICIA Nómina del 01 al 15 de septiembre			0.00	23,208.61		
00002	30/08/2024	E	00079	00079	EVA NOHEMI ZUÑIGA ARAUJO 1er qna agosto Retenciones y Contribuciones por Pagar a Corto Plazo PENSION ALIMENTICIA			7,800.00	0.00		
00003	30/08/2024	E	00079	00079	ARACELI RAMIREZ MEDINA 1er qna agosto Retenciones y Contribuciones por Pagar a Corto Plazo PENSION ALIMENTICIA			982.75	0.00		
00004	30/08/2024	E	00079	00079	MARTHA ELENA MEDINA TORRES 1er qna agosto Retenciones y Contribuciones por Pagar a Corto Plazo PENSION ALIMENTICIA			3,234.86	0.00		
00005	30/08/2024	E	00079	00079	ANA MARIA LECHUGA HERNANDEZ 1er qna agosto Retenciones y Contribuciones por Pagar a Corto Plazo PENSION ALIMENTICIA			2,892.54	0.00		
00006	30/08/2024	E	00079	00079	TERESA COLIN NOVERON 1er qna agosto Retenciones y Contribuciones por Pagar a Corto Plazo PENSION ALIMENTICIA			5,220.23	0.00		
00007	30/08/2024	E	00079	00079	ROBERTO ANGEL VIDAL GARCIA 1er qna agosto Retenciones y Contribuciones por Pagar a Corto Plazo PENSION ALIMENTICIA			1,255.73	0.00		
00075	30/08/2024	E	00081	00081	Retenciones y Contribuciones por Pagar a Corto Plazo PENSION ALIMENTICIA Nómina del 16 al 31 de agosto			0.00	23,208.61		
00002	26/08/2024	C	00008	00882	Retenciones y Contribuciones por Pagar a Corto Plazo PENSION ALIMENTICIA			1,822.50	0.00		
00074	15/08/2024	E	00041	00041	Retenciones y Contribuciones por Pagar a Corto Plazo PENSION ALIMENTICIA Nómina del 01 al 15 de agosto			0.00	30,673.80		
00002	15/08/2024	E	00044	00044	EVA NOHEMI ZUÑIGA ARAUJO 1er qna agosto 2024 Retenciones y Contribuciones por Pagar a Corto Plazo PENSION ALIMENTICIA			7,800.00	0.00		
00003	15/08/2024	E	00044	00044	ARACELI RAMIREZ MEDINA 1er qna agosto 2024 Retenciones y Contribuciones por Pagar a Corto Plazo PENSION ALIMENTICIA			982.75	0.00		
00004	15/08/2024	E	00044	00044	MARTHA ELENA MEDINA TORRES 1er qna agosto 2024 Retenciones y Contribuciones por Pagar a Corto Plazo PENSION ALIMENTICIA			6,050.62	0.00		
00005	15/08/2024	E	00044	00044	ANA MARIA LECHUGA HERNANDEZ 1er qna agosto 2024 Retenciones y Contribuciones por Pagar a Corto Plazo PENSION ALIMENTICIA			2,892.54	0.00		
00006	15/08/2024	E	00044	00044	TERESA COLIN NOVERON 1er qna agosto 2024 Retenciones y Contribuciones por Pagar a Corto Plazo PENSION ALIMENTICIA			9,869.66	0.00		
00007	15/08/2024	E	00044	00044	ROBERTO ANGEL VIDAL GARCIA 1er qna agosto 2024 Retenciones y Contribuciones por Pagar a Corto Plazo PENSION ALIMENTICIA			1,255.73	0.00		
00002	09/08/2024	C	00004	00878	Retenciones y Contribuciones por Pagar a Corto Plazo PENSION ALIMENTICIA			1,822.50	0.00		
00002	05/08/2024	C	00001	00875	Retenciones y Contribuciones por Pagar a Corto Plazo PENSION ALIMENTICIA			1,822.50	0.00		

00002	05/08/2024	C	00002	00876	Retenciones y Contribuciones por Pagar a Corto Plazo PENSION ALIMENTICIA		869.46	0.00		
00078	31/07/2024	E	00067	00067	Retenciones y Contribuciones por Pagar a Corto Plazo PENSION ALIMENTICIA Nómina del 16 al 30 de julio		0.00	22,635.60		
00002	31/07/2024	E	00069	00069	EVA NOHEMI ZUÑIGA ARAUJO 2a qna julio Retenciones y Contribuciones por Pagar a Corto Plazo PENSION ALIMENTICIA		7,800.00	0.00		
00003	31/07/2024	E	00069	00069	ARACELI RAMIREZ MEDINA 2a qna julio Retenciones y Contribuciones por Pagar a Corto Plazo PENSION ALIMENTICIA		982.75	0.00		
00004	31/07/2024	E	00069	00069	MARTHA ELENA MEDINA TORRES 2a qna julio Retenciones y Contribuciones por Pagar a Corto Plazo PENSION ALIMENTICIA		3,033.73	0.00		
00005	31/07/2024	E	00069	00069	ANA MARIA LECHUGA HERNANDEZ 2a qna julio Retenciones y Contribuciones por Pagar a Corto Plazo PENSION ALIMENTICIA		2,892.54	0.00		
00006	31/07/2024	E	00069	00069	TERESA COLIN NOVERON 2a qna julio Retenciones y Contribuciones por Pagar a Corto Plazo PENSION ALIMENTICIA		4,928.57	0.00		
00007	31/07/2024	E	00069	00069	ROBERTO ANGEL VIDAL GARCIA 2a qna julio Retenciones y Contribuciones por Pagar a Corto Plazo PENSION ALIMENTICIA		1,175.51	0.00		
00076	12/07/2024	E	00025	00025	Retenciones y Contribuciones por Pagar a Corto Plazo PENSION ALIMENTICIA Nómina del 01 al 15 de julio		0.00	22,635.60		
00036	12/07/2024	E	00026	00026	Retenciones y Contribuciones por Pagar a Corto Plazo PENSION ALIMENTICIA Prima vacacional primera exhibición		0.00	16,484.48		
00002	12/07/2024	E	00027	00027	EVA NOHEMI ZUÑIGA ARAUJO 1er qna julio Retenciones y Contribuciones por Pagar a Corto Plazo PENSION ALIMENTICIA		7,800.00	0.00		
00003	12/07/2024	E	00027	00027	ARACELI RAMIREZ MEDINA 1er qna julio Retenciones y Contribuciones por Pagar a Corto Plazo PENSION ALIMENTICIA		982.75	0.00		
00004	12/07/2024	E	00027	00027	MARTHA ELENA MEDINA TORRES 1er qna julio Retenciones y Contribuciones por Pagar a Corto Plazo PENSION ALIMENTICIA		3,033.73	0.00		
00005	12/07/2024	E	00027	00027	ANA MARIA LECHUGA HERNANDEZ 1er qna julio Retenciones y Contribuciones por Pagar a Corto Plazo PENSION ALIMENTICIA		2,892.54	0.00		
00006	12/07/2024	E	00027	00027	TERESA COLIN NOVERON 1er qna julio Retenciones y Contribuciones por Pagar a Corto Plazo PENSION ALIMENTICIA		4,928.57	0.00		
00007	12/07/2024	E	00027	00027	ROBERTO ANGEL VIDAL GARCIA 1er qna julio Retenciones y Contribuciones por Pagar a Corto Plazo PENSION ALIMENTICIA		1,175.51	0.00		
00002	12/07/2024	E	00028	00028	EVA NOHEMI ZUÑIGA ARAUJO prima vacacional Retenciones y Contribuciones por Pagar a Corto Plazo PENSION ALIMENTICIA		4,982.08	0.00		
00003	12/07/2024	E	00028	00028	ARACELI RAMIREZ MEDINA prima vacacional Retenciones y Contribuciones por Pagar a Corto Plazo PENSION ALIMENTICIA		462.56	0.00		
00004	12/07/2024	E	00028	00028	MARTHA ELENA MEDINA TORRES prima vacacional Retenciones y Contribuciones por Pagar a Corto Plazo PENSION ALIMENTICIA		2,835.43	0.00		
00005	12/07/2024	E	00028	00028	ANA MARIA LECHUGA HERNANDEZ prima vacacional Retenciones y Contribuciones por Pagar a Corto Plazo PENSION ALIMENTICIA		1,388.36	0.00		
00006	12/07/2024	E	00028	00028	TERESA COLIN NOVERON prima vacacional Retenciones y Contribuciones por Pagar a Corto Plazo PENSION ALIMENTICIA		5,381.15	0.00		
00007	12/07/2024	E	00028	00028	ROBERTO ANGEL VIDAL GARCIA prima vacacional Retenciones y Contribuciones por Pagar a Corto Plazo PENSION ALIMENTICIA		565.44	0.00		
00002	09/07/2024	C	00001	00863	Retenciones y Contribuciones por Pagar a Corto Plazo PENSION ALIMENTICIA		1,822.50	0.00		
00071	28/06/2024	E	00069	00069	Retenciones y Contribuciones por Pagar a Corto Plazo PENSION ALIMENTICIA Nómina del 16 al 30 de junio		0.00	23,739.60		
00002	28/06/2024	E	00071	00071	EVA NOHEMI ZUÑIGA ARAUJO 2a qna junio Retenciones y Contribuciones por Pagar a Corto Plazo PENSION ALIMENTICIA		7,800.00	0.00		
00003	28/06/2024	E	00071	00071	ARACELI RAMIREZ MEDINA 2a qna junio Retenciones y Contribuciones por Pagar a Corto Plazo PENSION ALIMENTICIA		982.75	0.00		
00004	28/06/2024	E	00071	00071	MARTHA ELENA MEDINA TORRES 2a qna junio Retenciones y Contribuciones por Pagar a Corto Plazo PENSION ALIMENTICIA		3,633.73	0.00		
00005	28/06/2024	E	00071	00071	ANA MARIA LECHUGA HERNANDEZ 2a qna junio Retenciones y Contribuciones por Pagar a Corto Plazo PENSION ALIMENTICIA		2,892.54	0.00		
00006	28/06/2024	E	00071	00071	TERESA COLIN NOVERON 2a qna junio etenciones y Contribuciones por Pagar a Corto Plazo PENSION ALIMENTICIA		5,432.57	0.00		
00007	28/06/2024	E	00071	00071	ROBERTO ANGEL VIDAL GARCIA 2a qna junio Retenciones y Contribuciones por Pagar a Corto Plazo PENSION ALIMENTICIA		1,175.51	0.00		
00002	20/06/2024	C	00012	00862	CH. 862 EVERTH AZAEL SALINAS JIMENEZ Retenciones y Contribuciones por Pagar a Corto Plazo PENSION ALIMENTICIA		1,822.50	0.00		
00002	18/06/2024	C	00010	00860	CH. 860 EVERTH AZAEL SALINAS JIMENEZ Retenciones y Contribuciones por Pagar a Corto Plazo PENSION ALIMENTICIA		1,822.50	0.00		
00067	14/06/2024	E	00035	00035	Retenciones y Contribuciones por Pagar a Corto Plazo PENSION ALIMENTICIA Nómina del 01 al 15 de junio		0.00	24,135.60		
00002	14/06/2024	E	00039	00039	EVA NOHEMI ZUNIGA ARAUJO PENSIONES ALIMENTICIAS 1er qna junio Retenciones y Contribuciones por Pagar a Corto Plazo PENSION ALIMENTICIA		7,800.00	0.00		
00003	14/06/2024	E	00039	00039	ARACELI RAMIREZ MEDINA PENSIONES ALIMENTICIAS 1er qna junio Retenciones y Contribuciones por Pagar a Corto Plazo PENSION ALIMENTICIA		982.75	0.00		
00004	14/06/2024	E	00039	00039	MARTHA ELENA MEDINA TORRES PENSIONES ALIMENTICIAS 1er qna junio Retenciones y Contribuciones por Pagar a Corto Plazo PENSION ALIMENTICIA		4,533.73	0.00		
00005	14/06/2024	E	00039	00039	ANA MARIA LECHUGA HERNANDEZ PENSIONES ALIMENTICIAS 1er qna junio Retenciones y Contribuciones por Pagar a Corto Plazo PENSION ALIMENTICIA		2,892.54	0.00		
00006	14/06/2024	E	00039	00039	TERESA COLIN NOVERON PENSIONES ALIMENTICIAS 1er qna junio Retenciones y Contribuciones por Pagar a Corto Plazo PENSION ALIMENTICIA		4,928.57	0.00		
00007	14/06/2024	E	00039	00039	ROBERTO ANGEL VIDAL GARCIA PENSIONES ALIMENTICIAS 1er qna junio Retenciones y Contribuciones por Pagar a Corto Plazo PENSION ALIMENTICIA		1,175.51	0.00		
00067	31/05/2024	E	00040	00040	Retenciones y Contribuciones por Pagar a Corto Plazo PENSION ALIMENTICIA Nómina del 16 al 31 de mayo		0.00	22,635.60		
00002	31/05/2024	E	00041	00041	EVA NOHEMI ZUÑIA ARAUJO 2a qna mayo Retenciones y Contribuciones por Pagar a Corto Plazo PENSION ALIMENTICIA		7,800.00	0.00		
00003	31/05/2024	E	00041	00041	ARACELI RAMIREZ MEDINA 2a qna mayo Retenciones y Contribuciones por Pagar a Corto Plazo PENSION ALIMENTICIA		982.75	0.00		
00004	31/05/2024	E	00041	00041	MARTHA ELENA MEDINA TORRES 2a qna mayo Retenciones y Contribuciones por Pagar a Corto Plazo PENSION ALIMENTICIA		3,033.73	0.00		
00005	31/05/2024	E	00041	00041	ANA MARIA LECHUGA HERNANDEZ 2a qna mayo Retenciones y Contribuciones por Pagar a Corto Plazo PENSION ALIMENTICIA		2,892.54	0.00		
00006	31/05/2024	E	00041	00041	TERESA COLIN NOVERON 2a qna mayo Retenciones y Contribuciones por Pagar a Corto Plazo PENSION ALIMENTICIA		4,928.57	0.00		
00007	31/05/2024	E	00041	00041	ROBERTO ANGEL VIDAL GARCIA 2a qna mayo Retenciones y Contribuciones por Pagar a Corto Plazo PENSION ALIMENTICIA		1,175.51	0.00		
00002	16/05/2024	C	00007	00848	CH. 848 EVERTH AZAEL SALINAS JIMENEZ Retenciones y Contribuciones por Pagar a Corto Plazo PENSION ALIMENTICIA		1,822.50	0.00		
00062	15/05/2024	E	00013	00013	Retenciones y Contribuciones por Pagar a Corto Plazo PENSION ALIMENTICIA Nómina del 01 al 15 de mayo		0.00	22,635.60		
00002	15/05/2024	E	00014	00014	Teresa Colin Noveron PENSIONES ALIMENTICIAS 1er qna mayo Retenciones y Contribuciones por Pagar a Corto Plazo PENSION ALIMENTICIA		4,928.57	0.00		
00003	15/05/2024	E	00014	00014	Martha Elena Medina Torres PENSIONES ALIMENTICIAS 1er qna mayo Retenciones y Contribuciones por Pagar a Corto Plazo PENSION ALIMENTICIA		3,033.73	0.00		
00004	15/05/2024	E	00014	00014	Araceli Ramirez Medina PENSIONES ALIMENTICIAS 1er qna mayo Retenciones y Contribuciones por Pagar a Corto Plazo PENSION ALIMENTICIA		982.75	0.00		

00005	15/05/2024	E	00014	00014	Ana Maria Lechuga Hernandez PENSIONES ALIMENTICIAS 1er qna mayo Retenciones y Contribuciones por Pagar a Corto Plazo PENSION ALIMENTICIA		2,892.54	0.00		
00006	15/05/2024	E	00014	00014	Roberto Angel Vidal Garcia PENSIONES ALIMENTICIAS 1er qna mayo Retenciones y Contribuciones por Pagar a Corto Plazo PENSION ALIMENTICIA		1,175.51	0.00		
00007	15/05/2024	E	00014	00014	Eva Nohemi Zuñiga Araujo PENSIONES ALIMENTICIAS 1er qna mayo Retenciones y Contribuciones por Pagar a Corto Plazo PENSION ALIMENTICIA		7,800.00	0.00		
00002	30/04/2024	C	00008	00836	Retenciones y Contribuciones por Pagar a Corto Plazo PENSION ALIMENTICIA		1,822.50	0.00		
00063	30/04/2024	E	00065	00065	Retenciones y Contribuciones por Pagar a Corto Plazo PENSION ALIMENTICIA Nómina del 16 al 30 de abril		0.00	22,871.60		
00002	30/04/2024	E	00066	00066	Eva Nohemi Zuñiga Araujo 2a qna abril 2024 Retenciones y Contribuciones por Pagar a Corto Plazo PENSION ALIMENTICIA		7,800.00	0.00		
00003	30/04/2024	E	00066	00066	Araceli Ramirez Medina 2a qna abril 2024 Retenciones y Contribuciones por Pagar a Corto Plazo PENSION ALIMENTICIA		982.75	0.00		
00004	30/04/2024	E	00066	00066	Martha Elena Medina Torres 2a qna abril 2024 Retenciones y Contribuciones por Pagar a Corto Plazo PENSION ALIMENTICIA		3,269.73	0.00		
00005	30/04/2024	E	00066	00066	Ana Maria Lechuga Hernandez 2a qna abril 2024 Retenciones y Contribuciones por Pagar a Corto Plazo PENSION ALIMENTICIA		2,892.54	0.00		
00006	30/04/2024	E	00066	00066	Teresa Colin Noveron 2a qna abril 2024 Retenciones y Contribuciones por Pagar a Corto Plazo PENSION ALIMENTICIA		4,928.57	0.00		
00007	30/04/2024	E	00066	00066	Roberto Angel Vidal Garcia 2a qna abril 2024 Retenciones y Contribuciones por Pagar a Corto Plazo PENSION ALIMENTICIA		1,175.51	0.00		
00002	15/04/2024	C	00005	00833	Retenciones y Contribuciones por Pagar a Corto Plazo PENSION ALIMENTICIA EVERTH AZAEL SALINAS JIMENEZ		1,822.50	0.00		
00061	15/04/2024	E	00038	00038	Retenciones y Contribuciones por Pagar a Corto Plazo PENSION ALIMENTICIA Nómina del 01 al 15 de abril		0.00	23,331.45		
00002	15/04/2024	E	00039	00039	Eva Nohemi Zuñiga Araujo PENSIONES ALIMENTICIAS 1er qna abril 2024 Retenciones y Contribuciones por Pagar a Corto Plazo PENSION ALIMENTICIA		7,800.00	0.00		
00003	15/04/2024	E	00039	00039	Araceli Ramirez Medina PENSIONES ALIMENTICIAS 1er qna abril 2024 Retenciones y Contribuciones por Pagar a Corto Plazo PENSION ALIMENTICIA		982.75	0.00		
00004	15/04/2024	E	00039	00039	Martha Elena Medina Torres PENSIONES ALIMENTICIAS 1er qna abril 2024 Retenciones y Contribuciones por Pagar a Corto Plazo PENSION ALIMENTICIA		3,583.73	0.00		
00005	15/04/2024	E	00039	00039	Ana Maria Lechuga Hernandez PENSIONES ALIMENTICIAS 1er qna abril 2024 Retenciones y Contribuciones por Pagar a Corto Plazo PENSION ALIMENTICIA		2,892.54	0.00		
00006	15/04/2024	E	00039	00039	Teresa Colin Noveron PENSIONES ALIMENTICIAS 1er qna abril 2024 Retenciones y Contribuciones por Pagar a Corto Plazo PENSION ALIMENTICIA		5,074.42	0.00		
00007	15/04/2024	E	00039	00039	Roberto Angel Vidal Garcia PENSIONES ALIMENTICIAS 1er qna abril 2024 Retenciones y Contribuciones por Pagar a Corto Plazo PENSION ALIMENTICIA		1,175.51	0.00		
00002	02/04/2024	C	00001	00829	Retenciones y Contribuciones por Pagar a Corto Plazo PENSION ALIMENTICIA		1,822.50	0.00		
00002	01/04/2024	C	00003	00831	Retenciones y Contribuciones por Pagar a Corto Plazo PENSION ALIMENTICIA		2,318.55	0.00		
00057	27/03/2024	E	00107	00107	Retenciones y Contribuciones por Pagar a Corto Plazo PENSION ALIMENTICIA Nómina del 16 al 31 de marzo		0.00	22,575.50		
00002	27/03/2024	E	00108	00108	EVA NOHEMI ZUÑIGA ARAUJO 2a qna marzo Retenciones y Contribuciones por Pagar a Corto Plazo PENSION ALIMENTICIA		7,800.00	0.00		
00003	27/03/2024	E	00108	00108	ARACELI RAMIREZ MEDINA 2a qna marzo Retenciones y Contribuciones por Pagar a Corto Plazo PENSION ALIMENTICIA		982.75	0.00		
00004	27/03/2024	E	00108	00108	MARTHA ELENA MEDINA TORRES 2a qna marzo Retenciones y Contribuciones por Pagar a Corto Plazo PENSION ALIMENTICIA		3,033.73	0.00		
00005	27/03/2024	E	00108	00108	ANA MARIA LECHUGA HERNANDEZ 2a qna marzo Retenciones y Contribuciones por Pagar a Corto Plazo PENSION ALIMENTICIA		2,892.54	0.00		
00006	27/03/2024	E	00108	00108	TERESA COLIN NOVERON 2a qna marzo Retenciones y Contribuciones por Pagar a Corto Plazo PENSION ALIMENTICIA		4,868.47	0.00		
00007	27/03/2024	E	00108	00108	ROBERTO ANGEL VIDAL GARCIA 2a qna marzo Retenciones y Contribuciones por Pagar a Corto Plazo PENSION ALIMENTICIA		1,175.51	0.00		
00048	22/03/2024	E	00039	00039	Retenciones y Contribuciones por Pagar a Corto Plazo PENSION ALIMENTICIA Aguinaldo		0.00	31,256.54		
00002	22/03/2024	E	00040	00040	EVA NOHEMI ZUÑIGA ARAUJO aguinalo 1era exhibición Retenciones y Contribuciones por Pagar a Corto Plazo PENSION ALIMENTICIA		11,800.65	0.00		
00003	22/03/2024	E	00040	00040	ARACELI RAMIREZ MEDINA aguinalo 1era exhibición Retenciones y Contribuciones por Pagar a Corto Plazo PENSION ALIMENTICIA		1,233.49	0.00		
00004	22/03/2024	E	00040	00040	MARTHA ELENA MEDINA TORRES aguinalo 1era exhibición Retenciones y Contribuciones por Pagar a Corto Plazo PENSION ALIMENTICIA		3,780.57	0.00		
00005	22/03/2024	E	00040	00040	ANA MARIA LECHUGA HERNANDEZ aguinalo 1era exhibición Retenciones y Contribuciones por Pagar a Corto Plazo PENSION ALIMENTICIA		3,702.28	0.00		
00006	22/03/2024	E	00040	00040	TERESA COLIN NOVERON aguinalo 1era exhibición Retenciones y Contribuciones por Pagar a Corto Plazo PENSION ALIMENTICIA		6,913.15	0.00		
00007	22/03/2024	E	00040	00040	ROBERTO ANGEL VIDAL GARCIA aguinalo 1era exhibición Retenciones y Contribuciones por Pagar a Corto Plazo PENSION ALIMENTICIA		1,507.85	0.00		
00054	15/03/2024	E	00022	00022	Retenciones y Contribuciones por Pagar a Corto Plazo PENSION ALIMENTICIA Nómina del 01 al 15 de Marzo		0.00	24,206.41		
00002	15/03/2024	E	00023	00023	EVA NOHEMI ZUÑIGA ARAUJO 1er qna marzo Retenciones y Contribuciones por Pagar a Corto Plazo PENSION ALIMENTICIA		7,800.00	0.00		
00003	15/03/2024	E	00023	00023	ARACELI RAMIREZ MEDINA 1er qna marzo Retenciones y Contribuciones por Pagar a Corto Plazo PENSION ALIMENTICIA		982.75	0.00		
00004	15/03/2024	E	00023	00023	MARTHA ELENA MEDINA TORRES 1er qna marzo Retenciones y Contribuciones por Pagar a Corto Plazo PENSION ALIMENTICIA		4,158.73	0.00		
00005	15/03/2024	E	00023	00023	ANA MARIA LECHUGA HERNANDEZ 1er qna marzo Retenciones y Contribuciones por Pagar a Corto Plazo PENSION ALIMENTICIA		2,892.54	0.00		
00006	15/03/2024	E	00023	00023	TERESA COLIN NOVERON 1er qna marzo Retenciones y Contribuciones por Pagar a Corto Plazo PENSION ALIMENTICIA		5,374.38	0.00		
00007	15/03/2024	E	00023	00023	ROBERTO ANGEL VIDAL GARCIA 1er qna marzo Retenciones y Contribuciones por Pagar a Corto Plazo PENSION ALIMENTICIA		1,175.51	0.00		
00002	14/03/2024	C	00004	00820	Retenciones y Contribuciones por Pagar a Corto Plazo PENSION ALIMENTICIA		1,822.50	0.00		
00002	11/03/2024	C	00003	00819	Retenciones y Contribuciones por Pagar a Corto Plazo PENSION ALIMENTICIA ROBERTO ANGEL VIDAL GARCIA		1,175.51	0.00		
00002	05/03/2024	C	00002	00818	Retenciones y Contribuciones por Pagar a Corto Plazo PENSION ALIMENTICIA ARACELI RAMIREZ MEDINA		982.75	0.00		
00002	29/02/2024	C	00011	00811	Retenciones y Contribuciones por Pagar a Corto Plazo PENSION ALIMENTICIA TERESA COLIN NOVERON		4,868.47	0.00		
00002	29/02/2024	C	00012	00812	Retenciones y Contribuciones por Pagar a Corto Plazo PENSION ALIMENTICIA MARTHA ELENA MEDINA TORRES		3,033.73	0.00		
00002	29/02/2024	C	00013	00813	Retenciones y Contribuciones por Pagar a Corto Plazo PENSION ALIMENTICIA ARACELI RAMIREZ MEDIANA		982.75	0.00		
00002	29/02/2024	C	00014	00814	Retenciones y Contribuciones por Pagar a Corto Plazo PENSION ALIMENTICIA ANA MARIA LECHUGA HERNANDEZ		2,892.54	0.00		
00002	29/02/2024	C	00015	00815	Retenciones y Contribuciones por Pagar a Corto Plazo PENSION ALIMENTICIA ROBERTO ANGEL VIDAL GARCIA		1,175.51	0.00		
00002	29/02/2024	C	00016	00816	Retenciones y Contribuciones por Pagar a Corto Plazo PENSION ALIMENTICIA EVA NOHEMI ZUÑIGA ARAUJO		7,800.00	0.00		
00050	29/02/2024	E	00039	00039	Retenciones y Contribuciones por Pagar a Corto Plazo PENSION ALIMENTICIA Nómina del 16 al 29 de febrero		0.00	20,753.00		
00052	15/02/2024	E	00021	00021	Retenciones y Contribuciones por Pagar a Corto Plazo PENSION ALIMENTICIA Nómina del 01 al 15 de Febrero		0.00	20,753.00		
00002	14/02/2024	C	00001	00801	Retenciones y Contribuciones por Pagar a Corto Plazo PENSION ALIMENTICIA		4,868.47	0.00		
00002	14/02/2024	C	00002	00802	Retenciones y Contribuciones por Pagar a Corto Plazo PENSION ALIMENTICIA MARTHA ELENA MEDIAN TORRES		3,033.73	0.00		
00002	14/02/2024	C	00004	00804	Retenciones y Contribuciones por Pagar a Corto Plazo PENSION ALIMENTICIA ANA MARIA LECHUGA HERNANDEZ		2,892.54	0.00		

00002	14/02/2024	C	00006	00806	Retenciones y Contribuciones por Pagar a Corto Plazo PENSION ALIMENTICIA EVA NOHEMI ZUÑIGA ARAUJO			7,800.00	0.00		
00052	31/01/2024	E	00066	00066	Retenciones y Contribuciones por Pagar a Corto Plazo PENSION ALIMENTICIA Nómina del 16 al 31 de enero			0.00	20,056.27		
00002	30/01/2024	C	00009	00756	Retenciones y Contribuciones por Pagar a Corto Plazo PENSION ALIMENTICIA			4,219.73	0.00		
00002	30/01/2024	C	00010	00010	Retenciones y Contribuciones por Pagar a Corto Plazo PENSION ALIMENTICIA			982.75	0.00		
00002	30/01/2024	C	00011	00758	Retenciones y Contribuciones por Pagar a Corto Plazo PENSION ALIMENTICIA			2,892.54	0.00		
00002	30/01/2024	C	00012	00759	Retenciones y Contribuciones por Pagar a Corto Plazo PENSION ALIMENTICIA			1,175.51	0.00		
00002	30/01/2024	C	00013	00760	Retenciones y Contribuciones por Pagar a Corto Plazo PENSION ALIMENTICIA			5,119.28	0.00		
00002	30/01/2024	C	00014	00761	Retenciones y Contribuciones por Pagar a Corto Plazo PENSION ALIMENTICIA			5,666.47	0.00		
00002	16/01/2024	C	00001	00748	Retenciones y Contribuciones por Pagar a Corto Plazo PENSION ALIMENTICIA			4,868.47	0.00		
00002	16/01/2024	C	00002	00749	Retenciones y Contribuciones por Pagar a Corto Plazo PENSION ALIMENTICIA			3,269.73	0.00		
00002	16/01/2024	C	00004	00751	Retenciones y Contribuciones por Pagar a Corto Plazo PENSION ALIMENTICIA			982.75	0.00		
00002	16/01/2024	C	00005	00752	Retenciones y Contribuciones por Pagar a Corto Plazo PENSION ALIMENTICIA			2,892.54	0.00		
00002	16/01/2024	C	00006	00753	Retenciones y Contribuciones por Pagar a Corto Plazo PENSION ALIMENTICIA			1,175.51	0.00		
00002	16/01/2024	C	00007	00754	Retenciones y Contribuciones por Pagar a Corto Plazo PENSION ALIMENTICIA			5,119.28	0.00		
00052	15/01/2024	E	00049	00049	Retenciones y Contribuciones por Pagar a Corto Plazo PENSION ALIMENTICIA Nómina del 01 al 15 de Enero			0.00	18,308.27		
					TOTAL:			**701,584.51**	**701,584.49**		
2117	**000000001**	**00000000000000001**	**0006**	**0001**	**FONACOT**	**276,410.17**		**3,032,758.83**	**2,755,502.97**	**-845.69**	**29/11/2024**
REN.	**FECHA**	**TIPO**	**N.POL.**	**REF**	**CONCEPTO**		**DEBE**		**HABER**		
00002	19/12/2024	E	00071	00071	FONACOT DICIEMBRE Retenciones y Contribuciones por Pagar a Corto Plazo FONACOT			217,704.24	0.00		
00093	18/12/2024	E	00065	00065	Retenciones y Contribuciones por Pagar a Corto Plazo FONACOT Nómina del 16 al 31 de diciembre			0.00	108,852.32		
00002	06/12/2024	E	00035	00035	FONACOT noviembre Retenciones y Contribuciones por Pagar a Corto Plazo FONACOT			218,660.10	0.00		
00086	02/12/2024	E	00006	00006	Retenciones y Contribuciones por Pagar a Corto Plazo FONACOT Nómina del 01 al 15 de diciembre			0.00	108,852.32		
00087	29/11/2024	E	00076	00076	Retenciones y Contribuciones por Pagar a Corto Plazo FONACOT Nómina del 16 al 30 de noviembre			0.00	108,814.24		
00084	15/11/2024	E	00039	00039	Retenciones y Contribuciones por Pagar a Corto Plazo FONACOT Nómina del 01 al 15 de noviembre			0.00	109,846.24		
00002	07/11/2024	E	00012	00012	INFONACOT octubre 2024 Retenciones y Contribuciones por Pagar a Corto Plazo FONACOT			198,369.06	0.00		
00083	31/10/2024	E	00079	00079	Retenciones y Contribuciones por Pagar a Corto Plazo FONACOT Nómina del 16 al 31 de octubre			0.00	98,774.71		
00085	15/10/2024	E	00040	00040	Retenciones y Contribuciones por Pagar a Corto Plazo FONACOT Nómina del 01 al 15 de octubre			0.00	99,594.72		
00002	07/10/2024	E	00023	00023	INFONACOT septiembre 2024 Retenciones y Contribuciones por Pagar a Corto Plazo FONACOT			208,821.92	0.00		
00080	30/09/2024	E	00054	00054	Retenciones y Contribuciones por Pagar a Corto Plazo FONACOT Nómina del 16 al 30 de septiembre			0.00	104,411.15		
00078	13/09/2024	E	00024	00024	Retenciones y Contribuciones por Pagar a Corto Plazo FONACOT Nómina del 01 al 15 de septiembre			0.00	104,411.15		
00002	06/09/2024	E	00012	00012	AGOSTO 2024 Retenciones y Contribuciones por Pagar a Corto Plazo FONACOT			206,868.10	0.00		
00076	30/08/2024	E	00081	00081	Retenciones y Contribuciones por Pagar a Corto Plazo FONACOT Nómina del 16 al 31 de agosto			0.00	103,049.32		
00075	15/08/2024	E	00041	00041	Retenciones y Contribuciones por Pagar a Corto Plazo FONACOT Nómina del 01 al 15 de agosto			0.00	103,819.12		
00002	05/08/2024	E	00016	00016	FONACOT JULIO 2024 Retenciones y Contribuciones por Pagar a Corto Plazo FONACOT			213,373.36	0.00		
00079	31/07/2024	E	00067	00067	Retenciones y Contribuciones por Pagar a Corto Plazo FONACOT Nómina del 16 al 30 de julio			0.00	106,686.87		
00077	12/07/2024	E	00025	00025	Retenciones y Contribuciones por Pagar a Corto Plazo FONACOT Nómina del 01 al 15 de julio			0.00	106,686.87		
00002	05/07/2024	E	00015	00015	F-F723 ZK SOFTWARE desbloqueo de relojes checadores Retenciones y Contribuciones por Pagar a Corto Plazo FONACOT			236,401.31	0.00		
00072	28/06/2024	E	00069	00069	Retenciones y Contribuciones por Pagar a Corto Plazo FONACOT Nómina del 16 al 30 de junio			0.00	118,200.88		
00068	14/06/2024	E	00035	00035	Retenciones y Contribuciones por Pagar a Corto Plazo FONACOT Nómina del 01 al 15 de junio			0.00	118,200.88		
00002	07/06/2024	E	00025	00025	MAYO 2024 Retenciones y Contribuciones por Pagar a Corto Plazo FONACOT			254,046.36	0.00		
00068	31/05/2024	E	00040	00040	Retenciones y Contribuciones por Pagar a Corto Plazo FONACOT Nómina del 16 al 31 de mayo			0.00	126,391.97		
00063	15/05/2024	E	00013	00013	Retenciones y Contribuciones por Pagar a Corto Plazo FONACOT Nómina del 01 al 15 de mayo			0.00	127,654.39		
00002	08/05/2024	E	00005	00005	FONACOT ABRIL 2024 Retenciones y Contribuciones por Pagar a Corto Plazo FONACOT			249,032.16	0.00		
00064	30/04/2024	E	00065	00065	Retenciones y Contribuciones por Pagar a Corto Plazo FONACOT Nómina del 16 al 30 de abril			0.00	124,516.28		
00062	15/04/2024	E	00038	00038	Retenciones y Contribuciones por Pagar a Corto Plazo FONACOT Nómina del 01 al 15 de abril			0.00	124,516.28		
00002	04/04/2024	E	00005	00005	FONACOT MARZO 2024 Retenciones y Contribuciones por Pagar a Corto Plazo FONACOT			247,924.23	0.00		
00058	27/03/2024	E	00107	00107	Retenciones y Contribuciones por Pagar a Corto Plazo FONACOT Nómina del 16 al 31 de marzo			0.00	123,962.33		
00055	15/03/2024	E	00022	00022	Retenciones y Contribuciones por Pagar a Corto Plazo FONACOT Nómina del 01 al 15 de Marzo			0.00	123,962.33		
00002	07/03/2024	E	00008	00008	FONACOT FEBRERO Retenciones y Contribuciones por Pagar a Corto Plazo FONACOT			243,326.44	0.00		
00051	29/02/2024	E	00039	00039	Retenciones y Contribuciones por Pagar a Corto Plazo FONACOT Nómina del 16 al 29 de febrero			0.00	121,663.42		
00053	15/02/2024	E	00021	00021	Retenciones y Contribuciones por Pagar a Corto Plazo FONACOT Nómina del 01 al 15 de Febrero			0.00	121,663.42		
00002	06/02/2024	E	00011	00011	FONACOT ENERO 2024 Retenciones y Contribuciones por Pagar a Corto Plazo FONACOT			260,971.32	0.00		
00053	31/01/2024	E	00066	00066	Retenciones y Contribuciones por Pagar a Corto Plazo FONACOT Nómina del 16 al 31 de enero			0.00	130,485.88		
00053	15/01/2024	E	00049	00049	Retenciones y Contribuciones por Pagar a Corto Plazo FONACOT Nómina del 01 al 15 de Enero			0.00	130,485.88		
00002	08/01/2024	E	00041	00041	FONACOT DICIEMBRE 2023 Retenciones y Contribuciones por Pagar a Corto Plazo FONACOT			277,260.23	0.00		
					TOTAL:			**3,032,758.83**	**2,755,502.97**		
2117	**000000001**	**00000000000000001**	**0007**	**0001**	**2% SUPERVISION Y VIGILANCIA DE OBRAS**	**1,191.52**		**1,189.69**	**0.00**	**1.83**	**10/07/2024**
REN.	**FECHA**	**TIPO**	**N.POL.**	**REF**	**CONCEPTO**		**DEBE**		**HABER**		
00005	10/07/2024	E	00024	00024	F-238 CONSTRUCCIONES Y ARTE pasivo 2020 Retenciones y Contribuciones por Pagar a Corto Plazo 2% SUPERVISION Y VIGILANCIA DE OBRAS			1,189.69	0.00		
					TOTAL:			**1,189.69**	**0.00**		
2117	**000000001**	**00000000000000001**	**0007**	**0002**	**0.2% D.E.M.I.C.I.C**	**22,323.58**		**0.00**	**0.00**	**22,323.58**	**31/12/2015**
2117	**000000001**	**00000000000000001**	**0007**	**0003**	**0.5% D.E.M.C.M.I.C.**	**55,809.08**		**0.00**	**0.00**	**55,809.08**	**31/12/2015**
2117	**000000001**	**00000000000000001**	**0008**	**0001**	**GRUPO NACIONAL PROVINCIAL (DESCUENTO NOMINA)**	**108,434.57**		**641,718.63**	**641,718.63**	**108,434.57**	**29/11/2024**
REN.	**FECHA**	**TIPO**	**N.POL.**	**REF**	**CONCEPTO**		**DEBE**		**HABER**		
00002	19/12/2024	E	00072	00072	GNP DICIEMBRE Retenciones y Contribuciones por Pagar a Corto Plazo GRUPO NACIONAL PROVINCIAL (DESCUENTO NOMINA)			54,085.72	0.00		

00094	18/12/2024	E	00065	00065	Retenciones y Contribuciones por Pagar a Corto Plazo GRUPO NACIONAL PROVINCIAL (DESCUENTO NOMINA) Nómina del 16 al 31 de diciembre			0.00	27,042.86			
00002	10/12/2024	E	00043	00043	GNP noviembre Retenciones y Contribuciones por Pagar a Corto Plazo GRUPO NACIONAL PROVINCIAL (DESCUENTO NOMINA)			53,970.18	0.00			
00087	02/12/2024	E	00006	00006	Retenciones y Contribuciones por Pagar a Corto Plazo GRUPO NACIONAL PROVINCIAL (DESCUENTO NOMINA) Nómina del 01 al 15 de diciembre			0.00	27,042.86			
00088	29/11/2024	E	00076	00076	Retenciones y Contribuciones por Pagar a Corto Plazo GRUPO NACIONAL PROVINCIAL (DESCUENTO NOMINA) Nómina del 16 al 30 de noviembre			0.00	26,988.88			
00085	15/11/2024	E	00039	00039	Retenciones y Contribuciones por Pagar a Corto Plazo GRUPO NACIONAL PROVINCIAL (DESCUENTO NOMINA) Nómina del 01 al 15 de noviembre			0.00	26,981.30			
00002	11/11/2024	E	00030	00030	GRUPO NACIONAL PROVINCIAL OCTUBRE 2024 Retenciones y Contribuciones por Pagar a Corto Plazo GRUPO NACIONAL PROVINCIAL (DESCUENTO NOMINA)			54,329.78	0.00			
00084	31/10/2024	E	00079	00079	Retenciones y Contribuciones por Pagar a Corto Plazo GRUPO NACIONAL PROVINCIAL (DESCUENTO NOMINA) Nómina del 16 al 31 de octubre			0.00	27,193.76			
00086	15/10/2024	E	00040	00040	Retenciones y Contribuciones por Pagar a Corto Plazo GRUPO NACIONAL PROVINCIAL (DESCUENTO NOMINA) Nómina del 01 al 15 de octubre			0.00	27,136.02			
00002	15/10/2024	E	00041	00041	GRUPO NACIONAL PROVINCIAL septiembre 2024 Retenciones y Contribuciones por Pagar a Corto Plazo GRUPO NACIONAL PROVINCIAL (DESCUENTO NOMINA)			54,044.63	0.00			
00081	30/09/2024	E	00054	00054	Retenciones y Contribuciones por Pagar a Corto Plazo GRUPO NACIONAL PROVINCIAL (DESCUENTO NOMINA) Nómina del 16 al 30 de septiembre			0.00	27,054.37			
00002	18/09/2024	E	00026	00026	AGOSTO 2024 Retenciones y Contribuciones por Pagar a Corto Plazo GRUPO NACIONAL PROVINCIAL (DESCUENTO NOMINA)			53,915.60	0.00			
00079	13/09/2024	E	00024	00024	Retenciones y Contribuciones por Pagar a Corto Plazo GRUPO NACIONAL PROVINCIAL (DESCUENTO NOMINA) Nómina del 01 al 15 de septiembre			0.00	26,990.26			
00077	30/08/2024	E	00081	00081	Retenciones y Contribuciones por Pagar a Corto Plazo GRUPO NACIONAL PROVINCIAL (DESCUENTO NOMINA) Nómina del 16 al 31 de agosto			0.00	26,888.45			
00002	16/08/2024	E	00045	00045	JULIO 2024 Retenciones y Contribuciones por Pagar a Corto Plazo GRUPO NACIONAL PROVINCIAL (DESCUENTO NOMINA)			53,980.10	0.00			
00076	15/08/2024	E	00041	00041	Retenciones y Contribuciones por Pagar a Corto Plazo GRUPO NACIONAL PROVINCIAL (DESCUENTO NOMINA) Nómina del 01 al 15 de agosto			0.00	27,027.15			
00080	31/07/2024	E	00067	00067	Retenciones y Contribuciones por Pagar a Corto Plazo GRUPO NACIONAL PROVINCIAL (DESCUENTO NOMINA) Nómina del 16 al 30 de julio			0.00	27,005.21			
00002	29/07/2024	E	00056	00056	GNP JUNIO 2024 Retenciones y Contribuciones por Pagar a Corto Plazo GRUPO NACIONAL PROVINCIAL (DESCUENTO NOMINA)			52,784.88	0.00			
00078	12/07/2024	E	00025	00025	Retenciones y Contribuciones por Pagar a Corto Plazo GRUPO NACIONAL PROVINCIAL (DESCUENTO NOMINA) Nómina del 01 al 15 de julio			0.00	26,974.89			
00073	28/06/2024	E	00069	00069	Retenciones y Contribuciones por Pagar a Corto Plazo GRUPO NACIONAL PROVINCIAL (DESCUENTO NOMINA) Nómina del 16 al 30 de junio			0.00	26,442.22			
00069	14/06/2024	E	00035	00035	Retenciones y Contribuciones por Pagar a Corto Plazo GRUPO NACIONAL PROVINCIAL (DESCUENTO NOMINA) Nómina del 01 al 15 de junio			0.00	26,342.66			
00002	10/06/2024	E	00028	00028	GRUPO NACIONAL PROVINCIAL mayo 2024 Retenciones y Contribuciones por Pagar a Corto Plazo GRUPO NACIONAL PROVINCIAL (DESCUENTO NOMINA)			53,151.61	0.00			
00069	31/05/2024	E	00040	00040	Retenciones y Contribuciones por Pagar a Corto Plazo GRUPO NACIONAL PROVINCIAL (DESCUENTO NOMINA) Nómina del 16 al 31 de mayo			0.00	26,599.97			
00064	15/05/2024	E	00013	00013	Retenciones y Contribuciones por Pagar a Corto Plazo GRUPO NACIONAL PROVINCIAL (DESCUENTO NOMINA) Nómina del 01 al 15 de mayo			0.00	26,551.64			
00002	09/05/2024	E	00007	00007	GNP ABRIL 2024 Retenciones y Contribuciones por Pagar a Corto Plazo GRUPO NACIONAL PROVINCIAL (DESCUENTO NOMINA)			52,998.54	0.00			
00065	30/04/2024	E	00065	00065	Retenciones y Contribuciones por Pagar a Corto Plazo GRUPO NACIONAL PROVINCIAL (DESCUENTO NOMINA) Nómina del 16 al 30 de abril			0.00	26,504.46			
00063	15/04/2024	E	00038	00038	Retenciones y Contribuciones por Pagar a Corto Plazo GRUPO NACIONAL PROVINCIAL (DESCUENTO NOMINA) Nómina del 01 al 15 de abril			0.00	26,494.08			
00002	04/04/2024	E	00006	00006	GNP FEBRERO 2024 Retenciones y Contribuciones por Pagar a Corto Plazo GRUPO NACIONAL PROVINCIAL (DESCUENTO NOMINA)			53,267.20	0.00			
00002	04/04/2024	E	00007	00007	GNP MARZO 2024 Retenciones y Contribuciones por Pagar a Corto Plazo GRUPO NACIONAL PROVINCIAL (DESCUENTO NOMINA)			52,771.67	0.00			
00059	27/03/2024	E	00107	00107	Retenciones y Contribuciones por Pagar a Corto Plazo GRUPO NACIONAL PROVINCIAL (DESCUENTO NOMINA) Nómina del 16 al 31 de marzo			0.00	26,422.97			
00056	15/03/2024	E	00022	00022	Retenciones y Contribuciones por Pagar a Corto Plazo GRUPO NACIONAL PROVINCIAL (DESCUENTO NOMINA) Nómina del 01 al 15 de Marzo			0.00	26,348.70			
00052	29/02/2024	E	00039	00039	Retenciones y Contribuciones por Pagar a Corto Plazo GRUPO NACIONAL PROVINCIAL (DESCUENTO NOMINA) Nómina del 16 al 29 de febrero			0.00	26,633.53			
00054	15/02/2024	E	00021	00021	Retenciones y Contribuciones por Pagar a Corto Plazo GRUPO NACIONAL PROVINCIAL (DESCUENTO NOMINA) Nómina del 01 al 15 de Febrero			0.00	26,633.67			
00002	14/02/2024	E	00020	00020	GRUPO NACIONAL PROVINCIAL enero 2024 Retenciones y Contribuciones por Pagar a Corto Plazo GRUPO NACIONAL PROVINCIAL (DESCUENTO NOMINA)			52,418.72	0.00			
00054	31/01/2024	E	00066	00066	Retenciones y Contribuciones por Pagar a Corto Plazo GRUPO NACIONAL PROVINCIAL (DESCUENTO NOMINA) Nómina del 16 al 31 de enero			0.00	26,209.36			
00054	15/01/2024	E	00049	00049	Retenciones y Contribuciones por Pagar a Corto Plazo GRUPO NACIONAL PROVINCIAL (DESCUENTO NOMINA) Nómina del 01 al 15 de Enero			0.00	26,209.36			
					TOTAL:			**641,718.63**	**641,718.63**			
2117	**000000001**	**00000000000000001**	**0008**	**0002**	**SEGURO G.N.P. AUTO**	**925.38**		**0.00**	**0.00**	**925.38**	**31/12/2015**	
2117	**000000001**	**00000000000000004**	**0001**	**0001**	**IVA RETENIDO POR HONORARIOS**	**0.00**		**4,101.00**	**4,100.59**	**-0.41**	**31/12/2015**	
REN.	**FECHA**	**TIPO**	**N.POL.**	**REF**	**CONCEPTO**		**DEBE**		**HABER**			
00003	29/05/2024	E	00037	00037	IVA retenido marzo Retenciones y Contribuciones por Pagar a Corto Plazo IVA RETENIDO POR HONORARIOS			1,635.00	0.00			
00003	29/05/2024	E	00038	00038	Retenciones y Contribuciones por Pagar a Corto Plazo IVA RETENIDO POR HONORARIOS			2,466.00	0.00			
00005	06/03/2024	E	00005	00005	F-A6791 VICTOR HUMBERTO BENITEZ GONZALEZ copias certificadas Retenciones y Contribuciones por Pagar a Corto Plazo IVE RETENIDO POR HONORARIOS			0.00	1,634.60			
00005	28/02/2024	E	00035	00035	F-A6788 VICTOR HUMBERTO BENITEZ poderes notariales Retenciones y Contribuciones por Pagar a Corto Plazo IVE RETENIDO POR HONORARIOS			0.00	2,465.99			
					TOTAL:			**4,101.00**	**4,100.59**			
2119					**Otras Cuentas por Pagar a Corto Plazo**	**3,646,540.61**		**34,669,549.20**	**34,983,631.23**	**3,960,622.64**		
2119	**000000002**	**00000000000000003**	**0001**	**0040**	**GOBIERNO DEL ESTADO DE MEXICO**	**1,068,845.96**		**4,744,975.00**	**4,829,281.87**	**1,153,152.83**	**29/11/2024**	
REN.	**FECHA**	**TIPO**	**N.POL.**	**REF**	**CONCEPTO**		**DEBE**		**HABER**			
00001	17/12/2024	D	00024	00024	ISERTP DICIEMBRE Otras Cuentas por Pagar a Corto Plazo GOBIERNO DEL ESTADO DE MEXICO			0.00	828,301.87			
00002	10/12/2024	E	00044	00044	GOBIERNO DEL ESTADO DE MEXICO ISERTP noviembre Otras Cuentas por Pagar a Corto Plazo GOBIERNO DEL ESTADO DE MEXICO			329,862.00	0.00			
00001	29/11/2024	D	00018	00018	ISERTP noviembre Otras Cuentas por Pagar a Corto Plazo GOBIERNO DEL ESTADO DE MEXICO			0.00	329,862.00			

00003	25/11/2024	E	00069	00069	GOBIERNO DEL ESTADO DE MEXICO ISERTP octubre 2024 Otras Cuentas por Pagar a Corto Plazo GOBIERNO DEL ESTADO DE MEXICO		0.00	359.00		
00004	25/11/2024	E	00069	00069	GOBIERNO DEL ESTADO DE MEXICO ISERTP octubre 2024 Otras Cuentas por Pagar a Corto Plazo GOBIERNO DEL ESTADO DE MEXICO		359.00	0.00		
00002	11/11/2024	E	00029	00029	GOBIERNO DEL ESTADO DE MEXICO ISERTP octubre Otras Cuentas por Pagar a Corto Plazo GOBIERNO DEL ESTADO DE MEXICO		344,200.00	0.00		
00001	30/10/2024	D	00015	00015	ISERTP octubre 2024 Otras Cuentas por Pagar a Corto Plazo GOBIERNO DEL ESTADO DE MEXICO		0.00	344,200.00		
00002	10/10/2024	E	00026	00026	GOBIERNO DEL ESTADO DE MEXICO ISERTP septiembre 2024 Otras Cuentas por Pagar a Corto Plazo GOBIERNO DEL ESTADO DE MEXICO		325,964.00	0.00		
00001	30/09/2024	D	00013	00013	ISERTP septiembre 2024 Otras Cuentas por Pagar a Corto Plazo GOBIERNO DEL ESTADO DE MEXICO		0.00	325,964.00		
00002	10/09/2024	E	00016	00016	GOBIERNO DEL ESTADO DE MEXICO ISERTOP agosto 2024 Otras Cuentas por Pagar a Corto Plazo GOBIERNO DEL ESTADO DE MEXICO		385,929.00	0.00		
00001	30/08/2024	D	00006	00006	PASIVO ISERTP agosto 2024 Otras Cuentas por Pagar a Corto Plazo GOBIERNO DEL ESTADO DE MEXICO		0.00	385,929.00		
00003	30/08/2024	E	00074	00074	Declaración complementaria ISERTP julio 2023 Otras Cuentas por Pagar a Corto Plazo GOBIERNO DEL ESTADO DE MEXICO		0.00	63,451.00		
00004	30/08/2024	E	00074	00074	Declaración complementaria ISERTP julio 2023 Otras Cuentas por Pagar a Corto Plazo GOBIERNO DEL ESTADO DE MEXICO		63,451.00	0.00		
00002	09/08/2024	E	00026	00026	GOBIERNO DEL ESTADO DE MEXICO ISERTP julio 2024 Otras Cuentas por Pagar a Corto Plazo GOBIERNO DEL ESTADO DE MEXICO		399,270.00	0.00		
00001	30/07/2024	D	00011	00011	ISRETP JULIO 2024 Otras Cuentas por Pagar a Corto Plazo GOBIERNO DEL ESTADO DE MEXICO		0.00	399,270.00		
00002	09/07/2024	E	00022	00022	GOBIERNO DEL ESTADO DE MEXICO impuesto sobre nóminas junio Otras Cuentas por Pagar a Corto Plazo GOBIERNO DEL ESTADO DE MEXICO		317,308.00	0.00		
00001	30/06/2024	D	00007	00007	pasivo junio 2024 Otras Cuentas por Pagar a Corto Plazo GOBIERNO DEL ESTADO DE MEXICO		0.00	317,308.00		
00002	07/06/2024	E	00024	00024	GOBIERNO DEL ESTADO DE MEXICO ISERTP mayo 2024 Otras Cuentas por Pagar a Corto Plazo GOBIERNO DEL ESTADO DE MEXICO		313,841.00	0.00		
00001	31/05/2024	D	00011	00011	GOBIERNO DEL ESTADO DE MEXICO ISERTP mayo 2024 Otras Cuentas por Pagar a Corto Plazo GOBIERNO DEL ESTADO DE MEXICO		0.00	313,841.00		
00002	09/05/2024	E	00008	00008	GEM impuesto sobre nominas abril 2024 Otras Cuentas por Pagar a Corto Plazo GOBIERNO DEL ESTADO DE MEXICO		315,221.00	0.00		
00001	29/04/2024	D	00027	00027	ISERTP ABRIL 2024 Otras Cuentas por Pagar a Corto Plazo GOBIERNO DEL ESTADO DE MEXICO		0.00	315,221.00		
00003	08/04/2024	E	00020	00020	GOBIERNO DEL ESTADO DE MEXICO marzo 2024 Otras Cuentas por Pagar a Corto Plazo GOBIERNO DEL ESTADO DE MEXICO		505,305.00	0.00		
00001	29/03/2024	D	00015	00015	GOBIERNO DEL ESTADO DE MÉXICO marzo 2024 Otras Cuentas por Pagar a Corto Plazo GOBIERNO DEL ESTADO DE MEXICO		0.00	505,305.00		
00002	27/03/2024	E	00053	00053	GEM tenencia LD88830 Otras Cuentas por Pagar a Corto Plazo GOBIERNO DEL ESTADO DE MEXICO		0.00	1,560.00		
00003	27/03/2024	E	00053	00053	GEM tenencia LD88830 Otras Cuentas por Pagar a Corto Plazo GOBIERNO DEL ESTADO DE MEXICO		1,560.00	0.00		
00002	27/03/2024	E	00054	00054	GEM Tenencia placas NNN5839 Otras Cuentas por Pagar a Corto Plazo GOBIERNO DEL ESTADO DE MEXICO		0.00	989.00		
00003	27/03/2024	E	00054	00054	GEM Tenencia placas NNN5839 Otras Cuentas por Pagar a Corto Plazo GOBIERNO DEL ESTADO DE MEXICO		989.00	0.00		
00002	27/03/2024	E	00055	00055	GEM tenencia placas NNN5890 Otras Cuentas por Pagar a Corto Plazo GOBIERNO DEL ESTADO DE MEXICO		0.00	563.00		
00003	27/03/2024	E	00055	00055	GEM tenencia placas NNN5890 Otras Cuentas por Pagar a Corto Plazo GOBIERNO DEL ESTADO DE MEXICO		563.00	0.00		
00002	27/03/2024	E	00056	00056	GEM tenencia placas NNN5867 Otras Cuentas por Pagar a Corto Plazo GOBIERNO DEL ESTADO DE MEXICO		0.00	563.00		
00003	27/03/2024	E	00056	00056	GEM tenencia placas NNN5867 Otras Cuentas por Pagar a Corto Plazo GOBIERNO DEL ESTADO DE MEXICO		563.00	0.00		
00002	27/03/2024	E	00057	00057	GEM tenencia placa NNN5892 Otras Cuentas por Pagar a Corto Plazo GOBIERNO DEL ESTADO DE MEXICO		0.00	563.00		
00003	27/03/2024	E	00057	00057	GEM tenencia placa NNN5892 Otras Cuentas por Pagar a Corto Plazo GOBIERNO DEL ESTADO DE MEXICO		563.00	0.00		
00002	27/03/2024	E	00058	00058	GEM tenencia placa NTC7522 Otras Cuentas por Pagar a Corto Plazo GOBIERNO DEL ESTADO DE MEXICO		0.00	390.00		
00003	27/03/2024	E	00058	00058	GEM tenencia placa NTC7522 Otras Cuentas por Pagar a Corto Plazo GOBIERNO DEL ESTADO DE MEXICO		390.00	0.00		
00002	27/03/2024	E	00059	00059	GEM tenencia placas NGH9760 Otras Cuentas por Pagar a Corto Plazo GOBIERNO DEL ESTADO DE MEXICO		0.00	563.00		
00003	27/03/2024	E	00059	00059	GEM tenencia placas NGH9760 Otras Cuentas por Pagar a Corto Plazo GOBIERNO DEL ESTADO DE MEXICO		563.00	0.00		
00002	27/03/2024	E	00060	00060	GEM tenencia placa NNN5899 Otras Cuentas por Pagar a Corto Plazo GOBIERNO DEL ESTADO DE MEXICO		0.00	563.00		
00003	27/03/2024	E	00060	00060	GEM tenencia placa NNN5899 Otras Cuentas por Pagar a Corto Plazo GOBIERNO DEL ESTADO DE MEXICO		563.00	0.00		
00002	27/03/2024	E	00061	00061	GEM tenencia placa NNN5879 Otras Cuentas por Pagar a Corto Plazo GOBIERNO DEL ESTADO DE MEXICO		0.00	563.00		
00003	27/03/2024	E	00061	00061	GEM tenencia placa NNN5879 Otras Cuentas por Pagar a Corto Plazo GOBIERNO DEL ESTADO DE MEXICO		563.00	0.00		
00002	27/03/2024	E	00062	00062	GEM tenencia placa NNN5849 Otras Cuentas por Pagar a Corto Plazo GOBIERNO DEL ESTADO DE MEXICO		0.00	563.00		
00003	27/03/2024	E	00062	00062	GEM tenencia placa NNN5849 Otras Cuentas por Pagar a Corto Plazo GOBIERNO DEL ESTADO DE MEXICO		563.00	0.00		
00002	27/03/2024	E	00063	00063	GEM Tenencia placas LD88890 Otras Cuentas por Pagar a Corto Plazo GOBIERNO DEL ESTADO DE MEXICO		0.00	390.00		
00003	27/03/2024	E	00063	00063	GEM Tenencia placas LD88890 Otras Cuentas por Pagar a Corto Plazo GOBIERNO DEL ESTADO DE MEXICO		390.00	0.00		
00002	27/03/2024	E	00064	00064	GEM Tenencia placa LD88860 Otras Cuentas por Pagar a Corto Plazo GOBIERNO DEL ESTADO DE MEXICO		0.00	390.00		
00003	27/03/2024	E	00064	00064	GEM Tenencia placa LD88860 Otras Cuentas por Pagar a Corto Plazo GOBIERNO DEL ESTADO DE MEXICO		390.00	0.00		
00002	27/03/2024	E	00065	00065	GEM Tenencia placa NGH9990 Otras Cuentas por Pagar a Corto Plazo GOBIERNO DEL ESTADO DE MEXICO		0.00	563.00		
00003	27/03/2024	E	00065	00065	GEM Tenencia placa NGH9990 Otras Cuentas por Pagar a Corto Plazo GOBIERNO DEL ESTADO DE MEXICO		563.00	0.00		
00002	27/03/2024	E	00066	00066	GEM Tenencia placa LD88899 Otras Cuentas por Pagar a Corto Plazo GOBIERNO DEL ESTADO DE MEXICO		0.00	1,560.00		
00003	27/03/2024	E	00066	00066	GEM Tenencia placa LD88899 Otras Cuentas por Pagar a Corto Plazo GOBIERNO DEL ESTADO DE MEXICO		1,560.00	0.00		
00002	27/03/2024	E	00067	00067	GEM Tenencia placas NGH9980 Otras Cuentas por Pagar a Corto Plazo GOBIERNO DEL ESTADO DE MEXICO		0.00	563.00		
00003	27/03/2024	E	00067	00067	GEM Tenencia placas NGH9980 Otras Cuentas por Pagar a Corto Plazo GOBIERNO DEL ESTADO DE MEXICO		563.00	0.00		
00002	27/03/2024	E	00068	00068	GEM Tenencia placas LD27215 Otras Cuentas por Pagar a Corto Plazo GOBIERNO DEL ESTADO DE MEXICO		0.00	1,560.00		
00003	27/03/2024	E	00068	00068	GEM Tenencia placas LD27215 Otras Cuentas por Pagar a Corto Plazo GOBIERNO DEL ESTADO DE MEXICO		1,560.00	0.00		
00002	27/03/2024	E	00069	00069	GEM Tenencia placas LD88813 Otras Cuentas por Pagar a Corto Plazo GOBIERNO DEL ESTADO DE MEXICO		0.00	780.00		
00003	27/03/2024	E	00069	00069	GEM Tenencia placas LD88813 Otras Cuentas por Pagar a Corto Plazo GOBIERNO DEL ESTADO DE MEXICO		780.00	0.00		
00002	27/03/2024	E	00070	00070	GEM Tenencia placa LD88870 Otras Cuentas por Pagar a Corto Plazo GOBIERNO DEL ESTADO DE MEXICO		0.00	780.00		
00003	27/03/2024	E	00070	00070	GEM Tenencia placa LD88870 Otras Cuentas por Pagar a Corto Plazo GOBIERNO DEL ESTADO DE MEXICO		780.00	0.00		
00002	27/03/2024	E	00071	00071	GEM Tenencia placa LD63006 Otras Cuentas por Pagar a Corto Plazo GOBIERNO DEL ESTADO DE MEXICO		0.00	1,498.00		
00003	27/03/2024	E	00071	00071	GEM Tenencia placa LD63006 Otras Cuentas por Pagar a Corto Plazo GOBIERNO DEL ESTADO DE MEXICO		1,498.00	0.00		
00002	27/03/2024	E	00072	00072	GEM Tenencia placa LD88840 Otras Cuentas por Pagar a Corto Plazo GOBIERNO DEL ESTADO DE MEXICO		0.00	4,125.00		
00003	27/03/2024	E	00072	00072	GEM Tenencia placa LD88840 Otras Cuentas por Pagar a Corto Plazo GOBIERNO DEL ESTADO DE MEXICO		4,125.00	0.00		
00002	27/03/2024	E	00073	00073	GEM Tenencia placa LD88824 Otras Cuentas por Pagar a Corto Plazo GOBIERNO DEL ESTADO DE MEXICO		0.00	343.00		
00003	27/03/2024	E	00073	00073	GEM Tenencia placa LD88824 Otras Cuentas por Pagar a Corto Plazo GOBIERNO DEL ESTADO DE MEXICO		343.00	0.00		
00002	27/03/2024	E	00074	00074	GEM Tenencia placa LD88879 Otras Cuentas por Pagar a Corto Plazo GOBIERNO DEL ESTADO DE MEXICO		0.00	1,310.00		
00003	27/03/2024	E	00074	00074	GEM Tenencia placa LD88879 Otras Cuentas por Pagar a Corto Plazo GOBIERNO DEL ESTADO DE MEXICO		1,310.00	0.00		

00002	27/03/2024	E	00075	00075	GEM Tenencia placa LD88869 Otras Cuentas por Pagar a Corto Plazo GOBIERNO DEL ESTADO DE MEXICO		0.00	1,310.00		
00003	27/03/2024	E	00075	00075	GEM Tenencia placa LD88869 Otras Cuentas por Pagar a Corto Plazo GOBIERNO DEL ESTADO DE MEXICO		1,310.00	0.00		
00002	27/03/2024	E	00076	00076	GEM Tenencia placas LD88849 Otras Cuentas por Pagar a Corto Plazo GOBIERNO DEL ESTADO DE MEXICO		0.00	1,310.00		
00003	27/03/2024	E	00076	00076	GEM Tenencia placas LD88849 Otras Cuentas por Pagar a Corto Plazo GOBIERNO DEL ESTADO DE MEXICO		1,310.00	0.00		
00002	27/03/2024	E	00077	00077	GEM Tenencia placa NNN5845 Otras Cuentas por Pagar a Corto Plazo GOBIERNO DEL ESTADO DE MEXICO		0.00	473.00		
00003	27/03/2024	E	00077	00077	GEM Tenencia placa NNN5845 Otras Cuentas por Pagar a Corto Plazo GOBIERNO DEL ESTADO DE MEXICO		473.00	0.00		
00002	27/03/2024	E	00078	00078	GEM Tenencia placa LD88858 Otras Cuentas por Pagar a Corto Plazo GOBIERNO DEL ESTADO DE MEXICO		0.00	655.00		
00003	27/03/2024	E	00078	00078	GEM Tenencia placa LD88858 Otras Cuentas por Pagar a Corto Plazo GOBIERNO DEL ESTADO DE MEXICO		655.00	0.00		
00002	27/03/2024	E	00079	00079	GEM Tenencia placa NNN5889 Otras Cuentas por Pagar a Corto Plazo GOBIERNO DEL ESTADO DE MEXICO		0.00	473.00		
00003	27/03/2024	E	00079	00079	GEM Tenencia placa NNN5889 Otras Cuentas por Pagar a Corto Plazo GOBIERNO DEL ESTADO DE MEXICO		473.00	0.00		
00002	27/03/2024	E	00080	00080	GEM Tenencia placa LD88829 Otras Cuentas por Pagar a Corto Plazo GOBIERNO DEL ESTADO DE MEXICO		0.00	655.00		
00003	27/03/2024	E	00080	00080	GEM Tenencia placa LD88829 Otras Cuentas por Pagar a Corto Plazo GOBIERNO DEL ESTADO DE MEXICO		655.00	0.00		
00002	27/03/2024	E	00081	00081	GEM Tenencia placa NNN5859 Otras Cuentas por Pagar a Corto Plazo GOBIERNO DEL ESTADO DE MEXICO		0.00	473.00		
00003	27/03/2024	E	00081	00081	GEM Tenencia placa NNN5859 Otras Cuentas por Pagar a Corto Plazo GOBIERNO DEL ESTADO DE MEXICO		473.00	0.00		
00002	27/03/2024	E	00082	00082	GEM Tenencia placa LD88839 Otras Cuentas por Pagar a Corto Plazo GOBIERNO DEL ESTADO DE MEXICO		0.00	655.00		
00003	27/03/2024	E	00082	00082	GEM Tenencia placa LD88839 Otras Cuentas por Pagar a Corto Plazo GOBIERNO DEL ESTADO DE MEXICO		655.00	0.00		
00002	27/03/2024	E	00083	00083	GEM Tenencia placa LD88850 Otras Cuentas por Pagar a Corto Plazo GOBIERNO DEL ESTADO DE MEXICO		0.00	11,466.00		
00003	27/03/2024	E	00083	00083	GEM Tenencia placa LD88850 Otras Cuentas por Pagar a Corto Plazo GOBIERNO DEL ESTADO DE MEXICO		11,466.00	0.00		
00002	27/03/2024	E	00084	00084	GEM Tenencia placa LD88820 Otras Cuentas por Pagar a Corto Plazo GOBIERNO DEL ESTADO DE MEXICO		0.00	328.00		
00003	27/03/2024	E	00084	00084	GEM Tenencia placa LD88820 Otras Cuentas por Pagar a Corto Plazo GOBIERNO DEL ESTADO DE MEXICO		328.00	0.00		
00002	27/03/2024	E	00085	00085	GEM Tenencia placa NTC7505 Otras Cuentas por Pagar a Corto Plazo GOBIERNO DEL ESTADO DE MEXICO		0.00	553.00		
00003	27/03/2024	E	00085	00085	GEM Tenencia placa NTC7505 Otras Cuentas por Pagar a Corto Plazo GOBIERNO DEL ESTADO DE MEXICO		553.00	0.00		
00002	27/03/2024	E	00086	00086	GEM Tenencia placa NTC7506 Otras Cuentas por Pagar a Corto Plazo GOBIERNO DEL ESTADO DE MEXICO		0.00	86.00		
00003	27/03/2024	E	00086	00086	GEM Tenencia placa NTC7506 Otras Cuentas por Pagar a Corto Plazo GOBIERNO DEL ESTADO DE MEXICO		86.00	0.00		
00002	27/03/2024	E	00087	00087	GEM Tenencia placa NTC7527 Otras Cuentas por Pagar a Corto Plazo GOBIERNO DEL ESTADO DE MEXICO		0.00	553.00		
00003	27/03/2024	E	00087	00087	GEM Tenencia placa NTC7527 Otras Cuentas por Pagar a Corto Plazo GOBIERNO DEL ESTADO DE MEXICO		553.00	0.00		
00002	27/03/2024	E	00088	00088	GEM Tenencia placa NTC7523 Otras Cuentas por Pagar a Corto Plazo GOBIERNO DEL ESTADO DE MEXICO		0.00	553.00		
00003	27/03/2024	E	00088	00088	GEM Tenencia placa NTC7523 Otras Cuentas por Pagar a Corto Plazo GOBIERNO DEL ESTADO DE MEXICO		553.00	0.00		
00002	27/03/2024	E	00089	00089	GEM Tenencia placa NTC7531 Otras Cuentas por Pagar a Corto Plazo GOBIERNO DEL ESTADO DE MEXICO		0.00	553.00		
00003	27/03/2024	E	00089	00089	GEM Tenencia placa NTC7531 Otras Cuentas por Pagar a Corto Plazo GOBIERNO DEL ESTADO DE MEXICO		553.00	0.00		
00002	27/03/2024	E	00090	00090	GEM Tenencia placa NTC7509 Otras Cuentas por Pagar a Corto Plazo GOBIERNO DEL ESTADO DE MEXICO		0.00	553.00		
00003	27/03/2024	E	00090	00090	GEM Tenencia placa NTC7509 Otras Cuentas por Pagar a Corto Plazo GOBIERNO DEL ESTADO DE MEXICO		553.00	0.00		
00002	27/03/2024	E	00091	00091	GEM Tenencia placa NTC7520 Otras Cuentas por Pagar a Corto Plazo GOBIERNO DEL ESTADO DE MEXICO		0.00	679.00		
00003	27/03/2024	E	00091	00091	GEM Tenencia placa NTC7520 Otras Cuentas por Pagar a Corto Plazo GOBIERNO DEL ESTADO DE MEXICO		679.00	0.00		
00002	27/03/2024	E	00092	00092	GEM Tenencia placa LLJ415A Otras Cuentas por Pagar a Corto Plazo GOBIERNO DEL ESTADO DE MEXICO		0.00	1,310.00		
00003	27/03/2024	E	00092	00092	GEM Tenencia placa LLJ415A Otras Cuentas por Pagar a Corto Plazo GOBIERNO DEL ESTADO DE MEXICO		1,310.00	0.00		
00002	27/03/2024	E	00093	00093	GEM Tenencia placa LLF676A Otras Cuentas por Pagar a Corto Plazo GOBIERNO DEL ESTADO DE MEXICO		0.00	1,310.00		
00003	27/03/2024	E	00093	00093	GEM Tenencia placa LLF676A Otras Cuentas por Pagar a Corto Plazo GOBIERNO DEL ESTADO DE MEXICO		1,310.00	0.00		
00002	27/03/2024	E	00094	00094	GEM Tenencia placa LLJ328A Otras Cuentas por Pagar a Corto Plazo GOBIERNO DEL ESTADO DE MEXICO		0.00	2,627.00		
00003	27/03/2024	E	00094	00094	GEM Tenencia placa LLJ328A Otras Cuentas por Pagar a Corto Plazo GOBIERNO DEL ESTADO DE MEXICO		2,627.00	0.00		
00002	27/03/2024	E	00095	00095	GEM Tenencia placa LLJ307A Otras Cuentas por Pagar a Corto Plazo GOBIERNO DEL ESTADO DE MEXICO		0.00	2,627.00		
00003	27/03/2024	E	00095	00095	GEM Tenencia placa LLJ307A Otras Cuentas por Pagar a Corto Plazo GOBIERNO DEL ESTADO DE MEXICO		2,627.00	0.00		
00002	27/03/2024	E	00096	00096	GEM Tenencia placa LLF608A Otras Cuentas por Pagar a Corto Plazo GOBIERNO DEL ESTADO DE MEXICO		0.00	239.00		
00003	27/03/2024	E	00096	00096	GEM Tenencia placa LLF608A Otras Cuentas por Pagar a Corto Plazo GOBIERNO DEL ESTADO DE MEXICO		239.00	0.00		
00002	27/03/2024	E	00097	00097	GEM Tenencia placa LLF607A Otras Cuentas por Pagar a Corto Plazo GOBIERNO DEL ESTADO DE MEXICO		0.00	287.00		
00003	27/03/2024	E	00097	00097	GEM Tenencia placa LLF607A Otras Cuentas por Pagar a Corto Plazo GOBIERNO DEL ESTADO DE MEXICO		287.00	0.00		
00002	27/03/2024	E	00098	00098	GEM Tenencia placa LLJ441A Otras Cuentas por Pagar a Corto Plazo GOBIERNO DEL ESTADO DE MEXICO		0.00	287.00		
00003	27/03/2024	E	00098	00098	GEM Tenencia placa LLJ441A Otras Cuentas por Pagar a Corto Plazo GOBIERNO DEL ESTADO DE MEXICO		287.00	0.00		
00002	27/03/2024	E	00099	00099	GEM Tenencia placa LD14371 Otras Cuentas por Pagar a Corto Plazo GOBIERNO DEL ESTADO DE MEXICO		0.00	1,668.00		
00003	27/03/2024	E	00099	00099	GEM Tenencia placa LD14371 Otras Cuentas por Pagar a Corto Plazo GOBIERNO DEL ESTADO DE MEXICO		1,668.00	0.00		
00002	27/03/2024	E	00100	00100	GEM Tenencia placa NRP4918 Otras Cuentas por Pagar a Corto Plazo GOBIERNO DEL ESTADO DE MEXICO		0.00	2,877.00		
00003	27/03/2024	E	00100	00100	GEM Tenencia placa NRP4918 Otras Cuentas por Pagar a Corto Plazo GOBIERNO DEL ESTADO DE MEXICO		2,877.00	0.00		
00002	27/03/2024	E	00101	00101	GEM Tenencia placa NRP4923 Otras Cuentas por Pagar a Corto Plazo GOBIERNO DEL ESTADO DE MEXICO		0.00	2,877.00		
00003	27/03/2024	E	00101	00101	GEM Tenencia placa NRP4923 Otras Cuentas por Pagar a Corto Plazo GOBIERNO DEL ESTADO DE MEXICO		2,877.00	0.00		
00002	27/03/2024	E	00102	00102	GEM Tenencia placa NRP4924 Otras Cuentas por Pagar a Corto Plazo GOBIERNO DEL ESTADO DE MEXICO		0.00	2,877.00		
00003	27/03/2024	E	00102	00102	GEM Tenencia placa NRP4924 Otras Cuentas por Pagar a Corto Plazo GOBIERNO DEL ESTADO DE MEXICO		2,877.00	0.00		
00002	27/03/2024	E	00103	00103	GEM Tenencia placa NRP4921 Otras Cuentas por Pagar a Corto Plazo GOBIERNO DEL ESTADO DE MEXICO		0.00	2,877.00		
00003	27/03/2024	E	00103	00103	GEM Tenencia placa NRP4921 Otras Cuentas por Pagar a Corto Plazo GOBIERNO DEL ESTADO DE MEXICO		2,877.00	0.00		
00002	27/03/2024	E	00104	00104	GEM Tenencia placa NRP4922 Otras Cuentas por Pagar a Corto Plazo GOBIERNO DEL ESTADO DE MEXICO		0.00	2,877.00		
00003	27/03/2024	E	00104	00104	GEM Tenencia placa NRP4922 Otras Cuentas por Pagar a Corto Plazo GOBIERNO DEL ESTADO DE MEXICO		2,877.00	0.00		
00002	27/03/2024	E	00105	00105	GEM Tenencia placa NRP4920 Otras Cuentas por Pagar a Corto Plazo GOBIERNO DEL ESTADO DE MEXICO		0.00	2,877.00		
00003	27/03/2024	E	00105	00105	GEM Tenencia placa NRP4920 Otras Cuentas por Pagar a Corto Plazo GOBIERNO DEL ESTADO DE MEXICO		2,877.00	0.00		
00002	26/03/2024	E	00051	00051	GEM tenencia AE300U Otras Cuentas por Pagar a Corto Plazo GOBIERNO DEL ESTADO DE MEXICO		0.00	1,296.00		
00003	26/03/2024	E	00051	00051	GEM tenencia AE300U Otras Cuentas por Pagar a Corto Plazo GOBIERNO DEL ESTADO DE MEXICO		1,296.00	0.00		
00002	11/03/2024	E	00017	00017	GOBIERNO DEL ESTADO DE MEXICO imp. nominas febrero Otras Cuentas por Pagar a Corto Plazo GOBIERNO DEL ESTADO DE MEXICO		318,551.00	0.00		
00001	29/02/2024	D	00010	00010	GOBIERNO DEL ESTADO DE MEXICO impuesto sobre nóminas febrero Otras Cuentas por Pagar a Corto Plazo GOBIERNO DEL ESTADO DE MEXICO		0.00	318,551.00		
00002	09/02/2024	E	00018	00018	GOBIERNO DEL ESTADO DE MEXICO enero 2024 Otras Cuentas por Pagar a Corto Plazo GOBIERNO DEL ESTADO DE MEXICO		310,736.00	0.00		
00001	31/01/2024	D	00004	00004	GOBIERNO DEL ESTADO DE MEXICO enero 2024 Otras Cuentas por Pagar a Corto Plazo GOBIERNO DEL ESTADO DE MEXICO		0.00	310,736.00		

00002	08/01/2024	E	00042	00042	GOBIERNO DEL ESTADO DE MEXICO pasivo ISERTP diciembre Otras Cuentas por Pagar a Corto Plazo GOBIERNO DEL ESTADO DE MEXICO			743,995.00	0.00		
					TOTAL:			**4,744,975.00**	**4,829,281.87**		
2119	**000000002**	**00000000000000003**	**0001**	**0041**	**ISSEMYM**	**2,427,442.25**		**29,854,868.72**	**30,084,643.88**	**2,657,217.41**	**29/11/2024**
REN.	**FECHA**	**TIPO**	**N.POL.**	**REF**	**CONCEPTO**		**DEBE**		**HABER**		
00001	17/12/2024	D	00023	00023	ISSEMYM 2a qna diciembre Otras Cuentas por Pagar a Corto Plazo ISSEMYM			0.00	1,339,607.85		
00001	16/12/2024	D	00021	00021	Pasivo 1er quincena diciembre Otras Cuentas por Pagar a Corto Plazo ISSEMYM			0.00	1,317,609.56		
00002	06/12/2024	E	00034	00034	ISSEMYM 2a qna noviembre Otras Cuentas por Pagar a Corto Plazo ISSEMYM			1,311,170.68	0.00		
00001	29/11/2024	D	00019	00019	PASIVO 2a qna noviembre Otras Cuentas por Pagar a Corto Plazo ISSEMYM			0.00	1,311,170.68		
00008	25/11/2024	E	00066	00066	ISSEMYM 1er qna noviembre Otras Cuentas por Pagar a Corto Plazo ISSEMYM			0.00	1,307,054.43		
00009	25/11/2024	E	00066	00066	ISSEMYM 1er qna noviembre Otras Cuentas por Pagar a Corto Plazo ISSEMYM			1,307,054.43	0.00		
00008	08/11/2024	E	00022	00022	ISSEMYM 2a qna octubre 2024 Otras Cuentas por Pagar a Corto Plazo ISSEMYM			1,308,795.92	0.00		
00001	30/10/2024	D	00014	00014	PASIVO 2A QNA OCTUBRE Otras Cuentas por Pagar a Corto Plazo ISSEMYM			0.00	1,308,795.92		
00009	22/10/2024	E	00063	00063	ISSEMYM 1er qna octubre Otras Cuentas por Pagar a Corto Plazo ISSEMYM			0.00	1,311,536.29		
00010	22/10/2024	E	00063	00063	ISSEMYM 1er qna octubre Otras Cuentas por Pagar a Corto Plazo ISSEMYM			1,311,536.29	0.00		
00008	07/10/2024	E	00022	00022	ISSEMYM 2a qna septiembre 2024 Otras Cuentas por Pagar a Corto Plazo ISSEMYM			1,310,608.93	0.00		
00001	30/09/2024	D	00011	00011	ISSEMYM 2a qna septiembre Otras Cuentas por Pagar a Corto Plazo ISSEMYM			0.00	1,310,608.93		
00008	20/09/2024	E	00040	00040	ISSEMYM 1er qna septiembre Otras Cuentas por Pagar a Corto Plazo ISSEMYM			0.00	1,292,090.96		
00009	20/09/2024	E	00040	00040	ISSEMYM 1er qna septiembre Otras Cuentas por Pagar a Corto Plazo ISSEMYM			1,292,090.96	0.00		
00008	06/09/2024	E	00010	00010	ISSEMYM 2a quincena agosto 2024 Otras Cuentas por Pagar a Corto Plazo ISSEMYM			1,289,434.15	0.00		
00001	30/08/2024	D	00007	00007	PASIVO 2A QNA AGOSTO 2024 Otras Cuentas por Pagar a Corto Plazo ISSEMYM			0.00	1,289,434.15		
00008	21/08/2024	E	00054	00054	ISSEMYM 1er qna agosto Otras Cuentas por Pagar a Corto Plazo ISSEMYM			0.00	1,273,479.87		
00009	21/08/2024	E	00054	00054	ISSEMYM 1er qna agosto Otras Cuentas por Pagar a Corto Plazo ISSEMYM			1,273,479.87	0.00		
00008	07/08/2024	E	00018	00018	ISSEMYM 2a quincena julio 2024 Otras Cuentas por Pagar a Corto Plazo ISSEMYM			1,231,543.13	0.00		
00001	30/07/2024	D	00009	00009	ISSEMYM 2a qna julio 2024 Otras Cuentas por Pagar a Corto Plazo ISSEMYM			0.00	1,231,543.13		
00002	16/07/2024	E	00043	00043	ISSEMYM 1er quincena julio Otras Cuentas por Pagar a Corto Plazo ISSEMYM			0.00	1,228,925.04		
00003	16/07/2024	E	00043	00043	ISSEMYM 1er quincena julio Otras Cuentas por Pagar a Corto Plazo ISSEMYM			1,228,925.04	0.00		
00008	05/07/2024	E	00016	00016	Otras Cuentas por Pagar a Corto Plazo ISSEMYM			1,228,406.70	0.00		
00001	30/06/2024	D	00005	00005	2a qna junio 2024 Otras Cuentas por Pagar a Corto Plazo ISSEMYM			0.00	1,228,406.70		
00008	21/06/2024	E	00058	00058	ISSEMYM 1er qna junio 2024 Otras Cuentas por Pagar a Corto Plazo ISSEMYM			0.00	1,220,213.44		
00009	21/06/2024	E	00058	00058	ISSEMYM 1er qna junio 2024 Otras Cuentas por Pagar a Corto Plazo ISSEMYM			1,220,213.44	0.00		
00008	07/06/2024	E	00023	00023	ISSEMYM 2a qna mayo 2024 Otras Cuentas por Pagar a Corto Plazo ISSEMYM			1,220,088.68	0.00		
00001	31/05/2024	D	00010	00010	ISSEMYM 2a QNA MAYO 2024 Otras Cuentas por Pagar a Corto Plazo ISSEMYM			0.00	1,220,088.68		
00003	21/05/2024	E	00029	00029	ISSEMYM 1er qna mayo 2024 Otras Cuentas por Pagar a Corto Plazo ISSEMYM			0.00	1,220,008.84		
00004	21/05/2024	E	00029	00029	ISSEMYM 1er qna mayo 2024 Otras Cuentas por Pagar a Corto Plazo ISSEMYM			1,220,008.84	0.00		
00008	08/05/2024	E	00006	00006	ISSEMYM 2a qna abril 2024 Otras Cuentas por Pagar a Corto Plazo ISSEMYM			1,216,847.37	0.00		
00001	29/04/2024	D	00026	00026	PASIVO 2A QNA ABRIL Otras Cuentas por Pagar a Corto Plazo ISSEMYM			0.00	1,216,847.37		
00008	18/04/2024	E	00046	00046	ISSEMYM 1er qna abril 2024 Otras Cuentas por Pagar a Corto Plazo ISSEMYM			0.00	1,203,542.21		
00009	18/04/2024	E	00046	00046	ISSEMYM 1er qna abril 2024 Otras Cuentas por Pagar a Corto Plazo ISSEMYM			1,203,542.21	0.00		
00008	01/04/2024	E	00004	00004	ISSEMYM 1ER QNA MARZO 2024 Otras Cuentas por Pagar a Corto Plazo ISSEMYM			1,215,213.66	0.00		
00025	01/04/2024	E	00004	00004	ISSEMYM 2A QNA MARZO 2024 Otras Cuentas por Pagar a Corto Plazo ISSEMYM			1,205,985.12	0.00		
00001	29/03/2024	D	00016	00016	ISSEMYM 1er qna marzo 2024 Otras Cuentas por Pagar a Corto Plazo ISSEMYM			0.00	1,215,213.66		
00002	29/03/2024	D	00016	00016	ISSEMYM 2a qna marzo 2024 Otras Cuentas por Pagar a Corto Plazo ISSEMYM			0.00	1,205,985.12		
00008	07/03/2024	E	00007	00007	ISSEMYM 2a qna febrero Otras Cuentas por Pagar a Corto Plazo ISSEMYM			1,213,260.77	0.00		
00001	29/02/2024	D	00009	00009	ISSEMYM pasivo 2a qna febrero Otras Cuentas por Pagar a Corto Plazo ISSEMYM			0.00	1,213,260.77		
00009	26/02/2024	E	00029	00029	ISSEMYM 1er qna febrero 2024 Otras Cuentas por Pagar a Corto Plazo ISSEMYM			0.00	1,220,083.78		
00010	26/02/2024	E	00029	00029	ISSEMYM 1er qna febrero 2024 Otras Cuentas por Pagar a Corto Plazo ISSEMYM			1,220,083.78	0.00		
00008	06/02/2024	E	00010	00010	ISSEMYM 2A QNA ENERO 2024 Otras Cuentas por Pagar a Corto Plazo ISSEMYM			1,205,744.56	0.00		
00001	31/01/2024	D	00003	00003	ISSEMYM 2a quincena enero 2024 Otras Cuentas por Pagar a Corto Plazo ISSEMYM			0.00	1,205,744.56		
00008	19/01/2024	E	00061	00061	ISSEMYM 1er quincena enero 2024 Otras Cuentas por Pagar a Corto Plazo ISSEMYM			0.00	1,193,391.94		
00009	19/01/2024	E	00061	00061	ISSEMYM 1er quincena enero 2024 Otras Cuentas por Pagar a Corto Plazo ISSEMYM			1,193,391.94	0.00		
00008	08/01/2024	E	00040	00040	ISSEMYM pasivo 2a quincena diciembre 2023 Otras Cuentas por Pagar a Corto Plazo ISSEMYM			1,218,894.80	0.00		
00008	04/01/2024	E	00021	00021	ISSEMYM 1er quincena diciembre 2023 Otras Cuentas por Pagar a Corto Plazo ISSEMYM			1,208,547.45	0.00		
					TOTAL:			**29,854,868.72**	**30,084,643.88**		
2119	**000000002**	**00000000000000003**	**0001**	**0042**	**SOFIMEX, INSTITUCIÓN DE GARANTIAS, S.A.**	**0.00**		**69,705.48**	**69,705.48**	**0.00**	
REN.	**FECHA**	**TIPO**	**N.POL.**	**REF**	**CONCEPTO**		**DEBE**		**HABER**		
00002	14/02/2024	E	00019	00019	F-AA1373854 SOFIMEX fianza 2024 Otras Cuentas por Pagar a Corto Plazo SOFIMEX, INSTITUCIÓN DE GARANTIAS, S.A.			0.00	69,705.48		
00003	14/02/2024	E	00019	00019	F-AA1373854 SOFIMEX fianza 2024 Otras Cuentas por Pagar a Corto Plazo SOFIMEX, INSTITUCIÓN DE GARANTIAS, S.A.			69,705.48	0.00		
					TOTAL:			**69,705.48**	**69,705.48**		
2119	**000000002**	**00000000000000003**	**0001**	**0052**	**HONORARIOS POR PAGAR**	**149,178.68**		**0.00**	**0.00**	**149,178.68**	**31/12/2015**
2119	**000000002**	**00000000000000003**	**0001**	**0058**	**NOEMI JIMENEZ MAYEN**	**732.04**		**0.00**	**0.00**	**732.04**	**31/12/2015**
2119	**000000002**	**00000000000000003**	**0001**	**0059**	**ROCIO ALVAREZ MUCIÑO**	**20.38**		**0.00**	**0.00**	**20.38**	**31/12/2015**
2119	**000000002**	**00000000000000003**	**0001**	**0060**	**ARTURO GONZALEZ HERNANDEZ**	**0.06**		**0.00**	**0.00**	**0.06**	**31/12/2015**
2119	**000000002**	**00000000000000003**	**0001**	**0061**	**GREGORIO ULISES GAMEZ ENRIQUEZ**	**20.94**		**0.00**	**0.00**	**20.94**	**31/12/2015**
2119	**000000002**	**00000000000000003**	**0001**	**0062**	**JAQUELINE GUTIERREZ ALVAREZ**	**0.09**		**0.00**	**0.00**	**0.09**	**31/12/2015**

2119	000000002	000000000000000003	0001	0063	JUAN CARLOS VARGAS SALGADO	0.06	0.00	0.00	0.06	31/12/2015
2119	000000002	000000000000000003	0001	0064	CESAR MALVAEZ MARTINEZ	0.06	0.00	0.00	0.06	31/12/2015
2119	000000002	000000000000000003	0001	0065	ISIDRO CONTRERAS SANCHEZ	0.09	0.00	0.00	0.09	31/12/2015
2119	000000002	000000000000000003	0001	0066	SOCORRO TORRES PALMA	300.00	0.00	0.00	300.00	31/12/2015
2120					Documentos por Pagar a Corto Plazo	0.00	0.00	0.00	0.00	
2130					Porción a Corto Plazo de la Deuda Pública a Largo Plazo	0.00	0.00	0.00	0.00	
2140					Títulos y Valores a Corto Plazo	0.00	0.00	0.00	0.00	
2150					Pasivos Diferidos a Corto Plazo	0.00	0.00	0.00	0.00	
2160					Fondos y Bienes de Terceros en Garantía y/o Administración a Corto Plazo	0.00	0.00	0.00	0.00	
2170					Provisiones a Corto Plazo	0.00	0.00	0.00	0.00	
2190					Otros Pasivos a Corto Plazo	0.00	0.00	0.00	0.00	
2200					Pasivo no Circulante	0.00	0.00	0.00	0.00	
2210					Cuentas por Pagar a Largo Plazo	0.00	0.00	0.00	0.00	
2220					Documentos por Pagar a Largo Plazo	0.00	0.00	0.00	0.00	
2230					Deuda Pública a Largo Plazo	0.00	0.00	0.00	0.00	
2240					Pasivos Diferidos a Largo Plazo	0.00	0.00	0.00	0.00	
2250					Fondos y Bienes de Terceros en Garantía y/o Administración a Largo Plazo	0.00	0.00	0.00	0.00	
2260					Provisiones a Largo Plazo	0.00	0.00	0.00	0.00	
3000					Hacienda Pública / Patrimonio	62,744,153.10	600,720.53	0.00	62,143,432.57	
3100					Hacienda Pública / Patrimonio Contribuido	9,908,083.62	0.00	0.00	9,908,083.62	
3110					Aportaciones	9,908,083.62	0.00	0.00	9,908,083.62	
3111					Aportaciones	9,908,083.62	0.00	0.00	9,908,083.62	
3111	000000001	000000000000000002	0001		EDIFICIOS	1,392,069.06	0.00	0.00	1,392,069.06	31/12/2015
3111	000000001	000000000000000003	0001		TERRENOS	330,000.00	0.00	0.00	330,000.00	31/12/2015
3111	000000001	000000000000000004	0001		MOBILIARIO Y EQUIPO DE OFICINA	3,326,648.25	0.00	0.00	3,326,648.25	31/12/2015
3111	000000001	000000000000000005	0001		MAQUINARIA Y EQUIPO	334,825.86	0.00	0.00	334,825.86	31/12/2015
3111	000000001	000000000000000006	0001		VEHICULOS	3,796,814.93	0.00	0.00	3,796,814.93	31/12/2015
3111	000000001	000000000000000007	0001		OTROS BIENES	386,634.07	0.00	0.00	386,634.07	31/12/2015
3111	000000001	000000000000000008	0001		COMPLEMENTARIA DE PATRIMONIO	341,091.45	0.00	0.00	341,091.45	31/12/2015
3120					Donaciones de Capital	0.00	0.00	0.00	0.00	
3130					Actualización de la Hacienda Pública/Patrimonio	0.00	0.00	0.00	0.00	
3200					Hacienda Pública / Patrimonio Generado	52,836,069.48	600,720.53	0.00	52,235,348.95	
3210					Resultados del Ejercicio: (Ahorro/Desahorro)	0.00	0.00	0.00	0.00	
3220					Resultados de Ejercicios Anteriores	52,836,069.48	600,720.53	0.00	52,235,348.95	
3221					Resultados de Ejercicios Anteriores	52,836,069.48	600,720.53	0.00	52,235,348.95	
3221	000000001				RESULTADO DE EJERCICIOS ANTERIORES	52,836,069.48	600,720.53	0.00	52,235,348.95	28/11/2024

REN.	FECHA	TIPO	N.POL.	REF	CONCEPTO	DEBE	HABER
00003	28/11/2024	E	00071	00071	F-56D4 ANTONIA SANCHEZ LOPEZ ataudes RESULTADO DE EJERCICIOS ANTERIORES	53,399.07	0.00
00005	30/08/2024	E	00074	00074	Declaración complementaria ISERTP julio 2023 RESULTADO DE EJERCICIOS ANTERIORES	48,501.46	0.00
00012	10/07/2024	E	00024	00024	F-238 CONSTRUCCIONES Y ARTE pasivo 2020 rehabilitacion Colosio RESULTADO DE EJERCICIOS ANTERIORES	498,820.00	0.00
					TOTAL:	600,720.53	0.00

3230					Revalúos	0.00	0.00	0.00	0.00	
3240					Reservas	0.00	0.00	0.00	0.00	
3250					Rectificaciones de Resultados de Ejercicios Anteriores	0.00	0.00	0.00	0.00	
3300					Exceso o Insuficiencia en la Actualización de la Hacienda Pública / Patrimonio	0.00	0.00	0.00	0.00	
3310					Resultado por Posición Monetaria	0.00	0.00	0.00	0.00	
3320					Resultado por Tenencia de Activos no Monetarios	0.00	0.00	0.00	0.00	
4000					INGRESOS Y OTROS BENEFICIOS	0.00	0.00	230,546,456.58	230,546,456.58	
4100					Ingresos de Gestión	0.00	0.00	10,456,307.14	10,456,307.14	
4110					Impuestos	0.00	0.00	0.00	0.00	
4120					Cuotas y Aportaciones de Seguridad Social	0.00	0.00	0.00	0.00	
4130					Contribuciones de Mejoras	0.00	0.00	0.00	0.00	
4140					Derechos	0.00	0.00	0.00	0.00	
4150					Productos	0.00	0.00	2,802,655.70	2,802,655.70	
4151					Productos	0.00	0.00	2,802,655.70	2,802,655.70	
4151	000000001	000000000000000001	0001		Por la Venta o Arrendamiento de Bienes Municipales	0.00	0.00	1,318,140.00	1,318,140.00	

REN.	FECHA	TIPO	N.POL.	REF	CONCEPTO	DEBE	HABER
00004	31/12/2024	I	00114	00114	Por la Venta o Arrendamiento de Bienes Municipales Parque Colosio	0.00	9,017.00
00006	31/12/2024	I	00115	00115	Por la Venta o Arrendamiento de Bienes Municipales Parque Colosio	0.00	27,784.00
00003	31/12/2024	I	00116	00116	Por la Venta o Arrendamiento de Bienes Municipales Parque Colosio	0.00	3,989.00
00004	19/12/2024	I	00092	00092	Por la Venta o Arrendamiento de Bienes Municipales Parque Colosio	0.00	5,328.00
00007	19/12/2024	I	00093	00093	Por la Venta o Arrendamiento de Bienes Municipales Parque Colosio	0.00	19,198.00
00003	19/12/2024	I	00094	00094	Por la Venta o Arrendamiento de Bienes Municipales Parque Colosio	0.00	3,686.00
00007	19/12/2024	I	00095	00095	Por la Venta o Arrendamiento de Bienes Municipales Parque Colosio	0.00	21,079.00

00007	06/12/2024	I	00029	00029	Por la Venta o Arrendamiento de Bienes Municipales Parque Colosio		0.00	19,461.00			
00007	29/11/2024	I	00141	00141	Por la Venta o Arrendamiento de Bienes Municipales Parque Colosio		0.00	16,540.00			
00004	29/11/2024	I	00143	00143	Por la Venta o Arrendamiento de Bienes Municipales Parque Colosio		0.00	4,374.00			
00004	25/11/2024	I	00083	00083	Por la Venta o Arrendamiento de Bienes Municipales Parque Colosio		0.00	4,285.00			
00006	25/11/2024	I	00084	00084	Por la Venta o Arrendamiento de Bienes Municipales Parque Colosio		0.00	15,229.00			
00004	25/11/2024	I	00085	00085	Por la Venta o Arrendamiento de Bienes Municipales Parque Colosio		0.00	4,326.00			
00004	20/11/2024	I	00045	00045	Por la Venta o Arrendamiento de Bienes Municipales Parque Colosio		0.00	4,258.00			
00007	20/11/2024	I	00046	00046	Por la Venta o Arrendamiento de Bienes Municipales Parque Colosio		0.00	16,150.00			
00007	06/11/2024	I	00022	00022	Por la Venta o Arrendamiento de Bienes Municipales Parque Colosio		0.00	27,492.00			
00004	06/11/2024	I	00023	00023	Por la Venta o Arrendamiento de Bienes Municipales Parque Colosio		0.00	9,716.00			
00006	06/11/2024	I	00024	00024	Por la Venta o Arrendamiento de Bienes Municipales Parque Colosio		0.00	13,080.00			
00004	29/10/2024	I	00134	00134	Por la Venta o Arrendamiento de Bienes Municipales Parque Colosio		0.00	7,076.00			
00007	24/10/2024	I	00122	00122	Por la Venta o Arrendamiento de Bienes Municipales Parque Colosio		0.00	23,744.00			
00007	18/10/2024	I	00095	00095	Por la Venta o Arrendamiento de Bienes Municipales Parque Colosio		0.00	18,911.00			
00004	18/10/2024	I	00096	00096	Por la Venta o Arrendamiento de Bienes Municipales Parque Colosio		0.00	4,105.00			
00004	16/10/2024	I	00071	00071	Por la Venta o Arrendamiento de Bienes Municipales Parque Colosio		0.00	5,545.00			
00007	11/10/2024	I	00052	00052	Por la Venta o Arrendamiento de Bienes Municipales Parque Colosio		0.00	19,759.00			
00004	04/10/2024	I	00025	00025	Por la Venta o Arrendamiento de Bienes Municipales Parque Colosio		0.00	5,468.00			
00006	03/10/2024	I	00020	00020	Por la Venta o Arrendamiento de Bienes Municipales Parque Colosio		0.00	17,097.00			
00004	30/09/2024	I	00130	00130	Por la Venta o Arrendamiento de Bienes Municipales Parque Colosio		0.00	4,459.00			
00003	27/09/2024	I	00115	00115	Por la Venta o Arrendamiento de Bienes Municipales Parque Colosio		0.00	2,815.00			
00007	27/09/2024	I	00116	00116	Por la Venta o Arrendamiento de Bienes Municipales Parque Colosio		0.00	19,384.00			
00004	27/09/2024	I	00117	00117	Por la Venta o Arrendamiento de Bienes Municipales Parque Colosio		0.00	4,028.00			
00008	27/09/2024	I	00118	00118	Por la Venta o Arrendamiento de Bienes Municipales Parque Colosio		0.00	19,198.00			
00004	18/09/2024	I	00061	00061	Por la Venta o Arrendamiento de Bienes Municipales Parque Colosio		0.00	5,506.00			
00007	18/09/2024	I	00062	00062	Por la Venta o Arrendamiento de Bienes Municipales Parque Colosio		0.00	18,895.00			
00007	05/09/2024	I	00023	00023	Por la Venta o Arrendamiento de Bienes Municipales Parque Colosio		0.00	19,434.00			
00007	30/08/2024	I	00169	00169	Por la Venta o Arrendamiento de Bienes Municipales Parque Colosio		0.00	19,710.00			
00004	30/08/2024	I	00175	00175	Por la Venta o Arrendamiento de Bienes Municipales Parque Colosio		0.00	4,029.00			
00007	27/08/2024	I	00139	00139	Por la Venta o Arrendamiento de Bienes Municipales Parque Colosio		0.00	17,789.00			
00004	27/08/2024	I	00140	00140	Por la Venta o Arrendamiento de Bienes Municipales Parque Colosio		0.00	4,289.00			
00006	21/08/2024	I	00101	00101	Por la Venta o Arrendamiento de Bienes Municipales Parque Colosio		0.00	17,706.00			
00004	12/08/2024	I	00036	00036	Por la Venta o Arrendamiento de Bienes Municipales Parque Colosio		0.00	3,820.00			
00007	09/08/2024	I	00035	00035	Por la Venta o Arrendamiento de Bienes Municipales Parque Colosio		0.00	19,593.00			
00004	06/08/2024	I	00009	00009	Por la Venta o Arrendamiento de Bienes Municipales Parque Colosio		0.00	6,578.00			
00007	06/08/2024	I	00010	00010	Por la Venta o Arrendamiento de Bienes Municipales Parque Colosio		0.00	29,746.00			
00004	06/08/2024	I	00011	00011	Por la Venta o Arrendamiento de Bienes Municipales Parque Colosio		0.00	5,457.00			
00007	06/08/2024	I	00012	00012	Por la Venta o Arrendamiento de Bienes Municipales Parque Colosio		0.00	20,827.00			
00004	06/08/2024	I	00013	00013	Por la Venta o Arrendamiento de Bienes Municipales Parque Colosio		0.00	6,368.00			
00007	06/08/2024	I	00014	00014	Por la Venta o Arrendamiento de Bienes Municipales Parque Colosio		0.00	20,522.00			
00004	06/08/2024	I	00015	00015	Por la Venta o Arrendamiento de Bienes Municipales Parque Colosio		0.00	5,312.00			
00007	10/07/2024	I	00068	00068	Por la Venta o Arrendamiento de Bienes Municipales Parque Colosio		0.00	25,492.00			
00006	05/07/2024	I	00029	00029	Por la Venta o Arrendamiento de Bienes Municipales Parque Colosio		0.00	17,138.00			
00004	05/07/2024	I	00030	00030	Por la Venta o Arrendamiento de Bienes Municipales Parque Colosio		0.00	2,839.00			
00007	28/06/2024	I	00140	00140	Por la Venta o Arrendamiento de Bienes Municipales Parque Colosio		0.00	19,017.00			
00004	28/06/2024	I	00141	00141	Por la Venta o Arrendamiento de Bienes Municipales Parque Colosio		0.00	2,725.00			
00009	24/06/2024	I	00084	00084	Por la Venta o Arrendamiento de Bienes Municipales Parque Colosio		0.00	22,886.00			
00007	24/06/2024	I	00085	00085	Por la Venta o Arrendamiento de Bienes Municipales Parque Colosio		0.00	20,153.00			
00004	24/06/2024	I	00086	00086	Por la Venta o Arrendamiento de Bienes Municipales Parque Colosio		0.00	3,433.00			
00005	11/06/2024	I	00031	00031	Por la Venta o Arrendamiento de Bienes Municipales Parque Colosio		0.00	6,249.00			
00004	11/06/2024	I	00032	00032	Por la Venta o Arrendamiento de Bienes Municipales Parque Colosio		0.00	5,434.00			
00007	05/06/2024	I	00018	00018	Por la Venta o Arrendamiento de Bienes Municipales Parque Colosio		0.00	18,328.00			
00004	05/06/2024	I	00019	00019	Por la Venta o Arrendamiento de Bienes Municipales Parque Colosio		0.00	3,474.00			
00004	30/05/2024	I	00119	00119	Por la Venta o Arrendamiento de Bienes Municipales Parque Colosio		0.00	3,875.00			
00007	27/05/2024	I	00100	00100	Por la Venta o Arrendamiento de Bienes Municipales Parque Colosio		0.00	21,573.00			
00009	20/05/2024	I	00075	00075	Por la Venta o Arrendamiento de Bienes Municipales Parque Colosio		0.00	22,512.00			
00012	14/05/2024	I	00045	00045	Por la Venta o Arrendamiento de Bienes Municipales Parque Colosio		0.00	24,480.00			
00004	13/05/2024	I	00044	00044	Por la Venta o Arrendamiento de Bienes Municipales Parque Colosio		0.00	5,017.00			
00005	30/04/2024	I	00153	00153	Por la Venta o Arrendamiento de Bienes Municipales Parque Colosio		0.00	9,130.00			
00007	26/04/2024	I	00127	00127	Por la Venta o Arrendamiento de Bienes Municipales Parque Colosio		0.00	20,209.00			
00004	26/04/2024	I	00128	00128	Por la Venta o Arrendamiento de Bienes Municipales Parque Colosio		0.00	3,215.00			
00004	23/04/2024	I	00113	00113	Por la Venta o Arrendamiento de Bienes Municipales Parque Colosio		0.00	4,120.00			
00007	19/04/2024	I	00099	00099	Por la Venta o Arrendamiento de Bienes Municipales Parque Colosio		0.00	23,024.00			
00007	12/04/2024	I	00047	00047	Por la Venta o Arrendamiento de Bienes Municipales Parque Colosio		0.00	20,003.00			
00004	12/04/2024	I	00055	00055	Por la Venta o Arrendamiento de Bienes Municipales Parque Colosio		0.00	2,599.00			
00003	10/04/2024	I	00028	00028	Por la Venta o Arrendamiento de Bienes Municipales Parque Colosio		0.00	6,555.00			
00007	10/04/2024	I	00029	00029	Por la Venta o Arrendamiento de Bienes Municipales Parque Colosio		0.00	10,532.00			
00007	09/04/2024	I	00027	00027	Por la Venta o Arrendamiento de Bienes Municipales Parque Colosio		0.00	24,017.00			
00007	22/03/2024	I	00107	00107	Por la Venta o Arrendamiento de Bienes Municipales Parque Colosio		0.00	24,957.00			
00005	22/03/2024	I	00108	00108	Por la Venta o Arrendamiento de Bienes Municipales Parque Colosio		0.00	3,647.00			

00004	19/03/2024	I	00049	00049	Por la Venta o Arrendamiento de Bienes Municipales Parque Colosio			0.00	3,882.00		
00004	13/03/2024	I	00045	00045	Por la Venta o Arrendamiento de Bienes Municipales Parque Colosio			0.00	6,232.00		
00006	13/03/2024	I	00046	00046	Por la Venta o Arrendamiento de Bienes Municipales Parque Colosio			0.00	16,700.00		
00006	07/03/2024	I	00018	00018	Por la Venta o Arrendamiento de Bienes Municipales Parque Colosio			0.00	17,526.00		
00004	06/03/2024	I	00013	00013	Por la Venta o Arrendamiento de Bienes Municipales Parque Colosio			0.00	3,930.00		
00007	29/02/2024	I	00128	00128	Por la Venta o Arrendamiento de Bienes Municipales Parque Colosio			0.00	15,829.00		
00004	27/02/2024	I	00100	00100	Por la Venta o Arrendamiento de Bienes Municipales Parque Colosio			0.00	4,644.00		
00007	22/02/2024	I	00082	00082	Por la Venta o Arrendamiento de Bienes Municipales Parque Colosio			0.00	25,213.00		
00004	22/02/2024	I	00083	00083	Por la Venta o Arrendamiento de Bienes Municipales Parque Colosio			0.00	6,918.00		
00008	22/02/2024	I	00084	00084	Por la Venta o Arrendamiento de Bienes Municipales Parque Colosio			0.00	22,839.00		
00004	14/02/2024	I	00034	00034	Por la Venta o Arrendamiento de Bienes Municipales Parque Colosio			0.00	1,530.00		
00007	13/02/2024	I	00033	00033	Por la Venta o Arrendamiento de Bienes Municipales Parque Colosio			0.00	25,560.00		
00004	08/02/2024	I	00023	00023	Por la Venta o Arrendamiento de Bienes Municipales Parque Colosio			0.00	11,325.00		
00004	31/01/2024	I	00126	00126	Por la Venta o Arrendamiento de Bienes Municipales Parque Colosio			0.00	8,665.00		
00007	31/01/2024	I	00127	00127	Por la Venta o Arrendamiento de Bienes Municipales Parque Colosio			0.00	28,997.00		
00007	25/01/2024	I	00095	00095	Por la Venta o Arrendamiento de Bienes Municipales Parque Colosio			0.00	24,171.00		
00007	18/01/2024	I	00052	00052	Por la Venta o Arrendamiento de Bienes Municipales Parque Colosio			0.00	23,107.00		
00004	12/01/2024	I	00022	00022	Por la Venta o Arrendamiento de Bienes Municipales Parque Colosio			0.00	5,942.00		
00007	11/01/2024	I	00017	00017	Por la Venta o Arrendamiento de Bienes Municipales Parque Colosio			0.00	26,891.00		
00004	10/01/2024	I	00014	00014	Por la Venta o Arrendamiento de Bienes Municipales Parque Colosio			0.00	19,433.00		
00003	10/01/2024	I	00015	00015	Por la Venta o Arrendamiento de Bienes Municipales Parque Colosio			0.00	4,892.00		
00004	10/01/2024	I	00016	00016	Por la Venta o Arrendamiento de Bienes Municipales Parque Colosio			0.00	13,563.00		
00004	05/01/2024	I	00001	00001	Por la Venta o Arrendamiento de Bienes Municipales Parque Colosio			0.00	13,125.00		
00004	01/01/2024	I	00060	00060	Por la Venta o Arrendamiento de Bienes Municipales Parque Colosio			0.00	8,431.00		
					TOTAL:			**0.00**	**1,318,140.00**		
4151	**000000001**	**0000000000000002**	**0001**		**Derivados de Recursos Propios**	**0.00**		**0.00**	**1,484,515.70**	**1,484,515.70**	
REN.	**FECHA**	**TIPO**	**N.POL.**	**REF**	**CONCEPTO**		**DEBE**		**HABER**		
00002	06/12/2024	I	00022	00022	Derivados de Recursos Propios Intereses Ganados			0.00	33.75		
00002	06/12/2024	I	00023	00023	Derivados de Recursos Propios Intereses Ganados			0.00	34.70		
00002	06/12/2024	I	00024	00024	Derivados de Recursos Propios Intereses Ganados			0.00	452.81		
00002	06/12/2024	I	00025	00025	Derivados de Recursos Propios Intereses Ganados			0.00	822.78		
00002	06/12/2024	I	00026	00026	Derivados de Recursos Propios Intereses Ganados			0.00	33,764.97		
00002	06/12/2024	I	00027	00027	Derivados de Recursos Propios Intereses Ganados			0.00	55,201.65		
00002	06/11/2024	I	00016	00016	Derivados de Recursos Propios Intereses Ganados			0.00	32.33		
00002	06/11/2024	I	00017	00017	Derivados de Recursos Propios Intereses Ganados			0.00	285.25		
00002	06/11/2024	I	00018	00018	Derivados de Recursos Propios Intereses Ganados			0.00	34.23		
00002	06/11/2024	I	00019	00019	Derivados de Recursos Propios Intereses Ganados			0.00	59,039.18		
00002	06/11/2024	I	00020	00020	Derivados de Recursos Propios Intereses Ganados			0.00	39,923.69		
00002	06/11/2024	I	00021	00021	Derivados de Recursos Propios Intereses Ganados			0.00	2,977.36		
00002	11/10/2024	I	00053	00053	Derivados de Recursos Propios Intereses Ganados			0.00	251.88		
00002	11/10/2024	I	00054	00054	Derivados de Recursos Propios Intereses Ganados			0.00	26.27		
00002	11/10/2024	I	00055	00055	Derivados de Recursos Propios Intereses Ganados			0.00	622.52		
00002	11/10/2024	I	00056	00056	Derivados de Recursos Propios Intereses Ganados			0.00	3,051.81		
00002	11/10/2024	I	00057	00057	Derivados de Recursos Propios Sobre Intereses Ganados			0.00	40,873.48		
00002	11/10/2024	I	00058	00057	Derivados de Recursos Propios Intereses Ganados			0.00	60,443.73		
00002	20/09/2024	I	00089	00089	Derivados de Recursos Propios Intereses Ganados			0.00	124.81		
00002	20/09/2024	I	00090	00090	Derivados de Recursos Propios Intereses Ganados			0.00	229.90		
00002	20/09/2024	I	00091	00091	Derivados de Recursos Propios Intereses Ganados			0.00	459.26		
00002	20/09/2024	I	00092	00092	Derivados de Recursos Propios Intereses Ganados			0.00	39,792.83		
00002	20/09/2024	I	00093	00093	Derivados de Recursos Propios Intereses Ganados			0.00	2,972.01		
00002	20/09/2024	I	00094	00094	Derivados de Recursos Propios Intereses Ganados			0.00	58,845.67		
00002	26/08/2024	I	00124	00124	Derivados de Recursos Propios			0.00	61.32		
00002	26/08/2024	I	00125	00125	Derivados de Recursos Propios			0.00	186.98		
00002	26/08/2024	I	00126	00126	Derivados de Recursos Propios			0.00	638.66		
00002	26/08/2024	I	00127	00127	Derivados de Recursos Propios			0.00	322.40		
00002	26/08/2024	I	00128	00128	Derivados de Recursos Propios			0.00	71.16		
00002	26/08/2024	I	00129	00129	Derivados de Recursos Propios			0.00	625.57		
00002	26/08/2024	I	00130	00130	Derivados de Recursos Propios			0.00	46,832.48		
00002	26/08/2024	I	00131	00131	Derivados de Recursos Propios			0.00	3,485.22		
00002	26/08/2024	I	00132	00132	Derivados de Recursos Propios			0.00	69,255.91		
00002	10/07/2024	I	00064	00064	Derivados de Recursos Propios Intereses Ganados			0.00	2,930.21		
00002	10/07/2024	I	00065	00065	Derivados de Recursos Propios Intereses Ganados			0.00	58,102.08		
00002	10/07/2024	I	00066	00066	Derivados de Recursos Propios Intereses Ganados			0.00	39,289.99		
00002	24/06/2024	I	00088	00088	Derivados de Recursos Propios Intereses Ganados			0.00	190.94		
00002	24/06/2024	I	00089	00089	Derivados de Recursos Propios Intereses Ganados			0.00	68.67		
00002	24/06/2024	I	00090	00090	Derivados de Recursos Propios Intereses Ganados			0.00	912.57		
00002	24/06/2024	I	00091	00091	Derivados de Recursos Propios Intereses Ganados			0.00	43,475.86		
00002	24/06/2024	I	00092	00092	Derivados de Recursos Propios Intereses Ganados			0.00	17,683.30		
00002	24/06/2024	I	00094	00094	Derivados de Recursos Propios Intereses Ganados			0.00	64,292.13		

00002	13/05/2024	I	00038	00038	Derivados de Recursos Propios Intereses Ganados			0.00	2.69			
00002	13/05/2024	I	00039	00039	Derivados de Recursos Propios Intereses Ganados			0.00	60.03			
00002	13/05/2024	I	00040	00040	Derivados de Recursos Propios Intereses Ganados			0.00	585.03			
00002	13/05/2024	I	00041	00041	Derivados de Recursos Propios Intereses Ganados			0.00	47,598.49			
00002	13/05/2024	I	00042	00042	Derivados de Recursos Propios Intereses Ganados			0.00	22,776.96			
00002	13/05/2024	I	00043	00043	Derivados de Recursos Propios Intereses Ganados			0.00	70,388.68			
00002	12/04/2024	I	00048	00048	Derivados de Recursos Propios Intereses Ganados			0.00	1,197.47			
00002	12/04/2024	I	00049	00049	Derivados de Recursos Propios Intereses Ganados			0.00	3.08			
00002	12/04/2024	I	00050	00050	Derivados de Recursos Propios Intereses Ganados			0.00	196.99			
00002	12/04/2024	I	00051	00051	Derivados de Recursos Propios Intereses Ganados			0.00	38,369.62			
00002	12/04/2024	I	00052	00052	Derivados de Recursos Propios Intereses Ganados			0.00	18,414.74			
00002	12/04/2024	I	00053	00053	Derivados de Recursos Propios Intereses Ganados			0.00	56,741.01			
00002	22/03/2024	I	00093	00093	Derivados de Recursos Propios Intereses Ganados			0.00	204.53			
00002	22/03/2024	I	00095	00095	Derivados de Recursos Propios Intereses Ganados			0.00	19,687.65			
00002	22/03/2024	I	00096	00096	Derivados de Recursos Propios Intereses Ganados			0.00	60,889.87			
00002	22/03/2024	I	00097	00097	Derivados de Recursos Propios Intereses Ganados			0.00	48,501.04			
00002	01/03/2024	I	00092	00092	Derivados de Recursos Propios Sobre Intereses Ganados			0.00	5.02			
00002	01/03/2024	I	00094	00094	Derivados de Recursos Propios Intereses Ganados			0.00	956.14			
00002	23/02/2024	I	00087	00087	Derivados de Recursos Propios Intereses Ganados			0.00	15.56			
00002	23/02/2024	I	00088	00088	Derivados de Recursos Propios Intereses Ganados			0.00	78.14			
00002	23/02/2024	I	00089	00089	Derivados de Recursos Propios Sobre Intereses Ganados			0.00	1,001.11			
00002	23/02/2024	I	00090	00090	Derivados de Recursos Propios Intereses Ganados			0.00	55,583.67			
00002	23/02/2024	I	00091	00091	Derivados de Recursos Propios Intereses Ganados			0.00	22,309.70			
00002	23/02/2024	I	00092	00092	Derivados de Recursos Propios Intereses Ganados			0.00	69,574.70			
00005	09/02/2024	D	00002	00002	Derivados de Recursos Propios remanente por reclasificacion			0.00	2.16			
00002	18/01/2024	I	00053	00053	Derivados de Recursos Propios Intereses Ganados			0.00	798.06			
00002	18/01/2024	I	00054	00054	Derivados de Recursos Propios Intereses Ganados			0.00	14.24			
00002	18/01/2024	I	00055	00055	Derivados de Recursos Sobre Intereses Ganados			0.00	99.03			
00002	18/01/2024	I	00056	00056	Derivados de Recursos Propios Intereses Ganados			0.00	81,192.16			
00002	18/01/2024	I	00057	00057	Derivados de Recursos Propios Intereses Ganados			0.00	19,912.38			
00002	18/01/2024	I	00058	00058	Derivados de Recursos Propios Intereses Ganados			0.00	98,633.43			
					TOTAL:			**0.00**	**1,484,515.70**			
4160					**Aprovechamientos**	**0.00**		**0.00**	**626,323.09**	**626,323.09**		
4169					**Otros Aprovechamientos**	**0.00**		**0.00**	**626,323.09**	**626,323.09**		
4169	**000000001**	**00000000000000000001**	**0002**		**Herencias, Legados, Cesiones y Donaciones**	**0.00**		**0.00**	**626,323.09**	**626,323.09**		
REN.	**FECHA**	**TIPO**	**N.POL.**	**REF**	**CONCEPTO**		**DEBE**		**HABER**			
00007	19/12/2024	I	00119	00119	Herencias, Legados, Cesiones y Donaciones			0.00	12,000.00			
00003	19/12/2024	I	00120	00120	Herencias, Legados, Cesiones y Donaciones			0.00	16,000.00			
00037	16/12/2024	I	00117	00117	Herencias, Legados, Cesiones y Donaciones Transferencia Electronica			0.00	12,450.00			
00042	16/12/2024	I	00117	00117	Herencias, Legados, Cesiones y Donaciones Efectivo			0.00	68,750.00			
00002	16/12/2024	I	00118	00118	Herencias, Legados, Cesiones y Donaciones			0.00	1,501.50			
00002	29/11/2024	I	00144	00144	Herencias, Legados, Cesiones y Donaciones			0.00	2,000.00			
00002	01/11/2024	I	00145	00145	Herencias, Legados, Cesiones y Donaciones			0.00	2,000.00			
00001	31/10/2024	I	00152	00152	Herencias, Legados, Cesiones y Donaciones			0.00	27,401.17			
00002	16/10/2024	I	00151	00151	Herencias, Legados, Cesiones y Donaciones			0.00	48,181.40			
00001	30/09/2024	I	00132	00132	Herencias, Legados, Cesiones y Donaciones			0.00	40,819.02			
00025	30/08/2024	I	00180	00180	Herencias, Legados, Cesiones y Donaciones			0.00	48,000.00			
00002	30/08/2024	I	00181	00181	Herencias, Legados, Cesiones y Donaciones			0.00	2,000.00			
00002	14/08/2024	I	00178	00178	Herencias, Legados, Cesiones y Donaciones			0.00	2,000.00			
00002	14/08/2024	I	00179	00179	Herencias, Legados, Cesiones y Donaciones			0.00	2,000.00			
00002	08/08/2024	I	00177	00177	Herencias, Legados, Cesiones y Donaciones			0.00	2,000.00			
00001	31/01/2024	I	00134	00134	Herencias, Legados, Cesiones y Donaciones			0.00	38,305.00			
00001	31/01/2024	I	00135	00135	Herencias, Legados, Cesiones y Donaciones			0.00	38,305.00			
00001	31/01/2024	I	00136	00136	Herencias, Legados, Cesiones y Donaciones			0.00	38,305.00			
00001	31/01/2024	I	00137	00137	Herencias, Legados, Cesiones y Donaciones			0.00	38,305.00			
00001	04/01/2024	I	00133	00133	Herencias, Legados, Cesiones y Donaciones			0.00	186,000.00			
					TOTAL:			**0.00**	**626,323.09**			
4170					**Ingresos por Venta de Bienes y Prestación de Servicios**	**0.00**		**0.00**	**7,027,328.35**	**7,027,328.35**		
4173					**Ingresos por Venta de Bienes y Prestación de Servicios de Entidades Paraestatales y Fideicomisos No Empres y N**	**0.00**		**0.00**	**7,027,328.35**	**7,027,328.35**		
4173	**000000001**	**00000000000000000001**	**0001**		**Estancias Infantiles**	**0.00**		**0.00**	**2,744,162.00**	**2,744,162.00**		
REN.	**FECHA**	**TIPO**	**N.POL.**	**REF**	**CONCEPTO**		**DEBE**		**HABER**			
00038	19/12/2024	I	00082	00082	Estancias Infantiles Carmen Maza de del Mazo			0.00	20,235.00			
00035	19/12/2024	I	00086	00086	Estancias Infantiles Guadalupe Rhon de Hank			0.00	17,052.00			
00002	19/12/2024	I	00087	00087	Estancias Infantiles Guadalupe Rhon de Hank			0.00	450.00			
00002	19/12/2024	I	00088	00088	Estancias Infantiles Guadalupe Rhon de Hank			0.00	650.00			
00002	18/12/2024	I	00076	00076	Estancias Infantiles Carmen Maza de del Mazo			0.00	450.00			
00031	18/12/2024	I	00077	00077	Estancias Infantiles Julieta Lechuga de Pichardo			0.00	17,500.00			
00043	18/12/2024	I	00078	00078	Estancias Infantiles Julieta Lechuga de Pichardo			0.00	27,260.00			

00002	17/12/2024	I	00061	00061	Estancias Infantiles Carmen Rodríguez de Ozuna		0.00	1,640.00			
00004	17/12/2024	I	00062	00062	Estancias Infantiles Carmen Rodríguez de Ozuna		0.00	2,372.00			
00033	16/12/2024	I	00045	00045	Estancias Infantiles Paseos del Valle		0.00	23,742.00			
00015	16/12/2024	I	00046	00046	Estancias Infantiles Paseos del Valle		0.00	9,700.00			
00002	16/12/2024	I	00047	00047	Estancias Infantiles Paseos del Valle		0.00	900.00			
00004	16/12/2024	I	00048	00048	Estancias Infantiles Paseos del Valle		0.00	1,300.00			
00007	16/12/2024	I	00049	00049	Estancias Infantiles Carmen Maza de del Mazo		0.00	3,090.00			
00002	16/12/2024	I	00050	00050	Estancias Infantiles Luisa Isabel Campos de Jiménez Cantú		0.00	650.00			
00057	16/12/2024	I	00051	00051	Estancias Infantiles Luisa Isabel Campos de Jiménez Cantú		0.00	40,307.00			
00025	13/12/2024	I	00040	00040	Estancias Infantiles Carmen Rodríguez de Ozuna		0.00	19,978.00			
00031	13/12/2024	I	00041	00041	Estancias Infantiles Antonia Nava de Catalán		0.00	18,548.00			
00009	13/12/2024	I	00042	00042	Estancias Infantiles Antonia Nava de Catalán		0.00	4,245.00			
00002	13/12/2024	I	00044	00044	Estancias Infantiles Paseos del Valle		0.00	450.00			
00002	05/12/2024	I	00019	00019	Estancias Infantiles Guadalupe Rhon de Hank		0.00	650.00			
00002	05/12/2024	I	00020	00020	Estancias Infantiles Guadalupe Rhon de Hank		0.00	450.00			
00006	29/11/2024	I	00140	00140	Estancias Infantiles Antonia Nava de Catalán		0.00	2,890.00			
00015	28/11/2024	I	00129	00129	Estancias Infantiles Luisa Isabel Campos de Jiménez Cantú		0.00	7,400.00			
00011	27/11/2024	I	00105	00105	Estancias Infantiles Guadalupe Rhon de Hank		0.00	4,185.00			
00002	27/11/2024	I	00108	00108	Estancias Infantiles Carmen Rodríguez de Ozuna		0.00	650.00			
00017	27/11/2024	I	00109	00109	Estancias Infantiles Antonia Nava de Catalán		0.00	9,445.00			
00033	25/11/2024	I	00072	00072	Estancias Infantiles Paseos del Valle		0.00	22,797.00			
00020	25/11/2024	I	00073	00073	Estancias Infantiles Paseos del Valle		0.00	13,745.00			
00033	25/11/2024	I	00074	00074	Estancias Infantiles Julieta Lechuga de Pichardo		0.00	19,090.00			
00039	25/11/2024	I	00075	00075	Estancias Infantiles Carmen Maza de del Mazo		0.00	20,935.00			
00002	25/11/2024	I	00076	00076	Estancias Infantiles Carmen Maza de del Mazo		0.00	450.00			
00005	25/11/2024	I	00077	00077	Estancias Infantiles Carmen Maza de del Mazo		0.00	2,150.00			
00002	25/11/2024	I	00078	00078	Estancias Infantiles Carmen Maza de del Mazo		0.00	900.00			
00002	25/11/2024	I	00079	00079	Estancias Infantiles Carmen Rodríguez de Ozuna		0.00	250.00			
00021	25/11/2024	I	00080	00080	Estancias Infantiles Carmen Rodríguez de Ozuna		0.00	17,470.00			
00011	25/11/2024	I	00081	00081	Estancias Infantiles Carmen Rodríguez de Ozuna		0.00	7,342.00			
00002	25/11/2024	I	00082	00082	Estancias Infantiles Carmen Rodríguez de Ozuna		0.00	1,640.00			
00022	22/11/2024	I	00067	00067	Estancias Infantiles Antonia Nava de Catalán		0.00	13,188.00			
00032	22/11/2024	I	00069	00069	Estancias Infantiles Luisa Isabel Campos de Jiménez Cantú		0.00	22,930.00			
00031	22/11/2024	I	00070	00070	Estancias Infantiles Guadalupe Rhon de Hank		0.00	14,852.00			
00002	22/11/2024	I	00071	00071	Estancias Infantiles Guadalupe Rhon de Hank		0.00	650.00			
00018	07/11/2024	I	00027	00027	Estancias Infantiles Julieta Lechuga de Pichardo		0.00	9,300.00			
00012	06/11/2024	I	00026	00026	Estancias Infantiles Julieta Lechuga de Pichardo		0.00	6,410.00			
00003	05/11/2024	I	00013	00013	Estancias Infantiles Carmen Maza de del Mazo		0.00	1,150.00			
00022	01/11/2024	I	00068	00068	Estancias Infantiles Luisa Isabel Campos de Jiménez Cantú		0.00	13,527.00			
00003	30/10/2024	I	00146	00146	Estancias Infantiles Carmen Rodríguez de Ozuna		0.00	700.00			
00008	24/10/2024	I	00121	00121	Estancias Infantiles Luisa Isabel Campos de Jiménez Cantú		0.00	4,400.00			
00023	23/10/2024	I	00109	00109	Estancias Infantiles Carmen Maza de del Mazo		0.00	11,580.00			
00021	23/10/2024	I	00112	00112	Estancias Infantiles Julieta Lechuga de Pichardo		0.00	11,750.00			
00006	23/10/2024	I	00113	00113	Estancias Infantiles Guadalupe Rhon de Hank		0.00	2,100.00			
00005	23/10/2024	I	00114	00114	Estancias Infantiles Antonia Nava de Catalán		0.00	2,850.00			
00002	23/10/2024	I	00115	00115	Estancias Infantiles Carmen Rodríguez de Ozuna		0.00	250.00			
00002	23/10/2024	I	00116	00116	Estancias Infantiles Carmen Rodríguez de Ozuna		0.00	650.00			
00002	22/10/2024	I	00107	00107	Estancias Infantiles Paseos del Valle		0.00	450.00			
00012	22/10/2024	I	00108	00108	Estancias Infantiles Paseos del Valle		0.00	6,200.00			
00031	18/10/2024	I	00092	00092	Estancias Infantiles Guadalupe Rhon de Hank		0.00	15,140.00			
00049	17/10/2024	I	00082	00082	Estancias Infantiles Luisa Isabel Campos de Jiménez Cantú		0.00	31,757.00			
00002	17/10/2024	I	00083	00083	Estancias Infantiles Luisa Isabel Campos de Jiménez Cantú		0.00	650.00			
00037	17/10/2024	I	00085	00085	Estancias Infantiles Antonia Nava de Catalán		0.00	21,583.00			
00033	17/10/2024	I	00086	00086	Estancias Infantiles Carmen Rodríguez de Ozuna		0.00	24,109.00			
00002	17/10/2024	I	00087	00087	Estancias Infantiles Carmen Rodríguez de Ozuna		0.00	1,640.00			
00023	17/10/2024	I	00088	00088	Estancias Infantiles Julieta Lechuga de Pichardo		0.00	13,260.00			
00002	17/10/2024	I	00089	00089	Estancias Infantiles Guadalupe Rhon de Hank		0.00	900.00			
00002	17/10/2024	I	00090	00090	Estancias Infantiles Guadalupe Rhon de Hank		0.00	650.00			
00002	17/10/2024	I	00091	00091	Estancias Infantiles Guadalupe Rhon de Hank		0.00	450.00			
00002	16/10/2024	I	00079	00079	Estancias Infantiles Paseos del Valle		0.00	1,300.00			
00041	16/10/2024	I	00080	00080	Estancias Infantiles Paseos del Valle		0.00	28,595.00			
00002	16/10/2024	I	00081	00081	Estancias Infantiles Carmen Maza de del Mazo		0.00	650.00			
00011	10/10/2024	I	00047	00047	Estancias Infantiles Luisa Isabel Campos de Jiménez Cantú		0.00	6,030.00			
00022	09/10/2024	I	00035	00035	Estancias Infantiles Carmen Maza de del Mazo		0.00	12,455.00			
00002	09/10/2024	I	00036	00036	Estancias Infantiles Carmen Maza de del Mazo		0.00	500.00			
00004	09/10/2024	I	00037	00037	Estancias Infantiles Guadalupe Rhon de Hank		0.00	950.00			
00012	09/10/2024	I	00038	00038	Estancias Infantiles Guadalupe Rhon de Hank		0.00	5,850.00			
00003	09/10/2024	I	00039	00039	Estancias Infantiles Carmen Rodríguez de Ozuna		0.00	900.00			
00005	02/10/2024	I	00002	00002	Estancias Infantiles Julieta Lechuga de Pichardo		0.00	2,210.00			
00005	02/10/2024	I	00003	00003	Estancias Infantiles Julieta Lechuga de Pichardo		0.00	2,710.00			

00035	02/10/2024	I	00004	00004	Estancias Infantiles Julieta Lechuga de Pichardo		0.00	15,400.00		
00009	27/09/2024	I	00120	00120	Estancias Infantiles Luisa Isabel Campos de Jiménez Cantú		0.00	4,320.00		
00008	27/09/2024	I	00121	00121	Estancias Infantiles Carmen Rodríguez de Ozuna		0.00	2,700.00		
00002	27/09/2024	I	00122	00122	Estancias Infantiles Carmen Rodríguez de Ozuna		0.00	1,640.00		
00003	25/09/2024	I	00104	00104	Estancias Infantiles Paseos del Valle		0.00	900.00		
00010	25/09/2024	I	00105	00105	Estancias Infantiles Paseos del Valle		0.00	5,200.00		
00003	25/09/2024	I	00106	00106	Estancias Infantiles Carmen Maza de del Mazo		0.00	700.00		
00062	25/09/2024	I	00107	00107	Estancias Infantiles Carmen Maza de del Mazo		0.00	31,555.00		
00034	25/09/2024	I	00110	00110	Estancias Infantiles Guadalupe Rhon de Hank		0.00	17,002.00		
00046	19/09/2024	I	00069	00069	Estancias Infantiles Carmen Rodríguez de Ozuna		0.00	25,316.00		
00072	19/09/2024	I	00070	00070	Estancias Infantiles Antonia Nava de Catalán		0.00	31,013.00		
00060	19/09/2024	I	00071	00071	Estancias Infantiles Julieta Lechuga de Pichardo		0.00	29,550.00		
00003	19/09/2024	I	00072	00072	Estancias Infantiles Antonia Nava de Catalán		0.00	900.00		
00003	19/09/2024	I	00073	00073	Estancias Infantiles Paseos del Valle		0.00	700.00		
00014	19/09/2024	I	00074	00074	Estancias Infantiles Paseos del Valle		0.00	6,500.00		
00003	19/09/2024	I	00075	00075	Estancias Infantiles Carmen Maza de del Mazo		0.00	1,600.00		
00065	19/09/2024	I	00076	00076	Estancias Infantiles Paseos del Valle		0.00	31,889.00		
00030	19/09/2024	I	00080	00080	Estancias Infantiles Luisa Isabel Campos de Jiménez Cantú		0.00	15,507.00		
00057	17/09/2024	I	00050	00050	Estancias Infantiles Luisa Isabel Campos de Jiménez Cantú		0.00	31,280.00		
00002	17/09/2024	I	00051	00051	Estancias Infantiles Guadalupe Rhon de Hank		0.00	450.00		
00002	17/09/2024	I	00052	00052	Estancias Infantiles Guadalupe Rhon de Hank		0.00	250.00		
00011	17/09/2024	I	00053	00053	Estancias Infantiles Guadalupe Rhon de Hank		0.00	4,038.00		
00003	17/09/2024	I	00054	00054	Estancias Infantiles Guadalupe Rhon de Hank		0.00	900.00		
00002	17/09/2024	I	00055	00055	Estancias Infantiles Guadalupe Rhon de Hank		0.00	450.00		
00007	17/09/2024	I	00056	00056	Estancias Infantiles Antonia Nava de Catalán		0.00	3,520.00		
00002	05/09/2024	I	00020	00020	Estancias Infantiles Carmen Rodríguez de Ozuna		0.00	450.00		
00033	04/09/2024	I	00018	00018	Estancias Infantiles Julieta Lechuga de Pichardo		0.00	21,901.00		
00021	30/08/2024	I	00174	00174	Estancias Infantiles Luisa Isabel Campos de Jiménez Cantú		0.00	5,000.00		
00035	27/08/2024	I	00146	00146	Estancias Infantiles Carmen Rodríguez de Ozuna		0.00	26,337.00		
00030	27/08/2024	I	00147	00147	Estancias Infantiles Carmen Rodríguez de Ozuna		0.00	23,148.00		
00005	27/08/2024	I	00148	00148	Estancias Infantiles Carmen Rodríguez de Ozuna		0.00	2,276.00		
00034	26/08/2024	I	00133	00133	Estancias Infantiles Antonia Nava de Catalán		0.00	18,091.00		
00058	26/08/2024	I	00134	00134	Estancias Infantiles Luisa Isabel Campos de Jiménez Cantú		0.00	37,765.00		
00043	26/08/2024	I	00135	00135	Estancias Infantiles Luisa Isabel Campos de Jiménez Cantú		0.00	26,375.00		
00018	22/08/2024	I	00112	00112	Estancias Infantiles Paseos del Valle		0.00	12,555.00		
00002	22/08/2024	I	00113	00113	Estancias Infantiles Paseos del Valle		0.00	900.00		
00002	22/08/2024	I	00114	00114	Estancias Infantiles Paseos del Valle		0.00	1,300.00		
00002	22/08/2024	I	00115	00115	Estancias Infantiles Paseos del Valle		0.00	650.00		
00004	15/08/2024	I	00092	00092	Estancias Infantiles Guadalupe Rhon de Hank		0.00	1,993.00		
00022	15/08/2024	I	00093	00093	Estancias Infantiles Guadalupe Rhon de Hank		0.00	10,838.00		
00037	14/08/2024	I	00083	00083	Estancias Infantiles Carmen Maza de del Mazo		0.00	18,140.00		
00024	14/08/2024	I	00084	00084	Estancias Infantiles Paseos del Valle		0.00	15,551.00		
00006	14/08/2024	I	00087	00087	Estancias Infantiles Julieta Lechuga de Pichardo		0.00	2,095.00		
00010	14/08/2024	I	00088	00088	Estancias Infantiles Julieta Lechuga de Pichardo		0.00	6,050.00		
00002	31/07/2024	I	00092	00092	Estancias Infantiles Guadalupe Rhon de Hank		0.00	900.00		
00002	31/07/2024	I	00093	00093	Estancias Infantiles Guadalupe Rhon de Hank		0.00	675.00		
00042	31/07/2024	I	00094	00094	Estancias Infantiles Guadalupe Rhon de Hank		0.00	21,394.00		
00008	31/07/2024	I	00095	00095	Estancias Infantiles Guadalupe Rhon de Hank		0.00	3,302.00		
00055	31/07/2024	I	00096	00096	Estancias Infantiles Julieta Lechuga de Pichardo		0.00	33,350.00		
00002	30/07/2024	I	00083	00083	Estancias Infantiles Paseos del Valle		0.00	450.00		
00014	30/07/2024	I	00084	00084	Estancias Infantiles Carmen Maza de del Mazo		0.00	6,160.00		
00032	29/07/2024	I	00069	00069	Estancias Infantiles Paseos del Valle		0.00	22,246.00		
00012	29/07/2024	I	00070	00070	Estancias Infantiles Paseos del Valle		0.00	6,385.00		
00034	29/07/2024	I	00071	00071	Estancias Infantiles Antonia Nava de Catalán		0.00	19,922.00		
00002	29/07/2024	I	00072	00072	Estancias Infantiles Paseos del Valle		0.00	1,300.00		
00002	29/07/2024	I	00073	00073	Estancias Infantiles Paseos del Valle		0.00	650.00		
00002	29/07/2024	I	00074	00074	Estancias Infantiles Guadalupe Rhon de Hank		0.00	450.00		
00012	10/07/2024	I	00067	00067	Estancias Infantiles Julieta Lechuga de Pichardo		0.00	6,800.00		
00020	09/07/2024	I	00045	00045	Estancias Infantiles Antonia Nava de Catalán		0.00	11,150.00		
00013	09/07/2024	I	00046	00046	Estancias Infantiles Carmen Rodríguez de Ozuna		0.00	7,054.00		
00002	09/07/2024	I	00048	00048	Estancias Infantiles Carmen Maza de del Mazo		0.00	650.00		
00002	09/07/2024	I	00049	00049	Estancias Infantiles Carmen Maza de del Mazo		0.00	1,000.00		
00037	09/07/2024	I	00050	00050	Estancias Infantiles Carmen Maza de del Mazo		0.00	18,867.00		
00013	08/07/2024	I	00039	00039	Estancias Infantiles Paseos del Valle		0.00	7,561.00		
00005	03/07/2024	I	00015	00015	Estancias Infantiles Carmen Maza de del Mazo		0.00	2,600.00		
00002	02/07/2024	I	00005	00005	Estancias Infantiles Guadalupe Rhon de Hank		0.00	450.00		
00020	28/06/2024	I	00132	00132	Estancias Infantiles Luisa Isabel Campos de Jiménez Cantú		0.00	11,895.00		
00056	26/06/2024	I	00101	00101	Estancias Infantiles Antonia Nava de Catalán		0.00	32,222.00		
00015	26/06/2024	I	00108	00108	Estancias Infantiles Julieta Lechuga de Pichardo		0.00	7,755.00		
00013	26/06/2024	I	00109	00109	Estancias Infantiles Guadalupe Rhon de Hank		0.00	4,576.00		

00002	26/06/2024	I	00110	00110	Estancias Infantiles Guadalupe Rhon de Hank		0.00	450.00		
00009	21/06/2024	I	00078	00078	Estancias Infantiles Carmen Rodríguez de Ozuna		0.00	4,527.00		
00013	21/06/2024	I	00079	00079	Estancias Infantiles Paseos del Valle		0.00	9,335.00		
00008	21/06/2024	I	00080	00080	Estancias Infantiles Carmen Maza de del Mazo		0.00	3,330.00		
00025	21/06/2024	I	00081	00081	Estancias Infantiles Julieta Lechuga de Pichardo		0.00	17,224.00		
00002	20/06/2024	I	00075	00075	Estancias Infantiles Guadalupe Rhon de Hank		0.00	637.00		
00009	20/06/2024	I	00076	00076	Estancias Infantiles Guadalupe Rhon de Hank		0.00	3,738.00		
00033	20/06/2024	I	00077	00077	Estancias Infantiles Luisa Isabel Campos de Jiménez Cantú		0.00	19,990.00		
00002	17/06/2024	I	00055	00055	Estancias Infantiles Paseos del Valle		0.00	650.00		
00002	17/06/2024	I	00056	00056	Estancias Infantiles Paseos del Valle		0.00	1,300.00		
00002	17/06/2024	I	00057	00057	Estancias Infantiles Guadalupe Rhon de Hank		0.00	626.00		
00002	17/06/2024	I	00058	00058	Estancias Infantiles Guadalupe Rhon de Hank		0.00	675.00		
00002	17/06/2024	I	00059	00059	Estancias Infantiles Guadalupe Rhon de Hank		0.00	900.00		
00028	17/06/2024	I	00060	00060	Estancias Infantiles Guadalupe Rhon de Hank		0.00	14,770.00		
00002	17/06/2024	I	00061	00061	Estancias Infantiles Antonia Nava de Catalán		0.00	250.00		
00003	17/06/2024	I	00062	00062	Estancias Infantiles Carmen Rodríguez de Ozuna		0.00	1,138.00		
00041	17/06/2024	I	00063	00063	Estancias Infantiles Carmen Rodríguez de Ozuna		0.00	30,136.00		
00003	13/06/2024	I	00042	00042	Estancias Infantiles Carmen Maza de del Mazo		0.00	1,450.00		
00039	13/06/2024	I	00043	00043	Estancias Infantiles Carmen Maza de del Mazo		0.00	19,907.00		
00002	13/06/2024	I	00044	00044	Estancias Infantiles Luisa Isabel Campos de Jiménez Cantú		0.00	650.00		
00014	13/06/2024	I	00045	00045	Estancias Infantiles Luisa Isabel Campos de Jiménez Cantú		0.00	7,930.00		
00030	13/06/2024	I	00046	00046	Estancias Infantiles Julieta Lechuga de Pichardo		0.00	18,125.00		
00036	12/06/2024	I	00047	00047	Estancias Infantiles Paseos del Valle		0.00	26,174.00		
00003	07/06/2024	I	00023	00023	Estancias Infantiles Julieta Lechuga de Pichardo		0.00	788.00		
00009	07/06/2024	I	00024	00024	Estancias Infantiles Julieta Lechuga de Pichardo		0.00	5,750.00		
00067	05/06/2024	I	00017	00017	Estancias Infantiles Julieta Lechuga de Pichardo		0.00	40,268.00		
00002	04/06/2024	I	00013	00013	Estancias Infantiles Paseos del Valle		0.00	650.00		
00010	04/06/2024	I	00014	00014	Estancias Infantiles Carmen Maza de del Mazo		0.00	4,140.00		
00002	04/06/2024	I	00015	00015	Estancias Infantiles Carmen Maza de del Mazo		0.00	1,300.00		
00002	31/05/2024	I	00127	00127	Estancias Infantiles Guadalupe Rhon de Hank		0.00	450.00		
00006	30/05/2024	I	00115	00115	Estancias Infantiles Paseos del Valle		0.00	5,459.00		
00007	30/05/2024	I	00124	00124	Estancias Infantiles Paseos del Valle		0.00	4,068.00		
00002	30/05/2024	I	00125	00125	Estancias Infantiles Carmen Maza de del Mazo		0.00	650.00		
00006	30/05/2024	I	00126	00126	Estancias Infantiles Carmen Maza de del Mazo		0.00	1,700.00		
00046	24/05/2024	I	00098	00098	Estancias Infantiles Luisa Isabel Campos de Jiménez Cantú		0.00	30,575.00		
00040	23/05/2024	I	00091	00091	Estancias Infantiles Paseos del Valle		0.00	27,956.00		
00002	23/05/2024	I	00092	00092	Estancias Infantiles Paseos del Valle		0.00	650.00		
00027	23/05/2024	I	00093	00093	Estancias Infantiles Antonia Nava de Catalán		0.00	14,692.00		
00010	23/05/2024	I	00094	00094	Estancias Infantiles Guadalupe Rhon de Hank		0.00	4,450.00		
00007	23/05/2024	I	00095	00095	Estancias Infantiles Carmen Maza de del Mazo		0.00	3,100.00		
00013	23/05/2024	I	00096	00096	Estancias Infantiles Carmen Maza de del Mazo		0.00	7,928.00		
00002	17/05/2024	I	00072	00072	Estancias Infantiles Guadalupe Rhon de Hank		0.00	900.00		
00002	17/05/2024	I	00073	00073	Estancias Infantiles Guadalupe Rhon de Hank		0.00	675.00		
00029	17/05/2024	I	00074	00074	Estancias Infantiles Guadalupe Rhon de Hank		0.00	15,481.00		
00018	16/05/2024	I	00063	00063	Estancias Infantiles Luisa Isabel Campos de Jiménez Cantú		0.00	9,890.00		
00030	16/05/2024	I	00064	00064	Estancias Infantiles Antonia Nava de Catalán		0.00	16,592.00		
00033	16/05/2024	I	00065	00065	Estancias Infantiles Carmen Rodríguez de Ozuna		0.00	25,772.00		
00003	16/05/2024	I	00066	00066	Estancias Infantiles Carmen Rodríguez de Ozuna		0.00	1,138.00		
00004	16/05/2024	I	00068	00068	Estancias Infantiles Carmen Maza de del Mazo		0.00	2,750.00		
00024	16/05/2024	I	00069	00069	Estancias Infantiles Carmen Maza de del Mazo		0.00	12,740.00		
00008	16/05/2024	I	00071	00071	Estancias Infantiles Guadalupe Rhon de Hank		0.00	3,550.00		
00002	13/05/2024	I	00033	00033	Estancias Infantiles Carmen Maza de del Mazo		0.00	450.00		
00002	13/05/2024	I	00034	00034	Estancias Infantiles Paseos del Valle		0.00	650.00		
00014	13/05/2024	I	00035	00035	Estancias Infantiles Paseos del Valle		0.00	6,837.00		
00024	13/05/2024	I	00036	00036	Estancias Infantiles Carmen Maza de del Mazo		0.00	11,737.00		
00079	30/04/2024	I	00148	00148	Estancias Infantiles Julieta Lechuga de Pichardo		0.00	47,703.00		
00007	25/04/2024	I	00124	00124	Estancias Infantiles Carmen Maza de del Mazo		0.00	3,590.00		
00002	25/04/2024	I	00125	00125	Estancias Infantiles Guadalupe Rhon de Hank		0.00	450.00		
00009	25/04/2024	I	00126	00126	Estancias Infantiles Guadalupe Rhon de Hank		0.00	3,450.00		
00003	24/04/2024	I	00119	00119	Estancias Infantiles Luisa Isabel Campos de Jiménez Cantú		0.00	1,150.00		
00007	24/04/2024	I	00120	00120	Estancias Infantiles Paseos del Valle		0.00	4,359.00		
00002	24/04/2024	I	00121	00121	Estancias Infantiles Paseos del Valle		0.00	650.00		
00002	24/04/2024	I	00122	00122	Estancias Infantiles Carmen Rodríguez de Ozuna		0.00	650.00		
00003	24/04/2024	I	00123	00123	Estancias Infantiles Antonia Nava de Catalán		0.00	1,590.00		
00010	18/04/2024	I	00085	00085	Estancias Infantiles Guadalupe Rhon de Hank		0.00	5,291.00		
00003	18/04/2024	I	00089	00089	Estancias Infantiles Carmen Rodríguez de Ozuna		0.00	1,138.00		
00025	18/04/2024	I	00090	00090	Estancias Infantiles Carmen Rodríguez de Ozuna		0.00	16,984.00		
00050	18/04/2024	I	00092	00092	Estancias Infantiles Antonia Nava de Catalán		0.00	29,347.00		
00007	18/04/2024	I	00093	00093	Estancias Infantiles Carmen Maza de del Mazo		0.00	3,250.00		
00011	18/04/2024	I	00094	00094	Estancias Infantiles Luisa Isabel Campos de Jiménez Cantú		0.00	7,790.00		

00003	16/04/2024	I	00082	00082	Estancias Infantiles Carmen Maza de del Mazo		0.00	1,750.00			
00025	12/04/2024	I	00045	00045	Estancias Infantiles Guadalupe Rhon de Hank		0.00	13,594.00			
00044	12/04/2024	I	00054	00054	Estancias Infantiles Luisa Isabel Campos de Jiménez Cantú		0.00	28,105.00			
00002	11/04/2024	I	00033	00033	Estancias Infantiles Guadalupe Rhon de Hank		0.00	675.00			
00022	11/04/2024	I	00043	00043	Estancias Infantiles Paseos del Valle		0.00	14,489.00			
00043	11/04/2024	I	00044	00044	Estancias Infantiles Carmen Maza de del Mazo		0.00	22,220.00			
00002	10/04/2024	I	00030	00030	Estancias Infantiles Carmen Rodríguez de Ozuna		0.00	1,306.00			
00020	10/04/2024	I	00031	00031	Estancias Infantiles Carmen Rodríguez de Ozuna		0.00	14,622.00			
00003	10/04/2024	I	00032	00032	Estancias Infantiles Guadalupe Rhon de Hank		0.00	1,300.00			
00002	10/04/2024	I	00034	00034	Estancias Infantiles Guadalupe Rhon de Hank		0.00	900.00			
00002	10/04/2024	I	00035	00035	Estancias Infantiles Carmen Maza de del Mazo		0.00	1,000.00			
00047	08/04/2024	I	00013	00013	Estancias Infantiles Julieta Lechuga de Pichardo		0.00	31,105.00			
00014	05/04/2024	I	00012	00012	Estancias Infantiles Julieta Lechuga de Pichardo		0.00	8,065.00			
00028	01/04/2024	I	00083	00083	Estancias Infantiles Paseos del Valle		0.00	19,410.00			
00012	22/03/2024	I	00090	00090	Estancias Infantiles Luisa Isabel Campos de Jiménez Cantú		0.00	6,350.00			
00003	22/03/2024	I	00091	00091	Estancias Infantiles Carmen Rodríguez de Ozuna		0.00	690.00			
00009	20/03/2024	I	00054	00054	Estancias Infantiles Carmen Maza de del Mazo		0.00	4,245.00			
00003	20/03/2024	I	00055	00055	Estancias Infantiles Carmen Rodríguez de Ozuna		0.00	1,138.00			
00010	20/03/2024	I	00056	00056	Estancias Infantiles Carmen Rodríguez de Ozuna		0.00	7,345.00			
00012	20/03/2024	I	00057	00057	Estancias Infantiles Guadalupe Rhon de Hank		0.00	4,750.00			
00013	20/03/2024	I	00062	00062	Estancias Infantiles Paseos del Valle		0.00	6,550.00			
00047	14/03/2024	I	00047	00047	Estancias Infantiles Antonia Nava de Catalán		0.00	27,959.00			
00045	14/03/2024	I	00048	00048	Estancias Infantiles Luisa Isabel Campos de Jiménez Cantú		0.00	29,045.00			
00033	13/03/2024	I	00035	00035	Estancias Infantiles Carmen Maza de del Mazo		0.00	16,680.00			
00033	13/03/2024	I	00036	00036	Estancias Infantiles Carmen Rodríguez de Ozuna		0.00	21,797.00			
00006	13/03/2024	I	00039	00039	Estancias Infantiles Guadalupe Rhon de Hank		0.00	2,850.00			
00002	13/03/2024	I	00040	00040	Estancias Infantiles Guadalupe Rhon de Hank		0.00	900.00			
00002	13/03/2024	I	00041	00041	Estancias Infantiles Guadalupe Rhon de Hank		0.00	675.00			
00002	13/03/2024	I	00042	00042	Estancias Infantiles Guadalupe Rhon de Hank		0.00	450.00			
00024	13/03/2024	I	00043	00043	Estancias Infantiles Guadalupe Rhon de Hank		0.00	12,153.00			
00045	13/03/2024	I	00044	00044	Estancias Infantiles Paseos del Valle		0.00	33,058.00			
00002	06/03/2024	I	00010	00010	Estancias Infantiles Carmen Maza de del Mazo		0.00	1,300.00			
00019	06/03/2024	I	00011	00011	Estancias Infantiles Carmen Maza de del Mazo		0.00	9,487.00			
00002	29/02/2024	I	00122	00122	Estancias Infantiles Paseos del Valle		0.00	1,300.00			
00053	29/02/2024	I	00131	00131	Estancias Infantiles Julieta Lechuga de Pichardo		0.00	31,559.00			
00024	29/02/2024	I	00132	00132	Estancias Infantiles Julieta Lechuga de Pichardo		0.00	13,242.00			
00006	28/02/2024	I	00106	00106	Estancias Infantiles Carmen Rodríguez de Ozuna		0.00	3,945.00			
00002	27/02/2024	I	00103	00103	Estancias Infantiles Carmen Maza de del Mazo		0.00	450.00			
00003	27/02/2024	I	00105	00105	Estancias Infantiles Antonia Nava de Catalán		0.00	650.00			
00020	22/02/2024	I	00068	00068	Estancias Infantiles Paseos del Valle		0.00	15,385.00			
00005	22/02/2024	I	00069	00069	Estancias Infantiles Paseos del Valle		0.00	1,557.00			
00002	22/02/2024	I	00072	00072	Estancias Infantiles Luisa Isabel Campos de Jiménez Cantú		0.00	450.00			
00002	22/02/2024	I	00073	00073	Estancias Infantiles Guadalupe Rhon de Hank		0.00	900.00			
00015	22/02/2024	I	00074	00074	Estancias Infantiles Guadalupe Rhon de Hank		0.00	5,950.00			
00012	20/02/2024	I	00059	00059	Estancias Infantiles Antonia Nava de Catalán		0.00	6,855.00			
00012	20/02/2024	I	00060	00060	Estancias Infantiles Carmen Rodríguez de Ozuna		0.00	7,794.00			
00004	20/02/2024	I	00061	00061	Estancias Infantiles Carmen Maza de del Mazo		0.00	1,350.00			
00055	19/02/2024	I	00052	00052	Estancias Infantiles Luisa Isabel Campos de Jiménez Cantú		0.00	34,115.00			
00026	15/02/2024	I	00045	00045	Estancias Infantiles Guadalupe Rhon de Hank		0.00	13,306.00			
00029	14/02/2024	I	00038	00038	Estancias Infantiles Carmen Maza de del Mazo		0.00	14,950.00			
00034	14/02/2024	I	00039	00039	Estancias Infantiles Antonia Nava de Catalán		0.00	19,966.00			
00027	14/02/2024	I	00040	00040	Estancias Infantiles Paseos del Valle		0.00	17,163.00			
00029	14/02/2024	I	00041	00041	Estancias Infantiles Carmen Rodríguez de Ozuna		0.00	20,311.00			
00003	14/02/2024	I	00042	00042	Estancias Infantiles Guadalupe Rhon de Hank		0.00	900.00			
00002	14/02/2024	I	00043	00043	Estancias Infantiles Guadalupe Rhon de Hank		0.00	900.00			
00002	14/02/2024	I	00044	00044	Estancias Infantiles Guadalupe Rhon de Hank		0.00	675.00			
00007	06/02/2024	I	00009	00009	Estancias Infantiles Paseos del Valle		0.00	3,653.00			
00001	06/02/2024	I	00010	00010	Estancias Infantiles Carmen Maza de del Mazo		0.00	1,300.00			
00024	06/02/2024	I	00011	00011	Estancias Infantiles Carmen Maza de del Mazo		0.00	12,721.00			
00017	31/01/2024	I	00109	00109	Estancias Infantiles		0.00	0.00			
00019	31/01/2024	I	00109	00109	Estancias Infantiles Guadalupe Rhon de Hank		0.00	6,688.00			
00011	31/01/2024	I	00110	00110	Estancias Infantiles Luisa Isabel Campos de Jiménez Cantú		0.00	7,550.00			
00022	31/01/2024	I	00125	00125	Estancias Infantiles Julieta Lechuga de Pichardo		0.00	10,153.00			
00003	30/01/2024	I	00104	00104	Estancias Infantiles Carmen Maza de del Mazo		0.00	1,100.00			
00003	30/01/2024	I	00106	00106	Estancias Infantiles Paseos del Valle		0.00	659.00			
00018	24/01/2024	I	00067	00067	Estancias Infantiles Luisa Isabel Campos de Jiménez Cantú		0.00	12,150.00			
00007	24/01/2024	I	00068	00068	Estancias Infantiles Carmen Maza de del Mazo		0.00	2,300.00			
00002	24/01/2024	I	00069	00069	Estancias Infantiles Guadalupe Rhon de Hank		0.00	450.00			
00011	24/01/2024	I	00070	00070	Estancias Infantiles Guadalupe Rhon de Hank		0.00	5,238.00			
00009	24/01/2024	I	00071	00071	Estancias Infantiles Paseos del Valle		0.00	7,388.00			

00003	24/01/2024	I	00072	00072	Estancias Infantiles Julieta Lechuga de Pichardo			0.00	450.00		
00002	24/01/2024	I	00073	00073	Estancias Infantiles Julieta Lechuga de Pichardo			0.00	655.00		
00012	24/01/2024	I	00074	00074	Estancias Infantiles Julieta Lechuga de Pichardo			0.00	6,450.00		
00054	24/01/2024	I	00075	00075	Estancias Infantiles Julieta Lechuga de Pichardo			0.00	31,153.00		
00014	24/01/2024	I	00076	00076	Estancias Infantiles Antonia Nava de Catalán			0.00	8,393.00		
00008	24/01/2024	I	00077	00077	Estancias Infantiles Carmen Rodríguez de Ozuna			0.00	4,528.00		
00047	19/01/2024	I	00059	00059	Estancias Infantiles Carmen Maza de del Mazo			0.00	26,345.00		
00041	18/01/2024	I	00042	00042	Estancias Infantiles Paseos del Valle			0.00	28,242.00		
00025	18/01/2024	I	00043	00043	Estancias Infantiles Luisa Isabel Campos de Jiménez Cantú			0.00	15,755.00		
00029	18/01/2024	I	00044	00044	Estancias Infantiles Carmen Rodríguez de Ozuna			0.00	20,463.00		
00035	18/01/2024	I	00045	00045	Estancias Infantiles Antonia Nava de Catalán			0.00	20,178.00		
00002	18/01/2024	I	00046	00046	Estancias Infantiles Guadalupe Rhon de Hank			0.00	650.00		
00003	18/01/2024	I	00047	00047	Estancias Infantiles Guadalupe Rhon de Hank			0.00	650.00		
00006	18/01/2024	I	00048	00048	Estancias Infantiles Guadalupe Rhon de Hank			0.00	1,576.00		
00016	18/01/2024	I	00049	00049	Estancias Infantiles Guadalupe Rhon de Hank			0.00	8,430.00		
00002	18/01/2024	I	00050	00050	Estancias Infantiles Guadalupe Rhon de Hank			0.00	900.00		
00002	18/01/2024	I	00051	00051	Estancias Infantiles Guadalupe Rhon de Hank			0.00	675.00		
					TOTAL:			**0.00**	**2,744,162.00**		
4173	**000000001**	**0000000000000000001**	**0002**		**Farmacias**	**0.00**		**0.00**	**478,210.50**	**478,210.50**	
REN.	**FECHA**	**TIPO**	**N.POL.**	**REF**	**CONCEPTO**		**DEBE**		**HABER**		
00002	31/12/2024	I	00102	00102	Farmacias SaluDIF San Juan Tilapa			0.00	701.00		
00002	31/12/2024	I	00103	00103	Farmacias SaluDIF Seminario			0.00	1,322.00		
00002	31/12/2024	I	00104	00104	Farmacias SaluDIF Sauces			0.00	797.00		
00002	31/12/2024	I	00105	00105	Farmacias SaluDIF San Andrés Cuexcontitlan			0.00	425.00		
00002	31/12/2024	I	00106	00106	Farmacias SaluDIF La Unión			0.00	660.00		
00002	31/12/2024	I	00109	00109	Farmacias SaluDIF San Pedro Totoltepec			0.00	253.00		
00002	31/12/2024	I	00110	00110	Farmacias SaluDIF Cerrillo Vista Hermosa			0.00	995.00		
00002	31/12/2024	I	00111	00111	Farmacias SaluDIF San Cristóbal Huichochitlan			0.00	1,241.00		
00002	31/12/2024	I	00112	00112	Farmacias SaluDIF La Unión			0.00	327.00		
00002	19/12/2024	I	00079	00079	Farmacias SaluDIF San Pedro Totoltepec			0.00	1,969.00		
00003	19/12/2024	I	00080	00080	Farmacias SaluDIF Seminario			0.00	775.00		
00002	19/12/2024	I	00081	00081	Farmacias SaluDIF Sauces			0.00	2,075.00		
00002	19/12/2024	I	00083	00083	Farmacias SaluDIF La Unión			0.00	137.00		
00002	19/12/2024	I	00084	00084	Farmacias SaluDIF Cacalomacan			0.00	978.00		
00002	19/12/2024	I	00090	00090	Farmacias SaluDIF San Pablo Autopan			0.00	314.00		
00002	19/12/2024	I	00091	00091	Farmacias SaluDIF Cacalomacan			0.00	2,640.00		
00002	19/12/2024	I	00108	00108	Farmacias SaluDIF 8 Cedros			0.00	1,460.00		
00003	18/12/2024	I	00068	00068	Farmacias Periférico Mercado 16 de septiembre			0.00	23.00		
00002	18/12/2024	I	00069	00069	Farmacias SaluDIF San Cristóbal Huichochitlan			0.00	1,848.00		
00002	18/12/2024	I	00070	00070	Farmacias SaluDIF Cacalomacan			0.00	1,916.00		
00002	18/12/2024	I	00071	00071	Farmacias SaluDIF Cerrillo Vista Hermosa			0.00	1,345.00		
00002	18/12/2024	I	00072	00072	Farmacias SaluDIF La Unión			0.00	1,732.00		
00002	17/12/2024	I	00055	00055	Farmacias SaluDIF 8 Cedros			0.00	2,442.00		
00003	17/12/2024	I	00057	00057	Farmacias Periférico Mercado 16 de septiembre			0.00	108.00		
00002	17/12/2024	I	00058	00058	Farmacias SaluDIF Sauces			0.00	2,883.00		
00002	17/12/2024	I	00064	00064	Farmacias SaluDIF San Pablo Autopan			0.00	373.00		
00002	17/12/2024	I	00065	00065	Farmacias SaluDIF San Juan Tilapa			0.00	267.00		
00003	17/12/2024	I	00066	00066	Farmacias SaluDIF La Unión			0.00	2,396.00		
00003	17/12/2024	I	00067	00067	Farmacias SaluDIF San Andrés Cuexcontitlan			0.00	1,031.00		
00002	16/12/2024	I	00052	00052	Farmacias SaluDIF San Pedro Totoltepec			0.00	1,982.00		
00002	16/12/2024	I	00053	00053	Farmacias SaluDIF San Cristóbal Huichochitlan			0.00	2,031.00		
00002	16/12/2024	I	00054	00054	Farmacias SaluDIF Cacalomacan			0.00	1,595.00		
00002	13/12/2024	I	00034	00034	Farmacias SaluDIF San Pablo Autopan			0.00	1,345.00		
00002	13/12/2024	I	00035	00035	Farmacias SaluDIF San Juan Tilapa			0.00	1,107.00		
00003	13/12/2024	I	00043	00043	Farmacias SaluDIF San Andrés Cuexcontitlan			0.00	607.00		
00002	11/12/2024	I	00030	00030	Farmacias SaluDIF Cerrillo Vista Hermosa			0.00	1,583.00		
00002	11/12/2024	I	00031	00031	Farmacias SaluDIF Seminario			0.00	294.00		
00002	05/12/2024	I	00013	00013	Farmacias SaluDIF La Unión			0.00	2,081.00		
00002	05/12/2024	I	00021	00021	Farmacias SaluDIF Seminario			0.00	253.00		
00002	04/12/2024	I	00008	00008	Farmacias SaluDIF Cacalomacan			0.00	662.00		
00002	04/12/2024	I	00009	00009	Farmacias SaluDIF San Andrés Cuexcontitlan			0.00	809.00		
00002	04/12/2024	I	00011	00011	Farmacias SaluDIF Sauces			0.00	463.00		
00002	03/12/2024	I	00006	00006	Farmacias SaluDIF San Juan Tilapa			0.00	856.00		
00002	03/12/2024	I	00007	00007	Farmacias SaluDIF San Cristobal Huichochitlan			0.00	834.00		
00002	29/11/2024	I	00142	00142	Farmacias SaluDIF Seminario			0.00	329.00		
00002	28/11/2024	I	00124	00124	Farmacias SaluDIF San Andrés Cuexcontitlan			0.00	1,224.00		
00002	28/11/2024	I	00125	00125	Farmacias SaluDIF Cerrillo Vista Hermosa			0.00	1,411.00		
00002	28/11/2024	I	00126	00126	Farmacias SaluDIF Sauces			0.00	742.00		
00002	28/11/2024	I	00127	00127	Farmacias SaluDIF 8 Cedros			0.00	874.00		

00002	28/11/2024	I	00128	00128	Farmacias SaluDIF San Pedro Totoltepec		0.00	281.00			
00002	28/11/2024	I	00131	00131	Farmacias SaluDIF La Unión		0.00	282.00			
00002	27/11/2024	I	00100	00100	Farmacias SaluDIF La Unión		0.00	2,435.00			
00002	27/11/2024	I	00102	00102	Farmacias SaluDIF Sauces		0.00	955.00			
00002	27/11/2024	I	00121	00121	Farmacias SaluDIF San Pablo Autopan		0.00	992.00			
00002	27/11/2024	I	00122	00122	Farmacias SaluDIF San Cristóbal Huichochitlan		0.00	1,086.00			
00002	27/11/2024	I	00123	00123	Farmacias SaluDIF San Juan Tilapa		0.00	495.00			
00002	26/11/2024	I	00091	00091	Farmacias SaluDIF San Juan Tilapa		0.00	1,188.00			
00002	26/11/2024	I	00092	00092	Farmacias SaluDIF Cacalomacan		0.00	1,819.00			
00002	26/11/2024	I	00093	00093	Farmacias SaluDIF Cerrillo Vista Hermosa		0.00	1,397.00			
00002	26/11/2024	I	00094	00094	Farmacias SaluDIF San Cristóbal Huichochitlan		0.00	1,518.00			
00002	26/11/2024	I	00095	00095	Farmacias SaluDIF San Pedro Totoltepec		0.00	1,637.00			
00002	26/11/2024	I	00096	00096	Farmacias SaluDIF 8 Cedros		0.00	1,136.00			
00002	26/11/2024	I	00097	00097	Farmacias SaluDIF San Andrés Cuexcontitlan		0.00	339.00			
00002	26/11/2024	I	00098	00098	Farmacias SaluDIF Seminario		0.00	309.00			
00002	25/11/2024	I	00086	00086	Farmacias SaluDIF La Unión		0.00	480.00			
00003	25/11/2024	I	00087	00087	Farmacias SaluDIF La Unión		0.00	123.00			
00003	25/11/2024	I	00088	00088	Farmacias SaluDIF La Unión		0.00	262.00			
00002	25/11/2024	I	00089	00089	Farmacias SaluDIF La Unión		0.00	199.00			
00002	22/11/2024	I	00059	00059	Farmacias SaluDIF Seminario		0.00	909.00			
00002	22/11/2024	I	00060	00060	Farmacias SaluDIF Sauces		0.00	2,651.00			
00002	22/11/2024	I	00061	00061	Farmacias SaluDIF La Unión		0.00	2,431.00			
00002	21/11/2024	I	00051	00051	Farmacias SaluDIF San Pedro Totoltepec		0.00	1,986.00			
00003	21/11/2024	I	00052	00052	Farmacias SaluDIF San Andrés Cuexcontitlan		0.00	948.00			
00002	21/11/2024	I	00053	00053	Farmacias SaluDIF Cacalomacan		0.00	937.00			
00002	21/11/2024	I	00054	00054	Farmacias SaluDIF San Pablo Autopan		0.00	591.00			
00002	21/11/2024	I	00055	00055	Farmacias SaluDIF San Cristóbal Huichochitlan		0.00	1,561.00			
00002	21/11/2024	I	00056	00056	Farmacias SaluDIF San Juan Tilapa		0.00	1,086.00			
00002	21/11/2024	I	00057	00057	Farmacias SaluDIF Cerrillo Vista Hermosa		0.00	1,569.00			
00002	21/11/2024	I	00058	00058	Farmacias SaluDIF 8 Cedros		0.00	932.00			
00003	20/11/2024	I	00044	00044	Farmacias SaluDIF San Andrés Cuexcontitlan		0.00	2,320.00			
00002	20/11/2024	I	00047	00047	Farmacias SaluDIF Sauces		0.00	2,072.00			
00003	20/11/2024	I	00048	00048	Farmacias SaluDIF La Unión		0.00	2,442.00			
00002	19/11/2024	I	00041	00041	Farmacias SaluDIF Cerrillo Vista Hermosa		0.00	2,502.00			
00003	19/11/2024	I	00042	00042	Farmacias SaluDIF San Cristóbal Huichochitlan		0.00	2,327.00			
00002	19/11/2024	I	00043	00043	Farmacias SaluDIF San Pedro Totoltepec		0.00	2,212.00			
00002	13/11/2024	I	00030	00030	Farmacias SaluDIF San Pablo Autopan		0.00	1,288.00			
00002	13/11/2024	I	00031	00031	Farmacias SaluDIF San Juan Tilapa		0.00	1,355.00			
00002	13/11/2024	I	00032	00032	Farmacias SaluDIF Seminario		0.00	1,145.00			
00002	13/11/2024	I	00037	00037	Farmacias SaluDIF Cacalomacan		0.00	1,986.00			
00002	11/11/2024	I	00029	00029	Farmacias SaluDIF 8 Cedros		0.00	1,652.00			
00002	05/11/2024	I	00010	00010	Farmacias SaluDIF La Unión		0.00	1,775.00			
00002	05/11/2024	I	00011	00011	Farmacias SaluDIF Seminario		0.00	291.00			
00002	05/11/2024	I	00012	00012	Farmacias SaluDIF Cacalomacan		0.00	735.00			
00005	04/11/2024	I	00001	00001	Farmacias SaluDIF Cacalomacan		0.00	1,368.00			
00005	04/11/2024	I	00002	00002	Farmacias SaluDIF Cacalomacan		0.00	877.00			
00002	31/10/2024	I	00149	00149	Farmacias SaluDIF San Pablo Autopan		0.00	602.00			
00002	31/10/2024	I	00150	00150	Farmacias SaluDIF San Andrés Cuexcontitlan		0.00	2,122.00			
00002	30/10/2024	I	00138	00138	Farmacias SaluDIF San Juan Tilapa		0.00	521.00			
00002	30/10/2024	I	00139	00139	Farmacias SaluDIF Sauces		0.00	668.00			
00002	30/10/2024	I	00140	00140	Farmacias SaluDIF Cerrillo Vista Hermosa		0.00	219.00			
00003	30/10/2024	I	00142	00142	Farmacias SaluDIF La Unión		0.00	2,034.00			
00002	30/10/2024	I	00143	00143	Farmacias SaluDIF San Cristóbal Huichochitlan		0.00	430.00			
00002	30/10/2024	I	00144	00144	Farmacias SaluDIF San Pedro Totoltepec		0.00	1,330.00			
00002	30/10/2024	I	00145	00145	Farmacias SaluDIF 8 Cedros		0.00	677.00			
00003	30/10/2024	I	00148	00148	Farmacias SaluDIF San Andrés Cuexcontitlan		0.00	2,961.00			
00002	29/10/2024	I	00128	00128	Farmacias SaluDIF Cerrillo Vista Hermosa		0.00	1,005.00			
00002	29/10/2024	I	00129	00129	Farmacias SaluDIF San Pedro Totoltepec		0.00	1,900.00			
00002	29/10/2024	I	00130	00130	Farmacias SaluDIF Sauces		0.00	1,674.00			
00002	29/10/2024	I	00133	00133	Farmacias SaluDIF Seminario		0.00	680.00			
00002	28/10/2024	I	00123	00123	Farmacias SaluDIF 8 Cedros		0.00	1,479.00			
00002	28/10/2024	I	00124	00124	Farmacias SaluDIF Cacalomacan		0.00	1,343.00			
00002	28/10/2024	I	00125	00125	Farmacias SaluDIF San Juan Tilapa		0.00	676.00			
00002	28/10/2024	I	00126	00126	Farmacias SaluDIF San Cristóbal Huichochitlan		0.00	1,178.00			
00002	28/10/2024	I	00127	00127	Farmacias SaluDIF San Pablo Autopan		0.00	971.00			
00002	24/10/2024	I	00117	00117	Farmacias SaluDIF San Pedro Totoltepec		0.00	2,767.00			
00003	24/10/2024	I	00118	00118	Farmacias SaluDIF San Andrés Cuexcontitlan		0.00	2,823.00			
00002	24/10/2024	I	00120	00120	Farmacias SaluDIF Seminario		0.00	675.00			
00002	23/10/2024	I	00110	00110	Farmacias SaluDIF San Cristóbal Huichochitlan		0.00	1,656.00			
00002	23/10/2024	I	00111	00111	Farmacias SaluDIF Cacalomacan		0.00	2,338.00			

00002	22/10/2024	I	00101	00101	Farmacias SaluDIF San Pablo Autopan		0.00	2,107.00			
00003	22/10/2024	I	00103	00103	Farmacias SaluDIF La Unión		0.00	3,646.00			
00002	21/10/2024	I	00097	00097	Farmacias SaluDIF 8 Cedros		0.00	1,152.00			
00002	21/10/2024	I	00098	00098	Farmacias SaluDIF Cerrillo Vista Hermosa		0.00	1,648.00			
00002	21/10/2024	I	00099	00099	Farmacias SaluDIF Sauces		0.00	1,899.00			
00002	21/10/2024	I	00100	00100	Farmacias SaluDIF San Juan Tilapa		0.00	716.00			
00003	18/10/2024	I	00093	00093	Farmacias SaluDIF San Andrés Cuexcontitlan		0.00	3,229.00			
00006	18/10/2024	I	00094	00094	Farmacias SaluDIF La Unión		0.00	3,586.00			
00002	16/10/2024	I	00070	00070	Farmacias SaluDIF Seminario		0.00	1,080.00			
00002	16/10/2024	I	00074	00074	Farmacias SaluDIF Cerrillo Vista Hermosa		0.00	1,334.00			
00002	16/10/2024	I	00075	00075	Farmacias SaluDIF Sauces		0.00	1,539.00			
00002	15/10/2024	I	00063	00063	Farmacias SaluDIF Cacalomacan		0.00	1,113.00			
00002	15/10/2024	I	00064	00064	Farmacias SaluDIF San Cristóbal Huichochitlan		0.00	2,035.00			
00002	15/10/2024	I	00065	00065	Farmacias SaluDIF San Pedro Totoltepec		0.00	1,357.00			
00002	15/10/2024	I	00066	00066	Farmacias SaluDIF 8 Cedros		0.00	1,902.00			
00002	15/10/2024	I	00067	00067	Farmacias SaluDIF San Pablo Autopan		0.00	852.00			
00002	15/10/2024	I	00068	00068	Farmacias SaluDIF San Juan Tilapa		0.00	978.00			
00003	15/10/2024	I	00069	00069	Farmacias SaluDIF Seminario		0.00	591.00			
00002	11/10/2024	I	00050	00050	Farmacias SaluDIF La Unión		0.00	3,042.00			
00002	11/10/2024	I	00051	00051	Farmacias SaluDIF Seminario		0.00	1,115.00			
00002	10/10/2024	I	00042	00042	Farmacias SaluDIF Sauces		0.00	2,044.00			
00002	10/10/2024	I	00043	00043	Farmacias SaluDIF 8 Cedros		0.00	1,474.00			
00002	09/10/2024	I	00022	00022	Farmacias SaluDIF San Andrés Cuexcontitlan		0.00	2,535.00			
00003	09/10/2024	I	00040	00040	Farmacias SaluDIF San Andrés Cuexcontitlan		0.00	3,397.00			
00002	09/10/2024	I	00041	00041	Farmacias SaluDIF Cerrillo Vista Hermosa		0.00	1,257.00			
00002	08/10/2024	I	00026	00026	Farmacias SaluDIF San Pablo Autopan		0.00	1,987.00			
00002	08/10/2024	I	00027	00027	Farmacias SaluDIF San Juan Tilapa		0.00	510.00			
00002	08/10/2024	I	00028	00028	Farmacias SaluDIF San Cristóbal Huichochitlan		0.00	1,602.00			
00002	08/10/2024	I	00029	00029	Farmacias SaluDIF San Pedro Totoltepec		0.00	1,889.00			
00003	08/10/2024	I	00030	00030	Farmacias SaluDIF Cacalomacan		0.00	1,400.00			
00008	04/10/2024	I	00021	00021	Farmacias SaluDIF San Andrés Cuexcontitlan		0.00	3,036.00			
00003	04/10/2024	I	00023	00023	Farmacias SaluDIF San Andrés Cuexcontitlan		0.00	3,095.00			
00002	04/10/2024	I	00024	00024	Farmacias SaluDIF San Andrés Cuexcontitlan		0.00	3,421.00			
00003	03/10/2024	I	00012	00012	Farmacias SaluDIF La Unión		0.00	1,656.00			
00003	03/10/2024	I	00013	00013	Farmacias SaluDIF Sauces		0.00	864.00			
00002	03/10/2024	I	00014	00014	Farmacias SaluDIF Seminario		0.00	1,241.00			
00002	02/10/2024	I	00001	00001	Farmacias SaluDIF 8 Cedros		0.00	1,519.00			
00003	02/10/2024	I	00007	00007	Farmacias Periférico Mercado 16 de septiembre		0.00	23.00			
00003	02/10/2024	I	00008	00008	Farmacias SaluDIF Seminario		0.00	499.00			
00002	02/10/2024	I	00009	00009	Farmacias SaluDIF Sauces		0.00	1,409.00			
00010	02/10/2024	I	00011	00011	Farmacias SaluDIF Cacalomacan		0.00	7,115.00			
00002	30/09/2024	I	00126	00126	Farmacias SaluDIF San Pablo Autopan		0.00	1,011.00			
00002	30/09/2024	I	00127	00127	Farmacias SaluDIF San Juan Tilapa		0.00	796.00			
00003	30/09/2024	I	00128	00128	Farmacias SaluDIF San Cristóbal Huichochitlan		0.00	1,287.00			
00002	30/09/2024	I	00129	00129	Farmacias SaluDIF San Pedro Totoltepec		0.00	756.00			
00002	30/09/2024	I	00131	00131	Farmacias SaluDIF Cacalomacan		0.00	710.00			
00002	27/09/2024	I	00119	00119	Farmacias SaluDIF San Pedro Totoltepec		0.00	772.00			
00002	27/09/2024	I	00124	00124	Farmacias SaluDIF 8 Cedros		0.00	1,571.00			
00002	27/09/2024	I	00125	00125	Farmacias SaluDIF Cerrillo Vista Hermosa		0.00	1,301.00			
00002	25/09/2024	I	00100	00100	Farmacias SaluDIF San Cristóbal Huichochitlan		0.00	2,368.00			
00003	25/09/2024	I	00101	00101	Farmacias SaluDIF La Unión		0.00	1,631.00			
00002	25/09/2024	I	00102	00102	Farmacias Periférico Mercado 16 de septiembre		0.00	23.00			
00002	25/09/2024	I	00112	00112	Farmacias SaluDIF Sauces		0.00	1,650.00			
00002	23/09/2024	I	00095	00095	Farmacias SaluDIF San Andrés Cuexcontitlan		0.00	1,135.00			
00002	23/09/2024	I	00096	00096	Farmacias SaluDIF Cacalomacan		0.00	1,076.00			
00002	23/09/2024	I	00097	00097	Farmacias SaluDIF San Pablo Autopan		0.00	1,012.00			
00002	23/09/2024	I	00098	00098	Farmacias SaluDIF San Juan Tilapa		0.00	517.00			
00002	23/09/2024	I	00099	00099	Farmacias SaluDIF Cerrillo Vista Hermosa		0.00	1,447.00			
00002	20/09/2024	I	00081	00081	Farmacias SaluDIF Cerrillo Vista Hermosa		0.00	642.00			
00003	20/09/2024	I	00082	00082	Farmacias SaluDIF La Unión		0.00	2,418.00			
00004	20/09/2024	I	00083	00083	Farmacias SaluDIF Seminario		0.00	110.00			
00002	20/09/2024	I	00084	00084	Farmacias SaluDIF Seminario		0.00	252.00			
00002	20/09/2024	I	00085	00085	Farmacias SaluDIF San Pedro Totoltepec		0.00	823.00			
00002	20/09/2024	I	00086	00086	Farmacias SaluDIF 8 Cedros		0.00	1,341.00			
00002	20/09/2024	I	00087	00087	Farmacias SaluDIF Sauces		0.00	1,643.00			
00002	20/09/2024	I	00088	00088	Farmacias SaluDIF San Cristóbal Huichochitlan		0.00	1,740.00			
00002	19/09/2024	I	00078	00078	Farmacias Periférico Mercado 16 de septiembre		0.00	48.00			
00002	19/09/2024	I	00079	00079	Farmacias SaluDIF San Juan Tilapa		0.00	614.00			
00003	18/09/2024	I	00063	00063	Farmacias SaluDIF Cacalomacan		0.00	1,294.00			
00002	18/09/2024	I	00064	00064	Farmacias SaluDIF Cacalomacan		0.00	1,588.00			

00002	18/09/2024	I	00065	00065	Farmacias SaluDIF San Pablo Autopan		0.00	592.00		
00002	17/09/2024	I	00057	00057	Farmacias SaluDIF Sauces		0.00	2,448.00		
00002	17/09/2024	I	00059	00059	Farmacias SaluDIF 8 Cedros		0.00	2,125.00		
00003	17/09/2024	I	00060	00060	Farmacias SaluDIF Cerrillo Vista Hermosa		0.00	2,246.00		
00002	11/09/2024	I	00040	00040	Farmacias SaluDIF San Pedro Totoltepec		0.00	2,176.00		
00003	11/09/2024	I	00041	00041	Farmacias SaluDIF La Unión		0.00	3,661.00		
00003	10/09/2024	I	00036	00036	Farmacias Periférico Mercado 16 de septiembre		0.00	27.00		
00002	10/09/2024	I	00037	00037	Farmacias SaluDIF San Pablo Autopan		0.00	1,397.00		
00002	10/09/2024	I	00039	00039	Farmacias SaluDIF San Juan Tilapa		0.00	881.00		
00002	09/09/2024	I	00035	00035	Farmacias SaluDIF San Cristóbal Huichochitlan		0.00	1,957.00		
00002	05/09/2024	I	00022	00022	Farmacias Periférico Mercado 16 de septiembre		0.00	48.00		
00002	04/09/2024	I	00013	00013	Farmacias SaluDIF Sauces		0.00	1,330.00		
00004	04/09/2024	I	00014	00014	Farmacias SaluDIF Cacalomacan		0.00	1,476.00		
00002	04/09/2024	I	00015	00015	Farmacias SaluDIF 8 Cedros		0.00	471.00		
00003	04/09/2024	I	00019	00019	Farmacias SaluDIF La Unión		0.00	501.00		
00002	03/09/2024	I	00005	00005	Farmacias SaluDIF San Juan Tilapa		0.00	375.00		
00002	03/09/2024	I	00006	00006	Farmacias SaluDIF San Pedro Totoltepec		0.00	307.00		
00003	03/09/2024	I	00007	00007	Farmacias SaluDIF Seminario		0.00	982.00		
00002	02/09/2024	I	00001	00001	Farmacias SaluDIF Sauces		0.00	1,898.00		
00002	02/09/2024	I	00003	00003	Farmacias SaluDIF San Cristóbal Huichochitlan		0.00	432.00		
00002	02/09/2024	I	00004	00004	Farmacias SaluDIF San Pablo Autopan		0.00	1,111.00		
00003	30/08/2024	I	00170	00170	Farmacias SaluDIF La Unión		0.00	1,800.00		
00002	30/08/2024	I	00176	00176	Farmacias SaluDIF Cerrillo Vista Hermosa		0.00	189.00		
00002	29/08/2024	I	00149	00149	Farmacias SaluDIF Cerrillo Vista Hermosa		0.00	871.00		
00003	29/08/2024	I	00150	00150	Farmacias SaluDIF 8 Cedros		0.00	1,381.00		
00003	29/08/2024	I	00153	00153	Farmacias SaluDIF San Cristóbal Huichochitlan		0.00	1,056.00		
00005	29/08/2024	I	00154	00154	Farmacias SaluDIF Cacalomacan		0.00	1,279.00		
00004	29/08/2024	I	00155	00155	Farmacias Periférico Mercado 16 de septiembre		0.00	50.00		
00003	27/08/2024	I	00142	00142	Farmacias SaluDIF San Cristóbal Huichochitlan		0.00	1,467.00		
00002	26/08/2024	I	00123	00123	Farmacias SaluDIF Sauces		0.00	1,238.00		
00002	26/08/2024	I	00136	00136	Farmacias SaluDIF San Pablo Autopan		0.00	737.00		
00003	26/08/2024	I	00137	00137	Farmacias SaluDIF Seminario		0.00	517.00		
00003	26/08/2024	I	00138	00138	Farmacias SaluDIF San Pedro Totoltepec		0.00	1,126.00		
00003	23/08/2024	I	00116	00116	Farmacias SaluDIF San Pedro Totoltepec		0.00	328.00		
00002	23/08/2024	I	00117	00117	Farmacias SaluDIF 8 Cedros		0.00	2,038.00		
00002	23/08/2024	I	00119	00119	Farmacias SaluDIF Cerrillo Vista Hermosa		0.00	492.00		
00003	23/08/2024	I	00120	00120	Farmacias SaluDIF La Unión		0.00	1,378.00		
00005	23/08/2024	I	00121	00121	Farmacias Periférico Mercado 16 de septiembre		0.00	35.00		
00002	22/08/2024	I	00108	00108	Farmacias SaluDIF San Juan Tilapa		0.00	819.00		
00002	22/08/2024	I	00109	00109	Farmacias SaluDIF Cacalomacan		0.00	1,474.00		
00004	19/08/2024	I	00098	00098	Farmacias SaluDIF San Andrés Cuexcontitlan		0.00	2,502.00		
00002	19/08/2024	I	00099	00099	Farmacias SaluDIF San Andrés Cuexcontitlan		0.00	976.00		
00002	19/08/2024	I	00100	00100	Farmacias SaluDIF San Andrés Cuexcontitlan		0.00	1,643.00		
00002	16/08/2024	I	00095	00095	Farmacias SaluDIF Sauces		0.00	1,967.00		
00003	16/08/2024	I	00096	00096	Farmacias SaluDIF Seminario		0.00	933.00		
00002	16/08/2024	I	00097	00097	Farmacias SaluDIF Seminario		0.00	804.00		
00002	15/08/2024	I	00091	00091	Farmacias SaluDIF San Cristóbal Huichochitlan		0.00	946.00		
00003	15/08/2024	I	00094	00094	Farmacias SaluDIF 8 Cedros		0.00	1,303.00		
00002	14/08/2024	I	00074	00074	Farmacias SaluDIF San Pablo Autopan		0.00	914.00		
00002	14/08/2024	I	00075	00075	Farmacias SaluDIF Cerrillo Vista Hermosa		0.00	997.00		
00003	14/08/2024	I	00076	00076	Farmacias SaluDIF San Pedro Totoltepec		0.00	847.00		
00002	14/08/2024	I	00077	00077	Farmacias SaluDIF San Juan Tilapa		0.00	973.00		
00002	14/08/2024	I	00078	00078	Farmacias SaluDIF Cacalomacan		0.00	1,258.00		
00003	14/08/2024	I	00085	00085	Farmacias SaluDIF La Unión		0.00	2,385.00		
00004	14/08/2024	I	00089	00089	Farmacias Periférico Mercado 16 de septiembre		0.00	66.00		
00003	08/08/2024	I	00026	00026	Farmacias SaluDIF Sauces		0.00	1,351.00		
00002	08/08/2024	I	00027	00027	Farmacias Periférico Mercado 16 de septiembre		0.00	245.00		
00003	07/08/2024	I	00020	00020	Farmacias Sobre Farmacia, Sobre Servicios Médicos y Psicológicos		0.00	1,655.00		
00003	07/08/2024	I	00021	00021	Farmacias SaluDIF La Unión		0.00	1,456.00		
00002	07/08/2024	I	00022	00022	Farmacias SaluDIF Cacalomacan		0.00	1,171.00		
00002	07/08/2024	I	00024	00024	Farmacias SaluDIF 8 Cedros		0.00	2,445.00		
00003	07/08/2024	I	00025	00025	Farmacias SaluDIF San Cristóbal Huichochitlan		0.00	322.00		
00002	06/08/2024	I	00016	00016	Farmacias SaluDIF Cerrillo Vista Hermosa		0.00	373.00		
00002	06/08/2024	I	00017	00017	Farmacias SaluDIF San Pablo Autopan		0.00	635.00		
00002	06/08/2024	I	00018	00018	Farmacias SaluDIF San Juan Tilapa		0.00	121.00		
00002	06/08/2024	I	00019	00019	Farmacias SaluDIF San Juan Tilapa		0.00	62.00		
00004	05/08/2024	I	00003	00003	Farmacias SaluDIF La Unión		0.00	1,078.00		
00002	05/08/2024	I	00005	00005	Farmacias SaluDIF La Unión		0.00	1,233.00		
00002	05/08/2024	I	00006	00006	Farmacias Periférico Mercado 16 de septiembre		0.00	326.00		
00002	05/08/2024	I	00008	00008	Farmacias SaluDIF Sauces		0.00	2,152.00		

00002	01/08/2024	I	00001	00001	Farmacias SaluDIF 8 Cedros		0.00	1,287.00			
00002	01/08/2024	I	00002	00002	Farmacias SaluDIF Seminario		0.00	1,220.00			
00002	01/08/2024	I	00004	00004	Farmacias SaluDIF La Unión		0.00	1,973.00			
00002	01/08/2024	I	00141	00141	Farmacias SaluDIF San Juan Tilapa		0.00	569.00			
00002	31/07/2024	I	00089	00089	FarmaciasSaluDIF Cerrillo Vista Hermosa		0.00	1,090.00			
00002	31/07/2024	I	00090	00090	Farmacias SaluDIF San Pedro Totoltepec		0.00	1,275.00			
00002	31/07/2024	I	00091	00091	Farmacias SaluDIF San Cristóbal Huichochitlan		0.00	1,664.00			
00002	31/07/2024	I	00097	00097	Farmacias SaluDIF 8 Cedros		0.00	2,485.00			
00002	30/07/2024	I	00075	00075	Farmacias SaluDIF San Pablo Autopan		0.00	765.00			
00003	30/07/2024	I	00082	00082	Farmacias SaluDIF Cacalomacan		0.00	636.00			
00003	30/07/2024	I	00088	00088	Farmacias SaluDIF San Juan Tilapa		0.00	593.00			
00003	10/07/2024	I	00053	00053	Farmacias SaluDIF San Andrés Cuexcontitlan		0.00	2,427.00			
00004	10/07/2024	I	00058	00058	Farmacias SaluDIF San Andrés Cuexcontitlan		0.00	1,674.00			
00002	09/07/2024	I	00043	00043	Farmacias SaluDIF Sauces		0.00	2,527.00			
00004	09/07/2024	I	00052	00052	Farmacias SaluDIF San Andrés Cuexcontitlan		0.00	3,960.00			
00002	08/07/2024	I	00031	00031	Farmacias SaluDIF San Pedro Totoltepec		0.00	1,371.00			
00002	08/07/2024	I	00032	00032	Farmacias SaluDIF Cerrillo Vista Hermosa		0.00	171.00			
00002	08/07/2024	I	00033	00033	Farmacias SaluDIF Seminario		0.00	90.00			
00002	08/07/2024	I	00034	00034	Farmacias SaluDIF San Cristóbal Huichochitlan		0.00	1,010.00			
00002	08/07/2024	I	00035	00035	Farmacias SaluDIF Cacalomacan		0.00	271.00			
00002	08/07/2024	I	00036	00036	Farmacias SaluDIF 8 Cedros		0.00	1,172.00			
00002	08/07/2024	I	00037	00037	Farmacias SaluDIF San Juan Tilapa		0.00	418.00			
00002	08/07/2024	I	00038	00038	Farmacias SaluDIF San Pablo Autopan		0.00	809.00			
00002	08/07/2024	I	00040	00040	Farmacias SaluDIF La Unión		0.00	275.00			
00002	05/07/2024	I	00026	00026	Farmacias Periférico Mercado 16 de septiembre		0.00	414.00			
00003	05/07/2024	I	00028	00028	Farmacias SaluDIF La Unión		0.00	1,286.00			
00002	04/07/2024	I	00019	00019	Farmacias SaluDIF San Pedro Totoltepec		0.00	883.00			
00002	04/07/2024	I	00020	00020	Farmacias SaluDIF San Cristóbal Huichochitlan		0.00	1,219.00			
00002	04/07/2024	I	00021	00021	Farmacias SaluDIF Cacalomacan		0.00	1,272.00			
00002	04/07/2024	I	00022	00022	Farmacias SaluDIF 8 Cedros		0.00	1,511.00			
00002	04/07/2024	I	00023	00023	Farmacias SaluDIF Seminario		0.00	520.00			
00002	04/07/2024	I	00024	00024	Farmacias SaluDIF Sauces		0.00	1,515.00			
00002	04/07/2024	I	00025	00025	Farmacias SaluDIF Sauces		0.00	1,013.00			
00004	03/07/2024	I	00012	00012	Farmacias SaluDIF San Andrés Cuexcontitlan		0.00	3,030.00			
00002	03/07/2024	I	00016	00016	Farmacias SaluDIF Cerrillo Vista Hermosa		0.00	620.00			
00002	03/07/2024	I	00017	00017	Farmacias SaluDIF San Juan Tilapa		0.00	419.00			
00002	03/07/2024	I	00018	00018	Farmacias SaluDIF San Pablo Autopan		0.00	1,093.00			
00005	02/07/2024	I	00006	00006	Farmacias SaluDIF San Andrés Cuexcontitlan		0.00	2,182.00			
00003	01/07/2024	I	00003	00003	Farmacias SaluDIF La Unión		0.00	1,640.00			
00002	01/07/2024	I	00004	00004	Farmacias SaluDIF La Unión		0.00	1,694.00			
00003	28/06/2024	I	00127	00127	Farmacias SaluDIF Seminario		0.00	2,022.00			
00002	28/06/2024	I	00128	00128	Farmacias SaluDIF Seminario		0.00	412.00			
00003	28/06/2024	I	00129	00129	Farmacias SaluDIF 8 Cedros		0.00	1,553.00			
00002	28/06/2024	I	00130	00130	Farmacias SaluDIF Cacalomacan		0.00	1,289.00			
00002	28/06/2024	I	00131	00131	Farmacias SaluDIF Cacalomacan		0.00	1,018.00			
00002	28/06/2024	I	00133	00133	Farmacias SaluDIF Sauces		0.00	1,332.00			
00002	28/06/2024	I	00134	00134	Farmacias SaluDIF San Pedro Totoltepec		0.00	1,175.00			
00002	28/06/2024	I	00143	00143	Farmacias Periférico Mercado 16 de septiembre		0.00	29.00			
00002	27/06/2024	I	00112	00112	Farmacias SaluDIF Cerrillo Vista Hermosa		0.00	27.00			
00002	27/06/2024	I	00120	00120	Farmacias SaluDIF San Cristóbal Huichochitlan		0.00	104.00			
00002	27/06/2024	I	00121	00121	Farmacias SaluDIF San Pablo Autopan		0.00	986.00			
00002	27/06/2024	I	00122	00122	Farmacias SaluDIF San Juan Tilapa		0.00	193.00			
00002	26/06/2024	I	00099	00099	Farmacias SaluDIF Sauces		0.00	3,182.00			
00002	26/06/2024	I	00104	00104	Farmacias SaluDIF San Juan Tilapa		0.00	390.00			
00002	26/06/2024	I	00105	00105	Farmacias SaluDIF San Cristóbal Huichochitlan		0.00	1,783.00			
00002	26/06/2024	I	00106	00106	Farmacias SaluDIF Cerrillo Vista Hermosa		0.00	1,528.00			
00002	26/06/2024	I	00107	00107	Farmacias SaluDIF 8 Cedros		0.00	2,133.00			
00002	25/06/2024	I	00095	00095	Farmacias SaluDIF Sauces		0.00	3,168.00			
00002	25/06/2024	I	00096	00096	Farmacias SaluDIF 8 Cedros		0.00	1,917.00			
00002	25/06/2024	I	00097	00097	Farmacias SaluDIF San Pablo Autopan		0.00	1,956.00			
00003	25/06/2024	I	00098	00098	Farmacias SaluDIF San Pedro Totoltepec		0.00	1,477.00			
00002	24/06/2024	I	00087	00087	Farmacias SaluDIF La Unión		0.00	2,289.00			
00002	18/06/2024	I	00066	00066	Farmacias SaluDIF San Cristóbal Huichochitlan		0.00	963.00			
00002	18/06/2024	I	00067	00067	Farmacias SaluDIF Cerrillo Vista Hermosa		0.00	679.00			
00003	18/06/2024	I	00068	00068	Farmacias SaluDIF San Pedro Totoltepec		0.00	1,746.00			
00003	18/06/2024	I	00069	00069	Farmacias SaluDIF Seminario		0.00	1,412.00			
00003	18/06/2024	I	00070	00070	Farmacias SaluDIF Cacalomacan		0.00	1,325.00			
00004	17/06/2024	I	00054	00054	Farmacias SaluDIF La Unión		0.00	2,308.00			
00002	17/06/2024	I	00064	00064	Farmacias SaluDIF San Juan Tilapa		0.00	206.00			
00002	17/06/2024	I	00065	00065	Farmacias SaluDIF San Pablo Autopan		0.00	436.00			

00003	14/06/2024	I	00049	00049	Farmacias SaluDIF San Pedro Totoltepec		0.00	1,676.00			
00002	14/06/2024	I	00050	00050	Farmacias SaluDIF 8 Cedros		0.00	2,129.00			
00002	13/06/2024	I	00037	00037	Farmacias SaluDIF Cacalomacan		0.00	1,957.00			
00002	13/06/2024	I	00038	00038	Farmacias SaluDIF San Andrés Cuexcontitlan		0.00	1,287.00			
00002	13/06/2024	I	00048	00048	Farmacias SaluDIF San Pedro Totoltepec		0.00	214.00			
00002	11/06/2024	I	00028	00028	Farmacias SaluDIF San Pablo Autopan		0.00	791.00			
00002	11/06/2024	I	00029	00029	Farmacias SaluDIF San Cristóbal Huichochitlan		0.00	2,264.00			
00002	11/06/2024	I	00030	00030	Farmacias SaluDIF Seminario		0.00	1,728.00			
00002	10/06/2024	I	00025	00025	Farmacias SaluDIF Sauces		0.00	3,038.00			
00002	10/06/2024	I	00026	00026	Farmacias SaluDIF Cerrillo Vista Hermosa		0.00	2,083.00			
00002	10/06/2024	I	00027	00027	Farmacias SaluDIF San Juan Tilapa		0.00	518.00			
00003	07/06/2024	I	00020	00020	Farmacias SaluDIF Seminario		0.00	476.00			
00002	07/06/2024	I	00022	00022	Farmacias SaluDIF 8 Cedros		0.00	773.00			
00002	04/06/2024	I	00003	00003	Farmacias SaluDIF Sauces		0.00	1,086.00			
00002	04/06/2024	I	00004	00004	Farmacias SaluDIF Cerrillo Vista Hermosa		0.00	315.00			
00002	04/06/2024	I	00010	00010	Farmacias SaluDIF San Juan Tilapa		0.00	521.00			
00002	04/06/2024	I	00011	00011	Farmacias SaluDIF La Unión		0.00	489.00			
00002	03/06/2024	I	00001	00001	Farmacias SaluDIF 8 Cedros		0.00	1,841.00			
00002	31/05/2024	I	00128	00128	Farmacias SaluDIF San Pedro Totoltepec		0.00	1,053.00			
00002	31/05/2024	I	00131	00131	Farmacias SaluDIF Cacalomacan		0.00	1,052.00			
00002	31/05/2024	I	00132	00132	Farmacias SaluDIF San Andrés Cuexcontitlan		0.00	126.00			
00002	31/05/2024	I	00133	00133	Farmacias SaluDIF Sauces		0.00	774.00			
00003	30/05/2024	I	00118	00118	Farmacias SaluDIF La Unión		0.00	85.00			
00002	30/05/2024	I	00120	00120	Farmacias SaluDIF Cerrillo Vista Hermosa		0.00	153.00			
00003	30/05/2024	I	00121	00121	Farmacias SaluDIF Seminario		0.00	227.00			
00002	30/05/2024	I	00122	00122	Farmacias SaluDIF San Cristóbal Huichochitlan		0.00	1,357.00			
00002	30/05/2024	I	00123	00123	Farmacias SaluDIF San Pablo Autopan		0.00	216.00			
00002	29/05/2024	I	00108	00108	Farmacias SaluDIF 8 Cedros		0.00	453.00			
00002	29/05/2024	I	00109	00109	Farmacias SaluDIF Seminario		0.00	166.00			
00002	29/05/2024	I	00111	00111	Farmacias SaluDIF Cerrillo Vista Hermosa		0.00	25.00			
00002	29/05/2024	I	00112	00112	Farmacias SaluDIF San Juan Tilapa		0.00	180.00			
00003	29/05/2024	I	00113	00113	Farmacias Periférico Mercado 16 de septiembre		0.00	117.00			
00002	27/05/2024	I	00101	00101	Farmacias SaluDIF San Pedro Totoltepec		0.00	495.00			
00002	27/05/2024	I	00102	00102	Farmacias SaluDIF San Cristóbal Huichochitlan		0.00	600.00			
00002	27/05/2024	I	00103	00103	Farmacias SaluDIF San Pablo Autopan		0.00	282.00			
00002	27/05/2024	I	00104	00104	Farmacias SaluDIF Sauces		0.00	140.00			
00002	27/05/2024	I	00105	00105	Farmacias SaluDIF Cacalomacan		0.00	165.00			
00002	24/05/2024	I	00099	00099	Farmacias SaluDIF San Cristóbal Huichochitlan		0.00	275.00			
00002	23/05/2024	I	00084	00084	Farmacias SaluDIF San Andrés Cuexcontitlan		0.00	100.00			
00003	23/05/2024	I	00086	00086	Farmacias SaluDIF La Unión		0.00	135.00			
00002	21/05/2024	I	00077	00077	Farmacias SaluDIF Cacalomacan		0.00	987.50			
00002	21/05/2024	I	00079	00079	Farmacias SaluDIF Seminario		0.00	210.00			
00002	21/05/2024	I	00081	00081	Farmacias SaluDIF Cerrillo Vista Hermosa		0.00	120.00			
00002	21/05/2024	I	00082	00082	Farmacias SaluDIF Sauces		0.00	200.00			
00002	21/05/2024	I	00083	00083	Farmacias SaluDIF San Pedro Totoltepec		0.00	99.00			
00002	16/05/2024	I	00023	00023	Farmacias SaluDIF Seminario		0.00	172.00			
00002	16/05/2024	I	00056	00056	Farmacias SaluDIF La Unión		0.00	114.00			
00002	15/05/2024	I	00052	00052	Farmacias SaluDIF San Pablo Autopan		0.00	249.00			
00002	15/05/2024	I	00053	00053	Farmacias SaluDIF San Juan Tilapa		0.00	86.00			
00003	15/05/2024	I	00054	00054	Farmacias SaluDIF Cacalomacan		0.00	60.00			
00002	14/05/2024	I	00046	00046	Farmacias SaluDIF Cerrillo Vista Hermosa		0.00	144.00			
00002	14/05/2024	I	00047	00047	Farmacias SaluDIF San Cristóbal Huichochitlan		0.00	140.00			
00002	14/05/2024	I	00050	00050	Farmacias SaluDIF Sauces		0.00	154.00			
00002	14/05/2024	I	00051	00051	Farmacias SaluDIF San Andrés Cuexcontitlan		0.00	332.00			
00007	09/05/2024	I	00014	00014	Farmacias SaluDIF San Pablo Autopan		0.00	156.00			
00002	09/05/2024	I	00017	00017	Farmacias SaluDIF San Cristóbal Huichochitlan		0.00	296.00			
00002	09/05/2024	I	00018	00018	Farmacias SaluDIF Cerrillo Vista Hermosa		0.00	50.00			
00002	09/05/2024	I	00019	00019	Farmacias SaluDIF San Pedro Totoltepec		0.00	198.00			
00002	09/05/2024	I	00021	00021	Farmacias SaluDIF Sauces		0.00	121.00			
00002	09/05/2024	I	00022	00022	Farmacias SaluDIF San Juan Tilapa		0.00	96.00			
00002	01/05/2024	I	00076	00076	Farmacias SaluDIF San Juan Tilapa		0.00	98.00			
00002	01/05/2024	I	00078	00078	Farmacias SaluDIF San Pablo Autopan		0.00	269.00			
00002	07/02/2024	I	00014	00014	Farmacias SaluDIF San Juan Tilapa		0.00	24.00			
00002	07/02/2024	I	00016	00016	Farmacias SaluDIF Sauces		0.00	219.00			
00002	07/02/2024	I	00017	00017	Farmacias SaluDIF San Cristóbal Huichochitlan		0.00	724.00			
00002	07/02/2024	I	00018	00018	Farmacias SaluDIF 8 Cedros		0.00	160.00			
00003	06/02/2024	I	00003	00003	Farmacias SaluDIF San Pedro Totoltepec		0.00	382.00			
00002	06/02/2024	I	00004	00004	Farmacias SaluDIF Cerrillo Vista Hermosa		0.00	253.00			
00003	06/02/2024	I	00006	00006	Farmacias SaluDIF San Pablo Autopan		0.00	25.00			
00003	31/01/2024	I	00108	00108	Farmacias SaluDIF San Pedro Totoltepec		0.00	1,290.00			

00003	31/01/2024	I	00113	00113	Farmacias SaluDIF San Pablo Autopan			0.00	1,087.00		
00003	31/01/2024	I	00115	00115	Farmacias SaluDIF Seminario			0.00	685.00		
00005	31/01/2024	I	00116	00116	Farmacias SaluDIF Cacalomacan			0.00	171.00		
00003	31/01/2024	I	00117	00117	Farmacias SaluDIF La Unión			0.00	729.00		
00002	31/01/2024	I	00118	00118	Farmacias SaluDIF La Unión			0.00	49.00		
00002	31/01/2024	I	00119	00119	Farmacias SaluDIF 8 Cedros			0.00	45.00		
00002	31/01/2024	I	00120	00120	Farmacias SaluDIF 8 Cedros			0.00	23.00		
00002	31/01/2024	I	00122	00122	Farmacias SaluDIF San Juan Tilapa			0.00	78.00		
00002	31/01/2024	I	00128	00128	Farmacias SaluDIF San Andrés Cuexcontitlan			0.00	149.00		
00003	31/01/2024	I	00129	00129	Farmacias SaluDIF San Andrés Cuexcontitlan			0.00	35.00		
00003	30/01/2024	I	00101	00101	Farmacias SaluDIF San Juan Tilapa			0.00	665.00		
00003	30/01/2024	I	00102	00102	Farmacias SaluDIF Cerrillo Vista Hermosa			0.00	261.00		
00002	30/01/2024	I	00103	00103	Farmacias SaluDIF Sauces			0.00	1,453.00		
00002	30/01/2024	I	00107	00107	Farmacias SaluDIF San Cristóbal Huichochitlan			0.00	243.00		
00003	25/01/2024	I	00085	00085	Farmacias Sobre Farmacia, Servicios Médicos, Laboratorio y Psicológicos			0.00	1,730.00		
00003	25/01/2024	I	00086	00086	Farmacias SaluDIF La Unión			0.00	1,365.00		
00002	25/01/2024	I	00087	00087	Farmacias SaluDIF Sauces			0.00	1,076.00		
00003	25/01/2024	I	00088	00088	Farmacias SaluDIF Cacalomacan			0.00	90.00		
00003	24/01/2024	I	00081	00081	Farmacias SaluDIF Seminario			0.00	260.00		
00003	24/01/2024	I	00082	00082	Farmacias SaluDIF San Juan Tilapa			0.00	696.00		
00003	24/01/2024	I	00083	00083	Farmacias SaluDIF San Pablo Autopan			0.00	652.00		
00002	23/01/2024	I	00064	00064	Farmacias SaluDIF 8 Cedros			0.00	189.00		
00003	23/01/2024	I	00065	00065	Farmacias SaluDIF Cerrillo Vista Hermosa			0.00	62.00		
00002	22/01/2024	I	00062	00062	Farmacias SaluDIF San Cristóbal Huichochitlan			0.00	143.00		
00002	22/01/2024	I	00063	00063	Farmacias SaluDIF 8 Cedros			0.00	172.00		
00003	17/01/2024	I	00034	00034	Farmacias SaluDIF Cerrillo Vista Hermosa			0.00	137.00		
00002	17/01/2024	I	00035	00035	Farmacias SaluDIF La Unión			0.00	500.00		
00003	17/01/2024	I	00037	00037	Farmacias Periférico Mercado 16 de septiembre			0.00	264.00		
00002	17/01/2024	I	00039	00039	Farmacias SaluDIF Sauces			0.00	335.00		
00003	16/01/2024	I	00028	00028	Farmacias SaluDIF San Pablo Autopan			0.00	1,021.00		
00003	16/01/2024	I	00029	00029	Farmacias SaluDIF Seminario			0.00	212.00		
00003	16/01/2024	I	00030	00030	Farmacias SaluDIF Cacalomacan			0.00	90.00		
00002	16/01/2024	I	00031	00031	Farmacias SaluDIF San Andrés Cuexcontitlan			0.00	155.00		
00002	16/01/2024	I	00033	00033	Farmacias SaluDIF 8 Cedros			0.00	152.00		
00002	15/01/2024	I	00025	00025	Farmacias SaluDIF San Pedro Totoltepec			0.00	820.00		
00002	15/01/2024	I	00026	00026	Farmacias SaluDIF San Cristóbal Huichochitlan			0.00	95.00		
00003	15/01/2024	I	00027	00027	Farmacias SaluDIF San Juan Tilapa			0.00	626.00		
00002	10/01/2024	I	00008	00008	Farmacias SaluDIF Sauces			0.00	667.00		
00002	10/01/2024	I	00009	00009	Farmacias SaluDIF Cacalomacan			0.00	92.00		
00002	10/01/2024	I	00010	00010	Farmacias SaluDIF Cerrillo Vista Hermosa			0.00	64.00		
00002	09/01/2024	I	00002	00002	Farmacias SaluDIF San Pedro Totoltepec			0.00	50.00		
00002	09/01/2024	I	00004	00004	Farmacias SaluDIF San Andrés Cuexcontitlan			0.00	70.00		
00002	09/01/2024	I	00005	00005	Farmacias SaluDIF 8 Cedros			0.00	143.00		
00002	09/01/2024	I	00007	00007	Farmacias SaluDIF San Cristóbal Huichochitlan			0.00	165.00		
00002	01/01/2024	I	00003	00003	Farmacias SaluDIF San Juan Tilapa			0.00	123.00		
					TOTAL:			**0.00**	**478,210.50**		
4173	**000000001**	**00000000000000001**	**0003**		**Servicios Médicos**	**0.00**		**0.00**	**1,702,943.00**	**1,702,943.00**	
REN.	**FECHA**	**TIPO**	**N.POL.**	**REF**	**CONCEPTO**		**DEBE**		**HABER**		
00007	31/12/2024	I	00102	00102	Servicios Médicos SaluDIF San Juan Tilapa			0.00	280.00		
00007	31/12/2024	I	00103	00103	Servicios Médicos SaluDIF Seminario			0.00	562.00		
00007	31/12/2024	I	00104	00104	Servicios Médicos SaluDIF Sauces			0.00	1,370.00		
00007	31/12/2024	I	00105	00105	Servicios Médicos SaluDIF San Andrés Cuexcontitlan			0.00	954.00		
00007	31/12/2024	I	00106	00106	Servicios Médicos SaluDIF La Unión			0.00	1,640.00		
00002	31/12/2024	I	00107	00107	Servicios Médicos Periférico Mercado 16 de septiembre			0.00	2,832.00		
00007	31/12/2024	I	00109	00109	Servicios Médicos SaluDIF San Pedro Totoltepec			0.00	505.00		
00007	31/12/2024	I	00110	00110	Servicios Médicos SaluDIF Cerrillo Vista Hermosa			0.00	550.00		
00007	31/12/2024	I	00111	00111	Servicios Médicos SaluDIF San Cristóbal Huichochitlan			0.00	485.00		
00002	31/12/2024	I	00113	00113	Servicios Médicos Periférico Alameda			0.00	2,137.00		
00007	19/12/2024	I	00079	00079	Servicios Médicos SaluDIF San Pedro Totoltepec			0.00	685.00		
00008	19/12/2024	I	00080	00080	Servicios Médicos SaluDIF Seminario			0.00	770.00		
00007	19/12/2024	I	00081	00081	Servicios Médicos SaluDIF Sauces			0.00	1,331.00		
00002	19/12/2024	I	00085	00085	Servicios Médicos Periférico Alameda			0.00	3,845.00		
00007	19/12/2024	I	00090	00090	Servicios Médicos SaluDIF San Pablo Autopan			0.00	135.00		
00007	19/12/2024	I	00091	00091	Servicios Médicos SaluDIF Cacalomacan			0.00	715.00		
00007	19/12/2024	I	00108	00108	Servicios Médicos SaluDIF 8 Cedros			0.00	1,058.00		
00008	18/12/2024	I	00068	00068	Servicios Médicos Periférico Mercado 16 de septiembre			0.00	2,182.00		
00007	18/12/2024	I	00069	00069	Servicios Médicos SaluDIF San Cristóbal Huichochitlan			0.00	562.00		
00007	18/12/2024	I	00070	00070	Servicios Médicos SaluDIF Cacalomacan			0.00	1,247.00		
00007	18/12/2024	I	00071	00071	Servicios Médicos SaluDIF Cerrillo Vista Hermosa			0.00	375.00		

00007	18/12/2024	I	00072	00072	Servicios Médicos SaluDIF La Unión		0.00	1,949.00			
00007	17/12/2024	I	00055	00055	Servicios Médicos SaluDIF 8 Cedros		0.00	3,106.00			
00008	17/12/2024	I	00057	00057	Servicios Médicos Periférico Mercado 16 de septiembre		0.00	2,934.00			
00007	17/12/2024	I	00058	00058	Servicios Médicos SaluDIF Sauces		0.00	1,996.00			
00007	17/12/2024	I	00064	00064	Servicios Médicos SaluDIF San Pablo Autopan		0.00	598.00			
00007	17/12/2024	I	00065	00065	Servicios Médicos SaluDIF San Juan Tilapa		0.00	855.00			
00008	17/12/2024	I	00066	00066	Servicios Médicos SaluDIF La Unión		0.00	3,056.00			
00008	17/12/2024	I	00067	00067	Servicios Médicos SaluDIF San Andrés Cuexcontitlan		0.00	1,480.00			
00007	16/12/2024	I	00052	00052	Servicios Médicos SaluDIF San Pedro Totoltepec		0.00	778.00			
00007	16/12/2024	I	00053	00053	Servicios Médicos SaluDIF San Cristóbal Huichochitlan		0.00	1,094.00			
00007	16/12/2024	I	00054	00054	Servicios Médicos SaluDIF Cacalomacan		0.00	1,192.00			
00002	16/12/2024	I	00089	00089	Servicios Médicos Periférico Alameda		0.00	4,444.00			
00007	13/12/2024	I	00034	00034	Servicios Médicos SaluDIF San Pablo Autopan		0.00	784.00			
00007	13/12/2024	I	00035	00035	Servicios Médicos SaluDIF San Juan Tilapa		0.00	1,920.00			
00008	13/12/2024	I	00043	00043	Servicios Médicos SaluDIF San Andrés Cuexcontitlan		0.00	351.00			
00007	11/12/2024	I	00030	00030	Servicios Médicos SaluDIF Cerrillo Vista Hermosa		0.00	575.00			
00007	11/12/2024	I	00031	00031	Servicios Médicos SaluDIF Seminario		0.00	430.00			
00002	06/12/2024	I	00028	00028	Servicios Médicos SaluDIF Sauces		0.00	775.00			
00007	05/12/2024	I	00013	00013	Servicios Médicos SaluDIF La Unión		0.00	1,685.00			
00007	05/12/2024	I	00021	00021	Servicios Médicos SaluDIF Seminario		0.00	1,251.00			
00007	04/12/2024	I	00008	00008	Servicios Médicos SaluDIF Cacalomacan		0.00	696.00			
00007	04/12/2024	I	00009	00009	Servicios Médicos SaluDIF San Andrés Cuexcontitlan		0.00	776.00			
00007	04/12/2024	I	00011	00011	Servicios Médicos SaluDIF Sauces		0.00	719.00			
00002	04/12/2024	I	00012	00012	Servicios Médicos Periférico Mercado 16 de septiembre		0.00	3,487.00			
00002	03/12/2024	I	00001	00001	Servicios Médicos SaluDIF San Pablo Autopan		0.00	85.00			
00007	03/12/2024	I	00006	00006	Servicios Médicos SaluDIF San Juan Tilapa		0.00	781.00			
00007	03/12/2024	I	00007	00007	Servicios Médicos		0.00	759.00			
00007	29/11/2024	I	00142	00142	Servicios Médicos SaluDIF Seminario		0.00	1,328.00			
00007	28/11/2024	I	00124	00124	Servicios Médicos SaluDIF San Andrés Cuexcontitlan		0.00	677.00			
00007	28/11/2024	I	00125	00125	Servicios Médicos SaluDIF Cerrillo Vista Hermosa		0.00	282.00			
00007	28/11/2024	I	00126	00126	Servicios Médicos SaluDIF Sauces		0.00	625.00			
00007	28/11/2024	I	00127	00127	Servicios Médicos SaluDIF 8 Cedros		0.00	1,006.00			
00007	28/11/2024	I	00128	00128	Servicios Médicos SaluDIF San Pedro Totoltepec		0.00	294.00			
00002	28/11/2024	I	00130	00130	Servicios Médicos Periférico Alameda		0.00	2,395.00			
00007	27/11/2024	I	00100	00100	Servicios Médicos SaluDIF La Unión		0.00	1,612.00			
00002	27/11/2024	I	00101	00101	Servicios Médicos Periférico Mercado 16 de septiembre		0.00	1,935.00			
00007	27/11/2024	I	00102	00102	Servicios Médicos SaluDIF Sauces		0.00	1,280.00			
00007	27/11/2024	I	00121	00121	Servicios Médicos SaluDIF San Pablo Autopan		0.00	1,526.00			
00007	27/11/2024	I	00122	00122	Servicios Médicos SaluDIF San Cristóbal Huichochitlan		0.00	639.00			
00007	27/11/2024	I	00123	00123	Servicios Médicos SaluDIF San Juan Tilapa		0.00	575.00			
00007	26/11/2024	I	00091	00091	Servicios Médicos SaluDIF San Juan Tilapa		0.00	1,518.00			
00007	26/11/2024	I	00092	00092	Servicios Médicos SaluDIF Cacalomacan		0.00	906.00			
00007	26/11/2024	I	00093	00093	Servicios Médicos SaluDIF Cerrillo Vista Hermosa		0.00	340.00			
00007	26/11/2024	I	00094	00094	Servicios Médicos SaluDIF San Cristóbal Huichochitlan		0.00	1,130.00			
00007	26/11/2024	I	00095	00095	Servicios Médicos SaluDIF San Pedro Totoltepec		0.00	565.00			
00007	26/11/2024	I	00096	00096	Servicios Médicos SaluDIF 8 Cedros		0.00	1,063.00			
00007	26/11/2024	I	00097	00097	Servicios Médicos SaluDIF San Andrés Cuexcontitlan		0.00	261.00			
00007	26/11/2024	I	00098	00098	Servicios Médicos SaluDIF Seminario		0.00	937.00			
00007	25/11/2024	I	00086	00086	Servicios Médicos SaluDIF La Unión		0.00	30.00			
00008	25/11/2024	I	00087	00087	Servicios Médicos SaluDIF La Unión		0.00	55.00			
00002	25/11/2024	I	00090	00090	Servicios Médicos Periférico Alameda		0.00	3,282.00			
00007	22/11/2024	I	00059	00059	Servicios Médicos SaluDIF Seminario		0.00	1,718.00			
00007	22/11/2024	I	00060	00060	Servicios Médicos SaluDIF Sauces		0.00	1,130.00			
00007	22/11/2024	I	00061	00061	Servicios Médicos SaluDIF La Unión		0.00	1,425.00			
00002	22/11/2024	I	00062	00062	Servicios Médicos Periférico Mercado 16 de septiembre		0.00	2,503.00			
00007	21/11/2024	I	00051	00051	Servicios Médicos SaluDIF San Pedro Totoltepec		0.00	640.00			
00008	21/11/2024	I	00052	00052	Servicios Médicos SaluDIF San Andrés Cuexcontitlan		0.00	280.00			
00007	21/11/2024	I	00053	00053	Servicios Médicos SaluDIF Cacalomacan		0.00	1,080.00			
00007	21/11/2024	I	00054	00054	Servicios Médicos SaluDIF San Pablo Autopan		0.00	984.00			
00007	21/11/2024	I	00055	00055	Servicios Médicos SaluDIF San Cristóbal Huichochitlan		0.00	1,047.00			
00007	21/11/2024	I	00056	00056	Servicios Médicos SaluDIF San Juan Tilapa		0.00	1,062.00			
00007	21/11/2024	I	00057	00057	Servicios Médicos SaluDIF Cerrillo Vista Hermosa		0.00	495.00			
00007	21/11/2024	I	00058	00058	Servicios Médicos SaluDIF 8 Cedros		0.00	2,071.00			
00008	20/11/2024	I	00044	00044	Servicios Médicos SaluDIF San Andrés Cuexcontitlan		0.00	1,356.00			
00007	20/11/2024	I	00047	00047	Servicios Médicos SaluDIF Sauces		0.00	1,865.00			
00008	20/11/2024	I	00048	00048	Servicios Médicos SaluDIF La Unión		0.00	2,348.00			
00003	20/11/2024	I	00049	00049	Servicios Médicos Periférico Mercado 16 de septiembre		0.00	2,975.00			
00002	20/11/2024	I	00050	00050	Servicios Médicos Periférico Alameda		0.00	4,343.00			
00007	19/11/2024	I	00041	00041	Servicios Médicos SaluDIF Cerrillo Vista Hermosa		0.00	1,567.00			
00008	19/11/2024	I	00042	00042	Servicios Médicos SaluDIF San Cristóbal Huichochitlan		0.00	1,955.00			

00007	19/11/2024	I	00043	00043	Servicios Médicos SaluDIF San Pedro Totoltepec		0.00	1,101.00			
00007	13/11/2024	I	00030	00030	Servicios Médicos SaluDIF San Pablo Autopan		0.00	1,354.00			
00007	13/11/2024	I	00031	00031	Servicios Médicos SaluDIF San Juan Tilapa		0.00	907.00			
00007	13/11/2024	I	00032	00032	Servicios Médicos SaluDIF Seminario		0.00	1,404.00			
00007	13/11/2024	I	00037	00037	Servicios Médicos SaluDIF Cacalomacan		0.00	1,607.00			
00007	11/11/2024	I	00029	00029	Servicios Médicos SaluDIF 8 Cedros		0.00	1,871.00			
00007	05/11/2024	I	00010	00010	Servicios Médicos SaluDIF La Unión		0.00	1,210.00			
00007	05/11/2024	I	00011	00011	Servicios Médicos SaluDIF Seminario		0.00	619.00			
00007	05/11/2024	I	00012	00012	Servicios Médicos SaluDIF Cacalomacan		0.00	1,107.00			
00003	04/11/2024	I	00003	00003	Servicios Médicos Periférico Alameda		0.00	1,141.00			
00002	04/11/2024	I	00004	00004	Servicios Médicos Periférico Mercado 16 de septiembre		0.00	2,471.00			
00007	31/10/2024	I	00149	00149	Servicios Médicos SaluDIF San Pablo Autopan		0.00	574.00			
00007	31/10/2024	I	00150	00150	Servicios Médicos SaluDIF San Andrés Cuexcontitlan		0.00	715.00			
00002	30/10/2024	I	00136	00136	Servicios Médicos Periférico Mercado 16 de septiembre		0.00	2,258.00			
00007	30/10/2024	I	00138	00138	Servicios Médicos SaluDIF San Juan Tilapa		0.00	376.00			
00007	30/10/2024	I	00139	00139	Servicios Médicos SaluDIF Sauces		0.00	170.00			
00007	30/10/2024	I	00140	00140	Servicios Médicos SaluDIF Cerrillo Vista Hermosa		0.00	110.00			
00002	30/10/2024	I	00141	00141	Servicios Médicos Periférico Alameda		0.00	5,066.00			
00008	30/10/2024	I	00142	00142	Servicios Médicos SaluDIF La Unión		0.00	3,652.00			
00007	30/10/2024	I	00143	00143	Servicios Médicos SaluDIF San Cristóbal Huichochitlan		0.00	1,308.00			
00007	30/10/2024	I	00144	00144	Servicios Médicos SaluDIF San Pedro Totoltepec		0.00	205.00			
00007	30/10/2024	I	00145	00145	Servicios Médicos SaluDIF 8 Cedros		0.00	742.00			
00008	30/10/2024	I	00148	00148	Servicios Médicos SaluDIF San Andrés Cuexcontitlan		0.00	1,485.00			
00007	29/10/2024	I	00128	00128	Servicios Médicos SaluDIF Cerrillo Vista Hermosa		0.00	657.00			
00007	29/10/2024	I	00129	00129	Servicios Médicos SaluDIF San Pedro Totoltepec		0.00	472.00			
00007	29/10/2024	I	00130	00130	Servicios Médicos SaluDIF Sauces		0.00	1,599.00			
00007	29/10/2024	I	00133	00133	Servicios Médicos SaluDIF Seminario		0.00	2,096.00			
00007	28/10/2024	I	00123	00123	Servicios Médicos SaluDIF 8 Cedros		0.00	2,018.00			
00007	28/10/2024	I	00124	00124	Servicios Médicos SaluDIF Cacalomacan		0.00	1,608.00			
00007	28/10/2024	I	00125	00125	Servicios Médicos SaluDIF San Juan Tilapa		0.00	450.00			
00007	28/10/2024	I	00126	00126	Servicios Médicos SaluDIF San Cristóbal Huichochitlan		0.00	1,498.00			
00007	28/10/2024	I	00127	00127	Servicios Médicos SaluDIF San Pablo Autopan		0.00	1,156.00			
00007	24/10/2024	I	00117	00117	Servicios Médicos SaluDIF San Pedro Totoltepec		0.00	1,137.00			
00008	24/10/2024	I	00118	00118	Servicios Médicos SaluDIF San Andrés Cuexcontitlan		0.00	1,908.00			
00005	24/10/2024	I	00119	00119	Servicios Médicos Periférico Alameda		0.00	6,462.00			
00007	24/10/2024	I	00120	00120	Servicios Médicos SaluDIF Seminario		0.00	1,301.00			
00007	23/10/2024	I	00110	00110	Servicios Médicos SaluDIF San Cristóbal Huichochitlan		0.00	1,484.00			
00007	23/10/2024	I	00111	00111	Servicios Médicos SaluDIF Cacalomacan		0.00	1,600.00			
00007	22/10/2024	I	00101	00101	Servicios Médicos SaluDIF San Pablo Autopan		0.00	1,107.00			
00003	22/10/2024	I	00102	00102	Servicios Médicos Periférico Mercado 16 de septiembre		0.00	3,354.00			
00008	22/10/2024	I	00103	00103	Servicios Médicos SaluDIF La Unión		0.00	2,920.00			
00007	21/10/2024	I	00097	00097	Servicios Médicos SaluDIF 8 Cedros		0.00	1,644.00			
00007	21/10/2024	I	00098	00098	Servicios Médicos SaluDIF Cerrillo Vista Hermosa		0.00	970.00			
00007	21/10/2024	I	00099	00099	Servicios Médicos SaluDIF Sauces		0.00	1,796.00			
00007	21/10/2024	I	00100	00100	Servicios Médicos SaluDIF San Juan Tilapa		0.00	525.00			
00008	18/10/2024	I	00093	00093	Servicios Médicos SaluDIF San Andrés Cuexcontitlan		0.00	2,316.00			
00011	18/10/2024	I	00094	00094	Servicios Médicos SaluDIF La Unión		0.00	2,259.00			
00007	16/10/2024	I	00070	00070	Servicios Médicos SaluDIF Seminario		0.00	1,381.00			
00002	16/10/2024	I	00072	00072	Servicios Médicos Periférico Mercado 16 de septiembre		0.00	1,820.00			
00003	16/10/2024	I	00073	00073	Servicios Médicos Periférico Alameda		0.00	4,808.00			
00007	16/10/2024	I	00074	00074	Servicios Médicos SaluDIF Cerrillo Vista Hermosa		0.00	755.00			
00007	16/10/2024	I	00075	00075	Servicios Médicos SaluDIF Sauces		0.00	2,452.00			
00007	15/10/2024	I	00063	00063	Servicios Médicos SaluDIF Cacalomacan		0.00	1,765.00			
00007	15/10/2024	I	00064	00064	Servicios Médicos SaluDIF San Cristóbal Huichochitlan		0.00	1,240.00			
00007	15/10/2024	I	00065	00065	Servicios Médicos SaluDIF San Pedro Totoltepec		0.00	1,424.00			
00007	15/10/2024	I	00066	00066	Servicios Médicos SaluDIF 8 Cedros		0.00	2,628.00			
00007	15/10/2024	I	00067	00067	Servicios Médicos SaluDIF San Pablo Autopan		0.00	1,367.00			
00007	15/10/2024	I	00068	00068	Servicios Médicos SaluDIF San Juan Tilapa		0.00	1,290.00			
00008	15/10/2024	I	00069	00069	Servicios Médicos SaluDIF Seminario		0.00	857.00			
00007	11/10/2024	I	00050	00050	Servicios Médicos SaluDIF La Unión		0.00	2,082.00			
00007	11/10/2024	I	00051	00051	Servicios Médicos SaluDIF Seminario		0.00	1,079.00			
00007	10/10/2024	I	00042	00042	Servicios Médicos SaluDIF Sauces		0.00	1,715.00			
00007	10/10/2024	I	00043	00043	Servicios Médicos SaluDIF 8 Cedros		0.00	1,515.00			
00002	10/10/2024	I	00045	00045	Servicios Médicos Periférico Mercado 16 de septiembre		0.00	224.00			
00005	10/10/2024	I	00046	00046	Servicios Médicos Periférico Alameda		0.00	4,283.00			
00007	09/10/2024	I	00022	00022	Servicios Médicos SaluDIF San Andrés Cuexcontitlan		0.00	1,778.00			
00008	09/10/2024	I	00040	00040	Servicios Médicos SaluDIF San Andrés Cuexcontitlan		0.00	1,403.00			
00007	09/10/2024	I	00041	00041	Servicios Médicos SaluDIF Cerrillo Vista Hermosa		0.00	885.00			
00007	08/10/2024	I	00026	00026	Servicios Médicos SaluDIF San Pablo Autopan		0.00	937.00			
00007	08/10/2024	I	00027	00027	Servicios Médicos SaluDIF San Juan Tilapa		0.00	580.00			

00007	08/10/2024	I	00028	00028	Servicios Médicos SaluDIF San Cristóbal Huichochitlan		0.00	668.00		
00007	08/10/2024	I	00029	00029	Servicios Médicos SaluDIF San Pedro Totoltepec		0.00	1,227.00		
00008	08/10/2024	I	00030	00030	Servicios Médicos SaluDIF Cacalomacan		0.00	982.00		
00013	04/10/2024	I	00021	00021	Servicios Médicos SaluDIF San Andrés Cuexcontitlan		0.00	31,692.00		
00008	04/10/2024	I	00023	00023	Servicios Médicos SaluDIF San Andrés Cuexcontitlan		0.00	1,625.00		
00007	04/10/2024	I	00024	00024	Servicios Médicos SaluDIF San Andrés Cuexcontitlan		0.00	1,610.00		
00008	03/10/2024	I	00012	00012	Servicios Médicos SaluDIF La Unión		0.00	3,709.00		
00008	03/10/2024	I	00013	00013	Servicios Médicos SaluDIF Sauces		0.00	1,032.00		
00007	03/10/2024	I	00014	00014	Servicios Médicos SaluDIF Seminario		0.00	1,520.00		
00007	02/10/2024	I	00001	00001	Servicios Médicos SaluDIF 8 Cedros		0.00	1,076.00		
00008	02/10/2024	I	00007	00007	Servicios Médicos Periférico Mercado 16 de septiembre		0.00	1,635.00		
00008	02/10/2024	I	00008	00008	Servicios Médicos SaluDIF Seminario		0.00	1,724.00		
00007	02/10/2024	I	00009	00009	Servicios Médicos SaluDIF Sauces		0.00	2,109.00		
00004	02/10/2024	I	00010	00010	Servicios Médicos Periférico Alameda		0.00	3,055.00		
00007	30/09/2024	I	00126	00126	Servicios Médicos SaluDIF San Pablo Autopan		0.00	591.00		
00007	30/09/2024	I	00127	00127	Servicios Médicos SaluDIF San Juan Tilapa		0.00	811.00		
00008	30/09/2024	I	00128	00128	Servicios Médicos SaluDIF San Cristóbal Huichochitlan		0.00	557.00		
00007	30/09/2024	I	00129	00129	Servicios Médicos SaluDIF San Pedro Totoltepec		0.00	1,218.00		
00007	30/09/2024	I	00131	00131	Servicios Médicos SaluDIF Cacalomacan		0.00	1,883.00		
00007	27/09/2024	I	00119	00119	Servicios Médicos SaluDIF San Pedro Totoltepec		0.00	255.00		
00007	27/09/2024	I	00124	00124	Servicios Médicos SaluDIF 8 Cedros		0.00	1,463.00		
00007	27/09/2024	I	00125	00125	Servicios Médicos SaluDIF Cerrillo Vista Hermosa		0.00	933.00		
00007	25/09/2024	I	00100	00100	Servicios Médicos SaluDIF San Cristóbal Huichochitlan		0.00	1,316.00		
00008	25/09/2024	I	00101	00101	Servicios Médicos SaluDIF La Unión		0.00	1,985.00		
00007	25/09/2024	I	00102	00102	Servicios Médicos Periférico Mercado 16 de septiembre		0.00	2,291.00		
00003	25/09/2024	I	00111	00111	Servicios Médicos Periférico Alameda		0.00	2,813.00		
00007	25/09/2024	I	00112	00112	Servicios Médicos SaluDIF Sauces		0.00	2,154.00		
00007	23/09/2024	I	00095	00095	Servicios Médicos SaluDIF San Andrés Cuexcontitlan		0.00	4,763.00		
00007	23/09/2024	I	00096	00096	Servicios Médicos SaluDIF Cacalomacan		0.00	683.00		
00007	23/09/2024	I	00097	00097	Servicios Médicos SaluDIF San Pablo Autopan		0.00	856.00		
00007	23/09/2024	I	00098	00098	Servicios Médicos SaluDIF San Juan Tilapa		0.00	700.00		
00007	23/09/2024	I	00099	00099	Servicios Médicos SaluDIF Cerrillo Vista Hermosa		0.00	735.00		
00007	20/09/2024	I	00081	00081	Servicios Médicos SaluDIF Cerrillo Vista Hermosa		0.00	793.00		
00008	20/09/2024	I	00082	00082	Servicios Médicos SaluDIF La Unión		0.00	2,433.00		
00009	20/09/2024	I	00083	00083	Servicios Médicos SaluDIF Seminario		0.00	1,120.00		
00007	20/09/2024	I	00084	00084	Servicios Médicos SaluDIF Seminario		0.00	378.00		
00007	20/09/2024	I	00085	00085	Servicios Médicos SaluDIF San Pedro Totoltepec		0.00	1,145.00		
00007	20/09/2024	I	00086	00086	Servicios Médicos SaluDIF 8 Cedros		0.00	1,063.00		
00007	20/09/2024	I	00087	00087	Servicios Médicos SaluDIF Sauces		0.00	1,083.00		
00007	20/09/2024	I	00088	00088	Servicios Médicos SaluDIF San Cristóbal Huichochitlan		0.00	802.00		
00005	19/09/2024	I	00077	00077	Servicios Médicos Periférico Alameda		0.00	4,523.00		
00007	19/09/2024	I	00078	00078	Servicios Médicos Periférico Mercado 16 de septiembre		0.00	1,452.00		
00007	19/09/2024	I	00079	00079	Servicios Médicos SaluDIF San Juan Tilapa		0.00	1,076.00		
00008	18/09/2024	I	00063	00063	Servicios Médicos SaluDIF Cacalomacan		0.00	2,214.00		
00007	18/09/2024	I	00064	00064	Servicios Médicos SaluDIF Cacalomacan		0.00	818.00		
00007	18/09/2024	I	00065	00065	Servicios Médicos SaluDIF San Pablo Autopan		0.00	894.00		
00007	17/09/2024	I	00057	00057	Servicios Médicos SaluDIF Sauces		0.00	3,054.00		
00007	17/09/2024	I	00059	00059	Servicios Médicos SaluDIF 8 Cedros		0.00	3,285.00		
00008	17/09/2024	I	00060	00060	Servicios Médicos SaluDIF Cerrillo Vista Hermosa		0.00	2,256.00		
00007	11/09/2024	I	00040	00040	Servicios Médicos SaluDIF San Pedro Totoltepec		0.00	1,256.00		
00008	11/09/2024	I	00041	00041	Servicios Médicos SaluDIF La Unión		0.00	2,420.00		
00008	10/09/2024	I	00036	00036	Servicios Médicos Periférico Mercado 16 de septiembre		0.00	5,544.00		
00007	10/09/2024	I	00037	00037	Servicios Médicos SaluDIF San Pablo Autopan		0.00	2,366.00		
00005	10/09/2024	I	00038	00038	Servicios Médicos Periférico Alameda		0.00	11,213.00		
00007	10/09/2024	I	00039	00039	Servicios Médicos SaluDIF San Juan Tilapa		0.00	1,321.00		
00007	09/09/2024	I	00035	00035	Servicios Médicos SaluDIF San Cristóbal Huichochitlan		0.00	1,517.00		
00003	05/09/2024	I	00021	00021	Servicios Médicos Periférico Alameda		0.00	4,783.00		
00007	05/09/2024	I	00022	00022	Servicios Médicos Periférico Mercado 16 de septiembre		0.00	1,519.00		
00007	04/09/2024	I	00013	00013	Servicios Médicos SaluDIF Sauces		0.00	1,355.00		
00009	04/09/2024	I	00014	00014	Servicios Médicos SaluDIF Cacalomacan		0.00	3,016.00		
00007	04/09/2024	I	00015	00015	Servicios Médicos SaluDIF 8 Cedros		0.00	1,696.00		
00008	04/09/2024	I	00019	00019	Servicios Médicos SaluDIF La Unión		0.00	1,581.00		
00007	03/09/2024	I	00005	00005	Servicios Médicos SaluDIF San Juan Tilapa		0.00	1,271.00		
00007	03/09/2024	I	00006	00006	Servicios Médicos SaluDIF San Pedro Totoltepec		0.00	974.00		
00008	03/09/2024	I	00007	00007	Servicios Médicos SaluDIF Seminario		0.00	7,027.00		
00007	02/09/2024	I	00001	00001	Servicios Médicos SaluDIF Sauces		0.00	7,377.00		
00007	02/09/2024	I	00003	00003	Servicios Médicos SaluDIF San Cristóbal Huichochitlan		0.00	891.00		
00007	02/09/2024	I	00004	00004	Servicios Médicos SaluDIF San Pablo Autopan		0.00	860.00		
00008	30/08/2024	I	00170	00170	Servicios Médicos SaluDIF La Unión		0.00	9,976.00		
00007	30/08/2024	I	00176	00176	Servicios Médicos SaluDIF Cerrillo Vista Hermosa		0.00	725.00		

00007	29/08/2024	I	00149	00149	Servicios Médicos SaluDIF Cerrillo Vista Hermosa		0.00	3,310.00			
00008	29/08/2024	I	00150	00150	Servicios Médicos SaluDIF 8 Cedros		0.00	5,705.00			
00008	29/08/2024	I	00153	00153	Servicios Médicos SaluDIF San Cristóbal Huichochitlan		0.00	7,180.00			
00010	29/08/2024	I	00154	00154	Servicios Médicos SaluDIF Cacalomacan		0.00	8,425.00			
00009	29/08/2024	I	00155	00155	Servicios Médicos Periférico Mercado 16 de septiembre		0.00	2,769.00			
00005	29/08/2024	I	00156	00156	Servicios Médicos Periférico Alameda		0.00	4,414.00			
00008	27/08/2024	I	00142	00142	Servicios Médicos SaluDIF San Cristóbal Huichochitlan		0.00	11,688.00			
00005	26/08/2024	I	00122	00122	Servicios Médicos Periférico Alameda		0.00	7,219.00			
00007	26/08/2024	I	00123	00123	Servicios Médicos SaluDIF Sauces		0.00	10,737.00			
00007	26/08/2024	I	00136	00136	Servicios Médicos SaluDIF San Pablo Autopan		0.00	2,907.00			
00008	26/08/2024	I	00137	00137	Servicios Médicos SaluDIF Seminario		0.00	12,662.00			
00008	26/08/2024	I	00138	00138	Servicios Médicos SaluDIF San Pedro Totoltepec		0.00	11,524.00			
00008	23/08/2024	I	00116	00116	Servicios Médicos SaluDIF San Pedro Totoltepec		0.00	21,701.00			
00007	23/08/2024	I	00117	00117	Servicios Médicos SaluDIF 8 Cedros		0.00	8,134.00			
00002	23/08/2024	I	00118	00118	Servicios Médicos SaluDIF San Pablo Autopan		0.00	8,787.00			
00007	23/08/2024	I	00119	00119	Servicios Médicos SaluDIF Cerrillo Vista Hermosa		0.00	11,491.00			
00008	23/08/2024	I	00120	00120	Servicios Médicos SaluDIF La Unión		0.00	13,084.00			
00010	23/08/2024	I	00121	00121	Servicios Médicos Periférico Mercado 16 de septiembre		0.00	3,208.00			
00007	22/08/2024	I	00108	00108	Servicios Médicos SaluDIF San Juan Tilapa		0.00	7,931.00			
00007	22/08/2024	I	00109	00109	Servicios Médicos SaluDIF Cacalomacan		0.00	6,777.00			
00009	19/08/2024	I	00098	00098	Servicios Médicos SaluDIF San Andrés Cuexcontitlan		0.00	2,354.00			
00007	19/08/2024	I	00099	00099	Servicios Médicos SaluDIF San Andrés Cuexcontitlan		0.00	5,923.00			
00007	19/08/2024	I	00100	00100	Servicios Médicos SaluDIF San Andrés Cuexcontitlan		0.00	10,435.00			
00007	16/08/2024	I	00095	00095	Servicios Médicos SaluDIF Sauces		0.00	5,340.00			
00008	16/08/2024	I	00096	00096	Servicios Médicos SaluDIF Seminario		0.00	3,412.00			
00007	16/08/2024	I	00097	00097	Servicios Médicos SaluDIF Seminario		0.00	5,137.00			
00005	15/08/2024	I	00090	00090	Servicios Médicos Periférico Alameda		0.00	7,700.00			
00007	15/08/2024	I	00091	00091	Servicios Médicos SaluDIF San Cristóbal Huichochitlan		0.00	8,209.00			
00008	15/08/2024	I	00094	00094	Servicios Médicos SaluDIF 8 Cedros		0.00	4,778.00			
00007	14/08/2024	I	00074	00074	Servicios Médicos SaluDIF San Pablo Autopan		0.00	6,657.00			
00007	14/08/2024	I	00075	00075	Servicios Médicos SaluDIF Cerrillo Vista Hermosa		0.00	9,824.00			
00008	14/08/2024	I	00076	00076	Servicios Médicos SaluDIF San Pedro Totoltepec		0.00	8,017.00			
00007	14/08/2024	I	00077	00077	Servicios Médicos SaluDIF San Juan Tilapa		0.00	4,525.00			
00007	14/08/2024	I	00078	00078	Servicios Médicos SaluDIF Cacalomacan		0.00	3,002.00			
00008	14/08/2024	I	00085	00085	Servicios Médicos SaluDIF La Unión		0.00	5,872.00			
00009	14/08/2024	I	00089	00089	Servicios Médicos Periférico Mercado 16 de septiembre		0.00	6,840.00			
00001	12/08/2024	I	00037	00037	Servicios Médicos SaluDIF La Unión		0.00	5,800.00			
00001	12/08/2024	I	00038	00038	Servicios Médicos SaluDIF La Unión		0.00	3,900.00			
00001	12/08/2024	I	00039	00039	Servicios Médicos SaluDIF Seminario		0.00	7,000.00			
00001	12/08/2024	I	00040	00040	Servicios Médicos SaluDIF Seminario		0.00	5,450.00			
00001	12/08/2024	I	00041	00041	Servicios Médicos SaluDIF Seminario		0.00	3,400.00			
00001	12/08/2024	I	00042	00042	Servicios Médicos SaluDIF Sauces		0.00	8,850.00			
00001	12/08/2024	I	00043	00043	Servicios Médicos SaluDIF San Pedro Totoltepec		0.00	6,700.00			
00001	12/08/2024	I	00045	00045	Servicios Médicos SaluDIF San Pedro Totoltepec		0.00	3,100.00			
00001	12/08/2024	I	00046	00046	Servicios Médicos SaluDIF San Pablo Autopan		0.00	4,100.00			
00001	12/08/2024	I	00047	00047	Servicios Médicos SaluDIF San Pablo Autopan		0.00	2,150.00			
00001	12/08/2024	I	00048	00048	Servicios Médicos SaluDIF San Pablo Autopan		0.00	2,750.00			
00001	12/08/2024	I	00049	00049	Servicios Médicos SaluDIF San Juan Tilapa		0.00	6,200.00			
00001	12/08/2024	I	00050	00050	Servicios Médicos SaluDIF San Juan Tilapa		0.00	3,300.00			
00001	12/08/2024	I	00051	00051	Servicios Médicos SaluDIF San Juan Tilapa		0.00	3,350.00			
00001	12/08/2024	I	00052	00052	Servicios Médicos SaluDIF San Cristóbal Huichochitlan		0.00	5,800.00			
00001	12/08/2024	I	00053	00053	Servicios Médicos SaluDIF San Cristóbal Huichochitlan		0.00	3,700.00			
00001	12/08/2024	I	00054	00054	Servicios Médicos SaluDIF San Cristóbal Huichochitlan		0.00	4,350.00			
00001	12/08/2024	I	00055	00055	Servicios Médicos SaluDIF 8 Cedros		0.00	4,100.00			
00001	12/08/2024	I	00056	00056	Servicios Médicos SaluDIF 8 Cedros		0.00	4,800.00			
00001	12/08/2024	I	00057	00057	Servicios Médicos SaluDIF 8 Cedros		0.00	4,500.00			
00001	12/08/2024	I	00058	00058	Servicios Médicos bSaluDIF Cacalomacan		0.00	11,600.00			
00001	12/08/2024	I	00059	00059	Servicios Médicos SaluDIF Cacalomacan		0.00	5,050.00			
00001	12/08/2024	I	00060	00060	Servicios Médicos SaluDIF Cacalomacan		0.00	5,400.00			
00001	12/08/2024	I	00061	00061	Servicios Médicos SaluDIF Cerrillo Vista Hermosa		0.00	6,200.00			
00001	12/08/2024	I	00062	00062	Servicios Médicos SaluDIF Cerrillo Vista Hermosa		0.00	2,100.00			
00001	12/08/2024	I	00063	00063	Servicios Médicos SaluDIF Cerrillo Vista Hermosa		0.00	1,400.00			
00001	12/08/2024	I	00064	00064	Servicios Médicos SaluDIF San Andrés Cuexcontitlan		0.00	5,650.00			
00001	12/08/2024	I	00065	00065	Servicios Médicos SaluDIF San Andrés Cuexcontitlan		0.00	6,350.00			
00001	12/08/2024	I	00066	00066	Servicios Médicos SaluDIF San Andrés Cuexcontitlan		0.00	5,250.00			
00008	08/08/2024	I	00026	00026	Servicios Médicos SaluDIF Sauces		0.00	5,269.00			
00007	08/08/2024	I	00027	00027	Servicios Médicos Periférico Mercado 16 de septiembre		0.00	2,815.00			
00004	08/08/2024	I	00028	00028	Servicios Médicos Periférico Alameda		0.00	5,928.00			
00008	07/08/2024	I	00020	00020	Servicios Médicos Sobre Farmacia, Sobre Servicios Médicos y Psicológicos		0.00	4,145.00			
00008	07/08/2024	I	00021	00021	Servicios Médicos SaluDIF La Unión		0.00	4,422.00			

00007	07/08/2024	I	00022	00022	Servicios Médicos SaluDIF Cacalomacan		0.00	1,805.00			
00007	07/08/2024	I	00024	00024	Servicios Médicos SaluDIF 8 Cedros		0.00	2,734.00			
00008	07/08/2024	I	00025	00025	Servicios Médicos SaluDIF San Cristóbal Huichochitlan		0.00	15,348.00			
00007	06/08/2024	I	00016	00016	Servicios Médicos SaluDIF Cerrillo Vista Hermosa		0.00	4,582.00			
00007	06/08/2024	I	00017	00017	Servicios Médicos SaluDIF San Pablo Autopan		0.00	5,618.00			
00007	06/08/2024	I	00018	00018	Servicios Médicos SaluDIF San Juan Tilapa		0.00	725.00			
00007	06/08/2024	I	00019	00019	Servicios Médicos SaluDIF San Juan Tilapa		0.00	725.00			
00009	05/08/2024	I	00003	00003	Servicios Médicos SaluDIF La Unión		0.00	2,347.00			
00007	05/08/2024	I	00005	00005	Servicios Médicos SaluDIF La Unión		0.00	1,580.00			
00007	05/08/2024	I	00006	00006	Servicios Médicos Periférico Mercado 16 de septiembre		0.00	3,038.00			
00003	05/08/2024	I	00007	00007	Servicios Médicos Periférico Alameda		0.00	5,802.00			
00007	05/08/2024	I	00008	00008	Servicios Médicos SaluDIF Sauces		0.00	2,628.00			
00007	01/08/2024	I	00001	00001	Servicios Médicos SaluDIF 8 Cedros		0.00	1,187.00			
00007	01/08/2024	I	00002	00002	Servicios Médicos SaluDIF Seminario		0.00	1,707.00			
00007	01/08/2024	I	00004	00004	Servicios Médicos SaluDIF La Unión		0.00	901.00			
00001	01/08/2024	I	00044	00044	Servicios Médicos SaluDIF San Pedro Totoltepec		0.00	2,200.00			
00007	01/08/2024	I	00141	00141	Servicios Médicos SaluDIF San Juan Tilapa		0.00	6,710.00			
00007	31/07/2024	I	00089	00089	Servicios Médicos SaluDIF Cerrillo Vista Hermosa		0.00	815.00			
00007	31/07/2024	I	00090	00090	Servicios Médicos SaluDIF San Pedro Totoltepec		0.00	1,598.00			
00007	31/07/2024	I	00091	00091	Servicios Médicos SaluDIF San Cristóbal Huichochitlan		0.00	1,615.00			
00007	31/07/2024	I	00097	00097	Servicios Médicos SaluDIF 8 Cedros		0.00	2,469.00			
00007	30/07/2024	I	00075	00075	Servicios Médicos SaluDIF San Pablo Autopan		0.00	1,162.00			
00008	30/07/2024	I	00082	00082	Servicios Médicos SaluDIF Cacalomacan		0.00	1,392.00			
00008	30/07/2024	I	00088	00088	Servicios Médicos SaluDIF San Juan Tilapa		0.00	550.00			
00008	10/07/2024	I	00053	00053	Servicios Médicos SaluDIF San Andrés Cuexcontitlan		0.00	1,999.00			
00009	10/07/2024	I	00058	00058	Servicios Médicos SaluDIF San Andrés Cuexcontitlan		0.00	1,791.00			
00006	09/07/2024	I	00042	00042	Servicios Médicos Periférico Alameda		0.00	2,209.00			
00007	09/07/2024	I	00043	00043	Servicios Médicos SaluDIF Sauces		0.00	1,083.00			
00009	09/07/2024	I	00052	00052	Servicios Médicos SaluDIF San Andrés Cuexcontitlan		0.00	3,484.00			
00007	08/07/2024	I	00031	00031	Servicios Médicos SaluDIF San Pedro Totoltepec		0.00	1,186.00			
00007	08/07/2024	I	00032	00032	Servicios Médicos SaluDIF Cerrillo Vista Hermosa		0.00	895.00			
00007	08/07/2024	I	00033	00033	Servicios Médicos SaluDIF Seminario		0.00	759.00			
00007	08/07/2024	I	00034	00034	Servicios Médicos SaluDIF San Cristóbal Huichochitlan		0.00	820.00			
00007	08/07/2024	I	00035	00035	Servicios Médicos SaluDIF Cacalomacan		0.00	444.00			
00007	08/07/2024	I	00036	00036	Servicios Médicos SaluDIF 8 Cedros		0.00	1,272.00			
00007	08/07/2024	I	00037	00037	Servicios Médicos SaluDIF San Juan Tilapa		0.00	150.00			
00007	08/07/2024	I	00038	00038	Servicios Médicos SaluDIF San Pablo Autopan		0.00	602.00			
00007	08/07/2024	I	00040	00040	Servicios Médicos SaluDIF La Unión		0.00	772.00			
00002	08/07/2024	I	00041	00041	Servicios Médicos Periférico Mercado 16 de septiembre		0.00	1,433.00			
00007	05/07/2024	I	00026	00026	Servicios Médicos Periférico Mercado 16 de septiembre		0.00	1,453.00			
00003	05/07/2024	I	00027	00027	Servicios Médicos Periférico Alameda		0.00	5,184.00			
00008	05/07/2024	I	00028	00028	Servicios Médicos SaluDIF La Unión		0.00	2,417.00			
00007	04/07/2024	I	00019	00019	Servicios Médicos SaluDIF San Pedro Totoltepec		0.00	933.00			
00007	04/07/2024	I	00020	00020	Servicios Médicos SaluDIF San Cristóbal Huichochitlan		0.00	687.00			
00007	04/07/2024	I	00021	00021	Servicios Médicos SaluDIF Cacalomacan		0.00	1,211.00			
00007	04/07/2024	I	00022	00022	Servicios Médicos SaluDIF 8 Cedros		0.00	666.00			
00007	04/07/2024	I	00023	00023	Servicios Médicos SaluDIF Seminario		0.00	1,606.00			
00007	04/07/2024	I	00024	00024	Servicios Médicos SaluDIF Sauces		0.00	674.00			
00007	04/07/2024	I	00025	00025	Servicios Médicos SaluDIF Sauces		0.00	458.00			
00009	03/07/2024	I	00012	00012	Servicios Médicos SaluDIF San Andrés Cuexcontitlan		0.00	1,634.00			
00007	03/07/2024	I	00016	00016	Servicios Médicos SaluDIF Cerrillo Vista Hermosa		0.00	895.00			
00007	03/07/2024	I	00017	00017	Servicios Médicos SaluDIF San Juan Tilapa		0.00	375.00			
00007	03/07/2024	I	00018	00018	Servicios Médicos SaluDIF San Pablo Autopan		0.00	985.00			
00010	02/07/2024	I	00006	00006	Servicios Médicos SaluDIF San Andrés Cuexcontitlan		0.00	1,596.00			
00005	01/07/2024	I	00001	00001	Servicios Médicos Periférico Alameda		0.00	7,722.00			
00003	01/07/2024	I	00002	00002	Servicios Médicos Periférico Alameda		0.00	3,539.00			
00008	01/07/2024	I	00003	00003	Servicios Médicos SaluDIF La Unión		0.00	5,186.00			
00007	01/07/2024	I	00004	00004	Servicios Médicos SaluDIF La Unión		0.00	1,664.00			
00008	28/06/2024	I	00127	00127	Servicios Médicos SaluDIF Seminario		0.00	2,332.00			
00007	28/06/2024	I	00128	00128	Servicios Médicos SaluDIF Seminario		0.00	1,723.00			
00008	28/06/2024	I	00129	00129	Servicios Médicos SaluDIF 8 Cedros		0.00	976.00			
00007	28/06/2024	I	00130	00130	Servicios Médicos SaluDIF Cacalomacan		0.00	1,497.00			
00007	28/06/2024	I	00131	00131	Servicios Médicos SaluDIF Cacalomacan		0.00	1,296.00			
00007	28/06/2024	I	00133	00133	Servicios Médicos SaluDIF Sauces		0.00	1,029.00			
00007	28/06/2024	I	00134	00134	Servicios Médicos SaluDIF San Pedro Totoltepec		0.00	1,342.00			
00003	28/06/2024	I	00142	00142	Servicios Médicos Periférico Mercado 16 de septiembre		0.00	3,545.00			
00007	28/06/2024	I	00143	00143	Servicios Médicos Periférico Mercado 16 de septiembre		0.00	2,278.00			
00007	27/06/2024	I	00112	00112	Servicios Médicos SaluDIF Cerrillo Vista Hermosa		0.00	130.00			
00007	27/06/2024	I	00120	00120	Servicios Médicos SaluDIF San Cristóbal Huichochitlan		0.00	1,137.00			
00007	27/06/2024	I	00121	00121	Servicios Médicos SaluDIF San Pablo Autopan		0.00	988.00			

00007	27/06/2024	I	00122	00122	Servicios Médicos SaluDIF San Juan Tilapa		0.00	175.00		
00007	26/06/2024	I	00099	00099	Servicios Médicos SaluDIF Sauces		0.00	2,201.00		
00007	26/06/2024	I	00104	00104	Servicios Médicos SaluDIF San Juan Tilapa		0.00	1,080.00		
00007	26/06/2024	I	00105	00105	Servicios Médicos SaluDIF San Cristóbal Huichochitlan		0.00	1,933.00		
00007	26/06/2024	I	00106	00106	Servicios Médicos SaluDIF Cerrillo Vista Hermosa		0.00	1,115.00		
00007	26/06/2024	I	00107	00107	Servicios Médicos SaluDIF 8 Cedros		0.00	2,776.00		
00007	25/06/2024	I	00095	00095	Servicios Médicos SaluDIF Sauces		0.00	2,447.00		
00007	25/06/2024	I	00096	00096	Servicios Médicos SaluDIF 8 Cedros		0.00	1,273.00		
00007	25/06/2024	I	00097	00097	Servicios Médicos SaluDIF San Pablo Autopan		0.00	1,945.00		
00008	25/06/2024	I	00098	00098	Servicios Médicos SaluDIF San Pedro Totoltepec		0.00	2,653.00		
00005	24/06/2024	I	00082	00082	Servicios Médicos Farmacias Periférico Alameda		0.00	5,342.00		
00003	24/06/2024	I	00083	00083	Servicios Médicos Periférico Mercado 16 de septiembre		0.00	4,495.00		
00007	24/06/2024	I	00087	00087	Servicios Médicos SaluDIF La Unión		0.00	1,891.00		
00007	18/06/2024	I	00066	00066	Servicios Médicos SaluDIF San Cristóbal Huichochitlan		0.00	1,040.00		
00007	18/06/2024	I	00067	00067	Servicios Médicos SaluDIF Cerrillo Vista Hermosa		0.00	1,037.00		
00008	18/06/2024	I	00068	00068	Servicios Médicos SaluDIF San Pedro Totoltepec		0.00	2,011.00		
00008	18/06/2024	I	00069	00069	Servicios Médicos SaluDIF Seminario		0.00	1,555.00		
00008	18/06/2024	I	00070	00070	Servicios Médicos SaluDIF Cacalomacan		0.00	1,704.00		
00004	17/06/2024	I	00052	00052	Servicios Médicos Periférico Mercado 16 de septiembre		0.00	4,939.00		
00003	17/06/2024	I	00053	00053	Servicios Médicos Periférico Alameda		0.00	7,297.00		
00009	17/06/2024	I	00054	00054	Servicios Médicos SaluDIF La Unión		0.00	2,674.00		
00007	17/06/2024	I	00064	00064	Servicios Médicos SaluDIF San Juan Tilapa		0.00	625.00		
00007	17/06/2024	I	00065	00065	Servicios Médicos SaluDIF San Pablo Autopan		0.00	843.00		
00008	14/06/2024	I	00049	00049	Servicios Médicos SaluDIF San Pedro Totoltepec		0.00	2,893.00		
00007	14/06/2024	I	00050	00050	Servicios Médicos SaluDIF 8 Cedros		0.00	2,009.00		
00007	13/06/2024	I	00037	00037	Servicios Médicos SaluDIF Cacalomacan		0.00	2,020.00		
00007	13/06/2024	I	00038	00038	Servicios Médicos SaluDIF San Andrés Cuexcontitlan		0.00	1,768.00		
00007	13/06/2024	I	00048	00048	Servicios Médicos SaluDIF San Pedro Totoltepec		0.00	857.00		
00007	11/06/2024	I	00028	00028	Servicios Médicos SaluDIF San Pablo Autopan		0.00	1,174.00		
00007	11/06/2024	I	00029	00029	Servicios Médicos SaluDIF San Cristóbal Huichochitlan		0.00	2,470.00		
00007	11/06/2024	I	00030	00030	Servicios Médicos SaluDIF Seminario		0.00	1,575.00		
00007	10/06/2024	I	00025	00025	Servicios Médicos SaluDIF Sauces		0.00	1,416.00		
00007	10/06/2024	I	00026	00026	Servicios Médicos SaluDIF Cerrillo Vista Hermosa		0.00	1,335.00		
00007	10/06/2024	I	00027	00027	Servicios Médicos SaluDIF San Juan Tilapa		0.00	575.00		
00008	07/06/2024	I	00020	00020	Servicios Médicos SaluDIF Seminario		0.00	590.00		
00007	07/06/2024	I	00022	00022	Servicios Médicos SaluDIF 8 Cedros		0.00	1,934.00		
00007	04/06/2024	I	00003	00003	Servicios Médicos SaluDIF Sauces		0.00	966.00		
00007	04/06/2024	I	00004	00004	Servicios Médicos SaluDIF Cerrillo Vista Hermosa		0.00	500.00		
00007	04/06/2024	I	00010	00010	Servicios Médicos SaluDIF San Juan Tilapa		0.00	1,000.00		
00007	04/06/2024	I	00011	00011	Servicios Médicos SaluDIF La Unión		0.00	1,521.00		
00002	04/06/2024	I	00012	00012	Servicios Médicos Periférico Alameda		0.00	4,773.00		
00007	03/06/2024	I	00001	00001	Servicios Médicos SaluDIF 8 Cedros		0.00	1,060.00		
00002	03/06/2024	I	00002	00002	Servicios Médicos SaluDIF San Pablo Autopan		0.00	100.00		
00004	01/06/2024	I	00051	00051	Servicios Médicos Periférico Mercado 16 de septiembre		0.00	4,597.00		
00007	31/05/2024	I	00128	00128	Servicios Médicos SaluDIF San Pedro Totoltepec		0.00	2,458.00		
00007	31/05/2024	I	00131	00131	Servicios Médicos SaluDIF Cacalomacan		0.00	1,272.00		
00007	31/05/2024	I	00132	00132	Servicios Médicos SaluDIF San Andrés Cuexcontitlan		0.00	2,289.00		
00007	31/05/2024	I	00133	00133	Servicios Médicos SaluDIF Sauces		0.00	1,424.00		
00008	30/05/2024	I	00118	00118	Servicios Médicos SaluDIF La Unión		0.00	2,631.00		
00007	30/05/2024	I	00120	00120	Servicios Médicos SaluDIF Cerrillo Vista Hermosa		0.00	970.00		
00008	30/05/2024	I	00121	00121	Servicios Médicos SaluDIF Seminario		0.00	1,450.00		
00007	30/05/2024	I	00122	00122	Servicios Médicos SaluDIF San Cristóbal Huichochitlan		0.00	1,753.00		
00007	30/05/2024	I	00123	00123	Servicios Médicos SaluDIF San Pablo Autopan		0.00	1,105.00		
00007	29/05/2024	I	00108	00108	Servicios Médicos SaluDIF 8 Cedros		0.00	2,333.00		
00007	29/05/2024	I	00109	00109	Servicios Médicos SaluDIF Seminario		0.00	1,489.00		
00002	29/05/2024	I	00110	00110	Servicios Médicos SaluDIF San Andrés Cuexcontitlan		0.00	2,636.00		
00007	29/05/2024	I	00111	00111	Servicios Médicos SaluDIF Cerrillo Vista Hermosa		0.00	1,699.00		
00007	29/05/2024	I	00112	00112	Servicios Médicos SaluDIF San Juan Tilapa		0.00	1,765.00		
00008	29/05/2024	I	00113	00113	Servicios Médicos Periférico Mercado 16 de septiembre		0.00	3,531.00		
00002	29/05/2024	I	00114	00114	Servicios Médicos Periférico Alameda		0.00	5,817.00		
00007	27/05/2024	I	00101	00101	Servicios Médicos SaluDIF San Pedro Totoltepec		0.00	4,479.00		
00007	27/05/2024	I	00102	00102	Servicios Médicos SaluDIF San Cristóbal Huichochitlan		0.00	2,484.00		
00007	27/05/2024	I	00103	00103	Servicios Médicos SaluDIF San Pablo Autopan		0.00	855.00		
00007	27/05/2024	I	00104	00104	Servicios Médicos SaluDIF Sauces		0.00	2,505.00		
00007	27/05/2024	I	00105	00105	Servicios Médicos SaluDIF Cacalomacan		0.00	2,014.00		
00007	24/05/2024	I	00099	00099	Servicios Médicos SaluDIF San Cristóbal Huichochitlan		0.00	3,107.00		
00007	23/05/2024	I	00084	00084	Servicios Médicos SaluDIF San Andrés Cuexcontitlan		0.00	530.00		
00002	23/05/2024	I	00085	00085	Servicios Médicos SaluDIF San Andrés Cuexcontitlan		0.00	1,459.00		
00008	23/05/2024	I	00086	00086	Servicios Médicos SaluDIF La Unión		0.00	2,996.00		
00003	23/05/2024	I	00087	00087	Servicios Médicos Periférico Mercado 16 de septiembre		0.00	2,135.00		

00005	23/05/2024	I	00088	00088	Servicios Médicos Periférico Alameda		0.00	6,933.00			
00007	21/05/2024	I	00077	00077	Servicios Médicos SaluDIF Cacalomacan		0.00	1,903.00			
00007	21/05/2024	I	00079	00079	Servicios Médicos SaluDIF Seminario		0.00	2,260.00			
00002	21/05/2024	I	00080	00080	Servicios Médicos SaluDIF 8 Cedros		0.00	1,890.00			
00007	21/05/2024	I	00081	00081	Servicios Médicos SaluDIF Cerrillo Vista Hermosa		0.00	2,262.00			
00007	21/05/2024	I	00082	00082	Servicios Médicos SaluDIF Sauces		0.00	3,470.00			
00007	21/05/2024	I	00083	00083	Servicios Médicos SaluDIF San Pedro Totoltepec		0.00	2,848.00			
00007	16/05/2024	I	00023	00023	Servicios Médicos SaluDIF Seminario		0.00	1,365.00			
00007	16/05/2024	I	00056	00056	Servicios Médicos SaluDIF La Unión		0.00	3,608.00			
00003	16/05/2024	I	00058	00058	Servicios Médicos Periférico Mercado 16 de septiembre		0.00	2,515.00			
00002	16/05/2024	I	00059	00059	Servicios Médicos Periférico Alameda		0.00	5,118.00			
00007	15/05/2024	I	00052	00052	Servicios Médicos SaluDIF San Pablo Autopan		0.00	650.00			
00007	15/05/2024	I	00053	00053	Servicios Médicos SaluDIF San Juan Tilapa		0.00	300.00			
00008	15/05/2024	I	00054	00054	Servicios Médicos SaluDIF Cacalomacan		0.00	2,278.00			
00002	15/05/2024	I	00055	00055	Servicios Médicos SaluDIF 8 Cedros		0.00	2,307.00			
00007	14/05/2024	I	00046	00046	Servicios Médicos SaluDIF Cerrillo Vista Hermosa		0.00	855.00			
00007	14/05/2024	I	00047	00047	Servicios Médicos SaluDIF San Cristóbal Huichochitlan		0.00	2,097.00			
00003	14/05/2024	I	00048	00048	Servicios Médicos SaluDIF Seminario		0.00	1,264.00			
00002	14/05/2024	I	00049	00049	Servicios Médicos SaluDIF San Pedro Totoltepec		0.00	1,477.00			
00007	14/05/2024	I	00050	00050	Servicios Médicos SaluDIF Sauces		0.00	2,160.00			
00007	14/05/2024	I	00051	00051	Servicios Médicos SaluDIF San Andrés Cuexcontitlan		0.00	876.00			
00002	13/05/2024	I	00026	00026	Servicios Médicos Periférico Alameda		0.00	4,965.00			
00003	13/05/2024	I	00037	00037	Servicios Médicos SaluDIF 8 Cedros		0.00	1,645.00			
00002	09/05/2024	I	00014	00014	Servicios Médicos SaluDIF San Pablo Autopan		0.00	627.00			
00002	09/05/2024	I	00015	00015	Servicios Médicos SaluDIF San Andrés Cuexcontitlan		0.00	844.00			
00002	09/05/2024	I	00016	00016	Servicios Médicos SaluDIF Cacalomacan		0.00	821.00			
00007	09/05/2024	I	00017	00017	Servicios Médicos SaluDIF San Cristóbal Huichochitlan		0.00	1,423.00			
00007	09/05/2024	I	00018	00018	Servicios Médicos SaluDIF Cerrillo Vista Hermosa		0.00	605.00			
00007	09/05/2024	I	00019	00019	Servicios Médicos SaluDIF San Pedro Totoltepec		0.00	1,635.00			
00002	09/05/2024	I	00020	00020	Servicios Médicos SaluDIF Sauces		0.00	526.00			
00007	09/05/2024	I	00021	00021	Servicios Médicos SaluDIF Sauces		0.00	1,640.00			
00007	09/05/2024	I	00022	00022	Servicios Médicos SaluDIF San Juan Tilapa		0.00	500.00			
00002	09/05/2024	I	00024	00024	Servicios Médicos SaluDIF La Unión		0.00	2,504.00			
00002	09/05/2024	I	00025	00025	Servicios Médicos Periférico Mercado 16 de septiembre		0.00	2,315.00			
00007	01/05/2024	I	00076	00076	Servicios Médicos SaluDIF San Juan Tilapa		0.00	1,150.00			
00007	01/05/2024	I	00078	00078	Servicios Médicos SaluDIF San Pablo Autopan		0.00	985.00			
00002	30/04/2024	I	00130	00130	Servicios Médicos SaluDIF San Cristóbal Huichochitlan		0.00	567.00			
00002	30/04/2024	I	00131	00131	Servicios Médicos SaluDIF San Pedro Totoltepec		0.00	1,437.00			
00003	30/04/2024	I	00132	00132	Servicios Médicos SaluDIF San Pablo Autopan		0.00	919.00			
00002	30/04/2024	I	00133	00133	Servicios Médicos SaluDIF Seminario		0.00	1,372.00			
00002	30/04/2024	I	00134	00134	Servicios Médicos SaluDIF 8 Cedros		0.00	1,454.00			
00002	30/04/2024	I	00135	00135	Servicios Médicos SaluDIF San Juan Tilapa		0.00	250.00			
00002	30/04/2024	I	00136	00136	Servicios Médicos SaluDIF Cerrillo Vista Hermosa		0.00	920.00			
00002	30/04/2024	I	00137	00137	Servicios Médicos SaluDIF Cacalomacan		0.00	1,147.00			
00002	30/04/2024	I	00138	00138	Servicios Médicos SaluDIF Sauces		0.00	1,921.00			
00003	30/04/2024	I	00139	00139	Servicios Médicos SaluDIF La Unión		0.00	1,616.00			
00003	30/04/2024	I	00140	00140	Servicios Médicos Periférico Mercado 16 de septiembre		0.00	2,748.00			
00003	30/04/2024	I	00141	00141	Servicios Médicos Periférico Alameda		0.00	5,765.00			
00002	30/04/2024	I	00147	00147	Servicios Médicos SaluDIF San Andrés Cuexcontitlan		0.00	100.00			
00003	24/04/2024	I	00115	00115	Servicios Médicos SaluDIF La Unión		0.00	1,825.00			
00003	24/04/2024	I	00116	00116	Servicios Médicos Periférico Mercado 16 de septiembre		0.00	3,293.00			
00004	24/04/2024	I	00117	00117	Servicios Médicos Periférico Alameda		0.00	7,048.00			
00002	23/04/2024	I	00106	00106	Servicios Médicos SaluDIF Cacalomacan		0.00	1,308.00			
00002	23/04/2024	I	00107	00107	Servicios Médicos SaluDIF San Juan Tilapa		0.00	245.00			
00003	23/04/2024	I	00108	00108	Servicios Médicos SaluDIF San Pablo Autopan		0.00	546.00			
00002	23/04/2024	I	00109	00109	Servicios Médicos SaluDIF San Pedro Totoltepec		0.00	1,009.00			
00002	23/04/2024	I	00114	00114	Servicios Médicos SaluDIF San Andrés Cuexcontitlan		0.00	200.00			
00002	22/04/2024	I	00100	00100	Servicios Médicos SaluDIF 8 Cedros		0.00	759.00			
00002	22/04/2024	I	00101	00101	Servicios Médicos SaluDIF 8 Cedros		0.00	553.00			
00002	22/04/2024	I	00102	00102	Servicios Médicos SaluDIF Sauces		0.00	867.00			
00002	22/04/2024	I	00103	00103	Servicios Médicos SaluDIF San Cristóbal Huichochitlan		0.00	1,897.00			
00002	22/04/2024	I	00104	00104	Servicios Médicos SaluDIF Cerrillo Vista Hermosa		0.00	401.00			
00002	22/04/2024	I	00105	00105	Servicios Médicos SaluDIF Seminario		0.00	1,535.00			
00003	19/04/2024	I	00097	00097	Servicios Médicos Periférico Mercado 16 de septiembre		0.00	2,071.00			
00003	19/04/2024	I	00098	00098	Servicios Médicos Periférico Alameda		0.00	7,662.00			
00002	18/04/2024	I	00084	00084	Servicios Médicos SaluDIF San Andrés Cuexcontitlan		0.00	230.00			
00002	18/04/2024	I	00095	00095	Servicios Médicos SaluDIF 8 Cedros		0.00	222.00			
00003	18/04/2024	I	00096	00096	Servicios Médicos SaluDIF La Unión		0.00	2,216.00			
00002	16/04/2024	I	00077	00077	Servicios Médicos SaluDIF San Cristóbal Huichochitlan		0.00	2,028.00			
00002	16/04/2024	I	00078	00078	Servicios Médicos SaluDIF Sauces		0.00	1,192.00			

00002	15/04/2024	I	00067	00067	Servicios Médicos SaluDIF 8 Cedros		0.00	1,073.00			
00002	15/04/2024	I	00068	00068	Servicios Médicos SaluDIF Cerrillo Vista Hermosa		0.00	367.00			
00003	15/04/2024	I	00069	00069	Servicios Médicos SaluDIF San Pablo Autopan		0.00	683.00			
00002	15/04/2024	I	00070	00070	Servicios Médicos SaluDIF San Juan Tilapa		0.00	100.00			
00002	15/04/2024	I	00071	00071	Servicios Médicos SaluDIF San Pedro Totoltepec		0.00	613.00			
00002	15/04/2024	I	00072	00072	Servicios Médicos SaluDIF Seminario		0.00	971.00			
00003	10/04/2024	I	00042	00042	Servicios Médicos Periférico Mercado 16 de septiembre		0.00	1,538.00			
00002	09/04/2024	I	00019	00019	Servicios Médicos SaluDIF Cerrillo Vista Hermosa		0.00	771.00			
00002	09/04/2024	I	00020	00020	Servicios Médicos SaluDIF La Unión		0.00	1,768.00			
00003	09/04/2024	I	00021	00021	Servicios Médicos SaluDIF San Pablo Autopan		0.00	761.00			
00002	09/04/2024	I	00022	00022	Servicios Médicos SaluDIF San Pedro Totoltepec		0.00	1,575.00			
00002	09/04/2024	I	00023	00023	Servicios Médicos SaluDIF San Cristóbal Huichochitlan		0.00	2,171.00			
00002	09/04/2024	I	00024	00024	Servicios Médicos SaluDIF Seminario		0.00	1,721.00			
00002	09/04/2024	I	00025	00025	Servicios Médicos SaluDIF Sauces		0.00	518.00			
00002	09/04/2024	I	00026	00026	Servicios Médicos SaluDIF Sauces		0.00	1,075.00			
00002	08/04/2024	I	00014	00014	Servicios Médicos SaluDIF 8 Cedros		0.00	1,687.00			
00002	08/04/2024	I	00015	00015	Servicios Médicos SaluDIF 8 Cedros		0.00	1,349.00			
00002	08/04/2024	I	00016	00016	Servicios Médicos SaluDIF San Andrés Cuexcontitlan		0.00	972.00			
00002	08/04/2024	I	00017	00017	Servicios Médicos SaluDIF San Juan Tilapa		0.00	244.00			
00002	08/04/2024	I	00018	00018	Servicios Médicos SaluDIF Cacalomacan		0.00	1,407.00			
00002	05/04/2024	I	00011	00011	Servicios Médicos Periférico Mercado 16 de septiembre		0.00	1,379.00			
00002	04/04/2024	I	00001	00001	Servicios Médicos SaluDIF San Juan Tilapa		0.00	50.00			
00002	04/04/2024	I	00002	00002	Servicios Médicos SaluDIF Seminario		0.00	560.00			
00002	04/04/2024	I	00003	00003	Servicios Médicos SaluDIF La Unión		0.00	491.00			
00002	04/04/2024	I	00007	00007	Servicios Médicos Periférico Alameda		0.00	3,939.00			
00004	01/04/2024	I	00046	00046	Servicios Médicos Periférico Alameda		0.00	4,163.00			
00002	01/04/2024	I	00081	00081	Servicios Médicos SaluDIF Cacalomacan		0.00	1,830.00			
00002	29/03/2024	I	00001	00001	Servicios Médicos SaluDIF La Unión		0.00	326.00			
00002	22/03/2024	I	00080	00080	Servicios Médicos SaluDIF San Pedro Totoltepec		0.00	1,355.00			
00002	22/03/2024	I	00081	00081	Servicios Médicos SaluDIF San Cristóbal Huichochitlan		0.00	2,119.00			
00002	22/03/2024	I	00082	00082	Servicios Médicos SaluDIF Cacalomacan		0.00	878.00			
00002	22/03/2024	I	00083	00083	Servicios Médicos SaluDIF 8 Cedros		0.00	841.00			
00002	22/03/2024	I	00084	00084	Servicios Médicos SaluDIF San Andrés Cuexcontitlan		0.00	1,424.00			
00002	22/03/2024	I	00085	00085	Servicios Médicos SaluDIF La Unión		0.00	937.00			
00002	22/03/2024	I	00086	00086	Servicios Médicos SaluDIF Cerrillo Vista Hermosa		0.00	155.00			
00002	22/03/2024	I	00087	00087	Servicios Médicos SaluDIF Sauces		0.00	464.00			
00002	22/03/2024	I	00088	00088	Servicios Médicos Periférico Mercado 16 de septiembre		0.00	1,799.00			
00002	22/03/2024	I	00089	00089	Servicios Médicos Periférico Alameda		0.00	6,319.00			
00002	21/03/2024	I	00066	00066	Servicios Médicos SaluDIF Sauces		0.00	2,126.00			
00002	21/03/2024	I	00067	00067	Servicios Médicos SaluDIF 8 Cedros		0.00	2,319.00			
00002	21/03/2024	I	00068	00068	Servicios Médicos SaluDIF 8 Cedros		0.00	828.00			
00002	21/03/2024	I	00069	00069	Servicios Médicos SaluDIF La Unión		0.00	2,881.00			
00003	21/03/2024	I	00070	00070	Servicios Médicos Periférico Mercado 16 de septiembre		0.00	2,738.00			
00003	21/03/2024	I	00071	00071	Servicios Médicos Periférico Alameda		0.00	10,746.00			
00002	21/03/2024	I	00072	00072	Servicios Médicos SaluDIF Seminario		0.00	795.00			
00002	21/03/2024	I	00078	00078	Servicios Médicos SaluDIF San Pablo Autopan		0.00	295.00			
00002	21/03/2024	I	00079	00079	Servicios Médicos SaluDIF San Juan Tilapa		0.00	150.00			
00002	20/03/2024	I	00061	00061	Servicios Médicos SaluDIF Cerrillo Vista Hermosa		0.00	990.00			
00002	20/03/2024	I	00063	00063	Servicios Médicos SaluDIF Cacalomacan		0.00	1,778.00			
00002	20/03/2024	I	00064	00064	Servicios Médicos SaluDIF San Andrés Cuexcontitlan		0.00	1,156.00			
00002	20/03/2024	I	00065	00065	Servicios Médicos SaluDIF San Juan Tilapa		0.00	818.00			
00002	19/03/2024	I	00050	00050	Servicios Médicos SaluDIF San Cristóbal Huichochitlan		0.00	1,449.00			
00002	19/03/2024	I	00051	00051	Servicios Médicos SaluDIF Seminario		0.00	1,293.00			
00002	19/03/2024	I	00052	00052	Servicios Médicos SaluDIF San Pedro Totoltepec		0.00	2,015.00			
00003	19/03/2024	I	00053	00053	Servicios Médicos SaluDIF San Pablo Autopan		0.00	702.00			
00003	12/03/2024	I	00023	00023	Servicios Médicos SaluDIF San Pablo Autopan		0.00	1,373.00			
00003	12/03/2024	I	00024	00024	Servicios Médicos SaluDIF Seminario		0.00	2,183.00			
00003	12/03/2024	I	00025	00025	Servicios Médicos SaluDIF Cacalomacan		0.00	1,977.00			
00002	12/03/2024	I	00026	00026	Servicios Médicos SaluDIF San Andrés Cuexcontitlan		0.00	778.00			
00002	12/03/2024	I	00027	00027	Servicios Médicos SaluDIF San Pedro Totoltepec		0.00	1,651.00			
00002	12/03/2024	I	00028	00028	Servicios Médicos SaluDIF Sauces		0.00	1,603.00			
00002	12/03/2024	I	00030	00030	Servicios Médicos SaluDIF 8 Cedros		0.00	1,533.00			
00002	12/03/2024	I	00031	00031	Servicios Médicos SaluDIF 8 Cedros		0.00	1,503.00			
00002	12/03/2024	I	00032	00032	Servicios Médicos SaluDIF 8 Cedros		0.00	605.00			
00003	12/03/2024	I	00033	00033	Servicios Médicos Periférico Mercado 16 de septiembre		0.00	2,474.00			
00003	12/03/2024	I	00034	00034	Servicios Médicos Periférico Alameda		0.00	6,625.00			
00002	11/03/2024	I	00019	00019	Servicios Médicos SaluDIF Cerrillo Vista Hermosa		0.00	1,129.00			
00002	11/03/2024	I	00020	00020	Servicios Médicos SaluDIF San Cristóbal Huichochitlan		0.00	993.00			
00002	11/03/2024	I	00021	00021	Servicios Médicos SaluDIF La Unión		0.00	1,413.00			
00002	11/03/2024	I	00022	00022	Servicios Médicos SaluDIF San Juan Tilapa		0.00	690.00			

00002	07/03/2024	I	00017	00017	Servicios Médicos SaluDIF Sauces		0.00	1,026.00		
00002	06/03/2024	I	00007	00007	Servicios Médicos SaluDIF San Pablo Autopan		0.00	560.00		
00002	06/03/2024	I	00015	00015	Servicios Médicos SaluDIF Cacalomacan		0.00	606.00		
00002	06/03/2024	I	00016	00016	Servicios Médicos SaluDIF San Cristóbal Huichochitlan		0.00	688.00		
00002	05/03/2024	I	00002	00002	Servicios Médicos SaluDIF San Juan Tilapa		0.00	206.00		
00002	05/03/2024	I	00003	00003	Servicios Médicos Periférico Alameda		0.00	2,820.00		
00002	05/03/2024	I	00004	00004	Servicios Médicos Periférico Mercado 16 de septiembre		0.00	1,039.00		
00002	05/03/2024	I	00006	00006	Servicios Médicos SaluDIF Cerrillo Vista Hermosa		0.00	1,068.00		
00002	01/03/2024	I	00005	00005	Servicios Médicos SaluDIF Seminario		0.00	1,324.00		
00003	29/02/2024	I	00123	00123	Servicios Médicos Periférico Alameda		0.00	6,010.00		
00003	29/02/2024	I	00124	00124	Servicios Médicos Periférico Mercado 16 de septiembre		0.00	2,760.00		
00002	29/02/2024	I	00125	00125	Servicios Médicos Periférico Alameda		0.00	3,292.00		
00002	29/02/2024	I	00126	00126	Servicios Médicos Periférico Mercado 16 de septiembre		0.00	1,086.00		
00002	28/02/2024	I	00107	00107	Servicios Médicos SaluDIF San Juan Tilapa		0.00	245.00		
00003	28/02/2024	I	00108	00108	Servicios Médicos SaluDIF Seminario		0.00	4,245.00		
00002	28/02/2024	I	00110	00110	Servicios Médicos SaluDIF 8 Cedros		0.00	1,478.00		
00002	28/02/2024	I	00111	00111	Servicios Médicos SaluDIF 8 Cedros		0.00	966.00		
00002	28/02/2024	I	00112	00112	Servicios Médicos SaluDIF 8 Cedros		0.00	481.00		
00002	28/02/2024	I	00113	00113	Servicios Médicos SaluDIF San Cristóbal Huichochitlan		0.00	566.00		
00002	28/02/2024	I	00114	00114	Servicios Médicos SaluDIF San Pablo Autopan		0.00	552.00		
00002	28/02/2024	I	00115	00115	Servicios Médicos SaluDIF San Andrés Cuexcontitlan		0.00	1,497.00		
00002	28/02/2024	I	00116	00116	Servicios Médicos SaluDIF San Andrés Cuexcontitlan		0.00	1,469.00		
00002	28/02/2024	I	00117	00117	Servicios Médicos SaluDIF San Pedro Totoltepec		0.00	222.00		
00002	28/02/2024	I	00118	00118	Servicios Médicos SaluDIF La Unión		0.00	635.00		
00002	28/02/2024	I	00119	00119	Servicios Médicos SaluDIF Cacalomacan		0.00	1,096.00		
00002	27/02/2024	I	00101	00101	Servicios Médicos SaluDIF Cerrillo Vista Hermosa		0.00	2,116.00		
00003	27/02/2024	I	00102	00102	Servicios Médicos SaluDIF Sauces		0.00	1,345.00		
00002	26/02/2024	I	00093	00093	Servicios Médicos SaluDIF San Pedro Totoltepec		0.00	1,848.00		
00002	26/02/2024	I	00094	00094	Servicios Médicos SaluDIF San Cristóbal Huichochitlan		0.00	1,808.00		
00003	26/02/2024	I	00095	00095	Servicios Médicos SaluDIF San Pablo Autopan		0.00	2,698.00		
00003	26/02/2024	I	00096	00096	Servicios Médicos SaluDIF San Pablo Autopan		0.00	1,298.00		
00002	26/02/2024	I	00097	00097	Servicios Médicos SaluDIF San Juan Tilapa		0.00	731.00		
00003	26/02/2024	I	00098	00098	Servicios Médicos SaluDIF La Unión		0.00	2,064.00		
00002	26/02/2024	I	00099	00099	Servicios Médicos SaluDIF Cacalomacan		0.00	1,970.00		
00002	22/02/2024	I	00064	00064	Servicios Médicos SaluDIF 8 Cedros		0.00	1,669.00		
00002	22/02/2024	I	00065	00065	Servicios Médicos SaluDIF 8 Cedros		0.00	740.00		
00003	22/02/2024	I	00066	00066	Servicios Médicos Periférico Alameda		0.00	4,166.00		
00003	22/02/2024	I	00067	00067	Servicios Médicos Periférico Mercado 16 de septiembre		0.00	1,094.00		
00003	22/02/2024	I	00075	00075	Servicios Médicos SaluDIF San Andrés Cuexcontitlan		0.00	2,906.00		
00002	20/02/2024	I	00053	00053	Servicios Médicos SaluDIF San Cristóbal Huichochitlan		0.00	2,293.00		
00002	20/02/2024	I	00054	00054	Servicios Médicos SaluDIF Sauces		0.00	1,434.00		
00004	20/02/2024	I	00055	00020	Servicios Médicos SaluDIF Seminario		0.00	2,841.00		
00002	20/02/2024	I	00056	00056	Servicios Médicos SaluDIF San Pedro Totoltepec		0.00	1,671.00		
00002	20/02/2024	I	00057	00057	Servicios Médicos SaluDIF San Juan Tilapa		0.00	905.00		
00003	20/02/2024	I	00062	00062	Servicios Médicos SaluDIF La Unión		0.00	1,709.00		
00002	20/02/2024	I	00063	00063	Servicios Médicos SaluDIF Cerrillo Vista Hermosa		0.00	1,848.00		
00003	15/02/2024	I	00046	00046	Servicios Médicos SaluDIF Seminario		0.00	1,062.00		
00002	15/02/2024	I	00047	00047	Servicios Médicos SaluDIF Cacalomacan		0.00	1,284.00		
00002	15/02/2024	I	00048	00048	Servicios Médicos SaluDIF 8 Cedros		0.00	1,134.00		
00002	15/02/2024	I	00049	00049	Servicios Médicos SaluDIF 8 Cedros		0.00	784.00		
00003	15/02/2024	I	00050	00050	Servicios Médicos SaluDIF San Andrés Cuexcontitlan		0.00	3,087.00		
00002	13/02/2024	I	00027	00027	Servicios Médicos SaluDIF San Juan Tilapa		0.00	594.00		
00002	13/02/2024	I	00028	00028	Servicios Médicos SaluDIF San Cristóbal Huichochitlan		0.00	2,982.00		
00003	13/02/2024	I	00029	00029	Servicios Médicos SaluDIF San Pablo Autopan		0.00	2,710.00		
00002	13/02/2024	I	00030	00030	Servicios Médicos SaluDIF Cerrillo Vista Hermosa		0.00	2,241.00		
00003	13/02/2024	I	00031	00031	Servicios Médicos Periférico Mercado 16 de septiembre		0.00	1,246.00		
00003	13/02/2024	I	00032	00032	Servicios Médicos Periférico Alameda		0.00	5,975.00		
00002	12/02/2024	I	00024	00024	Servicios Médicos SaluDIF Sauces		0.00	1,985.00		
00003	12/02/2024	I	00025	00025	Servicios Médicos SaluDIF San Pedro Totoltepec		0.00	1,755.00		
00002	12/02/2024	I	00026	00026	Servicios Médicos SaluDIF La Unión		0.00	1,250.00		
00003	08/02/2024	I	00022	00022	Servicios Médicos SaluDIF Seminario		0.00	3,859.00		
00007	07/02/2024	I	00014	00014	Servicios Médicos SaluDIF San Juan Tilapa		0.00	614.00		
00007	07/02/2024	I	00016	00016	Servicios Médicos SaluDIF Sauces		0.00	2,673.00		
00007	07/02/2024	I	00017	00017	Servicios Médicos SaluDIF San Cristóbal Huichochitlan		0.00	4,566.00		
00007	07/02/2024	I	00018	00018	Servicios Médicos SaluDIF 8 Cedros		0.00	4,235.00		
00002	07/02/2024	I	00019	00019	Servicios Médicos SaluDIF 8 Cedros		0.00	1,147.00		
00002	07/02/2024	I	00020	00020	Servicios Médicos Periférico Alameda		0.00	6,421.00		
00002	07/02/2024	I	00021	00021	Servicios Médicos Periférico Mercado 16 de septiembre		0.00	100.00		
00002	06/02/2024	I	00002	00002	Servicios Médicos SaluDIF San Andrés Cuexcontitlan		0.00	2,867.00		
00008	06/02/2024	I	00003	00003	Servicios Médicos SaluDIF San Pedro Totoltepec		0.00	3,073.00		

00007	06/02/2024	I	00004	00004	Servicios Médicos SaluDIF Cerrillo Vista Hermosa			0.00	2,722.00		
00002	06/02/2024	I	00005	00005	Servicios Médicos SaluDIF La Unión			0.00	1,233.00		
00008	06/02/2024	I	00006	00006	Servicios Médicos SaluDIF San Pablo Autopan			0.00	4,324.00		
00003	01/02/2024	I	00015	00015	Servicios Médicos SaluDIF Cacalomacan			0.00	2,103.00		
00003	01/02/2024	I	00058	00058	Servicios Médicos SaluDIF Cacalomacan			0.00	1,472.00		
00008	31/01/2024	I	00108	00108	Servicios Médicos SaluDIF San Pedro Totoltepec			0.00	4,529.00		
00008	31/01/2024	I	00113	00113	Servicios Médicos SaluDIF San Pablo Autopan			0.00	6,139.00		
00008	31/01/2024	I	00115	00115	Servicios Médicos SaluDIF Seminario			0.00	11,799.00		
00010	31/01/2024	I	00116	00116	Servicios Médicos SaluDIF Cacalomacan			0.00	5,182.00		
00008	31/01/2024	I	00117	00117	Servicios Médicos SaluDIF La Unión			0.00	2,186.00		
00007	31/01/2024	I	00118	00118	Servicios Médicos SaluDIF La Unión			0.00	1,215.00		
00007	31/01/2024	I	00119	00119	Servicios Médicos SaluDIF 8 Cedros			0.00	3,555.00		
00007	31/01/2024	I	00120	00120	Servicios Médicos SaluDIF 8 Cedros			0.00	3,105.00		
00002	31/01/2024	I	00121	00121	Servicios Médicos SaluDIF 8 Cedros			0.00	2,346.00		
00007	31/01/2024	I	00122	00122	Servicios Médicos SaluDIF San Juan Tilapa			0.00	1,550.00		
00002	31/01/2024	I	00124	00124	Servicios Médicos Periférico Alameda			0.00	914.00		
00007	31/01/2024	I	00128	00128	Servicios Médicos SaluDIF San Andrés Cuexcontitlan			0.00	7,434.00		
00008	31/01/2024	I	00129	00129	Servicios Médicos SaluDIF San Andrés Cuexcontitlan			0.00	4,793.00		
00003	30/01/2024	I	00099	00099	Servicios Médicos Periférico Mercado 16 de septiembre			0.00	2,645.00		
00008	30/01/2024	I	00101	00101	Servicios Médicos SaluDIF San Juan Tilapa			0.00	2,192.00		
00008	30/01/2024	I	00102	00102	Servicios Médicos SaluDIF Cerrillo Vista Hermosa			0.00	4,580.00		
00007	30/01/2024	I	00103	00103	Servicios Médicos SaluDIF Sauces			0.00	8,642.00		
00007	30/01/2024	I	00107	00107	Servicios Médicos SaluDIF San Cristóbal Huichochitlan			0.00	6,039.00		
00003	25/01/2024	I	00084	00084	Servicios Médicos SaluDIF San Andrés Cuexcontitlan			0.00	5,318.00		
00008	25/01/2024	I	00085	00085	Servicios Médicos Sobre Farmacia, Servicios Médicos, Laboratorio y Psicológicos			0.00	1,881.00		
00008	25/01/2024	I	00086	00086	Servicios Médicos SaluDIF La Unión			0.00	1,913.00		
00007	25/01/2024	I	00087	00087	Servicios Médicos SaluDIF Sauces			0.00	3,413.00		
00008	25/01/2024	I	00088	00088	Servicios Médicos SaluDIF Cacalomacan			0.00	4,103.00		
00003	25/01/2024	I	00089	00089	Servicios Médicos Periférico Mercado 16 de septiembre			0.00	1,656.00		
00003	25/01/2024	I	00090	00090	Servicios Médicos Periférico Alameda			0.00	7,162.00		
00008	24/01/2024	I	00081	00081	Servicios Médicos SaluDIF Seminario			0.00	3,286.00		
00008	24/01/2024	I	00082	00082	Servicios Médicos SaluDIF San Juan Tilapa			0.00	2,840.00		
00008	24/01/2024	I	00083	00083	Servicios Médicos SaluDIF San Pablo Autopan			0.00	2,438.00		
00007	23/01/2024	I	00064	00064	Servicios Médicos SaluDIF 8 Cedros			0.00	2,055.00		
00008	23/01/2024	I	00065	00065	Servicios Médicos SaluDIF Cerrillo Vista Hermosa			0.00	3,836.00		
00007	22/01/2024	I	00062	00062	Servicios Médicos SaluDIF San Cristóbal Huichochitlan			0.00	3,306.00		
00007	22/01/2024	I	00063	00063	Servicios Médicos SaluDIF 8 Cedros			0.00	2,965.00		
00008	17/01/2024	I	00034	00034	Servicios Médicos SaluDIF Cerrillo Vista Hermosa			0.00	2,986.00		
00007	17/01/2024	I	00035	00035	Servicios Médicos SaluDIF La Unión			0.00	1,294.00		
00008	17/01/2024	I	00037	00037	Servicios Médicos Periférico Mercado 16 de septiembre			0.00	3,819.00		
00003	17/01/2024	I	00038	00038	Servicios Médicos Periférico Alameda			0.00	8,559.00		
00007	17/01/2024	I	00039	00039	Servicios Médicos SaluDIF Sauces			0.00	3,811.00		
00008	16/01/2024	I	00028	00028	Servicios Médicos SaluDIF San Pablo Autopan			0.00	1,961.00		
00008	16/01/2024	I	00029	00029	Servicios Médicos SaluDIF Seminario			0.00	3,175.00		
00008	16/01/2024	I	00030	00030	Servicios Médicos SaluDIF Cacalomacan			0.00	2,307.00		
00007	16/01/2024	I	00031	00031	Servicios Médicos SaluDIF San Andrés Cuexcontitlan			0.00	2,065.00		
00002	16/01/2024	I	00032	00032	Servicios Médicos SaluDIF 8 Cedros			0.00	3,444.00		
00007	16/01/2024	I	00033	00033	Servicios Médicos SaluDIF 8 Cedros			0.00	1,991.00		
00007	15/01/2024	I	00025	00025	Servicios Médicos SaluDIF San Pedro Totoltepec			0.00	2,302.00		
00007	15/01/2024	I	00026	00026	Servicios Médicos SaluDIF San Cristóbal Huichochitlan			0.00	2,061.00		
00008	15/01/2024	I	00027	00027	Servicios Médicos SaluDIF San Juan Tilapa			0.00	2,216.00		
00007	10/01/2024	I	00008	00008	Servicios Médicos SaluDIF Sauces			0.00	1,495.00		
00007	10/01/2024	I	00009	00009	Servicios Médicos SaluDIF Cacalomacan			0.00	1,844.00		
00007	10/01/2024	I	00010	00010	Servicios Médicos SaluDIF Cerrillo Vista Hermosa			0.00	1,156.00		
00002	10/01/2024	I	00011	00011	Servicios Médicos SaluDIF Seminario			0.00	1,143.00		
00002	10/01/2024	I	00012	00012	Servicios Médicos Periférico Mercado 16 de septiembre			0.00	1,175.00		
00002	10/01/2024	I	00013	00013	Servicios Médicos Periférico Alameda			0.00	2,955.00		
00007	09/01/2024	I	00002	00002	Servicios Médicos SaluDIF San Pedro Totoltepec			0.00	491.00		
00007	09/01/2024	I	00004	00004	Servicios Médicos SaluDIF San Andrés Cuexcontitlan			0.00	1,314.00		
00007	09/01/2024	I	00005	00005	Servicios Médicos SaluDIF 8 Cedros			0.00	1,488.00		
00002	09/01/2024	I	00006	00006	Servicios Médicos SaluDIF La Unión			0.00	707.00		
00007	09/01/2024	I	00007	00007	Servicios Médicos SaluDIF San Cristóbal Huichochitlan			0.00	1,003.00		
00007	01/01/2024	I	00003	00003	Servicios Médicos SaluDIF San Juan Tilapa			0.00	560.00		
00003	01/01/2024	I	00100	00100	Servicios Médicos Periférico Alameda			0.00	7,363.00		
00002	01/01/2024	I	00123	00123	Servicios Médicos Periférico Mercado 16 de septiembre			0.00	797.00		
					TOTAL:			**0.00**	**1,702,943.00**		
4173	**000000001**	**000000000000000001**	**0005**		**Velatorios**	**0.00**		**0.00**	**267,148.87**	**267,148.87**	
REN.	**FECHA**	**TIPO**	**N.POL.**	**REF**	**CONCEPTO**		**DEBE**		**HABER**		
00002	31/12/2024	I	00099	00099	Velatorios			0.00	3,120.00		

00007	31/12/2024	I	00099	00099	Velatorios			0.00	1,143.75		
00002	31/12/2024	I	00100	00100	Velatorios			0.00	1,552.50		
00002	31/12/2024	I	00101	00101	Velatorios			0.00	1,143.75		
00001	29/11/2024	I	00132	00132	Velatorios			0.00	2,343.75		
00002	29/11/2024	I	00133	00133	Velatorios			0.00	3,183.75		
00001	29/11/2024	I	00134	00134	Velatorios			0.00	1,143.75		
00001	29/11/2024	I	00138	00138	Velatorios			0.00	4,263.75		
00002	29/11/2024	I	00139	00139	Velatorios			0.00	1,131.25		
00007	29/11/2024	I	00139	00139	Velatorios			0.00	99.99		
00001	27/11/2024	I	00110	00110	Velatorios			0.00	4,023.75		
00002	27/11/2024	I	00111	00111	Velatorios			0.00	3,006.25		
00001	27/11/2024	I	00112	00112	Velatorios			0.00	4,383.75		
00002	27/11/2024	I	00113	00113	Velatorios			0.00	5,212.50		
00007	27/11/2024	I	00113	00113	Velatorios			0.00	731.25		
00002	27/11/2024	I	00114	00114	Velatorios			0.00	3,006.25		
00001	27/11/2024	I	00115	00115	Velatorios			0.00	1,231.24		
00002	27/11/2024	I	00116	00116	Velatorios			0.00	4,702.50		
00002	27/11/2024	I	00117	00117	Velatorios			0.00	731.25		
00007	27/11/2024	I	00117	00117	Velatorios			0.00	2,092.50		
00002	27/11/2024	I	00118	00118	Velatorios			0.00	1,110.00		
00007	27/11/2024	I	00118	00118	Velatorios			0.00	499.99		
00001	29/08/2024	I	00157	00157	Velatorios			0.00	1,143.75		
00002	29/08/2024	I	00158	00158	Velatorios			0.00	1,332.50		
00007	29/08/2024	I	00158	00158	Velatorios			0.00	1,200.00		
00002	29/08/2024	I	00159	00159	Velatorios			0.00	5,943.75		
00002	29/08/2024	I	00160	00160	Velatorios			0.00	720.00		
00007	29/08/2024	I	00160	00160	Velatorios			0.00	400.00		
00001	29/08/2024	I	00161	00161	Velatorios			0.00	2,343.75		
00001	29/08/2024	I	00162	00162	Velatorios			0.00	5,943.75		
00002	29/08/2024	I	00163	00163	Velatorios			0.00	731.25		
00007	29/08/2024	I	00163	00163	Velatorios			0.00	400.00		
00001	29/08/2024	I	00164	00164	Velatorios			0.00	4,383.75		
00002	29/08/2024	I	00165	00165	Velatorios			0.00	4,582.50		
00001	29/08/2024	I	00166	00166	Velatorios			0.00	2,962.50		
00002	29/08/2024	I	00167	00167	Velatorios			0.00	5,943.75		
00001	29/08/2024	I	00168	00168	Velatorios			0.00	5,943.75		
00002	10/07/2024	I	00059	00059	Velatorios			0.00	3,532.50		
00007	10/07/2024	I	00059	00059	Velatorios			0.00	731.25		
00002	10/07/2024	I	00060	00060	Velatorios			0.00	2,000.00		
00007	10/07/2024	I	00060	00060	Velatorios			0.00	1,643.75		
00002	28/06/2024	I	00135	00135	Velatorios			0.00	2,760.00		
00007	28/06/2024	I	00135	00135	Velatorios			0.00	390.00		
00002	28/06/2024	I	00136	00136	Velatorios			0.00	3,006.25		
00001	28/06/2024	I	00137	00137	Velatorios			0.00	4,323.75		
00002	28/06/2024	I	00138	00138	Velatorios			0.00	3,006.25		
00001	28/06/2024	I	00139	00139	Velatorios			0.00	412.50		
00002	27/06/2024	I	00113	00113	Velatorios			0.00	2,092.50		
00007	27/06/2024	I	00113	00113	Velatorios			0.00	2,500.00		
00001	27/06/2024	I	00114	00114	Velatorios			0.00	2,092.50		
00001	27/06/2024	I	00116	00116	Velatorios			0.00	750.00		
00002	27/06/2024	I	00117	00117	Velatorios			0.00	1,091.25		
00007	27/06/2024	I	00117	00117	Velatorios			0.00	90.00		
00001	27/06/2024	I	00118	00118	Velatorios			0.00	2,643.75		
00002	27/06/2024	I	00119	00119	Velatorios			0.00	1,931.25		
00007	27/06/2024	I	00119	00119	Velatorios			0.00	300.00		
00019	27/06/2024	I	00119	00119	Velatorios			0.00	2,092.50		
00001	03/05/2024	I	00007	00007	Velatorios			0.00	2,823.75		
00002	03/05/2024	I	00008	00008	Velatorios			0.00	731.25		
00007	03/05/2024	I	00008	00008	Velatorios			0.00	4,592.50		
00002	03/05/2024	I	00009	00009	Velatorios			0.00	3,006.25		
00002	03/05/2024	I	00010	00010	Velatorios			0.00	3,006.25		
00001	03/05/2024	I	00011	00011	Velatorios			0.00	3,643.75		
00002	03/05/2024	I	00012	00012	Velatorios			0.00	1,312.50		
00002	15/04/2024	I	00058	00058	Velatorios			0.00	3,185.75		
00007	15/04/2024	I	00058	00058	Velatorios			0.00	90.00		
00002	15/04/2024	I	00059	00059	Velatorios			0.00	3,185.75		
00007	15/04/2024	I	00059	00059	Velatorios			0.00	90.00		
00001	15/04/2024	I	00060	00060	Velatorios			0.00	2,093.74		
00002	15/04/2024	I	00061	00061	Velatorios			0.00	13,256.25		
00001	15/04/2024	I	00062	00062	Velatorios			0.00	6,843.75		

00001	15/04/2024	I	00063	00063	Velatorios			0.00	1,143.75		
00002	15/04/2024	I	00064	00064	Velatorios			0.00	2,823.75		
00002	15/04/2024	I	00065	00065	Velatorios			0.00	3,006.25		
00002	15/04/2024	I	00066	00066	Velatorios			0.00	3,183.75		
00007	15/04/2024	I	00066	00066	Velatorios			0.00	90.00		
00002	21/03/2024	I	00073	00073	Velatorios			0.00	1,131.25		
00007	21/03/2024	I	00073	00073	Velatorios			0.00	99.99		
00002	21/03/2024	I	00074	00074	Velatorios			0.00	1,143.75		
00002	21/03/2024	I	00075	00075	Velatorios			0.00	4,263.75		
00007	21/03/2024	I	00075	00075	Velatorios			0.00	779.99		
00002	06/03/2024	I	00014	00014	Velatorios			0.00	5,943.75		
00007	06/03/2024	I	00014	00014	Velatorios			0.00	779.99		
00002	29/02/2024	I	00129	00129	Velatorios			0.00	3,480.00		
00007	29/02/2024	I	00129	00129	Velatorios			0.00	2,013.74		
00002	29/02/2024	I	00130	00130	Velatorios			0.00	450.00		
00002	22/02/2024	I	00076	00076	Velatorios			0.00	2,323.75		
00002	22/02/2024	I	00077	00077	Velatorios			0.00	3,120.00		
00007	22/02/2024	I	00077	00077	Velatorios			0.00	1,923.74		
00002	22/02/2024	I	00078	00078	Velatorios			0.00	2,500.00		
00007	22/02/2024	I	00078	00078	Velatorios			0.00	99.99		
00002	22/02/2024	I	00079	00079	Velatorios			0.00	731.25		
00007	22/02/2024	I	00079	00079	Velatorios			0.00	3,592.50		
00002	22/02/2024	I	00080	00080	Velatorios			0.00	1,200.00		
00007	22/02/2024	I	00080	00080	Velatorios			0.00	1,443.75		
00002	22/02/2024	I	00081	00081	Velatorios			0.00	5,943.75		
00007	22/02/2024	I	00081	00081	Velatorios			0.00	779.99		
00002	30/01/2024	I	00098	00098	Velatorios			0.00	3,183.75		
00007	30/01/2024	I	00098	00098	Velatorios			0.00	90.00		
00002	25/01/2024	I	00091	00091	Velatorios			0.00	2,053.75		
00002	25/01/2024	I	00092	00092	Velatorios			0.00	5,943.75		
00007	25/01/2024	I	00092	00092	Velatorios			0.00	779.99		
00002	25/01/2024	I	00093	00093	Velatorios			0.00	5,943.75		
00007	25/01/2024	I	00093	00093	Velatorios			0.00	779.99		
00002	25/01/2024	I	00094	00094	Velatorios			0.00	2,343.75		
00007	25/01/2024	I	00094	00094	Velatorios			0.00	300.00		
00002	11/01/2024	I	00018	00018	Velatorios			0.00	1,230.00		
00007	11/01/2024	I	00018	00018	Velatorios			0.00	90.00		
00003	11/01/2024	I	00019	00019	Velatorios			0.00	3,006.25		
00002	11/01/2024	I	00020	00020	Velatorios			0.00	4,003.75		
00002	11/01/2024	I	00021	00021	Velatorios			0.00	4,023.75		
00007	11/01/2024	I	00021	00021	Velatorios			0.00	300.00		
					TOTAL:			**0.00**	**267,148.87**		
4173	**000000001**	**00000000000000000001**		**0010**	**Servicios de Laboratorio**	**0.00**		**0.00**	**230,681.00**	**230,681.00**	
REN.	**FECHA**	**TIPO**	**N.POL.**	**REF**	**CONCEPTO**		**DEBE**		**HABER**		
00012	31/12/2024	I	00102	00102	Servicios de Laboratorio SaluDIF San Juan Tilapa			0.00	30.00		
00012	31/12/2024	I	00103	00103	Servicios de Laboratorio SaluDIF Seminario			0.00	180.00		
00012	31/12/2024	I	00104	00104	Servicios de Laboratorio SaluDIF Sauces			0.00	60.00		
00012	31/12/2024	I	00105	00105	Servicios de Laboratorio SaluDIF San Andrés Cuexcontitlan			0.00	60.00		
00012	31/12/2024	I	00111	00111	Servicios de Laboratorio SaluDIF San Cristóbal Huichochitlan			0.00	90.00		
00007	31/12/2024	I	00112	00112	Servicios de Laboratorio SaluDIF La Unión			0.00	30.00		
00012	19/12/2024	I	00079	00079	Servicios de Laboratorio SaluDIF San Pedro Totoltepec			0.00	305.00		
00013	19/12/2024	I	00080	00080	Servicios de Laboratorio SaluDIF Seminario			0.00	210.00		
00012	19/12/2024	I	00081	00081	Servicios de Laboratorio SaluDIF Sauces			0.00	60.00		
00012	19/12/2024	I	00090	00090	Servicios de Laboratorio SaluDIF San Pablo Autopan			0.00	100.00		
00012	19/12/2024	I	00091	00091	Servicios de Laboratorio SaluDIF Cacalomacan			0.00	30.00		
00013	18/12/2024	I	00068	00068	Servicios de Laboratorio Periférico Mercado 16 de septiembre			0.00	55.00		
00012	18/12/2024	I	00069	00069	Servicios de Laboratorio SaluDIF San Cristóbal Huichochitlan			0.00	240.00		
00012	18/12/2024	I	00070	00070	Servicios de Laboratorio SaluDIF Cacalomacan			0.00	710.00		
00012	18/12/2024	I	00071	00071	Servicios de Laboratorio SaluDIF Cerrillo Vista Hermosa			0.00	30.00		
00012	18/12/2024	I	00072	00072	Servicios de Laboratorio SaluDIF La Unión			0.00	420.00		
00012	17/12/2024	I	00058	00058	Servicios de Laboratorio SaluDIF Sauces			0.00	2,235.00		
00012	17/12/2024	I	00064	00064	Servicios de Laboratorio SaluDIF San Pablo Autopan			0.00	1,180.00		
00013	17/12/2024	I	00066	00066	Servicios de Laboratorio SaluDIF La Unión			0.00	750.00		
00013	17/12/2024	I	00067	00067	Servicios de Laboratorio SaluDIF San Andrés Cuexcontitlan			0.00	180.00		
00012	16/12/2024	I	00052	00052	Servicios de Laboratorio SaluDIF San Pedro Totoltepec			0.00	400.00		
00012	16/12/2024	I	00053	00053	Servicios de Laboratorio SaluDIF San Cristóbal Huichochitlan			0.00	3,530.00		
00012	16/12/2024	I	00054	00054	Servicios de Laboratorio SaluDIF Cacalomacan			0.00	890.00		
00012	13/12/2024	I	00034	00034	Servicios de Laboratorio SaluDIF San Pablo Autopan			0.00	3,325.00		
00013	13/12/2024	I	00043	00043	Servicios de Laboratorio SaluDIF San Andrés Cuexcontitlan			0.00	60.00		

00012	11/12/2024	I	00030	00030	Servicios de Laboratorio SaluDIF Cerrillo Vista Hermosa		0.00	90.00			
00007	06/12/2024	I	00028	00028	Servicios de Laboratorio SaluDIF Sauces		0.00	16,275.00			
00012	05/12/2024	I	00013	00013	Servicios de Laboratorio SaluDIF La Unión		0.00	50.00			
00012	05/12/2024	I	00021	00021	Servicios de Laboratorio SaluDIF Seminario		0.00	120.00			
00012	04/12/2024	I	00008	00008	Servicios de Laboratorio SaluDIF Cacalomacan		0.00	700.00			
00012	04/12/2024	I	00009	00009	Servicios de Laboratorio SaluDIF San Andrés Cuexcontitlan		0.00	60.00			
00012	04/12/2024	I	00011	00011	Servicios de Laboratorio SaluDIF Sauces		0.00	1,425.00			
00007	03/12/2024	I	00001	00001	Servicios de Laboratorio SaluDIF San Pablo Autopan		0.00	2,506.00			
00012	03/12/2024	I	00006	00006	Servicios de Laboratorio SaluDIF San Juan Tilapa		0.00	1,175.00			
00012	29/11/2024	I	00142	00142	Servicios de Laboratorio SaluDIF Seminario		0.00	2,970.00			
00012	28/11/2024	I	00126	00126	Servicios de Laboratorio SaluDIF Sauces		0.00	30.00			
00012	28/11/2024	I	00128	00128	Servicios de Laboratorio SaluDIF San Pedro Totoltepec		0.00	915.00			
00012	27/11/2024	I	00100	00100	Servicios de Laboratorio SaluDIF La Unión		0.00	185.00			
00007	27/11/2024	I	00101	00101	Servicios de Laboratorio Periférico Mercado 16 de septiembre		0.00	275.00			
00012	27/11/2024	I	00102	00102	Servicios de Laboratorio SaluDIF Sauces		0.00	55.00			
00012	27/11/2024	I	00121	00121	Servicios de Laboratorio SaluDIF San Pablo Autopan		0.00	3,405.00			
00012	27/11/2024	I	00122	00122	Servicios de Laboratorio SaluDIF San Cristóbal Huichochitlan		0.00	30.00			
00012	26/11/2024	I	00092	00092	Servicios de Laboratorio SaluDIF Cacalomacan		0.00	635.00			
00012	26/11/2024	I	00094	00094	Servicios de Laboratorio SaluDIF San Cristóbal Huichochitlan		0.00	1,870.00			
00012	26/11/2024	I	00095	00095	Servicios de Laboratorio SaluDIF San Pedro Totoltepec		0.00	30.00			
00012	26/11/2024	I	00097	00097	Servicios de Laboratorio SaluDIF San Andrés Cuexcontitlan		0.00	1,330.00			
00012	26/11/2024	I	00098	00098	Servicios de Laboratorio SaluDIF Seminario		0.00	90.00			
00013	25/11/2024	I	00087	00087	Servicios de Laboratorio SaluDIF La Unión		0.00	390.00			
00008	25/11/2024	I	00088	00088	Servicios de Laboratorio SaluDIF La Unión		0.00	660.00			
00012	22/11/2024	I	00059	00059	Servicios de Laboratorio SaluDIF Seminario		0.00	2,055.00			
00012	22/11/2024	I	00060	00060	Servicios de Laboratorio SaluDIF Sauces		0.00	30.00			
00012	22/11/2024	I	00061	00061	Servicios de Laboratorio SaluDIF La Unión		0.00	350.00			
00012	21/11/2024	I	00051	00051	Servicios de Laboratorio SaluDIF San Pedro Totoltepec		0.00	120.00			
00012	21/11/2024	I	00053	00053	Servicios de Laboratorio SaluDIF Cacalomacan		0.00	855.00			
00012	21/11/2024	I	00054	00054	Servicios de Laboratorio SaluDIF San Pablo Autopan		0.00	900.00			
00012	21/11/2024	I	00055	00055	Servicios de Laboratorio SaluDIF San Cristóbal Huichochitlan		0.00	30.00			
00012	21/11/2024	I	00056	00056	Servicios de Laboratorio SaluDIF San Juan Tilapa		0.00	1,270.00			
00012	21/11/2024	I	00057	00057	Servicios de Laboratorio SaluDIF Cerrillo Vista Hermosa		0.00	30.00			
00012	21/11/2024	I	00058	00058	Servicios de Laboratorio SaluDIF 8 Cedros		0.00	1,555.00			
00013	20/11/2024	I	00044	00044	Servicios de Laboratorio SaluDIF San Andrés Cuexcontitlan		0.00	2,740.00			
00012	20/11/2024	I	00047	00047	Servicios de Laboratorio SaluDIF Sauces		0.00	1,725.00			
00013	20/11/2024	I	00048	00048	Servicios de Laboratorio SaluDIF La Unión		0.00	920.00			
00008	20/11/2024	I	00049	00049	Servicios de Laboratorio Periférico Mercado 16 de septiembre		0.00	55.00			
00012	19/11/2024	I	00041	00041	Servicios de Laboratorio SaluDIF Cerrillo Vista Hermosa		0.00	60.00			
00013	19/11/2024	I	00042	00042	Servicios de Laboratorio SaluDIF San Cristóbal Huichochitlan		0.00	3,825.00			
00012	19/11/2024	I	00043	00043	Servicios de Laboratorio SaluDIF San Pedro Totoltepec		0.00	30.00			
00012	13/11/2024	I	00030	00030	Servicios de Laboratorio SaluDIF San Pablo Autopan		0.00	3,870.00			
00012	13/11/2024	I	00031	00031	Servicios de Laboratorio SaluDIF San Juan Tilapa		0.00	1,725.00			
00012	13/11/2024	I	00032	00032	Servicios de Laboratorio SaluDIF Seminario		0.00	90.00			
00012	13/11/2024	I	00037	00037	Servicios de Laboratorio SaluDIF Cacalomacan		0.00	305.00			
00012	05/11/2024	I	00010	00010	Servicios de Laboratorio SaluDIF La Unión		0.00	270.00			
00012	05/11/2024	I	00011	00011	Servicios de Laboratorio SaluDIF Seminario		0.00	2,275.00			
00012	05/11/2024	I	00012	00012	Servicios de Laboratorio SaluDIF Cacalomacan		0.00	505.00			
00007	04/11/2024	I	00004	00004	Servicios de Laboratorio Periférico Mercado 16 de septiembre		0.00	55.00			
00012	31/10/2024	I	00149	00149	Servicios de Laboratorio SaluDIF San Pablo Autopan		0.00	620.00			
00012	31/10/2024	I	00150	00150	Servicios de Laboratorio SaluDIF San Andrés Cuexcontitlan		0.00	30.00			
00007	30/10/2024	I	00136	00136	Servicios de Laboratorio Periférico Mercado 16 de septiembre		0.00	55.00			
00012	30/10/2024	I	00139	00139	Servicios de Laboratorio SaluDIF Sauces		0.00	30.00			
00013	30/10/2024	I	00142	00142	Servicios de Laboratorio SaluDIF La Unión		0.00	1,060.00			
00012	30/10/2024	I	00143	00143	Servicios de Laboratorio SaluDIF San Cristóbal Huichochitlan		0.00	30.00			
00012	30/10/2024	I	00144	00144	Servicios de Laboratorio SaluDIF San Pedro Totoltepec		0.00	410.00			
00013	30/10/2024	I	00148	00148	Servicios de Laboratorio SaluDIF San Andrés Cuexcontitlan		0.00	1,290.00			
00012	29/10/2024	I	00129	00129	Servicios de Laboratorio SaluDIF San Pedro Totoltepec		0.00	795.00			
00012	29/10/2024	I	00133	00133	Servicios de Laboratorio SaluDIF Seminario		0.00	30.00			
00012	28/10/2024	I	00124	00124	Servicios de Laboratorio SaluDIF Cacalomacan		0.00	200.00			
00012	28/10/2024	I	00125	00125	Servicios de Laboratorio SaluDIF San Juan Tilapa		0.00	690.00			
00012	28/10/2024	I	00126	00126	Servicios de Laboratorio SaluDIF San Cristóbal Huichochitlan		0.00	1,495.00			
00012	28/10/2024	I	00127	00127	Servicios de Laboratorio SaluDIF San Pablo Autopan		0.00	2,860.00			
00012	24/10/2024	I	00117	00117	Servicios de Laboratorio SaluDIF San Pedro Totoltepec		0.00	1,660.00			
00013	24/10/2024	I	00118	00118	Servicios de Laboratorio SaluDIF San Andrés Cuexcontitlan		0.00	1,340.00			
00012	24/10/2024	I	00120	00120	Servicios de Laboratorio SaluDIF Seminario		0.00	2,315.00			
00012	23/10/2024	I	00110	00110	Servicios de Laboratorio SaluDIF San Cristóbal Huichochitlan		0.00	90.00			
00012	23/10/2024	I	00111	00111	Servicios de Laboratorio SaluDIF Cacalomacan		0.00	660.00			
00012	22/10/2024	I	00101	00101	Servicios de Laboratorio SaluDIF San Pablo Autopan		0.00	3,110.00			
00008	22/10/2024	I	00102	00102	Servicios de Laboratorio Periférico Mercado 16 de septiembre		0.00	55.00			

00013	22/10/2024	I	00103	00103	Servicios de Laboratorio SaluDIF La Unión		0.00	810.00		
00012	21/10/2024	I	00098	00098	Servicios de Laboratorio SaluDIF Cerrillo Vista Hermosa		0.00	1,110.00		
00012	21/10/2024	I	00099	00099	Servicios de Laboratorio SaluDIF Sauces		0.00	890.00		
00012	21/10/2024	I	00100	00100	Servicios de Laboratorio SaluDIF San Juan Tilapa		0.00	2,210.00		
00013	18/10/2024	I	00093	00093	Servicios de Laboratorio SaluDIF San Andrés Cuexcontitlan		0.00	660.00		
00016	18/10/2024	I	00094	00094	Servicios de Laboratorio SaluDIF La Unión		0.00	260.00		
00012	16/10/2024	I	00070	00070	Servicios de Laboratorio SaluDIF Seminario		0.00	90.00		
00012	16/10/2024	I	00074	00074	Servicios de Laboratorio SaluDIF Cerrillo Vista Hermosa		0.00	60.00		
00012	15/10/2024	I	00063	00063	Servicios de Laboratorio SaluDIF Cacalomacan		0.00	305.00		
00012	15/10/2024	I	00064	00064	Servicios de Laboratorio SaluDIF San Cristóbal Huichochitlan		0.00	3,255.00		
00012	15/10/2024	I	00065	00065	Servicios de Laboratorio SaluDIF San Pedro Totoltepec		0.00	610.00		
00012	15/10/2024	I	00066	00066	Servicios de Laboratorio SaluDIF 8 Cedros		0.00	1,060.00		
00012	15/10/2024	I	00067	00067	Servicios de Laboratorio SaluDIF San Pablo Autopan		0.00	2,225.00		
00012	15/10/2024	I	00068	00068	Servicios de Laboratorio SaluDIF San Juan Tilapa		0.00	30.00		
00013	15/10/2024	I	00069	00069	Servicios de Laboratorio SaluDIF Seminario		0.00	1,085.00		
00012	11/10/2024	I	00050	00050	Servicios de Laboratorio SaluDIF La Unión		0.00	210.00		
00012	10/10/2024	I	00042	00042	Servicios de Laboratorio SaluDIF Sauces		0.00	610.00		
00012	10/10/2024	I	00043	00043	Servicios de Laboratorio SaluDIF 8 Cedros		0.00	2,435.00		
00007	10/10/2024	I	00045	00045	Servicios de Laboratorio Periférico Mercado 16 de septiembre		0.00	55.00		
00013	09/10/2024	I	00040	00040	Servicios de Laboratorio SaluDIF San Andrés Cuexcontitlan		0.00	1,110.00		
00012	08/10/2024	I	00026	00026	Servicios de Laboratorio SaluDIF San Pablo Autopan		0.00	3,050.00		
00012	08/10/2024	I	00027	00027	Servicios de Laboratorio SaluDIF San Juan Tilapa		0.00	355.00		
00012	08/10/2024	I	00029	00029	Servicios de Laboratorio SaluDIF San Pedro Totoltepec		0.00	100.00		
00013	08/10/2024	I	00030	00030	Servicios de Laboratorio SaluDIF Cacalomacan		0.00	1,665.00		
00013	04/10/2024	I	00023	00023	Servicios de Laboratorio SaluDIF San Andrés Cuexcontitlan		0.00	1,575.00		
00013	03/10/2024	I	00012	00012	Servicios de Laboratorio SaluDIF La Unión		0.00	150.00		
00013	02/10/2024	I	00008	00008	Servicios de Laboratorio SaluDIF Seminario		0.00	305.00		
00012	02/10/2024	I	00009	00009	Servicios de Laboratorio SaluDIF Sauces		0.00	1,060.00		
00012	30/09/2024	I	00126	00126	Servicios de Laboratorio SaluDIF San Pablo Autopan		0.00	1,810.00		
00012	30/09/2024	I	00127	00127	Servicios de Laboratorio SaluDIF San Juan Tilapa		0.00	1,860.00		
00013	30/09/2024	I	00128	00128	Servicios de Laboratorio SaluDIF San Cristóbal Huichochitlan		0.00	3,160.00		
00012	30/09/2024	I	00129	00129	Servicios de Laboratorio SaluDIF San Pedro Totoltepec		0.00	1,275.00		
00012	30/09/2024	I	00131	00131	Servicios de Laboratorio SaluDIF Cacalomacan		0.00	50.00		
00012	27/09/2024	I	00119	00119	Servicios de Laboratorio SaluDIF San Pedro Totoltepec		0.00	485.00		
00012	27/09/2024	I	00125	00125	Servicios de Laboratorio SaluDIF Cerrillo Vista Hermosa		0.00	455.00		
00013	25/09/2024	I	00101	00101	Servicios de Laboratorio SaluDIF La Unión		0.00	1,405.00		
00012	25/09/2024	I	00112	00112	Servicios de Laboratorio SaluDIF Sauces		0.00	1,110.00		
00012	23/09/2024	I	00097	00097	Servicios de Laboratorio SaluDIF San Pablo Autopan		0.00	1,780.00		
00013	20/09/2024	I	00082	00082	Servicios de Laboratorio SaluDIF La Unión		0.00	920.00		
00014	20/09/2024	I	00083	00083	Servicios de Laboratorio SaluDIF Seminario		0.00	1,580.00		
00012	20/09/2024	I	00085	00085	Servicios de Laboratorio SaluDIF San Pedro Totoltepec		0.00	305.00		
00012	20/09/2024	I	00087	00087	Servicios de Laboratorio SaluDIF Sauces		0.00	555.00		
00012	20/09/2024	I	00088	00088	Servicios de Laboratorio SaluDIF San Cristóbal Huichochitlan		0.00	3,790.00		
00012	18/09/2024	I	00064	00064	Servicios de Laboratorio SaluDIF Cacalomacan		0.00	605.00		
00012	18/09/2024	I	00065	00065	Servicios de Laboratorio SaluDIF San Pablo Autopan		0.00	2,640.00		
00012	17/09/2024	I	00057	00057	Servicios de Laboratorio SaluDIF Sauces		0.00	1,720.00		
00012	17/09/2024	I	00059	00059	Servicios de Laboratorio SaluDIF 8 Cedros		0.00	1,605.00		
00013	11/09/2024	I	00041	00041	Servicios de Laboratorio SaluDIF La Unión		0.00	330.00		
00013	10/09/2024	I	00036	00036	Servicios de Laboratorio Periférico Mercado 16 de septiembre		0.00	110.00		
00012	10/09/2024	I	00037	00037	Servicios de Laboratorio SaluDIF San Pablo Autopan		0.00	2,945.00		
00012	10/09/2024	I	00039	00039	Servicios de Laboratorio SaluDIF San Juan Tilapa		0.00	1,015.00		
00012	05/09/2024	I	00022	00022	Servicios de Laboratorio Periférico Mercado 16 de septiembre		0.00	165.00		
00014	04/09/2024	I	00014	00014	Servicios de Laboratorio		0.00	100.00		
00013	04/09/2024	I	00019	00019	Servicios de Laboratorio SaluDIF La Unión		0.00	155.00		
00012	03/09/2024	I	00005	00005	Servicios de Laboratorio SaluDIF San Juan Tilapa		0.00	1,670.00		
00012	03/09/2024	I	00006	00006	Servicios de Laboratorio SaluDIF San Pedro Totoltepec		0.00	560.00		
00013	03/09/2024	I	00007	00007	Servicios de Laboratorio SaluDIF Seminario		0.00	400.00		
00012	02/09/2024	I	00001	00001	Servicios de Laboratorio SaluDIF Sauces		0.00	305.00		
00012	02/09/2024	I	00003	00003	Servicios de Laboratorio SaluDIF San Cristóbal Huichochitlan		0.00	1,565.00		
00012	02/09/2024	I	00004	00004	Servicios de Laboratorio SaluDIF San Pablo Autopan		0.00	2,480.00		
00013	30/08/2024	I	00170	00170	Servicios de Laboratorio SaluDIF La Unión		0.00	3,070.00		
00012	29/08/2024	I	00149	00149	Servicios de Laboratorio SaluDIF Cerrillo Vista Hermosa		0.00	1,310.00		
00013	29/08/2024	I	00150	00150	Servicios de Laboratorio SaluDIF 8 Cedros		0.00	410.00		
00015	29/08/2024	I	00154	00154	Servicios de Laboratorio SaluDIF Cacalomacan		0.00	2,405.00		
00013	27/08/2024	I	00142	00142	Servicios de Laboratorio SaluDIF San Cristóbal Huichochitlan		0.00	1,560.00		
00012	26/08/2024	I	00136	00136	Servicios de Laboratorio SaluDIF San Pablo Autopan		0.00	1,715.00		
00013	26/08/2024	I	00138	00138	Servicios de Laboratorio SaluDIF San Pedro Totoltepec		0.00	350.00		
00007	23/08/2024	I	00118	00118	Servicios de Laboratorio SaluDIF San Pablo Autopan		0.00	1,260.00		
00013	23/08/2024	I	00120	00120	Servicios de Laboratorio SaluDIF La Unión		0.00	1,370.00		
00015	23/08/2024	I	00121	00121	Servicios de Laboratorio Periférico Mercado 16 de septiembre		0.00	110.00		

00012	22/08/2024	I	00108	00108	Servicios de Laboratorio SaluDIF San Juan Tilapa		0.00	1,470.00		
00012	22/08/2024	I	00109	00109	Servicios de Laboratorio SaluDIF Cacalomacan		0.00	100.00		
00012	16/08/2024	I	00095	00095	Servicios de Laboratorio SaluDIF Sauces		0.00	820.00		
00012	14/08/2024	I	00074	00074	Servicios de Laboratorio SaluDIF San Pablo Autopan		0.00	645.00		
00012	14/08/2024	I	00077	00077	Servicios de Laboratorio SaluDIF San Juan Tilapa		0.00	785.00		
00013	14/08/2024	I	00085	00085	Servicios de Laboratorio SaluDIF La Unión		0.00	1,355.00		
00012	06/08/2024	I	00017	00017	Servicios de Laboratorio SaluDIF San Pablo Autopan		0.00	50.00		
00012	01/08/2024	I	00141	00141	Servicios de Laboratorio SaluDIF San Juan Tilapa		0.00	590.00		
00012	30/07/2024	I	00075	00075	Servicios de Laboratorio SaluDIF San Pablo Autopan		0.00	410.00		
00007	08/07/2024	I	00041	00041	Servicios de Laboratorio Periférico Mercado 16 de septiembre		0.00	55.00		
00008	28/06/2024	I	00142	00142	Servicios de Laboratorio Periférico Mercado 16 de septiembre		0.00	110.00		
00012	28/06/2024	I	00143	00143	Servicios de Laboratorio Periférico Mercado 16 de septiembre		0.00	55.00		
00012	27/06/2024	I	00121	00121	Servicios de Laboratorio SaluDIF San Pablo Autopan		0.00	110.00		
00012	25/06/2024	I	00097	00097	Servicios de Laboratorio SaluDIF San Pablo Autopan		0.00	100.00		
00008	24/06/2024	I	00083	00083	Servicios de Laboratorio Periférico Mercado 16 de septiembre		0.00	55.00		
00012	17/06/2024	I	00065	00065	Servicios de Laboratorio SaluDIF San Pablo Autopan		0.00	100.00		
00012	11/06/2024	I	00028	00028	Servicios de Laboratorio SaluDIF San Pablo Autopan		0.00	365.00		
00007	03/06/2024	I	00002	00002	Servicios de Laboratorio SaluDIF San Pablo Autopan		0.00	55.00		
00012	27/05/2024	I	00103	00103	Servicios de Laboratorio SaluDIF San Pablo Autopan		0.00	310.00		
00012	15/05/2024	I	00052	00052	Servicios de Laboratorio SaluDIF San Pablo Autopan		0.00	55.00		
00012	09/05/2024	I	00014	00014	Servicios de Laboratorio SaluDIF San Pablo Autopan		0.00	100.00		
00012	01/05/2024	I	00078	00078	Servicios de Laboratorio SaluDIF San Pablo Autopan		0.00	155.00		
00008	30/04/2024	I	00132	00132	Servicios de Laboratorio SaluDIF San Pablo Autopan		0.00	465.00		
00008	30/04/2024	I	00139	00139	Servicios de Laboratorio SaluDIF La Unión		0.00	250.00		
00008	24/04/2024	I	00115	00115	Servicios de Laboratorio SaluDIF La Unión		0.00	500.00		
00008	18/04/2024	I	00096	00096	Servicios de Laboratorio SaluDIF La Unión		0.00	350.00		
00008	15/04/2024	I	00069	00069	Servicios de Laboratorio SaluDIF San Pablo Autopan		0.00	155.00		
00007	09/04/2024	I	00020	00020	Servicios de Laboratorio SaluDIF La Unión		0.00	250.00		
00008	09/04/2024	I	00021	00021	Servicios de Laboratorio SaluDIF San Pablo Autopan		0.00	210.00		
00007	22/03/2024	I	00085	00085	Servicios de Laboratorio SaluDIF La Unión		0.00	150.00		
00007	21/03/2024	I	00069	00069	Servicios de Laboratorio SaluDIF La Unión		0.00	500.00		
00008	21/03/2024	I	00070	00070	Servicios de Laboratorio Periférico Mercado 16 de septiembre		0.00	55.00		
00007	21/03/2024	I	00078	00078	Servicios de Laboratorio SaluDIF San Pablo Autopan		0.00	155.00		
00008	19/03/2024	I	00053	00053	Servicios de Laboratorio SaluDIF San Pablo Autopan		0.00	320.00		
00008	12/03/2024	I	00023	00023	Servicios de Laboratorio SaluDIF San Pablo Autopan		0.00	665.00		
00007	11/03/2024	I	00021	00021	Servicios de Laboratorio SaluDIF La Unión		0.00	150.00		
00007	11/03/2024	I	00022	00022	Servicios de Laboratorio SaluDIF San Juan Tilapa		0.00	265.00		
00007	06/03/2024	I	00007	00007	Servicios de Laboratorio SaluDIF San Pablo Autopan		0.00	110.00		
00007	06/03/2024	I	00015	00015	Servicios de Laboratorio SaluDIF Cacalomacan		0.00	100.00		
00007	06/03/2024	I	00016	00016	Servicios de Laboratorio SaluDIF San Cristóbal Huichochitlan		0.00	150.00		
00007	05/03/2024	I	00002	00002	Servicios de Laboratorio SaluDIF San Juan Tilapa		0.00	265.00		
00007	01/03/2024	I	00005	00005	Servicios de Laboratorio SaluDIF Seminario		0.00	615.00		
00008	29/02/2024	I	00124	00124	Servicios de Laboratorio Periférico Mercado 16 de septiembre		0.00	55.00		
00007	28/02/2024	I	00111	00111	Servicios de Laboratorio SaluDIF 8 Cedros		0.00	540.00		
00007	28/02/2024	I	00114	00114	Servicios de Laboratorio SaluDIF San Pablo Autopan		0.00	465.00		
00007	28/02/2024	I	00117	00117	Servicios de LaboratorioSaluDIF San Pedro Totoltepec		0.00	285.00		
00007	28/02/2024	I	00118	00118	Servicios de Laboratorio SaluDIF La Unión		0.00	50.00		
00008	27/02/2024	I	00102	00102	Servicios de Laboratorio SaluDIF Sauces		0.00	765.00		
00007	26/02/2024	I	00093	00093	Servicios de Laboratorio SaluDIF San Pedro Totoltepec		0.00	905.00		
00008	26/02/2024	I	00095	00095	Servicios de Laboratorio SaluDIF San Pablo Autopan		0.00	2,270.00		
00008	26/02/2024	I	00096	00096	Servicios de Laboratorio SaluDIF San Pablo Autopan		0.00	1,015.00		
00007	26/02/2024	I	00097	00097	Servicios de Laboratorio SaluDIF San Juan Tilapa		0.00	755.00		
00008	26/02/2024	I	00098	00098	Servicios de Laboratorio SaluDIF La Unión		0.00	345.00		
00007	22/02/2024	I	00065	00065	Servicios de Laboratorio SaluDIF 8 Cedros		0.00	1,095.00		
00007	20/02/2024	I	00053	00053	Servicios de Laboratorio SaluDIF San Cristóbal Huichochitlan		0.00	580.00		
00007	20/02/2024	I	00056	00056	Servicios de Laboratorio SaluDIF San Pedro Totoltepec		0.00	715.00		
00007	20/02/2024	I	00057	00057	Servicios de Laboratorio SaluDIF San Juan Tilapa		0.00	230.00		
00008	20/02/2024	I	00062	00062	Servicios de Laboratorio SaluDIF La Unión		0.00	360.00		
00007	15/02/2024	I	00047	00047	Servicios de Laboratorio SaluDIF Cacalomacan		0.00	305.00		
00007	15/02/2024	I	00049	00049	Servicios de Laboratorio SaluDIF 8 Cedros		0.00	780.00		
00007	13/02/2024	I	00027	00027	Servicios de Laboratorio SaluDIF San Juan Tilapa		0.00	365.00		
00008	13/02/2024	I	00029	00029	Servicios de Laboratorio SaluDIF San Pablo Autopan		0.00	2,210.00		
00007	12/02/2024	I	00024	00024	Servicios de Laboratorio SaluDIF Sauces		0.00	565.00		
00008	12/02/2024	I	00025	00025	Servicios de Laboratorio SaluDIF San Pedro Totoltepec		0.00	55.00		
00007	12/02/2024	I	00026	00026	Servicios de Laboratorio SaluDIF La Unión		0.00	205.00		
00008	08/02/2024	I	00022	00022	Servicios de Laboratorio SaluDIF Seminario		0.00	555.00		
00012	07/02/2024	I	00014	00014	Servicios de Laboratorio SaluDIF San Juan Tilapa		0.00	1,255.00		
00012	07/02/2024	I	00017	00017	Servicios de Laboratorio SaluDIF San Cristóbal Huichochitlan		0.00	750.00		
00007	07/02/2024	I	00019	00019	Servicios de Laboratorio SaluDIF 8 Cedros		0.00	1,010.00		
00013	06/02/2024	I	00003	00003	Servicios de Laboratorio SaluDIF San Pedro Totoltepec		0.00	300.00		

00007	06/02/2024	I	00005	00005	Servicios de Laboratorio SaluDIF La Unión			0.00	100.00		
00013	06/02/2024	I	00006	00006	Servicios de Laboratorio SaluDIF San Pablo Autopan			0.00	1,500.00		
00013	31/01/2024	I	00113	00113	Servicios de Laboratorio SaluDIF San Pablo Autopan			0.00	4,735.00		
00013	31/01/2024	I	00115	00115	Servicios de Laboratorio SaluDIF Seminario			0.00	610.00		
00015	31/01/2024	I	00116	00116	Servicios de Laboratorio SaluDIF Cacalomacan			0.00	760.00		
00013	31/01/2024	I	00117	00117	Servicios de Laboratorio SaluDIF La Unión			0.00	450.00		
00012	31/01/2024	I	00118	00118	Servicios de Laboratorio SaluDIF La Unión			0.00	250.00		
00013	30/01/2024	I	00101	00101	Servicios de Laboratorio SaluDIF San Juan Tilapa			0.00	1,180.00		
00012	30/01/2024	I	00103	00103	Servicios de Laboratorio SaluDIF Sauces			0.00	1,080.00		
00013	25/01/2024	I	00085	00085	Servicios de Laboratorio Sobre Farmacia, Servicios Médicos, Laboratorio y Psicológicos			0.00	155.00		
00013	25/01/2024	I	00086	00086	Servicios de Laboratorio SaluDIF La Unión			0.00	1,185.00		
00013	25/01/2024	I	00088	00088	Servicios de Laboratorio SaluDIF Cacalomacan			0.00	555.00		
00008	25/01/2024	I	00089	00089	Servicios de Laboratorio Periférico Mercado 16 de septiembre			0.00	55.00		
00013	24/01/2024	I	00082	00082	Servicios de Laboratorio SaluDIF San Juan Tilapa			0.00	1,575.00		
00013	24/01/2024	I	00083	00083	Servicios de Laboratorio SaluDIF San Pablo Autopan			0.00	3,025.00		
00012	22/01/2024	I	00062	00062	Servicios de Laboratorio SaluDIF San Cristóbal Huichochitlan			0.00	1,530.00		
00012	17/01/2024	I	00035	00035	Servicios de Laboratorio SaluDIF La Unión			0.00	650.00		
00013	16/01/2024	I	00028	00028	Servicios de Laboratorio SaluDIF San Pablo Autopan			0.00	1,680.00		
00013	16/01/2024	I	00030	00030	Servicios de Laboratorio SaluDIF Cacalomacan			0.00	305.00		
00012	15/01/2024	I	00025	00025	Servicios de Laboratorio SaluDIF San Pedro Totoltepec			0.00	710.00		
00013	15/01/2024	I	00027	00027	Servicios de Laboratorio SaluDIF San Juan Tilapa			0.00	1,565.00		
					TOTAL:			**0.00**	**230,681.00**		
4173	**000000001**	**00000000000000001**	**0011**		**Servicios de Baños Públicos**	**0.00**		**0.00**	**372,338.00**	**372,338.00**	
REN.	**FECHA**	**TIPO**	**N.POL.**	**REF**	**CONCEPTO**		**DEBE**		**HABER**		
00009	31/12/2024	I	00114	00114	Servicios de Baños Públicos			0.00	2,990.00		
00011	31/12/2024	I	00115	00115	Servicios de Baños Públicos Parque Colosio			0.00	8,980.00		
00008	31/12/2024	I	00116	00116	Servicios de Baños Públicos Parque Colosio			0.00	2,045.00		
00009	19/12/2024	I	00092	00092	Servicios de Baños Públicos Parque Colosio			0.00	2,475.00		
00012	19/12/2024	I	00093	00093	Servicios de Baños Públicos Parque Colosio			0.00	7,715.00		
00008	19/12/2024	I	00094	00094	Servicios de Baños Públicos Parque Colosio			0.00	1,355.00		
00012	19/12/2024	I	00095	00095	Servicios de Baños Públicos Parque Colosio			0.00	7,160.00		
00012	06/12/2024	I	00029	00029	Servicios de Baños Públicos Parque Colosio			0.00	7,020.00		
00012	29/11/2024	I	00141	00141	Servicios de Baños Públicos Parque Colosio			0.00	7,075.00		
00009	29/11/2024	I	00143	00143	Servicios de Baños Públicos Parque Colosio			0.00	2,165.00		
00009	25/11/2024	I	00083	00083	Servicios de Baños Públicos Parque Colosio			0.00	2,125.00		
00011	25/11/2024	I	00084	00084	Servicios de Baños Públicos Parque Colosio			0.00	6,100.00		
00009	25/11/2024	I	00085	00085	Servicios de Baños Públicos Parque Colosio			0.00	2,245.00		
00009	20/11/2024	I	00045	00045	Servicios de Baños Públicos Parque Colosio			0.00	2,000.00		
00012	20/11/2024	I	00046	00046	Servicios de Baños Públicos Parque Colosio			0.00	5,905.00		
00012	06/11/2024	I	00022	00022	Servicios de Baños Públicos Parque Colosio			0.00	300.00		
00009	06/11/2024	I	00023	00023	Servicios de Baños Públicos Parque Colosio			0.00	2,840.00		
00011	06/11/2024	I	00024	00024	Servicios de Baños Públicos Parque Colosio			0.00	3,860.00		
00012	24/10/2024	I	00122	00122	Servicios de Baños Públicos Parque Colosio			0.00	2,690.00		
00012	18/10/2024	I	00095	00095	Servicios de Baños Públicos Parque Colosio			0.00	5,360.00		
00009	18/10/2024	I	00096	00096	Servicios de Baños Públicos Parque Colosio			0.00	1,950.00		
00009	16/10/2024	I	00071	00071	Servicios de Baños Públicos Parque Colosio			0.00	8.00		
00012	11/10/2024	I	00052	00052	Servicios de Baños Públicos Parque Colosio			0.00	2,605.00		
00009	04/10/2024	I	00025	00025	Servicios de Baños Públicos Parque Colosio			0.00	1,305.00		
00011	03/10/2024	I	00020	00020	Servicios de Baños Públicos Parque Colosio			0.00	3,360.00		
00009	30/09/2024	I	00130	00130	Servicios de Baños Públicos Parque Colosio			0.00	1,195.00		
00008	27/09/2024	I	00115	00115	Servicios de Baños Públicos Parque Colosio			0.00	1,400.00		
00012	27/09/2024	I	00116	00116	Servicios de Baños Públicos Parque Colosio			0.00	4,440.00		
00009	27/09/2024	I	00117	00117	Servicios de Baños Públicos Parque Colosio			0.00	2,010.00		
00013	27/09/2024	I	00118	00118	Servicios de Baños Públicos Parque Colosio			0.00	5,895.00		
00009	18/09/2024	I	00061	00061	Servicios de Baños Públicos Parque Colosio			0.00	2,075.00		
00012	18/09/2024	I	00062	00062	Servicios de Baños Públicos Parque Colosio			0.00	7,180.00		
00012	05/09/2024	I	00023	00023	Servicios de Baños Públicos Parque Colosio			0.00	7,240.00		
00012	30/08/2024	I	00169	00169	Servicios de Baños Públicos Parque Colosio			0.00	7,515.00		
00009	30/08/2024	I	00175	00175	Servicios de Baños Públicos Parque Colosio			0.00	1,695.00		
00012	27/08/2024	I	00139	00139	Servicios de Baños Públicos Parque Colosio			0.00	6,305.00		
00009	27/08/2024	I	00140	00140	Servicios de Baños Públicos Parque Colosio			0.00	3,200.00		
00011	21/08/2024	I	00101	00101	Servicios de Baños Públicos Parque Colosio			0.00	6,900.00		
00003	21/08/2024	I	00102	00102	Servicios de Baños Públicos Parque Colosio			0.00	725.00		
00009	12/08/2024	I	00036	00036	Servicios de Baños Públicos Parque Colosio			0.00	2,510.00		
00012	09/08/2024	I	00035	00035	Servicios de Baños Públicos Parque Colosio			0.00	7,545.00		
00009	06/08/2024	I	00009	00009	Servicios de Baños Públicos Parque Colosio			0.00	800.00		
00012	06/08/2024	I	00010	00010	Servicios de Baños Públicos			0.00	770.00		
00009	06/08/2024	I	00011	00011	Servicios de Baños Públicos Parque Colosio			0.00	2,150.00		
00012	06/08/2024	I	00012	00012	Servicios de Baños Públicos Parque Colosio			0.00	6,615.00		

00009	06/08/2024	I	00013	00013	Servicios de Baños Públicos Parque Colosio			0.00	2,205.00		
00012	06/08/2024	I	00014	00014	Servicios de Baños Públicos Parque Colosio			0.00	6,785.00		
00009	06/08/2024	I	00015	00015	Servicios de Baños Públicos Parque Colosio			0.00	2,570.00		
00012	10/07/2024	I	00068	00068	Servicios de Baños Públicos Parque Colosio			0.00	4,150.00		
00011	05/07/2024	I	00029	00029	Servicios de Baños Públicos			0.00	2,495.00		
00009	05/07/2024	I	00030	00030	Servicios de Baños Públicos Parque Colosio			0.00	2,115.00		
00012	28/06/2024	I	00140	00140	Servicios de Baños Públicos Parque Colosio			0.00	5,870.00		
00009	28/06/2024	I	00141	00141	Servicios de Baños Públicos Parque Colosio			0.00	1,850.00		
00014	24/06/2024	I	00084	00084	Servicios de Baños Públicos Parque Colosio			0.00	6,760.00		
00012	24/06/2024	I	00085	00085	Servicios de Baños Públicos Parque Colosio			0.00	5,055.00		
00009	24/06/2024	I	00086	00086	Servicios de Baños Públicos Parque Colosio			0.00	2,435.00		
00010	11/06/2024	I	00031	00031	Servicios de Baños Públicos Parque Colosio			0.00	2,515.00		
00009	11/06/2024	I	00032	00032	Servicios de Baños Públicos Parque Colosio			0.00	1,520.00		
00012	05/06/2024	I	00018	00018	Servicios de Baños Públicos Parque Colosio			0.00	3,905.00		
00009	05/06/2024	I	00019	00019	Servicios de Baños Públicos Parque Colosio			0.00	1,445.00		
00009	30/05/2024	I	00119	00119	Servicios de Baños Públicos Parque Colosio			0.00	1,525.00		
00012	27/05/2024	I	00100	00100	Servicios de Baños Públicos Parque Colosio			0.00	4,185.00		
00014	20/05/2024	I	00075	00075	Servicios de Baños Públicos Parque Colosio			0.00	5,835.00		
00017	14/05/2024	I	00045	00045	Servicios de Baños Públicos Parque Colosio			0.00	4,995.00		
00009	13/05/2024	I	00044	00044	Servicios de Baños Públicos Parque Colosio			0.00	1,745.00		
00010	30/04/2024	I	00153	00153	Servicios de Baños Públicos Parque Colosio			0.00	2,510.00		
00012	26/04/2024	I	00127	00127	Servicios de Baños Públicos Parque Colosio			0.00	4,820.00		
00009	26/04/2024	I	00128	00128	Servicios de Baños Públicos Parque Colosio			0.00	1,310.00		
00009	23/04/2024	I	00113	00113	Servicios de Baños Públicos Parque Colosio			0.00	1,630.00		
00012	19/04/2024	I	00099	00099	Servicios de Baños Públicos Parque Colosio			0.00	255.00		
00012	12/04/2024	I	00047	00047	Servicios de Baños Públicos Parque Colosio			0.00	3,940.00		
00009	12/04/2024	I	00055	00055	Servicios de Baños Públicos Parque Colosio			0.00	3,820.00		
00008	10/04/2024	I	00028	00028	Servicios de Baños Públicos Parque Colosio			0.00	2,030.00		
00012	10/04/2024	I	00029	00029	Servicios de Baños Públicos Parque Colosio			0.00	4,225.00		
00012	09/04/2024	I	00027	00027	Servicios de Baños Públicos Parque Colosio			0.00	7,720.00		
00012	22/03/2024	I	00107	00107	Servicios de Baños Públicos Parque Colosio			0.00	5,430.00		
00010	22/03/2024	I	00108	00108	Servicios de Baños Públicos Parque Colosio			0.00	1,795.00		
00009	19/03/2024	I	00049	00049	Servicios de Baños Públicos Parque Colosio			0.00	1,615.00		
00009	13/03/2024	I	00045	00045	Servicios de Baños Públicos Parque Colosio			0.00	2,455.00		
00011	13/03/2024	I	00046	00046	Servicios de Baños Públicos Parque Colosio			0.00	4,825.00		
00011	07/03/2024	I	00018	00018	Servicios de Baños Públicos Parque Colosio			0.00	5,000.00		
00009	06/03/2024	I	00013	00013	Servicios de Baños Públicos Parque Colosio			0.00	2,615.00		
00012	29/02/2024	I	00128	00128	Servicios de Baños Públicos Parque Colosio			0.00	4,905.00		
00009	27/02/2024	I	00100	00100	Servicios de Baños Públicos Parque Colosio			0.00	1,525.00		
00012	22/02/2024	I	00082	00082	Servicios de Baños Públicos Parque Colosio			0.00	6,040.00		
00009	22/02/2024	I	00083	00083	Servicios de Baños Públicos Parque Colosio			0.00	2,125.00		
00013	22/02/2024	I	00084	00084	Servicios de Baños Públicos Parque Colosio			0.00	6,720.00		
00009	14/02/2024	I	00034	00034	Servicios de Baños Públicos Parque Colosio			0.00	1,685.00		
00012	13/02/2024	I	00033	00033	Servicios de Baños Públicos Parque Colosio			0.00	7,300.00		
00009	08/02/2024	I	00023	00023	Servicios de Baños Públicos Parque Colosio			0.00	3,575.00		
00009	31/01/2024	I	00126	00126	Servicios de Baños Públicos Parque Colosio			0.00	2,685.00		
00012	31/01/2024	I	00127	00127	Servicios de Baños Públicos Parque Colosio			0.00	7,700.00		
00012	25/01/2024	I	00095	00095	Servicios de Baños Públicos Parque Colosio			0.00	6,275.00		
00012	18/01/2024	I	00052	00052	Servicios de Baños Públicos Parque Colosio			0.00	6,000.00		
00009	12/01/2024	I	00022	00022	Servicios de Baños Públicos Parque Colosio			0.00	1,620.00		
00012	11/01/2024	I	00017	00017	Servicios de Baños Públicos Parque Colosio			0.00	6,515.00		
00009	10/01/2024	I	00014	00014	Servicios de Baños Públicos Parque Colosio			0.00	3,585.00		
00008	10/01/2024	I	00015	00015	Servicios de Baños Públicos Parque Colosio			0.00	1,030.00		
00009	10/01/2024	I	00016	00016	Servicios de Baños Públicos Parque Colosio			0.00	2,685.00		
00009	05/01/2024	I	00001	00001	Servicios de Baños Públicos Parque Colosio			0.00	2,010.00		
00009	01/01/2024	I	00060	00060	Servicios de Baños Públicos Parque Colosio			0.00	2,605.00		
					TOTAL:			**0.00**	**372,338.00**		
4173	**000000001**	**00000000000000000001**		**0016**	**Servicios Psicológicos**	**0.00**		**0.00**	**162,668.00**	**162,668.00**	
REN.	**FECHA**	**TIPO**	**N.POL.**	**REF**	**CONCEPTO**		**DEBE**		**HABER**		
00017	31/12/2024	I	00102	00102	Servicios Psicológicos SaluDIF San Juan Tilapa			0.00	200.00		
00017	31/12/2024	I	00103	00103	Servicios Psicológicos SaluDIF Seminario			0.00	425.00		
00017	31/12/2024	I	00104	00104	Servicios Psicológicos SaluDIF Sauces			0.00	75.00		
00017	31/12/2024	I	00105	00105	Servicios Psicológicos SaluDIF San Andrés Cuexcontitlan			0.00	150.00		
00012	31/12/2024	I	00106	00106	Servicios Psicológicos SaluDIF La Unión			0.00	50.00		
00007	31/12/2024	I	00107	00107	Servicios Psicológicos Periférico Mercado 16 de septiembre			0.00	25.00		
00012	31/12/2024	I	00109	00109	Servicios Psicológicos SaluDIF San Pedro Totoltepec			0.00	75.00		
00012	31/12/2024	I	00110	00110	Servicios Psicológicos SaluDIF Cerrillo Vista Hermosa			0.00	75.00		
00017	19/12/2024	I	00079	00079	Servicios Psicológicos SaluDIF San Pedro Totoltepec			0.00	200.00		
00018	19/12/2024	I	00080	00080	Servicios Psicológicos SaluDIF Seminario			0.00	400.00		

00017	19/12/2024	I	00081	00081	Servicios Psicológicos SaluDIF Sauces		0.00	325.00		
00017	19/12/2024	I	00090	00090	Servicios Psicológicos SaluDIF San Pablo Autopan		0.00	25.00		
00017	19/12/2024	I	00091	00091	Servicios Psicológicos SaluDIF Cacalomacan		0.00	25.00		
00012	19/12/2024	I	00108	00108	Servicios Psicológicos SaluDIF 8 Cedros		0.00	150.00		
00018	18/12/2024	I	00068	00068	Servicios Psicológicos Periférico Mercado 16 de septiembre		0.00	225.00		
00017	18/12/2024	I	00069	00069	Servicios Psicológicos SaluDIF San Cristóbal Huichochitlan		0.00	200.00		
00017	18/12/2024	I	00070	00070	Servicios Psicológicos SaluDIF Cacalomacan		0.00	175.00		
00017	18/12/2024	I	00072	00072	Servicios Psicológicos SaluDIF La Unión		0.00	200.00		
00012	17/12/2024	I	00055	00055	Servicios Psicológicos SaluDIF 8 Cedros		0.00	425.00		
00013	17/12/2024	I	00057	00057	Servicios Psicológicos Periférico Mercado 16 de septiembre		0.00	250.00		
00017	17/12/2024	I	00058	00058	Servicios Psicológicos SaluDIF Sauces		0.00	525.00		
00017	17/12/2024	I	00064	00064	Servicios Psicológicos SaluDIF San Pablo Autopan		0.00	225.00		
00012	17/12/2024	I	00065	00065	Servicios Psicológicos SaluDIF San Juan Tilapa		0.00	325.00		
00018	17/12/2024	I	00066	00066	Servicios Psicológicos SaluDIF La Unión		0.00	200.00		
00018	17/12/2024	I	00067	00067	Servicios Psicológicos SaluDIF San Andrés Cuexcontitlan		0.00	475.00		
00017	16/12/2024	I	00052	00052	Servicios Psicológicos SaluDIF San Pedro Totoltepec		0.00	375.00		
00017	16/12/2024	I	00053	00053	Servicios Psicológicos SaluDIF San Cristóbal Huichochitlan		0.00	350.00		
00017	16/12/2024	I	00054	00054	Servicios Psicológicos SaluDIF Cacalomacan		0.00	300.00		
00017	13/12/2024	I	00034	00034	Servicios Psicológicos SaluDIF San Pablo Autopan		0.00	375.00		
00012	13/12/2024	I	00035	00035	Servicios Psicológicos SaluDIF San Juan Tilapa		0.00	675.00		
00018	13/12/2024	I	00043	00043	Servicios Psicológicos SaluDIF San Andrés Cuexcontitlan		0.00	400.00		
00017	11/12/2024	I	00030	00030	Servicios Psicológicos SaluDIF Cerrillo Vista Hermosa		0.00	300.00		
00012	11/12/2024	I	00031	00031	Servicios Psicológicos SaluDIF Seminario		0.00	150.00		
00006	10/12/2024	D	00014	00014	Servicios Psicológicos		0.00	150.00		
00017	05/12/2024	I	00013	00013	Servicios Psicológicos SaluDIF La Unión		0.00	175.00		
00017	05/12/2024	I	00021	00021	Servicios Psicológicos SaluDIF Seminario		0.00	525.00		
00017	04/12/2024	I	00008	00008	Servicios Psicológicos SaluDIF Cacalomacan		0.00	275.00		
00017	04/12/2024	I	00009	00009	Servicios Psicológicos SaluDIF San Andrés Cuexcontitlan		0.00	50.00		
00007	04/12/2024	I	00012	00012	Servicios Psicológicos Periférico Mercado 16 de septiembre		0.00	225.00		
00017	03/12/2024	I	00006	00006	Servicios Psicológicos SaluDIF San Juan Tilapa		0.00	200.00		
00012	03/12/2024	I	00007	00007	Servicios Psicológicos SaluDIF San Cristobal Huichochitlan		0.00	25.00		
00017	29/11/2024	I	00142	00142	Servicios Psicológicos SaluDIF Seminario		0.00	500.00		
00012	28/11/2024	I	00124	00124	Servicios Psicológicos SaluDIF San Andrés Cuexcontitlan		0.00	250.00		
00012	28/11/2024	I	00125	00125	Servicios Psicológicos SaluDIF Cerrillo Vista Hermosa		0.00	200.00		
00017	28/11/2024	I	00126	00126	Servicios Psicológicos SaluDIF Sauces		0.00	225.00		
00012	28/11/2024	I	00127	00127	Servicios Psicológicos SaluDIF 8 Cedros		0.00	200.00		
00017	28/11/2024	I	00128	00128	Servicios Psicológicos SaluDIF San Pedro Totoltepec		0.00	200.00		
00017	27/11/2024	I	00100	00100	Servicios Psicológicos SaluDIF La Unión		0.00	225.00		
00012	27/11/2024	I	00101	00101	Servicios Psicológicos Periférico Mercado 16 de septiembre		0.00	250.00		
00017	27/11/2024	I	00102	00102	Servicios Psicológicos SaluDIF Sauces		0.00	300.00		
00017	27/11/2024	I	00121	00121	Servicios Psicológicos		0.00	350.00		
00017	27/11/2024	I	00122	00122	Servicios Psicológicos SaluDIF San Cristóbal Huichochitlan		0.00	175.00		
00012	27/11/2024	I	00123	00123	Servicios Psicológicos SaluDIF San Juan Tilapa		0.00	400.00		
00012	26/11/2024	I	00091	00091	Servicios Psicológicos SaluDIF San Juan Tilapa		0.00	400.00		
00017	26/11/2024	I	00092	00092	Servicios Psicológicos SaluDIF Cacalomacan		0.00	225.00		
00012	26/11/2024	I	00093	00093	Servicios Psicológicos SaluDIF Cerrillo Vista Hermosa		0.00	250.00		
00017	26/11/2024	I	00094	00094	Servicios Psicológicos SaluDIF San Cristóbal Huichochitlan		0.00	175.00		
00017	26/11/2024	I	00095	00095	Servicios Psicológicos SaluDIF San Pedro Totoltepec		0.00	275.00		
00012	26/11/2024	I	00096	00096	Servicios Psicológicos SaluDIF 8 Cedros		0.00	200.00		
00017	26/11/2024	I	00097	00097	Servicios Psicológicos SaluDIF San Andrés Cuexcontitlan		0.00	375.00		
00017	26/11/2024	I	00098	00098	Servicios Psicológicos SaluDIF Seminario		0.00	550.00		
00017	22/11/2024	I	00059	00059	Servicios Psicológicos SaluDIF Seminario		0.00	775.00		
00017	22/11/2024	I	00060	00060	Servicios Psicológicos		0.00	425.00		
00017	22/11/2024	I	00061	00061	Servicios Psicológicos SaluDIF La Unión		0.00	175.00		
00007	22/11/2024	I	00062	00062	Servicios Psicológicos Periférico Mercado 16 de septiembre		0.00	75.00		
00017	21/11/2024	I	00051	00051	Servicios Psicológicos SaluDIF San Pedro Totoltepec		0.00	175.00		
00013	21/11/2024	I	00052	00052	Servicios Psicológicos SaluDIF San Andrés Cuexcontitlan		0.00	450.00		
00017	21/11/2024	I	00053	00053	Servicios Psicológicos SaluDIF Cacalomacan		0.00	175.00		
00017	21/11/2024	I	00054	00054	Servicios Psicológicos SaluDIF San Pablo Autopan		0.00	475.00		
00017	21/11/2024	I	00055	00055	Servicios Psicológicos SaluDIF San Cristóbal Huichochitlan		0.00	200.00		
00017	21/11/2024	I	00056	00056	Servicios Psicológicos SaluDIF San Juan Tilapa		0.00	775.00		
00017	21/11/2024	I	00057	00057	Servicios Psicológicos SaluDIF Cerrillo Vista Hermosa		0.00	300.00		
00017	21/11/2024	I	00058	00058	Servicios Psicológicos SaluDIF 8 Cedros		0.00	275.00		
00018	20/11/2024	I	00044	00044	Servicios Psicológicos SaluDIF San Andrés Cuexcontitlan		0.00	475.00		
00017	20/11/2024	I	00047	00047	Servicios Psicológicos SaluDIF Sauces		0.00	500.00		
00018	20/11/2024	I	00048	00048	Servicios Psicológicos SaluDIF La Unión		0.00	325.00		
00013	20/11/2024	I	00049	00049	Servicios Psicológicos Periférico Mercado 16 de septiembre		0.00	500.00		
00017	19/11/2024	I	00041	00041	Servicios Psicológicos SaluDIF Cerrillo Vista Hermosa		0.00	350.00		
00018	19/11/2024	I	00042	00042	Servicios Psicológicos SaluDIF San Cristóbal Huichochitlan		0.00	575.00		
00017	19/11/2024	I	00043	00043	Servicios Psicológicos SaluDIF San Pedro Totoltepec		0.00	400.00		

00017	13/11/2024	I	00030	00030	Servicios Psicológicos SaluDIF San Pablo Autopan		0.00	350.00			
00017	13/11/2024	I	00031	00031	Servicios Psicológicos SaluDIF San Juan Tilapa		0.00	500.00			
00017	13/11/2024	I	00032	00032	Servicios Psicológicos SaluDIF Seminario		0.00	725.00			
00017	13/11/2024	I	00037	00037	Servicios Psicológicos SaluDIF Cacalomacan		0.00	275.00			
00012	11/11/2024	I	00029	00029	Servicios Psicológicos SaluDIF 8 Cedros		0.00	475.00			
00017	05/11/2024	I	00010	00010	Servicios Psicológicos SaluDIF La Unión		0.00	25.00			
00017	05/11/2024	I	00011	00011	Servicios Psicológicos SaluDIF Seminario		0.00	350.00			
00017	05/11/2024	I	00012	00012	Servicios Psicológicos SaluDIF Cacalomacan		0.00	175.00			
00012	04/11/2024	I	00004	00004	Servicios Psicológicos Periférico Mercado 16 de septiembre		0.00	150.00			
00017	31/10/2024	I	00149	00149	Servicios Psicológicos SaluDIF San Pablo Autopan		0.00	150.00			
00017	31/10/2024	I	00150	00150	Servicios Psicológicos SaluDIF San Andrés Cuexcontitlan		0.00	225.00			
00012	30/10/2024	I	00136	00136	Servicios Psicológicos Periférico Mercado 16 de septiembre		0.00	300.00			
00012	30/10/2024	I	00138	00138	Servicios Psicológicos SaluDIF San Juan Tilapa		0.00	250.00			
00017	30/10/2024	I	00139	00139	Servicios Psicológicos SaluDIF Sauces		0.00	150.00			
00012	30/10/2024	I	00140	00140	Servicios Psicológicos SaluDIF Cerrillo Vista Hermosa		0.00	100.00			
00018	30/10/2024	I	00142	00142	Servicios Psicológicos SaluDIF La Unión		0.00	300.00			
00017	30/10/2024	I	00143	00143	Servicios Psicológicos SaluDIF San Cristóbal Huichochitlan		0.00	125.00			
00017	30/10/2024	I	00144	00144	Servicios Psicológicos SaluDIF San Pedro Totoltepec		0.00	125.00			
00012	30/10/2024	I	00145	00145	Servicios Psicológicos SaluDIF 8 Cedros		0.00	25.00			
00018	30/10/2024	I	00148	00148	Servicios Psicológicos SaluDIF San Andrés Cuexcontitlan		0.00	500.00			
00012	29/10/2024	I	00128	00128	Servicios Psicológicos SaluDIF Cerrillo Vista Hermosa		0.00	125.00			
00017	29/10/2024	I	00129	00129	Servicios Psicológicos SaluDIF San Pedro Totoltepec		0.00	250.00			
00012	29/10/2024	I	00130	00130	Servicios Psicológicos SaluDIF Sauces		0.00	450.00			
00017	29/10/2024	I	00133	00133	Servicios Psicológicos SaluDIF Seminario		0.00	1,050.00			
00012	28/10/2024	I	00123	00123	Servicios Psicológicos SaluDIF 8 Cedros		0.00	325.00			
00017	28/10/2024	I	00124	00124	Servicios Psicológicos SaluDIF Cacalomacan		0.00	300.00			
00017	28/10/2024	I	00125	00125	Servicios Psicológicos SaluDIF San Juan Tilapa		0.00	750.00			
00017	28/10/2024	I	00126	00126	Servicios Psicológicos SaluDIF San Cristóbal Huichochitlan		0.00	300.00			
00017	28/10/2024	I	00127	00127	Servicios Psicológicos SaluDIF San Pablo Autopan		0.00	350.00			
00017	24/10/2024	I	00117	00117	Servicios Psicológicos SaluDIF San Pedro Totoltepec		0.00	425.00			
00018	24/10/2024	I	00118	00118	Servicios Psicológicos SaluDIF San Andrés Cuexcontitlan		0.00	225.00			
00017	24/10/2024	I	00120	00120	Servicios Psicológicos SaluDIF Seminario		0.00	875.00			
00017	23/10/2024	I	00110	00110	Servicios Psicológicos SaluDIF San Cristóbal Huichochitlan		0.00	350.00			
00017	23/10/2024	I	00111	00111	Servicios Psicológicos SaluDIF Cacalomacan		0.00	175.00			
00017	22/10/2024	I	00101	00101	Servicios Psicológicos SaluDIF San Pablo Autopan		0.00	325.00			
00013	22/10/2024	I	00102	00102	Servicios Psicológicos Periférico Mercado 16 de septiembre		0.00	175.00			
00018	22/10/2024	I	00103	00103	Servicios Psicológicos SaluDIF La Unión		0.00	325.00			
00012	21/10/2024	I	00097	00097	Servicios Psicológicos SaluDIF 8 Cedros		0.00	325.00			
00017	21/10/2024	I	00098	00098	Servicios Psicológicos SaluDIF Cerrillo Vista Hermosa		0.00	450.00			
00017	21/10/2024	I	00099	00099	Servicios Psicológicos SaluDIF Sauces		0.00	525.00			
00017	21/10/2024	I	00100	00100	Servicios Psicológicos SaluDIF San Juan Tilapa		0.00	875.00			
00018	18/10/2024	I	00093	00093	Servicios Psicológicos SaluDIF San Andrés Cuexcontitlan		0.00	400.00			
00021	18/10/2024	I	00094	00094	Servicios Psicológicos SaluDIF La Unión		0.00	75.00			
00017	16/10/2024	I	00070	00070	Servicios Psicológicos SaluDIF Seminario		0.00	400.00			
00007	16/10/2024	I	00072	00072	Servicios Psicológicos Periférico Mercado 16 de septiembre		0.00	75.00			
00017	16/10/2024	I	00074	00074	Servicios Psicológicos SaluDIF Cerrillo Vista Hermosa		0.00	225.00			
00012	16/10/2024	I	00075	00075	Servicios Psicológicos SaluDIF Sauces		0.00	350.00			
00017	15/10/2024	I	00063	00063	Servicios Psicológicos SaluDIF Cacalomacan		0.00	200.00			
00017	15/10/2024	I	00064	00064	Servicios Psicológicos SaluDIF San Cristóbal Huichochitlan		0.00	175.00			
00017	15/10/2024	I	00065	00065	Servicios Psicológicos SaluDIF San Pedro Totoltepec		0.00	175.00			
00017	15/10/2024	I	00067	00067	Servicios Psicológicos SaluDIF San Pablo Autopan		0.00	225.00			
00017	15/10/2024	I	00068	00068	Servicios Psicológicos SaluDIF San Juan Tilapa		0.00	475.00			
00018	15/10/2024	I	00069	00069	Servicios Psicológicos SaluDIF Seminario		0.00	600.00			
00017	11/10/2024	I	00050	00050	Servicios Psicológicos SaluDIF La Unión		0.00	75.00			
00012	11/10/2024	I	00051	00051	Servicios Psicológicos SaluDIF Seminario		0.00	625.00			
00017	10/10/2024	I	00042	00042	Servicios Psicológicos SaluDIF Sauces		0.00	350.00			
00017	10/10/2024	I	00043	00043	Servicios Psicológicos SaluDIF 8 Cedros		0.00	50.00			
00012	10/10/2024	I	00045	00045	Servicios Psicológicos Periférico Mercado 16 de septiembre		0.00	25.00			
00012	09/10/2024	I	00022	00022	Servicios Psicológicos SaluDIF San Andrés Cuexcontitlan		0.00	400.00			
00018	09/10/2024	I	00040	00040	Servicios Psicológicos SaluDIF San Andrés Cuexcontitlan		0.00	300.00			
00012	09/10/2024	I	00041	00041	Servicios Psicológicos SaluDIF Cerrillo Vista Hermosa		0.00	125.00			
00017	08/10/2024	I	00026	00026	Servicios Psicológicos SaluDIF San Pablo Autopan		0.00	125.00			
00017	08/10/2024	I	00027	00027	Servicios Psicológicos SaluDIF San Juan Tilapa		0.00	525.00			
00012	08/10/2024	I	00028	00028	Servicios Psicológicos SaluDIF San Cristóbal Huichochitlan		0.00	150.00			
00017	08/10/2024	I	00029	00029	Servicios Psicológicos SaluDIF San Pedro Totoltepec		0.00	175.00			
00018	08/10/2024	I	00030	00030	Servicios Psicológicos SaluDIF Cacalomacan		0.00	75.00			
00018	04/10/2024	I	00021	00021	Servicios Psicológicos SaluDIF San Andrés Cuexcontitlan		0.00	750.00			
00018	04/10/2024	I	00023	00023	Servicios Psicológicos SaluDIF San Andrés Cuexcontitlan		0.00	575.00			
00012	04/10/2024	I	00024	00024	Servicios Psicológicos SaluDIF San Andrés Cuexcontitlan		0.00	600.00			
00018	03/10/2024	I	00012	00012	Servicios Psicológicos SaluDIF La Unión		0.00	275.00			

00013	03/10/2024	I	00013	00013	Servicios Psicológicos SaluDIF Sauces		0.00	800.00		
00012	03/10/2024	I	00014	00014	Servicios Psicológicos SaluDIF Seminario		0.00	525.00		
00013	02/10/2024	I	00007	00007	Servicios Psicológicos Periférico Mercado 16 de septiembre		0.00	175.00		
00018	02/10/2024	I	00008	00008	Servicios Psicológicos SaluDIF Seminario		0.00	875.00		
00017	02/10/2024	I	00009	00009	Servicios Psicológicos SaluDIF Sauces		0.00	500.00		
00017	30/09/2024	I	00126	00126	Servicios Psicológicos SaluDIF San Pablo Autopan		0.00	275.00		
00017	30/09/2024	I	00127	00127	Servicios Psicológicos SaluDIF San Juan Tilapa		0.00	575.00		
00018	30/09/2024	I	00128	00128	Servicios Psicológicos SaluDIF San Cristóbal Huichochitlan		0.00	425.00		
00017	30/09/2024	I	00129	00129	Servicios Psicológicos SaluDIF San Pedro Totoltepec		0.00	325.00		
00017	30/09/2024	I	00131	00131	Servicios Psicológicos SaluDIF Cacalomacan		0.00	225.00		
00017	27/09/2024	I	00119	00119	Servicios Psicológicos SaluDIF San Pedro Totoltepec		0.00	200.00		
00017	27/09/2024	I	00125	00125	Servicios Psicológicos SaluDIF Cerrillo Vista Hermosa		0.00	275.00		
00012	25/09/2024	I	00100	00100	Servicios Psicológicos SaluDIF San Cristóbal Huichochitlan		0.00	375.00		
00018	25/09/2024	I	00101	00101	Servicios Psicológicos SaluDIF La Unión		0.00	275.00		
00012	25/09/2024	I	00102	00102	Servicios Psicológicos Periférico Mercado 16 de septiembre		0.00	150.00		
00017	25/09/2024	I	00112	00112	Servicios Psicológicos SaluDIF Sauces		0.00	375.00		
00012	23/09/2024	I	00095	00095	Servicios Psicológicos SaluDIF San Andrés Cuexcontitlan		0.00	500.00		
00012	23/09/2024	I	00096	00096	Servicios Psicológicos SaluDIF Cacalomacan		0.00	225.00		
00017	23/09/2024	I	00097	00097	Servicios Psicológicos SaluDIF San Pablo Autopan		0.00	300.00		
00012	23/09/2024	I	00098	00098	Servicios Psicológicos SaluDIF San Juan Tilapa		0.00	250.00		
00012	23/09/2024	I	00099	00099	Servicios Psicológicos SaluDIF Cerrillo Vista Hermosa		0.00	225.00		
00012	20/09/2024	I	00081	00081	Servicios Psicológicos SaluDIF Cerrillo Vista Hermosa		0.00	250.00		
00018	20/09/2024	I	00082	00082	Servicios Psicológicos SaluDIF La Unión		0.00	225.00		
00019	20/09/2024	I	00083	00083	Servicios Psicológicos SaluDIF Seminario		0.00	575.00		
00012	20/09/2024	I	00084	00084	Servicios Psicológicos SaluDIF Seminario		0.00	100.00		
00017	20/09/2024	I	00085	00085	Servicios Psicológicos SaluDIF San Pedro Totoltepec		0.00	175.00		
00012	20/09/2024	I	00086	00086	Servicios Psicológicos SaluDIF 8 Cedros		0.00	25.00		
00017	20/09/2024	I	00087	00087	Servicios Psicológicos SaluDIF Sauces		0.00	475.00		
00017	20/09/2024	I	00088	00088	Servicios Psicológicos SaluDIF San Cristóbal Huichochitlan		0.00	500.00		
00012	19/09/2024	I	00078	00078	Servicios Psicológicos Periférico Mercado 16 de septiembre		0.00	200.00		
00012	19/09/2024	I	00079	00079	Servicios Psicológicos SaluDIF San Juan Tilapa		0.00	325.00		
00013	18/09/2024	I	00063	00063	Servicios Psicológicos SaluDIF Cacalomacan		0.00	225.00		
00017	18/09/2024	I	00064	00064	Servicios Psicológicos SaluDIF Cacalomacan		0.00	200.00		
00017	18/09/2024	I	00065	00065	Servicios Psicológicos SaluDIF San Pablo Autopan		0.00	375.00		
00017	17/09/2024	I	00057	00057	Servicios Psicológicos SaluDIF Sauces		0.00	500.00		
00017	17/09/2024	I	00059	00059	Servicios Psicológicos SaluDIF 8 Cedros		0.00	325.00		
00013	17/09/2024	I	00060	00060	Servicios Psicológicos SaluDIF Cerrillo Vista Hermosa		0.00	425.00		
00012	11/09/2024	I	00040	00040	Servicios Psicológicos SaluDIF San Pedro Totoltepec		0.00	525.00		
00018	11/09/2024	I	00041	00041	Servicios Psicológicos SaluDIF La Unión		0.00	375.00		
00018	10/09/2024	I	00036	00036	Servicios Psicológicos Periférico Mercado 16 de septiembre		0.00	350.00		
00017	10/09/2024	I	00037	00037	Servicios Psicológicos SaluDIF San Pablo Autopan		0.00	450.00		
00017	10/09/2024	I	00039	00039	Servicios Psicológicos SaluDIF San Juan Tilapa		0.00	500.00		
00012	09/09/2024	I	00035	00035	Servicios Psicológicos SaluDIF San Cristóbal Huichochitlan		0.00	625.00		
00017	05/09/2024	I	00022	00022	Servicios Psicológicos Periférico Mercado 16 de septiembre		0.00	100.00		
00012	04/09/2024	I	00013	00013	Servicios Psicológicos SaluDIF Sauces		0.00	500.00		
00019	04/09/2024	I	00014	00014	Servicios Psicológicos SaluDIF Cacalomacan		0.00	150.00		
00012	04/09/2024	I	00015	00015	Servicios Psicológicos SaluDIF 8 Cedros		0.00	200.00		
00018	04/09/2024	I	00019	00019	Servicios Psicológicos SaluDIF La Unión		0.00	25.00		
00017	03/09/2024	I	00005	00005	Servicios Psicológicos SaluDIF San Juan Tilapa		0.00	350.00		
00017	03/09/2024	I	00006	00006	Servicios Psicológicos SaluDIF San Pedro Totoltepec		0.00	450.00		
00018	03/09/2024	I	00007	00007	Servicios Psicológicos SaluDIF Seminario		0.00	675.00		
00017	02/09/2024	I	00001	00001	Servicios Psicológicos SaluDIF Sauces		0.00	550.00		
00017	02/09/2024	I	00003	00003	Servicios Psicológicos SaluDIF San Cristóbal Huichochitlan		0.00	275.00		
00017	02/09/2024	I	00004	00004	Servicios Psicológicos SaluDIF San Pablo Autopan		0.00	250.00		
00018	30/08/2024	I	00170	00170	Servicios Psicológicos SaluDIF La Unión		0.00	175.00		
00012	30/08/2024	I	00176	00176	Servicios Psicológicos SaluDIF Cerrillo Vista Hermosa		0.00	125.00		
00017	29/08/2024	I	00149	00149	Servicios Psicológicos SaluDIF Cerrillo Vista Hermosa		0.00	350.00		
00018	29/08/2024	I	00150	00150	Servicios Psicológicos SaluDIF 8 Cedros		0.00	375.00		
00013	29/08/2024	I	00153	00153	Servicios Psicológicos SaluDIF San Cristóbal Huichochitlan		0.00	575.00		
00020	29/08/2024	I	00154	00154	Servicios Psicológicos SaluDIF Cacalomacan		0.00	275.00		
00014	29/08/2024	I	00155	00155	Servicios Psicológicos Periférico Mercado 16 de septiembre		0.00	150.00		
00018	27/08/2024	I	00142	00142	Servicios Psicológicos SaluDIF San Cristóbal Huichochitlan		0.00	450.00		
00012	26/08/2024	I	00123	00123	Servicios Psicológicos SaluDIF Sauces		0.00	350.00		
00017	26/08/2024	I	00136	00136	Servicios Psicológicos SaluDIF San Pablo Autopan		0.00	350.00		
00013	26/08/2024	I	00137	00137	Servicios Psicológicos SaluDIF Seminario		0.00	550.00		
00018	26/08/2024	I	00138	00138	Servicios Psicológicos SaluDIF San Pedro Totoltepec		0.00	250.00		
00013	23/08/2024	I	00116	00116	Servicios Psicológicos SaluDIF San Pedro Totoltepec		0.00	225.00		
00012	23/08/2024	I	00117	00117	Servicios Psicológicos SaluDIF 8 Cedros		0.00	175.00		
00012	23/08/2024	I	00118	00118	Servicios Psicológicos SaluDIF San Pablo Autopan		0.00	375.00		
00012	23/08/2024	I	00119	00119	Servicios Psicológicos SaluDIF Cerrillo Vista Hermosa		0.00	325.00		

00018	23/08/2024	I	00120	00120	Servicios Psicológicos SaluDIF La Unión		0.00	300.00		
00020	23/08/2024	I	00121	00121	Servicios Psicológicos Periférico Mercado 16 de septiembre		0.00	275.00		
00017	22/08/2024	I	00108	00108	Servicios Psicológicos SaluDIF San Juan Tilapa		0.00	400.00		
00017	22/08/2024	I	00109	00109	Servicios Psicológicos SaluDIF Cacalomacan		0.00	300.00		
00014	19/08/2024	I	00098	00098	Servicios Psicológicos SaluDIF San Andrés Cuexcontitlan		0.00	425.00		
00012	19/08/2024	I	00099	00099	Servicios Psicológicos SaluDIF San Andrés Cuexcontitlan		0.00	175.00		
00012	19/08/2024	I	00100	00100	Servicios Psicológicos SaluDIF San Andrés Cuexcontitlan		0.00	475.00		
00017	16/08/2024	I	00095	00095	Servicios Psicológicos SaluDIF Sauces		0.00	675.00		
00013	16/08/2024	I	00096	00096	Servicios Psicológicos SaluDIF Seminario		0.00	450.00		
00012	16/08/2024	I	00097	00097	Servicios Psicológicos SaluDIF Seminario		0.00	650.00		
00012	15/08/2024	I	00091	00091	Servicios Psicológicos SaluDIF San Cristóbal Huichochitlan		0.00	600.00		
00013	15/08/2024	I	00094	00094	Servicios Psicológicos SaluDIF 8 Cedros		0.00	275.00		
00017	14/08/2024	I	00074	00074	Servicios Psicológicos SaluDIF San Pablo Autopan		0.00	400.00		
00012	14/08/2024	I	00075	00075	Servicios Psicológicos SaluDIF Cerrillo Vista Hermosa		0.00	325.00		
00013	14/08/2024	I	00076	00076	Servicios Psicológicos SaluDIF San Pedro Totoltepec		0.00	300.00		
00017	14/08/2024	I	00077	00077	Servicios Psicológicos SaluDIF San Juan Tilapa		0.00	500.00		
00012	14/08/2024	I	00078	00078	Servicios Psicológicos SaluDIF Cacalomacan		0.00	275.00		
00018	14/08/2024	I	00085	00085	Servicios Psicológicos SaluDIF La Unión		0.00	300.00		
00014	14/08/2024	I	00089	00089	Servicios Psicológicos Periférico Mercado 16 de septiembre		0.00	275.00		
00013	08/08/2024	I	00026	00026	Servicios Psicológicos SaluDIF Sauces		0.00	625.00		
00012	08/08/2024	I	00027	00027	Servicios Psicológicos Periférico Mercado 16 de septiembre		0.00	150.00		
00013	07/08/2024	I	00020	00020	Servicios Psicológicos Sobre Farmacia, Sobre Servicios Médicos y Psicológicos		0.00	275.00		
00013	07/08/2024	I	00021	00021	Servicios Psicológicos SaluDIF La Unión		0.00	250.00		
00012	07/08/2024	I	00022	00022	Servicios Psicológicos SaluDIF Cacalomacan		0.00	250.00		
00012	07/08/2024	I	00024	00024	Servicios Psicológicos SaluDIF 8 Cedros		0.00	250.00		
00013	07/08/2024	I	00025	00025	Servicios Psicológicos SaluDIF San Cristóbal Huichochitlan		0.00	400.00		
00012	06/08/2024	I	00016	00016	Servicios Psicológicos SaluDIF Cerrillo Vista Hermosa		0.00	200.00		
00017	06/08/2024	I	00017	00017	Servicios Psicológicos SaluDIF San Pablo Autopan		0.00	475.00		
00012	06/08/2024	I	00018	00018	Servicios Psicológicos SaluDIF San Juan Tilapa		0.00	250.00		
00012	06/08/2024	I	00019	00019	Servicios Psicológicos SaluDIF San Juan Tilapa		0.00	200.00		
00014	05/08/2024	I	00003	00003	Servicios Psicológicos SaluDIF La Unión		0.00	225.00		
00012	05/08/2024	I	00006	00006	Servicios Psicológicos Periférico Mercado 16 de septiembre		0.00	50.00		
00012	05/08/2024	I	00008	00008	Servicios Psicológicos SaluDIF Sauces		0.00	500.00		
00012	01/08/2024	I	00001	00001	Servicios Psicológicos SaluDIF 8 Cedros		0.00	100.00		
00012	01/08/2024	I	00002	00002	Servicios Psicológicos SaluDIF Seminario		0.00	575.00		
00017	01/08/2024	I	00141	00141	Servicios Psicológicos SaluDIF San Juan Tilapa		0.00	425.00		
00012	31/07/2024	I	00089	00089	Servicios Psicológicos SaluDIF Cerrillo Vista Hermosa		0.00	225.00		
00012	31/07/2024	I	00090	00090	Servicios Psicológicos SaluDIF San Pedro Totoltepec		0.00	325.00		
00012	31/07/2024	I	00091	00091	Servicios Psicológicos SaluDIF San Cristóbal Huichochitlan		0.00	475.00		
00012	31/07/2024	I	00097	00097	Servicios Psicológicos SaluDIF 8 Cedros		0.00	375.00		
00017	30/07/2024	I	00075	00075	Servicios Psicológicos SaluDIF San Pablo Autopan		0.00	375.00		
00013	30/07/2024	I	00082	00082	Servicios Psicológicos SaluDIF Cacalomacan		0.00	275.00		
00013	30/07/2024	I	00088	00088	Servicios Psicológicos SaluDIF San Juan Tilapa		0.00	350.00		
00013	10/07/2024	I	00053	00053	Servicios Psicológicos SaluDIF San Andrés Cuexcontitlan		0.00	325.00		
00014	10/07/2024	I	00058	00058	Servicios Psicológicos SaluDIF San Andrés Cuexcontitlan		0.00	275.00		
00012	09/07/2024	I	00043	00043	Servicios Psicológicos SaluDIF Sauces		0.00	200.00		
00014	09/07/2024	I	00052	00052	Servicios Psicológicos SaluDIF San Andrés Cuexcontitlan		0.00	450.00		
00012	08/07/2024	I	00031	00031	Servicios Psicológicos SaluDIF San Pedro Totoltepec		0.00	250.00		
00012	08/07/2024	I	00032	00032	Servicios Psicológicos SaluDIF Cerrillo Vista Hermosa		0.00	200.00		
00012	08/07/2024	I	00033	00033	Servicios Psicológicos SaluDIF Seminario		0.00	175.00		
00012	08/07/2024	I	00034	00034	Servicios Psicológicos SaluDIF San Cristóbal Huichochitlan		0.00	250.00		
00012	08/07/2024	I	00035	00035	Servicios Psicológicos SaluDIF Cacalomacan		0.00	175.00		
00012	08/07/2024	I	00036	00036	Servicios Psicológicos SaluDIF 8 Cedros		0.00	275.00		
00012	08/07/2024	I	00037	00037	Servicios Psicológicos SaluDIF San Juan Tilapa		0.00	175.00		
00012	08/07/2024	I	00038	00038	Servicios Psicológicos SaluDIF San Pablo Autopan		0.00	200.00		
00012	08/07/2024	I	00040	00040	Servicios Psicológicos SaluDIF La Unión		0.00	225.00		
00013	05/07/2024	I	00028	00028	Servicios Psicológicos SaluDIF La Unión		0.00	275.00		
00012	04/07/2024	I	00019	00019	Servicios Psicológicos SaluDIF San Pedro Totoltepec		0.00	150.00		
00012	04/07/2024	I	00020	00020	Servicios Psicológicos SaluDIF San Cristóbal Huichochitlan		0.00	175.00		
00012	04/07/2024	I	00021	00021	Servicios Psicológicos SaluDIF Cacalomacan		0.00	200.00		
00012	04/07/2024	I	00022	00022	Servicios Psicológicos SaluDIF 8 Cedros		0.00	225.00		
00012	04/07/2024	I	00023	00023	Servicios Psicológicos SaluDIF Seminario		0.00	300.00		
00012	04/07/2024	I	00025	00025	Servicios Psicológicos SaluDIF Sauces		0.00	125.00		
00014	03/07/2024	I	00012	00012	Servicios Psicológicos SaluDIF San Andrés Cuexcontitlan		0.00	350.00		
00012	03/07/2024	I	00016	00016	Servicios Psicológicos SaluDIF Cerrillo Vista Hermosa		0.00	200.00		
00012	03/07/2024	I	00017	00017	Servicios Psicológicos SaluDIF San Juan Tilapa		0.00	250.00		
00012	03/07/2024	I	00018	00018	Servicios Psicológicos SaluDIF San Pablo Autopan		0.00	225.00		
00015	02/07/2024	I	00006	00006	Servicios Psicológicos SaluDIF San Andrés Cuexcontitlan		0.00	350.00		
00013	01/07/2024	I	00003	00003	Servicios Psicológicos SaluDIF La Unión		0.00	325.00		
00012	01/07/2024	I	00004	00004	Servicios Psicológicos SaluDIF La Unión		0.00	100.00		

00013	28/06/2024	I	00127	00127	Servicios Psicológicos SaluDIF Seminario		0.00	275.00			
00012	28/06/2024	I	00128	00128	Servicios Psicológicos SaluDIF Seminario		0.00	200.00			
00013	28/06/2024	I	00129	00129	Servicios Psicológicos SaluDIF 8 Cedros		0.00	125.00			
00012	28/06/2024	I	00130	00130	Servicios Psicológicos SaluDIF Cacalomacan		0.00	400.00			
00012	28/06/2024	I	00131	00131	Servicios Psicológicos SaluDIF Cacalomacan		0.00	200.00			
00012	28/06/2024	I	00133	00133	Servicios Psicológicos SaluDIF Sauces		0.00	400.00			
00012	28/06/2024	I	00134	00134	Servicios Psicológicos SaluDIF San Pedro Totoltepec		0.00	275.00			
00012	27/06/2024	I	00112	00112	Servicios Psicológicos SaluDIF Cerrillo Vista Hermosa		0.00	200.00			
00012	27/06/2024	I	00120	00120	Servicios Psicológicos SaluDIF San Cristóbal Huichochitlan		0.00	225.00			
00017	27/06/2024	I	00121	00121	Servicios Psicológicos SaluDIF San Pablo Autopan		0.00	275.00			
00012	27/06/2024	I	00122	00122	Servicios Psicológicos SaluDIF San Juan Tilapa		0.00	375.00			
00012	26/06/2024	I	00099	00099	Servicios Psicológicos SaluDIF Sauces		0.00	575.00			
00012	26/06/2024	I	00104	00104	Servicios Psicológicos SaluDIF San Juan Tilapa		0.00	375.00			
00012	26/06/2024	I	00105	00105	Servicios Psicológicos SaluDIF San Cristóbal Huichochitlan		0.00	300.00			
00012	26/06/2024	I	00106	00106	Servicios Psicológicos SaluDIF Cerrillo Vista Hermosa		0.00	375.00			
00012	26/06/2024	I	00107	00107	Servicios Psicológicos SaluDIF 8 Cedros		0.00	375.00			
00012	25/06/2024	I	00095	00095	Servicios Psicológicos SaluDIF Sauces		0.00	625.00			
00012	25/06/2024	I	00096	00096	Servicios Psicológicos SaluDIF 8 Cedros		0.00	275.00			
00017	25/06/2024	I	00097	00097	Servicios Psicológicos SaluDIF San Pablo Autopan		0.00	275.00			
00013	25/06/2024	I	00098	00098	Servicios Psicológicos SaluDIF San Pedro Totoltepec		0.00	400.00			
00012	24/06/2024	I	00087	00087	Servicios Psicológicos SaluDIF La Unión		0.00	300.00			
00012	18/06/2024	I	00066	00066	Servicios Psicológicos SaluDIF San Cristóbal Huichochitlan		0.00	475.00			
00012	18/06/2024	I	00067	00067	Servicios Psicológicos SaluDIF Cerrillo Vista Hermosa		0.00	400.00			
00013	18/06/2024	I	00068	00068	Servicios Psicológicos SaluDIF San Pedro Totoltepec		0.00	175.00			
00013	18/06/2024	I	00069	00069	Servicios Psicológicos SaluDIF Seminario		0.00	439.00			
00013	18/06/2024	I	00070	00070	Servicios Psicológicos SaluDIF Cacalomacan		0.00	550.00			
00014	17/06/2024	I	00054	00054	Servicios Psicológicos		0.00	464.00			
00012	17/06/2024	I	00064	00064	Servicios Psicológicos SaluDIF San Juan Tilapa		0.00	400.00			
00017	17/06/2024	I	00065	00065	Servicios Psicológicos SaluDIF San Pablo Autopan		0.00	300.00			
00013	14/06/2024	I	00049	00049	Servicios Psicológicos SaluDIF San Pedro Totoltepec		0.00	425.00			
00012	14/06/2024	I	00050	00050	Servicios Psicológicos SaluDIF 8 Cedros		0.00	225.00			
00012	13/06/2024	I	00037	00037	Servicios Psicológicos SaluDIF Cacalomacan		0.00	628.00			
00012	13/06/2024	I	00038	00038	Servicios Psicológicos SaluDIF San Andrés Cuexcontitlan		0.00	517.00			
00012	13/06/2024	I	00048	00048	Servicios Psicológicos SaluDIF San Pedro Totoltepec		0.00	228.00			
00017	11/06/2024	I	00028	00028	Servicios Psicológicos SaluDIF San Pablo Autopan		0.00	225.00			
00012	11/06/2024	I	00029	00029	Servicios Psicológicos SaluDIF San Cristóbal Huichochitlan		0.00	792.00			
00012	11/06/2024	I	00030	00030	Servicios Psicológicos SaluDIF Seminario		0.00	300.00			
00012	10/06/2024	I	00025	00025	Servicios Psicológicos SaluDIF Sauces		0.00	425.00			
00012	10/06/2024	I	00026	00026	Servicios Psicológicos SaluDIF Cerrillo Vista Hermosa		0.00	325.00			
00012	10/06/2024	I	00027	00027	Servicios Psicológicos SaluDIF San Juan Tilapa		0.00	475.00			
00013	07/06/2024	I	00020	00020	Servicios Psicológicos SaluDIF Seminario		0.00	228.00			
00012	07/06/2024	I	00022	00022	Servicios Psicológicos SaluDIF 8 Cedros		0.00	271.00			
00012	04/06/2024	I	00003	00003	Servicios Psicológicos SaluDIF Sauces		0.00	57.00			
00012	04/06/2024	I	00004	00004	Servicios Psicológicos SaluDIF Cerrillo Vista Hermosa		0.00	171.00			
00012	04/06/2024	I	00010	00010	Servicios Psicológicos SaluDIF San Juan Tilapa		0.00	798.00			
00012	04/06/2024	I	00011	00011	Servicios Psicológicos SaluDIF La Unión		0.00	287.00			
00012	03/06/2024	I	00001	00001	Servicios Psicológicos SaluDIF 8 Cedros		0.00	456.00			
00012	03/06/2024	I	00002	00002	Servicios Psicológicos SaluDIF San Pablo Autopan		0.00	228.00			
00012	31/05/2024	I	00128	00128	Servicios Psicológicos SaluDIF San Pedro Totoltepec		0.00	228.00			
00012	31/05/2024	I	00131	00131	Servicios Psicológicos SaluDIF Cacalomacan		0.00	399.00			
00012	31/05/2024	I	00132	00132	Servicios Psicológicos SaluDIF San Andrés Cuexcontitlan		0.00	856.00			
00012	31/05/2024	I	00133	00133	Servicios Psicológicos SaluDIF Sauces		0.00	513.00			
00013	30/05/2024	I	00118	00118	Servicios Psicológicos SaluDIF La Unión		0.00	400.00			
00012	30/05/2024	I	00120	00120	Servicios Psicológicos SaluDIF Cerrillo Vista Hermosa		0.00	570.00			
00013	30/05/2024	I	00121	00121	Servicios Psicológicos SaluDIF Seminario		0.00	399.00			
00012	30/05/2024	I	00122	00122	Servicios Psicológicos SaluDIF San Cristóbal Huichochitlan		0.00	342.00			
00012	30/05/2024	I	00123	00123	Servicios Psicológicos SaluDIF San Pablo Autopan		0.00	285.00			
00012	29/05/2024	I	00108	00108	Servicios Psicológicos SaluDIF 8 Cedros		0.00	399.00			
00012	29/05/2024	I	00109	00109	Servicios Psicológicos SaluDIF Seminario		0.00	570.00			
00007	29/05/2024	I	00110	00110	Servicios Psicológicos SaluDIF San Andrés Cuexcontitlan		0.00	741.00			
00012	29/05/2024	I	00111	00111	Servicios Psicológicos SaluDIF Cerrillo Vista Hermosa		0.00	513.00			
00012	29/05/2024	I	00112	00112	Servicios Psicológicos SaluDIF San Juan Tilapa		0.00	1,083.00			
00012	27/05/2024	I	00101	00101	Servicios Psicológicos SaluDIF San Pedro Totoltepec		0.00	743.00			
00012	27/05/2024	I	00102	00102	Servicios Psicológicos SaluDIF San Cristóbal Huichochitlan		0.00	684.00			
00017	27/05/2024	I	00103	00103	Servicios Psicológicos SaluDIF San Pablo Autopan		0.00	513.00			
00012	27/05/2024	I	00104	00104	Servicios Psicológicos SaluDIF Sauces		0.00	570.00			
00012	27/05/2024	I	00105	00105	Servicios Psicológicos		0.00	684.00			
00012	24/05/2024	I	00099	00099	Servicios Psicológicos SaluDIF San Cristóbal Huichochitlan		0.00	627.00			
00012	23/05/2024	I	00084	00084	Servicios Psicológicos SaluDIF San Andrés Cuexcontitlan		0.00	228.00			
00007	23/05/2024	I	00085	00085	Servicios Psicológicos SaluDIF San Andrés Cuexcontitlan		0.00	513.00			

00013	23/05/2024	I	00086	00086	Servicios Psicológicos SaluDIF La Unión		0.00	571.00		
00012	21/05/2024	I	00077	00077	Servicios Psicológicos SaluDIF Cacalomacan		0.00	456.00		
00012	21/05/2024	I	00079	00079	Servicios Psicológicos SaluDIF Seminario		0.00	456.00		
00007	21/05/2024	I	00080	00080	Servicios Psicológicos SaluDIF 8 Cedros		0.00	570.00		
00012	21/05/2024	I	00081	00081	Servicios Psicológicos SaluDIF Cerrillo Vista Hermosa		0.00	456.00		
00012	21/05/2024	I	00082	00082	Servicios Psicológicos SaluDIF Sauces		0.00	513.00		
00012	21/05/2024	I	00083	00083	Servicios Psicológicos SaluDIF San Pedro Totoltepec		0.00	912.00		
00012	16/05/2024	I	00023	00023	Servicios Psicológicos SaluDIF Seminario		0.00	228.00		
00012	16/05/2024	I	00056	00056	Servicios Psicológicos SaluDIF La Unión		0.00	171.00		
00017	15/05/2024	I	00052	00052	Servicios Psicológicos SaluDIF San Pablo Autopan		0.00	285.00		
00012	15/05/2024	I	00053	00053	Servicios Psicológicos SaluDIF San Juan Tilapa		0.00	342.00		
00013	15/05/2024	I	00054	00054	Servicios Psicológicos SaluDIF Cacalomacan		0.00	228.00		
00007	15/05/2024	I	00055	00055	Servicios Psicológicos SaluDIF 8 Cedros		0.00	342.00		
00012	14/05/2024	I	00046	00046	Servicios Psicológicos SaluDIF Cerrillo Vista Hermosa		0.00	171.00		
00012	14/05/2024	I	00047	00047	Servicios Psicológicos SaluDIF San Cristóbal Huichochitlan		0.00	342.00		
00008	14/05/2024	I	00048	00048	Servicios Psicológicos SaluDIF Seminario		0.00	627.00		
00007	14/05/2024	I	00049	00049	Servicios Psicológicos SaluDIF San Pedro Totoltepec		0.00	456.00		
00012	14/05/2024	I	00050	00050	Servicios Psicológicos SaluDIF Sauces		0.00	513.00		
00008	13/05/2024	I	00037	00037	Servicios Psicológicos SaluDIF 8 Cedros		0.00	171.00		
00017	09/05/2024	I	00014	00014	Servicios Psicológicos SaluDIF San Pablo Autopan		0.00	570.00		
00007	09/05/2024	I	00015	00015	Servicios Psicológicos SaluDIF San Andrés Cuexcontitlan		0.00	342.00		
00012	09/05/2024	I	00017	00017	Servicios Psicológicos SaluDIF San Cristóbal Huichochitlan		0.00	114.00		
00012	09/05/2024	I	00019	00019	Servicios Psicológicos SaluDIF San Pedro Totoltepec		0.00	399.00		
00012	09/05/2024	I	00021	00021	Servicios Psicológicos SaluDIF Sauces		0.00	285.00		
00012	09/05/2024	I	00022	00022	Servicios Psicológicos SaluDIF San Juan Tilapa		0.00	456.00		
00007	09/05/2024	I	00024	00024	Servicios Psicológicos SaluDIF La Unión		0.00	228.00		
00012	01/05/2024	I	00076	00076	Servicios Psicológicos SaluDIF San Juan Tilapa		0.00	741.00		
00017	01/05/2024	I	00078	00078	Servicios Psicológicos SaluDIF San Pablo Autopan		0.00	798.00		
00013	08/02/2024	I	00022	00022	Servicios Psicológicos SaluDIF Seminario		0.00	57.00		
00017	07/02/2024	I	00014	00014	Servicios Psicológicos SaluDIF San Juan Tilapa		0.00	285.00		
00012	07/02/2024	I	00016	00016	Servicios Psicológicos SaluDIF Sauces		0.00	456.00		
00017	07/02/2024	I	00017	00017	Servicios Psicológicos SaluDIF San Cristóbal Huichochitlan		0.00	399.00		
00012	07/02/2024	I	00018	00018	Servicios Psicológicos SaluDIF 8 Cedros		0.00	228.00		
00007	06/02/2024	I	00002	00002	Servicios Psicológicos SaluDIF San Andrés Cuexcontitlan		0.00	229.00		
00018	06/02/2024	I	00003	00003	Servicios Psicológicos SaluDIF San Pedro Totoltepec		0.00	285.00		
00012	06/02/2024	I	00004	00004	Servicios Psicológicos SaluDIF Cerrillo Vista Hermosa		0.00	342.00		
00012	06/02/2024	I	00005	00005	Servicios Psicológicos SaluDIF La Unión		0.00	171.00		
00008	01/02/2024	I	00015	00015	Servicios Psicológicos SaluDIF Cacalomacan		0.00	228.00		
00013	31/01/2024	I	00108	00108	Servicios Psicológicos SaluDIF San Pedro Totoltepec		0.00	684.00		
00018	31/01/2024	I	00113	00113	Servicios Psicológicos SaluDIF San Pablo Autopan		0.00	1,425.00		
00002	31/01/2024	I	00114	00114	Servicios Psicológicos Orientación Familiar		0.00	741.00		
00018	31/01/2024	I	00115	00115	Servicios Psicológicos SaluDIF Seminario		0.00	684.00		
00020	31/01/2024	I	00116	00116	Servicios Psicológicos SaluDIF Cacalomacan		0.00	855.00		
00018	31/01/2024	I	00117	00117	Servicios Psicológicos SaluDIF La Unión		0.00	627.00		
00017	31/01/2024	I	00118	00118	Servicios PsicológicosSaluDIF La Unión		0.00	286.00		
00012	31/01/2024	I	00119	00119	Servicios Psicológicos SaluDIF 8 Cedros		0.00	399.00		
00012	31/01/2024	I	00120	00120	Servicios Psicológicos SaluDIF 8 Cedros		0.00	171.00		
00007	31/01/2024	I	00121	00121	Servicios Psicológicos SaluDIF 8 Cedros		0.00	114.00		
00012	31/01/2024	I	00122	00122	Servicios Psicológicos SaluDIF San Juan Tilapa		0.00	228.00		
00012	31/01/2024	I	00128	00128	Servicios Psicológicos SaluDIF San Andrés Cuexcontitlan		0.00	571.00		
00013	31/01/2024	I	00129	00129	Servicios Psicológicos SaluDIF San Andrés Cuexcontitlan		0.00	627.00		
00018	30/01/2024	I	00101	00101	Servicios Psicológicos SaluDIF San Juan Tilapa		0.00	912.00		
00013	30/01/2024	I	00102	00102	Servicios Psicológicos SaluDIF Cerrillo Vista Hermosa		0.00	1,368.00		
00017	30/01/2024	I	00103	00103	Servicios Psicológicos SaluDIF Sauces		0.00	798.00		
00012	30/01/2024	I	00107	00107	Servicios Psicológicos SaluDIF San Cristóbal Huichochitlan		0.00	799.00		
00008	25/01/2024	I	00084	00084	Servicios Psicológicos SaluDIF San Andrés Cuexcontitlan		0.00	684.00		
00018	25/01/2024	I	00085	00085	Servicios Psicológicos Sobre Farmacia, Servicios Médicos, Laboratorio y Psicológicos		0.00	570.00		
00018	25/01/2024	I	00086	00086	Servicios Psicológicos SaluDIF La Unión		0.00	742.00		
00012	25/01/2024	I	00087	00087	Servicios Psicológicos SaluDIF Sauces		0.00	513.00		
00018	25/01/2024	I	00088	00088	Servicios Psicológicos SaluDIF Cacalomacan		0.00	456.00		
00013	24/01/2024	I	00081	00081	Servicios Psicológicos SaluDIF Seminario		0.00	456.00		
00018	24/01/2024	I	00082	00082	Servicios Psicológicos SaluDIF San Juan Tilapa		0.00	456.00		
00018	24/01/2024	I	00083	00083	Servicios Psicológicos SaluDIF San Pablo Autopan		0.00	798.00		
00012	23/01/2024	I	00064	00064	Servicios Psicológicos SaluDIF 8 Cedros		0.00	342.00		
00013	23/01/2024	I	00065	00065	Servicios Psicológicos SaluDIF Cerrillo Vista Hermosa		0.00	855.00		
00017	22/01/2024	I	00062	00062	Servicios Psicológicos SaluDIF San Cristóbal Huichochitlan		0.00	684.00		
00012	22/01/2024	I	00063	00063	Servicios Psicológicos SaluDIF 8 Cedros		0.00	399.00		
00013	17/01/2024	I	00034	00034	Servicios Psicológicos SaluDIF Cerrillo Vista Hermosa		0.00	513.00		
00017	17/01/2024	I	00035	00035	Servicios Psicológicos SaluDIF La Unión		0.00	684.00		
00002	17/01/2024	I	00036	00036	Servicios Psicológicos Orientación Familiar		0.00	513.00		

00012	17/01/2024	I	00039	00039	Servicios Psicológicos SaluDIF Sauces			0.00	798.00		
00018	16/01/2024	I	00028	00028	Servicios Psicológicos SaluDIF San Pablo Autopan			0.00	1,197.00		
00013	16/01/2024	I	00029	00029	Servicios Psicológicos SaluDIF Seminario			0.00	456.00		
00018	16/01/2024	I	00030	00030	Servicios Psicológicos SaluDIF Cacalomacan			0.00	513.00		
00012	16/01/2024	I	00031	00031	Servicios Psicológicos SaluDIF San Andrés Cuexcontitlan			0.00	513.00		
00007	16/01/2024	I	00032	00032	Servicios Psicológicos SaluDIF 8 Cedros			0.00	399.00		
00012	16/01/2024	I	00033	00033	Servicios Psicológicos SaluDIF 8 Cedros			0.00	228.00		
00017	15/01/2024	I	00025	00025	Servicios Psicológicos SaluDIF San Pedro Totoltepec			0.00	741.00		
00012	15/01/2024	I	00026	00026	Servicios Psicológicos SaluDIF San Cristóbal Huichochitlan			0.00	912.00		
00018	15/01/2024	I	00027	00027	Servicios Psicológicos SaluDIF San Juan Tilapa			0.00	798.00		
00012	10/01/2024	I	00008	00008	Servicios Psicológicos SaluDIF Sauces			0.00	171.00		
00012	10/01/2024	I	00010	00010	Servicios Psicológicos SaluDIF Cerrillo Vista Hermosa			0.00	114.00		
00012	09/01/2024	I	00005	00005	Servicios Psicológicos SaluDIF 8 Cedros			0.00	57.00		
00007	09/01/2024	I	00006	00006	Servicios Psicológicos SaluDIF La Unión			0.00	457.00		
00012	09/01/2024	I	00007	00007	Servicios Psicológicos SaluDIF San Cristóbal Huichochitlan			0.00	285.00		
00012	01/01/2024	I	00003	00003	Servicios Psicológicos SaluDIF San Juan Tilapa			0.00	228.00		
					TOTAL:			**0.00**	**162,668.00**		
4173	**000000001**	**00000000000000001**	**0017**		**Servicios de Terapia y Discapacidad**	**0.00**		**0.00**	**938,125.00**	**938,125.00**	
REN.	**FECHA**	**TIPO**	**N.POL.**	**REF**	**CONCEPTO**		**DEBE**		**HABER**		
00003	18/12/2024	I	00073	00073	Servicios de Terapia y Discapacidad URIS Heriberto Enríquez Rodríguez			0.00	5,175.00		
00002	18/12/2024	I	00074	00074	Servicios de Terapia y Discapacidad URIS Heriberto Enríquez Rodríguez			0.00	1,625.00		
00002	18/12/2024	I	00075	00075	Servicios de Terapia y Discapacidad URIS Gregorio Melero y Piña			0.00	2,450.00		
00002	17/12/2024	I	00059	00059	Servicios de Terapia y Discapacidad Equinoterapia			0.00	1,500.00		
00005	17/12/2024	I	00060	00060	Servicios de Terapia y Discapacidad Equinoterapia			0.00	1,800.00		
00002	13/12/2024	I	00036	00036	Servicios de Terapia y Discapacidad URIS Gregorio Melero y Piña			0.00	3,650.00		
00002	13/12/2024	I	00037	00037	Servicios de Terapia y Discapacidad URIS Heriberto Enríquez Rodríguez			0.00	8,225.00		
00029	13/12/2024	I	00038	00038	Servicios de Terapia y Discapacidad Equinoterapia			0.00	11,600.00		
00005	13/12/2024	I	00039	00039	Servicios de Terapia y Discapacidad Equinoterapia			0.00	2,000.00		
00002	05/12/2024	I	00014	00014	Servicios de Terapia y Discapacidad Equinoterapia			0.00	300.00		
00002	05/12/2024	I	00015	00015	Servicios de Terapia y Discapacidad Equinoterapia			0.00	300.00		
00002	05/12/2024	I	00016	00016	Servicios de Terapia y Discapacidad Equinoterapia			0.00	300.00		
00002	05/12/2024	I	00017	00017	Servicios de Terapia y Discapacidad URIS Gregorio Melero y Piña			0.00	3,850.00		
00002	05/12/2024	I	00018	00018	Servicios de Terapia y Discapacidad URIS Heriberto Enríquez Rodríguez			0.00	6,475.00		
00002	27/11/2024	I	00103	00103	Servicios de Terapia y Discapacidad URIS Heriberto Enríquez Rodríguez			0.00	5,200.00		
00002	27/11/2024	I	00104	00104	Servicios de Terapia y Discapacidad URIS Gregorio Melero y Piña			0.00	2,975.00		
00003	27/11/2024	I	00106	00106	Servicios de Terapia y Discapacidad Equinoterapia			0.00	800.00		
00003	27/11/2024	I	00107	00107	Servicios de Terapia y Discapacidad Equinoterapia			0.00	1,800.00		
00002	22/11/2024	I	00063	00063	Servicios de Terapia y Discapacidad URIS Gregorio Melero y Piña			0.00	4,000.00		
00002	22/11/2024	I	00064	00064	Servicios de Terapia y Discapacidad URIS Heriberto Enríquez Rodríguez			0.00	7,000.00		
00004	22/11/2024	I	00065	00065	Servicios de Terapia y Discapacidad			0.00	1,500.00		
00004	22/11/2024	I	00066	00066	Servicios de Terapia y Discapacidad Equinoterapia			0.00	1,300.00		
00002	19/11/2024	I	00038	00038	Servicios de Terapia y Discapacidad URIS Heriberto Enríquez Rodríguez			0.00	8,925.00		
00002	19/11/2024	I	00039	00039	Servicios de Terapia y Discapacidad URIS Gregorio Melero y Piña			0.00	4,800.00		
00033	19/11/2024	I	00040	00040	Servicios de Terapia y Discapacidad Equinoterapia			0.00	15,000.00		
00003	06/11/2024	I	00025	00025	Servicios de Terapia y Discapacidad Equinoterapia			0.00	600.00		
00002	05/11/2024	I	00014	00014	Servicios de Terapia y Discapacidad URIS Heriberto Enríquez Rodríguez			0.00	5,100.00		
00002	05/11/2024	I	00015	00015	Servicios de Terapia y Discapacidad URIS Gregorio Melero y Piña			0.00	2,375.00		
00002	30/10/2024	I	00137	00137	Servicios de Terapia y Discapacidad URIS Heriberto Enríquez Rodríguez			0.00	8,150.00		
00002	30/10/2024	I	00147	00147	Servicios de Terapia y Discapacidad Equinoterapia			0.00	300.00		
00002	29/10/2024	I	00135	00135	Servicios de Terapia y Discapacidad URIS Gregorio Melero y Piña			0.00	4,550.00		
00002	22/10/2024	I	00104	00104	Servicios de Terapia y Discapacidad URIS Heriberto Enríquez Rodríguez			0.00	7,775.00		
00002	22/10/2024	I	00105	00105	Servicios de Terapia y Discapacidad URIS Gregorio Melero y Piña			0.00	3,875.00		
00003	22/10/2024	I	00106	00106	Servicios de Terapia y Discapacidad Equinoterapia			0.00	3,000.00		
00002	17/10/2024	I	00084	00084	Servicios de Terapia y Discapacidad URIS Heriberto Enríquez Rodríguez			0.00	10,875.00		
00003	16/10/2024	I	00076	00076	Servicios de Terapia y Discapacidad Equinoterapia			0.00	600.00		
00017	16/10/2024	I	00077	00077	Servicios de Terapia y Discapacidad Equinoterapia			0.00	7,600.00		
00002	16/10/2024	I	00078	00078	Servicios de Terapia y Discapacidad URIS Gregorio Melero y Piña			0.00	3,400.00		
00003	11/10/2024	I	00048	00048	Servicios de Terapia y Discapacidad Equinoterapia			0.00	1,800.00		
00025	11/10/2024	I	00049	00049	Servicios de Terapia y Discapacidad Equinoterapia			0.00	8,400.00		
00002	09/10/2024	I	00032	00032	Servicios de Terapia y Discapacidad URIS Heriberto Enríquez Rodríguez			0.00	8,525.00		
00002	09/10/2024	I	00033	00033	Servicios de Terapia y Discapacidad URIS Gregorio Melero y Piña			0.00	4,575.00		
00004	09/10/2024	I	00034	00034	Servicios de Terapia y Discapacidad Equinoterapia			0.00	1,400.00		
00002	02/10/2024	I	00005	00005	Servicios de Terapia y Discapacidad URIS Gregorio Melero y Piña			0.00	4,075.00		
00002	02/10/2024	I	00006	00006	Servicios de Terapia y Discapacidad URIS Heriberto Enríquez Rodríguez			0.00	8,875.00		
00003	25/09/2024	I	00103	00103	Servicios de Terapia y Discapacidad Equinoterapia			0.00	1,400.00		
00002	25/09/2024	I	00108	00108	Servicios de Terapia y Discapacidad URIS Gregorio Melero y Piña			0.00	4,425.00		
00002	25/09/2024	I	00109	00109	Servicios de Terapia y Discapacidad URIS Heriberto Enríquez Rodríguez			0.00	6,900.00		
00002	19/09/2024	I	00066	00066	Servicios de Terapia y Discapacidad Equinoterapia			0.00	300.00		
00002	19/09/2024	I	00067	00067	Servicios de Terapia y Discapacidad URIS Gregorio Melero y Piña			0.00	4,275.00		

00002	19/09/2024	I	00068	00068	Servicios de Terapia y Discapacidad URIS Heriberto Enríquez Rodríguez		0.00	6,225.00			
00037	17/09/2024	I	00047	00047	Servicios de Terapia y Discapacidad Equinoterapia		0.00	16,200.00			
00002	17/09/2024	I	00048	00048	Servicios de Terapia y Discapacidad Equinoterapia		0.00	300.00			
00002	17/09/2024	I	00049	00049	Servicios de Terapia y Discapacidad URIS Gregorio Melero y Piña		0.00	7,075.00			
00002	17/09/2024	I	00058	00058	Servicios de Terapia y Discapacidad URIS Heriberto Enríquez Rodríguez		0.00	11,100.00			
00002	04/09/2024	I	00016	00016	Servicios de Terapia y Discapacidad URIS Heriberto Enríquez Rodríguez		0.00	3,575.00			
00002	04/09/2024	I	00017	00017	Servicios de Terapia y Discapacidad URIS Gregorio Melero y Piña		0.00	2,675.00			
00003	03/09/2024	I	00012	00012	Servicios de Terapia y Discapacidad Equinoterapia		0.00	600.00			
00002	30/08/2024	I	00172	00172	Servicios de Terapia y Discapacidad URIS Heriberto Enríquez Rodríguez		0.00	5,625.00			
00002	30/08/2024	I	00173	00173	Servicios de Terapia y Discapacidad URIS Gregorio Melero y Piña		0.00	3,825.00			
00003	27/08/2024	I	00143	00143	Servicios de Terapia y Discapacidad Equinoterapia		0.00	600.00			
00002	27/08/2024	I	00144	00144	Servicios de Terapia y Discapacidad URIS Heriberto Enríquez Rodríguez		0.00	11,800.00			
00002	27/08/2024	I	00145	00145	Servicios de Terapia y Discapacidad URIS Gregorio Melero y Piña		0.00	5,725.00			
00002	22/08/2024	I	00110	00110	Servicios de Terapia y Discapacidad Equinoterapia		0.00	300.00			
00003	22/08/2024	I	00111	00111	Servicios de Terapia y Discapacidad Equinoterapia		0.00	800.00			
00002	21/08/2024	I	00106	00106	Servicios de Terapia y Discapacidad URIS Gregorio Melero y Piña		0.00	6,275.00			
00002	21/08/2024	I	00107	00107	Servicios de Terapia y Discapacidad URIS Heriberto Enríquez Rodríguez		0.00	11,950.00			
00002	14/08/2024	I	00079	00079	Servicios de Terapia y Discapacidad URIS Gregorio Melero y Piña		0.00	5,925.00			
00002	14/08/2024	I	00080	00080	Servicios de Terapia y Discapacidad URIS Heriberto Enríquez Rodríguez		0.00	12,275.00			
00024	14/08/2024	I	00081	00081	Servicios de Terapia y Discapacidad Equinoterapia		0.00	9,900.00			
00002	14/08/2024	I	00082	00082	Servicios de Terapia y Discapacidad Equinoterapia		0.00	1,500.00			
00002	08/08/2024	I	00029	00029	Servicios de Terapia y Discapacidad Equinoterapia		0.00	300.00			
00013	08/08/2024	I	00030	00030	Servicios de Terapia y Discapacidad Equinoterapia		0.00	4,000.00			
00002	08/08/2024	I	00031	00031	Servicios de Terapia y Discapacidad URIS Gregorio Melero y Piña		0.00	5,975.00			
00002	08/08/2024	I	00032	00032	Servicios de Terapia y Discapacidad URIS Heriberto Enríquez Rodríguez		0.00	11,050.00			
00009	30/07/2024	I	00085	00085	Servicios de Terapia y Discapacidad Equinoterapia		0.00	5,600.00			
00002	30/07/2024	I	00086	00086	Servicios de Terapia y Discapacidad URIS Heriberto Enríquez Rodríguez		0.00	9,925.00			
00002	30/07/2024	I	00087	00087	Servicios de Terapia y Discapacidad URIS Gregorio Melero y Piña		0.00	5,450.00			
00002	09/07/2024	I	00047	00047	Servicios de Terapia y Discapacidad URIS Gregorio Melero y Piña		0.00	7,550.00			
00002	09/07/2024	I	00051	00051	Servicios de Terapia y Discapacidad URIS Heriberto Enríquez Rodríguez		0.00	11,700.00			
00002	03/07/2024	I	00013	00013	Servicios de Terapia y Discapacidad URIS Heriberto Enríquez Rodríguez		0.00	4,650.00			
00002	03/07/2024	I	00014	00014	Servicios de Terapia y Discapacidad URIS Gregorio Melero y Piña		0.00	1,175.00			
00029	01/07/2024	I	00044	00044	Servicios de Terapia y Discapacidad Equinoterapia		0.00	13,600.00			
00003	28/06/2024	I	00126	00126	Servicios de Terapia y Discapacidad Equinoterapia		0.00	2,000.00			
00002	27/06/2024	I	00123	00123	Servicios de Terapia y Discapacidad URIS Gregorio Melero y Piña		0.00	4,125.00			
00002	27/06/2024	I	00124	00124	Servicios de Terapia y Discapacidad URIS Heriberto Enríquez Rodríguez		0.00	8,000.00			
00002	26/06/2024	I	00100	00100	Servicios de Terapia y Discapacidad Equinoterapia		0.00	400.00			
00002	26/06/2024	I	00102	00102	Servicios de Terapia y Discapacidad URIS Heriberto Enríquez Rodríguez		0.00	11,475.00			
00002	26/06/2024	I	00103	00103	Servicios de Terapia y Discapacidad URIS Gregorio Melero y Piña		0.00	6,500.00			
00002	20/06/2024	I	00074	00074	Servicios de Terapia y Discapacidad URIS Heriberto Enríquez Rodríguez		0.00	11,275.00			
00005	18/06/2024	I	00071	00071	Servicios de Terapia y Discapacidad Equinoterapia		0.00	2,400.00			
00002	18/06/2024	I	00072	00072	Servicios de Terapia y Discapacidad URIS Gregorio Melero y Piña		0.00	5,725.00			
00002	13/06/2024	I	00039	00039	Servicios de Terapia y Discapacidad URIS Gregorio Melero y Piña		0.00	5,850.00			
00002	13/06/2024	I	00040	00040	Servicios de Terapia y Discapacidad URIS Heriberto Enríquez Rodríguez		0.00	11,725.00			
00035	13/06/2024	I	00041	00041	Servicios de Terapia y Discapacidad Equinoterapia		0.00	15,800.00			
00002	07/06/2024	I	00021	00021	Servicios de Terapia y Discapacidad URIS Gregorio Melero y Piña		0.00	3,525.00			
00002	05/06/2024	I	00016	00016	Servicios de Terapia y Discapacidad URIS Heriberto Enríquez Rodríguez		0.00	2,300.00			
00002	31/05/2024	I	00129	00129	Servicios de Terapia y Discapacidad URIS Heriberto Enríquez Rodríguez		0.00	11,000.00			
00002	31/05/2024	I	00130	00130	Servicios de Terapia y Discapacidad URIS Gregorio Melero y Piña		0.00	5,175.00			
00002	30/05/2024	I	00116	00116	Servicios de Terapia y Discapacidad URIS Heriberto Enríquez Rodríguez		0.00	12,850.00			
00002	30/05/2024	I	00117	00117	Servicios de Terapia y Discapacidad URIS Gregorio Melero y Piña		0.00	7,125.00			
00002	24/05/2024	I	00097	00097	Servicios de Terapia y Discapacidad URIS Gregorio Melero y Piña		0.00	7,150.00			
00008	23/05/2024	I	00089	00089	Servicios de Terapia y Discapacidad Equinoterapia		0.00	3,400.00			
00002	23/05/2024	I	00090	00090	Servicios de Terapia y Discapacidad URIS Heriberto Enríquez Rodríguez		0.00	12,225.00			
00002	16/05/2024	I	00060	00060	Servicios de Terapia y Discapacidad URIS Heriberto Enríquez Rodríguez		0.00	5,775.00			
00002	16/05/2024	I	00061	00061	Servicios de Terapia y Discapacidad URIS Gregorio Melero y Piña		0.00	2,950.00			
00030	16/05/2024	I	00062	00062	Servicios de Terapia y Discapacidad Equinoterapia		0.00	16,600.00			
00008	13/05/2024	I	00030	00030	Servicios de Terapia y Discapacidad Equinoterapia		0.00	3,800.00			
00002	13/05/2024	I	00031	00031	Servicios de Terapia y Discapacidad URIS Gregorio Melero y Piña		0.00	3,575.00			
00002	13/05/2024	I	00032	00032	Servicios de Terapia y Discapacidad URIS Heriberto Enríquez Rodríguez		0.00	6,950.00			
00002	30/04/2024	I	00149	00149	Servicios de Terapia y Discapacidad URIS Gregorio Melero y Piña		0.00	9,075.00			
00002	30/04/2024	I	00150	00150	Servicios de Terapia y Discapacidad URIS Heriberto Enríquez Rodríguez		0.00	11,400.00			
00002	30/04/2024	I	00151	00151	Servicios de Terapia y Discapacidad URIS Heriberto Enríquez Rodríguez		0.00	1,975.00			
00002	24/04/2024	I	00118	00118	Servicios de Terapia y Discapacidad URIS Heriberto Enríquez Rodríguez		0.00	12,675.00			
00003	23/04/2024	I	00110	00110	Servicios de Terapia y Discapacidad Equinoterapia		0.00	1,000.00			
00002	23/04/2024	I	00111	00111	Servicios de Terapia y Discapacidad Equinoterapia		0.00	400.00			
00002	23/04/2024	I	00112	00112	Servicios de Terapia y Discapacidad URIS Gregorio Melero y Piña		0.00	7,500.00			
00002	18/04/2024	I	00088	00088	Servicios de Terapia y Discapacidad URIS Gregorio Melero y Piña		0.00	6,500.00			
00002	18/04/2024	I	00091	00091	Servicios de Terapia y Discapacidad URIS Heriberto Enríquez Rodríguez		0.00	11,150.00			
00002	16/04/2024	I	00079	00079	Servicios de Terapia y Discapacidad Equinoterapia		0.00	800.00			

00011	16/04/2024	I	00080	00080	Servicios de Terapia y Discapacidad Equinoterapia			0.00	5,800.00		
00002	10/04/2024	I	00036	00036	Servicios de Terapia y Discapacidad URIS Gregorio Melero y Piña			0.00	5,250.00		
00002	10/04/2024	I	00037	00037	Servicios de Terapia y Discapacidad URIS Heriberto Enríquez Rodríguez			0.00	9,275.00		
00002	10/04/2024	I	00038	00038	Servicios de Terapia y Discapacidad Equinoterapia			0.00	1,200.00		
00027	10/04/2024	I	00039	00039	Servicios de Terapia y Discapacidad Equinoterapia			0.00	12,200.00		
00002	04/04/2024	I	00004	00004	Servicios de Terapia y Discapacidad URIS Gregorio Melero y Piña			0.00	2,825.00		
00002	04/04/2024	I	00005	00005	Servicios de Terapia y Discapacidad Equinoterapia			0.00	600.00		
00002	04/04/2024	I	00006	00006	Servicios de Terapia y Discapacidad URIS Heriberto Enríquez Rodríguez			0.00	4,225.00		
00002	21/03/2024	I	00076	00076	Servicios de Terapia y Discapacidad URIS Gregorio Melero y Piña			0.00	1,800.00		
00002	21/03/2024	I	00077	00077	Servicios de Terapia y Discapacidad URIS Heriberto Enríquez Rodríguez			0.00	4,350.00		
00007	20/03/2024	I	00058	00058	Servicios de Terapia y Discapacidad Equinoterapia			0.00	3,200.00		
00002	20/03/2024	I	00059	00059	Servicios de Terapia y Discapacidad URIS Heriberto Enríquez Rodríguez			0.00	10,450.00		
00002	20/03/2024	I	00060	00060	Servicios de Terapia y Discapacidad URIS Gregorio Melero y Piña			0.00	7,725.00		
00002	13/03/2024	I	00037	00037	Servicios de Terapia y Discapacidad URIS Gregorio Melero y Piña			0.00	5,625.00		
00002	13/03/2024	I	00038	00038	Servicios de Terapia y Discapacidad URIS Heriberto Enríquez Rodríguez			0.00	7,800.00		
00028	12/03/2024	I	00029	00029	Servicios de Terapia y Discapacidad Equinoterapia			0.00	14,600.00		
00002	06/03/2024	I	00008	00008	Servicios de Terapia y Discapacidad URIS Heriberto Enríquez Rodríguez			0.00	3,450.00		
00002	06/03/2024	I	00009	00009	Servicios de Terapia y Discapacidad URIS Gregorio Melero y Piña			0.00	1,750.00		
00005	06/03/2024	I	00012	00012	Servicios de Terapia y Discapacidad Equinoterapia			0.00	1,800.00		
00002	29/02/2024	I	00127	00127	Servicios de Terapia y Discapacidad URIS Heriberto Enríquez Rodríguez			0.00	5,400.00		
00002	28/02/2024	I	00109	00109	Servicios de Terapia y Discapacidad URIS Heriberto Enríquez Rodríguez			0.00	10,375.00		
00002	28/02/2024	I	00120	00120	Servicios de Terapia y Discapacidad URIS Gregorio Melero y Piña			0.00	2,075.00		
00002	27/02/2024	I	00104	00104	Servicios de Terapia y Discapacidad URIS Gregorio Melero y Piña			0.00	7,525.00		
00002	22/02/2024	I	00070	00070	Servicios de Terapia y Discapacidad URIS Heriberto Enríquez Rodríguez			0.00	8,650.00		
00002	22/02/2024	I	00071	00071	Servicios de Terapia y Discapacidad URIS Gregorio Melero y Piña			0.00	6,650.00		
00042	14/02/2024	I	00035	00035	Servicios de Terapia y Discapacidad Equinoterapia			0.00	21,800.00		
00002	14/02/2024	I	00036	00036	Servicios de Terapia y Discapacidad URIS Heriberto Enríquez Rodríguez			0.00	7,300.00		
00002	14/02/2024	I	00037	00037	Servicios de Terapia y Discapacidad URIS Gregorio Melero y Piña			0.00	4,275.00		
00002	06/02/2024	I	00007	00007	Servicios de Terapia y Discapacidad Equinoterapia			0.00	400.00		
00003	06/02/2024	I	00008	00008	Servicios de Terapia y Discapacidad Equinoterapia			0.00	1,000.00		
00002	06/02/2024	I	00012	00012	Servicios de Terapia y Discapacidad URIS Gregorio Melero y Piña			0.00	6,375.00		
00002	06/02/2024	I	00013	00013	Servicios de Terapia y Discapacidad URIS Heriberto Enríquez Rodríguez			0.00	10,650.00		
00002	31/01/2024	I	00111	00111	Servicios de Terapia y Discapacidad URIS Gregorio Melero y Piña			0.00	7,050.00		
00002	31/01/2024	I	00112	00112	Servicios de Terapia y Discapacidad URIS Heriberto Enríquez Rodríguez			0.00	10,775.00		
00002	30/01/2024	I	00105	00105	Servicios de Terapia y Discapacidad Equinoterapia			0.00	400.00		
00004	24/01/2024	I	00078	00078	Servicios de Terapia y Discapacidad Equinoterapia			0.00	1,900.00		
00002	24/01/2024	I	00079	00079	Servicios de Terapia y Discapacidad URIS Gregorio Melero y Piña			0.00	7,075.00		
00002	24/01/2024	I	00080	00080	Servicios de Terapia y Discapacidad URIS Heriberto Enríquez Rodríguez			0.00	9,075.00		
00010	23/01/2024	I	00066	00066	Servicios de Terapia y Discapacidad Equinoterapia			0.00	3,800.00		
00003	22/01/2024	I	00061	00061	Servicios de Terapia y Discapacidad URIS Gregorio Melero y Piña			0.00	6,125.00		
00002	18/01/2024	I	00040	00040	Servicios de Terapia y Discapacidad URIS Heriberto Enríquez Rodríguez			0.00	6,450.00		
00023	18/01/2024	I	00041	00041	Servicios de Terapia y Discapacidad Equinoterapia			0.00	12,800.00		
00007	12/01/2024	I	00023	00023	Servicios de Terapia y Discapacidad Equinoterapia			0.00	3,000.00		
00002	12/01/2024	I	00024	00024	Servicios de Terapia y Discapacidad URIS Heriberto Enríquez Rodríguez			0.00	200.00		
					TOTAL:			**0.00**	**938,125.00**		
4173	**000000001**	**00000000000000001**	**0018**		**Ingresos diversos**	**0.00**		**0.00**	**131,051.98**	**131,051.98**	
REN.	**FECHA**	**TIPO**	**N.POL.**	**REF**	**CONCEPTO**		**DEBE**		**HABER**		
00022	31/12/2024	I	00103	00103	Ingresos diversos SaluDIF Seminario			0.00	1.00		
00043	19/12/2024	I	00082	00082	Ingresos diversos Carmen Maza de del Mazo			0.00	100.00		
00040	19/12/2024	I	00086	00086	Ingresos diversos Guadalupe Rhon de Hank			0.00	52.00		
00022	19/12/2024	I	00091	00091	Ingresos diversos SaluDIF Cacalomacan			0.00	13.00		
00017	19/12/2024	I	00108	00108	Ingresos diversos SaluDIF 8 Cedros			0.00	20.00		
00062	16/12/2024	I	00051	00051	Ingresos diversos Luisa Isabel Campos de Jiménez Cantú			0.00	50.00		
00022	16/12/2024	I	00054	00054	Ingresos diversos SaluDIF Cacalomacan			0.00	10.00		
00036	13/12/2024	I	00041	00041	Ingresos diversos Antonia Nava de Catalán			0.00	20.00		
00014	13/12/2024	I	00042	00042	Ingresos diversos Antonia Nava de Catalán			0.00	5.00		
00022	27/11/2024	I	00109	00109	Ingresos diversos Antonia Nava de Catalán			0.00	5.00		
00038	25/11/2024	I	00072	00072	Ingresos diversos Paseos del Valle			0.00	50.00		
00025	25/11/2024	I	00073	00073	Ingresos diversos Paseos del Valle			0.00	50.00		
00007	25/11/2024	I	00076	00076	Ingresos diversos Carmen Maza de del Mazo			0.00	50.00		
00022	22/11/2024	I	00059	00059	Ingresos diversos SaluDIF Seminario			0.00	33.00		
00022	22/11/2024	I	00060	00060	Ingresos diversos SaluDIF Sauces			0.00	25.00		
00022	22/11/2024	I	00061	00061	Ingresos diversos SaluDIF La Unión			0.00	8.00		
00027	22/11/2024	I	00067	00067	Ingresos diversos Antonia Nava de Catalán			0.00	2.00		
00023	20/11/2024	I	00048	00048	Ingresos diversos SaluDIF La Unión			0.00	8.00		
00022	31/10/2024	I	00150	00150	Ingresos diversos SaluDIF San Andrés Cuexcontitlan			0.00	3.00		
00023	30/10/2024	I	00148	00148	Ingresos diversos SaluDIF San Andrés Cuexcontitlan			0.00	28.00		
00028	23/10/2024	I	00109	00109	Ingresos diversos Carmen Maza de del Mazo			0.00	50.00		
00023	22/10/2024	I	00103	00103	Ingresos diversos SaluDIF La Unión			0.00	15.00		

00017	22/10/2024	I	00108	00108	Ingresos diversos Paseos del Valle		0.00	50.00		
00036	18/10/2024	I	00092	00092	Ingresos diversos Guadalupe Rhon de Hank		0.00	54.00		
00026	18/10/2024	I	00094	00094	Ingresos diversos SaluDIF La Unión		0.00	23.00		
00054	17/10/2024	I	00082	00082	Ingresos diversos Luisa Isabel Campos de Jiménez Cantú		0.00	50.00		
00042	17/10/2024	I	00085	00085	Ingresos diversos Antonia Nava de Catalán		0.00	7.00		
00022	16/10/2024	I	00070	00070	Ingresos diversos SaluDIF Seminario		0.00	2.00		
00046	16/10/2024	I	00080	00080	Ingresos diversos Paseos del Valle		0.00	50.00		
00022	11/10/2024	I	00050	00050	Ingresos diversos SaluDIF La Unión		0.00	60.00		
00017	11/10/2024	I	00051	00051	Ingresos diversos SaluDIF Seminario		0.00	25.00		
00002	11/10/2024	I	00059	00059	Ingresos diversos		0.00	20,471.00		
00016	10/10/2024	I	00047	00047	Ingresos diversos Luisa Isabel Campos de Jiménez Cantú		0.00	50.00		
00009	09/10/2024	I	00034	00034	Ingresos diversos Equinoterapia		0.00	100.00		
00023	08/10/2024	I	00030	00030	Ingresos diversos SaluDIF Cacalomacan		0.00	5.00		
00023	04/10/2024	I	00023	00023	Ingresos diversos SaluDIF San Andrés Cuexcontitlan		0.00	10.00		
00017	02/10/2024	I	00001	00001	Ingresos diversos SaluDIF 8 Cedros		0.00	9.00		
00009	02/10/2024	I	00010	00010	Ingresos diversos Periférico Alameda		0.00	1.00		
00022	27/09/2024	I	00125	00125	Ingresos diversos SaluDIF Cerrillo Vista Hermosa		0.00	12.00		
00023	25/09/2024	I	00101	00101	Ingresos diversos SaluDIF La Unión		0.00	5.00		
00023	20/09/2024	I	00082	00082	Ingresos diversos SaluDIF La Unión		0.00	37.00		
00077	19/09/2024	I	00070	00070	Ingresos diversos Antonia Nava de Catalán		0.00	2.00		
00018	18/09/2024	I	00063	00063	Ingresos diversos SaluDIF Cacalomacan		0.00	6.00		
00062	17/09/2024	I	00050	00050	Ingresos diversos Luisa Isabel Campos de Jiménez Cantú		0.00	40.00		
00018	17/09/2024	I	00060	00060	Ingresos diversos SaluDIF Cerrillo Vista Hermosa		0.00	41.00		
00002	05/09/2024	I	00024	00024	Ingresos diversos (Alta de Proveedor Productos y Servicios Capitulares)		0.00	861.00		
00002	05/09/2024	I	00025	00025	Ingresos diversos (Alta de Proveedor Orlando Mercado Gómez)		0.00	861.00		
00002	05/09/2024	I	00026	00026	Ingresos diversos (Alta de Proveedor Qualitas Compañia de Seguros)		0.00	861.00		
00002	05/09/2024	I	00027	00027	Ingresos diversos (Alta de Proveedor Nanda Insumos y Servicios)		0.00	861.00		
00002	05/09/2024	I	00028	00028	Ingresos diversos (Alta de Proveedor Miguel Angel Becerril Bernal)		0.00	861.00		
00002	05/09/2024	I	00029	00029	Ingresos diversos (Alta de Proveedor Anima Technologies)		0.00	903.00		
00002	05/09/2024	I	00030	00030	Ingresos diversos (Alta de Proveedor Juan Jesús Hernández Hernández)		0.00	903.00		
00002	05/09/2024	I	00031	00031	Ingresos diversos (Alta de Proveedor Daniel Tostado Bermúdez)		0.00	903.00		
00002	05/09/2024	I	00032	00032	Ingresos diversos (Alta de Proveedor Andrea Zúniga Navarro)		0.00	903.00		
00002	05/09/2024	I	00033	00033	Ingresos diversos (Alta de Proveedor Oscar Constantino Iturbe)		0.00	903.00		
00002	05/09/2024	I	00034	00034	Ingresos diversos (Alta de Proveedor Stephanie Zarza Sánchez)		0.00	903.00		
00039	26/08/2024	I	00133	00133	Ingresos diversos Antonia Nava de Catalán		0.00	10.00		
00063	26/08/2024	I	00134	00134	Ingresos diversos Luisa Isabel Campos de Jiménez Cantú		0.00	250.00		
00018	26/08/2024	I	00137	00137	Ingresos diversos SaluDIF Seminario SaluDIF Seminario		0.00	3.00		
00023	23/08/2024	I	00120	00120	Ingresos diversos SaluDIF La Unión		0.00	1.00		
00022	22/08/2024	I	00109	00109	Ingresos diversos SaluDIF Cacalomacan		0.00	11.00		
00017	19/08/2024	I	00099	00099	Ingresos diversos SaluDIF San Andrés Cuexcontitlan		0.00	6.00		
00017	16/08/2024	I	00097	00097	Ingresos diversos SaluDIF Seminario		0.00	36.00		
00010	15/08/2024	I	00090	00090	Ingresos diversos Periférico Alameda		0.00	3.00		
00027	15/08/2024	I	00093	00093	Ingresos diversos Guadalupe Rhon de Hank		0.00	100.00		
00002	12/08/2024	I	00067	00067	Ingresos diversos (Seguros Potosi)		0.00	861.00		
00002	12/08/2024	I	00068	00068	Ingresos diversos (Comercio Integral y Tecnologia Aplicada)		0.00	861.00		
00002	12/08/2024	I	00069	00069	Ingresos diversos (Elab Service)		0.00	861.00		
00002	12/08/2024	I	00070	00070	Ingresos diversos (Crescenciano Oscar Jardon Ruíz)		0.00	861.00		
00002	12/08/2024	I	00071	00071	Ingresos diversos (Abastecedora Rimechi)		0.00	903.00		
00017	07/08/2024	I	00022	00022	Ingresos diversos SaluDIF Cacalomacan		0.00	5.00		
00008	05/08/2024	I	00007	00007	Ingresos diversos Periférico Alameda		0.00	2.00		
00019	30/07/2024	I	00084	00084	Ingresos diversos Carmen Maza de del Mazo		0.00	100.00		
00017	29/07/2024	I	00070	00070	Ingresos diversos Paseos del Valle		0.00	11.00		
00039	29/07/2024	I	00071	00071	Ingresos diversos Antonia Nava de Catalán		0.00	12.00		
00042	09/07/2024	I	00050	00050	Ingresos diversos Carmen Maza de del Mazo		0.00	100.00		
00019	09/07/2024	I	00052	00052	Ingresos diversos SaluDIF San Andrés Cuexcontitlan		0.00	1.00		
00018	08/07/2024	I	00039	00039	Ingresos diversos Paseos del Valle		0.00	10.00		
00012	08/07/2024	I	00041	00041	Ingresos diversos Periférico Mercado 16 de septiembre		0.00	3.00		
00012	05/07/2024	I	00026	00026	Ingresos diversos Periférico Mercado 16 de septiembre		0.00	9.00		
00020	02/07/2024	I	00006	00006	Ingresos diversos SaluDIF San Andrés Cuexcontitlan		0.00	8.00		
00008	01/07/2024	I	00002	00002	Ingresos diversos Periférico Alameda		0.00	100.00		
00018	28/06/2024	I	00127	00127	Ingresos diversos SaluDIF Seminario		0.00	30.00		
00025	28/06/2024	I	00132	00132	Ingresos diversos Luisa Isabel Campos de Jiménez Cantú		0.00	10.00		
00061	26/06/2024	I	00101	00101	Ingresos diversos Antonia Nava de Catalán		0.00	12.00		
00017	24/06/2024	I	00087	00087	Ingresos diversos SaluDIF La Unión		0.00	15.00		
00002	24/06/2024	I	00093	00093	Ingresos diversos		0.00	300.00		
00013	21/06/2024	I	00080	00080	Ingresos diversos Carmen Maza de del Mazo		0.00	100.00		
00038	20/06/2024	I	00077	00077	Ingresos diversos Luisa Isabel Campos de Jiménez Cantú		0.00	50.00		
00017	13/06/2024	I	00038	00038	Ingresos diversos SaluDIF San Andrés Cuexcontitlan		0.00	22.00		
00044	13/06/2024	I	00043	00043	Ingresos diversos Carmen Maza de del Mazo		0.00	60.00		
00041	12/06/2024	I	00047	00047	Ingresos diversos Paseos del Valle		0.00	50.00		

00017	11/06/2024	I	00029	00029	Ingresos diversos SaluDIF San Cristóbal Huichochitlan		0.00	8.00			
00017	10/06/2024	I	00026	00026	Ingresos diversos SaluDIF Cerrillo Vista Hermosa		0.00	3.00			
00017	04/06/2024	I	00011	00011	Ingresos diversos SaluDIF La Unión		0.00	1.00			
00051	24/05/2024	I	00098	00098	Ingresos diversos Luisa Isabel Campos de Jiménez Cantú		0.00	100.00			
00032	23/05/2024	I	00093	00093	Ingresos diversos Antonia Nava de Catalán		0.00	12.00			
00012	23/05/2024	I	00095	00095	Ingresos diversos Carmen Maza de del Mazo		0.00	50.00			
00034	17/05/2024	I	00074	00074	Ingresos diversos Guadalupe Rhon de Hank		0.00	100.00			
00035	16/05/2024	I	00064	00064	Ingresos diversos Antonia Nava de Catalán		0.00	18.00			
00038	16/05/2024	I	00065	00065	Ingresos diversos Carmen Rodríguez de Ozuna		0.00	15.00			
00002	16/05/2024	I	00067	00067	Ingresos diversos Alta de proveedor (tex - inovatio)		0.00	861.00			
00029	16/05/2024	I	00069	00069	Ingresos diversos Carmen Maza de del Mazo		0.00	120.00			
00013	16/05/2024	I	00071	00071	Ingresos diversos Guadalupe Rhon de Hank		0.00	50.00			
00011	15/05/2024	C	00025	00476	Ingresos diversos		0.00	6.25			
00019	13/05/2024	I	00035	00035	Ingresos diversos Paseos del Valle		0.00	10.00			
00029	13/05/2024	I	00036	00036	Ingresos diversos Carmen Maza de del Mazo		0.00	100.00			
00002	02/05/2024	I	00001	00001	Ingresos diversos Alta de proveedor Gas Imperial		0.00	861.00			
00008	30/04/2024	I	00141	00141	Ingresos diversos Periférico Alameda		0.00	18.00			
00002	30/04/2024	I	00142	00142	Ingresos diversos (Alta de proveedor Maxima Graciela Romero Monroy)		0.00	861.00			
00002	30/04/2024	I	00143	00143	Ingresos diversos (Alta de proveedor Orlando Rafael Velazquez Prado)		0.00	861.00			
00002	30/04/2024	I	00144	00144	Ingresos diversos (Alta de proveedor R12 Architects)		0.00	861.00			
00002	30/04/2024	I	00145	00145	Ingresos diversos (Alta de proveedor Jésus Emmanuel Garay Uribe)		0.00	861.00			
00002	30/04/2024	I	00146	00146	Ingresos diversos		0.00	65,681.48			
00002	30/04/2024	I	00152	00152	Ingresos diversos (Alta de proveedor Venta, Reparación y Servicios de Equipos de Radiocomunicación)		0.00	861.00			
00008	23/04/2024	I	00108	00108	Ingresos diversos SaluDIF San Pablo Autopan		0.00	200.00			
00030	18/04/2024	I	00090	00090	Ingresos diversos Carmen Rodríguez de Ozuna		0.00	50.00			
00055	18/04/2024	I	00092	00092	Ingresos diversos Antonia Nava de Catalán		0.00	12.00			
00012	18/04/2024	I	00093	00093	Ingresos diversos Carmen Maza de del Mazo		0.00	100.00			
00030	12/04/2024	I	00045	00045	Ingresos diversos Guadalupe Rhon de Hank		0.00	50.00			
00049	12/04/2024	I	00054	00054	Ingresos diversos Luisa Isabel Campos de Jiménez Cantú		0.00	120.00			
00007	04/04/2024	I	00002	00002	Ingresos diversos SaluDIF Seminario		0.00	4.00			
00007	04/04/2024	I	00007	00007	Ingresos diversos Periférico Alameda		0.00	1.00			
00008	22/03/2024	I	00091	00091	Ingresos diversos Carmen Rodríguez de Ozuna		0.00	10.00			
00002	22/03/2024	I	00098	00098	Ingresos diversos (alta de proveedor Adriana Alejandra Delgado Cazar)		0.00	861.00			
00002	22/03/2024	I	00099	00099	Ingresos diversos (alta de proveedor Vazmart Recat Automotriz)		0.00	861.00			
00002	22/03/2024	I	00100	00100	Ingresos diversos (alta de proveedor Operadora de Servicios Medicos ML)		0.00	861.00			
00002	22/03/2024	I	00101	00101	Ingresos diversos (alta de proveedor Metro Health Services)		0.00	861.00			
00002	22/03/2024	I	00102	00102	Ingresos diversos (altas de proveedor Servicios Medicos y Hospitalarios X MI)		0.00	861.00			
00002	22/03/2024	I	00103	00103	Ingresos diversos Sobre Ingresos Diversos		0.00	861.00			
00002	22/03/2024	I	00104	00104	Ingresos diversos (alta de proveedor Olga Olimpia Fernandez Herrera)		0.00	861.00			
00002	22/03/2024	I	00105	00105	Ingresos diversos (alta de proveedor Adriana Yolanda Díaz ARchundia)		0.00	861.00			
00002	22/03/2024	I	00106	00106	Ingresos diversos (alta de proveedor Grupo Luvsan)		0.00	861.00			
00052	14/03/2024	I	00047	00047	Ingresos diversos Antonia Nava de Catalán		0.00	12.00			
00038	13/03/2024	I	00035	00035	Ingresos diversos Carmen Maza de del Mazo		0.00	100.00			
00024	06/03/2024	I	00011	00011	Ingresos diversos Carmen Maza de del Mazo		0.00	43.00			
00008	28/02/2024	I	00108	00108	Ingresos diversos SaluDIF Seminario		0.00	4.00			
00002	28/02/2024	I	00121	00121	Ingresos diversos		0.00	5,553.00			
00002	23/02/2024	I	00085	00085	Ingresos diversos (Alta de Proveedor Grupo Vigue)		0.00	861.00			
00002	23/02/2024	I	00086	00086	Ingresos diversos(Alta de Proveedor Carlos Arredondo López)		0.00	861.00			
00025	22/02/2024	I	00068	00068	Ingresos diversos Paseos del Valle		0.00	11.00			
00017	20/02/2024	I	00060	00060	Ingresos diversos Carmen Rodríguez de Ozuna		0.00	10.00			
00002	15/02/2024	I	00051	00051	Ingresos diversos (Alta de Proveedor Coromoto 8)		0.00	861.00			
00034	14/02/2024	I	00038	00038	Ingresos diversos Carmen Maza de del Mazo		0.00	170.00			
00039	14/02/2024	I	00039	00039	Ingresos diversos Antonia Nava de Catalán		0.00	12.00			
00032	14/02/2024	I	00040	00040	Ingresos diversos Paseos del Valle		0.00	60.00			
00002	02/02/2024	I	00001	00001	Ingresos diversos (Alta de Proveedor Kromatica Solucions)		0.00	861.00			
00017	31/01/2024	I	00119	00119	Ingresos diversos SaluDIF 8 Cedros		0.00	1.00			
00003	31/01/2024	I	00130	00130	Ingresos diversos (Alta de Proveedor Abastecedora Rimechi)		0.00	861.00			
00002	31/01/2024	I	00131	00131	Ingresos diversos (Alta de Proveedor Comercializadora Mexicana Caminte del Centro)		0.00	870.00			
00008	30/01/2024	I	00106	00106	Ingresos diversos Paseos del Valle		0.00	11.00			
00007	25/01/2024	I	00091	00091	Ingresos diversos Velatorio		0.00	0.25			
00002	25/01/2024	I	00096	00096	Ingresos diversos (Alta de Proveedor Madinat)		0.00	861.00			
00002	25/01/2024	I	00097	00097	Ingresos diversos (Alta de Proveedor Combustibles la Puerta)		0.00	881.00			
00023	24/01/2024	I	00067	00067	Ingresos diversos Luisa Isabel Campos de Jiménez Cantú		0.00	10.00			
00052	19/01/2024	I	00059	00059	Ingresos diversos Carmen Maza de del Mazo		0.00	250.00			
00040	18/01/2024	I	00045	00045	Ingresos diversos Antonia Nava de Catalán		0.00	12.00			
00022	15/01/2024	I	00025	00025	Ingresos diversos SaluDIF San Pedro Totoltepec		0.00	51.00			
00008	01/01/2024	I	00100	00100	Ingresos diversos Periférico Alameda		0.00	1.00			
					TOTAL:		**0.00**	**131,051.98**			
4200					**Participaciones, Aportac, Convenios, Incentiv Deriv de la Colaborac Fiscal, Fond Distint de Aport, Transfer, A**	**0.00**	**0.00**	**220,058,521.21**	**220,058,521.21**		

4210					**Participaciones, Aportaciones, Convenios, Incentivos Derivados de la Colaboración Fiscal y Fondos Distintos de**		**0.00**		**0.00**	**0.00**	**0.00**
4220					**Transferencias, Asignaciones, Subsidios y Subvenciones, y Pensiones y Jubilaciones**		**0.00**		**0.00**	**220,058,521.21**	**220,058,521.21**
4223					**Subsidios y Subvenciones**		**0.00**		**0.00**	**220,058,521.21**	**220,058,521.21**
4223	**000000001**	**00000000000000001**	**0002**		**Subsidios para Gastos de Operación**		**0.00**		**0.00**	**220,058,521.21**	**220,058,521.21**
REN.	**FECHA**	**TIPO**	**N.POL.**	**REF**	**CONCEPTO**			**DEBE**		**HABER**	
00002	20/12/2024	I	00096	00096	Subsidios para Gastos de Operación				0.00	2,000,000.00	
00002	20/12/2024	I	00097	00097	Subsidios para Gastos de Operación				0.00	2,000,000.00	
00002	20/12/2024	I	00098	00098	Subsidios para Gastos de Operación				0.00	1,500,000.00	
00002	17/12/2024	I	00056	00056	Subsidios para Gastos de Operación				0.00	3,000,000.00	
00002	17/12/2024	I	00063	00063	Subsidios para Gastos de Operación				0.00	3,596,231.34	
00002	11/12/2024	I	00032	00032	Subsidios para Gastos de Operación				0.00	1,423,725.00	
00002	04/12/2024	I	00010	00010	Subsidios para Gastos de Operación				0.00	329,862.00	
00002	03/12/2024	I	00002	00002	Subsidios para Gastos de Operación				0.00	1,958,473.42	
00002	03/12/2024	I	00003	00003	Subsidios para Gastos de Operación				0.00	218,660.10	
00002	03/12/2024	I	00004	00004	Subsidios para Gastos de Operación				0.00	79,208.52	
00002	03/12/2024	I	00005	00005	Subsidios para Gastos de Operación				0.00	53,970.18	
00002	29/11/2024	I	00135	00135	Subsidios para Gastos de Operación				0.00	4,374,523.42	
00002	29/11/2024	I	00136	00136	Subsidios para Gastos de Operación				0.00	8,726,230.17	
00002	29/11/2024	I	00137	00137	Subsidios para Gastos de Operación				0.00	3,792,132.63	
00002	27/11/2024	I	00119	00119	Subsidios para Gastos de Operación				0.00	3,899,523.42	
00002	27/11/2024	I	00120	00120	Subsidios para Gastos de Operación				0.00	23,236.60	
00002	26/11/2024	I	00099	00099	Subsidios para Gastos de Operación				0.00	5,793,613.00	
00002	13/11/2024	I	00033	00033	Subsidios para Gastos de Operación				0.00	4,121,398.20	
00002	13/11/2024	I	00034	00034	Subsidios para Gastos de Operación				0.00	29,434.60	
00002	13/11/2024	I	00035	00035	Subsidios para Gastos de Operación				0.00	1,426,662.00	
00002	13/11/2024	I	00036	00036	Subsidios para Gastos de Operación				0.00	1,952,374.17	
00002	07/11/2024	I	00028	00028	Subsidios para Gastos de Operación				0.00	3,000,000.00	
00002	05/11/2024	I	00005	00005	Subsidios para Gastos de Operación				0.00	76,041.02	
00002	05/11/2024	I	00006	00006	Subsidios para Gastos de Operación				0.00	1,954,955.50	
00002	05/11/2024	I	00007	00007	Subsidios para Gastos de Operación				0.00	54,329.78	
00002	05/11/2024	I	00008	00008	Subsidios para Gastos de Operación				0.00	198,369.06	
00002	05/11/2024	I	00009	00009	Subsidios para Gastos de Operación				0.00	344,200.00	
00002	29/10/2024	I	00131	00131	Subsidios para Gastos de Operación				0.00	4,410,205.63	
00002	29/10/2024	I	00132	00132	Subsidios para Gastos de Operación				0.00	26,645.60	
00002	11/10/2024	I	00060	00060	Subsidios para Gastos de Operación				0.00	3,896,793.73	
00002	11/10/2024	I	00061	00061	Subsidios para Gastos de Operación				0.00	1,963,658.20	
00002	11/10/2024	I	00062	00062	Subsidios para Gastos de Operación				0.00	23,236.60	
00002	10/10/2024	I	00044	00044	Subsidios para Gastos de Operación				0.00	1,407,742.00	
00002	03/10/2024	I	00015	00015	Subsidios para Gastos de Operación				0.00	325,964.00	
00002	03/10/2024	I	00016	00016	Subsidios para Gastos de Operación				0.00	75,594.26	
00002	03/10/2024	I	00017	00017	Subsidios para Gastos de Operación				0.00	54,044.63	
00002	03/10/2024	I	00018	00018	Subsidios para Gastos de Operación				0.00	1,963,672.67	
00002	03/10/2024	I	00019	00019	Subsidios para Gastos de Operación				0.00	208,821.92	
00002	26/09/2024	I	00113	00113	Subsidios para Gastos de Operación				0.00	3,895,052.72	
00002	26/09/2024	I	00114	00114	Subsidios para Gastos de Operación				0.00	23,208.60	
00002	12/09/2024	I	00042	00042	Subsidios para Gastos de Operación				0.00	1,850,131.00	
00002	12/09/2024	I	00043	00043	Subsidios para Gastos de Operación				0.00	23,208.60	
00002	12/09/2024	I	00044	00044	Subsidios para Gastos de Operación				0.00	3,845,490.46	
00002	12/09/2024	I	00045	00045	Subsidios para Gastos de Operación				0.00	1,936,254.73	
00002	12/09/2024	I	00046	00046	Subsidios para Gastos de Operación				0.00	4,789,304.00	
00002	03/09/2024	I	00008	00008	Subsidios para Gastos de Operación				0.00	385,929.00	
00002	03/09/2024	I	00009	00009	Subsidios para Gastos de Operación				0.00	53,915.60	
00002	03/09/2024	I	00010	00009	Subsidios para Gastos de Operación				0.00	206,868.10	
00002	03/09/2024	I	00011	00011	Subsidios para Gastos de Operación				0.00	73,859.44	
00002	02/09/2024	I	00002	00002	Subsidios para Gastos de Operación				0.00	1,932,440.34	
00002	30/08/2024	I	00171	00171	Subsidios para Gastos de Operación				0.00	2,000,000.00	
00002	29/08/2024	I	00151	00151	Subsidios para Gastos de Operación				0.00	3,843,644.12	
00002	29/08/2024	I	00152	00152	Subsidios para Gastos de Operación				0.00	23,208.60	
00002	21/08/2024	I	00103	00103	Subsidios para Gastos de Operación				0.00	1,846,741.51	
00002	21/08/2024	I	00104	00104	Subsidios para Gastos de Operación				0.00	64,771.30	
00002	21/08/2024	I	00105	00105	Subsidios para Gastos de Operación				0.00	53,980.10	
00002	14/08/2024	I	00072	00072	Subsidios para Gastos de Operación				0.00	5,314,935.20	
00002	14/08/2024	I	00073	00073	Subsidios para Gastos de Operación				0.00	30,673.80	
00002	14/08/2024	I	00086	00086	Subsidios para Gastos de Operación				0.00	1,908,803.19	
00002	08/08/2024	I	00033	00033	Subsidios para Gastos de Operación				0.00	1,602,512.00	
00002	08/08/2024	I	00034	00034	Subsidios para Gastos de Operación				0.00	399,270.00	
00002	07/08/2024	I	00023	00023	Subsidios para Gastos de Operación				0.00	283,470.22	
00002	30/07/2024	I	00077	00077	Subsidios para Gastos de Operación				0.00	22,635.60	
00002	30/07/2024	I	00079	00079	Subsidios para Gastos de Operación				0.00	3,652,268.50	

00002	30/07/2024	I	00081	00081	Subsidios para Gastos de Operación			0.00	213,373.36		
00002	10/07/2024	I	00054	00054	Subsidios para Gastos de Operación			0.00	22,635.60		
00002	10/07/2024	I	00055	00055	Subsidios para Gastos de Operación			0.00	16,484.47		
00002	10/07/2024	I	00056	00056	Subsidios para Gastos de Operación			0.00	2,653,468.79		
00002	10/07/2024	I	00057	00057	Subsidios para Gastos de Operación			0.00	92,707.58		
00002	10/07/2024	I	00061	00061	Subsidios para Gastos de Operación			0.00	3,639,139.91		
00002	10/07/2024	I	00062	00062	Subsidios para Gastos de Operación			0.00	1,842,643.11		
00002	10/07/2024	I	00063	00063	Subsidios para Gastos de Operación			0.00	1,308,971.00		
00002	03/07/2024	I	00007	00007	Subsidios para Gastos de Operación			0.00	236,401.31		
00002	03/07/2024	I	00008	00008	Subsidios para Gastos de Operación			0.00	1,841,892.29		
00002	03/07/2024	I	00009	00009	Subsidios para Gastos de Operación			0.00	317,308.00		
00002	03/07/2024	I	00010	00010	Subsidios para Gastos de Operación			0.00	52,784.88		
00002	03/07/2024	I	00011	00011	Subsidios para Gastos de Operación			0.00	62,806.39		
00002	27/06/2024	I	00111	00111	Subsidios para Gastos de Operación			0.00	23,739.60		
00002	27/06/2024	I	00115	00115	Subsidios para Gastos de Operación			0.00	4,801,611.58		
00002	27/06/2024	I	00125	00125	Subsidios para Gastos de Operación			0.00	3,851,262.59		
00002	20/06/2024	I	00073	00073	Subsidios para Gastos de Operación			0.00	1,828,889.94		
00002	12/06/2024	I	00033	00033	Subsidios para Gastos de Operación			0.00	1,384,562.00		
00002	12/06/2024	I	00035	00035	Subsidios para Gastos de Operación			0.00	3,796,681.07		
00002	12/06/2024	I	00036	00036	Subsidios para Gastos de Operación			0.00	24,135.60		
00002	04/06/2024	I	00005	00005	Subsidios para Gastos de Operación			0.00	61,696.70		
00002	04/06/2024	I	00006	00006	Subsidios para Gastos de Operación			0.00	313,841.00		
00002	04/06/2024	I	00007	00007	Subsidios para Gastos de Operación			0.00	53,151.61		
00002	04/06/2024	I	00008	00008	Subsidios para Gastos de Operación			0.00	1,828,640.41		
00002	04/06/2024	I	00009	00009	Subsidios para Gastos de Operación			0.00	254,046.36		
00002	29/05/2024	I	00106	00106	Subsidios para Gastos de Operación			0.00	3,627,709.47		
00002	29/05/2024	I	00107	00107	Subsidios para Gastos de Operación			0.00	22,635.60		
00002	16/05/2024	I	00057	00057	Subsidios para Gastos de Operación			0.00	282,939.73		
00002	16/05/2024	I	00070	00070	Subsidios para Gastos de Operación			0.00	1,828,726.16		
00002	13/05/2024	I	00028	00028	Subsidios para Gastos de Operación			0.00	22,635.60		
00002	13/05/2024	I	00029	00029	Subsidios para Gastos de Operación			0.00	1,290,173.00		
00002	12/05/2024	I	00027	00027	Subsidios para Gastos de Operación			0.00	3,600,775.51		
00002	08/05/2024	I	00013	00013	Subsidios para Gastos de Operación			0.00	1,936,781.98		
00002	03/05/2024	I	00002	00002	Subsidios para Gastos de Operación			0.00	315,221.00		
00002	03/05/2024	I	00003	00003	Subsidios para Gastos de Operación			0.00	1,824,040.02		
00002	03/05/2024	I	00004	00004	Subsidios para Gastos de Operación			0.00	249,032.16		
00002	03/05/2024	I	00005	00005	Subsidios para Gastos de Operación			0.00	52,998.54		
00002	03/05/2024	I	00006	00006	Subsidios para Gastos de Operación			0.00	61,948.32		
00002	18/04/2024	I	00086	00086	Subsidios para Gastos de Operación			0.00	1,804,318.30		
00002	18/04/2024	I	00087	00087	Subsidios para Gastos de Operación			0.00	565,667.94		
00002	16/04/2024	I	00076	00076	Subsidios para Gastos de Operación			0.00	2,272,633.00		
00002	15/04/2024	I	00056	00056	Subsidios para Gastos de Operación			0.00	3,839,646.82		
00002	15/04/2024	I	00057	00057	Subsidios para Gastos de Operación			0.00	23,331.45		
00002	10/04/2024	I	00040	00040	Subsidios para Gastos de Operación			0.00	505,305.00		
00002	10/04/2024	I	00041	00041	Subsidios para Gastos de Operación			0.00	52,771.67		
00002	05/04/2024	I	00009	00009	Subsidios para Gastos de Operación			0.00	247,924.23		
00002	05/04/2024	I	00010	00010	Subsidios para Gastos de Operación			0.00	1,807,859.27		
00002	01/04/2024	I	00129	00129	Subsidios para Gastos de Operación			0.00	3,889,915.29		
00011	30/03/2024	I	00109	00109	Subsidios para Gastos de Operación			0.00	18,093,299.17		
00014	29/02/2024	I	00133	00133	Subsidios para Gastos de Operación			0.00	13,107,142.82		
00010	31/01/2024	I	00132	00132	Subsidios para Gastos de Operación			0.00	17,864,103.91		
					TOTAL:			**0.00**	**220,058,521.21**		
4300					**Otros Ingresos y Beneficios**	**0.00**		**0.00**	**31,628.23**	**31,628.23**	
4310					**Ingresos Financieros**	**0.00**		**0.00**	**0.00**	**0.00**	
4320					**Incremento por Variación de Inventarios**	**0.00**		**0.00**	**0.00**	**0.00**	
4330					**Disminución del Exceso de Estimaciones por Pérdida o Deterioro u Obsolescencia**	**0.00**		**0.00**	**0.00**	**0.00**	
4340					**Disminución del Exceso de Provisiones**	**0.00**		**0.00**	**0.00**	**0.00**	
4350					**Ingresos Derivados de Financiamientos**	**0.00**		**0.00**	**0.00**	**0.00**	
4390					**Otros Ingresos y Beneficios Varios**	**0.00**		**0.00**	**31,628.23**	**31,628.23**	
4399					**Otros Ingresos y Beneficios Varios**	**0.00**		**0.00**	**31,628.23**	**31,628.23**	
4399	**000000001**	**00000000000000000001**	**0008**		**Otros Ingresos Varios**	**0.00**		**0.00**	**31,628.23**	**31,628.23**	
REN.	**FECHA**	**TIPO**	**N.POL.**	**REF**	**CONCEPTO**		**DEBE**		**HABER**		
00003	31/12/2024	D	00046	00046	COMPENSACION DESFASE SPEI Otros Ingresos Varios			0.00	0.08		
00018	13/12/2024	C	00027	00327	Otros Ingresos Varios			0.00	78.00		
00018	13/12/2024	C	00028	00328	Otros Ingresos Varios			0.00	78.00		
00073	10/12/2024	D	00016	00016	Otros Ingresos Varios			0.00	334.00		
00009	10/12/2024	D	00017	00017	Otros Ingresos Varios			0.00	1,927.00		
00021	10/12/2024	D	00017	00017	Otros Ingresos Varios			0.00	1,674.00		
00033	10/12/2024	D	00017	00017	Otros Ingresos Varios			0.00	1,674.00		

00079	04/12/2024	C	00015	00315	Otros Ingresos Varios			0.00	109.00		
00018	04/12/2024	C	00016	00316	Otros Ingresos Varios			0.00	80.00		
00002	03/12/2024	C	00014	00314	Otros Ingresos Varios			0.00	-225.00		
00002	25/11/2024	D	00012	00012	Otros Ingresos Varios			0.00	-751.00		
00019	07/11/2024	C	00010	00297	Otros Ingresos Varios			0.00	80.00		
00011	30/10/2024	C	00029	00294	Otros Ingresos Varios			0.00	2,066.50		
00023	30/10/2024	C	00029	00294	Otros Ingresos Varios			0.00	4,056.23		
00035	30/10/2024	C	00029	00294	Otros Ingresos Varios			0.00	1,989.73		
00047	30/10/2024	C	00029	00294	Otros Ingresos Varios			0.00	2,181.65		
00059	30/10/2024	C	00029	00294	Otros Ingresos Varios			0.00	4,286.54		
00071	30/10/2024	C	00029	00294	Otros Ingresos Varios			0.00	1,951.35		
00083	30/10/2024	C	00029	00294	Otros Ingresos Varios			0.00	487.84		
00095	30/10/2024	C	00029	00294	Otros Ingresos Varios			0.00	1,836.20		
00107	30/10/2024	C	00029	00294	Otros Ingresos Varios			0.00	2,104.88		
00119	30/10/2024	C	00029	00294	Otros Ingresos Varios			0.00	516.63		
00131	30/10/2024	C	00029	00294	Otros Ingresos Varios			0.00	1,519.98		
00018	14/10/2024	C	00018	00283	Otros Ingresos Varios			0.00	157.00		
00018	14/10/2024	C	00019	00284	Otros Ingresos Varios			0.00	77.97		
00018	04/09/2024	C	00011	00258	Otros Ingresos Varios			0.00	910.97		
00018	14/08/2024	C	00018	00245	Otros Ingresos Varios			0.00	77.97		
00018	14/08/2024	C	00019	00246	Otros Ingresos Varios			0.00	77.98		
00032	12/07/2024	C	00024	00231	Otros Ingresos Varios			0.00	60.00		
00018	10/07/2024	C	00019	00226	Otros Ingresos Varios			0.00	78.97		
00018	10/07/2024	C	00021	00228	Otros Ingresos Varios			0.00	78.98		
00006	10/07/2024	E	00024	00024	F-238 CONSTRUCCIONES Y ARTE pasivo 2020 Otros Ingresos Varios			0.00	1,189.69		
00018	02/07/2024	C	00015	00222	Otros Ingresos Varios			0.00	149.47		
00018	13/06/2024	C	00020	00209	Otros Ingresos Varios			0.00	196.97		
00018	13/06/2024	C	00022	00211	Otros Ingresos Varios			0.00	77.97		
00016	31/05/2024	D	00004	00004	Otros Ingresos Varios BONIFICACION POR PRONTO PAGO			0.00	38.00		
00018	04/04/2024	E	00008	00008	TOTALPLAY informática abril bonificación Otros Ingresos Varios			0.00	160.00		
00012	28/02/2024	E	00036	00036	DEPOSITO EN DEMASIA POR REINTEGRO Otros Ingresos Varios			0.00	0.76		
00018	11/01/2024	E	00045	00045	Otros Ingresos Varios BONIFICACION POR PRONTO PAGO TOTAL PLAY			0.00	79.98		
00018	11/01/2024	E	00046	00046	Otros Ingresos Varios BONIFICACION POR PRONTO PAGO TOTAL PLAY TELECOMUNICACIONES			0.00	79.96		
00018	09/01/2024	E	00043	00043	TOTAL PLAY TELECOMUNICACIONES SAPI DE CV informatica enero Otros Ingresos Varios BONIFICACION PRONTO PAGO TOTAL PLAY			0.00	79.98		
					TOTAL:			**0.00**	**31,628.23**		
5000					**GASTOS Y OTRAS PERDIDAS**	**0.00**		**240,071,038.40**	**6,367.38**	**240,064,671.02**	
5100					**Gastos de Funcionamiento**	**0.00**		**233,803,739.85**	**6,367.38**	**233,797,372.47**	
5100	**A00A00000**	**02060804010111020 1**		**1131**	**Sueldo base**	**0.00**		**882,471.32**	**0.00**	**882,471.32**	
REN.	**FECHA**	**TIPO**	**N.POL.**	**REF**	**CONCEPTO**		**DEBE**		**HABER**		
00095	18/12/2024	E	00065	00065	Gastos de Funcionamiento Sueldo base Nómina del 16 al 31 de diciembre 2024			34,300.21	0.00		
00088	02/12/2024	E	00006	00006	Gastos de Funcionamiento Sueldo base Nómina del 1 al 15 de diciembre			33,498.34	0.00		
00089	29/11/2024	E	00076	00076	Gastos de Funcionamiento Sueldo base Nómina del 16 al 30 de noviembre 2024			33,498.34	0.00		
00086	15/11/2024	E	00039	00039	Gastos de Funcionamiento Sueldo base Nómina del 1 al 15 de noviembre			33,498.34	0.00		
00085	31/10/2024	E	00079	00079	Gastos de Funcionamiento Sueldo base Nómina del 16 al 31 de octubre 2024			33,498.34	0.00		
00087	15/10/2024	E	00040	00040	Gastos de Funcionamiento Sueldo base Nómina del 1 al 15 de octubre			33,498.34	0.00		
00082	30/09/2024	E	00054	00054	Gastos de Funcionamiento Sueldo base Nómina del 16 al 30 de septiembre			33,498.34	0.00		
00080	13/09/2024	E	00024	00024	Gastos de Funcionamiento Sueldo base Nómina del 1 al 15 de septiembre			33,498.34	0.00		
00078	30/08/2024	E	00081	00081	Gastos de Funcionamiento Sueldo base Nómina del 16 al 31 de agosto de 2024			33,498.34	0.00		
00077	15/08/2024	E	00041	00041	Gastos de Funcionamiento Sueldo base Nómina del 1 al 15 de agosto			33,498.34	0.00		
00078	15/08/2024	E	00041	00041	Retroactivo Gastos de Funcionamiento Sueldo base Nómina del 1 al 15 de agosto			18,421.11	0.00		
00081	31/07/2024	E	00067	00067	Gastos de Funcionamiento Sueldo base Nómina del 16 al 31 de julio de 2024			32,182.55	0.00		
00079	12/07/2024	E	00025	00025	Gastos de Funcionamiento Sueldo base Nómina del 1 al 15 de julio			32,182.55	0.00		
00074	28/06/2024	E	00069	00069	Gastos de Funcionamiento Sueldo base Nómina del 16 al 30 de junio de 2024			32,182.55	0.00		
00070	14/06/2024	E	00035	00035	Gastos de Funcionamiento Sueldo base Nómina del 1 al 15 de junio			32,182.55	0.00		
00070	31/05/2024	E	00040	00040	Gastos de Funcionamiento Sueldo base Nómina del 16 al 31 de mayo de 2024			32,182.55	0.00		
00065	15/05/2024	E	00013	00013	Gastos de Funcionamiento Sueldo base Nómina del 1 al 15 de mayo			32,182.55	0.00		
00066	30/04/2024	E	00065	00065	Gastos de Funcionamiento Sueldo base Nómina del 16 al 30 de abril de 2024			32,182.55	0.00		
00064	15/04/2024	E	00038	00038	Gastos de Funcionamiento Sueldo base Nómina del 1 al 15 de abril			32,182.55	0.00		
00060	27/03/2024	E	00107	00107	Gastos de Funcionamiento Sueldo base Nómina del 16 al 31 de marzo			32,182.55	0.00		
00057	15/03/2024	E	00022	00022	Gastos de Funcionamiento Sueldo base Nómina del 01 al 15 de Marzo			32,182.55	0.00		
00053	29/02/2024	E	00039	00039	Gastos de Funcionamiento Sueldo base Nómina del 16 al 29 de febrero			42,527.55	0.00		
00055	15/02/2024	E	00021	00021	Gastos de Funcionamiento Sueldo base Nómina del 01 al 15 de Febrero			42,527.55	0.00		
00055	31/01/2024	E	00066	00066	Gastos de Funcionamiento Sueldo base Nómina del 16 al 31 de enero			55,913.05	0.00		
00055	15/01/2024	E	00049	00049	Gastos de Funcionamiento Sueldo base Nómina del 01 al 15 de enero			65,471.29	0.00		
					TOTAL:			**882,471.32**	**0.00**		
5100	**A00A00000**	**02060804010111020 1**		**1311**	**Prima por año de servicio**	**0.00**		**14,606.00**	**0.00**	**14,606.00**	
REN.	**FECHA**	**TIPO**	**N.POL.**	**REF**	**CONCEPTO**		**DEBE**		**HABER**		
00102	18/12/2024	E	00065	00065	Gastos de Funcionamiento Prima por año de servicio Nómina del 16 al 31 de diciembre 2024			621.00	0.00		
00095	02/12/2024	E	00006	00006	Gastos de Funcionamiento Prima por año de servicio Nómina del 1 al 15 de diciembre			621.00	0.00		

00096	29/11/2024	E	00076	00076	Gastos de Funcionamiento Prima por año de servicio Nómina del 16 al 30 de noviembre 2024			621.00	0.00		
00093	15/11/2024	E	00039	00039	Gastos de Funcionamiento Prima por año de servicio Nómina del 1 al 15 de noviembre			621.00	0.00		
00092	31/10/2024	E	00079	00079	Gastos de Funcionamiento Prima por año de servicio Nómina del 16 al 31 de octubre 2024			621.00	0.00		
00094	15/10/2024	E	00040	00040	Gastos de Funcionamiento Prima por año de servicio Nómina del 1 al 15 de octubre			621.00	0.00		
00209	30/09/2024	E	00054	00054	Gastos de Funcionamiento Prima por año de servicio Nómina del 16 al 30 de septiembre			621.00	0.00		
00087	13/09/2024	E	00024	00024	Gastos de Funcionamiento Prima por año de servicio Nómina del 1 al 15 de septiembre			621.00	0.00		
00085	30/08/2024	E	00081	00081	Gastos de Funcionamiento Prima por año de servicio Nómina del 16 al 31 de agosto de 2024			621.00	0.00		
00091	15/08/2024	E	00041	00041	Gastos de Funcionamiento Prima por año de servicio Nómina del 1 al 15 de agosto			621.00	0.00		
00088	31/07/2024	E	00067	00067	Gastos de Funcionamiento Prima por año de servicio Nómina del 16 al 31 de julio de 2024			621.00	0.00		
00086	12/07/2024	E	00025	00025	Gastos de Funcionamiento Prima por año de servicio Nómina del 1 al 15 de julio			621.00	0.00		
00081	28/06/2024	E	00069	00069	Gastos de Funcionamiento Prima por año de servicio Nómina del 16 al 30 de junio de 2024			621.00	0.00		
00077	14/06/2024	E	00035	00035	Gastos de Funcionamiento Prima por año de servicio Nómina del 1 al 15 de junio			621.00	0.00		
00077	31/05/2024	E	00040	00040	Gastos de Funcionamiento Prima por año de servicio Nómina del 16 al 31 de mayo de 2024			621.00	0.00		
00072	15/05/2024	E	00013	00013	Gastos de Funcionamiento Prima por año de servicio Nómina del 1 al 15 de mayo			621.00	0.00		
00073	30/04/2024	E	00065	00065	Gastos de Funcionamiento Prima por año de servicio Nómina del 16 al 30 de abril de 2024			621.00	0.00		
00071	15/04/2024	E	00038	00038	Gastos de Funcionamiento Prima por año de servicio Nómina del 1 al 15 de abril			621.00	0.00		
00067	27/03/2024	E	00107	00107	Gastos de Funcionamiento Prima por años de servicio Nómina del 16 al 31 de marzo			621.00	0.00		
00064	15/03/2024	E	00022	00022	Gastos de Funcionamiento Prima por años de servicio Nómina del 01 al 15 de Marzo			621.00	0.00		
00060	29/02/2024	E	00039	00039	Gastos de Funcionamiento Prima por años de servicio Nómina del 16 al 29 de febrero			621.00	0.00		
00062	15/02/2024	E	00021	00021	Gastos de Funcionamiento Prima por años de servicio Nómina del 01 al 15 de Febrero			621.00	0.00		
00062	31/01/2024	E	00066	00066	Gastos de Funcionamiento Prima por años de servicio Nómina del 16 al 31 de enero			472.00	0.00		
00062	15/01/2024	E	00049	00049	Gastos de Funcionamiento Prima por años de servicio Nómina del 01 al 15 de enero			472.00	0.00		
					TOTAL:			**14,606.00**	**0.00**		
5100	**A00A00000**	**02060804010111020 1321**			**Prima vacacional**	**0.00**		**63,745.35**	**0.00**	**63,745.35**	
REN.	**FECHA**	**TIPO**	**N.POL.**	**REF**	**CONCEPTO**		**DEBE**		**HABER**		
00059	02/12/2024	E	00005	00005	Gastos de Funcionamiento Prima vacacional segunda exhibición 2024			45,195.63	0.00		
00037	12/07/2024	E	00026	00026	Gastos de Funcionamiento Prima vacacional Prima vacacional primera exhibición 2024			18,549.72	0.00		
					TOTAL:			**63,745.35**	**0.00**		
5100	**A00A00000**	**02060804010111020 1322**			**Aguinaldo**	**0.00**		**144,189.46**	**0.00**	**144,189.46**	
REN.	**FECHA**	**TIPO**	**N.POL.**	**REF**	**CONCEPTO**		**DEBE**		**HABER**		
00074	02/12/2024	E	00004	00004	Gastos de Funcionamiento Aguinaldo Segunda exhibición 2024			89,071.58	0.00		
00049	22/03/2024	E	00039	00039	Gastos de Funcionamiento Aguinaldo			55,117.88	0.00		
					TOTAL:			**144,189.46**	**0.00**		
5100	**A00A00000**	**02060804010111020 1341**			**Compensación**	**0.00**		**11,735.83**	**0.00**	**11,735.83**	
REN.	**FECHA**	**TIPO**	**N.POL.**	**REF**	**CONCEPTO**		**DEBE**		**HABER**		
00067	29/02/2024	E	00039	00039	Gastos de Funcionamiento Compensación Nómina del 16 al 29 de febrero			5,520.82	0.00		
00069	15/02/2024	E	00021	00021	Gastos de Funcionamiento Compensación Nómina del 01 al 15 de Febrero			2,071.67	0.00		
00069	31/01/2024	E	00066	00066	Gastos de Funcionamiento Compensación Nómina del 16 al 31 de enero			2,071.67	0.00		
00069	15/01/2024	E	00049	00049	Gastos de Funcionamiento Compensación Nómina del 01 al 15 de enero			2,071.67	0.00		
					TOTAL:			**11,735.83**	**0.00**		
5100	**A00A00000**	**02060804010111020 1345**			**Gratificación**	**0.00**		**417,698.40**	**0.00**	**417,698.40**	
REN.	**FECHA**	**TIPO**	**N.POL.**	**REF**	**CONCEPTO**		**DEBE**		**HABER**		
00001	23/12/2024	E	00093	00093	GRATIFICACION EXTRAORDINARIA DICIEMBRE 2024			38,812.79	0.00		
00127	23/12/2024	E	00093	00093	GRATIFICACION EXTRAORDINARIA DICIEMBRE 2024			46,047.85	0.00		
00109	18/12/2024	E	00065	00065	Gastos de Funcionamiento Gratificación Nómina del 16 al 31 de diciembre 2024			12,071.94	0.00		
00102	02/12/2024	E	00006	00006	Gastos de Funcionamiento Gratificación Nómina del 1 al 15 de diciembre			12,071.94	0.00		
00103	29/11/2024	E	00076	00076	Gastos de Funcionamiento Gratificación Nómina del 16 al 30 de noviembre 2024			12,071.94	0.00		
00100	15/11/2024	E	00039	00039	Gastos de Funcionamiento Gratificación Nómina del 1 al 15 de noviembre			12,071.94	0.00		
00099	31/10/2024	E	00079	00079	Gastos de Funcionamiento Gratificación Nómina del 16 al 31 de octubre 2024			12,071.94	0.00		
00101	15/10/2024	E	00040	00040	Gastos de Funcionamiento Gratificación Nómina del 1 al 15 de octubre			12,071.94	0.00		
00147	30/09/2024	E	00054	00054	Gastos de Funcionamiento Gratificación Nómina del 16 al 30 de septiembre			12,071.94	0.00		
00094	13/09/2024	E	00024	00024	Gastos de Funcionamiento Gratificación Nómina del 1 al 15 de septiembre			12,071.94	0.00		
00092	30/08/2024	E	00081	00081	Gastos de Funcionamiento Gratificación Nómina del 16 al 31 de agosto de 2024			12,071.94	0.00		
00098	15/08/2024	E	00041	00041	Gastos de Funcionamiento Gratificación Nómina del 1 al 15 de agosto			12,071.94	0.00		
00003	15/08/2024	E	00042	00042	IRIS NAYELY SOTO MARTINEZ gratificación por productividad Gastos de Funcionamiento Gratificación			14,912.57	0.00		
00095	31/07/2024	E	00067	00067	Gastos de Funcionamiento Gratificación Nómina del 16 al 31 de julio de 2024			12,071.94	0.00		
00093	12/07/2024	E	00025	00025	Gastos de Funcionamiento Gratificación Nómina del 1 al 15 de julio			12,071.94	0.00		
00088	28/06/2024	E	00069	00069	Gastos de Funcionamiento Gratificación Nómina del 16 al 30 de junio de 2024			12,071.94	0.00		
00084	14/06/2024	E	00035	00035	Gastos de Funcionamiento Gratificación Nómina del 1 al 15 de junio			12,071.94	0.00		
00084	31/05/2024	E	00040	00040	Gastos de Funcionamiento Gratificación Nómina del 16 al 31 de mayo de 2024			12,071.94	0.00		
00079	15/05/2024	E	00013	00013	Gastos de Funcionamiento Gratificación Nómina del 1 al 15 de mayo			12,071.94	0.00		
00080	30/04/2024	E	00065	00065	Gastos de Funcionamiento Gratificación Nómina del 16 al 30 de abril de 2024			12,071.94	0.00		
00078	15/04/2024	E	00038	00038	Gastos de Funcionamiento Gratificación Nómina del 1 al 15 de abril			12,071.94	0.00		
00074	27/03/2024	E	00107	00107	Gastos de Funcionamiento Gratificación Nómina del 16 al 31 de marzo			12,071.94	0.00		
00071	15/03/2024	E	00022	00022	Gastos de Funcionamiento Gratificación Nómina del 01 al 15 de Marzo			12,071.94	0.00		
00074	29/02/2024	E	00039	00039	Gastos de Funcionamiento Gratificación Nómina del 16 al 29 de febrero			15,596.59	0.00		
00076	15/02/2024	E	00021	00021	Gastos de Funcionamiento Gratificación Nómina del 01 al 15 de Febrero			14,566.48	0.00		
00076	31/01/2024	E	00066	00066	Gastos de Funcionamiento Gratificación Nómina del 16 al 31 de enero			10,930.32	0.00		
00076	15/01/2024	E	00049	00049	Gastos de Funcionamiento Gratificación Nómina del 01 al 15 de enero			35,393.00	0.00		

					TOTAL:			**417,698.40**		**0.00**	
5100	**A00A00000**	**02060804010111020 1**		**1346**	**Gratificación por convenio**	**0.00**		**830.00**		**0.00**	**830.00**
REN.	**FECHA**	**TIPO**	**N.POL.**	**REF**	**CONCEPTO**		**DEBE**		**HABER**		
00116	18/12/2024	E	00065	00065	Gastos de Funcionamiento Gratificación por convenio Nómina del 16 al 31 de diciembre 2024			830.00		0.00	
					TOTAL:			**830.00**		**0.00**	
5100	**A00A00000**	**02060804010111020 1**		**1542**	**Días cívicos y económicos**	**0.00**		**2,250.00**		**0.00**	**2,250.00**
REN.	**FECHA**	**TIPO**	**N.POL.**	**REF**	**CONCEPTO**		**DEBE**		**HABER**		
00078	15/03/2024	E	00022	00022	Gastos de Funcionamiento Días cívicos y económicos Nómina del 01 al 15 de Marzo			2,250.00		0.00	
					TOTAL:			**2,250.00**		**0.00**	
5100	**A00A00000**	**02060804010111020 1**		**1544**	**Día del maestro y del servidor publico**	**0.00**		**1,900.00**		**0.00**	**1,900.00**
REN.	**FECHA**	**TIPO**	**N.POL.**	**REF**	**CONCEPTO**		**DEBE**		**HABER**		
00106	31/10/2024	E	00079	00079	Gastos de Funcionamiento Día del maestro y del servidor publico Nómina del 16 al 31 de octubre 2024			1,900.00		0.00	
					TOTAL:			**1,900.00**		**0.00**	
5100	**A00A00000**	**02060804010111020 1**		**1546**	**Otros gastos derivados de convenio**	**0.00**		**6,000.00**		**0.00**	**6,000.00**
REN.	**FECHA**	**TIPO**	**N.POL.**	**REF**	**CONCEPTO**		**DEBE**		**HABER**		
00123	18/12/2024	E	00065	00065	Gastos de Funcionamiento Otros gastos derivados de convenio Nómina del 16 al 31 de diciembre 2024			1,900.00		0.00	
00091	14/06/2024	E	00035	00035	Gastos de Funcionamiento Otros gastos derivados de convenio Nómina del 1 al 15 de junio			3,000.00		0.00	
00085	15/04/2024	E	00038	00038	Gastos de Funcionamiento Otros gastos derivados de convenio Nómina del 1 al 15 de abril			1,100.00		0.00	
					TOTAL:			**6,000.00**		**0.00**	
5100	**A00A00000**	**02060804010111020 1**		**1595**	**Despensa**	**0.00**		**7,704.00**		**0.00**	**7,704.00**
REN.	**FECHA**	**TIPO**	**N.POL.**	**REF**	**CONCEPTO**		**DEBE**		**HABER**		
00130	18/12/2024	E	00065	00065	Gastos de Funcionamiento Despensa Nómina del 16 al 31 de diciembre 2024			321.00		0.00	
00109	02/12/2024	E	00006	00006	Gastos de Funcionamiento Despensa Nómina del 1 al 15 de diciembre			321.00		0.00	
00110	29/11/2024	E	00076	00076	Gastos de Funcionamiento Despensa Nómina del 16 al 30 de noviembre 2024			321.00		0.00	
00107	15/11/2024	E	00039	00039	Gastos de Funcionamiento Despensa Nómina del 1 al 15 de noviembre			321.00		0.00	
00113	31/10/2024	E	00079	00079	Gastos de Funcionamiento Despensa Nómina del 16 al 31 de octubre 2024			321.00		0.00	
00108	15/10/2024	E	00040	00040	Gastos de Funcionamiento Despensa Nómina del 1 al 15 de octubre			321.00		0.00	
00181	30/09/2024	E	00054	00054	Gastos de Funcionamiento Despensa Nómina del 16 al 30 de septiembre			321.00		0.00	
00101	13/09/2024	E	00024	00024	Gastos de Funcionamiento Despensa Nómina del 1 al 15 de septiembre			321.00		0.00	
00099	30/08/2024	E	00081	00081	Gastos de Funcionamiento Despensa Nómina del 16 al 31 de agosto de 2024			321.00		0.00	
00105	15/08/2024	E	00041	00041	Gastos de Funcionamiento Despensa Nómina del 1 al 15 de agosto			321.00		0.00	
00102	31/07/2024	E	00067	00067	Gastos de Funcionamiento Despensa Nómina del 16 al 31 de julio de 2024			321.00		0.00	
00100	12/07/2024	E	00025	00025	Gastos de Funcionamiento Despensa Nómina del 1 al 15 de julio			321.00		0.00	
00095	28/06/2024	E	00069	00069	Gastos de Funcionamiento Despensa Nómina del 16 al 30 de junio de 2024			321.00		0.00	
00098	14/06/2024	E	00035	00035	Gastos de Funcionamiento Despensa Nómina del 1 al 15 de junio			321.00		0.00	
00091	31/05/2024	E	00040	00040	Gastos de Funcionamiento Despensa Nómina del 16 al 31 de mayo de 2024			321.00		0.00	
00086	15/05/2024	E	00013	00013	Gastos de Funcionamiento Despensa Nómina del 1 al 15 de mayo			321.00		0.00	
00087	30/04/2024	E	00065	00065	Gastos de Funcionamiento Despensa Nómina del 16 al 30 de abril de 2024			321.00		0.00	
00092	15/04/2024	E	00038	00038	Gastos de Funcionamiento Despensa Nómina del 1 al 15 de abril			321.00		0.00	
00081	27/03/2024	E	00107	00107	Gastos de Funcionamiento Despensa Nómina del 16 al 31 de marzo			321.00		0.00	
00085	15/03/2024	E	00022	00022	Gastos de Funcionamiento Despensa Nómina del 01 al 15 de Marzo			321.00		0.00	
00081	29/02/2024	E	00039	00039	Gastos de Funcionamiento Despensa Nómina del 16 al 29 de febrero			321.00		0.00	
00083	15/02/2024	E	00021	00021	Gastos de Funcionamiento Despensa Nómina del 01 al 15 de Febrero			321.00		0.00	
00083	31/01/2024	E	00066	00066	Gastos de Funcionamiento Despensa Nómina del 16 al 31 de enero			321.00		0.00	
00083	15/01/2024	E	00049	00049	Gastos de Funcionamiento Despensa Nómina del 01 al 15 de enero			321.00		0.00	
					TOTAL:			**7,704.00**		**0.00**	
5100	**A00A00000**	**02060804010111020 1**		**2111**	**Materiales y útiles de oficina**	**0.00**		**5,611.62**		**0.00**	**5,611.62**
REN.	**FECHA**	**TIPO**	**N.POL.**	**REF**	**CONCEPTO**		**DEBE**		**HABER**		
00004	20/09/2024	E	00038	00038	Gastos de Funcionamiento Materiales y útiles de oficina			5,237.37		0.00	
00044	30/01/2024	C	00024	00094	F- 31FMI 3705 FANTASIAS MIGUEL Gastos de Funcionamiento Materiales y útiles de oficina			262.80		0.00	
00058	30/01/2024	C	00024	00094	F- 29FMI 2000 FANTASIAS MIGUEL Gastos de Funcionamiento Materiales y útiles de oficina			111.45		0.00	
					TOTAL:			**5,611.62**		**0.00**	
5100	**A00A00000**	**02060804010111020 1**		**2141**	**Materiales y útiles para el procesamiento en equipos y bienes informáticos**	**0.00**		**107,911.07**		**0.00**	**107,911.07**
REN.	**FECHA**	**TIPO**	**N.POL.**	**REF**	**CONCEPTO**		**DEBE**		**HABER**		
00004	17/12/2024	E	00060	00060	F-A292 consumibles JUAN JESUS HERNANDEZ Gastos de Funcionamiento Materiales y útiles para el procesamiento en equipos y bienes informáticos			96,300.44		0.00	
00004	11/09/2024	E	00018	00018	Gastos de Funcionamiento Materiales y útiles para el procesamiento en equipos y bienes informáticos			11,610.63		0.00	
					TOTAL:			**107,911.07**		**0.00**	
5100	**A00A00000**	**02060804010111020 1**		**2161**	**Material y enseres de limpieza**	**0.00**		**1,129.61**		**0.00**	**1,129.61**
REN.	**FECHA**	**TIPO**	**N.POL.**	**REF**	**CONCEPTO**		**DEBE**		**HABER**		
00004	06/09/2024	E	00011	00011	F-28 PRODUCTOS Y SERVICIOS CAPITULARE material de limpieza Gastos de Funcionamiento Material y enseres de limpieza			1,129.61		0.00	
					TOTAL:			**1,129.61**		**0.00**	
5100	**A00A00000**	**02060804010111020 1**		**2211**	**Productos alimenticios para personas**	**0.00**		**38,801.51**		**0.00**	**38,801.51**
REN.	**FECHA**	**TIPO**	**N.POL.**	**REF**	**CONCEPTO**		**DEBE**		**HABER**		
00018	23/12/2024	E	00092	00092	F-A547 OLGA OLIMPIA FERNANDEZ HERRERA Gastos de Funcionamiento Productos alimenticios para personas			25,810.52		0.00	
00053	23/12/2024	E	00092	00092	F-A547 OLGA OLIMPIA FERNANDEZ HERRERA Gastos de Funcionamiento Productos alimenticios para personas			1,130.79		0.00	
00014	08/10/2024	E	00024	00024	F-525 a 527, 529, 531 y 532 OLGA OLIMPIA FERNANDEZ productos alimenticios Gastos de Funcionamiento Productos alimenticios para personas			9,934.80		0.00	

00051	30/01/2024	C	00024	00094	F- 3FC20 OPERADORA VIPS Gastos de Funcionamiento Productos alimenticios para personas			75.00		0.00		
00002	26/01/2024	C	00023	00093	F-AA246397 Servicio Comercial Garis Gastos de Funcionamiento Productos alimenticios para personas			540.00		0.00		
00009	26/01/2024	C	00023	00093	F- CC215245 Servicio Comercial Garis Gastos de Funcionamiento Productos alimenticios para personas			561.60		0.00		
00016	26/01/2024	C	00023	00093	F- JJ336735 Servicio Comercial Garis Gastos de Funcionamiento Productos alimenticios para personas			748.80		0.00		
					TOTAL:			**38,801.51**		**0.00**		
5100	**A00A00000**	**0206080401011102O1**		**2471**	**Artículos metálicos para la construcción**	**0.00**		**616.00**		**0.00**	**616.00**	
REN.	**FECHA**	**TIPO**	**N.POL.**	**REF**	**CONCEPTO**		**DEBE**		**HABER**			
00065	30/01/2024	C	00024	00094	F- 13153 FERRECABSA Gastos de Funcionamiento Artículos metálicos para la construcción			616.00		0.00		
					TOTAL:			**616.00**		**0.00**		
5100	**A00A00000**	**0206080401011102O1**		**2481**	**Materiales complementarios**	**0.00**		**6,550.00**		**0.00**	**6,550.00**	
REN.	**FECHA**	**TIPO**	**N.POL.**	**REF**	**CONCEPTO**		**DEBE**		**HABER**			
00004	08/02/2024	E	00017	00017	F-A8710 DECORACIONES ALFA DE TOLUCA papel tapiz Gastos de Funcionamiento Materiales complementarios			6,550.00		0.00		
					TOTAL:			**6,550.00**		**0.00**		
5100	**A00A00000**	**0206080401011102O1**		**2941**	**Refacciones y accesorios para equipo de computo**	**0.00**		**1,566.78**		**0.00**	**1,566.78**	
REN.	**FECHA**	**TIPO**	**N.POL.**	**REF**	**CONCEPTO**		**DEBE**		**HABER**			
00026	15/10/2024	E	00035	00035	F-AA118 JORGE ARIEL PEDRAZA FERNANDEZ discos duros y tarjetas Gastos de Funcionamiento Refacciones y accesorios para equipo de computo			1,566.78		0.00		
					TOTAL:			**1,566.78**		**0.00**		
5100	**A00A00000**	**0206080401011102O1**		**3822**	**Espectáculos cívicos y culturales**	**0.00**		**306.30**		**0.00**	**306.30**	
REN.	**FECHA**	**TIPO**	**N.POL.**	**REF**	**CONCEPTO**		**DEBE**		**HABER**			
00023	26/01/2024	C	00023	00093	F- 217060 Servicio Comercial Garis Gastos de Funcionamiento Espectáculos cívicos y culturales			251.70		0.00		
00030	26/01/2024	C	00023	00093	F-31FMI-3630 Fantasias Miguel Gastos de Funcionamiento Espectáculos cívicos y culturales			54.60		0.00		
					TOTAL:			**306.30**		**0.00**		
5100	**A00A00000**	**0206080401011102O1**		**3992**	**Gastos de servicios menores**	**0.00**		**8,237.94**		**0.00**	**8,237.94**	
REN.	**FECHA**	**TIPO**	**N.POL.**	**REF**	**CONCEPTO**		**DEBE**		**HABER**			
00016	12/02/2024	C	00027	00407	F- OVILF 36848 OPERADORA VIPS Gastos de Funcionamiento Gastos de servicios menores			89.00		0.00		
00023	12/02/2024	C	00027	00407	F- TIWEBDF 9097341 RESTAURANTES TOKS Gastos de Funcionamiento Gastos de servicios menores			82.00		0.00		
00002	30/01/2024	C	00024	00094	F- ICACG1118266 NUEVA WAL MART DE MEXICO Gastos de Funcionamiento Gastos de servicios menores			5,980.00		0.00		
00009	30/01/2024	C	00024	00094	F-FSKSBU 100276 TIENDAS GARCES Gastos de Funcionamiento Gastos de servicios menores			343.00		0.00		
00016	30/01/2024	C	00024	00094	F- 217042 SERVICIO COMERCIAL ALTAMIRANO Gastos de Funcionamiento Gastos de servicios menores			1,000.00		0.00		
00023	30/01/2024	C	00024	00094	F-B307086 SERVICIO COMERCIAL GARIS Gastos de Funcionamiento Gastos de servicios menores			403.74		0.00		
00030	30/01/2024	C	00024	00094	F-217236 SERVICIO COMERCIAL ALTAMIRANO Gastos de Funcionamiento Gastos de servicios menores			251.70		0.00		
00037	30/01/2024	C	00024	00094	F-217235 SERVICIO COMERCIAL ALTAMIRANO Gastos de Funcionamiento Gastos de servicios menores			88.50		0.00		
					TOTAL:			**8,237.94**		**0.00**		
5100	**A00A00000**	**0206080401011701O1**		**2211**	**Productos alimenticios para personas**	**0.00**		**68,220.19**		**0.00**	**68,220.19**	
REN.	**FECHA**	**TIPO**	**N.POL.**	**REF**	**CONCEPTO**		**DEBE**		**HABER**			
00006	31/10/2024	I	00152	00152	Gastos de Funcionamiento Productos alimenticios para personas			27,401.17		0.00		
00006	30/09/2024	I	00132	00132	Gastos de Funcionamiento Productos alimenticios para personas			40,819.02		0.00		
					TOTAL:			**68,220.19**		**0.00**		
5100	**B00302000**	**0108030101031102O1**		**1131**	**Sueldo base**	**0.00**		**1,140,927.05**		**0.00**	**1,140,927.05**	
REN.	**FECHA**	**TIPO**	**N.POL.**	**REF**	**CONCEPTO**		**DEBE**		**HABER**			
00137	18/12/2024	E	00065	00065	Gastos de Funcionamiento Sueldo base Nómina del 16 al 31 de diciembre 2024			34,331.08		0.00		
00116	02/12/2024	E	00006	00006	Gastos de Funcionamiento Sueldo base Nómina del 1 al 15 de diciembre			38,003.40		0.00		
00117	29/11/2024	E	00076	00076	Gastos de Funcionamiento Sueldo base Nómina del 16 al 30 de noviembre 2024			41,675.72		0.00		
00114	15/11/2024	E	00039	00039	Gastos de Funcionamiento Sueldo base Nómina del 1 al 15 de noviembre			41,675.72		0.00		
00120	31/10/2024	E	00079	00079	Gastos de Funcionamiento Sueldo base Nómina del 16 al 31 de octubre 2024			41,675.72		0.00		
00115	15/10/2024	E	00040	00040	Gastos de Funcionamiento Sueldo base Nómina del 1 al 15 de octubre			41,675.72		0.00		
00083	30/09/2024	E	00054	00054	Gastos de Funcionamiento Sueldo base Nómina del 16 al 30 de septiembre			50,716.19		0.00		
00108	13/09/2024	E	00024	00024	Gastos de Funcionamiento Sueldo base Nómina del 1 al 15 de septiembre			50,716.19		0.00		
00106	30/08/2024	E	00081	00081	Gastos de Funcionamiento Sueldo base Nómina del 16 al 31 de agosto de 2024			50,716.19		0.00		
00112	15/08/2024	E	00041	00041	Gastos de Funcionamiento Sueldo base Nómina del 1 al 15 de agosto			50,716.19		0.00		
00113	15/08/2024	E	00041	00041	Retroactivo Gastos de Funcionamiento Sueldo base Nómina del 1 al 15 de agosto			8,280.05		0.00		
00109	31/07/2024	E	00067	00067	Gastos de Funcionamiento Sueldo base Nómina del 16 al 31 de julio de 2024			49,894.23		0.00		
00107	12/07/2024	E	00025	00025	Gastos de Funcionamiento Sueldo base Nómina del 1 al 15 de julio			49,894.23		0.00		
00102	28/06/2024	E	00069	00069	Gastos de Funcionamiento Sueldo base Nómina del 16 al 30 de junio de 2024			49,894.23		0.00		
00105	14/06/2024	E	00035	00035	Gastos de Funcionamiento Sueldo base Nómina del 1 al 15 de junio			54,445.33		0.00		
00098	31/05/2024	E	00040	00040	Gastos de Funcionamiento Sueldo base Nómina del 16 al 31 de mayo de 2024			54,445.33		0.00		
00093	15/05/2024	E	00013	00013	Gastos de Funcionamiento Sueldo base Nómina del 1 al 15 de mayo			54,445.33		0.00		
00094	30/04/2024	E	00065	00065	Gastos de Funcionamiento Sueldo base Nómina del 16 al 30 de abril de 2024			54,445.33		0.00		
00099	15/04/2024	E	00038	00038	Gastos de Funcionamiento Sueldo base Nómina del 1 al 15 de abril			47,730.83		0.00		
00088	27/03/2024	E	00107	00107	Gastos de Funcionamiento Sueldo base Nómina del 16 al 31 de marzo			42,556.23		0.00		
00092	15/03/2024	E	00022	00022	Gastos de Funcionamiento Sueldo base Nómina del 01 al 15 de Marzo			55,941.73		0.00		
00088	29/02/2024	E	00039	00039	Gastos de Funcionamiento Sueldo base Nómina del 16 al 29 de febrero			44,263.02		0.00		
00090	15/02/2024	E	00021	00021	Gastos de Funcionamiento Sueldo base Nómina del 01 al 15 de Febrero			44,263.02		0.00		
00090	31/01/2024	E	00066	00066	Gastos de Funcionamiento Sueldo base Nómina del 16 al 31 de enero			44,263.02		0.00		
00090	15/01/2024	E	00049	00049	Gastos de Funcionamiento Sueldo base Nómina del 01 al 15 de enero			44,263.02		0.00		
					TOTAL:			**1,140,927.05**		**0.00**		
5100	**B00302000**	**0108030101031102O1**		**1311**	**Prima por año de servicio**	**0.00**		**9,986.00**		**0.00**	**9,986.00**	

REN.	FECHA	TIPO	N.POL.	REF	CONCEPTO		DEBE	HABER		
00210	30/09/2024	E	00054	00054	Gastos de Funcionamiento Prima por año de servicio Nómina del 16 al 30 de septiembre		472.00	0.00		
00115	13/09/2024	E	00024	00024	Gastos de Funcionamiento Prima por año de servicio Nómina del 1 al 15 de septiembre		472.00	0.00		
00113	30/08/2024	E	00081	00081	Gastos de Funcionamiento Prima por año de servicio Nómina del 16 al 31 de agosto de 2024		472.00	0.00		
00126	15/08/2024	E	00041	00041	Gastos de Funcionamiento Prima por año de servicio Nómina del 1 al 15 de agosto		472.00	0.00		
00116	31/07/2024	E	00067	00067	Gastos de Funcionamiento Prima por año de servicio Nómina del 16 al 31 de julio de 2024		621.00	0.00		
00114	12/07/2024	E	00025	00025	Gastos de Funcionamiento Prima por año de servicio Nómina del 1 al 15 de julio		621.00	0.00		
00109	28/06/2024	E	00069	00069	Gastos de Funcionamiento Prima por año de servicio Nómina del 16 al 30 de junio de 2024		621.00	0.00		
00112	14/06/2024	E	00035	00035	Gastos de Funcionamiento Prima por año de servicio Nómina del 1 al 15 de junio		621.00	0.00		
00105	31/05/2024	E	00040	00040	Gastos de Funcionamiento Prima por año de servicio Nómina del 16 al 31 de mayo de 2024		621.00	0.00		
00100	15/05/2024	E	00013	00013	Gastos de Funcionamiento Prima por año de servicio Nómina del 1 al 15 de mayo		621.00	0.00		
00101	30/04/2024	E	00065	00065	Gastos de Funcionamiento Prima por año de servicio Nómina del 16 al 30 de abril de 2024		621.00	0.00		
00106	15/04/2024	E	00038	00038	Gastos de Funcionamiento Prima por año de servicio Nómina del 1 al 15 de abril		621.00	0.00		
00095	27/03/2024	E	00107	00107	Gastos de Funcionamiento Prima por años de servicio Nómina del 16 al 31 de marzo		621.00	0.00		
00099	15/03/2024	E	00022	00022	Gastos de Funcionamiento Prima por años de servicio Nómina del 01 al 15 de Marzo		621.00	0.00		
00095	29/02/2024	E	00039	00039	Gastos de Funcionamiento Prima por años de servicio Nómina del 16 al 29 de febrero		472.00	0.00		
00097	15/02/2024	E	00021	00021	Gastos de Funcionamiento Prima por años de servicio Nómina del 01 al 15 de Febrero		472.00	0.00		
00097	31/01/2024	E	00066	00066	Gastos de Funcionamiento Prima por años de servicio Nómina del 16 al 31 de enero		472.00	0.00		
00097	15/01/2024	E	00049	00049	Gastos de Funcionamiento Prima por años de servicio Nómina del 01 al 15 de enero		472.00	0.00		
					TOTAL:		**9,986.00**	**0.00**		
5100	**B00302000**	**0108030101031102O1**		**1321**	**Prima vacacional**	**0.00**	**57,829.51**	**0.00**	**57,829.51**	
REN.	**FECHA**	**TIPO**	**N.POL.**	**REF**	**CONCEPTO**		**DEBE**	**HABER**		
00066	02/12/2024	E	00005	00005	Gastos de Funcionamiento Prima vacacional segunda exhibición 2024		22,662.68	0.00		
00010	02/10/2024	C	00002	00891	Gastos de Funcionamiento Prima vacacional		649.42	0.00		
00010	17/07/2024	C	00011	00873	Gastos de Funcionamiento Prima vacacional		8,590.79	0.00		
00044	12/07/2024	E	00026	00026	Gastos de Funcionamiento Prima vacacional Prima vacacional primera exhibición 2024		22,643.73	0.00		
00010	21/03/2024	C	00008	00824	CH. 824 PATRICIA MADEDO RAMIREZ Gastos de Funcionamiento Prima vacacional		1,567.17	0.00		
00010	21/03/2024	C	00009	00825	CH. 825 CLAUDIA CECILIA SUAREZ VARGAS Gastos de Funcionamiento Prima vacacional		1,715.72	0.00		
					TOTAL:		**57,829.51**	**0.00**		
5100	**B00302000**	**0108030101031102O1**		**1322**	**Aguinaldo**	**0.00**	**215,112.66**	**0.00**	**215,112.66**	
REN.	**FECHA**	**TIPO**	**N.POL.**	**REF**	**CONCEPTO**		**DEBE**	**HABER**		
00081	02/12/2024	E	00004	00004	Gastos de Funcionamiento Aguinaldo Segunda exhibición 2024		111,680.14	0.00		
00003	02/10/2024	C	00002	00891	Gastos de Funcionamiento Aguinaldo		11,048.85	0.00		
00003	17/07/2024	C	00011	00873	Gastos de Funcionamiento Aguinaldo		13,060.45	0.00		
00056	22/03/2024	E	00039	00039	Gastos de Funcionamiento Aguinaldo		70,568.81	0.00		
00003	21/03/2024	C	00008	00824	CH. 824 PATRICIA MADEDO RAMIREZ Gastos de Funcionamiento Aguinaldo		4,179.14	0.00		
00003	21/03/2024	C	00009	00825	CH. 825 CLAUDIA CECILIA SUAREZ VARGAS Gastos de Funcionamiento Aguinaldo		4,575.27	0.00		
					TOTAL:		**215,112.66**	**0.00**		
5100	**B00302000**	**0108030101031102O1**		**1341**	**Compensación**	**0.00**	**212,760.43**	**0.00**	**212,760.43**	
REN.	**FECHA**	**TIPO**	**N.POL.**	**REF**	**CONCEPTO**		**DEBE**	**HABER**		
00144	18/12/2024	E	00065	00065	Gastos de Funcionamiento Compensación Nómina del 16 al 31 de diciembre 2024		10,155.53	0.00		
00123	02/12/2024	E	00006	00006	Gastos de Funcionamiento Compensación Nómina del 1 al 15 de diciembre		10,861.23	0.00		
00124	29/11/2024	E	00076	00076	Gastos de Funcionamiento Compensación Nómina del 16 al 30 de noviembre 2024		11,566.93	0.00		
00121	15/11/2024	E	00039	00039	Gastos de Funcionamiento Compensación Nómina del 1 al 15 de noviembre		11,566.93	0.00		
00127	31/10/2024	E	00079	00079	Gastos de Funcionamiento Compensación Nómina del 16 al 31 de octubre 2024		11,566.93	0.00		
00122	15/10/2024	E	00040	00040	Gastos de Funcionamiento Compensación Nómina del 1 al 15 de octubre		11,566.93	0.00		
00117	30/09/2024	E	00054	00054	Gastos de Funcionamiento Compensación Nómina del 16 al 30 de septiembre		11,566.93	0.00		
00122	13/09/2024	E	00024	00024	Gastos de Funcionamiento Compensación Nómina del 1 al 15 de septiembre		11,566.93	0.00		
00120	30/08/2024	E	00081	00081	Gastos de Funcionamiento Compensación Nómina del 16 al 31 de agosto de 2024		11,566.93	0.00		
00133	15/08/2024	E	00041	00041	Gastos de Funcionamiento Compensación Nómina del 1 al 15 de agosto		11,566.93	0.00		
00123	31/07/2024	E	00067	00067	Gastos de Funcionamiento Compensación Nómina del 16 al 31 de julio de 2024		8,105.29	0.00		
00121	12/07/2024	E	00025	00025	Gastos de Funcionamiento Compensación Nómina del 1 al 15 de julio		8,105.29	0.00		
00116	28/06/2024	E	00069	00069	Gastos de Funcionamiento Compensación Nómina del 16 al 30 de junio de 2024		8,105.29	0.00		
00119	14/06/2024	E	00035	00035	Gastos de Funcionamiento Compensación Nómina del 1 al 15 de junio		8,105.29	0.00		
00112	31/05/2024	E	00040	00040	Gastos de Funcionamiento Compensación Nómina del 16 al 31 de mayo de 2024		8,105.29	0.00		
00107	15/05/2024	E	00013	00013	Gastos de Funcionamiento Compensación Nómina del 1 al 15 de mayo		7,022.18	0.00		
00108	30/04/2024	E	00065	00065	Gastos de Funcionamiento Compensación Nómina del 16 al 30 de abril de 2024		7,022.18	0.00		
00113	15/04/2024	E	00038	00038	Gastos de Funcionamiento Compensación Nómina del 1 al 15 de abril		7,022.18	0.00		
00102	27/03/2024	E	00107	00107	Gastos de Funcionamiento Compensación Nómina del 16 al 31 de marzo		5,481.05	0.00		
00106	15/03/2024	E	00022	00022	Gastos de Funcionamiento Compensación Nómina del 01 al 15 de Marzo		5,481.05	0.00		
00102	29/02/2024	E	00039	00039	Gastos de Funcionamiento Compensación Nómina del 16 al 29 de febrero		9,681.51	0.00		
00104	15/02/2024	E	00021	00021	Gastos de Funcionamiento Compensación Nómina del 01 al 15 de Febrero		5,657.21	0.00		
00104	31/01/2024	E	00066	00066	Gastos de Funcionamiento Compensación Nómina del 16 al 31 de enero		5,657.21	0.00		
00104	15/01/2024	E	00049	00049	Gastos de Funcionamiento Compensación Nómina del 01 al 15 de enero		5,657.21	0.00		
					TOTAL:		**212,760.43**	**0.00**		
5100	**B00302000**	**0108030101031102O1**		**1345**	**Gratificación**	**0.00**	**658,734.80**	**0.00**	**658,734.80**	
REN.	**FECHA**	**TIPO**	**N.POL.**	**REF**	**CONCEPTO**		**DEBE**	**HABER**		
00064	23/12/2024	E	00093	00093	GRATIFICACION EXTRAORDINARIA DICIEMBRE 2024		18,252.86	0.00		
00218	23/12/2024	E	00093	00093	GRATIFICACION EXTRAORDINARIA DICIEMBRE 2024		14,198.88	0.00		
00253	23/12/2024	E	00093	00093	GRATIFICACION EXTRAORDINARIA DICIEMBRE 2024		53,372.89	0.00		

00151	18/12/2024	E	00065	00065	Gastos de Funcionamiento Gratificación Nómina del 16 al 31 de diciembre 2024			23,221.17		0.00		
00130	02/12/2024	E	00006	00006	Gastos de Funcionamiento Gratificación Nómina del 1 al 15 de diciembre			24,265.27		0.00		
00131	29/11/2024	E	00076	00076	Gastos de Funcionamiento Gratificación Nómina del 16 al 30 de noviembre 2024			25,309.37		0.00		
00128	15/11/2024	E	00039	00039	Gastos de Funcionamiento Gratificación Nómina del 1 al 15 de noviembre			27,309.37		0.00		
00134	31/10/2024	E	00079	00079	Gastos de Funcionamiento Gratificación Nómina del 16 al 31 de octubre 2024			25,309.37		0.00		
00129	15/10/2024	E	00040	00040	Gastos de Funcionamiento Gratificación Nómina del 1 al 15 de octubre			25,309.37		0.00		
00148	30/09/2024	E	00054	00054	Gastos de Funcionamiento Gratificación Nómina del 16 al 30 de septiembre			25,309.37		0.00		
00129	13/09/2024	E	00024	00024	Gastos de Funcionamiento Gratificación Nómina del 1 al 15 de septiembre			25,309.37		0.00		
00127	30/08/2024	E	00081	00081	Gastos de Funcionamiento Gratificación Nómina del 16 al 31 de agosto de 2024			25,309.37		0.00		
00140	15/08/2024	E	00041	00041	Gastos de Funcionamiento Gratificación Nómina del 1 al 15 de agosto			25,309.37		0.00		
00130	31/07/2024	E	00067	00067	Gastos de Funcionamiento Gratificación Nómina del 16 al 31 de julio de 2024			21,936.94		0.00		
00128	12/07/2024	E	00025	00025	Gastos de Funcionamiento Gratificación Nómina del 1 al 15 de julio			21,936.94		0.00		
00123	28/06/2024	E	00069	00069	Gastos de Funcionamiento Gratificación Nómina del 16 al 30 de junio de 2024			21,936.94		0.00		
00126	14/06/2024	E	00035	00035	Gastos de Funcionamiento Gratificación Nómina del 1 al 15 de junio			21,705.50		0.00		
00119	31/05/2024	E	00040	00040	Gastos de Funcionamiento Gratificación Nómina del 16 al 31 de mayo de 2024			21,705.50		0.00		
00114	15/05/2024	E	00013	00013	Gastos de Funcionamiento Gratificación Nómina del 1 al 15 de mayo			17,385.84		0.00		
00115	30/04/2024	E	00065	00065	Gastos de Funcionamiento Gratificación Nómina del 16 al 30 de abril de 2024			17,385.84		0.00		
00120	15/04/2024	E	00038	00038	Gastos de Funcionamiento Gratificación Nómina del 1 al 15 de abril			16,333.67		0.00		
00109	27/03/2024	E	00107	00107	Gastos de Funcionamiento Gratificación Nómina del 16 al 31 de marzo			13,690.03		0.00		
00113	15/03/2024	E	00022	00022	Gastos de Funcionamiento Gratificación Nómina del 01 al 15 de Marzo			16,354.02		0.00		
00109	29/02/2024	E	00039	00039	Gastos de Funcionamiento Gratificación Nómina del 16 al 29 de febrero			31,613.01		0.00		
00111	15/02/2024	E	00021	00021	Gastos de Funcionamiento Gratificación Nómina del 01 al 15 de Febrero			29,710.54		0.00		
00111	31/01/2024	E	00066	00066	Gastos de Funcionamiento Gratificación Nómina del 16 al 31 de enero			29,710.54		0.00		
00111	15/01/2024	E	00049	00049	Gastos de Funcionamiento Gratificación Nómina del 01 al 15 de enero			39,543.46		0.00		
					TOTAL:			**658,734.80**		**0.00**		
5100	**B00302000**	**0108030101031102O1**		**1542**	**Días cívicos y económicos**	**0.00**		**2,250.00**		**0.00**	**2,250.00**	
REN.	**FECHA**	**TIPO**	**N.POL.**	**REF**	**CONCEPTO**		**DEBE**		**HABER**			
00120	15/03/2024	E	00022	00022	Gastos de Funcionamiento Días cívicos y económicos Nómina del 01 al 15 de Marzo			2,250.00		0.00		
					TOTAL:			**2,250.00**		**0.00**		
5100	**B00302000**	**0108030101031102O1**		**1546**	**Otros gastos derivados de convenio**	**0.00**		**1,100.00**		**0.00**	**1,100.00**	
REN.	**FECHA**	**TIPO**	**N.POL.**	**REF**	**CONCEPTO**		**DEBE**		**HABER**			
00127	15/04/2024	E	00038	00038	Gastos de Funcionamiento Otros gastos derivados de convenio Nómina del 1 al 15 de abril			1,100.00		0.00		
					TOTAL:			**1,100.00**		**0.00**		
5100	**B00302000**	**0108030101031102O1**		**1595**	**Despensa**	**0.00**		**26,260.00**		**0.00**	**26,260.00**	
REN.	**FECHA**	**TIPO**	**N.POL.**	**REF**	**CONCEPTO**		**DEBE**		**HABER**			
00137	02/12/2024	E	00006	00006	Gastos de Funcionamiento Despensa Nómina del 1 al 15 de diciembre			418.00		0.00		
00138	29/11/2024	E	00076	00076	Gastos de Funcionamiento Despensa Nómina del 16 al 30 de noviembre 2024			836.00		0.00		
00135	15/11/2024	E	00039	00039	Gastos de Funcionamiento Despensa Nómina del 1 al 15 de noviembre			836.00		0.00		
00141	31/10/2024	E	00079	00079	Gastos de Funcionamiento Despensa Nómina del 16 al 31 de octubre 2024			836.00		0.00		
00136	15/10/2024	E	00040	00040	Gastos de Funcionamiento Despensa Nómina del 1 al 15 de octubre			836.00		0.00		
00182	30/09/2024	E	00054	00054	Gastos de Funcionamiento Despensa Nómina del 16 al 30 de septiembre			1,157.00		0.00		
00136	13/09/2024	E	00024	00024	Gastos de Funcionamiento Despensa Nómina del 1 al 15 de septiembre			1,157.00		0.00		
00134	30/08/2024	E	00081	00081	Gastos de Funcionamiento Despensa Nómina del 16 al 31 de agosto de 2024			1,157.00		0.00		
00147	15/08/2024	E	00041	00041	Gastos de Funcionamiento Despensa Nómina del 1 al 15 de agosto			1,157.00		0.00		
00137	31/07/2024	E	00067	00067	Gastos de Funcionamiento Despensa Nómina del 16 al 31 de julio de 2024			1,157.00		0.00		
00135	12/07/2024	E	00025	00025	Gastos de Funcionamiento Despensa Nómina del 1 al 15 de julio			1,157.00		0.00		
00130	28/06/2024	E	00069	00069	Gastos de Funcionamiento Despensa Nómina del 16 al 30 de junio de 2024			1,157.00		0.00		
00133	14/06/2024	E	00035	00035	Gastos de Funcionamiento Despensa Nómina del 1 al 15 de junio			1,157.00		0.00		
00126	31/05/2024	E	00040	00040	Gastos de Funcionamiento Despensa Nómina del 16 al 31 de mayo de 2024			1,157.00		0.00		
00121	15/05/2024	E	00013	00013	Gastos de Funcionamiento Despensa Nómina del 1 al 15 de mayo			1,157.00		0.00		
00122	30/04/2024	E	00065	00065	Gastos de Funcionamiento Despensa Nómina del 16 al 30 de abril de 2024			1,157.00		0.00		
00134	15/04/2024	E	00038	00038	Gastos de Funcionamiento Despensa Nómina del 1 al 15 de abril			1,157.00		0.00		
00116	27/03/2024	E	00107	00107	Gastos de Funcionamiento Despensa Nómina del 16 al 31 de marzo			1,157.00		0.00		
00127	15/03/2024	E	00022	00022	Gastos de Funcionamiento Despensa Nómina del 01 al 15 de Marzo			1,157.00		0.00		
00116	29/02/2024	E	00039	00039	Gastos de Funcionamiento Despensa Nómina del 16 al 29 de febrero			1,575.00		0.00		
00118	15/02/2024	E	00021	00021	Gastos de Funcionamiento Despensa Nómina del 01 al 15 de Febrero			1,575.00		0.00		
00118	31/01/2024	E	00066	00066	Gastos de Funcionamiento Despensa Nómina del 16 al 31 de enero			1,575.00		0.00		
00118	15/01/2024	E	00049	00049	Gastos de Funcionamiento Despensa Nómina del 01 al 15 de enero			1,575.00		0.00		
					TOTAL:			**26,260.00**		**0.00**		
5100	**B00302000**	**0108030101031102O1**		**2111**	**Materiales y útiles de oficina**	**0.00**		**14,967.62**		**0.00**	**14,967.62**	
REN.	**FECHA**	**TIPO**	**N.POL.**	**REF**	**CONCEPTO**		**DEBE**		**HABER**			
00018	20/09/2024	E	00038	00038	Gastos de Funcionamiento Materiales y útiles de oficina			13,697.12		0.00		
00002	10/06/2024	C	00018	00207	F- 4869382B0742 OFFICE DEPOT MEXICO Gastos de Funcionamiento Materiales y útiles de oficina			140.00		0.00		
00009	10/06/2024	C	00018	00207	F- C52B21349C49 OFFICE DEPOT MEXICO Gastos de Funcionamiento Materiales y útiles de oficina			52.50		0.00		
00023	10/06/2024	C	00018	00207	F- 8B37D0DC1A8B OFFICE DEPOT MEXICO Gastos de Funcionamiento Materiales y útiles de oficina			17.50		0.00		
00044	29/05/2024	C	00036	00201	F- 39ED9F12308F OFFICE DEPOT MEXICO Gastos de Funcionamiento Materiales y útiles de oficina			542.50		0.00		
00121	20/05/2024	C	00028	00479	F- F34D28526A12 OFFICE DEPOT MEXICO Gastos de Funcionamiento Materiales y útiles de oficina			518.00		0.00		
					TOTAL:			**14,967.62**		**0.00**		
5100	**B00302000**	**0108030101031102O1**		**2141**	**Materiales y útiles para el procesamiento en equipos y bienes informáticos**	**0.00**		**419,504.19**		**0.00**	**419,504.19**	
REN.	**FECHA**	**TIPO**	**N.POL.**	**REF**	**CONCEPTO**		**DEBE**		**HABER**			

00085	26/12/2024	E	00111	00111	"DIF Toluca, F-50140 ANDREA ZUÑIGA NAVARRO REFACCIONES Y ACCESORIOS DE COMPUTO, 01 CFDI"			4,469.09		0.00		
00025	17/12/2024	E	00060	00060	F-A292 consumibles JUAN JESUS HERNANDEZ Gastos de Funcionamiento Materiales y útiles para el procesamiento en equipos y bienes informáticos			258,439.25		0.00		
00025	11/09/2024	E	00018	00018	Gastos de Funcionamiento Materiales y útiles para el procesamiento en equipos y bienes informáticos			156,595.85		0.00		
					TOTAL:			**419,504.19**		**0.00**		
5100	**B00302000**	**0108030101031102O1**		**2941**	**Refacciones y accesorios para equipo de computo**	**0.00**		**6,670.31**		**0.00**	**6,670.31**	
REN.	**FECHA**	**TIPO**	**N.POL.**	**REF**	**CONCEPTO**		**DEBE**		**HABER**			
00040	15/10/2024	E	00035	00035	F-AA118 JORGE ARIEL PEDRAZA FERNANDEZ discos duros y tarjetas Gastos de Funcionamiento Refacciones y accesorios para equipo de computo			5,615.01		0.00		
00010	13/05/2024	C	00017	00468	F- 181B305A42B0 OLGA OLIMPIA FERNANDEZ HERRERA Gastos de Funcionamiento Refacciones y accesorios para equipo de computo			1,055.30		0.00		
					TOTAL:			**6,670.31**		**0.00**		
5100	**B00302000**	**0108030101031102O1**		**2992**	**Otros enseres**	**0.00**		**6,310.40**		**0.00**	**6,310.40**	
REN.	**FECHA**	**TIPO**	**N.POL.**	**REF**	**CONCEPTO**		**DEBE**		**HABER**			
00004	07/11/2024	E	00010	00010	F-A277 ANDREA ZUÑIGA NAVARRO sillas para oficina Gastos de Funcionamiento Otros enseres			6,310.40		0.00		
					TOTAL:			**6,310.40**		**0.00**		
5100	**B00302000**	**0108030101031102O1**		**3331**	**Servicios informáticos**	**0.00**		**1,102.00**		**0.00**	**1,102.00**	
REN.	**FECHA**	**TIPO**	**N.POL.**	**REF**	**CONCEPTO**		**DEBE**		**HABER**			
00002	31/07/2024	C	00028	00235	F- 985DB RICARDO PICHARDO FIGUEROA Gastos de Funcionamiento Servicios informáticos			1,102.00		0.00		
					TOTAL:			**1,102.00**		**0.00**		
5100	**B00302000**	**0108030101031102O1**		**3822**	**Espectáculos cívicos y culturales**	**0.00**		**1,342.31**		**0.00**	**1,342.31**	
REN.	**FECHA**	**TIPO**	**N.POL.**	**REF**	**CONCEPTO**		**DEBE**		**HABER**			
00033	09/08/2024	E	00025	00025	XIMENA GABRIELA GOMEZ GALEANA impresos Gastos de Funcionamiento Espectáculos cívicos y culturales			684.40		0.00		
00016	10/06/2024	C	00018	00207	F- FC082B0CE422 MARIA GABRIELA GUERRERO PEÑA Gastos de Funcionamiento Espectáculos cívicos y culturales			657.91		0.00		
					TOTAL:			**1,342.31**		**0.00**		
5100	**B00302000**	**0108030101031401O1**		**2112**	**Enseres de oficina**	**0.00**		**3,280.48**		**0.00**	**3,280.48**	
REN.	**FECHA**	**TIPO**	**N.POL.**	**REF**	**CONCEPTO**		**DEBE**		**HABER**			
00022	26/12/2024	E	00109	00109	"DIF Toluca, F-50140 ANDREA ZUÑIGA NAVARRO COMPRA DE ENGRAPADORAS Y PERFORADORAS, 01 CFDI"			3,280.48		0.00		
					TOTAL:			**3,280.48**		**0.00**		
5100	**B00304000**	**0105020501021102O1**		**1131**	**Sueldo base**	**0.00**		**1,374,794.29**		**0.00**	**1,374,794.29**	
REN.	**FECHA**	**TIPO**	**N.POL.**	**REF**	**CONCEPTO**		**DEBE**		**HABER**			
00158	18/12/2024	E	00065	00065	Gastos de Funcionamiento Sueldo base Nómina del 16 al 31 de diciembre 2024			61,847.88		0.00		
00144	02/12/2024	E	00006	00006	Gastos de Funcionamiento Sueldo base Nómina del 1 al 15 de diciembre			61,847.88		0.00		
00145	29/11/2024	E	00076	00076	Gastos de Funcionamiento Sueldo base Nómina del 16 al 30 de noviembre 2024			61,847.88		0.00		
00142	15/11/2024	E	00039	00039	Gastos de Funcionamiento Sueldo base Nómina del 1 al 15 de noviembre			61,847.88		0.00		
00148	31/10/2024	E	00079	00079	Gastos de Funcionamiento Sueldo base Nómina del 16 al 31 de octubre 2024			61,847.88		0.00		
00143	15/10/2024	E	00040	00040	Gastos de Funcionamiento Sueldo base Nómina del 1 al 15 de octubre			61,847.88		0.00		
00084	30/09/2024	E	00054	00054	Gastos de Funcionamiento Sueldo base Nómina del 16 al 30 de septiembre			61,847.88		0.00		
00143	13/09/2024	E	00024	00024	Gastos de Funcionamiento Sueldo base Nómina del 1 al 15 de septiembre			61,847.88		0.00		
00141	30/08/2024	E	00081	00081	Gastos de Funcionamiento Sueldo base Nómina del 16 al 31 de agosto de 2024			61,847.88		0.00		
00154	15/08/2024	E	00041	00041	Gastos de Funcionamiento Sueldo base Nómina del 1 al 15 de agosto			61,847.88		0.00		
00155	15/08/2024	E	00041	00041	Retroactivo Gastos de Funcionamiento Sueldo base Nómina del 1 al 15 de agosto			8,280.06		0.00		
00144	31/07/2024	E	00067	00067	Gastos de Funcionamiento Sueldo base Nómina del 16 al 31 de julio de 2024			61,256.45		0.00		
00142	12/07/2024	E	00025	00025	Gastos de Funcionamiento Sueldo base Nómina del 1 al 15 de julio			61,256.45		0.00		
00137	28/06/2024	E	00069	00069	Gastos de Funcionamiento Sueldo base Nómina del 16 al 30 de junio de 2024			61,256.45		0.00		
00140	14/06/2024	E	00035	00035	Gastos de Funcionamiento Sueldo base Nómina del 1 al 15 de junio			61,256.45		0.00		
00133	31/05/2024	E	00040	00040	Gastos de Funcionamiento Sueldo base Nómina del 16 al 31 de mayo de 2024			55,031.74		0.00		
00128	15/05/2024	E	00013	00013	Gastos de Funcionamiento Sueldo base Nómina del 1 al 15 de mayo			50,354.29		0.00		
00129	30/04/2024	E	00065	00065	Gastos de Funcionamiento Sueldo base Nómina del 16 al 30 de abril de 2024			50,354.29		0.00		
00141	15/04/2024	E	00038	00038	Gastos de Funcionamiento Sueldo base Nómina del 1 al 15 de abril			50,354.29		0.00		
00123	27/03/2024	E	00107	00107	Gastos de Funcionamiento Sueldo base Nómina del 16 al 31 de marzo			50,354.29		0.00		
00134	15/03/2024	E	00022	00022	Gastos de Funcionamiento Sueldo base Nómina del 01 al 15 de Marzo			50,354.29		0.00		
00123	29/02/2024	E	00039	00039	Gastos de Funcionamiento Sueldo base Nómina del 16 al 29 de febrero			50,354.29		0.00		
00125	15/02/2024	E	00021	00021	Gastos de Funcionamiento Sueldo base Nómina del 01 al 15 de Febrero			50,354.29		0.00		
00125	31/01/2024	E	00066	00066	Gastos de Funcionamiento Sueldo base Nómina del 16 al 31 de enero			50,354.29		0.00		
00125	15/01/2024	E	00049	00049	Gastos de Funcionamiento Sueldo base Nómina del 01 al 15 de enero			45,143.57		0.00		
					TOTAL:			**1,374,794.29**		**0.00**		
5100	**B00304000**	**0105020501021102O1**		**1311**	**Prima por año de servicio**	**0.00**		**17,495.00**		**0.00**	**17,495.00**	
REN.	**FECHA**	**TIPO**	**N.POL.**	**REF**	**CONCEPTO**		**DEBE**		**HABER**			
00165	18/12/2024	E	00065	00065	Gastos de Funcionamiento Prima por año de servicio Nómina del 16 al 31 de diciembre 2024			718.00		0.00		
00151	02/12/2024	E	00006	00006	Gastos de Funcionamiento Prima por año de servicio Nómina del 1 al 15 de diciembre			718.00		0.00		
00152	29/11/2024	E	00076	00076	Gastos de Funcionamiento Prima por año de servicio Nómina del 16 al 30 de noviembre 2024			718.00		0.00		
00149	15/11/2024	E	00039	00039	Gastos de Funcionamiento Prima por año de servicio Nómina del 1 al 15 de noviembre			718.00		0.00		
00155	31/10/2024	E	00079	00079	Gastos de Funcionamiento Prima por año de servicio Nómina del 16 al 31 de octubre 2024			718.00		0.00		
00150	15/10/2024	E	00040	00040	Gastos de Funcionamiento Prima por año de servicio Nómina del 1 al 15 de octubre			718.00		0.00		
00211	30/09/2024	E	00054	00054	Gastos de Funcionamiento Prima por año de servicio Nómina del 16 al 30 de septiembre			718.00		0.00		
00150	13/09/2024	E	00024	00024	Gastos de Funcionamiento Prima por año de servicio Nómina del 1 al 15 de septiembre			718.00		0.00		
00148	30/08/2024	E	00081	00081	Gastos de Funcionamiento Prima por año de servicio Nómina del 16 al 31 de agosto de 2024			718.00		0.00		
00168	15/08/2024	E	00041	00041	Gastos de Funcionamiento Prima por año de servicio Nómina del 1 al 15 de agosto			718.00		0.00		
00151	31/07/2024	E	00067	00067	Gastos de Funcionamiento Prima por año de servicio Nómina del 16 al 31 de julio de 2024			718.00		0.00		
00149	12/07/2024	E	00025	00025	Gastos de Funcionamiento Prima por año de servicio Nómina del 1 al 15 de julio			718.00		0.00		

00144	28/06/2024	E	00069	00069	Gastos de Funcionamiento Prima por año de servicio Nómina del 16 al 30 de junio de 2024			718.00		0.00		
00147	14/06/2024	E	00035	00035	Gastos de Funcionamiento Prima por año de servicio Nómina del 1 al 15 de junio			718.00		0.00		
00140	31/05/2024	E	00040	00040	Gastos de Funcionamiento Prima por año de servicio Nómina del 16 al 31 de mayo de 2024			718.00		0.00		
00135	15/05/2024	E	00013	00013	Gastos de Funcionamiento Prima por año de servicio Nómina del 1 al 15 de mayo			867.00		0.00		
00136	30/04/2024	E	00065	00065	Gastos de Funcionamiento Prima por año de servicio Nómina del 16 al 30 de abril de 2024			867.00		0.00		
00148	15/04/2024	E	00038	00038	Gastos de Funcionamiento Prima por año de servicio Nómina del 1 al 15 de abril			718.00		0.00		
00130	27/03/2024	E	00107	00107	Gastos de Funcionamiento Prima por años de servicio Nómina del 16 al 31 de marzo			718.00		0.00		
00141	15/03/2024	E	00022	00022	Gastos de Funcionamiento Prima por años de servicio Nómina del 01 al 15 de Marzo			718.00		0.00		
00130	29/02/2024	E	00039	00039	Gastos de Funcionamiento Prima por años de servicio Nómina del 16 al 29 de febrero			718.00		0.00		
00132	15/02/2024	E	00021	00021	Gastos de Funcionamiento Prima por años de servicio Nómina del 01 al 15 de Febrero			718.00		0.00		
00132	31/01/2024	E	00066	00066	Gastos de Funcionamiento Prima por años de servicio Nómina del 16 al 31 de enero			718.00		0.00		
00132	15/01/2024	E	00049	00049	Gastos de Funcionamiento Prima por años de servicio Nómina del 01 al 15 de enero			683.00		0.00		
					TOTAL:			**17,495.00**		**0.00**		
5100	**B00304000**	**0105020501021102011321**			**Prima vacacional**	**0.00**		**104,907.95**		**0.00**	**104,907.95**	
REN.	**FECHA**	**TIPO**	**N.POL.**	**REF**	**CONCEPTO**		**DEBE**		**HABER**			
00073	02/12/2024	E	00005	00005	Gastos de Funcionamiento Prima vacacional segunda exhibición 2024			66,787.49		0.00		
00010	26/09/2024	C	00004	00887	Gastos de Funcionamiento Prima vacacional			2,629.83		0.00		
00051	12/07/2024	E	00026	00026	Gastos de Funcionamiento Prima vacacional Prima vacacional primera exhibición 2024			35,490.63		0.00		
					TOTAL:			**104,907.95**		**0.00**		
5100	**B00304000**	**0105020501021102011322**			**Aguinaldo**	**0.00**		**273,217.50**		**0.00**	**273,217.50**	
REN.	**FECHA**	**TIPO**	**N.POL.**	**REF**	**CONCEPTO**		**DEBE**		**HABER**			
00088	02/12/2024	E	00004	00004	Gastos de Funcionamiento Aguinaldo Segunda exhibición 2024			159,770.66		0.00		
00003	26/09/2024	C	00004	00887	Gastos de Funcionamiento Aguinaldo			4,203.09		0.00		
00063	22/03/2024	E	00039	00039	Gastos de Funcionamiento Aguinaldo			109,243.75		0.00		
					TOTAL:			**273,217.50**		**0.00**		
5100	**B00304000**	**0105020501021102011341**			**Compensación**	**0.00**		**124,349.84**		**0.00**	**124,349.84**	
REN.	**FECHA**	**TIPO**	**N.POL.**	**REF**	**CONCEPTO**		**DEBE**		**HABER**			
00172	18/12/2024	E	00065	00065	Gastos de Funcionamiento Compensación Nómina del 16 al 31 de diciembre 2024			8,139.41		0.00		
00158	02/12/2024	E	00006	00006	Gastos de Funcionamiento Compensación Nómina del 1 al 15 de diciembre			8,139.41		0.00		
00159	29/11/2024	E	00076	00076	Gastos de Funcionamiento Compensación Nómina del 16 al 30 de noviembre 2024			8,139.41		0.00		
00156	15/11/2024	E	00039	00039	Gastos de Funcionamiento Compensación Nómina del 1 al 15 de noviembre			8,139.41		0.00		
00162	31/10/2024	E	00079	00079	Gastos de Funcionamiento Compensación Nómina del 16 al 31 de octubre 2024			8,139.41		0.00		
00157	15/10/2024	E	00040	00040	Gastos de Funcionamiento Compensación Nómina del 1 al 15 de octubre			5,132.60		0.00		
00118	30/09/2024	E	00054	00054	Gastos de Funcionamiento Compensación Nómina del 16 al 30 de septiembre			5,132.60		0.00		
00157	13/09/2024	E	00024	00024	Gastos de Funcionamiento Compensación Nómina del 1 al 15 de septiembre			5,132.60		0.00		
00155	30/08/2024	E	00081	00081	Gastos de Funcionamiento Compensación Nómina del 16 al 31 de agosto de 2024			5,132.60		0.00		
00175	15/08/2024	E	00041	00041	Gastos de Funcionamiento Compensación Nómina del 1 al 15 de agosto			5,132.60		0.00		
00158	31/07/2024	E	00067	00067	Gastos de Funcionamiento Compensación Nómina del 16 al 31 de julio de 2024			5,132.60		0.00		
00156	12/07/2024	E	00025	00025	Gastos de Funcionamiento Compensación Nómina del 1 al 15 de julio			5,132.60		0.00		
00151	28/06/2024	E	00069	00069	Gastos de Funcionamiento Compensación Nómina del 16 al 30 de junio de 2024			5,132.60		0.00		
00154	14/06/2024	E	00035	00035	Gastos de Funcionamiento Compensación Nómina del 1 al 15 de junio			5,132.60		0.00		
00147	31/05/2024	E	00040	00040	Gastos de Funcionamiento Compensación Nómina del 16 al 31 de mayo de 2024			4,732.60		0.00		
00142	15/05/2024	E	00013	00013	Gastos de Funcionamiento Compensación Nómina del 1 al 15 de mayo			3,636.31		0.00		
00143	30/04/2024	E	00065	00065	Gastos de Funcionamiento Compensación Nómina del 16 al 30 de abril de 2024			3,636.31		0.00		
00155	15/04/2024	E	00038	00038	Gastos de Funcionamiento Compensación Nómina del 1 al 15 de abril			3,636.31		0.00		
00137	27/03/2024	E	00107	00107	Gastos de Funcionamiento Compensación Nómina del 16 al 31 de marzo			3,636.31		0.00		
00148	15/03/2024	E	00022	00022	Gastos de Funcionamiento Compensación Nómina del 01 al 15 de Marzo			3,636.31		0.00		
00137	29/02/2024	E	00039	00039	Gastos de Funcionamiento Compensación Nómina del 16 al 29 de febrero			3,636.31		0.00		
00139	15/02/2024	E	00021	00021	Gastos de Funcionamiento Compensación Nómina del 01 al 15 de Febrero			3,636.31		0.00		
00139	31/01/2024	E	00066	00066	Gastos de Funcionamiento Compensación Nómina del 16 al 31 de enero			3,636.31		0.00		
00139	15/01/2024	E	00049	00049	Gastos de Funcionamiento Compensación Nómina del 01 al 15 de enero			3,636.31		0.00		
					TOTAL:			**124,349.84**		**0.00**		
5100	**B00304000**	**0105020501021102011345**			**Gratificación**	**0.00**		**830,616.09**		**0.00**	**830,616.09**	
REN.	**FECHA**	**TIPO**	**N.POL.**	**REF**	**CONCEPTO**		**DEBE**		**HABER**			
00106	23/12/2024	E	00093	00093	GRATIFICACION EXTRAORDINARIA DICIEMBRE 2024			69,872.67		0.00		
00179	18/12/2024	E	00065	00065	Gastos de Funcionamiento Gratificación Nómina del 16 al 31 de diciembre 2024			32,216.23		0.00		
00165	02/12/2024	E	00006	00006	Gastos de Funcionamiento Gratificación Nómina del 1 al 15 de diciembre			32,216.23		0.00		
00166	29/11/2024	E	00076	00076	Gastos de Funcionamiento Gratificación Nómina del 16 al 30 de noviembre 2024			32,216.23		0.00		
00163	15/11/2024	E	00039	00039	Gastos de Funcionamiento Gratificación Nómina del 1 al 15 de noviembre			32,216.23		0.00		
00169	31/10/2024	E	00079	00079	Gastos de Funcionamiento Gratificación Nómina del 16 al 31 de octubre 2024			32,216.23		0.00		
00164	15/10/2024	E	00040	00040	Gastos de Funcionamiento Gratificación Nómina del 1 al 15 de octubre			32,216.23		0.00		
00149	30/09/2024	E	00054	00054	Gastos de Funcionamiento Gratificación Nómina del 16 al 30 de septiembre			32,216.23		0.00		
00164	13/09/2024	E	00024	00024	Gastos de Funcionamiento Gratificación Nómina del 1 al 15 de septiembre			32,216.23		0.00		
00162	30/08/2024	E	00081	00081	Gastos de Funcionamiento Gratificación Nómina del 16 al 31 de agosto de 2024			32,216.23		0.00		
00182	15/08/2024	E	00041	00041	Gastos de Funcionamiento Gratificación Nómina del 1 al 15 de agosto			32,216.23		0.00		
00165	31/07/2024	E	00067	00067	Gastos de Funcionamiento Gratificación Nómina del 16 al 31 de julio de 2024			32,216.23		0.00		
00163	12/07/2024	E	00025	00025	Gastos de Funcionamiento Gratificación Nómina del 1 al 15 de julio			32,216.23		0.00		
00158	28/06/2024	E	00069	00069	Gastos de Funcionamiento Gratificación Nómina del 16 al 30 de junio de 2024			32,216.23		0.00		
00161	14/06/2024	E	00035	00035	Gastos de Funcionamiento Gratificación Nómina del 1 al 15 de junio			32,216.23		0.00		
00154	31/05/2024	E	00040	00040	Gastos de Funcionamiento Gratificación Nómina del 16 al 31 de mayo de 2024			32,216.23		0.00		

00149	15/05/2024	E	00013	00013	Gastos de Funcionamiento Gratificación Nómina del 1 al 15 de mayo			30,243.05		0.00		
00150	30/04/2024	E	00065	00065	Gastos de Funcionamiento Gratificación Nómina del 16 al 30 de abril de 2024			30,243.05		0.00		
00162	15/04/2024	E	00038	00038	Gastos de Funcionamiento Gratificación Nómina del 1 al 15 de abril			30,243.05		0.00		
00144	27/03/2024	E	00107	00107	Gastos de Funcionamiento Gratificación Nómina del 16 al 31 de marzo			30,243.05		0.00		
00155	15/03/2024	E	00022	00022	Gastos de Funcionamiento Gratificación Nómina del 01 al 15 de Marzo			30,243.05		0.00		
00144	29/02/2024	E	00039	00039	Gastos de Funcionamiento Gratificación Nómina del 16 al 29 de febrero			30,243.05		0.00		
00146	15/02/2024	E	00021	00021	Gastos de Funcionamiento Gratificación Nómina del 01 al 15 de Febrero			30,243.05		0.00		
00146	31/01/2024	E	00066	00066	Gastos de Funcionamiento Gratificación Nómina del 16 al 31 de enero			36,701.63		0.00		
00146	15/01/2024	E	00049	00049	Gastos de Funcionamiento Gratificación Nómina del 01 al 15 de enero			29,096.99		0.00		
					TOTAL:			**830,616.09**		**0.00**		
5100	**B00304000**	**01050205010211020 1**		**1346**	**Gratificación por convenio**	**0.00**		**830.00**		**0.00**	**830.00**	
REN.	**FECHA**	**TIPO**	**N.POL.**	**REF**	**CONCEPTO**		**DEBE**		**HABER**			
00186	18/12/2024	E	00065	00065	Gastos de Funcionamiento Gratificación por convenio Nómina del 16 al 31 de diciembre 2024			830.00		0.00		
					TOTAL:			**830.00**		**0.00**		
5100	**B00304000**	**01050205010211020 1**		**1541**	**Becas para hijos de trabajadores sindicalizados**	**0.00**		**4,475.00**		**0.00**	**4,475.00**	
REN.	**FECHA**	**TIPO**	**N.POL.**	**REF**	**CONCEPTO**		**DEBE**		**HABER**			
00157	30/04/2024	E	00065	00065	Gastos de Funcionamiento Becas para hijos de trabajadores sindicalizados Nómina del 16 al 30 de abril de 2024			4,475.00		0.00		
					TOTAL:			**4,475.00**		**0.00**		
5100	**B00304000**	**01050205010211020 1**		**1542**	**Días cívicos y económicos**	**0.00**		**2,250.00**		**0.00**	**2,250.00**	
REN.	**FECHA**	**TIPO**	**N.POL.**	**REF**	**CONCEPTO**		**DEBE**		**HABER**			
00162	15/03/2024	E	00022	00022	Gastos de Funcionamiento Días cívicos y económicos Nómina del 01 al 15 de Marzo			2,250.00		0.00		
					TOTAL:			**2,250.00**		**0.00**		
5100	**B00304000**	**01050205010211020 1**		**1544**	**Día del maestro y del servidor publico**	**0.00**		**1,900.00**		**0.00**	**1,900.00**	
REN.	**FECHA**	**TIPO**	**N.POL.**	**REF**	**CONCEPTO**		**DEBE**		**HABER**			
00176	31/10/2024	E	00079	00079	Gastos de Funcionamiento Día del maestro y del servidor publico Nómina del 16 al 31 de octubre 2024			1,900.00		0.00		
					TOTAL:			**1,900.00**		**0.00**		
5100	**B00304000**	**01050205010211020 1**		**1546**	**Otros gastos derivados de convenio**	**0.00**		**7,930.00**		**0.00**	**7,930.00**	
REN.	**FECHA**	**TIPO**	**N.POL.**	**REF**	**CONCEPTO**		**DEBE**		**HABER**			
00193	18/12/2024	E	00065	00065	Gastos de Funcionamiento Otros gastos derivados de convenio Nómina del 16 al 31 de diciembre 2024			1,900.00		0.00		
00168	14/06/2024	E	00035	00035	Gastos de Funcionamiento Otros gastos derivados de convenio Nómina del 1 al 15 de junio			3,000.00		0.00		
00169	15/04/2024	E	00038	00038	Gastos de Funcionamiento Otros gastos derivados de convenio Nómina del 1 al 15 de abril			1,100.00		0.00		
00169	15/03/2024	E	00022	00022	Gastos de Funcionamiento Otros gastos derivados de convenio Nómina del 01 al 15 de Marzo			1,930.00		0.00		
					TOTAL:			**7,930.00**		**0.00**		
5100	**B00304000**	**01050205010211020 1**		**1595**	**Despensa**	**0.00**		**8,346.00**		**0.00**	**8,346.00**	
REN.	**FECHA**	**TIPO**	**N.POL.**	**REF**	**CONCEPTO**		**DEBE**		**HABER**			
00200	18/12/2024	E	00065	00065	Gastos de Funcionamiento Despensa Nómina del 16 al 31 de diciembre 2024			642.00		0.00		
00172	02/12/2024	E	00006	00006	Gastos de Funcionamiento Despensa Nómina del 1 al 15 de diciembre			642.00		0.00		
00173	29/11/2024	E	00076	00076	Gastos de Funcionamiento Despensa Nómina del 16 al 30 de noviembre 2024			321.00		0.00		
00170	15/11/2024	E	00039	00039	Gastos de Funcionamiento Despensa Nómina del 1 al 15 de noviembre			321.00		0.00		
00183	31/10/2024	E	00079	00079	Gastos de Funcionamiento Despensa Nómina del 16 al 31 de octubre 2024			321.00		0.00		
00171	15/10/2024	E	00040	00040	Gastos de Funcionamiento Despensa Nómina del 1 al 15 de octubre			321.00		0.00		
00183	30/09/2024	E	00054	00054	Gastos de Funcionamiento Despensa Nómina del 16 al 30 de septiembre			321.00		0.00		
00171	13/09/2024	E	00024	00024	Gastos de Funcionamiento Despensa Nómina del 1 al 15 de septiembre			321.00		0.00		
00169	30/08/2024	E	00081	00081	Gastos de Funcionamiento Despensa Nómina del 16 al 31 de agosto de 2024			321.00		0.00		
00189	15/08/2024	E	00041	00041	Gastos de Funcionamiento Despensa Nómina del 1 al 15 de agosto			321.00		0.00		
00172	31/07/2024	E	00067	00067	Gastos de Funcionamiento Despensa Nómina del 16 al 31 de julio de 2024			321.00		0.00		
00170	12/07/2024	E	00025	00025	Gastos de Funcionamiento Despensa Nómina del 1 al 15 de julio			321.00		0.00		
00165	28/06/2024	E	00069	00069	Gastos de Funcionamiento Despensa Nómina del 16 al 30 de junio de 2024			321.00		0.00		
00175	14/06/2024	E	00035	00035	Gastos de Funcionamiento Despensa Nómina del 1 al 15 de junio			321.00		0.00		
00161	31/05/2024	E	00040	00040	Gastos de Funcionamiento Despensa Nómina del 16 al 31 de mayo de 2024			321.00		0.00		
00156	15/05/2024	E	00013	00013	Gastos de Funcionamiento Despensa Nómina del 1 al 15 de mayo			321.00		0.00		
00164	30/04/2024	E	00065	00065	Gastos de Funcionamiento Despensa Nómina del 16 al 30 de abril de 2024			321.00		0.00		
00176	15/04/2024	E	00038	00038	Gastos de Funcionamiento Despensa Nómina del 1 al 15 de abril			321.00		0.00		
00151	27/03/2024	E	00107	00107	Gastos de Funcionamiento Despensa Nómina del 16 al 31 de marzo			321.00		0.00		
00176	15/03/2024	E	00022	00022	Gastos de Funcionamiento Despensa Nómina del 01 al 15 de Marzo			321.00		0.00		
00151	29/02/2024	E	00039	00039	Gastos de Funcionamiento Despensa Nómina del 16 al 29 de febrero			321.00		0.00		
00153	15/02/2024	E	00021	00021	Gastos de Funcionamiento Despensa Nómina del 01 al 15 de Febrero			321.00		0.00		
00153	31/01/2024	E	00066	00066	Gastos de Funcionamiento Despensa Nómina del 16 al 31 de enero			321.00		0.00		
00153	15/01/2024	E	00049	00049	Gastos de Funcionamiento Despensa Nómina del 01 al 15 de enero			321.00		0.00		
					TOTAL:			**8,346.00**		**0.00**		
5100	**B00304000**	**01050205010211020 1**		**2111**	**Materiales y útiles de oficina**	**0.00**		**11,182.93**		**0.00**	**11,182.93**	
REN.	**FECHA**	**TIPO**	**N.POL.**	**REF**	**CONCEPTO**		**DEBE**		**HABER**			
00025	20/09/2024	E	00038	00038	Gastos de Funcionamiento Materiales y útiles de oficina			11,182.93		0.00		
					TOTAL:			**11,182.93**		**0.00**		
5100	**B00304000**	**01050205010211020 1**		**2141**	**Materiales y útiles para el procesamiento en equipos y bienes informáticos**	**0.00**		**47,116.49**		**0.00**	**47,116.49**	
REN.	**FECHA**	**TIPO**	**N.POL.**	**REF**	**CONCEPTO**		**DEBE**		**HABER**			
00032	17/12/2024	E	00060	00060	F-A292 consumibles JUAN JESUS HERNANDEZ Gastos de Funcionamiento Materiales y útiles para el procesamiento en equipos y bienes informáticos			32,273.47		0.00		
00032	11/09/2024	E	00018	00018	Gastos de Funcionamiento Materiales y útiles para el procesamiento en equipos y bienes informáticos			14,843.02		0.00		
					TOTAL:			**47,116.49**		**0.00**		

5100 B00304000 010502050102110201 2211					**Productos alimenticios para personas**	**0.00**		**975.80**		**0.00**	**975.80**
REN.	**FECHA**	**TIPO**	**N.POL.**	**REF**	**CONCEPTO**		**DEBE**		**HABER**		
00088	23/12/2024	E	00092	00092	F-A547 OLGA OLIMPIA FERNANDEZ HERRERA Gastos de Funcionamiento Productos alimenticios para personas			889.40		0.00	
00058	22/03/2024	C	00026	00427	F- B7CDE TIENDAS GARCES SA DE CV Gastos de Funcionamiento Productos alimenticios para personas			86.40		0.00	
					TOTAL:			**975.80**		**0.00**	
5100 B00304000 010502050102110201 2461					**Material eléctrico y electrónico**	**0.00**		**348.00**		**0.00**	**348.00**
REN.	**FECHA**	**TIPO**	**N.POL.**	**REF**	**CONCEPTO**		**DEBE**		**HABER**		
00004	11/11/2024	E	00025	00025	F-833 COMERCIALIZADORA MEXICANA CAMINTE DEL CENTRO switch Gastos de Funcionamiento Material eléctrico y electrónico			348.00		0.00	
					TOTAL:			**348.00**		**0.00**	
5100 B00304000 010502050102110201 2491					**Materiales de construcción**	**0.00**		**195.00**		**0.00**	**195.00**
REN.	**FECHA**	**TIPO**	**N.POL.**	**REF**	**CONCEPTO**		**DEBE**		**HABER**		
00051	10/06/2024	C	00018	00207	F- 905DF6C35EBD DISTRIBUIDORA ELECTRO GAMA ILIMINACION Gastos de Funcionamiento Materiales de construcción			195.00		0.00	
					TOTAL:			**195.00**		**0.00**	
5100 B00304000 010502050102110201 2611					**Combustibles, lubricantes y aditivos**	**0.00**		**20,950.00**		**0.00**	**20,950.00**
REN.	**FECHA**	**TIPO**	**N.POL.**	**REF**	**CONCEPTO**		**DEBE**		**HABER**		
00065	27/12/2024	D	00033	00033	"INTEC MEDIOS DE PAGO S.A.DE C.V. comprobación del consumo de de gasolina del mes de diciembre 2024.			1,950.00		0.00	
00002	04/12/2024	D	00005	00005	COMPROBACION CONSUMO DE OCTUBRE Gastos de Funcionamiento Combustibles, lubricantes y aditivos			4,700.00		0.00	
00002	27/11/2024	D	00013	00013	CONSUMO SEPTIEMBRE Gastos de Funcionamiento Combustibles, lubricantes y aditivos			1,800.00		0.00	
00002	30/10/2024	D	00016	00016	CONSUMO DE GASOLINA AGOSTO 2024 Gastos de Funcionamiento Combustibles, lubricantes y aditivos			1,800.00		0.00	
00002	29/10/2024	D	00009	00009	CONSUMO DE GASOLINA DE JULIO 2024 Gastos de Funcionamiento Combustibles, lubricantes y aditivos			2,300.00		0.00	
00002	30/09/2024	D	00019	00019	CONSUMO DE GASOLINA MAYO 2024 Gastos de Funcionamiento Combustibles, lubricantes y aditivos			2,400.00		0.00	
00002	30/09/2024	D	00020	00020	CONSUMO DE GASOLINA JUNIO 2024 Gastos de Funcionamiento Combustibles, lubricantes y aditivos			1,800.00		0.00	
00002	27/09/2024	D	00017	00017	CONSUMO DE GASOLINA EN MARZO 2024 Gastos de Funcionamiento Combustibles, lubricantes y aditivos			4,200.00		0.00	
					TOTAL:			**20,950.00**		**0.00**	
5100 B00304000 010502050102110201 2941					**Refacciones y accesorios para equipo de computo**	**0.00**		**261.50**		**0.00**	**261.50**
REN.	**FECHA**	**TIPO**	**N.POL.**	**REF**	**CONCEPTO**		**DEBE**		**HABER**		
00044	10/06/2024	C	00018	00207	F- 57BD458C9A14 CENTRO BARBADO Gastos de Funcionamiento Refacciones y accesorios para equipo de computo			261.50		0.00	
					TOTAL:			**261.50**		**0.00**	
5100 B00304000 010502050102110201 3331					**Servicios informáticos**	**0.00**		**1,625.00**		**0.00**	**1,625.00**
REN.	**FECHA**	**TIPO**	**N.POL.**	**REF**	**CONCEPTO**		**DEBE**		**HABER**		
00004	12/03/2024	E	00018	00018	F-173 INFOEM certificación Gastos de Funcionamiento Servicios informáticos			1,625.00		0.00	
					TOTAL:			**1,625.00**		**0.00**	
5100 B00304000 010502050102110201 3341					**Capacitación**	**0.00**		**1,625.00**		**0.00**	**1,625.00**
REN.	**FECHA**	**TIPO**	**N.POL.**	**REF**	**CONCEPTO**		**DEBE**		**HABER**		
00004	12/03/2024	C	00016	00417	F- B0032 INSTITUTO DE TRANSPARENCIA Gastos de Funcionamiento Capacitación			1,625.00		0.00	
					TOTAL:			**1,625.00**		**0.00**	
5100 B00304000 010502050102110201 3992					**Gastos de servicios menores**	**0.00**		**1,508.00**		**0.00**	**1,508.00**
REN.	**FECHA**	**TIPO**	**N.POL.**	**REF**	**CONCEPTO**		**DEBE**		**HABER**		
00029	29/02/2024	E	00038	00038	F-12270 KROMATICA SOLUTIONS Gastos de Funcionamiento Gastos de servicios menores			1,508.00		0.00	
					TOTAL:			**1,508.00**		**0.00**	
5100 B00304000 010502050102140101 2461					**Material eléctrico y electrónico**	**0.00**		**8,816.00**		**0.00**	**8,816.00**
REN.	**FECHA**	**TIPO**	**N.POL.**	**REF**	**CONCEPTO**		**DEBE**		**HABER**		
00004	13/12/2024	E	00052	00052	F-2210 refacciones COMERCIALIZADORA BIRIBA Gastos de Funcionamiento Material eléctrico y electrónico			8,816.00		0.00	
					TOTAL:			**8,816.00**		**0.00**	
5100 B00304000 010502050102140101 2911					**Refacciones, accesorios y herramientas**	**0.00**		**3,509.00**		**0.00**	**3,509.00**
REN.	**FECHA**	**TIPO**	**N.POL.**	**REF**	**CONCEPTO**		**DEBE**		**HABER**		
00011	13/12/2024	E	00052	00052	F-2210 refacciones COMERCIALIZADORA BIRIBA Gastos de Funcionamiento Refacciones, accesorios y herramientas			3,509.00		0.00	
					TOTAL:			**3,509.00**		**0.00**	
5100 B00304000 010502050102140101 2941					**Refacciones y accesorios para equipo de computo**	**0.00**		**13,920.00**		**0.00**	**13,920.00**
REN.	**FECHA**	**TIPO**	**N.POL.**	**REF**	**CONCEPTO**		**DEBE**		**HABER**		
00018	13/12/2024	E	00052	00052	F-2210 refacciones COMERCIALIZADORA BIRIBA Gastos de Funcionamiento Refacciones y accesorios para equipo de computo			13,920.00		0.00	
					TOTAL:			**13,920.00**		**0.00**	
5100 B00304000 010502050102140101 3351					**Servicios de investigación científica y desarrollo**	**0.00**		**67,280.00**		**0.00**	**67,280.00**
REN.	**FECHA**	**TIPO**	**N.POL.**	**REF**	**CONCEPTO**		**DEBE**		**HABER**		
00004	09/12/2024	E	00038	00038	F-A298 ANDREA ZUÑIGA NAVARRO traduccion de texto Gastos de Funcionamiento Servicios de investigación científica y desarrollo			67,280.00		0.00	
					TOTAL:			**67,280.00**		**0.00**	
5100 B00304000 010502050102140101 3551					**Reparación y mantenimiento de vehículos terrestres, aéreos y lacustres**	**0.00**		**4,756.00**		**0.00**	**4,756.00**
REN.	**FECHA**	**TIPO**	**N.POL.**	**REF**	**CONCEPTO**		**DEBE**		**HABER**		
00011	23/12/2024	E	00097	00097	F-A2170 Gastos de Funcionamiento Reparación y mantenimiento de vehículos terrestres, aéreos y lacustres			4,756.00		0.00	
					TOTAL:			**4,756.00**		**0.00**	
5100 B00304000 010502060401110201 1131					**Sueldo base**	**0.00**		**213,535.39**		**0.00**	**213,535.39**
REN.	**FECHA**	**TIPO**	**N.POL.**	**REF**	**CONCEPTO**		**DEBE**		**HABER**		
00207	18/12/2024	E	00065	00065	Gastos de Funcionamiento Sueldo base Nómina del 16 al 31 de diciembre 2024			6,867.10		0.00	
00179	02/12/2024	E	00006	00006	Gastos de Funcionamiento Sueldo base Nómina del 1 al 15 de diciembre			6,867.10		0.00	
00180	29/11/2024	E	00076	00076	Gastos de Funcionamiento Sueldo base Nómina del 16 al 30 de noviembre 2024			6,867.10		0.00	
00177	15/11/2024	E	00039	00039	Gastos de Funcionamiento Sueldo base Nómina del 1 al 15 de noviembre			6,867.10		0.00	
00190	31/10/2024	E	00079	00079	Gastos de Funcionamiento Sueldo base Nómina del 16 al 31 de octubre 2024			6,867.10		0.00	

00178	15/10/2024	E	00040	00040	Gastos de Funcionamiento Sueldo base Nómina del 1 al 15 de octubre			6,867.10		0.00	
00085	30/09/2024	E	00054	00054	Gastos de Funcionamiento Sueldo base Nómina del 16 al 30 de septiembre			6,867.10		0.00	
00178	13/09/2024	E	00024	00024	Gastos de Funcionamiento Sueldo base Nómina del 1 al 15 de septiembre			6,867.10		0.00	
00176	30/08/2024	E	00081	00081	Gastos de Funcionamiento Sueldo base Nómina del 16 al 31 de agosto de 2024			6,867.10		0.00	
00196	15/08/2024	E	00041	00041	Gastos de Funcionamiento Sueldo base Nómina del 1 al 15 de agosto			6,867.10		0.00	
00197	15/08/2024	E	00041	00041	Retroactivo Gastos de Funcionamiento Sueldo base Nómina del 1 al 15 de agosto			6,289.49		0.00	
00179	31/07/2024	E	00067	00067	Gastos de Funcionamiento Sueldo base Nómina del 16 al 31 de julio de 2024			6,417.85		0.00	
00177	12/07/2024	E	00025	00025	Gastos de Funcionamiento Sueldo base Nómina del 1 al 15 de julio			11,290.35		0.00	
00172	28/06/2024	E	00069	00069	Gastos de Funcionamiento Sueldo base Nómina del 16 al 30 de junio de 2024			11,290.35		0.00	
00182	14/06/2024	E	00035	00035	Gastos de Funcionamiento Sueldo base Nómina del 1 al 15 de junio			11,290.35		0.00	
00168	31/05/2024	E	00040	00040	Gastos de Funcionamiento Sueldo base Nómina del 16 al 31 de mayo de 2024			11,290.35		0.00	
00163	15/05/2024	E	00013	00013	Gastos de Funcionamiento Sueldo base Nómina del 1 al 15 de mayo			11,290.35		0.00	
00171	30/04/2024	E	00065	00065	Gastos de Funcionamiento Sueldo base Nómina del 16 al 30 de abril de 2024			11,290.35		0.00	
00183	15/04/2024	E	00038	00038	Gastos de Funcionamiento Sueldo base Nómina del 1 al 15 de abril			11,290.35		0.00	
00158	27/03/2024	E	00107	00107	Gastos de Funcionamiento Sueldo base Nómina del 16 al 31 de marzo			11,290.35		0.00	
00183	15/03/2024	E	00022	00022	Gastos de Funcionamiento Sueldo base Nómina del 01 al 15 de Marzo			11,290.35		0.00	
00158	29/02/2024	E	00039	00039	Gastos de Funcionamiento Sueldo base Nómina del 16 al 29 de febrero			11,290.35		0.00	
00160	15/02/2024	E	00021	00021	Gastos de Funcionamiento Sueldo base Nómina del 01 al 15 de Febrero			6,417.85		0.00	
00160	31/01/2024	E	00066	00066	Gastos de Funcionamiento Sueldo base Nómina del 16 al 31 de enero			6,417.85		0.00	
00160	15/01/2024	E	00049	00049	Gastos de Funcionamiento Sueldo base Nómina del 01 al 15 de enero			6,417.85		0.00	
					TOTAL:			**213,535.39**		**0.00**	
5100	**B00304000**	**0105020604011102O1**		**1311**	**Prima por año de servicio**	**0.00**		**4,728.00**		**0.00**	**4,728.00**
REN.	**FECHA**	**TIPO**	**N.POL.**	**REF**	**CONCEPTO**		**DEBE**		**HABER**		
00214	18/12/2024	E	00065	00065	Gastos de Funcionamiento Prima por año de servicio Nómina del 16 al 31 de diciembre 2024			197.00		0.00	
00186	02/12/2024	E	00006	00006	Gastos de Funcionamiento Prima por año de servicio Nómina del 1 al 15 de diciembre			197.00		0.00	
00187	29/11/2024	E	00076	00076	Gastos de Funcionamiento Prima por año de servicio Nómina del 16 al 30 de noviembre 2024			197.00		0.00	
00184	15/11/2024	E	00039	00039	Gastos de Funcionamiento Prima por año de servicio Nómina del 1 al 15 de noviembre			197.00		0.00	
00197	31/10/2024	E	00079	00079	Gastos de Funcionamiento Prima por año de servicio Nómina del 16 al 31 de octubre 2024			197.00		0.00	
00185	15/10/2024	E	00040	00040	Gastos de Funcionamiento Prima por año de servicio Nómina del 1 al 15 de octubre			197.00		0.00	
00212	30/09/2024	E	00054	00054	Gastos de Funcionamiento Prima por año de servicio Nómina del 16 al 30 de septiembre			197.00		0.00	
00185	13/09/2024	E	00024	00024	Gastos de Funcionamiento Prima por año de servicio Nómina del 1 al 15 de septiembre			197.00		0.00	
00183	30/08/2024	E	00081	00081	Gastos de Funcionamiento Prima por año de servicio Nómina del 16 al 31 de agosto de 2024			197.00		0.00	
00210	15/08/2024	E	00041	00041	Gastos de Funcionamiento Prima por año de servicio Nómina del 1 al 15 de agosto			197.00		0.00	
00186	31/07/2024	E	00067	00067	Gastos de Funcionamiento Prima por año de servicio Nómina del 16 al 31 de julio de 2024			197.00		0.00	
00184	12/07/2024	E	00025	00025	Gastos de Funcionamiento Prima por año de servicio Nómina del 1 al 15 de julio			197.00		0.00	
00179	28/06/2024	E	00069	00069	Gastos de Funcionamiento Prima por año de servicio Nómina del 16 al 30 de junio de 2024			197.00		0.00	
00189	14/06/2024	E	00035	00035	Gastos de Funcionamiento Prima por año de servicio Nómina del 1 al 15 de junio			197.00		0.00	
00175	31/05/2024	E	00040	00040	Gastos de Funcionamiento Prima por año de servicio Nómina del 16 al 31 de mayo de 2024			197.00		0.00	
00170	15/05/2024	E	00013	00013	Gastos de Funcionamiento Prima por año de servicio Nómina del 1 al 15 de mayo			197.00		0.00	
00178	30/04/2024	E	00065	00065	Gastos de Funcionamiento Prima por año de servicio Nómina del 16 al 30 de abril de 2024			197.00		0.00	
00190	15/04/2024	E	00038	00038	Gastos de Funcionamiento Prima por año de servicio Nómina del 1 al 15 de abril			197.00		0.00	
00165	27/03/2024	E	00107	00107	Gastos de Funcionamiento Prima por años de servicio Nómina del 16 al 31 de marzo			197.00		0.00	
00190	15/03/2024	E	00022	00022	Gastos de Funcionamiento Prima por años de servicio Nómina del 01 al 15 de Marzo			197.00		0.00	
00165	29/02/2024	E	00039	00039	Gastos de Funcionamiento Prima por años de servicio Nómina del 16 al 29 de febrero			197.00		0.00	
00167	15/02/2024	E	00021	00021	Gastos de Funcionamiento Prima por años de servicio Nómina del 01 al 15 de Febrero			197.00		0.00	
00167	31/01/2024	E	00066	00066	Gastos de Funcionamiento Prima por años de servicio Nómina del 16 al 31 de enero			197.00		0.00	
00167	15/01/2024	E	00049	00049	Gastos de Funcionamiento Prima por años de servicio Nómina del 01 al 15 de enero			197.00		0.00	
					TOTAL:			**4,728.00**		**0.00**	
5100	**B00304000**	**0105020604011102O1**		**1321**	**Prima vacacional**	**0.00**		**28,145.92**		**0.00**	**28,145.92**
REN.	**FECHA**	**TIPO**	**N.POL.**	**REF**	**CONCEPTO**		**DEBE**		**HABER**		
00080	02/12/2024	E	00005	00005	Gastos de Funcionamiento Prima vacacional segunda exhibición 2024			15,001.81		0.00	
00058	12/07/2024	E	00026	00026	Gastos de Funcionamiento Prima vacacional Prima vacacional primera exhibición 2024			13,144.11		0.00	
					TOTAL:			**28,145.92**		**0.00**	
5100	**B00304000**	**0105020604011102O1**		**1322**	**Aguinaldo**	**0.00**		**63,221.48**		**0.00**	**63,221.48**
REN.	**FECHA**	**TIPO**	**N.POL.**	**REF**	**CONCEPTO**		**DEBE**		**HABER**		
00095	02/12/2024	E	00004	00004	Gastos de Funcionamiento Aguinaldo Segunda exhibición 2024			39,379.75		0.00	
00070	22/03/2024	E	00039	00039	Gastos de Funcionamiento Aguinaldo			23,841.73		0.00	
					TOTAL:			**63,221.48**		**0.00**	
5100	**B00304000**	**0105020604011102O1**		**1341**	**Compensación**	**0.00**		**8,739.00**		**0.00**	**8,739.00**
REN.	**FECHA**	**TIPO**	**N.POL.**	**REF**	**CONCEPTO**		**DEBE**		**HABER**		
00191	12/07/2024	E	00025	00025	Gastos de Funcionamiento Compensación Nómina del 1 al 15 de julio			873.90		0.00	
00186	28/06/2024	E	00069	00069	Gastos de Funcionamiento Compensación Nómina del 16 al 30 de junio de 2024			873.90		0.00	
00196	14/06/2024	E	00035	00035	Gastos de Funcionamiento Compensación Nómina del 1 al 15 de junio			873.90		0.00	
00182	31/05/2024	E	00040	00040	Gastos de Funcionamiento Compensación Nómina del 16 al 31 de mayo de 2024			873.90		0.00	
00177	15/05/2024	E	00013	00013	Gastos de Funcionamiento Compensación Nómina del 1 al 15 de mayo			873.90		0.00	
00185	30/04/2024	E	00065	00065	Gastos de Funcionamiento Compensación Nómina del 16 al 30 de abril de 2024			873.90		0.00	
00197	15/04/2024	E	00038	00038	Gastos de Funcionamiento Compensación Nómina del 1 al 15 de abril			873.90		0.00	
00172	27/03/2024	E	00107	00107	Gastos de Funcionamiento Compensación Nómina del 16 al 31 de marzo			873.90		0.00	
00197	15/03/2024	E	00022	00022	Gastos de Funcionamiento Compensación Nómina del 01 al 15 de Marzo			873.90		0.00	
00172	29/02/2024	E	00039	00039	Gastos de Funcionamiento Compensación Nómina del 16 al 29 de febrero			873.90		0.00	

					TOTAL:			**8,739.00**		**0.00**	
5100	**B00304000**	**0105020604011102O1**		**1345**	**Gratificación**	**0.00**		**172,718.11**		**0.00**	**172,718.11**
REN.	**FECHA**	**TIPO**	**N.POL.**	**REF**	**CONCEPTO**		**DEBE**		**HABER**		
00221	18/12/2024	E	00065	00065	Gastos de Funcionamiento Gratificación Nómina del 16 al 31 de diciembre 2024			7,384.62		0.00	
00193	02/12/2024	E	00006	00006	Gastos de Funcionamiento Gratificación Nómina del 1 al 15 de diciembre			7,384.62		0.00	
00194	29/11/2024	E	00076	00076	Gastos de Funcionamiento Gratificación Nómina del 16 al 30 de noviembre 2024			7,384.62		0.00	
00191	15/11/2024	E	00039	00039	Gastos de Funcionamiento Gratificación Nómina del 1 al 15 de noviembre			7,384.62		0.00	
00204	31/10/2024	E	00079	00079	Gastos de Funcionamiento Gratificación Nómina del 16 al 31 de octubre 2024			7,384.62		0.00	
00192	15/10/2024	E	00040	00040	Gastos de Funcionamiento Gratificación Nómina del 1 al 15 de octubre			7,384.62		0.00	
00150	30/09/2024	E	00054	00054	Gastos de Funcionamiento Gratificación Nómina del 16 al 30 de septiembre			7,384.62		0.00	
00192	13/09/2024	E	00024	00024	Gastos de Funcionamiento Gratificación Nómina del 1 al 15 de septiembre			7,384.62		0.00	
00190	30/08/2024	E	00081	00081	Gastos de Funcionamiento Gratificación Nómina del 16 al 31 de agosto de 2024			7,384.62		0.00	
00217	15/08/2024	E	00041	00041	Gastos de Funcionamiento Gratificación Nómina del 1 al 15 de agosto			7,384.62		0.00	
00218	15/08/2024	E	00041	00041	Retroactivo Gastos de Funcionamiento Gratificación Nómina del 1 al 15 de agosto			6,763.49		0.00	
00193	31/07/2024	E	00067	00067	Gastos de Funcionamiento Gratificación Nómina del 16 al 31 de julio de 2024			6,901.51		0.00	
00198	12/07/2024	E	00025	00025	Gastos de Funcionamiento Gratificación Nómina del 1 al 15 de julio			7,614.41		0.00	
00193	28/06/2024	E	00069	00069	Gastos de Funcionamiento Gratificación Nómina del 16 al 30 de junio de 2024			7,614.41		0.00	
00203	14/06/2024	E	00035	00035	Gastos de Funcionamiento Gratificación Nómina del 1 al 15 de junio			7,614.41		0.00	
00189	31/05/2024	E	00040	00040	Gastos de Funcionamiento Gratificación Nómina del 16 al 31 de mayo de 2024			7,614.41		0.00	
00184	15/05/2024	E	00013	00013	Gastos de Funcionamiento Gratificación Nómina del 1 al 15 de mayo			7,614.41		0.00	
00192	30/04/2024	E	00065	00065	Gastos de Funcionamiento Gratificación Nómina del 16 al 30 de abril de 2024			7,614.41		0.00	
00204	15/04/2024	E	00038	00038	Gastos de Funcionamiento Gratificación Nómina del 1 al 15 de abril			7,614.41		0.00	
00179	27/03/2024	E	00107	00107	Gastos de Funcionamiento Gratificación Nómina del 16 al 31 de marzo			7,614.41		0.00	
00204	15/03/2024	E	00022	00022	Gastos de Funcionamiento Gratificación Nómina del 01 al 15 de Marzo			7,614.41		0.00	
00179	29/02/2024	E	00039	00039	Gastos de Funcionamiento Gratificación Nómina del 16 al 29 de febrero			4,703.98		0.00	
00174	15/02/2024	E	00021	00021	Gastos de Funcionamiento Gratificación Nómina del 01 al 15 de Febrero			3,991.08		0.00	
00174	31/01/2024	E	00066	00066	Gastos de Funcionamiento Gratificación Nómina del 16 al 31 de enero			3,991.08		0.00	
00174	15/01/2024	E	00049	00049	Gastos de Funcionamiento Gratificación Nómina del 01 al 15 de enero			3,991.08		0.00	
					TOTAL:			**172,718.11**		**0.00**	
5100	**B00304000**	**0105020604011102O1**		**1346**	**Gratificación por convenio**	**0.00**		**830.00**		**0.00**	**830.00**
REN.	**FECHA**	**TIPO**	**N.POL.**	**REF**	**CONCEPTO**		**DEBE**		**HABER**		
00228	18/12/2024	E	00065	00065	Gastos de Funcionamiento Gratificación por convenio Nómina del 16 al 31 de diciembre 2024			830.00		0.00	
					TOTAL:			**830.00**		**0.00**	
5100	**B00304000**	**0105020604011102O1**		**1542**	**Días cívicos y económicos**	**0.00**		**2,250.00**		**0.00**	**2,250.00**
REN.	**FECHA**	**TIPO**	**N.POL.**	**REF**	**CONCEPTO**		**DEBE**		**HABER**		
00211	15/03/2024	E	00022	00022	Gastos de Funcionamiento Días cívicos y económicos Nómina del 01 al 15 de Marzo			2,250.00		0.00	
					TOTAL:			**2,250.00**		**0.00**	
5100	**B00304000**	**0105020604011102O1**		**1544**	**Día del maestro y del servidor publico**	**0.00**		**1,900.00**		**0.00**	**1,900.00**
REN.	**FECHA**	**TIPO**	**N.POL.**	**REF**	**CONCEPTO**		**DEBE**		**HABER**		
00211	31/10/2024	E	00079	00079	Gastos de Funcionamiento Día del maestro y del servidor publico Nómina del 16 al 31 de octubre 2024			1,900.00		0.00	
					TOTAL:			**1,900.00**		**0.00**	
5100	**B00304000**	**0105020604011102O1**		**1546**	**Otros gastos derivados de convenio**	**0.00**		**3,000.00**		**0.00**	**3,000.00**
REN.	**FECHA**	**TIPO**	**N.POL.**	**REF**	**CONCEPTO**		**DEBE**		**HABER**		
00235	18/12/2024	E	00065	00065	Gastos de Funcionamiento Otros gastos derivados de convenio Nómina del 16 al 31 de diciembre 2024			1,900.00		0.00	
00211	15/04/2024	E	00038	00038	Gastos de Funcionamiento Otros gastos derivados de convenio Nómina del 1 al 15 de abril			1,100.00		0.00	
					TOTAL:			**3,000.00**		**0.00**	
5100	**B00304000**	**0105020604011102O1**		**1595**	**Despensa**	**0.00**		**7,704.00**		**0.00**	**7,704.00**
REN.	**FECHA**	**TIPO**	**N.POL.**	**REF**	**CONCEPTO**		**DEBE**		**HABER**		
00242	18/12/2024	E	00065	00065	Gastos de Funcionamiento Despensa Nómina del 16 al 31 de diciembre 2024			321.00		0.00	
00200	02/12/2024	E	00006	00006	Gastos de Funcionamiento Despensa Nómina del 1 al 15 de diciembre			321.00		0.00	
00201	29/11/2024	E	00076	00076	Gastos de Funcionamiento Despensa Nómina del 16 al 30 de noviembre 2024			321.00		0.00	
00198	15/11/2024	E	00039	00039	Gastos de Funcionamiento Despensa Nómina del 1 al 15 de noviembre			321.00		0.00	
00218	31/10/2024	E	00079	00079	Gastos de Funcionamiento Despensa Nómina del 16 al 31 de octubre 2024			321.00		0.00	
00199	15/10/2024	E	00040	00040	Gastos de Funcionamiento Despensa Nómina del 1 al 15 de octubre			321.00		0.00	
00184	30/09/2024	E	00054	00054	Gastos de Funcionamiento Despensa Nómina del 16 al 30 de septiembre			321.00		0.00	
00199	13/09/2024	E	00024	00024	Gastos de Funcionamiento Despensa Nómina del 1 al 15 de septiembre			321.00		0.00	
00197	30/08/2024	E	00081	00081	Gastos de Funcionamiento Despensa Nómina del 16 al 31 de agosto de 2024			321.00		0.00	
00231	15/08/2024	E	00041	00041	Gastos de Funcionamiento Despensa Nómina del 1 al 15 de agosto			321.00		0.00	
00200	31/07/2024	E	00067	00067	Gastos de Funcionamiento Despensa Nómina del 16 al 31 de julio de 2024			321.00		0.00	
00205	12/07/2024	E	00025	00025	Gastos de Funcionamiento Despensa Nómina del 1 al 15 de julio			321.00		0.00	
00200	28/06/2024	E	00069	00069	Gastos de Funcionamiento Despensa Nómina del 16 al 30 de junio de 2024			321.00		0.00	
00210	14/06/2024	E	00035	00035	Gastos de Funcionamiento Despensa Nómina del 1 al 15 de junio			321.00		0.00	
00196	31/05/2024	E	00040	00040	Gastos de Funcionamiento Despensa Nómina del 16 al 31 de mayo de 2024			321.00		0.00	
00191	15/05/2024	E	00013	00013	Gastos de Funcionamiento Despensa Nómina del 1 al 15 de mayo			321.00		0.00	
00199	30/04/2024	E	00065	00065	Gastos de Funcionamiento Despensa Nómina del 16 al 30 de abril de 2024			321.00		0.00	
00218	15/04/2024	E	00038	00038	Gastos de Funcionamiento Despensa Nómina del 1 al 15 de abril			321.00		0.00	
00186	27/03/2024	E	00107	00107	Gastos de Funcionamiento Despensa Nómina del 16 al 31 de marzo			321.00		0.00	
00218	15/03/2024	E	00022	00022	Gastos de Funcionamiento Despensa Nómina del 01 al 15 de Marzo			321.00		0.00	
00186	29/02/2024	E	00039	00039	Gastos de Funcionamiento Despensa Nómina del 16 al 29 de febrero			321.00		0.00	
00181	15/02/2024	E	00021	00021	Gastos de Funcionamiento Despensa Nómina del 01 al 15 de Febrero			321.00		0.00	

00181	31/01/2024	E	00066	00066	Gastos de Funcionamiento Despensa Nómina del 16 al 31 de enero			321.00		0.00	
00181	15/01/2024	E	00049	00049	Gastos de Funcionamiento Despensa Nómina del 01 al 15 de enero			321.00		0.00	
					TOTAL:			**7,704.00**		**0.00**	
5100	**B00304000**	**01050206040111020 1**		**2111**	**Materiales y útiles de oficina**	**0.00**		**6,266.26**		**0.00**	**6,266.26**
REN.	**FECHA**	**TIPO**	**N.POL.**	**REF**	**CONCEPTO**		**DEBE**		**HABER**		
00032	20/09/2024	E	00038	00038	Gastos de Funcionamiento Materiales y útiles de oficina			6,266.26		0.00	
					TOTAL:			**6,266.26**		**0.00**	
5100	**B00304000**	**01050206040111020 1**		**2141**	**Materiales y útiles para el procesamiento en equipos y bienes informáticos**	**0.00**		**1,853.12**		**0.00**	**1,853.12**
REN.	**FECHA**	**TIPO**	**N.POL.**	**REF**	**CONCEPTO**		**DEBE**		**HABER**		
00134	26/12/2024	E	00111	00111	"DIF Toluca, F-50140 ANDREA ZUÑIGA NAVARRO REFACCIONES Y ACCESORIOS DE COMPUTO, 01 CFDI"			1,853.12		0.00	
					TOTAL:			**1,853.12**		**0.00**	
5100	**B00304000**	**01050206040111020 1**		**2461**	**Material eléctrico y electrónico**	**0.00**		**1,548.60**		**0.00**	**1,548.60**
REN.	**FECHA**	**TIPO**	**N.POL.**	**REF**	**CONCEPTO**		**DEBE**		**HABER**		
00011	21/11/2024	E	00057	00057	F-A291 ANDREA ZUÑIGA NAVARRO herramientas para informática Gastos de Funcionamiento Material eléctrico y electrónico			1,548.60		0.00	
					TOTAL:			**1,548.60**		**0.00**	
5100	**B00304000**	**01050206040111020 1**		**2911**	**Refacciones, accesorios y herramientas**	**0.00**		**11,577.96**		**0.00**	**11,577.96**
REN.	**FECHA**	**TIPO**	**N.POL.**	**REF**	**CONCEPTO**		**DEBE**		**HABER**		
00004	21/11/2024	E	00057	00057	F-A291 ANDREA ZUÑIGA NAVARRO herramientas para informática Gastos de Funcionamiento Refacciones, accesorios y herramientas			11,577.96		0.00	
					TOTAL:			**11,577.96**		**0.00**	
5100	**B00304000**	**01050206040111020 1**		**2941**	**Refacciones y accesorios para equipo de computo**	**0.00**		**8,556.26**		**0.00**	**8,556.26**
REN.	**FECHA**	**TIPO**	**N.POL.**	**REF**	**CONCEPTO**		**DEBE**		**HABER**		
00127	26/12/2024	E	00111	00111	"DIF Toluca, F-50140 ANDREA ZUÑIGA NAVARRO REFACCIONES Y ACCESORIOS DE COMPUTO, 01 CFDI"			5,598.26		0.00	
00018	21/11/2024	E	00057	00057	F-A291 ANDREA ZUNIGA NAVARRO herramientas para informática Gastos de Funcionamiento Refacciones y accesorios para equipo de computo			2,958.00		0.00	
					TOTAL:			**8,556.26**		**0.00**	
5100	**B00304000**	**01050206040111020 1**		**2992**	**Otros enseres**	**0.00**		**5,402.50**		**0.00**	**5,402.50**
REN.	**FECHA**	**TIPO**	**N.POL.**	**REF**	**CONCEPTO**		**DEBE**		**HABER**		
00004	09/12/2024	E	00041	00041	F-834 DVR Comercializadora Mexicana Caminte del Centro Gastos de Funcionamiento Otros enseres			5,402.50		0.00	
					TOTAL:			**5,402.50**		**0.00**	
5100	**B00304000**	**01050206040111020 1**		**3171**	**Servicios de acceso a internet**	**0.00**		**7,656.00**		**0.00**	**7,656.00**
REN.	**FECHA**	**TIPO**	**N.POL.**	**REF**	**CONCEPTO**		**DEBE**		**HABER**		
00004	19/06/2024	E	00046	00046	F-26E0 WINGU NETWORKS hosting pagina de internet Gastos de Funcionamiento Servicios de acceso a internet			7,656.00		0.00	
					TOTAL:			**7,656.00**		**0.00**	
5100	**B00B00000**	**01050205010211020 1**		**1131**	**Sueldo base**	**0.00**		**3,930,506.60**		**0.00**	**3,930,506.60**
REN.	**FECHA**	**TIPO**	**N.POL.**	**REF**	**CONCEPTO**		**DEBE**		**HABER**		
00249	18/12/2024	E	00065	00065	Gastos de Funcionamiento Sueldo base Nómina del 16 al 31 de diciembre 2024			188,654.35		0.00	
00207	02/12/2024	E	00006	00006	Gastos de Funcionamiento Sueldo base Nómina del 1 al 15 de diciembre			188,654.35		0.00	
00208	29/11/2024	E	00076	00076	Gastos de Funcionamiento Sueldo base Nómina del 16 al 30 de noviembre 2024			185,446.91		0.00	
00205	15/11/2024	E	00039	00039	Gastos de Funcionamiento Sueldo base Nómina del 1 al 15 de noviembre			185,975.74		0.00	
00225	31/10/2024	E	00079	00079	Gastos de Funcionamiento Sueldo base Nómina del 16 al 31 de octubre 2024			182,089.66		0.00	
00206	15/10/2024	E	00040	00040	Gastos de Funcionamiento Sueldo base Nómina del 1 al 15 de octubre			182,089.66		0.00	
00086	30/09/2024	E	00054	00054	Gastos de Funcionamiento Sueldo base Nómina del 16 al 30 de septiembre			177,752.44		0.00	
00206	13/09/2024	E	00024	00024	Gastos de Funcionamiento Sueldo base Nómina del 1 al 15 de septiembre			177,752.44		0.00	
00204	30/08/2024	E	00081	00081	Gastos de Funcionamiento Sueldo base Nómina del 16 al 31 de agosto de 2024			177,752.44		0.00	
00238	15/08/2024	E	00041	00041	Gastos de Funcionamiento Sueldo base Nómina del 1 al 15 de agosto			172,712.52		0.00	
00239	15/08/2024	E	00041	00041	Retroactivo Gastos de Funcionamiento Sueldo base Nómina del 1 al 15 de agosto			62,634.74		0.00	
00207	31/07/2024	E	00067	00067	Gastos de Funcionamiento Sueldo base Nómina del 16 al 31 de julio de 2024			154,003.32		0.00	
00212	12/07/2024	E	00025	00025	Gastos de Funcionamiento Sueldo base Nómina del 1 al 15 de julio			154,003.32		0.00	
00207	28/06/2024	E	00069	00069	Gastos de Funcionamiento Sueldo base Nómina del 16 al 30 de junio de 2024			154,003.32		0.00	
00217	14/06/2024	E	00035	00035	Gastos de Funcionamiento Sueldo base Nómina del 1 al 15 de junio			154,003.32		0.00	
00203	31/05/2024	E	00040	00040	Gastos de Funcionamiento Sueldo base Nómina del 16 al 31 de mayo de 2024			154,003.32		0.00	
00198	15/05/2024	E	00013	00013	Gastos de Funcionamiento Sueldo base Nómina del 1 al 15 de mayo			160,068.12		0.00	
00206	30/04/2024	E	00065	00065	Gastos de Funcionamiento Sueldo base Nómina del 16 al 30 de abril de 2024			153,353.62		0.00	
00225	15/04/2024	E	00038	00038	Gastos de Funcionamiento Sueldo base Nómina del 1 al 15 de abril			133,253.62		0.00	
00193	27/03/2024	E	00107	00107	Gastos de Funcionamiento Sueldo base Nómina del 16 al 31 de marzo			146,639.12		0.00	
00225	15/03/2024	E	00022	00022	Gastos de Funcionamiento Sueldo base Nómina del 01 al 15 de Marzo			146,639.12		0.00	
00193	29/02/2024	E	00039	00039	Gastos de Funcionamiento Sueldo base Nómina del 16 al 29 de febrero			132,204.62		0.00	
00188	15/02/2024	E	00021	00021	Gastos de Funcionamiento Sueldo base Nómina del 01 al 15 de Febrero			139,088.02		0.00	
00188	31/01/2024	E	00066	00066	Gastos de Funcionamiento Sueldo base Nómina del 16 al 31 de enero			139,088.02		0.00	
00188	15/01/2024	E	00049	00049	Gastos de Funcionamiento Sueldo base Nómina del 01 al 15 de enero			128,640.49		0.00	
					TOTAL:			**3,930,506.60**		**0.00**	
5100	**B00B00000**	**01050205010211020 1**		**1311**	**Prima por año de servicio**	**0.00**		**43,783.00**		**0.00**	**43,783.00**
REN.	**FECHA**	**TIPO**	**N.POL.**	**REF**	**CONCEPTO**		**DEBE**		**HABER**		
00256	18/12/2024	E	00065	00065	Gastos de Funcionamiento Prima por año de servicio Nómina del 16 al 31 de diciembre 2024			2,048.00		0.00	
00214	02/12/2024	E	00006	00006	Gastos de Funcionamiento Prima por año de servicio Nómina del 1 al 15 de diciembre			2,048.00		0.00	
00215	29/11/2024	E	00076	00076	Gastos de Funcionamiento Prima por año de servicio Nómina del 16 al 30 de noviembre 2024			2,048.00		0.00	
00212	15/11/2024	E	00039	00039	Gastos de Funcionamiento Prima por año de servicio Nómina del 1 al 15 de noviembre			1,899.00		0.00	
00232	31/10/2024	E	00079	00079	Gastos de Funcionamiento Prima por año de servicio Nómina del 16 al 31 de octubre 2024			1,899.00		0.00	
00213	15/10/2024	E	00040	00040	Gastos de Funcionamiento Prima por año de servicio Nómina del 1 al 15 de octubre			1,899.00		0.00	

00213	30/09/2024	E	00054	00054	Gastos de Funcionamiento Prima por año de servicio Nómina del 16 al 30 de septiembre			1,899.00		0.00	
00213	13/09/2024	E	00024	00024	Gastos de Funcionamiento Prima por año de servicio Nómina del 1 al 15 de septiembre			1,899.00		0.00	
00211	30/08/2024	E	00081	00081	Gastos de Funcionamiento Prima por año de servicio Nómina del 16 al 31 de agosto de 2024			1,759.00		0.00	
00252	15/08/2024	E	00041	00041	Gastos de Funcionamiento Prima por año de servicio Nómina del 1 al 15 de agosto			1,759.00		0.00	
00214	31/07/2024	E	00067	00067	Gastos de Funcionamiento Prima por año de servicio Nómina del 16 al 31 de julio de 2024			1,759.00		0.00	
00219	12/07/2024	E	00025	00025	Gastos de Funcionamiento Prima por año de servicio Nómina del 1 al 15 de julio			1,759.00		0.00	
00214	28/06/2024	E	00069	00069	Gastos de Funcionamiento Prima por año de servicio Nómina del 16 al 30 de junio de 2024			1,759.00		0.00	
00224	14/06/2024	E	00035	00035	Gastos de Funcionamiento Prima por año de servicio Nómina del 1 al 15 de junio			1,759.00		0.00	
00210	31/05/2024	E	00040	00040	Gastos de Funcionamiento Prima por año de servicio Nómina del 16 al 31 de mayo de 2024			1,759.00		0.00	
00205	15/05/2024	E	00013	00013	Gastos de Funcionamiento Prima por año de servicio Nómina del 1 al 15 de mayo			1,759.00		0.00	
00213	30/04/2024	E	00065	00065	Gastos de Funcionamiento Prima por año de servicio Nómina del 16 al 30 de abril de 2024			1,759.00		0.00	
00232	15/04/2024	E	00038	00038	Gastos de Funcionamiento Prima por año de servicio Nómina del 1 al 15 de abril			1,759.00		0.00	
00200	27/03/2024	E	00107	00107	Gastos de Funcionamiento Prima por años de servicio Nómina del 16 al 31 de marzo			1,759.00		0.00	
00232	15/03/2024	E	00022	00022	Gastos de Funcionamiento Prima por años de servicio Nómina del 01 al 15 de Marzo			1,759.00		0.00	
00200	29/02/2024	E	00039	00039	Gastos de Funcionamiento Prima por años de servicio Nómina del 16 al 29 de febrero			1,759.00		0.00	
00195	15/02/2024	E	00021	00021	Gastos de Funcionamiento Prima por años de servicio Nómina del 01 al 15 de Febrero			1,759.00		0.00	
00195	31/01/2024	E	00066	00066	Gastos de Funcionamiento Prima por años de servicio Nómina del 16 al 31 de enero			1,759.00		0.00	
00195	15/01/2024	E	00049	00049	Gastos de Funcionamiento Prima por años de servicio Nómina del 01 al 15 de enero			1,759.00		0.00	
					TOTAL:			**43,783.00**		**0.00**	
5100	**B00B00000**	**01050205010211020 1**		**1321**	**Prima vacacional**	**0.00**		**358,464.12**		**0.00**	**358,464.12**
REN.	**FECHA**	**TIPO**	**N.POL.**	**REF**	**CONCEPTO**		**DEBE**		**HABER**		
00087	02/12/2024	E	00005	00005	Gastos de Funcionamiento Prima vacacional segunda exhibición 2024			224,444.70		0.00	
00010	17/07/2024	C	00005	00867	Gastos de Funcionamiento Prima vacacional			1,505.42		0.00	
00065	12/07/2024	E	00026	00026	Gastos de Funcionamiento Prima vacacional Prima vacacional primera exhibición 2024			128,458.18		0.00	
00003	14/06/2024	C	00009	00859	CH. 859 LIBIA PLATA MERCADO Gastos de Funcionamiento Prima vacacional			1,200.19		0.00	
00010	21/03/2024	C	00010	00826	CH. 826 LAURA ISELA DIAZ BERNAL Gastos de Funcionamiento Prima vacacional			2,855.63		0.00	
					TOTAL:			**358,464.12**		**0.00**	
5100	**B00B00000**	**01050205010211020 1**		**1322**	**Aguinaldo**	**0.00**		**912,962.44**		**0.00**	**912,962.44**
REN.	**FECHA**	**TIPO**	**N.POL.**	**REF**	**CONCEPTO**		**DEBE**		**HABER**		
00102	02/12/2024	E	00004	00004	Gastos de Funcionamiento Aguinaldo Segunda exhibición 2024			603,655.28		0.00	
00003	17/07/2024	C	00005	00867	Gastos de Funcionamiento Aguinaldo			6,021.68		0.00	
00077	22/03/2024	E	00039	00039	Gastos de Funcionamiento Aguinaldo			295,670.46		0.00	
00003	21/03/2024	C	00010	00826	CH. 826 LAURA ISELA DIAZ BERNAL Gastos de Funcionamiento Aguinaldo			7,615.02		0.00	
					TOTAL:			**912,962.44**		**0.00**	
5100	**B00B00000**	**01050205010211020 1**		**1341**	**Compensación**	**0.00**		**463,843.50**		**0.00**	**463,843.50**
REN.	**FECHA**	**TIPO**	**N.POL.**	**REF**	**CONCEPTO**		**DEBE**		**HABER**		
00263	18/12/2024	E	00065	00065	Gastos de Funcionamiento Compensación Nómina del 16 al 31 de diciembre 2024			35,610.32		0.00	
00221	02/12/2024	E	00006	00006	Gastos de Funcionamiento Compensación Nómina del 1 al 15 de diciembre			35,610.32		0.00	
00222	29/11/2024	E	00076	00076	Gastos de Funcionamiento Compensación Nómina del 16 al 30 de noviembre 2024			35,610.32		0.00	
00219	15/11/2024	E	00039	00039	Gastos de Funcionamiento Compensación Nómina del 1 al 15 de noviembre			27,209.01		0.00	
00239	31/10/2024	E	00079	00079	Gastos de Funcionamiento Compensación Nómina del 16 al 31 de octubre 2024			26,169.12		0.00	
00220	15/10/2024	E	00040	00040	Gastos de Funcionamiento Compensación Nómina del 1 al 15 de octubre			26,169.12		0.00	
00119	30/09/2024	E	00054	00054	Gastos de Funcionamiento Compensación Nómina del 16 al 30 de septiembre			25,517.12		0.00	
00220	13/09/2024	E	00024	00024	Gastos de Funcionamiento Compensación Nómina del 1 al 15 de septiembre			25,517.12		0.00	
00218	30/08/2024	E	00081	00081	Gastos de Funcionamiento Compensación Nómina del 16 al 31 de agosto de 2024			25,517.12		0.00	
00259	15/08/2024	E	00041	00041	Gastos de Funcionamiento Compensación Nómina del 1 al 15 de agosto			23,323.18		0.00	
00260	15/08/2024	E	00041	00041	Retroactivo Gastos de Funcionamiento Compensación Nómina del 1 al 15 de agosto			6,759.74		0.00	
00221	31/07/2024	E	00067	00067	Gastos de Funcionamiento Compensación Nómina del 16 al 31 de julio de 2024			16,539.75		0.00	
00226	12/07/2024	E	00025	00025	Gastos de Funcionamiento Compensación Nómina del 1 al 15 de julio			12,029.46		0.00	
00221	28/06/2024	E	00069	00069	Gastos de Funcionamiento Compensación Nómina del 16 al 30 de junio de 2024			12,029.46		0.00	
00231	14/06/2024	E	00035	00035	Gastos de Funcionamiento Compensación Nómina del 1 al 15 de junio			12,029.46		0.00	
00217	31/05/2024	E	00040	00040	Gastos de Funcionamiento Compensación Nómina del 16 al 31 de mayo de 2024			12,029.46		0.00	
00212	15/05/2024	E	00013	00013	Gastos de Funcionamiento Compensación Nómina del 1 al 15 de mayo			12,029.46		0.00	
00220	30/04/2024	E	00065	00065	Gastos de Funcionamiento Compensación Nómina del 16 al 30 de abril de 2024			12,029.46		0.00	
00239	15/04/2024	E	00038	00038	Gastos de Funcionamiento Compensación Nómina del 1 al 15 de abril			12,029.46		0.00	
00207	27/03/2024	E	00107	00107	Gastos de Funcionamiento Compensación Nómina del 16 al 31 de marzo			12,029.46		0.00	
00239	15/03/2024	E	00022	00022	Gastos de Funcionamiento Compensación Nómina del 01 al 15 de Marzo			12,029.46		0.00	
00207	29/02/2024	E	00039	00039	Gastos de Funcionamiento Compensación Nómina del 16 al 29 de febrero			14,493.36		0.00	
00202	15/02/2024	E	00021	00021	Gastos de Funcionamiento Compensación Nómina del 01 al 15 de Febrero			12,663.96		0.00	
00202	31/01/2024	E	00066	00066	Gastos de Funcionamiento Compensación Nómina del 16 al 31 de enero			9,434.40		0.00	
00202	15/01/2024	E	00049	00049	Gastos de Funcionamiento Compensación Nómina del 01 al 15 de enero			9,434.40		0.00	
					TOTAL:			**463,843.50**		**0.00**	
5100	**B00B00000**	**01050205010211020 1**		**1345**	**Gratificación**	**0.00**		**2,443,435.50**		**0.00**	**2,443,435.50**
REN.	**FECHA**	**TIPO**	**N.POL.**	**REF**	**CONCEPTO**		**DEBE**		**HABER**		
00015	26/12/2024	E	00107	00107	GRATIFICACION EXTRAORDINARIA DICIEMBRE 2024			17,773.86		0.00	
00036	26/12/2024	E	00107	00107	GRATIFICACION EXTRAORDINARIA DICIEMBRE 2024			17,773.86		0.00	
00050	26/12/2024	E	00107	00107	GRATIFICACION EXTRAORDINARIA DICIEMBRE 2024			11,800.00		0.00	
00008	23/12/2024	E	00093	00093	GRATIFICACION EXTRAORDINARIA DICIEMBRE 2024			38,406.16		0.00	
00015	23/12/2024	E	00093	00093	GRATIFICACION EXTRAORDINARIA DICIEMBRE 2024			38,487.74		0.00	

00057	23/12/2024	E	00093	00093	GRATIFICACION EXTRAORDINARIA DICIEMBRE 2024			33,528.16		0.00	
00071	23/12/2024	E	00093	00093	GRATIFICACION EXTRAORDINARIA DICIEMBRE 2024			95,515.62		0.00	
00078	23/12/2024	E	00093	00093	GRATIFICACION EXTRAORDINARIA DICIEMBRE 2024			46,047.85		0.00	
00155	23/12/2024	E	00093	00093	GRATIFICACION EXTRAORDINARIA DICIEMBRE 2024			16,773.86		0.00	
00197	23/12/2024	E	00093	00093	GRATIFICACION EXTRAORDINARIA DICIEMBRE 2024			38,905.00		0.00	
00270	18/12/2024	E	00065	00065	Gastos de Funcionamiento Gratificación Nómina del 16 al 31 de diciembre 2024			99,915.96		0.00	
00228	02/12/2024	E	00006	00006	Gastos de Funcionamiento Gratificación Nómina del 1 al 15 de diciembre			98,499.69		0.00	
00229	29/11/2024	E	00076	00076	Gastos de Funcionamiento Gratificación Nómina del 16 al 30 de noviembre 2024			98,499.69		0.00	
00226	15/11/2024	E	00039	00039	Gastos de Funcionamiento Gratificación Nómina del 1 al 15 de noviembre			95,514.42		0.00	
00246	31/10/2024	E	00079	00079	Gastos de Funcionamiento Gratificación Nómina del 16 al 31 de octubre 2024			95,481.57		0.00	
00227	15/10/2024	E	00040	00040	Gastos de Funcionamiento Gratificación Nómina del 1 al 15 de octubre			95,481.57		0.00	
00151	30/09/2024	E	00054	00054	Gastos de Funcionamiento Gratificación Nómina del 16 al 30 de septiembre			95,481.57		0.00	
00227	13/09/2024	E	00024	00024	Gastos de Funcionamiento Gratificación Nómina del 1 al 15 de septiembre			95,481.57		0.00	
00225	30/08/2024	E	00081	00081	Gastos de Funcionamiento Gratificación Nómina del 16 al 31 de agosto de 2024			95,481.57		0.00	
00273	15/08/2024	E	00041	00041	Gastos de Funcionamiento Gratificación Nómina del 1 al 15 de agosto			95,481.57		0.00	
00274	15/08/2024	E	00041	00041	Retroactivo Gastos de Funcionamiento Gratificación Nómina del 1 al 15 de agosto			9,183.91		0.00	
00228	31/07/2024	E	00067	00067	Gastos de Funcionamiento Gratificación Nómina del 16 al 31 de julio de 2024			90,386.34		0.00	
00233	12/07/2024	E	00025	00025	Gastos de Funcionamiento Gratificación Nómina del 1 al 15 de julio			90,386.34		0.00	
00228	28/06/2024	E	00069	00069	Gastos de Funcionamiento Gratificación Nómina del 16 al 30 de junio de 2024			87,278.59		0.00	
00238	14/06/2024	E	00035	00035	Gastos de Funcionamiento Gratificación Nómina del 1 al 15 de junio			87,278.59		0.00	
00224	31/05/2024	E	00040	00040	Gastos de Funcionamiento Gratificación Nómina del 16 al 31 de mayo de 2024			87,278.59		0.00	
00219	15/05/2024	E	00013	00013	Gastos de Funcionamiento Gratificación Nómina del 1 al 15 de mayo			89,356.31		0.00	
00227	30/04/2024	E	00065	00065	Gastos de Funcionamiento Gratificación Nómina del 16 al 30 de abril de 2024			88,304.14		0.00	
00246	15/04/2024	E	00038	00038	Gastos de Funcionamiento Gratificación Nómina del 1 al 15 de abril			73,676.62		0.00	
00214	27/03/2024	E	00107	00107	Gastos de Funcionamiento Gratificación Nómina del 16 al 31 de marzo			85,748.56		0.00	
00246	15/03/2024	E	00022	00022	Gastos de Funcionamiento Gratificación Nómina del 01 al 15 de Marzo			85,748.56		0.00	
00214	29/02/2024	E	00039	00039	Gastos de Funcionamiento Gratificación Nómina del 16 al 29 de febrero			72,647.78		0.00	
00209	15/02/2024	E	00021	00021	Gastos de Funcionamiento Gratificación Nómina del 01 al 15 de Febrero			66,909.53		0.00	
00209	31/01/2024	E	00066	00066	Gastos de Funcionamiento Gratificación Nómina del 16 al 31 de enero			63,332.33		0.00	
00209	15/01/2024	E	00049	00049	Gastos de Funcionamiento Gratificación Nómina del 01 al 15 de enero			45,588.02		0.00	
					TOTAL:			**2,443,435.50**		**0.00**	
5100	**B00B00000**	**01050205010211020 1**		**1346**	**Gratificación por convenio**	**0.00**		**7,470.00**		**0.00**	**7,470.00**
REN.	**FECHA**	**TIPO**	**N.POL.**	**REF**	**CONCEPTO**		**DEBE**		**HABER**		
00277	18/12/2024	E	00065	00065	Gastos de Funcionamiento Gratificación por convenio Nómina del 16 al 31 de diciembre 2024			7,470.00		0.00	
					TOTAL:			**7,470.00**		**0.00**	
5100	**B00B00000**	**01050205010211020 1**		**1541**	**Becas para hijos de trabajadores sindicalizados**	**0.00**		**3,690.00**		**0.00**	**3,690.00**
REN.	**FECHA**	**TIPO**	**N.POL.**	**REF**	**CONCEPTO**		**DEBE**		**HABER**		
00234	30/04/2024	E	00065	00065	Gastos de Funcionamiento Becas para hijos de trabajadores sindicalizados Nómina del 16 al 30 de abril de 2024			3,690.00		0.00	
					TOTAL:			**3,690.00**		**0.00**	
5100	**B00B00000**	**01050205010211020 1**		**1542**	**Días cívicos y económicos**	**0.00**		**13,050.00**		**0.00**	**13,050.00**
REN.	**FECHA**	**TIPO**	**N.POL.**	**REF**	**CONCEPTO**		**DEBE**		**HABER**		
00253	15/03/2024	E	00022	00022	Gastos de Funcionamiento Días cívicos y económicos Nómina del 01 al 15 de Marzo			13,050.00		0.00	
					TOTAL:			**13,050.00**		**0.00**	
5100	**B00B00000**	**01050205010211020 1**		**1544**	**Día del maestro y del servidor publico**	**0.00**		**17,100.00**		**0.00**	**17,100.00**
REN.	**FECHA**	**TIPO**	**N.POL.**	**REF**	**CONCEPTO**		**DEBE**		**HABER**		
00253	31/10/2024	E	00079	00079	Gastos de Funcionamiento Día del maestro y del servidor publico Nómina del 16 al 31 de octubre 2024			17,100.00		0.00	
					TOTAL:			**17,100.00**		**0.00**	
5100	**B00B00000**	**01050205010211020 1**		**1546**	**Otros gastos derivados de convenio**	**0.00**		**48,125.00**		**0.00**	**48,125.00**
REN.	**FECHA**	**TIPO**	**N.POL.**	**REF**	**CONCEPTO**		**DEBE**		**HABER**		
00284	18/12/2024	E	00065	00065	Gastos de Funcionamiento Otros gastos derivados de convenio Nómina del 16 al 31 de diciembre 2024			17,100.00		0.00	
00234	13/09/2024	E	00024	00024	Gastos de Funcionamiento Otros gastos derivados de convenio Nómina del 1 al 15 de septiembre			3,720.00		0.00	
00232	30/08/2024	E	00081	00081	Gastos de Funcionamiento Otros gastos derivados de convenio Nómina del 16 al 31 de agosto de 2024			2,105.00		0.00	
00235	28/06/2024	E	00069	00069	Gastos de Funcionamiento Otros gastos derivados de convenio Nómina del 16 al 30 de junio de 2024			5,600.00		0.00	
00245	14/06/2024	E	00035	00035	Gastos de Funcionamiento Otros gastos derivados de convenio Nómina del 1 al 15 de junio			3,000.00		0.00	
00253	15/04/2024	E	00038	00038	Gastos de Funcionamiento Otros gastos derivados de convenio Nómina del 1 al 15 de abril			8,600.00		0.00	
00260	15/03/2024	E	00022	00022	Gastos de Funcionamiento Otros gastos derivados de convenio Nómina del 01 al 15 de Marzo			8,000.00		0.00	
					TOTAL:			**48,125.00**		**0.00**	
5100	**B00B00000**	**01050205010211020 1**		**1595**	**Despensa**	**0.00**		**48,792.00**		**0.00**	**48,792.00**
REN.	**FECHA**	**TIPO**	**N.POL.**	**REF**	**CONCEPTO**		**DEBE**		**HABER**		
00291	18/12/2024	E	00065	00065	Gastos de Funcionamiento Despensa Nómina del 16 al 31 de diciembre 2024			3,210.00		0.00	
00235	02/12/2024	E	00006	00006	Gastos de Funcionamiento Despensa Nómina del 1 al 15 de diciembre			3,210.00		0.00	
00236	29/11/2024	E	00076	00076	Gastos de Funcionamiento Despensa Nómina del 16 al 30 de noviembre 2024			1,926.00		0.00	
00233	15/11/2024	E	00039	00039	Gastos de Funcionamiento Despensa Nómina del 1 al 15 de noviembre			1,926.00		0.00	
00260	31/10/2024	E	00079	00079	Gastos de Funcionamiento Despensa Nómina del 16 al 31 de octubre 2024			1,926.00		0.00	
00234	15/10/2024	E	00040	00040	Gastos de Funcionamiento Despensa Nómina del 1 al 15 de octubre			1,926.00		0.00	
00185	30/09/2024	E	00054	00054	Gastos de Funcionamiento Despensa Nómina del 16 al 30 de septiembre			1,926.00		0.00	
00241	13/09/2024	E	00024	00024	Gastos de Funcionamiento Despensa Nómina del 1 al 15 de septiembre			1,926.00		0.00	

00239	30/08/2024	E	00081	00081	Gastos de Funcionamiento Despensa Nómina del 16 al 31 de agosto de 2024			1,926.00		0.00		
00287	15/08/2024	E	00041	00041	Gastos de Funcionamiento Despensa Nómina del 1 al 15 de agosto			1,926.00		0.00		
00235	31/07/2024	E	00067	00067	Gastos de Funcionamiento Despensa Nómina del 16 al 31 de julio de 2024			1,926.00		0.00		
00240	12/07/2024	E	00025	00025	Gastos de Funcionamiento Despensa Nómina del 1 al 15 de julio			1,926.00		0.00		
00242	28/06/2024	E	00069	00069	Gastos de Funcionamiento Despensa Nómina del 16 al 30 de junio de 2024			1,926.00		0.00		
00252	14/06/2024	E	00035	00035	Gastos de Funcionamiento Despensa Nómina del 1 al 15 de junio			1,926.00		0.00		
00231	31/05/2024	E	00040	00040	Gastos de Funcionamiento Despensa Nómina del 16 al 31 de mayo de 2024			1,926.00		0.00		
00226	15/05/2024	E	00013	00013	Gastos de Funcionamiento Despensa Nómina del 1 al 15 de mayo			1,926.00		0.00		
00241	30/04/2024	E	00065	00065	Gastos de Funcionamiento Despensa Nómina del 16 al 30 de abril de 2024			1,926.00		0.00		
00260	15/04/2024	E	00038	00038	Gastos de Funcionamiento Despensa Nómina del 1 al 15 de abril			1,926.00		0.00		
00221	27/03/2024	E	00107	00107	Gastos de Funcionamiento Despensa Nómina del 16 al 31 de marzo			1,926.00		0.00		
00267	15/03/2024	E	00022	00022	Gastos de Funcionamiento Despensa Nómina del 01 al 15 de Marzo			1,926.00		0.00		
00221	29/02/2024	E	00039	00039	Gastos de Funcionamiento Despensa Nómina del 16 al 29 de febrero			1,926.00		0.00		
00216	15/02/2024	E	00021	00021	Gastos de Funcionamiento Despensa Nómina del 01 al 15 de Febrero			1,926.00		0.00		
00216	31/01/2024	E	00066	00066	Gastos de Funcionamiento Despensa Nómina del 16 al 31 de enero			1,926.00		0.00		
00216	15/01/2024	E	00049	00049	Gastos de Funcionamiento Despensa Nómina del 01 al 15 de enero			1,926.00		0.00		
					TOTAL:			**48,792.00**		**0.00**		
5100	**B00B00000**	**01050205010211020 1**		**2111**	**Materiales y útiles de oficina**	**0.00**		**29,009.78**		**0.00**	**29,009.78**	
REN.	**FECHA**	**TIPO**	**N.POL.**	**REF**	**CONCEPTO**		**DEBE**		**HABER**			
00094	21/11/2024	C	00020	00307	F- A8E6616C80F1 TONY TIENDAS Gastos de Funcionamiento Gastos de servicios menores			90.20		0.00		
00101	21/11/2024	C	00020	00307	F- 188166B363C8 ABASTECEDORA KEOPS 2000 Gastos de Funcionamiento Materiales y útiles de oficina			415.00		0.00		
00004	11/11/2024	E	00026	00026	F-A276 ANDREA ZUÑIGA NAVARRO material diverso Gastos de Funcionamiento Materiales y útiles de oficina			5,173.60		0.00		
00004	11/11/2024	E	00027	00027	F-831 COMERCIALIZADORA MEXICANA CAMINTE DEL CENTRO papeleria Gastos de Funcionamiento Materiales y útiles de oficina			3,290.49		0.00		
00186	08/11/2024	C	00014	00301	F- C5F266690101 OFFICE DEPOT MEXICO Gastos de Funcionamiento Materiales y útiles de oficina			803.00		0.00		
00129	23/09/2024	C	00023	00270	F- 77746054F293 MARTA LETICIA BORUNDA PARTIDA Gastos de Funcionamiento Materiales y útiles de oficina			568.40		0.00		
00011	20/09/2024	E	00038	00038	Gastos de Funcionamiento Materiales y útiles de oficina			13,159.87		0.00		
00114	26/08/2024	C	00023	00250	F- 6E412744DB57 OFFICE DEPOT MEXICO Gastos de Funcionamiento Materiales y útiles de oficina			245.00		0.00		
00023	01/08/2024	C	00010	00237	F- 0BE3B91D744C OFFICE DEPOT MEXICO Gastos de Funcionamiento Materiales y útiles de oficina			17.50		0.00		
00030	01/08/2024	C	00010	00237	F- FDE36D87D988 OFFICE DEPOT MEXICO Gastos de Funcionamiento Materiales y útiles de oficina			17.50		0.00		
00108	01/08/2024	C	00010	00237	F- C44F29AB5114 OFFICE DEPOT MEXICO Gastos de Funcionamiento Materiales y útiles de oficina			1,600.00		0.00		
00039	16/07/2024	C	00026	00233	F- D3FBE3C1A15E OFFICE DEPOT MEXICO Gastos de Funcionamiento Materiales y útiles de oficina			1,024.00		0.00		
00109	16/07/2024	C	00026	00233	F- E56EA41FD96C TONY TIENDAS Gastos de Funcionamiento Materiales y útiles de oficina			96.00		0.00		
00009	01/07/2024	C	00013	00220	F- 6D66A7455B6A TONY TIENDAS Gastos de Funcionamiento Materiales y útiles de oficina			326.52		0.00		
00016	04/04/2024	C	00019	00433	F- POSM5630731 OFFICE DEPOT Gastos de Funcionamiento Materiales y útiles de oficina			1,737.70		0.00		
00002	12/02/2024	C	00027	00407	F- FAM 94551 REPRESENTACIONES ESCOLARES Y DE OFICINA ABC Gastos de Funcionamiento Materiales y útiles de oficina			245.00		0.00		
00037	12/02/2024	C	00027	00407	F- A 104 JOSE FRANCISCO MONROY CONTRERAS Gastos de Funcionamiento Materiales y útiles de oficina			200.00		0.00		
					TOTAL:			**29,009.78**		**0.00**		
5100	**B00B00000**	**01050205010211020 1**		**2112**	**Enseres de oficina**	**0.00**		**13,744.44**		**0.00**	**13,744.44**	
REN.	**FECHA**	**TIPO**	**N.POL.**	**REF**	**CONCEPTO**		**DEBE**		**HABER**			
00004	26/12/2024	E	00104	00104	F-845 "COMERCIALIZADORA MEXICANA CAMINTE DEL CENTRO, S.A. DE C.V compra de engargoladora y engrapadoras Gastos de Funcionamiento Enseres de oficina			9,609.97		0.00		
00057	26/12/2024	E	00109	00109	"DIF Toluca, F-50140 ANDREA ZUÑIGA NAVARRO COMPRA DE ENGRAPADORAS Y PERFORADORAS, 01 CFDI"			3,122.72		0.00		
00065	19/03/2024	C	00017	00418	F- MT 26205 GALERIAS EL TRIUNFO Gastos de Funcionamiento Enseres de oficina			1,011.75		0.00		
					TOTAL:			**13,744.44**		**0.00**		
5100	**B00B00000**	**01050205010211020 1**		**2141**	**Materiales y útiles para el procesamiento en equipos y bienes informáticos**	**0.00**		**97,504.16**		**0.00**	**97,504.16**	
REN.	**FECHA**	**TIPO**	**N.POL.**	**REF**	**CONCEPTO**		**DEBE**		**HABER**			
00008	26/12/2024	E	00111	00111	"DIF Toluca, F-50140 ANDREA ZUÑIGA NAVARRO REFACCIONES Y ACCESORIOS DE COMPUTO, 01 CFDI"			926.56		0.00		
00011	17/12/2024	E	00060	00060	F-A292 consumibles JUAN JESUS HERNANDEZ Gastos de Funcionamiento Materiales y útiles para el procesamiento en equipos y bienes informáticos			57,788.59		0.00		
00004	11/11/2024	E	00032	00032	F-830 COMERCIALIZADORA MEXICNA CAMINTE DEL CENTRO toners Gastos de Funcionamiento Materiales y útiles para el procesamiento en equipos y bienes informáticos			25,420.00		0.00		
00011	11/09/2024	E	00018	00018	Gastos de Funcionamiento Materiales y útiles para el procesamiento en equipos y bienes informáticos			13,369.01		0.00		
					TOTAL:			**97,504.16**		**0.00**		
5100	**B00B00000**	**01050205010211020 1**		**2151**	**Material de información**	**0.00**		**3,410.10**		**0.00**	**3,410.10**	
REN.	**FECHA**	**TIPO**	**N.POL.**	**REF**	**CONCEPTO**		**DEBE**		**HABER**			
00002	22/03/2024	C	00026	00427	F- 14009 LIBRERIA GANDHI Gastos de Funcionamiento Material de información			3,410.10		0.00		
					TOTAL:			**3,410.10**		**0.00**		
5100	**B00B00000**	**01050205010211020 1**		**2161**	**Material y enseres de limpieza**	**0.00**		**4,891.75**		**0.00**	**4,891.75**	
REN.	**FECHA**	**TIPO**	**N.POL.**	**REF**	**CONCEPTO**		**DEBE**		**HABER**			
00032	11/11/2024	E	00026	00026	F-A276 ANDREA ZUÑIGA NAVARRO material diverso Gastos de Funcionamiento Material y enseres de limpieza			4,558.80		0.00		
00018	06/09/2024	E	00011	00011	F-28 PRODUCTOS Y SERVICIOS CAPITULARE material de limpieza Gastos de Funcionamiento Material y enseres de limpieza			267.96		0.00		
00135	03/09/2024	C	00009	00256	F- 2D9224FF61DA HOME DEPOT MEXICO Gastos de Funcionamiento Material y enseres de limpieza			29.00		0.00		
00030	12/02/2024	C	00027	00407	F- WFAC 438239 FERNANDO REYES MUÑOZ Gastos de Funcionamiento Material y enseres de limpieza			35.99		0.00		
					TOTAL:			**4,891.75**		**0.00**		
5100	**B00B00000**	**01050205010211020 1**		**2211**	**Productos alimenticios para personas**	**0.00**		**66,099.63**		**0.00**	**66,099.63**	
REN.	**FECHA**	**TIPO**	**N.POL.**	**REF**	**CONCEPTO**		**DEBE**		**HABER**			
00143	21/11/2024	C	00020	00307	F- 31C74A6CF039 PROPIMEX Gastos de Funcionamiento Productos alimenticios para personas			756.00		0.00		
00018	11/11/2024	E	00026	00026	F-A276 ANDREA ZUÑIGA NAVARRO material diverso Gastos de Funcionamiento Productos alimenticios para personas			4,363.92		0.00		
00079	08/11/2024	C	00014	00301	F- 1390A84B0750 MARIA GABRIELA PEREZ MENA Gastos de Funcionamiento Productos alimenticios para personas			443.00		0.00		
00101	29/10/2024	C	00028	00293	F- 3DA1E18CAD15 PROPIMEX Gastos de Funcionamiento Productos alimenticios para personas			702.00		0.00		

00145	09/10/2024	C	00015	00280	F- F5AD7627CA93 PROPIMEX Gastos de Funcionamiento Productos alimenticios para personas			969.00		0.00	
00021	08/10/2024	E	00024	00024	F-525 a 527, 529, 531 y 532 OLGA OLIMPIA FERNANDEZ productos alimenticios Gastos de Funcionamiento Productos alimenticios para personas			38,837.60		0.00	
00016	23/09/2024	C	00023	00270	F- 2CEF7CCFE7E PROPIMEX Gastos de Funcionamiento Productos alimenticios para personas			816.00		0.00	
00150	26/08/2024	C	00023	00250	F- 59D4C49A574F PROPIMEX Gastos de Funcionamiento Productos alimenticios para personas			765.00		0.00	
00115	01/08/2024	C	00010	00237	F- 14778BBA9025 PROPIMEX Gastos de Funcionamiento Productos alimenticios para personas			612.00		0.00	
00102	16/07/2024	C	00026	00233	F- 879C86C4D5B1 PROPIMEX Gastos de Funcionamiento Productos alimenticios para personas			459.00		0.00	
00016	01/07/2024	C	00013	00220	F- C9DC15D59F4F NUEVA WAL MART DE MEXICO Gastos de Funcionamiento Productos alimenticios para personas			303.00		0.00	
00005	18/06/2024	E	00043	00043	F-AA114 JORGE ARIEL PEDRAZA FERNANDEZ botellas de agua Gastos de Funcionamiento Productos alimenticios para personas			5,392.10		0.00	
00129	10/06/2024	C	00018	00207	F- 8EF6C786C20E TIENDAS GARCES Gastos de Funcionamiento Productos alimenticios para personas			146.00		0.00	
00002	04/04/2024	C	00019	00433	F-ICAJA NUEVA WAL MART DE MEXICO Gastos de Funcionamiento Productos alimenticios para personas			1,877.51		0.00	
00009	04/04/2024	C	00019	00433	F-IWAET 501292 NUEVA WAL MART DE MEXICO Gastos de Funcionamiento Productos alimenticios para personas			1,531.00		0.00	
00023	04/04/2024	C	00019	00433	F- ICAJA 557166 NUEVA WAL MAR DE MEXICO Gastos de Funcionamiento Productos alimenticios para personas			1,601.51		0.00	
00037	04/04/2024	C	00019	00433	F- ICAJA 557452 NUEVA WAL MART DE MEXICO Gastos de Funcionamiento Productos alimenticios para personas			1,664.00		0.00	
00044	04/04/2024	C	00019	00433	F- IWAET501582 NUEVA WAL MART DE MEXICO Gastos de Funcionamiento Productos alimenticios para personas			1,020.00		0.00	
00093	04/04/2024	C	00019	00433	F- IWAES 423424 NUEVA WAL MART DE MEXICO Gastos de Funcionamiento Productos alimenticios para personas			372.00		0.00	
00044	12/02/2024	C	00027	00407	F- ICACG 1123918 NUEVA WAL MART DE MEXICO Gastos de Funcionamiento Productos alimenticios para personas			1,216.00		0.00	
00095	12/02/2024	C	00027	00407	F- W530117918 PANADERIA DEL VALLE DE TOLUCA Gastos de Funcionamiento Productos alimenticios para personas			810.00		0.00	
00102	12/02/2024	C	00027	00407	F- ICACG1123917 NUEVA WAL MART DE MEXICO Gastos de Funcionamiento Productos alimenticios para personas			1,442.99		0.00	
					TOTAL:			**66,099.63**		**0.00**	
5100	**B00B00000**	**01050205010211020 1**		**2231**	**Utensilios para el servicio de alimentación**	**0.00**		**42,727.99**		**0.00**	**42,727.99**
REN.	**FECHA**	**TIPO**	**N.POL.**	**REF**	**CONCEPTO**		**DEBE**		**HABER**		
00011	11/11/2024	E	00026	00026	F-A276 ANDREA ZUÑIGA NAVARRO material diverso Gastos de Funcionamiento Utensilios para el servicio de alimentación			16,307.05		0.00	
00004	04/07/2024	E	00011	00011	F-155 ORLANDO MERCADO GOMEZ cafeteras industriales Gastos de Funcionamiento Utensilios para el servicio de alimentación			25,610.94		0.00	
00051	12/02/2024	C	00027	00407	F- FJUNO 25087 ALMACENES ANFORA Gastos de Funcionamiento Utensilios para el servicio de alimentación			405.00		0.00	
00058	12/02/2024	C	00027	00407	F- FZINA 31589 ALMACENES ANFORA Gastos de Funcionamiento Utensilios para el servicio de alimentación			405.00		0.00	
					TOTAL:			**42,727.99**		**0.00**	
5100	**B00B00000**	**01050205010211020 1**		**2441**	**Madera y productos de madera**	**0.00**		**531.20**		**0.00**	**531.20**
REN.	**FECHA**	**TIPO**	**N.POL.**	**REF**	**CONCEPTO**		**DEBE**		**HABER**		
00101	10/12/2024	C	00021	00321	F- 27AB10F33893 COMERCIALIZADORA DE TABLEROS Y MADERAS TOLLOCAN Gastos de Funcionamiento Madera y productos de madera			531.20		0.00	
					TOTAL:			**531.20**		**0.00**	
5100	**B00B00000**	**01050205010211020 1**		**2461**	**Material eléctrico y electrónico**	**0.00**		**3,836.04**		**0.00**	**3,836.04**
REN.	**FECHA**	**TIPO**	**N.POL.**	**REF**	**CONCEPTO**		**DEBE**		**HABER**		
00025	20/12/2024	E	00079	00079	F-AA549 OLGA OLIMPIA FERNANDEZ HERRERA materiales diversos			2,002.00		0.00	
00132	03/12/2024	C	00012	00312	F- 422702CEBF55 CENTRO BARBADO Gastos de Funcionamiento Material eléctrico y electrónico			312.00		0.00	
00143	08/11/2024	C	00014	00301	F- 1C16168CE8DB COMERCIALIZADORA DEL CENTRO DE TOLUCA Gastos de Funcionamiento Material eléctrico y electrónico			100.04		0.00	
00142	03/09/2024	C	00009	00256	F- 2D9224FF61DA HOME DEPOT MEXICO Gastos de Funcionamiento Material eléctrico y electrónico			25.00		0.00	
00051	01/07/2024	C	00013	00220	F- FD1CD3449A83 ELECTROCOMPONENTES DE TOLUCA Gastos de Funcionamiento Material eléctrico y electrónico			299.00		0.00	
00065	22/04/2024	C	00032	00446	F- E3EAD PROMOTORA MUSICAL Gastos de Funcionamiento Material eléctrico y electrónico			1,098.00		0.00	
					TOTAL:			**3,836.04**		**0.00**	
5100	**B00B00000**	**01050205010211020 1**		**2471**	**Artículos metálicos para la construcción**	**0.00**		**4,020.53**		**0.00**	**4,020.53**
REN.	**FECHA**	**TIPO**	**N.POL.**	**REF**	**CONCEPTO**		**DEBE**		**HABER**		
00004	06/11/2024	E	00005	00005	F-A278 ANDREA ZUÑIGA NAVARRO material para moño Gastos de Funcionamiento Artículos metálicos para la construcción			3,112.28		0.00	
00009	29/10/2024	C	00028	00293	F- FF95DC26074A PROMOTORA DE TUERCAS Y TORNILLOS Gastos de Funcionamiento Artículos metálicos para la construcción			92.82		0.00	
00066	22/10/2024	C	00023	00288	F- F646B95B3511 CENTRO BARBADO Gastos de Funcionamiento Artículos metálicos para la construcción			108.00		0.00	
00010	09/10/2024	C	00015	00280	F A363F1DABE68 DEKOMADERA SA DE CV Gastos de Funcionamiento Artículos metálicos para la construcción			452.43		0.00	
00024	09/10/2024	C	00015	00280	F- 74DE185855F9 CENTRO BARBADO Gastos de Funcionamiento Artículos metálicos para la construcción			219.00		0.00	
00031	09/10/2024	C	00015	00280	F- 5CE6AA58A514 CENTRO BARBADO Gastos de Funcionamiento Artículos metálicos para la construcción			36.00		0.00	
					TOTAL:			**4,020.53**		**0.00**	
5100	**B00B00000**	**01050205010211020 1**		**2483**	**Arboles y plantas de ornato**	**0.00**		**34,748.40**		**0.00**	**34,748.40**
REN.	**FECHA**	**TIPO**	**N.POL.**	**REF**	**CONCEPTO**		**DEBE**		**HABER**		
00004	19/07/2024	E	00049	00049	F-A2499 INTENAT maceta con lavanda Gastos de Funcionamiento Arboles y plantas de ornato			4,512.40		0.00	
00004	18/06/2024	E	00045	00045	F-A301 ADRIANA ALEJANDRA DELGADO ALCAZAR macetas Gastos de Funcionamiento Arboles y plantas de ornato			7,464.00		0.00	
00004	14/03/2024	E	00021	00021	F-A2358 INTENAT arrayan y bultos Gastos de Funcionamiento Arboles y plantas de ornato			1,995.00		0.00	
00004	12/03/2024	E	00019	00019	F-A2357 INTENAT plantas Gastos de Funcionamiento Arboles y plantas de ornato			3,435.00		0.00	
00004	08/03/2024	E	00009	00009	F-A2347 INTENAT plantas Gastos de Funcionamiento Arboles y plantas de ornato			17,342.00		0.00	
					TOTAL:			**34,748.40**		**0.00**	
5100	**B00B00000**	**01050205010211020 1**		**2491**	**Materiales de construcción**	**0.00**		**479.01**		**0.00**	**479.01**
REN.	**FECHA**	**TIPO**	**N.POL.**	**REF**	**CONCEPTO**		**DEBE**		**HABER**		
00138	09/10/2024	C	00015	00280	F- 56D14DF8ED36 ECONOMEX INTERNACIONAL Gastos de Funcionamiento Materiales de construcción			160.01		0.00	
00107	23/09/2024	C	00023	00270	F- EB3511B3F5C3 DANIELA JULIANA DELGADO CARRILLO Gastos de Funcionamiento Materiales de construcción			285.00		0.00	
00157	26/08/2024	C	00023	00250	F- 344963A3F401 ABASTECEDORA KEOPS 2000 Gastos de Funcionamiento Materiales de construcción			34.00		0.00	
					TOTAL:			**479.01**		**0.00**	
5100	**B00B00000**	**01050205010211020 1**		**2492**	**Estructuras y manufacturas para todo tipo de construcción**	**0.00**		**123,547.60**		**0.00**	**123,547.60**

REN.	FECHA	TIPO	N.POL.	REF	CONCEPTO		DEBE	HABER		
00004	30/09/2024	E	00048	00048	F-30 GRUPO LUVSAN SAPI DE CV pelicula esmerilada Gastos de Funcionamiento Estructuras y manufacturas para todo tipo de construcción		122,902.00	0.00		
00135	26/08/2024	C	00023	00250	F- 97AC299F1B94 DEKOMADERA SA DE CV Gastos de Funcionamiento Estructuras y manufacturas para todo tipo de construcción		195.60	0.00		
00072	04/04/2024	C	00019	00433	F-4HJHFI 104565 HOME DEPOT MEXICO Gastos de Funcionamiento Estructuras y manufacturas para todo tipo de construcción		450.00	0.00		
					TOTAL:		**123,547.60**	**0.00**		
5100	**B00B00000**	**01050205010211020 1**		**2521**	**Plaguicidas, abonos y fertilizantes**	**0.00**	**137.00**	**0.00**	**137.00**	
REN.	**FECHA**	**TIPO**	**N.POL.**	**REF**	**CONCEPTO**		**DEBE**	**HABER**		
00128	03/09/2024	C	00009	00256	F- 2D9224FF61DA HOME DEPOT MEXICO Gastos de Funcionamiento Plaguicidas, abonos y fertilizantes		137.00	0.00		
					TOTAL:		**137.00**	**0.00**		
5100	**B00B00000**	**01050205010211020 1**		**2531**	**Medicinas y productos farmacéuticos**	**0.00**	**1,404.50**	**0.00**	**1,404.50**	
REN.	**FECHA**	**TIPO**	**N.POL.**	**REF**	**CONCEPTO**		**DEBE**	**HABER**		
00051	30/05/2024	C	00035	00486	F- 6DB5F6C6B1F6 COMERCIALIZADORA FARMACEUTICA DE CHIAPASGastos de Funcionamiento Medicinas y productos farmacéuticos		456.00	0.00		
00093	30/05/2024	C	00035	00486	F- 235EB81B2A51 COMERCIALIZADORA FARMACEUTICA DE CHIAPAS Gastos de Funcionamiento Medicinas y productos farmacéuticos		584.00	0.00		
00009	11/03/2024	C	00014	00415	F- EL 68141 PHARMA PLUS Gastos de Funcionamiento Medicinas y productos farmacéuticos		364.50	0.00		
					TOTAL:		**1,404.50**	**0.00**		
5100	**B00B00000**	**01050205010211020 1**		**2541**	**Materiales, accesorios y suministros médicos**	**0.00**	**719.20**	**0.00**	**719.20**	
REN.	**FECHA**	**TIPO**	**N.POL.**	**REF**	**CONCEPTO**		**DEBE**	**HABER**		
00025	11/11/2024	E	00026	00026	F-A276 ANDREA ZUÑIGA NAVARRO material diverso Gastos de Funcionamiento Materiales, accesorios y suministros médicos		719.20	0.00		
					TOTAL:		**719.20**	**0.00**		
5100	**B00B00000**	**01050205010211020 1**		**2611**	**Combustibles, lubricantes y aditivos**	**0.00**	**206,751.00**	**0.00**	**206,751.00**	
REN.	**FECHA**	**TIPO**	**N.POL.**	**REF**	**CONCEPTO**		**DEBE**	**HABER**		
00037	27/12/2024	D	00033	00033	"INTEC MEDIOS DE PAGO S.A.DE C.V. comprobación del consumo de de gasolina del mes de diciembre 2024.		17,178.10	0.00		
00079	27/12/2024	D	00033	00033	"INTEC MEDIOS DE PAGO S.A.DE C.V. comprobación del consumo de de gasolina del mes de diciembre 2024.		2,869.78	0.00		
00086	27/12/2024	D	00033	00033	"INTEC MEDIOS DE PAGO S.A.DE C.V. comprobación del consumo de de gasolina del mes de diciembre 2024.		1,806.66	0.00		
00002	10/12/2024	D	00019	00019	CONSUMO NOVIEMBRE Y DICIEMBRE Gastos de Funcionamiento Combustibles, lubricantes y aditivos		20,579.96	0.00		
00009	04/12/2024	D	00005	00005	COMPROBACION CONSUMO DE OCTUBRE Gastos de Funcionamiento Combustibles, lubricantes y aditivos		23,667.83	0.00		
00009	27/11/2024	D	00013	00013	CONSUMO SEPTIEMBRE Gastos de Funcionamiento Combustibles, lubricantes y aditivos		16,687.70	0.00		
00009	30/10/2024	D	00016	00016	CONSUMO DE GASOLINA AGOSTO 2024 Gastos de Funcionamiento Combustibles, lubricantes y aditivos		26,238.73	0.00		
00009	29/10/2024	D	00009	00009	CONSUMO DE GASOLINA DE JULIO 2024 Gastos de Funcionamiento Combustibles, lubricantes y aditivos		9,373.21	0.00		
00002	30/09/2024	D	00018	00018	CONSUMO DE GASOLINA ABRIL 2024 Gastos de Funcionamiento Combustibles, lubricantes y aditivos		46,806.09	0.00		
00009	30/09/2024	D	00019	00019	CONSUMO DE GASOLINA MAYO 2024 Gastos de Funcionamiento Combustibles, lubricantes y aditivos		23,772.50	0.00		
00009	30/09/2024	D	00020	00020	CONSUMO DE GASOLINA JUNIO 2024 Gastos de Funcionamiento Combustibles, lubricantes y aditivos		14,178.44	0.00		
00009	27/09/2024	D	00017	00017	CONSUMO DE GASOLINA EN MARZO 2024 Gastos de Funcionamiento Combustibles, lubricantes y aditivos		3,400.00	0.00		
00123	16/07/2024	C	00026	00233	F- 85DF29921E86 NUEVA WAL MART DE MEXICO Gastos de Funcionamiento Combustibles, lubricantes y aditivos		192.00	0.00		
					TOTAL:		**206,751.00**	**0.00**		
5100	**B00B00000**	**01050205010211020 1**		**2711**	**Vestuario y uniformes**	**0.00**	**37,949.40**	**0.00**	**37,949.40**	
REN.	**FECHA**	**TIPO**	**N.POL.**	**REF**	**CONCEPTO**		**DEBE**	**HABER**		
00004	09/12/2024	E	00037	00037	F-1183 MIGUEL ANGEL BECERRIL BERNAL chalecos Gastos de Funcionamiento Vestuario y uniformes		1,740.00	0.00		
00006	30/09/2024	E	00047	00047	F-1053 y 1067 MIGUEL ANGEL BECERRIL BERNAL uniformes Gastos de Funcionamiento Vestuario y uniformes		36,209.40	0.00		
					TOTAL:		**37,949.40**	**0.00**		
5100	**B00B00000**	**01050205010211020 1**		**2911**	**Refacciones, accesorios y herramientas**	**0.00**	**230.00**	**0.00**	**230.00**	
REN.	**FECHA**	**TIPO**	**N.POL.**	**REF**	**CONCEPTO**		**DEBE**	**HABER**		
00073	22/10/2024	C	00023	00288	F- 4F9D66B028CE CENTRO BARBADO Gastos de Funcionamiento Refacciones, accesorios y herramientas		230.00	0.00		
					TOTAL:		**230.00**	**0.00**		
5100	**B00B00000**	**01050205010211020 1**		**2931**	**Refacciones y accesorios menores de mobiliario y equipo de administración, educacional y recreativo**	**0.00**	**312.00**	**0.00**	**312.00**	
REN.	**FECHA**	**TIPO**	**N.POL.**	**REF**	**CONCEPTO**		**DEBE**	**HABER**		
00117	09/10/2024	C	00015	00280	F- B994CBB8B612 DEKOMADERA SA DE CV Gastos de Funcionamiento Refacciones y accesorios menores de mobiliario y equipo de administración, educacional y recreativo		312.00	0.00		
					TOTAL:		**312.00**	**0.00**		
5100	**B00B00000**	**01050205010211020 1**		**2941**	**Refacciones y accesorios para equipo de computo**	**0.00**	**10,027.44**	**0.00**	**10,027.44**	
REN.	**FECHA**	**TIPO**	**N.POL.**	**REF**	**CONCEPTO**		**DEBE**	**HABER**		
00001	26/12/2024	E	00111	00111	"DIF Toluca, F-50140 ANDREA ZUÑIGA NAVARRO REFACCIONES Y ACCESORIOS DE COMPUTO, 01 CFDI"		3,623.94	0.00		
00033	15/10/2024	E	00035	00035	F-AA118 JORGE ARIEL PEDRAZA FERNANDEZ discos duros y tarjetas Gastos de Funcionamiento Refacciones y accesorios para equipo de computo		5,828.50	0.00		
00086	04/04/2024	C	00019	00433	F- 9C6AA OSCAR AMADOR LOPEZ CRUZ Gastos de Funcionamiento Refacciones y accesorios para equipo de computo		575.00	0.00		
					TOTAL:		**10,027.44**	**0.00**		
5100	**B00B00000**	**01050205010211020 1**		**2992**	**Otros enseres**	**0.00**	**20,902.99**	**0.00**	**20,902.99**	
REN.	**FECHA**	**TIPO**	**N.POL.**	**REF**	**CONCEPTO**		**DEBE**	**HABER**		
00011	23/12/2024	E	00091	00091	F-A302 JUAN JESUS HERNANDEZ HERNANDEZ adq. mat. electrico Gastos de Funcionamiento Otros enseres		16,675.99	0.00		
00121	03/09/2024	C	00009	00256	F- 2D9224FF61DA HOME DEPOT MEXICO Gastos de Funcionamiento Otros enseres		167.00	0.00		
00004	12/07/2024	E	00034	00034	F-292 COMERCIALIZADORA KASADY ventiladores Gastos de Funcionamiento Otros enseres		4,060.00	0.00		
					TOTAL:		**20,902.99**	**0.00**		
5100	**B00B00000**	**01050205010211020 1**		**3251**	**Arrendamiento de vehículos**	**0.00**	**3,016.00**	**0.00**	**3,016.00**	
REN.	**FECHA**	**TIPO**	**N.POL.**	**REF**	**CONCEPTO**		**DEBE**	**HABER**		

00004	13/03/2024	E	00020	00020	F-1119 PRACTITRAVEL traslado de personal Gastos de Funcionamiento Arrendamiento de vehículos			3,016.00		0.00		
					TOTAL:			**3,016.00**		**0.00**		
5100	**B00B00000**	**01050205010211020 1**		**3362**	**Impresiones de documentos oficiales para la prestación de servicios públicos, identificación, formatos adminis**	**0.00**		**138,484.34**		**0.00**	**138,484.34**	
REN.	**FECHA**	**TIPO**	**N.POL.**	**REF**	**CONCEPTO**		**DEBE**		**HABER**			
00004	23/12/2024	E	00094	00094	F-A197 MARIA VAZQUEZ GRACIAN F-A197 Gastos de Funcionamiento Impresiones de documentos oficiales para la prestación de servicios públicos, identificación, formatos adminis BANORTE SA 1176084689 RECURS			18,560.00		0.00		
00004	23/12/2024	E	00098	00098	F-14D42 "XIMENA GABRIELA GOMEZ GALEANA, pago de las F-varias por impresion de viniles, lonas proscenio, poster, folders Proveedores por Pagar a Corto Plazo XIMENA GABRIELA GOMEZ GALEANA			6,612.00		0.00		
00004	17/12/2024	E	00056	00056	F-A196 impresiones MARIA VAZUQEZ GRACIAN Gastos de Funcionamiento Impresiones de documentos oficiales para la prestación de servicios públicos, identificación, formatos adminis			106,324.50		0.00		
00030	08/11/2024	C	00014	00301	F- D27C5F70E115 OSVALDO DE JESUS ROJAS LOPEZ Gastos de Funcionamiento Impresiones de documentos oficiales para la prestación de servicios públicos, identificación, formatos adminis			178.64		0.00		
00073	25/10/2024	E	00070	00070	F-37D3, 25FB, 29C6 y CA61 XIMENA GABRIELA GOMEZ GALENA impresiones Gastos de Funcionamiento Impresiones de documentos oficiales para la prestación de servicios públicos, identificación, formatos admin			1,600.80		0.00		
00022	13/09/2024	E	00021	00021	XIMENA GABRIELA GOMEZ GALEANA impresos Gastos de Funcionamiento Impresiones de documentos oficiales para la prestación de servicios públicos, identificación, formatos adminis			1,902.40		0.00		
00022	30/08/2024	E	00078	00078	F-AD4D XIMENA GABRIELA GOMEZ GALENA impresiones Gastos de Funcionamiento Impresiones de documentos oficiales para la prestación de servicios públicos, identificación, formatos adminis			881.60		0.00		
00011	14/06/2024	E	00038	00038	F-3BB9 XIMENA GABRIELA GOMEZ GALEANA lonas Gastos de Funcionamiento Impresiones de documentos oficiales para la prestación de servicios públicos, identificación, formatos administrativos y fiscales, f			2,424.40		0.00		
					TOTAL:			**138,484.34**		**0.00**		
5100	**B00B00000**	**01050205010211020 1**		**3363**	**Servicios de Impresiones de documentos oficiales**	**0.00**		**425,510.27**		**0.00**	**425,510.27**	
REN.	**FECHA**	**TIPO**	**N.POL.**	**REF**	**CONCEPTO**		**DEBE**		**HABER**			
00001	26/12/2024	E	00114	00114	F- 12268 KROMATICA SOLUTIONS IMPRSION DE DOCUMENTOS Y VINILONAS			116,290.00		0.00		
00046	23/12/2024	E	00095	00095	F-12397, 12400, 12401 "KROMATICA SOLUTIONS, S.A. DE C.V. F- varias impresion de documentos y vinilonas Gastos de Funcionamiento Servicios de Impresiones de documentos oficiales			43,268.00		0.00		
00011	23/12/2024	E	00098	00098	F-14D42 "XIMENA GABRIELA GOMEZ GALEANA, pago de las F-varias por impresion de viniles, lonas proscenio, poster, folders Proveedores por Pagar a Corto Plazo XIMENA GABRIELA GOMEZ GALEANA			38,571.74		0.00		
00004	20/12/2024	E	00085	00055	"JOSE DE JESUS MALVAEZ ESTRADA" pago de la F-1417C por foto libro y encuadernacion de actas Gastos de Funcionamiento Servicios de Impresiones de documentos oficiales			26,564.00		0.00		
00011	05/12/2024	E	00031	00031	F-D90D impresos JOSE JESUS MALVAEZ ESTRADA Gastos de Funcionamiento Servicios de Impresiones de documentos oficiales			36,540.00		0.00		
00059	25/10/2024	E	00070	00070	F-37D3, 25FB, 29C6 y CA61 XIMENA GABRIELA GOMEZ GALENA impresiones Gastos de Funcionamiento Servicios de Impresiones de documentos oficiales			67,894.80		0.00		
00020	18/10/2024	E	00061	00061	F-12256 y 12260 KROMATICA SOLUTIONS impresos Gastos de Funcionamiento Servicios de Impresiones de documentos oficiales			36,424.00		0.00		
00029	13/09/2024	E	00021	00021	XIMENA GABRIELA GOMEZ GALEANA impresos Gastos de Funcionamiento Servicios de Impresiones de documentos oficiales			23,385.60		0.00		
00047	30/08/2024	E	00078	00078	F-E967 XIMENA GABRIELA GOMEZ GALENA impresiones Gastos de Funcionamiento Servicios de Impresiones de documentos oficiales			232.00		0.00		
00097	30/08/2024	E	00078	00078	F-19EF XIMENA GABRIELA GOMEZ GALENA impresiones Gastos de Funcionamiento Servicios de Impresiones de documentos oficiales			13,115.19		0.00		
00016	13/08/2024	E	00039	00039	XIMENA GABRIELA GOMEZ GALENA impresos Gastos de Funcionamiento Servicios de Impresiones de documentos oficiales			7,830.00		0.00		
00075	09/08/2024	E	00025	00025	XIMENA GABRIELA GOMEZ GALEANA impresos Gastos de Funcionamiento Servicios de Impresiones de documentos oficiales			2,041.60		0.00		
00004	14/06/2024	E	00038	00038	F-3BB9 XIMENA GABRIELA GOMEZ GALEANA lonas Gastos de Funcionamiento Servicios de Impresiones de documentos oficiales			12,056.46		0.00		
00030	04/04/2024	C	00019	00433	F- CE5C5 EMIR VICTOR MANUEL MULHIA HUIZAR Gastos de Funcionamiento Servicios de Impresiones de documentos oficiales			1,296.88		0.00		
					TOTAL:			**425,510.27**		**0.00**		
5100	**B00B00000**	**01050205010211020 1**		**3391**	**Servicios profesionales**	**0.00**		**10,477.36**		**0.00**	**10,477.36**	
REN.	**FECHA**	**TIPO**	**N.POL.**	**REF**	**CONCEPTO**		**DEBE**		**HABER**			
00003	29/10/2024	D	00019	00019	F- CE94643A2484 José Alberto Parra Solís Gastos de Funcionamiento Servicios profesionales			9,000.00		0.00		
00005	09/05/2024	E	00009	00009	F-154 ROCIO HERNÁNDEZ ROGEL taller Alicia Gastos de Funcionamiento Servicios profesionales			1,477.36		0.00		
					TOTAL:			**10,477.36**		**0.00**		
5100	**B00B00000**	**01050205010211020 1**		**3521**	**Reparación, mantenimiento e instalación de mobiliario y equipo de oficina**	**0.00**		**6,405.00**		**0.00**	**6,405.00**	
REN.	**FECHA**	**TIPO**	**N.POL.**	**REF**	**CONCEPTO**		**DEBE**		**HABER**			
00004	18/06/2024	E	00044	00044	F-A304 ADRIANA ALEJANDRA DELGADO ALCAZAR tapiceria de sillas Gastos de Funcionamiento Reparación, mantenimiento e instalación de mobiliario y equipo de oficina			6,405.00		0.00		
					TOTAL:			**6,405.00**		**0.00**		
5100	**B00B00000**	**01050205010211020 1**		**3551**	**Reparación y mantenimiento de vehículos terrestres, aéreos y lacustres**	**0.00**		**23,519.00**		**0.00**	**23,519.00**	
REN.	**FECHA**	**TIPO**	**N.POL.**	**REF**	**CONCEPTO**		**DEBE**		**HABER**			
00004	23/12/2024	E	00097	00097	F-A2219 Gastos de Funcionamiento Reparación y mantenimiento de vehículos terrestres, aéreos y lacustres			12,760.00		0.00		
00032	23/12/2024	E	00097	00097	F-A2173 Gastos de Funcionamiento Reparación y mantenimiento de vehículos terrestres, aéreos y lacustres			10,759.00		0.00		
					TOTAL:			**23,519.00**		**0.00**		
5100	**B00B00000**	**01050205010211020 1**		**3691**	**Otros servicios de información**	**0.00**		**44,660.00**		**0.00**	**44,660.00**	
REN.	**FECHA**	**TIPO**	**N.POL.**	**REF**	**CONCEPTO**		**DEBE**		**HABER**			
00015	29/02/2024	E	00038	00038	F-12267 KROMATICA SOLUTIONS Gastos de Funcionamiento Otros servicios de información			44,660.00		0.00		
					TOTAL:			**44,660.00**		**0.00**		
5100	**B00B00000**	**01050205010211020 1**		**3721**	**Gastos de traslado por vía terrestre**	**0.00**		**4,698.00**		**0.00**	**4,698.00**	
REN.	**FECHA**	**TIPO**	**N.POL.**	**REF**	**CONCEPTO**		**DEBE**		**HABER**			
00044	03/12/2024	C	00011	00311	F- 3354C51E1EFF FID 1967 TRAMO CARRETERO TOLUCA-ATLACOMULCO Gastos de Funcionamiento Gastos de traslado por vía terrestre			54.00		0.00		
00051	03/12/2024	C	00011	00311	F- 59A41E1F6B1F FID 1967 TRAMO CARRETERO TOLUCA-ATLACOMULCO Gastos de Funcionamiento Gastos de traslado por vía terrestre			54.00		0.00		
00058	03/12/2024	C	00011	00311	F- EF0DE5C49C90 FID 1967 TRAMO CARRETERO TOLUCA-ATLACOMULCO Gastos de Funcionamiento Gastos de traslado por vía terrestre			54.00		0.00		
00065	03/12/2024	C	00011	00311	F- 61616E236902 FID 1967 TRAMO CARRETERO TOLUCA-ATLACOMULCO Gastos de Funcionamiento Gastos de traslado por vía terrestre			54.00		0.00		

00086	19/11/2024	C	00019	00306	F- C2DA2990B622 FONDO NACIONAL DE INFRAESTRUCTURA Gastos de Funcionamiento Gastos de traslado por vía terrestre		33.00	0.00		
00093	19/11/2024	C	00019	00306	F- 5EE2AE17A6AD FONDO NACIONAL DE INFRAESTRUCTURA Gastos de Funcionamiento Gastos de traslado por vía terrestre		65.00	0.00		
00100	19/11/2024	C	00019	00306	F- CE86271E7122 FONDO NACIONAL DE INFRAESTRUCTURA Gastos de Funcionamiento Gastos de traslado por vía terrestre		65.00	0.00		
00107	19/11/2024	C	00019	00306	F- D940D060177D PROMOTORA Y ADMINISTRADORA DE CARRETERAS Gastos de Funcionamiento Gastos de traslado por vía terrestre		105.00	0.00		
00114	19/11/2024	C	00019	00306	F- EB8FED743642 PROMOTORA Y ADMINISTRADORA DE CARRETERAS Gastos de Funcionamiento Gastos de traslado por vía terrestre		105.00	0.00		
00044	08/11/2024	C	00012	00299	F- 34B8BF58EFD6 AUTOPISTAS TENANGO IXTAPAN DE LA SAL Gastos de Funcionamiento Gastos de traslado por vía terrestre		65.00	0.00		
00051	08/11/2024	C	00012	00299	F- 4693E7EFC6B5 AUTOPISTAS TENANGO IXTAPAN DE LA SAL Gastos de Funcionamiento Gastos de traslado por vía terrestre		43.00	0.00		
00058	08/11/2024	C	00012	00299	F- 36C3E89962BD AUTOPISTAS TENANGO IXTAPAN DE LA SAL Gastos de Funcionamiento Gastos de traslado por vía terrestre		43.00	0.00		
00065	08/11/2024	C	00012	00299	F- A639FF733A6B AUTOPISTAS TENANGO IXTAPAN DE LA SAL Gastos de Funcionamiento Gastos de traslado por vía terrestre		65.00	0.00		
00072	08/11/2024	C	00012	00299	F- 08CBDA149C1A AUTOPISTAS TENANGO IXTAPAN DE LA SAL Gastos de Funcionamiento Gastos de traslado por vía terrestre		33.00	0.00		
00100	08/11/2024	C	00012	00299	F- 3B37FA548ED2 FID 1967 TRAMO CARRETERO TOLUCA-ATLACOMULCO Gastos de Funcionamiento Gastos de traslado por vía terrestre		54.00	0.00		
00107	08/11/2024	C	00012	00299	F- 7566C814BB2D FID 1967 TRAMO CARRETERO TOLUCA-ATLACOMULCO Gastos de Funcionamiento Gastos de traslado por vía terrestre		54.00	0.00		
00114	08/11/2024	C	00012	00299	F- 3793AF90F8EA FID 1967 TRAMO CARRETERO TOLUCA-ATLACOMULCO Gastos de Funcionamiento Gastos de traslado por vía terrestre		54.00	0.00		
00121	08/11/2024	C	00012	00299	F- D71B0E6A83C1 FID 1967 TRAMO CARRETERO TOLUCA-ATLACOMULCO Gastos de Funcionamiento Gastos de traslado por vía terrestre		54.00	0.00		
00128	08/11/2024	C	00012	00299	F- 15FCC0AD135E FID 1967 TRAMO CARRETERO TOLUCA-ATLACOMULCO Gastos de Funcionamiento Gastos de traslado por vía terrestre		54.00	0.00		
00135	08/11/2024	C	00012	00299	F- 4D9D01C5D1E2 FID 1967 TRAMO CARRETERO TOLUCA-ATLACOMULCO Gastos de Funcionamiento Gastos de traslado por vía terrestre		54.00	0.00		
00142	08/11/2024	C	00012	00299	F- AF62A328A082 FID 1967 TRAMO CARRETERO TOLUCA-ATLACOMULCO Gastos de Funcionamiento Gastos de traslado por vía terrestre		54.00	0.00		
00149	08/11/2024	C	00012	00299	F- 5D962E292BEB FID 1967 TRAMO CARRETERO TOLUCA-ATLACOMULCO Gastos de Funcionamiento Gastos de traslado por vía terrestre		54.00	0.00		
00051	03/10/2024	C	00011	00276	F- 6990957BC829 FID 1967 TRAMO CARRETERO TOLUCA-ATLACOMULCO Gastos de Funcionamiento Gastos de traslado por vía terrestre		54.00	0.00		
00058	03/10/2024	C	00011	00276	F- 49FC1BB35D5D FID 1967 TRAMO CARRETERO TOLUCA-ATLACOMULCO Gastos de Funcionamiento Gastos de traslado por vía terrestre		54.00	0.00		
00065	03/10/2024	C	00011	00276	F- 99EF44F7AE1B FID 1967 TRAMO CARRETERO TOLUCA-ATLACOMULCO Gastos de Funcionamiento Gastos de traslado por vía terrestre		54.00	0.00		
00072	03/10/2024	C	00011	00276	F- B71F7D1BB6FF FID 1967 TRAMO CARRETERO TOLUCA-ATLACOMULCO Gastos de Funcionamiento Gastos de traslado por vía terrestre		54.00	0.00		
00079	03/10/2024	C	00011	00276	F- 33927A00415F FID 1967 TRAMO CARRETERO TOLUCA-ATLACOMULCO Gastos de Funcionamiento Gastos de traslado por vía terrestre		54.00	0.00		
00086	03/10/2024	C	00011	00276	F- 2B2461A8456E FID 1967 TRAMO CARRETERO TOLUCA-ATLACOMULCO Gastos de Funcionamiento Gastos de traslado por vía terrestre		54.00	0.00		
00093	03/10/2024	C	00011	00276	F- C3284ACD750F FID 1967 TRAMO CARRETERO TOLUCA-ATLACOMULCO Gastos de Funcionamiento Gastos de traslado por vía terrestre		54.00	0.00		
00100	03/10/2024	C	00011	00276	F- C777007CB3B8 FID 1967 TRAMO CARRETERO TOLUCA-ATLACOMULCO Gastos de Funcionamiento Gastos de traslado por vía terrestre		54.00	0.00		
00177	03/10/2024	C	00011	00276	F- B9A54F2F82C2 FID 1967 TRAMO CARRETERO TOLUCA-ATLACOMULCO Gastos de Funcionamiento Gastos de traslado por vía terrestre		54.00	0.00		
00184	03/10/2024	C	00011	00276	F- 15C6E73D934 FID 1967 TRAMO CARRETERO TOLUCA-ATLACOMULCO Gastos de Funcionamiento Gastos de traslado por vía terrestre		54.00	0.00		
00191	03/10/2024	C	00011	00276	F- 73727B7756F7 FID 1967 TRAMO CARRETERO TOLUCA-ATLACOMULCO Gastos de Funcionamiento Gastos de traslado por vía terrestre		54.00	0.00		
00198	03/10/2024	C	00011	00276	F- 27E1AAF8242F FID 1967 TRAMO CARRETERO TOLUCA-ATLACOMULCO Gastos de Funcionamiento Gastos de traslado por vía terrestre		54.00	0.00		
00205	03/10/2024	C	00011	00276	F- 21804F2F56EC FID 1967 TRAMO CARRETERO TOLUCA-ATLACOMULCO Gastos de Funcionamiento Gastos de traslado por vía terrestre		54.00	0.00		
00212	03/10/2024	C	00011	00276	F- 5D6EFAED03E1 FID 1967 TRAMO CARRETERO TOLUCA-ATLACOMULCO Gastos de Funcionamiento Gastos de traslado por vía terrestre		54.00	0.00		
00219	03/10/2024	C	00011	00276	F- 99876F3B03C5 FID 1967 TRAMO CARRETERO TOLUCA-ATLACOMULCO Gastos de Funcionamiento Gastos de traslado por vía terrestre		54.00	0.00		
00226	03/10/2024	C	00011	00276	F- D19691D1212D FID 1967 TRAMO CARRETERO TOLUCA-ATLACOMULCO Gastos de Funcionamiento Gastos de traslado por vía terrestre		54.00	0.00		
00233	03/10/2024	C	00011	00276	F- C9BDF3E4CE8F FID 1967 TRAMO CARRETERO TOLUCA-ATLACOMULCO Gastos de Funcionamiento Gastos de traslado por vía terrestre		54.00	0.00		
00009	03/09/2024	C	00009	00256	F- 733503FB531 PROMOTORA Y ADMINISTRADORA DE CARRETERAS Gastos de Funcionamiento Gastos de traslado por vía terrestre		68.00	0.00		
00016	03/09/2024	C	00009	00256	F- 975B37D79608 PROMOTORA Y ADMINISTRADORA DE CARRETERAS Gastos de Funcionamiento Gastos de traslado por vía terrestre		68.00	0.00		
00023	03/09/2024	C	00009	00256	F- 7E97912B8205 PROMOTORA Y ADMINISTRADORA DE CARRETERAS Gastos de Funcionamiento Gastos de traslado por vía terrestre		105.00	0.00		
00030	03/09/2024	C	00009	00256	F- B0F13D661B5A PROMOTORA Y ADMINISTRADORA DE CARRETERAS Gastos de Funcionamiento Gastos de traslado por vía terrestre		68.00	0.00		
00037	03/09/2024	C	00009	00256	F- 85883DB82B55 PROMOTORA Y ADMINISTRADORA DE CARRETERAS Gastos de Funcionamiento Gastos de traslado por vía terrestre		68.00	0.00		
00044	03/09/2024	C	00009	00256	F- 6DC33F746965 PROMOTORA Y ADMINISTRADORA DE CARRETERAS Gastos de Funcionamiento Gastos de traslado por vía terrestre		105.00	0.00		
00149	03/09/2024	C	00009	00256	F- A5E0C2F96E85 PROMOTORA Y ADMINISTRADORA DE CARRETERAS Gastos de Funcionamiento Gastos de traslado por vía terrestre		68.00	0.00		
00156	03/09/2024	C	00009	00256	F- 65BB18A37044 PROMOTORA Y ADMINISTRADORA DE CARRETERAS Gastos de Funcionamiento Gastos de traslado por vía terrestre		105.00	0.00		
00086	15/08/2024	C	00022	00249	F- 5C52FECC0A94 PROMOTORA Y ADMINISTRADORA DE CARRETERAS Gastos de Funcionamiento Gastos de traslado por vía terrestre		105.00	0.00		
00093	15/08/2024	C	00022	00249	F- 7E97912B8205 PROMOTORA Y ADMINISTRADORA DE CARRETERAS Gastos de Funcionamiento Gastos de traslado por vía terrestre		105.00	0.00		
00100	15/08/2024	C	00022	00249	F- 7335034FB531 PROMOTORA Y ADMINISTRADORA DE CARRETERAS Gastos de Funcionamiento Gastos de traslado por vía terrestre		68.00	0.00		
00107	15/08/2024	C	00022	00249	F- 975B37D79608 PROMOTORA Y ADMINISTRADORA DE CARRETERAS Gastos de Funcionamiento Gastos de traslado por vía terrestre		68.00	0.00		

00114	15/08/2024	C	00022	00249	F- 09FDE01BA504 PROMOTORA Y ADMINISTRADORA DE CARRETERAS Gastos de Funcionamiento Gastos de traslado por vía terrestre			68.00	0.00		
00058	02/07/2024	C	00014	00221	F- FFDB68AB5AA9 FID 1967 TRAMO CARRETERO TOLUCA-ATLACOMULCO Gastos de Funcionamiento Gastos de traslado por vía terrestre			54.00	0.00		
00065	02/07/2024	C	00014	00221	F- A7178E5B7FDB FID 1967 TRAMO CARRETERO TOLUCA-ATLACOMULCO Gastos de Funcionamiento Gastos de traslado por vía terrestre			54.00	0.00		
00072	02/07/2024	C	00014	00221	F- 1BA91BD0022A FID 1967 TRAMO CARRETERO TOLUCA-ATLACOMULCO Gastos de Funcionamiento Gastos de traslado por vía terrestre			54.00	0.00		
00079	02/07/2024	C	00014	00221	F- 21AFB1F03EEE FID 1967 TRAMO CARRETERO TOLUCA-ATLACOMULCO Gastos de Funcionamiento Gastos de traslado por vía terrestre			54.00	0.00		
00086	02/07/2024	C	00014	00221	F- 4B995EB1CBB6 FID 1967 TRAMO CARRETERO TOLUCA-ATLACOMULCO Gastos de Funcionamiento Gastos de traslado por vía terrestre			54.00	0.00		
00038	13/05/2024	C	00019	00470	F- DE9B907735A0 PROMOTORA Y ADMINISTRADORA DE CARRETERAS Gastos de Funcionamiento Gastos de traslado por vía terrestre			105.00	0.00		
00045	13/05/2024	C	00019	00470	F-46109384DA67 PROMOTORA Y ADMINISTRADORA DE CARRETERAS Gastos de Funcionamiento Gastos de traslado por vía terrestre			68.00	0.00		
00058	22/04/2024	C	00032	00446	F- 11529 PASE SERVICIOS ELECTRONICOS Gastos de Funcionamiento Gastos de traslado por vía terrestre			500.00	0.00		
00002	11/03/2024	C	00014	00415	F-58400660 FONDO NACIONAL DE INFRAESTRUCTURA Gastos de Funcionamiento Gastos de traslado por vía terrestre			12.00	0.00		
00093	26/02/2024	C	00033	00413	F- KCVT277460 CONCESIONARIA DE VIAS TRONCALES Gastos de Funcionamiento Gastos de traslado por vía terrestre			113.00	0.00		
00100	26/02/2024	C	00033	00413	F- 78D56 FONDO NACIONAL DE INFRAESTRUCTURA Gastos de Funcionamiento Gastos de traslado por vía terrestre			37.00	0.00		
00107	26/02/2024	C	00033	00413	F- A80CF CADENA COMERCIAL OXXO Gastos de Funcionamiento Gastos de traslado por vía terrestre			150.00	0.00		
00114	26/02/2024	C	00033	00413	F- KE432066 AUTOPISTAS DE VANGUARDIA Gastos de Funcionamiento Gastos de traslado por vía terrestre			186.00	0.00		
					TOTAL:			**4,698.00**	**0.00**		
5100	**B00B00000**	**01050205010211020 1**		**3821**	**Gastos de ceremonias oficiales y de orden social**	**0.00**		**1,061,117.87**	**0.00**	**1,061,117.87**	
REN.	**FECHA**	**TIPO**	**N.POL.**	**REF**	**CONCEPTO**		**DEBE**		**HABER**		
00004	20/12/2024	E	00073	00073	F-A303 JUAN JESUS HERNANDEZ HERNANDEZ materiales varios BANORTE SA 1176084689 RECURSOS PROPIOS			32,655.45	0.00		
00004	20/12/2024	E	00074	00074	F-08CN0 COMERCIALIZADORA KASADY, S.A. DE C.V. materiales BANORTE SA 1176084689 RECURSOS PROPIOS			4,512.40	0.00		
00032	20/12/2024	E	00079	00079	F-AA549 OLGA OLIMPIA FERNANDEZ HERRERA materiales diversos			1,197.30	0.00		
00017	18/12/2024	E	00069	00069	F-8405 Y 8400 JESUS EMMANUEL GARAY URIBE servicio de cafeteria Gastos de Funcionamiento Gastos de ceremonias oficiales y de orden social			20,301.16	0.00		
00004	05/12/2024	E	00032	00032	F-41 dulces GRUPO LUVSAN SAPI DE CV Gastos de Funcionamiento Gastos de ceremonias oficiales y de orden social			52,592.65	0.00		
00004	26/11/2024	E	00070	00070	F-38 EMMANUEL AGUILAR GARCIA audio y carpas Gastos de Funcionamiento Gastos de ceremonias oficiales y de orden social			734,280.00	0.00		
00004	22/11/2024	E	00058	00058	F-1157 MIGUEL ANGEL BECERRIL BERNAL impresiones Gastos de Funcionamiento Gastos de ceremonias oficiales y de orden social			21,924.00	0.00		
00016	19/11/2024	E	00052	00052	JESUS EMMANUEL GARAY URIBE box lunch, manteles y pastel Gastos de Funcionamiento Gastos de ceremonias oficiales y de orden social			15,805.00	0.00		
00015	11/10/2024	E	00032	00032	F-8236 JESUS EMMANUEL GARAY URIBE taquiza, pastel, cafeteria Gastos de Funcionamiento Gastos de ceremonias oficiales y de orden social			53,634.92	0.00		
00017	02/10/2024	E	00001	00001	F-8157 A 8160 JESUS EMMANUEL GARY URIBE pan dulce y box lunch Gastos de Funcionamiento Gastos de ceremonias oficiales y de orden social			5,308.16	0.00		
00013	02/10/2024	E	00002	00002	F-8147, 8148 y 8150 JESUS EMMANUEL GARAY URIBE suministro de pan Gastos de Funcionamiento Gastos de ceremonias oficiales y de orden social			5,742.00	0.00		
00012	20/09/2024	E	00044	00044	F-8152, 8237, 8154, 8155 JESUS EMMANUEL GARAY URIBE pan dulce, taquiza, manteles Gastos de Funcionamiento Gastos de ceremonias oficiales y de orden social			32,770.00	0.00		
00010	08/08/2024	E	00021	00021	F-8137, 8138, 8139 y 8145 JESUS EMMANUEL GARAY URIBE box lunch Gastos de Funcionamiento Gastos de ceremonias oficiales y de orden social			18,323.19	0.00		
00010	08/08/2024	E	00024	00024	F-8141, 8142 y 8146 JESUS EMMANUEL GARAY URIBE cafeteria pan palomias Gastos de Funcionamiento Gastos de ceremonias oficiales y de orden social			18,423.64	0.00		
00003	25/06/2024	C	00029	00218	F- 7551 RESTAURANTE BAR & GRILL EL SUIZO Gastos de Funcionamiento Gastos de ceremonias oficiales y de orden social			5,542.00	0.00		
00004	26/04/2024	E	00058	00058	F-6452 ORLANDO RAFAEL VELAZQUEZ PRADO coffe break Gastos de Funcionamiento Gastos de ceremonias oficiales y de orden social			6,960.00	0.00		
00004	26/04/2024	E	00059	00059	F-6455 ORLANDO RAFAEL VELAZQUEZ PRADO box lunch Gastos de Funcionamiento Gastos de ceremonias oficiales y de orden social			9,918.00	0.00		
00004	17/04/2024	E	00042	00042	F-1468 OSCAR FEDERICO GONZALEZ imitador dia de las madres Gastos de Funcionamiento Gastos de ceremonias oficiales y de orden social			13,340.00	0.00		
00005	19/03/2024	E	00027	00027	F-A71 IRVING SANCHEZ ANGELES arreglos florales Gastos de Funcionamiento Gastos de ceremonias oficiales y de orden social			7,888.00	0.00		
					TOTAL:			**1,061,117.87**	**0.00**		
5100	**B00B00000**	**01050205010211020 1**		**3822**	**Espectáculos cívicos y culturales**	**0.00**		**410,160.01**	**0.00**	**410,160.01**	
REN.	**FECHA**	**TIPO**	**N.POL.**	**REF**	**CONCEPTO**		**DEBE**		**HABER**		
00018	23/12/2024	E	00098	00098	F-219C3 "XIMENA GABRIELA GOMEZ GALEANA, pago de las F-varias por impresion de viniles, lonas proscenio, poster, folders Proveedores por Pagar a Corto Plazo XIMENA GABRIELA GOMEZ GALEANA			10,324.00	0.00		
00060	23/12/2024	E	00098	00098	F-F13E9 "XIMENA GABRIELA GOMEZ GALEANA, pago de las F-varias por impresion de viniles, lonas proscenio, poster, folders Proveedores por Pagar a Corto Plazo XIMENA GABRIELA GOMEZ GALEANA			7,134.00	0.00		
00024	10/12/2024	C	00021	00321	F- 49EA5DF68958 ELVIA BRAVO CAPISTRAN Gastos de Funcionamiento Espectáculos cívicos y culturales			280.00	0.00		
00094	10/12/2024	C	00021	00321	F- 0BCCEE2530F0 REBECA ANDREA NIETO DOMINGUEZ Gastos de Funcionamiento Espectáculos cívicos y culturales			500.12	0.00		
00117	03/12/2024	C	00012	00312	F- 4272C5DB503D REBECA ANDREA NIETO DOMINGUEZ Gastos de Funcionamiento Espectáculos cívicos y culturales			260.00	0.00		
00051	29/10/2024	C	00028	00293	F- 38C464C7F313 TERESA DE JESUS FLORES VILLA Gastos de Funcionamiento Espectáculos cívicos y culturales			1,345.60	0.00		
00066	25/10/2024	E	00070	00070	F-37D3, 25FB, 29C6 y CA61 XIMENA GABRIELA GOMEZ GALENA impresiones Gastos de Funcionamiento Espectáculos cívicos y culturales			19,917.20	0.00		
00080	22/10/2024	C	00023	00288	F- 25A369E2CA9F REBECA ANDREA NIETO DOMINGUEZ Gastos de Funcionamiento Espectáculos cívicos y culturales			127.60	0.00		
00005	22/10/2024	E	00064	00064	F-EAA2 VICTOR HUGO SERRANO HERNANDEZ maquina de helados Gastos de Funcionamiento Espectáculos cívicos y culturales			2,900.00	0.00		
00005	15/10/2024	E	00044	00044	F-AA120 JORGE ARIEL PEDRAZA FERNANDEZ obsequios para eventos Gastos de Funcionamiento Espectáculos cívicos y culturales			27,917.14	0.00		
00004	11/10/2024	E	00029	00029	F-A335 ADRIANA ALEJADRA DELGADO ALCAZAR materiales para eventos Gastos de Funcionamiento Espectáculos cívicos y culturales			54,257.40	0.00		
00006	09/10/2024	E	00025	00025	F-11084 XIMENA GABRIELA GOMEZ GALENA impresos Gastos de Funcionamiento Espectáculos cívicos y culturales			60,041.60	0.00		
00010	02/10/2024	E	00001	00001	F-8157 A 8160 JESUS EMMANUEL GARY URIBE pan dulce y box lunch Gastos de Funcionamiento Espectáculos cívicos y culturales			1,020.80	0.00		
00023	23/09/2024	C	00023	00270	F- 3C4A38B70888 MODATELAS Gastos de Funcionamiento Espectáculos cívicos y culturales			129.90	0.00		
00037	23/09/2024	C	00023	00270	F- 50C9FDD29820 ADRIANA ALEJANDRA DELGADO ALCAZAR Gastos de Funcionamiento Espectáculos cívicos y culturales			2,030.00	0.00		

00044	23/09/2024	C	00023	00270	F- 04382F03BCE0 OSVALDO DE JESUS ROJAS LOPEZ Gastos de Funcionamiento Espectáculos cívicos y culturales			313.20	0.00		
00143	23/09/2024	C	00023	00270	F- 157659295014 REBECAANDREA NIETO DOMINGUEZ Gastos de Funcionamiento Espectáculos cívicos y culturales			255.20	0.00		
00073	03/09/2024	C	00008	00255	F- 3DF20FA9744A MARCO ANTONIO MARQUEZ Gastos de Funcionamiento Espectáculos cívicos y culturales			200.00	0.00		
00086	26/08/2024	C	00023	00250	F- 03AF7EAF9D82 CENTRO BARBADO Gastos de Funcionamiento Espectáculos cívicos y culturales			129.00	0.00		
00107	26/08/2024	C	00023	00250	F- AEC94C41C023 NINETY TEAM SL Gastos de Funcionamiento Espectáculos cívicos y culturales			200.00	0.00		
00164	26/08/2024	C	00023	00250	F- 2E4B4DF69F8A MARIA GABRIELA PEREZ MENA Gastos de Funcionamiento Espectáculos cívicos y culturales			740.00	0.00		
00040	09/08/2024	E	00025	00025	XIMENA GABRIELA GOMEZ GALEANA impresos Gastos de Funcionamiento Espectáculos cívicos y culturales			174.00	0.00		
00004	07/08/2024	E	00019	00019	F-164 ORLANDO MERCADO GOMEZ material para flores Gastos de Funcionamiento Espectáculos cívicos y culturales			24,258.72	0.00		
00009	01/08/2024	C	00010	00237	F- BC27F8FC183D FANTASIAS MIGUEL Gastos de Funcionamiento Espectáculos cívicos y culturales			423.95	0.00		
00010	16/07/2024	C	00026	00233	F- 1C8CB6334950 MARIA GABRIELA PEREZ MENA Gastos de Funcionamiento Espectáculos cívicos y culturales			150.04	0.00		
00095	16/07/2024	C	00026	00233	F- E74557BE0B92 JUANA NAVARRETE UGARTE Gastos de Funcionamiento Espectáculos cívicos y culturales			383.00	0.00		
00116	16/07/2024	C	00026	00233	F- E28D3120A072 CENTRO BARBADO Gastos de Funcionamiento Espectáculos cívicos y culturales			186.00	0.00		
00006	15/07/2024	E	00038	00038	F-836 MIGUEL ANGEL BECERRIL BERNAL mandiles Gastos de Funcionamiento Espectáculos cívicos y culturales			27,840.00	0.00		
00004	10/07/2024	C	00017	00224	F- AA92D Comercializadora Gastronomica Don Carlos Gastos de Funcionamiento Espectáculos cívicos y culturales			7,386.00	0.00		
00004	04/07/2024	E	00010	00010	F-163 ORLANDO MERCADO GOMEZ insumos evento Gastos de Funcionamiento Espectáculos cívicos y culturales			24,433.13	0.00		
00004	04/07/2024	E	00013	00013	F-160 ORLANDO MERCADO GOMEZ dulces para evento Gastos de Funcionamiento Espectáculos cívicos y culturales			29,433.31	0.00		
00030	01/07/2024	C	00013	00220	F- DD5F719A12 MARIA GABRIELA PEREZ MENA Gastos de Funcionamiento Espectáculos cívicos y culturales			608.96	0.00		
00072	01/07/2024	C	00013	00220	F- 1004E71A0EAC MARIA GABRIELA PEREZ MENA Gastos de Funcionamiento Espectáculos cívicos y culturales			113.40	0.00		
00004	28/06/2024	E	00066	00066	F-4D67 XIMENA GABRIELA GOMEZ GALEANA impresos dia del padre Gastos de Funcionamiento Espectáculos cívicos y culturales			5,185.20	0.00		
00004	28/06/2024	E	00067	00067	F-7F51 XIMENA GABRIELA GOMEZ GALEANA impresos dia del niño Gastos de Funcionamiento Espectáculos cívicos y culturales			16,286.40	0.00		
00031	20/06/2024	C	00027	00216	F- 79F33EAD5C70 TONY TIENDAS Gastos de Funcionamiento Espectáculos cívicos y culturales			178.80	0.00		
00004	11/06/2024	C	00019	00208	F- A54 BELLA SMEKE GARCIA OCAMPO Gastos de Funcionamiento Espectáculos cívicos y culturales			6,902.00	0.00		
00004	11/06/2024	E	00029	00029	F-A302 ADRIANA ALEJANDRA DELGADO ALCAZAR dulces Gastos de Funcionamiento Espectáculos cívicos y culturales			10,498.00	0.00		
00004	11/06/2024	E	00031	00031	F-AA498 OLGA OLIMPIA FERNANDEZ HERRERA material de pintura Gastos de Funcionamiento Espectáculos cívicos y culturales			5,806.10	0.00		
00100	10/06/2024	C	00018	00207	F- E2357C96F405 MARIA DEL ROSARIO NAVA ROMANIZ Gastos de Funcionamiento Espectáculos cívicos y culturales			1,180.00	0.00		
00136	10/06/2024	C	00018	00207	F- 80C72DE944F2 ELVIA BRAVO CAPISTRAN Gastos de Funcionamiento Espectáculos cívicos y culturales			645.00	0.00		
00143	10/06/2024	C	00018	00207	F- D75F0DE4E722 JUANA NAVARRETE UGARTE Gastos de Funcionamiento Espectáculos cívicos y culturales			472.00	0.00		
00150	10/06/2024	C	00018	00207	F- 08483691A313 BELLA SMEKE GARCIA OCAMPO Gastos de Funcionamiento Espectáculos cívicos y culturales			696.00	0.00		
00004	05/06/2024	E	00005	00005	F-605 CANTABRIA FEEST carpa y planta de luz dia de las madres Gastos de Funcionamiento Espectáculos cívicos y culturales			23,780.00	0.00		
00058	29/05/2024	C	00036	00201	F- 7D09D2199965 NUEVA WAL MART DE MEXICO Gastos de Funcionamiento Espectáculos cívicos y culturales			1,473.00	0.00		
00004	28/05/2024	E	00035	00035	F-E6A6 GERMAN RETANA MANJARREZ botarga dia del niño Gastos de Funcionamiento Espectáculos cívicos y culturales			6,148.00	0.00		
00002	20/05/2024	C	00029	00480	F- 4A7819F6DB8 REPRESENTACIONES Y ESPECTACULOS MANCA Gastos de Funcionamiento Espectáculos cívicos y culturales			2,494.00	0.00		
00004	26/03/2024	E	00052	00052	F-229 ATZIRI TORRES DIAZ consumo de alimentos Gastos de Funcionamiento Espectáculos cívicos y culturales			9,280.00	0.00		
00016	11/03/2024	C	00014	00415	F-7E7FD JULIA HERLINDA ANGELES MARTINEZ Gastos de Funcionamiento Espectáculos cívicos y culturales			1,002.24	0.00		
00005	28/02/2024	E	00036	00036	F-HR17 HOTELES HUITZI CAFE SA DE CV desayuno Gastos de Funcionamiento Espectáculos cívicos y culturales			12,720.00	0.00		
					TOTAL:			**410,160.01**	**0.00**		
5100	**B00B00000**	**01050205010211020 1**		**3992**	**Gastos de servicios menores**	**0.00**		**188,045.81**	**0.00**	**188,045.81**	
REN.	**FECHA**	**TIPO**	**N.POL.**	**REF**	**CONCEPTO**		**DEBE**		**HABER**		
00003	26/12/2024	D	00030	00030	COMPROBACION DE FOMDO FIJO, REINTEGRO DE FONDO FIJOEfectivo TARQUINO JUAN MARTIN DEL CAMPO MEJIAGastos de Funcionamiento Gastos de servicios menores			2,000.00	0.00		
00010	26/12/2024	D	00030	00030	COMPROBACION DE FOMDO FIJO, REINTEGRO DE FONDO FIJOEfectivo TARQUINO JUAN MARTIN DEL CAMPO MEJIAGastos de Funcionamiento Gastos de servicios menores			2,000.00	0.00		
00017	26/12/2024	D	00030	00030	COMPROBACION DE FOMDO FIJO, REINTEGRO DE FONDO FIJOEfectivo TARQUINO JUAN MARTIN DEL CAMPO MEJIAGastos de Funcionamiento Gastos de servicios menores			60.00	0.00		
00024	26/12/2024	D	00030	00030	COMPROBACION DE FOMDO FIJO, REINTEGRO DE FONDO FIJOEfectivo TARQUINO JUAN MARTIN DEL CAMPO MEJIAGastos de Funcionamiento Gastos de servicios menores			1,950.01	0.00		
00031	26/12/2024	D	00030	00030	COMPROBACION DE FOMDO FIJO, REINTEGRO DE FONDO FIJOEfectivo TARQUINO JUAN MARTIN DEL CAMPO MEJIAGastos de Funcionamiento Gastos de servicios menores			2,000.00	0.00		
00038	26/12/2024	D	00030	00030	COMPROBACION DE FOMDO FIJO, REINTEGRO DE FONDO FIJOEfectivo TARQUINO JUAN MARTIN DEL CAMPO MEJIAGastos de Funcionamiento Gastos de servicios menores			2,000.00	0.00		
00045	26/12/2024	D	00030	00030	COMPROBACION DE FOMDO FIJO, REINTEGRO DE FONDO FIJOEfectivo TARQUINO JUAN MARTIN DEL CAMPO MEJIAGastos de Funcionamiento Gastos de servicios menores			844.00	0.00		
00052	26/12/2024	D	00030	00030	COMPROBACION DE FOMDO FIJO, REINTEGRO DE FONDO FIJOEfectivo TARQUINO JUAN MARTIN DEL CAMPO MEJIAGastos de Funcionamiento Gastos de servicios menores			420.00	0.00		
00059	26/12/2024	D	00030	00030	COMPROBACION DE FOMDO FIJO, REINTEGRO DE FONDO FIJOEfectivo TARQUINO JUAN MARTIN DEL CAMPO MEJIAGastos de Funcionamiento Gastos de servicios menores			44.00	0.00		
00066	26/12/2024	D	00030	00030	COMPROBACION DE FOMDO FIJO, REINTEGRO DE FONDO FIJOEfectivo TARQUINO JUAN MARTIN DEL CAMPO MEJIAGastos de Funcionamiento Gastos de servicios menores			1,627.00	0.00		
00073	26/12/2024	D	00030	00030	COMPROBACION DE FOMDO FIJO, REINTEGRO DE FONDO FIJOEfectivo TARQUINO JUAN MARTIN DEL CAMPO MEJIAGastos de Funcionamiento Gastos de servicios menores			1,600.00	0.00		
00080	26/12/2024	D	00030	00030	COMPROBACION DE FOMDO FIJO, REINTEGRO DE FONDO FIJOEfectivo TARQUINO JUAN MARTIN DEL CAMPO MEJIAGastos de Funcionamiento Gastos de servicios menores			331.00	0.00		
00002	13/12/2024	C	00029	00329	F- 1EE09E13814B MIGUEL ANGEL HERNANDEZ URIBE Gastos de Funcionamiento Gastos de servicios menores			1,900.00	0.00		
00009	13/12/2024	C	00029	00329	F- 6CD86166CF8D MIGUEL ANGEL HERNANDEZ URIBE Gastos de Funcionamiento Gastos de servicios menores			1,950.01	0.00		
00016	13/12/2024	C	00029	00329	F- 3B08FD5618C4 RESTAURANTES ADMX Gastos de Funcionamiento Gastos de servicios menores			486.00	0.00		
00023	13/12/2024	C	00029	00329	F- 760F64912D21 IRASAIMASHE AL VALLE DE TOLUCA Gastos de Funcionamiento Gastos de servicios menores			1,056.00	0.00		
00002	10/12/2024	C	00019	00319	F- 1F343A42CDA7 ALIMENTOS CALTRA Gastos de Funcionamiento Gastos de servicios menores			200.00	0.00		
00009	10/12/2024	C	00019	00319	F- 3A5B634EF8B6 ALIMENTOS CALTRA Gastos de Funcionamiento Gastos de servicios menores			411.00	0.00		
00016	10/12/2024	C	00019	00319	F- F967248EE519 IRASAIMASHE AL VALLE DE TOLUCA Gastos de Funcionamiento Gastos de servicios menores			1,478.00	0.00		
00023	10/12/2024	C	00019	00319	F- A2D346B666A9 GADIEL EMMANUEL ROJAS SALAZAR Gastos de Funcionamiento Gastos de servicios menores			1,487.00	0.00		
00030	10/12/2024	C	00019	00319	F- B8AF4BCEC02B CAFÉ SIRENA Gastos de Funcionamiento Gastos de servicios menores			94.00	0.00		
00037	10/12/2024	C	00019	00319	F- F603178A89A4 SERVICIOS ALIMENTARIOS ITARSE Gastos de Funcionamiento Gastos de servicios menores			1,959.00	0.00		

00044	10/12/2024	C	00019	00319	F- B07A4219DBB2 SERVICIOS ALIMENTARIOS ITARSE Gastos de Funcionamiento Gastos de servicios menores		1,958.98	0.00		
00051	10/12/2024	C	00019	00319	F- 0270AD400D84 CAFÉ SIRENA Gastos de Funcionamiento Gastos de servicios menores		69.40	0.00		
00058	10/12/2024	C	00019	00319	F- 39361871E85E ALIMENTOS CALTRA Gastos de Funcionamiento Gastos de servicios menores		528.00	0.00		
00065	10/12/2024	C	00019	00319	F- 5C4587142535 OPERADORA MERUVE DE TOLUCA Gastos de Funcionamiento Gastos de servicios menores		817.00	0.00		
00072	10/12/2024	C	00019	00319	F- D7F22D66ECEF OPERADORA MERUVE DE TOLUCA Gastos de Funcionamiento Gastos de servicios menores		350.00	0.00		
00079	10/12/2024	C	00019	00319	F- B0A4D90C7500 JACOBITO Gastos de Funcionamiento Gastos de servicios menores		365.00	0.00		
00086	10/12/2024	C	00019	00319	F- D20B83947F3C OFFICE DEPOT MEXICO Gastos de Funcionamiento Gastos de servicios menores		72.20	0.00		
00093	10/12/2024	C	00019	00319	F- 235CEE281FA8 FARMACIA GUADALAJARA Gastos de Funcionamiento Gastos de servicios menores		104.90	0.00		
00016	10/12/2024	C	00021	00321	F- C2D562064BDA MOISES DIEGO ANTONIO Gastos de Funcionamiento Gastos de servicios menores		606.54	0.00		
00031	10/12/2024	C	00021	00321	F- D9024906C92D BELLA SMEKE GARCIA OCAMPO Gastos de Funcionamiento Gastos de servicios menores		1,460.00	0.00		
00045	10/12/2024	C	00021	00321	F- 00155D014009 LIBRERÍA GANDHI Gastos de Funcionamiento Gastos de servicios menores		1,147.00	0.00		
00066	10/12/2024	C	00021	00321	F- 5E790910B35F LIBRERÍA GANDHI Gastos de Funcionamiento Gastos de servicios menores		1,419.00	0.00		
00080	10/12/2024	C	00021	00321	F- 22144CBDEF4F TIENDAS GARCES Gastos de Funcionamiento Gastos de servicios menores		75.60	0.00		
00087	10/12/2024	C	00021	00321	F- 8C8843C20B45 MARIA ESTHER NEIRA MILLAN Gastos de Funcionamiento Gastos de servicios menores		829.40	0.00		
00108	10/12/2024	C	00021	00321	F- BEADFCA74BCB MOISES DIEGO ANTONIO Gastos de Funcionamiento Gastos de servicios menores		1,617.43	0.00		
00002	03/12/2024	C	00011	00311	F- 9E26BB78E05E CADENA COMERCIAL OXXO Gastos de Funcionamiento Gastos de servicios menores		77.00	0.00		
00009	03/12/2024	C	00011	00311	F- B31481B2DCB8 FARMACIA GUADALAJARA Gastos de Funcionamiento Gastos de servicios menores		45.80	0.00		
00016	03/12/2024	C	00011	00311	F- ED6F4FA2E3F1 LAS ENCHILADAS Gastos de Funcionamiento Gastos de servicios menores		2,000.00	0.00		
00023	03/12/2024	C	00011	00311	F- EE3A6F91C92E MA. MAGDALENA PORTILLO CHAVEZ Gastos de Funcionamiento Gastos de servicios menores		520.00	0.00		
00030	03/12/2024	C	00011	00311	F- 9B35E092D335 LAS ENCHILADAS Gastos de Funcionamiento Gastos de servicios menores		2,000.00	0.00		
00037	03/12/2024	C	00011	00311	F- 7F7739CD2384 LAS ENCHILADAS Gastos de Funcionamiento Gastos de servicios menores		2,000.00	0.00		
00072	03/12/2024	C	00011	00311	F- 1D3507F78332 OPERADORA VEPABU Gastos de Funcionamiento Gastos de servicios menores		291.00	0.00		
00079	03/12/2024	C	00011	00311	F- 19957A6EC624 IRASAIMASHE AL VALLE DE TOLUCA Gastos de Funcionamiento Gastos de servicios menores		1,064.00	0.00		
00086	03/12/2024	C	00011	00311	F- 2F769D05C987 CADENA COMERCIAL OXXO Gastos de Funcionamiento Gastos de servicios menores		45.00	0.00		
00093	03/12/2024	C	00011	00311	F- 2500733FBB0E OPERADORA MERUVE DE TOLUCA Gastos de Funcionamiento Gastos de servicios menores		534.00	0.00		
00100	03/12/2024	C	00011	00311	F- 45C0CC2D8CAD COMERCIALIZADORA FARMACEUTICA DE CHIAPAS Gastos de Funcionamiento Gastos de servicios menores		26.00	0.00		
00107	03/12/2024	C	00011	00311	F- AAE02D1C6780 TIENDAS GARCES Gastos de Funcionamiento Gastos de servicios menores		73.50	0.00		
00114	03/12/2024	C	00011	00311	F- 46E386986CB3 COMERCIAL CITY FRESKO Gastos de Funcionamiento Gastos de servicios menores		123.00	0.00		
00121	03/12/2024	C	00011	00311	F- 7BF39EB8EB61 ITALIANNIS Gastos de Funcionamiento Gastos de servicios menores		1,395.00	0.00		
00128	03/12/2024	C	00011	00311	F- 0DEDEB2D7795 BELLA SMEKE GARCIA OCAMPO Gastos de Funcionamiento Gastos de servicios menores		870.00	0.00		
00009	03/12/2024	C	00012	00312	F- 2135321185B0 MOISES DIEGO ANTONIO Gastos de Funcionamiento Gastos de servicios menores		1,010.89	0.00		
00046	03/12/2024	C	00012	00312	F- 6003EE97811B SOLUCIONES KERSSO Gastos de Funcionamiento Gastos de servicios menores		1,856.00	0.00		
00053	03/12/2024	C	00012	00312	F- 670D6028AE14 FANTASIAS MIGUEL Gastos de Funcionamiento Gastos de servicios menores		59.50	0.00		
00081	03/12/2024	C	00012	00312	F- AE035FCE5BE9 MOISES DIEGO ANTONIO Gastos de Funcionamiento Gastos de servicios menores		1,010.89	0.00		
00103	03/12/2024	C	00012	00312	F- 4D0373F712C1 JUANA NAVARRETE UGARTE Gastos de Funcionamiento Gastos de servicios menores		103.00	0.00		
00110	03/12/2024	C	00012	00312	F- C03B8C8965E4 CENTRO BARBADO Gastos de Funcionamiento Gastos de servicios menores		62.00	0.00		
00124	03/12/2024	C	00012	00312	F- E65299242227 CLAUDIA PATRICIA GOMEZ OLIVARES Gastos de Funcionamiento Gastos de servicios menores		327.53	0.00		
00065	21/11/2024	C	00020	00307	F- F902C1958DC8 MOISES DIEGO ANTONIO Gastos de Funcionamiento Gastos de servicios menores		697.52	0.00		
00080	21/11/2024	C	00020	00307	F- 35BF1BA86112 SOLUCIONES KERSSO Gastos de Funcionamiento Gastos de servicios menores		1,856.00	0.00		
00087	21/11/2024	C	00020	00307	F- 42F5DD94FF2 FANTASIAS MIGUEL Gastos de Funcionamiento Gastos de servicios menores		82.60	0.00		
00002	19/11/2024	C	00019	00306	F- FDB45D78FDCB CADENA COMERCIAL OXXO Gastos de Funcionamiento Gastos de servicios menores		45.00	0.00		
00009	19/11/2024	C	00019	00306	F- 9D5D55BB26D0 CADENA COMERCIAL OXXO Gastos de Funcionamiento Gastos de servicios menores		45.00	0.00		
00016	19/11/2024	C	00019	00306	F- 85ABCDDFF558 DGNF ESMERALDA Gastos de Funcionamiento Gastos de servicios menores		410.00	0.00		
00023	19/11/2024	C	00019	00306	F- A5C946B3B32C OPERADORA MERUVE DE TOLUCA Gastos de Funcionamiento Gastos de servicios menores		497.00	0.00		
00030	19/11/2024	C	00019	00306	F- D0A20D01084B LA VAQUITA NEGRA DEL PORTAL Gastos de Funcionamiento Gastos de servicios menores		505.00	0.00		
00037	19/11/2024	C	00019	00306	F- B478966705A0 ALIMENTOS CALTRA Gastos de Funcionamiento Gastos de servicios menores		469.00	0.00		
00044	19/11/2024	C	00019	00306	F- 33C608075F77 TACO ENERGY Gastos de Funcionamiento Gastos de servicios menores		722.00	0.00		
00051	19/11/2024	C	00019	00306	F- E86073915D83 RESTAURANTES BATSAN Gastos de Funcionamiento Gastos de servicios menores		710.00	0.00		
00058	19/11/2024	C	00019	00306	F- 2C8A2F2AB827 CADENA COMERCIAL OXXO Gastos de Funcionamiento Gastos de servicios menores		132.01	0.00		
00065	19/11/2024	C	00019	00306	F- 2E63B5DAD8BB ERIKA YASMIN ACUÑA DUARTE Gastos de Funcionamiento Gastos de servicios menores		475.00	0.00		
00072	19/11/2024	C	00019	00306	F- 51512B1FD832 CAFÉ SIRENA Gastos de Funcionamiento Gastos de servicios menores		297.00	0.00		
00079	19/11/2024	C	00019	00306	F- E9717B8578A0 IRASAIMASHE AL VALLE DE TOLUCA Gastos de Funcionamiento Gastos de servicios menores		1,180.00	0.00		
00002	08/11/2024	C	00012	00299	F- 8092ED9F9904 RESTAURANTES ADMX Gastos de Funcionamiento Gastos de servicios menores		120.04	0.00		
00009	08/11/2024	C	00012	00299	F- A214CC881BC4 ALIMENTOS CALTRA Gastos de Funcionamiento Gastos de servicios menores		433.00	0.00		
00016	08/11/2024	C	00012	00299	F- 19D3A72B4C54 COMITOL Gastos de Funcionamiento Gastos de servicios menores		1,095.01	0.00		
00023	08/11/2024	C	00012	00299	F- 09083686EE5F CADENA COMERCIAL OXXO Gastos de Funcionamiento Gastos de servicios menores		48.51	0.00		
00030	08/11/2024	C	00012	00299	F- EADD2659A281 IRASAIMASHE AL VALLE DE TOLUCA Gastos de Funcionamiento Gastos de servicios menores		739.00	0.00		
00037	08/11/2024	C	00012	00299	F-9E59109BED70 MA. MAGDALENA PORTILLO CHAVEZ Gastos de Funcionamiento Gastos de servicios menores		520.00	0.00		
00079	08/11/2024	C	00012	00299	F- 424A0F7F9F64 FARMACIA GUADALAJARA Gastos de Funcionamiento Gastos de servicios menores		45.80	0.00		
00086	08/11/2024	C	00012	00299	F- EF4870B8CD95 CADENA COMERCIAL OXXO Gastos de Funcionamiento Gastos de servicios menores		39.00	0.00		
00093	08/11/2024	C	00012	00299	F- F70D9E76B304 RESTAURANTE RS CARRANZA Gastos de Funcionamiento Gastos de servicios menores		225.01	0.00		
00156	08/11/2024	C	00012	00299	F- 52C2788AFA0B ALIMENTOS CALTRA Gastos de Funcionamiento Gastos de servicios menores		631.00	0.00		
00163	08/11/2024	C	00012	00299	F- 10C04EC33774 MARTHA OLIVA NAVA SALAS Gastos de Funcionamiento Gastos de servicios menores		390.00	0.00		
00170	08/11/2024	C	00012	00299	F- 4FB899185B1B DALIA OSORIO LARA Gastos de Funcionamiento Gastos de servicios menores		1,555.00	0.00		
00002	08/11/2024	C	00014	00301	F- 87D9DB50E4E0 PROMOCIONES INMOBILIARIAS NATURISTAS Gastos de Funcionamiento Gastos de servicios menores		241.00	0.00		
00009	08/11/2024	C	00014	00301	F- CC3497118E9E NINETY TEAM SL Gastos de Funcionamiento Gastos de servicios menores		76.00	0.00		
00065	08/11/2024	C	00014	00301	F- 33849D050848 CENTRO BARBADO Gastos de Funcionamiento Gastos de servicios menores		62.00	0.00		
00107	08/11/2024	C	00014	00301	F- B580FE747008 MOISES DIEGO ANTONIO Gastos de Funcionamiento Gastos de servicios menores		1,465.80	0.00		
00122	08/11/2024	C	00014	00301	F- 0F699D7201EA OFFICE DEPOT MEXICO Gastos de Funcionamiento Gastos de servicios menores		262.50	0.00		

00136	08/11/2024	C	00014	00301	F- 67DD3BCC3214 OFFICE DEPOT MEXICO Gastos de Funcionamiento Gastos de servicios menores		87.50	0.00		
00171	08/11/2024	C	00014	00301	F- 59DEB36E60AB MOISES DIEGO ANTONIO Gastos de Funcionamiento Gastos de servicios menores		1,617.43	0.00		
00030	29/10/2024	C	00028	00293	F- F7733FE41993 CAFÉ SIRENA Gastos de Funcionamiento Gastos de servicios menores		67.00	0.00		
00037	29/10/2024	C	00028	00293	F- 3DAD9FBF81B3 ROGELIO FLORES GARDUÑO Gastos de Funcionamiento Gastos de servicios menores		1,020.50	0.00		
00066	29/10/2024	C	00028	00293	F- 9DB7386BA834 FANTASIAS MIGUEL Gastos de Funcionamiento Gastos de servicios menores		179.60	0.00		
00087	29/10/2024	C	00028	00293	F- 384FE9C052EB ROGELIO FLORES GARDUÑO Gastos de Funcionamiento Gastos de servicios menores		1,020.50	0.00		
00094	29/10/2024	C	00028	00293	F- A5F0B6594E2A EM PACK DE MEXICO Gastos de Funcionamiento Gastos de servicios menores		59.51	0.00		
00002	22/10/2024	C	00022	00287	F- 43B3A9E1FDF6 CONSORCIO LUNA SA DE CV Gastos de Funcionamiento Gastos de servicios menores		165.75	0.00		
00009	22/10/2024	C	00022	00287	F- 215234D11796 TACO ENERGY Gastos de Funcionamiento Gastos de servicios menores		581.00	0.00		
00016	22/10/2024	C	00022	00287	F- C797A6345B97 IRASAIMASHE AL VALLE DE TOLUCA Gastos de Funcionamiento Gastos de servicios menores		1,085.00	0.00		
00023	22/10/2024	C	00022	00287	F- 0EB1400A9E46 CADENA COMERCIAL OXXO Gastos de Funcionamiento Gastos de servicios menores		81.00	0.00		
00030	22/10/2024	C	00022	00287	F- F8E45A6A8A52 IRVIN ADRIAN RETAMA BERNAL Gastos de Funcionamiento Gastos de servicios menores		2,314.00	0.00		
00037	22/10/2024	C	00022	00287	F- D172D257D61A CAFÉ SIRENA Gastos de Funcionamiento Gastos de servicios menores		425.00	0.00		
00044	22/10/2024	C	00022	00287	F- 97F436A750C1 JESUS ANTONIO NORIEGA BERNAL Gastos de Funcionamiento Gastos de servicios menores		240.00	0.00		
00051	22/10/2024	C	00022	00287	F- A690CE3AE9C3 ERIKA YASMIN ACUÑA DUARTE Gastos de Funcionamiento Gastos de servicios menores		452.01	0.00		
00058	22/10/2024	C	00022	00287	F- A64339FC5901 DGNF ESMERALDA Gastos de Funcionamiento Gastos de servicios menores		400.00	0.00		
00065	22/10/2024	C	00022	00287	F- CE45C0F250C2 OPERADORA MERUVE DE TOLUCA Gastos de Funcionamiento Gastos de servicios menores		426.00	0.00		
00072	22/10/2024	C	00022	00287	F- AE0FCB7707EA CAFÉ SIRENA Gastos de Funcionamiento Gastos de servicios menores		216.00	0.00		
00079	22/10/2024	C	00022	00287	F- 821FAC66E6CE CAFÉ SIRENA Gastos de Funcionamiento Gastos de servicios menores		257.00	0.00		
00017	22/10/2024	C	00023	00288	F- 9B2516FEC2E0 OFFICE DEPOT MEXICO Gastos de Funcionamiento Gastos de servicios menores		262.50	0.00		
00024	22/10/2024	C	00023	00288	F- 15DE2FC1AD0D OFFICE DEPOT MEXICO Gastos de Funcionamiento Gastos de servicios menores		70.00	0.00		
00031	22/10/2024	C	00023	00288	F- B99A88C9B2E5 OFFICE DEPOT MEXICO Gastos de Funcionamiento Gastos de servicios menores		201.50	0.00		
00038	22/10/2024	C	00023	00288	F- A88162C33641 MARIA GABRIELA PEREZ MENA Gastos de Funcionamiento Gastos de servicios menores		307.00	0.00		
00045	22/10/2024	C	00023	00288	F- 22816F08BB0D OSVALDO DE JESUS ROJAS LOPEZ Gastos de Funcionamiento Gastos de servicios menores		352.64	0.00		
00052	22/10/2024	C	00023	00288	F- 142EE2BDCB22 OFFICE DEPOT MEXICO Gastos de Funcionamiento Gastos de servicios menores		52.50	0.00		
00059	22/10/2024	C	00023	00288	F- B22224A1014D OFFICE DEPOT MEXICO Gastos de Funcionamiento Gastos de servicios menores		105.00	0.00		
00087	22/10/2024	C	00023	00288	F- 9A8155CEBC1F CENTRO BARBADO Gastos de Funcionamiento Gastos de servicios menores		62.00	0.00		
00094	22/10/2024	C	00023	00288	F- 917CAA7AD6F3 ABASTECEDORA KEOPS 2000 Gastos de Funcionamiento Gastos de servicios menores		1,265.00	0.00		
00101	22/10/2024	C	00023	00288	F- CD3C41C5F3A9 MARIA GABRIELA PEREZ MENA Gastos de Funcionamiento Gastos de servicios menores		292.00	0.00		
00060	09/10/2024	C	00015	00280	F- F55E74E2AA69 MAURA GARFIAS DIAZ Gastos de Funcionamiento Gastos de servicios menores		586.32	0.00		
00110	09/10/2024	C	00015	00280	F- E26854143282 SERVICIO COMERCIAL GARIS Gastos de Funcionamiento Gastos de servicios menores		579.00	0.00		
00124	09/10/2024	C	00015	00280	F- BC4A5407D814 MARIA GABRIELA PEREZ MENA Gastos de Funcionamiento Gastos de servicios menores		1,480.00	0.00		
00002	03/10/2024	C	00011	00276	F- C774B58BF18E KYODAILB Gastos de Funcionamiento Gastos de servicios menores		715.00	0.00		
00009	03/10/2024	C	00011	00276	F- A083040C9C4A ALIMENTOS CALTRA Gastos de Funcionamiento Gastos de servicios menores		489.00	0.00		
00016	03/10/2024	C	00011	00276	F- F76760EBFD48 CADENA COMERCIAL OXXO Gastos de Funcionamiento Gastos de servicios menores		80.00	0.00		
00023	03/10/2024	C	00011	00276	F- AB8FFABAD41CIRASAIMASHE AL VALLE DE TOLUCA Gastos de Funcionamiento Gastos de servicios menores		553.00	0.00		
00030	03/10/2024	C	00011	00276	F- 5685F2A5C995 7 ELEVEN MEXICO Gastos de Funcionamiento Gastos de servicios menores		96.00	0.00		
00037	03/10/2024	C	00011	00276	F- A5F2C73E3522 KRISPY KREME MEXICO Gastos de Funcionamiento Gastos de servicios menores		275.00	0.00		
00044	03/10/2024	C	00011	00276	F- 46DAE266CBA7 CADENA COMERCIAL OXXO Gastos de Funcionamiento Gastos de servicios menores		82.99	0.00		
00107	03/10/2024	C	00011	00276	F- FAAA99040FE4 JACOBITO Gastos de Funcionamiento Gastos de servicios menores		411.00	0.00		
00114	03/10/2024	C	00011	00276	F- 391043BB4A4D JACOBITO Gastos de Funcionamiento Gastos de servicios menores		496.00	0.00		
00121	03/10/2024	C	00011	00276	F- 488ACB2F2606 FARMACIA GUADALAJARA Gastos de Funcionamiento Gastos de servicios menores		21.50	0.00		
00128	03/10/2024	C	00011	00276	F- 25DCA85F4550 CADENA COMERCIAL OXXO Gastos de Funcionamiento Gastos de servicios menores		171.00	0.00		
00135	03/10/2024	C	00011	00276	F- 6932B2815B63 ALIMENTOS CALTRA Gastos de Funcionamiento Gastos de servicios menores		531.00	0.00		
00142	03/10/2024	C	00011	00276	F- FA6076837E30 CAFÉ SIRENA Gastos de Funcionamiento Gastos de servicios menores		312.00	0.00		
00149	03/10/2024	C	00011	00276	F- 2DB15F2CA988 RESTAURANTE RS CARRANZA Gastos de Funcionamiento Gastos de servicios menores		279.56	0.00		
00156	03/10/2024	C	00011	00276	F- DC0A9848D005 JACOBITO Gastos de Funcionamiento Gastos de servicios menores		708.00	0.00		
00163	03/10/2024	C	00011	00276	F- 39802D9158D5 OPERADORA MERUVE DE TOLUCA Gastos de Funcionamiento Gastos de servicios menores		759.00	0.00		
00170	03/10/2024	C	00011	00276	F- 05F91F86E286 RESTAURANTES ADMX Gastos de Funcionamiento Gastos de servicios menores		178.00	0.00		
00051	23/09/2024	C	00023	00270	F- 010222BD6BD1OPERADORA Y CONTROLADORA DE SERVICIOS Y PRODUCTOS Gastos de Funcionamiento Gastos de servicios menores		135.00	0.00		
00065	23/09/2024	C	00023	00270	F- 81572E469F93 CENTRO BARBADO Gastos de Funcionamiento Gastos de servicios menores		62.00	0.00		
00086	23/09/2024	C	00023	00270	F- F39FE23E7861 MARIA GABRIELA PEREZ MENA Gastos de Funcionamiento Gastos de servicios menores		216.00	0.00		
00121	23/09/2024	C	00023	00270	F- 58C311E3772E ENRIQUE ULISES GARCIA JUAREZ Gastos de Funcionamiento Gastos de servicios menores		86.94	0.00		
00157	23/09/2024	C	00023	00270	F- 7F120E6BCD14 NUEVA WAL MART DE MEXICO Gastos de Funcionamiento Gastos de servicios menores		154.00	0.00		
00002	19/09/2024	C	00020	00267	F- B8093FD3A0FA OMAR PEÑA CARDENAS Gastos de Funcionamiento Gastos de servicios menores		285.00	0.00		
00009	19/09/2024	C	00020	00267	F- 313F5C9D059D MA. MAGDALENA PORTILLO CHAVEZ Gastos de Funcionamiento Gastos de servicios menores		410.00	0.00		
00016	19/09/2024	C	00020	00267	F- 765C740C9109 RESTAURANTE RS CARRANZA Gastos de Funcionamiento Gastos de servicios menores		334.00	0.00		
00023	19/09/2024	C	00020	00267	F- 0101806ED16D IRASAIMASHE AL VALLE DE TOLUCA Gastos de Funcionamiento Gastos de servicios menores		984.00	0.00		
00030	19/09/2024	C	00020	00267	F- 3AAADB5F7691 ALIMENTOS CALTRA Gastos de Funcionamiento Gastos de servicios menores		681.00	0.00		
00037	19/09/2024	C	00020	00267	F- BFA7BB57357A CADENA COMERCIAL OXXO Gastos de Funcionamiento Gastos de servicios menores		179.50	0.00		
00044	19/09/2024	C	00020	00267	F- B3D5E17EF3F2 TACOS TONY Gastos de Funcionamiento Gastos de servicios menores		624.00	0.00		
00051	19/09/2024	C	00020	00267	F- 73C62E38651A TACO ENERGY Gastos de Funcionamiento Gastos de servicios menores		1,776.00	0.00		
00058	19/09/2024	C	00020	00267	F- 0DEED36CD26A GRUPO SACOMA Gastos de Funcionamiento Gastos de servicios menores		1,330.00	0.00		
00009	03/09/2024	C	00008	00255	F- E91ED3A7710F MOISES DIEGO ANTONIO Gastos de Funcionamiento Gastos de servicios menores		1,516.34	0.00		
00024	03/09/2024	C	00008	00255	F -390551302608 ADRIANA ALEJANDRA DELGADO ALCAZAR Gastos de Funcionamiento Gastos de servicios menores		672.00	0.00		
00045	03/09/2024	C	00008	00255	F- 65C26262298C MODATELAS Gastos de Funcionamiento Gastos de servicios menores		258.93	0.00		
00052	03/09/2024	C	00008	00255	F- 5258BD73EA30 MODATELAS Gastos de Funcionamiento Gastos de servicios menores		329.90	0.00		
00059	03/09/2024	C	00008	00255	F- EF1701E7DCD4 MODATELAS Gastos de Funcionamiento Gastos de servicios menores		119.80	0.00		
00066	03/09/2024	C	00008	00255	F- 2F35036ACDB6 MODATELAS Gastos de Funcionamiento Gastos de servicios menores		944.73	0.00		

00080	03/09/2024	C	00008	00255	F- CD985C7D2BD4 GASTRONOMICA LA VIOLETA Gastos de Funcionamiento Gastos de servicios menores		551.50	0.00		
00002	03/09/2024	C	00009	00256	F- 6220FD62CB04 RESTAURATE RS CARRANZA Gastos de Funcionamiento Gastos de servicios menores		430.00	0.00		
00051	03/09/2024	C	00009	00256	F- 5E75B2FD6825 IRASAIMASHE AL VALLE DE TOLUCA Gastos de Funcionamiento Gastos de servicios menores		1,235.00	0.00		
00058	03/09/2024	C	00009	00256	F- 4D8212764945 GRUPO TRUE BLACK Gastos de Funcionamiento Gastos de servicios menores		178.00	0.00		
00065	03/09/2024	C	00009	00256	F- 5A03B33C879D GASTRONOMICA LA VIOLETA Gastos de Funcionamiento Gastos de servicios menores		1,286.50	0.00		
00072	03/09/2024	C	00009	00256	F- B5EF46386B31 ALIMENTOS CALTRA Gastos de Funcionamiento Gastos de servicios menores		344.00	0.00		
00079	03/09/2024	C	00009	00256	F- A5C88D4EA6B0 RESTAURANTE RS CARRANZA Gastos de Funcionamiento Gastos de servicios menores		923.00	0.00		
00086	03/09/2024	C	00009	00256	F- 0FDA6740E188 ALIMENTOS CALTRA Gastos de Funcionamiento Gastos de servicios menores		78.00	0.00		
00093	03/09/2024	C	00009	00256	F- D14C763C85AF ALIMENTOS CALTRA Gastos de Funcionamiento Gastos de servicios menores		125.00	0.00		
00100	03/09/2024	C	00009	00256	F- 09A2244879CB HERIBERTO CESAR ROSAS MARTINEZ Gastos de Funcionamiento Gastos de servicios menores		415.00	0.00		
00107	03/09/2024	C	00009	00256	F- 0AC777B748B5 CAFÉ SIRENA Gastos de Funcionamiento Gastos de servicios menores		162.00	0.00		
00114	03/09/2024	C	00009	00256	F- 8830EF5C46AD JACOBITO Gastos de Funcionamiento Gastos de servicios menores		436.00	0.00		
00163	03/09/2024	C	00009	00256	F- 123202257328 OPERADORA MERUVE DE TOLUCA Gastos de Funcionamiento Gastos de servicios menores		785.00	0.00		
00016	26/08/2024	C	00023	00250	F- DC672D49A9F4 SOMOS LUSSO Gastos de Funcionamiento Gastos de servicios menores		410.00	0.00		
00121	26/08/2024	C	00023	00250	F- 8F28E0DF7479 CAFÉ SIRENA Gastos de Funcionamiento Gastos de servicios menores		859.00	0.00		
00128	26/08/2024	C	00023	00250	F- 21DA1E884ACD CAFÉ SIRENA Gastos de Funcionamiento Gastos de servicios menores		710.00	0.00		
00142	26/08/2024	C	00023	00250	F- 1B6A4812095E MOISES DIEGO ANTONIO Gastos de Funcionamiento Gastos de servicios menores		1,213.07	0.00		
00002	15/08/2024	C	00022	00249	F- 5405DAF1FE01 SUSANA MARTINEZ MARQUEZ Gastos de Funcionamiento Gastos de servicios menores		390.00	0.00		
00009	15/08/2024	C	00022	00249	F- F640CA674DA2 ALIMENTOS CALTRA Gastos de Funcionamiento Gastos de servicios menores		416.00	0.00		
00016	15/08/2024	C	00022	00249	F- 72EAF2209F8F DGNF ESMERALDA Gastos de Funcionamiento Gastos de servicios menores		445.00	0.00		
00023	15/08/2024	C	00022	00249	F- E01E6D15AC94 RESTAURANTES ADMX Gastos de Funcionamiento Gastos de servicios menores		208.00	0.00		
00030	15/08/2024	C	00022	00249	F- 01B81E38EC46 RESTAURANTES ADMX Gastos de Funcionamiento Gastos de servicios menores		80.00	0.00		
00037	15/08/2024	C	00022	00249	F- 7A748F54CDA JACOBITO Gastos de Funcionamiento Gastos de servicios menores		431.00	0.00		
00044	15/08/2024	C	00022	00249	F- 752FEAD3D84B RESTAURANTES ADMX Gastos de Funcionamiento Gastos de servicios menores		179.00	0.00		
00051	15/08/2024	C	00022	00249	F- 724077FA9C9C TESOROS DEL REY PASTELERIA Gastos de Funcionamiento Gastos de servicios menores		390.00	0.00		
00058	15/08/2024	C	00022	00249	F- 3A6EE021ED2A MA. MAGDALENA PORTILLO CHAVEZ Gastos de Funcionamiento Gastos de servicios menores		535.00	0.00		
00065	15/08/2024	C	00022	00249	F- 52AEA59FE2D8 TACO ENERGY Gastos de Funcionamiento Gastos de servicios menores		819.00	0.00		
00072	15/08/2024	C	00022	00249	F- 2DF1834CB4E1BEER FACTORY DE MEXICO Gastos de Funcionamiento Gastos de servicios menores		1,136.00	0.00		
00079	15/08/2024	C	00022	00249	F- 992449E37564 IRVIN ADRIAN RETAMA BERNAL Gastos de Funcionamiento Gastos de servicios menores		1,036.00	0.00		
00016	01/08/2024	C	00010	00237	F- 54ED88458064 FANTASIAS MIGUEL Gastos de Funcionamiento Gastos de servicios menores		22.60	0.00		
00037	01/08/2024	C	00010	00237	F- B7DE63C7C508 CADENA COMERCIAL OXXO Gastos de Funcionamiento Gastos de servicios menores		17.00	0.00		
00044	01/08/2024	C	00010	00237	F- 0A8F58691462 MARIA GABRIELA PEREZ MENA Gastos de Funcionamiento Gastos de servicios menores		885.60	0.00		
00100	01/08/2024	C	00010	00237	F- DF8D7F762BFA BELLA SMEKE GARCIA OCAMPO Gastos de Funcionamiento Gastos de servicios menores		580.00	0.00		
00002	01/08/2024	C	00011	00238	F- 46A206888C3F GASTRONOMICA INIBAY Gastos de Funcionamiento Gastos de servicios menores		646.00	0.00		
00009	01/08/2024	C	00011	00238	F- 6C35E83B36D4 ALIMENTOS CALTRA Gastos de Funcionamiento Gastos de servicios menores		366.00	0.00		
00016	01/08/2024	C	00011	00238	F- 01DA292DD41E TACO ENERGY Gastos de Funcionamiento Gastos de servicios menores		612.00	0.00		
00023	01/08/2024	C	00011	00238	F- 69FB2221C2B0 CADENA COMERCIAL OXXO Gastos de Funcionamiento Gastos de servicios menores		68.50	0.00		
00030	01/08/2024	C	00011	00238	F- A844B2DEFCC8 JACOBITOGastos de Funcionamiento Gastos de servicios menores		695.00	0.00		
00037	01/08/2024	C	00011	00238	F- 1093DA2E8161 JACOBITO Gastos de Funcionamiento Gastos de servicios menores		326.00	0.00		
00044	01/08/2024	C	00011	00238	F- 42961935703 CONSORCIO LUNA SA DE CV Gastos de Funcionamiento Gastos de servicios menores		538.00	0.00		
00051	01/08/2024	C	00011	00238	F- 332E46479158 RESTAURANTES ADMX Gastos de Funcionamiento Gastos de servicios menores		138.00	0.00		
00058	01/08/2024	C	00011	00238	F -189343D39A71 BRIANDA LIBERTAD FILIO MATUS Gastos de Funcionamiento Gastos de servicios menores		320.00	0.00		
00065	01/08/2024	C	00011	00238	F- 2679A18F56D6 CAFÉ SIRENA Gastos de Funcionamiento Gastos de servicios menores		319.00	0.00		
00072	01/08/2024	C	00011	00238	F- F119422A6F49 OPERADPR MERUVE DE TOLUCA Gastos de Funcionamiento Gastos de servicios menores		758.00	0.00		
00079	01/08/2024	C	00011	00238	F- 0F35E5A7DB42 NUEVA WAL MART DE MEXICO Gastos de Funcionamiento Gastos de servicios menores		241.50	0.00		
00017	16/07/2024	C	00026	00233	F- 300A550DD884 FANTASIAS MIGUEL Gastos de Funcionamiento Gastos de servicios menores		17.55	0.00		
00002	12/07/2024	C	00025	00232	F- BD2626B8F37A NUEVA WAL MART DE MEXICO Gastos de Funcionamiento Gastos de servicios menores		131.50	0.00		
00009	12/07/2024	C	00025	00232	F- 9CCD6336D8DE RESTAURANTES ADMX Gastos de Funcionamiento Gastos de servicios menores		223.00	0.00		
00016	12/07/2024	C	00025	00232	F- F8D4CFEBEFAF MA. MAGDALENA PORTILLO CHAVEZ Gastos de Funcionamiento Gastos de servicios menores		410.00	0.00		
00023	12/07/2024	C	00025	00232	F- 675987A809CD RESTAURANTE RS CARRANZA Gastos de Funcionamiento Gastos de servicios menores		510.00	0.00		
00030	12/07/2024	C	00025	00232	F- 2ABCA28D1009 TACO ENERGY Gastos de Funcionamiento Gastos de servicios menores		780.00	0.00		
00037	12/07/2024	C	00025	00232	F- 5B8B74C95FE0 CADENA COMERCIAL OXXO Gastos de Funcionamiento Gastos de servicios menores		78.00	0.00		
00044	12/07/2024	C	00025	00232	F- D1D09DA90C5A ERIKA YASMIN ACUÑA DUARTE Gastos de Funcionamiento Gastos de servicios menores		397.00	0.00		
00051	12/07/2024	C	00025	00232	F- 8EB95AAEADD0 ALIMENTOS CALTRA Gastos de Funcionamiento Gastos de servicios menores		407.00	0.00		
00058	12/07/2024	C	00025	00232	F- 13FD370F3B4E RESTAURANTES ADMX Gastos de Funcionamiento Gastos de servicios menores		204.00	0.00		
00065	12/07/2024	C	00025	00232	F- 2827F71FC86C CADENA COMERCIAL OXXO Gastos de Funcionamiento Gastos de servicios menores		111.00	0.00		
00072	12/07/2024	C	00025	00232	F- 4D209D76401B CADENA COMERCIAL OXXO Gastos de Funcionamiento Gastos de servicios menores		98.50	0.00		
00079	12/07/2024	C	00025	00232	F- 6AE99DFF5AD1 EMMANUEL VELAZQUEZ CARRASCO Gastos de Funcionamiento Gastos de servicios menores		650.00	0.00		
00086	12/07/2024	C	00025	00232	F- 00155D012007 GRUPO RESTAURANTRO GUAYMAZ Gastos de Funcionamiento Gastos de servicios menores		2,056.00	0.00		
00093	12/07/2024	C	00025	00232	F- D6C0860EA33E OPERADORA MERUVE DE TOLUCA Gastos de Funcionamiento Gastos de servicios menores		314.00	0.00		
00002	02/07/2024	C	00014	00221	F- 9D294102DDFA LAS ENCHILADAS Gastos de Funcionamiento Gastos de servicios menores		1,600.00	0.00		
00009	02/07/2024	C	00014	00221	F- F4806317C109 RESTAURANTE RS CARRANZA Gastos de Funcionamiento Gastos de servicios menores		790.00	0.00		
00016	02/07/2024	C	00014	00221	F- 6F53EB0A12EF LAS ENCHILADAS Gastos de Funcionamiento Gastos de servicios menores		1,600.00	0.00		
00023	02/07/2024	C	00014	00221	F-9D6D27C91B16 FARMACIA GUADALAJARA Gastos de Funcionamiento Gastos de servicios menores		451.25	0.00		
00030	02/07/2024	C	00014	00221	F- 3B1BEDB5BBA0 MA. MAGDALENA PORTILLO CHAVEZ Gastos de Funcionamiento Gastos de servicios menores		410.00	0.00		
00037	02/07/2024	C	00014	00221	F- 509E29C00642 CADENA COMERCIAL OXXO Gastos de Funcionamiento Gastos de servicios menores		71.50	0.00		
00044	02/07/2024	C	00014	00221	F- 42283EDD4924 LINO ACUÑA DUARTE Gastos de Funcionamiento Gastos de servicios menores		284.00	0.00		
00051	02/07/2024	C	00014	00221	F- 5C75F0292241 RESTAURANTES ADMX Gastos de Funcionamiento Gastos de servicios menores		169.00	0.00		
00093	02/07/2024	C	00014	00221	F- 3D207512A07F ALIMENTOS CALTRA Gastos de Funcionamiento Gastos de servicios menores		399.00	0.00		
00100	02/07/2024	C	00014	00221	F- F2834F11D229 TIENDAS GARCES Gastos de Funcionamiento Gastos de servicios menores		79.70	0.00		

00107	02/07/2024	C	00014	00221	F- 0B278156650B TACO ENERGY Gastos de Funcionamiento Gastos de servicios menores		536.00	0.00		
00114	02/07/2024	C	00014	00221	F- 2C6EB5059EA1 CADENA COMERCIAL OXXO Gastos de Funcionamiento Gastos de servicios menores		38.00	0.00		
00121	02/07/2024	C	00014	00221	F-7B04FE09312E CADENA COMERCIAL OXXO Gastos de Funcionamiento Gastos de servicios menores		58.00	0.00		
00002	20/06/2024	C	00027	00216	F- C3711C16A0E2 PROPIMEX Gastos de Funcionamiento Gastos de servicios menores		1,824.00	0.00		
00009	20/06/2024	C	00027	00216	F- 34C99CA6CCC7 NUEVA WAL MART DE MEXICO Gastos de Funcionamiento Gastos de servicios menores		168.00	0.00		
00016	20/06/2024	C	00027	00216	F- 975A5037529A IRVING REBOLLO PERALTA Gastos de Funcionamiento Gastos de servicios menores		586.32	0.00		
00024	20/06/2024	C	00027	00216	F- F65B24D734B0 GUEBO BOHORQUEZ DELOICATESSE Gastos de Funcionamiento Gastos de servicios menores		649.99	0.00		
00002	14/06/2024	C	00023	00212	F- 86F4410BE309 RESTAURANTES ADMX Gastos de Funcionamiento Gastos de servicios menores		145.00	0.00		
00009	14/06/2024	C	00023	00212	F- 15179A221742 TACO ENERGY Gastos de Funcionamiento Gastos de servicios menores		503.00	0.00		
00016	14/06/2024	C	00023	00212	F- 3C85D2E5DAFD CAFÉ SIRENA Gastos de Funcionamiento Gastos de servicios menores		128.00	0.00		
00023	14/06/2024	C	00023	00212	F- 29E430B8E85E FARMACIA GUADALAJARA Gastos de Funcionamiento Gastos de servicios menores		105.00	0.00		
00030	14/06/2024	C	00023	00212	F- 216232F3347A CADENA COMERCIAL OXXO Gastos de Funcionamiento Gastos de servicios menores		123.99	0.00		
00037	14/06/2024	C	00023	00212	F- 07D00C2AD551 KYODAILB Gastos de Funcionamiento Gastos de servicios menores		1,043.00	0.00		
00044	14/06/2024	C	00023	00212	F- CB6A8DC3B94B OPERADORA MERUVE DE TOLUCA Gastos de Funcionamiento Gastos de servicios menores		491.00	0.00		
00051	14/06/2024	C	00023	00212	F- F4806317C109 RESTAURANTE RS CARRANZA Gastos de Funcionamiento Gastos de servicios menores		790.00	0.00		
00058	14/06/2024	C	00023	00212	F- 00155D012007 LIBRERÍA GANDHI Gastos de Funcionamiento Gastos de servicios menores		229.00	0.00		
00065	14/06/2024	C	00023	00212	F- 02535BBE285E TIENDAS GARCES Gastos de Funcionamiento Gastos de servicios menores		518.00	0.00		
00072	14/06/2024	C	00023	00212	F- 35F9C74D84B0 ALIMENTOS CALTRA Gastos de Funcionamiento Gastos de servicios menores		468.00	0.00		
00079	14/06/2024	C	00023	00212	F- D73498CC6305 ALIMENTOS CALTRA Gastos de Funcionamiento Gastos de servicios menores		30.00	0.00		
00114	10/06/2024	C	00018	00207	F- AFEACAE969FD NUEVA WAL MART DE MEXICO Gastos de Funcionamiento Gastos de servicios menores		560.00	0.00		
00121	10/06/2024	C	00018	00207	F- A95D0AF5D48B PANADERIA DON JOSE Gastos de Funcionamiento Gastos de servicios menores		130.00	0.00		
00002	30/05/2024	C	00035	00486	F- 94A7F72785D6 TACO ENERGY Gastos de Funcionamiento Gastos de servicios menores		1,471.00	0.00		
00009	30/05/2024	C	00035	00486	F- 36FA4F50A7FB ANA IVONNE CASTRO PICHARDO Gastos de Funcionamiento Gastos de servicios menores		1,000.00	0.00		
00016	30/05/2024	C	00035	00486	F- C750A1D7D1B1 ANA IVONNE CASTRO PICHARDO Gastos de Funcionamiento Gastos de servicios menores		1,000.00	0.00		
00023	30/05/2024	C	00035	00486	F- F76CAF5A9303 MA. MAGDALENA PORTILLO CHAVEZ Gastos de Funcionamiento Gastos de servicios menores		510.00	0.00		
00030	30/05/2024	C	00035	00486	F- 56102566F420 FONDA DE LERDO Gastos de Funcionamiento Gastos de servicios menores		910.00	0.00		
00037	30/05/2024	C	00035	00486	F- 3363EB333ABF OPERADORA MERUVE DE TOLUCA Gastos de Funcionamiento Gastos de servicios menores		1,040.00	0.00		
00044	30/05/2024	C	00035	00486	F- 6DB5F6C6B1F6 COMERCIALIZADORA FARMACEUTICA DE CHIAPAS Gastos de Funcionamiento Gastos de servicios menores		22.90	0.00		
00058	30/05/2024	C	00035	00486	F- 8CC22B68D458 IRASAIMASHE AL VALLE DE TOLUCA Gastos de Funcionamiento Gastos de servicios menores		609.00	0.00		
00065	30/05/2024	C	00035	00486	F- 698D5697BA89 RESTAURANTES ADMX Gastos de Funcionamiento Gastos de servicios menores		145.00	0.00		
00072	30/05/2024	C	00035	00486	F- 98DBF99065E6 RESTAURANTES TOKS Gastos de Funcionamiento Gastos de servicios menores		746.00	0.00		
00079	30/05/2024	C	00035	00486	F- 2643A524DD71 GERARDO URIEL LOPEZ BERNAL Gastos de Funcionamiento Gastos de servicios menores		820.00	0.00		
00086	30/05/2024	C	00035	00486	F- 28A914DA34DA RESTAURANTES MOSHI MOSHI Gastos de Funcionamiento Gastos de servicios menores		1,437.01	0.00		
00002	13/05/2024	C	00019	00470	F- 569E2B504B9D ERIKA YASMIN ACUÑA DUARTE Gastos de Funcionamiento Gastos de servicios menores		431.00	0.00		
00009	13/05/2024	C	00019	00470	F- FDA23D2536EA OPERADORA MERUVE DE TOLUCA Gastos de Funcionamiento Gastos de servicios menores		694.00	0.00		
00016	13/05/2024	C	00019	00470	F- 4174435B3A8A MA. MAGDALENA PORTILLO CHAVEZ Gastos de Funcionamiento Gastos de servicios menores		365.00	0.00		
00023	13/05/2024	C	00019	00470	F- DDA6BB62DD11 CAMILA EXPRESS Gastos de Funcionamiento Gastos de servicios menores		1,090.00	0.00		
00031	13/05/2024	C	00019	00470	F- 57C536F959F2 KYODAILB Gastos de Funcionamiento Gastos de servicios menores		812.00	0.00		
00138	23/04/2024	C	00039	00453	F- IWAES 421018 NUEVA WAL MART DE MEXICO Gastos de Funcionamiento Gastos de servicios menores		85.00	0.00		
00002	23/04/2024	C	00041	00455	F- DC74F TACO ENERGY Gastos de Funcionamiento Gastos de servicios menores		925.00	0.00		
00009	23/04/2024	C	00041	00455	F- 4310 NANCY OCEGUERA OCAÑA Gastos de Funcionamiento Gastos de servicios menores		44.00	0.00		
00016	23/04/2024	C	00041	00455	F- EF1B0 CADENA COMERCIAL OXXO Gastos de Funcionamiento Gastos de servicios menores		45.50	0.00		
00023	23/04/2024	C	00041	00455	F- CRN 35939 FARMACIA GUADALAJARA Gastos de Funcionamiento Gastos de servicios menores		38.00	0.00		
00030	23/04/2024	C	00041	00455	F- TKTOL 3412 9E919 KYODAILB Gastos de Funcionamiento Gastos de servicios menores		816.00	0.00		
00037	23/04/2024	C	00041	00455	F- IWADD 694805 NUEVA WAL MART DE MEXICO Gastos de Funcionamiento Gastos de servicios menores		265.00	0.00		
00044	23/04/2024	C	00041	00455	F- SCPBDO 30126 CAFE SIRENA Gastos de Funcionamiento Gastos de servicios menores		245.00	0.00		
00051	23/04/2024	C	00041	00455	F- DNT 4873 FARMACIA GUADALAJARA Gastos de Funcionamiento Gastos de servicios menores		446.04	0.00		
00058	23/04/2024	C	00041	00455	F- CD7F2 ALIMENTOS CALTRA Gastos de Funcionamiento Gastos de servicios menores		709.00	0.00		
00065	23/04/2024	C	00041	00455	F-FAD28 BLUE STRIPES Gastos de Funcionamiento Gastos de servicios menores		2,205.97	0.00		
00072	23/04/2024	C	00041	00455	F- BDM 13870 FARMACIA GUADALAJARA Gastos de Funcionamiento Gastos de servicios menores		535.78	0.00		
00002	22/04/2024	C	00032	00446	F- 26290 CADENA COMERCIAL OXXO Gastos de Funcionamiento Gastos de servicios menores		37.50	0.00		
00009	22/04/2024	C	00032	00446	F- B 2640 ERIKA YASMIN ACUÑA DUARTE Gastos de Funcionamiento Gastos de servicios menores		557.00	0.00		
00016	22/04/2024	C	00032	00446	F - 99318 CADENA COMERCIAL OXXO Gastos de Funcionamiento Gastos de servicios menores		10.00	0.00		
00023	22/04/2024	C	00032	00446	F - 3C214 CADENA COMERCIAL OXXO Gastos de Funcionamiento Gastos de servicios menores		21.00	0.00		
00030	22/04/2024	C	00032	00446	F- TKTOL 3370 KYODAILB Gastos de Funcionamiento Gastos de servicios menores		624.00	0.00		
00037	22/04/2024	C	00032	00446	F- 4285 NANCY OCEGUERA Gastos de Funcionamiento Gastos de servicios menores		42.00	0.00		
00044	22/04/2024	C	00032	00446	F- 2228 LA FONDA DE LERDO Gastos de Funcionamiento Gastos de servicios menores		577.00	0.00		
00051	22/04/2024	C	00032	00446	F- 26442 SUSANA MARTINEZ MARQUEZ Gastos de Funcionamiento Gastos de servicios menores		564.00	0.00		
00003	04/04/2024	C	00018	00432	F- 23C4DD DGNF ESMERALDA Gastos de Funcionamiento Gastos de servicios menores		285.00	0.00		
00010	04/04/2024	C	00018	00432	F- B3819 CADENA COMERCIAL OXXO Gastos de Funcionamiento Gastos de servicios menores		47.00	0.00		
00017	04/04/2024	C	00018	00432	F- DC23D OMARPEÑA CARDENAS Gastos de Funcionamiento Gastos de servicios menores		274.00	0.00		
00024	04/04/2024	C	00018	00432	F- 3BA1F RESTAURANTES ADMX Gastos de Funcionamiento Gastos de servicios menores		537.00	0.00		
00031	04/04/2024	C	00018	00432	F- 3973A RAMON MARTIN FIGUEROA DE LIRA Gastos de Funcionamiento Gastos de servicios menores		500.01	0.00		
00038	04/04/2024	C	00018	00432	F- C1D40 OPERADORA MERUVE DE TOLUCA Gastos de Funcionamiento Gastos de servicios menores		733.00	0.00		
00023	11/03/2024	C	00014	00415	F-D3F1F CADENA COMERCIAL OXXO Gastos de Funcionamiento Gastos de servicios menores		68.50	0.00		
00030	11/03/2024	C	00014	00415	F-D3F1F CADENA COMERCIAL OXXO Gastos de Funcionamiento Gastos de servicios menores		391.00	0.00		
00037	11/03/2024	C	00014	00415	F-7BFA6 MARIA DEL ROSARIO GUERRERO CRUZ Gastos de Funcionamiento Gastos de servicios menores		180.00	0.00		
00044	11/03/2024	C	00014	00415	F-ACV 28614 SUSHI ROLL Gastos de Funcionamiento Gastos de servicios menores		719.00	0.00		
00051	11/03/2024	C	00014	00415	F- AL 137852 PHARMA PLUS Gastos de Funcionamiento Gastos de servicios menores		18.00	0.00		

00058	11/03/2024	C	00014	00415	F-E5131 CADENA COMERCIAL OXXO Gastos de Funcionamiento Gastos de servicios menores			61.00		0.00		
00065	11/03/2024	C	00014	00415	F- A 48573 RESTAURANTES ADMX Gastos de Funcionamiento Gastos de servicios menores			204.00		0.00		
00072	11/03/2024	C	00014	00415	F- TKTOL 3251 KYODAILB Gastos de Funcionamiento Gastos de servicios menores			937.00		0.00		
00022	29/02/2024	E	00038	00038	F-12270 KROMATICA SOLUTIONS Gastos de Funcionamiento Gastos de servicios menores			4,872.00		0.00		
00002	26/02/2024	C	00033	00413	F-OVILF 36848 OPERADORA VIPS Gastos de Funcionamiento Gastos de servicios menores			89.00		0.00		
00009	26/02/2024	C	00033	00413	F- SCPBBT 12320 CAFE SIRENA Gastos de Funcionamiento Gastos de servicios menores			141.00		0.00		
00016	26/02/2024	C	00033	00413	F- B9169 CADENA COMERCIAL OXXO Gastos de Funcionamiento Gastos de servicios menores			149.50		0.00		
00023	26/02/2024	C	00033	00413	F- 2170 FONDA DE LERDO Gastos de Funcionamiento Gastos de servicios menores			1,271.00		0.00		
00030	26/02/2024	C	00033	00413	F- 80E0DF SUSANA MARTINEZ MARQUEZ Gastos de Funcionamiento Gastos de servicios menores			693.00		0.00		
00037	26/02/2024	C	00033	00413	F- SCPBBT 12348 CAFE SIRENA Gastos de Funcionamiento Gastos de servicios menores			243.00		0.00		
00044	26/02/2024	C	00033	00413	F-BKU 66199 FARMACIA GUADALAJARA Gastos de Funcionamiento Gastos de servicios menores			39.70		0.00		
00051	26/02/2024	C	00033	00413	F- SCPBBT 12347 CAFE SIRENA Gastos de Funcionamiento Gastos de servicios menores			146.00		0.00		
00058	26/02/2024	C	00033	00413	F- 878 MARIA CURANDERA Gastos de Funcionamiento Gastos de servicios menores			831.00		0.00		
00065	26/02/2024	C	00033	00413	F- 4066 NANCY OCEGUERA OCAÑA Gastos de Funcionamiento Gastos de servicios menores			39.00		0.00		
00072	26/02/2024	C	00033	00413	F- 101A0E COMERCIALIZADORA FARMACEUTICA DE CHIAPAS Gastos de Funcionamiento Gastos de servicios menores			331.00		0.00		
00079	26/02/2024	C	00033	00413	F- FA 16687 MARISARCOS DE TOLUCA Gastos de Funcionamiento Gastos de servicios menores			3,403.00		0.00		
00086	26/02/2024	C	00033	00413	F- 2FBE0 TACO EN ERGY Gastos de Funcionamiento Gastos de servicios menores			1,565.00		0.00		
00121	26/02/2024	C	00033	00413	F- 3F1F2B JOSEFINA BENAVIDES GOMEZ Gastos de Funcionamiento Gastos de servicios menores			569.00		0.00		
00088	12/02/2024	C	00027	00407	F- OVILF 36834 OPERADORA VIPS Gastos de Funcionamiento Gastos de servicios menores			257.00		0.00		
					TOTAL:			**188,045.81**		**0.00**		
5100	**B00B00000**	**01050205010214010 1**		**2211**	**Productos alimenticios para personas**	**0.00**		**153,968.79**		**0.00**	**153,968.79**	
REN.	**FECHA**	**TIPO**	**N.POL.**	**REF**	**CONCEPTO**		**DEBE**		**HABER**			
00004	23/12/2024	E	00092	00092	F-A548 OLGA OLIMPIA FERNANDEZ HERRERA Gastos de Funcionamiento Productos alimenticios para personas			76,010.01		0.00		
00011	23/12/2024	E	00092	00092	F-A548 OLGA OLIMPIA FERNANDEZ HERRERA Gastos de Funcionamiento Productos alimenticios para personas			2,000.19		0.00		
00025	23/12/2024	E	00092	00092	F-A547 OLGA OLIMPIA FERNANDEZ HERRERA Gastos de Funcionamiento Productos alimenticios para personas			13,692.33		0.00		
00060	23/12/2024	E	00092	00092	F-A547 OLGA OLIMPIA FERNANDEZ HERRERA Gastos de Funcionamiento Productos alimenticios para personas			25,735.61		0.00		
00102	23/12/2024	E	00092	00092	F-A547 OLGA OLIMPIA FERNANDEZ HERRERA Gastos de Funcionamiento Productos alimenticios para personas			5,560.70		0.00		
00005	23/12/2024	E	00099	00099	"OLGA OLIMPIA FERNANDEZ HERRERA, pago de la F-AA552 por compra de productos alimenticiosGastos de Funcionamiento Productos alimenticios para personas			30,278.59		0.00		
00004	17/12/2024	E	00055	00055	F-A295 velas charolas Gastos de Funcionamiento Productos alimenticios para personas			691.36		0.00		
					TOTAL:			**153,968.79**		**0.00**		
5100	**B00B00000**	**01050205010214010 1**		**3821**	**Gastos de ceremonias oficiales y de orden social**	**0.00**		**389,041.44**		**0.00**	**389,041.44**	
REN.	**FECHA**	**TIPO**	**N.POL.**	**REF**	**CONCEPTO**		**DEBE**		**HABER**			
00004	26/12/2024	E	00105	00105	F-42 "EMMANUEL AGUILAR GARCIA, servicio de audio Gastos de Funcionamiento Gastos de ceremonias oficiales y de orden social			64,090.00		0.00		
00004	26/12/2024	E	00106	00106	F-A304 "JUAN JESUS HERNANDEZ HERNANDEZ,adquision de material Gastos de Funcionamiento Gastos de ceremonias oficiales y de orden social			14,462.88		0.00		
00011	24/12/2024	E	00101	00101	F-8375, 8380, 8472 JESUS EMMANUEL GARAY URIBE cafeteria Gastos de Funcionamiento Gastos de ceremonias oficiales y de orden social			50,518.00		0.00		
00032	24/12/2024	E	00101	00101	F-8397, 8398, 8404 JESUS EMMANUEL GARAY URIBE cafeteria Gastos de Funcionamiento Gastos de ceremonias oficiales y de orden social			11,611.60		0.00		
00004	24/12/2024	E	00102	00102	F-40 EMMANUEL AGUILAR GARCIA audio y carpas Gastos de Funcionamiento Gastos de ceremonias oficiales y de orden social			62,640.00		0.00		
00004	23/12/2024	E	00089	00089	Gastos de Funcionamiento Gastos de ceremonias oficiales y de orden social			22,000.04		0.00		
00011	17/12/2024	E	00055	00055	F-A295 velas charolas Gastos de Funcionamiento Gastos de ceremonias oficiales y de orden social			21,784.80		0.00		
00004	09/12/2024	E	00039	00039	F-8268 taquiza JESUS EMMANUEL GARAY URIBE Gastos de Funcionamiento Gastos de ceremonias oficiales y de orden social			128,014.12		0.00		
00005	03/12/2024	E	00015	00015	F-21BE interpretación escenica SUSANA VALERIA BERNAL GUADARRAMA Gastos de Funcionamiento Gastos de ceremonias oficiales y de orden social			13,920.00		0.00		
					TOTAL:			**389,041.44**		**0.00**		
5100	**C00306000**	**01050205020311020 1**		**1131**	**Sueldo base**	**0.00**		**2,082,548.79**		**0.00**	**2,082,548.79**	
REN.	**FECHA**	**TIPO**	**N.POL.**	**REF**	**CONCEPTO**		**DEBE**		**HABER**			
00298	18/12/2024	E	00065	00065	Gastos de Funcionamiento Sueldo base Nómina del 16 al 31 de diciembre 2024			101,156.53		0.00		
00242	02/12/2024	E	00006	00006	Gastos de Funcionamiento Sueldo base Nómina del 1 al 15 de diciembre			101,156.53		0.00		
00243	29/11/2024	E	00076	00076	Gastos de Funcionamiento Sueldo base Nómina del 16 al 30 de noviembre 2024			101,156.53		0.00		
00240	15/11/2024	E	00039	00039	Gastos de Funcionamiento Sueldo base Nómina del 1 al 15 de noviembre			101,156.53		0.00		
00267	31/10/2024	E	00079	00079	Gastos de Funcionamiento Sueldo base Nómina del 16 al 31 de octubre 2024			101,156.53		0.00		
00241	15/10/2024	E	00040	00040	Gastos de Funcionamiento Sueldo base Nómina del 1 al 15 de octubre			101,156.53		0.00		
00087	30/09/2024	E	00054	00054	Gastos de Funcionamiento Sueldo base Nómina del 16 al 30 de septiembre			87,771.03		0.00		
00248	13/09/2024	E	00024	00024	Gastos de Funcionamiento Sueldo base Nómina del 1 al 15 de septiembre			87,771.03		0.00		
00246	30/08/2024	E	00081	00081	Gastos de Funcionamiento Sueldo base Nómina del 16 al 31 de agosto de 2024			87,771.03		0.00		
00294	15/08/2024	E	00041	00041	Gastos de Funcionamiento Sueldo base Nómina del 1 al 15 de agosto			80,819.78		0.00		
00295	15/08/2024	E	00041	00041	Retroactivo Gastos de Funcionamiento Sueldo base Nómina del 1 al 15 de agosto			38,876.84		0.00		
00242	31/07/2024	E	00067	00067	Gastos de Funcionamiento Sueldo base Nómina del 16 al 31 de julio de 2024			78,042.85		0.00		
00247	12/07/2024	E	00025	00025	Gastos de Funcionamiento Sueldo base Nómina del 1 al 15 de julio			78,042.85		0.00		
00249	28/06/2024	E	00069	00069	Gastos de Funcionamiento Sueldo base Nómina del 16 al 30 de junio de 2024			78,042.85		0.00		
00259	14/06/2024	E	00035	00035	Gastos de Funcionamiento Sueldo base Nómina del 1 al 15 de junio			78,042.85		0.00		
00238	31/05/2024	E	00040	00040	Gastos de Funcionamiento Sueldo base Nómina del 16 al 31 de mayo de 2024			78,042.85		0.00		
00233	15/05/2024	E	00013	00013	Gastos de Funcionamiento Sueldo base Nómina del 1 al 15 de mayo			78,042.85		0.00		
00248	30/04/2024	E	00065	00065	Gastos de Funcionamiento Sueldo base Nómina del 16 al 30 de abril de 2024			78,042.85		0.00		
00267	15/04/2024	E	00038	00038	Gastos de Funcionamiento Sueldo base Nómina del 1 al 15 de abril			78,042.85		0.00		
00228	27/03/2024	E	00107	00107	Gastos de Funcionamiento Sueldo base Nómina del 16 al 31 de marzo			78,042.85		0.00		
00274	15/03/2024	E	00022	00022	Gastos de Funcionamiento Sueldo base Nómina del 01 al 15 de Marzo			78,042.85		0.00		

00228	29/02/2024	E	00039	00039	Gastos de Funcionamiento Sueldo base Nómina del 16 al 29 de febrero			78,042.85		0.00		
00223	15/02/2024	E	00021	00021	Gastos de Funcionamiento Sueldo base Nómina del 01 al 15 de Febrero			78,042.85		0.00		
00223	31/01/2024	E	00066	00066	Gastos de Funcionamiento Sueldo base Nómina del 16 al 31 de enero			78,042.85		0.00		
00223	15/01/2024	E	00049	00049	Gastos de Funcionamiento Sueldo base Nómina del 01 al 15 de enero			78,042.85		0.00		
					TOTAL:			**2,082,548.79**		**0.00**		
5100	**C00306000**	**0105020502031102011311**			**Prima por año de servicio**	**0.00**		**29,999.00**		**0.00**	**29,999.00**	
REN.	**FECHA**	**TIPO**	**N.POL.**	**REF**	**CONCEPTO**		**DEBE**		**HABER**			
00305	18/12/2024	E	00065	00065	Gastos de Funcionamiento Prima por año de servicio Nómina del 16 al 31 de diciembre 2024			1,388.00		0.00		
00249	02/12/2024	E	00006	00006	Gastos de Funcionamiento Prima por año de servicio Nómina del 1 al 15 de diciembre			1,388.00		0.00		
00250	29/11/2024	E	00076	00076	Gastos de Funcionamiento Prima por año de servicio Nómina del 16 al 30 de noviembre 2024			1,239.00		0.00		
00247	15/11/2024	E	00039	00039	Gastos de Funcionamiento Prima por año de servicio Nómina del 1 al 15 de noviembre			1,239.00		0.00		
00274	31/10/2024	E	00079	00079	Gastos de Funcionamiento Prima por año de servicio Nómina del 16 al 31 de octubre 2024			1,239.00		0.00		
00248	15/10/2024	E	00040	00040	Gastos de Funcionamiento Prima por año de servicio Nómina del 1 al 15 de octubre			1,239.00		0.00		
00214	30/09/2024	E	00054	00054	Gastos de Funcionamiento Prima por año de servicio Nómina del 16 al 30 de septiembre			1,239.00		0.00		
00255	13/09/2024	E	00024	00024	Gastos de Funcionamiento Prima por año de servicio Nómina del 1 al 15 de septiembre			1,239.00		0.00		
00253	30/08/2024	E	00081	00081	Gastos de Funcionamiento Prima por año de servicio Nómina del 16 al 31 de agosto de 2024			1,239.00		0.00		
00308	15/08/2024	E	00041	00041	Gastos de Funcionamiento Prima por año de servicio Nómina del 1 al 15 de agosto			1,239.00		0.00		
00249	31/07/2024	E	00067	00067	Gastos de Funcionamiento Prima por año de servicio Nómina del 16 al 31 de julio de 2024			1,239.00		0.00		
00254	12/07/2024	E	00025	00025	Gastos de Funcionamiento Prima por año de servicio Nómina del 1 al 15 de julio			1,239.00		0.00		
00256	28/06/2024	E	00069	00069	Gastos de Funcionamiento Prima por año de servicio Nómina del 16 al 30 de junio de 2024			1,239.00		0.00		
00266	14/06/2024	E	00035	00035	Gastos de Funcionamiento Prima por año de servicio Nómina del 1 al 15 de junio			1,239.00		0.00		
00245	31/05/2024	E	00040	00040	Gastos de Funcionamiento Prima por año de servicio Nómina del 16 al 31 de mayo de 2024			1,239.00		0.00		
00240	15/05/2024	E	00013	00013	Gastos de Funcionamiento Prima por año de servicio Nómina del 1 al 15 de mayo			1,239.00		0.00		
00255	30/04/2024	E	00065	00065	Gastos de Funcionamiento Prima por año de servicio Nómina del 16 al 30 de abril de 2024			1,239.00		0.00		
00274	15/04/2024	E	00038	00038	Gastos de Funcionamiento Prima por año de servicio Nómina del 1 al 15 de abril			1,239.00		0.00		
00235	27/03/2024	E	00107	00107	Gastos de Funcionamiento Prima por años de servicio Nómina del 16 al 31 de marzo			1,239.00		0.00		
00281	15/03/2024	E	00022	00022	Gastos de Funcionamiento Prima por años de servicio Nómina del 01 al 15 de Marzo			1,239.00		0.00		
00235	29/02/2024	E	00039	00039	Gastos de Funcionamiento Prima por años de servicio Nómina del 16 al 29 de febrero			1,239.00		0.00		
00230	15/02/2024	E	00021	00021	Gastos de Funcionamiento Prima por años de servicio Nómina del 01 al 15 de Febrero			1,239.00		0.00		
00230	31/01/2024	E	00066	00066	Gastos de Funcionamiento Prima por años de servicio Nómina del 16 al 31 de enero			1,239.00		0.00		
00230	15/01/2024	E	00049	00049	Gastos de Funcionamiento Prima por años de servicio Nómina del 01 al 15 de enero			1,204.00		0.00		
					TOTAL:			**29,999.00**		**0.00**		
5100	**C00306000**	**0105020502031102011321**			**Prima vacacional**	**0.00**		**205,513.80**		**0.00**	**205,513.80**	
REN.	**FECHA**	**TIPO**	**N.POL.**	**REF**	**CONCEPTO**		**DEBE**		**HABER**			
00094	02/12/2024	E	00005	00005	Gastos de Funcionamiento Prima vacacional segunda exhibición 2024			125,889.86		0.00		
00072	12/07/2024	E	00026	00026	Gastos de Funcionamiento Prima vacacional Prima vacacional primera exhibición 2024			79,623.94		0.00		
					TOTAL:			**205,513.80**		**0.00**		
5100	**C00306000**	**0105020502031102011322**			**Aguinaldo**	**0.00**		**468,527.44**		**0.00**	**468,527.44**	
REN.	**FECHA**	**TIPO**	**N.POL.**	**REF**	**CONCEPTO**		**DEBE**		**HABER**			
00109	02/12/2024	E	00004	00004	Gastos de Funcionamiento Aguinaldo Segunda exhibición 2024			316,867.56		0.00		
00084	22/03/2024	E	00039	00039	Gastos de Funcionamiento Aguinaldo			151,659.88		0.00		
					TOTAL:			**468,527.44**		**0.00**		
5100	**C00306000**	**0105020502031102011341**			**Compensación**	**0.00**		**366,667.84**		**0.00**	**366,667.84**	
REN.	**FECHA**	**TIPO**	**N.POL.**	**REF**	**CONCEPTO**		**DEBE**		**HABER**			
00312	18/12/2024	E	00065	00065	Gastos de Funcionamiento Compensación Nómina del 16 al 31 de diciembre 2024			19,597.00		0.00		
00256	02/12/2024	E	00006	00006	Gastos de Funcionamiento Compensación Nómina del 1 al 15 de diciembre			18,093.59		0.00		
00257	29/11/2024	E	00076	00076	Gastos de Funcionamiento Compensación Nómina del 16 al 30 de noviembre 2024			18,093.59		0.00		
00254	15/11/2024	E	00039	00039	Gastos de Funcionamiento Compensación Nómina del 1 al 15 de noviembre			18,093.59		0.00		
00281	31/10/2024	E	00079	00079	Gastos de Funcionamiento Compensación Nómina del 16 al 31 de octubre 2024			18,093.59		0.00		
00255	15/10/2024	E	00040	00040	Gastos de Funcionamiento Compensación Nómina del 1 al 15 de octubre			18,093.59		0.00		
00120	30/09/2024	E	00054	00054	Gastos de Funcionamiento Compensación Nómina del 16 al 30 de septiembre			18,093.59		0.00		
00262	13/09/2024	E	00024	00024	Gastos de Funcionamiento Compensación Nómina del 1 al 15 de septiembre			18,093.59		0.00		
00260	30/08/2024	E	00081	00081	Gastos de Funcionamiento Compensación Nómina del 16 al 31 de agosto de 2024			18,093.59		0.00		
00315	15/08/2024	E	00041	00041	Gastos de Funcionamiento Compensación Nómina del 1 al 15 de agosto			13,488.14		0.00		
00316	15/08/2024	E	00041	00041	Retroactivo Gastos de Funcionamiento Compensación Nómina del 1 al 15 de agosto			12,353.62		0.00		
00256	31/07/2024	E	00067	00067	Gastos de Funcionamiento Compensación Nómina del 16 al 31 de julio de 2024			12,605.74		0.00		
00261	12/07/2024	E	00025	00025	Gastos de Funcionamiento Compensación Nómina del 1 al 15 de julio			12,605.74		0.00		
00263	28/06/2024	E	00069	00069	Gastos de Funcionamiento Compensación Nómina del 16 al 30 de junio de 2024			12,605.74		0.00		
00273	14/06/2024	E	00035	00035	Gastos de Funcionamiento Compensación Nómina del 1 al 15 de junio			12,605.74		0.00		
00252	31/05/2024	E	00040	00040	Gastos de Funcionamiento Compensación Nómina del 16 al 31 de mayo de 2024			12,605.74		0.00		
00247	15/05/2024	E	00013	00013	Gastos de Funcionamiento Compensación Nómina del 1 al 15 de mayo			12,605.74		0.00		
00262	30/04/2024	E	00065	00065	Gastos de Funcionamiento Compensación Nómina del 16 al 30 de abril de 2024			12,605.74		0.00		
00281	15/04/2024	E	00038	00038	Gastos de Funcionamiento Compensación Nómina del 1 al 15 de abril			12,605.74		0.00		
00242	27/03/2024	E	00107	00107	Gastos de Funcionamiento Compensación Nómina del 16 al 31 de marzo			12,605.74		0.00		
00288	15/03/2024	E	00022	00022	Gastos de Funcionamiento Compensación Nómina del 01 al 15 de Marzo			12,605.74		0.00		
00242	29/02/2024	E	00039	00039	Gastos de Funcionamiento Compensación Nómina del 16 al 29 de febrero			12,605.74		0.00		
00237	15/02/2024	E	00021	00021	Gastos de Funcionamiento Compensación Nómina del 01 al 15 de Febrero			12,605.74		0.00		
00237	31/01/2024	E	00066	00066	Gastos de Funcionamiento Compensación Nómina del 16 al 31 de enero			12,605.74		0.00		
00237	15/01/2024	E	00049	00049	Gastos de Funcionamiento Compensación Nómina del 01 al 15 de enero			12,605.74		0.00		

					TOTAL:			**366,667.84**		**0.00**	
5100	**C00306000**	**0105020502031102011345**			**Gratificación**	**0.00**		**1,006,047.88**		**0.00**	**1,006,047.88**
REN.	**FECHA**	**TIPO**	**N.POL.**	**REF**	**CONCEPTO**		**DEBE**		**HABER**		
00001	26/12/2024	E	00107	00107	GRATIFICACION EXTRAORDINARIA DICIEMBRE 2024			24,000.00		0.00	
00162	23/12/2024	E	00093	00093	GRATIFICACION EXTRAORDINARIA DICIEMBRE 2024			44,047.85		0.00	
00169	23/12/2024	E	00093	00093	GRATIFICACION EXTRAORDINARIA DICIEMBRE 2024			24,110.73		0.00	
00319	18/12/2024	E	00065	00065	Gastos de Funcionamiento Gratificación Nómina del 16 al 31 de diciembre 2024			42,347.52		0.00	
00263	02/12/2024	E	00006	00006	Gastos de Funcionamiento Gratificación Nómina del 1 al 15 de diciembre			42,347.52		0.00	
00264	29/11/2024	E	00076	00076	Gastos de Funcionamiento Gratificación Nómina del 16 al 30 de noviembre 2024			42,347.52		0.00	
00261	15/11/2024	E	00039	00039	Gastos de Funcionamiento Gratificación Nómina del 1 al 15 de noviembre			42,347.52		0.00	
00288	31/10/2024	E	00079	00079	Gastos de Funcionamiento Gratificación Nómina del 16 al 31 de octubre 2024			42,347.52		0.00	
00262	15/10/2024	E	00040	00040	Gastos de Funcionamiento Gratificación Nómina del 1 al 15 de octubre			42,347.52		0.00	
00152	30/09/2024	E	00054	00054	Gastos de Funcionamiento Gratificación Nómina del 16 al 30 de septiembre			38,129.63		0.00	
00269	13/09/2024	E	00024	00024	Gastos de Funcionamiento Gratificación Nómina del 1 al 15 de septiembre			38,129.63		0.00	
00267	30/08/2024	E	00081	00081	Gastos de Funcionamiento Gratificación Nómina del 16 al 31 de agosto de 2024			38,129.63		0.00	
00329	15/08/2024	E	00041	00041	Gastos de Funcionamiento Gratificación Nómina del 1 al 15 de agosto			35,847.63		0.00	
00330	15/08/2024	E	00041	00041	Retroactivo Gastos de Funcionamiento Gratificación Nómina del 1 al 15 de agosto			21,467.46		0.00	
00263	31/07/2024	E	00067	00067	Gastos de Funcionamiento Gratificación Nómina del 16 al 31 de julio de 2024			34,314.22		0.00	
00268	12/07/2024	E	00025	00025	Gastos de Funcionamiento Gratificación Nómina del 1 al 15 de julio			34,314.22		0.00	
00270	28/06/2024	E	00069	00069	Gastos de Funcionamiento Gratificación Nómina del 16 al 30 de junio de 2024			34,314.22		0.00	
00280	14/06/2024	E	00035	00035	Gastos de Funcionamiento Gratificación Nómina del 1 al 15 de junio			34,314.22		0.00	
00259	31/05/2024	E	00040	00040	Gastos de Funcionamiento Gratificación Nómina del 16 al 31 de mayo de 2024			34,314.22		0.00	
00254	15/05/2024	E	00013	00013	Gastos de Funcionamiento Gratificación Nómina del 1 al 15 de mayo			34,314.22		0.00	
00269	30/04/2024	E	00065	00065	Gastos de Funcionamiento Gratificación Nómina del 16 al 30 de abril de 2024			34,314.22		0.00	
00288	15/04/2024	E	00038	00038	Gastos de Funcionamiento Gratificación Nómina del 1 al 15 de abril			34,314.22		0.00	
00249	27/03/2024	E	00107	00107	Gastos de Funcionamiento Gratificación Nómina del 16 al 31 de marzo			34,314.22		0.00	
00295	15/03/2024	E	00022	00022	Gastos de Funcionamiento Gratificación Nómina del 01 al 15 de Marzo			34,314.22		0.00	
00249	29/02/2024	E	00039	00039	Gastos de Funcionamiento Gratificación Nómina del 16 al 29 de febrero			34,314.22		0.00	
00244	15/02/2024	E	00021	00021	Gastos de Funcionamiento Gratificación Nómina del 01 al 15 de Febrero			36,881.26		0.00	
00244	31/01/2024	E	00066	00066	Gastos de Funcionamiento Gratificación Nómina del 16 al 31 de enero			36,881.26		0.00	
00244	15/01/2024	E	00049	00049	Gastos de Funcionamiento Gratificación Nómina del 01 al 15 de enero			36,881.26		0.00	
					TOTAL:			**1,006,047.88**		**0.00**	
5100	**C00306000**	**0105020502031102011346**			**Gratificación por convenio**	**0.00**		**5,810.00**		**0.00**	**5,810.00**
REN.	**FECHA**	**TIPO**	**N.POL.**	**REF**	**CONCEPTO**		**DEBE**		**HABER**		
00326	18/12/2024	E	00065	00065	Gastos de Funcionamiento Gratificación por convenio Nómina del 16 al 31 de diciembre 2024			5,810.00		0.00	
					TOTAL:			**5,810.00**		**0.00**	
5100	**C00306000**	**0105020502031102011541**			**Becas para hijos de trabajadores sindicalizados**	**0.00**		**7,320.00**		**0.00**	**7,320.00**
REN.	**FECHA**	**TIPO**	**N.POL.**	**REF**	**CONCEPTO**		**DEBE**		**HABER**		
00276	30/04/2024	E	00065	00065	Gastos de Funcionamiento Becas para hijos de trabajadores sindicalizados Nómina del 16 al 30 de abril de 2024			7,320.00		0.00	
					TOTAL:			**7,320.00**		**0.00**	
5100	**C00306000**	**0105020502031102011542**			**Días cívicos y económicos**	**0.00**		**11,925.00**		**0.00**	**11,925.00**
REN.	**FECHA**	**TIPO**	**N.POL.**	**REF**	**CONCEPTO**		**DEBE**		**HABER**		
00302	15/03/2024	E	00022	00022	Gastos de Funcionamiento Días cívicos y económicos Nómina del 01 al 15 de Marzo			11,925.00		0.00	
					TOTAL:			**11,925.00**		**0.00**	
5100	**C00306000**	**0105020502031102011544**			**Día del maestro y del servidor publico**	**0.00**		**13,300.00**		**0.00**	**13,300.00**
REN.	**FECHA**	**TIPO**	**N.POL.**	**REF**	**CONCEPTO**		**DEBE**		**HABER**		
00295	31/10/2024	E	00079	00079	Gastos de Funcionamiento Día del maestro y del servidor publico Nómina del 16 al 31 de octubre 2024			13,300.00		0.00	
					TOTAL:			**13,300.00**		**0.00**	
5100	**C00306000**	**0105020502031102011546**			**Otros gastos derivados de convenio**	**0.00**		**53,284.00**		**0.00**	**53,284.00**
REN.	**FECHA**	**TIPO**	**N.POL.**	**REF**	**CONCEPTO**		**DEBE**		**HABER**		
00333	18/12/2024	E	00065	00065	Gastos de Funcionamiento Otros gastos derivados de convenio Nómina del 16 al 31 de diciembre 2024			13,300.00		0.00	
00268	15/11/2024	E	00039	00039	Gastos de Funcionamiento Otros gastos derivados de convenio Nómina del 1 al 15 de noviembre			2,000.00		0.00	
00277	28/06/2024	E	00069	00069	Gastos de Funcionamiento Otros gastos derivados de convenio Nómina del 16 al 30 de junio de 2024			4,800.00		0.00	
00287	14/06/2024	E	00035	00035	Gastos de Funcionamiento Otros gastos derivados de convenio Nómina del 1 al 15 de junio			9,000.00		0.00	
00266	31/05/2024	E	00040	00040	Gastos de Funcionamiento Otros gastos derivados de convenio Nómina del 16 al 31 de mayo de 2024			4,800.00		0.00	
00295	15/04/2024	E	00038	00038	Gastos de Funcionamiento Otros gastos derivados de convenio Nómina del 1 al 15 de abril			7,700.00		0.00	
00309	15/03/2024	E	00022	00022	Gastos de Funcionamiento Otros gastos derivados de convenio Nómina del 01 al 15 de Marzo			3,684.00		0.00	
00310	15/03/2024	E	00022	00022	Gastos de Funcionamiento Otros gastos derivados de convenio Nómina del 01 al 15 de Marzo			8,000.00		0.00	
					TOTAL:			**53,284.00**		**0.00**	
5100	**C00306000**	**0105020502031102011595**			**Despensa**	**0.00**		**53,928.00**		**0.00**	**53,928.00**
REN.	**FECHA**	**TIPO**	**N.POL.**	**REF**	**CONCEPTO**		**DEBE**		**HABER**		
00340	18/12/2024	E	00065	00065	Gastos de Funcionamiento Despensa Nómina del 16 al 31 de diciembre 2024			2,247.00		0.00	
00270	02/12/2024	E	00006	00006	Gastos de Funcionamiento Despensa Nómina del 1 al 15 de diciembre			2,247.00		0.00	
00271	29/11/2024	E	00076	00076	Gastos de Funcionamiento Despensa Nómina del 16 al 30 de noviembre 2024			2,247.00		0.00	
00275	15/11/2024	E	00039	00039	Gastos de Funcionamiento Despensa Nómina del 1 al 15 de noviembre			2,247.00		0.00	
00302	31/10/2024	E	00079	00079	Gastos de Funcionamiento Despensa Nómina del 16 al 31 de octubre 2024			2,247.00		0.00	
00269	15/10/2024	E	00040	00040	Gastos de Funcionamiento Despensa Nómina del 1 al 15 de octubre			2,247.00		0.00	

00186	30/09/2024	E	00054	00054	Gastos de Funcionamiento Despensa Nómina del 16 al 30 de septiembre			2,247.00		0.00		
00276	13/09/2024	E	00024	00024	Gastos de Funcionamiento Despensa Nómina del 1 al 15 de septiembre			2,247.00		0.00		
00274	30/08/2024	E	00081	00081	Gastos de Funcionamiento Despensa Nómina del 16 al 31 de agosto de 2024			2,247.00		0.00		
00343	15/08/2024	E	00041	00041	Gastos de Funcionamiento Despensa Nómina del 1 al 15 de agosto			2,247.00		0.00		
00270	31/07/2024	E	00067	00067	Gastos de Funcionamiento Despensa Nómina del 16 al 31 de julio de 2024			2,247.00		0.00		
00275	12/07/2024	E	00025	00025	Gastos de Funcionamiento Despensa Nómina del 1 al 15 de julio			2,247.00		0.00		
00284	28/06/2024	E	00069	00069	Gastos de Funcionamiento Despensa Nómina del 16 al 30 de junio de 2024			2,247.00		0.00		
00294	14/06/2024	E	00035	00035	Gastos de Funcionamiento Despensa Nómina del 1 al 15 de junio			2,247.00		0.00		
00273	31/05/2024	E	00040	00040	Gastos de Funcionamiento Despensa Nómina del 16 al 31 de mayo de 2024			2,247.00		0.00		
00261	15/05/2024	E	00013	00013	Gastos de Funcionamiento Despensa Nómina del 1 al 15 de mayo			2,247.00		0.00		
00283	30/04/2024	E	00065	00065	Gastos de Funcionamiento Despensa Nómina del 16 al 30 de abril de 2024			2,247.00		0.00		
00302	15/04/2024	E	00038	00038	Gastos de Funcionamiento Despensa Nómina del 1 al 15 de abril			2,247.00		0.00		
00256	27/03/2024	E	00107	00107	Gastos de Funcionamiento Despensa Nómina del 16 al 31 de marzo			2,247.00		0.00		
00323	15/03/2024	E	00022	00022	Gastos de Funcionamiento Despensa Nómina del 01 al 15 de Marzo			2,247.00		0.00		
00256	29/02/2024	E	00039	00039	Gastos de Funcionamiento Despensa Nómina del 16 al 29 de febrero			2,247.00		0.00		
00251	15/02/2024	E	00021	00021	Gastos de Funcionamiento Despensa Nómina del 01 al 15 de Febrero			2,247.00		0.00		
00251	31/01/2024	E	00066	00066	Gastos de Funcionamiento Despensa Nómina del 16 al 31 de enero			2,247.00		0.00		
00251	15/01/2024	E	00049	00049	Gastos de Funcionamiento Despensa Nómina del 01 al 15 de enero			2,247.00		0.00		
					TOTAL:			**53,928.00**		**0.00**		
5100	**C00306000**	**0105020502031102012111**			**Materiales y útiles de oficina**	**0.00**		**32,234.69**		**0.00**	**32,234.69**	
REN.	**FECHA**	**TIPO**	**N.POL.**	**REF**	**CONCEPTO**		**DEBE**		**HABER**			
00067	20/09/2024	E	00038	00038	Gastos de Funcionamiento Materiales y útiles de oficina			31,977.69		0.00		
00087	23/04/2024	C	00039	00453	F- POSE 78928644 OFFICE DEPOT DE MEXICO Gastos de Funcionamiento Materiales y útiles de oficina			257.00		0.00		
					TOTAL:			**32,234.69**		**0.00**		
5100	**C00306000**	**0105020502031102012141**			**Materiales y útiles para el procesamiento en equipos y bienes informáticos**	**0.00**		**74,869.99**		**0.00**	**74,869.99**	
REN.	**FECHA**	**TIPO**	**N.POL.**	**REF**	**CONCEPTO**		**DEBE**		**HABER**			
00050	26/12/2024	E	00111	00111	"DIF Toluca, F-50140 ANDREA ZUÑIGA NAVARRO REFACCIONES Y ACCESORIOS DE COMPUTO, 01 CFDI"			1,853.12		0.00		
00053	17/12/2024	E	00060	00060	F-A292 consumibles JUAN JESUS HERNANDEZ Gastos de Funcionamiento Materiales y útiles para el procesamiento en equipos y bienes informáticos			36,819.79		0.00		
00053	11/09/2024	E	00018	00018	Gastos de Funcionamiento Materiales y útiles para el procesamiento en equipos y bienes informáticos			36,197.08		0.00		
					TOTAL:			**74,869.99**		**0.00**		
5100	**C00306000**	**0105020502031102012161**			**Material y enseres de limpieza**	**0.00**		**223.30**		**0.00**	**223.30**	
REN.	**FECHA**	**TIPO**	**N.POL.**	**REF**	**CONCEPTO**		**DEBE**		**HABER**			
00025	06/09/2024	E	00011	00011	F-28 PRODUCTOS Y SERVICIOS CAPITULARE material de limpieza Gastos de Funcionamiento Material y enseres de limpieza			223.30		0.00		
					TOTAL:			**223.30**		**0.00**		
5100	**C00306000**	**0105020502031102012211**			**Productos alimenticios para personas**	**0.00**		**11,632.89**		**0.00**	**11,632.89**	
REN.	**FECHA**	**TIPO**	**N.POL.**	**REF**	**CONCEPTO**		**DEBE**		**HABER**			
00074	23/12/2024	E	00092	00092	F-A547 OLGA OLIMPIA FERNANDEZ HERRERA Gastos de Funcionamiento Productos alimenticios para personas			2,548.50		0.00		
00035	08/10/2024	E	00024	00024	F-525 a 527, 529, 531 y 532 OLGA OLIMPIA FERNANDEZ productos alimenticios Gastos de Funcionamiento Productos alimenticios para personas			9,084.39		0.00		
					TOTAL:			**11,632.89**		**0.00**		
5100	**C00306000**	**0105020502031102012941**			**Refacciones y accesorios para equipo de computo**	**0.00**		**12,703.44**		**0.00**	**12,703.44**	
REN.	**FECHA**	**TIPO**	**N.POL.**	**REF**	**CONCEPTO**		**DEBE**		**HABER**			
00043	26/12/2024	E	00111	00111	"DIF Toluca, F-50140 ANDREA ZUÑIGA NAVARRO REFACCIONES Y ACCESORIOS DE COMPUTO, 01 CFDI"			4,577.46		0.00		
00003	18/04/2024	C	00031	00445	F-1289 JUAN PABLO CASTILLO GARCIA Gastos de Funcionamiento Refacciones y accesorios para equipo de computo			7,847.98		0.00		
00058	19/03/2024	C	00017	00418	F- POSE 78883878 OFFICE DEPOT Gastos de Funcionamiento Refacciones y accesorios para equipo de computo			278.00		0.00		
					TOTAL:			**12,703.44**		**0.00**		
5100	**C00306000**	**0105020502031102012992**			**Otros enseres**	**0.00**		**2,784.00**		**0.00**	**2,784.00**	
REN.	**FECHA**	**TIPO**	**N.POL.**	**REF**	**CONCEPTO**		**DEBE**		**HABER**			
00018	12/07/2024	E	00034	00034	F-292 COMERCIALIZADORA KASADY ventiladores Gastos de Funcionamiento Otros enseres			2,784.00		0.00		
					TOTAL:			**2,784.00**		**0.00**		
5100	**C00306000**	**0105020502031102013311**			**Asesorias asociadas a convenios o acuerdos**	**0.00**		**87,000.00**		**0.00**	**87,000.00**	
REN.	**FECHA**	**TIPO**	**N.POL.**	**REF**	**CONCEPTO**		**DEBE**		**HABER**			
00004	19/11/2024	E	00054	00054	F-1999 BOUNCEE TECHNOLOGY ECOMMERCE implementación del sistema presupuestal Gastos de Funcionamiento Asesorías asociadas a convenios o acuerdos			87,000.00		0.00		
					TOTAL:			**87,000.00**		**0.00**		
5100	**C00306000**	**0105020502031102013331**			**Servicios informáticos**	**0.00**		**94,300.00**		**0.00**	**94,300.00**	
REN.	**FECHA**	**TIPO**	**N.POL.**	**REF**	**CONCEPTO**		**DEBE**		**HABER**			
00004	26/02/2024	E	00034	00034	VISION INTELLIGENT CAI actualizacion 2024 Gastos de Funcionamiento Servicios informáticos			94,300.00		0.00		
					TOTAL:			**94,300.00**		**0.00**		
5100	**C00306000**	**0105020502031102013363**			**Servicios de Impresiones de documentos oficiales**	**0.00**		**754.00**		**0.00**	**754.00**	
REN.	**FECHA**	**TIPO**	**N.POL.**	**REF**	**CONCEPTO**		**DEBE**		**HABER**			
00060	23/12/2024	E	00095	00095	F-12398 "KROMATICA SOLUTIONS, S.A. DE C.V. F- varias impresion de documentos y vinilonas Gastos de Funcionamiento Servicios de Impresiones de documentos oficiales			754.00		0.00		
					TOTAL:			**754.00**		**0.00**		
5100	**C00306000**	**0105020502031102013411**			**Servicios bancarios y financieros**	**0.00**		**1,090.40**		**0.00**	**1,090.40**	
REN.	**FECHA**	**TIPO**	**N.POL.**	**REF**	**CONCEPTO**		**DEBE**		**HABER**			
00003	29/02/2024	E	00040	00040	COMISIONES BANCARIAS FEBRERO Gastos de Funcionamiento Servicios bancarios y financieros			290.00		0.00		
00081	31/01/2024	E	00067	00067	Gastos de Funcionamiento Servicios bancarios y financieros			800.40		0.00		

					TOTAL:			**1,090.40**		**0.00**	
5100	**C00306000**	**0105020502031102013451**			**Seguros y fianzas**	**0.00**		**69,705.48**		**0.00**	**69,705.48**
REN.	**FECHA**	**TIPO**	**N.POL.**	**REF**	**CONCEPTO**		**DEBE**		**HABER**		
00004	14/02/2024	E	00019	00019	F-AA1373854 SOFIMEX fianza 2024 Gastos de Funcionamiento Seguros y fianzas			69,705.48		0.00	
					TOTAL:			**69,705.48**		**0.00**	
5100	**C00306000**	**0105020502031102013941**			**Sentencias y resoluciones judiciales**	**0.00**		**6,148,438.33**		**0.00**	**6,148,438.33**
REN.	**FECHA**	**TIPO**	**N.POL.**	**REF**	**CONCEPTO**		**DEBE**		**HABER**		
00006	29/11/2024	E	00077	00077	SAT credito fiscal ISR marzo y agosto 2023 Gastos de Funcionamiento Sentencias y resoluciones judiciales			4,283,267.00		0.00	
00008	12/09/2024	E	00020	00020	Credito fiscal ISR febrero 2023 Gastos de Funcionamiento Sentencias y resoluciones judiciales			1,379,977.00		0.00	
00006	12/01/2024	E	00048	00048	SAT CREDITO FISCAL 2018 Gastos de Funcionamiento Sentencias y resoluciones judiciales			485,194.33		0.00	
					TOTAL:			**6,148,438.33**		**0.00**	
5100	**C00306000**	**0105020502031102013992**			**Gastos de servicios menores**	**0.00**		**972.79**		**0.00**	**972.79**
REN.	**FECHA**	**TIPO**	**N.POL.**	**REF**	**CONCEPTO**		**DEBE**		**HABER**		
00052	09/10/2024	C	00015	00280	F- E29F05B9976A JORGE CONSTANTINO LOPEZ Gastos de Funcionamiento Gastos de servicios menores			351.79		0.00	
00075	09/10/2024	C	00015	00280	F- 0C8EC24E2CE7 OSCAR NOE TRUJILLO FLORES Gastos de Funcionamiento Gastos de servicios menores			262.00		0.00	
00010	18/04/2024	C	00031	00445	F-SCNEU 70959 CAFE SIRENA Gastos de Funcionamiento Gastos de servicios menores			359.00		0.00	
					TOTAL:			**972.79**		**0.00**	
5100	**C00306000**	**0105020502031401012112**			**Enseres de oficina**	**0.00**		**2,025.36**		**0.00**	**2,025.36**
REN.	**FECHA**	**TIPO**	**N.POL.**	**REF**	**CONCEPTO**		**DEBE**		**HABER**		
00071	26/12/2024	E	00109	00109	"DIF Toluca, F-50140 ANDREA ZUÑIGA NAVARRO COMPRA DE ENGRAPADORAS Y PERFORADORAS, 01 CFDI"			2,025.36		0.00	
					TOTAL:			**2,025.36**		**0.00**	
5100	**C00307000**	**0105020601011102011131**			**Sueldo base**	**0.00**		**1,180,740.58**		**0.00**	**1,180,740.58**
REN.	**FECHA**	**TIPO**	**N.POL.**	**REF**	**CONCEPTO**		**DEBE**		**HABER**		
00347	18/12/2024	E	00065	00065	Gastos de Funcionamiento Sueldo base Nómina del 16 al 31 de diciembre 2024			55,005.80		0.00	
00277	02/12/2024	E	00006	00006	Gastos de Funcionamiento Sueldo base Nómina del 1 al 15 de diciembre			58,794.10		0.00	
00278	29/11/2024	E	00076	00076	Gastos de Funcionamiento Sueldo base Nómina del 16 al 30 de noviembre 2024			58,794.10		0.00	
00282	15/11/2024	E	00039	00039	Gastos de Funcionamiento Sueldo base Nómina del 1 al 15 de noviembre			55,005.80		0.00	
00309	31/10/2024	E	00079	00079	Gastos de Funcionamiento Sueldo base Nómina del 16 al 31 de octubre 2024			55,005.80		0.00	
00276	15/10/2024	E	00040	00040	Gastos de Funcionamiento Sueldo base Nómina del 1 al 15 de octubre			55,005.80		0.00	
00088	30/09/2024	E	00054	00054	Gastos de Funcionamiento Sueldo base Nómina del 16 al 30 de septiembre			55,005.80		0.00	
00283	13/09/2024	E	00024	00024	Gastos de Funcionamiento Sueldo base Nómina del 1 al 15 de septiembre			55,005.80		0.00	
00281	30/08/2024	E	00081	00081	Gastos de Funcionamiento Sueldo base Nómina del 16 al 31 de agosto de 2024			55,005.80		0.00	
00350	15/08/2024	E	00041	00041	Gastos de Funcionamiento Sueldo base Nómina del 1 al 15 de agosto			55,005.80		0.00	
00277	31/07/2024	E	00067	00067	Gastos de Funcionamiento Sueldo base Nómina del 16 al 31 de julio de 2024			55,005.80		0.00	
00282	12/07/2024	E	00025	00025	Gastos de Funcionamiento Sueldo base Nómina del 1 al 15 de julio			55,005.80		0.00	
00291	28/06/2024	E	00069	00069	Gastos de Funcionamiento Sueldo base Nómina del 16 al 30 de junio de 2024			75,652.64		0.00	
00301	14/06/2024	E	00035	00035	Gastos de Funcionamiento Sueldo base Nómina del 1 al 15 de junio			47,233.64		0.00	
00280	31/05/2024	E	00040	00040	Gastos de Funcionamiento Sueldo base Nómina del 16 al 31 de mayo de 2024			47,233.64		0.00	
00268	15/05/2024	E	00013	00013	Gastos de Funcionamiento Sueldo base Nómina del 1 al 15 de mayo			47,233.64		0.00	
00290	30/04/2024	E	00065	00065	Gastos de Funcionamiento Sueldo base Nómina del 16 al 30 de abril de 2024			40,519.14		0.00	
00309	15/04/2024	E	00038	00038	Gastos de Funcionamiento Sueldo base Nómina del 1 al 15 de abril			40,519.14		0.00	
00263	27/03/2024	E	00107	00107	Gastos de Funcionamiento Sueldo base Nómina del 16 al 31 de marzo			39,233.49		0.00	
00330	15/03/2024	E	00022	00022	Gastos de Funcionamiento Sueldo base Nómina del 01 al 15 de Marzo			39,233.49		0.00	
00263	29/02/2024	E	00039	00039	Gastos de Funcionamiento Sueldo base Nómina del 16 al 29 de febrero			34,058.89		0.00	
00258	15/02/2024	E	00021	00021	Gastos de Funcionamiento Sueldo base Nómina del 01 al 15 de Febrero			34,058.89		0.00	
00258	31/01/2024	E	00066	00066	Gastos de Funcionamiento Sueldo base Nómina del 16 al 31 de enero			34,058.89		0.00	
00258	15/01/2024	E	00049	00049	Gastos de Funcionamiento Sueldo base Nómina del 01 al 15 de enero			34,058.89		0.00	
					TOTAL:			**1,180,740.58**		**0.00**	
5100	**C00307000**	**0105020601011102011312**			**Prima de antigüedad**	**0.00**		**33,750.82**		**0.00**	**33,750.82**
REN.	**FECHA**	**TIPO**	**N.POL.**	**REF**	**CONCEPTO**		**DEBE**		**HABER**		
00010	06/11/2024	C	00008	00903	Gastos de Funcionamiento Prima de antigüedad			33,750.82		0.00	
					TOTAL:			**33,750.82**		**0.00**	
5100	**C00307000**	**0105020601011102011321**			**Prima vacacional**	**0.00**		**114,716.14**		**0.00**	**114,716.14**
REN.	**FECHA**	**TIPO**	**N.POL.**	**REF**	**CONCEPTO**		**DEBE**		**HABER**		
00101	02/12/2024	E	00005	00005	Gastos de Funcionamiento Prima vacacional segunda exhibición 2024			84,256.68		0.00	
00024	06/11/2024	C	00008	00903	Gastos de Funcionamiento Prima vacacional			10,482.74		0.00	
00079	12/07/2024	E	00026	00026	Gastos de Funcionamiento Prima vacacional Prima vacacional primera exhibición 2024			19,976.72		0.00	
					TOTAL:			**114,716.14**		**0.00**	
5100	**C00307000**	**0105020601011102011322**			**Aguinaldo**	**0.00**		**309,736.20**		**0.00**	**309,736.20**
REN.	**FECHA**	**TIPO**	**N.POL.**	**REF**	**CONCEPTO**		**DEBE**		**HABER**		
00116	02/12/2024	E	00004	00004	Gastos de Funcionamiento Aguinaldo Segunda exhibición 2024			201,948.27		0.00	
00017	06/11/2024	C	00008	00903	Gastos de Funcionamiento Aguinaldo			18,537.41		0.00	
00091	22/03/2024	E	00039	00039	Gastos de Funcionamiento Aguinaldo			89,250.52		0.00	
					TOTAL:			**309,736.20**		**0.00**	
5100	**C00307000**	**0105020601011102011341**			**Compensación**	**0.00**		**503,656.53**		**0.00**	**503,656.53**
REN.	**FECHA**	**TIPO**	**N.POL.**	**REF**	**CONCEPTO**		**DEBE**		**HABER**		
00354	18/12/2024	E	00065	00065	Gastos de Funcionamiento Compensación Nómina del 16 al 31 de diciembre 2024			29,882.72		0.00	
00284	02/12/2024	E	00006	00006	Gastos de Funcionamiento Compensación Nómina del 1 al 15 de diciembre			30,087.97		0.00	

00285	29/11/2024	E	00076	00076	Gastos de Funcionamiento Compensación Nómina del 16 al 30 de noviembre 2024			28,360.42	0.00		
00289	15/11/2024	E	00039	00039	Gastos de Funcionamiento Compensación Nómina del 1 al 15 de noviembre			26,651.75	0.00		
00316	31/10/2024	E	00079	00079	Gastos de Funcionamiento Compensación Nómina del 16 al 31 de octubre 2024			26,651.75	0.00		
00283	15/10/2024	E	00040	00040	Gastos de Funcionamiento Compensación Nómina del 1 al 15 de octubre			26,651.75	0.00		
00121	30/09/2024	E	00054	00054	Gastos de Funcionamiento Compensación Nómina del 16 al 30 de septiembre			26,651.75	0.00		
00290	13/09/2024	E	00024	00024	Gastos de Funcionamiento Compensación Nómina del 1 al 15 de septiembre			26,651.75	0.00		
00288	30/08/2024	E	00081	00081	Gastos de Funcionamiento Compensación Nómina del 16 al 31 de agosto de 2024			26,651.75	0.00		
00357	15/08/2024	E	00041	00041	Gastos de Funcionamiento Compensación Nómina del 1 al 15 de agosto			26,651.75	0.00		
00284	31/07/2024	E	00067	00067	Gastos de Funcionamiento Compensación Nómina del 16 al 31 de julio de 2024			26,651.75	0.00		
00289	12/07/2024	E	00025	00025	Gastos de Funcionamiento Compensación Nómina del 1 al 15 de julio			26,651.75	0.00		
00298	28/06/2024	E	00069	00069	Gastos de Funcionamiento Compensación Nómina del 16 al 30 de junio de 2024			26,651.75	0.00		
00308	14/06/2024	E	00035	00035	Gastos de Funcionamiento Compensación Nómina del 1 al 15 de junio			17,440.85	0.00		
00287	31/05/2024	E	00040	00040	Gastos de Funcionamiento Compensación Nómina del 16 al 31 de mayo de 2024			17,440.85	0.00		
00275	15/05/2024	E	00013	00013	Gastos de Funcionamiento Compensación Nómina del 1 al 15 de mayo			13,641.28	0.00		
00297	30/04/2024	E	00065	00065	Gastos de Funcionamiento Compensación Nómina del 16 al 30 de abril de 2024			13,641.28	0.00		
00316	15/04/2024	E	00038	00038	Gastos de Funcionamiento Compensación Nómina del 1 al 15 de abril			13,641.28	0.00		
00270	27/03/2024	E	00107	00107	Gastos de Funcionamiento Compensación Nómina del 16 al 31 de marzo			16,590.10	0.00		
00337	15/03/2024	E	00022	00022	Gastos de Funcionamiento Compensación Nómina del 01 al 15 de Marzo			15,394.47	0.00		
00270	29/02/2024	E	00039	00039	Gastos de Funcionamiento Compensación Nómina del 16 al 29 de febrero			12,799.49	0.00		
00265	15/02/2024	E	00021	00021	Gastos de Funcionamiento Compensación Nómina del 01 al 15 de Febrero			9,406.11	0.00		
00265	31/01/2024	E	00066	00066	Gastos de Funcionamiento Compensación Nómina del 16 al 31 de enero			9,406.11	0.00		
00265	15/01/2024	E	00049	00049	Gastos de Funcionamiento Compensación Nómina del 01 al 15 de enero			9,406.10	0.00		
					TOTAL:			**503,656.53**	**0.00**		
5100	**C00307000**	**0105020601011020 1345**			**Gratificación**	**0.00**		**769,632.27**	**0.00**	**769,632.27**	
REN.	**FECHA**	**TIPO**	**N.POL.**	**REF**	**CONCEPTO**		**DEBE**		**HABER**		
00008	26/12/2024	E	00107	00107	GRATIFICACION EXTRAORDINARIA DICIEMBRE 2024			29,397.76	0.00		
00029	26/12/2024	E	00107	00107	GRATIFICACION EXTRAORDINARIA DICIEMBRE 2024			15,198.88	0.00		
00022	23/12/2024	E	00093	00093	GRATIFICACION EXTRAORDINARIA DICIEMBRE 2024			7,654.04	0.00		
00036	23/12/2024	E	00093	00093	GRATIFICACION EXTRAORDINARIA DICIEMBRE 2024			22,003.98	0.00		
00043	23/12/2024	E	00093	00093	GRATIFICACION EXTRAORDINARIA DICIEMBRE 2024			38,905.00	0.00		
00148	23/12/2024	E	00093	00093	GRATIFICACION EXTRAORDINARIA DICIEMBRE 2024			44,047.85	0.00		
00183	23/12/2024	E	00093	00093	GRATIFICACION EXTRAORDINARIA DICIEMBRE 2024			38,905.00	0.00		
00204	23/12/2024	E	00093	00093	GRATIFICACION EXTRAORDINARIA DICIEMBRE 2024			26,506.62	0.00		
00225	23/12/2024	E	00093	00093	GRATIFICACION EXTRAORDINARIA DICIEMBRE 2024			14,198.88	0.00		
00232	23/12/2024	E	00093	00093	GRATIFICACION EXTRAORDINARIA DICIEMBRE 2024			19,918.13	0.00		
00361	18/12/2024	E	00065	00065	Gastos de Funcionamiento Gratificación Nómina del 16 al 31 de diciembre 2024			27,564.52	0.00		
00291	02/12/2024	E	00006	00006	Gastos de Funcionamiento Gratificación Nómina del 1 al 15 de diciembre			28,462.18	0.00		
00292	29/11/2024	E	00076	00076	Gastos de Funcionamiento Gratificación Nómina del 16 al 30 de noviembre 2024			25,710.46	0.00		
00296	15/11/2024	E	00039	00039	Gastos de Funcionamiento Gratificación Nómina del 1 al 15 de noviembre			23,309.38	0.00		
00323	31/10/2024	E	00079	00079	Gastos de Funcionamiento Gratificación Nómina del 16 al 31 de octubre 2024			23,309.38	0.00		
00290	15/10/2024	E	00040	00040	Gastos de Funcionamiento Gratificación Nómina del 1 al 15 de octubre			23,309.38	0.00		
00153	30/09/2024	E	00054	00054	Gastos de Funcionamiento Gratificación Nómina del 16 al 30 de septiembre			23,309.38	0.00		
00297	13/09/2024	E	00024	00024	Gastos de Funcionamiento Gratificación Nómina del 1 al 15 de septiembre			23,309.38	0.00		
00295	30/08/2024	E	00081	00081	Gastos de Funcionamiento Gratificación Nómina del 16 al 31 de agosto de 2024			23,309.38	0.00		
00364	15/08/2024	E	00041	00041	Gastos de Funcionamiento Gratificación Nómina del 1 al 15 de agosto			23,309.38	0.00		
00291	31/07/2024	E	00067	00067	Gastos de Funcionamiento Gratificación Nómina del 16 al 31 de julio de 2024			23,309.38	0.00		
00296	12/07/2024	E	00025	00025	Gastos de Funcionamiento Gratificación Nómina del 1 al 15 de julio			23,309.38	0.00		
00305	28/06/2024	E	00069	00069	Gastos de Funcionamiento Gratificación Nómina del 16 al 30 de junio de 2024			23,309.38	0.00		
00315	14/06/2024	E	00035	00035	Gastos de Funcionamiento Gratificación Nómina del 1 al 15 de junio			18,745.38	0.00		
00294	31/05/2024	E	00040	00040	Gastos de Funcionamiento Gratificación Nómina del 16 al 31 de mayo de 2024			18,745.38	0.00		
00282	15/05/2024	E	00013	00013	Gastos de Funcionamiento Gratificación Nómina del 1 al 15 de mayo			18,745.38	0.00		
00304	30/04/2024	E	00065	00065	Gastos de Funcionamiento Gratificación Nómina del 16 al 30 de abril de 2024			17,693.21	0.00		
00323	15/04/2024	E	00038	00038	Gastos de Funcionamiento Gratificación Nómina del 1 al 15 de abril			17,693.21	0.00		
00277	27/03/2024	E	00107	00107	Gastos de Funcionamiento Gratificación Nómina del 16 al 31 de marzo			18,243.95	0.00		
00344	15/03/2024	E	00022	00022	Gastos de Funcionamiento Gratificación Nómina del 01 al 15 de Marzo			18,243.95	0.00		
00277	29/02/2024	E	00039	00039	Gastos de Funcionamiento Gratificación Nómina del 16 al 29 de febrero			16,743.45	0.00		
00272	15/02/2024	E	00021	00021	Gastos de Funcionamiento Gratificación Nómina del 01 al 15 de Febrero			17,760.47	0.00		
00272	31/01/2024	E	00066	00066	Gastos de Funcionamiento Gratificación Nómina del 16 al 31 de enero			17,760.47	0.00		
00272	15/01/2024	E	00049	00049	Gastos de Funcionamiento Gratificación Nómina del 01 al 15 de enero			17,690.32	0.00		
					TOTAL:			**769,632.27**	**0.00**		
5100	**C00307000**	**0105020601011020 1346**			**Gratificación por convenio**	**0.00**		**2,490.00**	**0.00**	**2,490.00**	
REN.	**FECHA**	**TIPO**	**N.POL.**	**REF**	**CONCEPTO**		**DEBE**		**HABER**		
00368	18/12/2024	E	00065	00065	Gastos de Funcionamiento Gratificación por convenio Nómina del 16 al 31 de diciembre 2024			2,490.00	0.00		
					TOTAL:			**2,490.00**	**0.00**		
5100	**C00307000**	**0105020601011020 1412**			**Aportaciones de servicio de salud**	**0.00**		**12,117,528.77**	**0.00**	**12,117,528.77**	
REN.	**FECHA**	**TIPO**	**N.POL.**	**REF**	**CONCEPTO**		**DEBE**		**HABER**		
00002	17/12/2024	D	00023	00023	ISSEMYM 2a qna diciembre Gastos de Funcionamiento Aportaciones de servicio de salud			539,578.52	0.00		
00002	16/12/2024	D	00021	00021	Pasivo 1er quincena diciembre Pasivo 1er quincena diciembre Gastos de Funcionamiento Aportaciones de servicio de salud			530,762.21	0.00		
00002	29/11/2024	D	00019	00019	PASIVO 2a qna noviembre Gastos de Funcionamiento Aportaciones de servicio de salud			528,183.25	0.00		
00010	25/11/2024	E	00066	00066	ISSEMYM 1er qna noviembre Gastos de Funcionamiento Aportaciones de servicio de salud			526,543.07	0.00		

00002	30/10/2024	D	00014	00014	PASIVO 2A QNA OCTUBRE Gastos de Funcionamiento Aportaciones de servicio de salud			527,235.73	0.00		
00011	22/10/2024	E	00063	00063	ISSEMYM 1er qna octubre Gastos de Funcionamiento Aportaciones de servicio de salud			527,731.30	0.00		
00002	30/09/2024	D	00011	00011	ISSEMYM 2a qna septiembre Gastos de Funcionamiento Aportaciones de servicio de salud			527,954.97	0.00		
00010	20/09/2024	E	00040	00040	ISSEMYM 1er qna septiembre Gastos de Funcionamiento Aportaciones de servicio de salud			520,545.41	0.00		
00002	30/08/2024	D	00007	00007	PASIVO 2A QNA AGOSTO 2024 Gastos de Funcionamiento Aportaciones de servicio de salud			519,488.68	0.00		
00010	21/08/2024	E	00054	00054	ISSEMYM 1er qna agosto Gastos de Funcionamiento Aportaciones de servicio de salud			513,126.79	0.00		
00002	30/07/2024	D	00009	00009	ISSEMYM 2a qna julio 2024 Gastos de Funcionamiento Aportaciones de servicio de salud			496,204.74	0.00		
00010	16/07/2024	E	00043	00043	ISSEMYM 1er quincena julio Gastos de Funcionamiento Aportaciones de servicio de salud			495,153.35	0.00		
00002	30/06/2024	D	00005	00005	ISSEMYM 2A QNA JUNIO Gastos de Funcionamiento Aportaciones de servicio de salud			494,921.82	0.00		
00010	21/06/2024	E	00058	00058	ISSEMYM 1er qna junio 2024 Gastos de Funcionamiento Aportaciones de servicio de salud			491,830.37	0.00		
00002	31/05/2024	D	00010	00010	ISSEMYM 2a QNA MAYO 2024 Gastos de Funcionamiento Aportaciones de servicio de salud			491,874.39	0.00		
00010	21/05/2024	E	00029	00029	ISSEMYM 1er qna mayo 2024 Gastos de Funcionamiento Aportaciones de servicio de salud			491,546.93	0.00		
00002	29/04/2024	D	00026	00026	PASIVO 2A QNA ABRIL Gastos de Funcionamiento Aportaciones de servicio de salud			490,289.48	0.00		
00010	18/04/2024	E	00046	00046	ISSEMYM 1er qna abril 2024 Gastos de Funcionamiento Aportaciones de servicio de salud			484,997.47	0.00		
00003	29/03/2024	D	00016	00016	ISSEMYM 1er qna marzo 2024 Gastos de Funcionamiento Aportaciones de servicio de salud			489,755.70	0.00		
00028	29/03/2024	D	00016	00016	ISSEMYM 2a qna marzo 2024 Gastos de Funcionamiento Aportaciones de servicio de salud			486,085.14	0.00		
00002	29/02/2024	D	00009	00009	ISSEMYM pasivo 2a qna febrero Gastos de Funcionamiento Aportaciones de servicio de salud			489,243.70	0.00		
00011	26/02/2024	E	00029	00029	ISSEMYM 1er qna febrero 2024 Gastos de Funcionamiento Aportaciones de servicio de salud			491,651.98	0.00		
00002	31/01/2024	D	00003	00003	ISSEMYM 2a quincena enero 2024 Gastos de Funcionamiento Aportaciones de servicio de salud			483,671.94	0.00		
00010	19/01/2024	E	00061	00061	ISSEMYM 1er quincena enero 2024 Gastos de Funcionamiento Aportaciones de servicio de salud			479,151.83	0.00		
					TOTAL:			**12,117,528.77**	**0.00**		
5100	**C00307000**	**01050206010111020 1**		**1413**	**Aportaciones al fondo del sistema solidario de reparto**	**0.00**		**8,991,201.51**	**0.00**	**8,991,201.51**	
REN.	**FECHA**	**TIPO**	**N.POL.**	**REF**	**CONCEPTO**		**DEBE**		**HABER**		
00007	17/12/2024	D	00023	00023	ISSEMYM 2a qna diciembre Gastos de Funcionamiento Aportaciones al fondo del sistema solidario de reparto			400,367.25	0.00		
00007	16/12/2024	D	00021	00021	Pasivo 1er quincena diciembre Gastos de Funcionamiento Aportaciones al fondo del sistema solidario de reparto			393,825.57	0.00		
00007	29/11/2024	D	00019	00019	PASIVO 2a qna noviembre Gastos de Funcionamiento Aportaciones al fondo del sistema solidario de reparto			391,911.94	0.00		
00017	25/11/2024	E	00066	00066	ISSEMYM 1er qna noviembre Gastos de Funcionamiento Aportaciones al fondo del sistema solidario de reparto			390,694.91	0.00		
00007	30/10/2024	D	00014	00014	PASIVO 2A QNA OCTUBRE Gastos de Funcionamiento Aportaciones al fondo del sistema solidario de reparto			391,208.86	0.00		
00018	22/10/2024	E	00063	00063	ISSEMYM 1er qna octubre Gastos de Funcionamiento Aportaciones al fondo del sistema solidario de reparto			391,576.58	0.00		
00007	30/09/2024	D	00011	00011	ISSEMYM 2a qna septiembre Gastos de Funcionamiento Aportaciones al fondo del sistema solidario de reparto			391,742.53	0.00		
00017	20/09/2024	E	00040	00040	ISSEMYM 1er qna septiembre Gastos de Funcionamiento Aportaciones al fondo del sistema solidario de reparto			386,244.66	0.00		
00007	30/08/2024	D	00007	00007	Gastos de Funcionamiento Aportaciones al fondo del sistema solidario de reparto			385,460.57	0.00		
00017	21/08/2024	E	00054	00054	ISSEMYM 1er qna agosto Gastos de Funcionamiento Aportaciones al fondo del sistema solidario de reparto			380,740.03	0.00		
00007	30/07/2024	D	00009	00009	ISSEMYM 2a qna julio 2024 Gastos de Funcionamiento Aportaciones al fondo del sistema solidario de reparto			368,183.62	0.00		
00017	16/07/2024	E	00043	00043	ISSEMYM 1er quincena julio Gastos de Funcionamiento Aportaciones al fondo del sistema solidario de reparto			367,403.48	0.00		
00007	30/06/2024	D	00005	00005	ISSEMYM 2A QNA JUNIO Gastos de Funcionamiento Aportaciones al fondo del sistema solidario de reparto			367,231.68	0.00		
00017	21/06/2024	E	00058	00058	ISSEMYM 1er qna junio 2024 Gastos de Funcionamiento Aportaciones al fondo del sistema solidario de reparto			364,937.79	0.00		
00007	31/05/2024	D	00010	00010	ISSEMYM 2a QNA MAYO 2024 Gastos de Funcionamiento Aportaciones al fondo del sistema solidario de reparto			364,970.45	0.00		
00017	21/05/2024	E	00029	00029	ISSEMYM 1er qna mayo 2024 Gastos de Funcionamiento Aportaciones al fondo del sistema solidario de reparto			364,727.49	0.00		
00007	29/04/2024	D	00026	00026	PASIVO 2A QNA ABRIL Gastos de Funcionamiento Aportaciones al fondo del sistema solidario de reparto			363,794.46	0.00		
00017	18/04/2024	E	00046	00046	ISSEMYM 1er qna abril 2024 Gastos de Funcionamiento Aportaciones al fondo del sistema solidario de reparto			359,867.78	0.00		
00008	29/03/2024	D	00016	00016	ISSEMYM 1er qna marzo 2024 Gastos de Funcionamiento Aportaciones al fondo del sistema solidario de reparto			363,398.39	0.00		
00033	29/03/2024	D	00016	00016	ISSEMYM 2a qna marzo 2024 Gastos de Funcionamiento Aportaciones al fondo del sistema solidario de reparto			360,674.83	0.00		
00007	29/02/2024	D	00009	00009	ISSEMYM pasivo 2a qna febrero Gastos de Funcionamiento Aportaciones al fondo del sistema solidario de reparto			363,018.52	0.00		
00018	26/02/2024	E	00029	00029	ISSEMYM 1er qna febrero 2024 Gastos de Funcionamiento Aportaciones al fondo del sistema solidario de reparto			364,805.48	0.00		
00007	31/01/2024	D	00003	00003	ISSEMYM 2a quincena enero 2024 Gastos de Funcionamiento Aportaciones al fondo del sistema solidario de reparto			358,884.29	0.00		
00017	19/01/2024	E	00061	00061	ISSEMYM 1er quincena enero 2024 Gastos de Funcionamiento Aportaciones al fondo del sistema solidario de reparto			355,530.35	0.00		
					TOTAL:			**8,991,201.51**	**0.00**		
5100	**C00307000**	**01050206010111020 1**		**1414**	**Aportaciones del sistema de capitalización individual**	**0.00**		**1,848,997.32**	**0.00**	**1,848,997.32**	
REN.	**FECHA**	**TIPO**	**N.POL.**	**REF**	**CONCEPTO**		**DEBE**		**HABER**		
00012	17/12/2024	D	00023	00023	ISSEMYM 2a qna diciembre Gastos de Funcionamiento Aportaciones del sistema de capitalización individual			82,821.67	0.00		
00012	16/12/2024	D	00021	00021	Pasivo 1er quincena diciembre Gastos de Funcionamiento Aportaciones del sistema de capitalización individual			81,358.32	0.00		
00012	29/11/2024	D	00019	00019	PASIVO 2a qna noviembre Gastos de Funcionamiento Aportaciones del sistema de capitalización individual			80,926.26	0.00		
00024	25/11/2024	E	00066	00066	ISSEMYM 1er qna noviembre Gastos de Funcionamiento Aportaciones del sistema de capitalización individual			80,630.35	0.00		
00012	30/10/2024	D	00014	00014	PASIVO 2A QNA OCTUBRE Gastos de Funcionamiento Aportaciones del sistema de capitalización individual			80,758.49	0.00		
00025	22/10/2024	E	00063	00063	ISSEMYM 1er qna octubre Gastos de Funcionamiento Aportaciones del sistema de capitalización individual			80,851.06	0.00		
00012	30/09/2024	D	00011	00011	ISSEMYM 2a qna septiembre Gastos de Funcionamiento Aportaciones del sistema de capitalización individual			80,896.23	0.00		
00024	20/09/2024	E	00040	00040	ISSEMYM 1er qna septiembre Gastos de Funcionamiento Aportaciones del sistema de capitalización individual			79,636.60	0.00		
00012	30/08/2024	D	00007	00007	Gastos de Funcionamiento Aportaciones del sistema de capitalización individual			79,441.11	0.00		
00024	21/08/2024	E	00054	00054	ISSEMYM 1er qna agosto Gastos de Funcionamiento Aportaciones del sistema de capitalización individual			78,305.00	0.00		
00012	30/07/2024	D	00009	00009	ISSEMYM 2a qna julio 2024 Gastos de Funcionamiento Aportaciones del sistema de capitalización individual			75,783.61	0.00		
00024	16/07/2024	E	00043	00043	ISSEMYM 1er quincena julio Gastos de Funcionamiento Aportaciones del sistema de capitalización individual			75,614.43	0.00		
00012	30/06/2024	D	00005	00005	ISSEMYM 2A QNA JUNIO Gastos de Funcionamiento Aportaciones del sistema de capitalización individual			75,635.35	0.00		
00024	21/06/2024	E	00058	00058	ISSEMYM 1er qna junio 2024 Gastos de Funcionamiento Aportaciones del sistema de capitalización individual			74,642.74	0.00		
00012	31/05/2024	D	00010	00010	ISSEMYM 2a QNA MAYO 2024 Gastos de Funcionamiento Aportaciones del sistema de capitalización individual			74,415.47	0.00		
00024	21/05/2024	E	00029	00029	ISSEMYM 1er qna mayo 2024 Gastos de Funcionamiento Aportaciones del sistema de capitalización individual			75,098.35	0.00		
00012	29/04/2024	D	00026	00026	PASIVO 2A QNA ABRIL Gastos de Funcionamiento Aportaciones del sistema de capitalización individual			74,865.73	0.00		
00024	18/04/2024	E	00046	00046	ISSEMYM 1er qna abril 2024 Gastos de Funcionamiento Aportaciones del sistema de capitalización individual			73,886.73	0.00		
00013	29/03/2024	D	00016	00016	ISSEMYM 1er qna marzo 2024 Gastos de Funcionamiento Aportaciones del sistema de capitalización individual			74,475.31	0.00		
00038	29/03/2024	D	00016	00016	ISSEMYM 2a qna marzo 2024 Gastos de Funcionamiento Aportaciones del sistema de capitalización individual			73,796.25	0.00		

00012	29/02/2024	D	00009	00009	ISSEMYM pasivo 2a qna febrero Gastos de Funcionamiento Aportaciones del sistema de capitalización individual			73,714.92		0.00		
00025	26/02/2024	E	00029	00029	ISSEMYM 1er qna febrero 2024 Gastos de Funcionamiento Aportaciones del sistema de capitalización individual			74,928.50		0.00		
00012	31/01/2024	D	00003	00003	ISSEMYM 2a quincena enero 2024 Gastos de Funcionamiento Aportaciones del sistema de capitalización individual			74,146.10		0.00		
00024	19/01/2024	E	00061	00061	ISSEMYM 1er quincena enero 2024 Gastos de Funcionamiento Aportaciones del sistema de capitalización individual			72,368.74		0.00		
					TOTAL:			**1,848,997.32**		**0.00**		
5100	**C00307000**	**0105020601011102O1**		**1415**	**Aportaciones para financiar los gastos generales de administración del ISSEMYM**	**0.00**		**1,061,779.70**		**0.00**	**1,061,779.70**	
REN.	**FECHA**	**TIPO**	**N.POL.**	**REF**	**CONCEPTO**		**DEBE**		**HABER**			
00017	17/12/2024	D	00023	00023	ISSEMYM 2a qna diciembre Gastos de Funcionamiento Aportaciones para financiar los gastos generales de administración del ISSEMYM			47,213.08		0.00		
00017	16/12/2024	D	00021	00021	Pasivo 1er quincena diciembre Gastos de Funcionamiento Aportaciones para financiar los gastos generales de administración del ISSEMYM			46,441.70		0.00		
00017	29/11/2024	D	00019	00019	PASIVO 2a qna noviembre Gastos de Funcionamiento Aportaciones para financiar los gastos generales de administración del ISSEMYM			46,216.16		0.00		
00031	25/11/2024	E	00066	00066	ISSEMYM 1er qna noviembre Gastos de Funcionamiento Aportaciones para financiar los gastos generales de administración del ISSEMYM			46,072.65		0.00		
00017	30/10/2024	D	00014	00014	PASIVO 2A QNA OCTUBRE Gastos de Funcionamiento Aportaciones para financiar los gastos generales de administración del ISSEMYM			46,133.26		0.00		
00032	22/10/2024	E	00063	00063	ISSEMYM 1er qna octubre Gastos de Funcionamiento Aportaciones para financiar los gastos generales de administración del ISSEMYM			47,670.12		0.00		
00017	30/09/2024	D	00011	00011	ISSEMYM 2a qna septiembre Gastos de Funcionamiento Aportaciones para financiar los gastos generales de administración del ISSEMYM			46,196.18		0.00		
00031	20/09/2024	E	00040	00040	ISSEMYM 1er qna septiembre Gastos de Funcionamiento Aportaciones para financiar los gastos generales de administración del ISSEMYM			45,547.82		0.00		
00017	30/08/2024	D	00007	00007	Gastos de Funcionamiento Aportaciones para financiar los gastos generales de administración del ISSEMYM			45,455.36		0.00		
00031	21/08/2024	E	00054	00054	ISSEMYM 1er qna agosto Gastos de Funcionamiento Aportaciones para financiar los gastos generales de administración del ISSEMYM			44,898.67		0.00		
00017	30/07/2024	D	00009	00009	ISSEMYM 2a qna julio 2024 Gastos de Funcionamiento Aportaciones para financiar los gastos generales de administración del ISSEMYM			43,418.04		0.00		
00031	16/07/2024	E	00043	00043	ISSEMYM 1er quincena julio Gastos de Funcionamiento Aportaciones para financiar los gastos generales de administración del ISSEMYM			43,326.01		0.00		
00017	30/06/2024	D	00005	00005	ISSEMYM 2A QNA JUNIO Gastos de Funcionamiento Aportaciones para financiar los gastos generales de administración del ISSEMYM			43,305.77		0.00		
00031	21/06/2024	E	00058	00058	ISSEMYM 1er qna junio 2024 Gastos de Funcionamiento Aportaciones para financiar los gastos generales de administración del ISSEMYM			43,035.26		0.00		
00017	31/05/2024	D	00010	00010	ISSEMYM 2a QNA MAYO 2024 Gastos de Funcionamiento Aportaciones para financiar los gastos generales de administración del ISSEMYM			43,039.11		0.00		
00031	21/05/2024	E	00029	00029	ISSEMYM 1er qna mayo 2024 Gastos de Funcionamiento Aportaciones para financiar los gastos generales de administración del ISSEMYM			43,010.45		0.00		
00017	29/04/2024	D	00026	00026	PASIVO 2A QNA ABRIL Gastos de Funcionamiento Aportaciones para financiar los gastos generales de administración del ISSEMYM			42,900.42		0.00		
00031	18/04/2024	E	00046	00046	ISSEMYM 1er qna abril 2024 Gastos de Funcionamiento Aportaciones para financiar los gastos generales de administración del ISSEMYM			42,437.38		0.00		
00018	29/03/2024	D	00016	00016	ISSEMYM 1er qna marzo 2024 Gastos de Funcionamiento Aportaciones para financiar los gastos generales de administración del ISSEMYM			42,853.71		0.00		
00043	29/03/2024	D	00016	00016	ISSEMYM 2a qna marzo 2024 Gastos de Funcionamiento Aportaciones para financiar los gastos generales de administración del ISSEMYM			42,532.54		0.00		
00017	29/02/2024	D	00009	00009	ISSEMYM pasivo 2a qna febrero Gastos de Funcionamiento Aportaciones para financiar los gastos generales de administración del ISSEMYM			42,808.94		0.00		
00032	26/02/2024	E	00029	00029	ISSEMYM 1er qna febrero 2024 Gastos de Funcionamiento Aportaciones para financiar los gastos generales de administración del ISSEMYM			43,019.70		0.00		
00017	31/01/2024	D	00003	00003	ISSEMYM 2a quincena enero 2024 Gastos de Funcionamiento Aportaciones para financiar los gastos generales de administración del ISSEMYM			42,321.45		0.00		
00031	19/01/2024	E	00061	00061	ISSEMYM 1er quincena enero 2024 Gastos de Funcionamiento Aportaciones para financiar los gastos generales de administración del ISSEMYM			41,925.92		0.00		
					TOTAL:			**1,061,779.70**		**0.00**		
5100	**C00307000**	**0105020601011102O1**		**1416**	**Aportaciones para riesgo de trabajo**	**0.00**		**6,065,136.58**		**0.00**	**6,065,136.58**	
REN.	**FECHA**	**TIPO**	**N.POL.**	**REF**	**CONCEPTO**		**DEBE**		**HABER**			
00022	17/12/2024	D	00023	00023	ISSEMYM 2a qna diciembre Gastos de Funcionamiento Aportaciones para riesgo de trabajo			269,627.33		0.00		
00022	16/12/2024	D	00021	00021	Pasivo 1er quincena diciembre Gastos de Funcionamiento Aportaciones para riesgo de trabajo			265,221.76		0.00		
00022	29/11/2024	D	00019	00019	PASIVO 2a qna noviembre Gastos de Funcionamiento Aportaciones para riesgo de trabajo			263,933.07		0.00		
00038	25/11/2024	E	00066	00066	ISSEMYM 1er qna noviembre Gastos de Funcionamiento Aportaciones para riesgo de trabajo			263,113.45		0.00		
00022	30/10/2024	D	00014	00014	PASIVO 2A QNA OCTUBRE Gastos de Funcionamiento Aportaciones para riesgo de trabajo			263,459.58		0.00		
00039	22/10/2024	E	00063	00063	ISSEMYM 1er qna octubre Gastos de Funcionamiento Aportaciones para riesgo de trabajo			263,707.23		0.00		
00022	30/09/2024	D	00011	00011	ISSEMYM 2a qna septiembre Gastos de Funcionamiento Aportaciones para riesgo de trabajo			263,819.02		0.00		
00038	20/09/2024	E	00040	00040	ISSEMYM 1er qna septiembre Gastos de Funcionamiento Aportaciones para riesgo de trabajo			260,116.47		0.00		
00022	30/08/2024	D	00007	00007	Gastos de Funcionamiento Aportaciones para riesgo de trabajo			259,588.43		0.00		
00038	21/08/2024	E	00054	00054	ISSEMYM 1er qna agosto Gastos de Funcionamiento Aportaciones para riesgo de trabajo			256,409.38		0.00		
00022	30/07/2024	D	00009	00009	ISSEMYM 2a qna julio 2024 Gastos de Funcionamiento Aportaciones para riesgo de trabajo			247,953.12		0.00		
00038	16/07/2024	E	00043	00043	ISSEMYM 1er quincena julio Gastos de Funcionamiento Aportaciones para riesgo de trabajo			247,427.77		0.00		
00022	30/06/2024	D	00005	00005	ISSEMYM 2A QNA JUNIO Gastos de Funcionamiento Aportaciones para riesgo de trabajo			247,312.08		0.00		
00038	21/06/2024	E	00058	00058	ISSEMYM 1er qna junio 2024 Gastos de Funcionamiento Aportaciones para riesgo de trabajo			245,767.28		0.00		
00022	31/05/2024	D	00010	00010	ISSEMYM 2a QNA MAYO 2024 Gastos de Funcionamiento Aportaciones para riesgo de trabajo			245,789.26		0.00		
00038	21/05/2024	E	00029	00029	ISSEMYM 1er qna mayo 2024 Gastos de Funcionamiento Aportaciones para riesgo de trabajo			245,625.62		0.00		
00022	29/04/2024	D	00026	00026	PASIVO 2A QNA ABRIL Gastos de Funcionamiento Aportaciones para riesgo de trabajo			244,997.28		0.00		
00038	18/04/2024	E	00046	00046	ISSEMYM 1er qna abril 2024 Gastos de Funcionamiento Aportaciones para riesgo de trabajo			242,352.85		0.00		
00023	29/03/2024	D	00016	00016	ISSEMYM 1er qna marzo 2024 Gastos de Funcionamiento Aportaciones para riesgo de trabajo			244,730.55		0.00		
00048	29/03/2024	D	00016	00016	ISSEMYM 2a qna marzo 2024 Gastos de Funcionamiento Aportaciones para riesgo de trabajo			242,896.36		0.00		
00022	29/02/2024	D	00009	00009	ISSEMYM pasivo 2a qna febrero Gastos de Funcionamiento Aportaciones para riesgo de trabajo			244,474.69		0.00		
00039	26/02/2024	E	00029	00029	ISSEMYM 1er qna febrero 2024 Gastos de Funcionamiento Aportaciones para riesgo de trabajo			245,678.12		0.00		
00022	31/01/2024	D	00003	00003	ISSEMYM 2a quincena enero 2024 Gastos de Funcionamiento Aportaciones para riesgo de trabajo			246,720.78		0.00		
00038	19/01/2024	E	00061	00061	ISSEMYM 1er quincena enero 2024 Gastos de Funcionamiento Aportaciones para riesgo de trabajo			244,415.10		0.00		
					TOTAL:			**6,065,136.58**		**0.00**		

5100 C00307000 0105020601011102O1 1541					**Becas para hijos de trabajadores sindicalizados**	**0.00**		**238,315.00**		**0.00**	**238,315.00**
REN.	**FECHA**	**TIPO**	**N.POL.**	**REF**	**CONCEPTO**		**DEBE**		**HABER**		
00303	15/11/2024	E	00039	00039	Gastos de Funcionamiento Becas para hijos de trabajadores sindicalizados Nómina del 1 al 15 de noviembre			238,315.00		0.00	
					TOTAL:			**238,315.00**		**0.00**	
5100 C00307000 0105020601011102O1 1546					**Otros gastos derivados de convenio**	**0.00**		**196,347.01**		**0.01**	**196,347.00**
REN.	**FECHA**	**TIPO**	**N.POL.**	**REF**	**CONCEPTO**		**DEBE**		**HABER**		
00002	31/12/2024	D	00047	00047	Gastos de Funcionamiento Otros gastos derivados de convenio			0.00		0.01	
00375	18/12/2024	E	00065	00065	Gastos de Funcionamiento Otros gastos derivados de convenio Nómina del 16 al 31 de diciembre 2024			5,700.00		0.00	
00002	03/12/2024	E	00012	00012	SUTEYM eventos recreativos Gastos de Funcionamiento Otros gastos derivados de convenio			20,500.00		0.00	
00003	06/11/2024	C	00008	00903	Gastos de Funcionamiento Otros gastos derivados de convenio			47,647.01		0.00	
00002	03/10/2024	E	00009	00009	SUTEYM excursión a Acapulco Gastos de Funcionamiento Otros gastos derivados de convenio			20,500.00		0.00	
00002	29/07/2024	E	00051	00051	SUTEYM festival dia del padre Gastos de Funcionamiento Otros gastos derivados de convenio			12,000.00		0.00	
00002	29/07/2024	E	00052	00052	SUTEYM festejo dia del niño Gastos de Funcionamiento Otros gastos derivados de convenio			25,000.00		0.00	
00002	29/07/2024	E	00053	00053	SUTEYM festival dia de la secretaria Gastos de Funcionamiento Otros gastos derivados de convenio			10,500.00		0.00	
00002	29/07/2024	E	00054	00054	SUTEYM festival dia de la secretaria Gastos de Funcionamiento Otros gastos derivados de convenio			14,500.00		0.00	
00002	03/06/2024	E	00002	00002	SUTEYM apoyo a la vivienda 2024 Gastos de Funcionamiento Otros gastos derivados de convenio			40,000.00		0.00	
					TOTAL:			**196,347.01**		**0.01**	
5100 C00307000 0105020601011102O1 1595					**Despensa**	**0.00**		**21,154.00**		**0.00**	**21,154.00**
REN.	**FECHA**	**TIPO**	**N.POL.**	**REF**	**CONCEPTO**		**DEBE**		**HABER**		
00382	18/12/2024	E	00065	00065	Gastos de Funcionamiento Despensa Nómina del 16 al 31 de diciembre 2024			1,381.00		0.00	
00298	02/12/2024	E	00006	00006	Gastos de Funcionamiento Despensa Nómina del 1 al 15 de diciembre			1,381.00		0.00	
00299	29/11/2024	E	00076	00076	Gastos de Funcionamiento Despensa Nómina del 16 al 30 de noviembre 2024			836.00		0.00	
00310	15/11/2024	E	00039	00039	Gastos de Funcionamiento Despensa Nómina del 1 al 15 de noviembre			836.00		0.00	
00330	31/10/2024	E	00079	00079	Gastos de Funcionamiento Despensa Nómina del 16 al 31 de octubre 2024			836.00		0.00	
00297	15/10/2024	E	00040	00040	Gastos de Funcionamiento Despensa Nómina del 1 al 15 de octubre			836.00		0.00	
00187	30/09/2024	E	00054	00054	Gastos de Funcionamiento Despensa Nómina del 16 al 30 de septiembre			836.00		0.00	
00304	13/09/2024	E	00024	00024	Gastos de Funcionamiento Despensa Nómina del 1 al 15 de septiembre			836.00		0.00	
00302	30/08/2024	E	00081	00081	Gastos de Funcionamiento Despensa Nómina del 16 al 31 de agosto de 2024			836.00		0.00	
00371	15/08/2024	E	00041	00041	Gastos de Funcionamiento Despensa Nómina del 1 al 15 de agosto			836.00		0.00	
00298	31/07/2024	E	00067	00067	Gastos de Funcionamiento Despensa Nómina del 16 al 31 de julio de 2024			836.00		0.00	
00303	12/07/2024	E	00025	00025	Gastos de Funcionamiento Despensa Nómina del 1 al 15 de julio			836.00		0.00	
00312	28/06/2024	E	00069	00069	Gastos de Funcionamiento Despensa Nómina del 16 al 30 de junio de 2024			836.00		0.00	
00322	14/06/2024	E	00035	00035	Gastos de Funcionamiento Despensa Nómina del 1 al 15 de junio			836.00		0.00	
00301	31/05/2024	E	00040	00040	Gastos de Funcionamiento Despensa Nómina del 16 al 31 de mayo de 2024			836.00		0.00	
00289	15/05/2024	E	00013	00013	Gastos de Funcionamiento Despensa Nómina del 1 al 15 de mayo			836.00		0.00	
00311	30/04/2024	E	00065	00065	Gastos de Funcionamiento Despensa Nómina del 16 al 30 de abril de 2024			836.00		0.00	
00330	15/04/2024	E	00038	00038	Gastos de Funcionamiento Despensa Nómina del 1 al 15 de abril			836.00		0.00	
00284	27/03/2024	E	00107	00107	Gastos de Funcionamiento Despensa Nómina del 16 al 31 de marzo			836.00		0.00	
00351	15/03/2024	E	00022	00022	Gastos de Funcionamiento Despensa Nómina del 01 al 15 de Marzo			836.00		0.00	
00284	29/02/2024	E	00039	00039	Gastos de Funcionamiento Despensa Nómina del 16 al 29 de febrero			836.00		0.00	
00279	15/02/2024	E	00021	00021	Gastos de Funcionamiento Despensa Nómina del 01 al 15 de Febrero			836.00		0.00	
00279	31/01/2024	E	00066	00066	Gastos de Funcionamiento Despensa Nómina del 16 al 31 de enero			836.00		0.00	
00279	15/01/2024	E	00049	00049	Gastos de Funcionamiento Despensa Nómina del 01 al 15 de enero			836.00		0.00	
					TOTAL:			**21,154.00**		**0.00**	
5100 C00307000 0105020601011102O1 2111					**Materiales y útiles de oficina**	**0.00**		**41,252.44**		**0.00**	**41,252.44**
REN.	**FECHA**	**TIPO**	**N.POL.**	**REF**	**CONCEPTO**		**DEBE**		**HABER**		
00060	20/09/2024	E	00038	00038	Gastos de Funcionamiento Materiales y útiles de oficina			41,252.44		0.00	
					TOTAL:			**41,252.44**		**0.00**	
5100 C00307000 0105020601011102O1 2112					**Enseres de oficina**	**0.00**		**4,750.66**		**0.00**	**4,750.66**
REN.	**FECHA**	**TIPO**	**N.POL.**	**REF**	**CONCEPTO**		**DEBE**		**HABER**		
00001	26/12/2024	E	00109	00109	"DIF Toluca, F-50140 ANDREA ZUÑIGA NAVARRO COMPRA DE ENGRAPADORAS Y PERFORADORAS, 01 CFDI"			770.24		0.00	
00043	26/12/2024	E	00109	00109	"DIF Toluca, F-50140 ANDREA ZUÑIGA NAVARRO COMPRA DE ENGRAPADORAS Y PERFORADORAS, 01 CFDI"			3,210.18		0.00	
00064	26/12/2024	E	00109	00109	"DIF Toluca, F-50140 ANDREA ZUÑIGA NAVARRO COMPRA DE ENGRAPADORAS Y PERFORADORAS, 01 CFDI"			770.24		0.00	
					TOTAL:			**4,750.66**		**0.00**	
5100 C00307000 0105020601011102O1 2141					**Materiales y útiles para el procesamiento en equipos y bienes informáticos**	**0.00**		**41,887.87**		**0.00**	**41,887.87**
REN.	**FECHA**	**TIPO**	**N.POL.**	**REF**	**CONCEPTO**		**DEBE**		**HABER**		
00060	17/12/2024	E	00060	00060	F-A292 consumibles JUAN JESUS HERNANDEZ Gastos de Funcionamiento Materiales y útiles para el procesamiento en equipos y bienes informáticos			5,536.68		0.00	
00018	11/11/2024	E	00032	00032	F-830 COMERCIALIZADORA MEXICNA CAMINTE DEL CENTRO toners Gastos de Funcionamiento Materiales y útiles para el procesamiento en equipos y bienes informáticos			4,460.00		0.00	
00005	15/10/2024	E	00036	00036	F-AA119 JORGE ARIEL PEDRAZA FERNANDEZ cintas y cartucho Gastos de Funcionamiento Materiales y útiles para el procesamiento en equipos y bienes informáticos			14,564.95		0.00	
00060	11/09/2024	E	00018	00018	Gastos de Funcionamiento Materiales y útiles para el procesamiento en equipos y bienes informáticos			17,326.24		0.00	
					TOTAL:			**41,887.87**		**0.00**	
5100 C00307000 0105020601011102O1 2711					**Vestuario y uniformes**	**0.00**		**865,838.23**		**0.00**	**865,838.23**
REN.	**FECHA**	**TIPO**	**N.POL.**	**REF**	**CONCEPTO**		**DEBE**		**HABER**		
00004	22/11/2024	E	00059	00059	F-1169 MIGUEL ANGEL BECERRIL BERNAL uniformes deportivos Gastos de Funcionamiento Vestuario y uniformes			106,981.00		0.00	
00004	03/07/2024	E	00008	00008	F-189 TEX-INOVATIO tenis sindicalizados Gastos de Funcionamiento Vestuario y uniformes			345,396.38		0.00	
00004	24/06/2024	E	00060	00060	F-835 MIGUEL ANGEL BECERRIL BERNAL pants Gastos de Funcionamiento Vestuario y uniformes			287,658.85		0.00	
00004	21/06/2024	E	00056	00056	F-AA508 OLGA OLIMPIA FERNANDEZ playeras y gorras Gastos de Funcionamiento Vestuario y uniformes			125,802.00		0.00	
					TOTAL:			**865,838.23**		**0.00**	

5100 C00307000 0105020601011102O1 2941					**Refacciones y accesorios para equipo de computo**	**0.00**		**7,128.44**	**0.00**	**7,128.44**	
REN.	**FECHA**	**TIPO**	**N.POL.**	**REF**	**CONCEPTO**		**DEBE**		**HABER**		
00057	26/12/2024	E	00111	00111	"DIF Toluca, F-50140 ANDREA ZUÑIGA NAVARRO REFACCIONES Y ACCESORIOS DE COMPUTO, 01 CFDI"			5,085.44	0.00		
00005	15/10/2024	E	00035	00035	F-AA118 JORGE ARIEL PEDRAZA FERNANDEZ discos duros y tarjetas Gastos de Funcionamiento Refacciones y accesorios para equipo de computo			2,043.00	0.00		
					TOTAL:			**7,128.44**	**0.00**		
5100 C00307000 0105020601011102O1 2971					**Artículos para la extinción de incendios**	**0.00**		**116,901.21**	**0.00**	**116,901.21**	
REN.	**FECHA**	**TIPO**	**N.POL.**	**REF**	**CONCEPTO**		**DEBE**		**HABER**		
00015	25/10/2024	E	00069	00069	F-A285 ANDREA ZUÑIGA NAVARRO extintores y recarga Gastos de Funcionamiento Artículos para la extinción de incendios			116,901.21	0.00		
					TOTAL:			**116,901.21**	**0.00**		
5100 C00307000 0105020601011102O1 3251					**Arrendamiento de vehículos**	**0.00**		**76,560.00**	**0.00**	**76,560.00**	
REN.	**FECHA**	**TIPO**	**N.POL.**	**REF**	**CONCEPTO**		**DEBE**		**HABER**		
00005	24/10/2024	E	00068	00068	F-BFB2 LEONARDO ALANIS GARCIA renta de autobuses Gastos de Funcionamiento Arrendamiento de vehículos			76,560.00	0.00		
					TOTAL:			**76,560.00**	**0.00**		
5100 C00307000 0105020601011102O1 3311					**Asesorías asociadas a convenios o acuerdos**	**0.00**		**406,000.00**	**0.00**	**406,000.00**	
REN.	**FECHA**	**TIPO**	**N.POL.**	**REF**	**CONCEPTO**		**DEBE**		**HABER**		
00004	08/11/2024	E	00021	00021	F-D1942 CONSULTORIA FISCAL CERTIFICADA dictamen 3% Gastos de Funcionamiento Asesorías asociadas a convenios o acuerdos			406,000.00	0.00		
					TOTAL:			**406,000.00**	**0.00**		
5100 C00307000 0105020601011102O1 3331					**Servicios informáticos**	**0.00**		**19,478.14**	**0.00**	**19,478.14**	
REN.	**FECHA**	**TIPO**	**N.POL.**	**REF**	**CONCEPTO**		**DEBE**		**HABER**		
00004	04/07/2024	E	00014	00014	F-F723 ZK SOFTWARE desbloqueo de relojes checadores Gastos de Funcionamiento Servicios informáticos			5,072.10	0.00		
00004	12/06/2024	E	00032	00032	F-A6015 DI ASESORES INTEGRALES EN IA timbres para nómina Gastos de Funcionamiento Servicios informáticos			14,406.04	0.00		
					TOTAL:			**19,478.14**	**0.00**		
5100 C00307000 0105020601011102O1 3821					**Gastos de ceremonias oficiales y de orden social**	**0.00**		**62,176.00**	**0.00**	**62,176.00**	
REN.	**FECHA**	**TIPO**	**N.POL.**	**REF**	**CONCEPTO**		**DEBE**		**HABER**		
00004	20/11/2024	E	00056	00056	F-337 COMERCIALIZADORA KASADY electrodomesticos Gastos de Funcionamiento Gastos de ceremonias oficiales y de orden social			62,176.00	0.00		
					TOTAL:			**62,176.00**	**0.00**		
5100 C00307000 0105020601011102O1 3982					**Impuesto sobre erogaciones por remuneraciones al trabajo personal.**	**0.00**		**4,694,839.88**	**0.00**	**4,694,839.88**	
REN.	**FECHA**	**TIPO**	**N.POL.**	**REF**	**CONCEPTO**		**DEBE**		**HABER**		
00002	17/12/2024	D	00024	00024	ISERTP DICIEMBRE Gastos de Funcionamiento Impuesto sobre erogaciones por remuneraciones al trabajo personal.			828,301.87	0.00		
00002	29/11/2024	D	00018	00018	ISERTP noviembre Gastos de Funcionamiento Impuesto sobre erogaciones por remuneraciones al trabajo personal.			329,862.00	0.00		
00005	25/11/2024	E	00069	00069	GOBIERNO DEL ESTADO DE MEXICO ISERTP octubre 2024 Gastos de Funcionamiento Impuesto sobre erogaciones por remuneraciones al trabajo personal.			351.01	0.00		
00002	30/10/2024	D	00015	00015	ISERTP octubre 2024 Gastos de Funcionamiento Impuesto sobre erogaciones por remuneraciones al trabajo personal.			344,200.00	0.00		
00002	30/09/2024	D	00013	00013	ISERTP septiembre 2024 Gastos de Funcionamiento Impuesto sobre erogaciones por remuneraciones al trabajo personal.			325,964.00	0.00		
00002	30/08/2024	D	00006	00006	PASIVO ISERTP agosto 2024 Gastos de Funcionamiento Impuesto sobre erogaciones por remuneraciones al trabajo personal.			385,929.00	0.00		
00002	30/07/2024	D	00011	00011	ISRETP JULIO 2024 Gastos de Funcionamiento Impuesto sobre erogaciones por remuneraciones al trabajo personal.			399,270.00	0.00		
00002	30/06/2024	D	00007	00007	PASIVO ISERTP JUNIO 2024 Gastos de Funcionamiento Impuesto sobre erogaciones por remuneraciones al trabajo personal.			317,308.00	0.00		
00002	31/05/2024	D	00011	00011	GOBIERNO DEL ESTADO DE MEXICO ISERTP mayo 2024 Gastos de Funcionamiento Impuesto sobre erogaciones por remuneraciones al trabajo personal.			313,841.00	0.00		
00002	29/04/2024	D	00027	00027	ISERTP ABRIL 2024 Gastos de Funcionamiento Impuesto sobre erogaciones por remuneraciones al trabajo personal.			315,221.00	0.00		
00002	29/03/2024	D	00015	00015	GOBIERNO DEL ESTADO DE MEXICO marzo 2024 Gastos de Funcionamiento Impuesto sobre erogaciones por remuneraciones al trabajo personal.			505,305.00	0.00		
00002	29/02/2024	D	00010	00010	GOBIERNO DEL ESTADO DE MEXICO impuesto sobre nóminas febrero Gastos de Funcionamiento Impuesto sobre erogaciones por remuneraciones al trabajo personal.			318,551.00	0.00		
00002	31/01/2024	D	00004	00004	GOBIERNO DEL ESTADO DE MEXICO enero 2024 Gastos de Funcionamiento Impuesto sobre erogaciones por remuneraciones al trabajo personal.			310,736.00	0.00		
					TOTAL:			**4,694,839.88**	**0.00**		
5100 C00307000 0105020601011401O1 3251					**Arrendamiento de vehículos**	**0.00**		**202,188.00**	**0.00**	**202,188.00**	
REN.	**FECHA**	**TIPO**	**N.POL.**	**REF**	**CONCEPTO**		**DEBE**		**HABER**		
00005	09/12/2024	E	00042	00042	F-8743 transporte a Mazatlan Leonardo Alanis Garcia Gastos de Funcionamiento Arrendamiento de vehículos			202,188.00	0.00		
					TOTAL:			**202,188.00**	**0.00**		
5100 C00307000 0105020602011102O1 1131					**Sueldo base**	**0.00**		**1,796,990.20**	**0.00**	**1,796,990.20**	
REN.	**FECHA**	**TIPO**	**N.POL.**	**REF**	**CONCEPTO**		**DEBE**		**HABER**		
00389	18/12/2024	E	00065	00065	Gastos de Funcionamiento Sueldo base Nómina del 16 al 31 de diciembre 2024			84,839.17	0.00		
00305	02/12/2024	E	00006	00006	Gastos de Funcionamiento Sueldo base Nómina del 1 al 15 de diciembre			80,912.60	0.00		
00306	29/11/2024	E	00076	00076	Gastos de Funcionamiento Sueldo base Nómina del 16 al 30 de noviembre 2024			80,912.60	0.00		
00317	15/11/2024	E	00039	00039	Gastos de Funcionamiento Sueldo base Nómina del 1 al 15 de noviembre			80,912.60	0.00		
00337	31/10/2024	E	00079	00079	Gastos de Funcionamiento Sueldo base Nómina del 16 al 31 de octubre 2024			80,912.60	0.00		
00304	15/10/2024	E	00040	00040	Gastos de Funcionamiento Sueldo base Nómina del 1 al 15 de octubre			80,912.60	0.00		
00089	30/09/2024	E	00054	00054	Gastos de Funcionamiento Sueldo base Nómina del 16 al 30 de septiembre			80,912.60	0.00		
00311	13/09/2024	E	00024	00024	Gastos de Funcionamiento Sueldo base Nómina del 1 al 15 de septiembre			76,854.78	0.00		
00309	30/08/2024	E	00081	00081	Gastos de Funcionamiento Sueldo base Nómina del 16 al 31 de agosto de 2024			76,854.78	0.00		
00378	15/08/2024	E	00041	00041	Gastos de Funcionamiento Sueldo base Nómina del 1 al 15 de agosto			71,982.28	0.00		
00379	15/08/2024	E	00041	00041	Retroactivo Gastos de Funcionamiento Sueldo base Nómina del 1 al 15 de agosto			16,799.02	0.00		
00305	31/07/2024	E	00067	00067	Gastos de Funcionamiento Sueldo base Nómina del 16 al 31 de julio de 2024			70,782.35	0.00		
00310	12/07/2024	E	00025	00025	Gastos de Funcionamiento Sueldo base Nómina del 1 al 15 de julio			70,782.35	0.00		
00319	28/06/2024	E	00069	00069	Gastos de Funcionamiento Sueldo base Nómina del 16 al 30 de junio de 2024			81,099.50	0.00		
00329	14/06/2024	E	00035	00035	Gastos de Funcionamiento Sueldo base Nómina del 1 al 15 de junio			66,896.27	0.00		
00308	31/05/2024	E	00040	00040	Gastos de Funcionamiento Sueldo base Nómina del 16 al 31 de mayo de 2024			66,896.27	0.00		
00296	15/05/2024	E	00013	00013	Gastos de Funcionamiento Sueldo base Nómina del 1 al 15 de mayo			66,896.27	0.00		

00318	30/04/2024	E	00065	00065	Gastos de Funcionamiento Sueldo base Nómina del 16 al 30 de abril de 2024			66,896.27	0.00		
00337	15/04/2024	E	00038	00038	Gastos de Funcionamiento Sueldo base Nómina del 1 al 15 de abril			66,896.27	0.00		
00291	27/03/2024	E	00107	00107	Gastos de Funcionamiento Sueldo base Nómina del 16 al 31 de marzo			66,896.27	0.00		
00358	15/03/2024	E	00022	00022	Gastos de Funcionamiento Sueldo base Nómina del 01 al 15 de Marzo			66,896.27	0.00		
00291	29/02/2024	E	00039	00039	Gastos de Funcionamiento Sueldo base Nómina del 16 al 29 de febrero			66,896.27	0.00		
00286	15/02/2024	E	00021	00021	Gastos de Funcionamiento Sueldo base Nómina del 01 al 15 de Febrero			75,450.07	0.00		
00286	31/01/2024	E	00066	00066	Gastos de Funcionamiento Sueldo base Nómina del 16 al 31 de enero			75,450.07	0.00		
00286	15/01/2024	E	00049	00049	Gastos de Funcionamiento Sueldo base Nómina del 01 al 15 de enero			75,450.07	0.00		
					TOTAL:			**1,796,990.20**	**0.00**		
5100	**C00307000**	**01050206020111020 1**			**Prima por año de servicio**	**0.00**		**37,368.00**	**0.00**	**37,368.00**	
REN.	**FECHA**	**TIPO**	**N.POL.**	**REF**	**CONCEPTO**		**DEBE**		**HABER**		
00396	18/12/2024	E	00065	00065	Gastos de Funcionamiento Prima por año de servicio Nómina del 16 al 31 de diciembre 2024			1,557.00	0.00		
00312	02/12/2024	E	00006	00006	Gastos de Funcionamiento Prima por año de servicio Nómina del 1 al 15 de diciembre			1,557.00	0.00		
00313	29/11/2024	E	00076	00076	Gastos de Funcionamiento Prima por año de servicio Nómina del 16 al 30 de noviembre 2024			1,557.00	0.00		
00324	15/11/2024	E	00039	00039	Gastos de Funcionamiento Prima por año de servicio Nómina del 1 al 15 de noviembre			1,557.00	0.00		
00344	31/10/2024	E	00079	00079	Gastos de Funcionamiento Prima por año de servicio Nómina del 16 al 31 de octubre 2024			1,557.00	0.00		
00311	15/10/2024	E	00040	00040	Gastos de Funcionamiento Prima por año de servicio Nómina del 1 al 15 de octubre			1,557.00	0.00		
00215	30/09/2024	E	00054	00054	Gastos de Funcionamiento Prima por año de servicio Nómina del 16 al 30 de septiembre			1,557.00	0.00		
00318	13/09/2024	E	00024	00024	Gastos de Funcionamiento Prima por año de servicio Nómina del 1 al 15 de septiembre			1,557.00	0.00		
00316	30/08/2024	E	00081	00081	Gastos de Funcionamiento Prima por año de servicio Nómina del 16 al 31 de agosto de 2024			1,557.00	0.00		
00392	15/08/2024	E	00041	00041	Gastos de Funcionamiento Prima por año de servicio Nómina del 1 al 15 de agosto			1,557.00	0.00		
00312	31/07/2024	E	00067	00067	Gastos de Funcionamiento Prima por año de servicio Nómina del 16 al 31 de julio de 2024			1,557.00	0.00		
00317	12/07/2024	E	00025	00025	Gastos de Funcionamiento Prima por año de servicio Nómina del 1 al 15 de julio			1,557.00	0.00		
00326	28/06/2024	E	00069	00069	Gastos de Funcionamiento Prima por año de servicio Nómina del 16 al 30 de junio de 2024			1,557.00	0.00		
00336	14/06/2024	E	00035	00035	Gastos de Funcionamiento Prima por año de servicio Nómina del 1 al 15 de junio			1,557.00	0.00		
00315	31/05/2024	E	00040	00040	Gastos de Funcionamiento Prima por año de servicio Nómina del 16 al 31 de mayo de 2024			1,557.00	0.00		
00303	15/05/2024	E	00013	00013	Gastos de Funcionamiento Prima por año de servicio Nómina del 1 al 15 de mayo			1,557.00	0.00		
00325	30/04/2024	E	00065	00065	Gastos de Funcionamiento Prima por año de servicio Nómina del 16 al 30 de abril de 2024			1,557.00	0.00		
00344	15/04/2024	E	00038	00038	Gastos de Funcionamiento Prima por año de servicio Nómina del 1 al 15 de abril			1,557.00	0.00		
00298	27/03/2024	E	00107	00107	Gastos de Funcionamiento Prima por años de servicio Nómina del 16 al 31 de marzo			1,557.00	0.00		
00365	15/03/2024	E	00022	00022	Gastos de Funcionamiento Prima por años de servicio Nómina del 01 al 15 de Marzo			1,557.00	0.00		
00298	29/02/2024	E	00039	00039	Gastos de Funcionamiento Prima por años de servicio Nómina del 16 al 29 de febrero			1,557.00	0.00		
00293	15/02/2024	E	00021	00021	Gastos de Funcionamiento Prima por años de servicio Nómina del 01 al 15 de Febrero			1,557.00	0.00		
00293	31/01/2024	E	00066	00066	Gastos de Funcionamiento Prima por años de servicio Nómina del 16 al 31 de enero			1,557.00	0.00		
00293	15/01/2024	E	00049	00049	Gastos de Funcionamiento Prima por años de servicio Nómina del 01 al 15 de enero			1,557.00	0.00		
					TOTAL:			**37,368.00**	**0.00**		
5100	**C00307000**	**01050206020111020 1**			**Prima vacacional**	**0.00**		**118,817.92**	**0.00**	**118,817.92**	
REN.	**FECHA**	**TIPO**	**N.POL.**	**REF**	**CONCEPTO**		**DEBE**		**HABER**		
00108	02/12/2024	E	00005	00005	Gastos de Funcionamiento Prima vacacional segunda exhibición 2024			75,474.87	0.00		
00010	17/07/2024	C	00008	00870	Gastos de Funcionamiento Prima vacacional			4,549.07	0.00		
00086	12/07/2024	E	00026	00026	Gastos de Funcionamiento Prima vacacional Prima vacacional primera exhibición 2024			38,793.98	0.00		
					TOTAL:			**118,817.92**	**0.00**		
5100	**C00307000**	**01050206020111020 1**			**Aguinaldo**	**0.00**		**332,148.35**	**0.00**	**332,148.35**	
REN.	**FECHA**	**TIPO**	**N.POL.**	**REF**	**CONCEPTO**		**DEBE**		**HABER**		
00123	02/12/2024	E	00004	00004	Gastos de Funcionamiento Aguinaldo Segunda exhibición 2024			205,103.56	0.00		
00003	17/07/2024	C	00008	00870	Gastos de Funcionamiento Aguinaldo			5,998.77	0.00		
00098	22/03/2024	E	00039	00039	Gastos de Funcionamiento Aguinaldo			121,046.02	0.00		
					TOTAL:			**332,148.35**	**0.00**		
5100	**C00307000**	**01050206020111020 1**			**Compensación**	**0.00**		**260,862.66**	**0.00**	**260,862.66**	
REN.	**FECHA**	**TIPO**	**N.POL.**	**REF**	**CONCEPTO**		**DEBE**		**HABER**		
00403	18/12/2024	E	00065	00065	Gastos de Funcionamiento Compensación Nómina del 16 al 31 de diciembre 2024			13,299.79	0.00		
00319	02/12/2024	E	00006	00006	Gastos de Funcionamiento Compensación Nómina del 1 al 15 de diciembre			11,796.36	0.00		
00320	29/11/2024	E	00076	00076	Gastos de Funcionamiento Compensación Nómina del 16 al 30 de noviembre 2024			11,796.36	0.00		
00331	15/11/2024	E	00039	00039	Gastos de Funcionamiento Compensación Nómina del 1 al 15 de noviembre			11,796.36	0.00		
00351	31/10/2024	E	00079	00079	Gastos de Funcionamiento Compensación Nómina del 16 al 31 de octubre 2024			11,796.36	0.00		
00318	15/10/2024	E	00040	00040	Gastos de Funcionamiento Compensación Nómina del 1 al 15 de octubre			11,796.36	0.00		
00122	30/09/2024	E	00054	00054	Gastos de Funcionamiento Compensación Nómina del 16 al 30 de septiembre			11,796.36	0.00		
00325	13/09/2024	E	00024	00024	Gastos de Funcionamiento Compensación Nómina del 1 al 15 de septiembre			13,528.01	0.00		
00323	30/08/2024	E	00081	00081	Gastos de Funcionamiento Compensación Nómina del 16 al 31 de agosto de 2024			13,528.01	0.00		
00399	15/08/2024	E	00041	00041	Gastos de Funcionamiento Compensación Nómina del 1 al 15 de agosto			13,111.39	0.00		
00400	15/08/2024	E	00041	00041	Retroactivo Gastos de Funcionamiento Compensación Nómina del 1 al 15 de agosto			3,864.54	0.00		
00319	31/07/2024	E	00067	00067	Gastos de Funcionamiento Compensación Nómina del 16 al 31 de julio de 2024			12,835.35	0.00		
00324	12/07/2024	E	00025	00025	Gastos de Funcionamiento Compensación Nómina del 1 al 15 de julio			12,835.35	0.00		
00333	28/06/2024	E	00069	00069	Gastos de Funcionamiento Compensación Nómina del 16 al 30 de junio de 2024			12,835.35	0.00		
00343	14/06/2024	E	00035	00035	Gastos de Funcionamiento Compensación Nómina del 1 al 15 de junio			8,452.00	0.00		
00322	31/05/2024	E	00040	00040	Gastos de Funcionamiento Compensación Nómina del 16 al 31 de mayo de 2024			8,452.00	0.00		
00310	15/05/2024	E	00013	00013	Gastos de Funcionamiento Compensación Nómina del 1 al 15 de mayo			8,452.00	0.00		
00332	30/04/2024	E	00065	00065	Gastos de Funcionamiento Compensación Nómina del 16 al 30 de abril de 2024			8,452.00	0.00		
00351	15/04/2024	E	00038	00038	Gastos de Funcionamiento Compensación Nómina del 1 al 15 de abril			8,452.00	0.00		
00305	27/03/2024	E	00107	00107	Gastos de Funcionamiento Compensación Nómina del 16 al 31 de marzo			8,452.00	0.00		

00372	15/03/2024	E	00022	00022	Gastos de Funcionamiento Compensación Nómina del 01 al 15 de Marzo			8,452.00		0.00	
00305	29/02/2024	E	00039	00039	Gastos de Funcionamiento Compensación Nómina del 16 al 29 de febrero			8,452.00		0.00	
00300	15/02/2024	E	00021	00021	Gastos de Funcionamiento Compensación Nómina del 01 al 15 de Febrero			9,643.57		0.00	
00300	31/01/2024	E	00066	00066	Gastos de Funcionamiento Compensación Nómina del 16 al 31 de enero			9,643.57		0.00	
00300	15/01/2024	E	00049	00049	Gastos de Funcionamiento Compensación Nómina del 01 al 15 de enero			7,343.57		0.00	
					TOTAL:			**260,862.66**		**0.00**	
5100	**C00307000**	**01050206020111020 1345**			**Gratificación**	**0.00**		**594,949.92**		**0.00**	**594,949.92**
REN.	**FECHA**	**TIPO**	**N.POL.**	**REF**	**CONCEPTO**		**DEBE**		**HABER**		
00410	18/12/2024	E	00065	00065	Gastos de Funcionamiento Gratificación Nómina del 16 al 31 de diciembre 2024			25,536.29		0.00	
00326	02/12/2024	E	00006	00006	Gastos de Funcionamiento Gratificación Nómina del 1 al 15 de diciembre			24,874.49		0.00	
00327	29/11/2024	E	00076	00076	Gastos de Funcionamiento Gratificación Nómina del 16 al 30 de noviembre 2024			24,874.49		0.00	
00338	15/11/2024	E	00039	00039	Gastos de Funcionamiento Gratificación Nómina del 1 al 15 de noviembre			24,874.49		0.00	
00358	31/10/2024	E	00079	00079	Gastos de Funcionamiento Gratificación Nómina del 16 al 31 de octubre 2024			24,874.49		0.00	
00325	15/10/2024	E	00040	00040	Gastos de Funcionamiento Gratificación Nómina del 1 al 15 de octubre			24,874.49		0.00	
00154	30/09/2024	E	00054	00054	Gastos de Funcionamiento Gratificación Nómina del 16 al 30 de septiembre			24,874.49		0.00	
00332	13/09/2024	E	00024	00024	Gastos de Funcionamiento Gratificación Nómina del 1 al 15 de septiembre			27,200.66		0.00	
00330	30/08/2024	E	00081	00081	Gastos de Funcionamiento Gratificación Nómina del 16 al 31 de agosto de 2024			27,200.66		0.00	
00413	15/08/2024	E	00041	00041	Gastos de Funcionamiento Gratificación Nómina del 1 al 15 de agosto			26,343.85		0.00	
00414	15/08/2024	E	00041	00041	Retroactivo Gastos de Funcionamiento Gratificación Nómina del 1 al 15 de agosto			3,534.50		0.00	
00326	31/07/2024	E	00067	00067	Gastos de Funcionamiento Gratificación Nómina del 16 al 31 de julio de 2024			26,091.39		0.00	
00331	12/07/2024	E	00025	00025	Gastos de Funcionamiento Gratificación Nómina del 1 al 15 de julio			26,091.39		0.00	
00340	28/06/2024	E	00069	00069	Gastos de Funcionamiento Gratificación Nómina del 16 al 30 de junio de 2024			26,091.39		0.00	
00350	14/06/2024	E	00035	00035	Gastos de Funcionamiento Gratificación Nómina del 1 al 15 de junio			23,809.39		0.00	
00329	31/05/2024	E	00040	00040	Gastos de Funcionamiento Gratificación Nómina del 16 al 31 de mayo de 2024			23,809.39		0.00	
00317	15/05/2024	E	00013	00013	Gastos de Funcionamiento Gratificación Nómina del 1 al 15 de mayo			23,809.39		0.00	
00339	30/04/2024	E	00065	00065	Gastos de Funcionamiento Gratificación Nómina del 16 al 30 de abril de 2024			23,809.39		0.00	
00358	15/04/2024	E	00038	00038	Gastos de Funcionamiento Gratificación Nómina del 1 al 15 de abril			23,809.39		0.00	
00312	27/03/2024	E	00107	00107	Gastos de Funcionamiento Gratificación Nómina del 16 al 31 de marzo			23,809.39		0.00	
00379	15/03/2024	E	00022	00022	Gastos de Funcionamiento Gratificación Nómina del 01 al 15 de Marzo			23,809.39		0.00	
00312	29/02/2024	E	00039	00039	Gastos de Funcionamiento Gratificación Nómina del 16 al 29 de febrero			22,736.78		0.00	
00307	15/02/2024	E	00021	00021	Gastos de Funcionamiento Gratificación Nómina del 01 al 15 de Febrero			22,736.78		0.00	
00307	31/01/2024	E	00066	00066	Gastos de Funcionamiento Gratificación Nómina del 16 al 31 de enero			22,736.78		0.00	
00307	15/01/2024	E	00049	00049	Gastos de Funcionamiento Gratificación Nómina del 01 al 15 de enero			22,736.78		0.00	
					TOTAL:			**594,949.92**		**0.00**	
5100	**C00307000**	**01050206020111020 1346**			**Gratificación por convenio**	**0.00**		**2,490.00**		**0.00**	**2,490.00**
REN.	**FECHA**	**TIPO**	**N.POL.**	**REF**	**CONCEPTO**		**DEBE**		**HABER**		
00417	18/12/2024	E	00065	00065	Gastos de Funcionamiento Gratificación por convenio Nómina del 16 al 31 de diciembre 2024			2,490.00		0.00	
					TOTAL:			**2,490.00**		**0.00**	
5100	**C00307000**	**01050206020111020 1541**			**Becas para hijos de trabajadores sindicalizados**	**0.00**		**3,690.00**		**0.00**	**3,690.00**
REN.	**FECHA**	**TIPO**	**N.POL.**	**REF**	**CONCEPTO**		**DEBE**		**HABER**		
00346	30/04/2024	E	00065	00065	Gastos de Funcionamiento Becas para hijos de trabajadores sindicalizados Nómina del 16 al 30 de abril de 2024			3,690.00		0.00	
					TOTAL:			**3,690.00**		**0.00**	
5100	**C00307000**	**01050206020111020 1542**			**Días cívicos y económicos**	**0.00**		**6,750.00**		**0.00**	**6,750.00**
REN.	**FECHA**	**TIPO**	**N.POL.**	**REF**	**CONCEPTO**		**DEBE**		**HABER**		
00386	15/03/2024	E	00022	00022	Gastos de Funcionamiento Días cívicos y económicos Nómina del 01 al 15 de Marzo			6,750.00		0.00	
					TOTAL:			**6,750.00**		**0.00**	
5100	**C00307000**	**01050206020111020 1544**			**Día del maestro y del servidor publico**	**0.00**		**5,700.00**		**0.00**	**5,700.00**
REN.	**FECHA**	**TIPO**	**N.POL.**	**REF**	**CONCEPTO**		**DEBE**		**HABER**		
00365	31/10/2024	E	00079	00079	Gastos de Funcionamiento Día del maestro y del servidor publico Nómina del 16 al 31 de octubre 2024			5,700.00		0.00	
					TOTAL:			**5,700.00**		**0.00**	
5100	**C00307000**	**01050206020111020 1546**			**Otros gastos derivados de convenio**	**0.00**		**13,200.00**		**0.00**	**13,200.00**
REN.	**FECHA**	**TIPO**	**N.POL.**	**REF**	**CONCEPTO**		**DEBE**		**HABER**		
00424	18/12/2024	E	00065	00065	Gastos de Funcionamiento Otros gastos derivados de convenio Nómina del 16 al 31 de diciembre 2024			5,700.00		0.00	
00347	28/06/2024	E	00069	00069	Gastos de Funcionamiento Otros gastos derivados de convenio Nómina del 16 al 30 de junio de 2024			1,200.00		0.00	
00357	14/06/2024	E	00035	00035	Gastos de Funcionamiento Otros gastos derivados de convenio Nómina del 1 al 15 de junio			3,000.00		0.00	
00365	15/04/2024	E	00038	00038	Gastos de Funcionamiento Otros gastos derivados de convenio Nómina del 1 al 15 de abril			3,300.00		0.00	
					TOTAL:			**13,200.00**		**0.00**	
5100	**C00307000**	**01050206020111020 1595**			**Despensa**	**0.00**		**23,754.00**		**0.00**	**23,754.00**
REN.	**FECHA**	**TIPO**	**N.POL.**	**REF**	**CONCEPTO**		**DEBE**		**HABER**		
00431	18/12/2024	E	00065	00065	Gastos de Funcionamiento Despensa Nómina del 16 al 31 de diciembre 2024			1,284.00		0.00	
00333	02/12/2024	E	00006	00006	Gastos de Funcionamiento Despensa Nómina del 1 al 15 de diciembre			1,284.00		0.00	
00334	29/11/2024	E	00076	00076	Gastos de Funcionamiento Despensa Nómina del 16 al 30 de noviembre 2024			963.00		0.00	
00345	15/11/2024	E	00039	00039	Gastos de Funcionamiento Despensa Nómina del 1 al 15 de noviembre			963.00		0.00	
00372	31/10/2024	E	00079	00079	Gastos de Funcionamiento Despensa Nómina del 16 al 31 de octubre 2024			963.00		0.00	
00332	15/10/2024	E	00040	00040	Gastos de Funcionamiento Despensa Nómina del 1 al 15 de octubre			963.00		0.00	
00188	30/09/2024	E	00054	00054	Gastos de Funcionamiento Despensa Nómina del 16 al 30 de septiembre			963.00		0.00	
00339	13/09/2024	E	00024	00024	Gastos de Funcionamiento Despensa Nómina del 1 al 15 de septiembre			963.00		0.00	
00337	30/08/2024	E	00081	00081	Gastos de Funcionamiento Despensa Nómina del 16 al 31 de agosto de 2024			963.00		0.00	
00427	15/08/2024	E	00041	00041	Gastos de Funcionamiento Despensa Nómina del 1 al 15 de agosto			963.00		0.00	
00333	31/07/2024	E	00067	00067	Gastos de Funcionamiento Despensa Nómina del 16 al 31 de julio de 2024			963.00		0.00	

00338	12/07/2024	E	00025	00025	Gastos de Funcionamiento Despensa Nómina del 1 al 15 de julio			963.00		0.00	
00354	28/06/2024	E	00069	00069	Gastos de Funcionamiento Despensa Nómina del 16 al 30 de junio de 2024			963.00		0.00	
00364	14/06/2024	E	00035	00035	Gastos de Funcionamiento Despensa Nómina del 1 al 15 de junio			963.00		0.00	
00336	31/05/2024	E	00040	00040	Gastos de Funcionamiento Despensa Nómina del 16 al 31 de mayo de 2024			963.00		0.00	
00324	15/05/2024	E	00013	00013	Gastos de Funcionamiento Despensa Nómina del 1 al 15 de mayo			963.00		0.00	
00353	30/04/2024	E	00065	00065	Gastos de Funcionamiento Despensa Nómina del 16 al 30 de abril de 2024			963.00		0.00	
00372	15/04/2024	E	00038	00038	Gastos de Funcionamiento Despensa Nómina del 1 al 15 de abril			963.00		0.00	
00319	27/03/2024	E	00107	00107	Gastos de Funcionamiento Despensa Nómina del 16 al 31 de marzo			963.00		0.00	
00393	15/03/2024	E	00022	00022	Gastos de Funcionamiento Despensa Nómina del 01 al 15 de Marzo			963.00		0.00	
00319	29/02/2024	E	00039	00039	Gastos de Funcionamiento Despensa Nómina del 16 al 29 de febrero			963.00		0.00	
00314	15/02/2024	E	00021	00021	Gastos de Funcionamiento Despensa Nómina del 01 al 15 de Febrero			963.00		0.00	
00314	31/01/2024	E	00066	00066	Gastos de Funcionamiento Despensa Nómina del 16 al 31 de enero			963.00		0.00	
00314	15/01/2024	E	00049	00049	Gastos de Funcionamiento Despensa Nómina del 01 al 15 de enero			963.00		0.00	
					TOTAL:			**23,754.00**		**0.00**	
5100	**C00307000**	**01050206020111020 1**		**2111**	**Materiales y útiles de oficina**	**0.00**		**40,855.13**		**0.00**	**40,855.13**
REN.	**FECHA**	**TIPO**	**N.POL.**	**REF**	**CONCEPTO**		**DEBE**		**HABER**		
00074	20/09/2024	E	00038	00038	Gastos de Funcionamiento Materiales y útiles de oficina			39,062.93		0.00	
00002	23/04/2024	C	00039	00453	F- POSE 78964108 OFFICE DEPOT DE MEXICO Gastos de Funcionamiento Materiales y útiles de oficina			700.00		0.00	
00080	23/04/2024	C	00039	00453	F- POSM 5515218 OFFICE DEPOT DE MEXICO Gastos de Funcionamiento Materiales y útiles de oficina			35.00		0.00	
00051	04/04/2024	C	00019	00433	F- IWAET501667 NUEVA WAL MART DE MEXICOGastos de Funcionamiento Materiales y útiles de oficina			189.00		0.00	
00065	04/04/2024	C	00019	00433	F- POSE78979831 OFFICE DEPOT Gastos de Funcionamiento Materiales y útiles de oficina			868.20		0.00	
					TOTAL:			**40,855.13**		**0.00**	
5100	**C00307000**	**01050206020111020 1**		**2141**	**Materiales y útiles para el procesamiento en equipos y bienes informáticos**	**0.00**		**109,938.16**		**0.00**	**109,938.16**
REN.	**FECHA**	**TIPO**	**N.POL.**	**REF**	**CONCEPTO**		**DEBE**		**HABER**		
00036	26/12/2024	E	00111	00111	"DIF Toluca, F-50140 ANDREA ZUÑIGA NAVARRO REFACCIONES Y ACCESORIOS DE COMPUTO, 01 CFDI"			926.56		0.00	
00067	17/12/2024	E	00060	00060	F-A292 consumibles JUAN JESUS HERNANDEZ Gastos de Funcionamiento Materiales y útiles para el procesamiento en equipos y bienes informáticos			97,165.32		0.00	
00011	11/11/2024	E	00032	00032	F-830 COMERCIALIZADORA MEXICNA CAMINTE DEL CENTRO toners Gastos de Funcionamiento Materiales y útiles para el procesamiento en equipos y bienes informáticos			4,460.00		0.00	
00067	11/09/2024	E	00018	00018	Gastos de Funcionamiento Materiales y útiles para el procesamiento en equipos y bienes informáticos			7,386.28		0.00	
					TOTAL:			**109,938.16**		**0.00**	
5100	**C00307000**	**01050206020111020 1**		**2161**	**Material y enseres de limpieza**	**0.00**		**5,582.38**		**0.00**	**5,582.38**
REN.	**FECHA**	**TIPO**	**N.POL.**	**REF**	**CONCEPTO**		**DEBE**		**HABER**		
00032	06/09/2024	E	00011	00011	F-28 PRODUCTOS Y SERVICIOS CAPITULARE material de limpieza Gastos de Funcionamiento Material y enseres de limpieza			5,582.38		0.00	
					TOTAL:			**5,582.38**		**0.00**	
5100	**C00307000**	**01050206020111020 1**		**2211**	**Productos alimenticios para personas**	**0.00**		**15,826.53**		**0.00**	**15,826.53**
REN.	**FECHA**	**TIPO**	**N.POL.**	**REF**	**CONCEPTO**		**DEBE**		**HABER**		
00039	23/12/2024	E	00092	00092	F-A547 OLGA OLIMPIA FERNANDEZ HERRERA Gastos de Funcionamiento Productos alimenticios para personas			6,206.13		0.00	
00042	08/10/2024	E	00024	00024	F-525 a 527, 529, 531 y 532 OLGA OLIMPIA FERNANDEZ productos alimenticios Gastos de Funcionamiento Productos alimenticios para personas			9,440.40		0.00	
00173	23/04/2024	C	00039	00453	F- IWAES 422400 NUEVA WAL MART DE MEXICO Gastos de Funcionamiento Productos alimenticios para personas			180.00		0.00	
					TOTAL:			**15,826.53**		**0.00**	
5100	**C00307000**	**01050206020111020 1**		**2431**	**Cal, yeso y productos de yeso**	**0.00**		**129.92**		**0.00**	**129.92**
REN.	**FECHA**	**TIPO**	**N.POL.**	**REF**	**CONCEPTO**		**DEBE**		**HABER**		
00016	22/03/2024	C	00026	00427	F-FVE 11345842 GRUPO ALCIONE Gastos de Funcionamiento Cal, yeso y productos de yeso			129.92		0.00	
					TOTAL:			**129.92**		**0.00**	
5100	**C00307000**	**01050206020111020 1**		**2461**	**Material eléctrico y electrónico**	**0.00**		**104,702.44**		**0.00**	**104,702.44**
REN.	**FECHA**	**TIPO**	**N.POL.**	**REF**	**CONCEPTO**		**DEBE**		**HABER**		
00004	23/12/2024	E	00096	00096	"PRODUCTOS Y SERVICIOS CAPITULARE, S.A. DE C.V. pago de las F-F63 F65 por compra de material de construccion y electricoBANORTE SA 1176084689 RECURSOS PROPIOS			103,900.24		0.00	
00058	04/04/2024	C	00019	00433	F- POSE78979767 OFFICE DEPOT Gastos de Funcionamiento Material eléctrico y electrónico			362.20		0.00	
00037	22/03/2024	C	00026	00427	F- C 3212 DISTRIBUIDORA ELECTRO GAMA ILUMINACION Gastos de Funcionamiento Material eléctrico y electrónico			440.00		0.00	
					TOTAL:			**104,702.44**		**0.00**	
5100	**C00307000**	**01050206020111020 1**		**2471**	**Artículos metálicos para la construcción**	**0.00**		**198.00**		**0.00**	**198.00**
REN.	**FECHA**	**TIPO**	**N.POL.**	**REF**	**CONCEPTO**		**DEBE**		**HABER**		
00023	22/03/2024	C	00026	00427	F- IWAES 420270 NUEVA WAL MART DE MEXICO Gastos de Funcionamiento Artículos metálicos para la construcción			198.00		0.00	
					TOTAL:			**198.00**		**0.00**	
5100	**C00307000**	**01050206020111020 1**		**2482**	**Material de señalización**	**0.00**		**350.00**		**0.00**	**350.00**
REN.	**FECHA**	**TIPO**	**N.POL.**	**REF**	**CONCEPTO**		**DEBE**		**HABER**		
00009	22/03/2024	C	00026	00427	F- 11998 RICARDO ARRELLANO PEREZ Gastos de Funcionamiento Material de señalización			350.00		0.00	
					TOTAL:			**350.00**		**0.00**	
5100	**C00307000**	**01050206020111020 1**		**2491**	**Materiales de construcción**	**0.00**		**78.00**		**0.00**	**78.00**
REN.	**FECHA**	**TIPO**	**N.POL.**	**REF**	**CONCEPTO**		**DEBE**		**HABER**		
00030	22/03/2024	C	00026	00427	F- FR 19724 TIENDAS MIKASA Gastos de Funcionamiento Materiales de construcción			78.00		0.00	
					TOTAL:			**78.00**		**0.00**	
5100	**C00307000**	**01050206020111020 1**		**2492**	**Estructuras y manufacturas para todo tipo de construcción**	**0.00**		**185.00**		**0.00**	**185.00**
REN.	**FECHA**	**TIPO**	**N.POL.**	**REF**	**CONCEPTO**		**DEBE**		**HABER**		
00051	22/03/2024	C	00026	00427	F- D 4559 DISTRIBUIDORA ELECTRO GAMA ILUMINACION Gastos de Funcionamiento Estructuras y manufacturas para todo tipo de construcción			185.00		0.00	
					TOTAL:			**185.00**		**0.00**	
5100	**C00307000**	**01050206020111020 1**		**2541**	**Materiales, accesorios y suministros médicos**	**0.00**		**219.00**		**0.00**	**219.00**

REN.	FECHA	TIPO	N.POL.	REF	CONCEPTO		DEBE	HABER		
00044	22/03/2024	C	00026	00427	F- IWAES 420328 NUEVA WAL MART DE MEXICO Gastos de Funcionamiento Materiales, accesorios y suministros médicos		219.00	0.00		
					TOTAL:		**219.00**	**0.00**		
5100	**C00307000**	**01050206020111020 1**		**2611**	**Combustibles, lubricantes y aditivos**	**0.00**	**107,452.08**	**0.00**	**107,452.08**	
REN.	**FECHA**	**TIPO**	**N.POL.**	**REF**	**CONCEPTO**		**DEBE**	**HABER**		
00002	27/12/2024	D	00033	00033	"INTEC MEDIOS DE PAGO S.A.DE C.V. comprobación del consumo de de gasolina del mes de diciembre 2024.		51,417.93	0.00		
00009	10/12/2024	D	00019	00019	CONSUMO NOVIEMBRE Y DICIEMBRE Gastos de Funcionamiento Combustibles, lubricantes y aditivos		1,800.00	0.00		
00016	04/12/2024	D	00005	00005	COMPROBACION CONSUMO DE OCTUBRE Gastos de Funcionamiento Combustibles, lubricantes y aditivos		8,400.07	0.00		
00016	27/11/2024	D	00013	00013	CONSUMO SEPTIEMBRE Gastos de Funcionamiento Combustibles, lubricantes y aditivos		8,364.55	0.00		
00016	30/10/2024	D	00016	00016	CONSUMO DE GASOLINA AGOSTO 2024 Gastos de Funcionamiento Combustibles, lubricantes y aditivos		7,450.00	0.00		
00009	30/09/2024	D	00018	00018	CONSUMO DE GASOLINA ABRIL 2024 Gastos de Funcionamiento Combustibles, lubricantes y aditivos		4,800.00	0.00		
00016	30/09/2024	D	00019	00019	CONSUMO DE GASOLINA MAYO 2024 Gastos de Funcionamiento Combustibles, lubricantes y aditivos		8,200.00	0.00		
00016	30/09/2024	D	00020	00020	CONSUMO DE GASOLINA JUNIO 2024 Gastos de Funcionamiento Combustibles, lubricantes y aditivos		5,100.00	0.00		
00016	27/09/2024	D	00017	00017	CONSUMO DE GASOLINA EN MARZO 2024 Gastos de Funcionamiento Combustibles, lubricantes y aditivos		11,919.53	0.00		
					TOTAL:		**107,452.08**	**0.00**		
5100	**C00307000**	**01050206020111020 1**		**2941**	**Refacciones y accesorios para equipo de computo**	**0.00**	**7,735.09**	**0.00**	**7,735.09**	
REN.	**FECHA**	**TIPO**	**N.POL.**	**REF**	**CONCEPTO**		**DEBE**	**HABER**		
00029	26/12/2024	E	00111	00111	"DIF Toluca, F-50140 ANDREA ZUÑIGA NAVARRO REFACCIONES Y ACCESORIOS DE COMPUTO, 01 CFDI"		7,735.09	0.00		
					TOTAL:		**7,735.09**	**0.00**		
5100	**C00307000**	**01050206020111020 1**		**2992**	**Otros enseres**	**0.00**	**100,433.84**	**0.00**	**100,433.84**	
REN.	**FECHA**	**TIPO**	**N.POL.**	**REF**	**CONCEPTO**		**DEBE**	**HABER**		
00004	19/11/2024	E	00053	00053	F-A290 ANDREA ZUÑIGA NAVARRO anaqueles para Almacen Gastos de Funcionamiento Otros enseres		97,649.84	0.00		
00025	12/07/2024	E	00034	00034	F-292 COMERCIALIZADORA KASADY ventiladores Gastos de Funcionamiento Otros enseres		2,784.00	0.00		
					TOTAL:		**100,433.84**	**0.00**		
5100	**C00307000**	**01050206020111020 1**		**3171**	**Servicios de acceso a internet**	**0.00**	**7,656.00**	**0.00**	**7,656.00**	
REN.	**FECHA**	**TIPO**	**N.POL.**	**REF**	**CONCEPTO**		**DEBE**	**HABER**		
00004	26/06/2024	E	00064	00064	F-431 IIDESOFT creg patrimonial Gastos de Funcionamiento Servicios de acceso a internet		7,656.00	0.00		
					TOTAL:		**7,656.00**	**0.00**		
5100	**C00307000**	**01050206020111020 1**		**3551**	**Reparación y mantenimiento de vehículos terrestres, aéreos y lacustres**	**0.00**	**134,080.34**	**0.00**	**134,080.34**	
REN.	**FECHA**	**TIPO**	**N.POL.**	**REF**	**CONCEPTO**		**DEBE**	**HABER**		
00025	23/12/2024	E	00097	00097	F-A2200, A2201, A2204 Gastos de Funcionamiento Reparación y mantenimiento de vehículos terrestres, aéreos y lacustres		19,605.16	0.00		
00039	23/12/2024	E	00097	00097	F-A2202, A2171 Gastos de Funcionamiento Reparación y mantenimiento de vehículos terrestres, aéreos y lacustres		39,075.18	0.00		
00060	23/12/2024	E	00097	00097	F-A2214 Gastos de Funcionamiento Reparación y mantenimiento de vehículos terrestres, aéreos y lacustres		75,400.00	0.00		
					TOTAL:		**134,080.34**	**0.00**		
5100	**C00307000**	**01050206020111020 1**		**3612**	**Publicaciones oficiales**	**0.00**	**23,200.00**	**0.00**	**23,200.00**	
REN.	**FECHA**	**TIPO**	**N.POL.**	**REF**	**CONCEPTO**		**DEBE**	**HABER**		
00004	01/04/2024	E	00001	00001	F-A7170 EDITORIAL SIXBRO publicacion licitacion publica Gastos de Funcionamiento Publicaciones oficiales		23,200.00	0.00		
					TOTAL:		**23,200.00**	**0.00**		
5100	**C00307000**	**01050206020111020 1**		**3992**	**Gastos de servicios menores**	**0.00**	**4,640.00**	**0.00**	**4,640.00**	
REN.	**FECHA**	**TIPO**	**N.POL.**	**REF**	**CONCEPTO**		**DEBE**	**HABER**		
00050	29/02/2024	E	00038	00038	F-12270 KROMATICA SOLUTIONS Gastos de Funcionamiento Gastos de servicios menores		4,640.00	0.00		
					TOTAL:		**4,640.00**	**0.00**		
5100	**C00307000**	**01050206030111020 1**		**1131**	**Sueldo base**	**0.00**	**4,961,279.26**	**0.00**	**4,961,279.26**	
REN.	**FECHA**	**TIPO**	**N.POL.**	**REF**	**CONCEPTO**		**DEBE**	**HABER**		
00438	18/12/2024	E	00065	00065	Gastos de Funcionamiento Sueldo base Nómina del 16 al 31 de diciembre 2024		196,607.44	0.00		
00340	02/12/2024	E	00006	00006	Gastos de Funcionamiento Sueldo base Nómina del 1 al 15 de diciembre		195,030.75	0.00		
00341	29/11/2024	E	00076	00076	Gastos de Funcionamiento Sueldo base Nómina del 16 al 30 de noviembre 2024		211,524.71	0.00		
00352	15/11/2024	E	00039	00039	Gastos de Funcionamiento Sueldo base Nómina del 1 al 15 de noviembre		207,638.63	0.00		
00379	31/10/2024	E	00079	00079	Gastos de Funcionamiento Sueldo base Nómina del 16 al 31 de octubre 2024		207,638.63	0.00		
00339	15/10/2024	E	00040	00040	Gastos de Funcionamiento Sueldo base Nómina del 1 al 15 de octubre		207,638.63	0.00		
00090	30/09/2024	E	00054	00054	Gastos de Funcionamiento Sueldo base Nómina del 16 al 30 de septiembre		215,879.03	0.00		
00346	13/09/2024	E	00024	00024	Gastos de Funcionamiento Sueldo base Nómina del 1 al 15 de septiembre		215,879.03	0.00		
00344	30/08/2024	E	00081	00081	Gastos de Funcionamiento Sueldo base Nómina del 16 al 31 de agosto de 2024		210,839.83	0.00		
00434	15/08/2024	E	00041	00041	Gastos de Funcionamiento Sueldo base Nómina del 1 al 15 de agosto		208,204.79	0.00		
00435	15/08/2024	E	00041	00041	Retroactivo Gastos de Funcionamiento Sueldo base Nómina del 1 al 15 de agosto		140,095.65	0.00		
00340	31/07/2024	E	00067	00067	Gastos de Funcionamiento Sueldo base Nómina del 16 al 31 de julio de 2024		198,027.46	0.00		
00345	12/07/2024	E	00025	00025	Gastos de Funcionamiento Sueldo base Nómina del 1 al 15 de julio		198,027.46	0.00		
00361	28/06/2024	E	00069	00069	Gastos de Funcionamiento Sueldo base Nómina del 16 al 30 de junio de 2024		203,067.38	0.00		
00371	14/06/2024	E	00035	00035	Gastos de Funcionamiento Sueldo base Nómina del 1 al 15 de junio		209,026.34	0.00		
00343	31/05/2024	E	00040	00040	Gastos de Funcionamiento Sueldo base Nómina del 16 al 31 de mayo de 2024		209,026.34	0.00		
00331	15/05/2024	E	00013	00013	Gastos de Funcionamiento Sueldo base Nómina del 1 al 15 de mayo		204,153.84	0.00		
00360	30/04/2024	E	00065	00065	Gastos de Funcionamiento Sueldo base Nómina del 16 al 30 de abril de 2024		204,153.84	0.00		
00379	15/04/2024	E	00038	00038	Gastos de Funcionamiento Sueldo base Nómina del 1 al 15 de abril		185,895.84	0.00		
00326	27/03/2024	E	00107	00107	Gastos de Funcionamiento Sueldo base Nómina del 16 al 31 de marzo		178,740.65	0.00		
00400	15/03/2024	E	00022	00022	Gastos de Funcionamiento Sueldo base Nómina del 01 al 15 de Marzo		178,740.65	0.00		
00326	29/02/2024	E	00039	00039	Gastos de Funcionamiento Sueldo base Nómina del 16 al 29 de febrero		194,475.52	0.00		
00321	15/02/2024	E	00021	00021	Gastos de Funcionamiento Sueldo base Nómina del 01 al 15 de Febrero		194,475.52	0.00		
00321	31/01/2024	E	00066	00066	Gastos de Funcionamiento Sueldo base Nómina del 16 al 31 de enero		188,410.65	0.00		

00321	15/01/2024	E	00049	00049	Gastos de Funcionamiento Sueldo base Nómina del 01 al 15 de enero			198,080.65		0.00	
					TOTAL:			**4,961,279.26**		**0.00**	
5100	**C00307000**	**0105020603011102O1**		**1311**	**Prima por año de servicio**	**0.00**		**185,821.00**		**0.00**	**185,821.00**
REN.	**FECHA**	**TIPO**	**N.POL.**	**REF**	**CONCEPTO**		**DEBE**		**HABER**		
00445	18/12/2024	E	00065	00065	Gastos de Funcionamiento Prima por año de servicio Nómina del 16 al 31 de diciembre 2024			7,177.00		0.00	
00347	02/12/2024	E	00006	00006	Gastos de Funcionamiento Prima por año de servicio Nómina del 1 al 15 de diciembre			7,177.00		0.00	
00348	29/11/2024	E	00076	00076	Gastos de Funcionamiento Prima por año de servicio Nómina del 16 al 30 de noviembre 2024			7,500.00		0.00	
00359	15/11/2024	E	00039	00039	Gastos de Funcionamiento Prima por año de servicio Nómina del 1 al 15 de noviembre			7,330.00		0.00	
00386	31/10/2024	E	00079	00079	Gastos de Funcionamiento Prima por año de servicio Nómina del 16 al 31 de octubre 2024			7,330.00		0.00	
00346	15/10/2024	E	00040	00040	Gastos de Funcionamiento Prima por año de servicio Nómina del 1 al 15 de octubre			7,181.00		0.00	
00216	30/09/2024	E	00054	00054	Gastos de Funcionamiento Prima por año de servicio Nómina del 16 al 30 de septiembre			7,802.00		0.00	
00353	13/09/2024	E	00024	00024	Gastos de Funcionamiento Prima por año de servicio Nómina del 1 al 15 de septiembre			7,802.00		0.00	
00351	30/08/2024	E	00081	00081	Gastos de Funcionamiento Prima por año de servicio Nómina del 16 al 31 de agosto de 2024			7,802.00		0.00	
00448	15/08/2024	E	00041	00041	Gastos de Funcionamiento Prima por año de servicio Nómina del 1 al 15 de agosto			7,802.00		0.00	
00347	31/07/2024	E	00067	00067	Gastos de Funcionamiento Prima por año de servicio Nómina del 16 al 31 de julio de 2024			7,802.00		0.00	
00352	12/07/2024	E	00025	00025	Gastos de Funcionamiento Prima por año de servicio Nómina del 1 al 15 de julio			7,802.00		0.00	
00368	28/06/2024	E	00069	00069	Gastos de Funcionamiento Prima por año de servicio Nómina del 16 al 30 de junio de 2024			8,069.00		0.00	
00378	14/06/2024	E	00035	00035	Gastos de Funcionamiento Prima por año de servicio Nómina del 1 al 15 de junio			8,069.00		0.00	
00350	31/05/2024	E	00040	00040	Gastos de Funcionamiento Prima por año de servicio Nómina del 16 al 31 de mayo de 2024			8,069.00		0.00	
00338	15/05/2024	E	00013	00013	Gastos de Funcionamiento Prima por año de servicio Nómina del 1 al 15 de mayo			8,069.00		0.00	
00367	30/04/2024	E	00065	00065	Gastos de Funcionamiento Prima por año de servicio Nómina del 16 al 30 de abril de 2024			8,021.00		0.00	
00386	15/04/2024	E	00038	00038	Gastos de Funcionamiento Prima por año de servicio Nómina del 1 al 15 de abril			8,021.00		0.00	
00333	27/03/2024	E	00107	00107	Gastos de Funcionamiento Prima por años de servicio Nómina del 16 al 31 de marzo			7,986.00		0.00	
00407	15/03/2024	E	00022	00022	Gastos de Funcionamiento Prima por años de servicio Nómina del 01 al 15 de Marzo			7,816.00		0.00	
00333	29/02/2024	E	00039	00039	Gastos de Funcionamiento Prima por años de servicio Nómina del 16 al 29 de febrero			7,816.00		0.00	
00328	15/02/2024	E	00021	00021	Gastos de Funcionamiento Prima por años de servicio Nómina del 01 al 15 de Febrero			7,816.00		0.00	
00328	31/01/2024	E	00066	00066	Gastos de Funcionamiento Prima por años de servicio Nómina del 16 al 31 de enero			7,781.00		0.00	
00328	15/01/2024	E	00049	00049	Gastos de Funcionamiento Prima por años de servicio Nómina del 01 al 15 de enero			7,781.00		0.00	
					TOTAL:			**185,821.00**		**0.00**	
5100	**C00307000**	**0105020603011102O1**		**1312**	**Prima de antigüedad**	**0.00**		**102,230.98**		**0.00**	**102,230.98**
REN.	**FECHA**	**TIPO**	**N.POL.**	**REF**	**CONCEPTO**		**DEBE**		**HABER**		
00017	07/08/2024	C	00003	00877	Gastos de Funcionamiento Prima de antigüedad			102,230.98		0.00	
					TOTAL:			**102,230.98**		**0.00**	
5100	**C00307000**	**0105020603011102O1**		**1321**	**Prima vacacional**	**0.00**		**485,653.65**		**0.00**	**485,653.65**
REN.	**FECHA**	**TIPO**	**N.POL.**	**REF**	**CONCEPTO**		**DEBE**		**HABER**		
00115	02/12/2024	E	00005	00005	Gastos de Funcionamiento Prima vacacional segunda exhibición 2024			263,421.33		0.00	
00010	07/08/2024	C	00003	00877	Gastos de Funcionamiento Prima vacacional			2,871.48		0.00	
00010	17/07/2024	C	00006	00686	Gastos de Funcionamiento Prima vacacional			901.18		0.00	
00010	17/07/2024	C	00007	00869	Gastos de Funcionamiento Prima vacacional			2,233.82		0.00	
00093	12/07/2024	E	00026	00026	Gastos de Funcionamiento Prima vacacional Prima vacacional primera exhibición 2024			215,013.81		0.00	
00009	21/03/2024	C	00012	00828	Gastos de Funcionamiento Prima vacacional			1,212.03		0.00	
					TOTAL:			**485,653.65**		**0.00**	
5100	**C00307000**	**0105020603011102O1**		**1322**	**Aguinaldo**	**0.00**		**1,057,025.18**		**0.00**	**1,057,025.18**
REN.	**FECHA**	**TIPO**	**N.POL.**	**REF**	**CONCEPTO**		**DEBE**		**HABER**		
00130	02/12/2024	E	00004	00004	Gastos de Funcionamiento Aguinaldo Segunda exhibición 2024			690,827.72		0.00	
00003	07/08/2024	C	00003	00877	Gastos de Funcionamiento Aguinaldo			12,137.92		0.00	
00003	17/07/2024	C	00006	00686	Gastos de Funcionamiento Aguinaldo			3,604.74		0.00	
00003	17/07/2024	C	00007	00869	Gastos de Funcionamiento Aguinaldo			8,935.29		0.00	
00105	22/03/2024	E	00039	00039	Gastos de Funcionamiento Aguinaldo			338,287.45		0.00	
00002	21/03/2024	C	00012	00828	Gastos de Funcionamiento Aguinaldo			3,232.06		0.00	
					TOTAL:			**1,057,025.18**		**0.00**	
5100	**C00307000**	**0105020603011102O1**		**1325**	**Prima dominical**	**0.00**		**96,744.75**		**0.00**	**96,744.75**
REN.	**FECHA**	**TIPO**	**N.POL.**	**REF**	**CONCEPTO**		**DEBE**		**HABER**		
00452	18/12/2024	E	00065	00065	Gastos de Funcionamiento Prima dominical Nómina del 16 al 31 de diciembre 2024			4,241.46		0.00	
00354	02/12/2024	E	00006	00006	Gastos de Funcionamiento Prima dominical Nómina del 1 al 15 de diciembre			4,241.46		0.00	
00355	29/11/2024	E	00076	00076	Gastos de Funcionamiento Prima dominical Nómina del 16 al 30 de noviembre 2024			4,241.46		0.00	
00366	15/11/2024	E	00039	00039	Gastos de Funcionamiento Prima dominical Nómina del 1 al 15 de noviembre			4,241.46		0.00	
00393	31/10/2024	E	00079	00079	Gastos de Funcionamiento Prima dominical Nómina del 16 al 31 de octubre 2024			4,241.46		0.00	
00353	15/10/2024	E	00040	00040	Gastos de Funcionamiento Prima dominical Nómina del 1 al 15 de octubre			4,241.46		0.00	
00242	30/09/2024	E	00054	00054	Gastos de Funcionamiento Prima dominical Nómina del 16 al 30 de septiembre			4,241.46		0.00	
00360	13/09/2024	E	00024	00024	Gastos de Funcionamiento Prima dominical Nómina del 1 al 15 de septiembre			4,241.46		0.00	
00358	30/08/2024	E	00081	00081	Gastos de Funcionamiento Prima dominical Nómina del 16 al 31 de agosto de 2024			4,241.46		0.00	
00455	15/08/2024	E	00041	00041	Gastos de Funcionamiento Prima dominical Nómina del 1 al 15 de agosto			4,241.46		0.00	
00354	31/07/2024	E	00067	00067	Gastos de Funcionamiento Prima dominical Nómina del 16 al 31 de julio de 2024			4,241.46		0.00	
00359	12/07/2024	E	00025	00025	Gastos de Funcionamiento Prima dominical Nómina del 1 al 15 de julio			4,241.46		0.00	
00375	28/06/2024	E	00069	00069	Gastos de Funcionamiento Prima dominical Nómina del 16 al 30 de junio de 2024			4,142.55		0.00	
00385	14/06/2024	E	00035	00035	Gastos de Funcionamiento Prima dominical Nómina del 1 al 15 de junio			4,142.55		0.00	
00357	31/05/2024	E	00040	00040	Gastos de Funcionamiento Prima dominical Nómina del 16 al 31 de mayo de 2024			4,142.55		0.00	
00345	15/05/2024	E	00013	00013	Gastos de Funcionamiento Prima dominical Nómina del 1 al 15 de mayo			3,940.38		0.00	
00374	30/04/2024	E	00065	00065	Gastos de Funcionamiento Prima dominical Nómina del 16 al 30 de abril de 2024			3,684.90		0.00	

00393	15/04/2024	E	00038	00038	Gastos de Funcionamiento Prima dominical Nómina del 1 al 15 de abril			3,684.90	0.00		
00340	27/03/2024	E	00107	00107	Gastos de Funcionamiento Prima dominical Nómina del 16 al 31 de marzo			3,684.90	0.00		
00414	15/03/2024	E	00022	00022	Gastos de Funcionamiento Prima dominical Nómina del 01 al 15 de Marzo			3,684.90	0.00		
00340	29/02/2024	E	00039	00039	Gastos de Funcionamiento Prima dominical Nómina del 16 al 29 de febrero			3,684.90	0.00		
00335	15/02/2024	E	00021	00021	Gastos de Funcionamiento Prima dominical Nómina del 01 al 15 de Febrero			3,684.90	0.00		
00335	31/01/2024	E	00066	00066	Gastos de Funcionamiento Prima dominical Nómina del 16 al 31 de enero			3,684.90	0.00		
00335	15/01/2024	E	00049	00049	Gastos de Funcionamiento Prima dominical Nómina del 01 al 15 de enero			3,684.90	0.00		
					TOTAL:			**96,744.75**	**0.00**		
5100	**C00307000**	**0105020603011020 1**		**1341**	**Compensación**	**0.00**		**728,692.05**	**0.00**	**728,692.05**	
REN.	**FECHA**	**TIPO**	**N.POL.**	**REF**	**CONCEPTO**		**DEBE**		**HABER**		
00459	18/12/2024	E	00065	00065	Gastos de Funcionamiento Compensación Nómina del 16 al 31 de diciembre 2024			30,759.75	0.00		
00361	02/12/2024	E	00006	00006	Gastos de Funcionamiento Compensación Nómina del 1 al 15 de diciembre			30,759.75	0.00		
00362	29/11/2024	E	00076	00076	Gastos de Funcionamiento Compensación Nómina del 16 al 30 de noviembre 2024			30,759.75	0.00		
00373	15/11/2024	E	00039	00039	Gastos de Funcionamiento Compensación Nómina del 1 al 15 de noviembre			29,719.86	0.00		
00400	31/10/2024	E	00079	00079	Gastos de Funcionamiento Compensación Nómina del 16 al 31 de octubre 2024			29,719.86	0.00		
00360	15/10/2024	E	00040	00040	Gastos de Funcionamiento Compensación Nómina del 1 al 15 de octubre			29,719.86	0.00		
00123	30/09/2024	E	00054	00054	Gastos de Funcionamiento Compensación Nómina del 16 al 30 de septiembre			31,683.72	0.00		
00367	13/09/2024	E	00024	00024	Gastos de Funcionamiento Compensación Nómina del 1 al 15 de septiembre			31,683.72	0.00		
00365	30/08/2024	E	00081	00081	Gastos de Funcionamiento Compensación Nómina del 16 al 31 de agosto de 2024			29,758.23	0.00		
00462	15/08/2024	E	00041	00041	Gastos de Funcionamiento Compensación Nómina del 1 al 15 de agosto			29,758.23	0.00		
00463	15/08/2024	E	00041	00041	Retroactivo Gastos de Funcionamiento Compensación Nómina del 1 al 15 de agosto			14,399.59	0.00		
00361	31/07/2024	E	00067	00067	Gastos de Funcionamiento Compensación Nómina del 16 al 31 de julio de 2024			28,715.11	0.00		
00366	12/07/2024	E	00025	00025	Gastos de Funcionamiento Compensación Nómina del 1 al 15 de julio			28,715.11	0.00		
00382	28/06/2024	E	00069	00069	Gastos de Funcionamiento Compensación Nómina del 16 al 30 de junio de 2024			30,909.05	0.00		
00392	14/06/2024	E	00035	00035	Gastos de Funcionamiento Compensación Nómina del 1 al 15 de junio			25,308.40	0.00		
00364	31/05/2024	E	00040	00040	Gastos de Funcionamiento Compensación Nómina del 16 al 31 de mayo de 2024			25,308.40	0.00		
00352	15/05/2024	E	00013	00013	Gastos de Funcionamiento Compensación Nómina del 1 al 15 de mayo			24,891.78	0.00		
00381	30/04/2024	E	00065	00065	Gastos de Funcionamiento Compensación Nómina del 16 al 30 de abril de 2024			24,891.78	0.00		
00400	15/04/2024	E	00038	00038	Gastos de Funcionamiento Compensación Nómina del 1 al 15 de abril			24,475.16	0.00		
00347	27/03/2024	E	00107	00107	Gastos de Funcionamiento Compensación Nómina del 16 al 31 de marzo			30,942.89	0.00		
00421	15/03/2024	E	00022	00022	Gastos de Funcionamiento Compensación Nómina del 01 al 15 de Marzo			30,942.89	0.00		
00347	29/02/2024	E	00039	00039	Gastos de Funcionamiento Compensación Nómina del 16 al 29 de febrero			34,409.39	0.00		
00342	15/02/2024	E	00021	00021	Gastos de Funcionamiento Compensación Nómina del 01 al 15 de Febrero			34,409.39	0.00		
00342	31/01/2024	E	00066	00066	Gastos de Funcionamiento Compensación Nómina del 16 al 31 de enero			32,331.09	0.00		
00342	15/01/2024	E	00049	00049	Gastos de Funcionamiento Compensación Nómina del 01 al 15 de enero			33,719.29	0.00		
					TOTAL:			**728,692.05**	**0.00**		
5100	**C00307000**	**0105020603011020 1**		**1345**	**Gratificación**	**0.00**		**1,316,899.06**	**0.00**	**1,316,899.06**	
REN.	**FECHA**	**TIPO**	**N.POL.**	**REF**	**CONCEPTO**		**DEBE**		**HABER**		
00466	18/12/2024	E	00065	00065	Gastos de Funcionamiento Gratificación Nómina del 16 al 31 de diciembre 2024			56,529.18	0.00		
00368	02/12/2024	E	00006	00006	Gastos de Funcionamiento Gratificación Nómina del 1 al 15 de diciembre			54,365.43	0.00		
00369	29/11/2024	E	00076	00076	Gastos de Funcionamiento Gratificación Nómina del 16 al 30 de noviembre 2024			54,365.43	0.00		
00380	15/11/2024	E	00039	00039	Gastos de Funcionamiento Gratificación Nómina del 1 al 15 de noviembre			54,332.58	0.00		
00407	31/10/2024	E	00079	00079	Gastos de Funcionamiento Gratificación Nómina del 16 al 31 de octubre 2024			54,332.58	0.00		
00367	15/10/2024	E	00040	00040	Gastos de Funcionamiento Gratificación Nómina del 1 al 15 de octubre			54,332.58	0.00		
00155	30/09/2024	E	00054	00054	Gastos de Funcionamiento Gratificación Nómina del 16 al 30 de septiembre			54,332.58	0.00		
00374	13/09/2024	E	00024	00024	Gastos de Funcionamiento Gratificación Nómina del 1 al 15 de septiembre			54,332.58	0.00		
00372	30/08/2024	E	00081	00081	Gastos de Funcionamiento Gratificación Nómina del 16 al 31 de agosto de 2024			54,332.58	0.00		
00476	15/08/2024	E	00041	00041	Gastos de Funcionamiento Gratificación Nómina del 1 al 15 de agosto			54,332.58	0.00		
00477	15/08/2024	E	00041	00041	Retroactivo Gastos de Funcionamiento Gratificación Nómina del 1 al 15 de agosto			30,477.13	0.00		
00368	31/07/2024	E	00067	00067	Gastos de Funcionamiento Gratificación Nómina del 16 al 31 de julio de 2024			52,125.63	0.00		
00373	12/07/2024	E	00025	00025	Gastos de Funcionamiento Gratificación Nómina del 1 al 15 de julio			52,125.63	0.00		
00389	28/06/2024	E	00069	00069	Gastos de Funcionamiento Gratificación Nómina del 16 al 30 de junio de 2024			52,125.63	0.00		
00399	14/06/2024	E	00035	00035	Gastos de Funcionamiento Gratificación Nómina del 1 al 15 de junio			59,993.57	0.00		
00371	31/05/2024	E	00040	00040	Gastos de Funcionamiento Gratificación Nómina del 16 al 31 de mayo de 2024			56,765.99	0.00		
00359	15/05/2024	E	00013	00013	Gastos de Funcionamiento Gratificación Nómina del 1 al 15 de mayo			55,909.18	0.00		
00388	30/04/2024	E	00065	00065	Gastos de Funcionamiento Gratificación Nómina del 16 al 30 de abril de 2024			64,126.07	0.00		
00407	15/04/2024	E	00038	00038	Gastos de Funcionamiento Gratificación Nómina del 1 al 15 de abril			46,949.81	0.00		
00354	27/03/2024	E	00107	00107	Gastos de Funcionamiento Gratificación Nómina del 16 al 31 de marzo			47,414.93	0.00		
00428	15/03/2024	E	00022	00022	Gastos de Funcionamiento Gratificación Nómina del 01 al 15 de Marzo			47,414.93	0.00		
00354	29/02/2024	E	00039	00039	Gastos de Funcionamiento Gratificación Nómina del 16 al 29 de febrero			52,474.19	0.00		
00349	15/02/2024	E	00021	00021	Gastos de Funcionamiento Gratificación Nómina del 01 al 15 de Febrero			52,474.19	0.00		
00349	31/01/2024	E	00066	00066	Gastos de Funcionamiento Gratificación Nómina del 16 al 31 de enero			49,092.14	0.00		
00349	15/01/2024	E	00049	00049	Gastos de Funcionamiento Gratificación Nómina del 01 al 15 de enero			51,841.94	0.00		
					TOTAL:			**1,316,899.06**	**0.00**		
5100	**C00307000**	**0105020603011020 1**		**1346**	**Gratificación por convenio**	**0.00**		**16,600.00**	**0.00**	**16,600.00**	
REN.	**FECHA**	**TIPO**	**N.POL.**	**REF**	**CONCEPTO**		**DEBE**		**HABER**		
00473	18/12/2024	E	00065	00065	Gastos de Funcionamiento Gratificación por convenio Nómina del 16 al 31 de diciembre 2024			16,600.00	0.00		
					TOTAL:			**16,600.00**	**0.00**		
5100	**C00307000**	**0105020603011020 1**		**1521**	**Indemnización por accidentes de trabajo**	**0.00**		**54,515.67**	**0.00**	**54,515.67**	
REN.	**FECHA**	**TIPO**	**N.POL.**	**REF**	**CONCEPTO**		**DEBE**		**HABER**		

00002	13/11/2024	C	00002	00897	Gastos de Funcionamiento Indemnización por accidentes de trabajo			54,515.67		0.00		
					TOTAL:			**54,515.67**		**0.00**		
5100	**C00307000**	**01050206030111020 1**		**1522**	**Liquidaciones por indemnizaciones, por sueldos y salarios caídos**	**0.00**		**39,462.75**		**0.00**	**39,462.75**	
REN.	**FECHA**	**TIPO**	**N.POL.**	**REF**	**CONCEPTO**		**DEBE**		**HABER**			
00024	07/08/2024	C	00003	00877	Gastos de Funcionamiento Liquidaciones por indemnizaciones, por sueldos y salarios caídos			39,462.75		0.00		
					TOTAL:			**39,462.75**		**0.00**		
5100	**C00307000**	**01050206030111020 1**		**1531**	**Prima por jubilación**	**0.00**		**130,000.00**		**0.00**	**130,000.00**	
REN.	**FECHA**	**TIPO**	**N.POL.**	**REF**	**CONCEPTO**		**DEBE**		**HABER**			
00031	07/08/2024	C	00003	00877	Gastos de Funcionamiento Prima por jubilación			130,000.00		0.00		
					TOTAL:			**130,000.00**		**0.00**		
5100	**C00307000**	**01050206030111020 1**		**1541**	**Becas para hijos de trabajadores sindicalizados**	**0.00**		**40,340.00**		**0.00**	**40,340.00**	
REN.	**FECHA**	**TIPO**	**N.POL.**	**REF**	**CONCEPTO**		**DEBE**		**HABER**			
00395	30/04/2024	E	00065	00065	Gastos de Funcionamiento Becas para hijos de trabajadores sindicalizados Nómina del 16 al 30 de abril de 2024			40,340.00		0.00		
					TOTAL:			**40,340.00**		**0.00**		
5100	**C00307000**	**01050206030111020 1**		**1542**	**Días cívicos y económicos**	**0.00**		**45,450.00**		**0.00**	**45,450.00**	
REN.	**FECHA**	**TIPO**	**N.POL.**	**REF**	**CONCEPTO**		**DEBE**		**HABER**			
00435	15/03/2024	E	00022	00022	Gastos de Funcionamiento Días cívicos y económicos Nómina del 01 al 15 de Marzo			45,450.00		0.00		
					TOTAL:			**45,450.00**		**0.00**		
5100	**C00307000**	**01050206030111020 1**		**1544**	**Día del maestro y del servidor publico**	**0.00**		**45,600.00**		**0.00**	**45,600.00**	
REN.	**FECHA**	**TIPO**	**N.POL.**	**REF**	**CONCEPTO**		**DEBE**		**HABER**			
00414	31/10/2024	E	00079	00079	Gastos de Funcionamiento Día del maestro y del servidor publico Nómina del 16 al 31 de octubre 2024			45,600.00		0.00		
					TOTAL:			**45,600.00**		**0.00**		
5100	**C00307000**	**01050206030111020 1**		**1546**	**Otros gastos derivados de convenio**	**0.00**		**112,500.00**		**0.00**	**112,500.00**	
REN.	**FECHA**	**TIPO**	**N.POL.**	**REF**	**CONCEPTO**		**DEBE**		**HABER**			
00480	18/12/2024	E	00065	00065	Gastos de Funcionamiento Otros gastos derivados de convenio Nómina del 16 al 31 de diciembre 2024			38,000.00		0.00		
00379	30/08/2024	E	00081	00081	Gastos de Funcionamiento Otros gastos derivados de convenio Nómina del 16 al 31 de agosto de 2024			1,700.00		0.00		
00396	28/06/2024	E	00069	00069	Gastos de Funcionamiento Otros gastos derivados de convenio Nómina del 16 al 30 de junio de 2024			21,200.00		0.00		
00406	14/06/2024	E	00035	00035	Gastos de Funcionamiento Otros gastos derivados de convenio Nómina del 1 al 15 de junio			15,000.00		0.00		
00414	15/04/2024	E	00038	00038	Gastos de Funcionamiento Otros gastos derivados de convenio Nómina del 1 al 15 de abril			27,400.00		0.00		
00442	15/03/2024	E	00022	00022	Gastos de Funcionamiento Otros gastos derivados de convenio Nómina del 01 al 15 de Marzo			6,000.00		0.00		
00443	15/03/2024	E	00022	00022	Gastos de Funcionamiento Otros gastos derivados de convenio Nómina del 01 al 15 de Marzo			3,200.00		0.00		
					TOTAL:			**112,500.00**		**0.00**		
5100	**C00307000**	**01050206030111020 1**		**1595**	**Despensa**	**0.00**		**169,488.00**		**0.00**	**169,488.00**	
REN.	**FECHA**	**TIPO**	**N.POL.**	**REF**	**CONCEPTO**		**DEBE**		**HABER**			
00487	18/12/2024	E	00065	00065	Gastos de Funcionamiento Despensa Nómina del 16 al 31 de diciembre 2024			7,704.00		0.00		
00375	02/12/2024	E	00006	00006	Gastos de Funcionamiento Despensa Nómina del 1 al 15 de diciembre			7,704.00		0.00		
00376	29/11/2024	E	00076	00076	Gastos de Funcionamiento Despensa Nómina del 16 al 30 de noviembre 2024			6,741.00		0.00		
00387	15/11/2024	E	00039	00039	Gastos de Funcionamiento Despensa Nómina del 1 al 15 de noviembre			6,741.00		0.00		
00421	31/10/2024	E	00079	00079	Gastos de Funcionamiento Despensa Nómina del 16 al 31 de octubre 2024			6,741.00		0.00		
00374	15/10/2024	E	00040	00040	Gastos de Funcionamiento Despensa Nómina del 1 al 15 de octubre			6,741.00		0.00		
00189	30/09/2024	E	00054	00054	Gastos de Funcionamiento Despensa Nómina del 16 al 30 de septiembre			7,062.00		0.00		
00381	13/09/2024	E	00024	00024	Gastos de Funcionamiento Despensa Nómina del 1 al 15 de septiembre			7,062.00		0.00		
00386	30/08/2024	E	00081	00081	Gastos de Funcionamiento Despensa Nómina del 16 al 31 de agosto de 2024			7,062.00		0.00		
00490	15/08/2024	E	00041	00041	Gastos de Funcionamiento Despensa Nómina del 1 al 15 de agosto			7,062.00		0.00		
00375	31/07/2024	E	00067	00067	Gastos de Funcionamiento Despensa Nómina del 16 al 31 de julio de 2024			7,062.00		0.00		
00380	12/07/2024	E	00025	00025	Gastos de Funcionamiento Despensa Nómina del 1 al 15 de julio			7,062.00		0.00		
00403	28/06/2024	E	00069	00069	Gastos de Funcionamiento Despensa Nómina del 16 al 30 de junio de 2024			7,062.00		0.00		
00413	14/06/2024	E	00035	00035	Gastos de Funcionamiento Despensa Nómina del 1 al 15 de junio			7,062.00		0.00		
00378	31/05/2024	E	00040	00040	Gastos de Funcionamiento Despensa Nómina del 16 al 31 de mayo de 2024			7,062.00		0.00		
00366	15/05/2024	E	00013	00013	Gastos de Funcionamiento Despensa Nómina del 1 al 15 de mayo			7,062.00		0.00		
00402	30/04/2024	E	00065	00065	Gastos de Funcionamiento Despensa Nómina del 16 al 30 de abril de 2024			7,062.00		0.00		
00421	15/04/2024	E	00038	00038	Gastos de Funcionamiento Despensa Nómina del 1 al 15 de abril			7,062.00		0.00		
00361	27/03/2024	E	00107	00107	Gastos de Funcionamiento Despensa Nómina del 16 al 31 de marzo			7,062.00		0.00		
00456	15/03/2024	E	00022	00022	Gastos de Funcionamiento Despensa Nómina del 01 al 15 de Marzo			7,062.00		0.00		
00361	29/02/2024	E	00039	00039	Gastos de Funcionamiento Despensa Nómina del 16 al 29 de febrero			7,062.00		0.00		
00356	15/02/2024	E	00021	00021	Gastos de Funcionamiento Despensa Nómina del 01 al 15 de Febrero			7,062.00		0.00		
00356	31/01/2024	E	00066	00066	Gastos de Funcionamiento Despensa Nómina del 16 al 31 de enero			7,062.00		0.00		
00356	15/01/2024	E	00049	00049	Gastos de Funcionamiento Despensa Nómina del 01 al 15 de enero			7,062.00		0.00		
					TOTAL:			**169,488.00**		**0.00**		
5100	**C00307000**	**01050206030111020 1**		**2111**	**Materiales y útiles de oficina**	**0.00**		**15,055.20**		**0.00**	**15,055.20**	
REN.	**FECHA**	**TIPO**	**N.POL.**	**REF**	**CONCEPTO**		**DEBE**		**HABER**			
00081	20/09/2024	E	00038	00038	Gastos de Funcionamiento Materiales y útiles de oficina			15,055.20		0.00		
					TOTAL:			**15,055.20**		**0.00**		
5100	**C00307000**	**01050206030111020 1**		**2141**	**Materiales y útiles para el procesamiento en equipos y bienes informáticos**	**0.00**		**34,434.20**		**0.00**	**34,434.20**	
REN.	**FECHA**	**TIPO**	**N.POL.**	**REF**	**CONCEPTO**		**DEBE**		**HABER**			
00120	26/12/2024	E	00111	00111	"DIF Toluca, F-50140 ANDREA ZUÑIGA NAVARRO REFACCIONES Y ACCESORIOS DE COMPUTO, 01 CFDI"			626.40		0.00		
00074	17/12/2024	E	00060	00060	F-A292 consumibles JUAN JESUS HERNANDEZ Gastos de Funcionamiento Materiales y útiles para el procesamiento en equipos y bienes informáticos			22,491.10		0.00		
00074	11/09/2024	E	00018	00018	Gastos de Funcionamiento Materiales y útiles para el procesamiento en equipos y bienes informáticos			11,316.70		0.00		
					TOTAL:			**34,434.20**		**0.00**		

5100 C00307000 0105020603011102012161					**Material y enseres de limpieza**	**0.00**		**66,097.59**		**0.00**	**66,097.59**	
REN.	**FECHA**	**TIPO**	**N.POL.**	**REF**	**CONCEPTO**		**DEBE**		**HABER**			
00039	06/09/2024	E	00011	00011	F-28 PRODUCTOS Y SERVICIOS CAPITULARE material de limpieza Gastos de Funcionamiento Material y enseres de limpieza			63,979.79		0.00		
00072	29/05/2024	C	00036	00201	F- FDDB93CB8357 OLGA OLIMPIA FERNANDEZ HERRERA Gastos de Funcionamiento Material y enseres de limpieza			1,918.40		0.00		
00016	19/03/2024	C	00017	00418	F-CC 218440 SERVICIO COMERCIAL GARIS Gastos de Funcionamiento Material y enseres de limpieza			199.40		0.00		
					TOTAL:			**66,097.59**		**0.00**		
5100 C00307000 0105020603011102012211					**Productos alimenticios para personas**	**0.00**		**9,926.40**		**0.00**	**9,926.40**	
REN.	**FECHA**	**TIPO**	**N.POL.**	**REF**	**CONCEPTO**		**DEBE**		**HABER**			
00049	08/10/2024	E	00024	00024	F-525 a 527, 529, 531 y 532 OLGA OLIMPIA FERNANDEZ productos alimenticios Gastos de Funcionamiento Productos alimenticios para personas			9,440.40		0.00		
00059	23/04/2024	C	00039	00453	F- CC 219160 SERVICIO MOCERCIAL GARIS Gastos de Funcionamiento Productos alimenticios para personas			486.00		0.00		
					TOTAL:			**9,926.40**		**0.00**		
5100 C00307000 0105020603011102012431					**Cal, yeso y productos de yeso**	**0.00**		**9,386.00**		**0.00**	**9,386.00**	
REN.	**FECHA**	**TIPO**	**N.POL.**	**REF**	**CONCEPTO**		**DEBE**		**HABER**			
00004	08/03/2024	E	00010	00010	F-28336 GRUPO ESTRADA artículos varios Gastos de Funcionamiento Cal, yeso y productos de yeso			9,386.00		0.00		
					TOTAL:			**9,386.00**		**0.00**		
5100 C00307000 0105020603011102012451					**Vidrio y productos de vidrio**	**0.00**		**814.20**		**0.00**	**814.20**	
REN.	**FECHA**	**TIPO**	**N.POL.**	**REF**	**CONCEPTO**		**DEBE**		**HABER**			
00046	15/10/2024	E	00043	00043	F-A336 ADRIANA ALEJANDRA DELGADO ALCAZAR material para mantenimiento Gastos de Funcionamiento Vidrio y productos de vidrio			814.20		0.00		
					TOTAL:			**814.20**		**0.00**		
5100 C00307000 0105020603011102012461					**Material eléctrico y electrónico**	**0.00**		**70,167.59**		**0.00**	**70,167.59**	
REN.	**FECHA**	**TIPO**	**N.POL.**	**REF**	**CONCEPTO**		**DEBE**		**HABER**			
00004	23/12/2024	E	00091	00091	F-A302 JUAN JESUS HERNANDEZ HERNANDEZ adq. mat. electrico Gastos de Funcionamiento Material eléctrico y electrónico			3,401.12		0.00		
00011	20/12/2024	E	00079	00079	F-AA549 OLGA OLIMPIA FERNANDEZ HERRERA materiales diversos			1,140.00		0.00		
00004	11/11/2024	E	00023	00023	F-5935 COROMOTO 8 SA DE CV materiales diversos Gastos de Funcionamiento Material eléctrico y electrónico			33,882.65		0.00		
00002	22/10/2024	C	00023	00288	F- DDB1438F120F IGNACIA EVA SALAS MORALES Gastos de Funcionamiento Material eléctrico y electrónico			368.88		0.00		
00025	15/10/2024	E	00043	00043	F-A336 ADRIANA ALEJANDRA DELGADO ALCAZAR material para mantenimiento Gastos de Funcionamiento Material eléctrico y electrónico			2,767.23		0.00		
00002	26/08/2024	C	00023	00250	F- E1E4D20B8E89 ROBERTO CARLOS RUIZ CEBALLOS Gastos de Funcionamiento Material eléctrico y electrónico			440.00		0.00		
00004	30/07/2024	E	00063	00063	F-14 PRODUCTOS Y SERVICIOS CAPITULARE material electrico Gastos de Funcionamiento Material eléctrico y electrónico			2,701.11		0.00		
00045	20/06/2024	C	00027	00216	F- 7EA464F87B9B ROGELIO ESPINOZA ARECHAR Gastos de Funcionamiento Material eléctrico y electrónico			1,345.60		0.00		
00004	05/06/2024	E	00007	00007	F-A308 ADRIANA ALEJANDRA DELGADO material electrico para mantenimiento Gastos de Funcionamiento Material eléctrico y electrónico			23,093.00		0.00		
00051	31/01/2024	C	00025	00095	F- C 140280 ELECTRICA SANTA ANA DE TOLUCA Gastos de Funcionamiento Material eléctrico y electrónico			1,028.00		0.00		
					TOTAL:			**70,167.59**		**0.00**		
5100 C00307000 0105020603011102012471					**Artículos metálicos para la construcción**	**0.00**		**35,536.50**		**0.00**	**35,536.50**	
REN.	**FECHA**	**TIPO**	**N.POL.**	**REF**	**CONCEPTO**		**DEBE**		**HABER**			
00011	11/11/2024	E	00023	00023	F-5935 COROMOTO 8 SA DE CV materiales diversos Gastos de Funcionamiento Artículos metálicos para la construcción			21,605.87		0.00		
00032	15/10/2024	E	00043	00043	F-A336 ADRIANA ALEJANDRA DELGADO ALCAZAR material para mantenimiento Gastos de Funcionamiento Artículos metálicos para la construcción			2,400.78		0.00		
00004	30/07/2024	E	00061	00061	Gastos de Funcionamiento Artículos metálicos para la construcción			4,139.46		0.00		
00004	05/06/2024	E	00006	00006	F-A305 ADRIANA ALEJANDRA DELGADO artículos para mantenimiento Gastos de Funcionamiento Artículos metálicos para la construcción			6,617.80		0.00		
00009	19/03/2024	C	00017	00418	F-4HJHFI 97716 HOME DEPOT MEXICO Gastos de Funcionamiento Artículos metálicos para la construcción			354.99		0.00		
00037	31/01/2024	C	00025	00095	F- 11750 LA CASA DEL TAPICERO DE TOLUCA Gastos de Funcionamiento Artículos metálicos para la construcción			417.60		0.00		
					TOTAL:			**35,536.50**		**0.00**		
5100 C00307000 0105020603011102012491					**Materiales de construcción**	**0.00**		**1,315,431.03**		**0.00**	**1,315,431.03**	
REN.	**FECHA**	**TIPO**	**N.POL.**	**REF**	**CONCEPTO**		**DEBE**		**HABER**			
00011	23/12/2024	E	00096	00096	"PRODUCTOS Y SERVICIOS CAPITULARE, S.A. DE C.V. pago de las F-F63 F65 por compra de material de construccion y electricoBANORTE SA 1176084689 RECURSOS PROPIOS			659,418.77		0.00		
00018	11/11/2024	E	00023	00023	F-5935 COROMOTO 8 SA DE CV materiales diversos Gastos de Funcionamiento Materiales de construcción			151,032.40		0.00		
00018	15/10/2024	E	00043	00043	F-A336 ADRIANA ALEJANDRA DELGADO ALCAZAR material para mantenimiento Gastos de Funcionamiento Materiales de construcción			54,780.73		0.00		
00004	30/07/2024	E	00065	00065	F-22 PRODUCTOS Y SERVICIOS CAPITULARE materiales Gastos de Funcionamiento Materiales de construcción			93,522.63		0.00		
00004	19/07/2024	E	00047	00047	F-AA507 OLGA OLIMPIA FERNANDEZ HERRERA materiales Gastos de Funcionamiento Materiales de construcción			345,390.01		0.00		
00002	01/07/2024	C	00013	00220	F- 759642BDAE33 PLOMERIA Y SANITARIOS CAVAL Gastos de Funcionamiento Materiales de construcción			251.35		0.00		
00115	01/07/2024	C	00013	00220	F- 931906B9C553 OLGA OLIMPIA FERNANDEZ HERRERA Gastos de Funcionamiento Materiales de construcción			2,320.00		0.00		
00058	10/06/2024	C	00018	00207	F- F70F3F844042 PLOMERIA Y SANITARIOS CAVAL Gastos de Funcionamiento Materiales de construcción			257.95		0.00		
00023	19/03/2024	C	00017	00418	F- AHJHFI 97713 HOME DEPOT MEXICO Gastos de Funcionamiento Materiales de construcción			661.99		0.00		
00005	07/03/2024	E	00006	00006	F-FB5F VERONICA DE LA CRUZ SILVA pintura Gastos de Funcionamiento Materiales de construcción			5,916.00		0.00		
00072	12/02/2024	C	00027	00407	F- FCL 401 JORGE CONSTANTINO LOPEZ MILLAN			0.00		0.00		
00074	12/02/2024	C	00027	00407	F- AADG 44879 ECONOCOMEX INTERNACIONAL Gastos de Funcionamiento Materiales de construcción			626.40		0.00		
00081	12/02/2024	C	00027	00407	F- AADG 44881 ECONOCOMEX INTERNACIONAL Gastos de Funcionamiento Materiales de construcción			1,252.80		0.00		
					TOTAL:			**1,315,431.03**		**0.00**		
5100 C00307000 0105020603011102012492					**Estructuras y manufacturas para todo tipo de construcción**	**0.00**		**149,203.42**		**0.00**	**149,203.42**	
REN.	**FECHA**	**TIPO**	**N.POL.**	**REF**	**CONCEPTO**		**DEBE**		**HABER**			
00032	11/11/2024	E	00023	00023	F-5935 COROMOTO 8 SA DE CV materiales diversos Gastos de Funcionamiento Estructuras y manufacturas para todo tipo de construcción			39,205.50		0.00		
00152	09/10/2024	C	00015	00280	F- 0825833D924C HOME DEPOT MEXICO Gastos de Funcionamiento Estructuras y manufacturas para todo tipo de construcción			241.99		0.00		
00072	23/09/2024	C	00023	00270	F- DF0AAC04E0B0 RAUL VARGAS VIEYRA Gastos de Funcionamiento Estructuras y manufacturas para todo tipo de construcción			490.00		0.00		

00004	30/07/2024	E	00062	00062	F-15 PRODUCTOS Y SERVICIOS CAPITULARE material de plomeria Gastos de Funcionamiento Estructuras y manufacturas para todo tipo de construcción			15,873.46		0.00		
00046	16/07/2024	C	00026	00233	F- 4FDB90381BFC GRUPO FERRETERO MARVIL Gastos de Funcionamiento Estructuras y manufacturas para todo tipo de construcción			195.73		0.00		
00065	01/07/2024	C	00013	00220	F- 2A7780677663 PLOMERIA Y SANITARIOS CAVAL Gastos de Funcionamiento Estructuras y manufacturas para todo tipo de construcción			153.53		0.00		
00004	07/06/2024	E	00021	00021	F-A309 ADRIANA ALEJANDRA DELGADO ALCAZAR material para mantenimiento de inmuebles Gastos de Funcionamiento Estructuras y manufacturas para todo tipo de construcción			77,279.22		0.00		
00002	19/03/2024	C	00017	00418	F- AADG 45133 ECONOMEX INTERNACIONAL Gastos de Funcionamiento Estructuras y manufacturas para todo tipo de construcción			311.00		0.00		
00030	19/03/2024	C	00017	00418	F- AADG 45112 ECONOMEX INTERNACIONAL Gastos de Funcionamiento Estructuras y manufacturas para todo tipo de construcción			1,989.00		0.00		
00037	19/03/2024	C	00017	00418	F- AADG 45098 ECONOMEX INTERNACIONAL Gastos de Funcionamiento Estructuras y manufacturas para todo tipo de construcción			1,856.07		0.00		
00044	19/03/2024	C	00017	00418	F- AADG 45122 ECONOMEX INTERNACIONAL Gastos de Funcionamiento Estructuras y manufacturas para todo tipo de construcción			1,963.03		0.00		
00051	19/03/2024	C	00017	00418	F- AADG 45127 ECONOMEX INTERNACIONAL Gastos de Funcionamiento Estructuras y manufacturas para todo tipo de construcción			137.49		0.00		
00004	08/03/2024	E	00011	00011	F-14109544 TIENDAS CUPRUM lote de articulos Gastos de Funcionamiento Estructuras y manufacturas para todo tipo de construcción			9,507.40		0.00		
					TOTAL:			**149,203.42**		**0.00**		
5100	**C00307000**	**010502060301110201**	**2561**		**Fibras sintéticas, hules, plásticos y derivados**	**0.00**		**1,022.00**		**0.00**	**1,022.00**	
REN.	**FECHA**	**TIPO**	**N.POL.**	**REF**	**CONCEPTO**		**DEBE**		**HABER**			
00009	31/01/2024	C	00025	00095	F-12D99 OSCAR SANCHEZ VALLE Gastos de Funcionamiento Fibras sintéticas, hules, plásticos y derivados			81.20		0.00		
00044	31/01/2024	C	00025	00095	F- C 140280 ELECTRICA SANTA ANA DE TOLUCA Gastos de Funcionamiento Fibras sintéticas, hules, plásticos y derivados			940.80		0.00		
					TOTAL:			**1,022.00**		**0.00**		
5100	**C00307000**	**010502060301110201**	**2611**		**Combustibles, lubricantes y aditivos**	**0.00**		**480,999.13**		**0.00**	**480,999.13**	
REN.	**FECHA**	**TIPO**	**N.POL.**	**REF**	**CONCEPTO**		**DEBE**		**HABER**			
00023	27/12/2024	D	00033	00033	"INTEC MEDIOS DE PAGO S.A.DE C.V. comprobación del consumo de de gasolina del mes de diciembre 2024.			12,418.37		0.00		
00016	10/12/2024	D	00019	00019	CONSUMO NOVIEMBRE Y DICIEMBRE Gastos de Funcionamiento Combustibles, lubricantes y aditivos			690.02		0.00		
00023	04/12/2024	D	00005	00005	COMPROBACION CONSUMO DE OCTUBRE Gastos de Funcionamiento Combustibles, lubricantes y aditivos			25,543.30		0.00		
00023	27/11/2024	D	00013	00013	CONSUMO SEPTIEMBRE Gastos de Funcionamiento Combustibles, lubricantes y aditivos			23,300.40		0.00		
00023	30/10/2024	D	00016	00016	CONSUMO DE GASOLINA AGOSTO 2024 Gastos de Funcionamiento Combustibles, lubricantes y aditivos			16,383.80		0.00		
00016	29/10/2024	D	00009	00009	CONSUMO DE GASOLINA DE JULIO 2024 Gastos de Funcionamiento Combustibles, lubricantes y aditivos			29,558.39		0.00		
00011	15/10/2024	E	00043	00043	F-A336 ADRIANA ALEJANDRA DELGADO ALCAZAR material para mantenimiento Gastos de Funcionamiento Combustibles, lubricantes y aditivos			3,068.80		0.00		
00016	30/09/2024	D	00018	00018	CONSUMO DE GASOLINA ABRIL 2024 Gastos de Funcionamiento Combustibles, lubricantes y aditivos			20,489.74		0.00		
00023	30/09/2024	D	00019	00019	CONSUMO DE GASOLINA MAYO 2024 Gastos de Funcionamiento Combustibles, lubricantes y aditivos			20,342.85		0.00		
00023	30/09/2024	D	00020	00020	CONSUMO DE GASOLINA JUNIO 2024 Gastos de Funcionamiento Combustibles, lubricantes y aditivos			3,952.30		0.00		
00023	27/09/2024	D	00017	00017	CONSUMO DE GASOLINA EN MARZO 2024 Gastos de Funcionamiento Combustibles, lubricantes y aditivos			20,283.26		0.00		
00001	29/04/2024	D	00025	00025	RECLASIFICACION PE12 MARZO Gastos de Funcionamiento Combustibles, lubricantes y aditivos			-150,000.00		0.00		
00009	29/04/2024	D	00025	00025	RECLASIFICACION PE12 MARZO Gastos de Funcionamiento Combustibles, lubricantes y aditivos			70,888.53		0.00		
00004	10/04/2024	E	00027	00027	F-92 MADINAT SA DE CV gasolina febrero Gastos de Funcionamiento Combustibles, lubricantes y aditivos			131,639.72		0.00		
00004	10/04/2024	E	00028	00028	F-2194 COMBUSTIBLES LA PUERTA SA DE CV diesel febrero Gastos de Funcionamiento Combustibles, lubricantes y aditivos			9,722.14		0.00		
00004	09/04/2024	E	00024	00024	F-2164 COMBUSTIBLES LA PUERTA diesel enero 2024 Gastos de Funcionamiento Combustibles, lubricantes y aditivos			6,277.30		0.00		
00004	08/04/2024	E	00019	00019	F-83 MADINAT SA DE CV gasolina enero Gastos de Funcionamiento Combustibles, lubricantes y aditivos			86,440.21		0.00		
00004	08/03/2024	E	00012	00012	Gastos de Funcionamiento Combustibles, lubricantes y aditivos			150,000.00		0.00		
					TOTAL:			**480,999.13**		**0.00**		
5100	**C00307000**	**010502060301110201**	**2721**		**Prendas de seguridad y protección personal**	**0.00**		**27,791.28**		**0.00**	**27,791.28**	
REN.	**FECHA**	**TIPO**	**N.POL.**	**REF**	**CONCEPTO**		**DEBE**		**HABER**			
00004	25/11/2024	E	00067	00067	F-A292 ANDREA ZUÑIGA NAVARRO impermeables Gastos de Funcionamiento Prendas de seguridad y protección personal			27,791.28		0.00		
					TOTAL:			**27,791.28**		**0.00**		
5100	**C00307000**	**010502060301110201**	**2911**		**Refacciones, accesorios y herramientas**	**0.00**		**38,297.28**		**0.00**	**38,297.28**	
REN.	**FECHA**	**TIPO**	**N.POL.**	**REF**	**CONCEPTO**		**DEBE**		**HABER**			
00039	11/11/2024	E	00023	00023	F-5935 COROMOTO 8 SA DE CV materiales diversos Gastos de Funcionamiento Refacciones, accesorios y herramientas			10,775.88		0.00		
00159	09/10/2024	C	00015	00280	F- 0FF6902FB217 HOME DEPOT MEXICO Gastos de Funcionamiento Refacciones, accesorios y herramientas			162.01		0.00		
00004	30/07/2024	E	00064	00064	F-16 PRODUCTOS Y SERVICIOS CAPITULARE refacciones y accesorios Gastos de Funcionamiento Refacciones, accesorios y herramientas			21,685.62		0.00		
00023	01/07/2024	C	00013	00220	F- E64A57022E69 YOLANDA MIRANDA ALVA Gastos de Funcionamiento Refacciones, accesorios y herramientas			2,260.00		0.00		
00044	01/07/2024	C	00013	00220	F- D6BEADE62F34 YOLANDA MIRANDA ALVA Gastos de Funcionamiento Refacciones, accesorios y herramientas			520.00		0.00		
00037	10/06/2024	C	00018	00207	F- 5282 YOLANDA MIRANDA ALVA Gastos de Funcionamiento Refacciones, accesorios y herramientas			1,906.00		0.00		
00009	23/04/2024	C	00039	00453	F- B 1102 RICARDO ARRELLANO PEREZ Gastos de Funcionamiento Refacciones, accesorios y herramientas			345.99		0.00		
00037	26/01/2024	C	00023	00093	F- 778456 Grupo Ferretero Marvil Gastos de Funcionamiento Refacciones, accesorios y herramientas			471.77		0.00		
00044	26/01/2024	C	00023	00093	F- AADG 44632 Economex Internacional Gastos de Funcionamiento Refacciones, accesorios y herramientas			170.01		0.00		
					TOTAL:			**38,297.28**		**0.00**		
5100	**C00307000**	**010502060301110201**	**2921**		**Refacciones y accesorios menores de edificios**	**0.00**		**4,802.16**		**0.00**	**4,802.16**	
REN.	**FECHA**	**TIPO**	**N.POL.**	**REF**	**CONCEPTO**		**DEBE**		**HABER**			
00025	11/11/2024	E	00023	00023	F-5935 COROMOTO 8 SA DE CV materiales diversos Gastos de Funcionamiento Refacciones y accesorios menores de edificios			2,483.16		0.00		
00039	15/10/2024	E	00043	00043	F-A336 ADRIANA ALEJANDRA DELGADO ALCAZAR material para mantenimiento Gastos de Funcionamiento Refacciones y accesorios menores de edificios			370.20		0.00		
00051	26/01/2024	C	00023	00093	F-FCL382 Jorge Constantino López Millan Gastos de Funcionamiento Refacciones y accesorios menores de edificios			1,948.80		0.00		
					TOTAL:			**4,802.16**		**0.00**		
5100	**C00307000**	**010502060301110201**	**2941**		**Refacciones y accesorios para equipo de computo**	**0.00**		**2,139.42**		**0.00**	**2,139.42**	
REN.	**FECHA**	**TIPO**	**N.POL.**	**REF**	**CONCEPTO**		**DEBE**		**HABER**			

00016	31/01/2024	C	00025	00095	F-AADF 47105 ECONOMEX INTERNACIONAL Gastos de Funcionamiento Refacciones y accesorios para equipo de computo		995.10		0.00		
00023	31/01/2024	C	00025	00095	F-AADG 44739 ECONOMEX INTERNACIONAL Gastos de Funcionamiento Refacciones y accesorios para equipo de computo		248.01		0.00		
00030	31/01/2024	C	00025	00095	F- A 65827 ORLANDO LOPÉZ HERNÁNDEZ Gastos de Funcionamiento Refacciones y accesorios para equipo de computo		896.31		0.00		
					TOTAL:		**2,139.42**		**0.00**		
5100	**C00307000**	**01050206030111020 1**		**2981**	**Refacciones y accesorios menores de maquinaria y otros equipos**	**0.00**	**189.74**		**0.00**	**189.74**	
REN.	**FECHA**	**TIPO**	**N.POL.**	**REF**	**CONCEPTO**		**DEBE**		**HABER**		
00002	31/01/2024	C	00025	00095	F-12D99 OSCAR SANCHEZ VALLE Gastos de Funcionamiento Refacciones y accesorios menores de maquinaria y otros equipos		189.74		0.00		
					TOTAL:		**189.74**		**0.00**		
5100	**C00307000**	**01050206030111020 1**		**2992**	**Otros enseres**	**0.00**	**21,510.80**		**0.00**	**21,510.80**	
REN.	**FECHA**	**TIPO**	**N.POL.**	**REF**	**CONCEPTO**		**DEBE**		**HABER**		
00004	15/10/2024	E	00043	00043	F-A336 ADRIANA ALEJANDRA DELGADO ALCAZAR material para mantenimiento Gastos de Funcionamiento Otros enseres		10,722.80		0.00		
00053	15/10/2024	E	00043	00043	F-A336 ADRIANA ALEJANDRA DELGADO ALCAZAR material para mantenimiento Gastos de Funcionamiento Otros enseres		5,916.00		0.00		
00004	12/07/2024	E	00033	00033	F-291 COMERCIALIZADORA KASADY mesas y toldos Gastos de Funcionamiento Otros enseres		4,872.00		0.00		
					TOTAL:		**21,510.80**		**0.00**		
5100	**C00307000**	**01050206030111020 1**		**3111**	**Servicio de energía eléctrica**	**0.00**	**376,824.00**		**0.00**	**376,824.00**	
REN.	**FECHA**	**TIPO**	**N.POL.**	**REF**	**CONCEPTO**		**DEBE**		**HABER**		
00004	20/12/2024	E	00077	00077	COMISION FEDERAL DE ELECTRICIDAD Consultorio Mercado 16 de septiembre BANORTE SA 1176085220 RECAUDACIÓN		667.00		0.00		
00004	20/12/2024	E	00078	00078	COMISION FEDERAL DE ELECTRICIDAD SALUDIF La Union, BANORTE SA 1176085220 RECAUDACIÓN		5,077.00		0.00		
00004	20/12/2024	E	00080	00080	COMISION FEDERAL DE ELECTRICIDAD SALUDIF San Cristobal Huichochitlan BANORTE SA 1176085220 RECAUDACIÓN		2,655.00		0.00		
00004	18/12/2024	E	00061	00061	COMISIÓN FEDERAL DE ELECTRICIDAD servicios generales Gastos de Funcionamiento Servicio de energía eléctrica		8,663.00		0.00		
00004	18/12/2024	E	00062	00062	COMISION FEDERAL DE ELECTRICIDAD E.I. Guadalupe Rhon Gastos de Funcionamiento Servicio de energía eléctrica		1,810.00		0.00		
00004	18/12/2024	E	00063	00063	COMISIÓN FEDERAL DE ELECTRICIDAD Servicios juridicos Gastos de Funcionamiento Servicio de energía eléctrica		231.00		0.00		
00004	18/12/2024	E	00064	00064	COMISIÓN FEDERAL DE ELECTRICIDAD CS San Andres Gastos de Funcionamiento Servicio de energía eléctrica		97.00		0.00		
00004	17/12/2024	E	00057	00057	COMISIÓN FEDERAL DE ELECTRICIDAD URIS Gregorio Melero Gastos de Funcionamiento Servicio de energía eléctrica		2,310.00		0.00		
00004	17/12/2024	E	00058	00058	COMISION FEDERAL DE ELECTRICIDAD parque Colosio Gastos de Funcionamiento Servicio de energía eléctrica		3,250.00		0.00		
00004	13/12/2024	E	00049	00049	COMISIÓN FEDERAL DE ELECTRICIDAD casa de día Carlos Hank Gastos de Funcionamiento Servicio de energía eléctrica		870.00		0.00		
00004	05/12/2024	E	00033	00033	COMISION FEDERAL DE ELECTRICIDAD casa de dia Gastos de Funcionamiento Servicio de energía eléctrica		603.00		0.00		
00004	04/12/2024	E	00019	00019	COMISION FEDERAL DE ELECTRICIDAD plaza comunitaria San Cristobal Gastos de Funcionamiento Servicio de energía eléctrica		1,611.00		0.00		
00004	04/12/2024	E	00020	00020	COMISION FEDERAL DE ELECTRICIDAD CS El Cerrillo Gastos de Funcionamiento Servicio de energía eléctrica		4,677.00		0.00		
00004	04/12/2024	E	00021	00021	COMISION FEDERAL DE ELECTRICIDAD CS El Cerrillo Gastos de Funcionamiento Servicio de energía eléctrica		2,693.00		0.00		
00004	04/12/2024	E	00022	00022	COMISION FEDERAL DE ELECTRICIDAD Equinoterapia Gastos de Funcionamiento Servicio de energía eléctrica		1,915.00		0.00		
00004	04/12/2024	E	00023	00023	COMISION FEDERAL DE ELECTRICIDAD CS San Pedro Gastos de Funcionamiento Servicio de energía eléctrica		2,849.00		0.00		
00004	04/12/2024	E	00024	00024	COMISION FEDERAL DE ELECTRICIDAD CS San Pedro Gastos de Funcionamiento Servicio de energía eléctrica		1,045.00		0.00		
00004	04/12/2024	E	00025	00025	COMISION FEDERAL DE ELECTRICIDAD E.I. Carmen Rodriguez Gastos de Funcionamiento Servicio de energía eléctrica		1,391.00		0.00		
00004	04/12/2024	E	00026	00026	COMISION FEDERAL DE ELECTRICIDAD velatorio Gastos de Funcionamiento Servicio de energía eléctrica		2,306.00		0.00		
00004	04/12/2024	E	00027	00027	COMISION FEDERAL DE ELECTRICIDAD CS Ocho cedros Gastos de Funcionamiento Servicio de energía eléctrica		3,585.00		0.00		
00004	04/12/2024	E	00028	00028	COMISION FEDERAL DE ELECTRICIDAD CS Ocho cedros Gastos de Funcionamiento Servicio de energía eléctrica		190.00		0.00		
00004	04/12/2024	E	00029	00029	COMISION FEDERAL DE ELECTRICIDAD oficinas centrales Gastos de Funcionamiento Servicio de energía eléctrica		21,430.00		0.00		
00004	04/12/2024	E	00030	00030	COMISIÓN FEDERAL DE ELECTRICIDAD CS Sauces Gastos de Funcionamiento Servicio de energía eléctrica		6,721.00		0.00		
00004	22/11/2024	E	00063	00063	COMISION FEDERAL DE ELECTRICIDAD SALUDIF Seminario Gastos de Funcionamiento Servicio de energía eléctrica		5,230.00		0.00		
00004	22/11/2024	E	00064	00064	COMISIÓN FEDERAL DE ELECTRICIDAD E.I. Paseos del Valle Gastos de Funcionamiento Servicio de energía eléctrica		3,006.00		0.00		
00004	19/11/2024	E	00041	00041	CFE CDC San Mateo Gastos de Funcionamiento Servicio de energía eléctrica		5,256.00		0.00		
00004	19/11/2024	E	00042	00042	CFE SALUDIF Cacalomacan Gastos de Funcionamiento Servicio de energía eléctrica		1,925.00		0.00		
00004	19/11/2024	E	00043	00043	CFE E.I. Carmen Maza Gastos de Funcionamiento Servicio de energía eléctrica		2,320.00		0.00		
00004	19/11/2024	E	00044	00044	COMISIÓN FEDERAL DE ELECTRICIDAD Colosio Gastos de Funcionamiento Servicio de energía eléctrica		3,055.00		0.00		
00004	19/11/2024	E	00045	00045	COMISION FEDERAL DE ELECTRICIDAD parque Colosio Gastos de Funcionamiento Servicio de energía eléctrica		562.00		0.00		
00004	19/11/2024	E	00046	00046	COMISION FEDERAL DE ELECTRICIDAD E.I. Luisa Isabel Campos Gastos de Funcionamiento Servicio de energía eléctrica		2,251.00		0.00		
00004	19/11/2024	E	00047	00047	COMISION FEDERAL DE ELECTRICIDAD SALUDIF San Juan Tilapa Gastos de Funcionamiento Servicio de energía eléctrica		4,226.00		0.00		
00004	19/11/2024	E	00048	00048	COMISION FEDERAL DE ELECTRICIDAD SALUDIF Cacalomacan Gastos de Funcionamiento Servicio de energía eléctrica		4,040.00		0.00		
00004	19/11/2024	E	00049	00049	COMISION FEDERAL DE ELECTRICIDAD SALUDIF Cacalomacan Gastos de Funcionamiento Servicio de energía eléctrica		3,347.00		0.00		
00004	15/11/2024	E	00036	00036	COMISIÓN FEDERAL DE ELECTRICIDAD SALUDIF San Pablo Gastos de Funcionamiento Servicio de energía eléctrica		4,511.00		0.00		
00004	08/11/2024	E	00013	00013	COMISIÓN FEDERAL DE ELECTRICIDAD E.I. Antonia Nava Gastos de Funcionamiento Servicio de energía eléctrica		97.00		0.00		
00004	08/11/2024	E	00014	00014	COMISIÓN FEDERAL DE ELECTRICIDAD E.I. Julieta Lechuga Gastos de Funcionamiento Servicio de energía eléctrica		2,831.00		0.00		
00004	06/11/2024	E	00009	00009	COMISIÓN FEDERAL DE ELECTRICIDAD casa de día Santa Ana Gastos de Funcionamiento Servicio de energía eléctrica		484.00		0.00		
00004	31/10/2024	E	00075	00075	COMISIÓN FEDERAL DE ELECTRICIDAD consultorio Gastos de Funcionamiento Servicio de energía eléctrica		636.00		0.00		
00004	31/10/2024	E	00076	00076	COMISIÓN FEDERAL DE ELECTRICIDAD Casa club Alameda Gastos de Funcionamiento Servicio de energía eléctrica		4,464.00		0.00		
00004	29/10/2024	E	00071	00071	COMISION FEDERAL DE ELECTRICIDAD E.I. Julieta Lechuga Gastos de Funcionamiento Servicio de energía eléctrica		97.00		0.00		
00004	29/10/2024	E	00072	00072	COMISIÓN FEDERAL DE ELECTRICIDAD E.I. Julieta Lechuga Gastos de Funcionamiento Servicio de energía eléctrica		2,261.00		0.00		
00004	29/10/2024	E	00073	00073	COMISIÓN FEDERAL DE ELECTRICIDAD SALUDIF San Pablo Gastos de Funcionamiento Servicio de energía eléctrica		4,880.00		0.00		
00004	22/10/2024	E	00062	00062	COMISIÓN FEDERAL DE ELECTRICIDAD SALUDIF Colonia Unión Gastos de Funcionamiento Servicio de energía eléctrica		5,232.00		0.00		
00005	18/10/2024	E	00052	00052	COMISIÓN FEDERAL DE ELECTRICIDAD parque Colosio Gastos de Funcionamiento Servicio de energía eléctrica		3,081.00		0.00		
00004	18/10/2024	E	00053	00053	COMISIÓN FEDERAL DE ELECTRICIDAD Servicios Generales Gastos de Funcionamiento Servicio de energía eléctrica		8,603.00		0.00		

00004	18/10/2024	E	00054	00054	COMISIÓN FEDERAL DE ELECTRICIDAD URIS Gregorio Melero Gastos de Funcionamiento Servicio de energía eléctrica		2,280.00	0.00		
00004	18/10/2024	E	00055	00055	COMISIÓN FEDERAL DE ELECTRICIDAD Servicios Jurídicos Gastos de Funcionamiento Servicio de energía eléctrica		262.00	0.00		
00004	18/10/2024	E	00056	00056	COMISIÓN FEDERAL DE ELECTRICIDAD E.I. Guadalupe Rhon Gastos de Funcionamiento Servicio de energía eléctrica		1,825.00	0.00		
00004	18/10/2024	E	00057	00057	COMISION FEDERAL DE ELECTRICIDAD SALUDIF San Cristobal Gastos de Funcionamiento Servicio de energía eléctrica		2,714.00	0.00		
00004	18/10/2024	E	00058	00058	COMISIÓN FEDERAL DE ELECTRICIDAD SALUDIF San Andres Gastos de Funcionamiento Servicio de energía eléctrica		97.00	0.00		
00004	14/10/2024	E	00033	00033	COMISIÓN FEDERAL DE ELECTRICIDAD casa de dia Carlos Hank Gastos de Funcionamiento Servicio de energía eléctrica		790.00	0.00		
00004	04/10/2024	E	00011	00011	COMISIÓN FEDERAL DE ELECTRICIDAD SALUDIF Sauces Gastos de Funcionamiento Servicio de energía eléctrica		6,448.00	0.00		
00004	04/10/2024	E	00012	00012	COMISIÓN FEDERAL DE ELECTRICIDAD equinoterapia Gastos de Funcionamiento Servicio de energía eléctrica		2,385.00	0.00		
00004	04/10/2024	E	00013	00013	COMISIÓN FEDERAL DE ELECTRICIDAD SALUDIF El Cerrillo Gastos de Funcionamiento Servicio de energía eléctrica		5,546.00	0.00		
00004	04/10/2024	E	00014	00014	COMISIÓN FEDERAL DE ELECTRICIDAD plaza comunitaria Gastos de Funcionamiento Servicio de energía eléctrica		2,237.00	0.00		
00004	04/10/2024	E	00015	00015	COMISIÓN FEDERAL DE ELECTRICIDAD E.I. Carmen Rodriguez Gastos de Funcionamiento Servicio de energía eléctrica		1,440.00	0.00		
00004	04/10/2024	E	00016	00016	COMISIÓN FEDERAL DE ELECTRICIDAD SALUDIF San Pedro Gastos de Funcionamiento Servicio de energía eléctrica		967.00	0.00		
00004	04/10/2024	E	00017	00017	COMISIÓN FEDERAL DE ELECTRICIDAD Oficinas centrales Gastos de Funcionamiento Servicio de energía eléctrica		20,810.00	0.00		
00004	04/10/2024	E	00018	00018	COMISIÓN FEDERAL DE ELECTRICIDAD velatorio Gastos de Funcionamiento Servicio de energía eléctrica		2,780.00	0.00		
00004	04/10/2024	E	00019	00019	COMISIÓN FEDERAL DE ELECTRICIDAD SALUDIF Ocho cedros Gastos de Funcionamiento Servicio de energía eléctrica		3,839.00	0.00		
00004	04/10/2024	E	00020	00020	COMISION FEDERAL DE ELECTRICIDAD SALUDIF San Pedro Gastos de Funcionamiento Servicio de energía eléctrica		4,009.00	0.00		
00004	25/03/2024	E	00048	00048	COMISION FEDERAL DE ELECTRICIDAD URIS Heriberto Enriquez 10 ene al 08 mar Gastos de Funcionamiento Servicio de energía eléctrica		3,663.00	0.00		
00004	25/03/2024	E	00049	00049	COMISION FEDERAL DE ELECTRICIDAD E.I. Paseos del VAlle 11 ene al 11 mar Gastos de Funcionamiento Servicio de energía eléctrica		2,971.00	0.00		
00004	25/03/2024	E	00050	00050	COMISION FEDERAL DE ELECTRICIDAD SALUDIF Seminario 15 ene al 13 mar Gastos de Funcionamiento Servicio de energía eléctrica		4,440.00	0.00		
00004	21/03/2024	E	00029	00029	COMISIÓN FEDERAL DE ELECTRICIDAD CDC San Mateo 08 ene al 06 mar Gastos de Funcionamiento Servicio de energía eléctrica		2,808.00	0.00		
00004	21/03/2024	E	00030	00030	COMISION FEDERAL DE ELECTRICIDAD SALUDIF San Juan Tilapa 08 ene al 06 mar Gastos de Funcionamiento Servicio de energía eléctrica		3,761.00	0.00		
00006	21/03/2024	E	00031	00031	COMISIÓN FEDERAL DE ELECTRICIDAD SALUDIF Cacalomacan 09 ene al 07 mar Gastos de Funcionamiento Servicio de energía eléctrica		1,469.00	0.00		
00004	21/03/2024	E	00032	00032	COMISION FEDERAL DE ELECTRICIDAD SALUDIF Cacalomacan 09 ene al 07 mar Gastos de Funcionamiento Servicio de energía eléctrica		3,989.00	0.00		
00004	21/03/2024	E	00033	00033	COMISIÓN FEDERAL DE ELECTRICIDAD E.I. Luisa Isabel 04 ene al 05 mar Gastos de Funcionamiento Servicio de energía eléctrica		2,320.00	0.00		
00004	21/03/2024	E	00034	00034	COMISIÓN FEDERAL DE ELECTRICIDAD E.I. Carmen Maza del 05 ene al 05 mar Gastos de Funcionamiento Servicio de energía eléctrica		2,861.00	0.00		
00004	21/03/2024	E	00035	00035	COMISIÓN FEDERAL DE ELECTRICIDAD parque Colosio 05 ene al 05 mar Gastos de Funcionamiento Servicio de energía eléctrica		97.00	0.00		
00004	21/03/2024	E	00036	00036	COMISIÓN FEDERAL DE ELECTRICIDAD parque Colosio 02 Feb al 06 Mar Gastos de Funcionamiento Servicio de energía eléctrica		3,799.00	0.00		
00004	08/03/2024	E	00013	00013	COMISION FEDERAL DE ELECTRICIDAD E.I. Antonia Nava 21 dic al 21 feb Gastos de Funcionamiento Servicio de energía eléctrica		97.00	0.00		
00004	08/03/2024	E	00014	00014	ON FEDERAL DE ELECTRICIDAD casa de día 21 dic al 21 feb Gastos de Funcionamiento Servicio de energía eléctrica		565.00	0.00		
00004	08/03/2024	E	00015	00015	COMISIÓN FEDERAL DE ELECTRICIDAD CAIF San Pablo 28 dic al 28 feb Gastos de Funcionamiento Servicio de energía eléctrica		5,156.00	0.00		
00004	08/03/2024	E	00016	00016	COMISIÓN FEDERAL DE ELECTRICIDAD E.I. Julieta Lechuga 28 dic al 28 feb Gastos de Funcionamiento Servicio de energía eléctrica		2,318.00	0.00		
00004	04/03/2024	E	00002	00002	COMISION FEDERAL DE ELECTRICIDAD consultorio del mercado 18 dic al 16 feb Gastos de Funcionamiento Servicio de energía eléctrica		433.00	0.00		
00004	04/03/2024	E	00003	00003	COMISIÓN FEDERAL DE ELECTRICIDAD casa del adulto mayor 19 dic al 19 feb Gastos de Funcionamiento Servicio de energía eléctrica		3,849.00	0.00		
00004	04/03/2024	E	00004	00004	COMISIÓN FEDERAL DE ELECTRICIDAD CAIF La Union 14 dic al 14 feb Gastos de Funcionamiento Servicio de energía eléctrica		3,923.00	0.00		
00004	26/02/2024	E	00028	00028	COMISIÓN FEDERAL DE ELECTRICIDAD, juridico 08 dic al 08 feb Gastos de Funcionamiento Servicio de energía eléctrica		212.00	0.00		
00004	26/02/2024	E	00030	00030	COMISIÓN FEDERAL DE ELECTRICIDAD Serv. genereales 11 dic al 09 feb Gastos de Funcionamiento Servicio de energía eléctrica		8,140.00	0.00		
00004	26/02/2024	E	00031	00031	COMISION FEDERAL DE ELECTRICIDAD CAIF San Cristobal 11 dic al 09 feb Gastos de Funcionamiento Servicio de energía eléctrica		3,158.00	0.00		
00004	26/02/2024	E	00032	00032	COMISIÓN FEDERAL DE ELECTRICIDAD CAIF San Andres 11 dic al 09 feb Gastos de Funcionamiento Servicio de energía eléctrica		1,878.00	0.00		
00004	26/02/2024	E	00033	00033	COMISION FEDERAL DE ELECTRICIDAD casa de la mujer campesina 12 dic al 12 feb Gastos de Funcionamiento Servicio de energía eléctrica		610.00	0.00		
00004	20/02/2024	E	00027	00027	COMISION FEDERAL DE ELECTRICA E.I. Guadalupe 08 dic al 08 feb Gastos de Funcionamiento Servicio de energía eléctrica		1,483.00	0.00		
00004	16/02/2024	E	00025	00025	COMISION FEDERAL DE ELECTRICIDAD Colosio 04 ene al 02 feb Gastos de Funcionamiento Servicio de energía eléctrica		9,679.00	0.00		
00004	16/02/2024	E	00026	00026	COMISIÓN FEDERAL DE ELECTRICIDAD URIS Melero 07 dic al 07 ene Gastos de Funcionamiento Servicio de energía eléctrica		2,251.00	0.00		
00004	08/02/2024	E	00012	00012	COMISIÓN FEDERAL DE ELECTRICIDAD CAIF 27 nov al 24 ene Gastos de Funcionamiento Servicio de energía eléctrica		3,125.00	0.00		
00004	08/02/2024	E	00013	00013	COMISION FEDERAL DE ELECTRICIDAD velatorio 27 nov al 24 ene Gastos de Funcionamiento Servicio de energía eléctrica		3,835.00	0.00		
00004	08/02/2024	E	00014	00014	COMISIÓN FEDERAL DE ELECTRICIDAD oficinas centrales 27 nov al 24 ene Gastos de Funcionamiento Servicio de energía eléctrica		18,801.00	0.00		
00004	08/02/2024	E	00015	00015	COMISIÓN FEDERAL DE ELECTRICIDAD casa de día 29 nov al 29 ene Gastos de Funcionamiento Servicio de energía eléctrica		531.00	0.00		
00004	08/02/2024	E	00016	00016	COMISIÓN FEDERAL DE ELECTRICIDAD salón de usos multiples 28 nov al 25 ene Gastos de Funcionamiento Servicio de energía eléctrica		210.00	0.00		
00004	02/02/2024	E	00002	00002	COMISION FEDERAL DE ELECTRICIDAD equinoterapia del 22 nov al 19 ene Gastos de Funcionamiento Servicio de energía eléctrica		1,747.00	0.00		
00004	02/02/2024	E	00003	00003	COMISIÓN FEDERAL DE ELECTRICIDAD CAIF Cerrillo 22 nov al 19 ene Gastos de Funcionamiento Servicio de energía eléctrica		5,760.00	0.00		
00004	02/02/2024	E	00004	00004	COMISIÓN FEDERAL DE ELECTRICIDAD El Carmen Rodriguez 24 nov al 23 ene Gastos de Funcionamiento Servicio de energía eléctrica		1,392.00	0.00		
00004	02/02/2024	E	00005	00005	COMISIÓN FEDERAL DE ELECTRICIDAD CAIF San Pedro 24 nov al 23 ene Gastos de Funcionamiento Servicio de energía eléctrica		2,839.00	0.00		
00004	02/02/2024	E	00006	00006	COMISIÓN FEDERAL DE ELECTRICIDAD CAIF San Pedro 24 nov al 23 ene Gastos de Funcionamiento Servicio de energía eléctrica		1,049.00	0.00		
00004	02/02/2024	E	00007	00007	COMISIÓN FEDERAL DE ELECTRICIDAD CAIF Sauces 27 nov al 24 ene Gastos de Funcionamiento Servicio de energía eléctrica		5,086.00	0.00		

00004	02/02/2024	E	00008	00008	COMISION FEDERAL DE ELECTRICIDAD plaza comunitaria 22 nov al 19 ene Gastos de Funcionamiento Servicio de energía eléctrica			502.00		0.00		
00004	02/02/2024	E	00009	00009	COMISION FEDERAL DE ELECTRICIDAD plaza comunitaria 22 nov al 19 ene Gastos de Funcionamiento Servicio de energía eléctrica			1,476.00		0.00		
00004	31/01/2024	E	00065	00065	COMISIÓN FEDERAL DE ELECTRICIDAD 20 feb al 30 mar 2017 Gastos de Funcionamiento Servicio de energía eléctrica			2,224.00		0.00		
00004	30/01/2024	E	00063	00063	COMISIÓN FEDERAL DE ELECTRICIDAD CAIF Seminario 14 nov al 15 ene Gastos de Funcionamiento Servicio de energía eléctrica			3,451.00		0.00		
00004	30/01/2024	E	00064	00064	COMISION FEDERAL DE ELECTRICIDAD Casa de día Paseos del Valle 16 nov al 17 ene Gastos de Funcionamiento Servicio de energía eléctrica			484.00		0.00		
00004	19/01/2024	E	00051	00051	COMISION FEDERAL DE ELECTRICIDAD 04 dic- 04 ene parque Colosio Gastos de Funcionamiento Servicio de energía eléctrica			6,870.00		0.00		
00004	19/01/2024	E	00052	00052	COMISIÓN FEDERAL DE ELECTRICIDAD 03 nov al 04 ene E.I. Luis Isabel Gastos de Funcionamiento Servicio de energía eléctrica			1,921.00		0.00		
00004	19/01/2024	E	00053	00053	COMISIÓN FEDERAL DE ELECTRICIDAD E.I. Carmen Maza 06 nov al 05 ene Gastos de Funcionamiento Servicio de energía eléctrica			2,573.00		0.00		
00004	19/01/2024	E	00054	00054	COMISIÓN FEDERAL DE ELECTRICIDAD parque Colosio 06 nov al 05 ene Gastos de Funcionamiento Servicio de energía eléctrica			193.00		0.00		
00004	19/01/2024	E	00055	00055	COMISIÓN FEDERAL DE ELECTRICIDAD CDC San Mateo 07 nov al 08 ene Gastos de Funcionamiento Servicio de energía eléctrica			2,997.00		0.00		
00004	19/01/2024	E	00056	00056	COMISION FEDERAL DE ELECTRICIDAD CAIF San Juan Tilapa 07 nov 08 ene Gastos de Funcionamiento Servicio de energía eléctrica			2,927.00		0.00		
00004	19/01/2024	E	00057	00057	COMISIÓN FEDERAL DE ELECTRICIDAD CAIF Cacalomacan 08 nov al 09 ene Gastos de Funcionamiento Servicio de energía eléctrica			1,250.00		0.00		
00004	19/01/2024	E	00058	00058	COMISIÓN FEDERAL DE ELECTRICIDAD CAIF Cacalomacan 08 nov al 09 ene Gastos de Funcionamiento Servicio de energía eléctrica			2,886.00		0.00		
00004	19/01/2024	E	00059	00059	COMISIÓN FEDERAL DE ELECTRICIDAD URIS Heriberto Enrique 09 nov al 10 ene Gastos de Funcionamiento Servicio de energía eléctrica			3,222.00		0.00		
00004	19/01/2024	E	00060	00060	COMISIÓN FEDERAL DE ELECTRICIDAD E.I. Paseos del VAlle 10 nov al 11 ene Gastos de Funcionamiento Servicio de energía eléctrica			2,508.00		0.00		
00004	05/01/2024	E	00034	00034	COMISION FEDERAL DE ELECTRICIDAD adefas CAIF la union del 16 oct al 14 dic Gastos de Funcionamiento Servicio de energía eléctrica			561.00		0.00		
00004	05/01/2024	E	00035	00035	COMISION FEDERAL DE ELECTRICIDAD casa del adulto mayor alameda 19 oct al 19 dic Gastos de Funcionamiento Servicio de energía eléctrica			4,880.00		0.00		
00004	05/01/2024	E	00036	00036	COMISION FEDERAL DE ELECTRICIDAD E.I. Antonia Nava 24 oct al 21 dic Gastos de Funcionamiento Servicio de energía eléctrica			193.00		0.00		
00004	05/01/2024	E	00037	00037	COMISIÓN FEDERAL DE ELECTRICIDAD casa de día Santa Ana 24 oct al 21 dic Gastos de Funcionamiento Servicio de energía eléctrica			641.00		0.00		
00004	05/01/2024	E	00038	00038	COMISIÓN FEDERAL DE ELECTRICIDAD CAIF San PAblo 30 oct al 28 dic Gastos de Funcionamiento Servicio de energía eléctrica			4,923.00		0.00		
00004	05/01/2024	E	00039	00039	COMISIÓN FEDERAL DE ELECTRICIDAD E.I. Julieta Lechuga del 30 oct al 28 dic Gastos de Funcionamiento Servicio de energía eléctrica			2,367.00		0.00		
					TOTAL:			**376,824.00**		**0.00**		
5100	**C00307000**	**0105020603011020 1**		**3141**	**Servicio de telefonía convencional**	**0.00**		**185,127.02**		**0.00**	**185,127.02**	
REN.	**FECHA**	**TIPO**	**N.POL.**	**REF**	**CONCEPTO**		**DEBE**		**HABER**			
00004	19/12/2024	E	00070	00070	TELMEX DICIEMBRE Gastos de Funcionamiento Servicio de telefonía convencional			29,617.42		0.00		
00004	18/12/2024	C	00032	00331	F- 425A6 Gastos de Funcionamiento Servicio de telefonía convencional			41.63		0.00		
00018	18/12/2024	C	00032	00331	F-78C05 Gastos de Funcionamiento Servicio de telefonía convencional			80.00		0.00		
00032	18/12/2024	C	00032	00331	F-C47B8 Gastos de Funcionamiento Servicio de telefonía convencional			80.00		0.00		
00046	18/12/2024	C	00032	00331	F-677C7F Gastos de Funcionamiento Servicio de telefonía convencional			80.00		0.00		
00004	13/12/2024	C	00027	00327	Gastos de Funcionamiento Servicio de telefonía convencional			225.87		0.00		
00004	13/12/2024	C	00028	00328	Gastos de Funcionamiento Servicio de telefonía convencional			218.24		0.00		
00004	13/12/2024	C	00031	00330	Gastos de Funcionamiento Servicio de telefonía convencional			438.00		0.00		
00004	11/12/2024	C	00023	00323	F- 6EC25 Total Play Gastos de Funcionamiento Servicio de telefonía convencional			2,198.00		0.00		
00004	05/12/2024	C	00017	00317	F- F40C7 Telefonia por Cable Gastos de Funcionamiento Servicio de telefonía convencional			570.00		0.00		
00004	04/12/2024	C	00016	00316	Gastos de Funcionamiento Servicio de telefonía convencional			162.88		0.00		
00004	25/11/2024	C	00023	00310	F- 91DDDD8 Telefonia por Cable Gastos de Funcionamiento Servicio de telefonía convencional			308.37		0.00		
00019	25/11/2024	C	00023	00310	F- 62C65 Telefonia por Cable Gastos de Funcionamiento Servicio de telefonía convencional			570.00		0.00		
00033	25/11/2024	C	00023	00310	F- A4CBB Telefonia por Cable Gastos de Funcionamiento Servicio de telefonía convencional			570.00		0.00		
00047	25/11/2024	C	00023	00310	F- 6F013 Telefonia por Cable Gastos de Funcionamiento Servicio de telefonía convencional			570.00		0.00		
00004	22/11/2024	E	00062	00062	TELMEX noviembre Gastos de Funcionamiento Servicio de telefonía convencional			27,497.48		0.00		
00004	19/11/2024	C	00018	00305	F- B2A3E Telefonia por Cable Gastos de Funcionamiento Servicio de telefonía convencional			550.00		0.00		
00018	19/11/2024	C	00018	00305	F- 00423 Telefonia por Cable Gastos de Funcionamiento Servicio de telefonía convencional			400.00		0.00		
00004	13/11/2024	C	00016	00303	Gastos de Funcionamiento Servicio de telefonía convencional			219.22		0.00		
00004	13/11/2024	C	00017	00304	Gastos de Funcionamiento Servicio de telefonía convencional			226.86		0.00		
00005	07/11/2024	C	00010	00297	Gastos de Funcionamiento Servicio de telefonía convencional			162.88		0.00		
00004	07/11/2024	C	00013	00300	F- 27DD6 Telefonia ppor Cable Gastos de Funcionamiento Servicio de telefonía convencional			570.00		0.00		
00004	06/11/2024	C	00011	00298	Gastos de Funcionamiento Servicio de telefonía convencional			2,198.00		0.00		
00004	28/10/2024	C	00027	00292	F- F8637 Telefonia por Cable Gastos de Funcionamiento Servicio de telefonía convencional			550.00		0.00		
00018	28/10/2024	C	00027	00292	F- 14B2D Telefonia por Cable Gastos de Funcionamiento Servicio de telefonía convencional			550.00		0.00		
00032	28/10/2024	C	00027	00292	F- 126CE Telefonia por Cable Gastos de Funcionamiento Servicio de telefonía convencional			550.00		0.00		
00004	22/10/2024	C	00021	00286	F- FB033 Telefonia por Cable Gastos de Funcionamiento Servicio de telefonía convencional			308.40		0.00		
00018	18/10/2024	E	00051	00051	TELMEX octubre 2024 Gastos de Funcionamiento Servicio de telefonía convencional			27,497.56		0.00		
00004	16/10/2024	C	00020	00285	F- AD7BD Telefonia por Cable Gastos de Funcionamiento Servicio de telefonía convencional			400.00		0.00		
00018	16/10/2024	C	00020	00285	F- 62E95 Telefonia por Cable Gastos de Funcionamiento Servicio de telefonía convencional			540.00		0.00		
00004	14/10/2024	C	00018	00283	Gastos de Funcionamiento Servicio de telefonía convencional			226.86		0.00		
00004	14/10/2024	C	00019	00284	Gastos de Funcionamiento Servicio de telefonía convencional			219.21		0.00		
00004	10/10/2024	C	00016	00281	Gastos de Funcionamiento Servicio de telefonía convencional			162.89		0.00		
00004	09/10/2024	C	00013	00278	F- CDA14 Telefonia por Cable Gastos de Funcionamiento Servicio de telefonía convencional			550.00		0.00		
00004	09/10/2024	C	00014	00279	F- 9738A Total Play Telecomunicaciones Gastos de Funcionamiento Servicio de telefonía convencional			2,198.00		0.00		
00004	02/10/2024	C	00007	00272	F- 90131 Telefonia por Cable Gastos de Funcionamiento Servicio de telefonía convencional			308.37		0.00		

00004	02/10/2024	C	00010	00275	F- EA9F6 Telefonia por Cable Gastos de Funcionamiento Servicio de telefonía convencional			500.00		0.00		
00018	02/10/2024	C	00010	00275	F- 34AE3 Telefonia por Cable Gastos de Funcionamiento Servicio de telefonía convencional			500.00		0.00		
00032	02/10/2024	C	00010	00275	F- 3C8F5 Telefonia por Cable Gastos de Funcionamiento Servicio de telefonía convencional			500.00		0.00		
00002	29/03/2024	D	00014	00014	TOTAL PLAY TELECOMUNICACIONES marzo 2024 Gastos de Funcionamiento Servicio de telefonía convencional			166.90		0.00		
00004	22/03/2024	C	00022	00423	CH. 423 NORMA ELIZABETH GUZMAN GRANADOS Gastos de Funcionamiento Servicio de telefonía convencional			156.00		0.00		
00004	22/03/2024	C	00025	00426	CH. 426 NORMA ELIZABET GUZMAN GRANADOS Gastos de Funcionamiento Servicio de telefonía convencional			91.00		0.00		
00004	21/03/2024	E	00037	00037	TOTAL PLAY TELECOMUNICACIONES informática 05 mar al 04 abr Gastos de Funcionamiento Servicio de telefonía convencional			2,198.00		0.00		
00004	21/03/2024	E	00038	00038	TELMEX marzo 2024 Gastos de Funcionamiento Servicio de telefonía convencional			25,874.76		0.00		
00004	19/03/2024	E	00025	00025	TOTAL PLAY TELECOMUNICACIONES discapacidad 09 mar al 08 abr Gastos de Funcionamiento Servicio de telefonía convencional			214.73		0.00		
00004	19/03/2024	E	00026	00026	TOTAL PLAY TELECOMUNICACIONES velatorio 09 mar al 08 abr Gastos de Funcionamiento Servicio de telefonía convencional			207.00		0.00		
00004	16/02/2024	E	00024	00024	TELMEX febero 2024 Gastos de Funcionamiento Servicio de telefonía convencional			25,874.81		0.00		
00004	29/01/2024	D	00005	00005	TOTAL PLAY TELECOMUNICACIONES 05 ene al 04 feb informatica TOTAL PLAY TELECOMUNICACIONES 05 ene al 04 feb informatica Gastos de Funcionamiento Servicio de telefonía convencional			849.00		0.00		
00004	25/01/2024	E	00062	00062	TELMEX ENERO 2024 Gastos de Funcionamiento Servicio de telefonía convencional			25,790.00		0.00		
00004	11/01/2024	E	00045	00045	TOTAL PLAY TELECOMUNICACIONES discapacidad 09 ene al 08 feb Gastos de Funcionamiento Servicio de telefonía convencional			214.72		0.00		
00004	11/01/2024	E	00046	00046	TOTAL PLAY TELECOMUNICACIONES velatorio 09 ene al 08 feb Gastos de Funcionamiento Servicio de telefonía convencional			207.07		0.00		
00004	09/01/2024	E	00043	00043	TOTAL PLAY TELECOMUNICACIONES SAPI DE CV informatica enero Gastos de Funcionamiento Servicio de telefonía convencional			166.89		0.00		
					TOTAL:			**185,127.02**		**0.00**		
5100	**C00307000**	**0105020603011102013171**			**Servicios de acceso a internet**	**0.00**		**72,660.80**		**0.00**	**72,660.80**	
REN.	**FECHA**	**TIPO**	**N.POL.**	**REF**	**CONCEPTO**		**DEBE**		**HABER**			
00011	19/12/2024	E	00070	00070	TELMEX DICIEMBRE Gastos de Funcionamiento Servicios de acceso a internet			5,603.60		0.00		
00011	18/12/2024	C	00032	00331	F- 425A6 Gastos de Funcionamiento Servicio de telefonía convencional			308.37		0.00		
00025	18/12/2024	C	00032	00331	F-78C05 Gastos de Funcionamiento Servicio de telefonía convencional			570.00		0.00		
00039	18/12/2024	C	00032	00331	F-C47B8 Gastos de Funcionamiento Servicio de telefonía convencional			570.00		0.00		
00053	18/12/2024	C	00032	00331	F-677C7F Gastos de Funcionamiento Servicio de telefonía convencional			570.00		0.00		
00011	13/12/2024	C	00027	00327	Gastos de Funcionamiento Servicios de acceso a internet			512.13		0.00		
00011	13/12/2024	C	00028	00328	Gastos de Funcionamiento Servicios de acceso a internet			499.76		0.00		
00011	13/12/2024	C	00031	00330	Gastos de Funcionamiento Servicios de acceso a internet			767.00		0.00		
00011	11/12/2024	C	00023	00323	F- 6EC25 Total Play Gastos de Funcionamiento Servicios de acceso a internet			3,441.00		0.00		
00011	05/12/2024	C	00017	00317	Gastos de Funcionamiento Servicios de acceso a internet			80.00		0.00		
00011	04/12/2024	C	00016	00316	Gastos de Funcionamiento Servicios de acceso a internet			916.12		0.00		
00012	25/11/2024	C	00023	00310	F- 91DDDD8 Telefonia por Cable Gastos de Funcionamiento Servicios de acceso a internet			41.63		0.00		
00026	25/11/2024	C	00023	00310	F- 62C65 Telefonia por Cable Gastos de Funcionamiento Servicios de acceso a internet			80.00		0.00		
00040	25/11/2024	C	00023	00310	F- A4CBB Telefonia por Cable Gastos de Funcionamiento Servicios de acceso a internet			80.00		0.00		
00054	25/11/2024	C	00023	00310	F- 6F013 Telefonia por Cable Gastos de Funcionamiento Servicios de acceso a internet			80.00		0.00		
00011	22/11/2024	E	00062	00062	TELMEX noviembre Gastos de Funcionamiento Servicios de acceso a internet			6,873.86		0.00		
00011	19/11/2024	C	00018	00305	F- B2A3E Telefonia por Cable Gastos de Funcionamiento Servicios de acceso a internet			150.00		0.00		
00025	19/11/2024	C	00018	00305	F- 00423 Telefonia por Cable Gastos de Funcionamiento Servicios de acceso a internet			165.00		0.00		
00011	13/11/2024	C	00016	00303	Gastos de Funcionamiento Servicios de acceso a internet			498.78		0.00		
00011	13/11/2024	C	00017	00304	Gastos de Funcionamiento Servicios de acceso a internet			512.14		0.00		
00012	07/11/2024	C	00010	00297	Gastos de Funcionamiento Servicios de acceso a internet			916.12		0.00		
00011	07/11/2024	C	00013	00300	F- 27DD6 Telefonia ppor Cable Gastos de Funcionamiento Servicios de acceso a internet			80.00		0.00		
00011	06/11/2024	C	00011	00298	Gastos de Funcionamiento Servicios de acceso a internet			3,441.00		0.00		
00011	28/10/2024	C	00027	00292	F- F8637 Telefonia por Cable Gastos de Funcionamiento Servicios de acceso a internet			100.00		0.00		
00025	28/10/2024	C	00027	00292	F- 14B2D Telefonia por Cable Gastos de Funcionamiento Servicios de acceso a internet			100.00		0.00		
00039	28/10/2024	C	00027	00292	F- 126CE Telefonia por Cable Gastos de Funcionamiento Servicios de acceso a internet			100.00		0.00		
00011	22/10/2024	C	00021	00286	F- FB033 Telefonia por Cable Gastos de Funcionamiento Servicios de acceso a internet			41.60		0.00		
00025	18/10/2024	E	00051	00051	TELMEX octubre 2024 Gastos de Funcionamiento Servicios de acceso a internet			6,873.85		0.00		
00011	16/10/2024	C	00020	00285	F- AD7BD Telefonia por Cable Gastos de Funcionamiento Servicios de acceso a internet			165.00		0.00		
00025	16/10/2024	C	00020	00285	F- 62E95 Telefonia por Cable Gastos de Funcionamiento Servicios de acceso a internet			100.00		0.00		
00011	14/10/2024	C	00018	00283	Gastos de Funcionamiento Servicios de acceso a internet			512.14		0.00		
00011	14/10/2024	C	00019	00284	Gastos de Funcionamiento Servicios de acceso a internet			499.76		0.00		
00011	10/10/2024	C	00016	00281	Gastos de Funcionamiento Servicios de acceso a internet			916.11		0.00		
00011	09/10/2024	C	00013	00278	F- CDA14 Telefonia por Cable Gastos de Funcionamiento Servicios de acceso a internet			100.00		0.00		
00011	09/10/2024	C	00014	00279	F- 9738A Total Play Telecomunicaciones Gastos de Funcionamiento Servicios de acceso a internet			3,441.00		0.00		
00011	02/10/2024	C	00007	00272	F- 90131 Telefonia por Cable Gastos de Funcionamiento Servicios de acceso a internet			41.63		0.00		
00011	02/10/2024	C	00010	00275	F- EA9F6 Telefonia por Cable Gastos de Funcionamiento Servicios de acceso a internet			100.00		0.00		
00025	02/10/2024	C	00010	00275	F- 34AE3 Telefonia por Cable Gastos de Funcionamiento Servicios de acceso a internet			100.00		0.00		
00039	02/10/2024	C	00010	00275	F- 3C8F5 Telefonia por Cable Gastos de Funcionamiento Servicios de acceso a internet			100.00		0.00		
00009	29/03/2024	D	00014	00014	TOTAL PLAY TELECOMUNICACIONES marzo 2024 Gastos de Funcionamiento Servicios de acceso a internet			872.10		0.00		
00011	22/03/2024	C	00022	00423	CH. 423 NORMA ELIZABETH GUZMAN GRANADOS Gastos de Funcionamiento Servicios de acceso a internet			409.00		0.00		
00011	22/03/2024	C	00025	00426	CH. 426 NORMA ELIZABET GUZMAN GRANADOS Gastos de Funcionamiento Servicios de acceso a internet			709.00		0.00		
00011	21/03/2024	E	00037	00037	TOTAL PLAY TELECOMUNICACIONES informática 05 mar al 04 abr Gastos de Funcionamiento Servicios de acceso a internet			3,440.00		0.00		
00011	21/03/2024	E	00038	00038	Gastos de Funcionamiento Servicios de acceso a internet			7,580.24		0.00		
00011	19/03/2024	E	00025	00025	TOTAL PLAY TELECOMUNICACIONES discapacidad 09 mar al 08 abr Gastos de Funcionamiento Servicios de acceso a internet			494.27		0.00		
00011	19/03/2024	E	00026	00026	TOTAL PLAY TELECOMUNICACIONES velatorio 09 mar al 08 abr Gastos de Funcionamiento Servicios de acceso a internet			481.00		0.00		

00011	16/02/2024	E	00024	00024	TELMEX febero 2024 Gastos de Funcionamiento Servicios de acceso a internet			7,580.23		0.00		
00011	29/01/2024	D	00005	00005	TOTAL PLAY TELECOMUNICACIONES 05 ene al 04 feb informatica Gastos de Funcionamiento Servicios de acceso a internet			1,400.00		0.00		
00011	25/01/2024	E	00062	00062	TELMEX ENERO 2024 Gastos de Funcionamiento Servicios de acceso a internet			7,799.12		0.00		
00011	11/01/2024	E	00045	00045	TOTAL PLAY TELECOMUNICACIONES discapacidad 09 ene al 08 feb Gastos de Funcionamiento Servicios de acceso a internet			494.26		0.00		
00011	11/01/2024	E	00046	00046	TOTAL PLAY TELECOMUNICACIONES velatorio 09 ene al 08 feb Gastos de Funcionamiento Servicios de acceso a internet			481.89		0.00		
00011	09/01/2024	E	00043	00043	TOTAL PLAY TELECOMUNICACIONES SAPI DE CV informatica enero Gastos de Funcionamiento Servicios de acceso a internet			872.09		0.00		
					TOTAL:			**72,660.80**		**0.00**		
5100	**C00307000**	**0105020603011102O1**		**3362**	**Impresiones de documentos oficiales para la prestación de servicios públicos, identificación, formatos adminis**	**0.00**		**67,860.00**		**0.00**	**67,860.00**	
REN.	**FECHA**	**TIPO**	**N.POL.**	**REF**	**CONCEPTO**		**DEBE**		**HABER**			
00006	12/07/2024	E	00037	00037	F-7C4E boletos parque Colosio Gastos de Funcionamiento Impresiones de documentos oficiales para la prestación de servicios públicos, identificación, formatos administrativos y fiscales, form			67,860.00		0.00		
					TOTAL:			**67,860.00**		**0.00**		
5100	**C00307000**	**0105020603011102O1**		**3363**	**Servicios de Impresiones de documentos oficiales**	**0.00**		**180,902.00**		**0.00**	**180,902.00**	
REN.	**FECHA**	**TIPO**	**N.POL.**	**REF**	**CONCEPTO**		**DEBE**		**HABER**			
00025	23/12/2024	E	00095	00095	F-12463 "KROMATICA SOLUTIONS, S.A. DE C.V. F- varias impresion de documentos y vinilonas Gastos de Funcionamiento Servicios de Impresiones de documentos oficiales			174.00		0.00		
00081	23/12/2024	E	00095	00095	F-12403 "KROMATICA SOLUTIONS, S.A. DE C.V. F- varias impresion de documentos y vinilonas Gastos de Funcionamiento Servicios de Impresiones de documentos oficiales			34,568.00		0.00		
00025	05/12/2024	E	00031	00031	F-D90D impresos JOSE JESUS MALVAEZ ESTRADA Gastos de Funcionamiento Servicios de Impresiones de documentos oficiales			146,160.00		0.00		
					TOTAL:			**180,902.00**		**0.00**		
5100	**C00307000**	**0105020603011102O1**		**3451**	**Seguros y fianzas**	**0.00**		**399,525.90**		**0.00**	**399,525.90**	
REN.	**FECHA**	**TIPO**	**N.POL.**	**REF**	**CONCEPTO**		**DEBE**		**HABER**			
00004	20/03/2024	E	00028	00028	QUALITAS COMPAÑIA DE SEGUROS prima de autos Gastos de Funcionamiento Seguros y fianzas			399,525.90		0.00		
					TOTAL:			**399,525.90**		**0.00**		
5100	**C00307000**	**0105020603011102O1**		**3481**	**Comisiones por ventas**	**0.00**		**86,200.74**		**0.00**	**86,200.74**	
REN.	**FECHA**	**TIPO**	**N.POL.**	**REF**	**CONCEPTO**		**DEBE**		**HABER**			
00005	05/11/2024	E	00002	00002	F-IN207810 INTEC MEDIOS DE PAGO gasolina noviembre y diciembre Gastos de Funcionamiento Comisiones por ventas			21,576.00		0.00		
00005	03/10/2024	E	00003	00003	F-IN203829 INTEC MEDIOS DE PAGO gasolina octubre Gastos de Funcionamiento Comisiones por ventas			9,660.48		0.00		
00005	02/09/2024	E	00001	00001	F-IN200185 INTEC MEDIOS DE PAGO septiembre Gastos de Funcionamiento Comisiones por ventas			8,128.58		0.00		
00005	05/08/2024	E	00015	00015	F-IN196580 INTEC MEDIOS DE PAGO gasolina Gastos de Funcionamiento Comisiones por ventas			7,377.60		0.00		
00004	01/07/2024	E	00001	00001	F-IN92526 INTEC MEDIOS DE PAGO julio Gastos de Funcionamiento Comisiones por ventas			7,656.00		0.00		
00005	06/06/2024	E	00020	00020	F-IN189601 INTEC MEDIOS DE PAGO gasolina junio Gastos de Funcionamiento Comisiones por ventas			2,784.00		0.00		
00005	07/05/2024	E	00001	00001	F-IN185863 INTEC MEDIOS DE PAGO gasolina mayo Gastos de Funcionamiento Comisiones por ventas			8,817.42		0.00		
00016	29/04/2024	D	00025	00025	RECLASIFICACION PE12 MARZO Gastos de Funcionamiento Comisiones por ventas			9,760.66		0.00		
00005	01/04/2024	E	00002	00002	F-IN18713 gasolina abril Gastos de Funcionamiento Comisiones por ventas			10,440.00		0.00		
					TOTAL:			**86,200.74**		**0.00**		
5100	**C00307000**	**0105020603011102O1**		**3511**	**Reparación y mantenimiento de inmuebles**	**0.00**		**1,198,605.84**		**0.00**	**1,198,605.84**	
REN.	**FECHA**	**TIPO**	**N.POL.**	**REF**	**CONCEPTO**		**DEBE**		**HABER**			
00004	20/12/2024	E	00083	00083	"LUIS GERARDO MEZA MUNOZ", pago de la F-17 por servicio de impermeabilizacionGastos de Funcionamiento Reparación y mantenimiento de inmuebles			1,198,605.84		0.00		
					TOTAL:			**1,198,605.84**		**0.00**		
5100	**C00307000**	**0105020603011102O1**		**3551**	**Reparación y mantenimiento de vehículos terrestres, aéreos y lacustres**	**0.00**		**538,429.48**		**0.00**	**538,429.48**	
REN.	**FECHA**	**TIPO**	**N.POL.**	**REF**	**CONCEPTO**		**DEBE**		**HABER**			
00001	26/12/2024	E	00108	00108	F-51355 Daniel Tostado Bermudezserv correctivo chevrolet lub pick-up 2004, 01 CFDI"			1,067.20		0.00		
00004	20/12/2024	E	00087	00087	F-A2177 DANIEL TOSTADO BERMUDEZ mantenimiento de vehiculos Gastos de Funcionamiento Reparación y mantenimiento de vehículos terrestres, aéreos y lacustres			6,470.48		0.00		
00011	20/12/2024	E	00087	00087	F-A2190 DANIEL TOSTADO BERMUDEZ mantenimiento de vewhiculos Gastos de Funcionamiento Reparación y mantenimiento de vehículos terrestres, aéreos y lacustres			6,753.52		0.00		
00018	20/12/2024	E	00087	00087	F-A2193 DANIEL TOSTADO BERMUDEZ mantenimiento de vewhiculos Gastos de Funcionamiento Reparación y mantenimiento de vehículos terrestres, aéreos y lacustres			4,725.84		0.00		
00025	20/12/2024	E	00087	00087	F-A2192 DANIEL TOSTADO BERMUDEZ mantenimiento de vewhiculos Gastos de Funcionamiento Reparación y mantenimiento de vehículos terrestres, aéreos y lacustres			17,977.68		0.00		
00032	20/12/2024	E	00087	00087	F-A2191 DANIEL TOSTADO BERMUDEZ mantenimiento de vewhiculos Gastos de Funcionamiento Reparación y mantenimiento de vehículos terrestres, aéreos y lacustres			12,601.08		0.00		
00039	20/12/2024	E	00087	00087	F-A2189 DANIEL TOSTADO BERMUDEZ mantenimiento de vewhiculos Gastos de Funcionamiento Reparación y mantenimiento de vehículos terrestres, aéreos y lacustres			12,337.76		0.00		
00046	20/12/2024	E	00087	00087	F-A2188 DANIEL TOSTADO BERMUDEZ mantenimiento de vewhiculos Gastos de Funcionamiento Reparación y mantenimiento de vehículos terrestres, aéreos y lacustres			11,445.72		0.00		
00053	20/12/2024	E	00087	00087	F-A2187 DANIEL TOSTADO BERMUDEZ mantenimiento de vewhiculos Gastos de Funcionamiento Reparación y mantenimiento de vehículos terrestres, aéreos y lacustres			5,605.12		0.00		
00060	20/12/2024	E	00087	00087	F-A2186 DANIEL TOSTADO BERMUDEZ mantenimiento de vewhiculos Gastos de Funcionamiento Reparación y mantenimiento de vehículos terrestres, aéreos y lacustres			5,764.04		0.00		
00067	20/12/2024	E	00087	00087	F-A2185 DANIEL TOSTADO BERMUDEZ mantenimiento de vewhiculos Gastos de Funcionamiento Reparación y mantenimiento de vehículos terrestres, aéreos y lacustres			4,899.84		0.00		
00074	20/12/2024	E	00087	00087	F-A2184 DANIEL TOSTADO BERMUDEZ mantenimiento de vewhiculos Gastos de Funcionamiento Reparación y mantenimiento de vehículos terrestres, aéreos y lacustres			4,725.84		0.00		
00081	20/12/2024	E	00087	00087	F-A2183 DANIEL TOSTADO BERMUDEZ mantenimiento de vewhiculos Gastos de Funcionamiento Reparación y mantenimiento de vehículos terrestres, aéreos y lacustres			4,776.88		0.00		
00088	20/12/2024	E	00087	00087	F-A2182 DANIEL TOSTADO BERMUDEZ mantenimiento de vewhiculos Gastos de Funcionamiento Reparación y mantenimiento de vehículos terrestres, aéreos y lacustres			15,874.60		0.00		
00095	20/12/2024	E	00087	00087	F-A2180 DANIEL TOSTADO BERMUDEZ mantenimiento de vewhiculos Gastos de Funcionamiento Reparación y mantenimiento de vehículos terrestres, aéreos y lacustres			4,725.84		0.00		
00102	20/12/2024	E	00087	00087	F-A2179 DANIEL TOSTADO BERMUDEZ mantenimiento de vewhiculos Gastos de Funcionamiento Reparación y mantenimiento de vehículos terrestres, aéreos y lacustres			5,295.40		0.00		
00109	20/12/2024	E	00087	00087	F-A2178 DANIEL TOSTADO BERMUDEZ mantenimiento de vewhiculos Gastos de Funcionamiento Reparación y mantenimiento de vehículos terrestres, aéreos y lacustres			6,470.48		0.00		
00116	20/12/2024	E	00087	00087	F-A2176 DANIEL TOSTADO BERMUDEZ mantenimiento de vewhiculos Gastos de Funcionamiento Reparación y mantenimiento de vehículos terrestres, aéreos y lacustres			6,470.48		0.00		

00016	16/12/2024	E	00054	00054	DANIEL TOSTADO BERMUDEZ mantenimiento de vehiculos Gastos de Funcionamiento Reparación y mantenimiento de vehículos terrestres, aéreos y lacustres			94,062.08		0.00		
00020	29/11/2024	E	00073	00073	DANIEL TOSTADO BERMUDEZ mantenimiento de vehiculos Gastos de Funcionamiento Reparación y mantenimiento de vehículos terrestres, aéreos y lacustres			49,170.80		0.00		
00018	29/11/2024	E	00078	00078	DANIEL TOSTADO BERMUDEZ mantenimiento de vehiculos Gastos de Funcionamiento Reparación y mantenimiento de vehículos terrestres, aéreos y lacustres			90,007.56		0.00		
00004	07/11/2024	E	00011	00011	F-2859 OSCAR CONSTANTINO ITURBE mantenimiento de vehículo Gastos de Funcionamiento Reparación y mantenimiento de vehículos terrestres, aéreos y lacustres			3,248.00		0.00		
00004	03/10/2024	E	00004	00004	F-2858 OSCAR CONSTANTINO ITURBE mantenimiento a vehiculo Gastos de Funcionamiento Reparación y mantenimiento de vehículos terrestres, aéreos y lacustres			1,723.76		0.00		
00004	25/09/2024	E	00045	00045	F-2884 OSCAR CONSTANTINO ITURBE mantenimiento de vehículo Gastos de Funcionamiento Reparación y mantenimiento de vehículos terrestres, aéreos y lacustres			4,373.20		0.00		
00006	20/09/2024	E	00037	00037	F-2857 y 2856 OSCAR CONSTANTINO ITURBE mantenimiento de vehiculo Gastos de Funcionamiento Reparación y mantenimiento de vehículos terrestres, aéreos y lacustres			9,814.76		0.00		
00004	19/09/2024	E	00035	00035	F-2854 OSCAR CONSTANTINO ITURBE mantenimiento a vehiculo Gastos de Funcionamiento Reparación y mantenimiento de vehículos terrestres, aéreos y lacustres			4,732.80		0.00		
00004	04/09/2024	E	00005	00005	F-2796 OSCAR CONSTANTINO ITURBE mantenimiento a vehiculo Gastos de Funcionamiento Reparación y mantenimiento de vehículos terrestres, aéreos y lacustres			5,289.60		0.00		
00004	04/09/2024	E	00006	00006	F-2797 OSCAR CONSTANTINO ITURBE mantenimiento a vehiculo Gastos de Funcionamiento Reparación y mantenimiento de vehículos terrestres, aéreos y lacustres			7,424.00		0.00		
00004	04/09/2024	E	00007	00007	F-2790 OSCAR CONSTANTINO ITURBE mantenimiento a vehículo Gastos de Funcionamiento Reparación y mantenimiento de vehículos terrestres, aéreos y lacustres			2,917.40		0.00		
00004	03/09/2024	E	00003	00003	F-2801 OSCAR CONSTANTINO ITURBE mantenimiento vehiculos Gastos de Funcionamiento Reparación y mantenimiento de vehículos terrestres, aéreos y lacustres			15,941.88		0.00		
00004	30/08/2024	E	00075	00075	F-2784 OSCAR CONSTANTINO ITURBE mantenimiento a vehiculo Gastos de Funcionamiento Reparación y mantenimiento de vehículos terrestres, aéreos y lacustres			2,494.00		0.00		
00006	30/08/2024	E	00076	00076	F-2802 y 2803 OSCAR CONSTANTINO ITURBE mantenimiento a vehiculo Gastos de Funcionamiento Reparación y mantenimiento de vehículos terrestres, aéreos y lacustres			16,518.40		0.00		
00004	29/08/2024	E	00070	00070	F-2809 OSCAR CONSTANTINO ITURBE mantenimiento de vehiculo Gastos de Funcionamiento Reparación y mantenimiento de vehículos terrestres, aéreos y lacustres			7,412.40		0.00		
00004	29/08/2024	E	00071	00071	F-2789 OSCAR CONSTANTINO ITURBE mantenimiento de vehiculo Gastos de Funcionamiento Reparación y mantenimiento de vehículos terrestres, aéreos y lacustres			3,172.60		0.00		
00006	29/08/2024	E	00072	00072	F-2805 y 2806 OSCAR CONSTANTINO ITURBE mantenimiento de vehículo Gastos de Funcionamiento Reparación y mantenimiento de vehículos terrestres, aéreos y lacustres			2,894.20		0.00		
00004	27/08/2024	E	00061	00061	F-2788 OSCAR CONSTANTINO ITURBE mantenimiento a vehículo Gastos de Funcionamiento Reparación y mantenimiento de vehículos terrestres, aéreos y lacustres			2,917.40		0.00		
00004	27/08/2024	E	00062	00062	F-2785 OSCAR CONSTANTINO ITURBE mantenimiento a vehiculo Gastos de Funcionamiento Reparación y mantenimiento de vehículos terrestres, aéreos y lacustres			3,172.60		0.00		
00004	27/08/2024	E	00063	00063	F-2808 OSCAR CONSTANTINO ITURE mantenimiento a vehiculo Gastos de Funcionamiento Reparación y mantenimiento de vehículos terrestres, aéreos y lacustres			5,708.36		0.00		
00004	27/08/2024	E	00065	00065	F-2786 OSCAR CONSTANTINO ITURBE mantenimiento de vehículo Gastos de Funcionamiento Reparación y mantenimiento de vehículos terrestres, aéreos y lacustres			5,904.40		0.00		
00004	27/08/2024	E	00066	00066	F-2791 OSCAR CONSTANTINO ITURBE mantenimiento de vehículo Gastos de Funcionamiento Reparación y mantenimiento de vehículos terrestres, aéreos y lacustres			3,190.00		0.00		
00004	16/08/2024	E	00060	00060	F-2788 OSCAR CONSTANTINO ITURBE mantenimiento a vehículo Gastos de Funcionamiento Reparación y mantenimiento de vehículos terrestres, aéreos y lacustres			6,090.00		0.00		
00004	15/08/2024	E	00040	00040	F-2804 OSCAR CONSTANTINO ITURBE mantenimiento a vehiculos Gastos de Funcionamiento Reparación y mantenimiento de vehículos terrestres, aéreos y lacustres			4,002.00		0.00		
00004	13/08/2024	E	00028	00028	F-2799 OSCAR CONSTANTINO ITURBE servicio a vehiculo Gastos de Funcionamiento Reparación y mantenimiento de vehículos terrestres, aéreos y lacustres			3,696.92		0.00		
00004	13/08/2024	E	00029	00029	F-2800 OSCAR CONSTANTINO ITURBE servicio a vehiculo Gastos de Funcionamiento Reparación y mantenimiento de vehículos terrestres, aéreos y lacustres			1,914.00		0.00		
00004	13/08/2024	E	00030	00030	F-2798 OSCAR CONSTANTITO ITURBE mantenimiento a vehiculos Gastos de Funcionamiento Reparación y mantenimiento de vehículos terrestres, aéreos y lacustres			3,178.40		0.00		
00004	13/08/2024	E	00031	00031	F-2782 OSCAR CONSTANTINO ITURBE mantenimiento a vehículo Gastos de Funcionamiento Reparación y mantenimiento de vehículos terrestres, aéreos y lacustres			3,828.00		0.00		
00004	13/08/2024	E	00032	00032	F-2793 OSCAR CONSTANTINO ITURBE mantenimiento a vehiculos Gastos de Funcionamiento Reparación y mantenimiento de vehículos terrestres, aéreos y lacustres			3,177.24		0.00		
00004	13/08/2024	E	00033	00033	F-2807 OSCAR CONSTANTINO ITURBE mantenimiento a vehiculo Gastos de Funcionamiento Reparación y mantenimiento de vehículos terrestres, aéreos y lacustres			14,755.20		0.00		
00004	13/08/2024	E	00034	00034	F-2792 OSCAR CONSTANTINO ITURBE mantenimiento a vehiculos Gastos de Funcionamiento Reparación y mantenimiento de vehículos terrestres, aéreos y lacustres			7,400.80		0.00		
00004	13/08/2024	E	00035	00035	F-2780 y 2781 OSCAR CONSTANTINO ITURBE mantenimiento vehiculo Gastos de Funcionamiento Reparación y mantenimiento de vehículos terrestres, aéreos y lacustres			2,169.20		0.00		
00004	13/08/2024	E	00036	00036	F-2794 OSCAR CONSTANTINO ITURBE mantenimiento a vehiculos Gastos de Funcionamiento Reparación y mantenimiento de vehículos terrestres, aéreos y lacustres			3,963.72		0.00		
00004	13/08/2024	E	00037	00037	F-2795 OSCAR CONSTANTINO ITURBE mantenimiento a vehiculos Gastos de Funcionamiento Reparación y mantenimiento de vehículos terrestres, aéreos y lacustres			2,204.00		0.00		
00004	13/08/2024	E	00038	00038	F-2810 OSCAR CONSTANTINO ITURBE mantenimiento a vehiculos Gastos de Funcionamiento Reparación y mantenimiento de vehículos terrestres, aéreos y lacustres			1,972.00		0.00		
					TOTAL:			**538,429.48**		**0.00**		
5100	**C00307000**	**0105020603011102013571**			**Reparación, instalación y mantenimiento de maquinaria, equipo industrial y diverso**	**0.00**		**450.00**		**0.00**	**450.00**	
REN.	**FECHA**	**TIPO**	**N.POL.**	**REF**	**CONCEPTO**		**DEBE**		**HABER**			
00030	10/06/2024	C	00018	00207	F- 5292 YOLANDA MIRANDA ALVA Gastos de Funcionamiento Reparación, instalación y mantenimiento de maquinaria, equipo industrial y diverso			450.00		0.00		
					TOTAL:			**450.00**		**0.00**		
5100	**C00307000**	**0105020603011102013591**			**Servicios de fumigación**	**0.00**		**1,250,000.00**		**0.00**	**1,250,000.00**	
REN.	**FECHA**	**TIPO**	**N.POL.**	**REF**	**CONCEPTO**		**DEBE**		**HABER**			
00004	08/11/2024	E	00020	00020	F-52C6 MISHEL LOPEZ GUEVARA fumigación Gastos de Funcionamiento Servicios de fumigación			131,772.98		0.00		
00004	20/09/2024	E	00043	00043	F-7915 MISHEL LOPEZ GUEVARA fumigación y sanitización Gastos de Funcionamiento Servicios de fumigación			372,742.34		0.00		
00004	18/07/2024	E	00045	00045	F-D87D MISHEL LOPEZ GUEVARA fumigación Gastos de Funcionamiento Servicios de fumigación			372,742.34		0.00		
00004	24/06/2024	E	00059	00059	F-3361 MISHEL LOPEZ GUEVARA fumigación Gastos de Funcionamiento Servicios de fumigación			372,742.34		0.00		
					TOTAL:			**1,250,000.00**		**0.00**		
5100	**C00307000**	**0105020603011102013612**			**Publicaciones oficiales**	**0.00**		**6,948.86**		**0.00**	**6,948.86**	
REN.	**FECHA**	**TIPO**	**N.POL.**	**REF**	**CONCEPTO**		**DEBE**		**HABER**			
00004	27/03/2024	E	00106	00106	F-FA13 CIA PERIODISTICA publicación licitación Gastos de Funcionamiento Publicaciones oficiales			6,948.86		0.00		
					TOTAL:			**6,948.86**		**0.00**		
5100	**C00307000**	**0105020603011102013821**			**Gastos de ceremonias oficiales y de orden social**	**0.00**		**2,817.00**		**0.00**	**2,817.00**	
REN.	**FECHA**	**TIPO**	**N.POL.**	**REF**	**CONCEPTO**		**DEBE**		**HABER**			

00004	20/12/2024	E	00079	00079	F-AA549 OLGA OLIMPIA FERNANDEZ HERRERA materiales diversos			2,817.00		0.00		
					TOTAL:			**2,817.00**		**0.00**		
5100	**C00307000**	**0105020603011102013922**			**Otros impuestos y derechos**	**0.00**		**124,532.00**		**0.00**	**124,532.00**	
REN.	**FECHA**	**TIPO**	**N.POL.**	**REF**	**CONCEPTO**		**DEBE**		**HABER**			
00003	10/12/2024	D	00016	00016	F- 4250 CENTRO DE VERIFICACIONES ESPECIALIZADAS PILARES Gastos de Funcionamiento Otros impuestos y derechos			434.00		0.00		
00010	10/12/2024	D	00016	00016	F- 377 CENTRO DE VERIFICACIONES ESPECIALIZADAS PILARES Gastos de Funcionamiento Otros impuestos y derechos			543.00		0.00		
00017	10/12/2024	D	00016	00016	F- 4240 CENTRO DE VERIFICACIONES ESPECIALIZADAS PILARES Gastos de Funcionamiento Otros impuestos y derechos			434.00		0.00		
00024	10/12/2024	D	00016	00016	F- 42439 CENTRO DE VERIFICACIONES ESPECIALIZADAS PILARES Gastos de Funcionamiento Otros impuestos y derechos			543.00		0.00		
00031	10/12/2024	D	00016	00016	F- 42436 CENTRO DE VERIFICACIONES ESPECIALIZADAS PILARES Gastos de Funcionamiento Otros impuestos y derechos			543.00		0.00		
00038	10/12/2024	D	00016	00016	F- 42438 CENTRO DE VERIFICACIONES ESPECIALIZADAS PILARES Gastos de Funcionamiento Otros impuestos y derechos			543.00		0.00		
00045	10/12/2024	D	00016	00016	F- 42437 CENTRO DE VERIFICACIONES ESPECIALIZADAS PILARES Gastos de Funcionamiento Otros impuestos y derechos			543.00		0.00		
00052	10/12/2024	D	00016	00016	F- 4235 CENTRO DE VERIFICACIONES ESPECIALIZADAS PILARES Gastos de Funcionamiento Otros impuestos y derechos			543.00		0.00		
00059	10/12/2024	D	00016	00016	F- 4249 CENTRO DE VERIFICACIONES ESPECIALIZADAS PILARES Gastos de Funcionamiento Otros impuestos y derechos			543.00		0.00		
00066	10/12/2024	D	00016	00016	F- 24263 CENTRO DE VERIFICACIONES ESPECIALIZADAS PILARES Gastos de Funcionamiento Otros impuestos y derechos			543.00		0.00		
00002	10/12/2024	D	00017	00017	F- 8582E GOBIERNO DEL EDO. DE MEXICO Gastos de Funcionamiento Otros impuestos y derechos			2,090.00		0.00		
00014	10/12/2024	D	00017	00017	Gastos de Funcionamiento Otros impuestos y derechos			1,837.00		0.00		
00002	05/12/2024	C	00018	00318	F- 4500 Gastos de Funcionamiento Otros impuestos y derechos Placas NTC7520			543.00		0.00		
00002	04/12/2024	C	00015	00315	F- 4569 Gastos de Funcionamiento Otros impuestos y derechos Placas MXK660B			543.00		0.00		
00009	04/12/2024	C	00015	00315	F- 4560 Gastos de Funcionamiento Otros impuestos y derechos Placas LD88870			543.00		0.00		
00016	04/12/2024	C	00015	00315	F- 4465 Gastos de Funcionamiento Otros impuestos y derechos Placas MXU056B			434.00		0.00		
00023	04/12/2024	C	00015	00315	F- 4464 Gastos de Funcionamiento Otros impuestos y derechos Placas LG85299			543.00		0.00		
00030	04/12/2024	C	00015	00315	F- 4452 Gastos de Funcionamiento Otros impuestos y derechos Placas MUW734B			434.00		0.00		
00037	04/12/2024	C	00015	00315	F- 4450 Gastos de Funcionamiento Otros impuestos y derechos Placas MUX430B			434.00		0.00		
00044	04/12/2024	C	00015	00315	F- 4448 Gastos de Funcionamiento Otros impuestos y derechos Placas NFB449B			434.00		0.00		
00051	04/12/2024	C	00015	00315	F- 4447Gastos de Funcionamiento Otros impuestos y derechos Placas LD88840			543.00		0.00		
00058	04/12/2024	C	00015	00315	F- 4445 Gastos de Funcionamiento Otros impuestos y derechos Placas MUX420B			434.00		0.00		
00065	04/12/2024	C	00015	00315	F- 4444 Gastos de Funcionamiento Otros impuestos y derechos Placas AE300U			543.00		0.00		
00072	04/12/2024	C	00015	00315	F- 4443 Gastos de Funcionamiento Otros impuestos y derechos Placas MUX410B			434.00		0.00		
00002	30/10/2024	C	00031	00296	Gastos de Funcionamiento Otros impuestos y derechos			543.00		0.00		
00003	22/10/2024	C	00025	00290	Gastos de Funcionamiento Otros impuestos y derechos			276.00		0.00		
00002	14/10/2024	C	00017	00282	F- 3485 Centro de Verificaciones Especializadas Pilares Gastos de Funcionamiento Otros impuestos y derechos Spark Placas NTC-7531			543.00		0.00		
00009	14/10/2024	C	00017	00282	F- 3483 Centro de Verificaciones Especializadas Pilares Gastos de Funcionamiento Otros impuestos y derechos Estacas Placas LLJ-441A			543.00		0.00		
00016	14/10/2024	C	00017	00282	F- 3710 Centro de Verificaciones Especializadas Pilares Gastos de Funcionamiento Otros impuestos y derechos F350 Placas NZV929AC			543.00		0.00		
00023	14/10/2024	C	00017	00282	F- 3490 Centro de Verificaciones Especializadas Pilares Gastos de Funcionamiento Otros impuestos y derechos Ikon Placas NZV-926A			543.00		0.00		
00002	04/09/2024	C	00010	00257	F- 2806 Centro de Verificaciones Especializadas Pilares Gastos de Funcionamiento Otros impuestos y derechos Dakota Placas NWJ212A			543.00		0.00		
00009	04/09/2024	C	00010	00257	F- 3127 Centro de Verificaciones Especializadas Pilares Gastos de Funcionamiento Otros impuestos y derechos Pick Up Placas NWJ 233A			543.00		0.00		
00016	04/09/2024	C	00010	00257	F- 2807 Centro de Verificaciones Especializadas Pilares Gastos de Funcionamiento Otros impuestos y derechos March Placas NWJ 715A			543.00		0.00		
00023	04/09/2024	C	00010	00257	F- 2912 Centro de Verificaciones Especializadas Pilares Gastos de Funcionamiento Otros impuestos y derechos March Placas NWJ 596A			543.00		0.00		
00030	04/09/2024	C	00010	00257	F- 3171 Centro de Verificaciones Especializadas Pilares Gastos de Funcionamiento Otros impuestos y derechos Sparrk Placas NTC 7523			543.00		0.00		
00002	27/08/2024	C	00025	00252	F- 2467 CENTRO DE VERIFICACIONES ESPECIALIZADAS PILARES Gastos de Funcionamiento Otros impuestos y derechos Serie 500 1524 Placas LG-13133C			543.00		0.00		
00009	27/08/2024	C	00025	00252	F- 2478 CENTRO DE VERIFICACIONES ESPECIALIZADAS PILARES Gastos de Funcionamiento Otros impuestos y derechos March Placas NUF-696A			543.00		0.00		
00016	27/08/2024	C	00025	00252	F- 2471 CENTRO DE VERIFICACIONES ESPECIALIZADAS PILARES Gastos de Funcionamiento Otros impuestos y derechos March Placas NUF-697A			543.00		0.00		
00023	27/08/2024	C	00025	00252	F- 2468 CENTRO DE VERIFICACIONES ESPECIALIZADAS PILARES Gastos de Funcionamiento Otros impuestos y derechos Pointer Placas NUF-686A			434.00		0.00		
00002	05/08/2024	C	00012	00239	F-2048 Centro de Verificaciones Especializadas Pilares Gastos de Funcionamiento Otros impuestos y derechos Pointer Placas NNN-5867			434.00		0.00		
00009	05/08/2024	C	00012	00239	F-2025 Centro de Verificaciones Especializadas Pilares Gastos de Funcionamiento Otros impuestos y derechos Ranger Placas LF88858			543.00		0.00		
00016	05/08/2024	C	00012	00239	F-2047 Centro de Verificaciones Especializadas Pilares Gastos de Funcionamiento Otros impuestos y derechos Spark Placas NTC-7527			543.00		0.00		
00023	05/08/2024	C	00012	00239	F-2076 Centro de Verificaciones Especializadas Pilares Gastos de Funcionamiento Otros impuestos y derechos Jetta Placas LLI-328A			543.00		0.00		
00030	05/08/2024	C	00012	00239	F-2056 Centro de Verificaciones Especializadas Pilares Gastos de Funcionamiento Otros impuestos y derechos Jetta Placas LLJ-307A			543.00		0.00		
00037	05/08/2024	C	00012	00239	F-2074 Centro de Verificaciones Especializadas Pilares Gastos de Funcionamiento Otros impuestos y derechos Pick Up Placas LLF-608A			543.00		0.00		
00044	05/08/2024	C	00012	00239	F-2055 Centro de Verificaciones Especializadas Pilares Gastos de Funcionamiento Otros impuestos y derechos Estacas Placas LLF-607A			543.00		0.00		
00051	05/08/2024	C	00012	00239	F-2077 Centro de Verificaciones Especializadas Pilares Gastos de Funcionamiento Otros impuestos y derechos March Placas NRP-4918			543.00		0.00		
00002	05/08/2024	C	00014	00241	F-2026 Centro de Verificaciones Especializadas Pilares Gastos de Funcionamiento Otros impuestos y derechos F350 Placas LD-27215			543.00		0.00		
00009	05/08/2024	C	00014	00241	F-2054 Centro de Verificaciones Especializadas Pilares Gastos de Funcionamiento Otros impuestos y derechos F350 Placas LD-63006			543.00		0.00		

00016	05/08/2024	C	00014	00241	F-2046 Centro de Verificaciones Especializadas Pilares Gastos de Funcionamiento Otros impuestos y derechos Fiesta Ikon Placas NNN-5845		543.00	0.00		
00023	05/08/2024	C	00014	00241	F-2029 Centro de Verificaciones Especializadas Pilares Gastos de Funcionamiento Otros impuestos y derechos Spark Placas NTC-7505		543.00	0.00		
00030	05/08/2024	C	00014	00241	F-2234 Centro de Verificaciones Especializadas Pilares Gastos de Funcionamiento Otros impuestos y derechos Spark Placas LLJ-415A		543.00	0.00		
00037	05/08/2024	C	00014	00241	F-2053 Centro de Verificaciones Especializadas Pilares Gastos de Funcionamiento Otros impuestos y derechos Ducato Placas NTC-7506		543.00	0.00		
00044	05/08/2024	C	00014	00241	F-2030 Centro de Verificaciones Especializadas Pilares Gastos de Funcionamiento Otros impuestos y derechos Spark Placas LLF-676A		543.00	0.00		
00002	10/06/2024	C	00017	00206	F- 1394 CENTRO DE VERIFICACIONES ESPECIALIZADAS PILARES Gastos de Funcionamiento Otros impuestos y derechos F-350 Placas LD-88899		434.00	0.00		
00009	10/06/2024	C	00017	00206	F- 38195 MONARCA CONSULTORES Gastos de Funcionamiento Otros impuestos y derechos Ecoline Placas LD-88870		543.00	0.00		
00016	10/06/2024	C	00017	00206	F- 1399 CENTRO DE VERIFICACIONES ESPECIALIZADAS PILARES Gastos de Funcionamiento Otros impuestos y derechos Tornado Placas LD-88840		543.00	0.00		
00023	10/06/2024	C	00017	00206	F- 38191 MONARCA CONSULTORES Gastos de Funcionamiento Otros impuestos y derechos Gol Sedan Placas NNN-5889		543.00	0.00		
00030	10/06/2024	C	00017	00206	F- 1424 CENTRO DE VERIFICACIONES ESPECIALIZADAS PILARES Gastos de Funcionamiento Otros impuestos y derechos Spark Placas NTC-7509		543.00	0.00		
00003	14/05/2024	C	00021	00472	F- 835 CENTRO DE VERIFICACIONES ESPECIALIZADAS PILARES Gastos de Funcionamiento Otros impuestos y derechos Placas NGH9990		543.00	0.00		
00010	14/05/2024	C	00021	00472	F- 836 CENTRO DE VERIFICACIONES ESPECIALIZADAS PILARES Gastos de Funcionamiento Otros impuestos y derechos Placas LD88890		434.00	0.00		
00017	14/05/2024	C	00021	00472	F- 837 CENTRO DE VERIFICACIONES ESPECIALIZADAS PILARES Gastos de Funcionamiento Otros impuestos y derechos Placas EA300U		543.00	0.00		
00024	14/05/2024	C	00021	00472	F- 838 CENTRO DE VERIFICACIONES ESPECIALIZADAS PILARES Gastos de Funcionamiento Otros impuestos y derechos Placas LD88869		543.00	0.00		
00031	14/05/2024	C	00021	00472	F- 840 CENTRO DE VERIFICACIONES ESPECIALIZADAS PILARES Gastos de Funcionamiento Otros impuestos y derechos Placas LD88879		543.00	0.00		
00038	14/05/2024	C	00021	00472	F- 841 CENTRO DE VERIFICACIONES ESPECIALIZADAS PILARES Gastos de Funcionamiento Otros impuestos y derechos Placas LD88830		434.00	0.00		
00045	14/05/2024	C	00021	00472	F- 842 CENTRO DE VERIFICACIONES ESPECIALIZADAS PILARES Gastos de Funcionamiento Otros impuestos y derechos Placas NNN5899		434.00	0.00		
00052	14/05/2024	C	00021	00472	F- 843 CENTRO DE VERIFICACIONES ESPECIALIZADAS PILARES Gastos de Funcionamiento Otros impuestos y derechos Placas LD88829		543.00	0.00		
00059	14/05/2024	C	00021	00472	F- 844 CENTRO DE VERIFICACIONES ESPECIALIZADAS PILARES Gastos de Funcionamiento Otros impuestos y derechos Placas LD88839		543.00	0.00		
00066	14/05/2024	C	00021	00472	F- 845 CENTRO DE VERIFICACIONES ESPECIALIZADAS PILARES Gastos de Funcionamiento Otros impuestos y derechos Placas NNN5859		543.00	0.00		
00073	14/05/2024	C	00021	00472	F- 846 CENTRO DE VERIFICACIONES ESPECIALIZADAS PILARES Gastos de Funcionamiento Otros impuestos y derechos Placas LD88850		543.00	0.00		
00080	14/05/2024	C	00021	00472	F- 847 CENTRO DE VERIFICACIONES ESPECIALIZADAS PILARES Gastos de Funcionamiento Otros impuestos y derechos Placas NGH9980		434.00	0.00		
00087	14/05/2024	C	00021	00472	F- 848 CENTRO DE VERIFICACIONES ESPECIALIZADAS PILARES Gastos de Funcionamiento Otros impuestos y derechos Placas NNN5849		434.00	0.00		
00094	14/05/2024	C	00021	00472	F- 851 CENTRO DE VERIFICACIONES ESPECIALIZADAS PILARES Gastos de Funcionamiento Otros impuestos y derechos Placas LD88860		434.00	0.00		
00101	14/05/2024	C	00021	00472	F- 892 CENTRO DE VERIFICACIONES ESPECIALIZADAS PILARES Gastos de Funcionamiento Otros impuestos y derechos Placas LD88860		543.00	0.00		
00108	14/05/2024	C	00021	00472	F- 893 CENTRO DE VERIFICACIONES ESPECIALIZADAS PILARES Gastos de Funcionamiento Otros impuestos y derechos Placas LD88849		434.00	0.00		
00004	11/04/2024	C	00027	00441	F- 269 Gastos de Funcionamiento Otros impuestos y derechos sparck placas NTC 7523		543.00	0.00		
00011	11/04/2024	C	00027	00441	F- 253 Gastos de Funcionamiento Otros impuestos y derechos march placas NRP 4923		543.00	0.00		
00018	11/04/2024	C	00027	00441	F- 272 Gastos de Funcionamiento Otros impuestos y derechos march placas NRP 4924		543.00	0.00		
00025	11/04/2024	C	00027	00441	F- 252 Gastos de Funcionamiento Otros impuestos y derechos sparck placas NTC 7531		543.00	0.00		
00032	11/04/2024	C	00027	00441	F- 246 Gastos de Funcionamiento Otros impuestos y derechos estacas placas LLJ441A		543.00	0.00		
00039	11/04/2024	C	00027	00441	F- 270 Gastos de Funcionamiento Otros impuestos y derechos march placas NRP4921		543.00	0.00		
00046	11/04/2024	C	00027	00441	F-275 Gastos de Funcionamiento Otros impuestos y derechos march placas NRP 4922		543.00	0.00		
00053	11/04/2024	C	00027	00441	F-247 Gastos de Funcionamiento Otros impuestos y derechos hino placas LD14371		543.00	0.00		
00004	27/03/2024	E	00053	00053	GEM tenencia LD88830 Gastos de Funcionamiento Otros impuestos y derechos		1,560.00	0.00		
00004	27/03/2024	E	00054	00054	GEM Tenencia placas NNN5839 Gastos de Funcionamiento Otros impuestos y derechos		989.00	0.00		
00004	27/03/2024	E	00055	00055	GEM tenencia placas NNN5890 Gastos de Funcionamiento Otros impuestos y derechos		563.00	0.00		
00004	27/03/2024	E	00056	00056	GEM tenencia placas NNN5867 Gastos de Funcionamiento Otros impuestos y derechos		563.00	0.00		
00004	27/03/2024	E	00057	00057	GEM tenencia placa NNN5892 Gastos de Funcionamiento Otros impuestos y derechos		563.00	0.00		
00004	27/03/2024	E	00058	00058	GEM tenencia placa NTC7522 Gastos de Funcionamiento Otros impuestos y derechos		390.00	0.00		
00004	27/03/2024	E	00059	00059	GEM tenencia placas NGH9760 Gastos de Funcionamiento Otros impuestos y derechos		563.00	0.00		
00004	27/03/2024	E	00060	00060	GEM tenencia placa NNN5899 Gastos de Funcionamiento Otros impuestos y derechos		563.00	0.00		
00004	27/03/2024	E	00061	00061	GEM tenencia placa NNN5879 Gastos de Funcionamiento Otros impuestos y derechos		563.00	0.00		
00004	27/03/2024	E	00062	00062	GEM tenencia placa NNN5849 Gastos de Funcionamiento Otros impuestos y derechos		563.00	0.00		
00004	27/03/2024	E	00063	00063	GEM Tenencia placas LD88890 Gastos de Funcionamiento Otros impuestos y derechos		390.00	0.00		
00004	27/03/2024	E	00064	00064	GEM Tenencia placa LD88860 Gastos de Funcionamiento Otros impuestos y derechos		390.00	0.00		
00004	27/03/2024	E	00065	00065	GEM Tenencia placa NGH9990 Gastos de Funcionamiento Otros impuestos y derechos		563.00	0.00		
00004	27/03/2024	E	00066	00066	GEM Tenencia placa LD88899 Gastos de Funcionamiento Otros impuestos y derechos		1,560.00	0.00		
00004	27/03/2024	E	00067	00067	GEM Tenencia placas NGH9980 Gastos de Funcionamiento Otros impuestos y derechos		563.00	0.00		
00004	27/03/2024	E	00068	00068	GEM Tenencia placas LD27215 Gastos de Funcionamiento Otros impuestos y derechos		1,560.00	0.00		
00004	27/03/2024	E	00069	00069	GEM Tenencia placas LD88813 Gastos de Funcionamiento Otros impuestos y derechos		780.00	0.00		
00004	27/03/2024	E	00070	00070	GEM Tenencia placa LD88870 Gastos de Funcionamiento Otros impuestos y derechos		780.00	0.00		
00004	27/03/2024	E	00071	00071	GEM Tenencia placa LD63006 Gastos de Funcionamiento Otros impuestos y derechos		1,498.00	0.00		
00004	27/03/2024	E	00072	00072	GEM Tenencia placa LD88840 Gastos de Funcionamiento Otros impuestos y derechos		4,125.00	0.00		
00004	27/03/2024	E	00073	00073	GEM Tenencia placa LD88824 Gastos de Funcionamiento Otros impuestos y derechos		343.00	0.00		
00004	27/03/2024	E	00074	00074	GEM Tenencia placa LD88879 Gastos de Funcionamiento Otros impuestos y derechos		1,310.00	0.00		
00004	27/03/2024	E	00075	00075	GEM Tenencia placa LD88869 Gastos de Funcionamiento Otros impuestos y derechos		1,310.00	0.00		
00004	27/03/2024	E	00076	00076	GEM Tenencia placas LD88849 Gastos de Funcionamiento Otros impuestos y derechos		1,310.00	0.00		

00004	27/03/2024	E	00077	00077	GEM Tenencia placa NNN5845 Gastos de Funcionamiento Otros impuestos y derechos			473.00	0.00		
00004	27/03/2024	E	00078	00078	GEM Tenencia placa LD88858 Gastos de Funcionamiento Otros impuestos y derechos			655.00	0.00		
00004	27/03/2024	E	00079	00079	GEM Tenencia placa NNN5889 Gastos de Funcionamiento Otros impuestos y derechos			473.00	0.00		
00004	27/03/2024	E	00080	00080	GEM Tenencia placa LD88829 Gastos de Funcionamiento Otros impuestos y derechos			655.00	0.00		
00004	27/03/2024	E	00081	00081	GEM Tenencia placa NNN5859 Gastos de Funcionamiento Otros impuestos y derechos			473.00	0.00		
00004	27/03/2024	E	00082	00082	GEM Tenencia placa LD88839 Gastos de Funcionamiento Otros impuestos y derechos			655.00	0.00		
00004	27/03/2024	E	00083	00083	GEM Tenencia placa LD88850 Gastos de Funcionamiento Otros impuestos y derechos			11,466.00	0.00		
00004	27/03/2024	E	00084	00084	GEM Tenencia placa LD88820 Gastos de Funcionamiento Otros impuestos y derechos			328.00	0.00		
00004	27/03/2024	E	00085	00085	GEM Tenencia placa NTC7505 Gastos de Funcionamiento Otros impuestos y derechos			553.00	0.00		
00004	27/03/2024	E	00086	00086	GEM Tenencia placa NTC7506 Gastos de Funcionamiento Otros impuestos y derechos			86.00	0.00		
00004	27/03/2024	E	00087	00087	GEM Tenencia placa NTC7527 Gastos de Funcionamiento Otros impuestos y derechos			553.00	0.00		
00004	27/03/2024	E	00088	00088	GEM Tenencia placa NTC7523 Gastos de Funcionamiento Otros impuestos y derechos			553.00	0.00		
00004	27/03/2024	E	00089	00089	GEM Tenencia placa NTC7531 Gastos de Funcionamiento Otros impuestos y derechos			553.00	0.00		
00004	27/03/2024	E	00090	00090	GEM Tenencia placa NTC7509 Gastos de Funcionamiento Otros impuestos y derechos			553.00	0.00		
00004	27/03/2024	E	00091	00091	GEM Tenencia placa NTC7520 Gastos de Funcionamiento Otros impuestos y derechos			679.00	0.00		
00004	27/03/2024	E	00092	00092	GEM Tenencia placa LLJ415A Gastos de Funcionamiento Otros impuestos y derechos			1,310.00	0.00		
00004	27/03/2024	E	00093	00093	GEM Tenencia placa LLF676A Gastos de Funcionamiento Otros impuestos y derechos			1,310.00	0.00		
00004	27/03/2024	E	00094	00094	GEM Tenencia placa LLJ328A Gastos de Funcionamiento Otros impuestos y derechos			2,627.00	0.00		
00004	27/03/2024	E	00095	00095	GEM Tenencia placa LLJ307A Gastos de Funcionamiento Otros impuestos y derechos			2,627.00	0.00		
00004	27/03/2024	E	00096	00096	GEM Tenencia placa LLF608A Gastos de Funcionamiento Otros impuestos y derechos			239.00	0.00		
00004	27/03/2024	E	00097	00097	GEM Tenencia placa LLF607A Gastos de Funcionamiento Otros impuestos y derechos			287.00	0.00		
00004	27/03/2024	E	00098	00098	GEM Tenencia placa LLJ441A Gastos de Funcionamiento Otros impuestos y derechos			287.00	0.00		
00004	27/03/2024	E	00099	00099	GEM Tenencia placa LD14371 Gastos de Funcionamiento Otros impuestos y derechos			1,668.00	0.00		
00004	27/03/2024	E	00100	00100	GEM Tenencia placa NRP4918 Gastos de Funcionamiento Otros impuestos y derechos			2,877.00	0.00		
00004	27/03/2024	E	00101	00101	GEM Tenencia placa NRP4923 Gastos de Funcionamiento Otros impuestos y derechos			2,877.00	0.00		
00004	27/03/2024	E	00102	00102	GEM Tenencia placa NRP4924 Gastos de Funcionamiento Otros impuestos y derechos			2,877.00	0.00		
00004	27/03/2024	E	00103	00103	GEM Tenencia placa NRP4921 Gastos de Funcionamiento Otros impuestos y derechos			2,877.00	0.00		
00004	27/03/2024	E	00104	00104	GEM Tenencia placa NRP4922 Gastos de Funcionamiento Otros impuestos y derechos			2,877.00	0.00		
00004	27/03/2024	E	00105	00105	GEM Tenencia placa NRP4920 Gastos de Funcionamiento Otros impuestos y derechos			2,877.00	0.00		
00004	26/03/2024	E	00051	00051	GEM tenencia AE300U Gastos de Funcionamiento Otros impuestos y derechos			1,296.00	0.00		
00004	11/03/2024	C	00015	00416	CH. 416 Gastos de Funcionamiento Otros impuestos y derechos Verificacion pointer placas NNN-5867			434.00	0.00		
00011	11/03/2024	C	00015	00416	CH. 416 Gastos de Funcionamiento Otros impuestos y derechos Verificacion ringer placas LD-88858			543.00	0.00		
00018	11/03/2024	C	00015	00416	CH. 416 Gastos de Funcionamiento Otros impuestos y derechos Verificacion spark placas NTC-7527			543.00	0.00		
00025	11/03/2024	C	00015	00416	CH. 416 Gastos de Funcionamiento Otros impuestos y derechos			543.00	0.00		
00032	11/03/2024	C	00015	00416	CH. 416 Gastos de Funcionamiento Otros impuestos y derechos Verificacion jetta placas LLI-307A			543.00	0.00		
00039	11/03/2024	C	00015	00416	CH. 416 Gastos de Funcionamiento Otros impuestos y derechos Verificacion pickup placas LLF-608A			543.00	0.00		
00046	11/03/2024	C	00015	00416	CH. 416 Gastos de Funcionamiento Otros impuestos y derechos Verificacion np estacas placas LLF-607A			543.00	0.00		
00053	11/03/2024	C	00015	00416	CH. 416 Gastos de Funcionamiento Otros impuestos y derechos Verificacion march placas NRP-4918			543.00	0.00		
00004	12/01/2024	C	00020	00090	CH. 90 F-28742 Gastos de Funcionamiento Otros impuestos y derechos Verificación a vheiculos oficiales			519.00	0.00		
00011	12/01/2024	C	00020	00090	CH. 90 F-28743 Gastos de Funcionamiento Otros impuestos y derechos Verificación a vheiculos oficiales			519.00	0.00		
00018	12/01/2024	C	00020	00090	CH. 90 F-28744 Gastos de Funcionamiento Otros impuestos y derechos Verificación a vheiculos oficiales			519.00	0.00		
00025	12/01/2024	C	00020	00090	CH. 90 F-28832 Gastos de Funcionamiento Otros impuestos y derechos Verificación a vheiculos oficiales			519.00	0.00		
00004	12/01/2024	C	00021	00091	CH. 91 F-28745 Gastos de Funcionamiento Otros impuestos y derechos Verificación a vehiculos oficiales			519.00	0.00		
00011	12/01/2024	C	00021	00091	CH. 91 F- 28746 Gastos de Funcionamiento Otros impuestos y derechos Verificación a vehiculos oficiales			519.00	0.00		
00018	12/01/2024	C	00021	00091	CH. 91 F- 28747 Gastos de Funcionamiento Otros impuestos y derechos Verificación a vehiculos oficiales			519.00	0.00		
					TOTAL:			**124,532.00**	**0.00**		
5100	**C00307000**	**0105020603011020l**		**3951**	**Penas, multas, accesorios y actualizaciones**	**0.00**		**30,182.53**	**0.00**	**30,182.53**	
REN.	**FECHA**	**TIPO**	**N.POL.**	**REF**	**CONCEPTO**		**DEBE**		**HABER**		
00003	30/10/2024	C	00029	00294	Gastos de Funcionamiento Penas, multas, accesorios y actualizaciones			2,688.50	0.00		
00010	30/10/2024	C	00029	00294	Gastos de Funcionamiento Penas, multas, accesorios y actualizaciones			0.00	0.00		
00016	30/10/2024	C	00029	00294	Gastos de Funcionamiento Penas, multas, accesorios y actualizaciones			5,301.23	0.00		
00028	30/10/2024	C	00029	00294	Gastos de Funcionamiento Penas, multas, accesorios y actualizaciones			2,611.73	0.00		
00040	30/10/2024	C	00029	00294	Gastos de Funcionamiento Penas, multas, accesorios y actualizaciones			2,803.65	0.00		
00052	30/10/2024	C	00029	00294	Gastos de Funcionamiento Penas, multas, accesorios y actualizaciones			5,531.54	0.00		
00064	30/10/2024	C	00029	00294	Gastos de Funcionamiento Penas, multas, accesorios y actualizaciones			2,573.35	0.00		
00076	30/10/2024	C	00029	00294	Gastos de Funcionamiento Penas, multas, accesorios y actualizaciones			643.84	0.00		
00088	30/10/2024	C	00029	00294	Gastos de Funcionamiento Penas, multas, accesorios y actualizaciones			2,458.20	0.00		
00100	30/10/2024	C	00029	00294	Gastos de Funcionamiento Penas, multas, accesorios y actualizaciones			2,726.88	0.00		
00112	30/10/2024	C	00029	00294	Gastos de Funcionamiento Penas, multas, accesorios y actualizaciones			672.63	0.00		
00124	30/10/2024	C	00029	00294	Gastos de Funcionamiento Penas, multas, accesorios y actualizaciones			2,170.98	0.00		
					TOTAL:			**30,182.53**	**0.00**		
5100	**C00307000**	**0105020603011020l**		**3992**	**Gastos de servicios menores**	**0.00**		**5,623.56**	**0.00**	**5,623.56**	
REN.	**FECHA**	**TIPO**	**N.POL.**	**REF**	**CONCEPTO**		**DEBE**		**HABER**		
00026	10/12/2024	D	00017	00017	Gastos de Funcionamiento Gastos de servicios menores			1,837.00	0.00		
00086	29/05/2024	C	00036	00201	F- 81201C13A235 ADRIANA ALEJANDRA DELGADO ALCAZAR Gastos de Funcionamiento Gastos de servicios menores			1,635.00	0.00		
00009	12/02/2024	C	00027	00407	F- A 1610 OSCAR NAVARRO HERNANDEZ Gastos de Funcionamiento Gastos de servicios menores			319.00	0.00		
00065	12/02/2024	C	00027	00407	F- FCL 401 JORGE CONSTANTINO LOPEZ MILLAN Gastos de Funcionamiento Gastos de servicios menores			1,832.56	0.00		
					TOTAL:			**5,623.56**	**0.00**		
5100	**C00307000**	**0105020603011040l**		**3111**	**Servicio de energía eléctrica**	**0.00**		**350,701.05**	**0.00**	**350,701.05**	

REN.	FECHA	TIPO	N.POL.	REF	CONCEPTO	DEBE	HABER
00001	31/10/2024	D	00011	00011	RECLASIFICACION PE 6 AGO TOMA REAL Gastos de Funcionamiento Servicio de energía eléctrica	-4,169.00	0.00
00011	31/10/2024	D	00011	00011	RECLASIFICACION PE 6 AGO TOMA REAL Gastos de Funcionamiento Servicio de energía eléctrica	3,010.05	0.00
00004	04/10/2024	E	00010	00010	COMISIÓN FEDERAL DE ELECTRICIDAD salón de usos multiples Gastos de Funcionamiento Servicio de energía eléctrica	181.00	0.00
00004	30/09/2024	E	00049	00049	COMISIÓN FEDERAL DE ELECTRICIDAD casa de día Paseos del Valle Gastos de Funcionamiento Servicio de energía eléctrica	406.00	0.00
00004	30/09/2024	E	00050	00050	COMISIÓN FEDERAL DE ELECTRICIDAD SALUDIF Seminario Gastos de Funcionamiento Servicio de energía eléctrica	4,648.00	0.00
00004	20/09/2024	E	00041	00041	COMISIÓN FEDERAL DE ELECTRICIDAD E.I. Paseos del Valle Gastos de Funcionamiento Servicio de energía eléctrica	2,338.00	0.00
00004	20/09/2024	E	00042	00042	COMISION FEDERAL DE ELECTRICIDAD URIS Heriberto Enriquez Gastos de Funcionamiento Servicio de energía eléctrica	3,493.00	0.00
00004	18/09/2024	E	00027	00027	COMISIÓN FEDERAL DE ELECTRICIDAD SALUDIF San Juan Tilapa Gastos de Funcionamiento Servicio de energía eléctrica	3,396.00	0.00
00004	18/09/2024	E	00028	00028	COMISION FEDERAL DE ELECTRICIDAD SALUDIF Cacalomacan Gastos de Funcionamiento Servicio de energía eléctrica	1,140.00	0.00
00004	18/09/2024	E	00029	00029	COMISIÓN FEDERAL DE ELECTRICIDAD CDC San Mateo Gastos de Funcionamiento Servicio de energía eléctrica	3,039.00	0.00
00004	18/09/2024	E	00030	00030	COMISION FEDERAL DE ELECTRICIDAD E.I. Carmen Maza Gastos de Funcionamiento Servicio de energía eléctrica	1,980.00	0.00
00004	18/09/2024	E	00031	00031	COMISION FEDERAL DE ELECTRICIDAD parque Colosio Gastos de Funcionamiento Servicio de energía eléctrica	3,155.00	0.00
00004	18/09/2024	E	00032	00032	COMISION FEDERAL DE ELECTRICIDAD parque Colosio Gastos de Funcionamiento Servicio de energía eléctrica	571.00	0.00
00004	18/09/2024	E	00033	00033	COMISIÓN FEDERAL DE ELECTRICIDAD E.I. Luisa Isabel Gastos de Funcionamiento Servicio de energía eléctrica	1,850.00	0.00
00004	18/09/2024	E	00034	00034	COMISIÓN FEDERAL DE ELECTRICIDAD SALUDIF Cacalomacan Gastos de Funcionamiento Servicio de energía eléctrica	3,520.00	0.00
00004	29/08/2024	E	00067	00067	COMISIÓN FEDERAL DE ELECTRICIDAD casa de día Santa Ana Gastos de Funcionamiento Servicio de energía eléctrica	440.00	0.00
00004	29/08/2024	E	00068	00068	COMISION FEDERAL DE ELECTRICIDAD casa del adulto mayor Alameda Gastos de Funcionamiento Servicio de energía eléctrica	4,104.00	0.00
00004	29/08/2024	E	00069	00069	COMISIÓN FEDERAL DE ELECTRICIDAD consultorio mercado Gastos de Funcionamiento Servicio de energía eléctrica	609.00	0.00
00004	23/08/2024	E	00055	00055	COMISIÓN FEDERAL DE ELECTRICIDAD SALUDIF La Unión Gastos de Funcionamiento Servicio de energía eléctrica	2,663.00	0.00
00004	23/08/2024	E	00056	00056	COMISIÓN FEDERAL DE ELECTRICIDAD SALUDIF San Andres Gastos de Funcionamiento Servicio de energía eléctrica	1,341.00	0.00
00004	23/08/2024	E	00057	00057	COMISIÓN FEDERAL DE ELECTRICIDAD SALUDIF San Cristobal Gastos de Funcionamiento Servicio de energía eléctrica	2,271.00	0.00
00004	21/08/2024	E	00048	00048	COMISIÓN FEDERAL DE ELECTRICIDAD servicios generales Gastos de Funcionamiento Servicio de energía eléctrica	7,938.00	0.00
00004	21/08/2024	E	00049	00049	COMISIÓN FEDERAL DE ELECTRICIDAD parque Colosio Gastos de Funcionamiento Servicio de energía eléctrica	3,153.00	0.00
00004	21/08/2024	E	00050	00050	COMISIÓN FEDERAL DE ELECTRICIDAD URIS Gregorio Melero y Piña Gastos de Funcionamiento Servicio de energía eléctrica	2,171.00	0.00
00004	21/08/2024	E	00051	00051	COMISIÓN FEDERAL DE ELECTRICIDAD Servicios Juridicos Gastos de Funcionamiento Servicio de energía eléctrica	207.00	0.00
00004	21/08/2024	E	00052	00052	COMISIÓN FEDERAL DE ELECTRICIDAD E.I. Gudalupe Rhon Gastos de Funcionamiento Servicio de energía eléctrica	1,546.00	0.00
00004	08/08/2024	E	00020	00020	COMISIÓN FEDERAL DE ELECTRICIDAD casa de día Carlos Hank Gastos de Funcionamiento Servicio de energía eléctrica	903.00	0.00
00004	05/08/2024	E	00003	00003	COMISIÓN FEDERAL DE ELECTRICIDAD SALUDIF Cerrillo Vista Hermosa Gastos de Funcionamiento Servicio de energía eléctrica	4,925.00	0.00
00004	05/08/2024	E	00004	00004	COMISIÓN FEDERAL DE ELECTRICIDAD UNIMEQ Gastos de Funcionamiento Servicio de energía eléctrica	2,163.00	0.00
00004	05/08/2024	E	00005	00005	COMISIÓN FEDERAL DE ELECTRICIDAD plaza comunitaria San Cristobal Gastos de Funcionamiento Servicio de energía eléctrica	2,220.00	0.00
00004	05/08/2024	E	00006	00006	COMISIÓN FEDERAL DE ELECTRICIDAD plaza comunitaria San Cristobal Gastos de Funcionamiento Servicio de energía eléctrica	4,169.00	0.00
00004	05/08/2024	E	00007	00007	COMISIÓN FEDERAL DE ELECTRICIDAD SALUDIF San Pedro Gastos de Funcionamiento Servicio de energía eléctrica	3,649.00	0.00
00004	05/08/2024	E	00008	00008	COMISIÓN FEDERAL DE ELECTRICIDAD SALUDIF San Pedro Gastos de Funcionamiento Servicio de energía eléctrica	1,015.00	0.00
00004	05/08/2024	E	00009	00009	COMISIÓN FEDERAL DE ELECTRICIDAD E.I. Carmen Rodríguez Gastos de Funcionamiento Servicio de energía eléctrica	1,374.00	0.00
00004	05/08/2024	E	00010	00010	COMISIÓN FEDERAL DE ELECTRICIDAD velatorio Gastos de Funcionamiento Servicio de energía eléctrica	2,471.00	0.00
00004	05/08/2024	E	00011	00011	COMISIÓN FEDERAL DE ELECTRICIDAD Salón de usos múltiples Gastos de Funcionamiento Servicio de energía eléctrica	105.00	0.00
00004	05/08/2024	E	00012	00012	COMISIÓN FEDERAL DE ELECTRICIDAD SALUDIF Ocho cedros Gastos de Funcionamiento Servicio de energía eléctrica	3,696.00	0.00
00004	05/08/2024	E	00013	00013	COMISIÓN FEDERAL DE ELECTRICIDAD oficinas centrales Gastos de Funcionamiento Servicio de energía eléctrica	20,889.00	0.00
00004	05/08/2024	E	00014	00014	COMISIÓN FEDERAL DE ELECTRICIDAD SALUDIF Sauces Gastos de Funcionamiento Servicio de energía eléctrica	7,192.00	0.00
00004	02/08/2024	E	00001	00001	COMISIÓN FEDERAL DE ELECTRICIDAD casa de día paseos del valle Gastos de Funcionamiento Servicio de energía eléctrica	540.00	0.00
00004	02/08/2024	E	00002	00002	COMISIÓN FEDERAL DE ELECTRICIDAD E.I. Paseos del Valle Gastos de Funcionamiento Servicio de energía eléctrica	2,874.00	0.00
00004	30/07/2024	E	00057	00057	COMISION FEDERAL DE ELECTRICIDAD Uris Heriberto Gastos de Funcionamiento Servicio de energía eléctrica	3,864.00	0.00
00004	30/07/2024	E	00058	00058	COMISIÓN FEDERAL DE ELECTRICIDAD SALUDIF Cacalomacan Gastos de Funcionamiento Servicio de energía eléctrica	4,128.00	0.00
00004	30/07/2024	E	00059	00059	COMISIÓN FEDERAL DE ELECTRICIDAD SALUDIF Cacalomacan Gastos de Funcionamiento Servicio de energía eléctrica	1,205.00	0.00
00004	30/07/2024	E	00060	00060	COMISIÓN FEDERAL DE ELECTRICIDAD SALUDIF Seminario Gastos de Funcionamiento Servicio de energía eléctrica	4,966.00	0.00
00004	15/07/2024	E	00039	00039	COMISIÓN FEDERAL DE ELECTRICIDAD parque Colosio Gastos de Funcionamiento Servicio de energía eléctrica	5,221.00	0.00
00004	15/07/2024	E	00040	00040	COMISIÓN FEDERAL DE ELECTRICIDAD E.I. Carmen Maza Gastos de Funcionamiento Servicio de energía eléctrica	2,331.00	0.00
00004	15/07/2024	E	00041	00041	COMISIÓN FEDERAL DE ELECTRICIDAD CDC San Mateo Gastos de Funcionamiento Servicio de energía eléctrica	2,757.00	0.00
00004	12/07/2024	E	00030	00030	COMISION FEDERAL DE ELECTRICIDAD E.I. Luisa Isabel Gastos de Funcionamiento Servicio de energía eléctrica	2,086.00	0.00
00004	12/07/2024	E	00031	00031	COMISION FEDERAL DE ELECTRICIDAD Saludif San Juan Tilapa Gastos de Funcionamiento Servicio de energía eléctrica	4,505.00	0.00
00004	12/07/2024	E	00032	00032	COMISION FEDERAL DE ELECTRICIDAD parque Colosio Gastos de Funcionamiento Servicio de energía eléctrica	124.00	0.00
00004	09/07/2024	E	00020	00020	COMISIÓN FEDERAL DE ELECTRICIDAD SALUDIF San Pablo Gastos de Funcionamiento Servicio de energía eléctrica	5,709.00	0.00
00004	09/07/2024	E	00021	00021	COMISIÓN FEDERAL DE ELECTRICIDAD E.I. Julieta Lechuga Gastos de Funcionamiento Servicio de energía eléctrica	2,183.00	0.00
00004	02/07/2024	E	00002	00002	COMISION FEDERAL DE ELECTRICIDAD casa de día Santa Ana Gastos de Funcionamiento Servicio de energía eléctrica	612.00	0.00
00004	02/07/2024	E	00003	00003	COMISIÓN FEDERAL DE ELECTRICIDAD casa club Alameda Gastos de Funcionamiento Servicio de energía eléctrica	4,216.00	0.00
00004	02/07/2024	E	00004	00004	COMISIÓN FEDERAL DE ELECTRICIDAD consultorio del mercado Gastos de Funcionamiento Servicio de energía eléctrica	719.00	0.00
00004	02/07/2024	E	00005	00005	COMISIÓN FEDERAL DE ELECTRICIDAD El Antonia Nava Gastos de Funcionamiento Servicio de energía eléctrica	97.00	0.00
00004	24/06/2024	E	00061	00061	COMISIÓN FEDERAL DE ELECTRICIDAD SALUDIF La Unión 15 abr al 14 jun Gastos de Funcionamiento Servicio de energía eléctrica	800.00	0.00
00004	20/06/2024	E	00049	00049	COMISIÓN FEDERAL DE ELECTRICIDAD SALUDIF San Cristobal 10 abr al 11 jun Gastos de Funcionamiento Servicio de energía eléctrica	2,850.00	0.00
00004	20/06/2024	E	00050	00050	COMISION FEDERAL DE ELECTRICIDAD casa de la mujer campesina 11 abr al 12 jun Gastos de Funcionamiento Servicio de energía eléctrica	666.00	0.00

00004	20/06/2024	E	00051	00051	COMISIÓN FEDERAL DE ELECTRICIDAD servicios generales 10 abr al 11 jun Gastos de Funcionamiento Servicio de energía eléctrica		7,442.00	0.00		
00004	20/06/2024	E	00052	00052	COMISIÓN FEDERAL DE ELECTRICIDAD Serv juridicos 09 abr al 10 jun Gastos de Funcionamiento Servicio de energía eléctrica		231.00	0.00		
00004	20/06/2024	E	00053	00053	COMISIÓN FEDERAL DE ELECTRICIDAD E.I. Guadalupe Rhon 09 abr al 10 jun Gastos de Funcionamiento Servicio de energía eléctrica		1,482.00	0.00		
00004	20/06/2024	E	00054	00054	COMISIÓN FEDERAL DE ELECTRICIDAD URIS Gregorio Melero 08 abr al 07 jun Gastos de Funcionamiento Servicio de energía eléctrica		2,105.00	0.00		
00004	20/06/2024	E	00055	00055	COMISIÓN FEDERAL DE ELECTRICIDAD SALUDIF San Andres Gastos de Funcionamiento Servicio de energía eléctrica		1,987.00	0.00		
00004	17/06/2024	E	00041	00041	COMISION FEDERAL DE ELECTRICIDAD Colosio 06 MAY al 06 JUN Gastos de Funcionamiento Servicio de energía eléctrica		3,187.00	0.00		
00004	07/06/2024	E	00026	00026	COMISIÓN FEDERAL DE ELECTRICIDAD casa de dia 27 mar al 30 may Gastos de Funcionamiento Servicio de energía eléctrica		870.00	0.00		
00004	07/06/2024	E	00027	00027	COMISIÓN FEDERAL DE ELECTRICIDAD SALUDIF San Pedro 21 mar al 23 may Gastos de Funcionamiento Servicio de energía eléctrica		1,360.00	0.00		
00004	05/06/2024	E	00008	00008	COMISIÓN FEDERAL DE ELECTRICIDAD equinoterapia 20 mar al 21 may Gastos de Funcionamiento Servicio de energía eléctrica		2,159.00	0.00		
00004	05/06/2024	E	00009	00009	COMISIÓN FEDERAL DE ELECTRICIDAD SALUDIF Cerrillo 20 mar al 21 may Gastos de Funcionamiento Servicio de energía eléctrica		4,751.00	0.00		
00004	05/06/2024	E	00010	00010	COMISIÓN FEDERAL DE ELECTRICIDAD SALUDIF Cerrillo 20 mar al 21 may Gastos de Funcionamiento Servicio de energía eléctrica		2,179.00	0.00		
00004	05/06/2024	E	00011	00011	COMISIÓN FEDERAL DE ELECTRICIDAD plaza comunitaria 20 mar al 21 may Gastos de Funcionamiento Servicio de energía eléctrica		276.00	0.00		
00004	05/06/2024	E	00012	00012	COMISION FEDERAL DE ELECTRICIDAD E.I. Carmen Rodríguez del 21 mar al 23 may Gastos de Funcionamiento Servicio de energía eléctrica		1,414.00	0.00		
00004	05/06/2024	E	00013	00013	COMISIÓN FEDERAL DE ELECTRICIDAD SALUDIF San Pedro 21 mar al 23 may Gastos de Funcionamiento Servicio de energía eléctrica		3,953.00	0.00		
00004	05/06/2024	E	00014	00014	COMISIÓN FEDERAL DE ELECTRICIDAD SALUDIF Ocho cedros 22 mar al 24 may Gastos de Funcionamiento Servicio de energía eléctrica		4,056.00	0.00		
00004	05/06/2024	E	00015	00015	COMISIÓN FEDERAL DE ELECTRICIDIDAD velatorio 22 mar al 24 may Gastos de Funcionamiento Servicio de energía eléctrica		3,322.00	0.00		
00004	05/06/2024	E	00016	00016	COMISIÓN FEDERAL DE ELECTRICIDAD servicios generales 22 mar al 24 may Gastos de Funcionamiento Servicio de energía eléctrica		20,661.00	0.00		
00004	05/06/2024	E	00017	00017	COMISIÓN FEDERAL DE ELECTRICIDAD SALUDIF Sauces 22 mar al 24 may Gastos de Funcionamiento Servicio de energía eléctrica		7,366.00	0.00		
00004	05/06/2024	E	00018	00018	COMISIÓN FEDERAL DE ELECTRICIDAD salón de usos multiples 25 mar al 27 may Gastos de Funcionamiento Servicio de energía eléctrica		105.00	0.00		
00004	28/05/2024	E	00036	00036	COMISION FEDERAL DE ELECTRICIDAD casa de dia paseos del valle 15 mar al 17 may Gastos de Funcionamiento Servicio de energía eléctrica		778.00	0.00		
00004	21/05/2024	E	00027	00027	COMISIÓN FEDERAL DE ELECTRICIDAD E.I. Paseos del VAlle 11 mar al 13 may Gastos de Funcionamiento Servicio de energía eléctrica		2,386.00	0.00		
00004	21/05/2024	E	00028	00028	COMISIÓN FEDERAL DE ELECTRICIDAD SALUDIF Seminario 13 mar al 15 may Gastos de Funcionamiento Servicio de energía eléctrica		4,634.00	0.00		
00004	16/05/2024	E	00021	00021	COMISION FEDERAL DE ELECTRICIDAD 05 abr al 06 may parque Colosio Gastos de Funcionamiento Servicio de energía eléctrica		3,327.00	0.00		
00005	16/05/2024	E	00022	00022	COMISION FEDERAL DE ELECTRICIDAD 07 mar al 08 may SALUDIF Cacalomacan Gastos de Funcionamiento Servicio de energía eléctrica		1,589.00	0.00		
00004	16/05/2024	E	00023	00023	COMISION FEDERAL DE ELECTRICIDAD 08 mar al 09 may URIS Heriberto Enriquez Gastos de Funcionamiento Servicio de energía eléctrica		3,125.00	0.00		
00004	16/05/2024	E	00024	00024	COMISIÓN FEDERAL DE ELECTRICIDAD 07 mar al 08 may SALUDIF Cacalomacan Gastos de Funcionamiento Servicio de energía eléctrica		3,672.00	0.00		
00004	15/05/2024	E	00015	00015	COMISION FEDERAL DE ELECTRICIDAD 06 mar al 07 may SALUDIF San Juan Tilapa Gastos de Funcionamiento Servicio de energía eléctrica		3,639.00	0.00		
00004	15/05/2024	E	00016	00016	COMISIÓN FEDERAL DE ELECTRICIDAD 05 mar al 06 may parque Colosio Gastos de Funcionamiento Servicio de energía eléctrica		97.00	0.00		
00004	15/05/2024	E	00017	00017	COMISIÓN FEDERAL DE ELECTRICIDAD 05 mar al 06 may parque Colosio Gastos de Funcionamiento Servicio de energía eléctrica		2,767.00	0.00		
00004	15/05/2024	E	00018	00018	COMISIÓN FEDERAL DE ELECTRICIDAD 05 mar al 06 may E.I. Luisa Isabel Gastos de Funcionamiento Servicio de energía eléctrica		2,076.00	0.00		
00004	15/05/2024	E	00019	00019	COMISIÓN FEDERAL DE ELECTRICIDAD 05 mar al 06 may E.I. Carmen Maza Gastos de Funcionamiento Servicio de energía eléctrica		2,955.00	0.00		
00004	09/05/2024	E	00010	00010	COMISIÓN FEDERAL DE ELECTRICIDAD E.I. Julieta Lechuga del 28 feb al 29 abr Gastos de Funcionamiento Servicio de energía eléctrica		2,246.00	0.00		
00004	09/05/2024	E	00011	00011	COMISIÓN FEDERAL DE ELECTRICIDAD 28 feb al 29 abr SALUDIF San Pablo Gastos de Funcionamiento Servicio de energía eléctrica		5,136.00	0.00		
00004	30/04/2024	E	00061	00061	COMISION FEDERAL DE ELECTRICIDAD casa adulto mayor 19 feb al 18 abr Gastos de Funcionamiento Servicio de energía eléctrica		3,696.00	0.00		
00004	30/04/2024	E	00062	00062	COMISIÓN FEDERAL DE ELECTRICIDAD E.I. Antonia Nava del 21 feb al 23 abr Gastos de Funcionamiento Servicio de energía eléctrica		97.00	0.00		
00004	30/04/2024	E	00063	00063	COMISIÓN FEDERAL DE ELECTRICIDAD casa de dia Santa Ana 21 feb al 23 abr Gastos de Funcionamiento Servicio de energía eléctrica		442.00	0.00		
00004	30/04/2024	E	00064	00064	COMISION FEDERAL DE ELECTRICIDAD consultorio mercado 16 feb al 17 abr Gastos de Funcionamiento Servicio de energía eléctrica		675.00	0.00		
00004	22/04/2024	E	00051	00051	COMISIÓN FEDERAL DE ELECTRICIDAD SALUDIF La Unión 14 feb al 15 abr Gastos de Funcionamiento Servicio de energía eléctrica		2,274.00	0.00		
00004	22/04/2024	E	00052	00052	COMISIÓN FEDERAL DE ELECTRICIDAD casa mujer campesina 12 feb al 11 abr Gastos de Funcionamiento Servicio de energía eléctrica		683.00	0.00		
00004	19/04/2024	E	00047	00047	COMISIÓN FEDERAL DE ELECTRICIDAD SALUDIF San Cristobal 09 feb al 10 abr Gastos de Funcionamiento Servicio de energía eléctrica		4,041.00	0.00		
00004	19/04/2024	E	00048	00048	COMISIÓN FEDERAL DE ELECTRICIDAD SALUDIF San Andres 09 feb al 10 abr Gastos de Funcionamiento Servicio de energía eléctrica		2,242.00	0.00		
00004	19/04/2024	E	00049	00049	COMISIÓN FEDERAL DE ELECTRICIDAD servicios generales 09 feb al 10 abr Gastos de Funcionamiento Servicio de energía eléctrica		7,275.00	0.00		
00004	19/04/2024	E	00050	00050	COMISION FEDERAL DE ELECTRICIDAD URIS Gregorio Melero y Piña 07 feb al 08 abr Gastos de Funcionamiento Servicio de energía eléctrica		2,032.00	0.00		
00004	18/04/2024	E	00044	00044	COMISION FEDERAL DE ELECTRICIDAD serv. juridicos 08 feb al 09 abr Gastos de Funcionamiento Servicio de energía eléctrica		236.00	0.00		
00004	18/04/2024	E	00045	00045	COMISIÓN FEDERAL DE ELECTRICIDAD E.I. Guadalupe Rhon del 08 feb al 09 abr Gastos de Funcionamiento Servicio de energía eléctrica		1,370.00	0.00		
00004	15/04/2024	E	00035	00035	COMISION FEDERAL DE ELECTRICIDAD casa de día Carlos Hank 29 ene al 27 mar Gastos de Funcionamiento Servicio de energía eléctrica		741.00	0.00		
00004	15/04/2024	E	00036	00036	COMISIÓN FEDERAL DE ELECTRICIDAD parque Colosio 06 mar al 05 abr Gastos de Funcionamiento Servicio de energía eléctrica		3,187.00	0.00		
00004	12/04/2024	E	00033	00033	COMISIÓN FEDERAL DE ELECTRICIDAD SALUDIF Ocho Cedros 24 ene al 22 mar Gastos de Funcionamiento Servicio de energía eléctrica		3,690.00	0.00		

00004	12/04/2024	E	00034	00034	COMISIÓN FEDERAL DE ELECTRICIDAD oficinas centrales 24 ene al 22 mar Gastos de Funcionamiento Servicio de energía eléctrica			20,232.00	0.00		
00004	11/04/2024	E	00029	00029	COMISIÓN FEDERAL DE ELECTRICIDAD SALUDIF Sauces 24 ene al 22 mar Gastos de Funcionamiento Servicio de energía eléctrica			6,356.00	0.00		
00004	11/04/2024	E	00030	00030	COMISIÓN FEDERAL DE ELECTRICIDAD velatorio 24 ene al 22 mar Gastos de Funcionamiento Servicio de energía eléctrica			2,842.00	0.00		
00004	11/04/2024	E	00031	00031	COMISION FEDERAL DE ELECTRICIDAD salon de usos multiples Seminario 25 ene al 25 mar Gastos de Funcionamiento Servicio de energía eléctrica			115.00	0.00		
00004	05/04/2024	E	00009	00009	CFE plaza comunitaria San Cristobal 19 ene al 20 mar Gastos de Funcionamiento Servicio de energía eléctrica			2,408.00	0.00		
00004	05/04/2024	E	00010	00010	COMISIÓN FEDERAL DE ELECTRICIDAD SALUDIF Cerrillo 19 ene al 20 mar Gastos de Funcionamiento Servicio de energía eléctrica			5,913.00	0.00		
00004	05/04/2024	E	00011	00011	COMISIÓN FEDERAL DE ELECTRICIDAD plaza comunitaria 19 ene al 20 mar Gastos de Funcionamiento Servicio de energía eléctrica			1,685.00	0.00		
00004	05/04/2024	E	00012	00012	COMISIÓN FEDERAL DE ELECTRICIDAD equinoterapia 19 ene al 20 mar Gastos de Funcionamiento Servicio de energía eléctrica			1,883.00	0.00		
00004	05/04/2024	E	00013	00013	COMISION FEDERAL DE ELECTRICIDAD casa de día paseos del valle 17 ene al 15 mar Gastos de Funcionamiento Servicio de energía eléctrica			736.00	0.00		
00004	05/04/2024	E	00014	00014	COMISIÓN FEDERAL DE ELECTRICIDAD E.I. Carmen Rodríguez 23 ene al 21 mar Gastos de Funcionamiento Servicio de energía eléctrica			1,481.00	0.00		
00004	05/04/2024	E	00015	00015	COMISIÓN FEDERAL DE ELECTRICIDAD SALUDIF San Pedro 23 ene al 21 mar Gastos de Funcionamiento Servicio de energía eléctrica			1,414.00	0.00		
00004	05/04/2024	E	00016	00016	COMISIÓN FEDERAL DE ELECTRICIDAD SALUDIF San Pedro 23 ene al 21 mar Gastos de Funcionamiento Servicio de energía eléctrica			3,397.00	0.00		
					TOTAL:			**350,701.05**	**0.00**		
5100	**C00307000**	**0105020603011401 01**		**3141**	**Servicio de telefonia convencional**	**0.00**		**180,483.86**	**729.00**	**179,754.86**	
REN.	**FECHA**	**TIPO**	**N.POL.**	**REF**	**CONCEPTO**		**DEBE**		**HABER**		
00004	30/09/2024	D	00012	00012	Gastos de Funcionamiento Servicio de telefonía convencional			0.00	100.00		
00018	30/09/2024	D	00012	00012	Gastos de Funcionamiento Servicio de telefonía convencional			0.00	165.00		
00004	25/09/2024	E	00046	00046	TELMEX septiembre Gastos de Funcionamiento Servicio de telefonía convencional			27,497.51	0.00		
00004	18/09/2024	C	00019	00266	F- C09AD9 Telefonia por Cable Proveedores Gastos de Funcionamiento Servicio de telefonía convencional			650.00	0.00		
00018	18/09/2024	C	00019	00266	F- C6799 Telefonia por Cable Proveedores Gastos de Funcionamiento Servicio de telefonía convencional			400.00	0.00		
00004	17/09/2024	C	00016	00263	Gastos de Funcionamiento Servicio de telefonía convencional			219.24	0.00		
00004	17/09/2024	C	00017	00264	Gastos de Funcionamiento Servicio de telefonía convencional			226.71	0.00		
00004	09/09/2024	C	00013	00262	F- A89B Total Play Gastos de Funcionamiento Servicio de telefonía convencional			2,198.00	0.00		
00004	09/09/2024	C	00015	00262	F- 59EAA2 Telefonia por Cable Gastos de Funcionamiento Servicio de telefonía convencional			500.00	0.00		
00004	04/09/2024	C	00011	00258	Gastos de Funcionamiento Servicio de telefonía convencional			162.86	0.00		
00004	26/08/2024	C	00024	00251	F- EBD9E Gastos de Funcionamiento Servicio de telefonía convencional			100.00	0.00		
00018	26/08/2024	C	00024	00251	F- 96054 Gastos de Funcionamiento Servicio de telefonía convencional			100.00	0.00		
00032	26/08/2024	C	00024	00251	F- DA688 Gastos de Funcionamiento Servicio de telefonía convencional			100.00	0.00		
00004	21/08/2024	E	00053	00053	TELMEX julio 2024 Gastos de Funcionamiento Servicio de telefonía convencional			27,497.61	0.00		
00004	15/08/2024	C	00020	00247	Gastos de Funcionamiento Servicio de telefonía convencional			100.00	0.00		
00018	15/08/2024	C	00020	00247	Gastos de Funcionamiento Servicio de telefonía convencional			165.00	0.00		
00004	14/08/2024	C	00018	00245	Gastos de Funcionamiento Servicio de telefonía convencional			219.21	0.00		
00004	14/08/2024	C	00019	00246	Gastos de Funcionamiento Servicio de telefonía convencional			226.85	0.00		
00004	09/08/2024	C	00017	00244	F- 1BE38 Gastos de Funcionamiento Servicio de telefonía convencional			100.00	0.00		
00004	08/08/2024	C	00016	00243	F- 10F25E3316E4 Gastos de Funcionamiento Servicio de telefonía convencional			2,198.00	0.00		
00004	31/07/2024	C	00029	00236	F- 36FF5 Telefonía por Cable Gastos de Funcionamiento Servicio de telefonía convencional			100.00	0.00		
00018	31/07/2024	C	00029	00236	F- 78BEC Telefonía por Cable Gastos de Funcionamiento Servicio de telefonía convencional			100.00	0.00		
00032	31/07/2024	C	00029	00236	F- DF6BD Telefonía por Cable Gastos de Funcionamiento Servicio de telefonía convencional			100.00	0.00		
00004	29/07/2024	E	00050	00050	TELMEX julio Gastos de Funcionamiento Servicio de telefonía convencional			27,874.16	0.00		
00004	14/07/2024	D	00012	00012	Gastos de Funcionamiento Servicio de telefonía convencional			162.89	0.00		
00004	12/07/2024	C	00024	00231	F- 73D00 Telefonia por Cable Gastos de Funcionamiento Servicio de telefonía convencional			100.00	0.00		
00018	12/07/2024	C	00024	00231	F- 307DDA Telefonia por Cable Gastos de Funcionamiento Servicio de telefonía convencional			165.00	0.00		
00004	10/07/2024	C	00018	00225	Gastos de Funcionamiento Servicio de telefonía convencional			100.00	0.00		
00004	10/07/2024	C	00019	00226	Gastos de Funcionamiento Servicio de telefonía convencional			219.22	0.00		
00004	10/07/2024	C	00021	00228	Gastos de Funcionamiento Servicio de telefonía convencional			226.87	0.00		
00004	08/07/2024	C	00016	00223	Gastos de Funcionamiento Servicio de telefonía convencional			2,198.00	0.00		
00004	02/07/2024	C	00015	00222	Gastos de Funcionamiento Servicio de telefonía convencional			307.54	0.00		
00009	30/06/2024	D	00008	00008	RECLASIFICACION PCH16 ENE 24 Gastos de Funcionamiento Servicio de telefonía convencional			0.00	91.00		
00009	30/06/2024	D	00009	00009	RECLASIFICACION PCH22 ENE 24 Gastos de Funcionamiento Servicio de telefonía convencional			0.00	373.00		
00004	26/06/2024	C	00030	00211	F- 85920 TELEFGONIA POR CABLE Gastos de Funcionamiento Servicio de telefonía convencional			100.00	0.00		
00018	26/06/2024	C	00030	00211	F- A85F0 TELEFGONIA POR CABLE Gastos de Funcionamiento Servicio de telefonía convencional			100.00	0.00		
00032	26/06/2024	C	00030	00211	F- 6F745 TELEFGONIA POR CABLE Gastos de Funcionamiento Servicio de telefonía convencional			100.00	0.00		
00004	17/06/2024	C	00024	00211	F- 6268ATELEFONIA POOR CABLE Gastos de Funcionamiento Servicio de telefonía convencional			165.00	0.00		
00018	17/06/2024	C	00024	00211	F- 1115E TELEFONIA POOR CABLE Gastos de Funcionamiento Servicio de telefonía convencional			100.00	0.00		
00004	17/06/2024	E	00042	00042	TELMEX JUNIO 2024 Gastos de Funcionamiento Servicio de telefonía convencional			27,237.46	0.00		
00004	13/06/2024	C	00020	00209	Gastos de Funcionamiento Servicio de telefonía convencional			219.21	0.00		
00004	13/06/2024	C	00022	00211	Gastos de Funcionamiento Servicio de telefonía convencional			226.84	0.00		
00011	10/06/2024	C	00016	00205	F- 8B96A TELEFONIA POR CABLE Gastos de Funcionamiento Servicio de telefonía convencional			100.00	0.00		
00004	07/06/2024	C	00015	00204	F- 746FB TOTAL PLAY TELECOMUNICACIONES Gastos de Funcionamiento Servicio de telefonía convencional			1,063.50	0.00		
00004	01/06/2024	C	00014	00203	F- 1A44D TELEFONIA POR CABLE Gastos de Funcionamiento Servicio de telefonía convencional			91.00	0.00		
00018	01/06/2024	C	00014	00203	F- 71694 TELEFONIA POR CABLE Gastos de Funcionamiento Servicio de telefonía convencional			156.00	0.00		
00002	31/05/2024	D	00004	00004	TOTAL PLAY TELECOMUNICACIONES 09 may al 08 jun velatorio Gastos de Funcionamiento Servicio de telefonía convencional			193.23	0.00		
00011	24/05/2024	C	00034	00485	F- 972F7 TELEFONIA POR CABLE Gastos de Funcionamiento Servicio de telefonía convencional			100.00	0.00		
00025	24/05/2024	C	00034	00485	F- 28F86 TELEFONIA POR CABLE Gastos de Funcionamiento Servicio de telefonía convencional			100.00	0.00		

00039	24/05/2024	C	00034	00485	F- E9C94 TELEFONIA POR CABLE Gastos de Funcionamiento Servicio de telefonía convencional			100.00	0.00		
00004	17/05/2024	C	00026	00477	F- F9C0A TOTAL PLAY TELECOMUNICACIONES Gastos de Funcionamiento Servicio de telefonía convencional			659.40	0.00		
00004	17/05/2024	C	00027	00478	F- B1-318200108T1-0,1,4 TOTAL PLAY TELECOMUNICACIONES Gastos de Funcionamiento Servicio de telefonía convencional			214.74	0.00		
00004	15/05/2024	E	00020	00020	TELMEX MAYO 2024 Gastos de Funcionamiento Servicio de telefonía convencional			27,236.20	0.00		
00011	14/05/2024	C	00022	00473	F- ABA26 TELEFONIA POR CABLE Gastos de Funcionamiento Servicio de telefonía convencional			100.00	0.00		
00025	14/05/2024	C	00022	00473	F- AFAE4 TELEFONIA POR CABLE Gastos de Funcionamiento Servicio de telefonía convencional			165.00	0.00		
00011	09/05/2024	C	00016	00467	F- 227CD TELEFONIA POR CABLE Gastos de Funcionamiento Servicio de telefonía convencional			100.00	0.00		
00011	24/04/2024	C	00044	00458	Gastos de Funcionamiento Servicio de telefonía convencional			473.00	0.00		
00004	16/04/2024	E	00041	00041	TELEFONOS DE MEXICO ABRIL 2024 Gastos de Funcionamiento Servicio de telefonía convencional			20,743.16	0.00		
00004	15/04/2024	E	00037	00037	TOTAL PLAY TELECOMUNICACIONES discapacidad 09 abr al 08 may Gastos de Funcionamiento Servicio de telefonía convencional			214.72	0.00		
00011	11/04/2024	C	00026	00440	Gastos de Funcionamiento Servicio de telefonía convencional			91.00	0.00		
00004	11/04/2024	E	00032	00032	TOTAL PLAY TELECOMUNICACIONES velatorio 09 abr al 08 may Gastos de Funcionamiento Servicio de telefonía convencional			207.10	0.00		
00004	09/04/2024	E	00022	00022	TOTAL PLAY TELECOMUNICACIONES informatica 05 abr al 04 may Gastos de Funcionamiento Servicio de telefonía convencional			2,198.00	0.00		
00011	04/04/2024	C	00020	00434	Gastos de Funcionamiento Servicio de telefonía convencional			846.00	0.00		
00011	04/04/2024	C	00021	00435	Gastos de Funcionamiento Servicio de telefonía convencional			182.00	0.00		
00004	04/04/2024	E	00008	00008	TOTALPLAY informática abril Gastos de Funcionamiento Servicio de telefonía convencional			166.90	0.00		
00011	26/02/2024	C	00030	00410	CH. 410 TELEFONIA POR CABLE Gastos de Funcionamiento Servicio de telefonía convencional			373.00	0.00		
00009	15/02/2024	C	00028	00408	Gastos de Funcionamiento Servicio de telefonía convencional			1,063.73	0.00		
00011	12/02/2024	C	00026	00406	CH. 406 TELEFONIA POR CABLE Gastos de Funcionamiento Servicio de telefonía convencional			236.00	0.00		
00011	02/02/2024	C	00021	00401	CH. 401 TELEFONIA POR CABLE Gastos de Funcionamiento Servicio de telefonía convencional			91.00	0.00		
00011	12/01/2024	C	00018	00088	CH. 88 Gastos de Funcionamiento Servicio de telefonía convencional para la E.I. Paseos del Valle y S.G			565.00	0.00		
00011	08/01/2024	C	00016	00086	CH. 86 Gastos de Funcionamiento Servicio de telefonía convencional para el CAIF de San Cristobal			91.00	0.00		
00018	08/01/2024	C	00016	00086	CH. 86 Gastos de Funcionamiento Servicio de telefonía convencional para el CAIF de San Cristobal			0.00	0.00		
					TOTAL:			**180,483.86**	**729.00**		
5100	**C00307000**	**0105020603011401013171**			**Servicios de acceso a internet**	**0.00**		**103,998.31**	**2,686.00**	**101,312.31**	
REN.	**FECHA**	**TIPO**	**N.POL.**	**REF**	**CONCEPTO**		**DEBE**		**HABER**		
00011	30/09/2024	D	00012	00012	Gastos de Funcionamiento Servicios de acceso a internet			0.00	650.00		
00025	30/09/2024	D	00012	00012	Gastos de Funcionamiento Servicios de acceso a internet			0.00	400.00		
00011	25/09/2024	E	00046	00046	TELMEX septiembre Gastos de Funcionamiento Servicios de acceso a internet			6,873.83	0.00		
00011	18/09/2024	C	00019	00266	F- C09AD9 Telefonia por Cable Proveedores Gastos de Funcionamiento Servicios de acceso a internet			100.00	0.00		
00025	18/09/2024	C	00019	00266	F- C6799 Telefonia por Cable Gastos de Funcionamiento Servicios de acceso a internet			165.00	0.00		
00009	17/09/2024	C	00016	00263	Gastos de Funcionamiento Servicios de acceso a internet			499.76	0.00		
00009	17/09/2024	C	00017	00264	Gastos de Funcionamiento Servicios de acceso a internet			512.12	0.00		
00011	09/09/2024	C	00013	00262	F- A89B Total Play Gastos de Funcionamiento Servicios de acceso a internet			3,441.00	0.00		
00011	09/09/2024	C	00015	00262	F- 59EAA2 Telefonia por Cable Gastos de Funcionamiento Servicios de acceso a internet			100.00	0.00		
00011	04/09/2024	C	00011	00258	Gastos de Funcionamiento Servicios de acceso a internet			916.11	0.00		
00004	29/08/2024	C	00026	00253	Gastos de Funcionamiento Servicios de acceso a internet			350.00	0.00		
00011	26/08/2024	C	00024	00251	F- EBD9EGastos de Funcionamiento Servicios de acceso a internet			500.00	0.00		
00025	26/08/2024	C	00024	00251	F- 96054 Gastos de Funcionamiento Servicios de acceso a internet			500.00	0.00		
00039	26/08/2024	C	00024	00251	F- DA688 Gastos de Funcionamiento Servicios de acceso a internet			500.00	0.00		
00011	21/08/2024	E	00053	00053	TELMEX julio 2024 Gastos de Funcionamiento Servicios de acceso a internet			6,873.80	0.00		
00011	15/08/2024	C	00020	00247	Gastos de Funcionamiento Servicios de acceso a internet			650.00	0.00		
00025	15/08/2024	C	00020	00247	Gastos de Funcionamiento Servicios de acceso a internet			400.00	0.00		
00011	14/08/2024	C	00018	00245	Gastos de Funcionamiento Servicios de acceso a internet			499.76	0.00		
00011	14/08/2024	C	00019	00246	Gastos de Funcionamiento Servicios de acceso a internet			512.13	0.00		
00011	09/08/2024	C	00017	00244	F- 1BE38 Gastos de Funcionamiento Servicios de acceso a internet			500.00	0.00		
00011	08/08/2024	C	00016	00243	F- 10F25E3316E4 Gastos de Funcionamiento Servicios de acceso a internet			3,441.00	0.00		
00011	31/07/2024	C	00029	00236	F- 36FF5 Telefonía por Cable Gastos de Funcionamiento Servicios de acceso a internet			500.00	0.00		
00025	31/07/2024	C	00029	00236	F- 78BEC Telefonía por Cable Gastos de Funcionamiento Servicios de acceso a internet			500.00	0.00		
00039	31/07/2024	C	00029	00236	F- DF6BD Telefonía por Cable Gastos de Funcionamiento Servicios de acceso a internet			500.00	0.00		
00011	29/07/2024	E	00050	00050	TELMEX julio Gastos de Funcionamiento Servicios de acceso a internet			6,873.80	0.00		
00011	14/07/2024	D	00012	00012	Gastos de Funcionamiento Servicios de acceso a internet			916.11	0.00		
00011	12/07/2024	C	00024	00231	F- 73D00 Telefonia por Cable Gastos de Funcionamiento Servicios de acceso a internet			710.00	0.00		
00025	12/07/2024	C	00024	00231	F- 307DDA Telefonia por Cable Gastos de Funcionamiento Servicios de acceso a internet			400.00	0.00		
00011	10/07/2024	C	00018	00225	Gastos de Funcionamiento Servicios de acceso a internet			500.00	0.00		
00011	10/07/2024	C	00019	00226	Gastos de Funcionamiento Servicios de acceso a internet			499.75	0.00		
00011	10/07/2024	C	00021	00228	Gastos de Funcionamiento Servicios de acceso a internet			512.11	0.00		
00011	08/07/2024	C	00016	00223	Gastos de Funcionamiento Servicios de acceso a internet			3,441.00	0.00		
00011	02/07/2024	C	00015	00222	Gastos de Funcionamiento Servicios de acceso a internet			1,671.93	0.00		
00002	30/06/2024	D	00008	00008	RECLASIFICACION PCH16 ENE 24 Gastos de Funcionamiento Servicios de acceso a internet			0.00	459.00		
00002	30/06/2024	D	00009	00009	RECLASIFICACION PCH22 ENE 24 Gastos de Funcionamiento Servicios de acceso a internet			0.00	1,177.00		
00011	26/06/2024	C	00030	00211	F- 85920 TELEFGONIA POR CABLE Gastos de Funcionamiento Servicios de acceso a internet			500.00	0.00		
00025	26/06/2024	C	00030	00211	F- A85F0 TELEFGONIA POR CABLE Gastos de Funcionamiento Servicios de acceso a internet			500.00	0.00		
00039	26/06/2024	C	00030	00211	F- 6F745 TELEFGONIA POR CABLE Gastos de Funcionamiento Servicios de acceso a internet			500.00	0.00		
00011	17/06/2024	C	00024	00211	F- 6268ATELEFONIA POOR CABLE Gastos de Funcionamiento Servicios de acceso a internet			400.00	0.00		
00025	17/06/2024	C	00024	00211	F- 1115E TELEFONIA POOR CABLE Gastos de Funcionamiento Servicios de acceso a internet			650.00	0.00		
00011	17/06/2024	E	00042	00042	TELMEX JUNIO 2024 Gastos de Funcionamiento Servicios de acceso a internet			7,175.40	0.00		
00011	13/06/2024	C	00020	00209	Gastos de Funcionamiento Servicios de acceso a internet			499.76	0.00		

00011	13/06/2024	C	00022	00211	Gastos de Funcionamiento Servicios de acceso a internet			512.13	0.00		
00004	10/06/2024	C	00016	00205	F- 8B96A TELEFONIA POR CABLE Gastos de Funcionamiento Servicios de acceso a internet			500.00	0.00		
00011	07/06/2024	C	00015	00204	F- 746FB TOTAL PLAY TELECOMUNICACIONES Gastos de Funcionamiento Servicios de acceso a internet			1,664.50	0.00		
00004	05/06/2024	C	00013	00202	TOTAL PLAY TELECOMUNICACIONES Gastos de Funcionamiento Servicios de acceso a internet			959.00	0.00		
00011	01/06/2024	C	00014	00203	F- 1A44D TELEFONIA POR CABLE Gastos de Funcionamiento Servicios de acceso a internet			709.00	0.00		
00025	01/06/2024	C	00014	00203	F- 71694 TELEFONIA POR CABLE Gastos de Funcionamiento Servicios de acceso a internet			409.00	0.00		
00009	31/05/2024	D	00004	00004	TOTAL PLAY TELECOMUNICACIONES 09 may al 08 jun velatorio Gastos de Funcionamiento Servicios de acceso a internet			449.77	0.00		
00004	24/05/2024	C	00034	00485	F- 972F7 TELEFONIA POR CABLE Gastos de Funcionamiento Servicios de acceso a internet			500.00	0.00		
00018	24/05/2024	C	00034	00485	F- 28F86 TELEFONIA POR CABLE Gastos de Funcionamiento Servicios de acceso a internet			500.00	0.00		
00032	24/05/2024	C	00034	00485	F- E9C94 TELEFONIA POR CABLE Gastos de Funcionamiento Servicios de acceso a internet			500.00	0.00		
00011	17/05/2024	C	00026	00477	F- F9C0A TOTAL PLAY TELECOMUNICACIONES Gastos de Funcionamiento Servicios de acceso a internet			1,032.29	0.00		
00011	17/05/2024	C	00027	00478	F- B1-318200108T1-0,1,4 TOTAL PLAY TELECOMUNICACIONES Gastos de Funcionamiento Servicios de acceso a internet			494.26	0.00		
00011	15/05/2024	E	00020	00020	TELMEX MAYO 2024 Gastos de Funcionamiento Servicios de acceso a internet			7,175.40	0.00		
00004	14/05/2024	C	00022	00473	F- ABA26 TELEFONIA POR CABLE Gastos de Funcionamiento Servicios de acceso a internet			650.00	0.00		
00018	14/05/2024	C	00022	00473	F- AFAE4 TELEFONIA POR CABLE Gastos de Funcionamiento Servicio de telefonía convencional			400.00	0.00		
00004	09/05/2024	C	00016	00467	F- 227CD TELEFONIA POR CABLE Gastos de Funcionamiento Servicios de acceso a internet			500.00	0.00		
00004	24/04/2024	C	00044	00458	Gastos de Funcionamiento Servicios de acceso a internet			1,277.00	0.00		
00011	16/04/2024	E	00041	00041	TELEFONOS DE MEXICO ABRIL 2024 Gastos de Funcionamiento Servicios de acceso a internet			14,749.04	0.00		
00011	15/04/2024	E	00037	00037	TOTAL PLAY TELECOMUNICACIONES discapacidad 09 abr al 08 may Gastos de Funcionamiento Servicios de acceso a internet			353.28	0.00		
00004	11/04/2024	C	00026	00440	Gastos de Funcionamiento Servicios de acceso a internet			459.00	0.00		
00011	11/04/2024	E	00032	00032	TOTAL PLAY TELECOMUNICACIONES velatorio 09 abr al 08 may Gastos de Funcionamiento Servicios de acceso a internet			501.90	0.00		
00011	09/04/2024	E	00022	00022	Gastos de Funcionamiento Servicios de acceso a internet			3,441.00	0.00		
00004	04/04/2024	C	00020	00434	Gastos de Funcionamiento Servicios de acceso a internet			2,454.00	0.00		
00004	04/04/2024	C	00021	00435	Gastos de Funcionamiento Servicios de acceso a internet			918.00	0.00		
00011	04/04/2024	E	00008	00008	TOTALPLAY informática abril Gastos de Funcionamiento Servicios de acceso a internet			872.10	0.00		
00004	26/02/2024	C	00030	00410	CH. 410 TELEFONIA POR CABLE Gastos de Funcionamiento Servicios de acceso a internet			1,177.00	0.00		
00002	15/02/2024	C	00028	00408	CH. 408 JOSE RICARDO MONDRAGON TAPIA Gastos de Funcionamiento Servicios de acceso a internet			2,332.27	0.00		
00004	12/02/2024	C	00026	00406	CH. 406 TELEFONIA POR CABLE Gastos de Funcionamiento Servicios de acceso a internet para la E.I. Paseos del Valle y Servicios Generales			1,079.00	0.00		
00004	02/02/2024	C	00021	00401	CH. 401 TELEFONIA POR CABLE Gastos de Funcionamiento Servicios de acceso a internet del CAIF San Cristobal Huichochitlan			459.00	0.00		
00004	23/01/2024	C	00022	00092	CH. 92 F-400F2, 9e718, 97ae1 Gastos de Funcionamiento Servicios de acceso a internet para el CAIF San Andres, Sauces y Cerrillo			1,177.00	0.00		
00004	12/01/2024	C	00018	00088	CH. 88 Gastos de Funcionamiento Servicios de acceso a internet para la E.I. Paseos del Valle y S.G			750.00	0.00		
00004	08/01/2024	C	00016	00086	CH. 86 Gastos de Funcionamiento Servicios de acceso a internet para el CAIF de San Cristobal			459.00	0.00		
					TOTAL:			**103,998.31**	**2,686.00**		
5100	**C00C00000**	**01050205010911020 1**		**1131**	**Sueldo base**	**0.00**		**1,862,426.46**	**0.00**	**1,862,426.46**	
REN.	**FECHA**	**TIPO**	**N.POL.**	**REF**	**CONCEPTO**		**DEBE**		**HABER**		
00494	18/12/2024	E	00065	00065	Gastos de Funcionamiento Sueldo base Nómina del 16 al 31 de diciembre 2024			69,470.10	0.00		
00382	02/12/2024	E	00006	00006	Gastos de Funcionamiento Sueldo base Nómina del 1 al 15 de diciembre			73,065.06	0.00		
00383	29/11/2024	E	00076	00076	Gastos de Funcionamiento Sueldo base Nómina del 16 al 30 de noviembre 2024			73,065.06	0.00		
00394	15/11/2024	E	00039	00039	Gastos de Funcionamiento Sueldo base Nómina del 1 al 15 de noviembre			75,590.59	0.00		
00428	31/10/2024	E	00079	00079	Gastos de Funcionamiento Sueldo base Nómina del 16 al 31 de octubre 2024			76,853.36	0.00		
00381	15/10/2024	E	00040	00040	Gastos de Funcionamiento Sueldo base Nómina del 1 al 15 de octubre			76,853.36	0.00		
00091	30/09/2024	E	00054	00054	Gastos de Funcionamiento Sueldo base Nómina del 16 al 30 de septiembre			73,875.45	0.00		
00261	30/09/2024	E	00054	00054	incapacidad Gastos de Funcionamiento Sueldo base Nómina del 16 al 30 de septiembre			-102.15	0.00		
00388	13/09/2024	E	00024	00024	Gastos de Funcionamiento Sueldo base Nómina del 1 al 15 de septiembre			77,761.53	0.00		
00393	30/08/2024	E	00081	00081	Gastos de Funcionamiento Sueldo base Nómina del 16 al 31 de agosto de 2024			77,761.53	0.00		
00497	15/08/2024	E	00041	00041	Gastos de Funcionamiento Sueldo base Nómina del 1 al 15 de agosto			79,940.25	0.00		
00498	15/08/2024	E	00041	00041	Retroactivo Gastos de Funcionamiento Sueldo base Nómina del 1 al 15 de agosto			20,754.92	0.00		
00382	31/07/2024	E	00067	00067	Gastos de Funcionamiento Sueldo base Nómina del 16 al 31 de julio de 2024			71,922.23	0.00		
00387	12/07/2024	E	00025	00025	Gastos de Funcionamiento Sueldo base Nómina del 1 al 15 de julio			71,922.23	0.00		
00410	28/06/2024	E	00069	00069	Gastos de Funcionamiento Sueldo base Nómina del 16 al 30 de junio de 2024			71,922.23	0.00		
00420	14/06/2024	E	00035	00035	Gastos de Funcionamiento Sueldo base Nómina del 1 al 15 de junio			71,922.23	0.00		
00385	31/05/2024	E	00040	00040	Gastos de Funcionamiento Sueldo base Nómina del 16 al 31 de mayo de 2024			71,922.23	0.00		
00373	15/05/2024	E	00013	00013	Gastos de Funcionamiento Sueldo base Nómina del 1 al 15 de mayo			71,922.23	0.00		
00409	30/04/2024	E	00065	00065	Gastos de Funcionamiento Sueldo base Nómina del 16 al 30 de abril de 2024			71,922.23	0.00		
00428	15/04/2024	E	00038	00038	Gastos de Funcionamiento Sueldo base Nómina del 1 al 15 de abril			85,307.73	0.00		
00368	27/03/2024	E	00107	00107	Gastos de Funcionamiento Sueldo base Nómina del 16 al 31 de marzo			83,129.01	0.00		
00463	15/03/2024	E	00022	00022	Gastos de Funcionamiento Sueldo base Nómina del 01 al 15 de Marzo			83,129.01	0.00		
00368	29/02/2024	E	00039	00039	Gastos de Funcionamiento Sueldo base Nómina del 16 al 29 de febrero			83,129.01	0.00		
00363	15/02/2024	E	00021	00021	Gastos de Funcionamiento Sueldo base Nómina del 01 al 15 de Febrero			83,129.01	0.00		
00363	31/01/2024	E	00066	00066	Gastos de Funcionamiento Sueldo base Nómina del 16 al 31 de enero			83,129.01	0.00		
00363	15/01/2024	E	00049	00049	Gastos de Funcionamiento Sueldo base Nómina del 01 al 15 de enero			83,129.01	0.00		
					TOTAL:			**1,862,426.46**	**0.00**		
5100	**C00C00000**	**01050205010911020 1**		**1311**	**Prima por año de servicio**	**0.00**		**29,846.00**	**0.00**	**29,846.00**	
REN.	**FECHA**	**TIPO**	**N.POL.**	**REF**	**CONCEPTO**		**DEBE**		**HABER**		
00501	18/12/2024	E	00065	00065	Gastos de Funcionamiento Prima por año de servicio Nómina del 16 al 31 de diciembre 2024			1,234.00	0.00		
00389	02/12/2024	E	00006	00006	Gastos de Funcionamiento Prima por año de servicio Nómina del 1 al 15 de diciembre			1,234.00	0.00		
00390	29/11/2024	E	00076	00076	Gastos de Funcionamiento Prima por año de servicio Nómina del 16 al 30 de noviembre 2024			1,234.00	0.00		

00401	15/11/2024	E	00039	00039	Gastos de Funcionamiento Prima por año de servicio Nómina del 1 al 15 de noviembre			1,383.00		0.00	
00435	31/10/2024	E	00079	00079	Gastos de Funcionamiento Prima por año de servicio Nómina del 16 al 31 de octubre 2024			1,383.00		0.00	
00388	15/10/2024	E	00040	00040	Gastos de Funcionamiento Prima por año de servicio Nómina del 1 al 15 de octubre			1,383.00		0.00	
00217	30/09/2024	E	00054	00054	Gastos de Funcionamiento Prima por año de servicio Nómina del 16 al 30 de septiembre			1,313.00		0.00	
00395	13/09/2024	E	00024	00024	Gastos de Funcionamiento Prima por año de servicio Nómina del 1 al 15 de septiembre			1,313.00		0.00	
00400	30/08/2024	E	00081	00081	Gastos de Funcionamiento Prima por año de servicio Nómina del 16 al 31 de agosto de 2024			1,313.00		0.00	
00511	15/08/2024	E	00041	00041	Gastos de Funcionamiento Prima por año de servicio Nómina del 1 al 15 de agosto			1,313.00		0.00	
00389	31/07/2024	E	00067	00067	Gastos de Funcionamiento Prima por año de servicio Nómina del 16 al 31 de julio de 2024			1,313.00		0.00	
00394	12/07/2024	E	00025	00025	Gastos de Funcionamiento Prima por año de servicio Nómina del 1 al 15 de julio			1,313.00		0.00	
00417	28/06/2024	E	00069	00069	Gastos de Funcionamiento Prima por año de servicio Nómina del 16 al 30 de junio de 2024			1,313.00		0.00	
00427	14/06/2024	E	00035	00035	Gastos de Funcionamiento Prima por año de servicio Nómina del 1 al 15 de junio			1,313.00		0.00	
00392	31/05/2024	E	00040	00040	Gastos de Funcionamiento Prima por año de servicio Nómina del 16 al 31 de mayo de 2024			1,313.00		0.00	
00380	15/05/2024	E	00013	00013	Gastos de Funcionamiento Prima por año de servicio Nómina del 1 al 15 de mayo			1,313.00		0.00	
00416	30/04/2024	E	00065	00065	Gastos de Funcionamiento Prima por año de servicio Nómina del 16 al 30 de abril de 2024			1,313.00		0.00	
00435	15/04/2024	E	00038	00038	Gastos de Funcionamiento Prima por año de servicio Nómina del 1 al 15 de abril			1,313.00		0.00	
00375	27/03/2024	E	00107	00107	Gastos de Funcionamiento Prima por años de servicio Nómina del 16 al 31 de marzo			1,164.00		0.00	
00470	15/03/2024	E	00022	00022	Gastos de Funcionamiento Prima por años de servicio Nómina del 01 al 15 de Marzo			1,015.00		0.00	
00375	29/02/2024	E	00039	00039	Gastos de Funcionamiento Prima por años de servicio Nómina del 16 al 29 de febrero			1,015.00		0.00	
00370	15/02/2024	E	00021	00021	Gastos de Funcionamiento Prima por años de servicio Nómina del 01 al 15 de Febrero			1,015.00		0.00	
00370	31/01/2024	E	00066	00066	Gastos de Funcionamiento Prima por años de servicio Nómina del 16 al 31 de enero			1,015.00		0.00	
00370	15/01/2024	E	00049	00049	Gastos de Funcionamiento Prima por años de servicio Nómina del 01 al 15 de enero			1,015.00		0.00	
					TOTAL:			**29,846.00**		**0.00**	
5100	**C00C00000**	**01050205010911020 1**			**Prima vacacional**	**0.00**		**148,183.26**		**0.00**	**148,183.26**
REN.	**FECHA**	**TIPO**	**N.POL.**	**REF**	**CONCEPTO**		**DEBE**		**HABER**		
00122	02/12/2024	E	00005	00005	Gastos de Funcionamiento Prima vacacional segunda exhibición 2024			95,183.24		0.00	
00010	29/08/2024	C	00009	00883	Gastos de Funcionamiento Prima vacacional			3,433.98		0.00	
00100	12/07/2024	E	00026	00026	Gastos de Funcionamiento Prima vacacional Prima vacacional primera exhibición 2024			49,566.04		0.00	
					TOTAL:			**148,183.26**		**0.00**	
5100	**C00C00000**	**01050205010911020 1**			**Aguinaldo**	**0.00**		**394,146.91**		**0.00**	**394,146.91**
REN.	**FECHA**	**TIPO**	**N.POL.**	**REF**	**CONCEPTO**		**DEBE**		**HABER**		
00137	02/12/2024	E	00004	00004	Gastos de Funcionamiento Aguinaldo Segunda exhibición 2024			213,645.36		0.00	
00003	29/08/2024	C	00009	00883	Gastos de Funcionamiento Aguinaldo			13,735.92		0.00	
00112	22/03/2024	E	00039	00039	Gastos de Funcionamiento Aguinaldo			166,765.63		0.00	
					TOTAL:			**394,146.91**		**0.00**	
5100	**C00C00000**	**01050205010911020 1**			**Compensación**	**0.00**		**281,953.72**		**0.00**	**281,953.72**
REN.	**FECHA**	**TIPO**	**N.POL.**	**REF**	**CONCEPTO**		**DEBE**		**HABER**		
00508	18/12/2024	E	00065	00065	Gastos de Funcionamiento Compensación Nómina del 16 al 31 de diciembre 2024			8,411.82		0.00	
00396	02/12/2024	E	00006	00006	Gastos de Funcionamiento Compensación Nómina del 1 al 15 de diciembre			8,137.23		0.00	
00397	29/11/2024	E	00076	00076	Gastos de Funcionamiento Compensación Nómina del 16 al 30 de noviembre 2024			8,137.23		0.00	
00408	15/11/2024	E	00039	00039	Gastos de Funcionamiento Compensación Nómina del 1 al 15 de noviembre			9,276.34		0.00	
00442	31/10/2024	E	00079	00079	Gastos de Funcionamiento Compensación Nómina del 16 al 31 de octubre 2024			9,845.90		0.00	
00395	15/10/2024	E	00040	00040	Gastos de Funcionamiento Compensación Nómina del 1 al 15 de octubre			9,845.90		0.00	
00124	30/09/2024	E	00054	00054	Gastos de Funcionamiento Compensación Nómina del 16 al 30 de septiembre			11,678.92		0.00	
00262	30/09/2024	E	00054	00054	incapacidad Gastos de Funcionamiento Compensación Nómina del 16 al 30 de septiembre			-12.85		0.00	
00402	13/09/2024	E	00024	00024	Gastos de Funcionamiento Compensación Nómina del 1 al 15 de septiembre			16,284.37		0.00	
00407	30/08/2024	E	00081	00081	Gastos de Funcionamiento Compensación Nómina del 16 al 31 de agosto de 2024			16,284.37		0.00	
00518	15/08/2024	E	00041	00041	Gastos de Funcionamiento Compensación Nómina del 1 al 15 de agosto			13,073.45		0.00	
00519	15/08/2024	E	00041	00041	Retroactivo Gastos de Funcionamiento Compensación Nómina del 1 al 15 de agosto			3,196.76		0.00	
00396	31/07/2024	E	00067	00067	Gastos de Funcionamiento Compensación Nómina del 16 al 31 de julio de 2024			12,691.38		0.00	
00401	12/07/2024	E	00025	00025	Gastos de Funcionamiento Compensación Nómina del 1 al 15 de julio			12,691.38		0.00	
00424	28/06/2024	E	00069	00069	Gastos de Funcionamiento Compensación Nómina del 16 al 30 de junio de 2024			12,691.38		0.00	
00434	14/06/2024	E	00035	00035	Gastos de Funcionamiento Compensación Nómina del 1 al 15 de junio			12,691.38		0.00	
00399	31/05/2024	E	00040	00040	Gastos de Funcionamiento Compensación Nómina del 16 al 31 de mayo de 2024			12,691.38		0.00	
00387	15/05/2024	E	00013	00013	Gastos de Funcionamiento Compensación Nómina del 1 al 15 de mayo			12,691.38		0.00	
00423	30/04/2024	E	00065	00065	Gastos de Funcionamiento Compensación Nómina del 16 al 30 de abril de 2024			12,691.38		0.00	
00442	15/04/2024	E	00038	00038	Gastos de Funcionamiento Compensación Nómina del 1 al 15 de abril			12,691.38		0.00	
00382	27/03/2024	E	00107	00107	Gastos de Funcionamiento Compensación Nómina del 16 al 31 de marzo			12,110.54		0.00	
00477	15/03/2024	E	00022	00022	Gastos de Funcionamiento Compensación Nómina del 01 al 15 de Marzo			12,110.54		0.00	
00382	29/02/2024	E	00039	00039	Gastos de Funcionamiento Compensación Nómina del 16 al 29 de febrero			10,510.54		0.00	
00377	15/02/2024	E	00021	00021	Gastos de Funcionamiento Compensación Nómina del 01 al 15 de Febrero			10,510.54		0.00	
00377	31/01/2024	E	00066	00066	Gastos de Funcionamiento Compensación Nómina del 16 al 31 de enero			10,510.54		0.00	
00377	15/01/2024	E	00049	00049	Gastos de Funcionamiento Compensación Nómina del 01 al 15 de enero			10,510.54		0.00	
					TOTAL:			**281,953.72**		**0.00**	
5100	**C00C00000**	**01050205010911020 1**			**Gratificación**	**0.00**		**1,254,638.52**		**0.00**	**1,254,638.52**
REN.	**FECHA**	**TIPO**	**N.POL.**	**REF**	**CONCEPTO**		**DEBE**		**HABER**		
00029	23/12/2024	E	00093	00093	GRATIFICACION EXTRAORDINARIA DICIEMBRE 2024			16,773.86		0.00	
00176	23/12/2024	E	00093	00093	GRATIFICACION EXTRAORDINARIA DICIEMBRE 2024			86,943.92		0.00	
00515	18/12/2024	E	00065	00065	Gastos de Funcionamiento Gratificación Nómina del 16 al 31 de diciembre 2024			41,563.46		0.00	
00403	02/12/2024	E	00006	00006	Gastos de Funcionamiento Gratificación Nómina del 1 al 15 de diciembre			41,844.53		0.00	

00404	29/11/2024	E	00076	00076	Gastos de Funcionamiento Gratificación Nómina del 16 al 30 de noviembre 2024			41,844.53		0.00	
00415	15/11/2024	E	00039	00039	Gastos de Funcionamiento Gratificación Nómina del 1 al 15 de noviembre			43,445.19		0.00	
00449	31/10/2024	E	00079	00079	Gastos de Funcionamiento Gratificación Nómina del 16 al 31 de octubre 2024			44,245.61		0.00	
00402	15/10/2024	E	00040	00040	Gastos de Funcionamiento Gratificación Nómina del 1 al 15 de octubre			44,245.61		0.00	
00156	30/09/2024	E	00054	00054	Gastos de Funcionamiento Gratificación Nómina del 16 al 30 de septiembre			45,300.95		0.00	
00263	30/09/2024	E	00054	00054	incapacidad Gastos de Funcionamiento Gratificación Nómina del 16 al 30 de septiembre			-28.12		0.00	
00409	13/09/2024	E	00024	00024	Gastos de Funcionamiento Gratificación Nómina del 1 al 15 de septiembre			47,582.95		0.00	
00414	30/08/2024	E	00081	00081	Gastos de Funcionamiento Gratificación Nómina del 16 al 31 de agosto de 2024			47,582.95		0.00	
00532	15/08/2024	E	00041	00041	Gastos de Funcionamiento Gratificación Nómina del 1 al 15 de agosto			47,137.93		0.00	
00533	15/08/2024	E	00041	00041	Retroactivo Gastos de Funcionamiento Gratificación Nómina del 1 al 15 de agosto			4,159.51		0.00	
00403	31/07/2024	E	00067	00067	Gastos de Funcionamiento Gratificación Nómina del 16 al 31 de julio de 2024			44,404.32		0.00	
00408	12/07/2024	E	00025	00025	Gastos de Funcionamiento Gratificación Nómina del 1 al 15 de julio			44,404.32		0.00	
00431	28/06/2024	E	00069	00069	Gastos de Funcionamiento Gratificación Nómina del 16 al 30 de junio de 2024			44,404.32		0.00	
00441	14/06/2024	E	00035	00035	Gastos de Funcionamiento Gratificación Nómina del 1 al 15 de junio			44,404.32		0.00	
00406	31/05/2024	E	00040	00040	Gastos de Funcionamiento Gratificación Nómina del 16 al 31 de mayo de 2024			44,404.32		0.00	
00394	15/05/2024	E	00013	00013	Gastos de Funcionamiento Gratificación Nómina del 1 al 15 de mayo			44,404.32		0.00	
00430	30/04/2024	E	00065	00065	Gastos de Funcionamiento Gratificación Nómina del 16 al 30 de abril de 2024			44,404.32		0.00	
00449	15/04/2024	E	00038	00038	Gastos de Funcionamiento Gratificación Nómina del 1 al 15 de abril			49,399.13		0.00	
00389	27/03/2024	E	00107	00107	Gastos de Funcionamiento Gratificación Nómina del 16 al 31 de marzo			49,944.81		0.00	
00484	15/03/2024	E	00022	00022	Gastos de Funcionamiento Gratificación Nómina del 01 al 15 de Marzo			49,944.81		0.00	
00389	29/02/2024	E	00039	00039	Gastos de Funcionamiento Gratificación Nómina del 16 al 29 de febrero			49,965.92		0.00	
00384	15/02/2024	E	00021	00021	Gastos de Funcionamiento Gratificación Nómina del 01 al 15 de Febrero			49,965.92		0.00	
00384	31/01/2024	E	00066	00066	Gastos de Funcionamiento Gratificación Nómina del 16 al 31 de enero			49,965.92		0.00	
00384	15/01/2024	E	00049	00049	Gastos de Funcionamiento Gratificación Nómina del 01 al 15 de enero			91,978.89		0.00	
					TOTAL:			**1,254,638.52**		**0.00**	
5100	**C00C00000**	**01050205010911020I**		**1346**	**Gratificación por convenio**	**0.00**		**3,320.00**		**0.00**	**3,320.00**
REN.	**FECHA**	**TIPO**	**N.POL.**	**REF**	**CONCEPTO**		**DEBE**		**HABER**		
00522	18/12/2024	E	00065	00065	Gastos de Funcionamiento Gratificación por convenio Nómina del 16 al 31 de diciembre 2024			3,320.00		0.00	
					TOTAL:			**3,320.00**		**0.00**	
5100	**C00C00000**	**01050205010911020I**		**1542**	**Días cívicos y económicos**	**0.00**		**6,750.00**		**0.00**	**6,750.00**
REN.	**FECHA**	**TIPO**	**N.POL.**	**REF**	**CONCEPTO**		**DEBE**		**HABER**		
00491	15/03/2024	E	00022	00022	Gastos de Funcionamiento Días cívicos y económicos Nómina del 01 al 15 de Marzo			6,750.00		0.00	
					TOTAL:			**6,750.00**		**0.00**	
5100	**C00C00000**	**01050205010911020I**		**1544**	**Día del maestro y del servidor publico**	**0.00**		**9,500.00**		**0.00**	**9,500.00**
REN.	**FECHA**	**TIPO**	**N.POL.**	**REF**	**CONCEPTO**		**DEBE**		**HABER**		
00456	31/10/2024	E	00079	00079	Gastos de Funcionamiento Día del maestro y del servidor publico Nómina del 16 al 31 de octubre 2024			9,500.00		0.00	
					TOTAL:			**9,500.00**		**0.00**	
5100	**C00C00000**	**01050205010911020I**		**1546**	**Otros gastos derivados de convenio**	**0.00**		**27,460.00**		**0.00**	**27,460.00**
REN.	**FECHA**	**TIPO**	**N.POL.**	**REF**	**CONCEPTO**		**DEBE**		**HABER**		
00529	18/12/2024	E	00065	00065	Gastos de Funcionamiento Otros gastos derivados de convenio Nómina del 16 al 31 de diciembre 2024			7,600.00		0.00	
00438	28/06/2024	E	00069	00069	Gastos de Funcionamiento Otros gastos derivados de convenio Nómina del 16 al 30 de junio de 2024			1,200.00		0.00	
00448	14/06/2024	E	00035	00035	Gastos de Funcionamiento Otros gastos derivados de convenio Nómina del 1 al 15 de junio			3,000.00		0.00	
00456	15/04/2024	E	00038	00038	Gastos de Funcionamiento Otros gastos derivados de convenio Nómina del 1 al 15 de abril			11,300.00		0.00	
00498	15/03/2024	E	00022	00022	Gastos de Funcionamiento Otros gastos derivados de convenio Nómina del 01 al 15 de Marzo			1,160.00		0.00	
00499	15/03/2024	E	00022	00022	Gastos de Funcionamiento Otros gastos derivados de convenio Nómina del 01 al 15 de Marzo			3,200.00		0.00	
					TOTAL:			**27,460.00**		**0.00**	
5100	**C00C00000**	**01050205010911020I**		**1595**	**Despensa**	**0.00**		**53,432.00**		**0.00**	**53,432.00**
REN.	**FECHA**	**TIPO**	**N.POL.**	**REF**	**CONCEPTO**		**DEBE**		**HABER**		
00536	18/12/2024	E	00065	00065	Gastos de Funcionamiento Despensa Nómina del 16 al 31 de diciembre 2024			2,120.00		0.00	
00410	02/12/2024	E	00006	00006	Gastos de Funcionamiento Despensa Nómina del 1 al 15 de diciembre			2,538.00		0.00	
00411	29/11/2024	E	00076	00076	Gastos de Funcionamiento Despensa Nómina del 16 al 30 de noviembre 2024			2,217.00		0.00	
00422	15/11/2024	E	00039	00039	Gastos de Funcionamiento Despensa Nómina del 1 al 15 de noviembre			2,217.00		0.00	
00463	31/10/2024	E	00079	00079	Gastos de Funcionamiento Despensa Nómina del 16 al 31 de octubre 2024			2,217.00		0.00	
00409	15/10/2024	E	00040	00040	Gastos de Funcionamiento Despensa Nómina del 1 al 15 de octubre			2,217.00		0.00	
00190	30/09/2024	E	00054	00054	Gastos de Funcionamiento Despensa Nómina del 16 al 30 de septiembre			2,217.00		0.00	
00416	13/09/2024	E	00024	00024	Gastos de Funcionamiento Despensa Nómina del 1 al 15 de septiembre			2,217.00		0.00	
00421	30/08/2024	E	00081	00081	Gastos de Funcionamiento Despensa Nómina del 16 al 31 de agosto de 2024			2,217.00		0.00	
00546	15/08/2024	E	00041	00041	Gastos de Funcionamiento Despensa Nómina del 1 al 15 de agosto			2,217.00		0.00	
00410	31/07/2024	E	00067	00067	Gastos de Funcionamiento Despensa Nómina del 16 al 31 de julio de 2024			2,217.00		0.00	
00415	12/07/2024	E	00025	00025	Gastos de Funcionamiento Despensa Nómina del 1 al 15 de julio			2,217.00		0.00	
00445	28/06/2024	E	00069	00069	Gastos de Funcionamiento Despensa Nómina del 16 al 30 de junio de 2024			2,217.00		0.00	
00455	14/06/2024	E	00035	00035	Gastos de Funcionamiento Despensa Nómina del 1 al 15 de junio			2,217.00		0.00	
00413	31/05/2024	E	00040	00040	Gastos de Funcionamiento Despensa Nómina del 16 al 31 de mayo de 2024			2,217.00		0.00	
00401	15/05/2024	E	00013	00013	Gastos de Funcionamiento Despensa Nómina del 1 al 15 de mayo			2,217.00		0.00	
00437	30/04/2024	E	00065	00065	Gastos de Funcionamiento Despensa Nómina del 16 al 30 de abril de 2024			2,217.00		0.00	
00463	15/04/2024	E	00038	00038	Gastos de Funcionamiento Despensa Nómina del 1 al 15 de abril			2,217.00		0.00	
00396	27/03/2024	E	00107	00107	Gastos de Funcionamiento Despensa Nómina del 16 al 31 de marzo			2,217.00		0.00	

00512	15/03/2024	E	00022	00022	Gastos de Funcionamiento Despensa Nómina del 01 al 15 de Marzo			2,217.00		0.00	
00396	29/02/2024	E	00039	00039	Gastos de Funcionamiento Despensa Nómina del 16 al 29 de febrero			2,217.00		0.00	
00391	15/02/2024	E	00021	00021	Gastos de Funcionamiento Despensa Nómina del 01 al 15 de Febrero			2,217.00		0.00	
00391	31/01/2024	E	00066	00066	Gastos de Funcionamiento Despensa Nómina del 16 al 31 de enero			2,217.00		0.00	
00391	15/01/2024	E	00049	00049	Gastos de Funcionamiento Despensa Nómina del 01 al 15 de enero			2,217.00		0.00	
					TOTAL:			**53,432.00**		**0.00**	
5100	**C00C00000**	**01050205010911020 1**			**Materiales y útiles de oficina**	**0.00**		**1,236,754.58**		**0.00**	**1,236,754.58**
REN.	**FECHA**	**TIPO**	**N.POL.**	**REF**	**CONCEPTO**		**DEBE**		**HABER**		
00004	24/12/2024	E	00100	00100	"ANDREA ZUÑIGA NAVARRO, pago de la F-A310 por compra de papeleria Gastos de Funcionamiento Materiales y útiles de oficina			1,216,844.21		0.00	
00059	23/12/2024	D	00027	00027	COMPROBACION DE FONDO FIJO Gastos de Funcionamiento			81.20		0.00	
00101	23/12/2024	D	00027	00027	COMPROBACION DE FONDO FIJO Gastos de Funcionamiento			45.00		0.00	
00009	21/11/2024	C	00020	00307	F- FC0557497452 OFFICE DEPOT MEXICO Gastos de Funcionamiento Materiales y útiles de oficina			668.00		0.00	
00199	22/10/2024	C	00023	00288	F- E3CD5F61537D OFFICE DEPOT MEXICO Gastos de Funcionamiento Materiales y útiles de oficina			1,042.50		0.00	
00053	20/09/2024	E	00038	00038	Gastos de Funcionamiento Materiales y útiles de oficina			7,186.73		0.00	
00004	11/06/2024	E	00030	00030	F-AA497 OLGA OLIMPIA FERNANDEZ HERRERA papeleria Gastos de Funcionamiento Materiales y útiles de oficina			3,173.88		0.00	
00086	10/06/2024	C	00018	00207	F- 2409DAADAEEAE PROPIMEX Gastos de Funcionamiento Materiales y útiles de oficina			392.00		0.00	
00114	20/05/2024	C	00028	00479	F- 6C5D1056B0559 FANTASIAS MIGUEL Gastos de Funcionamiento Materiales y útiles de oficina			150.50		0.00	
00017	03/05/2024	C	00010	00461	F- 41E1C84EB853 GRUPO EDITORIAL MEXIQUENSE Gastos de Funcionamiento Materiales y útiles de oficina			342.20		0.00	
00002	29/04/2024	C	00045	00459	F- AA 482 OLGA OLIMPIA FERNANDEZ HERRERA Gastos de Funcionamiento Materiales y útiles de oficina			1,931.40		0.00	
00002	29/04/2024	C	00046	00460	F-494022 GRUPO LOZANO HERMANOS Gastos de Funcionamiento Materiales y útiles de oficina			923.87		0.00	
00016	29/04/2024	C	00046	00460	F- AA 484 OLGA OLIMPIA FERNANDEZ HERRERA Gastos de Funcionamiento Materiales y útiles de oficina			1,891.03		0.00	
00045	23/04/2024	C	00039	00453	F- POSM 5515218 PFFICE DEPOT MEXICO Gastos de Funcionamiento Materiales y útiles de oficina			35.00		0.00	
00031	09/04/2024	C	00023	00437	F- AA 483 OLGA OLIMPIA FERNANDEZ HERRERA Gastos de Funcionamiento Materiales y útiles de oficina			1,893.00		0.00	
00094	11/03/2024	C	00013	00414	F-22B58 GRUPO PAPELERO GUTIERREZ Gastos de Funcionamiento Materiales y útiles de oficina			154.06		0.00	
					TOTAL:			**1,236,754.58**		**0.00**	
5100	**C00C00000**	**01050205010911020 1**			**Enseres de oficina**	**0.00**		**10,242.18**		**0.00**	**10,242.18**
REN.	**FECHA**	**TIPO**	**N.POL.**	**REF**	**CONCEPTO**		**DEBE**		**HABER**		
00050	26/12/2024	E	00109	00109	"DIF Toluca, F-50140 ANDREA ZUÑIGA NAVARRO COMPRA DE ENGRAPADORAS Y PERFORADORAS, 01 CFDI"			7,960.85		0.00	
00024	09/04/2024	C	00023	00437	F- IWAES 423428 NUEVA WAL MART DE MEXICO Gastos de Funcionamiento Enseres de oficina			371.00		0.00	
00045	11/03/2024	C	00013	00414	F-F69B3 GRUPO PAPELERO GUTIERREZ Gastos de Funcionamiento Enseres de oficina			1,910.33		0.00	
					TOTAL:			**10,242.18**		**0.00**	
5100	**C00C00000**	**01050205010911020 1**			**Materiales y útiles para el procesamiento en equipos y bienes informáticos**	**0.00**		**83,806.94**		**0.00**	**83,806.94**
REN.	**FECHA**	**TIPO**	**N.POL.**	**REF**	**CONCEPTO**		**DEBE**		**HABER**		
00022	26/12/2024	E	00111	00111	"DIF Toluca, F-50140 ANDREA ZUÑIGA NAVARRO REFACCIONES Y ACCESORIOS DE COMPUTO, 01 CFDI"			926.56		0.00	
00046	17/12/2024	E	00060	00060	F-A292 consumibles JUAN JESUS HERNANDEZ Gastos de Funcionamiento Materiales y útiles para el procesamiento en equipos y bienes informáticos			18,030.68		0.00	
00046	11/09/2024	E	00018	00018	Gastos de Funcionamiento Materiales y útiles para el procesamiento en equipos y bienes informáticos			18,098.54		0.00	
00004	07/06/2024	E	00022	00022	F-AA115 JORGE ARIEL PEDRAZA FERNANDEZ toner Gastos de Funcionamiento Materiales y útiles para el procesamiento en equipos y bienes informáticos			32,581.18		0.00	
00108	03/05/2024	C	00010	00461	F- D3BB57F37683 HORACIO VILLEGAS LOPEZ Gastos de Funcionamiento Materiales y útiles para el procesamiento en equipos y bienes informáticos			890.00		0.00	
00016	29/02/2024	D	00011	00011	F- 1002 ABASTECEDORA RIMECHI Gastos de Funcionamiento Materiales y útiles para el procesamiento en equipos y bienes informáticos			13,279.98		0.00	
					TOTAL:			**83,806.94**		**0.00**	
5100	**C00C00000**	**01050205010911020 1**			**Material y enseres de limpieza**	**0.00**		**285,369.26**		**0.00**	**285,369.26**
REN.	**FECHA**	**TIPO**	**N.POL.**	**REF**	**CONCEPTO**		**DEBE**		**HABER**		
00004	20/12/2024	E	00084	00084	"PRODUCTOS Y SERVICIOS CAPITULARE, S.A. DE C.V., pago de la F-F64 por compra de material de limpiezaGastos de Funcionamiento Material y enseres de limpieza			244,944.87		0.00	
00004	11/11/2024	E	00024	00024	F-832 COMERCIALIZADORA MEXICANA CAMINTE DEL CENTRO material de limpieza Gastos de Funcionamiento Material y enseres de limpieza			4,371.00		0.00	
00046	06/09/2024	E	00011	00011	F-28 PRODUCTOS Y SERVICIOS CAPITULARE material de limpieza Gastos de Funcionamiento Material y enseres de limpieza			27,139.88		0.00	
00031	13/05/2024	C	00018	00469	F- 0A412B7E912D OLGA OLIMPIA FERNANDEZ HERRERA Gastos de Funcionamiento Material y enseres de limpieza			1,640.50		0.00	
00024	03/05/2024	C	00010	00461	F- 1B729BDD79DA NUEVA WAL MART DE MEXICO Gastos de Funcionamiento Material y enseres de limpieza			990.00		0.00	
00009	29/04/2024	C	00045	00459	F- AA 106 JORGE ARIEL PEDRAZA FERNANDEZ Gastos de Funcionamiento Material y enseres de limpieza			1,983.10		0.00	
00023	29/04/2024	C	00045	00459	F- AA 105 JORGE ARIEL PEDRAZA FERNANDEZ Gastos de Funcionamiento Material y enseres de limpieza			1,944.35		0.00	
00038	23/04/2024	C	00039	00453	F- AA 251405 SERVICIO COMERCIAL GARIS Gastos de Funcionamiento Material y enseres de limpieza			268.50		0.00	
00002	09/04/2024	C	00023	00437	F- AA 485 OLGA OLIMPIA FERNANDEZ HERRERA Gastos de Funcionamiento Material y enseres de limpieza			1,983.60		0.00	
00080	11/03/2024	C	00013	00414	F- 33225 ERICK SANTIAGO BLANCAS ARIAS Gastos de Funcionamiento Material y enseres de limpieza			103.46		0.00	
					TOTAL:			**285,369.26**		**0.00**	
5100	**C00C00000**	**01050205010911020 1**			**Material didáctico**	**0.00**		**1,703.00**		**0.00**	**1,703.00**
REN.	**FECHA**	**TIPO**	**N.POL.**	**REF**	**CONCEPTO**		**DEBE**		**HABER**		
00016	23/04/2024	C	00039	00453	F- 5344 LIBRERIAS GANDI Gastos de Funcionamiento Material didáctico			1,703.00		0.00	
					TOTAL:			**1,703.00**		**0.00**	
5100	**C00C00000**	**01050205010911020 1**			**Productos alimenticios para personas**	**0.00**		**31,943.49**		**0.00**	**31,943.49**
REN.	**FECHA**	**TIPO**	**N.POL.**	**REF**	**CONCEPTO**		**DEBE**		**HABER**		
00010	23/12/2024	D	00027	00027	COMPROBACION DE FONDO FIJO Gastos de Funcionamiento Productos alimenticios para personas			218.00		0.00	
00024	23/12/2024	D	00027	00027	COMPROBACION DE FONDO FIJO Gastos de Funcionamiento Productos alimenticios para personas			341.00		0.00	
00038	23/12/2024	D	00027	00027	COMPROBACION DE FONDO FIJO Gastos de Funcionamiento			469.00		0.00	
00052	23/12/2024	D	00027	00027	COMPROBACION DE FONDO FIJO Gastos de Funcionamiento			400.00		0.00	
00066	23/12/2024	D	00027	00027	COMPROBACION DE FONDO FIJO Gastos de Funcionamiento			131.00		0.00	
00073	23/12/2024	D	00027	00027	COMPROBACION DE FONDO FIJO Gastos de Funcionamiento			216.00		0.00	
00080	23/12/2024	D	00027	00027	COMPROBACION DE FONDO FIJO Gastos de Funcionamiento			176.00		0.00	

00087	23/12/2024	D	00027	00027	COMPROBACION DE FONDO FIJO Gastos de Funcionamiento			423.01	0.00		
00094	23/12/2024	D	00027	00027	COMPROBACION DE FONDO FIJO Gastos de Funcionamiento			208.00	0.00		
00108	23/12/2024	D	00027	00027	COMPROBACION DE FONDO FIJO Gastos de Funcionamiento			285.00	0.00		
00115	23/12/2024	D	00027	00027	COMPROBACION DE FONDO FIJO Gastos de Funcionamiento			540.00	0.00		
00122	23/12/2024	D	00027	00027	COMPROBACION DE FONDO FIJO Gastos de Funcionamiento			317.00	0.00		
00143	23/12/2024	D	00027	00027	COMPROBACION DE FONDO FIJO Gastos de Funcionamiento			1,494.01	0.00		
00032	23/12/2024	E	00092	00092	F-A547 OLGA OLIMPIA FERNANDEZ HERRERA Gastos de Funcionamiento Productos alimenticios para personas			9,010.57	0.00		
00067	23/12/2024	E	00092	00092	F-A547 OLGA OLIMPIA FERNANDEZ HERRERA Gastos de Funcionamiento Productos alimenticios para personas			4,495.50	0.00		
00028	08/10/2024	E	00024	00024	F-525 a 527, 529, 531 y 532 OLGA OLIMPIA FERNANDEZ productos alimenticios Gastos de Funcionamiento Productos alimenticios para personas			9,883.60	0.00		
00087	20/06/2024	C	00027	00216	F- 0933C406824E PROPIMEX Gastos de Funcionamiento Productos alimenticios para personas			510.00	0.00		
00079	10/06/2024	C	00018	00207	F- 9B08D826FEF6 TIENDAS GARCES Gastos de Funcionamiento Productos alimenticios para personas			14.40	0.00		
00016	20/05/2024	C	00028	00479	F- BCAFA487C26F PROPIMEX Gastos de Funcionamiento Productos alimenticios para personas			490.00	0.00		
00023	20/05/2024	C	00028	00479	F- 2F350794ADDC NUEVA WAL MART DE MEXICO Gastos de Funcionamiento Productos alimenticios para personas			180.00	0.00		
00065	20/05/2024	C	00028	00479	F- 8644D9A1DE37 NUEVA WAL MART DE MEXICO Gastos de Funcionamiento Productos alimenticios para personas			856.00	0.00		
00079	20/05/2024	C	00028	00479	F- 433770D159A3 PROPIMEX Gastos de Funcionamiento Productos alimenticios para personas			490.00	0.00		
00124	23/04/2024	C	00039	00453	F- BSR21993 FARMACIA GUADALAJARA Gastos de Funcionamiento Productos alimenticios para personas			61.00	0.00		
00145	23/04/2024	C	00039	00453	F-FSKMLE 19445 TIENDAS GARCES SA DE CV Gastos de Funcionamiento Productos alimenticios para personas			86.40	0.00		
00108	11/03/2024	C	00013	00414	F-H307257 SERVICIO COMERCIAL GARIS Gastos de Funcionamiento Productos alimenticios para personas			648.00	0.00		
					TOTAL:			**31,943.49**	**0.00**		
5100	**C00C00000**	**01050205010911020 1**		**2231**	**Utensilios para el servicio de alimentación**	**0.00**		**1,739.40**	**0.00**	**1,739.40**	
REN.	**FECHA**	**TIPO**	**N.POL.**	**REF**	**CONCEPTO**		**DEBE**		**HABER**		
00017	13/05/2024	C	00018	00469	F- EE41461577B0 ADRIANA ALEJANDRA DELGADO ALCAZAR Gastos de Funcionamiento Utensilios para el servicio de alimentación			1,739.40	0.00		
					TOTAL:			**1,739.40**	**0.00**		
5100	**C00C00000**	**01050205010911020 1**		**2461**	**Material eléctrico y electrónico**	**0.00**		**2,054.84**	**0.00**	**2,054.84**	
REN.	**FECHA**	**TIPO**	**N.POL.**	**REF**	**CONCEPTO**		**DEBE**		**HABER**		
00045	23/12/2024	D	00027	00027	COMPROBACION DE FONDO FIJO Gastos de Funcionamiento			172.43	0.00		
00103	09/10/2024	C	00015	00280	F- 6E74D21543D0 HOME DEPOT MEXICO Gastos de Funcionamiento Material eléctrico y electrónico			521.50	0.00		
00051	20/05/2024	C	00028	00479	F- 3707062F032F HOME DEPOT MEXICO Gastos de Funcionamiento Material eléctrico y electrónico			654.00	0.00		
00107	20/05/2024	C	00028	00479	F E3658F005A0C CADENA COMERCIAL OXXO Gastos de Funcionamiento Material eléctrico y electrónico			160.50	0.00		
00002	11/03/2024	C	00013	00414	F-FT 180432 ELECTROCOMPONENTES DE TOLUCA Gastos de Funcionamiento Material eléctrico y electrónico			268.01	0.00		
00066	11/03/2024	C	00013	00414	F-B8732 ROGELIO ESPINOZA ARECHAR Gastos de Funcionamiento Material eléctrico y electrónico			278.40	0.00		
					TOTAL:			**2,054.84**	**0.00**		
5100	**C00C00000**	**01050205010911020 1**		**2482**	**Material de señalización**	**0.00**		**1,920.96**	**0.00**	**1,920.96**	
REN.	**FECHA**	**TIPO**	**N.POL.**	**REF**	**CONCEPTO**		**DEBE**		**HABER**		
00016	09/04/2024	C	00023	00437	F- AA 104 JORGE ARIEL PEDRAZA FERNANDEZ Gastos de Funcionamiento Material de señalización			1,920.96	0.00		
					TOTAL:			**1,920.96**	**0.00**		
5100	**C00C00000**	**01050205010911020 1**		**2483**	**Arboles y plantas de ornato**	**0.00**		**5,202.93**	**0.00**	**5,202.93**	
REN.	**FECHA**	**TIPO**	**N.POL.**	**REF**	**CONCEPTO**		**DEBE**		**HABER**		
00002	13/05/2024	C	00017	00468	F- 3FC56042379D JORGE ARIEL PEDRAZA FERNANDEZ Gastos de Funcionamiento Arboles y plantas de ornato			1,065.48	0.00		
00023	23/04/2024	C	00039	00453	F- 4HJHFI 105501 HOME DEPOT MEXICO Gastos de Funcionamiento Arboles y plantas de ornato			125.00	0.00		
00094	23/04/2024	C	00039	00453	F- KA 610 KAREN ESTEFANIA AYALA FLORES Gastos de Funcionamiento Arboles y plantas de ornato			1,483.54	0.00		
00102	23/04/2024	C	00039	00453	F- KA 611 KAREN ESTEFANIA AYALA FLORES Gastos de Funcionamiento Arboles y plantas de ornato			1,832.91	0.00		
00037	11/03/2024	C	00013	00414	F- D7F7F EDUARDO FLORES GUADARRAMA Gastos de Funcionamiento Arboles y plantas de ornato			696.00	0.00		
					TOTAL:			**5,202.93**	**0.00**		
5100	**C00C00000**	**01050205010911020 1**		**2491**	**Materiales de construcción**	**0.00**		**4,265.43**	**0.00**	**4,265.43**	
REN.	**FECHA**	**TIPO**	**N.POL.**	**REF**	**CONCEPTO**		**DEBE**		**HABER**		
00129	23/12/2024	D	00027	00027	COMPROBACION DE FONDO FIJO Gastos de Funcionamiento			665.51	0.00		
00017	13/05/2024	C	00017	00468	F- 5DCBA1D0C0BB ADRIANA ALEJANDRA DELGADO ALCAZAR Gastos de Funcionamiento Materiales de construcción			1,948.00	0.00		
00024	13/05/2024	C	00018	00469	F- E3B3DA3BD13D OLGA OLIMPIA FERNANDEZ HERRERA Gastos de Funcionamiento Materiales de construcción			1,487.42	0.00		
00087	11/03/2024	C	00013	00414	F-AADG 45080 ECONOMEX INTERNACIONAL Gastos de Funcionamiento Materiales de construcción			164.50	0.00		
					TOTAL:			**4,265.43**	**0.00**		
5100	**C00C00000**	**01050205010911020 1**		**2492**	**Estructuras y manufacturas para todo tipo de construcción**	**0.00**		**2,290.10**	**0.00**	**2,290.10**	
REN.	**FECHA**	**TIPO**	**N.POL.**	**REF**	**CONCEPTO**		**DEBE**		**HABER**		
00016	29/05/2024	C	00036	00201	F- 58C83A54422C CENTRO BARBADO Gastos de Funcionamiento Estructuras y manufacturas para todo tipo de construcción			319.00	0.00		
00024	13/05/2024	C	00017	00468	F- 031ED941C4C1 OLGA OLIMPIA FERNANDEZ HERRERA Gastos de Funcionamiento Estructuras y manufacturas para todo tipo de construcción			1,971.10	0.00		
					TOTAL:			**2,290.10**	**0.00**		
5100	**C00C00000**	**01050205010911020 1**		**2541**	**Materiales, accesorios y suministros médicos**	**0.00**		**200.01**	**0.00**	**200.01**	
REN.	**FECHA**	**TIPO**	**N.POL.**	**REF**	**CONCEPTO**		**DEBE**		**HABER**		
00059	11/03/2024	C	00013	00414	F-52F71 EDGAR IVAN MAXIMILIANO PEÑA Gastos de Funcionamiento Materiales, accesorios y suministros médicos			200.01	0.00		
					TOTAL:			**200.01**	**0.00**		
5100	**C00C00000**	**01050205010911020 1**		**2611**	**Combustibles, lubricantes y aditivos**	**0.00**		**33,824.16**	**0.00**	**33,824.16**	
REN.	**FECHA**	**TIPO**	**N.POL.**	**REF**	**CONCEPTO**		**DEBE**		**HABER**		
00051	27/12/2024	D	00033	00033	"INTEC MEDIOS DE PAGO S.A.DE C.V. comprobación del consumo de de gasolina del mes de diciembre 2024.			3,774.62	0.00		
00023	10/12/2024	D	00019	00019	CONSUMO NOVIEMBRE Y DICIEMBRE Gastos de Funcionamiento Combustibles, lubricantes y aditivos			3,049.54	0.00		

00030	04/12/2024	D	00005	00005	COMPROBACION CONSUMO DE OCTUBRE Gastos de Funcionamiento Combustibles, lubricantes y aditivos			5,387.14		0.00		
00030	27/11/2024	D	00013	00013	CONSUMO SEPTIEMBRE Gastos de Funcionamiento Combustibles, lubricantes y aditivos			4,949.82		0.00		
00023	29/10/2024	D	00009	00009	CONSUMO DE GASOLINA DE JULIO 2024 Gastos de Funcionamiento Combustibles, lubricantes y aditivos			3,863.14		0.00		
00023	30/09/2024	D	00018	00018	CONSUMO DE GASOLINA ABRIL 2024 Gastos de Funcionamiento Combustibles, lubricantes y aditivos			4,783.40		0.00		
00030	30/09/2024	D	00019	00019	CONSUMO DE GASOLINA MAYO 2024 Gastos de Funcionamiento Combustibles, lubricantes y aditivos			2,639.79		0.00		
00030	30/09/2024	D	00020	00020	CONSUMO DE GASOLINA JUNIO 2024 Gastos de Funcionamiento Combustibles, lubricantes y aditivos			5,376.71		0.00		
					TOTAL:			**33,824.16**		**0.00**		
5100	**C00C00000**	**01050205010911020 1**		**2921**	**Refacciones y accesorios menores de edificios**	**0.00**		**1,342.00**		**0.00**	**1,342.00**	
REN.	**FECHA**	**TIPO**	**N.POL.**	**REF**	**CONCEPTO**		**DEBE**		**HABER**			
00037	26/08/2024	C	00023	00250	F- 44250D1278BB CENTRO BARBADO Gastos de Funcionamiento Refacciones y accesorios menores de edificios			150.00		0.00		
00030	20/05/2024	C	00028	00479	F- 3D046579086C JOAQUIN SALGADO PEREZ Gastos de Funcionamiento Refacciones y accesorios menores de edificios			480.00		0.00		
00037	20/05/2024	C	00028	00479	F- 57176B5E72AC JOAQUIN SALGADO PEREZ Gastos de Funcionamiento Refacciones y accesorios menores de edificios			712.00		0.00		
					TOTAL:			**1,342.00**		**0.00**		
5100	**C00C00000**	**01050205010911020 1**		**2941**	**Refacciones y accesorios para equipo de computo**	**0.00**		**7,078.98**		**0.00**	**7,078.98**	
REN.	**FECHA**	**TIPO**	**N.POL.**	**REF**	**CONCEPTO**		**DEBE**		**HABER**			
00015	26/12/2024	E	00111	00111	"DIF Toluca, F-50140 ANDREA ZUÑIGA NAVARRO REFACCIONES Y ACCESORIOS DE COMPUTO, 01 CFDI"			5,203.98		0.00		
00072	20/05/2024	C	00028	00479	F- BE87C8D3D864 ELECTROCOMPONENTES DE TOLUCA Gastos de Funcionamiento Refacciones y accesorios para equipo de computo			999.00		0.00		
00131	23/04/2024	C	00039	00453	F- POSE 78930381 OFFICE DEPOT DE MEXICO Gastos de Funcionamiento Refacciones y accesorios para equipo de computo			549.00		0.00		
00101	11/03/2024	C	00013	00414	F-IWAES 419450 NUEVA WAL MART DE MEXICO Gastos de Funcionamiento Refacciones y accesorios para equipo de computo			327.00		0.00		
					TOTAL:			**7,078.98**		**0.00**		
5100	**C00C00000**	**01050205010911020 1**		**2961**	**Refacciones y accesorios menores para equipo de transporte**	**0.00**		**149.00**		**0.00**	**149.00**	
REN.	**FECHA**	**TIPO**	**N.POL.**	**REF**	**CONCEPTO**		**DEBE**		**HABER**			
00016	11/03/2024	C	00013	00414	F-172135 AUTOZONE DE MEXICO Gastos de Funcionamiento Refacciones y accesorios menores para equipo de transporte			149.00		0.00		
					TOTAL:			**149.00**		**0.00**		
5100	**C00C00000**	**01050205010911020 1**		**2992**	**Otros enseres**	**0.00**		**10,340.25**		**0.00**	**10,340.25**	
REN.	**FECHA**	**TIPO**	**N.POL.**	**REF**	**CONCEPTO**		**DEBE**		**HABER**			
00003	23/12/2024	D	00027	00027	COMPROBACION DE FONDO FIJO Gastos de Funcionamiento Otros enseres			2,000.00		0.00		
00017	23/12/2024	D	00027	00027	COMPROBACION DE FONDO FIJO Gastos de Funcionamiento Otros enseres			157.25		0.00		
00018	20/12/2024	E	00079	00079	F-AA549 OLGA OLIMPIA FERNANDEZ HERRERA materiales diversos			3,427.00		0.00		
00011	12/07/2024	E	00033	00033	F-291 COMERCIALIZADORA KASADY mesas y toldos Gastos de Funcionamiento Otros enseres			3,480.00		0.00		
00011	12/07/2024	E	00034	00034	F-292 COMERCIALIZADORA KASADY ventiladores Gastos de Funcionamiento Otros enseres			1,276.00		0.00		
					TOTAL:			**10,340.25**		**0.00**		
5100	**C00C00000**	**01050205010911020 1**		**3311**	**Asesorías asociadas a convenios o acuerdos**	**0.00**		**649,391.48**		**0.00**	**649,391.48**	
REN.	**FECHA**	**TIPO**	**N.POL.**	**REF**	**CONCEPTO**		**DEBE**		**HABER**			
00004	12/11/2024	E	00033	00033	F-1941 CONSULTORIA FISCAL CERTIFICADA SC dictamen de Edos. Financieros 2023 Gastos de Funcionamiento Asesorías asociadas a convenios o acuerdos			580,000.00		0.00		
00005	14/10/2024	E	00034	00034	VICTOR HUMBERTO BENITEZ GONZALEZ honorarios Gastos de Funcionamiento Asesorías asociadas a convenios o acuerdos			12,398.87		0.00		
00005	02/07/2024	E	00006	00006	F-6858 VICTOR HUMBERTO BENITEZ GONZALEZ honorarios Gastos de Funcionamiento Asesorías asociadas a convenios o acuerdos			12,398.87		0.00		
00006	06/03/2024	E	00005	00005	F-A6791 VICTOR HUMBERTO BENITEZ GONZALEZ copias certificadas Gastos de Funcionamiento Asesorías asociadas a convenios o acuerdos			17,776.19		0.00		
00006	28/02/2024	E	00035	00035	F-A6788 VICTOR HUMBERTO BENITEZ poderes notariales Gastos de Funcionamiento Asesorías asociadas a convenios o acuerdos			26,817.55		0.00		
					TOTAL:			**649,391.48**		**0.00**		
5100	**C00C00000**	**01050205010911020 1**		**3521**	**Reparación, mantenimiento e instalación de mobiliario y equipo de oficina**	**0.00**		**1,965.00**		**0.00**	**1,965.00**	
REN.	**FECHA**	**TIPO**	**N.POL.**	**REF**	**CONCEPTO**		**DEBE**		**HABER**			
00009	09/04/2024	C	00023	00437	F- A 282 ADRIANA ALEJANDRA DELGADO ALCAZAR Gastos de Funcionamiento Reparación, mantenimiento e instalación de mobiliario y equipo de oficina			1,965.00		0.00		
					TOTAL:			**1,965.00**		**0.00**		
5100	**C00C00000**	**01050205010911020 1**		**3551**	**Reparación y mantenimiento de vehículos terrestres, aéreos y lacustres**	**0.00**		**11,699.76**		**0.00**	**11,699.76**	
REN.	**FECHA**	**TIPO**	**N.POL.**	**REF**	**CONCEPTO**		**DEBE**		**HABER**			
00018	23/12/2024	E	00097	00097	F-A2205 Gastos de Funcionamiento Reparación y mantenimiento de vehículos terrestres, aéreos y lacustres			11,699.76		0.00		
					TOTAL:			**11,699.76**		**0.00**		
5100	**C00C00000**	**01050205010911020 1**		**3721**	**Gastos de traslado por vía terrestre**	**0.00**		**1,117.00**		**0.00**	**1,117.00**	
REN.	**FECHA**	**TIPO**	**N.POL.**	**REF**	**CONCEPTO**		**DEBE**		**HABER**			
00031	23/12/2024	D	00027	00027	COMPROBACION DE FONDO FIJO Gastos de Funcionamiento Gastos de traslado por vía terrestre			105.00		0.00		
00136	23/12/2024	D	00027	00027	COMPROBACION DE FONDO FIJO Gastos de Funcionamiento			254.00		0.00		
00150	23/12/2024	D	00027	00027	COMPROBACION DE FONDO FIJO Gastos de Funcionamiento			252.00		0.00		
00159	23/04/2024	C	00039	00453	F- B 968924 AUTOVIAS CONCESIONADAS MEXIQUENSES Gastos de Funcionamiento Gastos de traslado por vía terrestre			254.00		0.00		
00166	23/04/2024	C	00039	00453	F- B 968920 AUTOVIAS CONCESIONADAS MEXIQUENSES Gastos de Funcionamiento Gastos de traslado por vía terrestre			252.00		0.00		
					TOTAL:			**1,117.00**		**0.00**		
5100	**C00C00000**	**01050205010911020 1**		**3822**	**Espectáculos cívicos y culturales**	**0.00**		**18,440.32**		**0.00**	**18,440.32**	
REN.	**FECHA**	**TIPO**	**N.POL.**	**REF**	**CONCEPTO**		**DEBE**		**HABER**			
00017	03/12/2024	C	00012	00312	F- E89024928AB5 COMERCIALIZADORA SARON SHEKINA Gastos de Funcionamiento Espectáculos cívicos y culturales			503.01		0.00		

00002	03/09/2024	C	00008	00255	F- D9ABE45C450D FANTASIAS MIGUEL Gastos de Funcionamiento Espectáculos cívicos y culturales			298.90	0.00		
00072	01/08/2024	C	00010	00237	F- 0082A2822067 FANTASIAS MIGUEL Gastos de Funcionamiento Espectáculos cívicos y culturales			289.40	0.00		
00037	01/07/2024	C	00013	00220	F- 2D872DEF44D5 ERWIN RICARDO COLIN ROCHA Gastos de Funcionamiento Espectáculos cívicos y culturales			1,508.00	0.00		
00108	20/06/2024	C	00027	00216	F- E885DC2F6787 OFFICE MAX Gastos de Funcionamiento Espectáculos cívicos y culturales			1,057.50	0.00		
00107	10/06/2024	C	00018	00207	F- D9E73C715296 GRUPO PARISINA Gastos de Funcionamiento Espectáculos cívicos y culturales			115.90	0.00		
00023	29/05/2024	C	00036	00201	F- 3C4D179F22A7 PANIFICADORA BOSQUES DE ARAGON Gastos de Funcionamiento Espectáculos cívicos y culturales			700.00	0.00		
00093	29/05/2024	C	00036	00201	F- BA9D6D0BC406 NUEVA WAL MART DE MEXICO Gastos de Funcionamiento Espectáculos cívicos y culturales			602.50	0.00		
00009	20/05/2024	C	00028	00479	F- AB0495D5703F COMERCIALIZADORA Y DISTRIBUIDOR DIMSAN Gastos de Funcionamiento Espectáculos cívicos y culturales			420.00	0.00		
00044	20/05/2024	C	00028	00479	F- 83D20C796571 SANSAR MKT & EVENTOS Gastos de Funcionamiento Espectáculos cívicos y culturales			812.00	0.00		
00058	20/05/2024	C	00028	00479	F- 7B5B14BAAF21 NUEVA WAL MART DE MEXICO Gastos de Funcionamiento Espectáculos cívicos y culturales			199.00	0.00		
00128	20/05/2024	C	00028	00479	F- EAD911387242 PRO FERRETERIAS Gastos de Funcionamiento Espectáculos cívicos y culturales			124.00	0.00		
00003	15/05/2024	C	00025	00476	F- A44 BELLA SMEKE GARCIA OCAMPO Gastos de Funcionamiento Espectáculos cívicos y culturales			4,060.00	0.00		
00009	13/05/2024	C	00018	00469	F- 0BB5CE49334F JORGE ARIEL PEDRAZA FERNANDEZ Gastos de Funcionamiento Espectáculos cívicos y culturales			175.90	0.00		
00002	03/05/2024	C	00010	00461	F- B52D57E96701 PANADERIA DON JOSE Gastos de Funcionamiento Espectáculos cívicos y culturales			310.00	0.00		
00010	03/05/2024	C	00010	00461	F- 64ECE1ED3F51 PASTELERIA GUILLE Gastos de Funcionamiento Espectáculos cívicos y culturales			340.01	0.00		
00045	03/05/2024	C	00010	00461	F- 811934DF0894 PANIFICADORA BOSQUES DE ARAGON Gastos de Funcionamiento Espectáculos cívicos y culturales			2,000.00	0.00		
00052	03/05/2024	C	00010	00461	F- A84E10C62685 PASTELERIA GUILLE Gastos de Funcionamiento Espectáculos cívicos y culturales			770.00	0.00		
00059	03/05/2024	C	00010	00461	F- F62729A43670 PANIFICADORA BOSQUES DE ARAGON Gastos de Funcionamiento Espectáculos cívicos y culturales			202.00	0.00		
00066	03/05/2024	C	00010	00461	F- E648B1F3FF5F MARIA GABRIELA PEREZ MENA Gastos de Funcionamiento Espectáculos cívicos y culturales			287.40	0.00		
00073	03/05/2024	C	00010	00461	F- 08640CA8FAA2 SERVICIO COMERCIAL GARIS Gastos de Funcionamiento Espectáculos cívicos y culturales			1,531.00	0.00		
00087	03/05/2024	C	00010	00461	F- 6CAFC2B631BC TIENDAS GARCES Gastos de Funcionamiento Espectáculos cívicos y culturales			31.80	0.00		
00094	03/05/2024	C	00010	00461	F- CD185B68C4A4 SERVICIO COMERCIAL GARIS Gastos de Funcionamiento Espectáculos cívicos y culturales			1,052.00	0.00		
00110	23/04/2024	C	00039	00453	F- A 3567 LABONDY KERSAPAN Gastos de Funcionamiento Espectáculos cívicos y culturales			700.00	0.00		
00117	23/04/2024	C	00039	00453	F- A 3568 LABONDY KERSAPAN Gastos de Funcionamiento Espectáculos cívicos y culturales			350.00	0.00		
					TOTAL:			**18,440.32**	**0.00**		
5100	**C00C00000**	**01050205010911020 1**		**3992**	**Gastos de servicios menores**	**0.00**		**41,559.05**	**0.00**	**41,559.05**	
REN.	**FECHA**	**TIPO**	**N.POL.**	**REF**	**CONCEPTO**		**DEBE**		**HABER**		
00009	10/12/2024	C	00021	00321	F- BCB3AD3B155B CAFÉ SIRENA Gastos de Funcionamiento Gastos de servicios menores			94.00	0.00		
00038	10/12/2024	C	00021	00321	F- 6295A0DA80E1 GRUPO TRUE BLACK Gastos de Funcionamiento Gastos de servicios menores			224.00	0.00		
00059	10/12/2024	C	00021	00321	F- 7D14D50849AF PROMOCIONES INMOBILIARIAS NATURISTAS Gastos de Funcionamiento Gastos de servicios menores			201.00	0.00		
00073	10/12/2024	C	00021	00321	F- 2593C34C1813 DGNF ESMERALDA Gastos de Funcionamiento Gastos de servicios menores			245.00	0.00		
00031	03/12/2024	C	00012	00312	F- 4725E22131BD PROMOCIONES INMOBILIARIAS NATURISTAS Gastos de Funcionamiento Gastos de servicios menores			168.00	0.00		
00074	03/12/2024	C	00012	00312	F- EF16A44614A7 RESTAURANTES ADMX Gastos de Funcionamiento Gastos de servicios menores			139.00	0.00		
00089	03/12/2024	C	00012	00312	F- 8354C84D73B8 INTRODUCTORA DE ALIMENTOS Gastos de Funcionamiento Gastos de servicios menores			496.00	0.00		
00139	03/12/2024	C	00012	00312	F- 3FA5ED67677F RESTAURANTES LAS ALITAS Gastos de Funcionamiento Gastos de servicios menores			318.00	0.00		
00146	03/12/2024	C	00012	00312	F- 1FD62E0BAB92 CAFÉ SIRENA Gastos de Funcionamiento Gastos de servicios menores			265.00	0.00		
00002	21/11/2024	C	00020	00307	F- E1BC0A86F41B CAFÉ SIRENA Gastos de Funcionamiento Gastos de servicios menores			287.00	0.00		
00016	21/11/2024	C	00020	00307	F- 756D9929A333 CONSORCIO LUNA Gastos de Funcionamiento Gastos de servicios menores			85.00	0.00		
00023	21/11/2024	C	00020	00307	F- F154D79B3E93 CAFÉ SIRENA Gastos de Funcionamiento Gastos de servicios menores			202.00	0.00		
00051	21/11/2024	C	00020	00307	F- EBC72C9FD39E PROMOCIONES INMOBILIARIAS NATURISTAS Gastos de Funcionamiento Gastos de servicios menores			188.00	0.00		
00108	21/11/2024	C	00020	00307	F- AF4FEDFB1EF8 SILVANO GARDUÑO Gastos de Funcionamiento Gastos de servicios menores			620.00	0.00		
00129	21/11/2024	C	00020	00307	F- 82EBDFBB2D79 ALIMENTOS CARLA Gastos de Funcionamiento Gastos de servicios menores			161.00	0.00		
00136	21/11/2024	C	00020	00307	F - 9B84C4BE5526 ALIMENTOS CARLA Gastos de Funcionamiento Gastos de servicios menores			161.00	0.00		
00150	21/11/2024	C	00020	00307	F- F2F460D8E685 CONSORCIO LUNA Gastos de Funcionamiento Gastos de servicios menores			556.00	0.00		
00037	08/11/2024	C	00014	00301	F- 3F6F6E223A98 CRHISTIAN LOPEZ ACOSTA Gastos de Funcionamiento Gastos de servicios menores			465.01	0.00		
00044	08/11/2024	C	00014	00301	F- E739BB31557B PROMOCIONES INMOBILIARIAS NATURISTAS Gastos de Funcionamiento Gastos de servicios menores			182.00	0.00		
00051	08/11/2024	C	00014	00301	F- 0D86E0CA00BE MARIA DEL ROSARIO NAVA ROMANIZ Gastos de Funcionamiento Gastos de servicios menores			1,180.00	0.00		
00058	08/11/2024	C	00014	00301	F- 47AC1E0754E7 OPERADORA VIPS Gastos de Funcionamiento Gastos de servicios menores			396.00	0.00		
00072	08/11/2024	C	00014	00301	F- 63DEC9529943 OPERADORA Y PROCESADORA DE PRODUCTOS DE PANIFICACION Gastos de Funcionamiento Gastos de servicios menores			319.00	0.00		
00086	08/11/2024	C	00014	00301	F- 5D1CB62991BB CADENA COMERCIAL OXXO Gastos de Funcionamiento Gastos de servicios menores			382.00	0.00		
00100	08/11/2024	C	00014	00301	F 11C26FE0BBA5 -CADENA COMERCIAL OXXO Gastos de Funcionamiento Gastos de servicios menores			314.00	0.00		
00115	08/11/2024	C	00014	00301	F- 6ADF005845DA CAFÉ SIRENA Gastos de Funcionamiento Gastos de servicios menores			307.00	0.00		
00157	08/11/2024	C	00014	00301	F- 05ABDC6A8BBF SILVANO GARDUÑO Gastos de Funcionamiento Gastos de servicios menores			450.00	0.00		
00016	29/10/2024	C	00028	00293	F- 5538BBFBFF46 CAFÉ SIRENA Gastos de Funcionamiento Gastos de servicios menores			306.00	0.00		
00044	29/10/2024	C	00028	00293	F- E6FCB3C1EC9D CAFÉ SIRENA Gastos de Funcionamiento Gastos de servicios menores			166.00	0.00		
00059	29/10/2024	C	00028	00293	F- 47B817361872 CRHISTIAN LOPEZ ACOSTA Gastos de Funcionamiento Gastos de servicios menores			465.01	0.00		
00073	29/10/2024	C	00028	00293	F- A026433144905 RESTAURANTES ADMX Gastos de Funcionamiento Gastos de servicios menores			218.00	0.00		
00080	29/10/2024	C	00028	00293	F- 351100695D64 RESTAURANTES ADMX Gastos de Funcionamiento Gastos de servicios menores			237.00	0.00		
00108	22/10/2024	C	00023	00288	F- 9F35FB6C9212 RESTAURANTES ADMX Gastos de Funcionamiento Gastos de servicios menores			234.00	0.00		
00143	22/10/2024	C	00023	00288	F- B5DC429D7418 REBECA ANDREA NIETO DOMINGUEZ Gastos de Funcionamiento Gastos de servicios menores			150.00	0.00		
00171	22/10/2024	C	00023	00288	F- 04DD67A38FC8 CONSORCIO LUNA Gastos de Funcionamiento Gastos de servicios menores			758.00	0.00		
00178	22/10/2024	C	00023	00288	F- B86FF1ADEA6A CAFÉ SIRENA Gastos de Funcionamiento Gastos de servicios menores			82.00	0.00		
00185	22/10/2024	C	00023	00288	F- 9A54988246B7 CAFÉ SIRENA Gastos de Funcionamiento Gastos de servicios menores			109.00	0.00		
00192	22/10/2024	C	00023	00288	F- 6283152FD998 BLANCA ESTHELA COLIN ROBLES Gastos de Funcionamiento Gastos de servicios menores			251.00	0.00		
00045	09/10/2024	C	00015	00280	F- 9B05A5463F1C PROMOCIONES INMOBILIARIAS NATURISTAS Gastos de Funcionamiento Gastos de servicios menores			172.00	0.00		

00068	09/10/2024	C	00015	00280	F- A64C128CB92B RESTAURANTES ADMX Gastos de Funcionamiento Gastos de servicios menores			432.00	0.00		
00082	09/10/2024	C	00015	00280	F- D0954757A11E MARIA LUISA GUADALUPE AGÜERO MELO Gastos de Funcionamiento Gastos de servicios menores			290.00	0.00		
00096	09/10/2024	C	00015	00280	F- 95E8719A27B8 PROMOCIONES INMOBILIARIAS NATURISTAS Gastos de Funcionamiento Gastos de servicios menores			172.00	0.00		
00131	09/10/2024	C	00015	00280	F- CF002D4313CC PROMOCIONES INMOBILIARIAS NATURISTAS Gastos de Funcionamiento Gastos de servicios menores			67.00	0.00		
00093	23/09/2024	C	00023	00270	F- AF8AD0832181 PROMOCIONES INMOBILIARIAS NATURISTAS Gastos de Funcionamiento Gastos de servicios menores			154.00	0.00		
00114	23/09/2024	C	00023	00270	F- 17B89BA3B04B PROMOCIONES INMOBILIARIAS NATURISTAS Gastos de Funcionamiento Gastos de servicios menores			179.00	0.00		
00136	23/09/2024	C	00023	00270	F- 5727D3C728B6 CONSORCIO LUNA Gastos de Funcionamiento Gastos de servicios menores			319.50	0.00		
00150	23/09/2024	C	00023	00270	F- 28F1A9FA4432 TIENDAS GARCES Gastos de Funcionamiento Gastos de servicios menores			169.00	0.00		
00009	26/08/2024	C	00023	00250	F- 2AE82B9161DC RESTAURANTES ADMX Gastos de Funcionamiento Gastos de servicios menores			99.00	0.00		
00023	26/08/2024	C	00023	00250	F- A18E38BC8858 CAFÉ SIRENA Gastos de Funcionamiento Gastos de servicios menores			254.00	0.00		
00065	01/08/2024	C	00010	00237	F- FF503B5EB868 FERNANDO SALGADO BARRERA Gastos de Funcionamiento Gastos de servicios menores			208.80	0.00		
00079	01/08/2024	C	00010	00237	F- 9F52E2640CAC TINA ESCOBAR FLORES Gastos de Funcionamiento Gastos de servicios menores			209.00	0.00		
00086	01/08/2024	C	00010	00237	F- DF423BDC03D6 BLANCA ESTHELA COLIN ROBLES Gastos de Funcionamiento Gastos de servicios menores			313.00	0.00		
00093	01/08/2024	C	00010	00237	F- A754027E69F2 GRUPO TRUE BLACK Gastos de Funcionamiento Gastos de servicios menores			279.00	0.00		
00003	16/07/2024	C	00026	00233	F- B9A756404BA1 RESTAURANTES ADMX Gastos de Funcionamiento Gastos de servicios menores			456.99	0.00		
00060	16/07/2024	C	00026	00233	F- 8CFC49A7982D CAFÉ SIRENA Gastos de Funcionamiento Gastos de servicios menores			59.00	0.00		
00088	16/07/2024	C	00026	00233	F- 576B6B8A95F6 CAFÉ SIRENA Gastos de Funcionamiento Gastos de servicios menores			59.00	0.00		
00122	01/07/2024	C	00013	00220	F- E8C67ACFD174 CAFÉ SIRENA Gastos de Funcionamiento Gastos de servicios menores			176.00	0.00		
00080	20/06/2024	C	00027	00216	F- EA220A3EF779 CONSORCIO LUNA Gastos de Funcionamiento Gastos de servicios menores			299.00	0.00		
00094	20/06/2024	C	00027	00216	F-77FD789451E9 BLANCA ESTHELA COLIN ROBLES Gastos de Funcionamiento Gastos de servicios menores			135.00	0.00		
00115	20/06/2024	C	00027	00216	F- FFC297B0E2FE RESTAURANTES ADMX Gastos de Funcionamiento Gastos de servicios menores			198.00	0.00		
00065	10/06/2024	C	00018	00207	F- 17EF4F460899 RESTAURANTES ADMX Gastos de Funcionamiento Gastos de servicios menores			99.00	0.00		
00072	10/06/2024	C	00018	00207	F- F2992F4BF4B4 SELOPASTIC ROMA Gastos de Funcionamiento Gastos de servicios menores			800.00	0.00		
00093	10/06/2024	C	00018	00207	F- 8CF07D26CAFE CAFÉ SIRENA Gastos de Funcionamiento Gastos de servicios menores			173.00	0.00		
00002	29/05/2024	C	00036	00201	F- 764BE5327BBB FANTASIAS MIGUEL Gastos de Funcionamiento Gastos de servicios menores			264.50	0.00		
00009	29/05/2024	C	00036	00201	F- C170F36FBACE CENTRO BARBADO Gastos de Funcionamiento Gastos de servicios menores			45.00	0.00		
00037	29/05/2024	C	00036	00201	F- B1AD9EC8A270 MARTHA OLIVA NAVA SALAS Gastos de Funcionamiento Gastos de servicios menores			207.00	0.00		
00002	24/05/2024	C	00032	00483	F- 806A8E24AC89 RESTAURANTE EL SUIZO Gastos de Funcionamiento Gastos de servicios menores			5,892.00	0.00		
00086	20/05/2024	C	00028	00479	F- 59BDF4F4B55F JOEL ALCANTARA BECERRIL Gastos de Funcionamiento Gastos de servicios menores			471.95	0.00		
00093	20/05/2024	C	00028	00479	F- 0CB2378DACD7 CAFÉ SIRENA Gastos de Funcionamiento Gastos de servicios menores			859.00	0.00		
00100	20/05/2024	C	00028	00479	F- A8F9302A0792 CADENA COMERCIAL OXXO Gastos de Funcionamiento Gastos de servicios menores			63.50	0.00		
00002	13/05/2024	C	00018	00469	F- 0949CE693F63 ADRIANA ALEJANDRA DELGADO ALCAZAR Gastos de Funcionamiento Gastos de servicios menores			1,824.00	0.00		
00031	03/05/2024	C	00010	00461	F- 43BCBD6E5FD8 NUEVA WAL MART DE MEXICO Gastos de Funcionamiento Gastos de servicios menores			1,965.00	0.00		
00038	03/05/2024	C	00010	00461	F- 730709D494C4 CAFÉ SIRENA Gastos de Funcionamiento Gastos de servicios menores			705.00	0.00		
00080	03/05/2024	C	00010	00461	F- B92AB85B8002 CAFÉ SIRENA Gastos de Funcionamiento Gastos de servicios menores			420.00	0.00		
00101	03/05/2024	C	00010	00461	F- 403DAAD8C4CC OPERADORA VIPS Gastos de Funcionamiento Gastos de servicios menores			619.00	0.00		
00016	29/04/2024	C	00045	00459	F- A 281 ADRIANA ALEJANDRA DELGADO ALCAZAR Gastos de Funcionamiento Gastos de servicios menores			1,965.00	0.00		
00009	29/04/2024	C	00046	00460	F-A 283 ADRIANA ALEJANDRA DELGADO ALCAZAR Gastos de Funcionamiento Gastos de servicios menores			1,965.00	0.00		
00030	23/04/2024	C	00039	00453	F- 203 MOISES DIEGO ANTONIO Gastos de Funcionamiento Gastos de servicios menores			424.57	0.00		
00052	23/04/2024	C	00039	00453	F- A 6432 ORLANDO RAFAEL VELAZQUEZ PRADO Gastos de Funcionamiento Gastos de servicios menores			292.32	0.00		
00066	23/04/2024	C	00039	00453	F- FSKMLE 19495 TIENDAS GARCES SA DE CV Gastos de Funcionamiento Gastos de servicios menores			21.60	0.00		
00073	23/04/2024	C	00039	00453	F- TCCU 124 GRUPO TRUE BLACK Gastos de Funcionamiento Gastos de servicios menores			176.00	0.00		
00152	23/04/2024	C	00039	00453	F- A 12661 RESTAURANTES ADMX Gastos de Funcionamiento Gastos de servicios menores			148.00	0.00		
00038	09/04/2024	C	00023	00437	F- A 284 ADRIANA ALEJANDRA DELGADO ALCAZAR Gastos de Funcionamiento Gastos de servicios menores			1,887.14	0.00		
00065	22/03/2024	C	00026	00427	F- 202 MOISES DIEGO ANTONIO Gastos de Funcionamiento Gastos de servicios menores			1,300.00	0.00		
00009	11/03/2024	C	00013	00414	F- 7E44A CADENA COMERCIAL OXXO Gastos de Funcionamiento Gastos de servicios menores			41.90	0.00		
00023	11/03/2024	C	00013	00414	F-29MMI-2165 FANTASIAS MIGUEL Gastos de Funcionamiento Gastos de servicios menores			218.40	0.00		
00030	11/03/2024	C	00013	00414	F-29MMI-2164 FANTASIAS MIGUEL Gastos de Funcionamiento Gastos de servicios menores			54.60	0.00		
00052	11/03/2024	C	00013	00414	F-CC218177 SERVICIO COMERCIAL GARIS Gastos de Funcionamiento Gastos de servicios menores			323.24	0.00		
00073	11/03/2024	C	00013	00414	F-IWABK 391904 NUEVA WAL MART DE MEXICO Gastos de Funcionamiento Gastos de servicios menores			532.00	0.00		
00002	29/02/2024	D	00011	00011	F- A 1610 OSCAR NAVARRO HERNANDEZ Gastos de Funcionamiento Gastos de servicios menores			319.00	0.00		
00009	29/02/2024	D	00011	00011	F-FCL406 JOSE CONSTANTINO LOPEZ MILLAN Gastos de Funcionamiento Gastos de servicios menores			1,401.02	0.00		
					TOTAL:			**41,559.05**	**0.00**		
5100	**E00308000**	**0203010102021102011131**			**Sueldo base**	**0.00**		**288,746.16**	**0.00**	**288,746.16**	
REN.	**FECHA**	**TIPO**	**N.POL.**	**REF**	**CONCEPTO**		**DEBE**		**HABER**		
00543	18/12/2024	E	00065	00065	Gastos de Funcionamiento Sueldo base Nómina del 16 al 31 de diciembre 2024			13,510.38	0.00		
00417	02/12/2024	E	00006	00006	Gastos de Funcionamiento Sueldo base Nómina del 1 al 15 de diciembre			11,966.77	0.00		
00418	29/11/2024	E	00076	00076	Gastos de Funcionamiento Sueldo base Nómina del 16 al 30 de noviembre 2024			11,966.77	0.00		
00429	15/11/2024	E	00039	00039	Gastos de Funcionamiento Sueldo base Nómina del 1 al 15 de noviembre			11,966.77	0.00		
00470	31/10/2024	E	00079	00079	Gastos de Funcionamiento Sueldo base Nómina del 16 al 31 de octubre 2024			11,966.77	0.00		
00416	15/10/2024	E	00040	00040	Gastos de Funcionamiento Sueldo base Nómina del 1 al 15 de octubre			11,966.77	0.00		
00092	30/09/2024	E	00054	00054	Gastos de Funcionamiento Sueldo base Nómina del 16 al 30 de septiembre			11,966.77	0.00		
00423	13/09/2024	E	00024	00024	Gastos de Funcionamiento Sueldo base Nómina del 1 al 15 de septiembre			11,966.77	0.00		
00428	30/08/2024	E	00081	00081	Gastos de Funcionamiento Sueldo base Nómina del 16 al 31 de agosto de 2024			11,966.77	0.00		
00553	15/08/2024	E	00041	00041	Gastos de Funcionamiento Sueldo base Nómina del 1 al 15 de agosto			11,966.77	0.00		
00554	15/08/2024	E	00041	00041	Retroactivo Gastos de Funcionamiento Sueldo base Nómina del 1 al 15 de agosto			6,705.51	0.00		
00417	31/07/2024	E	00067	00067	Gastos de Funcionamiento Sueldo base Nómina del 16 al 31 de julio de 2024			11,487.81	0.00		

00422	12/07/2024	E	00025	00025	Gastos de Funcionamiento Sueldo base Nómina del 1 al 15 de julio			11,487.81	0.00		
00452	28/06/2024	E	00069	00069	Gastos de Funcionamiento Sueldo base Nómina del 16 al 30 de junio de 2024			11,487.81	0.00		
00462	14/06/2024	E	00035	00035	Gastos de Funcionamiento Sueldo base Nómina del 1 al 15 de junio			11,487.81	0.00		
00420	31/05/2024	E	00040	00040	Gastos de Funcionamiento Sueldo base Nómina del 16 al 31 de mayo de 2024			11,487.81	0.00		
00408	15/05/2024	E	00013	00013	Gastos de Funcionamiento Sueldo base Nómina del 1 al 15 de mayo			11,487.81	0.00		
00444	30/04/2024	E	00065	00065	Gastos de Funcionamiento Sueldo base Nómina del 16 al 30 de abril de 2024			11,487.81	0.00		
00470	15/04/2024	E	00038	00038	Gastos de Funcionamiento Sueldo base Nómina del 1 al 15 de abril			11,487.81	0.00		
00403	27/03/2024	E	00107	00107	Gastos de Funcionamiento Sueldo base Nómina del 16 al 31 de marzo			11,487.81	0.00		
00519	15/03/2024	E	00022	00022	Gastos de Funcionamiento Sueldo base Nómina del 01 al 15 de Marzo			11,487.81	0.00		
00403	29/02/2024	E	00039	00039	Gastos de Funcionamiento Sueldo base Nómina del 16 al 29 de febrero			11,487.81	0.00		
00398	15/02/2024	E	00021	00021	Gastos de Funcionamiento Sueldo base Nómina del 01 al 15 de Febrero			11,487.81	0.00		
00398	31/01/2024	E	00066	00066	Gastos de Funcionamiento Sueldo base Nómina del 16 al 31 de enero			11,487.81	0.00		
00398	15/01/2024	E	00049	00049	Gastos de Funcionamiento Sueldo base Nómina del 01 al 15 de enero			11,487.81	0.00		
					TOTAL:			**288,746.16**	**0.00**		
5100	**E00308000**	**02030101020211020 1311**			**Prima por año de servicio**	**0.00**		**11,400.00**	**0.00**	**11,400.00**	
REN.	**FECHA**	**TIPO**	**N.POL.**	**REF**	**CONCEPTO**		**DEBE**		**HABER**		
00550	18/12/2024	E	00065	00065	Gastos de Funcionamiento Prima por año de servicio Nómina del 16 al 31 de diciembre 2024			499.00	0.00		
00424	02/12/2024	E	00006	00006	Gastos de Funcionamiento Prima por año de servicio Nómina del 1 al 15 de diciembre			499.00	0.00		
00425	29/11/2024	E	00076	00076	Gastos de Funcionamiento Prima por año de servicio Nómina del 16 al 30 de noviembre 2024			499.00	0.00		
00436	15/11/2024	E	00039	00039	Gastos de Funcionamiento Prima por año de servicio Nómina del 1 al 15 de noviembre			499.00	0.00		
00477	31/10/2024	E	00079	00079	Gastos de Funcionamiento Prima por año de servicio Nómina del 16 al 31 de octubre 2024			499.00	0.00		
00423	15/10/2024	E	00040	00040	Gastos de Funcionamiento Prima por año de servicio Nómina del 1 al 15 de octubre			499.00	0.00		
00218	30/09/2024	E	00054	00054	Gastos de Funcionamiento Prima por año de servicio Nómina del 16 al 30 de septiembre			499.00	0.00		
00430	13/09/2024	E	00024	00024	Gastos de Funcionamiento Prima por año de servicio Nómina del 1 al 15 de septiembre			499.00	0.00		
00435	30/08/2024	E	00081	00081	Gastos de Funcionamiento Prima por año de servicio Nómina del 16 al 31 de agosto de 2024			499.00	0.00		
00567	15/08/2024	E	00041	00041	Gastos de Funcionamiento Prima por año de servicio Nómina del 1 al 15 de agosto			499.00	0.00		
00424	31/07/2024	E	00067	00067	Gastos de Funcionamiento Prima por año de servicio Nómina del 16 al 31 de julio de 2024			499.00	0.00		
00429	12/07/2024	E	00025	00025	Gastos de Funcionamiento Prima por año de servicio Nómina del 1 al 15 de julio			499.00	0.00		
00459	28/06/2024	E	00069	00069	Gastos de Funcionamiento Prima por año de servicio Nómina del 16 al 30 de junio de 2024			451.00	0.00		
00469	14/06/2024	E	00035	00035	Gastos de Funcionamiento Prima por año de servicio Nómina del 1 al 15 de junio			451.00	0.00		
00427	31/05/2024	E	00040	00040	Gastos de Funcionamiento Prima por año de servicio Nómina del 16 al 31 de mayo de 2024			451.00	0.00		
00415	15/05/2024	E	00013	00013	Gastos de Funcionamiento Prima por año de servicio Nómina del 1 al 15 de mayo			451.00	0.00		
00451	30/04/2024	E	00065	00065	Gastos de Funcionamiento Prima por año de servicio Nómina del 16 al 30 de abril de 2024			451.00	0.00		
00477	15/04/2024	E	00038	00038	Gastos de Funcionamiento Prima por año de servicio Nómina del 1 al 15 de abril			451.00	0.00		
00410	27/03/2024	E	00107	00107	Gastos de Funcionamiento Prima por años de servicio Nómina del 16 al 31 de marzo			451.00	0.00		
00526	15/03/2024	E	00022	00022	Gastos de Funcionamiento Prima por años de servicio Nómina del 01 al 15 de Marzo			451.00	0.00		
00410	29/02/2024	E	00039	00039	Gastos de Funcionamiento Prima por años de servicio Nómina del 16 al 29 de febrero			451.00	0.00		
00405	15/02/2024	E	00021	00021	Gastos de Funcionamiento Prima por años de servicio Nómina del 01 al 15 de Febrero			451.00	0.00		
00405	31/01/2024	E	00066	00066	Gastos de Funcionamiento Prima por años de servicio Nómina del 16 al 31 de enero			451.00	0.00		
00405	15/01/2024	E	00049	00049	Gastos de Funcionamiento Prima por años de servicio Nómina del 01 al 15 de enero			451.00	0.00		
					TOTAL:			**11,400.00**	**0.00**		
5100	**E00308000**	**02030101020211020 1321**			**Prima vacacional**	**0.00**		**23,134.80**	**0.00**	**23,134.80**	
REN.	**FECHA**	**TIPO**	**N.POL.**	**REF**	**CONCEPTO**		**DEBE**		**HABER**		
00129	02/12/2024	E	00005	00005	Gastos de Funcionamiento Prima vacacional segunda exhibición 2024			12,044.56	0.00		
00107	12/07/2024	E	00026	00026	Gastos de Funcionamiento Prima vacacional Prima vacacional primera exhibición 2024			11,090.24	0.00		
					TOTAL:			**23,134.80**	**0.00**		
5100	**E00308000**	**02030101020211020 1322**			**Aguinaldo**	**0.00**		**52,368.59**	**0.00**	**52,368.59**	
REN.	**FECHA**	**TIPO**	**N.POL.**	**REF**	**CONCEPTO**		**DEBE**		**HABER**		
00144	02/12/2024	E	00004	00004	Gastos de Funcionamiento Aguinaldo Segunda exhibición 2024			31,797.72	0.00		
00119	22/03/2024	E	00039	00039	Gastos de Funcionamiento Aguinaldo			20,570.87	0.00		
					TOTAL:			**52,368.59**	**0.00**		
5100	**E00308000**	**02030101020211020 1341**			**Compensación**	**0.00**		**79,907.52**	**0.00**	**79,907.52**	
REN.	**FECHA**	**TIPO**	**N.POL.**	**REF**	**CONCEPTO**		**DEBE**		**HABER**		
00557	18/12/2024	E	00065	00065	Gastos de Funcionamiento Compensación Nómina del 16 al 31 de diciembre 2024			3,329.48	0.00		
00431	02/12/2024	E	00006	00006	Gastos de Funcionamiento Compensación Nómina del 1 al 15 de diciembre			3,329.48	0.00		
00432	29/11/2024	E	00076	00076	Gastos de Funcionamiento Compensación Nómina del 16 al 30 de noviembre 2024			3,329.48	0.00		
00443	15/11/2024	E	00039	00039	Gastos de Funcionamiento Compensación Nómina del 1 al 15 de noviembre			3,329.48	0.00		
00484	31/10/2024	E	00079	00079	Gastos de Funcionamiento Compensación Nómina del 16 al 31 de octubre 2024			3,329.48	0.00		
00430	15/10/2024	E	00040	00040	Gastos de Funcionamiento Compensación Nómina del 1 al 15 de octubre			3,329.48	0.00		
00125	30/09/2024	E	00054	00054	Gastos de Funcionamiento Compensación Nómina del 16 al 30 de septiembre			3,329.48	0.00		
00437	13/09/2024	E	00024	00024	Gastos de Funcionamiento Compensación Nómina del 1 al 15 de septiembre			3,329.48	0.00		
00442	30/08/2024	E	00081	00081	Gastos de Funcionamiento Compensación Nómina del 16 al 31 de agosto de 2024			3,329.48	0.00		
00574	15/08/2024	E	00041	00041	Gastos de Funcionamiento Compensación Nómina del 1 al 15 de agosto			3,329.48	0.00		
00431	31/07/2024	E	00067	00067	Gastos de Funcionamiento Compensación Nómina del 16 al 31 de julio de 2024			3,329.48	0.00		
00436	12/07/2024	E	00025	00025	Gastos de Funcionamiento Compensación Nómina del 1 al 15 de julio			3,329.48	0.00		
00466	28/06/2024	E	00069	00069	Gastos de Funcionamiento Compensación Nómina del 16 al 30 de junio de 2024			3,329.48	0.00		
00476	14/06/2024	E	00035	00035	Gastos de Funcionamiento Compensación Nómina del 1 al 15 de junio			3,329.48	0.00		
00434	31/05/2024	E	00040	00040	Gastos de Funcionamiento Compensación Nómina del 16 al 31 de mayo de 2024			3,329.48	0.00		
00422	15/05/2024	E	00013	00013	Gastos de Funcionamiento Compensación Nómina del 1 al 15 de mayo			3,329.48	0.00		
00458	30/04/2024	E	00065	00065	Gastos de Funcionamiento Compensación Nómina del 16 al 30 de abril de 2024			3,329.48	0.00		

00484	15/04/2024	E	00038	00038	Gastos de Funcionamiento Compensación Nómina del 1 al 15 de abril			3,329.48		0.00	
00417	27/03/2024	E	00107	00107	Gastos de Funcionamiento Compensación Nómina del 16 al 31 de marzo			3,329.48		0.00	
00533	15/03/2024	E	00022	00022	Gastos de Funcionamiento Compensación Nómina del 01 al 15 de Marzo			3,329.48		0.00	
00417	29/02/2024	E	00039	00039	Gastos de Funcionamiento Compensación Nómina del 16 al 29 de febrero			3,329.48		0.00	
00412	15/02/2024	E	00021	00021	Gastos de Funcionamiento Compensación Nómina del 01 al 15 de Febrero			3,329.48		0.00	
00412	31/01/2024	E	00066	00066	Gastos de Funcionamiento Compensación Nómina del 16 al 31 de enero			3,329.48		0.00	
00412	15/01/2024	E	00049	00049	Gastos de Funcionamiento Compensación Nómina del 01 al 15 de enero			3,329.48		0.00	
					TOTAL:			**79,907.52**		**0.00**	
5100	**E00308000**	**02030101020211020 1**		**1345**	**Gratificación**	**0.00**		**19,597.68**		**0.00**	**19,597.68**
REN.	**FECHA**	**TIPO**	**N.POL.**	**REF**	**CONCEPTO**		**DEBE**		**HABER**		
00564	18/12/2024	E	00065	00065	Gastos de Funcionamiento Gratificación Nómina del 16 al 31 de diciembre 2024			816.57		0.00	
00438	02/12/2024	E	00006	00006	Gastos de Funcionamiento Gratificación Nómina del 1 al 15 de diciembre			816.57		0.00	
00439	29/11/2024	E	00076	00076	Gastos de Funcionamiento Gratificación Nómina del 16 al 30 de noviembre 2024			816.57		0.00	
00450	15/11/2024	E	00039	00039	Gastos de Funcionamiento Gratificación Nómina del 1 al 15 de noviembre			816.57		0.00	
00491	31/10/2024	E	00079	00079	Gastos de Funcionamiento Gratificación Nómina del 16 al 31 de octubre 2024			816.57		0.00	
00437	15/10/2024	E	00040	00040	Gastos de Funcionamiento Gratificación Nómina del 1 al 15 de octubre			816.57		0.00	
00157	30/09/2024	E	00054	00054	Gastos de Funcionamiento Gratificación Nómina del 16 al 30 de septiembre			816.57		0.00	
00444	13/09/2024	E	00024	00024	Gastos de Funcionamiento Gratificación Nómina del 1 al 15 de septiembre			816.57		0.00	
00449	30/08/2024	E	00081	00081	Gastos de Funcionamiento Gratificación Nómina del 16 al 31 de agosto de 2024			816.57		0.00	
00581	15/08/2024	E	00041	00041	Gastos de Funcionamiento Gratificación Nómina del 1 al 15 de agosto			816.57		0.00	
00438	31/07/2024	E	00067	00067	Gastos de Funcionamiento Gratificación Nómina del 16 al 31 de julio de 2024			816.57		0.00	
00443	12/07/2024	E	00025	00025	Gastos de Funcionamiento Gratificación Nómina del 1 al 15 de julio			816.57		0.00	
00473	28/06/2024	E	00069	00069	Gastos de Funcionamiento Gratificación Nómina del 16 al 30 de junio de 2024			816.57		0.00	
00483	14/06/2024	E	00035	00035	Gastos de Funcionamiento Gratificación Nómina del 1 al 15 de junio			816.57		0.00	
00441	31/05/2024	E	00040	00040	Gastos de Funcionamiento Gratificación Nómina del 16 al 31 de mayo de 2024			816.57		0.00	
00429	15/05/2024	E	00013	00013	Gastos de Funcionamiento Gratificación Nómina del 1 al 15 de mayo			816.57		0.00	
00465	30/04/2024	E	00065	00065	Gastos de Funcionamiento Gratificación Nómina del 16 al 30 de abril de 2024			816.57		0.00	
00491	15/04/2024	E	00038	00038	Gastos de Funcionamiento Gratificación Nómina del 1 al 15 de abril			816.57		0.00	
00424	27/03/2024	E	00107	00107	Gastos de Funcionamiento Gratificación Nómina del 16 al 31 de marzo			816.57		0.00	
00540	15/03/2024	E	00022	00022	Gastos de Funcionamiento Gratificación Nómina del 01 al 15 de Marzo			816.57		0.00	
00424	29/02/2024	E	00039	00039	Gastos de Funcionamiento Gratificación Nómina del 16 al 29 de febrero			816.57		0.00	
00419	15/02/2024	E	00021	00021	Gastos de Funcionamiento Gratificación Nómina del 01 al 15 de Febrero			816.57		0.00	
00419	31/01/2024	E	00066	00066	Gastos de Funcionamiento Gratificación Nómina del 16 al 31 de enero			816.57		0.00	
00419	15/01/2024	E	00049	00049	Gastos de Funcionamiento Gratificación Nómina del 01 al 15 de enero			816.57		0.00	
					TOTAL:			**19,597.68**		**0.00**	
5100	**E00308000**	**02030101020211020 1**		**1346**	**Gratificación por convenio**	**0.00**		**830.00**		**0.00**	**830.00**
REN.	**FECHA**	**TIPO**	**N.POL.**	**REF**	**CONCEPTO**		**DEBE**		**HABER**		
00571	18/12/2024	E	00065	00065	Gastos de Funcionamiento Gratificación por convenio Nómina del 16 al 31 de diciembre 2024			830.00		0.00	
					TOTAL:			**830.00**		**0.00**	
5100	**E00308000**	**02030101020211020 1**		**1541**	**Becas para hijos de trabajadores sindicalizados**	**0.00**		**1,815.00**		**0.00**	**1,815.00**
REN.	**FECHA**	**TIPO**	**N.POL.**	**REF**	**CONCEPTO**		**DEBE**		**HABER**		
00472	30/04/2024	E	00065	00065	Gastos de Funcionamiento Becas para hijos de trabajadores sindicalizados Nómina del 16 al 30 de abril de 2024			1,815.00		0.00	
					TOTAL:			**1,815.00**		**0.00**	
5100	**E00308000**	**02030101020211020 1**		**1544**	**Día del maestro y del servidor publico**	**0.00**		**1,900.00**		**0.00**	**1,900.00**
REN.	**FECHA**	**TIPO**	**N.POL.**	**REF**	**CONCEPTO**		**DEBE**		**HABER**		
00498	31/10/2024	E	00079	00079	Gastos de Funcionamiento Día del maestro y del servidor publico Nómina del 16 al 31 de octubre 2024			1,900.00		0.00	
					TOTAL:			**1,900.00**		**0.00**	
5100	**E00308000**	**02030101020211020 1**		**1546**	**Otros gastos derivados de convenio**	**0.00**		**15,200.00**		**0.00**	**15,200.00**
REN.	**FECHA**	**TIPO**	**N.POL.**	**REF**	**CONCEPTO**		**DEBE**		**HABER**		
00578	18/12/2024	E	00065	00065	Gastos de Funcionamiento Otros gastos derivados de convenio Nómina del 16 al 31 de diciembre 2024			1,900.00		0.00	
00480	28/06/2024	E	00069	00069	Gastos de Funcionamiento Otros gastos derivados de convenio Nómina del 16 al 30 de junio de 2024			1,200.00		0.00	
00490	14/06/2024	E	00035	00035	Gastos de Funcionamiento Otros gastos derivados de convenio Nómina del 1 al 15 de junio			3,000.00		0.00	
00498	15/04/2024	E	00038	00038	Gastos de Funcionamiento Otros gastos derivados de convenio Nómina del 1 al 15 de abril			1,100.00		0.00	
00547	15/03/2024	E	00022	00022	Gastos de Funcionamiento Otros gastos derivados de convenio Nómina del 01 al 15 de Marzo			8,000.00		0.00	
					TOTAL:			**15,200.00**		**0.00**	
5100	**E00308000**	**02030101020211020 1**		**1595**	**Despensa**	**0.00**		**7,704.00**		**0.00**	**7,704.00**
REN.	**FECHA**	**TIPO**	**N.POL.**	**REF**	**CONCEPTO**		**DEBE**		**HABER**		
00585	18/12/2024	E	00065	00065	Gastos de Funcionamiento Despensa Nómina del 16 al 31 de diciembre 2024			321.00		0.00	
00445	02/12/2024	E	00006	00006	Gastos de Funcionamiento Despensa Nómina del 1 al 15 de diciembre			321.00		0.00	
00446	29/11/2024	E	00076	00076	Gastos de Funcionamiento Despensa Nómina del 16 al 30 de noviembre 2024			321.00		0.00	
00457	15/11/2024	E	00039	00039	Gastos de Funcionamiento Despensa Nómina del 1 al 15 de noviembre			321.00		0.00	
00505	31/10/2024	E	00079	00079	Gastos de Funcionamiento Despensa Nómina del 16 al 31 de octubre 2024			321.00		0.00	
00444	15/10/2024	E	00040	00040	Gastos de Funcionamiento Despensa Nómina del 1 al 15 de octubre			321.00		0.00	
00191	30/09/2024	E	00054	00054	Gastos de Funcionamiento Despensa Nómina del 16 al 30 de septiembre			321.00		0.00	
00451	13/09/2024	E	00024	00024	Gastos de Funcionamiento Despensa Nómina del 1 al 15 de septiembre			321.00		0.00	
00456	30/08/2024	E	00081	00081	Gastos de Funcionamiento Despensa Nómina del 16 al 31 de agosto de 2024			321.00		0.00	
00588	15/08/2024	E	00041	00041	Gastos de Funcionamiento Despensa Nómina del 1 al 15 de agosto			321.00		0.00	
00445	31/07/2024	E	00067	00067	Gastos de Funcionamiento Despensa Nómina del 16 al 31 de julio de 2024			321.00		0.00	
00450	12/07/2024	E	00025	00025	Gastos de Funcionamiento Despensa Nómina del 1 al 15 de julio			321.00		0.00	
00487	28/06/2024	E	00069	00069	Gastos de Funcionamiento Despensa Nómina del 16 al 30 de junio de 2024			321.00		0.00	

00497	14/06/2024	E	00035	00035	Gastos de Funcionamiento Despensa Nómina del 1 al 15 de junio			321.00		0.00		
00448	31/05/2024	E	00040	00040	Gastos de Funcionamiento Despensa Nómina del 16 al 31 de mayo de 2024			321.00		0.00		
00436	15/05/2024	E	00013	00013	Gastos de Funcionamiento Despensa Nómina del 1 al 15 de mayo			321.00		0.00		
00479	30/04/2024	E	00065	00065	Gastos de Funcionamiento Despensa Nómina del 16 al 30 de abril de 2024			321.00		0.00		
00505	15/04/2024	E	00038	00038	Gastos de Funcionamiento Despensa Nómina del 1 al 15 de abril			321.00		0.00		
00431	27/03/2024	E	00107	00107	Gastos de Funcionamiento Despensa Nómina del 16 al 31 de marzo			321.00		0.00		
00554	15/03/2024	E	00022	00022	Gastos de Funcionamiento Despensa Nómina del 01 al 15 de Marzo			321.00		0.00		
00431	29/02/2024	E	00039	00039	Gastos de Funcionamiento Despensa Nómina del 16 al 29 de febrero			321.00		0.00		
00426	15/02/2024	E	00021	00021	Gastos de Funcionamiento Despensa Nómina del 01 al 15 de Febrero			321.00		0.00		
00426	31/01/2024	E	00066	00066	Gastos de Funcionamiento Despensa Nómina del 16 al 31 de enero			321.00		0.00		
00426	15/01/2024	E	00049	00049	Gastos de Funcionamiento Despensa Nómina del 01 al 15 de enero			321.00		0.00		
					TOTAL:			**7,704.00**		**0.00**		
5100	**E00308000**	**02060804010111020 1**		**1131**	**Sueldo base**	**0.00**		**271,737.34**		**0.00**	**271,737.34**	
REN.	**FECHA**	**TIPO**	**N.POL.**	**REF**	**CONCEPTO**		**DEBE**		**HABER**			
00592	18/12/2024	E	00065	00065	Gastos de Funcionamiento Sueldo base Nómina del 16 al 31 de diciembre 2024			11,322.39		0.00		
00452	02/12/2024	E	00006	00006	Gastos de Funcionamiento Sueldo base Nómina del 1 al 15 de diciembre			11,322.39		0.00		
00453	29/11/2024	E	00076	00076	Gastos de Funcionamiento Sueldo base Nómina del 16 al 30 de noviembre 2024			11,322.39		0.00		
00464	15/11/2024	E	00039	00039	Gastos de Funcionamiento Sueldo base Nómina del 1 al 15 de noviembre			11,322.39		0.00		
00512	31/10/2024	E	00079	00079	Gastos de Funcionamiento Sueldo base Nómina del 16 al 31 de octubre 2024			11,322.39		0.00		
00451	15/10/2024	E	00040	00040	Gastos de Funcionamiento Sueldo base Nómina del 1 al 15 de octubre			11,322.39		0.00		
00093	30/09/2024	E	00054	00054	Gastos de Funcionamiento Sueldo base Nómina del 16 al 30 de septiembre			11,322.39		0.00		
00458	13/09/2024	E	00024	00024	Gastos de Funcionamiento Sueldo base Nómina del 1 al 15 de septiembre			11,322.39		0.00		
00463	30/08/2024	E	00081	00081	Gastos de Funcionamiento Sueldo base Nómina del 16 al 31 de agosto de 2024			11,322.39		0.00		
00595	15/08/2024	E	00041	00041	Gastos de Funcionamiento Sueldo base Nómina del 1 al 15 de agosto			11,322.39		0.00		
00596	15/08/2024	E	00041	00041	Retroactivo Gastos de Funcionamiento Sueldo base Nómina del 1 al 15 de agosto			4,612.42		0.00		
00452	31/07/2024	E	00067	00067	Gastos de Funcionamiento Sueldo base Nómina del 16 al 31 de julio de 2024			10,992.93		0.00		
00457	12/07/2024	E	00025	00025	Gastos de Funcionamiento Sueldo base Nómina del 1 al 15 de julio			10,992.93		0.00		
00494	28/06/2024	E	00069	00069	Gastos de Funcionamiento Sueldo base Nómina del 16 al 30 de junio de 2024			10,992.93		0.00		
00504	14/06/2024	E	00035	00035	Gastos de Funcionamiento Sueldo base Nómina del 1 al 15 de junio			10,992.93		0.00		
00455	31/05/2024	E	00040	00040	Gastos de Funcionamiento Sueldo base Nómina del 16 al 31 de mayo de 2024			10,992.93		0.00		
00443	15/05/2024	E	00013	00013	Gastos de Funcionamiento Sueldo base Nómina del 1 al 15 de mayo			10,992.93		0.00		
00486	30/04/2024	E	00065	00065	Gastos de Funcionamiento Sueldo base Nómina del 16 al 30 de abril de 2024			10,992.93		0.00		
00512	15/04/2024	E	00038	00038	Gastos de Funcionamiento Sueldo base Nómina del 1 al 15 de abril			10,992.93		0.00		
00438	27/03/2024	E	00107	00107	Gastos de Funcionamiento Sueldo base Nómina del 16 al 31 de marzo			10,992.93		0.00		
00561	15/03/2024	E	00022	00022	Gastos de Funcionamiento Sueldo base Nómina del 01 al 15 de Marzo			10,992.93		0.00		
00438	29/02/2024	E	00039	00039	Gastos de Funcionamiento Sueldo base Nómina del 16 al 29 de febrero			10,992.93		0.00		
00433	15/02/2024	E	00021	00021	Gastos de Funcionamiento Sueldo base Nómina del 01 al 15 de Febrero			10,992.93		0.00		
00433	31/01/2024	E	00066	00066	Gastos de Funcionamiento Sueldo base Nómina del 16 al 31 de enero			10,992.93		0.00		
00433	15/01/2024	E	00049	00049	Gastos de Funcionamiento Sueldo base Nómina del 01 al 15 de enero			10,992.93		0.00		
					TOTAL:			**271,737.34**		**0.00**		
5100	**E00308000**	**02060804010111020 1**		**1311**	**Prima por año de servicio**	**0.00**		**18,541.00**		**0.00**	**18,541.00**	
REN.	**FECHA**	**TIPO**	**N.POL.**	**REF**	**CONCEPTO**		**DEBE**		**HABER**			
00599	18/12/2024	E	00065	00065	Gastos de Funcionamiento Prima por año de servicio Nómina del 16 al 31 de diciembre 2024			774.00		0.00		
00459	02/12/2024	E	00006	00006	Gastos de Funcionamiento Prima por año de servicio Nómina del 1 al 15 de diciembre			774.00		0.00		
00460	29/11/2024	E	00076	00076	Gastos de Funcionamiento Prima por año de servicio Nómina del 16 al 30 de noviembre 2024			774.00		0.00		
00471	15/11/2024	E	00039	00039	Gastos de Funcionamiento Prima por año de servicio Nómina del 1 al 15 de noviembre			774.00		0.00		
00519	31/10/2024	E	00079	00079	Gastos de Funcionamiento Prima por año de servicio Nómina del 16 al 31 de octubre 2024			774.00		0.00		
00458	15/10/2024	E	00040	00040	Gastos de Funcionamiento Prima por año de servicio Nómina del 1 al 15 de octubre			774.00		0.00		
00219	30/09/2024	E	00054	00054	Gastos de Funcionamiento Prima por año de servicio Nómina del 16 al 30 de septiembre			774.00		0.00		
00465	13/09/2024	E	00024	00024	Gastos de Funcionamiento Prima por año de servicio Nómina del 1 al 15 de septiembre			774.00		0.00		
00470	30/08/2024	E	00081	00081	Gastos de Funcionamiento Prima por año de servicio Nómina del 16 al 31 de agosto de 2024			774.00		0.00		
00609	15/08/2024	E	00041	00041	Gastos de Funcionamiento Prima por año de servicio Nómina del 1 al 15 de agosto			774.00		0.00		
00459	31/07/2024	E	00067	00067	Gastos de Funcionamiento Prima por año de servicio Nómina del 16 al 31 de julio de 2024			774.00		0.00		
00464	12/07/2024	E	00025	00025	Gastos de Funcionamiento Prima por año de servicio Nómina del 1 al 15 de julio			774.00		0.00		
00501	28/06/2024	E	00069	00069	Gastos de Funcionamiento Prima por año de servicio Nómina del 16 al 30 de junio de 2024			774.00		0.00		
00511	14/06/2024	E	00035	00035	Gastos de Funcionamiento Prima por año de servicio Nómina del 1 al 15 de junio			774.00		0.00		
00462	31/05/2024	E	00040	00040	Gastos de Funcionamiento Prima por año de servicio Nómina del 16 al 31 de mayo de 2024			774.00		0.00		
00450	15/05/2024	E	00013	00013	Gastos de Funcionamiento Prima por año de servicio Nómina del 1 al 15 de mayo			774.00		0.00		
00493	30/04/2024	E	00065	00065	Gastos de Funcionamiento Prima por año de servicio Nómina del 16 al 30 de abril de 2024			774.00		0.00		
00519	15/04/2024	E	00038	00038	Gastos de Funcionamiento Prima por año de servicio Nómina del 1 al 15 de abril			774.00		0.00		
00445	27/03/2024	E	00107	00107	Gastos de Funcionamiento Prima por años de servicio Nómina del 16 al 31 de marzo			774.00		0.00		
00568	15/03/2024	E	00022	00022	Gastos de Funcionamiento Prima por años de servicio Nómina del 01 al 15 de Marzo			774.00		0.00		
00445	29/02/2024	E	00039	00039	Gastos de Funcionamiento Prima por años de servicio Nómina del 16 al 29 de febrero			774.00		0.00		
00440	15/02/2024	E	00021	00021	Gastos de Funcionamiento Prima por años de servicio Nómina del 01 al 15 de Febrero			774.00		0.00		
00440	31/01/2024	E	00066	00066	Gastos de Funcionamiento Prima por años de servicio Nómina del 16 al 31 de enero			774.00		0.00		
00440	15/01/2024	E	00049	00049	Gastos de Funcionamiento Prima por años de servicio Nómina del 01 al 15 de enero			739.00		0.00		
					TOTAL:			**18,541.00**		**0.00**		
5100	**E00308000**	**02060804010111020 1**		**1321**	**Prima vacacional**	**0.00**		**19,604.98**		**0.00**	**19,604.98**	
REN.	**FECHA**	**TIPO**	**N.POL.**	**REF**	**CONCEPTO**		**DEBE**		**HABER**			
00136	02/12/2024	E	00005	00005	Gastos de Funcionamiento Prima vacacional segunda exhibición 2024			10,162.55		0.00		

00114	12/07/2024	E	00026	00026	Gastos de Funcionamiento Prima vacacional Prima vacacional primera exhibición 2024			9,442.43		0.00		
					TOTAL:			**19,604.98**		**0.00**		
5100	**E00308000**	**020608040101110201**		**1322**	**Aguinaldo**	**0.00**		**45,244.12**		**0.00**	**45,244.12**	
REN.	**FECHA**	**TIPO**	**N.POL.**	**REF**	**CONCEPTO**		**DEBE**		**HABER**			
00151	02/12/2024	E	00004	00004	Gastos de Funcionamiento Aguinaldo Segunda exhibición 2024			26,857.83		0.00		
00126	22/03/2024	E	00039	00039	Gastos de Funcionamiento Aguinaldo			18,386.29		0.00		
					TOTAL:			**45,244.12**		**0.00**		
5100	**E00308000**	**020608040101110201**		**1341**	**Compensación**	**0.00**		**58,083.56**		**0.00**	**58,083.56**	
REN.	**FECHA**	**TIPO**	**N.POL.**	**REF**	**CONCEPTO**		**DEBE**		**HABER**			
00606	18/12/2024	E	00065	00065	Gastos de Funcionamiento Compensación Nómina del 16 al 31 de diciembre 2024			2,420.15		0.00		
00466	02/12/2024	E	00006	00006	Gastos de Funcionamiento Compensación Nómina del 1 al 15 de diciembre			2,420.15		0.00		
00467	29/11/2024	E	00076	00076	Gastos de Funcionamiento Compensación Nómina del 16 al 30 de noviembre 2024			2,420.15		0.00		
00478	15/11/2024	E	00039	00039	Gastos de Funcionamiento Compensación Nómina del 1 al 15 de noviembre			2,420.15		0.00		
00526	31/10/2024	E	00079	00079	Gastos de Funcionamiento Compensación Nómina del 16 al 31 de octubre 2024			2,420.15		0.00		
00465	15/10/2024	E	00040	00040	Gastos de Funcionamiento Compensación Nómina del 1 al 15 de octubre			2,420.15		0.00		
00126	30/09/2024	E	00054	00054	Gastos de Funcionamiento Compensación Nómina del 16 al 30 de septiembre			2,420.15		0.00		
00472	13/09/2024	E	00024	00024	Gastos de Funcionamiento Compensación Nómina del 1 al 15 de septiembre			2,420.15		0.00		
00477	30/08/2024	E	00081	00081	Gastos de Funcionamiento Compensación Nómina del 16 al 31 de agosto de 2024			2,420.15		0.00		
00616	15/08/2024	E	00041	00041	Gastos de Funcionamiento Compensación Nómina del 1 al 15 de agosto			2,420.15		0.00		
00617	15/08/2024	E	00041	00041	Retroactivo Gastos de Funcionamiento Compensación Nómina del 1 al 15 de agosto			447.40		0.00		
00466	31/07/2024	E	00067	00067	Gastos de Funcionamiento Compensación Nómina del 16 al 31 de julio de 2024			2,388.19		0.00		
00471	12/07/2024	E	00025	00025	Gastos de Funcionamiento Compensación Nómina del 1 al 15 de julio			2,388.19		0.00		
00508	28/06/2024	E	00069	00069	Gastos de Funcionamiento Compensación Nómina del 16 al 30 de junio de 2024			2,388.19		0.00		
00518	14/06/2024	E	00035	00035	Gastos de Funcionamiento Compensación Nómina del 1 al 15 de junio			2,388.19		0.00		
00469	31/05/2024	E	00040	00040	Gastos de Funcionamiento Compensación Nómina del 16 al 31 de mayo de 2024			2,388.19		0.00		
00457	15/05/2024	E	00013	00013	Gastos de Funcionamiento Compensación Nómina del 1 al 15 de mayo			2,388.19		0.00		
00500	30/04/2024	E	00065	00065	Gastos de Funcionamiento Compensación Nómina del 16 al 30 de abril de 2024			2,388.19		0.00		
00526	15/04/2024	E	00038	00038	Gastos de Funcionamiento Compensación Nómina del 1 al 15 de abril			2,388.19		0.00		
00452	27/03/2024	E	00107	00107	Gastos de Funcionamiento Compensación Nómina del 16 al 31 de marzo			2,388.19		0.00		
00575	15/03/2024	E	00022	00022	Gastos de Funcionamiento Compensación Nómina del 01 al 15 de Marzo			2,388.19		0.00		
00452	29/02/2024	E	00039	00039	Gastos de Funcionamiento Compensación Nómina del 16 al 29 de febrero			2,388.19		0.00		
00447	15/02/2024	E	00021	00021	Gastos de Funcionamiento Compensación Nómina del 01 al 15 de Febrero			2,388.19		0.00		
00447	31/01/2024	E	00066	00066	Gastos de Funcionamiento Compensación Nómina del 16 al 31 de enero			2,388.19		0.00		
00447	15/01/2024	E	00049	00049	Gastos de Funcionamiento Compensación Nómina del 01 al 15 de enero			2,388.19		0.00		
					TOTAL:			**58,083.56**		**0.00**		
5100	**E00308000**	**020608040101110201**		**1345**	**Gratificación**	**0.00**		**41,901.89**		**0.00**	**41,901.89**	
REN.	**FECHA**	**TIPO**	**N.POL.**	**REF**	**CONCEPTO**		**DEBE**		**HABER**			
00211	23/12/2024	E	00093	00093	GRATIFICACION EXTRAORDINARIA DICIEMBRE 2024			27,682.85		0.00		
00613	18/12/2024	E	00065	00065	Gastos de Funcionamiento Gratificación Nómina del 16 al 31 de diciembre 2024			592.46		0.00		
00473	02/12/2024	E	00006	00006	Gastos de Funcionamiento Gratificación Nómina del 1 al 15 de diciembre			592.46		0.00		
00474	29/11/2024	E	00076	00076	Gastos de Funcionamiento Gratificación Nómina del 16 al 30 de noviembre 2024			592.46		0.00		
00485	15/11/2024	E	00039	00039	Gastos de Funcionamiento Gratificación Nómina del 1 al 15 de noviembre			592.46		0.00		
00533	31/10/2024	E	00079	00079	Gastos de Funcionamiento Gratificación Nómina del 16 al 31 de octubre 2024			592.46		0.00		
00472	15/10/2024	E	00040	00040	Gastos de Funcionamiento Gratificación Nómina del 1 al 15 de octubre			592.46		0.00		
00158	30/09/2024	E	00054	00054	Gastos de Funcionamiento Gratificación Nómina del 16 al 30 de septiembre			592.46		0.00		
00479	13/09/2024	E	00024	00024	Gastos de Funcionamiento Gratificación Nómina del 1 al 15 de septiembre			592.46		0.00		
00484	30/08/2024	E	00081	00081	Gastos de Funcionamiento Gratificación Nómina del 16 al 31 de agosto de 2024			592.46		0.00		
00630	15/08/2024	E	00041	00041	Gastos de Funcionamiento Gratificación Nómina del 1 al 15 de agosto			592.46		0.00		
00473	31/07/2024	E	00067	00067	Gastos de Funcionamiento Gratificación Nómina del 16 al 31 de julio de 2024			592.46		0.00		
00478	12/07/2024	E	00025	00025	Gastos de Funcionamiento Gratificación Nómina del 1 al 15 de julio			592.46		0.00		
00515	28/06/2024	E	00069	00069	Gastos de Funcionamiento Gratificación Nómina del 16 al 30 de junio de 2024			592.46		0.00		
00525	14/06/2024	E	00035	00035	Gastos de Funcionamiento Gratificación Nómina del 1 al 15 de junio			592.46		0.00		
00476	31/05/2024	E	00040	00040	Gastos de Funcionamiento Gratificación Nómina del 16 al 31 de mayo de 2024			592.46		0.00		
00464	15/05/2024	E	00013	00013	Gastos de Funcionamiento Gratificación Nómina del 1 al 15 de mayo			592.46		0.00		
00507	30/04/2024	E	00065	00065	Gastos de Funcionamiento Gratificación Nómina del 16 al 30 de abril de 2024			592.46		0.00		
00533	15/04/2024	E	00038	00038	Gastos de Funcionamiento Gratificación Nómina del 1 al 15 de abril			592.46		0.00		
00459	27/03/2024	E	00107	00107	Gastos de Funcionamiento Gratificación Nómina del 16 al 31 de marzo			592.46		0.00		
00582	15/03/2024	E	00022	00022	Gastos de Funcionamiento Gratificación Nómina del 01 al 15 de Marzo			592.46		0.00		
00459	29/02/2024	E	00039	00039	Gastos de Funcionamiento Gratificación Nómina del 16 al 29 de febrero			592.46		0.00		
00454	15/02/2024	E	00021	00021	Gastos de Funcionamiento Gratificación Nómina del 01 al 15 de Febrero			592.46		0.00		
00454	31/01/2024	E	00066	00066	Gastos de Funcionamiento Gratificación Nómina del 16 al 31 de enero			592.46		0.00		
00454	15/01/2024	E	00049	00049	Gastos de Funcionamiento Gratificación Nómina del 01 al 15 de enero			592.46		0.00		
					TOTAL:			**41,901.89**		**0.00**		
5100	**E00308000**	**020608040101110201**		**1346**	**Gratificación por convenio**	**0.00**		**830.00**		**0.00**	**830.00**	
REN.	**FECHA**	**TIPO**	**N.POL.**	**REF**	**CONCEPTO**		**DEBE**		**HABER**			
00620	18/12/2024	E	00065	00065	Gastos de Funcionamiento Gratificación por convenio Nómina del 16 al 31 de diciembre 2024			830.00		0.00		
					TOTAL:			**830.00**		**0.00**		
5100	**E00308000**	**020608040101110201**		**1542**	**Días cívicos y económicos**	**0.00**		**2,250.00**		**0.00**	**2,250.00**	
REN.	**FECHA**	**TIPO**	**N.POL.**	**REF**	**CONCEPTO**		**DEBE**		**HABER**			
00589	15/03/2024	E	00022	00022	Gastos de Funcionamiento Días cívicos y económicos Nómina del 01 al 15 de Marzo			2,250.00		0.00		

					TOTAL:			**2,250.00**		**0.00**	
5100	**E00308000**	**02060804010111020 1**		**1544**	**Día del maestro y del servidor publico**	**0.00**		**1,900.00**		**0.00**	**1,900.00**
REN.	**FECHA**	**TIPO**	**N.POL.**	**REF**	**CONCEPTO**		**DEBE**		**HABER**		
00540	31/10/2024	E	00079	00079	Gastos de Funcionamiento Día del maestro y del servidor publico Nómina del 16 al 31 de octubre 2024			1,900.00		0.00	
					TOTAL:			**1,900.00**		**0.00**	
5100	**E00308000**	**02060804010111020 1**		**1546**	**Otros gastos derivados de convenio**	**0.00**		**4,200.00**		**0.00**	**4,200.00**
REN.	**FECHA**	**TIPO**	**N.POL.**	**REF**	**CONCEPTO**		**DEBE**		**HABER**		
00627	18/12/2024	E	00065	00065	Gastos de Funcionamiento Otros gastos derivados de convenio Nómina del 16 al 31 de diciembre 2024			1,900.00		0.00	
00522	28/06/2024	E	00069	00069	Gastos de Funcionamiento Otros gastos derivados de convenio Nómina del 16 al 30 de junio de 2024			1,200.00		0.00	
00540	15/04/2024	E	00038	00038	Gastos de Funcionamiento Otros gastos derivados de convenio Nómina del 1 al 15 de abril			1,100.00		0.00	
					TOTAL:			**4,200.00**		**0.00**	
5100	**E00308000**	**02060804010111020 1**		**1595**	**Despensa**	**0.00**		**7,704.00**		**0.00**	**7,704.00**
REN.	**FECHA**	**TIPO**	**N.POL.**	**REF**	**CONCEPTO**		**DEBE**		**HABER**		
00634	18/12/2024	E	00065	00065	Gastos de Funcionamiento Despensa Nómina del 16 al 31 de diciembre 2024			321.00		0.00	
00480	02/12/2024	E	00006	00006	Gastos de Funcionamiento Despensa Nómina del 1 al 15 de diciembre			321.00		0.00	
00481	29/11/2024	E	00076	00076	Gastos de Funcionamiento Despensa Nómina del 16 al 30 de noviembre 2024			321.00		0.00	
00492	15/11/2024	E	00039	00039	Gastos de Funcionamiento Despensa Nómina del 1 al 15 de noviembre			321.00		0.00	
00547	31/10/2024	E	00079	00079	Gastos de Funcionamiento Despensa Nómina del 16 al 31 de octubre 2024			321.00		0.00	
00479	15/10/2024	E	00040	00040	Gastos de Funcionamiento Despensa Nómina del 1 al 15 de octubre			321.00		0.00	
00192	30/09/2024	E	00054	00054	Gastos de Funcionamiento Despensa Nómina del 16 al 30 de septiembre			321.00		0.00	
00486	13/09/2024	E	00024	00024	Gastos de Funcionamiento Despensa Nómina del 1 al 15 de septiembre			321.00		0.00	
00491	30/08/2024	E	00081	00081	Gastos de Funcionamiento Despensa Nómina del 16 al 31 de agosto de 2024			321.00		0.00	
00637	15/08/2024	E	00041	00041	Gastos de Funcionamiento Despensa Nómina del 1 al 15 de agosto			321.00		0.00	
00480	31/07/2024	E	00067	00067	Gastos de Funcionamiento Despensa Nómina del 16 al 31 de julio de 2024			321.00		0.00	
00485	12/07/2024	E	00025	00025	Gastos de Funcionamiento Despensa Nómina del 1 al 15 de julio			321.00		0.00	
00529	28/06/2024	E	00069	00069	Gastos de Funcionamiento Despensa Nómina del 16 al 30 de junio de 2024			321.00		0.00	
00532	14/06/2024	E	00035	00035	Gastos de Funcionamiento Despensa Nómina del 1 al 15 de junio			321.00		0.00	
00483	31/05/2024	E	00040	00040	Gastos de Funcionamiento Despensa Nómina del 16 al 31 de mayo de 2024			321.00		0.00	
00471	15/05/2024	E	00013	00013	Gastos de Funcionamiento Despensa Nómina del 1 al 15 de mayo			321.00		0.00	
00514	30/04/2024	E	00065	00065	Gastos de Funcionamiento Despensa Nómina del 16 al 30 de abril de 2024			321.00		0.00	
00547	15/04/2024	E	00038	00038	Gastos de Funcionamiento Despensa Nómina del 1 al 15 de abril			321.00		0.00	
00466	27/03/2024	E	00107	00107	Gastos de Funcionamiento Despensa Nómina del 16 al 31 de marzo			321.00		0.00	
00596	15/03/2024	E	00022	00022	Gastos de Funcionamiento Despensa Nómina del 01 al 15 de Marzo			321.00		0.00	
00466	29/02/2024	E	00039	00039	Gastos de Funcionamiento Despensa Nómina del 16 al 29 de febrero			321.00		0.00	
00461	15/02/2024	E	00021	00021	Gastos de Funcionamiento Despensa Nómina del 01 al 15 de Febrero			321.00		0.00	
00461	31/01/2024	E	00066	00066	Gastos de Funcionamiento Despensa Nómina del 16 al 31 de enero			321.00		0.00	
00461	15/01/2024	E	00049	00049	Gastos de Funcionamiento Despensa Nómina del 01 al 15 de enero			321.00		0.00	
					TOTAL:			**7,704.00**		**0.00**	
5100	**E00308000**	**02060804010111020 1**		**2111**	**Materiales y útiles de oficina**	**0.00**		**11,516.42**		**0.00**	**11,516.42**
REN.	**FECHA**	**TIPO**	**N.POL.**	**REF**	**CONCEPTO**		**DEBE**		**HABER**		
00144	20/09/2024	E	00038	00038	Gastos de Funcionamiento Materiales y útiles de oficina			11,516.42		0.00	
					TOTAL:			**11,516.42**		**0.00**	
5100	**E00308000**	**02060804010111020 1**		**2141**	**Materiales y útiles para el procesamiento en equipos y bienes informáticos**	**0.00**		**27,369.64**		**0.00**	**27,369.64**
REN.	**FECHA**	**TIPO**	**N.POL.**	**REF**	**CONCEPTO**		**DEBE**		**HABER**		
00102	17/12/2024	E	00060	00060	F-A292 consumibles JUAN JESUS HERNANDEZ Gastos de Funcionamiento Materiales y útiles para el procesamiento en equipos y bienes informáticos			17,068.98		0.00	
00102	11/09/2024	E	00018	00018	Gastos de Funcionamiento Materiales y útiles para el procesamiento en equipos y bienes informáticos			10,300.66		0.00	
					TOTAL:			**27,369.64**		**0.00**	
5100	**E00308000**	**02060804010111020 1**		**2161**	**Material y enseres de limpieza**	**0.00**		**9,669.05**		**0.00**	**9,669.05**
REN.	**FECHA**	**TIPO**	**N.POL.**	**REF**	**CONCEPTO**		**DEBE**		**HABER**		
00053	06/09/2024	E	00011	00011	F-28 PRODUCTOS Y SERVICIOS CAPITULARE material de limpieza Gastos de Funcionamiento Material y enseres de limpieza			9,669.05		0.00	
					TOTAL:			**9,669.05**		**0.00**	
5100	**E00308000**	**02060804010611020 1**		**1131**	**Sueldo base**	**0.00**		**1,252,390.01**		**0.00**	**1,252,390.01**
REN.	**FECHA**	**TIPO**	**N.POL.**	**REF**	**CONCEPTO**		**DEBE**		**HABER**		
00641	18/12/2024	E	00065	00065	Gastos de Funcionamiento Sueldo base Nómina del 16 al 31 de diciembre 2024			77,263.54		0.00	
00487	02/12/2024	E	00006	00006	Gastos de Funcionamiento Sueldo base Nómina del 1 al 15 de diciembre			77,263.54		0.00	
00488	29/11/2024	E	00076	00076	Gastos de Funcionamiento Sueldo base Nómina del 16 al 30 de noviembre 2024			77,263.54		0.00	
00499	15/11/2024	E	00039	00039	Gastos de Funcionamiento Sueldo base Nómina del 1 al 15 de noviembre			77,263.54		0.00	
00554	31/10/2024	E	00079	00079	Gastos de Funcionamiento Sueldo base Nómina del 16 al 31 de octubre 2024			77,263.54		0.00	
00486	15/10/2024	E	00040	00040	Gastos de Funcionamiento Sueldo base Nómina del 1 al 15 de octubre			77,263.54		0.00	
00094	30/09/2024	E	00054	00054	Gastos de Funcionamiento Sueldo base Nómina del 16 al 30 de septiembre			77,263.54		0.00	
00493	13/09/2024	E	00024	00024	Gastos de Funcionamiento Sueldo base Nómina del 1 al 15 de septiembre			67,720.55		0.00	
00498	30/08/2024	E	00081	00081	Gastos de Funcionamiento Sueldo base Nómina del 16 al 31 de agosto de 2024			67,720.55		0.00	
00644	15/08/2024	E	00041	00041	Gastos de Funcionamiento Sueldo base Nómina del 1 al 15 de agosto			72,959.43		0.00	
00487	31/07/2024	E	00067	00067	Gastos de Funcionamiento Sueldo base Nómina del 16 al 31 de julio de 2024			72,959.43		0.00	
00492	12/07/2024	E	00025	00025	Gastos de Funcionamiento Sueldo base Nómina del 1 al 15 de julio			72,959.43		0.00	
00536	28/06/2024	E	00069	00069	Gastos de Funcionamiento Sueldo base Nómina del 16 al 30 de junio de 2024			53,103.05		0.00	
00539	14/06/2024	E	00035	00035	Gastos de Funcionamiento Sueldo base Nómina del 1 al 15 de junio			34,845.05		0.00	
00490	31/05/2024	E	00040	00040	Gastos de Funcionamiento Sueldo base Nómina del 16 al 31 de mayo de 2024			34,845.05		0.00	
00478	15/05/2024	E	00013	00013	Gastos de Funcionamiento Sueldo base Nómina del 1 al 15 de mayo			34,845.05		0.00	

00521	30/04/2024	E	00065	00065	Gastos de Funcionamiento Sueldo base Nómina del 16 al 30 de abril de 2024			34,845.05		0.00	
00554	15/04/2024	E	00038	00038	Gastos de Funcionamiento Sueldo base Nómina del 1 al 15 de abril			34,845.05		0.00	
00473	27/03/2024	E	00107	00107	Gastos de Funcionamiento Sueldo base Nómina del 16 al 31 de marzo			21,176.45		0.00	
00603	15/03/2024	E	00022	00022	Gastos de Funcionamiento Sueldo base Nómina del 01 al 15 de Marzo			21,176.45		0.00	
00473	29/02/2024	E	00039	00039	Gastos de Funcionamiento Sueldo base Nómina del 16 al 29 de febrero			27,241.32		0.00	
00468	15/02/2024	E	00021	00021	Gastos de Funcionamiento Sueldo base Nómina del 01 al 15 de Febrero			27,241.32		0.00	
00468	31/01/2024	E	00066	00066	Gastos de Funcionamiento Sueldo base Nómina del 16 al 31 de enero			16,531.00		0.00	
00468	15/01/2024	E	00049	00049	Gastos de Funcionamiento Sueldo base Nómina del 01 al 15 de enero			16,531.00		0.00	
					TOTAL:			**1,252,390.01**		**0.00**	
5100	**E00308000**	**02060804010611020 1**		**1311**	**Prima por año de servicio**	**0.00**		**4,349.00**		**0.00**	**4,349.00**
REN.	**FECHA**	**TIPO**	**N.POL.**	**REF**	**CONCEPTO**		**DEBE**		**HABER**		
00648	18/12/2024	E	00065	00065	Gastos de Funcionamiento Prima por año de servicio Nómina del 16 al 31 de diciembre 2024			451.00		0.00	
00494	02/12/2024	E	00006	00006	Gastos de Funcionamiento Prima por año de servicio Nómina del 1 al 15 de diciembre			451.00		0.00	
00495	29/11/2024	E	00076	00076	Gastos de Funcionamiento Prima por año de servicio Nómina del 16 al 30 de noviembre 2024			451.00		0.00	
00506	15/11/2024	E	00039	00039	Gastos de Funcionamiento Prima por año de servicio Nómina del 1 al 15 de noviembre			451.00		0.00	
00561	31/10/2024	E	00079	00079	Gastos de Funcionamiento Prima por año de servicio Nómina del 16 al 31 de octubre 2024			451.00		0.00	
00493	15/10/2024	E	00040	00040	Gastos de Funcionamiento Prima por año de servicio Nómina del 1 al 15 de octubre			451.00		0.00	
00220	30/09/2024	E	00054	00054	Gastos de Funcionamiento Prima por año de servicio Nómina del 16 al 30 de septiembre			451.00		0.00	
00500	13/09/2024	E	00024	00024	Gastos de Funcionamiento Prima por año de servicio Nómina del 1 al 15 de septiembre			149.00		0.00	
00505	30/08/2024	E	00081	00081	Gastos de Funcionamiento Prima por año de servicio Nómina del 16 al 31 de agosto de 2024			149.00		0.00	
00651	15/08/2024	E	00041	00041	Gastos de Funcionamiento Prima por año de servicio Nómina del 1 al 15 de agosto			149.00		0.00	
00494	31/07/2024	E	00067	00067	Gastos de Funcionamiento Prima por año de servicio Nómina del 16 al 31 de julio de 2024			149.00		0.00	
00499	12/07/2024	E	00025	00025	Gastos de Funcionamiento Prima por año de servicio Nómina del 1 al 15 de julio			149.00		0.00	
00543	28/06/2024	E	00069	00069	Gastos de Funcionamiento Prima por año de servicio Nómina del 16 al 30 de junio de 2024			149.00		0.00	
00546	14/06/2024	E	00035	00035	Gastos de Funcionamiento Prima por año de servicio Nómina del 1 al 15 de junio			149.00		0.00	
00497	31/05/2024	E	00040	00040	Gastos de Funcionamiento Prima por año de servicio Nómina del 16 al 31 de mayo de 2024			149.00		0.00	
					TOTAL:			**4,349.00**		**0.00**	
5100	**E00308000**	**02060804010611020 1**		**1321**	**Prima vacacional**	**0.00**		**58,731.57**		**0.00**	**58,731.57**
REN.	**FECHA**	**TIPO**	**N.POL.**	**REF**	**CONCEPTO**		**DEBE**		**HABER**		
00143	02/12/2024	E	00005	00005	Gastos de Funcionamiento Prima vacacional segunda exhibición 2024			53,190.75		0.00	
00121	12/07/2024	E	00026	00026	Gastos de Funcionamiento Prima vacacional Prima vacacional primera exhibición 2024			5,540.82		0.00	
					TOTAL:			**58,731.57**		**0.00**	
5100	**E00308000**	**02060804010611020 1**		**1322**	**Aguinaldo**	**0.00**		**190,431.93**		**0.00**	**190,431.93**
REN.	**FECHA**	**TIPO**	**N.POL.**	**REF**	**CONCEPTO**		**DEBE**		**HABER**		
00158	02/12/2024	E	00004	00004	Gastos de Funcionamiento Aguinaldo Segunda exhibición 2024			158,944.80		0.00	
00133	22/03/2024	E	00039	00039	Gastos de Funcionamiento Aguinaldo			31,487.13		0.00	
					TOTAL:			**190,431.93**		**0.00**	
5100	**E00308000**	**02060804010611020 1**		**1341**	**Compensación**	**0.00**		**110,274.96**		**0.00**	**110,274.96**
REN.	**FECHA**	**TIPO**	**N.POL.**	**REF**	**CONCEPTO**		**DEBE**		**HABER**		
00655	18/12/2024	E	00065	00065	Gastos de Funcionamiento Compensación Nómina del 16 al 31 de diciembre 2024			10,775.72		0.00	
00501	02/12/2024	E	00006	00006	Gastos de Funcionamiento Compensación Nómina del 1 al 15 de diciembre			10,775.72		0.00	
00502	29/11/2024	E	00076	00076	Gastos de Funcionamiento Compensación Nómina del 16 al 30 de noviembre 2024			10,775.72		0.00	
00513	15/11/2024	E	00039	00039	Gastos de Funcionamiento Compensación Nómina del 1 al 15 de noviembre			10,775.72		0.00	
00568	31/10/2024	E	00079	00079	Gastos de Funcionamiento Compensación Nómina del 16 al 31 de octubre 2024			10,775.72		0.00	
00500	15/10/2024	E	00040	00040	Gastos de Funcionamiento Compensación Nómina del 1 al 15 de octubre			10,775.72		0.00	
00127	30/09/2024	E	00054	00054	Gastos de Funcionamiento Compensación Nómina del 16 al 30 de septiembre			10,775.72		0.00	
00507	13/09/2024	E	00024	00024	Gastos de Funcionamiento Compensación Nómina del 1 al 15 de septiembre			4,045.80		0.00	
00512	30/08/2024	E	00081	00081	Gastos de Funcionamiento Compensación Nómina del 16 al 31 de agosto de 2024			4,045.80		0.00	
00658	15/08/2024	E	00041	00041	Gastos de Funcionamiento Compensación Nómina del 1 al 15 de agosto			5,040.14		0.00	
00501	31/07/2024	E	00067	00067	Gastos de Funcionamiento Compensación Nómina del 16 al 31 de julio de 2024			5,040.14		0.00	
00506	12/07/2024	E	00025	00025	Gastos de Funcionamiento Compensación Nómina del 1 al 15 de julio			5,040.14		0.00	
00550	28/06/2024	E	00069	00069	Gastos de Funcionamiento Compensación Nómina del 16 al 30 de junio de 2024			1,424.10		0.00	
00553	14/06/2024	E	00035	00035	Gastos de Funcionamiento Compensación Nómina del 1 al 15 de junio			550.20		0.00	
00504	31/05/2024	E	00040	00040	Gastos de Funcionamiento Compensación Nómina del 16 al 31 de mayo de 2024			550.20		0.00	
00485	15/05/2024	E	00013	00013	Gastos de Funcionamiento Compensación Nómina del 1 al 15 de mayo			550.20		0.00	
00528	30/04/2024	E	00065	00065	Gastos de Funcionamiento Compensación Nómina del 16 al 30 de abril de 2024			550.20		0.00	
00561	15/04/2024	E	00038	00038	Gastos de Funcionamiento Compensación Nómina del 1 al 15 de abril			550.20		0.00	
00480	27/03/2024	E	00107	00107	Gastos de Funcionamiento Compensación Nómina del 16 al 31 de marzo			550.20		0.00	
00610	15/03/2024	E	00022	00022	Gastos de Funcionamiento Compensación Nómina del 01 al 15 de Marzo			550.20		0.00	
00480	29/02/2024	E	00039	00039	Gastos de Funcionamiento Compensación Nómina del 16 al 29 de febrero			2,628.50		0.00	
00475	15/02/2024	E	00021	00021	Gastos de Funcionamiento Compensación Nómina del 01 al 15 de Febrero			2,628.50		0.00	
00475	31/01/2024	E	00066	00066	Gastos de Funcionamiento Compensación Nómina del 16 al 31 de enero			550.20		0.00	
00475	15/01/2024	E	00049	00049	Gastos de Funcionamiento Compensación Nómina del 01 al 15 de enero			550.20		0.00	
					TOTAL:			**110,274.96**		**0.00**	
5100	**E00308000**	**02060804010611020 1**		**1345**	**Gratificación**	**0.00**		**350,811.72**		**0.00**	**350,811.72**
REN.	**FECHA**	**TIPO**	**N.POL.**	**REF**	**CONCEPTO**		**DEBE**		**HABER**		
00022	26/12/2024	E	00107	00107	GRATIFICACION EXTRAORDINARIA DICIEMBRE 2024			17,773.86		0.00	
00043	26/12/2024	E	00107	00107	GRATIFICACION EXTRAORDINARIA DICIEMBRE 2024			16,773.86		0.00	
00662	18/12/2024	E	00065	00065	Gastos de Funcionamiento Gratificación Nómina del 16 al 31 de diciembre 2024			20,876.93		0.00	
00508	02/12/2024	E	00006	00006	Gastos de Funcionamiento Gratificación Nómina del 1 al 15 de diciembre			20,876.93		0.00	

00509	29/11/2024	E	00076	00076	Gastos de Funcionamiento Gratificación Nómina del 16 al 30 de noviembre 2024			20,876.93	0.00		
00520	15/11/2024	E	00039	00039	Gastos de Funcionamiento Gratificación Nómina del 1 al 15 de noviembre			20,876.93	0.00		
00575	31/10/2024	E	00079	00079	Gastos de Funcionamiento Gratificación Nómina del 16 al 31 de octubre 2024			20,876.93	0.00		
00507	15/10/2024	E	00040	00040	Gastos de Funcionamiento Gratificación Nómina del 1 al 15 de octubre			20,876.93	0.00		
00159	30/09/2024	E	00054	00054	Gastos de Funcionamiento Gratificación Nómina del 16 al 30 de septiembre			20,876.93	0.00		
00514	13/09/2024	E	00024	00024	Gastos de Funcionamiento Gratificación Nómina del 1 al 15 de septiembre			17,573.10	0.00		
00519	30/08/2024	E	00081	00081	Gastos de Funcionamiento Gratificación Nómina del 16 al 31 de agosto de 2024			17,573.10	0.00		
00665	15/08/2024	E	00041	00041	Gastos de Funcionamiento Gratificación Nómina del 1 al 15 de agosto			18,437.01	0.00		
00508	31/07/2024	E	00067	00067	Gastos de Funcionamiento Gratificación Nómina del 16 al 31 de julio de 2024			18,437.01	0.00		
00513	12/07/2024	E	00025	00025	Gastos de Funcionamiento Gratificación Nómina del 1 al 15 de julio			18,437.01	0.00		
00557	28/06/2024	E	00069	00069	Gastos de Funcionamiento Gratificación Nómina del 16 al 30 de junio de 2024			15,434.40	0.00		
00560	14/06/2024	E	00035	00035	Gastos de Funcionamiento Gratificación Nómina del 1 al 15 de junio			6,618.94	0.00		
00511	31/05/2024	E	00040	00040	Gastos de Funcionamiento Gratificación Nómina del 16 al 31 de mayo de 2024			6,618.94	0.00		
00492	15/05/2024	E	00013	00013	Gastos de Funcionamiento Gratificación Nómina del 1 al 15 de mayo			6,618.94	0.00		
00535	30/04/2024	E	00065	00065	Gastos de Funcionamiento Gratificación Nómina del 16 al 30 de abril de 2024			6,618.94	0.00		
00568	15/04/2024	E	00038	00038	Gastos de Funcionamiento Gratificación Nómina del 1 al 15 de abril			6,618.94	0.00		
00487	27/03/2024	E	00107	00107	Gastos de Funcionamiento Gratificación Nómina del 16 al 31 de marzo			4,895.14	0.00		
00617	15/03/2024	E	00022	00022	Gastos de Funcionamiento Gratificación Nómina del 01 al 15 de Marzo			4,895.14	0.00		
00487	29/02/2024	E	00039	00039	Gastos de Funcionamiento Gratificación Nómina del 16 al 29 de febrero			8,206.99	0.00		
00482	15/02/2024	E	00021	00021	Gastos de Funcionamiento Gratificación Nómina del 01 al 15 de Febrero			8,206.99	0.00		
00482	31/01/2024	E	00066	00066	Gastos de Funcionamiento Gratificación Nómina del 16 al 31 de enero			2,467.45	0.00		
00482	15/01/2024	E	00049	00049	Gastos de Funcionamiento Gratificación Nómina del 01 al 15 de enero			2,467.45	0.00		
					TOTAL:			**350,811.72**	**0.00**		
5100	**E00308000**	**0206080401061102O1**		**1595**	**Despensa**	**0.00**		**10,032.00**	**0.00**	**10,032.00**	
REN.	**FECHA**	**TIPO**	**N.POL.**	**REF**	**CONCEPTO**		**DEBE**		**HABER**		
00669	18/12/2024	E	00065	00065	Gastos de Funcionamiento Despensa Nómina del 16 al 31 de diciembre 2024			418.00	0.00		
00515	02/12/2024	E	00006	00006	Gastos de Funcionamiento Despensa Nómina del 1 al 15 de diciembre			418.00	0.00		
00516	29/11/2024	E	00076	00076	Gastos de Funcionamiento Despensa Nómina del 16 al 30 de noviembre 2024			418.00	0.00		
00527	15/11/2024	E	00039	00039	Gastos de Funcionamiento Despensa Nómina del 1 al 15 de noviembre			418.00	0.00		
00582	31/10/2024	E	00079	00079	Gastos de Funcionamiento Despensa Nómina del 16 al 31 de octubre 2024			418.00	0.00		
00514	15/10/2024	E	00040	00040	Gastos de Funcionamiento Despensa Nómina del 1 al 15 de octubre			418.00	0.00		
00193	30/09/2024	E	00054	00054	Gastos de Funcionamiento Despensa Nómina del 16 al 30 de septiembre			418.00	0.00		
00521	13/09/2024	E	00024	00024	Gastos de Funcionamiento Despensa Nómina del 1 al 15 de septiembre			418.00	0.00		
00526	30/08/2024	E	00081	00081	Gastos de Funcionamiento Despensa Nómina del 16 al 31 de agosto de 2024			418.00	0.00		
00672	15/08/2024	E	00041	00041	Gastos de Funcionamiento Despensa Nómina del 1 al 15 de agosto			418.00	0.00		
00515	31/07/2024	E	00067	00067	Gastos de Funcionamiento Despensa Nómina del 16 al 31 de julio de 2024			418.00	0.00		
00520	12/07/2024	E	00025	00025	Gastos de Funcionamiento Despensa Nómina del 1 al 15 de julio			418.00	0.00		
00564	28/06/2024	E	00069	00069	Gastos de Funcionamiento Despensa Nómina del 16 al 30 de junio de 2024			418.00	0.00		
00567	14/06/2024	E	00035	00035	Gastos de Funcionamiento Despensa Nómina del 1 al 15 de junio			418.00	0.00		
00518	31/05/2024	E	00040	00040	Gastos de Funcionamiento Despensa Nómina del 16 al 31 de mayo de 2024			418.00	0.00		
00499	15/05/2024	E	00013	00013	Gastos de Funcionamiento Despensa Nómina del 1 al 15 de mayo			418.00	0.00		
00542	30/04/2024	E	00065	00065	Gastos de Funcionamiento Despensa Nómina del 16 al 30 de abril de 2024			418.00	0.00		
00575	15/04/2024	E	00038	00038	Gastos de Funcionamiento Despensa Nómina del 1 al 15 de abril			418.00	0.00		
00494	27/03/2024	E	00107	00107	Gastos de Funcionamiento Despensa Nómina del 16 al 31 de marzo			418.00	0.00		
00624	15/03/2024	E	00022	00022	Gastos de Funcionamiento Despensa Nómina del 01 al 15 de Marzo			418.00	0.00		
00494	29/02/2024	E	00039	00039	Gastos de Funcionamiento Despensa Nómina del 16 al 29 de febrero			418.00	0.00		
00489	15/02/2024	E	00021	00021	Gastos de Funcionamiento Despensa Nómina del 01 al 15 de Febrero			418.00	0.00		
00489	31/01/2024	E	00066	00066	Gastos de Funcionamiento Despensa Nómina del 16 al 31 de enero			418.00	0.00		
00489	15/01/2024	E	00049	00049	Gastos de Funcionamiento Despensa Nómina del 01 al 15 de enero			418.00	0.00		
					TOTAL:			**10,032.00**	**0.00**		
5100	**E00308000**	**0206080501011102O1**		**2211**	**Productos alimenticios para personas**	**0.00**		**873.00**	**0.00**	**873.00**	
REN.	**FECHA**	**TIPO**	**N.POL.**	**REF**	**CONCEPTO**		**DEBE**		**HABER**		
00095	23/12/2024	E	00092	00092	F-A547 OLGA OLIMPIA FERNANDEZ HERRERA Gastos de Funcionamiento Productos alimenticios para personas			873.00	0.00		
					TOTAL:			**873.00**	**0.00**		
5100	**E00308000**	**0206080601041102O1**		**1131**	**Sueldo base**	**0.00**		**164,810.39**	**0.00**	**164,810.39**	
REN.	**FECHA**	**TIPO**	**N.POL.**	**REF**	**CONCEPTO**		**DEBE**		**HABER**		
00676	18/12/2024	E	00065	00065	Gastos de Funcionamiento Sueldo base Nómina del 16 al 31 de diciembre 2024			6,867.10	0.00		
00522	02/12/2024	E	00006	00006	Gastos de Funcionamiento Sueldo base Nómina del 1 al 15 de diciembre			6,867.10	0.00		
00523	29/11/2024	E	00076	00076	Gastos de Funcionamiento Sueldo base Nómina del 16 al 30 de noviembre 2024			6,867.10	0.00		
00534	15/11/2024	E	00039	00039	Gastos de Funcionamiento Sueldo base Nómina del 1 al 15 de noviembre			6,867.10	0.00		
00589	31/10/2024	E	00079	00079	Gastos de Funcionamiento Sueldo base Nómina del 16 al 31 de octubre 2024			6,867.10	0.00		
00521	15/10/2024	E	00040	00040	Gastos de Funcionamiento Sueldo base Nómina del 1 al 15 de octubre			6,867.10	0.00		
00095	30/09/2024	E	00054	00054	Gastos de Funcionamiento Sueldo base Nómina del 16 al 30 de septiembre			6,867.10	0.00		
00528	13/09/2024	E	00024	00024	Gastos de Funcionamiento Sueldo base Nómina del 1 al 15 de septiembre			6,867.10	0.00		
00533	30/08/2024	E	00081	00081	Gastos de Funcionamiento Sueldo base Nómina del 16 al 31 de agosto de 2024			6,867.10	0.00		
00679	15/08/2024	E	00041	00041	Gastos de Funcionamiento Sueldo base Nómina del 1 al 15 de agosto			6,867.10	0.00		
00680	15/08/2024	E	00041	00041	Retroactivo Gastos de Funcionamiento Sueldo base Nómina del 1 al 15 de agosto			6,289.49	0.00		
00522	31/07/2024	E	00067	00067	Gastos de Funcionamiento Sueldo base Nómina del 16 al 31 de julio de 2024			6,417.85	0.00		
00527	12/07/2024	E	00025	00025	Gastos de Funcionamiento Sueldo base Nómina del 1 al 15 de julio			6,417.85	0.00		
00571	28/06/2024	E	00069	00069	Gastos de Funcionamiento Sueldo base Nómina del 16 al 30 de junio de 2024			6,417.85	0.00		

00574	14/06/2024	E	00035	00035	Gastos de Funcionamiento Sueldo base Nómina del 1 al 15 de junio			6,417.85	0.00		
00525	31/05/2024	E	00040	00040	Gastos de Funcionamiento Sueldo base Nómina del 16 al 31 de mayo de 2024			6,417.85	0.00		
00506	15/05/2024	E	00013	00013	Gastos de Funcionamiento Sueldo base Nómina del 1 al 15 de mayo			6,417.85	0.00		
00549	30/04/2024	E	00065	00065	Gastos de Funcionamiento Sueldo base Nómina del 16 al 30 de abril de 2024			6,417.85	0.00		
00582	15/04/2024	E	00038	00038	Gastos de Funcionamiento Sueldo base Nómina del 1 al 15 de abril			6,417.85	0.00		
00501	27/03/2024	E	00107	00107	Gastos de Funcionamiento Sueldo base Nómina del 16 al 31 de marzo			6,417.85	0.00		
00631	15/03/2024	E	00022	00022	Gastos de Funcionamiento Sueldo base Nómina del 01 al 15 de Marzo			6,417.85	0.00		
00501	29/02/2024	E	00039	00039	Gastos de Funcionamiento Sueldo base Nómina del 16 al 29 de febrero			6,417.85	0.00		
00496	15/02/2024	E	00021	00021	Gastos de Funcionamiento Sueldo base Nómina del 01 al 15 de Febrero			6,417.85	0.00		
00496	31/01/2024	E	00066	00066	Gastos de Funcionamiento Sueldo base Nómina del 16 al 31 de enero			6,417.85	0.00		
00496	15/01/2024	E	00049	00049	Gastos de Funcionamiento Sueldo base Nómina del 01 al 15 de enero			6,417.85	0.00		
					TOTAL:			**164,810.39**	**0.00**		
5100	**E00308000**	**02060806010411020 1**		**1311**	**Prima por año de servicio**	**0.00**		**6,723.00**	**0.00**	**6,723.00**	
REN.	**FECHA**	**TIPO**	**N.POL.**	**REF**	**CONCEPTO**		**DEBE**		**HABER**		
00683	18/12/2024	E	00065	00065	Gastos de Funcionamiento Prima por año de servicio Nómina del 16 al 31 de diciembre 2024			302.00	0.00		
00529	02/12/2024	E	00006	00006	Gastos de Funcionamiento Prima por año de servicio Nómina del 1 al 15 de diciembre			302.00	0.00		
00530	29/11/2024	E	00076	00076	Gastos de Funcionamiento Prima por año de servicio Nómina del 16 al 30 de noviembre 2024			302.00	0.00		
00541	15/11/2024	E	00039	00039	Gastos de Funcionamiento Prima por año de servicio Nómina del 1 al 15 de noviembre			302.00	0.00		
00596	31/10/2024	E	00079	00079	Gastos de Funcionamiento Prima por año de servicio Nómina del 16 al 31 de octubre 2024			302.00	0.00		
00528	15/10/2024	E	00040	00040	Gastos de Funcionamiento Prima por año de servicio Nómina del 1 al 15 de octubre			302.00	0.00		
00221	30/09/2024	E	00054	00054	Gastos de Funcionamiento Prima por año de servicio Nómina del 16 al 30 de septiembre			302.00	0.00		
00535	13/09/2024	E	00024	00024	Gastos de Funcionamiento Prima por año de servicio Nómina del 1 al 15 de septiembre			302.00	0.00		
00540	30/08/2024	E	00081	00081	Gastos de Funcionamiento Prima por año de servicio Nómina del 16 al 31 de agosto de 2024			302.00	0.00		
00693	15/08/2024	E	00041	00041	Gastos de Funcionamiento Prima por año de servicio Nómina del 1 al 15 de agosto			267.00	0.00		
00529	31/07/2024	E	00067	00067	Gastos de Funcionamiento Prima por año de servicio Nómina del 16 al 31 de julio de 2024			267.00	0.00		
00534	12/07/2024	E	00025	00025	Gastos de Funcionamiento Prima por año de servicio Nómina del 1 al 15 de julio			267.00	0.00		
00578	28/06/2024	E	00069	00069	Gastos de Funcionamiento Prima por año de servicio Nómina del 16 al 30 de junio de 2024			267.00	0.00		
00581	14/06/2024	E	00035	00035	Gastos de Funcionamiento Prima por año de servicio Nómina del 1 al 15 de junio			267.00	0.00		
00532	31/05/2024	E	00040	00040	Gastos de Funcionamiento Prima por año de servicio Nómina del 16 al 31 de mayo de 2024			267.00	0.00		
00513	15/05/2024	E	00013	00013	Gastos de Funcionamiento Prima por año de servicio Nómina del 1 al 15 de mayo			267.00	0.00		
00556	30/04/2024	E	00065	00065	Gastos de Funcionamiento Prima por año de servicio Nómina del 16 al 30 de abril de 2024			267.00	0.00		
00589	15/04/2024	E	00038	00038	Gastos de Funcionamiento Prima por año de servicio Nómina del 1 al 15 de abril			267.00	0.00		
00508	27/03/2024	E	00107	00107	Gastos de Funcionamiento Prima por años de servicio Nómina del 16 al 31 de marzo			267.00	0.00		
00638	15/03/2024	E	00022	00022	Gastos de Funcionamiento Prima por años de servicio Nómina del 01 al 15 de Marzo			267.00	0.00		
00508	29/02/2024	E	00039	00039	Gastos de Funcionamiento Prima por años de servicio Nómina del 16 al 29 de febrero			267.00	0.00		
00503	15/02/2024	E	00021	00021	Gastos de Funcionamiento Prima por años de servicio Nómina del 01 al 15 de Febrero			267.00	0.00		
00503	31/01/2024	E	00066	00066	Gastos de Funcionamiento Prima por años de servicio Nómina del 16 al 31 de enero			267.00	0.00		
00503	15/01/2024	E	00049	00049	Gastos de Funcionamiento Prima por años de servicio Nómina del 01 al 15 de enero			267.00	0.00		
					TOTAL:			**6,723.00**	**0.00**		
5100	**E00308000**	**02060806010411020 1**		**1321**	**Prima vacacional**	**0.00**		**34,642.23**	**0.00**	**34,642.23**	
REN.	**FECHA**	**TIPO**	**N.POL.**	**REF**	**CONCEPTO**		**DEBE**		**HABER**		
00150	02/12/2024	E	00005	00005	Gastos de Funcionamiento Prima vacacional segunda exhibición 2024			18,464.35	0.00		
00128	12/07/2024	E	00026	00026	Gastos de Funcionamiento Prima vacacional Prima vacacional primera exhibición 2024			16,177.88	0.00		
					TOTAL:			**34,642.23**	**0.00**		
5100	**E00308000**	**02060806010411020 1**		**1322**	**Aguinaldo**	**0.00**		**70,039.41**	**0.00**	**70,039.41**	
REN.	**FECHA**	**TIPO**	**N.POL.**	**REF**	**CONCEPTO**		**DEBE**		**HABER**		
00165	02/12/2024	E	00004	00004	Gastos de Funcionamiento Aguinaldo Segunda exhibición 2024			48,468.91	0.00		
00140	22/03/2024	E	00039	00039	Gastos de Funcionamiento Aguinaldo			21,570.50	0.00		
					TOTAL:			**70,039.41**	**0.00**		
5100	**E00308000**	**02060806010411020 1**		**1341**	**Compensación**	**0.00**		**98,509.73**	**0.00**	**98,509.73**	
REN.	**FECHA**	**TIPO**	**N.POL.**	**REF**	**CONCEPTO**		**DEBE**		**HABER**		
00690	18/12/2024	E	00065	00065	Gastos de Funcionamiento Compensación Nómina del 16 al 31 de diciembre 2024			4,104.57	0.00		
00536	02/12/2024	E	00006	00006	Gastos de Funcionamiento Compensación Nómina del 1 al 15 de diciembre			4,104.57	0.00		
00537	29/11/2024	E	00076	00076	Gastos de Funcionamiento Compensación Nómina del 16 al 30 de noviembre 2024			4,104.57	0.00		
00548	15/11/2024	E	00039	00039	Gastos de Funcionamiento Compensación Nómina del 1 al 15 de noviembre			4,104.57	0.00		
00603	31/10/2024	E	00079	00079	Gastos de Funcionamiento Compensación Nómina del 16 al 31 de octubre 2024			4,104.57	0.00		
00535	15/10/2024	E	00040	00040	Gastos de Funcionamiento Compensación Nómina del 1 al 15 de octubre			4,104.57	0.00		
00128	30/09/2024	E	00054	00054	Gastos de Funcionamiento Compensación Nómina del 16 al 30 de septiembre			4,104.57	0.00		
00542	13/09/2024	E	00024	00024	Gastos de Funcionamiento Compensación Nómina del 1 al 15 de septiembre			4,104.57	0.00		
00547	30/08/2024	E	00081	00081	Gastos de Funcionamiento Compensación Nómina del 16 al 31 de agosto de 2024			4,104.57	0.00		
00700	15/08/2024	E	00041	00041	Gastos de Funcionamiento Compensación Nómina del 1 al 15 de agosto			4,104.57	0.00		
00701	15/08/2024	E	00041	00041	Retroactivo Gastos de Funcionamiento Compensación Nómina del 1 al 15 de agosto			3,759.33	0.00		
00536	31/07/2024	E	00067	00067	Gastos de Funcionamiento Compensación Nómina del 16 al 31 de julio de 2024			3,836.05	0.00		
00541	12/07/2024	E	00025	00025	Gastos de Funcionamiento Compensación Nómina del 1 al 15 de julio			3,836.05	0.00		
00585	28/06/2024	E	00069	00069	Gastos de Funcionamiento Compensación Nómina del 16 al 30 de junio de 2024			3,836.05	0.00		
00588	14/06/2024	E	00035	00035	Gastos de Funcionamiento Compensación Nómina del 1 al 15 de junio			3,836.05	0.00		
00539	31/05/2024	E	00040	00040	Gastos de Funcionamiento Compensación Nómina del 16 al 31 de mayo de 2024			3,836.05	0.00		
00520	15/05/2024	E	00013	00013	Gastos de Funcionamiento Compensación Nómina del 1 al 15 de mayo			3,836.05	0.00		
00563	30/04/2024	E	00065	00065	Gastos de Funcionamiento Compensación Nómina del 16 al 30 de abril de 2024			3,836.05	0.00		
00596	15/04/2024	E	00038	00038	Gastos de Funcionamiento Compensación Nómina del 1 al 15 de abril			3,836.05	0.00		

00515	27/03/2024	E	00107	00107	Gastos de Funcionamiento Compensación Nómina del 16 al 31 de marzo			3,836.05		0.00		
00645	15/03/2024	E	00022	00022	Gastos de Funcionamiento Compensación Nómina del 01 al 15 de Marzo			3,836.05		0.00		
00515	29/02/2024	E	00039	00039	Gastos de Funcionamiento Compensación Nómina del 16 al 29 de febrero			3,836.05		0.00		
00510	15/02/2024	E	00021	00021	Gastos de Funcionamiento Compensación Nómina del 01 al 15 de Febrero			3,836.05		0.00		
00510	31/01/2024	E	00066	00066	Gastos de Funcionamiento Compensación Nómina del 16 al 31 de enero			3,836.05		0.00		
00510	15/01/2024	E	00049	00049	Gastos de Funcionamiento Compensación Nómina del 01 al 15 de enero			3,836.05		0.00		
					TOTAL:			**98,509.73**		**0.00**		
5100	**E00308000**	**02060806010411020 1**		**1345**	**Gratificación**	**0.00**		**157,667.01**		**0.00**	**157,667.01**	
REN.	**FECHA**	**TIPO**	**N.POL.**	**REF**	**CONCEPTO**		**DEBE**		**HABER**			
00697	18/12/2024	E	00065	00065	Gastos de Funcionamiento Gratificación Nómina del 16 al 31 de diciembre 2024			6,569.46		0.00		
00543	02/12/2024	E	00006	00006	Gastos de Funcionamiento Gratificación Nómina del 1 al 15 de diciembre			6,569.46		0.00		
00544	29/11/2024	E	00076	00076	Gastos de Funcionamiento Gratificación Nómina del 16 al 30 de noviembre 2024			6,569.46		0.00		
00555	15/11/2024	E	00039	00039	Gastos de Funcionamiento Gratificación Nómina del 1 al 15 de noviembre			6,569.46		0.00		
00610	31/10/2024	E	00079	00079	Gastos de Funcionamiento Gratificación Nómina del 16 al 31 de octubre 2024			6,569.46		0.00		
00542	15/10/2024	E	00040	00040	Gastos de Funcionamiento Gratificación Nómina del 1 al 15 de octubre			6,569.46		0.00		
00160	30/09/2024	E	00054	00054	Gastos de Funcionamiento Gratificación Nómina del 16 al 30 de septiembre			6,569.46		0.00		
00549	13/09/2024	E	00024	00024	Gastos de Funcionamiento Gratificación Nómina del 1 al 15 de septiembre			6,569.46		0.00		
00554	30/08/2024	E	00081	00081	Gastos de Funcionamiento Gratificación Nómina del 16 al 31 de agosto de 2024			6,569.46		0.00		
00714	15/08/2024	E	00041	00041	Gastos de Funcionamiento Gratificación Nómina del 1 al 15 de agosto			6,569.46		0.00		
00715	15/08/2024	E	00041	00041	Retroactivo Gastos de Funcionamiento Gratificación Nómina del 1 al 15 de agosto			6,016.89		0.00		
00543	31/07/2024	E	00067	00067	Gastos de Funcionamiento Gratificación Nómina del 16 al 31 de julio de 2024			6,139.68		0.00		
00548	12/07/2024	E	00025	00025	Gastos de Funcionamiento Gratificación Nómina del 1 al 15 de julio			6,139.68		0.00		
00592	28/06/2024	E	00069	00069	Gastos de Funcionamiento Gratificación Nómina del 16 al 30 de junio de 2024			6,139.68		0.00		
00595	14/06/2024	E	00035	00035	Gastos de Funcionamiento Gratificación Nómina del 1 al 15 de junio			6,139.68		0.00		
00546	31/05/2024	E	00040	00040	Gastos de Funcionamiento Gratificación Nómina del 16 al 31 de mayo de 2024			6,139.68		0.00		
00527	15/05/2024	E	00013	00013	Gastos de Funcionamiento Gratificación Nómina del 1 al 15 de mayo			6,139.68		0.00		
00570	30/04/2024	E	00065	00065	Gastos de Funcionamiento Gratificación Nómina del 16 al 30 de abril de 2024			6,139.68		0.00		
00603	15/04/2024	E	00038	00038	Gastos de Funcionamiento Gratificación Nómina del 1 al 15 de abril			6,139.68		0.00		
00522	27/03/2024	E	00107	00107	Gastos de Funcionamiento Gratificación Nómina del 16 al 31 de marzo			6,139.68		0.00		
00652	15/03/2024	E	00022	00022	Gastos de Funcionamiento Gratificación Nómina del 01 al 15 de Marzo			6,139.68		0.00		
00522	29/02/2024	E	00039	00039	Gastos de Funcionamiento Gratificación Nómina del 16 al 29 de febrero			6,139.68		0.00		
00517	15/02/2024	E	00021	00021	Gastos de Funcionamiento Gratificación Nómina del 01 al 15 de Febrero			6,139.68		0.00		
00517	31/01/2024	E	00066	00066	Gastos de Funcionamiento Gratificación Nómina del 16 al 31 de enero			6,139.68		0.00		
00517	15/01/2024	E	00049	00049	Gastos de Funcionamiento Gratificación Nómina del 01 al 15 de enero			6,139.68		0.00		
					TOTAL:			**157,667.01**		**0.00**		
5100	**E00308000**	**02060806010411020 1**		**1346**	**Gratificación por convenio**	**0.00**		**830.00**		**0.00**	**830.00**	
REN.	**FECHA**	**TIPO**	**N.POL.**	**REF**	**CONCEPTO**		**DEBE**		**HABER**			
00704	18/12/2024	E	00065	00065	Gastos de Funcionamiento Gratificación por convenio Nómina del 16 al 31 de diciembre 2024			830.00		0.00		
					TOTAL:			**830.00**		**0.00**		
5100	**E00308000**	**02060806010411020 1**		**1542**	**Días cívicos y económicos**	**0.00**		**1,350.00**		**0.00**	**1,350.00**	
REN.	**FECHA**	**TIPO**	**N.POL.**	**REF**	**CONCEPTO**		**DEBE**		**HABER**			
00659	15/03/2024	E	00022	00022	Gastos de Funcionamiento Días cívicos y económicos Nómina del 01 al 15 de Marzo			1,350.00		0.00		
					TOTAL:			**1,350.00**		**0.00**		
5100	**E00308000**	**02060806010411020 1**		**1544**	**Día del maestro y del servidor publico**	**0.00**		**1,900.00**		**0.00**	**1,900.00**	
REN.	**FECHA**	**TIPO**	**N.POL.**	**REF**	**CONCEPTO**		**DEBE**		**HABER**			
00617	31/10/2024	E	00079	00079	Gastos de Funcionamiento Día del maestro y del servidor publico Nómina del 16 al 31 de octubre 2024			1,900.00		0.00		
					TOTAL:			**1,900.00**		**0.00**		
5100	**E00308000**	**02060806010411020 1**		**1546**	**Otros gastos derivados de convenio**	**0.00**		**6,500.00**		**0.00**	**6,500.00**	
REN.	**FECHA**	**TIPO**	**N.POL.**	**REF**	**CONCEPTO**		**DEBE**		**HABER**			
00711	18/12/2024	E	00065	00065	Gastos de Funcionamiento Otros gastos derivados de convenio Nómina del 16 al 31 de diciembre 2024			1,900.00		0.00		
00561	30/08/2024	E	00081	00081	Gastos de Funcionamiento Otros gastos derivados de convenio Nómina del 16 al 31 de agosto de 2024			2,000.00		0.00		
00610	15/04/2024	E	00038	00038	Gastos de Funcionamiento Otros gastos derivados de convenio Nómina del 1 al 15 de abril			1,100.00		0.00		
00666	15/03/2024	E	00022	00022	Gastos de Funcionamiento Otros gastos derivados de convenio Nómina del 01 al 15 de Marzo			1,500.00		0.00		
					TOTAL:			**6,500.00**		**0.00**		
5100	**E00308000**	**02060806010411020 1**		**1595**	**Despensa**	**0.00**		**7,704.00**		**0.00**	**7,704.00**	
REN.	**FECHA**	**TIPO**	**N.POL.**	**REF**	**CONCEPTO**		**DEBE**		**HABER**			
00718	18/12/2024	E	00065	00065	Gastos de Funcionamiento Despensa Nómina del 16 al 31 de diciembre 2024			321.00		0.00		
00550	02/12/2024	E	00006	00006	Gastos de Funcionamiento Despensa Nómina del 1 al 15 de diciembre			321.00		0.00		
00551	29/11/2024	E	00076	00076	Gastos de Funcionamiento Despensa Nómina del 16 al 30 de noviembre 2024			321.00		0.00		
00562	15/11/2024	E	00039	00039	Gastos de Funcionamiento Despensa Nómina del 1 al 15 de noviembre			321.00		0.00		
00624	31/10/2024	E	00079	00079	Gastos de Funcionamiento Despensa Nómina del 16 al 31 de octubre 2024			321.00		0.00		
00549	15/10/2024	E	00040	00040	Gastos de Funcionamiento Despensa Nómina del 1 al 15 de octubre			321.00		0.00		
00194	30/09/2024	E	00054	00054	Gastos de Funcionamiento Despensa Nómina del 16 al 30 de septiembre			321.00		0.00		
00556	13/09/2024	E	00024	00024	Gastos de Funcionamiento Despensa Nómina del 1 al 15 de septiembre			321.00		0.00		
00568	30/08/2024	E	00081	00081	Gastos de Funcionamiento Despensa Nómina del 16 al 31 de agosto de 2024			321.00		0.00		
00728	15/08/2024	E	00041	00041	Gastos de Funcionamiento Despensa Nómina del 1 al 15 de agosto			321.00		0.00		
00550	31/07/2024	E	00067	00067	Gastos de Funcionamiento Despensa Nómina del 16 al 31 de julio de 2024			321.00		0.00		
00555	12/07/2024	E	00025	00025	Gastos de Funcionamiento Despensa Nómina del 1 al 15 de julio			321.00		0.00		
00599	28/06/2024	E	00069	00069	Gastos de Funcionamiento Despensa Nómina del 16 al 30 de junio de 2024			321.00		0.00		
00602	14/06/2024	E	00035	00035	Gastos de Funcionamiento Despensa Nómina del 1 al 15 de junio			321.00		0.00		

00553	31/05/2024	E	00040	00040	Gastos de Funcionamiento Despensa Nómina del 16 al 31 de mayo de 2024			321.00	0.00		
00534	15/05/2024	E	00013	00013	Gastos de Funcionamiento Despensa Nómina del 1 al 15 de mayo			321.00	0.00		
00577	30/04/2024	E	00065	00065	Gastos de Funcionamiento Despensa Nómina del 16 al 30 de abril de 2024			321.00	0.00		
00617	15/04/2024	E	00038	00038	Gastos de Funcionamiento Despensa Nómina del 1 al 15 de abril			321.00	0.00		
00529	27/03/2024	E	00107	00107	Gastos de Funcionamiento Despensa Nómina del 16 al 31 de marzo			321.00	0.00		
00673	15/03/2024	E	00022	00022	Gastos de Funcionamiento Despensa Nómina del 01 al 15 de Marzo			321.00	0.00		
00529	29/02/2024	E	00039	00039	Gastos de Funcionamiento Despensa Nómina del 16 al 29 de febrero			321.00	0.00		
00524	15/02/2024	E	00021	00021	Gastos de Funcionamiento Despensa Nómina del 01 al 15 de Febrero			321.00	0.00		
00524	31/01/2024	E	00066	00066	Gastos de Funcionamiento Despensa Nómina del 16 al 31 de enero			321.00	0.00		
00524	15/01/2024	E	00049	00049	Gastos de Funcionamiento Despensa Nómina del 01 al 15 de enero			321.00	0.00		
					TOTAL:			**7,704.00**	**0.00**		
5100	**E00310000**	**02030101010110201**		**1131**	**Sueldo base**	**0.00**		**20,829,899.02**	**0.00**	**20,829,899.02**	
REN.	**FECHA**	**TIPO**	**N.POL.**	**REF**	**CONCEPTO**		**DEBE**		**HABER**		
00725	18/12/2024	E	00065	00065	Gastos de Funcionamiento Sueldo base Nómina del 16 al 31 de diciembre 2024			999,187.55	0.00		
00557	02/12/2024	E	00006	00006	Gastos de Funcionamiento Sueldo base Nómina del 1 al 15 de diciembre			972,390.43	0.00		
00558	29/11/2024	E	00076	00076	Gastos de Funcionamiento Sueldo base Nómina del 16 al 30 de noviembre 2024			944,875.51	0.00		
00559	29/11/2024	E	00076	00076	Ausencias Gastos de Funcionamiento Sueldo base Nómina del 16 al 30 de noviembre 2024			-510.74	0.00		
00560	29/11/2024	E	00076	00076	Licencia por lactancia Gastos de Funcionamiento Sueldo base Nómina del 16 al 30 de noviembre 2024			-1,290.94	0.00		
00569	15/11/2024	E	00039	00039	Gastos de Funcionamiento Sueldo base Nómina del 1 al 15 de noviembre			922,928.21	0.00		
00570	15/11/2024	E	00039	00039	AUSENCIAS Gastos de Funcionamiento Sueldo base Nómina del 1 al 15 de noviembre			-916.17	0.00		
00571	15/11/2024	E	00039	00039	LICENCIA POR LACTANCIA Gastos de Funcionamiento Sueldo base Nómina del 1 al 15 de noviembre			-1,296.10	0.00		
00631	31/10/2024	E	00079	00079	Gastos de Funcionamiento Sueldo base Nómina del 16 al 31 de octubre 2024			927,588.50	0.00		
00632	31/10/2024	E	00079	00079	Licencia por maternidad Gastos de Funcionamiento Sueldo base Nómina del 16 al 31 de octubre 2024			-1,296.10	0.00		
00556	15/10/2024	E	00040	00040	Gastos de Funcionamiento Sueldo base Nómina del 1 al 15 de octubre			927,588.50	0.00		
00557	15/10/2024	E	00040	00040	Licencia por maternidad Gastos de Funcionamiento Sueldo base Nómina del 1 al 15 de octubre			-1,296.10	0.00		
00096	30/09/2024	E	00054	00054	Gastos de Funcionamiento Sueldo base Nómina del 16 al 30 de septiembre			891,129.62	0.00		
00252	30/09/2024	E	00054	00054	ausencias Gastos de Funcionamiento Sueldo base Nómina del 16 al 30 de septiembre			-2,609.08	0.00		
00268	30/09/2024	E	00054	00054	licencia Gastos de Funcionamiento Sueldo base Nómina del 16 al 30 de septiembre			-1,296.10	0.00		
00563	13/09/2024	E	00024	00024	Gastos de Funcionamiento Sueldo base Nómina del 1 al 15 de septiembre			864,311.71	0.00		
00564	13/09/2024	E	00024	00024	lactancia Gastos de Funcionamiento Sueldo base Nómina del 1 al 15 de septiembre			-1,296.10	0.00		
00575	30/08/2024	E	00081	00081	Gastos de Funcionamiento Sueldo base Nómina del 16 al 31 de agosto de 2024			864,311.71	0.00		
00576	30/08/2024	E	00081	00081	Gastos de Funcionamiento Sueldo base Nómina del 16 al 31 de agosto de 2024 devolución de descuento por ausencias			611.34	0.00		
00577	30/08/2024	E	00081	00081	Gastos de Funcionamiento Sueldo base Nómina del 16 al 31 de agosto de 2024 ausencias			-932.13	0.00		
00735	15/08/2024	E	00041	00041	Gastos de Funcionamiento Sueldo base Nómina del 1 al 15 de agosto			854,677.88	0.00		
00736	15/08/2024	E	00041	00041	Retroactivo Gastos de Funcionamiento Sueldo base Nómina del 1 al 15 de agosto			424,074.49	0.00		
00737	15/08/2024	E	00041	00041	Ausencias Gastos de Funcionamiento Sueldo base Nómina del 1 al 15 de agosto			-1,980.10	0.00		
00008	01/08/2024	D	00001	00001	Gastos de Funcionamiento Sueldo base			-4,422.80	0.00		
00557	31/07/2024	E	00067	00067	Gastos de Funcionamiento Sueldo base Nómina del 16 al 31 de julio de 2024			813,667.68	0.00		
00558	31/07/2024	E	00067	00067	Gastos de Funcionamiento Sueldo base Nómina del 16 al 31 de julio de 2024			-247.36	0.00		
00562	12/07/2024	E	00025	00025	Gastos de Funcionamiento Sueldo base Nómina del 1 al 15 de julio			805,285.87	0.00		
00563	12/07/2024	E	00025	00025	Gastos de Funcionamiento Sueldo base Nómina del 1 al 15 de julio			-2,474.55	0.00		
00606	28/06/2024	E	00069	00069	Gastos de Funcionamiento Sueldo base Nómina del 16 al 30 de junio de 2024			811,156.90	0.00		
00609	14/06/2024	E	00035	00035	Gastos de Funcionamiento Sueldo base Nómina del 1 al 15 de junio			811,156.90	0.00		
00560	31/05/2024	E	00040	00040	Gastos de Funcionamiento Sueldo base Nómina del 16 al 31 de mayo de 2024			804,441.41	0.00		
00561	31/05/2024	E	00040	00040	Gastos de Funcionamiento Sueldo base Nómina del 16 al 31 de mayo de 2024 ausencias			-593.89	0.00		
00562	31/05/2024	E	00040	00040	Gastos de Funcionamiento Sueldo base Nómina del 16 al 31 de mayo de 2024 incapacidades no profesionales			-493.26	0.00		
00541	15/05/2024	E	00013	00013	Gastos de Funcionamiento Sueldo base Nómina del 1 al 15 de mayo			798,784.49	0.00		
00584	30/04/2024	E	00065	00065	Gastos de Funcionamiento Sueldo base Nómina del 16 al 30 de abril de 2024			798,784.49	0.00		
00624	15/04/2024	E	00038	00038	Gastos de Funcionamiento Sueldo base Nómina del 1 al 15 de abril			803,384.47	0.00		
00536	27/03/2024	E	00107	00107	Gastos de Funcionamiento Sueldo base Nómina del 16 al 31 de marzo			799,641.35	0.00		
00680	15/03/2024	E	00022	00022	Gastos de Funcionamiento Sueldo base Nómina del 01 al 15 de Marzo			802,950.19	0.00		
00536	29/02/2024	E	00039	00039	Gastos de Funcionamiento Sueldo base Nómina del 16 al 29 de febrero			802,950.19	0.00		
00531	15/02/2024	E	00021	00021	Gastos de Funcionamiento Sueldo base Nómina del 01 al 15 de Febrero			808,189.07	0.00		
00531	31/01/2024	E	00066	00066	Gastos de Funcionamiento Sueldo base Nómina del 16 al 31 de enero			803,316.57	0.00		
00532	31/01/2024	E	00066	00066	Gastos de Funcionamiento Sueldo base Nómina del 16 al 31 de enero			-1,786.93	0.00		
00531	15/01/2024	E	00049	00049	Gastos de Funcionamiento Sueldo base Nómina del 01 al 15 de enero			798,851.80	0.00		
00532	15/01/2024	E	00049	00049	Gastos de Funcionamiento Sueldo base Nómina del 01 al 15 de enero			-1,599.36	0.00		
					TOTAL:			**20,829,899.02**	**0.00**		
5100	**E00310000**	**02030101010110201**		**1311**	**Prima por año de servicio**	**0.00**		**886,735.00**	**0.00**	**886,735.00**	
REN.	**FECHA**	**TIPO**	**N.POL.**	**REF**	**CONCEPTO**		**DEBE**		**HABER**		
00732	18/12/2024	E	00065	00065	Gastos de Funcionamiento Prima por año de servicio Nómina del 16 al 31 de diciembre 2024			37,993.00	0.00		
00564	02/12/2024	E	00006	00006	Gastos de Funcionamiento Prima por año de servicio Nómina del 1 al 15 de diciembre			37,796.00	0.00		
00579	29/11/2024	E	00076	00076	Gastos de Funcionamiento Prima por año de servicio Nómina del 16 al 30 de noviembre 2024			37,036.00	0.00		
00590	15/11/2024	E	00039	00039	Gastos de Funcionamiento Prima por año de servicio Nómina del 1 al 15 de noviembre			36,887.00	0.00		
00645	31/10/2024	E	00079	00079	Gastos de Funcionamiento Prima por año de servicio Nómina del 16 al 31 de octubre 2024			37,084.00	0.00		
00570	15/10/2024	E	00040	00040	Gastos de Funcionamiento Prima por año de servicio Nómina del 1 al 15 de octubre			36,944.00	0.00		
00222	30/09/2024	E	00054	00054	Gastos de Funcionamiento Prima por año de servicio Nómina del 16 al 30 de septiembre			36,874.00	0.00		
00577	13/09/2024	E	00024	00024	Gastos de Funcionamiento Prima por año de servicio Nómina del 1 al 15 de septiembre			36,576.00	0.00		
00596	30/08/2024	E	00081	00081	Gastos de Funcionamiento Prima por año de servicio Nómina del 16 al 31 de agosto de 2024			36,528.00	0.00		
00756	15/08/2024	E	00041	00041	Gastos de Funcionamiento Prima por año de servicio Nómina del 1 al 15 de agosto			36,493.00	0.00		

00001	01/08/2024	D	00001	00001	Gastos de Funcionamiento Prima por año de servicio			4,422.80		0.00	
00571	31/07/2024	E	00067	00067	Gastos de Funcionamiento Prima por año de servicio Nómina del 16 al 31 de julio de 2024			36,353.00		0.00	
00576	12/07/2024	E	00025	00025	Gastos de Funcionamiento Prima por año de servicio Nómina del 1 al 15 de julio			36,353.00		0.00	
00613	28/06/2024	E	00069	00069	Gastos de Funcionamiento Prima por año de servicio Nómina del 16 al 30 de junio de 2024			36,974.00		0.00	
00616	14/06/2024	E	00035	00035	Gastos de Funcionamiento Prima por año de servicio Nómina del 1 al 15 de junio			36,974.00		0.00	
00581	31/05/2024	E	00040	00040	Gastos de Funcionamiento Prima por año de servicio Nómina del 16 al 31 de mayo de 2024			36,825.00		0.00	
00548	15/05/2024	E	00013	00013	Gastos de Funcionamiento Prima por año de servicio Nómina del 1 al 15 de mayo			36,777.00		0.00	
00591	30/04/2024	E	00065	00065	Gastos de Funcionamiento Prima por año de servicio Nómina del 16 al 30 de abril de 2024			36,777.00		0.00	
00631	15/04/2024	E	00038	00038	Gastos de Funcionamiento Prima por año de servicio Nómina del 1 al 15 de abril			37,079.00		0.00	
00632	15/04/2024	E	00038	00038	Gastos de Funcionamiento Prima por año de servicio Nómina del 1 al 15 de abril			-4,422.80		0.00	
00543	27/03/2024	E	00107	00107	Gastos de Funcionamiento Prima por años de servicio Nómina del 16 al 31 de marzo			37,228.00		0.00	
00687	15/03/2024	E	00022	00022	Gastos de Funcionamiento Prima por años de servicio Nómina del 01 al 15 de Marzo			37,377.00		0.00	
00543	29/02/2024	E	00039	00039	Gastos de Funcionamiento Prima por años de servicio Nómina del 16 al 29 de febrero			36,911.00		0.00	
00538	15/02/2024	E	00021	00021	Gastos de Funcionamiento Prima por años de servicio Nómina del 01 al 15 de Febrero			37,060.00		0.00	
00545	31/01/2024	E	00066	00066	Gastos de Funcionamiento Prima por años de servicio Nómina del 16 al 31 de enero			37,025.00		0.00	
00545	15/01/2024	E	00049	00049	Gastos de Funcionamiento Prima por años de servicio Nómina del 01 al 15 de enero			36,811.00		0.00	
					TOTAL:			**886,735.00**		**0.00**	
5100	**E00310000**	**02030101010110201**	**1321**		**Prima vacacional**	**0.00**		**1,840,177.01**		**0.00**	**1,840,177.01**
REN.	**FECHA**	**TIPO**	**N.POL.**	**REF**	**CONCEPTO**		**DEBE**		**HABER**		
00157	02/12/2024	E	00005	00005	Gastos de Funcionamiento Prima vacacional segunda exhibición 2024			978,024.96		0.00	
00135	12/07/2024	E	00026	00026	Gastos de Funcionamiento Prima vacacional Prima vacacional primera exhibición 2024			852,168.23		0.00	
00010	14/06/2024	C	00005	00855	CH. 855 BERENICE ELIZABETH HERNANDEZ GOMEZ Gastos de Funcionamiento Prima vacacional			2,464.81		0.00	
00010	14/06/2024	C	00006	00856	CH. 856 ADRIANA SANCHEZ REYES Gastos de Funcionamiento Prima vacacional			2,379.60		0.00	
00010	14/06/2024	C	00007	00857	CH. 857 PAULA ADRIANA SAENZ OSORIO Gastos de Funcionamiento Prima vacacional			2,721.98		0.00	
00010	02/05/2024	C	00002	00843	CH. 843 ANDREA BACA MUÑOZ Gastos de Funcionamiento Prima vacacional			1,343.91		0.00	
00009	02/05/2024	C	00005	00846	CH. 846 MARTIN TOMAS ACUÑA RICO Gastos de Funcionamiento Prima vacacional			1,073.52		0.00	
					TOTAL:			**1,840,177.01**		**0.00**	
5100	**E00310000**	**02030101010110201**	**1322**		**Aguinaldo**	**0.00**		**4,179,420.08**		**0.00**	**4,179,420.08**
REN.	**FECHA**	**TIPO**	**N.POL.**	**REF**	**CONCEPTO**		**DEBE**		**HABER**		
00172	02/12/2024	E	00004	00004	Gastos de Funcionamiento Aguinaldo Segunda exhibición 2024			2,607,873.77		0.00	
00003	14/06/2024	C	00005	00855	CH. 855 BERENICE ELIZABETH HERNANDEZ GOMEZ Gastos de Funcionamiento Aguinaldo			1,014.92		0.00	
00003	14/06/2024	C	00006	00856	CH. 856 ADRIANA SANCHEZ REYES Gastos de Funcionamiento Aguinaldo			979.83		0.00	
00003	14/06/2024	C	00007	00857	CH. 857 PAULA ADRIANA SAENZ OSORIO Gastos de Funcionamiento Aguinaldo			1,120.81		0.00	
00003	02/05/2024	C	00002	00843	CH. 843 ANDREA BACA MUÑOZ Gastos de Funcionamiento Aguinaldo			3,583.77		0.00	
00002	02/05/2024	C	00005	00846	CH. 846 MARTIN TOMAS ACUÑA RICO Gastos de Funcionamiento Aguinaldo			2,862.73		0.00	
00147	22/03/2024	E	00039	00039	Gastos de Funcionamiento Aguinaldo			1,561,984.25		0.00	
					TOTAL:			**4,179,420.08**		**0.00**	
5100	**E00310000**	**02030101010110201**	**1341**		**Compensación**	**0.00**		**3,734,395.32**		**0.00**	**3,734,395.32**
REN.	**FECHA**	**TIPO**	**N.POL.**	**REF**	**CONCEPTO**		**DEBE**		**HABER**		
00739	18/12/2024	E	00065	00065	Gastos de Funcionamiento Compensación Nómina del 16 al 31 de diciembre 2024			133,664.09		0.00	
00571	02/12/2024	E	00006	00006	Gastos de Funcionamiento Compensación Nómina del 1 al 15 de diciembre			132,926.63		0.00	
00586	29/11/2024	E	00076	00076	Gastos de Funcionamiento Compensación Nómina del 16 al 30 de noviembre 2024			132,262.04		0.00	
00587	29/11/2024	E	00076	00076	Ausencias Gastos de Funcionamiento Compensación Nómina del 16 al 30 de noviembre 2024			-30.74		0.00	
00588	29/11/2024	E	00076	00076	Licencia por lactancia Gastos de Funcionamiento Compensación Nómina del 16 al 30 de noviembre 2024			-339.12		0.00	
00597	15/11/2024	E	00039	00039	Gastos de Funcionamiento Compensación Nómina del 1 al 15 de noviembre			136,408.52		0.00	
00598	15/11/2024	E	00039	00039	AUSENCIAS Gastos de Funcionamiento Compensación Nómina del 1 al 15 de noviembre			-110.60		0.00	
00599	15/11/2024	E	00039	00039	LICENCIA POR LACTANCIA Gastos de Funcionamiento Compensación Nómina del 1 al 15 de noviembre			-340.47		0.00	
00652	31/10/2024	E	00079	00079	Gastos de Funcionamiento Compensación Nómina del 16 al 31 de octubre 2024			136,570.46		0.00	
00653	31/10/2024	E	00079	00079	Licencia por maternidad Gastos de Funcionamiento Compensación Nómina del 16 al 31 de octubre 2024			-340.47		0.00	
00577	15/10/2024	E	00040	00040	Gastos de Funcionamiento Compensación Nómina del 1 al 15 de octubre			136,570.46		0.00	
00578	15/10/2024	E	00040	00040	Licencia por maternidad Gastos de Funcionamiento Compensación Nómina del 1 al 15 de octubre			-340.47		0.00	
00129	30/09/2024	E	00054	00054	Gastos de Funcionamiento Compensación Nómina del 16 al 30 de septiembre			147,160.70		0.00	
00253	30/09/2024	E	00054	00054	ausencias Gastos de Funcionamiento Compensación Nómina del 16 al 30 de septiembre			-142.49		0.00	
00269	30/09/2024	E	00054	00054	licencia Gastos de Funcionamiento Compensación Nómina del 16 al 30 de septiembre			-340.47		0.00	
00584	13/09/2024	E	00024	00024	Gastos de Funcionamiento Compensación Nómina del 1 al 15 de septiembre			154,610.62		0.00	
00585	13/09/2024	E	00024	00024	lactancia Gastos de Funcionamiento Compensación Nómina del 1 al 15 de septiembre			-340.47		0.00	
00603	30/08/2024	E	00081	00081	Gastos de Funcionamiento Compensación Nómina del 16 al 31 de agosto de 2024			154,610.62		0.00	
00604	30/08/2024	E	00081	00081	Gastos de Funcionamiento Compensación Nómina del 16 al 31 de agosto de 2024 devolución de descuento por ausencias			181.81		0.00	
00605	30/08/2024	E	00081	00081	Gastos de Funcionamiento Compensación Nómina del 16 al 31 de agosto de 2024 ausencias			-134.50		0.00	
00763	15/08/2024	E	00041	00041	Gastos de Funcionamiento Compensación Nómina del 1 al 15 de agosto			154,492.88		0.00	
00764	15/08/2024	E	00041	00041	Retroactivo Gastos de Funcionamiento Compensación Nómina del 1 al 15 de agosto			67,840.68		0.00	
00765	15/08/2024	E	00041	00041	Ausencias Gastos de Funcionamiento Compensación Nómina del 1 al 15 de agosto			-373.39		0.00	
00578	31/07/2024	E	00067	00067	Gastos de Funcionamiento Compensación Nómina del 16 al 31 de julio de 2024			153,344.92		0.00	
00583	12/07/2024	E	00025	00025	Gastos de Funcionamiento Compensación Nómina del 1 al 15 de julio			154,609.39		0.00	
00584	12/07/2024	E	00025	00025	Gastos de Funcionamiento Compensación Nómina del 1 al 15 de julio			-424.72		0.00	
00620	28/06/2024	E	00069	00069	Gastos de Funcionamiento Compensación Nómina del 16 al 30 de junio de 2024			155,218.14		0.00	
00623	14/06/2024	E	00035	00035	Gastos de Funcionamiento Compensación Nómina del 1 al 15 de junio			155,218.14		0.00	
00588	31/05/2024	E	00040	00040	Gastos de Funcionamiento Compensación Nómina del 16 al 31 de mayo de 2024			161,731.73		0.00	
00589	31/05/2024	E	00040	00040	Gastos de Funcionamiento Compensación Nómina del 16 al 31 de mayo de 2024 ausencias			-177.15		0.00	
00590	31/05/2024	E	00040	00040	Gastos de Funcionamiento Compensación Nómina del 16 al 31 de mayo de 2024 incapacidades no profesionales			-1,132.70		0.00	

00555	15/05/2024	E	00013	00013	Gastos de Funcionamiento Compensación Nómina del 1 al 15 de mayo			157,365.81		0.00		
00598	30/04/2024	E	00065	00065	Gastos de Funcionamiento Compensación Nómina del 16 al 30 de abril de 2024			157,365.81		0.00		
00645	15/04/2024	E	00038	00038	Gastos de Funcionamiento Compensación Nómina del 1 al 15 de abril			160,225.67		0.00		
00646	15/04/2024	E	00038	00038	Gastos de Funcionamiento Compensación Nómina del 1 al 15 de abril			-991.90		0.00		
00550	27/03/2024	E	00107	00107	Gastos de Funcionamiento Compensación Nómina del 16 al 31 de marzo			164,784.17		0.00		
00694	15/03/2024	E	00022	00022	Gastos de Funcionamiento Compensación Nómina del 01 al 15 de Marzo			165,776.42		0.00		
00550	29/02/2024	E	00039	00039	Gastos de Funcionamiento Compensación Nómina del 16 al 29 de febrero			165,776.42		0.00		
00545	15/02/2024	E	00021	00021	Gastos de Funcionamiento Compensación Nómina del 01 al 15 de Febrero			167,682.48		0.00		
00552	31/01/2024	E	00066	00066	Gastos de Funcionamiento Compensación Nómina del 16 al 31 de enero			166,876.92		0.00		
00553	31/01/2024	E	00066	00066	Gastos de Funcionamiento Compensación Nómina del 16 al 31 de enero			-102.32		0.00		
00552	15/01/2024	E	00049	00049	Gastos de Funcionamiento Compensación Nómina del 01 al 15 de enero			166,876.92		0.00		
00553	15/01/2024	E	00049	00049	Gastos de Funcionamiento Compensación Nómina del 01 al 15 de enero			-95.15		0.00		
					TOTAL:			**3,734,395.32**		**0.00**		
5100	**E00310000**	**0203010101011102O1**		**1343**	**Compensación por riesgo profesional**	**0.00**		**491,800.00**		**0.00**	**491,800.00**	
REN.	**FECHA**	**TIPO**	**N.POL.**	**REF**	**CONCEPTO**		**DEBE**		**HABER**			
00746	18/12/2024	E	00065	00065	Gastos de Funcionamiento Compensación por riesgo profesional Nómina del 16 al 31 de diciembre 2024			20,750.00		0.00		
00578	02/12/2024	E	00006	00006	Gastos de Funcionamiento Compensación por riesgo profesional Nómina del 1 al 15 de diciembre			20,450.00		0.00		
00607	29/11/2024	E	00076	00076	Gastos de Funcionamiento Compensación por riesgo profesional Nómina del 16 al 30 de noviembre 2024			20,450.00		0.00		
00618	15/11/2024	E	00039	00039	Gastos de Funcionamiento Compensación por riesgo profesional Nómina del 1 al 15 de noviembre			20,450.00		0.00		
00666	31/10/2024	E	00079	00079	Gastos de Funcionamiento Compensación por riesgo profesional Nómina del 16 al 31 de octubre 2024			20,650.00		0.00		
00591	15/10/2024	E	00040	00040	Gastos de Funcionamiento Compensación por riesgo profesional Nómina del 1 al 15 de octubre			20,650.00		0.00		
00243	30/09/2024	E	00054	00054	Gastos de Funcionamiento Compensación por riesgo profesional Nómina del 16 al 30 de septiembre			20,650.00		0.00		
00598	13/09/2024	E	00024	00024	Gastos de Funcionamiento Compensación por riesgo profesional Nómina del 1 al 15 de septiembre			20,650.00		0.00		
00624	30/08/2024	E	00081	00081	Gastos de Funcionamiento Compensación por riesgo profesional Nómina del 16 al 31 de agosto de 2024			20,650.00		0.00		
00784	15/08/2024	E	00041	00041	Gastos de Funcionamiento Compensación por riesgo profesional Nómina del 1 al 15 de agosto			20,650.00		0.00		
00585	31/07/2024	E	00067	00067	Gastos de Funcionamiento Compensación por riesgo profesional Nómina del 16 al 31 de julio de 2024			20,650.00		0.00		
00597	12/07/2024	E	00025	00025	Gastos de Funcionamiento Compensación por riesgo profesional Nómina del 1 al 15 de julio			20,650.00		0.00		
00627	28/06/2024	E	00069	00069	Gastos de Funcionamiento Compensación por riesgo profesional Nómina del 16 al 30 de junio de 2024			20,950.00		0.00		
00630	14/06/2024	E	00035	00035	Gastos de Funcionamiento Compensación por riesgo profesional Nómina del 1 al 15 de junio			20,950.00		0.00		
00609	31/05/2024	E	00040	00040	Gastos de Funcionamiento Compensación por riesgo profesional Nómina del 16 al 31 de mayo de 2024			20,200.00		0.00		
00562	15/05/2024	E	00013	00013	Gastos de Funcionamiento Compensación por riesgo profesional Nómina del 1 al 15 de mayo			20,200.00		0.00		
00605	30/04/2024	E	00065	00065	Gastos de Funcionamiento Compensación por riesgo profesional Nómina del 16 al 30 de abril de 2024			20,200.00		0.00		
00659	15/04/2024	E	00038	00038	Gastos de Funcionamiento Compensación por riesgo profesional Nómina del 1 al 15 de abril			20,200.00		0.00		
00557	27/03/2024	E	00107	00107	Gastos de Funcionamiento Compensación por riesgo profesional Nómina del 16 al 31 de marzo			20,200.00		0.00		
00701	15/03/2024	E	00022	00022	Gastos de Funcionamiento Compensación por riesgo profesional Nómina del 01 al 15 de Marzo			20,200.00		0.00		
00557	29/02/2024	E	00039	00039	Gastos de Funcionamiento Compensación por riesgo profesional Nómina del 16 al 29 de febrero			20,200.00		0.00		
00552	15/02/2024	E	00021	00021	Gastos de Funcionamiento Compensación por riesgo profesional Nómina del 01 al 15 de Febrero			20,400.00		0.00		
00566	31/01/2024	E	00066	00066	Gastos de Funcionamiento Compensación por riesgo profesional Nómina del 16 al 31 de enero			20,400.00		0.00		
00566	15/01/2024	E	00049	00049	Gastos de Funcionamiento Compensación por riesgo profesional Nómina del 01 al 15 de enero			20,400.00		0.00		
					TOTAL:			**491,800.00**		**0.00**		
5100	**E00310000**	**0203010101011102O1**		**1345**	**Gratificación**	**0.00**		**5,116,407.29**		**0.00**	**5,116,407.29**	
REN.	**FECHA**	**TIPO**	**N.POL.**	**REF**	**CONCEPTO**		**DEBE**		**HABER**			
00753	18/12/2024	E	00065	00065	Gastos de Funcionamiento Gratificación Nómina del 16 al 31 de diciembre 2024			181,025.08		0.00		
00585	02/12/2024	E	00006	00006	Gastos de Funcionamiento Gratificación Nómina del 1 al 15 de diciembre			175,953.18		0.00		
00614	29/11/2024	E	00076	00076	Gastos de Funcionamiento Gratificación Nómina del 16 al 30 de noviembre 2024			174,140.94		0.00		
00615	29/11/2024	E	00076	00076	Ausencias Gastos de Funcionamiento Gratificación Nómina del 16 al 30 de noviembre 2024			-276.21		0.00		
00616	29/11/2024	E	00076	00076	Licencia por lactancia Gastos de Funcionamiento Gratificación Nómina del 16 al 30 de noviembre 2024			-400.16		0.00		
00625	15/11/2024	E	00039	00039	Gastos de Funcionamiento Gratificación Nómina del 1 al 15 de noviembre			183,620.69		0.00		
00626	15/11/2024	E	00039	00039	AUSENCIAS Gastos de Funcionamiento Gratificación Nómina del 1 al 15 de noviembre			-240.55		0.00		
00627	15/11/2024	E	00039	00039	LICENCIA POR LACTANCIA Gastos de Funcionamiento Gratificación Nómina del 1 al 15 de noviembre			-401.76		0.00		
00673	31/10/2024	E	00079	00079	Gastos de Funcionamiento Gratificación Nómina del 16 al 31 de octubre 2024			183,620.69		0.00		
00674	31/10/2024	E	00079	00079	Licencia por maternidad Gastos de Funcionamiento Gratificación Nómina del 16 al 31 de octubre 2024			-401.76		0.00		
00598	15/10/2024	E	00040	00040	Gastos de Funcionamiento Gratificación Nómina del 1 al 15 de octubre			183,620.69		0.00		
00599	15/10/2024	E	00040	00040	Licencia por maternidad Gastos de Funcionamiento Gratificación Nómina del 1 al 15 de octubre			-401.76		0.00		
00161	30/09/2024	E	00054	00054	Gastos de Funcionamiento Gratificación Nómina del 16 al 30 de septiembre			209,022.07		0.00		
00254	30/09/2024	E	00054	00054	ausencias Gastos de Funcionamiento Gratificación Nómina del 16 al 30 de septiembre			-1,125.96		0.00		
00270	30/09/2024	E	00054	00054	licencia Gastos de Funcionamiento Gratificación Nómina del 16 al 30 de septiembre			-401.76		0.00		
00605	13/09/2024	E	00024	00024	Gastos de Funcionamiento Gratificación Nómina del 1 al 15 de septiembre			216,342.41		0.00		
00606	13/09/2024	E	00024	00024	lactancia Gastos de Funcionamiento Gratificación Nómina del 1 al 15 de septiembre			-401.76		0.00		
00631	30/08/2024	E	00081	00081	Gastos de Funcionamiento Gratificación Nómina del 16 al 31 de agosto de 2024			216,342.41		0.00		
00632	30/08/2024	E	00081	00081	Gastos de Funcionamiento Gratificación Nómina del 16 al 31 de agosto de 2024 devolución de descuento por ausencias			261.76		0.00		
00633	30/08/2024	E	00081	00081	Gastos de Funcionamiento Gratificación Nómina del 16 al 31 de agosto de 2024 ausencias			-168.60		0.00		
00791	15/08/2024	E	00041	00041	Gastos de Funcionamiento Gratificación Nómina del 1 al 15 de agosto			217,896.99		0.00		
00792	15/08/2024	E	00041	00041	Retroactivo Gastos de Funcionamiento Gratificación Nómina del 1 al 15 de agosto			67,780.56		0.00		
00793	15/08/2024	E	00041	00041	Ausencias Gastos de Funcionamiento Gratificación Nómina del 1 al 15 de agosto			-704.16		0.00		
00592	31/07/2024	E	00067	00067	Gastos de Funcionamiento Gratificación Nómina del 16 al 31 de julio de 2024			219,432.30		0.00		
00593	31/07/2024	E	00067	00067	Gastos de Funcionamiento Gratificación Nómina del 16 al 31 de julio de 2024			-69.03		0.00		
00604	12/07/2024	E	00025	00025	Gastos de Funcionamiento Gratificación Nómina del 1 al 15 de julio			221,263.70		0.00		
00605	12/07/2024	E	00025	00025	Gastos de Funcionamiento Gratificación Nómina del 1 al 15 de julio			-840.42		0.00		
00634	28/06/2024	E	00069	00069	Gastos de Funcionamiento Gratificación Nómina del 16 al 30 de junio de 2024			220,286.96		0.00		

00637	14/06/2024	E	00035	00035	Gastos de Funcionamiento Gratificación Nómina del 1 al 15 de junio			220,286.96		0.00	
00616	31/05/2024	E	00040	00040	Gastos de Funcionamiento Gratificación Nómina del 16 al 31 de mayo de 2024			220,286.96		0.00	
00617	31/05/2024	E	00040	00040	Gastos de Funcionamiento Gratificación Nómina del 16 al 31 de mayo de 2024 ausencias			-260.38		0.00	
00569	15/05/2024	E	00013	00013	Gastos de Funcionamiento Gratificación Nómina del 1 al 15 de mayo			218,030.06		0.00	
00612	30/04/2024	E	00065	00065	Gastos de Funcionamiento Gratificación Nómina del 16 al 30 de abril de 2024			221,904.45		0.00	
00666	15/04/2024	E	00038	00038	Gastos de Funcionamiento Gratificación Nómina del 1 al 15 de abril			220,413.94		0.00	
00667	15/04/2024	E	00038	00038	Gastos de Funcionamiento Gratificación Nómina del 1 al 15 de abril			-1,764.53		0.00	
00564	27/03/2024	E	00107	00107	Gastos de Funcionamiento Gratificación Nómina del 16 al 31 de marzo			223,847.36		0.00	
00708	15/03/2024	E	00022	00022	Gastos de Funcionamiento Gratificación Nómina del 01 al 15 de Marzo			224,691.41		0.00	
00564	29/02/2024	E	00039	00039	Gastos de Funcionamiento Gratificación Nómina del 16 al 29 de febrero			224,691.41		0.00	
00559	15/02/2024	E	00021	00021	Gastos de Funcionamiento Gratificación Nómina del 01 al 15 de Febrero			227,955.32		0.00	
00573	31/01/2024	E	00066	00066	Gastos de Funcionamiento Gratificación Nómina del 16 al 31 de enero			226,971.82		0.00	
00574	31/01/2024	E	00066	00066	Gastos de Funcionamiento Gratificación Nómina del 16 al 31 de enero			-400.55		0.00	
00573	15/01/2024	E	00049	00049	Gastos de Funcionamiento Gratificación Nómina del 01 al 15 de enero			225,340.01		0.00	
00574	15/01/2024	E	00049	00049	Gastos de Funcionamiento Gratificación Nómina del 01 al 15 de enero			-363.49		0.00	
					TOTAL:			**5,116,407.29**		**0.00**	
5100	**E00310000**	**02030101010110201**		**1346**	**Gratificación por convenio**	**0.00**		**51,460.00**		**0.00**	**51,460.00**
REN.	**FECHA**	**TIPO**	**N.POL.**	**REF**	**CONCEPTO**		**DEBE**		**HABER**		
00760	18/12/2024	E	00065	00065	Gastos de Funcionamiento Gratificación por convenio Nómina del 16 al 31 de diciembre 2024			51,460.00		0.00	
					TOTAL:			**51,460.00**		**0.00**	
5100	**E00310000**	**02030101010110201**		**1541**	**Becas para hijos de trabajadores sindicalizados**	**0.00**		**74,760.00**		**0.00**	**74,760.00**
REN.	**FECHA**	**TIPO**	**N.POL.**	**REF**	**CONCEPTO**		**DEBE**		**HABER**		
00619	30/04/2024	E	00065	00065	Gastos de Funcionamiento Becas para hijos de trabajadores sindicalizados Nómina del 16 al 30 de abril de 2024			74,760.00		0.00	
					TOTAL:			**74,760.00**		**0.00**	
5100	**E00310000**	**02030101010110201**		**1542**	**Días cívicos y económicos**	**0.00**		**82,800.00**		**0.00**	**82,800.00**
REN.	**FECHA**	**TIPO**	**N.POL.**	**REF**	**CONCEPTO**		**DEBE**		**HABER**		
00715	15/03/2024	E	00022	00022	Gastos de Funcionamiento Días cívicos y económicos Nómina del 01 al 15 de Marzo			82,800.00		0.00	
					TOTAL:			**82,800.00**		**0.00**	
5100	**E00310000**	**02030101010110201**		**1544**	**Día del maestro y del servidor publico**	**0.00**		**138,700.00**		**0.00**	**138,700.00**
REN.	**FECHA**	**TIPO**	**N.POL.**	**REF**	**CONCEPTO**		**DEBE**		**HABER**		
00687	31/10/2024	E	00079	00079	Gastos de Funcionamiento Día del maestro y del servidor publico Nómina del 16 al 31 de octubre 2024			138,700.00		0.00	
					TOTAL:			**138,700.00**		**0.00**	
5100	**E00310000**	**02030101010110201**		**1546**	**Otros gastos derivados de convenio**	**0.00**		**313,521.00**		**0.00**	**313,521.00**
REN.	**FECHA**	**TIPO**	**N.POL.**	**REF**	**CONCEPTO**		**DEBE**		**HABER**		
00767	18/12/2024	E	00065	00065	Gastos de Funcionamiento Otros gastos derivados de convenio Nómina del 16 al 31 de diciembre 2024			117,800.00		0.00	
00694	31/10/2024	E	00079	00079	Gastos de Funcionamiento Otros gastos derivados de convenio Nómina del 16 al 31 de octubre 2024			750.00		0.00	
00239	30/09/2024	E	00054	00054	Gastos de Funcionamiento Otros gastos derivados de convenio Nómina del 16 al 30 de septiembre			4,722.00		0.00	
00652	30/08/2024	E	00081	00081	Gastos de Funcionamiento Otros gastos derivados de convenio Nómina del 16 al 31 de agosto de 2024			4,750.00		0.00	
00606	31/07/2024	E	00067	00067	Gastos de Funcionamiento Otros gastos derivados de convenio Nómina del 16 al 31 de julio de 2024			1,500.00		0.00	
00641	28/06/2024	E	00069	00069	Gastos de Funcionamiento Otros gastos derivados de convenio Nómina del 16 al 30 de junio de 2024			55,500.00		0.00	
00644	14/06/2024	E	00035	00035	Gastos de Funcionamiento Otros gastos derivados de convenio Nómina del 1 al 15 de junio			42,000.00		0.00	
00630	31/05/2024	E	00040	00040	Gastos de Funcionamiento Otros gastos derivados de convenio Nómina del 16 al 31 de mayo de 2024			10,000.00		0.00	
00626	30/04/2024	E	00065	00065	Gastos de Funcionamiento Otros gastos derivados de convenio Nómina del 16 al 30 de abril de 2024			750.00		0.00	
00680	15/04/2024	E	00038	00038	Gastos de Funcionamiento Otros gastos derivados de convenio Nómina del 1 al 15 de abril			70,450.00		0.00	
00722	15/03/2024	E	00022	00022	Gastos de Funcionamiento Otros gastos derivados de convenio Nómina del 01 al 15 de Marzo			3,799.00		0.00	
00566	15/02/2024	E	00021	00021	Gastos de Funcionamiento Otros gastos derivados de convenio Nómina del 01 al 15 de Febrero			1,500.00		0.00	
					TOTAL:			**313,521.00**		**0.00**	
5100	**E00310000**	**02030101010110201**		**1595**	**Despensa**	**0.00**		**503,617.00**		**0.00**	**503,617.00**
REN.	**FECHA**	**TIPO**	**N.POL.**	**REF**	**CONCEPTO**		**DEBE**		**HABER**		
00774	18/12/2024	E	00065	00065	Gastos de Funcionamiento Despensa Nómina del 16 al 31 de diciembre 2024			25,456.00		0.00	
00592	02/12/2024	E	00006	00006	Gastos de Funcionamiento Despensa Nómina del 1 al 15 de diciembre			25,135.00		0.00	
00635	29/11/2024	E	00076	00076	Gastos de Funcionamiento Despensa Nómina del 16 al 30 de noviembre 2024			20,417.00		0.00	
00646	15/11/2024	E	00039	00039	Gastos de Funcionamiento Despensa Nómina del 1 al 15 de noviembre			20,417.00		0.00	
00701	31/10/2024	E	00079	00079	Gastos de Funcionamiento Despensa Nómina del 16 al 31 de octubre 2024			20,417.00		0.00	
00612	15/10/2024	E	00040	00040	Gastos de Funcionamiento Despensa Nómina del 1 al 15 de octubre			20,417.00		0.00	
00195	30/09/2024	E	00054	00054	Gastos de Funcionamiento Despensa Nómina del 16 al 30 de septiembre			20,417.00		0.00	
00619	13/09/2024	E	00024	00024	Gastos de Funcionamiento Despensa Nómina del 1 al 15 de septiembre			20,417.00		0.00	
00659	30/08/2024	E	00081	00081	Gastos de Funcionamiento Despensa Nómina del 16 al 31 de agosto de 2024			20,417.00		0.00	
00812	15/08/2024	E	00041	00041	Gastos de Funcionamiento Despensa Nómina del 1 al 15 de agosto			20,417.00		0.00	
00613	31/07/2024	E	00067	00067	Gastos de Funcionamiento Despensa Nómina del 16 al 31 de julio de 2024			20,417.00		0.00	
00618	12/07/2024	E	00025	00025	Gastos de Funcionamiento Despensa Nómina del 1 al 15 de julio			20,417.00		0.00	
00648	28/06/2024	E	00069	00069	Gastos de Funcionamiento Despensa Nómina del 16 al 30 de junio de 2024			20,738.00		0.00	
00651	14/06/2024	E	00035	00035	Gastos de Funcionamiento Despensa Nómina del 1 al 15 de junio			20,738.00		0.00	
00637	31/05/2024	E	00040	00040	Gastos de Funcionamiento Despensa Nómina del 16 al 31 de mayo de 2024			20,738.00		0.00	
00576	15/05/2024	E	00013	00013	Gastos de Funcionamiento Despensa Nómina del 1 al 15 de mayo			20,738.00		0.00	
00633	30/04/2024	E	00065	00065	Gastos de Funcionamiento Despensa Nómina del 16 al 30 de abril de 2024			20,738.00		0.00	
00687	15/04/2024	E	00038	00038	Gastos de Funcionamiento Despensa Nómina del 1 al 15 de abril			20,738.00		0.00	
00571	27/03/2024	E	00107	00107	Gastos de Funcionamiento Despensa Nómina del 16 al 31 de marzo			20,738.00		0.00	
00729	15/03/2024	E	00022	00022	Gastos de Funcionamiento Despensa Nómina del 01 al 15 de Marzo			20,738.00		0.00	
00571	29/02/2024	E	00039	00039	Gastos de Funcionamiento Despensa Nómina del 16 al 29 de febrero			20,738.00		0.00	

00573	15/02/2024	E	00021	00021	Gastos de Funcionamiento Despensa Nómina del 01 al 15 de Febrero			20,738.00		0.00		
00587	31/01/2024	E	00066	00066	Gastos de Funcionamiento Despensa Nómina del 16 al 31 de enero			20,738.00		0.00		
00587	15/01/2024	E	00049	00049	Gastos de Funcionamiento Despensa Nómina del 01 al 15 de enero			20,738.00		0.00		
					TOTAL:			**503,617.00**		**0.00**		
5100	**E00310000**	**02030101010110201**	**2111**		**Materiales y útiles de oficina**	**0.00**		**96,571.33**		**0.00**	**96,571.33**	
REN.	**FECHA**	**TIPO**	**N.POL.**	**REF**	**CONCEPTO**		**DEBE**		**HABER**			
00137	20/09/2024	E	00038	00038	Gastos de Funcionamiento Materiales y útiles de oficina			96,571.33		0.00		
					TOTAL:			**96,571.33**		**0.00**		
5100	**E00310000**	**02030101010110201**	**2141**		**Materiales y útiles para el procesamiento en equipos y bienes informáticos**	**0.00**		**254,206.17**		**0.00**	**254,206.17**	
REN.	**FECHA**	**TIPO**	**N.POL.**	**REF**	**CONCEPTO**		**DEBE**		**HABER**			
00095	17/12/2024	E	00060	00060	F-A292 consumibles JUAN JESUS HERNANDEZ Gastos de Funcionamiento Materiales y útiles para el procesamiento en equipos y bienes informáticos			185,966.29		0.00		
00095	11/09/2024	E	00018	00018	Gastos de Funcionamiento Materiales y útiles para el procesamiento en equipos y bienes informáticos			68,239.88		0.00		
					TOTAL:			**254,206.17**		**0.00**		
5100	**E00310000**	**02030101010110201**	**2541**		**Materiales, accesorios y suministros médicos**	**0.00**		**1,466,153.22**		**0.00**	**1,466,153.22**	
REN.	**FECHA**	**TIPO**	**N.POL.**	**REF**	**CONCEPTO**		**DEBE**		**HABER**			
00004	25/06/2024	E	00062	00062	F-55 MAXIMINA GRACIELA ROMERO MONROY material de curación Gastos de Funcionamiento Materiales, accesorios y suministros médicos			1,466,153.22		0.00		
					TOTAL:			**1,466,153.22**		**0.00**		
5100	**E00310000**	**02030101010110201**	**2551**		**Materiales, accesorios y suministros de laboratorio**	**0.00**		**398,352.63**		**0.00**	**398,352.63**	
REN.	**FECHA**	**TIPO**	**N.POL.**	**REF**	**CONCEPTO**		**DEBE**		**HABER**			
00004	10/12/2024	E	00047	00047	F-B9018 insumos de laboratorio CRESCENCIANO OSCAR JARDON RUIZ Gastos de Funcionamiento Materiales, accesorios y suministros de laboratorio			210,435.83		0.00		
00004	06/08/2024	E	00017	00017	F-08CB ANDREA ZUÑIGA NAVARRO insumos de laboratorio Gastos de Funcionamiento Materiales, accesorios y suministros de laboratorio			187,916.80		0.00		
					TOTAL:			**398,352.63**		**0.00**		
5100	**E00310000**	**02030101010110201**	**2711**		**Vestuario y uniformes**	**0.00**		**101,175.20**		**0.00**	**101,175.20**	
REN.	**FECHA**	**TIPO**	**N.POL.**	**REF**	**CONCEPTO**		**DEBE**		**HABER**			
00013	30/09/2024	E	00047	00047	F-1053 y 1067 MIGUEL ANGEL BECERRIL BERNAL uniformes Gastos de Funcionamiento Vestuario y uniformes			101,175.20		0.00		
					TOTAL:			**101,175.20**		**0.00**		
5100	**E00310000**	**02030101010110201**	**3363**		**Servicios de Impresiones de documentos oficiales**	**0.00**		**218,631.00**		**0.00**	**218,631.00**	
REN.	**FECHA**	**TIPO**	**N.POL.**	**REF**	**CONCEPTO**		**DEBE**		**HABER**			
00018	05/12/2024	E	00031	00031	F-D90D impresos JOSE JESUS MALVAEZ ESTRADA Gastos de Funcionamiento Servicios de Impresiones de documentos oficiales			175,160.00		0.00		
00006	18/10/2024	E	00061	00061	Gastos de Funcionamiento Servicios de Impresiones de documentos oficiales			43,471.00		0.00		
					TOTAL:			**218,631.00**		**0.00**		
5100	**E00310000**	**02030101010110201**	**3822**		**Espectáculos cívicos y culturales**	**0.00**		**2,320.00**		**0.00**	**2,320.00**	
REN.	**FECHA**	**TIPO**	**N.POL.**	**REF**	**CONCEPTO**		**DEBE**		**HABER**			
00004	08/07/2024	E	00019	00019	F-A251 ANDREA ZUÑIGA NAVARRO cepillos de dientes infantiles Gastos de Funcionamiento Espectáculos cívicos y culturales			2,320.00		0.00		
					TOTAL:			**2,320.00**		**0.00**		
5100	**E00310000**	**02030101010140101**	**3581**		**Servicios de lavandería, limpieza e higiene**	**0.00**		**67,560.65**		**0.00**	**67,560.65**	
REN.	**FECHA**	**TIPO**	**N.POL.**	**REF**	**CONCEPTO**		**DEBE**		**HABER**			
00004	03/12/2024	E	00011	00011	F-B22110 JESUS MARTIN SHMULKOVSKY SANCHEZ residuos biologicos Gastos de Funcionamiento Servicios de lavandería, limpieza e higiene			67,560.65		0.00		
					TOTAL:			**67,560.65**		**0.00**		
5100	**E00310000**	**02030101020110201**	**1312**		**Prima de antigüedad**	**0.00**		**167,075.02**		**0.00**	**167,075.02**	
REN.	**FECHA**	**TIPO**	**N.POL.**	**REF**	**CONCEPTO**		**DEBE**		**HABER**			
00017	27/02/2024	C	00008	00808	CH. 808 AMALIA ARANA ANGELES Gastos de Funcionamiento Prima de antigüedad			167,075.02		0.00		
					TOTAL:			**167,075.02**		**0.00**		
5100	**E00310000**	**02030101020110201**	**1321**		**Prima vacacional**	**0.00**		**2,797.62**		**0.00**	**2,797.62**	
REN.	**FECHA**	**TIPO**	**N.POL.**	**REF**	**CONCEPTO**		**DEBE**		**HABER**			
00010	27/02/2024	C	00008	00808	CH. 808 AMALIA ARANA ANGELES Gastos de Funcionamiento Prima vacacional			2,797.62		0.00		
					TOTAL:			**2,797.62**		**0.00**		
5100	**E00310000**	**02030101020110201**	**1322**		**Aguinaldo**	**0.00**		**5,595.24**		**0.00**	**5,595.24**	
REN.	**FECHA**	**TIPO**	**N.POL.**	**REF**	**CONCEPTO**		**DEBE**		**HABER**			
00003	27/02/2024	C	00008	00808	CH. 808 AMALIA ARANA ANGELES Gastos de Funcionamiento Aguinaldo			5,595.24		0.00		
					TOTAL:			**5,595.24**		**0.00**		
5100	**E00310000**	**02030101020110201**	**1522**		**Liquidaciones por indemnizaciones, por sueldos y salarios caídos**	**0.00**		**50,247.00**		**0.00**	**50,247.00**	
REN.	**FECHA**	**TIPO**	**N.POL.**	**REF**	**CONCEPTO**		**DEBE**		**HABER**			
00024	27/02/2024	C	00008	00808	CH. 808 AMALIA ARANA ANGELES Gastos de Funcionamiento Liquidaciones por indemnizaciones, por sueldos y salarios caídos			50,247.00		0.00		
					TOTAL:			**50,247.00**		**0.00**		
5100	**E00310000**	**02030101020110201**	**1531**		**Prima por jubilación**	**0.00**		**130,000.00**		**0.00**	**130,000.00**	
REN.	**FECHA**	**TIPO**	**N.POL.**	**REF**	**CONCEPTO**		**DEBE**		**HABER**			
00031	27/02/2024	C	00008	00808	CH. 808 AMALIA ARANA ANGELES Gastos de Funcionamiento Prima por jubilación			130,000.00		0.00		
					TOTAL:			**130,000.00**		**0.00**		
5100	**E00310000**	**02030101020110201**	**2111**		**Materiales y útiles de oficina**	**0.00**		**38,059.46**		**0.00**	**38,059.46**	
REN.	**FECHA**	**TIPO**	**N.POL.**	**REF**	**CONCEPTO**		**DEBE**		**HABER**			
00130	20/09/2024	E	00038	00038	Gastos de Funcionamiento Materiales y útiles de oficina			38,059.46		0.00		
					TOTAL:			**38,059.46**		**0.00**		
5100	**E00310000**	**02030101020110201**	**3611**		**Gastos de publicidad y propaganda**	**0.00**		**5,742.00**		**0.00**	**5,742.00**	
REN.	**FECHA**	**TIPO**	**N.POL.**	**REF**	**CONCEPTO**		**DEBE**		**HABER**			
00036	29/02/2024	E	00038	00038	F-12270 KROMATICA SOLUTIONS Gastos de Funcionamiento Gastos de publicidad y propaganda			5,742.00		0.00		

					TOTAL:			**5,742.00**		**0.00**	
5100	**E00310000**	**0203010102011701 01**		**2531**	**Medicinas y productos farmacéuticos**	**0.00**		**186,000.00**		**0.00**	**186,000.00**
REN.	**FECHA**	**TIPO**	**N.POL.**	**REF**	**CONCEPTO**		**DEBE**		**HABER**		
00006	04/01/2024	I	00133	00133	Gastos de Funcionamiento Medicinas y productos farmacéuticos			186,000.00		0.00	
					TOTAL:			**186,000.00**		**0.00**	
5100	**E00310000**	**0203020101011102 01**		**2161**	**Material y enseres de limpieza**	**0.00**		**183,480.05**		**0.00**	**183,480.05**
REN.	**FECHA**	**TIPO**	**N.POL.**	**REF**	**CONCEPTO**		**DEBE**		**HABER**		
00060	06/09/2024	E	00011	00011	F-28 PRODUCTOS Y SERVICIOS CAPITULARE material de limpieza Gastos de Funcionamiento Material y enseres de limpieza			183,480.05		0.00	
					TOTAL:			**183,480.05**		**0.00**	
5100	**E00310000**	**0203020101011102 01**		**2531**	**Medicinas y productos farmacéuticos**	**0.00**		**3,649,053.97**		**0.00**	**3,649,053.97**
REN.	**FECHA**	**TIPO**	**N.POL.**	**REF**	**CONCEPTO**		**DEBE**		**HABER**		
00006	30/05/2024	E	00039	00039	F-4 PRODUCTOS Y SERVICIOS CAPITULARE medicamentos Gastos de Funcionamiento Medicinas y productos farmacéuticos			3,649,053.97		0.00	
					TOTAL:			**3,649,053.97**		**0.00**	
5100	**E00310000**	**0203020101011102 01**		**2541**	**Materiales, accesorios y suministros médicos**	**0.00**		**110,073.45**		**0.00**	**110,073.45**
REN.	**FECHA**	**TIPO**	**N.POL.**	**REF**	**CONCEPTO**		**DEBE**		**HABER**		
00004	08/07/2024	E	00017	00017	F-A277 JUAN JESUS HERNANDEZ instrumental médico Gastos de Funcionamiento Materiales, accesorios y suministros médicos			110,073.45		0.00	
					TOTAL:			**110,073.45**		**0.00**	
5100	**E00310000**	**0203020101011102 01**		**2611**	**Combustibles, lubricantes y aditivos**	**0.00**		**26,750.04**		**0.00**	**26,750.04**
REN.	**FECHA**	**TIPO**	**N.POL.**	**REF**	**CONCEPTO**		**DEBE**		**HABER**		
00037	27/11/2024	D	00013	00013	CONSUMO SEPTIEMBRE Gastos de Funcionamiento Combustibles, lubricantes y aditivos			4,000.04		0.00	
00030	30/10/2024	D	00016	00016	CONSUMO DE GASOLINA AGOSTO 2024 Gastos de Funcionamiento Combustibles, lubricantes y aditivos			3,000.00		0.00	
00030	29/10/2024	D	00009	00009	CONSUMO DE GASOLINA DE JULIO 2024 Gastos de Funcionamiento Combustibles, lubricantes y aditivos			8,950.00		0.00	
00037	30/09/2024	D	00019	00019	CONSUMO DE GASOLINA MAYO 2024 Gastos de Funcionamiento Combustibles, lubricantes y aditivos			3,000.00		0.00	
00030	27/09/2024	D	00017	00017	CONSUMO DE GASOLINA EN MARZO 2024 Gastos de Funcionamiento Combustibles, lubricantes y aditivos			7,800.00		0.00	
					TOTAL:			**26,750.04**		**0.00**	
5100	**E00310000**	**0203020101011102 01**		**3591**	**Servicios de fumigación**	**0.00**		**74,258.00**		**0.00**	**74,258.00**
REN.	**FECHA**	**TIPO**	**N.POL.**	**REF**	**CONCEPTO**		**DEBE**		**HABER**		
00011	08/11/2024	E	00020	00020	F-52C6 MISHEL LOPEZ GUEVARA fumigación Gastos de Funcionamiento Servicios de fumigación			74,258.00		0.00	
					TOTAL:			**74,258.00**		**0.00**	
5100	**E00311000**	**0205060301011102 01**		**1131**	**Sueldo base**	**0.00**		**2,558,503.61**		**0.00**	**2,558,503.61**
REN.	**FECHA**	**TIPO**	**N.POL.**	**REF**	**CONCEPTO**		**DEBE**		**HABER**		
00781	18/12/2024	E	00065	00065	Gastos de Funcionamiento Sueldo base Nómina del 16 al 31 de diciembre 2024			106,749.89		0.00	
00599	02/12/2024	E	00006	00006	Gastos de Funcionamiento Sueldo base Nómina del 1 al 15 de diciembre			106,749.89		0.00	
00642	29/11/2024	E	00076	00076	Gastos de Funcionamiento Sueldo base Nómina del 16 al 30 de noviembre 2024			106,749.89		0.00	
00653	15/11/2024	E	00039	00039	Gastos de Funcionamiento Sueldo base Nómina del 1 al 15 de noviembre			120,135.39		0.00	
00708	31/10/2024	E	00079	00079	Gastos de Funcionamiento Sueldo base Nómina del 16 al 31 de octubre 2024			120,135.39		0.00	
00619	15/10/2024	E	00040	00040	Gastos de Funcionamiento Sueldo base Nómina del 1 al 15 de octubre			120,135.39		0.00	
00097	30/09/2024	E	00054	00054	Gastos de Funcionamiento Sueldo base Nómina del 16 al 30 de septiembre			120,135.39		0.00	
00626	13/09/2024	E	00024	00024	Gastos de Funcionamiento Sueldo base Nómina del 1 al 15 de septiembre			120,135.39		0.00	
00666	30/08/2024	E	00081	00081	Gastos de Funcionamiento Sueldo base Nómina del 16 al 31 de agosto de 2024			120,135.39		0.00	
00819	15/08/2024	E	00041	00041	Gastos de Funcionamiento Sueldo base Nómina del 1 al 15 de agosto			110,024.01		0.00	
00820	15/08/2024	E	00041	00041	Retroactivo Gastos de Funcionamiento Sueldo base Nómina del 1 al 15 de agosto			27,354.40		0.00	
00620	31/07/2024	E	00067	00067	Gastos de Funcionamiento Sueldo base Nómina del 16 al 31 de julio de 2024			108,070.12		0.00	
00625	12/07/2024	E	00025	00025	Gastos de Funcionamiento Sueldo base Nómina del 1 al 15 de julio			110,675.73		0.00	
00655	28/06/2024	E	00069	00069	Gastos de Funcionamiento Sueldo base Nómina del 16 al 30 de junio de 2024			108,070.12		0.00	
00658	14/06/2024	E	00035	00035	Gastos de Funcionamiento Sueldo base Nómina del 1 al 15 de junio			96,690.42		0.00	
00644	31/05/2024	E	00040	00040	Gastos de Funcionamiento Sueldo base Nómina del 16 al 31 de mayo de 2024			96,690.42		0.00	
00583	15/05/2024	E	00013	00013	Gastos de Funcionamiento Sueldo base Nómina del 1 al 15 de mayo			101,562.92		0.00	
00640	30/04/2024	E	00065	00065	Gastos de Funcionamiento Sueldo base Nómina del 16 al 30 de abril de 2024			101,562.92		0.00	
00694	15/04/2024	E	00038	00038	Gastos de Funcionamiento Sueldo base Nómina del 1 al 15 de abril			101,562.92		0.00	
00578	27/03/2024	E	00107	00107	Gastos de Funcionamiento Sueldo base Nómina del 16 al 31 de marzo			107,505.82		0.00	
00736	15/03/2024	E	00022	00022	Gastos de Funcionamiento Sueldo base Nómina del 01 al 15 de Marzo			107,505.82		0.00	
00578	29/02/2024	E	00039	00039	Gastos de Funcionamiento Sueldo base Nómina del 16 al 29 de febrero			89,852.32		0.00	
00580	15/02/2024	E	00021	00021	Gastos de Funcionamiento Sueldo base Nómina del 01 al 15 de Febrero			93,579.42		0.00	
00594	31/01/2024	E	00066	00066	Gastos de Funcionamiento Sueldo base Nómina del 16 al 31 de enero			85,481.72		0.00	
00594	15/01/2024	E	00049	00049	Gastos de Funcionamiento Sueldo base Nómina del 01 al 15 de enero			71,252.52		0.00	
					TOTAL:			**2,558,503.61**		**0.00**	
5100	**E00311000**	**0205060301011102 01**		**1311**	**Prima por año de servicio**	**0.00**		**84,094.00**		**0.00**	**84,094.00**
REN.	**FECHA**	**TIPO**	**N.POL.**	**REF**	**CONCEPTO**		**DEBE**		**HABER**		
00788	18/12/2024	E	00065	00065	Gastos de Funcionamiento Prima por año de servicio Nómina del 16 al 31 de diciembre 2024			3,566.00		0.00	
00606	02/12/2024	E	00006	00006	Gastos de Funcionamiento Prima por año de servicio Nómina del 1 al 15 de diciembre			3,566.00		0.00	
00649	29/11/2024	E	00076	00076	Gastos de Funcionamiento Prima por año de servicio Nómina del 16 al 30 de noviembre 2024			3,566.00		0.00	
00660	15/11/2024	E	00039	00039	Gastos de Funcionamiento Prima por año de servicio Nómina del 1 al 15 de noviembre			3,566.00		0.00	
00715	31/10/2024	E	00079	00079	Gastos de Funcionamiento Prima por año de servicio Nómina del 16 al 31 de octubre 2024			3,566.00		0.00	
00626	15/10/2024	E	00040	00040	Gastos de Funcionamiento Prima por año de servicio Nómina del 1 al 15 de octubre			3,566.00		0.00	
00223	30/09/2024	E	00054	00054	Gastos de Funcionamiento Prima por año de servicio Nómina del 16 al 30 de septiembre			3,566.00		0.00	
00633	13/09/2024	E	00024	00024	Gastos de Funcionamiento Prima por año de servicio Nómina del 1 al 15 de septiembre			3,566.00		0.00	
00673	30/08/2024	E	00081	00081	Gastos de Funcionamiento Prima por año de servicio Nómina del 16 al 31 de agosto de 2024			3,566.00		0.00	

00833	15/08/2024	E	00041	00041	Gastos de Funcionamiento Prima por año de servicio Nómina del 1 al 15 de agosto			3,566.00		0.00	
00627	31/07/2024	E	00067	00067	Gastos de Funcionamiento Prima por año de servicio Nómina del 16 al 31 de julio de 2024			3,566.00		0.00	
00632	12/07/2024	E	00025	00025	Gastos de Funcionamiento Prima por año de servicio Nómina del 1 al 15 de julio			3,566.00		0.00	
00662	28/06/2024	E	00069	00069	Gastos de Funcionamiento Prima por año de servicio Nómina del 16 al 30 de junio de 2024			3,566.00		0.00	
00665	14/06/2024	E	00035	00035	Gastos de Funcionamiento Prima por año de servicio Nómina del 1 al 15 de junio			3,566.00		0.00	
00651	31/05/2024	E	00040	00040	Gastos de Funcionamiento Prima por año de servicio Nómina del 16 al 31 de mayo de 2024			3,417.00		0.00	
00590	15/05/2024	E	00013	00013	Gastos de Funcionamiento Prima por año de servicio Nómina del 1 al 15 de mayo			3,417.00		0.00	
00647	30/04/2024	E	00065	00065	Gastos de Funcionamiento Prima por año de servicio Nómina del 16 al 30 de abril de 2024			3,417.00		0.00	
00701	15/04/2024	E	00038	00038	Gastos de Funcionamiento Prima por año de servicio Nómina del 1 al 15 de abril			3,417.00		0.00	
00585	27/03/2024	E	00107	00107	Gastos de Funcionamiento Prima por años de servicio Nómina del 16 al 31 de marzo			3,417.00		0.00	
00743	15/03/2024	E	00022	00022	Gastos de Funcionamiento Prima por años de servicio Nómina del 01 al 15 de Marzo			3,417.00		0.00	
00585	29/02/2024	E	00039	00039	Gastos de Funcionamiento Prima por años de servicio Nómina del 16 al 29 de febrero			3,417.00		0.00	
00587	15/02/2024	E	00021	00021	Gastos de Funcionamiento Prima por años de servicio Nómina del 01 al 15 de Febrero			3,417.00		0.00	
00601	31/01/2024	E	00066	00066	Gastos de Funcionamiento Prima por años de servicio Nómina del 16 al 31 de enero			3,417.00		0.00	
00601	15/01/2024	E	00049	00049	Gastos de Funcionamiento Prima por años de servicio Nómina del 01 al 15 de enero			3,417.00		0.00	
					TOTAL:			**84,094.00**		**0.00**	
5100	**E00311000**	**02050603010111020 1321**			**Prima vacacional**	**0.00**		**180,067.50**		**0.00**	**180,067.50**
REN.	**FECHA**	**TIPO**	**N.POL.**	**REF**	**CONCEPTO**		**DEBE**		**HABER**		
00164	02/12/2024	E	00005	00005	Gastos de Funcionamiento Prima vacacional segunda exhibición 2024			115,890.25		0.00	
00142	12/07/2024	E	00026	00026	Gastos de Funcionamiento Prima vacacional Prima vacacional primera exhibición 2024			59,211.38		0.00	
00010	14/06/2024	C	00008	00858	CH. 858 MIGUEL ANGEL BERNAL LECHUGA Gastos de Funcionamiento Prima vacacional			2,487.08		0.00	
00010	29/05/2024	C	00009	00850	CH. 850 AMPARO QUINTANAR BENITEZ Gastos de Funcionamiento Prima vacacional			2,478.79		0.00	
					TOTAL:			**180,067.50**		**0.00**	
5100	**E00311000**	**02050603010111020 1322**			**Aguinaldo**	**0.00**		**463,727.37**		**0.00**	**463,727.37**
REN.	**FECHA**	**TIPO**	**N.POL.**	**REF**	**CONCEPTO**		**DEBE**		**HABER**		
00179	02/12/2024	E	00004	00004	Gastos de Funcionamiento Aguinaldo Segunda exhibición 2024			275,609.40		0.00	
00003	14/06/2024	C	00008	00858	CH. 858 MIGUEL ANGEL BERNAL LECHUGA Gastos de Funcionamiento Aguinaldo			1,024.09		0.00	
00003	29/05/2024	C	00009	00850	CH. 850 AMPARO QUINTANAR BENITEZ Gastos de Funcionamiento Aguinaldo			6,610.09		0.00	
00154	22/03/2024	E	00039	00039	Gastos de Funcionamiento Aguinaldo			180,483.79		0.00	
					TOTAL:			**463,727.37**		**0.00**	
5100	**E00311000**	**02050603010111020 1341**			**Compensación**	**0.00**		**414,865.25**		**0.00**	**414,865.25**
REN.	**FECHA**	**TIPO**	**N.POL.**	**REF**	**CONCEPTO**		**DEBE**		**HABER**		
00795	18/12/2024	E	00065	00065	Gastos de Funcionamiento Compensación Nómina del 16 al 31 de diciembre 2024			21,151.76		0.00	
00613	02/12/2024	E	00006	00006	Gastos de Funcionamiento Compensación Nómina del 1 al 15 de diciembre			20,436.56		0.00	
00656	29/11/2024	E	00076	00076	Gastos de Funcionamiento Compensación Nómina del 16 al 30 de noviembre 2024			20,436.56		0.00	
00667	15/11/2024	E	00039	00039	Gastos de Funcionamiento Compensación Nómina del 1 al 15 de noviembre			20,436.56		0.00	
00722	31/10/2024	E	00079	00079	Gastos de Funcionamiento Compensación Nómina del 16 al 31 de octubre 2024			20,436.56		0.00	
00633	15/10/2024	E	00040	00040	Gastos de Funcionamiento Compensación Nómina del 1 al 15 de octubre			20,436.56		0.00	
00130	30/09/2024	E	00054	00054	Gastos de Funcionamiento Compensación Nómina del 16 al 30 de septiembre			20,436.56		0.00	
00640	13/09/2024	E	00024	00024	Gastos de Funcionamiento Compensación Nómina del 1 al 15 de septiembre			20,436.56		0.00	
00680	30/08/2024	E	00081	00081	Gastos de Funcionamiento Compensación Nómina del 16 al 31 de agosto de 2024			20,436.56		0.00	
00840	15/08/2024	E	00041	00041	Gastos de Funcionamiento Compensación Nómina del 1 al 15 de agosto			19,025.60		0.00	
00841	15/08/2024	E	00041	00041	Retroactivo Gastos de Funcionamiento Compensación Nómina del 1 al 15 de agosto			1,798.13		0.00	
00634	31/07/2024	E	00067	00067	Gastos de Funcionamiento Compensación Nómina del 16 al 31 de julio de 2024			18,897.16		0.00	
00639	12/07/2024	E	00025	00025	Gastos de Funcionamiento Compensación Nómina del 1 al 15 de julio			18,897.16		0.00	
00669	28/06/2024	E	00069	00069	Gastos de Funcionamiento Compensación Nómina del 16 al 30 de junio de 2024			15,890.33		0.00	
00672	14/06/2024	E	00035	00035	Gastos de Funcionamiento Compensación Nómina del 1 al 15 de junio			15,796.33		0.00	
00658	31/05/2024	E	00040	00040	Gastos de Funcionamiento Compensación Nómina del 16 al 31 de mayo de 2024			15,796.33		0.00	
00597	15/05/2024	E	00013	00013	Gastos de Funcionamiento Compensación Nómina del 1 al 15 de mayo			16,630.63		0.00	
00654	30/04/2024	E	00065	00065	Gastos de Funcionamiento Compensación Nómina del 16 al 30 de abril de 2024			13,403.67		0.00	
00708	15/04/2024	E	00038	00038	Gastos de Funcionamiento Compensación Nómina del 1 al 15 de abril			13,403.67		0.00	
00592	27/03/2024	E	00107	00107	Gastos de Funcionamiento Compensación Nómina del 16 al 31 de marzo			13,403.67		0.00	
00750	15/03/2024	E	00022	00022	Gastos de Funcionamiento Compensación Nómina del 01 al 15 de Marzo			13,403.67		0.00	
00592	29/02/2024	E	00039	00039	Gastos de Funcionamiento Compensación Nómina del 16 al 29 de febrero			13,403.67		0.00	
00594	15/02/2024	E	00021	00021	Gastos de Funcionamiento Compensación Nómina del 01 al 15 de Febrero			14,791.87		0.00	
00608	31/01/2024	E	00066	00066	Gastos de Funcionamiento Compensación Nómina del 16 al 31 de enero			13,533.66		0.00	
00608	15/01/2024	E	00049	00049	Gastos de Funcionamiento Compensación Nómina del 01 al 15 de enero			12,145.46		0.00	
					TOTAL:			**414,865.25**		**0.00**	
5100	**E00311000**	**02050603010111020 1343**			**Compensación por riesgo profesional**	**0.00**		**4,800.00**		**0.00**	**4,800.00**
REN.	**FECHA**	**TIPO**	**N.POL.**	**REF**	**CONCEPTO**		**DEBE**		**HABER**		
00802	18/12/2024	E	00065	00065	Gastos de Funcionamiento Compensación por riesgo profesional Nómina del 16 al 31 de diciembre 2024			200.00		0.00	
00620	02/12/2024	E	00006	00006	Gastos de Funcionamiento Compensación por riesgo profesional Nómina del 1 al 15 de diciembre			200.00		0.00	
00663	29/11/2024	E	00076	00076	Gastos de Funcionamiento Compensación por riesgo profesional Nómina del 16 al 30 de noviembre 2024			200.00		0.00	
00674	15/11/2024	E	00039	00039	Gastos de Funcionamiento Compensación por riesgo profesional Nómina del 1 al 15 de noviembre			200.00		0.00	
00729	31/10/2024	E	00079	00079	Gastos de Funcionamiento Compensación por riesgo profesional Nómina del 16 al 31 de octubre 2024			200.00		0.00	
00640	15/10/2024	E	00040	00040	Gastos de Funcionamiento Compensación por riesgo profesional Nómina del 1 al 15 de octubre			200.00		0.00	
00244	30/09/2024	E	00054	00054	Gastos de Funcionamiento Compensación por riesgo profesional Nómina del 16 al 30 de septiembre			200.00		0.00	
00647	13/09/2024	E	00024	00024	Gastos de Funcionamiento Compensación por riesgo profesional Nómina del 1 al 15 de septiembre			200.00		0.00	
00687	30/08/2024	E	00081	00081	Gastos de Funcionamiento Compensación por riesgo profesional Nómina del 16 al 31 de agosto de 2024			200.00		0.00	
00854	15/08/2024	E	00041	00041	Gastos de Funcionamiento Compensación por riesgo profesional Nómina del 1 al 15 de agosto			200.00		0.00	

00641	31/07/2024	E	00067	00067	Gastos de Funcionamiento Compensación por riesgo profesional Nómina del 16 al 31 de julio de 2024			200.00		0.00	
00646	12/07/2024	E	00025	00025	Gastos de Funcionamiento Compensación por riesgo profesional Nómina del 1 al 15 de julio			200.00		0.00	
00676	28/06/2024	E	00069	00069	Gastos de Funcionamiento Compensación por riesgo profesional Nómina del 16 al 30 de junio de 2024			200.00		0.00	
00679	14/06/2024	E	00035	00035	Gastos de Funcionamiento Compensación por riesgo profesional Nómina del 1 al 15 de junio			200.00		0.00	
00665	31/05/2024	E	00040	00040	Gastos de Funcionamiento Compensación por riesgo profesional Nómina del 16 al 31 de mayo de 2024			200.00		0.00	
00604	15/05/2024	E	00013	00013	Gastos de Funcionamiento Compensación por riesgo profesional Nómina del 1 al 15 de mayo			200.00		0.00	
00661	30/04/2024	E	00065	00065	Gastos de Funcionamiento Compensación por riesgo profesional Nómina del 16 al 30 de abril de 2024			200.00		0.00	
00715	15/04/2024	E	00038	00038	Gastos de Funcionamiento Compensación por riesgo profesional Nómina del 1 al 15 de abril			200.00		0.00	
00599	27/03/2024	E	00107	00107	Gastos de Funcionamiento Compensación por riesgo profesional Nómina del 16 al 31 de marzo			200.00		0.00	
00757	15/03/2024	E	00022	00022	Gastos de Funcionamiento Compensación por riesgo profesional Nómina del 01 al 15 de Marzo			200.00		0.00	
00599	29/02/2024	E	00039	00039	Gastos de Funcionamiento Compensación por riesgo profesional Nómina del 16 al 29 de febrero			200.00		0.00	
00601	15/02/2024	E	00021	00021	Gastos de Funcionamiento Compensación por riesgo profesional Nómina del 01 al 15 de Febrero			200.00		0.00	
00615	31/01/2024	E	00066	00066	Gastos de Funcionamiento Compensación por riesgo profesional Nómina del 16 al 31 de enero			200.00		0.00	
00615	15/01/2024	E	00049	00049	Gastos de Funcionamiento Compensación por riesgo profesional Nómina del 01 al 15 de enero			200.00		0.00	
					TOTAL:			**4,800.00**		**0.00**	
5100	**E00311000**	**02050603010111020 1345**			**Gratificación**	**0.00**		**735,382.03**		**0.00**	**735,382.03**
REN.	**FECHA**	**TIPO**	**N.POL.**	**REF**	**CONCEPTO**		**DEBE**		**HABER**		
00141	23/12/2024	E	00093	00093	GRATIFICACION EXTRAORDINARIA DICIEMBRE 2024			27,476.42		0.00	
00809	18/12/2024	E	00065	00065	Gastos de Funcionamiento Gratificación Nómina del 16 al 31 de diciembre 2024			28,662.28		0.00	
00627	02/12/2024	E	00006	00006	Gastos de Funcionamiento Gratificación Nómina del 1 al 15 de diciembre			28,662.28		0.00	
00670	29/11/2024	E	00076	00076	Gastos de Funcionamiento Gratificación Nómina del 16 al 30 de noviembre 2024			28,662.28		0.00	
00681	15/11/2024	E	00039	00039	Gastos de Funcionamiento Gratificación Nómina del 1 al 15 de noviembre			32,880.17		0.00	
00736	31/10/2024	E	00079	00079	Gastos de Funcionamiento Gratificación Nómina del 16 al 31 de octubre 2024			32,880.17		0.00	
00647	15/10/2024	E	00040	00040	Gastos de Funcionamiento Gratificación Nómina del 1 al 15 de octubre			32,880.17		0.00	
00162	30/09/2024	E	00054	00054	Gastos de Funcionamiento Gratificación Nómina del 16 al 30 de septiembre			32,880.17		0.00	
00654	13/09/2024	E	00024	00024	Gastos de Funcionamiento Gratificación Nómina del 1 al 15 de septiembre			32,880.17		0.00	
00694	30/08/2024	E	00081	00081	Gastos de Funcionamiento Gratificación Nómina del 16 al 31 de agosto de 2024			32,880.17		0.00	
00861	15/08/2024	E	00041	00041	Gastos de Funcionamiento Gratificación Nómina del 1 al 15 de agosto			31,159.45		0.00	
00862	15/08/2024	E	00041	00041	Retroactivo Gastos de Funcionamiento Gratificación Nómina del 1 al 15 de agosto			2,622.21		0.00	
00648	31/07/2024	E	00067	00067	Gastos de Funcionamiento Gratificación Nómina del 16 al 31 de julio de 2024			30,972.15		0.00	
00653	12/07/2024	E	00025	00025	Gastos de Funcionamiento Gratificación Nómina del 1 al 15 de julio			30,972.15		0.00	
00683	28/06/2024	E	00069	00069	Gastos de Funcionamiento Gratificación Nómina del 16 al 30 de junio de 2024			30,972.15		0.00	
00686	14/06/2024	E	00035	00035	Gastos de Funcionamiento Gratificación Nómina del 1 al 15 de junio			29,208.00		0.00	
00672	31/05/2024	E	00040	00040	Gastos de Funcionamiento Gratificación Nómina del 16 al 31 de mayo de 2024			29,208.00		0.00	
00611	15/05/2024	E	00013	00013	Gastos de Funcionamiento Gratificación Nómina del 1 al 15 de mayo			30,283.60		0.00	
00668	30/04/2024	E	00065	00065	Gastos de Funcionamiento Gratificación Nómina del 16 al 30 de abril de 2024			29,219.86		0.00	
00722	15/04/2024	E	00038	00038	Gastos de Funcionamiento Gratificación Nómina del 1 al 15 de abril			29,219.86		0.00	
00606	27/03/2024	E	00107	00107	Gastos de Funcionamiento Gratificación Nómina del 16 al 31 de marzo			33,298.77		0.00	
00764	15/03/2024	E	00022	00022	Gastos de Funcionamiento Gratificación Nómina del 01 al 15 de Marzo			33,298.77		0.00	
00606	29/02/2024	E	00039	00039	Gastos de Funcionamiento Gratificación Nómina del 16 al 29 de febrero			24,386.03		0.00	
00608	15/02/2024	E	00021	00021	Gastos de Funcionamiento Gratificación Nómina del 01 al 15 de Febrero			23,056.92		0.00	
00622	31/01/2024	E	00066	00066	Gastos de Funcionamiento Gratificación Nómina del 16 al 31 de enero			20,135.89		0.00	
00622	15/01/2024	E	00049	00049	Gastos de Funcionamiento Gratificación Nómina del 01 al 15 de enero			16,623.94		0.00	
					TOTAL:			**735,382.03**		**0.00**	
5100	**E00311000**	**02050603010111020 1346**			**Gratificación por convenio**	**0.00**		**4,150.00**		**0.00**	**4,150.00**
REN.	**FECHA**	**TIPO**	**N.POL.**	**REF**	**CONCEPTO**		**DEBE**		**HABER**		
00816	18/12/2024	E	00065	00065	Gastos de Funcionamiento Gratificación por convenio Nómina del 16 al 31 de diciembre 2024			4,150.00		0.00	
					TOTAL:			**4,150.00**		**0.00**	
5100	**E00311000**	**02050603010111020 1542**			**Días cívicos y económicos**	**0.00**		**9,900.00**		**0.00**	**9,900.00**
REN.	**FECHA**	**TIPO**	**N.POL.**	**REF**	**CONCEPTO**		**DEBE**		**HABER**		
00771	15/03/2024	E	00022	00022	Gastos de Funcionamiento Días cívicos y económicos Nómina del 01 al 15 de Marzo			9,900.00		0.00	
					TOTAL:			**9,900.00**		**0.00**	
5100	**E00311000**	**02050603010111020 1544**			**Día del maestro y del servidor publico**	**0.00**		**9,500.00**		**0.00**	**9,500.00**
REN.	**FECHA**	**TIPO**	**N.POL.**	**REF**	**CONCEPTO**		**DEBE**		**HABER**		
00743	31/10/2024	E	00079	00079	Gastos de Funcionamiento Día del maestro y del servidor publico Nómina del 16 al 31 de octubre 2024			9,500.00		0.00	
					TOTAL:			**9,500.00**		**0.00**	
5100	**E00311000**	**02050603010111020 1546**			**Otros gastos derivados de convenio**	**0.00**		**19,400.00**		**0.00**	**19,400.00**
REN.	**FECHA**	**TIPO**	**N.POL.**	**REF**	**CONCEPTO**		**DEBE**		**HABER**		
00823	18/12/2024	E	00065	00065	Gastos de Funcionamiento Otros gastos derivados de convenio Nómina del 16 al 31 de diciembre 2024			9,500.00		0.00	
00690	28/06/2024	E	00069	00069	Gastos de Funcionamiento Otros gastos derivados de convenio Nómina del 16 al 30 de junio de 2024			2,400.00		0.00	
00729	15/04/2024	E	00038	00038	Gastos de Funcionamiento Otros gastos derivados de convenio Nómina del 1 al 15 de abril			5,500.00		0.00	
00778	15/03/2024	E	00022	00022	Gastos de Funcionamiento Otros gastos derivados de convenio Nómina del 01 al 15 de Marzo			2,000.00		0.00	
					TOTAL:			**19,400.00**		**0.00**	
5100	**E00311000**	**02050603010111020 1595**			**Despensa**	**0.00**		**39,162.00**		**0.00**	**39,162.00**
REN.	**FECHA**	**TIPO**	**N.POL.**	**REF**	**CONCEPTO**		**DEBE**		**HABER**		
00830	18/12/2024	E	00065	00065	Gastos de Funcionamiento Despensa Nómina del 16 al 31 de diciembre 2024			1,926.00		0.00	
00634	02/12/2024	E	00006	00006	Gastos de Funcionamiento Despensa Nómina del 1 al 15 de diciembre			1,926.00		0.00	
00677	29/11/2024	E	00076	00076	Gastos de Funcionamiento Despensa Nómina del 16 al 30 de noviembre 2024			1,605.00		0.00	
00688	15/11/2024	E	00039	00039	Gastos de Funcionamiento Despensa Nómina del 1 al 15 de noviembre			1,605.00		0.00	
00750	31/10/2024	E	00079	00079	Gastos de Funcionamiento Despensa Nómina del 16 al 31 de octubre 2024			1,605.00		0.00	

00654	15/10/2024	E	00040	00040	Gastos de Funcionamiento Despensa Nómina del 1 al 15 de octubre			1,605.00		0.00		
00196	30/09/2024	E	00054	00054	Gastos de Funcionamiento Despensa Nómina del 16 al 30 de septiembre			1,605.00		0.00		
00661	13/09/2024	E	00024	00024	Gastos de Funcionamiento Despensa Nómina del 1 al 15 de septiembre			1,605.00		0.00		
00701	30/08/2024	E	00081	00081	Gastos de Funcionamiento Despensa Nómina del 16 al 31 de agosto de 2024			1,605.00		0.00		
00875	15/08/2024	E	00041	00041	Gastos de Funcionamiento Despensa Nómina del 1 al 15 de agosto			1,605.00		0.00		
00655	31/07/2024	E	00067	00067	Gastos de Funcionamiento Despensa Nómina del 16 al 31 de julio de 2024			1,605.00		0.00		
00660	12/07/2024	E	00025	00025	Gastos de Funcionamiento Despensa Nómina del 1 al 15 de julio			1,605.00		0.00		
00697	28/06/2024	E	00069	00069	Gastos de Funcionamiento Despensa Nómina del 16 al 30 de junio de 2024			1,605.00		0.00		
00693	14/06/2024	E	00035	00035	Gastos de Funcionamiento Despensa Nómina del 1 al 15 de junio			1,605.00		0.00		
00679	31/05/2024	E	00040	00040	Gastos de Funcionamiento Despensa Nómina del 16 al 31 de mayo de 2024			1,605.00		0.00		
00618	15/05/2024	E	00013	00013	Gastos de Funcionamiento Despensa Nómina del 1 al 15 de mayo			1,605.00		0.00		
00675	30/04/2024	E	00065	00065	Gastos de Funcionamiento Despensa Nómina del 16 al 30 de abril de 2024			1,605.00		0.00		
00736	15/04/2024	E	00038	00038	Gastos de Funcionamiento Despensa Nómina del 1 al 15 de abril			1,605.00		0.00		
00613	27/03/2024	E	00107	00107	Gastos de Funcionamiento Despensa Nómina del 16 al 31 de marzo			1,605.00		0.00		
00785	15/03/2024	E	00022	00022	Gastos de Funcionamiento Despensa Nómina del 01 al 15 de Marzo			1,605.00		0.00		
00613	29/02/2024	E	00039	00039	Gastos de Funcionamiento Despensa Nómina del 16 al 29 de febrero			1,605.00		0.00		
00615	15/02/2024	E	00021	00021	Gastos de Funcionamiento Despensa Nómina del 01 al 15 de Febrero			1,605.00		0.00		
00629	31/01/2024	E	00066	00066	Gastos de Funcionamiento Despensa Nómina del 16 al 31 de enero			1,605.00		0.00		
00629	15/01/2024	E	00049	00049	Gastos de Funcionamiento Despensa Nómina del 01 al 15 de enero			1,605.00		0.00		
					TOTAL:			**39,162.00**		**0.00**		
5100	**E00311000**	**02050603010110201**		**2161**	**Material y enseres de limpieza**	**0.00**		**7,132.96**		**0.00**	**7,132.96**	
REN.	**FECHA**	**TIPO**	**N.POL.**	**REF**	**CONCEPTO**		**DEBE**		**HABER**			
00067	06/09/2024	E	00011	00011	F-28 PRODUCTOS Y SERVICIOS CAPITULARE material de limpieza Gastos de Funcionamiento Material y enseres de limpieza			7,132.96		0.00		
					TOTAL:			**7,132.96**		**0.00**		
5100	**E00311000**	**02050603010110201**		**2611**	**Combustibles, lubricantes y aditivos**	**0.00**		**139,340.83**		**0.00**	**139,340.83**	
REN.	**FECHA**	**TIPO**	**N.POL.**	**REF**	**CONCEPTO**		**DEBE**		**HABER**			
00030	10/12/2024	D	00019	00019	CONSUMO NOVIEMBRE Y DICIEMBRE Gastos de Funcionamiento Combustibles, lubricantes y aditivos			20,800.00		0.00		
00037	04/12/2024	D	00005	00005	COMPROBACION CONSUMO DE OCTUBRE Gastos de Funcionamiento Combustibles, lubricantes y aditivos			21,500.00		0.00		
00044	27/11/2024	D	00013	00013	CONSUMO SEPTIEMBRE Gastos de Funcionamiento Combustibles, lubricantes y aditivos			8,454.70		0.00		
00037	30/10/2024	D	00016	00016	CONSUMO DE GASOLINA AGOSTO 2024 Gastos de Funcionamiento Combustibles, lubricantes y aditivos			16,700.00		0.00		
00037	29/10/2024	D	00009	00009	CONSUMO DE GASOLINA DE JULIO 2024 Gastos de Funcionamiento Combustibles, lubricantes y aditivos			22,793.12		0.00		
00030	30/09/2024	D	00018	00018	CONSUMO DE GASOLINA ABRIL 2024 Gastos de Funcionamiento Combustibles, lubricantes y aditivos			30,093.01		0.00		
00044	30/09/2024	D	00019	00019	CONSUMO DE GASOLINA MAYO 2024 Gastos de Funcionamiento Combustibles, lubricantes y aditivos			19,000.00		0.00		
					TOTAL:			**139,340.83**		**0.00**		
5100	**E00311000**	**02050603010110201**		**3121**	**Gas**	**0.00**		**4,483.61**		**0.00**	**4,483.61**	
REN.	**FECHA**	**TIPO**	**N.POL.**	**REF**	**CONCEPTO**		**DEBE**		**HABER**			
00004	08/11/2024	E	00015	00015	F-XX584581 GAS IMPERIAL SA DE CV Nutricionales Gastos de Funcionamiento Gas			922.50		0.00		
00004	10/10/2024	E	00027	00027	F-XX580156 GAS IMPERIAL Gastos de Funcionamiento Gas			1,788.41		0.00		
00004	29/08/2024	E	00073	00073	F-XX569482 GAS IMPERIAL SA DE CV nutricionales Gastos de Funcionamiento Gas			865.69		0.00		
00011	19/07/2024	E	00048	00048	F-XX563647 GAS IMPERIAL estancias y nutricionales Gastos de Funcionamiento Gas			803.60		0.00		
00011	19/06/2024	E	00047	00047	F-26E0 WINGU NETWORKS hosting pagina de internet Gastos de Funcionamiento Gas			103.41		0.00		
					TOTAL:			**4,483.61**		**0.00**		
5100	**E00311000**	**02050603010110201**		**3362**	**Impresiones de documentos oficiales para la prestación de servicios públicos, identificación, formatos adminis**	**0.00**		**1,392.00**		**0.00**	**1,392.00**	
REN.	**FECHA**	**TIPO**	**N.POL.**	**REF**	**CONCEPTO**		**DEBE**		**HABER**			
00026	09/08/2024	E	00025	00025	XIMENA GABRIELA GOMEZ GALEANA impresos Gastos de Funcionamiento Impresiones de documentos oficiales para la prestación de servicios públicos, identificación, formatos administrativos y fiscales, forma			1,392.00		0.00		
					TOTAL:			**1,392.00**		**0.00**		
5100	**E00311000**	**02050603010110201**		**3551**	**Reparación y mantenimiento de vehículos terrestres, aéreos y lacustres**	**0.00**		**8,005.16**		**0.00**	**8,005.16**	
REN.	**FECHA**	**TIPO**	**N.POL.**	**REF**	**CONCEPTO**		**DEBE**		**HABER**			
00006	04/06/2024	E	00003	00003	F-14486 VAZMART RECAT AUTOMOTRIZ mantenimiento F350 LD88869 Gastos de Funcionamiento Reparación y mantenimiento de vehículos terrestres, aéreos y lacustres			8,005.16		0.00		
					TOTAL:			**8,005.16**		**0.00**		
5100	**E00311000**	**02050603010110201**		**3591**	**Servicios de fumigación**	**0.00**		**10,587.31**		**0.00**	**10,587.31**	
REN.	**FECHA**	**TIPO**	**N.POL.**	**REF**	**CONCEPTO**		**DEBE**		**HABER**			
00018	08/11/2024	E	00020	00020	F-52C6 MISHEL LOPEZ GUEVARA fumigación Gastos de Funcionamiento Servicios de fumigación			10,587.31		0.00		
					TOTAL:			**10,587.31**		**0.00**		
5100	**E00311000**	**02050603010110201**		**3822**	**Espectáculos cívicos y culturales**	**0.00**		**244.00**		**0.00**	**244.00**	
REN.	**FECHA**	**TIPO**	**N.POL.**	**REF**	**CONCEPTO**		**DEBE**		**HABER**			
00164	22/10/2024	C	00023	00288	F- 1188D78C34C0 FANTASIAS MIGUEL Gastos de Funcionamiento Espectáculos cívicos y culturales			244.00		0.00		
					TOTAL:			**244.00**		**0.00**		
5100	**E00311000**	**02050603010140101**		**3121**	**Gas**	**0.00**		**1,291.29**		**0.00**	**1,291.29**	
REN.	**FECHA**	**TIPO**	**N.POL.**	**REF**	**CONCEPTO**		**DEBE**		**HABER**			
00011	26/12/2024	E	00103	00103	F 0824 "GAS IMPERIAL, S.A. DE C.V. servicio de gas L.P Gastos de Funcionamiento Gas			361.20		0.00		
00011	16/05/2024	E	00025	00025	F-553619 GAS IMPERIAL SA DE CV estancias y serv nutricionales Gastos de Funcionamiento Gas			930.09		0.00		
					TOTAL:			**1,291.29**		**0.00**		
5100	**E00311000**	**02050603010210201**		**1131**	**Sueldo base**	**0.00**		**101,931.30**		**0.00**	**101,931.30**	
REN.	**FECHA**	**TIPO**	**N.POL.**	**REF**	**CONCEPTO**		**DEBE**		**HABER**			
00837	18/12/2024	E	00065	00065	Gastos de Funcionamiento Sueldo base Nómina del 16 al 31 de diciembre 2024			3,508.58		0.00		
00641	02/12/2024	E	00006	00006	Gastos de Funcionamiento Sueldo base Nómina del 1 al 15 de diciembre			3,508.58		0.00		
00684	29/11/2024	E	00076	00076	Gastos de Funcionamiento Sueldo base Nómina del 16 al 30 de noviembre 2024			3,508.58		0.00		

00695	15/11/2024	E	00039	00039	Gastos de Funcionamiento Sueldo base Nómina del 1 al 15 de noviembre			3,508.58		0.00	
00757	31/10/2024	E	00079	00079	Gastos de Funcionamiento Sueldo base Nómina del 16 al 31 de octubre 2024			3,508.58		0.00	
00661	15/10/2024	E	00040	00040	Gastos de Funcionamiento Sueldo base Nómina del 1 al 15 de octubre			3,508.58		0.00	
00098	30/09/2024	E	00054	00054	Gastos de Funcionamiento Sueldo base Nómina del 16 al 30 de septiembre			3,508.58		0.00	
00668	13/09/2024	E	00024	00024	Gastos de Funcionamiento Sueldo base Nómina del 1 al 15 de septiembre			3,508.58		0.00	
00708	30/08/2024	E	00081	00081	Gastos de Funcionamiento Sueldo base Nómina del 16 al 31 de agosto de 2024			3,508.58		0.00	
00882	15/08/2024	E	00041	00041	Gastos de Funcionamiento Sueldo base Nómina del 1 al 15 de agosto			3,508.58		0.00	
00662	31/07/2024	E	00067	00067	Gastos de Funcionamiento Sueldo base Nómina del 16 al 31 de julio de 2024			3,508.58		0.00	
00667	12/07/2024	E	00025	00025	Gastos de Funcionamiento Sueldo base Nómina del 1 al 15 de julio			3,508.58		0.00	
00704	28/06/2024	E	00069	00069	Gastos de Funcionamiento Sueldo base Nómina del 16 al 30 de junio de 2024			3,508.58		0.00	
00700	14/06/2024	E	00035	00035	Gastos de Funcionamiento Sueldo base Nómina del 1 al 15 de junio			3,508.58		0.00	
00686	31/05/2024	E	00040	00040	Gastos de Funcionamiento Sueldo base Nómina del 16 al 31 de mayo de 2024			3,508.58		0.00	
00625	15/05/2024	E	00013	00013	Gastos de Funcionamiento Sueldo base Nómina del 1 al 15 de mayo			3,508.58		0.00	
00682	30/04/2024	E	00065	00065	Gastos de Funcionamiento Sueldo base Nómina del 16 al 30 de abril de 2024			3,508.58		0.00	
00743	15/04/2024	E	00038	00038	Gastos de Funcionamiento Sueldo base Nómina del 1 al 15 de abril			3,508.58		0.00	
00620	27/03/2024	E	00107	00107	Gastos de Funcionamiento Sueldo base Nómina del 16 al 31 de marzo			6,462.81		0.00	
00792	15/03/2024	E	00022	00022	Gastos de Funcionamiento Sueldo base Nómina del 01 al 15 de Marzo			6,462.81		0.00	
00620	29/02/2024	E	00039	00039	Gastos de Funcionamiento Sueldo base Nómina del 16 al 29 de febrero			6,462.81		0.00	
00622	15/02/2024	E	00021	00021	Gastos de Funcionamiento Sueldo base Nómina del 01 al 15 de Febrero			6,462.81		0.00	
00636	31/01/2024	E	00066	00066	Gastos de Funcionamiento Sueldo base Nómina del 16 al 31 de enero			6,462.81		0.00	
00636	15/01/2024	E	00049	00049	Gastos de Funcionamiento Sueldo base Nómina del 01 al 15 de enero			6,462.81		0.00	
					TOTAL:			**101,931.30**		**0.00**	
5100	**E00311000**	**02050603010211020 1321**			**Prima vacacional**	**0.00**		**5,524.42**		**0.00**	**5,524.42**
REN.	**FECHA**	**TIPO**	**N.POL.**	**REF**	**CONCEPTO**		**DEBE**		**HABER**		
00171	02/12/2024	E	00005	00005	Gastos de Funcionamiento Prima vacacional segunda exhibición 2024			2,762.21		0.00	
00149	12/07/2024	E	00026	00026	Gastos de Funcionamiento Prima vacacional Prima vacacional primera exhibición 2024			2,762.21		0.00	
					TOTAL:			**5,524.42**		**0.00**	
5100	**E00311000**	**02050603010211020 1322**			**Aguinaldo**	**0.00**		**23,946.17**		**0.00**	**23,946.17**
REN.	**FECHA**	**TIPO**	**N.POL.**	**REF**	**CONCEPTO**		**DEBE**		**HABER**		
00186	02/12/2024	E	00004	00004	Gastos de Funcionamiento Aguinaldo Segunda exhibición 2024			7,365.89		0.00	
00161	22/03/2024	E	00039	00039	Gastos de Funcionamiento Aguinaldo			16,580.28		0.00	
					TOTAL:			**23,946.17**		**0.00**	
5100	**E00311000**	**02050603010211020 1341**			**Compensación**	**0.00**		**22,597.20**		**0.00**	**22,597.20**
REN.	**FECHA**	**TIPO**	**N.POL.**	**REF**	**CONCEPTO**		**DEBE**		**HABER**		
00844	18/12/2024	E	00065	00065	Gastos de Funcionamiento Compensación Nómina del 16 al 31 de diciembre 2024			674.05		0.00	
00648	02/12/2024	E	00006	00006	Gastos de Funcionamiento Compensación Nómina del 1 al 15 de diciembre			674.05		0.00	
00691	29/11/2024	E	00076	00076	Gastos de Funcionamiento Compensación Nómina del 16 al 30 de noviembre 2024			674.05		0.00	
00702	15/11/2024	E	00039	00039	Gastos de Funcionamiento Compensación Nómina del 1 al 15 de noviembre			674.05		0.00	
00764	31/10/2024	E	00079	00079	Gastos de Funcionamiento Compensación Nómina del 16 al 31 de octubre 2024			674.05		0.00	
00668	15/10/2024	E	00040	00040	Gastos de Funcionamiento Compensación Nómina del 1 al 15 de octubre			674.05		0.00	
00131	30/09/2024	E	00054	00054	Gastos de Funcionamiento Compensación Nómina del 16 al 30 de septiembre			674.05		0.00	
00675	13/09/2024	E	00024	00024	Gastos de Funcionamiento Compensación Nómina del 1 al 15 de septiembre			674.05		0.00	
00715	30/08/2024	E	00081	00081	Gastos de Funcionamiento Compensación Nómina del 16 al 31 de agosto de 2024			674.05		0.00	
00889	15/08/2024	E	00041	00041	Gastos de Funcionamiento Compensación Nómina del 1 al 15 de agosto			674.05		0.00	
00669	31/07/2024	E	00067	00067	Gastos de Funcionamiento Compensación Nómina del 16 al 31 de julio de 2024			674.05		0.00	
00674	12/07/2024	E	00025	00025	Gastos de Funcionamiento Compensación Nómina del 1 al 15 de julio			674.05		0.00	
00711	28/06/2024	E	00069	00069	Gastos de Funcionamiento Compensación Nómina del 16 al 30 de junio de 2024			674.05		0.00	
00707	14/06/2024	E	00035	00035	Gastos de Funcionamiento Compensación Nómina del 1 al 15 de junio			674.05		0.00	
00693	31/05/2024	E	00040	00040	Gastos de Funcionamiento Compensación Nómina del 16 al 31 de mayo de 2024			674.05		0.00	
00632	15/05/2024	E	00013	00013	Gastos de Funcionamiento Compensación Nómina del 1 al 15 de mayo			674.05		0.00	
00689	30/04/2024	E	00065	00065	Gastos de Funcionamiento Compensación Nómina del 16 al 30 de abril de 2024			674.05		0.00	
00750	15/04/2024	E	00038	00038	Gastos de Funcionamiento Compensación Nómina del 1 al 15 de abril			674.05		0.00	
00627	27/03/2024	E	00107	00107	Gastos de Funcionamiento Compensación Nómina del 16 al 31 de marzo			1,744.05		0.00	
00799	15/03/2024	E	00022	00022	Gastos de Funcionamiento Compensación Nómina del 01 al 15 de Marzo			1,744.05		0.00	
00627	29/02/2024	E	00039	00039	Gastos de Funcionamiento Compensación Nómina del 16 al 29 de febrero			1,744.05		0.00	
00629	15/02/2024	E	00021	00021	Gastos de Funcionamiento Compensación Nómina del 01 al 15 de Febrero			1,744.05		0.00	
00643	31/01/2024	E	00066	00066	Gastos de Funcionamiento Compensación Nómina del 16 al 31 de enero			1,744.05		0.00	
00643	15/01/2024	E	00049	00049	Gastos de Funcionamiento Compensación Nómina del 01 al 15 de enero			1,744.05		0.00	
					TOTAL:			**22,597.20**		**0.00**	
5100	**E00311000**	**02050603010211020 1343**			**Compensación por riesgo profesional**	**0.00**		**3,500.00**		**0.00**	**3,500.00**
REN.	**FECHA**	**TIPO**	**N.POL.**	**REF**	**CONCEPTO**		**DEBE**		**HABER**		
00851	18/12/2024	E	00065	00065	Gastos de Funcionamiento Compensación por riesgo profesional Nómina del 16 al 31 de diciembre 2024			250.00		0.00	
00655	02/12/2024	E	00006	00006	Gastos de Funcionamiento Compensación por riesgo profesional Nómina del 1 al 15 de diciembre			250.00		0.00	
00698	29/11/2024	E	00076	00076	Gastos de Funcionamiento Compensación por riesgo profesional Nómina del 16 al 30 de noviembre 2024			250.00		0.00	
00709	15/11/2024	E	00039	00039	Gastos de Funcionamiento Compensación por riesgo profesional Nómina del 1 al 15 de noviembre			250.00		0.00	
00771	31/10/2024	E	00079	00079	Gastos de Funcionamiento Compensación por riesgo profesional Nómina del 16 al 31 de octubre 2024			250.00		0.00	
00675	15/10/2024	E	00040	00040	Gastos de Funcionamiento Compensación por riesgo profesional Nómina del 1 al 15 de octubre			250.00		0.00	
00245	30/09/2024	E	00054	00054	Gastos de Funcionamiento Compensación por riesgo profesional Nómina del 16 al 30 de septiembre			250.00		0.00	
00682	13/09/2024	E	00024	00024	Gastos de Funcionamiento Compensación por riesgo profesional Nómina del 1 al 15 de septiembre			250.00		0.00	
00722	30/08/2024	E	00081	00081	Gastos de Funcionamiento Compensación por riesgo profesional Nómina del 16 al 31 de agosto de 2024			250.00		0.00	

00896	15/08/2024	E	00041	00041	Gastos de Funcionamiento Compensación por riesgo profesional Nómina del 1 al 15 de agosto			250.00		0.00		
00676	31/07/2024	E	00067	00067	Gastos de Funcionamiento Compensación por riesgo profesional Nómina del 16 al 31 de julio de 2024			250.00		0.00		
00681	12/07/2024	E	00025	00025	Gastos de Funcionamiento Compensación por riesgo profesional Nómina del 1 al 15 de julio			250.00		0.00		
00718	28/06/2024	E	00069	00069	Gastos de Funcionamiento Compensación por riesgo profesional Nómina del 16 al 30 de junio de 2024			250.00		0.00		
00714	14/06/2024	E	00035	00035	Gastos de Funcionamiento Compensación por riesgo profesional Nómina del 1 al 15 de junio			250.00		0.00		
					TOTAL:			**3,500.00**		**0.00**		
5100	**E00311000**	**020506030102110201**		**1345**	**Gratificación**	**0.00**		**95,890.91**		**0.00**	**95,890.91**	
REN.	**FECHA**	**TIPO**	**N.POL.**	**REF**	**CONCEPTO**		**DEBE**		**HABER**			
00190	23/12/2024	E	00093	00093	GRATIFICACION EXTRAORDINARIA DICIEMBRE 2024			44,047.85		0.00		
00858	18/12/2024	E	00065	00065	Gastos de Funcionamiento Gratificación Nómina del 16 al 31 de diciembre 2024			1,415.45		0.00		
00662	02/12/2024	E	00006	00006	Gastos de Funcionamiento Gratificación Nómina del 1 al 15 de diciembre			1,415.45		0.00		
00705	29/11/2024	E	00076	00076	Gastos de Funcionamiento Gratificación Nómina del 16 al 30 de noviembre 2024			1,415.45		0.00		
00716	15/11/2024	E	00039	00039	Gastos de Funcionamiento Gratificación Nómina del 1 al 15 de noviembre			1,415.45		0.00		
00778	31/10/2024	E	00079	00079	Gastos de Funcionamiento Gratificación Nómina del 16 al 31 de octubre 2024			1,415.45		0.00		
00682	15/10/2024	E	00040	00040	Gastos de Funcionamiento Gratificación Nómina del 1 al 15 de octubre			1,415.45		0.00		
00163	30/09/2024	E	00054	00054	Gastos de Funcionamiento Gratificación Nómina del 16 al 30 de septiembre			1,415.45		0.00		
00689	13/09/2024	E	00024	00024	Gastos de Funcionamiento Gratificación Nómina del 1 al 15 de septiembre			1,415.45		0.00		
00729	30/08/2024	E	00081	00081	Gastos de Funcionamiento Gratificación Nómina del 16 al 31 de agosto de 2024			1,415.45		0.00		
00903	15/08/2024	E	00041	00041	Gastos de Funcionamiento Gratificación Nómina del 1 al 15 de agosto			1,415.45		0.00		
00683	31/07/2024	E	00067	00067	Gastos de Funcionamiento Gratificación Nómina del 16 al 31 de julio de 2024			1,415.45		0.00		
00688	12/07/2024	E	00025	00025	Gastos de Funcionamiento Gratificación Nómina del 1 al 15 de julio			1,415.45		0.00		
00725	28/06/2024	E	00069	00069	Gastos de Funcionamiento Gratificación Nómina del 16 al 30 de junio de 2024			1,415.45		0.00		
00721	14/06/2024	E	00035	00035	Gastos de Funcionamiento Gratificación Nómina del 1 al 15 de junio			1,415.45		0.00		
00700	31/05/2024	E	00040	00040	Gastos de Funcionamiento Gratificación Nómina del 16 al 31 de mayo de 2024			1,415.45		0.00		
00639	15/05/2024	E	00013	00013	Gastos de Funcionamiento Gratificación Nómina del 1 al 15 de mayo			1,415.45		0.00		
00696	30/04/2024	E	00065	00065	Gastos de Funcionamiento Gratificación Nómina del 16 al 30 de abril de 2024			1,415.45		0.00		
00757	15/04/2024	E	00038	00038	Gastos de Funcionamiento Gratificación Nómina del 1 al 15 de abril			1,415.45		0.00		
00634	27/03/2024	E	00107	00107	Gastos de Funcionamiento Gratificación Nómina del 16 al 31 de marzo			4,394.16		0.00		
00806	15/03/2024	E	00022	00022	Gastos de Funcionamiento Gratificación Nómina del 01 al 15 de Marzo			4,394.16		0.00		
00634	29/02/2024	E	00039	00039	Gastos de Funcionamiento Gratificación Nómina del 16 al 29 de febrero			4,394.16		0.00		
00636	15/02/2024	E	00021	00021	Gastos de Funcionamiento Gratificación Nómina del 01 al 15 de Febrero			4,394.16		0.00		
00650	31/01/2024	E	00066	00066	Gastos de Funcionamiento Gratificación Nómina del 16 al 31 de enero			4,394.16		0.00		
00650	15/01/2024	E	00049	00049	Gastos de Funcionamiento Gratificación Nómina del 01 al 15 de enero			4,394.16		0.00		
					TOTAL:			**95,890.91**		**0.00**		
5100	**E00311000**	**020506030102110201**		**2111**	**Materiales y útiles de oficina**	**0.00**		**11,269.06**		**0.00**	**11,269.06**	
REN.	**FECHA**	**TIPO**	**N.POL.**	**REF**	**CONCEPTO**		**DEBE**		**HABER**			
00165	20/09/2024	E	00038	00038	Gastos de Funcionamiento Materiales y útiles de oficina			11,269.06		0.00		
					TOTAL:			**11,269.06**		**0.00**		
5100	**E00311000**	**020605010103110201**		**2111**	**Materiales y útiles de oficina**	**0.00**		**8,778.80**		**0.00**	**8,778.80**	
REN.	**FECHA**	**TIPO**	**N.POL.**	**REF**	**CONCEPTO**		**DEBE**		**HABER**			
00151	20/09/2024	E	00038	00038	Gastos de Funcionamiento Materiales y útiles de oficina			8,505.82		0.00		
00207	10/06/2024	C	00018	00207	F- 2109E656D3BC GRUPO PAPELERO GUTIERREZ Gastos de Funcionamiento Materiales y útiles de oficina			192.58		0.00		
00221	10/06/2024	C	00018	00207	F- 0F4FEE125951 GRUPO PAPELERO GUTIERREZ Gastos de Funcionamiento Materiales y útiles de oficina			80.40		0.00		
					TOTAL:			**8,778.80**		**0.00**		
5100	**E00311000**	**020605010103110201**		**2141**	**Materiales y útiles para el procesamiento en equipos y bienes informáticos**	**0.00**		**8,558.46**		**0.00**	**8,558.46**	
REN.	**FECHA**	**TIPO**	**N.POL.**	**REF**	**CONCEPTO**		**DEBE**		**HABER**			
00088	17/12/2024	E	00060	00060	F-A292 consumibles JUAN JESUS HERNANDEZ Gastos de Funcionamiento Materiales y útiles para el procesamiento en equipos y bienes informáticos			5,795.56		0.00		
00088	11/09/2024	E	00018	00018	Gastos de Funcionamiento Materiales y útiles para el procesamiento en equipos y bienes informáticos			2,762.90		0.00		
					TOTAL:			**8,558.46**		**0.00**		
5100	**E00311000**	**020605010103110201**		**2171**	**Material didáctico**	**0.00**		**5,892.80**		**0.00**	**5,892.80**	
REN.	**FECHA**	**TIPO**	**N.POL.**	**REF**	**CONCEPTO**		**DEBE**		**HABER**			
00018	04/12/2024	E	00018	00018	F-A294 material diverso ANDREA ZUÑIGA NAVARRO Gastos de Funcionamiento Material didáctico			5,892.80		0.00		
					TOTAL:			**5,892.80**		**0.00**		
5100	**E00311000**	**020605010103110201**		**2231**	**Utensilios para el servicio de alimentación**	**0.00**		**76,625.40**		**0.00**	**76,625.40**	
REN.	**FECHA**	**TIPO**	**N.POL.**	**REF**	**CONCEPTO**		**DEBE**		**HABER**			
00024	03/12/2024	C	00012	00312	F- B740205F1B35 ALMACENES ANFORA Gastos de Funcionamiento Utensilios para el servicio de alimentación			450.00		0.00		
00115	21/11/2024	C	00020	00307	F- 06B6B6C61EDD ALMACENES ANFORA Gastos de Funcionamiento Utensilios para el servicio de alimentación			421.00		0.00		
00122	21/11/2024	C	00020	00307	F- C0949B615DA6 ALMACENES ANFORA Gastos de Funcionamiento Utensilios para el servicio de alimentación			308.00		0.00		
00004	08/05/2024	E	00004	00004	F-1898 MALATI COMERCIALIZADORA bascula y estadiometro Gastos de Funcionamiento Utensilios para el servicio de alimentación			75,446.40		0.00		
					TOTAL:			**76,625.40**		**0.00**		
5100	**E00311000**	**020605010103110201**		**2492**	**Estructuras y manufacturas para todo tipo de construcción**	**0.00**		**6,890.40**		**0.00**	**6,890.40**	
REN.	**FECHA**	**TIPO**	**N.POL.**	**REF**	**CONCEPTO**		**DEBE**		**HABER**			
00011	11/10/2024	E	00030	00030	F-A269 ANDREA ZUNIGA NAVARRO material para salas de lactancia Gastos de Funcionamiento Estructuras y manufacturas para todo tipo de construcción			6,890.40		0.00		
					TOTAL:			**6,890.40**		**0.00**		
5100	**E00311000**	**020605010103110201**		**2541**	**Materiales, accesorios y suministros médicos**	**0.00**		**72,644.47**		**0.00**	**72,644.47**	
REN.	**FECHA**	**TIPO**	**N.POL.**	**REF**	**CONCEPTO**		**DEBE**		**HABER**			
00004	04/12/2024	E	00018	00018	F-A294 material diverso ANDREA ZUÑIGA NAVARRO Gastos de Funcionamiento Materiales, accesorios y suministros médicos			5,143.44		0.00		

00004	06/11/2024	E	00006	00006	F-A288 JUAN JESUS HERNANDEZ HERNANDEZ accesorios medicos Gastos de Funcionamiento Materiales, accesorios y suministros médicos			67,501.03		0.00		
					TOTAL:			**72,644.47**		**0.00**		
5100	**E00311000**	**02060501010311020l**		**2751**	**Blancos y otros productos textiles**	**0.00**		**7,609.60**		**0.00**	**7,609.60**	
REN.	**FECHA**	**TIPO**	**N.POL.**	**REF**	**CONCEPTO**		**DEBE**		**HABER**			
00004	08/11/2024	E	00018	00018	F-A282 ANDREA ZUÑIGA NAVARRO fundas Gastos de Funcionamiento Blancos y otros productos textiles			7,609.60		0.00		
					TOTAL:			**7,609.60**		**0.00**		
5100	**E00311000**	**02060501010311020l**		**2951**	**Refacciones y accesorios menores de equipo e instrumental médico y de laboratorio**	**0.00**		**18,026.40**		**0.00**	**18,026.40**	
REN.	**FECHA**	**TIPO**	**N.POL.**	**REF**	**CONCEPTO**		**DEBE**		**HABER**			
00004	25/04/2024	E	00053	00053	F-1892 MALATI COMERCIALIZADORA material para control de peso y talla Gastos de Funcionamiento Refacciones y accesorios menores de equipo e instrumental médico y de laboratorio			18,026.40		0.00		
					TOTAL:			**18,026.40**		**0.00**		
5100	**E00311000**	**02060501010311020l**		**2992**	**Otros enseres**	**0.00**		**38,371.64**		**0.00**	**38,371.64**	
REN.	**FECHA**	**TIPO**	**N.POL.**	**REF**	**CONCEPTO**		**DEBE**		**HABER**			
00011	04/12/2024	E	00018	00018	F-A294 material diverso ANDREA ZUÑIGA NAVARRO Gastos de Funcionamiento Otros enseres			11,716.00		0.00		
00004	11/10/2024	E	00030	00030	F-A269 ANDREA ZUÑIGA NAVARRO material para salas de lactancia Gastos de Funcionamiento Otros enseres			9,914.52		0.00		
00018	11/10/2024	E	00030	00030	F-A269 ANDREA ZUÑIGA NAVARRO material para salas de lactancia Gastos de Funcionamiento Otros enseres			12,453.76		0.00		
00004	30/09/2024	E	00051	00051	F-A265 ANDREA ZUÑIGA NAVARRO marcos Gastos de Funcionamiento Otros enseres			4,287.36		0.00		
					TOTAL:			**38,371.64**		**0.00**		
5100	**E00311000**	**02060501010311020l**		**3362**	**Impresiones de documentos oficiales para la prestación de servicios públicos, identificación, formatos adminis**	**0.00**		**464.00**		**0.00**	**464.00**	
REN.	**FECHA**	**TIPO**	**N.POL.**	**REF**	**CONCEPTO**		**DEBE**		**HABER**			
00024	25/10/2024	E	00070	00070	F-37D3, 25FB, 29C6 y CA61 XIMENA GABRIELA GOMEZ GALENA impresiones Gastos de Funcionamiento Impresiones de documentos oficiales para la prestación de servicios públicos, identificación, formatos admin			464.00		0.00		
					TOTAL:			**464.00**		**0.00**		
5100	**E00311000**	**02060501010311020l**		**3363**	**Servicios de Impresiones de documentos oficiales**	**0.00**		**39,098.96**		**0.00**	**39,098.96**	
REN.	**FECHA**	**TIPO**	**N.POL.**	**REF**	**CONCEPTO**		**DEBE**		**HABER**			
00004	23/12/2024	E	00095	00095	F-12392 "KROMATICA SOLUTIONS, S.A. DE C.V. F- varias impresion de documentos y vinilonas Gastos de Funcionamiento Servicios de Impresiones de documentos oficiales			754.00		0.00		
00053	23/12/2024	E	00098	00098	F-97B43 "XIMENA GABRIELA GOMEZ GALEANA, pago de las F-varias por impresion de viniles, lonas proscenio, poster, folders Proveedores por Pagar a Corto Plazo XIMENA GABRIELA GOMEZ GALEANA			4,013.60		0.00		
00010	25/10/2024	E	00070	00070	F-37D3, 25FB, 29C6 y CA61 XIMENA GABRIELA GOMEZ GALENA impresiones Gastos de Funcionamiento Servicios de Impresiones de documentos oficiales			13,351.60		0.00		
00043	13/09/2024	E	00021	00021	XIMENA GABRIELA GOMEZ GALEANA impresos Gastos de Funcionamiento Servicios de Impresiones de documentos oficiales			266.80		0.00		
00040	30/08/2024	E	00078	00078	F-E967 XIMENA GABRIELA GOMEZ GALENA impresiones Gastos de Funcionamiento Servicios de Impresiones de documentos oficiales			1,828.16		0.00		
00079	30/08/2024	E	00078	00078	F-8780 XIMENA GABRIELA GOMEZ GALENA impresiones Gastos de Funcionamiento Servicios de Impresiones de documentos oficiales			6,124.80		0.00		
00023	13/08/2024	E	00039	00039	XIMENA GABRIELA GOMEZ GALENA impresos Gastos de Funcionamiento Servicios de Impresiones de documentos oficiales			12,760.00		0.00		
					TOTAL:			**39,098.96**		**0.00**		
5100	**E00311000**	**02060501010311020l**		**3821**	**Gastos de ceremonias oficiales y de orden social**	**0.00**		**61,480.00**		**0.00**	**61,480.00**	
REN.	**FECHA**	**TIPO**	**N.POL.**	**REF**	**CONCEPTO**		**DEBE**		**HABER**			
00004	03/12/2024	E	00010	00010	F-A293 JUAN JESUS HERNANDEZ HERNANDEZ guirnalda Gastos de Funcionamiento Gastos de ceremonias oficiales y de orden social			23,200.00		0.00		
00011	22/11/2024	E	00058	00058	F-1157 MIGUEL ANGEL BECERRIL BERNAL impresiones Gastos de Funcionamiento Gastos de ceremonias oficiales y de orden social			38,280.00		0.00		
					TOTAL:			**61,480.00**		**0.00**		
5100	**E00311000**	**02060501010311020l**		**3822**	**Espectáculos cívicos y culturales**	**0.00**		**27,097.63**		**0.00**	**27,097.63**	
REN.	**FECHA**	**TIPO**	**N.POL.**	**REF**	**CONCEPTO**		**DEBE**		**HABER**			
00004	06/11/2024	E	00003	00003	F-A286 ANDREA ZUÑIGA NAVARRO material diverso Gastos de Funcionamiento Espectáculos cívicos y culturales			3,228.28		0.00		
00017	25/10/2024	E	00070	00070	F-37D3, 25FB, 29C6 y CA61 XIMENA GABRIELA GOMEZ GALENA impresiones Gastos de Funcionamiento Espectáculos cívicos y culturales			8,992.32		0.00		
00006	16/10/2024	E	00048	00048	F-A266 y 268 ANDREA ZUÑIGA NAVARRO materiales para eventos Gastos de Funcionamiento Espectáculos cívicos y culturales			8,302.79		0.00		
00004	20/09/2024	E	00039	00039	F-7 GRUPO LUVSAN insumos para chilaquiles Gastos de Funcionamiento Espectáculos cívicos y culturales			6,549.25		0.00		
00200	10/06/2024	C	00018	00207	F- 4D28E52C65A3 WALDOS DÓLAR MART DE MEXICO Gastos de Funcionamiento Espectáculos cívicos y culturales			24.99		0.00		
					TOTAL:			**27,097.63**		**0.00**		
5100	**E00311000**	**02060501010311020l**		**3992**	**Gastos de servicios menores**	**0.00**		**487.20**		**0.00**	**487.20**	
REN.	**FECHA**	**TIPO**	**N.POL.**	**REF**	**CONCEPTO**		**DEBE**		**HABER**			
00100	23/09/2024	C	00023	00270	F- FEAFC3FFA84D MARIA ESTHER NEIRA MILLAN Gastos de Funcionamiento Gastos de servicios menores			487.20		0.00		
					TOTAL:			**487.20**		**0.00**		
5100	**E00311000**	**02060501010314010l**		**2112**	**Enseres de oficina**	**0.00**		**1,155.36**		**0.00**	**1,155.36**	
REN.	**FECHA**	**TIPO**	**N.POL.**	**REF**	**CONCEPTO**		**DEBE**		**HABER**			
00029	26/12/2024	E	00109	00109	"DIF Toluca, F-50140 ANDREA ZUÑIGA NAVARRO COMPRA DE ENGRAPADORAS Y PERFORADORAS, 01 CFDI"			1,155.36		0.00		
					TOTAL:			**1,155.36**		**0.00**		
5100	**E00311000**	**02060501010314010l**		**2941**	**Refacciones y accesorios para equipo de computo**	**0.00**		**948.75**		**0.00**	**948.75**	
REN.	**FECHA**	**TIPO**	**N.POL.**	**REF**	**CONCEPTO**		**DEBE**		**HABER**			
00113	26/12/2024	E	00111	00111	"DIF Toluca, F-50140 ANDREA ZUÑIGA NAVARRO REFACCIONES Y ACCESORIOS DE COMPUTO, 01 CFDI"			948.75		0.00		
					TOTAL:			**948.75**		**0.00**		
5100	**E00311000**	**02060501010314010l**		**3821**	**Gastos de ceremonias oficiales y de orden social**	**0.00**		**10,669.66**		**0.00**	**10,669.66**	
REN.	**FECHA**	**TIPO**	**N.POL.**	**REF**	**CONCEPTO**		**DEBE**		**HABER**			
00001	26/12/2024	E	00112	00112	"DIF Toluca,F-297,300,301,307,308 JUAN JESUS HERNANDEZ PRODUCTOS ALIMENTICIOS, 05 CFDI"			2,299.60		0.00		
00015	26/12/2024	E	00112	00112	"DIF Toluca,F-297,300,301,307,308 JUAN JESUS HERNANDEZ PRODUCTOS ALIMENTICIOS, 05 CFDI"			1,333.50		0.00		
00018	17/12/2024	E	00055	00055	F-A295 velas charolas Gastos de Funcionamiento Gastos de ceremonias oficiales y de orden social			7,036.56		0.00		
					TOTAL:			**10,669.66**		**0.00**		
5100	**E00311000**	**02060501010511020l**		**1131**	**Sueldo base**	**0.00**		**475,298.83**		**0.00**	**475,298.83**	

REN.	FECHA	TIPO	N.POL.	REF	CONCEPTO		DEBE	HABER		
00865	18/12/2024	E	00065	00065	Gastos de Funcionamiento Sueldo base Nómina del 16 al 31 de diciembre 2024		19,804.12	0.00		
00669	02/12/2024	E	00006	00006	Gastos de Funcionamiento Sueldo base Nómina del 1 al 15 de diciembre		19,804.12	0.00		
00712	29/11/2024	E	00076	00076	Gastos de Funcionamiento Sueldo base Nómina del 16 al 30 de noviembre 2024		19,804.12	0.00		
00723	15/11/2024	E	00039	00039	Gastos de Funcionamiento Sueldo base Nómina del 1 al 15 de noviembre		19,804.12	0.00		
00785	31/10/2024	E	00079	00079	Gastos de Funcionamiento Sueldo base Nómina del 16 al 31 de octubre 2024		19,804.12	0.00		
00689	15/10/2024	E	00040	00040	Gastos de Funcionamiento Sueldo base Nómina del 1 al 15 de octubre		19,804.12	0.00		
00099	30/09/2024	E	00054	00054	Gastos de Funcionamiento Sueldo base Nómina del 16 al 30 de septiembre		19,804.12	0.00		
00696	13/09/2024	E	00024	00024	Gastos de Funcionamiento Sueldo base Nómina del 1 al 15 de septiembre		19,804.12	0.00		
00736	30/08/2024	E	00081	00081	Gastos de Funcionamiento Sueldo base Nómina del 16 al 31 de agosto de 2024		19,804.12	0.00		
00910	15/08/2024	E	00041	00041	Gastos de Funcionamiento Sueldo base Nómina del 1 al 15 de agosto		19,804.12	0.00		
00911	15/08/2024	E	00041	00041	Retroactivo Gastos de Funcionamiento Sueldo base Nómina del 1 al 15 de agosto		18,138.35	0.00		
00690	31/07/2024	E	00067	00067	Gastos de Funcionamiento Sueldo base Nómina del 16 al 31 de julio de 2024		18,508.52	0.00		
00695	12/07/2024	E	00025	00025	Gastos de Funcionamiento Sueldo base Nómina del 1 al 15 de julio		18,508.52	0.00		
00732	28/06/2024	E	00069	00069	Gastos de Funcionamiento Sueldo base Nómina del 16 al 30 de junio de 2024		18,508.52	0.00		
00728	14/06/2024	E	00035	00035	Gastos de Funcionamiento Sueldo base Nómina del 1 al 15 de junio		18,508.52	0.00		
00707	31/05/2024	E	00040	00040	Gastos de Funcionamiento Sueldo base Nómina del 16 al 31 de mayo de 2024		18,508.52	0.00		
00646	15/05/2024	E	00013	00013	Gastos de Funcionamiento Sueldo base Nómina del 1 al 15 de mayo		18,508.52	0.00		
00703	30/04/2024	E	00065	00065	Gastos de Funcionamiento Sueldo base Nómina del 16 al 30 de abril de 2024		18,508.52	0.00		
00764	15/04/2024	E	00038	00038	Gastos de Funcionamiento Sueldo base Nómina del 1 al 15 de abril		18,508.52	0.00		
00641	27/03/2024	E	00107	00107	Gastos de Funcionamiento Sueldo base Nómina del 16 al 31 de marzo		18,508.52	0.00		
00813	15/03/2024	E	00022	00022	Gastos de Funcionamiento Sueldo base Nómina del 01 al 15 de Marzo		18,508.52	0.00		
00641	29/02/2024	E	00039	00039	Gastos de Funcionamiento Sueldo base Nómina del 16 al 29 de febrero		18,508.52	0.00		
00643	15/02/2024	E	00021	00021	Gastos de Funcionamiento Sueldo base Nómina del 01 al 15 de Febrero		18,508.52	0.00		
00657	31/01/2024	E	00066	00066	Gastos de Funcionamiento Sueldo base Nómina del 16 al 31 de enero		18,508.52	0.00		
00657	15/01/2024	E	00049	00049	Gastos de Funcionamiento Sueldo base Nómina del 01 al 15 de enero		18,508.52	0.00		
					TOTAL:		**475,298.83**	**0.00**		
5100	**E00311000**	**02060501010511020 1311**			**Prima por año de servicio**	**0.00**	**18,209.00**	**0.00**	**18,209.00**	
REN.	**FECHA**	**TIPO**	**N.POL.**	**REF**	**CONCEPTO**		**DEBE**	**HABER**		
00872	18/12/2024	E	00065	00065	Gastos de Funcionamiento Prima por año de servicio Nómina del 16 al 31 de diciembre 2024		766.00	0.00		
00676	02/12/2024	E	00006	00006	Gastos de Funcionamiento Prima por año de servicio Nómina del 1 al 15 de diciembre		766.00	0.00		
00719	29/11/2024	E	00076	00076	Gastos de Funcionamiento Prima por año de servicio Nómina del 16 al 30 de noviembre 2024		766.00	0.00		
00730	15/11/2024	E	00039	00039	Gastos de Funcionamiento Prima por año de servicio Nómina del 1 al 15 de noviembre		766.00	0.00		
00792	31/10/2024	E	00079	00079	Gastos de Funcionamiento Prima por año de servicio Nómina del 16 al 31 de octubre 2024		766.00	0.00		
00696	15/10/2024	E	00040	00040	Gastos de Funcionamiento Prima por año de servicio Nómina del 1 al 15 de octubre		766.00	0.00		
00224	30/09/2024	E	00054	00054	Gastos de Funcionamiento Prima por año de servicio Nómina del 16 al 30 de septiembre		766.00	0.00		
00703	13/09/2024	E	00024	00024	Gastos de Funcionamiento Prima por año de servicio Nómina del 1 al 15 de septiembre		766.00	0.00		
00743	30/08/2024	E	00081	00081	Gastos de Funcionamiento Prima por año de servicio Nómina del 16 al 31 de agosto de 2024		766.00	0.00		
00924	15/08/2024	E	00041	00041	Gastos de Funcionamiento Prima por año de servicio Nómina del 1 al 15 de agosto		766.00	0.00		
00697	31/07/2024	E	00067	00067	Gastos de Funcionamiento Prima por año de servicio Nómina del 16 al 31 de julio de 2024		766.00	0.00		
00702	12/07/2024	E	00025	00025	Gastos de Funcionamiento Prima por año de servicio Nómina del 1 al 15 de julio		766.00	0.00		
00739	28/06/2024	E	00069	00069	Gastos de Funcionamiento Prima por año de servicio Nómina del 16 al 30 de junio de 2024		766.00	0.00		
00735	14/06/2024	E	00035	00035	Gastos de Funcionamiento Prima por año de servicio Nómina del 1 al 15 de junio		766.00	0.00		
00714	31/05/2024	E	00040	00040	Gastos de Funcionamiento Prima por año de servicio Nómina del 16 al 31 de mayo de 2024		766.00	0.00		
00653	15/05/2024	E	00013	00013	Gastos de Funcionamiento Prima por año de servicio Nómina del 1 al 15 de mayo		766.00	0.00		
00710	30/04/2024	E	00065	00065	Gastos de Funcionamiento Prima por año de servicio Nómina del 16 al 30 de abril de 2024		766.00	0.00		
00771	15/04/2024	E	00038	00038	Gastos de Funcionamiento Prima por año de servicio Nómina del 1 al 15 de abril		766.00	0.00		
00648	27/03/2024	E	00107	00107	Gastos de Funcionamiento Prima por años de servicio Nómina del 16 al 31 de marzo		766.00	0.00		
00820	15/03/2024	E	00022	00022	Gastos de Funcionamiento Prima por años de servicio Nómina del 01 al 15 de Marzo		731.00	0.00		
00648	29/02/2024	E	00039	00039	Gastos de Funcionamiento Prima por años de servicio Nómina del 16 al 29 de febrero		731.00	0.00		
00650	15/02/2024	E	00021	00021	Gastos de Funcionamiento Prima por años de servicio Nómina del 01 al 15 de Febrero		731.00	0.00		
00664	31/01/2024	E	00066	00066	Gastos de Funcionamiento Prima por años de servicio Nómina del 16 al 31 de enero		731.00	0.00		
00664	15/01/2024	E	00049	00049	Gastos de Funcionamiento Prima por años de servicio Nómina del 01 al 15 de enero		731.00	0.00		
					TOTAL:		**18,209.00**	**0.00**		
5100	**E00311000**	**02060501010511020 1321**			**Prima vacacional**	**0.00**	**55,944.31**	**0.00**	**55,944.31**	
REN.	**FECHA**	**TIPO**	**N.POL.**	**REF**	**CONCEPTO**		**DEBE**	**HABER**		
00178	02/12/2024	E	00005	00005	Gastos de Funcionamiento Prima vacacional segunda exhibición 2024		29,818.39	0.00		
00156	12/07/2024	E	00026	00026	Gastos de Funcionamiento Prima vacacional Prima vacacional primera exhibición 2024		26,125.92	0.00		
					TOTAL:		**55,944.31**	**0.00**		
5100	**E00311000**	**02060501010511020 1322**			**Aguinaldo**	**0.00**	**113,107.84**	**0.00**	**113,107.84**	
REN.	**FECHA**	**TIPO**	**N.POL.**	**REF**	**CONCEPTO**		**DEBE**	**HABER**		
00193	02/12/2024	E	00004	00004	Gastos de Funcionamiento Aguinaldo Segunda exhibición 2024		78,273.27	0.00		
00168	22/03/2024	E	00039	00039	Gastos de Funcionamiento Aguinaldo		34,834.57	0.00		
					TOTAL:		**113,107.84**	**0.00**		
5100	**E00311000**	**02060501010511020 1341**			**Compensación**	**0.00**	**70,046.85**	**0.00**	**70,046.85**	
REN.	**FECHA**	**TIPO**	**N.POL.**	**REF**	**CONCEPTO**		**DEBE**	**HABER**		
00879	18/12/2024	E	00065	00065	Gastos de Funcionamiento Compensación Nómina del 16 al 31 de diciembre 2024		2,918.62	0.00		
00683	02/12/2024	E	00006	00006	Gastos de Funcionamiento Compensación Nómina del 1 al 15 de diciembre		2,918.62	0.00		
00726	29/11/2024	E	00076	00076	Gastos de Funcionamiento Compensación Nómina del 16 al 30 de noviembre 2024		2,918.62	0.00		
00737	15/11/2024	E	00039	00039	Gastos de Funcionamiento Compensación Nómina del 1 al 15 de noviembre		2,918.62	0.00		

00799	31/10/2024	E	00079	00079	Gastos de Funcionamiento Compensación Nómina del 16 al 31 de octubre 2024			2,918.62		0.00	
00703	15/10/2024	E	00040	00040	Gastos de Funcionamiento Compensación Nómina del 1 al 15 de octubre			2,918.62		0.00	
00132	30/09/2024	E	00054	00054	Gastos de Funcionamiento Compensación Nómina del 16 al 30 de septiembre			2,918.62		0.00	
00710	13/09/2024	E	00024	00024	Gastos de Funcionamiento Compensación Nómina del 1 al 15 de septiembre			2,918.62		0.00	
00750	30/08/2024	E	00081	00081	Gastos de Funcionamiento Compensación Nómina del 16 al 31 de agosto de 2024			2,918.62		0.00	
00931	15/08/2024	E	00041	00041	Gastos de Funcionamiento Compensación Nómina del 1 al 15 de agosto			2,918.62		0.00	
00932	15/08/2024	E	00041	00041	Retroactivo Gastos de Funcionamiento Compensación Nómina del 1 al 15 de agosto			2,673.13		0.00	
00704	31/07/2024	E	00067	00067	Gastos de Funcionamiento Compensación Nómina del 16 al 31 de julio de 2024			2,727.68		0.00	
00709	12/07/2024	E	00025	00025	Gastos de Funcionamiento Compensación Nómina del 1 al 15 de julio			2,727.68		0.00	
00746	28/06/2024	E	00069	00069	Gastos de Funcionamiento Compensación Nómina del 16 al 30 de junio de 2024			2,727.68		0.00	
00742	14/06/2024	E	00035	00035	Gastos de Funcionamiento Compensación Nómina del 1 al 15 de junio			2,727.68		0.00	
00721	31/05/2024	E	00040	00040	Gastos de Funcionamiento Compensación Nómina del 16 al 31 de mayo de 2024			2,727.68		0.00	
00660	15/05/2024	E	00013	00013	Gastos de Funcionamiento Compensación Nómina del 1 al 15 de mayo			2,727.68		0.00	
00717	30/04/2024	E	00065	00065	Gastos de Funcionamiento Compensación Nómina del 16 al 30 de abril de 2024			2,727.68		0.00	
00778	15/04/2024	E	00038	00038	Gastos de Funcionamiento Compensación Nómina del 1 al 15 de abril			2,727.68		0.00	
00655	27/03/2024	E	00107	00107	Gastos de Funcionamiento Compensación Nómina del 16 al 31 de marzo			2,727.68		0.00	
00827	15/03/2024	E	00022	00022	Gastos de Funcionamiento Compensación Nómina del 01 al 15 de Marzo			2,727.68		0.00	
00655	29/02/2024	E	00039	00039	Gastos de Funcionamiento Compensación Nómina del 16 al 29 de febrero			2,727.68		0.00	
00657	15/02/2024	E	00021	00021	Gastos de Funcionamiento Compensación Nómina del 01 al 15 de Febrero			2,727.68		0.00	
00671	31/01/2024	E	00066	00066	Gastos de Funcionamiento Compensación Nómina del 16 al 31 de enero			2,727.68		0.00	
00671	15/01/2024	E	00049	00049	Gastos de Funcionamiento Compensación Nómina del 01 al 15 de enero			2,727.68		0.00	
					TOTAL:			**70,046.85**		**0.00**	
5100	**E00311000**	**0206050101051102O1**		**1345**	**Gratificación**	**0.00**		**134,513.58**		**0.00**	**134,513.58**
REN.	**FECHA**	**TIPO**	**N.POL.**	**REF**	**CONCEPTO**		**DEBE**		**HABER**		
00886	18/12/2024	E	00065	00065	Gastos de Funcionamiento Gratificación Nómina del 16 al 31 de diciembre 2024			5,604.73		0.00	
00690	02/12/2024	E	00006	00006	Gastos de Funcionamiento Gratificación Nómina del 1 al 15 de diciembre			5,604.73		0.00	
00733	29/11/2024	E	00076	00076	Gastos de Funcionamiento Gratificación Nómina del 16 al 30 de noviembre 2024			5,604.73		0.00	
00744	15/11/2024	E	00039	00039	Gastos de Funcionamiento Gratificación Nómina del 1 al 15 de noviembre			5,604.73		0.00	
00806	31/10/2024	E	00079	00079	Gastos de Funcionamiento Gratificación Nómina del 16 al 31 de octubre 2024			5,604.73		0.00	
00710	15/10/2024	E	00040	00040	Gastos de Funcionamiento Gratificación Nómina del 1 al 15 de octubre			5,604.73		0.00	
00164	30/09/2024	E	00054	00054	Gastos de Funcionamiento Gratificación Nómina del 16 al 30 de septiembre			5,604.73		0.00	
00717	13/09/2024	E	00024	00024	Gastos de Funcionamiento Gratificación Nómina del 1 al 15 de septiembre			5,604.73		0.00	
00757	30/08/2024	E	00081	00081	Gastos de Funcionamiento Gratificación Nómina del 16 al 31 de agosto de 2024			5,604.73		0.00	
00945	15/08/2024	E	00041	00041	Gastos de Funcionamiento Gratificación Nómina del 1 al 15 de agosto			5,604.73		0.00	
00946	15/08/2024	E	00041	00041	Retroactivo Gastos de Funcionamiento Gratificación Nómina del 1 al 15 de agosto			5,133.30		0.00	
00711	31/07/2024	E	00067	00067	Gastos de Funcionamiento Gratificación Nómina del 16 al 31 de julio de 2024			5,238.07		0.00	
00716	12/07/2024	E	00025	00025	Gastos de Funcionamiento Gratificación Nómina del 1 al 15 de julio			5,238.07		0.00	
00753	28/06/2024	E	00069	00069	Gastos de Funcionamiento Gratificación Nómina del 16 al 30 de junio de 2024			5,238.07		0.00	
00749	14/06/2024	E	00035	00035	Gastos de Funcionamiento Gratificación Nómina del 1 al 15 de junio			5,238.07		0.00	
00728	31/05/2024	E	00040	00040	Gastos de Funcionamiento Gratificación Nómina del 16 al 31 de mayo de 2024			5,238.07		0.00	
00667	15/05/2024	E	00013	00013	Gastos de Funcionamiento Gratificación Nómina del 1 al 15 de mayo			5,238.07		0.00	
00724	30/04/2024	E	00065	00065	Gastos de Funcionamiento Gratificación Nómina del 16 al 30 de abril de 2024			5,238.07		0.00	
00785	15/04/2024	E	00038	00038	Gastos de Funcionamiento Gratificación Nómina del 1 al 15 de abril			5,238.07		0.00	
00662	27/03/2024	E	00107	00107	Gastos de Funcionamiento Gratificación Nómina del 16 al 31 de marzo			5,238.07		0.00	
00834	15/03/2024	E	00022	00022	Gastos de Funcionamiento Gratificación Nómina del 01 al 15 de Marzo			5,238.07		0.00	
00662	29/02/2024	E	00039	00039	Gastos de Funcionamiento Gratificación Nómina del 16 al 29 de febrero			5,238.07		0.00	
00664	15/02/2024	E	00021	00021	Gastos de Funcionamiento Gratificación Nómina del 01 al 15 de Febrero			5,238.07		0.00	
00678	31/01/2024	E	00066	00066	Gastos de Funcionamiento Gratificación Nómina del 16 al 31 de enero			5,238.07		0.00	
00678	15/01/2024	E	00049	00049	Gastos de Funcionamiento Gratificación Nómina del 01 al 15 de enero			5,238.07		0.00	
					TOTAL:			**134,513.58**		**0.00**	
5100	**E00311000**	**0206050101051102O1**		**1346**	**Gratificación por convenio**	**0.00**		**2,490.00**		**0.00**	**2,490.00**
REN.	**FECHA**	**TIPO**	**N.POL.**	**REF**	**CONCEPTO**		**DEBE**		**HABER**		
00893	18/12/2024	E	00065	00065	Gastos de Funcionamiento Gratificación por convenio Nómina del 16 al 31 de diciembre 2024			2,490.00		0.00	
					TOTAL:			**2,490.00**		**0.00**	
5100	**E00311000**	**0206050101051102O1**		**1541**	**Becas para hijos de trabajadores sindicalizados**	**0.00**		**6,170.00**		**0.00**	**6,170.00**
REN.	**FECHA**	**TIPO**	**N.POL.**	**REF**	**CONCEPTO**		**DEBE**		**HABER**		
00731	30/04/2024	E	00065	00065	Gastos de Funcionamiento Becas para hijos de trabajadores sindicalizados Nómina del 16 al 30 de abril de 2024			6,170.00		0.00	
					TOTAL:			**6,170.00**		**0.00**	
5100	**E00311000**	**0206050101051102O1**		**1542**	**Días cívicos y económicos**	**0.00**		**6,750.00**		**0.00**	**6,750.00**
REN.	**FECHA**	**TIPO**	**N.POL.**	**REF**	**CONCEPTO**		**DEBE**		**HABER**		
00841	15/03/2024	E	00022	00022	Gastos de Funcionamiento Días cívicos y económicos Nómina del 01 al 15 de Marzo			6,750.00		0.00	
					TOTAL:			**6,750.00**		**0.00**	
5100	**E00311000**	**0206050101051102O1**		**1544**	**Día del maestro y del servidor publico**	**0.00**		**5,700.00**		**0.00**	**5,700.00**
REN.	**FECHA**	**TIPO**	**N.POL.**	**REF**	**CONCEPTO**		**DEBE**		**HABER**		
00813	31/10/2024	E	00079	00079	Gastos de Funcionamiento Día del maestro y del servidor publico Nómina del 16 al 31 de octubre 2024			5,700.00		0.00	
					TOTAL:			**5,700.00**		**0.00**	
5100	**E00311000**	**0206050101051102O1**		**1546**	**Otros gastos derivados de convenio**	**0.00**		**18,200.00**		**0.00**	**18,200.00**
REN.	**FECHA**	**TIPO**	**N.POL.**	**REF**	**CONCEPTO**		**DEBE**		**HABER**		
00900	18/12/2024	E	00065	00065	Gastos de Funcionamiento Otros gastos derivados de convenio Nómina del 16 al 31 de diciembre 2024			5,700.00		0.00	
00760	28/06/2024	E	00069	00069	Gastos de Funcionamiento Otros gastos derivados de convenio Nómina del 16 al 30 de junio de 2024			1,200.00		0.00	

00756	14/06/2024	E	00035	00035	Gastos de Funcionamiento Otros gastos derivados de convenio Nómina del 1 al 15 de junio			6,000.00		0.00		
00792	15/04/2024	E	00038	00038	Gastos de Funcionamiento Otros gastos derivados de convenio Nómina del 1 al 15 de abril			3,300.00		0.00		
00848	15/03/2024	E	00022	00022	Gastos de Funcionamiento Otros gastos derivados de convenio Nómina del 01 al 15 de Marzo			2,000.00		0.00		
					TOTAL:			**18,200.00**		**0.00**		
5100	**E00311000**	**02060501010511020 1**		**595**	**Despensa**	**0.00**		**23,112.00**		**0.00**	**23,112.00**	
REN.	**FECHA**	**TIPO**	**N.POL.**	**REF**	**CONCEPTO**		**DEBE**		**HABER**			
00907	18/12/2024	E	00065	00065	Gastos de Funcionamiento Despensa Nómina del 16 al 31 de diciembre 2024			963.00		0.00		
00697	02/12/2024	E	00006	00006	Gastos de Funcionamiento Despensa Nómina del 1 al 15 de diciembre			963.00		0.00		
00740	29/11/2024	E	00076	00076	Gastos de Funcionamiento Despensa Nómina del 16 al 30 de noviembre 2024			963.00		0.00		
00751	15/11/2024	E	00039	00039	Gastos de Funcionamiento Despensa Nómina del 1 al 15 de noviembre			963.00		0.00		
00820	31/10/2024	E	00079	00079	Gastos de Funcionamiento Despensa Nómina del 16 al 31 de octubre 2024			963.00		0.00		
00717	15/10/2024	E	00040	00040	Gastos de Funcionamiento Despensa Nómina del 1 al 15 de octubre			963.00		0.00		
00197	30/09/2024	E	00054	00054	Gastos de Funcionamiento Despensa Nómina del 16 al 30 de septiembre			963.00		0.00		
00724	13/09/2024	E	00024	00024	Gastos de Funcionamiento Despensa Nómina del 1 al 15 de septiembre			963.00		0.00		
00764	30/08/2024	E	00081	00081	Gastos de Funcionamiento Despensa Nómina del 16 al 31 de agosto de 2024			963.00		0.00		
00959	15/08/2024	E	00041	00041	Gastos de Funcionamiento Despensa Nómina del 1 al 15 de agosto			963.00		0.00		
00718	31/07/2024	E	00067	00067	Gastos de Funcionamiento Despensa Nómina del 16 al 31 de julio de 2024			963.00		0.00		
00723	12/07/2024	E	00025	00025	Gastos de Funcionamiento Despensa Nómina del 1 al 15 de julio			963.00		0.00		
00767	28/06/2024	E	00069	00069	Gastos de Funcionamiento Despensa Nómina del 16 al 30 de junio de 2024			963.00		0.00		
00763	14/06/2024	E	00035	00035	Gastos de Funcionamiento Despensa Nómina del 1 al 15 de junio			963.00		0.00		
00735	31/05/2024	E	00040	00040	Gastos de Funcionamiento Despensa Nómina del 16 al 31 de mayo de 2024			963.00		0.00		
00674	15/05/2024	E	00013	00013	Gastos de Funcionamiento Despensa Nómina del 1 al 15 de mayo			963.00		0.00		
00738	30/04/2024	E	00065	00065	Gastos de Funcionamiento Despensa Nómina del 16 al 30 de abril de 2024			963.00		0.00		
00799	15/04/2024	E	00038	00038	Gastos de Funcionamiento Despensa Nómina del 1 al 15 de abril			963.00		0.00		
00669	27/03/2024	E	00107	00107	Gastos de Funcionamiento Despensa Nómina del 16 al 31 de marzo			963.00		0.00		
00855	15/03/2024	E	00022	00022	Gastos de Funcionamiento Despensa Nómina del 01 al 15 de Marzo			963.00		0.00		
00669	29/02/2024	E	00039	00039	Gastos de Funcionamiento Despensa Nómina del 16 al 29 de febrero			963.00		0.00		
00671	15/02/2024	E	00021	00021	Gastos de Funcionamiento Despensa Nómina del 01 al 15 de Febrero			963.00		0.00		
00685	31/01/2024	E	00066	00066	Gastos de Funcionamiento Despensa Nómina del 16 al 31 de enero			963.00		0.00		
00685	15/01/2024	E	00049	00049	Gastos de Funcionamiento Despensa Nómina del 01 al 15 de enero			963.00		0.00		
					TOTAL:			**23,112.00**		**0.00**		
5100	**E00311000**	**02060501010511020 1**		**2111**	**Materiales y útiles de oficina**	**0.00**		**4,361.97**		**0.00**	**4,361.97**	
REN.	**FECHA**	**TIPO**	**N.POL.**	**REF**	**CONCEPTO**		**DEBE**		**HABER**			
00158	20/09/2024	E	00038	00038	Gastos de Funcionamiento Materiales y útiles de oficina			4,361.97		0.00		
					TOTAL:			**4,361.97**		**0.00**		
5100	**E00311000**	**02060501010511020 1**		**2441**	**Madera y productos de madera**	**0.00**		**348.00**		**0.00**	**348.00**	
REN.	**FECHA**	**TIPO**	**N.POL.**	**REF**	**CONCEPTO**		**DEBE**		**HABER**			
00011	11/11/2024	E	00028	00028	F-A281 ANDREA ZUÑIGA NAVARRO materiales diversos Gastos de Funcionamiento Madera y productos de madera			348.00		0.00		
					TOTAL:			**348.00**		**0.00**		
5100	**E00311000**	**02060501010511020 1**		**2471**	**Artículos metálicos para la construcción**	**0.00**		**464.00**		**0.00**	**464.00**	
REN.	**FECHA**	**TIPO**	**N.POL.**	**REF**	**CONCEPTO**		**DEBE**		**HABER**			
00018	11/11/2024	E	00028	00028	F-A281 ANDREA ZUÑIGA NAVARRO materiales diversos Gastos de Funcionamiento Artículos metálicos para la construcción			464.00		0.00		
					TOTAL:			**464.00**		**0.00**		
5100	**E00311000**	**02060501010511020 1**		**2521**	**Plaguicidas, abonos y fertilizantes**	**0.00**		**42,484.18**		**0.00**	**42,484.18**	
REN.	**FECHA**	**TIPO**	**N.POL.**	**REF**	**CONCEPTO**		**DEBE**		**HABER**			
00004	11/10/2024	E	00031	00031	F-A267 ANDREA ZUÑIGA NAVARRO semillas para huertos Gastos de Funcionamiento Plaguicidas, abonos y fertilizantes			42,484.18		0.00		
					TOTAL:			**42,484.18**		**0.00**		
5100	**E00311000**	**02060501010511020 1**		**2741**	**Productos textiles**	**0.00**		**32,364.00**		**0.00**	**32,364.00**	
REN.	**FECHA**	**TIPO**	**N.POL.**	**REF**	**CONCEPTO**		**DEBE**		**HABER**			
00004	11/11/2024	E	00028	00028	F-A281 ANDREA ZUÑIGA NAVARRO materiales diversos Gastos de Funcionamiento Productos textiles			32,364.00		0.00		
					TOTAL:			**32,364.00**		**0.00**		
5100	**E00311000**	**02060501010511020 1**		**2992**	**Otros enseres**	**0.00**		**81,200.00**		**0.00**	**81,200.00**	
REN.	**FECHA**	**TIPO**	**N.POL.**	**REF**	**CONCEPTO**		**DEBE**		**HABER**			
00004	04/07/2024	E	00012	00012	F-290 COMERCIALIZADORA KASADY sombrillas Gastos de Funcionamiento Otros enseres			81,200.00		0.00		
					TOTAL:			**81,200.00**		**0.00**		
5100	**E00311000**	**02060501010511020 1**		**3363**	**Servicios de Impresiones de documentos oficiales**	**0.00**		**19,931.12**		**0.00**	**19,931.12**	
REN.	**FECHA**	**TIPO**	**N.POL.**	**REF**	**CONCEPTO**		**DEBE**		**HABER**			
00036	13/09/2024	E	00021	00021	XIMENA GABRIELA GOMEZ GALEANA impresos Gastos de Funcionamiento Servicios de Impresiones de documentos oficiales			16,553.20		0.00		
00031	30/08/2024	E	00078	00078	F-4398 XIMENA GABRIELA GOMEZ GALENA impresiones Gastos de Funcionamiento Servicios de Impresiones de documentos oficiales			2,542.72		0.00		
00063	30/08/2024	E	00078	00078	F-42DA XIMENA GABRIELA GOMEZ GALENA impresiones Gastos de Funcionamiento Servicios de Impresiones de documentos oficiales			278.40		0.00		
00068	09/08/2024	E	00025	00025	XIMENA GABRIELA GOMEZ GALEANA impresos Gastos de Funcionamiento Servicios de Impresiones de documentos oficiales			556.80		0.00		
					TOTAL:			**19,931.12**		**0.00**		
5100	**E00311000**	**02060501010511020 1**		**3822**	**Espectáculos cívicos y culturales**	**0.00**		**19,961.66**		**0.00**	**19,961.66**	
REN.	**FECHA**	**TIPO**	**N.POL.**	**REF**	**CONCEPTO**		**DEBE**		**HABER**			
00004	08/07/2024	E	00018	00018	F-A253 ANDREA ZUÑIGA NAVARRO insumos para helados Gastos de Funcionamiento Espectáculos cívicos y culturales			19,961.66		0.00		
					TOTAL:			**19,961.66**		**0.00**		
5100	**E00314000**	**02060802010211020 1**		**1131**	**Sueldo base**	**0.00**		**511,940.64**		**0.00**	**511,940.64**	

REN.	FECHA	TIPO	N.POL.	REF	CONCEPTO		DEBE	HABER		
00914	18/12/2024	E	00065	00065	Gastos de Funcionamiento Sueldo base Nómina del 16 al 31 de diciembre 2024		25,281.53	0.00		
00704	02/12/2024	E	00006	00006	Gastos de Funcionamiento Sueldo base Nómina del 1 al 15 de diciembre		21,741.07	0.00		
00747	29/11/2024	E	00076	00076	Gastos de Funcionamiento Sueldo base Nómina del 16 al 30 de noviembre 2024		21,741.07	0.00		
00758	15/11/2024	E	00039	00039	Gastos de Funcionamiento Sueldo base Nómina del 1 al 15 de noviembre		21,741.07	0.00		
00827	31/10/2024	E	00079	00079	Gastos de Funcionamiento Sueldo base Nómina del 16 al 31 de octubre 2024		21,741.07	0.00		
00724	15/10/2024	E	00040	00040	Gastos de Funcionamiento Sueldo base Nómina del 1 al 15 de octubre		21,741.07	0.00		
00100	30/09/2024	E	00054	00054	Gastos de Funcionamiento Sueldo base Nómina del 16 al 30 de septiembre		21,741.07	0.00		
00731	13/09/2024	E	00024	00024	Gastos de Funcionamiento Sueldo base Nómina del 1 al 15 de septiembre		21,741.07	0.00		
00771	30/08/2024	E	00081	00081	Gastos de Funcionamiento Sueldo base Nómina del 16 al 31 de agosto de 2024		21,741.07	0.00		
00966	15/08/2024	E	00041	00041	Gastos de Funcionamiento Sueldo base Nómina del 1 al 15 de agosto		21,741.07	0.00		
00725	31/07/2024	E	00067	00067	Gastos de Funcionamiento Sueldo base Nómina del 16 al 31 de julio de 2024		21,741.07	0.00		
00730	12/07/2024	E	00025	00025	Gastos de Funcionamiento Sueldo base Nómina del 1 al 15 de julio		21,741.07	0.00		
00774	28/06/2024	E	00069	00069	Gastos de Funcionamiento Sueldo base Nómina del 16 al 30 de junio de 2024		21,741.07	0.00		
00770	14/06/2024	E	00035	00035	Gastos de Funcionamiento Sueldo base Nómina del 1 al 15 de junio		21,741.07	0.00		
00742	31/05/2024	E	00040	00040	Gastos de Funcionamiento Sueldo base Nómina del 16 al 31 de mayo de 2024		21,741.07	0.00		
00681	15/05/2024	E	00013	00013	Gastos de Funcionamiento Sueldo base Nómina del 1 al 15 de mayo		21,741.07	0.00		
00745	30/04/2024	E	00065	00065	Gastos de Funcionamiento Sueldo base Nómina del 16 al 30 de abril de 2024		21,741.07	0.00		
00806	15/04/2024	E	00038	00038	Gastos de Funcionamiento Sueldo base Nómina del 1 al 15 de abril		21,741.07	0.00		
00676	27/03/2024	E	00107	00107	Gastos de Funcionamiento Sueldo base Nómina del 16 al 31 de marzo		8,355.57	0.00		
00862	15/03/2024	E	00022	00022	Gastos de Funcionamiento Sueldo base Nómina del 01 al 15 de Marzo		21,741.07	0.00		
00676	29/02/2024	E	00039	00039	Gastos de Funcionamiento Sueldo base Nómina del 16 al 29 de febrero		21,741.07	0.00		
00678	15/02/2024	E	00021	00021	Gastos de Funcionamiento Sueldo base Nómina del 01 al 15 de Febrero		21,741.07	0.00		
00692	31/01/2024	E	00066	00066	Gastos de Funcionamiento Sueldo base Nómina del 16 al 31 de enero		21,741.07	0.00		
00692	15/01/2024	E	00049	00049	Gastos de Funcionamiento Sueldo base Nómina del 01 al 15 de enero		21,741.07	0.00		
					TOTAL:		**511,940.64**	**0.00**		
5100	**E00314000**	**020608020102110201**		**1311**	**Prima por año de servicio**	**0.00**	**7,266.00**	**0.00**	**7,266.00**	
REN.	**FECHA**	**TIPO**	**N.POL.**	**REF**	**CONCEPTO**		**DEBE**	**HABER**		
00921	18/12/2024	E	00065	00065	Gastos de Funcionamiento Prima por año de servicio Nómina del 16 al 31 de diciembre 2024		451.00	0.00		
00711	02/12/2024	E	00006	00006	Gastos de Funcionamiento Prima por año de servicio Nómina del 1 al 15 de diciembre		451.00	0.00		
00754	29/11/2024	E	00076	00076	Gastos de Funcionamiento Prima por año de servicio Nómina del 16 al 30 de noviembre 2024		302.00	0.00		
00765	15/11/2024	E	00039	00039	Gastos de Funcionamiento Prima por año de servicio Nómina del 1 al 15 de noviembre		302.00	0.00		
00834	31/10/2024	E	00079	00079	Gastos de Funcionamiento Prima por año de servicio Nómina del 16 al 31 de octubre 2024		302.00	0.00		
00731	15/10/2024	E	00040	00040	Gastos de Funcionamiento Prima por año de servicio Nómina del 1 al 15 de octubre		302.00	0.00		
00225	30/09/2024	E	00054	00054	Gastos de Funcionamiento Prima por año de servicio Nómina del 16 al 30 de septiembre		302.00	0.00		
00738	13/09/2024	E	00024	00024	Gastos de Funcionamiento Prima por año de servicio Nómina del 1 al 15 de septiembre		302.00	0.00		
00778	30/08/2024	E	00081	00081	Gastos de Funcionamiento Prima por año de servicio Nómina del 16 al 31 de agosto de 2024		302.00	0.00		
00973	15/08/2024	E	00041	00041	Gastos de Funcionamiento Prima por año de servicio Nómina del 1 al 15 de agosto		302.00	0.00		
00732	31/07/2024	E	00067	00067	Gastos de Funcionamiento Prima por año de servicio Nómina del 16 al 31 de julio de 2024		302.00	0.00		
00737	12/07/2024	E	00025	00025	Gastos de Funcionamiento Prima por año de servicio Nómina del 1 al 15 de julio		302.00	0.00		
00781	28/06/2024	E	00069	00069	Gastos de Funcionamiento Prima por año de servicio Nómina del 16 al 30 de junio de 2024		302.00	0.00		
00777	14/06/2024	E	00035	00035	Gastos de Funcionamiento Prima por año de servicio Nómina del 1 al 15 de junio		302.00	0.00		
00749	31/05/2024	E	00040	00040	Gastos de Funcionamiento Prima por año de servicio Nómina del 16 al 31 de mayo de 2024		302.00	0.00		
00688	15/05/2024	E	00013	00013	Gastos de Funcionamiento Prima por año de servicio Nómina del 1 al 15 de mayo		302.00	0.00		
00752	30/04/2024	E	00065	00065	Gastos de Funcionamiento Prima por año de servicio Nómina del 16 al 30 de abril de 2024		267.00	0.00		
00813	15/04/2024	E	00038	00038	Gastos de Funcionamiento Prima por año de servicio Nómina del 1 al 15 de abril		267.00	0.00		
00683	27/03/2024	E	00107	00107	Gastos de Funcionamiento Prima por años de servicio Nómina del 16 al 31 de marzo		267.00	0.00		
00869	15/03/2024	E	00022	00022	Gastos de Funcionamiento Prima por años de servicio Nómina del 01 al 15 de Marzo		267.00	0.00		
00683	29/02/2024	E	00039	00039	Gastos de Funcionamiento Prima por años de servicio Nómina del 16 al 29 de febrero		267.00	0.00		
00685	15/02/2024	E	00021	00021	Gastos de Funcionamiento Prima por años de servicio Nómina del 01 al 15 de Febrero		267.00	0.00		
00699	31/01/2024	E	00066	00066	Gastos de Funcionamiento Prima por años de servicio Nómina del 16 al 31 de enero		267.00	0.00		
00699	15/01/2024	E	00049	00049	Gastos de Funcionamiento Prima por años de servicio Nómina del 01 al 15 de enero		267.00	0.00		
					TOTAL:		**7,266.00**	**0.00**		
5100	**E00314000**	**020608020102110201**		**1312**	**Prima de antigüedad**	**0.00**	**151,116.35**	**0.00**	**151,116.35**	
REN.	**FECHA**	**TIPO**	**N.POL.**	**REF**	**CONCEPTO**		**DEBE**	**HABER**		
00017	21/03/2024	C	00006	00822	CH. 822 JOSE PATRICIO ZAVALA REYES Gastos de Funcionamiento Prima de antigüedad		151,116.35	0.00		
					TOTAL:		**151,116.35**	**0.00**		
5100	**E00314000**	**020608020102110201**		**1321**	**Prima vacacional**	**0.00**	**20,788.26**	**0.00**	**20,788.26**	
REN.	**FECHA**	**TIPO**	**N.POL.**	**REF**	**CONCEPTO**		**DEBE**	**HABER**		
00185	02/12/2024	E	00005	00005	Gastos de Funcionamiento Prima vacacional segunda exhibición 2024		4,925.36	0.00		
00010	03/10/2024	C	00004	00893	Gastos de Funcionamiento Prima vacacional		3,093.10	0.00		
00163	12/07/2024	E	00026	00026	Gastos de Funcionamiento Prima vacacional Prima vacacional primera exhibición 2024		4,925.36	0.00		
00010	21/03/2024	C	00006	00822	CH. 822 JOSE PATRICIO ZAVALA REYES Gastos de Funcionamiento Prima vacacional		7,844.44	0.00		
					TOTAL:		**20,788.26**	**0.00**		
5100	**E00314000**	**020608020102110201**		**1322**	**Aguinaldo**	**0.00**	**74,851.24**	**0.00**	**74,851.24**	
REN.	**FECHA**	**TIPO**	**N.POL.**	**REF**	**CONCEPTO**		**DEBE**	**HABER**		
00200	02/12/2024	E	00004	00004	Gastos de Funcionamiento Aguinaldo Segunda exhibición 2024		30,474.43	0.00		
00003	03/10/2024	C	00004	00893	Gastos de Funcionamiento Aguinaldo		8,248.28	0.00		
00175	22/03/2024	E	00039	00039	Gastos de Funcionamiento Aguinaldo		13,134.31	0.00		
00003	21/03/2024	C	00006	00822	CH. 822 JOSE PATRICIO ZAVALA REYES Gastos de Funcionamiento Aguinaldo		22,994.22	0.00		

					TOTAL:			74,851.24		0.00	
5100	E00314000	0206080201021102O1		1341	Compensación	0.00		40,031.20		0.00	40,031.20
REN.	FECHA	TIPO	N.POL.	REF	CONCEPTO		DEBE		HABER		
00928	18/12/2024	E	00065	00065	Gastos de Funcionamiento Compensación Nómina del 16 al 31 de diciembre 2024			2,621.70		0.00	
00718	02/12/2024	E	00006	00006	Gastos de Funcionamiento Compensación Nómina del 1 al 15 de diciembre			1,626.50		0.00	
00761	29/11/2024	E	00076	00076	Gastos de Funcionamiento Compensación Nómina del 16 al 30 de noviembre 2024			1,626.50		0.00	
00772	15/11/2024	E	00039	00039	Gastos de Funcionamiento Compensación Nómina del 1 al 15 de noviembre			1,626.50		0.00	
00841	31/10/2024	E	00079	00079	Gastos de Funcionamiento Compensación Nómina del 16 al 31 de octubre 2024			1,626.50		0.00	
00738	15/10/2024	E	00040	00040	Gastos de Funcionamiento Compensación Nómina del 1 al 15 de octubre			1,626.50		0.00	
00133	30/09/2024	E	00054	00054	Gastos de Funcionamiento Compensación Nómina del 16 al 30 de septiembre			1,626.50		0.00	
00745	13/09/2024	E	00024	00024	Gastos de Funcionamiento Compensación Nómina del 1 al 15 de septiembre			1,626.50		0.00	
00785	30/08/2024	E	00081	00081	Gastos de Funcionamiento Compensación Nómina del 16 al 31 de agosto de 2024			1,626.50		0.00	
00980	15/08/2024	E	00041	00041	Gastos de Funcionamiento Compensación Nómina del 1 al 15 de agosto			1,626.50		0.00	
00739	31/07/2024	E	00067	00067	Gastos de Funcionamiento Compensación Nómina del 16 al 31 de julio de 2024			1,626.50		0.00	
00744	12/07/2024	E	00025	00025	Gastos de Funcionamiento Compensación Nómina del 1 al 15 de julio			1,626.50		0.00	
00788	28/06/2024	E	00069	00069	Gastos de Funcionamiento Compensación Nómina del 16 al 30 de junio de 2024			1,626.50		0.00	
00784	14/06/2024	E	00035	00035	Gastos de Funcionamiento Compensación Nómina del 1 al 15 de junio			1,626.50		0.00	
00756	31/05/2024	E	00040	00040	Gastos de Funcionamiento Compensación Nómina del 16 al 31 de mayo de 2024			1,626.50		0.00	
00695	15/05/2024	E	00013	00013	Gastos de Funcionamiento Compensación Nómina del 1 al 15 de mayo			1,626.50		0.00	
00759	30/04/2024	E	00065	00065	Gastos de Funcionamiento Compensación Nómina del 16 al 30 de abril de 2024			1,626.50		0.00	
00820	15/04/2024	E	00038	00038	Gastos de Funcionamiento Compensación Nómina del 1 al 15 de abril			1,626.50		0.00	
00690	27/03/2024	E	00107	00107	Gastos de Funcionamiento Compensación Nómina del 16 al 31 de marzo			1,626.50		0.00	
00876	15/03/2024	E	00022	00022	Gastos de Funcionamiento Compensación Nómina del 01 al 15 de Marzo			1,626.50		0.00	
00690	29/02/2024	E	00039	00039	Gastos de Funcionamiento Compensación Nómina del 16 al 29 de febrero			1,626.50		0.00	
00692	15/02/2024	E	00021	00021	Gastos de Funcionamiento Compensación Nómina del 01 al 15 de Febrero			1,626.50		0.00	
00706	31/01/2024	E	00066	00066	Gastos de Funcionamiento Compensación Nómina del 16 al 31 de enero			1,626.50		0.00	
00706	15/01/2024	E	00049	00049	Gastos de Funcionamiento Compensación Nómina del 01 al 15 de enero			1,626.50		0.00	
					TOTAL:			40,031.20		0.00	
5100	E00314000	0206080201021102O1		1343	Compensación por riesgo profesional	0.00		4,800.00		0.00	4,800.00
REN.	FECHA	TIPO	N.POL.	REF	CONCEPTO		DEBE		HABER		
00935	18/12/2024	E	00065	00065	Gastos de Funcionamiento Compensación por riesgo profesional Nómina del 16 al 31 de diciembre 2024			200.00		0.00	
00725	02/12/2024	E	00006	00006	Gastos de Funcionamiento Compensación por riesgo profesional Nómina del 1 al 15 de diciembre			200.00		0.00	
00768	29/11/2024	E	00076	00076	Gastos de Funcionamiento Compensación por riesgo profesional Nómina del 16 al 30 de noviembre 2024			200.00		0.00	
00779	15/11/2024	E	00039	00039	Gastos de Funcionamiento Compensación por riesgo profesional Nómina del 1 al 15 de noviembre			200.00		0.00	
00848	31/10/2024	E	00079	00079	Gastos de Funcionamiento Compensación por riesgo profesional Nómina del 16 al 31 de octubre 2024			200.00		0.00	
00745	15/10/2024	E	00040	00040	Gastos de Funcionamiento Compensación por riesgo profesional Nómina del 1 al 15 de octubre			200.00		0.00	
00246	30/09/2024	E	00054	00054	Gastos de Funcionamiento Compensación por riesgo profesional Nómina del 16 al 30 de septiembre			200.00		0.00	
00752	13/09/2024	E	00024	00024	Gastos de Funcionamiento Compensación por riesgo profesional Nómina del 1 al 15 de septiembre			200.00		0.00	
00792	30/08/2024	E	00081	00081	Gastos de Funcionamiento Compensación por riesgo profesional Nómina del 16 al 31 de agosto de 2024			200.00		0.00	
00987	15/08/2024	E	00041	00041	Gastos de Funcionamiento Compensación por riesgo profesional Nómina del 1 al 15 de agosto			200.00		0.00	
00746	31/07/2024	E	00067	00067	Gastos de Funcionamiento Compensación por riesgo profesional Nómina del 16 al 31 de julio de 2024			200.00		0.00	
00751	12/07/2024	E	00025	00025	Gastos de Funcionamiento Compensación por riesgo profesional Nómina del 1 al 15 de julio			200.00		0.00	
00795	28/06/2024	E	00069	00069	Gastos de Funcionamiento Compensación por riesgo profesional Nómina del 16 al 30 de junio de 2024			200.00		0.00	
00791	14/06/2024	E	00035	00035	Gastos de Funcionamiento Compensación por riesgo profesional Nómina del 1 al 15 de junio			200.00		0.00	
00763	31/05/2024	E	00040	00040	Gastos de Funcionamiento Compensación por riesgo profesional Nómina del 16 al 31 de mayo de 2024			200.00		0.00	
00702	15/05/2024	E	00013	00013	Gastos de Funcionamiento Compensación por riesgo profesional Nómina del 1 al 15 de mayo			200.00		0.00	
00766	30/04/2024	E	00065	00065	Gastos de Funcionamiento Compensación por riesgo profesional Nómina del 16 al 30 de abril de 2024			200.00		0.00	
00827	15/04/2024	E	00038	00038	Gastos de Funcionamiento Compensación por riesgo profesional Nómina del 1 al 15 de abril			200.00		0.00	
00697	27/03/2024	E	00107	00107	Gastos de Funcionamiento Compensación por riesgo profesional Nómina del 16 al 31 de marzo			200.00		0.00	
00883	15/03/2024	E	00022	00022	Gastos de Funcionamiento Compensación por riesgo profesional Nómina del 01 al 15 de Marzo			200.00		0.00	
00697	29/02/2024	E	00039	00039	Gastos de Funcionamiento Compensación por riesgo profesional Nómina del 16 al 29 de febrero			200.00		0.00	
00699	15/02/2024	E	00021	00021	Gastos de Funcionamiento Compensación por riesgo profesional Nómina del 01 al 15 de Febrero			200.00		0.00	
00713	31/01/2024	E	00066	00066	Gastos de Funcionamiento Compensación por riesgo profesional Nómina del 16 al 31 de enero			200.00		0.00	
00713	15/01/2024	E	00049	00049	Gastos de Funcionamiento Compensación por riesgo profesional Nómina del 01 al 15 de enero			200.00		0.00	
					TOTAL:			4,800.00		0.00	
5100	E00314000	0206080201021102O1		1345	Gratificación	0.00		61,267.03		0.00	61,267.03
REN.	FECHA	TIPO	N.POL.	REF	CONCEPTO		DEBE		HABER		
00942	18/12/2024	E	00065	00065	Gastos de Funcionamiento Gratificación Nómina del 16 al 31 de diciembre 2024			5,398.09		0.00	
00732	02/12/2024	E	00006	00006	Gastos de Funcionamiento Gratificación Nómina del 1 al 15 de diciembre			4,217.89		0.00	
00775	29/11/2024	E	00076	00076	Gastos de Funcionamiento Gratificación Nómina del 16 al 30 de noviembre 2024			4,217.89		0.00	
00786	15/11/2024	E	00039	00039	Gastos de Funcionamiento Gratificación Nómina del 1 al 15 de noviembre			4,217.89		0.00	
00855	31/10/2024	E	00079	00079	Gastos de Funcionamiento Gratificación Nómina del 16 al 31 de octubre 2024			4,217.89		0.00	
00752	15/10/2024	E	00040	00040	Gastos de Funcionamiento Gratificación Nómina del 1 al 15 de octubre			4,217.89		0.00	
00165	30/09/2024	E	00054	00054	Gastos de Funcionamiento Gratificación Nómina del 16 al 30 de septiembre			4,217.89		0.00	
00759	13/09/2024	E	00024	00024	Gastos de Funcionamiento Gratificación Nómina del 1 al 15 de septiembre			1,910.10		0.00	
00799	30/08/2024	E	00081	00081	Gastos de Funcionamiento Gratificación Nómina del 16 al 31 de agosto de 2024			1,910.10		0.00	
00994	15/08/2024	E	00041	00041	Gastos de Funcionamiento Gratificación Nómina del 1 al 15 de agosto			1,910.10		0.00	
00753	31/07/2024	E	00067	00067	Gastos de Funcionamiento Gratificación Nómina del 16 al 31 de julio de 2024			1,910.10		0.00	
00758	12/07/2024	E	00025	00025	Gastos de Funcionamiento Gratificación Nómina del 1 al 15 de julio			1,910.10		0.00	
00802	28/06/2024	E	00069	00069	Gastos de Funcionamiento Gratificación Nómina del 16 al 30 de junio de 2024			1,910.10		0.00	

00798	14/06/2024	E	00035	00035	Gastos de Funcionamiento Gratificación Nómina del 1 al 15 de junio			1,910.10		0.00		
00770	31/05/2024	E	00040	00040	Gastos de Funcionamiento Gratificación Nómina del 16 al 31 de mayo de 2024			1,910.10		0.00		
00709	15/05/2024	E	00013	00013	Gastos de Funcionamiento Gratificación Nómina del 1 al 15 de mayo			1,910.10		0.00		
00773	30/04/2024	E	00065	00065	Gastos de Funcionamiento Gratificación Nómina del 16 al 30 de abril de 2024			1,910.10		0.00		
00834	15/04/2024	E	00038	00038	Gastos de Funcionamiento Gratificación Nómina del 1 al 15 de abril			1,910.10		0.00		
00890	15/03/2024	E	00022	00022	Gastos de Funcionamiento Gratificación Nómina del 01 al 15 de Marzo			1,910.10		0.00		
00704	29/02/2024	E	00039	00039	Gastos de Funcionamiento Gratificación Nómina del 16 al 29 de febrero			1,910.10		0.00		
00706	15/02/2024	E	00021	00021	Gastos de Funcionamiento Gratificación Nómina del 01 al 15 de Febrero			1,910.10		0.00		
00720	31/01/2024	E	00066	00066	Gastos de Funcionamiento Gratificación Nómina del 16 al 31 de enero			1,910.10		0.00		
00720	15/01/2024	E	00049	00049	Gastos de Funcionamiento Gratificación Nómina del 01 al 15 de enero			1,910.10		0.00		
					TOTAL:			**61,267.03**		**0.00**		
5100	**E00314000**	**02060802010211020 1**		**1522**	**Liquidaciones por indemnizaciones, por sueldos y salarios caídos**	**0.00**		**62,812.84**		**0.00**	**62,812.84**	
REN.	**FECHA**	**TIPO**	**N.POL.**	**REF**	**CONCEPTO**		**DEBE**		**HABER**			
00024	21/03/2024	C	00006	00822	CH. 822 JOSE PATRICIO ZAVALA REYES Gastos de Funcionamiento Liquidaciones por indemnizaciones, por sueldos y salarios caídos			62,812.84		0.00		
					TOTAL:			**62,812.84**		**0.00**		
5100	**E00314000**	**02060802010211020 1**		**1531**	**Prima por jubilación**	**0.00**		**130,000.00**		**0.00**	**130,000.00**	
REN.	**FECHA**	**TIPO**	**N.POL.**	**REF**	**CONCEPTO**		**DEBE**		**HABER**			
00031	21/03/2024	C	00006	00822	CH. 822 JOSE PATRICIO ZAVALA REYES Gastos de Funcionamiento Prima por jubilación			130,000.00		0.00		
					TOTAL:			**130,000.00**		**0.00**		
5100	**E00314000**	**02060802010211020 1**		**1595**	**Despensa**	**0.00**		**321.00**		**0.00**	**321.00**	
REN.	**FECHA**	**TIPO**	**N.POL.**	**REF**	**CONCEPTO**		**DEBE**		**HABER**			
00949	18/12/2024	E	00065	00065	Gastos de Funcionamiento Despensa Nómina del 16 al 31 de diciembre 2024			321.00		0.00		
					TOTAL:			**321.00**		**0.00**		
5100	**E00314000**	**02060802010211020 1**		**2611**	**Combustibles, lubricantes y aditivos**	**0.00**		**59,009.29**		**0.00**	**59,009.29**	
REN.	**FECHA**	**TIPO**	**N.POL.**	**REF**	**CONCEPTO**		**DEBE**		**HABER**			
00009	27/12/2024	D	00033	00033	"INTEC MEDIOS DE PAGO S.A.DE C.V. comprobación del consumo de de gasolina del mes de diciembre 2024.			7,199.75		0.00		
00037	10/12/2024	D	00019	00019	CONSUMO NOVIEMBRE Y DICIEMBRE Gastos de Funcionamiento Combustibles, lubricantes y aditivos			9,303.46		0.00		
00044	04/12/2024	D	00005	00005	COMPROBACION CONSUMO DE OCTUBRE Gastos de Funcionamiento Combustibles, lubricantes y aditivos			11,940.00		0.00		
00044	30/10/2024	D	00016	00016	CONSUMO DE GASOLINA AGOSTO 2024 Gastos de Funcionamiento Combustibles, lubricantes y aditivos			10,581.44		0.00		
00051	30/09/2024	D	00019	00019	CONSUMO DE GASOLINA MAYO 2024 Gastos de Funcionamiento Combustibles, lubricantes y aditivos			10,311.27		0.00		
00037	30/09/2024	D	00020	00020	CONSUMO DE GASOLINA JUNIO 2024 Gastos de Funcionamiento Combustibles, lubricantes y aditivos			3,500.00		0.00		
00037	27/09/2024	D	00017	00017	CONSUMO DE GASOLINA EN MARZO 2024 Gastos de Funcionamiento Combustibles, lubricantes y aditivos			6,173.37		0.00		
					TOTAL:			**59,009.29**		**0.00**		
5100	**E00314000**	**02060802010211020 1**		**3361**	**Servicios de apoyo administrativo y fotocopiado**	**0.00**		**1,773.10**		**0.00**	**1,773.10**	
REN.	**FECHA**	**TIPO**	**N.POL.**	**REF**	**CONCEPTO**		**DEBE**		**HABER**			
00101	20/06/2024	C	00027	00216	F- 8E4D7E5C6BD8 OFFICE MAX Gastos de Funcionamiento Servicios de apoyo administrativo y fotocopiado			1,773.10		0.00		
					TOTAL:			**1,773.10**		**0.00**		
5100	**E00314000**	**02060802020111020 1**		**1131**	**Sueldo base**	**0.00**		**787,159.92**		**0.00**	**787,159.92**	
REN.	**FECHA**	**TIPO**	**N.POL.**	**REF**	**CONCEPTO**		**DEBE**		**HABER**			
00956	18/12/2024	E	00065	00065	Gastos de Funcionamiento Sueldo base Nómina del 16 al 31 de diciembre 2024			36,031.72		0.00		
00739	02/12/2024	E	00006	00006	Gastos de Funcionamiento Sueldo base Nómina del 1 al 15 de diciembre			32,243.42		0.00		
00740	02/12/2024	E	00006	00006	Licencia por lactancia Gastos de Funcionamiento Sueldo base Nómina del 1 al 15 de diciembre			-1,509.33		0.00		
00782	29/11/2024	E	00076	00076	Gastos de Funcionamiento Sueldo base Nómina del 16 al 30 de noviembre 2024			32,243.42		0.00		
00783	29/11/2024	E	00076	00076	Licencia por lactancia Gastos de Funcionamiento Sueldo base Nómina del 16 al 30 de noviembre 2024			-1,509.33		0.00		
00793	15/11/2024	E	00039	00039	Gastos de Funcionamiento Sueldo base Nómina del 1 al 15 de noviembre			32,243.42		0.00		
00794	15/11/2024	E	00039	00039	LICENCIA POR LACTANCIA Gastos de Funcionamiento Sueldo base Nómina del 1 al 15 de noviembre			-1,509.33		0.00		
00862	31/10/2024	E	00079	00079	Gastos de Funcionamiento Sueldo base Nómina del 16 al 31 de octubre 2024			32,243.42		0.00		
00863	31/10/2024	E	00079	00079	Licencia por maternidad Gastos de Funcionamiento Sueldo base Nómina del 16 al 31 de octubre 2024			-1,509.33		0.00		
00759	15/10/2024	E	00040	00040	Gastos de Funcionamiento Sueldo base Nómina del 1 al 15 de octubre			32,243.42		0.00		
00760	15/10/2024	E	00040	00040	Licencia por maternidad Gastos de Funcionamiento Sueldo base Nómina del 1 al 15 de octubre			-1,509.33		0.00		
00101	30/09/2024	E	00054	00054	Gastos de Funcionamiento Sueldo base Nómina del 16 al 30 de septiembre			32,243.42		0.00		
00265	30/09/2024	E	00054	00054	licencia Gastos de Funcionamiento Sueldo base Nómina del 16 al 30 de septiembre			-1,509.33		0.00		
00766	13/09/2024	E	00024	00024	Gastos de Funcionamiento Sueldo base Nómina del 1 al 15 de septiembre			32,243.42		0.00		
00806	30/08/2024	E	00081	00081	Gastos de Funcionamiento Sueldo base Nómina del 16 al 31 de agosto de 2024			25,528.92		0.00		
01001	15/08/2024	E	00041	00041	Gastos de Funcionamiento Sueldo base Nómina del 1 al 15 de agosto			25,528.92		0.00		
00760	31/07/2024	E	00067	00067	Gastos de Funcionamiento Sueldo base Nómina del 16 al 31 de julio de 2024			25,528.92		0.00		
00765	12/07/2024	E	00025	00025	Gastos de Funcionamiento Sueldo base Nómina del 1 al 15 de julio			28,930.44		0.00		
00809	28/06/2024	E	00069	00069	Gastos de Funcionamiento Sueldo base Nómina del 16 al 30 de junio de 2024			35,746.92		0.00		
00805	14/06/2024	E	00035	00035	Gastos de Funcionamiento Sueldo base Nómina del 1 al 15 de junio			35,746.92		0.00		
00777	31/05/2024	E	00040	00040	Gastos de Funcionamiento Sueldo base Nómina del 16 al 31 de mayo de 2024			35,746.92		0.00		
00716	15/05/2024	E	00013	00013	Gastos de Funcionamiento Sueldo base Nómina del 1 al 15 de mayo			35,746.92		0.00		
00780	30/04/2024	E	00065	00065	Gastos de Funcionamiento Sueldo base Nómina del 16 al 30 de abril de 2024			35,746.92		0.00		
00841	15/04/2024	E	00038	00038	Gastos de Funcionamiento Sueldo base Nómina del 1 al 15 de abril			35,746.92		0.00		
00704	27/03/2024	E	00107	00107	Gastos de Funcionamiento Sueldo base Nómina del 16 al 31 de marzo			35,746.92		0.00		
00897	15/03/2024	E	00022	00022	Gastos de Funcionamiento Sueldo base Nómina del 01 al 15 de Marzo			35,746.92		0.00		
00711	29/02/2024	E	00039	00039	Gastos de Funcionamiento Sueldo base Nómina del 16 al 29 de febrero			35,746.92		0.00		
00713	15/02/2024	E	00021	00021	Gastos de Funcionamiento Sueldo base Nómina del 01 al 15 de Febrero			35,746.92		0.00		
00727	31/01/2024	E	00066	00066	Gastos de Funcionamiento Sueldo base Nómina del 16 al 31 de enero			35,746.92		0.00		
00727	15/01/2024	E	00049	00049	Gastos de Funcionamiento Sueldo base Nómina del 01 al 15 de enero			35,746.92		0.00		

					TOTAL:			**787,159.92**		**0.00**		
5100	**E00314000**	**02060802020111020 1311**			**Prima por año de servicio**	**0.00**		**9,198.00**		**0.00**	**9,198.00**	
REN.	**FECHA**	**TIPO**	**N.POL.**	**REF**	**CONCEPTO**		**DEBE**		**HABER**			
00963	18/12/2024	E	00065	00065	Gastos de Funcionamiento Prima por año de servicio Nómina del 16 al 31 de diciembre 2024			495.00		0.00		
00753	02/12/2024	E	00006	00006	Gastos de Funcionamiento Prima por año de servicio Nómina del 1 al 15 de diciembre			495.00		0.00		
00796	29/11/2024	E	00076	00076	Gastos de Funcionamiento Prima por año de servicio Nómina del 16 al 30 de noviembre 2024			495.00		0.00		
00807	15/11/2024	E	00039	00039	Gastos de Funcionamiento Prima por año de servicio Nómina del 1 al 15 de noviembre			495.00		0.00		
00876	31/10/2024	E	00079	00079	Gastos de Funcionamiento Prima por año de servicio Nómina del 16 al 31 de octubre 2024			495.00		0.00		
00773	15/10/2024	E	00040	00040	Gastos de Funcionamiento Prima por año de servicio Nómina del 1 al 15 de octubre			495.00		0.00		
00226	30/09/2024	E	00054	00054	Gastos de Funcionamiento Prima por año de servicio Nómina del 16 al 30 de septiembre			495.00		0.00		
00773	13/09/2024	E	00024	00024	Gastos de Funcionamiento Prima por año de servicio Nómina del 1 al 15 de septiembre			495.00		0.00		
00813	30/08/2024	E	00081	00081	Gastos de Funcionamiento Prima por año de servicio Nómina del 16 al 31 de agosto de 2024			495.00		0.00		
01008	15/08/2024	E	00041	00041	Gastos de Funcionamiento Prima por año de servicio Nómina del 1 al 15 de agosto			495.00		0.00		
00767	31/07/2024	E	00067	00067	Gastos de Funcionamiento Prima por año de servicio Nómina del 16 al 31 de julio de 2024			346.00		0.00		
00772	12/07/2024	E	00025	00025	Gastos de Funcionamiento Prima por año de servicio Nómina del 1 al 15 de julio			346.00		0.00		
00816	28/06/2024	E	00069	00069	Gastos de Funcionamiento Prima por año de servicio Nómina del 16 al 30 de junio de 2024			346.00		0.00		
00812	14/06/2024	E	00035	00035	Gastos de Funcionamiento Prima por año de servicio Nómina del 1 al 15 de junio			346.00		0.00		
00784	31/05/2024	E	00040	00040	Gastos de Funcionamiento Prima por año de servicio Nómina del 16 al 31 de mayo de 2024			346.00		0.00		
00723	15/05/2024	E	00013	00013	Gastos de Funcionamiento Prima por año de servicio Nómina del 1 al 15 de mayo			346.00		0.00		
00787	30/04/2024	E	00065	00065	Gastos de Funcionamiento Prima por año de servicio Nómina del 16 al 30 de abril de 2024			346.00		0.00		
00848	15/04/2024	E	00038	00038	Gastos de Funcionamiento Prima por año de servicio Nómina del 1 al 15 de abril			346.00		0.00		
00711	27/03/2024	E	00107	00107	Gastos de Funcionamiento Prima por años de servicio Nómina del 16 al 31 de marzo			346.00		0.00		
00904	15/03/2024	E	00022	00022	Gastos de Funcionamiento Prima por años de servicio Nómina del 01 al 15 de Marzo			346.00		0.00		
00718	29/02/2024	E	00039	00039	Gastos de Funcionamiento Prima por años de servicio Nómina del 16 al 29 de febrero			197.00		0.00		
00720	15/02/2024	E	00021	00021	Gastos de Funcionamiento Prima por años de servicio Nómina del 01 al 15 de Febrero			197.00		0.00		
00734	31/01/2024	E	00066	00066	Gastos de Funcionamiento Prima por años de servicio Nómina del 16 al 31 de enero			197.00		0.00		
00734	15/01/2024	E	00049	00049	Gastos de Funcionamiento Prima por años de servicio Nómina del 01 al 15 de enero			197.00		0.00		
					TOTAL:			**9,198.00**		**0.00**		
5100	**E00314000**	**02060802020111020 1321**			**Prima vacacional**	**0.00**		**26,359.57**		**0.00**	**26,359.57**	
REN.	**FECHA**	**TIPO**	**N.POL.**	**REF**	**CONCEPTO**		**DEBE**		**HABER**			
00192	02/12/2024	E	00005	00005	Gastos de Funcionamiento Prima vacacional segunda exhibición 2024			9,020.48		0.00		
00010	26/11/2024	C	00006	00901	Gastos de Funcionamiento Prima vacacional			2,513.78		0.00		
00010	17/07/2024	C	00010	00872	Gastos de Funcionamiento Prima vacacional			5,804.83		0.00		
00170	12/07/2024	E	00026	00026	Gastos de Funcionamiento Prima vacacional Prima vacacional primera exhibición 2024			9,020.48		0.00		
					TOTAL:			**26,359.57**		**0.00**		
5100	**E00314000**	**02060802020111020 1322**			**Aguinaldo**	**0.00**		**113,209.75**		**0.00**	**113,209.75**	
REN.	**FECHA**	**TIPO**	**N.POL.**	**REF**	**CONCEPTO**		**DEBE**		**HABER**			
00207	02/12/2024	E	00004	00004	Gastos de Funcionamiento Aguinaldo Segunda exhibición 2024			42,625.91		0.00		
00003	26/11/2024	C	00006	00901	Gastos de Funcionamiento Aguinaldo			6,703.41		0.00		
00003	17/07/2024	C	00010	00872	Gastos de Funcionamiento Aguinaldo			8,070.88		0.00		
00182	22/03/2024	E	00039	00039	Gastos de Funcionamiento Aguinaldo			55,809.55		0.00		
					TOTAL:			**113,209.75**		**0.00**		
5100	**E00314000**	**02060802020111020 1341**			**Compensación**	**0.00**		**70,262.75**		**0.00**	**70,262.75**	
REN.	**FECHA**	**TIPO**	**N.POL.**	**REF**	**CONCEPTO**		**DEBE**		**HABER**			
00970	18/12/2024	E	00065	00065	Gastos de Funcionamiento Compensación Nómina del 16 al 31 de diciembre 2024			4,598.61		0.00		
00760	02/12/2024	E	00006	00006	Gastos de Funcionamiento Compensación Nómina del 1 al 15 de diciembre			2,889.94		0.00		
00761	02/12/2024	E	00006	00006	Licencia por lactancia Gastos de Funcionamiento Compensación Nómina del 1 al 15 de diciembre			-134.08		0.00		
00803	29/11/2024	E	00076	00076	Gastos de Funcionamiento Compensación Nómina del 16 al 30 de noviembre 2024			2,889.94		0.00		
00804	29/11/2024	E	00076	00076	Licencia por lactancia Gastos de Funcionamiento Compensación Nómina del 16 al 30 de noviembre 2024			-134.08		0.00		
00814	15/11/2024	E	00039	00039	Gastos de Funcionamiento Compensación Nómina del 1 al 15 de noviembre			2,889.94		0.00		
00815	15/11/2024	E	00039	00039	LICENCIA POR LACTANCIA Gastos de Funcionamiento Compensación Nómina del 1 al 15 de noviembre			-134.08		0.00		
00883	31/10/2024	E	00079	00079	Gastos de Funcionamiento Compensación Nómina del 16 al 31 de octubre 2024			2,889.94		0.00		
00884	31/10/2024	E	00079	00079	Licencia por maternidad Gastos de Funcionamiento Compensación Nómina del 16 al 31 de octubre 2024			-134.08		0.00		
00780	15/10/2024	E	00040	00040	Gastos de Funcionamiento Compensación Nómina del 1 al 15 de octubre			2,889.94		0.00		
00781	15/10/2024	E	00040	00040	Licencia por maternidad Gastos de Funcionamiento Compensación Nómina del 1 al 15 de octubre			-134.08		0.00		
00134	30/09/2024	E	00054	00054	Gastos de Funcionamiento Compensación Nómina del 16 al 30 de septiembre			2,889.94		0.00		
00266	30/09/2024	E	00054	00054	licencia Gastos de Funcionamiento Compensación Nómina del 16 al 30 de septiembre			-134.08		0.00		
00780	13/09/2024	E	00024	00024	Gastos de Funcionamiento Compensación Nómina del 1 al 15 de septiembre			2,889.94		0.00		
00820	30/08/2024	E	00081	00081	Gastos de Funcionamiento Compensación Nómina del 16 al 31 de agosto de 2024			2,889.94		0.00		
01015	15/08/2024	E	00041	00041	Gastos de Funcionamiento Compensación Nómina del 1 al 15 de agosto			2,889.94		0.00		
00774	31/07/2024	E	00067	00067	Gastos de Funcionamiento Compensación Nómina del 16 al 31 de julio de 2024			2,889.94		0.00		
00779	12/07/2024	E	00025	00025	Gastos de Funcionamiento Compensación Nómina del 1 al 15 de julio			2,889.94		0.00		
00823	28/06/2024	E	00069	00069	Gastos de Funcionamiento Compensación Nómina del 16 al 30 de junio de 2024			2,889.94		0.00		
00819	14/06/2024	E	00035	00035	Gastos de Funcionamiento Compensación Nómina del 1 al 15 de junio			2,889.94		0.00		
00791	31/05/2024	E	00040	00040	Gastos de Funcionamiento Compensación Nómina del 16 al 31 de mayo de 2024			2,889.94		0.00		
00730	15/05/2024	E	00013	00013	Gastos de Funcionamiento Compensación Nómina del 1 al 15 de mayo			2,889.94		0.00		
00794	30/04/2024	E	00065	00065	Gastos de Funcionamiento Compensación Nómina del 16 al 30 de abril de 2024			2,889.94		0.00		
00855	15/04/2024	E	00038	00038	Gastos de Funcionamiento Compensación Nómina del 1 al 15 de abril			2,889.94		0.00		
00718	27/03/2024	E	00107	00107	Gastos de Funcionamiento Compensación Nómina del 16 al 31 de marzo			2,889.94		0.00		
00911	15/03/2024	E	00022	00022	Gastos de Funcionamiento Compensación Nómina del 01 al 15 de Marzo			2,889.94		0.00		

00725	29/02/2024	E	00039	00039	Gastos de Funcionamiento Compensación Nómina del 16 al 29 de febrero			2,889.94		0.00	
00727	15/02/2024	E	00021	00021	Gastos de Funcionamiento Compensación Nómina del 01 al 15 de Febrero			2,889.94		0.00	
00741	31/01/2024	E	00066	00066	Gastos de Funcionamiento Compensación Nómina del 16 al 31 de enero			2,889.94		0.00	
00741	15/01/2024	E	00049	00049	Gastos de Funcionamiento Compensación Nómina del 01 al 15 de enero			2,889.94		0.00	
					TOTAL:			**70,262.75**		**0.00**	
5100	**E00314000**	**020608020201110201**		**1345**	**Gratificación**	**0.00**		**144,007.59**		**0.00**	**144,007.59**
REN.	**FECHA**	**TIPO**	**N.POL.**	**REF**	**CONCEPTO**		**DEBE**		**HABER**		
00977	18/12/2024	E	00065	00065	Gastos de Funcionamiento Gratificación Nómina del 16 al 31 de diciembre 2024			8,599.66		0.00	
00774	02/12/2024	E	00006	00006	Gastos de Funcionamiento Gratificación Nómina del 1 al 15 de diciembre			6,198.58		0.00	
00775	02/12/2024	E	00006	00006	Licencia por lactancia Gastos de Funcionamiento Gratificación Nómina del 1 al 15 de diciembre			-1,076.49		0.00	
00817	29/11/2024	E	00076	00076	Gastos de Funcionamiento Gratificación Nómina del 16 al 30 de noviembre 2024			6,198.58		0.00	
00818	29/11/2024	E	00076	00076	Licencia por lactancia Gastos de Funcionamiento Gratificación Nómina del 16 al 30 de noviembre 2024			-1,076.49		0.00	
00828	15/11/2024	E	00039	00039	Gastos de Funcionamiento Gratificación Nómina del 1 al 15 de noviembre			6,198.58		0.00	
00829	15/11/2024	E	00039	00039	LICENCIA POR LACTANCIA Gastos de Funcionamiento Gratificación Nómina del 1 al 15 de noviembre			-1,076.49		0.00	
00897	31/10/2024	E	00079	00079	Gastos de Funcionamiento Gratificación Nómina del 16 al 31 de octubre 2024			6,198.58		0.00	
00898	31/10/2024	E	00079	00079	Licencia por maternidad Gastos de Funcionamiento Gratificación Nómina del 16 al 31 de octubre 2024			-1,076.49		0.00	
00794	15/10/2024	E	00040	00040	Gastos de Funcionamiento Gratificación Nómina del 1 al 15 de octubre			6,198.58		0.00	
00795	15/10/2024	E	00040	00040	Licencia por maternidad Gastos de Funcionamiento Gratificación Nómina del 1 al 15 de octubre			-1,076.49		0.00	
00166	30/09/2024	E	00054	00054	Gastos de Funcionamiento Gratificación Nómina del 16 al 30 de septiembre			6,198.58		0.00	
00267	30/09/2024	E	00054	00054	licencia Gastos de Funcionamiento Gratificación Nómina del 16 al 30 de septiembre			-1,076.49		0.00	
00787	13/09/2024	E	00024	00024	Gastos de Funcionamiento Gratificación Nómina del 1 al 15 de septiembre			6,198.58		0.00	
00827	30/08/2024	E	00081	00081	Gastos de Funcionamiento Gratificación Nómina del 16 al 31 de agosto de 2024			5,146.41		0.00	
01022	15/08/2024	E	00041	00041	Gastos de Funcionamiento Gratificación Nómina del 1 al 15 de agosto			5,146.41		0.00	
00781	31/07/2024	E	00067	00067	Gastos de Funcionamiento Gratificación Nómina del 16 al 31 de julio de 2024			5,158.24		0.00	
00786	12/07/2024	E	00025	00025	Gastos de Funcionamiento Gratificación Nómina del 1 al 15 de julio			5,589.27		0.00	
00830	28/06/2024	E	00069	00069	Gastos de Funcionamiento Gratificación Nómina del 16 al 30 de junio de 2024			6,453.04		0.00	
00826	14/06/2024	E	00035	00035	Gastos de Funcionamiento Gratificación Nómina del 1 al 15 de junio			6,453.04		0.00	
00798	31/05/2024	E	00040	00040	Gastos de Funcionamiento Gratificación Nómina del 16 al 31 de mayo de 2024			6,453.04		0.00	
00737	15/05/2024	E	00013	00013	Gastos de Funcionamiento Gratificación Nómina del 1 al 15 de mayo			6,453.04		0.00	
00801	30/04/2024	E	00065	00065	Gastos de Funcionamiento Gratificación Nómina del 16 al 30 de abril de 2024			6,453.04		0.00	
00862	15/04/2024	E	00038	00038	Gastos de Funcionamiento Gratificación Nómina del 1 al 15 de abril			6,453.04		0.00	
00725	27/03/2024	E	00107	00107	Gastos de Funcionamiento Gratificación Nómina del 16 al 31 de marzo			6,453.04		0.00	
00918	15/03/2024	E	00022	00022	Gastos de Funcionamiento Gratificación Nómina del 01 al 15 de Marzo			6,453.04		0.00	
00732	29/02/2024	E	00039	00039	Gastos de Funcionamiento Gratificación Nómina del 16 al 29 de febrero			6,453.04		0.00	
00734	15/02/2024	E	00021	00021	Gastos de Funcionamiento Gratificación Nómina del 01 al 15 de Febrero			6,453.04		0.00	
00748	31/01/2024	E	00066	00066	Gastos de Funcionamiento Gratificación Nómina del 16 al 31 de enero			6,453.04		0.00	
00748	15/01/2024	E	00049	00049	Gastos de Funcionamiento Gratificación Nómina del 01 al 15 de enero			6,453.04		0.00	
					TOTAL:			**144,007.59**		**0.00**	
5100	**E00314000**	**020608020201110201**		**2211**	**Productos alimenticios para personas**	**0.00**		**5,683.45**		**0.00**	**5,683.45**
REN.	**FECHA**	**TIPO**	**N.POL.**	**REF**	**CONCEPTO**		**DEBE**		**HABER**		
00046	23/12/2024	E	00092	00092	F-A547 OLGA OLIMPIA FERNANDEZ HERRERA Gastos de Funcionamiento Productos alimenticios para personas			4,746.05		0.00	
00116	23/12/2024	E	00092	00092	F-A547 OLGA OLIMPIA FERNANDEZ HERRERA Gastos de Funcionamiento Productos alimenticios para personas			937.40		0.00	
					TOTAL:			**5,683.45**		**0.00**	
5100	**E00314000**	**020608020201110201**		**2611**	**Combustibles, lubricantes y aditivos**	**0.00**		**32,866.62**		**0.00**	**32,866.62**
REN.	**FECHA**	**TIPO**	**N.POL.**	**REF**	**CONCEPTO**		**DEBE**		**HABER**		
00051	04/12/2024	D	00005	00005	COMPROBACION CONSUMO DE OCTUBRE Gastos de Funcionamiento Combustibles, lubricantes y aditivos			8,996.45		0.00	
00093	27/11/2024	D	00013	00013	CONSUMO SEPTIEMBRE Gastos de Funcionamiento Combustibles, lubricantes y aditivos			14,454.14		0.00	
00044	29/10/2024	D	00009	00009	CONSUMO DE GASOLINA DE JULIO 2024 Gastos de Funcionamiento Combustibles, lubricantes y aditivos			9,416.03		0.00	
					TOTAL:			**32,866.62**		**0.00**	
5100	**E00314000**	**020608020201110201**		**3551**	**Reparación y mantenimiento de vehículos terrestres, aéreos y lacustres**	**0.00**		**4,245.60**		**0.00**	**4,245.60**
REN.	**FECHA**	**TIPO**	**N.POL.**	**REF**	**CONCEPTO**		**DEBE**		**HABER**		
00046	23/12/2024	E	00097	00097	F-A2197 Gastos de Funcionamiento Reparación y mantenimiento de vehículos terrestres, aéreos y lacustres			4,245.60		0.00	
					TOTAL:			**4,245.60**		**0.00**	
5100	**E00314000**	**020608020301110201**		**1131**	**Sueldo base**	**0.00**		**4,744,627.56**		**0.00**	**4,744,627.56**
REN.	**FECHA**	**TIPO**	**N.POL.**	**REF**	**CONCEPTO**		**DEBE**		**HABER**		
00984	18/12/2024	E	00065	00065	Gastos de Funcionamiento Sueldo base Nómina del 16 al 31 de diciembre 2024			208,318.06		0.00	
00788	02/12/2024	E	00006	00006	Gastos de Funcionamiento Sueldo base Nómina del 1 al 15 de diciembre			213,617.34		0.00	
00831	29/11/2024	E	00076	00076	Gastos de Funcionamiento Sueldo base Nómina del 16 al 30 de noviembre 2024			215,223.02		0.00	
00842	15/11/2024	E	00039	00039	Gastos de Funcionamiento Sueldo base Nómina del 1 al 15 de noviembre			210,052.62		0.00	
00843	15/11/2024	E	00039	00039	AUSENCIAS Gastos de Funcionamiento Sueldo base Nómina del 1 al 15 de noviembre			-672.24		0.00	
00911	31/10/2024	E	00079	00079	Gastos de Funcionamiento Sueldo base Nómina del 16 al 31 de octubre 2024			213,938.70		0.00	
00912	31/10/2024	E	00079	00079	Licencia por maternidad Gastos de Funcionamiento Sueldo base Nómina del 16 al 31 de octubre 2024			-4,542.84		0.00	
00808	15/10/2024	E	00040	00040	Gastos de Funcionamiento Sueldo base Nómina del 1 al 15 de octubre			219,109.10		0.00	
00809	15/10/2024	E	00040	00040	Licencia por maternidad Gastos de Funcionamiento Sueldo base Nómina del 1 al 15 de octubre			-4,542.84		0.00	
00102	30/09/2024	E	00054	00054	Gastos de Funcionamiento Sueldo base Nómina del 16 al 30 de septiembre			219,109.10		0.00	
00264	30/09/2024	E	00054	00054	licencia Gastos de Funcionamiento Sueldo base Nómina del 16 al 30 de septiembre			-4,479.85		0.00	
00794	13/09/2024	E	00024	00024	Gastos de Funcionamiento Sueldo base Nómina del 1 al 15 de septiembre			200,516.78		0.00	
00834	30/08/2024	E	00081	00081	Gastos de Funcionamiento Sueldo base Nómina del 16 al 31 de agosto de 2024			200,516.78		0.00	
01029	15/08/2024	E	00041	00041	Gastos de Funcionamiento Sueldo base Nómina del 1 al 15 de agosto			194,451.98		0.00	
01030	15/08/2024	E	00041	00041	Retroactivo Gastos de Funcionamiento Sueldo base Nómina del 1 al 15 de agosto			49,337.59		0.00	

00788	31/07/2024	E	00067	00067	Gastos de Funcionamiento Sueldo base Nómina del 16 al 31 de julio de 2024			194,314.56		0.00	
00793	12/07/2024	E	00025	00025	Gastos de Funcionamiento Sueldo base Nómina del 1 al 15 de julio			198,200.64		0.00	
00794	12/07/2024	E	00025	00025	Gastos de Funcionamiento Sueldo base Nómina del 1 al 15 de julio			-913.84		0.00	
00837	28/06/2024	E	00069	00069	Gastos de Funcionamiento Sueldo base Nómina del 16 al 30 de junio de 2024			198,200.64		0.00	
00833	14/06/2024	E	00035	00035	Gastos de Funcionamiento Sueldo base Nómina del 1 al 15 de junio			190,774.10		0.00	
00805	31/05/2024	E	00040	00040	Gastos de Funcionamiento Sueldo base Nómina del 16 al 31 de mayo de 2024			190,774.10		0.00	
00744	15/05/2024	E	00013	00013	Gastos de Funcionamiento Sueldo base Nómina del 1 al 15 de mayo			190,774.10		0.00	
00808	30/04/2024	E	00065	00065	Gastos de Funcionamiento Sueldo base Nómina del 16 al 30 de abril de 2024			190,774.10		0.00	
00869	15/04/2024	E	00038	00038	Gastos de Funcionamiento Sueldo base Nómina del 1 al 15 de abril			190,774.10		0.00	
00732	27/03/2024	E	00107	00107	Gastos de Funcionamiento Sueldo base Nómina del 16 al 31 de marzo			180,727.00		0.00	
00925	15/03/2024	E	00022	00022	Gastos de Funcionamiento Sueldo base Nómina del 01 al 15 de Marzo			175,854.50		0.00	
00739	29/02/2024	E	00039	00039	Gastos de Funcionamiento Sueldo base Nómina del 16 al 29 de febrero			180,727.00		0.00	
00741	15/02/2024	E	00021	00021	Gastos de Funcionamiento Sueldo base Nómina del 01 al 15 de Febrero			180,727.00		0.00	
00755	31/01/2024	E	00066	00066	Gastos de Funcionamiento Sueldo base Nómina del 16 al 31 de enero			180,727.00		0.00	
00755	15/01/2024	E	00049	00049	Gastos de Funcionamiento Sueldo base Nómina del 01 al 15 de enero			172,239.26		0.00	
					TOTAL:			**4,744,627.56**		**0.00**	
5100	**E00314000**	**02060802030111020 1**		**1311**	**Prima por año de servicio**	**0.00**		**88,573.00**		**0.00**	**88,573.00**
REN.	**FECHA**	**TIPO**	**N.POL.**	**REF**	**CONCEPTO**		**DEBE**		**HABER**		
00991	18/12/2024	E	00065	00065	Gastos de Funcionamiento Prima por año de servicio Nómina del 16 al 31 de diciembre 2024			4,197.00		0.00	
00795	02/12/2024	E	00006	00006	Gastos de Funcionamiento Prima por año de servicio Nómina del 1 al 15 de diciembre			4,298.00		0.00	
00838	29/11/2024	E	00076	00076	Gastos de Funcionamiento Prima por año de servicio Nómina del 16 al 30 de noviembre 2024			4,031.00		0.00	
00856	15/11/2024	E	00039	00039	Gastos de Funcionamiento Prima por año de servicio Nómina del 1 al 15 de noviembre			4,031.00		0.00	
00925	31/10/2024	E	00079	00079	Gastos de Funcionamiento Prima por año de servicio Nómina del 16 al 31 de octubre 2024			4,228.00		0.00	
00822	15/10/2024	E	00040	00040	Gastos de Funcionamiento Prima por año de servicio Nómina del 1 al 15 de octubre			4,228.00		0.00	
00227	30/09/2024	E	00054	00054	Gastos de Funcionamiento Prima por año de servicio Nómina del 16 al 30 de septiembre			4,031.00		0.00	
00801	13/09/2024	E	00024	00024	Gastos de Funcionamiento Prima por año de servicio Nómina del 1 al 15 de septiembre			3,834.00		0.00	
00841	30/08/2024	E	00081	00081	Gastos de Funcionamiento Prima por año de servicio Nómina del 16 al 31 de agosto de 2024			3,834.00		0.00	
01043	15/08/2024	E	00041	00041	Gastos de Funcionamiento Prima por año de servicio Nómina del 1 al 15 de agosto			3,664.00		0.00	
00795	31/07/2024	E	00067	00067	Gastos de Funcionamiento Prima por año de servicio Nómina del 16 al 31 de julio de 2024			3,664.00		0.00	
00807	12/07/2024	E	00025	00025	Gastos de Funcionamiento Prima por año de servicio Nómina del 1 al 15 de julio			3,568.00		0.00	
00844	28/06/2024	E	00069	00069	Gastos de Funcionamiento Prima por año de servicio Nómina del 16 al 30 de junio de 2024			3,568.00		0.00	
00840	14/06/2024	E	00035	00035	Gastos de Funcionamiento Prima por año de servicio Nómina del 1 al 15 de junio			3,568.00		0.00	
00812	31/05/2024	E	00040	00040	Gastos de Funcionamiento Prima por año de servicio Nómina del 16 al 31 de mayo de 2024			3,568.00		0.00	
00751	15/05/2024	E	00013	00013	Gastos de Funcionamiento Prima por año de servicio Nómina del 1 al 15 de mayo			3,419.00		0.00	
00815	30/04/2024	E	00065	00065	Gastos de Funcionamiento Prima por año de servicio Nómina del 16 al 30 de abril de 2024			3,419.00		0.00	
00876	15/04/2024	E	00038	00038	Gastos de Funcionamiento Prima por año de servicio Nómina del 1 al 15 de abril			3,419.00		0.00	
00739	27/03/2024	E	00107	00107	Gastos de Funcionamiento Prima por años de servicio Nómina del 16 al 31 de marzo			3,419.00		0.00	
00932	15/03/2024	E	00022	00022	Gastos de Funcionamiento Prima por años de servicio Nómina del 01 al 15 de Marzo			3,419.00		0.00	
00746	29/02/2024	E	00039	00039	Gastos de Funcionamiento Prima por años de servicio Nómina del 16 al 29 de febrero			3,419.00		0.00	
00748	15/02/2024	E	00021	00021	Gastos de Funcionamiento Prima por años de servicio Nómina del 01 al 15 de Febrero			3,249.00		0.00	
00762	31/01/2024	E	00066	00066	Gastos de Funcionamiento Prima por años de servicio Nómina del 16 al 31 de enero			3,249.00		0.00	
00762	15/01/2024	E	00049	00049	Gastos de Funcionamiento Prima por años de servicio Nómina del 01 al 15 de enero			3,249.00		0.00	
					TOTAL:			**88,573.00**		**0.00**	
5100	**E00314000**	**02060802030111020 1**		**1321**	**Prima vacacional**	**0.00**		**341,142.35**		**0.00**	**341,142.35**
REN.	**FECHA**	**TIPO**	**N.POL.**	**REF**	**CONCEPTO**		**DEBE**		**HABER**		
00199	02/12/2024	E	00005	00005	Gastos de Funcionamiento Prima vacacional segunda exhibición 2024			181,192.61		0.00	
00010	20/11/2024	C	00005	00900	Gastos de Funcionamiento Prima vacacional			1,793.19		0.00	
00010	03/10/2024	C	00001	00890	Gastos de Funcionamiento Prima vacacional			871.45		0.00	
00010	03/10/2024	C	00003	00892	Gastos de Funcionamiento Prima vacacional			19,059.04		0.00	
00177	12/07/2024	E	00026	00026	Gastos de Funcionamiento Prima vacacional Prima vacacional primera exhibición 2024			137,229.06		0.00	
00009	02/05/2024	C	00001	00842	CH. 842 YARET YOLANDA ARCHUNDIA LOPEZ Gastos de Funcionamiento Prima vacacional			997.00		0.00	
					TOTAL:			**341,142.35**		**0.00**	
5100	**E00314000**	**02060802030111020 1**		**1322**	**Aguinaldo**	**0.00**		**892,356.77**		**0.00**	**892,356.77**
REN.	**FECHA**	**TIPO**	**N.POL.**	**REF**	**CONCEPTO**		**DEBE**		**HABER**		
00214	02/12/2024	E	00004	00004	Gastos de Funcionamiento Aguinaldo Segunda exhibición 2024			528,844.40		0.00	
00003	20/11/2024	C	00005	00900	Gastos de Funcionamiento Aguinaldo			10,435.17		0.00	
00003	03/10/2024	C	00001	00890	Gastos de Funcionamiento Aguinaldo			3,485.83		0.00	
00003	03/10/2024	C	00003	00892	Gastos de Funcionamiento Aguinaldo			17,125.52		0.00	
00002	02/05/2024	C	00001	00842	CH. 842 YARET YOLANDA ARCHUNDIA LOPEZ Gastos de Funcionamiento Aguinaldo			2,658.66		0.00	
00189	22/03/2024	E	00039	00039	Gastos de Funcionamiento Aguinaldo			329,807.19		0.00	
					TOTAL:			**892,356.77**		**0.00**	
5100	**E00314000**	**02060802030111020 1**		**1341**	**Compensación**	**0.00**		**860,599.45**		**0.00**	**860,599.45**
REN.	**FECHA**	**TIPO**	**N.POL.**	**REF**	**CONCEPTO**		**DEBE**		**HABER**		
00998	18/12/2024	E	00065	00065	Gastos de Funcionamiento Compensación Nómina del 16 al 31 de diciembre 2024			37,771.47		0.00	
00802	02/12/2024	E	00006	00006	Gastos de Funcionamiento Compensación Nómina del 1 al 15 de diciembre			37,332.92		0.00	
00845	29/11/2024	E	00076	00076	Gastos de Funcionamiento Compensación Nómina del 16 al 30 de noviembre 2024			36,341.25		0.00	
00863	15/11/2024	E	00039	00039	Gastos de Funcionamiento Compensación Nómina del 1 al 15 de noviembre			35,416.00		0.00	
00932	31/10/2024	E	00079	00079	Gastos de Funcionamiento Compensación Nómina del 16 al 31 de octubre 2024			36,455.89		0.00	
00829	15/10/2024	E	00040	00040	Gastos de Funcionamiento Compensación Nómina del 1 al 15 de octubre			37,381.14		0.00	
00135	30/09/2024	E	00054	00054	Gastos de Funcionamiento Compensación Nómina del 16 al 30 de septiembre			37,381.14		0.00	

00808	13/09/2024	E	00024	00024	Gastos de Funcionamiento Compensación Nómina del 1 al 15 de septiembre			37,381.14	0.00		
00848	30/08/2024	E	00081	00081	Gastos de Funcionamiento Compensación Nómina del 16 al 31 de agosto de 2024			37,381.14	0.00		
01050	15/08/2024	E	00041	00041	Gastos de Funcionamiento Compensación Nómina del 1 al 15 de agosto			35,986.61	0.00		
01051	15/08/2024	E	00041	00041	Retroactivo Gastos de Funcionamiento Compensación Nómina del 1 al 15 de agosto			12,864.95	0.00		
00802	31/07/2024	E	00067	00067	Gastos de Funcionamiento Compensación Nómina del 16 al 31 de julio de 2024			35,731.32	0.00		
00814	12/07/2024	E	00025	00025	Gastos de Funcionamiento Compensación Nómina del 1 al 15 de julio			40,336.77	0.00		
00815	12/07/2024	E	00025	00025	Gastos de Funcionamiento Compensación Nómina del 1 al 15 de julio			-46.43	0.00		
00851	28/06/2024	E	00069	00069	Gastos de Funcionamiento Compensación Nómina del 16 al 30 de junio de 2024			40,336.77	0.00		
00847	14/06/2024	E	00035	00035	Gastos de Funcionamiento Compensación Nómina del 1 al 15 de junio			34,736.12	0.00		
00819	31/05/2024	E	00040	00040	Gastos de Funcionamiento Compensación Nómina del 16 al 31 de mayo de 2024			34,736.12	0.00		
00758	15/05/2024	E	00013	00013	Gastos de Funcionamiento Compensación Nómina del 1 al 15 de mayo			34,736.12	0.00		
00822	30/04/2024	E	00065	00065	Gastos de Funcionamiento Compensación Nómina del 16 al 30 de abril de 2024			34,736.12	0.00		
00883	15/04/2024	E	00038	00038	Gastos de Funcionamiento Compensación Nómina del 1 al 15 de abril			34,736.12	0.00		
00746	27/03/2024	E	00107	00107	Gastos de Funcionamiento Compensación Nómina del 16 al 31 de marzo			31,724.52	0.00		
00939	15/03/2024	E	00022	00022	Gastos de Funcionamiento Compensación Nómina del 01 al 15 de Marzo			31,307.90	0.00		
00753	29/02/2024	E	00039	00039	Gastos de Funcionamiento Compensación Nómina del 16 al 29 de febrero			31,724.52	0.00		
00755	15/02/2024	E	00021	00021	Gastos de Funcionamiento Compensación Nómina del 01 al 15 de Febrero			31,724.52	0.00		
00769	31/01/2024	E	00066	00066	Gastos de Funcionamiento Compensación Nómina del 16 al 31 de enero			31,724.52	0.00		
00769	15/01/2024	E	00049	00049	Gastos de Funcionamiento Compensación Nómina del 01 al 15 de enero			30,660.79	0.00		
					TOTAL:			**860,599.45**	**0.00**		
5100	**E00314000**	**02060802030111020 1**		**1343**	**Compensación por riesgo profesional**	**0.00**		**9,600.00**	**0.00**	**9,600.00**	
REN.	**FECHA**	**TIPO**	**N.POL.**	**REF**	**CONCEPTO**		**DEBE**		**HABER**		
01005	18/12/2024	E	00065	00065	Gastos de Funcionamiento Compensación por riesgo profesional Nómina del 16 al 31 de diciembre 2024			400.00	0.00		
00809	02/12/2024	E	00006	00006	Gastos de Funcionamiento Compensación por riesgo profesional Nómina del 1 al 15 de diciembre			400.00	0.00		
00852	29/11/2024	E	00076	00076	Gastos de Funcionamiento Compensación por riesgo profesional Nómina del 16 al 30 de noviembre 2024			400.00	0.00		
00870	15/11/2024	E	00039	00039	Gastos de Funcionamiento Compensación por riesgo profesional Nómina del 1 al 15 de noviembre			400.00	0.00		
00939	31/10/2024	E	00079	00079	Gastos de Funcionamiento Compensación por riesgo profesional Nómina del 16 al 31 de octubre 2024			400.00	0.00		
00836	15/10/2024	E	00040	00040	Gastos de Funcionamiento Compensación por riesgo profesional Nómina del 1 al 15 de octubre			400.00	0.00		
00247	30/09/2024	E	00054	00054	Gastos de Funcionamiento Compensación por riesgo profesional Nómina del 16 al 30 de septiembre			400.00	0.00		
00815	13/09/2024	E	00024	00024	Gastos de Funcionamiento Compensación por riesgo profesional Nómina del 1 al 15 de septiembre			400.00	0.00		
00855	30/08/2024	E	00081	00081	Gastos de Funcionamiento Compensación por riesgo profesional Nómina del 16 al 31 de agosto de 2024			400.00	0.00		
01064	15/08/2024	E	00041	00041	Gastos de Funcionamiento Compensación por riesgo profesional Nómina del 1 al 15 de agosto			400.00	0.00		
00809	31/07/2024	E	00067	00067	Gastos de Funcionamiento Compensación por riesgo profesional Nómina del 16 al 31 de julio de 2024			400.00	0.00		
00828	12/07/2024	E	00025	00025	Gastos de Funcionamiento Compensación por riesgo profesional Nómina del 1 al 15 de julio			400.00	0.00		
00858	28/06/2024	E	00069	00069	Gastos de Funcionamiento Compensación por riesgo profesional Nómina del 16 al 30 de junio de 2024			400.00	0.00		
00854	14/06/2024	E	00035	00035	Gastos de Funcionamiento Compensación por riesgo profesional Nómina del 1 al 15 de junio			400.00	0.00		
00826	31/05/2024	E	00040	00040	Gastos de Funcionamiento Compensación por riesgo profesional Nómina del 16 al 31 de mayo de 2024			400.00	0.00		
00765	15/05/2024	E	00013	00013	Gastos de Funcionamiento Compensación por riesgo profesional Nómina del 1 al 15 de mayo			400.00	0.00		
00829	30/04/2024	E	00065	00065	Gastos de Funcionamiento Compensación por riesgo profesional Nómina del 16 al 30 de abril de 2024			400.00	0.00		
00890	15/04/2024	E	00038	00038	Gastos de Funcionamiento Compensación por riesgo profesional Nómina del 1 al 15 de abril			400.00	0.00		
00753	27/03/2024	E	00107	00107	Gastos de Funcionamiento Compensación por riesgo profesional Nómina del 16 al 31 de marzo			400.00	0.00		
00946	15/03/2024	E	00022	00022	Gastos de Funcionamiento Compensación por riesgo profesional Nómina del 01 al 15 de Marzo			400.00	0.00		
00760	29/02/2024	E	00039	00039	Gastos de Funcionamiento Compensación por riesgo profesional Nómina del 16 al 29 de febrero			400.00	0.00		
00762	15/02/2024	E	00021	00021	Gastos de Funcionamiento Compensación por riesgo profesional Nómina del 01 al 15 de Febrero			400.00	0.00		
00776	31/01/2024	E	00066	00066	Gastos de Funcionamiento Compensación por riesgo profesional Nómina del 16 al 31 de enero			400.00	0.00		
00776	15/01/2024	E	00049	00049	Gastos de Funcionamiento Compensación por riesgo profesional Nómina del 01 al 15 de enero			400.00	0.00		
					TOTAL:			**9,600.00**	**0.00**		
5100	**E00314000**	**02060802030111020 1**		**1345**	**Gratificación**	**0.00**		**1,499,082.25**	**0.00**	**1,499,082.25**	
REN.	**FECHA**	**TIPO**	**N.POL.**	**REF**	**CONCEPTO**		**DEBE**		**HABER**		
00260	23/12/2024	E	00093	00093	GRATIFICACION EXTRAORDINARIA DICIEMBRE 2024			31,762.14	0.00		
01012	18/12/2024	E	00065	00065	Gastos de Funcionamiento Gratificación Nómina del 16 al 31 de diciembre 2024			62,520.66	0.00		
00816	02/12/2024	E	00006	00006	Gastos de Funcionamiento Gratificación Nómina del 1 al 15 de diciembre			62,870.23	0.00		
00859	29/11/2024	E	00076	00076	Gastos de Funcionamiento Gratificación Nómina del 16 al 30 de noviembre 2024			63,891.58	0.00		
00877	15/11/2024	E	00039	00039	Gastos de Funcionamiento Gratificación Nómina del 1 al 15 de noviembre			62,842.71	0.00		
00878	15/11/2024	E	00039	00039	AUSENCIAS Gastos de Funcionamiento Gratificación Nómina del 1 al 15 de noviembre			-234.36	0.00		
00946	31/10/2024	E	00079	00079	Gastos de Funcionamiento Gratificación Nómina del 16 al 31 de octubre 2024			63,850.50	0.00		
00843	15/10/2024	E	00040	00040	Gastos de Funcionamiento Gratificación Nómina del 1 al 15 de octubre			64,899.37	0.00		
00167	30/09/2024	E	00054	00054	Gastos de Funcionamiento Gratificación Nómina del 16 al 30 de septiembre			64,899.37	0.00		
00822	13/09/2024	E	00024	00024	Gastos de Funcionamiento Gratificación Nómina del 1 al 15 de septiembre			62,760.01	0.00		
00862	30/08/2024	E	00081	00081	Gastos de Funcionamiento Gratificación Nómina del 16 al 31 de agosto de 2024			62,760.01	0.00		
01071	15/08/2024	E	00041	00041	Gastos de Funcionamiento Gratificación Nómina del 1 al 15 de agosto			60,923.03	0.00		
01072	15/08/2024	E	00041	00041	Retroactivo Gastos de Funcionamiento Gratificación Nómina del 1 al 15 de agosto			7,335.63	0.00		
00816	31/07/2024	E	00067	00067	Gastos de Funcionamiento Gratificación Nómina del 16 al 31 de julio de 2024			61,375.19	0.00		
00835	12/07/2024	E	00025	00025	Gastos de Funcionamiento Gratificación Nómina del 1 al 15 de julio			63,657.19	0.00		
00836	12/07/2024	E	00025	00025	Gastos de Funcionamiento Gratificación Nómina del 1 al 15 de julio			-303.06	0.00		
00865	28/06/2024	E	00069	00069	Gastos de Funcionamiento Gratificación Nómina del 16 al 30 de junio de 2024			63,657.19	0.00		
00861	14/06/2024	E	00035	00035	Gastos de Funcionamiento Gratificación Nómina del 1 al 15 de junio			60,194.99	0.00		
00833	31/05/2024	E	00040	00040	Gastos de Funcionamiento Gratificación Nómina del 16 al 31 de mayo de 2024			60,194.99	0.00		
00772	15/05/2024	E	00013	00013	Gastos de Funcionamiento Gratificación Nómina del 1 al 15 de mayo			60,194.99	0.00		
00836	30/04/2024	E	00065	00065	Gastos de Funcionamiento Gratificación Nómina del 16 al 30 de abril de 2024			67,759.75	0.00		

00897	15/04/2024	E	00038	00038	Gastos de Funcionamiento Gratificación Nómina del 1 al 15 de abril			60,194.99		0.00		
00760	27/03/2024	E	00107	00107	Gastos de Funcionamiento Gratificación Nómina del 16 al 31 de marzo			57,837.68		0.00		
00953	15/03/2024	E	00022	00022	Gastos de Funcionamiento Gratificación Nómina del 01 al 15 de Marzo			56,980.87		0.00		
00767	29/02/2024	E	00039	00039	Gastos de Funcionamiento Gratificación Nómina del 16 al 29 de febrero			56,930.32		0.00		
00769	15/02/2024	E	00021	00021	Gastos de Funcionamiento Gratificación Nómina del 01 al 15 de Febrero			56,930.32		0.00		
00783	31/01/2024	E	00066	00066	Gastos de Funcionamiento Gratificación Nómina del 16 al 31 de enero			57,837.68		0.00		
00783	15/01/2024	E	00049	00049	Gastos de Funcionamiento Gratificación Nómina del 01 al 15 de enero			44,558.28		0.00		
					TOTAL:			**1,499,082.25**		**0.00**		
5100	**E00314000**	**020608020301110201**	**1346**		**Gratificación por convenio**	**0.00**		**7,470.00**		**0.00**	**7,470.00**	
REN.	**FECHA**	**TIPO**	**N.POL.**	**REF**	**CONCEPTO**		**DEBE**		**HABER**			
01019	18/12/2024	E	00065	00065	Gastos de Funcionamiento Gratificación por convenio Nómina del 16 al 31 de diciembre 2024			7,470.00		0.00		
					TOTAL:			**7,470.00**		**0.00**		
5100	**E00314000**	**020608020301110201**	**1541**		**Becas para hijos de trabajadores sindicalizados**	**0.00**		**8,770.00**		**0.00**	**8,770.00**	
REN.	**FECHA**	**TIPO**	**N.POL.**	**REF**	**CONCEPTO**		**DEBE**		**HABER**			
00843	30/04/2024	E	00065	00065	Gastos de Funcionamiento Becas para hijos de trabajadores sindicalizados Nómina del 16 al 30 de abril de 2024			8,770.00		0.00		
					TOTAL:			**8,770.00**		**0.00**		
5100	**E00314000**	**020608020301110201**	**1542**		**Días cívicos y económicos**	**0.00**		**9,000.00**		**0.00**	**9,000.00**	
REN.	**FECHA**	**TIPO**	**N.POL.**	**REF**	**CONCEPTO**		**DEBE**		**HABER**			
00960	15/03/2024	E	00022	00022	Gastos de Funcionamiento Días cívicos y económicos Nómina del 01 al 15 de Marzo			9,000.00		0.00		
					TOTAL:			**9,000.00**		**0.00**		
5100	**E00314000**	**020608020301110201**	**1544**		**Día del maestro y del servidor publico**	**0.00**		**19,000.00**		**0.00**	**19,000.00**	
REN.	**FECHA**	**TIPO**	**N.POL.**	**REF**	**CONCEPTO**		**DEBE**		**HABER**			
00953	31/10/2024	E	00079	00079	Gastos de Funcionamiento Día del maestro y del servidor publico Nómina del 16 al 31 de octubre 2024			19,000.00		0.00		
					TOTAL:			**19,000.00**		**0.00**		
5100	**E00314000**	**020608020301110201**	**1546**		**Otros gastos derivados de convenio**	**0.00**		**55,249.01**		**0.00**	**55,249.01**	
REN.	**FECHA**	**TIPO**	**N.POL.**	**REF**	**CONCEPTO**		**DEBE**		**HABER**			
01026	18/12/2024	E	00065	00065	Gastos de Funcionamiento Otros gastos derivados de convenio Nómina del 16 al 31 de diciembre 2024			17,100.00		0.00		
00891	15/11/2024	E	00039	00039	Gastos de Funcionamiento Otros gastos derivados de convenio Nómina del 1 al 15 de noviembre			750.00		0.00		
00960	31/10/2024	E	00079	00079	Gastos de Funcionamiento Otros gastos derivados de convenio Nómina del 16 al 31 de octubre 2024			2,000.00		0.00		
00850	15/10/2024	E	00040	00040	Gastos de Funcionamiento Otros gastos derivados de convenio Nómina del 1 al 15 de octubre			750.00		0.00		
00872	28/06/2024	E	00069	00069	Gastos de Funcionamiento Otros gastos derivados de convenio Nómina del 16 al 30 de junio de 2024			6,000.00		0.00		
00868	14/06/2024	E	00035	00035	Gastos de Funcionamiento Otros gastos derivados de convenio Nómina del 1 al 15 de junio			3,000.00		0.00		
00904	15/04/2024	E	00038	00038	Gastos de Funcionamiento Otros gastos derivados de convenio Nómina del 1 al 15 de abril			15,700.00		0.00		
00967	15/03/2024	E	00022	00022	Gastos de Funcionamiento Otros gastos derivados de convenio Nómina del 01 al 15 de Marzo			1,949.01		0.00		
00968	15/03/2024	E	00022	00022	Gastos de Funcionamiento Otros gastos derivados de convenio Nómina del 01 al 15 de Marzo			8,000.00		0.00		
					TOTAL:			**55,249.01**		**0.00**		
5100	**E00314000**	**020608020301110201**	**1595**		**Despensa**	**0.00**		**84,532.97**		**0.00**	**84,532.97**	
REN.	**FECHA**	**TIPO**	**N.POL.**	**REF**	**CONCEPTO**		**DEBE**		**HABER**			
01033	18/12/2024	E	00065	00065	Gastos de Funcionamiento Despensa Nómina del 16 al 31 de diciembre 2024			4,367.00		0.00		
00823	02/12/2024	E	00006	00006	Gastos de Funcionamiento Despensa Nómina del 1 al 15 de diciembre			4,688.00		0.00		
00866	29/11/2024	E	00076	00076	Gastos de Funcionamiento Despensa Nómina del 16 al 30 de noviembre 2024			3,404.00		0.00		
00898	15/11/2024	E	00039	00039	Gastos de Funcionamiento Despensa Nómina del 1 al 15 de noviembre			3,404.00		0.00		
00967	31/10/2024	E	00079	00079	Gastos de Funcionamiento Despensa Nómina del 16 al 31 de octubre 2024			3,404.00		0.00		
00857	15/10/2024	E	00040	00040	Gastos de Funcionamiento Despensa Nómina del 1 al 15 de octubre			3,404.00		0.00		
00198	30/09/2024	E	00054	00054	Gastos de Funcionamiento Despensa Nómina del 16 al 30 de septiembre			3,404.00		0.00		
00829	13/09/2024	E	00024	00024	Gastos de Funcionamiento Despensa Nómina del 1 al 15 de septiembre			3,083.00		0.00		
00869	30/08/2024	E	00081	00081	Gastos de Funcionamiento Despensa Nómina del 16 al 31 de agosto de 2024			3,083.00		0.00		
01085	15/08/2024	E	00041	00041	Gastos de Funcionamiento Despensa Nómina del 1 al 15 de agosto			3,083.00		0.00		
00823	31/07/2024	E	00067	00067	Gastos de Funcionamiento Despensa Nómina del 16 al 31 de julio de 2024			3,501.00		0.00		
00849	12/07/2024	E	00025	00025	Gastos de Funcionamiento Despensa Nómina del 1 al 15 de julio			3,501.00		0.00		
00879	28/06/2024	E	00069	00069	Gastos de Funcionamiento Despensa Nómina del 16 al 30 de junio de 2024			3,501.00		0.00		
00875	14/06/2024	E	00035	00035	Gastos de Funcionamiento Despensa Nómina del 1 al 15 de junio			3,501.00		0.00		
00840	31/05/2024	E	00040	00040	Gastos de Funcionamiento Despensa Nómina del 16 al 31 de mayo de 2024			3,501.00		0.00		
00779	15/05/2024	E	00013	00013	Gastos de Funcionamiento Despensa Nómina del 1 al 15 de mayo			3,501.00		0.00		
00850	30/04/2024	E	00065	00065	Gastos de Funcionamiento Despensa Nómina del 16 al 30 de abril de 2024			3,501.00		0.00		
00911	15/04/2024	E	00038	00038	Gastos de Funcionamiento Despensa Nómina del 1 al 15 de abril			3,501.00		0.00		
00767	27/03/2024	E	00107	00107	Gastos de Funcionamiento Despensa Nómina del 16 al 31 de marzo			3,501.00		0.00		
00981	15/03/2024	E	00022	00022	Gastos de Funcionamiento Despensa Nómina del 01 al 15 de Marzo			3,501.00		0.00		
00774	29/02/2024	E	00039	00039	Gastos de Funcionamiento Despensa Nómina del 16 al 29 de febrero			3,501.00		0.00		
00776	15/02/2024	E	00021	00021	Gastos de Funcionamiento Despensa Nómina del 01 al 15 de Febrero			3,501.00		0.00		
00790	31/01/2024	E	00066	00066	Gastos de Funcionamiento Despensa Nómina del 16 al 31 de enero			3,501.00		0.00		
00790	15/01/2024	E	00049	00049	Gastos de Funcionamiento Despensa Nómina del 01 al 15 de enero			3,695.97		0.00		
					TOTAL:			**84,532.97**		**0.00**		
5100	**E00314000**	**020608020301110201**	**2111**		**Materiales y útiles de oficina**	**0.00**		**18,888.10**		**0.00**	**18,888.10**	
REN.	**FECHA**	**TIPO**	**N.POL.**	**REF**	**CONCEPTO**		**DEBE**		**HABER**			
00193	20/09/2024	E	00038	00038	Gastos de Funcionamiento Materiales y útiles de oficina			18,888.10		0.00		
					TOTAL:			**18,888.10**		**0.00**		
5100	**E00314000**	**020608020301110201**	**2112**		**Enseres de oficina**	**0.00**		**2,310.72**		**0.00**	**2,310.72**	
REN.	**FECHA**	**TIPO**	**N.POL.**	**REF**	**CONCEPTO**		**DEBE**		**HABER**			
00078	26/12/2024	E	00109	00109	"DIF Toluca, F-50140 ANDREA ZUÑIGA NAVARRO COMPRA DE ENGRAPADORAS Y PERFORADORAS, 01 CFDI"			2,310.72		0.00		

					TOTAL:			**2,310.72**		**0.00**	
5100	**E00314000**	**0206080203011102012141**			**Materiales y útiles para el procesamiento en equipos y bienes informáticos**	**0.00**		**16,743.67**		**0.00**	**16,743.67**
REN.	**FECHA**	**TIPO**	**N.POL.**	**REF**	**CONCEPTO**		**DEBE**		**HABER**		
00137	11/09/2024	E	00018	00018	Gastos de Funcionamiento Materiales y útiles para el procesamiento en equipos y bienes informáticos			16,743.67		0.00	
					TOTAL:			**16,743.67**		**0.00**	
5100	**E00314000**	**0206080203011102012161**			**Material y enseres de limpieza**	**0.00**		**20,849.64**		**0.00**	**20,849.64**
REN.	**FECHA**	**TIPO**	**N.POL.**	**REF**	**CONCEPTO**		**DEBE**		**HABER**		
00074	06/09/2024	E	00011	00011	F-28 PRODUCTOS Y SERVICIOS CAPITULARE material de limpieza Gastos de Funcionamiento Material y enseres de limpieza			20,849.64		0.00	
					TOTAL:			**20,849.64**		**0.00**	
5100	**E00314000**	**0206080203011102012541**			**Materiales, accesorios y suministros médicos**	**0.00**		**9,502.00**		**0.00**	**9,502.00**
REN.	**FECHA**	**TIPO**	**N.POL.**	**REF**	**CONCEPTO**		**DEBE**		**HABER**		
00004	15/10/2024	E	00037	00037	F-A332 ADRIANA ALEJANDRA DELGADO ALCAZAR tiras glucosa y parafina Gastos de Funcionamiento Materiales, accesorios y suministros médicos			9,502.00		0.00	
					TOTAL:			**9,502.00**		**0.00**	
5100	**E00314000**	**0206080203011102012711**			**Vestuario y uniformes**	**0.00**		**35,298.80**		**0.00**	**35,298.80**
REN.	**FECHA**	**TIPO**	**N.POL.**	**REF**	**CONCEPTO**		**DEBE**		**HABER**		
00020	30/09/2024	E	00047	00047	F-1053 y 1067 MIGUEL ANGEL BECERRIL BERNAL uniformes Gastos de Funcionamiento Vestuario y uniformes			35,298.80		0.00	
					TOTAL:			**35,298.80**		**0.00**	
5100	**E00314000**	**0206080203011102012941**			**Refacciones y accesorios para equipo de computo**	**0.00**		**1,986.72**		**0.00**	**1,986.72**
REN.	**FECHA**	**TIPO**	**N.POL.**	**REF**	**CONCEPTO**		**DEBE**		**HABER**		
00092	26/12/2024	E	00111	00111	"DIF Toluca, F-50140 ANDREA ZUÑIGA NAVARRO REFACCIONES Y ACCESORIOS DE COMPUTO, 01 CFDI"			962.89		0.00	
00012	15/10/2024	E	00035	00035	F-AA118 JORGE ARIEL PEDRAZA FERNANDEZ discos duros y tarjetas Gastos de Funcionamiento Refacciones y accesorios para equipo de computo			1,023.83		0.00	
					TOTAL:			**1,986.72**		**0.00**	
5100	**E00314000**	**0206080203011102013363**			**Servicios de Impresiones de documentos oficiales**	**0.00**		**48,836.00**		**0.00**	**48,836.00**
REN.	**FECHA**	**TIPO**	**N.POL.**	**REF**	**CONCEPTO**		**DEBE**		**HABER**		
00067	23/12/2024	E	00095	00095	F-12399, 12405 "KROMATICA SOLUTIONS, S.A. DE C.V. F- varias impresion de documentos y vinilonas Gastos de Funcionamiento Servicios de Impresiones de documentos oficiales			29,116.00		0.00	
00004	05/12/2024	E	00031	00031	F-D90D impresos JOSE JESUS MALVAEZ ESTRADA Gastos de Funcionamiento Servicios de Impresiones de documentos oficiales			8,700.00		0.00	
00004	28/06/2024	E	00068	00068	F-A322 XIMENA GABRIELA GOMEZ GALENA rotulación ambulancia Gastos de Funcionamiento Servicios de Impresiones de documentos oficiales			11,020.00		0.00	
					TOTAL:			**48,836.00**		**0.00**	
5100	**E00314000**	**0206080203011401013821**			**Gastos de ceremonias oficiales y de orden social**	**0.00**		**22,040.00**		**0.00**	**22,040.00**
REN.	**FECHA**	**TIPO**	**N.POL.**	**REF**	**CONCEPTO**		**DEBE**		**HABER**		
00018	24/12/2024	E	00101	00101	F-8402, 8406 JESUS EMMANUEL GARAY URIBE cafeteria Gastos de Funcionamiento Gastos de ceremonias oficiales y de orden social/Gastos de Funcionamiento Gastos de ceremonias oficiales y de orden s			2,900.00		0.00	
00004	20/12/2024	E	00088	00088	F-50132 MARIA ESTHER NEIRA MILLAN adquisicion de cilindros Gastos de Funcionamiento Gastos de ceremonias oficiales y de orden social			19,140.00		0.00	
					TOTAL:			**22,040.00**		**0.00**	
5100	**E00314000**	**0206080203021102012111**			**Materiales y útiles de oficina**	**0.00**		**2,911.68**		**0.00**	**2,911.68**
REN.	**FECHA**	**TIPO**	**N.POL.**	**REF**	**CONCEPTO**		**DEBE**		**HABER**		
00186	20/09/2024	E	00038	00038	Gastos de Funcionamiento Materiales y útiles de oficina			2,894.18		0.00	
00051	26/08/2024	C	00023	00250	F- 9821F415CEC1 OFFICE DEPOT MEXICO Gastos de Funcionamiento Materiales y útiles de oficina			17.50		0.00	
					TOTAL:			**2,911.68**		**0.00**	
5100	**E00314000**	**0206080203021102012141**			**Materiales y útiles para el procesamiento en equipos y bienes informáticos**	**0.00**		**55,206.93**		**0.00**	**55,206.93**
REN.	**FECHA**	**TIPO**	**N.POL.**	**REF**	**CONCEPTO**		**DEBE**		**HABER**		
00151	17/12/2024	E	00060	00060	F-A292 consumibles JUAN JESUS HERNANDEZ Gastos de Funcionamiento Materiales y útiles para el procesamiento en equipos y bienes informáticos			55,206.93		0.00	
					TOTAL:			**55,206.93**		**0.00**	
5100	**E00314000**	**0206080203021102012221**			**Equipamiento y enseres para animales**	**0.00**		**267,868.60**		**0.00**	**267,868.60**
REN.	**FECHA**	**TIPO**	**N.POL.**	**REF**	**CONCEPTO**		**DEBE**		**HABER**		
00004	18/10/2024	E	00059	00059	F-A168 GRUPO MAQUETRIAL SA DE CV herrajes y recorte Gastos de Funcionamiento Equipamiento y enseres para animales			12,806.40		0.00	
00004	18/10/2024	E	00060	00060	F-A287 JUAN JESUS HERNANDEZ enseres caballos Gastos de Funcionamiento Equipamiento y enseres para animales			197,897.40		0.00	
00004	12/07/2024	E	00036	00036	F-A148 GRUPO MAQUETRIAL viruta para caballos Gastos de Funcionamiento Equipamiento y enseres para animales			24,499.20		0.00	
00004	23/05/2024	E	00034	00034	F-FSO154 ORLANDO MERCADO GOMEZ herrajes para caballos Gastos de Funcionamiento Equipamiento y enseres para animales			9,280.00		0.00	
00004	25/04/2024	E	00054	00054	F-1320 PROVISION DE SERVICIOS NECRON SA DE CV viruta para caballos Gastos de Funcionamiento Equipamiento y enseres para animales			23,385.60		0.00	
					TOTAL:			**267,868.60**		**0.00**	
5100	**E00314000**	**0206080203021102012222**			**Productos alimenticios para animales**	**0.00**		**640,461.96**		**0.00**	**640,461.96**
REN.	**FECHA**	**TIPO**	**N.POL.**	**REF**	**CONCEPTO**		**DEBE**		**HABER**		
00004	11/11/2024	E	00031	00031	F-66BF COROMOTO 8 SA DE CV alimento para equinos Gastos de Funcionamiento Productos alimenticios para animales			91,328.84		0.00	
00004	06/11/2024	E	00007	00007	F-A173 GRUPO MAQUETRIAL alimento para caballos Gastos de Funcionamiento Productos alimenticios para animales			74,520.00		0.00	
00004	06/11/2024	E	00008	00008	F-A289 JUAN JESUS HERNANDEZ HERNANDEZ alimento para caballos Gastos de Funcionamiento Productos alimenticios para animales			60,104.00		0.00	
00004	16/10/2024	E	00049	00049	F-A286 JUAN JESUS HERNANDEZ alimento para equinos Gastos de Funcionamiento Productos alimenticios para animales			74,293.12		0.00	
00004	26/08/2024	E	00059	00059	F-A280 JUAN JESUS HERNANDEZ HERNANDEZ alimento caballos Gastos de Funcionamiento Productos alimenticios para animales			70,062.40		0.00	
00006	12/08/2024	E	00027	00027	F-440 y 450 IAGRO SAPI DE CV alimento para caballos Gastos de Funcionamiento Productos alimenticios para animales			48,516.00		0.00	
00004	17/06/2024	E	00040	00040	F-1392 PROVISION DE SERVICIOS NECRON SA DE CV alimento para caballos Gastos de Funcionamiento Productos alimenticios para animales			72,585.60		0.00	
00004	23/05/2024	E	00033	00033	F-FSO153 ORLANDO MERCADO GOMEZ alimento para caballos Gastos de Funcionamiento Productos alimenticios para animales			76,288.00		0.00	
00004	25/04/2024	E	00055	00055	F-1318 PROVISION DE SERVICIOS NECRON alimento para caballos Gastos de Funcionamiento Productos alimenticios para animales			72,764.00		0.00	

					TOTAL:			**640,461.96**		**0.00**	
5100	**E00314000**	**020608020302110201**	**2531**		**Medicinas y productos farmacéuticos**	**0.00**		**1,820.01**		**0.00**	**1,820.01**
REN.	**FECHA**	**TIPO**	**N.POL.**	**REF**	**CONCEPTO**		**DEBE**		**HABER**		
00030	29/05/2024	C	00036	00201	F- 0AD4129B2D75 ADRIANA YOLANDA DIAZ ARCHUNDIA Gastos de Funcionamiento Medicinas y productos farmacéuticos			1,820.01		0.00	
					TOTAL:			**1,820.01**		**0.00**	
5100	**E00314000**	**020608020302110201**	**3311**		**Asesorías asociadas a convenios o acuerdos**	**0.00**		**222,375.94**		**0.00**	**222,375.94**
REN.	**FECHA**	**TIPO**	**N.POL.**	**REF**	**CONCEPTO**		**DEBE**		**HABER**		
00001	26/12/2024	E	00113	00113	F-AB5427, ADRIANA YOLANDA DIAZ ARCHUMDIA, HONORARIOS POR ATENCION MEDICA VETERINARIA DE URGENCIA, 04 CFDI"			45,198.00		0.00	
00009	26/12/2024	E	00113	00113	F- 57C578 ADRIANA YOLANDA DIAZ ARCHUMDIA, HONORARIOS POR ATENCION MEDICA VETERINARIA DE URGENCIA			55,095.00		0.00	
00017	26/12/2024	E	00113	00113	F- 1E87FD, ADRIANA YOLANDA DIAZ ARCHUMDIA, HONORARIOS POR ATENCION MEDICA VETERINARIA DE URGENCIA			18,199.00		0.00	
00025	26/12/2024	E	00113	00113	F-, 918DB7 ADRIANA YOLANDA DIAZ ARCHUMDIA, HONORARIOS POR ATENCION MEDICA VETERINARIA DE URGENCIA			8,500.00		0.00	
00004	28/11/2024	E	00072	00072	F-16 Luis Gerardo Meza Muñoz proyecto de caballerizas Gastos de Funcionamiento Asesorías asociadas a convenios o acuerdos			58,000.00		0.00	
00004	26/08/2024	E	00058	00058	F-A278 JUAN JESUS HERNANDEZ herrajes Gastos de Funcionamiento Asesorías asociadas a convenios o acuerdos			11,692.80		0.00	
00005	10/07/2024	E	00023	00023	F-BB5 ADRIANA DIAZ ARCHUNDIA urgencia veterinaria Gastos de Funcionamiento Asesorías asociadas a convenios o acuerdos			25,691.14		0.00	
					TOTAL:			**222,375.94**		**0.00**	
5100	**E00314000**	**020608020302110201**	**3362**		**Impresiones de documentos oficiales para la prestación de servicios públicos, identificación, formatos adminis**	**0.00**		**10,672.00**		**0.00**	**10,672.00**
REN.	**FECHA**	**TIPO**	**N.POL.**	**REF**	**CONCEPTO**		**DEBE**		**HABER**		
00052	25/10/2024	E	00070	00070	F-37D3, 25FB, 29C6 y CA61 XIMENA GABRIELA GOMEZ GALENA impresiones Gastos de Funcionamiento Impresiones de documentos oficiales para la prestación de servicios públicos, identificación, formatos admin			1,972.00		0.00	
00013	30/08/2024	E	00078	00078	F-9584 XIMENA GABRIELA GOMEZ GALENA impresiones Gastos de Funcionamiento Impresiones de documentos oficiales para la prestación de servicios públicos, identificación, formatos administrativos y fiscal			8,700.00		0.00	
					TOTAL:			**10,672.00**		**0.00**	
5100	**E00314000**	**020608020302110201**	**3363**		**Servicios de Impresiones de documentos oficiales**	**0.00**		**15,265.60**		**0.00**	**15,265.60**
REN.	**FECHA**	**TIPO**	**N.POL.**	**REF**	**CONCEPTO**		**DEBE**		**HABER**		
00053	23/12/2024	E	00095	00095	F-12402 "KROMATICA SOLUTIONS, S.A. DE C.V. F- varias impresion de documentos y vinilonas Gastos de Funcionamiento Servicios de Impresiones de documentos oficiales			4,060.00		0.00	
00045	25/10/2024	E	00070	00070	F-37D3, 25FB, 29C6 y CA61 XIMENA GABRIELA GOMEZ GALENA impresiones Gastos de Funcionamiento Servicios de Impresiones de documentos oficiales			7,853.20		0.00	
00082	09/08/2024	E	00025	00025	XIMENA GABRIELA GOMEZ GALEANA impresos Gastos de Funcionamiento Servicios de Impresiones de documentos oficiales			3,352.40		0.00	
					TOTAL:			**15,265.60**		**0.00**	
5100	**E00314000**	**020608020302110201**	**3391**		**Servicios profesionales**	**0.00**		**78,254.55**		**0.00**	**78,254.55**
REN.	**FECHA**	**TIPO**	**N.POL.**	**REF**	**CONCEPTO**		**DEBE**		**HABER**		
00004	17/04/2024	E	00043	00043	F-6A71F ADRIANA YOLANDA DIAZ ARCHUNDIA Gastos de Funcionamiento Servicios profesionales			15,288.22		0.00	
00004	03/01/2024	E	00018	00018	Gastos de Funcionamiento Servicios profesionales			62,966.33		0.00	
					TOTAL:			**78,254.55**		**0.00**	
5100	**E00314000**	**020608020302110201**	**3591**		**Servicios de fumigación**	**0.00**		**40,000.00**		**0.00**	**40,000.00**
REN.	**FECHA**	**TIPO**	**N.POL.**	**REF**	**CONCEPTO**		**DEBE**		**HABER**		
00040	08/11/2024	E	00020	00020	F-52C6 MISHEL LOPEZ GUEVARA fumigación Gastos de Funcionamiento Servicios de fumigación			40,000.00		0.00	
					TOTAL:			**40,000.00**		**0.00**	
5100	**E00314000**	**020608020302110201**	**3822**		**Espectáculos cívicos y culturales**	**0.00**		**6,461.20**		**0.00**	**6,461.20**
REN.	**FECHA**	**TIPO**	**N.POL.**	**REF**	**CONCEPTO**		**DEBE**		**HABER**		
00025	23/12/2024	E	00098	00098	F-92F77 "XIMENA GABRIELA GOMEZ GALEANA, pago de las F-varias por impresion de viniles, lonas proscenio, poster, folders Proveedores por Pagar a Corto Plazo XIMENA GABRIELA GOMEZ GALEANA			4,373.20		0.00	
00004	05/06/2024	E	00004	00004	F-606 CANTABRIA FEEST renta de carpa Gastos de Funcionamiento Espectáculos cívicos y culturales			2,088.00		0.00	
					TOTAL:			**6,461.20**		**0.00**	
5100	**E00314000**	**020608020302140101**	**2221**		**Equipamiento y enseres para animales**	**0.00**		**34,939.20**		**0.00**	**34,939.20**
REN.	**FECHA**	**TIPO**	**N.POL.**	**REF**	**CONCEPTO**		**DEBE**		**HABER**		
00004	12/12/2024	E	00048	00048	F-A206 GRUPO MAQUETRIAL alimento y viruta para equinos Gastos de Funcionamiento Equipamiento y enseres para animales			34,939.20		0.00	
					TOTAL:			**34,939.20**		**0.00**	
5100	**E00314000**	**020608020302140101**	**2222**		**Productos alimenticios para animales**	**0.00**		**223,452.00**		**0.00**	**223,452.00**
REN.	**FECHA**	**TIPO**	**N.POL.**	**REF**	**CONCEPTO**		**DEBE**		**HABER**		
00004	29/11/2024	E	00079	00079	F-A195 GRUPO MAQUETRIAL SA DE CV alimento equinos Gastos de Funcionamiento Productos alimenticios para animales			223,452.00		0.00	
					TOTAL:			**223,452.00**		**0.00**	
5100	**E00E00000**	**010502050102110201**	**1131**		**Sueldo base**	**0.00**		**2,334,128.11**		**0.00**	**2,334,128.11**
REN.	**FECHA**	**TIPO**	**N.POL.**	**REF**	**CONCEPTO**		**DEBE**		**HABER**		
01040	18/12/2024	E	00065	00065	Gastos de Funcionamiento Sueldo base Nómina del 16 al 31 de diciembre 2024			109,585.36		0.00	
00830	02/12/2024	E	00006	00006	Gastos de Funcionamiento Sueldo base Nómina del 1 al 15 de diciembre			105,913.04		0.00	
00873	29/11/2024	E	00076	00076	Gastos de Funcionamiento Sueldo base Nómina del 16 al 30 de noviembre 2024			105,913.04		0.00	
00905	15/11/2024	E	00039	00039	Gastos de Funcionamiento Sueldo base Nómina del 1 al 15 de noviembre			102,842.58		0.00	
00974	31/10/2024	E	00079	00079	Gastos de Funcionamiento Sueldo base Nómina del 16 al 31 de octubre 2024			102,842.58		0.00	
00864	15/10/2024	E	00040	00040	Ausencias Gastos de Funcionamiento Sueldo base Nómina del 1 al 15 de octubre			-217.69		0.00	
00878	15/10/2024	E	00040	00040	Gastos de Funcionamiento Sueldo base Nómina del 1 al 15 de octubre			102,842.58		0.00	
00103	30/09/2024	E	00054	00054	Gastos de Funcionamiento Sueldo base Nómina del 16 al 30 de septiembre			97,413.75		0.00	
00836	13/09/2024	E	00024	00024	Gastos de Funcionamiento Sueldo base Nómina del 1 al 15 de septiembre			97,413.75		0.00	
00876	30/08/2024	E	00081	00081	Gastos de Funcionamiento Sueldo base Nómina del 16 al 31 de agosto de 2024			94,914.17		0.00	
01092	15/08/2024	E	00041	00041	Gastos de Funcionamiento Sueldo base Nómina del 1 al 15 de agosto			94,914.17		0.00	

01093	15/08/2024	E	00041	00041	Retroactivo Gastos de Funcionamiento Sueldo base Nómina del 1 al 15 de agosto		47,419.77	0.00		
00830	31/07/2024	E	00067	00067	Gastos de Funcionamiento Sueldo base Nómina del 16 al 31 de julio de 2024		91,527.05	0.00		
00856	12/07/2024	E	00025	00025	Gastos de Funcionamiento Sueldo base Nómina del 1 al 15 de julio		91,527.05	0.00		
00857	12/07/2024	E	00025	00025	Gastos de Funcionamiento Sueldo base Nómina del 1 al 15 de julio		-217.69	0.00		
00886	28/06/2024	E	00069	00069	Gastos de Funcionamiento Sueldo base Nómina del 16 al 30 de junio de 2024		91,527.05	0.00		
00882	14/06/2024	E	00035	00035	Gastos de Funcionamiento Sueldo base Nómina del 1 al 15 de junio		91,527.05	0.00		
00847	31/05/2024	E	00040	00040	Gastos de Funcionamiento Sueldo base Nómina del 16 al 31 de mayo de 2024		91,527.05	0.00		
00786	15/05/2024	E	00013	00013	Gastos de Funcionamiento Sueldo base Nómina del 1 al 15 de mayo		91,527.05	0.00		
00857	30/04/2024	E	00065	00065	Gastos de Funcionamiento Sueldo base Nómina del 16 al 30 de abril de 2024		91,527.05	0.00		
00918	15/04/2024	E	00038	00038	Gastos de Funcionamiento Sueldo base Nómina del 1 al 15 de abril		91,527.05	0.00		
00774	27/03/2024	E	00107	00107	Gastos de Funcionamiento Sueldo base Nómina del 16 al 31 de marzo		91,527.05	0.00		
00988	15/03/2024	E	00022	00022	Gastos de Funcionamiento Sueldo base Nómina del 01 al 15 de Marzo		91,527.05	0.00		
00781	29/02/2024	E	00039	00039	Gastos de Funcionamiento Sueldo base Nómina del 16 al 29 de febrero		91,527.05	0.00		
00783	15/02/2024	E	00021	00021	Gastos de Funcionamiento Sueldo base Nómina del 01 al 15 de Febrero		91,527.05	0.00		
00797	31/01/2024	E	00066	00066	Gastos de Funcionamiento Sueldo base Nómina del 16 al 31 de enero		91,527.05	0.00		
00797	15/01/2024	E	00049	00049	Gastos de Funcionamiento Sueldo base Nómina del 01 al 15 de enero		82,697.05	0.00		
					TOTAL:		**2,334,128.11**	**0.00**		
5100	**E00E00000**	**0105020501021102011311**			**Prima por año de servicio**	**0.00**	**52,728.00**	**0.00**	**52,728.00**	
REN.	**FECHA**	**TIPO**	**N.POL.**	**REF**	**CONCEPTO**		**DEBE**	**HABER**		
01047	18/12/2024	E	00065	00065	Gastos de Funcionamiento Prima por año de servicio Nómina del 16 al 31 de diciembre 2024		2,197.00	0.00		
00837	02/12/2024	E	00006	00006	Gastos de Funcionamiento Prima por año de servicio Nómina del 1 al 15 de diciembre		2,197.00	0.00		
00880	29/11/2024	E	00076	00076	Gastos de Funcionamiento Prima por año de servicio Nómina del 16 al 30 de noviembre 2024		2,197.00	0.00		
00912	15/11/2024	E	00039	00039	Gastos de Funcionamiento Prima por año de servicio Nómina del 1 al 15 de noviembre		2,197.00	0.00		
00981	31/10/2024	E	00079	00079	Gastos de Funcionamiento Prima por año de servicio Nómina del 16 al 31 de octubre 2024		2,197.00	0.00		
00885	15/10/2024	E	00040	00040	Gastos de Funcionamiento Prima por año de servicio Nómina del 1 al 15 de octubre		2,197.00	0.00		
00228	30/09/2024	E	00054	00054	Gastos de Funcionamiento Prima por año de servicio Nómina del 16 al 30 de septiembre		2,197.00	0.00		
00843	13/09/2024	E	00024	00024	Gastos de Funcionamiento Prima por año de servicio Nómina del 1 al 15 de septiembre		2,197.00	0.00		
00883	30/08/2024	E	00081	00081	Gastos de Funcionamiento Prima por año de servicio Nómina del 16 al 31 de agosto de 2024		2,197.00	0.00		
01106	15/08/2024	E	00041	00041	Gastos de Funcionamiento Prima por año de servicio Nómina del 1 al 15 de agosto		2,197.00	0.00		
00837	31/07/2024	E	00067	00067	Gastos de Funcionamiento Prima por año de servicio Nómina del 16 al 31 de julio de 2024		2,197.00	0.00		
00870	12/07/2024	E	00025	00025	Gastos de Funcionamiento Prima por año de servicio Nómina del 1 al 15 de julio		2,197.00	0.00		
00893	28/06/2024	E	00069	00069	Gastos de Funcionamiento Prima por año de servicio Nómina del 16 al 30 de junio de 2024		2,197.00	0.00		
00889	14/06/2024	E	00035	00035	Gastos de Funcionamiento Prima por año de servicio Nómina del 1 al 15 de junio		2,197.00	0.00		
00854	31/05/2024	E	00040	00040	Gastos de Funcionamiento Prima por año de servicio Nómina del 16 al 31 de mayo de 2024		2,197.00	0.00		
00793	15/05/2024	E	00013	00013	Gastos de Funcionamiento Prima por año de servicio Nómina del 1 al 15 de mayo		2,197.00	0.00		
00864	30/04/2024	E	00065	00065	Gastos de Funcionamiento Prima por año de servicio Nómina del 16 al 30 de abril de 2024		2,197.00	0.00		
00925	15/04/2024	E	00038	00038	Gastos de Funcionamiento Prima por año de servicio Nómina del 1 al 15 de abril		2,197.00	0.00		
00781	27/03/2024	E	00107	00107	Gastos de Funcionamiento Prima por años de servicio Nómina del 16 al 31 de marzo		2,197.00	0.00		
00995	15/03/2024	E	00022	00022	Gastos de Funcionamiento Prima por años de servicio Nómina del 01 al 15 de Marzo		2,197.00	0.00		
00788	29/02/2024	E	00039	00039	Gastos de Funcionamiento Prima por años de servicio Nómina del 16 al 29 de febrero		2,197.00	0.00		
00790	15/02/2024	E	00021	00021	Gastos de Funcionamiento Prima por años de servicio Nómina del 01 al 15 de Febrero		2,197.00	0.00		
00804	31/01/2024	E	00066	00066	Gastos de Funcionamiento Prima por años de servicio Nómina del 16 al 31 de enero		2,197.00	0.00		
00804	15/01/2024	E	00049	00049	Gastos de Funcionamiento Prima por años de servicio Nómina del 01 al 15 de enero		2,197.00	0.00		
					TOTAL:		**52,728.00**	**0.00**		
5100	**E00E00000**	**0105020501021102011321**			**Prima vacacional**	**0.00**	**210,230.39**	**0.00**	**210,230.39**	
REN.	**FECHA**	**TIPO**	**N.POL.**	**REF**	**CONCEPTO**		**DEBE**	**HABER**		
00206	02/12/2024	E	00005	00005	Gastos de Funcionamiento Prima vacacional segunda exhibición 2024		109,972.96	0.00		
00184	12/07/2024	E	00026	00026	Gastos de Funcionamiento Prima vacacional Prima vacacional primera exhibición 2024		100,257.43	0.00		
					TOTAL:		**210,230.39**	**0.00**		
5100	**E00E00000**	**0105020501021102011322**			**Aguinaldo**	**0.00**	**469,056.88**	**0.00**	**469,056.88**	
REN.	**FECHA**	**TIPO**	**N.POL.**	**REF**	**CONCEPTO**		**DEBE**	**HABER**		
00221	02/12/2024	E	00004	00004	Gastos de Funcionamiento Aguinaldo Segunda exhibición 2024		290,094.22	0.00		
00196	22/03/2024	E	00039	00039	Gastos de Funcionamiento Aguinaldo		178,962.66	0.00		
					TOTAL:		**469,056.88**	**0.00**		
5100	**E00E00000**	**0105020501021102011341**			**Compensación**	**0.00**	**332,100.71**	**0.00**	**332,100.71**	
REN.	**FECHA**	**TIPO**	**N.POL.**	**REF**	**CONCEPTO**		**DEBE**	**HABER**		
01054	18/12/2024	E	00065	00065	Gastos de Funcionamiento Compensación Nómina del 16 al 31 de diciembre 2024		10,833.09	0.00		
00844	02/12/2024	E	00006	00006	Gastos de Funcionamiento Compensación Nómina del 1 al 15 de diciembre		8,924.65	0.00		
00887	29/11/2024	E	00076	00076	Gastos de Funcionamiento Compensación Nómina del 16 al 30 de noviembre 2024		8,924.65	0.00		
00919	15/11/2024	E	00039	00039	Gastos de Funcionamiento Compensación Nómina del 1 al 15 de noviembre		10,849.33	0.00		
00988	31/10/2024	E	00079	00079	Gastos de Funcionamiento Compensación Nómina del 16 al 31 de octubre 2024		10,849.33	0.00		
00892	15/10/2024	E	00040	00040	Gastos de Funcionamiento Compensación Nómina del 1 al 15 de octubre		10,849.33	0.00		
00136	30/09/2024	E	00054	00054	Gastos de Funcionamiento Compensación Nómina del 16 al 30 de septiembre		13,831.38	0.00		
00850	13/09/2024	E	00024	00024	Gastos de Funcionamiento Compensación Nómina del 1 al 15 de septiembre		13,831.38	0.00		
00890	30/08/2024	E	00081	00081	Gastos de Funcionamiento Compensación Nómina del 16 al 31 de agosto de 2024		15,200.47	0.00		
01113	15/08/2024	E	00041	00041	Gastos de Funcionamiento Compensación Nómina del 1 al 15 de agosto		15,200.47	0.00		
01114	15/08/2024	E	00041	00041	Retroactivo Gastos de Funcionamiento Compensación Nómina del 1 al 15 de agosto		12,047.47	0.00		
00844	31/07/2024	E	00067	00067	Gastos de Funcionamiento Compensación Nómina del 16 al 31 de julio de 2024		14,339.94	0.00		
00877	12/07/2024	E	00025	00025	Gastos de Funcionamiento Compensación Nómina del 1 al 15 de julio		14,339.94	0.00		
00900	28/06/2024	E	00069	00069	Gastos de Funcionamiento Compensación Nómina del 16 al 30 de junio de 2024		14,339.94	0.00		

00896	14/06/2024	E	00035	00035	Gastos de Funcionamiento Compensación Nómina del 1 al 15 de junio			14,339.94		0.00		
00861	31/05/2024	E	00040	00040	Gastos de Funcionamiento Compensación Nómina del 16 al 31 de mayo de 2024			14,339.94		0.00		
00800	15/05/2024	E	00013	00013	Gastos de Funcionamiento Compensación Nómina del 1 al 15 de mayo			14,339.94		0.00		
00871	30/04/2024	E	00065	00065	Gastos de Funcionamiento Compensación Nómina del 16 al 30 de abril de 2024			14,339.94		0.00		
00932	15/04/2024	E	00038	00038	Gastos de Funcionamiento Compensación Nómina del 1 al 15 de abril			14,339.94		0.00		
00788	27/03/2024	E	00107	00107	Gastos de Funcionamiento Compensación Nómina del 16 al 31 de marzo			14,339.94		0.00		
01002	15/03/2024	E	00022	00022	Gastos de Funcionamiento Compensación Nómina del 01 al 15 de Marzo			14,339.94		0.00		
00795	29/02/2024	E	00039	00039	Gastos de Funcionamiento Compensación Nómina del 16 al 29 de febrero			14,339.94		0.00		
00797	15/02/2024	E	00021	00021	Gastos de Funcionamiento Compensación Nómina del 01 al 15 de Febrero			14,339.94		0.00		
00811	31/01/2024	E	00066	00066	Gastos de Funcionamiento Compensación Nómina del 16 al 31 de enero			14,339.94		0.00		
00811	15/01/2024	E	00049	00049	Gastos de Funcionamiento Compensación Nómina del 01 al 15 de enero			14,339.94		0.00		
					TOTAL:			**332,100.71**		**0.00**		
5100	**E00E00000**	**01050205010211020 1**		**1343**	**Compensación por riesgo profesional**	**0.00**		**14,400.00**		**0.00**	**14,400.00**	
REN.	**FECHA**	**TIPO**	**N.POL.**	**REF**	**CONCEPTO**		**DEBE**		**HABER**			
01061	18/12/2024	E	00065	00065	Gastos de Funcionamiento Compensación por riesgo profesional Nómina del 16 al 31 de diciembre 2024			600.00		0.00		
00851	02/12/2024	E	00006	00006	Gastos de Funcionamiento Compensación por riesgo profesional Nómina del 1 al 15 de diciembre			600.00		0.00		
00894	29/11/2024	E	00076	00076	Gastos de Funcionamiento Compensación por riesgo profesional Nómina del 16 al 30 de noviembre 2024			600.00		0.00		
00926	15/11/2024	E	00039	00039	Gastos de Funcionamiento Compensación por riesgo profesional Nómina del 1 al 15 de noviembre			600.00		0.00		
00995	31/10/2024	E	00079	00079	Gastos de Funcionamiento Compensación por riesgo profesional Nómina del 16 al 31 de octubre 2024			600.00		0.00		
00899	15/10/2024	E	00040	00040	Gastos de Funcionamiento Compensación por riesgo profesional Nómina del 1 al 15 de octubre			600.00		0.00		
00248	30/09/2024	E	00054	00054	Gastos de Funcionamiento Compensación por riesgo profesional Nómina del 16 al 30 de septiembre			600.00		0.00		
00857	13/09/2024	E	00024	00024	Gastos de Funcionamiento Compensación por riesgo profesional Nómina del 1 al 15 de septiembre			600.00		0.00		
00897	30/08/2024	E	00081	00081	Gastos de Funcionamiento Compensación por riesgo profesional Nómina del 16 al 31 de agosto de 2024			600.00		0.00		
01127	15/08/2024	E	00041	00041	Gastos de Funcionamiento Compensación por riesgo profesional Nómina del 1 al 15 de agosto			600.00		0.00		
00851	31/07/2024	E	00067	00067	Gastos de Funcionamiento Compensación por riesgo profesional Nómina del 16 al 31 de julio de 2024			600.00		0.00		
00884	12/07/2024	E	00025	00025	Gastos de Funcionamiento Compensación por riesgo profesional Nómina del 1 al 15 de julio			600.00		0.00		
00907	28/06/2024	E	00069	00069	Gastos de Funcionamiento Compensación por riesgo profesional Nómina del 16 al 30 de junio de 2024			600.00		0.00		
00903	14/06/2024	E	00035	00035	Gastos de Funcionamiento Compensación por riesgo profesional Nómina del 1 al 15 de junio			600.00		0.00		
00868	31/05/2024	E	00040	00040	Gastos de Funcionamiento Compensación por riesgo profesional Nómina del 16 al 31 de mayo de 2024			600.00		0.00		
00807	15/05/2024	E	00013	00013	Gastos de Funcionamiento Compensación por riesgo profesional Nómina del 1 al 15 de mayo			600.00		0.00		
00878	30/04/2024	E	00065	00065	Gastos de Funcionamiento Compensación por riesgo profesional Nómina del 16 al 30 de abril de 2024			600.00		0.00		
00939	15/04/2024	E	00038	00038	Gastos de Funcionamiento Compensación por riesgo profesional Nómina del 1 al 15 de abril			600.00		0.00		
00795	27/03/2024	E	00107	00107	Gastos de Funcionamiento Compensación por riesgo profesional Nómina del 16 al 31 de marzo			600.00		0.00		
01009	15/03/2024	E	00022	00022	Gastos de Funcionamiento Compensación por riesgo profesional Nómina del 01 al 15 de Marzo			600.00		0.00		
00802	29/02/2024	E	00039	00039	Gastos de Funcionamiento Compensación por riesgo profesional Nómina del 16 al 29 de febrero			600.00		0.00		
00804	15/02/2024	E	00021	00021	Gastos de Funcionamiento Compensación por riesgo profesional Nómina del 01 al 15 de Febrero			600.00		0.00		
00818	31/01/2024	E	00066	00066	Gastos de Funcionamiento Compensación por riesgo profesional Nómina del 16 al 31 de enero			600.00		0.00		
00818	15/01/2024	E	00049	00049	Gastos de Funcionamiento Compensación por riesgo profesional Nómina del 01 al 15 de enero			600.00		0.00		
					TOTAL:			**14,400.00**		**0.00**		
5100	**E00E00000**	**01050205010211020 1**		**1345**	**Gratificación**	**0.00**		**783,646.42**		**0.00**	**783,646.42**	
REN.	**FECHA**	**TIPO**	**N.POL.**	**REF**	**CONCEPTO**		**DEBE**		**HABER**			
00099	23/12/2024	E	00093	00093	GRATIFICACION EXTRAORDINARIA DICIEMBRE 2024			80,364.10		0.00		
01068	18/12/2024	E	00065	00065	Gastos de Funcionamiento Gratificación Nómina del 16 al 31 de diciembre 2024			27,249.22		0.00		
00858	02/12/2024	E	00006	00006	Gastos de Funcionamiento Gratificación Nómina del 1 al 15 de diciembre			26,205.12		0.00		
00901	29/11/2024	E	00076	00076	Gastos de Funcionamiento Gratificación Nómina del 16 al 30 de noviembre 2024			26,205.12		0.00		
00933	15/11/2024	E	00039	00039	Gastos de Funcionamiento Gratificación Nómina del 1 al 15 de noviembre			27,260.46		0.00		
01002	31/10/2024	E	00079	00079	Gastos de Funcionamiento Gratificación Nómina del 16 al 31 de octubre 2024			27,260.46		0.00		
00871	15/10/2024	E	00040	00040	Ausencias Gastos de Funcionamiento Gratificación Nómina del 1 al 15 de octubre			-82.45		0.00		
00906	15/10/2024	E	00040	00040	Gastos de Funcionamiento Gratificación Nómina del 1 al 15 de octubre			27,260.46		0.00		
00168	30/09/2024	E	00054	00054	Gastos de Funcionamiento Gratificación Nómina del 16 al 30 de septiembre			29,543.99		0.00		
00864	13/09/2024	E	00024	00024	Gastos de Funcionamiento Gratificación Nómina del 1 al 15 de septiembre			29,543.99		0.00		
00904	30/08/2024	E	00081	00081	Gastos de Funcionamiento Gratificación Nómina del 16 al 31 de agosto de 2024			30,599.33		0.00		
01134	15/08/2024	E	00041	00041	Gastos de Funcionamiento Gratificación Nómina del 1 al 15 de agosto			30,599.33		0.00		
01135	15/08/2024	E	00041	00041	Retroactivo Gastos de Funcionamiento Gratificación Nómina del 1 al 15 de agosto			6,366.00		0.00		
00858	31/07/2024	E	00067	00067	Gastos de Funcionamiento Gratificación Nómina del 16 al 31 de julio de 2024			30,144.62		0.00		
00891	12/07/2024	E	00025	00025	Gastos de Funcionamiento Gratificación Nómina del 1 al 15 de julio			30,144.62		0.00		
00892	12/07/2024	E	00025	00025	Gastos de Funcionamiento Gratificación Nómina del 1 al 15 de julio			-82.45		0.00		
00914	28/06/2024	E	00069	00069	Gastos de Funcionamiento Gratificación Nómina del 16 al 30 de junio de 2024			30,144.62		0.00		
00910	14/06/2024	E	00035	00035	Gastos de Funcionamiento Gratificación Nómina del 1 al 15 de junio			30,144.62		0.00		
00875	31/05/2024	E	00040	00040	Gastos de Funcionamiento Gratificación Nómina del 16 al 31 de mayo de 2024			30,144.62		0.00		
00814	15/05/2024	E	00013	00013	Gastos de Funcionamiento Gratificación Nómina del 1 al 15 de mayo			30,144.62		0.00		
00885	30/04/2024	E	00065	00065	Gastos de Funcionamiento Gratificación Nómina del 16 al 30 de abril de 2024			30,144.62		0.00		
00946	15/04/2024	E	00038	00038	Gastos de Funcionamiento Gratificación Nómina del 1 al 15 de abril			30,144.62		0.00		
00802	27/03/2024	E	00107	00107	Gastos de Funcionamiento Gratificación Nómina del 16 al 31 de marzo			30,144.62		0.00		
01016	15/03/2024	E	00022	00022	Gastos de Funcionamiento Gratificación Nómina del 01 al 15 de Marzo			30,144.62		0.00		
00809	29/02/2024	E	00039	00039	Gastos de Funcionamiento Gratificación Nómina del 16 al 29 de febrero			30,144.62		0.00		
00811	15/02/2024	E	00021	00021	Gastos de Funcionamiento Gratificación Nómina del 01 al 15 de Febrero			30,144.62		0.00		
00825	31/01/2024	E	00066	00066	Gastos de Funcionamiento Gratificación Nómina del 16 al 31 de enero			30,144.62		0.00		
00825	15/01/2024	E	00049	00049	Gastos de Funcionamiento Gratificación Nómina del 01 al 15 de enero			23,473.68		0.00		
					TOTAL:			**783,646.42**		**0.00**		

5100 E00E00000 010502050102110201 1346					**Gratificación por convenio**	**0.00**		**5,810.00**		**0.00**	**5,810.00**	
REN.	**FECHA**	**TIPO**	**N.POL.**	**REF**	**CONCEPTO**		**DEBE**		**HABER**			
01075	18/12/2024	E	00065	00065	Gastos de Funcionamiento Gratificación por convenio Nómina del 16 al 31 de diciembre 2024			5,810.00		0.00		
					TOTAL:			**5,810.00**		**0.00**		
5100 E00E00000 010502050102110201 1541					**Becas para hijos de trabajadores sindicalizados**	**0.00**		**11,915.00**		**0.00**	**11,915.00**	
REN.	**FECHA**	**TIPO**	**N.POL.**	**REF**	**CONCEPTO**		**DEBE**		**HABER**			
00892	30/04/2024	E	00065	00065	Gastos de Funcionamiento Becas para hijos de trabajadores sindicalizados Nómina del 16 al 30 de abril de 2024			11,915.00		0.00		
					TOTAL:			**11,915.00**		**0.00**		
5100 E00E00000 010502050102110201 1542					**Días cívicos y económicos**	**0.00**		**10,350.00**		**0.00**	**10,350.00**	
REN.	**FECHA**	**TIPO**	**N.POL.**	**REF**	**CONCEPTO**		**DEBE**		**HABER**			
01023	15/03/2024	E	00022	00022	Gastos de Funcionamiento Días cívicos y económicos Nómina del 01 al 15 de Marzo			10,350.00		0.00		
					TOTAL:			**10,350.00**		**0.00**		
5100 E00E00000 010502050102110201 1544					**Día del maestro y del servidor publico**	**0.00**		**13,300.00**		**0.00**	**13,300.00**	
REN.	**FECHA**	**TIPO**	**N.POL.**	**REF**	**CONCEPTO**		**DEBE**		**HABER**			
01009	31/10/2024	E	00079	00079	Gastos de Funcionamiento Día del maestro y del servidor publico Nómina del 16 al 31 de octubre 2024			13,300.00		0.00		
					TOTAL:			**13,300.00**		**0.00**		
5100 E00E00000 010502050102110201 1546					**Otros gastos derivados de convenio**	**0.00**		**39,655.00**		**0.00**	**39,655.00**	
REN.	**FECHA**	**TIPO**	**N.POL.**	**REF**	**CONCEPTO**		**DEBE**		**HABER**			
01082	18/12/2024	E	00065	00065	Gastos de Funcionamiento Otros gastos derivados de convenio Nómina del 16 al 31 de diciembre 2024			13,300.00		0.00		
00913	15/10/2024	E	00040	00040	Gastos de Funcionamiento Otros gastos derivados de convenio Nómina del 1 al 15 de octubre			2,105.00		0.00		
00871	13/09/2024	E	00024	00024	Gastos de Funcionamiento Otros gastos derivados de convenio Nómina del 1 al 15 de septiembre			2,000.00		0.00		
00921	28/06/2024	E	00069	00069	Gastos de Funcionamiento Otros gastos derivados de convenio Nómina del 16 al 30 de junio de 2024			5,550.00		0.00		
00917	14/06/2024	E	00035	00035	Gastos de Funcionamiento Otros gastos derivados de convenio Nómina del 1 al 15 de junio			6,000.00		0.00		
00882	31/05/2024	E	00040	00040	Gastos de Funcionamiento Otros gastos derivados de convenio Nómina del 16 al 31 de mayo de 2024			750.00		0.00		
00953	15/04/2024	E	00038	00038	Gastos de Funcionamiento Otros gastos derivados de convenio Nómina del 1 al 15 de abril			9,200.00		0.00		
00818	15/02/2024	E	00021	00021	Gastos de Funcionamiento Otros gastos derivados de convenio Nómina del 01 al 15 de Febrero			750.00		0.00		
					TOTAL:			**39,655.00**		**0.00**		
5100 E00E00000 010502050102110201 1595					**Despensa**	**0.00**		**54,346.00**		**0.00**	**54,346.00**	
REN.	**FECHA**	**TIPO**	**N.POL.**	**REF**	**CONCEPTO**		**DEBE**		**HABER**			
01089	18/12/2024	E	00065	00065	Gastos de Funcionamiento Despensa Nómina del 16 al 31 de diciembre 2024			2,665.00		0.00		
00865	02/12/2024	E	00006	00006	Gastos de Funcionamiento Despensa Nómina del 1 al 15 de diciembre			2,247.00		0.00		
00908	29/11/2024	E	00076	00076	Gastos de Funcionamiento Despensa Nómina del 16 al 30 de noviembre 2024			2,247.00		0.00		
00940	15/11/2024	E	00039	00039	Gastos de Funcionamiento Despensa Nómina del 1 al 15 de noviembre			2,247.00		0.00		
01016	31/10/2024	E	00079	00079	Gastos de Funcionamiento Despensa Nómina del 16 al 31 de octubre 2024			2,247.00		0.00		
00920	15/10/2024	E	00040	00040	Gastos de Funcionamiento Despensa Nómina del 1 al 15 de octubre			2,247.00		0.00		
00199	30/09/2024	E	00054	00054	Gastos de Funcionamiento Despensa Nómina del 16 al 30 de septiembre			2,247.00		0.00		
00878	13/09/2024	E	00024	00024	Gastos de Funcionamiento Despensa Nómina del 1 al 15 de septiembre			2,247.00		0.00		
00911	30/08/2024	E	00081	00081	Gastos de Funcionamiento Despensa Nómina del 16 al 31 de agosto de 2024			2,247.00		0.00		
01148	15/08/2024	E	00041	00041	Gastos de Funcionamiento Despensa Nómina del 1 al 15 de agosto			2,247.00		0.00		
00865	31/07/2024	E	00067	00067	Gastos de Funcionamiento Despensa Nómina del 16 al 31 de julio de 2024			2,247.00		0.00		
00905	12/07/2024	E	00025	00025	Gastos de Funcionamiento Despensa Nómina del 1 al 15 de julio			2,247.00		0.00		
00928	28/06/2024	E	00069	00069	Gastos de Funcionamiento Despensa Nómina del 16 al 30 de junio de 2024			2,247.00		0.00		
00924	14/06/2024	E	00035	00035	Gastos de Funcionamiento Despensa Nómina del 1 al 15 de junio			2,247.00		0.00		
00889	31/05/2024	E	00040	00040	Gastos de Funcionamiento Despensa Nómina del 16 al 31 de mayo de 2024			2,247.00		0.00		
00821	15/05/2024	E	00013	00013	Gastos de Funcionamiento Despensa Nómina del 1 al 15 de mayo			2,247.00		0.00		
00899	30/04/2024	E	00065	00065	Gastos de Funcionamiento Despensa Nómina del 16 al 30 de abril de 2024			2,247.00		0.00		
00960	15/04/2024	E	00038	00038	Gastos de Funcionamiento Despensa Nómina del 1 al 15 de abril			2,247.00		0.00		
00809	27/03/2024	E	00107	00107	Gastos de Funcionamiento Despensa Nómina del 16 al 31 de marzo			2,247.00		0.00		
01030	15/03/2024	E	00022	00022	Gastos de Funcionamiento Despensa Nómina del 01 al 15 de Marzo			2,247.00		0.00		
00816	29/02/2024	E	00039	00039	Gastos de Funcionamiento Despensa Nómina del 16 al 29 de febrero			2,247.00		0.00		
00825	15/02/2024	E	00021	00021	Gastos de Funcionamiento Despensa Nómina del 01 al 15 de Febrero			2,247.00		0.00		
00832	31/01/2024	E	00066	00066	Gastos de Funcionamiento Despensa Nómina del 16 al 31 de enero			2,247.00		0.00		
00832	15/01/2024	E	00049	00049	Gastos de Funcionamiento Despensa Nómina del 01 al 15 de enero			2,247.00		0.00		
					TOTAL:			**54,346.00**		**0.00**		
5100 E00E00000 010502050102110201 2111					**Materiales y útiles de oficina**	**0.00**		**14,549.65**		**0.00**	**14,549.65**	
REN.	**FECHA**	**TIPO**	**N.POL.**	**REF**	**CONCEPTO**		**DEBE**		**HABER**			
00123	20/09/2024	E	00038	00038	Gastos de Funcionamiento Materiales y útiles de oficina			14,549.65		0.00		
					TOTAL:			**14,549.65**		**0.00**		
5100 E00E00000 010502050102110201 2141					**Materiales y útiles para el procesamiento en equipos y bienes informáticos**	**0.00**		**73,205.77**		**0.00**	**73,205.77**	
REN.	**FECHA**	**TIPO**	**N.POL.**	**REF**	**CONCEPTO**		**DEBE**		**HABER**			
00106	26/12/2024	E	00111	00111	"DIF Toluca, F-50140 ANDREA ZUÑIGA NAVARRO REFACCIONES Y ACCESORIOS DE COMPUTO, 01 CFDI"			926.50		0.00		
00081	17/12/2024	E	00060	00060	F-A292 consumibles JUAN JESUS HERNANDEZ Gastos de Funcionamiento Materiales y útiles para el procesamiento en equipos y bienes informáticos			58,465.36		0.00		
00081	11/09/2024	E	00018	00018	Gastos de Funcionamiento Materiales y útiles para el procesamiento en equipos y bienes informáticos			13,813.91		0.00		
					TOTAL:			**73,205.77**		**0.00**		
5100 E00E00000 010502050102110201 2161					**Material y enseres de limpieza**	**0.00**		**7,370.64**		**0.00**	**7,370.64**	
REN.	**FECHA**	**TIPO**	**N.POL.**	**REF**	**CONCEPTO**		**DEBE**		**HABER**			
00081	06/09/2024	E	00011	00011	F-28 PRODUCTOS Y SERVICIOS CAPITULARE material de limpieza Gastos de Funcionamiento Material y enseres de limpieza			7,370.64		0.00		
					TOTAL:			**7,370.64**		**0.00**		
5100 E00E00000 010502050102110201 2611					**Combustibles, lubricantes y aditivos**	**0.00**		**61,551.44**		**0.00**	**61,551.44**	

REN.	FECHA	TIPO	N.POL.	REF	CONCEPTO		DEBE	HABER		
00044	27/12/2024	D	00033	00033	"INTEC MEDIOS DE PAGO S.A.DE C.V. comprobación del consumo de de gasolina del mes de diciembre 2024.		22,000.51	0.00		
00044	10/12/2024	D	00019	00019	CONSUMO NOVIEMBRE Y DICIEMBRE Gastos de Funcionamiento Combustibles, lubricantes y aditivos		8,200.00	0.00		
00058	04/12/2024	D	00005	00005	COMPROBACION CONSUMO DE OCTUBRE Gastos de Funcionamiento Combustibles, lubricantes y aditivos		7,000.06	0.00		
00058	27/11/2024	D	00013	00013	CONSUMO SEPTIEMBRE Gastos de Funcionamiento Combustibles, lubricantes y aditivos		4,000.01	0.00		
00037	30/09/2024	D	00018	00018	CONSUMO DE GASOLINA ABRIL 2024 Gastos de Funcionamiento Combustibles, lubricantes y aditivos		14,950.86	0.00		
00058	30/09/2024	D	00019	00019	CONSUMO DE GASOLINA MAYO 2024 Gastos de Funcionamiento Combustibles, lubricantes y aditivos		5,400.00	0.00		
					TOTAL:		**61,551.44**	**0.00**		
5100	**E00E00000**	**01050205010211020**	**1 2941**		**Refacciones y accesorios para equipo de computo**	**0.00**	**10,489.37**	**0.00**	**10,489.37**	
REN.	**FECHA**	**TIPO**	**N.POL.**	**REF**	**CONCEPTO**		**DEBE**	**HABER**		
00099	26/12/2024	E	00111	00111	"DIF Toluca, F-50140 ANDREA ZUÑIGA NAVARRO REFACCIONES Y ACCESORIOS DE COMPUTO, 01 CFDI"		3,849.62	0.00		
00019	15/10/2024	E	00035	00035	F-AA118 JORGE ARIEL PEDRAZA FERNANDEZ discos duros y tarjetas Gastos de Funcionamiento Refacciones y accesorios para equipo de computo		6,639.75	0.00		
					TOTAL:		**10,489.37**	**0.00**		
5100	**E00E00000**	**01050205010211020**	**1 3362**		**Impresiones de documentos oficiales para la prestación de servicios públicos, identificación, formatos adminis**	**0.00**	**35,751.20**	**0.00**	**35,751.20**	
REN.	**FECHA**	**TIPO**	**N.POL.**	**REF**	**CONCEPTO**		**DEBE**	**HABER**		
00008	26/12/2024	E	00114	00114	F- 12268 KROMATICA SOLUTIONS IMPRSION DE DOCUMENTOS Y VINILONAS		34,800.00	0.00		
00046	23/12/2024	E	00098	00098	F-73603 "XIMENA GABRIELA GOMEZ GALEANA, pago de las F-varias por impresion de viniles, lonas proscenio, poster, folders Proveedores por Pagar a Corto Plazo XIMENA GABRIELA GOMEZ GALEANA		348.00	0.00		
00038	25/10/2024	E	00070	00070	F-37D3, 25FB, 29C6 y CA61 XIMENA GABRIELA GOMEZ GALENA impresiones Gastos de Funcionamiento Impresiones de documentos oficiales para la prestación de servicios públicos, identificación, formatos admin		603.20	0.00		
					TOTAL:		**35,751.20**	**0.00**		
5100	**E00E00000**	**01050205010211020**	**1 3363**		**Servicios de Impresiones de documentos oficiales**	**0.00**	**139,784.64**	**0.00**	**139,784.64**	
REN.	**FECHA**	**TIPO**	**N.POL.**	**REF**	**CONCEPTO**		**DEBE**	**HABER**		
00011	23/12/2024	E	00095	00095	F-12393 "KROMATICA SOLUTIONS, S.A. DE C.V. F- varias impresion de documentos y vinilonas Gastos de Funcionamiento Servicios de Impresiones de documentos oficiales		38,860.00	0.00		
00018	23/12/2024	E	00095	00095	F-12463 "KROMATICA SOLUTIONS, S.A. DE C.V. F- varias impresion de documentos y vinilonas Gastos de Funcionamiento Servicios de Impresiones de documentos oficiales		5,742.00	0.00		
00032	23/12/2024	E	00095	00095	F-12395 "KROMATICA SOLUTIONS, S.A. DE C.V. F- varias impresion de documentos y vinilonas Gastos de Funcionamiento Servicios de Impresiones de documentos oficiales		49,682.80	0.00		
00031	25/10/2024	E	00070	00070	F-37D3, 25FB, 29C6 y CA61 XIMENA GABRIELA GOMEZ GALENA impresiones Gastos de Funcionamiento Servicios de Impresiones de documentos oficiales		43,984.88	0.00		
00070	30/08/2024	E	00078	00078	F-42DA XIMENA GABRIELA GOMEZ GALENA impresiones Gastos de Funcionamiento Servicios de Impresiones de documentos oficiales		958.16	0.00		
00054	09/08/2024	E	00025	00025	XIMENA GABRIELA GOMEZ GALEANA impresos Gastos de Funcionamiento Servicios de Impresiones de documentos oficiales		556.80	0.00		
					TOTAL:		**139,784.64**	**0.00**		
5100	**E00E00000**	**01050205010211020**	**1 3821**		**Gastos de ceremonias oficiales y de orden social**	**0.00**	**93,144.51**	**0.00**	**93,144.51**	
REN.	**FECHA**	**TIPO**	**N.POL.**	**REF**	**CONCEPTO**		**DEBE**	**HABER**		
00008	26/12/2024	E	00112	00112	"DIF Toluca,F-297,300,301,307,308 JUAN JESUS HERNANDEZ PRODUCTOS ALIMENTICIOS, 05 CFDI"		2,400.00	0.00		
00039	24/12/2024	E	00101	00101	F-8371, 8381, 8383, 8373 JESUS EMMANUEL GARAY URIBE cafeteria Gastos de Funcionamiento Gastos de ceremonias oficiales y de orden social		17,328.08	0.00		
00038	03/12/2024	C	00012	00312	F- CE3B00327D46 ROCIO HERNANDEZ ROGEL Gastos de Funcionamiento Gastos de ceremonias oficiales y de orden social		1,566.00	0.00		
00004	22/11/2024	E	00061	00061	F-A1402 SERVICIOS PUBLICOS PRIVADOS Y MIXTOS conferencia Gastos de Funcionamiento Gastos de ceremonias oficiales y de orden social		34,800.00	0.00		
00005	06/11/2024	E	00004	00004	F-B723 MARIA EUGENIA CAMACHO LOPEZ BAYGHEN taller coaching		4,640.00	0.00		
00004	04/11/2024	E	00001	00001	F-AB90 ROCIO HERNANDEZ ROGEL talleres Gastos de Funcionamiento Gastos de ceremonias oficiales y de orden social		4,103.77	0.00		
00008	11/10/2024	E	00032	00032	F-8235 JESUS EMMANUEL GARAY URIBE taquiza Gastos de Funcionamiento Gastos de ceremonias oficiales y de orden social		14,506.96	0.00		
00019	20/09/2024	E	00044	00044	F-8156 JESUS EMMANUEL GARY URIBE servicio de desayuno Gastos de Funcionamiento Gastos de ceremonias oficiales y de orden social		13,799.70	0.00		
					TOTAL:		**93,144.51**	**0.00**		
5100	**E00E00000**	**01050205010211020**	**1 3822**		**Espectáculos cívicos y culturales**	**0.00**	**1,100.02**	**0.00**	**1,100.02**	
REN.	**FECHA**	**TIPO**	**N.POL.**	**REF**	**CONCEPTO**		**DEBE**	**HABER**		
00016	08/11/2024	C	00014	00301	F- 4D62B68CD176 ANDREA ZARAI ESTRADA BUENDIA Gastos de Funcionamiento Espectáculos cívicos y culturales		1,100.02	0.00		
					TOTAL:		**1,100.02**	**0.00**		
5100	**F00308000**	**02060803010211020**	**1 1131**		**Sueldo base**	**0.00**	**1,512,353.27**	**0.00**	**1,512,353.27**	
REN.	**FECHA**	**TIPO**	**N.POL.**	**REF**	**CONCEPTO**		**DEBE**	**HABER**		
01096	18/12/2024	E	00065	00065	Gastos de Funcionamiento Sueldo base Nómina del 16 al 31 de diciembre 2024		69,199.67	0.00		
00872	02/12/2024	E	00006	00006	Gastos de Funcionamiento Sueldo base Nómina del 1 al 15 de diciembre		65,313.59	0.00		
00915	29/11/2024	E	00076	00076	Gastos de Funcionamiento Sueldo base Nómina del 16 al 30 de noviembre 2024		65,313.59	0.00		
00947	15/11/2024	E	00039	00039	Gastos de Funcionamiento Sueldo base Nómina del 1 al 15 de noviembre		65,313.59	0.00		
01023	31/10/2024	E	00079	00079	Gastos de Funcionamiento Sueldo base Nómina del 16 al 31 de octubre 2024		65,313.59	0.00		
00927	15/10/2024	E	00040	00040	Gastos de Funcionamiento Sueldo base Nómina del 1 al 15 de octubre		65,313.59	0.00		
00104	30/09/2024	E	00054	00054	Gastos de Funcionamiento Sueldo base Nómina del 16 al 30 de septiembre		71,378.39	0.00		
00885	13/09/2024	E	00024	00024	Gastos de Funcionamiento Sueldo base Nómina del 1 al 15 de septiembre		46,810.01	0.00		
00918	30/08/2024	E	00081	00081	Gastos de Funcionamiento Sueldo base Nómina del 16 al 31 de agosto de 2024		46,810.01	0.00		
01155	15/08/2024	E	00041	00041	Gastos de Funcionamiento Sueldo base Nómina del 1 al 15 de agosto		46,810.01	0.00		
01156	15/08/2024	E	00041	00041	Retroactivo Gastos de Funcionamiento Sueldo base Nómina del 1 al 15 de agosto		21,708.02	0.00		
00872	31/07/2024	E	00067	00067	Gastos de Funcionamiento Sueldo base Nómina del 16 al 31 de julio de 2024		45,259.43	0.00		
00912	12/07/2024	E	00025	00025	Gastos de Funcionamiento Sueldo base Nómina del 1 al 15 de julio		45,259.43	0.00		
00935	28/06/2024	E	00069	00069	Gastos de Funcionamiento Sueldo base Nómina del 16 al 30 de junio de 2024		45,259.43	0.00		
00931	14/06/2024	E	00035	00035	Gastos de Funcionamiento Sueldo base Nómina del 1 al 15 de junio		45,259.43	0.00		
00896	31/05/2024	E	00040	00040	Gastos de Funcionamiento Sueldo base Nómina del 16 al 31 de mayo de 2024		45,259.43	0.00		

00828	15/05/2024	E	00013	00013	Gastos de Funcionamiento Sueldo base Nómina del 1 al 15 de mayo			54,862.03	0.00		
00906	30/04/2024	E	00065	00065	Gastos de Funcionamiento Sueldo base Nómina del 16 al 30 de abril de 2024			54,862.03	0.00		
00967	15/04/2024	E	00038	00038	Gastos de Funcionamiento Sueldo base Nómina del 1 al 15 de abril			68,247.53	0.00		
00816	27/03/2024	E	00107	00107	Gastos de Funcionamiento Sueldo base Nómina del 16 al 31 de marzo			86,184.13	0.00		
01037	15/03/2024	E	00022	00022	Gastos de Funcionamiento Sueldo base Nómina del 01 al 15 de Marzo			86,184.13	0.00		
00823	29/02/2024	E	00039	00039	Gastos de Funcionamiento Sueldo base Nómina del 16 al 29 de febrero			86,184.13	0.00		
00832	15/02/2024	E	00021	00021	Gastos de Funcionamiento Sueldo base Nómina del 01 al 15 de Febrero			86,184.13	0.00		
00839	31/01/2024	E	00066	00066	Gastos de Funcionamiento Sueldo base Nómina del 16 al 31 de enero			69,010.42	0.00		
00839	15/01/2024	E	00049	00049	Gastos de Funcionamiento Sueldo base Nómina del 01 al 15 de enero			65,053.53	0.00		
					TOTAL:			**1,512,353.27**	**0.00**		
5100	**F00308000**	**02060803010211020 1**		**1311**	**Prima por año de servicio**	**0.00**		**32,106.00**	**0.00**	**32,106.00**	
REN.	**FECHA**	**TIPO**	**N.POL.**	**REF**	**CONCEPTO**		**DEBE**		**HABER**		
01103	18/12/2024	E	00065	00065	Gastos de Funcionamiento Prima por año de servicio Nómina del 16 al 31 de diciembre 2024			1,480.00	0.00		
00879	02/12/2024	E	00006	00006	Gastos de Funcionamiento Prima por año de servicio Nómina del 1 al 15 de diciembre			1,480.00	0.00		
00922	29/11/2024	E	00076	00076	Gastos de Funcionamiento Prima por año de servicio Nómina del 16 al 30 de noviembre 2024			1,480.00	0.00		
00954	15/11/2024	E	00039	00039	Gastos de Funcionamiento Prima por año de servicio Nómina del 1 al 15 de noviembre			1,480.00	0.00		
01030	31/10/2024	E	00079	00079	Gastos de Funcionamiento Prima por año de servicio Nómina del 16 al 31 de octubre 2024			1,480.00	0.00		
00934	15/10/2024	E	00040	00040	Gastos de Funcionamiento Prima por año de servicio Nómina del 1 al 15 de octubre			1,480.00	0.00		
00229	30/09/2024	E	00054	00054	Gastos de Funcionamiento Prima por año de servicio Nómina del 16 al 30 de septiembre			1,340.00	0.00		
00892	13/09/2024	E	00024	00024	Gastos de Funcionamiento Prima por año de servicio Nómina del 1 al 15 de septiembre			1,340.00	0.00		
00925	30/08/2024	E	00081	00081	Gastos de Funcionamiento Prima por año de servicio Nómina del 16 al 31 de agosto de 2024			1,340.00	0.00		
01169	15/08/2024	E	00041	00041	Gastos de Funcionamiento Prima por año de servicio Nómina del 1 al 15 de agosto			1,340.00	0.00		
00879	31/07/2024	E	00067	00067	Gastos de Funcionamiento Prima por año de servicio Nómina del 16 al 31 de julio de 2024			1,340.00	0.00		
00919	12/07/2024	E	00025	00025	Gastos de Funcionamiento Prima por año de servicio Nómina del 1 al 15 de julio			1,340.00	0.00		
00942	28/06/2024	E	00069	00069	Gastos de Funcionamiento Prima por año de servicio Nómina del 16 al 30 de junio de 2024			1,340.00	0.00		
00938	14/06/2024	E	00035	00035	Gastos de Funcionamiento Prima por año de servicio Nómina del 1 al 15 de junio			1,340.00	0.00		
00903	31/05/2024	E	00040	00040	Gastos de Funcionamiento Prima por año de servicio Nómina del 16 al 31 de mayo de 2024			1,340.00	0.00		
00835	15/05/2024	E	00013	00013	Gastos de Funcionamiento Prima por año de servicio Nómina del 1 al 15 de mayo			1,340.00	0.00		
00913	30/04/2024	E	00065	00065	Gastos de Funcionamiento Prima por año de servicio Nómina del 16 al 30 de abril de 2024			1,340.00	0.00		
00974	15/04/2024	E	00038	00038	Gastos de Funcionamiento Prima por año de servicio Nómina del 1 al 15 de abril			1,340.00	0.00		
00823	27/03/2024	E	00107	00107	Gastos de Funcionamiento Prima por años de servicio Nómina del 16 al 31 de marzo			1,191.00	0.00		
01044	15/03/2024	E	00022	00022	Gastos de Funcionamiento Prima por años de servicio Nómina del 01 al 15 de Marzo			1,191.00	0.00		
00830	29/02/2024	E	00039	00039	Gastos de Funcionamiento Prima por años de servicio Nómina del 16 al 29 de febrero			1,191.00	0.00		
00839	15/02/2024	E	00021	00021	Gastos de Funcionamiento Prima por años de servicio Nómina del 01 al 15 de Febrero			1,191.00	0.00		
00846	31/01/2024	E	00066	00066	Gastos de Funcionamiento Prima por años de servicio Nómina del 16 al 31 de enero			1,191.00	0.00		
00846	15/01/2024	E	00049	00049	Gastos de Funcionamiento Prima por años de servicio Nómina del 01 al 15 de enero			1,191.00	0.00		
					TOTAL:			**32,106.00**	**0.00**		
5100	**F00308000**	**02060803010211020 1**		**1321**	**Prima vacacional**	**0.00**		**107,357.41**	**2,091.26**	**105,266.15**	
REN.	**FECHA**	**TIPO**	**N.POL.**	**REF**	**CONCEPTO**		**DEBE**		**HABER**		
00010	31/12/2024	D	00044	00044	Gastos de Funcionamiento Prima vacacional			0.00	2,091.26		
00213	02/12/2024	E	00005	00005	Gastos de Funcionamiento Prima vacacional segunda exhibición 2024			55,243.70	0.00		
00191	12/07/2024	E	00026	00026	Gastos de Funcionamiento Prima vacacional Prima vacacional primera exhibición 2024			47,067.58	0.00		
00010	14/06/2024	C	00002	00852	CH. 852 ALVARO TREJO PEREZ Gastos de Funcionamiento Prima vacacional			2,954.87	0.00		
00010	14/06/2024	C	00004	00854	CH. 854 ALEJANDRA ELIZABET CASAS OROZCO Gastos de Funcionamiento Prima vacacional			2,091.26	0.00		
					TOTAL:			**107,357.41**	**2,091.26**		
5100	**F00308000**	**02060803010211020 1**		**1322**	**Aguinaldo**	**0.00**		**350,742.32**	**861.11**	**349,881.21**	
REN.	**FECHA**	**TIPO**	**N.POL.**	**REF**	**CONCEPTO**		**DEBE**		**HABER**		
00003	31/12/2024	D	00044	00044	Gastos de Funcionamiento Aguinaldo			0.00	861.11		
00228	02/12/2024	E	00004	00004	Gastos de Funcionamiento Aguinaldo Segunda exhibición 2024			175,639.18	0.00		
00003	14/06/2024	C	00002	00852	CH. 852 ALVARO TREJO PEREZ Gastos de Funcionamiento Aguinaldo			1,766.71	0.00		
00003	14/06/2024	C	00004	00854	CH. 854 ALEJANDRA ELIZABET CASAS OROZCO Gastos de Funcionamiento Aguinaldo			861.11	0.00		
00203	22/03/2024	E	00039	00039	Gastos de Funcionamiento Aguinaldo			172,475.32	0.00		
					TOTAL:			**350,742.32**	**861.11**		
5100	**F00308000**	**02060803010211020 1**		**1341**	**Compensación**	**0.00**		**277,434.48**	**0.00**	**277,434.48**	
REN.	**FECHA**	**TIPO**	**N.POL.**	**REF**	**CONCEPTO**		**DEBE**		**HABER**		
01110	18/12/2024	E	00065	00065	Gastos de Funcionamiento Compensación Nómina del 16 al 31 de diciembre 2024			17,076.64	0.00		
00886	02/12/2024	E	00006	00006	Gastos de Funcionamiento Compensación Nómina del 1 al 15 de diciembre			14,997.73	0.00		
00929	29/11/2024	E	00076	00076	Gastos de Funcionamiento Compensación Nómina del 16 al 30 de noviembre 2024			14,997.73	0.00		
00961	15/11/2024	E	00039	00039	Gastos de Funcionamiento Compensación Nómina del 1 al 15 de noviembre			14,997.73	0.00		
01037	31/10/2024	E	00079	00079	Gastos de Funcionamiento Compensación Nómina del 16 al 31 de octubre 2024			14,997.73	0.00		
00941	15/10/2024	E	00040	00040	Gastos de Funcionamiento Compensación Nómina del 1 al 15 de octubre			14,997.73	0.00		
00137	30/09/2024	E	00054	00054	Gastos de Funcionamiento Compensación Nómina del 16 al 30 de septiembre			14,997.73	0.00		
00899	13/09/2024	E	00024	00024	Gastos de Funcionamiento Compensación Nómina del 1 al 15 de septiembre			9,142.42	0.00		
00932	30/08/2024	E	00081	00081	Gastos de Funcionamiento Compensación Nómina del 16 al 31 de agosto de 2024			9,142.42	0.00		
01176	15/08/2024	E	00041	00041	Gastos de Funcionamiento Compensación Nómina del 1 al 15 de agosto			9,142.42	0.00		
01177	15/08/2024	E	00041	00041	Retroactivo Gastos de Funcionamiento Compensación Nómina del 1 al 15 de agosto			4,288.97	0.00		
00886	31/07/2024	E	00067	00067	Gastos de Funcionamiento Compensación Nómina del 16 al 31 de julio de 2024			8,836.06	0.00		
00926	12/07/2024	E	00025	00025	Gastos de Funcionamiento Compensación Nómina del 1 al 15 de julio			8,836.06	0.00		
00949	28/06/2024	E	00069	00069	Gastos de Funcionamiento Compensación Nómina del 16 al 30 de junio de 2024			8,836.06	0.00		
00945	14/06/2024	E	00035	00035	Gastos de Funcionamiento Compensación Nómina del 1 al 15 de junio			8,836.06	0.00		

00910	31/05/2024	E	00040	00040	Gastos de Funcionamiento Compensación Nómina del 16 al 31 de mayo de 2024			8,836.06		0.00	
00842	15/05/2024	E	00013	00013	Gastos de Funcionamiento Compensación Nómina del 1 al 15 de mayo			10,575.07		0.00	
00920	30/04/2024	E	00065	00065	Gastos de Funcionamiento Compensación Nómina del 16 al 30 de abril de 2024			10,575.07		0.00	
00981	15/04/2024	E	00038	00038	Gastos de Funcionamiento Compensación Nómina del 1 al 15 de abril			10,575.07		0.00	
00830	27/03/2024	E	00107	00107	Gastos de Funcionamiento Compensación Nómina del 16 al 31 de marzo			10,575.07		0.00	
01051	15/03/2024	E	00022	00022	Gastos de Funcionamiento Compensación Nómina del 01 al 15 de Marzo			10,575.07		0.00	
00837	29/02/2024	E	00039	00039	Gastos de Funcionamiento Compensación Nómina del 16 al 29 de febrero			10,575.07		0.00	
00846	15/02/2024	E	00021	00021	Gastos de Funcionamiento Compensación Nómina del 01 al 15 de Febrero			10,575.07		0.00	
00853	31/01/2024	E	00066	00066	Gastos de Funcionamiento Compensación Nómina del 16 al 31 de enero			10,224.72		0.00	
00853	15/01/2024	E	00049	00049	Gastos de Funcionamiento Compensación Nómina del 01 al 15 de enero			10,224.72		0.00	
					TOTAL:			**277,434.48**		**0.00**	
5100	**F00308000**	**020608030102110201**		**1345**	**Gratificación**	**0.00**		**607,297.39**		**0.00**	**607,297.39**
REN.	**FECHA**	**TIPO**	**N.POL.**	**REF**	**CONCEPTO**		**DEBE**		**HABER**		
00120	23/12/2024	E	00093	00093	GRATIFICACION EXTRAORDINARIA DICIEMBRE 2024			68,242.89		0.00	
00134	23/12/2024	E	00093	00093	GRATIFICACION EXTRAORDINARIA DICIEMBRE 2024			28,904.99		0.00	
01117	18/12/2024	E	00065	00065	Gastos de Funcionamiento Gratificación Nómina del 16 al 31 de diciembre 2024			19,524.80		0.00	
00893	02/12/2024	E	00006	00006	Gastos de Funcionamiento Gratificación Nómina del 1 al 15 de diciembre			18,422.03		0.00	
00936	29/11/2024	E	00076	00076	Gastos de Funcionamiento Gratificación Nómina del 16 al 30 de noviembre 2024			18,422.03		0.00	
00968	15/11/2024	E	00039	00039	Gastos de Funcionamiento Gratificación Nómina del 1 al 15 de noviembre			18,422.03		0.00	
01044	31/10/2024	E	00079	00079	Gastos de Funcionamiento Gratificación Nómina del 16 al 31 de octubre 2024			18,422.03		0.00	
00948	15/10/2024	E	00040	00040	Gastos de Funcionamiento Gratificación Nómina del 1 al 15 de octubre			18,422.03		0.00	
00169	30/09/2024	E	00054	00054	Gastos de Funcionamiento Gratificación Nómina del 16 al 30 de septiembre			20,561.39		0.00	
00906	13/09/2024	E	00024	00024	Gastos de Funcionamiento Gratificación Nómina del 1 al 15 de septiembre			13,984.68		0.00	
00939	30/08/2024	E	00081	00081	Gastos de Funcionamiento Gratificación Nómina del 16 al 31 de agosto de 2024			13,984.68		0.00	
01190	15/08/2024	E	00041	00041	Gastos de Funcionamiento Gratificación Nómina del 1 al 15 de agosto			13,984.68		0.00	
01191	15/08/2024	E	00041	00041	Retroactivo Gastos de Funcionamiento Gratificación Nómina del 1 al 15 de agosto			5,185.73		0.00	
00893	31/07/2024	E	00067	00067	Gastos de Funcionamiento Gratificación Nómina del 16 al 31 de julio de 2024			13,614.27		0.00	
00933	12/07/2024	E	00025	00025	Gastos de Funcionamiento Gratificación Nómina del 1 al 15 de julio			13,614.27		0.00	
00956	28/06/2024	E	00069	00069	Gastos de Funcionamiento Gratificación Nómina del 16 al 30 de junio de 2024			13,614.27		0.00	
00952	14/06/2024	E	00035	00035	Gastos de Funcionamiento Gratificación Nómina del 1 al 15 de junio			13,614.27		0.00	
00917	31/05/2024	E	00040	00040	Gastos de Funcionamiento Gratificación Nómina del 16 al 31 de mayo de 2024			13,614.27		0.00	
00849	15/05/2024	E	00013	00013	Gastos de Funcionamiento Gratificación Nómina del 1 al 15 de mayo			15,615.75		0.00	
00927	30/04/2024	E	00065	00065	Gastos de Funcionamiento Gratificación Nómina del 16 al 30 de abril de 2024			15,615.75		0.00	
00988	15/04/2024	E	00038	00038	Gastos de Funcionamiento Gratificación Nómina del 1 al 15 de abril			18,279.74		0.00	
00837	27/03/2024	E	00107	00107	Gastos de Funcionamiento Gratificación Nómina del 16 al 31 de marzo			37,852.19		0.00	
01058	15/03/2024	E	00022	00022	Gastos de Funcionamiento Gratificación Nómina del 01 al 15 de Marzo			37,852.19		0.00	
00844	29/02/2024	E	00039	00039	Gastos de Funcionamiento Gratificación Nómina del 16 al 29 de febrero			37,852.19		0.00	
00853	15/02/2024	E	00021	00021	Gastos de Funcionamiento Gratificación Nómina del 01 al 15 de Febrero			37,852.19		0.00	
00860	31/01/2024	E	00066	00066	Gastos de Funcionamiento Gratificación Nómina del 16 al 31 de enero			35,188.20		0.00	
00860	15/01/2024	E	00049	00049	Gastos de Funcionamiento Gratificación Nómina del 01 al 15 de enero			26,633.85		0.00	
					TOTAL:			**607,297.39**		**0.00**	
5100	**F00308000**	**020608030102110201**		**1346**	**Gratificación por convenio**	**0.00**		**4,150.00**		**0.00**	**4,150.00**
REN.	**FECHA**	**TIPO**	**N.POL.**	**REF**	**CONCEPTO**		**DEBE**		**HABER**		
01124	18/12/2024	E	00065	00065	Gastos de Funcionamiento Gratificación por convenio Nómina del 16 al 31 de diciembre 2024			4,150.00		0.00	
					TOTAL:			**4,150.00**		**0.00**	
5100	**F00308000**	**020608030102110201**		**1541**	**Becas para hijos de trabajadores sindicalizados**	**0.00**		**1,815.00**		**0.00**	**1,815.00**
REN.	**FECHA**	**TIPO**	**N.POL.**	**REF**	**CONCEPTO**		**DEBE**		**HABER**		
00934	30/04/2024	E	00065	00065	Gastos de Funcionamiento Becas para hijos de trabajadores sindicalizados Nómina del 16 al 30 de abril de 2024			1,815.00		0.00	
					TOTAL:			**1,815.00**		**0.00**	
5100	**F00308000**	**020608030102110201**		**1542**	**Días cívicos y económicos**	**0.00**		**7,425.00**		**0.00**	**7,425.00**
REN.	**FECHA**	**TIPO**	**N.POL.**	**REF**	**CONCEPTO**		**DEBE**		**HABER**		
01065	15/03/2024	E	00022	00022	Gastos de Funcionamiento Días cívicos y económicos Nómina del 01 al 15 de Marzo			7,425.00		0.00	
					TOTAL:			**7,425.00**		**0.00**	
5100	**F00308000**	**020608030102110201**		**1544**	**Día del maestro y del servidor publico**	**0.00**		**7,600.00**		**0.00**	**7,600.00**
REN.	**FECHA**	**TIPO**	**N.POL.**	**REF**	**CONCEPTO**		**DEBE**		**HABER**		
01051	31/10/2024	E	00079	00079	Gastos de Funcionamiento Día del maestro y del servidor publico Nómina del 16 al 31 de octubre 2024			7,600.00		0.00	
					TOTAL:			**7,600.00**		**0.00**	
5100	**F00308000**	**020608030102110201**		**1546**	**Otros gastos derivados de convenio**	**0.00**		**16,300.00**		**0.00**	**16,300.00**
REN.	**FECHA**	**TIPO**	**N.POL.**	**REF**	**CONCEPTO**		**DEBE**		**HABER**		
01131	18/12/2024	E	00065	00065	Gastos de Funcionamiento Otros gastos derivados de convenio Nómina del 16 al 31 de diciembre 2024			9,500.00		0.00	
00963	28/06/2024	E	00069	00069	Gastos de Funcionamiento Otros gastos derivados de convenio Nómina del 16 al 30 de junio de 2024			2,400.00		0.00	
00995	15/04/2024	E	00038	00038	Gastos de Funcionamiento Otros gastos derivados de convenio Nómina del 1 al 15 de abril			4,400.00		0.00	
					TOTAL:			**16,300.00**		**0.00**	
5100	**F00308000**	**020608030102110201**		**1595**	**Despensa**	**0.00**		**37,146.00**		**0.00**	**37,146.00**
REN.	**FECHA**	**TIPO**	**N.POL.**	**REF**	**CONCEPTO**		**DEBE**		**HABER**		
01138	18/12/2024	E	00065	00065	Gastos de Funcionamiento Despensa Nómina del 16 al 31 de diciembre 2024			2,568.00		0.00	
00900	02/12/2024	E	00006	00006	Gastos de Funcionamiento Despensa Nómina del 1 al 15 de diciembre			2,568.00		0.00	
00943	29/11/2024	E	00076	00076	Gastos de Funcionamiento Despensa Nómina del 16 al 30 de noviembre 2024			1,284.00		0.00	
00975	15/11/2024	E	00039	00039	Gastos de Funcionamiento Despensa Nómina del 1 al 15 de noviembre			1,284.00		0.00	
01058	31/10/2024	E	00079	00079	Gastos de Funcionamiento Despensa Nómina del 16 al 31 de octubre 2024			1,284.00		0.00	

00955	15/10/2024	E	00040	00040	Gastos de Funcionamiento Despensa Nómina del 1 al 15 de octubre			1,284.00		0.00		
00200	30/09/2024	E	00054	00054	Gastos de Funcionamiento Despensa Nómina del 16 al 30 de septiembre			1,284.00		0.00		
00913	13/09/2024	E	00024	00024	Gastos de Funcionamiento Despensa Nómina del 1 al 15 de septiembre			1,284.00		0.00		
00946	30/08/2024	E	00081	00081	Gastos de Funcionamiento Despensa Nómina del 16 al 31 de agosto de 2024			1,284.00		0.00		
01204	15/08/2024	E	00041	00041	Gastos de Funcionamiento Despensa Nómina del 1 al 15 de agosto			1,284.00		0.00		
00900	31/07/2024	E	00067	00067	Gastos de Funcionamiento Despensa Nómina del 16 al 31 de julio de 2024			1,284.00		0.00		
00940	12/07/2024	E	00025	00025	Gastos de Funcionamiento Despensa Nómina del 1 al 15 de julio			1,284.00		0.00		
00970	28/06/2024	E	00069	00069	Gastos de Funcionamiento Despensa Nómina del 16 al 30 de junio de 2024			1,284.00		0.00		
00959	14/06/2024	E	00035	00035	Gastos de Funcionamiento Despensa Nómina del 1 al 15 de junio			1,284.00		0.00		
00924	31/05/2024	E	00040	00040	Gastos de Funcionamiento Despensa Nómina del 16 al 31 de mayo de 2024			1,284.00		0.00		
00856	15/05/2024	E	00013	00013	Gastos de Funcionamiento Despensa Nómina del 1 al 15 de mayo			1,702.00		0.00		
00941	30/04/2024	E	00065	00065	Gastos de Funcionamiento Despensa Nómina del 16 al 30 de abril de 2024			1,702.00		0.00		
01002	15/04/2024	E	00038	00038	Gastos de Funcionamiento Despensa Nómina del 1 al 15 de abril			1,702.00		0.00		
00844	27/03/2024	E	00107	00107	Gastos de Funcionamiento Despensa Nómina del 16 al 31 de marzo			1,702.00		0.00		
01072	15/03/2024	E	00022	00022	Gastos de Funcionamiento Despensa Nómina del 01 al 15 de Marzo			1,702.00		0.00		
00851	29/02/2024	E	00039	00039	Gastos de Funcionamiento Despensa Nómina del 16 al 29 de febrero			1,702.00		0.00		
00860	15/02/2024	E	00021	00021	Gastos de Funcionamiento Despensa Nómina del 01 al 15 de Febrero			1,702.00		0.00		
00867	31/01/2024	E	00066	00066	Gastos de Funcionamiento Despensa Nómina del 16 al 31 de enero			1,702.00		0.00		
00867	15/01/2024	E	00049	00049	Gastos de Funcionamiento Despensa Nómina del 01 al 15 de enero			1,702.00		0.00		
					TOTAL:			**37,146.00**		**0.00**		
5100	**F00308000**	**02060803010211020 1**		**2111**	**Materiales y útiles de oficina**	**0.00**		**40,758.33**		**0.00**	**40,758.33**	
REN.	**FECHA**	**TIPO**	**N.POL.**	**REF**	**CONCEPTO**		**DEBE**		**HABER**			
00172	20/09/2024	E	00038	00038	Gastos de Funcionamiento Materiales y útiles de oficina			40,723.33		0.00		
00052	20/06/2024	C	00027	00216	F- C47FDB4FD32A OFFICE DEPOT MEXICO Gastos de Funcionamiento Materiales y útiles de oficina			35.00		0.00		
					TOTAL:			**40,758.33**		**0.00**		
5100	**F00308000**	**02060803010211020 1**		**2141**	**Materiales y útiles para el procesamiento en equipos y bienes informáticos**	**0.00**		**27,918.23**		**0.00**	**27,918.23**	
REN.	**FECHA**	**TIPO**	**N.POL.**	**REF**	**CONCEPTO**		**DEBE**		**HABER**			
00144	17/12/2024	E	00060	00060	F-A292 consumibles JUAN JESUS HERNANDEZ Gastos de Funcionamiento Materiales y útiles para el procesamiento en equipos y bienes informáticos			27,918.23		0.00		
					TOTAL:			**27,918.23**		**0.00**		
5100	**F00308000**	**02060803010211020 1**		**2161**	**Material y enseres de limpieza**	**0.00**		**28,075.25**		**0.00**	**28,075.25**	
REN.	**FECHA**	**TIPO**	**N.POL.**	**REF**	**CONCEPTO**		**DEBE**		**HABER**			
00088	06/09/2024	E	00011	00011	F-28 PRODUCTOS Y SERVICIOS CAPITULARE material de limpieza Gastos de Funcionamiento Material y enseres de limpieza			28,075.25		0.00		
					TOTAL:			**28,075.25**		**0.00**		
5100	**F00308000**	**02060803010211020 1**		**2461**	**Material eléctrico y electrónico**	**0.00**		**1,320.08**		**0.00**	**1,320.08**	
REN.	**FECHA**	**TIPO**	**N.POL.**	**REF**	**CONCEPTO**		**DEBE**		**HABER**			
00039	11/11/2024	E	00026	00026	F-A276 ANDREA ZUÑIGA NAVARRO material diverso Gastos de Funcionamiento Material eléctrico y electrónico			1,320.08		0.00		
					TOTAL:			**1,320.08**		**0.00**		
5100	**F00308000**	**02060803010211020 1**		**3363**	**Servicios de Impresiones de documentos oficiales**	**0.00**		**4,621.72**		**0.00**	**4,621.72**	
REN.	**FECHA**	**TIPO**	**N.POL.**	**REF**	**CONCEPTO**		**DEBE**		**HABER**			
00017	22/11/2024	E	00060	00060	XIMENA GABRIELA GOMEZ GALEANA impresiones Gastos de Funcionamiento Servicios de Impresiones de documentos oficiales			4,166.72		0.00		
00079	04/04/2024	C	00019	00433	F- POSE 78984783 OFFICE DEPOT Gastos de Funcionamiento Servicios de Impresiones de documentos oficiales			455.00		0.00		
					TOTAL:			**4,621.72**		**0.00**		
5100	**F00308000**	**02060803010211020 1**		**3821**	**Gastos de ceremonias oficiales y de orden social**	**0.00**		**58,948.28**		**0.00**	**58,948.28**	
REN.	**FECHA**	**TIPO**	**N.POL.**	**REF**	**CONCEPTO**		**DEBE**		**HABER**			
00039	20/12/2024	E	00079	00079	F-AA549 OLGA OLIMPIA FERNANDEZ HERRERA materiales diversos			1,704.60		0.00		
00010	18/12/2024	E	00069	00069	F-8372 Y 8401 JESUS EMMANUEL GARAY URIBE servicio de cafeteria Gastos de Funcionamiento Gastos de ceremonias oficiales y de orden social			42,118.44		0.00		
00030	19/11/2024	E	00052	00052	JESUS EMMANUEL GARAY URIBE box lunch, manteles y pastel Gastos de Funcionamiento Gastos de ceremonias oficiales y de orden social			12,062.84		0.00		
00024	02/10/2024	E	00001	00001	F-8157 A 8160 JESUS EMMANUEL GARY URIBE pan dulce y box lunch Gastos de Funcionamiento Gastos de ceremonias oficiales y de orden social			3,062.40		0.00		
					TOTAL:			**58,948.28**		**0.00**		
5100	**F00308000**	**02060803010211020 1**		**3822**	**Espectáculos cívicos y culturales**	**0.00**		**27,099.04**		**0.00**	**27,099.04**	
REN.	**FECHA**	**TIPO**	**N.POL.**	**REF**	**CONCEPTO**		**DEBE**		**HABER**			
00024	22/11/2024	E	00060	00060	XIMENA GABRIELA GOMEZ GALEANA impresiones Gastos de Funcionamiento Espectáculos cívicos y culturales			6,533.12		0.00		
00038	20/06/2024	C	00027	00216	F- 8013DA58EFBB MARIA ESTHER NEIRA MILLAN Gastos de Funcionamiento Espectáculos cívicos y culturales			1,127.52		0.00		
00059	20/06/2024	C	00027	00216	F- 1E942981A01E COMERCIALIZADORA SARON SHEKINA Gastos de Funcionamiento Espectáculos cívicos y culturales			460.00		0.00		
00066	20/06/2024	C	00027	00216	F- 6C36073A5301 ALMACENES ANFORA Gastos de Funcionamiento Espectáculos cívicos y culturales			956.00		0.00		
00073	20/06/2024	C	00027	00216	F- E4639A6DE82F SPLENDID MILLS Gastos de Funcionamiento Espectáculos cívicos y culturales			460.00		0.00		
00004	13/06/2024	E	00033	00033	F-A6463 ORLANDO RAFAEL VAZQUEZ PRADO box lunch y audio Gastos de Funcionamiento Espectáculos cívicos y culturales			17,562.40		0.00		
					TOTAL:			**27,099.04**		**0.00**		
5100	**F00308000**	**02060803010214010 1**		**2941**	**Refacciones y accesorios para equipo de computo**	**0.00**		**1,925.78**		**0.00**	**1,925.78**	
REN.	**FECHA**	**TIPO**	**N.POL.**	**REF**	**CONCEPTO**		**DEBE**		**HABER**			
00071	26/12/2024	E	00111	00111	"DIF Toluca, F-50140 ANDREA ZUÑIGA NAVARRO REFACCIONES Y ACCESORIOS DE COMPUTO, 01 CFDI"			962.89		0.00		
00078	26/12/2024	E	00111	00111	"DIF Toluca, F-50140 ANDREA ZUÑIGA NAVARRO REFACCIONES Y ACCESORIOS DE COMPUTO, 01 CFDI"			962.89		0.00		
					TOTAL:			**1,925.78**		**0.00**		
5100	**F00308000**	**02060803010214010 1**		**3821**	**Gastos de ceremonias oficiales y de orden social**	**0.00**		**37,851.96**		**0.00**	**37,851.96**	
REN.	**FECHA**	**TIPO**	**N.POL.**	**REF**	**CONCEPTO**		**DEBE**		**HABER**			

00004	24/12/2024	E	00101	00101	F-8384, 8374 JESUS EMMANUEL GARAY URIBE cafeteria Gastos de Funcionamiento Gastos de ceremonias oficiales y de orden social			13,259.96		0.00	
00032	17/12/2024	E	00055	00055	F-A295 velas charolas Gastos de Funcionamiento Gastos de ceremonias oficiales y de orden social			24,592.00		0.00	
					TOTAL:			**37,851.96**		**0.00**	
5100	**F00308000**	**02060803020111020 1131**			**Sueldo base**	**0.00**		**2,038,553.70**		**0.00**	**2,038,553.70**
REN.	**FECHA**	**TIPO**	**N.POL.**	**REF**	**CONCEPTO**		**DEBE**		**HABER**		
01145	18/12/2024	E	00065	00065	Gastos de Funcionamiento Sueldo base Nómina del 16 al 31 de diciembre 2024			90,058.58		0.00	
00907	02/12/2024	E	00006	00006	Gastos de Funcionamiento Sueldo base Nómina del 1 al 15 de diciembre			90,058.58		0.00	
00950	29/11/2024	E	00076	00076	Gastos de Funcionamiento Sueldo base Nómina del 16 al 30 de noviembre 2024			90,058.58		0.00	
00982	15/11/2024	E	00039	00039	Gastos de Funcionamiento Sueldo base Nómina del 1 al 15 de noviembre			90,058.58		0.00	
01065	31/10/2024	E	00079	00079	Gastos de Funcionamiento Sueldo base Nómina del 16 al 31 de octubre 2024			90,058.58		0.00	
00962	15/10/2024	E	00040	00040	Gastos de Funcionamiento Sueldo base Nómina del 1 al 15 de octubre			90,058.58		0.00	
00105	30/09/2024	E	00054	00054	Gastos de Funcionamiento Sueldo base Nómina del 16 al 30 de septiembre			90,058.58		0.00	
00920	13/09/2024	E	00024	00024	Gastos de Funcionamiento Sueldo base Nómina del 1 al 15 de septiembre			90,058.58		0.00	
00953	30/08/2024	E	00081	00081	Gastos de Funcionamiento Sueldo base Nómina del 16 al 31 de agosto de 2024			90,058.58		0.00	
01211	15/08/2024	E	00041	00041	Gastos de Funcionamiento Sueldo base Nómina del 1 al 15 de agosto			90,058.58		0.00	
01212	15/08/2024	E	00041	00041	Retroactivo Gastos de Funcionamiento Sueldo base Nómina del 1 al 15 de agosto			26,023.99		0.00	
00907	31/07/2024	E	00067	00067	Gastos de Funcionamiento Sueldo base Nómina del 16 al 31 de julio de 2024			87,936.54		0.00	
00947	12/07/2024	E	00025	00025	Gastos de Funcionamiento Sueldo base Nómina del 1 al 15 de julio			87,936.54		0.00	
00977	28/06/2024	E	00069	00069	Gastos de Funcionamiento Sueldo base Nómina del 16 al 30 de junio de 2024			87,936.54		0.00	
00966	14/06/2024	E	00035	00035	Gastos de Funcionamiento Sueldo base Nómina del 1 al 15 de junio			87,936.54		0.00	
00931	31/05/2024	E	00040	00040	Gastos de Funcionamiento Sueldo base Nómina del 16 al 31 de mayo de 2024			87,936.54		0.00	
00863	15/05/2024	E	00013	00013	Gastos de Funcionamiento Sueldo base Nómina del 1 al 15 de mayo			81,007.99		0.00	
00948	30/04/2024	E	00065	00065	Gastos de Funcionamiento Sueldo base Nómina del 16 al 30 de abril de 2024			87,936.54		0.00	
01009	15/04/2024	E	00038	00038	Gastos de Funcionamiento Sueldo base Nómina del 1 al 15 de abril			74,551.04		0.00	
00851	27/03/2024	E	00107	00107	Gastos de Funcionamiento Sueldo base Nómina del 16 al 31 de marzo			74,551.04		0.00	
01079	15/03/2024	E	00022	00022	Gastos de Funcionamiento Sueldo base Nómina del 01 al 15 de Marzo			74,551.04		0.00	
00858	29/02/2024	E	00039	00039	Gastos de Funcionamiento Sueldo base Nómina del 16 al 29 de febrero			74,551.04		0.00	
00867	15/02/2024	E	00021	00021	Gastos de Funcionamiento Sueldo base Nómina del 01 al 15 de Febrero			69,999.79		0.00	
00874	31/01/2024	E	00066	00066	Gastos de Funcionamiento Sueldo base Nómina del 16 al 31 de enero			69,999.79		0.00	
00874	15/01/2024	E	00049	00049	Gastos de Funcionamiento Sueldo base Nómina del 01 al 15 de enero			65,535.17		0.00	
00875	15/01/2024	E	00049	00049	Gastos de Funcionamiento Sueldo base Nómina del 01 al 15 de enero			-422.23		0.00	
					TOTAL:			**2,038,553.70**		**0.00**	
5100	**F00308000**	**02060803020111021 1311**			**Prima por año de servicio**	**0.00**		**71,857.00**		**0.00**	**71,857.00**
REN.	**FECHA**	**TIPO**	**N.POL.**	**REF**	**CONCEPTO**		**DEBE**		**HABER**		
01152	18/12/2024	E	00065	00065	Gastos de Funcionamiento Prima por año de servicio Nómina del 16 al 31 de diciembre 2024			3,054.00		0.00	
00914	02/12/2024	E	00006	00006	Gastos de Funcionamiento Prima por año de servicio Nómina del 1 al 15 de diciembre			3,054.00		0.00	
00957	29/11/2024	E	00076	00076	Gastos de Funcionamiento Prima por año de servicio Nómina del 16 al 30 de noviembre 2024			2,905.00		0.00	
00989	15/11/2024	E	00039	00039	Gastos de Funcionamiento Prima por año de servicio Nómina del 1 al 15 de noviembre			2,756.00		0.00	
01072	31/10/2024	E	00079	00079	Gastos de Funcionamiento Prima por año de servicio Nómina del 16 al 31 de octubre 2024			2,756.00		0.00	
00969	15/10/2024	E	00040	00040	Gastos de Funcionamiento Prima por año de servicio Nómina del 1 al 15 de octubre			2,756.00		0.00	
00230	30/09/2024	E	00054	00054	Gastos de Funcionamiento Prima por año de servicio Nómina del 16 al 30 de septiembre			2,756.00		0.00	
00927	13/09/2024	E	00024	00024	Gastos de Funcionamiento Prima por año de servicio Nómina del 1 al 15 de septiembre			2,756.00		0.00	
00960	30/08/2024	E	00081	00081	Gastos de Funcionamiento Prima por año de servicio Nómina del 16 al 31 de agosto de 2024			2,756.00		0.00	
01225	15/08/2024	E	00041	00041	Gastos de Funcionamiento Prima por año de servicio Nómina del 1 al 15 de agosto			2,756.00		0.00	
00914	31/07/2024	E	00067	00067	Gastos de Funcionamiento Prima por año de servicio Nómina del 16 al 31 de julio de 2024			2,756.00		0.00	
00954	12/07/2024	E	00025	00025	Gastos de Funcionamiento Prima por año de servicio Nómina del 1 al 15 de julio			2,756.00		0.00	
00984	28/06/2024	E	00069	00069	Gastos de Funcionamiento Prima por año de servicio Nómina del 16 al 30 de junio de 2024			2,756.00		0.00	
00973	14/06/2024	E	00035	00035	Gastos de Funcionamiento Prima por año de servicio Nómina del 1 al 15 de junio			2,756.00		0.00	
00938	31/05/2024	E	00040	00040	Gastos de Funcionamiento Prima por año de servicio Nómina del 16 al 31 de mayo de 2024			2,756.00		0.00	
00870	15/05/2024	E	00013	00013	Gastos de Funcionamiento Prima por año de servicio Nómina del 1 al 15 de mayo			2,756.00		0.00	
00955	30/04/2024	E	00065	00065	Gastos de Funcionamiento Prima por año de servicio Nómina del 16 al 30 de abril de 2024			3,377.00		0.00	
01016	15/04/2024	E	00038	00038	Gastos de Funcionamiento Prima por año de servicio Nómina del 1 al 15 de abril			3,377.00		0.00	
00858	27/03/2024	E	00107	00107	Gastos de Funcionamiento Prima por años de servicio Nómina del 16 al 31 de marzo			3,377.00		0.00	
01086	15/03/2024	E	00022	00022	Gastos de Funcionamiento Prima por años de servicio Nómina del 01 al 15 de Marzo			3,377.00		0.00	
00865	29/02/2024	E	00039	00039	Gastos de Funcionamiento Prima por años de servicio Nómina del 16 al 29 de febrero			3,377.00		0.00	
00874	15/02/2024	E	00021	00021	Gastos de Funcionamiento Prima por años de servicio Nómina del 01 al 15 de Febrero			3,377.00		0.00	
00881	31/01/2024	E	00066	00066	Gastos de Funcionamiento Prima por años de servicio Nómina del 16 al 31 de enero			3,377.00		0.00	
00888	15/01/2024	E	00049	00049	Gastos de Funcionamiento Prima por años de servicio Nómina del 01 al 15 de enero			3,377.00		0.00	
					TOTAL:			**71,857.00**		**0.00**	
5100	**F00308000**	**02060803020111021 1321**			**Prima vacacional**	**0.00**		**181,700.63**		**0.00**	**181,700.63**
REN.	**FECHA**	**TIPO**	**N.POL.**	**REF**	**CONCEPTO**		**DEBE**		**HABER**		
00220	02/12/2024	E	00005	00005	Gastos de Funcionamiento Prima vacacional segunda exhibición 2024			101,652.27		0.00	
00010	16/08/2024	C	00005	00878	Gastos de Funcionamiento Prima vacacional			5,751.08		0.00	
00198	12/07/2024	E	00026	00026	Gastos de Funcionamiento Prima vacacional Prima vacacional primera exhibición 2024			74,297.28		0.00	
					TOTAL:			**181,700.63**		**0.00**	
5100	**F00308000**	**02060803020111021 1322**			**Aguinaldo**	**0.00**		**407,809.64**		**0.00**	**407,809.64**
REN.	**FECHA**	**TIPO**	**N.POL.**	**REF**	**CONCEPTO**		**DEBE**		**HABER**		
00235	02/12/2024	E	00004	00004	Gastos de Funcionamiento Aguinaldo Segunda exhibición 2024			251,584.99		0.00	
00003	16/08/2024	C	00005	00878	Gastos de Funcionamiento Aguinaldo			15,336.21		0.00	

00210	22/03/2024	E	00039	00039	Gastos de Funcionamiento Aguinaldo			140,888.44		0.00		
					TOTAL:			**407,809.64**		**0.00**		
5100	**F00308000**	**02060803020111020 1341**			**Compensación**	**0.00**		**333,698.03**		**0.00**	**333,698.03**	
REN.	**FECHA**	**TIPO**	**N.POL.**	**REF**	**CONCEPTO**		**DEBE**		**HABER**			
01159	18/12/2024	E	00065	00065	Gastos de Funcionamiento Compensación Nómina del 16 al 31 de diciembre 2024			13,969.98		0.00		
00921	02/12/2024	E	00006	00006	Gastos de Funcionamiento Compensación Nómina del 1 al 15 de diciembre			13,969.98		0.00		
00964	29/11/2024	E	00076	00076	Gastos de Funcionamiento Compensación Nómina del 16 al 30 de noviembre 2024			13,969.98		0.00		
00996	15/11/2024	E	00039	00039	Gastos de Funcionamiento Compensación Nómina del 1 al 15 de noviembre			13,969.98		0.00		
01079	31/10/2024	E	00079	00079	Gastos de Funcionamiento Compensación Nómina del 16 al 31 de octubre 2024			13,969.98		0.00		
00976	15/10/2024	E	00040	00040	Gastos de Funcionamiento Compensación Nómina del 1 al 15 de octubre			13,969.98		0.00		
00138	30/09/2024	E	00054	00054	Gastos de Funcionamiento Compensación Nómina del 16 al 30 de septiembre			13,969.98		0.00		
00934	13/09/2024	E	00024	00024	Gastos de Funcionamiento Compensación Nómina del 1 al 15 de septiembre			13,969.98		0.00		
00967	30/08/2024	E	00081	00081	Gastos de Funcionamiento Compensación Nómina del 16 al 31 de agosto de 2024			13,969.98		0.00		
01232	15/08/2024	E	00041	00041	Gastos de Funcionamiento Compensación Nómina del 1 al 15 de agosto			13,969.98		0.00		
01233	15/08/2024	E	00041	00041	Retroactivo Gastos de Funcionamiento Compensación Nómina del 1 al 15 de agosto			6,251.37		0.00		
00921	31/07/2024	E	00067	00067	Gastos de Funcionamiento Compensación Nómina del 16 al 31 de julio de 2024			13,426.48		0.00		
00961	12/07/2024	E	00025	00025	Gastos de Funcionamiento Compensación Nómina del 1 al 15 de julio			13,426.48		0.00		
00991	28/06/2024	E	00069	00069	Gastos de Funcionamiento Compensación Nómina del 16 al 30 de junio de 2024			13,426.48		0.00		
00980	14/06/2024	E	00035	00035	Gastos de Funcionamiento Compensación Nómina del 1 al 15 de junio			13,426.48		0.00		
00945	31/05/2024	E	00040	00040	Gastos de Funcionamiento Compensación Nómina del 16 al 31 de mayo de 2024			13,426.48		0.00		
00877	15/05/2024	E	00013	00013	Gastos de Funcionamiento Compensación Nómina del 1 al 15 de mayo			13,426.48		0.00		
00962	30/04/2024	E	00065	00065	Gastos de Funcionamiento Compensación Nómina del 16 al 30 de abril de 2024			13,426.48		0.00		
01023	15/04/2024	E	00038	00038	Gastos de Funcionamiento Compensación Nómina del 1 al 15 de abril			13,426.48		0.00		
00865	27/03/2024	E	00107	00107	Gastos de Funcionamiento Compensación Nómina del 16 al 31 de marzo			13,426.48		0.00		
01093	15/03/2024	E	00022	00022	Gastos de Funcionamiento Compensación Nómina del 01 al 15 de Marzo			13,426.48		0.00		
00872	29/02/2024	E	00039	00039	Gastos de Funcionamiento Compensación Nómina del 16 al 29 de febrero			13,426.48		0.00		
00881	15/02/2024	E	00021	00021	Gastos de Funcionamiento Compensación Nómina del 01 al 15 de Febrero			13,426.48		0.00		
00888	31/01/2024	E	00066	00066	Gastos de Funcionamiento Compensación Nómina del 16 al 31 de enero			13,426.48		0.00		
00895	15/01/2024	E	00049	00049	Gastos de Funcionamiento Compensación Nómina del 01 al 15 de enero			13,426.48		0.00		
00896	15/01/2024	E	00049	00049	Gastos de Funcionamiento Compensación Nómina del 01 al 15 de enero			-223.86		0.00		
					TOTAL:			**333,698.03**		**0.00**		
5100	**F00308000**	**02060803020111020 1345**			**Gratificación**	**0.00**		**794,207.78**		**0.00**	**794,207.78**	
REN.	**FECHA**	**TIPO**	**N.POL.**	**REF**	**CONCEPTO**		**DEBE**		**HABER**			
01166	18/12/2024	E	00065	00065	Gastos de Funcionamiento Gratificación Nómina del 16 al 31 de diciembre 2024			36,598.13		0.00		
00928	02/12/2024	E	00006	00006	Gastos de Funcionamiento Gratificación Nómina del 1 al 15 de diciembre			36,598.13		0.00		
00971	29/11/2024	E	00076	00076	Gastos de Funcionamiento Gratificación Nómina del 16 al 30 de noviembre 2024			36,598.13		0.00		
01003	15/11/2024	E	00039	00039	Gastos de Funcionamiento Gratificación Nómina del 1 al 15 de noviembre			36,598.13		0.00		
01086	31/10/2024	E	00079	00079	Gastos de Funcionamiento Gratificación Nómina del 16 al 31 de octubre 2024			36,598.13		0.00		
00983	15/10/2024	E	00040	00040	Gastos de Funcionamiento Gratificación Nómina del 1 al 15 de octubre			36,598.13		0.00		
00170	30/09/2024	E	00054	00054	Gastos de Funcionamiento Gratificación Nómina del 16 al 30 de septiembre			36,598.13		0.00		
00941	13/09/2024	E	00024	00024	Gastos de Funcionamiento Gratificación Nómina del 1 al 15 de septiembre			36,598.13		0.00		
00974	30/08/2024	E	00081	00081	Gastos de Funcionamiento Gratificación Nómina del 16 al 31 de agosto de 2024			36,598.13		0.00		
01246	15/08/2024	E	00041	00041	Gastos de Funcionamiento Gratificación Nómina del 1 al 15 de agosto			36,598.13		0.00		
01247	15/08/2024	E	00041	00041	Retroactivo Gastos de Funcionamiento Gratificación Nómina del 1 al 15 de agosto			2,839.62		0.00		
00928	31/07/2024	E	00067	00067	Gastos de Funcionamiento Gratificación Nómina del 16 al 31 de julio de 2024			40,243.93		0.00		
00968	12/07/2024	E	00025	00025	Gastos de Funcionamiento Gratificación Nómina del 1 al 15 de julio			40,243.93		0.00		
00998	28/06/2024	E	00069	00069	Gastos de Funcionamiento Gratificación Nómina del 16 al 30 de junio de 2024			40,243.93		0.00		
00987	14/06/2024	E	00035	00035	Gastos de Funcionamiento Gratificación Nómina del 1 al 15 de junio			40,243.93		0.00		
00952	31/05/2024	E	00040	00040	Gastos de Funcionamiento Gratificación Nómina del 16 al 31 de mayo de 2024			40,243.93		0.00		
00884	15/05/2024	E	00013	00013	Gastos de Funcionamiento Gratificación Nómina del 1 al 15 de mayo			40,243.93		0.00		
00969	30/04/2024	E	00065	00065	Gastos de Funcionamiento Gratificación Nómina del 16 al 30 de abril de 2024			40,243.93		0.00		
01030	15/04/2024	E	00038	00038	Gastos de Funcionamiento Gratificación Nómina del 1 al 15 de abril			33,695.23		0.00		
00872	27/03/2024	E	00107	00107	Gastos de Funcionamiento Gratificación Nómina del 16 al 31 de marzo			19,097.70		0.00		
01100	15/03/2024	E	00022	00022	Gastos de Funcionamiento Gratificación Nómina del 01 al 15 de Marzo			19,097.70		0.00		
00879	29/02/2024	E	00039	00039	Gastos de Funcionamiento Gratificación Nómina del 16 al 29 de febrero			19,097.70		0.00		
00888	15/02/2024	E	00021	00021	Gastos de Funcionamiento Gratificación Nómina del 01 al 15 de Febrero			18,107.61		0.00		
00895	31/01/2024	E	00066	00066	Gastos de Funcionamiento Gratificación Nómina del 16 al 31 de enero			18,107.61		0.00		
00909	15/01/2024	E	00049	00049	Gastos de Funcionamiento Gratificación Nómina del 01 al 15 de enero			16,475.80		0.00		
					TOTAL:			**794,207.78**		**0.00**		
5100	**F00308000**	**02060803020111020 1346**			**Gratificación por convenio**	**0.00**		**4,150.00**		**0.00**	**4,150.00**	
REN.	**FECHA**	**TIPO**	**N.POL.**	**REF**	**CONCEPTO**		**DEBE**		**HABER**			
01173	18/12/2024	E	00065	00065	Gastos de Funcionamiento Gratificación por convenio Nómina del 16 al 31 de diciembre 2024			4,150.00		0.00		
					TOTAL:			**4,150.00**		**0.00**		
5100	**F00308000**	**02060803020111020 1542**			**Días cívicos y económicos**	**0.00**		**11,025.00**		**0.00**	**11,025.00**	
REN.	**FECHA**	**TIPO**	**N.POL.**	**REF**	**CONCEPTO**		**DEBE**		**HABER**			
01107	15/03/2024	E	00022	00022	Gastos de Funcionamiento Días cívicos y económicos Nómina del 01 al 15 de Marzo			11,025.00		0.00		
					TOTAL:			**11,025.00**		**0.00**		
5100	**F00308000**	**02060803020111020 1544**			**Día del maestro y del servidor publico**	**0.00**		**11,400.00**		**0.00**	**11,400.00**	
REN.	**FECHA**	**TIPO**	**N.POL.**	**REF**	**CONCEPTO**		**DEBE**		**HABER**			
01093	31/10/2024	E	00079	00079	Gastos de Funcionamiento Día del maestro y del servidor publico Nómina del 16 al 31 de octubre 2024			11,400.00		0.00		

					TOTAL:			**11,400.00**		**0.00**	
5100	**F00308000**	**020608030201110201**		**1546**	**Otros gastos derivados de convenio**	**0.00**		**23,300.00**		**0.00**	**23,300.00**
REN.	**FECHA**	**TIPO**	**N.POL.**	**REF**	**CONCEPTO**		**DEBE**		**HABER**		
01180	18/12/2024	E	00065	00065	Gastos de Funcionamiento Otros gastos derivados de convenio Nómina del 16 al 31 de diciembre 2024			9,500.00		0.00	
01005	28/06/2024	E	00069	00069	Gastos de Funcionamiento Otros gastos derivados de convenio Nómina del 16 al 30 de junio de 2024			1,200.00		0.00	
00994	14/06/2024	E	00035	00035	Gastos de Funcionamiento Otros gastos derivados de convenio Nómina del 1 al 15 de junio			6,000.00		0.00	
01037	15/04/2024	E	00038	00038	Gastos de Funcionamiento Otros gastos derivados de convenio Nómina del 1 al 15 de abril			6,600.00		0.00	
					TOTAL:			**23,300.00**		**0.00**	
5100	**F00308000**	**020608030201110201**		**1595**	**Despensa**	**0.00**		**41,730.00**		**0.00**	**41,730.00**
REN.	**FECHA**	**TIPO**	**N.POL.**	**REF**	**CONCEPTO**		**DEBE**		**HABER**		
01187	18/12/2024	E	00065	00065	Gastos de Funcionamiento Despensa Nómina del 16 al 31 de diciembre 2024			1,926.00		0.00	
00935	02/12/2024	E	00006	00006	Gastos de Funcionamiento Despensa Nómina del 1 al 15 de diciembre			1,926.00		0.00	
00978	29/11/2024	E	00076	00076	Gastos de Funcionamiento Despensa Nómina del 16 al 30 de noviembre 2024			1,605.00		0.00	
01010	15/11/2024	E	00039	00039	Gastos de Funcionamiento Despensa Nómina del 1 al 15 de noviembre			1,605.00		0.00	
01100	31/10/2024	E	00079	00079	Gastos de Funcionamiento Despensa Nómina del 16 al 31 de octubre 2024			1,605.00		0.00	
00990	15/10/2024	E	00040	00040	Gastos de Funcionamiento Despensa Nómina del 1 al 15 de octubre			1,605.00		0.00	
00201	30/09/2024	E	00054	00054	Gastos de Funcionamiento Despensa Nómina del 16 al 30 de septiembre			1,605.00		0.00	
00948	13/09/2024	E	00024	00024	Gastos de Funcionamiento Despensa Nómina del 1 al 15 de septiembre			1,605.00		0.00	
00981	30/08/2024	E	00081	00081	Gastos de Funcionamiento Despensa Nómina del 16 al 31 de agosto de 2024			1,605.00		0.00	
01260	15/08/2024	E	00041	00041	Gastos de Funcionamiento Despensa Nómina del 1 al 15 de agosto			1,605.00		0.00	
00935	31/07/2024	E	00067	00067	Gastos de Funcionamiento Despensa Nómina del 16 al 31 de julio de 2024			1,605.00		0.00	
00975	12/07/2024	E	00025	00025	Gastos de Funcionamiento Despensa Nómina del 1 al 15 de julio			1,605.00		0.00	
01012	28/06/2024	E	00069	00069	Gastos de Funcionamiento Despensa Nómina del 16 al 30 de junio de 2024			1,605.00		0.00	
01001	14/06/2024	E	00035	00035	Gastos de Funcionamiento Despensa Nómina del 1 al 15 de junio			1,605.00		0.00	
00959	31/05/2024	E	00040	00040	Gastos de Funcionamiento Despensa Nómina del 16 al 31 de mayo de 2024			1,605.00		0.00	
00891	15/05/2024	E	00013	00013	Gastos de Funcionamiento Despensa Nómina del 1 al 15 de mayo			1,605.00		0.00	
00976	30/04/2024	E	00065	00065	Gastos de Funcionamiento Despensa Nómina del 16 al 30 de abril de 2024			1,926.00		0.00	
01044	15/04/2024	E	00038	00038	Gastos de Funcionamiento Despensa Nómina del 1 al 15 de abril			1,926.00		0.00	
00879	27/03/2024	E	00107	00107	Gastos de Funcionamiento Despensa Nómina del 16 al 31 de marzo			1,926.00		0.00	
01114	15/03/2024	E	00022	00022	Gastos de Funcionamiento Despensa Nómina del 01 al 15 de Marzo			1,926.00		0.00	
00886	29/02/2024	E	00039	00039	Gastos de Funcionamiento Despensa Nómina del 16 al 29 de febrero			1,926.00		0.00	
00895	15/02/2024	E	00021	00021	Gastos de Funcionamiento Despensa Nómina del 01 al 15 de Febrero			1,926.00		0.00	
00902	31/01/2024	E	00066	00066	Gastos de Funcionamiento Despensa Nómina del 16 al 31 de enero			1,926.00		0.00	
00916	15/01/2024	E	00049	00049	Gastos de Funcionamiento Despensa Nómina del 01 al 15 de enero			1,926.00		0.00	
					TOTAL:			**41,730.00**		**0.00**	
5100	**F00308000**	**020608030201110201**		**2111**	**Materiales y útiles de oficina**	**0.00**		**16,665.37**		**0.00**	**16,665.37**
REN.	**FECHA**	**TIPO**	**N.POL.**	**REF**	**CONCEPTO**		**DEBE**		**HABER**		
00179	20/09/2024	E	00038	00038	Gastos de Funcionamiento Materiales y útiles de oficina			14,898.41		0.00	
00086	01/07/2024	C	00013	00220	F- 37C6B1AD90EF GRUPO PAPELERO GUTIERREZ Gastos de Funcionamiento Materiales y útiles de oficina			1,714.46		0.00	
00100	01/07/2024	C	00013	00220	F- C6785E70E9A5 OFFICE DEPOT MEXICO Gastos de Funcionamiento Materiales y útiles de oficina			52.50		0.00	
					TOTAL:			**16,665.37**		**0.00**	
5100	**F00308000**	**020608030201110201**		**2161**	**Material y enseres de limpieza**	**0.00**		**27,125.56**		**0.00**	**27,125.56**
REN.	**FECHA**	**TIPO**	**N.POL.**	**REF**	**CONCEPTO**		**DEBE**		**HABER**		
00095	06/09/2024	E	00011	00011	F-28 PRODUCTOS Y SERVICIOS CAPITULARE material de limpieza Gastos de Funcionamiento Material y enseres de limpieza			27,125.56		0.00	
					TOTAL:			**27,125.56**		**0.00**	
5100	**F00308000**	**020608030201110201**		**2211**	**Productos alimenticios para personas**	**0.00**		**12,367.98**		**0.00**	**12,367.98**
REN.	**FECHA**	**TIPO**	**N.POL.**	**REF**	**CONCEPTO**		**DEBE**		**HABER**		
00081	23/12/2024	E	00092	00092	F-A547 OLGA OLIMPIA FERNANDEZ HERRERA Gastos de Funcionamiento Productos alimenticios para personas			1,170.40		0.00	
00109	23/12/2024	E	00092	00092	F-A547 OLGA OLIMPIA FERNANDEZ HERRERA Gastos de Funcionamiento Productos alimenticios para personas			6,910.58		0.00	
00056	08/10/2024	E	00024	00024	F-525 a 527, 529, 531 y 532 OLGA OLIMPIA FERNANDEZ productos alimenticios Gastos de Funcionamiento Productos alimenticios para personas			3,633.00		0.00	
00165	10/06/2024	C	00018	00207	F- 97282F7199B2 NUEVA WAL MART DE MEXICO Gastos de Funcionamiento Productos alimenticios para personas			654.00		0.00	
					TOTAL:			**12,367.98**		**0.00**	
5100	**F00308000**	**020608030201110201**		**2611**	**Combustibles, lubricantes y aditivos**	**0.00**		**48,081.11**		**0.00**	**48,081.11**
REN.	**FECHA**	**TIPO**	**N.POL.**	**REF**	**CONCEPTO**		**DEBE**		**HABER**		
00058	27/12/2024	D	00033	00033	"INTEC MEDIOS DE PAGO S.A.DE C.V. comprobación del consumo de de gasolina del mes de diciembre 2024.			3,530.22		0.00	
00051	10/12/2024	D	00019	00019	CONSUMO NOVIEMBRE Y DICIEMBRE Gastos de Funcionamiento Combustibles, lubricantes y aditivos			8,445.46		0.00	
00065	27/11/2024	D	00013	00013	CONSUMO SEPTIEMBRE Gastos de Funcionamiento Combustibles, lubricantes y aditivos			11,293.42		0.00	
00051	30/10/2024	D	00016	00016	CONSUMO DE GASOLINA AGOSTO 2024 Gastos de Funcionamiento Combustibles, lubricantes y aditivos			4,648.62		0.00	
00044	30/09/2024	D	00018	00018	CONSUMO DE GASOLINA ABRIL 2024 Gastos de Funcionamiento Combustibles, lubricantes y aditivos			5,294.79		0.00	
00065	30/09/2024	D	00019	00019	CONSUMO DE GASOLINA MAYO 2024 Gastos de Funcionamiento Combustibles, lubricantes y aditivos			4,899.59		0.00	
00044	30/09/2024	D	00020	00020	CONSUMO DE GASOLINA JUNIO 2024 Gastos de Funcionamiento Combustibles, lubricantes y aditivos			4,696.37		0.00	
00044	27/09/2024	D	00017	00017	CONSUMO DE GASOLINA EN MARZO 2024 Gastos de Funcionamiento Combustibles, lubricantes y aditivos			5,272.64		0.00	
					TOTAL:			**48,081.11**		**0.00**	
5100	**F00308000**	**020608030201110201**		**2921**	**Refacciones y accesorios menores de edificios**	**0.00**		**64.99**		**0.00**	**64.99**
REN.	**FECHA**	**TIPO**	**N.POL.**	**REF**	**CONCEPTO**		**DEBE**		**HABER**		
00002	23/09/2024	C	00023	00270	F- F665DB87DCED FERRETERIA CAREDANA MEXICO Gastos de Funcionamiento Refacciones y accesorios menores de edificios			64.99		0.00	
					TOTAL:			**64.99**		**0.00**	
5100	**F00308000**	**020608030201110201**		**3363**	**Servicios de Impresiones de documentos oficiales**	**0.00**		**26,090.72**		**0.00**	**26,090.72**

REN.	FECHA	TIPO	N.POL.	REF	CONCEPTO		DEBE	HABER		
00074	23/12/2024	E	00095	00095	F-12404 "KROMATICA SOLUTIONS, S.A. DE C.V. F- varias impresion de documentos y vinilonas Gastos de Funcionamiento Servicios de Impresiones de documentos oficiales		2,018.40	0.00		
00032	23/12/2024	E	00098	00098	F-34BC2 "XIMENA GABRIELA GOMEZ GALEANA, pago de las F-varias por impresion de viniles, lonas proscenio, poster, folders Proveedores por Pagar a Corto Plazo XIMENA GABRIELA GOMEZ GALEANA		4,178.32	0.00		
00032	05/12/2024	E	00031	00031	F-D90D impresos JOSE JESUS MALVAEZ ESTRADA Gastos de Funcionamiento Servicios de Impresiones de documentos oficiales		19,894.00	0.00		
					TOTAL:		**26,090.72**	**0.00**		
5100	**F00308000**	**02060803020111020 1**		**3691**	**Otros servicios de información**	**0.00**	**43,848.00**	**0.00**	**43,848.00**	
REN.	**FECHA**	**TIPO**	**N.POL.**	**REF**	**CONCEPTO**		**DEBE**	**HABER**		
00008	29/02/2024	E	00038	00038	F-12266 KROMATICA SOLUTIONS Gastos de Funcionamiento Otros servicios de información		43,848.00	0.00		
					TOTAL:		**43,848.00**	**0.00**		
5100	**F00308000**	**02060803020111020 1**		**3721**	**Gastos de traslado por vía terrestre**	**0.00**	**1,969.00**	**0.00**	**1,969.00**	
REN.	**FECHA**	**TIPO**	**N.POL.**	**REF**	**CONCEPTO**		**DEBE**	**HABER**		
00002	03/12/2024	C	00012	00312	F- BD6A8B6FF63D FID 1967 TRAMO CARRETERP TOLUCA TLACOMULCO Gastos de Funcionamiento Gastos de traslado por vía terrestre		308.00	0.00		
00037	21/11/2024	C	00020	00307	F- E9EABA09E25B AUTOPISTA TENANGO IXTAPAN DE LA SAL Gastos de Funcionamiento Gastos de traslado por vía terrestre		282.00	0.00		
00150	08/11/2024	C	00014	00301	F- 9D2F1404C488 FID 1967 TRAMO CARRETERP TOLUCA TLACOMULCO Gastos de Funcionamiento Gastos de traslado por vía terrestre		154.00	0.00		
00164	08/11/2024	C	00014	00301	F- 4144B93E9212 FID 1967 TRAMO CARRETERP TOLUCA TLACOMULCO Gastos de Funcionamiento Gastos de traslado por vía terrestre		77.00	0.00		
00193	08/11/2024	C	00014	00301	F- B30B566191B CFC CONCESIONES Gastos de Funcionamiento Gastos de traslado por vía terrestre		130.00	0.00		
00200	08/11/2024	C	00014	00301	F- 401FA48A1FBF TRAMO CARRETERO ATLACOMULCO MARAVATIO Gastos de Funcionamiento Gastos de traslado por vía terrestre		266.00	0.00		
00157	22/10/2024	C	00023	00288	F- FB47D1172FCB CONCESIONARIA LERMA SANTIAGO Gastos de Funcionamiento Gastos de traslado por vía terrestre		162.00	0.00		
00053	16/07/2024	C	00026	00233	F- 12ACA03CA58B CONCESIONARIA LERMA SANTIAGO Gastos de Funcionamiento Gastos de traslado por vía terrestre		590.00	0.00		
					TOTAL:		**1,969.00**	**0.00**		
5100	**F00308000**	**02060803020111020 1**		**3821**	**Gastos de ceremonias oficiales y de orden social**	**0.00**	**26,901.56**	**0.00**	**26,901.56**	
REN.	**FECHA**	**TIPO**	**N.POL.**	**REF**	**CONCEPTO**		**DEBE**	**HABER**		
00004	08/11/2024	E	00016	00016	F-A280 ANDREA ZUÑIGA NAVARRO material para prendas Gastos de Funcionamiento Gastos de ceremonias oficiales y de orden social		8,132.76	0.00		
00031	02/10/2024	E	00001	00001	F-8157 A 8160 JESUS EMMANUEL GARY URIBE pan dulce y box lunch Gastos de Funcionamiento Gastos de ceremonias oficiales y de orden social		1,020.80	0.00		
00004	26/04/2024	E	00056	00056	F-6458 Orlando Rafael Velazquez Prado box lunch Gastos de Funcionamiento Gastos de ceremonias oficiales y de orden social		8,700.00	0.00		
00004	26/04/2024	E	00057	00057	F-6454 ORLANDO RAFAEL VELAZQUEZ PRADO coffe break Gastos de Funcionamiento Gastos de ceremonias oficiales y de orden social		9,048.00	0.00		
					TOTAL:		**26,901.56**	**0.00**		
5100	**F00308000**	**02060803020111020 1**		**3822**	**Espectáculos cívicos y culturales**	**0.00**	**99,935.00**	**0.00**	**99,935.00**	
REN.	**FECHA**	**TIPO**	**N.POL.**	**REF**	**CONCEPTO**		**DEBE**	**HABER**		
00060	03/12/2024	C	00012	00312	F- 7A5FAFFB9310 PANADERIAS DEL VALLE DE TOLUCA Gastos de Funcionamiento Espectáculos cívicos y culturales		120.00	0.00		
00067	03/12/2024	C	00012	00312	F- 4739EC56293D PANADERIAS DEL VALLE DE TOLUCA Gastos de Funcionamiento Espectáculos cívicos y culturales		240.00	0.00		
00044	21/11/2024	C	00020	00307	F- 41B1E00C96EE ANDREA ZARAI ESTRADA BUENDIA Gastos de Funcionamiento Espectáculos cívicos y culturales		1,100.02	0.00		
00058	21/11/2024	C	00020	00307	F- FDA7CD19E902PANADERIAS DEL VALLE DE TOLUCA Gastos de Funcionamiento Espectáculos cívicos y culturales		120.00	0.00		
00073	21/11/2024	C	00020	00307	F- 475A8BA00E5F PANADERIAS DEL VALLE DE TOLUCA Gastos de Funcionamiento Espectáculos cívicos y culturales		120.00	0.00		
00179	08/11/2024	C	00014	00301	F- A2EE906E3665 PANADERIAS DEL VALLE DE TOLUCA Gastos de Funcionamiento Espectáculos cívicos y culturales		120.00	0.00		
00002	29/10/2024	C	00028	00293	F- 32A988D82992 SPLENDID MILLS Gastos de Funcionamiento Espectáculos cívicos y culturales		120.00	0.00		
00010	22/10/2024	C	00023	00288	F- D31B4B4ABF1F PANADERIAS DEL VALLE DE TOLUCA Gastos de Funcionamiento Espectáculos cívicos y culturales		120.00	0.00		
00129	22/10/2024	C	00023	00288	F- 77962E2FE3FE261 SPLENDID MILLS Gastos de Funcionamiento Espectáculos cívicos y culturales		120.00	0.00		
00136	22/10/2024	C	00023	00288	F- B57946193EB3 SPLENDID MILLS Gastos de Funcionamiento Espectáculos cívicos y culturales		120.00	0.00		
00150	22/10/2024	C	00023	00288	F- E5D7B962BC6C PANADERIAS DEL VALLE DE TOLUCA Gastos de Funcionamiento Espectáculos cívicos y culturales		120.00	0.00		
00003	09/10/2024	C	00015	00280	F- 1A8B00D6D9EB PANADERIAS DEL VALLE DE TOLUCA Gastos de Funcionamiento Espectáculos cívicos y culturales		240.00	0.00		
00009	23/09/2024	C	00023	00270	F- CB065A335695 PANADERIA DEL VALLE DE TOLUCA Gastos de Funcionamiento Espectáculos cívicos y culturales		120.00	0.00		
00030	23/09/2024	C	00023	00270	F- FA96DD31CFE0 SPLENDID MILLS Gastos de Funcionamiento Espectáculos cívicos y culturales		120.00	0.00		
00058	23/09/2024	C	00023	00270	F- 72FF2C6D1412 PANADERIA DEL VALLE DE TOLUCA Gastos de Funcionamiento Espectáculos cívicos y culturales		360.00	0.00		
00079	23/09/2024	C	00023	00270	F- 47B564391F33 PANADERIA DEL VALLE DE TOLUCA Gastos de Funcionamiento Espectáculos cívicos y culturales		240.00	0.00		
00004	10/09/2024	E	00015	00015	F-B58 ANIMA TECHNOLOGIES velas electricas Gastos de Funcionamiento Espectáculos cívicos y culturales		14,384.00	0.00		
00031	03/09/2024	C	00008	00255	F- AC0A0933572F PANADERIAS DEL VALLE DE TOLUCA Gastos de Funcionamiento Espectáculos cívicos y culturales		240.00	0.00		
00038	03/09/2024	C	00008	00255	F- DD6A96D48CF2 PANADERIAS DEL VALLE DE TOLUCA Gastos de Funcionamiento Espectáculos cívicos y culturales		360.00	0.00		
00056	30/08/2024	E	00078	00078	F-42DA XIMENA GABRIELA GOMEZ GALENA impresiones Gastos de Funcionamiento Espectáculos cívicos y culturales		23.20	0.00		
00088	30/08/2024	E	00078	00078	F-9C9A XIMENA GABRIELA GOMEZ GALENA impresiones Gastos de Funcionamiento Espectáculos cívicos y culturales		232.00	0.00		
00106	30/08/2024	E	00078	00078	F-5640 XIMENA GABRIELA GOMEZ GALENA impresiones Gastos de Funcionamiento Espectáculos cívicos y culturales		8,365.92	0.00		
00044	26/08/2024	C	00023	00250	F- 76050CD6BA85 ELVIA BRAVO CAPISTRAN Gastos de Funcionamiento Espectáculos cívicos y culturales		385.00	0.00		
00047	09/08/2024	E	00025	00025	XIMENA GABRIELA GOMEZ GALEANA impresos Gastos de Funcionamiento Espectáculos cívicos y culturales		6,675.80	0.00		
00081	16/07/2024	C	00026	00233	F- 9C38FABB657E3 ELVIA BRAVO CAPISTRAN Gastos de Funcionamiento Espectáculos cívicos y culturales		385.00	0.00		
00004	16/07/2024	E	00044	00044	F-A252 ANDREA ZUÑIGA NAVARRO material diverso Gastos de Funcionamiento Espectáculos cívicos y culturales		4,013.30	0.00		
00013	15/07/2024	E	00038	00038	F-868 MIGUEL ANGEL BECERRIL BERNAL playeras Gastos de Funcionamiento Espectáculos cívicos y culturales		55,680.00	0.00		
00058	01/07/2024	C	00013	00220	F- 1AE4895796A1 ELVIA BRAVO CAPISTRAN Gastos de Funcionamiento Espectáculos cívicos y culturales		385.00	0.00		
00079	01/07/2024	C	00013	00220	F- F000393A588A PANIFICADORA BOSQUES DE ARAGON astos de Funcionamiento Espectáculos cívicos y culturales		500.00	0.00		
00093	01/07/2024	C	00013	00220	F- 3377647F0876 ELVIA BRAVO CAPISTRAN Gastos de Funcionamiento Espectáculos cívicos y culturales		385.00	0.00		
00107	01/07/2024	C	00013	00220	F- 83A7FE7201F6 BELLA SMEKE GARCIA OCAMPO Gastos de Funcionamiento Espectáculos cívicos y culturales		812.00	0.00		
00158	10/06/2024	C	00018	00207	F- 308F2E7E10E0 LIFTOR Gastos de Funcionamiento Espectáculos cívicos y culturales		770.26	0.00		
00172	10/06/2024	C	00018	00207	F- 1E942981A01E COMERCIALIZADORA SARON SHEKINA Gastos de Funcionamiento Espectáculos cívicos y culturales		460.00	0.00		
00179	10/06/2024	C	00018	00207	F- 7F86A1D4D554 SPLENDID MILLS Gastos de Funcionamiento Espectáculos cívicos y culturales		460.00	0.00		

00186	10/06/2024	C	00018	00207	F- 42EE097F0B34 NUEVA WAL MART DE MEXICO Gastos de Funcionamiento Espectáculos cívicos y culturales			499.50		0.00		
00193	10/06/2024	C	00018	00207	F- 90E0F4BBE81 COMERCIALIZADORA SARON SHEKINA Gastos de Funcionamiento Espectáculos cívicos y culturales			499.00		0.00		
00214	10/06/2024	C	00018	00207	F- 210F74F31B74 SPLENDID MILLS Gastos de Funcionamiento Espectáculos cívicos y culturales			460.00		0.00		
00228	10/06/2024	C	00018	00207	F- 2F1CC8C45DE2 SPLENDID MILLS Gastos de Funcionamiento Espectáculos cívicos y culturales			460.00		0.00		
					TOTAL:			**99,935.00**		**0.00**		
5100	**F00308000**	**02060803020111020 1**		**3992**	**Gastos de servicios menores**	**0.00**		**2,207.00**		**0.00**	**2,207.00**	
REN.	**FECHA**	**TIPO**	**N.POL.**	**REF**	**CONCEPTO**		**DEBE**		**HABER**			
00017	03/09/2024	C	00008	00255	F- DF5193FF6318 EVA DUARTE JARAMILLO Gastos de Funcionamiento Gastos de servicios menores			535.00		0.00		
00100	26/08/2024	C	00023	00250	F- D5A215526BC6 DISTRIBUIDORA LIVERPOOL Gastos de Funcionamiento Gastos de servicios menores			537.00		0.00		
00051	01/08/2024	C	00010	00237	F- F96FD2268A8B ELVIA BRAVO CAPISTRAN Gastos de Funcionamiento Gastos de servicios menores			385.00		0.00		
00058	01/08/2024	C	00010	00237	F- 07C6FBC0D3DA SPLENDID MILLS Gastos de Funcionamiento Gastos de servicios menores			460.00		0.00		
00079	29/05/2024	C	00036	00201	F- 5F332A0C2917 ELVIA BRAVO CAPISTRAN Gastos de Funcionamiento Gastos de servicios menores			290.00		0.00		
					TOTAL:			**2,207.00**		**0.00**		
5100	**F00309000**	**02050501010111020 1**		**1131**	**Sueldo base**	**0.00**		**721,234.46**		**0.00**	**721,234.46**	
REN.	**FECHA**	**TIPO**	**N.POL.**	**REF**	**CONCEPTO**		**DEBE**		**HABER**			
01194	18/12/2024	E	00065	00065	Gastos de Funcionamiento Sueldo base Nómina del 16 al 31 de diciembre 2024			30,068.03		0.00		
00942	02/12/2024	E	00006	00006	Gastos de Funcionamiento Sueldo base Nómina del 1 al 15 de diciembre			30,068.03		0.00		
00985	29/11/2024	E	00076	00076	Gastos de Funcionamiento Sueldo base Nómina del 16 al 30 de noviembre 2024			30,068.03		0.00		
01017	15/11/2024	E	00039	00039	Gastos de Funcionamiento Sueldo base Nómina del 1 al 15 de noviembre			30,068.03		0.00		
01107	31/10/2024	E	00079	00079	Gastos de Funcionamiento Sueldo base Nómina del 16 al 31 de octubre 2024			30,068.03		0.00		
00997	15/10/2024	E	00040	00040	Gastos de Funcionamiento Sueldo base Nómina del 1 al 15 de octubre			30,068.03		0.00		
00106	30/09/2024	E	00054	00054	Gastos de Funcionamiento Sueldo base Nómina del 16 al 30 de septiembre			30,068.03		0.00		
00955	13/09/2024	E	00024	00024	Gastos de Funcionamiento Sueldo base Nómina del 1 al 15 de septiembre			30,068.03		0.00		
00988	30/08/2024	E	00081	00081	Gastos de Funcionamiento Sueldo base Nómina del 16 al 31 de agosto de 2024			30,068.03		0.00		
01267	15/08/2024	E	00041	00041	Gastos de Funcionamiento Sueldo base Nómina del 1 al 15 de agosto			30,068.03		0.00		
01268	15/08/2024	E	00041	00041	Retroactivo Gastos de Funcionamiento Sueldo base Nómina del 1 al 15 de agosto			21,586.27		0.00		
01269	15/08/2024	E	00041	00041	Ausencias Gastos de Funcionamiento Sueldo base Nómina del 1 al 15 de agosto			-398.21		0.00		
00942	31/07/2024	E	00067	00067	Gastos de Funcionamiento Sueldo base Nómina del 16 al 31 de julio de 2024			28,526.15		0.00		
00982	12/07/2024	E	00025	00025	Gastos de Funcionamiento Sueldo base Nómina del 1 al 15 de julio			28,526.15		0.00		
01019	28/06/2024	E	00069	00069	Gastos de Funcionamiento Sueldo base Nómina del 16 al 30 de junio de 2024			28,526.15		0.00		
01008	14/06/2024	E	00035	00035	Gastos de Funcionamiento Sueldo base Nómina del 1 al 15 de junio			28,526.15		0.00		
00966	31/05/2024	E	00040	00040	Gastos de Funcionamiento Sueldo base Nómina del 16 al 31 de mayo de 2024			28,526.15		0.00		
00898	15/05/2024	E	00013	00013	Gastos de Funcionamiento Sueldo base Nómina del 1 al 15 de mayo			28,526.15		0.00		
00983	30/04/2024	E	00065	00065	Gastos de Funcionamiento Sueldo base Nómina del 16 al 30 de abril de 2024			28,526.15		0.00		
01051	15/04/2024	E	00038	00038	Gastos de Funcionamiento Sueldo base Nómina del 1 al 15 de abril			28,526.15		0.00		
00886	27/03/2024	E	00107	00107	Gastos de Funcionamiento Sueldo base Nómina del 16 al 31 de marzo			28,526.15		0.00		
01121	15/03/2024	E	00022	00022	Gastos de Funcionamiento Sueldo base Nómina del 01 al 15 de Marzo			28,526.15		0.00		
00893	29/02/2024	E	00039	00039	Gastos de Funcionamiento Sueldo base Nómina del 16 al 29 de febrero			28,526.15		0.00		
00902	15/02/2024	E	00021	00021	Gastos de Funcionamiento Sueldo base Nómina del 01 al 15 de Febrero			28,526.15		0.00		
00909	31/01/2024	E	00066	00066	Gastos de Funcionamiento Sueldo base Nómina del 16 al 31 de enero			28,526.15		0.00		
00923	15/01/2024	E	00049	00049	Gastos de Funcionamiento Sueldo base Nómina del 01 al 15 de enero			28,526.15		0.00		
					TOTAL:			**721,234.46**		**0.00**		
5100	**F00309000**	**02050501010111020 1**		**1311**	**Prima por año de servicio**	**0.00**		**51,348.00**		**0.00**	**51,348.00**	
REN.	**FECHA**	**TIPO**	**N.POL.**	**REF**	**CONCEPTO**		**DEBE**		**HABER**			
01201	18/12/2024	E	00065	00065	Gastos de Funcionamiento Prima por año de servicio Nómina del 16 al 31 de diciembre 2024			2,192.00		0.00		
00949	02/12/2024	E	00006	00006	Gastos de Funcionamiento Prima por año de servicio Nómina del 1 al 15 de diciembre			2,192.00		0.00		
00992	29/11/2024	E	00076	00076	Gastos de Funcionamiento Prima por año de servicio Nómina del 16 al 30 de noviembre 2024			2,192.00		0.00		
01024	15/11/2024	E	00039	00039	Gastos de Funcionamiento Prima por año de servicio Nómina del 1 al 15 de noviembre			2,192.00		0.00		
01114	31/10/2024	E	00079	00079	Gastos de Funcionamiento Prima por año de servicio Nómina del 16 al 31 de octubre 2024			2,192.00		0.00		
01004	15/10/2024	E	00040	00040	Gastos de Funcionamiento Prima por año de servicio Nómina del 1 al 15 de octubre			2,192.00		0.00		
00231	30/09/2024	E	00054	00054	Gastos de Funcionamiento Prima por año de servicio Nómina del 16 al 30 de septiembre			2,122.00		0.00		
00962	13/09/2024	E	00024	00024	Gastos de Funcionamiento Prima por año de servicio Nómina del 1 al 15 de septiembre			2,122.00		0.00		
00995	30/08/2024	E	00081	00081	Gastos de Funcionamiento Prima por año de servicio Nómina del 16 al 31 de agosto de 2024			2,122.00		0.00		
01288	15/08/2024	E	00041	00041	Gastos de Funcionamiento Prima por año de servicio Nómina del 1 al 15 de agosto			2,122.00		0.00		
00949	31/07/2024	E	00067	00067	Gastos de Funcionamiento Prima por año de servicio Nómina del 16 al 31 de julio de 2024			2,122.00		0.00		
00989	12/07/2024	E	00025	00025	Gastos de Funcionamiento Prima por año de servicio Nómina del 1 al 15 de julio			2,122.00		0.00		
01026	28/06/2024	E	00069	00069	Gastos de Funcionamiento Prima por año de servicio Nómina del 16 al 30 de junio de 2024			2,122.00		0.00		
01015	14/06/2024	E	00035	00035	Gastos de Funcionamiento Prima por año de servicio Nómina del 1 al 15 de junio			2,122.00		0.00		
00973	31/05/2024	E	00040	00040	Gastos de Funcionamiento Prima por año de servicio Nómina del 16 al 31 de mayo de 2024			2,122.00		0.00		
00905	15/05/2024	E	00013	00013	Gastos de Funcionamiento Prima por año de servicio Nómina del 1 al 15 de mayo			2,122.00		0.00		
00990	30/04/2024	E	00065	00065	Gastos de Funcionamiento Prima por año de servicio Nómina del 16 al 30 de abril de 2024			2,122.00		0.00		
01058	15/04/2024	E	00038	00038	Gastos de Funcionamiento Prima por año de servicio Nómina del 1 al 15 de abril			2,122.00		0.00		
00893	27/03/2024	E	00107	00107	Gastos de Funcionamiento Prima por años de servicio Nómina del 16 al 31 de marzo			2,122.00		0.00		
01128	15/03/2024	E	00022	00022	Gastos de Funcionamiento Prima por años de servicio Nómina del 01 al 15 de Marzo			2,122.00		0.00		
00900	29/02/2024	E	00039	00039	Gastos de Funcionamiento Prima por años de servicio Nómina del 16 al 29 de febrero			2,122.00		0.00		
00909	15/02/2024	E	00021	00021	Gastos de Funcionamiento Prima por años de servicio Nómina del 01 al 15 de Febrero			2,122.00		0.00		
00916	31/01/2024	E	00066	00066	Gastos de Funcionamiento Prima por años de servicio Nómina del 16 al 31 de enero			2,122.00		0.00		
00930	15/01/2024	E	00049	00049	Gastos de Funcionamiento Prima por años de servicio Nómina del 01 al 15 de enero			2,122.00		0.00		
					TOTAL:			**51,348.00**		**0.00**		

5100	**F00309000**	**02050501010111020 1321**			**Prima vacacional**	**0.00**		**64,174.18**		**0.00**	**64,174.18**
REN.	**FECHA**	**TIPO**	**N.POL.**	**REF**	**CONCEPTO**		**DEBE**		**HABER**		
00227	02/12/2024	E	00005	00005	Gastos de Funcionamiento Prima vacacional segunda exhibición 2024			33,877.81		0.00	
00205	12/07/2024	E	00026	00026	Gastos de Funcionamiento Prima vacacional Prima vacacional primera exhibición 2024			30,296.37		0.00	
					TOTAL:			**64,174.18**		**0.00**	
5100	**F00309000**	**02050501010111020 1322**			**Aguinaldo**	**0.00**		**136,138.73**		**0.00**	**136,138.73**
REN.	**FECHA**	**TIPO**	**N.POL.**	**REF**	**CONCEPTO**		**DEBE**		**HABER**		
00242	02/12/2024	E	00004	00004	Gastos de Funcionamiento Aguinaldo Segunda exhibición 2024			89,135.73		0.00	
00217	22/03/2024	E	00039	00039	Gastos de Funcionamiento Aguinaldo			47,003.00		0.00	
					TOTAL:			**136,138.73**		**0.00**	
5100	**F00309000**	**02050501010111020 1341**			**Compensación**	**0.00**		**119,419.68**		**0.00**	**119,419.68**
REN.	**FECHA**	**TIPO**	**N.POL.**	**REF**	**CONCEPTO**		**DEBE**		**HABER**		
01208	18/12/2024	E	00065	00065	Gastos de Funcionamiento Compensación Nómina del 16 al 31 de diciembre 2024			4,975.82		0.00	
00956	02/12/2024	E	00006	00006	Gastos de Funcionamiento Compensación Nómina del 1 al 15 de diciembre			4,975.82		0.00	
00999	29/11/2024	E	00076	00076	Gastos de Funcionamiento Compensación Nómina del 16 al 30 de noviembre 2024			4,975.82		0.00	
01031	15/11/2024	E	00039	00039	Gastos de Funcionamiento Compensación Nómina del 1 al 15 de noviembre			4,975.82		0.00	
01121	31/10/2024	E	00079	00079	Gastos de Funcionamiento Compensación Nómina del 16 al 31 de octubre 2024			4,975.82		0.00	
01011	15/10/2024	E	00040	00040	Gastos de Funcionamiento Compensación Nómina del 1 al 15 de octubre			4,975.82		0.00	
00139	30/09/2024	E	00054	00054	Gastos de Funcionamiento Compensación Nómina del 16 al 30 de septiembre			4,975.82		0.00	
00969	13/09/2024	E	00024	00024	Gastos de Funcionamiento Compensación Nómina del 1 al 15 de septiembre			4,975.82		0.00	
01002	30/08/2024	E	00081	00081	Gastos de Funcionamiento Compensación Nómina del 16 al 31 de agosto de 2024			4,975.82		0.00	
01295	15/08/2024	E	00041	00041	Gastos de Funcionamiento Compensación Nómina del 1 al 15 de agosto			4,975.82		0.00	
01296	15/08/2024	E	00041	00041	Retroactivo Gastos de Funcionamiento Compensación Nómina del 1 al 15 de agosto			1,551.90		0.00	
00956	31/07/2024	E	00067	00067	Gastos de Funcionamiento Compensación Nómina del 16 al 31 de julio de 2024			4,864.97		0.00	
00996	12/07/2024	E	00025	00025	Gastos de Funcionamiento Compensación Nómina del 1 al 15 de julio			4,864.97		0.00	
01033	28/06/2024	E	00069	00069	Gastos de Funcionamiento Compensación Nómina del 16 al 30 de junio de 2024			4,864.97		0.00	
01022	14/06/2024	E	00035	00035	Gastos de Funcionamiento Compensación Nómina del 1 al 15 de junio			4,864.97		0.00	
00980	31/05/2024	E	00040	00040	Gastos de Funcionamiento Compensación Nómina del 16 al 31 de mayo de 2024			4,864.97		0.00	
00912	15/05/2024	E	00013	00013	Gastos de Funcionamiento Compensación Nómina del 1 al 15 de mayo			4,864.97		0.00	
00997	30/04/2024	E	00065	00065	Gastos de Funcionamiento Compensación Nómina del 16 al 30 de abril de 2024			4,864.97		0.00	
01065	15/04/2024	E	00038	00038	Gastos de Funcionamiento Compensación Nómina del 1 al 15 de abril			4,864.97		0.00	
00900	27/03/2024	E	00107	00107	Gastos de Funcionamiento Compensación Nómina del 16 al 31 de marzo			4,864.97		0.00	
01135	15/03/2024	E	00022	00022	Gastos de Funcionamiento Compensación Nómina del 01 al 15 de Marzo			4,864.97		0.00	
00907	29/02/2024	E	00039	00039	Gastos de Funcionamiento Compensación Nómina del 16 al 29 de febrero			4,864.97		0.00	
00916	15/02/2024	E	00021	00021	Gastos de Funcionamiento Compensación Nómina del 01 al 15 de Febrero			4,864.97		0.00	
00923	31/01/2024	E	00066	00066	Gastos de Funcionamiento Compensación Nómina del 16 al 31 de enero			4,864.97		0.00	
00937	15/01/2024	E	00049	00049	Gastos de Funcionamiento Compensación Nómina del 01 al 15 de enero			4,864.97		0.00	
					TOTAL:			**119,419.68**		**0.00**	
5100	**F00309000**	**02050501010111020 1345**			**Gratificación**	**0.00**		**59,299.15**		**0.00**	**59,299.15**
REN.	**FECHA**	**TIPO**	**N.POL.**	**REF**	**CONCEPTO**		**DEBE**		**HABER**		
01215	18/12/2024	E	00065	00065	Gastos de Funcionamiento Gratificación Nómina del 16 al 31 de diciembre 2024			2,475.92		0.00	
00963	02/12/2024	E	00006	00006	Gastos de Funcionamiento Gratificación Nómina del 1 al 15 de diciembre			2,475.92		0.00	
01006	29/11/2024	E	00076	00076	Gastos de Funcionamiento Gratificación Nómina del 16 al 30 de noviembre 2024			2,475.92		0.00	
01038	15/11/2024	E	00039	00039	Gastos de Funcionamiento Gratificación Nómina del 1 al 15 de noviembre			2,475.92		0.00	
01128	31/10/2024	E	00079	00079	Gastos de Funcionamiento Gratificación Nómina del 16 al 31 de octubre 2024			2,475.92		0.00	
01018	15/10/2024	E	00040	00040	Gastos de Funcionamiento Gratificación Nómina del 1 al 15 de octubre			2,475.92		0.00	
00171	30/09/2024	E	00054	00054	Gastos de Funcionamiento Gratificación Nómina del 16 al 30 de septiembre			2,475.92		0.00	
00976	13/09/2024	E	00024	00024	Gastos de Funcionamiento Gratificación Nómina del 1 al 15 de septiembre			2,475.92		0.00	
01009	30/08/2024	E	00081	00081	Gastos de Funcionamiento Gratificación Nómina del 16 al 31 de agosto de 2024			2,475.92		0.00	
01309	15/08/2024	E	00041	00041	Gastos de Funcionamiento Gratificación Nómina del 1 al 15 de agosto			2,475.92		0.00	
01310	15/08/2024	E	00041	00041	Retroactivo Gastos de Funcionamiento Gratificación Nómina del 1 al 15 de agosto			2,026.59		0.00	
01311	15/08/2024	E	00041	00041	Ausencias Gastos de Funcionamiento Gratificación Nómina del 1 al 15 de agosto			-122.88		0.00	
00963	31/07/2024	E	00067	00067	Gastos de Funcionamiento Gratificación Nómina del 16 al 31 de julio de 2024			2,331.16		0.00	
01003	12/07/2024	E	00025	00025	Gastos de Funcionamiento Gratificación Nómina del 1 al 15 de julio			2,331.16		0.00	
01040	28/06/2024	E	00069	00069	Gastos de Funcionamiento Gratificación Nómina del 16 al 30 de junio de 2024			2,331.16		0.00	
01029	14/06/2024	E	00035	00035	Gastos de Funcionamiento Gratificación Nómina del 1 al 15 de junio			2,331.16		0.00	
00987	31/05/2024	E	00040	00040	Gastos de Funcionamiento Gratificación Nómina del 16 al 31 de mayo de 2024			2,331.16		0.00	
00919	15/05/2024	E	00013	00013	Gastos de Funcionamiento Gratificación Nómina del 1 al 15 de mayo			2,331.16		0.00	
01004	30/04/2024	E	00065	00065	Gastos de Funcionamiento Gratificación Nómina del 16 al 30 de abril de 2024			2,331.16		0.00	
01072	15/04/2024	E	00038	00038	Gastos de Funcionamiento Gratificación Nómina del 1 al 15 de abril			2,331.16		0.00	
00907	27/03/2024	E	00107	00107	Gastos de Funcionamiento Gratificación Nómina del 16 al 31 de marzo			2,331.16		0.00	
01142	15/03/2024	E	00022	00022	Gastos de Funcionamiento Gratificación Nómina del 01 al 15 de Marzo			2,331.16		0.00	
00914	29/02/2024	E	00039	00039	Gastos de Funcionamiento Gratificación Nómina del 16 al 29 de febrero			2,331.16		0.00	
00923	15/02/2024	E	00021	00021	Gastos de Funcionamiento Gratificación Nómina del 01 al 15 de Febrero			2,331.16		0.00	
00930	31/01/2024	E	00066	00066	Gastos de Funcionamiento Gratificación Nómina del 16 al 31 de enero			2,331.16		0.00	
00944	15/01/2024	E	00049	00049	Gastos de Funcionamiento Gratificación Nómina del 01 al 15 de enero			2,331.16		0.00	
					TOTAL:			**59,299.15**		**0.00**	
5100	**F00309000**	**02050501010111020 1346**			**Gratificación por convenio**	**0.00**		**2,490.00**		**0.00**	**2,490.00**
REN.	**FECHA**	**TIPO**	**N.POL.**	**REF**	**CONCEPTO**		**DEBE**		**HABER**		
01222	18/12/2024	E	00065	00065	Gastos de Funcionamiento Gratificación por convenio Nómina del 16 al 31 de diciembre 2024			2,490.00		0.00	

					TOTAL:			**2,490.00**		**0.00**	
5100	**F00309000**	**02050501010111020 1**		**542**	**Días cívicos y económicos**	**0.00**		**6,750.00**		**0.00**	**6,750.00**
REN.	**FECHA**	**TIPO**	**N.POL.**	**REF**	**CONCEPTO**		**DEBE**		**HABER**		
01149	15/03/2024	E	00022	00022	Gastos de Funcionamiento Días cívicos y económicos Nómina del 01 al 15 de Marzo			6,750.00		0.00	
					TOTAL:			**6,750.00**		**0.00**	
5100	**F00309000**	**02050501010111020 1**		**544**	**Día del maestro y del servidor publico**	**0.00**		**7,600.00**		**0.00**	**7,600.00**
REN.	**FECHA**	**TIPO**	**N.POL.**	**REF**	**CONCEPTO**		**DEBE**		**HABER**		
01135	31/10/2024	E	00079	00079	Gastos de Funcionamiento Día del maestro y del servidor publico Nómina del 16 al 31 de octubre 2024			7,600.00		0.00	
					TOTAL:			**7,600.00**		**0.00**	
5100	**F00309000**	**02050501010111020 1**		**546**	**Otros gastos derivados de convenio**	**0.00**		**13,200.00**		**0.00**	**13,200.00**
REN.	**FECHA**	**TIPO**	**N.POL.**	**REF**	**CONCEPTO**		**DEBE**		**HABER**		
01229	18/12/2024	E	00065	00065	Gastos de Funcionamiento Otros gastos derivados de convenio Nómina del 16 al 31 de diciembre 2024			5,700.00		0.00	
01047	28/06/2024	E	00069	00069	Gastos de Funcionamiento Otros gastos derivados de convenio Nómina del 16 al 30 de junio de 2024			1,200.00		0.00	
01036	14/06/2024	E	00035	00035	Gastos de Funcionamiento Otros gastos derivados de convenio Nómina del 1 al 15 de junio			3,000.00		0.00	
01079	15/04/2024	E	00038	00038	Gastos de Funcionamiento Otros gastos derivados de convenio Nómina del 1 al 15 de abril			3,300.00		0.00	
					TOTAL:			**13,200.00**		**0.00**	
5100	**F00309000**	**02050501010111020 1**		**595**	**Despensa**	**0.00**		**23,754.00**		**0.00**	**23,754.00**
REN.	**FECHA**	**TIPO**	**N.POL.**	**REF**	**CONCEPTO**		**DEBE**		**HABER**		
01236	18/12/2024	E	00065	00065	Gastos de Funcionamiento Despensa Nómina del 16 al 31 de diciembre 2024			1,284.00		0.00	
00970	02/12/2024	E	00006	00006	Gastos de Funcionamiento Despensa Nómina del 1 al 15 de diciembre			1,284.00		0.00	
01013	29/11/2024	E	00076	00076	Gastos de Funcionamiento Despensa Nómina del 16 al 30 de noviembre 2024			963.00		0.00	
01045	15/11/2024	E	00039	00039	Gastos de Funcionamiento Despensa Nómina del 1 al 15 de noviembre			963.00		0.00	
01142	31/10/2024	E	00079	00079	Gastos de Funcionamiento Despensa Nómina del 16 al 31 de octubre 2024			963.00		0.00	
01025	15/10/2024	E	00040	00040	Gastos de Funcionamiento Despensa Nómina del 1 al 15 de octubre			963.00		0.00	
00202	30/09/2024	E	00054	00054	Gastos de Funcionamiento Despensa Nómina del 16 al 30 de septiembre			963.00		0.00	
00983	13/09/2024	E	00024	00024	Gastos de Funcionamiento Despensa Nómina del 1 al 15 de septiembre			963.00		0.00	
01016	30/08/2024	E	00081	00081	Gastos de Funcionamiento Despensa Nómina del 16 al 31 de agosto de 2024			963.00		0.00	
01330	15/08/2024	E	00041	00041	Gastos de Funcionamiento Despensa Nómina del 1 al 15 de agosto			963.00		0.00	
00970	31/07/2024	E	00067	00067	Gastos de Funcionamiento Despensa Nómina del 16 al 31 de julio de 2024			963.00		0.00	
01010	12/07/2024	E	00025	00025	Gastos de Funcionamiento Despensa Nómina del 1 al 15 de julio			963.00		0.00	
01054	28/06/2024	E	00069	00069	Gastos de Funcionamiento Despensa Nómina del 16 al 30 de junio de 2024			963.00		0.00	
01043	14/06/2024	E	00035	00035	Gastos de Funcionamiento Despensa Nómina del 1 al 15 de junio			963.00		0.00	
00994	31/05/2024	E	00040	00040	Gastos de Funcionamiento Despensa Nómina del 16 al 31 de mayo de 2024			963.00		0.00	
00926	15/05/2024	E	00013	00013	Gastos de Funcionamiento Despensa Nómina del 1 al 15 de mayo			963.00		0.00	
01011	30/04/2024	E	00065	00065	Gastos de Funcionamiento Despensa Nómina del 16 al 30 de abril de 2024			963.00		0.00	
01086	15/04/2024	E	00038	00038	Gastos de Funcionamiento Despensa Nómina del 1 al 15 de abril			963.00		0.00	
00914	27/03/2024	E	00107	00107	Gastos de Funcionamiento Despensa Nómina del 16 al 31 de marzo			963.00		0.00	
01156	15/03/2024	E	00022	00022	Gastos de Funcionamiento Despensa Nómina del 01 al 15 de Marzo			963.00		0.00	
00921	29/02/2024	E	00039	00039	Gastos de Funcionamiento Despensa Nómina del 16 al 29 de febrero			963.00		0.00	
00930	15/02/2024	E	00021	00021	Gastos de Funcionamiento Despensa Nómina del 01 al 15 de Febrero			963.00		0.00	
00937	31/01/2024	E	00066	00066	Gastos de Funcionamiento Despensa Nómina del 16 al 31 de enero			963.00		0.00	
00951	15/01/2024	E	00049	00049	Gastos de Funcionamiento Despensa Nómina del 01 al 15 de enero			963.00		0.00	
					TOTAL:			**23,754.00**		**0.00**	
5100	**F00309000**	**02050501010111020 1**		**2111**	**Materiales y útiles de oficina**	**0.00**		**3,464.51**		**0.00**	**3,464.51**
REN.	**FECHA**	**TIPO**	**N.POL.**	**REF**	**CONCEPTO**		**DEBE**		**HABER**		
00109	20/09/2024	E	00038	00038	Gastos de Funcionamiento Materiales y útiles de oficina			3,464.51		0.00	
					TOTAL:			**3,464.51**		**0.00**	
5100	**F00309000**	**02050501010111020 1**		**2141**	**Materiales y útiles para el procesamiento en equipos y bienes informáticos**	**0.00**		**35,151.67**		**0.00**	**35,151.67**
REN.	**FECHA**	**TIPO**	**N.POL.**	**REF**	**CONCEPTO**		**DEBE**		**HABER**		
00123	17/12/2024	E	00060	00060	F-A292 consumibles JUAN JESUS HERNANDEZ Gastos de Funcionamiento Materiales y útiles para el procesamiento en equipos y bienes informáticos			35,151.67		0.00	
					TOTAL:			**35,151.67**		**0.00**	
5100	**F00309000**	**02050501010111020 3**		**3362**	**Impresiones de documentos oficiales para la prestación de servicios públicos, identificación, formatos adminis**	**0.00**		**6,426.40**		**0.00**	**6,426.40**
REN.	**FECHA**	**TIPO**	**N.POL.**	**REF**	**CONCEPTO**		**DEBE**		**HABER**		
00030	13/08/2024	E	00039	00039	XIMENA GABRIELA GOMEZ GALENA impresos Gastos de Funcionamiento Impresiones de documentos oficiales para la prestación de servicios públicos, identificación, formatos administrativos y fiscales, formas			6,426.40		0.00	
					TOTAL:			**6,426.40**		**0.00**	
5100	**F00309000**	**02060805010311020 1**		**1131**	**Sueldo base**	**0.00**		**14,027,011.82**		**0.00**	**14,027,011.82**
REN.	**FECHA**	**TIPO**	**N.POL.**	**REF**	**CONCEPTO**		**DEBE**		**HABER**		
01243	18/12/2024	E	00065	00065	Gastos de Funcionamiento Sueldo base Nómina del 16 al 31 de diciembre 2024			577,281.77		0.00	
01244	18/12/2024	E	00065	00065	Ausencias Gastos de Funcionamiento Sueldo base Nómina del 16 al 31 de diciembre 2024			-285.34		0.00	
00977	02/12/2024	E	00006	00006	Gastos de Funcionamiento Sueldo base Nómina del 1 al 15 de diciembre			573,459.99		0.00	
00978	02/12/2024	E	00006	00006	Ausencias Gastos de Funcionamiento Sueldo base Nómina del 1 al 15 de diciembre			-251.40		0.00	
01020	29/11/2024	E	00076	00076	Gastos de Funcionamiento Sueldo base Nómina del 16 al 30 de noviembre 2024			588,818.17		0.00	
01021	29/11/2024	E	00076	00076	Ausencias Gastos de Funcionamiento Sueldo base Nómina del 16 al 30 de noviembre 2024			-320.56		0.00	
01052	15/11/2024	E	00039	00039	Gastos de Funcionamiento Sueldo base Nómina del 1 al 15 de noviembre			588,818.17		0.00	
01053	15/11/2024	E	00039	00039	AUSENCIAS Gastos de Funcionamiento Sueldo base Nómina del 1 al 15 de noviembre			-763.21		0.00	
01149	31/10/2024	E	00079	00079	Gastos de Funcionamiento Sueldo base Nómina del 16 al 31 de octubre 2024			588,818.17		0.00	
01150	31/10/2024	E	00079	00079	Ausencias Gastos de Funcionamiento Sueldo base Nómina del 16 al 31 de octubre 2024			-472.44		0.00	
01032	15/10/2024	E	00040	00040	Gastos de Funcionamiento Sueldo base Nómina del 1 al 15 de octubre			583,106.78		0.00	

01033	15/10/2024	E	00040	00040	Ausencias Gastos de Funcionamiento Sueldo base Nómina del 1 al 15 de octubre			-217.68		0.00	
00107	30/09/2024	E	00054	00054	Gastos de Funcionamiento Sueldo base Nómina del 16 al 30 de septiembre			585,926.09		0.00	
00255	30/09/2024	E	00054	00054	ausencias Gastos de Funcionamiento Sueldo base Nómina del 16 al 30 de septiembre			-649.62		0.00	
00990	13/09/2024	E	00024	00024	Gastos de Funcionamiento Sueldo base Nómina del 1 al 15 de septiembre			586,710.50		0.00	
01023	30/08/2024	E	00081	00081	Gastos de Funcionamiento Sueldo base Nómina del 16 al 31 de agosto de 2024			586,710.50		0.00	
01024	30/08/2024	E	00081	00081	Gastos de Funcionamiento Sueldo base Nómina del 16 al 31 de agosto de 2024 devolución de descuento por ausencias			585.04		0.00	
01025	30/08/2024	E	00081	00081	Gastos de Funcionamiento Sueldo base Nómina del 16 al 31 de agosto de 2024 ausencias			-991.81		0.00	
01337	15/08/2024	E	00041	00041	Gastos de Funcionamiento Sueldo base Nómina del 1 al 15 de agosto			584,421.19		0.00	
01338	15/08/2024	E	00041	00041	Retroactivo Gastos de Funcionamiento Sueldo base Nómina del 1 al 15 de agosto			361,082.96		0.00	
01339	15/08/2024	E	00041	00041	Ausencias Gastos de Funcionamiento Sueldo base Nómina del 1 al 15 de agosto			-4,747.77		0.00	
00977	31/07/2024	E	00067	00067	Gastos de Funcionamiento Sueldo base Nómina del 16 al 31 de julio de 2024			557,795.58		0.00	
00978	31/07/2024	E	00067	00067	Gastos de Funcionamiento Sueldo base Nómina del 16 al 31 de julio de 2024			-435.36		0.00	
01017	12/07/2024	E	00025	00025	Gastos de Funcionamiento Sueldo base Nómina del 1 al 15 de julio			552,923.08		0.00	
01018	12/07/2024	E	00025	00025	Gastos de Funcionamiento Sueldo base Nómina del 1 al 15 de julio			-4,617.40		0.00	
01061	28/06/2024	E	00069	00069	Gastos de Funcionamiento Sueldo base Nómina del 16 al 30 de junio de 2024			552,923.08		0.00	
01050	14/06/2024	E	00035	00035	Gastos de Funcionamiento Sueldo base Nómina del 1 al 15 de junio			557,795.58		0.00	
01001	31/05/2024	E	00040	00040	Gastos de Funcionamiento Sueldo base Nómina del 16 al 31 de mayo de 2024			563,014.01		0.00	
01002	31/05/2024	E	00040	00040	Gastos de Funcionamiento Sueldo base Nómina del 16 al 31 de mayo de 2024 ausencias			-561.00		0.00	
00933	15/05/2024	E	00013	00013	Gastos de Funcionamiento Sueldo base Nómina del 1 al 15 de mayo			563,014.01		0.00	
01018	30/04/2024	E	00065	00065	Gastos de Funcionamiento Sueldo base Nómina del 16 al 30 de abril de 2024			563,014.01		0.00	
01093	15/04/2024	E	00038	00038	Gastos de Funcionamiento Sueldo base Nómina del 1 al 15 de abril			558,141.51		0.00	
00921	27/03/2024	E	00107	00107	Gastos de Funcionamiento Sueldo base Nómina del 16 al 31 de marzo			558,141.51		0.00	
01163	15/03/2024	E	00022	00022	Gastos de Funcionamiento Sueldo base Nómina del 01 al 15 de Marzo			558,141.51		0.00	
00928	29/02/2024	E	00039	00039	Gastos de Funcionamiento Sueldo base Nómina del 16 al 29 de febrero			563,157.31		0.00	
00937	15/02/2024	E	00021	00021	Gastos de Funcionamiento Sueldo base Nómina del 01 al 15 de Febrero			563,157.31		0.00	
00938	15/02/2024	E	00021	00021	Gastos de Funcionamiento Sueldo base Nómina del 01 al 15 de Febrero			-499.56		0.00	
00944	31/01/2024	E	00066	00066	Gastos de Funcionamiento Sueldo base Nómina del 16 al 31 de enero			562,692.61		0.00	
00945	31/01/2024	E	00066	00066	Gastos de Funcionamiento Sueldo base Nómina del 16 al 31 de enero			-518.08		0.00	
00958	15/01/2024	E	00049	00049	Gastos de Funcionamiento Sueldo base Nómina del 01 al 15 de enero			562,692.61		0.00	
					TOTAL:			**14,027,011.82**		**0.00**	
5100	**F00309000**	**02060805010311020 1**			**Prima por año de servicio**	**0.00**		**795,383.00**		**0.00**	**795,383.00**
REN.	**FECHA**	**TIPO**	**N.POL.**	**REF**	**CONCEPTO**		**DEBE**		**HABER**		
01257	18/12/2024	E	00065	00065	Gastos de Funcionamiento Prima por año de servicio Nómina del 16 al 31 de diciembre 2024			32,873.00		0.00	
00991	02/12/2024	E	00006	00006	Gastos de Funcionamiento Prima por año de servicio Nómina del 1 al 15 de diciembre			32,772.00		0.00	
01034	29/11/2024	E	00076	00076	Gastos de Funcionamiento Prima por año de servicio Nómina del 16 al 30 de noviembre 2024			33,039.00		0.00	
01066	15/11/2024	E	00039	00039	Gastos de Funcionamiento Prima por año de servicio Nómina del 1 al 15 de noviembre			33,039.00		0.00	
01163	31/10/2024	E	00079	00079	Gastos de Funcionamiento Prima por año de servicio Nómina del 16 al 31 de octubre 2024			33,004.00		0.00	
01046	15/10/2024	E	00040	00040	Gastos de Funcionamiento Prima por año de servicio Nómina del 1 al 15 de octubre			33,004.00		0.00	
00232	30/09/2024	E	00054	00054	Gastos de Funcionamiento Prima por año de servicio Nómina del 16 al 30 de septiembre			33,271.00		0.00	
00997	13/09/2024	E	00024	00024	Gastos de Funcionamiento Prima por año de servicio Nómina del 1 al 15 de septiembre			33,538.00		0.00	
01044	30/08/2024	E	00081	00081	Gastos de Funcionamiento Prima por año de servicio Nómina del 16 al 31 de agosto de 2024			33,354.00		0.00	
01358	15/08/2024	E	00041	00041	Gastos de Funcionamiento Prima por año de servicio Nómina del 1 al 15 de agosto			33,258.00		0.00	
00991	31/07/2024	E	00067	00067	Gastos de Funcionamiento Prima por año de servicio Nómina del 16 al 31 de julio de 2024			32,978.00		0.00	
01031	12/07/2024	E	00025	00025	Gastos de Funcionamiento Prima por año de servicio Nómina del 1 al 15 de julio			32,943.00		0.00	
01068	28/06/2024	E	00069	00069	Gastos de Funcionamiento Prima por año de servicio Nómina del 16 al 30 de junio de 2024			32,943.00		0.00	
01057	14/06/2024	E	00035	00035	Gastos de Funcionamiento Prima por año de servicio Nómina del 1 al 15 de junio			32,773.00		0.00	
01015	31/05/2024	E	00040	00040	Gastos de Funcionamiento Prima por año de servicio Nómina del 16 al 31 de mayo de 2024			33,394.00		0.00	
00940	15/05/2024	E	00013	00013	Gastos de Funcionamiento Prima por año de servicio Nómina del 1 al 15 de mayo			33,394.00		0.00	
01025	30/04/2024	E	00065	00065	Gastos de Funcionamiento Prima por año de servicio Nómina del 16 al 30 de abril de 2024			33,394.00		0.00	
01100	15/04/2024	E	00038	00038	Gastos de Funcionamiento Prima por año de servicio Nómina del 1 al 15 de abril			33,394.00		0.00	
00928	27/03/2024	E	00107	00107	Gastos de Funcionamiento Prima por años de servicio Nómina del 16 al 31 de marzo			33,298.00		0.00	
01170	15/03/2024	E	00022	00022	Gastos de Funcionamiento Prima por años de servicio Nómina del 01 al 15 de Marzo			33,263.00		0.00	
00935	29/02/2024	E	00039	00039	Gastos de Funcionamiento Prima por años de servicio Nómina del 16 al 29 de febrero			33,263.00		0.00	
00951	15/02/2024	E	00021	00021	Gastos de Funcionamiento Prima por años de servicio Nómina del 01 al 15 de Febrero			33,215.00		0.00	
00958	31/01/2024	E	00066	00066	Gastos de Funcionamiento Prima por años de servicio Nómina del 16 al 31 de enero			33,031.00		0.00	
00965	15/01/2024	E	00049	00049	Gastos de Funcionamiento Prima por años de servicio Nómina del 01 al 15 de enero			32,948.00		0.00	
					TOTAL:			**795,383.00**		**0.00**	
5100	**F00309000**	**02060805010311020 1**			**Prima de antigüedad**	**0.00**		**482,592.96**		**0.00**	**482,592.96**
REN.	**FECHA**	**TIPO**	**N.POL.**	**REF**	**CONCEPTO**		**DEBE**		**HABER**		
00017	19/04/2024	C	00006	00834	CH.384 FRANCISCA MARTINEZ GONZALEZ Gastos de Funcionamiento Prima de antigüedad			150,911.75		0.00	
00017	27/02/2024	C	00007	00807	CH. 807 AGUSTINA GUTIERREZ RAMIREZ Gastos de Funcionamiento Prima de antigüedad			172,899.25		0.00	
00017	27/02/2024	C	00010	00810	CH. 810 MARGARITA QUINTANA BERNAL Gastos de Funcionamiento Prima de antigüedad			158,781.96		0.00	
					TOTAL:			**482,592.96**		**0.00**	
5100	**F00309000**	**02060805010311020 1**			**Prima vacacional**	**0.00**		**1,301,137.15**		**0.00**	**1,301,137.15**
REN.	**FECHA**	**TIPO**	**N.POL.**	**REF**	**CONCEPTO**		**DEBE**		**HABER**		
00234	02/12/2024	E	00005	00005	Gastos de Funcionamiento Prima vacacional segunda exhibición 2024			692,124.33		0.00	
00212	12/07/2024	E	00026	00026	Gastos de Funcionamiento Prima vacacional Prima vacacional primera exhibición 2024			596,606.73		0.00	
00009	01/07/2024	C	00004	00866	Gastos de Funcionamiento Prima vacacional			525.58		0.00	
00010	19/04/2024	C	00006	00834	CH.384 FRANCISCA MARTINEZ GONZALEZ Gastos de Funcionamiento Prima vacacional			5,123.36		0.00	
00010	27/02/2024	C	00007	00807	CH. 807 AGUSTINA GUTIERREZ RAMIREZ Gastos de Funcionamiento Prima vacacional			2,134.69		0.00	

00010	27/02/2024	C	00010	00810	CH. 810 MARGARITA QUINTANA BERNAL Gastos de Funcionamiento Prima vacacional			4,622.46		0.00		
					TOTAL:			**1,301,137.15**		**0.00**		
5100	**F00309000**	**02060805010311020 1322**			**Aguinaldo**	**0.00**		**2,856,886.00**		**0.00**	**2,856,886.00**	
REN.	**FECHA**	**TIPO**	**N.POL.**	**REF**	**CONCEPTO**		**DEBE**		**HABER**			
00249	02/12/2024	E	00004	00004	Gastos de Funcionamiento Aguinaldo Segunda exhibición 2024			1,834,557.05		0.00		
00002	01/07/2024	C	00004	00866	Gastos de Funcionamiento Aguinaldo			2,102.34		0.00		
00003	19/04/2024	C	00006	00834	CH.384 FRANCISCA MARTINEZ GONZALEZ Gastos de Funcionamiento Aguinaldo			15,017.98		0.00		
00224	22/03/2024	E	00039	00039	Gastos de Funcionamiento Aguinaldo			998,251.64		0.00		
00003	27/02/2024	C	00007	00807	CH. 807 AGUSTINA GUTIERREZ RAMIREZ Gastos de Funcionamiento Aguinaldo			4,269.39		0.00		
00003	27/02/2024	C	00010	00810	CH. 810 MARGARITA QUINTANA BERNAL Gastos de Funcionamiento Aguinaldo			2,687.60		0.00		
					TOTAL:			**2,856,886.00**		**0.00**		
5100	**F00309000**	**02060805010311020 1341**			**Compensación**	**0.00**		**2,891,033.59**		**0.00**	**2,891,033.59**	
REN.	**FECHA**	**TIPO**	**N.POL.**	**REF**	**CONCEPTO**		**DEBE**		**HABER**			
01264	18/12/2024	E	00065	00065	Gastos de Funcionamiento Compensación Nómina del 16 al 31 de diciembre 2024			122,544.34		0.00		
01265	18/12/2024	E	00065	00065	Ausencias Gastos de Funcionamiento Compensación Nómina del 16 al 31 de diciembre 2024			-76.72		0.00		
00998	02/12/2024	E	00006	00006	Gastos de Funcionamiento Compensación Nómina del 1 al 15 de diciembre			111,194.54		0.00		
00999	02/12/2024	E	00006	00006	Ausencias Gastos de Funcionamiento Compensación Nómina del 1 al 15 de diciembre			-42.89		0.00		
01041	29/11/2024	E	00076	00076	Gastos de Funcionamiento Compensación Nómina del 16 al 30 de noviembre 2024			113,500.05		0.00		
01042	29/11/2024	E	00076	00076	Ausencias Gastos de Funcionamiento Compensación Nómina del 16 al 30 de noviembre 2024			-27.41		0.00		
01073	15/11/2024	E	00039	00039	Gastos de Funcionamiento Compensación Nómina del 1 al 15 de noviembre			113,500.05		0.00		
01074	15/11/2024	E	00039	00039	AUSENCIAS Gastos de Funcionamiento Compensación Nómina del 1 al 15 de noviembre			-220.59		0.00		
01170	31/10/2024	E	00079	00079	Gastos de Funcionamiento Compensación Nómina del 16 al 31 de octubre 2024			113,500.05		0.00		
01171	31/10/2024	E	00079	00079	Ausencias Gastos de Funcionamiento Compensación Nómina del 16 al 31 de octubre 2024			-159.77		0.00		
01053	15/10/2024	E	00040	00040	Gastos de Funcionamiento Compensación Nómina del 1 al 15 de octubre			117,035.31		0.00		
01054	15/10/2024	E	00040	00040	Ausencias Gastos de Funcionamiento Compensación Nómina del 1 al 15 de octubre			-103.50		0.00		
00140	30/09/2024	E	00054	00054	Gastos de Funcionamiento Compensación Nómina del 16 al 30 de septiembre			120,552.70		0.00		
00256	30/09/2024	E	00054	00054	ausencias Gastos de Funcionamiento Compensación Nómina del 16 al 30 de septiembre			-42.89		0.00		
01004	13/09/2024	E	00024	00024	Gastos de Funcionamiento Compensación Nómina del 1 al 15 de septiembre			122,260.55		0.00		
01051	30/08/2024	E	00081	00081	Gastos de Funcionamiento Compensación Nómina del 16 al 31 de agosto de 2024			122,260.55		0.00		
01052	30/08/2024	E	00081	00081	Gastos de Funcionamiento Compensación Nómina del 16 al 31 de agosto de 2024 devolución de descuento por ausencias			162.11		0.00		
01053	30/08/2024	E	00081	00081	Gastos de Funcionamiento Compensación Nómina del 16 al 31 de agosto de 2024 ausencias			-360.43		0.00		
01365	15/08/2024	E	00041	00041	Gastos de Funcionamiento Compensación Nómina del 1 al 15 de agosto			122,260.55		0.00		
01366	15/08/2024	E	00041	00041	Retroactivo Gastos de Funcionamiento Compensación Nómina del 1 al 15 de agosto			68,338.83		0.00		
01367	15/08/2024	E	00041	00041	Ausencias Gastos de Funcionamiento Compensación Nómina del 1 al 15 de agosto			-1,610.80		0.00		
00998	31/07/2024	E	00067	00067	Gastos de Funcionamiento Compensación Nómina del 16 al 31 de julio de 2024			117,308.67		0.00		
00999	31/07/2024	E	00067	00067	Gastos de Funcionamiento Compensación Nómina del 16 al 31 de julio de 2024			-207.00		0.00		
01038	12/07/2024	E	00025	00025	Gastos de Funcionamiento Compensación Nómina del 1 al 15 de julio			116,892.05		0.00		
01039	12/07/2024	E	00025	00025	Gastos de Funcionamiento Compensación Nómina del 1 al 15 de julio			-1,145.98		0.00		
01075	28/06/2024	E	00069	00069	Gastos de Funcionamiento Compensación Nómina del 16 al 30 de junio de 2024			116,892.05		0.00		
01064	14/06/2024	E	00035	00035	Gastos de Funcionamiento Compensación Nómina del 1 al 15 de junio			117,697.70		0.00		
01022	31/05/2024	E	00040	00040	Gastos de Funcionamiento Compensación Nómina del 16 al 31 de mayo de 2024			118,047.70		0.00		
01023	31/05/2024	E	00040	00040	Gastos de Funcionamiento Compensación Nómina del 16 al 31 de mayo de 2024 ausencias			-158.28		0.00		
00947	15/05/2024	E	00013	00013	Gastos de Funcionamiento Compensación Nómina del 1 al 15 de mayo			118,047.70		0.00		
01032	30/04/2024	E	00065	00065	Gastos de Funcionamiento Compensación Nómina del 16 al 30 de abril de 2024			118,047.70		0.00		
01107	15/04/2024	E	00038	00038	Gastos de Funcionamiento Compensación Nómina del 1 al 15 de abril			117,631.08		0.00		
00935	27/03/2024	E	00107	00107	Gastos de Funcionamiento Compensación Nómina del 16 al 31 de marzo			117,631.08		0.00		
01177	15/03/2024	E	00022	00022	Gastos de Funcionamiento Compensación Nómina del 01 al 15 de Marzo			117,631.08		0.00		
00942	29/02/2024	E	00039	00039	Gastos de Funcionamiento Compensación Nómina del 16 al 29 de febrero			118,624.06		0.00		
00958	15/02/2024	E	00021	00021	Gastos de Funcionamiento Compensación Nómina del 01 al 15 de Febrero			118,624.06		0.00		
00959	15/02/2024	E	00021	00021	Gastos de Funcionamiento Compensación Nómina del 01 al 15 de Febrero			-142.28		0.00		
00965	31/01/2024	E	00066	00066	Gastos de Funcionamiento Compensación Nómina del 16 al 31 de enero			117,631.08		0.00		
00966	31/01/2024	E	00066	00066	Gastos de Funcionamiento Compensación Nómina del 16 al 31 de enero			-114.59		0.00		
00972	15/01/2024	E	00049	00049	Gastos de Funcionamiento Compensación Nómina del 01 al 15 de enero			117,631.08		0.00		
					TOTAL:			**2,891,033.59**		**0.00**		
5100	**F00309000**	**02060805010311020 1343**			**Compensación por riesgo profesional**	**0.00**		**45,300.00**		**0.00**	**45,300.00**	
REN.	**FECHA**	**TIPO**	**N.POL.**	**REF**	**CONCEPTO**		**DEBE**		**HABER**			
01278	18/12/2024	E	00065	00065	Gastos de Funcionamiento Compensación por riesgo profesional Nómina del 16 al 31 de diciembre 2024			1,600.00		0.00		
01012	02/12/2024	E	00006	00006	Gastos de Funcionamiento Compensación por riesgo profesional Nómina del 1 al 15 de diciembre			1,900.00		0.00		
01055	29/11/2024	E	00076	00076	Gastos de Funcionamiento Compensación por riesgo profesional Nómina del 16 al 30 de noviembre 2024			1,900.00		0.00		
01087	15/11/2024	E	00039	00039	Gastos de Funcionamiento Compensación por riesgo profesional Nómina del 1 al 15 de noviembre			1,900.00		0.00		
01184	31/10/2024	E	00079	00079	Gastos de Funcionamiento Compensación por riesgo profesional Nómina del 16 al 31 de octubre 2024			1,900.00		0.00		
01067	15/10/2024	E	00040	00040	Gastos de Funcionamiento Compensación por riesgo profesional Nómina del 1 al 15 de octubre			1,900.00		0.00		
00249	30/09/2024	E	00054	00054	Gastos de Funcionamiento Compensación por riesgo profesional Nómina del 16 al 30 de septiembre			1,900.00		0.00		
01011	13/09/2024	E	00024	00024	Gastos de Funcionamiento Compensación por riesgo profesional Nómina del 1 al 15 de septiembre			1,900.00		0.00		
01072	30/08/2024	E	00081	00081	Gastos de Funcionamiento Compensación por riesgo profesional Nómina del 16 al 31 de agosto de 2024			1,900.00		0.00		
01386	15/08/2024	E	00041	00041	Gastos de Funcionamiento Compensación por riesgo profesional Nómina del 1 al 15 de agosto			1,900.00		0.00		
01012	31/07/2024	E	00067	00067	Gastos de Funcionamiento Compensación por riesgo profesional Nómina del 16 al 31 de julio de 2024			1,900.00		0.00		
01052	12/07/2024	E	00025	00025	Gastos de Funcionamiento Compensación por riesgo profesional Nómina del 1 al 15 de julio			1,900.00		0.00		
01082	28/06/2024	E	00069	00069	Gastos de Funcionamiento Compensación por riesgo profesional Nómina del 16 al 30 de junio de 2024			1,900.00		0.00		
01071	14/06/2024	E	00035	00035	Gastos de Funcionamiento Compensación por riesgo profesional Nómina del 1 al 15 de junio			1,900.00		0.00		

01036	31/05/2024	E	00040	00040	Gastos de Funcionamiento Compensación por riesgo profesional Nómina del 16 al 31 de mayo de 2024			1,900.00		0.00		
00954	15/05/2024	E	00013	00013	Gastos de Funcionamiento Compensación por riesgo profesional Nómina del 1 al 15 de mayo			1,900.00		0.00		
01039	30/04/2024	E	00065	00065	Gastos de Funcionamiento Compensación por riesgo profesional Nómina del 16 al 30 de abril de 2024			1,900.00		0.00		
01114	15/04/2024	E	00038	00038	Gastos de Funcionamiento Compensación por riesgo profesional Nómina del 1 al 15 de abril			1,900.00		0.00		
00942	27/03/2024	E	00107	00107	Gastos de Funcionamiento Compensación por riesgo profesional Nómina del 16 al 31 de marzo			1,900.00		0.00		
01184	15/03/2024	E	00022	00022	Gastos de Funcionamiento Compensación por riesgo profesional Nómina del 01 al 15 de Marzo			1,900.00		0.00		
00949	29/02/2024	E	00039	00039	Gastos de Funcionamiento Compensación por riesgo profesional Nómina del 16 al 29 de febrero			1,900.00		0.00		
00972	15/02/2024	E	00021	00021	Gastos de Funcionamiento Compensación por riesgo profesional Nómina del 01 al 15 de Febrero			1,900.00		0.00		
00979	31/01/2024	E	00066	00066	Gastos de Funcionamiento Compensación por riesgo profesional Nómina del 16 al 31 de enero			1,900.00		0.00		
00979	15/01/2024	E	00049	00049	Gastos de Funcionamiento Compensación por riesgo profesional Nómina del 01 al 15 de enero			1,900.00		0.00		
					TOTAL:			**45,300.00**		**0.00**		
5100	**F00309000**	**02060805010311020 1345**			**Gratificación**	**0.00**		**2,220,269.59**		**0.00**	**2,220,269.59**	
REN.	**FECHA**	**TIPO**	**N.POL.**	**REF**	**CONCEPTO**		**DEBE**		**HABER**			
00239	23/12/2024	E	00093	00093	GRATIFICACION EXTRAORDINARIA DICIEMBRE 2024			16,773.86		0.00		
01285	18/12/2024	E	00065	00065	Gastos de Funcionamiento Gratificación Nómina del 16 al 31 de diciembre 2024			91,252.67		0.00		
01286	18/12/2024	E	00065	00065	Ausencias Gastos de Funcionamiento Gratificación Nómina del 16 al 31 de diciembre 2024			-22.70		0.00		
01019	02/12/2024	E	00006	00006	Gastos de Funcionamiento Gratificación Nómina del 1 al 15 de diciembre			84,627.62		0.00		
01020	02/12/2024	E	00006	00006	Ausencias Gastos de Funcionamiento Gratificación Nómina del 1 al 15 de diciembre			-22.24		0.00		
01062	29/11/2024	E	00076	00076	Gastos de Funcionamiento Gratificación Nómina del 16 al 30 de noviembre 2024			86,784.86		0.00		
01063	29/11/2024	E	00076	00076	Ausencias Gastos de Funcionamiento Gratificación Nómina del 16 al 30 de noviembre 2024			-56.37		0.00		
01094	15/11/2024	E	00039	00039	Gastos de Funcionamiento Gratificación Nómina del 1 al 15 de noviembre			86,784.86		0.00		
01095	15/11/2024	E	00039	00039	AUSENCIAS Gastos de Funcionamiento Gratificación Nómina del 1 al 15 de noviembre			-39.55		0.00		
01191	31/10/2024	E	00079	00079	Gastos de Funcionamiento Gratificación Nómina del 16 al 31 de octubre 2024			86,784.86		0.00		
01192	31/10/2024	E	00079	00079	Ausencias Gastos de Funcionamiento Gratificación Nómina del 16 al 31 de octubre 2024			-63.59		0.00		
01074	15/10/2024	E	00040	00040	Gastos de Funcionamiento Gratificación Nómina del 1 al 15 de octubre			89,778.99		0.00		
01075	15/10/2024	E	00040	00040	Ausencias Gastos de Funcionamiento Gratificación Nómina del 1 al 15 de octubre			-17.32		0.00		
00172	30/09/2024	E	00054	00054	Gastos de Funcionamiento Gratificación Nómina del 16 al 30 de septiembre			96,361.15		0.00		
00257	30/09/2024	E	00054	00054	ausencias Gastos de Funcionamiento Gratificación Nómina del 16 al 30 de septiembre			-197.42		0.00		
01018	13/09/2024	E	00024	00024	Gastos de Funcionamiento Gratificación Nómina del 1 al 15 de septiembre			94,333.72		0.00		
01079	30/08/2024	E	00081	00081	Gastos de Funcionamiento Gratificación Nómina del 16 al 31 de agosto de 2024			94,333.72		0.00		
01080	30/08/2024	E	00081	00081	Gastos de Funcionamiento Gratificación Nómina del 16 al 31 de agosto de 2024 devolución de descuento por ausencias			17.32		0.00		
01081	30/08/2024	E	00081	00081	Gastos de Funcionamiento Gratificación Nómina del 16 al 31 de agosto de 2024 ausencias			-102.51		0.00		
01393	15/08/2024	E	00041	00041	Gastos de Funcionamiento Gratificación Nómina del 1 al 15 de agosto			94,333.72		0.00		
01394	15/08/2024	E	00041	00041	Retroactivo Gastos de Funcionamiento Gratificación Nómina del 1 al 15 de agosto			47,615.47		0.00		
01395	15/08/2024	E	00041	00041	Ausencias Gastos de Funcionamiento Gratificación Nómina del 1 al 15 de agosto			-574.74		0.00		
01019	31/07/2024	E	00067	00067	Gastos de Funcionamiento Gratificación Nómina del 16 al 31 de julio de 2024			90,704.77		0.00		
01020	31/07/2024	E	00067	00067	Gastos de Funcionamiento Gratificación Nómina del 16 al 31 de julio de 2024			-34.63		0.00		
01059	12/07/2024	E	00025	00025	Gastos de Funcionamiento Gratificación Nómina del 1 al 15 de julio			89,847.96		0.00		
01060	12/07/2024	E	00025	00025	Gastos de Funcionamiento Gratificación Nómina del 1 al 15 de julio			-361.00		0.00		
01089	28/06/2024	E	00069	00069	Gastos de Funcionamiento Gratificación Nómina del 16 al 30 de junio de 2024			89,847.96		0.00		
01078	14/06/2024	E	00035	00035	Gastos de Funcionamiento Gratificación Nómina del 1 al 15 de junio			90,899.21		0.00		
01043	31/05/2024	E	00040	00040	Gastos de Funcionamiento Gratificación Nómina del 16 al 31 de mayo de 2024			90,899.21		0.00		
01044	31/05/2024	E	00040	00040	Gastos de Funcionamiento Gratificación Nómina del 16 al 31 de mayo de 2024 ausencias			-17.32		0.00		
00961	15/05/2024	E	00013	00013	Gastos de Funcionamiento Gratificación Nómina del 1 al 15 de mayo			96,322.85		0.00		
01046	30/04/2024	E	00065	00065	Gastos de Funcionamiento Gratificación Nómina del 16 al 30 de abril de 2024			90,899.21		0.00		
01121	15/04/2024	E	00038	00038	Gastos de Funcionamiento Gratificación Nómina del 1 al 15 de abril			85,976.88		0.00		
00949	27/03/2024	E	00107	00107	Gastos de Funcionamiento Gratificación Nómina del 16 al 31 de marzo			85,976.88		0.00		
01191	15/03/2024	E	00022	00022	Gastos de Funcionamiento Gratificación Nómina del 01 al 15 de Marzo			85,976.88		0.00		
00956	29/02/2024	E	00039	00039	Gastos de Funcionamiento Gratificación Nómina del 16 al 29 de febrero			86,689.78		0.00		
00979	15/02/2024	E	00021	00021	Gastos de Funcionamiento Gratificación Nómina del 01 al 15 de Febrero			86,689.78		0.00		
00980	15/02/2024	E	00021	00021	Gastos de Funcionamiento Gratificación Nómina del 01 al 15 de Febrero			-40.74		0.00		
00986	31/01/2024	E	00066	00066	Gastos de Funcionamiento Gratificación Nómina del 16 al 31 de enero			90,674.49		0.00		
00987	31/01/2024	E	00066	00066	Gastos de Funcionamiento Gratificación Nómina del 16 al 31 de enero			-43.45		0.00		
00986	15/01/2024	E	00049	00049	Gastos de Funcionamiento Gratificación Nómina del 01 al 15 de enero			90,674.49		0.00		
					TOTAL:			**2,220,269.59**		**0.00**		
5100	**F00309000**	**02060805010311020 1346**			**Gratificación por convenio**	**0.00**		**56,440.00**		**0.00**	**56,440.00**	
REN.	**FECHA**	**TIPO**	**N.POL.**	**REF**	**CONCEPTO**		**DEBE**		**HABER**			
01299	18/12/2024	E	00065	00065	Gastos de Funcionamiento Gratificación por convenio Nómina del 16 al 31 de diciembre 2024			56,440.00		0.00		
					TOTAL:			**56,440.00**		**0.00**		
5100	**F00309000**	**02060805010311020 1522**			**Liquidaciones por indemnizaciones, por sueldos y salarios caídos**	**0.00**		**391,812.43**		**0.00**	**391,812.43**	
REN.	**FECHA**	**TIPO**	**N.POL.**	**REF**	**CONCEPTO**		**DEBE**		**HABER**			
00003	20/05/2024	C	00008	00849	CH. 849 ALMA DELIA CORDERO HERNANDEZ Gastos de Funcionamiento Liquidaciones por indemnizaciones, por sueldos y salarios caídos			282,939.73		0.00		
00024	19/04/2024	C	00006	00834	CH.384 FRANCISCA MARTINEZ GONZALEZ Gastos de Funcionamiento Liquidaciones por indemnizaciones, por sueldos y salarios caídos			41,024.31		0.00		
00024	27/02/2024	C	00007	00807	CH. 807 AGUSTINA GUTIERREZ RAMIREZ Gastos de Funcionamiento Liquidaciones por indemnizaciones, por sueldos y salarios caídos			38,340.47		0.00		
00024	27/02/2024	C	00010	00810	CH. 810 MARGARITA QUINTANA BERNAL Gastos de Funcionamiento Liquidaciones por indemnizaciones, por sueldos y salarios caídos			29,507.92		0.00		
					TOTAL:			**391,812.43**		**0.00**		
5100	**F00309000**	**02060805010311020 1531**			**Prima por jubilación**	**0.00**		**390,000.00**		**0.00**	**390,000.00**	
REN.	**FECHA**	**TIPO**	**N.POL.**	**REF**	**CONCEPTO**		**DEBE**		**HABER**			

00031	19/04/2024	C	00006	00834	CH.384 FRANCISCA MARTINEZ GONZALEZ Gastos de Funcionamiento Prima por jubilación			130,000.00		0.00		
00031	27/02/2024	C	00007	00807	CH. 807 AGUSTINA GUTIERREZ RAMIREZ Gastos de Funcionamiento Prima por jubilación			130,000.00		0.00		
00031	27/02/2024	C	00010	00810	CH. 810 MARGARITA QUINTANA BERNAL Gastos de Funcionamiento Prima por jubilación			130,000.00		0.00		
					TOTAL:			**390,000.00**		**0.00**		
5100	**F00309000**	**02060805010311020 1**		**1541**	**Becas para hijos de trabajadores sindicalizados**	**0.00**		**64,780.00**		**0.00**	**64,780.00**	
REN.	**FECHA**	**TIPO**	**N.POL.**	**REF**	**CONCEPTO**		**DEBE**		**HABER**			
01053	30/04/2024	E	00065	00065	Gastos de Funcionamiento Becas para hijos de trabajadores sindicalizados Nómina del 16 al 30 de abril de 2024			64,780.00		0.00		
					TOTAL:			**64,780.00**		**0.00**		
5100	**F00309000**	**02060805010311020 1**		**1542**	**Días cívicos y económicos**	**0.00**		**137,025.00**		**0.00**	**137,025.00**	
REN.	**FECHA**	**TIPO**	**N.POL.**	**REF**	**CONCEPTO**		**DEBE**		**HABER**			
01198	15/03/2024	E	00022	00022	Gastos de Funcionamiento Días cívicos y económicos Nómina del 01 al 15 de Marzo			137,025.00		0.00		
					TOTAL:			**137,025.00**		**0.00**		
5100	**F00309000**	**02060805010311020 1**		**1544**	**Día del maestro y del servidor publico**	**0.00**		**144,400.00**		**0.00**	**144,400.00**	
REN.	**FECHA**	**TIPO**	**N.POL.**	**REF**	**CONCEPTO**		**DEBE**		**HABER**			
01205	31/10/2024	E	00079	00079	Gastos de Funcionamiento Día del maestro y del servidor publico Nómina del 16 al 31 de octubre 2024			144,400.00		0.00		
					TOTAL:			**144,400.00**		**0.00**		
5100	**F00309000**	**02060805010311020 1**		**1546**	**Otros gastos derivados de convenio**	**0.00**		**401,660.00**		**0.00**	**401,660.00**	
REN.	**FECHA**	**TIPO**	**N.POL.**	**REF**	**CONCEPTO**		**DEBE**		**HABER**			
01306	18/12/2024	E	00065	00065	Gastos de Funcionamiento Otros gastos derivados de convenio Nómina del 16 al 31 de diciembre 2024			129,200.00		0.00		
01108	15/11/2024	E	00039	00039	Gastos de Funcionamiento Otros gastos derivados de convenio Nómina del 1 al 15 de noviembre			750.00		0.00		
01212	31/10/2024	E	00079	00079	Gastos de Funcionamiento Otros gastos derivados de convenio Nómina del 16 al 31 de octubre 2024			3,200.00		0.00		
01088	15/10/2024	E	00040	00040	Gastos de Funcionamiento Otros gastos derivados de convenio Nómina del 1 al 15 de octubre			3,950.00		0.00		
00240	30/09/2024	E	00054	00054	Gastos de Funcionamiento Otros gastos derivados de convenio Nómina del 16 al 30 de septiembre			250.00		0.00		
01073	12/07/2024	E	00025	00025	Gastos de Funcionamiento Otros gastos derivados de convenio Nómina del 1 al 15 de julio			2,750.00		0.00		
01096	28/06/2024	E	00069	00069	Gastos de Funcionamiento Otros gastos derivados de convenio Nómina del 16 al 30 de junio de 2024			45,950.00		0.00		
01085	14/06/2024	E	00035	00035	Gastos de Funcionamiento Otros gastos derivados de convenio Nómina del 1 al 15 de junio			84,000.00		0.00		
01057	31/05/2024	E	00040	00040	Gastos de Funcionamiento Otros gastos derivados de convenio Nómina del 16 al 31 de mayo de 2024			15,950.00		0.00		
01060	30/04/2024	E	00065	00065	Gastos de Funcionamiento Otros gastos derivados de convenio Nómina del 16 al 30 de abril de 2024			1,372.00		0.00		
01128	15/04/2024	E	00038	00038	Gastos de Funcionamiento Otros gastos derivados de convenio Nómina del 1 al 15 de abril			87,744.00		0.00		
01205	15/03/2024	E	00022	00022	Gastos de Funcionamiento Otros gastos derivados de convenio Nómina del 01 al 15 de Marzo			5,972.00		0.00		
01206	15/03/2024	E	00022	00022	Gastos de Funcionamiento Otros gastos derivados de convenio Nómina del 01 al 15 de Marzo			19,200.00		0.00		
00993	15/02/2024	E	00021	00021	Gastos de Funcionamiento Otros gastos derivados de convenio Nómina del 01 al 15 de Febrero			1,372.00		0.00		
					TOTAL:			**401,660.00**		**0.00**		
5100	**F00309000**	**02060805010311020 1**		**1595**	**Despensa**	**0.00**		**579,408.00**		**0.00**	**579,408.00**	
REN.	**FECHA**	**TIPO**	**N.POL.**	**REF**	**CONCEPTO**		**DEBE**		**HABER**			
01313	18/12/2024	E	00065	00065	Gastos de Funcionamiento Despensa Nómina del 16 al 31 de diciembre 2024			26,710.00		0.00		
01033	02/12/2024	E	00006	00006	Gastos de Funcionamiento Despensa Nómina del 1 al 15 de diciembre			26,710.00		0.00		
01076	29/11/2024	E	00076	00076	Gastos de Funcionamiento Despensa Nómina del 16 al 30 de noviembre 2024			23,500.00		0.00		
01115	15/11/2024	E	00039	00039	Gastos de Funcionamiento Despensa Nómina del 1 al 15 de noviembre			23,500.00		0.00		
01219	31/10/2024	E	00079	00079	Gastos de Funcionamiento Despensa Nómina del 16 al 31 de octubre 2024			23,500.00		0.00		
01095	15/10/2024	E	00040	00040	Gastos de Funcionamiento Despensa Nómina del 1 al 15 de octubre			23,500.00		0.00		
00203	30/09/2024	E	00054	00054	Gastos de Funcionamiento Despensa Nómina del 16 al 30 de septiembre			23,821.00		0.00		
01025	13/09/2024	E	00024	00024	Gastos de Funcionamiento Despensa Nómina del 1 al 15 de septiembre			23,821.00		0.00		
01100	30/08/2024	E	00081	00081	Gastos de Funcionamiento Despensa Nómina del 16 al 31 de agosto de 2024			23,821.00		0.00		
01414	15/08/2024	E	00041	00041	Gastos de Funcionamiento Despensa Nómina del 1 al 15 de agosto			23,821.00		0.00		
01033	31/07/2024	E	00067	00067	Gastos de Funcionamiento Despensa Nómina del 16 al 31 de julio de 2024			23,821.00		0.00		
01080	12/07/2024	E	00025	00025	Gastos de Funcionamiento Despensa Nómina del 1 al 15 de julio			23,821.00		0.00		
01103	28/06/2024	E	00069	00069	Gastos de Funcionamiento Despensa Nómina del 16 al 30 de junio de 2024			23,821.00		0.00		
01092	14/06/2024	E	00035	00035	Gastos de Funcionamiento Despensa Nómina del 1 al 15 de junio			23,821.00		0.00		
01064	31/05/2024	E	00040	00040	Gastos de Funcionamiento Despensa Nómina del 16 al 31 de mayo de 2024			24,142.00		0.00		
00968	15/05/2024	E	00013	00013	Gastos de Funcionamiento Despensa Nómina del 1 al 15 de mayo			24,142.00		0.00		
01067	30/04/2024	E	00065	00065	Gastos de Funcionamiento Despensa Nómina del 16 al 30 de abril de 2024			24,142.00		0.00		
01135	15/04/2024	E	00038	00038	Gastos de Funcionamiento Despensa Nómina del 1 al 15 de abril			24,142.00		0.00		
00956	27/03/2024	E	00107	00107	Gastos de Funcionamiento Despensa Nómina del 16 al 31 de marzo			24,142.00		0.00		
01219	15/03/2024	E	00022	00022	Gastos de Funcionamiento Despensa Nómina del 01 al 15 de Marzo			24,142.00		0.00		
00963	29/02/2024	E	00039	00039	Gastos de Funcionamiento Despensa Nómina del 16 al 29 de febrero			24,142.00		0.00		
01000	15/02/2024	E	00021	00021	Gastos de Funcionamiento Despensa Nómina del 01 al 15 de Febrero			24,142.00		0.00		
01000	31/01/2024	E	00066	00066	Gastos de Funcionamiento Despensa Nómina del 16 al 31 de enero			24,142.00		0.00		
00993	15/01/2024	E	00049	00049	Gastos de Funcionamiento Despensa Nómina del 01 al 15 de enero			24,142.00		0.00		
					TOTAL:			**579,408.00**		**0.00**		
5100	**F00309000**	**02060805010311020 1**		**2111**	**Materiales y útiles de oficina**	**0.00**		**31,373.47**		**0.00**	**31,373.47**	
REN.	**FECHA**	**TIPO**	**N.POL.**	**REF**	**CONCEPTO**		**DEBE**		**HABER**			
00116	20/09/2024	E	00038	00038	Gastos de Funcionamiento Materiales y útiles de oficina			31,373.47		0.00		
					TOTAL:			**31,373.47**		**0.00**		
5100	**F00309000**	**02060805010311020 1**		**2141**	**Materiales y útiles para el procesamiento en equipos y bienes informáticos**	**0.00**		**122,143.89**		**0.00**	**122,143.89**	
REN.	**FECHA**	**TIPO**	**N.POL.**	**REF**	**CONCEPTO**		**DEBE**		**HABER**			
00130	17/12/2024	E	00060	00060	F-A292 consumibles JUAN JESUS HERNANDEZ Gastos de Funcionamiento Materiales y útiles para el procesamiento en equipos y bienes informáticos			89,593.68		0.00		
00123	11/09/2024	E	00018	00018	Gastos de Funcionamiento Materiales y útiles para el procesamiento en equipos y bienes informáticos			32,550.21		0.00		
					TOTAL:			**122,143.89**		**0.00**		

5100 F00309000 02060805010311020l 2161					**Material y enseres de limpieza**	**0.00**		**69,331.27**		**0.00**	**69,331.27**
REN.	**FECHA**	**TIPO**	**N.POL.**	**REF**	**CONCEPTO**		**DEBE**		**HABER**		
00102	06/09/2024	E	00011	00011	F-28 PRODUCTOS Y SERVICIOS CAPITULARE material de limpieza F-28 PRODUCTOS Y SERVICIOS CAPITULARE material de limpieza Gastos de Funcionamiento Material y enseres de limpieza			69,331.27		0.00	
					TOTAL:			**69,331.27**		**0.00**	
5100 F00309000 02060805010311020l 2211					**Productos alimenticios para personas**	**0.00**		**3,682,344.72**		**0.00**	**3,682,344.72**
REN.	**FECHA**	**TIPO**	**N.POL.**	**REF**	**CONCEPTO**		**DEBE**		**HABER**		
00004	20/12/2024	E	00086	00086	"GRUPO LUVSAN SAPI DE CV, pago de las F-47, 48, 49 por compra de perecederos Gastos de Funcionamiento Productos alimenticios para personas			330,493.94		0.00	
00004	16/12/2024	E	00053	00053	F-44 perecederos GRUPO LUVSAN Gastos de Funcionamiento Productos alimenticios para personas			120,795.88		0.00	
00004	03/12/2024	E	00013	00013	F-43 perecederos GRUPO LUVSAN SAPI DE CV Gastos de Funcionamiento Productos alimenticios para personas			86,989.11		0.00	
00004	25/11/2024	E	00068	00068	F-40 GRUPO LUVSAN perecederos Gastos de Funcionamiento Productos alimenticios para personas			109,986.79		0.00	
00006	22/11/2024	E	00065	00065	F-39 y 42 GRUPO LUVSAN SAPI DE CV perecederos Gastos de Funcionamiento Productos alimenticios para personas			186,504.35		0.00	
00004	08/11/2024	E	00019	00019	F-38 GRUPO LUVSAN perecederos Gastos de Funcionamiento Productos alimenticios para personas			106,962.47		0.00	
00016	31/10/2024	E	00074	00074	F-29,31,32,33,34,37,36 GRUPO LUVSAN SAPI DE CV perecederos GRUPO LUVSAN, SAPI de CV perecederos Gastos de Funcionamiento Productos alimenticios para personas			780,421.81		0.00	
00008	04/10/2024	E	00021	00021	F-23, 24 y 25 GRUPO LUVSAN perecederos Estancias Infantiles Gastos de Funcionamiento Productos alimenticios para personas			275,113.99		0.00	
00012	30/08/2024	E	00077	00077	GRUPO LUVSAN perecederos para estancias Gastos de Funcionamiento Productos alimenticios para personas			458,973.64		0.00	
00008	08/08/2024	E	00022	00022	F-9, 10, 11 GRUPO LUVSAN SAPI DE CV perecederos Gastos de Funcionamiento Productos alimenticios para personas			284,318.91		0.00	
00010	18/07/2024	E	00046	00046	F-1,4,5,6 GRUPO LUVSAN perecederos para Estancias Gastos de Funcionamiento Productos alimenticios para personas			368,245.20		0.00	
00016	03/07/2024	E	00009	00009	F-145 A 151 GRUPO LUVSAN perecederos Gastos de Funcionamiento Productos alimenticios para personas			573,538.63		0.00	
					TOTAL:			**3,682,344.72**		**0.00**	
5100 F00309000 02060805010311020l 2231					**Utensilios para el servicio de alimentación**	**0.00**		**120,857.35**		**0.00**	**120,857.35**
REN.	**FECHA**	**TIPO**	**N.POL.**	**REF**	**CONCEPTO**		**DEBE**		**HABER**		
00004	20/12/2024	E	00082	00082	Gastos de Funcionamiento Utensilios para el servicio de alimentación			120,857.35		0.00	
					TOTAL:			**120,857.35**		**0.00**	
5100 F00309000 02060805010311020l 2541					**Materiales, accesorios y suministros médicos**	**0.00**		**36,460.42**		**0.00**	**36,460.42**
REN.	**FECHA**	**TIPO**	**N.POL.**	**REF**	**CONCEPTO**		**DEBE**		**HABER**		
00004	20/12/2024	E	00081	00081	F-71 PRODUCTOS Y SERVICIOS CAPITULARE, S.A. DE C.V.BANORTE SA 1176084689 RECURSOS PROPIOS			36,460.42		0.00	
					TOTAL:			**36,460.42**		**0.00**	
5100 F00309000 02060805010311020l 2711					**Vestuario y uniformes**	**0.00**		**88,948.80**		**0.00**	**88,948.80**
REN.	**FECHA**	**TIPO**	**N.POL.**	**REF**	**CONCEPTO**		**DEBE**		**HABER**		
00027	30/09/2024	E	00047	00047	F-1053 y 1067 MIGUEL ANGEL BECERRIL BERNAL uniformes Gastos de Funcionamiento Vestuario y uniformes			88,948.80		0.00	
					TOTAL:			**88,948.80**		**0.00**	
5100 F00309000 02060805010311020l 3121					**Gas**	**0.00**		**49,813.00**		**0.00**	**49,813.00**
REN.	**FECHA**	**TIPO**	**N.POL.**	**REF**	**CONCEPTO**		**DEBE**		**HABER**		
00004	03/12/2024	E	00016	00016	F-XX586175 suministro de gas GAS IMPERIAL SA DE CV Gastos de Funcionamiento Gas			12,928.30		0.00	
00018	10/10/2024	E	00027	00027	F-XX580156 GAS IMPERIAL Gastos de Funcionamiento Gas			13,168.73		0.00	
00004	10/10/2024	E	00028	00028	F-XX57452 GAS IMPERIAL estancias infantiles Gastos de Funcionamiento Gas			13,229.97		0.00	
00004	19/07/2024	E	00048	00048	F-XX563647 GAS IMPERIAL estancias y nutricionales Gastos de Funcionamiento Gas			10,486.00		0.00	
					TOTAL:			**49,813.00**		**0.00**	
5100 F00309000 02060805010311020l 3362					**Impresiones de documentos oficiales para la prestación de servicios públicos, identificación, formatos adminis**	**0.00**		**33,384.80**		**0.00**	**33,384.80**
REN.	**FECHA**	**TIPO**	**N.POL.**	**REF**	**CONCEPTO**		**DEBE**		**HABER**		
00004	30/08/2024	E	00078	00078	F-EE0E XIMENA GABRIELA GOMEZ GALENA impresiones Gastos de Funcionamiento Impresiones de documentos oficiales para la prestación de servicios públicos, identificación, formatos administrativos y fiscal			10,184.80		0.00	
00037	13/08/2024	E	00039	00039	XIMENA GABRIELA GOMEZ GALENA impresos Gastos de Funcionamiento Impresiones de documentos oficiales para la prestación de servicios públicos, identificación, formatos administrativos y fiscales, formas			23,200.00		0.00	
					TOTAL:			**33,384.80**		**0.00**	
5100 F00309000 02060805010311020l 3363					**Servicios de Impresiones de documentos oficiales**	**0.00**		**1,078.80**		**0.00**	**1,078.80**
REN.	**FECHA**	**TIPO**	**N.POL.**	**REF**	**CONCEPTO**		**DEBE**		**HABER**		
00031	22/11/2024	E	00060	00060	XIMENA GABRIELA GOMEZ GALEANA impresiones Gastos de Funcionamiento Servicios de Impresiones de documentos oficiales			1,078.80		0.00	
					TOTAL:			**1,078.80**		**0.00**	
5100 F00309000 02060805010311020l 3451					**Seguros y fianzas**	**0.00**		**234,768.29**		**0.00**	**234,768.29**
REN.	**FECHA**	**TIPO**	**N.POL.**	**REF**	**CONCEPTO**		**DEBE**		**HABER**		
00004	31/07/2024	E	00066	00066	F-P1268563 SEGUROS EL POTOSI seguro de Estancias Gastos de Funcionamiento Seguros y fianzas			234,768.29		0.00	
					TOTAL:			**234,768.29**		**0.00**	
5100 F00309000 02060805010311020l 3511					**Reparación y mantenimiento de inmuebles**	**0.00**		**677,109.60**		**0.00**	**677,109.60**
REN.	**FECHA**	**TIPO**	**N.POL.**	**REF**	**CONCEPTO**		**DEBE**		**HABER**		
00004	15/11/2024	E	00040	00040	F-15 LUIS GERARDO MEZA MUNOZ rehabilitacion El Paseos del Valle Gastos de Funcionamiento Reparación y mantenimiento de inmuebles			677,109.60		0.00	
					TOTAL:			**677,109.60**		**0.00**	
5100 F00309000 02060805010311020l 3591					**Servicios de fumigación**	**0.00**		**45,639.10**		**0.00**	**45,639.10**
REN.	**FECHA**	**TIPO**	**N.POL.**	**REF**	**CONCEPTO**		**DEBE**		**HABER**		
00026	08/11/2024	E	00020	00020	F-52C6 MISHEL LOPEZ GUEVARA fumigación Gastos de Funcionamiento Servicios de fumigación			45,639.10		0.00	
					TOTAL:			**45,639.10**		**0.00**	
5100 F00309000 02060805010311020l 3821					**Gastos de ceremonias oficiales y de orden social**	**0.00**		**72,584.68**		**0.00**	**72,584.68**
REN.	**FECHA**	**TIPO**	**N.POL.**	**REF**	**CONCEPTO**		**DEBE**		**HABER**		
00022	11/10/2024	E	00032	00032	F-8165 JESUS EMMANUEL GARAY URIBE pastel Gastos de Funcionamiento Gastos de ceremonias oficiales y de orden social			32,480.00		0.00	
00020	02/10/2024	E	00002	00002	F-8149 JESUS EMMANUEL GARAY URIBE suministro de pastel Gastos de Funcionamiento Gastos de ceremonias oficiales y de orden social			23,791.60		0.00	
00027	02/10/2024	E	00002	00002	F-8151 JESUS EMMANUEL GARAY URIBE servicio de cafeteria Gastos de Funcionamiento Gastos de ceremonias oficiales y de orden social			3,483.48		0.00	

00017	08/08/2024	E	00024	00024	F-8143 JESUS EMMANUEL GARAY URIBE rebanadas de pastel Gastos de Funcionamiento Gastos de ceremonias oficiales y de orden social			12,829.60		0.00		
					TOTAL:			**72,584.68**		**0.00**		
5100	**F00309000**	**02060805010311020 1**		**3822**	**Espectáculos cívicos y culturales**	**0.00**		**76,483.89**		**0.00**	**76,483.89**	
REN.	**FECHA**	**TIPO**	**N.POL.**	**REF**	**CONCEPTO**		**DEBE**		**HABER**			
00004	16/10/2024	E	00045	00045	F-A272 ANDREA ZUÑIGA NAVARRO clausura Estancias Gastos de Funcionamiento Espectáculos cívicos y culturales			13,063.08		0.00		
00004	11/09/2024	E	00019	00019	F-3155 GRUPO VIGUE lechitas Gastos de Funcionamiento Espectáculos cívicos y culturales			58,000.00		0.00		
00002	20/05/2024	C	00028	00479	F- AD6FF3897389 NUEVA WAL MART DE MEXICO Gastos de Funcionamiento Espectáculos cívicos y culturales			609.00		0.00		
00003	01/04/2024	C	00034	00448	F- 04C4FE6690E3 DISTRIBUIDORA MERCANTIL GUERRA Gastos de Funcionamiento Espectáculos cívicos y culturales			1,111.21		0.00		
00010	01/04/2024	C	00034	00448	F- EC3A59A3C981 RUPERTO ROGELIO GOMEZ ESTRADA Gastos de Funcionamiento Espectáculos cívicos y culturales			785.01		0.00		
00017	01/04/2024	C	00034	00448	F- D5E0E8FCB4FC ESTEBAN CRESCENCIANO DIONICIO Gastos de Funcionamiento Espectáculos cívicos y culturales			2,685.40		0.00		
00024	01/04/2024	C	00034	00448	F- 03B3133D5138 ECONOMEX INTERNACIONAL Gastos de Funcionamiento Espectáculos cívicos y culturales			156.99		0.00		
00031	01/04/2024	C	00034	00448	F- 29C1FEDFB975 SERVICIO COMERCIAL GARIS Gastos de Funcionamiento Espectáculos cívicos y culturales			30.00		0.00		
00038	01/04/2024	C	00034	00448	F- 572D16CD51D5 SERVICIO COMERCIAL GARIS Gastos de Funcionamiento Espectáculos cívicos y culturales			43.20		0.00		
					TOTAL:			**76,483.89**		**0.00**		
5100	**F00309000**	**02060805010314010 1**		**2112**	**Enseres de oficina**	**0.00**		**7,716.32**		**0.00**	**7,716.32**	
REN.	**FECHA**	**TIPO**	**N.POL.**	**REF**	**CONCEPTO**		**DEBE**		**HABER**			
00008	26/12/2024	E	00109	00109	"DIF Toluca, F-50140 ANDREA ZUÑIGA NAVARRO COMPRA DE ENGRAPADORAS Y PERFORADORAS, 01 CFDI"			770.24		0.00		
00015	26/12/2024	E	00109	00109	"DIF Toluca, F-50140 ANDREA ZUÑIGA NAVARRO COMPRA DE ENGRAPADORAS Y PERFORADORAS, 01 CFDI"			6,946.08		0.00		
					TOTAL:			**7,716.32**		**0.00**		
5100	**F00309000**	**02060805010314010 1**		**2941**	**Refacciones y accesorios para equipo de computo**	**0.00**		**7,247.88**		**0.00**	**7,247.88**	
REN.	**FECHA**	**TIPO**	**N.POL.**	**REF**	**CONCEPTO**		**DEBE**		**HABER**			
00141	26/12/2024	E	00111	00111	"DIF Toluca, F-50140 ANDREA ZUÑIGA NAVARRO REFACCIONES Y ACCESORIOS DE COMPUTO, 01 CFDI"			3,623.94		0.00		
00148	26/12/2024	E	00111	00111	"DIF Toluca, F-50140 ANDREA ZUÑIGA NAVARRO REFACCIONES Y ACCESORIOS DE COMPUTO, 01 CFDI"			3,623.94		0.00		
					TOTAL:			**7,247.88**		**0.00**		
5100	**F00309000**	**02060805010314010 1**		**3121**	**Gas**	**0.00**		**24,496.86**		**0.00**	**24,496.86**	
REN.	**FECHA**	**TIPO**	**N.POL.**	**REF**	**CONCEPTO**		**DEBE**		**HABER**			
00004	26/12/2024	E	00103	00103	F 0864 "GAS IMPERIAL, S.A. DE C.V. servicio de gas L.P Gastos de Funcionamiento Gas			1,940.40		0.00		
00018	26/12/2024	E	00103	00103	F 0824 "GAS IMPERIAL, S.A. DE C.V. servicio de gas L.P Gastos de Funcionamiento Gas			11,195.56		0.00		
00004	16/05/2024	E	00025	00025	F-553619 GAS IMPERIAL SA DE CV estancias y serv nutricionales Gastos de Funcionamiento Gas			11,360.90		0.00		
					TOTAL:			**24,496.86**		**0.00**		
5100	**F00309000**	**02060805010314010 1**		**3311**	**Asesorías asociadas a convenios o acuerdos**	**0.00**		**28,953.60**		**0.00**	**28,953.60**	
REN.	**FECHA**	**TIPO**	**N.POL.**	**REF**	**CONCEPTO**		**DEBE**		**HABER**			
00004	03/12/2024	E	00014	00014	F-F374 evaluación de riesgos NICOLAS ROMERO BELTRAN Gastos de Funcionamiento Asesorías asociadas a convenios o acuerdos			28,953.60		0.00		
					TOTAL:			**28,953.60**		**0.00**		
5100	**F00312000**	**02060801010311020 1**		**1131**	**Sueldo base**	**0.00**		**2,722,649.60**		**0.00**	**2,722,649.60**	
REN.	**FECHA**	**TIPO**	**N.POL.**	**REF**	**CONCEPTO**		**DEBE**		**HABER**			
01320	18/12/2024	E	00065	00065	Gastos de Funcionamiento Sueldo base Nómina del 16 al 31 de diciembre 2024			124,382.39		0.00		
01040	02/12/2024	E	00006	00006	Gastos de Funcionamiento Sueldo base Nómina del 1 al 15 de diciembre			129,769.86		0.00		
01083	29/11/2024	E	00076	00076	Gastos de Funcionamiento Sueldo base Nómina del 16 al 30 de noviembre 2024			123,826.96		0.00		
01122	15/11/2024	E	00039	00039	Gastos de Funcionamiento Sueldo base Nómina del 1 al 15 de noviembre			123,826.96		0.00		
01226	31/10/2024	E	00079	00079	Gastos de Funcionamiento Sueldo base Nómina del 16 al 31 de octubre 2024			123,826.96		0.00		
01227	31/10/2024	E	00079	00079	Incapacidad no profesional Gastos de Funcionamiento Sueldo base Nómina del 16 al 31 de octubre 2024			-646.18		0.00		
01102	15/10/2024	E	00040	00040	Gastos de Funcionamiento Sueldo base Nómina del 1 al 15 de octubre			123,826.96		0.00		
01103	15/10/2024	E	00040	00040	Incapacidad Gastos de Funcionamiento Sueldo base Nómina del 1 al 15 de octubre			-516.60		0.00		
00108	30/09/2024	E	00054	00054	Gastos de Funcionamiento Sueldo base Nómina del 16 al 30 de septiembre			123,826.96		0.00		
00258	30/09/2024	E	00054	00054	incapacidad Gastos de Funcionamiento Sueldo base Nómina del 16 al 30 de septiembre			-516.60		0.00		
01032	13/09/2024	E	00024	00024	Gastos de Funcionamiento Sueldo base Nómina del 1 al 15 de septiembre			118,954.46		0.00		
01033	13/09/2024	E	00024	00024	incapacidad Gastos de Funcionamiento Sueldo base Nómina del 1 al 15 de septiembre			-516.60		0.00		
01107	30/08/2024	E	00081	00081	Gastos de Funcionamiento Sueldo base Nómina del 16 al 31 de agosto de 2024			116,354.03		0.00		
01421	15/08/2024	E	00041	00041	Gastos de Funcionamiento Sueldo base Nómina del 1 al 15 de agosto			116,354.03		0.00		
01422	15/08/2024	E	00041	00041	Retroactivo Gastos de Funcionamiento Sueldo base Nómina del 1 al 15 de agosto			48,529.92		0.00		
01040	31/07/2024	E	00067	00067	Gastos de Funcionamiento Sueldo base Nómina del 16 al 31 de julio de 2024			112,213.92		0.00		
01087	12/07/2024	E	00025	00025	Gastos de Funcionamiento Sueldo base Nómina del 1 al 15 de julio			112,213.92		0.00		
01110	28/06/2024	E	00069	00069	Gastos de Funcionamiento Sueldo base Nómina del 16 al 30 de junio de 2024			112,213.92		0.00		
01099	14/06/2024	E	00035	00035	Gastos de Funcionamiento Sueldo base Nómina del 1 al 15 de junio			112,213.92		0.00		
01071	31/05/2024	E	00040	00040	Gastos de Funcionamiento Sueldo base Nómina del 16 al 31 de mayo de 2024			106,995.49		0.00		
00975	15/05/2024	E	00013	00013	Gastos de Funcionamiento Sueldo base Nómina del 1 al 15 de mayo			101,820.89		0.00		
01074	30/04/2024	E	00065	00065	Gastos de Funcionamiento Sueldo base Nómina del 16 al 30 de abril de 2024			101,820.89		0.00		
01142	15/04/2024	E	00038	00038	Gastos de Funcionamiento Sueldo base Nómina del 1 al 15 de abril			101,820.89		0.00		
00963	27/03/2024	E	00107	00107	Gastos de Funcionamiento Sueldo base Nómina del 16 al 31 de marzo			101,820.89		0.00		
01226	15/03/2024	E	00022	00022	Gastos de Funcionamiento Sueldo base Nómina del 01 al 15 de Marzo			101,820.89		0.00		
00970	29/02/2024	E	00039	00039	Gastos de Funcionamiento Sueldo base Nómina del 16 al 29 de febrero			96,805.09		0.00		
01007	15/02/2024	E	00021	00021	Gastos de Funcionamiento Sueldo base Nómina del 01 al 15 de Febrero			96,805.09		0.00		
01007	31/01/2024	E	00066	00066	Gastos de Funcionamiento Sueldo base Nómina del 16 al 31 de enero			97,589.51		0.00		
01000	15/01/2024	E	00049	00049	Gastos de Funcionamiento Sueldo base Nómina del 01 al 15 de enero			95,210.78		0.00		
					TOTAL:			**2,722,649.60**		**0.00**		
5100	**F00312000**	**02060801010311020 1**		**1311**	**Prima por año de servicio**	**0.00**		**76,277.00**		**0.00**	**76,277.00**	
REN.	**FECHA**	**TIPO**	**N.POL.**	**REF**	**CONCEPTO**		**DEBE**		**HABER**			

01327	18/12/2024	E	00065	00065	Gastos de Funcionamiento Prima por año de servicio Nómina del 16 al 31 de diciembre 2024		3,154.00	0.00		
01047	02/12/2024	E	00006	00006	Gastos de Funcionamiento Prima por año de servicio Nómina del 1 al 15 de diciembre		3,351.00	0.00		
01090	29/11/2024	E	00076	00076	Gastos de Funcionamiento Prima por año de servicio Nómina del 16 al 30 de noviembre 2024		3,351.00	0.00		
01129	15/11/2024	E	00039	00039	Gastos de Funcionamiento Prima por año de servicio Nómina del 1 al 15 de noviembre		3,351.00	0.00		
01240	31/10/2024	E	00079	00079	Gastos de Funcionamiento Prima por año de servicio Nómina del 16 al 31 de octubre 2024		3,281.00	0.00		
01116	15/10/2024	E	00040	00040	Gastos de Funcionamiento Prima por año de servicio Nómina del 1 al 15 de octubre		3,281.00	0.00		
00233	30/09/2024	E	00054	00054	Gastos de Funcionamiento Prima por año de servicio Nómina del 16 al 30 de septiembre		3,281.00	0.00		
01046	13/09/2024	E	00024	00024	Gastos de Funcionamiento Prima por año de servicio Nómina del 1 al 15 de septiembre		3,281.00	0.00		
01114	30/08/2024	E	00081	00081	Gastos de Funcionamiento Prima por año de servicio Nómina del 16 al 31 de agosto de 2024		3,281.00	0.00		
01435	15/08/2024	E	00041	00041	Gastos de Funcionamiento Prima por año de servicio Nómina del 1 al 15 de agosto		3,111.00	0.00		
01047	31/07/2024	E	00067	00067	Gastos de Funcionamiento Prima por año de servicio Nómina del 16 al 31 de julio de 2024		3,111.00	0.00		
01094	12/07/2024	E	00025	00025	Gastos de Funcionamiento Prima por año de servicio Nómina del 1 al 15 de julio		3,111.00	0.00		
01117	28/06/2024	E	00069	00069	Gastos de Funcionamiento Prima por año de servicio Nómina del 16 al 30 de junio de 2024		3,111.00	0.00		
01106	14/06/2024	E	00035	00035	Gastos de Funcionamiento Prima por año de servicio Nómina del 1 al 15 de junio		3,111.00	0.00		
01078	31/05/2024	E	00040	00040	Gastos de Funcionamiento Prima por año de servicio Nómina del 16 al 31 de mayo de 2024		3,111.00	0.00		
00982	15/05/2024	E	00013	00013	Gastos de Funcionamiento Prima por año de servicio Nómina del 1 al 15 de mayo		3,111.00	0.00		
01081	30/04/2024	E	00065	00065	Gastos de Funcionamiento Prima por año de servicio Nómina del 16 al 30 de abril de 2024		3,111.00	0.00		
01149	15/04/2024	E	00038	00038	Gastos de Funcionamiento Prima por año de servicio Nómina del 1 al 15 de abril		3,111.00	0.00		
00970	27/03/2024	E	00107	00107	Gastos de Funcionamiento Prima por años de servicio Nómina del 16 al 31 de marzo		3,111.00	0.00		
01233	15/03/2024	E	00022	00022	Gastos de Funcionamiento Prima por años de servicio Nómina del 01 al 15 de Marzo		3,111.00	0.00		
00977	29/02/2024	E	00039	00039	Gastos de Funcionamiento Prima por años de servicio Nómina del 16 al 29 de febrero		3,111.00	0.00		
01014	15/02/2024	E	00021	00021	Gastos de Funcionamiento Prima por años de servicio Nómina del 01 al 15 de Febrero		3,111.00	0.00		
01014	31/01/2024	E	00066	00066	Gastos de Funcionamiento Prima por años de servicio Nómina del 16 al 31 de enero		3,111.00	0.00		
01007	15/01/2024	E	00049	00049	Gastos de Funcionamiento Prima por años de servicio Nómina del 01 al 15 de enero		3,111.00	0.00		
					TOTAL:		**76,277.00**	**0.00**		
5100	**F00312000**	**02060801010311020 1321**			**Prima vacacional**	**0.00**	**278,051.24**	**0.00**	**278,051.24**	
REN.	**FECHA**	**TIPO**	**N.POL.**	**REF**	**CONCEPTO**		**DEBE**	**HABER**		
00241	02/12/2024	E	00005	00005	Gastos de Funcionamiento Prima vacacional segunda exhibición 2024		164,902.01	0.00		
00219	12/07/2024	E	00026	00026	Gastos de Funcionamiento Prima vacacional Prima vacacional primera exhibición 2024		112,305.79	0.00		
00009	02/05/2024	C	00003	00844	CH. 844 RUBEN LOPEZ GONZALEZ Gastos de Funcionamiento Prima vacacional		843.44	0.00		
					TOTAL:		**278,051.24**	**0.00**		
5100	**F00312000**	**02060801010311020 1322**			**Aguinaldo**	**0.00**	**643,947.25**	**0.00**	**643,947.25**	
REN.	**FECHA**	**TIPO**	**N.POL.**	**REF**	**CONCEPTO**		**DEBE**	**HABER**		
00256	02/12/2024	E	00004	00004	Gastos de Funcionamiento Aguinaldo Segunda exhibición 2024		424,344.89	0.00		
00002	02/05/2024	C	00003	00844	CH. 844 RUBEN LOPEZ GONZALEZ Gastos de Funcionamiento Aguinaldo		1,012.57	0.00		
00231	22/03/2024	E	00039	00039	Gastos de Funcionamiento Aguinaldo		218,589.79	0.00		
					TOTAL:		**643,947.25**	**0.00**		
5100	**F00312000**	**02060801010311020 1341**			**Compensación**	**0.00**	**578,405.12**	**0.00**	**578,405.12**	
REN.	**FECHA**	**TIPO**	**N.POL.**	**REF**	**CONCEPTO**		**DEBE**	**HABER**		
01334	18/12/2024	E	00065	00065	Gastos de Funcionamiento Compensación Nómina del 16 al 31 de diciembre 2024		29,210.16	0.00		
01054	02/12/2024	E	00006	00006	Gastos de Funcionamiento Compensación Nómina del 1 al 15 de diciembre		30,272.83	0.00		
01097	29/11/2024	E	00076	00076	Gastos de Funcionamiento Compensación Nómina del 16 al 30 de noviembre 2024		29,623.58	0.00		
01136	15/11/2024	E	00039	00039	Gastos de Funcionamiento Compensación Nómina del 1 al 15 de noviembre		29,623.58	0.00		
01247	31/10/2024	E	00079	00079	Gastos de Funcionamiento Compensación Nómina del 16 al 31 de octubre 2024		29,623.58	0.00		
01248	31/10/2024	E	00079	00079	Incapacidad no profesional Gastos de Funcionamiento Compensación Nómina del 16 al 31 de octubre 2024		-55.78	0.00		
01123	15/10/2024	E	00040	00040	Gastos de Funcionamiento Compensación Nómina del 1 al 15 de octubre		29,623.58	0.00		
01124	15/10/2024	E	00040	00040	Incapacidad Gastos de Funcionamiento Compensación Nómina del 1 al 15 de octubre		-44.60	0.00		
00141	30/09/2024	E	00054	00054	Gastos de Funcionamiento Compensación Nómina del 16 al 30 de septiembre		29,623.58	0.00		
00259	30/09/2024	E	00054	00054	incapacidad Gastos de Funcionamiento Compensación Nómina del 16 al 30 de septiembre		-44.60	0.00		
01053	13/09/2024	E	00024	00024	Gastos de Funcionamiento Compensación Nómina del 1 al 15 de septiembre		29,206.96	0.00		
01054	13/09/2024	E	00024	00024	incapacidad Gastos de Funcionamiento Compensación Nómina del 1 al 15 de septiembre		-44.60	0.00		
01121	30/08/2024	E	00081	00081	Gastos de Funcionamiento Compensación Nómina del 16 al 31 de agosto de 2024		23,688.93	0.00		
01442	15/08/2024	E	00041	00041	Gastos de Funcionamiento Compensación Nómina del 1 al 15 de agosto		23,688.93	0.00		
01443	15/08/2024	E	00041	00041	Retroactivo Gastos de Funcionamiento Compensación Nómina del 1 al 15 de agosto		13,893.39	0.00		
01054	31/07/2024	E	00067	00067	Gastos de Funcionamiento Compensación Nómina del 16 al 31 de julio de 2024		22,606.65	0.00		
01101	12/07/2024	E	00025	00025	Gastos de Funcionamiento Compensación Nómina del 1 al 15 de julio		22,606.65	0.00		
01124	28/06/2024	E	00069	00069	Gastos de Funcionamiento Compensación Nómina del 16 al 30 de junio de 2024		22,606.65	0.00		
01113	14/06/2024	E	00035	00035	Gastos de Funcionamiento Compensación Nómina del 1 al 15 de junio		22,606.65	0.00		
01085	31/05/2024	E	00040	00040	Gastos de Funcionamiento Compensación Nómina del 16 al 31 de mayo de 2024		22,256.65	0.00		
00989	15/05/2024	E	00013	00013	Gastos de Funcionamiento Compensación Nómina del 1 al 15 de mayo		19,661.67	0.00		
01088	30/04/2024	E	00065	00065	Gastos de Funcionamiento Compensación Nómina del 16 al 30 de abril de 2024		19,661.67	0.00		
01156	15/04/2024	E	00038	00038	Gastos de Funcionamiento Compensación Nómina del 1 al 15 de abril		19,661.67	0.00		
00977	27/03/2024	E	00107	00107	Gastos de Funcionamiento Compensación Nómina del 16 al 31 de marzo		19,661.67	0.00		
01240	15/03/2024	E	00022	00022	Gastos de Funcionamiento Compensación Nómina del 01 al 15 de Marzo		19,661.67	0.00		
00984	29/02/2024	E	00039	00039	Gastos de Funcionamiento Compensación Nómina del 16 al 29 de febrero		17,197.77	0.00		
01021	15/02/2024	E	00021	00021	Gastos de Funcionamiento Compensación Nómina del 01 al 15 de Febrero		17,197.77	0.00		
01021	31/01/2024	E	00066	00066	Gastos de Funcionamiento Compensación Nómina del 16 al 31 de enero		17,564.23	0.00		
01014	15/01/2024	E	00049	00049	Gastos de Funcionamiento Compensación Nómina del 01 al 15 de enero		17,564.23	0.00		
					TOTAL:		**578,405.12**	**0.00**		
5100	**F00312000**	**02060801010311020 1345**			**Gratificación**	**0.00**	**1,206,093.03**	**0.00**	**1,206,093.03**	

REN.	FECHA	TIPO	N.POL.	REF	CONCEPTO		DEBE	HABER		
01341	18/12/2024	E	00065	00065	Gastos de Funcionamiento Gratificación Nómina del 16 al 31 de diciembre 2024		52,152.90	0.00		
01061	02/12/2024	E	00006	00006	Gastos de Funcionamiento Gratificación Nómina del 1 al 15 de diciembre		53,953.19	0.00		
01104	29/11/2024	E	00076	00076	Gastos de Funcionamiento Gratificación Nómina del 16 al 30 de noviembre 2024		52,586.84	0.00		
01143	15/11/2024	E	00039	00039	Gastos de Funcionamiento Gratificación Nómina del 1 al 15 de noviembre		52,586.84	0.00		
01261	31/10/2024	E	00079	00079	Gastos de Funcionamiento Gratificación Nómina del 16 al 31 de octubre 2024		52,586.84	0.00		
01262	31/10/2024	E	00079	00079	Incapacidad no profesional Gastos de Funcionamiento Gratificación Nómina del 16 al 31 de octubre 2024		-336.93	0.00		
01137	15/10/2024	E	00040	00040	Gastos de Funcionamiento Gratificación Nómina del 1 al 15 de octubre		52,586.84	0.00		
01138	15/10/2024	E	00040	00040	Incapacidad Gastos de Funcionamiento Gratificación Nómina del 1 al 15 de octubre		-269.36	0.00		
00173	30/09/2024	E	00054	00054	Gastos de Funcionamiento Gratificación Nómina del 16 al 30 de septiembre		52,586.84	0.00		
00260	30/09/2024	E	00054	00054	incapacidad Gastos de Funcionamiento Gratificación Nómina del 16 al 30 de septiembre		-269.36	0.00		
01067	13/09/2024	E	00024	00024	Gastos de Funcionamiento Gratificación Nómina del 1 al 15 de septiembre		51,868.39	0.00		
01068	13/09/2024	E	00024	00024	incapacidad Gastos de Funcionamiento Gratificación Nómina del 1 al 15 de septiembre		-269.36	0.00		
01128	30/08/2024	E	00081	00081	Gastos de Funcionamiento Gratificación Nómina del 16 al 31 de agosto de 2024		51,868.39	0.00		
01456	15/08/2024	E	00041	00041	Gastos de Funcionamiento Gratificación Nómina del 1 al 15 de agosto		51,868.39	0.00		
01457	15/08/2024	E	00041	00041	Retroactivo Gastos de Funcionamiento Gratificación Nómina del 1 al 15 de agosto		17,745.50	0.00		
01061	31/07/2024	E	00067	00067	Gastos de Funcionamiento Gratificación Nómina del 16 al 31 de julio de 2024		50,377.51	0.00		
01108	12/07/2024	E	00025	00025	Gastos de Funcionamiento Gratificación Nómina del 1 al 15 de julio		50,377.51	0.00		
01131	28/06/2024	E	00069	00069	Gastos de Funcionamiento Gratificación Nómina del 16 al 30 de junio de 2024		50,377.51	0.00		
01120	14/06/2024	E	00035	00035	Gastos de Funcionamiento Gratificación Nómina del 1 al 15 de junio		50,377.51	0.00		
01092	31/05/2024	E	00040	00040	Gastos de Funcionamiento Gratificación Nómina del 16 al 31 de mayo de 2024		50,377.51	0.00		
00996	15/05/2024	E	00013	00013	Gastos de Funcionamiento Gratificación Nómina del 1 al 15 de mayo		48,877.01	0.00		
01095	30/04/2024	E	00065	00065	Gastos de Funcionamiento Gratificación Nómina del 16 al 30 de abril de 2024		48,877.01	0.00		
01163	15/04/2024	E	00038	00038	Gastos de Funcionamiento Gratificación Nómina del 1 al 15 de abril		48,877.01	0.00		
00984	27/03/2024	E	00107	00107	Gastos de Funcionamiento Gratificación Nómina del 16 al 31 de marzo		48,877.01	0.00		
01247	15/03/2024	E	00022	00022	Gastos de Funcionamiento Gratificación Nómina del 01 al 15 de Marzo		48,877.01	0.00		
00991	29/02/2024	E	00039	00039	Gastos de Funcionamiento Gratificación Nómina del 16 al 29 de febrero		47,051.21	0.00		
01028	15/02/2024	E	00021	00021	Gastos de Funcionamiento Gratificación Nómina del 01 al 15 de Febrero		47,051.21	0.00		
01028	31/01/2024	E	00066	00066	Gastos de Funcionamiento Gratificación Nómina del 16 al 31 de enero		45,231.18	0.00		
01021	15/01/2024	E	00049	00049	Gastos de Funcionamiento Gratificación Nómina del 01 al 15 de enero		29,240.88	0.00		
					TOTAL:		**1,206,093.03**	**0.00**		
5100	**F00312000**	**02060801010311020 1**		**1346**	**Gratificación por convenio**	**0.00**	**7,470.00**	**0.00**	**7,470.00**	
REN.	**FECHA**	**TIPO**	**N.POL.**	**REF**	**CONCEPTO**		**DEBE**	**HABER**		
01348	18/12/2024	E	00065	00065	Gastos de Funcionamiento Gratificación por convenio Nómina del 16 al 31 de diciembre 2024		7,470.00	0.00		
					TOTAL:		**7,470.00**	**0.00**		
5100	**F00312000**	**02060801010311020 1**		**1541**	**Becas para hijos de trabajadores sindicalizados**	**0.00**	**13,610.00**	**0.00**	**13,610.00**	
REN.	**FECHA**	**TIPO**	**N.POL.**	**REF**	**CONCEPTO**		**DEBE**	**HABER**		
01102	30/04/2024	E	00065	00065	Gastos de Funcionamiento Becas para hijos de trabajadores sindicalizados Nómina del 16 al 30 de abril de 2024		13,610.00	0.00		
					TOTAL:		**13,610.00**	**0.00**		
5100	**F00312000**	**02060801010311020 1**		**1542**	**Días cívicos y económicos**	**0.00**	**16,200.00**	**0.00**	**16,200.00**	
REN.	**FECHA**	**TIPO**	**N.POL.**	**REF**	**CONCEPTO**		**DEBE**	**HABER**		
01254	15/03/2024	E	00022	00022	Gastos de Funcionamiento Días cívicos y económicos Nómina del 01 al 15 de Marzo		16,200.00	0.00		
					TOTAL:		**16,200.00**	**0.00**		
5100	**F00312000**	**02060801010311020 1**		**1544**	**Día del maestro y del servidor publico**	**0.00**	**20,900.00**	**0.00**	**20,900.00**	
REN.	**FECHA**	**TIPO**	**N.POL.**	**REF**	**CONCEPTO**		**DEBE**	**HABER**		
01275	31/10/2024	E	00079	00079	Gastos de Funcionamiento Día del maestro y del servidor publico Nómina del 16 al 31 de octubre 2024		20,900.00	0.00		
					TOTAL:		**20,900.00**	**0.00**		
5100	**F00312000**	**02060801010311020 1**		**1546**	**Otros gastos derivados de convenio**	**0.00**	**31,900.00**	**0.00**	**31,900.00**	
REN.	**FECHA**	**TIPO**	**N.POL.**	**REF**	**CONCEPTO**		**DEBE**	**HABER**		
01355	18/12/2024	E	00065	00065	Gastos de Funcionamiento Otros gastos derivados de convenio Nómina del 16 al 31 de diciembre 2024		17,100.00	0.00		
01138	28/06/2024	E	00069	00069	Gastos de Funcionamiento Otros gastos derivados de convenio Nómina del 16 al 30 de junio de 2024		6,000.00	0.00		
01170	15/04/2024	E	00038	00038	Gastos de Funcionamiento Otros gastos derivados de convenio Nómina del 1 al 15 de abril		8,800.00	0.00		
					TOTAL:		**31,900.00**	**0.00**		
5100	**F00312000**	**02060801010311020 1**		**1595**	**Despensa**	**0.00**	**74,874.00**	**0.00**	**74,874.00**	
REN.	**FECHA**	**TIPO**	**N.POL.**	**REF**	**CONCEPTO**		**DEBE**	**HABER**		
01362	18/12/2024	E	00065	00065	Gastos de Funcionamiento Despensa Nómina del 16 al 31 de diciembre 2024		4,591.00	0.00		
01068	02/12/2024	E	00006	00006	Gastos de Funcionamiento Despensa Nómina del 1 al 15 de diciembre		4,591.00	0.00		
01111	29/11/2024	E	00076	00076	Gastos de Funcionamiento Despensa Nómina del 16 al 30 de noviembre 2024		2,986.00	0.00		
01150	15/11/2024	E	00039	00039	Gastos de Funcionamiento Despensa Nómina del 1 al 15 de noviembre		2,986.00	0.00		
01282	31/10/2024	E	00079	00079	Gastos de Funcionamiento Despensa Nómina del 16 al 31 de octubre 2024		2,986.00	0.00		
01151	15/10/2024	E	00040	00040	Gastos de Funcionamiento Despensa Nómina del 1 al 15 de octubre		2,986.00	0.00		
00204	30/09/2024	E	00054	00054	Gastos de Funcionamiento Despensa Nómina del 16 al 30 de septiembre		2,986.00	0.00		
01081	13/09/2024	E	00024	00024	Gastos de Funcionamiento Despensa Nómina del 1 al 15 de septiembre		2,986.00	0.00		
01135	30/08/2024	E	00081	00081	Gastos de Funcionamiento Despensa Nómina del 16 al 31 de agosto de 2024		2,986.00	0.00		
01470	15/08/2024	E	00041	00041	Gastos de Funcionamiento Despensa Nómina del 1 al 15 de agosto		2,986.00	0.00		
01068	31/07/2024	E	00067	00067	Gastos de Funcionamiento Despensa Nómina del 16 al 31 de julio de 2024		2,986.00	0.00		
01115	12/07/2024	E	00025	00025	Gastos de Funcionamiento Despensa Nómina del 1 al 15 de julio		2,986.00	0.00		
01145	28/06/2024	E	00069	00069	Gastos de Funcionamiento Despensa Nómina del 16 al 30 de junio de 2024		2,986.00	0.00		
01127	14/06/2024	E	00035	00035	Gastos de Funcionamiento Despensa Nómina del 1 al 15 de junio		2,986.00	0.00		
01099	31/05/2024	E	00040	00040	Gastos de Funcionamiento Despensa Nómina del 16 al 31 de mayo de 2024		2,986.00	0.00		

01003	15/05/2024	E	00013	00013	Gastos de Funcionamiento Despensa Nómina del 1 al 15 de mayo			2,986.00		0.00		
01109	30/04/2024	E	00065	00065	Gastos de Funcionamiento Despensa Nómina del 16 al 30 de abril de 2024			2,986.00		0.00		
01177	15/04/2024	E	00038	00038	Gastos de Funcionamiento Despensa Nómina del 1 al 15 de abril			2,986.00		0.00		
00991	27/03/2024	E	00107	00107	Gastos de Funcionamiento Despensa Nómina del 16 al 31 de marzo			2,986.00		0.00		
01261	15/03/2024	E	00022	00022	Gastos de Funcionamiento Despensa Nómina del 01 al 15 de Marzo			2,986.00		0.00		
00998	29/02/2024	E	00039	00039	Gastos de Funcionamiento Despensa Nómina del 16 al 29 de febrero			2,986.00		0.00		
01035	15/02/2024	E	00021	00021	Gastos de Funcionamiento Despensa Nómina del 01 al 15 de Febrero			2,986.00		0.00		
01035	31/01/2024	E	00066	00066	Gastos de Funcionamiento Despensa Nómina del 16 al 31 de enero			2,986.00		0.00		
01028	15/01/2024	E	00049	00049	Gastos de Funcionamiento Despensa Nómina del 01 al 15 de enero			2,986.00		0.00		
					TOTAL:			**74,874.00**		**0.00**		
5100	**F00312000**	**02060801010311020 1**		**2141**	**Materiales y útiles para el procesamiento en equipos y bienes informáticos**	**0.00**		**6,626.64**		**0.00**	**6,626.64**	
REN.	**FECHA**	**TIPO**	**N.POL.**	**REF**	**CONCEPTO**		**DEBE**		**HABER**			
00039	11/09/2024	E	00018	00018	Gastos de Funcionamiento Materiales y útiles para el procesamiento en equipos y bienes informáticos			6,626.64		0.00		
					TOTAL:			**6,626.64**		**0.00**		
5100	**F00312000**	**02060801010311020 1**		**2161**	**Material y enseres de limpieza**	**0.00**		**9,392.64**		**0.00**	**9,392.64**	
REN.	**FECHA**	**TIPO**	**N.POL.**	**REF**	**CONCEPTO**		**DEBE**		**HABER**			
00011	06/09/2024	E	00011	00011	F-28 PRODUCTOS Y SERVICIOS CAPITULARE material de limpieza Gastos de Funcionamiento Material y enseres de limpieza			9,392.64		0.00		
					TOTAL:			**9,392.64**		**0.00**		
5100	**F00312000**	**02060801010311020 1**		**2711**	**Vestuario y uniformes**	**0.00**		**2,900.00**		**0.00**	**2,900.00**	
REN.	**FECHA**	**TIPO**	**N.POL.**	**REF**	**CONCEPTO**		**DEBE**		**HABER**			
00018	22/11/2024	E	00058	00058	F-1157 MIGUEL ANGEL BECERRIL BERNAL impresiones Gastos de Funcionamiento Vestuario y uniformes			2,900.00		0.00		
					TOTAL:			**2,900.00**		**0.00**		
5100	**F00312000**	**02060801010311020 1**		**3721**	**Gastos de traslado por vía terrestre**	**0.00**		**1,012.00**		**0.00**	**1,012.00**	
REN.	**FECHA**	**TIPO**	**N.POL.**	**REF**	**CONCEPTO**		**DEBE**		**HABER**			
00115	22/10/2024	C	00023	00288	F- 523BA821A8AF AUTOVIAS CONCESIONADAS MEXIQUENSES Gastos de Funcionamiento Gastos de traslado por vía terrestre			254.00		0.00		
00122	22/10/2024	C	00023	00288	F- F6ED639EBA03 AUTOVIAS CONCESIONADAS MEXIQUENSES Gastos de Funcionamiento Gastos de traslado por vía terrestre			252.00		0.00		
00058	26/08/2024	C	00023	00250	F- 178F42DA267C AUTOVIAS CONCESIONADAS MEXIQUENSES Gastos de Funcionamiento Gastos de traslado por vía terrestre			126.00		0.00		
00065	26/08/2024	C	00023	00250	F- A11B1C0A58CE AUTOVIAS CONCESIONADAS MEXIQUENSES Gastos de Funcionamiento Gastos de traslado por vía terrestre			127.00		0.00		
00072	26/08/2024	C	00023	00250	F- 47EEDD326983 AUTOVIAS CONCESIONADAS MEXIQUENSES Gastos de Funcionamiento Gastos de traslado por vía terrestre			126.00		0.00		
00079	26/08/2024	C	00023	00250	F- EB81195374F5 AUTOVIAS CONCESIONADAS MEXIQUENSES Gastos de Funcionamiento Gastos de traslado por vía terrestre			127.00		0.00		
					TOTAL:			**1,012.00**		**0.00**		
5100	**F00312000**	**02060801010511020 1**		**1131**	**Sueldo base**	**0.00**		**100,763.00**		**0.00**	**100,763.00**	
REN.	**FECHA**	**TIPO**	**N.POL.**	**REF**	**CONCEPTO**		**DEBE**		**HABER**			
01369	18/12/2024	E	00065	00065	Gastos de Funcionamiento Sueldo base Nómina del 16 al 31 de diciembre 2024			2,600.43		0.00		
01075	02/12/2024	E	00006	00006	Gastos de Funcionamiento Sueldo base Nómina del 1 al 15 de diciembre			2,600.43		0.00		
01118	29/11/2024	E	00076	00076	Gastos de Funcionamiento Sueldo base Nómina del 16 al 30 de noviembre 2024			2,600.43		0.00		
01157	15/11/2024	E	00039	00039	Gastos de Funcionamiento Sueldo base Nómina del 1 al 15 de noviembre			2,600.43		0.00		
01289	31/10/2024	E	00079	00079	Gastos de Funcionamiento Sueldo base Nómina del 16 al 31 de octubre 2024			2,600.43		0.00		
01158	15/10/2024	E	00040	00040	Gastos de Funcionamiento Sueldo base Nómina del 1 al 15 de octubre			2,600.43		0.00		
00109	30/09/2024	E	00054	00054	Gastos de Funcionamiento Sueldo base Nómina del 16 al 30 de septiembre			2,600.43		0.00		
01088	13/09/2024	E	00024	00024	Gastos de Funcionamiento Sueldo base Nómina del 1 al 15 de septiembre			2,600.43		0.00		
01142	30/08/2024	E	00081	00081	Gastos de Funcionamiento Sueldo base Nómina del 16 al 31 de agosto de 2024			5,200.86		0.00		
01477	15/08/2024	E	00041	00041	Gastos de Funcionamiento Sueldo base Nómina del 1 al 15 de agosto			5,200.86		0.00		
01478	15/08/2024	E	00041	00041	Incapacidad no profesional Gastos de Funcionamiento Sueldo base Nómina del 1 al 15 de agosto			-393.96		0.00		
01075	31/07/2024	E	00067	00067	Gastos de Funcionamiento Sueldo base Nómina del 16 al 31 de julio de 2024			5,200.86		0.00		
01076	31/07/2024	E	00067	00067	Gastos de Funcionamiento Sueldo base Nómina del 16 al 31 de julio de 2024			-393.96		0.00		
01122	12/07/2024	E	00025	00025	Gastos de Funcionamiento Sueldo base Nómina del 1 al 15 de julio			5,200.86		0.00		
01123	12/07/2024	E	00025	00025	Gastos de Funcionamiento Sueldo base Nómina del 1 al 15 de julio			-493.26		0.00		
01152	28/06/2024	E	00069	00069	Gastos de Funcionamiento Sueldo base Nómina del 16 al 30 de junio de 2024			5,200.86		0.00		
01153	28/06/2024	E	00069	00069	Gastos de Funcionamiento Sueldo base Nómina del 16 al 30 de junio de 2024 incapacidad no profesional			-986.51		0.00		
01134	14/06/2024	E	00035	00035	Gastos de Funcionamiento Sueldo base Nómina del 1 al 15 de junio			5,200.86		0.00		
01135	14/06/2024	E	00035	00035	Gastos de Funcionamiento Sueldo base Nómina del 1 al 15 de junio incapacidad no profesional			-986.51		0.00		
01106	31/05/2024	E	00040	00040	Gastos de Funcionamiento Sueldo base Nómina del 16 al 31 de mayo de 2024			5,200.86		0.00		
01010	15/05/2024	E	00013	00013	Gastos de Funcionamiento Sueldo base Nómina del 1 al 15 de mayo			5,200.86		0.00		
01116	30/04/2024	E	00065	00065	Gastos de Funcionamiento Sueldo base Nómina del 16 al 30 de abril de 2024			5,200.86		0.00		
01184	15/04/2024	E	00038	00038	Gastos de Funcionamiento Sueldo base Nómina del 1 al 15 de abril			5,200.86		0.00		
00998	27/03/2024	E	00107	00107	Gastos de Funcionamiento Sueldo base Nómina del 16 al 31 de marzo			5,200.86		0.00		
01268	15/03/2024	E	00022	00022	Gastos de Funcionamiento Sueldo base Nómina del 01 al 15 de Marzo			5,200.86		0.00		
01005	29/02/2024	E	00039	00039	Gastos de Funcionamiento Sueldo base Nómina del 16 al 29 de febrero			5,200.86		0.00		
01042	15/02/2024	E	00021	00021	Gastos de Funcionamiento Sueldo base Nómina del 01 al 15 de Febrero			5,200.86		0.00		
01042	31/01/2024	E	00066	00066	Gastos de Funcionamiento Sueldo base Nómina del 16 al 31 de enero			5,200.86		0.00		
01035	15/01/2024	E	00049	00049	Gastos de Funcionamiento Sueldo base Nómina del 01 al 15 de enero			5,200.86		0.00		
					TOTAL:			**100,763.00**		**0.00**		
5100	**F00312000**	**02060801010511020 1**		**1311**	**Prima por año de servicio**	**0.00**		**5,960.00**		**0.00**	**5,960.00**	
REN.	**FECHA**	**TIPO**	**N.POL.**	**REF**	**CONCEPTO**		**DEBE**		**HABER**			
01376	18/12/2024	E	00065	00065	Gastos de Funcionamiento Prima por año de servicio Nómina del 16 al 31 de diciembre 2024			149.00		0.00		

01082	02/12/2024	E	00006	00006	Gastos de Funcionamiento Prima por año de servicio Nómina del 1 al 15 de diciembre			149.00		0.00	
01125	29/11/2024	E	00076	00076	Gastos de Funcionamiento Prima por año de servicio Nómina del 16 al 30 de noviembre 2024			149.00		0.00	
01164	15/11/2024	E	00039	00039	Gastos de Funcionamiento Prima por año de servicio Nómina del 1 al 15 de noviembre			149.00		0.00	
01296	31/10/2024	E	00079	00079	Gastos de Funcionamiento Prima por año de servicio Nómina del 16 al 31 de octubre 2024			149.00		0.00	
01165	15/10/2024	E	00040	00040	Gastos de Funcionamiento Prima por año de servicio Nómina del 1 al 15 de octubre			149.00		0.00	
00234	30/09/2024	E	00054	00054	Gastos de Funcionamiento Prima por año de servicio Nómina del 16 al 30 de septiembre			149.00		0.00	
01095	13/09/2024	E	00024	00024	Gastos de Funcionamiento Prima por año de servicio Nómina del 1 al 15 de septiembre			149.00		0.00	
01149	30/08/2024	E	00081	00081	Gastos de Funcionamiento Prima por año de servicio Nómina del 16 al 31 de agosto de 2024			298.00		0.00	
01491	15/08/2024	E	00041	00041	Gastos de Funcionamiento Prima por año de servicio Nómina del 1 al 15 de agosto			298.00		0.00	
01089	31/07/2024	E	00067	00067	Gastos de Funcionamiento Prima por año de servicio Nómina del 16 al 31 de julio de 2024			298.00		0.00	
01136	12/07/2024	E	00025	00025	Gastos de Funcionamiento Prima por año de servicio Nómina del 1 al 15 de julio			298.00		0.00	
01166	28/06/2024	E	00069	00069	Gastos de Funcionamiento Prima por año de servicio Nómina del 16 al 30 de junio de 2024			298.00		0.00	
01148	14/06/2024	E	00035	00035	Gastos de Funcionamiento Prima por año de servicio Nómina del 1 al 15 de junio			298.00		0.00	
01113	31/05/2024	E	00040	00040	Gastos de Funcionamiento Prima por año de servicio Nómina del 16 al 31 de mayo de 2024			298.00		0.00	
01017	15/05/2024	E	00013	00013	Gastos de Funcionamiento Prima por año de servicio Nómina del 1 al 15 de mayo			298.00		0.00	
01123	30/04/2024	E	00065	00065	Gastos de Funcionamiento Prima por año de servicio Nómina del 16 al 30 de abril de 2024			298.00		0.00	
01191	15/04/2024	E	00038	00038	Gastos de Funcionamiento Prima por año de servicio Nómina del 1 al 15 de abril			298.00		0.00	
01005	27/03/2024	E	00107	00107	Gastos de Funcionamiento Prima por años de servicio Nómina del 16 al 31 de marzo			298.00		0.00	
01275	15/03/2024	E	00022	00022	Gastos de Funcionamiento Prima por años de servicio Nómina del 01 al 15 de Marzo			298.00		0.00	
01012	29/02/2024	E	00039	00039	Gastos de Funcionamiento Prima por años de servicio Nómina del 16 al 29 de febrero			298.00		0.00	
01049	15/02/2024	E	00021	00021	Gastos de Funcionamiento Prima por años de servicio Nómina del 01 al 15 de Febrero			298.00		0.00	
01049	31/01/2024	E	00066	00066	Gastos de Funcionamiento Prima por años de servicio Nómina del 16 al 31 de enero			298.00		0.00	
01042	15/01/2024	E	00049	00049	Gastos de Funcionamiento Prima por años de servicio Nómina del 01 al 15 de enero			298.00		0.00	
					TOTAL:			**5,960.00**		**0.00**	
5100	**F00312000**	**02060801010511020 1**		**1321**	**Prima vacacional**	**0.00**		**9,307.08**		**0.00**	**9,307.08**
REN.	**FECHA**	**TIPO**	**N.POL.**	**REF**	**CONCEPTO**		**DEBE**		**HABER**		
00248	02/12/2024	E	00005	00005	Gastos de Funcionamiento Prima vacacional segunda exhibición 2024			2,538.73		0.00	
00226	12/07/2024	E	00026	00026	Gastos de Funcionamiento Prima vacacional Prima vacacional primera exhibición 2024			6,768.35		0.00	
					TOTAL:			**9,307.08**		**0.00**	
5100	**F00312000**	**02060801010511020 1**		**1322**	**Aguinaldo**	**0.00**		**24,818.83**		**0.00**	**24,818.83**
REN.	**FECHA**	**TIPO**	**N.POL.**	**REF**	**CONCEPTO**		**DEBE**		**HABER**		
00263	02/12/2024	E	00004	00004	Gastos de Funcionamiento Aguinaldo Segunda exhibición 2024			6,769.93		0.00	
00238	22/03/2024	E	00039	00039	Gastos de Funcionamiento Aguinaldo			18,048.90		0.00	
					TOTAL:			**24,818.83**		**0.00**	
5100	**F00312000**	**02060801010511020 1**		**1341**	**Compensación**	**0.00**		**149,145.84**		**0.00**	**149,145.84**
REN.	**FECHA**	**TIPO**	**N.POL.**	**REF**	**CONCEPTO**		**DEBE**		**HABER**		
01383	18/12/2024	E	00065	00065	Gastos de Funcionamiento Compensación Nómina del 16 al 31 de diciembre 2024			2,544.72		0.00	
01089	02/12/2024	E	00006	00006	Gastos de Funcionamiento Compensación Nómina del 1 al 15 de diciembre			2,544.72		0.00	
01132	29/11/2024	E	00076	00076	Gastos de Funcionamiento Compensación Nómina del 16 al 30 de noviembre 2024			2,544.72		0.00	
01171	15/11/2024	E	00039	00039	Gastos de Funcionamiento Compensación Nómina del 1 al 15 de noviembre			2,544.72		0.00	
01303	31/10/2024	E	00079	00079	Gastos de Funcionamiento Compensación Nómina del 16 al 31 de octubre 2024			2,544.72		0.00	
01172	15/10/2024	E	00040	00040	Gastos de Funcionamiento Compensación Nómina del 1 al 15 de octubre			2,544.72		0.00	
00142	30/09/2024	E	00054	00054	Gastos de Funcionamiento Compensación Nómina del 16 al 30 de septiembre			2,544.72		0.00	
01102	13/09/2024	E	00024	00024	Gastos de Funcionamiento Compensación Nómina del 1 al 15 de septiembre			2,544.72		0.00	
01156	30/08/2024	E	00081	00081	Gastos de Funcionamiento Compensación Nómina del 16 al 31 de agosto de 2024			8,516.31		0.00	
01498	15/08/2024	E	00041	00041	Gastos de Funcionamiento Compensación Nómina del 1 al 15 de agosto			8,516.31		0.00	
01499	15/08/2024	E	00041	00041	Incapacidad no profesional Gastos de Funcionamiento Compensación Nómina del 1 al 15 de agosto			-904.67		0.00	
01096	31/07/2024	E	00067	00067	Gastos de Funcionamiento Compensación Nómina del 16 al 31 de julio de 2024			8,516.31		0.00	
01097	31/07/2024	E	00067	00067	Gastos de Funcionamiento Compensación Nómina del 16 al 31 de julio de 2024			-904.67		0.00	
01143	12/07/2024	E	00025	00025	Gastos de Funcionamiento Compensación Nómina del 1 al 15 de julio			8,516.31		0.00	
01144	12/07/2024	E	00025	00025	Gastos de Funcionamiento Compensación Nómina del 1 al 15 de julio			-1,132.70		0.00	
01173	28/06/2024	E	00069	00069	Gastos de Funcionamiento Compensación Nómina del 16 al 30 de junio de 2024			8,516.31		0.00	
01174	28/06/2024	E	00069	00069	Gastos de Funcionamiento Compensación Nómina del 16 al 30 de junio de 2024 incapacidad no profesional			-2,265.42		0.00	
01155	14/06/2024	E	00035	00035	Gastos de Funcionamiento Compensación Nómina del 1 al 15 de junio			8,516.31		0.00	
01156	14/06/2024	E	00035	00035	Gastos de Funcionamiento Compensación Nómina del 1 al 15 de junio incapacidad no profesional			-2,265.42		0.00	
01120	31/05/2024	E	00040	00040	Gastos de Funcionamiento Compensación Nómina del 16 al 31 de mayo de 2024			8,516.31		0.00	
01024	15/05/2024	E	00013	00013	Gastos de Funcionamiento Compensación Nómina del 1 al 15 de mayo			8,516.31		0.00	
01130	30/04/2024	E	00065	00065	Gastos de Funcionamiento Compensación Nómina del 16 al 30 de abril de 2024			8,516.31		0.00	
01198	15/04/2024	E	00038	00038	Gastos de Funcionamiento Compensación Nómina del 1 al 15 de abril			8,516.31		0.00	
01012	27/03/2024	E	00107	00107	Gastos de Funcionamiento Compensación Nómina del 16 al 31 de marzo			8,516.31		0.00	
01282	15/03/2024	E	00022	00022	Gastos de Funcionamiento Compensación Nómina del 01 al 15 de Marzo			8,516.31		0.00	
01019	29/02/2024	E	00039	00039	Gastos de Funcionamiento Compensación Nómina del 16 al 29 de febrero			8,516.31		0.00	
01056	15/02/2024	E	00021	00021	Gastos de Funcionamiento Compensación Nómina del 01 al 15 de Febrero			8,516.31		0.00	
01056	31/01/2024	E	00066	00066	Gastos de Funcionamiento Compensación Nómina del 16 al 31 de enero			8,516.31		0.00	
01049	15/01/2024	E	00049	00049	Gastos de Funcionamiento Compensación Nómina del 01 al 15 de enero			8,516.31		0.00	
					TOTAL:			**149,145.84**		**0.00**	
5100	**F00312000**	**02060801010511020 1**		**2941**	**Refacciones y accesorios para equipo de computo**	**0.00**		**962.89**		**0.00**	**962.89**
REN.	**FECHA**	**TIPO**	**N.POL.**	**REF**	**CONCEPTO**		**DEBE**		**HABER**		
00155	26/12/2024	E	00111	00111	"DIF Toluca, F-50140 ANDREA ZUÑIGA NAVARRO REFACCIONES Y ACCESORIOS DE COMPUTO, 01 CFDI"			962.89		0.00	
					TOTAL:			**962.89**		**0.00**	

5100 F00312000 02060801010511020 1 3363					**Servicios de Impresiones de documentos oficiales**	**0.00**		**10,532.80**		**0.00**	**10,532.80**
REN.	**FECHA**	**TIPO**	**N.POL.**	**REF**	**CONCEPTO**		**DEBE**		**HABER**		
00010	22/11/2024	E	00060	00060	XIMENA GABRIELA GOMEZ GALEANA impresiones Gastos de Funcionamiento Servicios de Impresiones de documentos oficiales			8,224.40		0.00	
00061	09/08/2024	E	00025	00025	XIMENA GABRIELA GOMEZ GALEANA impresos Gastos de Funcionamiento Servicios de Impresiones de documentos oficiales			2,308.40		0.00	
					TOTAL:			**10,532.80**		**0.00**	
5100 F00312000 02060801010514010 1 3251					**Arrendamiento de vehiculos**	**0.00**		**11,600.00**		**0.00**	**11,600.00**
REN.	**FECHA**	**TIPO**	**N.POL.**	**REF**	**CONCEPTO**		**DEBE**		**HABER**		
00005	09/12/2024	E	00036	00036	F-47CF0 LEONARDO ALANIS GARCIA renta de autobuses Gastos de Funcionamiento Arrendamiento de vehículos			11,600.00		0.00	
					TOTAL:			**11,600.00**		**0.00**	
5100 F00312000 02060804010211020 1 1131					**Sueldo base**	**0.00**		**414,163.10**		**0.00**	**414,163.10**
REN.	**FECHA**	**TIPO**	**N.POL.**	**REF**	**CONCEPTO**		**DEBE**		**HABER**		
01390	18/12/2024	E	00065	00065	Gastos de Funcionamiento Sueldo base Nómina del 16 al 31 de diciembre 2024			6,714.50		0.00	
01096	02/12/2024	E	00006	00006	Gastos de Funcionamiento Sueldo base Nómina del 1 al 15 de diciembre			6,714.50		0.00	
01139	29/11/2024	E	00076	00076	Gastos de Funcionamiento Sueldo base Nómina del 16 al 30 de noviembre 2024			6,714.50		0.00	
01178	15/11/2024	E	00039	00039	Gastos de Funcionamiento Sueldo base Nómina del 1 al 15 de noviembre			6,714.50		0.00	
01310	31/10/2024	E	00079	00079	Gastos de Funcionamiento Sueldo base Nómina del 16 al 31 de octubre 2024			6,714.50		0.00	
01179	15/10/2024	E	00040	00040	Gastos de Funcionamiento Sueldo base Nómina del 1 al 15 de octubre			6,714.50		0.00	
00110	30/09/2024	E	00054	00054	Gastos de Funcionamiento Sueldo base Nómina del 16 al 30 de septiembre			6,714.50		0.00	
01109	13/09/2024	E	00024	00024	Gastos de Funcionamiento Sueldo base Nómina del 1 al 15 de septiembre			6,714.50		0.00	
01163	30/08/2024	E	00081	00081	Gastos de Funcionamiento Sueldo base Nómina del 16 al 31 de agosto de 2024			6,714.50		0.00	
01512	15/08/2024	E	00041	00041	Gastos de Funcionamiento Sueldo base Nómina del 1 al 15 de agosto			6,714.50		0.00	
01110	31/07/2024	E	00067	00067	Gastos de Funcionamiento Sueldo base Nómina del 16 al 31 de julio de 2024			6,714.50		0.00	
01157	12/07/2024	E	00025	00025	Gastos de Funcionamiento Sueldo base Nómina del 1 al 15 de julio			6,714.50		0.00	
01187	28/06/2024	E	00069	00069	Gastos de Funcionamiento Sueldo base Nómina del 16 al 30 de junio de 2024			6,714.50		0.00	
01169	14/06/2024	E	00035	00035	Gastos de Funcionamiento Sueldo base Nómina del 1 al 15 de junio			17,063.70		0.00	
01127	31/05/2024	E	00040	00040	Gastos de Funcionamiento Sueldo base Nómina del 16 al 31 de mayo de 2024			17,063.70		0.00	
01031	15/05/2024	E	00013	00013	Gastos de Funcionamiento Sueldo base Nómina del 1 al 15 de mayo			31,298.75		0.00	
01137	30/04/2024	E	00065	00065	Gastos de Funcionamiento Sueldo base Nómina del 16 al 30 de abril de 2024			31,298.75		0.00	
01205	15/04/2024	E	00038	00038	Gastos de Funcionamiento Sueldo base Nómina del 1 al 15 de abril			31,298.75		0.00	
01019	27/03/2024	E	00107	00107	Gastos de Funcionamiento Sueldo base Nómina del 16 al 31 de marzo			31,298.75		0.00	
01289	15/03/2024	E	00022	00022	Gastos de Funcionamiento Sueldo base Nómina del 01 al 15 de Marzo			31,298.75		0.00	
01026	29/02/2024	E	00039	00039	Gastos de Funcionamiento Sueldo base Nómina del 16 al 29 de febrero			31,298.75		0.00	
01063	15/02/2024	E	00021	00021	Gastos de Funcionamiento Sueldo base Nómina del 01 al 15 de Febrero			34,656.00		0.00	
01063	31/01/2024	E	00066	00066	Gastos de Funcionamiento Sueldo base Nómina del 16 al 31 de enero			34,656.00		0.00	
01056	15/01/2024	E	00049	00049	Gastos de Funcionamiento Sueldo base Nómina del 01 al 15 de enero			35,642.70		0.00	
					TOTAL:			**414,163.10**		**0.00**	
5100 F00312000 02060804010211020 1 1321					**Prima vacacional**	**0.00**		**18,238.97**		**0.00**	**18,238.97**
REN.	**FECHA**	**TIPO**	**N.POL.**	**REF**	**CONCEPTO**		**DEBE**		**HABER**		
00255	02/12/2024	E	00005	00005	Gastos de Funcionamiento Prima vacacional segunda exhibición 2024			12,923.09		0.00	
00233	12/07/2024	E	00026	00026	Gastos de Funcionamiento Prima vacacional Prima vacacional primera exhibición 2024			5,315.88		0.00	
					TOTAL:			**18,238.97**		**0.00**	
5100 F00312000 02060804010211020 1 1322					**Aguinaldo**	**0.00**		**89,978.72**		**0.00**	**89,978.72**
REN.	**FECHA**	**TIPO**	**N.POL.**	**REF**	**CONCEPTO**		**DEBE**		**HABER**		
00270	02/12/2024	E	00004	00004	Gastos de Funcionamiento Aguinaldo Segunda exhibición 2024			33,923.12		0.00	
00245	22/03/2024	E	00039	00039	Gastos de Funcionamiento Aguinaldo			56,055.60		0.00	
					TOTAL:			**89,978.72**		**0.00**	
5100 F00312000 02060804010211020 1 1341					**Compensación**	**0.00**		**50,860.18**		**0.00**	**50,860.18**
REN.	**FECHA**	**TIPO**	**N.POL.**	**REF**	**CONCEPTO**		**DEBE**		**HABER**		
01176	14/06/2024	E	00035	00035	Gastos de Funcionamiento Compensación Nómina del 1 al 15 de junio			1,695.15		0.00	
01134	31/05/2024	E	00040	00040	Gastos de Funcionamiento Compensación Nómina del 16 al 31 de mayo de 2024			1,695.15		0.00	
01038	15/05/2024	E	00013	00013	Gastos de Funcionamiento Compensación Nómina del 1 al 15 de mayo			4,775.43		0.00	
01144	30/04/2024	E	00065	00065	Gastos de Funcionamiento Compensación Nómina del 16 al 30 de abril de 2024			4,775.43		0.00	
01212	15/04/2024	E	00038	00038	Gastos de Funcionamiento Compensación Nómina del 1 al 15 de abril			4,775.43		0.00	
01026	27/03/2024	E	00107	00107	Gastos de Funcionamiento Compensación Nómina del 16 al 31 de marzo			4,775.43		0.00	
01296	15/03/2024	E	00022	00022	Gastos de Funcionamiento Compensación Nómina del 01 al 15 de Marzo			4,775.43		0.00	
01033	29/02/2024	E	00039	00039	Gastos de Funcionamiento Compensación Nómina del 16 al 29 de febrero			4,839.47		0.00	
01070	15/02/2024	E	00021	00021	Gastos de Funcionamiento Compensación Nómina del 01 al 15 de Febrero			5,787.72		0.00	
01070	31/01/2024	E	00066	00066	Gastos de Funcionamiento Compensación Nómina del 16 al 31 de enero			5,787.72		0.00	
01063	15/01/2024	E	00049	00049	Gastos de Funcionamiento Compensación Nómina del 01 al 15 de enero			7,177.82		0.00	
					TOTAL:			**50,860.18**		**0.00**	
5100 F00312000 02060804010211020 1 1345					**Gratificación**	**0.00**		**229,274.88**		**0.00**	**229,274.88**
REN.	**FECHA**	**TIPO**	**N.POL.**	**REF**	**CONCEPTO**		**DEBE**		**HABER**		
00050	23/12/2024	E	00093	00093	GRATIFICACION EXTRAORDINARIA DICIEMBRE 2024			33,732.82		0.00	
00085	23/12/2024	E	00093	00093	GRATIFICACION EXTRAORDINARIA DICIEMBRE 2024			68,242.89		0.00	
01397	18/12/2024	E	00065	00065	Gastos de Funcionamiento Gratificación Nómina del 16 al 31 de diciembre 2024			5,562.44		0.00	
01103	02/12/2024	E	00006	00006	Gastos de Funcionamiento Gratificación Nómina del 1 al 15 de diciembre			5,562.44		0.00	
01146	29/11/2024	E	00076	00076	Gastos de Funcionamiento Gratificación Nómina del 16 al 30 de noviembre 2024			5,562.44		0.00	
01185	15/11/2024	E	00039	00039	Gastos de Funcionamiento Gratificación Nómina del 1 al 15 de noviembre			5,562.44		0.00	
01317	31/10/2024	E	00079	00079	Gastos de Funcionamiento Gratificación Nómina del 16 al 31 de octubre 2024			4,059.02		0.00	

01186	15/10/2024	E	00040	00040	Gastos de Funcionamiento Gratificación Nómina del 1 al 15 de octubre			4,059.02		0.00	
00174	30/09/2024	E	00054	00054	Gastos de Funcionamiento Gratificación Nómina del 16 al 30 de septiembre			4,059.02		0.00	
01116	13/09/2024	E	00024	00024	Gastos de Funcionamiento Gratificación Nómina del 1 al 15 de septiembre			4,059.02		0.00	
01170	30/08/2024	E	00081	00081	Gastos de Funcionamiento Gratificación Nómina del 16 al 31 de agosto de 2024			4,059.02		0.00	
01519	15/08/2024	E	00041	00041	Gastos de Funcionamiento Gratificación Nómina del 1 al 15 de agosto			4,059.02		0.00	
01117	31/07/2024	E	00067	00067	Gastos de Funcionamiento Gratificación Nómina del 16 al 31 de julio de 2024			4,059.02		0.00	
01164	12/07/2024	E	00025	00025	Gastos de Funcionamiento Gratificación Nómina del 1 al 15 de julio			4,059.02		0.00	
01194	28/06/2024	E	00069	00069	Gastos de Funcionamiento Gratificación Nómina del 16 al 30 de junio de 2024			4,059.02		0.00	
01183	14/06/2024	E	00035	00035	Gastos de Funcionamiento Gratificación Nómina del 1 al 15 de junio			3,209.41		0.00	
01141	31/05/2024	E	00040	00040	Gastos de Funcionamiento Gratificación Nómina del 16 al 31 de mayo de 2024			3,209.41		0.00	
01045	15/05/2024	E	00013	00013	Gastos de Funcionamiento Gratificación Nómina del 1 al 15 de mayo			6,528.07		0.00	
01151	30/04/2024	E	00065	00065	Gastos de Funcionamiento Gratificación Nómina del 16 al 30 de abril de 2024			6,528.07		0.00	
01219	15/04/2024	E	00038	00038	Gastos de Funcionamiento Gratificación Nómina del 1 al 15 de abril			6,528.07		0.00	
01033	27/03/2024	E	00107	00107	Gastos de Funcionamiento Gratificación Nómina del 16 al 31 de marzo			6,528.07		0.00	
01303	15/03/2024	E	00022	00022	Gastos de Funcionamiento Gratificación Nómina del 01 al 15 de Marzo			6,528.07		0.00	
01040	29/02/2024	E	00039	00039	Gastos de Funcionamiento Gratificación Nómina del 16 al 29 de febrero			6,329.79		0.00	
01077	15/02/2024	E	00021	00021	Gastos de Funcionamiento Gratificación Nómina del 01 al 15 de Febrero			7,463.58		0.00	
01077	31/01/2024	E	00066	00066	Gastos de Funcionamiento Gratificación Nómina del 16 al 31 de enero			7,463.58		0.00	
01070	15/01/2024	E	00049	00049	Gastos de Funcionamiento Gratificación Nómina del 01 al 15 de enero			8,202.11		0.00	
					TOTAL:			**229,274.88**		**0.00**	
5100	**F00312000**	**02060804010211020 1**			**346 Gratificación por convenio**	**0.00**		**830.00**		**0.00**	**830.00**
REN.	**FECHA**	**TIPO**	**N.POL.**	**REF**	**CONCEPTO**		**DEBE**		**HABER**		
01404	18/12/2024	E	00065	00065	Gastos de Funcionamiento Gratificación por convenio Nómina del 16 al 31 de diciembre 2024			830.00		0.00	
					TOTAL:			**830.00**		**0.00**	
5100	**F00312000**	**02060804010211020 1**			**546 Otros gastos derivados de convenio**	**0.00**		**1,900.00**		**0.00**	**1,900.00**
REN.	**FECHA**	**TIPO**	**N.POL.**	**REF**	**CONCEPTO**		**DEBE**		**HABER**		
01411	18/12/2024	E	00065	00065	Gastos de Funcionamiento Otros gastos derivados de convenio Nómina del 16 al 31 de diciembre 2024			1,900.00		0.00	
					TOTAL:			**1,900.00**		**0.00**	
5100	**F00312000**	**02060804010211020 1**			**595 Despensa**	**0.00**		**642.00**		**0.00**	**642.00**
REN.	**FECHA**	**TIPO**	**N.POL.**	**REF**	**CONCEPTO**		**DEBE**		**HABER**		
01418	18/12/2024	E	00065	00065	Gastos de Funcionamiento Despensa Nómina del 16 al 31 de diciembre 2024			321.00		0.00	
01110	02/12/2024	E	00006	00006	Gastos de Funcionamiento Despensa Nómina del 1 al 15 de diciembre			321.00		0.00	
					TOTAL:			**642.00**		**0.00**	
5100	**F00312000**	**02060804010211020 1**			**2111 Materiales y útiles de oficina**	**0.00**		**9,627.45**		**0.00**	**9,627.45**
REN.	**FECHA**	**TIPO**	**N.POL.**	**REF**	**CONCEPTO**		**DEBE**		**HABER**		
00046	20/09/2024	E	00038	00038	Gastos de Funcionamiento Materiales y útiles de oficina			9,627.45		0.00	
					TOTAL:			**9,627.45**		**0.00**	
5100	**F00312000**	**02060804010211020 1**			**2141 Materiales y útiles para el procesamiento en equipos y bienes informáticos**	**0.00**		**96,597.16**		**0.00**	**96,597.16**
REN.	**FECHA**	**TIPO**	**N.POL.**	**REF**	**CONCEPTO**		**DEBE**		**HABER**		
00039	17/12/2024	E	00060	00060	F-A292 consumibles JUAN JESUS HERNANDEZ Gastos de Funcionamiento Materiales y útiles para el procesamiento en equipos y bienes informáticos			96,597.16		0.00	
					TOTAL:			**96,597.16**		**0.00**	
5100	**F00312000**	**02060804010211020 1**			**2611 Combustibles, lubricantes y aditivos**	**0.00**		**48,750.00**		**0.00**	**48,750.00**
REN.	**FECHA**	**TIPO**	**N.POL.**	**REF**	**CONCEPTO**		**DEBE**		**HABER**		
00030	27/12/2024	D	00033	00033	"INTEC MEDIOS DE PAGO S.A.DE C.V. comprobación del consumo de de gasolina del mes de diciembre 2024.			4,850.00		0.00	
00058	10/12/2024	D	00019	00019	CONSUMO NOVIEMBRE Y DICIEMBRE Gastos de Funcionamiento Combustibles, lubricantes y aditivos			5,500.00		0.00	
00065	04/12/2024	D	00005	00005	COMPROBACION CONSUMO DE OCTUBRE Gastos de Funcionamiento Combustibles, lubricantes y aditivos			4,400.00		0.00	
00072	27/11/2024	D	00013	00013	CONSUMO SEPTIEMBRE Gastos de Funcionamiento Combustibles, lubricantes y aditivos			4,200.00		0.00	
00058	30/10/2024	D	00016	00016	CONSUMO DE GASOLINA AGOSTO 2024 Gastos de Funcionamiento Combustibles, lubricantes y aditivos			5,200.00		0.00	
00051	29/10/2024	D	00009	00009	CONSUMO DE GASOLINA DE JULIO 2024 Gastos de Funcionamiento Combustibles, lubricantes y aditivos			4,300.00		0.00	
00051	30/09/2024	D	00018	00018	CONSUMO DE GASOLINA ABRIL 2024 Gastos de Funcionamiento Combustibles, lubricantes y aditivos			6,400.00		0.00	
00072	30/09/2024	D	00019	00019	CONSUMO DE GASOLINA MAYO 2024 Gastos de Funcionamiento Combustibles, lubricantes y aditivos			10,700.00		0.00	
00051	27/09/2024	D	00017	00017	CONSUMO DE GASOLINA EN MARZO 2024 Gastos de Funcionamiento Combustibles, lubricantes y aditivos			3,200.00		0.00	
					TOTAL:			**48,750.00**		**0.00**	
5100	**F00312000**	**02060804010211020 1**			**3551 Reparación y mantenimiento de vehículos terrestres, aéreos y lacustres**	**0.00**		**14,328.32**		**0.00**	**14,328.32**
REN.	**FECHA**	**TIPO**	**N.POL.**	**REF**	**CONCEPTO**		**DEBE**		**HABER**		
00053	23/12/2024	E	00097	00097	F-A2199, A2209, A2198 Gastos de Funcionamiento Reparación y mantenimiento de vehículos terrestres, aéreos y lacustres			14,328.32		0.00	
					TOTAL:			**14,328.32**		**0.00**	
5100	**F00312000**	**02060804010211020 1**			**3821 Gastos de ceremonias oficiales y de orden social**	**0.00**		**4,956.68**		**0.00**	**4,956.68**
REN.	**FECHA**	**TIPO**	**N.POL.**	**REF**	**CONCEPTO**		**DEBE**		**HABER**		
00046	20/12/2024	E	00079	00079	F-AA549 OLGA OLIMPIA FERNANDEZ HERRERA materiales diversos			4,956.68		0.00	
					TOTAL:			**4,956.68**		**0.00**	
5100	**F00312000**	**02060804010311020 1**			**1131 Sueldo base**	**0.00**		**705,121.20**		**0.00**	**705,121.20**
REN.	**FECHA**	**TIPO**	**N.POL.**	**REF**	**CONCEPTO**		**DEBE**		**HABER**		
01425	18/12/2024	E	00065	00065	Gastos de Funcionamiento Sueldo base Nómina del 16 al 31 de diciembre 2024			42,168.81		0.00	
01117	02/12/2024	E	00006	00006	Gastos de Funcionamiento Sueldo base Nómina del 1 al 15 de diciembre			34,405.07		0.00	
01153	29/11/2024	E	00076	00076	Gastos de Funcionamiento Sueldo base Nómina del 16 al 30 de noviembre 2024			34,405.07		0.00	
01192	15/11/2024	E	00039	00039	Gastos de Funcionamiento Sueldo base Nómina del 1 al 15 de noviembre			34,405.07		0.00	
01324	31/10/2024	E	00079	00079	Gastos de Funcionamiento Sueldo base Nómina del 16 al 31 de octubre 2024			34,405.07		0.00	
01193	15/10/2024	E	00040	00040	Gastos de Funcionamiento Sueldo base Nómina del 1 al 15 de octubre			34,405.07		0.00	

00111	30/09/2024	E	00054	00054	Gastos de Funcionamiento Sueldo base Nómina del 16 al 30 de septiembre			27,273.72	0.00		
01123	13/09/2024	E	00024	00024	Gastos de Funcionamiento Sueldo base Nómina del 1 al 15 de septiembre			27,273.72	0.00		
01177	30/08/2024	E	00081	00081	Gastos de Funcionamiento Sueldo base Nómina del 16 al 31 de agosto de 2024			27,273.72	0.00		
01526	15/08/2024	E	00041	00041	Gastos de Funcionamiento Sueldo base Nómina del 1 al 15 de agosto			27,273.72	0.00		
01527	15/08/2024	E	00041	00041	Retroactivo Gastos de Funcionamiento Sueldo base Nómina del 1 al 15 de agosto			7,737.32	0.00		
01124	31/07/2024	E	00067	00067	Gastos de Funcionamiento Sueldo base Nómina del 16 al 31 de julio de 2024			26,721.06	0.00		
01171	12/07/2024	E	00025	00025	Gastos de Funcionamiento Sueldo base Nómina del 1 al 15 de julio			26,721.06	0.00		
01201	28/06/2024	E	00069	00069	Gastos de Funcionamiento Sueldo base Nómina del 16 al 30 de junio de 2024			26,721.06	0.00		
01190	14/06/2024	E	00035	00035	Gastos de Funcionamiento Sueldo base Nómina del 1 al 15 de junio			26,721.06	0.00		
01148	31/05/2024	E	00040	00040	Gastos de Funcionamiento Sueldo base Nómina del 16 al 31 de mayo de 2024			26,721.06	0.00		
01052	15/05/2024	E	00013	00013	Gastos de Funcionamiento Sueldo base Nómina del 1 al 15 de mayo			26,721.06	0.00		
01158	30/04/2024	E	00065	00065	Gastos de Funcionamiento Sueldo base Nómina del 16 al 30 de abril de 2024			26,721.06	0.00		
01226	15/04/2024	E	00038	00038	Gastos de Funcionamiento Sueldo base Nómina del 1 al 15 de abril			26,721.06	0.00		
01040	27/03/2024	E	00107	00107	Gastos de Funcionamiento Sueldo base Nómina del 16 al 31 de marzo			26,721.06	0.00		
01310	15/03/2024	E	00022	00022	Gastos de Funcionamiento Sueldo base Nómina del 01 al 15 de Marzo			26,721.06	0.00		
01047	29/02/2024	E	00039	00039	Gastos de Funcionamiento Sueldo base Nómina del 16 al 29 de febrero			26,721.06	0.00		
01084	15/02/2024	E	00021	00021	Gastos de Funcionamiento Sueldo base Nómina del 01 al 15 de Febrero			26,721.06	0.00		
01084	31/01/2024	E	00066	00066	Gastos de Funcionamiento Sueldo base Nómina del 16 al 31 de enero			26,721.06	0.00		
01077	15/01/2024	E	00049	00049	Gastos de Funcionamiento Sueldo base Nómina del 01 al 15 de enero			26,721.06	0.00		
					TOTAL:			**705,121.20**	**0.00**		
5100	**F00312000**	**02060804010311020 1311**			**Prima por año de servicio**	**0.00**		**15,455.00**	**0.00**	**15,455.00**	
REN.	**FECHA**	**TIPO**	**N.POL.**	**REF**	**CONCEPTO**		**DEBE**		**HABER**		
01432	18/12/2024	E	00065	00065	Gastos de Funcionamiento Prima por año de servicio Nómina del 16 al 31 de diciembre 2024			1,033.00	0.00		
01124	02/12/2024	E	00006	00006	Gastos de Funcionamiento Prima por año de servicio Nómina del 1 al 15 de diciembre			836.00	0.00		
01160	29/11/2024	E	00076	00076	Gastos de Funcionamiento Prima por año de servicio Nómina del 16 al 30 de noviembre 2024			836.00	0.00		
01199	15/11/2024	E	00039	00039	Gastos de Funcionamiento Prima por año de servicio Nómina del 1 al 15 de noviembre			836.00	0.00		
01331	31/10/2024	E	00079	00079	Gastos de Funcionamiento Prima por año de servicio Nómina del 16 al 31 de octubre 2024			836.00	0.00		
01200	15/10/2024	E	00040	00040	Gastos de Funcionamiento Prima por año de servicio Nómina del 1 al 15 de octubre			836.00	0.00		
00235	30/09/2024	E	00054	00054	Gastos de Funcionamiento Prima por año de servicio Nómina del 16 al 30 de septiembre			569.00	0.00		
01130	13/09/2024	E	00024	00024	Gastos de Funcionamiento Prima por año de servicio Nómina del 1 al 15 de septiembre			569.00	0.00		
01184	30/08/2024	E	00081	00081	Gastos de Funcionamiento Prima por año de servicio Nómina del 16 al 31 de agosto de 2024			569.00	0.00		
01540	15/08/2024	E	00041	00041	Gastos de Funcionamiento Prima por año de servicio Nómina del 1 al 15 de agosto			569.00	0.00		
01131	31/07/2024	E	00067	00067	Gastos de Funcionamiento Prima por año de servicio Nómina del 16 al 31 de julio de 2024			569.00	0.00		
01178	12/07/2024	E	00025	00025	Gastos de Funcionamiento Prima por año de servicio Nómina del 1 al 15 de julio			569.00	0.00		
01208	28/06/2024	E	00069	00069	Gastos de Funcionamiento Prima por año de servicio Nómina del 16 al 30 de junio de 2024			569.00	0.00		
01197	14/06/2024	E	00035	00035	Gastos de Funcionamiento Prima por año de servicio Nómina del 1 al 15 de junio			569.00	0.00		
01155	31/05/2024	E	00040	00040	Gastos de Funcionamiento Prima por año de servicio Nómina del 16 al 31 de mayo de 2024			569.00	0.00		
01059	15/05/2024	E	00013	00013	Gastos de Funcionamiento Prima por año de servicio Nómina del 1 al 15 de mayo			569.00	0.00		
01165	30/04/2024	E	00065	00065	Gastos de Funcionamiento Prima por año de servicio Nómina del 16 al 30 de abril de 2024			569.00	0.00		
01233	15/04/2024	E	00038	00038	Gastos de Funcionamiento Prima por año de servicio Nómina del 1 al 15 de abril			569.00	0.00		
01047	27/03/2024	E	00107	00107	Gastos de Funcionamiento Prima por años de servicio Nómina del 16 al 31 de marzo			569.00	0.00		
01317	15/03/2024	E	00022	00022	Gastos de Funcionamiento Prima por años de servicio Nómina del 01 al 15 de Marzo			569.00	0.00		
01054	29/02/2024	E	00039	00039	Gastos de Funcionamiento Prima por años de servicio Nómina del 16 al 29 de febrero			569.00	0.00		
01091	15/02/2024	E	00021	00021	Gastos de Funcionamiento Prima por años de servicio Nómina del 01 al 15 de Febrero			569.00	0.00		
01091	31/01/2024	E	00066	00066	Gastos de Funcionamiento Prima por años de servicio Nómina del 16 al 31 de enero			569.00	0.00		
01084	15/01/2024	E	00049	00049	Gastos de Funcionamiento Prima por años de servicio Nómina del 01 al 15 de enero			569.00	0.00		
					TOTAL:			**15,455.00**	**0.00**		
5100	**F00312000**	**02060804010311020 1321**			**Prima vacacional**	**0.00**		**61,583.64**	**0.00**	**61,583.64**	
REN.	**FECHA**	**TIPO**	**N.POL.**	**REF**	**CONCEPTO**		**DEBE**		**HABER**		
00262	02/12/2024	E	00005	00005	Gastos de Funcionamiento Prima vacacional segunda exhibición 2024			35,488.07	0.00		
00240	12/07/2024	E	00026	00026	Gastos de Funcionamiento Prima vacacional Prima vacacional primera exhibición 2024			25,419.09	0.00		
00009	24/04/2024	C	00007	00835	CH. 835 PERLA VALERA JULIAN Gastos de Funcionamiento Prima vacacional			676.48	0.00		
					TOTAL:			**61,583.64**	**0.00**		
5100	**F00312000**	**02060804010311020 1322**			**Aguinaldo**	**0.00**		**145,453.69**	**0.00**	**145,453.69**	
REN.	**FECHA**	**TIPO**	**N.POL.**	**REF**	**CONCEPTO**		**DEBE**		**HABER**		
00277	02/12/2024	E	00004	00004	Gastos de Funcionamiento Aguinaldo Segunda exhibición 2024			93,659.27	0.00		
00002	24/04/2024	C	00007	00835	CH. 835 PERLA VALERA JULIAN Gastos de Funcionamiento Aguinaldo			1,803.95	0.00		
00252	22/03/2024	E	00039	00039	Gastos de Funcionamiento Aguinaldo			49,990.47	0.00		
					TOTAL:			**145,453.69**	**0.00**		
5100	**F00312000**	**02060804010311020 1341**			**Compensación**	**0.00**		**36,057.81**	**0.00**	**36,057.81**	
REN.	**FECHA**	**TIPO**	**N.POL.**	**REF**	**CONCEPTO**		**DEBE**		**HABER**		
01439	18/12/2024	E	00065	00065	Gastos de Funcionamiento Compensación Nómina del 16 al 31 de diciembre 2024			2,520.80	0.00		
01131	02/12/2024	E	00006	00006	Gastos de Funcionamiento Compensación Nómina del 1 al 15 de diciembre			1,458.13	0.00		
01167	29/11/2024	E	00076	00076	Gastos de Funcionamiento Compensación Nómina del 16 al 30 de noviembre 2024			1,458.13	0.00		
01206	15/11/2024	E	00039	00039	Gastos de Funcionamiento Compensación Nómina del 1 al 15 de noviembre			1,458.13	0.00		
01338	31/10/2024	E	00079	00079	Gastos de Funcionamiento Compensación Nómina del 16 al 31 de octubre 2024			1,458.13	0.00		
01207	15/10/2024	E	00040	00040	Gastos de Funcionamiento Compensación Nómina del 1 al 15 de octubre			1,458.13	0.00		
00143	30/09/2024	E	00054	00054	Gastos de Funcionamiento Compensación Nómina del 16 al 30 de septiembre			1,458.13	0.00		
01137	13/09/2024	E	00024	00024	Gastos de Funcionamiento Compensación Nómina del 1 al 15 de septiembre			1,458.13	0.00		
01191	30/08/2024	E	00081	00081	Gastos de Funcionamiento Compensación Nómina del 16 al 31 de agosto de 2024			1,458.13	0.00		

01547	15/08/2024	E	00041	00041	Gastos de Funcionamiento Compensación Nómina del 1 al 15 de agosto			1,458.13		0.00	
01548	15/08/2024	E	00041	00041	Retroactivo Gastos de Funcionamiento Compensación Nómina del 1 al 15 de agosto			1,335.48		0.00	
01138	31/07/2024	E	00067	00067	Gastos de Funcionamiento Compensación Nómina del 16 al 31 de julio de 2024			1,362.74		0.00	
01185	12/07/2024	E	00025	00025	Gastos de Funcionamiento Compensación Nómina del 1 al 15 de julio			1,362.74		0.00	
01215	28/06/2024	E	00069	00069	Gastos de Funcionamiento Compensación Nómina del 16 al 30 de junio de 2024			1,362.74		0.00	
01204	14/06/2024	E	00035	00035	Gastos de Funcionamiento Compensación Nómina del 1 al 15 de junio			1,362.74		0.00	
01162	31/05/2024	E	00040	00040	Gastos de Funcionamiento Compensación Nómina del 16 al 31 de mayo de 2024			1,362.74		0.00	
01066	15/05/2024	E	00013	00013	Gastos de Funcionamiento Compensación Nómina del 1 al 15 de mayo			1,362.74		0.00	
01172	30/04/2024	E	00065	00065	Gastos de Funcionamiento Compensación Nómina del 16 al 30 de abril de 2024			1,362.74		0.00	
01240	15/04/2024	E	00038	00038	Gastos de Funcionamiento Compensación Nómina del 1 al 15 de abril			1,362.74		0.00	
01054	27/03/2024	E	00107	00107	Gastos de Funcionamiento Compensación Nómina del 16 al 31 de marzo			1,362.74		0.00	
01324	15/03/2024	E	00022	00022	Gastos de Funcionamiento Compensación Nómina del 01 al 15 de Marzo			1,362.74		0.00	
01061	29/02/2024	E	00039	00039	Gastos de Funcionamiento Compensación Nómina del 16 al 29 de febrero			1,362.74		0.00	
01098	15/02/2024	E	00021	00021	Gastos de Funcionamiento Compensación Nómina del 01 al 15 de Febrero			1,362.74		0.00	
01098	31/01/2024	E	00066	00066	Gastos de Funcionamiento Compensación Nómina del 16 al 31 de enero			1,362.74		0.00	
01091	15/01/2024	E	00049	00049	Gastos de Funcionamiento Compensación Nómina del 01 al 15 de enero			1,362.74		0.00	
					TOTAL:			**36,057.81**		**0.00**	
5100	**F00312000**	**02060804010311020 1345**			**Gratificación**	**0.00**		**250,635.18**		**0.00**	**250,635.18**
REN.	**FECHA**	**TIPO**	**N.POL.**	**REF**	**CONCEPTO**		**DEBE**		**HABER**		
01446	18/12/2024	E	00065	00065	Gastos de Funcionamiento Gratificación Nómina del 16 al 31 de diciembre 2024			12,650.18		0.00	
01138	02/12/2024	E	00006	00006	Gastos de Funcionamiento Gratificación Nómina del 1 al 15 de diciembre			10,849.89		0.00	
01174	29/11/2024	E	00076	00076	Gastos de Funcionamiento Gratificación Nómina del 16 al 30 de noviembre 2024			10,849.89		0.00	
01213	15/11/2024	E	00039	00039	Gastos de Funcionamiento Gratificación Nómina del 1 al 15 de noviembre			10,849.89		0.00	
01345	31/10/2024	E	00079	00079	Gastos de Funcionamiento Gratificación Nómina del 16 al 31 de octubre 2024			10,849.89		0.00	
01214	15/10/2024	E	00040	00040	Gastos de Funcionamiento Gratificación Nómina del 1 al 15 de octubre			10,849.89		0.00	
00175	30/09/2024	E	00054	00054	Gastos de Funcionamiento Gratificación Nómina del 16 al 30 de septiembre			10,207.53		0.00	
01144	13/09/2024	E	00024	00024	Gastos de Funcionamiento Gratificación Nómina del 1 al 15 de septiembre			10,207.53		0.00	
01198	30/08/2024	E	00081	00081	Gastos de Funcionamiento Gratificación Nómina del 16 al 31 de agosto de 2024			10,207.53		0.00	
01561	15/08/2024	E	00041	00041	Gastos de Funcionamiento Gratificación Nómina del 1 al 15 de agosto			10,207.53		0.00	
01562	15/08/2024	E	00041	00041	Retroactivo Gastos de Funcionamiento Gratificación Nómina del 1 al 15 de agosto			4,179.99		0.00	
01145	31/07/2024	E	00067	00067	Gastos de Funcionamiento Gratificación Nómina del 16 al 31 de julio de 2024			9,908.96		0.00	
01192	12/07/2024	E	00025	00025	Gastos de Funcionamiento Gratificación Nómina del 1 al 15 de julio			9,908.96		0.00	
01222	28/06/2024	E	00069	00069	Gastos de Funcionamiento Gratificación Nómina del 16 al 30 de junio de 2024			9,908.96		0.00	
01211	14/06/2024	E	00035	00035	Gastos de Funcionamiento Gratificación Nómina del 1 al 15 de junio			9,908.96		0.00	
01169	31/05/2024	E	00040	00040	Gastos de Funcionamiento Gratificación Nómina del 16 al 31 de mayo de 2024			9,908.96		0.00	
01073	15/05/2024	E	00013	00013	Gastos de Funcionamiento Gratificación Nómina del 1 al 15 de mayo			9,908.96		0.00	
01179	30/04/2024	E	00065	00065	Gastos de Funcionamiento Gratificación Nómina del 16 al 30 de abril de 2024			9,908.96		0.00	
01247	15/04/2024	E	00038	00038	Gastos de Funcionamiento Gratificación Nómina del 1 al 15 de abril			9,908.96		0.00	
01061	27/03/2024	E	00107	00107	Gastos de Funcionamiento Gratificación Nómina del 16 al 31 de marzo			9,908.96		0.00	
01331	15/03/2024	E	00022	00022	Gastos de Funcionamiento Gratificación Nómina del 01 al 15 de Marzo			9,908.96		0.00	
01068	29/02/2024	E	00039	00039	Gastos de Funcionamiento Gratificación Nómina del 16 al 29 de febrero			9,908.96		0.00	
01105	15/02/2024	E	00021	00021	Gastos de Funcionamiento Gratificación Nómina del 01 al 15 de Febrero			9,908.96		0.00	
01105	31/01/2024	E	00066	00066	Gastos de Funcionamiento Gratificación Nómina del 16 al 31 de enero			9,908.96		0.00	
01098	15/01/2024	E	00049	00049	Gastos de Funcionamiento Gratificación Nómina del 01 al 15 de enero			9,908.96		0.00	
					TOTAL:			**250,635.18**		**0.00**	
5100	**F00312000**	**02060804010311020 1346**			**Gratificación por convenio**	**0.00**		**1,660.00**		**0.00**	**1,660.00**
REN.	**FECHA**	**TIPO**	**N.POL.**	**REF**	**CONCEPTO**		**DEBE**		**HABER**		
01453	18/12/2024	E	00065	00065	Gastos de Funcionamiento Gratificación por convenio Nómina del 16 al 31 de diciembre 2024			1,660.00		0.00	
					TOTAL:			**1,660.00**		**0.00**	
5100	**F00312000**	**02060804010311020 1542**			**Días cívicos y económicos**	**0.00**		**2,250.00**		**0.00**	**2,250.00**
REN.	**FECHA**	**TIPO**	**N.POL.**	**REF**	**CONCEPTO**		**DEBE**		**HABER**		
01338	15/03/2024	E	00022	00022	Gastos de Funcionamiento Días cívicos y económicos Nómina del 01 al 15 de Marzo			2,250.00		0.00	
					TOTAL:			**2,250.00**		**0.00**	
5100	**F00312000**	**02060804010311020 1544**			**Día del maestro y del servidor publico**	**0.00**		**3,800.00**		**0.00**	**3,800.00**
REN.	**FECHA**	**TIPO**	**N.POL.**	**REF**	**CONCEPTO**		**DEBE**		**HABER**		
01352	31/10/2024	E	00079	00079	Gastos de Funcionamiento Día del maestro y del servidor publico Nómina del 16 al 31 de octubre 2024			3,800.00		0.00	
					TOTAL:			**3,800.00**		**0.00**	
5100	**F00312000**	**02060804010311020 1546**			**Otros gastos derivados de convenio**	**0.00**		**6,100.00**		**0.00**	**6,100.00**
REN.	**FECHA**	**TIPO**	**N.POL.**	**REF**	**CONCEPTO**		**DEBE**		**HABER**		
01460	18/12/2024	E	00065	00065	Gastos de Funcionamiento Otros gastos derivados de convenio Nómina del 16 al 31 de diciembre 2024			3,800.00		0.00	
01229	28/06/2024	E	00069	00069	Gastos de Funcionamiento Otros gastos derivados de convenio Nómina del 16 al 30 de junio de 2024			1,200.00		0.00	
01254	15/04/2024	E	00038	00038	Gastos de Funcionamiento Otros gastos derivados de convenio Nómina del 1 al 15 de abril			1,100.00		0.00	
					TOTAL:			**6,100.00**		**0.00**	
5100	**F00312000**	**02060804010311020 1595**			**Despensa**	**0.00**		**9,630.00**		**0.00**	**9,630.00**
REN.	**FECHA**	**TIPO**	**N.POL.**	**REF**	**CONCEPTO**		**DEBE**		**HABER**		
01467	18/12/2024	E	00065	00065	Gastos de Funcionamiento Despensa Nómina del 16 al 31 de diciembre 2024			642.00		0.00	
01145	02/12/2024	E	00006	00006	Gastos de Funcionamiento Despensa Nómina del 1 al 15 de diciembre			642.00		0.00	
01181	29/11/2024	E	00076	00076	Gastos de Funcionamiento Despensa Nómina del 16 al 30 de noviembre 2024			642.00		0.00	
01220	15/11/2024	E	00039	00039	Gastos de Funcionamiento Despensa Nómina del 1 al 15 de noviembre			642.00		0.00	
01359	31/10/2024	E	00079	00079	Gastos de Funcionamiento Despensa Nómina del 16 al 31 de octubre 2024			642.00		0.00	

01221	15/10/2024	E	00040	00040	Gastos de Funcionamiento Despensa Nómina del 1 al 15 de octubre			642.00		0.00	
00205	30/09/2024	E	00054	00054	Gastos de Funcionamiento Despensa Nómina del 16 al 30 de septiembre			321.00		0.00	
01151	13/09/2024	E	00024	00024	Gastos de Funcionamiento Despensa Nómina del 1 al 15 de septiembre			321.00		0.00	
01205	30/08/2024	E	00081	00081	Gastos de Funcionamiento Despensa Nómina del 16 al 31 de agosto de 2024			321.00		0.00	
01575	15/08/2024	E	00041	00041	Gastos de Funcionamiento Despensa Nómina del 1 al 15 de agosto			321.00		0.00	
01152	31/07/2024	E	00067	00067	Gastos de Funcionamiento Despensa Nómina del 16 al 31 de julio de 2024			321.00		0.00	
01199	12/07/2024	E	00025	00025	Gastos de Funcionamiento Despensa Nómina del 1 al 15 de julio			321.00		0.00	
01236	28/06/2024	E	00069	00069	Gastos de Funcionamiento Despensa Nómina del 16 al 30 de junio de 2024			321.00		0.00	
01218	14/06/2024	E	00035	00035	Gastos de Funcionamiento Despensa Nómina del 1 al 15 de junio			321.00		0.00	
01176	31/05/2024	E	00040	00040	Gastos de Funcionamiento Despensa Nómina del 16 al 31 de mayo de 2024			321.00		0.00	
01080	15/05/2024	E	00013	00013	Gastos de Funcionamiento Despensa Nómina del 1 al 15 de mayo			321.00		0.00	
01186	30/04/2024	E	00065	00065	Gastos de Funcionamiento Despensa Nómina del 16 al 30 de abril de 2024			321.00		0.00	
01261	15/04/2024	E	00038	00038	Gastos de Funcionamiento Despensa Nómina del 1 al 15 de abril			321.00		0.00	
01068	27/03/2024	E	00107	00107	Gastos de Funcionamiento Despensa Nómina del 16 al 31 de marzo			321.00		0.00	
01345	15/03/2024	E	00022	00022	Gastos de Funcionamiento Despensa Nómina del 01 al 15 de Marzo			321.00		0.00	
01075	29/02/2024	E	00039	00039	Gastos de Funcionamiento Despensa Nómina del 16 al 29 de febrero			321.00		0.00	
01112	15/02/2024	E	00021	00021	Gastos de Funcionamiento Despensa Nómina del 01 al 15 de Febrero			321.00		0.00	
01112	31/01/2024	E	00066	00066	Gastos de Funcionamiento Despensa Nómina del 16 al 31 de enero			321.00		0.00	
01105	15/01/2024	E	00049	00049	Gastos de Funcionamiento Despensa Nómina del 01 al 15 de enero			321.00		0.00	
					TOTAL:			**9,630.00**		**0.00**	
5100	**F00312000**	**02060804010311020 1**		**2111**	**Materiales y útiles de oficina**	**0.00**		**26,341.57**		**0.00**	**26,341.57**
REN.	**FECHA**	**TIPO**	**N.POL.**	**REF**	**CONCEPTO**		**DEBE**		**HABER**		
00102	20/09/2024	E	00038	00038	Gastos de Funcionamiento Materiales y útiles de oficina			26,341.57		0.00	
					TOTAL:			**26,341.57**		**0.00**	
5100	**F00312000**	**02060804010311020 1**		**2141**	**Materiales y útiles para el procesamiento en equipos y bienes informáticos**	**0.00**		**86,780.60**		**0.00**	**86,780.60**
REN.	**FECHA**	**TIPO**	**N.POL.**	**REF**	**CONCEPTO**		**DEBE**		**HABER**		
00116	17/12/2024	E	00060	00060	F-A292 consumibles JUAN JESUS HERNANDEZ Gastos de Funcionamiento Materiales y útiles para el procesamiento en equipos y bienes informáticos			69,059.13		0.00	
00116	11/09/2024	E	00018	00018	Gastos de Funcionamiento Materiales y útiles para el procesamiento en equipos y bienes informáticos			17,721.47		0.00	
					TOTAL:			**86,780.60**		**0.00**	
5100	**F00312000**	**02060804010311020 1**		**2161**	**Material y enseres de limpieza**	**0.00**		**4,557.63**		**0.00**	**4,557.63**
REN.	**FECHA**	**TIPO**	**N.POL.**	**REF**	**CONCEPTO**		**DEBE**		**HABER**		
00109	06/09/2024	E	00011	00011	F-28 PRODUCTOS Y SERVICIOS CAPITULARE material de limpieza Gastos de Funcionamiento Material y enseres de limpieza			4,557.63		0.00	
					TOTAL:			**4,557.63**		**0.00**	
5100	**F00312000**	**02060804010311020 1**		**3821**	**Gastos de ceremonias oficiales y de orden social**	**0.00**		**4,529.80**		**0.00**	**4,529.80**
REN.	**FECHA**	**TIPO**	**N.POL.**	**REF**	**CONCEPTO**		**DEBE**		**HABER**		
00002	10/12/2024	D	00015	00015	F- 5D39A María Esther Neira Millan Gastos de Funcionamiento Gastos de ceremonias oficiales y de orden social			4,529.80		0.00	
					TOTAL:			**4,529.80**		**0.00**	
5100	**F00313000**	**02050501010211020 1**		**2441**	**Madera y productos de madera**	**0.00**		**34,312.80**		**0.00**	**34,312.80**
REN.	**FECHA**	**TIPO**	**N.POL.**	**REF**	**CONCEPTO**		**DEBE**		**HABER**		
00004	04/12/2024	E	00017	00017	F-A294 material para libreros JUAN JESUS HERNANDEZ HERNANDEZ Gastos de Funcionamiento Madera y productos de madera			34,312.80		0.00	
					TOTAL:			**34,312.80**		**0.00**	
5100	**F00313000**	**02050501010211020 1**		**2491**	**Materiales de construcción**	**0.00**		**12,983.88**		**0.00**	**12,983.88**
REN.	**FECHA**	**TIPO**	**N.POL.**	**REF**	**CONCEPTO**		**DEBE**		**HABER**		
00011	04/12/2024	E	00017	00017	F-A294 material para libreros JUAN JESUS HERNANDEZ HERNANDEZ Gastos de Funcionamiento Materiales de construcción			12,983.88		0.00	
					TOTAL:			**12,983.88**		**0.00**	
5100	**F00313000**	**02050501010211020 1**		**3121**	**Gas**	**0.00**		**21,415.06**		**0.00**	**21,415.06**
REN.	**FECHA**	**TIPO**	**N.POL.**	**REF**	**CONCEPTO**		**DEBE**		**HABER**		
00011	10/10/2024	E	00027	00027	F-XX580156 GAS IMPERIAL Gastos de Funcionamiento Gas			21,415.06		0.00	
					TOTAL:			**21,415.06**		**0.00**	
5100	**F00313000**	**02050501010211020 1**		**3591**	**Servicios de fumigación**	**0.00**		**70,484.95**		**0.00**	**70,484.95**
REN.	**FECHA**	**TIPO**	**N.POL.**	**REF**	**CONCEPTO**		**DEBE**		**HABER**		
00033	08/11/2024	E	00020	00020	F-52C6 MISHEL LOPEZ GUEVARA fumigación Gastos de Funcionamiento Servicios de fumigación			70,484.95		0.00	
					TOTAL:			**70,484.95**		**0.00**	
5100	**F00313000**	**02050501010211020 1**		**3822**	**Espectáculos cívicos y culturales**	**0.00**		**25,799.99**		**0.00**	**25,799.99**
REN.	**FECHA**	**TIPO**	**N.POL.**	**REF**	**CONCEPTO**		**DEBE**		**HABER**		
00004	16/10/2024	E	00046	00046	F-A271 ANDREA ZUÑIGA NAVARRO materiales DIFTRUCKS Gastos de Funcionamiento Espectáculos cívicos y culturales			17,855.69		0.00	
00004	16/10/2024	E	00047	00047	F-A270 ANDREA ZUÑIGA NAVARRO material para contenedores Gastos de Funcionamiento Espectáculos cívicos y culturales			7,944.30		0.00	
					TOTAL:			**25,799.99**		**0.00**	
5100	**F00313000**	**02050501010214010 1**		**3821**	**Gastos de ceremonias oficiales y de orden social**	**0.00**		**25,169.56**		**0.00**	**25,169.56**
REN.	**FECHA**	**TIPO**	**N.POL.**	**REF**	**CONCEPTO**		**DEBE**		**HABER**		
00022	26/12/2024	E	00112	00112	"DIF Toluca,F-297,300,301,307,308 JUAN JESUS HERNANDEZ PRODUCTOS ALIMENTICIOS, 05 CFDI"			5,422.20		0.00	
00029	26/12/2024	E	00112	00112	"DIF Toluca,F-297,300,301,307,308 JUAN JESUS HERNANDEZ PRODUCTOS ALIMENTICIOS, 05 CFDI"			3,522.44		0.00	
00025	17/12/2024	E	00055	00055	F-A295 velas charolas Gastos de Funcionamiento Gastos de ceremonias oficiales y de orden social			16,224.92		0.00	
					TOTAL:			**25,169.56**		**0.00**	
5100	**F00313000**	**02060804010111020 1**		**1131**	**Sueldo base**	**0.00**		**3,332,426.25**		**0.00**	**3,332,426.25**
REN.	**FECHA**	**TIPO**	**N.POL.**	**REF**	**CONCEPTO**		**DEBE**		**HABER**		
01474	18/12/2024	E	00065	00065	Gastos de Funcionamiento Sueldo base Nómina del 16 al 31 de diciembre 2024			156,213.81		0.00	

01152	02/12/2024	E	00006	00006	Gastos de Funcionamiento Sueldo base Nómina del 1 al 15 de diciembre			149,795.96		0.00	
01188	29/11/2024	E	00076	00076	Gastos de Funcionamiento Sueldo base Nómina del 16 al 30 de noviembre 2024			146,123.64		0.00	
01227	15/11/2024	E	00039	00039	Gastos de Funcionamiento Sueldo base Nómina del 1 al 15 de noviembre			139,894.34		0.00	
01366	31/10/2024	E	00079	00079	Gastos de Funcionamiento Sueldo base Nómina del 16 al 31 de octubre 2024			139,894.34		0.00	
01367	31/10/2024	E	00079	00079	Ausencias Gastos de Funcionamiento Sueldo base Nómina del 16 al 31 de octubre 2024			-320.56		0.00	
01228	15/10/2024	E	00040	00040	Gastos de Funcionamiento Sueldo base Nómina del 1 al 15 de octubre			139,894.34		0.00	
00112	30/09/2024	E	00054	00054	Gastos de Funcionamiento Sueldo base Nómina del 16 al 30 de septiembre			136,585.49		0.00	
01158	13/09/2024	E	00024	00024	Gastos de Funcionamiento Sueldo base Nómina del 1 al 15 de septiembre			142,814.18		0.00	
01159	13/09/2024	E	00024	00024	lactancia Gastos de Funcionamiento Sueldo base Nómina del 1 al 15 de septiembre			-2,261.58		0.00	
01212	30/08/2024	E	00081	00081	Gastos de Funcionamiento Sueldo base Nómina del 16 al 31 de agosto de 2024			143,234.35		0.00	
01213	30/08/2024	E	00081	00081	Gastos de Funcionamiento Sueldo base Nómina del 16 al 31 de agosto de 2024 licencia por lactancia			-2,261.57		0.00	
01582	15/08/2024	E	00041	00041	Gastos de Funcionamiento Sueldo base Nómina del 1 al 15 de agosto			145,965.56		0.00	
01583	15/08/2024	E	00041	00041	Retroactivo Gastos de Funcionamiento Sueldo base Nómina del 1 al 15 de agosto			55,458.27		0.00	
01584	15/08/2024	E	00041	00041	Licencia por lactancia Gastos de Funcionamiento Sueldo base Nómina del 1 al 15 de agosto			-2,261.57		0.00	
01159	31/07/2024	E	00067	00067	Gastos de Funcionamiento Sueldo base Nómina del 16 al 31 de julio de 2024			135,219.28		0.00	
01206	12/07/2024	E	00025	00025	Gastos de Funcionamiento Sueldo base Nómina del 1 al 15 de julio			130,346.78		0.00	
01243	28/06/2024	E	00069	00069	Gastos de Funcionamiento Sueldo base Nómina del 16 al 30 de junio de 2024			130,346.78		0.00	
01225	14/06/2024	E	00035	00035	Gastos de Funcionamiento Sueldo base Nómina del 1 al 15 de junio			130,346.78		0.00	
01183	31/05/2024	E	00040	00040	Gastos de Funcionamiento Sueldo base Nómina del 16 al 31 de mayo de 2024			136,571.49		0.00	
01087	15/05/2024	E	00013	00013	Gastos de Funcionamiento Sueldo base Nómina del 1 al 15 de mayo			131,698.99		0.00	
01193	30/04/2024	E	00065	00065	Gastos de Funcionamiento Sueldo base Nómina del 16 al 30 de abril de 2024			131,698.99		0.00	
01268	15/04/2024	E	00038	00038	Gastos de Funcionamiento Sueldo base Nómina del 1 al 15 de abril			131,698.99		0.00	
01075	27/03/2024	E	00107	00107	Gastos de Funcionamiento Sueldo base Nómina del 16 al 31 de marzo			131,698.99		0.00	
01352	15/03/2024	E	00022	00022	Gastos de Funcionamiento Sueldo base Nómina del 01 al 15 de Marzo			131,698.99		0.00	
01082	29/02/2024	E	00039	00039	Gastos de Funcionamiento Sueldo base Nómina del 16 al 29 de febrero			131,698.99		0.00	
01119	15/02/2024	E	00021	00021	Gastos de Funcionamiento Sueldo base Nómina del 01 al 15 de Febrero			131,698.99		0.00	
01119	31/01/2024	E	00066	00066	Gastos de Funcionamiento Sueldo base Nómina del 16 al 31 de enero			131,698.99		0.00	
01112	15/01/2024	E	00049	00049	Gastos de Funcionamiento Sueldo base Nómina del 01 al 15 de enero			127,234.22		0.00	
					TOTAL:			**3,332,426.25**		**0.00**	
5100	**F00313000**	**02060804010110201**	**1311**		**Prima por año de servicio**	**0.00**		**103,641.00**		**0.00**	**103,641.00**
REN.	**FECHA**	**TIPO**	**N.POL.**	**REF**	**CONCEPTO**		**DEBE**		**HABER**		
01481	18/12/2024	E	00065	00065	Gastos de Funcionamiento Prima por año de servicio Nómina del 16 al 31 de diciembre 2024			3,923.00		0.00	
01159	02/12/2024	E	00006	00006	Gastos de Funcionamiento Prima por año de servicio Nómina del 1 al 15 de diciembre			4,024.00		0.00	
01195	29/11/2024	E	00076	00076	Gastos de Funcionamiento Prima por año de servicio Nómina del 16 al 30 de noviembre 2024			4,024.00		0.00	
01234	15/11/2024	E	00039	00039	Gastos de Funcionamiento Prima por año de servicio Nómina del 1 al 15 de noviembre			4,024.00		0.00	
01380	31/10/2024	E	00079	00079	Gastos de Funcionamiento Prima por año de servicio Nómina del 16 al 31 de octubre 2024			4,024.00		0.00	
01235	15/10/2024	E	00040	00040	Gastos de Funcionamiento Prima por año de servicio Nómina del 1 al 15 de octubre			4,024.00		0.00	
00236	30/09/2024	E	00054	00054	Gastos de Funcionamiento Prima por año de servicio Nómina del 16 al 30 de septiembre			4,024.00		0.00	
01172	13/09/2024	E	00024	00024	Gastos de Funcionamiento Prima por año de servicio Nómina del 1 al 15 de septiembre			4,221.00		0.00	
01226	30/08/2024	E	00081	00081	Gastos de Funcionamiento Prima por año de servicio Nómina del 16 al 31 de agosto de 2024			4,300.00		0.00	
01603	15/08/2024	E	00041	00041	Gastos de Funcionamiento Prima por año de servicio Nómina del 1 al 15 de agosto			4,300.00		0.00	
01166	31/07/2024	E	00067	00067	Gastos de Funcionamiento Prima por año de servicio Nómina del 16 al 31 de julio de 2024			4,151.00		0.00	
01213	12/07/2024	E	00025	00025	Gastos de Funcionamiento Prima por año de servicio Nómina del 1 al 15 de julio			4,151.00		0.00	
01250	28/06/2024	E	00069	00069	Gastos de Funcionamiento Prima por año de servicio Nómina del 16 al 30 de junio de 2024			4,151.00		0.00	
01232	14/06/2024	E	00035	00035	Gastos de Funcionamiento Prima por año de servicio Nómina del 1 al 15 de junio			4,103.00		0.00	
01190	31/05/2024	E	00040	00040	Gastos de Funcionamiento Prima por año de servicio Nómina del 16 al 31 de mayo de 2024			4,724.00		0.00	
01094	15/05/2024	E	00013	00013	Gastos de Funcionamiento Prima por año de servicio Nómina del 1 al 15 de mayo			4,724.00		0.00	
01200	30/04/2024	E	00065	00065	Gastos de Funcionamiento Prima por año de servicio Nómina del 16 al 30 de abril de 2024			4,724.00		0.00	
01275	15/04/2024	E	00038	00038	Gastos de Funcionamiento Prima por año de servicio Nómina del 1 al 15 de abril			4,575.00		0.00	
01082	27/03/2024	E	00107	00107	Gastos de Funcionamiento Prima por años de servicio Nómina del 16 al 31 de marzo			4,575.00		0.00	
01359	15/03/2024	E	00022	00022	Gastos de Funcionamiento Prima por años de servicio Nómina del 01 al 15 de Marzo			4,575.00		0.00	
01089	29/02/2024	E	00039	00039	Gastos de Funcionamiento Prima por años de servicio Nómina del 16 al 29 de febrero			4,575.00		0.00	
01126	15/02/2024	E	00021	00021	Gastos de Funcionamiento Prima por años de servicio Nómina del 01 al 15 de Febrero			4,575.00		0.00	
01126	31/01/2024	E	00066	00066	Gastos de Funcionamiento Prima por años de servicio Nómina del 16 al 31 de enero			4,575.00		0.00	
01119	15/01/2024	E	00049	00049	Gastos de Funcionamiento Prima por años de servicio Nómina del 01 al 15 de enero			4,575.00		0.00	
					TOTAL:			**103,641.00**		**0.00**	
5100	**F00313000**	**02060804010110201**	**1321**		**Prima vacacional**	**0.00**		**279,240.97**		**0.00**	**279,240.97**
REN.	**FECHA**	**TIPO**	**N.POL.**	**REF**	**CONCEPTO**		**DEBE**		**HABER**		
00269	02/12/2024	E	00005	00005	Gastos de Funcionamiento Prima vacacional segunda exhibición 2024			144,140.83		0.00	
00247	12/07/2024	E	00026	00026	Gastos de Funcionamiento Prima vacacional Prima vacacional primera exhibición 2024			135,100.14		0.00	
					TOTAL:			**279,240.97**		**0.00**	
5100	**F00313000**	**02060804010110201**	**1322**		**Aguinaldo**	**0.00**		**649,747.83**		**0.00**	**649,747.83**
REN.	**FECHA**	**TIPO**	**N.POL.**	**REF**	**CONCEPTO**		**DEBE**		**HABER**		
00284	02/12/2024	E	00004	00004	Gastos de Funcionamiento Aguinaldo Segunda exhibición 2024			387,241.13		0.00	
00259	22/03/2024	E	00039	00039	Gastos de Funcionamiento Aguinaldo			262,506.70		0.00	
					TOTAL:			**649,747.83**		**0.00**	
5100	**F00313000**	**02060804010110201**	**1341**		**Compensación**	**0.00**		**555,711.48**		**0.00**	**555,711.48**
REN.	**FECHA**	**TIPO**	**N.POL.**	**REF**	**CONCEPTO**		**DEBE**		**HABER**		
01488	18/12/2024	E	00065	00065	Gastos de Funcionamiento Compensación Nómina del 16 al 31 de diciembre 2024			22,505.88		0.00	
01166	02/12/2024	E	00006	00006	Gastos de Funcionamiento Compensación Nómina del 1 al 15 de diciembre			21,119.36		0.00	

01202	29/11/2024	E	00076	00076	Gastos de Funcionamiento Compensación Nómina del 16 al 30 de noviembre 2024			20,413.66		0.00		
01241	15/11/2024	E	00039	00039	Gastos de Funcionamiento Compensación Nómina del 1 al 15 de noviembre			22,803.22		0.00		
01387	31/10/2024	E	00079	00079	Gastos de Funcionamiento Compensación Nómina del 16 al 31 de octubre 2024			22,803.22		0.00		
01388	31/10/2024	E	00079	00079	Ausencias Gastos de Funcionamiento Compensación Nómina del 16 al 31 de octubre 2024			-27.41		0.00		
01242	15/10/2024	E	00040	00040	Gastos de Funcionamiento Compensación Nómina del 1 al 15 de octubre			22,803.22		0.00		
00144	30/09/2024	E	00054	00054	Gastos de Funcionamiento Compensación Nómina del 16 al 30 de septiembre			20,966.92		0.00		
01179	13/09/2024	E	00024	00024	Gastos de Funcionamiento Compensación Nómina del 1 al 15 de septiembre			23,009.29		0.00		
01180	13/09/2024	E	00024	00024	lactancia Gastos de Funcionamiento Compensación Nómina del 1 al 15 de septiembre			-741.56		0.00		
01233	30/08/2024	E	00081	00081	Gastos de Funcionamiento Compensación Nómina del 16 al 31 de agosto de 2024			23,009.29		0.00		
01234	30/08/2024	E	00081	00081	Gastos de Funcionamiento Compensación Nómina del 16 al 31 de agosto de 2024 licencia por lactancia			-741.57		0.00		
01610	15/08/2024	E	00041	00041	Gastos de Funcionamiento Compensación Nómina del 1 al 15 de agosto			23,009.29		0.00		
01611	15/08/2024	E	00041	00041	Retroactivo Gastos de Funcionamiento Compensación Nómina del 1 al 15 de agosto			8,355.59		0.00		
01612	15/08/2024	E	00041	00041	Licencia por lactancia Gastos de Funcionamiento Compensación Nómina del 1 al 15 de agosto			-741.56		0.00		
01173	31/07/2024	E	00067	00067	Gastos de Funcionamiento Compensación Nómina del 16 al 31 de julio de 2024			25,050.02		0.00		
01220	12/07/2024	E	00025	00025	Gastos de Funcionamiento Compensación Nómina del 1 al 15 de julio			24,633.40		0.00		
01257	28/06/2024	E	00069	00069	Gastos de Funcionamiento Compensación Nómina del 16 al 30 de junio de 2024			24,633.40		0.00		
01239	14/06/2024	E	00035	00035	Gastos de Funcionamiento Compensación Nómina del 1 al 15 de junio			22,963.40		0.00		
01197	31/05/2024	E	00040	00040	Gastos de Funcionamiento Compensación Nómina del 16 al 31 de mayo de 2024			23,363.40		0.00		
01101	15/05/2024	E	00013	00013	Gastos de Funcionamiento Compensación Nómina del 1 al 15 de mayo			22,946.78		0.00		
01207	30/04/2024	E	00065	00065	Gastos de Funcionamiento Compensación Nómina del 16 al 30 de abril de 2024			22,946.78		0.00		
01282	15/04/2024	E	00038	00038	Gastos de Funcionamiento Compensación Nómina del 1 al 15 de abril			22,946.78		0.00		
01089	27/03/2024	E	00107	00107	Gastos de Funcionamiento Compensación Nómina del 16 al 31 de marzo			22,946.78		0.00		
01366	15/03/2024	E	00022	00022	Gastos de Funcionamiento Compensación Nómina del 01 al 15 de Marzo			22,946.78		0.00		
01096	29/02/2024	E	00039	00039	Gastos de Funcionamiento Compensación Nómina del 16 al 29 de febrero			22,946.78		0.00		
01133	15/02/2024	E	00021	00021	Gastos de Funcionamiento Compensación Nómina del 01 al 15 de Febrero			22,946.78		0.00		
01133	31/01/2024	E	00066	00066	Gastos de Funcionamiento Compensación Nómina del 16 al 31 de enero			22,946.78		0.00		
01126	15/01/2024	E	00049	00049	Gastos de Funcionamiento Compensación Nómina del 01 al 15 de enero			22,946.78		0.00		
					TOTAL:			**555,711.48**		**0.00**		
5100	**F00313000**	**02060804010110201**	**1343**		**Compensación por riesgo profesional**	**0.00**		**20,000.00**		**0.00**	**20,000.00**	
REN.	**FECHA**	**TIPO**	**N.POL.**	**REF**	**CONCEPTO**		**DEBE**		**HABER**			
01495	18/12/2024	E	00065	00065	Gastos de Funcionamiento Compensación por riesgo profesional Nómina del 16 al 31 de diciembre 2024			750.00		0.00		
01173	02/12/2024	E	00006	00006	Gastos de Funcionamiento Compensación por riesgo profesional Nómina del 1 al 15 de diciembre			750.00		0.00		
01209	29/11/2024	E	00076	00076	Gastos de Funcionamiento Compensación por riesgo profesional Nómina del 16 al 30 de noviembre 2024			750.00		0.00		
01248	15/11/2024	E	00039	00039	Gastos de Funcionamiento Compensación por riesgo profesional Nómina del 1 al 15 de noviembre			750.00		0.00		
01401	31/10/2024	E	00079	00079	Gastos de Funcionamiento Compensación por riesgo profesional Nómina del 16 al 31 de octubre 2024			750.00		0.00		
01249	15/10/2024	E	00040	00040	Gastos de Funcionamiento Compensación por riesgo profesional Nómina del 1 al 15 de octubre			750.00		0.00		
00250	30/09/2024	E	00054	00054	Gastos de Funcionamiento Compensación por riesgo profesional Nómina del 16 al 30 de septiembre			750.00		0.00		
01193	13/09/2024	E	00024	00024	Gastos de Funcionamiento Compensación por riesgo profesional Nómina del 1 al 15 de septiembre			750.00		0.00		
01247	30/08/2024	E	00081	00081	Gastos de Funcionamiento Compensación por riesgo profesional Nómina del 16 al 31 de agosto de 2024			750.00		0.00		
01631	15/08/2024	E	00041	00041	Gastos de Funcionamiento Compensación por riesgo profesional Nómina del 1 al 15 de agosto			750.00		0.00		
01180	31/07/2024	E	00067	00067	Gastos de Funcionamiento Compensación por riesgo profesional Nómina del 16 al 31 de julio de 2024			750.00		0.00		
01227	12/07/2024	E	00025	00025	Gastos de Funcionamiento Compensación por riesgo profesional Nómina del 1 al 15 de julio			750.00		0.00		
01264	28/06/2024	E	00069	00069	Gastos de Funcionamiento Compensación por riesgo profesional Nómina del 16 al 30 de junio de 2024			750.00		0.00		
01246	14/06/2024	E	00035	00035	Gastos de Funcionamiento Compensación por riesgo profesional Nómina del 1 al 15 de junio			750.00		0.00		
01204	31/05/2024	E	00040	00040	Gastos de Funcionamiento Compensación por riesgo profesional Nómina del 16 al 31 de mayo de 2024			950.00		0.00		
01108	15/05/2024	E	00013	00013	Gastos de Funcionamiento Compensación por riesgo profesional Nómina del 1 al 15 de mayo			950.00		0.00		
01214	30/04/2024	E	00065	00065	Gastos de Funcionamiento Compensación por riesgo profesional Nómina del 16 al 30 de abril de 2024			950.00		0.00		
01289	15/04/2024	E	00038	00038	Gastos de Funcionamiento Compensación por riesgo profesional Nómina del 1 al 15 de abril			950.00		0.00		
01096	27/03/2024	E	00107	00107	Gastos de Funcionamiento Compensación por riesgo profesional Nómina del 16 al 31 de marzo			950.00		0.00		
01373	15/03/2024	E	00022	00022	Gastos de Funcionamiento Compensación por riesgo profesional Nómina del 01 al 15 de Marzo			950.00		0.00		
01103	29/02/2024	E	00039	00039	Gastos de Funcionamiento Compensación por riesgo profesional Nómina del 16 al 29 de febrero			950.00		0.00		
01140	15/02/2024	E	00021	00021	Gastos de Funcionamiento Compensación por riesgo profesional Nómina del 01 al 15 de Febrero			950.00		0.00		
01140	31/01/2024	E	00066	00066	Gastos de Funcionamiento Compensación por riesgo profesional Nómina del 16 al 31 de enero			950.00		0.00		
01133	15/01/2024	E	00049	00049	Gastos de Funcionamiento Compensación por riesgo profesional Nómina del 01 al 15 de enero			950.00		0.00		
					TOTAL:			**20,000.00**		**0.00**		
5100	**F00313000**	**02060804010110201**	**1345**		**Gratificación**	**0.00**		**1,042,410.75**		**0.00**	**1,042,410.75**	
REN.	**FECHA**	**TIPO**	**N.POL.**	**REF**	**CONCEPTO**		**DEBE**		**HABER**			
00113	23/12/2024	E	00093	00093	GRATIFICACION EXTRAORDINARIA DICIEMBRE 2024			18,104.76		0.00		
01502	18/12/2024	E	00065	00065	Gastos de Funcionamiento Gratificación Nómina del 16 al 31 de diciembre 2024			34,421.46		0.00		
01180	02/12/2024	E	00006	00006	Gastos de Funcionamiento Gratificación Nómina del 1 al 15 de diciembre			34,836.28		0.00		
01216	29/11/2024	E	00076	00076	Gastos de Funcionamiento Gratificación Nómina del 16 al 30 de noviembre 2024			33,792.18		0.00		
01255	15/11/2024	E	00039	00039	Gastos de Funcionamiento Gratificación Nómina del 1 al 15 de noviembre			37,631.92		0.00		
01408	31/10/2024	E	00079	00079	Gastos de Funcionamiento Gratificación Nómina del 16 al 31 de octubre 2024			37,631.92		0.00		
01409	31/10/2024	E	00079	00079	Ausencias Gastos de Funcionamiento Gratificación Nómina del 16 al 31 de octubre 2024			-56.37		0.00		
01256	15/10/2024	E	00040	00040	Gastos de Funcionamiento Gratificación Nómina del 1 al 15 de octubre			37,631.92		0.00		
00176	30/09/2024	E	00054	00054	Gastos de Funcionamiento Gratificación Nómina del 16 al 30 de septiembre			37,631.92		0.00		
01200	13/09/2024	E	00024	00024	Gastos de Funcionamiento Gratificación Nómina del 1 al 15 de septiembre			41,699.00		0.00		
01201	13/09/2024	E	00024	00024	lactancia Gastos de Funcionamiento Gratificación Nómina del 1 al 15 de septiembre			-1,476.71		0.00		
01254	30/08/2024	E	00081	00081	Gastos de Funcionamiento Gratificación Nómina del 16 al 31 de agosto de 2024			41,957.31		0.00		
01255	30/08/2024	E	00081	00081	Gastos de Funcionamiento Gratificación Nómina del 16 al 31 de agosto de 2024 licencia por lactancia			-1,476.71		0.00		

01638	15/08/2024	E	00041	00041	Gastos de Funcionamiento Gratificación Nómina del 1 al 15 de agosto			43,636.40		0.00	
01639	15/08/2024	E	00041	00041	Retroactivo Gastos de Funcionamiento Gratificación Nómina del 1 al 15 de agosto			13,848.33		0.00	
01640	15/08/2024	E	00041	00041	Licencia por lactancia Gastos de Funcionamiento Gratificación Nómina del 1 al 15 de agosto			-1,476.72		0.00	
01187	31/07/2024	E	00067	00067	Gastos de Funcionamiento Gratificación Nómina del 16 al 31 de julio de 2024			46,578.36		0.00	
01234	12/07/2024	E	00025	00025	Gastos de Funcionamiento Gratificación Nómina del 1 al 15 de julio			45,721.55		0.00	
01271	28/06/2024	E	00069	00069	Gastos de Funcionamiento Gratificación Nómina del 16 al 30 de junio de 2024			45,721.55		0.00	
01253	14/06/2024	E	00035	00035	Gastos de Funcionamiento Gratificación Nómina del 1 al 15 de junio			45,716.14		0.00	
01211	31/05/2024	E	00040	00040	Gastos de Funcionamiento Gratificación Nómina del 16 al 31 de mayo de 2024			45,716.14		0.00	
01115	15/05/2024	E	00013	00013	Gastos de Funcionamiento Gratificación Nómina del 1 al 15 de mayo			44,859.33		0.00	
01221	30/04/2024	E	00065	00065	Gastos de Funcionamiento Gratificación Nómina del 16 al 30 de abril de 2024			48,457.38		0.00	
01296	15/04/2024	E	00038	00038	Gastos de Funcionamiento Gratificación Nómina del 1 al 15 de abril			44,859.33		0.00	
01103	27/03/2024	E	00107	00107	Gastos de Funcionamiento Gratificación Nómina del 16 al 31 de marzo			44,859.33		0.00	
01380	15/03/2024	E	00022	00022	Gastos de Funcionamiento Gratificación Nómina del 01 al 15 de Marzo			44,859.33		0.00	
01110	29/02/2024	E	00039	00039	Gastos de Funcionamiento Gratificación Nómina del 16 al 29 de febrero			44,859.33		0.00	
01147	15/02/2024	E	00021	00021	Gastos de Funcionamiento Gratificación Nómina del 01 al 15 de Febrero			44,859.33		0.00	
01147	31/01/2024	E	00066	00066	Gastos de Funcionamiento Gratificación Nómina del 16 al 31 de enero			44,859.33		0.00	
01140	15/01/2024	E	00049	00049	Gastos de Funcionamiento Gratificación Nómina del 01 al 15 de enero			42,147.43		0.00	
					TOTAL:			**1,042,410.75**		**0.00**	
5100	**F00313000**	**02060804010111020 1346**			**Gratificación por convenio**	**0.00**		**6,640.00**		**0.00**	**6,640.00**
REN.	**FECHA**	**TIPO**	**N.POL.**	**REF**	**CONCEPTO**		**DEBE**		**HABER**		
01509	18/12/2024	E	00065	00065	Gastos de Funcionamiento Gratificación por convenio Nómina del 16 al 31 de diciembre 2024			6,640.00		0.00	
					TOTAL:			**6,640.00**		**0.00**	
5100	**F00313000**	**02060804010111020 1541**			**Becas para hijos de trabajadores sindicalizados**	**0.00**		**12,400.00**		**0.00**	**12,400.00**
REN.	**FECHA**	**TIPO**	**N.POL.**	**REF**	**CONCEPTO**		**DEBE**		**HABER**		
01228	30/04/2024	E	00065	00065	Gastos de Funcionamiento Becas para hijos de trabajadores sindicalizados Nómina del 16 al 30 de abril de 2024			12,400.00		0.00	
					TOTAL:			**12,400.00**		**0.00**	
5100	**F00313000**	**02060804010111020 1542**			**Días cívicos y económicos**	**0.00**		**21,825.00**		**0.00**	**21,825.00**
REN.	**FECHA**	**TIPO**	**N.POL.**	**REF**	**CONCEPTO**		**DEBE**		**HABER**		
01387	15/03/2024	E	00022	00022	Gastos de Funcionamiento Días cívicos y económicos Nómina del 01 al 15 de Marzo			21,825.00		0.00	
					TOTAL:			**21,825.00**		**0.00**	
5100	**F00313000**	**02060804010111020 1544**			**Día del maestro y del servidor publico**	**0.00**		**20,900.00**		**0.00**	**20,900.00**
REN.	**FECHA**	**TIPO**	**N.POL.**	**REF**	**CONCEPTO**		**DEBE**		**HABER**		
01422	31/10/2024	E	00079	00079	Gastos de Funcionamiento Día del maestro y del servidor publico Nómina del 16 al 31 de octubre 2024			20,900.00		0.00	
					TOTAL:			**20,900.00**		**0.00**	
5100	**F00313000**	**02060804010111020 1546**			**Otros gastos derivados de convenio**	**0.00**		**60,604.50**		**0.00**	**60,604.50**
REN.	**FECHA**	**TIPO**	**N.POL.**	**REF**	**CONCEPTO**		**DEBE**		**HABER**		
01516	18/12/2024	E	00065	00065	Gastos de Funcionamiento Otros gastos derivados de convenio Nómina del 16 al 31 de diciembre 2024			15,200.00		0.00	
01223	29/11/2024	E	00076	00076	Gastos de Funcionamiento Otros gastos derivados de convenio Nómina del 16 al 30 de noviembre 2024			2,000.00		0.00	
01262	15/11/2024	E	00039	00039	Gastos de Funcionamiento Otros gastos derivados de convenio Nómina del 1 al 15 de noviembre			750.00		0.00	
01263	15/10/2024	E	00040	00040	Gastos de Funcionamiento Otros gastos derivados de convenio Nómina del 1 al 15 de octubre			750.00		0.00	
00241	30/09/2024	E	00054	00054	Gastos de Funcionamiento Otros gastos derivados de convenio Nómina del 16 al 30 de septiembre			750.00		0.00	
01268	30/08/2024	E	00081	00081	Gastos de Funcionamiento Otros gastos derivados de convenio Nómina del 16 al 31 de agosto de 2024			1,549.00		0.00	
01241	12/07/2024	E	00025	00025	Gastos de Funcionamiento Otros gastos derivados de convenio Nómina del 1 al 15 de julio			750.00		0.00	
01278	28/06/2024	E	00069	00069	Gastos de Funcionamiento Otros gastos derivados de convenio Nómina del 16 al 30 de junio de 2024			16,461.00		0.00	
01260	14/06/2024	E	00035	00035	Gastos de Funcionamiento Otros gastos derivados de convenio Nómina del 1 al 15 de junio			6,522.50		0.00	
01218	31/05/2024	E	00040	00040	Gastos de Funcionamiento Otros gastos derivados de convenio Nómina del 16 al 31 de mayo de 2024			750.00		0.00	
01303	15/04/2024	E	00038	00038	Gastos de Funcionamiento Otros gastos derivados de convenio Nómina del 1 al 15 de abril			12,611.00		0.00	
01394	15/03/2024	E	00022	00022	Gastos de Funcionamiento Otros gastos derivados de convenio Nómina del 01 al 15 de Marzo			2,000.00		0.00	
01154	15/02/2024	E	00021	00021	Gastos de Funcionamiento Otros gastos derivados de convenio Nómina del 01 al 15 de Febrero			511.00		0.00	
					TOTAL:			**60,604.50**		**0.00**	
5100	**F00313000**	**02060804010111020 1595**			**Despensa**	**0.00**		**100,926.00**		**0.00**	**100,926.00**
REN.	**FECHA**	**TIPO**	**N.POL.**	**REF**	**CONCEPTO**		**DEBE**		**HABER**		
01523	18/12/2024	E	00065	00065	Gastos de Funcionamiento Despensa Nómina del 16 al 31 de diciembre 2024			5,203.00		0.00	
01187	02/12/2024	E	00006	00006	Gastos de Funcionamiento Despensa Nómina del 1 al 15 de diciembre			5,106.00		0.00	
01230	29/11/2024	E	00076	00076	Gastos de Funcionamiento Despensa Nómina del 16 al 30 de noviembre 2024			3,725.00		0.00	
01269	15/11/2024	E	00039	00039	Gastos de Funcionamiento Despensa Nómina del 1 al 15 de noviembre			3,725.00		0.00	
01429	31/10/2024	E	00079	00079	Gastos de Funcionamiento Despensa Nómina del 16 al 31 de octubre 2024			3,725.00		0.00	
01270	15/10/2024	E	00040	00040	Gastos de Funcionamiento Despensa Nómina del 1 al 15 de octubre			3,725.00		0.00	
00206	30/09/2024	E	00054	00054	Gastos de Funcionamiento Despensa Nómina del 16 al 30 de septiembre			3,725.00		0.00	
01214	13/09/2024	E	00024	00024	Gastos de Funcionamiento Despensa Nómina del 1 al 15 de septiembre			4,046.00		0.00	
01275	30/08/2024	E	00081	00081	Gastos de Funcionamiento Despensa Nómina del 16 al 31 de agosto de 2024			4,046.00		0.00	
01659	15/08/2024	E	00041	00041	Gastos de Funcionamiento Despensa Nómina del 1 al 15 de agosto			4,046.00		0.00	
01194	31/07/2024	E	00067	00067	Gastos de Funcionamiento Despensa Nómina del 16 al 31 de julio de 2024			4,046.00		0.00	
01248	12/07/2024	E	00025	00025	Gastos de Funcionamiento Despensa Nómina del 1 al 15 de julio			4,046.00		0.00	
01285	28/06/2024	E	00069	00069	Gastos de Funcionamiento Despensa Nómina del 16 al 30 de junio de 2024			4,046.00		0.00	
01267	14/06/2024	E	00035	00035	Gastos de Funcionamiento Despensa Nómina del 1 al 15 de junio			4,046.00		0.00	
01225	31/05/2024	E	00040	00040	Gastos de Funcionamiento Despensa Nómina del 16 al 31 de mayo de 2024			4,367.00		0.00	
01122	15/05/2024	E	00013	00013	Gastos de Funcionamiento Despensa Nómina del 1 al 15 de mayo			4,367.00		0.00	
01235	30/04/2024	E	00065	00065	Gastos de Funcionamiento Despensa Nómina del 16 al 30 de abril de 2024			4,367.00		0.00	
01310	15/04/2024	E	00038	00038	Gastos de Funcionamiento Despensa Nómina del 1 al 15 de abril			4,367.00		0.00	

01110	27/03/2024	E	00107	00107	Gastos de Funcionamiento Despensa Nómina del 16 al 31 de marzo			4,367.00		0.00	
01401	15/03/2024	E	00022	00022	Gastos de Funcionamiento Despensa Nómina del 01 al 15 de Marzo			4,367.00		0.00	
01117	29/02/2024	E	00039	00039	Gastos de Funcionamiento Despensa Nómina del 16 al 29 de febrero			4,367.00		0.00	
01161	15/02/2024	E	00021	00021	Gastos de Funcionamiento Despensa Nómina del 01 al 15 de Febrero			4,367.00		0.00	
01154	31/01/2024	E	00066	00066	Gastos de Funcionamiento Despensa Nómina del 16 al 31 de enero			4,367.00		0.00	
01147	15/01/2024	E	00049	00049	Gastos de Funcionamiento Despensa Nómina del 01 al 15 de enero			4,367.00		0.00	
					TOTAL:			**100,926.00**		**0.00**	
5100	**F00313000**	**02060804010111020 1**		**2111**	**Materiales y útiles de oficina**	**0.00**		**10,690.56**		**0.00**	**10,690.56**
REN.	**FECHA**	**TIPO**	**N.POL.**	**REF**	**CONCEPTO**		**DEBE**		**HABER**		
00095	20/09/2024	E	00038	00038	Gastos de Funcionamiento Materiales y útiles de oficina			10,690.56		0.00	
					TOTAL:			**10,690.56**		**0.00**	
5100	**F00313000**	**02060804010111020 1**		**2141**	**Materiales y útiles para el procesamiento en equipos y bienes informáticos**	**0.00**		**30,655.02**		**0.00**	**30,655.02**
REN.	**FECHA**	**TIPO**	**N.POL.**	**REF**	**CONCEPTO**		**DEBE**		**HABER**		
00137	17/12/2024	E	00060	00060	F-A292 consumibles JUAN JESUS HERNANDEZ Gastos de Funcionamiento Materiales y útiles para el procesamiento en equipos y bienes informáticos			17,401.74		0.00	
00130	11/09/2024	E	00018	00018	Gastos de Funcionamiento Materiales y útiles para el procesamiento en equipos y bienes informáticos			13,253.28		0.00	
					TOTAL:			**30,655.02**		**0.00**	
5100	**F00313000**	**02060804010111020 1**		**2311**	**Materias primas y materiales de producción**	**0.00**		**3,037.17**		**0.00**	**3,037.17**
REN.	**FECHA**	**TIPO**	**N.POL.**	**REF**	**CONCEPTO**		**DEBE**		**HABER**		
00004	19/09/2024	E	00036	00036	F-8 GRUPO LUVSAN SAPI DE CV insumos para panques garibaldi Gastos de Funcionamiento Materias primas y materiales de producción			3,037.17		0.00	
					TOTAL:			**3,037.17**		**0.00**	
5100	**F00313000**	**02060804010111020 1**		**3121**	**Gas**	**0.00**		**27,363.65**		**0.00**	**27,363.65**
REN.	**FECHA**	**TIPO**	**N.POL.**	**REF**	**CONCEPTO**		**DEBE**		**HABER**		
00004	19/06/2024	E	00047	00047	F-26E0 WINGU NETWORKS hosting pagina de internet Gastos de Funcionamiento Gas			21,347.04		0.00	
00004	29/02/2024	E	00037	00037	F-AD24989 GAS IMPERIAL SA DE CV para talleres Gastos de Funcionamiento Gas			6,016.61		0.00	
					TOTAL:			**27,363.65**		**0.00**	
5100	**F00313000**	**02060804010111020 1**		**3362**	**Impresiones de documentos oficiales para la prestación de servicios públicos, identificación, formatos adminis**	**0.00**		**62,674.80**		**0.00**	**62,674.80**
REN.	**FECHA**	**TIPO**	**N.POL.**	**REF**	**CONCEPTO**		**DEBE**		**HABER**		
00027	18/10/2024	E	00061	00061	F-12256 y 12260 KROMATICA SOLUTIONS impresos Gastos de Funcionamiento Impresiones de documentos oficiales para la prestación de servicios públicos, identificación, formatos adminis			17,632.00		0.00	
00013	12/07/2024	E	00037	00037	F-E826 reconocimientos talleres Gastos de Funcionamiento Impresiones de documentos oficiales para la prestación de servicios públicos, identificación, formatos administrativos y fiscales, formas valor			45,042.80		0.00	
					TOTAL:			**62,674.80**		**0.00**	
5100	**F00313000**	**02060804010111020 1**		**3363**	**Servicios de Impresiones de documentos oficiales**	**0.00**		**118,987.00**		**0.00**	**118,987.00**
REN.	**FECHA**	**TIPO**	**N.POL.**	**REF**	**CONCEPTO**		**DEBE**		**HABER**		
00039	23/12/2024	E	00095	00095	F-12396 "KROMATICA SOLUTIONS, S.A. DE C.V. F- varias impresion de documentos y vinilonas Gastos de Funcionamiento Servicios de Impresiones de documentos oficiales			1,577.60		0.00	
00013	18/10/2024	E	00061	00061	F-12256 y 12260 KROMATICA SOLUTIONS impresos Gastos de Funcionamiento Servicios de Impresiones de documentos oficiales			52,403.00		0.00	
00013	09/10/2024	E	00025	00025	F-9A1A7 XIMENA GABRIELA GOMEZ GALENA impresos Gastos de Funcionamiento Servicios de Impresiones de documentos oficiales			23,200.00		0.00	
00050	13/09/2024	E	00021	00021	XIMENA GABRIELA GOMEZ GALEANA impresos Gastos de Funcionamiento Servicios de Impresiones de documentos oficiales			1,450.00		0.00	
00044	13/08/2024	E	00039	00039	XIMENA GABRIELA GOMEZ GALENA impresos Gastos de Funcionamiento Servicios de Impresiones de documentos oficiales			40,356.40		0.00	
					TOTAL:			**118,987.00**		**0.00**	
5100	**F00313000**	**02060804010111020 1**		**3611**	**Gastos de publicidad y propaganda**	**0.00**		**1,218.00**		**0.00**	**1,218.00**
REN.	**FECHA**	**TIPO**	**N.POL.**	**REF**	**CONCEPTO**		**DEBE**		**HABER**		
00043	29/02/2024	E	00038	00038	F-12270 KROMATICA SOLUTIONS Gastos de Funcionamiento Gastos de publicidad y propaganda			1,218.00		0.00	
					TOTAL:			**1,218.00**		**0.00**	
5100	**F00313000**	**02060804010111020 1**		**3821**	**Gastos de ceremonias oficiales y de orden social**	**0.00**		**167,860.22**		**0.00**	**167,860.22**
REN.	**FECHA**	**TIPO**	**N.POL.**	**REF**	**CONCEPTO**		**DEBE**		**HABER**		
00004	08/11/2024	E	00017	00017	F-A287 ANDREA ZUÑIGA NAVARRO material para Bodas Gastos de Funcionamiento Gastos de ceremonias oficiales y de orden social			7,407.28		0.00	
00004	30/04/2024	E	00060	00000	F-6451 ORLANDO RAFAEL VELAZQUEZ PRADO alimentos bodas comunitarias Gastos de Funcionamiento Gastos de ceremonias oficiales y de orden social			160,452.94		0.00	
					TOTAL:			**167,860.22**		**0.00**	
5100	**F00313000**	**02060804010111020 1**		**3822**	**Espectáculos cívicos y culturales**	**0.00**		**46,216.54**		**0.00**	**46,216.54**
REN.	**FECHA**	**TIPO**	**N.POL.**	**REF**	**CONCEPTO**		**DEBE**		**HABER**		
00039	23/12/2024	E	00098	00098	F-73D45 "XIMENA GABRIELA GOMEZ GALEANA, pago de las F-varias por impresion de viniles, lonas proscenio, poster, folders Proveedores por Pagar a Corto Plazo XIMENA GABRIELA GOMEZ GALEANA			20,099.90		0.00	
00023	29/10/2024	C	00028	00293	F- FACE89F3C9C3 GARONA CONSULTANT Gastos de Funcionamiento Espectáculos cívicos y culturales			1,276.00		0.00	
00206	22/10/2024	C	00023	00288	F- 074BC51752D5 GARONA CONSULTANT Gastos de Funcionamiento Espectáculos cívicos y culturales			1,276.00		0.00	
00019	15/10/2024	E	00044	00044	F-AA120 JORGE ARIEL PEDRAZA FERNANDEZ obsequios para eventos Gastos de Funcionamiento Espectáculos cívicos y culturales			23,060.00		0.00	
00032	16/07/2024	C	00026	00233	F- 65575293C7B3 SERVICIO COMERCIAL GARIS Gastos de Funcionamiento Espectáculos cívicos y culturales			350.70		0.00	
00067	16/07/2024	C	00026	00233	F- 36055F100142 GRUPO PARISINA Gastos de Funcionamiento Espectáculos cívicos y culturales			35.94		0.00	
00074	16/07/2024	C	00026	00233	F- 1E8F4C618A70 ALMACENES ANFORA Gastos de Funcionamiento Espectáculos cívicos y culturales			118.00		0.00	
					TOTAL:			**46,216.54**		**0.00**	
5100	**F00313000**	**02060804010111020 1**		**3911**	**Servicios funerarios y de cementerios**	**0.00**		**54,288.00**		**0.00**	**54,288.00**
REN.	**FECHA**	**TIPO**	**N.POL.**	**REF**	**CONCEPTO**		**DEBE**		**HABER**		
00004	15/10/2024	E	00042	00042	F-F35 STEPHANIE ZARZA SANCHEZ ataudes Gastos de Funcionamiento Servicios funerarios y de cementerios			54,288.00		0.00	
					TOTAL:			**54,288.00**		**0.00**	
5100	**F00313000**	**02060804010111020 1**		**3992**	**Gastos de servicios menores**	**0.00**		**1,838.60**		**0.00**	**1,838.60**
REN.	**FECHA**	**TIPO**	**N.POL.**	**REF**	**CONCEPTO**		**DEBE**		**HABER**		

00023	08/11/2024	C	00014	00301	F- 651B3BCBBF53 ADRIANA GONZALEZ LOPEZ Gastos de Funcionamiento Gastos de servicios menores			1,838.60		0.00		
					TOTAL:			**1,838.60**		**0.00**		
5100	**F00313000**	**0206080401011401 01**		**3121**	**Gas**	**0.00**		**20,573.05**		**0.00**	**20,573.05**	
REN.	**FECHA**	**TIPO**	**N.POL.**	**REF**	**CONCEPTO**		**DEBE**		**HABER**			
00025	26/12/2024	E	00103	00103	F 0824 "GAS IMPERIAL, S.A. DE C.V. servicio de gas L.P Gastos de Funcionamiento Gas			20,573.05		0.00		
					TOTAL:			**20,573.05**		**0.00**		
5100	**F00313000**	**0206080401011401 01**		**3521**	**Reparación, mantenimiento e instalación de mobiliario y equipo de oficina**	**0.00**		**197,316.00**		**0.00**	**197,316.00**	
REN.	**FECHA**	**TIPO**	**N.POL.**	**REF**	**CONCEPTO**		**DEBE**		**HABER**			
00004	02/12/2024	E	00009	00009	F-B65 ANIMA TECHNOLOGIES tapizado de sillones Gastos de Funcionamiento Reparación, mantenimiento e instalación de mobiliario y equipo de oficina			197,316.00		0.00		
					TOTAL:			**197,316.00**		**0.00**		
5100	**F00F00000**	**0105020501021102 01**		**1131**	**Sueldo base**	**0.00**		**1,146,504.36**		**0.00**	**1,146,504.36**	
REN.	**FECHA**	**TIPO**	**N.POL.**	**REF**	**CONCEPTO**		**DEBE**		**HABER**			
01530	18/12/2024	E	00065	00065	Gastos de Funcionamiento Sueldo base Nómina del 16 al 31 de diciembre 2024			48,138.93		0.00		
01194	02/12/2024	E	00006	00006	Gastos de Funcionamiento Sueldo base Nómina del 1 al 15 de diciembre			48,138.93		0.00		
01237	29/11/2024	E	00076	00076	Gastos de Funcionamiento Sueldo base Nómina del 16 al 30 de noviembre 2024			48,138.93		0.00		
01276	15/11/2024	E	00039	00039	Gastos de Funcionamiento Sueldo base Nómina del 1 al 15 de noviembre			48,138.93		0.00		
01436	31/10/2024	E	00079	00079	Gastos de Funcionamiento Sueldo base Nómina del 16 al 31 de octubre 2024			48,138.93		0.00		
01277	15/10/2024	E	00040	00040	Gastos de Funcionamiento Sueldo base Nómina del 1 al 15 de octubre			48,138.93		0.00		
00113	30/09/2024	E	00054	00054	Gastos de Funcionamiento Sueldo base Nómina del 16 al 30 de septiembre			48,138.93		0.00		
01221	13/09/2024	E	00024	00024	Gastos de Funcionamiento Sueldo base Nómina del 1 al 15 de septiembre			48,138.93		0.00		
01282	30/08/2024	E	00081	00081	Gastos de Funcionamiento Sueldo base Nómina del 16 al 31 de agosto de 2024			48,138.93		0.00		
01666	15/08/2024	E	00041	00041	Gastos de Funcionamiento Sueldo base Nómina del 1 al 15 de agosto			48,138.93		0.00		
01667	15/08/2024	E	00041	00041	Retroactivo Gastos de Funcionamiento Sueldo base Nómina del 1 al 15 de agosto			8,781.68		0.00		
01201	31/07/2024	E	00067	00067	Gastos de Funcionamiento Sueldo base Nómina del 16 al 31 de julio de 2024			47,511.67		0.00		
01255	12/07/2024	E	00025	00025	Gastos de Funcionamiento Sueldo base Nómina del 1 al 15 de julio			47,511.67		0.00		
01292	28/06/2024	E	00069	00069	Gastos de Funcionamiento Sueldo base Nómina del 16 al 30 de junio de 2024			47,511.67		0.00		
01274	14/06/2024	E	00035	00035	Gastos de Funcionamiento Sueldo base Nómina del 1 al 15 de junio			47,511.67		0.00		
01232	31/05/2024	E	00040	00040	Gastos de Funcionamiento Sueldo base Nómina del 16 al 31 de mayo de 2024			47,511.67		0.00		
01129	15/05/2024	E	00013	00013	Gastos de Funcionamiento Sueldo base Nómina del 1 al 15 de mayo			47,511.67		0.00		
01242	30/04/2024	E	00065	00065	Gastos de Funcionamiento Sueldo base Nómina del 16 al 30 de abril de 2024			47,511.67		0.00		
01317	15/04/2024	E	00038	00038	Gastos de Funcionamiento Sueldo base Nómina del 1 al 15 de abril			47,511.67		0.00		
01117	27/03/2024	E	00107	00107	Gastos de Funcionamiento Sueldo base Nómina del 16 al 31 de marzo			47,511.67		0.00		
01408	15/03/2024	E	00022	00022	Gastos de Funcionamiento Sueldo base Nómina del 01 al 15 de Marzo			47,511.67		0.00		
01124	29/02/2024	E	00039	00039	Gastos de Funcionamiento Sueldo base Nómina del 16 al 29 de febrero			47,511.67		0.00		
01168	15/02/2024	E	00021	00021	Gastos de Funcionamiento Sueldo base Nómina del 01 al 15 de Febrero			47,511.67		0.00		
01161	31/01/2024	E	00066	00066	Gastos de Funcionamiento Sueldo base Nómina del 16 al 31 de enero			47,511.67		0.00		
01154	15/01/2024	E	00049	00049	Gastos de Funcionamiento Sueldo base Nómina del 01 al 15 de enero			38,681.67		0.00		
					TOTAL:			**1,146,504.36**		**0.00**		
5100	**F00F00000**	**0105020501021102 01**		**1311**	**Prima por año de servicio**	**0.00**		**23,304.00**		**0.00**	**23,304.00**	
REN.	**FECHA**	**TIPO**	**N.POL.**	**REF**	**CONCEPTO**		**DEBE**		**HABER**			
01537	18/12/2024	E	00065	00065	Gastos de Funcionamiento Prima por año de servicio Nómina del 16 al 31 de diciembre 2024			971.00		0.00		
01201	02/12/2024	E	00006	00006	Gastos de Funcionamiento Prima por año de servicio Nómina del 1 al 15 de diciembre			971.00		0.00		
01244	29/11/2024	E	00076	00076	Gastos de Funcionamiento Prima por año de servicio Nómina del 16 al 30 de noviembre 2024			971.00		0.00		
01283	15/11/2024	E	00039	00039	Gastos de Funcionamiento Prima por año de servicio Nómina del 1 al 15 de noviembre			971.00		0.00		
01443	31/10/2024	E	00079	00079	Gastos de Funcionamiento Prima por año de servicio Nómina del 16 al 31 de octubre 2024			971.00		0.00		
01284	15/10/2024	E	00040	00040	Gastos de Funcionamiento Prima por año de servicio Nómina del 1 al 15 de octubre			971.00		0.00		
00237	30/09/2024	E	00054	00054	Gastos de Funcionamiento Prima por año de servicio Nómina del 16 al 30 de septiembre			971.00		0.00		
01228	13/09/2024	E	00024	00024	Gastos de Funcionamiento Prima por año de servicio Nómina del 1 al 15 de septiembre			971.00		0.00		
01289	30/08/2024	E	00081	00081	Gastos de Funcionamiento Prima por año de servicio Nómina del 16 al 31 de agosto de 2024			971.00		0.00		
01680	15/08/2024	E	00041	00041	Gastos de Funcionamiento Prima por año de servicio Nómina del 1 al 15 de agosto			971.00		0.00		
01208	31/07/2024	E	00067	00067	Gastos de Funcionamiento Prima por año de servicio Nómina del 16 al 31 de julio de 2024			971.00		0.00		
01262	12/07/2024	E	00025	00025	Gastos de Funcionamiento Prima por año de servicio Nómina del 1 al 15 de julio			971.00		0.00		
01299	28/06/2024	E	00069	00069	Gastos de Funcionamiento Prima por año de servicio Nómina del 16 al 30 de junio de 2024			971.00		0.00		
01281	14/06/2024	E	00035	00035	Gastos de Funcionamiento Prima por año de servicio Nómina del 1 al 15 de junio			971.00		0.00		
01239	31/05/2024	E	00040	00040	Gastos de Funcionamiento Prima por año de servicio Nómina del 16 al 31 de mayo de 2024			971.00		0.00		
01136	15/05/2024	E	00013	00013	Gastos de Funcionamiento Prima por año de servicio Nómina del 1 al 15 de mayo			971.00		0.00		
01249	30/04/2024	E	00065	00065	Gastos de Funcionamiento Prima por año de servicio Nómina del 16 al 30 de abril de 2024			971.00		0.00		
01324	15/04/2024	E	00038	00038	Gastos de Funcionamiento Prima por año de servicio Nómina del 1 al 15 de abril			971.00		0.00		
01124	27/03/2024	E	00107	00107	Gastos de Funcionamiento Prima por años de servicio Nómina del 16 al 31 de marzo			971.00		0.00		
01415	15/03/2024	E	00022	00022	Gastos de Funcionamiento Prima por años de servicio Nómina del 01 al 15 de Marzo			971.00		0.00		
01131	29/02/2024	E	00039	00039	Gastos de Funcionamiento Prima por años de servicio Nómina del 16 al 29 de febrero			971.00		0.00		
01175	15/02/2024	E	00021	00021	Gastos de Funcionamiento Prima por años de servicio Nómina del 01 al 15 de Febrero			971.00		0.00		
01168	31/01/2024	E	00066	00066	Gastos de Funcionamiento Prima por años de servicio Nómina del 16 al 31 de enero			971.00		0.00		
01161	15/01/2024	E	00049	00049	Gastos de Funcionamiento Prima por años de servicio Nómina del 01 al 15 de enero			971.00		0.00		
					TOTAL:			**23,304.00**		**0.00**		
5100	**F00F00000**	**0105020501021102 01**		**1321**	**Prima vacacional**	**0.00**		**90,598.40**		**0.00**	**90,598.40**	
REN.	**FECHA**	**TIPO**	**N.POL.**	**REF**	**CONCEPTO**		**DEBE**		**HABER**			
00276	02/12/2024	E	00005	00005	Gastos de Funcionamiento Prima vacacional segunda exhibición 2024			46,232.51		0.00		
00254	12/07/2024	E	00026	00026	Gastos de Funcionamiento Prima vacacional Prima vacacional primera exhibición 2024			44,365.89		0.00		

					TOTAL:			**90,598.40**		**0.00**		
5100	**F00F00000**	**01050205010211020 1322**			**Aguinaldo**	**0.00**		**223,357.95**		**0.00**	**223,357.95**	
REN.	**FECHA**	**TIPO**	**N.POL.**	**REF**	**CONCEPTO**		**DEBE**		**HABER**			
00291	02/12/2024	E	00004	00004	Gastos de Funcionamiento Aguinaldo Segunda exhibición 2024			122,658.59		0.00		
00266	22/03/2024	E	00039	00039	Gastos de Funcionamiento Aguinaldo			100,699.36		0.00		
					TOTAL:			**223,357.95**		**0.00**		
5100	**F00F00000**	**01050205010211020 1341**			**Compensación**	**0.00**		**195,897.37**		**0.00**	**195,897.37**	
REN.	**FECHA**	**TIPO**	**N.POL.**	**REF**	**CONCEPTO**		**DEBE**		**HABER**			
01544	18/12/2024	E	00065	00065	Gastos de Funcionamiento Compensación Nómina del 16 al 31 de diciembre 2024			8,162.39		0.00		
01208	02/12/2024	E	00006	00006	Gastos de Funcionamiento Compensación Nómina del 1 al 15 de diciembre			8,162.39		0.00		
01251	29/11/2024	E	00076	00076	Gastos de Funcionamiento Compensación Nómina del 16 al 30 de noviembre 2024			8,162.39		0.00		
01290	15/11/2024	E	00039	00039	Gastos de Funcionamiento Compensación Nómina del 1 al 15 de noviembre			8,162.39		0.00		
01450	31/10/2024	E	00079	00079	Gastos de Funcionamiento Compensación Nómina del 16 al 31 de octubre 2024			8,162.39		0.00		
01291	15/10/2024	E	00040	00040	Gastos de Funcionamiento Compensación Nómina del 1 al 15 de octubre			8,162.39		0.00		
00145	30/09/2024	E	00054	00054	Gastos de Funcionamiento Compensación Nómina del 16 al 30 de septiembre			8,162.39		0.00		
01235	13/09/2024	E	00024	00024	Gastos de Funcionamiento Compensación Nómina del 1 al 15 de septiembre			8,162.39		0.00		
01296	30/08/2024	E	00081	00081	Gastos de Funcionamiento Compensación Nómina del 16 al 31 de agosto de 2024			8,162.39		0.00		
01687	15/08/2024	E	00041	00041	Gastos de Funcionamiento Compensación Nómina del 1 al 15 de agosto			8,162.39		0.00		
01688	15/08/2024	E	00041	00041	Retroactivo Gastos de Funcionamiento Compensación Nómina del 1 al 15 de agosto			3,809.69		0.00		
01215	31/07/2024	E	00067	00067	Gastos de Funcionamiento Compensación Nómina del 16 al 31 de julio de 2024			7,890.27		0.00		
01269	12/07/2024	E	00025	00025	Gastos de Funcionamiento Compensación Nómina del 1 al 15 de julio			7,890.27		0.00		
01306	28/06/2024	E	00069	00069	Gastos de Funcionamiento Compensación Nómina del 16 al 30 de junio de 2024			7,890.27		0.00		
01288	14/06/2024	E	00035	00035	Gastos de Funcionamiento Compensación Nómina del 1 al 15 de junio			7,890.27		0.00		
01246	31/05/2024	E	00040	00040	Gastos de Funcionamiento Compensación Nómina del 16 al 31 de mayo de 2024			7,890.27		0.00		
01143	15/05/2024	E	00013	00013	Gastos de Funcionamiento Compensación Nómina del 1 al 15 de mayo			7,890.27		0.00		
01256	30/04/2024	E	00065	00065	Gastos de Funcionamiento Compensación Nómina del 16 al 30 de abril de 2024			7,890.27		0.00		
01331	15/04/2024	E	00038	00038	Gastos de Funcionamiento Compensación Nómina del 1 al 15 de abril			7,890.27		0.00		
01131	27/03/2024	E	00107	00107	Gastos de Funcionamiento Compensación Nómina del 16 al 31 de marzo			7,890.27		0.00		
01422	15/03/2024	E	00022	00022	Gastos de Funcionamiento Compensación Nómina del 01 al 15 de Marzo			7,890.27		0.00		
01138	29/02/2024	E	00039	00039	Gastos de Funcionamiento Compensación Nómina del 16 al 29 de febrero			7,890.27		0.00		
01182	15/02/2024	E	00021	00021	Gastos de Funcionamiento Compensación Nómina del 01 al 15 de Febrero			7,890.27		0.00		
01175	31/01/2024	E	00066	00066	Gastos de Funcionamiento Compensación Nómina del 16 al 31 de enero			7,890.27		0.00		
01168	15/01/2024	E	00049	00049	Gastos de Funcionamiento Compensación Nómina del 01 al 15 de enero			7,890.27		0.00		
					TOTAL:			**195,897.37**		**0.00**		
5100	**F00F00000**	**01050205010211020 1343**			**Compensación por riesgo profesional**	**0.00**		**4,800.00**		**0.00**	**4,800.00**	
REN.	**FECHA**	**TIPO**	**N.POL.**	**REF**	**CONCEPTO**		**DEBE**		**HABER**			
01551	18/12/2024	E	00065	00065	Gastos de Funcionamiento Compensación por riesgo profesional Nómina del 16 al 31 de diciembre 2024			200.00		0.00		
01215	02/12/2024	E	00006	00006	Gastos de Funcionamiento Compensación por riesgo profesional Nómina del 1 al 15 de diciembre			200.00		0.00		
01258	29/11/2024	E	00076	00076	Gastos de Funcionamiento Compensación por riesgo profesional Nómina del 16 al 30 de noviembre 2024			200.00		0.00		
01297	15/11/2024	E	00039	00039	Gastos de Funcionamiento Compensación por riesgo profesional Nómina del 1 al 15 de noviembre			200.00		0.00		
01457	31/10/2024	E	00079	00079	Gastos de Funcionamiento Compensación por riesgo profesional Nómina del 16 al 31 de octubre 2024			200.00		0.00		
01298	15/10/2024	E	00040	00040	Gastos de Funcionamiento Compensación por riesgo profesional Nómina del 1 al 15 de octubre			200.00		0.00		
00251	30/09/2024	E	00054	00054	Gastos de Funcionamiento Compensación por riesgo profesional Nómina del 16 al 30 de septiembre			200.00		0.00		
01242	13/09/2024	E	00024	00024	Gastos de Funcionamiento Compensación por riesgo profesional Nómina del 1 al 15 de septiembre			200.00		0.00		
01303	30/08/2024	E	00081	00081	Gastos de Funcionamiento Compensación por riesgo profesional Nómina del 16 al 31 de agosto de 2024			200.00		0.00		
01701	15/08/2024	E	00041	00041	Gastos de Funcionamiento Compensación por riesgo profesional Nómina del 1 al 15 de agosto			200.00		0.00		
01222	31/07/2024	E	00067	00067	Gastos de Funcionamiento Compensación por riesgo profesional Nómina del 16 al 31 de julio de 2024			200.00		0.00		
01276	12/07/2024	E	00025	00025	Gastos de Funcionamiento Compensación por riesgo profesional Nómina del 1 al 15 de julio			200.00		0.00		
01313	28/06/2024	E	00069	00069	Gastos de Funcionamiento Compensación por riesgo profesional Nómina del 16 al 30 de junio de 2024			200.00		0.00		
01295	14/06/2024	E	00035	00035	Gastos de Funcionamiento Compensación por riesgo profesional Nómina del 1 al 15 de junio			200.00		0.00		
01253	31/05/2024	E	00040	00040	Gastos de Funcionamiento Compensación por riesgo profesional Nómina del 16 al 31 de mayo de 2024			200.00		0.00		
01150	15/05/2024	E	00013	00013	Gastos de Funcionamiento Compensación por riesgo profesional Nómina del 1 al 15 de mayo			200.00		0.00		
01263	30/04/2024	E	00065	00065	Gastos de Funcionamiento Compensación por riesgo profesional Nómina del 16 al 30 de abril de 2024			200.00		0.00		
01338	15/04/2024	E	00038	00038	Gastos de Funcionamiento Compensación por riesgo profesional Nómina del 1 al 15 de abril			200.00		0.00		
01138	27/03/2024	E	00107	00107	Gastos de Funcionamiento Compensación por riesgo profesional Nómina del 16 al 31 de marzo			200.00		0.00		
01429	15/03/2024	E	00022	00022	Gastos de Funcionamiento Compensación por riesgo profesional Nómina del 01 al 15 de Marzo			200.00		0.00		
01145	29/02/2024	E	00039	00039	Gastos de Funcionamiento Compensación por riesgo profesional Nómina del 16 al 29 de febrero			200.00		0.00		
01189	15/02/2024	E	00021	00021	Gastos de Funcionamiento Compensación por riesgo profesional Nómina del 01 al 15 de Febrero			200.00		0.00		
01182	31/01/2024	E	00066	00066	Gastos de Funcionamiento Compensación por riesgo profesional Nómina del 16 al 31 de enero			200.00		0.00		
01175	15/01/2024	E	00049	00049	Gastos de Funcionamiento Compensación por riesgo profesional Nómina del 01 al 15 de enero			200.00		0.00		
					TOTAL:			**4,800.00**		**0.00**		
5100	**F00F00000**	**01050205010211020 1345**			**Gratificación**	**0.00**		**580,052.88**		**0.00**	**580,052.88**	
REN.	**FECHA**	**TIPO**	**N.POL.**	**REF**	**CONCEPTO**		**DEBE**		**HABER**			
00092	23/12/2024	E	00093	00093	GRATIFICACION EXTRAORDINARIA DICIEMBRE 2024			75,818.65		0.00		
01558	18/12/2024	E	00065	00065	Gastos de Funcionamiento Gratificación Nómina del 16 al 31 de diciembre 2024			21,167.02		0.00		
01222	02/12/2024	E	00006	00006	Gastos de Funcionamiento Gratificación Nómina del 1 al 15 de diciembre			21,167.02		0.00		
01265	29/11/2024	E	00076	00076	Gastos de Funcionamiento Gratificación Nómina del 16 al 30 de noviembre 2024			21,167.02		0.00		
01304	15/11/2024	E	00039	00039	Gastos de Funcionamiento Gratificación Nómina del 1 al 15 de noviembre			21,167.02		0.00		
01464	31/10/2024	E	00079	00079	Gastos de Funcionamiento Gratificación Nómina del 16 al 31 de octubre 2024			21,167.02		0.00		
01305	15/10/2024	E	00040	00040	Gastos de Funcionamiento Gratificación Nómina del 1 al 15 de octubre			21,167.02		0.00		

00177	30/09/2024	E	00054	00054	Gastos de Funcionamiento Gratificación Nómina del 16 al 30 de septiembre			21,167.02		0.00	
01249	13/09/2024	E	00024	00024	Gastos de Funcionamiento Gratificación Nómina del 1 al 15 de septiembre			21,167.02		0.00	
01310	30/08/2024	E	00081	00081	Gastos de Funcionamiento Gratificación Nómina del 16 al 31 de agosto de 2024			21,167.02		0.00	
01708	15/08/2024	E	00041	00041	Gastos de Funcionamiento Gratificación Nómina del 1 al 15 de agosto			21,167.02		0.00	
01709	15/08/2024	E	00041	00041	Retroactivo Gastos de Funcionamiento Gratificación Nómina del 1 al 15 de agosto			524.30		0.00	
01229	31/07/2024	E	00067	00067	Gastos de Funcionamiento Gratificación Nómina del 16 al 31 de julio de 2024			21,129.57		0.00	
01283	12/07/2024	E	00025	00025	Gastos de Funcionamiento Gratificación Nómina del 1 al 15 de julio			21,129.57		0.00	
01320	28/06/2024	E	00069	00069	Gastos de Funcionamiento Gratificación Nómina del 16 al 30 de junio de 2024			21,129.57		0.00	
01302	14/06/2024	E	00035	00035	Gastos de Funcionamiento Gratificación Nómina del 1 al 15 de junio			21,129.57		0.00	
01260	31/05/2024	E	00040	00040	Gastos de Funcionamiento Gratificación Nómina del 16 al 31 de mayo de 2024			21,129.57		0.00	
01157	15/05/2024	E	00013	00013	Gastos de Funcionamiento Gratificación Nómina del 1 al 15 de mayo			21,129.57		0.00	
01270	30/04/2024	E	00065	00065	Gastos de Funcionamiento Gratificación Nómina del 16 al 30 de abril de 2024			21,129.57		0.00	
01345	15/04/2024	E	00038	00038	Gastos de Funcionamiento Gratificación Nómina del 1 al 15 de abril			21,129.57		0.00	
01145	27/03/2024	E	00107	00107	Gastos de Funcionamiento Gratificación Nómina del 16 al 31 de marzo			21,129.57		0.00	
01436	15/03/2024	E	00022	00022	Gastos de Funcionamiento Gratificación Nómina del 01 al 15 de Marzo			21,129.57		0.00	
01152	29/02/2024	E	00039	00039	Gastos de Funcionamiento Gratificación Nómina del 16 al 29 de febrero			21,129.57		0.00	
01196	15/02/2024	E	00021	00021	Gastos de Funcionamiento Gratificación Nómina del 01 al 15 de Febrero			21,129.57		0.00	
01189	31/01/2024	E	00066	00066	Gastos de Funcionamiento Gratificación Nómina del 16 al 31 de enero			21,129.57		0.00	
01182	15/01/2024	E	00049	00049	Gastos de Funcionamiento Gratificación Nómina del 01 al 15 de enero			17,355.32		0.00	
					TOTAL:			**580,052.88**		**0.00**	
5100	**F00F00000**	**0105020501021102011346**			**Gratificación por convenio**	**0.00**		**1,660.00**		**0.00**	**1,660.00**
REN.	**FECHA**	**TIPO**	**N.POL.**	**REF**	**CONCEPTO**		**DEBE**		**HABER**		
01565	18/12/2024	E	00065	00065	Gastos de Funcionamiento Gratificación por convenio Nómina del 16 al 31 de diciembre 2024			1,660.00		0.00	
					TOTAL:			**1,660.00**		**0.00**	
5100	**F00F00000**	**0105020501021102011542**			**Días cívicos y económicos**	**0.00**		**4,500.00**		**0.00**	**4,500.00**
REN.	**FECHA**	**TIPO**	**N.POL.**	**REF**	**CONCEPTO**		**DEBE**		**HABER**		
01443	15/03/2024	E	00022	00022	Gastos de Funcionamiento Días cívicos y económicos Nómina del 01 al 15 de Marzo			4,500.00		0.00	
					TOTAL:			**4,500.00**		**0.00**	
5100	**F00F00000**	**0105020501021102011544**			**Día del maestro y del servidor publico**	**0.00**		**3,800.00**		**0.00**	**3,800.00**
REN.	**FECHA**	**TIPO**	**N.POL.**	**REF**	**CONCEPTO**		**DEBE**		**HABER**		
01471	31/10/2024	E	00079	00079	Gastos de Funcionamiento Día del maestro y del servidor publico Nómina del 16 al 31 de octubre 2024			3,800.00		0.00	
					TOTAL:			**3,800.00**		**0.00**	
5100	**F00F00000**	**0105020501021102011546**			**Otros gastos derivados de convenio**	**0.00**		**16,987.50**		**0.00**	**16,987.50**
REN.	**FECHA**	**TIPO**	**N.POL.**	**REF**	**CONCEPTO**		**DEBE**		**HABER**		
01572	18/12/2024	E	00065	00065	Gastos de Funcionamiento Otros gastos derivados de convenio Nómina del 16 al 31 de diciembre 2024			3,800.00		0.00	
01722	15/08/2024	E	00041	00041	Gastos de Funcionamiento Otros gastos derivados de convenio Nómina del 1 al 15 de agosto			8,000.00		0.00	
01327	28/06/2024	E	00069	00069	Gastos de Funcionamiento Otros gastos derivados de convenio Nómina del 16 al 30 de junio de 2024			1,200.00		0.00	
01352	15/04/2024	E	00038	00038	Gastos de Funcionamiento Otros gastos derivados de convenio Nómina del 1 al 15 de abril			2,200.00		0.00	
01450	15/03/2024	E	00022	00022	Gastos de Funcionamiento Otros gastos derivados de convenio Nómina del 01 al 15 de Marzo			1,787.50		0.00	
					TOTAL:			**16,987.50**		**0.00**	
5100	**F00F00000**	**0105020501021102011595**			**Despensa**	**0.00**		**15,408.00**		**0.00**	**15,408.00**
REN.	**FECHA**	**TIPO**	**N.POL.**	**REF**	**CONCEPTO**		**DEBE**		**HABER**		
01579	18/12/2024	E	00065	00065	Gastos de Funcionamiento Despensa Nómina del 16 al 31 de diciembre 2024			642.00		0.00	
01229	02/12/2024	E	00006	00006	Gastos de Funcionamiento Despensa Nómina del 1 al 15 de diciembre			642.00		0.00	
01272	29/11/2024	E	00076	00076	Gastos de Funcionamiento Despensa Nómina del 16 al 30 de noviembre 2024			642.00		0.00	
01311	15/11/2024	E	00039	00039	Gastos de Funcionamiento Despensa Nómina del 1 al 15 de noviembre			642.00		0.00	
01478	31/10/2024	E	00079	00079	Gastos de Funcionamiento Despensa Nómina del 16 al 31 de octubre 2024			642.00		0.00	
01312	15/10/2024	E	00040	00040	Gastos de Funcionamiento Despensa Nómina del 1 al 15 de octubre			642.00		0.00	
00207	30/09/2024	E	00054	00054	Gastos de Funcionamiento Despensa Nómina del 16 al 30 de septiembre			642.00		0.00	
01256	13/09/2024	E	00024	00024	Gastos de Funcionamiento Despensa Nómina del 1 al 15 de septiembre			642.00		0.00	
01317	30/08/2024	E	00081	00081	Gastos de Funcionamiento Despensa Nómina del 16 al 31 de agosto de 2024			642.00		0.00	
01729	15/08/2024	E	00041	00041	Gastos de Funcionamiento Despensa Nómina del 1 al 15 de agosto			642.00		0.00	
01236	31/07/2024	E	00067	00067	Gastos de Funcionamiento Despensa Nómina del 16 al 31 de julio de 2024			642.00		0.00	
01290	12/07/2024	E	00025	00025	Gastos de Funcionamiento Despensa Nómina del 1 al 15 de julio			642.00		0.00	
01334	28/06/2024	E	00069	00069	Gastos de Funcionamiento Despensa Nómina del 16 al 30 de junio de 2024			642.00		0.00	
01309	14/06/2024	E	00035	00035	Gastos de Funcionamiento Despensa Nómina del 1 al 15 de junio			642.00		0.00	
01267	31/05/2024	E	00040	00040	Gastos de Funcionamiento Despensa Nómina del 16 al 31 de mayo de 2024			642.00		0.00	
01164	15/05/2024	E	00013	00013	Gastos de Funcionamiento Despensa Nómina del 1 al 15 de mayo			642.00		0.00	
01277	30/04/2024	E	00065	00065	Gastos de Funcionamiento Despensa Nómina del 16 al 30 de abril de 2024			642.00		0.00	
01359	15/04/2024	E	00038	00038	Gastos de Funcionamiento Despensa Nómina del 1 al 15 de abril			642.00		0.00	
01152	27/03/2024	E	00107	00107	Gastos de Funcionamiento Despensa Nómina del 16 al 31 de marzo			642.00		0.00	
01457	15/03/2024	E	00022	00022	Gastos de Funcionamiento Despensa Nómina del 01 al 15 de Marzo			642.00		0.00	
01159	29/02/2024	E	00039	00039	Gastos de Funcionamiento Despensa Nómina del 16 al 29 de febrero			642.00		0.00	
01203	15/02/2024	E	00021	00021	Gastos de Funcionamiento Despensa Nómina del 01 al 15 de Febrero			642.00		0.00	
01196	31/01/2024	E	00066	00066	Gastos de Funcionamiento Despensa Nómina del 16 al 31 de enero			642.00		0.00	
01189	15/01/2024	E	00049	00049	Gastos de Funcionamiento Despensa Nómina del 01 al 15 de enero			642.00		0.00	
					TOTAL:			**15,408.00**		**0.00**	
5100	**F00F00000**	**0105020501021102012111**			**Materiales y útiles de oficina**	**0.00**		**9,726.25**		**0.00**	**9,726.25**
REN.	**FECHA**	**TIPO**	**N.POL.**	**REF**	**CONCEPTO**		**DEBE**		**HABER**		
00088	20/09/2024	E	00038	00038	Gastos de Funcionamiento Materiales y útiles de oficina			9,726.25		0.00	

					TOTAL:			**9,726.25**		**0.00**	
5100	**F00F00000**	**0105020501021102012141**			**Materiales y útiles para el procesamiento en equipos y bienes informáticos**	**0.00**		**63,563.84**	**0.00**	**63,563.84**	
REN.	**FECHA**	**TIPO**	**N.POL.**	**REF**	**CONCEPTO**		**DEBE**		**HABER**		
00109	17/12/2024	E	00060	00060	F-A292 consumibles JUAN JESUS HERNANDEZ Gastos de Funcionamiento Materiales y útiles para el procesamiento en equipos y bienes informáticos			53,210.52	0.00		
00109	11/09/2024	E	00018	00018	Gastos de Funcionamiento Materiales y útiles para el procesamiento en equipos y bienes informáticos			10,353.32	0.00		
					TOTAL:			**63,563.84**	**0.00**		
5100	**F00F00000**	**0105020501021102012461**			**Material eléctrico y electrónico**	**0.00**		**1,692.70**	**0.00**	**1,692.70**	
REN.	**FECHA**	**TIPO**	**N.POL.**	**REF**	**CONCEPTO**		**DEBE**		**HABER**		
00093	08/11/2024	C	00014	00301	F- CED51DE12F00 ELECTRICA SAN ANA DE TOLUCA Gastos de Funcionamiento Material eléctrico y electrónico			1,692.70	0.00		
					TOTAL:			**1,692.70**	**0.00**		
5100	**F00F00000**	**0105020501021102012471**			**Artículos metálicos para la construcción**	**0.00**		**714.77**	**0.00**	**714.77**	
REN.	**FECHA**	**TIPO**	**N.POL.**	**REF**	**CONCEPTO**		**DEBE**		**HABER**		
00051	29/05/2024	C	00036	00201	F- 43A6FB190AC5 GRUPO PARISINA Gastos de Funcionamiento Artículos metálicos para la construcción			714.77	0.00		
					TOTAL:			**714.77**	**0.00**		
5100	**F00F00000**	**0105020501021102012611**			**Combustibles, lubricantes y aditivos**	**0.00**		**122,707.61**	**0.00**	**122,707.61**	
REN.	**FECHA**	**TIPO**	**N.POL.**	**REF**	**CONCEPTO**		**DEBE**		**HABER**		
00016	27/12/2024	D	00033	00033	"INTEC MEDIOS DE PAGO S.A.DE C.V. comprobación del consumo de de gasolina del mes de diciembre 2024.			14,942.10	0.00		
00065	10/12/2024	D	00019	00019	CONSUMO NOVIEMBRE Y DICIEMBRE Gastos de Funcionamiento Combustibles, lubricantes y aditivos			16,400.00	0.00		
00072	04/12/2024	D	00005	00005	COMPROBACION CONSUMO DE OCTUBRE Gastos de Funcionamiento Combustibles, lubricantes y aditivos			14,648.31	0.00		
00079	27/11/2024	D	00013	00013	CONSUMO SEPTIEMBRE Gastos de Funcionamiento Combustibles, lubricantes y aditivos			12,399.07	0.00		
00065	30/10/2024	D	00016	00016	CONSUMO DE GASOLINA AGOSTO 2024 Gastos de Funcionamiento Combustibles, lubricantes y aditivos			11,590.00	0.00		
00058	29/10/2024	D	00009	00009	CONSUMO DE GASOLINA DE JULIO 2024 Gastos de Funcionamiento Combustibles, lubricantes y aditivos			16,911.79	0.00		
00058	30/09/2024	D	00018	00018	CONSUMO DE GASOLINA ABRIL 2024 Gastos de Funcionamiento Combustibles, lubricantes y aditivos			14,800.00	0.00		
00079	30/09/2024	D	00019	00019	CONSUMO DE GASOLINA MAYO 2024 Gastos de Funcionamiento Combustibles, lubricantes y aditivos			13,000.00	0.00		
00051	30/09/2024	D	00020	00020	CONSUMO DE GASOLINA JUNIO 2024 Gastos de Funcionamiento Combustibles, lubricantes y aditivos			1,300.00	0.00		
00058	27/09/2024	D	00017	00017	CONSUMO DE GASOLINA EN MARZO 2024 Gastos de Funcionamiento Combustibles, lubricantes y aditivos			6,716.34	0.00		
					TOTAL:			**122,707.61**	**0.00**		
5100	**F00F00000**	**0105020501021102013362**			**Impresiones de documentos oficiales para la prestación de servicios públicos, identificación, formatos adminis**	**0.00**		**5,649.20**	**0.00**	**5,649.20**	
REN.	**FECHA**	**TIPO**	**N.POL.**	**REF**	**CONCEPTO**		**DEBE**		**HABER**		
00038	22/11/2024	E	00060	00060	XIMENA GABRIELA GOMEZ GALEANA impresiones Gastos de Funcionamiento Impresiones de documentos oficiales para la prestación de servicios públicos, identificación, formatos administrativos y fiscales, fo			5,649.20	0.00		
					TOTAL:			**5,649.20**	**0.00**		
5100	**F00F00000**	**0105020501021102013363**			**Servicios de Impresiones de documentos oficiales**	**0.00**		**881.60**	**0.00**	**881.60**	
REN.	**FECHA**	**TIPO**	**N.POL.**	**REF**	**CONCEPTO**		**DEBE**		**HABER**		
00045	22/11/2024	E	00060	00060	XIMENA GABRIELA GOMEZ GALEANA impresiones Gastos de Funcionamiento Servicios de Impresiones de documentos oficiales			881.60	0.00		
					TOTAL:			**881.60**	**0.00**		
5100	**F00F00000**	**0105020501021102013581**			**Servicios de lavandería, limpieza e higiene**	**0.00**		**10,092.00**	**0.00**	**10,092.00**	
REN.	**FECHA**	**TIPO**	**N.POL.**	**REF**	**CONCEPTO**		**DEBE**		**HABER**		
00002	10/12/2024	C	00021	00321	F- 0CF57B4A3684 TINTORERIA MIRANDA Gastos de Funcionamiento Servicios de lavandería, limpieza e higiene			1,740.00	0.00		
00052	10/12/2024	C	00021	00321	F- 0C46EAEA4541 TINTORERIA MIRANDA Gastos de Funcionamiento Servicios de lavandería, limpieza e higiene			1,740.00	0.00		
00116	10/12/2024	C	00021	00321	F- 92DC6A3B7D24 TINTORERIA MIRANDA Gastos de Funcionamiento Servicios de lavandería, limpieza e higiene			1,740.00	0.00		
00017	09/10/2024	C	00015	00280	F- 3ADDA113FAE8 TINTORERIA MIRANDA Gastos de Funcionamiento Servicios de lavandería, limpieza e higiene			1,624.00	0.00		
00038	09/10/2024	C	00015	00280	F- 7CED2672EF18 TINTORERIA MIRANDA Gastos de Funcionamiento Servicios de lavandería, limpieza e higiene			1,624.00	0.00		
00089	09/10/2024	C	00015	00280	F- 34D254E83D29 TINTORERIA MIRANDA Gastos de Funcionamiento Servicios de lavandería, limpieza e higiene			1,624.00	0.00		
					TOTAL:			**10,092.00**	**0.00**		
5100	**F00F00000**	**0105020501021102013821**			**Gastos de ceremonias oficiales y de orden social**	**0.00**		**11,269.40**	**0.00**	**11,269.40**	
REN.	**FECHA**	**TIPO**	**N.POL.**	**REF**	**CONCEPTO**		**DEBE**		**HABER**		
00025	24/12/2024	E	00101	00101	F-8399, 8462 JESUS EMMANUEL GARAY URIBE cafeteria Gastos de Funcionamiento Gastos de ceremonias oficiales y de orden socialGastos de Funcionamiento Gastos de ceremonias oficiales y de orden			2,784.00	0.00		
00023	19/11/2024	E	00052	00052	JESUS EMMANUEL GARAY URIBE box lunch, manteles y pastel Gastos de Funcionamiento Gastos de ceremonias oficiales y de orden social			8,485.40	0.00		
					TOTAL:			**11,269.40**	**0.00**		
5100	**F00F00000**	**0105020501021102013822**			**Espectáculos cívicos y culturales**	**0.00**		**14,400.00**	**0.00**	**14,400.00**	
REN.	**FECHA**	**TIPO**	**N.POL.**	**REF**	**CONCEPTO**		**DEBE**		**HABER**		
00096	03/12/2024	C	00012	00312	F- F94BF4E5ACAE PANIFICADORA ALPI PAN Gastos de Funcionamiento Espectáculos cívicos y culturales			2,000.00	0.00		
00012	15/10/2024	E	00044	00044	F-AA120 JORGE ARIEL PEDRAZA FERNANDEZ obsequios para eventos Gastos de Funcionamiento Espectáculos cívicos y culturales			10,000.00	0.00		
00030	26/08/2024	C	00023	00250	F- 99CC5FFDDA8D TINTORERIA MIRANDA Gastos de Funcionamiento Espectáculos cívicos y culturales			1,400.00	0.00		
00093	26/08/2024	C	00023	00250	F- 9FCA98CED8C6 TINTORERIA MIRANDA Gastos de Funcionamiento Espectáculos cívicos y culturales			1,000.00	0.00		
					TOTAL:			**14,400.00**	**0.00**		
5100	**F00F00000**	**0105020501021102013992**			**Gastos de servicios menores**	**0.00**		**1,500.00**	**0.00**	**1,500.00**	
REN.	**FECHA**	**TIPO**	**N.POL.**	**REF**	**CONCEPTO**		**DEBE**		**HABER**		
00002	01/08/2024	C	00010	00237	F- 42E3F13E8384 TINTORERIA MIRANDA Gastos de Funcionamiento Gastos de servicios menores			1,500.00	0.00		
					TOTAL:			**1,500.00**	**0.00**		
5100	**G00303000**	**0103040201011102011131**			**Sueldo base**	**0.00**		**321,252.00**	**0.00**	**321,252.00**	
REN.	**FECHA**	**TIPO**	**N.POL.**	**REF**	**CONCEPTO**		**DEBE**		**HABER**		
01586	18/12/2024	E	00065	00065	Gastos de Funcionamiento Sueldo base Nómina del 16 al 31 de diciembre 2024			13,385.50	0.00		
01236	02/12/2024	E	00006	00006	Gastos de Funcionamiento Sueldo base Nómina del 1 al 15 de diciembre			13,385.50	0.00		
01279	29/11/2024	E	00076	00076	Gastos de Funcionamiento Sueldo base Nómina del 16 al 30 de noviembre 2024			13,385.50	0.00		

01318	15/11/2024	E	00039	00039	Gastos de Funcionamiento Sueldo base Nómina del 1 al 15 de noviembre			13,385.50		0.00	
01485	31/10/2024	E	00079	00079	Gastos de Funcionamiento Sueldo base Nómina del 16 al 31 de octubre 2024			13,385.50		0.00	
01319	15/10/2024	E	00040	00040	Gastos de Funcionamiento Sueldo base Nómina del 1 al 15 de octubre			13,385.50		0.00	
00114	30/09/2024	E	00054	00054	Gastos de Funcionamiento Sueldo base Nómina del 16 al 30 de septiembre			13,385.50		0.00	
01263	13/09/2024	E	00024	00024	Gastos de Funcionamiento Sueldo base Nómina del 1 al 15 de septiembre			13,385.50		0.00	
01324	30/08/2024	E	00081	00081	Gastos de Funcionamiento Sueldo base Nómina del 16 al 31 de agosto de 2024			13,385.50		0.00	
01736	15/08/2024	E	00041	00041	Gastos de Funcionamiento Sueldo base Nómina del 1 al 15 de agosto			13,385.50		0.00	
01243	31/07/2024	E	00067	00067	Gastos de Funcionamiento Sueldo base Nómina del 16 al 31 de julio de 2024			13,385.50		0.00	
01297	12/07/2024	E	00025	00025	Gastos de Funcionamiento Sueldo base Nómina del 1 al 15 de julio			13,385.50		0.00	
01341	28/06/2024	E	00069	00069	Gastos de Funcionamiento Sueldo base Nómina del 16 al 30 de junio de 2024			13,385.50		0.00	
01316	14/06/2024	E	00035	00035	Gastos de Funcionamiento Sueldo base Nómina del 1 al 15 de junio			13,385.50		0.00	
01274	31/05/2024	E	00040	00040	Gastos de Funcionamiento Sueldo base Nómina del 16 al 31 de mayo de 2024			13,385.50		0.00	
01171	15/05/2024	E	00013	00013	Gastos de Funcionamiento Sueldo base Nómina del 1 al 15 de mayo			13,385.50		0.00	
01284	30/04/2024	E	00065	00065	Gastos de Funcionamiento Sueldo base Nómina del 16 al 30 de abril de 2024			13,385.50		0.00	
01366	15/04/2024	E	00038	00038	Gastos de Funcionamiento Sueldo base Nómina del 1 al 15 de abril			13,385.50		0.00	
01159	27/03/2024	E	00107	00107	Gastos de Funcionamiento Sueldo base Nómina del 16 al 31 de marzo			13,385.50		0.00	
01464	15/03/2024	E	00022	00022	Gastos de Funcionamiento Sueldo base Nómina del 01 al 15 de Marzo			13,385.50		0.00	
01166	29/02/2024	E	00039	00039	Gastos de Funcionamiento Sueldo base Nómina del 16 al 29 de febrero			13,385.50		0.00	
01210	15/02/2024	E	00021	00021	Gastos de Funcionamiento Sueldo base Nómina del 01 al 15 de Febrero			13,385.50		0.00	
01203	31/01/2024	E	00066	00066	Gastos de Funcionamiento Sueldo base Nómina del 16 al 31 de enero			13,385.50		0.00	
01196	15/01/2024	E	00049	00049	Gastos de Funcionamiento Sueldo base Nómina del 01 al 15 de enero			13,385.50		0.00	
					TOTAL:			**321,252.00**		**0.00**	
5100	**G00303000**	**0103040201011102O1**		**1321**	**Prima vacacional**	**0.00**		**26,132.99**		**0.00**	**26,132.99**
REN.	**FECHA**	**TIPO**	**N.POL.**	**REF**	**CONCEPTO**		**DEBE**		**HABER**		
00283	02/12/2024	E	00005	00005	Gastos de Funcionamiento Prima vacacional segunda exhibición 2024			15,343.98		0.00	
00010	14/06/2024	C	00003	00853	CH. 853 JESUS ISRAEL OROPEZA ARAIZA Gastos de Funcionamiento Prima vacacional			7,486.25		0.00	
00010	02/05/2024	C	00004	00845	CH. 845 VIANCA ESTEFANIA CASTILLO PALMA Gastos de Funcionamiento Prima vacacional			3,302.76		0.00	
					TOTAL:			**26,132.99**		**0.00**	
5100	**G00303000**	**0103040201011102O1**		**1322**	**Aguinaldo**	**0.00**		**51,472.86**		**0.00**	**51,472.86**
REN.	**FECHA**	**TIPO**	**N.POL.**	**REF**	**CONCEPTO**		**DEBE**		**HABER**		
00298	02/12/2024	E	00004	00004	Gastos de Funcionamiento Aguinaldo Segunda exhibición 2024			24,470.14		0.00	
00003	14/06/2024	C	00003	00853	CH. 853 JESUS ISRAEL OROPEZA ARAIZA Gastos de Funcionamiento Aguinaldo			3,082.58		0.00	
00003	02/05/2024	C	00004	00845	CH. 845 VIANCA ESTEFANIA CASTILLO PALMA Gastos de Funcionamiento Aguinaldo			8,807.36		0.00	
00273	22/03/2024	E	00039	00039	Gastos de Funcionamiento Aguinaldo			15,112.78		0.00	
					TOTAL:			**51,472.86**		**0.00**	
5100	**G00303000**	**0103040201011102O1**		**1345**	**Gratificación**	**0.00**		**120,037.42**		**0.00**	**120,037.42**
REN.	**FECHA**	**TIPO**	**N.POL.**	**REF**	**CONCEPTO**		**DEBE**		**HABER**		
01593	18/12/2024	E	00065	00065	Gastos de Funcionamiento Gratificación Nómina del 16 al 31 de diciembre 2024			5,211.81		0.00	
01243	02/12/2024	E	00006	00006	Gastos de Funcionamiento Gratificación Nómina del 1 al 15 de diciembre			5,211.81		0.00	
01286	29/11/2024	E	00076	00076	Gastos de Funcionamiento Gratificación Nómina del 16 al 30 de noviembre 2024			5,211.81		0.00	
01325	15/11/2024	E	00039	00039	Gastos de Funcionamiento Gratificación Nómina del 1 al 15 de noviembre			5,211.81		0.00	
01492	31/10/2024	E	00079	00079	Gastos de Funcionamiento Gratificación Nómina del 16 al 31 de octubre 2024			5,211.81		0.00	
01326	15/10/2024	E	00040	00040	Gastos de Funcionamiento Gratificación Nómina del 1 al 15 de octubre			5,211.81		0.00	
00178	30/09/2024	E	00054	00054	Gastos de Funcionamiento Gratificación Nómina del 16 al 30 de septiembre			5,211.81		0.00	
01270	13/09/2024	E	00024	00024	Gastos de Funcionamiento Gratificación Nómina del 1 al 15 de septiembre			5,211.81		0.00	
01331	30/08/2024	E	00081	00081	Gastos de Funcionamiento Gratificación Nómina del 16 al 31 de agosto de 2024			5,211.81		0.00	
01743	15/08/2024	E	00041	00041	Gastos de Funcionamiento Gratificación Nómina del 1 al 15 de agosto			5,211.81		0.00	
01250	31/07/2024	E	00067	00067	Gastos de Funcionamiento Gratificación Nómina del 16 al 31 de julio de 2024			5,211.81		0.00	
01304	12/07/2024	E	00025	00025	Gastos de Funcionamiento Gratificación Nómina del 1 al 15 de julio			3,843.07		0.00	
01348	28/06/2024	E	00069	00069	Gastos de Funcionamiento Gratificación Nómina del 16 al 30 de junio de 2024			3,843.07		0.00	
01323	14/06/2024	E	00035	00035	Gastos de Funcionamiento Gratificación Nómina del 1 al 15 de junio			3,843.07		0.00	
01281	31/05/2024	E	00040	00040	Gastos de Funcionamiento Gratificación Nómina del 16 al 31 de mayo de 2024			3,843.07		0.00	
01178	15/05/2024	E	00013	00013	Gastos de Funcionamiento Gratificación Nómina del 1 al 15 de mayo			3,843.07		0.00	
01291	30/04/2024	E	00065	00065	Gastos de Funcionamiento Gratificación Nómina del 16 al 30 de abril de 2024			3,843.07		0.00	
01373	15/04/2024	E	00038	00038	Gastos de Funcionamiento Gratificación Nómina del 1 al 15 de abril			3,843.07		0.00	
01166	27/03/2024	E	00107	00107	Gastos de Funcionamiento Gratificación Nómina del 16 al 31 de marzo			3,843.07		0.00	
01471	15/03/2024	E	00022	00022	Gastos de Funcionamiento Gratificación Nómina del 01 al 15 de Marzo			3,843.07		0.00	
01173	29/02/2024	E	00039	00039	Gastos de Funcionamiento Gratificación Nómina del 16 al 29 de febrero			7,029.97		0.00	
01217	15/02/2024	E	00021	00021	Gastos de Funcionamiento Gratificación Nómina del 01 al 15 de Febrero			7,029.97		0.00	
01210	31/01/2024	E	00066	00066	Gastos de Funcionamiento Gratificación Nómina del 16 al 31 de enero			7,029.97		0.00	
01203	15/01/2024	E	00049	00049	Gastos de Funcionamiento Gratificación Nómina del 01 al 15 de enero			7,029.97		0.00	
					TOTAL:			**120,037.42**		**0.00**	
5100	**G00303000**	**0103040202011102O1**		**1131**	**Sueldo base**	**0.00**		**120,469.50**		**0.00**	**120,469.50**
REN.	**FECHA**	**TIPO**	**N.POL.**	**REF**	**CONCEPTO**		**DEBE**		**HABER**		
01185	15/05/2024	E	00013	00013	Gastos de Funcionamiento Sueldo base Nómina del 1 al 15 de mayo			13,385.50		0.00	
01298	30/04/2024	E	00065	00065	Gastos de Funcionamiento Sueldo base Nómina del 16 al 30 de abril de 2024			13,385.50		0.00	
01380	15/04/2024	E	00038	00038	Gastos de Funcionamiento Sueldo base Nómina del 1 al 15 de abril			13,385.50		0.00	
01173	27/03/2024	E	00107	00107	Gastos de Funcionamiento Sueldo base Nómina del 16 al 31 de marzo			13,385.50		0.00	
01478	15/03/2024	E	00022	00022	Gastos de Funcionamiento Sueldo base Nómina del 01 al 15 de Marzo			13,385.50		0.00	
01180	29/02/2024	E	00039	00039	Gastos de Funcionamiento Sueldo base Nómina del 16 al 29 de febrero			13,385.50		0.00	

01224	15/02/2024	E	00021	00021	Gastos de Funcionamiento Sueldo base Nómina del 01 al 15 de Febrero			13,385.50		0.00	
01217	31/01/2024	E	00066	00066	Gastos de Funcionamiento Sueldo base Nómina del 16 al 31 de enero			13,385.50		0.00	
01210	15/01/2024	E	00049	00049	Gastos de Funcionamiento Sueldo base Nómina del 01 al 15 de enero			13,385.50		0.00	
					TOTAL:			**120,469.50**		**0.00**	
5100	**G00303000**	**0103040202011102O1**		**1322**	**Aguinaldo**	**0.00**		**26,862.43**		**0.00**	**26,862.43**
REN.	**FECHA**	**TIPO**	**N.POL.**	**REF**	**CONCEPTO**		**DEBE**		**HABER**		
00280	22/03/2024	E	00039	00039	Gastos de Funcionamiento Aguinaldo			26,862.43		0.00	
					TOTAL:			**26,862.43**		**0.00**	
5100	**G00303000**	**0103040202011102O1**		**1345**	**Gratificación**	**0.00**		**63,269.55**		**0.00**	**63,269.55**
REN.	**FECHA**	**TIPO**	**N.POL.**	**REF**	**CONCEPTO**		**DEBE**		**HABER**		
01192	15/05/2024	E	00013	00013	Gastos de Funcionamiento Gratificación Nómina del 1 al 15 de mayo			7,029.95		0.00	
01305	30/04/2024	E	00065	00065	Gastos de Funcionamiento Gratificación Nómina del 16 al 30 de abril de 2024			7,029.95		0.00	
01387	15/04/2024	E	00038	00038	Gastos de Funcionamiento Gratificación Nómina del 1 al 15 de abril			7,029.95		0.00	
01180	27/03/2024	E	00107	00107	Gastos de Funcionamiento Gratificación Nómina del 16 al 31 de marzo			7,029.95		0.00	
01485	15/03/2024	E	00022	00022	Gastos de Funcionamiento Gratificación Nómina del 01 al 15 de Marzo			7,029.95		0.00	
01187	29/02/2024	E	00039	00039	Gastos de Funcionamiento Gratificación Nómina del 16 al 29 de febrero			7,029.95		0.00	
01231	15/02/2024	E	00021	00021	Gastos de Funcionamiento Gratificación Nómina del 01 al 15 de Febrero			7,029.95		0.00	
01224	31/01/2024	E	00066	00066	Gastos de Funcionamiento Gratificación Nómina del 16 al 31 de enero			7,029.95		0.00	
01217	15/01/2024	E	00049	00049	Gastos de Funcionamiento Gratificación Nómina del 01 al 15 de enero			7,029.95		0.00	
					TOTAL:			**63,269.55**		**0.00**	
5100	**G00303000**	**0103040202041102O1**		**1131**	**Sueldo base**	**0.00**		**305,617.32**		**0.00**	**305,617.32**
REN.	**FECHA**	**TIPO**	**N.POL.**	**REF**	**CONCEPTO**		**DEBE**		**HABER**		
01600	18/12/2024	E	00065	00065	Gastos de Funcionamiento Sueldo base Nómina del 16 al 31 de diciembre 2024			13,385.50		0.00	
01250	02/12/2024	E	00006	00006	Gastos de Funcionamiento Sueldo base Nómina del 1 al 15 de diciembre			13,385.50		0.00	
01293	29/11/2024	E	00076	00076	Gastos de Funcionamiento Sueldo base Nómina del 16 al 30 de noviembre 2024			13,385.50		0.00	
01332	15/11/2024	E	00039	00039	Gastos de Funcionamiento Sueldo base Nómina del 1 al 15 de noviembre			13,385.50		0.00	
01499	31/10/2024	E	00079	00079	Gastos de Funcionamiento Sueldo base Nómina del 16 al 31 de octubre 2024			13,385.50		0.00	
01333	15/10/2024	E	00040	00040	Gastos de Funcionamiento Sueldo base Nómina del 1 al 15 de octubre			13,385.50		0.00	
00115	30/09/2024	E	00054	00054	Gastos de Funcionamiento Sueldo base Nómina del 16 al 30 de septiembre			13,385.50		0.00	
01277	13/09/2024	E	00024	00024	Gastos de Funcionamiento Sueldo base Nómina del 1 al 15 de septiembre			13,385.50		0.00	
01338	30/08/2024	E	00081	00081	Gastos de Funcionamiento Sueldo base Nómina del 16 al 31 de agosto de 2024			13,385.50		0.00	
01750	15/08/2024	E	00041	00041	Gastos de Funcionamiento Sueldo base Nómina del 1 al 15 de agosto			13,385.50		0.00	
01257	31/07/2024	E	00067	00067	Gastos de Funcionamiento Sueldo base Nómina del 16 al 31 de julio de 2024			13,385.50		0.00	
01311	12/07/2024	E	00025	00025	Gastos de Funcionamiento Sueldo base Nómina del 1 al 15 de julio			7,133.06		0.00	
01355	28/06/2024	E	00069	00069	Gastos de Funcionamiento Sueldo base Nómina del 16 al 30 de junio de 2024			13,385.50		0.00	
01356	28/06/2024	E	00069	00069	Gastos de Funcionamiento Sueldo base Nómina del 16 al 30 de junio de 2024 licencia por lactancia			-4,691.12		0.00	
01330	14/06/2024	E	00035	00035	Gastos de Funcionamiento Sueldo base Nómina del 1 al 15 de junio			13,385.50		0.00	
01331	14/06/2024	E	00035	00035	Gastos de Funcionamiento Sueldo base Nómina del 1 al 15 de junio licencia por lactancia			-4,691.12		0.00	
01288	31/05/2024	E	00040	00040	Gastos de Funcionamiento Sueldo base Nómina del 16 al 31 de mayo de 2024			13,385.50		0.00	
01199	15/05/2024	E	00013	00013	Gastos de Funcionamiento Sueldo base Nómina del 1 al 15 de mayo			13,385.50		0.00	
01312	30/04/2024	E	00065	00065	Gastos de Funcionamiento Sueldo base Nómina del 16 al 30 de abril de 2024			13,385.50		0.00	
01394	15/04/2024	E	00038	00038	Gastos de Funcionamiento Sueldo base Nómina del 1 al 15 de abril			13,385.50		0.00	
01187	27/03/2024	E	00107	00107	Gastos de Funcionamiento Sueldo base Nómina del 16 al 31 de marzo			13,385.50		0.00	
01492	15/03/2024	E	00022	00022	Gastos de Funcionamiento Sueldo base Nómina del 01 al 15 de Marzo			13,385.50		0.00	
01194	29/02/2024	E	00039	00039	Gastos de Funcionamiento Sueldo base Nómina del 16 al 29 de febrero			13,385.50		0.00	
01238	15/02/2024	E	00021	00021	Gastos de Funcionamiento Sueldo base Nómina del 01 al 15 de Febrero			13,385.50		0.00	
01231	31/01/2024	E	00066	00066	Gastos de Funcionamiento Sueldo base Nómina del 16 al 31 de enero			13,385.50		0.00	
01224	15/01/2024	E	00049	00049	Gastos de Funcionamiento Sueldo base Nómina del 01 al 15 de enero			13,385.50		0.00	
					TOTAL:			**305,617.32**		**0.00**	
5100	**G00303000**	**0103040202041102O1**		**1321**	**Prima vacacional**	**0.00**		**10,458.73**		**0.00**	**10,458.73**
REN.	**FECHA**	**TIPO**	**N.POL.**	**REF**	**CONCEPTO**		**DEBE**		**HABER**		
00010	17/07/2024	C	00012	00874	Gastos de Funcionamiento Prima vacacional			10,458.73		0.00	
					TOTAL:			**10,458.73**		**0.00**	
5100	**G00303000**	**0103040202041102O1**		**1322**	**Aguinaldo**	**0.00**		**64,788.02**		**0.00**	**64,788.02**
REN.	**FECHA**	**TIPO**	**N.POL.**	**REF**	**CONCEPTO**		**DEBE**		**HABER**		
00305	02/12/2024	E	00004	00004	Gastos de Funcionamiento Aguinaldo Segunda exhibición 2024			22,953.08		0.00	
00003	17/07/2024	C	00012	00874	Gastos de Funcionamiento Aguinaldo			14,972.51		0.00	
00287	22/03/2024	E	00039	00039	Gastos de Funcionamiento Aguinaldo			26,862.43		0.00	
					TOTAL:			**64,788.02**		**0.00**	
5100	**G00303000**	**0103040202041102O1**		**1345**	**Gratificación**	**0.00**		**144,958.21**		**0.00**	**144,958.21**
REN.	**FECHA**	**TIPO**	**N.POL.**	**REF**	**CONCEPTO**		**DEBE**		**HABER**		
01607	18/12/2024	E	00065	00065	Gastos de Funcionamiento Gratificación Nómina del 16 al 31 de diciembre 2024			5,616.37		0.00	
01257	02/12/2024	E	00006	00006	Gastos de Funcionamiento Gratificación Nómina del 1 al 15 de diciembre			5,616.37		0.00	
01300	29/11/2024	E	00076	00076	Gastos de Funcionamiento Gratificación Nómina del 16 al 30 de noviembre 2024			5,616.37		0.00	
01339	15/11/2024	E	00039	00039	Gastos de Funcionamiento Gratificación Nómina del 1 al 15 de noviembre			5,616.37		0.00	
01506	31/10/2024	E	00079	00079	Gastos de Funcionamiento Gratificación Nómina del 16 al 31 de octubre 2024			5,616.37		0.00	
01340	15/10/2024	E	00040	00040	Gastos de Funcionamiento Gratificación Nómina del 1 al 15 de octubre			5,616.37		0.00	
00179	30/09/2024	E	00054	00054	Gastos de Funcionamiento Gratificación Nómina del 16 al 30 de septiembre			5,616.37		0.00	
01284	13/09/2024	E	00024	00024	Gastos de Funcionamiento Gratificación Nómina del 1 al 15 de septiembre			5,616.37		0.00	

01345	30/08/2024	E	00081	00081	Gastos de Funcionamiento Gratificación Nómina del 16 al 31 de agosto de 2024			5,616.37	0.00		
01757	15/08/2024	E	00041	00041	Gastos de Funcionamiento Gratificación Nómina del 1 al 15 de agosto			5,616.37	0.00		
01264	31/07/2024	E	00067	00067	Gastos de Funcionamiento Gratificación Nómina del 16 al 31 de julio de 2024			5,616.37	0.00		
01318	12/07/2024	E	00025	00025	Gastos de Funcionamiento Gratificación Nómina del 1 al 15 de julio			3,746.22	0.00		
01369	28/06/2024	E	00069	00069	Gastos de Funcionamiento Gratificación Nómina del 16 al 30 de junio de 2024			7,029.95	0.00		
01370	28/06/2024	E	00069	00069	Gastos de Funcionamiento Gratificación Nómina del 16 al 30 de junio de 2024 licencia por lactancia			-2,463.74	0.00		
01344	14/06/2024	E	00035	00035	Gastos de Funcionamiento Gratificación Nómina del 1 al 15 de junio			7,029.95	0.00		
01345	14/06/2024	E	00035	00035	Gastos de Funcionamiento Gratificación Nómina del 1 al 15 de junio licencia por lactancia			-2,463.74	0.00		
01295	31/05/2024	E	00040	00040	Gastos de Funcionamiento Gratificación Nómina del 16 al 31 de mayo de 2024			7,029.95	0.00		
01206	15/05/2024	E	00013	00013	Gastos de Funcionamiento Gratificación Nómina del 1 al 15 de mayo			7,029.95	0.00		
01319	30/04/2024	E	00065	00065	Gastos de Funcionamiento Gratificación Nómina del 16 al 30 de abril de 2024			7,029.95	0.00		
01401	15/04/2024	E	00038	00038	Gastos de Funcionamiento Gratificación Nómina del 1 al 15 de abril			7,029.95	0.00		
01194	27/03/2024	E	00107	00107	Gastos de Funcionamiento Gratificación Nómina del 16 al 31 de marzo			7,029.95	0.00		
01499	15/03/2024	E	00022	00022	Gastos de Funcionamiento Gratificación Nómina del 01 al 15 de Marzo			7,029.95	0.00		
01201	29/02/2024	E	00039	00039	Gastos de Funcionamiento Gratificación Nómina del 16 al 29 de febrero			7,029.95	0.00		
01245	15/02/2024	E	00021	00021	Gastos de Funcionamiento Gratificación Nómina del 01 al 15 de Febrero			7,029.95	0.00		
01238	31/01/2024	E	00066	00066	Gastos de Funcionamiento Gratificación Nómina del 16 al 31 de enero			7,029.95	0.00		
01231	15/01/2024	E	00049	00049	Gastos de Funcionamiento Gratificación Nómina del 01 al 15 de enero			7,029.95	0.00		
					TOTAL:			**144,958.21**	**0.00**		
5100	**G00G00000**	**01030401010110201**		**1131**	**Sueldo base**	**0.00**		**880,587.21**	**0.00**	**880,587.21**	
REN.	**FECHA**	**TIPO**	**N.POL.**	**REF**	**CONCEPTO**		**DEBE**		**HABER**		
01614	18/12/2024	E	00065	00065	Gastos de Funcionamiento Sueldo base Nómina del 16 al 31 de diciembre 2024			32,800.80	0.00		
01264	02/12/2024	E	00006	00006	Gastos de Funcionamiento Sueldo base Nómina del 1 al 15 de diciembre			32,800.80	0.00		
01307	29/11/2024	E	00076	00076	Gastos de Funcionamiento Sueldo base Nómina del 16 al 30 de noviembre 2024			32,800.80	0.00		
01346	15/11/2024	E	00039	00039	Gastos de Funcionamiento Sueldo base Nómina del 1 al 15 de noviembre			32,800.80	0.00		
01513	31/10/2024	E	00079	00079	Gastos de Funcionamiento Sueldo base Nómina del 16 al 31 de octubre 2024			32,800.80	0.00		
01347	15/10/2024	E	00040	00040	Gastos de Funcionamiento Sueldo base Nómina del 1 al 15 de octubre			32,800.80	0.00		
00116	30/09/2024	E	00054	00054	Gastos de Funcionamiento Sueldo base Nómina del 16 al 30 de septiembre			29,395.40	0.00		
01291	13/09/2024	E	00024	00024	Gastos de Funcionamiento Sueldo base Nómina del 1 al 15 de septiembre			29,395.40	0.00		
01352	30/08/2024	E	00081	00081	Gastos de Funcionamiento Sueldo base Nómina del 16 al 31 de agosto de 2024			29,395.40	0.00		
00017	21/08/2024	C	00007	00881	Gastos de Funcionamiento Sueldo base			1,008.24	0.00		
01764	15/08/2024	E	00041	00041	Gastos de Funcionamiento Sueldo base Nómina del 1 al 15 de agosto			24,560.40	0.00		
01765	15/08/2024	E	00041	00041	Retroactivo Gastos de Funcionamiento Sueldo base Nómina del 1 al 15 de agosto			6,791.37	0.00		
01271	31/07/2024	E	00067	00067	Gastos de Funcionamiento Sueldo base Nómina del 16 al 31 de julio de 2024			28,910.30	0.00		
01325	12/07/2024	E	00025	00025	Gastos de Funcionamiento Sueldo base Nómina del 1 al 15 de julio			28,910.30	0.00		
01383	28/06/2024	E	00069	00069	Gastos de Funcionamiento Sueldo base Nómina del 16 al 30 de junio de 2024			28,910.30	0.00		
01358	14/06/2024	E	00035	00035	Gastos de Funcionamiento Sueldo base Nómina del 1 al 15 de junio			46,846.76	0.00		
01302	31/05/2024	E	00040	00040	Gastos de Funcionamiento Sueldo base Nómina del 16 al 31 de mayo de 2024			46,846.76	0.00		
01213	15/05/2024	E	00013	00013	Gastos de Funcionamiento Sueldo base Nómina del 1 al 15 de mayo			41,997.42	0.00		
01326	30/04/2024	E	00065	00065	Gastos de Funcionamiento Sueldo base Nómina del 16 al 30 de abril de 2024			41,997.42	0.00		
01408	15/04/2024	E	00038	00038	Gastos de Funcionamiento Sueldo base Nómina del 1 al 15 de abril			41,997.42	0.00		
01201	27/03/2024	E	00107	00107	Gastos de Funcionamiento Sueldo base Nómina del 16 al 31 de marzo			41,997.42	0.00		
01506	15/03/2024	E	00022	00022	Gastos de Funcionamiento Sueldo base Nómina del 01 al 15 de Marzo			46,832.42	0.00		
01208	29/02/2024	E	00039	00039	Gastos de Funcionamiento Sueldo base Nómina del 16 al 29 de febrero			41,997.42	0.00		
01252	15/02/2024	E	00021	00021	Gastos de Funcionamiento Sueldo base Nómina del 01 al 15 de Febrero			41,997.42	0.00		
01245	31/01/2024	E	00066	00066	Gastos de Funcionamiento Sueldo base Nómina del 16 al 31 de enero			41,997.42	0.00		
01238	15/01/2024	E	00049	00049	Gastos de Funcionamiento Sueldo base Nómina del 01 al 15 de enero			41,997.42	0.00		
					TOTAL:			**880,587.21**	**0.00**		
5100	**G00G00000**	**01030401010110201**		**1211**	**Honorarios asimilables al salario**	**0.00**		**409,336.39**	**0.00**	**409,336.39**	
REN.	**FECHA**	**TIPO**	**N.POL.**	**REF**	**CONCEPTO**		**DEBE**		**HABER**		
00003	18/12/2024	E	00067	00067	ANGEL GARCIA MEDRANO 2a qna diciembre Gastos de Funcionamiento Honorarios asimilables al salario			31,762.14	0.00		
00003	02/12/2024	E	00008	00008	ANGEL GARCIA MEDRANO 1er qna diciembre Gastos de Funcionamiento Honorarios asimilables al salario			31,762.14	0.00		
00003	29/11/2024	E	00074	00074	ANGEL GARCIA MEDRANO 2a qna noviembre Gastos de Funcionamiento Honorarios asimilables al salario			31,762.14	0.00		
00003	15/11/2024	E	00037	00037	ANGEL GARCIA MEDRANO 1er qna noviembre Gastos de Funcionamiento Honorarios asimilables al salario			31,762.14	0.00		
00003	31/10/2024	E	00077	00077	ANGEL GARCIA MEDRANO asimilados 2a qna oct Gastos de Funcionamiento Honorarios asimilables al salario			31,762.14	0.00		
00003	15/10/2024	E	00038	00038	ANGEL GARCIA MEDRANO 1er qna octubre Gastos de Funcionamiento Honorarios asimilables al salario			31,762.14	0.00		
00003	30/09/2024	E	00053	00053	ANGEL GARCIA MEDRANO 2a qna septiembre Gastos de Funcionamiento Honorarios asimilables al salario			31,762.14	0.00		
00003	13/09/2024	E	00023	00023	ANGEL GARCIA MEDRANO 1er qna septiembre Gastos de Funcionamiento Honorarios asimilables al salario			31,762.14	0.00		
00003	30/08/2024	E	00080	00080	ANGEL GARCIA MEDRANO 2a qna agosto 1er qna agosto Gastos de Funcionamiento Honorarios asimilables al salario			31,762.14	0.00		
00003	15/08/2024	E	00043	00043	ANGEL GARCIA MEDRANO asimilado a salarios 1er qna agosto Gastos de Funcionamiento Honorarios asimilables al salario			31,762.14	0.00		
00003	31/07/2024	E	00068	00068	ANGEL GARCIA MEDRANO asimilados 2a qna julio Gastos de Funcionamiento Honorarios asimilables al salario			31,762.14	0.00		
00001	30/07/2024	D	00008	00008	RECLASIFICACION PE70 JUN Gastos de Funcionamiento Honorarios asimilables al salario			-22,500.00	0.00		
00008	30/07/2024	D	00008	00008	ANGEL GARCIA MEDRANO honorarios asimilados 2a qna junio Gastos de Funcionamiento Honorarios asimilables al salario			28,190.71	0.00		
00002	12/07/2024	E	00029	00029	ANGEL GARCIA MEDRANO 1er qna julio 2024 Gastos de Funcionamiento Honorarios asimilables al salario			31,762.14	0.00		
00002	28/06/2024	E	00070	00070	ANGEL GARCIA MEDRANO honorarios asimilados 2a qna jun Gastos de Funcionamiento Honorarios asimilables al salario			22,500.00	0.00		
					TOTAL:			**409,336.39**	**0.00**		
5100	**G00G00000**	**01030401010110201**		**1311**	**Prima por año de servicio**	**0.00**		**10,228.00**	**0.00**	**10,228.00**	
REN.	**FECHA**	**TIPO**	**N.POL.**	**REF**	**CONCEPTO**		**DEBE**		**HABER**		

01621	18/12/2024	E	00065	00065	Gastos de Funcionamiento Prima por año de servicio Nómina del 16 al 31 de diciembre 2024			451.00	0.00		
01271	02/12/2024	E	00006	00006	Gastos de Funcionamiento Prima por año de servicio Nómina del 1 al 15 de diciembre			451.00	0.00		
01314	29/11/2024	E	00076	00076	Gastos de Funcionamiento Prima por año de servicio Nómina del 16 al 30 de noviembre 2024			451.00	0.00		
01353	15/11/2024	E	00039	00039	Gastos de Funcionamiento Prima por año de servicio Nómina del 1 al 15 de noviembre			451.00	0.00		
01520	31/10/2024	E	00079	00079	Gastos de Funcionamiento Prima por año de servicio Nómina del 16 al 31 de octubre 2024			451.00	0.00		
01354	15/10/2024	E	00040	00040	Gastos de Funcionamiento Prima por año de servicio Nómina del 1 al 15 de octubre			451.00	0.00		
00238	30/09/2024	E	00054	00054	Gastos de Funcionamiento Prima por año de servicio Nómina del 16 al 30 de septiembre			451.00	0.00		
01298	13/09/2024	E	00024	00024	Gastos de Funcionamiento Prima por año de servicio Nómina del 1 al 15 de septiembre			451.00	0.00		
01359	30/08/2024	E	00081	00081	Gastos de Funcionamiento Prima por año de servicio Nómina del 16 al 31 de agosto de 2024			451.00	0.00		
01778	15/08/2024	E	00041	00041	Gastos de Funcionamiento Prima por año de servicio Nómina del 1 al 15 de agosto			451.00	0.00		
01278	31/07/2024	E	00067	00067	Gastos de Funcionamiento Prima por año de servicio Nómina del 16 al 31 de julio de 2024			451.00	0.00		
01332	12/07/2024	E	00025	00025	Gastos de Funcionamiento Prima por año de servicio Nómina del 1 al 15 de julio			451.00	0.00		
01390	28/06/2024	E	00069	00069	Gastos de Funcionamiento Prima por año de servicio Nómina del 16 al 30 de junio de 2024			451.00	0.00		
01365	14/06/2024	E	00035	00035	Gastos de Funcionamiento Prima por año de servicio Nómina del 1 al 15 de junio			451.00	0.00		
01309	31/05/2024	E	00040	00040	Gastos de Funcionamiento Prima por año de servicio Nómina del 16 al 31 de mayo de 2024			451.00	0.00		
01220	15/05/2024	E	00013	00013	Gastos de Funcionamiento Prima por año de servicio Nómina del 1 al 15 de mayo			451.00	0.00		
01333	30/04/2024	E	00065	00065	Gastos de Funcionamiento Prima por año de servicio Nómina del 16 al 30 de abril de 2024			451.00	0.00		
01415	15/04/2024	E	00038	00038	Gastos de Funcionamiento Prima por año de servicio Nómina del 1 al 15 de abril			451.00	0.00		
01208	27/03/2024	E	00107	00107	Gastos de Funcionamiento Prima por años de servicio Nómina del 16 al 31 de marzo			451.00	0.00		
01513	15/03/2024	E	00022	00022	Gastos de Funcionamiento Prima por años de servicio Nómina del 01 al 15 de Marzo			451.00	0.00		
01215	29/02/2024	E	00039	00039	Gastos de Funcionamiento Prima por años de servicio Nómina del 16 al 29 de febrero			302.00	0.00		
01259	15/02/2024	E	00021	00021	Gastos de Funcionamiento Prima por años de servicio Nómina del 01 al 15 de Febrero			302.00	0.00		
01252	31/01/2024	E	00066	00066	Gastos de Funcionamiento Prima por años de servicio Nómina del 16 al 31 de enero			302.00	0.00		
01245	15/01/2024	E	00049	00049	Gastos de Funcionamiento Prima por años de servicio Nómina del 01 al 15 de enero			302.00	0.00		
					TOTAL:			**10,228.00**	**0.00**		
5100	**G00G00000**	**01030401010110201**	**1321**		**Prima vacacional**	**0.00**		**49,327.38**	**0.00**	**49,327.38**	
REN.	**FECHA**	**TIPO**	**N.POL.**	**REF**	**CONCEPTO**		**DEBE**		**HABER**		
00290	02/12/2024	E	00005	00005	Gastos de Funcionamiento Prima vacacional segunda exhibición 2024			17,356.11	0.00		
00003	11/09/2024	C	00001	00884	Gastos de Funcionamiento Prima vacacional			10,187.46	0.00		
00010	21/08/2024	C	00007	00881	Gastos de Funcionamiento Prima vacacional			3,161.08	0.00		
00261	12/07/2024	E	00026	00026	Gastos de Funcionamiento Prima vacacional Prima vacacional primera exhibición 2024			15,840.07	0.00		
00010	01/07/2024	C	00002	00864	Gastos de Funcionamiento Prima vacacional			2,782.66	0.00		
					TOTAL:			**49,327.38**	**0.00**		
5100	**G00G00000**	**01030401010110201**	**1322**		**Aguinaldo**	**0.00**		**230,769.19**	**0.00**	**230,769.19**	
REN.	**FECHA**	**TIPO**	**N.POL.**	**REF**	**CONCEPTO**		**DEBE**		**HABER**		
00003	18/12/2024	E	00066	00066	ANGEL GARCIA MEDRANO aguinaldo Gastos de Funcionamiento Aguinaldo			45,674.63	0.00		
00312	02/12/2024	E	00004	00004	Gastos de Funcionamiento Aguinaldo Segunda exhibición 2024			82,833.71	0.00		
00003	21/08/2024	C	00007	00881	Gastos de Funcionamiento Aguinaldo			5,922.72	0.00		
00003	01/07/2024	C	00002	00864	Gastos de Funcionamiento Aguinaldo			11,130.66	0.00		
00294	22/03/2024	E	00039	00039	Gastos de Funcionamiento Aguinaldo			85,207.47	0.00		
					TOTAL:			**230,769.19**	**0.00**		
5100	**G00G00000**	**01030401010110201**	**1341**		**Compensación**	**0.00**		**144,418.72**	**0.00**	**144,418.72**	
REN.	**FECHA**	**TIPO**	**N.POL.**	**REF**	**CONCEPTO**		**DEBE**		**HABER**		
01628	18/12/2024	E	00065	00065	Gastos de Funcionamiento Compensación Nómina del 16 al 31 de diciembre 2024			6,624.85	0.00		
01278	02/12/2024	E	00006	00006	Gastos de Funcionamiento Compensación Nómina del 1 al 15 de diciembre			6,624.85	0.00		
01321	29/11/2024	E	00076	00076	Gastos de Funcionamiento Compensación Nómina del 16 al 30 de noviembre 2024			6,624.85	0.00		
01360	15/11/2024	E	00039	00039	Gastos de Funcionamiento Compensación Nómina del 1 al 15 de noviembre			6,624.85	0.00		
01527	31/10/2024	E	00079	00079	Gastos de Funcionamiento Compensación Nómina del 16 al 31 de octubre 2024			6,624.85	0.00		
01361	15/10/2024	E	00040	00040	Gastos de Funcionamiento Compensación Nómina del 1 al 15 de octubre			6,624.85	0.00		
00146	30/09/2024	E	00054	00054	Gastos de Funcionamiento Compensación Nómina del 16 al 30 de septiembre			5,901.47	0.00		
01305	13/09/2024	E	00024	00024	Gastos de Funcionamiento Compensación Nómina del 1 al 15 de septiembre			5,901.47	0.00		
01366	30/08/2024	E	00081	00081	Gastos de Funcionamiento Compensación Nómina del 16 al 31 de agosto de 2024			5,901.47	0.00		
01785	15/08/2024	E	00041	00041	Gastos de Funcionamiento Compensación Nómina del 1 al 15 de agosto			4,660.99	0.00		
01786	15/08/2024	E	00041	00041	Retroactivo Gastos de Funcionamiento Compensación Nómina del 1 al 15 de agosto			1,488.96	0.00		
01285	31/07/2024	E	00067	00067	Gastos de Funcionamiento Compensación Nómina del 16 al 31 de julio de 2024			5,795.12	0.00		
01339	12/07/2024	E	00025	00025	Gastos de Funcionamiento Compensación Nómina del 1 al 15 de julio			5,795.12	0.00		
01397	28/06/2024	E	00069	00069	Gastos de Funcionamiento Compensación Nómina del 16 al 30 de junio de 2024			5,795.12	0.00		
01372	14/06/2024	E	00035	00035	Gastos de Funcionamiento Compensación Nómina del 1 al 15 de junio			5,795.12	0.00		
01316	31/05/2024	E	00040	00040	Gastos de Funcionamiento Compensación Nómina del 16 al 31 de mayo de 2024			5,795.12	0.00		
01227	15/05/2024	E	00013	00013	Gastos de Funcionamiento Compensación Nómina del 1 al 15 de mayo			5,795.12	0.00		
01340	30/04/2024	E	00065	00065	Gastos de Funcionamiento Compensación Nómina del 16 al 30 de abril de 2024			5,795.12	0.00		
01422	15/04/2024	E	00038	00038	Gastos de Funcionamiento Compensación Nómina del 1 al 15 de abril			5,795.12	0.00		
01215	27/03/2024	E	00107	00107	Gastos de Funcionamiento Compensación Nómina del 16 al 31 de marzo			5,795.12	0.00		
01520	15/03/2024	E	00022	00022	Gastos de Funcionamiento Compensación Nómina del 01 al 15 de Marzo			6,724.22	0.00		
01222	29/02/2024	E	00039	00039	Gastos de Funcionamiento Compensación Nómina del 16 al 29 de febrero			5,483.74	0.00		
01266	15/02/2024	E	00021	00021	Gastos de Funcionamiento Compensación Nómina del 01 al 15 de Febrero			5,483.74	0.00		
01259	31/01/2024	E	00066	00066	Gastos de Funcionamiento Compensación Nómina del 16 al 31 de enero			5,483.74	0.00		
01252	15/01/2024	E	00049	00049	Gastos de Funcionamiento Compensación Nómina del 01 al 15 de enero			5,483.74	0.00		
					TOTAL:			**144,418.72**	**0.00**		
5100	**G00G00000**	**01030401010110201**	**1345**		**Gratificación**	**0.00**		**493,530.29**	**0.00**	**493,530.29**	

REN.	FECHA	TIPO	N.POL.	REF	CONCEPTO		DEBE	HABER		
00246	23/12/2024	E	00093	00093	GRATIFICACION EXTRAORDINARIA DICIEMBRE 2024		68,242.89	0.00		
01635	18/12/2024	E	00065	00065	Gastos de Funcionamiento Gratificación Nómina del 16 al 31 de diciembre 2024		13,187.78	0.00		
01285	02/12/2024	E	00006	00006	Gastos de Funcionamiento Gratificación Nómina del 1 al 15 de diciembre		13,187.78	0.00		
01328	29/11/2024	E	00076	00076	Gastos de Funcionamiento Gratificación Nómina del 16 al 30 de noviembre 2024		13,187.78	0.00		
01367	15/11/2024	E	00039	00039	Gastos de Funcionamiento Gratificación Nómina del 1 al 15 de noviembre		13,187.78	0.00		
01534	31/10/2024	E	00079	00079	Gastos de Funcionamiento Gratificación Nómina del 16 al 31 de octubre 2024		13,187.78	0.00		
01368	15/10/2024	E	00040	00040	Gastos de Funcionamiento Gratificación Nómina del 1 al 15 de octubre		13,187.78	0.00		
00180	30/09/2024	E	00054	00054	Gastos de Funcionamiento Gratificación Nómina del 16 al 30 de septiembre		14,774.93	0.00		
01312	13/09/2024	E	00024	00024	Gastos de Funcionamiento Gratificación Nómina del 1 al 15 de septiembre		14,774.93	0.00		
01373	30/08/2024	E	00081	00081	Gastos de Funcionamiento Gratificación Nómina del 16 al 31 de agosto de 2024		14,774.93	0.00		
01799	15/08/2024	E	00041	00041	Gastos de Funcionamiento Gratificación Nómina del 1 al 15 de agosto		13,187.78	0.00		
01800	15/08/2024	E	00041	00041	Retroactivo Gastos de Funcionamiento Gratificación Nómina del 1 al 15 de agosto		2,371.99	0.00		
01292	31/07/2024	E	00067	00067	Gastos de Funcionamiento Gratificación Nómina del 16 al 31 de julio de 2024		14,605.50	0.00		
01346	12/07/2024	E	00025	00025	Gastos de Funcionamiento Gratificación Nómina del 1 al 15 de julio		14,605.50	0.00		
01404	28/06/2024	E	00069	00069	Gastos de Funcionamiento Gratificación Nómina del 16 al 30 de junio de 2024		14,605.50	0.00		
01379	14/06/2024	E	00035	00035	Gastos de Funcionamiento Gratificación Nómina del 1 al 15 de junio		29,960.48	0.00		
01323	31/05/2024	E	00040	00040	Gastos de Funcionamiento Gratificación Nómina del 16 al 31 de mayo de 2024		29,960.48	0.00		
01234	15/05/2024	E	00013	00013	Gastos de Funcionamiento Gratificación Nómina del 1 al 15 de mayo		19,519.34	0.00		
01347	30/04/2024	E	00065	00065	Gastos de Funcionamiento Gratificación Nómina del 16 al 30 de abril de 2024		19,519.34	0.00		
01429	15/04/2024	E	00038	00038	Gastos de Funcionamiento Gratificación Nómina del 1 al 15 de abril		19,519.34	0.00		
01222	27/03/2024	E	00107	00107	Gastos de Funcionamiento Gratificación Nómina del 16 al 31 de marzo		19,519.34	0.00		
01527	15/03/2024	E	00022	00022	Gastos de Funcionamiento Gratificación Nómina del 01 al 15 de Marzo		20,894.24	0.00		
01229	29/02/2024	E	00039	00039	Gastos de Funcionamiento Gratificación Nómina del 16 al 29 de febrero		19,307.09	0.00		
01273	15/02/2024	E	00021	00021	Gastos de Funcionamiento Gratificación Nómina del 01 al 15 de Febrero		19,307.09	0.00		
01266	31/01/2024	E	00066	00066	Gastos de Funcionamiento Gratificación Nómina del 16 al 31 de enero		19,307.09	0.00		
01259	15/01/2024	E	00049	00049	Gastos de Funcionamiento Gratificación Nómina del 01 al 15 de enero		25,645.83	0.00		
					TOTAL:		**493,530.29**	**0.00**		
5100	**G00G00000**	**01030401010111020I**		**1346**	**Gratificación por convenio**	**0.00**	**830.00**	**0.00**	**830.00**	
REN.	**FECHA**	**TIPO**	**N.POL.**	**REF**	**CONCEPTO**		**DEBE**	**HABER**		
01642	18/12/2024	E	00065	00065	Gastos de Funcionamiento Gratificación por convenio Nómina del 16 al 31 de diciembre 2024		830.00	0.00		
					TOTAL:		**830.00**	**0.00**		
5100	**G00G00000**	**01030401010111020I**		**1542**	**Días cívicos y económicos**	**0.00**	**2,250.00**	**0.00**	**2,250.00**	
REN.	**FECHA**	**TIPO**	**N.POL.**	**REF**	**CONCEPTO**		**DEBE**	**HABER**		
01534	15/03/2024	E	00022	00022	Gastos de Funcionamiento Días cívicos y económicos Nómina del 01 al 15 de Marzo		2,250.00	0.00		
					TOTAL:		**2,250.00**	**0.00**		
5100	**G00G00000**	**01030401010111020I**		**1544**	**Dia del maestro y del servidor publico**	**0.00**	**1,900.00**	**0.00**	**1,900.00**	
REN.	**FECHA**	**TIPO**	**N.POL.**	**REF**	**CONCEPTO**		**DEBE**	**HABER**		
01541	31/10/2024	E	00079	00079	Gastos de Funcionamiento Día del maestro y del servidor publico Nómina del 16 al 31 de octubre 2024		1,900.00	0.00		
					TOTAL:		**1,900.00**	**0.00**		
5100	**G00G00000**	**01030401010111020I**		**1546**	**Otros gastos derivados de convenio**	**0.00**	**11,000.00**	**0.00**	**11,000.00**	
REN.	**FECHA**	**TIPO**	**N.POL.**	**REF**	**CONCEPTO**		**DEBE**	**HABER**		
01649	18/12/2024	E	00065	00065	Gastos de Funcionamiento Otros gastos derivados de convenio Nómina del 16 al 31 de diciembre 2024		1,900.00	0.00		
01436	15/04/2024	E	00038	00038	Gastos de Funcionamiento Otros gastos derivados de convenio Nómina del 1 al 15 de abril		1,100.00	0.00		
01541	15/03/2024	E	00022	00022	Gastos de Funcionamiento Otros gastos derivados de convenio Nómina del 01 al 15 de Marzo		8,000.00	0.00		
					TOTAL:		**11,000.00**	**0.00**		
5100	**G00G00000**	**01030401010111020I**		**1595**	**Despensa**	**0.00**	**9,794.00**	**0.00**	**9,794.00**	
REN.	**FECHA**	**TIPO**	**N.POL.**	**REF**	**CONCEPTO**		**DEBE**	**HABER**		
01656	18/12/2024	E	00065	00065	Gastos de Funcionamiento Despensa Nómina del 16 al 31 de diciembre 2024		321.00	0.00		
01292	02/12/2024	E	00006	00006	Gastos de Funcionamiento Despensa Nómina del 1 al 15 de diciembre		321.00	0.00		
01335	29/11/2024	E	00076	00076	Gastos de Funcionamiento Despensa Nómina del 16 al 30 de noviembre 2024		321.00	0.00		
01374	15/11/2024	E	00039	00039	Gastos de Funcionamiento Despensa Nómina del 1 al 15 de noviembre		321.00	0.00		
01548	31/10/2024	E	00079	00079	Gastos de Funcionamiento Despensa Nómina del 16 al 31 de octubre 2024		321.00	0.00		
01375	15/10/2024	E	00040	00040	Gastos de Funcionamiento Despensa Nómina del 1 al 15 de octubre		321.00	0.00		
00208	30/09/2024	E	00054	00054	Gastos de Funcionamiento Despensa Nómina del 16 al 30 de septiembre		321.00	0.00		
01319	13/09/2024	E	00024	00024	Gastos de Funcionamiento Despensa Nómina del 1 al 15 de septiembre		321.00	0.00		
01380	30/08/2024	E	00081	00081	Gastos de Funcionamiento Despensa Nómina del 16 al 31 de agosto de 2024		321.00	0.00		
01813	15/08/2024	E	00041	00041	Gastos de Funcionamiento Despensa Nómina del 1 al 15 de agosto		321.00	0.00		
01299	31/07/2024	E	00067	00067	Gastos de Funcionamiento Despensa Nómina del 16 al 31 de julio de 2024		321.00	0.00		
01353	12/07/2024	E	00025	00025	Gastos de Funcionamiento Despensa Nómina del 1 al 15 de julio		321.00	0.00		
01411	28/06/2024	E	00069	00069	Gastos de Funcionamiento Despensa Nómina del 16 al 30 de junio de 2024		321.00	0.00		
01386	14/06/2024	E	00035	00035	Gastos de Funcionamiento Despensa Nómina del 1 al 15 de junio		321.00	0.00		
01330	31/05/2024	E	00040	00040	Gastos de Funcionamiento Despensa Nómina del 16 al 31 de mayo de 2024		321.00	0.00		
01241	15/05/2024	E	00013	00013	Gastos de Funcionamiento Despensa Nómina del 1 al 15 de mayo		321.00	0.00		
01354	30/04/2024	E	00065	00065	Gastos de Funcionamiento Despensa Nómina del 16 al 30 de abril de 2024		321.00	0.00		
01443	15/04/2024	E	00038	00038	Gastos de Funcionamiento Despensa Nómina del 1 al 15 de abril		321.00	0.00		
01229	27/03/2024	E	00107	00107	Gastos de Funcionamiento Despensa Nómina del 16 al 31 de marzo		321.00	0.00		
01548	15/03/2024	E	00022	00022	Gastos de Funcionamiento Despensa Nómina del 01 al 15 de Marzo		739.00	0.00		
01236	29/02/2024	E	00039	00039	Gastos de Funcionamiento Despensa Nómina del 16 al 29 de febrero		739.00	0.00		
01280	15/02/2024	E	00021	00021	Gastos de Funcionamiento Despensa Nómina del 01 al 15 de Febrero		739.00	0.00		

01273	31/01/2024	E	00066	00066	Gastos de Funcionamiento Despensa Nómina del 16 al 31 de enero			739.00		0.00		
01266	15/01/2024	E	00049	00049	Gastos de Funcionamiento Despensa Nómina del 01 al 15 de enero			739.00		0.00		
					TOTAL:			**9,794.00**		**0.00**		
5100	**G00G00000**	**01030401010110201**	**2111**		**Materiales y útiles de oficina**	**0.00**		**6,682.17**		**0.00**	**6,682.17**	
REN.	**FECHA**	**TIPO**	**N.POL.**	**REF**	**CONCEPTO**		**DEBE**		**HABER**			
00039	20/09/2024	E	00038	00038	Gastos de Funcionamiento Materiales y útiles de oficina			6,682.17		0.00		
					TOTAL:			**6,682.17**		**0.00**		
5100	**G00G00000**	**01030401010110201**	**2112**		**Enseres de oficina**	**0.00**		**3,280.48**		**0.00**	**3,280.48**	
REN.	**FECHA**	**TIPO**	**N.POL.**	**REF**	**CONCEPTO**		**DEBE**		**HABER**			
00036	26/12/2024	E	00109	00109	"DIF Toluca, F-50140 ANDREA ZUÑIGA NAVARRO COMPRA DE ENGRAPADORAS Y PERFORADORAS, 01 CFDI"			3,280.48		0.00		
					TOTAL:			**3,280.48**		**0.00**		
5100	**G00G00000**	**01030401010110201**	**2141**		**Materiales y útiles para el procesamiento en equipos y bienes informáticos**	**0.00**		**203,755.55**		**0.00**	**203,755.55**	
REN.	**FECHA**	**TIPO**	**N.POL.**	**REF**	**CONCEPTO**		**DEBE**		**HABER**			
00018	17/12/2024	E	00060	00060	F-A292 consumibles JUAN JESUS HERNANDEZ Gastos de Funcionamiento Materiales y útiles para el procesamiento en equipos y bienes informáticos			182,367.40		0.00		
00018	11/09/2024	E	00018	00018	Gastos de Funcionamiento Materiales y útiles para el procesamiento en equipos y bienes informáticos			21,388.15		0.00		
					TOTAL:			**203,755.55**		**0.00**		
5100	**G00G00000**	**01030401010110201**	**2611**		**Combustibles, lubricantes y aditivos**	**0.00**		**18,800.00**		**0.00**	**18,800.00**	
REN.	**FECHA**	**TIPO**	**N.POL.**	**REF**	**CONCEPTO**		**DEBE**		**HABER**			
00072	27/12/2024	D	00033	00033	"INTEC MEDIOS DE PAGO S.A.DE C.V. comprobación del consumo de de gasolina del mes de diciembre 2024.			3,200.00		0.00		
00072	10/12/2024	D	00019	00019	CONSUMO NOVIEMBRE Y DICIEMBRE Gastos de Funcionamiento Combustibles, lubricantes y aditivos			1,700.00		0.00		
00079	04/12/2024	D	00005	00005	COMPROBACION CONSUMO DE OCTUBRE Gastos de Funcionamiento Combustibles, lubricantes y aditivos			2,400.00		0.00		
00086	27/11/2024	D	00013	00013	CONSUMO SEPTIEMBRE Gastos de Funcionamiento Combustibles, lubricantes y aditivos			2,800.00		0.00		
00072	30/10/2024	D	00016	00016	CONSUMO DE GASOLINA AGOSTO 2024 Gastos de Funcionamiento Combustibles, lubricantes y aditivos			2,400.00		0.00		
00065	29/10/2024	D	00009	00009	CONSUMO DE GASOLINA DE JULIO 2024 Gastos de Funcionamiento Combustibles, lubricantes y aditivos			2,500.00		0.00		
00065	30/09/2024	D	00018	00018	CONSUMO DE GASOLINA ABRIL 2024 Gastos de Funcionamiento Combustibles, lubricantes y aditivos			1,300.00		0.00		
00086	30/09/2024	D	00019	00019	CONSUMO DE GASOLINA MAYO 2024 Gastos de Funcionamiento Combustibles, lubricantes y aditivos			2,500.00		0.00		
					TOTAL:			**18,800.00**		**0.00**		
5100	**G00G00000**	**01030401010110201**	**3171**		**Servicios de acceso a internet**	**0.00**		**7,656.00**		**0.00**	**7,656.00**	
REN.	**FECHA**	**TIPO**	**N.POL.**	**REF**	**CONCEPTO**		**DEBE**		**HABER**			
00004	27/06/2024	E	00065	00065	F-430 IIDESOFT SA DE CV creg entrega recepcion Gastos de Funcionamiento Servicios de acceso a internet			7,656.00		0.00		
					TOTAL:			**7,656.00**		**0.00**		
5100	**G00G00000**	**01030401010110201**	**3331**		**Servicios informáticos**	**0.00**		**8,120.00**		**0.00**	**8,120.00**	
REN.	**FECHA**	**TIPO**	**N.POL.**	**REF**	**CONCEPTO**		**DEBE**		**HABER**			
00004	06/09/2024	E	00013	00013	IIDESOFT actualizacion CREG ER Gastos de Funcionamiento Servicios informáticos			8,120.00		0.00		
					TOTAL:			**8,120.00**		**0.00**		
5100	**G00G00000**	**01030401010110201**	**3551**		**Reparación y mantenimiento de vehículos terrestres, aéreos y lacustres**	**0.00**		**10,286.88**		**0.00**	**10,286.88**	
REN.	**FECHA**	**TIPO**	**N.POL.**	**REF**	**CONCEPTO**		**DEBE**		**HABER**			
00013	04/06/2024	E	00003	00003	F-14487 VAZMART RECAT AUTOMOTRIZ mantenimiento spark LLJ415 Gastos de Funcionamiento Reparación y mantenimiento de vehículos terrestres, aéreos y lacustres			10,286.88		0.00		
					TOTAL:			**10,286.88**		**0.00**		
5100	**G00G00000**	**01030401010110201**	**3612**		**Publicaciones oficiales**	**0.00**		**2,714.00**		**0.00**	**2,714.00**	
REN.	**FECHA**	**TIPO**	**N.POL.**	**REF**	**CONCEPTO**		**DEBE**		**HABER**			
00004	12/07/2024	E	00035	00035	F-13060 EDITORIAL ZUMI publicación de edictos Gastos de Funcionamiento Publicaciones oficiales			2,714.00		0.00		
					TOTAL:			**2,714.00**		**0.00**		
5100	**G00G00000**	**01030401010110201**	**3721**		**Gastos de traslado por vía terrestre**	**0.00**		**796.00**		**0.00**	**796.00**	
REN.	**FECHA**	**TIPO**	**N.POL.**	**REF**	**CONCEPTO**		**DEBE**		**HABER**			
00030	21/11/2024	C	00020	00307	F- D5D6F55CB0EE FID 1967 TRAMO CARRETERP TOLUCA TLACOMULCO Gastos de Funcionamiento Gastos de traslado por vía terrestre			216.00		0.00		
00164	23/09/2024	C	00023	00270	F- BE2C9C772527 FONDO NACIONAL DE INFRAESTRUCTURA Gastos de Funcionamiento Gastos de traslado por vía terrestre			144.00		0.00		
00171	23/09/2024	C	00023	00270	F- 6656F5888D17 PROMOTORA Y ADMINISTRADORA DE CARRETERAS Gastos de Funcionamiento Gastos de traslado por vía terrestre			210.00		0.00		
00178	23/09/2024	C	00023	00270	F- 282C90E7DAD2 PROMOTORA Y ADMINISTRADORA DE CARRETERAS Gastos de Funcionamiento Gastos de traslado por vía terrestre			68.00		0.00		
00185	23/09/2024	C	00023	00270	F- BF441C87A86A CONCESIONARIA DE VIAS TRONCALES Gastos de Funcionamiento Gastos de traslado por vía terrestre			158.00		0.00		
					TOTAL:			**796.00**		**0.00**		
5100	**G00G00000**	**01030401010110201**	**3992**		**Gastos de servicios menores**	**0.00**		**996.74**		**0.00**	**996.74**	
REN.	**FECHA**	**TIPO**	**N.POL.**	**REF**	**CONCEPTO**		**DEBE**		**HABER**			
00024	16/07/2024	C	00026	00233	F- 732919CC60DD LOGO EMPRESA Gastos de Funcionamiento Gastos de servicios menores			996.74		0.00		
					TOTAL:			**996.74**		**0.00**		
5100	**G00G00000**	**01030401010140101**	**2941**		**Refacciones y accesorios para equipo de computo**	**0.00**		**3,623.94**		**0.00**	**3,623.94**	
REN.	**FECHA**	**TIPO**	**N.POL.**	**REF**	**CONCEPTO**		**DEBE**		**HABER**			
00064	26/12/2024	E	00111	00111	"DIF Toluca, F-50140 ANDREA ZUÑIGA NAVARRO REFACCIONES Y ACCESORIOS DE COMPUTO, 01 CFDI"			3,623.94		0.00		
					TOTAL:			**3,623.94**		**0.00**		
5200					**Transferencias, Asignaciones, Subsidios y Otras Ayudas**	**0.00**		**411,067.89**		**0.00**	**411,067.89**	
5200	**A00A00000**	**02060804010110201**	**4411**		**Cooperaciones y ayudas**	**0.00**		**5,000.00**		**0.00**	**5,000.00**	
REN.	**FECHA**	**TIPO**	**N.POL.**	**REF**	**CONCEPTO**		**DEBE**		**HABER**			
00002	12/04/2024	C	00028	00442	Apoyo Transferencias, Asignaciones, Subsidios y Otras Ayudas Cooperaciones y ayudas			5,000.00		0.00		
					TOTAL:			**5,000.00**		**0.00**		
5200	**B00B00000**	**01050205010210201**	**4411**		**Cooperaciones y ayudas**	**0.00**		**62,743.60**		**0.00**	**62,743.60**	

REN.	FECHA	TIPO	N.POL.	REF	CONCEPTO		DEBE	HABER		
00004	20/12/2024	E	00075	00075	F-66 PRODUCTOS Y SERVICIOS CAPITULARE, S.A. DE C.V. sillas de ruedas BANORTE SA 1176084689 RECURSOS PROPIOS		11,684.10	0.00		
00004	19/11/2024	E	00051	00051	F-42 GRUPO LUVSAN viveres para damnificados Chalco Transferencias, Asignaciones, Subsidios y Otras Ayudas Cooperaciones y ayudas		20,420.87	0.00		
00008	03/09/2024	E	00002	00002	F-32 PRODUCTOS Y SERVICIOS CAPITULARE sillas de ruedas Transferencias, Asignaciones, Subsidios y Otras Ayudas Cooperaciones y ayudas		30,638.63	0.00		
					TOTAL:		**62,743.60**	**0.00**		
5200	**B00B00000**	**0105020501021102O1**		**4413**	**Gastos relacionados con actividades culturales, deportivas y de ayuda extraordinaria**	**0.00**	**3,480.00**	**0.00**	**3,480.00**	
REN.	**FECHA**	**TIPO**	**N.POL.**	**REF**	**CONCEPTO**		**DEBE**	**HABER**		
00004	21/06/2024	E	00057	00057	F-3DEB MARIA EUGENIA CAMACHO conferencia autoestima Transferencias, Asignaciones, Subsidios y Otras Ayudas Gastos relacionados con actividades culturales, deportivas y de ayuda extraordinaria		3,480.00	0.00		
					TOTAL:		**3,480.00**	**0.00**		
5200	**B00B00000**	**0105020501021401O1**		**4411**	**Cooperaciones y ayudas**	**0.00**	**38,006.67**	**0.00**	**38,006.67**	
REN.	**FECHA**	**TIPO**	**N.POL.**	**REF**	**CONCEPTO**		**DEBE**	**HABER**		
00001	26/12/2024	E	00110	00110	"DIF Toluca, F-74 PRODUCTOS Y SERVICIOS CAPITULARE MEDICAMENTOS PARA APOYOS, 01 CFDI"		29,186.21	0.00		
00004	10/12/2024	E	00045	00045	F54 pañales GRUPO LUVSAN SAPI DE CV Transferencias, Asignaciones, Subsidios y Otras Ayudas Cooperaciones y ayudas		5,284.96	0.00		
00004	10/12/2024	E	00046	00046	F-55 despensas GRUPO LUVSAN SAPI DE CV Transferencias, Asignaciones, Subsidios y Otras Ayudas Cooperaciones y ayudas		3,535.50	0.00		
					TOTAL:		**38,006.67**	**0.00**		
5200	**E00310000**	**0203010102011401O1**		**4411**	**Cooperaciones y ayudas**	**0.00**	**144,500.00**	**0.00**	**144,500.00**	
REN.	**FECHA**	**TIPO**	**N.POL.**	**REF**	**CONCEPTO**		**DEBE**	**HABER**		
00006	12/08/2024	I	00037	00037	Transferencias, Asignaciones, Subsidios y Otras Ayudas Cooperaciones y ayudas		5,800.00	0.00		
00006	12/08/2024	I	00038	00038	Transferencias, Asignaciones, Subsidios y Otras Ayudas Cooperaciones y ayudas		3,900.00	0.00		
00006	12/08/2024	I	00039	00039	Transferencias, Asignaciones, Subsidios y Otras Ayudas Cooperaciones y ayudas		7,000.00	0.00		
00006	12/08/2024	I	00040	00040	Transferencias, Asignaciones, Subsidios y Otras Ayudas Cooperaciones y ayudas		5,450.00	0.00		
00006	12/08/2024	I	00041	00041	Transferencias, Asignaciones, Subsidios y Otras Ayudas Cooperaciones y ayudas		3,400.00	0.00		
00006	12/08/2024	I	00042	00042	Transferencias, Asignaciones, Subsidios y Otras Ayudas Cooperaciones y ayudas		8,850.00	0.00		
00006	12/08/2024	I	00043	00043	Transferencias, Asignaciones, Subsidios y Otras Ayudas Cooperaciones y ayudas		6,700.00	0.00		
00006	12/08/2024	I	00045	00045	Transferencias, Asignaciones, Subsidios y Otras Ayudas Cooperaciones y ayudas		3,100.00	0.00		
00006	12/08/2024	I	00046	00046	Transferencias, Asignaciones, Subsidios y Otras Ayudas Cooperaciones y ayudas		4,100.00	0.00		
00006	12/08/2024	I	00047	00047	Transferencias, Asignaciones, Subsidios y Otras Ayudas Cooperaciones y ayudas		2,150.00	0.00		
00006	12/08/2024	I	00048	00048	Transferencias, Asignaciones, Subsidios y Otras Ayudas Cooperaciones y ayudas		2,750.00	0.00		
00006	12/08/2024	I	00049	00049	Transferencias, Asignaciones, Subsidios y Otras Ayudas Cooperaciones y ayudas		6,200.00	0.00		
00006	12/08/2024	I	00050	00050	Transferencias, Asignaciones, Subsidios y Otras Ayudas Cooperaciones y ayudas		3,300.00	0.00		
00006	12/08/2024	I	00051	00051	Transferencias, Asignaciones, Subsidios y Otras Ayudas Cooperaciones y ayudas		3,350.00	0.00		
00006	12/08/2024	I	00052	00052	Transferencias, Asignaciones, Subsidios y Otras Ayudas Cooperaciones y ayudas		5,800.00	0.00		
00006	12/08/2024	I	00053	00053	Transferencias, Asignaciones, Subsidios y Otras Ayudas Cooperaciones y ayudas		3,700.00	0.00		
00006	12/08/2024	I	00054	00054	Transferencias, Asignaciones, Subsidios y Otras Ayudas Cooperaciones y ayudas		4,350.00	0.00		
00006	12/08/2024	I	00055	00055	Transferencias, Asignaciones, Subsidios y Otras Ayudas Cooperaciones y ayudas		4,100.00	0.00		
00006	12/08/2024	I	00056	00056	Transferencias, Asignaciones, Subsidios y Otras Ayudas Cooperaciones y ayudas		4,800.00	0.00		
00006	12/08/2024	I	00057	00057	Transferencias, Asignaciones, Subsidios y Otras Ayudas Cooperaciones y ayudas		4,500.00	0.00		
00006	12/08/2024	I	00058	00058	Transferencias, Asignaciones, Subsidios y Otras Ayudas Cooperaciones y ayudas		11,600.00	0.00		
00006	12/08/2024	I	00059	00059	Transferencias, Asignaciones, Subsidios y Otras Ayudas Cooperaciones y ayudas		5,050.00	0.00		
00006	12/08/2024	I	00060	00060	Transferencias, Asignaciones, Subsidios y Otras Ayudas Cooperaciones y ayudas		5,400.00	0.00		
00006	12/08/2024	I	00061	00061	Transferencias, Asignaciones, Subsidios y Otras Ayudas Cooperaciones y ayudas		6,200.00	0.00		
00006	12/08/2024	I	00062	00062	Transferencias, Asignaciones, Subsidios y Otras Ayudas Cooperaciones y ayudas		2,100.00	0.00		
00006	12/08/2024	I	00063	00063	Transferencias, Asignaciones, Subsidios y Otras Ayudas Cooperaciones y ayudas		1,400.00	0.00		
00006	12/08/2024	I	00064	00064	Transferencias, Asignaciones, Subsidios y Otras Ayudas Cooperaciones y ayudas		5,650.00	0.00		
00006	12/08/2024	I	00065	00065	Transferencias, Asignaciones, Subsidios y Otras Ayudas Cooperaciones y ayudas		6,350.00	0.00		
00006	12/08/2024	I	00066	00066	Transferencias, Asignaciones, Subsidios y Otras Ayudas Cooperaciones y ayudas		5,250.00	0.00		
00006	01/08/2024	I	00044	00044	Transferencias, Asignaciones, Subsidios y Otras Ayudas Cooperaciones y ayudas		2,200.00	0.00		
					TOTAL:		**144,500.00**	**0.00**		
5200	**F00313000**	**0206080401011102O1**		**4411**	**Cooperaciones y ayudas**	**0.00**	**48,568.00**	**0.00**	**48,568.00**	
REN.	**FECHA**	**TIPO**	**N.POL.**	**REF**	**CONCEPTO**		**DEBE**	**HABER**		
00004	20/11/2024	E	00055	00055	F-5892 Clinica de Audiologia Edison auxiliares auditivos Transferencias, Asignaciones, Subsidios y Otras Ayudas Cooperaciones y ayudas		34,880.00	0.00		
00004	26/06/2024	E	00063	00063	F-F15 STEPHANIE ZARZA SANCHEZ ataud para apoyo Transferencias, Asignaciones, Subsidios y Otras Ayudas Cooperaciones y ayudas		13,688.00	0.00		
					TOTAL:		**48,568.00**	**0.00**		
5200	**F00313000**	**0206080401011401O1**		**4411**	**Cooperaciones y ayudas**	**0.00**	**108,769.62**	**0.00**	**108,769.62**	
REN.	**FECHA**	**TIPO**	**N.POL.**	**REF**	**CONCEPTO**		**DEBE**	**HABER**		
00012	31/12/2024	I	00099	00099	Transferencias, Asignaciones, Subsidios y Otras Ayudas Cooperaciones y ayudas		1,143.75	0.00		
00006	29/11/2024	I	00132	00132	Transferencias, Asignaciones, Subsidios y Otras Ayudas Cooperaciones y ayudas		2,343.75	0.00		
00006	29/11/2024	I	00134	00134	Transferencias, Asignaciones, Subsidios y Otras Ayudas Cooperaciones y ayudas		1,143.75	0.00		
00006	29/11/2024	I	00138	00138	Transferencias, Asignaciones, Subsidios y Otras Ayudas Cooperaciones y ayudas		4,263.75	0.00		
00012	29/11/2024	I	00139	00139	Transferencias, Asignaciones, Subsidios y Otras Ayudas Cooperaciones y ayudas		99.99	0.00		
00006	27/11/2024	I	00110	00110	Transferencias, Asignaciones, Subsidios y Otras Ayudas Cooperaciones y ayudas		4,023.75	0.00		
00006	27/11/2024	I	00112	00112	Transferencias, Asignaciones, Subsidios y Otras Ayudas Cooperaciones y ayudas		4,383.75	0.00		
00012	27/11/2024	I	00113	00113	Transferencias, Asignaciones, Subsidios y Otras Ayudas Cooperaciones y ayudas		731.25	0.00		
00006	27/11/2024	I	00115	00115	Transferencias, Asignaciones, Subsidios y Otras Ayudas Cooperaciones y ayudas		1,231.24	0.00		
00012	27/11/2024	I	00117	00117	Transferencias, Asignaciones, Subsidios y Otras Ayudas Cooperaciones y ayudas		2,092.50	0.00		

00012	27/11/2024	I	00118	00118	Transferencias, Asignaciones, Subsidios y Otras Ayudas Cooperaciones y ayudas			499.99		0.00	
00006	29/08/2024	I	00157	00157	Transferencias, Asignaciones, Subsidios y Otras Ayudas Cooperaciones y ayudas			1,143.75		0.00	
00012	29/08/2024	I	00158	00158	Transferencias, Asignaciones, Subsidios y Otras Ayudas Cooperaciones y ayudas			1,200.00		0.00	
00012	29/08/2024	I	00160	00160	Transferencias, Asignaciones, Subsidios y Otras Ayudas Cooperaciones y ayudas			400.00		0.00	
00006	29/08/2024	I	00161	00161	Transferencias, Asignaciones, Subsidios y Otras Ayudas Cooperaciones y ayudas			2,343.75		0.00	
00006	29/08/2024	I	00162	00162	Transferencias, Asignaciones, Subsidios y Otras Ayudas Cooperaciones y ayudas			5,943.75		0.00	
00012	29/08/2024	I	00163	00163	Transferencias, Asignaciones, Subsidios y Otras Ayudas Cooperaciones y ayudas			400.00		0.00	
00006	29/08/2024	I	00164	00164	Transferencias, Asignaciones, Subsidios y Otras Ayudas Cooperaciones y ayudas			4,383.75		0.00	
00006	29/08/2024	I	00166	00166	Transferencias, Asignaciones, Subsidios y Otras Ayudas Cooperaciones y ayudas			2,962.50		0.00	
00006	29/08/2024	I	00168	00168	Transferencias, Asignaciones, Subsidios y Otras Ayudas Cooperaciones y ayudas			5,943.75		0.00	
00002	07/08/2024	C	00015	00242	F- 27 Sthepanie Zarza Sanchez Transferencias, Asignaciones, Subsidios y Otras Ayudas Cooperaciones y ayudas			4,988.00		0.00	
00012	10/07/2024	I	00059	00059	Transferencias, Asignaciones, Subsidios y Otras Ayudas Cooperaciones y ayudas			731.25		0.00	
00012	10/07/2024	I	00060	00060	Transferencias, Asignaciones, Subsidios y Otras Ayudas Cooperaciones y ayudas			1,643.75		0.00	
00012	28/06/2024	I	00135	00135	Transferencias, Asignaciones, Subsidios y Otras Ayudas Cooperaciones y ayudas			390.00		0.00	
00006	28/06/2024	I	00137	00137	Transferencias, Asignaciones, Subsidios y Otras Ayudas Cooperaciones y ayudas			4,323.75		0.00	
00006	28/06/2024	I	00139	00139	Transferencias, Asignaciones, Subsidios y Otras Ayudas Cooperaciones y ayudas			412.50		0.00	
00012	27/06/2024	I	00113	00113	Transferencias, Asignaciones, Subsidios y Otras Ayudas Cooperaciones y ayudas			2,500.00		0.00	
00006	27/06/2024	I	00114	00114	Transferencias, Asignaciones, Subsidios y Otras Ayudas Cooperaciones y ayudas			2,092.50		0.00	
00006	27/06/2024	I	00116	00116	Transferencias, Asignaciones, Subsidios y Otras Ayudas Cooperaciones y ayudas			750.00		0.00	
00012	27/06/2024	I	00117	00117	Transferencias, Asignaciones, Subsidios y Otras Ayudas Cooperaciones y ayudas			90.00		0.00	
00006	27/06/2024	I	00118	00118	Transferencias, Asignaciones, Subsidios y Otras Ayudas Cooperaciones y ayudas			2,643.75		0.00	
00012	27/06/2024	I	00119	00119	Transferencias, Asignaciones, Subsidios y Otras Ayudas Cooperaciones y ayudas			300.00		0.00	
00024	27/06/2024	I	00119	00119	Transferencias, Asignaciones, Subsidios y Otras Ayudas Cooperaciones y ayudas			2,092.50		0.00	
00006	03/05/2024	I	00007	00007	Transferencias, Asignaciones, Subsidios y Otras Ayudas Cooperaciones y ayudas			2,823.75		0.00	
00012	03/05/2024	I	00008	00008	Transferencias, Asignaciones, Subsidios y Otras Ayudas Cooperaciones y ayudas			4,592.50		0.00	
00006	03/05/2024	I	00011	00011	Transferencias, Asignaciones, Subsidios y Otras Ayudas Cooperaciones y ayudas			3,643.75		0.00	
00012	15/04/2024	I	00058	00058	Transferencias, Asignaciones, Subsidios y Otras Ayudas Cooperaciones y ayudas			90.00		0.00	
00012	15/04/2024	I	00059	00059	Transferencias, Asignaciones, Subsidios y Otras Ayudas Cooperaciones y ayudas			90.00		0.00	
00006	15/04/2024	I	00060	00060	Transferencias, Asignaciones, Subsidios y Otras Ayudas Cooperaciones y ayudas			2,093.74		0.00	
00006	15/04/2024	I	00062	00062	Transferencias, Asignaciones, Subsidios y Otras Ayudas Cooperaciones y ayudas			6,843.75		0.00	
00006	15/04/2024	I	00063	00063	Transferencias, Asignaciones, Subsidios y Otras Ayudas Cooperaciones y ayudas			1,143.75		0.00	
00012	15/04/2024	I	00066	00066	Transferencias, Asignaciones, Subsidios y Otras Ayudas Cooperaciones y ayudas			90.00		0.00	
00002	09/04/2024	C	00024	00438	F- 6E4BA ISSSTE Transferencias, Asignaciones, Subsidios y Otras Ayudas Cooperaciones y ayudas			3,868.00		0.00	
00012	21/03/2024	I	00073	00073	Transferencias, Asignaciones, Subsidios y Otras Ayudas Cooperaciones y ayudas			99.99		0.00	
00012	21/03/2024	I	00075	00075	Transferencias, Asignaciones, Subsidios y Otras Ayudas Cooperaciones y ayudas			779.99		0.00	
00012	06/03/2024	I	00014	00014	Transferencias, Asignaciones, Subsidios y Otras Ayudas Cooperaciones y ayudas			779.99		0.00	
00012	29/02/2024	I	00129	00129	Transferencias, Asignaciones, Subsidios y Otras Ayudas Cooperaciones y ayudas			2,013.74		0.00	
00012	22/02/2024	I	00077	00077	Transferencias, Asignaciones, Subsidios y Otras Ayudas Cooperaciones y ayudas			1,923.74		0.00	
00012	22/02/2024	I	00078	00078	Transferencias, Asignaciones, Subsidios y Otras Ayudas Cooperaciones y ayudas			99.99		0.00	
00012	22/02/2024	I	00079	00079	Transferencias, Asignaciones, Subsidios y Otras Ayudas Cooperaciones y ayudas			3,592.50		0.00	
00012	22/02/2024	I	00080	00080	Transferencias, Asignaciones, Subsidios y Otras Ayudas Cooperaciones y ayudas			1,443.75		0.00	
00012	22/02/2024	I	00081	00081	Transferencias, Asignaciones, Subsidios y Otras Ayudas Cooperaciones y ayudas			779.99		0.00	
00012	30/01/2024	I	00098	00098	Transferencias, Asignaciones, Subsidios y Otras Ayudas Cooperaciones y ayudas			90.00		0.00	
00012	25/01/2024	I	00092	00092	Transferencias, Asignaciones, Subsidios y Otras Ayudas Cooperaciones y ayudas			779.99		0.00	
00012	25/01/2024	I	00093	00093	Transferencias, Asignaciones, Subsidios y Otras Ayudas Cooperaciones y ayudas			779.99		0.00	
00012	25/01/2024	I	00094	00094	Transferencias, Asignaciones, Subsidios y Otras Ayudas Cooperaciones y ayudas			300.00		0.00	
00012	11/01/2024	I	00018	00018	Transferencias, Asignaciones, Subsidios y Otras Ayudas Cooperaciones y ayudas			90.00		0.00	
00012	11/01/2024	I	00021	00021	Transferencias, Asignaciones, Subsidios y Otras Ayudas Cooperaciones y ayudas			300.00		0.00	
					TOTAL:			**108,769.62**		**0.00**	
5300					**Participaciones y Aportaciones**	**0.00**		**0.00**		**0.00**	**0.00**
5400					**Intereses, Comisiones y Otros Gastos de la Deuda Pública**	**0.00**		**0.00**		**0.00**	**0.00**
5500					**Otros Gastos y Pérdidas Extraordinarias**	**0.00**		**5,728,763.17**		**0.00**	**5,728,763.17**
5500	**000000001**	**00000000000000003**	**0001**		**Depreciación de Bienes Inmuebles**	**0.00**		**919,706.40**		**0.00**	**919,706.40**
REN.	**FECHA**	**TIPO**	**N.POL.**	**REF**	**CONCEPTO**		**DEBE**		**HABER**		
00014	18/12/2024	D	00025	00025	Depreciación de Bienes Inmuebles			76,642.20		0.00	
00014	29/11/2024	D	00017	00017	Depreciación de Bienes Inmuebles			76,642.20		0.00	
00014	29/10/2024	D	00013	00013	Depreciación de Bienes Inmuebles			76,642.20		0.00	
00014	27/09/2024	D	00010	00010	Depreciación de Bienes Inmuebles			76,642.20		0.00	
00014	30/08/2024	D	00005	00005	Depreciación de Bienes Inmuebles			76,642.20		0.00	
00014	30/07/2024	D	00010	00010	Depreciación de Bienes Inmuebles			76,642.20		0.00	
00014	30/06/2024	D	00006	00006	Depreciación de Bienes Inmuebles			76,642.20		0.00	
00014	31/05/2024	D	00012	00012	Depreciación de Bienes Inmuebles			76,642.20		0.00	
00014	29/04/2024	D	00029	00029	Depreciación de Bienes Inmuebles			76,642.20		0.00	
00014	31/03/2024	D	00017	00017	Depreciación de Bienes Inmuebles			76,642.20		0.00	
00014	29/02/2024	D	00012	00012	Depreciación de Bienes Inmuebles			76,642.20		0.00	
00014	31/01/2024	D	00006	00006	Otros Gastos y Pérdidas Extraordinarias Depreciación de Bienes Inmuebles			76,642.20		0.00	
					TOTAL:			**919,706.40**		**0.00**	
5500	**000000001**	**00000000000000005**	**0001**		**Depreciación de Bienes Muebles**	**0.00**		**4,809,056.77**		**0.00**	**4,809,056.77**
REN.	**FECHA**	**TIPO**	**N.POL.**	**REF**	**CONCEPTO**		**DEBE**		**HABER**		

00015	18/12/2024	D	00025	00025	Depreciación de Bienes Muebles			405,751.43	0.00		
00015	29/11/2024	D	00017	00017	Depreciación de Bienes Muebles			401,149.93	0.00		
00015	29/10/2024	D	00013	00013	Depreciación de Bienes Muebles			401,149.93	0.00		
00015	27/09/2024	D	00010	00010	Depreciación de Bienes Muebles			401,149.93	0.00		
00015	30/08/2024	D	00005	00005	Depreciación de Bienes Muebles			401,019.37	0.00		
00015	30/07/2024	D	00010	00010	Depreciación de Bienes Muebles			399,833.74	0.00		
00015	30/06/2024	D	00006	00006	Depreciación de Bienes Muebles			399,833.74	0.00		
00015	31/05/2024	D	00012	00012	Depreciación de Bienes Muebles			399,833.74	0.00		
00015	29/04/2024	D	00029	00029	Depreciación de Bienes Muebles			399,833.74	0.00		
00015	31/03/2024	D	00017	00017	Depreciación de Bienes Muebles			399,833.74	0.00		
00015	29/02/2024	D	00012	00012	Depreciación de Bienes Muebles			399,833.74	0.00		
00015	31/01/2024	D	00006	00006	Otros Gastos y Pérdidas Extraordinarias Depreciación de Bienes Muebles			399,833.74	0.00		
					TOTAL:			**4,809,056.77**	**0.00**		
5600					**Inversion Publica**	**0.00**		**0.00**	**0.00**	**0.00**	
5700					**Bienes Muebles e Intangibles**	**0.00**		**127,467.49**	**0.00**	**127,467.49**	
5700	**B00304000**	**0105020604011102015192**			**Otros equipos eléctricos y electrónicos de oficina**	**0.00**		**9,848.40**	**0.00**	**9,848.40**	
REN.	**FECHA**	**TIPO**	**N.POL.**	**REF**	**CONCEPTO**		**DEBE**		**HABER**		
00004	08/05/2024	E	00003	00003	F-126 VERESE cámaras para UIPPE Bienes Muebles e Intangibles Otros equipos eléctricos y electrónicos de oficina			9,848.40	0.00		
					TOTAL:			**9,848.40**	**0.00**		
5700	**B00B00000**	**0105020501021102015111**			**Muebles y enseres**	**0.00**		**9,302.00**	**0.00**	**9,302.00**	
REN.	**FECHA**	**TIPO**	**N.POL.**	**REF**	**CONCEPTO**		**DEBE**		**HABER**		
00004	13/06/2024	E	00034	00034	F-A303 ADRIANA ALEJANDRA DELGADO ALCAZAR sillas Bienes Muebles e Intangibles Muebles y enseres			9,302.00	0.00		
					TOTAL:			**9,302.00**	**0.00**		
5700	**B00B00000**	**0105020501021102015941**			**Derechos**	**0.00**		**40,600.00**	**0.00**	**40,600.00**	
REN.	**FECHA**	**TIPO**	**N.POL.**	**REF**	**CONCEPTO**		**DEBE**		**HABER**		
00005	02/07/2024	E	00007	00007	F-60 VERMARK himno DIF Bienes Muebles e Intangibles Derechos			40,600.00	0.00		
					TOTAL:			**40,600.00**	**0.00**		
5700	**C00307000**	**0105020603011102015211**			**Equipos y aparatos audiovisuales**	**0.00**		**3,337.09**	**0.00**	**3,337.09**	
REN.	**FECHA**	**TIPO**	**N.POL.**	**REF**	**CONCEPTO**		**DEBE**		**HABER**		
00005	04/09/2024	E	00004	00004	F-1111 ABASTECEDORA RIMECHI microfonos Bienes Muebles e Intangibles Equipos y aparatos audiovisuales			3,337.09	0.00		
					TOTAL:			**3,337.09**	**0.00**		
5700	**C00C00000**	**0105020501091401015111**			**Muebles y enseres**	**0.00**		**64,380.00**	**0.00**	**64,380.00**	
REN.	**FECHA**	**TIPO**	**N.POL.**	**REF**	**CONCEPTO**		**DEBE**		**HABER**		
00004	10/09/2024	E	00014	00014	F-B59 ANIMA TECHNOLOGIES estantes para archivo Bienes Muebles e Intangibles Muebles y enseres			64,380.00	0.00		
					TOTAL:			**64,380.00**	**0.00**		
5800					**Costo de Ventas**	**0.00**		**0.00**	**0.00**	**0.00**	
6100					**CUENTAS DE CIERRE O CORTE CONTABLE**	**0.00**		**0.00**	**0.00**	**0.00**	
7705					**Almacén**	**25,500.00**		**0.00**	**0.00**	**25,500.00**	
7705	**000000001**				**F-B167 SERVICIOS COMERCIAL GARIS SA DE CV Despensas**	**25,500.00**		**0.00**	**0.00**	**25,500.00**	**31/12/2015**
7707					**Artículos Distribuidos por el Almacén**	**25,500.00**		**0.00**	**0.00**	**25,500.00**	
7707	**000000001**				**F-B167 SERVICIOS COMERCIAL GARIS SA DE CV Despensas**	**25,500.00**		**0.00**	**0.00**	**25,500.00**	**31/12/2015**
7710					**Activo en Arrendamiento Financiero**	**0.00**		**0.00**	**0.00**	**0.00**	
7720					**Recursos Federales Programables**	**0.00**		**0.00**	**0.00**	**0.00**	
7729					**BIENES MUEBLES E INMUEBLES EN COMODATO**	**173,647,384.86**		**0.00**	**0.00**	**173,647,384.86**	
7729	**000000001**				**BIENES MUEBLES E INMUBLES EN COMODATO**	**173,647,384.86**		**0.00**	**0.00**	**173,647,384.86**	**31/12/2015**
7730					**COMODATO DE BIENES MUEBLES E INMUEBLES**	**173,647,384.86**		**0.00**	**0.00**	**173,647,384.86**	
7730	**000000001**				**COMODATO DE BIENES MUEBLES E INMUEBLES**	**173,647,384.86**		**0.00**	**0.00**	**173,647,384.86**	**31/12/2015**
7731					**FIANZAS CONTRATADAS**	**68,828.20**		**0.00**	**68,828.20**	**0.00**	
7731	**000000001**				**FIANZAS CONTRATADAS**	**68,828.20**		**0.00**	**68,828.20**	**0.00**	
REN.	**FECHA**	**TIPO**	**N.POL.**	**REF**	**CONCEPTO**		**DEBE**		**HABER**		
00002	31/12/2024	D	00042	00042	TERMINO DE VIGENCIA 2022 - 2024 FIANZAS CONTRATADAS			0.00	68,828.20		
					TOTAL:			**0.00**	**68,828.20**		
7732					**CONTRATACION DE FIANZAS**	**68,828.20**		**68,828.20**	**0.00**	**0.00**	
7732	**000000001**				**CONTRATACION DE FIANZAS**	**68,828.20**		**68,828.20**	**0.00**	**0.00**	
REN.	**FECHA**	**TIPO**	**N.POL.**	**REF**	**CONCEPTO**		**DEBE**		**HABER**		
00001	31/12/2024	D	00042	00042	TERMINO DE VIGENCIA 2022 - 2024 CONTRATACION DE FIANZAS			68,828.20	0.00		
					TOTAL:			**68,828.20**	**0.00**		
7740					**APORTACIÓN PARA PLANTA TRATADORA DE FIDEICOMISO**	**0.00**		**0.00**	**0.00**	**0.00**	
7750					**POR EJERCER DE CREDITOS DE CADENAS PRODUCTIVAS**	**0.00**		**0.00**	**0.00**	**0.00**	
8100					**LEY DE INGRESOS**	**253,159,015.62**		**509,038,806.40**	**509,038,806.40**	**253,159,015.62**	
8110					**LEY DE INGRESOS ESTIMADA**	**253,159,015.62**		**0.00**	**0.00**	**253,159,015.62**	
8110	**000004151**	**0000000000000000001**	**0001**	**0001**	**Por la Venta o Arrendamiento de Bienes Municipales**	**1,407,841.00**		**0.00**	**0.00**	**1,407,841.00**	
8110	**000004151**	**0000000000000000001**	**0002**	**0001**	**Derivados de Recursos Propios**	**2,583,996.00**		**0.00**	**0.00**	**2,583,996.00**	
8110	**000004169**	**0000000000000000001**	**0001**	**0002**	**Herencias, Legados, Cesiones y Donaciones**	**1,100,140.00**		**0.00**	**0.00**	**1,100,140.00**	
8110	**000004173**	**0000000000000000001**	**0001**	**0001**	**Estancias Infantiles**	**2,624,141.00**		**0.00**	**0.00**	**2,624,141.00**	
8110	**000004173**	**0000000000000000001**	**0001**	**0002**	**Farmacias**	**279,916.00**		**0.00**	**0.00**	**279,916.00**	

8110	**000004173**	**00000000000000000001**	**0001**	**0003**	**Servicios Médicos**	**1,856,414.00**	**0.00**	**0.00**	**1,856,414.00**		
8110	**000004173**	**00000000000000000001**	**0001**	**0005**	**Velatorios**	**260,586.00**	**0.00**	**0.00**	**260,586.00**		
8110	**000004173**	**00000000000000000001**	**0001**	**0007**	**Huertos Familiares**	**29,322.00**	**0.00**	**0.00**	**29,322.00**		
8110	**000004173**	**00000000000000000001**	**0001**	**0010**	**Servicios de Laboratorio**	**284,836.00**	**0.00**	**0.00**	**284,836.00**		
8110	**000004173**	**00000000000000000001**	**0001**	**0011**	**Servicios de Baños Públicos**	**458,945.00**	**0.00**	**0.00**	**458,945.00**		
8110	**000004173**	**00000000000000000001**	**0001**	**0016**	**Servicios Psicológicos**	**349,474.00**	**0.00**	**0.00**	**349,474.00**		
8110	**000004173**	**00000000000000000001**	**0001**	**0017**	**Servicios de Terapia y Discapacidad**	**1,029,218.00**	**0.00**	**0.00**	**1,029,218.00**		
8110	**000004173**	**00000000000000000001**	**0001**	**0018**	**Ingresos diversos**	**545,637.00**	**0.00**	**0.00**	**545,637.00**		
8110	**000004223**	**00000000000000000001**	**0001**	**0002**	**Subsidios para Gastos de Operación**	**216,250,046.00**	**0.00**	**0.00**	**216,250,046.00**		
8110	**000004399**	**00000000000000000001**	**0001**	**0006**	**Ingresos Derivados de Ejercicios Anteriores no aplicados**	**23,972,946.62**	**0.00**	**0.00**	**23,972,946.62**		
8110	**000004399**	**00000000000000000001**	**0001**	**0008**	**Otros Ingresos Varios**	**125,557.00**	**0.00**	**0.00**	**125,557.00**		
8120					**LEY DE INGRESOS POR EJECUTAR**	**253,159,015.62**	**254,519,403.20**	**0.00**	**-1,360,387.58**		
8120	**000004151**	**00000000000000000001**	**0001**	**0001**	**Por la Venta o Arrendamiento de Bienes Municipales**	**1,407,841.00**	**1,318,140.00**	**0.00**	**89,701.00**		
REN.	**FECHA**	**TIPO**	**N.POL.**	**REF**	**CONCEPTO**		**DEBE**	**HABER**			
00006	31/12/2024	I	00114	00114	LEY DE INGRESOS POR EJECUTAR Por la Venta o Arrendamiento de Bienes Municipales Parque Colosio		9,017.00	0.00			
00008	31/12/2024	I	00115	00115	LEY DE INGRESOS POR EJECUTAR Por la Venta o Arrendamiento de Bienes Municipales Parque Colosio		27,784.00	0.00			
00005	31/12/2024	I	00116	00116	LEY DE INGRESOS POR EJECUTAR Por la Venta o Arrendamiento de Bienes Municipales Parque Colosio		3,989.00	0.00			
00006	19/12/2024	I	00092	00092	LEY DE INGRESOS POR EJECUTAR Por la Venta o Arrendamiento de Bienes Municipales Parque Colosio		5,328.00	0.00			
00009	19/12/2024	I	00093	00093	LEY DE INGRESOS POR EJECUTAR Por la Venta o Arrendamiento de Bienes Municipales Parque Colosio		19,198.00	0.00			
00005	19/12/2024	I	00094	00094	LEY DE INGRESOS POR EJECUTAR Por la Venta o Arrendamiento de Bienes Municipales Parque Colosio		3,686.00	0.00			
00009	19/12/2024	I	00095	00095	LEY DE INGRESOS POR EJECUTAR Por la Venta o Arrendamiento de Bienes Municipales Parque Colosio		21,079.00	0.00			
00009	06/12/2024	I	00029	00029	LEY DE INGRESOS POR EJECUTAR Por la Venta o Arrendamiento de Bienes Municipales Parque Colosio		19,461.00	0.00			
00009	29/11/2024	I	00141	00141	LEY DE INGRESOS POR EJECUTAR Por la Venta o Arrendamiento de Bienes Municipales Parque Colosio		16,540.00	0.00			
00006	29/11/2024	I	00143	00143	LEY DE INGRESOS POR EJECUTAR Por la Venta o Arrendamiento de Bienes Municipales Parque Colosio		4,374.00	0.00			
00006	25/11/2024	I	00083	00083	LEY DE INGRESOS POR EJECUTAR Por la Venta o Arrendamiento de Bienes Municipales Parque Colosio		4,285.00	0.00			
00008	25/11/2024	I	00084	00084	LEY DE INGRESOS POR EJECUTAR Por la Venta o Arrendamiento de Bienes Municipales Parque Colosio		15,229.00	0.00			
00006	25/11/2024	I	00085	00085	LEY DE INGRESOS POR EJECUTAR Por la Venta o Arrendamiento de Bienes Municipales Parque Colosio		4,326.00	0.00			
00006	20/11/2024	I	00045	00045	LEY DE INGRESOS POR EJECUTAR Por la Venta o Arrendamiento de Bienes Municipales Parque Colosio		4,258.00	0.00			
00009	20/11/2024	I	00046	00046	LEY DE INGRESOS POR EJECUTAR Por la Venta o Arrendamiento de Bienes Municipales Parque Colosio		16,150.00	0.00			
00009	06/11/2024	I	00022	00022	LEY DE INGRESOS POR EJECUTAR Por la Venta o Arrendamiento de Bienes Municipales Parque Colosio		27,492.00	0.00			
00006	06/11/2024	I	00023	00023	LEY DE INGRESOS POR EJECUTAR Por la Venta o Arrendamiento de Bienes Municipales Parque Colosio		9,716.00	0.00			
00008	06/11/2024	I	00024	00024	LEY DE INGRESOS POR EJECUTAR Por la Venta o Arrendamiento de Bienes Municipales Parque Colosio		13,080.00	0.00			
00006	29/10/2024	I	00134	00134	LEY DE INGRESOS POR EJECUTAR Por la Venta o Arrendamiento de Bienes Municipales Parque Colosio		7,076.00	0.00			
00009	24/10/2024	I	00122	00122	LEY DE INGRESOS POR EJECUTAR Por la Venta o Arrendamiento de Bienes Municipales Parque Colosio		23,744.00	0.00			
00009	18/10/2024	I	00095	00095	LEY DE INGRESOS POR EJECUTAR Por la Venta o Arrendamiento de Bienes Municipales Parque Colosio		18,911.00	0.00			
00006	18/10/2024	I	00096	00096	LEY DE INGRESOS POR EJECUTAR Por la Venta o Arrendamiento de Bienes Municipales Parque Colosio		4,105.00	0.00			
00006	16/10/2024	I	00071	00071	LEY DE INGRESOS POR EJECUTAR Por la Venta o Arrendamiento de Bienes Municipales Parque Colosio		5,545.00	0.00			
00009	11/10/2024	I	00052	00052	LEY DE INGRESOS POR EJECUTAR Por la Venta o Arrendamiento de Bienes Municipales Parque Colosio		19,759.00	0.00			
00006	04/10/2024	I	00025	00025	LEY DE INGRESOS POR EJECUTAR Por la Venta o Arrendamiento de Bienes Municipales Parque Colosio		5,468.00	0.00			
00008	03/10/2024	I	00020	00020	LEY DE INGRESOS POR EJECUTAR Por la Venta o Arrendamiento de Bienes Municipales Parque Colosio		17,097.00	0.00			
00006	30/09/2024	I	00130	00130	LEY DE INGRESOS POR EJECUTAR Por la Venta o Arrendamiento de Bienes Municipales Parque Colosio		4,459.00	0.00			
00005	27/09/2024	I	00115	00115	LEY DE INGRESOS POR EJECUTAR Por la Venta o Arrendamiento de Bienes Municipales Parque Colosio		2,815.00	0.00			
00009	27/09/2024	I	00116	00116	LEY DE INGRESOS POR EJECUTAR Por la Venta o Arrendamiento de Bienes Municipales Parque Colosio		19,384.00	0.00			
00006	27/09/2024	I	00117	00117	LEY DE INGRESOS POR EJECUTAR Por la Venta o Arrendamiento de Bienes Municipales Parque Colosio		4,028.00	0.00			
00010	27/09/2024	I	00118	00118	LEY DE INGRESOS POR EJECUTAR Por la Venta o Arrendamiento de Bienes Municipales Parque Colosio		19,198.00	0.00			
00006	18/09/2024	I	00061	00061	LEY DE INGRESOS POR EJECUTAR Por la Venta o Arrendamiento de Bienes Municipales Parque Colosio		5,506.00	0.00			
00009	18/09/2024	I	00062	00062	LEY DE INGRESOS POR EJECUTAR Por la Venta o Arrendamiento de Bienes Municipales Parque Colosio		18,895.00	0.00			
00009	05/09/2024	I	00023	00023	LEY DE INGRESOS POR EJECUTAR Por la Venta o Arrendamiento de Bienes Municipales Parque Colosio		19,434.00	0.00			
00009	30/08/2024	I	00169	00169	LEY DE INGRESOS POR EJECUTAR Por la Venta o Arrendamiento de Bienes Municipales Parque Colosio		19,710.00	0.00			
00006	30/08/2024	I	00175	00175	LEY DE INGRESOS POR EJECUTAR Por la Venta o Arrendamiento de Bienes Municipales Parque Colosio		4,029.00	0.00			
00009	27/08/2024	I	00139	00139	LEY DE INGRESOS POR EJECUTAR Por la Venta o Arrendamiento de Bienes Municipales Parque Colosio		17,789.00	0.00			
00006	27/08/2024	I	00140	00140	LEY DE INGRESOS POR EJECUTAR Por la Venta o Arrendamiento de Bienes Municipales Parque Colosio		4,289.00	0.00			
00008	21/08/2024	I	00101	00101	LEY DE INGRESOS POR EJECUTAR Por la Venta o Arrendamiento de Bienes Municipales Parque Colosio		17,706.00	0.00			
00006	12/08/2024	I	00036	00036	LEY DE INGRESOS POR EJECUTAR Por la Venta o Arrendamiento de Bienes Municipales Parque Colosio		3,820.00	0.00			
00009	09/08/2024	I	00035	00035	LEY DE INGRESOS POR EJECUTAR Por la Venta o Arrendamiento de Bienes Municipales Parque Colosio		19,593.00	0.00			
00006	06/08/2024	I	00009	00009	LEY DE INGRESOS POR EJECUTAR Por la Venta o Arrendamiento de Bienes Municipales Parque Colosio		6,578.00	0.00			
00009	06/08/2024	I	00010	00010	LEY DE INGRESOS POR EJECUTAR Por la Venta o Arrendamiento de Bienes Municipales Parque Colosio		29,746.00	0.00			
00006	06/08/2024	I	00011	00011	LEY DE INGRESOS POR EJECUTAR Por la Venta o Arrendamiento de Bienes Municipales Parque Colosio		5,457.00	0.00			
00009	06/08/2024	I	00012	00012	LEY DE INGRESOS POR EJECUTAR Por la Venta o Arrendamiento de Bienes Municipales Parque Colosio		20,827.00	0.00			
00006	06/08/2024	I	00013	00013	LEY DE INGRESOS POR EJECUTAR Por la Venta o Arrendamiento de Bienes Municipales Parque Colosio		6,368.00	0.00			
00009	06/08/2024	I	00014	00014	LEY DE INGRESOS POR EJECUTAR Por la Venta o Arrendamiento de Bienes Municipales Parque Colosio		20,522.00	0.00			
00006	06/08/2024	I	00015	00015	LEY DE INGRESOS POR EJECUTAR Por la Venta o Arrendamiento de Bienes Municipales Parque Colosio		5,312.00	0.00			
00009	10/07/2024	I	00068	00068	LEY DE INGRESOS POR EJECUTAR Por la Venta o Arrendamiento de Bienes Municipales Parque Colosio		25,492.00	0.00			
00008	05/07/2024	I	00029	00029	LEY DE INGRESOS POR EJECUTAR Por la Venta o Arrendamiento de Bienes Municipales Parque Colosio		17,138.00	0.00			

00006	05/07/2024	I	00030	00030	LEY DE INGRESOS POR EJECUTAR Por la Venta o Arrendamiento de Bienes Municipales Parque Colosio			2,839.00	0.00		
00009	28/06/2024	I	00140	00140	LEY DE INGRESOS POR EJECUTAR Por la Venta o Arrendamiento de Bienes Municipales Parque Colosio			19,017.00	0.00		
00006	28/06/2024	I	00141	00141	LEY DE INGRESOS POR EJECUTAR Por la Venta o Arrendamiento de Bienes Municipales Parque Colosio			2,725.00	0.00		
00011	24/06/2024	I	00084	00084	LEY DE INGRESOS POR EJECUTAR Por la Venta o Arrendamiento de Bienes Municipales Parque Colosio			22,886.00	0.00		
00009	24/06/2024	I	00085	00085	LEY DE INGRESOS POR EJECUTAR Por la Venta o Arrendamiento de Bienes Municipales Parque Colosio			20,153.00	0.00		
00006	24/06/2024	I	00086	00086	LEY DE INGRESOS POR EJECUTAR Por la Venta o Arrendamiento de Bienes Municipales Parque Colosio			3,433.00	0.00		
00007	11/06/2024	I	00031	00031	LEY DE INGRESOS POR EJECUTAR Por la Venta o Arrendamiento de Bienes Municipales Parque Colosio			6,249.00	0.00		
00006	11/06/2024	I	00032	00032	LEY DE INGRESOS POR EJECUTAR Por la Venta o Arrendamiento de Bienes Municipales Parque Colosio			5,434.00	0.00		
00009	05/06/2024	I	00018	00018	LEY DE INGRESOS POR EJECUTAR Por la Venta o Arrendamiento de Bienes Municipales Parque Colosio			18,328.00	0.00		
00006	05/06/2024	I	00019	00019	LEY DE INGRESOS POR EJECUTAR Por la Venta o Arrendamiento de Bienes Municipales Parque Colosio			3,474.00	0.00		
00006	30/05/2024	I	00119	00119	LEY DE INGRESOS POR EJECUTAR Por la Venta o Arrendamiento de Bienes Municipales Parque Colosio			3,875.00	0.00		
00009	27/05/2024	I	00100	00100	LEY DE INGRESOS POR EJECUTAR Por la Venta o Arrendamiento de Bienes Municipales Parque Colosio			21,573.00	0.00		
00011	20/05/2024	I	00075	00075	LEY DE INGRESOS POR EJECUTAR Por la Venta o Arrendamiento de Bienes Municipales Parque Colosio			22,512.00	0.00		
00014	14/05/2024	I	00045	00045	LEY DE INGRESOS POR EJECUTAR Por la Venta o Arrendamiento de Bienes Municipales Parque Colosio			24,480.00	0.00		
00006	13/05/2024	I	00044	00044	LEY DE INGRESOS POR EJECUTAR Por la Venta o Arrendamiento de Bienes Municipales Parque Colosio			5,017.00	0.00		
00007	30/04/2024	I	00153	00153	LEY DE INGRESOS POR EJECUTAR Por la Venta o Arrendamiento de Bienes Municipales Parque Colosio			9,130.00	0.00		
00009	26/04/2024	I	00127	00127	LEY DE INGRESOS POR EJECUTAR Por la Venta o Arrendamiento de Bienes Municipales Parque Colosio			20,209.00	0.00		
00006	26/04/2024	I	00128	00128	LEY DE INGRESOS POR EJECUTAR Por la Venta o Arrendamiento de Bienes Municipales Parque Colosio			3,215.00	0.00		
00006	23/04/2024	I	00113	00113	LEY DE INGRESOS POR EJECUTAR Por la Venta o Arrendamiento de Bienes Municipales Parque Colosio			4,120.00	0.00		
00009	19/04/2024	I	00099	00099	LEY DE INGRESOS POR EJECUTAR Por la Venta o Arrendamiento de Bienes Municipales Parque Colosio			23,024.00	0.00		
00009	12/04/2024	I	00047	00047	LEY DE INGRESOS POR EJECUTAR Por la Venta o Arrendamiento de Bienes Municipales Parque Colosio			20,003.00	0.00		
00006	12/04/2024	I	00055	00055	LEY DE INGRESOS POR EJECUTAR Por la Venta o Arrendamiento de Bienes Municipales Parque Colosio			2,599.00	0.00		
00005	10/04/2024	I	00028	00028	LEY DE INGRESOS POR EJECUTAR Por la Venta o Arrendamiento de Bienes Municipales Parque Colosio			6,555.00	0.00		
00009	10/04/2024	I	00029	00029	LEY DE INGRESOS POR EJECUTAR Por la Venta o Arrendamiento de Bienes Municipales Parque Colosio			10,532.00	0.00		
00009	09/04/2024	I	00027	00027	LEY DE INGRESOS POR EJECUTAR Por la Venta o Arrendamiento de Bienes Municipales Parque Colosio			24,017.00	0.00		
00009	22/03/2024	I	00107	00107	LEY DE INGRESOS POR EJECUTAR Por la Venta o Arrendamiento de Bienes Municipales Parque Colosio			24,957.00	0.00		
00007	22/03/2024	I	00108	00108	LEY DE INGRESOS POR EJECUTAR Por la Venta o Arrendamiento de Bienes Municipales Parque Colosio			3,647.00	0.00		
00006	19/03/2024	I	00049	00049	LEY DE INGRESOS POR EJECUTAR Por la Venta o Arrendamiento de Bienes Municipales Parque Colosio			3,882.00	0.00		
00006	13/03/2024	I	00045	00045	LEY DE INGRESOS POR EJECUTAR Por la Venta o Arrendamiento de Bienes Municipales Parque Colosio			6,232.00	0.00		
00008	13/03/2024	I	00046	00046	LEY DE INGRESOS POR EJECUTAR Por la Venta o Arrendamiento de Bienes Municipales Parque Colosio			16,700.00	0.00		
00008	07/03/2024	I	00018	00018	LEY DE INGRESOS POR EJECUTAR Por la Venta o Arrendamiento de Bienes Municipales Parque Colosio			17,526.00	0.00		
00006	06/03/2024	I	00013	00013	LEY DE INGRESOS POR EJECUTAR Por la Venta o Arrendamiento de Bienes Municipales Parque Colosio			3,930.00	0.00		
00009	29/02/2024	I	00128	00128	LEY DE INGRESOS POR EJECUTAR Por la Venta o Arrendamiento de Bienes Municipales Parque Colosio			15,829.00	0.00		
00006	27/02/2024	I	00100	00100	LEY DE INGRESOS POR EJECUTAR Por la Venta o Arrendamiento de Bienes Municipales Parque Colosio			4,644.00	0.00		
00009	22/02/2024	I	00082	00082	LEY DE INGRESOS POR EJECUTAR Por la Venta o Arrendamiento de Bienes Municipales Parque Colosio			25,213.00	0.00		
00006	22/02/2024	I	00083	00083	LEY DE INGRESOS POR EJECUTAR Por la Venta o Arrendamiento de Bienes Municipales Parque Colosio			6,918.00	0.00		
00010	22/02/2024	I	00084	00084	LEY DE INGRESOS POR EJECUTAR Por la Venta o Arrendamiento de Bienes Municipales Parque Colosio			22,839.00	0.00		
00006	14/02/2024	I	00034	00034	LEY DE INGRESOS POR EJECUTAR Por la Venta o Arrendamiento de Bienes Municipales Parque Colosio			1,530.00	0.00		
00009	13/02/2024	I	00033	00033	LEY DE INGRESOS POR EJECUTAR Por la Venta o Arrendamiento de Bienes Municipales Parque Colosio			25,560.00	0.00		
00006	08/02/2024	I	00023	00023	LEY DE INGRESOS POR EJECUTAR Por la Venta o Arrendamiento de Bienes Municipales Parque Colosio			11,325.00	0.00		
00006	31/01/2024	I	00126	00126	LEY DE INGRESOS POR EJECUTAR Por la Venta o Arrendamiento de Bienes Municipales Parque Colosio			8,665.00	0.00		
00009	31/01/2024	I	00127	00127	LEY DE INGRESOS POR EJECUTAR Por la Venta o Arrendamiento de Bienes Municipales Parque Colosio			28,997.00	0.00		
00009	25/01/2024	I	00095	00095	LEY DE INGRESOS POR EJECUTAR Por la Venta o Arrendamiento de Bienes Municipales Parque Colosio			24,171.00	0.00		
00009	18/01/2024	I	00052	00052	LEY DE INGRESOS POR EJECUTAR Por la Venta o Arrendamiento de Bienes Municipales Parque Colosio			23,107.00	0.00		
00006	12/01/2024	I	00022	00022	LEY DE INGRESOS POR EJECUTAR Por la Venta o Arrendamiento de Bienes Municipales Parque Colosio			5,942.00	0.00		
00009	11/01/2024	I	00017	00017	LEY DE INGRESOS POR EJECUTAR Por la Venta o Arrendamiento de Bienes Municipales Parque Colosio			26,891.00	0.00		
00006	10/01/2024	I	00014	00014	LEY DE INGRESOS POR EJECUTAR Por la Venta o Arrendamiento de Bienes Municipales Parque Colosio			19,433.00	0.00		
00005	10/01/2024	I	00015	00015	LEY DE INGRESOS POR EJECUTAR Por la Venta o Arrendamiento de Bienes Municipales Parque Colosio			4,892.00	0.00		
00006	10/01/2024	I	00016	00016	LEY DE INGRESOS POR EJECUTAR Por la Venta o Arrendamiento de Bienes Municipales Parque Colosio			13,563.00	0.00		
00006	05/01/2024	I	00001	00001	LEY DE INGRESOS POR EJECUTAR Por la Venta o Arrendamiento de Bienes Municipales Parque Colosio			13,125.00	0.00		
00006	01/01/2024	I	00060	00060	LEY DE INGRESOS POR EJECUTAR Por la Venta o Arrendamiento de Bienes Municipales Parque Colosio			8,431.00	0.00		
					TOTAL:			**1,318,140.00**	**0.00**		
8120	**000004151**	**00000000000000000001**		**0002**	**0001**	**Derivados de Recursos Propios**	**2,583,996.00**	**1,484,515.70**	**0.00**	**1,099,480.30**	
REN.	**FECHA**	**TIPO**	**N.POL.**	**REF**		**CONCEPTO**		**DEBE**	**HABER**		
00004	06/12/2024	I	00022	00022	LEY DE INGRESOS POR EJECUTAR Derivados de Recursos Propios Intereses Ganados			33.75	0.00		
00004	06/12/2024	I	00023	00023	LEY DE INGRESOS POR EJECUTAR Derivados de Recursos Propios Intereses Ganados			34.70	0.00		
00004	06/12/2024	I	00024	00024	LEY DE INGRESOS POR EJECUTAR Derivados de Recursos Propios Intereses Ganados			452.81	0.00		
00004	06/12/2024	I	00025	00025	LEY DE INGRESOS POR EJECUTAR Derivados de Recursos Propios Intereses Ganados			822.78	0.00		
00004	06/12/2024	I	00026	00026	LEY DE INGRESOS POR EJECUTAR Derivados de Recursos Propios Intereses Ganados			33,764.97	0.00		
00004	06/12/2024	I	00027	00027	LEY DE INGRESOS POR EJECUTAR Derivados de Recursos Propios Intereses Ganados			55,201.65	0.00		
00004	06/11/2024	I	00016	00016	LEY DE INGRESOS POR EJECUTAR Derivados de Recursos Propios Intereses Ganados			32.33	0.00		
00004	06/11/2024	I	00017	00017	LEY DE INGRESOS POR EJECUTAR Derivados de Recursos Propios Intereses Ganados			285.25	0.00		
00004	06/11/2024	I	00018	00018	LEY DE INGRESOS POR EJECUTAR Derivados de Recursos Propios Intereses Ganados			34.23	0.00		
00004	06/11/2024	I	00019	00019	LEY DE INGRESOS POR EJECUTAR Derivados de Recursos Propios Intereses Ganados			59,039.18	0.00		
00004	06/11/2024	I	00020	00020	LEY DE INGRESOS POR EJECUTAR Derivados de Recursos Propios Intereses Ganados			39,923.69	0.00		
00004	06/11/2024	I	00021	00021	LEY DE INGRESOS POR EJECUTAR Derivados de Recursos Propios Intereses Ganados			2,977.36	0.00		
00004	11/10/2024	I	00053	00053	LEY DE INGRESOS POR EJECUTAR Derivados de Recursos Propios Intereses Ganados			251.88	0.00		
00004	11/10/2024	I	00054	00054	LEY DE INGRESOS POR EJECUTAR Derivados de Recursos Propios Intereses Ganados			26.27	0.00		
00004	11/10/2024	I	00055	00055	LEY DE INGRESOS POR EJECUTAR Derivados de Recursos Propios Intereses Ganados			622.52	0.00		

00004	11/10/2024	I	00056	00056	LEY DE INGRESOS POR EJECUTAR Derivados de Recursos Propios Intereses Ganados			3,051.81	0.00		
00004	11/10/2024	I	00057	00057	LEY DE INGRESOS POR EJECUTAR Derivados de Recursos Propios Sobre Intereses Ganados			40,873.48	0.00		
00004	11/10/2024	I	00058	00057	LEY DE INGRESOS POR EJECUTAR Derivados de Recursos Propios Intereses Ganados			60,443.73	0.00		
00004	20/09/2024	I	00089	00089	LEY DE INGRESOS POR EJECUTAR Derivados de Recursos Propios Intereses Ganados			124.81	0.00		
00004	20/09/2024	I	00090	00090	LEY DE INGRESOS POR EJECUTAR Derivados de Recursos Propios Intereses Ganados			229.90	0.00		
00004	20/09/2024	I	00091	00091	LEY DE INGRESOS POR EJECUTAR Derivados de Recursos Propios Intereses Ganados			459.26	0.00		
00004	20/09/2024	I	00092	00092	LEY DE INGRESOS POR EJECUTAR Derivados de Recursos Propios Intereses Ganados			39,792.83	0.00		
00004	20/09/2024	I	00093	00093	LEY DE INGRESOS POR EJECUTAR Derivados de Recursos Propios Intereses Ganados			2,972.01	0.00		
00004	20/09/2024	I	00094	00094	LEY DE INGRESOS POR EJECUTAR Derivados de Recursos Propios Intereses Ganados			58,845.67	0.00		
00004	26/08/2024	I	00124	00124	LEY DE INGRESOS POR EJECUTAR Derivados de Recursos Propios			61.32	0.00		
00004	26/08/2024	I	00125	00125	LEY DE INGRESOS POR EJECUTAR Derivados de Recursos Propios			186.98	0.00		
00004	26/08/2024	I	00126	00126	LEY DE INGRESOS POR EJECUTAR Derivados de Recursos Propios			638.66	0.00		
00004	26/08/2024	I	00127	00127	LEY DE INGRESOS POR EJECUTAR Derivados de Recursos Propios			322.40	0.00		
00004	26/08/2024	I	00128	00128	LEY DE INGRESOS POR EJECUTAR Derivados de Recursos Propios			71.16	0.00		
00004	26/08/2024	I	00129	00129	LEY DE INGRESOS POR EJECUTAR Derivados de Recursos Propios			625.57	0.00		
00004	26/08/2024	I	00130	00130	LEY DE INGRESOS POR EJECUTAR Derivados de Recursos Propios			46,832.48	0.00		
00004	26/08/2024	I	00131	00131	LEY DE INGRESOS POR EJECUTAR Derivados de Recursos Propios			3,485.22	0.00		
00004	26/08/2024	I	00132	00132	LEY DE INGRESOS POR EJECUTAR Derivados de Recursos Propios			69,255.91	0.00		
00004	10/07/2024	I	00064	00064	LEY DE INGRESOS POR EJECUTAR Derivados de Recursos Propios Intereses Ganados			2,930.21	0.00		
00004	10/07/2024	I	00065	00065	LEY DE INGRESOS POR EJECUTAR Derivados de Recursos Propios Intereses Ganados			58,102.08	0.00		
00004	10/07/2024	I	00066	00066	LEY DE INGRESOS POR EJECUTAR Derivados de Recursos Propios Intereses Ganados			39,289.99	0.00		
00004	24/06/2024	I	00088	00088	LEY DE INGRESOS POR EJECUTAR Derivados de Recursos Propios Intereses Ganados			190.94	0.00		
00004	24/06/2024	I	00089	00089	LEY DE INGRESOS POR EJECUTAR Derivados de Recursos Propios Intereses Ganados			68.67	0.00		
00004	24/06/2024	I	00090	00090	LEY DE INGRESOS POR EJECUTAR Derivados de Recursos Propios Intereses Ganados			912.57	0.00		
00004	24/06/2024	I	00091	00091	LEY DE INGRESOS POR EJECUTAR Derivados de Recursos Propios Intereses Ganados			43,475.86	0.00		
00004	24/06/2024	I	00092	00092	LEY DE INGRESOS POR EJECUTAR Derivados de Recursos Propios Intereses Ganados			17,683.30	0.00		
00004	24/06/2024	I	00094	00094	LEY DE INGRESOS POR EJECUTAR Derivados de Recursos Propios Intereses Ganados			64,292.13	0.00		
00004	13/05/2024	I	00038	00038	LEY DE INGRESOS POR EJECUTAR Derivados de Recursos Propios Intereses Ganados			2.69	0.00		
00004	13/05/2024	I	00039	00039	LEY DE INGRESOS POR EJECUTAR Derivados de Recursos Propios Intereses Ganados			60.03	0.00		
00004	13/05/2024	I	00040	00040	LEY DE INGRESOS POR EJECUTAR Derivados de Recursos Propios Intereses Ganados			585.03	0.00		
00004	13/05/2024	I	00041	00041	LEY DE INGRESOS POR EJECUTAR Derivados de Recursos Propios Intereses Ganados			47,598.49	0.00		
00004	13/05/2024	I	00042	00042	LEY DE INGRESOS POR EJECUTAR Derivados de Recursos Propios Intereses Ganados			22,776.96	0.00		
00004	13/05/2024	I	00043	00043	LEY DE INGRESOS POR EJECUTAR Derivados de Recursos Propios Intereses Ganados			70,388.68	0.00		
00004	12/04/2024	I	00048	00048	LEY DE INGRESOS POR EJECUTAR Derivados de Recursos Propios Intereses Ganados			1,197.47	0.00		
00004	12/04/2024	I	00049	00049	LEY DE INGRESOS POR EJECUTAR Derivados de Recursos Propios Intereses Ganados			3.08	0.00		
00004	12/04/2024	I	00050	00050	LEY DE INGRESOS POR EJECUTAR Derivados de Recursos Propios Intereses Ganados			196.99	0.00		
00004	12/04/2024	I	00051	00051	LEY DE INGRESOS POR EJECUTAR Derivados de Recursos Propios Intereses Ganados			38,369.62	0.00		
00004	12/04/2024	I	00052	00052	LEY DE INGRESOS POR EJECUTAR Derivados de Recursos Propios Intereses Ganados			18,414.74	0.00		
00004	12/04/2024	I	00053	00053	LEY DE INGRESOS POR EJECUTAR Derivados de Recursos Propios Intereses Ganados			56,741.01	0.00		
00004	22/03/2024	I	00093	00093	LEY DE INGRESOS POR EJECUTAR Derivados de Recursos Propios Intereses Ganados			204.53	0.00		
00004	22/03/2024	I	00095	00095	LEY DE INGRESOS POR EJECUTAR Derivados de Recursos Propios Intereses Ganados			19,687.65	0.00		
00004	22/03/2024	I	00096	00096	LEY DE INGRESOS POR EJECUTAR Derivados de Recursos Propios Intereses Ganados			60,889.87	0.00		
00004	22/03/2024	I	00097	00097	LEY DE INGRESOS POR EJECUTAR Derivados de Recursos Propios Intereses Ganados			48,501.04	0.00		
00004	01/03/2024	I	00092	00092	LEY DE INGRESOS POR EJECUTAR Derivados de Recursos Propios Intereses Ganados			5.02	0.00		
00004	01/03/2024	I	00094	00094	LEY DE INGRESOS POR EJECUTAR Derivados de Recursos Propios Intereses Ganados			956.14	0.00		
00004	23/02/2024	I	00087	00087	LEY DE INGRESOS POR EJECUTAR Derivados de Recursos Propios Intereses Ganados			15.56	0.00		
00004	23/02/2024	I	00088	00088	LEY DE INGRESOS POR EJECUTAR Derivados de Recursos Propios Intereses Ganados			78.14	0.00		
00004	23/02/2024	I	00089	00089	LEY DE INGRESOS POR EJECUTAR Derivados de Recursos Propios Sobre Intereses Ganados			1,001.11	0.00		
00004	23/02/2024	I	00090	00090	LEY DE INGRESOS POR EJECUTAR Derivados de Recursos Propios Intereses Ganados			55,583.67	0.00		
00004	23/02/2024	I	00091	00091	LEY DE INGRESOS POR EJECUTAR Derivados de Recursos Propios Intereses Ganados			22,309.70	0.00		
00004	23/02/2024	I	00092	00092	LEY DE INGRESOS POR EJECUTAR Derivados de Recursos Propios Intereses Ganados			69,574.70	0.00		
00007	09/02/2024	D	00002	00002	LEY DE INGRESOS POR EJECUTAR Derivados de Recursos Propios remanente por reclasificacion			2.16	0.00		
00004	18/01/2024	I	00053	00053	LEY DE INGRESOS POR EJECUTAR Derivados de Recursos Propios Intereses Ganados			798.06	0.00		
00004	18/01/2024	I	00054	00054	LEY DE INGRESOS POR EJECUTAR Derivados de Recursos Propios Intereses Ganados			14.24	0.00		
00004	18/01/2024	I	00055	00055	LEY DE INGRESOS POR EJECUTAR Derivados de Recursos Sobre Intereses Ganados			99.03	0.00		
00004	18/01/2024	I	00056	00056	LEY DE INGRESOS POR EJECUTAR Derivados de Recursos Propios Intereses Ganados			81,192.16	0.00		
00004	18/01/2024	I	00057	00057	LEY DE INGRESOS POR EJECUTAR Derivados de Recursos Propios Intereses Ganados			19,912.38	0.00		
00004	18/01/2024	I	00058	00058	LEY DE INGRESOS POR EJECUTAR Derivados de Recursos Propios Intereses Ganados			98,633.43	0.00		
					TOTAL:			**1,484,515.70**	**0.00**		
8120	**000004169**	**000000000000000001**	**0001**	**0002**	**Herencias, Legados, Cesiones y Donaciones**	**1,100,140.00**		**626,323.09**	**0.00**	**473,816.91**	
REN.	**FECHA**	**TIPO**	**N.POL.**	**REF**	**CONCEPTO**		**DEBE**		**HABER**		
00009	19/12/2024	I	00119	00119	LEY DE INGRESOS POR EJECUTAR Herencias, Legados, Cesiones y Donaciones			12,000.00	0.00		
00005	19/12/2024	I	00120	00120	LEY DE INGRESOS POR EJECUTAR Herencias, Legados, Cesiones y Donaciones			16,000.00	0.00		
00039	16/12/2024	I	00117	00117	LEY DE INGRESOS POR EJECUTAR Herencias, Legados, Cesiones y Donaciones Transferencia Electronica			12,450.00	0.00		
00044	16/12/2024	I	00117	00117	LEY DE INGRESOS POR EJECUTAR Herencias, Legados, Cesiones y Donaciones Efectivo			68,750.00	0.00		
00004	16/12/2024	I	00118	00118	LEY DE INGRESOS POR EJECUTAR Herencias, Legados, Cesiones y Donaciones			1,501.50	0.00		
00004	29/11/2024	I	00144	00144	LEY DE INGRESOS POR EJECUTAR Herencias, Legados, Cesiones y Donaciones			2,000.00	0.00		
00004	01/11/2024	I	00145	00145	LEY DE INGRESOS POR EJECUTAR Herencias, Legados, Cesiones y Donaciones			2,000.00	0.00		
00003	31/10/2024	I	00152	00152	LEY DE INGRESOS POR EJECUTAR Herencias, Legados, Cesiones y Donaciones			27,401.17	0.00		

00004	16/10/2024	I	00151	00151	LEY DE INGRESOS POR EJECUTAR Herencias, Legados, Cesiones y Donaciones			48,181.40	0.00		
00003	30/09/2024	I	00132	00132	LEY DE INGRESOS POR EJECUTAR Herencias, Legados, Cesiones y Donaciones			40,819.02	0.00		
00027	30/08/2024	I	00180	00180	LEY DE INGRESOS POR EJECUTAR Herencias, Legados, Cesiones y Donaciones			48,000.00	0.00		
00004	30/08/2024	I	00181	00181	LEY DE INGRESOS POR EJECUTAR Herencias, Legados, Cesiones y Donaciones			2,000.00	0.00		
00004	14/08/2024	I	00178	00178	LEY DE INGRESOS POR EJECUTAR Herencias, Legados, Cesiones y Donaciones			2,000.00	0.00		
00004	14/08/2024	I	00179	00179	LEY DE INGRESOS POR EJECUTAR Herencias, Legados, Cesiones y Donaciones			2,000.00	0.00		
00004	08/08/2024	I	00177	00177	LEY DE INGRESOS POR EJECUTAR Herencias, Legados, Cesiones y Donaciones			2,000.00	0.00		
00003	31/01/2024	I	00134	00134	LEY DE INGRESOS POR EJECUTAR Herencias, Legados, Cesiones y Donaciones			38,305.00	0.00		
00003	31/01/2024	I	00135	00135	LEY DE INGRESOS POR EJECUTAR Herencias, Legados, Cesiones y Donaciones			38,305.00	0.00		
00003	31/01/2024	I	00136	00136	LEY DE INGRESOS POR EJECUTAR Herencias, Legados, Cesiones y Donaciones			38,305.00	0.00		
00003	31/01/2024	I	00137	00137	LEY DE INGRESOS POR EJECUTAR Herencias, Legados, Cesiones y Donaciones			38,305.00	0.00		
00003	04/01/2024	I	00133	00133	LEY DE INGRESOS POR EJECUTAR Herencias, Legados, Cesiones y Donaciones			186,000.00	0.00		
					TOTAL:			**626,323.09**	**0.00**		
8120	**000004173**	**00000000000000001**	**0001**	**0001**	**Estancias Infantiles**	**2,624,141.00**		**2,744,162.00**	**0.00**	**-120,021.00**	
REN.	**FECHA**	**TIPO**	**N.POL.**	**REF**	**CONCEPTO**		**DEBE**		**HABER**		
00040	19/12/2024	I	00082	00082	LEY DE INGRESOS POR EJECUTAR Estancias Infantiles Carmen Maza de del Mazo			20,235.00	0.00		
00037	19/12/2024	I	00086	00086	LEY DE INGRESOS POR EJECUTAR Estancias Infantiles Guadalupe Rhon de Hank			17,052.00	0.00		
00004	19/12/2024	I	00087	00087	LEY DE INGRESOS POR EJECUTAR Estancias Infantiles Guadalupe Rhon de Hank			450.00	0.00		
00004	19/12/2024	I	00088	00088	LEY DE INGRESOS POR EJECUTAR Estancias Infantiles Guadalupe Rhon de Hank			650.00	0.00		
00004	18/12/2024	I	00076	00076	LEY DE INGRESOS POR EJECUTAR Estancias Infantiles Carmen Maza de del Mazo			450.00	0.00		
00033	18/12/2024	I	00077	00077	LEY DE INGRESOS POR EJECUTAR Estancias Infantiles Julieta Lechuga de Pichardo			17,500.00	0.00		
00045	18/12/2024	I	00078	00078	LEY DE INGRESOS POR EJECUTAR Estancias Infantiles Julieta Lechuga de Pichardo			27,260.00	0.00		
00004	17/12/2024	I	00061	00061	LEY DE INGRESOS POR EJECUTAR Estancias Infantiles Carmen Rodríguez de Ozuna			1,640.00	0.00		
00006	17/12/2024	I	00062	00062	LEY DE INGRESOS POR EJECUTAR Estancias Infantiles Carmen Rodríguez de Ozuna			2,372.00	0.00		
00035	16/12/2024	I	00045	00045	LEY DE INGRESOS POR EJECUTAR Estancias Infantiles Paseos del Valle			23,742.00	0.00		
00017	16/12/2024	I	00046	00046	LEY DE INGRESOS POR EJECUTAR Estancias Infantiles Paseos del Valle			9,700.00	0.00		
00004	16/12/2024	I	00047	00047	LEY DE INGRESOS POR EJECUTAR Estancias Infantiles Paseos del Valle			900.00	0.00		
00006	16/12/2024	I	00048	00048	LEY DE INGRESOS POR EJECUTAR Estancias Infantiles Paseos del Valle			1,300.00	0.00		
00009	16/12/2024	I	00049	00049	LEY DE INGRESOS POR EJECUTAR Estancias Infantiles Carmen Maza de del Mazo			3,090.00	0.00		
00004	16/12/2024	I	00050	00050	LEY DE INGRESOS POR EJECUTAR Estancias Infantiles Luisa Isabel Campos de Jiménez Cantú			650.00	0.00		
00059	16/12/2024	I	00051	00051	LEY DE INGRESOS POR EJECUTAR Estancias Infantiles Luisa Isabel Campos de Jiménez Cantú			40,307.00	0.00		
00027	13/12/2024	I	00040	00040	LEY DE INGRESOS POR EJECUTAR Estancias Infantiles Carmen Rodríguez de Ozuna			19,978.00	0.00		
00033	13/12/2024	I	00041	00041	LEY DE INGRESOS POR EJECUTAR Estancias Infantiles Antonia Nava de Catalán			18,548.00	0.00		
00011	13/12/2024	I	00042	00042	LEY DE INGRESOS POR EJECUTAR Estancias Infantiles Antonia Nava de Catalán			4,245.00	0.00		
00004	13/12/2024	I	00044	00044	LEY DE INGRESOS POR EJECUTAR Estancias Infantiles Paseos del Valle			450.00	0.00		
00004	05/12/2024	I	00019	00019	LEY DE INGRESOS POR EJECUTAR Estancias Infantiles Guadalupe Rhon de Hank			650.00	0.00		
00004	05/12/2024	I	00020	00020	LEY DE INGRESOS POR EJECUTAR Estancias Infantiles Guadalupe Rhon de Hank			450.00	0.00		
00008	29/11/2024	I	00140	00140	LEY DE INGRESOS POR EJECUTAR Estancias Infantiles Antonia Nava de Catalán			2,890.00	0.00		
00017	28/11/2024	I	00129	00129	LEY DE INGRESOS POR EJECUTAR Estancias Infantiles Luisa Isabel Campos de Jiménez Cantú			7,400.00	0.00		
00013	27/11/2024	I	00105	00105	LEY DE INGRESOS POR EJECUTAR Estancias Infantiles Guadalupe Rhon de Hank			4,185.00	0.00		
00004	27/11/2024	I	00108	00108	LEY DE INGRESOS POR EJECUTAR Estancias Infantiles Carmen Rodríguez de Ozuna			650.00	0.00		
00019	27/11/2024	I	00109	00109	LEY DE INGRESOS POR EJECUTAR Estancias Infantiles Antonia Nava de Catalán			9,445.00	0.00		
00035	25/11/2024	I	00072	00072	LEY DE INGRESOS POR EJECUTAR Estancias Infantiles Paseos del Valle			22,797.00	0.00		
00022	25/11/2024	I	00073	00073	LEY DE INGRESOS POR EJECUTAR Estancias Infantiles Paseos del Valle			13,745.00	0.00		
00035	25/11/2024	I	00074	00074	LEY DE INGRESOS POR EJECUTAR Estancias Infantiles Julieta Lechuga de Pichardo			19,090.00	0.00		
00041	25/11/2024	I	00075	00075	LEY DE INGRESOS POR EJECUTAR Estancias Infantiles Carmen Maza de del Mazo			20,935.00	0.00		
00004	25/11/2024	I	00076	00076	LEY DE INGRESOS POR EJECUTAR Estancias Infantiles Carmen Maza de del Mazo			450.00	0.00		
00007	25/11/2024	I	00077	00077	LEY DE INGRESOS POR EJECUTAR Estancias Infantiles Carmen Maza de del Mazo			2,150.00	0.00		
00004	25/11/2024	I	00078	00078	LEY DE INGRESOS POR EJECUTAR Estancias Infantiles Carmen Maza de del Mazo			900.00	0.00		
00004	25/11/2024	I	00079	00079	LEY DE INGRESOS POR EJECUTAR Estancias Infantiles Carmen Rodríguez de Ozuna			250.00	0.00		
00023	25/11/2024	I	00080	00080	LEY DE INGRESOS POR EJECUTAR Estancias Infantiles Carmen Rodríguez de Ozuna			17,470.00	0.00		
00013	25/11/2024	I	00081	00081	LEY DE INGRESOS POR EJECUTAR Estancias Infantiles Carmen Rodríguez de Ozuna			7,342.00	0.00		
00004	25/11/2024	I	00082	00082	LEY DE INGRESOS POR EJECUTAR Estancias Infantiles Carmen Rodríguez de Ozuna			1,640.00	0.00		
00024	22/11/2024	I	00067	00067	LEY DE INGRESOS POR EJECUTAR Estancias Infantiles Antonia Nava de Catalán			13,188.00	0.00		
00034	22/11/2024	I	00069	00069	LEY DE INGRESOS POR EJECUTAR Estancias Infantiles Luisa Isabel Campos de Jiménez Cantú			22,930.00	0.00		
00033	22/11/2024	I	00070	00070	LEY DE INGRESOS POR EJECUTAR Estancias Infantiles Guadalupe Rhon de Hank			14,852.00	0.00		
00004	22/11/2024	I	00071	00071	LEY DE INGRESOS POR EJECUTAR Estancias Infantiles Guadalupe Rhon de Hank			650.00	0.00		
00020	07/11/2024	I	00027	00027	LEY DE INGRESOS POR EJECUTAR Estancias Infantiles Julieta Lechuga de Pichardo			9,300.00	0.00		
00014	06/11/2024	I	00026	00026	LEY DE INGRESOS POR EJECUTAR Estancias Infantiles Julieta Lechuga de Pichardo			6,410.00	0.00		
00005	05/11/2024	I	00013	00013	LEY DE INGRESOS POR EJECUTAR Estancias Infantiles Carmen Maza de del Mazo			1,150.00	0.00		
00024	01/11/2024	I	00068	00068	LEY DE INGRESOS POR EJECUTAR Estancias Infantiles Luisa Isabel Campos de Jiménez Cantú			13,527.00	0.00		
00005	30/10/2024	I	00146	00146	LEY DE INGRESOS POR EJECUTAR Estancias Infantiles Carmen Rodríguez de Ozuna			700.00	0.00		
00010	24/10/2024	I	00121	00121	LEY DE INGRESOS POR EJECUTAR Estancias Infantiles Luisa Isabel Campos de Jiménez Cantú			4,400.00	0.00		
00025	23/10/2024	I	00109	00109	LEY DE INGRESOS POR EJECUTAR Estancias Infantiles Carmen Maza de del Mazo			11,580.00	0.00		
00023	23/10/2024	I	00112	00112	LEY DE INGRESOS POR EJECUTAR Estancias Infantiles Julieta Lechuga de Pichardo			11,750.00	0.00		
00008	23/10/2024	I	00113	00113	LEY DE INGRESOS POR EJECUTAR Estancias Infantiles Guadalupe Rhon de Hank			2,100.00	0.00		
00007	23/10/2024	I	00114	00114	LEY DE INGRESOS POR EJECUTAR Estancias Infantiles Antonia Nava de Catalán			2,850.00	0.00		
00004	23/10/2024	I	00115	00115	LEY DE INGRESOS POR EJECUTAR Estancias Infantiles Carmen Rodríguez de Ozuna			250.00	0.00		
00004	23/10/2024	I	00116	00116	LEY DE INGRESOS POR EJECUTAR Estancias Infantiles Carmen Rodríguez de Ozuna			650.00	0.00		

00004	22/10/2024	I	00107	00107	LEY DE INGRESOS POR EJECUTAR Estancias Infantiles Paseos del Valle		450.00	0.00		
00014	22/10/2024	I	00108	00108	LEY DE INGRESOS POR EJECUTAR Estancias Infantiles Paseos del Valle		6,200.00	0.00		
00033	18/10/2024	I	00092	00092	LEY DE INGRESOS POR EJECUTAR Estancias Infantiles Guadalupe Rhon de Hank		15,140.00	0.00		
00051	17/10/2024	I	00082	00082	LEY DE INGRESOS POR EJECUTAR Estancias Infantiles Luisa Isabel Campos de Jiménez Cantú		31,757.00	0.00		
00004	17/10/2024	I	00083	00083	LEY DE INGRESOS POR EJECUTAR Estancias Infantiles Luisa Isabel Campos de Jiménez Cantú		650.00	0.00		
00039	17/10/2024	I	00085	00085	LEY DE INGRESOS POR EJECUTAR Estancias Infantiles Antonia Nava de Catalán		21,583.00	0.00		
00035	17/10/2024	I	00086	00086	LEY DE INGRESOS POR EJECUTAR Estancias Infantiles Carmen Rodríguez de Ozuna		24,109.00	0.00		
00004	17/10/2024	I	00087	00087	LEY DE INGRESOS POR EJECUTAR Estancias Infantiles Carmen Rodríguez de Ozuna		1,640.00	0.00		
00025	17/10/2024	I	00088	00088	LEY DE INGRESOS POR EJECUTAR Estancias Infantiles Julieta Lechuga de Pichardo		13,260.00	0.00		
00004	17/10/2024	I	00089	00089	LEY DE INGRESOS POR EJECUTAR Estancias Infantiles Guadalupe Rhon de Hank		900.00	0.00		
00004	17/10/2024	I	00090	00090	LEY DE INGRESOS POR EJECUTAR Estancias Infantiles Guadalupe Rhon de Hank		650.00	0.00		
00004	17/10/2024	I	00091	00091	LEY DE INGRESOS POR EJECUTAR Estancias Infantiles Guadalupe Rhon de Hank		450.00	0.00		
00004	16/10/2024	I	00079	00079	LEY DE INGRESOS POR EJECUTAR Estancias Infantiles Paseos del Valle		1,300.00	0.00		
00043	16/10/2024	I	00080	00080	LEY DE INGRESOS POR EJECUTAR Estancias Infantiles Paseos del Valle		28,595.00	0.00		
00004	16/10/2024	I	00081	00081	LEY DE INGRESOS POR EJECUTAR Estancias Infantiles Carmen Maza de del Mazo		650.00	0.00		
00013	10/10/2024	I	00047	00047	LEY DE INGRESOS POR EJECUTAR Estancias Infantiles Luisa Isabel Campos de Jiménez Cantú		6,030.00	0.00		
00024	09/10/2024	I	00035	00035	LEY DE INGRESOS POR EJECUTAR Estancias Infantiles Carmen Maza de del Mazo		12,455.00	0.00		
00004	09/10/2024	I	00036	00036	LEY DE INGRESOS POR EJECUTAR Estancias Infantiles Carmen Maza de del Mazo		500.00	0.00		
00006	09/10/2024	I	00037	00037	LEY DE INGRESOS POR EJECUTAR Estancias Infantiles Guadalupe Rhon de Hank		950.00	0.00		
00014	09/10/2024	I	00038	00038	LEY DE INGRESOS POR EJECUTAR Estancias Infantiles Guadalupe Rhon de Hank		5,850.00	0.00		
00005	09/10/2024	I	00039	00039	LEY DE INGRESOS POR EJECUTAR Estancias Infantiles Carmen Rodríguez de Ozuna		900.00	0.00		
00007	02/10/2024	I	00002	00002	LEY DE INGRESOS POR EJECUTAR Estancias Infantiles Julieta Lechuga de Pichardo		2,210.00	0.00		
00007	02/10/2024	I	00003	00003	LEY DE INGRESOS POR EJECUTAR Estancias Infantiles Julieta Lechuga de Pichardo		2,710.00	0.00		
00037	02/10/2024	I	00004	00004	LEY DE INGRESOS POR EJECUTAR Estancias Infantiles Julieta Lechuga de Pichardo		15,400.00	0.00		
00011	27/09/2024	I	00120	00120	LEY DE INGRESOS POR EJECUTAR Estancias Infantiles Luisa Isabel Campos de Jiménez Cantú		4,320.00	0.00		
00010	27/09/2024	I	00121	00121	LEY DE INGRESOS POR EJECUTAR Estancias Infantiles Carmen Rodríguez de Ozuna		2,700.00	0.00		
00004	27/09/2024	I	00122	00122	LEY DE INGRESOS POR EJECUTAR Estancias Infantiles Carmen Rodríguez de Ozuna		1,640.00	0.00		
00005	25/09/2024	I	00104	00104	LEY DE INGRESOS POR EJECUTAR Estancias Infantiles Paseos del Valle		900.00	0.00		
00012	25/09/2024	I	00105	00105	LEY DE INGRESOS POR EJECUTAR Estancias Infantiles Paseos del Valle		5,200.00	0.00		
00005	25/09/2024	I	00106	00106	LEY DE INGRESOS POR EJECUTAR Estancias Infantiles Carmen Maza de del Mazo		700.00	0.00		
00064	25/09/2024	I	00107	00107	LEY DE INGRESOS POR EJECUTAR Estancias Infantiles Carmen Maza de del Mazo		31,555.00	0.00		
00036	25/09/2024	I	00110	00110	LEY DE INGRESOS POR EJECUTAR Estancias Infantiles Guadalupe Rhon de Hank		17,002.00	0.00		
00048	19/09/2024	I	00069	00069	LEY DE INGRESOS POR EJECUTAR Estancias Infantiles Carmen Rodríguez de Ozuna		25,316.00	0.00		
00074	19/09/2024	I	00070	00070	LEY DE INGRESOS POR EJECUTAR Estancias Infantiles Antonia Nava de Catalán		31,013.00	0.00		
00062	19/09/2024	I	00071	00071	LEY DE INGRESOS POR EJECUTAR Estancias Infantiles Julieta Lechuga de Pichardo		29,550.00	0.00		
00005	19/09/2024	I	00072	00072	LEY DE INGRESOS POR EJECUTAR Estancias Infantiles Antonia Nava de Catalán		900.00	0.00		
00005	19/09/2024	I	00073	00073	LEY DE INGRESOS POR EJECUTAR Estancias Infantiles Paseos del Valle		700.00	0.00		
00016	19/09/2024	I	00074	00074	LEY DE INGRESOS POR EJECUTAR Estancias Infantiles Paseos del Valle		6,500.00	0.00		
00005	19/09/2024	I	00075	00075	LEY DE INGRESOS POR EJECUTAR Estancias Infantiles Carmen Maza de del Mazo		1,600.00	0.00		
00067	19/09/2024	I	00076	00076	LEY DE INGRESOS POR EJECUTAR Estancias Infantiles Paseos del Valle		31,889.00	0.00		
00032	19/09/2024	I	00080	00080	LEY DE INGRESOS POR EJECUTAR Estancias Infantiles Luisa Isabel Campos de Jiménez Cantú		15,507.00	0.00		
00059	17/09/2024	I	00050	00050	LEY DE INGRESOS POR EJECUTAR Estancias Infantiles Luisa Isabel Campos de Jiménez Cantú		31,280.00	0.00		
00004	17/09/2024	I	00051	00051	LEY DE INGRESOS POR EJECUTAR Estancias Infantiles Guadalupe Rhon de Hank		450.00	0.00		
00004	17/09/2024	I	00052	00052	LEY DE INGRESOS POR EJECUTAR Estancias Infantiles Guadalupe Rhon de Hank		250.00	0.00		
00013	17/09/2024	I	00053	00053	LEY DE INGRESOS POR EJECUTAR Estancias Infantiles Guadalupe Rhon de Hank		4,038.00	0.00		
00005	17/09/2024	I	00054	00054	LEY DE INGRESOS POR EJECUTAR Estancias Infantiles Guadalupe Rhon de Hank		900.00	0.00		
00004	17/09/2024	I	00055	00055	LEY DE INGRESOS POR EJECUTAR Estancias Infantiles Guadalupe Rhon de Hank		450.00	0.00		
00009	17/09/2024	I	00056	00056	LEY DE INGRESOS POR EJECUTAR Estancias Infantiles Antonia Nava de Catalán		3,520.00	0.00		
00004	05/09/2024	I	00020	00020	LEY DE INGRESOS POR EJECUTAR Estancias Infantiles Carmen Rodríguez de Ozuna		450.00	0.00		
00035	04/09/2024	I	00018	00018	LEY DE INGRESOS POR EJECUTAR Estancias Infantiles Julieta Lechuga de Pichardo		21,901.00	0.00		
00023	30/08/2024	I	00174	00174	LEY DE INGRESOS POR EJECUTAR Estancias Infantiles Luisa Isabel Campos de Jiménez Cantú		5,000.00	0.00		
00037	27/08/2024	I	00146	00146	LEY DE INGRESOS POR EJECUTAR Estancias Infantiles Carmen Rodríguez de Ozuna		26,337.00	0.00		
00032	27/08/2024	I	00147	00147	LEY DE INGRESOS POR EJECUTAR Estancias Infantiles Carmen Rodríguez de Ozuna		23,148.00	0.00		
00007	27/08/2024	I	00148	00148	LEY DE INGRESOS POR EJECUTAR Estancias Infantiles Carmen Rodríguez de Ozuna		2,276.00	0.00		
00036	26/08/2024	I	00133	00133	LEY DE INGRESOS POR EJECUTAR Estancias Infantiles Antonia Nava de Catalán		18,091.00	0.00		
00060	26/08/2024	I	00134	00134	LEY DE INGRESOS POR EJECUTAR Estancias Infantiles Luisa Isabel Campos de Jiménez Cantú		37,765.00	0.00		
00045	26/08/2024	I	00135	00135	LEY DE INGRESOS POR EJECUTAR Estancias Infantiles Luisa Isabel Campos de Jiménez Cantú		26,375.00	0.00		
00020	22/08/2024	I	00112	00112	LEY DE INGRESOS POR EJECUTAR Estancias Infantiles Paseos del Valle		12,555.00	0.00		
00004	22/08/2024	I	00113	00113	LEY DE INGRESOS POR EJECUTAR Estancias Infantiles Paseos del Valle		900.00	0.00		
00004	22/08/2024	I	00114	00114	LEY DE INGRESOS POR EJECUTAR Estancias Infantiles Paseos del Valle		1,300.00	0.00		
00004	22/08/2024	I	00115	00115	LEY DE INGRESOS POR EJECUTAR Estancias Infantiles Paseos del Valle		650.00	0.00		
00006	15/08/2024	I	00092	00092	LEY DE INGRESOS POR EJECUTAR Estancias Infantiles Guadalupe Rhon de Hank		1,993.00	0.00		
00024	15/08/2024	I	00093	00093	LEY DE INGRESOS POR EJECUTAR Estancias Infantiles Guadalupe Rhon de Hank		10,838.00	0.00		
00039	14/08/2024	I	00083	00083	LEY DE INGRESOS POR EJECUTAR Estancias Infantiles Carmen Maza de del Mazo		18,140.00	0.00		
00026	14/08/2024	I	00084	00084	LEY DE INGRESOS POR EJECUTAR Estancias Infantiles Paseos del Valle		15,551.00	0.00		
00008	14/08/2024	I	00087	00087	LEY DE INGRESOS POR EJECUTAR Estancias Infantiles Julieta Lechuga de Pichardo		2,095.00	0.00		
00012	14/08/2024	I	00088	00088	LEY DE INGRESOS POR EJECUTAR Estancias Infantiles Julieta Lechuga de Pichardo		6,050.00	0.00		
00004	31/07/2024	I	00092	00092	LEY DE INGRESOS POR EJECUTAR Estancias Infantiles Guadalupe Rhon de Hank		900.00	0.00		
00004	31/07/2024	I	00093	00093	LEY DE INGRESOS POR EJECUTAR Estancias Infantiles Guadalupe Rhon de Hank		675.00	0.00		
00044	31/07/2024	I	00094	00094	LEY DE INGRESOS POR EJECUTAR Estancias Infantiles Guadalupe Rhon de Hank		21,394.00	0.00		

00010	31/07/2024	I	00095	00095	LEY DE INGRESOS POR EJECUTAR Estancias Infantiles Guadalupe Rhon de Hank		3,302.00	0.00		
00057	31/07/2024	I	00096	00096	LEY DE INGRESOS POR EJECUTAR Estancias Infantiles Julieta Lechuga de Pichardo		33,350.00	0.00		
00004	30/07/2024	I	00083	00083	LEY DE INGRESOS POR EJECUTAR Estancias Infantiles Paseos del Valle		450.00	0.00		
00016	30/07/2024	I	00084	00084	LEY DE INGRESOS POR EJECUTAR Estancias Infantiles Carmen Maza de del Mazo		6,160.00	0.00		
00034	29/07/2024	I	00069	00069	LEY DE INGRESOS POR EJECUTAR Estancias Infantiles Paseos del Valle		22,246.00	0.00		
00014	29/07/2024	I	00070	00070	LEY DE INGRESOS POR EJECUTAR Estancias Infantiles Paseos del Valle		6,385.00	0.00		
00036	29/07/2024	I	00071	00071	LEY DE INGRESOS POR EJECUTAR Estancias Infantiles Antonia Nava de Catalán		19,922.00	0.00		
00004	29/07/2024	I	00072	00072	LEY DE INGRESOS POR EJECUTAR Estancias Infantiles Paseos del Valle		1,300.00	0.00		
00004	29/07/2024	I	00073	00073	LEY DE INGRESOS POR EJECUTAR Estancias Infantiles Paseos del Valle		650.00	0.00		
00004	29/07/2024	I	00074	00074	LEY DE INGRESOS POR EJECUTAR Estancias Infantiles Guadalupe Rhon de Hank		450.00	0.00		
00014	10/07/2024	I	00067	00067	LEY DE INGRESOS POR EJECUTAR Estancias Infantiles Julieta Lechuga de Pichardo		6,800.00	0.00		
00022	09/07/2024	I	00045	00045	LEY DE INGRESOS POR EJECUTAR Estancias Infantiles Antonia Nava de Catalán		11,150.00	0.00		
00015	09/07/2024	I	00046	00046	LEY DE INGRESOS POR EJECUTAR Estancias Infantiles Carmen Rodríguez de Ozuna		7,054.00	0.00		
00004	09/07/2024	I	00048	00048	LEY DE INGRESOS POR EJECUTAR Estancias Infantiles Carmen Maza de del Mazo		650.00	0.00		
00004	09/07/2024	I	00049	00049	LEY DE INGRESOS POR EJECUTAR Estancias Infantiles Carmen Maza de del Mazo		1,000.00	0.00		
00039	09/07/2024	I	00050	00050	LEY DE INGRESOS POR EJECUTAR Estancias Infantiles Carmen Maza de del Mazo		18,867.00	0.00		
00015	08/07/2024	I	00039	00039	LEY DE INGRESOS POR EJECUTAR Estancias Infantiles Paseos del Valle		7,561.00	0.00		
00007	03/07/2024	I	00015	00015	LEY DE INGRESOS POR EJECUTAR Estancias Infantiles Carmen Maza de del Mazo		2,600.00	0.00		
00004	02/07/2024	I	00005	00005	LEY DE INGRESOS POR EJECUTAR Estancias Infantiles Guadalupe Rhon de Hank		450.00	0.00		
00022	28/06/2024	I	00132	00132	LEY DE INGRESOS POR EJECUTAR Estancias Infantiles Luisa Isabel Campos de Jiménez Cantú		11,895.00	0.00		
00058	26/06/2024	I	00101	00101	LEY DE INGRESOS POR EJECUTAR Estancias Infantiles Antonia Nava de Catalán		32,222.00	0.00		
00017	26/06/2024	I	00108	00108	LEY DE INGRESOS POR EJECUTAR Estancias Infantiles Julieta Lechuga de Pichardo		7,755.00	0.00		
00015	26/06/2024	I	00109	00109	LEY DE INGRESOS POR EJECUTAR Estancias Infantiles Guadalupe Rhon de Hank		4,576.00	0.00		
00004	26/06/2024	I	00110	00110	LEY DE INGRESOS POR EJECUTAR Estancias Infantiles Guadalupe Rhon de Hank		450.00	0.00		
00011	21/06/2024	I	00078	00078	LEY DE INGRESOS POR EJECUTAR Estancias Infantiles Carmen Rodríguez de Ozuna		4,527.00	0.00		
00015	21/06/2024	I	00079	00079	LEY DE INGRESOS POR EJECUTAR Estancias Infantiles Paseos del Valle		9,335.00	0.00		
00010	21/06/2024	I	00080	00080	LEY DE INGRESOS POR EJECUTAR Estancias Infantiles Carmen Maza de del Mazo		3,330.00	0.00		
00027	21/06/2024	I	00081	00081	LEY DE INGRESOS POR EJECUTAR Estancias Infantiles Julieta Lechuga de Pichardo		17,224.00	0.00		
00004	20/06/2024	I	00075	00075	LEY DE INGRESOS POR EJECUTAR Estancias Infantiles Guadalupe Rhon de Hank		637.00	0.00		
00011	20/06/2024	I	00076	00076	LEY DE INGRESOS POR EJECUTAR Estancias Infantiles Guadalupe Rhon de Hank		3,738.00	0.00		
00035	20/06/2024	I	00077	00077	LEY DE INGRESOS POR EJECUTAR Estancias Infantiles Luisa Isabel Campos de Jiménez Cantú		19,990.00	0.00		
00004	17/06/2024	I	00055	00055	LEY DE INGRESOS POR EJECUTAR Estancias Infantiles Paseos del Valle		650.00	0.00		
00004	17/06/2024	I	00056	00056	LEY DE INGRESOS POR EJECUTAR Estancias Infantiles Paseos del Valle		1,300.00	0.00		
00004	17/06/2024	I	00057	00057	LEY DE INGRESOS POR EJECUTAR Estancias Infantiles Guadalupe Rhon de Hank		626.00	0.00		
00004	17/06/2024	I	00058	00058	LEY DE INGRESOS POR EJECUTAR Estancias Infantiles Guadalupe Rhon de Hank		675.00	0.00		
00004	17/06/2024	I	00059	00059	LEY DE INGRESOS POR EJECUTAR Estancias Infantiles Guadalupe Rhon de Hank		900.00	0.00		
00030	17/06/2024	I	00060	00060	LEY DE INGRESOS POR EJECUTAR Estancias Infantiles Guadalupe Rhon de Hank		14,770.00	0.00		
00004	17/06/2024	I	00061	00061	LEY DE INGRESOS POR EJECUTAR Estancias Infantiles Antonia Nava de Catalán		250.00	0.00		
00005	17/06/2024	I	00062	00062	LEY DE INGRESOS POR EJECUTAR Estancias Infantiles Carmen Rodríguez de Ozuna		1,138.00	0.00		
00043	17/06/2024	I	00063	00063	LEY DE INGRESOS POR EJECUTAR Estancias Infantiles Carmen Rodríguez de Ozuna		30,136.00	0.00		
00005	13/06/2024	I	00042	00042	LEY DE INGRESOS POR EJECUTAR Estancias Infantiles Carmen Maza de del Mazo		1,450.00	0.00		
00041	13/06/2024	I	00043	00043	LEY DE INGRESOS POR EJECUTAR Estancias Infantiles Carmen Maza de del Mazo		19,907.00	0.00		
00004	13/06/2024	I	00044	00044	LEY DE INGRESOS POR EJECUTAR Estancias Infantiles Luisa Isabel Campos de Jiménez Cantú		650.00	0.00		
00016	13/06/2024	I	00045	00045	LEY DE INGRESOS POR EJECUTAR Estancias Infantiles Luisa Isabel Campos de Jiménez Cantú		7,930.00	0.00		
00032	13/06/2024	I	00046	00046	LEY DE INGRESOS POR EJECUTAR Estancias Infantiles Julieta Lechuga de Pichardo		18,125.00	0.00		
00038	12/06/2024	I	00047	00047	LEY DE INGRESOS POR EJECUTAR Estancias Infantiles Paseos del Valle		26,174.00	0.00		
00005	07/06/2024	I	00023	00023	LEY DE INGRESOS POR EJECUTAR Estancias Infantiles Julieta Lechuga de Pichardo		788.00	0.00		
00011	07/06/2024	I	00024	00024	LEY DE INGRESOS POR EJECUTAR Estancias Infantiles Julieta Lechuga de Pichardo		5,750.00	0.00		
00069	05/06/2024	I	00017	00017	LEY DE INGRESOS POR EJECUTAR Estancias Infantiles Julieta Lechuga de Pichardo		40,268.00	0.00		
00004	04/06/2024	I	00013	00013	LEY DE INGRESOS POR EJECUTAR Estancias Infantiles Paseos del Valle		650.00	0.00		
00012	04/06/2024	I	00014	00014	LEY DE INGRESOS POR EJECUTAR Estancias Infantiles Carmen Maza de del Mazo		4,140.00	0.00		
00004	04/06/2024	I	00015	00015	LEY DE INGRESOS POR EJECUTAR Estancias Infantiles Carmen Maza de del Mazo		1,300.00	0.00		
00004	31/05/2024	I	00127	00127	LEY DE INGRESOS POR EJECUTAR Estancias Infantiles Guadalupe Rhon de Hank		450.00	0.00		
00008	30/05/2024	I	00115	00115	LEY DE INGRESOS POR EJECUTAR Estancias Infantiles Paseos del Valle		5,459.00	0.00		
00009	30/05/2024	I	00124	00124	LEY DE INGRESOS POR EJECUTAR Estancias Infantiles Paseos del Valle		4,068.00	0.00		
00004	30/05/2024	I	00125	00125	LEY DE INGRESOS POR EJECUTAR Estancias Infantiles Carmen Maza de del Mazo		650.00	0.00		
00008	30/05/2024	I	00126	00126	LEY DE INGRESOS POR EJECUTAR Estancias Infantiles Carmen Maza de del Mazo		1,700.00	0.00		
00048	24/05/2024	I	00098	00098	LEY DE INGRESOS POR EJECUTAR Estancias Infantiles Luisa Isabel Campos de Jiménez Cantú		30,575.00	0.00		
00042	23/05/2024	I	00091	00091	LEY DE INGRESOS POR EJECUTAR Estancias Infantiles Paseos del Valle		27,956.00	0.00		
00004	23/05/2024	I	00092	00092	LEY DE INGRESOS POR EJECUTAR Estancias Infantiles Paseos del Valle		650.00	0.00		
00029	23/05/2024	I	00093	00093	LEY DE INGRESOS POR EJECUTAR Estancias Infantiles Antonia Nava de Catalán		14,692.00	0.00		
00012	23/05/2024	I	00094	00094	LEY DE INGRESOS POR EJECUTAR Estancias Infantiles Guadalupe Rhon de Hank		4,450.00	0.00		
00009	23/05/2024	I	00095	00095	LEY DE INGRESOS POR EJECUTAR Estancias Infantiles Carmen Maza de del Mazo		3,100.00	0.00		
00015	23/05/2024	I	00096	00096	LEY DE INGRESOS POR EJECUTAR Estancias Infantiles Carmen Maza de del Mazo		7,928.00	0.00		
00004	17/05/2024	I	00072	00072	LEY DE INGRESOS POR EJECUTAR Estancias Infantiles Guadalupe Rhon de Hank		900.00	0.00		
00004	17/05/2024	I	00073	00073	LEY DE INGRESOS POR EJECUTAR Estancias Infantiles Guadalupe Rhon de Hank		675.00	0.00		
00031	17/05/2024	I	00074	00074	LEY DE INGRESOS POR EJECUTAR Estancias Infantiles Guadalupe Rhon de Hank		15,481.00	0.00		
00020	16/05/2024	I	00063	00063	LEY DE INGRESOS POR EJECUTAR Estancias Infantiles Luisa Isabel Campos de Jiménez Cantú		9,890.00	0.00		
00032	16/05/2024	I	00064	00064	LEY DE INGRESOS POR EJECUTAR Estancias Infantiles Antonia Nava de Catalán		16,592.00	0.00		
00035	16/05/2024	I	00065	00065	LEY DE INGRESOS POR EJECUTAR Estancias Infantiles Carmen Rodríguez de Ozuna		25,772.00	0.00		

00005	16/05/2024	I	00066	00066	LEY DE INGRESOS POR EJECUTAR Estancias Infantiles Carmen Rodríguez de Ozuna		1,138.00	0.00		
00006	16/05/2024	I	00068	00068	LEY DE INGRESOS POR EJECUTAR Estancias Infantiles Carmen Maza de del Mazo		2,750.00	0.00		
00026	16/05/2024	I	00069	00069	LEY DE INGRESOS POR EJECUTAR Estancias Infantiles Carmen Maza de del Mazo		12,740.00	0.00		
00010	16/05/2024	I	00071	00071	LEY DE INGRESOS POR EJECUTAR Estancias Infantiles Guadalupe Rhon de Hank		3,550.00	0.00		
00004	13/05/2024	I	00033	00033	LEY DE INGRESOS POR EJECUTAR Estancias Infantiles Carmen Maza de del Mazo		450.00	0.00		
00004	13/05/2024	I	00034	00034	LEY DE INGRESOS POR EJECUTAR Estancias Infantiles Paseos del Valle		650.00	0.00		
00016	13/05/2024	I	00035	00035	LEY DE INGRESOS POR EJECUTAR Estancias Infantiles Paseos del Valle		6,837.00	0.00		
00026	13/05/2024	I	00036	00036	LEY DE INGRESOS POR EJECUTAR Estancias Infantiles Carmen Maza de del Mazo		11,737.00	0.00		
00081	30/04/2024	I	00148	00148	LEY DE INGRESOS POR EJECUTAR Estancias Infantiles Julieta Lechuga de Pichardo		47,703.00	0.00		
00009	25/04/2024	I	00124	00124	LEY DE INGRESOS POR EJECUTAR Estancias Infantiles Carmen Maza de del Mazo		3,590.00	0.00		
00004	25/04/2024	I	00125	00125	LEY DE INGRESOS POR EJECUTAR Estancias Infantiles Guadalupe Rhon de Hank		450.00	0.00		
00011	25/04/2024	I	00126	00126	LEY DE INGRESOS POR EJECUTAR Estancias Infantiles Guadalupe Rhon de Hank		3,450.00	0.00		
00005	24/04/2024	I	00119	00119	LEY DE INGRESOS POR EJECUTAR Estancias Infantiles Luisa Isabel Campos de Jiménez Cantú		1,150.00	0.00		
00009	24/04/2024	I	00120	00120	LEY DE INGRESOS POR EJECUTAR Estancias Infantiles Paseos del Valle		4,359.00	0.00		
00004	24/04/2024	I	00121	00121	LEY DE INGRESOS POR EJECUTAR Estancias Infantiles Paseos del Valle		650.00	0.00		
00004	24/04/2024	I	00122	00122	LEY DE INGRESOS POR EJECUTAR Estancias Infantiles Carmen Rodríguez de Ozuna		650.00	0.00		
00005	24/04/2024	I	00123	00123	LEY DE INGRESOS POR EJECUTAR Estancias Infantiles Antonia Nava de Catalán		1,590.00	0.00		
00012	18/04/2024	I	00085	00085	LEY DE INGRESOS POR EJECUTAR Estancias Infantiles Guadalupe Rhon de Hank		5,291.00	0.00		
00005	18/04/2024	I	00089	00089	LEY DE INGRESOS POR EJECUTAR Estancias Infantiles Carmen Rodríguez de Ozuna		1,138.00	0.00		
00027	18/04/2024	I	00090	00090	LEY DE INGRESOS POR EJECUTAR Estancias Infantiles Carmen Rodríguez de Ozuna		16,984.00	0.00		
00052	18/04/2024	I	00092	00092	LEY DE INGRESOS POR EJECUTAR Estancias Infantiles Antonia Nava de Catalán		29,347.00	0.00		
00009	18/04/2024	I	00093	00093	LEY DE INGRESOS POR EJECUTAR Estancias Infantiles Carmen Maza de del Mazo		3,250.00	0.00		
00013	18/04/2024	I	00094	00094	LEY DE INGRESOS POR EJECUTAR Estancias Infantiles Luisa Isabel Campos de Jiménez Cantú		7,790.00	0.00		
00005	16/04/2024	I	00082	00082	LEY DE INGRESOS POR EJECUTAR Estancias Infantiles Carmen Maza de del Mazo		1,750.00	0.00		
00027	12/04/2024	I	00045	00045	LEY DE INGRESOS POR EJECUTAR Estancias Infantiles Guadalupe Rhon de Hank		13,594.00	0.00		
00046	12/04/2024	I	00054	00054	LEY DE INGRESOS POR EJECUTAR Estancias Infantiles Luisa Isabel Campos de Jiménez Cantú		28,105.00	0.00		
00004	11/04/2024	I	00033	00033	LEY DE INGRESOS POR EJECUTAR Estancias Infantiles Guadalupe Rhon de Hank		675.00	0.00		
00024	11/04/2024	I	00043	00043	LEY DE INGRESOS POR EJECUTAR Estancias Infantiles Paseos del Valle		14,489.00	0.00		
00045	11/04/2024	I	00044	00044	LEY DE INGRESOS POR EJECUTAR Estancias Infantiles Carmen Maza de del Mazo		22,220.00	0.00		
00004	10/04/2024	I	00030	00030	LEY DE INGRESOS POR EJECUTAR Estancias Infantiles Carmen Rodríguez de Ozuna		1,306.00	0.00		
00022	10/04/2024	I	00031	00031	LEY DE INGRESOS POR EJECUTAR Estancias Infantiles Carmen Rodríguez de Ozuna		14,622.00	0.00		
00005	10/04/2024	I	00032	00032	LEY DE INGRESOS POR EJECUTAR Estancias Infantiles Guadalupe Rhon de Hank		1,300.00	0.00		
00004	10/04/2024	I	00034	00034	LEY DE INGRESOS POR EJECUTAR Estancias Infantiles Guadalupe Rhon de Hank		900.00	0.00		
00004	10/04/2024	I	00035	00035	LEY DE INGRESOS POR EJECUTAR Estancias Infantiles Carmen Maza de del Mazo		1,000.00	0.00		
00049	08/04/2024	I	00013	00013	LEY DE INGRESOS POR EJECUTAR Estancias Infantiles Julieta Lechuga de Pichardo		31,105.00	0.00		
00016	05/04/2024	I	00012	00012	LEY DE INGRESOS POR EJECUTAR Estancias Infantiles Julieta Lechuga de Pichardo		8,065.00	0.00		
00030	01/04/2024	I	00083	00083	LEY DE INGRESOS POR EJECUTAR Estancias Infantiles Paseos del Valle		19,410.00	0.00		
00014	22/03/2024	I	00090	00090	LEY DE INGRESOS POR EJECUTAR Estancias Infantiles Luisa Isabel Campos de Jiménez Cantú		6,350.00	0.00		
00005	22/03/2024	I	00091	00091	LEY DE INGRESOS POR EJECUTAR Estancias Infantiles Carmen Rodríguez de Ozuna		690.00	0.00		
00011	20/03/2024	I	00054	00054	LEY DE INGRESOS POR EJECUTAR Estancias Infantiles Carmen Maza de del Mazo		4,245.00	0.00		
00005	20/03/2024	I	00055	00055	LEY DE INGRESOS POR EJECUTAR Estancias Infantiles Carmen Rodríguez de Ozuna		1,138.00	0.00		
00012	20/03/2024	I	00056	00056	LEY DE INGRESOS POR EJECUTAR Estancias Infantiles Carmen Rodríguez de Ozuna		7,345.00	0.00		
00014	20/03/2024	I	00057	00057	LEY DE INGRESOS POR EJECUTAR Estancias Infantiles Guadalupe Rhon de Hank		4,750.00	0.00		
00015	20/03/2024	I	00062	00062	LEY DE INGRESOS POR EJECUTAR Estancias Infantiles Paseos del Valle		6,550.00	0.00		
00049	14/03/2024	I	00047	00047	LEY DE INGRESOS POR EJECUTAR Estancias Infantiles Antonia Nava de Catalán		27,959.00	0.00		
00047	14/03/2024	I	00048	00048	LEY DE INGRESOS POR EJECUTAR Estancias Infantiles Luisa Isabel Campos de Jiménez Cantú		29,045.00	0.00		
00035	13/03/2024	I	00035	00035	LEY DE INGRESOS POR EJECUTAR Estancias Infantiles Carmen Maza de del Mazo		16,680.00	0.00		
00035	13/03/2024	I	00036	00036	LEY DE INGRESOS POR EJECUTAR Estancias Infantiles Carmen Rodríguez de Ozuna		21,797.00	0.00		
00008	13/03/2024	I	00039	00039	LEY DE INGRESOS POR EJECUTAR Estancias Infantiles Guadalupe Rhon de Hank		2,850.00	0.00		
00004	13/03/2024	I	00040	00040	LEY DE INGRESOS POR EJECUTAR Estancias Infantiles Guadalupe Rhon de Hank		900.00	0.00		
00004	13/03/2024	I	00041	00041	LEY DE INGRESOS POR EJECUTAR Estancias Infantiles Guadalupe Rhon de Hank		675.00	0.00		
00004	13/03/2024	I	00042	00042	LEY DE INGRESOS POR EJECUTAR Estancias Infantiles Guadalupe Rhon de Hank		450.00	0.00		
00026	13/03/2024	I	00043	00043	LEY DE INGRESOS POR EJECUTAR Estancias Infantiles Guadalupe Rhon de Hank		12,153.00	0.00		
00047	13/03/2024	I	00044	00044	LEY DE INGRESOS POR EJECUTAR Estancias Infantiles Paseos del Valle		33,058.00	0.00		
00004	06/03/2024	I	00010	00010	LEY DE INGRESOS POR EJECUTAR Estancias Infantiles Carmen Maza de del Mazo		1,300.00	0.00		
00021	06/03/2024	I	00011	00011	LEY DE INGRESOS POR EJECUTAR Estancias Infantiles Carmen Maza de del Mazo		9,487.00	0.00		
00004	29/02/2024	I	00122	00122	LEY DE INGRESOS POR EJECUTAR Estancias Infantiles Paseos del Valle		1,300.00	0.00		
00055	29/02/2024	I	00131	00131	LEY DE INGRESOS POR EJECUTAR Estancias Infantiles Julieta Lechuga de Pichardo		31,559.00	0.00		
00026	29/02/2024	I	00132	00132	LEY DE INGRESOS POR EJECUTAR Estancias Infantiles Julieta Lechuga de Pichardo		13,242.00	0.00		
00008	28/02/2024	I	00106	00106	LEY DE INGRESOS POR EJECUTAR Estancias Infantiles Carmen Rodríguez de Ozuna		3,945.00	0.00		
00004	27/02/2024	I	00103	00103	LEY DE INGRESOS POR EJECUTAR Estancias Infantiles Carmen Maza de del Mazo		450.00	0.00		
00005	27/02/2024	I	00105	00105	LEY DE INGRESOS POR EJECUTAR Estancias Infantiles Antonia Nava de Catalán		650.00	0.00		
00022	22/02/2024	I	00068	00068	LEY DE INGRESOS POR EJECUTAR Estancias Infantiles Paseos del Valle		15,385.00	0.00		
00007	22/02/2024	I	00069	00069	LEY DE INGRESOS POR EJECUTAR Estancias Infantiles Paseos del Valle		1,557.00	0.00		
00004	22/02/2024	I	00072	00072	LEY DE INGRESOS POR EJECUTAR Estancias Infantiles Luisa Isabel Campos de Jiménez Cantú		450.00	0.00		
00004	22/02/2024	I	00073	00073	LEY DE INGRESOS POR EJECUTAR Estancias Infantiles Guadalupe Rhon de Hank		900.00	0.00		
00017	22/02/2024	I	00074	00074	LEY DE INGRESOS POR EJECUTAR Estancias Infantiles Guadalupe Rhon de Hank		5,950.00	0.00		
00014	20/02/2024	I	00059	00059	LEY DE INGRESOS POR EJECUTAR Estancias Infantiles Antonia Nava de Catalán		6,855.00	0.00		
00014	20/02/2024	I	00060	00060	LEY DE INGRESOS POR EJECUTAR Estancias Infantiles Carmen Rodríguez de Ozuna		7,794.00	0.00		
00006	20/02/2024	I	00061	00061	LEY DE INGRESOS POR EJECUTAR Estancias Infantiles Carmen Maza de del Mazo		1,350.00	0.00		

00057	19/02/2024	I	00052	00052	LEY DE INGRESOS POR EJECUTAR Estancias Infantiles Luisa Isabel Campos de Jiménez Cantú			34,115.00	0.00		
00028	15/02/2024	I	00045	00045	LEY DE INGRESOS POR EJECUTAR Estancias Infantiles Guadalupe Rhon de Hank			13,306.00	0.00		
00031	14/02/2024	I	00038	00038	LEY DE INGRESOS POR EJECUTAR Estancias Infantiles Carmen Maza de del Mazo			14,950.00	0.00		
00036	14/02/2024	I	00039	00039	LEY DE INGRESOS POR EJECUTAR Estancias Infantiles Antonia Nava de Catalán			19,966.00	0.00		
00029	14/02/2024	I	00040	00040	LEY DE INGRESOS POR EJECUTAR Estancias Infantiles Paseos del Valle			17,163.00	0.00		
00031	14/02/2024	I	00041	00041	LEY DE INGRESOS POR EJECUTAR Estancias Infantiles Carmen Rodríguez de Ozuna			20,311.00	0.00		
00005	14/02/2024	I	00042	00042	LEY DE INGRESOS POR EJECUTAR Estancias Infantiles Guadalupe Rhon de Hank			900.00	0.00		
00004	14/02/2024	I	00043	00043	LEY DE INGRESOS POR EJECUTAR Estancias Infantiles Guadalupe Rhon de Hank			900.00	0.00		
00004	14/02/2024	I	00044	00044	LEY DE INGRESOS POR EJECUTAR Estancias Infantiles Guadalupe Rhon de Hank			675.00	0.00		
00009	06/02/2024	I	00009	00009	LEY DE INGRESOS POR EJECUTAR Estancias Infantiles Paseos del Valle			3,653.00	0.00		
00003	06/02/2024	I	00010	00010	LEY DE INGRESOS POR EJECUTAR Estancias Infantiles Carmen Maza de del Mazo			1,300.00	0.00		
00026	06/02/2024	I	00011	00011	LEY DE INGRESOS POR EJECUTAR Estancias Infantiles Carmen Maza de del Mazo			12,721.00	0.00		
00021	31/01/2024	I	00109	00109	LEY DE INGRESOS POR EJECUTAR Estancias Infantiles Guadalupe Rhon de Hank			6,688.00	0.00		
00013	31/01/2024	I	00110	00110	LEY DE INGRESOS POR EJECUTAR Estancias Infantiles Luisa Isabel Campos de Jiménez Cantú			7,550.00	0.00		
00024	31/01/2024	I	00125	00125	LEY DE INGRESOS POR EJECUTAR Estancias Infantiles Julieta Lechuga de Pichardo			10,153.00	0.00		
00005	30/01/2024	I	00104	00104	LEY DE INGRESOS POR EJECUTAR Estancias Infantiles Carmen Maza de del Mazo			1,100.00	0.00		
00005	30/01/2024	I	00106	00106	LEY DE INGRESOS POR EJECUTAR Estancias Infantiles Paseos del Valle			659.00	0.00		
00020	24/01/2024	I	00067	00067	LEY DE INGRESOS POR EJECUTAR Estancias Infantiles Luisa Isabel Campos de Jiménez Cantú			12,150.00	0.00		
00009	24/01/2024	I	00068	00068	LEY DE INGRESOS POR EJECUTAR Estancias Infantiles Carmen Maza de del Mazo			2,300.00	0.00		
00004	24/01/2024	I	00069	00069	LEY DE INGRESOS POR EJECUTAR Estancias Infantiles Guadalupe Rhon de Hank			450.00	0.00		
00013	24/01/2024	I	00070	00070	LEY DE INGRESOS POR EJECUTAR Estancias Infantiles Guadalupe Rhon de Hank			5,238.00	0.00		
00011	24/01/2024	I	00071	00071	LEY DE INGRESOS POR EJECUTAR Estancias Infantiles Paseos del Valle			7,388.00	0.00		
00005	24/01/2024	I	00072	00072	LEY DE INGRESOS POR EJECUTAR Estancias Infantiles Julieta Lechuga de Pichardo			450.00	0.00		
00004	24/01/2024	I	00073	00073	LEY DE INGRESOS POR EJECUTAR Estancias Infantiles Julieta Lechuga de Pichardo			655.00	0.00		
00014	24/01/2024	I	00074	00074	LEY DE INGRESOS POR EJECUTAR Estancias Infantiles Julieta Lechuga de Pichardo			6,450.00	0.00		
00056	24/01/2024	I	00075	00075	LEY DE INGRESOS POR EJECUTAR Estancias Infantiles Julieta Lechuga de Pichardo			31,153.00	0.00		
00016	24/01/2024	I	00076	00076	LEY DE INGRESOS POR EJECUTAR Estancias Infantiles Antonia Nava de Catalán			8,393.00	0.00		
00010	24/01/2024	I	00077	00077	LEY DE INGRESOS POR EJECUTAR Estancias Infantiles Carmen Rodríguez de Ozuna			4,528.00	0.00		
00049	19/01/2024	I	00059	00059	LEY DE INGRESOS POR EJECUTAR Estancias Infantiles Carmen Maza de del Mazo			26,345.00	0.00		
00043	18/01/2024	I	00042	00042	LEY DE INGRESOS POR EJECUTAR Estancias Infantiles Paseos del Valle			28,242.00	0.00		
00027	18/01/2024	I	00043	00043	LEY DE INGRESOS POR EJECUTAR Estancias Infantiles Luisa Isabel Campos de Jiménez Cantú			15,755.00	0.00		
00031	18/01/2024	I	00044	00044	LEY DE INGRESOS POR EJECUTAR Estancias Infantiles Carmen Rodríguez de Ozuna			20,463.00	0.00		
00037	18/01/2024	I	00045	00045	LEY DE INGRESOS POR EJECUTAR Estancias Infantiles Antonia Nava de Catalán			20,178.00	0.00		
00004	18/01/2024	I	00046	00046	LEY DE INGRESOS POR EJECUTAR Estancias Infantiles Guadalupe Rhon de Hank			650.00	0.00		
00005	18/01/2024	I	00047	00047	LEY DE INGRESOS POR EJECUTAR Estancias Infantiles Guadalupe Rhon de Hank			650.00	0.00		
00008	18/01/2024	I	00048	00048	LEY DE INGRESOS POR EJECUTAR Estancias Infantiles Guadalupe Rhon de Hank			1,576.00	0.00		
00018	18/01/2024	I	00049	00049	LEY DE INGRESOS POR EJECUTAR Estancias Infantiles Guadalupe Rhon de Hank			8,430.00	0.00		
00004	18/01/2024	I	00050	00050	LEY DE INGRESOS POR EJECUTAR Estancias Infantiles Guadalupe Rhon de Hank			900.00	0.00		
00004	18/01/2024	I	00051	00051	LEY DE INGRESOS POR EJECUTAR Estancias Infantiles Guadalupe Rhon de Hank			675.00	0.00		
					TOTAL:			**2,744,162.00**	**0.00**		
8120	**000004173**	**0000000000000000001**		**0001**	**0002**	**Farmacias**	**279,916.00**	**478,210.50**	**0.00**	**-198,294.50**	
REN.	**FECHA**	**TIPO**	**N.POL.**	**REF**		**CONCEPTO**		**DEBE**	**HABER**		
00004	31/12/2024	I	00102	00102	LEY DE INGRESOS POR EJECUTAR Farmacias SaluDIF San Juan Tilapa			701.00	0.00		
00004	31/12/2024	I	00103	00103	LEY DE INGRESOS POR EJECUTAR Farmacias SaluDIF Seminario			1,322.00	0.00		
00004	31/12/2024	I	00104	00104	LEY DE INGRESOS POR EJECUTAR Farmacias SaluDIF Sauces			797.00	0.00		
00004	31/12/2024	I	00105	00105	LEY DE INGRESOS POR EJECUTAR Farmacias SaluDIF San Andrés Cuexcontitlan			425.00	0.00		
00004	31/12/2024	I	00106	00106	LEY DE INGRESOS POR EJECUTAR Farmacias SaluDIF La Unión			660.00	0.00		
00004	31/12/2024	I	00109	00109	LEY DE INGRESOS POR EJECUTAR Farmacias SaluDIF San Pedro Totoltepec			253.00	0.00		
00004	31/12/2024	I	00110	00110	LEY DE INGRESOS POR EJECUTAR Farmacias SaluDIF Cerrillo Vista Hermosa			995.00	0.00		
00004	31/12/2024	I	00111	00111	LEY DE INGRESOS POR EJECUTAR Farmacias SaluDIF San Cristóbal Huichochitlan			1,241.00	0.00		
00004	31/12/2024	I	00112	00112	LEY DE INGRESOS POR EJECUTAR Farmacias SaluDIF La Unión			327.00	0.00		
00004	19/12/2024	I	00079	00079	LEY DE INGRESOS POR EJECUTAR Farmacias SaluDIF San Pedro Totoltepec			1,969.00	0.00		
00005	19/12/2024	I	00080	00080	LEY DE INGRESOS POR EJECUTAR Farmacias SaluDIF Seminario			775.00	0.00		
00004	19/12/2024	I	00081	00081	LEY DE INGRESOS POR EJECUTAR Farmacias SaluDIF Sauces			2,075.00	0.00		
00004	19/12/2024	I	00083	00083	LEY DE INGRESOS POR EJECUTAR Farmacias SaluDIF La Unión			137.00	0.00		
00004	19/12/2024	I	00084	00084	LEY DE INGRESOS POR EJECUTAR Farmacias SaluDIF Cacalomacan			978.00	0.00		
00004	19/12/2024	I	00090	00090	LEY DE INGRESOS POR EJECUTAR Farmacias SaluDIF San Pablo Autopan			314.00	0.00		
00004	19/12/2024	I	00091	00091	LEY DE INGRESOS POR EJECUTAR Farmacias SaluDIF Cacalomacan			2,640.00	0.00		
00004	19/12/2024	I	00108	00108	LEY DE INGRESOS POR EJECUTAR Farmacias SaluDIF 8 Cedros			1,460.00	0.00		
00005	18/12/2024	I	00068	00068	LEY DE INGRESOS POR EJECUTAR Farmacias Periférico Mercado 16 de septiembre			23.00	0.00		
00004	18/12/2024	I	00069	00069	LEY DE INGRESOS POR EJECUTAR Farmacias SaluDIF San Cristóbal Huichochitlan			1,848.00	0.00		
00004	18/12/2024	I	00070	00070	LEY DE INGRESOS POR EJECUTAR Farmacias SaluDIF Cacalomacan			1,916.00	0.00		
00004	18/12/2024	I	00071	00071	LEY DE INGRESOS POR EJECUTAR Farmacias SaluDIF Cerrillo Vista Hermosa			1,345.00	0.00		
00004	18/12/2024	I	00072	00072	LEY DE INGRESOS POR EJECUTAR Farmacias SaluDIF La Unión			1,732.00	0.00		
00004	17/12/2024	I	00055	00055	LEY DE INGRESOS POR EJECUTAR Farmacias SaluDIF 8 Cedros			2,442.00	0.00		
00005	17/12/2024	I	00057	00057	LEY DE INGRESOS POR EJECUTAR Farmacias Periférico Mercado 16 de septiembre			108.00	0.00		
00004	17/12/2024	I	00058	00058	LEY DE INGRESOS POR EJECUTAR Farmacias SaluDIF Sauces			2,883.00	0.00		
00004	17/12/2024	I	00064	00064	LEY DE INGRESOS POR EJECUTAR Farmacias SaluDIF San Pablo Autopan			373.00	0.00		
00004	17/12/2024	I	00065	00065	LEY DE INGRESOS POR EJECUTAR Farmacias SaluDIF San Juan Tilapa			267.00	0.00		

00005	17/12/2024	I	00066	00066	LEY DE INGRESOS POR EJECUTAR Farmacias SaluDIF La Unión		2,396.00	0.00		
00005	17/12/2024	I	00067	00067	LEY DE INGRESOS POR EJECUTAR Farmacias SaluDIF San Andrés Cuexcontitlan		1,031.00	0.00		
00004	16/12/2024	I	00052	00052	LEY DE INGRESOS POR EJECUTAR Farmacias SaluDIF San Pedro Totoltepec		1,982.00	0.00		
00004	16/12/2024	I	00053	00053	LEY DE INGRESOS POR EJECUTAR Farmacias SaluDIF San Cristóbal Huichochitlan		2,031.00	0.00		
00004	16/12/2024	I	00054	00054	LEY DE INGRESOS POR EJECUTAR Farmacias SaluDIF Cacalomacan		1,595.00	0.00		
00004	13/12/2024	I	00034	00034	LEY DE INGRESOS POR EJECUTAR Farmacias SaluDIF San Pablo Autopan		1,345.00	0.00		
00004	13/12/2024	I	00035	00035	LEY DE INGRESOS POR EJECUTAR Farmacias SaluDIF San Juan Tilapa		1,107.00	0.00		
00005	13/12/2024	I	00043	00043	LEY DE INGRESOS POR EJECUTAR Farmacias SaluDIF San Andrés Cuexcontitlan		607.00	0.00		
00004	11/12/2024	I	00030	00030	LEY DE INGRESOS POR EJECUTAR Farmacias SaluDIF Cerrillo Vista Hermosa		1,583.00	0.00		
00004	11/12/2024	I	00031	00031	LEY DE INGRESOS POR EJECUTAR Farmacias SaluDIF Seminario		294.00	0.00		
00004	05/12/2024	I	00013	00013	LEY DE INGRESOS POR EJECUTAR Farmacias SaluDIF La Unión		2,081.00	0.00		
00004	05/12/2024	I	00021	00021	LEY DE INGRESOS POR EJECUTAR Farmacias SaluDIF Seminario		253.00	0.00		
00004	04/12/2024	I	00008	00008	LEY DE INGRESOS POR EJECUTAR Farmacias SaluDIF Cacalomacan		662.00	0.00		
00004	04/12/2024	I	00009	00009	LEY DE INGRESOS POR EJECUTAR Farmacias SaluDIF San Andrés Cuexcontitlan		809.00	0.00		
00004	04/12/2024	I	00011	00011	LEY DE INGRESOS POR EJECUTAR Farmacias SaluDIF Sauces		463.00	0.00		
00004	03/12/2024	I	00006	00006	LEY DE INGRESOS POR EJECUTAR Farmacias SaluDIF San Juan Tilapa		856.00	0.00		
00004	03/12/2024	I	00007	00007	LEY DE INGRESOS POR EJECUTAR Farmacias SaluDIF San Cristobal Huichochitlan		834.00	0.00		
00004	29/11/2024	I	00142	00142	LEY DE INGRESOS POR EJECUTAR Farmacias SaluDIF Seminario		329.00	0.00		
00004	28/11/2024	I	00124	00124	LEY DE INGRESOS POR EJECUTAR Farmacias SaluDIF San Andrés Cuexcontitlan		1,224.00	0.00		
00004	28/11/2024	I	00125	00125	LEY DE INGRESOS POR EJECUTAR Farmacias SaluDIF Cerrillo Vista Hermosa		1,411.00	0.00		
00004	28/11/2024	I	00126	00126	LEY DE INGRESOS POR EJECUTAR Farmacias SaluDIF Sauces		742.00	0.00		
00004	28/11/2024	I	00127	00127	LEY DE INGRESOS POR EJECUTAR Farmacias SaluDIF 8 Cedros		874.00	0.00		
00004	28/11/2024	I	00128	00128	LEY DE INGRESOS POR EJECUTAR Farmacias SaluDIF San Pedro Totoltepec		281.00	0.00		
00004	28/11/2024	I	00131	00131	LEY DE INGRESOS POR EJECUTAR Farmacias SaluDIF La Unión		282.00	0.00		
00004	27/11/2024	I	00100	00100	LEY DE INGRESOS POR EJECUTAR Farmacias SaluDIF La Unión		2,435.00	0.00		
00004	27/11/2024	I	00102	00102	LEY DE INGRESOS POR EJECUTAR Farmacias SaluDIF Sauces		955.00	0.00		
00004	27/11/2024	I	00121	00121	LEY DE INGRESOS POR EJECUTAR Farmacias SaluDIF San Pablo Autopan		992.00	0.00		
00004	27/11/2024	I	00122	00122	LEY DE INGRESOS POR EJECUTAR Farmacias SaluDIF San Cristóbal Huichochitlan		1,086.00	0.00		
00004	27/11/2024	I	00123	00123	LEY DE INGRESOS POR EJECUTAR Farmacias SaluDIF San Juan Tilapa		495.00	0.00		
00004	26/11/2024	I	00091	00091	LEY DE INGRESOS POR EJECUTAR Farmacias SaluDIF San Juan Tilapa		1,188.00	0.00		
00004	26/11/2024	I	00092	00092	LEY DE INGRESOS POR EJECUTAR Farmacias SaluDIF Cacalomacan		1,819.00	0.00		
00004	26/11/2024	I	00093	00093	LEY DE INGRESOS POR EJECUTAR Farmacias SaluDIF Cerrillo Vista Hermosa		1,397.00	0.00		
00004	26/11/2024	I	00094	00094	LEY DE INGRESOS POR EJECUTAR Farmacias SaluDIF San Cristóbal Huichochitlan		1,518.00	0.00		
00004	26/11/2024	I	00095	00095	LEY DE INGRESOS POR EJECUTAR Farmacias SaluDIF San Pedro Totoltepec		1,637.00	0.00		
00004	26/11/2024	I	00096	00096	LEY DE INGRESOS POR EJECUTAR Farmacias SaluDIF 8 Cedros		1,136.00	0.00		
00004	26/11/2024	I	00097	00097	LEY DE INGRESOS POR EJECUTAR Farmacias SaluDIF San Andrés Cuexcontitlan		339.00	0.00		
00004	26/11/2024	I	00098	00098	LEY DE INGRESOS POR EJECUTAR Farmacias SaluDIF Seminario		309.00	0.00		
00004	25/11/2024	I	00086	00086	LEY DE INGRESOS POR EJECUTAR Farmacias SaluDIF La Unión		480.00	0.00		
00005	25/11/2024	I	00087	00087	LEY DE INGRESOS POR EJECUTAR Farmacias SaluDIF La Unión		123.00	0.00		
00005	25/11/2024	I	00088	00088	LEY DE INGRESOS POR EJECUTAR Farmacias SaluDIF La Unión		262.00	0.00		
00004	25/11/2024	I	00089	00089	LEY DE INGRESOS POR EJECUTAR Farmacias SaluDIF La Unión		199.00	0.00		
00004	22/11/2024	I	00059	00059	LEY DE INGRESOS POR EJECUTAR Farmacias SaluDIF Seminario		909.00	0.00		
00004	22/11/2024	I	00060	00060	LEY DE INGRESOS POR EJECUTAR Farmacias SaluDIF Sauces		2,651.00	0.00		
00004	22/11/2024	I	00061	00061	LEY DE INGRESOS POR EJECUTAR Farmacias SaluDIF La Unión		2,431.00	0.00		
00004	21/11/2024	I	00051	00051	LEY DE INGRESOS POR EJECUTAR Farmacias SaluDIF San Pedro Totoltepec		1,986.00	0.00		
00005	21/11/2024	I	00052	00052	LEY DE INGRESOS POR EJECUTAR Farmacias SaluDIF San Andrés Cuexcontitlan		948.00	0.00		
00004	21/11/2024	I	00053	00053	LEY DE INGRESOS POR EJECUTAR Farmacias SaluDIF Cacalomacan		937.00	0.00		
00004	21/11/2024	I	00054	00054	LEY DE INGRESOS POR EJECUTAR Farmacias SaluDIF San Pablo Autopan		591.00	0.00		
00004	21/11/2024	I	00055	00055	LEY DE INGRESOS POR EJECUTAR Farmacias SaluDIF San Cristóbal Huichochitlan		1,561.00	0.00		
00004	21/11/2024	I	00056	00056	LEY DE INGRESOS POR EJECUTAR Farmacias SaluDIF San Juan Tilapa		1,086.00	0.00		
00004	21/11/2024	I	00057	00057	LEY DE INGRESOS POR EJECUTAR Farmacias SaluDIF Cerrillo Vista Hermosa		1,569.00	0.00		
00004	21/11/2024	I	00058	00058	LEY DE INGRESOS POR EJECUTAR Farmacias SaluDIF 8 Cedros		932.00	0.00		
00005	20/11/2024	I	00044	00044	LEY DE INGRESOS POR EJECUTAR Farmacias SaluDIF San Andrés Cuexcontitlan		2,320.00	0.00		
00004	20/11/2024	I	00047	00047	LEY DE INGRESOS POR EJECUTAR Farmacias SaluDIF Sauces		2,072.00	0.00		
00005	20/11/2024	I	00048	00048	LEY DE INGRESOS POR EJECUTAR Farmacias SaluDIF La Unión		2,442.00	0.00		
00004	19/11/2024	I	00041	00041	LEY DE INGRESOS POR EJECUTAR Farmacias SaluDIF Cerrillo Vista Hermosa		2,502.00	0.00		
00005	19/11/2024	I	00042	00042	LEY DE INGRESOS POR EJECUTAR Farmacias SaluDIF San Cristóbal Huichochitlan		2,327.00	0.00		
00004	19/11/2024	I	00043	00043	LEY DE INGRESOS POR EJECUTAR Farmacias SaluDIF San Pedro Totoltepec		2,212.00	0.00		
00004	13/11/2024	I	00030	00030	LEY DE INGRESOS POR EJECUTAR Farmacias SaluDIF San Pablo Autopan		1,288.00	0.00		
00004	13/11/2024	I	00031	00031	LEY DE INGRESOS POR EJECUTAR Farmacias SaluDIF San Juan Tilapa		1,355.00	0.00		
00004	13/11/2024	I	00032	00032	LEY DE INGRESOS POR EJECUTAR Farmacias SaluDIF Seminario		1,145.00	0.00		
00004	13/11/2024	I	00037	00037	LEY DE INGRESOS POR EJECUTAR Farmacias SaluDIF Cacalomacan		1,986.00	0.00		
00004	11/11/2024	I	00029	00029	LEY DE INGRESOS POR EJECUTAR Farmacias SaluDIF 8 Cedros		1,652.00	0.00		
00004	05/11/2024	I	00010	00010	LEY DE INGRESOS POR EJECUTAR Farmacias SaluDIF La Unión		1,775.00	0.00		
00004	05/11/2024	I	00011	00011	LEY DE INGRESOS POR EJECUTAR Farmacias SaluDIF Seminario		291.00	0.00		
00004	05/11/2024	I	00012	00012	LEY DE INGRESOS POR EJECUTAR Farmacias SaluDIF Cacalomacan		735.00	0.00		
00007	04/11/2024	I	00001	00001	LEY DE INGRESOS POR EJECUTAR Farmacias SaluDIF Cacalomacan		1,368.00	0.00		
00007	04/11/2024	I	00002	00002	LEY DE INGRESOS POR EJECUTAR Farmacias SaluDIF Cacalomacan		877.00	0.00		
00004	31/10/2024	I	00149	00149	LEY DE INGRESOS POR EJECUTAR Farmacias SaluDIF San Pablo Autopan		602.00	0.00		
00004	31/10/2024	I	00150	00150	LEY DE INGRESOS POR EJECUTAR Farmacias SaluDIF San Andrés Cuexcontitlan		2,122.00	0.00		

00004	30/10/2024	I	00138	00138	LEY DE INGRESOS POR EJECUTAR Farmacias SaluDIF San Juan Tilapa		521.00	0.00		
00004	30/10/2024	I	00139	00139	LEY DE INGRESOS POR EJECUTAR Farmacias SaluDIF Sauces		668.00	0.00		
00004	30/10/2024	I	00140	00140	LEY DE INGRESOS POR EJECUTAR Farmacias SaluDIF Cerrillo Vista Hermosa		219.00	0.00		
00005	30/10/2024	I	00142	00142	LEY DE INGRESOS POR EJECUTAR Farmacias SaluDIF La Unión		2,034.00	0.00		
00004	30/10/2024	I	00143	00143	LEY DE INGRESOS POR EJECUTAR Farmacias SaluDIF San Cristóbal Huichochitlan		430.00	0.00		
00004	30/10/2024	I	00144	00144	LEY DE INGRESOS POR EJECUTAR Farmacias SaluDIF San Pedro Totoltepec		1,330.00	0.00		
00004	30/10/2024	I	00145	00145	LEY DE INGRESOS POR EJECUTAR Farmacias SaluDIF 8 Cedros		677.00	0.00		
00005	30/10/2024	I	00148	00148	LEY DE INGRESOS POR EJECUTAR Farmacias SaluDIF San Andrés Cuexcontitlan		2,961.00	0.00		
00004	29/10/2024	I	00128	00128	LEY DE INGRESOS POR EJECUTAR Farmacias SaluDIF Cerrillo Vista Hermosa		1,005.00	0.00		
00004	29/10/2024	I	00129	00129	LEY DE INGRESOS POR EJECUTAR Farmacias SaluDIF San Pedro Totoltepec		1,900.00	0.00		
00004	29/10/2024	I	00130	00130	LEY DE INGRESOS POR EJECUTAR Farmacias SaluDIF Sauces		1,674.00	0.00		
00004	29/10/2024	I	00133	00133	LEY DE INGRESOS POR EJECUTAR Farmacias SaluDIF Seminario		680.00	0.00		
00004	28/10/2024	I	00123	00123	LEY DE INGRESOS POR EJECUTAR Farmacias SaluDIF 8 Cedros		1,479.00	0.00		
00004	28/10/2024	I	00124	00124	LEY DE INGRESOS POR EJECUTAR Farmacias SaluDIF Cacalomacan		1,343.00	0.00		
00004	28/10/2024	I	00125	00125	LEY DE INGRESOS POR EJECUTAR Farmacias SaluDIF San Juan Tilapa		676.00	0.00		
00004	28/10/2024	I	00126	00126	LEY DE INGRESOS POR EJECUTAR Farmacias SaluDIF San Cristóbal Huichochitlan		1,178.00	0.00		
00004	28/10/2024	I	00127	00127	LEY DE INGRESOS POR EJECUTAR Farmacias SaluDIF San Pablo Autopan		971.00	0.00		
00004	24/10/2024	I	00117	00117	LEY DE INGRESOS POR EJECUTAR Farmacias SaluDIF San Pedro Totoltepec		2,767.00	0.00		
00005	24/10/2024	I	00118	00118	LEY DE INGRESOS POR EJECUTAR Farmacias SaluDIF San Andrés Cuexcontitlan		2,823.00	0.00		
00004	24/10/2024	I	00120	00120	LEY DE INGRESOS POR EJECUTAR Farmacias SaluDIF Seminario		675.00	0.00		
00004	23/10/2024	I	00110	00110	LEY DE INGRESOS POR EJECUTAR Farmacias SaluDIF San Cristóbal Huichochitlan		1,656.00	0.00		
00004	23/10/2024	I	00111	00111	LEY DE INGRESOS POR EJECUTAR Farmacias SaluDIF Cacalomacan		2,338.00	0.00		
00004	22/10/2024	I	00101	00101	LEY DE INGRESOS POR EJECUTAR Farmacias SaluDIF San Pablo Autopan		2,107.00	0.00		
00005	22/10/2024	I	00103	00103	LEY DE INGRESOS POR EJECUTAR Farmacias SaluDIF La Unión		3,646.00	0.00		
00004	21/10/2024	I	00097	00097	LEY DE INGRESOS POR EJECUTAR Farmacias SaluDIF 8 Cedros		1,152.00	0.00		
00004	21/10/2024	I	00098	00098	LEY DE INGRESOS POR EJECUTAR Farmacias SaluDIF Cerrillo Vista Hermosa		1,648.00	0.00		
00004	21/10/2024	I	00099	00099	LEY DE INGRESOS POR EJECUTAR Farmacias SaluDIF Sauces		1,899.00	0.00		
00004	21/10/2024	I	00100	00100	LEY DE INGRESOS POR EJECUTAR Farmacias SaluDIF San Juan Tilapa		716.00	0.00		
00005	18/10/2024	I	00093	00093	LEY DE INGRESOS POR EJECUTAR Farmacias SaluDIF San Andrés Cuexcontitlan		3,229.00	0.00		
00008	18/10/2024	I	00094	00094	LEY DE INGRESOS POR EJECUTAR Farmacias SaluDIF La Unión		3,586.00	0.00		
00004	16/10/2024	I	00070	00070	LEY DE INGRESOS POR EJECUTAR Farmacias SaluDIF Seminario		1,080.00	0.00		
00004	16/10/2024	I	00074	00074	LEY DE INGRESOS POR EJECUTAR Farmacias SaluDIF Cerrillo Vista Hermosa		1,334.00	0.00		
00004	16/10/2024	I	00075	00075	LEY DE INGRESOS POR EJECUTAR Farmacias SaluDIF Sauces		1,539.00	0.00		
00004	15/10/2024	I	00063	00063	LEY DE INGRESOS POR EJECUTAR Farmacias SaluDIF Cacalomacan		1,113.00	0.00		
00004	15/10/2024	I	00064	00064	LEY DE INGRESOS POR EJECUTAR Farmacias SaluDIF San Cristóbal Huichochitlan		2,035.00	0.00		
00004	15/10/2024	I	00065	00065	LEY DE INGRESOS POR EJECUTAR Farmacias SaluDIF San Pedro Totoltepec		1,357.00	0.00		
00004	15/10/2024	I	00066	00066	LEY DE INGRESOS POR EJECUTAR Farmacias SaluDIF 8 Cedros		1,902.00	0.00		
00004	15/10/2024	I	00067	00067	LEY DE INGRESOS POR EJECUTAR Farmacias SaluDIF San Pablo Autopan		852.00	0.00		
00004	15/10/2024	I	00068	00068	LEY DE INGRESOS POR EJECUTAR Farmacias SaluDIF San Juan Tilapa		978.00	0.00		
00005	15/10/2024	I	00069	00069	LEY DE INGRESOS POR EJECUTAR Farmacias SaluDIF Seminario		591.00	0.00		
00004	11/10/2024	I	00050	00050	LEY DE INGRESOS POR EJECUTAR Farmacias SaluDIF La Unión		3,042.00	0.00		
00004	11/10/2024	I	00051	00051	LEY DE INGRESOS POR EJECUTAR Farmacias SaluDIF Seminario		1,115.00	0.00		
00004	10/10/2024	I	00042	00042	LEY DE INGRESOS POR EJECUTAR Farmacias SaluDIF Sauces		2,044.00	0.00		
00004	10/10/2024	I	00043	00043	LEY DE INGRESOS POR EJECUTAR Farmacias SaluDIF 8 Cedros		1,474.00	0.00		
00004	09/10/2024	I	00022	00022	LEY DE INGRESOS POR EJECUTAR Farmacias SaluDIF San Andrés Cuexcontitlan		2,535.00	0.00		
00005	09/10/2024	I	00040	00040	LEY DE INGRESOS POR EJECUTAR Farmacias SaluDIF San Andrés Cuexcontitlan		3,397.00	0.00		
00004	09/10/2024	I	00041	00041	LEY DE INGRESOS POR EJECUTAR Farmacias SaluDIF Cerrillo Vista Hermosa		1,257.00	0.00		
00004	08/10/2024	I	00026	00026	LEY DE INGRESOS POR EJECUTAR Farmacias SaluDIF San Pablo Autopan		1,987.00	0.00		
00004	08/10/2024	I	00027	00027	LEY DE INGRESOS POR EJECUTAR Farmacias SaluDIF San Juan Tilapa		510.00	0.00		
00004	08/10/2024	I	00028	00028	LEY DE INGRESOS POR EJECUTAR Farmacias SaluDIF San Cristóbal Huichochitlan		1,602.00	0.00		
00004	08/10/2024	I	00029	00029	LEY DE INGRESOS POR EJECUTAR Farmacias SaluDIF San Pedro Totoltepec		1,889.00	0.00		
00005	08/10/2024	I	00030	00030	LEY DE INGRESOS POR EJECUTAR Farmacias SaluDIF Cacalomacan		1,400.00	0.00		
00010	04/10/2024	I	00021	00021	LEY DE INGRESOS POR EJECUTAR Farmacias SaluDIF San Andrés Cuexcontitlan		3,036.00	0.00		
00005	04/10/2024	I	00023	00023	LEY DE INGRESOS POR EJECUTAR Farmacias SaluDIF San Andrés Cuexcontitlan		3,095.00	0.00		
00004	04/10/2024	I	00024	00024	LEY DE INGRESOS POR EJECUTAR Farmacias SaluDIF San Andrés Cuexcontitlan		3,421.00	0.00		
00005	03/10/2024	I	00012	00012	LEY DE INGRESOS POR EJECUTAR Farmacias SaluDIF La Unión		1,656.00	0.00		
00005	03/10/2024	I	00013	00013	LEY DE INGRESOS POR EJECUTAR Farmacias SaluDIF Sauces		864.00	0.00		
00004	03/10/2024	I	00014	00014	LEY DE INGRESOS POR EJECUTAR Farmacias SaluDIF Seminario		1,241.00	0.00		
00004	02/10/2024	I	00001	00001	LEY DE INGRESOS POR EJECUTAR Farmacias SaluDIF 8 Cedros		1,519.00	0.00		
00005	02/10/2024	I	00007	00007	LEY DE INGRESOS POR EJECUTAR Farmacias Periférico Mercado 16 de septiembre		23.00	0.00		
00005	02/10/2024	I	00008	00008	LEY DE INGRESOS POR EJECUTAR Farmacias SaluDIF Seminario		499.00	0.00		
00004	02/10/2024	I	00009	00009	LEY DE INGRESOS POR EJECUTAR Farmacias SaluDIF Sauces		1,409.00	0.00		
00012	02/10/2024	I	00011	00011	LEY DE INGRESOS POR EJECUTAR Farmacias SaluDIF Cacalomacan		7,115.00	0.00		
00004	30/09/2024	I	00126	00126	LEY DE INGRESOS POR EJECUTAR Farmacias SaluDIF San Pablo Autopan		1,011.00	0.00		
00004	30/09/2024	I	00127	00127	LEY DE INGRESOS POR EJECUTAR Farmacias SaluDIF San Juan Tilapa		796.00	0.00		
00005	30/09/2024	I	00128	00128	LEY DE INGRESOS POR EJECUTAR Farmacias SaluDIF San Cristóbal Huichochitlan		1,287.00	0.00		
00004	30/09/2024	I	00129	00129	LEY DE INGRESOS POR EJECUTAR Farmacias SaluDIF San Pedro Totoltepec		756.00	0.00		
00004	30/09/2024	I	00131	00131	LEY DE INGRESOS POR EJECUTAR Farmacias SaluDIF Cacalomacan		710.00	0.00		
00004	27/09/2024	I	00119	00119	LEY DE INGRESOS POR EJECUTAR Farmacias SaluDIF San Pedro Totoltepec		772.00	0.00		
00004	27/09/2024	I	00124	00124	LEY DE INGRESOS POR EJECUTAR Farmacias SaluDIF 8 Cedros		1,571.00	0.00		

00004	27/09/2024	I	00125	00125	LEY DE INGRESOS POR EJECUTAR Farmacias SaluDIF Cerrillo Vista Hermosa		1,301.00	0.00		
00004	25/09/2024	I	00100	00100	LEY DE INGRESOS POR EJECUTAR Farmacias SaluDIF San Cristóbal Huichochitlan		2,368.00	0.00		
00005	25/09/2024	I	00101	00101	LEY DE INGRESOS POR EJECUTAR Farmacias SaluDIF La Unión		1,631.00	0.00		
00004	25/09/2024	I	00102	00102	LEY DE INGRESOS POR EJECUTAR Farmacias Periférico Mercado 16 de septiembre		23.00	0.00		
00004	25/09/2024	I	00112	00112	LEY DE INGRESOS POR EJECUTAR Farmacias SaluDIF Sauces		1,650.00	0.00		
00004	23/09/2024	I	00095	00095	LEY DE INGRESOS POR EJECUTAR Farmacias SaluDIF San Andrés Cuexcontitlan		1,135.00	0.00		
00004	23/09/2024	I	00096	00096	LEY DE INGRESOS POR EJECUTAR Farmacias SaluDIF Cacalomacan		1,076.00	0.00		
00004	23/09/2024	I	00097	00097	LEY DE INGRESOS POR EJECUTAR Farmacias SaluDIF San Pablo Autopan		1,012.00	0.00		
00004	23/09/2024	I	00098	00098	LEY DE INGRESOS POR EJECUTAR Farmacias SaluDIF San Juan Tilapa		517.00	0.00		
00004	23/09/2024	I	00099	00099	LEY DE INGRESOS POR EJECUTAR Farmacias SaluDIF Cerrillo Vista Hermosa		1,447.00	0.00		
00004	20/09/2024	I	00081	00081	LEY DE INGRESOS POR EJECUTAR Farmacias SaluDIF Cerrillo Vista Hermosa		642.00	0.00		
00005	20/09/2024	I	00082	00082	LEY DE INGRESOS POR EJECUTAR Farmacias SaluDIF La Unión		2,418.00	0.00		
00006	20/09/2024	I	00083	00083	LEY DE INGRESOS POR EJECUTAR Farmacias SaluDIF Seminario		110.00	0.00		
00004	20/09/2024	I	00084	00084	LEY DE INGRESOS POR EJECUTAR Farmacias SaluDIF Seminario		252.00	0.00		
00004	20/09/2024	I	00085	00085	LEY DE INGRESOS POR EJECUTAR Farmacias SaluDIF San Pedro Totoltepec		823.00	0.00		
00004	20/09/2024	I	00086	00086	LEY DE INGRESOS POR EJECUTAR Farmacias SaluDIF 8 Cedros		1,341.00	0.00		
00004	20/09/2024	I	00087	00087	LEY DE INGRESOS POR EJECUTAR Farmacias SaluDIF Sauces		1,643.00	0.00		
00004	20/09/2024	I	00088	00088	LEY DE INGRESOS POR EJECUTAR Farmacias SaluDIF San Cristóbal Huichochitlan		1,740.00	0.00		
00004	19/09/2024	I	00078	00078	LEY DE INGRESOS POR EJECUTAR Farmacias Periférico Mercado 16 de septiembre		48.00	0.00		
00004	19/09/2024	I	00079	00079	LEY DE INGRESOS POR EJECUTAR Farmacias SaluDIF San Juan Tilapa		614.00	0.00		
00005	18/09/2024	I	00063	00063	LEY DE INGRESOS POR EJECUTAR Farmacias SaluDIF Cacalomacan		1,294.00	0.00		
00004	18/09/2024	I	00064	00064	LEY DE INGRESOS POR EJECUTAR Farmacias SaluDIF Cacalomacan		1,588.00	0.00		
00004	18/09/2024	I	00065	00065	LEY DE INGRESOS POR EJECUTAR Farmacias SaluDIF San Pablo Autopan		592.00	0.00		
00004	17/09/2024	I	00057	00057	LEY DE INGRESOS POR EJECUTAR Farmacias SaluDIF Sauces		2,448.00	0.00		
00004	17/09/2024	I	00059	00059	LEY DE INGRESOS POR EJECUTAR Farmacias SaluDIF 8 Cedros		2,125.00	0.00		
00005	17/09/2024	I	00060	00060	LEY DE INGRESOS POR EJECUTAR Farmacias SaluDIF Cerrillo Vista Hermosa		2,246.00	0.00		
00004	11/09/2024	I	00040	00040	LEY DE INGRESOS POR EJECUTAR Farmacias SaluDIF San Pedro Totoltepec		2,176.00	0.00		
00005	11/09/2024	I	00041	00041	LEY DE INGRESOS POR EJECUTAR Farmacias SaluDIF La Unión		3,661.00	0.00		
00005	10/09/2024	I	00036	00036	LEY DE INGRESOS POR EJECUTAR Farmacias Periférico Mercado 16 de septiembre		27.00	0.00		
00004	10/09/2024	I	00037	00037	LEY DE INGRESOS POR EJECUTAR Farmacias SaluDIF San Pablo Autopan		1,397.00	0.00		
00004	10/09/2024	I	00039	00039	LEY DE INGRESOS POR EJECUTAR Farmacias SaluDIF San Juan Tilapa		881.00	0.00		
00004	09/09/2024	I	00035	00035	LEY DE INGRESOS POR EJECUTAR Farmacias SaluDIF San Cristóbal Huichochitlan		1,957.00	0.00		
00004	05/09/2024	I	00022	00022	LEY DE INGRESOS POR EJECUTAR Farmacias Periférico Mercado 16 de septiembre		48.00	0.00		
00004	04/09/2024	I	00013	00013	LEY DE INGRESOS POR EJECUTAR Farmacias SaluDIF Sauces		1,330.00	0.00		
00006	04/09/2024	I	00014	00014	LEY DE INGRESOS POR EJECUTAR Farmacias SaluDIF Cacalomacan		1,476.00	0.00		
00004	04/09/2024	I	00015	00015	LEY DE INGRESOS POR EJECUTAR Farmacias SaluDIF 8 Cedros		471.00	0.00		
00005	04/09/2024	I	00019	00019	LEY DE INGRESOS POR EJECUTAR Farmacias SaluDIF La Unión		501.00	0.00		
00004	03/09/2024	I	00005	00005	LEY DE INGRESOS POR EJECUTAR Farmacias SaluDIF San Juan Tilapa		375.00	0.00		
00004	03/09/2024	I	00006	00006	LEY DE INGRESOS POR EJECUTAR Farmacias SaluDIF San Pedro Totoltepec		307.00	0.00		
00005	03/09/2024	I	00007	00007	LEY DE INGRESOS POR EJECUTAR Farmacias SaluDIF Seminario		982.00	0.00		
00004	02/09/2024	I	00001	00001	LEY DE INGRESOS POR EJECUTAR Farmacias SaluDIF Sauces		1,898.00	0.00		
00004	02/09/2024	I	00003	00003	LEY DE INGRESOS POR EJECUTAR Farmacias SaluDIF San Cristóbal Huichochitlan		432.00	0.00		
00004	02/09/2024	I	00004	00004	LEY DE INGRESOS POR EJECUTAR Farmacias SaluDIF San Pablo Autopan		1,111.00	0.00		
00005	30/08/2024	I	00170	00170	LEY DE INGRESOS POR EJECUTAR Farmacias SaluDIF La Unión		1,800.00	0.00		
00004	30/08/2024	I	00176	00176	LEY DE INGRESOS POR EJECUTAR Farmacias SaluDIF Cerrillo Vista Hermosa		189.00	0.00		
00004	29/08/2024	I	00149	00149	LEY DE INGRESOS POR EJECUTAR Farmacias SaluDIF Cerrillo Vista Hermosa		871.00	0.00		
00005	29/08/2024	I	00150	00150	LEY DE INGRESOS POR EJECUTAR Farmacias SaluDIF 8 Cedros		1,381.00	0.00		
00005	29/08/2024	I	00153	00153	LEY DE INGRESOS POR EJECUTAR Farmacias SaluDIF San Cristóbal Huichochitlan		1,056.00	0.00		
00007	29/08/2024	I	00154	00154	LEY DE INGRESOS POR EJECUTAR Farmacias SaluDIF Cacalomacan		1,279.00	0.00		
00006	29/08/2024	I	00155	00155	LEY DE INGRESOS POR EJECUTAR Farmacias Periférico Mercado 16 de septiembre		50.00	0.00		
00005	27/08/2024	I	00142	00142	LEY DE INGRESOS POR EJECUTAR Farmacias SaluDIF San Cristóbal Huichochitlan		1,467.00	0.00		
00004	26/08/2024	I	00123	00123	LEY DE INGRESOS POR EJECUTAR Farmacias SaluDIF Sauces		1,238.00	0.00		
00004	26/08/2024	I	00136	00136	LEY DE INGRESOS POR EJECUTAR Farmacias SaluDIF San Pablo Autopan		737.00	0.00		
00005	26/08/2024	I	00137	00137	LEY DE INGRESOS POR EJECUTAR Farmacias SaluDIF Seminario		517.00	0.00		
00005	26/08/2024	I	00138	00138	LEY DE INGRESOS POR EJECUTAR Farmacias SaluDIF San Pedro Totoltepec		1,126.00	0.00		
00005	23/08/2024	I	00116	00116	LEY DE INGRESOS POR EJECUTAR Farmacias SaluDIF San Pedro Totoltepec		328.00	0.00		
00004	23/08/2024	I	00117	00117	LEY DE INGRESOS POR EJECUTAR Farmacias SaluDIF 8 Cedros		2,038.00	0.00		
00004	23/08/2024	I	00119	00119	LEY DE INGRESOS POR EJECUTAR Farmacias SaluDIF Cerrillo Vista Hermosa		492.00	0.00		
00005	23/08/2024	I	00120	00120	LEY DE INGRESOS POR EJECUTAR Farmacias		1,378.00	0.00		
00007	23/08/2024	I	00121	00121	LEY DE INGRESOS POR EJECUTAR Farmacias Periférico Mercado 16 de septiembre		35.00	0.00		
00004	22/08/2024	I	00108	00108	LEY DE INGRESOS POR EJECUTAR Farmacias SaluDIF San Juan Tilapa		819.00	0.00		
00004	22/08/2024	I	00109	00109	LEY DE INGRESOS POR EJECUTAR Farmacias SaluDIF Cacalomacan		1,474.00	0.00		
00006	19/08/2024	I	00098	00098	LEY DE INGRESOS POR EJECUTAR Farmacias SaluDIF San Andrés Cuexcontitlan		2,502.00	0.00		
00004	19/08/2024	I	00099	00099	LEY DE INGRESOS POR EJECUTAR Farmacias SaluDIF San Andrés Cuexcontitlan		976.00	0.00		
00004	19/08/2024	I	00100	00100	LEY DE INGRESOS POR EJECUTAR Farmacias SaluDIF San Andrés Cuexcontitlan		1,643.00	0.00		
00004	16/08/2024	I	00095	00095	LEY DE INGRESOS POR EJECUTAR Farmacias SaluDIF Sauces		1,967.00	0.00		
00005	16/08/2024	I	00096	00096	LEY DE INGRESOS POR EJECUTAR Farmacias SaluDIF Seminario		933.00	0.00		
00004	16/08/2024	I	00097	00097	LEY DE INGRESOS POR EJECUTAR Farmacias SaluDIF Seminario		804.00	0.00		
00004	15/08/2024	I	00091	00091	LEY DE INGRESOS POR EJECUTAR Farmacias SaluDIF San Cristóbal Huichochitlan		946.00	0.00		
00005	15/08/2024	I	00094	00094	LEY DE INGRESOS POR EJECUTAR Farmacias SaluDIF 8 Cedros		1,303.00	0.00		

00004	14/08/2024	I	00074	00074	LEY DE INGRESOS POR EJECUTAR Farmacias SaluDIF San Pablo Autopan		914.00	0.00		
00004	14/08/2024	I	00075	00075	LEY DE INGRESOS POR EJECUTAR Farmacias SaluDIF Cerrillo Vista Hermosa		997.00	0.00		
00005	14/08/2024	I	00076	00076	LEY DE INGRESOS POR EJECUTAR Farmacias SaluDIF San Pedro Totoltepec		847.00	0.00		
00004	14/08/2024	I	00077	00077	LEY DE INGRESOS POR EJECUTAR Farmacias SaluDIF San Juan Tilapa		973.00	0.00		
00004	14/08/2024	I	00078	00078	LEY DE INGRESOS POR EJECUTAR Farmacias SaluDIF Cacalomacan		1,258.00	0.00		
00005	14/08/2024	I	00085	00085	LEY DE INGRESOS POR EJECUTAR Farmacias SaluDIF La Unión		2,385.00	0.00		
00006	14/08/2024	I	00089	00089	LEY DE INGRESOS POR EJECUTAR Farmacias Periférico Mercado 16 de septiembre		66.00	0.00		
00005	08/08/2024	I	00026	00026	LEY DE INGRESOS POR EJECUTAR Farmacias SaluDIF Sauces		1,351.00	0.00		
00004	08/08/2024	I	00027	00027	LEY DE INGRESOS POR EJECUTAR Farmacias Periférico Mercado 16 de septiembre		245.00	0.00		
00005	07/08/2024	I	00020	00020	LEY DE INGRESOS POR EJECUTAR Farmacias Sobre Farmacia, Sobre Servicios Médicos y Psicológicos		1,655.00	0.00		
00005	07/08/2024	I	00021	00021	LEY DE INGRESOS POR EJECUTAR Farmacias SaluDIF La Unión		1,456.00	0.00		
00004	07/08/2024	I	00022	00022	LEY DE INGRESOS POR EJECUTAR Farmacias SaluDIF Cacalomacan		1,171.00	0.00		
00004	07/08/2024	I	00024	00024	LEY DE INGRESOS POR EJECUTAR Farmacias SaluDIF 8 Cedros		2,445.00	0.00		
00005	07/08/2024	I	00025	00025	LEY DE INGRESOS POR EJECUTAR Farmacias SaluDIF San Cristóbal Huichochitlan		322.00	0.00		
00004	06/08/2024	I	00016	00016	LEY DE INGRESOS POR EJECUTAR Farmacias SaluDIF Cerrillo Vista Hermosa		373.00	0.00		
00004	06/08/2024	I	00017	00017	LEY DE INGRESOS POR EJECUTAR Farmacias SaluDIF San Pablo Autopan		635.00	0.00		
00004	06/08/2024	I	00018	00018	LEY DE INGRESOS POR EJECUTAR Farmacias SaluDIF San Juan Tilapa		121.00	0.00		
00004	06/08/2024	I	00019	00019	LEY DE INGRESOS POR EJECUTAR Farmacias SaluDIF San Juan Tilapa		62.00	0.00		
00006	05/08/2024	I	00003	00003	LEY DE INGRESOS POR EJECUTAR Farmacias SaluDIF La Unión		1,078.00	0.00		
00004	05/08/2024	I	00005	00005	LEY DE INGRESOS POR EJECUTAR Farmacias SaluDIF La Unión		1,233.00	0.00		
00004	05/08/2024	I	00006	00006	LEY DE INGRESOS POR EJECUTAR Farmacias Periférico Mercado 16 de septiembre		326.00	0.00		
00004	05/08/2024	I	00008	00008	LEY DE INGRESOS POR EJECUTAR Farmacias SaluDIF Sauces		2,152.00	0.00		
00004	01/08/2024	I	00001	00001	LEY DE INGRESOS POR EJECUTAR Farmacias SaluDIF 8 Cedros		1,287.00	0.00		
00004	01/08/2024	I	00002	00002	LEY DE INGRESOS POR EJECUTAR Farmacias SaluDIF Seminario		1,220.00	0.00		
00004	01/08/2024	I	00004	00004	LEY DE INGRESOS POR EJECUTAR Farmacias SaluDIF La Unión		1,973.00	0.00		
00004	01/08/2024	I	00141	00141	LEY DE INGRESOS POR EJECUTAR Farmacias SaluDIF San Juan Tilapa		569.00	0.00		
00004	31/07/2024	I	00089	00089	LEY DE INGRESOS POR EJECUTAR FarmaciasSaluDIF Cerrillo Vista Hermosa		1,090.00	0.00		
00004	31/07/2024	I	00090	00090	LEY DE INGRESOS POR EJECUTAR Farmacias SaluDIF San Pedro Totoltepec		1,275.00	0.00		
00004	31/07/2024	I	00091	00091	LEY DE INGRESOS POR EJECUTAR Farmacias SaluDIF San Cristóbal Huichochitlan		1,664.00	0.00		
00004	31/07/2024	I	00097	00097	LEY DE INGRESOS POR EJECUTAR Farmacias SaluDIF 8 Cedros		2,485.00	0.00		
00004	30/07/2024	I	00075	00075	LEY DE INGRESOS POR EJECUTAR Farmacias SaluDIF San Pablo Autopan		765.00	0.00		
00005	30/07/2024	I	00082	00082	LEY DE INGRESOS POR EJECUTAR Farmacias SaluDIF Cacalomacan		636.00	0.00		
00005	30/07/2024	I	00088	00088	LEY DE INGRESOS POR EJECUTAR Farmacias SaluDIF San Juan Tilapa		593.00	0.00		
00005	10/07/2024	I	00053	00053	LEY DE INGRESOS POR EJECUTAR Farmacias SaluDIF San Andrés Cuexcontitlan		2,427.00	0.00		
00006	10/07/2024	I	00058	00058	LEY DE INGRESOS POR EJECUTAR Farmacias SaluDIF San Andrés Cuexcontitlan		1,674.00	0.00		
00004	09/07/2024	I	00043	00043	LEY DE INGRESOS POR EJECUTAR Farmacias SaluDIF Sauces		2,527.00	0.00		
00006	09/07/2024	I	00052	00052	LEY DE INGRESOS POR EJECUTAR Farmacias SaluDIF San Andrés Cuexcontitlan		3,960.00	0.00		
00004	08/07/2024	I	00031	00031	LEY DE INGRESOS POR EJECUTAR Farmacias SaluDIF San Pedro Totoltepec		1,371.00	0.00		
00004	08/07/2024	I	00032	00032	LEY DE INGRESOS POR EJECUTAR Farmacias SaluDIF Cerrillo Vista Hermosa		171.00	0.00		
00004	08/07/2024	I	00033	00033	LEY DE INGRESOS POR EJECUTAR Farmacias SaluDIF Seminario		90.00	0.00		
00004	08/07/2024	I	00034	00034	LEY DE INGRESOS POR EJECUTAR Farmacias SaluDIF San Cristóbal Huichochitlan		1,010.00	0.00		
00004	08/07/2024	I	00035	00035	LEY DE INGRESOS POR EJECUTAR Farmacias SaluDIF Cacalomacan		271.00	0.00		
00004	08/07/2024	I	00036	00036	LEY DE INGRESOS POR EJECUTAR Farmacias SaluDIF 8 Cedros		1,172.00	0.00		
00004	08/07/2024	I	00037	00037	LEY DE INGRESOS POR EJECUTAR Farmacias SaluDIF San Juan Tilapa		418.00	0.00		
00004	08/07/2024	I	00038	00038	LEY DE INGRESOS POR EJECUTAR Farmacias SaluDIF San Pablo Autopan		809.00	0.00		
00004	08/07/2024	I	00040	00040	LEY DE INGRESOS POR EJECUTAR Farmacias SaluDIF La Unión		275.00	0.00		
00004	05/07/2024	I	00026	00026	LEY DE INGRESOS POR EJECUTAR Farmacias Periférico Mercado 16 de septiembre		414.00	0.00		
00005	05/07/2024	I	00028	00028	LEY DE INGRESOS POR EJECUTAR Farmacias SaluDIF La Unión		1,286.00	0.00		
00004	04/07/2024	I	00019	00019	LEY DE INGRESOS POR EJECUTAR Farmacias SaluDIF San Pedro Totoltepec		883.00	0.00		
00004	04/07/2024	I	00020	00020	LEY DE INGRESOS POR EJECUTAR Farmacias SaluDIF San Cristóbal Huichochitlan		1,219.00	0.00		
00004	04/07/2024	I	00021	00021	LEY DE INGRESOS POR EJECUTAR Farmacias SaluDIF Cacalomacan		1,272.00	0.00		
00004	04/07/2024	I	00022	00022	LEY DE INGRESOS POR EJECUTAR Farmacias SaluDIF 8 Cedros		1,511.00	0.00		
00004	04/07/2024	I	00023	00023	LEY DE INGRESOS POR EJECUTAR Farmacias SaluDIF Seminario		520.00	0.00		
00004	04/07/2024	I	00024	00024	LEY DE INGRESOS POR EJECUTAR Farmacias SaluDIF Sauces		1,515.00	0.00		
00004	04/07/2024	I	00025	00025	LEY DE INGRESOS POR EJECUTAR Farmacias SaluDIF Sauces		1,013.00	0.00		
00006	03/07/2024	I	00012	00012	LEY DE INGRESOS POR EJECUTAR Farmacias SaluDIF San Andrés Cuexcontitlan		3,030.00	0.00		
00004	03/07/2024	I	00016	00016	LEY DE INGRESOS POR EJECUTAR Farmacias SaluDIF Cerrillo Vista Hermosa		620.00	0.00		
00004	03/07/2024	I	00017	00017	LEY DE INGRESOS POR EJECUTAR Farmacias SaluDIF San Juan Tilapa		419.00	0.00		
00004	03/07/2024	I	00018	00018	LEY DE INGRESOS POR EJECUTAR Farmacias SaluDIF San Pablo Autopan		1,093.00	0.00		
00007	02/07/2024	I	00006	00006	LEY DE INGRESOS POR EJECUTAR Farmacias SaluDIF San Andrés Cuexcontitlan		2,182.00	0.00		
00005	01/07/2024	I	00003	00003	LEY DE INGRESOS POR EJECUTAR Farmacias SaluDIF La Unión		1,640.00	0.00		
00004	01/07/2024	I	00004	00004	LEY DE INGRESOS POR EJECUTAR Farmacias SaluDIF La Unión		1,694.00	0.00		
00005	28/06/2024	I	00127	00127	LEY DE INGRESOS POR EJECUTAR Farmacias SaluDIF Seminario		2,022.00	0.00		
00004	28/06/2024	I	00128	00128	LEY DE INGRESOS POR EJECUTAR Farmacias SaluDIF Seminario		412.00	0.00		
00005	28/06/2024	I	00129	00129	LEY DE INGRESOS POR EJECUTAR Farmacias SaluDIF 8 Cedros		1,553.00	0.00		
00004	28/06/2024	I	00130	00130	LEY DE INGRESOS POR EJECUTAR Farmacias SaluDIF Cacalomacan		1,289.00	0.00		
00004	28/06/2024	I	00131	00131	LEY DE INGRESOS POR EJECUTAR Farmacias SaluDIF Cacalomacan		1,018.00	0.00		
00004	28/06/2024	I	00133	00133	LEY DE INGRESOS POR EJECUTAR Farmacias SaluDIF Sauces		1,332.00	0.00		
00004	28/06/2024	I	00134	00134	LEY DE INGRESOS POR EJECUTAR Farmacias SaluDIF San Pedro Totoltepec		1,175.00	0.00		
00004	28/06/2024	I	00143	00143	LEY DE INGRESOS POR EJECUTAR Farmacias Periférico Mercado 16 de septiembre		29.00	0.00		

00004	27/06/2024	I	00112	00112	LEY DE INGRESOS POR EJECUTAR Farmacias SaluDIF Cerrillo Vista Hermosa		27.00	0.00		
00004	27/06/2024	I	00120	00120	LEY DE INGRESOS POR EJECUTAR Farmacias SaluDIF San Cristóbal Huichochitlan		104.00	0.00		
00004	27/06/2024	I	00121	00121	LEY DE INGRESOS POR EJECUTAR Farmacias SaluDIF San Pablo Autopan		986.00	0.00		
00004	27/06/2024	I	00122	00122	LEY DE INGRESOS POR EJECUTAR Farmacias SaluDIF San Juan Tilapa		193.00	0.00		
00004	26/06/2024	I	00099	00099	LEY DE INGRESOS POR EJECUTAR Farmacias SaluDIF Sauces		3,182.00	0.00		
00004	26/06/2024	I	00104	00104	LEY DE INGRESOS POR EJECUTAR Farmacias SaluDIF San Juan Tilapa		390.00	0.00		
00004	26/06/2024	I	00105	00105	LEY DE INGRESOS POR EJECUTAR Farmacias SaluDIF San Cristóbal Huichochitlan		1,783.00	0.00		
00004	26/06/2024	I	00106	00106	LEY DE INGRESOS POR EJECUTAR Farmacias SaluDIF Cerrillo Vista Hermosa		1,528.00	0.00		
00004	26/06/2024	I	00107	00107	LEY DE INGRESOS POR EJECUTAR Farmacias SaluDIF 8 Cedros		2,133.00	0.00		
00004	25/06/2024	I	00095	00095	LEY DE INGRESOS POR EJECUTAR Farmacias SaluDIF Sauces		3,168.00	0.00		
00004	25/06/2024	I	00096	00096	LEY DE INGRESOS POR EJECUTAR Farmacias SaluDIF 8 Cedros		1,917.00	0.00		
00004	25/06/2024	I	00097	00097	LEY DE INGRESOS POR EJECUTAR Farmacias SaluDIF San Pablo Autopan		1,956.00	0.00		
00005	25/06/2024	I	00098	00098	LEY DE INGRESOS POR EJECUTAR Farmacias SaluDIF San Pedro Totoltepec		1,477.00	0.00		
00004	24/06/2024	I	00087	00087	LEY DE INGRESOS POR EJECUTAR Farmacias SaluDIF La Unión		2,289.00	0.00		
00004	18/06/2024	I	00066	00066	LEY DE INGRESOS POR EJECUTAR Farmacias SaluDIF San Cristóbal Huichochitlan		963.00	0.00		
00004	18/06/2024	I	00067	00067	LEY DE INGRESOS POR EJECUTAR Farmacias SaluDIF Cerrillo Vista Hermosa		679.00	0.00		
00005	18/06/2024	I	00068	00068	LEY DE INGRESOS POR EJECUTAR Farmacias SaluDIF San Pedro Totoltepec		1,746.00	0.00		
00005	18/06/2024	I	00069	00069	LEY DE INGRESOS POR EJECUTAR Farmacias SaluDIF Seminario		1,412.00	0.00		
00005	18/06/2024	I	00070	00070	LEY DE INGRESOS POR EJECUTAR Farmacias SaluDIF Cacalomacan		1,325.00	0.00		
00006	17/06/2024	I	00054	00054	LEY DE INGRESOS POR EJECUTAR Farmacias SaluDIF La Unión		2,308.00	0.00		
00004	17/06/2024	I	00064	00064	LEY DE INGRESOS POR EJECUTAR Farmacias SaluDIF San Juan Tilapa		206.00	0.00		
00004	17/06/2024	I	00065	00065	LEY DE INGRESOS POR EJECUTAR Farmacias SaluDIF San Pablo Autopan		436.00	0.00		
00005	14/06/2024	I	00049	00049	LEY DE INGRESOS POR EJECUTAR Farmacias SaluDIF San Pedro Totoltepec		1,676.00	0.00		
00004	14/06/2024	I	00050	00050	LEY DE INGRESOS POR EJECUTAR Farmacias SaluDIF 8 Cedros		2,129.00	0.00		
00004	13/06/2024	I	00037	00037	LEY DE INGRESOS POR EJECUTAR Farmacias SaluDIF Cacalomacan		1,957.00	0.00		
00004	13/06/2024	I	00038	00038	LEY DE INGRESOS POR EJECUTAR Farmacias SaluDIF San Andrés Cuexcontitlan		1,287.00	0.00		
00004	13/06/2024	I	00048	00048	LEY DE INGRESOS POR EJECUTAR Farmacias SaluDIF San Pedro Totoltepec		214.00	0.00		
00004	11/06/2024	I	00028	00028	LEY DE INGRESOS POR EJECUTAR Farmacias SaluDIF San Pablo Autopan		791.00	0.00		
00004	11/06/2024	I	00029	00029	LEY DE INGRESOS POR EJECUTAR Farmacias SaluDIF San Cristóbal Huichochitlan		2,264.00	0.00		
00004	11/06/2024	I	00030	00030	LEY DE INGRESOS POR EJECUTAR Farmacias SaluDIF Seminario		1,728.00	0.00		
00004	10/06/2024	I	00025	00025	LEY DE INGRESOS POR EJECUTAR Farmacias SaluDIF Sauces		3,038.00	0.00		
00004	10/06/2024	I	00026	00026	LEY DE INGRESOS POR EJECUTAR Farmacias SaluDIF Cerrillo Vista Hermosa		2,083.00	0.00		
00004	10/06/2024	I	00027	00027	LEY DE INGRESOS POR EJECUTAR Farmacias SaluDIF San Juan Tilapa		518.00	0.00		
00005	07/06/2024	I	00020	00020	LEY DE INGRESOS POR EJECUTAR Farmacias SaluDIF Seminario		476.00	0.00		
00004	07/06/2024	I	00022	00022	LEY DE INGRESOS POR EJECUTAR Farmacias SaluDIF 8 Cedros		773.00	0.00		
00004	04/06/2024	I	00003	00003	LEY DE INGRESOS POR EJECUTAR Farmacias SaluDIF Sauces		1,086.00	0.00		
00004	04/06/2024	I	00004	00004	LEY DE INGRESOS POR EJECUTAR Farmacias SaluDIF Cerrillo Vista Hermosa		315.00	0.00		
00004	04/06/2024	I	00010	00010	LEY DE INGRESOS POR EJECUTAR Farmacias SaluDIF San Juan Tilapa		521.00	0.00		
00004	04/06/2024	I	00011	00011	LEY DE INGRESOS POR EJECUTAR Farmacias SaluDIF La Unión		489.00	0.00		
00004	03/06/2024	I	00001	00001	LEY DE INGRESOS POR EJECUTAR Farmacias SaluDIF 8 Cedros		1,841.00	0.00		
00004	31/05/2024	I	00128	00128	LEY DE INGRESOS POR EJECUTAR Farmacias SaluDIF San Pedro Totoltepec		1,053.00	0.00		
00004	31/05/2024	I	00131	00131	LEY DE INGRESOS POR EJECUTAR Farmacias SaluDIF Cacalomacan		1,052.00	0.00		
00004	31/05/2024	I	00132	00132	LEY DE INGRESOS POR EJECUTAR Farmacias SaluDIF San Andrés Cuexcontitlan		126.00	0.00		
00004	31/05/2024	I	00133	00133	LEY DE INGRESOS POR EJECUTAR Farmacias SaluDIF Sauces		774.00	0.00		
00005	30/05/2024	I	00118	00118	LEY DE INGRESOS POR EJECUTAR Farmacias SaluDIF La Unión		85.00	0.00		
00004	30/05/2024	I	00120	00120	LEY DE INGRESOS POR EJECUTAR Farmacias SaluDIF Cerrillo Vista Hermosa		153.00	0.00		
00005	30/05/2024	I	00121	00121	LEY DE INGRESOS POR EJECUTAR Farmacias SaluDIF Seminario		227.00	0.00		
00004	30/05/2024	I	00122	00122	LEY DE INGRESOS POR EJECUTAR Farmacias SaluDIF San Cristóbal Huichochitlan		1,357.00	0.00		
00004	30/05/2024	I	00123	00123	LEY DE INGRESOS POR EJECUTAR Farmacias SaluDIF San Pablo Autopan		216.00	0.00		
00004	29/05/2024	I	00108	00108	LEY DE INGRESOS POR EJECUTAR Farmacias SaluDIF 8 Cedros		453.00	0.00		
00004	29/05/2024	I	00109	00109	LEY DE INGRESOS POR EJECUTAR Farmacias SaluDIF Seminario		166.00	0.00		
00004	29/05/2024	I	00111	00111	LEY DE INGRESOS POR EJECUTAR Farmacias SaluDIF Cerrillo Vista Hermosa		25.00	0.00		
00004	29/05/2024	I	00112	00112	LEY DE INGRESOS POR EJECUTAR Farmacias SaluDIF San Juan Tilapa		180.00	0.00		
00005	29/05/2024	I	00113	00113	LEY DE INGRESOS POR EJECUTAR Farmacias Periférico Mercado 16 de septiembre		117.00	0.00		
00004	27/05/2024	I	00101	00101	LEY DE INGRESOS POR EJECUTAR Farmacias SaluDIF San Pedro Totoltepec		495.00	0.00		
00004	27/05/2024	I	00102	00102	LEY DE INGRESOS POR EJECUTAR Farmacias SaluDIF San Cristóbal Huichochitlan		600.00	0.00		
00004	27/05/2024	I	00103	00103	LEY DE INGRESOS POR EJECUTAR Farmacias SaluDIF San Pablo Autopan		282.00	0.00		
00004	27/05/2024	I	00104	00104	LEY DE INGRESOS POR EJECUTAR Farmacias SaluDIF Sauces		140.00	0.00		
00004	27/05/2024	I	00105	00105	LEY DE INGRESOS POR EJECUTAR Farmacias SaluDIF Cacalomacan		165.00	0.00		
00004	24/05/2024	I	00099	00099	LEY DE INGRESOS POR EJECUTAR Farmacias SaluDIF San Cristóbal Huichochitlan		275.00	0.00		
00004	23/05/2024	I	00084	00084	LEY DE INGRESOS POR EJECUTAR Farmacias SaluDIF San Andrés Cuexcontitlan		100.00	0.00		
00005	23/05/2024	I	00086	00086	LEY DE INGRESOS POR EJECUTAR Farmacias SaluDIF La Unión		135.00	0.00		
00004	21/05/2024	I	00077	00077	LEY DE INGRESOS POR EJECUTAR Farmacias SaluDIF Cacalomacan		987.50	0.00		
00004	21/05/2024	I	00079	00079	LEY DE INGRESOS POR EJECUTAR Farmacias SaluDIF Seminario		210.00	0.00		
00004	21/05/2024	I	00081	00081	LEY DE INGRESOS POR EJECUTAR Farmacias SaluDIF Cerrillo Vista Hermosa		120.00	0.00		
00004	21/05/2024	I	00082	00082	LEY DE INGRESOS POR EJECUTAR Farmacias SaluDIF Sauces		200.00	0.00		
00004	21/05/2024	I	00083	00083	LEY DE INGRESOS POR EJECUTAR Farmacias SaluDIF San Pedro Totoltepec		99.00	0.00		
00004	16/05/2024	I	00023	00023	LEY DE INGRESOS POR EJECUTAR Farmacias SaluDIF Seminario		172.00	0.00		
00004	16/05/2024	I	00056	00056	LEY DE INGRESOS POR EJECUTAR Farmacias SaluDIF La Unión		114.00	0.00		
00004	15/05/2024	I	00052	00052	LEY DE INGRESOS POR EJECUTAR Farmacias SaluDIF San Pablo Autopan		249.00	0.00		

00004	15/05/2024	I	00053	00053	LEY DE INGRESOS POR EJECUTAR Farmacias SaluDIF San Juan Tilapa		86.00	0.00			
00005	15/05/2024	I	00054	00054	LEY DE INGRESOS POR EJECUTAR Farmacias SaluDIF Cacalomacan		60.00	0.00			
00004	14/05/2024	I	00046	00046	LEY DE INGRESOS POR EJECUTAR Farmacias SaluDIF Cerrillo Vista Hermosa		144.00	0.00			
00004	14/05/2024	I	00047	00047	LEY DE INGRESOS POR EJECUTAR Farmacias SaluDIF San Cristóbal Huichochitlan		140.00	0.00			
00004	14/05/2024	I	00050	00050	LEY DE INGRESOS POR EJECUTAR Farmacias SaluDIF Sauces		154.00	0.00			
00004	14/05/2024	I	00051	00051	LEY DE INGRESOS POR EJECUTAR Farmacias SaluDIF San Andrés Cuexcontitlan		332.00	0.00			
00009	09/05/2024	I	00014	00014	LEY DE INGRESOS POR EJECUTAR Farmacias SaluDIF San Pablo Autopan		156.00	0.00			
00004	09/05/2024	I	00017	00017	LEY DE INGRESOS POR EJECUTAR Farmacias SaluDIF San Cristóbal Huichochitlan		296.00	0.00			
00004	09/05/2024	I	00018	00018	LEY DE INGRESOS POR EJECUTAR Farmacias SaluDIF Cerrillo Vista Hermosa		50.00	0.00			
00004	09/05/2024	I	00019	00019	LEY DE INGRESOS POR EJECUTAR Farmacias SaluDIF San Pedro Totoltepec		198.00	0.00			
00004	09/05/2024	I	00021	00021	LEY DE INGRESOS POR EJECUTAR Farmacias SaluDIF Sauces		121.00	0.00			
00004	09/05/2024	I	00022	00022	LEY DE INGRESOS POR EJECUTAR Farmacias SaluDIF San Juan Tilapa		96.00	0.00			
00004	01/05/2024	I	00076	00076	LEY DE INGRESOS POR EJECUTAR Farmacias SaluDIF San Juan Tilapa		98.00	0.00			
00004	01/05/2024	I	00078	00078	LEY DE INGRESOS POR EJECUTAR Farmacias SaluDIF San Pablo Autopan		269.00	0.00			
00004	07/02/2024	I	00014	00014	LEY DE INGRESOS POR EJECUTAR Farmacias SaluDIF San Juan Tilapa		24.00	0.00			
00004	07/02/2024	I	00016	00016	LEY DE INGRESOS POR EJECUTAR Farmacias SaluDIF Sauces		219.00	0.00			
00004	07/02/2024	I	00017	00017	LEY DE INGRESOS POR EJECUTAR Farmacias SaluDIF San Cristóbal Huichochitlan		724.00	0.00			
00004	07/02/2024	I	00018	00018	LEY DE INGRESOS POR EJECUTAR Farmacias SaluDIF 8 Cedros		160.00	0.00			
00005	06/02/2024	I	00003	00003	LEY DE INGRESOS POR EJECUTAR Farmacias SaluDIF San Pedro Totoltepec		382.00	0.00			
00004	06/02/2024	I	00004	00004	LEY DE INGRESOS POR EJECUTAR Farmacias SaluDIF Cerrillo Vista Hermosa		253.00	0.00			
00005	06/02/2024	I	00006	00006	LEY DE INGRESOS POR EJECUTAR Farmacias SaluDIF San Pablo Autopan		25.00	0.00			
00005	31/01/2024	I	00108	00108	LEY DE INGRESOS POR EJECUTAR Farmacias SaluDIF San Pedro Totoltepec		1,290.00	0.00			
00005	31/01/2024	I	00113	00113	LEY DE INGRESOS POR EJECUTAR Farmacias SaluDIF San Pablo Autopan		1,087.00	0.00			
00005	31/01/2024	I	00115	00115	LEY DE INGRESOS POR EJECUTAR Farmacias SaluDIF Seminario		685.00	0.00			
00007	31/01/2024	I	00116	00116	LEY DE INGRESOS POR EJECUTAR Farmacias SaluDIF Cacalomacan		171.00	0.00			
00005	31/01/2024	I	00117	00117	LEY DE INGRESOS POR EJECUTAR Farmacias SaluDIF La Unión		729.00	0.00			
00004	31/01/2024	I	00118	00118	LEY DE INGRESOS POR EJECUTAR Farmacias SaluDIF La Unión		49.00	0.00			
00004	31/01/2024	I	00119	00119	LEY DE INGRESOS POR EJECUTAR Farmacias SaluDIF 8 Cedros		45.00	0.00			
00004	31/01/2024	I	00120	00120	LEY DE INGRESOS POR EJECUTAR Farmacias SaluDIF 8 Cedros		23.00	0.00			
00004	31/01/2024	I	00122	00122	LEY DE INGRESOS POR EJECUTAR Farmacias SaluDIF San Juan Tilapa		78.00	0.00			
00004	31/01/2024	I	00128	00128	LEY DE INGRESOS POR EJECUTAR Farmacias SaluDIF San Andrés Cuexcontitlan		149.00	0.00			
00005	31/01/2024	I	00129	00129	LEY DE INGRESOS POR EJECUTAR Farmacias SaluDIF San Andrés Cuexcontitlan		35.00	0.00			
00005	30/01/2024	I	00101	00101	LEY DE INGRESOS POR EJECUTAR Farmacias SaluDIF San Juan Tilapa		665.00	0.00			
00005	30/01/2024	I	00102	00102	LEY DE INGRESOS POR EJECUTAR Farmacias SaluDIF Cerrillo Vista Hermosa		261.00	0.00			
00004	30/01/2024	I	00103	00103	LEY DE INGRESOS POR EJECUTAR Farmacias SaluDIF Sauces		1,453.00	0.00			
00004	30/01/2024	I	00107	00107	LEY DE INGRESOS POR EJECUTAR Farmacias SaluDIF San Cristóbal Huichochitlan		243.00	0.00			
00005	25/01/2024	I	00085	00085	LEY DE INGRESOS POR EJECUTAR Farmacias Sobre Farmacia, Servicios Médicos, Laboratorio y Psicológicos		1,730.00	0.00			
00005	25/01/2024	I	00086	00086	LEY DE INGRESOS POR EJECUTAR Farmacias SaluDIF La Unión		1,365.00	0.00			
00004	25/01/2024	I	00087	00087	LEY DE INGRESOS POR EJECUTAR Farmacias SaluDIF Sauces		1,076.00	0.00			
00005	25/01/2024	I	00088	00088	LEY DE INGRESOS POR EJECUTAR Farmacias SaluDIF Cacalomacan		90.00	0.00			
00005	24/01/2024	I	00081	00081	LEY DE INGRESOS POR EJECUTAR Farmacias SaluDIF Seminario		260.00	0.00			
00005	24/01/2024	I	00082	00082	LEY DE INGRESOS POR EJECUTAR Farmacias SaluDIF San Juan Tilapa		696.00	0.00			
00005	24/01/2024	I	00083	00083	LEY DE INGRESOS POR EJECUTAR Farmacias SaluDIF San Pablo Autopan		652.00	0.00			
00004	23/01/2024	I	00064	00064	LEY DE INGRESOS POR EJECUTAR Farmacias SaluDIF 8 Cedros		189.00	0.00			
00005	23/01/2024	I	00065	00065	LEY DE INGRESOS POR EJECUTAR Farmacias SaluDIF Cerrillo Vista Hermosa		62.00	0.00			
00004	22/01/2024	I	00062	00062	LEY DE INGRESOS POR EJECUTAR Farmacias SaluDIF San Cristóbal Huichochitlan		143.00	0.00			
00004	22/01/2024	I	00063	00063	LEY DE INGRESOS POR EJECUTAR Farmacias SaluDIF 8 Cedros		172.00	0.00			
00005	17/01/2024	I	00034	00034	LEY DE INGRESOS POR EJECUTAR Farmacias SaluDIF Cerrillo Vista Hermosa		137.00	0.00			
00004	17/01/2024	I	00035	00035	LEY DE INGRESOS POR EJECUTAR Farmacias SaluDIF La Unión		500.00	0.00			
00005	17/01/2024	I	00037	00037	LEY DE INGRESOS POR EJECUTAR Farmacias Periférico Mercado 16 de septiembre		264.00	0.00			
00004	17/01/2024	I	00039	00039	LEY DE INGRESOS POR EJECUTAR Farmacias SaluDIF Sauces		335.00	0.00			
00005	16/01/2024	I	00028	00028	LEY DE INGRESOS POR EJECUTAR Farmacias SaluDIF San Pablo Autopan		1,021.00	0.00			
00005	16/01/2024	I	00029	00029	LEY DE INGRESOS POR EJECUTAR Farmacias SaluDIF Seminario		212.00	0.00			
00005	16/01/2024	I	00030	00030	LEY DE INGRESOS POR EJECUTAR Farmacias SaluDIF Cacalomacan		90.00	0.00			
00004	16/01/2024	I	00031	00031	LEY DE INGRESOS POR EJECUTAR Farmacias SaluDIF San Andrés Cuexcontitlan		155.00	0.00			
00004	16/01/2024	I	00033	00033	LEY DE INGRESOS POR EJECUTAR Farmacias SaluDIF 8 Cedros		152.00	0.00			
00004	15/01/2024	I	00025	00025	LEY DE INGRESOS POR EJECUTAR Farmacias SaluDIF San Pedro Totoltepec		820.00	0.00			
00004	15/01/2024	I	00026	00026	LEY DE INGRESOS POR EJECUTAR Farmacias SaluDIF San Cristóbal Huichochitlan		95.00	0.00			
00005	15/01/2024	I	00027	00027	LEY DE INGRESOS POR EJECUTAR Farmacias SaluDIF San Juan Tilapa		626.00	0.00			
00004	10/01/2024	I	00008	00008	LEY DE INGRESOS POR EJECUTAR Farmacias SaluDIF Sauces		667.00	0.00			
00004	10/01/2024	I	00009	00009	LEY DE INGRESOS POR EJECUTAR Farmacias SaluDIF Cacalomacan		92.00	0.00			
00004	10/01/2024	I	00010	00010	LEY DE INGRESOS POR EJECUTAR Farmacias SaluDIF Cerrillo Vista Hermosa		64.00	0.00			
00004	09/01/2024	I	00002	00002	LEY DE INGRESOS POR EJECUTAR Farmacias SaluDIF San Pedro Totoltepec		50.00	0.00			
00004	09/01/2024	I	00004	00004	LEY DE INGRESOS POR EJECUTAR Farmacias SaluDIF San Andrés Cuexcontitlan		70.00	0.00			
00004	09/01/2024	I	00005	00005	LEY DE INGRESOS POR EJECUTAR Farmacias SaluDIF 8 Cedros		143.00	0.00			
00004	09/01/2024	I	00007	00007	LEY DE INGRESOS POR EJECUTAR Farmacias SaluDIF San Cristóbal Huichochitlan		165.00	0.00			
00004	01/01/2024	I	00003	00003	LEY DE INGRESOS POR EJECUTAR Farmacias SaluDIF San Juan Tilapa		123.00	0.00			
					TOTAL:		**478,210.50**	**0.00**			
8120	**000004173**	**000000000000000001**	**0001**	**0003**	**Servicios Médicos**	**1,856,414.00**	**1,702,943.00**	**0.00**	**153,471.00**		

REN.	FECHA	TIPO	N.POL.	REF	CONCEPTO		DEBE	HABER		
00009	31/12/2024	I	00102	00102	LEY DE INGRESOS POR EJECUTAR Servicios Médicos SaluDIF San Juan Tilapa		280.00	0.00		
00009	31/12/2024	I	00103	00103	LEY DE INGRESOS POR EJECUTAR Servicios Médicos SaluDIF Seminario		562.00	0.00		
00009	31/12/2024	I	00104	00104	LEY DE INGRESOS POR EJECUTAR Servicios Médicos SaluDIF Sauces		1,370.00	0.00		
00009	31/12/2024	I	00105	00105	LEY DE INGRESOS POR EJECUTAR Servicios Médicos SaluDIF San Andrés Cuexcontitlan		954.00	0.00		
00009	31/12/2024	I	00106	00106	LEY DE INGRESOS POR EJECUTAR Servicios Médicos SaluDIF La Unión		1,640.00	0.00		
00004	31/12/2024	I	00107	00107	LEY DE INGRESOS POR EJECUTAR Servicios Médicos Periférico Mercado 16 de septiembre		2,832.00	0.00		
00009	31/12/2024	I	00109	00109	LEY DE INGRESOS POR EJECUTAR Servicios Médicos SaluDIF San Pedro Totoltepec		505.00	0.00		
00009	31/12/2024	I	00110	00110	LEY DE INGRESOS POR EJECUTAR Servicios Médicos SaluDIF Cerrillo Vista Hermosa		550.00	0.00		
00009	31/12/2024	I	00111	00111	LEY DE INGRESOS POR EJECUTAR Servicios Médicos SaluDIF San Cristóbal Huichochitlan		485.00	0.00		
00004	31/12/2024	I	00113	00113	LEY DE INGRESOS POR EJECUTAR Servicios Médicos Periférico Alameda		2,137.00	0.00		
00009	19/12/2024	I	00079	00079	LEY DE INGRESOS POR EJECUTAR Servicios Médicos SaluDIF San Pedro Totoltepec		685.00	0.00		
00010	19/12/2024	I	00080	00080	LEY DE INGRESOS POR EJECUTAR Servicios Médicos SaluDIF Seminario		770.00	0.00		
00009	19/12/2024	I	00081	00081	LEY DE INGRESOS POR EJECUTAR Servicios Médicos SaluDIF Sauces		1,331.00	0.00		
00004	19/12/2024	I	00085	00085	LEY DE INGRESOS POR EJECUTAR Servicios Médicos Periférico Alameda		3,845.00	0.00		
00009	19/12/2024	I	00090	00090	LEY DE INGRESOS POR EJECUTAR Servicios Médicos SaluDIF San Pablo Autopan		135.00	0.00		
00009	19/12/2024	I	00091	00091	LEY DE INGRESOS POR EJECUTAR Servicios Médicos SaluDIF Cacalomacan		715.00	0.00		
00009	19/12/2024	I	00108	00108	LEY DE INGRESOS POR EJECUTAR Servicios Médicos SaluDIF 8 Cedros		1,058.00	0.00		
00010	18/12/2024	I	00068	00068	LEY DE INGRESOS POR EJECUTAR Servicios Médicos Periférico Mercado 16 de septiembre		2,182.00	0.00		
00009	18/12/2024	I	00069	00069	LEY DE INGRESOS POR EJECUTAR Servicios Médicos SaluDIF San Cristóbal Huichochitlan		562.00	0.00		
00009	18/12/2024	I	00070	00070	LEY DE INGRESOS POR EJECUTAR Servicios Médicos SaluDIF Cacalomacan		1,247.00	0.00		
00009	18/12/2024	I	00071	00071	LEY DE INGRESOS POR EJECUTAR Servicios Médicos SaluDIF Cerrillo Vista Hermosa		375.00	0.00		
00009	18/12/2024	I	00072	00072	LEY DE INGRESOS POR EJECUTAR Servicios Médicos SaluDIF La Unión		1,949.00	0.00		
00009	17/12/2024	I	00055	00055	LEY DE INGRESOS POR EJECUTAR Servicios Médicos SaluDIF 8 Cedros		3,106.00	0.00		
00010	17/12/2024	I	00057	00057	LEY DE INGRESOS POR EJECUTAR Servicios Médicos Periférico Mercado 16 de septiembre		2,934.00	0.00		
00009	17/12/2024	I	00058	00058	LEY DE INGRESOS POR EJECUTAR Servicios Médicos SaluDIF Sauces		1,996.00	0.00		
00009	17/12/2024	I	00064	00064	LEY DE INGRESOS POR EJECUTAR Servicios Médicos SaluDIF San Pablo Autopan		598.00	0.00		
00009	17/12/2024	I	00065	00065	LEY DE INGRESOS POR EJECUTAR Servicios Médicos SaluDIF San Juan Tilapa		855.00	0.00		
00010	17/12/2024	I	00066	00066	LEY DE INGRESOS POR EJECUTAR Servicios Médicos SaluDIF La Unión		3,056.00	0.00		
00010	17/12/2024	I	00067	00067	LEY DE INGRESOS POR EJECUTAR Servicios Médicos SaluDIF San Andrés Cuexcontitlan		1,480.00	0.00		
00009	16/12/2024	I	00052	00052	LEY DE INGRESOS POR EJECUTAR Servicios Médicos SaluDIF San Pedro Totoltepec		778.00	0.00		
00009	16/12/2024	I	00053	00053	LEY DE INGRESOS POR EJECUTAR Servicios Médicos SaluDIF San Cristóbal Huichochitlan		1,094.00	0.00		
00009	16/12/2024	I	00054	00054	LEY DE INGRESOS POR EJECUTAR Servicios Médicos SaluDIF Cacalomacan		1,192.00	0.00		
00004	16/12/2024	I	00089	00089	LEY DE INGRESOS POR EJECUTAR Servicios Médicos Periférico Alameda		4,444.00	0.00		
00009	13/12/2024	I	00034	00034	LEY DE INGRESOS POR EJECUTAR Servicios Médicos SaluDIF San Pablo Autopan		784.00	0.00		
00009	13/12/2024	I	00035	00035	LEY DE INGRESOS POR EJECUTAR Servicios Médicos SaluDIF San Juan Tilapa		1,920.00	0.00		
00010	13/12/2024	I	00043	00043	LEY DE INGRESOS POR EJECUTAR Servicios Médicos SaluDIF San Andrés Cuexcontitlan		351.00	0.00		
00009	11/12/2024	I	00030	00030	LEY DE INGRESOS POR EJECUTAR Servicios Médicos SaluDIF Cerrillo Vista Hermosa		575.00	0.00		
00009	11/12/2024	I	00031	00031	LEY DE INGRESOS POR EJECUTAR Servicios Médicos SaluDIF Seminario		430.00	0.00		
00004	06/12/2024	I	00028	00028	LEY DE INGRESOS POR EJECUTAR Servicios Médicos SaluDIF Sauces		775.00	0.00		
00009	05/12/2024	I	00013	00013	LEY DE INGRESOS POR EJECUTAR Servicios Médicos SaluDIF La Unión		1,685.00	0.00		
00009	05/12/2024	I	00021	00021	LEY DE INGRESOS POR EJECUTAR Servicios Médicos SaluDIF Seminario		1,251.00	0.00		
00009	04/12/2024	I	00008	00008	LEY DE INGRESOS POR EJECUTAR Servicios Médicos SaluDIF Cacalomacan		696.00	0.00		
00009	04/12/2024	I	00009	00009	LEY DE INGRESOS POR EJECUTAR Servicios Médicos SaluDIF San Andrés Cuexcontitlan		776.00	0.00		
00009	04/12/2024	I	00011	00011	LEY DE INGRESOS POR EJECUTAR Servicios Médicos SaluDIF Sauces		719.00	0.00		
00004	04/12/2024	I	00012	00012	LEY DE INGRESOS POR EJECUTAR Servicios Médicos Periférico Mercado 16 de septiembre		3,487.00	0.00		
00004	03/12/2024	I	00001	00001	LEY DE INGRESOS POR EJECUTAR Servicios Médicos SaluDIF San Pablo Autopan		85.00	0.00		
00009	03/12/2024	I	00006	00006	LEY DE INGRESOS POR EJECUTAR Servicios Médicos SaluDIF San Juan Tilapa		781.00	0.00		
00009	03/12/2024	I	00007	00007	LEY DE INGRESOS POR EJECUTAR Servicios Médicos		759.00	0.00		
00009	29/11/2024	I	00142	00142	LEY DE INGRESOS POR EJECUTAR Servicios Médicos SaluDIF Seminario		1,328.00	0.00		
00009	28/11/2024	I	00124	00124	LEY DE INGRESOS POR EJECUTAR Servicios Médicos SaluDIF San Andrés Cuexcontitlan		677.00	0.00		
00009	28/11/2024	I	00125	00125	LEY DE INGRESOS POR EJECUTAR Servicios Médicos SaluDIF Cerrillo Vista Hermosa		282.00	0.00		
00009	28/11/2024	I	00126	00126	LEY DE INGRESOS POR EJECUTAR Servicios Médicos SaluDIF Sauces		625.00	0.00		
00009	28/11/2024	I	00127	00127	LEY DE INGRESOS POR EJECUTAR Servicios Médicos SaluDIF 8 Cedros		1,006.00	0.00		
00009	28/11/2024	I	00128	00128	LEY DE INGRESOS POR EJECUTAR Servicios Médicos SaluDIF San Pedro Totoltepec		294.00	0.00		
00004	28/11/2024	I	00130	00130	LEY DE INGRESOS POR EJECUTAR Servicios Médicos Periférico Alameda		2,395.00	0.00		
00009	27/11/2024	I	00100	00100	LEY DE INGRESOS POR EJECUTAR Servicios Médicos SaluDIF La Unión		1,612.00	0.00		
00004	27/11/2024	I	00101	00101	LEY DE INGRESOS POR EJECUTAR Servicios Médicos Periférico Mercado 16 de septiembre		1,935.00	0.00		
00009	27/11/2024	I	00102	00102	LEY DE INGRESOS POR EJECUTAR Servicios Médicos SaluDIF Sauces		1,280.00	0.00		
00009	27/11/2024	I	00121	00121	LEY DE INGRESOS POR EJECUTAR Servicios Médicos SaluDIF San Pablo Autopan		1,526.00	0.00		
00009	27/11/2024	I	00122	00122	LEY DE INGRESOS POR EJECUTAR Servicios Médicos SaluDIF San Cristóbal Huichochitlan		639.00	0.00		
00009	27/11/2024	I	00123	00123	LEY DE INGRESOS POR EJECUTAR Servicios Médicos SaluDIF San Juan Tilapa		575.00	0.00		
00009	26/11/2024	I	00091	00091	LEY DE INGRESOS POR EJECUTAR Servicios Médicos SaluDIF San Juan Tilapa		1,518.00	0.00		
00009	26/11/2024	I	00092	00092	LEY DE INGRESOS POR EJECUTAR Servicios Médicos SaluDIF Cacalomacan		906.00	0.00		
00009	26/11/2024	I	00093	00093	LEY DE INGRESOS POR EJECUTAR Servicios Médicos SaluDIF Cerrillo Vista Hermosa		340.00	0.00		
00009	26/11/2024	I	00094	00094	LEY DE INGRESOS POR EJECUTAR Servicios Médicos SaluDIF San Cristóbal Huichochitlan		1,130.00	0.00		
00009	26/11/2024	I	00095	00095	LEY DE INGRESOS POR EJECUTAR Servicios Médicos SaluDIF San Pedro Totoltepec		565.00	0.00		
00009	26/11/2024	I	00096	00096	LEY DE INGRESOS POR EJECUTAR Servicios Médicos SaluDIF 8 Cedros		1,063.00	0.00		
00009	26/11/2024	I	00097	00097	LEY DE INGRESOS POR EJECUTAR Servicios Médicos SaluDIF San Andrés Cuexcontitlan		261.00	0.00		
00009	26/11/2024	I	00098	00098	LEY DE INGRESOS POR EJECUTAR Servicios Médicos SaluDIF Seminario		937.00	0.00		

00009	25/11/2024	I	00086	00086	LEY DE INGRESOS POR EJECUTAR Servicios Médicos SaluDIF La Unión		30.00	0.00		
00010	25/11/2024	I	00087	00087	LEY DE INGRESOS POR EJECUTAR Servicios Médicos SaluDIF La Unión		55.00	0.00		
00004	25/11/2024	I	00090	00090	LEY DE INGRESOS POR EJECUTAR Servicios Médicos Periférico Alameda		3,282.00	0.00		
00009	22/11/2024	I	00059	00059	LEY DE INGRESOS POR EJECUTAR Servicios Médicos SaluDIF Seminario		1,718.00	0.00		
00009	22/11/2024	I	00060	00060	LEY DE INGRESOS POR EJECUTAR Servicios Médicos SaluDIF Sauces		1,130.00	0.00		
00009	22/11/2024	I	00061	00061	LEY DE INGRESOS POR EJECUTAR Servicios Médicos SaluDIF La Unión		1,425.00	0.00		
00004	22/11/2024	I	00062	00062	LEY DE INGRESOS POR EJECUTAR Servicios Médicos Periférico Mercado 16 de septiembre		2,503.00	0.00		
00009	21/11/2024	I	00051	00051	LEY DE INGRESOS POR EJECUTAR Servicios Médicos SaluDIF San Pedro Totoltepec		640.00	0.00		
00010	21/11/2024	I	00052	00052	LEY DE INGRESOS POR EJECUTAR Servicios Médicos SaluDIF San Andrés Cuexcontitlan		280.00	0.00		
00009	21/11/2024	I	00053	00053	LEY DE INGRESOS POR EJECUTAR Servicios Médicos SaluDIF Cacalomacan		1,080.00	0.00		
00009	21/11/2024	I	00054	00054	LEY DE INGRESOS POR EJECUTAR Servicios Médicos SaluDIF San Pablo Autopan		984.00	0.00		
00009	21/11/2024	I	00055	00055	LEY DE INGRESOS POR EJECUTAR Servicios Médicos SaluDIF San Cristóbal Huichochitlan		1,047.00	0.00		
00009	21/11/2024	I	00056	00056	LEY DE INGRESOS POR EJECUTAR Servicios Médicos SaluDIF San Juan Tilapa		1,062.00	0.00		
00009	21/11/2024	I	00057	00057	LEY DE INGRESOS POR EJECUTAR Servicios Médicos SaluDIF Cerrillo Vista Hermosa		495.00	0.00		
00009	21/11/2024	I	00058	00058	LEY DE INGRESOS POR EJECUTAR Servicios Médicos SaluDIF 8 Cedros		2,071.00	0.00		
00010	20/11/2024	I	00044	00044	LEY DE INGRESOS POR EJECUTAR Servicios Médicos SaluDIF San Andrés Cuexcontitlan		1,356.00	0.00		
00009	20/11/2024	I	00047	00047	LEY DE INGRESOS POR EJECUTAR Servicios Médicos SaluDIF Sauces		1,865.00	0.00		
00010	20/11/2024	I	00048	00048	LEY DE INGRESOS POR EJECUTAR Servicios Médicos SaluDIF La Unión		2,348.00	0.00		
00005	20/11/2024	I	00049	00049	LEY DE INGRESOS POR EJECUTAR Servicios Médicos Periférico Mercado 16 de septiembre		2,975.00	0.00		
00004	20/11/2024	I	00050	00050	LEY DE INGRESOS POR EJECUTAR Servicios Médicos Periférico Alameda		4,343.00	0.00		
00009	19/11/2024	I	00041	00041	LEY DE INGRESOS POR EJECUTAR Servicios Médicos SaluDIF Cerrillo Vista Hermosa		1,567.00	0.00		
00010	19/11/2024	I	00042	00042	LEY DE INGRESOS POR EJECUTAR Servicios Médicos SaluDIF San Cristóbal Huichochitlan		1,955.00	0.00		
00009	19/11/2024	I	00043	00043	LEY DE INGRESOS POR EJECUTAR Servicios Médicos SaluDIF San Pedro Totoltepec		1,101.00	0.00		
00009	13/11/2024	I	00030	00030	LEY DE INGRESOS POR EJECUTAR Servicios Médicos SaluDIF San Pablo Autopan		1,354.00	0.00		
00009	13/11/2024	I	00031	00031	LEY DE INGRESOS POR EJECUTAR Servicios Médicos SaluDIF San Juan Tilapa		907.00	0.00		
00009	13/11/2024	I	00032	00032	LEY DE INGRESOS POR EJECUTAR Servicios Médicos SaluDIF Seminario		1,404.00	0.00		
00009	13/11/2024	I	00037	00037	LEY DE INGRESOS POR EJECUTAR Servicios Médicos SaluDIF Cacalomacan		1,607.00	0.00		
00009	11/11/2024	I	00029	00029	LEY DE INGRESOS POR EJECUTAR Servicios Médicos SaluDIF 8 Cedros		1,871.00	0.00		
00009	05/11/2024	I	00010	00010	LEY DE INGRESOS POR EJECUTAR Servicios Médicos SaluDIF La Unión		1,210.00	0.00		
00009	05/11/2024	I	00011	00011	LEY DE INGRESOS POR EJECUTAR Servicios Médicos SaluDIF Seminario		619.00	0.00		
00009	05/11/2024	I	00012	00012	LEY DE INGRESOS POR EJECUTAR Servicios Médicos SaluDIF Cacalomacan		1,107.00	0.00		
00005	04/11/2024	I	00003	00003	LEY DE INGRESOS POR EJECUTAR Servicios Médicos Periférico Alameda		1,141.00	0.00		
00004	04/11/2024	I	00004	00004	LEY DE INGRESOS POR EJECUTAR Servicios Médicos Periférico Mercado 16 de septiembre		2,471.00	0.00		
00009	31/10/2024	I	00149	00149	LEY DE INGRESOS POR EJECUTAR Servicios Médicos SaluDIF San Pablo Autopan		574.00	0.00		
00009	31/10/2024	I	00150	00150	LEY DE INGRESOS POR EJECUTAR Servicios Médicos SaluDIF San Andrés Cuexcontitlan		715.00	0.00		
00004	30/10/2024	I	00136	00136	LEY DE INGRESOS POR EJECUTAR Servicios Médicos Periférico Mercado 16 de septiembre		2,258.00	0.00		
00009	30/10/2024	I	00138	00138	LEY DE INGRESOS POR EJECUTAR Servicios Médicos SaluDIF San Juan Tilapa		376.00	0.00		
00009	30/10/2024	I	00139	00139	LEY DE INGRESOS POR EJECUTAR Servicios Médicos SaluDIF Sauces		170.00	0.00		
00009	30/10/2024	I	00140	00140	LEY DE INGRESOS POR EJECUTAR Servicios Médicos SaluDIF Cerrillo Vista Hermosa		110.00	0.00		
00004	30/10/2024	I	00141	00141	LEY DE INGRESOS POR EJECUTAR Servicios Médicos Periférico Alameda		5,066.00	0.00		
00010	30/10/2024	I	00142	00142	LEY DE INGRESOS POR EJECUTAR Servicios Médicos SaluDIF La Unión		3,652.00	0.00		
00009	30/10/2024	I	00143	00143	LEY DE INGRESOS POR EJECUTAR Servicios Médicos SaluDIF San Cristóbal Huichochitlan		1,308.00	0.00		
00009	30/10/2024	I	00144	00144	LEY DE INGRESOS POR EJECUTAR Servicios Médicos SaluDIF San Pedro Totoltepec		205.00	0.00		
00009	30/10/2024	I	00145	00145	LEY DE INGRESOS POR EJECUTAR Servicios Médicos SaluDIF 8 Cedros		742.00	0.00		
00010	30/10/2024	I	00148	00148	LEY DE INGRESOS POR EJECUTAR Servicios Médicos SaluDIF San Andrés Cuexcontitlan		1,485.00	0.00		
00009	29/10/2024	I	00128	00128	LEY DE INGRESOS POR EJECUTAR Servicios Médicos SaluDIF Cerrillo Vista Hermosa		657.00	0.00		
00009	29/10/2024	I	00129	00129	LEY DE INGRESOS POR EJECUTAR Servicios Médicos SaluDIF San Pedro Totoltepec		472.00	0.00		
00009	29/10/2024	I	00130	00130	LEY DE INGRESOS POR EJECUTAR Servicios Médicos SaluDIF Sauces		1,599.00	0.00		
00009	29/10/2024	I	00133	00133	LEY DE INGRESOS POR EJECUTAR Servicios Médicos SaluDIF Seminario		2,096.00	0.00		
00009	28/10/2024	I	00123	00123	LEY DE INGRESOS POR EJECUTAR Servicios Médicos SaluDIF 8 Cedros		2,018.00	0.00		
00009	28/10/2024	I	00124	00124	LEY DE INGRESOS POR EJECUTAR Servicios Médicos SaluDIF Cacalomacan		1,608.00	0.00		
00009	28/10/2024	I	00125	00125	LEY DE INGRESOS POR EJECUTAR Servicios Médicos SaluDIF San Juan Tilapa		450.00	0.00		
00009	28/10/2024	I	00126	00126	LEY DE INGRESOS POR EJECUTAR Servicios Médicos SaluDIF San Cristóbal Huichochitlan		1,498.00	0.00		
00009	28/10/2024	I	00127	00127	LEY DE INGRESOS POR EJECUTAR Servicios Médicos SaluDIF San Pablo Autopan		1,156.00	0.00		
00009	24/10/2024	I	00117	00117	LEY DE INGRESOS POR EJECUTAR Servicios Médicos SaluDIF San Pedro Totoltepec		1,137.00	0.00		
00010	24/10/2024	I	00118	00118	LEY DE INGRESOS POR EJECUTAR Servicios Médicos SaluDIF San Andrés Cuexcontitlan		1,908.00	0.00		
00007	24/10/2024	I	00119	00119	LEY DE INGRESOS POR EJECUTAR Servicios Médicos Periférico Alameda		6,462.00	0.00		
00009	24/10/2024	I	00120	00120	LEY DE INGRESOS POR EJECUTAR Servicios Médicos SaluDIF Seminario		1,301.00	0.00		
00009	23/10/2024	I	00110	00110	LEY DE INGRESOS POR EJECUTAR Servicios Médicos SaluDIF San Cristóbal Huichochitlan		1,484.00	0.00		
00009	23/10/2024	I	00111	00111	LEY DE INGRESOS POR EJECUTAR Servicios Médicos SaluDIF Cacalomacan		1,600.00	0.00		
00009	22/10/2024	I	00101	00101	LEY DE INGRESOS POR EJECUTAR Servicios Médicos SaluDIF San Pablo Autopan		1,107.00	0.00		
00005	22/10/2024	I	00102	00102	LEY DE INGRESOS POR EJECUTAR Servicios Médicos Periférico Mercado 16 de septiembre		3,354.00	0.00		
00010	22/10/2024	I	00103	00103	LEY DE INGRESOS POR EJECUTAR Servicios Médicos SaluDIF La Unión		2,920.00	0.00		
00009	21/10/2024	I	00097	00097	LEY DE INGRESOS POR EJECUTAR Servicios Médicos SaluDIF 8 Cedros		1,644.00	0.00		
00009	21/10/2024	I	00098	00098	LEY DE INGRESOS POR EJECUTAR Servicios Médicos SaluDIF Cerrillo Vista Hermosa		970.00	0.00		
00009	21/10/2024	I	00099	00099	LEY DE INGRESOS POR EJECUTAR Servicios Médicos SaluDIF Sauces		1,796.00	0.00		
00009	21/10/2024	I	00100	00100	LEY DE INGRESOS POR EJECUTAR Servicios Médicos SaluDIF San Juan Tilapa		525.00	0.00		
00010	18/10/2024	I	00093	00093	LEY DE INGRESOS POR EJECUTAR Servicios Médicos SaluDIF San Andrés Cuexcontitlan		2,316.00	0.00		
00013	18/10/2024	I	00094	00094	LEY DE INGRESOS POR EJECUTAR Servicios Médicos SaluDIF La Unión		2,259.00	0.00		
00009	16/10/2024	I	00070	00070	LEY DE INGRESOS POR EJECUTAR Servicios Médicos SaluDIF Seminario		1,381.00	0.00		

00004	16/10/2024	I	00072	00072	LEY DE INGRESOS POR EJECUTAR Servicios Médicos Periférico Mercado 16 de septiembre		1,820.00	0.00		
00005	16/10/2024	I	00073	00073	LEY DE INGRESOS POR EJECUTAR Servicios Médicos Periférico Alameda		4,808.00	0.00		
00009	16/10/2024	I	00074	00074	LEY DE INGRESOS POR EJECUTAR Servicios Médicos SaluDIF Cerrillo Vista Hermosa		755.00	0.00		
00009	16/10/2024	I	00075	00075	LEY DE INGRESOS POR EJECUTAR Servicios Médicos SaluDIF Sauces		2,452.00	0.00		
00009	15/10/2024	I	00063	00063	LEY DE INGRESOS POR EJECUTAR Servicios Médicos SaluDIF Cacalomacan		1,765.00	0.00		
00009	15/10/2024	I	00064	00064	LEY DE INGRESOS POR EJECUTAR Servicios Médicos SaluDIF San Cristóbal Huichochitlan		1,240.00	0.00		
00009	15/10/2024	I	00065	00065	LEY DE INGRESOS POR EJECUTAR Servicios Médicos SaluDIF San Pedro Totoltepec		1,424.00	0.00		
00009	15/10/2024	I	00066	00066	LEY DE INGRESOS POR EJECUTAR Servicios Médicos SaluDIF 8 Cedros		2,628.00	0.00		
00009	15/10/2024	I	00067	00067	LEY DE INGRESOS POR EJECUTAR Servicios Médicos SaluDIF San Pablo Autopan		1,367.00	0.00		
00009	15/10/2024	I	00068	00068	LEY DE INGRESOS POR EJECUTAR Servicios Médicos SaluDIF San Juan Tilapa		1,290.00	0.00		
00010	15/10/2024	I	00069	00069	LEY DE INGRESOS POR EJECUTAR Servicios Médicos SaluDIF Seminario		857.00	0.00		
00009	11/10/2024	I	00050	00050	LEY DE INGRESOS POR EJECUTAR Servicios Médicos SaluDIF La Unión		2,082.00	0.00		
00009	11/10/2024	I	00051	00051	LEY DE INGRESOS POR EJECUTAR Servicios Médicos SaluDIF Seminario		1,079.00	0.00		
00009	10/10/2024	I	00042	00042	LEY DE INGRESOS POR EJECUTAR Servicios Médicos SaluDIF Sauces		1,715.00	0.00		
00009	10/10/2024	I	00043	00043	LEY DE INGRESOS POR EJECUTAR Servicios Médicos SaluDIF 8 Cedros		1,515.00	0.00		
00004	10/10/2024	I	00045	00045	LEY DE INGRESOS POR EJECUTAR Servicios Médicos Periférico Mercado 16 de septiembre		224.00	0.00		
00007	10/10/2024	I	00046	00046	LEY DE INGRESOS POR EJECUTAR Servicios Médicos Periférico Alameda		4,283.00	0.00		
00009	09/10/2024	I	00022	00022	LEY DE INGRESOS POR EJECUTAR Servicios Médicos SaluDIF San Andrés Cuexcontitlan		1,778.00	0.00		
00010	09/10/2024	I	00040	00040	LEY DE INGRESOS POR EJECUTAR Servicios Médicos SaluDIF San Andrés Cuexcontitlan		1,403.00	0.00		
00009	09/10/2024	I	00041	00041	LEY DE INGRESOS POR EJECUTAR Servicios Médicos SaluDIF Cerrillo Vista Hermosa		885.00	0.00		
00009	08/10/2024	I	00026	00026	LEY DE INGRESOS POR EJECUTAR Servicios Médicos SaluDIF San Pablo Autopan		937.00	0.00		
00009	08/10/2024	I	00027	00027	LEY DE INGRESOS POR EJECUTAR Servicios Médicos SaluDIF San Juan Tilapa		580.00	0.00		
00009	08/10/2024	I	00028	00028	LEY DE INGRESOS POR EJECUTAR Servicios Médicos SaluDIF San Cristóbal Huichochitlan		668.00	0.00		
00009	08/10/2024	I	00029	00029	LEY DE INGRESOS POR EJECUTAR Servicios Médicos SaluDIF San Pedro Totoltepec		1,227.00	0.00		
00010	08/10/2024	I	00030	00030	LEY DE INGRESOS POR EJECUTAR Servicios Médicos SaluDIF Cacalomacan		982.00	0.00		
00015	04/10/2024	I	00021	00021	LEY DE INGRESOS POR EJECUTAR Servicios Médicos SaluDIF San Andrés Cuexcontitlan		31,692.00	0.00		
00010	04/10/2024	I	00023	00023	LEY DE INGRESOS POR EJECUTAR Servicios Médicos SaluDIF San Andrés Cuexcontitlan		1,625.00	0.00		
00009	04/10/2024	I	00024	00024	LEY DE INGRESOS POR EJECUTAR Servicios Médicos SaluDIF San Andrés Cuexcontitlan		1,610.00	0.00		
00010	03/10/2024	I	00012	00012	LEY DE INGRESOS POR EJECUTAR Servicios Médicos SaluDIF La Unión		3,709.00	0.00		
00010	03/10/2024	I	00013	00013	LEY DE INGRESOS POR EJECUTAR Servicios Médicos SaluDIF Sauces		1,032.00	0.00		
00009	03/10/2024	I	00014	00014	LEY DE INGRESOS POR EJECUTAR Servicios Médicos SaluDIF Seminario		1,520.00	0.00		
00009	02/10/2024	I	00001	00001	LEY DE INGRESOS POR EJECUTAR Servicios Médicos SaluDIF 8 Cedros		1,076.00	0.00		
00010	02/10/2024	I	00007	00007	LEY DE INGRESOS POR EJECUTAR Servicios Médicos Periférico Mercado 16 de septiembre		1,635.00	0.00		
00010	02/10/2024	I	00008	00008	LEY DE INGRESOS POR EJECUTAR Servicios Médicos SaluDIF Seminario		1,724.00	0.00		
00009	02/10/2024	I	00009	00009	LEY DE INGRESOS POR EJECUTAR Servicios Médicos SaluDIF Sauces		2,109.00	0.00		
00006	02/10/2024	I	00010	00010	LEY DE INGRESOS POR EJECUTAR Servicios Médicos Periférico Alameda		3,055.00	0.00		
00009	30/09/2024	I	00126	00126	LEY DE INGRESOS POR EJECUTAR Servicios Médicos SaluDIF San Pablo Autopan		591.00	0.00		
00009	30/09/2024	I	00127	00127	LEY DE INGRESOS POR EJECUTAR Servicios Médicos SaluDIF San Juan Tilapa		811.00	0.00		
00010	30/09/2024	I	00128	00128	LEY DE INGRESOS POR EJECUTAR Servicios Médicos SaluDIF San Cristóbal Huichochitlan		557.00	0.00		
00009	30/09/2024	I	00129	00129	LEY DE INGRESOS POR EJECUTAR Servicios Médicos SaluDIF San Pedro Totoltepec		1,218.00	0.00		
00009	30/09/2024	I	00131	00131	LEY DE INGRESOS POR EJECUTAR Servicios Médicos SaluDIF Cacalomacan		1,883.00	0.00		
00009	27/09/2024	I	00119	00119	LEY DE INGRESOS POR EJECUTAR Servicios Médicos SaluDIF San Pedro Totoltepec		255.00	0.00		
00009	27/09/2024	I	00124	00124	LEY DE INGRESOS POR EJECUTAR Servicios Médicos SaluDIF 8 Cedros		1,463.00	0.00		
00009	27/09/2024	I	00125	00125	LEY DE INGRESOS POR EJECUTAR Servicios Médicos SaluDIF Cerrillo Vista Hermosa		933.00	0.00		
00009	25/09/2024	I	00100	00100	LEY DE INGRESOS POR EJECUTAR Servicios Médicos SaluDIF San Cristóbal Huichochitlan		1,316.00	0.00		
00010	25/09/2024	I	00101	00101	LEY DE INGRESOS POR EJECUTAR Servicios Médicos SaluDIF La Unión		1,985.00	0.00		
00009	25/09/2024	I	00102	00102	LEY DE INGRESOS POR EJECUTAR Servicios Médicos Periférico Mercado 16 de septiembre		2,291.00	0.00		
00005	25/09/2024	I	00111	00111	LEY DE INGRESOS POR EJECUTAR Servicios Médicos Periférico Alameda		2,813.00	0.00		
00009	25/09/2024	I	00112	00112	LEY DE INGRESOS POR EJECUTAR Servicios Médicos SaluDIF Sauces		2,154.00	0.00		
00009	23/09/2024	I	00095	00095	LEY DE INGRESOS POR EJECUTAR Servicios Médicos SaluDIF San Andrés Cuexcontitlan		4,763.00	0.00		
00009	23/09/2024	I	00096	00096	LEY DE INGRESOS POR EJECUTAR Servicios Médicos SaluDIF Cacalomacan		683.00	0.00		
00009	23/09/2024	I	00097	00097	LEY DE INGRESOS POR EJECUTAR Servicios Médicos SaluDIF San Pablo Autopan		856.00	0.00		
00009	23/09/2024	I	00098	00098	LEY DE INGRESOS POR EJECUTAR Servicios Médicos SaluDIF San Juan Tilapa		700.00	0.00		
00009	23/09/2024	I	00099	00099	LEY DE INGRESOS POR EJECUTAR Servicios Médicos SaluDIF Cerrillo Vista Hermosa		735.00	0.00		
00009	20/09/2024	I	00081	00081	LEY DE INGRESOS POR EJECUTAR Servicios Médicos SaluDIF Cerrillo Vista Hermosa		793.00	0.00		
00010	20/09/2024	I	00082	00082	LEY DE INGRESOS POR EJECUTAR Servicios Médicos SaluDIF La Unión		2,433.00	0.00		
00011	20/09/2024	I	00083	00083	LEY DE INGRESOS POR EJECUTAR Servicios Médicos SaluDIF Seminario		1,120.00	0.00		
00009	20/09/2024	I	00084	00084	LEY DE INGRESOS POR EJECUTAR Servicios Médicos SaluDIF Seminario		378.00	0.00		
00009	20/09/2024	I	00085	00085	LEY DE INGRESOS POR EJECUTAR Servicios Médicos SaluDIF San Pedro Totoltepec		1,145.00	0.00		
00009	20/09/2024	I	00086	00086	LEY DE INGRESOS POR EJECUTAR Servicios Médicos SaluDIF 8 Cedros		1,063.00	0.00		
00009	20/09/2024	I	00087	00087	LEY DE INGRESOS POR EJECUTAR Servicios Médicos SaluDIF Sauces		1,083.00	0.00		
00009	20/09/2024	I	00088	00088	LEY DE INGRESOS POR EJECUTAR Servicios Médicos SaluDIF San Cristóbal Huichochitlan		802.00	0.00		
00007	19/09/2024	I	00077	00077	LEY DE INGRESOS POR EJECUTAR Servicios Médicos Periférico Alameda		4,523.00	0.00		
00009	19/09/2024	I	00078	00078	LEY DE INGRESOS POR EJECUTAR Servicios Médicos Periférico Mercado 16 de septiembre		1,452.00	0.00		
00009	19/09/2024	I	00079	00079	LEY DE INGRESOS POR EJECUTAR Servicios Médicos SaluDIF San Juan Tilapa		1,076.00	0.00		
00010	18/09/2024	I	00063	00063	LEY DE INGRESOS POR EJECUTAR Servicios Médicos SaluDIF Cacalomacan		2,214.00	0.00		
00009	18/09/2024	I	00064	00064	LEY DE INGRESOS POR EJECUTAR Servicios Médicos SaluDIF Cacalomacan		818.00	0.00		
00009	18/09/2024	I	00065	00065	LEY DE INGRESOS POR EJECUTAR Servicios Médicos SaluDIF San Pablo Autopan		894.00	0.00		
00009	17/09/2024	I	00057	00057	LEY DE INGRESOS POR EJECUTAR Servicios Médicos SaluDIF Sauces		3,054.00	0.00		
00009	17/09/2024	I	00059	00059	LEY DE INGRESOS POR EJECUTAR Servicios Médicos SaluDIF 8 Cedros		3,285.00	0.00		

00010	17/09/2024	I	00060	00060	LEY DE INGRESOS POR EJECUTAR Servicios Médicos SaluDIF Cerrillo Vista Hermosa		2,256.00	0.00		
00009	11/09/2024	I	00040	00040	LEY DE INGRESOS POR EJECUTAR Servicios Médicos SaluDIF San Pedro Totoltepec		1,256.00	0.00		
00010	11/09/2024	I	00041	00041	LEY DE INGRESOS POR EJECUTAR Servicios Médicos SaluDIF La Unión		2,420.00	0.00		
00010	10/09/2024	I	00036	00036	LEY DE INGRESOS POR EJECUTAR Servicios Médicos Periférico Mercado 16 de septiembre		5,544.00	0.00		
00009	10/09/2024	I	00037	00037	LEY DE INGRESOS POR EJECUTAR Servicios Médicos SaluDIF San Pablo Autopan		2,366.00	0.00		
00007	10/09/2024	I	00038	00038	LEY DE INGRESOS POR EJECUTAR Servicios Médicos Periférico Alameda		11,213.00	0.00		
00009	10/09/2024	I	00039	00039	LEY DE INGRESOS POR EJECUTAR Servicios Médicos SaluDIF San Juan Tilapa		1,321.00	0.00		
00009	09/09/2024	I	00035	00035	LEY DE INGRESOS POR EJECUTAR Servicios Médicos SaluDIF San Cristóbal Huichochitlan		1,517.00	0.00		
00005	05/09/2024	I	00021	00021	LEY DE INGRESOS POR EJECUTAR Servicios Médicos Periférico Alameda		4,783.00	0.00		
00009	05/09/2024	I	00022	00022	LEY DE INGRESOS POR EJECUTAR Servicios Médicos Periférico Mercado 16 de septiembre		1,519.00	0.00		
00009	04/09/2024	I	00013	00013	LEY DE INGRESOS POR EJECUTAR Servicios Médicos SaluDIF Sauces		1,355.00	0.00		
00011	04/09/2024	I	00014	00014	LEY DE INGRESOS POR EJECUTAR Servicios Médicos SaluDIF Cacalomacan		3,016.00	0.00		
00009	04/09/2024	I	00015	00015	LEY DE INGRESOS POR EJECUTAR Servicios Médicos SaluDIF 8 Cedros		1,696.00	0.00		
00010	04/09/2024	I	00019	00019	LEY DE INGRESOS POR EJECUTAR Servicios Médicos SaluDIF La Unión		1,581.00	0.00		
00009	03/09/2024	I	00005	00005	LEY DE INGRESOS POR EJECUTAR Servicios Médicos SaluDIF San Juan Tilapa		1,271.00	0.00		
00009	03/09/2024	I	00006	00006	LEY DE INGRESOS POR EJECUTAR Servicios Médicos SaluDIF San Pedro Totoltepec		974.00	0.00		
00010	03/09/2024	I	00007	00007	LEY DE INGRESOS POR EJECUTAR Servicios Médicos SaluDIF Seminario		7,027.00	0.00		
00009	02/09/2024	I	00001	00001	LEY DE INGRESOS POR EJECUTAR Servicios Médicos SaluDIF Sauces		7,377.00	0.00		
00009	02/09/2024	I	00003	00003	LEY DE INGRESOS POR EJECUTAR Servicios Médicos SaluDIF San Cristóbal Huichochitlan		891.00	0.00		
00009	02/09/2024	I	00004	00004	LEY DE INGRESOS POR EJECUTAR Servicios Médicos SaluDIF San Pablo Autopan		860.00	0.00		
00010	30/08/2024	I	00170	00170	LEY DE INGRESOS POR EJECUTAR Servicios Médicos SaluDIF La Unión		9,976.00	0.00		
00009	30/08/2024	I	00176	00176	LEY DE INGRESOS POR EJECUTAR Servicios Médicos SaluDIF Cerrillo Vista Hermosa		725.00	0.00		
00009	29/08/2024	I	00149	00149	LEY DE INGRESOS POR EJECUTAR Servicios Médicos SaluDIF Cerrillo Vista Hermosa		3,310.00	0.00		
00010	29/08/2024	I	00150	00150	LEY DE INGRESOS POR EJECUTAR Servicios Médicos SaluDIF 8 Cedros		5,705.00	0.00		
00010	29/08/2024	I	00153	00153	LEY DE INGRESOS POR EJECUTAR Servicios Médicos SaluDIF San Cristóbal Huichochitlan		7,180.00	0.00		
00012	29/08/2024	I	00154	00154	LEY DE INGRESOS POR EJECUTAR Servicios Médicos SaluDIF Cacalomacan		8,425.00	0.00		
00011	29/08/2024	I	00155	00155	LEY DE INGRESOS POR EJECUTAR Servicios Médicos Periférico Mercado 16 de septiembre		2,769.00	0.00		
00007	29/08/2024	I	00156	00156	LEY DE INGRESOS POR EJECUTAR Servicios Médicos Periférico Alameda		4,414.00	0.00		
00010	27/08/2024	I	00142	00142	LEY DE INGRESOS POR EJECUTAR Servicios Médicos SaluDIF San Cristóbal Huichochitlan		11,688.00	0.00		
00007	26/08/2024	I	00122	00122	LEY DE INGRESOS POR EJECUTAR Servicios Médicos Periférico Alameda		7,219.00	0.00		
00009	26/08/2024	I	00123	00123	LEY DE INGRESOS POR EJECUTAR Servicios Médicos SaluDIF Sauces		10,737.00	0.00		
00009	26/08/2024	I	00136	00136	LEY DE INGRESOS POR EJECUTAR Servicios Médicos SaluDIF San Pablo Autopan		2,907.00	0.00		
00010	26/08/2024	I	00137	00137	LEY DE INGRESOS POR EJECUTAR Servicios Médicos SaluDIF Seminario		12,662.00	0.00		
00010	26/08/2024	I	00138	00138	LEY DE INGRESOS POR EJECUTAR Servicios Médicos SaluDIF San Pedro Totoltepec		11,524.00	0.00		
00010	23/08/2024	I	00116	00116	LEY DE INGRESOS POR EJECUTAR Servicios Médicos SaluDIF San Pedro Totoltepec		21,701.00	0.00		
00009	23/08/2024	I	00117	00117	LEY DE INGRESOS POR EJECUTAR Servicios Médicos SaluDIF 8 Cedros		8,134.00	0.00		
00004	23/08/2024	I	00118	00118	LEY DE INGRESOS POR EJECUTAR Servicios Médicos SaluDIF San Pablo Autopan		8,787.00	0.00		
00009	23/08/2024	I	00119	00119	LEY DE INGRESOS POR EJECUTAR Servicios Médicos SaluDIF Cerrillo Vista Hermosa		11,491.00	0.00		
00010	23/08/2024	I	00120	00120	LEY DE INGRESOS POR EJECUTAR Servicios Médicos SaluDIF La Unión		13,084.00	0.00		
00012	23/08/2024	I	00121	00121	LEY DE INGRESOS POR EJECUTAR Servicios Médicos Periférico Mercado 16 de septiembre		3,208.00	0.00		
00009	22/08/2024	I	00108	00108	LEY DE INGRESOS POR EJECUTAR Servicios Médicos SaluDIF San Juan Tilapa		7,931.00	0.00		
00009	22/08/2024	I	00109	00109	LEY DE INGRESOS POR EJECUTAR Servicios Médicos SaluDIF Cacalomacan		6,777.00	0.00		
00011	19/08/2024	I	00098	00098	LEY DE INGRESOS POR EJECUTAR Servicios Médicos SaluDIF San Andrés Cuexcontitlan		2,354.00	0.00		
00009	19/08/2024	I	00099	00099	LEY DE INGRESOS POR EJECUTAR Servicios Médicos SaluDIF San Andrés Cuexcontitlan		5,923.00	0.00		
00009	19/08/2024	I	00100	00100	LEY DE INGRESOS POR EJECUTAR Servicios Médicos SaluDIF San Andrés Cuexcontitlan		10,435.00	0.00		
00009	16/08/2024	I	00095	00095	LEY DE INGRESOS POR EJECUTAR Servicios Médicos SaluDIF Sauces		5,340.00	0.00		
00010	16/08/2024	I	00096	00096	LEY DE INGRESOS POR EJECUTAR Servicios Médicos SaluDIF Seminario		3,412.00	0.00		
00009	16/08/2024	I	00097	00097	LEY DE INGRESOS POR EJECUTAR Servicios Médicos SaluDIF Seminario		5,137.00	0.00		
00007	15/08/2024	I	00090	00090	LEY DE INGRESOS POR EJECUTAR Servicios Médicos Periférico Alameda		7,700.00	0.00		
00009	15/08/2024	I	00091	00091	LEY DE INGRESOS POR EJECUTAR Servicios Médicos SaluDIF San Cristóbal Huichochitlan		8,209.00	0.00		
00010	15/08/2024	I	00094	00094	LEY DE INGRESOS POR EJECUTAR Servicios Médicos SaluDIF 8 Cedros		4,778.00	0.00		
00009	14/08/2024	I	00074	00074	LEY DE INGRESOS POR EJECUTAR Servicios Médicos SaluDIF San Pablo Autopan		6,657.00	0.00		
00009	14/08/2024	I	00075	00075	LEY DE INGRESOS POR EJECUTAR Servicios Médicos SaluDIF Cerrillo Vista Hermosa		9,824.00	0.00		
00010	14/08/2024	I	00076	00076	LEY DE INGRESOS POR EJECUTAR Servicios Médicos SaluDIF San Pedro Totoltepec		8,017.00	0.00		
00009	14/08/2024	I	00077	00077	LEY DE INGRESOS POR EJECUTAR Servicios Médicos SaluDIF San Juan Tilapa		4,525.00	0.00		
00009	14/08/2024	I	00078	00078	LEY DE INGRESOS POR EJECUTAR Servicios Médicos SaluDIF Cacalomacan		3,002.00	0.00		
00010	14/08/2024	I	00085	00085	LEY DE INGRESOS POR EJECUTAR Servicios Médicos SaluDIF La Unión		5,872.00	0.00		
00011	14/08/2024	I	00089	00089	LEY DE INGRESOS POR EJECUTAR Servicios Médicos Periférico Mercado 16 de septiembre		6,840.00	0.00		
00003	12/08/2024	I	00037	00037	LEY DE INGRESOS POR EJECUTAR Servicios Médicos SaluDIF La Unión		5,800.00	0.00		
00003	12/08/2024	I	00038	00038	LEY DE INGRESOS POR EJECUTAR Servicios Médicos SaluDIF La Unión		3,900.00	0.00		
00003	12/08/2024	I	00039	00039	LEY DE INGRESOS POR EJECUTAR Servicios Médicos SaluDIF Seminario		7,000.00	0.00		
00003	12/08/2024	I	00040	00040	LEY DE INGRESOS POR EJECUTAR Servicios Médicos SaluDIF Seminario		5,450.00	0.00		
00003	12/08/2024	I	00041	00041	LEY DE INGRESOS POR EJECUTAR Servicios Médicos SaluDIF Seminario		3,400.00	0.00		
00003	12/08/2024	I	00042	00042	LEY DE INGRESOS POR EJECUTAR Servicios Médicos SaluDIF Sauces		8,850.00	0.00		
00003	12/08/2024	I	00043	00043	LEY DE INGRESOS POR EJECUTAR Servicios Médicos SaluDIF San Pedro Totoltepec		6,700.00	0.00		
00003	12/08/2024	I	00045	00045	LEY DE INGRESOS POR EJECUTAR Servicios Médicos SaluDIF San Pedro Totoltepec		3,100.00	0.00		
00003	12/08/2024	I	00046	00046	LEY DE INGRESOS POR EJECUTAR Servicios Médicos SaluDIF San Pablo Autopan		4,100.00	0.00		
00003	12/08/2024	I	00047	00047	LEY DE INGRESOS POR EJECUTAR Servicios Médicos SaluDIF San Pablo Autopan		2,150.00	0.00		
00003	12/08/2024	I	00048	00048	LEY DE INGRESOS POR EJECUTAR Servicios Médicos SaluDIF San Pablo Autopan		2,750.00	0.00		
00003	12/08/2024	I	00049	00049	LEY DE INGRESOS POR EJECUTAR Servicios Médicos SaluDIF San Juan Tilapa		6,200.00	0.00		

00003	12/08/2024	I	00050	00050	LEY DE INGRESOS POR EJECUTAR Servicios Médicos SaluDIF San Juan Tilapa		3,300.00	0.00		
00003	12/08/2024	I	00051	00051	LEY DE INGRESOS POR EJECUTAR Servicios Médicos SaluDIF San Juan Tilapa		3,350.00	0.00		
00003	12/08/2024	I	00052	00052	LEY DE INGRESOS POR EJECUTAR Servicios Médicos SaluDIF San Cristóbal Huichochitlan		5,800.00	0.00		
00003	12/08/2024	I	00053	00053	LEY DE INGRESOS POR EJECUTAR Servicios Médicos SaluDIF San Cristóbal Huichochitlan		3,700.00	0.00		
00003	12/08/2024	I	00054	00054	LEY DE INGRESOS POR EJECUTAR Servicios Médicos SaluDIF San Cristóbal Huichochitlan		4,350.00	0.00		
00003	12/08/2024	I	00055	00055	LEY DE INGRESOS POR EJECUTAR Servicios Médicos SaluDIF 8 Cedros		4,100.00	0.00		
00003	12/08/2024	I	00056	00056	LEY DE INGRESOS POR EJECUTAR Servicios Médicos SaluDIF 8 Cedros		4,800.00	0.00		
00003	12/08/2024	I	00057	00057	LEY DE INGRESOS POR EJECUTAR Servicios Médicos SaluDIF 8 Cedros		4,500.00	0.00		
00003	12/08/2024	I	00058	00058	LEY DE INGRESOS POR EJECUTAR Servicios Médicos bSaluDIF Cacalomacan		11,600.00	0.00		
00003	12/08/2024	I	00059	00059	LEY DE INGRESOS POR EJECUTAR Servicios Médicos SaluDIF Cacalomacan		5,050.00	0.00		
00003	12/08/2024	I	00060	00060	LEY DE INGRESOS POR EJECUTAR Servicios Médicos SaluDIF Cacalomacan		5,400.00	0.00		
00003	12/08/2024	I	00061	00061	LEY DE INGRESOS POR EJECUTAR Servicios Médicos SaluDIF Cerrillo Vista Hermosa		6,200.00	0.00		
00003	12/08/2024	I	00062	00062	LEY DE INGRESOS POR EJECUTAR Servicios Médicos SaluDIF Cerrillo Vista Hermosa		2,100.00	0.00		
00003	12/08/2024	I	00063	00063	LEY DE INGRESOS POR EJECUTAR Servicios Médicos SaluDIF Cerrillo Vista Hermosa		1,400.00	0.00		
00003	12/08/2024	I	00064	00064	LEY DE INGRESOS POR EJECUTAR Servicios Médicos SaluDIF San Andrés Cuexcontitlan		5,650.00	0.00		
00003	12/08/2024	I	00065	00065	LEY DE INGRESOS POR EJECUTAR Servicios Médicos SaluDIF San Andrés Cuexcontitlan		6,350.00	0.00		
00003	12/08/2024	I	00066	00066	LEY DE INGRESOS POR EJECUTAR Servicios Médicos SaluDIF San Andrés Cuexcontitlan		5,250.00	0.00		
00010	08/08/2024	I	00026	00026	LEY DE INGRESOS POR EJECUTAR Servicios Médicos SaluDIF Sauces		5,269.00	0.00		
00009	08/08/2024	I	00027	00027	LEY DE INGRESOS POR EJECUTAR Servicios Médicos Periférico Mercado 16 de septiembre		2,815.00	0.00		
00006	08/08/2024	I	00028	00028	LEY DE INGRESOS POR EJECUTAR Servicios Médicos Periférico Alameda		5,928.00	0.00		
00010	07/08/2024	I	00020	00020	LEY DE INGRESOS POR EJECUTAR Servicios Médicos Sobre Farmacia, Sobre Servicios Médicos y Psicológicos		4,145.00	0.00		
00010	07/08/2024	I	00021	00021	LEY DE INGRESOS POR EJECUTAR Servicios Médicos SaluDIF La Unión		4,422.00	0.00		
00009	07/08/2024	I	00022	00022	LEY DE INGRESOS POR EJECUTAR Servicios Médicos SaluDIF Cacalomacan		1,805.00	0.00		
00009	07/08/2024	I	00024	00024	LEY DE INGRESOS POR EJECUTAR Servicios Médicos SaluDIF 8 Cedros		2,734.00	0.00		
00010	07/08/2024	I	00025	00025	LEY DE INGRESOS POR EJECUTAR Servicios Médicos SaluDIF San Cristóbal Huichochitlan		15,348.00	0.00		
00009	06/08/2024	I	00016	00016	LEY DE INGRESOS POR EJECUTAR Servicios Médicos SaluDIF Cerrillo Vista Hermosa		4,582.00	0.00		
00009	06/08/2024	I	00017	00017	LEY DE INGRESOS POR EJECUTAR Servicios Médicos SaluDIF San Pablo Autopan		5,618.00	0.00		
00009	06/08/2024	I	00018	00018	LEY DE INGRESOS POR EJECUTAR Servicios Médicos SaluDIF San Juan Tilapa		725.00	0.00		
00009	06/08/2024	I	00019	00019	LEY DE INGRESOS POR EJECUTAR Servicios Médicos SaluDIF San Juan Tilapa		725.00	0.00		
00011	05/08/2024	I	00003	00003	LEY DE INGRESOS POR EJECUTAR Servicios Médicos SaluDIF La Unión		2,347.00	0.00		
00009	05/08/2024	I	00005	00005	LEY DE INGRESOS POR EJECUTAR Servicios Médicos SaluDIF La Unión		1,580.00	0.00		
00009	05/08/2024	I	00006	00006	LEY DE INGRESOS POR EJECUTAR Servicios Médicos Periférico Mercado 16 de septiembre		3,038.00	0.00		
00005	05/08/2024	I	00007	00007	LEY DE INGRESOS POR EJECUTAR Servicios Médicos Periférico Alameda		5,802.00	0.00		
00009	05/08/2024	I	00008	00008	LEY DE INGRESOS POR EJECUTAR Servicios Médicos SaluDIF Sauces		2,628.00	0.00		
00009	01/08/2024	I	00001	00001	LEY DE INGRESOS POR EJECUTAR Servicios Médicos SaluDIF 8 Cedros		1,187.00	0.00		
00009	01/08/2024	I	00002	00002	LEY DE INGRESOS POR EJECUTAR Servicios Médicos SaluDIF Seminario		1,707.00	0.00		
00009	01/08/2024	I	00004	00004	LEY DE INGRESOS POR EJECUTAR Servicios Médicos SaluDIF La Unión		901.00	0.00		
00003	01/08/2024	I	00044	00044	LEY DE INGRESOS POR EJECUTAR Servicios Médicos SaluDIF San Pedro Totoltepec		2,200.00	0.00		
00009	01/08/2024	I	00141	00141	LEY DE INGRESOS POR EJECUTAR Servicios Médicos SaluDIF San Juan Tilapa		6,710.00	0.00		
00009	31/07/2024	I	00089	00089	LEY DE INGRESOS POR EJECUTAR Servicios Médicos SaluDIF Cerrillo Vista Hermosa		815.00	0.00		
00009	31/07/2024	I	00090	00090	LEY DE INGRESOS POR EJECUTAR Servicios Médicos SaluDIF San Pedro Totoltepec		1,598.00	0.00		
00009	31/07/2024	I	00091	00091	LEY DE INGRESOS POR EJECUTAR Servicios Médicos SaluDIF San Cristóbal Huichochitlan		1,615.00	0.00		
00009	31/07/2024	I	00097	00097	LEY DE INGRESOS POR EJECUTAR Servicios Médicos SaluDIF 8 Cedros		2,469.00	0.00		
00009	30/07/2024	I	00075	00075	LEY DE INGRESOS POR EJECUTAR Servicios Médicos SaluDIF San Pablo Autopan		1,162.00	0.00		
00010	30/07/2024	I	00082	00082	LEY DE INGRESOS POR EJECUTAR Servicios Médicos SaluDIF Cacalomacan		1,392.00	0.00		
00010	30/07/2024	I	00088	00088	LEY DE INGRESOS POR EJECUTAR Servicios Médicos SaluDIF San Juan Tilapa		550.00	0.00		
00010	10/07/2024	I	00053	00053	LEY DE INGRESOS POR EJECUTAR Servicios Médicos SaluDIF San Andrés Cuexcontitlan		1,999.00	0.00		
00011	10/07/2024	I	00058	00058	LEY DE INGRESOS POR EJECUTAR Servicios Médicos SaluDIF San Andrés Cuexcontitlan		1,791.00	0.00		
00008	09/07/2024	I	00042	00042	LEY DE INGRESOS POR EJECUTAR Servicios Médicos Periférico Alameda		2,209.00	0.00		
00009	09/07/2024	I	00043	00043	LEY DE INGRESOS POR EJECUTAR Servicios Médicos SaluDIF Sauces		1,083.00	0.00		
00011	09/07/2024	I	00052	00052	LEY DE INGRESOS POR EJECUTAR Servicios Médicos SaluDIF San Andrés Cuexcontitlan		3,484.00	0.00		
00009	08/07/2024	I	00031	00031	LEY DE INGRESOS POR EJECUTAR Servicios Médicos SaluDIF San Pedro Totoltepec		1,186.00	0.00		
00009	08/07/2024	I	00032	00032	LEY DE INGRESOS POR EJECUTAR Servicios Médicos SaluDIF Cerrillo Vista Hermosa		895.00	0.00		
00009	08/07/2024	I	00033	00033	LEY DE INGRESOS POR EJECUTAR Servicios Médicos SaluDIF Seminario		759.00	0.00		
00009	08/07/2024	I	00034	00034	LEY DE INGRESOS POR EJECUTAR Servicios Médicos SaluDIF San Cristóbal Huichochitlan		820.00	0.00		
00009	08/07/2024	I	00035	00035	LEY DE INGRESOS POR EJECUTAR Servicios Médicos SaluDIF Cacalomacan		444.00	0.00		
00009	08/07/2024	I	00036	00036	LEY DE INGRESOS POR EJECUTAR Servicios Médicos SaluDIF 8 Cedros		1,272.00	0.00		
00009	08/07/2024	I	00037	00037	LEY DE INGRESOS POR EJECUTAR Servicios Médicos SaluDIF San Juan Tilapa		150.00	0.00		
00009	08/07/2024	I	00038	00038	LEY DE INGRESOS POR EJECUTAR Servicios Médicos SaluDIF San Pablo Autopan		602.00	0.00		
00009	08/07/2024	I	00040	00040	LEY DE INGRESOS POR EJECUTAR Servicios Médicos SaluDIF La Unión		772.00	0.00		
00004	08/07/2024	I	00041	00041	LEY DE INGRESOS POR EJECUTAR Servicios Médicos Periférico Mercado 16 de septiembre		1,433.00	0.00		
00009	05/07/2024	I	00026	00026	LEY DE INGRESOS POR EJECUTAR Servicios Médicos Periférico Mercado 16 de septiembre		1,453.00	0.00		
00005	05/07/2024	I	00027	00027	LEY DE INGRESOS POR EJECUTAR Servicios Médicos Periférico Alameda		5,184.00	0.00		
00010	05/07/2024	I	00028	00028	LEY DE INGRESOS POR EJECUTAR Servicios Médicos SaluDIF La Unión		2,417.00	0.00		
00009	04/07/2024	I	00019	00019	LEY DE INGRESOS POR EJECUTAR Servicios Médicos SaluDIF San Pedro Totoltepec		933.00	0.00		
00009	04/07/2024	I	00020	00020	LEY DE INGRESOS POR EJECUTAR Servicios Médicos SaluDIF San Cristóbal Huichochitlan		687.00	0.00		
00009	04/07/2024	I	00021	00021	LEY DE INGRESOS POR EJECUTAR Servicios Médicos SaluDIF Cacalomacan		1,211.00	0.00		
00009	04/07/2024	I	00022	00022	LEY DE INGRESOS POR EJECUTAR Servicios Médicos SaluDIF 8 Cedros		666.00	0.00		
00009	04/07/2024	I	00023	00023	LEY DE INGRESOS POR EJECUTAR Servicios Médicos SaluDIF Seminario		1,606.00	0.00		
00009	04/07/2024	I	00024	00024	LEY DE INGRESOS POR EJECUTAR Servicios Médicos SaluDIF Sauces		674.00	0.00		

00009	04/07/2024	I	00025	00025	LEY DE INGRESOS POR EJECUTAR Servicios Médicos SaluDIF Sauces		458.00	0.00		
00011	03/07/2024	I	00012	00012	LEY DE INGRESOS POR EJECUTAR Servicios Médicos SaluDIF San Andrés Cuexcontitlan		1,634.00	0.00		
00009	03/07/2024	I	00016	00016	LEY DE INGRESOS POR EJECUTAR Servicios Médicos SaluDIF Cerrillo Vista Hermosa		895.00	0.00		
00009	03/07/2024	I	00017	00017	LEY DE INGRESOS POR EJECUTAR Servicios Médicos SaluDIF San Juan Tilapa		375.00	0.00		
00009	03/07/2024	I	00018	00018	LEY DE INGRESOS POR EJECUTAR Servicios Médicos SaluDIF San Pablo Autopan		985.00	0.00		
00012	02/07/2024	I	00006	00006	LEY DE INGRESOS POR EJECUTAR Servicios Médicos SaluDIF San Andrés Cuexcontitlan		1,596.00	0.00		
00007	01/07/2024	I	00001	00001	LEY DE INGRESOS POR EJECUTAR Servicios Médicos Periférico Alameda		7,722.00	0.00		
00005	01/07/2024	I	00002	00002	LEY DE INGRESOS POR EJECUTAR Servicios Médicos Periférico Alameda		3,539.00	0.00		
00010	01/07/2024	I	00003	00003	LEY DE INGRESOS POR EJECUTAR Servicios Médicos SaluDIF La Unión		5,186.00	0.00		
00009	01/07/2024	I	00004	00004	LEY DE INGRESOS POR EJECUTAR Servicios Médicos SaluDIF La Unión		1,664.00	0.00		
00010	28/06/2024	I	00127	00127	LEY DE INGRESOS POR EJECUTAR Servicios Médicos SaluDIF Seminario		2,332.00	0.00		
00009	28/06/2024	I	00128	00128	LEY DE INGRESOS POR EJECUTAR Servicios Médicos SaluDIF Seminario		1,723.00	0.00		
00010	28/06/2024	I	00129	00129	LEY DE INGRESOS POR EJECUTAR Servicios Médicos SaluDIF 8 Cedros		976.00	0.00		
00009	28/06/2024	I	00130	00130	LEY DE INGRESOS POR EJECUTAR Servicios Médicos SaluDIF Cacalomacan		1,497.00	0.00		
00009	28/06/2024	I	00131	00131	LEY DE INGRESOS POR EJECUTAR Servicios Médicos SaluDIF Cacalomacan		1,296.00	0.00		
00009	28/06/2024	I	00133	00133	LEY DE INGRESOS POR EJECUTAR Servicios Médicos SaluDIF Sauces		1,029.00	0.00		
00009	28/06/2024	I	00134	00134	LEY DE INGRESOS POR EJECUTAR Servicios Médicos SaluDIF San Pedro Totoltepec		1,342.00	0.00		
00005	28/06/2024	I	00142	00142	LEY DE INGRESOS POR EJECUTAR Servicios Médicos Periférico Mercado 16 de septiembre		3,545.00	0.00		
00009	28/06/2024	I	00143	00143	LEY DE INGRESOS POR EJECUTAR Servicios Médicos Periférico Mercado 16 de septiembre		2,278.00	0.00		
00009	27/06/2024	I	00112	00112	LEY DE INGRESOS POR EJECUTAR Servicios Médicos SaluDIF Cerrillo Vista Hermosa		130.00	0.00		
00009	27/06/2024	I	00120	00120	LEY DE INGRESOS POR EJECUTAR Servicios Médicos SaluDIF San Cristóbal Huichochitlan		1,137.00	0.00		
00009	27/06/2024	I	00121	00121	LEY DE INGRESOS POR EJECUTAR Servicios Médicos SaluDIF San Pablo Autopan		988.00	0.00		
00009	27/06/2024	I	00122	00122	LEY DE INGRESOS POR EJECUTAR Servicios Médicos SaluDIF San Juan Tilapa		175.00	0.00		
00009	26/06/2024	I	00099	00099	LEY DE INGRESOS POR EJECUTAR Servicios Médicos SaluDIF Sauces		2,201.00	0.00		
00009	26/06/2024	I	00104	00104	LEY DE INGRESOS POR EJECUTAR Servicios Médicos SaluDIF San Juan Tilapa		1,080.00	0.00		
00009	26/06/2024	I	00105	00105	LEY DE INGRESOS POR EJECUTAR Servicios Médicos SaluDIF San Cristóbal Huichochitlan		1,933.00	0.00		
00009	26/06/2024	I	00106	00106	LEY DE INGRESOS POR EJECUTAR Servicios Médicos SaluDIF Cerrillo Vista Hermosa		1,115.00	0.00		
00009	26/06/2024	I	00107	00107	LEY DE INGRESOS POR EJECUTAR Servicios Médicos SaluDIF 8 Cedros		2,776.00	0.00		
00009	25/06/2024	I	00095	00095	LEY DE INGRESOS POR EJECUTAR Servicios Médicos SaluDIF Sauces		2,447.00	0.00		
00009	25/06/2024	I	00096	00096	LEY DE INGRESOS POR EJECUTAR Servicios Médicos SaluDIF 8 Cedros		1,273.00	0.00		
00009	25/06/2024	I	00097	00097	LEY DE INGRESOS POR EJECUTAR Servicios Médicos SaluDIF San Pablo Autopan		1,945.00	0.00		
00010	25/06/2024	I	00098	00098	LEY DE INGRESOS POR EJECUTAR Servicios Médicos SaluDIF San Pedro Totoltepec		2,653.00	0.00		
00007	24/06/2024	I	00082	00082	LEY DE INGRESOS POR EJECUTAR Servicios Médicos Farmacias Periférico Alameda		5,342.00	0.00		
00005	24/06/2024	I	00083	00083	LEY DE INGRESOS POR EJECUTAR Servicios Médicos Periférico Mercado 16 de septiembre		4,495.00	0.00		
00009	24/06/2024	I	00087	00087	LEY DE INGRESOS POR EJECUTAR Servicios Médicos SaluDIF La Unión		1,891.00	0.00		
00009	18/06/2024	I	00066	00066	LEY DE INGRESOS POR EJECUTAR Servicios Médicos SaluDIF San Cristóbal Huichochitlan		1,040.00	0.00		
00009	18/06/2024	I	00067	00067	LEY DE INGRESOS POR EJECUTAR Servicios Médicos SaluDIF Cerrillo Vista Hermosa		1,037.00	0.00		
00010	18/06/2024	I	00068	00068	LEY DE INGRESOS POR EJECUTAR Servicios Médicos SaluDIF San Pedro Totoltepec		2,011.00	0.00		
00010	18/06/2024	I	00069	00069	LEY DE INGRESOS POR EJECUTAR Servicios Médicos SaluDIF Seminario		1,555.00	0.00		
00010	18/06/2024	I	00070	00070	LEY DE INGRESOS POR EJECUTAR Servicios Médicos SaluDIF Cacalomacan		1,704.00	0.00		
00006	17/06/2024	I	00052	00052	LEY DE INGRESOS POR EJECUTAR Servicios Médicos Periférico Mercado 16 de septiembre		4,939.00	0.00		
00005	17/06/2024	I	00053	00053	LEY DE INGRESOS POR EJECUTAR Servicios Médicos Periférico Alameda		7,297.00	0.00		
00011	17/06/2024	I	00054	00054	LEY DE INGRESOS POR EJECUTAR Servicios Médicos SaluDIF La Unión		2,674.00	0.00		
00009	17/06/2024	I	00064	00064	LEY DE INGRESOS POR EJECUTAR Servicios Médicos SaluDIF San Juan Tilapa		625.00	0.00		
00009	17/06/2024	I	00065	00065	LEY DE INGRESOS POR EJECUTAR Servicios Médicos SaluDIF San Pablo Autopan		843.00	0.00		
00010	14/06/2024	I	00049	00049	LEY DE INGRESOS POR EJECUTAR Servicios Médicos SaluDIF San Pedro Totoltepec		2,893.00	0.00		
00009	14/06/2024	I	00050	00050	LEY DE INGRESOS POR EJECUTAR Servicios Médicos SaluDIF 8 Cedros		2,009.00	0.00		
00009	13/06/2024	I	00037	00037	LEY DE INGRESOS POR EJECUTAR Servicios Médicos SaluDIF Cacalomacan		2,020.00	0.00		
00009	13/06/2024	I	00038	00038	LEY DE INGRESOS POR EJECUTAR Servicios Médicos SaluDIF San Andrés Cuexcontitlan		1,768.00	0.00		
00009	13/06/2024	I	00048	00048	LEY DE INGRESOS POR EJECUTAR Servicios Médicos SaluDIF San Pedro Totoltepec		857.00	0.00		
00009	11/06/2024	I	00028	00028	LEY DE INGRESOS POR EJECUTAR Servicios Médicos SaluDIF San Pablo Autopan		1,174.00	0.00		
00009	11/06/2024	I	00029	00029	LEY DE INGRESOS POR EJECUTAR Servicios Médicos SaluDIF San Cristóbal Huichochitlan		2,470.00	0.00		
00009	11/06/2024	I	00030	00030	LEY DE INGRESOS POR EJECUTAR Servicios Médicos SaluDIF Seminario		1,575.00	0.00		
00009	10/06/2024	I	00025	00025	LEY DE INGRESOS POR EJECUTAR Servicios Médicos SaluDIF Sauces		1,416.00	0.00		
00009	10/06/2024	I	00026	00026	LEY DE INGRESOS POR EJECUTAR Servicios Médicos SaluDIF Cerrillo Vista Hermosa		1,335.00	0.00		
00009	10/06/2024	I	00027	00027	LEY DE INGRESOS POR EJECUTAR Servicios Médicos SaluDIF San Juan Tilapa		575.00	0.00		
00010	07/06/2024	I	00020	00020	LEY DE INGRESOS POR EJECUTAR Servicios Médicos SaluDIF Seminario		590.00	0.00		
00009	07/06/2024	I	00022	00022	LEY DE INGRESOS POR EJECUTAR Servicios Médicos SaluDIF 8 Cedros		1,934.00	0.00		
00009	04/06/2024	I	00003	00003	LEY DE INGRESOS POR EJECUTAR Servicios Médicos SaluDIF Sauces		966.00	0.00		
00009	04/06/2024	I	00004	00004	LEY DE INGRESOS POR EJECUTAR Servicios Médicos SaluDIF Cerrillo Vista Hermosa		500.00	0.00		
00009	04/06/2024	I	00010	00010	LEY DE INGRESOS POR EJECUTAR Servicios Médicos SaluDIF San Juan Tilapa		1,000.00	0.00		
00009	04/06/2024	I	00011	00011	LEY DE INGRESOS POR EJECUTAR Servicios Médicos SaluDIF La Unión		1,521.00	0.00		
00004	04/06/2024	I	00012	00012	LEY DE INGRESOS POR EJECUTAR Servicios Médicos Periférico Alameda		4,773.00	0.00		
00009	03/06/2024	I	00001	00001	LEY DE INGRESOS POR EJECUTAR Servicios Médicos SaluDIF 8 Cedros		1,060.00	0.00		
00004	03/06/2024	I	00002	00002	LEY DE INGRESOS POR EJECUTAR Servicios Médicos SaluDIF San Pablo Autopan		100.00	0.00		
00006	01/06/2024	I	00051	00051	LEY DE INGRESOS POR EJECUTAR Servicios Médicos Periférico Mercado 16 de septiembre		4,597.00	0.00		
00009	31/05/2024	I	00128	00128	LEY DE INGRESOS POR EJECUTAR Servicios Médicos SaluDIF San Pedro Totoltepec		2,458.00	0.00		
00009	31/05/2024	I	00131	00131	LEY DE INGRESOS POR EJECUTAR Servicios Médicos SaluDIF Cacalomacan		1,272.00	0.00		
00009	31/05/2024	I	00132	00132	LEY DE INGRESOS POR EJECUTAR Servicios Médicos SaluDIF San Andrés Cuexcontitlan		2,289.00	0.00		
00009	31/05/2024	I	00133	00133	LEY DE INGRESOS POR EJECUTAR Servicios Médicos SaluDIF Sauces		1,424.00	0.00		

00010	30/05/2024	I	00118	00118	LEY DE INGRESOS POR EJECUTAR Servicios Médicos SaluDIF La Unión		2,631.00	0.00		
00009	30/05/2024	I	00120	00120	LEY DE INGRESOS POR EJECUTAR Servicios Médicos SaluDIF Cerrillo Vista Hermosa		970.00	0.00		
00010	30/05/2024	I	00121	00121	LEY DE INGRESOS POR EJECUTAR Servicios Médicos SaluDIF Seminario		1,450.00	0.00		
00009	30/05/2024	I	00122	00122	LEY DE INGRESOS POR EJECUTAR Servicios Médicos SaluDIF San Cristóbal Huichochitlan		1,753.00	0.00		
00009	30/05/2024	I	00123	00123	LEY DE INGRESOS POR EJECUTAR Servicios Médicos SaluDIF San Pablo Autopan		1,105.00	0.00		
00009	29/05/2024	I	00108	00108	LEY DE INGRESOS POR EJECUTAR Servicios Médicos SaluDIF 8 Cedros		2,333.00	0.00		
00009	29/05/2024	I	00109	00109	LEY DE INGRESOS POR EJECUTAR Servicios Médicos SaluDIF Seminario		1,489.00	0.00		
00004	29/05/2024	I	00110	00110	LEY DE INGRESOS POR EJECUTAR Servicios Médicos SaluDIF San Andrés Cuexcontitlan		2,636.00	0.00		
00009	29/05/2024	I	00111	00111	LEY DE INGRESOS POR EJECUTAR Servicios Médicos SaluDIF Cerrillo Vista Hermosa		1,699.00	0.00		
00009	29/05/2024	I	00112	00112	LEY DE INGRESOS POR EJECUTAR Servicios Médicos SaluDIF San Juan Tilapa		1,765.00	0.00		
00010	29/05/2024	I	00113	00113	LEY DE INGRESOS POR EJECUTAR Servicios Médicos Periférico Mercado 16 de septiembre		3,531.00	0.00		
00004	29/05/2024	I	00114	00114	LEY DE INGRESOS POR EJECUTAR Servicios Médicos Periférico Alameda		5,817.00	0.00		
00009	27/05/2024	I	00101	00101	LEY DE INGRESOS POR EJECUTAR Servicios Médicos SaluDIF San Pedro Totoltepec		4,479.00	0.00		
00009	27/05/2024	I	00102	00102	LEY DE INGRESOS POR EJECUTAR Servicios Médicos SaluDIF San Cristóbal Huichochitlan		2,484.00	0.00		
00009	27/05/2024	I	00103	00103	LEY DE INGRESOS POR EJECUTAR Servicios Médicos SaluDIF San Pablo Autopan		855.00	0.00		
00009	27/05/2024	I	00104	00104	LEY DE INGRESOS POR EJECUTAR Servicios Médicos SaluDIF Sauces		2,505.00	0.00		
00009	27/05/2024	I	00105	00105	LEY DE INGRESOS POR EJECUTAR Servicios Médicos SaluDIF Cacalomacan		2,014.00	0.00		
00009	24/05/2024	I	00099	00099	LEY DE INGRESOS POR EJECUTAR Servicios Médicos SaluDIF San Cristóbal Huichochitlan		3,107.00	0.00		
00009	23/05/2024	I	00084	00084	LEY DE INGRESOS POR EJECUTAR Servicios Médicos SaluDIF San Andrés Cuexcontitlan		530.00	0.00		
00004	23/05/2024	I	00085	00085	LEY DE INGRESOS POR EJECUTAR Servicios Médicos SaluDIF San Andrés Cuexcontitlan		1,459.00	0.00		
00010	23/05/2024	I	00086	00086	LEY DE INGRESOS POR EJECUTAR Servicios Médicos SaluDIF La Unión		2,996.00	0.00		
00005	23/05/2024	I	00087	00087	LEY DE INGRESOS POR EJECUTAR Servicios Médicos Periférico Mercado 16 de septiembre		2,135.00	0.00		
00007	23/05/2024	I	00088	00088	LEY DE INGRESOS POR EJECUTAR Servicios Médicos Periférico Alameda		6,933.00	0.00		
00009	21/05/2024	I	00077	00077	LEY DE INGRESOS POR EJECUTAR Servicios Médicos SaluDIF Cacalomacan		1,903.00	0.00		
00009	21/05/2024	I	00079	00079	LEY DE INGRESOS POR EJECUTAR Servicios Médicos SaluDIF Seminario		2,260.00	0.00		
00004	21/05/2024	I	00080	00080	LEY DE INGRESOS POR EJECUTAR Servicios Médicos SaluDIF 8 Cedros		1,890.00	0.00		
00009	21/05/2024	I	00081	00081	LEY DE INGRESOS POR EJECUTAR Servicios Médicos SaluDIF Cerrillo Vista Hermosa		2,262.00	0.00		
00009	21/05/2024	I	00082	00082	LEY DE INGRESOS POR EJECUTAR Servicios Médicos SaluDIF Sauces		3,470.00	0.00		
00009	21/05/2024	I	00083	00083	LEY DE INGRESOS POR EJECUTAR Servicios Médicos SaluDIF San Pedro Totoltepec		2,848.00	0.00		
00009	16/05/2024	I	00023	00023	LEY DE INGRESOS POR EJECUTAR Servicios Médicos SaluDIF Seminario		1,365.00	0.00		
00009	16/05/2024	I	00056	00056	LEY DE INGRESOS POR EJECUTAR Servicios Médicos SaluDIF La Unión		3,608.00	0.00		
00005	16/05/2024	I	00058	00058	LEY DE INGRESOS POR EJECUTAR Servicios Médicos Periférico Mercado 16 de septiembre		2,515.00	0.00		
00004	16/05/2024	I	00059	00059	LEY DE INGRESOS POR EJECUTAR Servicios Médicos Periférico Alameda		5,118.00	0.00		
00009	15/05/2024	I	00052	00052	LEY DE INGRESOS POR EJECUTAR Servicios Médicos SaluDIF San Pablo Autopan		650.00	0.00		
00009	15/05/2024	I	00053	00053	LEY DE INGRESOS POR EJECUTAR Servicios Médicos SaluDIF San Juan Tilapa		300.00	0.00		
00010	15/05/2024	I	00054	00054	LEY DE INGRESOS POR EJECUTAR Servicios Médicos SaluDIF Cacalomacan		2,278.00	0.00		
00004	15/05/2024	I	00055	00055	LEY DE INGRESOS POR EJECUTAR Servicios Médicos SaluDIF 8 Cedros		2,307.00	0.00		
00009	14/05/2024	I	00046	00046	LEY DE INGRESOS POR EJECUTAR Servicios Médicos SaluDIF Cerrillo Vista Hermosa		855.00	0.00		
00009	14/05/2024	I	00047	00047	LEY DE INGRESOS POR EJECUTAR Servicios Médicos SaluDIF San Cristóbal Huichochitlan		2,097.00	0.00		
00005	14/05/2024	I	00048	00048	LEY DE INGRESOS POR EJECUTAR Servicios Médicos SaluDIF Seminario		1,264.00	0.00		
00004	14/05/2024	I	00049	00049	LEY DE INGRESOS POR EJECUTAR Servicios Médicos SaluDIF San Pedro Totoltepec		1,477.00	0.00		
00009	14/05/2024	I	00050	00050	LEY DE INGRESOS POR EJECUTAR Servicios Médicos SaluDIF Sauces		2,160.00	0.00		
00009	14/05/2024	I	00051	00051	LEY DE INGRESOS POR EJECUTAR Servicios Médicos SaluDIF San Andrés Cuexcontitlan		876.00	0.00		
00004	13/05/2024	I	00026	00026	LEY DE INGRESOS POR EJECUTAR Servicios Médicos Periférico Alameda		4,965.00	0.00		
00005	13/05/2024	I	00037	00037	LEY DE INGRESOS POR EJECUTAR Servicios Médicos SaluDIF 8 Cedros		1,645.00	0.00		
00004	09/05/2024	I	00014	00014	LEY DE INGRESOS POR EJECUTAR Servicios Médicos SaluDIF San Pablo Autopan		627.00	0.00		
00004	09/05/2024	I	00015	00015	LEY DE INGRESOS POR EJECUTAR Servicios Médicos SaluDIF San Andrés Cuexcontitlan		844.00	0.00		
00004	09/05/2024	I	00016	00016	LEY DE INGRESOS POR EJECUTAR Servicios Médicos SaluDIF Cacalomacan		821.00	0.00		
00009	09/05/2024	I	00017	00017	LEY DE INGRESOS POR EJECUTAR Servicios Médicos SaluDIF San Cristóbal Huichochitlan		1,423.00	0.00		
00009	09/05/2024	I	00018	00018	LEY DE INGRESOS POR EJECUTAR Servicios Médicos SaluDIF Cerrillo Vista Hermosa		605.00	0.00		
00009	09/05/2024	I	00019	00019	LEY DE INGRESOS POR EJECUTAR Servicios Médicos SaluDIF San Pedro Totoltepec		1,635.00	0.00		
00004	09/05/2024	I	00020	00020	LEY DE INGRESOS POR EJECUTAR Servicios Médicos SaluDIF Sauces		526.00	0.00		
00009	09/05/2024	I	00021	00021	LEY DE INGRESOS POR EJECUTAR Servicios Médicos SaluDIF Sauces		1,640.00	0.00		
00009	09/05/2024	I	00022	00022	LEY DE INGRESOS POR EJECUTAR Servicios Médicos SaluDIF San Juan Tilapa		500.00	0.00		
00004	09/05/2024	I	00024	00024	LEY DE INGRESOS POR EJECUTAR Servicios Médicos SaluDIF La Unión		2,504.00	0.00		
00004	09/05/2024	I	00025	00025	LEY DE INGRESOS POR EJECUTAR Servicios Médicos Periférico Mercado 16 de septiembre		2,315.00	0.00		
00009	01/05/2024	I	00076	00076	LEY DE INGRESOS POR EJECUTAR Servicios Médicos SaluDIF San Juan Tilapa		1,150.00	0.00		
00009	01/05/2024	I	00078	00078	LEY DE INGRESOS POR EJECUTAR Servicios Médicos SaluDIF San Pablo Autopan		985.00	0.00		
00004	30/04/2024	I	00130	00130	LEY DE INGRESOS POR EJECUTAR Servicios Médicos SaluDIF San Cristóbal Huichochitlan		567.00	0.00		
00004	30/04/2024	I	00131	00131	LEY DE INGRESOS POR EJECUTAR Servicios Médicos SaluDIF San Pedro Totoltepec		1,437.00	0.00		
00005	30/04/2024	I	00132	00132	LEY DE INGRESOS POR EJECUTAR Servicios Médicos SaluDIF San Pablo Autopan		919.00	0.00		
00004	30/04/2024	I	00133	00133	LEY DE INGRESOS POR EJECUTAR Servicios Médicos SaluDIF Seminario		1,372.00	0.00		
00004	30/04/2024	I	00134	00134	LEY DE INGRESOS POR EJECUTAR Servicios Médicos SaluDIF 8 Cedros		1,454.00	0.00		
00004	30/04/2024	I	00135	00135	LEY DE INGRESOS POR EJECUTAR Servicios Médicos SaluDIF San Juan Tilapa		250.00	0.00		
00004	30/04/2024	I	00136	00136	LEY DE INGRESOS POR EJECUTAR Servicios Médicos SaluDIF Cerrillo Vista Hermosa		920.00	0.00		
00004	30/04/2024	I	00137	00137	LEY DE INGRESOS POR EJECUTAR Servicios Médicos SaluDIF Cacalomacan		1,147.00	0.00		
00004	30/04/2024	I	00138	00138	LEY DE INGRESOS POR EJECUTAR Servicios Médicos SaluDIF Sauces		1,921.00	0.00		
00005	30/04/2024	I	00139	00139	LEY DE INGRESOS POR EJECUTAR Servicios Médicos SaluDIF La Unión		1,616.00	0.00		
00005	30/04/2024	I	00140	00140	LEY DE INGRESOS POR EJECUTAR Servicios Médicos Periférico Mercado 16 de septiembre		2,748.00	0.00		
00005	30/04/2024	I	00141	00141	LEY DE INGRESOS POR EJECUTAR Servicios Médicos Periférico Alameda		5,765.00	0.00		

00004	30/04/2024	I	00147	00147	LEY DE INGRESOS POR EJECUTAR Servicios Médicos SaluDIF San Andrés Cuexcontitlan		100.00	0.00		
00005	24/04/2024	I	00115	00115	LEY DE INGRESOS POR EJECUTAR Servicios Médicos SaluDIF La Unión		1,825.00	0.00		
00005	24/04/2024	I	00116	00116	LEY DE INGRESOS POR EJECUTAR Servicios Médicos Periférico Mercado 16 de septiembre		3,293.00	0.00		
00006	24/04/2024	I	00117	00117	LEY DE INGRESOS POR EJECUTAR Servicios Médicos Periférico Alameda		7,048.00	0.00		
00004	23/04/2024	I	00106	00106	LEY DE INGRESOS POR EJECUTAR Servicios Médicos SaluDIF Cacalomacan		1,308.00	0.00		
00004	23/04/2024	I	00107	00107	LEY DE INGRESOS POR EJECUTAR Servicios Médicos SaluDIF San Juan Tilapa		245.00	0.00		
00005	23/04/2024	I	00108	00108	LEY DE INGRESOS POR EJECUTAR Servicios Médicos SaluDIF San Pablo Autopan		546.00	0.00		
00004	23/04/2024	I	00109	00109	LEY DE INGRESOS POR EJECUTAR Servicios Médicos SaluDIF San Pedro Totoltepec		1,009.00	0.00		
00004	23/04/2024	I	00114	00114	LEY DE INGRESOS POR EJECUTAR Servicios Médicos SaluDIF San Andrés Cuexcontitlan		200.00	0.00		
00004	22/04/2024	I	00100	00100	LEY DE INGRESOS POR EJECUTAR Servicios Médicos SaluDIF 8 Cedros		759.00	0.00		
00004	22/04/2024	I	00101	00101	LEY DE INGRESOS POR EJECUTAR Servicios Médicos SaluDIF 8 Cedros		553.00	0.00		
00004	22/04/2024	I	00102	00102	LEY DE INGRESOS POR EJECUTAR Servicios Médicos SaluDIF Sauces		867.00	0.00		
00004	22/04/2024	I	00103	00103	LEY DE INGRESOS POR EJECUTAR Servicios Médicos SaluDIF San Cristóbal Huichochitlan		1,897.00	0.00		
00004	22/04/2024	I	00104	00104	LEY DE INGRESOS POR EJECUTAR Servicios Médicos SaluDIF Cerrillo Vista Hermosa		401.00	0.00		
00004	22/04/2024	I	00105	00105	LEY DE INGRESOS POR EJECUTAR Servicios Médicos SaluDIF Seminario		1,535.00	0.00		
00005	19/04/2024	I	00097	00097	LEY DE INGRESOS POR EJECUTAR Servicios Médicos Periférico Mercado 16 de septiembre		2,071.00	0.00		
00005	19/04/2024	I	00098	00098	LEY DE INGRESOS POR EJECUTAR Servicios Médicos Periférico Alameda		7,662.00	0.00		
00004	18/04/2024	I	00084	00084	LEY DE INGRESOS POR EJECUTAR Servicios Médicos SaluDIF San Andrés Cuexcontitlan		230.00	0.00		
00004	18/04/2024	I	00095	00095	LEY DE INGRESOS POR EJECUTAR Servicios Médicos SaluDIF 8 Cedros		222.00	0.00		
00005	18/04/2024	I	00096	00096	LEY DE INGRESOS POR EJECUTAR Servicios Médicos SaluDIF La Unión		2,216.00	0.00		
00004	16/04/2024	I	00077	00077	LEY DE INGRESOS POR EJECUTAR Servicios Médicos SaluDIF San Cristóbal Huichochitlan		2,028.00	0.00		
00004	16/04/2024	I	00078	00078	LEY DE INGRESOS POR EJECUTAR Servicios Médicos SaluDIF Sauces		1,192.00	0.00		
00004	15/04/2024	I	00067	00067	LEY DE INGRESOS POR EJECUTAR Servicios Médicos SaluDIF 8 Cedros		1,073.00	0.00		
00004	15/04/2024	I	00068	00068	LEY DE INGRESOS POR EJECUTAR Servicios Médicos SaluDIF Cerrillo Vista Hermosa		367.00	0.00		
00005	15/04/2024	I	00069	00069	LEY DE INGRESOS POR EJECUTAR Servicios Médicos SaluDIF San Pablo Autopan		683.00	0.00		
00004	15/04/2024	I	00070	00070	LEY DE INGRESOS POR EJECUTAR Servicios Médicos SaluDIF San Juan Tilapa		100.00	0.00		
00004	15/04/2024	I	00071	00071	LEY DE INGRESOS POR EJECUTAR Servicios Médicos SaluDIF San Pedro Totoltepec		613.00	0.00		
00004	15/04/2024	I	00072	00072	LEY DE INGRESOS POR EJECUTAR Servicios Médicos SaluDIF Seminario		971.00	0.00		
00005	10/04/2024	I	00042	00042	LEY DE INGRESOS POR EJECUTAR Servicios Médicos Periférico Mercado 16 de septiembre		1,538.00	0.00		
00004	09/04/2024	I	00019	00019	LEY DE INGRESOS POR EJECUTAR Servicios Médicos SaluDIF Cerrillo Vista Hermosa		771.00	0.00		
00004	09/04/2024	I	00020	00020	LEY DE INGRESOS POR EJECUTAR Servicios Médicos SaluDIF La Unión		1,768.00	0.00		
00005	09/04/2024	I	00021	00021	LEY DE INGRESOS POR EJECUTAR Servicios Médicos SaluDIF San Pablo Autopan		761.00	0.00		
00004	09/04/2024	I	00022	00022	LEY DE INGRESOS POR EJECUTAR Servicios Médicos SaluDIF San Pedro Totoltepec		1,575.00	0.00		
00004	09/04/2024	I	00023	00023	LEY DE INGRESOS POR EJECUTAR Servicios Médicos SaluDIF San Cristóbal Huichochitlan		2,171.00	0.00		
00004	09/04/2024	I	00024	00024	LEY DE INGRESOS POR EJECUTAR Servicios Médicos SaluDIF Seminario		1,721.00	0.00		
00004	09/04/2024	I	00025	00025	LEY DE INGRESOS POR EJECUTAR Servicios Médicos SaluDIF Sauces		518.00	0.00		
00004	09/04/2024	I	00026	00026	LEY DE INGRESOS POR EJECUTAR Servicios Médicos SaluDIF Sauces		1,075.00	0.00		
00004	08/04/2024	I	00014	00014	LEY DE INGRESOS POR EJECUTAR Servicios Médicos SaluDIF 8 Cedros		1,687.00	0.00		
00004	08/04/2024	I	00015	00015	LEY DE INGRESOS POR EJECUTAR Servicios Médicos SaluDIF 8 Cedros		1,349.00	0.00		
00004	08/04/2024	I	00016	00016	LEY DE INGRESOS POR EJECUTAR Servicios Médicos SaluDIF San Andrés Cuexcontitlan		972.00	0.00		
00004	08/04/2024	I	00017	00017	LEY DE INGRESOS POR EJECUTAR Servicios Médicos SaluDIF San Juan Tilapa		244.00	0.00		
00004	08/04/2024	I	00018	00018	LEY DE INGRESOS POR EJECUTAR Servicios Médicos SaluDIF Cacalomacan		1,407.00	0.00		
00004	05/04/2024	I	00011	00011	LEY DE INGRESOS POR EJECUTAR Servicios Médicos Periférico Mercado 16 de septiembre		1,379.00	0.00		
00004	04/04/2024	I	00001	00001	LEY DE INGRESOS POR EJECUTAR Servicios Médicos SaluDIF San Juan Tilapa		50.00	0.00		
00004	04/04/2024	I	00002	00002	LEY DE INGRESOS POR EJECUTAR Servicios Médicos SaluDIF Seminario		560.00	0.00		
00004	04/04/2024	I	00003	00003	LEY DE INGRESOS POR EJECUTAR Servicios Médicos SaluDIF La Unión		491.00	0.00		
00004	04/04/2024	I	00007	00007	LEY DE INGRESOS POR EJECUTAR Servicios Médicos Periférico Alameda		3,939.00	0.00		
00006	01/04/2024	I	00046	00046	LEY DE INGRESOS POR EJECUTAR Servicios Médicos Periférico Alameda		4,163.00	0.00		
00004	01/04/2024	I	00081	00081	LEY DE INGRESOS POR EJECUTAR Servicios Médicos SaluDIF Cacalomacan		1,830.00	0.00		
00004	29/03/2024	I	00001	00001	LEY DE INGRESOS POR EJECUTAR Servicios Médicos SaluDIF La Unión		326.00	0.00		
00004	22/03/2024	I	00080	00080	LEY DE INGRESOS POR EJECUTAR Servicios Médicos SaluDIF San Pedro Totoltepec		1,355.00	0.00		
00004	22/03/2024	I	00081	00081	LEY DE INGRESOS POR EJECUTAR Servicios Médicos SaluDIF San Cristóbal Huichochitlan		2,119.00	0.00		
00004	22/03/2024	I	00082	00082	LEY DE INGRESOS POR EJECUTAR Servicios Médicos SaluDIF Cacalomacan		878.00	0.00		
00004	22/03/2024	I	00083	00083	LEY DE INGRESOS POR EJECUTAR Servicios Médicos SaluDIF 8 Cedros		841.00	0.00		
00004	22/03/2024	I	00084	00084	LEY DE INGRESOS POR EJECUTAR Servicios Médicos SaluDIF San Andrés Cuexcontitlan		1,424.00	0.00		
00004	22/03/2024	I	00085	00085	LEY DE INGRESOS POR EJECUTAR Servicios Médicos SaluDIF La Unión		937.00	0.00		
00004	22/03/2024	I	00086	00086	LEY DE INGRESOS POR EJECUTAR Servicios Médicos SaluDIF Cerrillo Vista Hermosa		155.00	0.00		
00004	22/03/2024	I	00087	00087	LEY DE INGRESOS POR EJECUTAR Servicios Médicos SaluDIF Sauces		464.00	0.00		
00004	22/03/2024	I	00088	00088	LEY DE INGRESOS POR EJECUTAR Servicios Médicos Periférico Mercado 16 de septiembre		1,799.00	0.00		
00004	22/03/2024	I	00089	00089	LEY DE INGRESOS POR EJECUTAR Servicios Médicos Periférico Alameda		6,319.00	0.00		
00004	21/03/2024	I	00066	00066	LEY DE INGRESOS POR EJECUTAR Servicios Médicos SaluDIF Sauces		2,126.00	0.00		
00004	21/03/2024	I	00067	00067	LEY DE INGRESOS POR EJECUTAR Servicios Médicos SaluDIF 8 Cedros		2,319.00	0.00		
00004	21/03/2024	I	00068	00068	LEY DE INGRESOS POR EJECUTAR Servicios Médicos SaluDIF 8 Cedros		828.00	0.00		
00004	21/03/2024	I	00069	00069	LEY DE INGRESOS POR EJECUTAR Servicios Médicos SaluDIF La Unión		2,881.00	0.00		
00005	21/03/2024	I	00070	00070	LEY DE INGRESOS POR EJECUTAR Servicios Médicos Periférico Mercado 16 de septiembre		2,738.00	0.00		
00005	21/03/2024	I	00071	00071	LEY DE INGRESOS POR EJECUTAR Servicios Médicos Periférico Alameda		10,746.00	0.00		
00004	21/03/2024	I	00072	00072	LEY DE INGRESOS POR EJECUTAR Servicios Médicos SaluDIF Seminario		795.00	0.00		
00004	21/03/2024	I	00078	00078	LEY DE INGRESOS POR EJECUTAR Servicios Médicos SaluDIF San Pablo Autopan		295.00	0.00		
00004	21/03/2024	I	00079	00079	LEY DE INGRESOS POR EJECUTAR Servicios Médicos SaluDIF San Juan Tilapa		150.00	0.00		
00004	20/03/2024	I	00061	00061	LEY DE INGRESOS POR EJECUTAR Servicios Médicos SaluDIF Cerrillo Vista Hermosa		990.00	0.00		

00004	20/03/2024	I	00063	00063	LEY DE INGRESOS POR EJECUTAR Servicios Médicos SaluDIF Cacalomacan		1,778.00	0.00		
00004	20/03/2024	I	00064	00064	LEY DE INGRESOS POR EJECUTAR Servicios Médicos SaluDIF San Andrés Cuexcontitlan		1,156.00	0.00		
00004	20/03/2024	I	00065	00065	LEY DE INGRESOS POR EJECUTAR Servicios Médicos SaluDIF San Juan Tilapa		818.00	0.00		
00004	19/03/2024	I	00050	00050	LEY DE INGRESOS POR EJECUTAR Servicios Médicos SaluDIF San Cristóbal Huichochitlan		1,449.00	0.00		
00004	19/03/2024	I	00051	00051	LEY DE INGRESOS POR EJECUTAR Servicios Médicos SaluDIF Seminario		1,293.00	0.00		
00004	19/03/2024	I	00052	00052	LEY DE INGRESOS POR EJECUTAR Servicios Médicos SaluDIF San Pedro Totoltepec		2,015.00	0.00		
00005	19/03/2024	I	00053	00053	LEY DE INGRESOS POR EJECUTAR Servicios Médicos SaluDIF San Pablo Autopan		702.00	0.00		
00005	12/03/2024	I	00023	00023	LEY DE INGRESOS POR EJECUTAR Servicios Médicos SaluDIF San Pablo Autopan		1,373.00	0.00		
00005	12/03/2024	I	00024	00024	LEY DE INGRESOS POR EJECUTAR Servicios Médicos SaluDIF Seminario		2,183.00	0.00		
00005	12/03/2024	I	00025	00025	LEY DE INGRESOS POR EJECUTAR Servicios Médicos SaluDIF Cacalomacan		1,977.00	0.00		
00004	12/03/2024	I	00026	00026	LEY DE INGRESOS POR EJECUTAR Servicios Médicos SaluDIF San Andrés Cuexcontitlan		778.00	0.00		
00004	12/03/2024	I	00027	00027	LEY DE INGRESOS POR EJECUTAR Servicios Médicos SaluDIF San Pedro Totoltepec		1,651.00	0.00		
00004	12/03/2024	I	00028	00028	LEY DE INGRESOS POR EJECUTAR Servicios Médicos SaluDIF Sauces		1,603.00	0.00		
00004	12/03/2024	I	00030	00030	LEY DE INGRESOS POR EJECUTAR Servicios Médicos SaluDIF 8 Cedros		1,533.00	0.00		
00004	12/03/2024	I	00031	00031	LEY DE INGRESOS POR EJECUTAR Servicios Médicos SaluDIF 8 Cedros		1,503.00	0.00		
00004	12/03/2024	I	00032	00032	LEY DE INGRESOS POR EJECUTAR Servicios Médicos SaluDIF 8 Cedros		605.00	0.00		
00005	12/03/2024	I	00033	00033	LEY DE INGRESOS POR EJECUTAR Servicios Médicos Periférico Mercado 16 de septiembre		2,474.00	0.00		
00005	12/03/2024	I	00034	00034	LEY DE INGRESOS POR EJECUTAR Servicios Médicos Periférico Alameda		6,625.00	0.00		
00004	11/03/2024	I	00019	00019	LEY DE INGRESOS POR EJECUTAR Servicios Médicos SaluDIF Cerrillo Vista Hermosa		1,129.00	0.00		
00004	11/03/2024	I	00020	00020	LEY DE INGRESOS POR EJECUTAR Servicios Médicos SaluDIF San Cristóbal Huichochitlan		993.00	0.00		
00004	11/03/2024	I	00021	00021	LEY DE INGRESOS POR EJECUTAR Servicios Médicos SaluDIF La Unión		1,413.00	0.00		
00004	11/03/2024	I	00022	00022	LEY DE INGRESOS POR EJECUTAR Servicios Médicos SaluDIF San Juan Tilapa		690.00	0.00		
00004	07/03/2024	I	00017	00017	LEY DE INGRESOS POR EJECUTAR Servicios Médicos SaluDIF Sauces		1,026.00	0.00		
00004	06/03/2024	I	00007	00007	LEY DE INGRESOS POR EJECUTAR Servicios Médicos SaluDIF San Pablo Autopan		560.00	0.00		
00004	06/03/2024	I	00015	00015	LEY DE INGRESOS POR EJECUTAR Servicios Médicos SaluDIF Cacalomacan		606.00	0.00		
00004	06/03/2024	I	00016	00016	LEY DE INGRESOS POR EJECUTAR Servicios Médicos SaluDIF San Cristóbal Huichochitlan		688.00	0.00		
00004	05/03/2024	I	00002	00002	LEY DE INGRESOS POR EJECUTAR Servicios Médicos SaluDIF San Juan Tilapa		206.00	0.00		
00004	05/03/2024	I	00003	00003	LEY DE INGRESOS POR EJECUTAR Servicios Médicos Periférico Alameda		2,820.00	0.00		
00004	05/03/2024	I	00004	00004	LEY DE INGRESOS POR EJECUTAR Servicios Médicos Periférico Mercado 16 de septiembre		1,039.00	0.00		
00004	05/03/2024	I	00006	00006	LEY DE INGRESOS POR EJECUTAR Servicios Médicos SaluDIF Cerrillo Vista Hermosa		1,068.00	0.00		
00004	01/03/2024	I	00005	00005	LEY DE INGRESOS POR EJECUTAR Servicios Médicos SaluDIF Seminario		1,324.00	0.00		
00005	29/02/2024	I	00123	00123	LEY DE INGRESOS POR EJECUTAR Servicios Médicos Periférico Alameda		6,010.00	0.00		
00005	29/02/2024	I	00124	00124	LEY DE INGRESOS POR EJECUTAR Servicios Médicos Periférico Mercado 16 de septiembre		2,760.00	0.00		
00004	29/02/2024	I	00125	00125	LEY DE INGRESOS POR EJECUTAR Servicios Médicos Periférico Alameda		3,292.00	0.00		
00004	29/02/2024	I	00126	00126	LEY DE INGRESOS POR EJECUTAR Servicios Médicos Periférico Mercado 16 de septiembre		1,086.00	0.00		
00004	28/02/2024	I	00107	00107	LEY DE INGRESOS POR EJECUTAR Servicios Médicos SaluDIF San Juan Tilapa		245.00	0.00		
00005	28/02/2024	I	00108	00108	LEY DE INGRESOS POR EJECUTAR Servicios Médicos SaluDIF Seminario		4,245.00	0.00		
00004	28/02/2024	I	00110	00110	LEY DE INGRESOS POR EJECUTAR Servicios Médicos SaluDIF 8 Cedros		1,478.00	0.00		
00004	28/02/2024	I	00111	00111	LEY DE INGRESOS POR EJECUTAR Servicios Médicos SaluDIF 8 Cedros		966.00	0.00		
00004	28/02/2024	I	00112	00112	LEY DE INGRESOS POR EJECUTAR Servicios Médicos SaluDIF 8 Cedros		481.00	0.00		
00004	28/02/2024	I	00113	00113	LEY DE INGRESOS POR EJECUTAR Servicios Médicos SaluDIF San Cristóbal Huichochitlan		566.00	0.00		
00004	28/02/2024	I	00114	00114	LEY DE INGRESOS POR EJECUTAR Servicios Médicos SaluDIF San Pablo Autopan		552.00	0.00		
00004	28/02/2024	I	00115	00115	LEY DE INGRESOS POR EJECUTAR Servicios Médicos SaluDIF San Andrés Cuexcontitlan		1,497.00	0.00		
00004	28/02/2024	I	00116	00116	LEY DE INGRESOS POR EJECUTAR Servicios Médicos SaluDIF San Andrés Cuexcontitlan		1,469.00	0.00		
00004	28/02/2024	I	00117	00117	LEY DE INGRESOS POR EJECUTAR Servicios Médicos SaluDIF San Pedro Totoltepec		222.00	0.00		
00004	28/02/2024	I	00118	00118	LEY DE INGRESOS POR EJECUTAR Servicios Médicos SaluDIF La Unión		635.00	0.00		
00004	28/02/2024	I	00119	00119	LEY DE INGRESOS POR EJECUTAR Servicios Médicos SaluDIF Cacalomacan		1,096.00	0.00		
00004	27/02/2024	I	00101	00101	LEY DE INGRESOS POR EJECUTAR Servicios Médicos SaluDIF Cerrillo Vista Hermosa		2,116.00	0.00		
00005	27/02/2024	I	00102	00102	LEY DE INGRESOS POR EJECUTAR Servicios Médicos SaluDIF Sauces		1,345.00	0.00		
00004	26/02/2024	I	00093	00093	LEY DE INGRESOS POR EJECUTAR Servicios Médicos SaluDIF San Pedro Totoltepec		1,848.00	0.00		
00004	26/02/2024	I	00094	00094	LEY DE INGRESOS POR EJECUTAR Servicios Médicos SaluDIF San Cristóbal Huichochitlan		1,808.00	0.00		
00005	26/02/2024	I	00095	00095	LEY DE INGRESOS POR EJECUTAR Servicios Médicos SaluDIF San Pablo Autopan		2,698.00	0.00		
00005	26/02/2024	I	00096	00096	LEY DE INGRESOS POR EJECUTAR Servicios Médicos SaluDIF San Pablo Autopan		1,298.00	0.00		
00004	26/02/2024	I	00097	00097	LEY DE INGRESOS POR EJECUTAR Servicios Médicos SaluDIF San Juan Tilapa		731.00	0.00		
00005	26/02/2024	I	00098	00098	LEY DE INGRESOS POR EJECUTAR Servicios Médicos SaluDIF La Unión		2,064.00	0.00		
00004	26/02/2024	I	00099	00099	LEY DE INGRESOS POR EJECUTAR Servicios Médicos SaluDIF Cacalomacan		1,970.00	0.00		
00004	22/02/2024	I	00064	00064	LEY DE INGRESOS POR EJECUTAR Servicios Médicos SaluDIF 8 Cedros		1,669.00	0.00		
00004	22/02/2024	I	00065	00065	LEY DE INGRESOS POR EJECUTAR Servicios Médicos SaluDIF 8 Cedros		740.00	0.00		
00005	22/02/2024	I	00066	00066	LEY DE INGRESOS POR EJECUTAR Servicios Médicos Periférico Alameda		4,166.00	0.00		
00005	22/02/2024	I	00067	00067	LEY DE INGRESOS POR EJECUTAR Servicios Médicos Periférico Mercado 16 de septiembre		1,094.00	0.00		
00005	22/02/2024	I	00075	00075	LEY DE INGRESOS POR EJECUTAR Servicios Médicos SaluDIF San Andrés Cuexcontitlan		2,906.00	0.00		
00004	20/02/2024	I	00053	00053	LEY DE INGRESOS POR EJECUTAR Servicios Médicos SaluDIF San Cristóbal Huichochitlan		2,293.00	0.00		
00004	20/02/2024	I	00054	00054	LEY DE INGRESOS POR EJECUTAR Servicios Médicos SaluDIF Sauces		1,434.00	0.00		
00006	20/02/2024	I	00055	00020	LEY DE INGRESOS POR EJECUTAR Servicios Médicos SaluDIF Seminario		2,841.00	0.00		
00004	20/02/2024	I	00056	00056	LEY DE INGRESOS POR EJECUTAR Servicios Médicos SaluDIF San Pedro Totoltepec		1,671.00	0.00		
00004	20/02/2024	I	00057	00057	LEY DE INGRESOS POR EJECUTAR Servicios Médicos SaluDIF San Juan Tilapa		905.00	0.00		
00005	20/02/2024	I	00062	00062	LEY DE INGRESOS POR EJECUTAR Servicios Médicos SaluDIF La Unión		1,709.00	0.00		
00004	20/02/2024	I	00063	00063	LEY DE INGRESOS POR EJECUTAR Servicios Médicos SaluDIF Cerrillo Vista Hermosa		1,848.00	0.00		
00005	15/02/2024	I	00046	00046	LEY DE INGRESOS POR EJECUTAR Servicios Médicos SaluDIF Seminario		1,062.00	0.00		
00004	15/02/2024	I	00047	00047	LEY DE INGRESOS POR EJECUTAR Servicios Médicos SaluDIF Cacalomacan		1,284.00	0.00		

00004	15/02/2024	I	00048	00048	LEY DE INGRESOS POR EJECUTAR Servicios Médicos SaluDIF 8 Cedros		1,134.00	0.00		
00004	15/02/2024	I	00049	00049	LEY DE INGRESOS POR EJECUTAR Servicios Médicos SaluDIF 8 Cedros		784.00	0.00		
00005	15/02/2024	I	00050	00050	LEY DE INGRESOS POR EJECUTAR Servicios Médicos SaluDIF San Andrés Cuexcontitlan		3,087.00	0.00		
00004	13/02/2024	I	00027	00027	LEY DE INGRESOS POR EJECUTAR Servicios Médicos SaluDIF San Juan Tilapa		594.00	0.00		
00004	13/02/2024	I	00028	00028	LEY DE INGRESOS POR EJECUTAR Servicios Médicos SaluDIF San Cristóbal Huichochitlan		2,982.00	0.00		
00005	13/02/2024	I	00029	00029	LEY DE INGRESOS POR EJECUTAR Servicios Médicos SaluDIF San Pablo Autopan		2,710.00	0.00		
00004	13/02/2024	I	00030	00030	LEY DE INGRESOS POR EJECUTAR Servicios Médicos SaluDIF Cerrillo Vista Hermosa		2,241.00	0.00		
00005	13/02/2024	I	00031	00031	LEY DE INGRESOS POR EJECUTAR Servicios Médicos Periférico Mercado 16 de septiembre		1,246.00	0.00		
00005	13/02/2024	I	00032	00032	LEY DE INGRESOS POR EJECUTAR Servicios Médicos Periférico Alameda		5,975.00	0.00		
00004	12/02/2024	I	00024	00024	LEY DE INGRESOS POR EJECUTAR Servicios Médicos SaluDIF Sauces		1,985.00	0.00		
00005	12/02/2024	I	00025	00025	LEY DE INGRESOS POR EJECUTAR Servicios Médicos SaluDIF San Pedro Totoltepec		1,755.00	0.00		
00004	12/02/2024	I	00026	00026	LEY DE INGRESOS POR EJECUTAR Servicios Médicos SaluDIF La Unión		1,250.00	0.00		
00005	08/02/2024	I	00022	00022	LEY DE INGRESOS POR EJECUTAR Servicios Médicos SaluDIF Seminario		3,859.00	0.00		
00009	07/02/2024	I	00014	00014	LEY DE INGRESOS POR EJECUTAR Servicios Médicos SaluDIF San Juan Tilapa		614.00	0.00		
00009	07/02/2024	I	00016	00016	LEY DE INGRESOS POR EJECUTAR Servicios Médicos SaluDIF Sauces		2,673.00	0.00		
00009	07/02/2024	I	00017	00017	LEY DE INGRESOS POR EJECUTAR Servicios Médicos SaluDIF San Cristóbal Huichochitlan		4,566.00	0.00		
00009	07/02/2024	I	00018	00018	LEY DE INGRESOS POR EJECUTAR Servicios Médicos SaluDIF 8 Cedros		4,235.00	0.00		
00004	07/02/2024	I	00019	00019	LEY DE INGRESOS POR EJECUTAR Servicios Médicos SaluDIF 8 Cedros		1,147.00	0.00		
00004	07/02/2024	I	00020	00020	LEY DE INGRESOS POR EJECUTAR Servicios Médicos Periférico Alameda		6,421.00	0.00		
00004	07/02/2024	I	00021	00021	LEY DE INGRESOS POR EJECUTAR Servicios Médicos Periférico Mercado 16 de septiembre		100.00	0.00		
00004	06/02/2024	I	00002	00002	LEY DE INGRESOS POR EJECUTAR Servicios Médicos SaluDIF San Andrés Cuexcontitlan		2,867.00	0.00		
00010	06/02/2024	I	00003	00003	LEY DE INGRESOS POR EJECUTAR Servicios Médicos SaluDIF San Pedro Totoltepec		3,073.00	0.00		
00009	06/02/2024	I	00004	00004	LEY DE INGRESOS POR EJECUTAR Servicios Médicos SaluDIF Cerrillo Vista Hermosa		2,722.00	0.00		
00004	06/02/2024	I	00005	00005	LEY DE INGRESOS POR EJECUTAR Servicios Médicos SaluDIF La Unión		1,233.00	0.00		
00010	06/02/2024	I	00006	00006	LEY DE INGRESOS POR EJECUTAR Servicios Médicos SaluDIF San Pablo Autopan		4,324.00	0.00		
00005	01/02/2024	I	00015	00015	LEY DE INGRESOS POR EJECUTAR Servicios Médicos SaluDIF Cacalomacan		2,103.00	0.00		
00005	01/02/2024	I	00058	00058	LEY DE INGRESOS POR EJECUTAR Servicios Médicos SaluDIF Cacalomacan		1,472.00	0.00		
00010	31/01/2024	I	00108	00108	LEY DE INGRESOS POR EJECUTAR Servicios Médicos SaluDIF San Pedro Totoltepec		4,529.00	0.00		
00010	31/01/2024	I	00113	00113	LEY DE INGRESOS POR EJECUTAR Servicios Médicos SaluDIF San Pablo Autopan		6,139.00	0.00		
00010	31/01/2024	I	00115	00115	LEY DE INGRESOS POR EJECUTAR Servicios Médicos SaluDIF Seminario		11,799.00	0.00		
00012	31/01/2024	I	00116	00116	LEY DE INGRESOS POR EJECUTAR Servicios Médicos SaluDIF Cacalomacan		5,182.00	0.00		
00010	31/01/2024	I	00117	00117	LEY DE INGRESOS POR EJECUTAR Servicios Médicos SaluDIF La Unión		2,186.00	0.00		
00009	31/01/2024	I	00118	00118	LEY DE INGRESOS POR EJECUTAR Servicios Médicos SaluDIF La Unión		1,215.00	0.00		
00009	31/01/2024	I	00119	00119	LEY DE INGRESOS POR EJECUTAR Servicios Médicos SaluDIF 8 Cedros		3,555.00	0.00		
00009	31/01/2024	I	00120	00120	LEY DE INGRESOS POR EJECUTAR Servicios Médicos SaluDIF 8 Cedros		3,105.00	0.00		
00004	31/01/2024	I	00121	00121	LEY DE INGRESOS POR EJECUTAR Servicios Médicos SaluDIF 8 Cedros		2,346.00	0.00		
00009	31/01/2024	I	00122	00122	LEY DE INGRESOS POR EJECUTAR Servicios Médicos SaluDIF San Juan Tilapa		1,550.00	0.00		
00004	31/01/2024	I	00124	00124	LEY DE INGRESOS POR EJECUTAR Servicios Médicos Periférico Alameda		914.00	0.00		
00009	31/01/2024	I	00128	00128	LEY DE INGRESOS POR EJECUTAR Servicios Médicos SaluDIF San Andrés Cuexcontitlan		7,434.00	0.00		
00010	31/01/2024	I	00129	00129	LEY DE INGRESOS POR EJECUTAR Servicios Médicos SaluDIF San Andrés Cuexcontitlan		4,793.00	0.00		
00005	30/01/2024	I	00099	00099	LEY DE INGRESOS POR EJECUTAR Servicios Médicos Periférico Mercado 16 de septiembre		2,645.00	0.00		
00010	30/01/2024	I	00101	00101	LEY DE INGRESOS POR EJECUTAR Servicios Médicos SaluDIF San Juan Tilapa		2,192.00	0.00		
00010	30/01/2024	I	00102	00102	LEY DE INGRESOS POR EJECUTAR Servicios Médicos SaluDIF Cerrillo Vista Hermosa		4,580.00	0.00		
00009	30/01/2024	I	00103	00103	LEY DE INGRESOS POR EJECUTAR Servicios Médicos SaluDIF Sauces		8,642.00	0.00		
00009	30/01/2024	I	00107	00107	LEY DE INGRESOS POR EJECUTAR Servicios Médicos SaluDIF San Cristóbal Huichochitlan		6,039.00	0.00		
00005	25/01/2024	I	00084	00084	LEY DE INGRESOS POR EJECUTAR Servicios Médicos SaluDIF San Andrés Cuexcontitlan		5,318.00	0.00		
00010	25/01/2024	I	00085	00085	LEY DE INGRESOS POR EJECUTAR Servicios Médicos Sobre Farmacia, Servicios Médicos, Laboratorio y Psicológicos		1,881.00	0.00		
00010	25/01/2024	I	00086	00086	LEY DE INGRESOS POR EJECUTAR Servicios Médicos SaluDIF La Unión		1,913.00	0.00		
00009	25/01/2024	I	00087	00087	LEY DE INGRESOS POR EJECUTAR Servicios Médicos SaluDIF Sauces		3,413.00	0.00		
00010	25/01/2024	I	00088	00088	LEY DE INGRESOS POR EJECUTAR Servicios Médicos SaluDIF Cacalomacan		4,103.00	0.00		
00005	25/01/2024	I	00089	00089	LEY DE INGRESOS POR EJECUTAR Servicios Médicos Periférico Mercado 16 de septiembre		1,656.00	0.00		
00005	25/01/2024	I	00090	00090	LEY DE INGRESOS POR EJECUTAR Servicios Médicos		7,162.00	0.00		
00010	24/01/2024	I	00081	00081	LEY DE INGRESOS POR EJECUTAR Servicios Médicos SaluDIF Seminario		3,286.00	0.00		
00010	24/01/2024	I	00082	00082	LEY DE INGRESOS POR EJECUTAR Servicios Médicos SaluDIF San Juan Tilapa		2,840.00	0.00		
00010	24/01/2024	I	00083	00083	LEY DE INGRESOS POR EJECUTAR Servicios Médicos SaluDIF San Pablo Autopan		2,438.00	0.00		
00009	23/01/2024	I	00064	00064	LEY DE INGRESOS POR EJECUTAR Servicios Médicos SaluDIF 8 Cedros		2,055.00	0.00		
00010	23/01/2024	I	00065	00065	LEY DE INGRESOS POR EJECUTAR Servicios Médicos SaluDIF Cerrillo Vista Hermosa		3,836.00	0.00		
00009	22/01/2024	I	00062	00062	LEY DE INGRESOS POR EJECUTAR Servicios Médicos SaluDIF San Cristóbal Huichochitlan		3,306.00	0.00		
00009	22/01/2024	I	00063	00063	LEY DE INGRESOS POR EJECUTAR Servicios Médicos SaluDIF 8 Cedros		2,965.00	0.00		
00010	17/01/2024	I	00034	00034	LEY DE INGRESOS POR EJECUTAR Servicios Médicos SaluDIF Cerrillo Vista Hermosa		2,986.00	0.00		
00009	17/01/2024	I	00035	00035	LEY DE INGRESOS POR EJECUTAR Servicios Médicos SaluDIF La Unión		1,294.00	0.00		
00010	17/01/2024	I	00037	00037	LEY DE INGRESOS POR EJECUTAR Servicios Médicos Periférico Mercado 16 de septiembre		3,819.00	0.00		
00005	17/01/2024	I	00038	00038	LEY DE INGRESOS POR EJECUTAR Servicios Médicos Periférico Alameda		8,559.00	0.00		
00009	17/01/2024	I	00039	00039	LEY DE INGRESOS POR EJECUTAR Servicios Médicos SaluDIF Sauces		3,811.00	0.00		
00010	16/01/2024	I	00028	00028	LEY DE INGRESOS POR EJECUTAR Servicios Médicos SaluDIF San Pablo Autopan		1,961.00	0.00		
00010	16/01/2024	I	00029	00029	LEY DE INGRESOS POR EJECUTAR Servicios Médicos SaluDIF Seminario		3,175.00	0.00		
00010	16/01/2024	I	00030	00030	LEY DE INGRESOS POR EJECUTAR Servicios Médicos SaluDIF Cacalomacan		2,307.00	0.00		
00009	16/01/2024	I	00031	00031	LEY DE INGRESOS POR EJECUTAR Servicios Médicos SaluDIF San Andrés Cuexcontitlan		2,065.00	0.00		
00004	16/01/2024	I	00032	00032	LEY DE INGRESOS POR EJECUTAR Servicios Médicos SaluDIF 8 Cedros		3,444.00	0.00		
00009	16/01/2024	I	00033	00033	LEY DE INGRESOS POR EJECUTAR Servicios Médicos SaluDIF 8 Cedros		1,991.00	0.00		

00009	15/01/2024	I	00025	00025	LEY DE INGRESOS POR EJECUTAR Servicios Médicos SaluDIF San Pedro Totoltepec			2,302.00	0.00		
00009	15/01/2024	I	00026	00026	LEY DE INGRESOS POR EJECUTAR Servicios Médicos SaluDIF San Cristóbal Huichochitlan			2,061.00	0.00		
00010	15/01/2024	I	00027	00027	LEY DE INGRESOS POR EJECUTAR Servicios Médicos SaluDIF San Juan Tilapa			2,216.00	0.00		
00009	10/01/2024	I	00008	00008	LEY DE INGRESOS POR EJECUTAR Servicios Médicos SaluDIF Sauces			1,495.00	0.00		
00009	10/01/2024	I	00009	00009	LEY DE INGRESOS POR EJECUTAR Servicios Médicos SaluDIF Cacalomacan			1,844.00	0.00		
00009	10/01/2024	I	00010	00010	LEY DE INGRESOS POR EJECUTAR Servicios Médicos SaluDIF Cerrillo Vista Hermosa			1,156.00	0.00		
00004	10/01/2024	I	00011	00011	LEY DE INGRESOS POR EJECUTAR Servicios Médicos SaluDIF Seminario			1,143.00	0.00		
00004	10/01/2024	I	00012	00012	LEY DE INGRESOS POR EJECUTAR Servicios Médicos Periférico Mercado 16 de septiembre			1,175.00	0.00		
00004	10/01/2024	I	00013	00013	LEY DE INGRESOS POR EJECUTAR Servicios Médicos Periférico Alameda			2,955.00	0.00		
00009	09/01/2024	I	00002	00002	LEY DE INGRESOS POR EJECUTAR Servicios Médicos SaluDIF San Pedro Totoltepec			491.00	0.00		
00009	09/01/2024	I	00004	00004	LEY DE INGRESOS POR EJECUTAR Servicios Médicos SaluDIF San Andrés Cuexcontitlan			1,314.00	0.00		
00009	09/01/2024	I	00005	00005	LEY DE INGRESOS POR EJECUTAR Servicios Médicos SaluDIF 8 Cedros			1,488.00	0.00		
00004	09/01/2024	I	00006	00006	LEY DE INGRESOS POR EJECUTAR Servicios Médicos SaluDIF La Unión			707.00	0.00		
00009	09/01/2024	I	00007	00007	LEY DE INGRESOS POR EJECUTAR Servicios Médicos SaluDIF San Cristóbal Huichochitlan			1,003.00	0.00		
00009	01/01/2024	I	00003	00003	LEY DE INGRESOS POR EJECUTAR Servicios Médicos SaluDIF San Juan Tilapa			560.00	0.00		
00005	01/01/2024	I	00100	00100	LEY DE INGRESOS POR EJECUTAR Servicios Médicos Periférico Alameda			7,363.00	0.00		
00004	01/01/2024	I	00123	00123	LEY DE INGRESOS POR EJECUTAR Servicios Médicos Periférico Mercado 16 de septiembre			797.00	0.00		
					TOTAL:			**1,702,943.00**	**0.00**		
8120	**000004173**	**000000000000000001**	**0001**	**0005**	**Velatorios**	**260,586.00**		**267,148.87**	**0.00**	**-6,562.87**	
REN.	**FECHA**	**TIPO**	**N.POL.**	**REF**	**CONCEPTO**		**DEBE**		**HABER**		
00004	31/12/2024	I	00099	00099	LEY DE INGRESOS POR EJECUTAR Velatorios			3,120.00	0.00		
00009	31/12/2024	I	00099	00099	LEY DE INGRESOS POR EJECUTAR Velatorios			1,143.75	0.00		
00004	31/12/2024	I	00100	00100	LEY DE INGRESOS POR EJECUTAR Velatorios			1,552.50	0.00		
00004	31/12/2024	I	00101	00101	LEY DE INGRESOS POR EJECUTAR Velatorios			1,143.75	0.00		
00003	29/11/2024	I	00132	00132	LEY DE INGRESOS POR EJECUTAR Velatorios			2,343.75	0.00		
00004	29/11/2024	I	00133	00133	LEY DE INGRESOS POR EJECUTAR Velatorios			3,183.75	0.00		
00003	29/11/2024	I	00134	00134	LEY DE INGRESOS POR EJECUTAR Velatorios			1,143.75	0.00		
00003	29/11/2024	I	00138	00138	LEY DE INGRESOS POR EJECUTAR Velatorios			4,263.75	0.00		
00004	29/11/2024	I	00139	00139	LEY DE INGRESOS POR EJECUTAR Velatorios			1,131.25	0.00		
00009	29/11/2024	I	00139	00139	LEY DE INGRESOS POR EJECUTAR Velatorios			99.99	0.00		
00003	27/11/2024	I	00110	00110	LEY DE INGRESOS POR EJECUTAR Velatorios			4,023.75	0.00		
00004	27/11/2024	I	00111	00111	LEY DE INGRESOS POR EJECUTAR Velatorios			3,006.25	0.00		
00003	27/11/2024	I	00112	00112	LEY DE INGRESOS POR EJECUTAR Velatorios			4,383.75	0.00		
00004	27/11/2024	I	00113	00113	LEY DE INGRESOS POR EJECUTAR Velatorios			5,212.50	0.00		
00009	27/11/2024	I	00113	00113	LEY DE INGRESOS POR EJECUTAR Velatorios			731.25	0.00		
00004	27/11/2024	I	00114	00114	LEY DE INGRESOS POR EJECUTAR Velatorios			3,006.25	0.00		
00003	27/11/2024	I	00115	00115	LEY DE INGRESOS POR EJECUTAR Velatorios			1,231.24	0.00		
00004	27/11/2024	I	00116	00116	LEY DE INGRESOS POR EJECUTAR Velatorios			4,702.50	0.00		
00004	27/11/2024	I	00117	00117	LEY DE INGRESOS POR EJECUTAR Velatorios			731.25	0.00		
00009	27/11/2024	I	00117	00117	LEY DE INGRESOS POR EJECUTAR Velatorios			2,092.50	0.00		
00004	27/11/2024	I	00118	00118	LEY DE INGRESOS POR EJECUTAR Velatorios			1,110.00	0.00		
00009	27/11/2024	I	00118	00118	LEY DE INGRESOS POR EJECUTAR Velatorios			499.99	0.00		
00003	29/08/2024	I	00157	00157	LEY DE INGRESOS POR EJECUTAR Velatorios			1,143.75	0.00		
00004	29/08/2024	I	00158	00158	LEY DE INGRESOS POR EJECUTAR Velatorios			1,332.50	0.00		
00009	29/08/2024	I	00158	00158	LEY DE INGRESOS POR EJECUTAR Velatorios			1,200.00	0.00		
00004	29/08/2024	I	00159	00159	LEY DE INGRESOS POR EJECUTAR Velatorios			5,943.75	0.00		
00004	29/08/2024	I	00160	00160	LEY DE INGRESOS POR EJECUTAR Velatorios			720.00	0.00		
00009	29/08/2024	I	00160	00160	LEY DE INGRESOS POR EJECUTAR Velatorios			400.00	0.00		
00003	29/08/2024	I	00161	00161	LEY DE INGRESOS POR EJECUTAR Velatorios			2,343.75	0.00		
00003	29/08/2024	I	00162	00162	LEY DE INGRESOS POR EJECUTAR Velatorios			5,943.75	0.00		
00004	29/08/2024	I	00163	00163	LEY DE INGRESOS POR EJECUTAR Velatorios			731.25	0.00		
00009	29/08/2024	I	00163	00163	LEY DE INGRESOS POR EJECUTAR Velatorios			400.00	0.00		
00003	29/08/2024	I	00164	00164	LEY DE INGRESOS POR EJECUTAR Velatorios			4,383.75	0.00		
00004	29/08/2024	I	00165	00165	LEY DE INGRESOS POR EJECUTAR Velatorios			4,582.50	0.00		
00003	29/08/2024	I	00166	00166	LEY DE INGRESOS POR EJECUTAR Velatorios			2,962.50	0.00		
00004	29/08/2024	I	00167	00167	LEY DE INGRESOS POR EJECUTAR Velatorios			5,943.75	0.00		
00003	29/08/2024	I	00168	00168	LEY DE INGRESOS POR EJECUTAR Velatorios			5,943.75	0.00		
00004	10/07/2024	I	00059	00059	LEY DE INGRESOS POR EJECUTAR Velatorios			3,532.50	0.00		
00009	10/07/2024	I	00059	00059	LEY DE INGRESOS POR EJECUTAR Velatorios			731.25	0.00		
00004	10/07/2024	I	00060	00060	LEY DE INGRESOS POR EJECUTAR Velatorios			2,000.00	0.00		
00009	10/07/2024	I	00060	00060	LEY DE INGRESOS POR EJECUTAR Velatorios			1,643.75	0.00		
00004	28/06/2024	I	00135	00135	LEY DE INGRESOS POR EJECUTAR Velatorios			2,760.00	0.00		
00009	28/06/2024	I	00135	00135	LEY DE INGRESOS POR EJECUTAR Velatorios			390.00	0.00		
00004	28/06/2024	I	00136	00136	LEY DE INGRESOS POR EJECUTAR Velatorios			3,006.25	0.00		
00003	28/06/2024	I	00137	00137	LEY DE INGRESOS POR EJECUTAR Velatorios			4,323.75	0.00		
00004	28/06/2024	I	00138	00138	LEY DE INGRESOS POR EJECUTAR Velatorios			3,006.25	0.00		
00003	28/06/2024	I	00139	00139	LEY DE INGRESOS POR EJECUTAR Velatorios			412.50	0.00		
00004	27/06/2024	I	00113	00113	LEY DE INGRESOS POR EJECUTAR Velatorios			2,092.50	0.00		
00009	27/06/2024	I	00113	00113	LEY DE INGRESOS POR EJECUTAR Velatorios			2,500.00	0.00		

00003	27/06/2024	I	00114	00114	LEY DE INGRESOS POR EJECUTAR Velatorios			2,092.50	0.00		
00003	27/06/2024	I	00116	00116	LEY DE INGRESOS POR EJECUTAR Velatorios			750.00	0.00		
00004	27/06/2024	I	00117	00117	LEY DE INGRESOS POR EJECUTAR Velatorios			1,091.25	0.00		
00009	27/06/2024	I	00117	00117	LEY DE INGRESOS POR EJECUTAR Velatorios			90.00	0.00		
00003	27/06/2024	I	00118	00118	LEY DE INGRESOS POR EJECUTAR Velatorios			2,643.75	0.00		
00004	27/06/2024	I	00119	00119	LEY DE INGRESOS POR EJECUTAR Velatorios			1,931.25	0.00		
00009	27/06/2024	I	00119	00119	LEY DE INGRESOS POR EJECUTAR Velatorios			300.00	0.00		
00021	27/06/2024	I	00119	00119	LEY DE INGRESOS POR EJECUTAR Velatorios			2,092.50	0.00		
00003	03/05/2024	I	00007	00007	LEY DE INGRESOS POR EJECUTAR Velatorios			2,823.75	0.00		
00004	03/05/2024	I	00008	00008	LEY DE INGRESOS POR EJECUTAR Velatorios			731.25	0.00		
00009	03/05/2024	I	00008	00008	LEY DE INGRESOS POR EJECUTAR Velatorios			4,592.50	0.00		
00004	03/05/2024	I	00009	00009	LEY DE INGRESOS POR EJECUTAR Velatorios			3,006.25	0.00		
00004	03/05/2024	I	00010	00010	LEY DE INGRESOS POR EJECUTAR Velatorios			3,006.25	0.00		
00003	03/05/2024	I	00011	00011	LEY DE INGRESOS POR EJECUTAR Velatorios			3,643.75	0.00		
00004	03/05/2024	I	00012	00012	LEY DE INGRESOS POR EJECUTAR Velatorios			1,312.50	0.00		
00004	15/04/2024	I	00058	00058	LEY DE INGRESOS POR EJECUTAR Velatorios			3,185.75	0.00		
00009	15/04/2024	I	00058	00058	LEY DE INGRESOS POR EJECUTAR Velatorios			90.00	0.00		
00004	15/04/2024	I	00059	00059	LEY DE INGRESOS POR EJECUTAR Velatorios			3,185.75	0.00		
00009	15/04/2024	I	00059	00059	LEY DE INGRESOS POR EJECUTAR Velatorios			90.00	0.00		
00003	15/04/2024	I	00060	00060	LEY DE INGRESOS POR EJECUTAR Velatorios			2,093.74	0.00		
00004	15/04/2024	I	00061	00061	LEY DE INGRESOS POR EJECUTAR Velatorios			13,256.25	0.00		
00003	15/04/2024	I	00062	00062	LEY DE INGRESOS POR EJECUTAR Velatorios			6,843.75	0.00		
00003	15/04/2024	I	00063	00063	LEY DE INGRESOS POR EJECUTAR Velatorios			1,143.75	0.00		
00004	15/04/2024	I	00064	00064	LEY DE INGRESOS POR EJECUTAR Velatorios			2,823.75	0.00		
00004	15/04/2024	I	00065	00065	LEY DE INGRESOS POR EJECUTAR Velatorios			3,006.25	0.00		
00004	15/04/2024	I	00066	00066	LEY DE INGRESOS POR EJECUTAR Velatorios			3,183.75	0.00		
00009	15/04/2024	I	00066	00066	LEY DE INGRESOS POR EJECUTAR Velatorios			90.00	0.00		
00004	21/03/2024	I	00073	00073	LEY DE INGRESOS POR EJECUTAR Velatorios			1,131.25	0.00		
00009	21/03/2024	I	00073	00073	LEY DE INGRESOS POR EJECUTAR Velatorios			99.99	0.00		
00004	21/03/2024	I	00074	00074	LEY DE INGRESOS POR EJECUTAR Velatorios			1,143.75	0.00		
00004	21/03/2024	I	00075	00075	LEY DE INGRESOS POR EJECUTAR Velatorios			4,263.75	0.00		
00009	21/03/2024	I	00075	00075	LEY DE INGRESOS POR EJECUTAR Velatorios			779.99	0.00		
00004	06/03/2024	I	00014	00014	LEY DE INGRESOS POR EJECUTAR Velatorios			5,943.75	0.00		
00009	06/03/2024	I	00014	00014	LEY DE INGRESOS POR EJECUTAR Velatorios			779.99	0.00		
00004	29/02/2024	I	00129	00129	LEY DE INGRESOS POR EJECUTAR Velatorios			3,480.00	0.00		
00009	29/02/2024	I	00129	00129	LEY DE INGRESOS POR EJECUTAR Velatorios			2,013.74	0.00		
00004	29/02/2024	I	00130	00130	LEY DE INGRESOS POR EJECUTAR Velatorios			450.00	0.00		
00004	22/02/2024	I	00076	00076	LEY DE INGRESOS POR EJECUTAR Velatorios			2,323.75	0.00		
00004	22/02/2024	I	00077	00077	LEY DE INGRESOS POR EJECUTAR Velatorios			3,120.00	0.00		
00009	22/02/2024	I	00077	00077	LEY DE INGRESOS POR EJECUTAR Velatorios			1,923.74	0.00		
00004	22/02/2024	I	00078	00078	LEY DE INGRESOS POR EJECUTAR Velatorios			2,500.00	0.00		
00009	22/02/2024	I	00078	00078	LEY DE INGRESOS POR EJECUTAR Velatorios			99.99	0.00		
00004	22/02/2024	I	00079	00079	LEY DE INGRESOS POR EJECUTAR Velatorios			731.25	0.00		
00009	22/02/2024	I	00079	00079	LEY DE INGRESOS POR EJECUTAR Velatorios			3,592.50	0.00		
00004	22/02/2024	I	00080	00080	LEY DE INGRESOS POR EJECUTAR Velatorios			1,200.00	0.00		
00009	22/02/2024	I	00080	00080	LEY DE INGRESOS POR EJECUTAR Velatorios			1,443.75	0.00		
00004	22/02/2024	I	00081	00081	LEY DE INGRESOS POR EJECUTAR Velatorios			5,943.75	0.00		
00009	22/02/2024	I	00081	00081	LEY DE INGRESOS POR EJECUTAR Velatorios			779.99	0.00		
00004	30/01/2024	I	00098	00098	LEY DE INGRESOS POR EJECUTAR Velatorios			3,183.75	0.00		
00009	30/01/2024	I	00098	00098	LEY DE INGRESOS POR EJECUTAR Velatorios			90.00	0.00		
00004	25/01/2024	I	00091	00091	LEY DE INGRESOS POR EJECUTAR Velatorios			2,053.75	0.00		
00004	25/01/2024	I	00092	00092	LEY DE INGRESOS POR EJECUTAR Velatorios			5,943.75	0.00		
00009	25/01/2024	I	00092	00092	LEY DE INGRESOS POR EJECUTAR Velatorios			779.99	0.00		
00004	25/01/2024	I	00093	00093	LEY DE INGRESOS POR EJECUTAR Velatorios			5,943.75	0.00		
00009	25/01/2024	I	00093	00093	LEY DE INGRESOS POR EJECUTAR Velatorios			779.99	0.00		
00004	25/01/2024	I	00094	00094	LEY DE INGRESOS POR EJECUTAR Velatorios			2,343.75	0.00		
00009	25/01/2024	I	00094	00094	LEY DE INGRESOS POR EJECUTAR Velatorios			300.00	0.00		
00004	11/01/2024	I	00018	00018	LEY DE INGRESOS POR EJECUTAR Velatorios			1,230.00	0.00		
00009	11/01/2024	I	00018	00018	LEY DE INGRESOS POR EJECUTAR Velatorios			90.00	0.00		
00005	11/01/2024	I	00019	00019	LEY DE INGRESOS POR EJECUTAR Velatorios			3,006.25	0.00		
00004	11/01/2024	I	00020	00020	LEY DE INGRESOS POR EJECUTAR Velatorios			4,003.75	0.00		
00004	11/01/2024	I	00021	00021	LEY DE INGRESOS POR EJECUTAR Velatorios			4,023.75	0.00		
00009	11/01/2024	I	00021	00021	LEY DE INGRESOS POR EJECUTAR Velatorios			300.00	0.00		
					TOTAL:			**267,148.87**	**0.00**		
8120	**000004173**	**000000000000000001**	**0001**	**0007**	**Huertos Familiares**	**29,322.00**		**0.00**	**0.00**	**29,322.00**	
8120	**000004173**	**000000000000000001**	**0001**	**0010**	**Servicios de Laboratorio**	**284,836.00**		**230,681.00**	**0.00**	**54,155.00**	
REN.	**FECHA**	**TIPO**	**N.POL.**	**REF**	**CONCEPTO**		**DEBE**		**HABER**		
00014	31/12/2024	I	00102	00102	LEY DE INGRESOS POR EJECUTAR Servicios de Laboratorio SaluDIF San Juan Tilapa			30.00	0.00		
00014	31/12/2024	I	00103	00103	LEY DE INGRESOS POR EJECUTAR Servicios de Laboratorio SaluDIF Seminario			180.00	0.00		

00014	31/12/2024	I	00104	00104	LEY DE INGRESOS POR EJECUTAR Servicios de Laboratorio SaluDIF Sauces		60.00	0.00		
00014	31/12/2024	I	00105	00105	LEY DE INGRESOS POR EJECUTAR Servicios de Laboratorio SaluDIF San Andrés Cuexcontitlan		60.00	0.00		
00014	31/12/2024	I	00111	00111	LEY DE INGRESOS POR EJECUTAR Servicios de Laboratorio SaluDIF San Cristóbal Huichochitlan		90.00	0.00		
00009	31/12/2024	I	00112	00112	LEY DE INGRESOS POR EJECUTAR Servicios de Laboratorio SaluDIF La Unión		30.00	0.00		
00014	19/12/2024	I	00079	00079	LEY DE INGRESOS POR EJECUTAR Servicios de Laboratorio SaluDIF San Pedro Totoltepec		305.00	0.00		
00015	19/12/2024	I	00080	00080	LEY DE INGRESOS POR EJECUTAR Servicios de Laboratorio SaluDIF Seminario		210.00	0.00		
00014	19/12/2024	I	00081	00081	LEY DE INGRESOS POR EJECUTAR Servicios de Laboratorio SaluDIF Sauces		60.00	0.00		
00014	19/12/2024	I	00090	00090	LEY DE INGRESOS POR EJECUTAR Servicios de Laboratorio SaluDIF San Pablo Autopan		100.00	0.00		
00014	19/12/2024	I	00091	00091	LEY DE INGRESOS POR EJECUTAR Servicios de Laboratorio SaluDIF Cacalomacan		30.00	0.00		
00015	18/12/2024	I	00068	00068	LEY DE INGRESOS POR EJECUTAR Servicios de Laboratorio Periférico Mercado 16 de septiembre		55.00	0.00		
00014	18/12/2024	I	00069	00069	LEY DE INGRESOS POR EJECUTAR Servicios de Laboratorio SaluDIF San Cristóbal Huichochitlan		240.00	0.00		
00014	18/12/2024	I	00070	00070	LEY DE INGRESOS POR EJECUTAR Servicios de Laboratorio SaluDIF Cacalomacan		710.00	0.00		
00014	18/12/2024	I	00071	00071	LEY DE INGRESOS POR EJECUTAR Servicios de Laboratorio SaluDIF Cerrillo Vista Hermosa		30.00	0.00		
00014	18/12/2024	I	00072	00072	LEY DE INGRESOS POR EJECUTAR Servicios de Laboratorio SaluDIF La Unión		420.00	0.00		
00014	17/12/2024	I	00058	00058	LEY DE INGRESOS POR EJECUTAR Servicios de Laboratorio SaluDIF Sauces		2,235.00	0.00		
00014	17/12/2024	I	00064	00064	LEY DE INGRESOS POR EJECUTAR Servicios de Laboratorio SaluDIF San Pablo Autopan		1,180.00	0.00		
00015	17/12/2024	I	00066	00066	LEY DE INGRESOS POR EJECUTAR Servicios de Laboratorio SaluDIF La Unión		750.00	0.00		
00015	17/12/2024	I	00067	00067	LEY DE INGRESOS POR EJECUTAR Servicios de Laboratorio SaluDIF San Andrés Cuexcontitlan		180.00	0.00		
00014	16/12/2024	I	00052	00052	LEY DE INGRESOS POR EJECUTAR Servicios de Laboratorio SaluDIF San Pedro Totoltepec		400.00	0.00		
00014	16/12/2024	I	00053	00053	LEY DE INGRESOS POR EJECUTAR Servicios de Laboratorio SaluDIF San Cristóbal Huichochitlan		3,530.00	0.00		
00014	16/12/2024	I	00054	00054	LEY DE INGRESOS POR EJECUTAR Servicios de Laboratorio SaluDIF Cacalomacan		890.00	0.00		
00014	13/12/2024	I	00034	00034	LEY DE INGRESOS POR EJECUTAR Servicios de Laboratorio SaluDIF San Pablo Autopan		3,325.00	0.00		
00015	13/12/2024	I	00043	00043	LEY DE INGRESOS POR EJECUTAR Servicios de Laboratorio SaluDIF San Andrés Cuexcontitlan		60.00	0.00		
00014	11/12/2024	I	00030	00030	LEY DE INGRESOS POR EJECUTAR Servicios de Laboratorio SaluDIF Cerrillo Vista Hermosa		90.00	0.00		
00009	06/12/2024	I	00028	00028	LEY DE INGRESOS POR EJECUTAR Servicios de Laboratorio SaluDIF Sauces		16,275.00	0.00		
00014	05/12/2024	I	00013	00013	LEY DE INGRESOS POR EJECUTAR Servicios de Laboratorio SaluDIF La Unión		50.00	0.00		
00014	05/12/2024	I	00021	00021	LEY DE INGRESOS POR EJECUTAR Servicios de Laboratorio SaluDIF Seminario		120.00	0.00		
00014	04/12/2024	I	00008	00008	LEY DE INGRESOS POR EJECUTAR Servicios de Laboratorio SaluDIF Cacalomacan		700.00	0.00		
00014	04/12/2024	I	00009	00009	LEY DE INGRESOS POR EJECUTAR Servicios de Laboratorio SaluDIF San Andrés Cuexcontitlan		60.00	0.00		
00014	04/12/2024	I	00011	00011	LEY DE INGRESOS POR EJECUTAR Servicios de Laboratorio SaluDIF Sauces		1,425.00	0.00		
00009	03/12/2024	I	00001	00001	LEY DE INGRESOS POR EJECUTAR Servicios de Laboratorio SaluDIF San Pablo Autopan		2,506.00	0.00		
00014	03/12/2024	I	00006	00006	LEY DE INGRESOS POR EJECUTAR Servicios de Laboratorio SaluDIF San Juan Tilapa		1,175.00	0.00		
00014	29/11/2024	I	00142	00142	LEY DE INGRESOS POR EJECUTAR Servicios de Laboratorio SaluDIF Seminario		2,970.00	0.00		
00014	28/11/2024	I	00126	00126	LEY DE INGRESOS POR EJECUTAR Servicios de Laboratorio SaluDIF Sauces		30.00	0.00		
00014	28/11/2024	I	00128	00128	LEY DE INGRESOS POR EJECUTAR Servicios de Laboratorio SaluDIF San Pedro Totoltepec		915.00	0.00		
00014	27/11/2024	I	00100	00100	LEY DE INGRESOS POR EJECUTAR Servicios de Laboratorio SaluDIF La Unión		185.00	0.00		
00009	27/11/2024	I	00101	00101	LEY DE INGRESOS POR EJECUTAR Servicios de Laboratorio Periférico Mercado 16 de septiembre		275.00	0.00		
00014	27/11/2024	I	00102	00102	LEY DE INGRESOS POR EJECUTAR Servicios de Laboratorio SaluDIF Sauces		55.00	0.00		
00014	27/11/2024	I	00121	00121	LEY DE INGRESOS POR EJECUTAR Servicios de Laboratorio SaluDIF San Pablo Autopan		3,405.00	0.00		
00014	27/11/2024	I	00122	00122	LEY DE INGRESOS POR EJECUTAR Servicios de Laboratorio SaluDIF San Cristóbal Huichochitlan		30.00	0.00		
00014	26/11/2024	I	00092	00092	LEY DE INGRESOS POR EJECUTAR Servicios de Laboratorio SaluDIF Cacalomacan		635.00	0.00		
00014	26/11/2024	I	00094	00094	LEY DE INGRESOS POR EJECUTAR Servicios de Laboratorio SaluDIF San Cristóbal Huichochitlan		1,870.00	0.00		
00014	26/11/2024	I	00095	00095	LEY DE INGRESOS POR EJECUTAR Servicios de Laboratorio SaluDIF San Pedro Totoltepec		30.00	0.00		
00014	26/11/2024	I	00097	00097	LEY DE INGRESOS POR EJECUTAR Servicios de Laboratorio SaluDIF San Andrés Cuexcontitlan		1,330.00	0.00		
00014	26/11/2024	I	00098	00098	LEY DE INGRESOS POR EJECUTAR Servicios de Laboratorio SaluDIF Seminario		90.00	0.00		
00015	25/11/2024	I	00087	00087	LEY DE INGRESOS POR EJECUTAR Servicios de Laboratorio SaluDIF La Unión		390.00	0.00		
00010	25/11/2024	I	00088	00088	LEY DE INGRESOS POR EJECUTAR Servicios de Laboratorio SaluDIF La Unión		660.00	0.00		
00014	22/11/2024	I	00059	00059	LEY DE INGRESOS POR EJECUTAR Servicios de Laboratorio SaluDIF Seminario		2,055.00	0.00		
00014	22/11/2024	I	00060	00060	LEY DE INGRESOS POR EJECUTAR Servicios de Laboratorio SaluDIF Sauces		30.00	0.00		
00014	22/11/2024	I	00061	00061	LEY DE INGRESOS POR EJECUTAR Servicios de Laboratorio SaluDIF La Unión		350.00	0.00		
00014	21/11/2024	I	00051	00051	LEY DE INGRESOS POR EJECUTAR Servicios de Laboratorio SaluDIF San Pedro Totoltepec		120.00	0.00		
00014	21/11/2024	I	00053	00053	LEY DE INGRESOS POR EJECUTAR Servicios de Laboratorio SaluDIF Cacalomacan		855.00	0.00		
00014	21/11/2024	I	00054	00054	LEY DE INGRESOS POR EJECUTAR Servicios de Laboratorio SaluDIF San Pablo Autopan		900.00	0.00		
00014	21/11/2024	I	00055	00055	LEY DE INGRESOS POR EJECUTAR Servicios de Laboratorio SaluDIF San Cristóbal Huichochitlan		30.00	0.00		
00014	21/11/2024	I	00056	00056	LEY DE INGRESOS POR EJECUTAR Servicios de Laboratorio SaluDIF San Juan Tilapa		1,270.00	0.00		
00014	21/11/2024	I	00057	00057	LEY DE INGRESOS POR EJECUTAR Servicios de Laboratorio SaluDIF Cerrillo Vista Hermosa		30.00	0.00		
00014	21/11/2024	I	00058	00058	LEY DE INGRESOS POR EJECUTAR Servicios de Laboratorio SaluDIF 8 Cedros		1,555.00	0.00		
00015	20/11/2024	I	00044	00044	LEY DE INGRESOS POR EJECUTAR Servicios de Laboratorio SaluDIF San Andrés Cuexcontitlan		2,740.00	0.00		
00014	20/11/2024	I	00047	00047	LEY DE INGRESOS POR EJECUTAR Servicios de Laboratorio SaluDIF Sauces		1,725.00	0.00		
00015	20/11/2024	I	00048	00048	LEY DE INGRESOS POR EJECUTAR Servicios de Laboratorio SaluDIF La Unión		920.00	0.00		
00010	20/11/2024	I	00049	00049	LEY DE INGRESOS POR EJECUTAR Servicios de Laboratorio Periférico Mercado 16 de septiembre		55.00	0.00		
00014	19/11/2024	I	00041	00041	LEY DE INGRESOS POR EJECUTAR Servicios de Laboratorio SaluDIF Cerrillo Vista Hermosa		60.00	0.00		
00015	19/11/2024	I	00042	00042	LEY DE INGRESOS POR EJECUTAR Servicios de Laboratorio SaluDIF San Cristóbal Huichochitlan		3,825.00	0.00		
00014	19/11/2024	I	00043	00043	LEY DE INGRESOS POR EJECUTAR Servicios de Laboratorio SaluDIF San Pedro Totoltepec		30.00	0.00		
00014	13/11/2024	I	00030	00030	LEY DE INGRESOS POR EJECUTAR Servicios de Laboratorio SaluDIF San Pablo Autopan		3,870.00	0.00		
00014	13/11/2024	I	00031	00031	LEY DE INGRESOS POR EJECUTAR Servicios de Laboratorio SaluDIF San Juan Tilapa		1,725.00	0.00		
00014	13/11/2024	I	00032	00032	LEY DE INGRESOS POR EJECUTAR Servicios de Laboratorio SaluDIF Seminario		90.00	0.00		
00014	13/11/2024	I	00037	00037	LEY DE INGRESOS POR EJECUTAR Servicios de Laboratorio SaluDIF Cacalomacan		305.00	0.00		
00014	05/11/2024	I	00010	00010	LEY DE INGRESOS POR EJECUTAR Servicios de Laboratorio SaluDIF La Unión		270.00	0.00		
00014	05/11/2024	I	00011	00011	LEY DE INGRESOS POR EJECUTAR Servicios de Laboratorio SaluDIF Seminario		2,275.00	0.00		

00014	05/11/2024	I	00012	00012	LEY DE INGRESOS POR EJECUTAR Servicios de Laboratorio SaluDIF Cacalomacan		505.00	0.00			
00009	04/11/2024	I	00004	00004	LEY DE INGRESOS POR EJECUTAR Servicios de Laboratorio Periférico Mercado 16 de septiembre		55.00	0.00			
00014	31/10/2024	I	00149	00149	LEY DE INGRESOS POR EJECUTAR Servicios de Laboratorio SaluDIF San Pablo Autopan		620.00	0.00			
00014	31/10/2024	I	00150	00150	LEY DE INGRESOS POR EJECUTAR Servicios de Laboratorio SaluDIF San Andrés Cuexcontitlan		30.00	0.00			
00009	30/10/2024	I	00136	00136	LEY DE INGRESOS POR EJECUTAR Servicios de Laboratorio Periférico Mercado 16 de septiembre		55.00	0.00			
00014	30/10/2024	I	00139	00139	LEY DE INGRESOS POR EJECUTAR Servicios de Laboratorio SaluDIF Sauces		30.00	0.00			
00015	30/10/2024	I	00142	00142	LEY DE INGRESOS POR EJECUTAR Servicios de Laboratorio SaluDIF La Unión		1,060.00	0.00			
00014	30/10/2024	I	00143	00143	LEY DE INGRESOS POR EJECUTAR Servicios de Laboratorio SaluDIF San Cristóbal Huichochitlan		30.00	0.00			
00014	30/10/2024	I	00144	00144	LEY DE INGRESOS POR EJECUTAR Servicios de Laboratorio SaluDIF San Pedro Totoltepec		410.00	0.00			
00015	30/10/2024	I	00148	00148	LEY DE INGRESOS POR EJECUTAR Servicios de Laboratorio SaluDIF San Andrés Cuexcontitlan		1,290.00	0.00			
00014	29/10/2024	I	00129	00129	LEY DE INGRESOS POR EJECUTAR Servicios de Laboratorio SaluDIF San Pedro Totoltepec		795.00	0.00			
00014	29/10/2024	I	00133	00133	LEY DE INGRESOS POR EJECUTAR Servicios de Laboratorio SaluDIF Seminario		30.00	0.00			
00014	28/10/2024	I	00124	00124	LEY DE INGRESOS POR EJECUTAR Servicios de Laboratorio SaluDIF Cacalomacan		200.00	0.00			
00014	28/10/2024	I	00125	00125	LEY DE INGRESOS POR EJECUTAR Servicios de Laboratorio SaluDIF San Juan Tilapa		690.00	0.00			
00014	28/10/2024	I	00126	00126	LEY DE INGRESOS POR EJECUTAR Servicios de Laboratorio SaluDIF San Cristóbal Huichochitlan		1,495.00	0.00			
00014	28/10/2024	I	00127	00127	LEY DE INGRESOS POR EJECUTAR Servicios de Laboratorio SaluDIF San Pablo Autopan		2,860.00	0.00			
00014	24/10/2024	I	00117	00117	LEY DE INGRESOS POR EJECUTAR Servicios de Laboratorio SaluDIF San Pedro Totoltepec		1,660.00	0.00			
00015	24/10/2024	I	00118	00118	LEY DE INGRESOS POR EJECUTAR Servicios de Laboratorio SaluDIF San Andrés Cuexcontitlan		1,340.00	0.00			
00014	24/10/2024	I	00120	00120	LEY DE INGRESOS POR EJECUTAR Servicios de Laboratorio SaluDIF Seminario		2,315.00	0.00			
00014	23/10/2024	I	00110	00110	LEY DE INGRESOS POR EJECUTAR Servicios de Laboratorio SaluDIF San Cristóbal Huichochitlan		90.00	0.00			
00014	23/10/2024	I	00111	00111	LEY DE INGRESOS POR EJECUTAR Servicios de Laboratorio SaluDIF Cacalomacan		660.00	0.00			
00014	22/10/2024	I	00101	00101	LEY DE INGRESOS POR EJECUTAR Servicios de Laboratorio SaluDIF San Pablo Autopan		3,110.00	0.00			
00010	22/10/2024	I	00102	00102	LEY DE INGRESOS POR EJECUTAR Servicios de Laboratorio Periférico Mercado 16 de septiembre		55.00	0.00			
00015	22/10/2024	I	00103	00103	LEY DE INGRESOS POR EJECUTAR Servicios de Laboratorio SaluDIF La Unión		810.00	0.00			
00014	21/10/2024	I	00098	00098	LEY DE INGRESOS POR EJECUTAR Servicios de Laboratorio SaluDIF Cerrillo Vista Hermosa		1,110.00	0.00			
00014	21/10/2024	I	00099	00099	LEY DE INGRESOS POR EJECUTAR Servicios de Laboratorio SaluDIF Sauces		890.00	0.00			
00014	21/10/2024	I	00100	00100	LEY DE INGRESOS POR EJECUTAR Servicios de Laboratorio SaluDIF San Juan Tilapa		2,210.00	0.00			
00015	18/10/2024	I	00093	00093	LEY DE INGRESOS POR EJECUTAR Servicios de Laboratorio SaluDIF San Andrés Cuexcontitlan		660.00	0.00			
00018	18/10/2024	I	00094	00094	LEY DE INGRESOS POR EJECUTAR Servicios de Laboratorio SaluDIF La Unión		260.00	0.00			
00014	16/10/2024	I	00070	00070	LEY DE INGRESOS POR EJECUTAR Servicios de Laboratorio SaluDIF Seminario		90.00	0.00			
00014	16/10/2024	I	00074	00074	LEY DE INGRESOS POR EJECUTAR Servicios de Laboratorio SaluDIF Cerrillo Vista Hermosa		60.00	0.00			
00014	15/10/2024	I	00063	00063	LEY DE INGRESOS POR EJECUTAR Servicios de Laboratorio SaluDIF Cacalomacan		305.00	0.00			
00014	15/10/2024	I	00064	00064	LEY DE INGRESOS POR EJECUTAR Servicios de Laboratorio SaluDIF San Cristóbal Huichochitlan		3,255.00	0.00			
00014	15/10/2024	I	00065	00065	LEY DE INGRESOS POR EJECUTAR Servicios de Laboratorio SaluDIF San Pedro Totoltepec		610.00	0.00			
00014	15/10/2024	I	00066	00066	LEY DE INGRESOS POR EJECUTAR Servicios de Laboratorio SaluDIF 8 Cedros		1,060.00	0.00			
00014	15/10/2024	I	00067	00067	LEY DE INGRESOS POR EJECUTAR Servicios de Laboratorio SaluDIF San Pablo Autopan		2,225.00	0.00			
00014	15/10/2024	I	00068	00068	LEY DE INGRESOS POR EJECUTAR Servicios de Laboratorio SaluDIF San Juan Tilapa		30.00	0.00			
00015	15/10/2024	I	00069	00069	LEY DE INGRESOS POR EJECUTAR Servicios de Laboratorio SaluDIF Seminario		1,085.00	0.00			
00014	11/10/2024	I	00050	00050	LEY DE INGRESOS POR EJECUTAR Servicios de Laboratorio SaluDIF La Unión		210.00	0.00			
00014	10/10/2024	I	00042	00042	LEY DE INGRESOS POR EJECUTAR Servicios de Laboratorio SaluDIF Sauces		610.00	0.00			
00014	10/10/2024	I	00043	00043	LEY DE INGRESOS POR EJECUTAR Servicios de Laboratorio SaluDIF 8 Cedros		2,435.00	0.00			
00009	10/10/2024	I	00045	00045	LEY DE INGRESOS POR EJECUTAR Servicios de Laboratorio Periférico Mercado 16 de septiembre		55.00	0.00			
00015	09/10/2024	I	00040	00040	LEY DE INGRESOS POR EJECUTAR Servicios de Laboratorio SaluDIF San Andrés Cuexcontitlan		1,110.00	0.00			
00014	08/10/2024	I	00026	00026	LEY DE INGRESOS POR EJECUTAR Servicios de Laboratorio SaluDIF San Pablo Autopan		3,050.00	0.00			
00014	08/10/2024	I	00027	00027	LEY DE INGRESOS POR EJECUTAR Servicios de Laboratorio SaluDIF San Juan Tilapa		355.00	0.00			
00014	08/10/2024	I	00029	00029	LEY DE INGRESOS POR EJECUTAR Servicios de Laboratorio SaluDIF San Pedro Totoltepec		100.00	0.00			
00015	08/10/2024	I	00030	00030	LEY DE INGRESOS POR EJECUTAR Servicios de Laboratorio SaluDIF Cacalomacan		1,665.00	0.00			
00015	04/10/2024	I	00023	00023	LEY DE INGRESOS POR EJECUTAR Servicios de Laboratorio SaluDIF San Andrés Cuexcontitlan		1,575.00	0.00			
00015	03/10/2024	I	00012	00012	LEY DE INGRESOS POR EJECUTAR Servicios de Laboratorio SaluDIF La Unión		150.00	0.00			
00015	02/10/2024	I	00008	00008	LEY DE INGRESOS POR EJECUTAR Servicios de Laboratorio SaluDIF Seminario		305.00	0.00			
00014	02/10/2024	I	00009	00009	LEY DE INGRESOS POR EJECUTAR Servicios de Laboratorio SaluDIF Sauces		1,060.00	0.00			
00014	30/09/2024	I	00126	00126	LEY DE INGRESOS POR EJECUTAR Servicios de Laboratorio SaluDIF San Pablo Autopan		1,810.00	0.00			
00014	30/09/2024	I	00127	00127	LEY DE INGRESOS POR EJECUTAR Servicios de Laboratorio SaluDIF San Juan Tilapa		1,860.00	0.00			
00015	30/09/2024	I	00128	00128	LEY DE INGRESOS POR EJECUTAR Servicios de Laboratorio SaluDIF San Cristóbal Huichochitlan		3,160.00	0.00			
00014	30/09/2024	I	00129	00129	LEY DE INGRESOS POR EJECUTAR Servicios de Laboratorio SaluDIF San Pedro Totoltepec		1,275.00	0.00			
00014	30/09/2024	I	00131	00131	LEY DE INGRESOS POR EJECUTAR Servicios de Laboratorio SaluDIF Cacalomacan		50.00	0.00			
00014	27/09/2024	I	00119	00119	LEY DE INGRESOS POR EJECUTAR Servicios de Laboratorio SaluDIF San Pedro Totoltepec		485.00	0.00			
00014	27/09/2024	I	00125	00125	LEY DE INGRESOS POR EJECUTAR Servicios de Laboratorio SaluDIF Cerrillo Vista Hermosa		455.00	0.00			
00015	25/09/2024	I	00101	00101	LEY DE INGRESOS POR EJECUTAR Servicios de Laboratorio SaluDIF La Unión		1,405.00	0.00			
00014	25/09/2024	I	00112	00112	LEY DE INGRESOS POR EJECUTAR Servicios de Laboratorio SaluDIF Sauces		1,110.00	0.00			
00014	23/09/2024	I	00097	00097	LEY DE INGRESOS POR EJECUTAR Servicios de Laboratorio SaluDIF San Pablo Autopan		1,780.00	0.00			
00015	20/09/2024	I	00082	00082	LEY DE INGRESOS POR EJECUTAR Servicios de Laboratorio SaluDIF La Unión		920.00	0.00			
00016	20/09/2024	I	00083	00083	LEY DE INGRESOS POR EJECUTAR Servicios de Laboratorio SaluDIF Seminario		1,580.00	0.00			
00014	20/09/2024	I	00085	00085	LEY DE INGRESOS POR EJECUTAR Servicios de Laboratorio SaluDIF San Pedro Totoltepec		305.00	0.00			
00014	20/09/2024	I	00087	00087	LEY DE INGRESOS POR EJECUTAR Servicios de Laboratorio SaluDIF Sauces		555.00	0.00			
00014	20/09/2024	I	00088	00088	LEY DE INGRESOS POR EJECUTAR Servicios de Laboratorio SaluDIF San Cristóbal Huichochitlan		3,790.00	0.00			
00014	18/09/2024	I	00064	00064	LEY DE INGRESOS POR EJECUTAR Servicios de Laboratorio SaluDIF Cacalomacan		605.00	0.00			
00014	18/09/2024	I	00065	00065	LEY DE INGRESOS POR EJECUTAR Servicios de Laboratorio SaluDIF San Pablo Autopan		2,640.00	0.00			
00014	17/09/2024	I	00057	00057	LEY DE INGRESOS POR EJECUTAR Servicios de Laboratorio SaluDIF Sauces		1,720.00	0.00			
00014	17/09/2024	I	00059	00059	LEY DE INGRESOS POR EJECUTAR Servicios de Laboratorio SaluDIF 8 Cedros		1,605.00	0.00			

00015	11/09/2024	I	00041	00041	LEY DE INGRESOS POR EJECUTAR Servicios de Laboratorio SaluDIF La Unión		330.00	0.00		
00015	10/09/2024	I	00036	00036	LEY DE INGRESOS POR EJECUTAR Servicios de Laboratorio Periférico Mercado 16 de septiembre		110.00	0.00		
00014	10/09/2024	I	00037	00037	LEY DE INGRESOS POR EJECUTAR Servicios de Laboratorio SaluDIF San Pablo Autopan		2,945.00	0.00		
00014	10/09/2024	I	00039	00039	LEY DE INGRESOS POR EJECUTAR Servicios de Laboratorio SaluDIF San Juan Tilapa		1,015.00	0.00		
00014	05/09/2024	I	00022	00022	LEY DE INGRESOS POR EJECUTAR Servicios de Laboratorio Periférico Mercado 16 de septiembre		165.00	0.00		
00016	04/09/2024	I	00014	00014	LEY DE INGRESOS POR EJECUTAR Servicios de Laboratorio		100.00	0.00		
00015	04/09/2024	I	00019	00019	LEY DE INGRESOS POR EJECUTAR Servicios de Laboratorio SaluDIF La Unión		155.00	0.00		
00014	03/09/2024	I	00005	00005	LEY DE INGRESOS POR EJECUTAR Servicios de Laboratorio SaluDIF San Juan Tilapa		1,670.00	0.00		
00014	03/09/2024	I	00006	00006	LEY DE INGRESOS POR EJECUTAR Servicios de Laboratorio SaluDIF San Pedro Totoltepec		560.00	0.00		
00015	03/09/2024	I	00007	00007	LEY DE INGRESOS POR EJECUTAR Servicios de Laboratorio SaluDIF Seminario		400.00	0.00		
00014	02/09/2024	I	00001	00001	LEY DE INGRESOS POR EJECUTAR Servicios de Laboratorio SaluDIF Sauces		305.00	0.00		
00014	02/09/2024	I	00003	00003	LEY DE INGRESOS POR EJECUTAR Servicios de Laboratorio SaluDIF San Cristóbal Huichochitlan		1,565.00	0.00		
00014	02/09/2024	I	00004	00004	LEY DE INGRESOS POR EJECUTAR Servicios de Laboratorio SaluDIF San Pablo Autopan		2,480.00	0.00		
00015	30/08/2024	I	00170	00170	LEY DE INGRESOS POR EJECUTAR Servicios de Laboratorio SaluDIF La Unión		3,070.00	0.00		
00014	29/08/2024	I	00149	00149	LEY DE INGRESOS POR EJECUTAR Servicios de Laboratorio SaluDIF Cerrillo Vista Hermosa		1,310.00	0.00		
00015	29/08/2024	I	00150	00150	LEY DE INGRESOS POR EJECUTAR Servicios de Laboratorio SaluDIF 8 Cedros		410.00	0.00		
00017	29/08/2024	I	00154	00154	LEY DE INGRESOS POR EJECUTAR Servicios de Laboratorio SaluDIF Cacalomacan		2,405.00	0.00		
00015	27/08/2024	I	00142	00142	LEY DE INGRESOS POR EJECUTAR Servicios de Laboratorio SaluDIF San Cristóbal Huichochitlan		1,560.00	0.00		
00014	26/08/2024	I	00136	00136	LEY DE INGRESOS POR EJECUTAR Servicios de Laboratorio SaluDIF San Pablo Autopan		1,715.00	0.00		
00015	26/08/2024	I	00138	00138	LEY DE INGRESOS POR EJECUTAR Servicios de Laboratorio SaluDIF San Pedro Totoltepec		350.00	0.00		
00009	23/08/2024	I	00118	00118	LEY DE INGRESOS POR EJECUTAR Servicios de Laboratorio SaluDIF San Pablo Autopan		1,260.00	0.00		
00015	23/08/2024	I	00120	00120	LEY DE INGRESOS POR EJECUTAR Servicios de Laboratorio SaluDIF La Unión		1,370.00	0.00		
00017	23/08/2024	I	00121	00121	LEY DE INGRESOS POR EJECUTAR Servicios de Laboratorio Periférico Mercado 16 de septiembre		110.00	0.00		
00014	22/08/2024	I	00108	00108	LEY DE INGRESOS POR EJECUTAR Servicios de Laboratorio SaluDIF San Juan Tilapa		1,470.00	0.00		
00014	22/08/2024	I	00109	00109	LEY DE INGRESOS POR EJECUTAR Servicios de Laboratorio SaluDIF Cacalomacan		100.00	0.00		
00014	16/08/2024	I	00095	00095	LEY DE INGRESOS POR EJECUTAR Servicios de Laboratorio SaluDIF Sauces		820.00	0.00		
00014	14/08/2024	I	00074	00074	LEY DE INGRESOS POR EJECUTAR Servicios de Laboratorio SaluDIF San Pablo Autopan		645.00	0.00		
00014	14/08/2024	I	00077	00077	LEY DE INGRESOS POR EJECUTAR Servicios de Laboratorio SaluDIF San Juan Tilapa		785.00	0.00		
00015	14/08/2024	I	00085	00085	LEY DE INGRESOS POR EJECUTAR Servicios de Laboratorio SaluDIF La Unión		1,355.00	0.00		
00014	06/08/2024	I	00017	00017	LEY DE INGRESOS POR EJECUTAR Servicios de Laboratorio SaluDIF San Pablo Autopan		50.00	0.00		
00014	01/08/2024	I	00141	00141	LEY DE INGRESOS POR EJECUTAR Servicios de Laboratorio SaluDIF San Juan Tilapa		590.00	0.00		
00014	30/07/2024	I	00075	00075	LEY DE INGRESOS POR EJECUTAR Servicios de Laboratorio SaluDIF San Pablo Autopan		410.00	0.00		
00009	08/07/2024	I	00041	00041	LEY DE INGRESOS POR EJECUTAR Servicios de Laboratorio Periférico Mercado 16 de septiembre		55.00	0.00		
00010	28/06/2024	I	00142	00142	LEY DE INGRESOS POR EJECUTAR Servicios de Laboratorio Periférico Mercado 16 de septiembre		110.00	0.00		
00014	28/06/2024	I	00143	00143	LEY DE INGRESOS POR EJECUTAR Servicios de Laboratorio Periférico Mercado 16 de septiembre		55.00	0.00		
00014	27/06/2024	I	00121	00121	LEY DE INGRESOS POR EJECUTAR Servicios de Laboratorio SaluDIF San Pablo Autopan		110.00	0.00		
00014	25/06/2024	I	00097	00097	LEY DE INGRESOS POR EJECUTAR Servicios de Laboratorio SaluDIF San Pablo Autopan		100.00	0.00		
00010	24/06/2024	I	00083	00083	LEY DE INGRESOS POR EJECUTAR Servicios de Laboratorio Periférico Mercado 16 de septiembre		55.00	0.00		
00014	17/06/2024	I	00065	00065	LEY DE INGRESOS POR EJECUTAR Servicios de Laboratorio SaluDIF San Pablo Autopan		100.00	0.00		
00014	11/06/2024	I	00028	00028	LEY DE INGRESOS POR EJECUTAR Servicios de Laboratorio SaluDIF San Pablo Autopan		365.00	0.00		
00009	03/06/2024	I	00002	00002	LEY DE INGRESOS POR EJECUTAR Servicios de Laboratorio SaluDIF San Pablo Autopan		55.00	0.00		
00014	27/05/2024	I	00103	00103	LEY DE INGRESOS POR EJECUTAR Servicios de Laboratorio SaluDIF San Pablo Autopan		310.00	0.00		
00014	15/05/2024	I	00052	00052	LEY DE INGRESOS POR EJECUTAR Servicios de Laboratorio SaluDIF San Pablo Autopan		55.00	0.00		
00014	09/05/2024	I	00014	00014	LEY DE INGRESOS POR EJECUTAR Servicios de Laboratorio SaluDIF San Pablo Autopan		100.00	0.00		
00014	01/05/2024	I	00078	00078	LEY DE INGRESOS POR EJECUTAR Servicios de Laboratorio SaluDIF San Pablo Autopan		155.00	0.00		
00010	30/04/2024	I	00132	00132	LEY DE INGRESOS POR EJECUTAR Servicios de Laboratorio SaluDIF San Pablo Autopan		465.00	0.00		
00010	30/04/2024	I	00139	00139	LEY DE INGRESOS POR EJECUTAR Servicios de Laboratorio SaluDIF La Unión		250.00	0.00		
00010	24/04/2024	I	00115	00115	LEY DE INGRESOS POR EJECUTAR Servicios de Laboratorio SaluDIF La Unión		500.00	0.00		
00010	18/04/2024	I	00096	00096	LEY DE INGRESOS POR EJECUTAR Servicios de Laboratorio SaluDIF La Unión		350.00	0.00		
00010	15/04/2024	I	00069	00069	LEY DE INGRESOS POR EJECUTAR Servicios de Laboratorio SaluDIF San Pablo Autopan		155.00	0.00		
00009	09/04/2024	I	00020	00020	LEY DE INGRESOS POR EJECUTAR Servicios de Laboratorio SaluDIF La Unión		250.00	0.00		
00010	09/04/2024	I	00021	00021	LEY DE INGRESOS POR EJECUTAR Servicios de Laboratorio SaluDIF San Pablo Autopan		210.00	0.00		
00009	22/03/2024	I	00085	00085	LEY DE INGRESOS POR EJECUTAR Servicios de Laboratorio SaluDIF La Unión		150.00	0.00		
00009	21/03/2024	I	00069	00069	LEY DE INGRESOS POR EJECUTAR Servicios de Laboratorio SaluDIF La Unión		500.00	0.00		
00010	21/03/2024	I	00070	00070	LEY DE INGRESOS POR EJECUTAR Servicios de Laboratorio Periférico Mercado 16 de septiembre		55.00	0.00		
00009	21/03/2024	I	00078	00078	LEY DE INGRESOS POR EJECUTAR Servicios de Laboratorio SaluDIF San Pablo Autopan		155.00	0.00		
00010	19/03/2024	I	00053	00053	LEY DE INGRESOS POR EJECUTAR Servicios de Laboratorio SaluDIF San Pablo Autopan		320.00	0.00		
00010	12/03/2024	I	00023	00023	LEY DE INGRESOS POR EJECUTAR Servicios de Laboratorio SaluDIF San Pablo Autopan		665.00	0.00		
00009	11/03/2024	I	00021	00021	LEY DE INGRESOS POR EJECUTAR Servicios de Laboratorio SaluDIF La Unión		150.00	0.00		
00009	11/03/2024	I	00022	00022	LEY DE INGRESOS POR EJECUTAR Servicios de Laboratorio SaluDIF San Juan Tilapa		265.00	0.00		
00009	06/03/2024	I	00007	00007	LEY DE INGRESOS POR EJECUTAR Servicios de Laboratorio SaluDIF San Pablo Autopan		110.00	0.00		
00009	06/03/2024	I	00015	00015	LEY DE INGRESOS POR EJECUTAR Servicios de Laboratorio SaluDIF Cacalomacan		100.00	0.00		
00009	06/03/2024	I	00016	00016	LEY DE INGRESOS POR EJECUTAR Servicios de Laboratorio SaluDIF San Cristóbal Huichochitlan		150.00	0.00		
00009	05/03/2024	I	00002	00002	LEY DE INGRESOS POR EJECUTAR Servicios de Laboratorio SaluDIF San Juan Tilapa		265.00	0.00		
00009	01/03/2024	I	00005	00005	LEY DE INGRESOS POR EJECUTAR Servicios de Laboratorio SaluDIF Seminario		615.00	0.00		
00010	29/02/2024	I	00124	00124	LEY DE INGRESOS POR EJECUTAR Servicios de Laboratorio Periférico Mercado 16 de septiembre		55.00	0.00		
00009	28/02/2024	I	00111	00111	LEY DE INGRESOS POR EJECUTAR Servicios de Laboratorio SaluDIF 8 Cedros		540.00	0.00		
00009	28/02/2024	I	00114	00114	LEY DE INGRESOS POR EJECUTAR Servicios de Laboratorio SaluDIF San Pablo Autopan		465.00	0.00		
00009	28/02/2024	I	00117	00117	LEY DE INGRESOS POR EJECUTAR Servicios de LaboratorioSaluDIF San Pedro Totoltepec		285.00	0.00		
00009	28/02/2024	I	00118	00118	LEY DE INGRESOS POR EJECUTAR Servicios de Laboratorio SaluDIF La Unión		50.00	0.00		

00010	27/02/2024	I	00102	00102	LEY DE INGRESOS POR EJECUTAR Servicios de Laboratorio SaluDIF Sauces			765.00	0.00		
00009	26/02/2024	I	00093	00093	LEY DE INGRESOS POR EJECUTAR Servicios de Laboratorio SaluDIF San Pedro Totoltepec			905.00	0.00		
00010	26/02/2024	I	00095	00095	LEY DE INGRESOS POR EJECUTAR Servicios de Laboratorio SaluDIF San Pablo Autopan			2,270.00	0.00		
00010	26/02/2024	I	00096	00096	LEY DE INGRESOS POR EJECUTAR Servicios de Laboratorio SaluDIF San Pablo Autopan			1,015.00	0.00		
00009	26/02/2024	I	00097	00097	LEY DE INGRESOS POR EJECUTAR Servicios de Laboratorio SaluDIF San Juan Tilapa			755.00	0.00		
00010	26/02/2024	I	00098	00098	LEY DE INGRESOS POR EJECUTAR Servicios de Laboratorio SaluDIF La Unión			345.00	0.00		
00009	22/02/2024	I	00065	00065	LEY DE INGRESOS POR EJECUTAR Servicios de Laboratorio SaluDIF 8 Cedros			1,095.00	0.00		
00009	20/02/2024	I	00053	00053	LEY DE INGRESOS POR EJECUTAR Servicios de Laboratorio SaluDIF San Cristóbal Huichochitlan			580.00	0.00		
00009	20/02/2024	I	00056	00056	LEY DE INGRESOS POR EJECUTAR Servicios de Laboratorio SaluDIF San Pedro Totoltepec			715.00	0.00		
00009	20/02/2024	I	00057	00057	LEY DE INGRESOS POR EJECUTAR Servicios de Laboratorio SaluDIF San Juan Tilapa			230.00	0.00		
00010	20/02/2024	I	00062	00062	LEY DE INGRESOS POR EJECUTAR Servicios de Laboratorio SaluDIF La Unión			360.00	0.00		
00009	15/02/2024	I	00047	00047	LEY DE INGRESOS POR EJECUTAR Servicios de Laboratorio SaluDIF Cacalomacan			305.00	0.00		
00009	15/02/2024	I	00049	00049	LEY DE INGRESOS POR EJECUTAR Servicios de Laboratorio SaluDIF 8 Cedros			780.00	0.00		
00009	13/02/2024	I	00027	00027	LEY DE INGRESOS POR EJECUTAR Servicios de Laboratorio SaluDIF San Juan Tilapa			365.00	0.00		
00010	13/02/2024	I	00029	00029	LEY DE INGRESOS POR EJECUTAR Servicios de Laboratorio SaluDIF San Pablo Autopan			2,210.00	0.00		
00009	12/02/2024	I	00024	00024	LEY DE INGRESOS POR EJECUTAR Servicios de Laboratorio SaluDIF Sauces			565.00	0.00		
00010	12/02/2024	I	00025	00025	LEY DE INGRESOS POR EJECUTAR Servicios de Laboratorio SaluDIF San Pedro Totoltepec			55.00	0.00		
00009	12/02/2024	I	00026	00026	LEY DE INGRESOS POR EJECUTAR Servicios de Laboratorio SaluDIF La Unión			205.00	0.00		
00010	08/02/2024	I	00022	00022	LEY DE INGRESOS POR EJECUTAR Servicios de Laboratorio SaluDIF Seminario			555.00	0.00		
00014	07/02/2024	I	00014	00014	LEY DE INGRESOS POR EJECUTAR Servicios de Laboratorio SaluDIF San Juan Tilapa			1,255.00	0.00		
00014	07/02/2024	I	00017	00017	LEY DE INGRESOS POR EJECUTAR Servicios de Laboratorio SaluDIF San Cristóbal Huichochitlan			750.00	0.00		
00009	07/02/2024	I	00019	00019	LEY DE INGRESOS POR EJECUTAR Servicios de Laboratorio SaluDIF 8 Cedros			1,010.00	0.00		
00015	06/02/2024	I	00003	00003	LEY DE INGRESOS POR EJECUTAR Servicios de Laboratorio SaluDIF San Pedro Totoltepec			300.00	0.00		
00009	06/02/2024	I	00005	00005	LEY DE INGRESOS POR EJECUTAR Servicios de Laboratorio SaluDIF La Unión			100.00	0.00		
00015	06/02/2024	I	00006	00006	LEY DE INGRESOS POR EJECUTAR Servicios de Laboratorio SaluDIF San Pablo Autopan			1,500.00	0.00		
00015	31/01/2024	I	00113	00113	LEY DE INGRESOS POR EJECUTAR Servicios de Laboratorio SaluDIF San Pablo Autopan			4,735.00	0.00		
00015	31/01/2024	I	00115	00115	LEY DE INGRESOS POR EJECUTAR Servicios de Laboratorio SaluDIF Seminario			610.00	0.00		
00017	31/01/2024	I	00116	00116	LEY DE INGRESOS POR EJECUTAR Servicios de Laboratorio SaluDIF Cacalomacan			760.00	0.00		
00015	31/01/2024	I	00117	00117	LEY DE INGRESOS POR EJECUTAR Servicios de Laboratorio SaluDIF La Unión			450.00	0.00		
00014	31/01/2024	I	00118	00118	LEY DE INGRESOS POR EJECUTAR Servicios de Laboratorio SaluDIF La Unión			250.00	0.00		
00015	30/01/2024	I	00101	00101	LEY DE INGRESOS POR EJECUTAR Servicios de Laboratorio SaluDIF San Juan Tilapa			1,180.00	0.00		
00014	30/01/2024	I	00103	00103	LEY DE INGRESOS POR EJECUTAR Servicios de Laboratorio SaluDIF Sauces			1,080.00	0.00		
00015	25/01/2024	I	00085	00085	LEY DE INGRESOS POR EJECUTAR Servicios de Laboratorio Sobre Farmacia, Servicios Médicos, Laboratorio y Psicológicos			155.00	0.00		
00015	25/01/2024	I	00086	00086	LEY DE INGRESOS POR EJECUTAR Servicios de Laboratorio SaluDIF La Unión			1,185.00	0.00		
00015	25/01/2024	I	00088	00088	LEY DE INGRESOS POR EJECUTAR Servicios de Laboratorio SaluDIF Cacalomacan			555.00	0.00		
00010	25/01/2024	I	00089	00089	LEY DE INGRESOS POR EJECUTAR Servicios de Laboratorio Periférico Mercado 16 de septiembre			55.00	0.00		
00015	24/01/2024	I	00082	00082	LEY DE INGRESOS POR EJECUTAR Servicios de Laboratorio SaluDIF San Juan Tilapa			1,575.00	0.00		
00015	24/01/2024	I	00083	00083	LEY DE INGRESOS POR EJECUTAR Servicios de Laboratorio SaluDIF San Pablo Autopan			3,025.00	0.00		
00014	22/01/2024	I	00062	00062	LEY DE INGRESOS POR EJECUTAR Servicios de Laboratorio SaluDIF San Cristóbal Huichochitlan			1,530.00	0.00		
00014	17/01/2024	I	00035	00035	LEY DE INGRESOS POR EJECUTAR Servicios de Laboratorio SaluDIF La Unión			650.00	0.00		
00015	16/01/2024	I	00028	00028	LEY DE INGRESOS POR EJECUTAR Servicios de Laboratorio SaluDIF San Pablo Autopan			1,680.00	0.00		
00015	16/01/2024	I	00030	00030	LEY DE INGRESOS POR EJECUTAR Servicios de Laboratorio SaluDIF Cacalomacan			305.00	0.00		
00014	15/01/2024	I	00025	00025	LEY DE INGRESOS POR EJECUTAR Servicios de Laboratorio SaluDIF San Pedro Totoltepec			710.00	0.00		
00015	15/01/2024	I	00027	00027	LEY DE INGRESOS POR EJECUTAR Servicios de Laboratorio SaluDIF San Juan Tilapa			1,565.00	0.00		
					TOTAL:			**230,681.00**	**0.00**		
8120	**000004173**	**00000000000000001**	**0001**	**0011**	**Servicios de Baños Públicos**	**458,945.00**		**372,338.00**	**0.00**	**86,607.00**	
REN.	**FECHA**	**TIPO**	**N.POL.**	**REF**	**CONCEPTO**		**DEBE**		**HABER**		
00011	31/12/2024	I	00114	00114	LEY DE INGRESOS POR EJECUTAR Servicios de Baños Públicos			2,990.00	0.00		
00013	31/12/2024	I	00115	00115	LEY DE INGRESOS POR EJECUTAR Servicios de Baños Públicos Parque Colosio			8,980.00	0.00		
00010	31/12/2024	I	00116	00116	LEY DE INGRESOS POR EJECUTAR Servicios de Baños Públicos Parque Colosio			2,045.00	0.00		
00011	19/12/2024	I	00092	00092	LEY DE INGRESOS POR EJECUTAR Servicios de Baños Públicos Parque Colosio			2,475.00	0.00		
00014	19/12/2024	I	00093	00093	LEY DE INGRESOS POR EJECUTAR Servicios de Baños Públicos Parque Colosio			7,715.00	0.00		
00010	19/12/2024	I	00094	00094	LEY DE INGRESOS POR EJECUTAR Servicios de Baños Públicos Parque Colosio			1,355.00	0.00		
00014	19/12/2024	I	00095	00095	LEY DE INGRESOS POR EJECUTAR Servicios de Baños Públicos Parque Colosio			7,160.00	0.00		
00014	06/12/2024	I	00029	00029	LEY DE INGRESOS POR EJECUTAR Servicios de Baños Públicos Parque Colosio			7,020.00	0.00		
00014	29/11/2024	I	00141	00141	LEY DE INGRESOS POR EJECUTAR Servicios de Baños Públicos Parque Colosio			7,075.00	0.00		
00011	29/11/2024	I	00143	00143	LEY DE INGRESOS POR EJECUTAR Servicios de Baños Públicos Parque Colosio			2,165.00	0.00		
00011	25/11/2024	I	00083	00083	LEY DE INGRESOS POR EJECUTAR Servicios de Baños Públicos Parque Colosio			2,125.00	0.00		
00013	25/11/2024	I	00084	00084	LEY DE INGRESOS POR EJECUTAR Servicios de Baños Públicos Parque Colosio			6,100.00	0.00		
00011	25/11/2024	I	00085	00085	LEY DE INGRESOS POR EJECUTAR Servicios de Baños Públicos Parque Colosio			2,245.00	0.00		
00011	20/11/2024	I	00045	00045	LEY DE INGRESOS POR EJECUTAR Servicios de Baños Públicos Parque Colosio			2,000.00	0.00		
00014	20/11/2024	I	00046	00046	LEY DE INGRESOS POR EJECUTAR Servicios de Baños Públicos Parque Colosio			5,905.00	0.00		
00014	06/11/2024	I	00022	00022	LEY DE INGRESOS POR EJECUTAR Servicios de Baños Públicos Parque Colosio			300.00	0.00		
00011	06/11/2024	I	00023	00023	LEY DE INGRESOS POR EJECUTAR Servicios de Baños Públicos Parque Colosio			2,840.00	0.00		
00013	06/11/2024	I	00024	00024	LEY DE INGRESOS POR EJECUTAR Servicios de Baños Públicos Parque Colosio			3,860.00	0.00		
00014	24/10/2024	I	00122	00122	LEY DE INGRESOS POR EJECUTAR Servicios de Baños Públicos Parque Colosio			2,690.00	0.00		
00014	18/10/2024	I	00095	00095	LEY DE INGRESOS POR EJECUTAR Servicios de Baños Públicos Parque Colosio			5,360.00	0.00		
00011	18/10/2024	I	00096	00096	LEY DE INGRESOS POR EJECUTAR Servicios de Baños Públicos Parque Colosio			1,950.00	0.00		
00011	16/10/2024	I	00071	00071	LEY DE INGRESOS POR EJECUTAR Servicios de Baños Públicos Parque Colosio			8.00	0.00		

00014	11/10/2024	I	00052	00052	LEY DE INGRESOS POR EJECUTAR Servicios de Baños Públicos Parque Colosio		2,605.00	0.00			
00011	04/10/2024	I	00025	00025	LEY DE INGRESOS POR EJECUTAR Servicios de Baños Públicos Parque Colosio		1,305.00	0.00			
00013	03/10/2024	I	00020	00020	LEY DE INGRESOS POR EJECUTAR Servicios de Baños Públicos Parque Colosio		3,360.00	0.00			
00011	30/09/2024	I	00130	00130	LEY DE INGRESOS POR EJECUTAR Servicios de Baños Públicos Parque Colosio		1,195.00	0.00			
00010	27/09/2024	I	00115	00115	LEY DE INGRESOS POR EJECUTAR Servicios de Baños Públicos Parque Colosio		1,400.00	0.00			
00014	27/09/2024	I	00116	00116	LEY DE INGRESOS POR EJECUTAR Servicios de Baños Públicos Parque Colosio		4,440.00	0.00			
00011	27/09/2024	I	00117	00117	LEY DE INGRESOS POR EJECUTAR Servicios de Baños Públicos Parque Colosio		2,010.00	0.00			
00015	27/09/2024	I	00118	00118	LEY DE INGRESOS POR EJECUTAR Servicios de Baños Públicos Parque Colosio		5,895.00	0.00			
00011	18/09/2024	I	00061	00061	LEY DE INGRESOS POR EJECUTAR Servicios de Baños Públicos Parque Colosio		2,075.00	0.00			
00014	18/09/2024	I	00062	00062	LEY DE INGRESOS POR EJECUTAR Servicios de Baños Públicos Parque Colosio		7,180.00	0.00			
00014	05/09/2024	I	00023	00023	LEY DE INGRESOS POR EJECUTAR Servicios de Baños Públicos Parque Colosio		7,240.00	0.00			
00014	30/08/2024	I	00169	00169	LEY DE INGRESOS POR EJECUTAR Servicios de Baños Públicos Parque Colosio		7,515.00	0.00			
00011	30/08/2024	I	00175	00175	LEY DE INGRESOS POR EJECUTAR Servicios de Baños Públicos Parque Colosio		1,695.00	0.00			
00014	27/08/2024	I	00139	00139	LEY DE INGRESOS POR EJECUTAR Servicios de Baños Públicos Parque Colosio		6,305.00	0.00			
00011	27/08/2024	I	00140	00140	LEY DE INGRESOS POR EJECUTAR Servicios de Baños Públicos Parque Colosio		3,200.00	0.00			
00013	21/08/2024	I	00101	00101	LEY DE INGRESOS POR EJECUTAR Servicios de Baños Públicos Parque Colosio		6,900.00	0.00			
00005	21/08/2024	I	00102	00102	LEY DE INGRESOS POR EJECUTAR Servicios de Baños Públicos Parque Colosio		725.00	0.00			
00011	12/08/2024	I	00036	00036	LEY DE INGRESOS POR EJECUTAR Servicios de Baños Públicos Parque Colosio		2,510.00	0.00			
00014	09/08/2024	I	00035	00035	LEY DE INGRESOS POR EJECUTAR Servicios de Baños Públicos Parque Colosio		7,545.00	0.00			
00011	06/08/2024	I	00009	00009	LEY DE INGRESOS POR EJECUTAR Servicios de Baños Públicos Parque Colosio		800.00	0.00			
00014	06/08/2024	I	00010	00010	LEY DE INGRESOS POR EJECUTAR Servicios de Baños Públicos		770.00	0.00			
00011	06/08/2024	I	00011	00011	LEY DE INGRESOS POR EJECUTAR Servicios de Baños Públicos Parque Colosio		2,150.00	0.00			
00014	06/08/2024	I	00012	00012	LEY DE INGRESOS POR EJECUTAR Servicios de Baños Públicos Parque Colosio		6,615.00	0.00			
00011	06/08/2024	I	00013	00013	LEY DE INGRESOS POR EJECUTAR Servicios de Baños Públicos Parque Colosio		2,205.00	0.00			
00014	06/08/2024	I	00014	00014	LEY DE INGRESOS POR EJECUTAR Servicios de Baños Públicos Parque Colosio		6,785.00	0.00			
00011	06/08/2024	I	00015	00015	LEY DE INGRESOS POR EJECUTAR Servicios de Baños Públicos Parque Colosio		2,570.00	0.00			
00014	10/07/2024	I	00068	00068	LEY DE INGRESOS POR EJECUTAR Servicios de Baños Públicos Parque Colosio		4,150.00	0.00			
00013	05/07/2024	I	00029	00029	LEY DE INGRESOS POR EJECUTAR Servicios de Baños Públicos		2,495.00	0.00			
00011	05/07/2024	I	00030	00030	LEY DE INGRESOS POR EJECUTAR Servicios de Baños Públicos Parque Colosio		2,115.00	0.00			
00014	28/06/2024	I	00140	00140	LEY DE INGRESOS POR EJECUTAR Servicios de Baños Públicos Parque Colosio		5,870.00	0.00			
00011	28/06/2024	I	00141	00141	LEY DE INGRESOS POR EJECUTAR Servicios de Baños Públicos Parque Colosio		1,850.00	0.00			
00016	24/06/2024	I	00084	00084	LEY DE INGRESOS POR EJECUTAR Servicios de Baños Públicos Parque Colosio		6,760.00	0.00			
00014	24/06/2024	I	00085	00085	LEY DE INGRESOS POR EJECUTAR Servicios de Baños Públicos Parque Colosio		5,055.00	0.00			
00011	24/06/2024	I	00086	00086	LEY DE INGRESOS POR EJECUTAR Servicios de Baños Públicos Parque Colosio		2,435.00	0.00			
00012	11/06/2024	I	00031	00031	LEY DE INGRESOS POR EJECUTAR Servicios de Baños Públicos Parque Colosio		2,515.00	0.00			
00011	11/06/2024	I	00032	00032	LEY DE INGRESOS POR EJECUTAR Servicios de Baños Públicos Parque Colosio		1,520.00	0.00			
00014	05/06/2024	I	00018	00018	LEY DE INGRESOS POR EJECUTAR Servicios de Baños Públicos Parque Colosio		3,905.00	0.00			
00011	05/06/2024	I	00019	00019	LEY DE INGRESOS POR EJECUTAR Servicios de Baños Públicos Parque Colosio		1,445.00	0.00			
00011	30/05/2024	I	00119	00119	LEY DE INGRESOS POR EJECUTAR Servicios de Baños Públicos Parque Colosio		1,525.00	0.00			
00014	27/05/2024	I	00100	00100	LEY DE INGRESOS POR EJECUTAR Servicios de Baños Públicos Parque Colosio		4,185.00	0.00			
00016	20/05/2024	I	00075	00075	LEY DE INGRESOS POR EJECUTAR Servicios de Baños Públicos Parque Colosio		5,835.00	0.00			
00019	14/05/2024	I	00045	00045	LEY DE INGRESOS POR EJECUTAR Servicios de Baños Públicos Parque Colosio		4,995.00	0.00			
00011	13/05/2024	I	00044	00044	LEY DE INGRESOS POR EJECUTAR Servicios de Baños Públicos Parque Colosio		1,745.00	0.00			
00012	30/04/2024	I	00153	00153	LEY DE INGRESOS POR EJECUTAR Servicios de Baños Públicos Parque Colosio		2,510.00	0.00			
00014	26/04/2024	I	00127	00127	LEY DE INGRESOS POR EJECUTAR Servicios de Baños Públicos Parque Colosio		4,820.00	0.00			
00011	26/04/2024	I	00128	00128	LEY DE INGRESOS POR EJECUTAR Servicios de Baños Públicos Parque Colosio		1,310.00	0.00			
00011	23/04/2024	I	00113	00113	LEY DE INGRESOS POR EJECUTAR Servicios de Baños Públicos Parque Colosio		1,630.00	0.00			
00014	19/04/2024	I	00099	00099	LEY DE INGRESOS POR EJECUTAR Servicios de Baños Públicos Parque Colosio		255.00	0.00			
00014	12/04/2024	I	00047	00047	LEY DE INGRESOS POR EJECUTAR Servicios de Baños Públicos Parque Colosio		3,940.00	0.00			
00011	12/04/2024	I	00055	00055	LEY DE INGRESOS POR EJECUTAR Servicios de Baños Públicos Parque Colosio		3,820.00	0.00			
00010	10/04/2024	I	00028	00028	LEY DE INGRESOS POR EJECUTAR Servicios de Baños Públicos Parque Colosio		2,030.00	0.00			
00014	10/04/2024	I	00029	00029	LEY DE INGRESOS POR EJECUTAR Servicios de Baños Públicos Parque Colosio		4,225.00	0.00			
00014	09/04/2024	I	00027	00027	LEY DE INGRESOS POR EJECUTAR Servicios de Baños Públicos Parque Colosio		7,720.00	0.00			
00014	22/03/2024	I	00107	00107	LEY DE INGRESOS POR EJECUTAR Servicios de Baños Públicos Parque Colosio		5,430.00	0.00			
00012	22/03/2024	I	00108	00108	LEY DE INGRESOS POR EJECUTAR Servicios de Baños Públicos Parque Colosio		1,795.00	0.00			
00011	19/03/2024	I	00049	00049	LEY DE INGRESOS POR EJECUTAR Servicios de Baños Públicos Parque Colosio		1,615.00	0.00			
00011	13/03/2024	I	00045	00045	LEY DE INGRESOS POR EJECUTAR Servicios de Baños Públicos Parque Colosio		2,455.00	0.00			
00013	13/03/2024	I	00046	00046	LEY DE INGRESOS POR EJECUTAR Servicios de Baños Públicos Parque Colosio		4,825.00	0.00			
00013	07/03/2024	I	00018	00018	LEY DE INGRESOS POR EJECUTAR Servicios de Baños Públicos Parque Colosio		5,000.00	0.00			
00011	06/03/2024	I	00013	00013	LEY DE INGRESOS POR EJECUTAR Servicios de Baños Públicos Parque Colosio		2,615.00	0.00			
00014	29/02/2024	I	00128	00128	LEY DE INGRESOS POR EJECUTAR Servicios de Baños Públicos Parque Colosio		4,905.00	0.00			
00011	27/02/2024	I	00100	00100	LEY DE INGRESOS POR EJECUTAR Servicios de Baños Públicos Parque Colosio		1,525.00	0.00			
00014	22/02/2024	I	00082	00082	LEY DE INGRESOS POR EJECUTAR Servicios de Baños Públicos Parque Colosio		6,040.00	0.00			
00011	22/02/2024	I	00083	00083	LEY DE INGRESOS POR EJECUTAR Servicios de Baños Públicos Parque Colosio		2,125.00	0.00			
00015	22/02/2024	I	00084	00084	LEY DE INGRESOS POR EJECUTAR Servicios de Baños Públicos Parque Colosio		6,720.00	0.00			
00011	14/02/2024	I	00034	00034	LEY DE INGRESOS POR EJECUTAR Servicios de Baños Públicos Parque Colosio		1,685.00	0.00			
00014	13/02/2024	I	00033	00033	LEY DE INGRESOS POR EJECUTAR Servicios de Baños Públicos Parque Colosio		7,300.00	0.00			
00011	08/02/2024	I	00023	00023	LEY DE INGRESOS POR EJECUTAR Servicios de Baños Públicos Parque Colosio		3,575.00	0.00			
00011	31/01/2024	I	00126	00126	LEY DE INGRESOS POR EJECUTAR Servicios de Baños Públicos Parque Colosio		2,685.00	0.00			
00014	31/01/2024	I	00127	00127	LEY DE INGRESOS POR EJECUTAR Servicios de Baños Públicos Parque Colosio		7,700.00	0.00			

00014	25/01/2024	I	00095	00095	LEY DE INGRESOS POR EJECUTAR Servicios de Baños Públicos Parque Colosio			6,275.00	0.00		
00014	18/01/2024	I	00052	00052	LEY DE INGRESOS POR EJECUTAR Servicios de Baños Públicos Parque Colosio			6,000.00	0.00		
00011	12/01/2024	I	00022	00022	LEY DE INGRESOS POR EJECUTAR Servicios de Baños Públicos Parque Colosio			1,620.00	0.00		
00014	11/01/2024	I	00017	00017	LEY DE INGRESOS POR EJECUTAR Servicios de Baños Públicos Parque Colosio			6,515.00	0.00		
00011	10/01/2024	I	00014	00014	LEY DE INGRESOS POR EJECUTAR Servicios de Baños Públicos Parque Colosio			3,585.00	0.00		
00010	10/01/2024	I	00015	00015	LEY DE INGRESOS POR EJECUTAR Servicios de Baños Públicos Parque Colosio			1,030.00	0.00		
00011	10/01/2024	I	00016	00016	LEY DE INGRESOS POR EJECUTAR Servicios de Baños Públicos Parque Colosio			2,685.00	0.00		
00011	05/01/2024	I	00001	00001	LEY DE INGRESOS POR EJECUTAR Servicios de Baños Públicos Parque Colosio			2,010.00	0.00		
00011	01/01/2024	I	00060	00060	LEY DE INGRESOS POR EJECUTAR Servicios de Baños Públicos Parque Colosio			2,605.00	0.00		
					TOTAL:			**372,338.00**	**0.00**		
8120	**000004173**	**0000000000000001**	**0001**	**0016**	**Servicios Psicológicos**	**349,474.00**		**162,668.00**	**0.00**	**186,806.00**	
REN.	**FECHA**	**TIPO**	**N.POL.**	**REF**	**CONCEPTO**		**DEBE**		**HABER**		
00019	31/12/2024	I	00102	00102	LEY DE INGRESOS POR EJECUTAR Servicios Psicológicos SaluDIF San Juan Tilapa			200.00	0.00		
00019	31/12/2024	I	00103	00103	LEY DE INGRESOS POR EJECUTAR Servicios Psicológicos SaluDIF Seminario			425.00	0.00		
00019	31/12/2024	I	00104	00104	LEY DE INGRESOS POR EJECUTAR Servicios Psicológicos SaluDIF Sauces			75.00	0.00		
00019	31/12/2024	I	00105	00105	LEY DE INGRESOS POR EJECUTAR Servicios Psicológicos SaluDIF San Andrés Cuexcontitlan			150.00	0.00		
00014	31/12/2024	I	00106	00106	LEY DE INGRESOS POR EJECUTAR Servicios Psicológicos SaluDIF La Unión			50.00	0.00		
00009	31/12/2024	I	00107	00107	LEY DE INGRESOS POR EJECUTAR Servicios Psicológicos Periférico Mercado 16 de septiembre			25.00	0.00		
00014	31/12/2024	I	00109	00109	LEY DE INGRESOS POR EJECUTAR Servicios Psicológicos SaluDIF San Pedro Totoltepec			75.00	0.00		
00014	31/12/2024	I	00110	00110	LEY DE INGRESOS POR EJECUTAR Servicios Psicológicos SaluDIF Cerrillo Vista Hermosa			75.00	0.00		
00019	19/12/2024	I	00079	00079	LEY DE INGRESOS POR EJECUTAR Servicios Psicológicos SaluDIF San Pedro Totoltepec			200.00	0.00		
00020	19/12/2024	I	00080	00080	LEY DE INGRESOS POR EJECUTAR Servicios Psicológicos SaluDIF Seminario			400.00	0.00		
00019	19/12/2024	I	00081	00081	LEY DE INGRESOS POR EJECUTAR Servicios Psicológicos SaluDIF Sauces			325.00	0.00		
00019	19/12/2024	I	00090	00090	LEY DE INGRESOS POR EJECUTAR Servicios Psicológicos SaluDIF San Pablo Autopan			25.00	0.00		
00019	19/12/2024	I	00091	00091	LEY DE INGRESOS POR EJECUTAR Servicios Psicológicos SaluDIF Cacalomacan			25.00	0.00		
00014	19/12/2024	I	00108	00108	LEY DE INGRESOS POR EJECUTAR Servicios Psicológicos SaluDIF 8 Cedros			150.00	0.00		
00020	18/12/2024	I	00068	00068	LEY DE INGRESOS POR EJECUTAR Servicios Psicológicos Periférico Mercado 16 de septiembre			225.00	0.00		
00019	18/12/2024	I	00069	00069	LEY DE INGRESOS POR EJECUTAR Servicios Psicológicos SaluDIF San Cristóbal Huichochitlan			200.00	0.00		
00019	18/12/2024	I	00070	00070	LEY DE INGRESOS POR EJECUTAR Servicios Psicológicos SaluDIF Cacalomacan			175.00	0.00		
00019	18/12/2024	I	00072	00072	LEY DE INGRESOS POR EJECUTAR Servicios Psicológicos SaluDIF La Unión			200.00	0.00		
00014	17/12/2024	I	00055	00055	LEY DE INGRESOS POR EJECUTAR Servicios Psicológicos SaluDIF 8 Cedros			425.00	0.00		
00015	17/12/2024	I	00057	00057	LEY DE INGRESOS POR EJECUTAR Servicios Psicológicos Periférico Mercado 16 de septiembre			250.00	0.00		
00019	17/12/2024	I	00058	00058	LEY DE INGRESOS POR EJECUTAR Servicios Psicológicos SaluDIF Sauces			525.00	0.00		
00019	17/12/2024	I	00064	00064	LEY DE INGRESOS POR EJECUTAR Servicios Psicológicos SaluDIF San Pablo Autopan			225.00	0.00		
00014	17/12/2024	I	00065	00065	LEY DE INGRESOS POR EJECUTAR Servicios Psicológicos SaluDIF San Juan Tilapa			325.00	0.00		
00020	17/12/2024	I	00066	00066	LEY DE INGRESOS POR EJECUTAR Servicios Psicológicos SaluDIF La Unión			200.00	0.00		
00020	17/12/2024	I	00067	00067	LEY DE INGRESOS POR EJECUTAR Servicios Psicológicos SaluDIF San Andrés Cuexcontitlan			475.00	0.00		
00019	16/12/2024	I	00052	00052	LEY DE INGRESOS POR EJECUTAR Servicios Psicológicos SaluDIF San Pedro Totoltepec			375.00	0.00		
00019	16/12/2024	I	00053	00053	LEY DE INGRESOS POR EJECUTAR Servicios Psicológicos SaluDIF San Cristóbal Huichochitlan			350.00	0.00		
00019	16/12/2024	I	00054	00054	LEY DE INGRESOS POR EJECUTAR Servicios Psicológicos SaluDIF Cacalomacan			300.00	0.00		
00019	13/12/2024	I	00034	00034	LEY DE INGRESOS POR EJECUTAR Servicios Psicológicos SaluDIF San Pablo Autopan			375.00	0.00		
00014	13/12/2024	I	00035	00035	LEY DE INGRESOS POR EJECUTAR Servicios Psicológicos SaluDIF San Juan Tilapa			675.00	0.00		
00020	13/12/2024	I	00043	00043	LEY DE INGRESOS POR EJECUTAR Servicios Psicológicos SaluDIF San Andrés Cuexcontitlan			400.00	0.00		
00019	11/12/2024	I	00030	00030	LEY DE INGRESOS POR EJECUTAR Servicios Psicológicos SaluDIF Cerrillo Vista Hermosa			300.00	0.00		
00014	11/12/2024	I	00031	00031	LEY DE INGRESOS POR EJECUTAR Servicios Psicológicos SaluDIF Seminario			150.00	0.00		
00008	10/12/2024	D	00014	00014	LEY DE INGRESOS POR EJECUTAR Servicios Psicológicos			150.00	0.00		
00019	05/12/2024	I	00013	00013	LEY DE INGRESOS POR EJECUTAR Servicios Psicológicos SaluDIF La Unión			175.00	0.00		
00019	05/12/2024	I	00021	00021	LEY DE INGRESOS POR EJECUTAR Servicios Psicológicos SaluDIF Seminario			525.00	0.00		
00019	04/12/2024	I	00008	00008	LEY DE INGRESOS POR EJECUTAR Servicios Psicológicos SaluDIF Cacalomacan			275.00	0.00		
00019	04/12/2024	I	00009	00009	LEY DE INGRESOS POR EJECUTAR Servicios Psicológicos SaluDIF San Andrés Cuexcontitlan			50.00	0.00		
00009	04/12/2024	I	00012	00012	LEY DE INGRESOS POR EJECUTAR Servicios Psicológicos Periférico Mercado 16 de septiembre			225.00	0.00		
00019	03/12/2024	I	00006	00006	LEY DE INGRESOS POR EJECUTAR Servicios Psicológicos SaluDIF San Juan Tilapa			200.00	0.00		
00014	03/12/2024	I	00007	00007	LEY DE INGRESOS POR EJECUTAR Servicios Psicológicos SaluDIF San Cristobal Huichochitlan			25.00	0.00		
00019	29/11/2024	I	00142	00142	LEY DE INGRESOS POR EJECUTAR Servicios Psicológicos SaluDIF Seminario			500.00	0.00		
00014	28/11/2024	I	00124	00124	LEY DE INGRESOS POR EJECUTAR Servicios Psicológicos SaluDIF San Andrés Cuexcontitlan			250.00	0.00		
00014	28/11/2024	I	00125	00125	LEY DE INGRESOS POR EJECUTAR Servicios Psicológicos SaluDIF Cerrillo Vista Hermosa			200.00	0.00		
00019	28/11/2024	I	00126	00126	LEY DE INGRESOS POR EJECUTAR Servicios Psicológicos SaluDIF Sauces			225.00	0.00		
00014	28/11/2024	I	00127	00127	LEY DE INGRESOS POR EJECUTAR Servicios Psicológicos SaluDIF 8 Cedros			200.00	0.00		
00019	28/11/2024	I	00128	00128	LEY DE INGRESOS POR EJECUTAR Servicios Psicológicos SaluDIF San Pedro Totoltepec			200.00	0.00		
00019	27/11/2024	I	00100	00100	LEY DE INGRESOS POR EJECUTAR Servicios Psicológicos SaluDIF La Unión			225.00	0.00		
00014	27/11/2024	I	00101	00101	LEY DE INGRESOS POR EJECUTAR Servicios Psicológicos Periférico Mercado 16 de septiembre			250.00	0.00		
00019	27/11/2024	I	00102	00102	LEY DE INGRESOS POR EJECUTAR Servicios Psicológicos SaluDIF Sauces			300.00	0.00		
00019	27/11/2024	I	00121	00121	LEY DE INGRESOS POR EJECUTAR Servicios Psicológicos			350.00	0.00		
00019	27/11/2024	I	00122	00122	LEY DE INGRESOS POR EJECUTAR Servicios Psicológicos SaluDIF San Cristóbal Huichochitlan			175.00	0.00		
00014	27/11/2024	I	00123	00123	LEY DE INGRESOS POR EJECUTAR Servicios Psicológicos SaluDIF San Juan Tilapa			400.00	0.00		
00014	26/11/2024	I	00091	00091	LEY DE INGRESOS POR EJECUTAR Servicios Psicológicos SaluDIF San Juan Tilapa			400.00	0.00		
00019	26/11/2024	I	00092	00092	LEY DE INGRESOS POR EJECUTAR Servicios Psicológicos SaluDIF Cacalomacan			225.00	0.00		
00014	26/11/2024	I	00093	00093	LEY DE INGRESOS POR EJECUTAR Servicios Psicológicos SaluDIF Cerrillo Vista Hermosa			250.00	0.00		
00019	26/11/2024	I	00094	00094	LEY DE INGRESOS POR EJECUTAR Servicios Psicológicos SaluDIF San Cristóbal Huichochitlan			175.00	0.00		

00019	26/11/2024	I	00095	00095	LEY DE INGRESOS POR EJECUTAR Servicios Psicológicos SaluDIF San Pedro Totoltepec		275.00	0.00		
00014	26/11/2024	I	00096	00096	LEY DE INGRESOS POR EJECUTAR Servicios Psicológicos SaluDIF 8 Cedros		200.00	0.00		
00019	26/11/2024	I	00097	00097	LEY DE INGRESOS POR EJECUTAR Servicios Psicológicos SaluDIF San Andrés Cuexcontitlan		375.00	0.00		
00019	26/11/2024	I	00098	00098	LEY DE INGRESOS POR EJECUTAR Servicios Psicológicos SaluDIF Seminario		550.00	0.00		
00019	22/11/2024	I	00059	00059	LEY DE INGRESOS POR EJECUTAR Servicios Psicológicos SaluDIF Seminario		775.00	0.00		
00019	22/11/2024	I	00060	00060	LEY DE INGRESOS POR EJECUTAR Servicios Psicológicos		425.00	0.00		
00019	22/11/2024	I	00061	00061	LEY DE INGRESOS POR EJECUTAR Servicios Psicológicos SaluDIF La Unión		175.00	0.00		
00009	22/11/2024	I	00062	00062	LEY DE INGRESOS POR EJECUTAR Servicios Psicológicos Periférico Mercado 16 de septiembre		75.00	0.00		
00019	21/11/2024	I	00051	00051	LEY DE INGRESOS POR EJECUTAR Servicios Psicológicos SaluDIF San Pedro Totoltepec		175.00	0.00		
00015	21/11/2024	I	00052	00052	LEY DE INGRESOS POR EJECUTAR Servicios Psicológicos SaluDIF San Andrés Cuexcontitlan		450.00	0.00		
00019	21/11/2024	I	00053	00053	LEY DE INGRESOS POR EJECUTAR Servicios Psicológicos SaluDIF Cacalomacan		175.00	0.00		
00019	21/11/2024	I	00054	00054	LEY DE INGRESOS POR EJECUTAR Servicios Psicológicos SaluDIF San Pablo Autopan		475.00	0.00		
00019	21/11/2024	I	00055	00055	LEY DE INGRESOS POR EJECUTAR Servicios Psicológicos SaluDIF San Cristóbal Huichochitlan		200.00	0.00		
00019	21/11/2024	I	00056	00056	LEY DE INGRESOS POR EJECUTAR Servicios Psicológicos SaluDIF San Juan Tilapa		775.00	0.00		
00019	21/11/2024	I	00057	00057	LEY DE INGRESOS POR EJECUTAR Servicios Psicológicos SaluDIF Cerrillo Vista Hermosa		300.00	0.00		
00019	21/11/2024	I	00058	00058	LEY DE INGRESOS POR EJECUTAR Servicios Psicológicos SaluDIF 8 Cedros		275.00	0.00		
00020	20/11/2024	I	00044	00044	LEY DE INGRESOS POR EJECUTAR Servicios Psicológicos SaluDIF San Andrés Cuexcontitlan		475.00	0.00		
00019	20/11/2024	I	00047	00047	LEY DE INGRESOS POR EJECUTAR Servicios Psicológicos SaluDIF Sauces		500.00	0.00		
00020	20/11/2024	I	00048	00048	LEY DE INGRESOS POR EJECUTAR Servicios Psicológicos SaluDIF La Unión		325.00	0.00		
00015	20/11/2024	I	00049	00049	LEY DE INGRESOS POR EJECUTAR Servicios Psicológicos Periférico Mercado 16 de septiembre		500.00	0.00		
00019	19/11/2024	I	00041	00041	LEY DE INGRESOS POR EJECUTAR Servicios Psicológicos SaluDIF Cerrillo Vista Hermosa		350.00	0.00		
00020	19/11/2024	I	00042	00042	LEY DE INGRESOS POR EJECUTAR Servicios Psicológicos SaluDIF San Cristóbal Huichochitlan		575.00	0.00		
00019	19/11/2024	I	00043	00043	LEY DE INGRESOS POR EJECUTAR Servicios Psicológicos SaluDIF San Pedro Totoltepec		400.00	0.00		
00019	13/11/2024	I	00030	00030	LEY DE INGRESOS POR EJECUTAR Servicios Psicológicos SaluDIF San Pablo Autopan		350.00	0.00		
00019	13/11/2024	I	00031	00031	LEY DE INGRESOS POR EJECUTAR Servicios Psicológicos SaluDIF San Juan Tilapa		500.00	0.00		
00019	13/11/2024	I	00032	00032	LEY DE INGRESOS POR EJECUTAR Servicios Psicológicos SaluDIF Seminario		725.00	0.00		
00019	13/11/2024	I	00037	00037	LEY DE INGRESOS POR EJECUTAR Servicios Psicológicos SaluDIF Cacalomacan		275.00	0.00		
00014	11/11/2024	I	00029	00029	LEY DE INGRESOS POR EJECUTAR Servicios Psicológicos SaluDIF 8 Cedros		475.00	0.00		
00019	05/11/2024	I	00010	00010	LEY DE INGRESOS POR EJECUTAR Servicios Psicológicos SaluDIF La Unión		25.00	0.00		
00019	05/11/2024	I	00011	00011	LEY DE INGRESOS POR EJECUTAR Servicios Psicológicos SaluDIF Seminario		350.00	0.00		
00019	05/11/2024	I	00012	00012	LEY DE INGRESOS POR EJECUTAR Servicios Psicológicos SaluDIF Cacalomacan		175.00	0.00		
00014	04/11/2024	I	00004	00004	LEY DE INGRESOS POR EJECUTAR Servicios Psicológicos Periférico Mercado 16 de septiembre		150.00	0.00		
00019	31/10/2024	I	00149	00149	LEY DE INGRESOS POR EJECUTAR Servicios Psicológicos SaluDIF San Pablo Autopan		150.00	0.00		
00019	31/10/2024	I	00150	00150	LEY DE INGRESOS POR EJECUTAR Servicios Psicológicos SaluDIF San Andrés Cuexcontitlan		225.00	0.00		
00014	30/10/2024	I	00136	00136	LEY DE INGRESOS POR EJECUTAR Servicios Psicológicos Periférico Mercado 16 de septiembre		300.00	0.00		
00014	30/10/2024	I	00138	00138	LEY DE INGRESOS POR EJECUTAR Servicios Psicológicos SaluDIF San Juan Tilapa		250.00	0.00		
00019	30/10/2024	I	00139	00139	LEY DE INGRESOS POR EJECUTAR Servicios Psicológicos SaluDIF Sauces		150.00	0.00		
00014	30/10/2024	I	00140	00140	LEY DE INGRESOS POR EJECUTAR Servicios Psicológicos SaluDIF Cerrillo Vista Hermosa		100.00	0.00		
00020	30/10/2024	I	00142	00142	LEY DE INGRESOS POR EJECUTAR Servicios Psicológicos SaluDIF La Unión		300.00	0.00		
00019	30/10/2024	I	00143	00143	LEY DE INGRESOS POR EJECUTAR Servicios Psicológicos SaluDIF San Cristóbal Huichochitlan		125.00	0.00		
00019	30/10/2024	I	00144	00144	LEY DE INGRESOS POR EJECUTAR Servicios Psicológicos SaluDIF San Pedro Totoltepec		125.00	0.00		
00014	30/10/2024	I	00145	00145	LEY DE INGRESOS POR EJECUTAR Servicios Psicológicos SaluDIF 8 Cedros		25.00	0.00		
00020	30/10/2024	I	00148	00148	LEY DE INGRESOS POR EJECUTAR Servicios Psicológicos SaluDIF San Andrés Cuexcontitlan		500.00	0.00		
00014	29/10/2024	I	00128	00128	LEY DE INGRESOS POR EJECUTAR Servicios Psicológicos SaluDIF Cerrillo Vista Hermosa		125.00	0.00		
00019	29/10/2024	I	00129	00129	LEY DE INGRESOS POR EJECUTAR Servicios Psicológicos SaluDIF San Pedro Totoltepec		250.00	0.00		
00014	29/10/2024	I	00130	00130	LEY DE INGRESOS POR EJECUTAR Servicios Psicológicos SaluDIF Sauces		450.00	0.00		
00019	29/10/2024	I	00133	00133	LEY DE INGRESOS POR EJECUTAR Servicios Psicológicos SaluDIF Seminario		1,050.00	0.00		
00014	28/10/2024	I	00123	00123	LEY DE INGRESOS POR EJECUTAR Servicios Psicológicos SaluDIF 8 Cedros		325.00	0.00		
00019	28/10/2024	I	00124	00124	LEY DE INGRESOS POR EJECUTAR Servicios Psicológicos SaluDIF Cacalomacan		300.00	0.00		
00019	28/10/2024	I	00125	00125	LEY DE INGRESOS POR EJECUTAR Servicios Psicológicos SaluDIF San Juan Tilapa		750.00	0.00		
00019	28/10/2024	I	00126	00126	LEY DE INGRESOS POR EJECUTAR Servicios Psicológicos SaluDIF San Cristóbal Huichochitlan		300.00	0.00		
00019	28/10/2024	I	00127	00127	LEY DE INGRESOS POR EJECUTAR Servicios Psicológicos SaluDIF San Pablo Autopan		350.00	0.00		
00019	24/10/2024	I	00117	00117	LEY DE INGRESOS POR EJECUTAR Servicios Psicológicos SaluDIF San Pedro Totoltepec		425.00	0.00		
00020	24/10/2024	I	00118	00118	LEY DE INGRESOS POR EJECUTAR Servicios Psicológicos SaluDIF San Andrés Cuexcontitlan		225.00	0.00		
00019	24/10/2024	I	00120	00120	LEY DE INGRESOS POR EJECUTAR Servicios Psicológicos SaluDIF Seminario		875.00	0.00		
00019	23/10/2024	I	00110	00110	LEY DE INGRESOS POR EJECUTAR Servicios Psicológicos SaluDIF San Cristóbal Huichochitlan		350.00	0.00		
00019	23/10/2024	I	00111	00111	LEY DE INGRESOS POR EJECUTAR Servicios Psicológicos SaluDIF Cacalomacan		175.00	0.00		
00019	22/10/2024	I	00101	00101	LEY DE INGRESOS POR EJECUTAR Servicios Psicológicos SaluDIF San Pablo Autopan		325.00	0.00		
00015	22/10/2024	I	00102	00102	LEY DE INGRESOS POR EJECUTAR Servicios Psicológicos Periférico Mercado 16 de septiembre		175.00	0.00		
00020	22/10/2024	I	00103	00103	LEY DE INGRESOS POR EJECUTAR Servicios Psicológicos SaluDIF La Unión		325.00	0.00		
00014	21/10/2024	I	00097	00097	LEY DE INGRESOS POR EJECUTAR Servicios Psicológicos SaluDIF 8 Cedros		325.00	0.00		
00019	21/10/2024	I	00098	00098	LEY DE INGRESOS POR EJECUTAR Servicios Psicológicos SaluDIF Cerrillo Vista Hermosa		450.00	0.00		
00019	21/10/2024	I	00099	00099	LEY DE INGRESOS POR EJECUTAR Servicios Psicológicos SaluDIF Sauces		525.00	0.00		
00019	21/10/2024	I	00100	00100	LEY DE INGRESOS POR EJECUTAR Servicios Psicológicos SaluDIF San Juan Tilapa		875.00	0.00		
00020	18/10/2024	I	00093	00093	LEY DE INGRESOS POR EJECUTAR Servicios Psicológicos SaluDIF San Andrés Cuexcontitlan		400.00	0.00		
00023	18/10/2024	I	00094	00094	LEY DE INGRESOS POR EJECUTAR Servicios Psicológicos SaluDIF La Unión		75.00	0.00		
00019	16/10/2024	I	00070	00070	LEY DE INGRESOS POR EJECUTAR Servicios Psicológicos SaluDIF Seminario		400.00	0.00		
00009	16/10/2024	I	00072	00072	LEY DE INGRESOS POR EJECUTAR Servicios Psicológicos Periférico Mercado 16 de septiembre		75.00	0.00		
00019	16/10/2024	I	00074	00074	LEY DE INGRESOS POR EJECUTAR Servicios Psicológicos SaluDIF Cerrillo Vista Hermosa		225.00	0.00		
00014	16/10/2024	I	00075	00075	LEY DE INGRESOS POR EJECUTAR Servicios Psicológicos SaluDIF Sauces		350.00	0.00		

00019	15/10/2024	I	00063	00063	LEY DE INGRESOS POR EJECUTAR Servicios Psicológicos SaluDIF Cacalomacan		200.00	0.00			
00019	15/10/2024	I	00064	00064	LEY DE INGRESOS POR EJECUTAR Servicios Psicológicos SaluDIF San Cristóbal Huichochitlan		175.00	0.00			
00019	15/10/2024	I	00065	00065	LEY DE INGRESOS POR EJECUTAR Servicios Psicológicos SaluDIF San Pedro Totoltepec		175.00	0.00			
00019	15/10/2024	I	00067	00067	LEY DE INGRESOS POR EJECUTAR Servicios Psicológicos SaluDIF San Pablo Autopan		225.00	0.00			
00019	15/10/2024	I	00068	00068	LEY DE INGRESOS POR EJECUTAR Servicios Psicológicos SaluDIF San Juan Tilapa		475.00	0.00			
00020	15/10/2024	I	00069	00069	LEY DE INGRESOS POR EJECUTAR Servicios Psicológicos SaluDIF Seminario		600.00	0.00			
00019	11/10/2024	I	00050	00050	LEY DE INGRESOS POR EJECUTAR Servicios Psicológicos SaluDIF La Unión		75.00	0.00			
00014	11/10/2024	I	00051	00051	LEY DE INGRESOS POR EJECUTAR Servicios Psicológicos SaluDIF Seminario		625.00	0.00			
00019	10/10/2024	I	00042	00042	LEY DE INGRESOS POR EJECUTAR Servicios Psicológicos SaluDIF Sauces		350.00	0.00			
00019	10/10/2024	I	00043	00043	LEY DE INGRESOS POR EJECUTAR Servicios Psicológicos SaluDIF 8 Cedros		50.00	0.00			
00014	10/10/2024	I	00045	00045	LEY DE INGRESOS POR EJECUTAR Servicios Psicológicos Periférico Mercado 16 de septiembre		25.00	0.00			
00014	09/10/2024	I	00022	00022	LEY DE INGRESOS POR EJECUTAR Servicios Psicológicos SaluDIF San Andrés Cuexcontitlan		400.00	0.00			
00020	09/10/2024	I	00040	00040	LEY DE INGRESOS POR EJECUTAR Servicios Psicológicos SaluDIF San Andrés Cuexcontitlan		300.00	0.00			
00014	09/10/2024	I	00041	00041	LEY DE INGRESOS POR EJECUTAR Servicios Psicológicos SaluDIF Cerrillo Vista Hermosa		125.00	0.00			
00019	08/10/2024	I	00026	00026	LEY DE INGRESOS POR EJECUTAR Servicios Psicológicos SaluDIF San Pablo Autopan		125.00	0.00			
00019	08/10/2024	I	00027	00027	LEY DE INGRESOS POR EJECUTAR Servicios Psicológicos SaluDIF San Juan Tilapa		525.00	0.00			
00014	08/10/2024	I	00028	00028	LEY DE INGRESOS POR EJECUTAR Servicios Psicológicos SaluDIF San Cristóbal Huichochitlan		150.00	0.00			
00019	08/10/2024	I	00029	00029	LEY DE INGRESOS POR EJECUTAR Servicios Psicológicos SaluDIF San Pedro Totoltepec		175.00	0.00			
00020	08/10/2024	I	00030	00030	LEY DE INGRESOS POR EJECUTAR Servicios Psicológicos SaluDIF Cacalomacan		75.00	0.00			
00020	04/10/2024	I	00021	00021	LEY DE INGRESOS POR EJECUTAR Servicios Psicológicos SaluDIF San Andrés Cuexcontitlan		750.00	0.00			
00020	04/10/2024	I	00023	00023	LEY DE INGRESOS POR EJECUTAR Servicios Psicológicos SaluDIF San Andrés Cuexcontitlan		575.00	0.00			
00014	04/10/2024	I	00024	00024	LEY DE INGRESOS POR EJECUTAR Servicios Psicológicos SaluDIF San Andrés Cuexcontitlan		600.00	0.00			
00020	03/10/2024	I	00012	00012	LEY DE INGRESOS POR EJECUTAR Servicios Psicológicos SaluDIF La Unión		275.00	0.00			
00015	03/10/2024	I	00013	00013	LEY DE INGRESOS POR EJECUTAR Servicios Psicológicos SaluDIF Sauces		800.00	0.00			
00014	03/10/2024	I	00014	00014	LEY DE INGRESOS POR EJECUTAR Servicios Psicológicos SaluDIF Seminario		525.00	0.00			
00015	02/10/2024	I	00007	00007	LEY DE INGRESOS POR EJECUTAR Servicios Psicológicos Periférico Mercado 16 de septiembre		175.00	0.00			
00020	02/10/2024	I	00008	00008	LEY DE INGRESOS POR EJECUTAR Servicios Psicológicos SaluDIF Seminario		875.00	0.00			
00019	02/10/2024	I	00009	00009	LEY DE INGRESOS POR EJECUTAR Servicios Psicológicos SaluDIF Sauces		500.00	0.00			
00019	30/09/2024	I	00126	00126	LEY DE INGRESOS POR EJECUTAR Servicios Psicológicos SaluDIF San Pablo Autopan		275.00	0.00			
00019	30/09/2024	I	00127	00127	LEY DE INGRESOS POR EJECUTAR Servicios Psicológicos SaluDIF San Juan Tilapa		575.00	0.00			
00020	30/09/2024	I	00128	00128	LEY DE INGRESOS POR EJECUTAR Servicios Psicológicos SaluDIF San Cristóbal Huichochitlan		425.00	0.00			
00019	30/09/2024	I	00129	00129	LEY DE INGRESOS POR EJECUTAR Servicios Psicológicos SaluDIF San Pedro Totoltepec		325.00	0.00			
00019	30/09/2024	I	00131	00131	LEY DE INGRESOS POR EJECUTAR Servicios Psicológicos SaluDIF Cacalomacan		225.00	0.00			
00019	27/09/2024	I	00119	00119	LEY DE INGRESOS POR EJECUTAR Servicios Psicológicos SaluDIF San Pedro Totoltepec		200.00	0.00			
00019	27/09/2024	I	00125	00125	LEY DE INGRESOS POR EJECUTAR Servicios Psicológicos SaluDIF Cerrillo Vista Hermosa		275.00	0.00			
00014	25/09/2024	I	00100	00100	LEY DE INGRESOS POR EJECUTAR Servicios Psicológicos SaluDIF San Cristóbal Huichochitlan		375.00	0.00			
00020	25/09/2024	I	00101	00101	LEY DE INGRESOS POR EJECUTAR Servicios Psicológicos SaluDIF La Unión		275.00	0.00			
00014	25/09/2024	I	00102	00102	LEY DE INGRESOS POR EJECUTAR Servicios Psicológicos Periférico Mercado 16 de septiembre		150.00	0.00			
00019	25/09/2024	I	00112	00112	LEY DE INGRESOS POR EJECUTAR Servicios Psicológicos SaluDIF Sauces		375.00	0.00			
00014	23/09/2024	I	00095	00095	LEY DE INGRESOS POR EJECUTAR Servicios Psicológicos SaluDIF San Andrés Cuexcontitlan		500.00	0.00			
00014	23/09/2024	I	00096	00096	LEY DE INGRESOS POR EJECUTAR Servicios Psicológicos SaluDIF Cacalomacan		225.00	0.00			
00019	23/09/2024	I	00097	00097	LEY DE INGRESOS POR EJECUTAR Servicios Psicológicos SaluDIF San Pablo Autopan		300.00	0.00			
00014	23/09/2024	I	00098	00098	LEY DE INGRESOS POR EJECUTAR Servicios Psicológicos SaluDIF San Juan Tilapa		250.00	0.00			
00014	23/09/2024	I	00099	00099	LEY DE INGRESOS POR EJECUTAR Servicios Psicológicos SaluDIF Cerrillo Vista Hermosa		225.00	0.00			
00014	20/09/2024	I	00081	00081	LEY DE INGRESOS POR EJECUTAR Servicios Psicológicos SaluDIF Cerrillo Vista Hermosa		250.00	0.00			
00020	20/09/2024	I	00082	00082	LEY DE INGRESOS POR EJECUTAR Servicios Psicológicos SaluDIF La Unión		225.00	0.00			
00021	20/09/2024	I	00083	00083	LEY DE INGRESOS POR EJECUTAR Servicios Psicológicos SaluDIF Seminario		575.00	0.00			
00014	20/09/2024	I	00084	00084	LEY DE INGRESOS POR EJECUTAR Servicios Psicológicos SaluDIF Seminario		100.00	0.00			
00019	20/09/2024	I	00085	00085	LEY DE INGRESOS POR EJECUTAR Servicios Psicológicos SaluDIF San Pedro Totoltepec		175.00	0.00			
00014	20/09/2024	I	00086	00086	LEY DE INGRESOS POR EJECUTAR Servicios Psicológicos SaluDIF 8 Cedros		25.00	0.00			
00019	20/09/2024	I	00087	00087	LEY DE INGRESOS POR EJECUTAR Servicios Psicológicos SaluDIF Sauces		475.00	0.00			
00019	20/09/2024	I	00088	00088	LEY DE INGRESOS POR EJECUTAR Servicios Psicológicos SaluDIF San Cristóbal Huichochitlan		500.00	0.00			
00014	19/09/2024	I	00078	00078	LEY DE INGRESOS POR EJECUTAR Servicios Psicológicos Periférico Mercado 16 de septiembre		200.00	0.00			
00014	19/09/2024	I	00079	00079	LEY DE INGRESOS POR EJECUTAR Servicios Psicológicos SaluDIF San Juan Tilapa		325.00	0.00			
00015	18/09/2024	I	00063	00063	LEY DE INGRESOS POR EJECUTAR Servicios Psicológicos SaluDIF Cacalomacan		225.00	0.00			
00019	18/09/2024	I	00064	00064	LEY DE INGRESOS POR EJECUTAR Servicios Psicológicos SaluDIF Cacalomacan		200.00	0.00			
00019	18/09/2024	I	00065	00065	LEY DE INGRESOS POR EJECUTAR Servicios Psicológicos SaluDIF San Pablo Autopan		375.00	0.00			
00019	17/09/2024	I	00057	00057	LEY DE INGRESOS POR EJECUTAR Servicios Psicológicos SaluDIF Sauces		500.00	0.00			
00019	17/09/2024	I	00059	00059	LEY DE INGRESOS POR EJECUTAR Servicios Psicológicos SaluDIF 8 Cedros		325.00	0.00			
00015	17/09/2024	I	00060	00060	LEY DE INGRESOS POR EJECUTAR Servicios Psicológicos SaluDIF Cerrillo Vista Hermosa		425.00	0.00			
00014	11/09/2024	I	00040	00040	LEY DE INGRESOS POR EJECUTAR Servicios Psicológicos SaluDIF San Pedro Totoltepec		525.00	0.00			
00020	11/09/2024	I	00041	00041	LEY DE INGRESOS POR EJECUTAR Servicios Psicológicos SaluDIF La Unión		375.00	0.00			
00020	10/09/2024	I	00036	00036	LEY DE INGRESOS POR EJECUTAR Servicios Psicológicos Periférico Mercado 16 de septiembre		350.00	0.00			
00019	10/09/2024	I	00037	00037	LEY DE INGRESOS POR EJECUTAR Servicios Psicológicos SaluDIF San Pablo Autopan		450.00	0.00			
00019	10/09/2024	I	00039	00039	LEY DE INGRESOS POR EJECUTAR Servicios Psicológicos SaluDIF San Juan Tilapa		500.00	0.00			
00014	09/09/2024	I	00035	00035	LEY DE INGRESOS POR EJECUTAR Servicios Psicológicos SaluDIF San Cristóbal Huichochitlan		625.00	0.00			
00019	05/09/2024	I	00022	00022	LEY DE INGRESOS POR EJECUTAR Servicios Psicológicos Periférico Mercado 16 de septiembre		100.00	0.00			
00014	04/09/2024	I	00013	00013	LEY DE INGRESOS POR EJECUTAR Servicios Psicológicos SaluDIF Sauces		500.00	0.00			
00021	04/09/2024	I	00014	00014	LEY DE INGRESOS POR EJECUTAR Servicios Psicológicos SaluDIF Cacalomacan		150.00	0.00			
00014	04/09/2024	I	00015	00015	LEY DE INGRESOS POR EJECUTAR Servicios Psicológicos SaluDIF 8 Cedros		200.00	0.00			

00020	04/09/2024	I	00019	00019	LEY DE INGRESOS POR EJECUTAR Servicios Psicológicos SaluDIF La Unión		25.00	0.00		
00019	03/09/2024	I	00005	00005	LEY DE INGRESOS POR EJECUTAR Servicios Psicológicos SaluDIF San Juan Tilapa		350.00	0.00		
00019	03/09/2024	I	00006	00006	LEY DE INGRESOS POR EJECUTAR Servicios Psicológicos SaluDIF San Pedro Totoltepec		450.00	0.00		
00020	03/09/2024	I	00007	00007	LEY DE INGRESOS POR EJECUTAR Servicios Psicológicos SaluDIF Seminario		675.00	0.00		
00019	02/09/2024	I	00001	00001	LEY DE INGRESOS POR EJECUTAR Servicios Psicológicos SaluDIF Sauces		550.00	0.00		
00019	02/09/2024	I	00003	00003	LEY DE INGRESOS POR EJECUTAR Servicios Psicológicos SaluDIF San Cristóbal Huichochitlan		275.00	0.00		
00019	02/09/2024	I	00004	00004	LEY DE INGRESOS POR EJECUTAR Servicios Psicológicos SaluDIF San Pablo Autopan		250.00	0.00		
00020	30/08/2024	I	00170	00170	LEY DE INGRESOS POR EJECUTAR Servicios Psicológicos SaluDIF La Unión		175.00	0.00		
00014	30/08/2024	I	00176	00176	LEY DE INGRESOS POR EJECUTAR Servicios Psicológicos SaluDIF Cerrillo Vista Hermosa		125.00	0.00		
00019	29/08/2024	I	00149	00149	LEY DE INGRESOS POR EJECUTAR Servicios Psicológicos SaluDIF Cerrillo Vista Hermosa		350.00	0.00		
00020	29/08/2024	I	00150	00150	LEY DE INGRESOS POR EJECUTAR Servicios Psicológicos SaluDIF 8 Cedros		375.00	0.00		
00015	29/08/2024	I	00153	00153	LEY DE INGRESOS POR EJECUTAR Servicios Psicológicos SaluDIF San Cristóbal Huichochitlan		575.00	0.00		
00022	29/08/2024	I	00154	00154	LEY DE INGRESOS POR EJECUTAR Servicios Psicológicos SaluDIF Cacalomacan		275.00	0.00		
00016	29/08/2024	I	00155	00155	LEY DE INGRESOS POR EJECUTAR Servicios Psicológicos Periférico Mercado 16 de septiembre		150.00	0.00		
00020	27/08/2024	I	00142	00142	LEY DE INGRESOS POR EJECUTAR Servicios Psicológicos SaluDIF San Cristóbal Huichochitlan		450.00	0.00		
00014	26/08/2024	I	00123	00123	LEY DE INGRESOS POR EJECUTAR Servicios Psicológicos SaluDIF Sauces		350.00	0.00		
00019	26/08/2024	I	00136	00136	LEY DE INGRESOS POR EJECUTAR Servicios Psicológicos SaluDIF San Pablo Autopan		350.00	0.00		
00015	26/08/2024	I	00137	00137	LEY DE INGRESOS POR EJECUTAR Servicios Psicológicos SaluDIF Seminario		550.00	0.00		
00020	26/08/2024	I	00138	00138	LEY DE INGRESOS POR EJECUTAR Servicios Psicológicos SaluDIF San Pedro Totoltepec		250.00	0.00		
00015	23/08/2024	I	00116	00116	LEY DE INGRESOS POR EJECUTAR Servicios Psicológicos SaluDIF San Pedro Totoltepec		225.00	0.00		
00014	23/08/2024	I	00117	00117	LEY DE INGRESOS POR EJECUTAR Servicios Psicológicos SaluDIF 8 Cedros		175.00	0.00		
00014	23/08/2024	I	00118	00118	LEY DE INGRESOS POR EJECUTAR Servicios Psicológicos SaluDIF San Pablo Autopan		375.00	0.00		
00014	23/08/2024	I	00119	00119	LEY DE INGRESOS POR EJECUTAR Servicios Psicológicos SaluDIF Cerrillo Vista Hermosa		325.00	0.00		
00020	23/08/2024	I	00120	00120	LEY DE INGRESOS POR EJECUTAR Servicios Psicológicos SaluDIF La Unión		300.00	0.00		
00022	23/08/2024	I	00121	00121	LEY DE INGRESOS POR EJECUTAR Servicios Psicológicos Periférico Mercado 16 de septiembre		275.00	0.00		
00019	22/08/2024	I	00108	00108	LEY DE INGRESOS POR EJECUTAR Servicios Psicológicos SaluDIF San Juan Tilapa		400.00	0.00		
00019	22/08/2024	I	00109	00109	LEY DE INGRESOS POR EJECUTAR Servicios Psicológicos SaluDIF Cacalomacan		300.00	0.00		
00016	19/08/2024	I	00098	00098	LEY DE INGRESOS POR EJECUTAR Servicios Psicológicos SaluDIF San Andrés Cuexcontitlan		425.00	0.00		
00014	19/08/2024	I	00099	00099	LEY DE INGRESOS POR EJECUTAR Servicios Psicológicos SaluDIF San Andrés Cuexcontitlan		175.00	0.00		
00014	19/08/2024	I	00100	00100	LEY DE INGRESOS POR EJECUTAR Servicios Psicológicos SaluDIF San Andrés Cuexcontitlan		475.00	0.00		
00019	16/08/2024	I	00095	00095	LEY DE INGRESOS POR EJECUTAR Servicios Psicológicos SaluDIF Sauces		675.00	0.00		
00015	16/08/2024	I	00096	00096	LEY DE INGRESOS POR EJECUTAR Servicios Psicológicos SaluDIF Seminario		450.00	0.00		
00014	16/08/2024	I	00097	00097	LEY DE INGRESOS POR EJECUTAR Servicios Psicológicos SaluDIF Seminario		650.00	0.00		
00014	15/08/2024	I	00091	00091	LEY DE INGRESOS POR EJECUTAR Servicios Psicológicos SaluDIF San Cristóbal Huichochitlan		600.00	0.00		
00015	15/08/2024	I	00094	00094	LEY DE INGRESOS POR EJECUTAR Servicios Psicológicos SaluDIF 8 Cedros		275.00	0.00		
00019	14/08/2024	I	00074	00074	LEY DE INGRESOS POR EJECUTAR Servicios Psicológicos SaluDIF San Pablo Autopan		400.00	0.00		
00014	14/08/2024	I	00075	00075	LEY DE INGRESOS POR EJECUTAR Servicios Psicológicos SaluDIF Cerrillo Vista Hermosa		325.00	0.00		
00015	14/08/2024	I	00076	00076	LEY DE INGRESOS POR EJECUTAR Servicios Psicológicos SaluDIF San Pedro Totoltepec		300.00	0.00		
00019	14/08/2024	I	00077	00077	LEY DE INGRESOS POR EJECUTAR Servicios Psicológicos SaluDIF San Juan Tilapa		500.00	0.00		
00014	14/08/2024	I	00078	00078	LEY DE INGRESOS POR EJECUTAR Servicios Psicológicos SaluDIF Cacalomacan		275.00	0.00		
00020	14/08/2024	I	00085	00085	LEY DE INGRESOS POR EJECUTAR Servicios Psicológicos SaluDIF La Unión		300.00	0.00		
00016	14/08/2024	I	00089	00089	LEY DE INGRESOS POR EJECUTAR Servicios Psicológicos Periférico Mercado 16 de septiembre		275.00	0.00		
00015	08/08/2024	I	00026	00026	LEY DE INGRESOS POR EJECUTAR Servicios Psicológicos SaluDIF Sauces		625.00	0.00		
00014	08/08/2024	I	00027	00027	LEY DE INGRESOS POR EJECUTAR Servicios Psicológicos Periférico Mercado 16 de septiembre		150.00	0.00		
00015	07/08/2024	I	00020	00020	LEY DE INGRESOS POR EJECUTAR Servicios Psicológicos Sobre Farmacia, Sobre Servicios Médicos y Psicológicos		275.00	0.00		
00015	07/08/2024	I	00021	00021	LEY DE INGRESOS POR EJECUTAR Servicios Psicológicos SaluDIF La Unión		250.00	0.00		
00014	07/08/2024	I	00022	00022	LEY DE INGRESOS POR EJECUTAR Servicios Psicológicos SaluDIF Cacalomacan		250.00	0.00		
00014	07/08/2024	I	00024	00024	LEY DE INGRESOS POR EJECUTAR Servicios Psicológicos SaluDIF 8 Cedros		250.00	0.00		
00015	07/08/2024	I	00025	00025	LEY DE INGRESOS POR EJECUTAR Servicios Psicológicos SaluDIF San Cristóbal Huichochitlan		400.00	0.00		
00014	06/08/2024	I	00016	00016	LEY DE INGRESOS POR EJECUTAR Servicios Psicológicos SaluDIF Cerrillo Vista Hermosa		200.00	0.00		
00019	06/08/2024	I	00017	00017	LEY DE INGRESOS POR EJECUTAR Servicios Psicológicos SaluDIF San Pablo Autopan		475.00	0.00		
00014	06/08/2024	I	00018	00018	LEY DE INGRESOS POR EJECUTAR Servicios Psicológicos SaluDIF San Juan Tilapa		250.00	0.00		
00014	06/08/2024	I	00019	00019	LEY DE INGRESOS POR EJECUTAR Servicios Psicológicos SaluDIF San Juan Tilapa		200.00	0.00		
00016	05/08/2024	I	00003	00003	LEY DE INGRESOS POR EJECUTAR Servicios Psicológicos SaluDIF La Unión		225.00	0.00		
00014	05/08/2024	I	00006	00006	LEY DE INGRESOS POR EJECUTAR Servicios Psicológicos Periférico Mercado 16 de septiembre		50.00	0.00		
00014	05/08/2024	I	00008	00008	LEY DE INGRESOS POR EJECUTAR Servicios Psicológicos SaluDIF Sauces		500.00	0.00		
00014	01/08/2024	I	00001	00001	LEY DE INGRESOS POR EJECUTAR Servicios Psicológicos SaluDIF 8 Cedros		100.00	0.00		
00014	01/08/2024	I	00002	00002	LEY DE INGRESOS POR EJECUTAR Servicios Psicológicos SaluDIF Seminario		575.00	0.00		
00019	01/08/2024	I	00141	00141	LEY DE INGRESOS POR EJECUTAR Servicios Psicológicos SaluDIF San Juan Tilapa		425.00	0.00		
00014	31/07/2024	I	00089	00089	LEY DE INGRESOS POR EJECUTAR Servicios Psicológicos SaluDIF Cerrillo Vista Hermosa		225.00	0.00		
00014	31/07/2024	I	00090	00090	LEY DE INGRESOS POR EJECUTAR Servicios Psicológicos SaluDIF San Pedro Totoltepec		325.00	0.00		
00014	31/07/2024	I	00091	00091	LEY DE INGRESOS POR EJECUTAR Servicios Psicológicos SaluDIF San Cristóbal Huichochitlan		475.00	0.00		
00014	31/07/2024	I	00097	00097	LEY DE INGRESOS POR EJECUTAR Servicios Psicológicos SaluDIF 8 Cedros		375.00	0.00		
00019	30/07/2024	I	00075	00075	LEY DE INGRESOS POR EJECUTAR Servicios Psicológicos SaluDIF San Pablo Autopan		375.00	0.00		
00015	30/07/2024	I	00082	00082	LEY DE INGRESOS POR EJECUTAR Servicios Psicológicos SaluDIF Cacalomacan		275.00	0.00		
00015	30/07/2024	I	00088	00088	LEY DE INGRESOS POR EJECUTAR Servicios Psicológicos SaluDIF San Juan Tilapa		350.00	0.00		
00015	10/07/2024	I	00053	00053	LEY DE INGRESOS POR EJECUTAR Servicios Psicológicos SaluDIF San Andrés Cuexcontitlan		325.00	0.00		
00016	10/07/2024	I	00058	00058	LEY DE INGRESOS POR EJECUTAR Servicios Psicológicos SaluDIF San Andrés Cuexcontitlan		275.00	0.00		
00014	09/07/2024	I	00043	00043	LEY DE INGRESOS POR EJECUTAR Servicios Psicológicos SaluDIF Sauces		200.00	0.00		
00016	09/07/2024	I	00052	00052	LEY DE INGRESOS POR EJECUTAR Servicios Psicológicos SaluDIF San Andrés Cuexcontitlan		450.00	0.00		

00014	08/07/2024	I	00031	00031	LEY DE INGRESOS POR EJECUTAR Servicios Psicológicos SaluDIF San Pedro Totoltepec		250.00	0.00		
00014	08/07/2024	I	00032	00032	LEY DE INGRESOS POR EJECUTAR Servicios Psicológicos SaluDIF Cerrillo Vista Hermosa		200.00	0.00		
00014	08/07/2024	I	00033	00033	LEY DE INGRESOS POR EJECUTAR Servicios Psicológicos SaluDIF Seminario		175.00	0.00		
00014	08/07/2024	I	00034	00034	LEY DE INGRESOS POR EJECUTAR Servicios Psicológicos SaluDIF San Cristóbal Huichochitlan		250.00	0.00		
00014	08/07/2024	I	00035	00035	LEY DE INGRESOS POR EJECUTAR Servicios Psicológicos SaluDIF Cacalomacan		175.00	0.00		
00014	08/07/2024	I	00036	00036	LEY DE INGRESOS POR EJECUTAR Servicios Psicológicos SaluDIF 8 Cedros		275.00	0.00		
00014	08/07/2024	I	00037	00037	LEY DE INGRESOS POR EJECUTAR Servicios Psicológicos SaluDIF San Juan Tilapa		175.00	0.00		
00014	08/07/2024	I	00038	00038	LEY DE INGRESOS POR EJECUTAR Servicios Psicológicos SaluDIF San Pablo Autopan		200.00	0.00		
00014	08/07/2024	I	00040	00040	LEY DE INGRESOS POR EJECUTAR Servicios Psicológicos SaluDIF La Unión		225.00	0.00		
00015	05/07/2024	I	00028	00028	LEY DE INGRESOS POR EJECUTAR Servicios Psicológicos SaluDIF La Unión		275.00	0.00		
00014	04/07/2024	I	00019	00019	LEY DE INGRESOS POR EJECUTAR Servicios Psicológicos SaluDIF San Pedro Totoltepec		150.00	0.00		
00014	04/07/2024	I	00020	00020	LEY DE INGRESOS POR EJECUTAR Servicios Psicológicos SaluDIF San Cristóbal Huichochitlan		175.00	0.00		
00014	04/07/2024	I	00021	00021	LEY DE INGRESOS POR EJECUTAR Servicios Psicológicos SaluDIF Cacalomacan		200.00	0.00		
00014	04/07/2024	I	00022	00022	LEY DE INGRESOS POR EJECUTAR Servicios Psicológicos SaluDIF 8 Cedros		225.00	0.00		
00014	04/07/2024	I	00023	00023	LEY DE INGRESOS POR EJECUTAR Servicios Psicológicos SaluDIF Seminario		300.00	0.00		
00014	04/07/2024	I	00025	00025	LEY DE INGRESOS POR EJECUTAR Servicios Psicológicos SaluDIF Sauces		125.00	0.00		
00016	03/07/2024	I	00012	00012	LEY DE INGRESOS POR EJECUTAR Servicios Psicológicos SaluDIF San Andrés Cuexcontitlan		350.00	0.00		
00014	03/07/2024	I	00016	00016	LEY DE INGRESOS POR EJECUTAR Servicios Psicológicos SaluDIF Cerrillo Vista Hermosa		200.00	0.00		
00014	03/07/2024	I	00017	00017	LEY DE INGRESOS POR EJECUTAR Servicios Psicológicos SaluDIF San Juan Tilapa		250.00	0.00		
00014	03/07/2024	I	00018	00018	LEY DE INGRESOS POR EJECUTAR Servicios Psicológicos SaluDIF San Pablo Autopan		225.00	0.00		
00017	02/07/2024	I	00006	00006	LEY DE INGRESOS POR EJECUTAR Servicios Psicológicos SaluDIF San Andrés Cuexcontitlan		350.00	0.00		
00015	01/07/2024	I	00003	00003	LEY DE INGRESOS POR EJECUTAR Servicios Psicológicos SaluDIF La Unión		325.00	0.00		
00014	01/07/2024	I	00004	00004	LEY DE INGRESOS POR EJECUTAR Servicios Psicológicos SaluDIF La Unión		100.00	0.00		
00015	28/06/2024	I	00127	00127	LEY DE INGRESOS POR EJECUTAR Servicios Psicológicos SaluDIF Seminario		275.00	0.00		
00014	28/06/2024	I	00128	00128	LEY DE INGRESOS POR EJECUTAR Servicios Psicológicos SaluDIF Seminario		200.00	0.00		
00015	28/06/2024	I	00129	00129	LEY DE INGRESOS POR EJECUTAR Servicios Psicológicos SaluDIF 8 Cedros		125.00	0.00		
00014	28/06/2024	I	00130	00130	LEY DE INGRESOS POR EJECUTAR Servicios Psicológicos SaluDIF Cacalomacan		400.00	0.00		
00014	28/06/2024	I	00131	00131	LEY DE INGRESOS POR EJECUTAR Servicios Psicológicos SaluDIF Cacalomacan		200.00	0.00		
00014	28/06/2024	I	00133	00133	LEY DE INGRESOS POR EJECUTAR Servicios Psicológicos SaluDIF Sauces		400.00	0.00		
00014	28/06/2024	I	00134	00134	LEY DE INGRESOS POR EJECUTAR Servicios Psicológicos SaluDIF San Pedro Totoltepec		275.00	0.00		
00014	27/06/2024	I	00112	00112	LEY DE INGRESOS POR EJECUTAR Servicios Psicológicos SaluDIF Cerrillo Vista Hermosa		200.00	0.00		
00014	27/06/2024	I	00120	00120	LEY DE INGRESOS POR EJECUTAR Servicios Psicológicos SaluDIF San Cristóbal Huichochitlan		225.00	0.00		
00019	27/06/2024	I	00121	00121	LEY DE INGRESOS POR EJECUTAR Servicios Psicológicos SaluDIF San Pablo Autopan		275.00	0.00		
00014	27/06/2024	I	00122	00122	LEY DE INGRESOS POR EJECUTAR Servicios Psicológicos SaluDIF San Juan Tilapa		375.00	0.00		
00014	26/06/2024	I	00099	00099	LEY DE INGRESOS POR EJECUTAR Servicios Psicológicos SaluDIF Sauces		575.00	0.00		
00014	26/06/2024	I	00104	00104	LEY DE INGRESOS POR EJECUTAR Servicios Psicológicos SaluDIF San Juan Tilapa		375.00	0.00		
00014	26/06/2024	I	00105	00105	LEY DE INGRESOS POR EJECUTAR Servicios Psicológicos SaluDIF San Cristóbal Huichochitlan		300.00	0.00		
00014	26/06/2024	I	00106	00106	LEY DE INGRESOS POR EJECUTAR Servicios Psicológicos SaluDIF Cerrillo Vista Hermosa		375.00	0.00		
00014	26/06/2024	I	00107	00107	LEY DE INGRESOS POR EJECUTAR Servicios Psicológicos SaluDIF 8 Cedros		375.00	0.00		
00014	25/06/2024	I	00095	00095	LEY DE INGRESOS POR EJECUTAR Servicios Psicológicos SaluDIF Sauces		625.00	0.00		
00014	25/06/2024	I	00096	00096	LEY DE INGRESOS POR EJECUTAR Servicios Psicológicos SaluDIF 8 Cedros		275.00	0.00		
00019	25/06/2024	I	00097	00097	LEY DE INGRESOS POR EJECUTAR Servicios Psicológicos SaluDIF San Pablo Autopan		275.00	0.00		
00015	25/06/2024	I	00098	00098	LEY DE INGRESOS POR EJECUTAR Servicios Psicológicos SaluDIF San Pedro Totoltepec		400.00	0.00		
00014	24/06/2024	I	00087	00087	LEY DE INGRESOS POR EJECUTAR Servicios Psicológicos SaluDIF La Unión		300.00	0.00		
00014	18/06/2024	I	00066	00066	LEY DE INGRESOS POR EJECUTAR Servicios Psicológicos SaluDIF San Cristóbal Huichochitlan		475.00	0.00		
00014	18/06/2024	I	00067	00067	LEY DE INGRESOS POR EJECUTAR Servicios Psicológicos SaluDIF Cerrillo Vista Hermosa		400.00	0.00		
00015	18/06/2024	I	00068	00068	LEY DE INGRESOS POR EJECUTAR Servicios Psicológicos SaluDIF San Pedro Totoltepec		175.00	0.00		
00015	18/06/2024	I	00069	00069	LEY DE INGRESOS POR EJECUTAR Servicios Psicológicos SaluDIF Seminario		439.00	0.00		
00015	18/06/2024	I	00070	00070	LEY DE INGRESOS POR EJECUTAR Servicios Psicológicos SaluDIF Cacalomacan		550.00	0.00		
00016	17/06/2024	I	00054	00054	LEY DE INGRESOS POR EJECUTAR Servicios Psicológicos		464.00	0.00		
00014	17/06/2024	I	00064	00064	LEY DE INGRESOS POR EJECUTAR Servicios Psicológicos SaluDIF San Juan Tilapa		400.00	0.00		
00019	17/06/2024	I	00065	00065	LEY DE INGRESOS POR EJECUTAR Servicios Psicológicos SaluDIF San Pablo Autopan		300.00	0.00		
00015	14/06/2024	I	00049	00049	LEY DE INGRESOS POR EJECUTAR Servicios Psicológicos SaluDIF San Pedro Totoltepec		425.00	0.00		
00014	14/06/2024	I	00050	00050	LEY DE INGRESOS POR EJECUTAR Servicios Psicológicos SaluDIF 8 Cedros		225.00	0.00		
00014	13/06/2024	I	00037	00037	LEY DE INGRESOS POR EJECUTAR Servicios Psicológicos SaluDIF Cacalomacan		628.00	0.00		
00014	13/06/2024	I	00038	00038	LEY DE INGRESOS POR EJECUTAR Servicios Psicológicos SaluDIF San Andrés Cuexcontitlan		517.00	0.00		
00014	13/06/2024	I	00048	00048	LEY DE INGRESOS POR EJECUTAR Servicios Psicológicos SaluDIF San Pedro Totoltepec		228.00	0.00		
00019	11/06/2024	I	00028	00028	LEY DE INGRESOS POR EJECUTAR Servicios Psicológicos SaluDIF San Pablo Autopan		225.00	0.00		
00014	11/06/2024	I	00029	00029	LEY DE INGRESOS POR EJECUTAR Servicios Psicológicos SaluDIF San Cristóbal Huichochitlan		792.00	0.00		
00014	11/06/2024	I	00030	00030	LEY DE INGRESOS POR EJECUTAR Servicios Psicológicos SaluDIF Seminario		300.00	0.00		
00014	10/06/2024	I	00025	00025	LEY DE INGRESOS POR EJECUTAR Servicios Psicológicos SaluDIF Sauces		425.00	0.00		
00014	10/06/2024	I	00026	00026	LEY DE INGRESOS POR EJECUTAR Servicios Psicológicos SaluDIF Cerrillo Vista Hermosa		325.00	0.00		
00014	10/06/2024	I	00027	00027	LEY DE INGRESOS POR EJECUTAR Servicios Psicológicos SaluDIF San Juan Tilapa		475.00	0.00		
00015	07/06/2024	I	00020	00020	LEY DE INGRESOS POR EJECUTAR Servicios Psicológicos SaluDIF Seminario		228.00	0.00		
00014	07/06/2024	I	00022	00022	LEY DE INGRESOS POR EJECUTAR Servicios Psicológicos SaluDIF 8 Cedros		271.00	0.00		
00014	04/06/2024	I	00003	00003	LEY DE INGRESOS POR EJECUTAR Servicios Psicológicos SaluDIF Sauces		57.00	0.00		
00014	04/06/2024	I	00004	00004	LEY DE INGRESOS POR EJECUTAR Servicios Psicológicos SaluDIF Cerrillo Vista Hermosa		171.00	0.00		
00014	04/06/2024	I	00010	00010	LEY DE INGRESOS POR EJECUTAR Servicios Psicológicos SaluDIF San Juan Tilapa		798.00	0.00		
00014	04/06/2024	I	00011	00011	LEY DE INGRESOS POR EJECUTAR Servicios Psicológicos SaluDIF La Unión		287.00	0.00		
00014	03/06/2024	I	00001	00001	LEY DE INGRESOS POR EJECUTAR Servicios Psicológicos SaluDIF 8 Cedros		456.00	0.00		

00014	03/06/2024	I	00002	00002	LEY DE INGRESOS POR EJECUTAR Servicios Psicológicos SaluDIF San Pablo Autopan		228.00	0.00		
00014	31/05/2024	I	00128	00128	LEY DE INGRESOS POR EJECUTAR Servicios Psicológicos SaluDIF San Pedro Totoltepec		228.00	0.00		
00014	31/05/2024	I	00131	00131	LEY DE INGRESOS POR EJECUTAR Servicios Psicológicos SaluDIF Cacalomacan		399.00	0.00		
00014	31/05/2024	I	00132	00132	LEY DE INGRESOS POR EJECUTAR Servicios Psicológicos SaluDIF San Andrés Cuexcontitlan		856.00	0.00		
00014	31/05/2024	I	00133	00133	LEY DE INGRESOS POR EJECUTAR Servicios Psicológicos SaluDIF Sauces		513.00	0.00		
00015	30/05/2024	I	00118	00118	LEY DE INGRESOS POR EJECUTAR Servicios Psicológicos SaluDIF La Unión		400.00	0.00		
00014	30/05/2024	I	00120	00120	LEY DE INGRESOS POR EJECUTAR Servicios Psicológicos SaluDIF Cerrillo Vista Hermosa		570.00	0.00		
00015	30/05/2024	I	00121	00121	LEY DE INGRESOS POR EJECUTAR Servicios Psicológicos SaluDIF Seminario		399.00	0.00		
00014	30/05/2024	I	00122	00122	LEY DE INGRESOS POR EJECUTAR Servicios Psicológicos SaluDIF San Cristóbal Huichochitlan		342.00	0.00		
00014	30/05/2024	I	00123	00123	LEY DE INGRESOS POR EJECUTAR Servicios Psicológicos SaluDIF San Pablo Autopan		285.00	0.00		
00014	29/05/2024	I	00108	00108	LEY DE INGRESOS POR EJECUTAR Servicios Psicológicos SaluDIF 8 Cedros		399.00	0.00		
00014	29/05/2024	I	00109	00109	LEY DE INGRESOS POR EJECUTAR Servicios Psicológicos SaluDIF Seminario		570.00	0.00		
00009	29/05/2024	I	00110	00110	LEY DE INGRESOS POR EJECUTAR Servicios Psicológicos SaluDIF San Andrés Cuexcontitlan		741.00	0.00		
00014	29/05/2024	I	00111	00111	LEY DE INGRESOS POR EJECUTAR Servicios Psicológicos SaluDIF Cerrillo Vista Hermosa		513.00	0.00		
00014	29/05/2024	I	00112	00112	LEY DE INGRESOS POR EJECUTAR Servicios Psicológicos SaluDIF San Juan Tilapa		1,083.00	0.00		
00014	27/05/2024	I	00101	00101	LEY DE INGRESOS POR EJECUTAR Servicios Psicológicos SaluDIF San Pedro Totoltepec		743.00	0.00		
00014	27/05/2024	I	00102	00102	LEY DE INGRESOS POR EJECUTAR Servicios Psicológicos SaluDIF San Cristóbal Huichochitlan		684.00	0.00		
00019	27/05/2024	I	00103	00103	LEY DE INGRESOS POR EJECUTAR Servicios Psicológicos SaluDIF San Pablo Autopan		513.00	0.00		
00014	27/05/2024	I	00104	00104	LEY DE INGRESOS POR EJECUTAR Servicios Psicológicos SaluDIF Sauces		570.00	0.00		
00014	27/05/2024	I	00105	00105	LEY DE INGRESOS POR EJECUTAR Servicios Psicológicos		684.00	0.00		
00014	24/05/2024	I	00099	00099	LEY DE INGRESOS POR EJECUTAR Servicios Psicológicos SaluDIF San Cristóbal Huichochitlan		627.00	0.00		
00014	23/05/2024	I	00084	00084	LEY DE INGRESOS POR EJECUTAR Servicios Psicológicos SaluDIF San Andrés Cuexcontitlan		228.00	0.00		
00009	23/05/2024	I	00085	00085	LEY DE INGRESOS POR EJECUTAR Servicios Psicológicos SaluDIF San Andrés Cuexcontitlan		513.00	0.00		
00015	23/05/2024	I	00086	00086	LEY DE INGRESOS POR EJECUTAR Servicios Psicológicos SaluDIF La Unión		571.00	0.00		
00014	21/05/2024	I	00077	00077	LEY DE INGRESOS POR EJECUTAR Servicios Psicológicos SaluDIF Cacalomacan		456.00	0.00		
00014	21/05/2024	I	00079	00079	LEY DE INGRESOS POR EJECUTAR Servicios Psicológicos SaluDIF Seminario		456.00	0.00		
00009	21/05/2024	I	00080	00080	LEY DE INGRESOS POR EJECUTAR Servicios Psicológicos SaluDIF 8 Cedros		570.00	0.00		
00014	21/05/2024	I	00081	00081	LEY DE INGRESOS POR EJECUTAR Servicios Psicológicos SaluDIF Cerrillo Vista Hermosa		456.00	0.00		
00014	21/05/2024	I	00082	00082	LEY DE INGRESOS POR EJECUTAR Servicios Psicológicos SaluDIF Sauces		513.00	0.00		
00014	21/05/2024	I	00083	00083	LEY DE INGRESOS POR EJECUTAR Servicios Psicológicos SaluDIF San Pedro Totoltepec		912.00	0.00		
00014	16/05/2024	I	00023	00023	LEY DE INGRESOS POR EJECUTAR Servicios Psicológicos SaluDIF Seminario		228.00	0.00		
00014	16/05/2024	I	00056	00056	LEY DE INGRESOS POR EJECUTAR Servicios Psicológicos SaluDIF La Unión		171.00	0.00		
00019	15/05/2024	I	00052	00052	LEY DE INGRESOS POR EJECUTAR Servicios Psicológicos SaluDIF San Pablo Autopan		285.00	0.00		
00014	15/05/2024	I	00053	00053	LEY DE INGRESOS POR EJECUTAR Servicios Psicológicos SaluDIF San Juan Tilapa		342.00	0.00		
00015	15/05/2024	I	00054	00054	LEY DE INGRESOS POR EJECUTAR Servicios Psicológicos SaluDIF Cacalomacan		228.00	0.00		
00009	15/05/2024	I	00055	00055	LEY DE INGRESOS POR EJECUTAR Servicios Psicológicos SaluDIF 8 Cedros		342.00	0.00		
00014	14/05/2024	I	00046	00046	LEY DE INGRESOS POR EJECUTAR Servicios Psicológicos SaluDIF Cerrillo Vista Hermosa		171.00	0.00		
00014	14/05/2024	I	00047	00047	LEY DE INGRESOS POR EJECUTAR Servicios Psicológicos SaluDIF San Cristóbal Huichochitlan		342.00	0.00		
00010	14/05/2024	I	00048	00048	LEY DE INGRESOS POR EJECUTAR Servicios Psicológicos SaluDIF Seminario		627.00	0.00		
00009	14/05/2024	I	00049	00049	LEY DE INGRESOS POR EJECUTAR Servicios Psicológicos SaluDIF San Pedro Totoltepec		456.00	0.00		
00014	14/05/2024	I	00050	00050	LEY DE INGRESOS POR EJECUTAR Servicios Psicológicos SaluDIF Sauces		513.00	0.00		
00010	13/05/2024	I	00037	00037	LEY DE INGRESOS POR EJECUTAR Servicios Psicológicos SaluDIF 8 Cedros		171.00	0.00		
00019	09/05/2024	I	00014	00014	LEY DE INGRESOS POR EJECUTAR Servicios Psicológicos SaluDIF San Pablo Autopan		570.00	0.00		
00009	09/05/2024	I	00015	00015	LEY DE INGRESOS POR EJECUTAR Servicios Psicológicos SaluDIF San Andrés Cuexcontitlan		342.00	0.00		
00014	09/05/2024	I	00017	00017	LEY DE INGRESOS POR EJECUTAR Servicios Psicológicos SaluDIF San Cristóbal Huichochitlan		114.00	0.00		
00014	09/05/2024	I	00019	00019	LEY DE INGRESOS POR EJECUTAR Servicios Psicológicos SaluDIF San Pedro Totoltepec		399.00	0.00		
00014	09/05/2024	I	00021	00021	LEY DE INGRESOS POR EJECUTAR Servicios Psicológicos SaluDIF Sauces		285.00	0.00		
00014	09/05/2024	I	00022	00022	LEY DE INGRESOS POR EJECUTAR Servicios Psicológicos SaluDIF San Juan Tilapa		456.00	0.00		
00009	09/05/2024	I	00024	00024	LEY DE INGRESOS POR EJECUTAR Servicios Psicológicos SaluDIF La Unión		228.00	0.00		
00014	01/05/2024	I	00076	00076	LEY DE INGRESOS POR EJECUTAR Servicios Psicológicos SaluDIF San Juan Tilapa		741.00	0.00		
00019	01/05/2024	I	00078	00078	LEY DE INGRESOS POR EJECUTAR Servicios Psicológicos SaluDIF San Pablo Autopan		798.00	0.00		
00015	08/02/2024	I	00022	00022	LEY DE INGRESOS POR EJECUTAR Servicios Psicológicos SaluDIF Seminario		57.00	0.00		
00019	07/02/2024	I	00014	00014	LEY DE INGRESOS POR EJECUTAR Servicios Psicológicos SaluDIF San Juan Tilapa		285.00	0.00		
00014	07/02/2024	I	00016	00016	LEY DE INGRESOS POR EJECUTAR Servicios Psicológicos SaluDIF Sauces		456.00	0.00		
00019	07/02/2024	I	00017	00017	LEY DE INGRESOS POR EJECUTAR Servicios Psicológicos SaluDIF San Cristóbal Huichochitlan		399.00	0.00		
00014	07/02/2024	I	00018	00018	LEY DE INGRESOS POR EJECUTAR Servicios Psicológicos SaluDIF 8 Cedros		228.00	0.00		
00009	06/02/2024	I	00002	00002	LEY DE INGRESOS POR EJECUTAR Servicios Psicológicos SaluDIF San Andrés Cuexcontitlan		229.00	0.00		
00020	06/02/2024	I	00003	00003	LEY DE INGRESOS POR EJECUTAR Servicios Psicológicos SaluDIF San Pedro Totoltepec		285.00	0.00		
00014	06/02/2024	I	00004	00004	LEY DE INGRESOS POR EJECUTAR Servicios Psicológicos SaluDIF Cerrillo Vista Hermosa		342.00	0.00		
00014	06/02/2024	I	00005	00005	LEY DE INGRESOS POR EJECUTAR Servicios Psicológicos SaluDIF La Unión		171.00	0.00		
00010	01/02/2024	I	00015	00015	LEY DE INGRESOS POR EJECUTAR Servicios Psicológicos SaluDIF Cacalomacan		228.00	0.00		
00015	31/01/2024	I	00108	00108	LEY DE INGRESOS POR EJECUTAR Servicios Psicológicos SaluDIF San Pedro Totoltepec		684.00	0.00		
00020	31/01/2024	I	00113	00113	LEY DE INGRESOS POR EJECUTAR Servicios Psicológicos SaluDIF San Pablo Autopan		1,425.00	0.00		
00004	31/01/2024	I	00114	00114	LEY DE INGRESOS POR EJECUTAR Servicios Psicológicos Orientación Familiar		741.00	0.00		
00020	31/01/2024	I	00115	00115	LEY DE INGRESOS POR EJECUTAR Servicios Psicológicos SaluDIF Seminario		684.00	0.00		
00022	31/01/2024	I	00116	00116	LEY DE INGRESOS POR EJECUTAR Servicios Psicológicos SaluDIF Cacalomacan		855.00	0.00		
00020	31/01/2024	I	00117	00117	LEY DE INGRESOS POR EJECUTAR Servicios Psicológicos SaluDIF La Unión		627.00	0.00		
00019	31/01/2024	I	00118	00118	LEY DE INGRESOS POR EJECUTAR Servicios PsicológicosSaluDIF La Unión		286.00	0.00		
00014	31/01/2024	I	00119	00119	LEY DE INGRESOS POR EJECUTAR Servicios Psicológicos SaluDIF 8 Cedros		399.00	0.00		
00014	31/01/2024	I	00120	00120	LEY DE INGRESOS POR EJECUTAR Servicios Psicológicos SaluDIF 8 Cedros		171.00	0.00		

00009	31/01/2024	I	00121	00121	LEY DE INGRESOS POR EJECUTAR Servicios Psicológicos SaluDIF 8 Cedros			114.00	0.00		
00014	31/01/2024	I	00122	00122	LEY DE INGRESOS POR EJECUTAR Servicios Psicológicos SaluDIF San Juan Tilapa			228.00	0.00		
00014	31/01/2024	I	00128	00128	LEY DE INGRESOS POR EJECUTAR Servicios Psicológicos SaluDIF San Andrés Cuexcontitlan			571.00	0.00		
00015	31/01/2024	I	00129	00129	LEY DE INGRESOS POR EJECUTAR Servicios Psicológicos SaluDIF San Andrés Cuexcontitlan			627.00	0.00		
00020	30/01/2024	I	00101	00101	LEY DE INGRESOS POR EJECUTAR Servicios Psicológicos SaluDIF San Juan Tilapa			912.00	0.00		
00015	30/01/2024	I	00102	00102	LEY DE INGRESOS POR EJECUTAR Servicios Psicológicos SaluDIF Cerrillo Vista Hermosa			1,368.00	0.00		
00019	30/01/2024	I	00103	00103	LEY DE INGRESOS POR EJECUTAR Servicios Psicológicos SaluDIF Sauces			798.00	0.00		
00014	30/01/2024	I	00107	00107	LEY DE INGRESOS POR EJECUTAR Servicios Psicológicos SaluDIF San Cristóbal Huichochitlan			799.00	0.00		
00010	25/01/2024	I	00084	00084	LEY DE INGRESOS POR EJECUTAR Servicios Psicológicos SaluDIF San Andrés Cuexcontitlan			684.00	0.00		
00020	25/01/2024	I	00085	00085	LEY DE INGRESOS POR EJECUTAR Servicios Psicológicos Sobre Farmacia, Servicios Médicos, Laboratorio y Psicológicos			570.00	0.00		
00020	25/01/2024	I	00086	00086	LEY DE INGRESOS POR EJECUTAR Servicios Psicológicos SaluDIF La Unión			742.00	0.00		
00014	25/01/2024	I	00087	00087	LEY DE INGRESOS POR EJECUTAR Servicios Psicológicos SaluDIF Sauces			513.00	0.00		
00020	25/01/2024	I	00088	00088	LEY DE INGRESOS POR EJECUTAR Servicios Psicológicos SaluDIF Cacalomacan			456.00	0.00		
00015	24/01/2024	I	00081	00081	LEY DE INGRESOS POR EJECUTAR Servicios Psicológicos SaluDIF Seminario			456.00	0.00		
00020	24/01/2024	I	00082	00082	LEY DE INGRESOS POR EJECUTAR Servicios Psicológicos SaluDIF San Juan Tilapa			456.00	0.00		
00020	24/01/2024	I	00083	00083	LEY DE INGRESOS POR EJECUTAR Servicios Psicológicos SaluDIF San Pablo Autopan			798.00	0.00		
00014	23/01/2024	I	00064	00064	LEY DE INGRESOS POR EJECUTAR Servicios Psicológicos SaluDIF 8 Cedros			342.00	0.00		
00015	23/01/2024	I	00065	00065	LEY DE INGRESOS POR EJECUTAR Servicios Psicológicos SaluDIF Cerrillo Vista Hermosa			855.00	0.00		
00019	22/01/2024	I	00062	00062	LEY DE INGRESOS POR EJECUTAR Servicios Psicológicos SaluDIF San Cristóbal Huichochitlan			684.00	0.00		
00014	22/01/2024	I	00063	00063	LEY DE INGRESOS POR EJECUTAR Servicios Psicológicos SaluDIF 8 Cedros			399.00	0.00		
00015	17/01/2024	I	00034	00034	LEY DE INGRESOS POR EJECUTAR Servicios Psicológicos SaluDIF Cerrillo Vista Hermosa			513.00	0.00		
00019	17/01/2024	I	00035	00035	LEY DE INGRESOS POR EJECUTAR Servicios Psicológicos SaluDIF La Unión			684.00	0.00		
00004	17/01/2024	I	00036	00036	LEY DE INGRESOS POR EJECUTAR Servicios Psicológicos Orientación Familiar			513.00	0.00		
00014	17/01/2024	I	00039	00039	LEY DE INGRESOS POR EJECUTAR Servicios Psicológicos SaluDIF Sauces			798.00	0.00		
00020	16/01/2024	I	00028	00028	LEY DE INGRESOS POR EJECUTAR Servicios Psicológicos SaluDIF San Pablo Autopan			1,197.00	0.00		
00015	16/01/2024	I	00029	00029	LEY DE INGRESOS POR EJECUTAR Servicios Psicológicos SaluDIF Seminario			456.00	0.00		
00020	16/01/2024	I	00030	00030	LEY DE INGRESOS POR EJECUTAR Servicios Psicológicos SaluDIF Cacalomacan			513.00	0.00		
00014	16/01/2024	I	00031	00031	LEY DE INGRESOS POR EJECUTAR Servicios Psicológicos SaluDIF San Andrés Cuexcontitlan			513.00	0.00		
00009	16/01/2024	I	00032	00032	LEY DE INGRESOS POR EJECUTAR Servicios Psicológicos SaluDIF 8 Cedros			399.00	0.00		
00014	16/01/2024	I	00033	00033	LEY DE INGRESOS POR EJECUTAR Servicios Psicológicos SaluDIF 8 Cedros			228.00	0.00		
00019	15/01/2024	I	00025	00025	LEY DE INGRESOS POR EJECUTAR Servicios Psicológicos SaluDIF San Pedro Totoltepec			741.00	0.00		
00014	15/01/2024	I	00026	00026	LEY DE INGRESOS POR EJECUTAR Servicios Psicológicos SaluDIF San Cristóbal Huichochitlan			912.00	0.00		
00020	15/01/2024	I	00027	00027	LEY DE INGRESOS POR EJECUTAR Servicios Psicológicos SaluDIF San Juan Tilapa			798.00	0.00		
00014	10/01/2024	I	00008	00008	LEY DE INGRESOS POR EJECUTAR Servicios Psicológicos SaluDIF Sauces			171.00	0.00		
00014	10/01/2024	I	00010	00010	LEY DE INGRESOS POR EJECUTAR Servicios Psicológicos SaluDIF Cerrillo Vista Hermosa			114.00	0.00		
00014	09/01/2024	I	00005	00005	LEY DE INGRESOS POR EJECUTAR Servicios Psicológicos SaluDIF 8 Cedros			57.00	0.00		
00009	09/01/2024	I	00006	00006	LEY DE INGRESOS POR EJECUTAR Servicios Psicológicos SaluDIF La Unión			457.00	0.00		
00014	09/01/2024	I	00007	00007	LEY DE INGRESOS POR EJECUTAR Servicios Psicológicos SaluDIF San Cristóbal Huichochitlan			285.00	0.00		
00014	01/01/2024	I	00003	00003	LEY DE INGRESOS POR EJECUTAR Servicios Psicológicos SaluDIF San Juan Tilapa			228.00	0.00		
					TOTAL:			**162,668.00**	**0.00**		
8120	**000004173**	**000000000000000001**		**0001**	**0017**	**Servicios de Terapia y Discapacidad**	**1,029,218.00**	**938,125.00**	**0.00**	**91,093.00**	
REN.	**FECHA**	**TIPO**	**N.POL.**	**REF**		**CONCEPTO**		**DEBE**	**HABER**		
00005	18/12/2024	I	00073	00073	LEY DE INGRESOS POR EJECUTAR Servicios de Terapia y Discapacidad URIS Heriberto Enríquez Rodríguez			5,175.00	0.00		
00004	18/12/2024	I	00074	00074	LEY DE INGRESOS POR EJECUTAR Servicios de Terapia y Discapacidad URIS Heriberto Enríquez Rodríguez			1,625.00	0.00		
00004	18/12/2024	I	00075	00075	LEY DE INGRESOS POR EJECUTAR Servicios de Terapia y Discapacidad URIS Gregorio Melero y Piña			2,450.00	0.00		
00004	17/12/2024	I	00059	00059	LEY DE INGRESOS POR EJECUTAR Servicios de Terapia y Discapacidad Equinoterapia			1,500.00	0.00		
00007	17/12/2024	I	00060	00060	LEY DE INGRESOS POR EJECUTAR Servicios de Terapia y Discapacidad Equinoterapia			1,800.00	0.00		
00004	13/12/2024	I	00036	00036	LEY DE INGRESOS POR EJECUTAR Servicios de Terapia y Discapacidad URIS Gregorio Melero y Piña			3,650.00	0.00		
00004	13/12/2024	I	00037	00037	LEY DE INGRESOS POR EJECUTAR Servicios de Terapia y Discapacidad URIS Heriberto Enríquez Rodríguez			8,225.00	0.00		
00031	13/12/2024	I	00038	00038	LEY DE INGRESOS POR EJECUTAR Servicios de Terapia y Discapacidad Equinoterapia			11,600.00	0.00		
00007	13/12/2024	I	00039	00039	LEY DE INGRESOS POR EJECUTAR Servicios de Terapia y Discapacidad Equinoterapia			2,000.00	0.00		
00004	05/12/2024	I	00014	00014	LEY DE INGRESOS POR EJECUTAR Servicios de Terapia y Discapacidad Equinoterapia			300.00	0.00		
00004	05/12/2024	I	00015	00015	LEY DE INGRESOS POR EJECUTAR Servicios de Terapia y Discapacidad Equinoterapia			300.00	0.00		
00004	05/12/2024	I	00016	00016	LEY DE INGRESOS POR EJECUTAR Servicios de Terapia y Discapacidad Equinoterapia			300.00	0.00		
00004	05/12/2024	I	00017	00017	LEY DE INGRESOS POR EJECUTAR Servicios de Terapia y Discapacidad URIS Gregorio Melero y Piña			3,850.00	0.00		
00004	05/12/2024	I	00018	00018	LEY DE INGRESOS POR EJECUTAR Servicios de Terapia y Discapacidad URIS Heriberto Enríquez Rodríguez			6,475.00	0.00		
00004	27/11/2024	I	00103	00103	LEY DE INGRESOS POR EJECUTAR Servicios de Terapia y Discapacidad URIS Heriberto Enríquez Rodríguez			5,200.00	0.00		
00004	27/11/2024	I	00104	00104	LEY DE INGRESOS POR EJECUTAR Servicios de Terapia y Discapacidad URIS Gregorio Melero y Piña			2,975.00	0.00		
00005	27/11/2024	I	00106	00106	LEY DE INGRESOS POR EJECUTAR Servicios de Terapia y Discapacidad Equinoterapia			800.00	0.00		
00005	27/11/2024	I	00107	00107	LEY DE INGRESOS POR EJECUTAR Servicios de Terapia y Discapacidad Equinoterapia			1,800.00	0.00		
00004	22/11/2024	I	00063	00063	LEY DE INGRESOS POR EJECUTAR Servicios de Terapia y Discapacidad URIS Gregorio Melero y Piña			4,000.00	0.00		
00004	22/11/2024	I	00064	00064	LEY DE INGRESOS POR EJECUTAR Servicios de Terapia y Discapacidad URIS Heriberto Enríquez Rodríguez			7,000.00	0.00		
00006	22/11/2024	I	00065	00065	LEY DE INGRESOS POR EJECUTAR Servicios de Terapia y Discapacidad			1,500.00	0.00		
00006	22/11/2024	I	00066	00066	LEY DE INGRESOS POR EJECUTAR Servicios de Terapia y Discapacidad Equinoterapia			1,300.00	0.00		
00004	19/11/2024	I	00038	00038	LEY DE INGRESOS POR EJECUTAR Servicios de Terapia y Discapacidad URIS Heriberto Enríquez Rodríguez			8,925.00	0.00		
00004	19/11/2024	I	00039	00039	LEY DE INGRESOS POR EJECUTAR Servicios de Terapia y Discapacidad URIS Gregorio Melero y Piña			4,800.00	0.00		
00035	19/11/2024	I	00040	00040	LEY DE INGRESOS POR EJECUTAR Servicios de Terapia y Discapacidad Equinoterapia			15,000.00	0.00		
00005	06/11/2024	I	00025	00025	LEY DE INGRESOS POR EJECUTAR Servicios de Terapia y Discapacidad Equinoterapia			600.00	0.00		
00004	05/11/2024	I	00014	00014	LEY DE INGRESOS POR EJECUTAR Servicios de Terapia y Discapacidad URIS Heriberto Enríquez Rodríguez			5,100.00	0.00		

00004	05/11/2024	I	00015	00015	LEY DE INGRESOS POR EJECUTAR Servicios de Terapia y Discapacidad URIS Gregorio Melero y Piña		2,375.00	0.00		
00004	30/10/2024	I	00137	00137	LEY DE INGRESOS POR EJECUTAR Servicios de Terapia y Discapacidad URIS Heriberto Enríquez Rodríguez		8,150.00	0.00		
00004	30/10/2024	I	00147	00147	LEY DE INGRESOS POR EJECUTAR Servicios de Terapia y Discapacidad Equinoterapia		300.00	0.00		
00004	29/10/2024	I	00135	00135	LEY DE INGRESOS POR EJECUTAR Servicios de Terapia y Discapacidad URIS Gregorio Melero y Piña		4,550.00	0.00		
00004	22/10/2024	I	00104	00104	LEY DE INGRESOS POR EJECUTAR Servicios de Terapia y Discapacidad URIS Heriberto Enríquez Rodríguez		7,775.00	0.00		
00004	22/10/2024	I	00105	00105	LEY DE INGRESOS POR EJECUTAR Servicios de Terapia y Discapacidad URIS Gregorio Melero y Piña		3,875.00	0.00		
00005	22/10/2024	I	00106	00106	LEY DE INGRESOS POR EJECUTAR Servicios de Terapia y Discapacidad Equinoterapia		3,000.00	0.00		
00004	17/10/2024	I	00084	00084	LEY DE INGRESOS POR EJECUTAR Servicios de Terapia y Discapacidad URIS Heriberto Enríquez Rodríguez		10,875.00	0.00		
00005	16/10/2024	I	00076	00076	LEY DE INGRESOS POR EJECUTAR Servicios de Terapia y Discapacidad Equinoterapia		600.00	0.00		
00019	16/10/2024	I	00077	00077	LEY DE INGRESOS POR EJECUTAR Servicios de Terapia y Discapacidad Equinoterapia		7,600.00	0.00		
00004	16/10/2024	I	00078	00078	LEY DE INGRESOS POR EJECUTAR Servicios de Terapia y Discapacidad URIS Gregorio Melero y Piña		3,400.00	0.00		
00005	11/10/2024	I	00048	00048	LEY DE INGRESOS POR EJECUTAR Servicios de Terapia y Discapacidad Equinoterapia		1,800.00	0.00		
00027	11/10/2024	I	00049	00049	LEY DE INGRESOS POR EJECUTAR Servicios de Terapia y Discapacidad Equinoterapia		8,400.00	0.00		
00004	09/10/2024	I	00032	00032	LEY DE INGRESOS POR EJECUTAR Servicios de Terapia y Discapacidad URIS Heriberto Enríquez Rodríguez		8,525.00	0.00		
00004	09/10/2024	I	00033	00033	LEY DE INGRESOS POR EJECUTAR Servicios de Terapia y Discapacidad URIS Gregorio Melero y Piña		4,575.00	0.00		
00006	09/10/2024	I	00034	00034	LEY DE INGRESOS POR EJECUTAR Servicios de Terapia y Discapacidad Equinoterapia		1,400.00	0.00		
00004	02/10/2024	I	00005	00005	LEY DE INGRESOS POR EJECUTAR Servicios de Terapia y Discapacidad URIS Gregorio Melero y Piña		4,075.00	0.00		
00004	02/10/2024	I	00006	00006	LEY DE INGRESOS POR EJECUTAR Servicios de Terapia y Discapacidad URIS Heriberto Enríquez Rodríguez		8,875.00	0.00		
00005	25/09/2024	I	00103	00103	LEY DE INGRESOS POR EJECUTAR Servicios de Terapia y Discapacidad Equinoterapia		1,400.00	0.00		
00004	25/09/2024	I	00108	00108	LEY DE INGRESOS POR EJECUTAR Servicios de Terapia y Discapacidad URIS Gregorio Melero y Piña		4,425.00	0.00		
00004	25/09/2024	I	00109	00109	LEY DE INGRESOS POR EJECUTAR Servicios de Terapia y Discapacidad URIS Heriberto Enríquez Rodríguez		6,900.00	0.00		
00004	19/09/2024	I	00066	00066	LEY DE INGRESOS POR EJECUTAR Servicios de Terapia y Discapacidad Equinoterapia		300.00	0.00		
00004	19/09/2024	I	00067	00067	LEY DE INGRESOS POR EJECUTAR Servicios de Terapia y Discapacidad URIS Gregorio Melero y Piña		4,275.00	0.00		
00004	19/09/2024	I	00068	00068	LEY DE INGRESOS POR EJECUTAR Servicios de Terapia y Discapacidad URIS Heriberto Enríquez Rodríguez		6,225.00	0.00		
00039	17/09/2024	I	00047	00047	LEY DE INGRESOS POR EJECUTAR Servicios de Terapia y Discapacidad Equinoterapia		16,200.00	0.00		
00004	17/09/2024	I	00048	00048	LEY DE INGRESOS POR EJECUTAR Servicios de Terapia y Discapacidad Equinoterapia		300.00	0.00		
00004	17/09/2024	I	00049	00049	LEY DE INGRESOS POR EJECUTAR Servicios de Terapia y Discapacidad URIS Gregorio Melero y Piña		7,075.00	0.00		
00004	17/09/2024	I	00058	00058	LEY DE INGRESOS POR EJECUTAR Servicios de Terapia y Discapacidad URIS Heriberto Enríquez Rodríguez		11,100.00	0.00		
00004	04/09/2024	I	00016	00016	LEY DE INGRESOS POR EJECUTAR Servicios de Terapia y Discapacidad URIS Heriberto Enríquez Rodríguez		3,575.00	0.00		
00004	04/09/2024	I	00017	00017	LEY DE INGRESOS POR EJECUTAR Servicios de Terapia y Discapacidad URIS Gregorio Melero y Piña		2,675.00	0.00		
00005	03/09/2024	I	00012	00012	LEY DE INGRESOS POR EJECUTAR Servicios de Terapia y Discapacidad Equinoterapia		600.00	0.00		
00004	30/08/2024	I	00172	00172	LEY DE INGRESOS POR EJECUTAR Servicios de Terapia y Discapacidad URIS Heriberto Enríquez Rodríguez		5,625.00	0.00		
00004	30/08/2024	I	00173	00173	LEY DE INGRESOS POR EJECUTAR Servicios de Terapia y Discapacidad URIS Gregorio Melero y Piña		3,825.00	0.00		
00005	27/08/2024	I	00143	00143	LEY DE INGRESOS POR EJECUTAR Servicios de Terapia y Discapacidad Equinoterapia		600.00	0.00		
00004	27/08/2024	I	00144	00144	LEY DE INGRESOS POR EJECUTAR Servicios de Terapia y Discapacidad URIS Heriberto Enríquez Rodríguez		11,800.00	0.00		
00004	27/08/2024	I	00145	00145	LEY DE INGRESOS POR EJECUTAR Servicios de Terapia y Discapacidad URIS Gregorio Melero y Piña		5,725.00	0.00		
00004	22/08/2024	I	00110	00110	LEY DE INGRESOS POR EJECUTAR Servicios de Terapia y Discapacidad Equinoterapia		300.00	0.00		
00005	22/08/2024	I	00111	00111	LEY DE INGRESOS POR EJECUTAR Servicios de Terapia y Discapacidad Equinoterapia		800.00	0.00		
00004	21/08/2024	I	00106	00106	LEY DE INGRESOS POR EJECUTAR Servicios de Terapia y Discapacidad URIS Gregorio Melero y Piña		6,275.00	0.00		
00004	21/08/2024	I	00107	00107	LEY DE INGRESOS POR EJECUTAR Servicios de Terapia y Discapacidad URIS Heriberto Enríquez Rodríguez		11,950.00	0.00		
00004	14/08/2024	I	00079	00079	LEY DE INGRESOS POR EJECUTAR Servicios de Terapia y Discapacidad URIS Gregorio Melero y Piña		5,925.00	0.00		
00004	14/08/2024	I	00080	00080	LEY DE INGRESOS POR EJECUTAR Servicios de Terapia y Discapacidad URIS Heriberto Enríquez Rodríguez		12,275.00	0.00		
00026	14/08/2024	I	00081	00081	LEY DE INGRESOS POR EJECUTAR Servicios de Terapia y Discapacidad Equinoterapia		9,900.00	0.00		
00004	14/08/2024	I	00082	00082	LEY DE INGRESOS POR EJECUTAR Servicios de Terapia y Discapacidad Equinoterapia		1,500.00	0.00		
00004	08/08/2024	I	00029	00029	LEY DE INGRESOS POR EJECUTAR Servicios de Terapia y Discapacidad Equinoterapia		300.00	0.00		
00015	08/08/2024	I	00030	00030	LEY DE INGRESOS POR EJECUTAR Servicios de Terapia y Discapacidad Equinoterapia		4,000.00	0.00		
00004	08/08/2024	I	00031	00031	LEY DE INGRESOS POR EJECUTAR Servicios de Terapia y Discapacidad URIS Gregorio Melero y Piña		5,975.00	0.00		
00004	08/08/2024	I	00032	00032	LEY DE INGRESOS POR EJECUTAR Servicios de Terapia y Discapacidad URIS Heriberto Enríquez Rodríguez		11,050.00	0.00		
00011	30/07/2024	I	00085	00085	LEY DE INGRESOS POR EJECUTAR Servicios de Terapia y Discapacidad Equinoterapia		5,600.00	0.00		
00004	30/07/2024	I	00086	00086	LEY DE INGRESOS POR EJECUTAR Servicios de Terapia y Discapacidad URIS Heriberto Enríquez Rodríguez		9,925.00	0.00		
00004	30/07/2024	I	00087	00087	LEY DE INGRESOS POR EJECUTAR Servicios de Terapia y Discapacidad URIS Gregorio Melero y Piña		5,450.00	0.00		
00004	09/07/2024	I	00047	00047	LEY DE INGRESOS POR EJECUTAR Servicios de Terapia y Discapacidad URIS Gregorio Melero y Piña		7,550.00	0.00		
00004	09/07/2024	I	00051	00051	LEY DE INGRESOS POR EJECUTAR Servicios de Terapia y Discapacidad URIS Heriberto Enríquez Rodríguez		11,700.00	0.00		
00004	03/07/2024	I	00013	00013	LEY DE INGRESOS POR EJECUTAR Servicios de Terapia y Discapacidad URIS Heriberto Enríquez Rodríguez		4,650.00	0.00		
00004	03/07/2024	I	00014	00014	LEY DE INGRESOS POR EJECUTAR Servicios de Terapia y Discapacidad URIS Gregorio Melero y Piña		1,175.00	0.00		
00031	01/07/2024	I	00044	00044	LEY DE INGRESOS POR EJECUTAR Servicios de Terapia y Discapacidad Equinoterapia		13,600.00	0.00		
00005	28/06/2024	I	00126	00126	LEY DE INGRESOS POR EJECUTAR Servicios de Terapia y Discapacidad Equinoterapia		2,000.00	0.00		
00004	27/06/2024	I	00123	00123	LEY DE INGRESOS POR EJECUTAR Servicios de Terapia y Discapacidad URIS Gregorio Melero y Piña		4,125.00	0.00		
00004	27/06/2024	I	00124	00124	LEY DE INGRESOS POR EJECUTAR Servicios de Terapia y Discapacidad URIS Heriberto Enríquez Rodríguez		8,000.00	0.00		
00004	26/06/2024	I	00100	00100	LEY DE INGRESOS POR EJECUTAR Servicios de Terapia y Discapacidad Equinoterapia		400.00	0.00		
00004	26/06/2024	I	00102	00102	LEY DE INGRESOS POR EJECUTAR Servicios de Terapia y Discapacidad URIS Heriberto Enríquez Rodríguez		11,475.00	0.00		
00004	26/06/2024	I	00103	00103	LEY DE INGRESOS POR EJECUTAR Servicios de Terapia y Discapacidad URIS Gregorio Melero y Piña		6,500.00	0.00		
00004	20/06/2024	I	00074	00074	LEY DE INGRESOS POR EJECUTAR Servicios de Terapia y Discapacidad URIS Heriberto Enríquez Rodríguez		11,275.00	0.00		
00007	18/06/2024	I	00071	00071	LEY DE INGRESOS POR EJECUTAR Servicios de Terapia y Discapacidad Equinoterapia		2,400.00	0.00		
00004	18/06/2024	I	00072	00072	LEY DE INGRESOS POR EJECUTAR Servicios de Terapia y Discapacidad URIS Gregorio Melero y Piña		5,725.00	0.00		
00004	13/06/2024	I	00039	00039	LEY DE INGRESOS POR EJECUTAR Servicios de Terapia y Discapacidad URIS Gregorio Melero y Piña		5,850.00	0.00		
00004	13/06/2024	I	00040	00040	LEY DE INGRESOS POR EJECUTAR Servicios de Terapia y Discapacidad URIS Heriberto Enríquez Rodríguez		11,725.00	0.00		
00037	13/06/2024	I	00041	00041	LEY DE INGRESOS POR EJECUTAR Servicios de Terapia y Discapacidad Equinoterapia		15,800.00	0.00		
00004	07/06/2024	I	00021	00021	LEY DE INGRESOS POR EJECUTAR Servicios de Terapia y Discapacidad URIS Gregorio Melero y Piña		3,525.00	0.00		
00004	05/06/2024	I	00016	00016	LEY DE INGRESOS POR EJECUTAR Servicios de Terapia y Discapacidad URIS Heriberto Enríquez Rodríguez		2,300.00	0.00		

00004	31/05/2024	I	00129	00129	LEY DE INGRESOS POR EJECUTAR Servicios de Terapia y Discapacidad URIS Heriberto Enríquez Rodríguez		11,000.00	0.00			
00004	31/05/2024	I	00130	00130	LEY DE INGRESOS POR EJECUTAR Servicios de Terapia y Discapacidad URIS Gregorio Melero y Piña		5,175.00	0.00			
00004	30/05/2024	I	00116	00116	LEY DE INGRESOS POR EJECUTAR Servicios de Terapia y Discapacidad URIS Heriberto Enríquez Rodríguez		12,850.00	0.00			
00004	30/05/2024	I	00117	00117	LEY DE INGRESOS POR EJECUTAR Servicios de Terapia y Discapacidad URIS Gregorio Melero y Piña		7,125.00	0.00			
00004	24/05/2024	I	00097	00097	LEY DE INGRESOS POR EJECUTAR Servicios de Terapia y Discapacidad URIS Gregorio Melero y Piña		7,150.00	0.00			
00010	23/05/2024	I	00089	00089	LEY DE INGRESOS POR EJECUTAR Servicios de Terapia y Discapacidad Equinoterapia		3,400.00	0.00			
00004	23/05/2024	I	00090	00090	LEY DE INGRESOS POR EJECUTAR Servicios de Terapia y Discapacidad URIS Heriberto Enríquez Rodríguez		12,225.00	0.00			
00004	16/05/2024	I	00060	00060	LEY DE INGRESOS POR EJECUTAR Servicios de Terapia y Discapacidad URIS Heriberto Enríquez Rodríguez		5,775.00	0.00			
00004	16/05/2024	I	00061	00061	LEY DE INGRESOS POR EJECUTAR Servicios de Terapia y Discapacidad URIS Gregorio Melero y Piña		2,950.00	0.00			
00032	16/05/2024	I	00062	00062	LEY DE INGRESOS POR EJECUTAR Servicios de Terapia y Discapacidad Equinoterapia		16,600.00	0.00			
00010	13/05/2024	I	00030	00030	LEY DE INGRESOS POR EJECUTAR Servicios de Terapia y Discapacidad Equinoterapia		3,800.00	0.00			
00004	13/05/2024	I	00031	00031	LEY DE INGRESOS POR EJECUTAR Servicios de Terapia y Discapacidad URIS Gregorio Melero y Piña		3,575.00	0.00			
00004	13/05/2024	I	00032	00032	LEY DE INGRESOS POR EJECUTAR Servicios de Terapia y Discapacidad URIS Heriberto Enríquez Rodríguez		6,950.00	0.00			
00004	30/04/2024	I	00149	00149	LEY DE INGRESOS POR EJECUTAR Servicios de Terapia y Discapacidad URIS Gregorio Melero y Piña		9,075.00	0.00			
00004	30/04/2024	I	00150	00150	LEY DE INGRESOS POR EJECUTAR Servicios de Terapia y Discapacidad URIS Heriberto Enríquez Rodríguez		11,400.00	0.00			
00004	30/04/2024	I	00151	00151	LEY DE INGRESOS POR EJECUTAR Servicios de Terapia y Discapacidad URIS Heriberto Enríquez Rodríguez		1,975.00	0.00			
00004	24/04/2024	I	00118	00118	LEY DE INGRESOS POR EJECUTAR Servicios de Terapia y Discapacidad URIS Heriberto Enríquez Rodríguez		12,675.00	0.00			
00005	23/04/2024	I	00110	00110	LEY DE INGRESOS POR EJECUTAR Servicios de Terapia y Discapacidad Equinoterapia		1,000.00	0.00			
00004	23/04/2024	I	00111	00111	LEY DE INGRESOS POR EJECUTAR Servicios de Terapia y Discapacidad Equinoterapia		400.00	0.00			
00004	23/04/2024	I	00112	00112	LEY DE INGRESOS POR EJECUTAR Servicios de Terapia y Discapacidad URIS Gregorio Melero y Piña		7,500.00	0.00			
00004	18/04/2024	I	00088	00088	LEY DE INGRESOS POR EJECUTAR Servicios de Terapia y Discapacidad URIS Gregorio Melero y Piña		6,500.00	0.00			
00004	18/04/2024	I	00091	00091	LEY DE INGRESOS POR EJECUTAR Servicios de Terapia y Discapacidad URIS Heriberto Enríquez Rodríguez		11,150.00	0.00			
00004	16/04/2024	I	00079	00079	LEY DE INGRESOS POR EJECUTAR Servicios de Terapia y Discapacidad Equinoterapia		800.00	0.00			
00013	16/04/2024	I	00080	00080	LEY DE INGRESOS POR EJECUTAR Servicios de Terapia y Discapacidad Equinoterapia		5,800.00	0.00			
00004	10/04/2024	I	00036	00036	LEY DE INGRESOS POR EJECUTAR Servicios de Terapia y Discapacidad URIS Gregorio Melero y Piña		5,250.00	0.00			
00004	10/04/2024	I	00037	00037	LEY DE INGRESOS POR EJECUTAR Servicios de Terapia y Discapacidad URIS Heriberto Enríquez Rodríguez		9,275.00	0.00			
00004	10/04/2024	I	00038	00038	LEY DE INGRESOS POR EJECUTAR Servicios de Terapia y Discapacidad Equinoterapia		1,200.00	0.00			
00029	10/04/2024	I	00039	00039	LEY DE INGRESOS POR EJECUTAR Servicios de Terapia y Discapacidad Equinoterapia		12,200.00	0.00			
00004	04/04/2024	I	00004	00004	LEY DE INGRESOS POR EJECUTAR Servicios de Terapia y Discapacidad URIS Gregorio Melero y Piña		2,825.00	0.00			
00004	04/04/2024	I	00005	00005	LEY DE INGRESOS POR EJECUTAR Servicios de Terapia y Discapacidad Equinoterapia		600.00	0.00			
00004	04/04/2024	I	00006	00006	LEY DE INGRESOS POR EJECUTAR Servicios de Terapia y Discapacidad URIS Heriberto Enríquez Rodríguez		4,225.00	0.00			
00004	21/03/2024	I	00076	00076	LEY DE INGRESOS POR EJECUTAR Servicios de Terapia y Discapacidad URIS Gregorio Melero y Piña		1,800.00	0.00			
00004	21/03/2024	I	00077	00077	LEY DE INGRESOS POR EJECUTAR Servicios de Terapia y Discapacidad URIS Heriberto Enríquez Rodríguez		4,350.00	0.00			
00009	20/03/2024	I	00058	00058	LEY DE INGRESOS POR EJECUTAR Servicios de Terapia y Discapacidad Equinoterapia		3,200.00	0.00			
00004	20/03/2024	I	00059	00059	LEY DE INGRESOS POR EJECUTAR Servicios de Terapia y Discapacidad URIS Heriberto Enríquez Rodríguez		10,450.00	0.00			
00004	20/03/2024	I	00060	00060	LEY DE INGRESOS POR EJECUTAR Servicios de Terapia y Discapacidad URIS Gregorio Melero y Piña		7,725.00	0.00			
00004	13/03/2024	I	00037	00037	LEY DE INGRESOS POR EJECUTAR Servicios de Terapia y Discapacidad URIS Gregorio Melero y Piña		5,625.00	0.00			
00004	13/03/2024	I	00038	00038	LEY DE INGRESOS POR EJECUTAR Servicios de Terapia y Discapacidad URIS Heriberto Enríquez Rodríguez		7,800.00	0.00			
00030	12/03/2024	I	00029	00029	LEY DE INGRESOS POR EJECUTAR Servicios de Terapia y Discapacidad Equinoterapia		14,600.00	0.00			
00004	06/03/2024	I	00008	00008	LEY DE INGRESOS POR EJECUTAR Servicios de Terapia y Discapacidad URIS Heriberto Enríquez Rodríguez		3,450.00	0.00			
00004	06/03/2024	I	00009	00009	LEY DE INGRESOS POR EJECUTAR Servicios de Terapia y Discapacidad URIS Gregorio Melero y Piña		1,750.00	0.00			
00007	06/03/2024	I	00012	00012	LEY DE INGRESOS POR EJECUTAR Servicios de Terapia y Discapacidad Equinoterapia		1,800.00	0.00			
00004	29/02/2024	I	00127	00127	LEY DE INGRESOS POR EJECUTAR Servicios de Terapia y Discapacidad URIS Heriberto Enríquez Rodríguez		5,400.00	0.00			
00004	28/02/2024	I	00109	00109	LEY DE INGRESOS POR EJECUTAR Servicios de Terapia y Discapacidad URIS Heriberto Enríquez Rodríguez		10,375.00	0.00			
00004	28/02/2024	I	00120	00120	LEY DE INGRESOS POR EJECUTAR Servicios de Terapia y Discapacidad URIS Gregorio Melero y Piña		2,075.00	0.00			
00004	27/02/2024	I	00104	00104	LEY DE INGRESOS POR EJECUTAR Servicios de Terapia y Discapacidad URIS Gregorio Melero y Piña		7,525.00	0.00			
00004	22/02/2024	I	00070	00070	LEY DE INGRESOS POR EJECUTAR Servicios de Terapia y Discapacidad URIS Heriberto Enríquez Rodríguez		8,650.00	0.00			
00004	22/02/2024	I	00071	00071	LEY DE INGRESOS POR EJECUTAR Servicios de Terapia y Discapacidad URIS Gregorio Melero y Piña		6,650.00	0.00			
00044	14/02/2024	I	00035	00035	LEY DE INGRESOS POR EJECUTAR Servicios de Terapia y Discapacidad Equinoterapia		21,800.00	0.00			
00004	14/02/2024	I	00036	00036	LEY DE INGRESOS POR EJECUTAR Servicios de Terapia y Discapacidad URIS Heriberto Enríquez Rodríguez		7,300.00	0.00			
00004	14/02/2024	I	00037	00037	LEY DE INGRESOS POR EJECUTAR Servicios de Terapia y Discapacidad URIS Gregorio Melero y Piña		4,275.00	0.00			
00004	06/02/2024	I	00007	00007	LEY DE INGRESOS POR EJECUTAR Servicios de Terapia y Discapacidad Equinoterapia		400.00	0.00			
00005	06/02/2024	I	00008	00008	LEY DE INGRESOS POR EJECUTAR Servicios de Terapia y Discapacidad Equinoterapia		1,000.00	0.00			
00004	06/02/2024	I	00012	00012	LEY DE INGRESOS POR EJECUTAR Servicios de Terapia y Discapacidad URIS Gregorio Melero y Piña		6,375.00	0.00			
00004	06/02/2024	I	00013	00013	LEY DE INGRESOS POR EJECUTAR Servicios de Terapia y Discapacidad URIS Heriberto Enríquez Rodríguez		10,650.00	0.00			
00004	31/01/2024	I	00111	00111	LEY DE INGRESOS POR EJECUTAR Servicios de Terapia y Discapacidad URIS Gregorio Melero y Piña		7,050.00	0.00			
00004	31/01/2024	I	00112	00112	LEY DE INGRESOS POR EJECUTAR Servicios de Terapia y Discapacidad URIS Heriberto Enríquez Rodríguez		10,775.00	0.00			
00004	30/01/2024	I	00105	00105	LEY DE INGRESOS POR EJECUTAR Servicios de Terapia y Discapacidad Equinoterapia		400.00	0.00			
00006	24/01/2024	I	00078	00078	LEY DE INGRESOS POR EJECUTAR Servicios de Terapia y Discapacidad Equinoterapia		1,900.00	0.00			
00004	24/01/2024	I	00079	00079	LEY DE INGRESOS POR EJECUTAR Servicios de Terapia y Discapacidad URIS Gregorio Melero y Piña		7,075.00	0.00			
00004	24/01/2024	I	00080	00080	LEY DE INGRESOS POR EJECUTAR Servicios de Terapia y Discapacidad URIS Heriberto Enríquez Rodríguez		9,075.00	0.00			
00012	23/01/2024	I	00066	00066	LEY DE INGRESOS POR EJECUTAR Servicios de Terapia y Discapacidad Equinoterapia		3,800.00	0.00			
00005	22/01/2024	I	00061	00061	LEY DE INGRESOS POR EJECUTAR Servicios de Terapia y Discapacidad URIS Gregorio Melero y Piña		6,125.00	0.00			
00004	18/01/2024	I	00040	00040	LEY DE INGRESOS POR EJECUTAR Servicios de Terapia y Discapacidad URIS Heriberto Enríquez Rodríguez		6,450.00	0.00			
00025	18/01/2024	I	00041	00041	LEY DE INGRESOS POR EJECUTAR Servicios de Terapia y Discapacidad Equinoterapia		12,800.00	0.00			
00009	12/01/2024	I	00023	00023	LEY DE INGRESOS POR EJECUTAR Servicios de Terapia y Discapacidad Equinoterapia		3,000.00	0.00			
00004	12/01/2024	I	00024	00024	LEY DE INGRESOS POR EJECUTAR Servicios de Terapia y Discapacidad URIS Heriberto Enríquez Rodríguez		200.00	0.00			
					TOTAL:		**938,125.00**	**0.00**			
8120	**000004173**	**000000000000000001**	**0001**	**0018**	**Ingresos diversos**	**545,637.00**	**131,051.98**	**0.00**	**414,585.02**		

REN.	FECHA	TIPO	N.POL.	REF	CONCEPTO		DEBE	HABER		
00024	31/12/2024	I	00103	00103	LEY DE INGRESOS POR EJECUTAR Ingresos diversos SaluDIF Seminario		1.00	0.00		
00045	19/12/2024	I	00082	00082	LEY DE INGRESOS POR EJECUTAR Ingresos diversos Carmen Maza de del Mazo		100.00	0.00		
00042	19/12/2024	I	00086	00086	LEY DE INGRESOS POR EJECUTAR Ingresos diversos Guadalupe Rhon de Hank		52.00	0.00		
00024	19/12/2024	I	00091	00091	LEY DE INGRESOS POR EJECUTAR Ingresos diversos SaluDIF Cacalomacan		13.00	0.00		
00019	19/12/2024	I	00108	00108	LEY DE INGRESOS POR EJECUTAR Ingresos diversos SaluDIF 8 Cedros		20.00	0.00		
00064	16/12/2024	I	00051	00051	LEY DE INGRESOS POR EJECUTAR Ingresos diversos Luisa Isabel Campos de Jiménez Cantú		50.00	0.00		
00024	16/12/2024	I	00054	00054	LEY DE INGRESOS POR EJECUTAR Ingresos diversos SaluDIF Cacalomacan		10.00	0.00		
00038	13/12/2024	I	00041	00041	LEY DE INGRESOS POR EJECUTAR Ingresos diversos Antonia Nava de Catalán		20.00	0.00		
00016	13/12/2024	I	00042	00042	LEY DE INGRESOS POR EJECUTAR Ingresos diversos Antonia Nava de Catalán		5.00	0.00		
00024	27/11/2024	I	00109	00109	LEY DE INGRESOS POR EJECUTAR Ingresos diversos Antonia Nava de Catalán		5.00	0.00		
00040	25/11/2024	I	00072	00072	LEY DE INGRESOS POR EJECUTAR Ingresos diversos Paseos del Valle		50.00	0.00		
00027	25/11/2024	I	00073	00073	LEY DE INGRESOS POR EJECUTAR Ingresos diversos Paseos del Valle		50.00	0.00		
00009	25/11/2024	I	00076	00076	LEY DE INGRESOS POR EJECUTAR Ingresos diversos Carmen Maza de del Mazo		50.00	0.00		
00024	22/11/2024	I	00059	00059	LEY DE INGRESOS POR EJECUTAR Ingresos diversos SaluDIF Seminario		33.00	0.00		
00024	22/11/2024	I	00060	00060	LEY DE INGRESOS POR EJECUTAR Ingresos diversos SaluDIF Sauces		25.00	0.00		
00024	22/11/2024	I	00061	00061	LEY DE INGRESOS POR EJECUTAR Ingresos diversos SaluDIF La Unión		8.00	0.00		
00029	22/11/2024	I	00067	00067	LEY DE INGRESOS POR EJECUTAR Ingresos diversos Antonia Nava de Catalán		2.00	0.00		
00025	20/11/2024	I	00048	00048	LEY DE INGRESOS POR EJECUTAR Ingresos diversos SaluDIF La Unión		8.00	0.00		
00024	31/10/2024	I	00150	00150	LEY DE INGRESOS POR EJECUTAR Ingresos diversos SaluDIF San Andrés Cuexcontitlan		3.00	0.00		
00025	30/10/2024	I	00148	00148	LEY DE INGRESOS POR EJECUTAR Ingresos diversos SaluDIF San Andrés Cuexcontitlan		28.00	0.00		
00030	23/10/2024	I	00109	00109	LEY DE INGRESOS POR EJECUTAR Ingresos diversos Carmen Maza de del Mazo		50.00	0.00		
00025	22/10/2024	I	00103	00103	LEY DE INGRESOS POR EJECUTAR Ingresos diversos SaluDIF La Unión		15.00	0.00		
00019	22/10/2024	I	00108	00108	LEY DE INGRESOS POR EJECUTAR Ingresos diversos Paseos del Valle		50.00	0.00		
00038	18/10/2024	I	00092	00092	LEY DE INGRESOS POR EJECUTAR Ingresos diversos Guadalupe Rhon de Hank		54.00	0.00		
00028	18/10/2024	I	00094	00094	LEY DE INGRESOS POR EJECUTAR Ingresos diversos SaluDIF La Unión		23.00	0.00		
00056	17/10/2024	I	00082	00082	LEY DE INGRESOS POR EJECUTAR Ingresos diversos Luisa Isabel Campos de Jiménez Cantú		50.00	0.00		
00044	17/10/2024	I	00085	00085	LEY DE INGRESOS POR EJECUTAR Ingresos diversos Antonia Nava de Catalán		7.00	0.00		
00024	16/10/2024	I	00070	00070	LEY DE INGRESOS POR EJECUTAR Ingresos diversos SaluDIF Seminario		2.00	0.00		
00048	16/10/2024	I	00080	00080	LEY DE INGRESOS POR EJECUTAR Ingresos diversos Paseos del Valle		50.00	0.00		
00024	11/10/2024	I	00050	00050	LEY DE INGRESOS POR EJECUTAR Ingresos diversos SaluDIF La Unión		60.00	0.00		
00019	11/10/2024	I	00051	00051	LEY DE INGRESOS POR EJECUTAR Ingresos diversos SaluDIF Seminario		25.00	0.00		
00004	11/10/2024	I	00059	00059	LEY DE INGRESOS POR EJECUTAR Ingresos diversos		20,471.00	0.00		
00018	10/10/2024	I	00047	00047	LEY DE INGRESOS POR EJECUTAR Ingresos diversos Luisa Isabel Campos de Jiménez Cantú		50.00	0.00		
00011	09/10/2024	I	00034	00034	LEY DE INGRESOS POR EJECUTAR Ingresos diversos Equinoterapia		100.00	0.00		
00025	08/10/2024	I	00030	00030	LEY DE INGRESOS POR EJECUTAR Ingresos diversos SaluDIF Cacalomacan		5.00	0.00		
00025	04/10/2024	I	00023	00023	LEY DE INGRESOS POR EJECUTAR Ingresos diversos SaluDIF San Andrés Cuexcontitlan		10.00	0.00		
00019	02/10/2024	I	00001	00001	LEY DE INGRESOS POR EJECUTAR Ingresos diversos SaluDIF 8 Cedros		9.00	0.00		
00011	02/10/2024	I	00010	00010	LEY DE INGRESOS POR EJECUTAR Ingresos diversos Periférico Alameda		1.00	0.00		
00024	27/09/2024	I	00125	00125	LEY DE INGRESOS POR EJECUTAR Ingresos diversos SaluDIF Cerrillo Vista Hermosa		12.00	0.00		
00025	25/09/2024	I	00101	00101	LEY DE INGRESOS POR EJECUTAR Ingresos diversos SaluDIF La Unión		5.00	0.00		
00025	20/09/2024	I	00082	00082	LEY DE INGRESOS POR EJECUTAR Ingresos diversos SaluDIF La Unión		37.00	0.00		
00079	19/09/2024	I	00070	00070	LEY DE INGRESOS POR EJECUTAR Ingresos diversos Antonia Nava de Catalán		2.00	0.00		
00020	18/09/2024	I	00063	00063	LEY DE INGRESOS POR EJECUTAR Ingresos diversos SaluDIF Cacalomacan		6.00	0.00		
00064	17/09/2024	I	00050	00050	LEY DE INGRESOS POR EJECUTAR Ingresos diversos Luisa Isabel Campos de Jiménez Cantú		40.00	0.00		
00020	17/09/2024	I	00060	00060	LEY DE INGRESOS POR EJECUTAR Ingresos diversos SaluDIF Cerrillo Vista Hermosa		41.00	0.00		
00004	05/09/2024	I	00024	00024	LEY DE INGRESOS POR EJECUTAR Ingresos diversos (Alta de Proveedor Productos y Servicios Capitulares)		861.00	0.00		
00004	05/09/2024	I	00025	00025	LEY DE INGRESOS POR EJECUTAR Ingresos diversos (Alta de Proveedor Orlando Mercado Gómez)		861.00	0.00		
00004	05/09/2024	I	00026	00026	LEY DE INGRESOS POR EJECUTAR Ingresos diversos (Alta de Proveedor Qualitas Compañia de Seguros)		861.00	0.00		
00004	05/09/2024	I	00027	00027	LEY DE INGRESOS POR EJECUTAR Ingresos diversos (Alta de Proveedor Nanda Insumos y Servicios)		861.00	0.00		
00004	05/09/2024	I	00028	00028	LEY DE INGRESOS POR EJECUTAR Ingresos diversos (Alta de Proveedor Miguel Angel Becerril Bernal)		861.00	0.00		
00004	05/09/2024	I	00029	00029	LEY DE INGRESOS POR EJECUTAR Ingresos diversos (Alta de Proveedor Anima Technologies)		903.00	0.00		
00004	05/09/2024	I	00030	00030	LEY DE INGRESOS POR EJECUTAR Ingresos diversos (Alta de Proveedor Juan Jesús Hernández Hernández)		903.00	0.00		
00004	05/09/2024	I	00031	00031	LEY DE INGRESOS POR EJECUTAR Ingresos diversos (Alta de Proveedor Daniel Tostado Bermúdez)		903.00	0.00		
00004	05/09/2024	I	00032	00032	LEY DE INGRESOS POR EJECUTAR Ingresos diversos (Alta de Proveedor Andrea Zúniga Navarro)		903.00	0.00		
00004	05/09/2024	I	00033	00033	LEY DE INGRESOS POR EJECUTAR Ingresos diversos (Alta de Proveedor Oscar Constantino Iturbe)		903.00	0.00		
00004	05/09/2024	I	00034	00034	LEY DE INGRESOS POR EJECUTAR Ingresos diversos (Alta de Proveedor Stephanie Zarza Sánchez)		903.00	0.00		
00041	26/08/2024	I	00133	00133	LEY DE INGRESOS POR EJECUTAR Ingresos diversos Antonia Nava de Catalán		10.00	0.00		
00065	26/08/2024	I	00134	00134	LEY DE INGRESOS POR EJECUTAR Ingresos diversos Luisa Isabel Campos de Jiménez Cantú		250.00	0.00		
00020	26/08/2024	I	00137	00137	LEY DE INGRESOS POR EJECUTAR Ingresos diversos SaluDIF Seminario SaluDIF Seminario		3.00	0.00		
00025	23/08/2024	I	00120	00120	LEY DE INGRESOS POR EJECUTAR Ingresos diversos SaluDIF La Unión		1.00	0.00		
00024	22/08/2024	I	00109	00109	LEY DE INGRESOS POR EJECUTAR Ingresos diversos SaluDIF Cacalomacan		11.00	0.00		
00019	19/08/2024	I	00099	00099	LEY DE INGRESOS POR EJECUTAR Ingresos diversos SaluDIF San Andrés Cuexcontitlan		6.00	0.00		
00019	16/08/2024	I	00097	00097	LEY DE INGRESOS POR EJECUTAR Ingresos diversos SaluDIF Seminario		36.00	0.00		
00012	15/08/2024	I	00090	00090	LEY DE INGRESOS POR EJECUTAR Ingresos diversos Periférico Alameda		3.00	0.00		
00029	15/08/2024	I	00093	00093	LEY DE INGRESOS POR EJECUTAR Ingresos diversos Guadalupe Rhon de Hank		100.00	0.00		
00004	12/08/2024	I	00067	00067	LEY DE INGRESOS POR EJECUTAR Ingresos diversos (Seguros Potosi)		861.00	0.00		
00004	12/08/2024	I	00068	00068	LEY DE INGRESOS POR EJECUTAR Ingresos diversos (Comercio Integral y Tecnologia Aplicada)		861.00	0.00		
00004	12/08/2024	I	00069	00069	LEY DE INGRESOS POR EJECUTAR Ingresos diversos (Elab Service)		861.00	0.00		
00004	12/08/2024	I	00070	00070	LEY DE INGRESOS POR EJECUTAR Ingresos diversos (Crescenciano Oscar Jardon Ruíz)		861.00	0.00		

00004	12/08/2024	I	00071	00071	LEY DE INGRESOS POR EJECUTAR Ingresos diversos (Abastecedora Rimechi)		903.00	0.00		
00019	07/08/2024	I	00022	00022	LEY DE INGRESOS POR EJECUTAR Ingresos diversos SaluDIF Cacalomacan		5.00	0.00		
00010	05/08/2024	I	00007	00007	LEY DE INGRESOS POR EJECUTAR Ingresos diversos Periférico Alameda		2.00	0.00		
00021	30/07/2024	I	00084	00084	LEY DE INGRESOS POR EJECUTAR Ingresos diversos Carmen Maza de del Mazo		100.00	0.00		
00019	29/07/2024	I	00070	00070	LEY DE INGRESOS POR EJECUTAR Ingresos diversos Paseos del Valle		11.00	0.00		
00041	29/07/2024	I	00071	00071	LEY DE INGRESOS POR EJECUTAR Ingresos diversos Antonia Nava de Catalán		12.00	0.00		
00044	09/07/2024	I	00050	00050	LEY DE INGRESOS POR EJECUTAR Ingresos diversos Carmen Maza de del Mazo		100.00	0.00		
00021	09/07/2024	I	00052	00052	LEY DE INGRESOS POR EJECUTAR Ingresos diversos SaluDIF San Andrés Cuexcontitlan		1.00	0.00		
00020	08/07/2024	I	00039	00039	LEY DE INGRESOS POR EJECUTAR Ingresos diversos Paseos del Valle		10.00	0.00		
00014	08/07/2024	I	00041	00041	LEY DE INGRESOS POR EJECUTAR Ingresos diversos Periférico Mercado 16 de septiembre		3.00	0.00		
00014	05/07/2024	I	00026	00026	LEY DE INGRESOS POR EJECUTAR Ingresos diversos Periférico Mercado 16 de septiembre		9.00	0.00		
00022	02/07/2024	I	00006	00006	LEY DE INGRESOS POR EJECUTAR Ingresos diversos SaluDIF San Andrés Cuexcontitlan		8.00	0.00		
00010	01/07/2024	I	00002	00002	LEY DE INGRESOS POR EJECUTAR Ingresos diversos Periférico Alameda		100.00	0.00		
00020	28/06/2024	I	00127	00127	LEY DE INGRESOS POR EJECUTAR Ingresos diversos SaluDIF Seminario		30.00	0.00		
00027	28/06/2024	I	00132	00132	LEY DE INGRESOS POR EJECUTAR Ingresos diversos Luisa Isabel Campos de Jiménez Cantú		10.00	0.00		
00063	26/06/2024	I	00101	00101	LEY DE INGRESOS POR EJECUTAR Ingresos diversos Antonia Nava de Catalán		12.00	0.00		
00019	24/06/2024	I	00087	00087	LEY DE INGRESOS POR EJECUTAR Ingresos diversos SaluDIF La Unión		15.00	0.00		
00004	24/06/2024	I	00093	00093	LEY DE INGRESOS POR EJECUTAR Ingresos diversos		300.00	0.00		
00015	21/06/2024	I	00080	00080	LEY DE INGRESOS POR EJECUTAR Ingresos diversos Carmen Maza de del Mazo		100.00	0.00		
00040	20/06/2024	I	00077	00077	LEY DE INGRESOS POR EJECUTAR Ingresos diversos Luisa Isabel Campos de Jiménez Cantú		50.00	0.00		
00019	13/06/2024	I	00038	00038	LEY DE INGRESOS POR EJECUTAR Ingresos diversos SaluDIF San Andrés Cuexcontitlan		22.00	0.00		
00046	13/06/2024	I	00043	00043	LEY DE INGRESOS POR EJECUTAR Ingresos diversos Carmen Maza de del Mazo		60.00	0.00		
00043	12/06/2024	I	00047	00047	LEY DE INGRESOS POR EJECUTAR Ingresos diversos Paseos del Valle		50.00	0.00		
00019	11/06/2024	I	00029	00029	LEY DE INGRESOS POR EJECUTAR Ingresos diversos SaluDIF San Cristóbal Huichochitlan		8.00	0.00		
00019	10/06/2024	I	00026	00026	LEY DE INGRESOS POR EJECUTAR Ingresos diversos SaluDIF Cerrillo Vista Hermosa		3.00	0.00		
00019	04/06/2024	I	00011	00011	LEY DE INGRESOS POR EJECUTAR Ingresos diversos SaluDIF La Unión		1.00	0.00		
00053	24/05/2024	I	00098	00098	LEY DE INGRESOS POR EJECUTAR Ingresos diversos Luisa Isabel Campos de Jiménez Cantú		100.00	0.00		
00034	23/05/2024	I	00093	00093	LEY DE INGRESOS POR EJECUTAR Ingresos diversos Antonia Nava de Catalán		12.00	0.00		
00014	23/05/2024	I	00095	00095	LEY DE INGRESOS POR EJECUTAR Ingresos diversos Carmen Maza de del Mazo		50.00	0.00		
00036	17/05/2024	I	00074	00074	LEY DE INGRESOS POR EJECUTAR Ingresos diversos Guadalupe Rhon de Hank		100.00	0.00		
00037	16/05/2024	I	00064	00064	LEY DE INGRESOS POR EJECUTAR Ingresos diversos Antonia Nava de Catalán		18.00	0.00		
00040	16/05/2024	I	00065	00065	LEY DE INGRESOS POR EJECUTAR Ingresos diversos Carmen Rodríguez de Ozuna		15.00	0.00		
00004	16/05/2024	I	00067	00067	LEY DE INGRESOS POR EJECUTAR Ingresos diversos Alta de proveedor (tex - inovatio)		861.00	0.00		
00031	16/05/2024	I	00069	00069	LEY DE INGRESOS POR EJECUTAR Ingresos diversos Carmen Maza de del Mazo		120.00	0.00		
00015	16/05/2024	I	00071	00071	LEY DE INGRESOS POR EJECUTAR Ingresos diversos Guadalupe Rhon de Hank		50.00	0.00		
00013	15/05/2024	C	00025	00476	LEY DE INGRESOS POR EJECUTAR Ingresos diversos		6.25	0.00		
00021	13/05/2024	I	00035	00035	LEY DE INGRESOS POR EJECUTAR Ingresos diversos Paseos del Valle		10.00	0.00		
00031	13/05/2024	I	00036	00036	LEY DE INGRESOS POR EJECUTAR Ingresos diversos Carmen Maza de del Mazo		100.00	0.00		
00004	02/05/2024	I	00001	00001	LEY DE INGRESOS POR EJECUTAR Ingresos diversos Alta de proveedor Gas Imperial		861.00	0.00		
00010	30/04/2024	I	00141	00141	LEY DE INGRESOS POR EJECUTAR Ingresos diversos Periférico Alameda		18.00	0.00		
00004	30/04/2024	I	00142	00142	LEY DE INGRESOS POR EJECUTAR Ingresos diversos (Alta de proveedor Maxima Graciela Romero Monroy)		861.00	0.00		
00004	30/04/2024	I	00143	00143	LEY DE INGRESOS POR EJECUTAR Ingresos diversos (Alta de proveedor Orlando Rafael Velazquez Prado)		861.00	0.00		
00004	30/04/2024	I	00144	00144	LEY DE INGRESOS POR EJECUTAR Ingresos diversos (Alta de proveedor R12 Architects)		861.00	0.00		
00004	30/04/2024	I	00145	00145	LEY DE INGRESOS POR EJECUTAR Ingresos diversos (Alta de proveedor Jésus Emmanuel Garay Uribe)		861.00	0.00		
00004	30/04/2024	I	00146	00146	LEY DE INGRESOS POR EJECUTAR Ingresos diversos		65,681.48	0.00		
00004	30/04/2024	I	00152	00152	LEY DE INGRESOS POR EJECUTAR Ingresos diversos (Alta de proveedor Venta, Reparación y Servicios de Equipos de Radiocomunicación)		861.00	0.00		
00010	23/04/2024	I	00108	00108	LEY DE INGRESOS POR EJECUTAR Ingresos diversos SaluDIF San Pablo Autopan		200.00	0.00		
00032	18/04/2024	I	00090	00090	LEY DE INGRESOS POR EJECUTAR Ingresos diversos Carmen Rodríguez de Ozuna		50.00	0.00		
00057	18/04/2024	I	00092	00092	LEY DE INGRESOS POR EJECUTAR Ingresos diversos Antonia Nava de Catalán		12.00	0.00		
00014	18/04/2024	I	00093	00093	LEY DE INGRESOS POR EJECUTAR Ingresos diversos Carmen Maza de del Mazo		100.00	0.00		
00032	12/04/2024	I	00045	00045	LEY DE INGRESOS POR EJECUTAR Ingresos diversos Guadalupe Rhon de Hank		50.00	0.00		
00051	12/04/2024	I	00054	00054	LEY DE INGRESOS POR EJECUTAR Ingresos diversos Luisa Isabel Campos de Jiménez Cantú		120.00	0.00		
00009	04/04/2024	I	00002	00002	LEY DE INGRESOS POR EJECUTAR Ingresos diversos SaluDIF Seminario		4.00	0.00		
00009	04/04/2024	I	00007	00007	LEY DE INGRESOS POR EJECUTAR Ingresos diversos Periférico Alameda		1.00	0.00		
00010	22/03/2024	I	00091	00091	LEY DE INGRESOS POR EJECUTAR Ingresos diversos Carmen Rodríguez de Ozuna		10.00	0.00		
00004	22/03/2024	I	00098	00098	LEY DE INGRESOS POR EJECUTAR Ingresos diversos (alta de proveedor Adriana Alejandra Delgado Cazar)		861.00	0.00		
00004	22/03/2024	I	00099	00099	LEY DE INGRESOS POR EJECUTAR Ingresos diversos (alta de proveedor Vazmart Recat Automotriz)		861.00	0.00		
00004	22/03/2024	I	00100	00100	LEY DE INGRESOS POR EJECUTAR Ingresos diversos (alta de proveedor Operadora de Servicios Medicos ML)		861.00	0.00		
00004	22/03/2024	I	00101	00101	LEY DE INGRESOS POR EJECUTAR Ingresos diversos (alta de proveedor Metro Health Services)		861.00	0.00		
00004	22/03/2024	I	00102	00102	LEY DE INGRESOS POR EJECUTAR Ingresos diversos (altas de proveedor Servicios Medicos y Hospitalarios X MI)		861.00	0.00		
00004	22/03/2024	I	00103	00103	LEY DE INGRESOS POR EJECUTAR Ingresos diversos Sobre Ingresos Diversos		861.00	0.00		
00004	22/03/2024	I	00104	00104	LEY DE INGRESOS POR EJECUTAR Ingresos diversos (alta de proveedor Olga Olimpia Fernandez Herrera)		861.00	0.00		
00004	22/03/2024	I	00105	00105	LEY DE INGRESOS POR EJECUTAR Ingresos diversos (alta de proveedor Adriana Yolanda Díaz ARchundia)		861.00	0.00		
00004	22/03/2024	I	00106	00106	LEY DE INGRESOS POR EJECUTAR Ingresos diversos (alta de proveedor Grupo Luvsan)		861.00	0.00		
00054	14/03/2024	I	00047	00047	LEY DE INGRESOS POR EJECUTAR Ingresos diversos Antonia Nava de Catalán		12.00	0.00		
00040	13/03/2024	I	00035	00035	LEY DE INGRESOS POR EJECUTAR Ingresos diversos Carmen Maza de del Mazo		100.00	0.00		
00026	06/03/2024	I	00011	00011	LEY DE INGRESOS POR EJECUTAR Ingresos diversos Carmen Maza de del Mazo		43.00	0.00		
00010	28/02/2024	I	00108	00108	LEY DE INGRESOS POR EJECUTAR Ingresos diversos SaluDIF Seminario		4.00	0.00		
00004	28/02/2024	I	00121	00121	LEY DE INGRESOS POR EJECUTAR Ingresos diversos		5,553.00	0.00		

00004	23/02/2024	I	00085	00085	LEY DE INGRESOS POR EJECUTAR Ingresos diversos (Alta de Proveedor Grupo Vigue)		861.00	0.00			
00004	23/02/2024	I	00086	00086	LEY DE INGRESOS POR EJECUTAR Ingresos diversos(Alta de Proveedor Carlos Arredondo López)		861.00	0.00			
00027	22/02/2024	I	00068	00068	LEY DE INGRESOS POR EJECUTAR Ingresos diversos Paseos del Valle		11.00	0.00			
00019	20/02/2024	I	00060	00060	LEY DE INGRESOS POR EJECUTAR Ingresos diversos Carmen Rodríguez de Ozuna		10.00	0.00			
00004	15/02/2024	I	00051	00051	LEY DE INGRESOS POR EJECUTAR Ingresos diversos (Alta de Proveedor Coromoto 8)		861.00	0.00			
00036	14/02/2024	I	00038	00038	LEY DE INGRESOS POR EJECUTAR Ingresos diversos Carmen Maza de del Mazo		170.00	0.00			
00041	14/02/2024	I	00039	00039	LEY DE INGRESOS POR EJECUTAR Ingresos diversos Antonia Nava de Catalán		12.00	0.00			
00034	14/02/2024	I	00040	00040	LEY DE INGRESOS POR EJECUTAR Ingresos diversos Paseos del Valle		60.00	0.00			
00004	02/02/2024	I	00001	00001	LEY DE INGRESOS POR EJECUTAR Ingresos diversos (Alta de Proveedor Kromatica Solucions)		861.00	0.00			
00019	31/01/2024	I	00119	00119	LEY DE INGRESOS POR EJECUTAR Ingresos diversos SaluDIF 8 Cedros		1.00	0.00			
00005	31/01/2024	I	00130	00130	LEY DE INGRESOS POR EJECUTAR Ingresos diversos (Alta de Proveedor Abastecedora Rimechi)		861.00	0.00			
00004	31/01/2024	I	00131	00131	LEY DE INGRESOS POR EJECUTAR Ingresos diversos (Alta de Proveedor Comercializadora Mexicana Caminte del Centro)		870.00	0.00			
00010	30/01/2024	I	00106	00106	LEY DE INGRESOS POR EJECUTAR Ingresos diversos Paseos del Valle		11.00	0.00			
00009	25/01/2024	I	00091	00091	LEY DE INGRESOS POR EJECUTAR Ingresos diversos Velatorio		0.25	0.00			
00004	25/01/2024	I	00096	00096	LEY DE INGRESOS POR EJECUTAR Ingresos diversos (Alta de Proveedor Madinat)		861.00	0.00			
00004	25/01/2024	I	00097	00097	LEY DE INGRESOS POR EJECUTAR Ingresos diversos (Alta de Proveedor Combustibles la Puerta)		881.00	0.00			
00025	24/01/2024	I	00067	00067	LEY DE INGRESOS POR EJECUTAR Ingresos diversos Luisa Isabel Campos de Jiménez Cantú		10.00	0.00			
00054	19/01/2024	I	00059	00059	LEY DE INGRESOS POR EJECUTAR Ingresos diversos Carmen Maza de del Mazo		250.00	0.00			
00042	18/01/2024	I	00045	00045	LEY DE INGRESOS POR EJECUTAR Ingresos diversos Antonia Nava de Catalán		12.00	0.00			
00024	15/01/2024	I	00025	00025	LEY DE INGRESOS POR EJECUTAR Ingresos diversos SaluDIF San Pedro Totoltepec		51.00	0.00			
00010	01/01/2024	I	00100	00100	LEY DE INGRESOS POR EJECUTAR Ingresos diversos Periférico Alameda		1.00	0.00			
					TOTAL:		**131,051.98**	**0.00**			
8120	**000004223**	**00000000000000001**	**0001**	**0002**	**Subsidios para Gastos de Operación**	**216,250,046.00**	**220,058,521.21**	**0.00**	**-3,808,475.21**		
REN.	**FECHA**	**TIPO**	**N.POL.**	**REF**	**CONCEPTO**		**DEBE**	**HABER**			
00004	20/12/2024	I	00096	00096	LEY DE INGRESOS POR EJECUTAR Subsidios para Gastos de Operación		2,000,000.00	0.00			
00004	20/12/2024	I	00097	00097	LEY DE INGRESOS POR EJECUTAR Subsidios para Gastos de Operación		2,000,000.00	0.00			
00004	20/12/2024	I	00098	00098	LEY DE INGRESOS POR EJECUTAR Subsidios para Gastos de Operación		1,500,000.00	0.00			
00004	17/12/2024	I	00056	00056	LEY DE INGRESOS POR EJECUTAR Subsidios para Gastos de Operación		3,000,000.00	0.00			
00004	17/12/2024	I	00063	00063	LEY DE INGRESOS POR EJECUTAR Subsidios para Gastos de Operación		3,596,231.34	0.00			
00004	11/12/2024	I	00032	00032	LEY DE INGRESOS POR EJECUTAR Subsidios para Gastos de Operación		1,423,725.00	0.00			
00004	04/12/2024	I	00010	00010	LEY DE INGRESOS POR EJECUTAR Subsidios para Gastos de Operación		329,862.00	0.00			
00004	03/12/2024	I	00002	00002	LEY DE INGRESOS POR EJECUTAR Subsidios para Gastos de Operación		1,958,473.42	0.00			
00004	03/12/2024	I	00003	00003	LEY DE INGRESOS POR EJECUTAR Subsidios para Gastos de Operación		218,660.10	0.00			
00004	03/12/2024	I	00004	00004	LEY DE INGRESOS POR EJECUTAR Subsidios para Gastos de Operación		79,208.52	0.00			
00004	03/12/2024	I	00005	00005	LEY DE INGRESOS POR EJECUTAR Subsidios para Gastos de Operación		53,970.18	0.00			
00004	29/11/2024	I	00135	00135	LEY DE INGRESOS POR EJECUTAR Subsidios para Gastos de Operación		4,374,523.42	0.00			
00004	29/11/2024	I	00136	00136	LEY DE INGRESOS POR EJECUTAR Subsidios para Gastos de Operación		8,726,230.17	0.00			
00004	29/11/2024	I	00137	00137	LEY DE INGRESOS POR EJECUTAR Subsidios para Gastos de Operación		3,792,132.63	0.00			
00004	27/11/2024	I	00119	00119	LEY DE INGRESOS POR EJECUTAR Subsidios para Gastos de Operación		3,899,523.42	0.00			
00004	27/11/2024	I	00120	00120	LEY DE INGRESOS POR EJECUTAR Subsidios para Gastos de Operación		23,236.60	0.00			
00004	26/11/2024	I	00099	00099	LEY DE INGRESOS POR EJECUTAR Subsidios para Gastos de Operación		5,793,613.00	0.00			
00004	13/11/2024	I	00033	00033	LEY DE INGRESOS POR EJECUTAR Subsidios para Gastos de Operación		4,121,398.20	0.00			
00004	13/11/2024	I	00034	00034	LEY DE INGRESOS POR EJECUTAR Subsidios para Gastos de Operación		29,434.60	0.00			
00004	13/11/2024	I	00035	00035	LEY DE INGRESOS POR EJECUTAR Subsidios para Gastos de Operación		1,426,662.00	0.00			
00004	13/11/2024	I	00036	00036	LEY DE INGRESOS POR EJECUTAR Subsidios para Gastos de Operación		1,952,374.17	0.00			
00004	07/11/2024	I	00028	00028	LEY DE INGRESOS POR EJECUTAR Subsidios para Gastos de Operación		3,000,000.00	0.00			
00004	05/11/2024	I	00005	00005	LEY DE INGRESOS POR EJECUTAR Subsidios para Gastos de Operación		76,041.02	0.00			
00004	05/11/2024	I	00006	00006	LEY DE INGRESOS POR EJECUTAR Subsidios para Gastos de Operación		1,954,955.50	0.00			
00004	05/11/2024	I	00007	00007	LEY DE INGRESOS POR EJECUTAR Subsidios para Gastos de Operación		54,329.78	0.00			
00004	05/11/2024	I	00008	00008	LEY DE INGRESOS POR EJECUTAR Subsidios para Gastos de Operación		198,369.06	0.00			
00004	05/11/2024	I	00009	00009	LEY DE INGRESOS POR EJECUTAR Subsidios para Gastos de Operación		344,200.00	0.00			
00004	29/10/2024	I	00131	00131	LEY DE INGRESOS POR EJECUTAR Subsidios para Gastos de Operación		4,410,205.63	0.00			
00004	29/10/2024	I	00132	00132	LEY DE INGRESOS POR EJECUTAR Subsidios para Gastos de Operación		26,645.60	0.00			
00004	11/10/2024	I	00060	00060	LEY DE INGRESOS POR EJECUTAR Subsidios para Gastos de Operación		3,896,793.73	0.00			
00004	11/10/2024	I	00061	00061	LEY DE INGRESOS POR EJECUTAR Subsidios para Gastos de Operación		1,963,658.20	0.00			
00004	11/10/2024	I	00062	00062	LEY DE INGRESOS POR EJECUTAR Subsidios para Gastos de Operación		23,236.60	0.00			
00004	10/10/2024	I	00044	00044	LEY DE INGRESOS POR EJECUTAR Subsidios para Gastos de Operación		1,407,742.00	0.00			
00004	03/10/2024	I	00015	00015	LEY DE INGRESOS POR EJECUTAR Subsidios para Gastos de Operación		325,964.00	0.00			
00004	03/10/2024	I	00016	00016	LEY DE INGRESOS POR EJECUTAR Subsidios para Gastos de Operación		75,594.26	0.00			
00004	03/10/2024	I	00017	00017	LEY DE INGRESOS POR EJECUTAR Subsidios para Gastos de Operación		54,044.63	0.00			
00004	03/10/2024	I	00018	00018	LEY DE INGRESOS POR EJECUTAR Subsidios para Gastos de Operación		1,963,672.67	0.00			
00004	03/10/2024	I	00019	00019	LEY DE INGRESOS POR EJECUTAR Subsidios para Gastos de Operación		208,821.92	0.00			
00004	26/09/2024	I	00113	00113	LEY DE INGRESOS POR EJECUTAR Subsidios para Gastos de Operación		3,895,052.72	0.00			
00004	26/09/2024	I	00114	00114	LEY DE INGRESOS POR EJECUTAR Subsidios para Gastos de Operación		23,208.60	0.00			
00004	12/09/2024	I	00042	00042	LEY DE INGRESOS POR EJECUTAR Subsidios para Gastos de Operación		1,850,131.00	0.00			
00004	12/09/2024	I	00043	00043	LEY DE INGRESOS POR EJECUTAR Subsidios para Gastos de Operación		23,208.60	0.00			
00004	12/09/2024	I	00044	00044	LEY DE INGRESOS POR EJECUTAR Subsidios para Gastos de Operación		3,845,490.46	0.00			
00004	12/09/2024	I	00045	00045	LEY DE INGRESOS POR EJECUTAR Subsidios para Gastos de Operación		1,936,254.73	0.00			
00004	12/09/2024	I	00046	00046	LEY DE INGRESOS POR EJECUTAR Subsidios para Gastos de Operación		4,789,304.00	0.00			

00004	03/09/2024	I	00008	00008	LEY DE INGRESOS POR EJECUTAR Subsidios para Gastos de Operación		385,929.00	0.00		
00004	03/09/2024	I	00009	00009	LEY DE INGRESOS POR EJECUTAR Subsidios para Gastos de Operación		53,915.60	0.00		
00004	03/09/2024	I	00010	00009	LEY DE INGRESOS POR EJECUTAR Subsidios para Gastos de Operación		206,868.10	0.00		
00004	03/09/2024	I	00011	00011	LEY DE INGRESOS POR EJECUTAR Subsidios para Gastos de Operación		73,859.44	0.00		
00004	02/09/2024	I	00002	00002	LEY DE INGRESOS POR EJECUTAR Subsidios para Gastos de Operación		1,932,440.34	0.00		
00004	30/08/2024	I	00171	00171	LEY DE INGRESOS POR EJECUTAR Subsidios para Gastos de Operación		2,000,000.00	0.00		
00004	29/08/2024	I	00151	00151	LEY DE INGRESOS POR EJECUTAR Subsidios para Gastos de Operación		3,843,644.12	0.00		
00004	29/08/2024	I	00152	00152	LEY DE INGRESOS POR EJECUTAR Subsidios para Gastos de Operación		23,208.60	0.00		
00004	21/08/2024	I	00103	00103	LEY DE INGRESOS POR EJECUTAR Subsidios para Gastos de Operación		1,846,741.51	0.00		
00004	21/08/2024	I	00104	00104	LEY DE INGRESOS POR EJECUTAR Subsidios para Gastos de Operación		64,771.30	0.00		
00004	21/08/2024	I	00105	00105	LEY DE INGRESOS POR EJECUTAR Subsidios para Gastos de Operación		53,980.10	0.00		
00004	14/08/2024	I	00072	00072	LEY DE INGRESOS POR EJECUTAR Subsidios para Gastos de Operación		5,314,935.20	0.00		
00004	14/08/2024	I	00073	00073	LEY DE INGRESOS POR EJECUTAR Subsidios para Gastos de Operación		30,673.80	0.00		
00004	14/08/2024	I	00086	00086	LEY DE INGRESOS POR EJECUTAR Subsidios para Gastos de Operación		1,908,803.19	0.00		
00004	08/08/2024	I	00033	00033	LEY DE INGRESOS POR EJECUTAR Subsidios para Gastos de Operación		1,602,512.00	0.00		
00004	08/08/2024	I	00034	00034	LEY DE INGRESOS POR EJECUTAR Subsidios para Gastos de Operación		399,270.00	0.00		
00004	07/08/2024	I	00023	00023	LEY DE INGRESOS POR EJECUTAR Subsidios para Gastos de Operación		283,470.22	0.00		
00004	30/07/2024	I	00077	00077	LEY DE INGRESOS POR EJECUTAR Subsidios para Gastos de Operación		22,635.60	0.00		
00004	30/07/2024	I	00079	00079	LEY DE INGRESOS POR EJECUTAR Subsidios para Gastos de Operación		3,652,268.50	0.00		
00004	30/07/2024	I	00081	00081	LEY DE INGRESOS POR EJECUTAR Subsidios para Gastos de Operación		213,373.36	0.00		
00004	10/07/2024	I	00054	00054	LEY DE INGRESOS POR EJECUTAR Subsidios para Gastos de Operación		22,635.60	0.00		
00004	10/07/2024	I	00055	00055	LEY DE INGRESOS POR EJECUTAR Subsidios para Gastos de Operación		16,484.47	0.00		
00004	10/07/2024	I	00056	00056	LEY DE INGRESOS POR EJECUTAR Subsidios para Gastos de Operación		2,653,468.79	0.00		
00004	10/07/2024	I	00057	00057	LEY DE INGRESOS POR EJECUTAR Subsidios para Gastos de Operación		92,707.58	0.00		
00004	10/07/2024	I	00061	00061	LEY DE INGRESOS POR EJECUTAR Subsidios para Gastos de Operación		3,639,139.91	0.00		
00004	10/07/2024	I	00062	00062	LEY DE INGRESOS POR EJECUTAR Subsidios para Gastos de Operación		1,842,643.11	0.00		
00004	10/07/2024	I	00063	00063	LEY DE INGRESOS POR EJECUTAR Subsidios para Gastos de Operación		1,308,971.00	0.00		
00004	03/07/2024	I	00007	00007	LEY DE INGRESOS POR EJECUTAR Subsidios para Gastos de Operación		236,401.31	0.00		
00004	03/07/2024	I	00008	00008	LEY DE INGRESOS POR EJECUTAR Subsidios para Gastos de Operación		1,841,892.29	0.00		
00004	03/07/2024	I	00009	00009	LEY DE INGRESOS POR EJECUTAR Subsidios para Gastos de Operación		317,308.00	0.00		
00004	03/07/2024	I	00010	00010	LEY DE INGRESOS POR EJECUTAR Subsidios para Gastos de Operación		52,784.88	0.00		
00004	03/07/2024	I	00011	00011	LEY DE INGRESOS POR EJECUTAR Subsidios para Gastos de Operación		62,806.39	0.00		
00004	27/06/2024	I	00111	00111	LEY DE INGRESOS POR EJECUTAR Subsidios para Gastos de Operación		23,739.60	0.00		
00004	27/06/2024	I	00115	00115	LEY DE INGRESOS POR EJECUTAR Subsidios para Gastos de Operación		4,801,611.58	0.00		
00004	27/06/2024	I	00125	00125	LEY DE INGRESOS POR EJECUTAR Subsidios para Gastos de Operación		3,851,262.59	0.00		
00004	20/06/2024	I	00073	00073	LEY DE INGRESOS POR EJECUTAR Subsidios para Gastos de Operación		1,828,889.94	0.00		
00004	12/06/2024	I	00033	00033	LEY DE INGRESOS POR EJECUTAR Subsidios para Gastos de Operación		1,384,562.00	0.00		
00004	12/06/2024	I	00035	00035	LEY DE INGRESOS POR EJECUTAR Subsidios para Gastos de Operación		3,796,681.07	0.00		
00004	12/06/2024	I	00036	00036	LEY DE INGRESOS POR EJECUTAR Subsidios para Gastos de Operación		24,135.60	0.00		
00004	04/06/2024	I	00005	00005	LEY DE INGRESOS POR EJECUTAR Subsidios para Gastos de Operación		61,696.70	0.00		
00004	04/06/2024	I	00006	00006	LEY DE INGRESOS POR EJECUTAR Subsidios para Gastos de Operación		313,841.00	0.00		
00004	04/06/2024	I	00007	00007	LEY DE INGRESOS POR EJECUTAR Subsidios para Gastos de Operación		53,151.61	0.00		
00004	04/06/2024	I	00008	00008	LEY DE INGRESOS POR EJECUTAR Subsidios para Gastos de Operación		1,828,640.41	0.00		
00004	04/06/2024	I	00009	00009	LEY DE INGRESOS POR EJECUTAR Subsidios para Gastos de Operación		254,046.36	0.00		
00004	29/05/2024	I	00106	00106	LEY DE INGRESOS POR EJECUTAR Subsidios para Gastos de Operación		3,627,709.47	0.00		
00004	29/05/2024	I	00107	00107	LEY DE INGRESOS POR EJECUTAR Subsidios para Gastos de Operación		22,635.60	0.00		
00004	16/05/2024	I	00057	00057	LEY DE INGRESOS POR EJECUTAR Subsidios para Gastos de Operación		282,939.73	0.00		
00004	16/05/2024	I	00070	00070	LEY DE INGRESOS POR EJECUTAR Subsidios para Gastos de Operación		1,828,726.16	0.00		
00004	13/05/2024	I	00028	00028	LEY DE INGRESOS POR EJECUTAR Subsidios para Gastos de Operación		22,635.60	0.00		
00004	13/05/2024	I	00029	00029	LEY DE INGRESOS POR EJECUTAR Subsidios para Gastos de Operación		1,290,173.00	0.00		
00004	12/05/2024	I	00027	00027	LEY DE INGRESOS POR EJECUTAR Subsidios para Gastos de Operación		3,600,775.51	0.00		
00004	08/05/2024	I	00013	00013	LEY DE INGRESOS POR EJECUTAR Subsidios para Gastos de Operación		1,936,781.98	0.00		
00004	03/05/2024	I	00002	00002	LEY DE INGRESOS POR EJECUTAR Subsidios para Gastos de Operación		315,221.00	0.00		
00004	03/05/2024	I	00003	00003	LEY DE INGRESOS POR EJECUTAR Subsidios para Gastos de Operación		1,824,040.02	0.00		
00004	03/05/2024	I	00004	00004	LEY DE INGRESOS POR EJECUTAR Subsidios para Gastos de Operación		249,032.16	0.00		
00004	03/05/2024	I	00005	00005	LEY DE INGRESOS POR EJECUTAR Subsidios para Gastos de Operación		52,998.54	0.00		
00004	03/05/2024	I	00006	00006	LEY DE INGRESOS POR EJECUTAR Subsidios para Gastos de Operación		61,948.32	0.00		
00004	18/04/2024	I	00086	00086	LEY DE INGRESOS POR EJECUTAR Subsidios para Gastos de Operación		1,804,318.30	0.00		
00004	18/04/2024	I	00087	00087	LEY DE INGRESOS POR EJECUTAR Subsidios para Gastos de Operación		565,667.94	0.00		
00004	16/04/2024	I	00076	00076	LEY DE INGRESOS POR EJECUTAR Subsidios para Gastos de Operación		2,272,633.00	0.00		
00004	15/04/2024	I	00056	00056	LEY DE INGRESOS POR EJECUTAR Subsidios para Gastos de Operación		3,839,646.82	0.00		
00004	15/04/2024	I	00057	00057	LEY DE INGRESOS POR EJECUTAR Subsidios para Gastos de Operación		23,331.45	0.00		
00004	10/04/2024	I	00040	00040	LEY DE INGRESOS POR EJECUTAR Subsidios para Gastos de Operación		505,305.00	0.00		
00004	10/04/2024	I	00041	00041	LEY DE INGRESOS POR EJECUTAR Subsidios para Gastos de Operación		52,771.67	0.00		
00004	05/04/2024	I	00009	00009	LEY DE INGRESOS POR EJECUTAR Subsidios para Gastos de Operación		247,924.23	0.00		
00004	05/04/2024	I	00010	00010	LEY DE INGRESOS POR EJECUTAR Subsidios para Gastos de Operación		1,807,859.27	0.00		
00004	01/04/2024	I	00129	00129	LEY DE INGRESOS POR EJECUTAR Subsidios para Gastos de Operación		3,889,915.29	0.00		
00013	30/03/2024	I	00109	00109	LEY DE INGRESOS POR EJECUTAR Subsidios para Gastos de Operación		18,093,299.17	0.00		
00016	29/02/2024	I	00133	00133	LEY DE INGRESOS POR EJECUTAR Subsidios para Gastos de Operación		13,107,142.82	0.00		
00012	31/01/2024	I	00132	00132	LEY DE INGRESOS POR EJECUTAR Subsidios para Gastos de Operación		17,864,103.91	0.00		

					TOTAL:		**220,058,521.21**	**0.00**		
8120	**000004399**	**0000000000000000001**	**0001**	**0006**	**Ingresos Derivados de Ejercicios Anteriores no aplicados**	**23,972,946.62**	**23,972,946.62**	**0.00**	**0.00**	
REN.	**FECHA**	**TIPO**	**N.POL.**	**REF**	**CONCEPTO**		**DEBE**	**HABER**		
00001	01/01/2024	D	00007	00007	LEY DE INGRESOS POR EJECUTAR Ingresos Derivados de Ejercicios Anteriores no aplicados		23,972,946.62	0.00		
					TOTAL:		**23,972,946.62**	**0.00**		
8120	**000004399**	**0000000000000000001**	**0001**	**0008**	**Otros Ingresos Varios**	**125,557.00**	**31,628.23**	**0.00**	**93,928.77**	
REN.	**FECHA**	**TIPO**	**N.POL.**	**REF**	**CONCEPTO**		**DEBE**	**HABER**		
00005	31/12/2024	D	00046	00046	LEY DE INGRESOS POR EJECUTAR COMPENSACION DESFASE SPEI Otros Ingresos Varios		0.08	0.00		
00020	13/12/2024	C	00027	00327	LEY DE INGRESOS POR EJECUTAR Otros Ingresos Varios		78.00	0.00		
00020	13/12/2024	C	00028	00328	LEY DE INGRESOS POR EJECUTAR Otros Ingresos Varios		78.00	0.00		
00075	10/12/2024	D	00016	00016	LEY DE INGRESOS POR EJECUTAR Otros Ingresos Varios		334.00	0.00		
00011	10/12/2024	D	00017	00017	LEY DE INGRESOS POR EJECUTAR Otros Ingresos Varios		1,927.00	0.00		
00023	10/12/2024	D	00017	00017	LEY DE INGRESOS POR EJECUTAR Otros Ingresos Varios		1,674.00	0.00		
00035	10/12/2024	D	00017	00017	LEY DE INGRESOS POR EJECUTAR Otros Ingresos Varios		1,674.00	0.00		
00081	04/12/2024	C	00015	00315	LEY DE INGRESOS POR EJECUTAR Otros Ingresos Varios		109.00	0.00		
00020	04/12/2024	C	00016	00316	LEY DE INGRESOS POR EJECUTAR Otros Ingresos Varios		80.00	0.00		
00004	03/12/2024	C	00014	00314	LEY DE INGRESOS POR EJECUTAR Otros Ingresos Varios		-225.00	0.00		
00004	25/11/2024	D	00012	00012	LEY DE INGRESOS POR EJECUTAR Otros Ingresos Varios		-751.00	0.00		
00021	07/11/2024	C	00010	00297	LEY DE INGRESOS POR EJECUTAR Otros Ingresos Varios		80.00	0.00		
00013	30/10/2024	C	00029	00294	LEY DE INGRESOS POR EJECUTAR Otros Ingresos Varios		2,066.50	0.00		
00025	30/10/2024	C	00029	00294	LEY DE INGRESOS POR EJECUTAR Otros Ingresos Varios		4,056.23	0.00		
00037	30/10/2024	C	00029	00294	LEY DE INGRESOS POR EJECUTAR Otros Ingresos Varios		1,989.73	0.00		
00049	30/10/2024	C	00029	00294	LEY DE INGRESOS POR EJECUTAR Otros Ingresos Varios		2,181.65	0.00		
00061	30/10/2024	C	00029	00294	LEY DE INGRESOS POR EJECUTAR Otros Ingresos Varios		4,286.54	0.00		
00073	30/10/2024	C	00029	00294	LEY DE INGRESOS POR EJECUTAR Otros Ingresos Varios		1,951.35	0.00		
00085	30/10/2024	C	00029	00294	LEY DE INGRESOS POR EJECUTAR Otros Ingresos Varios		487.84	0.00		
00097	30/10/2024	C	00029	00294	LEY DE INGRESOS POR EJECUTAR Otros Ingresos Varios		1,836.20	0.00		
00109	30/10/2024	C	00029	00294	LEY DE INGRESOS POR EJECUTAR Otros Ingresos Varios		2,104.88	0.00		
00121	30/10/2024	C	00029	00294	LEY DE INGRESOS POR EJECUTAR Otros Ingresos Varios		516.63	0.00		
00133	30/10/2024	C	00029	00294	LEY DE INGRESOS POR EJECUTAR Otros Ingresos Varios		1,519.98	0.00		
00020	14/10/2024	C	00018	00283	LEY DE INGRESOS POR EJECUTAR Otros Ingresos Varios		157.00	0.00		
00020	14/10/2024	C	00019	00284	LEY DE INGRESOS POR EJECUTAR Otros Ingresos Varios		77.97	0.00		
00020	04/09/2024	C	00011	00258	LEY DE INGRESOS POR EJECUTAR Otros Ingresos Varios		910.97	0.00		
00020	14/08/2024	C	00018	00245	LEY DE INGRESOS POR EJECUTAR Otros Ingresos Varios		77.97	0.00		
00020	14/08/2024	C	00019	00246	LEY DE INGRESOS POR EJECUTAR Otros Ingresos Varios		77.98	0.00		
00034	12/07/2024	C	00024	00231	LEY DE INGRESOS POR EJECUTAR Otros Ingresos Varios		60.00	0.00		
00020	10/07/2024	C	00019	00226	LEY DE INGRESOS POR EJECUTAR Otros Ingresos Varios		78.97	0.00		
00020	10/07/2024	C	00021	00228	LEY DE INGRESOS POR EJECUTAR Otros Ingresos Varios		78.98	0.00		
00008	10/07/2024	E	00024	00024	F-238 CONSTRUCCIONES Y ARTE pasivo 2020 LEY DE INGRESOS POR EJECUTAR Otros Ingresos Varios		1,189.69	0.00		
00020	02/07/2024	C	00015	00222	LEY DE INGRESOS POR EJECUTAR Otros Ingresos Varios		149.47	0.00		
00020	13/06/2024	C	00020	00209	LEY DE INGRESOS POR EJECUTAR Otros Ingresos Varios		196.97	0.00		
00020	13/06/2024	C	00022	00211	LEY DE INGRESOS POR EJECUTAR Otros Ingresos Varios		77.97	0.00		
00018	31/05/2024	D	00004	00004	LEY DE INGRESOS POR EJECUTAR Otros Ingresos Varios BONIFICACION POR PRONTO PAGO		38.00	0.00		
00020	04/04/2024	E	00008	00008	LEY DE INGRESOS POR EJECUTAR TOTALPLAY informática abril bonificación Otros Ingresos Varios		160.00	0.00		
00014	28/02/2024	E	00036	00036	LEY DE INGRESOS POR EJECUTAR DEPOSITO EN DEMASIA POR REINTEGRO Otros Ingresos Varios		0.76	0.00		
00020	11/01/2024	E	00045	00045	LEY DE INGRESOS POR EJECUTAR Otros Ingresos Varios BONIFICACION POR PRONTO PAGO TOTAL PLAY		79.98	0.00		
00020	11/01/2024	E	00046	00046	LEY DE INGRESOS POR EJECUTAR Otros Ingresos Varios BONIFICACION POR PRONTO PAGO TOTAL PLAY TELECOMUNICACIONES		79.96	0.00		
00020	09/01/2024	E	00043	00043	LEY DE INGRESOS POR EJECUTAR Otros Ingresos Varios BONIFICACION PRONTO PAGO TOTAL PLAY		79.98	0.00		
					TOTAL:		**31,628.23**	**0.00**		
8130					**MODIFICACIONES A LA LEY DE INGRESOS ESTIMADA**	**0.00**	**0.00**	**0.00**	**0.00**	
8140					**LEY DE INGRESOS DEVENGADA**	**0.00**	**254,519,403.20**	**254,519,403.20**	**0.00**	
8140	**000004151**	**0000000000000000001**	**0001**	**0001**	**Por la Venta o Arrendamiento de Bienes Municipales**	**0.00**	**1,318,140.00**	**1,318,140.00**	**0.00**	
REN.	**FECHA**	**TIPO**	**N.POL.**	**REF**	**CONCEPTO**		**DEBE**	**HABER**		
00005	31/12/2024	I	00114	00114	LEY DE INGRESOS DEVENGADA Por la Venta o Arrendamiento de Bienes Municipales Parque Colosio		0.00	9,017.00		
00008	31/12/2024	I	00114	00114	LEY DE INGRESOS DEVENGADA Por la Venta o Arrendamiento de Bienes Municipales Parque Colosio		9,017.00	0.00		
00007	31/12/2024	I	00115	00115	LEY DE INGRESOS DEVENGADA Por la Venta o Arrendamiento de Bienes Municipales Parque Colosio		0.00	27,784.00		
00010	31/12/2024	I	00115	00115	LEY DE INGRESOS DEVENGADA Por la Venta o Arrendamiento de Bienes Municipales Parque Colosio		27,784.00	0.00		
00004	31/12/2024	I	00116	00116	LEY DE INGRESOS DEVENGADA Por la Venta o Arrendamiento de Bienes Municipales Parque Colosio		0.00	3,989.00		
00007	31/12/2024	I	00116	00116	LEY DE INGRESOS DEVENGADA Por la Venta o Arrendamiento de Bienes Municipales Parque Colosio		3,989.00	0.00		
00005	19/12/2024	I	00092	00092	LEY DE INGRESOS DEVENGADA Por la Venta o Arrendamiento de Bienes Municipales Parque Colosio		0.00	5,328.00		
00008	19/12/2024	I	00092	00092	LEY DE INGRESOS DEVENGADA Por la Venta o Arrendamiento de Bienes Municipales Parque Colosio		5,328.00	0.00		
00008	19/12/2024	I	00093	00093	LEY DE INGRESOS DEVENGADA Por la Venta o Arrendamiento de Bienes Municipales Parque Colosio		0.00	19,198.00		
00011	19/12/2024	I	00093	00093	LEY DE INGRESOS DEVENGADA Por la Venta o Arrendamiento de Bienes Municipales Parque Colosio		19,198.00	0.00		
00004	19/12/2024	I	00094	00094	LEY DE INGRESOS DEVENGADA Por la Venta o Arrendamiento de Bienes Municipales Parque Colosio		0.00	3,686.00		
00007	19/12/2024	I	00094	00094	LEY DE INGRESOS DEVENGADA Por la Venta o Arrendamiento de Bienes Municipales Parque Colosio		3,686.00	0.00		
00008	19/12/2024	I	00095	00095	LEY DE INGRESOS DEVENGADA Por la Venta o Arrendamiento de Bienes Municipales Parque Colosio		0.00	21,079.00		
00011	19/12/2024	I	00095	00095	LEY DE INGRESOS DEVENGADA Por la Venta o Arrendamiento de Bienes Municipales Parque Colosio		21,079.00	0.00		
00008	06/12/2024	I	00029	00029	LEY DE INGRESOS DEVENGADA Por la Venta o Arrendamiento de Bienes Municipales Parque Colosio		0.00	19,461.00		

00011	06/12/2024	I	00029	00029	LEY DE INGRESOS DEVENGADA Por la Venta o Arrendamiento de Bienes Municipales Parque Colosio		19,461.00	0.00			
00008	29/11/2024	I	00141	00141	LEY DE INGRESOS DEVENGADA Por la Venta o Arrendamiento de Bienes Municipales Parque Colosio		0.00	16,540.00			
00011	29/11/2024	I	00141	00141	LEY DE INGRESOS DEVENGADA Por la Venta o Arrendamiento de Bienes Municipales Parque Colosio		16,540.00	0.00			
00005	29/11/2024	I	00143	00143	LEY DE INGRESOS DEVENGADA Por la Venta o Arrendamiento de Bienes Municipales Parque Colosio		0.00	4,374.00			
00008	29/11/2024	I	00143	00143	LEY DE INGRESOS DEVENGADA Por la Venta o Arrendamiento de Bienes Municipales Parque Colosio		4,374.00	0.00			
00005	25/11/2024	I	00083	00083	LEY DE INGRESOS DEVENGADA Por la Venta o Arrendamiento de Bienes Municipales Parque Colosio		0.00	4,285.00			
00008	25/11/2024	I	00083	00083	LEY DE INGRESOS DEVENGADA Por la Venta o Arrendamiento de Bienes Municipales Parque Colosio		4,285.00	0.00			
00007	25/11/2024	I	00084	00084	LEY DE INGRESOS DEVENGADA Por la Venta o Arrendamiento de Bienes Municipales Parque Colosio		0.00	15,229.00			
00010	25/11/2024	I	00084	00084	LEY DE INGRESOS DEVENGADA Por la Venta o Arrendamiento de Bienes Municipales Parque Colosio		15,229.00	0.00			
00005	25/11/2024	I	00085	00085	LEY DE INGRESOS DEVENGADA Por la Venta o Arrendamiento de Bienes Municipales Parque Colosio		0.00	4,326.00			
00008	25/11/2024	I	00085	00085	LEY DE INGRESOS DEVENGADA Por la Venta o Arrendamiento de Bienes Municipales Parque Colosio		4,326.00	0.00			
00005	20/11/2024	I	00045	00045	LEY DE INGRESOS DEVENGADA Por la Venta o Arrendamiento de Bienes Municipales Parque Colosio		0.00	4,258.00			
00008	20/11/2024	I	00045	00045	LEY DE INGRESOS DEVENGADA Por la Venta o Arrendamiento de Bienes Municipales Parque Colosio		4,258.00	0.00			
00008	20/11/2024	I	00046	00046	LEY DE INGRESOS DEVENGADA Por la Venta o Arrendamiento de Bienes Municipales Parque Colosio		0.00	16,150.00			
00011	20/11/2024	I	00046	00046	LEY DE INGRESOS DEVENGADA Por la Venta o Arrendamiento de Bienes Municipales Parque Colosio		16,150.00	0.00			
00008	06/11/2024	I	00022	00022	LEY DE INGRESOS DEVENGADA Por la Venta o Arrendamiento de Bienes Municipales Parque Colosio		0.00	27,492.00			
00011	06/11/2024	I	00022	00022	LEY DE INGRESOS DEVENGADA Por la Venta o Arrendamiento de Bienes Municipales Parque Colosio		27,492.00	0.00			
00005	06/11/2024	I	00023	00023	LEY DE INGRESOS DEVENGADA Por la Venta o Arrendamiento de Bienes Municipales Parque Colosio		0.00	9,716.00			
00008	06/11/2024	I	00023	00023	LEY DE INGRESOS DEVENGADA Por la Venta o Arrendamiento de Bienes Municipales Parque Colosio		9,716.00	0.00			
00007	06/11/2024	I	00024	00024	LEY DE INGRESOS DEVENGADA Por la Venta o Arrendamiento de Bienes Municipales Parque Colosio		0.00	13,080.00			
00010	06/11/2024	I	00024	00024	LEY DE INGRESOS DEVENGADA Por la Venta o Arrendamiento de Bienes Municipales Parque Colosio		13,080.00	0.00			
00005	29/10/2024	I	00134	00134	LEY DE INGRESOS DEVENGADA Por la Venta o Arrendamiento de Bienes Municipales Parque Colosio		0.00	7,076.00			
00008	29/10/2024	I	00134	00134	LEY DE INGRESOS DEVENGADA Por la Venta o Arrendamiento de Bienes Municipales Parque Colosio		7,076.00	0.00			
00008	24/10/2024	I	00122	00122	LEY DE INGRESOS DEVENGADA Por la Venta o Arrendamiento de Bienes Municipales Parque Colosio		0.00	23,744.00			
00011	24/10/2024	I	00122	00122	LEY DE INGRESOS DEVENGADA Por la Venta o Arrendamiento de Bienes Municipales Parque Colosio		23,744.00	0.00			
00008	18/10/2024	I	00095	00095	LEY DE INGRESOS DEVENGADA Por la Venta o Arrendamiento de Bienes Municipales Parque Colosio		0.00	18,911.00			
00011	18/10/2024	I	00095	00095	LEY DE INGRESOS DEVENGADA Por la Venta o Arrendamiento de Bienes Municipales Parque Colosio		18,911.00	0.00			
00005	18/10/2024	I	00096	00096	LEY DE INGRESOS DEVENGADA Por la Venta o Arrendamiento de Bienes Municipales Parque Colosio		0.00	4,105.00			
00008	18/10/2024	I	00096	00096	LEY DE INGRESOS DEVENGADA Por la Venta o Arrendamiento de Bienes Municipales Parque Colosio		4,105.00	0.00			
00005	16/10/2024	I	00071	00071	LEY DE INGRESOS DEVENGADA Por la Venta o Arrendamiento de Bienes Municipales Parque Colosio		0.00	5,545.00			
00008	16/10/2024	I	00071	00071	LEY DE INGRESOS DEVENGADA Por la Venta o Arrendamiento de Bienes Municipales Parque Colosio		5,545.00	0.00			
00008	11/10/2024	I	00052	00052	LEY DE INGRESOS DEVENGADA Por la Venta o Arrendamiento de Bienes Municipales Parque Colosio		0.00	19,759.00			
00011	11/10/2024	I	00052	00052	LEY DE INGRESOS DEVENGADA Por la Venta o Arrendamiento de Bienes Municipales Parque Colosio		19,759.00	0.00			
00005	04/10/2024	I	00025	00025	LEY DE INGRESOS DEVENGADA Por la Venta o Arrendamiento de Bienes Municipales Parque Colosio		0.00	5,468.00			
00008	04/10/2024	I	00025	00025	LEY DE INGRESOS DEVENGADA Por la Venta o Arrendamiento de Bienes Municipales Parque Colosio		5,468.00	0.00			
00007	03/10/2024	I	00020	00020	LEY DE INGRESOS DEVENGADA Por la Venta o Arrendamiento de Bienes Municipales Parque Colosio		0.00	17,097.00			
00010	03/10/2024	I	00020	00020	LEY DE INGRESOS DEVENGADA Por la Venta o Arrendamiento de Bienes Municipales Parque Colosio		17,097.00	0.00			
00005	30/09/2024	I	00130	00130	LEY DE INGRESOS DEVENGADA Por la Venta o Arrendamiento de Bienes Municipales Parque Colosio		0.00	4,459.00			
00008	30/09/2024	I	00130	00130	LEY DE INGRESOS DEVENGADA Por la Venta o Arrendamiento de Bienes Municipales Parque Colosio		4,459.00	0.00			
00004	27/09/2024	I	00115	00115	LEY DE INGRESOS DEVENGADA Por la Venta o Arrendamiento de Bienes Municipales Parque Colosio		0.00	2,815.00			
00007	27/09/2024	I	00115	00115	LEY DE INGRESOS DEVENGADA Por la Venta o Arrendamiento de Bienes Municipales Parque Colosio		2,815.00	0.00			
00008	27/09/2024	I	00116	00116	LEY DE INGRESOS DEVENGADA Por la Venta o Arrendamiento de Bienes Municipales Parque Colosio		0.00	19,384.00			
00011	27/09/2024	I	00116	00116	LEY DE INGRESOS DEVENGADA Por la Venta o Arrendamiento de Bienes Municipales Parque Colosio		19,384.00	0.00			
00005	27/09/2024	I	00117	00117	LEY DE INGRESOS DEVENGADA Por la Venta o Arrendamiento de Bienes Municipales Parque Colosio		0.00	4,028.00			
00008	27/09/2024	I	00117	00117	LEY DE INGRESOS DEVENGADA Por la Venta o Arrendamiento de Bienes Municipales Parque Colosio		4,028.00	0.00			
00009	27/09/2024	I	00118	00118	LEY DE INGRESOS DEVENGADA Por la Venta o Arrendamiento de Bienes Municipales Parque Colosio		0.00	19,198.00			
00012	27/09/2024	I	00118	00118	LEY DE INGRESOS DEVENGADA Por la Venta o Arrendamiento de Bienes Municipales Parque Colosio		19,198.00	0.00			
00005	18/09/2024	I	00061	00061	LEY DE INGRESOS DEVENGADA Por la Venta o Arrendamiento de Bienes Municipales Parque Colosio		0.00	5,506.00			
00008	18/09/2024	I	00061	00061	LEY DE INGRESOS DEVENGADA Por la Venta o Arrendamiento de Bienes Municipales Parque Colosio		5,506.00	0.00			
00008	18/09/2024	I	00062	00062	LEY DE INGRESOS DEVENGADA Por la Venta o Arrendamiento de Bienes Municipales Parque Colosio		0.00	18,895.00			
00011	18/09/2024	I	00062	00062	LEY DE INGRESOS DEVENGADA Por la Venta o Arrendamiento de Bienes Municipales Parque Colosio		18,895.00	0.00			
00008	05/09/2024	I	00023	00023	LEY DE INGRESOS DEVENGADA Por la Venta o Arrendamiento de Bienes Municipales Parque Colosio		0.00	19,434.00			
00011	05/09/2024	I	00023	00023	LEY DE INGRESOS DEVENGADA Por la Venta o Arrendamiento de Bienes Municipales Parque Colosio		19,434.00	0.00			
00008	30/08/2024	I	00169	00169	LEY DE INGRESOS DEVENGADA Por la Venta o Arrendamiento de Bienes Municipales Parque Colosio		0.00	19,710.00			
00011	30/08/2024	I	00169	00169	LEY DE INGRESOS DEVENGADA Por la Venta o Arrendamiento de Bienes Municipales Parque Colosio		19,710.00	0.00			
00005	30/08/2024	I	00175	00175	LEY DE INGRESOS DEVENGADA Por la Venta o Arrendamiento de Bienes Municipales Parque Colosio		0.00	4,029.00			
00008	30/08/2024	I	00175	00175	LEY DE INGRESOS DEVENGADA Por la Venta o Arrendamiento de Bienes Municipales Parque Colosio		4,029.00	0.00			
00008	27/08/2024	I	00139	00139	LEY DE INGRESOS DEVENGADA Por la Venta o Arrendamiento de Bienes Municipales Parque Colosio		0.00	17,789.00			
00011	27/08/2024	I	00139	00139	LEY DE INGRESOS DEVENGADA Por la Venta o Arrendamiento de Bienes Municipales Parque Colosio		17,789.00	0.00			
00005	27/08/2024	I	00140	00140	LEY DE INGRESOS DEVENGADA Por la Venta o Arrendamiento de Bienes Municipales Parque Colosio		0.00	4,289.00			
00008	27/08/2024	I	00140	00140	LEY DE INGRESOS DEVENGADA Por la Venta o Arrendamiento de Bienes Municipales Parque Colosio		4,289.00	0.00			
00007	21/08/2024	I	00101	00101	LEY DE INGRESOS DEVENGADA Por la Venta o Arrendamiento de Bienes Municipales Parque Colosio		0.00	17,706.00			
00010	21/08/2024	I	00101	00101	LEY DE INGRESOS DEVENGADA Por la Venta o Arrendamiento de Bienes Municipales Parque Colosio		17,706.00	0.00			
00005	12/08/2024	I	00036	00036	LEY DE INGRESOS DEVENGADA Por la Venta o Arrendamiento de Bienes Municipales Parque Colosio		0.00	3,820.00			
00008	12/08/2024	I	00036	00036	LEY DE INGRESOS DEVENGADA Por la Venta o Arrendamiento de Bienes Municipales Parque Colosio		3,820.00	0.00			
00008	09/08/2024	I	00035	00035	LEY DE INGRESOS DEVENGADA Por la Venta o Arrendamiento de Bienes Municipales Parque Colosio		0.00	19,593.00			
00011	09/08/2024	I	00035	00035	LEY DE INGRESOS DEVENGADA Por la Venta o Arrendamiento de Bienes Municipales Parque Colosio		19,593.00	0.00			
00005	06/08/2024	I	00009	00009	LEY DE INGRESOS DEVENGADA Por la Venta o Arrendamiento de Bienes Municipales Parque Colosio		0.00	6,578.00			
00008	06/08/2024	I	00009	00009	LEY DE INGRESOS DEVENGADA Por la Venta o Arrendamiento de Bienes Municipales Parque Colosio		6,578.00	0.00			
00008	06/08/2024	I	00010	00010	LEY DE INGRESOS DEVENGADA Por la Venta o Arrendamiento de Bienes Municipales Parque Colosio		0.00	29,746.00			

00011	06/08/2024	I	00010	00010	LEY DE INGRESOS DEVENGADA Por la Venta o Arrendamiento de Bienes Municipales Parque Colosio		29,746.00	0.00			
00005	06/08/2024	I	00011	00011	LEY DE INGRESOS DEVENGADA Por la Venta o Arrendamiento de Bienes Municipales Parque Colosio		0.00	5,457.00			
00008	06/08/2024	I	00011	00011	LEY DE INGRESOS DEVENGADA Por la Venta o Arrendamiento de Bienes Municipales Parque Colosio		5,457.00	0.00			
00008	06/08/2024	I	00012	00012	LEY DE INGRESOS DEVENGADA Por la Venta o Arrendamiento de Bienes Municipales Parque Colosio		0.00	20,827.00			
00011	06/08/2024	I	00012	00012	LEY DE INGRESOS DEVENGADA Por la Venta o Arrendamiento de Bienes Municipales Parque Colosio		20,827.00	0.00			
00005	06/08/2024	I	00013	00013	LEY DE INGRESOS DEVENGADA Por la Venta o Arrendamiento de Bienes Municipales Parque Colosio		0.00	6,368.00			
00008	06/08/2024	I	00013	00013	LEY DE INGRESOS DEVENGADA Por la Venta o Arrendamiento de Bienes Municipales Parque Colosio		6,368.00	0.00			
00008	06/08/2024	I	00014	00014	LEY DE INGRESOS DEVENGADA Por la Venta o Arrendamiento de Bienes Municipales Parque Colosio		0.00	20,522.00			
00011	06/08/2024	I	00014	00014	LEY DE INGRESOS DEVENGADA Por la Venta o Arrendamiento de Bienes Municipales Parque Colosio		20,522.00	0.00			
00005	06/08/2024	I	00015	00015	LEY DE INGRESOS DEVENGADA Por la Venta o Arrendamiento de Bienes Municipales Parque Colosio		0.00	5,312.00			
00008	06/08/2024	I	00015	00015	LEY DE INGRESOS DEVENGADA Por la Venta o Arrendamiento de Bienes Municipales Parque Colosio		5,312.00	0.00			
00008	10/07/2024	I	00068	00068	LEY DE INGRESOS DEVENGADA Por la Venta o Arrendamiento de Bienes Municipales Parque Colosio		0.00	25,492.00			
00011	10/07/2024	I	00068	00068	LEY DE INGRESOS DEVENGADA Por la Venta o Arrendamiento de Bienes Municipales Parque Colosio		25,492.00	0.00			
00007	05/07/2024	I	00029	00029	LEY DE INGRESOS DEVENGADA Por la Venta o Arrendamiento de Bienes Municipales Parque Colosio		0.00	17,138.00			
00010	05/07/2024	I	00029	00029	LEY DE INGRESOS DEVENGADA Por la Venta o Arrendamiento de Bienes Municipales Parque Colosio		17,138.00	0.00			
00005	05/07/2024	I	00030	00030	LEY DE INGRESOS DEVENGADA Por la Venta o Arrendamiento de Bienes Municipales Parque Colosio		0.00	2,839.00			
00008	05/07/2024	I	00030	00030	LEY DE INGRESOS DEVENGADA Por la Venta o Arrendamiento de Bienes Municipales Parque Colosio		2,839.00	0.00			
00008	28/06/2024	I	00140	00140	LEY DE INGRESOS DEVENGADA Por la Venta o Arrendamiento de Bienes Municipales Parque Colosio		0.00	19,017.00			
00011	28/06/2024	I	00140	00140	LEY DE INGRESOS DEVENGADA Por la Venta o Arrendamiento de Bienes Municipales Parque Colosio		19,017.00	0.00			
00005	28/06/2024	I	00141	00141	LEY DE INGRESOS DEVENGADA Por la Venta o Arrendamiento de Bienes Municipales Parque Colosio		0.00	2,725.00			
00008	28/06/2024	I	00141	00141	LEY DE INGRESOS DEVENGADA Por la Venta o Arrendamiento de Bienes Municipales Parque Colosio		2,725.00	0.00			
00010	24/06/2024	I	00084	00084	LEY DE INGRESOS DEVENGADA Por la Venta o Arrendamiento de Bienes Municipales Parque Colosio		0.00	22,886.00			
00013	24/06/2024	I	00084	00084	LEY DE INGRESOS DEVENGADA Por la Venta o Arrendamiento de Bienes Municipales Parque Colosio		22,886.00	0.00			
00008	24/06/2024	I	00085	00085	LEY DE INGRESOS DEVENGADA Por la Venta o Arrendamiento de Bienes Municipales Parque Colosio		0.00	20,153.00			
00011	24/06/2024	I	00085	00085	LEY DE INGRESOS DEVENGADA Por la Venta o Arrendamiento de Bienes Municipales Parque Colosio		20,153.00	0.00			
00005	24/06/2024	I	00086	00086	LEY DE INGRESOS DEVENGADA Por la Venta o Arrendamiento de Bienes Municipales Parque Colosio		0.00	3,433.00			
00008	24/06/2024	I	00086	00086	LEY DE INGRESOS DEVENGADA Por la Venta o Arrendamiento de Bienes Municipales Parque Colosio		3,433.00	0.00			
00006	11/06/2024	I	00031	00031	LEY DE INGRESOS DEVENGADA Por la Venta o Arrendamiento de Bienes Municipales Parque Colosio		0.00	6,249.00			
00009	11/06/2024	I	00031	00031	LEY DE INGRESOS DEVENGADA Por la Venta o Arrendamiento de Bienes Municipales Parque Colosio		6,249.00	0.00			
00005	11/06/2024	I	00032	00032	LEY DE INGRESOS DEVENGADA Por la Venta o Arrendamiento de Bienes Municipales Parque Colosio		0.00	5,434.00			
00008	11/06/2024	I	00032	00032	LEY DE INGRESOS DEVENGADA Por la Venta o Arrendamiento de Bienes Municipales Parque Colosio		5,434.00	0.00			
00008	05/06/2024	I	00018	00018	LEY DE INGRESOS DEVENGADA Por la Venta o Arrendamiento de Bienes Municipales Parque Colosio		0.00	18,328.00			
00011	05/06/2024	I	00018	00018	LEY DE INGRESOS DEVENGADA Por la Venta o Arrendamiento de Bienes Municipales Parque Colosio		18,328.00	0.00			
00005	05/06/2024	I	00019	00019	LEY DE INGRESOS DEVENGADA Por la Venta o Arrendamiento de Bienes Municipales Parque Colosio		0.00	3,474.00			
00008	05/06/2024	I	00019	00019	LEY DE INGRESOS DEVENGADA Por la Venta o Arrendamiento de Bienes Municipales Parque Colosio		3,474.00	0.00			
00005	30/05/2024	I	00119	00119	LEY DE INGRESOS DEVENGADA Por la Venta o Arrendamiento de Bienes Municipales Parque Colosio		0.00	3,875.00			
00008	30/05/2024	I	00119	00119	LEY DE INGRESOS DEVENGADA Por la Venta o Arrendamiento de Bienes Municipales Parque Colosio		3,875.00	0.00			
00008	27/05/2024	I	00100	00100	LEY DE INGRESOS DEVENGADA Por la Venta o Arrendamiento de Bienes Municipales Parque Colosio		0.00	21,573.00			
00011	27/05/2024	I	00100	00100	LEY DE INGRESOS DEVENGADA Por la Venta o Arrendamiento de Bienes Municipales Parque Colosio		21,573.00	0.00			
00010	20/05/2024	I	00075	00075	LEY DE INGRESOS DEVENGADA Por la Venta o Arrendamiento de Bienes Municipales Parque Colosio		0.00	22,512.00			
00013	20/05/2024	I	00075	00075	LEY DE INGRESOS DEVENGADA Por la Venta o Arrendamiento de Bienes Municipales Parque Colosio		22,512.00	0.00			
00013	14/05/2024	I	00045	00045	LEY DE INGRESOS DEVENGADA Por la Venta o Arrendamiento de Bienes Municipales Parque Colosio		0.00	24,480.00			
00016	14/05/2024	I	00045	00045	LEY DE INGRESOS DEVENGADA Por la Venta o Arrendamiento de Bienes Municipales Parque Colosio		24,480.00	0.00			
00005	13/05/2024	I	00044	00044	LEY DE INGRESOS DEVENGADA Por la Venta o Arrendamiento de Bienes Municipales Parque Colosio		0.00	5,017.00			
00008	13/05/2024	I	00044	00044	LEY DE INGRESOS DEVENGADA Por la Venta o Arrendamiento de Bienes Municipales Parque Colosio		5,017.00	0.00			
00006	30/04/2024	I	00153	00153	LEY DE INGRESOS DEVENGADA Por la Venta o Arrendamiento de Bienes Municipales Parque Colosio		0.00	9,130.00			
00009	30/04/2024	I	00153	00153	LEY DE INGRESOS DEVENGADA Por la Venta o Arrendamiento de Bienes Municipales Parque Colosio		9,130.00	0.00			
00008	26/04/2024	I	00127	00127	LEY DE INGRESOS DEVENGADA Por la Venta o Arrendamiento de Bienes Municipales Parque Colosio		0.00	20,209.00			
00011	26/04/2024	I	00127	00127	LEY DE INGRESOS DEVENGADA Por la Venta o Arrendamiento de Bienes Municipales Parque Colosio		20,209.00	0.00			
00005	26/04/2024	I	00128	00128	LEY DE INGRESOS DEVENGADA Por la Venta o Arrendamiento de Bienes Municipales Parque Colosio		0.00	3,215.00			
00008	26/04/2024	I	00128	00128	LEY DE INGRESOS DEVENGADA Por la Venta o Arrendamiento de Bienes Municipales Parque Colosio		3,215.00	0.00			
00005	23/04/2024	I	00113	00113	LEY DE INGRESOS DEVENGADA Por la Venta o Arrendamiento de Bienes Municipales Parque Colosio		0.00	4,120.00			
00008	23/04/2024	I	00113	00113	LEY DE INGRESOS DEVENGADA Por la Venta o Arrendamiento de Bienes Municipales Parque Colosio		4,120.00	0.00			
00008	19/04/2024	I	00099	00099	LEY DE INGRESOS DEVENGADA Por la Venta o Arrendamiento de Bienes Municipales Parque Colosio		0.00	23,024.00			
00011	19/04/2024	I	00099	00099	LEY DE INGRESOS DEVENGADA Por la Venta o Arrendamiento de Bienes Municipales Parque Colosio		23,024.00	0.00			
00008	12/04/2024	I	00047	00047	LEY DE INGRESOS DEVENGADA Por la Venta o Arrendamiento de Bienes Municipales Parque Colosio		0.00	20,003.00			
00011	12/04/2024	I	00047	00047	LEY DE INGRESOS DEVENGADA Por la Venta o Arrendamiento de Bienes Municipales Parque Colosio		20,003.00	0.00			
00005	12/04/2024	I	00055	00055	LEY DE INGRESOS DEVENGADA Por la Venta o Arrendamiento de Bienes Municipales Parque Colosio		0.00	2,599.00			
00008	12/04/2024	I	00055	00055	LEY DE INGRESOS DEVENGADA Por la Venta o Arrendamiento de Bienes Municipales Parque Colosio		2,599.00	0.00			
00004	10/04/2024	I	00028	00028	LEY DE INGRESOS DEVENGADA Por la Venta o Arrendamiento de Bienes Municipales Parque Colosio		0.00	6,555.00			
00007	10/04/2024	I	00028	00028	LEY DE INGRESOS DEVENGADA Por la Venta o Arrendamiento de Bienes Municipales Parque Colosio		6,555.00	0.00			
00008	10/04/2024	I	00029	00029	LEY DE INGRESOS DEVENGADA Por la Venta o Arrendamiento de Bienes Municipales Parque Colosio		0.00	10,532.00			
00011	10/04/2024	I	00029	00029	LEY DE INGRESOS DEVENGADA Por la Venta o Arrendamiento de Bienes Municipales Parque Colosio		10,532.00	0.00			
00008	09/04/2024	I	00027	00027	LEY DE INGRESOS DEVENGADA Por la Venta o Arrendamiento de Bienes Municipales Parque Colosio		0.00	24,017.00			
00011	09/04/2024	I	00027	00027	LEY DE INGRESOS DEVENGADA Por la Venta o Arrendamiento de Bienes Municipales Parque Colosio		24,017.00	0.00			
00008	22/03/2024	I	00107	00107	LEY DE INGRESOS DEVENGADA Por la Venta o Arrendamiento de Bienes Municipales Parque Colosio		0.00	24,957.00			
00011	22/03/2024	I	00107	00107	LEY DE INGRESOS DEVENGADA Por la Venta o Arrendamiento de Bienes Municipales Parque Colosio		24,957.00	0.00			
00006	22/03/2024	I	00108	00108	LEY DE INGRESOS DEVENGADA Por la Venta o Arrendamiento de Bienes Municipales Parque Colosio		0.00	3,647.00			
00009	22/03/2024	I	00108	00108	LEY DE INGRESOS DEVENGADA Por la Venta o Arrendamiento de Bienes Municipales Parque Colosio		3,647.00	0.00			
00005	19/03/2024	I	00049	00049	LEY DE INGRESOS DEVENGADA Por la Venta o Arrendamiento de Bienes Municipales Parque Colosio		0.00	3,882.00			

00008	19/03/2024	I	00049	00049	LEY DE INGRESOS DEVENGADA Por la Venta o Arrendamiento de Bienes Municipales Parque Colosio			3,882.00	0.00		
00005	13/03/2024	I	00045	00045	LEY DE INGRESOS DEVENGADA Por la Venta o Arrendamiento de Bienes Municipales Parque Colosio			0.00	6,232.00		
00008	13/03/2024	I	00045	00045	LEY DE INGRESOS DEVENGADA Por la Venta o Arrendamiento de Bienes Municipales Parque Colosio			6,232.00	0.00		
00007	13/03/2024	I	00046	00046	LEY DE INGRESOS DEVENGADA Por la Venta o Arrendamiento de Bienes Municipales Parque Colosio			0.00	16,700.00		
00010	13/03/2024	I	00046	00046	LEY DE INGRESOS DEVENGADA Por la Venta o Arrendamiento de Bienes Municipales Parque Colosio			16,700.00	0.00		
00007	07/03/2024	I	00018	00018	LEY DE INGRESOS DEVENGADA Por la Venta o Arrendamiento de Bienes Municipales Parque Colosio			0.00	17,526.00		
00010	07/03/2024	I	00018	00018	LEY DE INGRESOS DEVENGADA Por la Venta o Arrendamiento de Bienes Municipales Parque Colosio			17,526.00	0.00		
00005	06/03/2024	I	00013	00013	LEY DE INGRESOS DEVENGADA Por la Venta o Arrendamiento de Bienes Municipales Parque Colosio			0.00	3,930.00		
00008	06/03/2024	I	00013	00013	LEY DE INGRESOS DEVENGADA Por la Venta o Arrendamiento de Bienes Municipales Parque Colosio			3,930.00	0.00		
00008	29/02/2024	I	00128	00128	LEY DE INGRESOS DEVENGADA Por la Venta o Arrendamiento de Bienes Municipales Parque Colosio			0.00	15,829.00		
00011	29/02/2024	I	00128	00128	LEY DE INGRESOS DEVENGADA Por la Venta o Arrendamiento de Bienes Municipales Parque Colosio			15,829.00	0.00		
00005	27/02/2024	I	00100	00100	LEY DE INGRESOS DEVENGADA Por la Venta o Arrendamiento de Bienes Municipales Parque Colosio			0.00	4,644.00		
00008	27/02/2024	I	00100	00100	LEY DE INGRESOS DEVENGADA Por la Venta o Arrendamiento de Bienes Municipales Parque Colosio			4,644.00	0.00		
00008	22/02/2024	I	00082	00082	LEY DE INGRESOS DEVENGADA Por la Venta o Arrendamiento de Bienes Municipales Parque Colosio			0.00	25,213.00		
00011	22/02/2024	I	00082	00082	LEY DE INGRESOS DEVENGADA Por la Venta o Arrendamiento de Bienes Municipales Parque Colosio			25,213.00	0.00		
00005	22/02/2024	I	00083	00083	LEY DE INGRESOS DEVENGADA Por la Venta o Arrendamiento de Bienes Municipales Parque Colosio			0.00	6,918.00		
00008	22/02/2024	I	00083	00083	LEY DE INGRESOS DEVENGADA Por la Venta o Arrendamiento de Bienes Municipales Parque Colosio			6,918.00	0.00		
00009	22/02/2024	I	00084	00084	LEY DE INGRESOS DEVENGADA Por la Venta o Arrendamiento de Bienes Municipales Parque Colosio			0.00	22,839.00		
00012	22/02/2024	I	00084	00084	LEY DE INGRESOS DEVENGADA Por la Venta o Arrendamiento de Bienes Municipales Parque Colosio			22,839.00	0.00		
00005	14/02/2024	I	00034	00034	LEY DE INGRESOS DEVENGADA Por la Venta o Arrendamiento de Bienes Municipales Parque Colosio			0.00	1,530.00		
00008	14/02/2024	I	00034	00034	LEY DE INGRESOS DEVENGADA Por la Venta o Arrendamiento de Bienes Municipales Parque Colosio			1,530.00	0.00		
00008	13/02/2024	I	00033	00033	LEY DE INGRESOS DEVENGADA Por la Venta o Arrendamiento de Bienes Municipales Parque Colosio			0.00	25,560.00		
00011	13/02/2024	I	00033	00033	LEY DE INGRESOS DEVENGADA Por la Venta o Arrendamiento de Bienes Municipales Parque Colosio			25,560.00	0.00		
00005	08/02/2024	I	00023	00023	LEY DE INGRESOS DEVENGADA Por la Venta o Arrendamiento de Bienes Municipales Parque Colosio			0.00	11,325.00		
00008	08/02/2024	I	00023	00023	LEY DE INGRESOS DEVENGADA Por la Venta o Arrendamiento de Bienes Municipales Parque Colosio			11,325.00	0.00		
00005	31/01/2024	I	00126	00126	LEY DE INGRESOS DEVENGADA Por la Venta o Arrendamiento de Bienes Municipales Parque Colosio			0.00	8,665.00		
00008	31/01/2024	I	00126	00126	LEY DE INGRESOS DEVENGADA Por la Venta o Arrendamiento de Bienes Municipales Parque Colosio			8,665.00	0.00		
00008	31/01/2024	I	00127	00127	LEY DE INGRESOS DEVENGADA Por la Venta o Arrendamiento de Bienes Municipales Parque Colosio			0.00	28,997.00		
00011	31/01/2024	I	00127	00127	LEY DE INGRESOS DEVENGADA Por la Venta o Arrendamiento de Bienes Municipales Parque Colosio			28,997.00	0.00		
00008	25/01/2024	I	00095	00095	LEY DE INGRESOS DEVENGADA Por la Venta o Arrendamiento de Bienes Municipales Parque Colosio			0.00	24,171.00		
00011	25/01/2024	I	00095	00095	LEY DE INGRESOS DEVENGADA Por la Venta o Arrendamiento de Bienes Municipales Parque Colosio			24,171.00	0.00		
00008	18/01/2024	I	00052	00052	LEY DE INGRESOS DEVENGADA Por la Venta o Arrendamiento de Bienes Municipales Parque Colosio			0.00	23,107.00		
00011	18/01/2024	I	00052	00052	LEY DE INGRESOS DEVENGADA Por la Venta o Arrendamiento de Bienes Municipales Parque Colosio			23,107.00	0.00		
00005	12/01/2024	I	00022	00022	LEY DE INGRESOS DEVENGADA Por la Venta o Arrendamiento de Bienes Municipales Parque Colosio			0.00	5,942.00		
00008	12/01/2024	I	00022	00022	LEY DE INGRESOS DEVENGADA Por la Venta o Arrendamiento de Bienes Municipales Parque Colosio			5,942.00	0.00		
00008	11/01/2024	I	00017	00017	LEY DE INGRESOS DEVENGADA Por la Venta o Arrendamiento de Bienes Municipales Parque Colosio			0.00	26,891.00		
00011	11/01/2024	I	00017	00017	LEY DE INGRESOS DEVENGADA Por la Venta o Arrendamiento de Bienes Municipales Parque Colosio			26,891.00	0.00		
00005	10/01/2024	I	00014	00014	LEY DE INGRESOS DEVENGADA Por la Venta o Arrendamiento de Bienes Municipales Parque Colosio			0.00	19,433.00		
00008	10/01/2024	I	00014	00014	LEY DE INGRESOS DEVENGADA Por la Venta o Arrendamiento de Bienes Municipales Parque Colosio			19,433.00	0.00		
00004	10/01/2024	I	00015	00015	LEY DE INGRESOS DEVENGADA Por la Venta o Arrendamiento de Bienes Municipales Parque Colosio			0.00	4,892.00		
00007	10/01/2024	I	00015	00015	LEY DE INGRESOS DEVENGADA Por la Venta o Arrendamiento de Bienes Municipales Parque Colosio			4,892.00	0.00		
00005	10/01/2024	I	00016	00016	LEY DE INGRESOS DEVENGADA Por la Venta o Arrendamiento de Bienes Municipales Parque Colosio			0.00	13,563.00		
00008	10/01/2024	I	00016	00016	LEY DE INGRESOS DEVENGADA Por la Venta o Arrendamiento de Bienes Municipales Parque Colosio			13,563.00	0.00		
00005	05/01/2024	I	00001	00001	LEY DE INGRESOS DEVENGADA Por la Venta o Arrendamiento de Bienes Municipales Parque Colosio			0.00	13,125.00		
00008	05/01/2024	I	00001	00001	LEY DE INGRESOS DEVENGADA Por la Venta o Arrendamiento de Bienes Municipales Parque Colosio			13,125.00	0.00		
00005	01/01/2024	I	00060	00060	LEY DE INGRESOS DEVENGADA Por la Venta o Arrendamiento de Bienes Municipales Parque Colosio			0.00	8,431.00		
00008	01/01/2024	I	00060	00060	LEY DE INGRESOS DEVENGADA Por la Venta o Arrendamiento de Bienes Municipales Parque Colosio			8,431.00	0.00		
					TOTAL:			**1,318,140.00**	**1,318,140.00**		
8140	**000004151**	**000000000000000001**	**0002**	**0001**	**Derivados de Recursos Propios**	**0.00**		**1,484,515.70**	**1,484,515.70**	**0.00**	
REN.	**FECHA**	**TIPO**	**N.POL.**	**REF**	**CONCEPTO**			**DEBE**	**HABER**		
00003	06/12/2024	I	00022	00022	LEY DE INGRESOS DEVENGADA Derivados de Recursos Propios Intereses Ganados			0.00	33.75		
00006	06/12/2024	I	00022	00022	LEY DE INGRESOS DEVENGADA Derivados de Recursos Propios Intereses Ganados			33.75	0.00		
00003	06/12/2024	I	00023	00023	LEY DE INGRESOS DEVENGADA Derivados de Recursos Propios Intereses Ganados			0.00	34.70		
00006	06/12/2024	I	00023	00023	LEY DE INGRESOS DEVENGADA Derivados de Recursos Propios Intereses Ganados			34.70	0.00		
00003	06/12/2024	I	00024	00024	LEY DE INGRESOS DEVENGADA Derivados de Recursos Propios Intereses Ganados			0.00	452.81		
00006	06/12/2024	I	00024	00024	LEY DE INGRESOS DEVENGADA Derivados de Recursos Propios Intereses Ganados			452.81	0.00		
00003	06/12/2024	I	00025	00025	LEY DE INGRESOS DEVENGADA Derivados de Recursos Propios Intereses Ganados			0.00	822.78		
00006	06/12/2024	I	00025	00025	LEY DE INGRESOS DEVENGADA Derivados de Recursos Propios Intereses Ganados			822.78	0.00		
00003	06/12/2024	I	00026	00026	LEY DE INGRESOS DEVENGADA Derivados de Recursos Propios Intereses Ganados			0.00	33,764.97		
00006	06/12/2024	I	00026	00026	LEY DE INGRESOS DEVENGADA Derivados de Recursos Propios Intereses Ganados			33,764.97	0.00		
00003	06/12/2024	I	00027	00027	LEY DE INGRESOS DEVENGADA Derivados de Recursos Propios Intereses Ganados			0.00	55,201.65		
00006	06/12/2024	I	00027	00027	LEY DE INGRESOS DEVENGADA Derivados de Recursos Propios Intereses Ganados			55,201.65	0.00		
00003	06/11/2024	I	00016	00016	LEY DE INGRESOS DEVENGADA Derivados de Recursos Propios Intereses Ganados			0.00	32.33		
00006	06/11/2024	I	00016	00016	LEY DE INGRESOS DEVENGADA Derivados de Recursos Propios Intereses Ganados			32.33	0.00		
00003	06/11/2024	I	00017	00017	LEY DE INGRESOS DEVENGADA Derivados de Recursos Propios Intereses Ganados			0.00	285.25		
00006	06/11/2024	I	00017	00017	LEY DE INGRESOS DEVENGADA Derivados de Recursos Propios Intereses Ganados			285.25	0.00		
00003	06/11/2024	I	00018	00018	LEY DE INGRESOS DEVENGADA Derivados de Recursos Propios Intereses Ganados			0.00	34.23		
00006	06/11/2024	I	00018	00018	LEY DE INGRESOS DEVENGADA Derivados de Recursos Propios Intereses Ganados			34.23	0.00		
00003	06/11/2024	I	00019	00019	LEY DE INGRESOS DEVENGADA Derivados de Recursos Propios Intereses Ganados			0.00	59,039.18		

00006	06/11/2024	I	00019	00019	LEY DE INGRESOS DEVENGADA Derivados de Recursos Propios Intereses Ganados		59,039.18	0.00			
00003	06/11/2024	I	00020	00020	LEY DE INGRESOS DEVENGADA Derivados de Recursos Propios Intereses Ganados		0.00	39,923.69			
00006	06/11/2024	I	00020	00020	LEY DE INGRESOS DEVENGADA Derivados de Recursos Propios Intereses Ganados		39,923.69	0.00			
00003	06/11/2024	I	00021	00021	LEY DE INGRESOS DEVENGADA Derivados de Recursos Propios Intereses Ganados		0.00	2,977.36			
00006	06/11/2024	I	00021	00021	LEY DE INGRESOS DEVENGADA Derivados de Recursos Propios Intereses Ganados		2,977.36	0.00			
00003	11/10/2024	I	00053	00053	LEY DE INGRESOS DEVENGADA Derivados de Recursos Propios Intereses Ganados		0.00	251.88			
00006	11/10/2024	I	00053	00053	LEY DE INGRESOS DEVENGADA Derivados de Recursos Propios Intereses Ganados		251.88	0.00			
00003	11/10/2024	I	00054	00054	LEY DE INGRESOS DEVENGADA Derivados de Recursos Propios Intereses Ganados		0.00	26.27			
00006	11/10/2024	I	00054	00054	LEY DE INGRESOS DEVENGADA Derivados de Recursos Propios Intereses Ganados		26.27	0.00			
00003	11/10/2024	I	00055	00055	LEY DE INGRESOS DEVENGADA Derivados de Recursos Propios Intereses Ganados		0.00	622.52			
00006	11/10/2024	I	00055	00055	LEY DE INGRESOS DEVENGADA Derivados de Recursos Propios Intereses Ganados		622.52	0.00			
00003	11/10/2024	I	00056	00056	LEY DE INGRESOS DEVENGADA Derivados de Recursos Propios Intereses Ganados		0.00	3,051.81			
00006	11/10/2024	I	00056	00056	LEY DE INGRESOS DEVENGADA Derivados de Recursos Propios Intereses Ganados		3,051.81	0.00			
00003	11/10/2024	I	00057	00057	LEY DE INGRESOS DEVENGADA Derivados de Recursos Propios Sobre Intereses Ganados		0.00	40,873.48			
00006	11/10/2024	I	00057	00057	LEY DE INGRESOS DEVENGADA Derivados de Recursos Propios Sobre Intereses Ganados		40,873.48	0.00			
00003	11/10/2024	I	00058	00057	LEY DE INGRESOS DEVENGADA Derivados de Recursos Propios Intereses Ganados		0.00	60,443.73			
00006	11/10/2024	I	00058	00057	LEY DE INGRESOS DEVENGADA Derivados de Recursos Propios Intereses Ganados		60,443.73	0.00			
00003	20/09/2024	I	00089	00089	LEY DE INGRESOS DEVENGADA Derivados de Recursos Propios Intereses Ganados		0.00	124.81			
00006	20/09/2024	I	00089	00089	LEY DE INGRESOS DEVENGADA Derivados de Recursos Propios Intereses Ganados		124.81	0.00			
00003	20/09/2024	I	00090	00090	LEY DE INGRESOS DEVENGADA Derivados de Recursos Propios Intereses Ganados		0.00	229.90			
00006	20/09/2024	I	00090	00090	LEY DE INGRESOS DEVENGADA Derivados de Recursos Propios Intereses Ganados		229.90	0.00			
00003	20/09/2024	I	00091	00091	LEY DE INGRESOS DEVENGADA Derivados de Recursos Propios Intereses Ganados		0.00	459.26			
00006	20/09/2024	I	00091	00091	LEY DE INGRESOS DEVENGADA Derivados de Recursos Propios Intereses Ganados		459.26	0.00			
00003	20/09/2024	I	00092	00092	LEY DE INGRESOS DEVENGADA Derivados de Recursos Propios Intereses Ganados		0.00	39,792.83			
00006	20/09/2024	I	00092	00092	LEY DE INGRESOS DEVENGADA Derivados de Recursos Propios Intereses Ganados		39,792.83	0.00			
00003	20/09/2024	I	00093	00093	LEY DE INGRESOS DEVENGADA Derivados de Recursos Propios Intereses Ganados		0.00	2,972.01			
00006	20/09/2024	I	00093	00093	LEY DE INGRESOS DEVENGADA Derivados de Recursos Propios Intereses Ganados		2,972.01	0.00			
00003	20/09/2024	I	00094	00094	LEY DE INGRESOS DEVENGADA Derivados de Recursos Propios Intereses Ganados		0.00	58,845.67			
00006	20/09/2024	I	00094	00094	LEY DE INGRESOS DEVENGADA Derivados de Recursos Propios Intereses Ganados		58,845.67	0.00			
00003	26/08/2024	I	00124	00124	LEY DE INGRESOS DEVENGADA Derivados de Recursos Propios		0.00	61.32			
00006	26/08/2024	I	00124	00124	LEY DE INGRESOS DEVENGADA Derivados de Recursos Propios		61.32	0.00			
00003	26/08/2024	I	00125	00125	LEY DE INGRESOS DEVENGADA Derivados de Recursos Propios		0.00	186.98			
00006	26/08/2024	I	00125	00125	LEY DE INGRESOS DEVENGADA Derivados de Recursos Propios		186.98	0.00			
00003	26/08/2024	I	00126	00126	LEY DE INGRESOS DEVENGADA Derivados de Recursos Propios		0.00	638.66			
00006	26/08/2024	I	00126	00126	LEY DE INGRESOS DEVENGADA Derivados de Recursos Propios		638.66	0.00			
00003	26/08/2024	I	00127	00127	LEY DE INGRESOS DEVENGADA Derivados de Recursos Propios		0.00	322.40			
00006	26/08/2024	I	00127	00127	LEY DE INGRESOS DEVENGADA Derivados de Recursos Propios		322.40	0.00			
00003	26/08/2024	I	00128	00128	LEY DE INGRESOS DEVENGADA Derivados de Recursos Propios		0.00	71.16			
00006	26/08/2024	I	00128	00128	LEY DE INGRESOS DEVENGADA Derivados de Recursos Propios		71.16	0.00			
00003	26/08/2024	I	00129	00129	LEY DE INGRESOS DEVENGADA Derivados de Recursos Propios		0.00	625.57			
00006	26/08/2024	I	00129	00129	LEY DE INGRESOS DEVENGADA Derivados de Recursos Propios		625.57	0.00			
00003	26/08/2024	I	00130	00130	LEY DE INGRESOS DEVENGADA Derivados de Recursos Propios		0.00	46,832.48			
00006	26/08/2024	I	00130	00130	LEY DE INGRESOS DEVENGADA Derivados de Recursos Propios		46,832.48	0.00			
00003	26/08/2024	I	00131	00131	LEY DE INGRESOS DEVENGADA Derivados de Recursos Propios		0.00	3,485.22			
00006	26/08/2024	I	00131	00131	LEY DE INGRESOS DEVENGADA Derivados de Recursos Propios		3,485.22	0.00			
00003	26/08/2024	I	00132	00132	LEY DE INGRESOS DEVENGADA Derivados de Recursos Propios		0.00	69,255.91			
00006	26/08/2024	I	00132	00132	LEY DE INGRESOS DEVENGADA Derivados de Recursos Propios		69,255.91	0.00			
00003	10/07/2024	I	00064	00064	LEY DE INGRESOS DEVENGADA Derivados de Recursos Propios Intereses Ganados		0.00	2,930.21			
00006	10/07/2024	I	00064	00064	LEY DE INGRESOS DEVENGADA Derivados de Recursos Propios Intereses Ganados		2,930.21	0.00			
00003	10/07/2024	I	00065	00065	LEY DE INGRESOS DEVENGADA Derivados de Recursos Propios Intereses Ganados		0.00	58,102.08			
00006	10/07/2024	I	00065	00065	LEY DE INGRESOS DEVENGADA Derivados de Recursos Propios Intereses Ganados		58,102.08	0.00			
00003	10/07/2024	I	00066	00066	LEY DE INGRESOS DEVENGADA Derivados de Recursos Propios Intereses Ganados		0.00	39,289.99			
00006	10/07/2024	I	00066	00066	LEY DE INGRESOS DEVENGADA Derivados de Recursos Propios Intereses Ganados		39,289.99	0.00			
00003	24/06/2024	I	00088	00088	LEY DE INGRESOS DEVENGADA Derivados de Recursos Propios Intereses Ganados		0.00	190.94			
00006	24/06/2024	I	00088	00088	LEY DE INGRESOS DEVENGADA Derivados de Recursos Propios Intereses Ganados		190.94	0.00			
00003	24/06/2024	I	00089	00089	LEY DE INGRESOS DEVENGADA Derivados de Recursos Propios Intereses Ganados		0.00	68.67			
00006	24/06/2024	I	00089	00089	LEY DE INGRESOS DEVENGADA Derivados de Recursos Propios Intereses Ganados		68.67	0.00			
00003	24/06/2024	I	00090	00090	LEY DE INGRESOS DEVENGADA Derivados de Recursos Propios Intereses Ganados		0.00	912.57			
00006	24/06/2024	I	00090	00090	LEY DE INGRESOS DEVENGADA Derivados de Recursos Propios Intereses Ganados		912.57	0.00			
00003	24/06/2024	I	00091	00091	LEY DE INGRESOS DEVENGADA Derivados de Recursos Propios Intereses Ganados		0.00	43,475.86			
00006	24/06/2024	I	00091	00091	LEY DE INGRESOS DEVENGADA Derivados de Recursos Propios Intereses Ganados		43,475.86	0.00			
00003	24/06/2024	I	00092	00092	LEY DE INGRESOS DEVENGADA Derivados de Recursos Propios Intereses Ganados		0.00	17,683.30			
00006	24/06/2024	I	00092	00092	LEY DE INGRESOS DEVENGADA Derivados de Recursos Propios Intereses Ganados		17,683.30	0.00			
00003	24/06/2024	I	00094	00094	LEY DE INGRESOS DEVENGADA Derivados de Recursos Propios Intereses Ganados		0.00	64,292.13			
00006	24/06/2024	I	00094	00094	LEY DE INGRESOS DEVENGADA Derivados de Recursos Propios Intereses Ganados		64,292.13	0.00			
00003	13/05/2024	I	00038	00038	LEY DE INGRESOS DEVENGADA Derivados de Recursos Propios Intereses Ganados		0.00	2.69			
00006	13/05/2024	I	00038	00038	LEY DE INGRESOS DEVENGADA Derivados de Recursos Propios Intereses Ganados		2.69	0.00			
00003	13/05/2024	I	00039	00039	LEY DE INGRESOS DEVENGADA Derivados de Recursos Propios Intereses Ganados		0.00	60.03			
00006	13/05/2024	I	00039	00039	LEY DE INGRESOS DEVENGADA Derivados de Recursos Propios Intereses Ganados		60.03	0.00			
00003	13/05/2024	I	00040	00040	LEY DE INGRESOS DEVENGADA Derivados de Recursos Propios Intereses Ganados		0.00	585.03			

00006	13/05/2024	I	00040	00040	LEY DE INGRESOS DEVENGADA Derivados de Recursos Propios Intereses Ganados			585.03	0.00		
00003	13/05/2024	I	00041	00041	LEY DE INGRESOS DEVENGADA Derivados de Recursos Propios Intereses Ganados			0.00	47,598.49		
00006	13/05/2024	I	00041	00041	LEY DE INGRESOS DEVENGADA Derivados de Recursos Propios Intereses Ganados			47,598.49	0.00		
00003	13/05/2024	I	00042	00042	LEY DE INGRESOS DEVENGADA Derivados de Recursos Propios Intereses Ganados			0.00	22,776.96		
00006	13/05/2024	I	00042	00042	LEY DE INGRESOS DEVENGADA Derivados de Recursos Propios Intereses Ganados			22,776.96	0.00		
00003	13/05/2024	I	00043	00043	LEY DE INGRESOS DEVENGADA Derivados de Recursos Propios Intereses Ganados			0.00	70,388.68		
00006	13/05/2024	I	00043	00043	LEY DE INGRESOS DEVENGADA Derivados de Recursos Propios Intereses Ganados			70,388.68	0.00		
00003	12/04/2024	I	00048	00048	LEY DE INGRESOS DEVENGADA Derivados de Recursos Propios Intereses Ganados			0.00	1,197.47		
00006	12/04/2024	I	00048	00048	LEY DE INGRESOS DEVENGADA Derivados de Recursos Propios Intereses Ganados			1,197.47	0.00		
00003	12/04/2024	I	00049	00049	LEY DE INGRESOS DEVENGADA Derivados de Recursos Propios Intereses Ganados			0.00	3.08		
00006	12/04/2024	I	00049	00049	LEY DE INGRESOS DEVENGADA Derivados de Recursos Propios Intereses Ganados			3.08	0.00		
00003	12/04/2024	I	00050	00050	LEY DE INGRESOS DEVENGADA Derivados de Recursos Propios Intereses Ganados			0.00	196.99		
00006	12/04/2024	I	00050	00050	LEY DE INGRESOS DEVENGADA Derivados de Recursos Propios Intereses Ganados			196.99	0.00		
00003	12/04/2024	I	00051	00051	LEY DE INGRESOS DEVENGADA Derivados de Recursos Propios Intereses Ganados			0.00	38,369.62		
00006	12/04/2024	I	00051	00051	LEY DE INGRESOS DEVENGADA Derivados de Recursos Propios Intereses Ganados			38,369.62	0.00		
00003	12/04/2024	I	00052	00052	LEY DE INGRESOS DEVENGADA Derivados de Recursos Propios Intereses Ganados			0.00	18,414.74		
00006	12/04/2024	I	00052	00052	LEY DE INGRESOS DEVENGADA Derivados de Recursos Propios Intereses Ganados			18,414.74	0.00		
00003	12/04/2024	I	00053	00053	LEY DE INGRESOS DEVENGADA Derivados de Recursos Propios Intereses Ganados			0.00	56,741.01		
00006	12/04/2024	I	00053	00053	LEY DE INGRESOS DEVENGADA Derivados de Recursos Propios Intereses Ganados			56,741.01	0.00		
00003	22/03/2024	I	00093	00093	LEY DE INGRESOS DEVENGADA Derivados de Recursos Propios Intereses Ganados			0.00	204.53		
00006	22/03/2024	I	00093	00093	LEY DE INGRESOS DEVENGADA Derivados de Recursos Propios Intereses Ganados			204.53	0.00		
00003	22/03/2024	I	00095	00095	LEY DE INGRESOS DEVENGADA Derivados de Recursos Propios Intereses Ganados			0.00	19,687.65		
00006	22/03/2024	I	00095	00095	LEY DE INGRESOS DEVENGADA Derivados de Recursos Propios Intereses Ganados			19,687.65	0.00		
00003	22/03/2024	I	00096	00096	LEY DE INGRESOS DEVENGADA Derivados de Recursos Propios Intereses Ganados			0.00	60,889.87		
00006	22/03/2024	I	00096	00096	LEY DE INGRESOS DEVENGADA Derivados de Recursos Propios Intereses Ganados			60,889.87	0.00		
00003	22/03/2024	I	00097	00097	LEY DE INGRESOS DEVENGADA Derivados de Recursos Propios Intereses Ganados			0.00	48,501.04		
00006	22/03/2024	I	00097	00097	LEY DE INGRESOS DEVENGADA Derivados de Recursos Propios Intereses Ganados			48,501.04	0.00		
00003	01/03/2024	I	00092	00092	LEY DE INGRESOS DEVENGADA Derivados de Recursos Propios Intereses Ganados			0.00	5.02		
00006	01/03/2024	I	00092	00092	LEY DE INGRESOS DEVENGADA Derivados de Recursos Propios Intereses Ganados			5.02	0.00		
00003	01/03/2024	I	00094	00094	LEY DE INGRESOS DEVENGADA Derivados de Recursos Propios Intereses Ganados			0.00	956.14		
00006	01/03/2024	I	00094	00094	LEY DE INGRESOS DEVENGADA Derivados de Recursos Propios Intereses Ganados			956.14	0.00		
00003	23/02/2024	I	00087	00087	LEY DE INGRESOS DEVENGADA Derivados de Recursos Propios Intereses Ganados			0.00	15.56		
00006	23/02/2024	I	00087	00087	LEY DE INGRESOS DEVENGADA Derivados de Recursos Propios Intereses Ganados			15.56	0.00		
00003	23/02/2024	I	00088	00088	LEY DE INGRESOS DEVENGADA Derivados de Recursos Propios Intereses Ganados			0.00	78.14		
00006	23/02/2024	I	00088	00088	LEY DE INGRESOS DEVENGADA Derivados de Recursos Propios Intereses Ganados			78.14	0.00		
00003	23/02/2024	I	00089	00089	LEY DE INGRESOS DEVENGADA Derivados de Recursos Propios Sobre Intereses Ganados			0.00	1,001.11		
00006	23/02/2024	I	00089	00089	LEY DE INGRESOS DEVENGADA Derivados de Recursos Propios Sobre Intereses Ganados			1,001.11	0.00		
00003	23/02/2024	I	00090	00090	LEY DE INGRESOS DEVENGADA Derivados de Recursos Propios Intereses Ganados			0.00	55,583.67		
00006	23/02/2024	I	00090	00090	LEY DE INGRESOS DEVENGADA Derivados de Recursos Propios Intereses Ganados			55,583.67	0.00		
00003	23/02/2024	I	00091	00091	LEY DE INGRESOS DEVENGADA Derivados de Recursos Propios Intereses Ganados			0.00	22,309.70		
00006	23/02/2024	I	00091	00091	LEY DE INGRESOS DEVENGADA Derivados de Recursos Propios Intereses Ganados			22,309.70	0.00		
00003	23/02/2024	I	00092	00092	LEY DE INGRESOS DEVENGADA Derivados de Recursos Propios Intereses Ganados			0.00	69,574.70		
00006	23/02/2024	I	00092	00092	LEY DE INGRESOS DEVENGADA Derivados de Recursos Propios Intereses Ganados			69,574.70	0.00		
00006	09/02/2024	D	00002	00002	LEY DE INGRESOS DEVENGADA Derivados de Recursos Propios remanente por reclasificacion			0.00	2.16		
00009	09/02/2024	D	00002	00002	LEY DE INGRESOS DEVENGADA Derivados de Recursos Propios remanente por reclasificacion			2.16	0.00		
00003	18/01/2024	I	00053	00053	LEY DE INGRESOS DEVENGADA Derivados de Recursos Propios Intereses Ganados			0.00	798.06		
00006	18/01/2024	I	00053	00053	LEY DE INGRESOS DEVENGADA Derivados de Recursos Propios Intereses Ganados			798.06	0.00		
00003	18/01/2024	I	00054	00054	LEY DE INGRESOS DEVENGADA Derivados de Recursos Propios Intereses Ganados			0.00	14.24		
00006	18/01/2024	I	00054	00054	LEY DE INGRESOS DEVENGADA Derivados de Recursos Propios Intereses Ganados			14.24	0.00		
00003	18/01/2024	I	00055	00055	LEY DE INGRESOS DEVENGADA Derivados de Recursos Sobre Intereses Ganados			0.00	99.03		
00006	18/01/2024	I	00055	00055	LEY DE INGRESOS DEVENGADA Derivados de Recursos Sobre Intereses Ganados			99.03	0.00		
00003	18/01/2024	I	00056	00056	LEY DE INGRESOS DEVENGADA Derivados de Recursos Propios Intereses Ganados			0.00	81,192.16		
00006	18/01/2024	I	00056	00056	LEY DE INGRESOS DEVENGADA Derivados de Recursos Propios Intereses Ganados			81,192.16	0.00		
00003	18/01/2024	I	00057	00057	LEY DE INGRESOS DEVENGADA Derivados de Recursos Propios Intereses Ganados			0.00	19,912.38		
00006	18/01/2024	I	00057	00057	LEY DE INGRESOS DEVENGADA Derivados de Recursos Propios Intereses Ganados			19,912.38	0.00		
00003	18/01/2024	I	00058	00058	LEY DE INGRESOS DEVENGADA Derivados de Recursos Propios Intereses Ganados			0.00	98,633.43		
00006	18/01/2024	I	00058	00058	LEY DE INGRESOS DEVENGADA Derivados de Recursos Propios Intereses Ganados			98,633.43	0.00		
					TOTAL:			**1,484,515.70**	**1,484,515.70**		
8140	**000004169**	**00000000000000001**	**0001**	**0002**	**Herencias, Legados, Cesiones y Donaciones**	**0.00**		**626,323.09**	**626,323.09**	**0.00**	
REN.	**FECHA**	**TIPO**	**N.POL.**	**REF**	**CONCEPTO**		**DEBE**		**HABER**		
00008	19/12/2024	I	00119	00119	LEY DE INGRESOS DEVENGADA Herencias, Legados, Cesiones y Donaciones			0.00	12,000.00		
00011	19/12/2024	I	00119	00119	LEY DE INGRESOS DEVENGADA Herencias, Legados, Cesiones y Donaciones			12,000.00	0.00		
00004	19/12/2024	I	00120	00120	LEY DE INGRESOS DEVENGADA Herencias, Legados, Cesiones y Donaciones			0.00	16,000.00		
00007	19/12/2024	I	00120	00120	LEY DE INGRESOS DEVENGADA Herencias, Legados, Cesiones y Donaciones			16,000.00	0.00		
00038	16/12/2024	I	00117	00117	LEY DE INGRESOS DEVENGADA Herencias, Legados, Cesiones y Donaciones Transferencia Electronica			0.00	12,450.00		
00041	16/12/2024	I	00117	00117	LEY DE INGRESOS DEVENGADA Herencias, Legados, Cesiones y Donaciones Transferencia Electronica			12,450.00	0.00		
00043	16/12/2024	I	00117	00117	LEY DE INGRESOS DEVENGADA Herencias, Legados, Cesiones y Donaciones Efectivo			0.00	68,750.00		
00046	16/12/2024	I	00117	00117	LEY DE INGRESOS DEVENGADA Herencias, Legados, Cesiones y Donaciones Efectivo			68,750.00	0.00		
00003	16/12/2024	I	00118	00118	LEY DE INGRESOS DEVENGADA Herencias, Legados, Cesiones y Donaciones			0.00	1,501.50		

00006	16/12/2024	I	00118	00118	LEY DE INGRESOS DEVENGADA Herencias, Legados, Cesiones y Donaciones			1,501.50	0.00		
00003	29/11/2024	I	00144	00144	LEY DE INGRESOS DEVENGADA Herencias, Legados, Cesiones y Donaciones			0.00	2,000.00		
00006	29/11/2024	I	00144	00144	LEY DE INGRESOS DEVENGADA Herencias, Legados, Cesiones y Donaciones			2,000.00	0.00		
00003	01/11/2024	I	00145	00145	LEY DE INGRESOS DEVENGADA Herencias, Legados, Cesiones y Donaciones			0.00	2,000.00		
00006	01/11/2024	I	00145	00145	LEY DE INGRESOS DEVENGADA Herencias, Legados, Cesiones y Donaciones			2,000.00	0.00		
00002	31/10/2024	I	00152	00152	LEY DE INGRESOS DEVENGADA Herencias, Legados, Cesiones y Donaciones			0.00	27,401.17		
00005	31/10/2024	I	00152	00152	LEY DE INGRESOS DEVENGADA Herencias, Legados, Cesiones y Donaciones			27,401.17	0.00		
00003	16/10/2024	I	00151	00151	LEY DE INGRESOS DEVENGADA Herencias, Legados, Cesiones y Donaciones			0.00	48,181.40		
00006	16/10/2024	I	00151	00151	LEY DE INGRESOS DEVENGADA Herencias, Legados, Cesiones y Donaciones			48,181.40	0.00		
00002	30/09/2024	I	00132	00132	LEY DE INGRESOS DEVENGADA Herencias, Legados, Cesiones y Donaciones			0.00	40,819.02		
00005	30/09/2024	I	00132	00132	LEY DE INGRESOS DEVENGADA Herencias, Legados, Cesiones y Donaciones			40,819.02	0.00		
00026	30/08/2024	I	00180	00180	LEY DE INGRESOS DEVENGADA Herencias, Legados, Cesiones y Donaciones			0.00	48,000.00		
00029	30/08/2024	I	00180	00180	LEY DE INGRESOS DEVENGADA Herencias, Legados, Cesiones y Donaciones			48,000.00	0.00		
00003	30/08/2024	I	00181	00181	LEY DE INGRESOS DEVENGADA Herencias, Legados, Cesiones y Donaciones			0.00	2,000.00		
00006	30/08/2024	I	00181	00181	LEY DE INGRESOS DEVENGADA Herencias, Legados, Cesiones y Donaciones			2,000.00	0.00		
00003	14/08/2024	I	00178	00178	LEY DE INGRESOS DEVENGADA Herencias, Legados, Cesiones y Donaciones			0.00	2,000.00		
00006	14/08/2024	I	00178	00178	LEY DE INGRESOS DEVENGADA Herencias, Legados, Cesiones y Donaciones			2,000.00	0.00		
00003	14/08/2024	I	00179	00179	LEY DE INGRESOS DEVENGADA Herencias, Legados, Cesiones y Donaciones			0.00	2,000.00		
00006	14/08/2024	I	00179	00179	LEY DE INGRESOS DEVENGADA Herencias, Legados, Cesiones y Donaciones			2,000.00	0.00		
00003	08/08/2024	I	00177	00177	LEY DE INGRESOS DEVENGADA Herencias, Legados, Cesiones y Donaciones			0.00	2,000.00		
00006	08/08/2024	I	00177	00177	LEY DE INGRESOS DEVENGADA Herencias, Legados, Cesiones y Donaciones			2,000.00	0.00		
00002	31/01/2024	I	00134	00134	LEY DE INGRESOS DEVENGADA Herencias, Legados, Cesiones y Donaciones			0.00	38,305.00		
00005	31/01/2024	I	00134	00134	LEY DE INGRESOS DEVENGADA Herencias, Legados, Cesiones y Donaciones			38,305.00	0.00		
00002	31/01/2024	I	00135	00135	LEY DE INGRESOS DEVENGADA Herencias, Legados, Cesiones y Donaciones			0.00	38,305.00		
00005	31/01/2024	I	00135	00135	LEY DE INGRESOS DEVENGADA Herencias, Legados, Cesiones y Donaciones			38,305.00	0.00		
00002	31/01/2024	I	00136	00136	LEY DE INGRESOS DEVENGADA Herencias, Legados, Cesiones y Donaciones			0.00	38,305.00		
00005	31/01/2024	I	00136	00136	LEY DE INGRESOS DEVENGADA Herencias, Legados, Cesiones y Donaciones			38,305.00	0.00		
00002	31/01/2024	I	00137	00137	LEY DE INGRESOS DEVENGADA Herencias, Legados, Cesiones y Donaciones			0.00	38,305.00		
00005	31/01/2024	I	00137	00137	LEY DE INGRESOS DEVENGADA Herencias, Legados, Cesiones y Donaciones			38,305.00	0.00		
00002	04/01/2024	I	00133	00133	LEY DE INGRESOS DEVENGADA Herencias, Legados, Cesiones y Donaciones			0.00	186,000.00		
00005	04/01/2024	I	00133	00133	LEY DE INGRESOS DEVENGADA Herencias, Legados, Cesiones y Donaciones			186,000.00	0.00		
					TOTAL:			**626,323.09**	**626,323.09**		
8140	**000004173**	**00000000000000001**	**0001**	**0001**	**Estancias Infantiles**	**0.00**		**2,744,162.00**	**2,744,162.00**	**0.00**	
REN.	**FECHA**	**TIPO**	**N.POL.**	**REF**	**CONCEPTO**		**DEBE**		**HABER**		
00039	19/12/2024	I	00082	00082	LEY DE INGRESOS DEVENGADA Estancias Infantiles Carmen Maza de del Mazo			0.00	20,235.00		
00042	19/12/2024	I	00082	00082	LEY DE INGRESOS DEVENGADA Estancias Infantiles Carmen Maza de del Mazo			20,235.00	0.00		
00036	19/12/2024	I	00086	00086	LEY DE INGRESOS DEVENGADA Estancias Infantiles Guadalupe Rhon de Hank			0.00	17,052.00		
00039	19/12/2024	I	00086	00086	LEY DE INGRESOS DEVENGADA Estancias Infantiles Guadalupe Rhon de Hank			17,052.00	0.00		
00003	19/12/2024	I	00087	00087	LEY DE INGRESOS DEVENGADA Estancias Infantiles Guadalupe Rhon de Hank			0.00	450.00		
00006	19/12/2024	I	00087	00087	LEY DE INGRESOS DEVENGADA Estancias Infantiles Guadalupe Rhon de Hank			450.00	0.00		
00003	19/12/2024	I	00088	00088	LEY DE INGRESOS DEVENGADA Estancias Infantiles Guadalupe Rhon de Hank			0.00	650.00		
00006	19/12/2024	I	00088	00088	LEY DE INGRESOS DEVENGADA Estancias Infantiles Guadalupe Rhon de Hank			650.00	0.00		
00003	18/12/2024	I	00076	00076	LEY DE INGRESOS DEVENGADA Estancias Infantiles Carmen Maza de del Mazo			0.00	450.00		
00006	18/12/2024	I	00076	00076	LEY DE INGRESOS DEVENGADA Estancias Infantiles Carmen Maza de del Mazo			450.00	0.00		
00032	18/12/2024	I	00077	00077	LEY DE INGRESOS DEVENGADA Estancias Infantiles Julieta Lechuga de Pichardo			0.00	17,500.00		
00035	18/12/2024	I	00077	00077	LEY DE INGRESOS DEVENGADA Estancias Infantiles Julieta Lechuga de Pichardo			17,500.00	0.00		
00044	18/12/2024	I	00078	00078	LEY DE INGRESOS DEVENGADA Estancias Infantiles Julieta Lechuga de Pichardo			0.00	27,260.00		
00047	18/12/2024	I	00078	00078	LEY DE INGRESOS DEVENGADA Estancias Infantiles Julieta Lechuga de Pichardo			27,260.00	0.00		
00003	17/12/2024	I	00061	00061	LEY DE INGRESOS DEVENGADA Estancias Infantiles Carmen Rodríguez de Ozuna			0.00	1,640.00		
00006	17/12/2024	I	00061	00061	LEY DE INGRESOS DEVENGADA Estancias Infantiles Carmen Rodríguez de Ozuna			1,640.00	0.00		
00005	17/12/2024	I	00062	00062	LEY DE INGRESOS DEVENGADA Estancias Infantiles Carmen Rodríguez de Ozuna			0.00	2,372.00		
00008	17/12/2024	I	00062	00062	LEY DE INGRESOS DEVENGADA Estancias Infantiles Carmen Rodríguez de Ozuna			2,372.00	0.00		
00034	16/12/2024	I	00045	00045	LEY DE INGRESOS DEVENGADA Estancias Infantiles Paseos del Valle			0.00	23,742.00		
00037	16/12/2024	I	00045	00045	LEY DE INGRESOS DEVENGADA Estancias Infantiles Paseos del Valle			23,742.00	0.00		
00016	16/12/2024	I	00046	00046	LEY DE INGRESOS DEVENGADA Estancias Infantiles Paseos del Valle			0.00	9,700.00		
00019	16/12/2024	I	00046	00046	LEY DE INGRESOS DEVENGADA Estancias Infantiles Paseos del Valle			9,700.00	0.00		
00003	16/12/2024	I	00047	00047	LEY DE INGRESOS DEVENGADA Estancias Infantiles Paseos del Valle			0.00	900.00		
00006	16/12/2024	I	00047	00047	LEY DE INGRESOS DEVENGADA Estancias Infantiles Paseos del Valle			900.00	0.00		
00005	16/12/2024	I	00048	00048	LEY DE INGRESOS DEVENGADA Estancias Infantiles Paseos del Valle			0.00	1,300.00		
00008	16/12/2024	I	00048	00048	LEY DE INGRESOS DEVENGADA Estancias Infantiles Paseos del Valle			1,300.00	0.00		
00008	16/12/2024	I	00049	00049	LEY DE INGRESOS DEVENGADA Estancias Infantiles Carmen Maza de del Mazo			0.00	3,090.00		
00011	16/12/2024	I	00049	00049	LEY DE INGRESOS DEVENGADA Estancias Infantiles Carmen Maza de del Mazo			3,090.00	0.00		
00003	16/12/2024	I	00050	00050	LEY DE INGRESOS DEVENGADA Estancias Infantiles Luisa Isabel Campos de Jiménez Cantú			0.00	650.00		
00006	16/12/2024	I	00050	00050	LEY DE INGRESOS DEVENGADA Estancias Infantiles Luisa Isabel Campos de Jiménez Cantú			650.00	0.00		
00058	16/12/2024	I	00051	00051	LEY DE INGRESOS DEVENGADA Estancias Infantiles Luisa Isabel Campos de Jiménez Cantú			0.00	40,307.00		
00061	16/12/2024	I	00051	00051	LEY DE INGRESOS DEVENGADA Estancias Infantiles Luisa Isabel Campos de Jiménez Cantú			40,307.00	0.00		
00026	13/12/2024	I	00040	00040	LEY DE INGRESOS DEVENGADA Estancias Infantiles Carmen Rodríguez de Ozuna			0.00	19,978.00		
00029	13/12/2024	I	00040	00040	LEY DE INGRESOS DEVENGADA Estancias Infantiles Carmen Rodríguez de Ozuna			19,978.00	0.00		
00032	13/12/2024	I	00041	00041	LEY DE INGRESOS DEVENGADA Estancias Infantiles Antonia Nava de Catalán			0.00	18,548.00		

00035	13/12/2024	I	00041	00041	LEY DE INGRESOS DEVENGADA Estancias Infantiles Antonia Nava de Catalán		18,548.00	0.00			
00010	13/12/2024	I	00042	00042	LEY DE INGRESOS DEVENGADA Estancias Infantiles Antonia Nava de Catalán		0.00	4,245.00			
00013	13/12/2024	I	00042	00042	LEY DE INGRESOS DEVENGADA Estancias Infantiles Antonia Nava de Catalán		4,245.00	0.00			
00003	13/12/2024	I	00044	00044	LEY DE INGRESOS DEVENGADA Estancias Infantiles Paseos del Valle		0.00	450.00			
00006	13/12/2024	I	00044	00044	LEY DE INGRESOS DEVENGADA Estancias Infantiles Paseos del Valle		450.00	0.00			
00003	05/12/2024	I	00019	00019	LEY DE INGRESOS DEVENGADA Estancias Infantiles Guadalupe Rhon de Hank		0.00	650.00			
00006	05/12/2024	I	00019	00019	LEY DE INGRESOS DEVENGADA Estancias Infantiles Guadalupe Rhon de Hank		650.00	0.00			
00003	05/12/2024	I	00020	00020	LEY DE INGRESOS DEVENGADA Estancias Infantiles Guadalupe Rhon de Hank		0.00	450.00			
00006	05/12/2024	I	00020	00020	LEY DE INGRESOS DEVENGADA Estancias Infantiles Guadalupe Rhon de Hank		450.00	0.00			
00007	29/11/2024	I	00140	00140	LEY DE INGRESOS DEVENGADA Estancias Infantiles Antonia Nava de Catalán		0.00	2,890.00			
00010	29/11/2024	I	00140	00140	LEY DE INGRESOS DEVENGADA Estancias Infantiles Antonia Nava de Catalán		2,890.00	0.00			
00016	28/11/2024	I	00129	00129	LEY DE INGRESOS DEVENGADA Estancias Infantiles Luisa Isabel Campos de Jiménez Cantú		0.00	7,400.00			
00019	28/11/2024	I	00129	00129	LEY DE INGRESOS DEVENGADA Estancias Infantiles Luisa Isabel Campos de Jiménez Cantú		7,400.00	0.00			
00012	27/11/2024	I	00105	00105	LEY DE INGRESOS DEVENGADA Estancias Infantiles Guadalupe Rhon de Hank		0.00	4,185.00			
00015	27/11/2024	I	00105	00105	LEY DE INGRESOS DEVENGADA Estancias Infantiles Guadalupe Rhon de Hank		4,185.00	0.00			
00003	27/11/2024	I	00108	00108	LEY DE INGRESOS DEVENGADA Estancias Infantiles Carmen Rodríguez de Ozuna		0.00	650.00			
00006	27/11/2024	I	00108	00108	LEY DE INGRESOS DEVENGADA Estancias Infantiles Carmen Rodríguez de Ozuna		650.00	0.00			
00018	27/11/2024	I	00109	00109	LEY DE INGRESOS DEVENGADA Estancias Infantiles Antonia Nava de Catalán		0.00	9,445.00			
00021	27/11/2024	I	00109	00109	LEY DE INGRESOS DEVENGADA Estancias Infantiles Antonia Nava de Catalán		9,445.00	0.00			
00034	25/11/2024	I	00072	00072	LEY DE INGRESOS DEVENGADA Estancias Infantiles Paseos del Valle		0.00	22,797.00			
00037	25/11/2024	I	00072	00072	LEY DE INGRESOS DEVENGADA Estancias Infantiles Paseos del Valle		22,797.00	0.00			
00021	25/11/2024	I	00073	00073	LEY DE INGRESOS DEVENGADA Estancias Infantiles Paseos del Valle		0.00	13,745.00			
00024	25/11/2024	I	00073	00073	LEY DE INGRESOS DEVENGADA Estancias Infantiles Paseos del Valle		13,745.00	0.00			
00034	25/11/2024	I	00074	00074	LEY DE INGRESOS DEVENGADA Estancias Infantiles Julieta Lechuga de Pichardo		0.00	19,090.00			
00037	25/11/2024	I	00074	00074	LEY DE INGRESOS DEVENGADA Estancias Infantiles Julieta Lechuga de Pichardo		19,090.00	0.00			
00040	25/11/2024	I	00075	00075	LEY DE INGRESOS DEVENGADA Estancias Infantiles Carmen Maza de del Mazo		0.00	20,935.00			
00043	25/11/2024	I	00075	00075	LEY DE INGRESOS DEVENGADA Estancias Infantiles Carmen Maza de del Mazo		20,935.00	0.00			
00003	25/11/2024	I	00076	00076	LEY DE INGRESOS DEVENGADA Estancias Infantiles Carmen Maza de del Mazo		0.00	450.00			
00006	25/11/2024	I	00076	00076	LEY DE INGRESOS DEVENGADA Estancias Infantiles Carmen Maza de del Mazo		450.00	0.00			
00006	25/11/2024	I	00077	00077	LEY DE INGRESOS DEVENGADA Estancias Infantiles Carmen Maza de del Mazo		0.00	2,150.00			
00009	25/11/2024	I	00077	00077	LEY DE INGRESOS DEVENGADA Estancias Infantiles Carmen Maza de del Mazo		2,150.00	0.00			
00003	25/11/2024	I	00078	00078	LEY DE INGRESOS DEVENGADA Estancias Infantiles Carmen Maza de del Mazo		0.00	900.00			
00006	25/11/2024	I	00078	00078	LEY DE INGRESOS DEVENGADA Estancias Infantiles Carmen Maza de del Mazo		900.00	0.00			
00003	25/11/2024	I	00079	00079	LEY DE INGRESOS DEVENGADA Estancias Infantiles Carmen Rodríguez de Ozuna		0.00	250.00			
00006	25/11/2024	I	00079	00079	LEY DE INGRESOS DEVENGADA Estancias Infantiles Carmen Rodríguez de Ozuna		250.00	0.00			
00022	25/11/2024	I	00080	00080	LEY DE INGRESOS DEVENGADA Estancias Infantiles Carmen Rodríguez de Ozuna		0.00	17,470.00			
00025	25/11/2024	I	00080	00080	LEY DE INGRESOS DEVENGADA Estancias Infantiles Carmen Rodríguez de Ozuna		17,470.00	0.00			
00012	25/11/2024	I	00081	00081	LEY DE INGRESOS DEVENGADA Estancias Infantiles Carmen Rodríguez de Ozuna		0.00	7,342.00			
00015	25/11/2024	I	00081	00081	LEY DE INGRESOS DEVENGADA Estancias Infantiles Carmen Rodríguez de Ozuna		7,342.00	0.00			
00003	25/11/2024	I	00082	00082	LEY DE INGRESOS DEVENGADA Estancias Infantiles Carmen Rodríguez de Ozuna		0.00	1,640.00			
00006	25/11/2024	I	00082	00082	LEY DE INGRESOS DEVENGADA Estancias Infantiles Carmen Rodríguez de Ozuna		1,640.00	0.00			
00023	22/11/2024	I	00067	00067	LEY DE INGRESOS DEVENGADA Estancias Infantiles Antonia Nava de Catalán		0.00	13,188.00			
00026	22/11/2024	I	00067	00067	LEY DE INGRESOS DEVENGADA Estancias Infantiles Antonia Nava de Catalán		13,188.00	0.00			
00033	22/11/2024	I	00069	00069	LEY DE INGRESOS DEVENGADA Estancias Infantiles Luisa Isabel Campos de Jiménez Cantú		0.00	22,930.00			
00036	22/11/2024	I	00069	00069	LEY DE INGRESOS DEVENGADA Estancias Infantiles Luisa Isabel Campos de Jiménez Cantú		22,930.00	0.00			
00032	22/11/2024	I	00070	00070	LEY DE INGRESOS DEVENGADA Estancias Infantiles Guadalupe Rhon de Hank		0.00	14,852.00			
00035	22/11/2024	I	00070	00070	LEY DE INGRESOS DEVENGADA Estancias Infantiles Guadalupe Rhon de Hank		14,852.00	0.00			
00003	22/11/2024	I	00071	00071	LEY DE INGRESOS DEVENGADA Estancias Infantiles Guadalupe Rhon de Hank		0.00	650.00			
00006	22/11/2024	I	00071	00071	LEY DE INGRESOS DEVENGADA Estancias Infantiles Guadalupe Rhon de Hank		650.00	0.00			
00019	07/11/2024	I	00027	00027	LEY DE INGRESOS DEVENGADA Estancias Infantiles Julieta Lechuga de Pichardo		0.00	9,300.00			
00022	07/11/2024	I	00027	00027	LEY DE INGRESOS DEVENGADA Estancias Infantiles Julieta Lechuga de Pichardo		9,300.00	0.00			
00013	06/11/2024	I	00026	00026	LEY DE INGRESOS DEVENGADA Estancias Infantiles Julieta Lechuga de Pichardo		0.00	6,410.00			
00016	06/11/2024	I	00026	00026	LEY DE INGRESOS DEVENGADA Estancias Infantiles Julieta Lechuga de Pichardo		6,410.00	0.00			
00004	05/11/2024	I	00013	00013	LEY DE INGRESOS DEVENGADA Estancias Infantiles Carmen Maza de del Mazo		0.00	1,150.00			
00007	05/11/2024	I	00013	00013	LEY DE INGRESOS DEVENGADA Estancias Infantiles Carmen Maza de del Mazo		1,150.00	0.00			
00023	01/11/2024	I	00068	00068	LEY DE INGRESOS DEVENGADA Estancias Infantiles Luisa Isabel Campos de Jiménez Cantú		0.00	13,527.00			
00026	01/11/2024	I	00068	00068	LEY DE INGRESOS DEVENGADA Estancias Infantiles Luisa Isabel Campos de Jiménez Cantú		13,527.00	0.00			
00004	30/10/2024	I	00146	00146	LEY DE INGRESOS DEVENGADA Estancias Infantiles Carmen Rodríguez de Ozuna		0.00	700.00			
00007	30/10/2024	I	00146	00146	LEY DE INGRESOS DEVENGADA Estancias Infantiles Carmen Rodríguez de Ozuna		700.00	0.00			
00009	24/10/2024	I	00121	00121	LEY DE INGRESOS DEVENGADA Estancias Infantiles Luisa Isabel Campos de Jiménez Cantú		0.00	4,400.00			
00012	24/10/2024	I	00121	00121	LEY DE INGRESOS DEVENGADA Estancias Infantiles Luisa Isabel Campos de Jiménez Cantú		4,400.00	0.00			
00024	23/10/2024	I	00109	00109	LEY DE INGRESOS DEVENGADA Estancias Infantiles Carmen Maza de del Mazo		0.00	11,580.00			
00027	23/10/2024	I	00109	00109	LEY DE INGRESOS DEVENGADA Estancias Infantiles Carmen Maza de del Mazo		11,580.00	0.00			
00022	23/10/2024	I	00112	00112	LEY DE INGRESOS DEVENGADA Estancias Infantiles Julieta Lechuga de Pichardo		0.00	11,750.00			
00025	23/10/2024	I	00112	00112	LEY DE INGRESOS DEVENGADA Estancias Infantiles Julieta Lechuga de Pichardo		11,750.00	0.00			
00007	23/10/2024	I	00113	00113	LEY DE INGRESOS DEVENGADA Estancias Infantiles Guadalupe Rhon de Hank		0.00	2,100.00			
00010	23/10/2024	I	00113	00113	LEY DE INGRESOS DEVENGADA Estancias Infantiles Guadalupe Rhon de Hank		2,100.00	0.00			
00006	23/10/2024	I	00114	00114	LEY DE INGRESOS DEVENGADA Estancias Infantiles Antonia Nava de Catalán		0.00	2,850.00			
00009	23/10/2024	I	00114	00114	LEY DE INGRESOS DEVENGADA Estancias Infantiles Antonia Nava de Catalán		2,850.00	0.00			
00003	23/10/2024	I	00115	00115	LEY DE INGRESOS DEVENGADA Estancias Infantiles Carmen Rodríguez de Ozuna		0.00	250.00			

00006	23/10/2024	I	00115	00115	LEY DE INGRESOS DEVENGADA Estancias Infantiles Carmen Rodríguez de Ozuna		250.00	0.00		
00003	23/10/2024	I	00116	00116	LEY DE INGRESOS DEVENGADA Estancias Infantiles Carmen Rodríguez de Ozuna		0.00	650.00		
00006	23/10/2024	I	00116	00116	LEY DE INGRESOS DEVENGADA Estancias Infantiles Carmen Rodríguez de Ozuna		650.00	0.00		
00003	22/10/2024	I	00107	00107	LEY DE INGRESOS DEVENGADA Estancias Infantiles Paseos del Valle		0.00	450.00		
00006	22/10/2024	I	00107	00107	LEY DE INGRESOS DEVENGADA Estancias Infantiles Paseos del Valle		450.00	0.00		
00013	22/10/2024	I	00108	00108	LEY DE INGRESOS DEVENGADA Estancias Infantiles Paseos del Valle		0.00	6,200.00		
00016	22/10/2024	I	00108	00108	LEY DE INGRESOS DEVENGADA Estancias Infantiles Paseos del Valle		6,200.00	0.00		
00032	18/10/2024	I	00092	00092	LEY DE INGRESOS DEVENGADA Estancias Infantiles Guadalupe Rhon de Hank		0.00	15,140.00		
00035	18/10/2024	I	00092	00092	LEY DE INGRESOS DEVENGADA Estancias Infantiles Guadalupe Rhon de Hank		15,140.00	0.00		
00050	17/10/2024	I	00082	00082	LEY DE INGRESOS DEVENGADA Estancias Infantiles Luisa Isabel Campos de Jiménez Cantú		0.00	31,757.00		
00053	17/10/2024	I	00082	00082	LEY DE INGRESOS DEVENGADA Estancias Infantiles Luisa Isabel Campos de Jiménez Cantú		31,757.00	0.00		
00003	17/10/2024	I	00083	00083	LEY DE INGRESOS DEVENGADA Estancias Infantiles Luisa Isabel Campos de Jiménez Cantú		0.00	650.00		
00006	17/10/2024	I	00083	00083	LEY DE INGRESOS DEVENGADA Estancias Infantiles Luisa Isabel Campos de Jiménez Cantú		650.00	0.00		
00038	17/10/2024	I	00085	00085	LEY DE INGRESOS DEVENGADA Estancias Infantiles Antonia Nava de Catalán		0.00	21,583.00		
00041	17/10/2024	I	00085	00085	LEY DE INGRESOS DEVENGADA Estancias Infantiles Antonia Nava de Catalán		21,583.00	0.00		
00034	17/10/2024	I	00086	00086	LEY DE INGRESOS DEVENGADA Estancias Infantiles Carmen Rodríguez de Ozuna		0.00	24,109.00		
00037	17/10/2024	I	00086	00086	LEY DE INGRESOS DEVENGADA Estancias Infantiles Carmen Rodríguez de Ozuna		24,109.00	0.00		
00003	17/10/2024	I	00087	00087	LEY DE INGRESOS DEVENGADA Estancias Infantiles Carmen Rodríguez de Ozuna		0.00	1,640.00		
00006	17/10/2024	I	00087	00087	LEY DE INGRESOS DEVENGADA Estancias Infantiles Carmen Rodríguez de Ozuna		1,640.00	0.00		
00024	17/10/2024	I	00088	00088	LEY DE INGRESOS DEVENGADA Estancias Infantiles Julieta Lechuga de Pichardo		0.00	13,260.00		
00027	17/10/2024	I	00088	00088	LEY DE INGRESOS DEVENGADA Estancias Infantiles Julieta Lechuga de Pichardo		13,260.00	0.00		
00003	17/10/2024	I	00089	00089	LEY DE INGRESOS DEVENGADA Estancias Infantiles Guadalupe Rhon de Hank		0.00	900.00		
00006	17/10/2024	I	00089	00089	LEY DE INGRESOS DEVENGADA Estancias Infantiles Guadalupe Rhon de Hank		900.00	0.00		
00003	17/10/2024	I	00090	00090	LEY DE INGRESOS DEVENGADA Estancias Infantiles Guadalupe Rhon de Hank		0.00	650.00		
00006	17/10/2024	I	00090	00090	LEY DE INGRESOS DEVENGADA Estancias Infantiles Guadalupe Rhon de Hank		650.00	0.00		
00003	17/10/2024	I	00091	00091	LEY DE INGRESOS DEVENGADA Estancias Infantiles Guadalupe Rhon de Hank		0.00	450.00		
00006	17/10/2024	I	00091	00091	LEY DE INGRESOS DEVENGADA Estancias Infantiles Guadalupe Rhon de Hank		450.00	0.00		
00003	16/10/2024	I	00079	00079	LEY DE INGRESOS DEVENGADA Estancias Infantiles Paseos del Valle		0.00	1,300.00		
00006	16/10/2024	I	00079	00079	LEY DE INGRESOS DEVENGADA Estancias Infantiles Paseos del Valle		1,300.00	0.00		
00042	16/10/2024	I	00080	00080	LEY DE INGRESOS DEVENGADA Estancias Infantiles Paseos del Valle		0.00	28,595.00		
00045	16/10/2024	I	00080	00080	LEY DE INGRESOS DEVENGADA Estancias Infantiles Paseos del Valle		28,595.00	0.00		
00003	16/10/2024	I	00081	00081	LEY DE INGRESOS DEVENGADA Estancias Infantiles Carmen Maza de del Mazo		0.00	650.00		
00006	16/10/2024	I	00081	00081	LEY DE INGRESOS DEVENGADA Estancias Infantiles Carmen Maza de del Mazo		650.00	0.00		
00012	10/10/2024	I	00047	00047	LEY DE INGRESOS DEVENGADA Estancias Infantiles Luisa Isabel Campos de Jiménez Cantú		0.00	6,030.00		
00015	10/10/2024	I	00047	00047	LEY DE INGRESOS DEVENGADA Estancias Infantiles Luisa Isabel Campos de Jiménez Cantú		6,030.00	0.00		
00023	09/10/2024	I	00035	00035	LEY DE INGRESOS DEVENGADA Estancias Infantiles Carmen Maza de del Mazo		0.00	12,455.00		
00026	09/10/2024	I	00035	00035	LEY DE INGRESOS DEVENGADA Estancias Infantiles Carmen Maza de del Mazo		12,455.00	0.00		
00003	09/10/2024	I	00036	00036	LEY DE INGRESOS DEVENGADA Estancias Infantiles Carmen Maza de del Mazo		0.00	500.00		
00006	09/10/2024	I	00036	00036	LEY DE INGRESOS DEVENGADA Estancias Infantiles Carmen Maza de del Mazo		500.00	0.00		
00005	09/10/2024	I	00037	00037	LEY DE INGRESOS DEVENGADA Estancias Infantiles Guadalupe Rhon de Hank		0.00	950.00		
00008	09/10/2024	I	00037	00037	LEY DE INGRESOS DEVENGADA Estancias Infantiles Guadalupe Rhon de Hank		950.00	0.00		
00013	09/10/2024	I	00038	00038	LEY DE INGRESOS DEVENGADA Estancias Infantiles Guadalupe Rhon de Hank		0.00	5,850.00		
00016	09/10/2024	I	00038	00038	LEY DE INGRESOS DEVENGADA Estancias Infantiles Guadalupe Rhon de Hank		5,850.00	0.00		
00004	09/10/2024	I	00039	00039	LEY DE INGRESOS DEVENGADA Estancias Infantiles Carmen Rodríguez de Ozuna		0.00	900.00		
00007	09/10/2024	I	00039	00039	LEY DE INGRESOS DEVENGADA Estancias Infantiles Carmen Rodríguez de Ozuna		900.00	0.00		
00006	02/10/2024	I	00002	00002	LEY DE INGRESOS DEVENGADA Estancias Infantiles Julieta Lechuga de Pichardo		0.00	2,210.00		
00009	02/10/2024	I	00002	00002	LEY DE INGRESOS DEVENGADA Estancias Infantiles Julieta Lechuga de Pichardo		2,210.00	0.00		
00006	02/10/2024	I	00003	00003	LEY DE INGRESOS DEVENGADA Estancias Infantiles Julieta Lechuga de Pichardo		0.00	2,710.00		
00009	02/10/2024	I	00003	00003	LEY DE INGRESOS DEVENGADA Estancias Infantiles Julieta Lechuga de Pichardo		2,710.00	0.00		
00036	02/10/2024	I	00004	00004	LEY DE INGRESOS DEVENGADA Estancias Infantiles Julieta Lechuga de Pichardo		0.00	15,400.00		
00039	02/10/2024	I	00004	00004	LEY DE INGRESOS DEVENGADA Estancias Infantiles Julieta Lechuga de Pichardo		15,400.00	0.00		
00010	27/09/2024	I	00120	00120	LEY DE INGRESOS DEVENGADA Estancias Infantiles Luisa Isabel Campos de Jiménez Cantú		0.00	4,320.00		
00013	27/09/2024	I	00120	00120	LEY DE INGRESOS DEVENGADA Estancias Infantiles Luisa Isabel Campos de Jiménez Cantú		4,320.00	0.00		
00009	27/09/2024	I	00121	00121	LEY DE INGRESOS DEVENGADA Estancias Infantiles Carmen Rodríguez de Ozuna		0.00	2,700.00		
00012	27/09/2024	I	00121	00121	LEY DE INGRESOS DEVENGADA Estancias Infantiles Carmen Rodríguez de Ozuna		2,700.00	0.00		
00003	27/09/2024	I	00122	00122	LEY DE INGRESOS DEVENGADA Estancias Infantiles Carmen Rodríguez de Ozuna		0.00	1,640.00		
00006	27/09/2024	I	00122	00122	LEY DE INGRESOS DEVENGADA Estancias Infantiles Carmen Rodríguez de Ozuna		1,640.00	0.00		
00004	25/09/2024	I	00104	00104	LEY DE INGRESOS DEVENGADA Estancias Infantiles Paseos del Valle		0.00	900.00		
00007	25/09/2024	I	00104	00104	LEY DE INGRESOS DEVENGADA Estancias Infantiles Paseos del Valle		900.00	0.00		
00011	25/09/2024	I	00105	00105	LEY DE INGRESOS DEVENGADA Estancias Infantiles Paseos del Valle		0.00	5,200.00		
00014	25/09/2024	I	00105	00105	LEY DE INGRESOS DEVENGADA Estancias Infantiles Paseos del Valle		5,200.00	0.00		
00004	25/09/2024	I	00106	00106	LEY DE INGRESOS DEVENGADA Estancias Infantiles Carmen Maza de del Mazo		0.00	700.00		
00007	25/09/2024	I	00106	00106	LEY DE INGRESOS DEVENGADA Estancias Infantiles Carmen Maza de del Mazo		700.00	0.00		
00063	25/09/2024	I	00107	00107	LEY DE INGRESOS DEVENGADA Estancias Infantiles Carmen Maza de del Mazo		0.00	31,555.00		
00066	25/09/2024	I	00107	00107	LEY DE INGRESOS DEVENGADA Estancias Infantiles Carmen Maza de del Mazo		31,555.00	0.00		
00035	25/09/2024	I	00110	00110	LEY DE INGRESOS DEVENGADA Estancias Infantiles Guadalupe Rhon de Hank		0.00	17,002.00		
00038	25/09/2024	I	00110	00110	LEY DE INGRESOS DEVENGADA Estancias Infantiles Guadalupe Rhon de Hank		17,002.00	0.00		
00047	19/09/2024	I	00069	00069	LEY DE INGRESOS DEVENGADA Estancias Infantiles Carmen Rodríguez de Ozuna		0.00	25,316.00		
00050	19/09/2024	I	00069	00069	LEY DE INGRESOS DEVENGADA Estancias Infantiles Carmen Rodríguez de Ozuna		25,316.00	0.00		
00073	19/09/2024	I	00070	00070	LEY DE INGRESOS DEVENGADA Estancias Infantiles Antonia Nava de Catalán		0.00	31,013.00		

00076	19/09/2024	I	00070	00070	LEY DE INGRESOS DEVENGADA Estancias Infantiles Antonia Nava de Catalán		31,013.00	0.00		
00061	19/09/2024	I	00071	00071	LEY DE INGRESOS DEVENGADA Estancias Infantiles Julieta Lechuga de Pichardo		0.00	29,550.00		
00064	19/09/2024	I	00071	00071	LEY DE INGRESOS DEVENGADA Estancias Infantiles Julieta Lechuga de Pichardo		29,550.00	0.00		
00004	19/09/2024	I	00072	00072	LEY DE INGRESOS DEVENGADA Estancias Infantiles Antonia Nava de Catalán		0.00	900.00		
00007	19/09/2024	I	00072	00072	LEY DE INGRESOS DEVENGADA Estancias Infantiles Antonia Nava de Catalán		900.00	0.00		
00004	19/09/2024	I	00073	00073	LEY DE INGRESOS DEVENGADA Estancias Infantiles Paseos del Valle		0.00	700.00		
00007	19/09/2024	I	00073	00073	LEY DE INGRESOS DEVENGADA Estancias Infantiles Paseos del Valle		700.00	0.00		
00015	19/09/2024	I	00074	00074	LEY DE INGRESOS DEVENGADA Estancias Infantiles Paseos del Valle		0.00	6,500.00		
00018	19/09/2024	I	00074	00074	LEY DE INGRESOS DEVENGADA Estancias Infantiles Paseos del Valle		6,500.00	0.00		
00004	19/09/2024	I	00075	00075	LEY DE INGRESOS DEVENGADA Estancias Infantiles Carmen Maza de del Mazo		0.00	1,600.00		
00007	19/09/2024	I	00075	00075	LEY DE INGRESOS DEVENGADA Estancias Infantiles Carmen Maza de del Mazo		1,600.00	0.00		
00066	19/09/2024	I	00076	00076	LEY DE INGRESOS DEVENGADA Estancias Infantiles Paseos del Valle		0.00	31,889.00		
00069	19/09/2024	I	00076	00076	LEY DE INGRESOS DEVENGADA Estancias Infantiles Paseos del Valle		31,889.00	0.00		
00031	19/09/2024	I	00080	00080	LEY DE INGRESOS DEVENGADA Estancias Infantiles Luisa Isabel Campos de Jiménez Cantú		0.00	15,507.00		
00034	19/09/2024	I	00080	00080	LEY DE INGRESOS DEVENGADA Estancias Infantiles Luisa Isabel Campos de Jiménez Cantú		15,507.00	0.00		
00058	17/09/2024	I	00050	00050	LEY DE INGRESOS DEVENGADA Estancias Infantiles Luisa Isabel Campos de Jiménez Cantú		0.00	31,280.00		
00061	17/09/2024	I	00050	00050	LEY DE INGRESOS DEVENGADA Estancias Infantiles Luisa Isabel Campos de Jiménez Cantú		31,280.00	0.00		
00003	17/09/2024	I	00051	00051	LEY DE INGRESOS DEVENGADA Estancias Infantiles Guadalupe Rhon de Hank		0.00	450.00		
00006	17/09/2024	I	00051	00051	LEY DE INGRESOS DEVENGADA Estancias Infantiles Guadalupe Rhon de Hank		450.00	0.00		
00003	17/09/2024	I	00052	00052	LEY DE INGRESOS DEVENGADA Estancias Infantiles Guadalupe Rhon de Hank		0.00	250.00		
00006	17/09/2024	I	00052	00052	LEY DE INGRESOS DEVENGADA Estancias Infantiles Guadalupe Rhon de Hank		250.00	0.00		
00012	17/09/2024	I	00053	00053	LEY DE INGRESOS DEVENGADA Estancias Infantiles Guadalupe Rhon de Hank		0.00	4,038.00		
00015	17/09/2024	I	00053	00053	LEY DE INGRESOS DEVENGADA Estancias Infantiles Guadalupe Rhon de Hank		4,038.00	0.00		
00004	17/09/2024	I	00054	00054	LEY DE INGRESOS DEVENGADA Estancias Infantiles Guadalupe Rhon de Hank		0.00	900.00		
00007	17/09/2024	I	00054	00054	LEY DE INGRESOS DEVENGADA Estancias Infantiles Guadalupe Rhon de Hank		900.00	0.00		
00003	17/09/2024	I	00055	00055	LEY DE INGRESOS DEVENGADA Estancias Infantiles Guadalupe Rhon de Hank		0.00	450.00		
00006	17/09/2024	I	00055	00055	LEY DE INGRESOS DEVENGADA Estancias Infantiles Guadalupe Rhon de Hank		450.00	0.00		
00008	17/09/2024	I	00056	00056	LEY DE INGRESOS DEVENGADA Estancias Infantiles Antonia Nava de Catalán		0.00	3,520.00		
00011	17/09/2024	I	00056	00056	LEY DE INGRESOS DEVENGADA Estancias Infantiles Antonia Nava de Catalán		3,520.00	0.00		
00003	05/09/2024	I	00020	00020	LEY DE INGRESOS DEVENGADA Estancias Infantiles Carmen Rodríguez de Ozuna		0.00	450.00		
00006	05/09/2024	I	00020	00020	LEY DE INGRESOS DEVENGADA Estancias Infantiles Carmen Rodríguez de Ozuna		450.00	0.00		
00034	04/09/2024	I	00018	00018	LEY DE INGRESOS DEVENGADA Estancias Infantiles Julieta Lechuga de Pichardo		0.00	21,901.00		
00037	04/09/2024	I	00018	00018	LEY DE INGRESOS DEVENGADA Estancias Infantiles Julieta Lechuga de Pichardo		21,901.00	0.00		
00022	30/08/2024	I	00174	00174	LEY DE INGRESOS DEVENGADA Estancias Infantiles Luisa Isabel Campos de Jiménez Cantú		0.00	5,000.00		
00025	30/08/2024	I	00174	00174	LEY DE INGRESOS DEVENGADA Estancias Infantiles Luisa Isabel Campos de Jiménez Cantú		5,000.00	0.00		
00036	27/08/2024	I	00146	00146	LEY DE INGRESOS DEVENGADA Estancias Infantiles Carmen Rodríguez de Ozuna		0.00	26,337.00		
00039	27/08/2024	I	00146	00146	LEY DE INGRESOS DEVENGADA Estancias Infantiles Carmen Rodríguez de Ozuna		26,337.00	0.00		
00031	27/08/2024	I	00147	00147	LEY DE INGRESOS DEVENGADA Estancias Infantiles Carmen Rodríguez de Ozuna		0.00	23,148.00		
00034	27/08/2024	I	00147	00147	LEY DE INGRESOS DEVENGADA Estancias Infantiles Carmen Rodríguez de Ozuna		23,148.00	0.00		
00006	27/08/2024	I	00148	00148	LEY DE INGRESOS DEVENGADA Estancias Infantiles Carmen Rodríguez de Ozuna		0.00	2,276.00		
00009	27/08/2024	I	00148	00148	LEY DE INGRESOS DEVENGADA Estancias Infantiles Carmen Rodríguez de Ozuna		2,276.00	0.00		
00035	26/08/2024	I	00133	00133	LEY DE INGRESOS DEVENGADA Estancias Infantiles Antonia Nava de Catalán		0.00	18,091.00		
00038	26/08/2024	I	00133	00133	LEY DE INGRESOS DEVENGADA Estancias Infantiles Antonia Nava de Catalán		18,091.00	0.00		
00059	26/08/2024	I	00134	00134	LEY DE INGRESOS DEVENGADA Estancias Infantiles Luisa Isabel Campos de Jiménez Cantú		0.00	37,765.00		
00062	26/08/2024	I	00134	00134	LEY DE INGRESOS DEVENGADA Estancias Infantiles Luisa Isabel Campos de Jiménez Cantú		37,765.00	0.00		
00044	26/08/2024	I	00135	00135	LEY DE INGRESOS DEVENGADA Estancias Infantiles Luisa Isabel Campos de Jiménez Cantú		0.00	26,375.00		
00047	26/08/2024	I	00135	00135	LEY DE INGRESOS DEVENGADA Estancias Infantiles Luisa Isabel Campos de Jiménez Cantú		26,375.00	0.00		
00019	22/08/2024	I	00112	00112	LEY DE INGRESOS DEVENGADA Estancias Infantiles Paseos del Valle		0.00	12,555.00		
00022	22/08/2024	I	00112	00112	LEY DE INGRESOS DEVENGADA Estancias Infantiles Paseos del Valle		12,555.00	0.00		
00003	22/08/2024	I	00113	00113	LEY DE INGRESOS DEVENGADA Estancias Infantiles Paseos del Valle		0.00	900.00		
00006	22/08/2024	I	00113	00113	LEY DE INGRESOS DEVENGADA Estancias Infantiles Paseos del Valle		900.00	0.00		
00003	22/08/2024	I	00114	00114	LEY DE INGRESOS DEVENGADA Estancias Infantiles Paseos del Valle		0.00	1,300.00		
00006	22/08/2024	I	00114	00114	LEY DE INGRESOS DEVENGADA Estancias Infantiles Paseos del Valle		1,300.00	0.00		
00003	22/08/2024	I	00115	00115	LEY DE INGRESOS DEVENGADA Estancias Infantiles Paseos del Valle		0.00	650.00		
00006	22/08/2024	I	00115	00115	LEY DE INGRESOS DEVENGADA Estancias Infantiles Paseos del Valle		650.00	0.00		
00005	15/08/2024	I	00092	00092	LEY DE INGRESOS DEVENGADA Estancias Infantiles Guadalupe Rhon de Hank		0.00	1,993.00		
00008	15/08/2024	I	00092	00092	LEY DE INGRESOS DEVENGADA Estancias Infantiles Guadalupe Rhon de Hank		1,993.00	0.00		
00023	15/08/2024	I	00093	00093	LEY DE INGRESOS DEVENGADA Estancias Infantiles Guadalupe Rhon de Hank		0.00	10,838.00		
00026	15/08/2024	I	00093	00093	LEY DE INGRESOS DEVENGADA Estancias Infantiles Guadalupe Rhon de Hank		10,838.00	0.00		
00038	14/08/2024	I	00083	00083	LEY DE INGRESOS DEVENGADA Estancias Infantiles Carmen Maza de del Mazo		0.00	18,140.00		
00041	14/08/2024	I	00083	00083	LEY DE INGRESOS DEVENGADA Estancias Infantiles Carmen Maza de del Mazo		18,140.00	0.00		
00025	14/08/2024	I	00084	00084	LEY DE INGRESOS DEVENGADA Estancias Infantiles Paseos del Valle		0.00	15,551.00		
00028	14/08/2024	I	00084	00084	LEY DE INGRESOS DEVENGADA Estancias Infantiles Paseos del Valle		15,551.00	0.00		
00007	14/08/2024	I	00087	00087	LEY DE INGRESOS DEVENGADA Estancias Infantiles Julieta Lechuga de Pichardo		0.00	2,095.00		
00010	14/08/2024	I	00087	00087	LEY DE INGRESOS DEVENGADA Estancias Infantiles Julieta Lechuga de Pichardo		2,095.00	0.00		
00011	14/08/2024	I	00088	00088	LEY DE INGRESOS DEVENGADA Estancias Infantiles Julieta Lechuga de Pichardo		0.00	6,050.00		
00014	14/08/2024	I	00088	00088	LEY DE INGRESOS DEVENGADA Estancias Infantiles Julieta Lechuga de Pichardo		6,050.00	0.00		
00003	31/07/2024	I	00092	00092	LEY DE INGRESOS DEVENGADA Estancias Infantiles Guadalupe Rhon de Hank		0.00	900.00		
00006	31/07/2024	I	00092	00092	LEY DE INGRESOS DEVENGADA Estancias Infantiles Guadalupe Rhon de Hank		900.00	0.00		
00003	31/07/2024	I	00093	00093	LEY DE INGRESOS DEVENGADA Estancias Infantiles Guadalupe Rhon de Hank		0.00	675.00		

00006	31/07/2024	I	00093	00093	LEY DE INGRESOS DEVENGADA Estancias Infantiles Guadalupe Rhon de Hank		675.00	0.00		
00043	31/07/2024	I	00094	00094	LEY DE INGRESOS DEVENGADA Estancias Infantiles Guadalupe Rhon de Hank		0.00	21,394.00		
00046	31/07/2024	I	00094	00094	LEY DE INGRESOS DEVENGADA Estancias Infantiles Guadalupe Rhon de Hank		21,394.00	0.00		
00009	31/07/2024	I	00095	00095	LEY DE INGRESOS DEVENGADA Estancias Infantiles Guadalupe Rhon de Hank		0.00	3,302.00		
00012	31/07/2024	I	00095	00095	LEY DE INGRESOS DEVENGADA Estancias Infantiles Guadalupe Rhon de Hank		3,302.00	0.00		
00056	31/07/2024	I	00096	00096	LEY DE INGRESOS DEVENGADA Estancias Infantiles Julieta Lechuga de Pichardo		0.00	33,350.00		
00059	31/07/2024	I	00096	00096	LEY DE INGRESOS DEVENGADA Estancias Infantiles Julieta Lechuga de Pichardo		33,350.00	0.00		
00003	30/07/2024	I	00083	00083	LEY DE INGRESOS DEVENGADA Estancias Infantiles Paseos del Valle		0.00	450.00		
00006	30/07/2024	I	00083	00083	LEY DE INGRESOS DEVENGADA Estancias Infantiles Paseos del Valle		450.00	0.00		
00015	30/07/2024	I	00084	00084	LEY DE INGRESOS DEVENGADA Estancias Infantiles Carmen Maza de del Mazo		0.00	6,160.00		
00018	30/07/2024	I	00084	00084	LEY DE INGRESOS DEVENGADA Estancias Infantiles Carmen Maza de del Mazo		6,160.00	0.00		
00033	29/07/2024	I	00069	00069	LEY DE INGRESOS DEVENGADA Estancias Infantiles Paseos del Valle		0.00	22,246.00		
00036	29/07/2024	I	00069	00069	LEY DE INGRESOS DEVENGADA Estancias Infantiles Paseos del Valle		22,246.00	0.00		
00013	29/07/2024	I	00070	00070	LEY DE INGRESOS DEVENGADA Estancias Infantiles Paseos del Valle		0.00	6,385.00		
00016	29/07/2024	I	00070	00070	LEY DE INGRESOS DEVENGADA Estancias Infantiles Paseos del Valle		6,385.00	0.00		
00035	29/07/2024	I	00071	00071	LEY DE INGRESOS DEVENGADA Estancias Infantiles Antonia Nava de Catalán		0.00	19,922.00		
00038	29/07/2024	I	00071	00071	LEY DE INGRESOS DEVENGADA Estancias Infantiles Antonia Nava de Catalán		19,922.00	0.00		
00003	29/07/2024	I	00072	00072	LEY DE INGRESOS DEVENGADA Estancias Infantiles Paseos del Valle		0.00	1,300.00		
00006	29/07/2024	I	00072	00072	LEY DE INGRESOS DEVENGADA Estancias Infantiles Paseos del Valle		1,300.00	0.00		
00003	29/07/2024	I	00073	00073	LEY DE INGRESOS DEVENGADA Estancias Infantiles Paseos del Valle		0.00	650.00		
00006	29/07/2024	I	00073	00073	LEY DE INGRESOS DEVENGADA Estancias Infantiles Paseos del Valle		650.00	0.00		
00003	29/07/2024	I	00074	00074	LEY DE INGRESOS DEVENGADA Estancias Infantiles Guadalupe Rhon de Hank		0.00	450.00		
00006	29/07/2024	I	00074	00074	LEY DE INGRESOS DEVENGADA Estancias Infantiles Guadalupe Rhon de Hank		450.00	0.00		
00013	10/07/2024	I	00067	00067	LEY DE INGRESOS DEVENGADA Estancias Infantiles Julieta Lechuga de Pichardo		0.00	6,800.00		
00016	10/07/2024	I	00067	00067	LEY DE INGRESOS DEVENGADA Estancias Infantiles Julieta Lechuga de Pichardo		6,800.00	0.00		
00021	09/07/2024	I	00045	00045	LEY DE INGRESOS DEVENGADA Estancias Infantiles Antonia Nava de Catalán		0.00	11,150.00		
00024	09/07/2024	I	00045	00045	LEY DE INGRESOS DEVENGADA Estancias Infantiles Antonia Nava de Catalán		11,150.00	0.00		
00014	09/07/2024	I	00046	00046	LEY DE INGRESOS DEVENGADA Estancias Infantiles Carmen Rodríguez de Ozuna		0.00	7,054.00		
00017	09/07/2024	I	00046	00046	LEY DE INGRESOS DEVENGADA Estancias Infantiles Carmen Rodríguez de Ozuna		7,054.00	0.00		
00003	09/07/2024	I	00048	00048	LEY DE INGRESOS DEVENGADA Estancias Infantiles Carmen Maza de del Mazo		0.00	650.00		
00006	09/07/2024	I	00048	00048	LEY DE INGRESOS DEVENGADA Estancias Infantiles Carmen Maza de del Mazo		650.00	0.00		
00003	09/07/2024	I	00049	00049	LEY DE INGRESOS DEVENGADA Estancias Infantiles Carmen Maza de del Mazo		0.00	1,000.00		
00006	09/07/2024	I	00049	00049	LEY DE INGRESOS DEVENGADA Estancias Infantiles Carmen Maza de del Mazo		1,000.00	0.00		
00038	09/07/2024	I	00050	00050	LEY DE INGRESOS DEVENGADA Estancias Infantiles Carmen Maza de del Mazo		0.00	18,867.00		
00041	09/07/2024	I	00050	00050	LEY DE INGRESOS DEVENGADA Estancias Infantiles Carmen Maza de del Mazo		18,867.00	0.00		
00014	08/07/2024	I	00039	00039	LEY DE INGRESOS DEVENGADA Estancias Infantiles Paseos del Valle		0.00	7,561.00		
00017	08/07/2024	I	00039	00039	LEY DE INGRESOS DEVENGADA Estancias Infantiles Paseos del Valle		7,561.00	0.00		
00006	03/07/2024	I	00015	00015	LEY DE INGRESOS DEVENGADA Estancias Infantiles Carmen Maza de del Mazo		0.00	2,600.00		
00009	03/07/2024	I	00015	00015	LEY DE INGRESOS DEVENGADA Estancias Infantiles Carmen Maza de del Mazo		2,600.00	0.00		
00003	02/07/2024	I	00005	00005	LEY DE INGRESOS DEVENGADA Estancias Infantiles Guadalupe Rhon de Hank		0.00	450.00		
00006	02/07/2024	I	00005	00005	LEY DE INGRESOS DEVENGADA Estancias Infantiles Guadalupe Rhon de Hank		450.00	0.00		
00021	28/06/2024	I	00132	00132	LEY DE INGRESOS DEVENGADA Estancias Infantiles Luisa Isabel Campos de Jiménez Cantú		0.00	11,895.00		
00024	28/06/2024	I	00132	00132	LEY DE INGRESOS DEVENGADA Estancias Infantiles Luisa Isabel Campos de Jiménez Cantú		11,895.00	0.00		
00057	26/06/2024	I	00101	00101	LEY DE INGRESOS DEVENGADA Estancias Infantiles Antonia Nava de Catalán		0.00	32,222.00		
00060	26/06/2024	I	00101	00101	LEY DE INGRESOS DEVENGADA Estancias Infantiles Antonia Nava de Catalán		32,222.00	0.00		
00016	26/06/2024	I	00108	00108	LEY DE INGRESOS DEVENGADA Estancias Infantiles Julieta Lechuga de Pichardo		0.00	7,755.00		
00019	26/06/2024	I	00108	00108	LEY DE INGRESOS DEVENGADA Estancias Infantiles Julieta Lechuga de Pichardo		7,755.00	0.00		
00014	26/06/2024	I	00109	00109	LEY DE INGRESOS DEVENGADA Estancias Infantiles Guadalupe Rhon de Hank		0.00	4,576.00		
00017	26/06/2024	I	00109	00109	LEY DE INGRESOS DEVENGADA Estancias Infantiles Guadalupe Rhon de Hank		4,576.00	0.00		
00003	26/06/2024	I	00110	00110	LEY DE INGRESOS DEVENGADA Estancias Infantiles Guadalupe Rhon de Hank		0.00	450.00		
00006	26/06/2024	I	00110	00110	LEY DE INGRESOS DEVENGADA Estancias Infantiles Guadalupe Rhon de Hank		450.00	0.00		
00010	21/06/2024	I	00078	00078	LEY DE INGRESOS DEVENGADA Estancias Infantiles Carmen Rodríguez de Ozuna		0.00	4,527.00		
00013	21/06/2024	I	00078	00078	LEY DE INGRESOS DEVENGADA Estancias Infantiles Carmen Rodríguez de Ozuna		4,527.00	0.00		
00014	21/06/2024	I	00079	00079	LEY DE INGRESOS DEVENGADA Estancias Infantiles Paseos del Valle		0.00	9,335.00		
00017	21/06/2024	I	00079	00079	LEY DE INGRESOS DEVENGADA Estancias Infantiles Paseos del Valle		9,335.00	0.00		
00009	21/06/2024	I	00080	00080	LEY DE INGRESOS DEVENGADA Estancias Infantiles Carmen Maza de del Mazo		0.00	3,330.00		
00012	21/06/2024	I	00080	00080	LEY DE INGRESOS DEVENGADA Estancias Infantiles Carmen Maza de del Mazo		3,330.00	0.00		
00026	21/06/2024	I	00081	00081	LEY DE INGRESOS DEVENGADA Estancias Infantiles Julieta Lechuga de Pichardo		0.00	17,224.00		
00029	21/06/2024	I	00081	00081	LEY DE INGRESOS DEVENGADA Estancias Infantiles Julieta Lechuga de Pichardo		17,224.00	0.00		
00003	20/06/2024	I	00075	00075	LEY DE INGRESOS DEVENGADA Estancias Infantiles Guadalupe Rhon de Hank		0.00	637.00		
00006	20/06/2024	I	00075	00075	LEY DE INGRESOS DEVENGADA Estancias Infantiles Guadalupe Rhon de Hank		637.00	0.00		
00010	20/06/2024	I	00076	00076	LEY DE INGRESOS DEVENGADA Estancias Infantiles Guadalupe Rhon de Hank		0.00	3,738.00		
00013	20/06/2024	I	00076	00076	LEY DE INGRESOS DEVENGADA Estancias Infantiles Guadalupe Rhon de Hank		3,738.00	0.00		
00034	20/06/2024	I	00077	00077	LEY DE INGRESOS DEVENGADA Estancias Infantiles Luisa Isabel Campos de Jiménez Cantú		0.00	19,990.00		
00037	20/06/2024	I	00077	00077	LEY DE INGRESOS DEVENGADA Estancias Infantiles Luisa Isabel Campos de Jiménez Cantú		19,990.00	0.00		
00003	17/06/2024	I	00055	00055	LEY DE INGRESOS DEVENGADA Estancias Infantiles Paseos del Valle		0.00	650.00		
00006	17/06/2024	I	00055	00055	LEY DE INGRESOS DEVENGADA Estancias Infantiles Paseos del Valle		650.00	0.00		
00003	17/06/2024	I	00056	00056	LEY DE INGRESOS DEVENGADA Estancias Infantiles Paseos del Valle		0.00	1,300.00		
00006	17/06/2024	I	00056	00056	LEY DE INGRESOS DEVENGADA Estancias Infantiles Paseos del Valle		1,300.00	0.00		
00003	17/06/2024	I	00057	00057	LEY DE INGRESOS DEVENGADA Estancias Infantiles Guadalupe Rhon de Hank		0.00	626.00		

00006	17/06/2024	I	00057	00057	LEY DE INGRESOS DEVENGADA Estancias Infantiles Guadalupe Rhon de Hank		626.00	0.00		
00003	17/06/2024	I	00058	00058	LEY DE INGRESOS DEVENGADA Estancias Infantiles Guadalupe Rhon de Hank		0.00	675.00		
00006	17/06/2024	I	00058	00058	LEY DE INGRESOS DEVENGADA Estancias Infantiles Guadalupe Rhon de Hank		675.00	0.00		
00003	17/06/2024	I	00059	00059	LEY DE INGRESOS DEVENGADA Estancias Infantiles Guadalupe Rhon de Hank		0.00	900.00		
00006	17/06/2024	I	00059	00059	LEY DE INGRESOS DEVENGADA Estancias Infantiles Guadalupe Rhon de Hank		900.00	0.00		
00029	17/06/2024	I	00060	00060	LEY DE INGRESOS DEVENGADA Estancias Infantiles Guadalupe Rhon de Hank		0.00	14,770.00		
00032	17/06/2024	I	00060	00060	LEY DE INGRESOS DEVENGADA Estancias Infantiles Guadalupe Rhon de Hank		14,770.00	0.00		
00003	17/06/2024	I	00061	00061	LEY DE INGRESOS DEVENGADA Estancias Infantiles Antonia Nava de Catalán		0.00	250.00		
00006	17/06/2024	I	00061	00061	LEY DE INGRESOS DEVENGADA Estancias Infantiles Antonia Nava de Catalán		250.00	0.00		
00004	17/06/2024	I	00062	00062	LEY DE INGRESOS DEVENGADA Estancias Infantiles Carmen Rodríguez de Ozuna		0.00	1,138.00		
00007	17/06/2024	I	00062	00062	LEY DE INGRESOS DEVENGADA Estancias Infantiles Carmen Rodríguez de Ozuna		1,138.00	0.00		
00042	17/06/2024	I	00063	00063	LEY DE INGRESOS DEVENGADA Estancias Infantiles Carmen Rodríguez de Ozuna		0.00	30,136.00		
00045	17/06/2024	I	00063	00063	LEY DE INGRESOS DEVENGADA Estancias Infantiles Carmen Rodríguez de Ozuna		30,136.00	0.00		
00004	13/06/2024	I	00042	00042	LEY DE INGRESOS DEVENGADA Estancias Infantiles Carmen Maza de del Mazo		0.00	1,450.00		
00007	13/06/2024	I	00042	00042	LEY DE INGRESOS DEVENGADA Estancias Infantiles Carmen Maza de del Mazo		1,450.00	0.00		
00040	13/06/2024	I	00043	00043	LEY DE INGRESOS DEVENGADA Estancias Infantiles Carmen Maza de del Mazo		0.00	19,907.00		
00043	13/06/2024	I	00043	00043	LEY DE INGRESOS DEVENGADA Estancias Infantiles Carmen Maza de del Mazo		19,907.00	0.00		
00003	13/06/2024	I	00044	00044	LEY DE INGRESOS DEVENGADA Estancias Infantiles Luisa Isabel Campos de Jiménez Cantú		0.00	650.00		
00006	13/06/2024	I	00044	00044	LEY DE INGRESOS DEVENGADA Estancias Infantiles Luisa Isabel Campos de Jiménez Cantú		650.00	0.00		
00015	13/06/2024	I	00045	00045	LEY DE INGRESOS DEVENGADA Estancias Infantiles Luisa Isabel Campos de Jiménez Cantú		0.00	7,930.00		
00018	13/06/2024	I	00045	00045	LEY DE INGRESOS DEVENGADA Estancias Infantiles Luisa Isabel Campos de Jiménez Cantú		7,930.00	0.00		
00031	13/06/2024	I	00046	00046	LEY DE INGRESOS DEVENGADA Estancias Infantiles Julieta Lechuga de Pichardo		0.00	18,125.00		
00034	13/06/2024	I	00046	00046	LEY DE INGRESOS DEVENGADA Estancias Infantiles Julieta Lechuga de Pichardo		18,125.00	0.00		
00037	12/06/2024	I	00047	00047	LEY DE INGRESOS DEVENGADA Estancias Infantiles Paseos del Valle		0.00	26,174.00		
00040	12/06/2024	I	00047	00047	LEY DE INGRESOS DEVENGADA Estancias Infantiles Paseos del Valle		26,174.00	0.00		
00004	07/06/2024	I	00023	00023	LEY DE INGRESOS DEVENGADA Estancias Infantiles Julieta Lechuga de Pichardo		0.00	788.00		
00007	07/06/2024	I	00023	00023	LEY DE INGRESOS DEVENGADA Estancias Infantiles Julieta Lechuga de Pichardo		788.00	0.00		
00010	07/06/2024	I	00024	00024	LEY DE INGRESOS DEVENGADA Estancias Infantiles Julieta Lechuga de Pichardo		0.00	5,750.00		
00013	07/06/2024	I	00024	00024	LEY DE INGRESOS DEVENGADA Estancias Infantiles Julieta Lechuga de Pichardo		5,750.00	0.00		
00068	05/06/2024	I	00017	00017	LEY DE INGRESOS DEVENGADA Estancias Infantiles Julieta Lechuga de Pichardo		0.00	40,268.00		
00071	05/06/2024	I	00017	00017	LEY DE INGRESOS DEVENGADA Estancias Infantiles Julieta Lechuga de Pichardo		40,268.00	0.00		
00003	04/06/2024	I	00013	00013	LEY DE INGRESOS DEVENGADA Estancias Infantiles Paseos del Valle		0.00	650.00		
00006	04/06/2024	I	00013	00013	LEY DE INGRESOS DEVENGADA Estancias Infantiles Paseos del Valle		650.00	0.00		
00011	04/06/2024	I	00014	00014	LEY DE INGRESOS DEVENGADA Estancias Infantiles Carmen Maza de del Mazo		0.00	4,140.00		
00014	04/06/2024	I	00014	00014	LEY DE INGRESOS DEVENGADA Estancias Infantiles Carmen Maza de del Mazo		4,140.00	0.00		
00003	04/06/2024	I	00015	00015	LEY DE INGRESOS DEVENGADA Estancias Infantiles Carmen Maza de del Mazo		0.00	1,300.00		
00006	04/06/2024	I	00015	00015	LEY DE INGRESOS DEVENGADA Estancias Infantiles Carmen Maza de del Mazo		1,300.00	0.00		
00003	31/05/2024	I	00127	00127	LEY DE INGRESOS DEVENGADA Estancias Infantiles Guadalupe Rhon de Hank		0.00	450.00		
00006	31/05/2024	I	00127	00127	LEY DE INGRESOS DEVENGADA Estancias Infantiles Guadalupe Rhon de Hank		450.00	0.00		
00007	30/05/2024	I	00115	00115	LEY DE INGRESOS DEVENGADA Estancias Infantiles Paseos del Valle		0.00	5,459.00		
00010	30/05/2024	I	00115	00115	LEY DE INGRESOS DEVENGADA Estancias Infantiles Paseos del Valle		5,459.00	0.00		
00008	30/05/2024	I	00124	00124	LEY DE INGRESOS DEVENGADA Estancias Infantiles Paseos del Valle		0.00	4,068.00		
00011	30/05/2024	I	00124	00124	LEY DE INGRESOS DEVENGADA Estancias Infantiles Paseos del Valle		4,068.00	0.00		
00003	30/05/2024	I	00125	00125	LEY DE INGRESOS DEVENGADA Estancias Infantiles Carmen Maza de del Mazo		0.00	650.00		
00006	30/05/2024	I	00125	00125	LEY DE INGRESOS DEVENGADA Estancias Infantiles Carmen Maza de del Mazo		650.00	0.00		
00007	30/05/2024	I	00126	00126	LEY DE INGRESOS DEVENGADA Estancias Infantiles Carmen Maza de del Mazo		0.00	1,700.00		
00010	30/05/2024	I	00126	00126	LEY DE INGRESOS DEVENGADA Estancias Infantiles Carmen Maza de del Mazo		1,700.00	0.00		
00047	24/05/2024	I	00098	00098	LEY DE INGRESOS DEVENGADA Estancias Infantiles Luisa Isabel Campos de Jiménez Cantú		0.00	30,575.00		
00050	24/05/2024	I	00098	00098	LEY DE INGRESOS DEVENGADA Estancias Infantiles Luisa Isabel Campos de Jiménez Cantú		30,575.00	0.00		
00041	23/05/2024	I	00091	00091	LEY DE INGRESOS DEVENGADA Estancias Infantiles Paseos del Valle		0.00	27,956.00		
00044	23/05/2024	I	00091	00091	LEY DE INGRESOS DEVENGADA Estancias Infantiles Paseos del Valle		27,956.00	0.00		
00003	23/05/2024	I	00092	00092	LEY DE INGRESOS DEVENGADA Estancias Infantiles Paseos del Valle		0.00	650.00		
00006	23/05/2024	I	00092	00092	LEY DE INGRESOS DEVENGADA Estancias Infantiles Paseos del Valle		650.00	0.00		
00028	23/05/2024	I	00093	00093	LEY DE INGRESOS DEVENGADA Estancias Infantiles Antonia Nava de Catalán		0.00	14,692.00		
00031	23/05/2024	I	00093	00093	LEY DE INGRESOS DEVENGADA Estancias Infantiles Antonia Nava de Catalán		14,692.00	0.00		
00011	23/05/2024	I	00094	00094	LEY DE INGRESOS DEVENGADA Estancias Infantiles Guadalupe Rhon de Hank		0.00	4,450.00		
00014	23/05/2024	I	00094	00094	LEY DE INGRESOS DEVENGADA Estancias Infantiles Guadalupe Rhon de Hank		4,450.00	0.00		
00008	23/05/2024	I	00095	00095	LEY DE INGRESOS DEVENGADA Estancias Infantiles Carmen Maza de del Mazo		0.00	3,100.00		
00011	23/05/2024	I	00095	00095	LEY DE INGRESOS DEVENGADA Estancias Infantiles Carmen Maza de del Mazo		3,100.00	0.00		
00014	23/05/2024	I	00096	00096	LEY DE INGRESOS DEVENGADA Estancias Infantiles Carmen Maza de del Mazo		0.00	7,928.00		
00017	23/05/2024	I	00096	00096	LEY DE INGRESOS DEVENGADA Estancias Infantiles Carmen Maza de del Mazo		7,928.00	0.00		
00003	17/05/2024	I	00072	00072	LEY DE INGRESOS DEVENGADA Estancias Infantiles Guadalupe Rhon de Hank		0.00	900.00		
00006	17/05/2024	I	00072	00072	LEY DE INGRESOS DEVENGADA Estancias Infantiles Guadalupe Rhon de Hank		900.00	0.00		
00003	17/05/2024	I	00073	00073	LEY DE INGRESOS DEVENGADA Estancias Infantiles Guadalupe Rhon de Hank		0.00	675.00		
00006	17/05/2024	I	00073	00073	LEY DE INGRESOS DEVENGADA Estancias Infantiles Guadalupe Rhon de Hank		675.00	0.00		
00030	17/05/2024	I	00074	00074	LEY DE INGRESOS DEVENGADA Estancias Infantiles Guadalupe Rhon de Hank		0.00	15,481.00		
00033	17/05/2024	I	00074	00074	LEY DE INGRESOS DEVENGADA Estancias Infantiles Guadalupe Rhon de Hank		15,481.00	0.00		
00019	16/05/2024	I	00063	00063	LEY DE INGRESOS DEVENGADA Estancias Infantiles Luisa Isabel Campos de Jiménez Cantú		0.00	9,890.00		
00022	16/05/2024	I	00063	00063	LEY DE INGRESOS DEVENGADA Estancias Infantiles Luisa Isabel Campos de Jiménez Cantú		9,890.00	0.00		
00031	16/05/2024	I	00064	00064	LEY DE INGRESOS DEVENGADA Estancias Infantiles Antonia Nava de Catalán		0.00	16,592.00		

00034	16/05/2024	I	00064	00064	LEY DE INGRESOS DEVENGADA Estancias Infantiles Antonia Nava de Catalán			16,592.00	0.00		
00034	16/05/2024	I	00065	00065	LEY DE INGRESOS DEVENGADA Estancias Infantiles Carmen Rodríguez de Ozuna			0.00	25,772.00		
00037	16/05/2024	I	00065	00065	LEY DE INGRESOS DEVENGADA Estancias Infantiles Carmen Rodríguez de Ozuna			25,772.00	0.00		
00004	16/05/2024	I	00066	00066	LEY DE INGRESOS DEVENGADA Estancias Infantiles Carmen Rodríguez de Ozuna			0.00	1,138.00		
00007	16/05/2024	I	00066	00066	LEY DE INGRESOS DEVENGADA Estancias Infantiles Carmen Rodríguez de Ozuna			1,138.00	0.00		
00005	16/05/2024	I	00068	00068	LEY DE INGRESOS DEVENGADA Estancias Infantiles Carmen Maza de del Mazo			0.00	2,750.00		
00008	16/05/2024	I	00068	00068	LEY DE INGRESOS DEVENGADA Estancias Infantiles Carmen Maza de del Mazo			2,750.00	0.00		
00025	16/05/2024	I	00069	00069	LEY DE INGRESOS DEVENGADA Estancias Infantiles Carmen Maza de del Mazo			0.00	12,740.00		
00028	16/05/2024	I	00069	00069	LEY DE INGRESOS DEVENGADA Estancias Infantiles Carmen Maza de del Mazo			12,740.00	0.00		
00009	16/05/2024	I	00071	00071	LEY DE INGRESOS DEVENGADA Estancias Infantiles Guadalupe Rhon de Hank			0.00	3,550.00		
00012	16/05/2024	I	00071	00071	LEY DE INGRESOS DEVENGADA Estancias Infantiles Guadalupe Rhon de Hank			3,550.00	0.00		
00003	13/05/2024	I	00033	00033	LEY DE INGRESOS DEVENGADA Estancias Infantiles Carmen Maza de del Mazo			0.00	450.00		
00006	13/05/2024	I	00033	00033	LEY DE INGRESOS DEVENGADA Estancias Infantiles Carmen Maza de del Mazo			450.00	0.00		
00003	13/05/2024	I	00034	00034	LEY DE INGRESOS DEVENGADA Estancias Infantiles Paseos del Valle			0.00	650.00		
00006	13/05/2024	I	00034	00034	LEY DE INGRESOS DEVENGADA Estancias Infantiles Paseos del Valle			650.00	0.00		
00015	13/05/2024	I	00035	00035	LEY DE INGRESOS DEVENGADA Estancias Infantiles Paseos del Valle			0.00	6,837.00		
00018	13/05/2024	I	00035	00035	LEY DE INGRESOS DEVENGADA Estancias Infantiles Paseos del Valle			6,837.00	0.00		
00025	13/05/2024	I	00036	00036	LEY DE INGRESOS DEVENGADA Estancias Infantiles Carmen Maza de del Mazo			0.00	11,737.00		
00028	13/05/2024	I	00036	00036	LEY DE INGRESOS DEVENGADA Estancias Infantiles Carmen Maza de del Mazo			11,737.00	0.00		
00080	30/04/2024	I	00148	00148	LEY DE INGRESOS DEVENGADA Estancias Infantiles Julieta Lechuga de Pichardo			0.00	47,703.00		
00083	30/04/2024	I	00148	00148	LEY DE INGRESOS DEVENGADA Estancias Infantiles Julieta Lechuga de Pichardo			47,703.00	0.00		
00008	25/04/2024	I	00124	00124	LEY DE INGRESOS DEVENGADA Estancias Infantiles Carmen Maza de del Mazo			0.00	3,590.00		
00011	25/04/2024	I	00124	00124	LEY DE INGRESOS DEVENGADA Estancias Infantiles Carmen Maza de del Mazo			3,590.00	0.00		
00003	25/04/2024	I	00125	00125	LEY DE INGRESOS DEVENGADA Estancias Infantiles Guadalupe Rhon de Hank			0.00	450.00		
00006	25/04/2024	I	00125	00125	LEY DE INGRESOS DEVENGADA Estancias Infantiles Guadalupe Rhon de Hank			450.00	0.00		
00010	25/04/2024	I	00126	00126	LEY DE INGRESOS DEVENGADA Estancias Infantiles Guadalupe Rhon de Hank			0.00	3,450.00		
00013	25/04/2024	I	00126	00126	LEY DE INGRESOS DEVENGADA Estancias Infantiles Guadalupe Rhon de Hank			3,450.00	0.00		
00004	24/04/2024	I	00119	00119	LEY DE INGRESOS DEVENGADA Estancias Infantiles Luisa Isabel Campos de Jiménez Cantú			0.00	1,150.00		
00007	24/04/2024	I	00119	00119	LEY DE INGRESOS DEVENGADA Estancias Infantiles Luisa Isabel Campos de Jiménez Cantú			1,150.00	0.00		
00008	24/04/2024	I	00120	00120	LEY DE INGRESOS DEVENGADA Estancias Infantiles Paseos del Valle			0.00	4,359.00		
00011	24/04/2024	I	00120	00120	LEY DE INGRESOS DEVENGADA Estancias Infantiles Paseos del Valle			4,359.00	0.00		
00003	24/04/2024	I	00121	00121	LEY DE INGRESOS DEVENGADA Estancias Infantiles Paseos del Valle			0.00	650.00		
00006	24/04/2024	I	00121	00121	LEY DE INGRESOS DEVENGADA Estancias Infantiles Paseos del Valle			650.00	0.00		
00003	24/04/2024	I	00122	00122	LEY DE INGRESOS DEVENGADA Estancias Infantiles Carmen Rodríguez de Ozuna			0.00	650.00		
00006	24/04/2024	I	00122	00122	LEY DE INGRESOS DEVENGADA Estancias Infantiles Carmen Rodríguez de Ozuna			650.00	0.00		
00004	24/04/2024	I	00123	00123	LEY DE INGRESOS DEVENGADA Estancias Infantiles Antonia Nava de Catalán			0.00	1,590.00		
00007	24/04/2024	I	00123	00123	LEY DE INGRESOS DEVENGADA Estancias Infantiles Antonia Nava de Catalán			1,590.00	0.00		
00011	18/04/2024	I	00085	00085	LEY DE INGRESOS DEVENGADA Estancias Infantiles Guadalupe Rhon de Hank			0.00	5,291.00		
00014	18/04/2024	I	00085	00085	LEY DE INGRESOS DEVENGADA Estancias Infantiles Guadalupe Rhon de Hank			5,291.00	0.00		
00004	18/04/2024	I	00089	00089	LEY DE INGRESOS DEVENGADA Estancias Infantiles Carmen Rodríguez de Ozuna			0.00	1,138.00		
00007	18/04/2024	I	00089	00089	LEY DE INGRESOS DEVENGADA Estancias Infantiles Carmen Rodríguez de Ozuna			1,138.00	0.00		
00026	18/04/2024	I	00090	00090	LEY DE INGRESOS DEVENGADA Estancias Infantiles Carmen Rodríguez de Ozuna			0.00	16,984.00		
00029	18/04/2024	I	00090	00090	LEY DE INGRESOS DEVENGADA Estancias Infantiles Carmen Rodríguez de Ozuna			16,984.00	0.00		
00051	18/04/2024	I	00092	00092	LEY DE INGRESOS DEVENGADA Estancias Infantiles Antonia Nava de Catalán			0.00	29,347.00		
00054	18/04/2024	I	00092	00092	LEY DE INGRESOS DEVENGADA Estancias Infantiles Antonia Nava de Catalán			29,347.00	0.00		
00008	18/04/2024	I	00093	00093	LEY DE INGRESOS DEVENGADA Estancias Infantiles Carmen Maza de del Mazo			0.00	3,250.00		
00011	18/04/2024	I	00093	00093	LEY DE INGRESOS DEVENGADA Estancias Infantiles Carmen Maza de del Mazo			3,250.00	0.00		
00012	18/04/2024	I	00094	00094	LEY DE INGRESOS DEVENGADA Estancias Infantiles Luisa Isabel Campos de Jiménez Cantú			0.00	7,790.00		
00015	18/04/2024	I	00094	00094	LEY DE INGRESOS DEVENGADA Estancias Infantiles Luisa Isabel Campos de Jiménez Cantú			7,790.00	0.00		
00004	16/04/2024	I	00082	00082	LEY DE INGRESOS DEVENGADA Estancias Infantiles Carmen Maza de del Mazo			0.00	1,750.00		
00007	16/04/2024	I	00082	00082	LEY DE INGRESOS DEVENGADA Estancias Infantiles Carmen Maza de del Mazo			1,750.00	0.00		
00026	12/04/2024	I	00045	00045	LEY DE INGRESOS DEVENGADA Estancias Infantiles Guadalupe Rhon de Hank			0.00	13,594.00		
00029	12/04/2024	I	00045	00045	LEY DE INGRESOS DEVENGADA Estancias Infantiles Guadalupe Rhon de Hank			13,594.00	0.00		
00045	12/04/2024	I	00054	00054	LEY DE INGRESOS DEVENGADA Estancias Infantiles Luisa Isabel Campos de Jiménez Cantú			0.00	28,105.00		
00048	12/04/2024	I	00054	00054	LEY DE INGRESOS DEVENGADA Estancias Infantiles Luisa Isabel Campos de Jiménez Cantú			28,105.00	0.00		
00003	11/04/2024	I	00033	00033	LEY DE INGRESOS DEVENGADA Estancias Infantiles Guadalupe Rhon de Hank			0.00	675.00		
00006	11/04/2024	I	00033	00033	LEY DE INGRESOS DEVENGADA Estancias Infantiles Guadalupe Rhon de Hank			675.00	0.00		
00023	11/04/2024	I	00043	00043	LEY DE INGRESOS DEVENGADA Estancias Infantiles Paseos del Valle			0.00	14,489.00		
00026	11/04/2024	I	00043	00043	LEY DE INGRESOS DEVENGADA Estancias Infantiles Paseos del Valle			14,489.00	0.00		
00044	11/04/2024	I	00044	00044	LEY DE INGRESOS DEVENGADA Estancias Infantiles Carmen Maza de del Mazo			0.00	22,220.00		
00047	11/04/2024	I	00044	00044	LEY DE INGRESOS DEVENGADA Estancias Infantiles Carmen Maza de del Mazo			22,220.00	0.00		
00003	10/04/2024	I	00030	00030	LEY DE INGRESOS DEVENGADA Estancias Infantiles Carmen Rodríguez de Ozuna			0.00	1,306.00		
00006	10/04/2024	I	00030	00030	LEY DE INGRESOS DEVENGADA Estancias Infantiles Carmen Rodríguez de Ozuna			1,306.00	0.00		
00021	10/04/2024	I	00031	00031	LEY DE INGRESOS DEVENGADA Estancias Infantiles Carmen Rodríguez de Ozuna			0.00	14,622.00		
00024	10/04/2024	I	00031	00031	LEY DE INGRESOS DEVENGADA Estancias Infantiles Carmen Rodríguez de Ozuna			14,622.00	0.00		
00004	10/04/2024	I	00032	00032	LEY DE INGRESOS DEVENGADA Estancias Infantiles Guadalupe Rhon de Hank			0.00	1,300.00		
00007	10/04/2024	I	00032	00032	LEY DE INGRESOS DEVENGADA Estancias Infantiles Guadalupe Rhon de Hank			1,300.00	0.00		
00003	10/04/2024	I	00034	00034	LEY DE INGRESOS DEVENGADA Estancias Infantiles Guadalupe Rhon de Hank			0.00	900.00		
00006	10/04/2024	I	00034	00034	LEY DE INGRESOS DEVENGADA Estancias Infantiles Guadalupe Rhon de Hank			900.00	0.00		
00003	10/04/2024	I	00035	00035	LEY DE INGRESOS DEVENGADA Estancias Infantiles Carmen Maza de del Mazo			0.00	1,000.00		

00006	10/04/2024	I	00035	00035	LEY DE INGRESOS DEVENGADA Estancias Infantiles Carmen Maza de del Mazo		1,000.00	0.00			
00048	08/04/2024	I	00013	00013	LEY DE INGRESOS DEVENGADA Estancias Infantiles Julieta Lechuga de Pichardo		0.00	31,105.00			
00051	08/04/2024	I	00013	00013	LEY DE INGRESOS DEVENGADA Estancias Infantiles Julieta Lechuga de Pichardo		31,105.00	0.00			
00015	05/04/2024	I	00012	00012	LEY DE INGRESOS DEVENGADA Estancias Infantiles Julieta Lechuga de Pichardo		0.00	8,065.00			
00018	05/04/2024	I	00012	00012	LEY DE INGRESOS DEVENGADA Estancias Infantiles Julieta Lechuga de Pichardo		8,065.00	0.00			
00029	01/04/2024	I	00083	00083	LEY DE INGRESOS DEVENGADA Estancias Infantiles Paseos del Valle		0.00	19,410.00			
00032	01/04/2024	I	00083	00083	LEY DE INGRESOS DEVENGADA Estancias Infantiles Paseos del Valle		19,410.00	0.00			
00013	22/03/2024	I	00090	00090	LEY DE INGRESOS DEVENGADA Estancias Infantiles Luisa Isabel Campos de Jiménez Cantú		0.00	6,350.00			
00016	22/03/2024	I	00090	00090	LEY DE INGRESOS DEVENGADA Estancias Infantiles Luisa Isabel Campos de Jiménez Cantú		6,350.00	0.00			
00004	22/03/2024	I	00091	00091	LEY DE INGRESOS DEVENGADA Estancias Infantiles Carmen Rodríguez de Ozuna		0.00	690.00			
00007	22/03/2024	I	00091	00091	LEY DE INGRESOS DEVENGADA Estancias Infantiles Carmen Rodríguez de Ozuna		690.00	0.00			
00010	20/03/2024	I	00054	00054	LEY DE INGRESOS DEVENGADA Estancias Infantiles Carmen Maza de del Mazo		0.00	4,245.00			
00013	20/03/2024	I	00054	00054	LEY DE INGRESOS DEVENGADA Estancias Infantiles Carmen Maza de del Mazo		4,245.00	0.00			
00004	20/03/2024	I	00055	00055	LEY DE INGRESOS DEVENGADA Estancias Infantiles Carmen Rodríguez de Ozuna		0.00	1,138.00			
00007	20/03/2024	I	00055	00055	LEY DE INGRESOS DEVENGADA Estancias Infantiles Carmen Rodríguez de Ozuna		1,138.00	0.00			
00011	20/03/2024	I	00056	00056	LEY DE INGRESOS DEVENGADA Estancias Infantiles Carmen Rodríguez de Ozuna		0.00	7,345.00			
00014	20/03/2024	I	00056	00056	LEY DE INGRESOS DEVENGADA Estancias Infantiles Carmen Rodríguez de Ozuna		7,345.00	0.00			
00013	20/03/2024	I	00057	00057	LEY DE INGRESOS DEVENGADA Estancias Infantiles Guadalupe Rhon de Hank		0.00	4,750.00			
00016	20/03/2024	I	00057	00057	LEY DE INGRESOS DEVENGADA Estancias Infantiles Guadalupe Rhon de Hank		4,750.00	0.00			
00014	20/03/2024	I	00062	00062	LEY DE INGRESOS DEVENGADA Estancias Infantiles Paseos del Valle		0.00	6,550.00			
00017	20/03/2024	I	00062	00062	LEY DE INGRESOS DEVENGADA Estancias Infantiles Paseos del Valle		6,550.00	0.00			
00048	14/03/2024	I	00047	00047	LEY DE INGRESOS DEVENGADA Estancias Infantiles Antonia Nava de Catalán		0.00	27,959.00			
00051	14/03/2024	I	00047	00047	LEY DE INGRESOS DEVENGADA Estancias Infantiles Antonia Nava de Catalán		27,959.00	0.00			
00046	14/03/2024	I	00048	00048	LEY DE INGRESOS DEVENGADA Estancias Infantiles Luisa Isabel Campos de Jiménez Cantú		0.00	29,045.00			
00049	14/03/2024	I	00048	00048	LEY DE INGRESOS DEVENGADA Estancias Infantiles Luisa Isabel Campos de Jiménez Cantú		29,045.00	0.00			
00034	13/03/2024	I	00035	00035	LEY DE INGRESOS DEVENGADA Estancias Infantiles Carmen Maza de del Mazo		0.00	16,680.00			
00037	13/03/2024	I	00035	00035	LEY DE INGRESOS DEVENGADA Estancias Infantiles Carmen Maza de del Mazo		16,680.00	0.00			
00034	13/03/2024	I	00036	00036	LEY DE INGRESOS DEVENGADA Estancias Infantiles Carmen Rodríguez de Ozuna		0.00	21,797.00			
00037	13/03/2024	I	00036	00036	LEY DE INGRESOS DEVENGADA Estancias Infantiles Carmen Rodríguez de Ozuna		21,797.00	0.00			
00007	13/03/2024	I	00039	00039	LEY DE INGRESOS DEVENGADA Estancias Infantiles Guadalupe Rhon de Hank		0.00	2,850.00			
00010	13/03/2024	I	00039	00039	LEY DE INGRESOS DEVENGADA Estancias Infantiles Guadalupe Rhon de Hank		2,850.00	0.00			
00003	13/03/2024	I	00040	00040	LEY DE INGRESOS DEVENGADA Estancias Infantiles Guadalupe Rhon de Hank		0.00	900.00			
00006	13/03/2024	I	00040	00040	LEY DE INGRESOS DEVENGADA Estancias Infantiles Guadalupe Rhon de Hank		900.00	0.00			
00003	13/03/2024	I	00041	00041	LEY DE INGRESOS DEVENGADA Estancias Infantiles Guadalupe Rhon de Hank		0.00	675.00			
00006	13/03/2024	I	00041	00041	LEY DE INGRESOS DEVENGADA Estancias Infantiles Guadalupe Rhon de Hank		675.00	0.00			
00003	13/03/2024	I	00042	00042	LEY DE INGRESOS DEVENGADA Estancias Infantiles Guadalupe Rhon de Hank		0.00	450.00			
00006	13/03/2024	I	00042	00042	LEY DE INGRESOS DEVENGADA Estancias Infantiles Guadalupe Rhon de Hank		450.00	0.00			
00025	13/03/2024	I	00043	00043	LEY DE INGRESOS DEVENGADA Estancias Infantiles Guadalupe Rhon de Hank		0.00	12,153.00			
00028	13/03/2024	I	00043	00043	LEY DE INGRESOS DEVENGADA Estancias Infantiles Guadalupe Rhon de Hank		12,153.00	0.00			
00046	13/03/2024	I	00044	00044	LEY DE INGRESOS DEVENGADA Estancias Infantiles Paseos del Valle		0.00	33,058.00			
00049	13/03/2024	I	00044	00044	LEY DE INGRESOS DEVENGADA Estancias Infantiles Paseos del Valle		33,058.00	0.00			
00003	06/03/2024	I	00010	00010	LEY DE INGRESOS DEVENGADA Estancias Infantiles Carmen Maza de del Mazo		0.00	1,300.00			
00006	06/03/2024	I	00010	00010	LEY DE INGRESOS DEVENGADA Estancias Infantiles Carmen Maza de del Mazo		1,300.00	0.00			
00020	06/03/2024	I	00011	00011	LEY DE INGRESOS DEVENGADA Estancias Infantiles Carmen Maza de del Mazo		0.00	9,487.00			
00023	06/03/2024	I	00011	00011	LEY DE INGRESOS DEVENGADA Estancias Infantiles Carmen Maza de del Mazo		9,487.00	0.00			
00003	29/02/2024	I	00122	00122	LEY DE INGRESOS DEVENGADA Estancias Infantiles Paseos del Valle		0.00	1,300.00			
00006	29/02/2024	I	00122	00122	LEY DE INGRESOS DEVENGADA Estancias Infantiles Paseos del Valle		1,300.00	0.00			
00054	29/02/2024	I	00131	00131	LEY DE INGRESOS DEVENGADA Estancias Infantiles Julieta Lechuga de Pichardo		0.00	31,559.00			
00057	29/02/2024	I	00131	00131	LEY DE INGRESOS DEVENGADA Estancias Infantiles Julieta Lechuga de Pichardo		31,559.00	0.00			
00025	29/02/2024	I	00132	00132	LEY DE INGRESOS DEVENGADA Estancias Infantiles Julieta Lechuga de Pichardo		0.00	13,242.00			
00028	29/02/2024	I	00132	00132	LEY DE INGRESOS DEVENGADA Estancias Infantiles Julieta Lechuga de Pichardo		13,242.00	0.00			
00007	28/02/2024	I	00106	00106	LEY DE INGRESOS DEVENGADA Estancias Infantiles Carmen Rodríguez de Ozuna		0.00	3,945.00			
00010	28/02/2024	I	00106	00106	LEY DE INGRESOS DEVENGADA Estancias Infantiles Carmen Rodríguez de Ozuna		3,945.00	0.00			
00003	27/02/2024	I	00103	00103	LEY DE INGRESOS DEVENGADA Estancias Infantiles Carmen Maza de del Mazo		0.00	450.00			
00006	27/02/2024	I	00103	00103	LEY DE INGRESOS DEVENGADA Estancias Infantiles Carmen Maza de del Mazo		450.00	0.00			
00004	27/02/2024	I	00105	00105	LEY DE INGRESOS DEVENGADA Estancias Infantiles Antonia Nava de Catalán		0.00	650.00			
00007	27/02/2024	I	00105	00105	LEY DE INGRESOS DEVENGADA Estancias Infantiles Antonia Nava de Catalán		650.00	0.00			
00021	22/02/2024	I	00068	00068	LEY DE INGRESOS DEVENGADA Estancias Infantiles Paseos del Valle		0.00	15,385.00			
00024	22/02/2024	I	00068	00068	LEY DE INGRESOS DEVENGADA Estancias Infantiles Paseos del Valle		15,385.00	0.00			
00006	22/02/2024	I	00069	00069	LEY DE INGRESOS DEVENGADA Estancias Infantiles Paseos del Valle		0.00	1,557.00			
00009	22/02/2024	I	00069	00069	LEY DE INGRESOS DEVENGADA Estancias Infantiles Paseos del Valle		1,557.00	0.00			
00003	22/02/2024	I	00072	00072	LEY DE INGRESOS DEVENGADA Estancias Infantiles Luisa Isabel Campos de Jiménez Cantú		0.00	450.00			
00006	22/02/2024	I	00072	00072	LEY DE INGRESOS DEVENGADA Estancias Infantiles Luisa Isabel Campos de Jiménez Cantú		450.00	0.00			
00003	22/02/2024	I	00073	00073	LEY DE INGRESOS DEVENGADA Estancias Infantiles Guadalupe Rhon de Hank		0.00	900.00			
00006	22/02/2024	I	00073	00073	LEY DE INGRESOS DEVENGADA Estancias Infantiles Guadalupe Rhon de Hank		900.00	0.00			
00016	22/02/2024	I	00074	00074	LEY DE INGRESOS DEVENGADA Estancias Infantiles Guadalupe Rhon de Hank		0.00	5,950.00			
00019	22/02/2024	I	00074	00074	LEY DE INGRESOS DEVENGADA Estancias Infantiles Guadalupe Rhon de Hank		5,950.00	0.00			
00013	20/02/2024	I	00059	00059	LEY DE INGRESOS DEVENGADA Estancias Infantiles Antonia Nava de Catalán		0.00	6,855.00			
00016	20/02/2024	I	00059	00059	LEY DE INGRESOS DEVENGADA Estancias Infantiles Antonia Nava de Catalán		6,855.00	0.00			
00013	20/02/2024	I	00060	00060	LEY DE INGRESOS DEVENGADA Estancias Infantiles Carmen Rodríguez de Ozuna		0.00	7,794.00			

00016	20/02/2024	I	00060	00060	LEY DE INGRESOS DEVENGADA Estancias Infantiles Carmen Rodríguez de Ozuna		7,794.00	0.00		
00005	20/02/2024	I	00061	00061	LEY DE INGRESOS DEVENGADA Estancias Infantiles Carmen Maza de del Mazo		0.00	1,350.00		
00008	20/02/2024	I	00061	00061	LEY DE INGRESOS DEVENGADA Estancias Infantiles Carmen Maza de del Mazo		1,350.00	0.00		
00056	19/02/2024	I	00052	00052	LEY DE INGRESOS DEVENGADA Estancias Infantiles Luisa Isabel Campos de Jiménez Cantú		0.00	34,115.00		
00059	19/02/2024	I	00052	00052	LEY DE INGRESOS DEVENGADA Estancias Infantiles Luisa Isabel Campos de Jiménez Cantú		34,115.00	0.00		
00027	15/02/2024	I	00045	00045	LEY DE INGRESOS DEVENGADA Estancias Infantiles Guadalupe Rhon de Hank		0.00	13,306.00		
00030	15/02/2024	I	00045	00045	LEY DE INGRESOS DEVENGADA Estancias Infantiles Guadalupe Rhon de Hank		13,306.00	0.00		
00030	14/02/2024	I	00038	00038	LEY DE INGRESOS DEVENGADA Estancias Infantiles Carmen Maza de del Mazo		0.00	14,950.00		
00033	14/02/2024	I	00038	00038	LEY DE INGRESOS DEVENGADA Estancias Infantiles Carmen Maza de del Mazo		14,950.00	0.00		
00035	14/02/2024	I	00039	00039	LEY DE INGRESOS DEVENGADA Estancias Infantiles Antonia Nava de Catalán		0.00	19,966.00		
00038	14/02/2024	I	00039	00039	LEY DE INGRESOS DEVENGADA Estancias Infantiles Antonia Nava de Catalán		19,966.00	0.00		
00028	14/02/2024	I	00040	00040	LEY DE INGRESOS DEVENGADA Estancias Infantiles Paseos del Valle		0.00	17,163.00		
00031	14/02/2024	I	00040	00040	LEY DE INGRESOS DEVENGADA Estancias Infantiles Paseos del Valle		17,163.00	0.00		
00030	14/02/2024	I	00041	00041	LEY DE INGRESOS DEVENGADA Estancias Infantiles Carmen Rodríguez de Ozuna		0.00	20,311.00		
00033	14/02/2024	I	00041	00041	LEY DE INGRESOS DEVENGADA Estancias Infantiles Carmen Rodríguez de Ozuna		20,311.00	0.00		
00004	14/02/2024	I	00042	00042	LEY DE INGRESOS DEVENGADA Estancias Infantiles Guadalupe Rhon de Hank		0.00	900.00		
00007	14/02/2024	I	00042	00042	LEY DE INGRESOS DEVENGADA Estancias Infantiles Guadalupe Rhon de Hank		900.00	0.00		
00003	14/02/2024	I	00043	00043	LEY DE INGRESOS DEVENGADA Estancias Infantiles Guadalupe Rhon de Hank		0.00	900.00		
00006	14/02/2024	I	00043	00043	LEY DE INGRESOS DEVENGADA Estancias Infantiles Guadalupe Rhon de Hank		900.00	0.00		
00003	14/02/2024	I	00044	00044	LEY DE INGRESOS DEVENGADA Estancias Infantiles Guadalupe Rhon de Hank		0.00	675.00		
00006	14/02/2024	I	00044	00044	LEY DE INGRESOS DEVENGADA Estancias Infantiles Guadalupe Rhon de Hank		675.00	0.00		
00008	06/02/2024	I	00009	00009	LEY DE INGRESOS DEVENGADA Estancias Infantiles Paseos del Valle		0.00	3,653.00		
00011	06/02/2024	I	00009	00009	LEY DE INGRESOS DEVENGADA Estancias Infantiles Paseos del Valle		3,653.00	0.00		
00002	06/02/2024	I	00010	00010	LEY DE INGRESOS DEVENGADA Estancias Infantiles Carmen Maza de del Mazo		0.00	1,300.00		
00005	06/02/2024	I	00010	00010	LEY DE INGRESOS DEVENGADA Estancias Infantiles Carmen Maza de del Mazo		1,300.00	0.00		
00025	06/02/2024	I	00011	00011	LEY DE INGRESOS DEVENGADA Estancias Infantiles Carmen Maza de del Mazo		0.00	12,721.00		
00028	06/02/2024	I	00011	00011	LEY DE INGRESOS DEVENGADA Estancias Infantiles Carmen Maza de del Mazo		12,721.00	0.00		
00020	31/01/2024	I	00109	00109	LEY DE INGRESOS DEVENGADA Estancias Infantiles Guadalupe Rhon de Hank		0.00	6,688.00		
00023	31/01/2024	I	00109	00109	LEY DE INGRESOS DEVENGADA Estancias Infantiles Guadalupe Rhon de Hank		6,688.00	0.00		
00012	31/01/2024	I	00110	00110	LEY DE INGRESOS DEVENGADA Estancias Infantiles Luisa Isabel Campos de Jiménez Cantú		0.00	7,550.00		
00015	31/01/2024	I	00110	00110	LEY DE INGRESOS DEVENGADA Estancias Infantiles Luisa Isabel Campos de Jiménez Cantú		7,550.00	0.00		
00023	31/01/2024	I	00125	00125	LEY DE INGRESOS DEVENGADA Estancias Infantiles Julieta Lechuga de Pichardo		0.00	10,153.00		
00026	31/01/2024	I	00125	00125	LEY DE INGRESOS DEVENGADA Estancias Infantiles Julieta Lechuga de Pichardo		10,153.00	0.00		
00004	30/01/2024	I	00104	00104	LEY DE INGRESOS DEVENGADA Estancias Infantiles Carmen Maza de del Mazo		0.00	1,100.00		
00007	30/01/2024	I	00104	00104	LEY DE INGRESOS DEVENGADA Estancias Infantiles Carmen Maza de del Mazo		1,100.00	0.00		
00004	30/01/2024	I	00106	00106	LEY DE INGRESOS DEVENGADA Estancias Infantiles Paseos del Valle		0.00	659.00		
00007	30/01/2024	I	00106	00106	LEY DE INGRESOS DEVENGADA Estancias Infantiles Paseos del Valle		659.00	0.00		
00019	24/01/2024	I	00067	00067	LEY DE INGRESOS DEVENGADA Estancias Infantiles Luisa Isabel Campos de Jiménez Cantú		0.00	12,150.00		
00022	24/01/2024	I	00067	00067	LEY DE INGRESOS DEVENGADA Estancias Infantiles Luisa Isabel Campos de Jiménez Cantú		12,150.00	0.00		
00008	24/01/2024	I	00068	00068	LEY DE INGRESOS DEVENGADA Estancias Infantiles Carmen Maza de del Mazo		0.00	2,300.00		
00011	24/01/2024	I	00068	00068	LEY DE INGRESOS DEVENGADA Estancias Infantiles Carmen Maza de del Mazo		2,300.00	0.00		
00003	24/01/2024	I	00069	00069	LEY DE INGRESOS DEVENGADA Estancias Infantiles Guadalupe Rhon de Hank		0.00	450.00		
00006	24/01/2024	I	00069	00069	LEY DE INGRESOS DEVENGADA Estancias Infantiles Guadalupe Rhon de Hank		450.00	0.00		
00012	24/01/2024	I	00070	00070	LEY DE INGRESOS DEVENGADA Estancias Infantiles Guadalupe Rhon de Hank		0.00	5,238.00		
00015	24/01/2024	I	00070	00070	LEY DE INGRESOS DEVENGADA Estancias Infantiles Guadalupe Rhon de Hank		5,238.00	0.00		
00010	24/01/2024	I	00071	00071	LEY DE INGRESOS DEVENGADA Estancias Infantiles Paseos del Valle		0.00	7,388.00		
00013	24/01/2024	I	00071	00071	LEY DE INGRESOS DEVENGADA Estancias Infantiles Paseos del Valle		7,388.00	0.00		
00004	24/01/2024	I	00072	00072	LEY DE INGRESOS DEVENGADA Estancias Infantiles Julieta Lechuga de Pichardo		0.00	450.00		
00007	24/01/2024	I	00072	00072	LEY DE INGRESOS DEVENGADA Estancias Infantiles Julieta Lechuga de Pichardo		450.00	0.00		
00003	24/01/2024	I	00073	00073	LEY DE INGRESOS DEVENGADA Estancias Infantiles Julieta Lechuga de Pichardo		0.00	655.00		
00006	24/01/2024	I	00073	00073	LEY DE INGRESOS DEVENGADA Estancias Infantiles Julieta Lechuga de Pichardo		655.00	0.00		
00013	24/01/2024	I	00074	00074	LEY DE INGRESOS DEVENGADA Estancias Infantiles Julieta Lechuga de Pichardo		0.00	6,450.00		
00016	24/01/2024	I	00074	00074	LEY DE INGRESOS DEVENGADA Estancias Infantiles Julieta Lechuga de Pichardo		6,450.00	0.00		
00055	24/01/2024	I	00075	00075	LEY DE INGRESOS DEVENGADA Estancias Infantiles Julieta Lechuga de Pichardo		0.00	31,153.00		
00058	24/01/2024	I	00075	00075	LEY DE INGRESOS DEVENGADA Estancias Infantiles Julieta Lechuga de Pichardo		31,153.00	0.00		
00015	24/01/2024	I	00076	00076	LEY DE INGRESOS DEVENGADA Estancias Infantiles Antonia Nava de Catalán		0.00	8,393.00		
00018	24/01/2024	I	00076	00076	LEY DE INGRESOS DEVENGADA Estancias Infantiles Antonia Nava de Catalán		8,393.00	0.00		
00009	24/01/2024	I	00077	00077	LEY DE INGRESOS DEVENGADA Estancias Infantiles Carmen Rodríguez de Ozuna		0.00	4,528.00		
00012	24/01/2024	I	00077	00077	LEY DE INGRESOS DEVENGADA Estancias Infantiles Carmen Rodríguez de Ozuna		4,528.00	0.00		
00048	19/01/2024	I	00059	00059	LEY DE INGRESOS DEVENGADA Estancias Infantiles Carmen Maza de del Mazo		0.00	26,345.00		
00051	19/01/2024	I	00059	00059	LEY DE INGRESOS DEVENGADA Estancias Infantiles Carmen Maza de del Mazo		26,345.00	0.00		
00042	18/01/2024	I	00042	00042	LEY DE INGRESOS DEVENGADA Estancias Infantiles Paseos del Valle		0.00	28,242.00		
00045	18/01/2024	I	00042	00042	LEY DE INGRESOS DEVENGADA Estancias Infantiles Paseos del Valle		28,242.00	0.00		
00026	18/01/2024	I	00043	00043	LEY DE INGRESOS DEVENGADA Estancias Infantiles Luisa Isabel Campos de Jiménez Cantú		0.00	15,755.00		
00029	18/01/2024	I	00043	00043	LEY DE INGRESOS DEVENGADA Estancias Infantiles Luisa Isabel Campos de Jiménez Cantú		15,755.00	0.00		
00030	18/01/2024	I	00044	00044	LEY DE INGRESOS DEVENGADA Estancias Infantiles Carmen Rodríguez de Ozuna		0.00	20,463.00		
00033	18/01/2024	I	00044	00044	LEY DE INGRESOS DEVENGADA Estancias Infantiles Carmen Rodríguez de Ozuna		20,463.00	0.00		
00036	18/01/2024	I	00045	00045	LEY DE INGRESOS DEVENGADA Estancias Infantiles Antonia Nava de Catalán		0.00	20,178.00		
00039	18/01/2024	I	00045	00045	LEY DE INGRESOS DEVENGADA Estancias Infantiles Antonia Nava de Catalán		20,178.00	0.00		
00003	18/01/2024	I	00046	00046	LEY DE INGRESOS DEVENGADA Estancias Infantiles Guadalupe Rhon de Hank		0.00	650.00		

00006	18/01/2024	I	00046	00046	LEY DE INGRESOS DEVENGADA Estancias Infantiles Guadalupe Rhon de Hank			650.00	0.00		
00004	18/01/2024	I	00047	00047	LEY DE INGRESOS DEVENGADA Estancias Infantiles Guadalupe Rhon de Hank			0.00	650.00		
00007	18/01/2024	I	00047	00047	LEY DE INGRESOS DEVENGADA Estancias Infantiles Guadalupe Rhon de Hank			650.00	0.00		
00007	18/01/2024	I	00048	00048	LEY DE INGRESOS DEVENGADA Estancias Infantiles Guadalupe Rhon de Hank			0.00	1,576.00		
00010	18/01/2024	I	00048	00048	LEY DE INGRESOS DEVENGADA Estancias Infantiles Guadalupe Rhon de Hank			1,576.00	0.00		
00017	18/01/2024	I	00049	00049	LEY DE INGRESOS DEVENGADA Estancias Infantiles Guadalupe Rhon de Hank			0.00	8,430.00		
00020	18/01/2024	I	00049	00049	LEY DE INGRESOS DEVENGADA Estancias Infantiles Guadalupe Rhon de Hank			8,430.00	0.00		
00003	18/01/2024	I	00050	00050	LEY DE INGRESOS DEVENGADA Estancias Infantiles Guadalupe Rhon de Hank			0.00	900.00		
00006	18/01/2024	I	00050	00050	LEY DE INGRESOS DEVENGADA Estancias Infantiles Guadalupe Rhon de Hank			900.00	0.00		
00003	18/01/2024	I	00051	00051	LEY DE INGRESOS DEVENGADA Estancias Infantiles Guadalupe Rhon de Hank			0.00	675.00		
00006	18/01/2024	I	00051	00051	LEY DE INGRESOS DEVENGADA Estancias Infantiles Guadalupe Rhon de Hank			675.00	0.00		
					TOTAL:			**2,744,162.00**	**2,744,162.00**		
8140	**000004173**	**00000000000000001**	**0001**	**0002**	**Farmacias**	**0.00**		**478,210.50**	**478,210.50**	**0.00**	
REN.	**FECHA**	**TIPO**	**N.POL.**	**REF**	**CONCEPTO**		**DEBE**		**HABER**		
00003	31/12/2024	I	00102	00102	LEY DE INGRESOS DEVENGADA Farmacias SaluDIF San Juan Tilapa			0.00	701.00		
00006	31/12/2024	I	00102	00102	LEY DE INGRESOS DEVENGADA Farmacias SaluDIF San Juan Tilapa			701.00	0.00		
00003	31/12/2024	I	00103	00103	LEY DE INGRESOS DEVENGADA Farmacias SaluDIF Seminario			0.00	1,322.00		
00006	31/12/2024	I	00103	00103	LEY DE INGRESOS DEVENGADA Farmacias SaluDIF Seminario			1,322.00	0.00		
00003	31/12/2024	I	00104	00104	LEY DE INGRESOS DEVENGADA Farmacias SaluDIF Sauces			0.00	797.00		
00006	31/12/2024	I	00104	00104	LEY DE INGRESOS DEVENGADA Farmacias SaluDIF Sauces			797.00	0.00		
00003	31/12/2024	I	00105	00105	LEY DE INGRESOS DEVENGADA Farmacias SaluDIF San Andrés Cuexcontitlan			0.00	425.00		
00006	31/12/2024	I	00105	00105	LEY DE INGRESOS DEVENGADA Farmacias SaluDIF San Andrés Cuexcontitlan			425.00	0.00		
00003	31/12/2024	I	00106	00106	LEY DE INGRESOS DEVENGADA Farmacias SaluDIF La Unión			0.00	660.00		
00006	31/12/2024	I	00106	00106	LEY DE INGRESOS DEVENGADA Farmacias SaluDIF La Unión			660.00	0.00		
00003	31/12/2024	I	00109	00109	LEY DE INGRESOS DEVENGADA Farmacias SaluDIF San Pedro Totoltepec			0.00	253.00		
00006	31/12/2024	I	00109	00109	LEY DE INGRESOS DEVENGADA Farmacias SaluDIF San Pedro Totoltepec			253.00	0.00		
00003	31/12/2024	I	00110	00110	LEY DE INGRESOS DEVENGADA Farmacias SaluDIF Cerrillo Vista Hermosa			0.00	995.00		
00006	31/12/2024	I	00110	00110	LEY DE INGRESOS DEVENGADA Farmacias SaluDIF Cerrillo Vista Hermosa			995.00	0.00		
00003	31/12/2024	I	00111	00111	LEY DE INGRESOS DEVENGADA Farmacias SaluDIF San Cristóbal Huichochitlan			0.00	1,241.00		
00006	31/12/2024	I	00111	00111	LEY DE INGRESOS DEVENGADA Farmacias SaluDIF San Cristóbal Huichochitlan			1,241.00	0.00		
00003	31/12/2024	I	00112	00112	LEY DE INGRESOS DEVENGADA Farmacias SaluDIF La Unión			0.00	327.00		
00006	31/12/2024	I	00112	00112	LEY DE INGRESOS DEVENGADA Farmacias SaluDIF La Unión			327.00	0.00		
00003	19/12/2024	I	00079	00079	LEY DE INGRESOS DEVENGADA Farmacias SaluDIF San Pedro Totoltepec			0.00	1,969.00		
00006	19/12/2024	I	00079	00079	LEY DE INGRESOS DEVENGADA Farmacias SaluDIF San Pedro Totoltepec			1,969.00	0.00		
00004	19/12/2024	I	00080	00080	LEY DE INGRESOS DEVENGADA Farmacias SaluDIF Seminario			0.00	775.00		
00007	19/12/2024	I	00080	00080	LEY DE INGRESOS DEVENGADA Farmacias SaluDIF Seminario			775.00	0.00		
00003	19/12/2024	I	00081	00081	LEY DE INGRESOS DEVENGADA Farmacias SaluDIF Sauces			0.00	2,075.00		
00006	19/12/2024	I	00081	00081	LEY DE INGRESOS DEVENGADA Farmacias SaluDIF Sauces			2,075.00	0.00		
00003	19/12/2024	I	00083	00083	LEY DE INGRESOS DEVENGADA Farmacias SaluDIF La Unión			0.00	137.00		
00006	19/12/2024	I	00083	00083	LEY DE INGRESOS DEVENGADA Farmacias SaluDIF La Unión			137.00	0.00		
00003	19/12/2024	I	00084	00084	LEY DE INGRESOS DEVENGADA Farmacias SaluDIF Cacalomacan			0.00	978.00		
00006	19/12/2024	I	00084	00084	LEY DE INGRESOS DEVENGADA Farmacias SaluDIF Cacalomacan			978.00	0.00		
00003	19/12/2024	I	00090	00090	LEY DE INGRESOS DEVENGADA Farmacias SaluDIF San Pablo Autopan			0.00	314.00		
00006	19/12/2024	I	00090	00090	LEY DE INGRESOS DEVENGADA Farmacias SaluDIF San Pablo Autopan			314.00	0.00		
00003	19/12/2024	I	00091	00091	LEY DE INGRESOS DEVENGADA Farmacias SaluDIF Cacalomacan			0.00	2,640.00		
00006	19/12/2024	I	00091	00091	LEY DE INGRESOS DEVENGADA Farmacias SaluDIF Cacalomacan			2,640.00	0.00		
00003	19/12/2024	I	00108	00108	LEY DE INGRESOS DEVENGADA Farmacias SaluDIF 8 Cedros			0.00	1,460.00		
00006	19/12/2024	I	00108	00108	LEY DE INGRESOS DEVENGADA Farmacias SaluDIF 8 Cedros			1,460.00	0.00		
00004	18/12/2024	I	00068	00068	LEY DE INGRESOS DEVENGADA Farmacias Periférico Mercado 16 de septiembre			0.00	23.00		
00007	18/12/2024	I	00068	00068	LEY DE INGRESOS DEVENGADA Farmacias Periférico Mercado 16 de septiembre			23.00	0.00		
00003	18/12/2024	I	00069	00069	LEY DE INGRESOS DEVENGADA Farmacias SaluDIF San Cristóbal Huichochitlan			0.00	1,848.00		
00006	18/12/2024	I	00069	00069	LEY DE INGRESOS DEVENGADA Farmacias SaluDIF San Cristóbal Huichochitlan			1,848.00	0.00		
00003	18/12/2024	I	00070	00070	LEY DE INGRESOS DEVENGADA Farmacias SaluDIF Cacalomacan			0.00	1,916.00		
00006	18/12/2024	I	00070	00070	LEY DE INGRESOS DEVENGADA Farmacias SaluDIF Cacalomacan			1,916.00	0.00		
00003	18/12/2024	I	00071	00071	LEY DE INGRESOS DEVENGADA Farmacias SaluDIF Cerrillo Vista Hermosa			0.00	1,345.00		
00006	18/12/2024	I	00071	00071	LEY DE INGRESOS DEVENGADA Farmacias SaluDIF Cerrillo Vista Hermosa			1,345.00	0.00		
00003	18/12/2024	I	00072	00072	LEY DE INGRESOS DEVENGADA Farmacias SaluDIF La Unión			0.00	1,732.00		
00006	18/12/2024	I	00072	00072	LEY DE INGRESOS DEVENGADA Farmacias SaluDIF La Unión			1,732.00	0.00		
00003	17/12/2024	I	00055	00055	LEY DE INGRESOS DEVENGADA Farmacias SaluDIF 8 Cedros			0.00	2,442.00		
00006	17/12/2024	I	00055	00055	LEY DE INGRESOS DEVENGADA Farmacias SaluDIF 8 Cedros			2,442.00	0.00		
00004	17/12/2024	I	00057	00057	LEY DE INGRESOS DEVENGADA Farmacias Periférico Mercado 16 de septiembre			0.00	108.00		
00007	17/12/2024	I	00057	00057	LEY DE INGRESOS DEVENGADA Farmacias Periférico Mercado 16 de septiembre			108.00	0.00		
00003	17/12/2024	I	00058	00058	LEY DE INGRESOS DEVENGADA Farmacias SaluDIF Sauces			0.00	2,883.00		
00006	17/12/2024	I	00058	00058	LEY DE INGRESOS DEVENGADA Farmacias SaluDIF Sauces			2,883.00	0.00		
00003	17/12/2024	I	00064	00064	LEY DE INGRESOS DEVENGADA Farmacias SaluDIF San Pablo Autopan			0.00	373.00		
00006	17/12/2024	I	00064	00064	LEY DE INGRESOS DEVENGADA Farmacias SaluDIF San Pablo Autopan			373.00	0.00		
00003	17/12/2024	I	00065	00065	LEY DE INGRESOS DEVENGADA Farmacias SaluDIF San Juan Tilapa			0.00	267.00		
00006	17/12/2024	I	00065	00065	LEY DE INGRESOS DEVENGADA Farmacias SaluDIF San Juan Tilapa			267.00	0.00		
00004	17/12/2024	I	00066	00066	LEY DE INGRESOS DEVENGADA Farmacias SaluDIF La Unión			0.00	2,396.00		

00007	17/12/2024	I	00066	00066	LEY DE INGRESOS DEVENGADA Farmacias SaluDIF La Unión		2,396.00	0.00			
00004	17/12/2024	I	00067	00067	LEY DE INGRESOS DEVENGADA Farmacias SaluDIF San Andrés Cuexcontitlan		0.00	1,031.00			
00007	17/12/2024	I	00067	00067	LEY DE INGRESOS DEVENGADA Farmacias SaluDIF San Andrés Cuexcontitlan		1,031.00	0.00			
00003	16/12/2024	I	00052	00052	LEY DE INGRESOS DEVENGADA Farmacias SaluDIF San Pedro Totoltepec		0.00	1,982.00			
00006	16/12/2024	I	00052	00052	LEY DE INGRESOS DEVENGADA Farmacias SaluDIF San Pedro Totoltepec		1,982.00	0.00			
00003	16/12/2024	I	00053	00053	LEY DE INGRESOS DEVENGADA Farmacias SaluDIF San Cristóbal Huichochitlan		0.00	2,031.00			
00006	16/12/2024	I	00053	00053	LEY DE INGRESOS DEVENGADA Farmacias SaluDIF San Cristóbal Huichochitlan		2,031.00	0.00			
00003	16/12/2024	I	00054	00054	LEY DE INGRESOS DEVENGADA Farmacias SaluDIF Cacalomacan		0.00	1,595.00			
00006	16/12/2024	I	00054	00054	LEY DE INGRESOS DEVENGADA Farmacias SaluDIF Cacalomacan		1,595.00	0.00			
00003	13/12/2024	I	00034	00034	LEY DE INGRESOS DEVENGADA Farmacias SaluDIF San Pablo Autopan		0.00	1,345.00			
00006	13/12/2024	I	00034	00034	LEY DE INGRESOS DEVENGADA Farmacias SaluDIF San Pablo Autopan		1,345.00	0.00			
00003	13/12/2024	I	00035	00035	LEY DE INGRESOS DEVENGADA Farmacias SaluDIF San Juan Tilapa		0.00	1,107.00			
00006	13/12/2024	I	00035	00035	LEY DE INGRESOS DEVENGADA Farmacias SaluDIF San Juan Tilapa		1,107.00	0.00			
00004	13/12/2024	I	00043	00043	LEY DE INGRESOS DEVENGADA Farmacias SaluDIF San Andrés Cuexcontitlan		0.00	607.00			
00007	13/12/2024	I	00043	00043	LEY DE INGRESOS DEVENGADA Farmacias SaluDIF San Andrés Cuexcontitlan		607.00	0.00			
00003	11/12/2024	I	00030	00030	LEY DE INGRESOS DEVENGADA Farmacias SaluDIF Cerrillo Vista Hermosa		0.00	1,583.00			
00006	11/12/2024	I	00030	00030	LEY DE INGRESOS DEVENGADA Farmacias SaluDIF Cerrillo Vista Hermosa		1,583.00	0.00			
00003	11/12/2024	I	00031	00031	LEY DE INGRESOS DEVENGADA Farmacias SaluDIF Seminario		0.00	294.00			
00006	11/12/2024	I	00031	00031	LEY DE INGRESOS DEVENGADA Farmacias SaluDIF Seminario		294.00	0.00			
00003	05/12/2024	I	00013	00013	LEY DE INGRESOS DEVENGADA Farmacias SaluDIF La Unión		0.00	2,081.00			
00006	05/12/2024	I	00013	00013	LEY DE INGRESOS DEVENGADA Farmacias SaluDIF La Unión		2,081.00	0.00			
00003	05/12/2024	I	00021	00021	LEY DE INGRESOS DEVENGADA Farmacias SaluDIF Seminario		0.00	253.00			
00006	05/12/2024	I	00021	00021	LEY DE INGRESOS DEVENGADA Farmacias SaluDIF Seminario		253.00	0.00			
00003	04/12/2024	I	00008	00008	LEY DE INGRESOS DEVENGADA Farmacias SaluDIF Cacalomacan		0.00	662.00			
00006	04/12/2024	I	00008	00008	LEY DE INGRESOS DEVENGADA Farmacias SaluDIF Cacalomacan		662.00	0.00			
00003	04/12/2024	I	00009	00009	LEY DE INGRESOS DEVENGADA Farmacias SaluDIF San Andrés Cuexcontitlan		0.00	809.00			
00006	04/12/2024	I	00009	00009	LEY DE INGRESOS DEVENGADA Farmacias SaluDIF San Andrés Cuexcontitlan		809.00	0.00			
00003	04/12/2024	I	00011	00011	LEY DE INGRESOS DEVENGADA Farmacias SaluDIF Sauces		0.00	463.00			
00006	04/12/2024	I	00011	00011	LEY DE INGRESOS DEVENGADA Farmacias SaluDIF Sauces		463.00	0.00			
00003	03/12/2024	I	00006	00006	LEY DE INGRESOS DEVENGADA Farmacias SaluDIF San Juan Tilapa		0.00	856.00			
00006	03/12/2024	I	00006	00006	LEY DE INGRESOS DEVENGADA Farmacias SaluDIF San Juan Tilapa		856.00	0.00			
00003	03/12/2024	I	00007	00007	LEY DE INGRESOS DEVENGADA Farmacias SaluDIF San Cristobal Huichochitlan		0.00	834.00			
00006	03/12/2024	I	00007	00007	LEY DE INGRESOS DEVENGADA Farmacias SaluDIF San Cristobal Huichochitlan		834.00	0.00			
00003	29/11/2024	I	00142	00142	LEY DE INGRESOS DEVENGADA Farmacias SaluDIF Seminario		0.00	329.00			
00006	29/11/2024	I	00142	00142	LEY DE INGRESOS DEVENGADA Farmacias SaluDIF Seminario		329.00	0.00			
00003	28/11/2024	I	00124	00124	LEY DE INGRESOS DEVENGADA Farmacias SaluDIF San Andrés Cuexcontitlan		0.00	1,224.00			
00006	28/11/2024	I	00124	00124	LEY DE INGRESOS DEVENGADA Farmacias SaluDIF San Andrés Cuexcontitlan		1,224.00	0.00			
00003	28/11/2024	I	00125	00125	LEY DE INGRESOS DEVENGADA Farmacias SaluDIF Cerrillo Vista Hermosa		0.00	1,411.00			
00006	28/11/2024	I	00125	00125	LEY DE INGRESOS DEVENGADA Farmacias SaluDIF Cerrillo Vista Hermosa		1,411.00	0.00			
00003	28/11/2024	I	00126	00126	LEY DE INGRESOS DEVENGADA Farmacias SaluDIF Sauces		0.00	742.00			
00006	28/11/2024	I	00126	00126	LEY DE INGRESOS DEVENGADA Farmacias SaluDIF Sauces		742.00	0.00			
00003	28/11/2024	I	00127	00127	LEY DE INGRESOS DEVENGADA Farmacias SaluDIF 8 Cedros		0.00	874.00			
00006	28/11/2024	I	00127	00127	LEY DE INGRESOS DEVENGADA Farmacias SaluDIF 8 Cedros		874.00	0.00			
00003	28/11/2024	I	00128	00128	LEY DE INGRESOS DEVENGADA Farmacias SaluDIF San Pedro Totoltepec		0.00	281.00			
00006	28/11/2024	I	00128	00128	LEY DE INGRESOS DEVENGADA Farmacias SaluDIF San Pedro Totoltepec		281.00	0.00			
00003	28/11/2024	I	00131	00131	LEY DE INGRESOS DEVENGADA Farmacias SaluDIF La Unión		0.00	282.00			
00006	28/11/2024	I	00131	00131	LEY DE INGRESOS DEVENGADA Farmacias SaluDIF La Unión		282.00	0.00			
00003	27/11/2024	I	00100	00100	LEY DE INGRESOS DEVENGADA Farmacias SaluDIF La Unión		0.00	2,435.00			
00006	27/11/2024	I	00100	00100	LEY DE INGRESOS DEVENGADA Farmacias SaluDIF La Unión		2,435.00	0.00			
00003	27/11/2024	I	00102	00102	LEY DE INGRESOS DEVENGADA Farmacias SaluDIF Sauces		0.00	955.00			
00006	27/11/2024	I	00102	00102	LEY DE INGRESOS DEVENGADA Farmacias SaluDIF Sauces		955.00	0.00			
00003	27/11/2024	I	00121	00121	LEY DE INGRESOS DEVENGADA Farmacias SaluDIF San Pablo Autopan		0.00	992.00			
00006	27/11/2024	I	00121	00121	LEY DE INGRESOS DEVENGADA Farmacias SaluDIF San Pablo Autopan		992.00	0.00			
00003	27/11/2024	I	00122	00122	LEY DE INGRESOS DEVENGADA Farmacias SaluDIF San Cristóbal Huichochitlan		0.00	1,086.00			
00006	27/11/2024	I	00122	00122	LEY DE INGRESOS DEVENGADA Farmacias SaluDIF San Cristóbal Huichochitlan		1,086.00	0.00			
00003	27/11/2024	I	00123	00123	LEY DE INGRESOS DEVENGADA Farmacias SaluDIF San Juan Tilapa		0.00	495.00			
00006	27/11/2024	I	00123	00123	LEY DE INGRESOS DEVENGADA Farmacias SaluDIF San Juan Tilapa		495.00	0.00			
00003	26/11/2024	I	00091	00091	LEY DE INGRESOS DEVENGADA Farmacias SaluDIF San Juan Tilapa		0.00	1,188.00			
00006	26/11/2024	I	00091	00091	LEY DE INGRESOS DEVENGADA Farmacias SaluDIF San Juan Tilapa		1,188.00	0.00			
00003	26/11/2024	I	00092	00092	LEY DE INGRESOS DEVENGADA Farmacias SaluDIF Cacalomacan		0.00	1,819.00			
00006	26/11/2024	I	00092	00092	LEY DE INGRESOS DEVENGADA Farmacias SaluDIF Cacalomacan		1,819.00	0.00			
00003	26/11/2024	I	00093	00093	LEY DE INGRESOS DEVENGADA Farmacias SaluDIF Cerrillo Vista Hermosa		0.00	1,397.00			
00006	26/11/2024	I	00093	00093	LEY DE INGRESOS DEVENGADA Farmacias SaluDIF Cerrillo Vista Hermosa		1,397.00	0.00			
00003	26/11/2024	I	00094	00094	LEY DE INGRESOS DEVENGADA Farmacias SaluDIF San Cristóbal Huichochitlan		0.00	1,518.00			
00006	26/11/2024	I	00094	00094	LEY DE INGRESOS DEVENGADA Farmacias SaluDIF San Cristóbal Huichochitlan		1,518.00	0.00			
00003	26/11/2024	I	00095	00095	LEY DE INGRESOS DEVENGADA Farmacias SaluDIF San Pedro Totoltepec		0.00	1,637.00			
00006	26/11/2024	I	00095	00095	LEY DE INGRESOS DEVENGADA Farmacias SaluDIF San Pedro Totoltepec		1,637.00	0.00			
00003	26/11/2024	I	00096	00096	LEY DE INGRESOS DEVENGADA Farmacias SaluDIF 8 Cedros		0.00	1,136.00			
00006	26/11/2024	I	00096	00096	LEY DE INGRESOS DEVENGADA Farmacias SaluDIF 8 Cedros		1,136.00	0.00			
00003	26/11/2024	I	00097	00097	LEY DE INGRESOS DEVENGADA Farmacias SaluDIF San Andrés Cuexcontitlan		0.00	339.00			

00006	26/11/2024	I	00097	00097	LEY DE INGRESOS DEVENGADA Farmacias SaluDIF San Andrés Cuexcontitlan		339.00	0.00		
00003	26/11/2024	I	00098	00098	LEY DE INGRESOS DEVENGADA Farmacias SaluDIF Seminario		0.00	309.00		
00006	26/11/2024	I	00098	00098	LEY DE INGRESOS DEVENGADA Farmacias SaluDIF Seminario		309.00	0.00		
00003	25/11/2024	I	00086	00086	LEY DE INGRESOS DEVENGADA Farmacias SaluDIF La Unión		0.00	480.00		
00006	25/11/2024	I	00086	00086	LEY DE INGRESOS DEVENGADA Farmacias SaluDIF La Unión		480.00	0.00		
00004	25/11/2024	I	00087	00087	LEY DE INGRESOS DEVENGADA Farmacias SaluDIF La Unión		0.00	123.00		
00007	25/11/2024	I	00087	00087	LEY DE INGRESOS DEVENGADA Farmacias SaluDIF La Unión		123.00	0.00		
00004	25/11/2024	I	00088	00088	LEY DE INGRESOS DEVENGADA Farmacias SaluDIF La Unión		0.00	262.00		
00007	25/11/2024	I	00088	00088	LEY DE INGRESOS DEVENGADA Farmacias SaluDIF La Unión		262.00	0.00		
00003	25/11/2024	I	00089	00089	LEY DE INGRESOS DEVENGADA Farmacias SaluDIF La Unión		0.00	199.00		
00006	25/11/2024	I	00089	00089	LEY DE INGRESOS DEVENGADA Farmacias SaluDIF La Unión		199.00	0.00		
00003	22/11/2024	I	00059	00059	LEY DE INGRESOS DEVENGADA Farmacias SaluDIF Seminario		0.00	909.00		
00006	22/11/2024	I	00059	00059	LEY DE INGRESOS DEVENGADA Farmacias SaluDIF Seminario		909.00	0.00		
00003	22/11/2024	I	00060	00060	LEY DE INGRESOS DEVENGADA Farmacias SaluDIF Sauces		0.00	2,651.00		
00006	22/11/2024	I	00060	00060	LEY DE INGRESOS DEVENGADA Farmacias SaluDIF Sauces		2,651.00	0.00		
00003	22/11/2024	I	00061	00061	LEY DE INGRESOS DEVENGADA Farmacias SaluDIF La Unión		0.00	2,431.00		
00006	22/11/2024	I	00061	00061	LEY DE INGRESOS DEVENGADA Farmacias SaluDIF La Unión		2,431.00	0.00		
00003	21/11/2024	I	00051	00051	LEY DE INGRESOS DEVENGADA Farmacias SaluDIF San Pedro Totoltepec		0.00	1,986.00		
00006	21/11/2024	I	00051	00051	LEY DE INGRESOS DEVENGADA Farmacias SaluDIF San Pedro Totoltepec		1,986.00	0.00		
00004	21/11/2024	I	00052	00052	LEY DE INGRESOS DEVENGADA Farmacias SaluDIF San Andrés Cuexcontitlan		0.00	948.00		
00007	21/11/2024	I	00052	00052	LEY DE INGRESOS DEVENGADA Farmacias SaluDIF San Andrés Cuexcontitlan		948.00	0.00		
00003	21/11/2024	I	00053	00053	LEY DE INGRESOS DEVENGADA Farmacias SaluDIF Cacalomacan		0.00	937.00		
00006	21/11/2024	I	00053	00053	LEY DE INGRESOS DEVENGADA Farmacias SaluDIF Cacalomacan		937.00	0.00		
00003	21/11/2024	I	00054	00054	LEY DE INGRESOS DEVENGADA Farmacias SaluDIF San Pablo Autopan		0.00	591.00		
00006	21/11/2024	I	00054	00054	LEY DE INGRESOS DEVENGADA Farmacias SaluDIF San Pablo Autopan		591.00	0.00		
00003	21/11/2024	I	00055	00055	LEY DE INGRESOS DEVENGADA Farmacias SaluDIF San Cristóbal Huichochitlan		0.00	1,561.00		
00006	21/11/2024	I	00055	00055	LEY DE INGRESOS DEVENGADA Farmacias SaluDIF San Cristóbal Huichochitlan		1,561.00	0.00		
00003	21/11/2024	I	00056	00056	LEY DE INGRESOS DEVENGADA Farmacias SaluDIF San Juan Tilapa		0.00	1,086.00		
00006	21/11/2024	I	00056	00056	LEY DE INGRESOS DEVENGADA Farmacias SaluDIF San Juan Tilapa		1,086.00	0.00		
00003	21/11/2024	I	00057	00057	LEY DE INGRESOS DEVENGADA Farmacias SaluDIF Cerrillo Vista Hermosa		0.00	1,569.00		
00006	21/11/2024	I	00057	00057	LEY DE INGRESOS DEVENGADA Farmacias SaluDIF Cerrillo Vista Hermosa		1,569.00	0.00		
00003	21/11/2024	I	00058	00058	LEY DE INGRESOS DEVENGADA Farmacias SaluDIF 8 Cedros		0.00	932.00		
00006	21/11/2024	I	00058	00058	LEY DE INGRESOS DEVENGADA Farmacias SaluDIF 8 Cedros		932.00	0.00		
00004	20/11/2024	I	00044	00044	LEY DE INGRESOS DEVENGADA Farmacias SaluDIF San Andrés Cuexcontitlan		0.00	2,320.00		
00007	20/11/2024	I	00044	00044	LEY DE INGRESOS DEVENGADA Farmacias SaluDIF San Andrés Cuexcontitlan		2,320.00	0.00		
00003	20/11/2024	I	00047	00047	LEY DE INGRESOS DEVENGADA Farmacias SaluDIF Sauces		0.00	2,072.00		
00006	20/11/2024	I	00047	00047	LEY DE INGRESOS DEVENGADA Farmacias SaluDIF Sauces		2,072.00	0.00		
00004	20/11/2024	I	00048	00048	LEY DE INGRESOS DEVENGADA Farmacias SaluDIF La Unión		0.00	2,442.00		
00007	20/11/2024	I	00048	00048	LEY DE INGRESOS DEVENGADA Farmacias SaluDIF La Unión		2,442.00	0.00		
00003	19/11/2024	I	00041	00041	LEY DE INGRESOS DEVENGADA Farmacias SaluDIF Cerrillo Vista Hermosa		0.00	2,502.00		
00006	19/11/2024	I	00041	00041	LEY DE INGRESOS DEVENGADA Farmacias SaluDIF Cerrillo Vista Hermosa		2,502.00	0.00		
00004	19/11/2024	I	00042	00042	LEY DE INGRESOS DEVENGADA Farmacias SaluDIF San Cristóbal Huichochitlan		0.00	2,327.00		
00007	19/11/2024	I	00042	00042	LEY DE INGRESOS DEVENGADA Farmacias SaluDIF San Cristóbal Huichochitlan		2,327.00	0.00		
00003	19/11/2024	I	00043	00043	LEY DE INGRESOS DEVENGADA Farmacias SaluDIF San Pedro Totoltepec		0.00	2,212.00		
00006	19/11/2024	I	00043	00043	LEY DE INGRESOS DEVENGADA Farmacias SaluDIF San Pedro Totoltepec		2,212.00	0.00		
00003	13/11/2024	I	00030	00030	LEY DE INGRESOS DEVENGADA Farmacias SaluDIF San Pablo Autopan		0.00	1,288.00		
00006	13/11/2024	I	00030	00030	LEY DE INGRESOS DEVENGADA Farmacias SaluDIF San Pablo Autopan		1,288.00	0.00		
00003	13/11/2024	I	00031	00031	LEY DE INGRESOS DEVENGADA Farmacias SaluDIF San Juan Tilapa		0.00	1,355.00		
00006	13/11/2024	I	00031	00031	LEY DE INGRESOS DEVENGADA Farmacias SaluDIF San Juan Tilapa		1,355.00	0.00		
00003	13/11/2024	I	00032	00032	LEY DE INGRESOS DEVENGADA Farmacias SaluDIF Seminario		0.00	1,145.00		
00006	13/11/2024	I	00032	00032	LEY DE INGRESOS DEVENGADA Farmacias SaluDIF Seminario		1,145.00	0.00		
00003	13/11/2024	I	00037	00037	LEY DE INGRESOS DEVENGADA Farmacias SaluDIF Cacalomacan		0.00	1,986.00		
00006	13/11/2024	I	00037	00037	LEY DE INGRESOS DEVENGADA Farmacias SaluDIF Cacalomacan		1,986.00	0.00		
00003	11/11/2024	I	00029	00029	LEY DE INGRESOS DEVENGADA Farmacias SaluDIF 8 Cedros		0.00	1,652.00		
00006	11/11/2024	I	00029	00029	LEY DE INGRESOS DEVENGADA Farmacias SaluDIF 8 Cedros		1,652.00	0.00		
00003	05/11/2024	I	00010	00010	LEY DE INGRESOS DEVENGADA Farmacias SaluDIF La Unión		0.00	1,775.00		
00006	05/11/2024	I	00010	00010	LEY DE INGRESOS DEVENGADA Farmacias SaluDIF La Unión		1,775.00	0.00		
00003	05/11/2024	I	00011	00011	LEY DE INGRESOS DEVENGADA Farmacias SaluDIF Seminario		0.00	291.00		
00006	05/11/2024	I	00011	00011	LEY DE INGRESOS DEVENGADA Farmacias SaluDIF Seminario		291.00	0.00		
00003	05/11/2024	I	00012	00012	LEY DE INGRESOS DEVENGADA Farmacias SaluDIF Cacalomacan		0.00	735.00		
00006	05/11/2024	I	00012	00012	LEY DE INGRESOS DEVENGADA Farmacias SaluDIF Cacalomacan		735.00	0.00		
00006	04/11/2024	I	00001	00001	LEY DE INGRESOS DEVENGADA Farmacias SaluDIF Cacalomacan		0.00	1,368.00		
00009	04/11/2024	I	00001	00001	LEY DE INGRESOS DEVENGADA Farmacias SaluDIF Cacalomacan		1,368.00	0.00		
00006	04/11/2024	I	00002	00002	LEY DE INGRESOS DEVENGADA Farmacias SaluDIF Cacalomacan		0.00	877.00		
00009	04/11/2024	I	00002	00002	LEY DE INGRESOS DEVENGADA Farmacias SaluDIF Cacalomacan		877.00	0.00		
00003	31/10/2024	I	00149	00149	LEY DE INGRESOS DEVENGADA Farmacias SaluDIF San Pablo Autopan		0.00	602.00		
00006	31/10/2024	I	00149	00149	LEY DE INGRESOS DEVENGADA Farmacias SaluDIF San Pablo Autopan		602.00	0.00		
00003	31/10/2024	I	00150	00150	LEY DE INGRESOS DEVENGADA Farmacias SaluDIF San Andrés Cuexcontitlan		0.00	2,122.00		
00006	31/10/2024	I	00150	00150	LEY DE INGRESOS DEVENGADA Farmacias SaluDIF San Andrés Cuexcontitlan		2,122.00	0.00		
00003	30/10/2024	I	00138	00138	LEY DE INGRESOS DEVENGADA Farmacias SaluDIF San Juan Tilapa		0.00	521.00		

00006	30/10/2024	I	00138	00138	LEY DE INGRESOS DEVENGADA Farmacias SaluDIF San Juan Tilapa		521.00	0.00		
00003	30/10/2024	I	00139	00139	LEY DE INGRESOS DEVENGADA Farmacias SaluDIF Sauces		0.00	668.00		
00006	30/10/2024	I	00139	00139	LEY DE INGRESOS DEVENGADA Farmacias SaluDIF Sauces		668.00	0.00		
00003	30/10/2024	I	00140	00140	LEY DE INGRESOS DEVENGADA Farmacias SaluDIF Cerrillo Vista Hermosa		0.00	219.00		
00006	30/10/2024	I	00140	00140	LEY DE INGRESOS DEVENGADA Farmacias SaluDIF Cerrillo Vista Hermosa		219.00	0.00		
00004	30/10/2024	I	00142	00142	LEY DE INGRESOS DEVENGADA Farmacias SaluDIF La Unión		0.00	2,034.00		
00007	30/10/2024	I	00142	00142	LEY DE INGRESOS DEVENGADA Farmacias SaluDIF La Unión		2,034.00	0.00		
00003	30/10/2024	I	00143	00143	LEY DE INGRESOS DEVENGADA Farmacias SaluDIF San Cristóbal Huichochitlan		0.00	430.00		
00006	30/10/2024	I	00143	00143	LEY DE INGRESOS DEVENGADA Farmacias SaluDIF San Cristóbal Huichochitlan		430.00	0.00		
00003	30/10/2024	I	00144	00144	LEY DE INGRESOS DEVENGADA Farmacias SaluDIF San Pedro Totoltepec		0.00	1,330.00		
00006	30/10/2024	I	00144	00144	LEY DE INGRESOS DEVENGADA Farmacias SaluDIF San Pedro Totoltepec		1,330.00	0.00		
00003	30/10/2024	I	00145	00145	LEY DE INGRESOS DEVENGADA Farmacias SaluDIF 8 Cedros		0.00	677.00		
00006	30/10/2024	I	00145	00145	LEY DE INGRESOS DEVENGADA Farmacias SaluDIF 8 Cedros		677.00	0.00		
00004	30/10/2024	I	00148	00148	LEY DE INGRESOS DEVENGADA Farmacias SaluDIF San Andrés Cuexcontitlan		0.00	2,961.00		
00007	30/10/2024	I	00148	00148	LEY DE INGRESOS DEVENGADA Farmacias SaluDIF San Andrés Cuexcontitlan		2,961.00	0.00		
00003	29/10/2024	I	00128	00128	LEY DE INGRESOS DEVENGADA Farmacias SaluDIF Cerrillo Vista Hermosa		0.00	1,005.00		
00006	29/10/2024	I	00128	00128	LEY DE INGRESOS DEVENGADA Farmacias SaluDIF Cerrillo Vista Hermosa		1,005.00	0.00		
00003	29/10/2024	I	00129	00129	LEY DE INGRESOS DEVENGADA Farmacias SaluDIF San Pedro Totoltepec		0.00	1,900.00		
00006	29/10/2024	I	00129	00129	LEY DE INGRESOS DEVENGADA Farmacias SaluDIF San Pedro Totoltepec		1,900.00	0.00		
00003	29/10/2024	I	00130	00130	LEY DE INGRESOS DEVENGADA Farmacias SaluDIF Sauces		0.00	1,674.00		
00006	29/10/2024	I	00130	00130	LEY DE INGRESOS DEVENGADA Farmacias SaluDIF Sauces		1,674.00	0.00		
00003	29/10/2024	I	00133	00133	LEY DE INGRESOS DEVENGADA Farmacias SaluDIF Seminario		0.00	680.00		
00006	29/10/2024	I	00133	00133	LEY DE INGRESOS DEVENGADA Farmacias SaluDIF Seminario		680.00	0.00		
00003	28/10/2024	I	00123	00123	LEY DE INGRESOS DEVENGADA Farmacias SaluDIF 8 Cedros		0.00	1,479.00		
00006	28/10/2024	I	00123	00123	LEY DE INGRESOS DEVENGADA Farmacias SaluDIF 8 Cedros		1,479.00	0.00		
00003	28/10/2024	I	00124	00124	LEY DE INGRESOS DEVENGADA Farmacias SaluDIF Cacalomacan		0.00	1,343.00		
00006	28/10/2024	I	00124	00124	LEY DE INGRESOS DEVENGADA Farmacias SaluDIF Cacalomacan		1,343.00	0.00		
00003	28/10/2024	I	00125	00125	LEY DE INGRESOS DEVENGADA Farmacias SaluDIF San Juan Tilapa		0.00	676.00		
00006	28/10/2024	I	00125	00125	LEY DE INGRESOS DEVENGADA Farmacias SaluDIF San Juan Tilapa		676.00	0.00		
00003	28/10/2024	I	00126	00126	LEY DE INGRESOS DEVENGADA Farmacias SaluDIF San Cristóbal Huichochitlan		0.00	1,178.00		
00006	28/10/2024	I	00126	00126	LEY DE INGRESOS DEVENGADA Farmacias SaluDIF San Cristóbal Huichochitlan		1,178.00	0.00		
00003	28/10/2024	I	00127	00127	LEY DE INGRESOS DEVENGADA Farmacias SaluDIF San Pablo Autopan		0.00	971.00		
00006	28/10/2024	I	00127	00127	LEY DE INGRESOS DEVENGADA Farmacias SaluDIF San Pablo Autopan		971.00	0.00		
00003	24/10/2024	I	00117	00117	LEY DE INGRESOS DEVENGADA Farmacias SaluDIF San Pedro Totoltepec		0.00	2,767.00		
00006	24/10/2024	I	00117	00117	LEY DE INGRESOS DEVENGADA Farmacias SaluDIF San Pedro Totoltepec		2,767.00	0.00		
00004	24/10/2024	I	00118	00118	LEY DE INGRESOS DEVENGADA Farmacias SaluDIF San Andrés Cuexcontitlan		0.00	2,823.00		
00007	24/10/2024	I	00118	00118	LEY DE INGRESOS DEVENGADA Farmacias SaluDIF San Andrés Cuexcontitlan		2,823.00	0.00		
00003	24/10/2024	I	00120	00120	LEY DE INGRESOS DEVENGADA Farmacias SaluDIF Seminario		0.00	675.00		
00006	24/10/2024	I	00120	00120	LEY DE INGRESOS DEVENGADA Farmacias SaluDIF Seminario		675.00	0.00		
00003	23/10/2024	I	00110	00110	LEY DE INGRESOS DEVENGADA Farmacias SaluDIF San Cristóbal Huichochitlan		0.00	1,656.00		
00006	23/10/2024	I	00110	00110	LEY DE INGRESOS DEVENGADA Farmacias SaluDIF San Cristóbal Huichochitlan		1,656.00	0.00		
00003	23/10/2024	I	00111	00111	LEY DE INGRESOS DEVENGADA Farmacias SaluDIF Cacalomacan		0.00	2,338.00		
00006	23/10/2024	I	00111	00111	LEY DE INGRESOS DEVENGADA Farmacias SaluDIF Cacalomacan		2,338.00	0.00		
00003	22/10/2024	I	00101	00101	LEY DE INGRESOS DEVENGADA Farmacias SaluDIF San Pablo Autopan		0.00	2,107.00		
00006	22/10/2024	I	00101	00101	LEY DE INGRESOS DEVENGADA Farmacias SaluDIF San Pablo Autopan		2,107.00	0.00		
00004	22/10/2024	I	00103	00103	LEY DE INGRESOS DEVENGADA Farmacias SaluDIF La Unión		0.00	3,646.00		
00007	22/10/2024	I	00103	00103	LEY DE INGRESOS DEVENGADA Farmacias SaluDIF La Unión		3,646.00	0.00		
00003	21/10/2024	I	00097	00097	LEY DE INGRESOS DEVENGADA Farmacias SaluDIF 8 Cedros		0.00	1,152.00		
00006	21/10/2024	I	00097	00097	LEY DE INGRESOS DEVENGADA Farmacias SaluDIF 8 Cedros		1,152.00	0.00		
00003	21/10/2024	I	00098	00098	LEY DE INGRESOS DEVENGADA Farmacias SaluDIF Cerrillo Vista Hermosa		0.00	1,648.00		
00006	21/10/2024	I	00098	00098	LEY DE INGRESOS DEVENGADA Farmacias SaluDIF Cerrillo Vista Hermosa		1,648.00	0.00		
00003	21/10/2024	I	00099	00099	LEY DE INGRESOS DEVENGADA Farmacias SaluDIF Sauces		0.00	1,899.00		
00006	21/10/2024	I	00099	00099	LEY DE INGRESOS DEVENGADA Farmacias SaluDIF Sauces		1,899.00	0.00		
00003	21/10/2024	I	00100	00100	LEY DE INGRESOS DEVENGADA Farmacias SaluDIF San Juan Tilapa		0.00	716.00		
00006	21/10/2024	I	00100	00100	LEY DE INGRESOS DEVENGADA Farmacias SaluDIF San Juan Tilapa		716.00	0.00		
00004	18/10/2024	I	00093	00093	LEY DE INGRESOS DEVENGADA Farmacias SaluDIF San Andrés Cuexcontitlan		0.00	3,229.00		
00007	18/10/2024	I	00093	00093	LEY DE INGRESOS DEVENGADA Farmacias SaluDIF San Andrés Cuexcontitlan		3,229.00	0.00		
00007	18/10/2024	I	00094	00094	LEY DE INGRESOS DEVENGADA Farmacias SaluDIF La Unión		0.00	3,586.00		
00010	18/10/2024	I	00094	00094	LEY DE INGRESOS DEVENGADA Farmacias SaluDIF La Unión		3,586.00	0.00		
00003	16/10/2024	I	00070	00070	LEY DE INGRESOS DEVENGADA Farmacias SaluDIF Seminario		0.00	1,080.00		
00006	16/10/2024	I	00070	00070	LEY DE INGRESOS DEVENGADA Farmacias SaluDIF Seminario		1,080.00	0.00		
00003	16/10/2024	I	00074	00074	LEY DE INGRESOS DEVENGADA Farmacias SaluDIF Cerrillo Vista Hermosa		0.00	1,334.00		
00006	16/10/2024	I	00074	00074	LEY DE INGRESOS DEVENGADA Farmacias SaluDIF Cerrillo Vista Hermosa		1,334.00	0.00		
00003	16/10/2024	I	00075	00075	LEY DE INGRESOS DEVENGADA Farmacias SaluDIF Sauces		0.00	1,539.00		
00006	16/10/2024	I	00075	00075	LEY DE INGRESOS DEVENGADA Farmacias SaluDIF Sauces		1,539.00	0.00		
00003	15/10/2024	I	00063	00063	LEY DE INGRESOS DEVENGADA Farmacias SaluDIF Cacalomacan		0.00	1,113.00		
00006	15/10/2024	I	00063	00063	LEY DE INGRESOS DEVENGADA Farmacias SaluDIF Cacalomacan		1,113.00	0.00		
00003	15/10/2024	I	00064	00064	LEY DE INGRESOS DEVENGADA Farmacias SaluDIF San Cristóbal Huichochitlan		0.00	2,035.00		
00006	15/10/2024	I	00064	00064	LEY DE INGRESOS DEVENGADA Farmacias SaluDIF San Cristóbal Huichochitlan		2,035.00	0.00		
00003	15/10/2024	I	00065	00065	LEY DE INGRESOS DEVENGADA Farmacias SaluDIF San Pedro Totoltepec		0.00	1,357.00		

00006	15/10/2024	I	00065	00065	LEY DE INGRESOS DEVENGADA Farmacias SaluDIF San Pedro Totoltepec		1,357.00	0.00		
00003	15/10/2024	I	00066	00066	LEY DE INGRESOS DEVENGADA Farmacias SaluDIF 8 Cedros		0.00	1,902.00		
00006	15/10/2024	I	00066	00066	LEY DE INGRESOS DEVENGADA Farmacias SaluDIF 8 Cedros		1,902.00	0.00		
00003	15/10/2024	I	00067	00067	LEY DE INGRESOS DEVENGADA Farmacias SaluDIF San Pablo Autopan		0.00	852.00		
00006	15/10/2024	I	00067	00067	LEY DE INGRESOS DEVENGADA Farmacias SaluDIF San Pablo Autopan		852.00	0.00		
00003	15/10/2024	I	00068	00068	LEY DE INGRESOS DEVENGADA Farmacias SaluDIF San Juan Tilapa		0.00	978.00		
00006	15/10/2024	I	00068	00068	LEY DE INGRESOS DEVENGADA Farmacias SaluDIF San Juan Tilapa		978.00	0.00		
00004	15/10/2024	I	00069	00069	LEY DE INGRESOS DEVENGADA Farmacias SaluDIF Seminario		0.00	591.00		
00007	15/10/2024	I	00069	00069	LEY DE INGRESOS DEVENGADA Farmacias SaluDIF Seminario		591.00	0.00		
00003	11/10/2024	I	00050	00050	LEY DE INGRESOS DEVENGADA Farmacias SaluDIF La Unión		0.00	3,042.00		
00006	11/10/2024	I	00050	00050	LEY DE INGRESOS DEVENGADA Farmacias SaluDIF La Unión		3,042.00	0.00		
00003	11/10/2024	I	00051	00051	LEY DE INGRESOS DEVENGADA Farmacias SaluDIF Seminario		0.00	1,115.00		
00006	11/10/2024	I	00051	00051	LEY DE INGRESOS DEVENGADA Farmacias SaluDIF Seminario		1,115.00	0.00		
00003	10/10/2024	I	00042	00042	LEY DE INGRESOS DEVENGADA Farmacias SaluDIF Sauces		0.00	2,044.00		
00006	10/10/2024	I	00042	00042	LEY DE INGRESOS DEVENGADA Farmacias SaluDIF Sauces		2,044.00	0.00		
00003	10/10/2024	I	00043	00043	LEY DE INGRESOS DEVENGADA Farmacias SaluDIF 8 Cedros		0.00	1,474.00		
00006	10/10/2024	I	00043	00043	LEY DE INGRESOS DEVENGADA Farmacias SaluDIF 8 Cedros		1,474.00	0.00		
00003	09/10/2024	I	00022	00022	LEY DE INGRESOS DEVENGADA Farmacias SaluDIF San Andrés Cuexcontitlan		0.00	2,535.00		
00006	09/10/2024	I	00022	00022	LEY DE INGRESOS DEVENGADA Farmacias SaluDIF San Andrés Cuexcontitlan		2,535.00	0.00		
00004	09/10/2024	I	00040	00040	LEY DE INGRESOS DEVENGADA Farmacias SaluDIF San Andrés Cuexcontitlan		0.00	3,397.00		
00007	09/10/2024	I	00040	00040	LEY DE INGRESOS DEVENGADA Farmacias SaluDIF San Andrés Cuexcontitlan		3,397.00	0.00		
00003	09/10/2024	I	00041	00041	LEY DE INGRESOS DEVENGADA Farmacias SaluDIF Cerrillo Vista Hermosa		0.00	1,257.00		
00006	09/10/2024	I	00041	00041	LEY DE INGRESOS DEVENGADA Farmacias SaluDIF Cerrillo Vista Hermosa		1,257.00	0.00		
00003	08/10/2024	I	00026	00026	LEY DE INGRESOS DEVENGADA Farmacias SaluDIF San Pablo Autopan		0.00	1,987.00		
00006	08/10/2024	I	00026	00026	LEY DE INGRESOS DEVENGADA Farmacias SaluDIF San Pablo Autopan		1,987.00	0.00		
00003	08/10/2024	I	00027	00027	LEY DE INGRESOS DEVENGADA Farmacias SaluDIF San Juan Tilapa		0.00	510.00		
00006	08/10/2024	I	00027	00027	LEY DE INGRESOS DEVENGADA Farmacias SaluDIF San Juan Tilapa		510.00	0.00		
00003	08/10/2024	I	00028	00028	LEY DE INGRESOS DEVENGADA Farmacias SaluDIF San Cristóbal Huichochitlan		0.00	1,602.00		
00006	08/10/2024	I	00028	00028	LEY DE INGRESOS DEVENGADA Farmacias SaluDIF San Cristóbal Huichochitlan		1,602.00	0.00		
00003	08/10/2024	I	00029	00029	LEY DE INGRESOS DEVENGADA Farmacias SaluDIF San Pedro Totoltepec		0.00	1,889.00		
00006	08/10/2024	I	00029	00029	LEY DE INGRESOS DEVENGADA Farmacias SaluDIF San Pedro Totoltepec		1,889.00	0.00		
00004	08/10/2024	I	00030	00030	LEY DE INGRESOS DEVENGADA Farmacias SaluDIF Cacalomacan		0.00	1,400.00		
00007	08/10/2024	I	00030	00030	LEY DE INGRESOS DEVENGADA Farmacias SaluDIF Cacalomacan		1,400.00	0.00		
00009	04/10/2024	I	00021	00021	LEY DE INGRESOS DEVENGADA Farmacias SaluDIF San Andrés Cuexcontitlan		0.00	3,036.00		
00012	04/10/2024	I	00021	00021	LEY DE INGRESOS DEVENGADA Farmacias SaluDIF San Andrés Cuexcontitlan		3,036.00	0.00		
00004	04/10/2024	I	00023	00023	LEY DE INGRESOS DEVENGADA Farmacias SaluDIF San Andrés Cuexcontitlan		0.00	3,095.00		
00007	04/10/2024	I	00023	00023	LEY DE INGRESOS DEVENGADA Farmacias SaluDIF San Andrés Cuexcontitlan		3,095.00	0.00		
00003	04/10/2024	I	00024	00024	LEY DE INGRESOS DEVENGADA Farmacias SaluDIF San Andrés Cuexcontitlan		0.00	3,421.00		
00006	04/10/2024	I	00024	00024	LEY DE INGRESOS DEVENGADA Farmacias SaluDIF San Andrés Cuexcontitlan		3,421.00	0.00		
00004	03/10/2024	I	00012	00012	LEY DE INGRESOS DEVENGADA Farmacias SaluDIF La Unión		0.00	1,656.00		
00007	03/10/2024	I	00012	00012	LEY DE INGRESOS DEVENGADA Farmacias SaluDIF La Unión		1,656.00	0.00		
00004	03/10/2024	I	00013	00013	LEY DE INGRESOS DEVENGADA Farmacias SaluDIF Sauces		0.00	864.00		
00007	03/10/2024	I	00013	00013	LEY DE INGRESOS DEVENGADA Farmacias SaluDIF Sauces		864.00	0.00		
00003	03/10/2024	I	00014	00014	LEY DE INGRESOS DEVENGADA Farmacias SaluDIF Seminario		0.00	1,241.00		
00006	03/10/2024	I	00014	00014	LEY DE INGRESOS DEVENGADA Farmacias SaluDIF Seminario		1,241.00	0.00		
00003	02/10/2024	I	00001	00001	LEY DE INGRESOS DEVENGADA Farmacias SaluDIF 8 Cedros		0.00	1,519.00		
00006	02/10/2024	I	00001	00001	LEY DE INGRESOS DEVENGADA Farmacias SaluDIF 8 Cedros		1,519.00	0.00		
00004	02/10/2024	I	00007	00007	LEY DE INGRESOS DEVENGADA Farmacias Periférico Mercado 16 de septiembre		0.00	23.00		
00007	02/10/2024	I	00007	00007	LEY DE INGRESOS DEVENGADA Farmacias Periférico Mercado 16 de septiembre		23.00	0.00		
00004	02/10/2024	I	00008	00008	LEY DE INGRESOS DEVENGADA Farmacias SaluDIF Seminario		0.00	499.00		
00007	02/10/2024	I	00008	00008	LEY DE INGRESOS DEVENGADA Farmacias SaluDIF Seminario		499.00	0.00		
00003	02/10/2024	I	00009	00009	LEY DE INGRESOS DEVENGADA Farmacias SaluDIF Sauces		0.00	1,409.00		
00006	02/10/2024	I	00009	00009	LEY DE INGRESOS DEVENGADA Farmacias SaluDIF Sauces		1,409.00	0.00		
00011	02/10/2024	I	00011	00011	LEY DE INGRESOS DEVENGADA Farmacias SaluDIF Cacalomacan		0.00	7,115.00		
00014	02/10/2024	I	00011	00011	LEY DE INGRESOS DEVENGADA Farmacias SaluDIF Cacalomacan		7,115.00	0.00		
00003	30/09/2024	I	00126	00126	LEY DE INGRESOS DEVENGADA Farmacias SaluDIF San Pablo Autopan		0.00	1,011.00		
00006	30/09/2024	I	00126	00126	LEY DE INGRESOS DEVENGADA Farmacias SaluDIF San Pablo Autopan		1,011.00	0.00		
00003	30/09/2024	I	00127	00127	LEY DE INGRESOS DEVENGADA Farmacias SaluDIF San Juan Tilapa		0.00	796.00		
00006	30/09/2024	I	00127	00127	LEY DE INGRESOS DEVENGADA Farmacias SaluDIF San Juan Tilapa		796.00	0.00		
00004	30/09/2024	I	00128	00128	LEY DE INGRESOS DEVENGADA Farmacias SaluDIF San Cristóbal Huichochitlan		0.00	1,287.00		
00007	30/09/2024	I	00128	00128	LEY DE INGRESOS DEVENGADA Farmacias SaluDIF San Cristóbal Huichochitlan		1,287.00	0.00		
00003	30/09/2024	I	00129	00129	LEY DE INGRESOS DEVENGADA Farmacias SaluDIF San Pedro Totoltepec		0.00	756.00		
00006	30/09/2024	I	00129	00129	LEY DE INGRESOS DEVENGADA Farmacias SaluDIF San Pedro Totoltepec		756.00	0.00		
00003	30/09/2024	I	00131	00131	LEY DE INGRESOS DEVENGADA Farmacias SaluDIF Cacalomacan		0.00	710.00		
00006	30/09/2024	I	00131	00131	LEY DE INGRESOS DEVENGADA Farmacias SaluDIF Cacalomacan		710.00	0.00		
00003	27/09/2024	I	00119	00119	LEY DE INGRESOS DEVENGADA Farmacias SaluDIF San Pedro Totoltepec		0.00	772.00		
00006	27/09/2024	I	00119	00119	LEY DE INGRESOS DEVENGADA Farmacias SaluDIF San Pedro Totoltepec		772.00	0.00		
00003	27/09/2024	I	00124	00124	LEY DE INGRESOS DEVENGADA Farmacias SaluDIF 8 Cedros		0.00	1,571.00		
00006	27/09/2024	I	00124	00124	LEY DE INGRESOS DEVENGADA Farmacias SaluDIF 8 Cedros		1,571.00	0.00		
00003	27/09/2024	I	00125	00125	LEY DE INGRESOS DEVENGADA Farmacias SaluDIF Cerrillo Vista Hermosa		0.00	1,301.00		

00006	27/09/2024	I	00125	00125	LEY DE INGRESOS DEVENGADA Farmacias SaluDIF Cerrillo Vista Hermosa		1,301.00	0.00		
00003	25/09/2024	I	00100	00100	LEY DE INGRESOS DEVENGADA Farmacias SaluDIF San Cristóbal Huichochitlan		0.00	2,368.00		
00006	25/09/2024	I	00100	00100	LEY DE INGRESOS DEVENGADA Farmacias SaluDIF San Cristóbal Huichochitlan		2,368.00	0.00		
00004	25/09/2024	I	00101	00101	LEY DE INGRESOS DEVENGADA Farmacias SaluDIF La Unión		0.00	1,631.00		
00007	25/09/2024	I	00101	00101	LEY DE INGRESOS DEVENGADA Farmacias SaluDIF La Unión		1,631.00	0.00		
00003	25/09/2024	I	00102	00102	LEY DE INGRESOS DEVENGADA Farmacias Periférico Mercado 16 de septiembre		0.00	23.00		
00006	25/09/2024	I	00102	00102	LEY DE INGRESOS DEVENGADA Farmacias Periférico Mercado 16 de septiembre		23.00	0.00		
00003	25/09/2024	I	00112	00112	LEY DE INGRESOS DEVENGADA Farmacias SaluDIF Sauces		0.00	1,650.00		
00006	25/09/2024	I	00112	00112	LEY DE INGRESOS DEVENGADA Farmacias SaluDIF Sauces		1,650.00	0.00		
00003	23/09/2024	I	00095	00095	LEY DE INGRESOS DEVENGADA Farmacias SaluDIF San Andrés Cuexcontitlan		0.00	1,135.00		
00006	23/09/2024	I	00095	00095	LEY DE INGRESOS DEVENGADA Farmacias SaluDIF San Andrés Cuexcontitlan		1,135.00	0.00		
00003	23/09/2024	I	00096	00096	LEY DE INGRESOS DEVENGADA Farmacias SaluDIF Cacalomacan		0.00	1,076.00		
00006	23/09/2024	I	00096	00096	LEY DE INGRESOS DEVENGADA Farmacias SaluDIF Cacalomacan		1,076.00	0.00		
00003	23/09/2024	I	00097	00097	LEY DE INGRESOS DEVENGADA Farmacias SaluDIF San Pablo Autopan		0.00	1,012.00		
00006	23/09/2024	I	00097	00097	LEY DE INGRESOS DEVENGADA Farmacias SaluDIF San Pablo Autopan		1,012.00	0.00		
00003	23/09/2024	I	00098	00098	LEY DE INGRESOS DEVENGADA Farmacias SaluDIF San Juan Tilapa		0.00	517.00		
00006	23/09/2024	I	00098	00098	LEY DE INGRESOS DEVENGADA Farmacias SaluDIF San Juan Tilapa		517.00	0.00		
00003	23/09/2024	I	00099	00099	LEY DE INGRESOS DEVENGADA Farmacias SaluDIF Cerrillo Vista Hermosa		0.00	1,447.00		
00006	23/09/2024	I	00099	00099	LEY DE INGRESOS DEVENGADA Farmacias SaluDIF Cerrillo Vista Hermosa		1,447.00	0.00		
00003	20/09/2024	I	00081	00081	LEY DE INGRESOS DEVENGADA Farmacias SaluDIF Cerrillo Vista Hermosa		0.00	642.00		
00006	20/09/2024	I	00081	00081	LEY DE INGRESOS DEVENGADA Farmacias SaluDIF Cerrillo Vista Hermosa		642.00	0.00		
00004	20/09/2024	I	00082	00082	LEY DE INGRESOS DEVENGADA Farmacias SaluDIF La Unión		0.00	2,418.00		
00007	20/09/2024	I	00082	00082	LEY DE INGRESOS DEVENGADA Farmacias SaluDIF La Unión		2,418.00	0.00		
00005	20/09/2024	I	00083	00083	LEY DE INGRESOS DEVENGADA Farmacias SaluDIF Seminario		0.00	110.00		
00008	20/09/2024	I	00083	00083	LEY DE INGRESOS DEVENGADA Farmacias SaluDIF Seminario		110.00	0.00		
00003	20/09/2024	I	00084	00084	LEY DE INGRESOS DEVENGADA Farmacias SaluDIF Seminario		0.00	252.00		
00006	20/09/2024	I	00084	00084	LEY DE INGRESOS DEVENGADA Farmacias SaluDIF Seminario		252.00	0.00		
00003	20/09/2024	I	00085	00085	LEY DE INGRESOS DEVENGADA Farmacias SaluDIF San Pedro Totoltepec		0.00	823.00		
00006	20/09/2024	I	00085	00085	LEY DE INGRESOS DEVENGADA Farmacias SaluDIF San Pedro Totoltepec		823.00	0.00		
00003	20/09/2024	I	00086	00086	LEY DE INGRESOS DEVENGADA Farmacias SaluDIF 8 Cedros		0.00	1,341.00		
00006	20/09/2024	I	00086	00086	LEY DE INGRESOS DEVENGADA Farmacias SaluDIF 8 Cedros		1,341.00	0.00		
00003	20/09/2024	I	00087	00087	LEY DE INGRESOS DEVENGADA Farmacias SaluDIF Sauces		0.00	1,643.00		
00006	20/09/2024	I	00087	00087	LEY DE INGRESOS DEVENGADA Farmacias SaluDIF Sauces		1,643.00	0.00		
00003	20/09/2024	I	00088	00088	LEY DE INGRESOS DEVENGADA Farmacias SaluDIF San Cristóbal Huichochitlan		0.00	1,740.00		
00006	20/09/2024	I	00088	00088	LEY DE INGRESOS DEVENGADA Farmacias SaluDIF San Cristóbal Huichochitlan		1,740.00	0.00		
00003	19/09/2024	I	00078	00078	LEY DE INGRESOS DEVENGADA Farmacias Periférico Mercado 16 de septiembre		0.00	48.00		
00006	19/09/2024	I	00078	00078	LEY DE INGRESOS DEVENGADA Farmacias Periférico Mercado 16 de septiembre		48.00	0.00		
00003	19/09/2024	I	00079	00079	LEY DE INGRESOS DEVENGADA Farmacias SaluDIF San Juan Tilapa		0.00	614.00		
00006	19/09/2024	I	00079	00079	LEY DE INGRESOS DEVENGADA Farmacias SaluDIF San Juan Tilapa		614.00	0.00		
00004	18/09/2024	I	00063	00063	LEY DE INGRESOS DEVENGADA Farmacias SaluDIF Cacalomacan		0.00	1,294.00		
00007	18/09/2024	I	00063	00063	LEY DE INGRESOS DEVENGADA Farmacias SaluDIF Cacalomacan		1,294.00	0.00		
00003	18/09/2024	I	00064	00064	LEY DE INGRESOS DEVENGADA Farmacias SaluDIF Cacalomacan		0.00	1,588.00		
00006	18/09/2024	I	00064	00064	LEY DE INGRESOS DEVENGADA Farmacias SaluDIF Cacalomacan		1,588.00	0.00		
00003	18/09/2024	I	00065	00065	LEY DE INGRESOS DEVENGADA Farmacias SaluDIF San Pablo Autopan		0.00	592.00		
00006	18/09/2024	I	00065	00065	LEY DE INGRESOS DEVENGADA Farmacias SaluDIF San Pablo Autopan		592.00	0.00		
00003	17/09/2024	I	00057	00057	LEY DE INGRESOS DEVENGADA Farmacias SaluDIF Sauces		0.00	2,448.00		
00006	17/09/2024	I	00057	00057	LEY DE INGRESOS DEVENGADA Farmacias SaluDIF Sauces		2,448.00	0.00		
00003	17/09/2024	I	00059	00059	LEY DE INGRESOS DEVENGADA Farmacias SaluDIF 8 Cedros		0.00	2,125.00		
00006	17/09/2024	I	00059	00059	LEY DE INGRESOS DEVENGADA Farmacias SaluDIF 8 Cedros		2,125.00	0.00		
00004	17/09/2024	I	00060	00060	LEY DE INGRESOS DEVENGADA Farmacias SaluDIF Cerrillo Vista Hermosa		0.00	2,246.00		
00007	17/09/2024	I	00060	00060	LEY DE INGRESOS DEVENGADA Farmacias SaluDIF Cerrillo Vista Hermosa		2,246.00	0.00		
00003	11/09/2024	I	00040	00040	LEY DE INGRESOS DEVENGADA Farmacias SaluDIF San Pedro Totoltepec		0.00	2,176.00		
00006	11/09/2024	I	00040	00040	LEY DE INGRESOS DEVENGADA Farmacias SaluDIF San Pedro Totoltepec		2,176.00	0.00		
00004	11/09/2024	I	00041	00041	LEY DE INGRESOS DEVENGADA Farmacias SaluDIF La Unión		0.00	3,661.00		
00007	11/09/2024	I	00041	00041	LEY DE INGRESOS DEVENGADA Farmacias SaluDIF La Unión		3,661.00	0.00		
00004	10/09/2024	I	00036	00036	LEY DE INGRESOS DEVENGADA Farmacias Periférico Mercado 16 de septiembre		0.00	27.00		
00007	10/09/2024	I	00036	00036	LEY DE INGRESOS DEVENGADA Farmacias Periférico Mercado 16 de septiembre		27.00	0.00		
00003	10/09/2024	I	00037	00037	LEY DE INGRESOS DEVENGADA Farmacias SaluDIF San Pablo Autopan		0.00	1,397.00		
00006	10/09/2024	I	00037	00037	LEY DE INGRESOS DEVENGADA Farmacias SaluDIF San Pablo Autopan		1,397.00	0.00		
00003	10/09/2024	I	00039	00039	LEY DE INGRESOS DEVENGADA Farmacias SaluDIF San Juan Tilapa		0.00	881.00		
00006	10/09/2024	I	00039	00039	LEY DE INGRESOS DEVENGADA Farmacias SaluDIF San Juan Tilapa		881.00	0.00		
00003	09/09/2024	I	00035	00035	LEY DE INGRESOS DEVENGADA Farmacias SaluDIF San Cristóbal Huichochitlan		0.00	1,957.00		
00006	09/09/2024	I	00035	00035	LEY DE INGRESOS DEVENGADA Farmacias SaluDIF San Cristóbal Huichochitlan		1,957.00	0.00		
00003	05/09/2024	I	00022	00022	LEY DE INGRESOS DEVENGADA Farmacias Periférico Mercado 16 de septiembre		0.00	48.00		
00006	05/09/2024	I	00022	00022	LEY DE INGRESOS DEVENGADA Farmacias Periférico Mercado 16 de septiembre		48.00	0.00		
00003	04/09/2024	I	00013	00013	LEY DE INGRESOS DEVENGADA Farmacias SaluDIF Sauces		0.00	1,330.00		
00006	04/09/2024	I	00013	00013	LEY DE INGRESOS DEVENGADA Farmacias SaluDIF Sauces		1,330.00	0.00		
00005	04/09/2024	I	00014	00014	LEY DE INGRESOS DEVENGADA Farmacias SaluDIF Cacalomacan		0.00	1,476.00		
00008	04/09/2024	I	00014	00014	LEY DE INGRESOS DEVENGADA Farmacias SaluDIF Cacalomacan		1,476.00	0.00		
00003	04/09/2024	I	00015	00015	LEY DE INGRESOS DEVENGADA Farmacias SaluDIF 8 Cedros		0.00	471.00		

00006	04/09/2024	I	00015	00015	LEY DE INGRESOS DEVENGADA Farmacias SaluDIF 8 Cedros		471.00	0.00			
00004	04/09/2024	I	00019	00019	LEY DE INGRESOS DEVENGADA Farmacias SaluDIF La Unión		0.00	501.00			
00007	04/09/2024	I	00019	00019	LEY DE INGRESOS DEVENGADA Farmacias SaluDIF La Unión		501.00	0.00			
00003	03/09/2024	I	00005	00005	LEY DE INGRESOS DEVENGADA Farmacias SaluDIF San Juan Tilapa		0.00	375.00			
00006	03/09/2024	I	00005	00005	LEY DE INGRESOS DEVENGADA Farmacias SaluDIF San Juan Tilapa		375.00	0.00			
00003	03/09/2024	I	00006	00006	LEY DE INGRESOS DEVENGADA Farmacias SaluDIF San Pedro Totoltepec		0.00	307.00			
00006	03/09/2024	I	00006	00006	LEY DE INGRESOS DEVENGADA Farmacias SaluDIF San Pedro Totoltepec		307.00	0.00			
00004	03/09/2024	I	00007	00007	LEY DE INGRESOS DEVENGADA Farmacias SaluDIF Seminario		0.00	982.00			
00007	03/09/2024	I	00007	00007	LEY DE INGRESOS DEVENGADA Farmacias SaluDIF Seminario		982.00	0.00			
00003	02/09/2024	I	00001	00001	LEY DE INGRESOS DEVENGADA Farmacias SaluDIF Sauces		0.00	1,898.00			
00006	02/09/2024	I	00001	00001	LEY DE INGRESOS DEVENGADA Farmacias SaluDIF Sauces		1,898.00	0.00			
00003	02/09/2024	I	00003	00003	LEY DE INGRESOS DEVENGADA Farmacias SaluDIF San Cristóbal Huichochitlan		0.00	432.00			
00006	02/09/2024	I	00003	00003	LEY DE INGRESOS DEVENGADA Farmacias SaluDIF San Cristóbal Huichochitlan		432.00	0.00			
00003	02/09/2024	I	00004	00004	LEY DE INGRESOS DEVENGADA Farmacias SaluDIF San Pablo Autopan		0.00	1,111.00			
00006	02/09/2024	I	00004	00004	LEY DE INGRESOS DEVENGADA Farmacias SaluDIF San Pablo Autopan		1,111.00	0.00			
00004	30/08/2024	I	00170	00170	LEY DE INGRESOS DEVENGADA Farmacias SaluDIF La Unión		0.00	1,800.00			
00007	30/08/2024	I	00170	00170	LEY DE INGRESOS DEVENGADA Farmacias SaluDIF La Unión		1,800.00	0.00			
00003	30/08/2024	I	00176	00176	LEY DE INGRESOS DEVENGADA Farmacias SaluDIF Cerrillo Vista Hermosa		0.00	189.00			
00006	30/08/2024	I	00176	00176	LEY DE INGRESOS DEVENGADA Farmacias SaluDIF Cerrillo Vista Hermosa		189.00	0.00			
00003	29/08/2024	I	00149	00149	LEY DE INGRESOS DEVENGADA Farmacias SaluDIF Cerrillo Vista Hermosa		0.00	871.00			
00006	29/08/2024	I	00149	00149	LEY DE INGRESOS DEVENGADA Farmacias SaluDIF Cerrillo Vista Hermosa		871.00	0.00			
00004	29/08/2024	I	00150	00150	LEY DE INGRESOS DEVENGADA Farmacias SaluDIF 8 Cedros		0.00	1,381.00			
00007	29/08/2024	I	00150	00150	LEY DE INGRESOS DEVENGADA Farmacias SaluDIF 8 Cedros		1,381.00	0.00			
00004	29/08/2024	I	00153	00153	LEY DE INGRESOS DEVENGADA Farmacias SaluDIF San Cristóbal Huichochitlan		0.00	1,056.00			
00007	29/08/2024	I	00153	00153	LEY DE INGRESOS DEVENGADA Farmacias SaluDIF San Cristóbal Huichochitlan		1,056.00	0.00			
00006	29/08/2024	I	00154	00154	LEY DE INGRESOS DEVENGADA Farmacias SaluDIF Cacalomacan		0.00	1,279.00			
00009	29/08/2024	I	00154	00154	LEY DE INGRESOS DEVENGADA Farmacias SaluDIF Cacalomacan		1,279.00	0.00			
00005	29/08/2024	I	00155	00155	LEY DE INGRESOS DEVENGADA Farmacias Periférico Mercado 16 de septiembre		0.00	50.00			
00008	29/08/2024	I	00155	00155	LEY DE INGRESOS DEVENGADA Farmacias Periférico Mercado 16 de septiembre		50.00	0.00			
00004	27/08/2024	I	00142	00142	LEY DE INGRESOS DEVENGADA Farmacias SaluDIF San Cristóbal Huichochitlan		0.00	1,467.00			
00007	27/08/2024	I	00142	00142	LEY DE INGRESOS DEVENGADA Farmacias SaluDIF San Cristóbal Huichochitlan		1,467.00	0.00			
00003	26/08/2024	I	00123	00123	LEY DE INGRESOS DEVENGADA Farmacias SaluDIF Sauces		0.00	1,238.00			
00006	26/08/2024	I	00123	00123	LEY DE INGRESOS DEVENGADA Farmacias SaluDIF Sauces		1,238.00	0.00			
00003	26/08/2024	I	00136	00136	LEY DE INGRESOS DEVENGADA Farmacias SaluDIF San Pablo Autopan		0.00	737.00			
00006	26/08/2024	I	00136	00136	LEY DE INGRESOS DEVENGADA Farmacias SaluDIF San Pablo Autopan		737.00	0.00			
00004	26/08/2024	I	00137	00137	LEY DE INGRESOS DEVENGADA Farmacias SaluDIF Seminario		0.00	517.00			
00007	26/08/2024	I	00137	00137	LEY DE INGRESOS DEVENGADA Farmacias SaluDIF Seminario		517.00	0.00			
00004	26/08/2024	I	00138	00138	LEY DE INGRESOS DEVENGADA Farmacias SaluDIF San Pedro Totoltepec		0.00	1,126.00			
00007	26/08/2024	I	00138	00138	LEY DE INGRESOS DEVENGADA Farmacias SaluDIF San Pedro Totoltepec		1,126.00	0.00			
00004	23/08/2024	I	00116	00116	LEY DE INGRESOS DEVENGADA Farmacias SaluDIF San Pedro Totoltepec		0.00	328.00			
00007	23/08/2024	I	00116	00116	LEY DE INGRESOS DEVENGADA Farmacias SaluDIF San Pedro Totoltepec		328.00	0.00			
00003	23/08/2024	I	00117	00117	LEY DE INGRESOS DEVENGADA Farmacias SaluDIF 8 Cedros		0.00	2,038.00			
00006	23/08/2024	I	00117	00117	LEY DE INGRESOS DEVENGADA Farmacias SaluDIF 8 Cedros		2,038.00	0.00			
00003	23/08/2024	I	00119	00119	LEY DE INGRESOS DEVENGADA Farmacias SaluDIF Cerrillo Vista Hermosa		0.00	492.00			
00006	23/08/2024	I	00119	00119	LEY DE INGRESOS DEVENGADA Farmacias SaluDIF Cerrillo Vista Hermosa		492.00	0.00			
00004	23/08/2024	I	00120	00120	LEY DE INGRESOS DEVENGADA Farmacias SaluDIF La Unión		0.00	1,378.00			
00007	23/08/2024	I	00120	00120	LEY DE INGRESOS DEVENGADA Farmacias SaluDIF La Unión		1,378.00	0.00			
00006	23/08/2024	I	00121	00121	LEY DE INGRESOS DEVENGADA Farmacias Periférico Mercado 16 de septiembre		0.00	35.00			
00009	23/08/2024	I	00121	00121	LEY DE INGRESOS DEVENGADA Farmacias Periférico Mercado 16 de septiembre		35.00	0.00			
00003	22/08/2024	I	00108	00108	LEY DE INGRESOS DEVENGADA Farmacias SaluDIF San Juan Tilapa		0.00	819.00			
00006	22/08/2024	I	00108	00108	LEY DE INGRESOS DEVENGADA Farmacias SaluDIF San Juan Tilapa		819.00	0.00			
00003	22/08/2024	I	00109	00109	LEY DE INGRESOS DEVENGADA Farmacias SaluDIF Cacalomacan		0.00	1,474.00			
00006	22/08/2024	I	00109	00109	LEY DE INGRESOS DEVENGADA Farmacias SaluDIF Cacalomacan		1,474.00	0.00			
00005	19/08/2024	I	00098	00098	LEY DE INGRESOS DEVENGADA Farmacias SaluDIF San Andrés Cuexcontitlan		0.00	2,502.00			
00008	19/08/2024	I	00098	00098	LEY DE INGRESOS DEVENGADA Farmacias SaluDIF San Andrés Cuexcontitlan		2,502.00	0.00			
00003	19/08/2024	I	00099	00099	LEY DE INGRESOS DEVENGADA Farmacias SaluDIF San Andrés Cuexcontitlan		0.00	976.00			
00006	19/08/2024	I	00099	00099	LEY DE INGRESOS DEVENGADA Farmacias SaluDIF San Andrés Cuexcontitlan		976.00	0.00			
00003	19/08/2024	I	00100	00100	LEY DE INGRESOS DEVENGADA Farmacias SaluDIF San Andrés Cuexcontitlan		0.00	1,643.00			
00006	19/08/2024	I	00100	00100	LEY DE INGRESOS DEVENGADA Farmacias SaluDIF San Andrés Cuexcontitlan		1,643.00	0.00			
00003	16/08/2024	I	00095	00095	LEY DE INGRESOS DEVENGADA Farmacias SaluDIF Sauces		0.00	1,967.00			
00006	16/08/2024	I	00095	00095	LEY DE INGRESOS DEVENGADA Farmacias SaluDIF Sauces		1,967.00	0.00			
00004	16/08/2024	I	00096	00096	LEY DE INGRESOS DEVENGADA Farmacias SaluDIF Seminario		0.00	933.00			
00007	16/08/2024	I	00096	00096	LEY DE INGRESOS DEVENGADA Farmacias SaluDIF Seminario		933.00	0.00			
00003	16/08/2024	I	00097	00097	LEY DE INGRESOS DEVENGADA Farmacias SaluDIF Seminario		0.00	804.00			
00006	16/08/2024	I	00097	00097	LEY DE INGRESOS DEVENGADA Farmacias SaluDIF Seminario		804.00	0.00			
00003	15/08/2024	I	00091	00091	LEY DE INGRESOS DEVENGADA Farmacias SaluDIF San Cristóbal Huichochitlan		0.00	946.00			
00006	15/08/2024	I	00091	00091	LEY DE INGRESOS DEVENGADA Farmacias SaluDIF San Cristóbal Huichochitlan		946.00	0.00			
00004	15/08/2024	I	00094	00094	LEY DE INGRESOS DEVENGADA Farmacias SaluDIF 8 Cedros		0.00	1,303.00			
00007	15/08/2024	I	00094	00094	LEY DE INGRESOS DEVENGADA Farmacias SaluDIF 8 Cedros		1,303.00	0.00			
00003	14/08/2024	I	00074	00074	LEY DE INGRESOS DEVENGADA Farmacias SaluDIF San Pablo Autopan		0.00	914.00			

00006	14/08/2024	I	00074	00074	LEY DE INGRESOS DEVENGADA Farmacias SaluDIF San Pablo Autopan		914.00	0.00			
00003	14/08/2024	I	00075	00075	LEY DE INGRESOS DEVENGADA Farmacias SaluDIF Cerrillo Vista Hermosa		0.00	997.00			
00006	14/08/2024	I	00075	00075	LEY DE INGRESOS DEVENGADA Farmacias SaluDIF Cerrillo Vista Hermosa		997.00	0.00			
00004	14/08/2024	I	00076	00076	LEY DE INGRESOS DEVENGADA Farmacias SaluDIF San Pedro Totoltepec		0.00	847.00			
00007	14/08/2024	I	00076	00076	LEY DE INGRESOS DEVENGADA Farmacias SaluDIF San Pedro Totoltepec		847.00	0.00			
00003	14/08/2024	I	00077	00077	LEY DE INGRESOS DEVENGADA Farmacias SaluDIF San Juan Tilapa		0.00	973.00			
00006	14/08/2024	I	00077	00077	LEY DE INGRESOS DEVENGADA Farmacias SaluDIF San Juan Tilapa		973.00	0.00			
00003	14/08/2024	I	00078	00078	LEY DE INGRESOS DEVENGADA Farmacias SaluDIF Cacalomacan		0.00	1,258.00			
00006	14/08/2024	I	00078	00078	LEY DE INGRESOS DEVENGADA Farmacias SaluDIF Cacalomacan		1,258.00	0.00			
00004	14/08/2024	I	00085	00085	LEY DE INGRESOS DEVENGADA Farmacias SaluDIF La Unión		0.00	2,385.00			
00007	14/08/2024	I	00085	00085	LEY DE INGRESOS DEVENGADA Farmacias SaluDIF La Unión		2,385.00	0.00			
00005	14/08/2024	I	00089	00089	LEY DE INGRESOS DEVENGADA Farmacias Periférico Mercado 16 de septiembre		0.00	66.00			
00008	14/08/2024	I	00089	00089	LEY DE INGRESOS DEVENGADA Farmacias Periférico Mercado 16 de septiembre		66.00	0.00			
00004	08/08/2024	I	00026	00026	LEY DE INGRESOS DEVENGADA Farmacias SaluDIF Sauces		0.00	1,351.00			
00007	08/08/2024	I	00026	00026	LEY DE INGRESOS DEVENGADA Farmacias SaluDIF Sauces		1,351.00	0.00			
00003	08/08/2024	I	00027	00027	LEY DE INGRESOS DEVENGADA Farmacias Periférico Mercado 16 de septiembre		0.00	245.00			
00006	08/08/2024	I	00027	00027	LEY DE INGRESOS DEVENGADA Farmacias Periférico Mercado 16 de septiembre		245.00	0.00			
00004	07/08/2024	I	00020	00020	LEY DE INGRESOS DEVENGADA Farmacias Sobre Farmacia, Sobre Servicios Médicos y Psicológicos		0.00	1,655.00			
00007	07/08/2024	I	00020	00020	LEY DE INGRESOS DEVENGADA Farmacias Sobre Farmacia, Sobre Servicios Médicos y Psicológicos		1,655.00	0.00			
00004	07/08/2024	I	00021	00021	LEY DE INGRESOS DEVENGADA Farmacias SaluDIF La Unión		0.00	1,456.00			
00007	07/08/2024	I	00021	00021	LEY DE INGRESOS DEVENGADA Farmacias SaluDIF La Unión		1,456.00	0.00			
00003	07/08/2024	I	00022	00022	LEY DE INGRESOS DEVENGADA Farmacias SaluDIF Cacalomacan		0.00	1,171.00			
00006	07/08/2024	I	00022	00022	LEY DE INGRESOS DEVENGADA Farmacias SaluDIF Cacalomacan		1,171.00	0.00			
00003	07/08/2024	I	00024	00024	LEY DE INGRESOS DEVENGADA Farmacias SaluDIF 8 Cedros		0.00	2,445.00			
00006	07/08/2024	I	00024	00024	LEY DE INGRESOS DEVENGADA Farmacias SaluDIF 8 Cedros		2,445.00	0.00			
00004	07/08/2024	I	00025	00025	LEY DE INGRESOS DEVENGADA Farmacias SaluDIF San Cristóbal Huichochitlan		0.00	322.00			
00007	07/08/2024	I	00025	00025	LEY DE INGRESOS DEVENGADA Farmacias SaluDIF San Cristóbal Huichochitlan		322.00	0.00			
00003	06/08/2024	I	00016	00016	LEY DE INGRESOS DEVENGADA Farmacias SaluDIF Cerrillo Vista Hermosa		0.00	373.00			
00006	06/08/2024	I	00016	00016	LEY DE INGRESOS DEVENGADA Farmacias SaluDIF Cerrillo Vista Hermosa		373.00	0.00			
00003	06/08/2024	I	00017	00017	LEY DE INGRESOS DEVENGADA Farmacias SaluDIF San Pablo Autopan		0.00	635.00			
00006	06/08/2024	I	00017	00017	LEY DE INGRESOS DEVENGADA Farmacias SaluDIF San Pablo Autopan		635.00	0.00			
00003	06/08/2024	I	00018	00018	LEY DE INGRESOS DEVENGADA Farmacias SaluDIF San Juan Tilapa		0.00	121.00			
00006	06/08/2024	I	00018	00018	LEY DE INGRESOS DEVENGADA Farmacias SaluDIF San Juan Tilapa		121.00	0.00			
00003	06/08/2024	I	00019	00019	LEY DE INGRESOS DEVENGADA Farmacias SaluDIF San Juan Tilapa		0.00	62.00			
00006	06/08/2024	I	00019	00019	LEY DE INGRESOS DEVENGADA Farmacias SaluDIF San Juan Tilapa		62.00	0.00			
00005	05/08/2024	I	00003	00003	LEY DE INGRESOS DEVENGADA Farmacias SaluDIF La Unión		0.00	1,078.00			
00008	05/08/2024	I	00003	00003	LEY DE INGRESOS DEVENGADA Farmacias SaluDIF La Unión		1,078.00	0.00			
00003	05/08/2024	I	00005	00005	LEY DE INGRESOS DEVENGADA Farmacias SaluDIF La Unión		0.00	1,233.00			
00006	05/08/2024	I	00005	00005	LEY DE INGRESOS DEVENGADA Farmacias SaluDIF La Unión		1,233.00	0.00			
00003	05/08/2024	I	00006	00006	LEY DE INGRESOS DEVENGADA Farmacias Periférico Mercado 16 de septiembre		0.00	326.00			
00006	05/08/2024	I	00006	00006	LEY DE INGRESOS DEVENGADA Farmacias Periférico Mercado 16 de septiembre		326.00	0.00			
00003	05/08/2024	I	00008	00008	LEY DE INGRESOS DEVENGADA Farmacias SaluDIF Sauces		0.00	2,152.00			
00006	05/08/2024	I	00008	00008	LEY DE INGRESOS DEVENGADA Farmacias SaluDIF Sauces		2,152.00	0.00			
00003	01/08/2024	I	00001	00001	LEY DE INGRESOS DEVENGADA Farmacias SaluDIF 8 Cedros		0.00	1,287.00			
00006	01/08/2024	I	00001	00001	LEY DE INGRESOS DEVENGADA Farmacias SaluDIF 8 Cedros		1,287.00	0.00			
00003	01/08/2024	I	00002	00002	LEY DE INGRESOS DEVENGADA Farmacias SaluDIF Seminario		0.00	1,220.00			
00006	01/08/2024	I	00002	00002	LEY DE INGRESOS DEVENGADA Farmacias SaluDIF Seminario		1,220.00	0.00			
00003	01/08/2024	I	00004	00004	LEY DE INGRESOS DEVENGADA Farmacias SaluDIF La Unión		0.00	1,973.00			
00006	01/08/2024	I	00004	00004	LEY DE INGRESOS DEVENGADA Farmacias SaluDIF La Unión		1,973.00	0.00			
00003	01/08/2024	I	00141	00141	LEY DE INGRESOS DEVENGADA Farmacias SaluDIF San Juan Tilapa		0.00	569.00			
00006	01/08/2024	I	00141	00141	LEY DE INGRESOS DEVENGADA Farmacias SaluDIF San Juan Tilapa		569.00	0.00			
00003	31/07/2024	I	00089	00089	LEY DE INGRESOS DEVENGADA FarmaciasSaluDIF Cerrillo Vista Hermosa		0.00	1,090.00			
00006	31/07/2024	I	00089	00089	LEY DE INGRESOS DEVENGADA FarmaciasSaluDIF Cerrillo Vista Hermosa		1,090.00	0.00			
00003	31/07/2024	I	00090	00090	LEY DE INGRESOS DEVENGADA Farmacias SaluDIF San Pedro Totoltepec		0.00	1,275.00			
00006	31/07/2024	I	00090	00090	LEY DE INGRESOS DEVENGADA Farmacias SaluDIF San Pedro Totoltepec		1,275.00	0.00			
00003	31/07/2024	I	00091	00091	LEY DE INGRESOS DEVENGADA Farmacias SaluDIF San Cristóbal Huichochitlan		0.00	1,664.00			
00006	31/07/2024	I	00091	00091	LEY DE INGRESOS DEVENGADA Farmacias SaluDIF San Cristóbal Huichochitlan		1,664.00	0.00			
00003	31/07/2024	I	00097	00097	LEY DE INGRESOS DEVENGADA Farmacias SaluDIF 8 Cedros		0.00	2,485.00			
00006	31/07/2024	I	00097	00097	LEY DE INGRESOS DEVENGADA Farmacias SaluDIF 8 Cedros		2,485.00	0.00			
00003	30/07/2024	I	00075	00075	LEY DE INGRESOS DEVENGADA Farmacias SaluDIF San Pablo Autopan		0.00	765.00			
00006	30/07/2024	I	00075	00075	LEY DE INGRESOS DEVENGADA Farmacias SaluDIF San Pablo Autopan		765.00	0.00			
00004	30/07/2024	I	00082	00082	LEY DE INGRESOS DEVENGADA Farmacias SaluDIF Cacalomacan		0.00	636.00			
00007	30/07/2024	I	00082	00082	LEY DE INGRESOS DEVENGADA Farmacias SaluDIF Cacalomacan		636.00	0.00			
00004	30/07/2024	I	00088	00088	LEY DE INGRESOS DEVENGADA Farmacias SaluDIF San Juan Tilapa		0.00	593.00			
00007	30/07/2024	I	00088	00088	LEY DE INGRESOS DEVENGADA Farmacias SaluDIF San Juan Tilapa		593.00	0.00			
00004	10/07/2024	I	00053	00053	LEY DE INGRESOS DEVENGADA Farmacias SaluDIF San Andrés Cuexcontitlan		0.00	2,427.00			
00007	10/07/2024	I	00053	00053	LEY DE INGRESOS DEVENGADA Farmacias SaluDIF San Andrés Cuexcontitlan		2,427.00	0.00			
00005	10/07/2024	I	00058	00058	LEY DE INGRESOS DEVENGADA Farmacias SaluDIF San Andrés Cuexcontitlan		0.00	1,674.00			
00008	10/07/2024	I	00058	00058	LEY DE INGRESOS DEVENGADA Farmacias SaluDIF San Andrés Cuexcontitlan		1,674.00	0.00			
00003	09/07/2024	I	00043	00043	LEY DE INGRESOS DEVENGADA Farmacias SaluDIF Sauces		0.00	2,527.00			

00006	09/07/2024	I	00043	00043	LEY DE INGRESOS DEVENGADA Farmacias SaluDIF Sauces		2,527.00	0.00		
00005	09/07/2024	I	00052	00052	LEY DE INGRESOS DEVENGADA Farmacias SaluDIF San Andrés Cuexcontitlan		0.00	3,960.00		
00008	09/07/2024	I	00052	00052	LEY DE INGRESOS DEVENGADA Farmacias SaluDIF San Andrés Cuexcontitlan		3,960.00	0.00		
00003	08/07/2024	I	00031	00031	LEY DE INGRESOS DEVENGADA Farmacias SaluDIF San Pedro Totoltepec		0.00	1,371.00		
00006	08/07/2024	I	00031	00031	LEY DE INGRESOS DEVENGADA Farmacias SaluDIF San Pedro Totoltepec		1,371.00	0.00		
00003	08/07/2024	I	00032	00032	LEY DE INGRESOS DEVENGADA Farmacias SaluDIF Cerrillo Vista Hermosa		0.00	171.00		
00006	08/07/2024	I	00032	00032	LEY DE INGRESOS DEVENGADA Farmacias SaluDIF Cerrillo Vista Hermosa		171.00	0.00		
00003	08/07/2024	I	00033	00033	LEY DE INGRESOS DEVENGADA Farmacias SaluDIF Seminario		0.00	90.00		
00006	08/07/2024	I	00033	00033	LEY DE INGRESOS DEVENGADA Farmacias SaluDIF Seminario		90.00	0.00		
00003	08/07/2024	I	00034	00034	LEY DE INGRESOS DEVENGADA Farmacias SaluDIF San Cristóbal Huichochitlan		0.00	1,010.00		
00006	08/07/2024	I	00034	00034	LEY DE INGRESOS DEVENGADA Farmacias SaluDIF San Cristóbal Huichochitlan		1,010.00	0.00		
00003	08/07/2024	I	00035	00035	LEY DE INGRESOS DEVENGADA Farmacias SaluDIF Cacalomacan		0.00	271.00		
00006	08/07/2024	I	00035	00035	LEY DE INGRESOS DEVENGADA Farmacias SaluDIF Cacalomacan		271.00	0.00		
00003	08/07/2024	I	00036	00036	LEY DE INGRESOS DEVENGADA Farmacias SaluDIF 8 Cedros		0.00	1,172.00		
00006	08/07/2024	I	00036	00036	LEY DE INGRESOS DEVENGADA Farmacias SaluDIF 8 Cedros		1,172.00	0.00		
00003	08/07/2024	I	00037	00037	LEY DE INGRESOS DEVENGADA Farmacias SaluDIF San Juan Tilapa		0.00	418.00		
00006	08/07/2024	I	00037	00037	LEY DE INGRESOS DEVENGADA Farmacias SaluDIF San Juan Tilapa		418.00	0.00		
00003	08/07/2024	I	00038	00038	LEY DE INGRESOS DEVENGADA Farmacias SaluDIF San Pablo Autopan		0.00	809.00		
00006	08/07/2024	I	00038	00038	LEY DE INGRESOS DEVENGADA Farmacias SaluDIF San Pablo Autopan		809.00	0.00		
00003	08/07/2024	I	00040	00040	LEY DE INGRESOS DEVENGADA Farmacias SaluDIF La Unión		0.00	275.00		
00006	08/07/2024	I	00040	00040	LEY DE INGRESOS DEVENGADA Farmacias SaluDIF La Unión		275.00	0.00		
00003	05/07/2024	I	00026	00026	LEY DE INGRESOS DEVENGADA Farmacias Periférico Mercado 16 de septiembre		0.00	414.00		
00006	05/07/2024	I	00026	00026	LEY DE INGRESOS DEVENGADA Farmacias Periférico Mercado 16 de septiembre		414.00	0.00		
00004	05/07/2024	I	00028	00028	LEY DE INGRESOS DEVENGADA Farmacias SaluDIF La Unión		0.00	1,286.00		
00007	05/07/2024	I	00028	00028	LEY DE INGRESOS DEVENGADA Farmacias SaluDIF La Unión		1,286.00	0.00		
00003	04/07/2024	I	00019	00019	LEY DE INGRESOS DEVENGADA Farmacias SaluDIF San Pedro Totoltepec		0.00	883.00		
00006	04/07/2024	I	00019	00019	LEY DE INGRESOS DEVENGADA Farmacias SaluDIF San Pedro Totoltepec		883.00	0.00		
00003	04/07/2024	I	00020	00020	LEY DE INGRESOS DEVENGADA Farmacias SaluDIF San Cristóbal Huichochitlan		0.00	1,219.00		
00006	04/07/2024	I	00020	00020	LEY DE INGRESOS DEVENGADA Farmacias SaluDIF San Cristóbal Huichochitlan		1,219.00	0.00		
00003	04/07/2024	I	00021	00021	LEY DE INGRESOS DEVENGADA Farmacias SaluDIF Cacalomacan		0.00	1,272.00		
00006	04/07/2024	I	00021	00021	LEY DE INGRESOS DEVENGADA Farmacias SaluDIF Cacalomacan		1,272.00	0.00		
00003	04/07/2024	I	00022	00022	LEY DE INGRESOS DEVENGADA Farmacias SaluDIF 8 Cedros		0.00	1,511.00		
00006	04/07/2024	I	00022	00022	LEY DE INGRESOS DEVENGADA Farmacias SaluDIF 8 Cedros		1,511.00	0.00		
00003	04/07/2024	I	00023	00023	LEY DE INGRESOS DEVENGADA Farmacias SaluDIF Seminario		0.00	520.00		
00006	04/07/2024	I	00023	00023	LEY DE INGRESOS DEVENGADA Farmacias SaluDIF Seminario		520.00	0.00		
00003	04/07/2024	I	00024	00024	LEY DE INGRESOS DEVENGADA Farmacias SaluDIF Sauces		0.00	1,515.00		
00006	04/07/2024	I	00024	00024	LEY DE INGRESOS DEVENGADA Farmacias SaluDIF Sauces		1,515.00	0.00		
00003	04/07/2024	I	00025	00025	LEY DE INGRESOS DEVENGADA Farmacias SaluDIF Sauces		0.00	1,013.00		
00006	04/07/2024	I	00025	00025	LEY DE INGRESOS DEVENGADA Farmacias SaluDIF Sauces		1,013.00	0.00		
00005	03/07/2024	I	00012	00012	LEY DE INGRESOS DEVENGADA Farmacias SaluDIF San Andrés Cuexcontitlan		0.00	3,030.00		
00008	03/07/2024	I	00012	00012	LEY DE INGRESOS DEVENGADA Farmacias SaluDIF San Andrés Cuexcontitlan		3,030.00	0.00		
00003	03/07/2024	I	00016	00016	LEY DE INGRESOS DEVENGADA Farmacias SaluDIF Cerrillo Vista Hermosa		0.00	620.00		
00006	03/07/2024	I	00016	00016	LEY DE INGRESOS DEVENGADA Farmacias SaluDIF Cerrillo Vista Hermosa		620.00	0.00		
00003	03/07/2024	I	00017	00017	LEY DE INGRESOS DEVENGADA Farmacias SaluDIF San Juan Tilapa		0.00	419.00		
00006	03/07/2024	I	00017	00017	LEY DE INGRESOS DEVENGADA Farmacias SaluDIF San Juan Tilapa		419.00	0.00		
00003	03/07/2024	I	00018	00018	LEY DE INGRESOS DEVENGADA Farmacias SaluDIF San Pablo Autopan		0.00	1,093.00		
00006	03/07/2024	I	00018	00018	LEY DE INGRESOS DEVENGADA Farmacias SaluDIF San Pablo Autopan		1,093.00	0.00		
00006	02/07/2024	I	00006	00006	LEY DE INGRESOS DEVENGADA Farmacias SaluDIF San Andrés Cuexcontitlan		0.00	2,182.00		
00009	02/07/2024	I	00006	00006	LEY DE INGRESOS DEVENGADA Farmacias SaluDIF San Andrés Cuexcontitlan		2,182.00	0.00		
00004	01/07/2024	I	00003	00003	LEY DE INGRESOS DEVENGADA Farmacias SaluDIF La Unión		0.00	1,640.00		
00007	01/07/2024	I	00003	00003	LEY DE INGRESOS DEVENGADA Farmacias SaluDIF La Unión		1,640.00	0.00		
00003	01/07/2024	I	00004	00004	LEY DE INGRESOS DEVENGADA Farmacias SaluDIF La Unión		0.00	1,694.00		
00006	01/07/2024	I	00004	00004	LEY DE INGRESOS DEVENGADA Farmacias SaluDIF La Unión		1,694.00	0.00		
00004	28/06/2024	I	00127	00127	LEY DE INGRESOS DEVENGADA Farmacias SaluDIF Seminario		0.00	2,022.00		
00007	28/06/2024	I	00127	00127	LEY DE INGRESOS DEVENGADA Farmacias SaluDIF Seminario		2,022.00	0.00		
00003	28/06/2024	I	00128	00128	LEY DE INGRESOS DEVENGADA Farmacias SaluDIF Seminario		0.00	412.00		
00006	28/06/2024	I	00128	00128	LEY DE INGRESOS DEVENGADA Farmacias SaluDIF Seminario		412.00	0.00		
00004	28/06/2024	I	00129	00129	LEY DE INGRESOS DEVENGADA Farmacias SaluDIF 8 Cedros		0.00	1,553.00		
00007	28/06/2024	I	00129	00129	LEY DE INGRESOS DEVENGADA Farmacias SaluDIF 8 Cedros		1,553.00	0.00		
00003	28/06/2024	I	00130	00130	LEY DE INGRESOS DEVENGADA Farmacias SaluDIF Cacalomacan		0.00	1,289.00		
00006	28/06/2024	I	00130	00130	LEY DE INGRESOS DEVENGADA Farmacias SaluDIF Cacalomacan		1,289.00	0.00		
00003	28/06/2024	I	00131	00131	LEY DE INGRESOS DEVENGADA Farmacias SaluDIF Cacalomacan		0.00	1,018.00		
00006	28/06/2024	I	00131	00131	LEY DE INGRESOS DEVENGADA Farmacias SaluDIF Cacalomacan		1,018.00	0.00		
00003	28/06/2024	I	00133	00133	LEY DE INGRESOS DEVENGADA Farmacias SaluDIF Sauces		0.00	1,332.00		
00006	28/06/2024	I	00133	00133	LEY DE INGRESOS DEVENGADA Farmacias SaluDIF Sauces		1,332.00	0.00		
00003	28/06/2024	I	00134	00134	LEY DE INGRESOS DEVENGADA Farmacias SaluDIF San Pedro Totoltepec		0.00	1,175.00		
00006	28/06/2024	I	00134	00134	LEY DE INGRESOS DEVENGADA Farmacias SaluDIF San Pedro Totoltepec		1,175.00	0.00		
00003	28/06/2024	I	00143	00143	LEY DE INGRESOS DEVENGADA Farmacias Periférico Mercado 16 de septiembre		0.00	29.00		
00006	28/06/2024	I	00143	00143	LEY DE INGRESOS DEVENGADA Farmacias Periférico Mercado 16 de septiembre		29.00	0.00		
00003	27/06/2024	I	00112	00112	LEY DE INGRESOS DEVENGADA Farmacias SaluDIF Cerrillo Vista Hermosa		0.00	27.00		

00006	27/06/2024	I	00112	00112	LEY DE INGRESOS DEVENGADA Farmacias SaluDIF Cerrillo Vista Hermosa		27.00	0.00			
00003	27/06/2024	I	00120	00120	LEY DE INGRESOS DEVENGADA Farmacias SaluDIF San Cristóbal Huichochitlan		0.00	104.00			
00006	27/06/2024	I	00120	00120	LEY DE INGRESOS DEVENGADA Farmacias SaluDIF San Cristóbal Huichochitlan		104.00	0.00			
00003	27/06/2024	I	00121	00121	LEY DE INGRESOS DEVENGADA Farmacias SaluDIF San Pablo Autopan		0.00	986.00			
00006	27/06/2024	I	00121	00121	LEY DE INGRESOS DEVENGADA Farmacias SaluDIF San Pablo Autopan		986.00	0.00			
00003	27/06/2024	I	00122	00122	LEY DE INGRESOS DEVENGADA Farmacias SaluDIF San Juan Tilapa		0.00	193.00			
00006	27/06/2024	I	00122	00122	LEY DE INGRESOS DEVENGADA Farmacias SaluDIF San Juan Tilapa		193.00	0.00			
00003	26/06/2024	I	00099	00099	LEY DE INGRESOS DEVENGADA Farmacias SaluDIF Sauces		0.00	3,182.00			
00006	26/06/2024	I	00099	00099	LEY DE INGRESOS DEVENGADA Farmacias SaluDIF Sauces		3,182.00	0.00			
00003	26/06/2024	I	00104	00104	LEY DE INGRESOS DEVENGADA Farmacias SaluDIF San Juan Tilapa		0.00	390.00			
00006	26/06/2024	I	00104	00104	LEY DE INGRESOS DEVENGADA Farmacias SaluDIF San Juan Tilapa		390.00	0.00			
00003	26/06/2024	I	00105	00105	LEY DE INGRESOS DEVENGADA Farmacias SaluDIF San Cristóbal Huichochitlan		0.00	1,783.00			
00006	26/06/2024	I	00105	00105	LEY DE INGRESOS DEVENGADA Farmacias SaluDIF San Cristóbal Huichochitlan		1,783.00	0.00			
00003	26/06/2024	I	00106	00106	LEY DE INGRESOS DEVENGADA Farmacias SaluDIF Cerrillo Vista Hermosa		0.00	1,528.00			
00006	26/06/2024	I	00106	00106	LEY DE INGRESOS DEVENGADA Farmacias SaluDIF Cerrillo Vista Hermosa		1,528.00	0.00			
00003	26/06/2024	I	00107	00107	LEY DE INGRESOS DEVENGADA Farmacias SaluDIF 8 Cedros		0.00	2,133.00			
00006	26/06/2024	I	00107	00107	LEY DE INGRESOS DEVENGADA Farmacias SaluDIF 8 Cedros		2,133.00	0.00			
00003	25/06/2024	I	00095	00095	LEY DE INGRESOS DEVENGADA Farmacias SaluDIF Sauces		0.00	3,168.00			
00006	25/06/2024	I	00095	00095	LEY DE INGRESOS DEVENGADA Farmacias SaluDIF Sauces		3,168.00	0.00			
00003	25/06/2024	I	00096	00096	LEY DE INGRESOS DEVENGADA Farmacias SaluDIF 8 Cedros		0.00	1,917.00			
00006	25/06/2024	I	00096	00096	LEY DE INGRESOS DEVENGADA Farmacias SaluDIF 8 Cedros		1,917.00	0.00			
00003	25/06/2024	I	00097	00097	LEY DE INGRESOS DEVENGADA Farmacias SaluDIF San Pablo Autopan		0.00	1,956.00			
00006	25/06/2024	I	00097	00097	LEY DE INGRESOS DEVENGADA Farmacias SaluDIF San Pablo Autopan		1,956.00	0.00			
00004	25/06/2024	I	00098	00098	LEY DE INGRESOS DEVENGADA Farmacias SaluDIF San Pedro Totoltepec		0.00	1,477.00			
00007	25/06/2024	I	00098	00098	LEY DE INGRESOS DEVENGADA Farmacias SaluDIF San Pedro Totoltepec		1,477.00	0.00			
00003	24/06/2024	I	00087	00087	LEY DE INGRESOS DEVENGADA Farmacias SaluDIF La Unión		0.00	2,289.00			
00006	24/06/2024	I	00087	00087	LEY DE INGRESOS DEVENGADA Farmacias SaluDIF La Unión		2,289.00	0.00			
00003	18/06/2024	I	00066	00066	LEY DE INGRESOS DEVENGADA Farmacias SaluDIF San Cristóbal Huichochitlan		0.00	963.00			
00006	18/06/2024	I	00066	00066	LEY DE INGRESOS DEVENGADA Farmacias SaluDIF San Cristóbal Huichochitlan		963.00	0.00			
00003	18/06/2024	I	00067	00067	LEY DE INGRESOS DEVENGADA Farmacias SaluDIF Cerrillo Vista Hermosa		0.00	679.00			
00006	18/06/2024	I	00067	00067	LEY DE INGRESOS DEVENGADA Farmacias SaluDIF Cerrillo Vista Hermosa		679.00	0.00			
00004	18/06/2024	I	00068	00068	LEY DE INGRESOS DEVENGADA Farmacias SaluDIF San Pedro Totoltepec		0.00	1,746.00			
00007	18/06/2024	I	00068	00068	LEY DE INGRESOS DEVENGADA Farmacias SaluDIF San Pedro Totoltepec		1,746.00	0.00			
00004	18/06/2024	I	00069	00069	LEY DE INGRESOS DEVENGADA Farmacias SaluDIF Seminario		0.00	1,412.00			
00007	18/06/2024	I	00069	00069	LEY DE INGRESOS DEVENGADA Farmacias SaluDIF Seminario		1,412.00	0.00			
00004	18/06/2024	I	00070	00070	LEY DE INGRESOS DEVENGADA Farmacias SaluDIF Cacalomacan		0.00	1,325.00			
00007	18/06/2024	I	00070	00070	LEY DE INGRESOS DEVENGADA Farmacias SaluDIF Cacalomacan		1,325.00	0.00			
00005	17/06/2024	I	00054	00054	LEY DE INGRESOS DEVENGADA Farmacias SaluDIF La Unión		0.00	2,308.00			
00008	17/06/2024	I	00054	00054	LEY DE INGRESOS DEVENGADA Farmacias SaluDIF La Unión		2,308.00	0.00			
00003	17/06/2024	I	00064	00064	LEY DE INGRESOS DEVENGADA Farmacias SaluDIF San Juan Tilapa		0.00	206.00			
00006	17/06/2024	I	00064	00064	LEY DE INGRESOS DEVENGADA Farmacias SaluDIF San Juan Tilapa		206.00	0.00			
00003	17/06/2024	I	00065	00065	LEY DE INGRESOS DEVENGADA Farmacias SaluDIF San Pablo Autopan		0.00	436.00			
00006	17/06/2024	I	00065	00065	LEY DE INGRESOS DEVENGADA Farmacias SaluDIF San Pablo Autopan		436.00	0.00			
00004	14/06/2024	I	00049	00049	LEY DE INGRESOS DEVENGADA Farmacias SaluDIF San Pedro Totoltepec		0.00	1,676.00			
00007	14/06/2024	I	00049	00049	LEY DE INGRESOS DEVENGADA Farmacias SaluDIF San Pedro Totoltepec		1,676.00	0.00			
00003	14/06/2024	I	00050	00050	LEY DE INGRESOS DEVENGADA Farmacias SaluDIF 8 Cedros		0.00	2,129.00			
00006	14/06/2024	I	00050	00050	LEY DE INGRESOS DEVENGADA Farmacias SaluDIF 8 Cedros		2,129.00	0.00			
00003	13/06/2024	I	00037	00037	LEY DE INGRESOS DEVENGADA Farmacias SaluDIF Cacalomacan		0.00	1,957.00			
00006	13/06/2024	I	00037	00037	LEY DE INGRESOS DEVENGADA Farmacias SaluDIF Cacalomacan		1,957.00	0.00			
00003	13/06/2024	I	00038	00038	LEY DE INGRESOS DEVENGADA Farmacias SaluDIF San Andrés Cuexcontitlan		0.00	1,287.00			
00006	13/06/2024	I	00038	00038	LEY DE INGRESOS DEVENGADA Farmacias SaluDIF San Andrés Cuexcontitlan		1,287.00	0.00			
00003	13/06/2024	I	00048	00048	LEY DE INGRESOS DEVENGADA Farmacias SaluDIF San Pedro Totoltepec		0.00	214.00			
00006	13/06/2024	I	00048	00048	LEY DE INGRESOS DEVENGADA Farmacias SaluDIF San Pedro Totoltepec		214.00	0.00			
00003	11/06/2024	I	00028	00028	LEY DE INGRESOS DEVENGADA Farmacias SaluDIF San Pablo Autopan		0.00	791.00			
00006	11/06/2024	I	00028	00028	LEY DE INGRESOS DEVENGADA Farmacias SaluDIF San Pablo Autopan		791.00	0.00			
00003	11/06/2024	I	00029	00029	LEY DE INGRESOS DEVENGADA Farmacias SaluDIF San Cristóbal Huichochitlan		0.00	2,264.00			
00006	11/06/2024	I	00029	00029	LEY DE INGRESOS DEVENGADA Farmacias SaluDIF San Cristóbal Huichochitlan		2,264.00	0.00			
00003	11/06/2024	I	00030	00030	LEY DE INGRESOS DEVENGADA Farmacias SaluDIF Seminario		0.00	1,728.00			
00006	11/06/2024	I	00030	00030	LEY DE INGRESOS DEVENGADA Farmacias SaluDIF Seminario		1,728.00	0.00			
00003	10/06/2024	I	00025	00025	LEY DE INGRESOS DEVENGADA Farmacias SaluDIF Sauces		0.00	3,038.00			
00006	10/06/2024	I	00025	00025	LEY DE INGRESOS DEVENGADA Farmacias SaluDIF Sauces		3,038.00	0.00			
00003	10/06/2024	I	00026	00026	LEY DE INGRESOS DEVENGADA Farmacias SaluDIF Cerrillo Vista Hermosa		0.00	2,083.00			
00006	10/06/2024	I	00026	00026	LEY DE INGRESOS DEVENGADA Farmacias SaluDIF Cerrillo Vista Hermosa		2,083.00	0.00			
00003	10/06/2024	I	00027	00027	LEY DE INGRESOS DEVENGADA Farmacias SaluDIF San Juan Tilapa		0.00	518.00			
00006	10/06/2024	I	00027	00027	LEY DE INGRESOS DEVENGADA Farmacias SaluDIF San Juan Tilapa		518.00	0.00			
00004	07/06/2024	I	00020	00020	LEY DE INGRESOS DEVENGADA Farmacias SaluDIF Seminario		0.00	476.00			
00007	07/06/2024	I	00020	00020	LEY DE INGRESOS DEVENGADA Farmacias SaluDIF Seminario		476.00	0.00			
00003	07/06/2024	I	00022	00022	LEY DE INGRESOS DEVENGADA Farmacias SaluDIF 8 Cedros		0.00	773.00			
00006	07/06/2024	I	00022	00022	LEY DE INGRESOS DEVENGADA Farmacias SaluDIF 8 Cedros		773.00	0.00			
00003	04/06/2024	I	00003	00003	LEY DE INGRESOS DEVENGADA Farmacias SaluDIF Sauces		0.00	1,086.00			

00006	04/06/2024	I	00003	00003	LEY DE INGRESOS DEVENGADA Farmacias SaluDIF Sauces		1,086.00	0.00			
00003	04/06/2024	I	00004	00004	LEY DE INGRESOS DEVENGADA Farmacias SaluDIF Cerrillo Vista Hermosa		0.00	315.00			
00006	04/06/2024	I	00004	00004	LEY DE INGRESOS DEVENGADA Farmacias SaluDIF Cerrillo Vista Hermosa		315.00	0.00			
00003	04/06/2024	I	00010	00010	LEY DE INGRESOS DEVENGADA Farmacias SaluDIF San Juan Tilapa		0.00	521.00			
00006	04/06/2024	I	00010	00010	LEY DE INGRESOS DEVENGADA Farmacias SaluDIF San Juan Tilapa		521.00	0.00			
00003	04/06/2024	I	00011	00011	LEY DE INGRESOS DEVENGADA Farmacias SaluDIF La Unión		0.00	489.00			
00006	04/06/2024	I	00011	00011	LEY DE INGRESOS DEVENGADA Farmacias SaluDIF La Unión		489.00	0.00			
00003	03/06/2024	I	00001	00001	LEY DE INGRESOS DEVENGADA Farmacias SaluDIF 8 Cedros		0.00	1,841.00			
00006	03/06/2024	I	00001	00001	LEY DE INGRESOS DEVENGADA Farmacias SaluDIF 8 Cedros		1,841.00	0.00			
00003	31/05/2024	I	00128	00128	LEY DE INGRESOS DEVENGADA Farmacias SaluDIF San Pedro Totoltepec		0.00	1,053.00			
00006	31/05/2024	I	00128	00128	LEY DE INGRESOS DEVENGADA Farmacias SaluDIF San Pedro Totoltepec		1,053.00	0.00			
00003	31/05/2024	I	00131	00131	LEY DE INGRESOS DEVENGADA Farmacias SaluDIF Cacalomacan		0.00	1,052.00			
00006	31/05/2024	I	00131	00131	LEY DE INGRESOS DEVENGADA Farmacias SaluDIF Cacalomacan		1,052.00	0.00			
00003	31/05/2024	I	00132	00132	LEY DE INGRESOS DEVENGADA Farmacias SaluDIF San Andrés Cuexcontitlan		0.00	126.00			
00006	31/05/2024	I	00132	00132	LEY DE INGRESOS DEVENGADA Farmacias SaluDIF San Andrés Cuexcontitlan		126.00	0.00			
00003	31/05/2024	I	00133	00133	LEY DE INGRESOS DEVENGADA Farmacias SaluDIF Sauces		0.00	774.00			
00006	31/05/2024	I	00133	00133	LEY DE INGRESOS DEVENGADA Farmacias SaluDIF Sauces		774.00	0.00			
00004	30/05/2024	I	00118	00118	LEY DE INGRESOS DEVENGADA Farmacias SaluDIF La Unión		0.00	85.00			
00007	30/05/2024	I	00118	00118	LEY DE INGRESOS DEVENGADA Farmacias SaluDIF La Unión		85.00	0.00			
00003	30/05/2024	I	00120	00120	LEY DE INGRESOS DEVENGADA Farmacias SaluDIF Cerrillo Vista Hermosa		0.00	153.00			
00006	30/05/2024	I	00120	00120	LEY DE INGRESOS DEVENGADA Farmacias SaluDIF Cerrillo Vista Hermosa		153.00	0.00			
00004	30/05/2024	I	00121	00121	LEY DE INGRESOS DEVENGADA Farmacias SaluDIF Seminario		0.00	227.00			
00007	30/05/2024	I	00121	00121	LEY DE INGRESOS DEVENGADA Farmacias SaluDIF Seminario		227.00	0.00			
00003	30/05/2024	I	00122	00122	LEY DE INGRESOS DEVENGADA Farmacias SaluDIF San Cristóbal Huichochitlan		0.00	1,357.00			
00006	30/05/2024	I	00122	00122	LEY DE INGRESOS DEVENGADA Farmacias SaluDIF San Cristóbal Huichochitlan		1,357.00	0.00			
00003	30/05/2024	I	00123	00123	LEY DE INGRESOS DEVENGADA Farmacias SaluDIF San Pablo Autopan		0.00	216.00			
00006	30/05/2024	I	00123	00123	LEY DE INGRESOS DEVENGADA Farmacias SaluDIF San Pablo Autopan		216.00	0.00			
00003	29/05/2024	I	00108	00108	LEY DE INGRESOS DEVENGADA Farmacias SaluDIF 8 Cedros		0.00	453.00			
00006	29/05/2024	I	00108	00108	LEY DE INGRESOS DEVENGADA Farmacias SaluDIF 8 Cedros		453.00	0.00			
00003	29/05/2024	I	00109	00109	LEY DE INGRESOS DEVENGADA Farmacias SaluDIF Seminario		0.00	166.00			
00006	29/05/2024	I	00109	00109	LEY DE INGRESOS DEVENGADA Farmacias SaluDIF Seminario		166.00	0.00			
00003	29/05/2024	I	00111	00111	LEY DE INGRESOS DEVENGADA Farmacias SaluDIF Cerrillo Vista Hermosa		0.00	25.00			
00006	29/05/2024	I	00111	00111	LEY DE INGRESOS DEVENGADA Farmacias SaluDIF Cerrillo Vista Hermosa		25.00	0.00			
00003	29/05/2024	I	00112	00112	LEY DE INGRESOS DEVENGADA Farmacias SaluDIF San Juan Tilapa		0.00	180.00			
00006	29/05/2024	I	00112	00112	LEY DE INGRESOS DEVENGADA Farmacias SaluDIF San Juan Tilapa		180.00	0.00			
00004	29/05/2024	I	00113	00113	LEY DE INGRESOS DEVENGADA Farmacias Periférico Mercado 16 de septiembre		0.00	117.00			
00007	29/05/2024	I	00113	00113	LEY DE INGRESOS DEVENGADA Farmacias Periférico Mercado 16 de septiembre		117.00	0.00			
00003	27/05/2024	I	00101	00101	LEY DE INGRESOS DEVENGADA Farmacias SaluDIF San Pedro Totoltepec		0.00	495.00			
00006	27/05/2024	I	00101	00101	LEY DE INGRESOS DEVENGADA Farmacias SaluDIF San Pedro Totoltepec		495.00	0.00			
00003	27/05/2024	I	00102	00102	LEY DE INGRESOS DEVENGADA Farmacias SaluDIF San Cristóbal Huichochitlan		0.00	600.00			
00006	27/05/2024	I	00102	00102	LEY DE INGRESOS DEVENGADA Farmacias SaluDIF San Cristóbal Huichochitlan		600.00	0.00			
00003	27/05/2024	I	00103	00103	LEY DE INGRESOS DEVENGADA Farmacias SaluDIF San Pablo Autopan		0.00	282.00			
00006	27/05/2024	I	00103	00103	LEY DE INGRESOS DEVENGADA Farmacias SaluDIF San Pablo Autopan		282.00	0.00			
00003	27/05/2024	I	00104	00104	LEY DE INGRESOS DEVENGADA Farmacias SaluDIF Sauces		0.00	140.00			
00006	27/05/2024	I	00104	00104	LEY DE INGRESOS DEVENGADA Farmacias SaluDIF Sauces		140.00	0.00			
00003	27/05/2024	I	00105	00105	LEY DE INGRESOS DEVENGADA Farmacias SaluDIF Cacalomacan		0.00	165.00			
00006	27/05/2024	I	00105	00105	LEY DE INGRESOS DEVENGADA Farmacias SaluDIF Cacalomacan		165.00	0.00			
00003	24/05/2024	I	00099	00099	LEY DE INGRESOS DEVENGADA Farmacias SaluDIF San Cristóbal Huichochitlan		0.00	275.00			
00006	24/05/2024	I	00099	00099	LEY DE INGRESOS DEVENGADA Farmacias SaluDIF San Cristóbal Huichochitlan		275.00	0.00			
00003	23/05/2024	I	00084	00084	LEY DE INGRESOS DEVENGADA Farmacias SaluDIF San Andrés Cuexcontitlan		0.00	100.00			
00006	23/05/2024	I	00084	00084	LEY DE INGRESOS DEVENGADA Farmacias SaluDIF San Andrés Cuexcontitlan		100.00	0.00			
00004	23/05/2024	I	00086	00086	LEY DE INGRESOS DEVENGADA Farmacias SaluDIF La Unión		0.00	135.00			
00007	23/05/2024	I	00086	00086	LEY DE INGRESOS DEVENGADA Farmacias SaluDIF La Unión		135.00	0.00			
00003	21/05/2024	I	00077	00077	LEY DE INGRESOS DEVENGADA Farmacias SaluDIF Cacalomacan		0.00	987.50			
00006	21/05/2024	I	00077	00077	LEY DE INGRESOS DEVENGADA Farmacias SaluDIF Cacalomacan		987.50	0.00			
00003	21/05/2024	I	00079	00079	LEY DE INGRESOS DEVENGADA Farmacias SaluDIF Seminario		0.00	210.00			
00006	21/05/2024	I	00079	00079	LEY DE INGRESOS DEVENGADA Farmacias SaluDIF Seminario		210.00	0.00			
00003	21/05/2024	I	00081	00081	LEY DE INGRESOS DEVENGADA Farmacias SaluDIF Cerrillo Vista Hermosa		0.00	120.00			
00006	21/05/2024	I	00081	00081	LEY DE INGRESOS DEVENGADA Farmacias SaluDIF Cerrillo Vista Hermosa		120.00	0.00			
00003	21/05/2024	I	00082	00082	LEY DE INGRESOS DEVENGADA Farmacias SaluDIF Sauces		0.00	200.00			
00006	21/05/2024	I	00082	00082	LEY DE INGRESOS DEVENGADA Farmacias SaluDIF Sauces		200.00	0.00			
00003	21/05/2024	I	00083	00083	LEY DE INGRESOS DEVENGADA Farmacias SaluDIF San Pedro Totoltepec		0.00	99.00			
00006	21/05/2024	I	00083	00083	LEY DE INGRESOS DEVENGADA Farmacias SaluDIF San Pedro Totoltepec		99.00	0.00			
00003	16/05/2024	I	00023	00023	LEY DE INGRESOS DEVENGADA Farmacias SaluDIF Seminario		0.00	172.00			
00006	16/05/2024	I	00023	00023	LEY DE INGRESOS DEVENGADA Farmacias SaluDIF Seminario		172.00	0.00			
00003	16/05/2024	I	00056	00056	LEY DE INGRESOS DEVENGADA Farmacias SaluDIF La Unión		0.00	114.00			
00006	16/05/2024	I	00056	00056	LEY DE INGRESOS DEVENGADA Farmacias SaluDIF La Unión		114.00	0.00			
00003	15/05/2024	I	00052	00052	LEY DE INGRESOS DEVENGADA Farmacias SaluDIF San Pablo Autopan		0.00	249.00			
00006	15/05/2024	I	00052	00052	LEY DE INGRESOS DEVENGADA Farmacias SaluDIF San Pablo Autopan		249.00	0.00			
00003	15/05/2024	I	00053	00053	LEY DE INGRESOS DEVENGADA Farmacias SaluDIF San Juan Tilapa		0.00	86.00			

00006	15/05/2024	I	00053	00053	LEY DE INGRESOS DEVENGADA Farmacias SaluDIF San Juan Tilapa		86.00	0.00		
00004	15/05/2024	I	00054	00054	LEY DE INGRESOS DEVENGADA Farmacias SaluDIF Cacalomacan		0.00	60.00		
00007	15/05/2024	I	00054	00054	LEY DE INGRESOS DEVENGADA Farmacias SaluDIF Cacalomacan		60.00	0.00		
00003	14/05/2024	I	00046	00046	LEY DE INGRESOS DEVENGADA Farmacias SaluDIF Cerrillo Vista Hermosa		0.00	144.00		
00006	14/05/2024	I	00046	00046	LEY DE INGRESOS DEVENGADA Farmacias SaluDIF Cerrillo Vista Hermosa		144.00	0.00		
00003	14/05/2024	I	00047	00047	LEY DE INGRESOS DEVENGADA Farmacias SaluDIF San Cristóbal Huichochitlan		0.00	140.00		
00006	14/05/2024	I	00047	00047	LEY DE INGRESOS DEVENGADA Farmacias SaluDIF San Cristóbal Huichochitlan		140.00	0.00		
00003	14/05/2024	I	00050	00050	LEY DE INGRESOS DEVENGADA Farmacias SaluDIF Sauces		0.00	154.00		
00006	14/05/2024	I	00050	00050	LEY DE INGRESOS DEVENGADA Farmacias SaluDIF Sauces		154.00	0.00		
00003	14/05/2024	I	00051	00051	LEY DE INGRESOS DEVENGADA Farmacias SaluDIF San Andrés Cuexcontitlan		0.00	332.00		
00006	14/05/2024	I	00051	00051	LEY DE INGRESOS DEVENGADA Farmacias SaluDIF San Andrés Cuexcontitlan		332.00	0.00		
00008	09/05/2024	I	00014	00014	LEY DE INGRESOS DEVENGADA Farmacias SaluDIF San Pablo Autopan		0.00	156.00		
00011	09/05/2024	I	00014	00014	LEY DE INGRESOS DEVENGADA Farmacias SaluDIF San Pablo Autopan		156.00	0.00		
00003	09/05/2024	I	00017	00017	LEY DE INGRESOS DEVENGADA Farmacias SaluDIF San Cristóbal Huichochitlan		0.00	296.00		
00006	09/05/2024	I	00017	00017	LEY DE INGRESOS DEVENGADA Farmacias SaluDIF San Cristóbal Huichochitlan		296.00	0.00		
00003	09/05/2024	I	00018	00018	LEY DE INGRESOS DEVENGADA Farmacias SaluDIF Cerrillo Vista Hermosa		0.00	50.00		
00006	09/05/2024	I	00018	00018	LEY DE INGRESOS DEVENGADA Farmacias SaluDIF Cerrillo Vista Hermosa		50.00	0.00		
00003	09/05/2024	I	00019	00019	LEY DE INGRESOS DEVENGADA Farmacias SaluDIF San Pedro Totoltepec		0.00	198.00		
00006	09/05/2024	I	00019	00019	LEY DE INGRESOS DEVENGADA Farmacias SaluDIF San Pedro Totoltepec		198.00	0.00		
00003	09/05/2024	I	00021	00021	LEY DE INGRESOS DEVENGADA Farmacias SaluDIF Sauces		0.00	121.00		
00006	09/05/2024	I	00021	00021	LEY DE INGRESOS DEVENGADA Farmacias SaluDIF Sauces		121.00	0.00		
00003	09/05/2024	I	00022	00022	LEY DE INGRESOS DEVENGADA Farmacias SaluDIF San Juan Tilapa		0.00	96.00		
00006	09/05/2024	I	00022	00022	LEY DE INGRESOS DEVENGADA Farmacias SaluDIF San Juan Tilapa		96.00	0.00		
00003	01/05/2024	I	00076	00076	LEY DE INGRESOS DEVENGADA Farmacias SaluDIF San Juan Tilapa		0.00	98.00		
00006	01/05/2024	I	00076	00076	LEY DE INGRESOS DEVENGADA Farmacias SaluDIF San Juan Tilapa		98.00	0.00		
00003	01/05/2024	I	00078	00078	LEY DE INGRESOS DEVENGADA Farmacias SaluDIF San Pablo Autopan		0.00	269.00		
00006	01/05/2024	I	00078	00078	LEY DE INGRESOS DEVENGADA Farmacias SaluDIF San Pablo Autopan		269.00	0.00		
00003	07/02/2024	I	00014	00014	LEY DE INGRESOS DEVENGADA Farmacias SaluDIF San Juan Tilapa		0.00	24.00		
00006	07/02/2024	I	00014	00014	LEY DE INGRESOS DEVENGADA Farmacias SaluDIF San Juan Tilapa		24.00	0.00		
00003	07/02/2024	I	00016	00016	LEY DE INGRESOS DEVENGADA Farmacias SaluDIF Sauces		0.00	219.00		
00006	07/02/2024	I	00016	00016	LEY DE INGRESOS DEVENGADA Farmacias SaluDIF Sauces		219.00	0.00		
00003	07/02/2024	I	00017	00017	LEY DE INGRESOS DEVENGADA Farmacias SaluDIF San Cristóbal Huichochitlan		0.00	724.00		
00006	07/02/2024	I	00017	00017	LEY DE INGRESOS DEVENGADA Farmacias SaluDIF San Cristóbal Huichochitlan		724.00	0.00		
00003	07/02/2024	I	00018	00018	LEY DE INGRESOS DEVENGADA Farmacias SaluDIF 8 Cedros		0.00	160.00		
00006	07/02/2024	I	00018	00018	LEY DE INGRESOS DEVENGADA Farmacias SaluDIF 8 Cedros		160.00	0.00		
00004	06/02/2024	I	00003	00003	LEY DE INGRESOS DEVENGADA Farmacias SaluDIF San Pedro Totoltepec		0.00	382.00		
00007	06/02/2024	I	00003	00003	LEY DE INGRESOS DEVENGADA Farmacias SaluDIF San Pedro Totoltepec		382.00	0.00		
00003	06/02/2024	I	00004	00004	LEY DE INGRESOS DEVENGADA Farmacias SaluDIF Cerrillo Vista Hermosa		0.00	253.00		
00006	06/02/2024	I	00004	00004	LEY DE INGRESOS DEVENGADA Farmacias SaluDIF Cerrillo Vista Hermosa		253.00	0.00		
00004	06/02/2024	I	00006	00006	LEY DE INGRESOS DEVENGADA Farmacias SaluDIF San Pablo Autopan		0.00	25.00		
00007	06/02/2024	I	00006	00006	LEY DE INGRESOS DEVENGADA Farmacias SaluDIF San Pablo Autopan		25.00	0.00		
00004	31/01/2024	I	00108	00108	LEY DE INGRESOS DEVENGADA Farmacias SaluDIF San Pedro Totoltepec		0.00	1,290.00		
00007	31/01/2024	I	00108	00108	LEY DE INGRESOS DEVENGADA Farmacias SaluDIF San Pedro Totoltepec		1,290.00	0.00		
00004	31/01/2024	I	00113	00113	LEY DE INGRESOS DEVENGADA Farmacias SaluDIF San Pablo Autopan		0.00	1,087.00		
00007	31/01/2024	I	00113	00113	LEY DE INGRESOS DEVENGADA Farmacias SaluDIF San Pablo Autopan		1,087.00	0.00		
00004	31/01/2024	I	00115	00115	LEY DE INGRESOS DEVENGADA Farmacias SaluDIF Seminario		0.00	685.00		
00007	31/01/2024	I	00115	00115	LEY DE INGRESOS DEVENGADA Farmacias SaluDIF Seminario		685.00	0.00		
00006	31/01/2024	I	00116	00116	LEY DE INGRESOS DEVENGADA Farmacias SaluDIF Cacalomacan		0.00	171.00		
00009	31/01/2024	I	00116	00116	LEY DE INGRESOS DEVENGADA Farmacias SaluDIF Cacalomacan		171.00	0.00		
00004	31/01/2024	I	00117	00117	LEY DE INGRESOS DEVENGADA Farmacias SaluDIF La Unión		0.00	729.00		
00007	31/01/2024	I	00117	00117	LEY DE INGRESOS DEVENGADA Farmacias SaluDIF La Unión		729.00	0.00		
00003	31/01/2024	I	00118	00118	LEY DE INGRESOS DEVENGADA Farmacias SaluDIF La Unión		0.00	49.00		
00006	31/01/2024	I	00118	00118	LEY DE INGRESOS DEVENGADA Farmacias SaluDIF La Unión		49.00	0.00		
00003	31/01/2024	I	00119	00119	LEY DE INGRESOS DEVENGADA Farmacias SaluDIF 8 Cedros		0.00	45.00		
00006	31/01/2024	I	00119	00119	LEY DE INGRESOS DEVENGADA Farmacias SaluDIF 8 Cedros		45.00	0.00		
00003	31/01/2024	I	00120	00120	LEY DE INGRESOS DEVENGADA Farmacias SaluDIF 8 Cedros		0.00	23.00		
00006	31/01/2024	I	00120	00120	LEY DE INGRESOS DEVENGADA Farmacias SaluDIF 8 Cedros		23.00	0.00		
00003	31/01/2024	I	00122	00122	LEY DE INGRESOS DEVENGADA Farmacias SaluDIF San Juan Tilapa		0.00	78.00		
00006	31/01/2024	I	00122	00122	LEY DE INGRESOS DEVENGADA Farmacias SaluDIF San Juan Tilapa		78.00	0.00		
00003	31/01/2024	I	00128	00128	LEY DE INGRESOS DEVENGADA Farmacias SaluDIF San Andrés Cuexcontitlan		0.00	149.00		
00006	31/01/2024	I	00128	00128	LEY DE INGRESOS DEVENGADA Farmacias SaluDIF San Andrés Cuexcontitlan		149.00	0.00		
00004	31/01/2024	I	00129	00129	LEY DE INGRESOS DEVENGADA Farmacias SaluDIF San Andrés Cuexcontitlan		0.00	35.00		
00007	31/01/2024	I	00129	00129	LEY DE INGRESOS DEVENGADA Farmacias SaluDIF San Andrés Cuexcontitlan		35.00	0.00		
00004	30/01/2024	I	00101	00101	LEY DE INGRESOS DEVENGADA Farmacias SaluDIF San Juan Tilapa		0.00	665.00		
00007	30/01/2024	I	00101	00101	LEY DE INGRESOS DEVENGADA Farmacias SaluDIF San Juan Tilapa		665.00	0.00		
00004	30/01/2024	I	00102	00102	LEY DE INGRESOS DEVENGADA Farmacias SaluDIF Cerrillo Vista Hermosa		0.00	261.00		
00007	30/01/2024	I	00102	00102	LEY DE INGRESOS DEVENGADA Farmacias SaluDIF Cerrillo Vista Hermosa		261.00	0.00		
00003	30/01/2024	I	00103	00103	LEY DE INGRESOS DEVENGADA Farmacias SaluDIF Sauces		0.00	1,453.00		
00006	30/01/2024	I	00103	00103	LEY DE INGRESOS DEVENGADA Farmacias SaluDIF Sauces		1,453.00	0.00		
00003	30/01/2024	I	00107	00107	LEY DE INGRESOS DEVENGADA Farmacias SaluDIF San Cristóbal Huichochitlan		0.00	243.00		

00006	30/01/2024	I	00107	00107	LEY DE INGRESOS DEVENGADA Farmacias SaluDIF San Cristóbal Huichochitlan			243.00	0.00		
00004	25/01/2024	I	00085	00085	LEY DE INGRESOS DEVENGADA Farmacias Sobre Farmacia, Servicios Médicos, Laboratorio y Psicológicos			0.00	1,730.00		
00007	25/01/2024	I	00085	00085	LEY DE INGRESOS DEVENGADA Farmacias Sobre Farmacia, Servicios Médicos, Laboratorio y Psicológicos			1,730.00	0.00		
00004	25/01/2024	I	00086	00086	LEY DE INGRESOS DEVENGADA Farmacias SaluDIF La Unión			0.00	1,365.00		
00007	25/01/2024	I	00086	00086	LEY DE INGRESOS DEVENGADA Farmacias SaluDIF La Unión			1,365.00	0.00		
00003	25/01/2024	I	00087	00087	LEY DE INGRESOS DEVENGADA Farmacias SaluDIF Sauces			0.00	1,076.00		
00006	25/01/2024	I	00087	00087	LEY DE INGRESOS DEVENGADA Farmacias SaluDIF Sauces			1,076.00	0.00		
00004	25/01/2024	I	00088	00088	LEY DE INGRESOS DEVENGADA Farmacias SaluDIF Cacalomacan			0.00	90.00		
00007	25/01/2024	I	00088	00088	LEY DE INGRESOS DEVENGADA Farmacias SaluDIF Cacalomacan			90.00	0.00		
00004	24/01/2024	I	00081	00081	LEY DE INGRESOS DEVENGADA Farmacias SaluDIF Seminario			0.00	260.00		
00007	24/01/2024	I	00081	00081	LEY DE INGRESOS DEVENGADA Farmacias SaluDIF Seminario			260.00	0.00		
00004	24/01/2024	I	00082	00082	LEY DE INGRESOS DEVENGADA Farmacias SaluDIF San Juan Tilapa			0.00	696.00		
00007	24/01/2024	I	00082	00082	LEY DE INGRESOS DEVENGADA Farmacias SaluDIF San Juan Tilapa			696.00	0.00		
00004	24/01/2024	I	00083	00083	LEY DE INGRESOS DEVENGADA Farmacias SaluDIF San Pablo Autopan			0.00	652.00		
00007	24/01/2024	I	00083	00083	LEY DE INGRESOS DEVENGADA Farmacias SaluDIF San Pablo Autopan			652.00	0.00		
00003	23/01/2024	I	00064	00064	LEY DE INGRESOS DEVENGADA Farmacias SaluDIF 8 Cedros			0.00	189.00		
00006	23/01/2024	I	00064	00064	LEY DE INGRESOS DEVENGADA Farmacias SaluDIF 8 Cedros			189.00	0.00		
00004	23/01/2024	I	00065	00065	LEY DE INGRESOS DEVENGADA Farmacias SaluDIF Cerrillo Vista Hermosa			0.00	62.00		
00007	23/01/2024	I	00065	00065	LEY DE INGRESOS DEVENGADA Farmacias SaluDIF Cerrillo Vista Hermosa			62.00	0.00		
00003	22/01/2024	I	00062	00062	LEY DE INGRESOS DEVENGADA Farmacias SaluDIF San Cristóbal Huichochitlan			0.00	143.00		
00006	22/01/2024	I	00062	00062	LEY DE INGRESOS DEVENGADA Farmacias SaluDIF San Cristóbal Huichochitlan			143.00	0.00		
00003	22/01/2024	I	00063	00063	LEY DE INGRESOS DEVENGADA Farmacias SaluDIF 8 Cedros			0.00	172.00		
00006	22/01/2024	I	00063	00063	LEY DE INGRESOS DEVENGADA Farmacias SaluDIF 8 Cedros			172.00	0.00		
00004	17/01/2024	I	00034	00034	LEY DE INGRESOS DEVENGADA Farmacias SaluDIF Cerrillo Vista Hermosa			0.00	137.00		
00007	17/01/2024	I	00034	00034	LEY DE INGRESOS DEVENGADA Farmacias SaluDIF Cerrillo Vista Hermosa			137.00	0.00		
00003	17/01/2024	I	00035	00035	LEY DE INGRESOS DEVENGADA Farmacias SaluDIF La Unión			0.00	500.00		
00006	17/01/2024	I	00035	00035	LEY DE INGRESOS DEVENGADA Farmacias SaluDIF La Unión			500.00	0.00		
00004	17/01/2024	I	00037	00037	LEY DE INGRESOS DEVENGADA Farmacias Periférico Mercado 16 de septiembre			0.00	264.00		
00007	17/01/2024	I	00037	00037	LEY DE INGRESOS DEVENGADA Farmacias Periférico Mercado 16 de septiembre			264.00	0.00		
00003	17/01/2024	I	00039	00039	LEY DE INGRESOS DEVENGADA Farmacias SaluDIF Sauces			0.00	335.00		
00006	17/01/2024	I	00039	00039	LEY DE INGRESOS DEVENGADA Farmacias SaluDIF Sauces			335.00	0.00		
00004	16/01/2024	I	00028	00028	LEY DE INGRESOS DEVENGADA Farmacias SaluDIF San Pablo Autopan			0.00	1,021.00		
00007	16/01/2024	I	00028	00028	LEY DE INGRESOS DEVENGADA Farmacias SaluDIF San Pablo Autopan			1,021.00	0.00		
00004	16/01/2024	I	00029	00029	LEY DE INGRESOS DEVENGADA Farmacias SaluDIF Seminario			0.00	212.00		
00007	16/01/2024	I	00029	00029	LEY DE INGRESOS DEVENGADA Farmacias SaluDIF Seminario			212.00	0.00		
00004	16/01/2024	I	00030	00030	LEY DE INGRESOS DEVENGADA Farmacias SaluDIF Cacalomacan			0.00	90.00		
00007	16/01/2024	I	00030	00030	LEY DE INGRESOS DEVENGADA Farmacias SaluDIF Cacalomacan			90.00	0.00		
00003	16/01/2024	I	00031	00031	LEY DE INGRESOS DEVENGADA Farmacias SaluDIF San Andrés Cuexcontitlan			0.00	155.00		
00006	16/01/2024	I	00031	00031	LEY DE INGRESOS DEVENGADA Farmacias SaluDIF San Andrés Cuexcontitlan			155.00	0.00		
00003	16/01/2024	I	00033	00033	LEY DE INGRESOS DEVENGADA Farmacias SaluDIF 8 Cedros			0.00	152.00		
00006	16/01/2024	I	00033	00033	LEY DE INGRESOS DEVENGADA Farmacias SaluDIF 8 Cedros			152.00	0.00		
00003	15/01/2024	I	00025	00025	LEY DE INGRESOS DEVENGADA Farmacias SaluDIF San Pedro Totoltepec			0.00	820.00		
00006	15/01/2024	I	00025	00025	LEY DE INGRESOS DEVENGADA Farmacias SaluDIF San Pedro Totoltepec			820.00	0.00		
00003	15/01/2024	I	00026	00026	LEY DE INGRESOS DEVENGADA Farmacias SaluDIF San Cristóbal Huichochitlan			0.00	95.00		
00006	15/01/2024	I	00026	00026	LEY DE INGRESOS DEVENGADA Farmacias SaluDIF San Cristóbal Huichochitlan			95.00	0.00		
00004	15/01/2024	I	00027	00027	LEY DE INGRESOS DEVENGADA Farmacias SaluDIF San Juan Tilapa			0.00	626.00		
00007	15/01/2024	I	00027	00027	LEY DE INGRESOS DEVENGADA Farmacias SaluDIF San Juan Tilapa			626.00	0.00		
00003	10/01/2024	I	00008	00008	LEY DE INGRESOS DEVENGADA Farmacias SaluDIF Sauces			0.00	667.00		
00006	10/01/2024	I	00008	00008	LEY DE INGRESOS DEVENGADA Farmacias SaluDIF Sauces			667.00	0.00		
00003	10/01/2024	I	00009	00009	LEY DE INGRESOS DEVENGADA Farmacias SaluDIF Cacalomacan			0.00	92.00		
00006	10/01/2024	I	00009	00009	LEY DE INGRESOS DEVENGADA Farmacias SaluDIF Cacalomacan			92.00	0.00		
00003	10/01/2024	I	00010	00010	LEY DE INGRESOS DEVENGADA Farmacias SaluDIF Cerrillo Vista Hermosa			0.00	64.00		
00006	10/01/2024	I	00010	00010	LEY DE INGRESOS DEVENGADA Farmacias SaluDIF Cerrillo Vista Hermosa			64.00	0.00		
00003	09/01/2024	I	00002	00002	LEY DE INGRESOS DEVENGADA Farmacias SaluDIF San Pedro Totoltepec			0.00	50.00		
00006	09/01/2024	I	00002	00002	LEY DE INGRESOS DEVENGADA Farmacias SaluDIF San Pedro Totoltepec			50.00	0.00		
00003	09/01/2024	I	00004	00004	LEY DE INGRESOS DEVENGADA Farmacias SaluDIF San Andrés Cuexcontitlan			0.00	70.00		
00006	09/01/2024	I	00004	00004	LEY DE INGRESOS DEVENGADA Farmacias SaluDIF San Andrés Cuexcontitlan			70.00	0.00		
00003	09/01/2024	I	00005	00005	LEY DE INGRESOS DEVENGADA Farmacias SaluDIF 8 Cedros			0.00	143.00		
00006	09/01/2024	I	00005	00005	LEY DE INGRESOS DEVENGADA Farmacias SaluDIF 8 Cedros			143.00	0.00		
00003	09/01/2024	I	00007	00007	LEY DE INGRESOS DEVENGADA Farmacias SaluDIF San Cristóbal Huichochitlan			0.00	165.00		
00006	09/01/2024	I	00007	00007	LEY DE INGRESOS DEVENGADA Farmacias SaluDIF San Cristóbal Huichochitlan			165.00	0.00		
00003	01/01/2024	I	00003	00003	LEY DE INGRESOS DEVENGADA Farmacias SaluDIF San Juan Tilapa			0.00	123.00		
00006	01/01/2024	I	00003	00003	LEY DE INGRESOS DEVENGADA Farmacias SaluDIF San Juan Tilapa			123.00	0.00		
					TOTAL:			**478,210.50**	**478,210.50**		
8140	**000004173**	**00000000000000000001**	**0001**	**0003**	**Servicios Médicos**	**0.00**		**1,702,943.00**	**1,702,943.00**	**0.00**	
REN.	**FECHA**	**TIPO**	**N.POL.**	**REF**	**CONCEPTO**		**DEBE**		**HABER**		
00008	31/12/2024	I	00102	00102	LEY DE INGRESOS DEVENGADA Servicios Médicos SaluDIF San Juan Tilapa			0.00	280.00		
00011	31/12/2024	I	00102	00102	LEY DE INGRESOS DEVENGADA Servicios Médicos SaluDIF San Juan Tilapa			280.00	0.00		
00008	31/12/2024	I	00103	00103	LEY DE INGRESOS DEVENGADA Servicios Médicos SaluDIF Seminario			0.00	562.00		

00011	31/12/2024	I	00103	00103	LEY DE INGRESOS DEVENGADA Servicios Médicos SaluDIF Seminario		562.00	0.00			
00008	31/12/2024	I	00104	00104	LEY DE INGRESOS DEVENGADA Servicios Médicos SaluDIF Sauces		0.00	1,370.00			
00011	31/12/2024	I	00104	00104	LEY DE INGRESOS DEVENGADA Servicios Médicos SaluDIF Sauces		1,370.00	0.00			
00008	31/12/2024	I	00105	00105	LEY DE INGRESOS DEVENGADA Servicios Médicos SaluDIF San Andrés Cuexcontitlan		0.00	954.00			
00011	31/12/2024	I	00105	00105	LEY DE INGRESOS DEVENGADA Servicios Médicos SaluDIF San Andrés Cuexcontitlan		954.00	0.00			
00008	31/12/2024	I	00106	00106	LEY DE INGRESOS DEVENGADA Servicios Médicos SaluDIF La Unión		0.00	1,640.00			
00011	31/12/2024	I	00106	00106	LEY DE INGRESOS DEVENGADA Servicios Médicos SaluDIF La Unión		1,640.00	0.00			
00003	31/12/2024	I	00107	00107	LEY DE INGRESOS DEVENGADA Servicios Médicos Periférico Mercado 16 de septiembre		0.00	2,832.00			
00006	31/12/2024	I	00107	00107	LEY DE INGRESOS DEVENGADA Servicios Médicos Periférico Mercado 16 de septiembre		2,832.00	0.00			
00008	31/12/2024	I	00109	00109	LEY DE INGRESOS DEVENGADA Servicios Médicos SaluDIF San Pedro Totoltepec		0.00	505.00			
00011	31/12/2024	I	00109	00109	LEY DE INGRESOS DEVENGADA Servicios Médicos SaluDIF San Pedro Totoltepec		505.00	0.00			
00008	31/12/2024	I	00110	00110	LEY DE INGRESOS DEVENGADA Servicios Médicos SaluDIF Cerrillo Vista Hermosa		0.00	550.00			
00011	31/12/2024	I	00110	00110	LEY DE INGRESOS DEVENGADA Servicios Médicos SaluDIF Cerrillo Vista Hermosa		550.00	0.00			
00008	31/12/2024	I	00111	00111	LEY DE INGRESOS DEVENGADA Servicios Médicos SaluDIF San Cristóbal Huichochitlan		0.00	485.00			
00011	31/12/2024	I	00111	00111	LEY DE INGRESOS DEVENGADA Servicios Médicos SaluDIF San Cristóbal Huichochitlan		485.00	0.00			
00003	31/12/2024	I	00113	00113	LEY DE INGRESOS DEVENGADA Servicios Médicos Periférico Alameda		0.00	2,137.00			
00006	31/12/2024	I	00113	00113	LEY DE INGRESOS DEVENGADA Servicios Médicos Periférico Alameda		2,137.00	0.00			
00008	19/12/2024	I	00079	00079	LEY DE INGRESOS DEVENGADA Servicios Médicos SaluDIF San Pedro Totoltepec		0.00	685.00			
00011	19/12/2024	I	00079	00079	LEY DE INGRESOS DEVENGADA Servicios Médicos SaluDIF San Pedro Totoltepec		685.00	0.00			
00009	19/12/2024	I	00080	00080	LEY DE INGRESOS DEVENGADA Servicios Médicos SaluDIF Seminario		0.00	770.00			
00012	19/12/2024	I	00080	00080	LEY DE INGRESOS DEVENGADA Servicios Médicos SaluDIF Seminario		770.00	0.00			
00008	19/12/2024	I	00081	00081	LEY DE INGRESOS DEVENGADA Servicios Médicos SaluDIF Sauces		0.00	1,331.00			
00011	19/12/2024	I	00081	00081	LEY DE INGRESOS DEVENGADA Servicios Médicos SaluDIF Sauces		1,331.00	0.00			
00003	19/12/2024	I	00085	00085	LEY DE INGRESOS DEVENGADA Servicios Médicos Periférico Alameda		0.00	3,845.00			
00006	19/12/2024	I	00085	00085	LEY DE INGRESOS DEVENGADA Servicios Médicos Periférico Alameda		3,845.00	0.00			
00008	19/12/2024	I	00090	00090	LEY DE INGRESOS DEVENGADA Servicios Médicos SaluDIF San Pablo Autopan		0.00	135.00			
00011	19/12/2024	I	00090	00090	LEY DE INGRESOS DEVENGADA Servicios Médicos SaluDIF San Pablo Autopan		135.00	0.00			
00008	19/12/2024	I	00091	00091	LEY DE INGRESOS DEVENGADA Servicios Médicos SaluDIF Cacalomacan		0.00	715.00			
00011	19/12/2024	I	00091	00091	LEY DE INGRESOS DEVENGADA Servicios Médicos SaluDIF Cacalomacan		715.00	0.00			
00008	19/12/2024	I	00108	00108	LEY DE INGRESOS DEVENGADA Servicios Médicos SaluDIF 8 Cedros		0.00	1,058.00			
00011	19/12/2024	I	00108	00108	LEY DE INGRESOS DEVENGADA Servicios Médicos SaluDIF 8 Cedros		1,058.00	0.00			
00009	18/12/2024	I	00068	00068	LEY DE INGRESOS DEVENGADA Servicios Médicos Periférico Mercado 16 de septiembre		0.00	2,182.00			
00012	18/12/2024	I	00068	00068	LEY DE INGRESOS DEVENGADA Servicios Médicos Periférico Mercado 16 de septiembre		2,182.00	0.00			
00008	18/12/2024	I	00069	00069	LEY DE INGRESOS DEVENGADA Servicios Médicos SaluDIF San Cristóbal Huichochitlan		0.00	562.00			
00011	18/12/2024	I	00069	00069	LEY DE INGRESOS DEVENGADA Servicios Médicos SaluDIF San Cristóbal Huichochitlan		562.00	0.00			
00008	18/12/2024	I	00070	00070	LEY DE INGRESOS DEVENGADA Servicios Médicos SaluDIF Cacalomacan		0.00	1,247.00			
00011	18/12/2024	I	00070	00070	LEY DE INGRESOS DEVENGADA Servicios Médicos SaluDIF Cacalomacan		1,247.00	0.00			
00008	18/12/2024	I	00071	00071	LEY DE INGRESOS DEVENGADA Servicios Médicos SaluDIF Cerrillo Vista Hermosa		0.00	375.00			
00011	18/12/2024	I	00071	00071	LEY DE INGRESOS DEVENGADA Servicios Médicos SaluDIF Cerrillo Vista Hermosa		375.00	0.00			
00008	18/12/2024	I	00072	00072	LEY DE INGRESOS DEVENGADA Servicios Médicos SaluDIF La Unión		0.00	1,949.00			
00011	18/12/2024	I	00072	00072	LEY DE INGRESOS DEVENGADA Servicios Médicos SaluDIF La Unión		1,949.00	0.00			
00008	17/12/2024	I	00055	00055	LEY DE INGRESOS DEVENGADA Servicios Médicos SaluDIF 8 Cedros		0.00	3,106.00			
00011	17/12/2024	I	00055	00055	LEY DE INGRESOS DEVENGADA Servicios Médicos SaluDIF 8 Cedros		3,106.00	0.00			
00009	17/12/2024	I	00057	00057	LEY DE INGRESOS DEVENGADA Servicios Médicos Periférico Mercado 16 de septiembre		0.00	2,934.00			
00012	17/12/2024	I	00057	00057	LEY DE INGRESOS DEVENGADA Servicios Médicos Periférico Mercado 16 de septiembre		2,934.00	0.00			
00008	17/12/2024	I	00058	00058	LEY DE INGRESOS DEVENGADA Servicios Médicos SaluDIF Sauces		0.00	1,996.00			
00011	17/12/2024	I	00058	00058	LEY DE INGRESOS DEVENGADA Servicios Médicos SaluDIF Sauces		1,996.00	0.00			
00008	17/12/2024	I	00064	00064	LEY DE INGRESOS DEVENGADA Servicios Médicos SaluDIF San Pablo Autopan		0.00	598.00			
00011	17/12/2024	I	00064	00064	LEY DE INGRESOS DEVENGADA Servicios Médicos SaluDIF San Pablo Autopan		598.00	0.00			
00008	17/12/2024	I	00065	00065	LEY DE INGRESOS DEVENGADA Servicios Médicos SaluDIF San Juan Tilapa		0.00	855.00			
00011	17/12/2024	I	00065	00065	LEY DE INGRESOS DEVENGADA Servicios Médicos SaluDIF San Juan Tilapa		855.00	0.00			
00009	17/12/2024	I	00066	00066	LEY DE INGRESOS DEVENGADA Servicios Médicos SaluDIF La Unión		0.00	3,056.00			
00012	17/12/2024	I	00066	00066	LEY DE INGRESOS DEVENGADA Servicios Médicos SaluDIF La Unión		3,056.00	0.00			
00009	17/12/2024	I	00067	00067	LEY DE INGRESOS DEVENGADA Servicios Médicos SaluDIF San Andrés Cuexcontitlan		0.00	1,480.00			
00012	17/12/2024	I	00067	00067	LEY DE INGRESOS DEVENGADA Servicios Médicos SaluDIF San Andrés Cuexcontitlan		1,480.00	0.00			
00008	16/12/2024	I	00052	00052	LEY DE INGRESOS DEVENGADA Servicios Médicos SaluDIF San Pedro Totoltepec		0.00	778.00			
00011	16/12/2024	I	00052	00052	LEY DE INGRESOS DEVENGADA Servicios Médicos SaluDIF San Pedro Totoltepec		778.00	0.00			
00008	16/12/2024	I	00053	00053	LEY DE INGRESOS DEVENGADA Servicios Médicos SaluDIF San Cristóbal Huichochitlan		0.00	1,094.00			
00011	16/12/2024	I	00053	00053	LEY DE INGRESOS DEVENGADA Servicios Médicos SaluDIF San Cristóbal Huichochitlan		1,094.00	0.00			
00008	16/12/2024	I	00054	00054	LEY DE INGRESOS DEVENGADA Servicios Médicos SaluDIF Cacalomacan		0.00	1,192.00			
00011	16/12/2024	I	00054	00054	LEY DE INGRESOS DEVENGADA Servicios Médicos SaluDIF Cacalomacan		1,192.00	0.00			
00003	16/12/2024	I	00089	00089	LEY DE INGRESOS DEVENGADA Servicios Médicos Periférico Alameda		0.00	4,444.00			
00006	16/12/2024	I	00089	00089	LEY DE INGRESOS DEVENGADA Servicios Médicos Periférico Alameda		4,444.00	0.00			
00008	13/12/2024	I	00034	00034	LEY DE INGRESOS DEVENGADA Servicios Médicos SaluDIF San Pablo Autopan		0.00	784.00			
00011	13/12/2024	I	00034	00034	LEY DE INGRESOS DEVENGADA Servicios Médicos SaluDIF San Pablo Autopan		784.00	0.00			
00008	13/12/2024	I	00035	00035	LEY DE INGRESOS DEVENGADA Servicios Médicos SaluDIF San Juan Tilapa		0.00	1,920.00			
00011	13/12/2024	I	00035	00035	LEY DE INGRESOS DEVENGADA Servicios Médicos SaluDIF San Juan Tilapa		1,920.00	0.00			
00009	13/12/2024	I	00043	00043	LEY DE INGRESOS DEVENGADA Servicios Médicos SaluDIF San Andrés Cuexcontitlan		0.00	351.00			
00012	13/12/2024	I	00043	00043	LEY DE INGRESOS DEVENGADA Servicios Médicos SaluDIF San Andrés Cuexcontitlan		351.00	0.00			
00008	11/12/2024	I	00030	00030	LEY DE INGRESOS DEVENGADA Servicios Médicos SaluDIF Cerrillo Vista Hermosa		0.00	575.00			

00011	11/12/2024	I	00030	00030	LEY DE INGRESOS DEVENGADA Servicios Médicos SaluDIF Cerrillo Vista Hermosa		575.00	0.00			
00008	11/12/2024	I	00031	00031	LEY DE INGRESOS DEVENGADA Servicios Médicos SaluDIF Seminario		0.00	430.00			
00011	11/12/2024	I	00031	00031	LEY DE INGRESOS DEVENGADA Servicios Médicos SaluDIF Seminario		430.00	0.00			
00003	06/12/2024	I	00028	00028	LEY DE INGRESOS DEVENGADA Servicios Médicos SaluDIF Sauces		0.00	775.00			
00006	06/12/2024	I	00028	00028	LEY DE INGRESOS DEVENGADA Servicios Médicos SaluDIF Sauces		775.00	0.00			
00008	05/12/2024	I	00013	00013	LEY DE INGRESOS DEVENGADA Servicios Médicos SaluDIF La Unión		0.00	1,685.00			
00011	05/12/2024	I	00013	00013	LEY DE INGRESOS DEVENGADA Servicios Médicos SaluDIF La Unión		1,685.00	0.00			
00008	05/12/2024	I	00021	00021	LEY DE INGRESOS DEVENGADA Servicios Médicos SaluDIF Seminario		0.00	1,251.00			
00011	05/12/2024	I	00021	00021	LEY DE INGRESOS DEVENGADA Servicios Médicos SaluDIF Seminario		1,251.00	0.00			
00008	04/12/2024	I	00008	00008	LEY DE INGRESOS DEVENGADA Servicios Médicos SaluDIF Cacalomacan		0.00	696.00			
00011	04/12/2024	I	00008	00008	LEY DE INGRESOS DEVENGADA Servicios Médicos SaluDIF Cacalomacan		696.00	0.00			
00008	04/12/2024	I	00009	00009	LEY DE INGRESOS DEVENGADA Servicios Médicos SaluDIF San Andrés Cuexcontitlan		0.00	776.00			
00011	04/12/2024	I	00009	00009	LEY DE INGRESOS DEVENGADA Servicios Médicos SaluDIF San Andrés Cuexcontitlan		776.00	0.00			
00008	04/12/2024	I	00011	00011	LEY DE INGRESOS DEVENGADA Servicios Médicos SaluDIF Sauces		0.00	719.00			
00011	04/12/2024	I	00011	00011	LEY DE INGRESOS DEVENGADA Servicios Médicos SaluDIF Sauces		719.00	0.00			
00003	04/12/2024	I	00012	00012	LEY DE INGRESOS DEVENGADA Servicios Médicos Periférico Mercado 16 de septiembre		0.00	3,487.00			
00006	04/12/2024	I	00012	00012	LEY DE INGRESOS DEVENGADA Servicios Médicos Periférico Mercado 16 de septiembre		3,487.00	0.00			
00003	03/12/2024	I	00001	00001	LEY DE INGRESOS DEVENGADA Servicios Médicos SaluDIF San Pablo Autopan		0.00	85.00			
00006	03/12/2024	I	00001	00001	LEY DE INGRESOS DEVENGADA Servicios Médicos SaluDIF San Pablo Autopan		85.00	0.00			
00008	03/12/2024	I	00006	00006	LEY DE INGRESOS DEVENGADA Servicios Médicos SaluDIF San Juan Tilapa		0.00	781.00			
00011	03/12/2024	I	00006	00006	LEY DE INGRESOS DEVENGADA Servicios Médicos SaluDIF San Juan Tilapa		781.00	0.00			
00008	03/12/2024	I	00007	00007	LEY DE INGRESOS DEVENGADA Servicios Médicos		0.00	759.00			
00011	03/12/2024	I	00007	00007	LEY DE INGRESOS DEVENGADA Servicios Médicos		759.00	0.00			
00008	29/11/2024	I	00142	00142	LEY DE INGRESOS DEVENGADA Servicios Médicos SaluDIF Seminario		0.00	1,328.00			
00011	29/11/2024	I	00142	00142	LEY DE INGRESOS DEVENGADA Servicios Médicos SaluDIF Seminario		1,328.00	0.00			
00008	28/11/2024	I	00124	00124	LEY DE INGRESOS DEVENGADA Servicios Médicos SaluDIF San Andrés Cuexcontitlan		0.00	677.00			
00011	28/11/2024	I	00124	00124	LEY DE INGRESOS DEVENGADA Servicios Médicos SaluDIF San Andrés Cuexcontitlan		677.00	0.00			
00008	28/11/2024	I	00125	00125	LEY DE INGRESOS DEVENGADA Servicios Médicos SaluDIF Cerrillo Vista Hermosa		0.00	282.00			
00011	28/11/2024	I	00125	00125	LEY DE INGRESOS DEVENGADA Servicios Médicos SaluDIF Cerrillo Vista Hermosa		282.00	0.00			
00008	28/11/2024	I	00126	00126	LEY DE INGRESOS DEVENGADA Servicios Médicos SaluDIF Sauces		0.00	625.00			
00011	28/11/2024	I	00126	00126	LEY DE INGRESOS DEVENGADA Servicios Médicos SaluDIF Sauces		625.00	0.00			
00008	28/11/2024	I	00127	00127	LEY DE INGRESOS DEVENGADA Servicios Médicos SaluDIF 8 Cedros		0.00	1,006.00			
00011	28/11/2024	I	00127	00127	LEY DE INGRESOS DEVENGADA Servicios Médicos SaluDIF 8 Cedros		1,006.00	0.00			
00008	28/11/2024	I	00128	00128	LEY DE INGRESOS DEVENGADA Servicios Médicos SaluDIF San Pedro Totoltepec		0.00	294.00			
00011	28/11/2024	I	00128	00128	LEY DE INGRESOS DEVENGADA Servicios Médicos SaluDIF San Pedro Totoltepec		294.00	0.00			
00003	28/11/2024	I	00130	00130	LEY DE INGRESOS DEVENGADA Servicios Médicos Periférico Alameda		0.00	2,395.00			
00006	28/11/2024	I	00130	00130	LEY DE INGRESOS DEVENGADA Servicios Médicos Periférico Alameda		2,395.00	0.00			
00008	27/11/2024	I	00100	00100	LEY DE INGRESOS DEVENGADA Servicios Médicos SaluDIF La Unión		0.00	1,612.00			
00011	27/11/2024	I	00100	00100	LEY DE INGRESOS DEVENGADA Servicios Médicos SaluDIF La Unión		1,612.00	0.00			
00003	27/11/2024	I	00101	00101	LEY DE INGRESOS DEVENGADA Servicios Médicos Periférico Mercado 16 de septiembre		0.00	1,935.00			
00006	27/11/2024	I	00101	00101	LEY DE INGRESOS DEVENGADA Servicios Médicos Periférico Mercado 16 de septiembre		1,935.00	0.00			
00008	27/11/2024	I	00102	00102	LEY DE INGRESOS DEVENGADA Servicios Médicos SaluDIF Sauces		0.00	1,280.00			
00011	27/11/2024	I	00102	00102	LEY DE INGRESOS DEVENGADA Servicios Médicos SaluDIF Sauces		1,280.00	0.00			
00008	27/11/2024	I	00121	00121	LEY DE INGRESOS DEVENGADA Servicios Médicos SaluDIF San Pablo Autopan		0.00	1,526.00			
00011	27/11/2024	I	00121	00121	LEY DE INGRESOS DEVENGADA Servicios Médicos SaluDIF San Pablo Autopan		1,526.00	0.00			
00008	27/11/2024	I	00122	00122	LEY DE INGRESOS DEVENGADA Servicios Médicos SaluDIF San Cristóbal Huichochitlan		0.00	639.00			
00011	27/11/2024	I	00122	00122	LEY DE INGRESOS DEVENGADA Servicios Médicos SaluDIF San Cristóbal Huichochitlan		639.00	0.00			
00008	27/11/2024	I	00123	00123	LEY DE INGRESOS DEVENGADA Servicios Médicos SaluDIF San Juan Tilapa		0.00	575.00			
00011	27/11/2024	I	00123	00123	LEY DE INGRESOS DEVENGADA Servicios Médicos SaluDIF San Juan Tilapa		575.00	0.00			
00008	26/11/2024	I	00091	00091	LEY DE INGRESOS DEVENGADA Servicios Médicos SaluDIF San Juan Tilapa		0.00	1,518.00			
00011	26/11/2024	I	00091	00091	LEY DE INGRESOS DEVENGADA Servicios Médicos SaluDIF San Juan Tilapa		1,518.00	0.00			
00008	26/11/2024	I	00092	00092	LEY DE INGRESOS DEVENGADA Servicios Médicos SaluDIF Cacalomacan		0.00	906.00			
00011	26/11/2024	I	00092	00092	LEY DE INGRESOS DEVENGADA Servicios Médicos SaluDIF Cacalomacan		906.00	0.00			
00008	26/11/2024	I	00093	00093	LEY DE INGRESOS DEVENGADA Servicios Médicos SaluDIF Cerrillo Vista Hermosa		0.00	340.00			
00011	26/11/2024	I	00093	00093	LEY DE INGRESOS DEVENGADA Servicios Médicos SaluDIF Cerrillo Vista Hermosa		340.00	0.00			
00008	26/11/2024	I	00094	00094	LEY DE INGRESOS DEVENGADA Servicios Médicos SaluDIF San Cristóbal Huichochitlan		0.00	1,130.00			
00011	26/11/2024	I	00094	00094	LEY DE INGRESOS DEVENGADA Servicios Médicos SaluDIF San Cristóbal Huichochitlan		1,130.00	0.00			
00008	26/11/2024	I	00095	00095	LEY DE INGRESOS DEVENGADA Servicios Médicos SaluDIF San Pedro Totoltepec		0.00	565.00			
00011	26/11/2024	I	00095	00095	LEY DE INGRESOS DEVENGADA Servicios Médicos SaluDIF San Pedro Totoltepec		565.00	0.00			
00008	26/11/2024	I	00096	00096	LEY DE INGRESOS DEVENGADA Servicios Médicos SaluDIF 8 Cedros		0.00	1,063.00			
00011	26/11/2024	I	00096	00096	LEY DE INGRESOS DEVENGADA Servicios Médicos SaluDIF 8 Cedros		1,063.00	0.00			
00008	26/11/2024	I	00097	00097	LEY DE INGRESOS DEVENGADA Servicios Médicos SaluDIF San Andrés Cuexcontitlan		0.00	261.00			
00011	26/11/2024	I	00097	00097	LEY DE INGRESOS DEVENGADA Servicios Médicos SaluDIF San Andrés Cuexcontitlan		261.00	0.00			
00008	26/11/2024	I	00098	00098	LEY DE INGRESOS DEVENGADA Servicios Médicos SaluDIF Seminario		0.00	937.00			
00011	26/11/2024	I	00098	00098	LEY DE INGRESOS DEVENGADA Servicios Médicos SaluDIF Seminario		937.00	0.00			
00008	25/11/2024	I	00086	00086	LEY DE INGRESOS DEVENGADA Servicios Médicos SaluDIF La Unión		0.00	30.00			
00011	25/11/2024	I	00086	00086	LEY DE INGRESOS DEVENGADA Servicios Médicos SaluDIF La Unión		30.00	0.00			
00009	25/11/2024	I	00087	00087	LEY DE INGRESOS DEVENGADA Servicios Médicos SaluDIF La Unión		0.00	55.00			
00012	25/11/2024	I	00087	00087	LEY DE INGRESOS DEVENGADA Servicios Médicos SaluDIF La Unión		55.00	0.00			
00003	25/11/2024	I	00090	00090	LEY DE INGRESOS DEVENGADA Servicios Médicos Periférico Alameda		0.00	3,282.00			

00006	25/11/2024	I	00090	00090	LEY DE INGRESOS DEVENGADA Servicios Médicos Periférico Alameda		3,282.00	0.00			
00008	22/11/2024	I	00059	00059	LEY DE INGRESOS DEVENGADA Servicios Médicos SaluDIF Seminario		0.00	1,718.00			
00011	22/11/2024	I	00059	00059	LEY DE INGRESOS DEVENGADA Servicios Médicos SaluDIF Seminario		1,718.00	0.00			
00008	22/11/2024	I	00060	00060	LEY DE INGRESOS DEVENGADA Servicios Médicos SaluDIF Sauces		0.00	1,130.00			
00011	22/11/2024	I	00060	00060	LEY DE INGRESOS DEVENGADA Servicios Médicos SaluDIF Sauces		1,130.00	0.00			
00008	22/11/2024	I	00061	00061	LEY DE INGRESOS DEVENGADA Servicios Médicos SaluDIF La Unión		0.00	1,425.00			
00011	22/11/2024	I	00061	00061	LEY DE INGRESOS DEVENGADA Servicios Médicos SaluDIF La Unión		1,425.00	0.00			
00003	22/11/2024	I	00062	00062	LEY DE INGRESOS DEVENGADA Servicios Médicos Periférico Mercado 16 de septiembre		0.00	2,503.00			
00006	22/11/2024	I	00062	00062	LEY DE INGRESOS DEVENGADA Servicios Médicos Periférico Mercado 16 de septiembre		2,503.00	0.00			
00008	21/11/2024	I	00051	00051	LEY DE INGRESOS DEVENGADA Servicios Médicos SaluDIF San Pedro Totoltepec		0.00	640.00			
00011	21/11/2024	I	00051	00051	LEY DE INGRESOS DEVENGADA Servicios Médicos SaluDIF San Pedro Totoltepec		640.00	0.00			
00009	21/11/2024	I	00052	00052	LEY DE INGRESOS DEVENGADA Servicios Médicos SaluDIF San Andrés Cuexcontitlan		0.00	280.00			
00012	21/11/2024	I	00052	00052	LEY DE INGRESOS DEVENGADA Servicios Médicos SaluDIF San Andrés Cuexcontitlan		280.00	0.00			
00008	21/11/2024	I	00053	00053	LEY DE INGRESOS DEVENGADA Servicios Médicos SaluDIF Cacalomacan		0.00	1,080.00			
00011	21/11/2024	I	00053	00053	LEY DE INGRESOS DEVENGADA Servicios Médicos SaluDIF Cacalomacan		1,080.00	0.00			
00008	21/11/2024	I	00054	00054	LEY DE INGRESOS DEVENGADA Servicios Médicos SaluDIF San Pablo Autopan		0.00	984.00			
00011	21/11/2024	I	00054	00054	LEY DE INGRESOS DEVENGADA Servicios Médicos SaluDIF San Pablo Autopan		984.00	0.00			
00008	21/11/2024	I	00055	00055	LEY DE INGRESOS DEVENGADA Servicios Médicos SaluDIF San Cristóbal Huichochitlan		0.00	1,047.00			
00011	21/11/2024	I	00055	00055	LEY DE INGRESOS DEVENGADA Servicios Médicos SaluDIF San Cristóbal Huichochitlan		1,047.00	0.00			
00008	21/11/2024	I	00056	00056	LEY DE INGRESOS DEVENGADA Servicios Médicos SaluDIF San Juan Tilapa		0.00	1,062.00			
00011	21/11/2024	I	00056	00056	LEY DE INGRESOS DEVENGADA Servicios Médicos SaluDIF San Juan Tilapa		1,062.00	0.00			
00008	21/11/2024	I	00057	00057	LEY DE INGRESOS DEVENGADA Servicios Médicos SaluDIF Cerrillo Vista Hermosa		0.00	495.00			
00011	21/11/2024	I	00057	00057	LEY DE INGRESOS DEVENGADA Servicios Médicos SaluDIF Cerrillo Vista Hermosa		495.00	0.00			
00008	21/11/2024	I	00058	00058	LEY DE INGRESOS DEVENGADA Servicios Médicos SaluDIF 8 Cedros		0.00	2,071.00			
00011	21/11/2024	I	00058	00058	LEY DE INGRESOS DEVENGADA Servicios Médicos SaluDIF 8 Cedros		2,071.00	0.00			
00009	20/11/2024	I	00044	00044	LEY DE INGRESOS DEVENGADA Servicios Médicos SaluDIF San Andrés Cuexcontitlan		0.00	1,356.00			
00012	20/11/2024	I	00044	00044	LEY DE INGRESOS DEVENGADA Servicios Médicos SaluDIF San Andrés Cuexcontitlan		1,356.00	0.00			
00008	20/11/2024	I	00047	00047	LEY DE INGRESOS DEVENGADA Servicios Médicos SaluDIF Sauces		0.00	1,865.00			
00011	20/11/2024	I	00047	00047	LEY DE INGRESOS DEVENGADA Servicios Médicos SaluDIF Sauces		1,865.00	0.00			
00009	20/11/2024	I	00048	00048	LEY DE INGRESOS DEVENGADA Servicios Médicos SaluDIF La Unión		0.00	2,348.00			
00012	20/11/2024	I	00048	00048	LEY DE INGRESOS DEVENGADA Servicios Médicos SaluDIF La Unión		2,348.00	0.00			
00004	20/11/2024	I	00049	00049	LEY DE INGRESOS DEVENGADA Servicios Médicos Periférico Mercado 16 de septiembre		0.00	2,975.00			
00007	20/11/2024	I	00049	00049	LEY DE INGRESOS DEVENGADA Servicios Médicos Periférico Mercado 16 de septiembre		2,975.00	0.00			
00003	20/11/2024	I	00050	00050	LEY DE INGRESOS DEVENGADA Servicios Médicos Periférico Alameda		0.00	4,343.00			
00006	20/11/2024	I	00050	00050	LEY DE INGRESOS DEVENGADA Servicios Médicos Periférico Alameda		4,343.00	0.00			
00008	19/11/2024	I	00041	00041	LEY DE INGRESOS DEVENGADA Servicios Médicos SaluDIF Cerrillo Vista Hermosa		0.00	1,567.00			
00011	19/11/2024	I	00041	00041	LEY DE INGRESOS DEVENGADA Servicios Médicos SaluDIF Cerrillo Vista Hermosa		1,567.00	0.00			
00009	19/11/2024	I	00042	00042	LEY DE INGRESOS DEVENGADA Servicios Médicos SaluDIF San Cristóbal Huichochitlan		0.00	1,955.00			
00012	19/11/2024	I	00042	00042	LEY DE INGRESOS DEVENGADA Servicios Médicos SaluDIF San Cristóbal Huichochitlan		1,955.00	0.00			
00008	19/11/2024	I	00043	00043	LEY DE INGRESOS DEVENGADA Servicios Médicos SaluDIF San Pedro Totoltepec		0.00	1,101.00			
00011	19/11/2024	I	00043	00043	LEY DE INGRESOS DEVENGADA Servicios Médicos SaluDIF San Pedro Totoltepec		1,101.00	0.00			
00008	13/11/2024	I	00030	00030	LEY DE INGRESOS DEVENGADA Servicios Médicos SaluDIF San Pablo Autopan		0.00	1,354.00			
00011	13/11/2024	I	00030	00030	LEY DE INGRESOS DEVENGADA Servicios Médicos SaluDIF San Pablo Autopan		1,354.00	0.00			
00008	13/11/2024	I	00031	00031	LEY DE INGRESOS DEVENGADA Servicios Médicos SaluDIF San Juan Tilapa		0.00	907.00			
00011	13/11/2024	I	00031	00031	LEY DE INGRESOS DEVENGADA Servicios Médicos SaluDIF San Juan Tilapa		907.00	0.00			
00008	13/11/2024	I	00032	00032	LEY DE INGRESOS DEVENGADA Servicios Médicos SaluDIF Seminario		0.00	1,404.00			
00011	13/11/2024	I	00032	00032	LEY DE INGRESOS DEVENGADA Servicios Médicos SaluDIF Seminario		1,404.00	0.00			
00008	13/11/2024	I	00037	00037	LEY DE INGRESOS DEVENGADA Servicios Médicos SaluDIF Cacalomacan		0.00	1,607.00			
00011	13/11/2024	I	00037	00037	LEY DE INGRESOS DEVENGADA Servicios Médicos SaluDIF Cacalomacan		1,607.00	0.00			
00008	11/11/2024	I	00029	00029	LEY DE INGRESOS DEVENGADA Servicios Médicos SaluDIF 8 Cedros		0.00	1,871.00			
00011	11/11/2024	I	00029	00029	LEY DE INGRESOS DEVENGADA Servicios Médicos SaluDIF 8 Cedros		1,871.00	0.00			
00008	05/11/2024	I	00010	00010	LEY DE INGRESOS DEVENGADA Servicios Médicos SaluDIF La Unión		0.00	1,210.00			
00011	05/11/2024	I	00010	00010	LEY DE INGRESOS DEVENGADA Servicios Médicos SaluDIF La Unión		1,210.00	0.00			
00008	05/11/2024	I	00011	00011	LEY DE INGRESOS DEVENGADA Servicios Médicos SaluDIF Seminario		0.00	619.00			
00011	05/11/2024	I	00011	00011	LEY DE INGRESOS DEVENGADA Servicios Médicos SaluDIF Seminario		619.00	0.00			
00008	05/11/2024	I	00012	00012	LEY DE INGRESOS DEVENGADA Servicios Médicos SaluDIF Cacalomacan		0.00	1,107.00			
00011	05/11/2024	I	00012	00012	LEY DE INGRESOS DEVENGADA Servicios Médicos SaluDIF Cacalomacan		1,107.00	0.00			
00004	04/11/2024	I	00003	00003	LEY DE INGRESOS DEVENGADA Servicios Médicos Periférico Alameda		0.00	1,141.00			
00007	04/11/2024	I	00003	00003	LEY DE INGRESOS DEVENGADA Servicios Médicos Periférico Alameda		1,141.00	0.00			
00003	04/11/2024	I	00004	00004	LEY DE INGRESOS DEVENGADA Servicios Médicos Periférico Mercado 16 de septiembre		0.00	2,471.00			
00006	04/11/2024	I	00004	00004	LEY DE INGRESOS DEVENGADA Servicios Médicos Periférico Mercado 16 de septiembre		2,471.00	0.00			
00008	31/10/2024	I	00149	00149	LEY DE INGRESOS DEVENGADA Servicios Médicos SaluDIF San Pablo Autopan		0.00	574.00			
00011	31/10/2024	I	00149	00149	LEY DE INGRESOS DEVENGADA Servicios Médicos SaluDIF San Pablo Autopan		574.00	0.00			
00008	31/10/2024	I	00150	00150	LEY DE INGRESOS DEVENGADA Servicios Médicos SaluDIF San Andrés Cuexcontitlan		0.00	715.00			
00011	31/10/2024	I	00150	00150	LEY DE INGRESOS DEVENGADA Servicios Médicos SaluDIF San Andrés Cuexcontitlan		715.00	0.00			
00003	30/10/2024	I	00136	00136	LEY DE INGRESOS DEVENGADA Servicios Médicos Periférico Mercado 16 de septiembre		0.00	2,258.00			
00006	30/10/2024	I	00136	00136	LEY DE INGRESOS DEVENGADA Servicios Médicos Periférico Mercado 16 de septiembre		2,258.00	0.00			
00008	30/10/2024	I	00138	00138	LEY DE INGRESOS DEVENGADA Servicios Médicos SaluDIF San Juan Tilapa		0.00	376.00			
00011	30/10/2024	I	00138	00138	LEY DE INGRESOS DEVENGADA Servicios Médicos SaluDIF San Juan Tilapa		376.00	0.00			
00008	30/10/2024	I	00139	00139	LEY DE INGRESOS DEVENGADA Servicios Médicos SaluDIF Sauces		0.00	170.00			

00011	30/10/2024	I	00139	00139	LEY DE INGRESOS DEVENGADA Servicios Médicos SaluDIF Sauces		170.00	0.00		
00008	30/10/2024	I	00140	00140	LEY DE INGRESOS DEVENGADA Servicios Médicos SaluDIF Cerrillo Vista Hermosa		0.00	110.00		
00011	30/10/2024	I	00140	00140	LEY DE INGRESOS DEVENGADA Servicios Médicos SaluDIF Cerrillo Vista Hermosa		110.00	0.00		
00003	30/10/2024	I	00141	00141	LEY DE INGRESOS DEVENGADA Servicios Médicos Periférico Alameda		0.00	5,066.00		
00006	30/10/2024	I	00141	00141	LEY DE INGRESOS DEVENGADA Servicios Médicos Periférico Alameda		5,066.00	0.00		
00009	30/10/2024	I	00142	00142	LEY DE INGRESOS DEVENGADA Servicios Médicos SaluDIF La Unión		0.00	3,652.00		
00012	30/10/2024	I	00142	00142	LEY DE INGRESOS DEVENGADA Servicios Médicos SaluDIF La Unión		3,652.00	0.00		
00008	30/10/2024	I	00143	00143	LEY DE INGRESOS DEVENGADA Servicios Médicos SaluDIF San Cristóbal Huichochitlan		0.00	1,308.00		
00011	30/10/2024	I	00143	00143	LEY DE INGRESOS DEVENGADA Servicios Médicos SaluDIF San Cristóbal Huichochitlan		1,308.00	0.00		
00008	30/10/2024	I	00144	00144	LEY DE INGRESOS DEVENGADA Servicios Médicos SaluDIF San Pedro Totoltepec		0.00	205.00		
00011	30/10/2024	I	00144	00144	LEY DE INGRESOS DEVENGADA Servicios Médicos SaluDIF San Pedro Totoltepec		205.00	0.00		
00008	30/10/2024	I	00145	00145	LEY DE INGRESOS DEVENGADA Servicios Médicos SaluDIF 8 Cedros		0.00	742.00		
00011	30/10/2024	I	00145	00145	LEY DE INGRESOS DEVENGADA Servicios Médicos SaluDIF 8 Cedros		742.00	0.00		
00009	30/10/2024	I	00148	00148	LEY DE INGRESOS DEVENGADA Servicios Médicos SaluDIF San Andrés Cuexcontitlan		0.00	1,485.00		
00012	30/10/2024	I	00148	00148	LEY DE INGRESOS DEVENGADA Servicios Médicos SaluDIF San Andrés Cuexcontitlan		1,485.00	0.00		
00008	29/10/2024	I	00128	00128	LEY DE INGRESOS DEVENGADA Servicios Médicos SaluDIF Cerrillo Vista Hermosa		0.00	657.00		
00011	29/10/2024	I	00128	00128	LEY DE INGRESOS DEVENGADA Servicios Médicos SaluDIF Cerrillo Vista Hermosa		657.00	0.00		
00008	29/10/2024	I	00129	00129	LEY DE INGRESOS DEVENGADA Servicios Médicos SaluDIF San Pedro Totoltepec		0.00	472.00		
00011	29/10/2024	I	00129	00129	LEY DE INGRESOS DEVENGADA Servicios Médicos SaluDIF San Pedro Totoltepec		472.00	0.00		
00008	29/10/2024	I	00130	00130	LEY DE INGRESOS DEVENGADA Servicios Médicos SaluDIF Sauces		0.00	1,599.00		
00011	29/10/2024	I	00130	00130	LEY DE INGRESOS DEVENGADA Servicios Médicos SaluDIF Sauces		1,599.00	0.00		
00008	29/10/2024	I	00133	00133	LEY DE INGRESOS DEVENGADA Servicios Médicos SaluDIF Seminario		0.00	2,096.00		
00011	29/10/2024	I	00133	00133	LEY DE INGRESOS DEVENGADA Servicios Médicos SaluDIF Seminario		2,096.00	0.00		
00008	28/10/2024	I	00123	00123	LEY DE INGRESOS DEVENGADA Servicios Médicos SaluDIF 8 Cedros		0.00	2,018.00		
00011	28/10/2024	I	00123	00123	LEY DE INGRESOS DEVENGADA Servicios Médicos SaluDIF 8 Cedros		2,018.00	0.00		
00008	28/10/2024	I	00124	00124	LEY DE INGRESOS DEVENGADA Servicios Médicos SaluDIF Cacalomacan		0.00	1,608.00		
00011	28/10/2024	I	00124	00124	LEY DE INGRESOS DEVENGADA Servicios Médicos SaluDIF Cacalomacan		1,608.00	0.00		
00008	28/10/2024	I	00125	00125	LEY DE INGRESOS DEVENGADA Servicios Médicos SaluDIF San Juan Tilapa		0.00	450.00		
00011	28/10/2024	I	00125	00125	LEY DE INGRESOS DEVENGADA Servicios Médicos SaluDIF San Juan Tilapa		450.00	0.00		
00008	28/10/2024	I	00126	00126	LEY DE INGRESOS DEVENGADA Servicios Médicos SaluDIF San Cristóbal Huichochitlan		0.00	1,498.00		
00011	28/10/2024	I	00126	00126	LEY DE INGRESOS DEVENGADA Servicios Médicos SaluDIF San Cristóbal Huichochitlan		1,498.00	0.00		
00008	28/10/2024	I	00127	00127	LEY DE INGRESOS DEVENGADA Servicios Médicos SaluDIF San Pablo Autopan		0.00	1,156.00		
00011	28/10/2024	I	00127	00127	LEY DE INGRESOS DEVENGADA Servicios Médicos SaluDIF San Pablo Autopan		1,156.00	0.00		
00008	24/10/2024	I	00117	00117	LEY DE INGRESOS DEVENGADA Servicios Médicos SaluDIF San Pedro Totoltepec		0.00	1,137.00		
00011	24/10/2024	I	00117	00117	LEY DE INGRESOS DEVENGADA Servicios Médicos SaluDIF San Pedro Totoltepec		1,137.00	0.00		
00009	24/10/2024	I	00118	00118	LEY DE INGRESOS DEVENGADA Servicios Médicos SaluDIF San Andrés Cuexcontitlan		0.00	1,908.00		
00012	24/10/2024	I	00118	00118	LEY DE INGRESOS DEVENGADA Servicios Médicos SaluDIF San Andrés Cuexcontitlan		1,908.00	0.00		
00006	24/10/2024	I	00119	00119	LEY DE INGRESOS DEVENGADA Servicios Médicos Periférico Alameda		0.00	6,462.00		
00009	24/10/2024	I	00119	00119	LEY DE INGRESOS DEVENGADA Servicios Médicos Periférico Alameda		6,462.00	0.00		
00008	24/10/2024	I	00120	00120	LEY DE INGRESOS DEVENGADA Servicios Médicos SaluDIF Seminario		0.00	1,301.00		
00011	24/10/2024	I	00120	00120	LEY DE INGRESOS DEVENGADA Servicios Médicos SaluDIF Seminario		1,301.00	0.00		
00008	23/10/2024	I	00110	00110	LEY DE INGRESOS DEVENGADA Servicios Médicos SaluDIF San Cristóbal Huichochitlan		0.00	1,484.00		
00011	23/10/2024	I	00110	00110	LEY DE INGRESOS DEVENGADA Servicios Médicos SaluDIF San Cristóbal Huichochitlan		1,484.00	0.00		
00008	23/10/2024	I	00111	00111	LEY DE INGRESOS DEVENGADA Servicios Médicos SaluDIF Cacalomacan		0.00	1,600.00		
00011	23/10/2024	I	00111	00111	LEY DE INGRESOS DEVENGADA Servicios Médicos SaluDIF Cacalomacan		1,600.00	0.00		
00008	22/10/2024	I	00101	00101	LEY DE INGRESOS DEVENGADA Servicios Médicos SaluDIF San Pablo Autopan		0.00	1,107.00		
00011	22/10/2024	I	00101	00101	LEY DE INGRESOS DEVENGADA Servicios Médicos SaluDIF San Pablo Autopan		1,107.00	0.00		
00004	22/10/2024	I	00102	00102	LEY DE INGRESOS DEVENGADA Servicios Médicos Periférico Mercado 16 de septiembre		0.00	3,354.00		
00007	22/10/2024	I	00102	00102	LEY DE INGRESOS DEVENGADA Servicios Médicos Periférico Mercado 16 de septiembre		3,354.00	0.00		
00009	22/10/2024	I	00103	00103	LEY DE INGRESOS DEVENGADA Servicios Médicos SaluDIF La Unión		0.00	2,920.00		
00012	22/10/2024	I	00103	00103	LEY DE INGRESOS DEVENGADA Servicios Médicos SaluDIF La Unión		2,920.00	0.00		
00008	21/10/2024	I	00097	00097	LEY DE INGRESOS DEVENGADA Servicios Médicos SaluDIF 8 Cedros		0.00	1,644.00		
00011	21/10/2024	I	00097	00097	LEY DE INGRESOS DEVENGADA Servicios Médicos SaluDIF 8 Cedros		1,644.00	0.00		
00008	21/10/2024	I	00098	00098	LEY DE INGRESOS DEVENGADA Servicios Médicos SaluDIF Cerrillo Vista Hermosa		0.00	970.00		
00011	21/10/2024	I	00098	00098	LEY DE INGRESOS DEVENGADA Servicios Médicos SaluDIF Cerrillo Vista Hermosa		970.00	0.00		
00008	21/10/2024	I	00099	00099	LEY DE INGRESOS DEVENGADA Servicios Médicos SaluDIF Sauces		0.00	1,796.00		
00011	21/10/2024	I	00099	00099	LEY DE INGRESOS DEVENGADA Servicios Médicos SaluDIF Sauces		1,796.00	0.00		
00008	21/10/2024	I	00100	00100	LEY DE INGRESOS DEVENGADA Servicios Médicos SaluDIF San Juan Tilapa		0.00	525.00		
00011	21/10/2024	I	00100	00100	LEY DE INGRESOS DEVENGADA Servicios Médicos SaluDIF San Juan Tilapa		525.00	0.00		
00009	18/10/2024	I	00093	00093	LEY DE INGRESOS DEVENGADA Servicios Médicos SaluDIF San Andrés Cuexcontitlan		0.00	2,316.00		
00012	18/10/2024	I	00093	00093	LEY DE INGRESOS DEVENGADA Servicios Médicos SaluDIF San Andrés Cuexcontitlan		2,316.00	0.00		
00012	18/10/2024	I	00094	00094	LEY DE INGRESOS DEVENGADA Servicios Médicos SaluDIF La Unión		0.00	2,259.00		
00015	18/10/2024	I	00094	00094	LEY DE INGRESOS DEVENGADA Servicios Médicos SaluDIF La Unión		2,259.00	0.00		
00008	16/10/2024	I	00070	00070	LEY DE INGRESOS DEVENGADA Servicios Médicos SaluDIF Seminario		0.00	1,381.00		
00011	16/10/2024	I	00070	00070	LEY DE INGRESOS DEVENGADA Servicios Médicos SaluDIF Seminario		1,381.00	0.00		
00003	16/10/2024	I	00072	00072	LEY DE INGRESOS DEVENGADA Servicios Médicos Periférico Mercado 16 de septiembre		0.00	1,820.00		
00006	16/10/2024	I	00072	00072	LEY DE INGRESOS DEVENGADA Servicios Médicos Periférico Mercado 16 de septiembre		1,820.00	0.00		
00004	16/10/2024	I	00073	00073	LEY DE INGRESOS DEVENGADA Servicios Médicos Periférico Alameda		0.00	4,808.00		
00007	16/10/2024	I	00073	00073	LEY DE INGRESOS DEVENGADA Servicios Médicos Periférico Alameda		4,808.00	0.00		
00008	16/10/2024	I	00074	00074	LEY DE INGRESOS DEVENGADA Servicios Médicos SaluDIF Cerrillo Vista Hermosa		0.00	755.00		

00011	16/10/2024	I	00074	00074	LEY DE INGRESOS DEVENGADA Servicios Médicos SaluDIF Cerrillo Vista Hermosa		755.00	0.00		
00008	16/10/2024	I	00075	00075	LEY DE INGRESOS DEVENGADA Servicios Médicos SaluDIF Sauces		0.00	2,452.00		
00011	16/10/2024	I	00075	00075	LEY DE INGRESOS DEVENGADA Servicios Médicos SaluDIF Sauces		2,452.00	0.00		
00008	15/10/2024	I	00063	00063	LEY DE INGRESOS DEVENGADA Servicios Médicos SaluDIF Cacalomacan		0.00	1,765.00		
00011	15/10/2024	I	00063	00063	LEY DE INGRESOS DEVENGADA Servicios Médicos SaluDIF Cacalomacan		1,765.00	0.00		
00008	15/10/2024	I	00064	00064	LEY DE INGRESOS DEVENGADA Servicios Médicos SaluDIF San Cristóbal Huichochitlan		0.00	1,240.00		
00011	15/10/2024	I	00064	00064	LEY DE INGRESOS DEVENGADA Servicios Médicos SaluDIF San Cristóbal Huichochitlan		1,240.00	0.00		
00008	15/10/2024	I	00065	00065	LEY DE INGRESOS DEVENGADA Servicios Médicos SaluDIF San Pedro Totoltepec		0.00	1,424.00		
00011	15/10/2024	I	00065	00065	LEY DE INGRESOS DEVENGADA Servicios Médicos SaluDIF San Pedro Totoltepec		1,424.00	0.00		
00008	15/10/2024	I	00066	00066	LEY DE INGRESOS DEVENGADA Servicios Médicos SaluDIF 8 Cedros		0.00	2,628.00		
00011	15/10/2024	I	00066	00066	LEY DE INGRESOS DEVENGADA Servicios Médicos SaluDIF 8 Cedros		2,628.00	0.00		
00008	15/10/2024	I	00067	00067	LEY DE INGRESOS DEVENGADA Servicios Médicos SaluDIF San Pablo Autopan		0.00	1,367.00		
00011	15/10/2024	I	00067	00067	LEY DE INGRESOS DEVENGADA Servicios Médicos SaluDIF San Pablo Autopan		1,367.00	0.00		
00008	15/10/2024	I	00068	00068	LEY DE INGRESOS DEVENGADA Servicios Médicos SaluDIF San Juan Tilapa		0.00	1,290.00		
00011	15/10/2024	I	00068	00068	LEY DE INGRESOS DEVENGADA Servicios Médicos SaluDIF San Juan Tilapa		1,290.00	0.00		
00009	15/10/2024	I	00069	00069	LEY DE INGRESOS DEVENGADA Servicios Médicos SaluDIF Seminario		0.00	857.00		
00012	15/10/2024	I	00069	00069	LEY DE INGRESOS DEVENGADA Servicios Médicos SaluDIF Seminario		857.00	0.00		
00008	11/10/2024	I	00050	00050	LEY DE INGRESOS DEVENGADA Servicios Médicos SaluDIF La Unión		0.00	2,082.00		
00011	11/10/2024	I	00050	00050	LEY DE INGRESOS DEVENGADA Servicios Médicos SaluDIF La Unión		2,082.00	0.00		
00008	11/10/2024	I	00051	00051	LEY DE INGRESOS DEVENGADA Servicios Médicos SaluDIF Seminario		0.00	1,079.00		
00011	11/10/2024	I	00051	00051	LEY DE INGRESOS DEVENGADA Servicios Médicos SaluDIF Seminario		1,079.00	0.00		
00008	10/10/2024	I	00042	00042	LEY DE INGRESOS DEVENGADA Servicios Médicos SaluDIF Sauces		0.00	1,715.00		
00011	10/10/2024	I	00042	00042	LEY DE INGRESOS DEVENGADA Servicios Médicos SaluDIF Sauces		1,715.00	0.00		
00008	10/10/2024	I	00043	00043	LEY DE INGRESOS DEVENGADA Servicios Médicos SaluDIF 8 Cedros		0.00	1,515.00		
00011	10/10/2024	I	00043	00043	LEY DE INGRESOS DEVENGADA Servicios Médicos SaluDIF 8 Cedros		1,515.00	0.00		
00003	10/10/2024	I	00045	00045	LEY DE INGRESOS DEVENGADA Servicios Médicos Periférico Mercado 16 de septiembre		0.00	224.00		
00006	10/10/2024	I	00045	00045	LEY DE INGRESOS DEVENGADA Servicios Médicos Periférico Mercado 16 de septiembre		224.00	0.00		
00006	10/10/2024	I	00046	00046	LEY DE INGRESOS DEVENGADA Servicios Médicos Periférico Alameda		0.00	4,283.00		
00009	10/10/2024	I	00046	00046	LEY DE INGRESOS DEVENGADA Servicios Médicos Periférico Alameda		4,283.00	0.00		
00008	09/10/2024	I	00022	00022	LEY DE INGRESOS DEVENGADA Servicios Médicos SaluDIF San Andrés Cuexcontitlan		0.00	1,778.00		
00011	09/10/2024	I	00022	00022	LEY DE INGRESOS DEVENGADA Servicios Médicos SaluDIF San Andrés Cuexcontitlan		1,778.00	0.00		
00009	09/10/2024	I	00040	00040	LEY DE INGRESOS DEVENGADA Servicios Médicos SaluDIF San Andrés Cuexcontitlan		0.00	1,403.00		
00012	09/10/2024	I	00040	00040	LEY DE INGRESOS DEVENGADA Servicios Médicos SaluDIF San Andrés Cuexcontitlan		1,403.00	0.00		
00008	09/10/2024	I	00041	00041	LEY DE INGRESOS DEVENGADA Servicios Médicos SaluDIF Cerrillo Vista Hermosa		0.00	885.00		
00011	09/10/2024	I	00041	00041	LEY DE INGRESOS DEVENGADA Servicios Médicos SaluDIF Cerrillo Vista Hermosa		885.00	0.00		
00008	08/10/2024	I	00026	00026	LEY DE INGRESOS DEVENGADA Servicios Médicos SaluDIF San Pablo Autopan		0.00	937.00		
00011	08/10/2024	I	00026	00026	LEY DE INGRESOS DEVENGADA Servicios Médicos SaluDIF San Pablo Autopan		937.00	0.00		
00008	08/10/2024	I	00027	00027	LEY DE INGRESOS DEVENGADA Servicios Médicos SaluDIF San Juan Tilapa		0.00	580.00		
00011	08/10/2024	I	00027	00027	LEY DE INGRESOS DEVENGADA Servicios Médicos SaluDIF San Juan Tilapa		580.00	0.00		
00008	08/10/2024	I	00028	00028	LEY DE INGRESOS DEVENGADA Servicios Médicos SaluDIF San Cristóbal Huichochitlan		0.00	668.00		
00011	08/10/2024	I	00028	00028	LEY DE INGRESOS DEVENGADA Servicios Médicos SaluDIF San Cristóbal Huichochitlan		668.00	0.00		
00008	08/10/2024	I	00029	00029	LEY DE INGRESOS DEVENGADA Servicios Médicos SaluDIF San Pedro Totoltepec		0.00	1,227.00		
00011	08/10/2024	I	00029	00029	LEY DE INGRESOS DEVENGADA Servicios Médicos SaluDIF San Pedro Totoltepec		1,227.00	0.00		
00009	08/10/2024	I	00030	00030	LEY DE INGRESOS DEVENGADA Servicios Médicos SaluDIF Cacalomacan		0.00	982.00		
00012	08/10/2024	I	00030	00030	LEY DE INGRESOS DEVENGADA Servicios Médicos SaluDIF Cacalomacan		982.00	0.00		
00014	04/10/2024	I	00021	00021	LEY DE INGRESOS DEVENGADA Servicios Médicos SaluDIF San Andrés Cuexcontitlan		0.00	31,692.00		
00017	04/10/2024	I	00021	00021	LEY DE INGRESOS DEVENGADA Servicios Médicos SaluDIF San Andrés Cuexcontitlan		31,692.00	0.00		
00009	04/10/2024	I	00023	00023	LEY DE INGRESOS DEVENGADA Servicios Médicos SaluDIF San Andrés Cuexcontitlan		0.00	1,625.00		
00012	04/10/2024	I	00023	00023	LEY DE INGRESOS DEVENGADA Servicios Médicos SaluDIF San Andrés Cuexcontitlan		1,625.00	0.00		
00008	04/10/2024	I	00024	00024	LEY DE INGRESOS DEVENGADA Servicios Médicos SaluDIF San Andrés Cuexcontitlan		0.00	1,610.00		
00011	04/10/2024	I	00024	00024	LEY DE INGRESOS DEVENGADA Servicios Médicos SaluDIF San Andrés Cuexcontitlan		1,610.00	0.00		
00009	03/10/2024	I	00012	00012	LEY DE INGRESOS DEVENGADA Servicios Médicos SaluDIF La Unión		0.00	3,709.00		
00012	03/10/2024	I	00012	00012	LEY DE INGRESOS DEVENGADA Servicios Médicos SaluDIF La Unión		3,709.00	0.00		
00009	03/10/2024	I	00013	00013	LEY DE INGRESOS DEVENGADA Servicios Médicos SaluDIF Sauces		0.00	1,032.00		
00012	03/10/2024	I	00013	00013	LEY DE INGRESOS DEVENGADA Servicios Médicos SaluDIF Sauces		1,032.00	0.00		
00008	03/10/2024	I	00014	00014	LEY DE INGRESOS DEVENGADA Servicios Médicos SaluDIF Seminario		0.00	1,520.00		
00011	03/10/2024	I	00014	00014	LEY DE INGRESOS DEVENGADA Servicios Médicos SaluDIF Seminario		1,520.00	0.00		
00008	02/10/2024	I	00001	00001	LEY DE INGRESOS DEVENGADA Servicios Médicos SaluDIF 8 Cedros		0.00	1,076.00		
00011	02/10/2024	I	00001	00001	LEY DE INGRESOS DEVENGADA Servicios Médicos SaluDIF 8 Cedros		1,076.00	0.00		
00009	02/10/2024	I	00007	00007	LEY DE INGRESOS DEVENGADA Servicios Médicos Periférico Mercado 16 de septiembre		0.00	1,635.00		
00012	02/10/2024	I	00007	00007	LEY DE INGRESOS DEVENGADA Servicios Médicos Periférico Mercado 16 de septiembre		1,635.00	0.00		
00009	02/10/2024	I	00008	00008	LEY DE INGRESOS DEVENGADA Servicios Médicos SaluDIF Seminario		0.00	1,724.00		
00012	02/10/2024	I	00008	00008	LEY DE INGRESOS DEVENGADA Servicios Médicos SaluDIF Seminario		1,724.00	0.00		
00008	02/10/2024	I	00009	00009	LEY DE INGRESOS DEVENGADA Servicios Médicos SaluDIF Sauces		0.00	2,109.00		
00011	02/10/2024	I	00009	00009	LEY DE INGRESOS DEVENGADA Servicios Médicos SaluDIF Sauces		2,109.00	0.00		
00005	02/10/2024	I	00010	00010	LEY DE INGRESOS DEVENGADA Servicios Médicos Periférico Alameda		0.00	3,055.00		
00008	02/10/2024	I	00010	00010	LEY DE INGRESOS DEVENGADA Servicios Médicos Periférico Alameda		3,055.00	0.00		
00008	30/09/2024	I	00126	00126	LEY DE INGRESOS DEVENGADA Servicios Médicos SaluDIF San Pablo Autopan		0.00	591.00		
00011	30/09/2024	I	00126	00126	LEY DE INGRESOS DEVENGADA Servicios Médicos SaluDIF San Pablo Autopan		591.00	0.00		
00008	30/09/2024	I	00127	00127	LEY DE INGRESOS DEVENGADA Servicios Médicos SaluDIF San Juan Tilapa		0.00	811.00		

00011	30/09/2024	I	00127	00127	LEY DE INGRESOS DEVENGADA Servicios Médicos SaluDIF San Juan Tilapa		811.00	0.00		
00009	30/09/2024	I	00128	00128	LEY DE INGRESOS DEVENGADA Servicios Médicos SaluDIF San Cristóbal Huichochitlan		0.00	557.00		
00012	30/09/2024	I	00128	00128	LEY DE INGRESOS DEVENGADA Servicios Médicos SaluDIF San Cristóbal Huichochitlan		557.00	0.00		
00008	30/09/2024	I	00129	00129	LEY DE INGRESOS DEVENGADA Servicios Médicos SaluDIF San Pedro Totoltepec		0.00	1,218.00		
00011	30/09/2024	I	00129	00129	LEY DE INGRESOS DEVENGADA Servicios Médicos SaluDIF San Pedro Totoltepec		1,218.00	0.00		
00008	30/09/2024	I	00131	00131	LEY DE INGRESOS DEVENGADA Servicios Médicos SaluDIF Cacalomacan		0.00	1,883.00		
00011	30/09/2024	I	00131	00131	LEY DE INGRESOS DEVENGADA Servicios Médicos SaluDIF Cacalomacan		1,883.00	0.00		
00008	27/09/2024	I	00119	00119	LEY DE INGRESOS DEVENGADA Servicios Médicos SaluDIF San Pedro Totoltepec		0.00	255.00		
00011	27/09/2024	I	00119	00119	LEY DE INGRESOS DEVENGADA Servicios Médicos SaluDIF San Pedro Totoltepec		255.00	0.00		
00008	27/09/2024	I	00124	00124	LEY DE INGRESOS DEVENGADA Servicios Médicos SaluDIF 8 Cedros		0.00	1,463.00		
00011	27/09/2024	I	00124	00124	LEY DE INGRESOS DEVENGADA Servicios Médicos SaluDIF 8 Cedros		1,463.00	0.00		
00008	27/09/2024	I	00125	00125	LEY DE INGRESOS DEVENGADA Servicios Médicos SaluDIF Cerrillo Vista Hermosa		0.00	933.00		
00011	27/09/2024	I	00125	00125	LEY DE INGRESOS DEVENGADA Servicios Médicos SaluDIF Cerrillo Vista Hermosa		933.00	0.00		
00008	25/09/2024	I	00100	00100	LEY DE INGRESOS DEVENGADA Servicios Médicos SaluDIF San Cristóbal Huichochitlan		0.00	1,316.00		
00011	25/09/2024	I	00100	00100	LEY DE INGRESOS DEVENGADA Servicios Médicos SaluDIF San Cristóbal Huichochitlan		1,316.00	0.00		
00009	25/09/2024	I	00101	00101	LEY DE INGRESOS DEVENGADA Servicios Médicos SaluDIF La Unión		0.00	1,985.00		
00012	25/09/2024	I	00101	00101	LEY DE INGRESOS DEVENGADA Servicios Médicos SaluDIF La Unión		1,985.00	0.00		
00008	25/09/2024	I	00102	00102	LEY DE INGRESOS DEVENGADA Servicios Médicos Periférico Mercado 16 de septiembre		0.00	2,291.00		
00011	25/09/2024	I	00102	00102	LEY DE INGRESOS DEVENGADA Servicios Médicos Periférico Mercado 16 de septiembre		2,291.00	0.00		
00004	25/09/2024	I	00111	00111	LEY DE INGRESOS DEVENGADA Servicios Médicos Periférico Alameda		0.00	2,813.00		
00007	25/09/2024	I	00111	00111	LEY DE INGRESOS DEVENGADA Servicios Médicos Periférico Alameda		2,813.00	0.00		
00008	25/09/2024	I	00112	00112	LEY DE INGRESOS DEVENGADA Servicios Médicos SaluDIF Sauces		0.00	2,154.00		
00011	25/09/2024	I	00112	00112	LEY DE INGRESOS DEVENGADA Servicios Médicos SaluDIF Sauces		2,154.00	0.00		
00008	23/09/2024	I	00095	00095	LEY DE INGRESOS DEVENGADA Servicios Médicos SaluDIF San Andrés Cuexcontitlan		0.00	4,763.00		
00011	23/09/2024	I	00095	00095	LEY DE INGRESOS DEVENGADA Servicios Médicos SaluDIF San Andrés Cuexcontitlan		4,763.00	0.00		
00008	23/09/2024	I	00096	00096	LEY DE INGRESOS DEVENGADA Servicios Médicos SaluDIF Cacalomacan		0.00	683.00		
00011	23/09/2024	I	00096	00096	LEY DE INGRESOS DEVENGADA Servicios Médicos SaluDIF Cacalomacan		683.00	0.00		
00008	23/09/2024	I	00097	00097	LEY DE INGRESOS DEVENGADA Servicios Médicos SaluDIF San Pablo Autopan		0.00	856.00		
00011	23/09/2024	I	00097	00097	LEY DE INGRESOS DEVENGADA Servicios Médicos SaluDIF San Pablo Autopan		856.00	0.00		
00008	23/09/2024	I	00098	00098	LEY DE INGRESOS DEVENGADA Servicios Médicos SaluDIF San Juan Tilapa		0.00	700.00		
00011	23/09/2024	I	00098	00098	LEY DE INGRESOS DEVENGADA Servicios Médicos SaluDIF San Juan Tilapa		700.00	0.00		
00008	23/09/2024	I	00099	00099	LEY DE INGRESOS DEVENGADA Servicios Médicos SaluDIF Cerrillo Vista Hermosa		0.00	735.00		
00011	23/09/2024	I	00099	00099	LEY DE INGRESOS DEVENGADA Servicios Médicos SaluDIF Cerrillo Vista Hermosa		735.00	0.00		
00008	20/09/2024	I	00081	00081	LEY DE INGRESOS DEVENGADA Servicios Médicos SaluDIF Cerrillo Vista Hermosa		0.00	793.00		
00011	20/09/2024	I	00081	00081	LEY DE INGRESOS DEVENGADA Servicios Médicos SaluDIF Cerrillo Vista Hermosa		793.00	0.00		
00009	20/09/2024	I	00082	00082	LEY DE INGRESOS DEVENGADA Servicios Médicos SaluDIF La Unión		0.00	2,433.00		
00012	20/09/2024	I	00082	00082	LEY DE INGRESOS DEVENGADA Servicios Médicos SaluDIF La Unión		2,433.00	0.00		
00010	20/09/2024	I	00083	00083	LEY DE INGRESOS DEVENGADA Servicios Médicos SaluDIF Seminario		0.00	1,120.00		
00013	20/09/2024	I	00083	00083	LEY DE INGRESOS DEVENGADA Servicios Médicos SaluDIF Seminario		1,120.00	0.00		
00008	20/09/2024	I	00084	00084	LEY DE INGRESOS DEVENGADA Servicios Médicos SaluDIF Seminario		0.00	378.00		
00011	20/09/2024	I	00084	00084	LEY DE INGRESOS DEVENGADA Servicios Médicos SaluDIF Seminario		378.00	0.00		
00008	20/09/2024	I	00085	00085	LEY DE INGRESOS DEVENGADA Servicios Médicos SaluDIF San Pedro Totoltepec		0.00	1,145.00		
00011	20/09/2024	I	00085	00085	LEY DE INGRESOS DEVENGADA Servicios Médicos SaluDIF San Pedro Totoltepec		1,145.00	0.00		
00008	20/09/2024	I	00086	00086	LEY DE INGRESOS DEVENGADA Servicios Médicos SaluDIF 8 Cedros		0.00	1,063.00		
00011	20/09/2024	I	00086	00086	LEY DE INGRESOS DEVENGADA Servicios Médicos SaluDIF 8 Cedros		1,063.00	0.00		
00008	20/09/2024	I	00087	00087	LEY DE INGRESOS DEVENGADA Servicios Médicos SaluDIF Sauces		0.00	1,083.00		
00011	20/09/2024	I	00087	00087	LEY DE INGRESOS DEVENGADA Servicios Médicos SaluDIF Sauces		1,083.00	0.00		
00008	20/09/2024	I	00088	00088	LEY DE INGRESOS DEVENGADA Servicios Médicos SaluDIF San Cristóbal Huichochitlan		0.00	802.00		
00011	20/09/2024	I	00088	00088	LEY DE INGRESOS DEVENGADA Servicios Médicos SaluDIF San Cristóbal Huichochitlan		802.00	0.00		
00006	19/09/2024	I	00077	00077	LEY DE INGRESOS DEVENGADA Servicios Médicos Periférico Alameda		0.00	4,523.00		
00009	19/09/2024	I	00077	00077	LEY DE INGRESOS DEVENGADA Servicios Médicos Periférico Alameda		4,523.00	0.00		
00008	19/09/2024	I	00078	00078	LEY DE INGRESOS DEVENGADA Servicios Médicos Periférico Mercado 16 de septiembre		0.00	1,452.00		
00011	19/09/2024	I	00078	00078	LEY DE INGRESOS DEVENGADA Servicios Médicos Periférico Mercado 16 de septiembre		1,452.00	0.00		
00008	19/09/2024	I	00079	00079	LEY DE INGRESOS DEVENGADA Servicios Médicos SaluDIF San Juan Tilapa		0.00	1,076.00		
00011	19/09/2024	I	00079	00079	LEY DE INGRESOS DEVENGADA Servicios Médicos SaluDIF San Juan Tilapa		1,076.00	0.00		
00009	18/09/2024	I	00063	00063	LEY DE INGRESOS DEVENGADA Servicios Médicos SaluDIF Cacalomacan		0.00	2,214.00		
00012	18/09/2024	I	00063	00063	LEY DE INGRESOS DEVENGADA Servicios Médicos SaluDIF Cacalomacan		2,214.00	0.00		
00008	18/09/2024	I	00064	00064	LEY DE INGRESOS DEVENGADA Servicios Médicos SaluDIF Cacalomacan		0.00	818.00		
00011	18/09/2024	I	00064	00064	LEY DE INGRESOS DEVENGADA Servicios Médicos SaluDIF Cacalomacan		818.00	0.00		
00008	18/09/2024	I	00065	00065	LEY DE INGRESOS DEVENGADA Servicios Médicos SaluDIF San Pablo Autopan		0.00	894.00		
00011	18/09/2024	I	00065	00065	LEY DE INGRESOS DEVENGADA Servicios Médicos SaluDIF San Pablo Autopan		894.00	0.00		
00008	17/09/2024	I	00057	00057	LEY DE INGRESOS DEVENGADA Servicios Médicos SaluDIF Sauces		0.00	3,054.00		
00011	17/09/2024	I	00057	00057	LEY DE INGRESOS DEVENGADA Servicios Médicos SaluDIF Sauces		3,054.00	0.00		
00008	17/09/2024	I	00059	00059	LEY DE INGRESOS DEVENGADA Servicios Médicos SaluDIF 8 Cedros		0.00	3,285.00		
00011	17/09/2024	I	00059	00059	LEY DE INGRESOS DEVENGADA Servicios Médicos SaluDIF 8 Cedros		3,285.00	0.00		
00009	17/09/2024	I	00060	00060	LEY DE INGRESOS DEVENGADA Servicios Médicos SaluDIF Cerrillo Vista Hermosa		0.00	2,256.00		
00012	17/09/2024	I	00060	00060	LEY DE INGRESOS DEVENGADA Servicios Médicos SaluDIF Cerrillo Vista Hermosa		2,256.00	0.00		
00008	11/09/2024	I	00040	00040	LEY DE INGRESOS DEVENGADA Servicios Médicos SaluDIF San Pedro Totoltepec		0.00	1,256.00		
00011	11/09/2024	I	00040	00040	LEY DE INGRESOS DEVENGADA Servicios Médicos SaluDIF San Pedro Totoltepec		1,256.00	0.00		
00009	11/09/2024	I	00041	00041	LEY DE INGRESOS DEVENGADA Servicios Médicos SaluDIF La Unión		0.00	2,420.00		

00012	11/09/2024	I	00041	00041	LEY DE INGRESOS DEVENGADA Servicios Médicos SaluDIF La Unión		2,420.00	0.00			
00009	10/09/2024	I	00036	00036	LEY DE INGRESOS DEVENGADA Servicios Médicos Periférico Mercado 16 de septiembre		0.00	5,544.00			
00012	10/09/2024	I	00036	00036	LEY DE INGRESOS DEVENGADA Servicios Médicos Periférico Mercado 16 de septiembre		5,544.00	0.00			
00008	10/09/2024	I	00037	00037	LEY DE INGRESOS DEVENGADA Servicios Médicos SaluDIF San Pablo Autopan		0.00	2,366.00			
00011	10/09/2024	I	00037	00037	LEY DE INGRESOS DEVENGADA Servicios Médicos SaluDIF San Pablo Autopan		2,366.00	0.00			
00006	10/09/2024	I	00038	00038	LEY DE INGRESOS DEVENGADA Servicios Médicos Periférico Alameda		0.00	11,213.00			
00009	10/09/2024	I	00038	00038	LEY DE INGRESOS DEVENGADA Servicios Médicos Periférico Alameda		11,213.00	0.00			
00008	10/09/2024	I	00039	00039	LEY DE INGRESOS DEVENGADA Servicios Médicos SaluDIF San Juan Tilapa		0.00	1,321.00			
00011	10/09/2024	I	00039	00039	LEY DE INGRESOS DEVENGADA Servicios Médicos SaluDIF San Juan Tilapa		1,321.00	0.00			
00008	09/09/2024	I	00035	00035	LEY DE INGRESOS DEVENGADA Servicios Médicos SaluDIF San Cristóbal Huichochitlan		0.00	1,517.00			
00011	09/09/2024	I	00035	00035	LEY DE INGRESOS DEVENGADA Servicios Médicos SaluDIF San Cristóbal Huichochitlan		1,517.00	0.00			
00004	05/09/2024	I	00021	00021	LEY DE INGRESOS DEVENGADA Servicios Médicos Periférico Alameda		0.00	4,783.00			
00007	05/09/2024	I	00021	00021	LEY DE INGRESOS DEVENGADA Servicios Médicos Periférico Alameda		4,783.00	0.00			
00008	05/09/2024	I	00022	00022	LEY DE INGRESOS DEVENGADA Servicios Médicos Periférico Mercado 16 de septiembre		0.00	1,519.00			
00011	05/09/2024	I	00022	00022	LEY DE INGRESOS DEVENGADA Servicios Médicos Periférico Mercado 16 de septiembre		1,519.00	0.00			
00008	04/09/2024	I	00013	00013	LEY DE INGRESOS DEVENGADA Servicios Médicos SaluDIF Sauces		0.00	1,355.00			
00011	04/09/2024	I	00013	00013	LEY DE INGRESOS DEVENGADA Servicios Médicos SaluDIF Sauces		1,355.00	0.00			
00010	04/09/2024	I	00014	00014	LEY DE INGRESOS DEVENGADA Servicios Médicos SaluDIF Cacalomacan		0.00	3,016.00			
00013	04/09/2024	I	00014	00014	LEY DE INGRESOS DEVENGADA Servicios Médicos SaluDIF Cacalomacan		3,016.00	0.00			
00008	04/09/2024	I	00015	00015	LEY DE INGRESOS DEVENGADA Servicios Médicos SaluDIF 8 Cedros		0.00	1,696.00			
00011	04/09/2024	I	00015	00015	LEY DE INGRESOS DEVENGADA Servicios Médicos SaluDIF 8 Cedros		1,696.00	0.00			
00009	04/09/2024	I	00019	00019	LEY DE INGRESOS DEVENGADA Servicios Médicos SaluDIF La Unión		0.00	1,581.00			
00012	04/09/2024	I	00019	00019	LEY DE INGRESOS DEVENGADA Servicios Médicos SaluDIF La Unión		1,581.00	0.00			
00008	03/09/2024	I	00005	00005	LEY DE INGRESOS DEVENGADA Servicios Médicos SaluDIF San Juan Tilapa		0.00	1,271.00			
00011	03/09/2024	I	00005	00005	LEY DE INGRESOS DEVENGADA Servicios Médicos SaluDIF San Juan Tilapa		1,271.00	0.00			
00008	03/09/2024	I	00006	00006	LEY DE INGRESOS DEVENGADA Servicios Médicos SaluDIF San Pedro Totoltepec		0.00	974.00			
00011	03/09/2024	I	00006	00006	LEY DE INGRESOS DEVENGADA Servicios Médicos SaluDIF San Pedro Totoltepec		974.00	0.00			
00009	03/09/2024	I	00007	00007	LEY DE INGRESOS DEVENGADA Servicios Médicos SaluDIF Seminario		0.00	7,027.00			
00012	03/09/2024	I	00007	00007	LEY DE INGRESOS DEVENGADA Servicios Médicos SaluDIF Seminario		7,027.00	0.00			
00008	02/09/2024	I	00001	00001	LEY DE INGRESOS DEVENGADA Servicios Médicos SaluDIF Sauces		0.00	7,377.00			
00011	02/09/2024	I	00001	00001	LEY DE INGRESOS DEVENGADA Servicios Médicos SaluDIF Sauces		7,377.00	0.00			
00008	02/09/2024	I	00003	00003	LEY DE INGRESOS DEVENGADA Servicios Médicos SaluDIF San Cristóbal Huichochitlan		0.00	891.00			
00011	02/09/2024	I	00003	00003	LEY DE INGRESOS DEVENGADA Servicios Médicos SaluDIF San Cristóbal Huichochitlan		891.00	0.00			
00008	02/09/2024	I	00004	00004	LEY DE INGRESOS DEVENGADA Servicios Médicos SaluDIF San Pablo Autopan		0.00	860.00			
00011	02/09/2024	I	00004	00004	LEY DE INGRESOS DEVENGADA Servicios Médicos SaluDIF San Pablo Autopan		860.00	0.00			
00009	30/08/2024	I	00170	00170	LEY DE INGRESOS DEVENGADA Servicios Médicos SaluDIF La Unión		0.00	9,976.00			
00012	30/08/2024	I	00170	00170	LEY DE INGRESOS DEVENGADA Servicios Médicos SaluDIF La Unión		9,976.00	0.00			
00008	30/08/2024	I	00176	00176	LEY DE INGRESOS DEVENGADA Servicios Médicos SaluDIF Cerrillo Vista Hermosa		0.00	725.00			
00011	30/08/2024	I	00176	00176	LEY DE INGRESOS DEVENGADA Servicios Médicos SaluDIF Cerrillo Vista Hermosa		725.00	0.00			
00008	29/08/2024	I	00149	00149	LEY DE INGRESOS DEVENGADA Servicios Médicos SaluDIF Cerrillo Vista Hermosa		0.00	3,310.00			
00011	29/08/2024	I	00149	00149	LEY DE INGRESOS DEVENGADA Servicios Médicos SaluDIF Cerrillo Vista Hermosa		3,310.00	0.00			
00009	29/08/2024	I	00150	00150	LEY DE INGRESOS DEVENGADA Servicios Médicos SaluDIF 8 Cedros		0.00	5,705.00			
00012	29/08/2024	I	00150	00150	LEY DE INGRESOS DEVENGADA Servicios Médicos SaluDIF 8 Cedros		5,705.00	0.00			
00009	29/08/2024	I	00153	00153	LEY DE INGRESOS DEVENGADA Servicios Médicos SaluDIF San Cristóbal Huichochitlan		0.00	7,180.00			
00012	29/08/2024	I	00153	00153	LEY DE INGRESOS DEVENGADA Servicios Médicos SaluDIF San Cristóbal Huichochitlan		7,180.00	0.00			
00011	29/08/2024	I	00154	00154	LEY DE INGRESOS DEVENGADA Servicios Médicos SaluDIF Cacalomacan		0.00	8,425.00			
00014	29/08/2024	I	00154	00154	LEY DE INGRESOS DEVENGADA Servicios Médicos SaluDIF Cacalomacan		8,425.00	0.00			
00010	29/08/2024	I	00155	00155	LEY DE INGRESOS DEVENGADA Servicios Médicos Periférico Mercado 16 de septiembre		0.00	2,769.00			
00013	29/08/2024	I	00155	00155	LEY DE INGRESOS DEVENGADA Servicios Médicos Periférico Mercado 16 de septiembre		2,769.00	0.00			
00006	29/08/2024	I	00156	00156	LEY DE INGRESOS DEVENGADA Servicios Médicos Periférico Alameda		0.00	4,414.00			
00009	29/08/2024	I	00156	00156	LEY DE INGRESOS DEVENGADA Servicios Médicos Periférico Alameda		4,414.00	0.00			
00009	27/08/2024	I	00142	00142	LEY DE INGRESOS DEVENGADA Servicios Médicos SaluDIF San Cristóbal Huichochitlan		0.00	11,688.00			
00012	27/08/2024	I	00142	00142	LEY DE INGRESOS DEVENGADA Servicios Médicos SaluDIF San Cristóbal Huichochitlan		11,688.00	0.00			
00006	26/08/2024	I	00122	00122	LEY DE INGRESOS DEVENGADA Servicios Médicos Periférico Alameda		0.00	7,219.00			
00009	26/08/2024	I	00122	00122	LEY DE INGRESOS DEVENGADA Servicios Médicos Periférico Alameda		7,219.00	0.00			
00008	26/08/2024	I	00123	00123	LEY DE INGRESOS DEVENGADA Servicios Médicos SaluDIF Sauces		0.00	10,737.00			
00011	26/08/2024	I	00123	00123	LEY DE INGRESOS DEVENGADA Servicios Médicos SaluDIF Sauces		10,737.00	0.00			
00008	26/08/2024	I	00136	00136	LEY DE INGRESOS DEVENGADA Servicios Médicos SaluDIF San Pablo Autopan		0.00	2,907.00			
00011	26/08/2024	I	00136	00136	LEY DE INGRESOS DEVENGADA Servicios Médicos SaluDIF San Pablo Autopan		2,907.00	0.00			
00009	26/08/2024	I	00137	00137	LEY DE INGRESOS DEVENGADA Servicios Médicos SaluDIF Seminario		0.00	12,662.00			
00012	26/08/2024	I	00137	00137	LEY DE INGRESOS DEVENGADA Servicios Médicos SaluDIF Seminario		12,662.00	0.00			
00009	26/08/2024	I	00138	00138	LEY DE INGRESOS DEVENGADA Servicios Médicos SaluDIF San Pedro Totoltepec		0.00	11,524.00			
00012	26/08/2024	I	00138	00138	LEY DE INGRESOS DEVENGADA Servicios Médicos SaluDIF San Pedro Totoltepec		11,524.00	0.00			
00009	23/08/2024	I	00116	00116	LEY DE INGRESOS DEVENGADA Servicios Médicos SaluDIF San Pedro Totoltepec		0.00	21,701.00			
00012	23/08/2024	I	00116	00116	LEY DE INGRESOS DEVENGADA Servicios Médicos SaluDIF San Pedro Totoltepec		21,701.00	0.00			
00008	23/08/2024	I	00117	00117	LEY DE INGRESOS DEVENGADA Servicios Médicos SaluDIF 8 Cedros		0.00	8,134.00			
00011	23/08/2024	I	00117	00117	LEY DE INGRESOS DEVENGADA Servicios Médicos SaluDIF 8 Cedros		8,134.00	0.00			
00003	23/08/2024	I	00118	00118	LEY DE INGRESOS DEVENGADA Servicios Médicos SaluDIF San Pablo Autopan		0.00	8,787.00			
00006	23/08/2024	I	00118	00118	LEY DE INGRESOS DEVENGADA Servicios Médicos SaluDIF San Pablo Autopan		8,787.00	0.00			
00008	23/08/2024	I	00119	00119	LEY DE INGRESOS DEVENGADA Servicios Médicos SaluDIF Cerrillo Vista Hermosa		0.00	11,491.00			

00011	23/08/2024	I	00119	00119	LEY DE INGRESOS DEVENGADA Servicios Médicos SaluDIF Cerrillo Vista Hermosa		11,491.00	0.00		
00009	23/08/2024	I	00120	00120	LEY DE INGRESOS DEVENGADA Servicios Médicos SaluDIF La Unión		0.00	13,084.00		
00012	23/08/2024	I	00120	00120	LEY DE INGRESOS DEVENGADA Servicios Médicos SaluDIF La Unión		13,084.00	0.00		
00011	23/08/2024	I	00121	00121	LEY DE INGRESOS DEVENGADA Servicios Médicos Periférico Mercado 16 de septiembre		0.00	3,208.00		
00014	23/08/2024	I	00121	00121	LEY DE INGRESOS DEVENGADA Servicios Médicos Periférico Mercado 16 de septiembre		3,208.00	0.00		
00008	22/08/2024	I	00108	00108	LEY DE INGRESOS DEVENGADA Servicios Médicos SaluDIF San Juan Tilapa		0.00	7,931.00		
00011	22/08/2024	I	00108	00108	LEY DE INGRESOS DEVENGADA Servicios Médicos SaluDIF San Juan Tilapa		7,931.00	0.00		
00008	22/08/2024	I	00109	00109	LEY DE INGRESOS DEVENGADA Servicios Médicos SaluDIF Cacalomacan		0.00	6,777.00		
00011	22/08/2024	I	00109	00109	LEY DE INGRESOS DEVENGADA Servicios Médicos SaluDIF Cacalomacan		6,777.00	0.00		
00010	19/08/2024	I	00098	00098	LEY DE INGRESOS DEVENGADA Servicios Médicos SaluDIF San Andrés Cuexcontitlan		0.00	2,354.00		
00013	19/08/2024	I	00098	00098	LEY DE INGRESOS DEVENGADA Servicios Médicos SaluDIF San Andrés Cuexcontitlan		2,354.00	0.00		
00008	19/08/2024	I	00099	00099	LEY DE INGRESOS DEVENGADA Servicios Médicos SaluDIF San Andrés Cuexcontitlan		0.00	5,923.00		
00011	19/08/2024	I	00099	00099	LEY DE INGRESOS DEVENGADA Servicios Médicos SaluDIF San Andrés Cuexcontitlan		5,923.00	0.00		
00008	19/08/2024	I	00100	00100	LEY DE INGRESOS DEVENGADA Servicios Médicos SaluDIF San Andrés Cuexcontitlan		0.00	10,435.00		
00011	19/08/2024	I	00100	00100	LEY DE INGRESOS DEVENGADA Servicios Médicos SaluDIF San Andrés Cuexcontitlan		10,435.00	0.00		
00008	16/08/2024	I	00095	00095	LEY DE INGRESOS DEVENGADA Servicios Médicos SaluDIF Sauces		0.00	5,340.00		
00011	16/08/2024	I	00095	00095	LEY DE INGRESOS DEVENGADA Servicios Médicos SaluDIF Sauces		5,340.00	0.00		
00009	16/08/2024	I	00096	00096	LEY DE INGRESOS DEVENGADA Servicios Médicos SaluDIF Seminario		0.00	3,412.00		
00012	16/08/2024	I	00096	00096	LEY DE INGRESOS DEVENGADA Servicios Médicos SaluDIF Seminario		3,412.00	0.00		
00008	16/08/2024	I	00097	00097	LEY DE INGRESOS DEVENGADA Servicios Médicos SaluDIF Seminario		0.00	5,137.00		
00011	16/08/2024	I	00097	00097	LEY DE INGRESOS DEVENGADA Servicios Médicos SaluDIF Seminario		5,137.00	0.00		
00006	15/08/2024	I	00090	00090	LEY DE INGRESOS DEVENGADA Servicios Médicos Periférico Alameda		0.00	7,700.00		
00009	15/08/2024	I	00090	00090	LEY DE INGRESOS DEVENGADA Servicios Médicos Periférico Alameda		7,700.00	0.00		
00008	15/08/2024	I	00091	00091	LEY DE INGRESOS DEVENGADA Servicios Médicos SaluDIF San Cristóbal Huichochitlan		0.00	8,209.00		
00011	15/08/2024	I	00091	00091	LEY DE INGRESOS DEVENGADA Servicios Médicos SaluDIF San Cristóbal Huichochitlan		8,209.00	0.00		
00009	15/08/2024	I	00094	00094	LEY DE INGRESOS DEVENGADA Servicios Médicos SaluDIF 8 Cedros		0.00	4,778.00		
00012	15/08/2024	I	00094	00094	LEY DE INGRESOS DEVENGADA Servicios Médicos SaluDIF 8 Cedros		4,778.00	0.00		
00008	14/08/2024	I	00074	00074	LEY DE INGRESOS DEVENGADA Servicios Médicos SaluDIF San Pablo Autopan		0.00	6,657.00		
00011	14/08/2024	I	00074	00074	LEY DE INGRESOS DEVENGADA Servicios Médicos SaluDIF San Pablo Autopan		6,657.00	0.00		
00008	14/08/2024	I	00075	00075	LEY DE INGRESOS DEVENGADA Servicios Médicos SaluDIF Cerrillo Vista Hermosa		0.00	9,824.00		
00011	14/08/2024	I	00075	00075	LEY DE INGRESOS DEVENGADA Servicios Médicos SaluDIF Cerrillo Vista Hermosa		9,824.00	0.00		
00009	14/08/2024	I	00076	00076	LEY DE INGRESOS DEVENGADA Servicios Médicos SaluDIF San Pedro Totoltepec		0.00	8,017.00		
00012	14/08/2024	I	00076	00076	LEY DE INGRESOS DEVENGADA Servicios Médicos SaluDIF San Pedro Totoltepec		8,017.00	0.00		
00008	14/08/2024	I	00077	00077	LEY DE INGRESOS DEVENGADA Servicios Médicos SaluDIF San Juan Tilapa		0.00	4,525.00		
00011	14/08/2024	I	00077	00077	LEY DE INGRESOS DEVENGADA Servicios Médicos SaluDIF San Juan Tilapa		4,525.00	0.00		
00008	14/08/2024	I	00078	00078	LEY DE INGRESOS DEVENGADA Servicios Médicos SaluDIF Cacalomacan		0.00	3,002.00		
00011	14/08/2024	I	00078	00078	LEY DE INGRESOS DEVENGADA Servicios Médicos SaluDIF Cacalomacan		3,002.00	0.00		
00009	14/08/2024	I	00085	00085	LEY DE INGRESOS DEVENGADA Servicios Médicos SaluDIF La Unión		0.00	5,872.00		
00012	14/08/2024	I	00085	00085	LEY DE INGRESOS DEVENGADA Servicios Médicos SaluDIF La Unión		5,872.00	0.00		
00010	14/08/2024	I	00089	00089	LEY DE INGRESOS DEVENGADA Servicios Médicos Periférico Mercado 16 de septiembre		0.00	6,840.00		
00013	14/08/2024	I	00089	00089	LEY DE INGRESOS DEVENGADA Servicios Médicos Periférico Mercado 16 de septiembre		6,840.00	0.00		
00002	12/08/2024	I	00037	00037	LEY DE INGRESOS DEVENGADA Servicios Médicos SaluDIF La Unión		0.00	5,800.00		
00005	12/08/2024	I	00037	00037	LEY DE INGRESOS DEVENGADA Servicios Médicos SaluDIF La Unión		5,800.00	0.00		
00002	12/08/2024	I	00038	00038	LEY DE INGRESOS DEVENGADA Servicios Médicos SaluDIF La Unión		0.00	3,900.00		
00005	12/08/2024	I	00038	00038	LEY DE INGRESOS DEVENGADA Servicios Médicos SaluDIF La Unión		3,900.00	0.00		
00002	12/08/2024	I	00039	00039	LEY DE INGRESOS DEVENGADA Servicios Médicos SaluDIF Seminario		0.00	7,000.00		
00005	12/08/2024	I	00039	00039	LEY DE INGRESOS DEVENGADA Servicios Médicos SaluDIF Seminario		7,000.00	0.00		
00002	12/08/2024	I	00040	00040	LEY DE INGRESOS DEVENGADA Servicios Médicos SaluDIF Seminario		0.00	5,450.00		
00005	12/08/2024	I	00040	00040	LEY DE INGRESOS DEVENGADA Servicios Médicos SaluDIF Seminario		5,450.00	0.00		
00002	12/08/2024	I	00041	00041	LEY DE INGRESOS DEVENGADA Servicios Médicos SaluDIF Seminario		0.00	3,400.00		
00005	12/08/2024	I	00041	00041	LEY DE INGRESOS DEVENGADA Servicios Médicos SaluDIF Seminario		3,400.00	0.00		
00002	12/08/2024	I	00042	00042	LEY DE INGRESOS DEVENGADA Servicios Médicos SaluDIF Sauces		0.00	8,850.00		
00005	12/08/2024	I	00042	00042	LEY DE INGRESOS DEVENGADA Servicios Médicos SaluDIF Sauces		8,850.00	0.00		
00002	12/08/2024	I	00043	00043	LEY DE INGRESOS DEVENGADA Servicios Médicos SaluDIF San Pedro Totoltepec		0.00	6,700.00		
00005	12/08/2024	I	00043	00043	LEY DE INGRESOS DEVENGADA Servicios Médicos SaluDIF San Pedro Totoltepec		6,700.00	0.00		
00002	12/08/2024	I	00045	00045	LEY DE INGRESOS DEVENGADA Servicios Médicos SaluDIF San Pedro Totoltepec		0.00	3,100.00		
00005	12/08/2024	I	00045	00045	LEY DE INGRESOS DEVENGADA Servicios Médicos SaluDIF San Pedro Totoltepec		3,100.00	0.00		
00002	12/08/2024	I	00046	00046	LEY DE INGRESOS DEVENGADA Servicios Médicos SaluDIF San Pablo Autopan		0.00	4,100.00		
00005	12/08/2024	I	00046	00046	LEY DE INGRESOS DEVENGADA Servicios Médicos SaluDIF San Pablo Autopan		4,100.00	0.00		
00002	12/08/2024	I	00047	00047	LEY DE INGRESOS DEVENGADA Servicios Médicos SaluDIF San Pablo Autopan		0.00	2,150.00		
00005	12/08/2024	I	00047	00047	LEY DE INGRESOS DEVENGADA Servicios Médicos SaluDIF San Pablo Autopan		2,150.00	0.00		
00002	12/08/2024	I	00048	00048	LEY DE INGRESOS DEVENGADA Servicios Médicos SaluDIF San Pablo Autopan		0.00	2,750.00		
00005	12/08/2024	I	00048	00048	LEY DE INGRESOS DEVENGADA Servicios Médicos SaluDIF San Pablo Autopan		2,750.00	0.00		
00002	12/08/2024	I	00049	00049	LEY DE INGRESOS DEVENGADA Servicios Médicos SaluDIF San Juan Tilapa		0.00	6,200.00		
00005	12/08/2024	I	00049	00049	LEY DE INGRESOS DEVENGADA Servicios Médicos SaluDIF San Juan Tilapa		6,200.00	0.00		
00002	12/08/2024	I	00050	00050	LEY DE INGRESOS DEVENGADA Servicios Médicos SaluDIF San Juan Tilapa		0.00	3,300.00		
00005	12/08/2024	I	00050	00050	LEY DE INGRESOS DEVENGADA Servicios Médicos SaluDIF San Juan Tilapa		3,300.00	0.00		
00002	12/08/2024	I	00051	00051	LEY DE INGRESOS DEVENGADA Servicios Médicos SaluDIF San Juan Tilapa		0.00	3,350.00		
00005	12/08/2024	I	00051	00051	LEY DE INGRESOS DEVENGADA Servicios Médicos SaluDIF San Juan Tilapa		3,350.00	0.00		
00002	12/08/2024	I	00052	00052	LEY DE INGRESOS DEVENGADA Servicios Médicos SaluDIF San Cristóbal Huichochitlan		0.00	5,800.00		

00005	12/08/2024	I	00052	00052	LEY DE INGRESOS DEVENGADA Servicios Médicos SaluDIF San Cristóbal Huichochitlan		5,800.00	0.00			
00002	12/08/2024	I	00053	00053	LEY DE INGRESOS DEVENGADA Servicios Médicos SaluDIF San Cristóbal Huichochitlan		0.00	3,700.00			
00005	12/08/2024	I	00053	00053	LEY DE INGRESOS DEVENGADA Servicios Médicos SaluDIF San Cristóbal Huichochitlan		3,700.00	0.00			
00002	12/08/2024	I	00054	00054	LEY DE INGRESOS DEVENGADA Servicios Médicos SaluDIF San Cristóbal Huichochitlan		0.00	4,350.00			
00005	12/08/2024	I	00054	00054	LEY DE INGRESOS DEVENGADA Servicios Médicos SaluDIF San Cristóbal Huichochitlan		4,350.00	0.00			
00002	12/08/2024	I	00055	00055	LEY DE INGRESOS DEVENGADA Servicios Médicos SaluDIF 8 Cedros		0.00	4,100.00			
00005	12/08/2024	I	00055	00055	LEY DE INGRESOS DEVENGADA Servicios Médicos SaluDIF 8 Cedros		4,100.00	0.00			
00002	12/08/2024	I	00056	00056	LEY DE INGRESOS DEVENGADA Servicios Médicos SaluDIF 8 Cedros		0.00	4,800.00			
00005	12/08/2024	I	00056	00056	LEY DE INGRESOS DEVENGADA Servicios Médicos SaluDIF 8 Cedros		4,800.00	0.00			
00002	12/08/2024	I	00057	00057	LEY DE INGRESOS DEVENGADA Servicios Médicos SaluDIF 8 Cedros		0.00	4,500.00			
00005	12/08/2024	I	00057	00057	LEY DE INGRESOS DEVENGADA Servicios Médicos SaluDIF 8 Cedros		4,500.00	0.00			
00002	12/08/2024	I	00058	00058	LEY DE INGRESOS DEVENGADA Servicios Médicos bSaluDIF Cacalomacan		0.00	11,600.00			
00005	12/08/2024	I	00058	00058	LEY DE INGRESOS DEVENGADA Servicios Médicos bSaluDIF Cacalomacan		11,600.00	0.00			
00002	12/08/2024	I	00059	00059	LEY DE INGRESOS DEVENGADA Servicios Médicos SaluDIF Cacalomacan		0.00	5,050.00			
00005	12/08/2024	I	00059	00059	LEY DE INGRESOS DEVENGADA Servicios Médicos SaluDIF Cacalomacan		5,050.00	0.00			
00002	12/08/2024	I	00060	00060	LEY DE INGRESOS DEVENGADA Servicios Médicos SaluDIF Cacalomacan		0.00	5,400.00			
00005	12/08/2024	I	00060	00060	LEY DE INGRESOS DEVENGADA Servicios Médicos SaluDIF Cacalomacan		5,400.00	0.00			
00002	12/08/2024	I	00061	00061	LEY DE INGRESOS DEVENGADA Servicios Médicos SaluDIF Cerrillo Vista Hermosa		0.00	6,200.00			
00005	12/08/2024	I	00061	00061	LEY DE INGRESOS DEVENGADA Servicios Médicos SaluDIF Cerrillo Vista Hermosa		6,200.00	0.00			
00002	12/08/2024	I	00062	00062	LEY DE INGRESOS DEVENGADA Servicios Médicos SaluDIF Cerrillo Vista Hermosa		0.00	2,100.00			
00005	12/08/2024	I	00062	00062	LEY DE INGRESOS DEVENGADA Servicios Médicos SaluDIF Cerrillo Vista Hermosa		2,100.00	0.00			
00002	12/08/2024	I	00063	00063	LEY DE INGRESOS DEVENGADA Servicios Médicos SaluDIF Cerrillo Vista Hermosa		0.00	1,400.00			
00005	12/08/2024	I	00063	00063	LEY DE INGRESOS DEVENGADA Servicios Médicos SaluDIF Cerrillo Vista Hermosa		1,400.00	0.00			
00002	12/08/2024	I	00064	00064	LEY DE INGRESOS DEVENGADA Servicios Médicos SaluDIF San Andrés Cuexcontitlan		0.00	5,650.00			
00005	12/08/2024	I	00064	00064	LEY DE INGRESOS DEVENGADA Servicios Médicos SaluDIF San Andrés Cuexcontitlan		5,650.00	0.00			
00002	12/08/2024	I	00065	00065	LEY DE INGRESOS DEVENGADA Servicios Médicos SaluDIF San Andrés Cuexcontitlan		0.00	6,350.00			
00005	12/08/2024	I	00065	00065	LEY DE INGRESOS DEVENGADA Servicios Médicos SaluDIF San Andrés Cuexcontitlan		6,350.00	0.00			
00002	12/08/2024	I	00066	00066	LEY DE INGRESOS DEVENGADA Servicios Médicos SaluDIF San Andrés Cuexcontitlan		0.00	5,250.00			
00005	12/08/2024	I	00066	00066	LEY DE INGRESOS DEVENGADA Servicios Médicos SaluDIF San Andrés Cuexcontitlan		5,250.00	0.00			
00009	08/08/2024	I	00026	00026	LEY DE INGRESOS DEVENGADA Servicios Médicos SaluDIF Sauces		0.00	5,269.00			
00012	08/08/2024	I	00026	00026	LEY DE INGRESOS DEVENGADA Servicios Médicos SaluDIF Sauces		5,269.00	0.00			
00008	08/08/2024	I	00027	00027	LEY DE INGRESOS DEVENGADA Servicios Médicos Periférico Mercado 16 de septiembre		0.00	2,815.00			
00011	08/08/2024	I	00027	00027	LEY DE INGRESOS DEVENGADA Servicios Médicos Periférico Mercado 16 de septiembre		2,815.00	0.00			
00005	08/08/2024	I	00028	00028	LEY DE INGRESOS DEVENGADA Servicios Médicos Periférico Alameda		0.00	5,928.00			
00008	08/08/2024	I	00028	00028	LEY DE INGRESOS DEVENGADA Servicios Médicos Periférico Alameda		5,928.00	0.00			
00009	07/08/2024	I	00020	00020	LEY DE INGRESOS DEVENGADA Servicios Médicos Sobre Farmacia, Sobre Servicios Médicos y Psicológicos		0.00	4,145.00			
00012	07/08/2024	I	00020	00020	LEY DE INGRESOS DEVENGADA Servicios Médicos Sobre Farmacia, Sobre Servicios Médicos y Psicológicos		4,145.00	0.00			
00009	07/08/2024	I	00021	00021	LEY DE INGRESOS DEVENGADA Servicios Médicos SaluDIF La Unión		0.00	4,422.00			
00012	07/08/2024	I	00021	00021	LEY DE INGRESOS DEVENGADA Servicios Médicos SaluDIF La Unión		4,422.00	0.00			
00008	07/08/2024	I	00022	00022	LEY DE INGRESOS DEVENGADA Servicios Médicos SaluDIF Cacalomacan		0.00	1,805.00			
00011	07/08/2024	I	00022	00022	LEY DE INGRESOS DEVENGADA Servicios Médicos SaluDIF Cacalomacan		1,805.00	0.00			
00008	07/08/2024	I	00024	00024	LEY DE INGRESOS DEVENGADA Servicios Médicos SaluDIF 8 Cedros		0.00	2,734.00			
00011	07/08/2024	I	00024	00024	LEY DE INGRESOS DEVENGADA Servicios Médicos SaluDIF 8 Cedros		2,734.00	0.00			
00009	07/08/2024	I	00025	00025	LEY DE INGRESOS DEVENGADA Servicios Médicos SaluDIF San Cristóbal Huichochitlan		0.00	15,348.00			
00012	07/08/2024	I	00025	00025	LEY DE INGRESOS DEVENGADA Servicios Médicos SaluDIF San Cristóbal Huichochitlan		15,348.00	0.00			
00008	06/08/2024	I	00016	00016	LEY DE INGRESOS DEVENGADA Servicios Médicos SaluDIF Cerrillo Vista Hermosa		0.00	4,582.00			
00011	06/08/2024	I	00016	00016	LEY DE INGRESOS DEVENGADA Servicios Médicos SaluDIF Cerrillo Vista Hermosa		4,582.00	0.00			
00008	06/08/2024	I	00017	00017	LEY DE INGRESOS DEVENGADA Servicios Médicos SaluDIF San Pablo Autopan		0.00	5,618.00			
00011	06/08/2024	I	00017	00017	LEY DE INGRESOS DEVENGADA Servicios Médicos SaluDIF San Pablo Autopan		5,618.00	0.00			
00008	06/08/2024	I	00018	00018	LEY DE INGRESOS DEVENGADA Servicios Médicos SaluDIF San Juan Tilapa		0.00	725.00			
00011	06/08/2024	I	00018	00018	LEY DE INGRESOS DEVENGADA Servicios Médicos SaluDIF San Juan Tilapa		725.00	0.00			
00008	06/08/2024	I	00019	00019	LEY DE INGRESOS DEVENGADA Servicios Médicos SaluDIF San Juan Tilapa		0.00	725.00			
00011	06/08/2024	I	00019	00019	LEY DE INGRESOS DEVENGADA Servicios Médicos SaluDIF San Juan Tilapa		725.00	0.00			
00010	05/08/2024	I	00003	00003	LEY DE INGRESOS DEVENGADA Servicios Médicos SaluDIF La Unión		0.00	2,347.00			
00013	05/08/2024	I	00003	00003	LEY DE INGRESOS DEVENGADA Servicios Médicos SaluDIF La Unión		2,347.00	0.00			
00008	05/08/2024	I	00005	00005	LEY DE INGRESOS DEVENGADA Servicios Médicos SaluDIF La Unión		0.00	1,580.00			
00011	05/08/2024	I	00005	00005	LEY DE INGRESOS DEVENGADA Servicios Médicos SaluDIF La Unión		1,580.00	0.00			
00008	05/08/2024	I	00006	00006	LEY DE INGRESOS DEVENGADA Servicios Médicos Periférico Mercado 16 de septiembre		0.00	3,038.00			
00011	05/08/2024	I	00006	00006	LEY DE INGRESOS DEVENGADA Servicios Médicos Periférico Mercado 16 de septiembre		3,038.00	0.00			
00004	05/08/2024	I	00007	00007	LEY DE INGRESOS DEVENGADA Servicios Médicos Periférico Alameda		0.00	5,802.00			
00007	05/08/2024	I	00007	00007	LEY DE INGRESOS DEVENGADA Servicios Médicos Periférico Alameda		5,802.00	0.00			
00008	05/08/2024	I	00008	00008	LEY DE INGRESOS DEVENGADA Servicios Médicos SaluDIF Sauces		0.00	2,628.00			
00011	05/08/2024	I	00008	00008	LEY DE INGRESOS DEVENGADA Servicios Médicos SaluDIF Sauces		2,628.00	0.00			
00008	01/08/2024	I	00001	00001	LEY DE INGRESOS DEVENGADA Servicios Médicos SaluDIF 8 Cedros		0.00	1,187.00			
00011	01/08/2024	I	00001	00001	LEY DE INGRESOS DEVENGADA Servicios Médicos SaluDIF 8 Cedros		1,187.00	0.00			
00008	01/08/2024	I	00002	00002	LEY DE INGRESOS DEVENGADA Servicios Médicos SaluDIF Seminario		0.00	1,707.00			
00011	01/08/2024	I	00002	00002	LEY DE INGRESOS DEVENGADA Servicios Médicos SaluDIF Seminario		1,707.00	0.00			
00008	01/08/2024	I	00004	00004	LEY DE INGRESOS DEVENGADA Servicios Médicos SaluDIF La Unión		0.00	901.00			
00011	01/08/2024	I	00004	00004	LEY DE INGRESOS DEVENGADA Servicios Médicos SaluDIF La Unión		901.00	0.00			
00002	01/08/2024	I	00044	00044	LEY DE INGRESOS DEVENGADA Servicios Médicos SaluDIF San Pedro Totoltepec		0.00	2,200.00			

00005	01/08/2024	I	00044	00044	LEY DE INGRESOS DEVENGADA Servicios Médicos SaluDIF San Pedro Totoltepec		2,200.00	0.00			
00008	01/08/2024	I	00141	00141	LEY DE INGRESOS DEVENGADA Servicios Médicos SaluDIF San Juan Tilapa		0.00	6,710.00			
00011	01/08/2024	I	00141	00141	LEY DE INGRESOS DEVENGADA Servicios Médicos SaluDIF San Juan Tilapa		6,710.00	0.00			
00008	31/07/2024	I	00089	00089	LEY DE INGRESOS DEVENGADA Servicios Médicos SaluDIF Cerrillo Vista Hermosa		0.00	815.00			
00011	31/07/2024	I	00089	00089	LEY DE INGRESOS DEVENGADA Servicios Médicos SaluDIF Cerrillo Vista Hermosa		815.00	0.00			
00008	31/07/2024	I	00090	00090	LEY DE INGRESOS DEVENGADA Servicios Médicos SaluDIF San Pedro Totoltepec		0.00	1,598.00			
00011	31/07/2024	I	00090	00090	LEY DE INGRESOS DEVENGADA Servicios Médicos SaluDIF San Pedro Totoltepec		1,598.00	0.00			
00008	31/07/2024	I	00091	00091	LEY DE INGRESOS DEVENGADA Servicios Médicos SaluDIF San Cristóbal Huichochitlan		0.00	1,615.00			
00011	31/07/2024	I	00091	00091	LEY DE INGRESOS DEVENGADA Servicios Médicos SaluDIF San Cristóbal Huichochitlan		1,615.00	0.00			
00008	31/07/2024	I	00097	00097	LEY DE INGRESOS DEVENGADA Servicios Médicos SaluDIF 8 Cedros		0.00	2,469.00			
00011	31/07/2024	I	00097	00097	LEY DE INGRESOS DEVENGADA Servicios Médicos SaluDIF 8 Cedros		2,469.00	0.00			
00008	30/07/2024	I	00075	00075	LEY DE INGRESOS DEVENGADA Servicios Médicos SaluDIF San Pablo Autopan		0.00	1,162.00			
00011	30/07/2024	I	00075	00075	LEY DE INGRESOS DEVENGADA Servicios Médicos SaluDIF San Pablo Autopan		1,162.00	0.00			
00009	30/07/2024	I	00082	00082	LEY DE INGRESOS DEVENGADA Servicios Médicos SaluDIF Cacalomacan		0.00	1,392.00			
00012	30/07/2024	I	00082	00082	LEY DE INGRESOS DEVENGADA Servicios Médicos SaluDIF Cacalomacan		1,392.00	0.00			
00009	30/07/2024	I	00088	00088	LEY DE INGRESOS DEVENGADA Servicios Médicos SaluDIF San Juan Tilapa		0.00	550.00			
00012	30/07/2024	I	00088	00088	LEY DE INGRESOS DEVENGADA Servicios Médicos SaluDIF San Juan Tilapa		550.00	0.00			
00009	10/07/2024	I	00053	00053	LEY DE INGRESOS DEVENGADA Servicios Médicos SaluDIF San Andrés Cuexcontitlan		0.00	1,999.00			
00012	10/07/2024	I	00053	00053	LEY DE INGRESOS DEVENGADA Servicios Médicos SaluDIF San Andrés Cuexcontitlan		1,999.00	0.00			
00010	10/07/2024	I	00058	00058	LEY DE INGRESOS DEVENGADA Servicios Médicos SaluDIF San Andrés Cuexcontitlan		0.00	1,791.00			
00013	10/07/2024	I	00058	00058	LEY DE INGRESOS DEVENGADA Servicios Médicos SaluDIF San Andrés Cuexcontitlan		1,791.00	0.00			
00007	09/07/2024	I	00042	00042	LEY DE INGRESOS DEVENGADA Servicios Médicos Periférico Alameda		0.00	2,209.00			
00010	09/07/2024	I	00042	00042	LEY DE INGRESOS DEVENGADA Servicios Médicos Periférico Alameda		2,209.00	0.00			
00008	09/07/2024	I	00043	00043	LEY DE INGRESOS DEVENGADA Servicios Médicos SaluDIF Sauces		0.00	1,083.00			
00011	09/07/2024	I	00043	00043	LEY DE INGRESOS DEVENGADA Servicios Médicos SaluDIF Sauces		1,083.00	0.00			
00010	09/07/2024	I	00052	00052	LEY DE INGRESOS DEVENGADA Servicios Médicos SaluDIF San Andrés Cuexcontitlan		0.00	3,484.00			
00013	09/07/2024	I	00052	00052	LEY DE INGRESOS DEVENGADA Servicios Médicos SaluDIF San Andrés Cuexcontitlan		3,484.00	0.00			
00008	08/07/2024	I	00031	00031	LEY DE INGRESOS DEVENGADA Servicios Médicos SaluDIF San Pedro Totoltepec		0.00	1,186.00			
00011	08/07/2024	I	00031	00031	LEY DE INGRESOS DEVENGADA Servicios Médicos SaluDIF San Pedro Totoltepec		1,186.00	0.00			
00008	08/07/2024	I	00032	00032	LEY DE INGRESOS DEVENGADA Servicios Médicos SaluDIF Cerrillo Vista Hermosa		0.00	895.00			
00011	08/07/2024	I	00032	00032	LEY DE INGRESOS DEVENGADA Servicios Médicos SaluDIF Cerrillo Vista Hermosa		895.00	0.00			
00008	08/07/2024	I	00033	00033	LEY DE INGRESOS DEVENGADA Servicios Médicos SaluDIF Seminario		0.00	759.00			
00011	08/07/2024	I	00033	00033	LEY DE INGRESOS DEVENGADA Servicios Médicos SaluDIF Seminario		759.00	0.00			
00008	08/07/2024	I	00034	00034	LEY DE INGRESOS DEVENGADA Servicios Médicos SaluDIF San Cristóbal Huichochitlan		0.00	820.00			
00011	08/07/2024	I	00034	00034	LEY DE INGRESOS DEVENGADA Servicios Médicos SaluDIF San Cristóbal Huichochitlan		820.00	0.00			
00008	08/07/2024	I	00035	00035	LEY DE INGRESOS DEVENGADA Servicios Médicos SaluDIF Cacalomacan		0.00	444.00			
00011	08/07/2024	I	00035	00035	LEY DE INGRESOS DEVENGADA Servicios Médicos SaluDIF Cacalomacan		444.00	0.00			
00008	08/07/2024	I	00036	00036	LEY DE INGRESOS DEVENGADA Servicios Médicos SaluDIF 8 Cedros		0.00	1,272.00			
00011	08/07/2024	I	00036	00036	LEY DE INGRESOS DEVENGADA Servicios Médicos SaluDIF 8 Cedros		1,272.00	0.00			
00008	08/07/2024	I	00037	00037	LEY DE INGRESOS DEVENGADA Servicios Médicos SaluDIF San Juan Tilapa		0.00	150.00			
00011	08/07/2024	I	00037	00037	LEY DE INGRESOS DEVENGADA Servicios Médicos SaluDIF San Juan Tilapa		150.00	0.00			
00008	08/07/2024	I	00038	00038	LEY DE INGRESOS DEVENGADA Servicios Médicos SaluDIF San Pablo Autopan		0.00	602.00			
00011	08/07/2024	I	00038	00038	LEY DE INGRESOS DEVENGADA Servicios Médicos SaluDIF San Pablo Autopan		602.00	0.00			
00008	08/07/2024	I	00040	00040	LEY DE INGRESOS DEVENGADA Servicios Médicos SaluDIF La Unión		0.00	772.00			
00011	08/07/2024	I	00040	00040	LEY DE INGRESOS DEVENGADA Servicios Médicos SaluDIF La Unión		772.00	0.00			
00003	08/07/2024	I	00041	00041	LEY DE INGRESOS DEVENGADA Servicios Médicos Periférico Mercado 16 de septiembre		0.00	1,433.00			
00006	08/07/2024	I	00041	00041	LEY DE INGRESOS DEVENGADA Servicios Médicos Periférico Mercado 16 de septiembre		1,433.00	0.00			
00008	05/07/2024	I	00026	00026	LEY DE INGRESOS DEVENGADA Servicios Médicos Periférico Mercado 16 de septiembre		0.00	1,453.00			
00011	05/07/2024	I	00026	00026	LEY DE INGRESOS DEVENGADA Servicios Médicos Periférico Mercado 16 de septiembre		1,453.00	0.00			
00004	05/07/2024	I	00027	00027	LEY DE INGRESOS DEVENGADA Servicios Médicos Periférico Alameda		0.00	5,184.00			
00007	05/07/2024	I	00027	00027	LEY DE INGRESOS DEVENGADA Servicios Médicos Periférico Alameda		5,184.00	0.00			
00009	05/07/2024	I	00028	00028	LEY DE INGRESOS DEVENGADA Servicios Médicos SaluDIF La Unión		0.00	2,417.00			
00012	05/07/2024	I	00028	00028	LEY DE INGRESOS DEVENGADA Servicios Médicos SaluDIF La Unión		2,417.00	0.00			
00008	04/07/2024	I	00019	00019	LEY DE INGRESOS DEVENGADA Servicios Médicos SaluDIF San Pedro Totoltepec		0.00	933.00			
00011	04/07/2024	I	00019	00019	LEY DE INGRESOS DEVENGADA Servicios Médicos SaluDIF San Pedro Totoltepec		933.00	0.00			
00008	04/07/2024	I	00020	00020	LEY DE INGRESOS DEVENGADA Servicios Médicos SaluDIF San Cristóbal Huichochitlan		0.00	687.00			
00011	04/07/2024	I	00020	00020	LEY DE INGRESOS DEVENGADA Servicios Médicos SaluDIF San Cristóbal Huichochitlan		687.00	0.00			
00008	04/07/2024	I	00021	00021	LEY DE INGRESOS DEVENGADA Servicios Médicos SaluDIF Cacalomacan		0.00	1,211.00			
00011	04/07/2024	I	00021	00021	LEY DE INGRESOS DEVENGADA Servicios Médicos SaluDIF Cacalomacan		1,211.00	0.00			
00008	04/07/2024	I	00022	00022	LEY DE INGRESOS DEVENGADA Servicios Médicos SaluDIF 8 Cedros		0.00	666.00			
00011	04/07/2024	I	00022	00022	LEY DE INGRESOS DEVENGADA Servicios Médicos SaluDIF 8 Cedros		666.00	0.00			
00008	04/07/2024	I	00023	00023	LEY DE INGRESOS DEVENGADA Servicios Médicos SaluDIF Seminario		0.00	1,606.00			
00011	04/07/2024	I	00023	00023	LEY DE INGRESOS DEVENGADA Servicios Médicos SaluDIF Seminario		1,606.00	0.00			
00008	04/07/2024	I	00024	00024	LEY DE INGRESOS DEVENGADA Servicios Médicos SaluDIF Sauces		0.00	674.00			
00011	04/07/2024	I	00024	00024	LEY DE INGRESOS DEVENGADA Servicios Médicos SaluDIF Sauces		674.00	0.00			
00008	04/07/2024	I	00025	00025	LEY DE INGRESOS DEVENGADA Servicios Médicos SaluDIF Sauces		0.00	458.00			
00011	04/07/2024	I	00025	00025	LEY DE INGRESOS DEVENGADA Servicios Médicos SaluDIF Sauces		458.00	0.00			
00010	03/07/2024	I	00012	00012	LEY DE INGRESOS DEVENGADA Servicios Médicos SaluDIF San Andrés Cuexcontitlan		0.00	1,634.00			
00013	03/07/2024	I	00012	00012	LEY DE INGRESOS DEVENGADA Servicios Médicos SaluDIF San Andrés Cuexcontitlan		1,634.00	0.00			
00008	03/07/2024	I	00016	00016	LEY DE INGRESOS DEVENGADA Servicios Médicos SaluDIF Cerrillo Vista Hermosa		0.00	895.00			

00011	03/07/2024	I	00016	00016	LEY DE INGRESOS DEVENGADA Servicios Médicos SaluDIF Cerrillo Vista Hermosa		895.00	0.00		
00008	03/07/2024	I	00017	00017	LEY DE INGRESOS DEVENGADA Servicios Médicos SaluDIF San Juan Tilapa		0.00	375.00		
00011	03/07/2024	I	00017	00017	LEY DE INGRESOS DEVENGADA Servicios Médicos SaluDIF San Juan Tilapa		375.00	0.00		
00008	03/07/2024	I	00018	00018	LEY DE INGRESOS DEVENGADA Servicios Médicos SaluDIF San Pablo Autopan		0.00	985.00		
00011	03/07/2024	I	00018	00018	LEY DE INGRESOS DEVENGADA Servicios Médicos SaluDIF San Pablo Autopan		985.00	0.00		
00011	02/07/2024	I	00006	00006	LEY DE INGRESOS DEVENGADA Servicios Médicos SaluDIF San Andrés Cuexcontitlan		0.00	1,596.00		
00014	02/07/2024	I	00006	00006	LEY DE INGRESOS DEVENGADA Servicios Médicos SaluDIF San Andrés Cuexcontitlan		1,596.00	0.00		
00006	01/07/2024	I	00001	00001	LEY DE INGRESOS DEVENGADA Servicios Médicos Periférico Alameda		0.00	7,722.00		
00009	01/07/2024	I	00001	00001	LEY DE INGRESOS DEVENGADA Servicios Médicos Periférico Alameda		7,722.00	0.00		
00004	01/07/2024	I	00002	00002	LEY DE INGRESOS DEVENGADA Servicios Médicos Periférico Alameda		0.00	3,539.00		
00007	01/07/2024	I	00002	00002	LEY DE INGRESOS DEVENGADA Servicios Médicos Periférico Alameda		3,539.00	0.00		
00009	01/07/2024	I	00003	00003	LEY DE INGRESOS DEVENGADA Servicios Médicos SaluDIF La Unión		0.00	5,186.00		
00012	01/07/2024	I	00003	00003	LEY DE INGRESOS DEVENGADA Servicios Médicos SaluDIF La Unión		5,186.00	0.00		
00008	01/07/2024	I	00004	00004	LEY DE INGRESOS DEVENGADA Servicios Médicos SaluDIF La Unión		0.00	1,664.00		
00011	01/07/2024	I	00004	00004	LEY DE INGRESOS DEVENGADA Servicios Médicos SaluDIF La Unión		1,664.00	0.00		
00009	28/06/2024	I	00127	00127	LEY DE INGRESOS DEVENGADA Servicios Médicos SaluDIF Seminario		0.00	2,332.00		
00012	28/06/2024	I	00127	00127	LEY DE INGRESOS DEVENGADA Servicios Médicos SaluDIF Seminario		2,332.00	0.00		
00008	28/06/2024	I	00128	00128	LEY DE INGRESOS DEVENGADA Servicios Médicos SaluDIF Seminario		0.00	1,723.00		
00011	28/06/2024	I	00128	00128	LEY DE INGRESOS DEVENGADA Servicios Médicos SaluDIF Seminario		1,723.00	0.00		
00009	28/06/2024	I	00129	00129	LEY DE INGRESOS DEVENGADA Servicios Médicos SaluDIF 8 Cedros		0.00	976.00		
00012	28/06/2024	I	00129	00129	LEY DE INGRESOS DEVENGADA Servicios Médicos SaluDIF 8 Cedros		976.00	0.00		
00008	28/06/2024	I	00130	00130	LEY DE INGRESOS DEVENGADA Servicios Médicos SaluDIF Cacalomacan		0.00	1,497.00		
00011	28/06/2024	I	00130	00130	LEY DE INGRESOS DEVENGADA Servicios Médicos SaluDIF Cacalomacan		1,497.00	0.00		
00008	28/06/2024	I	00131	00131	LEY DE INGRESOS DEVENGADA Servicios Médicos SaluDIF Cacalomacan		0.00	1,296.00		
00011	28/06/2024	I	00131	00131	LEY DE INGRESOS DEVENGADA Servicios Médicos SaluDIF Cacalomacan		1,296.00	0.00		
00008	28/06/2024	I	00133	00133	LEY DE INGRESOS DEVENGADA Servicios Médicos SaluDIF Sauces		0.00	1,029.00		
00011	28/06/2024	I	00133	00133	LEY DE INGRESOS DEVENGADA Servicios Médicos SaluDIF Sauces		1,029.00	0.00		
00008	28/06/2024	I	00134	00134	LEY DE INGRESOS DEVENGADA Servicios Médicos SaluDIF San Pedro Totoltepec		0.00	1,342.00		
00011	28/06/2024	I	00134	00134	LEY DE INGRESOS DEVENGADA Servicios Médicos SaluDIF San Pedro Totoltepec		1,342.00	0.00		
00004	28/06/2024	I	00142	00142	LEY DE INGRESOS DEVENGADA Servicios Médicos Periférico Mercado 16 de septiembre		0.00	3,545.00		
00007	28/06/2024	I	00142	00142	LEY DE INGRESOS DEVENGADA Servicios Médicos Periférico Mercado 16 de septiembre		3,545.00	0.00		
00008	28/06/2024	I	00143	00143	LEY DE INGRESOS DEVENGADA Servicios Médicos Periférico Mercado 16 de septiembre		0.00	2,278.00		
00011	28/06/2024	I	00143	00143	LEY DE INGRESOS DEVENGADA Servicios Médicos Periférico Mercado 16 de septiembre		2,278.00	0.00		
00008	27/06/2024	I	00112	00112	LEY DE INGRESOS DEVENGADA Servicios Médicos SaluDIF Cerrillo Vista Hermosa		0.00	130.00		
00011	27/06/2024	I	00112	00112	LEY DE INGRESOS DEVENGADA Servicios Médicos SaluDIF Cerrillo Vista Hermosa		130.00	0.00		
00008	27/06/2024	I	00120	00120	LEY DE INGRESOS DEVENGADA Servicios Médicos SaluDIF San Cristóbal Huichochitlan		0.00	1,137.00		
00011	27/06/2024	I	00120	00120	LEY DE INGRESOS DEVENGADA Servicios Médicos SaluDIF San Cristóbal Huichochitlan		1,137.00	0.00		
00008	27/06/2024	I	00121	00121	LEY DE INGRESOS DEVENGADA Servicios Médicos SaluDIF San Pablo Autopan		0.00	988.00		
00011	27/06/2024	I	00121	00121	LEY DE INGRESOS DEVENGADA Servicios Médicos SaluDIF San Pablo Autopan		988.00	0.00		
00008	27/06/2024	I	00122	00122	LEY DE INGRESOS DEVENGADA Servicios Médicos SaluDIF San Juan Tilapa		0.00	175.00		
00011	27/06/2024	I	00122	00122	LEY DE INGRESOS DEVENGADA Servicios Médicos SaluDIF San Juan Tilapa		175.00	0.00		
00008	26/06/2024	I	00099	00099	LEY DE INGRESOS DEVENGADA Servicios Médicos SaluDIF Sauces		0.00	2,201.00		
00011	26/06/2024	I	00099	00099	LEY DE INGRESOS DEVENGADA Servicios Médicos SaluDIF Sauces		2,201.00	0.00		
00008	26/06/2024	I	00104	00104	LEY DE INGRESOS DEVENGADA Servicios Médicos SaluDIF San Juan Tilapa		0.00	1,080.00		
00011	26/06/2024	I	00104	00104	LEY DE INGRESOS DEVENGADA Servicios Médicos SaluDIF San Juan Tilapa		1,080.00	0.00		
00008	26/06/2024	I	00105	00105	LEY DE INGRESOS DEVENGADA Servicios Médicos SaluDIF San Cristóbal Huichochitlan		0.00	1,933.00		
00011	26/06/2024	I	00105	00105	LEY DE INGRESOS DEVENGADA Servicios Médicos SaluDIF San Cristóbal Huichochitlan		1,933.00	0.00		
00008	26/06/2024	I	00106	00106	LEY DE INGRESOS DEVENGADA Servicios Médicos SaluDIF Cerrillo Vista Hermosa		0.00	1,115.00		
00011	26/06/2024	I	00106	00106	LEY DE INGRESOS DEVENGADA Servicios Médicos SaluDIF Cerrillo Vista Hermosa		1,115.00	0.00		
00008	26/06/2024	I	00107	00107	LEY DE INGRESOS DEVENGADA Servicios Médicos SaluDIF 8 Cedros		0.00	2,776.00		
00011	26/06/2024	I	00107	00107	LEY DE INGRESOS DEVENGADA Servicios Médicos SaluDIF 8 Cedros		2,776.00	0.00		
00008	25/06/2024	I	00095	00095	LEY DE INGRESOS DEVENGADA Servicios Médicos SaluDIF Sauces		0.00	2,447.00		
00011	25/06/2024	I	00095	00095	LEY DE INGRESOS DEVENGADA Servicios Médicos SaluDIF Sauces		2,447.00	0.00		
00008	25/06/2024	I	00096	00096	LEY DE INGRESOS DEVENGADA Servicios Médicos SaluDIF 8 Cedros		0.00	1,273.00		
00011	25/06/2024	I	00096	00096	LEY DE INGRESOS DEVENGADA Servicios Médicos SaluDIF 8 Cedros		1,273.00	0.00		
00008	25/06/2024	I	00097	00097	LEY DE INGRESOS DEVENGADA Servicios Médicos SaluDIF San Pablo Autopan		0.00	1,945.00		
00011	25/06/2024	I	00097	00097	LEY DE INGRESOS DEVENGADA Servicios Médicos SaluDIF San Pablo Autopan		1,945.00	0.00		
00009	25/06/2024	I	00098	00098	LEY DE INGRESOS DEVENGADA Servicios Médicos SaluDIF San Pedro Totoltepec		0.00	2,653.00		
00012	25/06/2024	I	00098	00098	LEY DE INGRESOS DEVENGADA Servicios Médicos SaluDIF San Pedro Totoltepec		2,653.00	0.00		
00006	24/06/2024	I	00082	00082	LEY DE INGRESOS DEVENGADA Servicios Médicos Farmacias Periférico Alameda		0.00	5,342.00		
00009	24/06/2024	I	00082	00082	LEY DE INGRESOS DEVENGADA Servicios Médicos Farmacias Periférico Alameda		5,342.00	0.00		
00004	24/06/2024	I	00083	00083	LEY DE INGRESOS DEVENGADA Servicios Médicos Periférico Mercado 16 de septiembre		0.00	4,495.00		
00007	24/06/2024	I	00083	00083	LEY DE INGRESOS DEVENGADA Servicios Médicos Periférico Mercado 16 de septiembre		4,495.00	0.00		
00008	24/06/2024	I	00087	00087	LEY DE INGRESOS DEVENGADA Servicios Médicos SaluDIF La Unión		0.00	1,891.00		
00011	24/06/2024	I	00087	00087	LEY DE INGRESOS DEVENGADA Servicios Médicos SaluDIF La Unión		1,891.00	0.00		
00008	18/06/2024	I	00066	00066	LEY DE INGRESOS DEVENGADA Servicios Médicos SaluDIF San Cristóbal Huichochitlan		0.00	1,040.00		
00011	18/06/2024	I	00066	00066	LEY DE INGRESOS DEVENGADA Servicios Médicos SaluDIF San Cristóbal Huichochitlan		1,040.00	0.00		
00008	18/06/2024	I	00067	00067	LEY DE INGRESOS DEVENGADA Servicios Médicos SaluDIF Cerrillo Vista Hermosa		0.00	1,037.00		
00011	18/06/2024	I	00067	00067	LEY DE INGRESOS DEVENGADA Servicios Médicos SaluDIF Cerrillo Vista Hermosa		1,037.00	0.00		
00009	18/06/2024	I	00068	00068	LEY DE INGRESOS DEVENGADA Servicios Médicos SaluDIF San Pedro Totoltepec		0.00	2,011.00		

00012	18/06/2024	I	00068	00068	LEY DE INGRESOS DEVENGADA Servicios Médicos SaluDIF San Pedro Totoltepec		2,011.00	0.00			
00009	18/06/2024	I	00069	00069	LEY DE INGRESOS DEVENGADA Servicios Médicos SaluDIF Seminario		0.00	1,555.00			
00012	18/06/2024	I	00069	00069	LEY DE INGRESOS DEVENGADA Servicios Médicos SaluDIF Seminario		1,555.00	0.00			
00009	18/06/2024	I	00070	00070	LEY DE INGRESOS DEVENGADA Servicios Médicos SaluDIF Cacalomacan		0.00	1,704.00			
00012	18/06/2024	I	00070	00070	LEY DE INGRESOS DEVENGADA Servicios Médicos SaluDIF Cacalomacan		1,704.00	0.00			
00005	17/06/2024	I	00052	00052	LEY DE INGRESOS DEVENGADA Servicios Médicos Periférico Mercado 16 de septiembre		0.00	4,939.00			
00008	17/06/2024	I	00052	00052	LEY DE INGRESOS DEVENGADA Servicios Médicos Periférico Mercado 16 de septiembre		4,939.00	0.00			
00004	17/06/2024	I	00053	00053	LEY DE INGRESOS DEVENGADA Servicios Médicos Periférico Alameda		0.00	7,297.00			
00007	17/06/2024	I	00053	00053	LEY DE INGRESOS DEVENGADA Servicios Médicos Periférico Alameda		7,297.00	0.00			
00010	17/06/2024	I	00054	00054	LEY DE INGRESOS DEVENGADA Servicios Médicos SaluDIF La Unión		0.00	2,674.00			
00013	17/06/2024	I	00054	00054	LEY DE INGRESOS DEVENGADA Servicios Médicos SaluDIF La Unión		2,674.00	0.00			
00008	17/06/2024	I	00064	00064	LEY DE INGRESOS DEVENGADA Servicios Médicos SaluDIF San Juan Tilapa		0.00	625.00			
00011	17/06/2024	I	00064	00064	LEY DE INGRESOS DEVENGADA Servicios Médicos SaluDIF San Juan Tilapa		625.00	0.00			
00008	17/06/2024	I	00065	00065	LEY DE INGRESOS DEVENGADA Servicios Médicos SaluDIF San Pablo Autopan		0.00	843.00			
00011	17/06/2024	I	00065	00065	LEY DE INGRESOS DEVENGADA Servicios Médicos SaluDIF San Pablo Autopan		843.00	0.00			
00009	14/06/2024	I	00049	00049	LEY DE INGRESOS DEVENGADA Servicios Médicos SaluDIF San Pedro Totoltepec		0.00	2,893.00			
00012	14/06/2024	I	00049	00049	LEY DE INGRESOS DEVENGADA Servicios Médicos SaluDIF San Pedro Totoltepec		2,893.00	0.00			
00008	14/06/2024	I	00050	00050	LEY DE INGRESOS DEVENGADA Servicios Médicos SaluDIF 8 Cedros		0.00	2,009.00			
00011	14/06/2024	I	00050	00050	LEY DE INGRESOS DEVENGADA Servicios Médicos SaluDIF 8 Cedros		2,009.00	0.00			
00008	13/06/2024	I	00037	00037	LEY DE INGRESOS DEVENGADA Servicios Médicos SaluDIF Cacalomacan		0.00	2,020.00			
00011	13/06/2024	I	00037	00037	LEY DE INGRESOS DEVENGADA Servicios Médicos SaluDIF Cacalomacan		2,020.00	0.00			
00008	13/06/2024	I	00038	00038	LEY DE INGRESOS DEVENGADA Servicios Médicos SaluDIF San Andrés Cuexcontitlan		0.00	1,768.00			
00011	13/06/2024	I	00038	00038	LEY DE INGRESOS DEVENGADA Servicios Médicos SaluDIF San Andrés Cuexcontitlan		1,768.00	0.00			
00008	13/06/2024	I	00048	00048	LEY DE INGRESOS DEVENGADA Servicios Médicos SaluDIF San Pedro Totoltepec		0.00	857.00			
00011	13/06/2024	I	00048	00048	LEY DE INGRESOS DEVENGADA Servicios Médicos SaluDIF San Pedro Totoltepec		857.00	0.00			
00008	11/06/2024	I	00028	00028	LEY DE INGRESOS DEVENGADA Servicios Médicos SaluDIF San Pablo Autopan		0.00	1,174.00			
00011	11/06/2024	I	00028	00028	LEY DE INGRESOS DEVENGADA Servicios Médicos SaluDIF San Pablo Autopan		1,174.00	0.00			
00008	11/06/2024	I	00029	00029	LEY DE INGRESOS DEVENGADA Servicios Médicos SaluDIF San Cristóbal Huichochitlan		0.00	2,470.00			
00011	11/06/2024	I	00029	00029	LEY DE INGRESOS DEVENGADA Servicios Médicos SaluDIF San Cristóbal Huichochitlan		2,470.00	0.00			
00008	11/06/2024	I	00030	00030	LEY DE INGRESOS DEVENGADA Servicios Médicos SaluDIF Seminario		0.00	1,575.00			
00011	11/06/2024	I	00030	00030	LEY DE INGRESOS DEVENGADA Servicios Médicos SaluDIF Seminario		1,575.00	0.00			
00008	10/06/2024	I	00025	00025	LEY DE INGRESOS DEVENGADA Servicios Médicos SaluDIF Sauces		0.00	1,416.00			
00011	10/06/2024	I	00025	00025	LEY DE INGRESOS DEVENGADA Servicios Médicos SaluDIF Sauces		1,416.00	0.00			
00008	10/06/2024	I	00026	00026	LEY DE INGRESOS DEVENGADA Servicios Médicos SaluDIF Cerrillo Vista Hermosa		0.00	1,335.00			
00011	10/06/2024	I	00026	00026	LEY DE INGRESOS DEVENGADA Servicios Médicos SaluDIF Cerrillo Vista Hermosa		1,335.00	0.00			
00008	10/06/2024	I	00027	00027	LEY DE INGRESOS DEVENGADA Servicios Médicos SaluDIF San Juan Tilapa		0.00	575.00			
00011	10/06/2024	I	00027	00027	LEY DE INGRESOS DEVENGADA Servicios Médicos SaluDIF San Juan Tilapa		575.00	0.00			
00009	07/06/2024	I	00020	00020	LEY DE INGRESOS DEVENGADA Servicios Médicos SaluDIF Seminario		0.00	590.00			
00012	07/06/2024	I	00020	00020	LEY DE INGRESOS DEVENGADA Servicios Médicos SaluDIF Seminario		590.00	0.00			
00008	07/06/2024	I	00022	00022	LEY DE INGRESOS DEVENGADA Servicios Médicos SaluDIF 8 Cedros		0.00	1,934.00			
00011	07/06/2024	I	00022	00022	LEY DE INGRESOS DEVENGADA Servicios Médicos SaluDIF 8 Cedros		1,934.00	0.00			
00008	04/06/2024	I	00003	00003	LEY DE INGRESOS DEVENGADA Servicios Médicos SaluDIF Sauces		0.00	966.00			
00011	04/06/2024	I	00003	00003	LEY DE INGRESOS DEVENGADA Servicios Médicos SaluDIF Sauces		966.00	0.00			
00008	04/06/2024	I	00004	00004	LEY DE INGRESOS DEVENGADA Servicios Médicos SaluDIF Cerrillo Vista Hermosa		0.00	500.00			
00011	04/06/2024	I	00004	00004	LEY DE INGRESOS DEVENGADA Servicios Médicos SaluDIF Cerrillo Vista Hermosa		500.00	0.00			
00008	04/06/2024	I	00010	00010	LEY DE INGRESOS DEVENGADA Servicios Médicos SaluDIF San Juan Tilapa		0.00	1,000.00			
00011	04/06/2024	I	00010	00010	LEY DE INGRESOS DEVENGADA Servicios Médicos SaluDIF San Juan Tilapa		1,000.00	0.00			
00008	04/06/2024	I	00011	00011	LEY DE INGRESOS DEVENGADA Servicios Médicos SaluDIF La Unión		0.00	1,521.00			
00011	04/06/2024	I	00011	00011	LEY DE INGRESOS DEVENGADA Servicios Médicos SaluDIF La Unión		1,521.00	0.00			
00003	04/06/2024	I	00012	00012	LEY DE INGRESOS DEVENGADA Servicios Médicos Periférico Alameda		0.00	4,773.00			
00006	04/06/2024	I	00012	00012	LEY DE INGRESOS DEVENGADA Servicios Médicos Periférico Alameda		4,773.00	0.00			
00008	03/06/2024	I	00001	00001	LEY DE INGRESOS DEVENGADA Servicios Médicos SaluDIF 8 Cedros		0.00	1,060.00			
00011	03/06/2024	I	00001	00001	LEY DE INGRESOS DEVENGADA Servicios Médicos SaluDIF 8 Cedros		1,060.00	0.00			
00003	03/06/2024	I	00002	00002	LEY DE INGRESOS DEVENGADA Servicios Médicos SaluDIF San Pablo Autopan		0.00	100.00			
00006	03/06/2024	I	00002	00002	LEY DE INGRESOS DEVENGADA Servicios Médicos SaluDIF San Pablo Autopan		100.00	0.00			
00005	01/06/2024	I	00051	00051	LEY DE INGRESOS DEVENGADA Servicios Médicos Periférico Mercado 16 de septiembre		0.00	4,597.00			
00008	01/06/2024	I	00051	00051	LEY DE INGRESOS DEVENGADA Servicios Médicos Periférico Mercado 16 de septiembre		4,597.00	0.00			
00008	31/05/2024	I	00128	00128	LEY DE INGRESOS DEVENGADA Servicios Médicos SaluDIF San Pedro Totoltepec		0.00	2,458.00			
00011	31/05/2024	I	00128	00128	LEY DE INGRESOS DEVENGADA Servicios Médicos SaluDIF San Pedro Totoltepec		2,458.00	0.00			
00008	31/05/2024	I	00131	00131	LEY DE INGRESOS DEVENGADA Servicios Médicos SaluDIF Cacalomacan		0.00	1,272.00			
00011	31/05/2024	I	00131	00131	LEY DE INGRESOS DEVENGADA Servicios Médicos SaluDIF Cacalomacan		1,272.00	0.00			
00008	31/05/2024	I	00132	00132	LEY DE INGRESOS DEVENGADA Servicios Médicos SaluDIF San Andrés Cuexcontitlan		0.00	2,289.00			
00011	31/05/2024	I	00132	00132	LEY DE INGRESOS DEVENGADA Servicios Médicos SaluDIF San Andrés Cuexcontitlan		2,289.00	0.00			
00008	31/05/2024	I	00133	00133	LEY DE INGRESOS DEVENGADA Servicios Médicos SaluDIF Sauces		0.00	1,424.00			
00011	31/05/2024	I	00133	00133	LEY DE INGRESOS DEVENGADA Servicios Médicos SaluDIF Sauces		1,424.00	0.00			
00009	30/05/2024	I	00118	00118	LEY DE INGRESOS DEVENGADA Servicios Médicos SaluDIF La Unión		0.00	2,631.00			
00012	30/05/2024	I	00118	00118	LEY DE INGRESOS DEVENGADA Servicios Médicos SaluDIF La Unión		2,631.00	0.00			
00008	30/05/2024	I	00120	00120	LEY DE INGRESOS DEVENGADA Servicios Médicos SaluDIF Cerrillo Vista Hermosa		0.00	970.00			
00011	30/05/2024	I	00120	00120	LEY DE INGRESOS DEVENGADA Servicios Médicos SaluDIF Cerrillo Vista Hermosa		970.00	0.00			
00009	30/05/2024	I	00121	00121	LEY DE INGRESOS DEVENGADA Servicios Médicos SaluDIF Seminario		0.00	1,450.00			

00012	30/05/2024	I	00121	00121	LEY DE INGRESOS DEVENGADA Servicios Médicos SaluDIF Seminario		1,450.00	0.00		
00008	30/05/2024	I	00122	00122	LEY DE INGRESOS DEVENGADA Servicios Médicos SaluDIF San Cristóbal Huichochitlan		0.00	1,753.00		
00011	30/05/2024	I	00122	00122	LEY DE INGRESOS DEVENGADA Servicios Médicos SaluDIF San Cristóbal Huichochitlan		1,753.00	0.00		
00008	30/05/2024	I	00123	00123	LEY DE INGRESOS DEVENGADA Servicios Médicos SaluDIF San Pablo Autopan		0.00	1,105.00		
00011	30/05/2024	I	00123	00123	LEY DE INGRESOS DEVENGADA Servicios Médicos SaluDIF San Pablo Autopan		1,105.00	0.00		
00008	29/05/2024	I	00108	00108	LEY DE INGRESOS DEVENGADA Servicios Médicos SaluDIF 8 Cedros		0.00	2,333.00		
00011	29/05/2024	I	00108	00108	LEY DE INGRESOS DEVENGADA Servicios Médicos SaluDIF 8 Cedros		2,333.00	0.00		
00008	29/05/2024	I	00109	00109	LEY DE INGRESOS DEVENGADA Servicios Médicos SaluDIF Seminario		0.00	1,489.00		
00011	29/05/2024	I	00109	00109	LEY DE INGRESOS DEVENGADA Servicios Médicos SaluDIF Seminario		1,489.00	0.00		
00003	29/05/2024	I	00110	00110	LEY DE INGRESOS DEVENGADA Servicios Médicos SaluDIF San Andrés Cuexcontitlan		0.00	2,636.00		
00006	29/05/2024	I	00110	00110	LEY DE INGRESOS DEVENGADA Servicios Médicos SaluDIF San Andrés Cuexcontitlan		2,636.00	0.00		
00008	29/05/2024	I	00111	00111	LEY DE INGRESOS DEVENGADA Servicios Médicos SaluDIF Cerrillo Vista Hermosa		0.00	1,699.00		
00011	29/05/2024	I	00111	00111	LEY DE INGRESOS DEVENGADA Servicios Médicos SaluDIF Cerrillo Vista Hermosa		1,699.00	0.00		
00008	29/05/2024	I	00112	00112	LEY DE INGRESOS DEVENGADA Servicios Médicos SaluDIF San Juan Tilapa		0.00	1,765.00		
00011	29/05/2024	I	00112	00112	LEY DE INGRESOS DEVENGADA Servicios Médicos SaluDIF San Juan Tilapa		1,765.00	0.00		
00009	29/05/2024	I	00113	00113	LEY DE INGRESOS DEVENGADA Servicios Médicos Periférico Mercado 16 de septiembre		0.00	3,531.00		
00012	29/05/2024	I	00113	00113	LEY DE INGRESOS DEVENGADA Servicios Médicos Periférico Mercado 16 de septiembre		3,531.00	0.00		
00003	29/05/2024	I	00114	00114	LEY DE INGRESOS DEVENGADA Servicios Médicos Periférico Alameda		0.00	5,817.00		
00006	29/05/2024	I	00114	00114	LEY DE INGRESOS DEVENGADA Servicios Médicos Periférico Alameda		5,817.00	0.00		
00008	27/05/2024	I	00101	00101	LEY DE INGRESOS DEVENGADA Servicios Médicos SaluDIF San Pedro Totoltepec		0.00	4,479.00		
00011	27/05/2024	I	00101	00101	LEY DE INGRESOS DEVENGADA Servicios Médicos SaluDIF San Pedro Totoltepec		4,479.00	0.00		
00008	27/05/2024	I	00102	00102	LEY DE INGRESOS DEVENGADA Servicios Médicos SaluDIF San Cristóbal Huichochitlan		0.00	2,484.00		
00011	27/05/2024	I	00102	00102	LEY DE INGRESOS DEVENGADA Servicios Médicos SaluDIF San Cristóbal Huichochitlan		2,484.00	0.00		
00008	27/05/2024	I	00103	00103	LEY DE INGRESOS DEVENGADA Servicios Médicos SaluDIF San Pablo Autopan		0.00	855.00		
00011	27/05/2024	I	00103	00103	LEY DE INGRESOS DEVENGADA Servicios Médicos SaluDIF San Pablo Autopan		855.00	0.00		
00008	27/05/2024	I	00104	00104	LEY DE INGRESOS DEVENGADA Servicios Médicos SaluDIF Sauces		0.00	2,505.00		
00011	27/05/2024	I	00104	00104	LEY DE INGRESOS DEVENGADA Servicios Médicos SaluDIF Sauces		2,505.00	0.00		
00008	27/05/2024	I	00105	00105	LEY DE INGRESOS DEVENGADA Servicios Médicos SaluDIF Cacalomacan		0.00	2,014.00		
00011	27/05/2024	I	00105	00105	LEY DE INGRESOS DEVENGADA Servicios Médicos SaluDIF Cacalomacan		2,014.00	0.00		
00008	24/05/2024	I	00099	00099	LEY DE INGRESOS DEVENGADA Servicios Médicos SaluDIF San Cristóbal Huichochitlan		0.00	3,107.00		
00011	24/05/2024	I	00099	00099	LEY DE INGRESOS DEVENGADA Servicios Médicos SaluDIF San Cristóbal Huichochitlan		3,107.00	0.00		
00008	23/05/2024	I	00084	00084	LEY DE INGRESOS DEVENGADA Servicios Médicos SaluDIF San Andrés Cuexcontitlan		0.00	530.00		
00011	23/05/2024	I	00084	00084	LEY DE INGRESOS DEVENGADA Servicios Médicos SaluDIF San Andrés Cuexcontitlan		530.00	0.00		
00003	23/05/2024	I	00085	00085	LEY DE INGRESOS DEVENGADA Servicios Médicos SaluDIF San Andrés Cuexcontitlan		0.00	1,459.00		
00006	23/05/2024	I	00085	00085	LEY DE INGRESOS DEVENGADA Servicios Médicos SaluDIF San Andrés Cuexcontitlan		1,459.00	0.00		
00009	23/05/2024	I	00086	00086	LEY DE INGRESOS DEVENGADA Servicios Médicos SaluDIF La Unión		0.00	2,996.00		
00012	23/05/2024	I	00086	00086	LEY DE INGRESOS DEVENGADA Servicios Médicos SaluDIF La Unión		2,996.00	0.00		
00004	23/05/2024	I	00087	00087	LEY DE INGRESOS DEVENGADA Servicios Médicos Periférico Mercado 16 de septiembre		0.00	2,135.00		
00007	23/05/2024	I	00087	00087	LEY DE INGRESOS DEVENGADA Servicios Médicos Periférico Mercado 16 de septiembre		2,135.00	0.00		
00006	23/05/2024	I	00088	00088	LEY DE INGRESOS DEVENGADA Servicios Médicos Periférico Alameda		0.00	6,933.00		
00009	23/05/2024	I	00088	00088	LEY DE INGRESOS DEVENGADA Servicios Médicos Periférico Alameda		6,933.00	0.00		
00008	21/05/2024	I	00077	00077	LEY DE INGRESOS DEVENGADA Servicios Médicos SaluDIF Cacalomacan		0.00	1,903.00		
00011	21/05/2024	I	00077	00077	LEY DE INGRESOS DEVENGADA Servicios Médicos SaluDIF Cacalomacan		1,903.00	0.00		
00008	21/05/2024	I	00079	00079	LEY DE INGRESOS DEVENGADA Servicios Médicos SaluDIF Seminario		0.00	2,260.00		
00011	21/05/2024	I	00079	00079	LEY DE INGRESOS DEVENGADA Servicios Médicos SaluDIF Seminario		2,260.00	0.00		
00003	21/05/2024	I	00080	00080	LEY DE INGRESOS DEVENGADA Servicios Médicos SaluDIF 8 Cedros		0.00	1,890.00		
00006	21/05/2024	I	00080	00080	LEY DE INGRESOS DEVENGADA Servicios Médicos SaluDIF 8 Cedros		1,890.00	0.00		
00008	21/05/2024	I	00081	00081	LEY DE INGRESOS DEVENGADA Servicios Médicos SaluDIF Cerrillo Vista Hermosa		0.00	2,262.00		
00011	21/05/2024	I	00081	00081	LEY DE INGRESOS DEVENGADA Servicios Médicos SaluDIF Cerrillo Vista Hermosa		2,262.00	0.00		
00008	21/05/2024	I	00082	00082	LEY DE INGRESOS DEVENGADA Servicios Médicos SaluDIF Sauces		0.00	3,470.00		
00011	21/05/2024	I	00082	00082	LEY DE INGRESOS DEVENGADA Servicios Médicos SaluDIF Sauces		3,470.00	0.00		
00008	21/05/2024	I	00083	00083	LEY DE INGRESOS DEVENGADA Servicios Médicos SaluDIF San Pedro Totoltepec		0.00	2,848.00		
00011	21/05/2024	I	00083	00083	LEY DE INGRESOS DEVENGADA Servicios Médicos SaluDIF San Pedro Totoltepec		2,848.00	0.00		
00008	16/05/2024	I	00023	00023	LEY DE INGRESOS DEVENGADA Servicios Médicos SaluDIF Seminario		0.00	1,365.00		
00011	16/05/2024	I	00023	00023	LEY DE INGRESOS DEVENGADA Servicios Médicos SaluDIF Seminario		1,365.00	0.00		
00008	16/05/2024	I	00056	00056	LEY DE INGRESOS DEVENGADA Servicios Médicos SaluDIF La Unión		0.00	3,608.00		
00011	16/05/2024	I	00056	00056	LEY DE INGRESOS DEVENGADA Servicios Médicos SaluDIF La Unión		3,608.00	0.00		
00004	16/05/2024	I	00058	00058	LEY DE INGRESOS DEVENGADA Servicios Médicos Periférico Mercado 16 de septiembre		0.00	2,515.00		
00007	16/05/2024	I	00058	00058	LEY DE INGRESOS DEVENGADA Servicios Médicos Periférico Mercado 16 de septiembre		2,515.00	0.00		
00003	16/05/2024	I	00059	00059	LEY DE INGRESOS DEVENGADA Servicios Médicos Periférico Alameda		0.00	5,118.00		
00006	16/05/2024	I	00059	00059	LEY DE INGRESOS DEVENGADA Servicios Médicos Periférico Alameda		5,118.00	0.00		
00008	15/05/2024	I	00052	00052	LEY DE INGRESOS DEVENGADA Servicios Médicos SaluDIF San Pablo Autopan		0.00	650.00		
00011	15/05/2024	I	00052	00052	LEY DE INGRESOS DEVENGADA Servicios Médicos SaluDIF San Pablo Autopan		650.00	0.00		
00008	15/05/2024	I	00053	00053	LEY DE INGRESOS DEVENGADA Servicios Médicos SaluDIF San Juan Tilapa		0.00	300.00		
00011	15/05/2024	I	00053	00053	LEY DE INGRESOS DEVENGADA Servicios Médicos SaluDIF San Juan Tilapa		300.00	0.00		
00009	15/05/2024	I	00054	00054	LEY DE INGRESOS DEVENGADA Servicios Médicos SaluDIF Cacalomacan		0.00	2,278.00		
00012	15/05/2024	I	00054	00054	LEY DE INGRESOS DEVENGADA Servicios Médicos SaluDIF Cacalomacan		2,278.00	0.00		
00003	15/05/2024	I	00055	00055	LEY DE INGRESOS DEVENGADA Servicios Médicos SaluDIF 8 Cedros		0.00	2,307.00		
00006	15/05/2024	I	00055	00055	LEY DE INGRESOS DEVENGADA Servicios Médicos SaluDIF 8 Cedros		2,307.00	0.00		
00008	14/05/2024	I	00046	00046	LEY DE INGRESOS DEVENGADA Servicios Médicos SaluDIF Cerrillo Vista Hermosa		0.00	855.00		

00011	14/05/2024	I	00046	00046	LEY DE INGRESOS DEVENGADA Servicios Médicos SaluDIF Cerrillo Vista Hermosa		855.00	0.00			
00008	14/05/2024	I	00047	00047	LEY DE INGRESOS DEVENGADA Servicios Médicos SaluDIF San Cristóbal Huichochitlan		0.00	2,097.00			
00011	14/05/2024	I	00047	00047	LEY DE INGRESOS DEVENGADA Servicios Médicos SaluDIF San Cristóbal Huichochitlan		2,097.00	0.00			
00004	14/05/2024	I	00048	00048	LEY DE INGRESOS DEVENGADA Servicios Médicos SaluDIF Seminario		0.00	1,264.00			
00007	14/05/2024	I	00048	00048	LEY DE INGRESOS DEVENGADA Servicios Médicos SaluDIF Seminario		1,264.00	0.00			
00003	14/05/2024	I	00049	00049	LEY DE INGRESOS DEVENGADA Servicios Médicos SaluDIF San Pedro Totoltepec		0.00	1,477.00			
00006	14/05/2024	I	00049	00049	LEY DE INGRESOS DEVENGADA Servicios Médicos SaluDIF San Pedro Totoltepec		1,477.00	0.00			
00008	14/05/2024	I	00050	00050	LEY DE INGRESOS DEVENGADA Servicios Médicos SaluDIF Sauces		0.00	2,160.00			
00011	14/05/2024	I	00050	00050	LEY DE INGRESOS DEVENGADA Servicios Médicos SaluDIF Sauces		2,160.00	0.00			
00008	14/05/2024	I	00051	00051	LEY DE INGRESOS DEVENGADA Servicios Médicos SaluDIF San Andrés Cuexcontitlan		0.00	876.00			
00011	14/05/2024	I	00051	00051	LEY DE INGRESOS DEVENGADA Servicios Médicos SaluDIF San Andrés Cuexcontitlan		876.00	0.00			
00003	13/05/2024	I	00026	00026	LEY DE INGRESOS DEVENGADA Servicios Médicos Periférico Alameda		0.00	4,965.00			
00006	13/05/2024	I	00026	00026	LEY DE INGRESOS DEVENGADA Servicios Médicos Periférico Alameda		4,965.00	0.00			
00004	13/05/2024	I	00037	00037	LEY DE INGRESOS DEVENGADA Servicios Médicos SaluDIF 8 Cedros		0.00	1,645.00			
00007	13/05/2024	I	00037	00037	LEY DE INGRESOS DEVENGADA Servicios Médicos SaluDIF 8 Cedros		1,645.00	0.00			
00003	09/05/2024	I	00014	00014	LEY DE INGRESOS DEVENGADA Servicios Médicos SaluDIF San Pablo Autopan		0.00	627.00			
00006	09/05/2024	I	00014	00014	LEY DE INGRESOS DEVENGADA Servicios Médicos SaluDIF San Pablo Autopan		627.00	0.00			
00003	09/05/2024	I	00015	00015	LEY DE INGRESOS DEVENGADA Servicios Médicos SaluDIF San Andrés Cuexcontitlan		0.00	844.00			
00006	09/05/2024	I	00015	00015	LEY DE INGRESOS DEVENGADA Servicios Médicos SaluDIF San Andrés Cuexcontitlan		844.00	0.00			
00003	09/05/2024	I	00016	00016	LEY DE INGRESOS DEVENGADA Servicios Médicos SaluDIF Cacalomacan		0.00	821.00			
00006	09/05/2024	I	00016	00016	LEY DE INGRESOS DEVENGADA Servicios Médicos SaluDIF Cacalomacan		821.00	0.00			
00008	09/05/2024	I	00017	00017	LEY DE INGRESOS DEVENGADA Servicios Médicos SaluDIF San Cristóbal Huichochitlan		0.00	1,423.00			
00011	09/05/2024	I	00017	00017	LEY DE INGRESOS DEVENGADA Servicios Médicos SaluDIF San Cristóbal Huichochitlan		1,423.00	0.00			
00008	09/05/2024	I	00018	00018	LEY DE INGRESOS DEVENGADA Servicios Médicos SaluDIF Cerrillo Vista Hermosa		0.00	605.00			
00011	09/05/2024	I	00018	00018	LEY DE INGRESOS DEVENGADA Servicios Médicos SaluDIF Cerrillo Vista Hermosa		605.00	0.00			
00008	09/05/2024	I	00019	00019	LEY DE INGRESOS DEVENGADA Servicios Médicos SaluDIF San Pedro Totoltepec		0.00	1,635.00			
00011	09/05/2024	I	00019	00019	LEY DE INGRESOS DEVENGADA Servicios Médicos SaluDIF San Pedro Totoltepec		1,635.00	0.00			
00003	09/05/2024	I	00020	00020	LEY DE INGRESOS DEVENGADA Servicios Médicos SaluDIF Sauces		0.00	526.00			
00006	09/05/2024	I	00020	00020	LEY DE INGRESOS DEVENGADA Servicios Médicos SaluDIF Sauces		526.00	0.00			
00008	09/05/2024	I	00021	00021	LEY DE INGRESOS DEVENGADA Servicios Médicos SaluDIF Sauces		0.00	1,640.00			
00011	09/05/2024	I	00021	00021	LEY DE INGRESOS DEVENGADA Servicios Médicos SaluDIF Sauces		1,640.00	0.00			
00008	09/05/2024	I	00022	00022	LEY DE INGRESOS DEVENGADA Servicios Médicos SaluDIF San Juan Tilapa		0.00	500.00			
00011	09/05/2024	I	00022	00022	LEY DE INGRESOS DEVENGADA Servicios Médicos SaluDIF San Juan Tilapa		500.00	0.00			
00003	09/05/2024	I	00024	00024	LEY DE INGRESOS DEVENGADA Servicios Médicos SaluDIF La Unión		0.00	2,504.00			
00006	09/05/2024	I	00024	00024	LEY DE INGRESOS DEVENGADA Servicios Médicos SaluDIF La Unión		2,504.00	0.00			
00003	09/05/2024	I	00025	00025	LEY DE INGRESOS DEVENGADA Servicios Médicos Periférico Mercado 16 de septiembre		0.00	2,315.00			
00006	09/05/2024	I	00025	00025	LEY DE INGRESOS DEVENGADA Servicios Médicos Periférico Mercado 16 de septiembre		2,315.00	0.00			
00008	01/05/2024	I	00076	00076	LEY DE INGRESOS DEVENGADA Servicios Médicos SaluDIF San Juan Tilapa		0.00	1,150.00			
00011	01/05/2024	I	00076	00076	LEY DE INGRESOS DEVENGADA Servicios Médicos SaluDIF San Juan Tilapa		1,150.00	0.00			
00008	01/05/2024	I	00078	00078	LEY DE INGRESOS DEVENGADA Servicios Médicos SaluDIF San Pablo Autopan		0.00	985.00			
00011	01/05/2024	I	00078	00078	LEY DE INGRESOS DEVENGADA Servicios Médicos SaluDIF San Pablo Autopan		985.00	0.00			
00003	30/04/2024	I	00130	00130	LEY DE INGRESOS DEVENGADA Servicios Médicos SaluDIF San Cristóbal Huichochitlan		0.00	567.00			
00006	30/04/2024	I	00130	00130	LEY DE INGRESOS DEVENGADA Servicios Médicos SaluDIF San Cristóbal Huichochitlan		567.00	0.00			
00003	30/04/2024	I	00131	00131	LEY DE INGRESOS DEVENGADA Servicios Médicos SaluDIF San Pedro Totoltepec		0.00	1,437.00			
00006	30/04/2024	I	00131	00131	LEY DE INGRESOS DEVENGADA Servicios Médicos SaluDIF San Pedro Totoltepec		1,437.00	0.00			
00004	30/04/2024	I	00132	00132	LEY DE INGRESOS DEVENGADA Servicios Médicos SaluDIF San Pablo Autopan		0.00	919.00			
00007	30/04/2024	I	00132	00132	LEY DE INGRESOS DEVENGADA Servicios Médicos SaluDIF San Pablo Autopan		919.00	0.00			
00003	30/04/2024	I	00133	00133	LEY DE INGRESOS DEVENGADA Servicios Médicos SaluDIF Seminario		0.00	1,372.00			
00006	30/04/2024	I	00133	00133	LEY DE INGRESOS DEVENGADA Servicios Médicos SaluDIF Seminario		1,372.00	0.00			
00003	30/04/2024	I	00134	00134	LEY DE INGRESOS DEVENGADA Servicios Médicos SaluDIF 8 Cedros		0.00	1,454.00			
00006	30/04/2024	I	00134	00134	LEY DE INGRESOS DEVENGADA Servicios Médicos SaluDIF 8 Cedros		1,454.00	0.00			
00003	30/04/2024	I	00135	00135	LEY DE INGRESOS DEVENGADA Servicios Médicos SaluDIF San Juan Tilapa		0.00	250.00			
00006	30/04/2024	I	00135	00135	LEY DE INGRESOS DEVENGADA Servicios Médicos SaluDIF San Juan Tilapa		250.00	0.00			
00003	30/04/2024	I	00136	00136	LEY DE INGRESOS DEVENGADA Servicios Médicos SaluDIF Cerrillo Vista Hermosa		0.00	920.00			
00006	30/04/2024	I	00136	00136	LEY DE INGRESOS DEVENGADA Servicios Médicos SaluDIF Cerrillo Vista Hermosa		920.00	0.00			
00003	30/04/2024	I	00137	00137	LEY DE INGRESOS DEVENGADA Servicios Médicos SaluDIF Cacalomacan		0.00	1,147.00			
00006	30/04/2024	I	00137	00137	LEY DE INGRESOS DEVENGADA Servicios Médicos SaluDIF Cacalomacan		1,147.00	0.00			
00003	30/04/2024	I	00138	00138	LEY DE INGRESOS DEVENGADA Servicios Médicos SaluDIF Sauces		0.00	1,921.00			
00006	30/04/2024	I	00138	00138	LEY DE INGRESOS DEVENGADA Servicios Médicos SaluDIF Sauces		1,921.00	0.00			
00004	30/04/2024	I	00139	00139	LEY DE INGRESOS DEVENGADA Servicios Médicos SaluDIF La Unión		0.00	1,616.00			
00007	30/04/2024	I	00139	00139	LEY DE INGRESOS DEVENGADA Servicios Médicos SaluDIF La Unión		1,616.00	0.00			
00004	30/04/2024	I	00140	00140	LEY DE INGRESOS DEVENGADA Servicios Médicos Periférico Mercado 16 de septiembre		0.00	2,748.00			
00007	30/04/2024	I	00140	00140	LEY DE INGRESOS DEVENGADA Servicios Médicos Periférico Mercado 16 de septiembre		2,748.00	0.00			
00004	30/04/2024	I	00141	00141	LEY DE INGRESOS DEVENGADA Servicios Médicos Periférico Alameda		0.00	5,765.00			
00007	30/04/2024	I	00141	00141	LEY DE INGRESOS DEVENGADA Servicios Médicos Periférico Alameda		5,765.00	0.00			
00003	30/04/2024	I	00147	00147	LEY DE INGRESOS DEVENGADA Servicios Médicos SaluDIF San Andrés Cuexcontitlan		0.00	100.00			
00006	30/04/2024	I	00147	00147	LEY DE INGRESOS DEVENGADA Servicios Médicos SaluDIF San Andrés Cuexcontitlan		100.00	0.00			
00004	24/04/2024	I	00115	00115	LEY DE INGRESOS DEVENGADA Servicios Médicos SaluDIF La Unión		0.00	1,825.00			
00007	24/04/2024	I	00115	00115	LEY DE INGRESOS DEVENGADA Servicios Médicos SaluDIF La Unión		1,825.00	0.00			
00004	24/04/2024	I	00116	00116	LEY DE INGRESOS DEVENGADA Servicios Médicos Periférico Mercado 16 de septiembre		0.00	3,293.00			

00007	24/04/2024	I	00116	00116	LEY DE INGRESOS DEVENGADA Servicios Médicos Periférico Mercado 16 de septiembre		3,293.00	0.00			
00005	24/04/2024	I	00117	00117	LEY DE INGRESOS DEVENGADA Servicios Médicos Periférico Alameda		0.00	7,048.00			
00008	24/04/2024	I	00117	00117	LEY DE INGRESOS DEVENGADA Servicios Médicos Periférico Alameda		7,048.00	0.00			
00003	23/04/2024	I	00106	00106	LEY DE INGRESOS DEVENGADA Servicios Médicos SaluDIF Cacalomacan		0.00	1,308.00			
00006	23/04/2024	I	00106	00106	LEY DE INGRESOS DEVENGADA Servicios Médicos SaluDIF Cacalomacan		1,308.00	0.00			
00003	23/04/2024	I	00107	00107	LEY DE INGRESOS DEVENGADA Servicios Médicos SaluDIF San Juan Tilapa		0.00	245.00			
00006	23/04/2024	I	00107	00107	LEY DE INGRESOS DEVENGADA Servicios Médicos SaluDIF San Juan Tilapa		245.00	0.00			
00004	23/04/2024	I	00108	00108	LEY DE INGRESOS DEVENGADA Servicios Médicos SaluDIF San Pablo Autopan		0.00	546.00			
00007	23/04/2024	I	00108	00108	LEY DE INGRESOS DEVENGADA Servicios Médicos SaluDIF San Pablo Autopan		546.00	0.00			
00003	23/04/2024	I	00109	00109	LEY DE INGRESOS DEVENGADA Servicios Médicos SaluDIF San Pedro Totoltepec		0.00	1,009.00			
00006	23/04/2024	I	00109	00109	LEY DE INGRESOS DEVENGADA Servicios Médicos SaluDIF San Pedro Totoltepec		1,009.00	0.00			
00003	23/04/2024	I	00114	00114	LEY DE INGRESOS DEVENGADA Servicios Médicos SaluDIF San Andrés Cuexcontitlan		0.00	200.00			
00006	23/04/2024	I	00114	00114	LEY DE INGRESOS DEVENGADA Servicios Médicos SaluDIF San Andrés Cuexcontitlan		200.00	0.00			
00003	22/04/2024	I	00100	00100	LEY DE INGRESOS DEVENGADA Servicios Médicos SaluDIF 8 Cedros		0.00	759.00			
00006	22/04/2024	I	00100	00100	LEY DE INGRESOS DEVENGADA Servicios Médicos SaluDIF 8 Cedros		759.00	0.00			
00003	22/04/2024	I	00101	00101	LEY DE INGRESOS DEVENGADA Servicios Médicos SaluDIF 8 Cedros		0.00	553.00			
00006	22/04/2024	I	00101	00101	LEY DE INGRESOS DEVENGADA Servicios Médicos SaluDIF 8 Cedros		553.00	0.00			
00003	22/04/2024	I	00102	00102	LEY DE INGRESOS DEVENGADA Servicios Médicos SaluDIF Sauces		0.00	867.00			
00006	22/04/2024	I	00102	00102	LEY DE INGRESOS DEVENGADA Servicios Médicos SaluDIF Sauces		867.00	0.00			
00003	22/04/2024	I	00103	00103	LEY DE INGRESOS DEVENGADA Servicios Médicos SaluDIF San Cristóbal Huichochitlan		0.00	1,897.00			
00006	22/04/2024	I	00103	00103	LEY DE INGRESOS DEVENGADA Servicios Médicos SaluDIF San Cristóbal Huichochitlan		1,897.00	0.00			
00003	22/04/2024	I	00104	00104	LEY DE INGRESOS DEVENGADA Servicios Médicos SaluDIF Cerrillo Vista Hermosa		0.00	401.00			
00006	22/04/2024	I	00104	00104	LEY DE INGRESOS DEVENGADA Servicios Médicos SaluDIF Cerrillo Vista Hermosa		401.00	0.00			
00003	22/04/2024	I	00105	00105	LEY DE INGRESOS DEVENGADA Servicios Médicos SaluDIF Seminario		0.00	1,535.00			
00006	22/04/2024	I	00105	00105	LEY DE INGRESOS DEVENGADA Servicios Médicos SaluDIF Seminario		1,535.00	0.00			
00004	19/04/2024	I	00097	00097	LEY DE INGRESOS DEVENGADA Servicios Médicos Periférico Mercado 16 de septiembre		0.00	2,071.00			
00007	19/04/2024	I	00097	00097	LEY DE INGRESOS DEVENGADA Servicios Médicos Periférico Mercado 16 de septiembre		2,071.00	0.00			
00004	19/04/2024	I	00098	00098	LEY DE INGRESOS DEVENGADA Servicios Médicos Periférico Alameda		0.00	7,662.00			
00007	19/04/2024	I	00098	00098	LEY DE INGRESOS DEVENGADA Servicios Médicos Periférico Alameda		7,662.00	0.00			
00003	18/04/2024	I	00084	00084	LEY DE INGRESOS DEVENGADA Servicios Médicos SaluDIF San Andrés Cuexcontitlan		0.00	230.00			
00006	18/04/2024	I	00084	00084	LEY DE INGRESOS DEVENGADA Servicios Médicos SaluDIF San Andrés Cuexcontitlan		230.00	0.00			
00003	18/04/2024	I	00095	00095	LEY DE INGRESOS DEVENGADA Servicios Médicos SaluDIF 8 Cedros		0.00	222.00			
00006	18/04/2024	I	00095	00095	LEY DE INGRESOS DEVENGADA Servicios Médicos SaluDIF 8 Cedros		222.00	0.00			
00004	18/04/2024	I	00096	00096	LEY DE INGRESOS DEVENGADA Servicios Médicos SaluDIF La Unión		0.00	2,216.00			
00007	18/04/2024	I	00096	00096	LEY DE INGRESOS DEVENGADA Servicios Médicos SaluDIF La Unión		2,216.00	0.00			
00003	16/04/2024	I	00077	00077	LEY DE INGRESOS DEVENGADA Servicios Médicos SaluDIF San Cristóbal Huichochitlan		0.00	2,028.00			
00006	16/04/2024	I	00077	00077	LEY DE INGRESOS DEVENGADA Servicios Médicos SaluDIF San Cristóbal Huichochitlan		2,028.00	0.00			
00003	16/04/2024	I	00078	00078	LEY DE INGRESOS DEVENGADA Servicios Médicos SaluDIF Sauces		0.00	1,192.00			
00006	16/04/2024	I	00078	00078	LEY DE INGRESOS DEVENGADA Servicios Médicos SaluDIF Sauces		1,192.00	0.00			
00003	15/04/2024	I	00067	00067	LEY DE INGRESOS DEVENGADA Servicios Médicos SaluDIF 8 Cedros		0.00	1,073.00			
00006	15/04/2024	I	00067	00067	LEY DE INGRESOS DEVENGADA Servicios Médicos SaluDIF 8 Cedros		1,073.00	0.00			
00003	15/04/2024	I	00068	00068	LEY DE INGRESOS DEVENGADA Servicios Médicos SaluDIF Cerrillo Vista Hermosa		0.00	367.00			
00006	15/04/2024	I	00068	00068	LEY DE INGRESOS DEVENGADA Servicios Médicos SaluDIF Cerrillo Vista Hermosa		367.00	0.00			
00004	15/04/2024	I	00069	00069	LEY DE INGRESOS DEVENGADA Servicios Médicos SaluDIF San Pablo Autopan		0.00	683.00			
00007	15/04/2024	I	00069	00069	LEY DE INGRESOS DEVENGADA Servicios Médicos SaluDIF San Pablo Autopan		683.00	0.00			
00003	15/04/2024	I	00070	00070	LEY DE INGRESOS DEVENGADA Servicios Médicos SaluDIF San Juan Tilapa		0.00	100.00			
00006	15/04/2024	I	00070	00070	LEY DE INGRESOS DEVENGADA Servicios Médicos SaluDIF San Juan Tilapa		100.00	0.00			
00003	15/04/2024	I	00071	00071	LEY DE INGRESOS DEVENGADA Servicios Médicos SaluDIF San Pedro Totoltepec		0.00	613.00			
00006	15/04/2024	I	00071	00071	LEY DE INGRESOS DEVENGADA Servicios Médicos SaluDIF San Pedro Totoltepec		613.00	0.00			
00003	15/04/2024	I	00072	00072	LEY DE INGRESOS DEVENGADA Servicios Médicos SaluDIF Seminario		0.00	971.00			
00006	15/04/2024	I	00072	00072	LEY DE INGRESOS DEVENGADA Servicios Médicos SaluDIF Seminario		971.00	0.00			
00004	10/04/2024	I	00042	00042	LEY DE INGRESOS DEVENGADA Servicios Médicos Periférico Mercado 16 de septiembre		0.00	1,538.00			
00007	10/04/2024	I	00042	00042	LEY DE INGRESOS DEVENGADA Servicios Médicos Periférico Mercado 16 de septiembre		1,538.00	0.00			
00003	09/04/2024	I	00019	00019	LEY DE INGRESOS DEVENGADA Servicios Médicos SaluDIF Cerrillo Vista Hermosa		0.00	771.00			
00006	09/04/2024	I	00019	00019	LEY DE INGRESOS DEVENGADA Servicios Médicos SaluDIF Cerrillo Vista Hermosa		771.00	0.00			
00003	09/04/2024	I	00020	00020	LEY DE INGRESOS DEVENGADA Servicios Médicos SaluDIF La Unión		0.00	1,768.00			
00006	09/04/2024	I	00020	00020	LEY DE INGRESOS DEVENGADA Servicios Médicos SaluDIF La Unión		1,768.00	0.00			
00004	09/04/2024	I	00021	00021	LEY DE INGRESOS DEVENGADA Servicios Médicos SaluDIF San Pablo Autopan		0.00	761.00			
00007	09/04/2024	I	00021	00021	LEY DE INGRESOS DEVENGADA Servicios Médicos SaluDIF San Pablo Autopan		761.00	0.00			
00003	09/04/2024	I	00022	00022	LEY DE INGRESOS DEVENGADA Servicios Médicos SaluDIF San Pedro Totoltepec		0.00	1,575.00			
00006	09/04/2024	I	00022	00022	LEY DE INGRESOS DEVENGADA Servicios Médicos SaluDIF San Pedro Totoltepec		1,575.00	0.00			
00003	09/04/2024	I	00023	00023	LEY DE INGRESOS DEVENGADA Servicios Médicos SaluDIF San Cristóbal Huichochitlan		0.00	2,171.00			
00006	09/04/2024	I	00023	00023	LEY DE INGRESOS DEVENGADA Servicios Médicos SaluDIF San Cristóbal Huichochitlan		2,171.00	0.00			
00003	09/04/2024	I	00024	00024	LEY DE INGRESOS DEVENGADA Servicios Médicos SaluDIF Seminario		0.00	1,721.00			
00006	09/04/2024	I	00024	00024	LEY DE INGRESOS DEVENGADA Servicios Médicos SaluDIF Seminario		1,721.00	0.00			
00003	09/04/2024	I	00025	00025	LEY DE INGRESOS DEVENGADA Servicios Médicos SaluDIF Sauces		0.00	518.00			
00006	09/04/2024	I	00025	00025	LEY DE INGRESOS DEVENGADA Servicios Médicos SaluDIF Sauces		518.00	0.00			
00003	09/04/2024	I	00026	00026	LEY DE INGRESOS DEVENGADA Servicios Médicos SaluDIF Sauces		0.00	1,075.00			
00006	09/04/2024	I	00026	00026	LEY DE INGRESOS DEVENGADA Servicios Médicos SaluDIF Sauces		1,075.00	0.00			
00003	08/04/2024	I	00014	00014	LEY DE INGRESOS DEVENGADA Servicios Médicos SaluDIF 8 Cedros		0.00	1,687.00			

00006	08/04/2024	I	00014	00014	LEY DE INGRESOS DEVENGADA Servicios Médicos SaluDIF 8 Cedros		1,687.00	0.00		
00003	08/04/2024	I	00015	00015	LEY DE INGRESOS DEVENGADA Servicios Médicos SaluDIF 8 Cedros		0.00	1,349.00		
00006	08/04/2024	I	00015	00015	LEY DE INGRESOS DEVENGADA Servicios Médicos SaluDIF 8 Cedros		1,349.00	0.00		
00003	08/04/2024	I	00016	00016	LEY DE INGRESOS DEVENGADA Servicios Médicos SaluDIF San Andrés Cuexcontitlan		0.00	972.00		
00006	08/04/2024	I	00016	00016	LEY DE INGRESOS DEVENGADA Servicios Médicos SaluDIF San Andrés Cuexcontitlan		972.00	0.00		
00003	08/04/2024	I	00017	00017	LEY DE INGRESOS DEVENGADA Servicios Médicos SaluDIF San Juan Tilapa		0.00	244.00		
00006	08/04/2024	I	00017	00017	LEY DE INGRESOS DEVENGADA Servicios Médicos SaluDIF San Juan Tilapa		244.00	0.00		
00003	08/04/2024	I	00018	00018	LEY DE INGRESOS DEVENGADA Servicios Médicos SaluDIF Cacalomacan		0.00	1,407.00		
00006	08/04/2024	I	00018	00018	LEY DE INGRESOS DEVENGADA Servicios Médicos SaluDIF Cacalomacan		1,407.00	0.00		
00003	05/04/2024	I	00011	00011	LEY DE INGRESOS DEVENGADA Servicios Médicos Periférico Mercado 16 de septiembre		0.00	1,379.00		
00006	05/04/2024	I	00011	00011	LEY DE INGRESOS DEVENGADA Servicios Médicos Periférico Mercado 16 de septiembre		1,379.00	0.00		
00003	04/04/2024	I	00001	00001	LEY DE INGRESOS DEVENGADA Servicios Médicos SaluDIF San Juan Tilapa		0.00	50.00		
00006	04/04/2024	I	00001	00001	LEY DE INGRESOS DEVENGADA Servicios Médicos SaluDIF San Juan Tilapa		50.00	0.00		
00003	04/04/2024	I	00002	00002	LEY DE INGRESOS DEVENGADA Servicios Médicos SaluDIF Seminario		0.00	560.00		
00006	04/04/2024	I	00002	00002	LEY DE INGRESOS DEVENGADA Servicios Médicos SaluDIF Seminario		560.00	0.00		
00003	04/04/2024	I	00003	00003	LEY DE INGRESOS DEVENGADA Servicios Médicos SaluDIF La Unión		0.00	491.00		
00006	04/04/2024	I	00003	00003	LEY DE INGRESOS DEVENGADA Servicios Médicos SaluDIF La Unión		491.00	0.00		
00003	04/04/2024	I	00007	00007	LEY DE INGRESOS DEVENGADA Servicios Médicos Periférico Alameda		0.00	3,939.00		
00006	04/04/2024	I	00007	00007	LEY DE INGRESOS DEVENGADA Servicios Médicos Periférico Alameda		3,939.00	0.00		
00005	01/04/2024	I	00046	00046	LEY DE INGRESOS DEVENGADA Servicios Médicos Periférico Alameda		0.00	4,163.00		
00008	01/04/2024	I	00046	00046	LEY DE INGRESOS DEVENGADA Servicios Médicos Periférico Alameda		4,163.00	0.00		
00003	01/04/2024	I	00081	00081	LEY DE INGRESOS DEVENGADA Servicios Médicos SaluDIF Cacalomacan		0.00	1,830.00		
00006	01/04/2024	I	00081	00081	LEY DE INGRESOS DEVENGADA Servicios Médicos SaluDIF Cacalomacan		1,830.00	0.00		
00003	29/03/2024	I	00001	00001	LEY DE INGRESOS DEVENGADA Servicios Médicos SaluDIF La Unión		0.00	326.00		
00006	29/03/2024	I	00001	00001	LEY DE INGRESOS DEVENGADA Servicios Médicos SaluDIF La Unión		326.00	0.00		
00003	22/03/2024	I	00080	00080	LEY DE INGRESOS DEVENGADA Servicios Médicos SaluDIF San Pedro Totoltepec		0.00	1,355.00		
00006	22/03/2024	I	00080	00080	LEY DE INGRESOS DEVENGADA Servicios Médicos SaluDIF San Pedro Totoltepec		1,355.00	0.00		
00003	22/03/2024	I	00081	00081	LEY DE INGRESOS DEVENGADA Servicios Médicos SaluDIF San Cristóbal Huichochitlan		0.00	2,119.00		
00006	22/03/2024	I	00081	00081	LEY DE INGRESOS DEVENGADA Servicios Médicos SaluDIF San Cristóbal Huichochitlan		2,119.00	0.00		
00003	22/03/2024	I	00082	00082	LEY DE INGRESOS DEVENGADA Servicios Médicos SaluDIF Cacalomacan		0.00	878.00		
00006	22/03/2024	I	00082	00082	LEY DE INGRESOS DEVENGADA Servicios Médicos SaluDIF Cacalomacan		878.00	0.00		
00003	22/03/2024	I	00083	00083	LEY DE INGRESOS DEVENGADA Servicios Médicos SaluDIF 8 Cedros		0.00	841.00		
00006	22/03/2024	I	00083	00083	LEY DE INGRESOS DEVENGADA Servicios Médicos SaluDIF 8 Cedros		841.00	0.00		
00003	22/03/2024	I	00084	00084	LEY DE INGRESOS DEVENGADA Servicios Médicos SaluDIF San Andrés Cuexcontitlan		0.00	1,424.00		
00006	22/03/2024	I	00084	00084	LEY DE INGRESOS DEVENGADA Servicios Médicos SaluDIF San Andrés Cuexcontitlan		1,424.00	0.00		
00003	22/03/2024	I	00085	00085	LEY DE INGRESOS DEVENGADA Servicios Médicos SaluDIF La Unión		0.00	937.00		
00006	22/03/2024	I	00085	00085	LEY DE INGRESOS DEVENGADA Servicios Médicos SaluDIF La Unión		937.00	0.00		
00003	22/03/2024	I	00086	00086	LEY DE INGRESOS DEVENGADA Servicios Médicos SaluDIF Cerrillo Vista Hermosa		0.00	155.00		
00006	22/03/2024	I	00086	00086	LEY DE INGRESOS DEVENGADA Servicios Médicos SaluDIF Cerrillo Vista Hermosa		155.00	0.00		
00003	22/03/2024	I	00087	00087	LEY DE INGRESOS DEVENGADA Servicios Médicos SaluDIF Sauces		0.00	464.00		
00006	22/03/2024	I	00087	00087	LEY DE INGRESOS DEVENGADA Servicios Médicos SaluDIF Sauces		464.00	0.00		
00003	22/03/2024	I	00088	00088	LEY DE INGRESOS DEVENGADA Servicios Médicos Periférico Mercado 16 de septiembre		0.00	1,799.00		
00006	22/03/2024	I	00088	00088	LEY DE INGRESOS DEVENGADA Servicios Médicos Periférico Mercado 16 de septiembre		1,799.00	0.00		
00003	22/03/2024	I	00089	00089	LEY DE INGRESOS DEVENGADA Servicios Médicos Periférico Alameda		0.00	6,319.00		
00006	22/03/2024	I	00089	00089	LEY DE INGRESOS DEVENGADA Servicios Médicos Periférico Alameda		6,319.00	0.00		
00003	21/03/2024	I	00066	00066	LEY DE INGRESOS DEVENGADA Servicios Médicos SaluDIF Sauces		0.00	2,126.00		
00006	21/03/2024	I	00066	00066	LEY DE INGRESOS DEVENGADA Servicios Médicos SaluDIF Sauces		2,126.00	0.00		
00003	21/03/2024	I	00067	00067	LEY DE INGRESOS DEVENGADA Servicios Médicos SaluDIF 8 Cedros		0.00	2,319.00		
00006	21/03/2024	I	00067	00067	LEY DE INGRESOS DEVENGADA Servicios Médicos SaluDIF 8 Cedros		2,319.00	0.00		
00003	21/03/2024	I	00068	00068	LEY DE INGRESOS DEVENGADA Servicios Médicos SaluDIF 8 Cedros		0.00	828.00		
00006	21/03/2024	I	00068	00068	LEY DE INGRESOS DEVENGADA Servicios Médicos SaluDIF 8 Cedros		828.00	0.00		
00003	21/03/2024	I	00069	00069	LEY DE INGRESOS DEVENGADA Servicios Médicos SaluDIF La Unión		0.00	2,881.00		
00006	21/03/2024	I	00069	00069	LEY DE INGRESOS DEVENGADA Servicios Médicos SaluDIF La Unión		2,881.00	0.00		
00004	21/03/2024	I	00070	00070	LEY DE INGRESOS DEVENGADA Servicios Médicos Periférico Mercado 16 de septiembre		0.00	2,738.00		
00007	21/03/2024	I	00070	00070	LEY DE INGRESOS DEVENGADA Servicios Médicos Periférico Mercado 16 de septiembre		2,738.00	0.00		
00004	21/03/2024	I	00071	00071	LEY DE INGRESOS DEVENGADA Servicios Médicos Periférico Alameda		0.00	10,746.00		
00007	21/03/2024	I	00071	00071	LEY DE INGRESOS DEVENGADA Servicios Médicos Periférico Alameda		10,746.00	0.00		
00003	21/03/2024	I	00072	00072	LEY DE INGRESOS DEVENGADA Servicios Médicos SaluDIF Seminario		0.00	795.00		
00006	21/03/2024	I	00072	00072	LEY DE INGRESOS DEVENGADA Servicios Médicos SaluDIF Seminario		795.00	0.00		
00003	21/03/2024	I	00078	00078	LEY DE INGRESOS DEVENGADA Servicios Médicos SaluDIF San Pablo Autopan		0.00	295.00		
00006	21/03/2024	I	00078	00078	LEY DE INGRESOS DEVENGADA Servicios Médicos SaluDIF San Pablo Autopan		295.00	0.00		
00003	21/03/2024	I	00079	00079	LEY DE INGRESOS DEVENGADA Servicios Médicos SaluDIF San Juan Tilapa		0.00	150.00		
00006	21/03/2024	I	00079	00079	LEY DE INGRESOS DEVENGADA Servicios Médicos SaluDIF San Juan Tilapa		150.00	0.00		
00003	20/03/2024	I	00061	00061	LEY DE INGRESOS DEVENGADA Servicios Médicos SaluDIF Cerrillo Vista Hermosa		0.00	990.00		
00006	20/03/2024	I	00061	00061	LEY DE INGRESOS DEVENGADA Servicios Médicos SaluDIF Cerrillo Vista Hermosa		990.00	0.00		
00003	20/03/2024	I	00063	00063	LEY DE INGRESOS DEVENGADA Servicios Médicos SaluDIF Cacalomacan		0.00	1,778.00		
00006	20/03/2024	I	00063	00063	LEY DE INGRESOS DEVENGADA Servicios Médicos SaluDIF Cacalomacan		1,778.00	0.00		
00003	20/03/2024	I	00064	00064	LEY DE INGRESOS DEVENGADA Servicios Médicos SaluDIF San Andrés Cuexcontitlan		0.00	1,156.00		
00006	20/03/2024	I	00064	00064	LEY DE INGRESOS DEVENGADA Servicios Médicos SaluDIF San Andrés Cuexcontitlan		1,156.00	0.00		
00003	20/03/2024	I	00065	00065	LEY DE INGRESOS DEVENGADA Servicios Médicos SaluDIF San Juan Tilapa		0.00	818.00		

00006	20/03/2024	I	00065	00065	LEY DE INGRESOS DEVENGADA Servicios Médicos SaluDIF San Juan Tilapa		818.00	0.00		
00003	19/03/2024	I	00050	00050	LEY DE INGRESOS DEVENGADA Servicios Médicos SaluDIF San Cristóbal Huichochitlan		0.00	1,449.00		
00006	19/03/2024	I	00050	00050	LEY DE INGRESOS DEVENGADA Servicios Médicos SaluDIF San Cristóbal Huichochitlan		1,449.00	0.00		
00003	19/03/2024	I	00051	00051	LEY DE INGRESOS DEVENGADA Servicios Médicos SaluDIF Seminario		0.00	1,293.00		
00006	19/03/2024	I	00051	00051	LEY DE INGRESOS DEVENGADA Servicios Médicos SaluDIF Seminario		1,293.00	0.00		
00003	19/03/2024	I	00052	00052	LEY DE INGRESOS DEVENGADA Servicios Médicos SaluDIF San Pedro Totoltepec		0.00	2,015.00		
00006	19/03/2024	I	00052	00052	LEY DE INGRESOS DEVENGADA Servicios Médicos SaluDIF San Pedro Totoltepec		2,015.00	0.00		
00004	19/03/2024	I	00053	00053	LEY DE INGRESOS DEVENGADA Servicios Médicos SaluDIF San Pablo Autopan		0.00	702.00		
00007	19/03/2024	I	00053	00053	LEY DE INGRESOS DEVENGADA Servicios Médicos SaluDIF San Pablo Autopan		702.00	0.00		
00004	12/03/2024	I	00023	00023	LEY DE INGRESOS DEVENGADA Servicios Médicos SaluDIF San Pablo Autopan		0.00	1,373.00		
00007	12/03/2024	I	00023	00023	LEY DE INGRESOS DEVENGADA Servicios Médicos SaluDIF San Pablo Autopan		1,373.00	0.00		
00004	12/03/2024	I	00024	00024	LEY DE INGRESOS DEVENGADA Servicios Médicos SaluDIF Seminario		0.00	2,183.00		
00007	12/03/2024	I	00024	00024	LEY DE INGRESOS DEVENGADA Servicios Médicos SaluDIF Seminario		2,183.00	0.00		
00004	12/03/2024	I	00025	00025	LEY DE INGRESOS DEVENGADA Servicios Médicos SaluDIF Cacalomacan		0.00	1,977.00		
00007	12/03/2024	I	00025	00025	LEY DE INGRESOS DEVENGADA Servicios Médicos SaluDIF Cacalomacan		1,977.00	0.00		
00003	12/03/2024	I	00026	00026	LEY DE INGRESOS DEVENGADA Servicios Médicos SaluDIF San Andrés Cuexcontitlan		0.00	778.00		
00006	12/03/2024	I	00026	00026	LEY DE INGRESOS DEVENGADA Servicios Médicos SaluDIF San Andrés Cuexcontitlan		778.00	0.00		
00003	12/03/2024	I	00027	00027	LEY DE INGRESOS DEVENGADA Servicios Médicos SaluDIF San Pedro Totoltepec		0.00	1,651.00		
00006	12/03/2024	I	00027	00027	LEY DE INGRESOS DEVENGADA Servicios Médicos SaluDIF San Pedro Totoltepec		1,651.00	0.00		
00003	12/03/2024	I	00028	00028	LEY DE INGRESOS DEVENGADA Servicios Médicos SaluDIF Sauces		0.00	1,603.00		
00006	12/03/2024	I	00028	00028	LEY DE INGRESOS DEVENGADA Servicios Médicos SaluDIF Sauces		1,603.00	0.00		
00003	12/03/2024	I	00030	00030	LEY DE INGRESOS DEVENGADA Servicios Médicos SaluDIF 8 Cedros		0.00	1,533.00		
00006	12/03/2024	I	00030	00030	LEY DE INGRESOS DEVENGADA Servicios Médicos SaluDIF 8 Cedros		1,533.00	0.00		
00003	12/03/2024	I	00031	00031	LEY DE INGRESOS DEVENGADA Servicios Médicos SaluDIF 8 Cedros		0.00	1,503.00		
00006	12/03/2024	I	00031	00031	LEY DE INGRESOS DEVENGADA Servicios Médicos SaluDIF 8 Cedros		1,503.00	0.00		
00003	12/03/2024	I	00032	00032	LEY DE INGRESOS DEVENGADA Servicios Médicos SaluDIF 8 Cedros		0.00	605.00		
00006	12/03/2024	I	00032	00032	LEY DE INGRESOS DEVENGADA Servicios Médicos SaluDIF 8 Cedros		605.00	0.00		
00004	12/03/2024	I	00033	00033	LEY DE INGRESOS DEVENGADA Servicios Médicos Periférico Mercado 16 de septiembre		0.00	2,474.00		
00007	12/03/2024	I	00033	00033	LEY DE INGRESOS DEVENGADA Servicios Médicos Periférico Mercado 16 de septiembre		2,474.00	0.00		
00004	12/03/2024	I	00034	00034	LEY DE INGRESOS DEVENGADA Servicios Médicos Periférico Alameda		0.00	6,625.00		
00007	12/03/2024	I	00034	00034	LEY DE INGRESOS DEVENGADA Servicios Médicos Periférico Alameda		6,625.00	0.00		
00003	11/03/2024	I	00019	00019	LEY DE INGRESOS DEVENGADA Servicios Médicos SaluDIF Cerrillo Vista Hermosa		0.00	1,129.00		
00006	11/03/2024	I	00019	00019	LEY DE INGRESOS DEVENGADA Servicios Médicos SaluDIF Cerrillo Vista Hermosa		1,129.00	0.00		
00003	11/03/2024	I	00020	00020	LEY DE INGRESOS DEVENGADA Servicios Médicos SaluDIF San Cristóbal Huichochitlan		0.00	993.00		
00006	11/03/2024	I	00020	00020	LEY DE INGRESOS DEVENGADA Servicios Médicos SaluDIF San Cristóbal Huichochitlan		993.00	0.00		
00003	11/03/2024	I	00021	00021	LEY DE INGRESOS DEVENGADA Servicios Médicos SaluDIF La Unión		0.00	1,413.00		
00006	11/03/2024	I	00021	00021	LEY DE INGRESOS DEVENGADA Servicios Médicos SaluDIF La Unión		1,413.00	0.00		
00003	11/03/2024	I	00022	00022	LEY DE INGRESOS DEVENGADA Servicios Médicos SaluDIF San Juan Tilapa		0.00	690.00		
00006	11/03/2024	I	00022	00022	LEY DE INGRESOS DEVENGADA Servicios Médicos SaluDIF San Juan Tilapa		690.00	0.00		
00003	07/03/2024	I	00017	00017	LEY DE INGRESOS DEVENGADA Servicios Médicos SaluDIF Sauces		0.00	1,026.00		
00006	07/03/2024	I	00017	00017	LEY DE INGRESOS DEVENGADA Servicios Médicos SaluDIF Sauces		1,026.00	0.00		
00003	06/03/2024	I	00007	00007	LEY DE INGRESOS DEVENGADA Servicios Médicos SaluDIF San Pablo Autopan		0.00	560.00		
00006	06/03/2024	I	00007	00007	LEY DE INGRESOS DEVENGADA Servicios Médicos SaluDIF San Pablo Autopan		560.00	0.00		
00003	06/03/2024	I	00015	00015	LEY DE INGRESOS DEVENGADA Servicios Médicos SaluDIF Cacalomacan		0.00	606.00		
00006	06/03/2024	I	00015	00015	LEY DE INGRESOS DEVENGADA Servicios Médicos SaluDIF Cacalomacan		606.00	0.00		
00003	06/03/2024	I	00016	00016	LEY DE INGRESOS DEVENGADA Servicios Médicos SaluDIF San Cristóbal Huichochitlan		0.00	688.00		
00006	06/03/2024	I	00016	00016	LEY DE INGRESOS DEVENGADA Servicios Médicos SaluDIF San Cristóbal Huichochitlan		688.00	0.00		
00003	05/03/2024	I	00002	00002	LEY DE INGRESOS DEVENGADA Servicios Médicos SaluDIF San Juan Tilapa		0.00	206.00		
00006	05/03/2024	I	00002	00002	LEY DE INGRESOS DEVENGADA Servicios Médicos SaluDIF San Juan Tilapa		206.00	0.00		
00003	05/03/2024	I	00003	00003	LEY DE INGRESOS DEVENGADA Servicios Médicos Periférico Alameda		0.00	2,820.00		
00006	05/03/2024	I	00003	00003	LEY DE INGRESOS DEVENGADA Servicios Médicos Periférico Alameda		2,820.00	0.00		
00003	05/03/2024	I	00004	00004	LEY DE INGRESOS DEVENGADA Servicios Médicos Periférico Mercado 16 de septiembre		0.00	1,039.00		
00006	05/03/2024	I	00004	00004	LEY DE INGRESOS DEVENGADA Servicios Médicos Periférico Mercado 16 de septiembre		1,039.00	0.00		
00003	05/03/2024	I	00006	00006	LEY DE INGRESOS DEVENGADA Servicios Médicos SaluDIF Cerrillo Vista Hermosa		0.00	1,068.00		
00006	05/03/2024	I	00006	00006	LEY DE INGRESOS DEVENGADA Servicios Médicos SaluDIF Cerrillo Vista Hermosa		1,068.00	0.00		
00003	01/03/2024	I	00005	00005	LEY DE INGRESOS DEVENGADA Servicios Médicos SaluDIF Seminario		0.00	1,324.00		
00006	01/03/2024	I	00005	00005	LEY DE INGRESOS DEVENGADA Servicios Médicos SaluDIF Seminario		1,324.00	0.00		
00004	29/02/2024	I	00123	00123	LEY DE INGRESOS DEVENGADA Servicios Médicos Periférico Alameda		0.00	6,010.00		
00007	29/02/2024	I	00123	00123	LEY DE INGRESOS DEVENGADA Servicios Médicos Periférico Alameda		6,010.00	0.00		
00004	29/02/2024	I	00124	00124	LEY DE INGRESOS DEVENGADA Servicios Médicos Periférico Mercado 16 de septiembre		0.00	2,760.00		
00007	29/02/2024	I	00124	00124	LEY DE INGRESOS DEVENGADA Servicios Médicos Periférico Mercado 16 de septiembre		2,760.00	0.00		
00003	29/02/2024	I	00125	00125	LEY DE INGRESOS DEVENGADA Servicios Médicos Periférico Alameda		0.00	3,292.00		
00006	29/02/2024	I	00125	00125	LEY DE INGRESOS DEVENGADA Servicios Médicos Periférico Alameda		3,292.00	0.00		
00003	29/02/2024	I	00126	00126	LEY DE INGRESOS DEVENGADA Servicios Médicos Periférico Mercado 16 de septiembre		0.00	1,086.00		
00006	29/02/2024	I	00126	00126	LEY DE INGRESOS DEVENGADA Servicios Médicos Periférico Mercado 16 de septiembre		1,086.00	0.00		
00003	28/02/2024	I	00107	00107	LEY DE INGRESOS DEVENGADA Servicios Médicos SaluDIF San Juan Tilapa		0.00	245.00		
00006	28/02/2024	I	00107	00107	LEY DE INGRESOS DEVENGADA Servicios Médicos SaluDIF San Juan Tilapa		245.00	0.00		
00004	28/02/2024	I	00108	00108	LEY DE INGRESOS DEVENGADA Servicios Médicos SaluDIF Seminario		0.00	4,245.00		
00007	28/02/2024	I	00108	00108	LEY DE INGRESOS DEVENGADA Servicios Médicos SaluDIF Seminario		4,245.00	0.00		
00003	28/02/2024	I	00110	00110	LEY DE INGRESOS DEVENGADA Servicios Médicos SaluDIF 8 Cedros		0.00	1,478.00		

00006	28/02/2024	I	00110	00110	LEY DE INGRESOS DEVENGADA Servicios Médicos SaluDIF 8 Cedros		1,478.00	0.00			
00003	28/02/2024	I	00111	00111	LEY DE INGRESOS DEVENGADA Servicios Médicos SaluDIF 8 Cedros		0.00	966.00			
00006	28/02/2024	I	00111	00111	LEY DE INGRESOS DEVENGADA Servicios Médicos SaluDIF 8 Cedros		966.00	0.00			
00003	28/02/2024	I	00112	00112	LEY DE INGRESOS DEVENGADA Servicios Médicos SaluDIF 8 Cedros		0.00	481.00			
00006	28/02/2024	I	00112	00112	LEY DE INGRESOS DEVENGADA Servicios Médicos SaluDIF 8 Cedros		481.00	0.00			
00003	28/02/2024	I	00113	00113	LEY DE INGRESOS DEVENGADA Servicios Médicos SaluDIF San Cristóbal Huichochitlan		0.00	566.00			
00006	28/02/2024	I	00113	00113	LEY DE INGRESOS DEVENGADA Servicios Médicos SaluDIF San Cristóbal Huichochitlan		566.00	0.00			
00003	28/02/2024	I	00114	00114	LEY DE INGRESOS DEVENGADA Servicios Médicos SaluDIF San Pablo Autopan		0.00	552.00			
00006	28/02/2024	I	00114	00114	LEY DE INGRESOS DEVENGADA Servicios Médicos SaluDIF San Pablo Autopan		552.00	0.00			
00003	28/02/2024	I	00115	00115	LEY DE INGRESOS DEVENGADA Servicios Médicos SaluDIF San Andrés Cuexcontitlan		0.00	1,497.00			
00006	28/02/2024	I	00115	00115	LEY DE INGRESOS DEVENGADA Servicios Médicos SaluDIF San Andrés Cuexcontitlan		1,497.00	0.00			
00003	28/02/2024	I	00116	00116	LEY DE INGRESOS DEVENGADA Servicios Médicos SaluDIF San Andrés Cuexcontitlan		0.00	1,469.00			
00006	28/02/2024	I	00116	00116	LEY DE INGRESOS DEVENGADA Servicios Médicos SaluDIF San Andrés Cuexcontitlan		1,469.00	0.00			
00003	28/02/2024	I	00117	00117	LEY DE INGRESOS DEVENGADA Servicios Médicos SaluDIF San Pedro Totoltepec		0.00	222.00			
00006	28/02/2024	I	00117	00117	LEY DE INGRESOS DEVENGADA Servicios Médicos SaluDIF San Pedro Totoltepec		222.00	0.00			
00003	28/02/2024	I	00118	00118	LEY DE INGRESOS DEVENGADA Servicios Médicos SaluDIF La Unión		0.00	635.00			
00006	28/02/2024	I	00118	00118	LEY DE INGRESOS DEVENGADA Servicios Médicos SaluDIF La Unión		635.00	0.00			
00003	28/02/2024	I	00119	00119	LEY DE INGRESOS DEVENGADA Servicios Médicos SaluDIF Cacalomacan		0.00	1,096.00			
00006	28/02/2024	I	00119	00119	LEY DE INGRESOS DEVENGADA Servicios Médicos SaluDIF Cacalomacan		1,096.00	0.00			
00003	27/02/2024	I	00101	00101	LEY DE INGRESOS DEVENGADA Servicios Médicos SaluDIF Cerrillo Vista Hermosa		0.00	2,116.00			
00006	27/02/2024	I	00101	00101	LEY DE INGRESOS DEVENGADA Servicios Médicos SaluDIF Cerrillo Vista Hermosa		2,116.00	0.00			
00004	27/02/2024	I	00102	00102	LEY DE INGRESOS DEVENGADA Servicios Médicos SaluDIF Sauces		0.00	1,345.00			
00007	27/02/2024	I	00102	00102	LEY DE INGRESOS DEVENGADA Servicios Médicos SaluDIF Sauces		1,345.00	0.00			
00003	26/02/2024	I	00093	00093	LEY DE INGRESOS DEVENGADA Servicios Médicos SaluDIF San Pedro Totoltepec		0.00	1,848.00			
00006	26/02/2024	I	00093	00093	LEY DE INGRESOS DEVENGADA Servicios Médicos SaluDIF San Pedro Totoltepec		1,848.00	0.00			
00003	26/02/2024	I	00094	00094	LEY DE INGRESOS DEVENGADA Servicios Médicos SaluDIF San Cristóbal Huichochitlan		0.00	1,808.00			
00006	26/02/2024	I	00094	00094	LEY DE INGRESOS DEVENGADA Servicios Médicos SaluDIF San Cristóbal Huichochitlan		1,808.00	0.00			
00004	26/02/2024	I	00095	00095	LEY DE INGRESOS DEVENGADA Servicios Médicos SaluDIF San Pablo Autopan		0.00	2,698.00			
00007	26/02/2024	I	00095	00095	LEY DE INGRESOS DEVENGADA Servicios Médicos SaluDIF San Pablo Autopan		2,698.00	0.00			
00004	26/02/2024	I	00096	00096	LEY DE INGRESOS DEVENGADA Servicios Médicos SaluDIF San Pablo Autopan		0.00	1,298.00			
00007	26/02/2024	I	00096	00096	LEY DE INGRESOS DEVENGADA Servicios Médicos SaluDIF San Pablo Autopan		1,298.00	0.00			
00003	26/02/2024	I	00097	00097	LEY DE INGRESOS DEVENGADA Servicios Médicos SaluDIF San Juan Tilapa		0.00	731.00			
00006	26/02/2024	I	00097	00097	LEY DE INGRESOS DEVENGADA Servicios Médicos SaluDIF San Juan Tilapa		731.00	0.00			
00004	26/02/2024	I	00098	00098	LEY DE INGRESOS DEVENGADA Servicios Médicos SaluDIF La Unión		0.00	2,064.00			
00007	26/02/2024	I	00098	00098	LEY DE INGRESOS DEVENGADA Servicios Médicos SaluDIF La Unión		2,064.00	0.00			
00003	26/02/2024	I	00099	00099	LEY DE INGRESOS DEVENGADA Servicios Médicos SaluDIF Cacalomacan		0.00	1,970.00			
00006	26/02/2024	I	00099	00099	LEY DE INGRESOS DEVENGADA Servicios Médicos SaluDIF Cacalomacan		1,970.00	0.00			
00003	22/02/2024	I	00064	00064	LEY DE INGRESOS DEVENGADA Servicios Médicos SaluDIF 8 Cedros		0.00	1,669.00			
00006	22/02/2024	I	00064	00064	LEY DE INGRESOS DEVENGADA Servicios Médicos SaluDIF 8 Cedros		1,669.00	0.00			
00003	22/02/2024	I	00065	00065	LEY DE INGRESOS DEVENGADA Servicios Médicos SaluDIF 8 Cedros		0.00	740.00			
00006	22/02/2024	I	00065	00065	LEY DE INGRESOS DEVENGADA Servicios Médicos SaluDIF 8 Cedros		740.00	0.00			
00004	22/02/2024	I	00066	00066	LEY DE INGRESOS DEVENGADA Servicios Médicos Periférico Alameda		0.00	4,166.00			
00007	22/02/2024	I	00066	00066	LEY DE INGRESOS DEVENGADA Servicios Médicos Periférico Alameda		4,166.00	0.00			
00004	22/02/2024	I	00067	00067	LEY DE INGRESOS DEVENGADA Servicios Médicos Periférico Mercado 16 de septiembre		0.00	1,094.00			
00007	22/02/2024	I	00067	00067	LEY DE INGRESOS DEVENGADA Servicios Médicos Periférico Mercado 16 de septiembre		1,094.00	0.00			
00004	22/02/2024	I	00075	00075	LEY DE INGRESOS DEVENGADA Servicios Médicos SaluDIF San Andrés Cuexcontitlan		0.00	2,906.00			
00007	22/02/2024	I	00075	00075	LEY DE INGRESOS DEVENGADA Servicios Médicos SaluDIF San Andrés Cuexcontitlan		2,906.00	0.00			
00003	20/02/2024	I	00053	00053	LEY DE INGRESOS DEVENGADA Servicios Médicos SaluDIF San Cristóbal Huichochitlan		0.00	2,293.00			
00006	20/02/2024	I	00053	00053	LEY DE INGRESOS DEVENGADA Servicios Médicos SaluDIF San Cristóbal Huichochitlan		2,293.00	0.00			
00003	20/02/2024	I	00054	00054	LEY DE INGRESOS DEVENGADA Servicios Médicos SaluDIF Sauces		0.00	1,434.00			
00006	20/02/2024	I	00054	00054	LEY DE INGRESOS DEVENGADA Servicios Médicos SaluDIF Sauces		1,434.00	0.00			
00005	20/02/2024	I	00055	00020	LEY DE INGRESOS DEVENGADA Servicios Médicos SaluDIF Seminario		0.00	2,841.00			
00008	20/02/2024	I	00055	00020	LEY DE INGRESOS DEVENGADA Servicios Médicos SaluDIF Seminario		2,841.00	0.00			
00003	20/02/2024	I	00056	00056	LEY DE INGRESOS DEVENGADA Servicios Médicos SaluDIF San Pedro Totoltepec		0.00	1,671.00			
00006	20/02/2024	I	00056	00056	LEY DE INGRESOS DEVENGADA Servicios Médicos SaluDIF San Pedro Totoltepec		1,671.00	0.00			
00003	20/02/2024	I	00057	00057	LEY DE INGRESOS DEVENGADA Servicios Médicos SaluDIF San Juan Tilapa		0.00	905.00			
00006	20/02/2024	I	00057	00057	LEY DE INGRESOS DEVENGADA Servicios Médicos SaluDIF San Juan Tilapa		905.00	0.00			
00004	20/02/2024	I	00062	00062	LEY DE INGRESOS DEVENGADA Servicios Médicos SaluDIF La Unión		0.00	1,709.00			
00007	20/02/2024	I	00062	00062	LEY DE INGRESOS DEVENGADA Servicios Médicos SaluDIF La Unión		1,709.00	0.00			
00003	20/02/2024	I	00063	00063	LEY DE INGRESOS DEVENGADA Servicios Médicos SaluDIF Cerrillo Vista Hermosa		0.00	1,848.00			
00006	20/02/2024	I	00063	00063	LEY DE INGRESOS DEVENGADA Servicios Médicos SaluDIF Cerrillo Vista Hermosa		1,848.00	0.00			
00004	15/02/2024	I	00046	00046	LEY DE INGRESOS DEVENGADA Servicios Médicos SaluDIF Seminario		0.00	1,062.00			
00007	15/02/2024	I	00046	00046	LEY DE INGRESOS DEVENGADA Servicios Médicos SaluDIF Seminario		1,062.00	0.00			
00003	15/02/2024	I	00047	00047	LEY DE INGRESOS DEVENGADA Servicios Médicos SaluDIF Cacalomacan		0.00	1,284.00			
00006	15/02/2024	I	00047	00047	LEY DE INGRESOS DEVENGADA Servicios Médicos SaluDIF Cacalomacan		1,284.00	0.00			
00003	15/02/2024	I	00048	00048	LEY DE INGRESOS DEVENGADA Servicios Médicos SaluDIF 8 Cedros		0.00	1,134.00			
00006	15/02/2024	I	00048	00048	LEY DE INGRESOS DEVENGADA Servicios Médicos SaluDIF 8 Cedros		1,134.00	0.00			
00003	15/02/2024	I	00049	00049	LEY DE INGRESOS DEVENGADA Servicios Médicos SaluDIF 8 Cedros		0.00	784.00			
00006	15/02/2024	I	00049	00049	LEY DE INGRESOS DEVENGADA Servicios Médicos SaluDIF 8 Cedros		784.00	0.00			
00004	15/02/2024	I	00050	00050	LEY DE INGRESOS DEVENGADA Servicios Médicos SaluDIF San Andrés Cuexcontitlan		0.00	3,087.00			

00007	15/02/2024	I	00050	00050	LEY DE INGRESOS DEVENGADA Servicios Médicos SaluDIF San Andrés Cuexcontitlan		3,087.00	0.00		
00003	13/02/2024	I	00027	00027	LEY DE INGRESOS DEVENGADA Servicios Médicos SaluDIF San Juan Tilapa		0.00	594.00		
00006	13/02/2024	I	00027	00027	LEY DE INGRESOS DEVENGADA Servicios Médicos SaluDIF San Juan Tilapa		594.00	0.00		
00003	13/02/2024	I	00028	00028	LEY DE INGRESOS DEVENGADA Servicios Médicos SaluDIF San Cristóbal Huichochitlan		0.00	2,982.00		
00006	13/02/2024	I	00028	00028	LEY DE INGRESOS DEVENGADA Servicios Médicos SaluDIF San Cristóbal Huichochitlan		2,982.00	0.00		
00004	13/02/2024	I	00029	00029	LEY DE INGRESOS DEVENGADA Servicios Médicos SaluDIF San Pablo Autopan		0.00	2,710.00		
00007	13/02/2024	I	00029	00029	LEY DE INGRESOS DEVENGADA Servicios Médicos SaluDIF San Pablo Autopan		2,710.00	0.00		
00003	13/02/2024	I	00030	00030	LEY DE INGRESOS DEVENGADA Servicios Médicos SaluDIF Cerrillo Vista Hermosa		0.00	2,241.00		
00006	13/02/2024	I	00030	00030	LEY DE INGRESOS DEVENGADA Servicios Médicos SaluDIF Cerrillo Vista Hermosa		2,241.00	0.00		
00004	13/02/2024	I	00031	00031	LEY DE INGRESOS DEVENGADA Servicios Médicos Periférico Mercado 16 de septiembre		0.00	1,246.00		
00007	13/02/2024	I	00031	00031	LEY DE INGRESOS DEVENGADA Servicios Médicos Periférico Mercado 16 de septiembre		1,246.00	0.00		
00004	13/02/2024	I	00032	00032	LEY DE INGRESOS DEVENGADA Servicios Médicos Periférico Alameda		0.00	5,975.00		
00007	13/02/2024	I	00032	00032	LEY DE INGRESOS DEVENGADA Servicios Médicos Periférico Alameda		5,975.00	0.00		
00003	12/02/2024	I	00024	00024	LEY DE INGRESOS DEVENGADA Servicios Médicos SaluDIF Sauces		0.00	1,985.00		
00006	12/02/2024	I	00024	00024	LEY DE INGRESOS DEVENGADA Servicios Médicos SaluDIF Sauces		1,985.00	0.00		
00004	12/02/2024	I	00025	00025	LEY DE INGRESOS DEVENGADA Servicios Médicos SaluDIF San Pedro Totoltepec		0.00	1,755.00		
00007	12/02/2024	I	00025	00025	LEY DE INGRESOS DEVENGADA Servicios Médicos SaluDIF San Pedro Totoltepec		1,755.00	0.00		
00003	12/02/2024	I	00026	00026	LEY DE INGRESOS DEVENGADA Servicios Médicos SaluDIF La Unión		0.00	1,250.00		
00006	12/02/2024	I	00026	00026	LEY DE INGRESOS DEVENGADA Servicios Médicos SaluDIF La Unión		1,250.00	0.00		
00004	08/02/2024	I	00022	00022	LEY DE INGRESOS DEVENGADA Servicios Médicos SaluDIF Seminario		0.00	3,859.00		
00007	08/02/2024	I	00022	00022	LEY DE INGRESOS DEVENGADA Servicios Médicos SaluDIF Seminario		3,859.00	0.00		
00008	07/02/2024	I	00014	00014	LEY DE INGRESOS DEVENGADA Servicios Médicos SaluDIF San Juan Tilapa		0.00	614.00		
00011	07/02/2024	I	00014	00014	LEY DE INGRESOS DEVENGADA Servicios Médicos SaluDIF San Juan Tilapa		614.00	0.00		
00008	07/02/2024	I	00016	00016	LEY DE INGRESOS DEVENGADA Servicios Médicos SaluDIF Sauces		0.00	2,673.00		
00011	07/02/2024	I	00016	00016	LEY DE INGRESOS DEVENGADA Servicios Médicos SaluDIF Sauces		2,673.00	0.00		
00008	07/02/2024	I	00017	00017	LEY DE INGRESOS DEVENGADA Servicios Médicos SaluDIF San Cristóbal Huichochitlan		0.00	4,566.00		
00011	07/02/2024	I	00017	00017	LEY DE INGRESOS DEVENGADA Servicios Médicos SaluDIF San Cristóbal Huichochitlan		4,566.00	0.00		
00008	07/02/2024	I	00018	00018	LEY DE INGRESOS DEVENGADA Servicios Médicos SaluDIF 8 Cedros		0.00	4,235.00		
00011	07/02/2024	I	00018	00018	LEY DE INGRESOS DEVENGADA Servicios Médicos SaluDIF 8 Cedros		4,235.00	0.00		
00003	07/02/2024	I	00019	00019	LEY DE INGRESOS DEVENGADA Servicios Médicos SaluDIF 8 Cedros		0.00	1,147.00		
00006	07/02/2024	I	00019	00019	LEY DE INGRESOS DEVENGADA Servicios Médicos SaluDIF 8 Cedros		1,147.00	0.00		
00003	07/02/2024	I	00020	00020	LEY DE INGRESOS DEVENGADA Servicios Médicos Periférico Alameda		0.00	6,421.00		
00006	07/02/2024	I	00020	00020	LEY DE INGRESOS DEVENGADA Servicios Médicos Periférico Alameda		6,421.00	0.00		
00003	07/02/2024	I	00021	00021	LEY DE INGRESOS DEVENGADA Servicios Médicos Periférico Mercado 16 de septiembre		0.00	100.00		
00006	07/02/2024	I	00021	00021	LEY DE INGRESOS DEVENGADA Servicios Médicos Periférico Mercado 16 de septiembre		100.00	0.00		
00003	06/02/2024	I	00002	00002	LEY DE INGRESOS DEVENGADA Servicios Médicos SaluDIF San Andrés Cuexcontitlan		0.00	2,867.00		
00006	06/02/2024	I	00002	00002	LEY DE INGRESOS DEVENGADA Servicios Médicos SaluDIF San Andrés Cuexcontitlan		2,867.00	0.00		
00009	06/02/2024	I	00003	00003	LEY DE INGRESOS DEVENGADA Servicios Médicos SaluDIF San Pedro Totoltepec		0.00	3,073.00		
00012	06/02/2024	I	00003	00003	LEY DE INGRESOS DEVENGADA Servicios Médicos SaluDIF San Pedro Totoltepec		3,073.00	0.00		
00008	06/02/2024	I	00004	00004	LEY DE INGRESOS DEVENGADA Servicios Médicos SaluDIF Cerrillo Vista Hermosa		0.00	2,722.00		
00011	06/02/2024	I	00004	00004	LEY DE INGRESOS DEVENGADA Servicios Médicos SaluDIF Cerrillo Vista Hermosa		2,722.00	0.00		
00003	06/02/2024	I	00005	00005	LEY DE INGRESOS DEVENGADA Servicios Médicos SaluDIF La Unión		0.00	1,233.00		
00006	06/02/2024	I	00005	00005	LEY DE INGRESOS DEVENGADA Servicios Médicos SaluDIF La Unión		1,233.00	0.00		
00009	06/02/2024	I	00006	00006	LEY DE INGRESOS DEVENGADA Servicios Médicos SaluDIF San Pablo Autopan		0.00	4,324.00		
00012	06/02/2024	I	00006	00006	LEY DE INGRESOS DEVENGADA Servicios Médicos SaluDIF San Pablo Autopan		4,324.00	0.00		
00004	01/02/2024	I	00015	00015	LEY DE INGRESOS DEVENGADA Servicios Médicos SaluDIF Cacalomacan		0.00	2,103.00		
00007	01/02/2024	I	00015	00015	LEY DE INGRESOS DEVENGADA Servicios Médicos SaluDIF Cacalomacan		2,103.00	0.00		
00004	01/02/2024	I	00058	00058	LEY DE INGRESOS DEVENGADA Servicios Médicos SaluDIF Cacalomacan		0.00	1,472.00		
00007	01/02/2024	I	00058	00058	LEY DE INGRESOS DEVENGADA Servicios Médicos SaluDIF Cacalomacan		1,472.00	0.00		
00009	31/01/2024	I	00108	00108	LEY DE INGRESOS DEVENGADA Servicios Médicos SaluDIF San Pedro Totoltepec		0.00	4,529.00		
00012	31/01/2024	I	00108	00108	LEY DE INGRESOS DEVENGADA Servicios Médicos SaluDIF San Pedro Totoltepec		4,529.00	0.00		
00009	31/01/2024	I	00113	00113	LEY DE INGRESOS DEVENGADA Servicios Médicos SaluDIF San Pablo Autopan		0.00	6,139.00		
00012	31/01/2024	I	00113	00113	LEY DE INGRESOS DEVENGADA Servicios Médicos SaluDIF San Pablo Autopan		6,139.00	0.00		
00009	31/01/2024	I	00115	00115	LEY DE INGRESOS DEVENGADA Servicios Médicos SaluDIF Seminario		0.00	11,799.00		
00012	31/01/2024	I	00115	00115	LEY DE INGRESOS DEVENGADA Servicios Médicos SaluDIF Seminario		11,799.00	0.00		
00011	31/01/2024	I	00116	00116	LEY DE INGRESOS DEVENGADA Servicios Médicos SaluDIF Cacalomacan		0.00	5,182.00		
00014	31/01/2024	I	00116	00116	LEY DE INGRESOS DEVENGADA Servicios Médicos SaluDIF Cacalomacan		5,182.00	0.00		
00009	31/01/2024	I	00117	00117	LEY DE INGRESOS DEVENGADA Servicios Médicos SaluDIF La Unión		0.00	2,186.00		
00012	31/01/2024	I	00117	00117	LEY DE INGRESOS DEVENGADA Servicios Médicos SaluDIF La Unión		2,186.00	0.00		
00008	31/01/2024	I	00118	00118	LEY DE INGRESOS DEVENGADA Servicios Médicos SaluDIF La Unión		0.00	1,215.00		
00011	31/01/2024	I	00118	00118	LEY DE INGRESOS DEVENGADA Servicios Médicos SaluDIF La Unión		1,215.00	0.00		
00008	31/01/2024	I	00119	00119	LEY DE INGRESOS DEVENGADA Servicios Médicos SaluDIF 8 Cedros		0.00	3,555.00		
00011	31/01/2024	I	00119	00119	LEY DE INGRESOS DEVENGADA Servicios Médicos SaluDIF 8 Cedros		3,555.00	0.00		
00008	31/01/2024	I	00120	00120	LEY DE INGRESOS DEVENGADA Servicios Médicos SaluDIF 8 Cedros		0.00	3,105.00		
00011	31/01/2024	I	00120	00120	LEY DE INGRESOS DEVENGADA Servicios Médicos SaluDIF 8 Cedros		3,105.00	0.00		
00003	31/01/2024	I	00121	00121	LEY DE INGRESOS DEVENGADA Servicios Médicos SaluDIF 8 Cedros		0.00	2,346.00		
00006	31/01/2024	I	00121	00121	LEY DE INGRESOS DEVENGADA Servicios Médicos SaluDIF 8 Cedros		2,346.00	0.00		
00008	31/01/2024	I	00122	00122	LEY DE INGRESOS DEVENGADA Servicios Médicos SaluDIF San Juan Tilapa		0.00	1,550.00		
00011	31/01/2024	I	00122	00122	LEY DE INGRESOS DEVENGADA Servicios Médicos SaluDIF San Juan Tilapa		1,550.00	0.00		
00003	31/01/2024	I	00124	00124	LEY DE INGRESOS DEVENGADA Servicios Médicos Periférico Alameda		0.00	914.00		

00006	31/01/2024	I	00124	00124	LEY DE INGRESOS DEVENGADA Servicios Médicos Periférico Alameda		914.00	0.00		
00008	31/01/2024	I	00128	00128	LEY DE INGRESOS DEVENGADA Servicios Médicos SaluDIF San Andrés Cuexcontitlan		0.00	7,434.00		
00011	31/01/2024	I	00128	00128	LEY DE INGRESOS DEVENGADA Servicios Médicos SaluDIF San Andrés Cuexcontitlan		7,434.00	0.00		
00009	31/01/2024	I	00129	00129	LEY DE INGRESOS DEVENGADA Servicios Médicos SaluDIF San Andrés Cuexcontitlan		0.00	4,793.00		
00012	31/01/2024	I	00129	00129	LEY DE INGRESOS DEVENGADA Servicios Médicos SaluDIF San Andrés Cuexcontitlan		4,793.00	0.00		
00004	30/01/2024	I	00099	00099	LEY DE INGRESOS DEVENGADA Servicios Médicos Periférico Mercado 16 de septiembre		0.00	2,645.00		
00007	30/01/2024	I	00099	00099	LEY DE INGRESOS DEVENGADA Servicios Médicos Periférico Mercado 16 de septiembre		2,645.00	0.00		
00009	30/01/2024	I	00101	00101	LEY DE INGRESOS DEVENGADA Servicios Médicos SaluDIF San Juan Tilapa		0.00	2,192.00		
00012	30/01/2024	I	00101	00101	LEY DE INGRESOS DEVENGADA Servicios Médicos SaluDIF San Juan Tilapa		2,192.00	0.00		
00009	30/01/2024	I	00102	00102	LEY DE INGRESOS DEVENGADA Servicios Médicos SaluDIF Cerrillo Vista Hermosa		0.00	4,580.00		
00012	30/01/2024	I	00102	00102	LEY DE INGRESOS DEVENGADA Servicios Médicos SaluDIF Cerrillo Vista Hermosa		4,580.00	0.00		
00008	30/01/2024	I	00103	00103	LEY DE INGRESOS DEVENGADA Servicios Médicos SaluDIF Sauces		0.00	8,642.00		
00011	30/01/2024	I	00103	00103	LEY DE INGRESOS DEVENGADA Servicios Médicos SaluDIF Sauces		8,642.00	0.00		
00008	30/01/2024	I	00107	00107	LEY DE INGRESOS DEVENGADA Servicios Médicos SaluDIF San Cristóbal Huichochitlan		0.00	6,039.00		
00011	30/01/2024	I	00107	00107	LEY DE INGRESOS DEVENGADA Servicios Médicos SaluDIF San Cristóbal Huichochitlan		6,039.00	0.00		
00004	25/01/2024	I	00084	00084	LEY DE INGRESOS DEVENGADA Servicios Médicos SaluDIF San Andrés Cuexcontitlan		0.00	5,318.00		
00007	25/01/2024	I	00084	00084	LEY DE INGRESOS DEVENGADA Servicios Médicos SaluDIF San Andrés Cuexcontitlan		5,318.00	0.00		
00009	25/01/2024	I	00085	00085	LEY DE INGRESOS DEVENGADA Servicios Médicos Sobre Farmacia, Servicios Médicos, Laboratorio y Psicológicos		0.00	1,881.00		
00012	25/01/2024	I	00085	00085	LEY DE INGRESOS DEVENGADA Servicios Médicos Sobre Farmacia, Servicios Médicos, Laboratorio y Psicológicos		1,881.00	0.00		
00009	25/01/2024	I	00086	00086	LEY DE INGRESOS DEVENGADA Servicios Médicos SaluDIF La Unión		0.00	1,913.00		
00012	25/01/2024	I	00086	00086	LEY DE INGRESOS DEVENGADA Servicios Médicos SaluDIF La Unión		1,913.00	0.00		
00008	25/01/2024	I	00087	00087	LEY DE INGRESOS DEVENGADA Servicios Médicos SaluDIF Sauces		0.00	3,413.00		
00011	25/01/2024	I	00087	00087	LEY DE INGRESOS DEVENGADA Servicios Médicos SaluDIF Sauces		3,413.00	0.00		
00009	25/01/2024	I	00088	00088	LEY DE INGRESOS DEVENGADA Servicios Médicos SaluDIF Cacalomacan		0.00	4,103.00		
00012	25/01/2024	I	00088	00088	LEY DE INGRESOS DEVENGADA Servicios Médicos SaluDIF Cacalomacan		4,103.00	0.00		
00004	25/01/2024	I	00089	00089	LEY DE INGRESOS DEVENGADA Servicios Médicos Periférico Mercado 16 de septiembre		0.00	1,656.00		
00007	25/01/2024	I	00089	00089	LEY DE INGRESOS DEVENGADA Servicios Médicos Periférico Mercado 16 de septiembre		1,656.00	0.00		
00004	25/01/2024	I	00090	00090	LEY DE INGRESOS DEVENGADA Servicios Médicos Periférico Alameda		0.00	7,162.00		
00007	25/01/2024	I	00090	00090	LEY DE INGRESOS DEVENGADA Servicios Médicos Periférico Alameda		7,162.00	0.00		
00009	24/01/2024	I	00081	00081	LEY DE INGRESOS DEVENGADA Servicios Médicos SaluDIF Seminario		0.00	3,286.00		
00012	24/01/2024	I	00081	00081	LEY DE INGRESOS DEVENGADA Servicios Médicos SaluDIF Seminario		3,286.00	0.00		
00009	24/01/2024	I	00082	00082	LEY DE INGRESOS DEVENGADA Servicios Médicos SaluDIF San Juan Tilapa		0.00	2,840.00		
00012	24/01/2024	I	00082	00082	LEY DE INGRESOS DEVENGADA Servicios Médicos SaluDIF San Juan Tilapa		2,840.00	0.00		
00009	24/01/2024	I	00083	00083	LEY DE INGRESOS DEVENGADA Servicios Médicos SaluDIF San Pablo Autopan		0.00	2,438.00		
00012	24/01/2024	I	00083	00083	LEY DE INGRESOS DEVENGADA Servicios Médicos SaluDIF San Pablo Autopan		2,438.00	0.00		
00008	23/01/2024	I	00064	00064	LEY DE INGRESOS DEVENGADA Servicios Médicos SaluDIF 8 Cedros		0.00	2,055.00		
00011	23/01/2024	I	00064	00064	LEY DE INGRESOS DEVENGADA Servicios Médicos SaluDIF 8 Cedros		2,055.00	0.00		
00009	23/01/2024	I	00065	00065	LEY DE INGRESOS DEVENGADA Servicios Médicos SaluDIF Cerrillo Vista Hermosa		0.00	3,836.00		
00012	23/01/2024	I	00065	00065	LEY DE INGRESOS DEVENGADA Servicios Médicos SaluDIF Cerrillo Vista Hermosa		3,836.00	0.00		
00008	22/01/2024	I	00062	00062	LEY DE INGRESOS DEVENGADA Servicios Médicos SaluDIF San Cristóbal Huichochitlan		0.00	3,306.00		
00011	22/01/2024	I	00062	00062	LEY DE INGRESOS DEVENGADA Servicios Médicos SaluDIF San Cristóbal Huichochitlan		3,306.00	0.00		
00008	22/01/2024	I	00063	00063	LEY DE INGRESOS DEVENGADA Servicios Médicos SaluDIF 8 Cedros		0.00	2,965.00		
00011	22/01/2024	I	00063	00063	LEY DE INGRESOS DEVENGADA Servicios Médicos SaluDIF 8 Cedros		2,965.00	0.00		
00009	17/01/2024	I	00034	00034	LEY DE INGRESOS DEVENGADA Servicios Médicos SaluDIF Cerrillo Vista Hermosa		0.00	2,986.00		
00012	17/01/2024	I	00034	00034	LEY DE INGRESOS DEVENGADA Servicios Médicos SaluDIF Cerrillo Vista Hermosa		2,986.00	0.00		
00008	17/01/2024	I	00035	00035	LEY DE INGRESOS DEVENGADA Servicios Médicos SaluDIF La Unión		0.00	1,294.00		
00011	17/01/2024	I	00035	00035	LEY DE INGRESOS DEVENGADA Servicios Médicos SaluDIF La Unión		1,294.00	0.00		
00009	17/01/2024	I	00037	00037	LEY DE INGRESOS DEVENGADA Servicios Médicos Periférico Mercado 16 de septiembre		0.00	3,819.00		
00012	17/01/2024	I	00037	00037	LEY DE INGRESOS DEVENGADA Servicios Médicos Periférico Mercado 16 de septiembre		3,819.00	0.00		
00004	17/01/2024	I	00038	00038	LEY DE INGRESOS DEVENGADA Servicios Médicos Periférico Alameda		0.00	8,559.00		
00007	17/01/2024	I	00038	00038	LEY DE INGRESOS DEVENGADA Servicios Médicos Periférico Alameda		8,559.00	0.00		
00008	17/01/2024	I	00039	00039	LEY DE INGRESOS DEVENGADA Servicios Médicos SaluDIF Sauces		0.00	3,811.00		
00011	17/01/2024	I	00039	00039	LEY DE INGRESOS DEVENGADA Servicios Médicos SaluDIF Sauces		3,811.00	0.00		
00009	16/01/2024	I	00028	00028	LEY DE INGRESOS DEVENGADA Servicios Médicos SaluDIF San Pablo Autopan		0.00	1,961.00		
00012	16/01/2024	I	00028	00028	LEY DE INGRESOS DEVENGADA Servicios Médicos SaluDIF San Pablo Autopan		1,961.00	0.00		
00009	16/01/2024	I	00029	00029	LEY DE INGRESOS DEVENGADA Servicios Médicos SaluDIF Seminario		0.00	3,175.00		
00012	16/01/2024	I	00029	00029	LEY DE INGRESOS DEVENGADA Servicios Médicos SaluDIF Seminario		3,175.00	0.00		
00009	16/01/2024	I	00030	00030	LEY DE INGRESOS DEVENGADA Servicios Médicos SaluDIF Cacalomacan		0.00	2,307.00		
00012	16/01/2024	I	00030	00030	LEY DE INGRESOS DEVENGADA Servicios Médicos SaluDIF Cacalomacan		2,307.00	0.00		
00008	16/01/2024	I	00031	00031	LEY DE INGRESOS DEVENGADA Servicios Médicos SaluDIF San Andrés Cuexcontitlan		0.00	2,065.00		
00011	16/01/2024	I	00031	00031	LEY DE INGRESOS DEVENGADA Servicios Médicos SaluDIF San Andrés Cuexcontitlan		2,065.00	0.00		
00003	16/01/2024	I	00032	00032	LEY DE INGRESOS DEVENGADA Servicios Médicos SaluDIF 8 Cedros		0.00	3,444.00		
00006	16/01/2024	I	00032	00032	LEY DE INGRESOS DEVENGADA Servicios Médicos SaluDIF 8 Cedros		3,444.00	0.00		
00008	16/01/2024	I	00033	00033	LEY DE INGRESOS DEVENGADA Servicios Médicos SaluDIF 8 Cedros		0.00	1,991.00		
00011	16/01/2024	I	00033	00033	LEY DE INGRESOS DEVENGADA Servicios Médicos SaluDIF 8 Cedros		1,991.00	0.00		
00008	15/01/2024	I	00025	00025	LEY DE INGRESOS DEVENGADA Servicios Médicos SaluDIF San Pedro Totoltepec		0.00	2,302.00		
00011	15/01/2024	I	00025	00025	LEY DE INGRESOS DEVENGADA Servicios Médicos SaluDIF San Pedro Totoltepec		2,302.00	0.00		
00008	15/01/2024	I	00026	00026	LEY DE INGRESOS DEVENGADA Servicios Médicos SaluDIF San Cristóbal Huichochitlan		0.00	2,061.00		
00011	15/01/2024	I	00026	00026	LEY DE INGRESOS DEVENGADA Servicios Médicos SaluDIF San Cristóbal Huichochitlan		2,061.00	0.00		
00009	15/01/2024	I	00027	00027	LEY DE INGRESOS DEVENGADA Servicios Médicos SaluDIF San Juan Tilapa		0.00	2,216.00		

00012	15/01/2024	I	00027	00027	LEY DE INGRESOS DEVENGADA Servicios Médicos SaluDIF San Juan Tilapa			2,216.00	0.00		
00008	10/01/2024	I	00008	00008	LEY DE INGRESOS DEVENGADA Servicios Médicos SaluDIF Sauces			0.00	1,495.00		
00011	10/01/2024	I	00008	00008	LEY DE INGRESOS DEVENGADA Servicios Médicos SaluDIF Sauces			1,495.00	0.00		
00008	10/01/2024	I	00009	00009	LEY DE INGRESOS DEVENGADA Servicios Médicos SaluDIF Cacalomacan			0.00	1,844.00		
00011	10/01/2024	I	00009	00009	LEY DE INGRESOS DEVENGADA Servicios Médicos SaluDIF Cacalomacan			1,844.00	0.00		
00008	10/01/2024	I	00010	00010	LEY DE INGRESOS DEVENGADA Servicios Médicos SaluDIF Cerrillo Vista Hermosa			0.00	1,156.00		
00011	10/01/2024	I	00010	00010	LEY DE INGRESOS DEVENGADA Servicios Médicos SaluDIF Cerrillo Vista Hermosa			1,156.00	0.00		
00003	10/01/2024	I	00011	00011	LEY DE INGRESOS DEVENGADA Servicios Médicos SaluDIF Seminario			0.00	1,143.00		
00006	10/01/2024	I	00011	00011	LEY DE INGRESOS DEVENGADA Servicios Médicos SaluDIF Seminario			1,143.00	0.00		
00003	10/01/2024	I	00012	00012	LEY DE INGRESOS DEVENGADA Servicios Médicos Periférico Mercado 16 de septiembre			0.00	1,175.00		
00006	10/01/2024	I	00012	00012	LEY DE INGRESOS DEVENGADA Servicios Médicos Periférico Mercado 16 de septiembre			1,175.00	0.00		
00003	10/01/2024	I	00013	00013	LEY DE INGRESOS DEVENGADA Servicios Médicos Periférico Alameda			0.00	2,955.00		
00006	10/01/2024	I	00013	00013	LEY DE INGRESOS DEVENGADA Servicios Médicos Periférico Alameda			2,955.00	0.00		
00008	09/01/2024	I	00002	00002	LEY DE INGRESOS DEVENGADA Servicios Médicos SaluDIF San Pedro Totoltepec			0.00	491.00		
00011	09/01/2024	I	00002	00002	LEY DE INGRESOS DEVENGADA Servicios Médicos SaluDIF San Pedro Totoltepec			491.00	0.00		
00008	09/01/2024	I	00004	00004	LEY DE INGRESOS DEVENGADA Servicios Médicos SaluDIF San Andrés Cuexcontitlan			0.00	1,314.00		
00011	09/01/2024	I	00004	00004	LEY DE INGRESOS DEVENGADA Servicios Médicos SaluDIF San Andrés Cuexcontitlan			1,314.00	0.00		
00008	09/01/2024	I	00005	00005	LEY DE INGRESOS DEVENGADA Servicios Médicos SaluDIF 8 Cedros			0.00	1,488.00		
00011	09/01/2024	I	00005	00005	LEY DE INGRESOS DEVENGADA Servicios Médicos SaluDIF 8 Cedros			1,488.00	0.00		
00003	09/01/2024	I	00006	00006	LEY DE INGRESOS DEVENGADA Servicios Médicos SaluDIF La Unión			0.00	707.00		
00006	09/01/2024	I	00006	00006	LEY DE INGRESOS DEVENGADA Servicios Médicos SaluDIF La Unión			707.00	0.00		
00008	09/01/2024	I	00007	00007	LEY DE INGRESOS DEVENGADA Servicios Médicos SaluDIF San Cristóbal Huichochitlan			0.00	1,003.00		
00011	09/01/2024	I	00007	00007	LEY DE INGRESOS DEVENGADA Servicios Médicos SaluDIF San Cristóbal Huichochitlan			1,003.00	0.00		
00008	01/01/2024	I	00003	00003	LEY DE INGRESOS DEVENGADA Servicios Médicos SaluDIF San Juan Tilapa			0.00	560.00		
00011	01/01/2024	I	00003	00003	LEY DE INGRESOS DEVENGADA Servicios Médicos SaluDIF San Juan Tilapa			560.00	0.00		
00004	01/01/2024	I	00100	00100	LEY DE INGRESOS DEVENGADA Servicios Médicos Periférico Alameda			0.00	7,363.00		
00007	01/01/2024	I	00100	00100	LEY DE INGRESOS DEVENGADA Servicios Médicos Periférico Alameda			7,363.00	0.00		
00003	01/01/2024	I	00123	00123	LEY DE INGRESOS DEVENGADA Servicios Médicos Periférico Mercado 16 de septiembre			0.00	797.00		
00006	01/01/2024	I	00123	00123	LEY DE INGRESOS DEVENGADA Servicios Médicos Periférico Mercado 16 de septiembre			797.00	0.00		
					TOTAL:			**1,702,943.00**	**1,702,943.00**		
8140	**000004173**	**00000000000000001**	**0001**	**0005**	**Velatorios**	**0.00**		**267,148.87**	**267,148.87**	**0.00**	
REN.	**FECHA**	**TIPO**	**N.POL.**	**REF**	**CONCEPTO**		**DEBE**		**HABER**		
00003	31/12/2024	I	00099	00099	LEY DE INGRESOS DEVENGADA Velatorios			0.00	3,120.00		
00006	31/12/2024	I	00099	00099	LEY DE INGRESOS DEVENGADA Velatorios			3,120.00	0.00		
00008	31/12/2024	I	00099	00099	LEY DE INGRESOS DEVENGADA Velatorios			0.00	1,143.75		
00011	31/12/2024	I	00099	00099	LEY DE INGRESOS DEVENGADA Velatorios			1,143.75	0.00		
00003	31/12/2024	I	00100	00100	LEY DE INGRESOS DEVENGADA Velatorios			0.00	1,552.50		
00006	31/12/2024	I	00100	00100	LEY DE INGRESOS DEVENGADA Velatorios			1,552.50	0.00		
00003	31/12/2024	I	00101	00101	LEY DE INGRESOS DEVENGADA Velatorios			0.00	1,143.75		
00006	31/12/2024	I	00101	00101	LEY DE INGRESOS DEVENGADA Velatorios			1,143.75	0.00		
00002	29/11/2024	I	00132	00132	LEY DE INGRESOS DEVENGADA Velatorios			0.00	2,343.75		
00005	29/11/2024	I	00132	00132	LEY DE INGRESOS DEVENGADA Velatorios			2,343.75	0.00		
00003	29/11/2024	I	00133	00133	LEY DE INGRESOS DEVENGADA Velatorios			0.00	3,183.75		
00006	29/11/2024	I	00133	00133	LEY DE INGRESOS DEVENGADA Velatorios			3,183.75	0.00		
00002	29/11/2024	I	00134	00134	LEY DE INGRESOS DEVENGADA Velatorios			0.00	1,143.75		
00005	29/11/2024	I	00134	00134	LEY DE INGRESOS DEVENGADA Velatorios			1,143.75	0.00		
00002	29/11/2024	I	00138	00138	LEY DE INGRESOS DEVENGADA Velatorios			0.00	4,263.75		
00005	29/11/2024	I	00138	00138	LEY DE INGRESOS DEVENGADA Velatorios			4,263.75	0.00		
00003	29/11/2024	I	00139	00139	LEY DE INGRESOS DEVENGADA Velatorios			0.00	1,131.25		
00006	29/11/2024	I	00139	00139	LEY DE INGRESOS DEVENGADA Velatorios			1,131.25	0.00		
00008	29/11/2024	I	00139	00139	LEY DE INGRESOS DEVENGADA Velatorios			0.00	99.99		
00011	29/11/2024	I	00139	00139	LEY DE INGRESOS DEVENGADA Velatorios			99.99	0.00		
00002	27/11/2024	I	00110	00110	LEY DE INGRESOS DEVENGADA Velatorios			0.00	4,023.75		
00005	27/11/2024	I	00110	00110	LEY DE INGRESOS DEVENGADA Velatorios			4,023.75	0.00		
00003	27/11/2024	I	00111	00111	LEY DE INGRESOS DEVENGADA Velatorios			0.00	3,006.25		
00006	27/11/2024	I	00111	00111	LEY DE INGRESOS DEVENGADA Velatorios			3,006.25	0.00		
00002	27/11/2024	I	00112	00112	LEY DE INGRESOS DEVENGADA Velatorios			0.00	4,383.75		
00005	27/11/2024	I	00112	00112	LEY DE INGRESOS DEVENGADA Velatorios			4,383.75	0.00		
00003	27/11/2024	I	00113	00113	LEY DE INGRESOS DEVENGADA Velatorios			0.00	5,212.50		
00006	27/11/2024	I	00113	00113	LEY DE INGRESOS DEVENGADA Velatorios			5,212.50	0.00		
00008	27/11/2024	I	00113	00113	LEY DE INGRESOS DEVENGADA Velatorios			0.00	731.25		
00011	27/11/2024	I	00113	00113	LEY DE INGRESOS DEVENGADA Velatorios			731.25	0.00		
00003	27/11/2024	I	00114	00114	LEY DE INGRESOS DEVENGADA Velatorios			0.00	3,006.25		
00006	27/11/2024	I	00114	00114	LEY DE INGRESOS DEVENGADA Velatorios			3,006.25	0.00		
00002	27/11/2024	I	00115	00115	LEY DE INGRESOS DEVENGADA Velatorios			0.00	1,231.24		
00005	27/11/2024	I	00115	00115	LEY DE INGRESOS DEVENGADA Velatorios			1,231.24	0.00		
00003	27/11/2024	I	00116	00116	LEY DE INGRESOS DEVENGADA Velatorios			0.00	4,702.50		
00006	27/11/2024	I	00116	00116	LEY DE INGRESOS DEVENGADA Velatorios			4,702.50	0.00		
00003	27/11/2024	I	00117	00117	LEY DE INGRESOS DEVENGADA Velatorios			0.00	731.25		

00006	27/11/2024	I	00117	00117	LEY DE INGRESOS DEVENGADA Velatorios		731.25	0.00		
00008	27/11/2024	I	00117	00117	LEY DE INGRESOS DEVENGADA Velatorios		0.00	2,092.50		
00011	27/11/2024	I	00117	00117	LEY DE INGRESOS DEVENGADA Velatorios		2,092.50	0.00		
00003	27/11/2024	I	00118	00118	LEY DE INGRESOS DEVENGADA Velatorios		0.00	1,110.00		
00006	27/11/2024	I	00118	00118	LEY DE INGRESOS DEVENGADA Velatorios		1,110.00	0.00		
00008	27/11/2024	I	00118	00118	LEY DE INGRESOS DEVENGADA Velatorios		0.00	499.99		
00011	27/11/2024	I	00118	00118	LEY DE INGRESOS DEVENGADA Velatorios		499.99	0.00		
00002	29/08/2024	I	00157	00157	LEY DE INGRESOS DEVENGADA Velatorios		0.00	1,143.75		
00005	29/08/2024	I	00157	00157	LEY DE INGRESOS DEVENGADA Velatorios		1,143.75	0.00		
00003	29/08/2024	I	00158	00158	LEY DE INGRESOS DEVENGADA Velatorios		0.00	1,332.50		
00006	29/08/2024	I	00158	00158	LEY DE INGRESOS DEVENGADA Velatorios		1,332.50	0.00		
00008	29/08/2024	I	00158	00158	LEY DE INGRESOS DEVENGADA Velatorios		0.00	1,200.00		
00011	29/08/2024	I	00158	00158	LEY DE INGRESOS DEVENGADA Velatorios		1,200.00	0.00		
00003	29/08/2024	I	00159	00159	LEY DE INGRESOS DEVENGADA Velatorios		0.00	5,943.75		
00006	29/08/2024	I	00159	00159	LEY DE INGRESOS DEVENGADA Velatorios		5,943.75	0.00		
00003	29/08/2024	I	00160	00160	LEY DE INGRESOS DEVENGADA Velatorios		0.00	720.00		
00006	29/08/2024	I	00160	00160	LEY DE INGRESOS DEVENGADA Velatorios		720.00	0.00		
00008	29/08/2024	I	00160	00160	LEY DE INGRESOS DEVENGADA Velatorios		0.00	400.00		
00011	29/08/2024	I	00160	00160	LEY DE INGRESOS DEVENGADA Velatorios		400.00	0.00		
00002	29/08/2024	I	00161	00161	LEY DE INGRESOS DEVENGADA Velatorios		0.00	2,343.75		
00005	29/08/2024	I	00161	00161	LEY DE INGRESOS DEVENGADA Velatorios		2,343.75	0.00		
00002	29/08/2024	I	00162	00162	LEY DE INGRESOS DEVENGADA Velatorios		0.00	5,943.75		
00005	29/08/2024	I	00162	00162	LEY DE INGRESOS DEVENGADA Velatorios		5,943.75	0.00		
00003	29/08/2024	I	00163	00163	LEY DE INGRESOS DEVENGADA Velatorios		0.00	731.25		
00006	29/08/2024	I	00163	00163	LEY DE INGRESOS DEVENGADA Velatorios		731.25	0.00		
00008	29/08/2024	I	00163	00163	LEY DE INGRESOS DEVENGADA Velatorios		0.00	400.00		
00011	29/08/2024	I	00163	00163	LEY DE INGRESOS DEVENGADA Velatorios		400.00	0.00		
00002	29/08/2024	I	00164	00164	LEY DE INGRESOS DEVENGADA Velatorios		0.00	4,383.75		
00005	29/08/2024	I	00164	00164	LEY DE INGRESOS DEVENGADA Velatorios		4,383.75	0.00		
00003	29/08/2024	I	00165	00165	LEY DE INGRESOS DEVENGADA Velatorios		0.00	4,582.50		
00006	29/08/2024	I	00165	00165	LEY DE INGRESOS DEVENGADA Velatorios		4,582.50	0.00		
00002	29/08/2024	I	00166	00166	LEY DE INGRESOS DEVENGADA Velatorios		0.00	2,962.50		
00005	29/08/2024	I	00166	00166	LEY DE INGRESOS DEVENGADA Velatorios		2,962.50	0.00		
00003	29/08/2024	I	00167	00167	LEY DE INGRESOS DEVENGADA Velatorios		0.00	5,943.75		
00006	29/08/2024	I	00167	00167	LEY DE INGRESOS DEVENGADA Velatorios		5,943.75	0.00		
00002	29/08/2024	I	00168	00168	LEY DE INGRESOS DEVENGADA Velatorios		0.00	5,943.75		
00005	29/08/2024	I	00168	00168	LEY DE INGRESOS DEVENGADA Velatorios		5,943.75	0.00		
00003	10/07/2024	I	00059	00059	LEY DE INGRESOS DEVENGADA Velatorios		0.00	3,532.50		
00006	10/07/2024	I	00059	00059	LEY DE INGRESOS DEVENGADA Velatorios		3,532.50	0.00		
00008	10/07/2024	I	00059	00059	LEY DE INGRESOS DEVENGADA Velatorios		0.00	731.25		
00011	10/07/2024	I	00059	00059	LEY DE INGRESOS DEVENGADA Velatorios		731.25	0.00		
00003	10/07/2024	I	00060	00060	LEY DE INGRESOS DEVENGADA Velatorios		0.00	2,000.00		
00006	10/07/2024	I	00060	00060	LEY DE INGRESOS DEVENGADA Velatorios		2,000.00	0.00		
00008	10/07/2024	I	00060	00060	LEY DE INGRESOS DEVENGADA Velatorios		0.00	1,643.75		
00011	10/07/2024	I	00060	00060	LEY DE INGRESOS DEVENGADA Velatorios		1,643.75	0.00		
00003	28/06/2024	I	00135	00135	LEY DE INGRESOS DEVENGADA Velatorios		0.00	2,760.00		
00006	28/06/2024	I	00135	00135	LEY DE INGRESOS DEVENGADA Velatorios		2,760.00	0.00		
00008	28/06/2024	I	00135	00135	LEY DE INGRESOS DEVENGADA Velatorios		0.00	390.00		
00011	28/06/2024	I	00135	00135	LEY DE INGRESOS DEVENGADA Velatorios		390.00	0.00		
00003	28/06/2024	I	00136	00136	LEY DE INGRESOS DEVENGADA Velatorios		0.00	3,006.25		
00006	28/06/2024	I	00136	00136	LEY DE INGRESOS DEVENGADA Velatorios		3,006.25	0.00		
00002	28/06/2024	I	00137	00137	LEY DE INGRESOS DEVENGADA Velatorios		0.00	4,323.75		
00005	28/06/2024	I	00137	00137	LEY DE INGRESOS DEVENGADA Velatorios		4,323.75	0.00		
00003	28/06/2024	I	00138	00138	LEY DE INGRESOS DEVENGADA Velatorios		0.00	3,006.25		
00006	28/06/2024	I	00138	00138	LEY DE INGRESOS DEVENGADA Velatorios		3,006.25	0.00		
00002	28/06/2024	I	00139	00139	LEY DE INGRESOS DEVENGADA Velatorios		0.00	412.50		
00005	28/06/2024	I	00139	00139	LEY DE INGRESOS DEVENGADA Velatorios		412.50	0.00		
00003	27/06/2024	I	00113	00113	LEY DE INGRESOS DEVENGADA Velatorios		0.00	2,092.50		
00006	27/06/2024	I	00113	00113	LEY DE INGRESOS DEVENGADA Velatorios		2,092.50	0.00		
00008	27/06/2024	I	00113	00113	LEY DE INGRESOS DEVENGADA Velatorios		0.00	2,500.00		
00011	27/06/2024	I	00113	00113	LEY DE INGRESOS DEVENGADA Velatorios		2,500.00	0.00		
00002	27/06/2024	I	00114	00114	LEY DE INGRESOS DEVENGADA Velatorios		0.00	2,092.50		
00005	27/06/2024	I	00114	00114	LEY DE INGRESOS DEVENGADA Velatorios		2,092.50	0.00		
00002	27/06/2024	I	00116	00116	LEY DE INGRESOS DEVENGADA Velatorios		0.00	750.00		
00005	27/06/2024	I	00116	00116	LEY DE INGRESOS DEVENGADA Velatorios		750.00	0.00		
00003	27/06/2024	I	00117	00117	LEY DE INGRESOS DEVENGADA Velatorios		0.00	1,091.25		
00006	27/06/2024	I	00117	00117	LEY DE INGRESOS DEVENGADA Velatorios		1,091.25	0.00		
00008	27/06/2024	I	00117	00117	LEY DE INGRESOS DEVENGADA Velatorios		0.00	90.00		
00011	27/06/2024	I	00117	00117	LEY DE INGRESOS DEVENGADA Velatorios		90.00	0.00		
00002	27/06/2024	I	00118	00118	LEY DE INGRESOS DEVENGADA Velatorios		0.00	2,643.75		

00005	27/06/2024	I	00118	00118	LEY DE INGRESOS DEVENGADA Velatorios			2,643.75	0.00		
00003	27/06/2024	I	00119	00119	LEY DE INGRESOS DEVENGADA Velatorios			0.00	1,931.25		
00006	27/06/2024	I	00119	00119	LEY DE INGRESOS DEVENGADA Velatorios			1,931.25	0.00		
00008	27/06/2024	I	00119	00119	LEY DE INGRESOS DEVENGADA Velatorios			0.00	300.00		
00011	27/06/2024	I	00119	00119	LEY DE INGRESOS DEVENGADA Velatorios			300.00	0.00		
00020	27/06/2024	I	00119	00119	LEY DE INGRESOS DEVENGADA Velatorios			0.00	2,092.50		
00023	27/06/2024	I	00119	00119	LEY DE INGRESOS DEVENGADA Velatorios			2,092.50	0.00		
00002	03/05/2024	I	00007	00007	LEY DE INGRESOS DEVENGADA Velatorios			0.00	2,823.75		
00005	03/05/2024	I	00007	00007	LEY DE INGRESOS DEVENGADA Velatorios			2,823.75	0.00		
00003	03/05/2024	I	00008	00008	LEY DE INGRESOS DEVENGADA Velatorios			0.00	731.25		
00006	03/05/2024	I	00008	00008	LEY DE INGRESOS DEVENGADA Velatorios			731.25	0.00		
00008	03/05/2024	I	00008	00008	LEY DE INGRESOS DEVENGADA Velatorios			0.00	4,592.50		
00011	03/05/2024	I	00008	00008	LEY DE INGRESOS DEVENGADA Velatorios			4,592.50	0.00		
00003	03/05/2024	I	00009	00009	LEY DE INGRESOS DEVENGADA Velatorios			0.00	3,006.25		
00006	03/05/2024	I	00009	00009	LEY DE INGRESOS DEVENGADA Velatorios			3,006.25	0.00		
00003	03/05/2024	I	00010	00010	LEY DE INGRESOS DEVENGADA Velatorios			0.00	3,006.25		
00006	03/05/2024	I	00010	00010	LEY DE INGRESOS DEVENGADA Velatorios			3,006.25	0.00		
00002	03/05/2024	I	00011	00011	LEY DE INGRESOS DEVENGADA Velatorios			0.00	3,643.75		
00005	03/05/2024	I	00011	00011	LEY DE INGRESOS DEVENGADA Velatorios			3,643.75	0.00		
00003	03/05/2024	I	00012	00012	LEY DE INGRESOS DEVENGADA Velatorios			0.00	1,312.50		
00006	03/05/2024	I	00012	00012	LEY DE INGRESOS DEVENGADA Velatorios			1,312.50	0.00		
00003	15/04/2024	I	00058	00058	LEY DE INGRESOS DEVENGADA Velatorios			0.00	3,185.75		
00006	15/04/2024	I	00058	00058	LEY DE INGRESOS DEVENGADA Velatorios			3,185.75	0.00		
00008	15/04/2024	I	00058	00058	LEY DE INGRESOS DEVENGADA Velatorios			0.00	90.00		
00011	15/04/2024	I	00058	00058	LEY DE INGRESOS DEVENGADA Velatorios			90.00	0.00		
00003	15/04/2024	I	00059	00059	LEY DE INGRESOS DEVENGADA Velatorios			0.00	3,185.75		
00006	15/04/2024	I	00059	00059	LEY DE INGRESOS DEVENGADA Velatorios			3,185.75	0.00		
00008	15/04/2024	I	00059	00059	LEY DE INGRESOS DEVENGADA Velatorios			0.00	90.00		
00011	15/04/2024	I	00059	00059	LEY DE INGRESOS DEVENGADA Velatorios			90.00	0.00		
00002	15/04/2024	I	00060	00060	LEY DE INGRESOS DEVENGADA Velatorios			0.00	2,093.74		
00005	15/04/2024	I	00060	00060	LEY DE INGRESOS DEVENGADA Velatorios			2,093.74	0.00		
00003	15/04/2024	I	00061	00061	LEY DE INGRESOS DEVENGADA Velatorios			0.00	13,256.25		
00006	15/04/2024	I	00061	00061	LEY DE INGRESOS DEVENGADA Velatorios			13,256.25	0.00		
00002	15/04/2024	I	00062	00062	LEY DE INGRESOS DEVENGADA Velatorios			0.00	6,843.75		
00005	15/04/2024	I	00062	00062	LEY DE INGRESOS DEVENGADA Velatorios			6,843.75	0.00		
00002	15/04/2024	I	00063	00063	LEY DE INGRESOS DEVENGADA Velatorios			0.00	1,143.75		
00005	15/04/2024	I	00063	00063	LEY DE INGRESOS DEVENGADA Velatorios			1,143.75	0.00		
00003	15/04/2024	I	00064	00064	LEY DE INGRESOS DEVENGADA Velatorios			0.00	2,823.75		
00006	15/04/2024	I	00064	00064	LEY DE INGRESOS DEVENGADA Velatorios			2,823.75	0.00		
00003	15/04/2024	I	00065	00065	LEY DE INGRESOS DEVENGADA Velatorios			0.00	3,006.25		
00006	15/04/2024	I	00065	00065	LEY DE INGRESOS DEVENGADA Velatorios			3,006.25	0.00		
00003	15/04/2024	I	00066	00066	LEY DE INGRESOS DEVENGADA Velatorios			0.00	3,183.75		
00006	15/04/2024	I	00066	00066	LEY DE INGRESOS DEVENGADA Velatorios			3,183.75	0.00		
00008	15/04/2024	I	00066	00066	LEY DE INGRESOS DEVENGADA Velatorios			0.00	90.00		
00011	15/04/2024	I	00066	00066	LEY DE INGRESOS DEVENGADA Velatorios			90.00	0.00		
00003	21/03/2024	I	00073	00073	LEY DE INGRESOS DEVENGADA Velatorios			0.00	1,131.25		
00006	21/03/2024	I	00073	00073	LEY DE INGRESOS DEVENGADA Velatorios			1,131.25	0.00		
00008	21/03/2024	I	00073	00073	LEY DE INGRESOS DEVENGADA Velatorios			0.00	99.99		
00011	21/03/2024	I	00073	00073	LEY DE INGRESOS DEVENGADA Velatorios			99.99	0.00		
00003	21/03/2024	I	00074	00074	LEY DE INGRESOS DEVENGADA Velatorios			0.00	1,143.75		
00006	21/03/2024	I	00074	00074	LEY DE INGRESOS DEVENGADA Velatorios			1,143.75	0.00		
00003	21/03/2024	I	00075	00075	LEY DE INGRESOS DEVENGADA Velatorios			0.00	4,263.75		
00006	21/03/2024	I	00075	00075	LEY DE INGRESOS DEVENGADA Velatorios			4,263.75	0.00		
00008	21/03/2024	I	00075	00075	LEY DE INGRESOS DEVENGADA Velatorios			0.00	779.99		
00011	21/03/2024	I	00075	00075	LEY DE INGRESOS DEVENGADA Velatorios			779.99	0.00		
00003	06/03/2024	I	00014	00014	LEY DE INGRESOS DEVENGADA Velatorios			0.00	5,943.75		
00006	06/03/2024	I	00014	00014	LEY DE INGRESOS DEVENGADA Velatorios			5,943.75	0.00		
00008	06/03/2024	I	00014	00014	LEY DE INGRESOS DEVENGADA Velatorios			0.00	779.99		
00011	06/03/2024	I	00014	00014	LEY DE INGRESOS DEVENGADA Velatorios			779.99	0.00		
00003	29/02/2024	I	00129	00129	LEY DE INGRESOS DEVENGADA Velatorios			0.00	3,480.00		
00006	29/02/2024	I	00129	00129	LEY DE INGRESOS DEVENGADA Velatorios			3,480.00	0.00		
00008	29/02/2024	I	00129	00129	LEY DE INGRESOS DEVENGADA Velatorios			0.00	2,013.74		
00011	29/02/2024	I	00129	00129	LEY DE INGRESOS DEVENGADA Velatorios			2,013.74	0.00		
00003	29/02/2024	I	00130	00130	LEY DE INGRESOS DEVENGADA Velatorios			0.00	450.00		
00006	29/02/2024	I	00130	00130	LEY DE INGRESOS DEVENGADA Velatorios			450.00	0.00		
00003	22/02/2024	I	00076	00076	LEY DE INGRESOS DEVENGADA Velatorios			0.00	2,323.75		
00006	22/02/2024	I	00076	00076	LEY DE INGRESOS DEVENGADA Velatorios			2,323.75	0.00		
00003	22/02/2024	I	00077	00077	LEY DE INGRESOS DEVENGADA Velatorios			0.00	3,120.00		
00006	22/02/2024	I	00077	00077	LEY DE INGRESOS DEVENGADA Velatorios			3,120.00	0.00		
00008	22/02/2024	I	00077	00077	LEY DE INGRESOS DEVENGADA Velatorios			0.00	1,923.74		

00011	22/02/2024	I	00077	00077	LEY DE INGRESOS DEVENGADA Velatorios			1,923.74	0.00		
00003	22/02/2024	I	00078	00078	LEY DE INGRESOS DEVENGADA Velatorios			0.00	2,500.00		
00006	22/02/2024	I	00078	00078	LEY DE INGRESOS DEVENGADA Velatorios			2,500.00	0.00		
00008	22/02/2024	I	00078	00078	LEY DE INGRESOS DEVENGADA Velatorios			0.00	99.99		
00011	22/02/2024	I	00078	00078	LEY DE INGRESOS DEVENGADA Velatorios			99.99	0.00		
00003	22/02/2024	I	00079	00079	LEY DE INGRESOS DEVENGADA Velatorios			0.00	731.25		
00006	22/02/2024	I	00079	00079	LEY DE INGRESOS DEVENGADA Velatorios			731.25	0.00		
00008	22/02/2024	I	00079	00079	LEY DE INGRESOS DEVENGADA Velatorios			0.00	3,592.50		
00011	22/02/2024	I	00079	00079	LEY DE INGRESOS DEVENGADA Velatorios			3,592.50	0.00		
00003	22/02/2024	I	00080	00080	LEY DE INGRESOS DEVENGADA Velatorios			0.00	1,200.00		
00006	22/02/2024	I	00080	00080	LEY DE INGRESOS DEVENGADA Velatorios			1,200.00	0.00		
00008	22/02/2024	I	00080	00080	LEY DE INGRESOS DEVENGADA Velatorios			0.00	1,443.75		
00011	22/02/2024	I	00080	00080	LEY DE INGRESOS DEVENGADA Velatorios			1,443.75	0.00		
00003	22/02/2024	I	00081	00081	LEY DE INGRESOS DEVENGADA Velatorios			0.00	5,943.75		
00006	22/02/2024	I	00081	00081	LEY DE INGRESOS DEVENGADA Velatorios			5,943.75	0.00		
00008	22/02/2024	I	00081	00081	LEY DE INGRESOS DEVENGADA Velatorios			0.00	779.99		
00011	22/02/2024	I	00081	00081	LEY DE INGRESOS DEVENGADA Velatorios			779.99	0.00		
00003	30/01/2024	I	00098	00098	LEY DE INGRESOS DEVENGADA Velatorios			0.00	3,183.75		
00006	30/01/2024	I	00098	00098	LEY DE INGRESOS DEVENGADA Velatorios			3,183.75	0.00		
00008	30/01/2024	I	00098	00098	LEY DE INGRESOS DEVENGADA Velatorios			0.00	90.00		
00011	30/01/2024	I	00098	00098	LEY DE INGRESOS DEVENGADA Velatorios			90.00	0.00		
00003	25/01/2024	I	00091	00091	LEY DE INGRESOS DEVENGADA Velatorios			0.00	2,053.75		
00006	25/01/2024	I	00091	00091	LEY DE INGRESOS DEVENGADA Velatorios			2,053.75	0.00		
00003	25/01/2024	I	00092	00092	LEY DE INGRESOS DEVENGADA Velatorios			0.00	5,943.75		
00006	25/01/2024	I	00092	00092	LEY DE INGRESOS DEVENGADA Velatorios			5,943.75	0.00		
00008	25/01/2024	I	00092	00092	LEY DE INGRESOS DEVENGADA Velatorios			0.00	779.99		
00011	25/01/2024	I	00092	00092	LEY DE INGRESOS DEVENGADA Velatorios			779.99	0.00		
00003	25/01/2024	I	00093	00093	LEY DE INGRESOS DEVENGADA Velatorios			0.00	5,943.75		
00006	25/01/2024	I	00093	00093	LEY DE INGRESOS DEVENGADA Velatorios			5,943.75	0.00		
00008	25/01/2024	I	00093	00093	LEY DE INGRESOS DEVENGADA Velatorios			0.00	779.99		
00011	25/01/2024	I	00093	00093	LEY DE INGRESOS DEVENGADA Velatorios			779.99	0.00		
00003	25/01/2024	I	00094	00094	LEY DE INGRESOS DEVENGADA Velatorios			0.00	2,343.75		
00006	25/01/2024	I	00094	00094	LEY DE INGRESOS DEVENGADA Velatorios			2,343.75	0.00		
00008	25/01/2024	I	00094	00094	LEY DE INGRESOS DEVENGADA Velatorios			0.00	300.00		
00011	25/01/2024	I	00094	00094	LEY DE INGRESOS DEVENGADA Velatorios			300.00	0.00		
00003	11/01/2024	I	00018	00018	LEY DE INGRESOS DEVENGADA Velatorios			0.00	1,230.00		
00006	11/01/2024	I	00018	00018	LEY DE INGRESOS DEVENGADA Velatorios			1,230.00	0.00		
00008	11/01/2024	I	00018	00018	LEY DE INGRESOS DEVENGADA Velatorios			0.00	90.00		
00011	11/01/2024	I	00018	00018	LEY DE INGRESOS DEVENGADA Velatorios			90.00	0.00		
00004	11/01/2024	I	00019	00019	LEY DE INGRESOS DEVENGADA Velatorios			0.00	3,006.25		
00007	11/01/2024	I	00019	00019	LEY DE INGRESOS DEVENGADA Velatorios			3,006.25	0.00		
00003	11/01/2024	I	00020	00020	LEY DE INGRESOS DEVENGADA Velatorios			0.00	4,003.75		
00006	11/01/2024	I	00020	00020	LEY DE INGRESOS DEVENGADA Velatorios			4,003.75	0.00		
00003	11/01/2024	I	00021	00021	LEY DE INGRESOS DEVENGADA Velatorios			0.00	4,023.75		
00006	11/01/2024	I	00021	00021	LEY DE INGRESOS DEVENGADA Velatorios			4,023.75	0.00		
00008	11/01/2024	I	00021	00021	LEY DE INGRESOS DEVENGADA Velatorios			0.00	300.00		
00011	11/01/2024	I	00021	00021	LEY DE INGRESOS DEVENGADA Velatorios			300.00	0.00		
					TOTAL:			**267,148.87**	**267,148.87**		
8140	**000004173**	**00000000000000000001**	**0001**	**0010**	**Servicios de Laboratorio**	**0.00**		**230,681.00**	**230,681.00**	**0.00**	
REN.	**FECHA**	**TIPO**	**N.POL.**	**REF**	**CONCEPTO**		**DEBE**		**HABER**		
00013	31/12/2024	I	00102	00102	LEY DE INGRESOS DEVENGADA Servicios de Laboratorio SaluDIF San Juan Tilapa			0.00	30.00		
00016	31/12/2024	I	00102	00102	LEY DE INGRESOS DEVENGADA Servicios de Laboratorio SaluDIF San Juan Tilapa			30.00	0.00		
00013	31/12/2024	I	00103	00103	LEY DE INGRESOS DEVENGADA Servicios de Laboratorio SaluDIF Seminario			0.00	180.00		
00016	31/12/2024	I	00103	00103	LEY DE INGRESOS DEVENGADA Servicios de Laboratorio SaluDIF Seminario			180.00	0.00		
00013	31/12/2024	I	00104	00104	LEY DE INGRESOS DEVENGADA Servicios de Laboratorio SaluDIF Sauces			0.00	60.00		
00016	31/12/2024	I	00104	00104	LEY DE INGRESOS DEVENGADA Servicios de Laboratorio SaluDIF Sauces			60.00	0.00		
00013	31/12/2024	I	00105	00105	LEY DE INGRESOS DEVENGADA Servicios de Laboratorio SaluDIF San Andrés Cuexcontitlan			0.00	60.00		
00016	31/12/2024	I	00105	00105	LEY DE INGRESOS DEVENGADA Servicios de Laboratorio SaluDIF San Andrés Cuexcontitlan			60.00	0.00		
00013	31/12/2024	I	00111	00111	LEY DE INGRESOS DEVENGADA Servicios de Laboratorio SaluDIF San Cristóbal Huichochitlan			0.00	90.00		
00016	31/12/2024	I	00111	00111	LEY DE INGRESOS DEVENGADA Servicios de Laboratorio SaluDIF San Cristóbal Huichochitlan			90.00	0.00		
00008	31/12/2024	I	00112	00112	LEY DE INGRESOS DEVENGADA Servicios de Laboratorio SaluDIF La Unión			0.00	30.00		
00011	31/12/2024	I	00112	00112	LEY DE INGRESOS DEVENGADA Servicios de Laboratorio SaluDIF La Unión			30.00	0.00		
00013	19/12/2024	I	00079	00079	LEY DE INGRESOS DEVENGADA Servicios de Laboratorio SaluDIF San Pedro Totoltepec			0.00	305.00		
00016	19/12/2024	I	00079	00079	LEY DE INGRESOS DEVENGADA Servicios de Laboratorio SaluDIF San Pedro Totoltepec			305.00	0.00		
00014	19/12/2024	I	00080	00080	LEY DE INGRESOS DEVENGADA Servicios de Laboratorio SaluDIF Seminario			0.00	210.00		
00017	19/12/2024	I	00080	00080	LEY DE INGRESOS DEVENGADA Servicios de Laboratorio SaluDIF Seminario			210.00	0.00		
00013	19/12/2024	I	00081	00081	LEY DE INGRESOS DEVENGADA Servicios de Laboratorio SaluDIF Sauces			0.00	60.00		
00016	19/12/2024	I	00081	00081	LEY DE INGRESOS DEVENGADA Servicios de Laboratorio SaluDIF Sauces			60.00	0.00		
00013	19/12/2024	I	00090	00090	LEY DE INGRESOS DEVENGADA Servicios de Laboratorio SaluDIF San Pablo Autopan			0.00	100.00		

00016	19/12/2024	I	00090	00090	LEY DE INGRESOS DEVENGADA Servicios de Laboratorio SaluDIF San Pablo Autopan		100.00	0.00		
00013	19/12/2024	I	00091	00091	LEY DE INGRESOS DEVENGADA Servicios de Laboratorio SaluDIF Cacalomacan		0.00	30.00		
00016	19/12/2024	I	00091	00091	LEY DE INGRESOS DEVENGADA Servicios de Laboratorio SaluDIF Cacalomacan		30.00	0.00		
00014	18/12/2024	I	00068	00068	LEY DE INGRESOS DEVENGADA Servicios de Laboratorio Periférico Mercado 16 de septiembre		0.00	55.00		
00017	18/12/2024	I	00068	00068	LEY DE INGRESOS DEVENGADA Servicios de Laboratorio Periférico Mercado 16 de septiembre		55.00	0.00		
00013	18/12/2024	I	00069	00069	LEY DE INGRESOS DEVENGADA Servicios de Laboratorio SaluDIF San Cristóbal Huichochitlan		0.00	240.00		
00016	18/12/2024	I	00069	00069	LEY DE INGRESOS DEVENGADA Servicios de Laboratorio SaluDIF San Cristóbal Huichochitlan		240.00	0.00		
00013	18/12/2024	I	00070	00070	LEY DE INGRESOS DEVENGADA Servicios de Laboratorio SaluDIF Cacalomacan		0.00	710.00		
00016	18/12/2024	I	00070	00070	LEY DE INGRESOS DEVENGADA Servicios de Laboratorio SaluDIF Cacalomacan		710.00	0.00		
00013	18/12/2024	I	00071	00071	LEY DE INGRESOS DEVENGADA Servicios de Laboratorio SaluDIF Cerrillo Vista Hermosa		0.00	30.00		
00016	18/12/2024	I	00071	00071	LEY DE INGRESOS DEVENGADA Servicios de Laboratorio SaluDIF Cerrillo Vista Hermosa		30.00	0.00		
00013	18/12/2024	I	00072	00072	LEY DE INGRESOS DEVENGADA Servicios de Laboratorio SaluDIF La Unión		0.00	420.00		
00016	18/12/2024	I	00072	00072	LEY DE INGRESOS DEVENGADA Servicios de Laboratorio SaluDIF La Unión		420.00	0.00		
00013	17/12/2024	I	00058	00058	LEY DE INGRESOS DEVENGADA Servicios de Laboratorio SaluDIF Sauces		0.00	2,235.00		
00016	17/12/2024	I	00058	00058	LEY DE INGRESOS DEVENGADA Servicios de Laboratorio SaluDIF Sauces		2,235.00	0.00		
00013	17/12/2024	I	00064	00064	LEY DE INGRESOS DEVENGADA Servicios de Laboratorio SaluDIF San Pablo Autopan		0.00	1,180.00		
00016	17/12/2024	I	00064	00064	LEY DE INGRESOS DEVENGADA Servicios de Laboratorio SaluDIF San Pablo Autopan		1,180.00	0.00		
00014	17/12/2024	I	00066	00066	LEY DE INGRESOS DEVENGADA Servicios de Laboratorio SaluDIF La Unión		0.00	750.00		
00017	17/12/2024	I	00066	00066	LEY DE INGRESOS DEVENGADA Servicios de Laboratorio SaluDIF La Unión		750.00	0.00		
00014	17/12/2024	I	00067	00067	LEY DE INGRESOS DEVENGADA Servicios de Laboratorio SaluDIF San Andrés Cuexcontitlan		0.00	180.00		
00017	17/12/2024	I	00067	00067	LEY DE INGRESOS DEVENGADA Servicios de Laboratorio SaluDIF San Andrés Cuexcontitlan		180.00	0.00		
00013	16/12/2024	I	00052	00052	LEY DE INGRESOS DEVENGADA Servicios de Laboratorio SaluDIF San Pedro Totoltepec		0.00	400.00		
00016	16/12/2024	I	00052	00052	LEY DE INGRESOS DEVENGADA Servicios de Laboratorio SaluDIF San Pedro Totoltepec		400.00	0.00		
00013	16/12/2024	I	00053	00053	LEY DE INGRESOS DEVENGADA Servicios de Laboratorio SaluDIF San Cristóbal Huichochitlan		0.00	3,530.00		
00016	16/12/2024	I	00053	00053	LEY DE INGRESOS DEVENGADA Servicios de Laboratorio SaluDIF San Cristóbal Huichochitlan		3,530.00	0.00		
00013	16/12/2024	I	00054	00054	LEY DE INGRESOS DEVENGADA Servicios de Laboratorio SaluDIF Cacalomacan		0.00	890.00		
00016	16/12/2024	I	00054	00054	LEY DE INGRESOS DEVENGADA Servicios de Laboratorio SaluDIF Cacalomacan		890.00	0.00		
00013	13/12/2024	I	00034	00034	LEY DE INGRESOS DEVENGADA Servicios de Laboratorio SaluDIF San Pablo Autopan		0.00	3,325.00		
00016	13/12/2024	I	00034	00034	LEY DE INGRESOS DEVENGADA Servicios de Laboratorio SaluDIF San Pablo Autopan		3,325.00	0.00		
00014	13/12/2024	I	00043	00043	LEY DE INGRESOS DEVENGADA Servicios de Laboratorio SaluDIF San Andrés Cuexcontitlan		0.00	60.00		
00017	13/12/2024	I	00043	00043	LEY DE INGRESOS DEVENGADA Servicios de Laboratorio SaluDIF San Andrés Cuexcontitlan		60.00	0.00		
00013	11/12/2024	I	00030	00030	LEY DE INGRESOS DEVENGADA Servicios de Laboratorio SaluDIF Cerrillo Vista Hermosa		0.00	90.00		
00016	11/12/2024	I	00030	00030	LEY DE INGRESOS DEVENGADA Servicios de Laboratorio SaluDIF Cerrillo Vista Hermosa		90.00	0.00		
00008	06/12/2024	I	00028	00028	LEY DE INGRESOS DEVENGADA Servicios de Laboratorio SaluDIF Sauces		0.00	16,275.00		
00011	06/12/2024	I	00028	00028	LEY DE INGRESOS DEVENGADA Servicios de Laboratorio SaluDIF Sauces		16,275.00	0.00		
00013	05/12/2024	I	00013	00013	LEY DE INGRESOS DEVENGADA Servicios de Laboratorio SaluDIF La Unión		0.00	50.00		
00016	05/12/2024	I	00013	00013	LEY DE INGRESOS DEVENGADA Servicios de Laboratorio SaluDIF La Unión		50.00	0.00		
00013	05/12/2024	I	00021	00021	LEY DE INGRESOS DEVENGADA Servicios de Laboratorio SaluDIF Seminario		0.00	120.00		
00016	05/12/2024	I	00021	00021	LEY DE INGRESOS DEVENGADA Servicios de Laboratorio SaluDIF Seminario		120.00	0.00		
00013	04/12/2024	I	00008	00008	LEY DE INGRESOS DEVENGADA Servicios de Laboratorio SaluDIF Cacalomacan		0.00	700.00		
00016	04/12/2024	I	00008	00008	LEY DE INGRESOS DEVENGADA Servicios de Laboratorio SaluDIF Cacalomacan		700.00	0.00		
00013	04/12/2024	I	00009	00009	LEY DE INGRESOS DEVENGADA Servicios de Laboratorio SaluDIF San Andrés Cuexcontitlan		0.00	60.00		
00016	04/12/2024	I	00009	00009	LEY DE INGRESOS DEVENGADA Servicios de Laboratorio SaluDIF San Andrés Cuexcontitlan		60.00	0.00		
00013	04/12/2024	I	00011	00011	LEY DE INGRESOS DEVENGADA Servicios de Laboratorio SaluDIF Sauces		0.00	1,425.00		
00016	04/12/2024	I	00011	00011	LEY DE INGRESOS DEVENGADA Servicios de Laboratorio SaluDIF Sauces		1,425.00	0.00		
00008	03/12/2024	I	00001	00001	LEY DE INGRESOS DEVENGADA Servicios de Laboratorio SaluDIF San Pablo Autopan		0.00	2,506.00		
00011	03/12/2024	I	00001	00001	LEY DE INGRESOS DEVENGADA Servicios de Laboratorio SaluDIF San Pablo Autopan		2,506.00	0.00		
00013	03/12/2024	I	00006	00006	LEY DE INGRESOS DEVENGADA Servicios de Laboratorio SaluDIF San Juan Tilapa		0.00	1,175.00		
00016	03/12/2024	I	00006	00006	LEY DE INGRESOS DEVENGADA Servicios de Laboratorio SaluDIF San Juan Tilapa		1,175.00	0.00		
00013	29/11/2024	I	00142	00142	LEY DE INGRESOS DEVENGADA Servicios de Laboratorio SaluDIF Seminario		0.00	2,970.00		
00016	29/11/2024	I	00142	00142	LEY DE INGRESOS DEVENGADA Servicios de Laboratorio SaluDIF Seminario		2,970.00	0.00		
00013	28/11/2024	I	00126	00126	LEY DE INGRESOS DEVENGADA Servicios de Laboratorio SaluDIF Sauces		0.00	30.00		
00016	28/11/2024	I	00126	00126	LEY DE INGRESOS DEVENGADA Servicios de Laboratorio SaluDIF Sauces		30.00	0.00		
00013	28/11/2024	I	00128	00128	LEY DE INGRESOS DEVENGADA Servicios de Laboratorio SaluDIF San Pedro Totoltepec		0.00	915.00		
00016	28/11/2024	I	00128	00128	LEY DE INGRESOS DEVENGADA Servicios de Laboratorio SaluDIF San Pedro Totoltepec		915.00	0.00		
00013	27/11/2024	I	00100	00100	LEY DE INGRESOS DEVENGADA Servicios de Laboratorio SaluDIF La Unión		0.00	185.00		
00016	27/11/2024	I	00100	00100	LEY DE INGRESOS DEVENGADA Servicios de Laboratorio SaluDIF La Unión		185.00	0.00		
00008	27/11/2024	I	00101	00101	LEY DE INGRESOS DEVENGADA Servicios de Laboratorio Periférico Mercado 16 de septiembre		0.00	275.00		
00011	27/11/2024	I	00101	00101	LEY DE INGRESOS DEVENGADA Servicios de Laboratorio Periférico Mercado 16 de septiembre		275.00	0.00		
00013	27/11/2024	I	00102	00102	LEY DE INGRESOS DEVENGADA Servicios de Laboratorio SaluDIF Sauces		0.00	55.00		
00016	27/11/2024	I	00102	00102	LEY DE INGRESOS DEVENGADA Servicios de Laboratorio SaluDIF Sauces		55.00	0.00		
00013	27/11/2024	I	00121	00121	LEY DE INGRESOS DEVENGADA Servicios de Laboratorio SaluDIF San Pablo Autopan		0.00	3,405.00		
00016	27/11/2024	I	00121	00121	LEY DE INGRESOS DEVENGADA Servicios de Laboratorio SaluDIF San Pablo Autopan		3,405.00	0.00		
00013	27/11/2024	I	00122	00122	LEY DE INGRESOS DEVENGADA Servicios de Laboratorio SaluDIF San Cristóbal Huichochitlan		0.00	30.00		
00016	27/11/2024	I	00122	00122	LEY DE INGRESOS DEVENGADA Servicios de Laboratorio SaluDIF San Cristóbal Huichochitlan		30.00	0.00		
00013	26/11/2024	I	00092	00092	LEY DE INGRESOS DEVENGADA Servicios de Laboratorio SaluDIF Cacalomacan		0.00	635.00		
00016	26/11/2024	I	00092	00092	LEY DE INGRESOS DEVENGADA Servicios de Laboratorio SaluDIF Cacalomacan		635.00	0.00		
00013	26/11/2024	I	00094	00094	LEY DE INGRESOS DEVENGADA Servicios de Laboratorio SaluDIF San Cristóbal Huichochitlan		0.00	1,870.00		
00016	26/11/2024	I	00094	00094	LEY DE INGRESOS DEVENGADA Servicios de Laboratorio SaluDIF San Cristóbal Huichochitlan		1,870.00	0.00		
00013	26/11/2024	I	00095	00095	LEY DE INGRESOS DEVENGADA Servicios de Laboratorio SaluDIF San Pedro Totoltepec		0.00	30.00		

00016	26/11/2024	I	00095	00095	LEY DE INGRESOS DEVENGADA Servicios de Laboratorio SaluDIF San Pedro Totoltepec		30.00	0.00			
00013	26/11/2024	I	00097	00097	LEY DE INGRESOS DEVENGADA Servicios de Laboratorio SaluDIF San Andrés Cuexcontitlan		0.00	1,330.00			
00016	26/11/2024	I	00097	00097	LEY DE INGRESOS DEVENGADA Servicios de Laboratorio SaluDIF San Andrés Cuexcontitlan		1,330.00	0.00			
00013	26/11/2024	I	00098	00098	LEY DE INGRESOS DEVENGADA Servicios de Laboratorio SaluDIF Seminario		0.00	90.00			
00016	26/11/2024	I	00098	00098	LEY DE INGRESOS DEVENGADA Servicios de Laboratorio SaluDIF Seminario		90.00	0.00			
00014	25/11/2024	I	00087	00087	LEY DE INGRESOS DEVENGADA Servicios de Laboratorio SaluDIF La Unión		0.00	390.00			
00017	25/11/2024	I	00087	00087	LEY DE INGRESOS DEVENGADA Servicios de Laboratorio SaluDIF La Unión		390.00	0.00			
00009	25/11/2024	I	00088	00088	LEY DE INGRESOS DEVENGADA Servicios de Laboratorio SaluDIF La Unión		0.00	660.00			
00012	25/11/2024	I	00088	00088	LEY DE INGRESOS DEVENGADA Servicios de Laboratorio SaluDIF La Unión		660.00	0.00			
00013	22/11/2024	I	00059	00059	LEY DE INGRESOS DEVENGADA Servicios de Laboratorio SaluDIF Seminario		0.00	2,055.00			
00016	22/11/2024	I	00059	00059	LEY DE INGRESOS DEVENGADA Servicios de Laboratorio SaluDIF Seminario		2,055.00	0.00			
00013	22/11/2024	I	00060	00060	LEY DE INGRESOS DEVENGADA Servicios de Laboratorio SaluDIF Sauces		0.00	30.00			
00016	22/11/2024	I	00060	00060	LEY DE INGRESOS DEVENGADA Servicios de Laboratorio SaluDIF Sauces		30.00	0.00			
00013	22/11/2024	I	00061	00061	LEY DE INGRESOS DEVENGADA Servicios de Laboratorio SaluDIF La Unión		0.00	350.00			
00016	22/11/2024	I	00061	00061	LEY DE INGRESOS DEVENGADA Servicios de Laboratorio SaluDIF La Unión		350.00	0.00			
00013	21/11/2024	I	00051	00051	LEY DE INGRESOS DEVENGADA Servicios de Laboratorio SaluDIF San Pedro Totoltepec		0.00	120.00			
00016	21/11/2024	I	00051	00051	LEY DE INGRESOS DEVENGADA Servicios de Laboratorio SaluDIF San Pedro Totoltepec		120.00	0.00			
00013	21/11/2024	I	00053	00053	LEY DE INGRESOS DEVENGADA Servicios de Laboratorio SaluDIF Cacalomacan		0.00	855.00			
00016	21/11/2024	I	00053	00053	LEY DE INGRESOS DEVENGADA Servicios de Laboratorio SaluDIF Cacalomacan		855.00	0.00			
00013	21/11/2024	I	00054	00054	LEY DE INGRESOS DEVENGADA Servicios de Laboratorio SaluDIF San Pablo Autopan		0.00	900.00			
00016	21/11/2024	I	00054	00054	LEY DE INGRESOS DEVENGADA Servicios de Laboratorio SaluDIF San Pablo Autopan		900.00	0.00			
00013	21/11/2024	I	00055	00055	LEY DE INGRESOS DEVENGADA Servicios de Laboratorio SaluDIF San Cristóbal Huichochitlan		0.00	30.00			
00016	21/11/2024	I	00055	00055	LEY DE INGRESOS DEVENGADA Servicios de Laboratorio SaluDIF San Cristóbal Huichochitlan		30.00	0.00			
00013	21/11/2024	I	00056	00056	LEY DE INGRESOS DEVENGADA Servicios de Laboratorio SaluDIF San Juan Tilapa		0.00	1,270.00			
00016	21/11/2024	I	00056	00056	LEY DE INGRESOS DEVENGADA Servicios de Laboratorio SaluDIF San Juan Tilapa		1,270.00	0.00			
00013	21/11/2024	I	00057	00057	LEY DE INGRESOS DEVENGADA Servicios de Laboratorio SaluDIF Cerrillo Vista Hermosa		0.00	30.00			
00016	21/11/2024	I	00057	00057	LEY DE INGRESOS DEVENGADA Servicios de Laboratorio SaluDIF Cerrillo Vista Hermosa		30.00	0.00			
00013	21/11/2024	I	00058	00058	LEY DE INGRESOS DEVENGADA Servicios de Laboratorio SaluDIF 8 Cedros		0.00	1,555.00			
00016	21/11/2024	I	00058	00058	LEY DE INGRESOS DEVENGADA Servicios de Laboratorio SaluDIF 8 Cedros		1,555.00	0.00			
00014	20/11/2024	I	00044	00044	LEY DE INGRESOS DEVENGADA Servicios de Laboratorio SaluDIF San Andrés Cuexcontitlan		0.00	2,740.00			
00017	20/11/2024	I	00044	00044	LEY DE INGRESOS DEVENGADA Servicios de Laboratorio SaluDIF San Andrés Cuexcontitlan		2,740.00	0.00			
00013	20/11/2024	I	00047	00047	LEY DE INGRESOS DEVENGADA Servicios de Laboratorio SaluDIF Sauces		0.00	1,725.00			
00016	20/11/2024	I	00047	00047	LEY DE INGRESOS DEVENGADA Servicios de Laboratorio SaluDIF Sauces		1,725.00	0.00			
00014	20/11/2024	I	00048	00048	LEY DE INGRESOS DEVENGADA Servicios de Laboratorio SaluDIF La Unión		0.00	920.00			
00017	20/11/2024	I	00048	00048	LEY DE INGRESOS DEVENGADA Servicios de Laboratorio SaluDIF La Unión		920.00	0.00			
00009	20/11/2024	I	00049	00049	LEY DE INGRESOS DEVENGADA Servicios de Laboratorio Periférico Mercado 16 de septiembre		0.00	55.00			
00012	20/11/2024	I	00049	00049	LEY DE INGRESOS DEVENGADA Servicios de Laboratorio Periférico Mercado 16 de septiembre		55.00	0.00			
00013	19/11/2024	I	00041	00041	LEY DE INGRESOS DEVENGADA Servicios de Laboratorio SaluDIF Cerrillo Vista Hermosa		0.00	60.00			
00016	19/11/2024	I	00041	00041	LEY DE INGRESOS DEVENGADA Servicios de Laboratorio SaluDIF Cerrillo Vista Hermosa		60.00	0.00			
00014	19/11/2024	I	00042	00042	LEY DE INGRESOS DEVENGADA Servicios de Laboratorio SaluDIF San Cristóbal Huichochitlan		0.00	3,825.00			
00017	19/11/2024	I	00042	00042	LEY DE INGRESOS DEVENGADA Servicios de Laboratorio SaluDIF San Cristóbal Huichochitlan		3,825.00	0.00			
00013	19/11/2024	I	00043	00043	LEY DE INGRESOS DEVENGADA Servicios de Laboratorio SaluDIF San Pedro Totoltepec		0.00	30.00			
00016	19/11/2024	I	00043	00043	LEY DE INGRESOS DEVENGADA Servicios de Laboratorio SaluDIF San Pedro Totoltepec		30.00	0.00			
00013	13/11/2024	I	00030	00030	LEY DE INGRESOS DEVENGADA Servicios de Laboratorio SaluDIF San Pablo Autopan		0.00	3,870.00			
00016	13/11/2024	I	00030	00030	LEY DE INGRESOS DEVENGADA Servicios de Laboratorio SaluDIF San Pablo Autopan		3,870.00	0.00			
00013	13/11/2024	I	00031	00031	LEY DE INGRESOS DEVENGADA Servicios de Laboratorio SaluDIF San Juan Tilapa		0.00	1,725.00			
00016	13/11/2024	I	00031	00031	LEY DE INGRESOS DEVENGADA Servicios de Laboratorio SaluDIF San Juan Tilapa		1,725.00	0.00			
00013	13/11/2024	I	00032	00032	LEY DE INGRESOS DEVENGADA Servicios de Laboratorio SaluDIF Seminario		0.00	90.00			
00016	13/11/2024	I	00032	00032	LEY DE INGRESOS DEVENGADA Servicios de Laboratorio SaluDIF Seminario		90.00	0.00			
00013	13/11/2024	I	00037	00037	LEY DE INGRESOS DEVENGADA Servicios de Laboratorio SaluDIF Cacalomacan		0.00	305.00			
00016	13/11/2024	I	00037	00037	LEY DE INGRESOS DEVENGADA Servicios de Laboratorio SaluDIF Cacalomacan		305.00	0.00			
00013	05/11/2024	I	00010	00010	LEY DE INGRESOS DEVENGADA Servicios de Laboratorio SaluDIF La Unión		0.00	270.00			
00016	05/11/2024	I	00010	00010	LEY DE INGRESOS DEVENGADA Servicios de Laboratorio SaluDIF La Unión		270.00	0.00			
00013	05/11/2024	I	00011	00011	LEY DE INGRESOS DEVENGADA Servicios de Laboratorio SaluDIF Seminario		0.00	2,275.00			
00016	05/11/2024	I	00011	00011	LEY DE INGRESOS DEVENGADA Servicios de Laboratorio SaluDIF Seminario		2,275.00	0.00			
00013	05/11/2024	I	00012	00012	LEY DE INGRESOS DEVENGADA Servicios de Laboratorio SaluDIF Cacalomacan		0.00	505.00			
00016	05/11/2024	I	00012	00012	LEY DE INGRESOS DEVENGADA Servicios de Laboratorio SaluDIF Cacalomacan		505.00	0.00			
00008	04/11/2024	I	00004	00004	LEY DE INGRESOS DEVENGADA Servicios de Laboratorio Periférico Mercado 16 de septiembre		0.00	55.00			
00011	04/11/2024	I	00004	00004	LEY DE INGRESOS DEVENGADA Servicios de Laboratorio Periférico Mercado 16 de septiembre		55.00	0.00			
00013	31/10/2024	I	00149	00149	LEY DE INGRESOS DEVENGADA Servicios de Laboratorio SaluDIF San Pablo Autopan		0.00	620.00			
00016	31/10/2024	I	00149	00149	LEY DE INGRESOS DEVENGADA Servicios de Laboratorio SaluDIF San Pablo Autopan		620.00	0.00			
00013	31/10/2024	I	00150	00150	LEY DE INGRESOS DEVENGADA Servicios de Laboratorio SaluDIF San Andrés Cuexcontitlan		0.00	30.00			
00016	31/10/2024	I	00150	00150	LEY DE INGRESOS DEVENGADA Servicios de Laboratorio SaluDIF San Andrés Cuexcontitlan		30.00	0.00			
00008	30/10/2024	I	00136	00136	LEY DE INGRESOS DEVENGADA Servicios de Laboratorio Periférico Mercado 16 de septiembre		0.00	55.00			
00011	30/10/2024	I	00136	00136	LEY DE INGRESOS DEVENGADA Servicios de Laboratorio Periférico Mercado 16 de septiembre		55.00	0.00			
00013	30/10/2024	I	00139	00139	LEY DE INGRESOS DEVENGADA Servicios de Laboratorio SaluDIF Sauces		0.00	30.00			
00016	30/10/2024	I	00139	00139	LEY DE INGRESOS DEVENGADA Servicios de Laboratorio SaluDIF Sauces		30.00	0.00			
00014	30/10/2024	I	00142	00142	LEY DE INGRESOS DEVENGADA Servicios de Laboratorio SaluDIF La Unión		0.00	1,060.00			
00017	30/10/2024	I	00142	00142	LEY DE INGRESOS DEVENGADA Servicios de Laboratorio SaluDIF La Unión		1,060.00	0.00			
00013	30/10/2024	I	00143	00143	LEY DE INGRESOS DEVENGADA Servicios de Laboratorio SaluDIF San Cristóbal Huichochitlan		0.00	30.00			

00016	30/10/2024	I	00143	00143	LEY DE INGRESOS DEVENGADA Servicios de Laboratorio SaluDIF San Cristóbal Huichochitlan			30.00	0.00		
00013	30/10/2024	I	00144	00144	LEY DE INGRESOS DEVENGADA Servicios de Laboratorio SaluDIF San Pedro Totoltepec			0.00	410.00		
00016	30/10/2024	I	00144	00144	LEY DE INGRESOS DEVENGADA Servicios de Laboratorio SaluDIF San Pedro Totoltepec			410.00	0.00		
00014	30/10/2024	I	00148	00148	LEY DE INGRESOS DEVENGADA Servicios de Laboratorio SaluDIF San Andrés Cuexcontitlan			0.00	1,290.00		
00017	30/10/2024	I	00148	00148	LEY DE INGRESOS DEVENGADA Servicios de Laboratorio SaluDIF San Andrés Cuexcontitlan			1,290.00	0.00		
00013	29/10/2024	I	00129	00129	LEY DE INGRESOS DEVENGADA Servicios de Laboratorio SaluDIF San Pedro Totoltepec			0.00	795.00		
00016	29/10/2024	I	00129	00129	LEY DE INGRESOS DEVENGADA Servicios de Laboratorio SaluDIF San Pedro Totoltepec			795.00	0.00		
00013	29/10/2024	I	00133	00133	LEY DE INGRESOS DEVENGADA Servicios de Laboratorio SaluDIF Seminario			0.00	30.00		
00016	29/10/2024	I	00133	00133	LEY DE INGRESOS DEVENGADA Servicios de Laboratorio SaluDIF Seminario			30.00	0.00		
00013	28/10/2024	I	00124	00124	LEY DE INGRESOS DEVENGADA Servicios de Laboratorio SaluDIF Cacalomacan			0.00	200.00		
00016	28/10/2024	I	00124	00124	LEY DE INGRESOS DEVENGADA Servicios de Laboratorio SaluDIF Cacalomacan			200.00	0.00		
00013	28/10/2024	I	00125	00125	LEY DE INGRESOS DEVENGADA Servicios de Laboratorio SaluDIF San Juan Tilapa			0.00	690.00		
00016	28/10/2024	I	00125	00125	LEY DE INGRESOS DEVENGADA Servicios de Laboratorio SaluDIF San Juan Tilapa			690.00	0.00		
00013	28/10/2024	I	00126	00126	LEY DE INGRESOS DEVENGADA Servicios de Laboratorio SaluDIF San Cristóbal Huichochitlan			0.00	1,495.00		
00016	28/10/2024	I	00126	00126	LEY DE INGRESOS DEVENGADA Servicios de Laboratorio SaluDIF San Cristóbal Huichochitlan			1,495.00	0.00		
00013	28/10/2024	I	00127	00127	LEY DE INGRESOS DEVENGADA Servicios de Laboratorio SaluDIF San Pablo Autopan			0.00	2,860.00		
00016	28/10/2024	I	00127	00127	LEY DE INGRESOS DEVENGADA Servicios de Laboratorio SaluDIF San Pablo Autopan			2,860.00	0.00		
00013	24/10/2024	I	00117	00117	LEY DE INGRESOS DEVENGADA Servicios de Laboratorio SaluDIF San Pedro Totoltepec			0.00	1,660.00		
00016	24/10/2024	I	00117	00117	LEY DE INGRESOS DEVENGADA Servicios de Laboratorio SaluDIF San Pedro Totoltepec			1,660.00	0.00		
00014	24/10/2024	I	00118	00118	LEY DE INGRESOS DEVENGADA Servicios de Laboratorio SaluDIF San Andrés Cuexcontitlan			0.00	1,340.00		
00017	24/10/2024	I	00118	00118	LEY DE INGRESOS DEVENGADA Servicios de Laboratorio SaluDIF San Andrés Cuexcontitlan			1,340.00	0.00		
00013	24/10/2024	I	00120	00120	LEY DE INGRESOS DEVENGADA Servicios de Laboratorio SaluDIF Seminario			0.00	2,315.00		
00016	24/10/2024	I	00120	00120	LEY DE INGRESOS DEVENGADA Servicios de Laboratorio SaluDIF Seminario			2,315.00	0.00		
00013	23/10/2024	I	00110	00110	LEY DE INGRESOS DEVENGADA Servicios de Laboratorio SaluDIF San Cristóbal Huichochitlan			0.00	90.00		
00016	23/10/2024	I	00110	00110	LEY DE INGRESOS DEVENGADA Servicios de Laboratorio SaluDIF San Cristóbal Huichochitlan			90.00	0.00		
00013	23/10/2024	I	00111	00111	LEY DE INGRESOS DEVENGADA Servicios de Laboratorio SaluDIF Cacalomacan			0.00	660.00		
00016	23/10/2024	I	00111	00111	LEY DE INGRESOS DEVENGADA Servicios de Laboratorio SaluDIF Cacalomacan			660.00	0.00		
00013	22/10/2024	I	00101	00101	LEY DE INGRESOS DEVENGADA Servicios de Laboratorio SaluDIF San Pablo Autopan			0.00	3,110.00		
00016	22/10/2024	I	00101	00101	LEY DE INGRESOS DEVENGADA Servicios de Laboratorio SaluDIF San Pablo Autopan			3,110.00	0.00		
00009	22/10/2024	I	00102	00102	LEY DE INGRESOS DEVENGADA Servicios de Laboratorio Periférico Mercado 16 de septiembre			0.00	55.00		
00012	22/10/2024	I	00102	00102	LEY DE INGRESOS DEVENGADA Servicios de Laboratorio Periférico Mercado 16 de septiembre			55.00	0.00		
00014	22/10/2024	I	00103	00103	LEY DE INGRESOS DEVENGADA Servicios de Laboratorio SaluDIF La Unión			0.00	810.00		
00017	22/10/2024	I	00103	00103	LEY DE INGRESOS DEVENGADA Servicios de Laboratorio SaluDIF La Unión			810.00	0.00		
00013	21/10/2024	I	00098	00098	LEY DE INGRESOS DEVENGADA Servicios de Laboratorio SaluDIF Cerrillo Vista Hermosa			0.00	1,110.00		
00016	21/10/2024	I	00098	00098	LEY DE INGRESOS DEVENGADA Servicios de Laboratorio SaluDIF Cerrillo Vista Hermosa			1,110.00	0.00		
00013	21/10/2024	I	00099	00099	LEY DE INGRESOS DEVENGADA Servicios de Laboratorio SaluDIF Sauces			0.00	890.00		
00016	21/10/2024	I	00099	00099	LEY DE INGRESOS DEVENGADA Servicios de Laboratorio SaluDIF Sauces			890.00	0.00		
00013	21/10/2024	I	00100	00100	LEY DE INGRESOS DEVENGADA Servicios de Laboratorio SaluDIF San Juan Tilapa			0.00	2,210.00		
00016	21/10/2024	I	00100	00100	LEY DE INGRESOS DEVENGADA Servicios de Laboratorio SaluDIF San Juan Tilapa			2,210.00	0.00		
00014	18/10/2024	I	00093	00093	LEY DE INGRESOS DEVENGADA Servicios de Laboratorio SaluDIF San Andrés Cuexcontitlan			0.00	660.00		
00017	18/10/2024	I	00093	00093	LEY DE INGRESOS DEVENGADA Servicios de Laboratorio SaluDIF San Andrés Cuexcontitlan			660.00	0.00		
00017	18/10/2024	I	00094	00094	LEY DE INGRESOS DEVENGADA Servicios de Laboratorio SaluDIF La Unión			0.00	260.00		
00020	18/10/2024	I	00094	00094	LEY DE INGRESOS DEVENGADA Servicios de Laboratorio SaluDIF La Unión			260.00	0.00		
00013	16/10/2024	I	00070	00070	LEY DE INGRESOS DEVENGADA Servicios de Laboratorio SaluDIF Seminario			0.00	90.00		
00016	16/10/2024	I	00070	00070	LEY DE INGRESOS DEVENGADA Servicios de Laboratorio SaluDIF Seminario			90.00	0.00		
00013	16/10/2024	I	00074	00074	LEY DE INGRESOS DEVENGADA Servicios de Laboratorio SaluDIF Cerrillo Vista Hermosa			0.00	60.00		
00016	16/10/2024	I	00074	00074	LEY DE INGRESOS DEVENGADA Servicios de Laboratorio SaluDIF Cerrillo Vista Hermosa			60.00	0.00		
00013	15/10/2024	I	00063	00063	LEY DE INGRESOS DEVENGADA Servicios de Laboratorio SaluDIF Cacalomacan			0.00	305.00		
00016	15/10/2024	I	00063	00063	LEY DE INGRESOS DEVENGADA Servicios de Laboratorio SaluDIF Cacalomacan			305.00	0.00		
00013	15/10/2024	I	00064	00064	LEY DE INGRESOS DEVENGADA Servicios de Laboratorio SaluDIF San Cristóbal Huichochitlan			0.00	3,255.00		
00016	15/10/2024	I	00064	00064	LEY DE INGRESOS DEVENGADA Servicios de Laboratorio SaluDIF San Cristóbal Huichochitlan			3,255.00	0.00		
00013	15/10/2024	I	00065	00065	LEY DE INGRESOS DEVENGADA Servicios de Laboratorio SaluDIF San Pedro Totoltepec			0.00	610.00		
00016	15/10/2024	I	00065	00065	LEY DE INGRESOS DEVENGADA Servicios de Laboratorio SaluDIF San Pedro Totoltepec			610.00	0.00		
00013	15/10/2024	I	00066	00066	LEY DE INGRESOS DEVENGADA Servicios de Laboratorio SaluDIF 8 Cedros			0.00	1,060.00		
00016	15/10/2024	I	00066	00066	LEY DE INGRESOS DEVENGADA Servicios de Laboratorio SaluDIF 8 Cedros			1,060.00	0.00		
00013	15/10/2024	I	00067	00067	LEY DE INGRESOS DEVENGADA Servicios de Laboratorio SaluDIF San Pablo Autopan			0.00	2,225.00		
00016	15/10/2024	I	00067	00067	LEY DE INGRESOS DEVENGADA Servicios de Laboratorio SaluDIF San Pablo Autopan			2,225.00	0.00		
00013	15/10/2024	I	00068	00068	LEY DE INGRESOS DEVENGADA Servicios de Laboratorio SaluDIF San Juan Tilapa			0.00	30.00		
00016	15/10/2024	I	00068	00068	LEY DE INGRESOS DEVENGADA Servicios de Laboratorio SaluDIF San Juan Tilapa			30.00	0.00		
00014	15/10/2024	I	00069	00069	LEY DE INGRESOS DEVENGADA Servicios de Laboratorio SaluDIF Seminario			0.00	1,085.00		
00017	15/10/2024	I	00069	00069	LEY DE INGRESOS DEVENGADA Servicios de Laboratorio SaluDIF Seminario			1,085.00	0.00		
00013	11/10/2024	I	00050	00050	LEY DE INGRESOS DEVENGADA Servicios de Laboratorio SaluDIF La Unión			0.00	210.00		
00016	11/10/2024	I	00050	00050	LEY DE INGRESOS DEVENGADA Servicios de Laboratorio SaluDIF La Unión			210.00	0.00		
00013	10/10/2024	I	00042	00042	LEY DE INGRESOS DEVENGADA Servicios de Laboratorio SaluDIF Sauces			0.00	610.00		
00016	10/10/2024	I	00042	00042	LEY DE INGRESOS DEVENGADA Servicios de Laboratorio SaluDIF Sauces			610.00	0.00		
00013	10/10/2024	I	00043	00043	LEY DE INGRESOS DEVENGADA Servicios de Laboratorio SaluDIF 8 Cedros			0.00	2,435.00		
00016	10/10/2024	I	00043	00043	LEY DE INGRESOS DEVENGADA Servicios de Laboratorio SaluDIF 8 Cedros			2,435.00	0.00		
00008	10/10/2024	I	00045	00045	LEY DE INGRESOS DEVENGADA Servicios de Laboratorio Periférico Mercado 16 de septiembre			0.00	55.00		
00011	10/10/2024	I	00045	00045	LEY DE INGRESOS DEVENGADA Servicios de Laboratorio Periférico Mercado 16 de septiembre			55.00	0.00		
00014	09/10/2024	I	00040	00040	LEY DE INGRESOS DEVENGADA Servicios de Laboratorio SaluDIF San Andrés Cuexcontitlan			0.00	1,110.00		

00017	09/10/2024	I	00040	00040	LEY DE INGRESOS DEVENGADA Servicios de Laboratorio SaluDIF San Andrés Cuexcontitlan		1,110.00	0.00		
00013	08/10/2024	I	00026	00026	LEY DE INGRESOS DEVENGADA Servicios de Laboratorio SaluDIF San Pablo Autopan		0.00	3,050.00		
00016	08/10/2024	I	00026	00026	LEY DE INGRESOS DEVENGADA Servicios de Laboratorio SaluDIF San Pablo Autopan		3,050.00	0.00		
00013	08/10/2024	I	00027	00027	LEY DE INGRESOS DEVENGADA Servicios de Laboratorio SaluDIF San Juan Tilapa		0.00	355.00		
00016	08/10/2024	I	00027	00027	LEY DE INGRESOS DEVENGADA Servicios de Laboratorio SaluDIF San Juan Tilapa		355.00	0.00		
00013	08/10/2024	I	00029	00029	LEY DE INGRESOS DEVENGADA Servicios de Laboratorio SaluDIF San Pedro Totoltepec		0.00	100.00		
00016	08/10/2024	I	00029	00029	LEY DE INGRESOS DEVENGADA Servicios de Laboratorio SaluDIF San Pedro Totoltepec		100.00	0.00		
00014	08/10/2024	I	00030	00030	LEY DE INGRESOS DEVENGADA Servicios de Laboratorio SaluDIF Cacalomacan		0.00	1,665.00		
00017	08/10/2024	I	00030	00030	LEY DE INGRESOS DEVENGADA Servicios de Laboratorio SaluDIF Cacalomacan		1,665.00	0.00		
00014	04/10/2024	I	00023	00023	LEY DE INGRESOS DEVENGADA Servicios de Laboratorio SaluDIF San Andrés Cuexcontitlan		0.00	1,575.00		
00017	04/10/2024	I	00023	00023	LEY DE INGRESOS DEVENGADA Servicios de Laboratorio SaluDIF San Andrés Cuexcontitlan		1,575.00	0.00		
00014	03/10/2024	I	00012	00012	LEY DE INGRESOS DEVENGADA Servicios de Laboratorio SaluDIF La Unión		0.00	150.00		
00017	03/10/2024	I	00012	00012	LEY DE INGRESOS DEVENGADA Servicios de Laboratorio SaluDIF La Unión		150.00	0.00		
00014	02/10/2024	I	00008	00008	LEY DE INGRESOS DEVENGADA Servicios de Laboratorio SaluDIF Seminario		0.00	305.00		
00017	02/10/2024	I	00008	00008	LEY DE INGRESOS DEVENGADA Servicios de Laboratorio SaluDIF Seminario		305.00	0.00		
00013	02/10/2024	I	00009	00009	LEY DE INGRESOS DEVENGADA Servicios de Laboratorio SaluDIF Sauces		0.00	1,060.00		
00016	02/10/2024	I	00009	00009	LEY DE INGRESOS DEVENGADA Servicios de Laboratorio SaluDIF Sauces		1,060.00	0.00		
00013	30/09/2024	I	00126	00126	LEY DE INGRESOS DEVENGADA Servicios de Laboratorio SaluDIF San Pablo Autopan		0.00	1,810.00		
00016	30/09/2024	I	00126	00126	LEY DE INGRESOS DEVENGADA Servicios de Laboratorio SaluDIF San Pablo Autopan		1,810.00	0.00		
00013	30/09/2024	I	00127	00127	LEY DE INGRESOS DEVENGADA Servicios de Laboratorio SaluDIF San Juan Tilapa		0.00	1,860.00		
00016	30/09/2024	I	00127	00127	LEY DE INGRESOS DEVENGADA Servicios de Laboratorio SaluDIF San Juan Tilapa		1,860.00	0.00		
00014	30/09/2024	I	00128	00128	LEY DE INGRESOS DEVENGADA Servicios de Laboratorio SaluDIF San Cristóbal Huichochitlan		0.00	3,160.00		
00017	30/09/2024	I	00128	00128	LEY DE INGRESOS DEVENGADA Servicios de Laboratorio SaluDIF San Cristóbal Huichochitlan		3,160.00	0.00		
00013	30/09/2024	I	00129	00129	LEY DE INGRESOS DEVENGADA Servicios de Laboratorio SaluDIF San Pedro Totoltepec		0.00	1,275.00		
00016	30/09/2024	I	00129	00129	LEY DE INGRESOS DEVENGADA Servicios de Laboratorio SaluDIF San Pedro Totoltepec		1,275.00	0.00		
00013	30/09/2024	I	00131	00131	LEY DE INGRESOS DEVENGADA Servicios de Laboratorio SaluDIF Cacalomacan		0.00	50.00		
00016	30/09/2024	I	00131	00131	LEY DE INGRESOS DEVENGADA Servicios de Laboratorio SaluDIF Cacalomacan		50.00	0.00		
00013	27/09/2024	I	00119	00119	LEY DE INGRESOS DEVENGADA Servicios de Laboratorio SaluDIF San Pedro Totoltepec		0.00	485.00		
00016	27/09/2024	I	00119	00119	LEY DE INGRESOS DEVENGADA Servicios de Laboratorio SaluDIF San Pedro Totoltepec		485.00	0.00		
00013	27/09/2024	I	00125	00125	LEY DE INGRESOS DEVENGADA Servicios de Laboratorio SaluDIF Cerrillo Vista Hermosa		0.00	455.00		
00016	27/09/2024	I	00125	00125	LEY DE INGRESOS DEVENGADA Servicios de Laboratorio SaluDIF Cerrillo Vista Hermosa		455.00	0.00		
00014	25/09/2024	I	00101	00101	LEY DE INGRESOS DEVENGADA Servicios de Laboratorio SaluDIF La Unión		0.00	1,405.00		
00017	25/09/2024	I	00101	00101	LEY DE INGRESOS DEVENGADA Servicios de Laboratorio SaluDIF La Unión		1,405.00	0.00		
00013	25/09/2024	I	00112	00112	LEY DE INGRESOS DEVENGADA Servicios de Laboratorio SaluDIF Sauces		0.00	1,110.00		
00016	25/09/2024	I	00112	00112	LEY DE INGRESOS DEVENGADA Servicios de Laboratorio SaluDIF Sauces		1,110.00	0.00		
00013	23/09/2024	I	00097	00097	LEY DE INGRESOS DEVENGADA Servicios de Laboratorio SaluDIF San Pablo Autopan		0.00	1,780.00		
00016	23/09/2024	I	00097	00097	LEY DE INGRESOS DEVENGADA Servicios de Laboratorio SaluDIF San Pablo Autopan		1,780.00	0.00		
00014	20/09/2024	I	00082	00082	LEY DE INGRESOS DEVENGADA Servicios de Laboratorio SaluDIF La Unión		0.00	920.00		
00017	20/09/2024	I	00082	00082	LEY DE INGRESOS DEVENGADA Servicios de Laboratorio SaluDIF La Unión		920.00	0.00		
00015	20/09/2024	I	00083	00083	LEY DE INGRESOS DEVENGADA Servicios de Laboratorio SaluDIF Seminario		0.00	1,580.00		
00018	20/09/2024	I	00083	00083	LEY DE INGRESOS DEVENGADA Servicios de Laboratorio SaluDIF Seminario		1,580.00	0.00		
00013	20/09/2024	I	00085	00085	LEY DE INGRESOS DEVENGADA Servicios de Laboratorio SaluDIF San Pedro Totoltepec		0.00	305.00		
00016	20/09/2024	I	00085	00085	LEY DE INGRESOS DEVENGADA Servicios de Laboratorio SaluDIF San Pedro Totoltepec		305.00	0.00		
00013	20/09/2024	I	00087	00087	LEY DE INGRESOS DEVENGADA Servicios de Laboratorio SaluDIF Sauces		0.00	555.00		
00016	20/09/2024	I	00087	00087	LEY DE INGRESOS DEVENGADA Servicios de Laboratorio SaluDIF Sauces		555.00	0.00		
00013	20/09/2024	I	00088	00088	LEY DE INGRESOS DEVENGADA Servicios de Laboratorio SaluDIF San Cristóbal Huichochitlan		0.00	3,790.00		
00016	20/09/2024	I	00088	00088	LEY DE INGRESOS DEVENGADA Servicios de Laboratorio SaluDIF San Cristóbal Huichochitlan		3,790.00	0.00		
00013	18/09/2024	I	00064	00064	LEY DE INGRESOS DEVENGADA Servicios de Laboratorio SaluDIF Cacalomacan		0.00	605.00		
00016	18/09/2024	I	00064	00064	LEY DE INGRESOS DEVENGADA Servicios de Laboratorio SaluDIF Cacalomacan		605.00	0.00		
00013	18/09/2024	I	00065	00065	LEY DE INGRESOS DEVENGADA Servicios de Laboratorio SaluDIF San Pablo Autopan		0.00	2,640.00		
00016	18/09/2024	I	00065	00065	LEY DE INGRESOS DEVENGADA Servicios de Laboratorio SaluDIF San Pablo Autopan		2,640.00	0.00		
00013	17/09/2024	I	00057	00057	LEY DE INGRESOS DEVENGADA Servicios de Laboratorio SaluDIF Sauces		0.00	1,720.00		
00016	17/09/2024	I	00057	00057	LEY DE INGRESOS DEVENGADA Servicios de Laboratorio SaluDIF Sauces		1,720.00	0.00		
00013	17/09/2024	I	00059	00059	LEY DE INGRESOS DEVENGADA Servicios de Laboratorio SaluDIF 8 Cedros		0.00	1,605.00		
00016	17/09/2024	I	00059	00059	LEY DE INGRESOS DEVENGADA Servicios de Laboratorio SaluDIF 8 Cedros		1,605.00	0.00		
00014	11/09/2024	I	00041	00041	LEY DE INGRESOS DEVENGADA Servicios de Laboratorio SaluDIF La Unión		0.00	330.00		
00017	11/09/2024	I	00041	00041	LEY DE INGRESOS DEVENGADA Servicios de Laboratorio SaluDIF La Unión		330.00	0.00		
00014	10/09/2024	I	00036	00036	LEY DE INGRESOS DEVENGADA Servicios de Laboratorio Periférico Mercado 16 de septiembre		0.00	110.00		
00017	10/09/2024	I	00036	00036	LEY DE INGRESOS DEVENGADA Servicios de Laboratorio Periférico Mercado 16 de septiembre		110.00	0.00		
00013	10/09/2024	I	00037	00037	LEY DE INGRESOS DEVENGADA Servicios de Laboratorio SaluDIF San Pablo Autopan		0.00	2,945.00		
00016	10/09/2024	I	00037	00037	LEY DE INGRESOS DEVENGADA Servicios de Laboratorio SaluDIF San Pablo Autopan		2,945.00	0.00		
00013	10/09/2024	I	00039	00039	LEY DE INGRESOS DEVENGADA Servicios de Laboratorio SaluDIF San Juan Tilapa		0.00	1,015.00		
00016	10/09/2024	I	00039	00039	LEY DE INGRESOS DEVENGADA Servicios de Laboratorio SaluDIF San Juan Tilapa		1,015.00	0.00		
00013	05/09/2024	I	00022	00022	LEY DE INGRESOS DEVENGADA Servicios de Laboratorio Periférico Mercado 16 de septiembre		0.00	165.00		
00016	05/09/2024	I	00022	00022	LEY DE INGRESOS DEVENGADA Servicios de Laboratorio Periférico Mercado 16 de septiembre		165.00	0.00		
00015	04/09/2024	I	00014	00014	LEY DE INGRESOS DEVENGADA Servicios de Laboratorio		0.00	100.00		
00018	04/09/2024	I	00014	00014	LEY DE INGRESOS DEVENGADA Servicios de Laboratorio		100.00	0.00		
00014	04/09/2024	I	00019	00019	LEY DE INGRESOS DEVENGADA Servicios de Laboratorio SaluDIF La Unión		0.00	155.00		
00017	04/09/2024	I	00019	00019	LEY DE INGRESOS DEVENGADA Servicios de Laboratorio SaluDIF La Unión		155.00	0.00		
00013	03/09/2024	I	00005	00005	LEY DE INGRESOS DEVENGADA Servicios de Laboratorio SaluDIF San Juan Tilapa		0.00	1,670.00		

00016	03/09/2024	I	00005	00005	LEY DE INGRESOS DEVENGADA Servicios de Laboratorio SaluDIF San Juan Tilapa		1,670.00	0.00			
00013	03/09/2024	I	00006	00006	LEY DE INGRESOS DEVENGADA Servicios de Laboratorio SaluDIF San Pedro Totoltepec		0.00	560.00			
00016	03/09/2024	I	00006	00006	LEY DE INGRESOS DEVENGADA Servicios de Laboratorio SaluDIF San Pedro Totoltepec		560.00	0.00			
00014	03/09/2024	I	00007	00007	LEY DE INGRESOS DEVENGADA Servicios de Laboratorio SaluDIF Seminario		0.00	400.00			
00017	03/09/2024	I	00007	00007	LEY DE INGRESOS DEVENGADA Servicios de Laboratorio SaluDIF Seminario		400.00	0.00			
00013	02/09/2024	I	00001	00001	LEY DE INGRESOS DEVENGADA Servicios de Laboratorio SaluDIF Sauces		0.00	305.00			
00016	02/09/2024	I	00001	00001	LEY DE INGRESOS DEVENGADA Servicios de Laboratorio SaluDIF Sauces		305.00	0.00			
00013	02/09/2024	I	00003	00003	LEY DE INGRESOS DEVENGADA Servicios de Laboratorio SaluDIF San Cristóbal Huichochitlan		0.00	1,565.00			
00016	02/09/2024	I	00003	00003	LEY DE INGRESOS DEVENGADA Servicios de Laboratorio SaluDIF San Cristóbal Huichochitlan		1,565.00	0.00			
00013	02/09/2024	I	00004	00004	LEY DE INGRESOS DEVENGADA Servicios de Laboratorio SaluDIF San Pablo Autopan		0.00	2,480.00			
00016	02/09/2024	I	00004	00004	LEY DE INGRESOS DEVENGADA Servicios de Laboratorio SaluDIF San Pablo Autopan		2,480.00	0.00			
00014	30/08/2024	I	00170	00170	LEY DE INGRESOS DEVENGADA Servicios de Laboratorio SaluDIF La Unión		0.00	3,070.00			
00017	30/08/2024	I	00170	00170	LEY DE INGRESOS DEVENGADA Servicios de Laboratorio SaluDIF La Unión		3,070.00	0.00			
00013	29/08/2024	I	00149	00149	LEY DE INGRESOS DEVENGADA Servicios de Laboratorio SaluDIF Cerrillo Vista Hermosa		0.00	1,310.00			
00016	29/08/2024	I	00149	00149	LEY DE INGRESOS DEVENGADA Servicios de Laboratorio SaluDIF Cerrillo Vista Hermosa		1,310.00	0.00			
00014	29/08/2024	I	00150	00150	LEY DE INGRESOS DEVENGADA Servicios de Laboratorio SaluDIF 8 Cedros		0.00	410.00			
00017	29/08/2024	I	00150	00150	LEY DE INGRESOS DEVENGADA Servicios de Laboratorio SaluDIF 8 Cedros		410.00	0.00			
00016	29/08/2024	I	00154	00154	LEY DE INGRESOS DEVENGADA Servicios de Laboratorio SaluDIF Cacalomacan		0.00	2,405.00			
00019	29/08/2024	I	00154	00154	LEY DE INGRESOS DEVENGADA Servicios de Laboratorio SaluDIF Cacalomacan		2,405.00	0.00			
00014	27/08/2024	I	00142	00142	LEY DE INGRESOS DEVENGADA Servicios de Laboratorio SaluDIF San Cristóbal Huichochitlan		0.00	1,560.00			
00017	27/08/2024	I	00142	00142	LEY DE INGRESOS DEVENGADA Servicios de Laboratorio SaluDIF San Cristóbal Huichochitlan		1,560.00	0.00			
00013	26/08/2024	I	00136	00136	LEY DE INGRESOS DEVENGADA Servicios de Laboratorio SaluDIF San Pablo Autopan		0.00	1,715.00			
00016	26/08/2024	I	00136	00136	LEY DE INGRESOS DEVENGADA Servicios de Laboratorio SaluDIF San Pablo Autopan		1,715.00	0.00			
00014	26/08/2024	I	00138	00138	LEY DE INGRESOS DEVENGADA Servicios de Laboratorio SaluDIF San Pedro Totoltepec		0.00	350.00			
00017	26/08/2024	I	00138	00138	LEY DE INGRESOS DEVENGADA Servicios de Laboratorio SaluDIF San Pedro Totoltepec		350.00	0.00			
00008	23/08/2024	I	00118	00118	LEY DE INGRESOS DEVENGADA Servicios de Laboratorio SaluDIF San Pablo Autopan		0.00	1,260.00			
00011	23/08/2024	I	00118	00118	LEY DE INGRESOS DEVENGADA Servicios de Laboratorio SaluDIF San Pablo Autopan		1,260.00	0.00			
00014	23/08/2024	I	00120	00120	LEY DE INGRESOS DEVENGADA Servicios de Laboratorio SaluDIF La Unión		0.00	1,370.00			
00017	23/08/2024	I	00120	00120	LEY DE INGRESOS DEVENGADA Servicios de Laboratorio SaluDIF La Unión		1,370.00	0.00			
00016	23/08/2024	I	00121	00121	LEY DE INGRESOS DEVENGADA Servicios de Laboratorio Periférico Mercado 16 de septiembre		0.00	110.00			
00019	23/08/2024	I	00121	00121	LEY DE INGRESOS DEVENGADA Servicios de Laboratorio Periférico Mercado 16 de septiembre		110.00	0.00			
00013	22/08/2024	I	00108	00108	LEY DE INGRESOS DEVENGADA Servicios de Laboratorio SaluDIF San Juan Tilapa		0.00	1,470.00			
00016	22/08/2024	I	00108	00108	LEY DE INGRESOS DEVENGADA Servicios de Laboratorio SaluDIF San Juan Tilapa		1,470.00	0.00			
00013	22/08/2024	I	00109	00109	LEY DE INGRESOS DEVENGADA Servicios de Laboratorio SaluDIF Cacalomacan		0.00	100.00			
00016	22/08/2024	I	00109	00109	LEY DE INGRESOS DEVENGADA Servicios de Laboratorio SaluDIF Cacalomacan		100.00	0.00			
00013	16/08/2024	I	00095	00095	LEY DE INGRESOS DEVENGADA Servicios de Laboratorio SaluDIF Sauces		0.00	820.00			
00016	16/08/2024	I	00095	00095	LEY DE INGRESOS DEVENGADA Servicios de Laboratorio SaluDIF Sauces		820.00	0.00			
00013	14/08/2024	I	00074	00074	LEY DE INGRESOS DEVENGADA Servicios de Laboratorio SaluDIF San Pablo Autopan		0.00	645.00			
00016	14/08/2024	I	00074	00074	LEY DE INGRESOS DEVENGADA Servicios de Laboratorio SaluDIF San Pablo Autopan		645.00	0.00			
00013	14/08/2024	I	00077	00077	LEY DE INGRESOS DEVENGADA Servicios de Laboratorio SaluDIF San Juan Tilapa		0.00	785.00			
00016	14/08/2024	I	00077	00077	LEY DE INGRESOS DEVENGADA Servicios de Laboratorio SaluDIF San Juan Tilapa		785.00	0.00			
00014	14/08/2024	I	00085	00085	LEY DE INGRESOS DEVENGADA Servicios de Laboratorio SaluDIF La Unión		0.00	1,355.00			
00017	14/08/2024	I	00085	00085	LEY DE INGRESOS DEVENGADA Servicios de Laboratorio SaluDIF La Unión		1,355.00	0.00			
00013	06/08/2024	I	00017	00017	LEY DE INGRESOS DEVENGADA Servicios de Laboratorio SaluDIF San Pablo Autopan		0.00	50.00			
00016	06/08/2024	I	00017	00017	LEY DE INGRESOS DEVENGADA Servicios de Laboratorio SaluDIF San Pablo Autopan		50.00	0.00			
00013	01/08/2024	I	00141	00141	LEY DE INGRESOS DEVENGADA Servicios de Laboratorio SaluDIF San Juan Tilapa		0.00	590.00			
00016	01/08/2024	I	00141	00141	LEY DE INGRESOS DEVENGADA Servicios de Laboratorio SaluDIF San Juan Tilapa		590.00	0.00			
00013	30/07/2024	I	00075	00075	LEY DE INGRESOS DEVENGADA Servicios de Laboratorio SaluDIF San Pablo Autopan		0.00	410.00			
00016	30/07/2024	I	00075	00075	LEY DE INGRESOS DEVENGADA Servicios de Laboratorio SaluDIF San Pablo Autopan		410.00	0.00			
00008	08/07/2024	I	00041	00041	LEY DE INGRESOS DEVENGADA Servicios de Laboratorio Periférico Mercado 16 de septiembre		0.00	55.00			
00011	08/07/2024	I	00041	00041	LEY DE INGRESOS DEVENGADA Servicios de Laboratorio Periférico Mercado 16 de septiembre		55.00	0.00			
00009	28/06/2024	I	00142	00142	LEY DE INGRESOS DEVENGADA Servicios de Laboratorio Periférico Mercado 16 de septiembre		0.00	110.00			
00012	28/06/2024	I	00142	00142	LEY DE INGRESOS DEVENGADA Servicios de Laboratorio Periférico Mercado 16 de septiembre		110.00	0.00			
00013	28/06/2024	I	00143	00143	LEY DE INGRESOS DEVENGADA Servicios de Laboratorio Periférico Mercado 16 de septiembre		0.00	55.00			
00016	28/06/2024	I	00143	00143	LEY DE INGRESOS DEVENGADA Servicios de Laboratorio Periférico Mercado 16 de septiembre		55.00	0.00			
00013	27/06/2024	I	00121	00121	LEY DE INGRESOS DEVENGADA Servicios de Laboratorio SaluDIF San Pablo Autopan		0.00	110.00			
00016	27/06/2024	I	00121	00121	LEY DE INGRESOS DEVENGADA Servicios de Laboratorio SaluDIF San Pablo Autopan		110.00	0.00			
00013	25/06/2024	I	00097	00097	LEY DE INGRESOS DEVENGADA Servicios de Laboratorio SaluDIF San Pablo Autopan		0.00	100.00			
00016	25/06/2024	I	00097	00097	LEY DE INGRESOS DEVENGADA Servicios de Laboratorio SaluDIF San Pablo Autopan		100.00	0.00			
00009	24/06/2024	I	00083	00083	LEY DE INGRESOS DEVENGADA Servicios de Laboratorio Periférico Mercado 16 de septiembre		0.00	55.00			
00012	24/06/2024	I	00083	00083	LEY DE INGRESOS DEVENGADA Servicios de Laboratorio Periférico Mercado 16 de septiembre		55.00	0.00			
00013	17/06/2024	I	00065	00065	LEY DE INGRESOS DEVENGADA Servicios de Laboratorio SaluDIF San Pablo Autopan		0.00	100.00			
00016	17/06/2024	I	00065	00065	LEY DE INGRESOS DEVENGADA Servicios de Laboratorio SaluDIF San Pablo Autopan		100.00	0.00			
00013	11/06/2024	I	00028	00028	LEY DE INGRESOS DEVENGADA Servicios de Laboratorio SaluDIF San Pablo Autopan		0.00	365.00			
00016	11/06/2024	I	00028	00028	LEY DE INGRESOS DEVENGADA Servicios de Laboratorio SaluDIF San Pablo Autopan		365.00	0.00			
00008	03/06/2024	I	00002	00002	LEY DE INGRESOS DEVENGADA Servicios de Laboratorio SaluDIF San Pablo Autopan		0.00	55.00			
00011	03/06/2024	I	00002	00002	LEY DE INGRESOS DEVENGADA Servicios de Laboratorio SaluDIF San Pablo Autopan		55.00	0.00			
00013	27/05/2024	I	00103	00103	LEY DE INGRESOS DEVENGADA Servicios de Laboratorio SaluDIF San Pablo Autopan		0.00	310.00			
00016	27/05/2024	I	00103	00103	LEY DE INGRESOS DEVENGADA Servicios de Laboratorio SaluDIF San Pablo Autopan		310.00	0.00			
00013	15/05/2024	I	00052	00052	LEY DE INGRESOS DEVENGADA Servicios de Laboratorio SaluDIF San Pablo Autopan		0.00	55.00			

00016	15/05/2024	I	00052	00052	LEY DE INGRESOS DEVENGADA Servicios de Laboratorio SaluDIF San Pablo Autopan			55.00	0.00		
00013	09/05/2024	I	00014	00014	LEY DE INGRESOS DEVENGADA Servicios de Laboratorio SaluDIF San Pablo Autopan			0.00	100.00		
00016	09/05/2024	I	00014	00014	LEY DE INGRESOS DEVENGADA Servicios de Laboratorio SaluDIF San Pablo Autopan			100.00	0.00		
00013	01/05/2024	I	00078	00078	LEY DE INGRESOS DEVENGADA Servicios de Laboratorio SaluDIF San Pablo Autopan			0.00	155.00		
00016	01/05/2024	I	00078	00078	LEY DE INGRESOS DEVENGADA Servicios de Laboratorio SaluDIF San Pablo Autopan			155.00	0.00		
00009	30/04/2024	I	00132	00132	LEY DE INGRESOS DEVENGADA Servicios de Laboratorio SaluDIF San Pablo Autopan			0.00	465.00		
00012	30/04/2024	I	00132	00132	LEY DE INGRESOS DEVENGADA Servicios de Laboratorio SaluDIF San Pablo Autopan			465.00	0.00		
00009	30/04/2024	I	00139	00139	LEY DE INGRESOS DEVENGADA Servicios de Laboratorio SaluDIF La Unión			0.00	250.00		
00012	30/04/2024	I	00139	00139	LEY DE INGRESOS DEVENGADA Servicios de Laboratorio SaluDIF La Unión			250.00	0.00		
00009	24/04/2024	I	00115	00115	LEY DE INGRESOS DEVENGADA Servicios de Laboratorio SaluDIF La Unión			0.00	500.00		
00012	24/04/2024	I	00115	00115	LEY DE INGRESOS DEVENGADA Servicios de Laboratorio SaluDIF La Unión			500.00	0.00		
00009	18/04/2024	I	00096	00096	LEY DE INGRESOS DEVENGADA Servicios de Laboratorio SaluDIF La Unión			0.00	350.00		
00012	18/04/2024	I	00096	00096	LEY DE INGRESOS DEVENGADA Servicios de Laboratorio SaluDIF La Unión			350.00	0.00		
00009	15/04/2024	I	00069	00069	LEY DE INGRESOS DEVENGADA Servicios de Laboratorio SaluDIF San Pablo Autopan			0.00	155.00		
00012	15/04/2024	I	00069	00069	LEY DE INGRESOS DEVENGADA Servicios de Laboratorio SaluDIF San Pablo Autopan			155.00	0.00		
00008	09/04/2024	I	00020	00020	LEY DE INGRESOS DEVENGADA Servicios de Laboratorio SaluDIF La Unión			0.00	250.00		
00011	09/04/2024	I	00020	00020	LEY DE INGRESOS DEVENGADA Servicios de Laboratorio SaluDIF La Unión			250.00	0.00		
00009	09/04/2024	I	00021	00021	LEY DE INGRESOS DEVENGADA Servicios de Laboratorio SaluDIF San Pablo Autopan			0.00	210.00		
00012	09/04/2024	I	00021	00021	LEY DE INGRESOS DEVENGADA Servicios de Laboratorio SaluDIF San Pablo Autopan			210.00	0.00		
00008	22/03/2024	I	00085	00085	LEY DE INGRESOS DEVENGADA Servicios de Laboratorio SaluDIF La Unión			0.00	150.00		
00011	22/03/2024	I	00085	00085	LEY DE INGRESOS DEVENGADA Servicios de Laboratorio SaluDIF La Unión			150.00	0.00		
00008	21/03/2024	I	00069	00069	LEY DE INGRESOS DEVENGADA Servicios de Laboratorio SaluDIF La Unión			0.00	500.00		
00011	21/03/2024	I	00069	00069	LEY DE INGRESOS DEVENGADA Servicios de Laboratorio SaluDIF La Unión			500.00	0.00		
00009	21/03/2024	I	00070	00070	LEY DE INGRESOS DEVENGADA Servicios de Laboratorio Periférico Mercado 16 de septiembre			0.00	55.00		
00012	21/03/2024	I	00070	00070	LEY DE INGRESOS DEVENGADA Servicios de Laboratorio Periférico Mercado 16 de septiembre			55.00	0.00		
00008	21/03/2024	I	00078	00078	LEY DE INGRESOS DEVENGADA Servicios de Laboratorio SaluDIF San Pablo Autopan			0.00	155.00		
00011	21/03/2024	I	00078	00078	LEY DE INGRESOS DEVENGADA Servicios de Laboratorio SaluDIF San Pablo Autopan			155.00	0.00		
00009	19/03/2024	I	00053	00053	LEY DE INGRESOS DEVENGADA Servicios de Laboratorio SaluDIF San Pablo Autopan			0.00	320.00		
00012	19/03/2024	I	00053	00053	LEY DE INGRESOS DEVENGADA Servicios de Laboratorio SaluDIF San Pablo Autopan			320.00	0.00		
00009	12/03/2024	I	00023	00023	LEY DE INGRESOS DEVENGADA Servicios de Laboratorio SaluDIF San Pablo Autopan			0.00	665.00		
00012	12/03/2024	I	00023	00023	LEY DE INGRESOS DEVENGADA Servicios de Laboratorio SaluDIF San Pablo Autopan			665.00	0.00		
00008	11/03/2024	I	00021	00021	LEY DE INGRESOS DEVENGADA Servicios de Laboratorio SaluDIF La Unión			0.00	150.00		
00011	11/03/2024	I	00021	00021	LEY DE INGRESOS DEVENGADA Servicios de Laboratorio SaluDIF La Unión			150.00	0.00		
00008	11/03/2024	I	00022	00022	LEY DE INGRESOS DEVENGADA Servicios de Laboratorio SaluDIF San Juan Tilapa			0.00	265.00		
00011	11/03/2024	I	00022	00022	LEY DE INGRESOS DEVENGADA Servicios de Laboratorio SaluDIF San Juan Tilapa			265.00	0.00		
00008	06/03/2024	I	00007	00007	LEY DE INGRESOS DEVENGADA Servicios de Laboratorio SaluDIF San Pablo Autopan			0.00	110.00		
00011	06/03/2024	I	00007	00007	LEY DE INGRESOS DEVENGADA Servicios de Laboratorio SaluDIF San Pablo Autopan			110.00	0.00		
00008	06/03/2024	I	00015	00015	LEY DE INGRESOS DEVENGADA Servicios de Laboratorio SaluDIF Cacalomacan			0.00	100.00		
00011	06/03/2024	I	00015	00015	LEY DE INGRESOS DEVENGADA Servicios de Laboratorio SaluDIF Cacalomacan			100.00	0.00		
00008	06/03/2024	I	00016	00016	LEY DE INGRESOS DEVENGADA Servicios de Laboratorio SaluDIF San Cristóbal Huichochitlan			0.00	150.00		
00011	06/03/2024	I	00016	00016	LEY DE INGRESOS DEVENGADA Servicios de Laboratorio SaluDIF San Cristóbal Huichochitlan			150.00	0.00		
00008	05/03/2024	I	00002	00002	LEY DE INGRESOS DEVENGADA Servicios de Laboratorio SaluDIF San Juan Tilapa			0.00	265.00		
00011	05/03/2024	I	00002	00002	LEY DE INGRESOS DEVENGADA Servicios de Laboratorio SaluDIF San Juan Tilapa			265.00	0.00		
00008	01/03/2024	I	00005	00005	LEY DE INGRESOS DEVENGADA Servicios de Laboratorio SaluDIF Seminario			0.00	615.00		
00011	01/03/2024	I	00005	00005	LEY DE INGRESOS DEVENGADA Servicios de Laboratorio SaluDIF Seminario			615.00	0.00		
00009	29/02/2024	I	00124	00124	LEY DE INGRESOS DEVENGADA Servicios de Laboratorio Periférico Mercado 16 de septiembre			0.00	55.00		
00012	29/02/2024	I	00124	00124	LEY DE INGRESOS DEVENGADA Servicios de Laboratorio Periférico Mercado 16 de septiembre			55.00	0.00		
00008	28/02/2024	I	00111	00111	LEY DE INGRESOS DEVENGADA Servicios de Laboratorio SaluDIF 8 Cedros			0.00	540.00		
00011	28/02/2024	I	00111	00111	LEY DE INGRESOS DEVENGADA Servicios de Laboratorio SaluDIF 8 Cedros			540.00	0.00		
00008	28/02/2024	I	00114	00114	LEY DE INGRESOS DEVENGADA Servicios de Laboratorio SaluDIF San Pablo Autopan			0.00	465.00		
00011	28/02/2024	I	00114	00114	LEY DE INGRESOS DEVENGADA Servicios de Laboratorio SaluDIF San Pablo Autopan			465.00	0.00		
00008	28/02/2024	I	00117	00117	LEY DE INGRESOS DEVENGADA Servicios de LaboratorioSaluDIF San Pedro Totoltepec			0.00	285.00		
00011	28/02/2024	I	00117	00117	LEY DE INGRESOS DEVENGADA Servicios de LaboratorioSaluDIF San Pedro Totoltepec			285.00	0.00		
00008	28/02/2024	I	00118	00118	LEY DE INGRESOS DEVENGADA Servicios de Laboratorio SaluDIF La Unión			0.00	50.00		
00011	28/02/2024	I	00118	00118	LEY DE INGRESOS DEVENGADA Servicios de Laboratorio SaluDIF La Unión			50.00	0.00		
00009	27/02/2024	I	00102	00102	LEY DE INGRESOS DEVENGADA Servicios de Laboratorio SaluDIF Sauces			0.00	765.00		
00012	27/02/2024	I	00102	00102	LEY DE INGRESOS DEVENGADA Servicios de Laboratorio SaluDIF Sauces			765.00	0.00		
00008	26/02/2024	I	00093	00093	LEY DE INGRESOS DEVENGADA Servicios de Laboratorio SaluDIF San Pedro Totoltepec			0.00	905.00		
00011	26/02/2024	I	00093	00093	LEY DE INGRESOS DEVENGADA Servicios de Laboratorio SaluDIF San Pedro Totoltepec			905.00	0.00		
00009	26/02/2024	I	00095	00095	LEY DE INGRESOS DEVENGADA Servicios de Laboratorio SaluDIF San Pablo Autopan			0.00	2,270.00		
00012	26/02/2024	I	00095	00095	LEY DE INGRESOS DEVENGADA Servicios de Laboratorio SaluDIF San Pablo Autopan			2,270.00	0.00		
00009	26/02/2024	I	00096	00096	LEY DE INGRESOS DEVENGADA Servicios de Laboratorio SaluDIF San Pablo Autopan			0.00	1,015.00		
00012	26/02/2024	I	00096	00096	LEY DE INGRESOS DEVENGADA Servicios de Laboratorio SaluDIF San Pablo Autopan			1,015.00	0.00		
00008	26/02/2024	I	00097	00097	LEY DE INGRESOS DEVENGADA Servicios de Laboratorio SaluDIF San Juan Tilapa			0.00	755.00		
00011	26/02/2024	I	00097	00097	LEY DE INGRESOS DEVENGADA Servicios de Laboratorio SaluDIF San Juan Tilapa			755.00	0.00		
00009	26/02/2024	I	00098	00098	LEY DE INGRESOS DEVENGADA Servicios de Laboratorio SaluDIF La Unión			0.00	345.00		
00012	26/02/2024	I	00098	00098	LEY DE INGRESOS DEVENGADA Servicios de Laboratorio SaluDIF La Unión			345.00	0.00		
00008	22/02/2024	I	00065	00065	LEY DE INGRESOS DEVENGADA Servicios de Laboratorio SaluDIF 8 Cedros			0.00	1,095.00		
00011	22/02/2024	I	00065	00065	LEY DE INGRESOS DEVENGADA Servicios de Laboratorio SaluDIF 8 Cedros			1,095.00	0.00		
00008	20/02/2024	I	00053	00053	LEY DE INGRESOS DEVENGADA Servicios de Laboratorio SaluDIF San Cristóbal Huichochitlan			0.00	580.00		

00011	20/02/2024	I	00053	00053	LEY DE INGRESOS DEVENGADA Servicios de Laboratorio SaluDIF San Cristóbal Huichochitlan		580.00	0.00		
00008	20/02/2024	I	00056	00056	LEY DE INGRESOS DEVENGADA Servicios de Laboratorio SaluDIF San Pedro Totoltepec		0.00	715.00		
00011	20/02/2024	I	00056	00056	LEY DE INGRESOS DEVENGADA Servicios de Laboratorio SaluDIF San Pedro Totoltepec		715.00	0.00		
00008	20/02/2024	I	00057	00057	LEY DE INGRESOS DEVENGADA Servicios de Laboratorio SaluDIF San Juan Tilapa		0.00	230.00		
00011	20/02/2024	I	00057	00057	LEY DE INGRESOS DEVENGADA Servicios de Laboratorio SaluDIF San Juan Tilapa		230.00	0.00		
00009	20/02/2024	I	00062	00062	LEY DE INGRESOS DEVENGADA Servicios de Laboratorio SaluDIF La Unión		0.00	360.00		
00012	20/02/2024	I	00062	00062	LEY DE INGRESOS DEVENGADA Servicios de Laboratorio SaluDIF La Unión		360.00	0.00		
00008	15/02/2024	I	00047	00047	LEY DE INGRESOS DEVENGADA Servicios de Laboratorio SaluDIF Cacalomacan		0.00	305.00		
00011	15/02/2024	I	00047	00047	LEY DE INGRESOS DEVENGADA Servicios de Laboratorio SaluDIF Cacalomacan		305.00	0.00		
00008	15/02/2024	I	00049	00049	LEY DE INGRESOS DEVENGADA Servicios de Laboratorio SaluDIF 8 Cedros		0.00	780.00		
00011	15/02/2024	I	00049	00049	LEY DE INGRESOS DEVENGADA Servicios de Laboratorio SaluDIF 8 Cedros		780.00	0.00		
00008	13/02/2024	I	00027	00027	LEY DE INGRESOS DEVENGADA Servicios de Laboratorio SaluDIF San Juan Tilapa		0.00	365.00		
00011	13/02/2024	I	00027	00027	LEY DE INGRESOS DEVENGADA Servicios de Laboratorio SaluDIF San Juan Tilapa		365.00	0.00		
00009	13/02/2024	I	00029	00029	LEY DE INGRESOS DEVENGADA Servicios de Laboratorio SaluDIF San Pablo Autopan		0.00	2,210.00		
00012	13/02/2024	I	00029	00029	LEY DE INGRESOS DEVENGADA Servicios de Laboratorio SaluDIF San Pablo Autopan		2,210.00	0.00		
00008	12/02/2024	I	00024	00024	LEY DE INGRESOS DEVENGADA Servicios de Laboratorio SaluDIF Sauces		0.00	565.00		
00011	12/02/2024	I	00024	00024	LEY DE INGRESOS DEVENGADA Servicios de Laboratorio SaluDIF Sauces		565.00	0.00		
00009	12/02/2024	I	00025	00025	LEY DE INGRESOS DEVENGADA Servicios de Laboratorio SaluDIF San Pedro Totoltepec		0.00	55.00		
00012	12/02/2024	I	00025	00025	LEY DE INGRESOS DEVENGADA Servicios de Laboratorio SaluDIF San Pedro Totoltepec		55.00	0.00		
00008	12/02/2024	I	00026	00026	LEY DE INGRESOS DEVENGADA Servicios de Laboratorio SaluDIF La Unión		0.00	205.00		
00011	12/02/2024	I	00026	00026	LEY DE INGRESOS DEVENGADA Servicios de Laboratorio SaluDIF La Unión		205.00	0.00		
00009	08/02/2024	I	00022	00022	LEY DE INGRESOS DEVENGADA Servicios de Laboratorio SaluDIF Seminario		0.00	555.00		
00012	08/02/2024	I	00022	00022	LEY DE INGRESOS DEVENGADA Servicios de Laboratorio SaluDIF Seminario		555.00	0.00		
00013	07/02/2024	I	00014	00014	LEY DE INGRESOS DEVENGADA Servicios de Laboratorio SaluDIF San Juan Tilapa		0.00	1,255.00		
00016	07/02/2024	I	00014	00014	LEY DE INGRESOS DEVENGADA Servicios de Laboratorio SaluDIF San Juan Tilapa		1,255.00	0.00		
00013	07/02/2024	I	00017	00017	LEY DE INGRESOS DEVENGADA Servicios de Laboratorio SaluDIF San Cristóbal Huichochitlan		0.00	750.00		
00016	07/02/2024	I	00017	00017	LEY DE INGRESOS DEVENGADA Servicios de Laboratorio SaluDIF San Cristóbal Huichochitlan		750.00	0.00		
00008	07/02/2024	I	00019	00019	LEY DE INGRESOS DEVENGADA Servicios de Laboratorio SaluDIF 8 Cedros		0.00	1,010.00		
00011	07/02/2024	I	00019	00019	LEY DE INGRESOS DEVENGADA Servicios de Laboratorio SaluDIF 8 Cedros		1,010.00	0.00		
00014	06/02/2024	I	00003	00003	LEY DE INGRESOS DEVENGADA Servicios de Laboratorio SaluDIF San Pedro Totoltepec		0.00	300.00		
00017	06/02/2024	I	00003	00003	LEY DE INGRESOS DEVENGADA Servicios de Laboratorio SaluDIF San Pedro Totoltepec		300.00	0.00		
00008	06/02/2024	I	00005	00005	LEY DE INGRESOS DEVENGADA Servicios de Laboratorio SaluDIF La Unión		0.00	100.00		
00011	06/02/2024	I	00005	00005	LEY DE INGRESOS DEVENGADA Servicios de Laboratorio SaluDIF La Unión		100.00	0.00		
00014	06/02/2024	I	00006	00006	LEY DE INGRESOS DEVENGADA Servicios de Laboratorio SaluDIF San Pablo Autopan		0.00	1,500.00		
00017	06/02/2024	I	00006	00006	LEY DE INGRESOS DEVENGADA Servicios de Laboratorio SaluDIF San Pablo Autopan		1,500.00	0.00		
00014	31/01/2024	I	00113	00113	LEY DE INGRESOS DEVENGADA Servicios de Laboratorio SaluDIF San Pablo Autopan		0.00	4,735.00		
00017	31/01/2024	I	00113	00113	LEY DE INGRESOS DEVENGADA Servicios de Laboratorio SaluDIF San Pablo Autopan		4,735.00	0.00		
00014	31/01/2024	I	00115	00115	LEY DE INGRESOS DEVENGADA Servicios de Laboratorio SaluDIF Seminario		0.00	610.00		
00017	31/01/2024	I	00115	00115	LEY DE INGRESOS DEVENGADA Servicios de Laboratorio SaluDIF Seminario		610.00	0.00		
00016	31/01/2024	I	00116	00116	LEY DE INGRESOS DEVENGADA Servicios de Laboratorio SaluDIF Cacalomacan		0.00	760.00		
00019	31/01/2024	I	00116	00116	LEY DE INGRESOS DEVENGADA Servicios de Laboratorio SaluDIF Cacalomacan		760.00	0.00		
00014	31/01/2024	I	00117	00117	LEY DE INGRESOS DEVENGADA Servicios de Laboratorio SaluDIF La Unión		0.00	450.00		
00017	31/01/2024	I	00117	00117	LEY DE INGRESOS DEVENGADA Servicios de Laboratorio SaluDIF La Unión		450.00	0.00		
00013	31/01/2024	I	00118	00118	LEY DE INGRESOS DEVENGADA Servicios de Laboratorio SaluDIF La Unión		0.00	250.00		
00016	31/01/2024	I	00118	00118	LEY DE INGRESOS DEVENGADA Servicios de Laboratorio SaluDIF La Unión		250.00	0.00		
00014	30/01/2024	I	00101	00101	LEY DE INGRESOS DEVENGADA Servicios de Laboratorio SaluDIF San Juan Tilapa		0.00	1,180.00		
00017	30/01/2024	I	00101	00101	LEY DE INGRESOS DEVENGADA Servicios de Laboratorio SaluDIF San Juan Tilapa		1,180.00	0.00		
00013	30/01/2024	I	00103	00103	LEY DE INGRESOS DEVENGADA Servicios de Laboratorio SaluDIF Sauces		0.00	1,080.00		
00016	30/01/2024	I	00103	00103	LEY DE INGRESOS DEVENGADA Servicios de Laboratorio SaluDIF Sauces		1,080.00	0.00		
00014	25/01/2024	I	00085	00085	LEY DE INGRESOS DEVENGADA Servicios de Laboratorio Sobre Farmacia, Servicios Médicos, Laboratorio y Psicológicos		0.00	155.00		
00017	25/01/2024	I	00085	00085	LEY DE INGRESOS DEVENGADA Servicios de Laboratorio Sobre Farmacia, Servicios Médicos, Laboratorio y Psicológicos		155.00	0.00		
00014	25/01/2024	I	00086	00086	LEY DE INGRESOS DEVENGADA Servicios de Laboratorio SaluDIF La Unión		0.00	1,185.00		
00017	25/01/2024	I	00086	00086	LEY DE INGRESOS DEVENGADA Servicios de Laboratorio SaluDIF La Unión		1,185.00	0.00		
00014	25/01/2024	I	00088	00088	LEY DE INGRESOS DEVENGADA Servicios de Laboratorio SaluDIF Cacalomacan		0.00	555.00		
00017	25/01/2024	I	00088	00088	LEY DE INGRESOS DEVENGADA Servicios de Laboratorio SaluDIF Cacalomacan		555.00	0.00		
00009	25/01/2024	I	00089	00089	LEY DE INGRESOS DEVENGADA Servicios de Laboratorio Periférico Mercado 16 de septiembre		0.00	55.00		
00012	25/01/2024	I	00089	00089	LEY DE INGRESOS DEVENGADA Servicios de Laboratorio Periférico Mercado 16 de septiembre		55.00	0.00		
00014	24/01/2024	I	00082	00082	LEY DE INGRESOS DEVENGADA Servicios de Laboratorio SaluDIF San Juan Tilapa		0.00	1,575.00		
00017	24/01/2024	I	00082	00082	LEY DE INGRESOS DEVENGADA Servicios de Laboratorio SaluDIF San Juan Tilapa		1,575.00	0.00		
00014	24/01/2024	I	00083	00083	LEY DE INGRESOS DEVENGADA Servicios de Laboratorio SaluDIF San Pablo Autopan		0.00	3,025.00		
00017	24/01/2024	I	00083	00083	LEY DE INGRESOS DEVENGADA Servicios de Laboratorio SaluDIF San Pablo Autopan		3,025.00	0.00		
00013	22/01/2024	I	00062	00062	LEY DE INGRESOS DEVENGADA Servicios de Laboratorio SaluDIF San Cristóbal Huichochitlan		0.00	1,530.00		
00016	22/01/2024	I	00062	00062	LEY DE INGRESOS DEVENGADA Servicios de Laboratorio SaluDIF San Cristóbal Huichochitlan		1,530.00	0.00		
00013	17/01/2024	I	00035	00035	LEY DE INGRESOS DEVENGADA Servicios de Laboratorio SaluDIF La Unión		0.00	650.00		
00016	17/01/2024	I	00035	00035	LEY DE INGRESOS DEVENGADA Servicios de Laboratorio SaluDIF La Unión		650.00	0.00		
00014	16/01/2024	I	00028	00028	LEY DE INGRESOS DEVENGADA Servicios de Laboratorio SaluDIF San Pablo Autopan		0.00	1,680.00		
00017	16/01/2024	I	00028	00028	LEY DE INGRESOS DEVENGADA Servicios de Laboratorio SaluDIF San Pablo Autopan		1,680.00	0.00		
00014	16/01/2024	I	00030	00030	LEY DE INGRESOS DEVENGADA Servicios de Laboratorio SaluDIF Cacalomacan		0.00	305.00		
00017	16/01/2024	I	00030	00030	LEY DE INGRESOS DEVENGADA Servicios de Laboratorio SaluDIF Cacalomacan		305.00	0.00		

00013	15/01/2024	I	00025	00025	LEY DE INGRESOS DEVENGADA Servicios de Laboratorio SaluDIF San Pedro Totoltepec			0.00	710.00		
00016	15/01/2024	I	00025	00025	LEY DE INGRESOS DEVENGADA Servicios de Laboratorio SaluDIF San Pedro Totoltepec			710.00	0.00		
00014	15/01/2024	I	00027	00027	LEY DE INGRESOS DEVENGADA Servicios de Laboratorio SaluDIF San Juan Tilapa			0.00	1,565.00		
00017	15/01/2024	I	00027	00027	LEY DE INGRESOS DEVENGADA Servicios de Laboratorio SaluDIF San Juan Tilapa			1,565.00	0.00		
					TOTAL:			**230,681.00**	**230,681.00**		
8140	**000004173**	**00000000000000001**	**0001**	**0011**	**Servicios de Baños Públicos**	**0.00**		**372,338.00**	**372,338.00**	**0.00**	
REN.	**FECHA**	**TIPO**	**N.POL.**	**REF**	**CONCEPTO**		**DEBE**		**HABER**		
00010	31/12/2024	I	00114	00114	LEY DE INGRESOS DEVENGADA Servicios de Baños Públicos			0.00	2,990.00		
00013	31/12/2024	I	00114	00114	LEY DE INGRESOS DEVENGADA Servicios de Baños Públicos			2,990.00	0.00		
00012	31/12/2024	I	00115	00115	LEY DE INGRESOS DEVENGADA Servicios de Baños Públicos Parque Colosio			0.00	8,980.00		
00015	31/12/2024	I	00115	00115	LEY DE INGRESOS DEVENGADA Servicios de Baños Públicos Parque Colosio			8,980.00	0.00		
00009	31/12/2024	I	00116	00116	LEY DE INGRESOS DEVENGADA Servicios de Baños Públicos Parque Colosio			0.00	2,045.00		
00012	31/12/2024	I	00116	00116	LEY DE INGRESOS DEVENGADA Servicios de Baños Públicos Parque Colosio			2,045.00	0.00		
00010	19/12/2024	I	00092	00092	LEY DE INGRESOS DEVENGADA Servicios de Baños Públicos Parque Colosio			0.00	2,475.00		
00013	19/12/2024	I	00092	00092	LEY DE INGRESOS DEVENGADA Servicios de Baños Públicos Parque Colosio			2,475.00	0.00		
00013	19/12/2024	I	00093	00093	LEY DE INGRESOS DEVENGADA Servicios de Baños Públicos Parque Colosio			0.00	7,715.00		
00016	19/12/2024	I	00093	00093	LEY DE INGRESOS DEVENGADA Servicios de Baños Públicos Parque Colosio			7,715.00	0.00		
00009	19/12/2024	I	00094	00094	LEY DE INGRESOS DEVENGADA Servicios de Baños Públicos Parque Colosio			0.00	1,355.00		
00012	19/12/2024	I	00094	00094	LEY DE INGRESOS DEVENGADA Servicios de Baños Públicos Parque Colosio			1,355.00	0.00		
00013	19/12/2024	I	00095	00095	LEY DE INGRESOS DEVENGADA Servicios de Baños Públicos Parque Colosio			0.00	7,160.00		
00016	19/12/2024	I	00095	00095	LEY DE INGRESOS DEVENGADA Servicios de Baños Públicos Parque Colosio			7,160.00	0.00		
00013	06/12/2024	I	00029	00029	LEY DE INGRESOS DEVENGADA Servicios de Baños Públicos Parque Colosio			0.00	7,020.00		
00016	06/12/2024	I	00029	00029	LEY DE INGRESOS DEVENGADA Servicios de Baños Públicos Parque Colosio			7,020.00	0.00		
00013	29/11/2024	I	00141	00141	LEY DE INGRESOS DEVENGADA Servicios de Baños Públicos Parque Colosio			0.00	7,075.00		
00016	29/11/2024	I	00141	00141	LEY DE INGRESOS DEVENGADA Servicios de Baños Públicos Parque Colosio			7,075.00	0.00		
00010	29/11/2024	I	00143	00143	LEY DE INGRESOS DEVENGADA Servicios de Baños Públicos Parque Colosio			0.00	2,165.00		
00013	29/11/2024	I	00143	00143	LEY DE INGRESOS DEVENGADA Servicios de Baños Públicos Parque Colosio			2,165.00	0.00		
00010	25/11/2024	I	00083	00083	LEY DE INGRESOS DEVENGADA Servicios de Baños Públicos Parque Colosio			0.00	2,125.00		
00013	25/11/2024	I	00083	00083	LEY DE INGRESOS DEVENGADA Servicios de Baños Públicos Parque Colosio			2,125.00	0.00		
00012	25/11/2024	I	00084	00084	LEY DE INGRESOS DEVENGADA Servicios de Baños Públicos Parque Colosio			0.00	6,100.00		
00015	25/11/2024	I	00084	00084	LEY DE INGRESOS DEVENGADA Servicios de Baños Públicos Parque Colosio			6,100.00	0.00		
00010	25/11/2024	I	00085	00085	LEY DE INGRESOS DEVENGADA Servicios de Baños Públicos Parque Colosio			0.00	2,245.00		
00013	25/11/2024	I	00085	00085	LEY DE INGRESOS DEVENGADA Servicios de Baños Públicos Parque Colosio			2,245.00	0.00		
00010	20/11/2024	I	00045	00045	LEY DE INGRESOS DEVENGADA Servicios de Baños Públicos Parque Colosio			0.00	2,000.00		
00013	20/11/2024	I	00045	00045	LEY DE INGRESOS DEVENGADA Servicios de Baños Públicos Parque Colosio			2,000.00	0.00		
00013	20/11/2024	I	00046	00046	LEY DE INGRESOS DEVENGADA Servicios de Baños Públicos Parque Colosio			0.00	5,905.00		
00016	20/11/2024	I	00046	00046	LEY DE INGRESOS DEVENGADA Servicios de Baños Públicos Parque Colosio			5,905.00	0.00		
00013	06/11/2024	I	00022	00022	LEY DE INGRESOS DEVENGADA Servicios de Baños Públicos Parque Colosio			0.00	300.00		
00016	06/11/2024	I	00022	00022	LEY DE INGRESOS DEVENGADA Servicios de Baños Públicos Parque Colosio			300.00	0.00		
00010	06/11/2024	I	00023	00023	LEY DE INGRESOS DEVENGADA Servicios de Baños Públicos Parque Colosio			0.00	2,840.00		
00013	06/11/2024	I	00023	00023	LEY DE INGRESOS DEVENGADA Servicios de Baños Públicos Parque Colosio			2,840.00	0.00		
00012	06/11/2024	I	00024	00024	LEY DE INGRESOS DEVENGADA Servicios de Baños Públicos Parque Colosio			0.00	3,860.00		
00015	06/11/2024	I	00024	00024	LEY DE INGRESOS DEVENGADA Servicios de Baños Públicos Parque Colosio			3,860.00	0.00		
00013	24/10/2024	I	00122	00122	LEY DE INGRESOS DEVENGADA Servicios de Baños Públicos Parque Colosio			0.00	2,690.00		
00016	24/10/2024	I	00122	00122	LEY DE INGRESOS DEVENGADA Servicios de Baños Públicos Parque Colosio			2,690.00	0.00		
00013	18/10/2024	I	00095	00095	LEY DE INGRESOS DEVENGADA Servicios de Baños Públicos Parque Colosio			0.00	5,360.00		
00016	18/10/2024	I	00095	00095	LEY DE INGRESOS DEVENGADA Servicios de Baños Públicos Parque Colosio			5,360.00	0.00		
00010	18/10/2024	I	00096	00096	LEY DE INGRESOS DEVENGADA Servicios de Baños Públicos Parque Colosio			0.00	1,950.00		
00013	18/10/2024	I	00096	00096	LEY DE INGRESOS DEVENGADA Servicios de Baños Públicos Parque Colosio			1,950.00	0.00		
00010	16/10/2024	I	00071	00071	LEY DE INGRESOS DEVENGADA Servicios de Baños Públicos Parque Colosio			0.00	8.00		
00013	16/10/2024	I	00071	00071	LEY DE INGRESOS DEVENGADA Servicios de Baños Públicos Parque Colosio			8.00	0.00		
00013	11/10/2024	I	00052	00052	LEY DE INGRESOS DEVENGADA Servicios de Baños Públicos Parque Colosio			0.00	2,605.00		
00016	11/10/2024	I	00052	00052	LEY DE INGRESOS DEVENGADA Servicios de Baños Públicos Parque Colosio			2,605.00	0.00		
00010	04/10/2024	I	00025	00025	LEY DE INGRESOS DEVENGADA Servicios de Baños Públicos Parque Colosio			0.00	1,305.00		
00013	04/10/2024	I	00025	00025	LEY DE INGRESOS DEVENGADA Servicios de Baños Públicos Parque Colosio			1,305.00	0.00		
00012	03/10/2024	I	00020	00020	LEY DE INGRESOS DEVENGADA Servicios de Baños Públicos Parque Colosio			0.00	3,360.00		
00015	03/10/2024	I	00020	00020	LEY DE INGRESOS DEVENGADA Servicios de Baños Públicos Parque Colosio			3,360.00	0.00		
00010	30/09/2024	I	00130	00130	LEY DE INGRESOS DEVENGADA Servicios de Baños Públicos Parque Colosio			0.00	1,195.00		
00013	30/09/2024	I	00130	00130	LEY DE INGRESOS DEVENGADA Servicios de Baños Públicos Parque Colosio			1,195.00	0.00		
00009	27/09/2024	I	00115	00115	LEY DE INGRESOS DEVENGADA Servicios de Baños Públicos Parque Colosio			0.00	1,400.00		
00012	27/09/2024	I	00115	00115	LEY DE INGRESOS DEVENGADA Servicios de Baños Públicos Parque Colosio			1,400.00	0.00		
00013	27/09/2024	I	00116	00116	LEY DE INGRESOS DEVENGADA Servicios de Baños Públicos Parque Colosio			0.00	4,440.00		
00016	27/09/2024	I	00116	00116	LEY DE INGRESOS DEVENGADA Servicios de Baños Públicos Parque Colosio			4,440.00	0.00		
00010	27/09/2024	I	00117	00117	LEY DE INGRESOS DEVENGADA Servicios de Baños Públicos Parque Colosio			0.00	2,010.00		
00013	27/09/2024	I	00117	00117	LEY DE INGRESOS DEVENGADA Servicios de Baños Públicos Parque Colosio			2,010.00	0.00		
00014	27/09/2024	I	00118	00118	LEY DE INGRESOS DEVENGADA Servicios de Baños Públicos Parque Colosio			0.00	5,895.00		
00017	27/09/2024	I	00118	00118	LEY DE INGRESOS DEVENGADA Servicios de Baños Públicos Parque Colosio			5,895.00	0.00		
00010	18/09/2024	I	00061	00061	LEY DE INGRESOS DEVENGADA Servicios de Baños Públicos Parque Colosio			0.00	2,075.00		
00013	18/09/2024	I	00061	00061	LEY DE INGRESOS DEVENGADA Servicios de Baños Públicos Parque Colosio			2,075.00	0.00		

00013	18/09/2024	I	00062	00062	LEY DE INGRESOS DEVENGADA Servicios de Baños Públicos Parque Colosio		0.00	7,180.00			
00016	18/09/2024	I	00062	00062	LEY DE INGRESOS DEVENGADA Servicios de Baños Públicos Parque Colosio		7,180.00	0.00			
00013	05/09/2024	I	00023	00023	LEY DE INGRESOS DEVENGADA Servicios de Baños Públicos Parque Colosio		0.00	7,240.00			
00016	05/09/2024	I	00023	00023	LEY DE INGRESOS DEVENGADA Servicios de Baños Públicos Parque Colosio		7,240.00	0.00			
00013	30/08/2024	I	00169	00169	LEY DE INGRESOS DEVENGADA Servicios de Baños Públicos Parque Colosio		0.00	7,515.00			
00016	30/08/2024	I	00169	00169	LEY DE INGRESOS DEVENGADA Servicios de Baños Públicos Parque Colosio		7,515.00	0.00			
00010	30/08/2024	I	00175	00175	LEY DE INGRESOS DEVENGADA Servicios de Baños Públicos Parque Colosio		0.00	1,695.00			
00013	30/08/2024	I	00175	00175	LEY DE INGRESOS DEVENGADA Servicios de Baños Públicos Parque Colosio		1,695.00	0.00			
00013	27/08/2024	I	00139	00139	LEY DE INGRESOS DEVENGADA Servicios de Baños Públicos Parque Colosio		0.00	6,305.00			
00016	27/08/2024	I	00139	00139	LEY DE INGRESOS DEVENGADA Servicios de Baños Públicos Parque Colosio		6,305.00	0.00			
00010	27/08/2024	I	00140	00140	LEY DE INGRESOS DEVENGADA Servicios de Baños Públicos Parque Colosio		0.00	3,200.00			
00013	27/08/2024	I	00140	00140	LEY DE INGRESOS DEVENGADA Servicios de Baños Públicos Parque Colosio		3,200.00	0.00			
00012	21/08/2024	I	00101	00101	LEY DE INGRESOS DEVENGADA Servicios de Baños Públicos Parque Colosio		0.00	6,900.00			
00015	21/08/2024	I	00101	00101	LEY DE INGRESOS DEVENGADA Servicios de Baños Públicos Parque Colosio		6,900.00	0.00			
00004	21/08/2024	I	00102	00102	LEY DE INGRESOS DEVENGADA Servicios de Baños Públicos Parque Colosio		0.00	725.00			
00007	21/08/2024	I	00102	00102	LEY DE INGRESOS DEVENGADA Servicios de Baños Públicos Parque Colosio		725.00	0.00			
00010	12/08/2024	I	00036	00036	LEY DE INGRESOS DEVENGADA Servicios de Baños Públicos Parque Colosio		0.00	2,510.00			
00013	12/08/2024	I	00036	00036	LEY DE INGRESOS DEVENGADA Servicios de Baños Públicos Parque Colosio		2,510.00	0.00			
00013	09/08/2024	I	00035	00035	LEY DE INGRESOS DEVENGADA Servicios de Baños Públicos Parque Colosio		0.00	7,545.00			
00016	09/08/2024	I	00035	00035	LEY DE INGRESOS DEVENGADA Servicios de Baños Públicos Parque Colosio		7,545.00	0.00			
00010	06/08/2024	I	00009	00009	LEY DE INGRESOS DEVENGADA Servicios de Baños Públicos Parque Colosio		0.00	800.00			
00013	06/08/2024	I	00009	00009	LEY DE INGRESOS DEVENGADA Servicios de Baños Públicos Parque Colosio		800.00	0.00			
00013	06/08/2024	I	00010	00010	LEY DE INGRESOS DEVENGADA Servicios de Baños Públicos		0.00	770.00			
00016	06/08/2024	I	00010	00010	LEY DE INGRESOS DEVENGADA Servicios de Baños Públicos		770.00	0.00			
00010	06/08/2024	I	00011	00011	LEY DE INGRESOS DEVENGADA Servicios de Baños Públicos Parque Colosio		0.00	2,150.00			
00013	06/08/2024	I	00011	00011	LEY DE INGRESOS DEVENGADA Servicios de Baños Públicos Parque Colosio		2,150.00	0.00			
00013	06/08/2024	I	00012	00012	LEY DE INGRESOS DEVENGADA Servicios de Baños Públicos Parque Colosio		0.00	6,615.00			
00016	06/08/2024	I	00012	00012	LEY DE INGRESOS DEVENGADA Servicios de Baños Públicos Parque Colosio		6,615.00	0.00			
00010	06/08/2024	I	00013	00013	LEY DE INGRESOS DEVENGADA Servicios de Baños Públicos Parque Colosio		0.00	2,205.00			
00013	06/08/2024	I	00013	00013	LEY DE INGRESOS DEVENGADA Servicios de Baños Públicos Parque Colosio		2,205.00	0.00			
00013	06/08/2024	I	00014	00014	LEY DE INGRESOS DEVENGADA Servicios de Baños Públicos Parque Colosio		0.00	6,785.00			
00016	06/08/2024	I	00014	00014	LEY DE INGRESOS DEVENGADA Servicios de Baños Públicos Parque Colosio		6,785.00	0.00			
00010	06/08/2024	I	00015	00015	LEY DE INGRESOS DEVENGADA Servicios de Baños Públicos Parque Colosio		0.00	2,570.00			
00013	06/08/2024	I	00015	00015	LEY DE INGRESOS DEVENGADA Servicios de Baños Públicos Parque Colosio		2,570.00	0.00			
00013	10/07/2024	I	00068	00068	LEY DE INGRESOS DEVENGADA Servicios de Baños Públicos Parque Colosio		0.00	4,150.00			
00016	10/07/2024	I	00068	00068	LEY DE INGRESOS DEVENGADA Servicios de Baños Públicos Parque Colosio		4,150.00	0.00			
00012	05/07/2024	I	00029	00029	LEY DE INGRESOS DEVENGADA Servicios de Baños Públicos		0.00	2,495.00			
00015	05/07/2024	I	00029	00029	LEY DE INGRESOS DEVENGADA Servicios de Baños Públicos		2,495.00	0.00			
00010	05/07/2024	I	00030	00030	LEY DE INGRESOS DEVENGADA Servicios de Baños Públicos Parque Colosio		0.00	2,115.00			
00013	05/07/2024	I	00030	00030	LEY DE INGRESOS DEVENGADA Servicios de Baños Públicos Parque Colosio		2,115.00	0.00			
00013	28/06/2024	I	00140	00140	LEY DE INGRESOS DEVENGADA Servicios de Baños Públicos Parque Colosio		0.00	5,870.00			
00016	28/06/2024	I	00140	00140	LEY DE INGRESOS DEVENGADA Servicios de Baños Públicos Parque Colosio		5,870.00	0.00			
00010	28/06/2024	I	00141	00141	LEY DE INGRESOS DEVENGADA Servicios de Baños Públicos Parque Colosio		0.00	1,850.00			
00013	28/06/2024	I	00141	00141	LEY DE INGRESOS DEVENGADA Servicios de Baños Públicos Parque Colosio		1,850.00	0.00			
00015	24/06/2024	I	00084	00084	LEY DE INGRESOS DEVENGADA Servicios de Baños Públicos Parque Colosio		0.00	6,760.00			
00018	24/06/2024	I	00084	00084	LEY DE INGRESOS DEVENGADA Servicios de Baños Públicos Parque Colosio		6,760.00	0.00			
00013	24/06/2024	I	00085	00085	LEY DE INGRESOS DEVENGADA Servicios de Baños Públicos Parque Colosio		0.00	5,055.00			
00016	24/06/2024	I	00085	00085	LEY DE INGRESOS DEVENGADA Servicios de Baños Públicos Parque Colosio		5,055.00	0.00			
00010	24/06/2024	I	00086	00086	LEY DE INGRESOS DEVENGADA Servicios de Baños Públicos Parque Colosio		0.00	2,435.00			
00013	24/06/2024	I	00086	00086	LEY DE INGRESOS DEVENGADA Servicios de Baños Públicos Parque Colosio		2,435.00	0.00			
00011	11/06/2024	I	00031	00031	LEY DE INGRESOS DEVENGADA Servicios de Baños Públicos Parque Colosio		0.00	2,515.00			
00014	11/06/2024	I	00031	00031	LEY DE INGRESOS DEVENGADA Servicios de Baños Públicos Parque Colosio		2,515.00	0.00			
00010	11/06/2024	I	00032	00032	LEY DE INGRESOS DEVENGADA Servicios de Baños Públicos Parque Colosio		0.00	1,520.00			
00013	11/06/2024	I	00032	00032	LEY DE INGRESOS DEVENGADA Servicios de Baños Públicos Parque Colosio		1,520.00	0.00			
00013	05/06/2024	I	00018	00018	LEY DE INGRESOS DEVENGADA Servicios de Baños Públicos Parque Colosio		0.00	3,905.00			
00016	05/06/2024	I	00018	00018	LEY DE INGRESOS DEVENGADA Servicios de Baños Públicos Parque Colosio		3,905.00	0.00			
00010	05/06/2024	I	00019	00019	LEY DE INGRESOS DEVENGADA Servicios de Baños Públicos Parque Colosio		0.00	1,445.00			
00013	05/06/2024	I	00019	00019	LEY DE INGRESOS DEVENGADA Servicios de Baños Públicos Parque Colosio		1,445.00	0.00			
00010	30/05/2024	I	00119	00119	LEY DE INGRESOS DEVENGADA Servicios de Baños Públicos Parque Colosio		0.00	1,525.00			
00013	30/05/2024	I	00119	00119	LEY DE INGRESOS DEVENGADA Servicios de Baños Públicos Parque Colosio		1,525.00	0.00			
00013	27/05/2024	I	00100	00100	LEY DE INGRESOS DEVENGADA Servicios de Baños Públicos Parque Colosio		0.00	4,185.00			
00016	27/05/2024	I	00100	00100	LEY DE INGRESOS DEVENGADA Servicios de Baños Públicos Parque Colosio		4,185.00	0.00			
00015	20/05/2024	I	00075	00075	LEY DE INGRESOS DEVENGADA Servicios de Baños Públicos Parque Colosio		0.00	5,835.00			
00018	20/05/2024	I	00075	00075	LEY DE INGRESOS DEVENGADA Servicios de Baños Públicos Parque Colosio		5,835.00	0.00			
00018	14/05/2024	I	00045	00045	LEY DE INGRESOS DEVENGADA Servicios de Baños Públicos Parque Colosio		0.00	4,995.00			
00021	14/05/2024	I	00045	00045	LEY DE INGRESOS DEVENGADA Servicios de Baños Públicos Parque Colosio		4,995.00	0.00			
00010	13/05/2024	I	00044	00044	LEY DE INGRESOS DEVENGADA Servicios de Baños Públicos Parque Colosio		0.00	1,745.00			
00013	13/05/2024	I	00044	00044	LEY DE INGRESOS DEVENGADA Servicios de Baños Públicos Parque Colosio		1,745.00	0.00			
00011	30/04/2024	I	00153	00153	LEY DE INGRESOS DEVENGADA Servicios de Baños Públicos Parque Colosio		0.00	2,510.00			
00014	30/04/2024	I	00153	00153	LEY DE INGRESOS DEVENGADA Servicios de Baños Públicos Parque Colosio		2,510.00	0.00			

00013	26/04/2024	I	00127	00127	LEY DE INGRESOS DEVENGADA Servicios de Baños Públicos Parque Colosio		0.00	4,820.00		
00016	26/04/2024	I	00127	00127	LEY DE INGRESOS DEVENGADA Servicios de Baños Públicos Parque Colosio		4,820.00	0.00		
00010	26/04/2024	I	00128	00128	LEY DE INGRESOS DEVENGADA Servicios de Baños Públicos Parque Colosio		0.00	1,310.00		
00013	26/04/2024	I	00128	00128	LEY DE INGRESOS DEVENGADA Servicios de Baños Públicos Parque Colosio		1,310.00	0.00		
00010	23/04/2024	I	00113	00113	LEY DE INGRESOS DEVENGADA Servicios de Baños Públicos Parque Colosio		0.00	1,630.00		
00013	23/04/2024	I	00113	00113	LEY DE INGRESOS DEVENGADA Servicios de Baños Públicos Parque Colosio		1,630.00	0.00		
00013	19/04/2024	I	00099	00099	LEY DE INGRESOS DEVENGADA Servicios de Baños Públicos Parque Colosio		0.00	255.00		
00016	19/04/2024	I	00099	00099	LEY DE INGRESOS DEVENGADA Servicios de Baños Públicos Parque Colosio		255.00	0.00		
00013	12/04/2024	I	00047	00047	LEY DE INGRESOS DEVENGADA Servicios de Baños Públicos Parque Colosio		0.00	3,940.00		
00016	12/04/2024	I	00047	00047	LEY DE INGRESOS DEVENGADA Servicios de Baños Públicos Parque Colosio		3,940.00	0.00		
00010	12/04/2024	I	00055	00055	LEY DE INGRESOS DEVENGADA Servicios de Baños Públicos Parque Colosio		0.00	3,820.00		
00013	12/04/2024	I	00055	00055	LEY DE INGRESOS DEVENGADA Servicios de Baños Públicos Parque Colosio		3,820.00	0.00		
00009	10/04/2024	I	00028	00028	LEY DE INGRESOS DEVENGADA Servicios de Baños Públicos Parque Colosio		0.00	2,030.00		
00012	10/04/2024	I	00028	00028	LEY DE INGRESOS DEVENGADA Servicios de Baños Públicos Parque Colosio		2,030.00	0.00		
00013	10/04/2024	I	00029	00029	LEY DE INGRESOS DEVENGADA Servicios de Baños Públicos Parque Colosio		0.00	4,225.00		
00016	10/04/2024	I	00029	00029	LEY DE INGRESOS DEVENGADA Servicios de Baños Públicos Parque Colosio		4,225.00	0.00		
00013	09/04/2024	I	00027	00027	LEY DE INGRESOS DEVENGADA Servicios de Baños Públicos Parque Colosio		0.00	7,720.00		
00016	09/04/2024	I	00027	00027	LEY DE INGRESOS DEVENGADA Servicios de Baños Públicos Parque Colosio		7,720.00	0.00		
00013	22/03/2024	I	00107	00107	LEY DE INGRESOS DEVENGADA Servicios de Baños Públicos Parque Colosio		0.00	5,430.00		
00016	22/03/2024	I	00107	00107	LEY DE INGRESOS DEVENGADA Servicios de Baños Públicos Parque Colosio		5,430.00	0.00		
00011	22/03/2024	I	00108	00108	LEY DE INGRESOS DEVENGADA Servicios de Baños Públicos Parque Colosio		0.00	1,795.00		
00014	22/03/2024	I	00108	00108	LEY DE INGRESOS DEVENGADA Servicios de Baños Públicos Parque Colosio		1,795.00	0.00		
00010	19/03/2024	I	00049	00049	LEY DE INGRESOS DEVENGADA Servicios de Baños Públicos Parque Colosio		0.00	1,615.00		
00013	19/03/2024	I	00049	00049	LEY DE INGRESOS DEVENGADA Servicios de Baños Públicos Parque Colosio		1,615.00	0.00		
00010	13/03/2024	I	00045	00045	LEY DE INGRESOS DEVENGADA Servicios de Baños Públicos Parque Colosio		0.00	2,455.00		
00013	13/03/2024	I	00045	00045	LEY DE INGRESOS DEVENGADA Servicios de Baños Públicos Parque Colosio		2,455.00	0.00		
00012	13/03/2024	I	00046	00046	LEY DE INGRESOS DEVENGADA Servicios de Baños Públicos Parque Colosio		0.00	4,825.00		
00015	13/03/2024	I	00046	00046	LEY DE INGRESOS DEVENGADA Servicios de Baños Públicos Parque Colosio		4,825.00	0.00		
00012	07/03/2024	I	00018	00018	LEY DE INGRESOS DEVENGADA Servicios de Baños Públicos Parque Colosio		0.00	5,000.00		
00015	07/03/2024	I	00018	00018	LEY DE INGRESOS DEVENGADA Servicios de Baños Públicos Parque Colosio		5,000.00	0.00		
00010	06/03/2024	I	00013	00013	LEY DE INGRESOS DEVENGADA Servicios de Baños Públicos Parque Colosio		0.00	2,615.00		
00013	06/03/2024	I	00013	00013	LEY DE INGRESOS DEVENGADA Servicios de Baños Públicos Parque Colosio		2,615.00	0.00		
00013	29/02/2024	I	00128	00128	LEY DE INGRESOS DEVENGADA Servicios de Baños Públicos Parque Colosio		0.00	4,905.00		
00016	29/02/2024	I	00128	00128	LEY DE INGRESOS DEVENGADA Servicios de Baños Públicos Parque Colosio		4,905.00	0.00		
00010	27/02/2024	I	00100	00100	LEY DE INGRESOS DEVENGADA Servicios de Baños Públicos Parque Colosio		0.00	1,525.00		
00013	27/02/2024	I	00100	00100	LEY DE INGRESOS DEVENGADA Servicios de Baños Públicos Parque Colosio		1,525.00	0.00		
00013	22/02/2024	I	00082	00082	LEY DE INGRESOS DEVENGADA Servicios de Baños Públicos Parque Colosio		0.00	6,040.00		
00016	22/02/2024	I	00082	00082	LEY DE INGRESOS DEVENGADA Servicios de Baños Públicos Parque Colosio		6,040.00	0.00		
00010	22/02/2024	I	00083	00083	LEY DE INGRESOS DEVENGADA Servicios de Baños Públicos Parque Colosio		0.00	2,125.00		
00013	22/02/2024	I	00083	00083	LEY DE INGRESOS DEVENGADA Servicios de Baños Públicos Parque Colosio		2,125.00	0.00		
00014	22/02/2024	I	00084	00084	LEY DE INGRESOS DEVENGADA Servicios de Baños Públicos Parque Colosio		0.00	6,720.00		
00017	22/02/2024	I	00084	00084	LEY DE INGRESOS DEVENGADA Servicios de Baños Públicos Parque Colosio		6,720.00	0.00		
00010	14/02/2024	I	00034	00034	LEY DE INGRESOS DEVENGADA Servicios de Baños Públicos Parque Colosio		0.00	1,685.00		
00013	14/02/2024	I	00034	00034	LEY DE INGRESOS DEVENGADA Servicios de Baños Públicos Parque Colosio		1,685.00	0.00		
00013	13/02/2024	I	00033	00033	LEY DE INGRESOS DEVENGADA Servicios de Baños Públicos Parque Colosio		0.00	7,300.00		
00016	13/02/2024	I	00033	00033	LEY DE INGRESOS DEVENGADA Servicios de Baños Públicos Parque Colosio		7,300.00	0.00		
00010	08/02/2024	I	00023	00023	LEY DE INGRESOS DEVENGADA Servicios de Baños Públicos Parque Colosio		0.00	3,575.00		
00013	08/02/2024	I	00023	00023	LEY DE INGRESOS DEVENGADA Servicios de Baños Públicos Parque Colosio		3,575.00	0.00		
00010	31/01/2024	I	00126	00126	LEY DE INGRESOS DEVENGADA Servicios de Baños Públicos Parque Colosio		0.00	2,685.00		
00013	31/01/2024	I	00126	00126	LEY DE INGRESOS DEVENGADA Servicios de Baños Públicos Parque Colosio		2,685.00	0.00		
00013	31/01/2024	I	00127	00127	LEY DE INGRESOS DEVENGADA Servicios de Baños Públicos Parque Colosio		0.00	7,700.00		
00016	31/01/2024	I	00127	00127	LEY DE INGRESOS DEVENGADA Servicios de Baños Públicos Parque Colosio		7,700.00	0.00		
00013	25/01/2024	I	00095	00095	LEY DE INGRESOS DEVENGADA Servicios de Baños Públicos Parque Colosio		0.00	6,275.00		
00016	25/01/2024	I	00095	00095	LEY DE INGRESOS DEVENGADA Servicios de Baños Públicos Parque Colosio		6,275.00	0.00		
00013	18/01/2024	I	00052	00052	LEY DE INGRESOS DEVENGADA Servicios de Baños Públicos Parque Colosio		0.00	6,000.00		
00016	18/01/2024	I	00052	00052	LEY DE INGRESOS DEVENGADA Servicios de Baños Públicos Parque Colosio		6,000.00	0.00		
00010	12/01/2024	I	00022	00022	LEY DE INGRESOS DEVENGADA Servicios de Baños Públicos Parque Colosio		0.00	1,620.00		
00013	12/01/2024	I	00022	00022	LEY DE INGRESOS DEVENGADA Servicios de Baños Públicos Parque Colosio		1,620.00	0.00		
00013	11/01/2024	I	00017	00017	LEY DE INGRESOS DEVENGADA Servicios de Baños Públicos Parque Colosio		0.00	6,515.00		
00016	11/01/2024	I	00017	00017	LEY DE INGRESOS DEVENGADA Servicios de Baños Públicos Parque Colosio		6,515.00	0.00		
00010	10/01/2024	I	00014	00014	LEY DE INGRESOS DEVENGADA Servicios de Baños Públicos Parque Colosio		0.00	3,585.00		
00013	10/01/2024	I	00014	00014	LEY DE INGRESOS DEVENGADA Servicios de Baños Públicos Parque Colosio		3,585.00	0.00		
00009	10/01/2024	I	00015	00015	LEY DE INGRESOS DEVENGADA Servicios de Baños Públicos Parque Colosio		0.00	1,030.00		
00012	10/01/2024	I	00015	00015	LEY DE INGRESOS DEVENGADA Servicios de Baños Públicos Parque Colosio		1,030.00	0.00		
00010	10/01/2024	I	00016	00016	LEY DE INGRESOS DEVENGADA Servicios de Baños Públicos Parque Colosio		0.00	2,685.00		
00013	10/01/2024	I	00016	00016	LEY DE INGRESOS DEVENGADA Servicios de Baños Públicos Parque Colosio		2,685.00	0.00		
00010	05/01/2024	I	00001	00001	LEY DE INGRESOS DEVENGADA Servicios de Baños Públicos Parque Colosio		0.00	2,010.00		
00013	05/01/2024	I	00001	00001	LEY DE INGRESOS DEVENGADA Servicios de Baños Públicos Parque Colosio		2,010.00	0.00		
00010	01/01/2024	I	00060	00060	LEY DE INGRESOS DEVENGADA Servicios de Baños Públicos Parque Colosio		0.00	2,605.00		
00013	01/01/2024	I	00060	00060	LEY DE INGRESOS DEVENGADA Servicios de Baños Públicos Parque Colosio		2,605.00	0.00		

					TOTAL:			**372,338.00**		**372,338.00**	
8140	**000004173**	**00000000000000001**	**0001**	**0016**	**Servicios Psicológicos**	**0.00**		**162,668.00**		**162,668.00**	**0.00**
REN.	**FECHA**	**TIPO**	**N.POL.**	**REF**	**CONCEPTO**			**DEBE**		**HABER**	
00018	31/12/2024	I	00102	00102	LEY DE INGRESOS DEVENGADA Servicios Psicológicos SaluDIF San Juan Tilapa			0.00		200.00	
00021	31/12/2024	I	00102	00102	LEY DE INGRESOS DEVENGADA Servicios Psicológicos SaluDIF San Juan Tilapa			200.00		0.00	
00018	31/12/2024	I	00103	00103	LEY DE INGRESOS DEVENGADA Servicios Psicológicos SaluDIF Seminario			0.00		425.00	
00021	31/12/2024	I	00103	00103	LEY DE INGRESOS DEVENGADA Servicios Psicológicos SaluDIF Seminario			425.00		0.00	
00018	31/12/2024	I	00104	00104	LEY DE INGRESOS DEVENGADA Servicios Psicológicos SaluDIF Sauces			0.00		75.00	
00021	31/12/2024	I	00104	00104	LEY DE INGRESOS DEVENGADA Servicios Psicológicos SaluDIF Sauces			75.00		0.00	
00018	31/12/2024	I	00105	00105	LEY DE INGRESOS DEVENGADA Servicios Psicológicos SaluDIF San Andrés Cuexcontitlan			0.00		150.00	
00021	31/12/2024	I	00105	00105	LEY DE INGRESOS DEVENGADA Servicios Psicológicos SaluDIF San Andrés Cuexcontitlan			150.00		0.00	
00013	31/12/2024	I	00106	00106	LEY DE INGRESOS DEVENGADA Servicios Psicológicos SaluDIF La Unión			0.00		50.00	
00016	31/12/2024	I	00106	00106	LEY DE INGRESOS DEVENGADA Servicios Psicológicos SaluDIF La Unión			50.00		0.00	
00008	31/12/2024	I	00107	00107	LEY DE INGRESOS DEVENGADA Servicios Psicológicos Periférico Mercado 16 de septiembre			0.00		25.00	
00011	31/12/2024	I	00107	00107	LEY DE INGRESOS DEVENGADA Servicios Psicológicos Periférico Mercado 16 de septiembre			25.00		0.00	
00013	31/12/2024	I	00109	00109	LEY DE INGRESOS DEVENGADA Servicios Psicológicos SaluDIF San Pedro Totoltepec			0.00		75.00	
00016	31/12/2024	I	00109	00109	LEY DE INGRESOS DEVENGADA Servicios Psicológicos SaluDIF San Pedro Totoltepec			75.00		0.00	
00013	31/12/2024	I	00110	00110	LEY DE INGRESOS DEVENGADA Servicios Psicológicos SaluDIF Cerrillo Vista Hermosa			0.00		75.00	
00016	31/12/2024	I	00110	00110	LEY DE INGRESOS DEVENGADA Servicios Psicológicos SaluDIF Cerrillo Vista Hermosa			75.00		0.00	
00018	19/12/2024	I	00079	00079	LEY DE INGRESOS DEVENGADA Servicios Psicológicos SaluDIF San Pedro Totoltepec			0.00		200.00	
00021	19/12/2024	I	00079	00079	LEY DE INGRESOS DEVENGADA Servicios Psicológicos SaluDIF San Pedro Totoltepec			200.00		0.00	
00019	19/12/2024	I	00080	00080	LEY DE INGRESOS DEVENGADA Servicios Psicológicos SaluDIF Seminario			0.00		400.00	
00022	19/12/2024	I	00080	00080	LEY DE INGRESOS DEVENGADA Servicios Psicológicos SaluDIF Seminario			400.00		0.00	
00018	19/12/2024	I	00081	00081	LEY DE INGRESOS DEVENGADA Servicios Psicológicos SaluDIF Sauces			0.00		325.00	
00021	19/12/2024	I	00081	00081	LEY DE INGRESOS DEVENGADA Servicios Psicológicos SaluDIF Sauces			325.00		0.00	
00018	19/12/2024	I	00090	00090	LEY DE INGRESOS DEVENGADA Servicios Psicológicos SaluDIF San Pablo Autopan			0.00		25.00	
00021	19/12/2024	I	00090	00090	LEY DE INGRESOS DEVENGADA Servicios Psicológicos SaluDIF San Pablo Autopan			25.00		0.00	
00018	19/12/2024	I	00091	00091	LEY DE INGRESOS DEVENGADA Servicios Psicológicos SaluDIF Cacalomacan			0.00		25.00	
00021	19/12/2024	I	00091	00091	LEY DE INGRESOS DEVENGADA Servicios Psicológicos SaluDIF Cacalomacan			25.00		0.00	
00013	19/12/2024	I	00108	00108	LEY DE INGRESOS DEVENGADA Servicios Psicológicos SaluDIF 8 Cedros			0.00		150.00	
00016	19/12/2024	I	00108	00108	LEY DE INGRESOS DEVENGADA Servicios Psicológicos SaluDIF 8 Cedros			150.00		0.00	
00019	18/12/2024	I	00068	00068	LEY DE INGRESOS DEVENGADA Servicios Psicológicos Periférico Mercado 16 de septiembre			0.00		225.00	
00022	18/12/2024	I	00068	00068	LEY DE INGRESOS DEVENGADA Servicios Psicológicos Periférico Mercado 16 de septiembre			225.00		0.00	
00018	18/12/2024	I	00069	00069	LEY DE INGRESOS DEVENGADA Servicios Psicológicos SaluDIF San Cristóbal Huichochitlan			0.00		200.00	
00021	18/12/2024	I	00069	00069	LEY DE INGRESOS DEVENGADA Servicios Psicológicos SaluDIF San Cristóbal Huichochitlan			200.00		0.00	
00018	18/12/2024	I	00070	00070	LEY DE INGRESOS DEVENGADA Servicios Psicológicos SaluDIF Cacalomacan			0.00		175.00	
00021	18/12/2024	I	00070	00070	LEY DE INGRESOS DEVENGADA Servicios Psicológicos SaluDIF Cacalomacan			175.00		0.00	
00018	18/12/2024	I	00072	00072	LEY DE INGRESOS DEVENGADA Servicios Psicológicos SaluDIF La Unión			0.00		200.00	
00021	18/12/2024	I	00072	00072	LEY DE INGRESOS DEVENGADA Servicios Psicológicos SaluDIF La Unión			200.00		0.00	
00013	17/12/2024	I	00055	00055	LEY DE INGRESOS DEVENGADA Servicios Psicológicos SaluDIF 8 Cedros			0.00		425.00	
00016	17/12/2024	I	00055	00055	LEY DE INGRESOS DEVENGADA Servicios Psicológicos SaluDIF 8 Cedros			425.00		0.00	
00014	17/12/2024	I	00057	00057	LEY DE INGRESOS DEVENGADA Servicios Psicológicos Periférico Mercado 16 de septiembre			0.00		250.00	
00017	17/12/2024	I	00057	00057	LEY DE INGRESOS DEVENGADA Servicios Psicológicos Periférico Mercado 16 de septiembre			250.00		0.00	
00018	17/12/2024	I	00058	00058	LEY DE INGRESOS DEVENGADA Servicios Psicológicos SaluDIF Sauces			0.00		525.00	
00021	17/12/2024	I	00058	00058	LEY DE INGRESOS DEVENGADA Servicios Psicológicos SaluDIF Sauces			525.00		0.00	
00018	17/12/2024	I	00064	00064	LEY DE INGRESOS DEVENGADA Servicios Psicológicos SaluDIF San Pablo Autopan			0.00		225.00	
00021	17/12/2024	I	00064	00064	LEY DE INGRESOS DEVENGADA Servicios Psicológicos SaluDIF San Pablo Autopan			225.00		0.00	
00013	17/12/2024	I	00065	00065	LEY DE INGRESOS DEVENGADA Servicios Psicológicos SaluDIF San Juan Tilapa			0.00		325.00	
00016	17/12/2024	I	00065	00065	LEY DE INGRESOS DEVENGADA Servicios Psicológicos SaluDIF San Juan Tilapa			325.00		0.00	
00019	17/12/2024	I	00066	00066	LEY DE INGRESOS DEVENGADA Servicios Psicológicos SaluDIF La Unión			0.00		200.00	
00022	17/12/2024	I	00066	00066	LEY DE INGRESOS DEVENGADA Servicios Psicológicos SaluDIF La Unión			200.00		0.00	
00019	17/12/2024	I	00067	00067	LEY DE INGRESOS DEVENGADA Servicios Psicológicos SaluDIF San Andrés Cuexcontitlan			0.00		475.00	
00022	17/12/2024	I	00067	00067	LEY DE INGRESOS DEVENGADA Servicios Psicológicos SaluDIF San Andrés Cuexcontitlan			475.00		0.00	
00018	16/12/2024	I	00052	00052	LEY DE INGRESOS DEVENGADA Servicios Psicológicos SaluDIF San Pedro Totoltepec			0.00		375.00	
00021	16/12/2024	I	00052	00052	LEY DE INGRESOS DEVENGADA Servicios Psicológicos SaluDIF San Pedro Totoltepec			375.00		0.00	
00018	16/12/2024	I	00053	00053	LEY DE INGRESOS DEVENGADA Servicios Psicológicos SaluDIF San Cristóbal Huichochitlan			0.00		350.00	
00021	16/12/2024	I	00053	00053	LEY DE INGRESOS DEVENGADA Servicios Psicológicos SaluDIF San Cristóbal Huichochitlan			350.00		0.00	
00018	16/12/2024	I	00054	00054	LEY DE INGRESOS DEVENGADA Servicios Psicológicos SaluDIF Cacalomacan			0.00		300.00	
00021	16/12/2024	I	00054	00054	LEY DE INGRESOS DEVENGADA Servicios Psicológicos SaluDIF Cacalomacan			300.00		0.00	
00018	13/12/2024	I	00034	00034	LEY DE INGRESOS DEVENGADA Servicios Psicológicos SaluDIF San Pablo Autopan			0.00		375.00	
00021	13/12/2024	I	00034	00034	LEY DE INGRESOS DEVENGADA Servicios Psicológicos SaluDIF San Pablo Autopan			375.00		0.00	
00013	13/12/2024	I	00035	00035	LEY DE INGRESOS DEVENGADA Servicios Psicológicos SaluDIF San Juan Tilapa			0.00		675.00	
00016	13/12/2024	I	00035	00035	LEY DE INGRESOS DEVENGADA Servicios Psicológicos SaluDIF San Juan Tilapa			675.00		0.00	
00019	13/12/2024	I	00043	00043	LEY DE INGRESOS DEVENGADA Servicios Psicológicos SaluDIF San Andrés Cuexcontitlan			0.00		400.00	
00022	13/12/2024	I	00043	00043	LEY DE INGRESOS DEVENGADA Servicios Psicológicos SaluDIF San Andrés Cuexcontitlan			400.00		0.00	
00018	11/12/2024	I	00030	00030	LEY DE INGRESOS DEVENGADA Servicios Psicológicos SaluDIF Cerrillo Vista Hermosa			0.00		300.00	
00021	11/12/2024	I	00030	00030	LEY DE INGRESOS DEVENGADA Servicios Psicológicos SaluDIF Cerrillo Vista Hermosa			300.00		0.00	
00013	11/12/2024	I	00031	00031	LEY DE INGRESOS DEVENGADA Servicios Psicológicos SaluDIF Seminario			0.00		150.00	
00016	11/12/2024	I	00031	00031	LEY DE INGRESOS DEVENGADA Servicios Psicológicos SaluDIF Seminario			150.00		0.00	

00007	10/12/2024	D	00014	00014	LEY DE INGRESOS DEVENGADA Servicios Psicológicos		0.00	150.00		
00010	10/12/2024	D	00014	00014	LEY DE INGRESOS DEVENGADA Servicios Psicológicos		150.00	0.00		
00018	05/12/2024	I	00013	00013	LEY DE INGRESOS DEVENGADA Servicios Psicológicos SaluDIF La Unión		0.00	175.00		
00021	05/12/2024	I	00013	00013	LEY DE INGRESOS DEVENGADA Servicios Psicológicos SaluDIF La Unión		175.00	0.00		
00018	05/12/2024	I	00021	00021	LEY DE INGRESOS DEVENGADA Servicios Psicológicos SaluDIF Seminario		0.00	525.00		
00021	05/12/2024	I	00021	00021	LEY DE INGRESOS DEVENGADA Servicios Psicológicos SaluDIF Seminario		525.00	0.00		
00018	04/12/2024	I	00008	00008	LEY DE INGRESOS DEVENGADA Servicios Psicológicos SaluDIF Cacalomacan		0.00	275.00		
00021	04/12/2024	I	00008	00008	LEY DE INGRESOS DEVENGADA Servicios Psicológicos SaluDIF Cacalomacan		275.00	0.00		
00018	04/12/2024	I	00009	00009	LEY DE INGRESOS DEVENGADA Servicios Psicológicos SaluDIF San Andrés Cuexcontitlan		0.00	50.00		
00021	04/12/2024	I	00009	00009	LEY DE INGRESOS DEVENGADA Servicios Psicológicos SaluDIF San Andrés Cuexcontitlan		50.00	0.00		
00008	04/12/2024	I	00012	00012	LEY DE INGRESOS DEVENGADA Servicios Psicológicos Periférico Mercado 16 de septiembre		0.00	225.00		
00011	04/12/2024	I	00012	00012	LEY DE INGRESOS DEVENGADA Servicios Psicológicos Periférico Mercado 16 de septiembre		225.00	0.00		
00018	03/12/2024	I	00006	00006	LEY DE INGRESOS DEVENGADA Servicios Psicológicos SaluDIF San Juan Tilapa		0.00	200.00		
00021	03/12/2024	I	00006	00006	LEY DE INGRESOS DEVENGADA Servicios Psicológicos SaluDIF San Juan Tilapa		200.00	0.00		
00013	03/12/2024	I	00007	00007	LEY DE INGRESOS DEVENGADA Servicios Psicológicos SaluDIF San Cristobal Huichochitlan		0.00	25.00		
00016	03/12/2024	I	00007	00007	LEY DE INGRESOS DEVENGADA Servicios Psicológicos SaluDIF San Cristobal Huichochitlan		25.00	0.00		
00018	29/11/2024	I	00142	00142	LEY DE INGRESOS DEVENGADA Servicios Psicológicos SaluDIF Seminario		0.00	500.00		
00021	29/11/2024	I	00142	00142	LEY DE INGRESOS DEVENGADA Servicios Psicológicos SaluDIF Seminario		500.00	0.00		
00013	28/11/2024	I	00124	00124	LEY DE INGRESOS DEVENGADA Servicios Psicológicos SaluDIF San Andrés Cuexcontitlan		0.00	250.00		
00016	28/11/2024	I	00124	00124	LEY DE INGRESOS DEVENGADA Servicios Psicológicos SaluDIF San Andrés Cuexcontitlan		250.00	0.00		
00013	28/11/2024	I	00125	00125	LEY DE INGRESOS DEVENGADA Servicios Psicológicos SaluDIF Cerrillo Vista Hermosa		0.00	200.00		
00016	28/11/2024	I	00125	00125	LEY DE INGRESOS DEVENGADA Servicios Psicológicos SaluDIF Cerrillo Vista Hermosa		200.00	0.00		
00018	28/11/2024	I	00126	00126	LEY DE INGRESOS DEVENGADA Servicios Psicológicos SaluDIF Sauces		0.00	225.00		
00021	28/11/2024	I	00126	00126	LEY DE INGRESOS DEVENGADA Servicios Psicológicos SaluDIF Sauces		225.00	0.00		
00013	28/11/2024	I	00127	00127	LEY DE INGRESOS DEVENGADA Servicios Psicológicos SaluDIF 8 Cedros		0.00	200.00		
00016	28/11/2024	I	00127	00127	LEY DE INGRESOS DEVENGADA Servicios Psicológicos SaluDIF 8 Cedros		200.00	0.00		
00018	28/11/2024	I	00128	00128	LEY DE INGRESOS DEVENGADA Servicios Psicológicos SaluDIF San Pedro Totoltepec		0.00	200.00		
00021	28/11/2024	I	00128	00128	LEY DE INGRESOS DEVENGADA Servicios Psicológicos SaluDIF San Pedro Totoltepec		200.00	0.00		
00018	27/11/2024	I	00100	00100	LEY DE INGRESOS DEVENGADA Servicios Psicológicos SaluDIF La Unión		0.00	225.00		
00021	27/11/2024	I	00100	00100	LEY DE INGRESOS DEVENGADA Servicios Psicológicos SaluDIF La Unión		225.00	0.00		
00013	27/11/2024	I	00101	00101	LEY DE INGRESOS DEVENGADA Servicios Psicológicos Periférico Mercado 16 de septiembre		0.00	250.00		
00016	27/11/2024	I	00101	00101	LEY DE INGRESOS DEVENGADA Servicios Psicológicos Periférico Mercado 16 de septiembre		250.00	0.00		
00018	27/11/2024	I	00102	00102	LEY DE INGRESOS DEVENGADA Servicios Psicológicos SaluDIF Sauces		0.00	300.00		
00021	27/11/2024	I	00102	00102	LEY DE INGRESOS DEVENGADA Servicios Psicológicos SaluDIF Sauces		300.00	0.00		
00018	27/11/2024	I	00121	00121	LEY DE INGRESOS DEVENGADA Servicios Psicológicos		0.00	350.00		
00021	27/11/2024	I	00121	00121	LEY DE INGRESOS DEVENGADA Servicios Psicológicos		350.00	0.00		
00018	27/11/2024	I	00122	00122	LEY DE INGRESOS DEVENGADA Servicios Psicológicos SaluDIF San Cristóbal Huichochitlan		0.00	175.00		
00021	27/11/2024	I	00122	00122	LEY DE INGRESOS DEVENGADA Servicios Psicológicos SaluDIF San Cristóbal Huichochitlan		175.00	0.00		
00013	27/11/2024	I	00123	00123	LEY DE INGRESOS DEVENGADA Servicios Psicológicos SaluDIF San Juan Tilapa		0.00	400.00		
00016	27/11/2024	I	00123	00123	LEY DE INGRESOS DEVENGADA Servicios Psicológicos SaluDIF San Juan Tilapa		400.00	0.00		
00013	26/11/2024	I	00091	00091	LEY DE INGRESOS DEVENGADA Servicios Psicológicos SaluDIF San Juan Tilapa		0.00	400.00		
00016	26/11/2024	I	00091	00091	LEY DE INGRESOS DEVENGADA Servicios Psicológicos SaluDIF San Juan Tilapa		400.00	0.00		
00018	26/11/2024	I	00092	00092	LEY DE INGRESOS DEVENGADA Servicios Psicológicos SaluDIF Cacalomacan		0.00	225.00		
00021	26/11/2024	I	00092	00092	LEY DE INGRESOS DEVENGADA Servicios Psicológicos SaluDIF Cacalomacan		225.00	0.00		
00013	26/11/2024	I	00093	00093	LEY DE INGRESOS DEVENGADA Servicios Psicológicos SaluDIF Cerrillo Vista Hermosa		0.00	250.00		
00016	26/11/2024	I	00093	00093	LEY DE INGRESOS DEVENGADA Servicios Psicológicos SaluDIF Cerrillo Vista Hermosa		250.00	0.00		
00018	26/11/2024	I	00094	00094	LEY DE INGRESOS DEVENGADA Servicios Psicológicos SaluDIF San Cristóbal Huichochitlan		0.00	175.00		
00021	26/11/2024	I	00094	00094	LEY DE INGRESOS DEVENGADA Servicios Psicológicos SaluDIF San Cristóbal Huichochitlan		175.00	0.00		
00018	26/11/2024	I	00095	00095	LEY DE INGRESOS DEVENGADA Servicios Psicológicos SaluDIF San Pedro Totoltepec		0.00	275.00		
00021	26/11/2024	I	00095	00095	LEY DE INGRESOS DEVENGADA Servicios Psicológicos SaluDIF San Pedro Totoltepec		275.00	0.00		
00013	26/11/2024	I	00096	00096	LEY DE INGRESOS DEVENGADA Servicios Psicológicos SaluDIF 8 Cedros		0.00	200.00		
00016	26/11/2024	I	00096	00096	LEY DE INGRESOS DEVENGADA Servicios Psicológicos SaluDIF 8 Cedros		200.00	0.00		
00018	26/11/2024	I	00097	00097	LEY DE INGRESOS DEVENGADA Servicios Psicológicos SaluDIF San Andrés Cuexcontitlan		0.00	375.00		
00021	26/11/2024	I	00097	00097	LEY DE INGRESOS DEVENGADA Servicios Psicológicos SaluDIF San Andrés Cuexcontitlan		375.00	0.00		
00018	26/11/2024	I	00098	00098	LEY DE INGRESOS DEVENGADA Servicios Psicológicos SaluDIF Seminario		0.00	550.00		
00021	26/11/2024	I	00098	00098	LEY DE INGRESOS DEVENGADA Servicios Psicológicos SaluDIF Seminario		550.00	0.00		
00018	22/11/2024	I	00059	00059	LEY DE INGRESOS DEVENGADA Servicios Psicológicos SaluDIF Seminario		0.00	775.00		
00021	22/11/2024	I	00059	00059	LEY DE INGRESOS DEVENGADA Servicios Psicológicos SaluDIF Seminario		775.00	0.00		
00018	22/11/2024	I	00060	00060	LEY DE INGRESOS DEVENGADA Servicios Psicológicos		0.00	425.00		
00021	22/11/2024	I	00060	00060	LEY DE INGRESOS DEVENGADA Servicios Psicológicos		425.00	0.00		
00018	22/11/2024	I	00061	00061	LEY DE INGRESOS DEVENGADA Servicios Psicológicos SaluDIF La Unión		0.00	175.00		
00021	22/11/2024	I	00061	00061	LEY DE INGRESOS DEVENGADA Servicios Psicológicos SaluDIF La Unión		175.00	0.00		
00008	22/11/2024	I	00062	00062	LEY DE INGRESOS DEVENGADA Servicios Psicológicos Periférico Mercado 16 de septiembre		0.00	75.00		
00011	22/11/2024	I	00062	00062	LEY DE INGRESOS DEVENGADA Servicios Psicológicos Periférico Mercado 16 de septiembre		75.00	0.00		
00018	21/11/2024	I	00051	00051	LEY DE INGRESOS DEVENGADA Servicios Psicológicos SaluDIF San Pedro Totoltepec		0.00	175.00		
00021	21/11/2024	I	00051	00051	LEY DE INGRESOS DEVENGADA Servicios Psicológicos SaluDIF San Pedro Totoltepec		175.00	0.00		
00014	21/11/2024	I	00052	00052	LEY DE INGRESOS DEVENGADA Servicios Psicológicos SaluDIF San Andrés Cuexcontitlan		0.00	450.00		
00017	21/11/2024	I	00052	00052	LEY DE INGRESOS DEVENGADA Servicios Psicológicos SaluDIF San Andrés Cuexcontitlan		450.00	0.00		
00018	21/11/2024	I	00053	00053	LEY DE INGRESOS DEVENGADA Servicios Psicológicos SaluDIF Cacalomacan		0.00	175.00		
00021	21/11/2024	I	00053	00053	LEY DE INGRESOS DEVENGADA Servicios Psicológicos SaluDIF Cacalomacan		175.00	0.00		

00018	21/11/2024	I	00054	00054	LEY DE INGRESOS DEVENGADA Servicios Psicológicos SaluDIF San Pablo Autopan		0.00	475.00		
00021	21/11/2024	I	00054	00054	LEY DE INGRESOS DEVENGADA Servicios Psicológicos SaluDIF San Pablo Autopan		475.00	0.00		
00018	21/11/2024	I	00055	00055	LEY DE INGRESOS DEVENGADA Servicios Psicológicos SaluDIF San Cristóbal Huichochitlan		0.00	200.00		
00021	21/11/2024	I	00055	00055	LEY DE INGRESOS DEVENGADA Servicios Psicológicos SaluDIF San Cristóbal Huichochitlan		200.00	0.00		
00018	21/11/2024	I	00056	00056	LEY DE INGRESOS DEVENGADA Servicios Psicológicos SaluDIF San Juan Tilapa		0.00	775.00		
00021	21/11/2024	I	00056	00056	LEY DE INGRESOS DEVENGADA Servicios Psicológicos SaluDIF San Juan Tilapa		775.00	0.00		
00018	21/11/2024	I	00057	00057	LEY DE INGRESOS DEVENGADA Servicios Psicológicos SaluDIF Cerrillo Vista Hermosa		0.00	300.00		
00021	21/11/2024	I	00057	00057	LEY DE INGRESOS DEVENGADA Servicios Psicológicos SaluDIF Cerrillo Vista Hermosa		300.00	0.00		
00018	21/11/2024	I	00058	00058	LEY DE INGRESOS DEVENGADA Servicios Psicológicos SaluDIF 8 Cedros		0.00	275.00		
00021	21/11/2024	I	00058	00058	LEY DE INGRESOS DEVENGADA Servicios Psicológicos SaluDIF 8 Cedros		275.00	0.00		
00019	20/11/2024	I	00044	00044	LEY DE INGRESOS DEVENGADA Servicios Psicológicos SaluDIF San Andrés Cuexcontitlan		0.00	475.00		
00022	20/11/2024	I	00044	00044	LEY DE INGRESOS DEVENGADA Servicios Psicológicos SaluDIF San Andrés Cuexcontitlan		475.00	0.00		
00018	20/11/2024	I	00047	00047	LEY DE INGRESOS DEVENGADA Servicios Psicológicos SaluDIF Sauces		0.00	500.00		
00021	20/11/2024	I	00047	00047	LEY DE INGRESOS DEVENGADA Servicios Psicológicos SaluDIF Sauces		500.00	0.00		
00019	20/11/2024	I	00048	00048	LEY DE INGRESOS DEVENGADA Servicios Psicológicos SaluDIF La Unión		0.00	325.00		
00022	20/11/2024	I	00048	00048	LEY DE INGRESOS DEVENGADA Servicios Psicológicos SaluDIF La Unión		325.00	0.00		
00014	20/11/2024	I	00049	00049	LEY DE INGRESOS DEVENGADA Servicios Psicológicos Periférico Mercado 16 de septiembre		0.00	500.00		
00017	20/11/2024	I	00049	00049	LEY DE INGRESOS DEVENGADA Servicios Psicológicos Periférico Mercado 16 de septiembre		500.00	0.00		
00018	19/11/2024	I	00041	00041	LEY DE INGRESOS DEVENGADA Servicios Psicológicos SaluDIF Cerrillo Vista Hermosa		0.00	350.00		
00021	19/11/2024	I	00041	00041	LEY DE INGRESOS DEVENGADA Servicios Psicológicos SaluDIF Cerrillo Vista Hermosa		350.00	0.00		
00019	19/11/2024	I	00042	00042	LEY DE INGRESOS DEVENGADA Servicios Psicológicos SaluDIF San Cristóbal Huichochitlan		0.00	575.00		
00022	19/11/2024	I	00042	00042	LEY DE INGRESOS DEVENGADA Servicios Psicológicos SaluDIF San Cristóbal Huichochitlan		575.00	0.00		
00018	19/11/2024	I	00043	00043	LEY DE INGRESOS DEVENGADA Servicios Psicológicos SaluDIF San Pedro Totoltepec		0.00	400.00		
00021	19/11/2024	I	00043	00043	LEY DE INGRESOS DEVENGADA Servicios Psicológicos SaluDIF San Pedro Totoltepec		400.00	0.00		
00018	13/11/2024	I	00030	00030	LEY DE INGRESOS DEVENGADA Servicios Psicológicos SaluDIF San Pablo Autopan		0.00	350.00		
00021	13/11/2024	I	00030	00030	LEY DE INGRESOS DEVENGADA Servicios Psicológicos SaluDIF San Pablo Autopan		350.00	0.00		
00018	13/11/2024	I	00031	00031	LEY DE INGRESOS DEVENGADA Servicios Psicológicos SaluDIF San Juan Tilapa		0.00	500.00		
00021	13/11/2024	I	00031	00031	LEY DE INGRESOS DEVENGADA Servicios Psicológicos SaluDIF San Juan Tilapa		500.00	0.00		
00018	13/11/2024	I	00032	00032	LEY DE INGRESOS DEVENGADA Servicios Psicológicos SaluDIF Seminario		0.00	725.00		
00021	13/11/2024	I	00032	00032	LEY DE INGRESOS DEVENGADA Servicios Psicológicos SaluDIF Seminario		725.00	0.00		
00018	13/11/2024	I	00037	00037	LEY DE INGRESOS DEVENGADA Servicios Psicológicos SaluDIF Cacalomacan		0.00	275.00		
00021	13/11/2024	I	00037	00037	LEY DE INGRESOS DEVENGADA Servicios Psicológicos SaluDIF Cacalomacan		275.00	0.00		
00013	11/11/2024	I	00029	00029	LEY DE INGRESOS DEVENGADA Servicios Psicológicos SaluDIF 8 Cedros		0.00	475.00		
00016	11/11/2024	I	00029	00029	LEY DE INGRESOS DEVENGADA Servicios Psicológicos SaluDIF 8 Cedros		475.00	0.00		
00018	05/11/2024	I	00010	00010	LEY DE INGRESOS DEVENGADA Servicios Psicológicos SaluDIF La Unión		0.00	25.00		
00021	05/11/2024	I	00010	00010	LEY DE INGRESOS DEVENGADA Servicios Psicológicos SaluDIF La Unión		25.00	0.00		
00018	05/11/2024	I	00011	00011	LEY DE INGRESOS DEVENGADA Servicios Psicológicos SaluDIF Seminario		0.00	350.00		
00021	05/11/2024	I	00011	00011	LEY DE INGRESOS DEVENGADA Servicios Psicológicos SaluDIF Seminario		350.00	0.00		
00018	05/11/2024	I	00012	00012	LEY DE INGRESOS DEVENGADA Servicios Psicológicos SaluDIF Cacalomacan		0.00	175.00		
00021	05/11/2024	I	00012	00012	LEY DE INGRESOS DEVENGADA Servicios Psicológicos SaluDIF Cacalomacan		175.00	0.00		
00013	04/11/2024	I	00004	00004	LEY DE INGRESOS DEVENGADA Servicios Psicológicos Periférico Mercado 16 de septiembre		0.00	150.00		
00016	04/11/2024	I	00004	00004	LEY DE INGRESOS DEVENGADA Servicios Psicológicos Periférico Mercado 16 de septiembre		150.00	0.00		
00018	31/10/2024	I	00149	00149	LEY DE INGRESOS DEVENGADA Servicios Psicológicos SaluDIF San Pablo Autopan		0.00	150.00		
00021	31/10/2024	I	00149	00149	LEY DE INGRESOS DEVENGADA Servicios Psicológicos SaluDIF San Pablo Autopan		150.00	0.00		
00018	31/10/2024	I	00150	00150	LEY DE INGRESOS DEVENGADA Servicios Psicológicos SaluDIF San Andrés Cuexcontitlan		0.00	225.00		
00021	31/10/2024	I	00150	00150	LEY DE INGRESOS DEVENGADA Servicios Psicológicos SaluDIF San Andrés Cuexcontitlan		225.00	0.00		
00013	30/10/2024	I	00136	00136	LEY DE INGRESOS DEVENGADA Servicios Psicológicos Periférico Mercado 16 de septiembre		0.00	300.00		
00016	30/10/2024	I	00136	00136	LEY DE INGRESOS DEVENGADA Servicios Psicológicos Periférico Mercado 16 de septiembre		300.00	0.00		
00013	30/10/2024	I	00138	00138	LEY DE INGRESOS DEVENGADA Servicios Psicológicos SaluDIF San Juan Tilapa		0.00	250.00		
00016	30/10/2024	I	00138	00138	LEY DE INGRESOS DEVENGADA Servicios Psicológicos SaluDIF San Juan Tilapa		250.00	0.00		
00018	30/10/2024	I	00139	00139	LEY DE INGRESOS DEVENGADA Servicios Psicológicos SaluDIF Sauces		0.00	150.00		
00021	30/10/2024	I	00139	00139	LEY DE INGRESOS DEVENGADA Servicios Psicológicos SaluDIF Sauces		150.00	0.00		
00013	30/10/2024	I	00140	00140	LEY DE INGRESOS DEVENGADA Servicios Psicológicos SaluDIF Cerrillo Vista Hermosa		0.00	100.00		
00016	30/10/2024	I	00140	00140	LEY DE INGRESOS DEVENGADA Servicios Psicológicos SaluDIF Cerrillo Vista Hermosa		100.00	0.00		
00019	30/10/2024	I	00142	00142	LEY DE INGRESOS DEVENGADA Servicios Psicológicos SaluDIF La Unión		0.00	300.00		
00022	30/10/2024	I	00142	00142	LEY DE INGRESOS DEVENGADA Servicios Psicológicos SaluDIF La Unión		300.00	0.00		
00018	30/10/2024	I	00143	00143	LEY DE INGRESOS DEVENGADA Servicios Psicológicos SaluDIF San Cristóbal Huichochitlan		0.00	125.00		
00021	30/10/2024	I	00143	00143	LEY DE INGRESOS DEVENGADA Servicios Psicológicos SaluDIF San Cristóbal Huichochitlan		125.00	0.00		
00018	30/10/2024	I	00144	00144	LEY DE INGRESOS DEVENGADA Servicios Psicológicos SaluDIF San Pedro Totoltepec		0.00	125.00		
00021	30/10/2024	I	00144	00144	LEY DE INGRESOS DEVENGADA Servicios Psicológicos SaluDIF San Pedro Totoltepec		125.00	0.00		
00013	30/10/2024	I	00145	00145	LEY DE INGRESOS DEVENGADA Servicios Psicológicos SaluDIF 8 Cedros		0.00	25.00		
00016	30/10/2024	I	00145	00145	LEY DE INGRESOS DEVENGADA Servicios Psicológicos SaluDIF 8 Cedros		25.00	0.00		
00019	30/10/2024	I	00148	00148	LEY DE INGRESOS DEVENGADA Servicios Psicológicos SaluDIF San Andrés Cuexcontitlan		0.00	500.00		
00022	30/10/2024	I	00148	00148	LEY DE INGRESOS DEVENGADA Servicios Psicológicos SaluDIF San Andrés Cuexcontitlan		500.00	0.00		
00013	29/10/2024	I	00128	00128	LEY DE INGRESOS DEVENGADA Servicios Psicológicos SaluDIF Cerrillo Vista Hermosa		0.00	125.00		
00016	29/10/2024	I	00128	00128	LEY DE INGRESOS DEVENGADA Servicios Psicológicos SaluDIF Cerrillo Vista Hermosa		125.00	0.00		
00018	29/10/2024	I	00129	00129	LEY DE INGRESOS DEVENGADA Servicios Psicológicos SaluDIF San Pedro Totoltepec		0.00	250.00		
00021	29/10/2024	I	00129	00129	LEY DE INGRESOS DEVENGADA Servicios Psicológicos SaluDIF San Pedro Totoltepec		250.00	0.00		
00013	29/10/2024	I	00130	00130	LEY DE INGRESOS DEVENGADA Servicios Psicológicos SaluDIF Sauces		0.00	450.00		
00016	29/10/2024	I	00130	00130	LEY DE INGRESOS DEVENGADA Servicios Psicológicos SaluDIF Sauces		450.00	0.00		

00018	29/10/2024	I	00133	00133	LEY DE INGRESOS DEVENGADA Servicios Psicológicos SaluDIF Seminario		0.00	1,050.00			
00021	29/10/2024	I	00133	00133	LEY DE INGRESOS DEVENGADA Servicios Psicológicos SaluDIF Seminario		1,050.00	0.00			
00013	28/10/2024	I	00123	00123	LEY DE INGRESOS DEVENGADA Servicios Psicológicos SaluDIF 8 Cedros		0.00	325.00			
00016	28/10/2024	I	00123	00123	LEY DE INGRESOS DEVENGADA Servicios Psicológicos SaluDIF 8 Cedros		325.00	0.00			
00018	28/10/2024	I	00124	00124	LEY DE INGRESOS DEVENGADA Servicios Psicológicos SaluDIF Cacalomacan		0.00	300.00			
00021	28/10/2024	I	00124	00124	LEY DE INGRESOS DEVENGADA Servicios Psicológicos SaluDIF Cacalomacan		300.00	0.00			
00018	28/10/2024	I	00125	00125	LEY DE INGRESOS DEVENGADA Servicios Psicológicos SaluDIF San Juan Tilapa		0.00	750.00			
00021	28/10/2024	I	00125	00125	LEY DE INGRESOS DEVENGADA Servicios Psicológicos SaluDIF San Juan Tilapa		750.00	0.00			
00018	28/10/2024	I	00126	00126	LEY DE INGRESOS DEVENGADA Servicios Psicológicos SaluDIF San Cristóbal Huichochitlan		0.00	300.00			
00021	28/10/2024	I	00126	00126	LEY DE INGRESOS DEVENGADA Servicios Psicológicos SaluDIF San Cristóbal Huichochitlan		300.00	0.00			
00018	28/10/2024	I	00127	00127	LEY DE INGRESOS DEVENGADA Servicios Psicológicos SaluDIF San Pablo Autopan		0.00	350.00			
00021	28/10/2024	I	00127	00127	LEY DE INGRESOS DEVENGADA Servicios Psicológicos SaluDIF San Pablo Autopan		350.00	0.00			
00018	24/10/2024	I	00117	00117	LEY DE INGRESOS DEVENGADA Servicios Psicológicos SaluDIF San Pedro Totoltepec		0.00	425.00			
00021	24/10/2024	I	00117	00117	LEY DE INGRESOS DEVENGADA Servicios Psicológicos SaluDIF San Pedro Totoltepec		425.00	0.00			
00019	24/10/2024	I	00118	00118	LEY DE INGRESOS DEVENGADA Servicios Psicológicos SaluDIF San Andrés Cuexcontitlan		0.00	225.00			
00022	24/10/2024	I	00118	00118	LEY DE INGRESOS DEVENGADA Servicios Psicológicos SaluDIF San Andrés Cuexcontitlan		225.00	0.00			
00018	24/10/2024	I	00120	00120	LEY DE INGRESOS DEVENGADA Servicios Psicológicos SaluDIF Seminario		0.00	875.00			
00021	24/10/2024	I	00120	00120	LEY DE INGRESOS DEVENGADA Servicios Psicológicos SaluDIF Seminario		875.00	0.00			
00018	23/10/2024	I	00110	00110	LEY DE INGRESOS DEVENGADA Servicios Psicológicos SaluDIF San Cristóbal Huichochitlan		0.00	350.00			
00021	23/10/2024	I	00110	00110	LEY DE INGRESOS DEVENGADA Servicios Psicológicos SaluDIF San Cristóbal Huichochitlan		350.00	0.00			
00018	23/10/2024	I	00111	00111	LEY DE INGRESOS DEVENGADA Servicios Psicológicos SaluDIF Cacalomacan		0.00	175.00			
00021	23/10/2024	I	00111	00111	LEY DE INGRESOS DEVENGADA Servicios Psicológicos SaluDIF Cacalomacan		175.00	0.00			
00018	22/10/2024	I	00101	00101	LEY DE INGRESOS DEVENGADA Servicios Psicológicos SaluDIF San Pablo Autopan		0.00	325.00			
00021	22/10/2024	I	00101	00101	LEY DE INGRESOS DEVENGADA Servicios Psicológicos SaluDIF San Pablo Autopan		325.00	0.00			
00014	22/10/2024	I	00102	00102	LEY DE INGRESOS DEVENGADA Servicios Psicológicos Periférico Mercado 16 de septiembre		0.00	175.00			
00017	22/10/2024	I	00102	00102	LEY DE INGRESOS DEVENGADA Servicios Psicológicos Periférico Mercado 16 de septiembre		175.00	0.00			
00019	22/10/2024	I	00103	00103	LEY DE INGRESOS DEVENGADA Servicios Psicológicos SaluDIF La Unión		0.00	325.00			
00022	22/10/2024	I	00103	00103	LEY DE INGRESOS DEVENGADA Servicios Psicológicos SaluDIF La Unión		325.00	0.00			
00013	21/10/2024	I	00097	00097	LEY DE INGRESOS DEVENGADA Servicios Psicológicos SaluDIF 8 Cedros		0.00	325.00			
00016	21/10/2024	I	00097	00097	LEY DE INGRESOS DEVENGADA Servicios Psicológicos SaluDIF 8 Cedros		325.00	0.00			
00018	21/10/2024	I	00098	00098	LEY DE INGRESOS DEVENGADA Servicios Psicológicos SaluDIF Cerrillo Vista Hermosa		0.00	450.00			
00021	21/10/2024	I	00098	00098	LEY DE INGRESOS DEVENGADA Servicios Psicológicos SaluDIF Cerrillo Vista Hermosa		450.00	0.00			
00018	21/10/2024	I	00099	00099	LEY DE INGRESOS DEVENGADA Servicios Psicológicos SaluDIF Sauces		0.00	525.00			
00021	21/10/2024	I	00099	00099	LEY DE INGRESOS DEVENGADA Servicios Psicológicos SaluDIF Sauces		525.00	0.00			
00018	21/10/2024	I	00100	00100	LEY DE INGRESOS DEVENGADA Servicios Psicológicos SaluDIF San Juan Tilapa		0.00	875.00			
00021	21/10/2024	I	00100	00100	LEY DE INGRESOS DEVENGADA Servicios Psicológicos SaluDIF San Juan Tilapa		875.00	0.00			
00019	18/10/2024	I	00093	00093	LEY DE INGRESOS DEVENGADA Servicios Psicológicos SaluDIF San Andrés Cuexcontitlan		0.00	400.00			
00022	18/10/2024	I	00093	00093	LEY DE INGRESOS DEVENGADA Servicios Psicológicos SaluDIF San Andrés Cuexcontitlan		400.00	0.00			
00022	18/10/2024	I	00094	00094	LEY DE INGRESOS DEVENGADA Servicios Psicológicos SaluDIF La Unión		0.00	75.00			
00025	18/10/2024	I	00094	00094	LEY DE INGRESOS DEVENGADA Servicios Psicológicos SaluDIF La Unión		75.00	0.00			
00018	16/10/2024	I	00070	00070	LEY DE INGRESOS DEVENGADA Servicios Psicológicos SaluDIF Seminario		0.00	400.00			
00021	16/10/2024	I	00070	00070	LEY DE INGRESOS DEVENGADA Servicios Psicológicos SaluDIF Seminario		400.00	0.00			
00008	16/10/2024	I	00072	00072	LEY DE INGRESOS DEVENGADA Servicios Psicológicos Periférico Mercado 16 de septiembre		0.00	75.00			
00011	16/10/2024	I	00072	00072	LEY DE INGRESOS DEVENGADA Servicios Psicológicos Periférico Mercado 16 de septiembre		75.00	0.00			
00018	16/10/2024	I	00074	00074	LEY DE INGRESOS DEVENGADA Servicios Psicológicos SaluDIF Cerrillo Vista Hermosa		0.00	225.00			
00021	16/10/2024	I	00074	00074	LEY DE INGRESOS DEVENGADA Servicios Psicológicos SaluDIF Cerrillo Vista Hermosa		225.00	0.00			
00013	16/10/2024	I	00075	00075	LEY DE INGRESOS DEVENGADA Servicios Psicológicos SaluDIF Sauces		0.00	350.00			
00016	16/10/2024	I	00075	00075	LEY DE INGRESOS DEVENGADA Servicios Psicológicos SaluDIF Sauces		350.00	0.00			
00018	15/10/2024	I	00063	00063	LEY DE INGRESOS DEVENGADA Servicios Psicológicos SaluDIF Cacalomacan		0.00	200.00			
00021	15/10/2024	I	00063	00063	LEY DE INGRESOS DEVENGADA Servicios Psicológicos SaluDIF Cacalomacan		200.00	0.00			
00018	15/10/2024	I	00064	00064	LEY DE INGRESOS DEVENGADA Servicios Psicológicos SaluDIF San Cristóbal Huichochitlan		0.00	175.00			
00021	15/10/2024	I	00064	00064	LEY DE INGRESOS DEVENGADA Servicios Psicológicos SaluDIF San Cristóbal Huichochitlan		175.00	0.00			
00018	15/10/2024	I	00065	00065	LEY DE INGRESOS DEVENGADA Servicios Psicológicos SaluDIF San Pedro Totoltepec		0.00	175.00			
00021	15/10/2024	I	00065	00065	LEY DE INGRESOS DEVENGADA Servicios Psicológicos SaluDIF San Pedro Totoltepec		175.00	0.00			
00018	15/10/2024	I	00067	00067	LEY DE INGRESOS DEVENGADA Servicios Psicológicos SaluDIF San Pablo Autopan		0.00	225.00			
00021	15/10/2024	I	00067	00067	LEY DE INGRESOS DEVENGADA Servicios Psicológicos SaluDIF San Pablo Autopan		225.00	0.00			
00018	15/10/2024	I	00068	00068	LEY DE INGRESOS DEVENGADA Servicios Psicológicos SaluDIF San Juan Tilapa		0.00	475.00			
00021	15/10/2024	I	00068	00068	LEY DE INGRESOS DEVENGADA Servicios Psicológicos SaluDIF San Juan Tilapa		475.00	0.00			
00019	15/10/2024	I	00069	00069	LEY DE INGRESOS DEVENGADA Servicios Psicológicos SaluDIF Seminario		0.00	600.00			
00022	15/10/2024	I	00069	00069	LEY DE INGRESOS DEVENGADA Servicios Psicológicos SaluDIF Seminario		600.00	0.00			
00018	11/10/2024	I	00050	00050	LEY DE INGRESOS DEVENGADA Servicios Psicológicos SaluDIF La Unión		0.00	75.00			
00021	11/10/2024	I	00050	00050	LEY DE INGRESOS DEVENGADA Servicios Psicológicos SaluDIF La Unión		75.00	0.00			
00013	11/10/2024	I	00051	00051	LEY DE INGRESOS DEVENGADA Servicios Psicológicos SaluDIF Seminario		0.00	625.00			
00016	11/10/2024	I	00051	00051	LEY DE INGRESOS DEVENGADA Servicios Psicológicos SaluDIF Seminario		625.00	0.00			
00018	10/10/2024	I	00042	00042	LEY DE INGRESOS DEVENGADA Servicios Psicológicos SaluDIF Sauces		0.00	350.00			
00021	10/10/2024	I	00042	00042	LEY DE INGRESOS DEVENGADA Servicios Psicológicos SaluDIF Sauces		350.00	0.00			
00018	10/10/2024	I	00043	00043	LEY DE INGRESOS DEVENGADA Servicios Psicológicos SaluDIF 8 Cedros		0.00	50.00			
00021	10/10/2024	I	00043	00043	LEY DE INGRESOS DEVENGADA Servicios Psicológicos SaluDIF 8 Cedros		50.00	0.00			
00013	10/10/2024	I	00045	00045	LEY DE INGRESOS DEVENGADA Servicios Psicológicos Periférico Mercado 16 de septiembre		0.00	25.00			
00016	10/10/2024	I	00045	00045	LEY DE INGRESOS DEVENGADA Servicios Psicológicos Periférico Mercado 16 de septiembre		25.00	0.00			

00013	09/10/2024	I	00022	00022	LEY DE INGRESOS DEVENGADA Servicios Psicológicos SaluDIF San Andrés Cuexcontitlan		0.00	400.00			
00016	09/10/2024	I	00022	00022	LEY DE INGRESOS DEVENGADA Servicios Psicológicos SaluDIF San Andrés Cuexcontitlan		400.00	0.00			
00019	09/10/2024	I	00040	00040	LEY DE INGRESOS DEVENGADA Servicios Psicológicos SaluDIF San Andrés Cuexcontitlan		0.00	300.00			
00022	09/10/2024	I	00040	00040	LEY DE INGRESOS DEVENGADA Servicios Psicológicos SaluDIF San Andrés Cuexcontitlan		300.00	0.00			
00013	09/10/2024	I	00041	00041	LEY DE INGRESOS DEVENGADA Servicios Psicológicos SaluDIF Cerrillo Vista Hermosa		0.00	125.00			
00016	09/10/2024	I	00041	00041	LEY DE INGRESOS DEVENGADA Servicios Psicológicos SaluDIF Cerrillo Vista Hermosa		125.00	0.00			
00018	08/10/2024	I	00026	00026	LEY DE INGRESOS DEVENGADA Servicios Psicológicos SaluDIF San Pablo Autopan		0.00	125.00			
00021	08/10/2024	I	00026	00026	LEY DE INGRESOS DEVENGADA Servicios Psicológicos SaluDIF San Pablo Autopan		125.00	0.00			
00018	08/10/2024	I	00027	00027	LEY DE INGRESOS DEVENGADA Servicios Psicológicos SaluDIF San Juan Tilapa		0.00	525.00			
00021	08/10/2024	I	00027	00027	LEY DE INGRESOS DEVENGADA Servicios Psicológicos SaluDIF San Juan Tilapa		525.00	0.00			
00013	08/10/2024	I	00028	00028	LEY DE INGRESOS DEVENGADA Servicios Psicológicos SaluDIF San Cristóbal Huichochitlan		0.00	150.00			
00016	08/10/2024	I	00028	00028	LEY DE INGRESOS DEVENGADA Servicios Psicológicos SaluDIF San Cristóbal Huichochitlan		150.00	0.00			
00018	08/10/2024	I	00029	00029	LEY DE INGRESOS DEVENGADA Servicios Psicológicos SaluDIF San Pedro Totoltepec		0.00	175.00			
00021	08/10/2024	I	00029	00029	LEY DE INGRESOS DEVENGADA Servicios Psicológicos SaluDIF San Pedro Totoltepec		175.00	0.00			
00019	08/10/2024	I	00030	00030	LEY DE INGRESOS DEVENGADA Servicios Psicológicos SaluDIF Cacalomacan		0.00	75.00			
00022	08/10/2024	I	00030	00030	LEY DE INGRESOS DEVENGADA Servicios Psicológicos SaluDIF Cacalomacan		75.00	0.00			
00019	04/10/2024	I	00021	00021	LEY DE INGRESOS DEVENGADA Servicios Psicológicos SaluDIF San Andrés Cuexcontitlan		0.00	750.00			
00022	04/10/2024	I	00021	00021	LEY DE INGRESOS DEVENGADA Servicios Psicológicos SaluDIF San Andrés Cuexcontitlan		750.00	0.00			
00019	04/10/2024	I	00023	00023	LEY DE INGRESOS DEVENGADA Servicios Psicológicos SaluDIF San Andrés Cuexcontitlan		0.00	575.00			
00022	04/10/2024	I	00023	00023	LEY DE INGRESOS DEVENGADA Servicios Psicológicos SaluDIF San Andrés Cuexcontitlan		575.00	0.00			
00013	04/10/2024	I	00024	00024	LEY DE INGRESOS DEVENGADA Servicios Psicológicos SaluDIF San Andrés Cuexcontitlan		0.00	600.00			
00016	04/10/2024	I	00024	00024	LEY DE INGRESOS DEVENGADA Servicios Psicológicos SaluDIF San Andrés Cuexcontitlan		600.00	0.00			
00019	03/10/2024	I	00012	00012	LEY DE INGRESOS DEVENGADA Servicios Psicológicos SaluDIF La Unión		0.00	275.00			
00022	03/10/2024	I	00012	00012	LEY DE INGRESOS DEVENGADA Servicios Psicológicos SaluDIF La Unión		275.00	0.00			
00014	03/10/2024	I	00013	00013	LEY DE INGRESOS DEVENGADA Servicios Psicológicos SaluDIF Sauces		0.00	800.00			
00017	03/10/2024	I	00013	00013	LEY DE INGRESOS DEVENGADA Servicios Psicológicos SaluDIF Sauces		800.00	0.00			
00013	03/10/2024	I	00014	00014	LEY DE INGRESOS DEVENGADA Servicios Psicológicos SaluDIF Seminario		0.00	525.00			
00016	03/10/2024	I	00014	00014	LEY DE INGRESOS DEVENGADA Servicios Psicológicos SaluDIF Seminario		525.00	0.00			
00014	02/10/2024	I	00007	00007	LEY DE INGRESOS DEVENGADA Servicios Psicológicos Periférico Mercado 16 de septiembre		0.00	175.00			
00017	02/10/2024	I	00007	00007	LEY DE INGRESOS DEVENGADA Servicios Psicológicos Periférico Mercado 16 de septiembre		175.00	0.00			
00019	02/10/2024	I	00008	00008	LEY DE INGRESOS DEVENGADA Servicios Psicológicos SaluDIF Seminario		0.00	875.00			
00022	02/10/2024	I	00008	00008	LEY DE INGRESOS DEVENGADA Servicios Psicológicos SaluDIF Seminario		875.00	0.00			
00018	02/10/2024	I	00009	00009	LEY DE INGRESOS DEVENGADA Servicios Psicológicos SaluDIF Sauces		0.00	500.00			
00021	02/10/2024	I	00009	00009	LEY DE INGRESOS DEVENGADA Servicios Psicológicos SaluDIF Sauces		500.00	0.00			
00018	30/09/2024	I	00126	00126	LEY DE INGRESOS DEVENGADA Servicios Psicológicos SaluDIF San Pablo Autopan		0.00	275.00			
00021	30/09/2024	I	00126	00126	LEY DE INGRESOS DEVENGADA Servicios Psicológicos SaluDIF San Pablo Autopan		275.00	0.00			
00018	30/09/2024	I	00127	00127	LEY DE INGRESOS DEVENGADA Servicios Psicológicos SaluDIF San Juan Tilapa		0.00	575.00			
00021	30/09/2024	I	00127	00127	LEY DE INGRESOS DEVENGADA Servicios Psicológicos SaluDIF San Juan Tilapa		575.00	0.00			
00019	30/09/2024	I	00128	00128	LEY DE INGRESOS DEVENGADA Servicios Psicológicos SaluDIF San Cristóbal Huichochitlan		0.00	425.00			
00022	30/09/2024	I	00128	00128	LEY DE INGRESOS DEVENGADA Servicios Psicológicos SaluDIF San Cristóbal Huichochitlan		425.00	0.00			
00018	30/09/2024	I	00129	00129	LEY DE INGRESOS DEVENGADA Servicios Psicológicos SaluDIF San Pedro Totoltepec		0.00	325.00			
00021	30/09/2024	I	00129	00129	LEY DE INGRESOS DEVENGADA Servicios Psicológicos SaluDIF San Pedro Totoltepec		325.00	0.00			
00018	30/09/2024	I	00131	00131	LEY DE INGRESOS DEVENGADA Servicios Psicológicos SaluDIF Cacalomacan		0.00	225.00			
00021	30/09/2024	I	00131	00131	LEY DE INGRESOS DEVENGADA Servicios Psicológicos SaluDIF Cacalomacan		225.00	0.00			
00018	27/09/2024	I	00119	00119	LEY DE INGRESOS DEVENGADA Servicios Psicológicos SaluDIF San Pedro Totoltepec		0.00	200.00			
00021	27/09/2024	I	00119	00119	LEY DE INGRESOS DEVENGADA Servicios Psicológicos SaluDIF San Pedro Totoltepec		200.00	0.00			
00018	27/09/2024	I	00125	00125	LEY DE INGRESOS DEVENGADA Servicios Psicológicos SaluDIF Cerrillo Vista Hermosa		0.00	275.00			
00021	27/09/2024	I	00125	00125	LEY DE INGRESOS DEVENGADA Servicios Psicológicos SaluDIF Cerrillo Vista Hermosa		275.00	0.00			
00013	25/09/2024	I	00100	00100	LEY DE INGRESOS DEVENGADA Servicios Psicológicos SaluDIF San Cristóbal Huichochitlan		0.00	375.00			
00016	25/09/2024	I	00100	00100	LEY DE INGRESOS DEVENGADA Servicios Psicológicos SaluDIF San Cristóbal Huichochitlan		375.00	0.00			
00019	25/09/2024	I	00101	00101	LEY DE INGRESOS DEVENGADA Servicios Psicológicos SaluDIF La Unión		0.00	275.00			
00022	25/09/2024	I	00101	00101	LEY DE INGRESOS DEVENGADA Servicios Psicológicos SaluDIF La Unión		275.00	0.00			
00013	25/09/2024	I	00102	00102	LEY DE INGRESOS DEVENGADA Servicios Psicológicos Periférico Mercado 16 de septiembre		0.00	150.00			
00016	25/09/2024	I	00102	00102	LEY DE INGRESOS DEVENGADA Servicios Psicológicos Periférico Mercado 16 de septiembre		150.00	0.00			
00018	25/09/2024	I	00112	00112	LEY DE INGRESOS DEVENGADA Servicios Psicológicos SaluDIF Sauces		0.00	375.00			
00021	25/09/2024	I	00112	00112	LEY DE INGRESOS DEVENGADA Servicios Psicológicos SaluDIF Sauces		375.00	0.00			
00013	23/09/2024	I	00095	00095	LEY DE INGRESOS DEVENGADA Servicios Psicológicos SaluDIF San Andrés Cuexcontitlan		0.00	500.00			
00016	23/09/2024	I	00095	00095	LEY DE INGRESOS DEVENGADA Servicios Psicológicos SaluDIF San Andrés Cuexcontitlan		500.00	0.00			
00013	23/09/2024	I	00096	00096	LEY DE INGRESOS DEVENGADA Servicios Psicológicos SaluDIF Cacalomacan		0.00	225.00			
00016	23/09/2024	I	00096	00096	LEY DE INGRESOS DEVENGADA Servicios Psicológicos SaluDIF Cacalomacan		225.00	0.00			
00018	23/09/2024	I	00097	00097	LEY DE INGRESOS DEVENGADA Servicios Psicológicos SaluDIF San Pablo Autopan		0.00	300.00			
00021	23/09/2024	I	00097	00097	LEY DE INGRESOS DEVENGADA Servicios Psicológicos SaluDIF San Pablo Autopan		300.00	0.00			
00013	23/09/2024	I	00098	00098	LEY DE INGRESOS DEVENGADA Servicios Psicológicos SaluDIF San Juan Tilapa		0.00	250.00			
00016	23/09/2024	I	00098	00098	LEY DE INGRESOS DEVENGADA Servicios Psicológicos SaluDIF San Juan Tilapa		250.00	0.00			
00013	23/09/2024	I	00099	00099	LEY DE INGRESOS DEVENGADA Servicios Psicológicos SaluDIF Cerrillo Vista Hermosa		0.00	225.00			
00016	23/09/2024	I	00099	00099	LEY DE INGRESOS DEVENGADA Servicios Psicológicos SaluDIF Cerrillo Vista Hermosa		225.00	0.00			
00013	20/09/2024	I	00081	00081	LEY DE INGRESOS DEVENGADA Servicios Psicológicos SaluDIF Cerrillo Vista Hermosa		0.00	250.00			
00016	20/09/2024	I	00081	00081	LEY DE INGRESOS DEVENGADA Servicios Psicológicos SaluDIF Cerrillo Vista Hermosa		250.00	0.00			
00019	20/09/2024	I	00082	00082	LEY DE INGRESOS DEVENGADA Servicios Psicológicos SaluDIF La Unión		0.00	225.00			
00022	20/09/2024	I	00082	00082	LEY DE INGRESOS DEVENGADA Servicios Psicológicos SaluDIF La Unión		225.00	0.00			

00020	20/09/2024	I	00083	00083	LEY DE INGRESOS DEVENGADA Servicios Psicológicos SaluDIF Seminario		0.00	575.00		
00023	20/09/2024	I	00083	00083	LEY DE INGRESOS DEVENGADA Servicios Psicológicos SaluDIF Seminario		575.00	0.00		
00013	20/09/2024	I	00084	00084	LEY DE INGRESOS DEVENGADA Servicios Psicológicos SaluDIF Seminario		0.00	100.00		
00016	20/09/2024	I	00084	00084	LEY DE INGRESOS DEVENGADA Servicios Psicológicos SaluDIF Seminario		100.00	0.00		
00018	20/09/2024	I	00085	00085	LEY DE INGRESOS DEVENGADA Servicios Psicológicos SaluDIF San Pedro Totoltepec		0.00	175.00		
00021	20/09/2024	I	00085	00085	LEY DE INGRESOS DEVENGADA Servicios Psicológicos SaluDIF San Pedro Totoltepec		175.00	0.00		
00013	20/09/2024	I	00086	00086	LEY DE INGRESOS DEVENGADA Servicios Psicológicos SaluDIF 8 Cedros		0.00	25.00		
00016	20/09/2024	I	00086	00086	LEY DE INGRESOS DEVENGADA Servicios Psicológicos SaluDIF 8 Cedros		25.00	0.00		
00018	20/09/2024	I	00087	00087	LEY DE INGRESOS DEVENGADA Servicios Psicológicos SaluDIF Sauces		0.00	475.00		
00021	20/09/2024	I	00087	00087	LEY DE INGRESOS DEVENGADA Servicios Psicológicos SaluDIF Sauces		475.00	0.00		
00018	20/09/2024	I	00088	00088	LEY DE INGRESOS DEVENGADA Servicios Psicológicos SaluDIF San Cristóbal Huichochitlan		0.00	500.00		
00021	20/09/2024	I	00088	00088	LEY DE INGRESOS DEVENGADA Servicios Psicológicos SaluDIF San Cristóbal Huichochitlan		500.00	0.00		
00013	19/09/2024	I	00078	00078	LEY DE INGRESOS DEVENGADA Servicios Psicológicos Periférico Mercado 16 de septiembre		0.00	200.00		
00016	19/09/2024	I	00078	00078	LEY DE INGRESOS DEVENGADA Servicios Psicológicos Periférico Mercado 16 de septiembre		200.00	0.00		
00013	19/09/2024	I	00079	00079	LEY DE INGRESOS DEVENGADA Servicios Psicológicos SaluDIF San Juan Tilapa		0.00	325.00		
00016	19/09/2024	I	00079	00079	LEY DE INGRESOS DEVENGADA Servicios Psicológicos SaluDIF San Juan Tilapa		325.00	0.00		
00014	18/09/2024	I	00063	00063	LEY DE INGRESOS DEVENGADA Servicios Psicológicos SaluDIF Cacalomacan		0.00	225.00		
00017	18/09/2024	I	00063	00063	LEY DE INGRESOS DEVENGADA Servicios Psicológicos SaluDIF Cacalomacan		225.00	0.00		
00018	18/09/2024	I	00064	00064	LEY DE INGRESOS DEVENGADA Servicios Psicológicos SaluDIF Cacalomacan		0.00	200.00		
00021	18/09/2024	I	00064	00064	LEY DE INGRESOS DEVENGADA Servicios Psicológicos SaluDIF Cacalomacan		200.00	0.00		
00018	18/09/2024	I	00065	00065	LEY DE INGRESOS DEVENGADA Servicios Psicológicos SaluDIF San Pablo Autopan		0.00	375.00		
00021	18/09/2024	I	00065	00065	LEY DE INGRESOS DEVENGADA Servicios Psicológicos SaluDIF San Pablo Autopan		375.00	0.00		
00018	17/09/2024	I	00057	00057	LEY DE INGRESOS DEVENGADA Servicios Psicológicos SaluDIF Sauces		0.00	500.00		
00021	17/09/2024	I	00057	00057	LEY DE INGRESOS DEVENGADA Servicios Psicológicos SaluDIF Sauces		500.00	0.00		
00018	17/09/2024	I	00059	00059	LEY DE INGRESOS DEVENGADA Servicios Psicológicos SaluDIF 8 Cedros		0.00	325.00		
00021	17/09/2024	I	00059	00059	LEY DE INGRESOS DEVENGADA Servicios Psicológicos SaluDIF 8 Cedros		325.00	0.00		
00014	17/09/2024	I	00060	00060	LEY DE INGRESOS DEVENGADA Servicios Psicológicos SaluDIF Cerrillo Vista Hermosa		0.00	425.00		
00017	17/09/2024	I	00060	00060	LEY DE INGRESOS DEVENGADA Servicios Psicológicos SaluDIF Cerrillo Vista Hermosa		425.00	0.00		
00013	11/09/2024	I	00040	00040	LEY DE INGRESOS DEVENGADA Servicios Psicológicos SaluDIF San Pedro Totoltepec		0.00	525.00		
00016	11/09/2024	I	00040	00040	LEY DE INGRESOS DEVENGADA Servicios Psicológicos SaluDIF San Pedro Totoltepec		525.00	0.00		
00019	11/09/2024	I	00041	00041	LEY DE INGRESOS DEVENGADA Servicios Psicológicos SaluDIF La Unión		0.00	375.00		
00022	11/09/2024	I	00041	00041	LEY DE INGRESOS DEVENGADA Servicios Psicológicos SaluDIF La Unión		375.00	0.00		
00019	10/09/2024	I	00036	00036	LEY DE INGRESOS DEVENGADA Servicios Psicológicos Periférico Mercado 16 de septiembre		0.00	350.00		
00022	10/09/2024	I	00036	00036	LEY DE INGRESOS DEVENGADA Servicios Psicológicos Periférico Mercado 16 de septiembre		350.00	0.00		
00018	10/09/2024	I	00037	00037	LEY DE INGRESOS DEVENGADA Servicios Psicológicos SaluDIF San Pablo Autopan		0.00	450.00		
00021	10/09/2024	I	00037	00037	LEY DE INGRESOS DEVENGADA Servicios Psicológicos SaluDIF San Pablo Autopan		450.00	0.00		
00018	10/09/2024	I	00039	00039	LEY DE INGRESOS DEVENGADA Servicios Psicológicos SaluDIF San Juan Tilapa		0.00	500.00		
00021	10/09/2024	I	00039	00039	LEY DE INGRESOS DEVENGADA Servicios Psicológicos SaluDIF San Juan Tilapa		500.00	0.00		
00013	09/09/2024	I	00035	00035	LEY DE INGRESOS DEVENGADA Servicios Psicológicos SaluDIF San Cristóbal Huichochitlan		0.00	625.00		
00016	09/09/2024	I	00035	00035	LEY DE INGRESOS DEVENGADA Servicios Psicológicos SaluDIF San Cristóbal Huichochitlan		625.00	0.00		
00018	05/09/2024	I	00022	00022	LEY DE INGRESOS DEVENGADA Servicios Psicológicos Periférico Mercado 16 de septiembre		0.00	100.00		
00021	05/09/2024	I	00022	00022	LEY DE INGRESOS DEVENGADA Servicios Psicológicos Periférico Mercado 16 de septiembre		100.00	0.00		
00013	04/09/2024	I	00013	00013	LEY DE INGRESOS DEVENGADA Servicios Psicológicos SaluDIF Sauces		0.00	500.00		
00016	04/09/2024	I	00013	00013	LEY DE INGRESOS DEVENGADA Servicios Psicológicos SaluDIF Sauces		500.00	0.00		
00020	04/09/2024	I	00014	00014	LEY DE INGRESOS DEVENGADA Servicios Psicológicos SaluDIF Cacalomacan		0.00	150.00		
00023	04/09/2024	I	00014	00014	LEY DE INGRESOS DEVENGADA Servicios Psicológicos SaluDIF Cacalomacan		150.00	0.00		
00013	04/09/2024	I	00015	00015	LEY DE INGRESOS DEVENGADA Servicios Psicológicos SaluDIF 8 Cedros		0.00	200.00		
00016	04/09/2024	I	00015	00015	LEY DE INGRESOS DEVENGADA Servicios Psicológicos SaluDIF 8 Cedros		200.00	0.00		
00019	04/09/2024	I	00019	00019	LEY DE INGRESOS DEVENGADA Servicios Psicológicos SaluDIF La Unión		0.00	25.00		
00022	04/09/2024	I	00019	00019	LEY DE INGRESOS DEVENGADA Servicios Psicológicos SaluDIF La Unión		25.00	0.00		
00018	03/09/2024	I	00005	00005	LEY DE INGRESOS DEVENGADA Servicios Psicológicos SaluDIF San Juan Tilapa		0.00	350.00		
00021	03/09/2024	I	00005	00005	LEY DE INGRESOS DEVENGADA Servicios Psicológicos SaluDIF San Juan Tilapa		350.00	0.00		
00018	03/09/2024	I	00006	00006	LEY DE INGRESOS DEVENGADA Servicios Psicológicos SaluDIF San Pedro Totoltepec		0.00	450.00		
00021	03/09/2024	I	00006	00006	LEY DE INGRESOS DEVENGADA Servicios Psicológicos SaluDIF San Pedro Totoltepec		450.00	0.00		
00019	03/09/2024	I	00007	00007	LEY DE INGRESOS DEVENGADA Servicios Psicológicos SaluDIF Seminario		0.00	675.00		
00022	03/09/2024	I	00007	00007	LEY DE INGRESOS DEVENGADA Servicios Psicológicos SaluDIF Seminario		675.00	0.00		
00018	02/09/2024	I	00001	00001	LEY DE INGRESOS DEVENGADA Servicios Psicológicos SaluDIF Sauces		0.00	550.00		
00021	02/09/2024	I	00001	00001	LEY DE INGRESOS DEVENGADA Servicios Psicológicos SaluDIF Sauces		550.00	0.00		
00018	02/09/2024	I	00003	00003	LEY DE INGRESOS DEVENGADA Servicios Psicológicos SaluDIF San Cristóbal Huichochitlan		0.00	275.00		
00021	02/09/2024	I	00003	00003	LEY DE INGRESOS DEVENGADA Servicios Psicológicos SaluDIF San Cristóbal Huichochitlan		275.00	0.00		
00018	02/09/2024	I	00004	00004	LEY DE INGRESOS DEVENGADA Servicios Psicológicos SaluDIF San Pablo Autopan		0.00	250.00		
00021	02/09/2024	I	00004	00004	LEY DE INGRESOS DEVENGADA Servicios Psicológicos SaluDIF San Pablo Autopan		250.00	0.00		
00019	30/08/2024	I	00170	00170	LEY DE INGRESOS DEVENGADA Servicios Psicológicos SaluDIF La Unión		0.00	175.00		
00022	30/08/2024	I	00170	00170	LEY DE INGRESOS DEVENGADA Servicios Psicológicos SaluDIF La Unión		175.00	0.00		
00013	30/08/2024	I	00176	00176	LEY DE INGRESOS DEVENGADA Servicios Psicológicos SaluDIF Cerrillo Vista Hermosa		0.00	125.00		
00016	30/08/2024	I	00176	00176	LEY DE INGRESOS DEVENGADA Servicios Psicológicos SaluDIF Cerrillo Vista Hermosa		125.00	0.00		
00018	29/08/2024	I	00149	00149	LEY DE INGRESOS DEVENGADA Servicios Psicológicos SaluDIF Cerrillo Vista Hermosa		0.00	350.00		
00021	29/08/2024	I	00149	00149	LEY DE INGRESOS DEVENGADA Servicios Psicológicos SaluDIF Cerrillo Vista Hermosa		350.00	0.00		
00019	29/08/2024	I	00150	00150	LEY DE INGRESOS DEVENGADA Servicios Psicológicos SaluDIF 8 Cedros		0.00	375.00		
00022	29/08/2024	I	00150	00150	LEY DE INGRESOS DEVENGADA Servicios Psicológicos SaluDIF 8 Cedros		375.00	0.00		

00014	29/08/2024	I	00153	00153	LEY DE INGRESOS DEVENGADA Servicios Psicológicos SaluDIF San Cristóbal Huichochitlan		0.00	575.00			
00017	29/08/2024	I	00153	00153	LEY DE INGRESOS DEVENGADA Servicios Psicológicos SaluDIF San Cristóbal Huichochitlan		575.00	0.00			
00021	29/08/2024	I	00154	00154	LEY DE INGRESOS DEVENGADA Servicios Psicológicos SaluDIF Cacalomacan		0.00	275.00			
00024	29/08/2024	I	00154	00154	LEY DE INGRESOS DEVENGADA Servicios Psicológicos SaluDIF Cacalomacan		275.00	0.00			
00015	29/08/2024	I	00155	00155	LEY DE INGRESOS DEVENGADA Servicios Psicológicos Periférico Mercado 16 de septiembre		0.00	150.00			
00018	29/08/2024	I	00155	00155	LEY DE INGRESOS DEVENGADA Servicios Psicológicos Periférico Mercado 16 de septiembre		150.00	0.00			
00019	27/08/2024	I	00142	00142	LEY DE INGRESOS DEVENGADA Servicios Psicológicos SaluDIF San Cristóbal Huichochitlan		0.00	450.00			
00022	27/08/2024	I	00142	00142	LEY DE INGRESOS DEVENGADA Servicios Psicológicos SaluDIF San Cristóbal Huichochitlan		450.00	0.00			
00013	26/08/2024	I	00123	00123	LEY DE INGRESOS DEVENGADA Servicios Psicológicos SaluDIF Sauces		0.00	350.00			
00016	26/08/2024	I	00123	00123	LEY DE INGRESOS DEVENGADA Servicios Psicológicos SaluDIF Sauces		350.00	0.00			
00018	26/08/2024	I	00136	00136	LEY DE INGRESOS DEVENGADA Servicios Psicológicos SaluDIF San Pablo Autopan		0.00	350.00			
00021	26/08/2024	I	00136	00136	LEY DE INGRESOS DEVENGADA Servicios Psicológicos SaluDIF San Pablo Autopan		350.00	0.00			
00014	26/08/2024	I	00137	00137	LEY DE INGRESOS DEVENGADA Servicios Psicológicos SaluDIF Seminario		0.00	550.00			
00017	26/08/2024	I	00137	00137	LEY DE INGRESOS DEVENGADA Servicios Psicológicos SaluDIF Seminario		550.00	0.00			
00019	26/08/2024	I	00138	00138	LEY DE INGRESOS DEVENGADA Servicios Psicológicos SaluDIF San Pedro Totoltepec		0.00	250.00			
00022	26/08/2024	I	00138	00138	LEY DE INGRESOS DEVENGADA Servicios Psicológicos SaluDIF San Pedro Totoltepec		250.00	0.00			
00014	23/08/2024	I	00116	00116	LEY DE INGRESOS DEVENGADA Servicios Psicológicos SaluDIF San Pedro Totoltepec		0.00	225.00			
00017	23/08/2024	I	00116	00116	LEY DE INGRESOS DEVENGADA Servicios Psicológicos SaluDIF San Pedro Totoltepec		225.00	0.00			
00013	23/08/2024	I	00117	00117	LEY DE INGRESOS DEVENGADA Servicios Psicológicos SaluDIF 8 Cedros		0.00	175.00			
00016	23/08/2024	I	00117	00117	LEY DE INGRESOS DEVENGADA Servicios Psicológicos SaluDIF 8 Cedros		175.00	0.00			
00013	23/08/2024	I	00118	00118	LEY DE INGRESOS DEVENGADA Servicios Psicológicos SaluDIF San Pablo Autopan		0.00	375.00			
00016	23/08/2024	I	00118	00118	LEY DE INGRESOS DEVENGADA Servicios Psicológicos SaluDIF San Pablo Autopan		375.00	0.00			
00013	23/08/2024	I	00119	00119	LEY DE INGRESOS DEVENGADA Servicios Psicológicos SaluDIF Cerrillo Vista Hermosa		0.00	325.00			
00016	23/08/2024	I	00119	00119	LEY DE INGRESOS DEVENGADA Servicios Psicológicos SaluDIF Cerrillo Vista Hermosa		325.00	0.00			
00019	23/08/2024	I	00120	00120	LEY DE INGRESOS DEVENGADA Servicios Psicológicos SaluDIF La Unión		0.00	300.00			
00022	23/08/2024	I	00120	00120	LEY DE INGRESOS DEVENGADA Servicios Psicológicos SaluDIF La Unión		300.00	0.00			
00021	23/08/2024	I	00121	00121	LEY DE INGRESOS DEVENGADA Servicios Psicológicos Periférico Mercado 16 de septiembre		0.00	275.00			
00024	23/08/2024	I	00121	00121	LEY DE INGRESOS DEVENGADA Servicios Psicológicos Periférico Mercado 16 de septiembre		275.00	0.00			
00018	22/08/2024	I	00108	00108	LEY DE INGRESOS DEVENGADA Servicios Psicológicos SaluDIF San Juan Tilapa		0.00	400.00			
00021	22/08/2024	I	00108	00108	LEY DE INGRESOS DEVENGADA Servicios Psicológicos SaluDIF San Juan Tilapa		400.00	0.00			
00018	22/08/2024	I	00109	00109	LEY DE INGRESOS DEVENGADA Servicios Psicológicos SaluDIF Cacalomacan		0.00	300.00			
00021	22/08/2024	I	00109	00109	LEY DE INGRESOS DEVENGADA Servicios Psicológicos SaluDIF Cacalomacan		300.00	0.00			
00015	19/08/2024	I	00098	00098	LEY DE INGRESOS DEVENGADA Servicios Psicológicos SaluDIF San Andrés Cuexcontitlan		0.00	425.00			
00018	19/08/2024	I	00098	00098	LEY DE INGRESOS DEVENGADA Servicios Psicológicos SaluDIF San Andrés Cuexcontitlan		425.00	0.00			
00013	19/08/2024	I	00099	00099	LEY DE INGRESOS DEVENGADA Servicios Psicológicos SaluDIF San Andrés Cuexcontitlan		0.00	175.00			
00016	19/08/2024	I	00099	00099	LEY DE INGRESOS DEVENGADA Servicios Psicológicos SaluDIF San Andrés Cuexcontitlan		175.00	0.00			
00013	19/08/2024	I	00100	00100	LEY DE INGRESOS DEVENGADA Servicios Psicológicos SaluDIF San Andrés Cuexcontitlan		0.00	475.00			
00016	19/08/2024	I	00100	00100	LEY DE INGRESOS DEVENGADA Servicios Psicológicos SaluDIF San Andrés Cuexcontitlan		475.00	0.00			
00018	16/08/2024	I	00095	00095	LEY DE INGRESOS DEVENGADA Servicios Psicológicos SaluDIF Sauces		0.00	675.00			
00021	16/08/2024	I	00095	00095	LEY DE INGRESOS DEVENGADA Servicios Psicológicos SaluDIF Sauces		675.00	0.00			
00014	16/08/2024	I	00096	00096	LEY DE INGRESOS DEVENGADA Servicios Psicológicos SaluDIF Seminario		0.00	450.00			
00017	16/08/2024	I	00096	00096	LEY DE INGRESOS DEVENGADA Servicios Psicológicos SaluDIF Seminario		450.00	0.00			
00013	16/08/2024	I	00097	00097	LEY DE INGRESOS DEVENGADA Servicios Psicológicos SaluDIF Seminario		0.00	650.00			
00016	16/08/2024	I	00097	00097	LEY DE INGRESOS DEVENGADA Servicios Psicológicos SaluDIF Seminario		650.00	0.00			
00013	15/08/2024	I	00091	00091	LEY DE INGRESOS DEVENGADA Servicios Psicológicos SaluDIF San Cristóbal Huichochitlan		0.00	600.00			
00016	15/08/2024	I	00091	00091	LEY DE INGRESOS DEVENGADA Servicios Psicológicos SaluDIF San Cristóbal Huichochitlan		600.00	0.00			
00014	15/08/2024	I	00094	00094	LEY DE INGRESOS DEVENGADA Servicios Psicológicos SaluDIF 8 Cedros		0.00	275.00			
00017	15/08/2024	I	00094	00094	LEY DE INGRESOS DEVENGADA Servicios Psicológicos SaluDIF 8 Cedros		275.00	0.00			
00018	14/08/2024	I	00074	00074	LEY DE INGRESOS DEVENGADA Servicios Psicológicos SaluDIF San Pablo Autopan		0.00	400.00			
00021	14/08/2024	I	00074	00074	LEY DE INGRESOS DEVENGADA Servicios Psicológicos SaluDIF San Pablo Autopan		400.00	0.00			
00013	14/08/2024	I	00075	00075	LEY DE INGRESOS DEVENGADA Servicios Psicológicos SaluDIF Cerrillo Vista Hermosa		0.00	325.00			
00016	14/08/2024	I	00075	00075	LEY DE INGRESOS DEVENGADA Servicios Psicológicos SaluDIF Cerrillo Vista Hermosa		325.00	0.00			
00014	14/08/2024	I	00076	00076	LEY DE INGRESOS DEVENGADA Servicios Psicológicos SaluDIF San Pedro Totoltepec		0.00	300.00			
00017	14/08/2024	I	00076	00076	LEY DE INGRESOS DEVENGADA Servicios Psicológicos SaluDIF San Pedro Totoltepec		300.00	0.00			
00018	14/08/2024	I	00077	00077	LEY DE INGRESOS DEVENGADA Servicios Psicológicos SaluDIF San Juan Tilapa		0.00	500.00			
00021	14/08/2024	I	00077	00077	LEY DE INGRESOS DEVENGADA Servicios Psicológicos SaluDIF San Juan Tilapa		500.00	0.00			
00013	14/08/2024	I	00078	00078	LEY DE INGRESOS DEVENGADA Servicios Psicológicos SaluDIF Cacalomacan		0.00	275.00			
00016	14/08/2024	I	00078	00078	LEY DE INGRESOS DEVENGADA Servicios Psicológicos SaluDIF Cacalomacan		275.00	0.00			
00019	14/08/2024	I	00085	00085	LEY DE INGRESOS DEVENGADA Servicios Psicológicos SaluDIF La Unión		0.00	300.00			
00022	14/08/2024	I	00085	00085	LEY DE INGRESOS DEVENGADA Servicios Psicológicos SaluDIF La Unión		300.00	0.00			
00015	14/08/2024	I	00089	00089	LEY DE INGRESOS DEVENGADA Servicios Psicológicos Periférico Mercado 16 de septiembre		0.00	275.00			
00018	14/08/2024	I	00089	00089	LEY DE INGRESOS DEVENGADA Servicios Psicológicos Periférico Mercado 16 de septiembre		275.00	0.00			
00014	08/08/2024	I	00026	00026	LEY DE INGRESOS DEVENGADA Servicios Psicológicos SaluDIF Sauces		0.00	625.00			
00017	08/08/2024	I	00026	00026	LEY DE INGRESOS DEVENGADA Servicios Psicológicos SaluDIF Sauces		625.00	0.00			
00013	08/08/2024	I	00027	00027	LEY DE INGRESOS DEVENGADA Servicios Psicológicos Periférico Mercado 16 de septiembre		0.00	150.00			
00016	08/08/2024	I	00027	00027	LEY DE INGRESOS DEVENGADA Servicios Psicológicos Periférico Mercado 16 de septiembre		150.00	0.00			
00014	07/08/2024	I	00020	00020	LEY DE INGRESOS DEVENGADA Servicios Psicológicos Sobre Farmacia, Sobre Servicios Médicos y Psicológicos		0.00	275.00			
00017	07/08/2024	I	00020	00020	LEY DE INGRESOS DEVENGADA Servicios Psicológicos Sobre Farmacia, Sobre Servicios Médicos y Psicológicos		275.00	0.00			
00014	07/08/2024	I	00021	00021	LEY DE INGRESOS DEVENGADA Servicios Psicológicos SaluDIF La Unión		0.00	250.00			
00017	07/08/2024	I	00021	00021	LEY DE INGRESOS DEVENGADA Servicios Psicológicos SaluDIF La Unión		250.00	0.00			

00013	07/08/2024	I	00022	00022	LEY DE INGRESOS DEVENGADA Servicios Psicológicos SaluDIF Cacalomacan		0.00	250.00			
00016	07/08/2024	I	00022	00022	LEY DE INGRESOS DEVENGADA Servicios Psicológicos SaluDIF Cacalomacan		250.00	0.00			
00013	07/08/2024	I	00024	00024	LEY DE INGRESOS DEVENGADA Servicios Psicológicos SaluDIF 8 Cedros		0.00	250.00			
00016	07/08/2024	I	00024	00024	LEY DE INGRESOS DEVENGADA Servicios Psicológicos SaluDIF 8 Cedros		250.00	0.00			
00014	07/08/2024	I	00025	00025	LEY DE INGRESOS DEVENGADA Servicios Psicológicos SaluDIF San Cristóbal Huichochitlan		0.00	400.00			
00017	07/08/2024	I	00025	00025	LEY DE INGRESOS DEVENGADA Servicios Psicológicos SaluDIF San Cristóbal Huichochitlan		400.00	0.00			
00013	06/08/2024	I	00016	00016	LEY DE INGRESOS DEVENGADA Servicios Psicológicos SaluDIF Cerrillo Vista Hermosa		0.00	200.00			
00016	06/08/2024	I	00016	00016	LEY DE INGRESOS DEVENGADA Servicios Psicológicos SaluDIF Cerrillo Vista Hermosa		200.00	0.00			
00018	06/08/2024	I	00017	00017	LEY DE INGRESOS DEVENGADA Servicios Psicológicos SaluDIF San Pablo Autopan		0.00	475.00			
00021	06/08/2024	I	00017	00017	LEY DE INGRESOS DEVENGADA Servicios Psicológicos SaluDIF San Pablo Autopan		475.00	0.00			
00013	06/08/2024	I	00018	00018	LEY DE INGRESOS DEVENGADA Servicios Psicológicos SaluDIF San Juan Tilapa		0.00	250.00			
00016	06/08/2024	I	00018	00018	LEY DE INGRESOS DEVENGADA Servicios Psicológicos SaluDIF San Juan Tilapa		250.00	0.00			
00013	06/08/2024	I	00019	00019	LEY DE INGRESOS DEVENGADA Servicios Psicológicos SaluDIF San Juan Tilapa		0.00	200.00			
00016	06/08/2024	I	00019	00019	LEY DE INGRESOS DEVENGADA Servicios Psicológicos SaluDIF San Juan Tilapa		200.00	0.00			
00015	05/08/2024	I	00003	00003	LEY DE INGRESOS DEVENGADA Servicios Psicológicos SaluDIF La Unión		0.00	225.00			
00018	05/08/2024	I	00003	00003	LEY DE INGRESOS DEVENGADA Servicios Psicológicos SaluDIF La Unión		225.00	0.00			
00013	05/08/2024	I	00006	00006	LEY DE INGRESOS DEVENGADA Servicios Psicológicos Periférico Mercado 16 de septiembre		0.00	50.00			
00016	05/08/2024	I	00006	00006	LEY DE INGRESOS DEVENGADA Servicios Psicológicos Periférico Mercado 16 de septiembre		50.00	0.00			
00013	05/08/2024	I	00008	00008	LEY DE INGRESOS DEVENGADA Servicios Psicológicos SaluDIF Sauces		0.00	500.00			
00016	05/08/2024	I	00008	00008	LEY DE INGRESOS DEVENGADA Servicios Psicológicos SaluDIF Sauces		500.00	0.00			
00013	01/08/2024	I	00001	00001	LEY DE INGRESOS DEVENGADA Servicios Psicológicos SaluDIF 8 Cedros		0.00	100.00			
00016	01/08/2024	I	00001	00001	LEY DE INGRESOS DEVENGADA Servicios Psicológicos SaluDIF 8 Cedros		100.00	0.00			
00013	01/08/2024	I	00002	00002	LEY DE INGRESOS DEVENGADA Servicios Psicológicos SaluDIF Seminario		0.00	575.00			
00016	01/08/2024	I	00002	00002	LEY DE INGRESOS DEVENGADA Servicios Psicológicos SaluDIF Seminario		575.00	0.00			
00018	01/08/2024	I	00141	00141	LEY DE INGRESOS DEVENGADA Servicios Psicológicos SaluDIF San Juan Tilapa		0.00	425.00			
00021	01/08/2024	I	00141	00141	LEY DE INGRESOS DEVENGADA Servicios Psicológicos SaluDIF San Juan Tilapa		425.00	0.00			
00013	31/07/2024	I	00089	00089	LEY DE INGRESOS DEVENGADA Servicios Psicológicos SaluDIF Cerrillo Vista Hermosa		0.00	225.00			
00016	31/07/2024	I	00089	00089	LEY DE INGRESOS DEVENGADA Servicios Psicológicos SaluDIF Cerrillo Vista Hermosa		225.00	0.00			
00013	31/07/2024	I	00090	00090	LEY DE INGRESOS DEVENGADA Servicios Psicológicos SaluDIF San Pedro Totoltepec		0.00	325.00			
00016	31/07/2024	I	00090	00090	LEY DE INGRESOS DEVENGADA Servicios Psicológicos SaluDIF San Pedro Totoltepec		325.00	0.00			
00013	31/07/2024	I	00091	00091	LEY DE INGRESOS DEVENGADA Servicios Psicológicos SaluDIF San Cristóbal Huichochitlan		0.00	475.00			
00016	31/07/2024	I	00091	00091	LEY DE INGRESOS DEVENGADA Servicios Psicológicos SaluDIF San Cristóbal Huichochitlan		475.00	0.00			
00013	31/07/2024	I	00097	00097	LEY DE INGRESOS DEVENGADA Servicios Psicológicos SaluDIF 8 Cedros		0.00	375.00			
00016	31/07/2024	I	00097	00097	LEY DE INGRESOS DEVENGADA Servicios Psicológicos SaluDIF 8 Cedros		375.00	0.00			
00018	30/07/2024	I	00075	00075	LEY DE INGRESOS DEVENGADA Servicios Psicológicos SaluDIF San Pablo Autopan		0.00	375.00			
00021	30/07/2024	I	00075	00075	LEY DE INGRESOS DEVENGADA Servicios Psicológicos SaluDIF San Pablo Autopan		375.00	0.00			
00014	30/07/2024	I	00082	00082	LEY DE INGRESOS DEVENGADA Servicios Psicológicos SaluDIF Cacalomacan		0.00	275.00			
00017	30/07/2024	I	00082	00082	LEY DE INGRESOS DEVENGADA Servicios Psicológicos SaluDIF Cacalomacan		275.00	0.00			
00014	30/07/2024	I	00088	00088	LEY DE INGRESOS DEVENGADA Servicios Psicológicos SaluDIF San Juan Tilapa		0.00	350.00			
00017	30/07/2024	I	00088	00088	LEY DE INGRESOS DEVENGADA Servicios Psicológicos SaluDIF San Juan Tilapa		350.00	0.00			
00014	10/07/2024	I	00053	00053	LEY DE INGRESOS DEVENGADA Servicios Psicológicos SaluDIF San Andrés Cuexcontitlan		0.00	325.00			
00017	10/07/2024	I	00053	00053	LEY DE INGRESOS DEVENGADA Servicios Psicológicos SaluDIF San Andrés Cuexcontitlan		325.00	0.00			
00015	10/07/2024	I	00058	00058	LEY DE INGRESOS DEVENGADA Servicios Psicológicos SaluDIF San Andrés Cuexcontitlan		0.00	275.00			
00018	10/07/2024	I	00058	00058	LEY DE INGRESOS DEVENGADA Servicios Psicológicos SaluDIF San Andrés Cuexcontitlan		275.00	0.00			
00013	09/07/2024	I	00043	00043	LEY DE INGRESOS DEVENGADA Servicios Psicológicos SaluDIF Sauces		0.00	200.00			
00016	09/07/2024	I	00043	00043	LEY DE INGRESOS DEVENGADA Servicios Psicológicos SaluDIF Sauces		200.00	0.00			
00015	09/07/2024	I	00052	00052	LEY DE INGRESOS DEVENGADA Servicios Psicológicos SaluDIF San Andrés Cuexcontitlan		0.00	450.00			
00018	09/07/2024	I	00052	00052	LEY DE INGRESOS DEVENGADA Servicios Psicológicos SaluDIF San Andrés Cuexcontitlan		450.00	0.00			
00013	08/07/2024	I	00031	00031	LEY DE INGRESOS DEVENGADA Servicios Psicológicos SaluDIF San Pedro Totoltepec		0.00	250.00			
00016	08/07/2024	I	00031	00031	LEY DE INGRESOS DEVENGADA Servicios Psicológicos SaluDIF San Pedro Totoltepec		250.00	0.00			
00013	08/07/2024	I	00032	00032	LEY DE INGRESOS DEVENGADA Servicios Psicológicos SaluDIF Cerrillo Vista Hermosa		0.00	200.00			
00016	08/07/2024	I	00032	00032	LEY DE INGRESOS DEVENGADA Servicios Psicológicos SaluDIF Cerrillo Vista Hermosa		200.00	0.00			
00013	08/07/2024	I	00033	00033	LEY DE INGRESOS DEVENGADA Servicios Psicológicos SaluDIF Seminario		0.00	175.00			
00016	08/07/2024	I	00033	00033	LEY DE INGRESOS DEVENGADA Servicios Psicológicos SaluDIF Seminario		175.00	0.00			
00013	08/07/2024	I	00034	00034	LEY DE INGRESOS DEVENGADA Servicios Psicológicos SaluDIF San Cristóbal Huichochitlan		0.00	250.00			
00016	08/07/2024	I	00034	00034	LEY DE INGRESOS DEVENGADA Servicios Psicológicos SaluDIF San Cristóbal Huichochitlan		250.00	0.00			
00013	08/07/2024	I	00035	00035	LEY DE INGRESOS DEVENGADA Servicios Psicológicos SaluDIF Cacalomacan		0.00	175.00			
00016	08/07/2024	I	00035	00035	LEY DE INGRESOS DEVENGADA Servicios Psicológicos SaluDIF Cacalomacan		175.00	0.00			
00013	08/07/2024	I	00036	00036	LEY DE INGRESOS DEVENGADA Servicios Psicológicos SaluDIF 8 Cedros		0.00	275.00			
00016	08/07/2024	I	00036	00036	LEY DE INGRESOS DEVENGADA Servicios Psicológicos SaluDIF 8 Cedros		275.00	0.00			
00013	08/07/2024	I	00037	00037	LEY DE INGRESOS DEVENGADA Servicios Psicológicos SaluDIF San Juan Tilapa		0.00	175.00			
00016	08/07/2024	I	00037	00037	LEY DE INGRESOS DEVENGADA Servicios Psicológicos SaluDIF San Juan Tilapa		175.00	0.00			
00013	08/07/2024	I	00038	00038	LEY DE INGRESOS DEVENGADA Servicios Psicológicos SaluDIF San Pablo Autopan		0.00	200.00			
00016	08/07/2024	I	00038	00038	LEY DE INGRESOS DEVENGADA Servicios Psicológicos SaluDIF San Pablo Autopan		200.00	0.00			
00013	08/07/2024	I	00040	00040	LEY DE INGRESOS DEVENGADA Servicios Psicológicos SaluDIF La Unión		0.00	225.00			
00016	08/07/2024	I	00040	00040	LEY DE INGRESOS DEVENGADA Servicios Psicológicos SaluDIF La Unión		225.00	0.00			
00014	05/07/2024	I	00028	00028	LEY DE INGRESOS DEVENGADA Servicios Psicológicos SaluDIF La Unión		0.00	275.00			
00017	05/07/2024	I	00028	00028	LEY DE INGRESOS DEVENGADA Servicios Psicológicos SaluDIF La Unión		275.00	0.00			
00013	04/07/2024	I	00019	00019	LEY DE INGRESOS DEVENGADA Servicios Psicológicos SaluDIF San Pedro Totoltepec		0.00	150.00			
00016	04/07/2024	I	00019	00019	LEY DE INGRESOS DEVENGADA Servicios Psicológicos SaluDIF San Pedro Totoltepec		150.00	0.00			

00013	04/07/2024	I	00020	00020	LEY DE INGRESOS DEVENGADA Servicios Psicológicos SaluDIF San Cristóbal Huichochitlan		0.00	175.00		
00016	04/07/2024	I	00020	00020	LEY DE INGRESOS DEVENGADA Servicios Psicológicos SaluDIF San Cristóbal Huichochitlan		175.00	0.00		
00013	04/07/2024	I	00021	00021	LEY DE INGRESOS DEVENGADA Servicios Psicológicos SaluDIF Cacalomacan		0.00	200.00		
00016	04/07/2024	I	00021	00021	LEY DE INGRESOS DEVENGADA Servicios Psicológicos SaluDIF Cacalomacan		200.00	0.00		
00013	04/07/2024	I	00022	00022	LEY DE INGRESOS DEVENGADA Servicios Psicológicos SaluDIF 8 Cedros		0.00	225.00		
00016	04/07/2024	I	00022	00022	LEY DE INGRESOS DEVENGADA Servicios Psicológicos SaluDIF 8 Cedros		225.00	0.00		
00013	04/07/2024	I	00023	00023	LEY DE INGRESOS DEVENGADA Servicios Psicológicos SaluDIF Seminario		0.00	300.00		
00016	04/07/2024	I	00023	00023	LEY DE INGRESOS DEVENGADA Servicios Psicológicos SaluDIF Seminario		300.00	0.00		
00013	04/07/2024	I	00025	00025	LEY DE INGRESOS DEVENGADA Servicios Psicológicos SaluDIF Sauces		0.00	125.00		
00016	04/07/2024	I	00025	00025	LEY DE INGRESOS DEVENGADA Servicios Psicológicos SaluDIF Sauces		125.00	0.00		
00015	03/07/2024	I	00012	00012	LEY DE INGRESOS DEVENGADA Servicios Psicológicos SaluDIF San Andrés Cuexcontitlan		0.00	350.00		
00018	03/07/2024	I	00012	00012	LEY DE INGRESOS DEVENGADA Servicios Psicológicos SaluDIF San Andrés Cuexcontitlan		350.00	0.00		
00013	03/07/2024	I	00016	00016	LEY DE INGRESOS DEVENGADA Servicios Psicológicos SaluDIF Cerrillo Vista Hermosa		0.00	200.00		
00016	03/07/2024	I	00016	00016	LEY DE INGRESOS DEVENGADA Servicios Psicológicos SaluDIF Cerrillo Vista Hermosa		200.00	0.00		
00013	03/07/2024	I	00017	00017	LEY DE INGRESOS DEVENGADA Servicios Psicológicos SaluDIF San Juan Tilapa		0.00	250.00		
00016	03/07/2024	I	00017	00017	LEY DE INGRESOS DEVENGADA Servicios Psicológicos SaluDIF San Juan Tilapa		250.00	0.00		
00013	03/07/2024	I	00018	00018	LEY DE INGRESOS DEVENGADA Servicios Psicológicos SaluDIF San Pablo Autopan		0.00	225.00		
00016	03/07/2024	I	00018	00018	LEY DE INGRESOS DEVENGADA Servicios Psicológicos SaluDIF San Pablo Autopan		225.00	0.00		
00016	02/07/2024	I	00006	00006	LEY DE INGRESOS DEVENGADA Servicios Psicológicos SaluDIF San Andrés Cuexcontitlan		0.00	350.00		
00019	02/07/2024	I	00006	00006	LEY DE INGRESOS DEVENGADA Servicios Psicológicos SaluDIF San Andrés Cuexcontitlan		350.00	0.00		
00014	01/07/2024	I	00003	00003	LEY DE INGRESOS DEVENGADA Servicios Psicológicos SaluDIF La Unión		0.00	325.00		
00017	01/07/2024	I	00003	00003	LEY DE INGRESOS DEVENGADA Servicios Psicológicos SaluDIF La Unión		325.00	0.00		
00013	01/07/2024	I	00004	00004	LEY DE INGRESOS DEVENGADA Servicios Psicológicos SaluDIF La Unión		0.00	100.00		
00016	01/07/2024	I	00004	00004	LEY DE INGRESOS DEVENGADA Servicios Psicológicos SaluDIF La Unión		100.00	0.00		
00014	28/06/2024	I	00127	00127	LEY DE INGRESOS DEVENGADA Servicios Psicológicos SaluDIF Seminario		0.00	275.00		
00017	28/06/2024	I	00127	00127	LEY DE INGRESOS DEVENGADA Servicios Psicológicos SaluDIF Seminario		275.00	0.00		
00013	28/06/2024	I	00128	00128	LEY DE INGRESOS DEVENGADA Servicios Psicológicos SaluDIF Seminario		0.00	200.00		
00016	28/06/2024	I	00128	00128	LEY DE INGRESOS DEVENGADA Servicios Psicológicos SaluDIF Seminario		200.00	0.00		
00014	28/06/2024	I	00129	00129	LEY DE INGRESOS DEVENGADA Servicios Psicológicos SaluDIF 8 Cedros		0.00	125.00		
00017	28/06/2024	I	00129	00129	LEY DE INGRESOS DEVENGADA Servicios Psicológicos SaluDIF 8 Cedros		125.00	0.00		
00013	28/06/2024	I	00130	00130	LEY DE INGRESOS DEVENGADA Servicios Psicológicos SaluDIF Cacalomacan		0.00	400.00		
00016	28/06/2024	I	00130	00130	LEY DE INGRESOS DEVENGADA Servicios Psicológicos SaluDIF Cacalomacan		400.00	0.00		
00013	28/06/2024	I	00131	00131	LEY DE INGRESOS DEVENGADA Servicios Psicológicos SaluDIF Cacalomacan		0.00	200.00		
00016	28/06/2024	I	00131	00131	LEY DE INGRESOS DEVENGADA Servicios Psicológicos SaluDIF Cacalomacan		200.00	0.00		
00013	28/06/2024	I	00133	00133	LEY DE INGRESOS DEVENGADA Servicios Psicológicos SaluDIF Sauces		0.00	400.00		
00016	28/06/2024	I	00133	00133	LEY DE INGRESOS DEVENGADA Servicios Psicológicos SaluDIF Sauces		400.00	0.00		
00013	28/06/2024	I	00134	00134	LEY DE INGRESOS DEVENGADA Servicios Psicológicos SaluDIF San Pedro Totoltepec		0.00	275.00		
00016	28/06/2024	I	00134	00134	LEY DE INGRESOS DEVENGADA Servicios Psicológicos SaluDIF San Pedro Totoltepec		275.00	0.00		
00013	27/06/2024	I	00112	00112	LEY DE INGRESOS DEVENGADA Servicios Psicológicos SaluDIF Cerrillo Vista Hermosa		0.00	200.00		
00016	27/06/2024	I	00112	00112	LEY DE INGRESOS DEVENGADA Servicios Psicológicos SaluDIF Cerrillo Vista Hermosa		200.00	0.00		
00013	27/06/2024	I	00120	00120	LEY DE INGRESOS DEVENGADA Servicios Psicológicos SaluDIF San Cristóbal Huichochitlan		0.00	225.00		
00016	27/06/2024	I	00120	00120	LEY DE INGRESOS DEVENGADA Servicios Psicológicos SaluDIF San Cristóbal Huichochitlan		225.00	0.00		
00018	27/06/2024	I	00121	00121	LEY DE INGRESOS DEVENGADA Servicios Psicológicos SaluDIF San Pablo Autopan		0.00	275.00		
00021	27/06/2024	I	00121	00121	LEY DE INGRESOS DEVENGADA Servicios Psicológicos SaluDIF San Pablo Autopan		275.00	0.00		
00013	27/06/2024	I	00122	00122	LEY DE INGRESOS DEVENGADA Servicios Psicológicos SaluDIF San Juan Tilapa		0.00	375.00		
00016	27/06/2024	I	00122	00122	LEY DE INGRESOS DEVENGADA Servicios Psicológicos SaluDIF San Juan Tilapa		375.00	0.00		
00013	26/06/2024	I	00099	00099	LEY DE INGRESOS DEVENGADA Servicios Psicológicos SaluDIF Sauces		0.00	575.00		
00016	26/06/2024	I	00099	00099	LEY DE INGRESOS DEVENGADA Servicios Psicológicos SaluDIF Sauces		575.00	0.00		
00013	26/06/2024	I	00104	00104	LEY DE INGRESOS DEVENGADA Servicios Psicológicos SaluDIF San Juan Tilapa		0.00	375.00		
00016	26/06/2024	I	00104	00104	LEY DE INGRESOS DEVENGADA Servicios Psicológicos SaluDIF San Juan Tilapa		375.00	0.00		
00013	26/06/2024	I	00105	00105	LEY DE INGRESOS DEVENGADA Servicios Psicológicos SaluDIF San Cristóbal Huichochitlan		0.00	300.00		
00016	26/06/2024	I	00105	00105	LEY DE INGRESOS DEVENGADA Servicios Psicológicos SaluDIF San Cristóbal Huichochitlan		300.00	0.00		
00013	26/06/2024	I	00106	00106	LEY DE INGRESOS DEVENGADA Servicios Psicológicos SaluDIF Cerrillo Vista Hermosa		0.00	375.00		
00016	26/06/2024	I	00106	00106	LEY DE INGRESOS DEVENGADA Servicios Psicológicos SaluDIF Cerrillo Vista Hermosa		375.00	0.00		
00013	26/06/2024	I	00107	00107	LEY DE INGRESOS DEVENGADA Servicios Psicológicos SaluDIF 8 Cedros		0.00	375.00		
00016	26/06/2024	I	00107	00107	LEY DE INGRESOS DEVENGADA Servicios Psicológicos SaluDIF 8 Cedros		375.00	0.00		
00013	25/06/2024	I	00095	00095	LEY DE INGRESOS DEVENGADA Servicios Psicológicos SaluDIF Sauces		0.00	625.00		
00016	25/06/2024	I	00095	00095	LEY DE INGRESOS DEVENGADA Servicios Psicológicos SaluDIF Sauces		625.00	0.00		
00013	25/06/2024	I	00096	00096	LEY DE INGRESOS DEVENGADA Servicios Psicológicos SaluDIF 8 Cedros		0.00	275.00		
00016	25/06/2024	I	00096	00096	LEY DE INGRESOS DEVENGADA Servicios Psicológicos SaluDIF 8 Cedros		275.00	0.00		
00018	25/06/2024	I	00097	00097	LEY DE INGRESOS DEVENGADA Servicios Psicológicos SaluDIF San Pablo Autopan		0.00	275.00		
00021	25/06/2024	I	00097	00097	LEY DE INGRESOS DEVENGADA Servicios Psicológicos SaluDIF San Pablo Autopan		275.00	0.00		
00014	25/06/2024	I	00098	00098	LEY DE INGRESOS DEVENGADA Servicios Psicológicos SaluDIF San Pedro Totoltepec		0.00	400.00		
00017	25/06/2024	I	00098	00098	LEY DE INGRESOS DEVENGADA Servicios Psicológicos SaluDIF San Pedro Totoltepec		400.00	0.00		
00013	24/06/2024	I	00087	00087	LEY DE INGRESOS DEVENGADA Servicios Psicológicos SaluDIF La Unión		0.00	300.00		
00016	24/06/2024	I	00087	00087	LEY DE INGRESOS DEVENGADA Servicios Psicológicos SaluDIF La Unión		300.00	0.00		
00013	18/06/2024	I	00066	00066	LEY DE INGRESOS DEVENGADA Servicios Psicológicos SaluDIF San Cristóbal Huichochitlan		0.00	475.00		
00016	18/06/2024	I	00066	00066	LEY DE INGRESOS DEVENGADA Servicios Psicológicos SaluDIF San Cristóbal Huichochitlan		475.00	0.00		
00013	18/06/2024	I	00067	00067	LEY DE INGRESOS DEVENGADA Servicios Psicológicos SaluDIF Cerrillo Vista Hermosa		0.00	400.00		
00016	18/06/2024	I	00067	00067	LEY DE INGRESOS DEVENGADA Servicios Psicológicos SaluDIF Cerrillo Vista Hermosa		400.00	0.00		

00014	18/06/2024	I	00068	00068	LEY DE INGRESOS DEVENGADA Servicios Psicológicos SaluDIF San Pedro Totoltepec		0.00	175.00		
00017	18/06/2024	I	00068	00068	LEY DE INGRESOS DEVENGADA Servicios Psicológicos SaluDIF San Pedro Totoltepec		175.00	0.00		
00014	18/06/2024	I	00069	00069	LEY DE INGRESOS DEVENGADA Servicios Psicológicos SaluDIF Seminario		0.00	439.00		
00017	18/06/2024	I	00069	00069	LEY DE INGRESOS DEVENGADA Servicios Psicológicos SaluDIF Seminario		439.00	0.00		
00014	18/06/2024	I	00070	00070	LEY DE INGRESOS DEVENGADA Servicios Psicológicos SaluDIF Cacalomacan		0.00	550.00		
00017	18/06/2024	I	00070	00070	LEY DE INGRESOS DEVENGADA Servicios Psicológicos SaluDIF Cacalomacan		550.00	0.00		
00015	17/06/2024	I	00054	00054	LEY DE INGRESOS DEVENGADA Servicios Psicológicos		0.00	464.00		
00018	17/06/2024	I	00054	00054	LEY DE INGRESOS DEVENGADA Servicios Psicológicos		464.00	0.00		
00013	17/06/2024	I	00064	00064	LEY DE INGRESOS DEVENGADA Servicios Psicológicos SaluDIF San Juan Tilapa		0.00	400.00		
00016	17/06/2024	I	00064	00064	LEY DE INGRESOS DEVENGADA Servicios Psicológicos SaluDIF San Juan Tilapa		400.00	0.00		
00018	17/06/2024	I	00065	00065	LEY DE INGRESOS DEVENGADA Servicios Psicológicos SaluDIF San Pablo Autopan		0.00	300.00		
00021	17/06/2024	I	00065	00065	LEY DE INGRESOS DEVENGADA Servicios Psicológicos SaluDIF San Pablo Autopan		300.00	0.00		
00014	14/06/2024	I	00049	00049	LEY DE INGRESOS DEVENGADA Servicios Psicológicos SaluDIF San Pedro Totoltepec		0.00	425.00		
00017	14/06/2024	I	00049	00049	LEY DE INGRESOS DEVENGADA Servicios Psicológicos SaluDIF San Pedro Totoltepec		425.00	0.00		
00013	14/06/2024	I	00050	00050	LEY DE INGRESOS DEVENGADA Servicios Psicológicos SaluDIF 8 Cedros		0.00	225.00		
00016	14/06/2024	I	00050	00050	LEY DE INGRESOS DEVENGADA Servicios Psicológicos SaluDIF 8 Cedros		225.00	0.00		
00013	13/06/2024	I	00037	00037	LEY DE INGRESOS DEVENGADA Servicios Psicológicos SaluDIF Cacalomacan		0.00	628.00		
00016	13/06/2024	I	00037	00037	LEY DE INGRESOS DEVENGADA Servicios Psicológicos SaluDIF Cacalomacan		628.00	0.00		
00013	13/06/2024	I	00038	00038	LEY DE INGRESOS DEVENGADA Servicios Psicológicos SaluDIF San Andrés Cuexcontitlan		0.00	517.00		
00016	13/06/2024	I	00038	00038	LEY DE INGRESOS DEVENGADA Servicios Psicológicos SaluDIF San Andrés Cuexcontitlan		517.00	0.00		
00013	13/06/2024	I	00048	00048	LEY DE INGRESOS DEVENGADA Servicios Psicológicos SaluDIF San Pedro Totoltepec		0.00	228.00		
00016	13/06/2024	I	00048	00048	LEY DE INGRESOS DEVENGADA Servicios Psicológicos SaluDIF San Pedro Totoltepec		228.00	0.00		
00018	11/06/2024	I	00028	00028	LEY DE INGRESOS DEVENGADA Servicios Psicológicos SaluDIF San Pablo Autopan		0.00	225.00		
00021	11/06/2024	I	00028	00028	LEY DE INGRESOS DEVENGADA Servicios Psicológicos SaluDIF San Pablo Autopan		225.00	0.00		
00013	11/06/2024	I	00029	00029	LEY DE INGRESOS DEVENGADA Servicios Psicológicos SaluDIF San Cristóbal Huichochitlan		0.00	792.00		
00016	11/06/2024	I	00029	00029	LEY DE INGRESOS DEVENGADA Servicios Psicológicos SaluDIF San Cristóbal Huichochitlan		792.00	0.00		
00013	11/06/2024	I	00030	00030	LEY DE INGRESOS DEVENGADA Servicios Psicológicos SaluDIF Seminario		0.00	300.00		
00016	11/06/2024	I	00030	00030	LEY DE INGRESOS DEVENGADA Servicios Psicológicos SaluDIF Seminario		300.00	0.00		
00013	10/06/2024	I	00025	00025	LEY DE INGRESOS DEVENGADA Servicios Psicológicos SaluDIF Sauces		0.00	425.00		
00016	10/06/2024	I	00025	00025	LEY DE INGRESOS DEVENGADA Servicios Psicológicos SaluDIF Sauces		425.00	0.00		
00013	10/06/2024	I	00026	00026	LEY DE INGRESOS DEVENGADA Servicios Psicológicos SaluDIF Cerrillo Vista Hermosa		0.00	325.00		
00016	10/06/2024	I	00026	00026	LEY DE INGRESOS DEVENGADA Servicios Psicológicos SaluDIF Cerrillo Vista Hermosa		325.00	0.00		
00013	10/06/2024	I	00027	00027	LEY DE INGRESOS DEVENGADA Servicios Psicológicos SaluDIF San Juan Tilapa		0.00	475.00		
00016	10/06/2024	I	00027	00027	LEY DE INGRESOS DEVENGADA Servicios Psicológicos SaluDIF San Juan Tilapa		475.00	0.00		
00014	07/06/2024	I	00020	00020	LEY DE INGRESOS DEVENGADA Servicios Psicológicos SaluDIF Seminario		0.00	228.00		
00017	07/06/2024	I	00020	00020	LEY DE INGRESOS DEVENGADA Servicios Psicológicos SaluDIF Seminario		228.00	0.00		
00013	07/06/2024	I	00022	00022	LEY DE INGRESOS DEVENGADA Servicios Psicológicos SaluDIF 8 Cedros		0.00	271.00		
00016	07/06/2024	I	00022	00022	LEY DE INGRESOS DEVENGADA Servicios Psicológicos SaluDIF 8 Cedros		271.00	0.00		
00013	04/06/2024	I	00003	00003	LEY DE INGRESOS DEVENGADA Servicios Psicológicos SaluDIF Sauces		0.00	57.00		
00016	04/06/2024	I	00003	00003	LEY DE INGRESOS DEVENGADA Servicios Psicológicos SaluDIF Sauces		57.00	0.00		
00013	04/06/2024	I	00004	00004	LEY DE INGRESOS DEVENGADA Servicios Psicológicos SaluDIF Cerrillo Vista Hermosa		0.00	171.00		
00016	04/06/2024	I	00004	00004	LEY DE INGRESOS DEVENGADA Servicios Psicológicos SaluDIF Cerrillo Vista Hermosa		171.00	0.00		
00013	04/06/2024	I	00010	00010	LEY DE INGRESOS DEVENGADA Servicios Psicológicos SaluDIF San Juan Tilapa		0.00	798.00		
00016	04/06/2024	I	00010	00010	LEY DE INGRESOS DEVENGADA Servicios Psicológicos SaluDIF San Juan Tilapa		798.00	0.00		
00013	04/06/2024	I	00011	00011	LEY DE INGRESOS DEVENGADA Servicios Psicológicos SaluDIF La Unión		0.00	287.00		
00016	04/06/2024	I	00011	00011	LEY DE INGRESOS DEVENGADA Servicios Psicológicos SaluDIF La Unión		287.00	0.00		
00013	03/06/2024	I	00001	00001	LEY DE INGRESOS DEVENGADA Servicios Psicológicos SaluDIF 8 Cedros		0.00	456.00		
00016	03/06/2024	I	00001	00001	LEY DE INGRESOS DEVENGADA Servicios Psicológicos SaluDIF 8 Cedros		456.00	0.00		
00013	03/06/2024	I	00002	00002	LEY DE INGRESOS DEVENGADA Servicios Psicológicos SaluDIF San Pablo Autopan		0.00	228.00		
00016	03/06/2024	I	00002	00002	LEY DE INGRESOS DEVENGADA Servicios Psicológicos SaluDIF San Pablo Autopan		228.00	0.00		
00013	31/05/2024	I	00128	00128	LEY DE INGRESOS DEVENGADA Servicios Psicológicos SaluDIF San Pedro Totoltepec		0.00	228.00		
00016	31/05/2024	I	00128	00128	LEY DE INGRESOS DEVENGADA Servicios Psicológicos SaluDIF San Pedro Totoltepec		228.00	0.00		
00013	31/05/2024	I	00131	00131	LEY DE INGRESOS DEVENGADA Servicios Psicológicos SaluDIF Cacalomacan		0.00	399.00		
00016	31/05/2024	I	00131	00131	LEY DE INGRESOS DEVENGADA Servicios Psicológicos SaluDIF Cacalomacan		399.00	0.00		
00013	31/05/2024	I	00132	00132	LEY DE INGRESOS DEVENGADA Servicios Psicológicos SaluDIF San Andrés Cuexcontitlan		0.00	856.00		
00016	31/05/2024	I	00132	00132	LEY DE INGRESOS DEVENGADA Servicios Psicológicos SaluDIF San Andrés Cuexcontitlan		856.00	0.00		
00013	31/05/2024	I	00133	00133	LEY DE INGRESOS DEVENGADA Servicios Psicológicos SaluDIF Sauces		0.00	513.00		
00016	31/05/2024	I	00133	00133	LEY DE INGRESOS DEVENGADA Servicios Psicológicos SaluDIF Sauces		513.00	0.00		
00014	30/05/2024	I	00118	00118	LEY DE INGRESOS DEVENGADA Servicios Psicológicos SaluDIF La Unión		0.00	400.00		
00017	30/05/2024	I	00118	00118	LEY DE INGRESOS DEVENGADA Servicios Psicológicos SaluDIF La Unión		400.00	0.00		
00013	30/05/2024	I	00120	00120	LEY DE INGRESOS DEVENGADA Servicios Psicológicos SaluDIF Cerrillo Vista Hermosa		0.00	570.00		
00016	30/05/2024	I	00120	00120	LEY DE INGRESOS DEVENGADA Servicios Psicológicos SaluDIF Cerrillo Vista Hermosa		570.00	0.00		
00014	30/05/2024	I	00121	00121	LEY DE INGRESOS DEVENGADA Servicios Psicológicos SaluDIF Seminario		0.00	399.00		
00017	30/05/2024	I	00121	00121	LEY DE INGRESOS DEVENGADA Servicios Psicológicos SaluDIF Seminario		399.00	0.00		
00013	30/05/2024	I	00122	00122	LEY DE INGRESOS DEVENGADA Servicios Psicológicos SaluDIF San Cristóbal Huichochitlan		0.00	342.00		
00016	30/05/2024	I	00122	00122	LEY DE INGRESOS DEVENGADA Servicios Psicológicos SaluDIF San Cristóbal Huichochitlan		342.00	0.00		
00013	30/05/2024	I	00123	00123	LEY DE INGRESOS DEVENGADA Servicios Psicológicos SaluDIF San Pablo Autopan		0.00	285.00		
00016	30/05/2024	I	00123	00123	LEY DE INGRESOS DEVENGADA Servicios Psicológicos SaluDIF San Pablo Autopan		285.00	0.00		
00013	29/05/2024	I	00108	00108	LEY DE INGRESOS DEVENGADA Servicios Psicológicos SaluDIF 8 Cedros		0.00	399.00		
00016	29/05/2024	I	00108	00108	LEY DE INGRESOS DEVENGADA Servicios Psicológicos SaluDIF 8 Cedros		399.00	0.00		

00013	29/05/2024	I	00109	00109	LEY DE INGRESOS DEVENGADA Servicios Psicológicos SaluDIF Seminario		0.00	570.00		
00016	29/05/2024	I	00109	00109	LEY DE INGRESOS DEVENGADA Servicios Psicológicos SaluDIF Seminario		570.00	0.00		
00008	29/05/2024	I	00110	00110	LEY DE INGRESOS DEVENGADA Servicios Psicológicos SaluDIF San Andrés Cuexcontitlan		0.00	741.00		
00011	29/05/2024	I	00110	00110	LEY DE INGRESOS DEVENGADA Servicios Psicológicos SaluDIF San Andrés Cuexcontitlan		741.00	0.00		
00013	29/05/2024	I	00111	00111	LEY DE INGRESOS DEVENGADA Servicios Psicológicos SaluDIF Cerrillo Vista Hermosa		0.00	513.00		
00016	29/05/2024	I	00111	00111	LEY DE INGRESOS DEVENGADA Servicios Psicológicos SaluDIF Cerrillo Vista Hermosa		513.00	0.00		
00013	29/05/2024	I	00112	00112	LEY DE INGRESOS DEVENGADA Servicios Psicológicos SaluDIF San Juan Tilapa		0.00	1,083.00		
00016	29/05/2024	I	00112	00112	LEY DE INGRESOS DEVENGADA Servicios Psicológicos SaluDIF San Juan Tilapa		1,083.00	0.00		
00013	27/05/2024	I	00101	00101	LEY DE INGRESOS DEVENGADA Servicios Psicológicos SaluDIF San Pedro Totoltepec		0.00	743.00		
00016	27/05/2024	I	00101	00101	LEY DE INGRESOS DEVENGADA Servicios Psicológicos SaluDIF San Pedro Totoltepec		743.00	0.00		
00013	27/05/2024	I	00102	00102	LEY DE INGRESOS DEVENGADA Servicios Psicológicos SaluDIF San Cristóbal Huichochitlan		0.00	684.00		
00016	27/05/2024	I	00102	00102	LEY DE INGRESOS DEVENGADA Servicios Psicológicos SaluDIF San Cristóbal Huichochitlan		684.00	0.00		
00018	27/05/2024	I	00103	00103	LEY DE INGRESOS DEVENGADA Servicios Psicológicos SaluDIF San Pablo Autopan		0.00	513.00		
00021	27/05/2024	I	00103	00103	LEY DE INGRESOS DEVENGADA Servicios Psicológicos SaluDIF San Pablo Autopan		513.00	0.00		
00013	27/05/2024	I	00104	00104	LEY DE INGRESOS DEVENGADA Servicios Psicológicos SaluDIF Sauces		0.00	570.00		
00016	27/05/2024	I	00104	00104	LEY DE INGRESOS DEVENGADA Servicios Psicológicos SaluDIF Sauces		570.00	0.00		
00013	27/05/2024	I	00105	00105	LEY DE INGRESOS DEVENGADA Servicios Psicológicos		0.00	684.00		
00016	27/05/2024	I	00105	00105	LEY DE INGRESOS DEVENGADA Servicios Psicológicos		684.00	0.00		
00013	24/05/2024	I	00099	00099	LEY DE INGRESOS DEVENGADA Servicios Psicológicos SaluDIF San Cristóbal Huichochitlan		0.00	627.00		
00016	24/05/2024	I	00099	00099	LEY DE INGRESOS DEVENGADA Servicios Psicológicos SaluDIF San Cristóbal Huichochitlan		627.00	0.00		
00013	23/05/2024	I	00084	00084	LEY DE INGRESOS DEVENGADA Servicios Psicológicos SaluDIF San Andrés Cuexcontitlan		0.00	228.00		
00016	23/05/2024	I	00084	00084	LEY DE INGRESOS DEVENGADA Servicios Psicológicos SaluDIF San Andrés Cuexcontitlan		228.00	0.00		
00008	23/05/2024	I	00085	00085	LEY DE INGRESOS DEVENGADA Servicios Psicológicos SaluDIF San Andrés Cuexcontitlan		0.00	513.00		
00011	23/05/2024	I	00085	00085	LEY DE INGRESOS DEVENGADA Servicios Psicológicos SaluDIF San Andrés Cuexcontitlan		513.00	0.00		
00014	23/05/2024	I	00086	00086	LEY DE INGRESOS DEVENGADA Servicios Psicológicos SaluDIF La Unión		0.00	571.00		
00017	23/05/2024	I	00086	00086	LEY DE INGRESOS DEVENGADA Servicios Psicológicos SaluDIF La Unión		571.00	0.00		
00013	21/05/2024	I	00077	00077	LEY DE INGRESOS DEVENGADA Servicios Psicológicos SaluDIF Cacalomacan		0.00	456.00		
00016	21/05/2024	I	00077	00077	LEY DE INGRESOS DEVENGADA Servicios Psicológicos SaluDIF Cacalomacan		456.00	0.00		
00013	21/05/2024	I	00079	00079	LEY DE INGRESOS DEVENGADA Servicios Psicológicos SaluDIF Seminario		0.00	456.00		
00016	21/05/2024	I	00079	00079	LEY DE INGRESOS DEVENGADA Servicios Psicológicos SaluDIF Seminario		456.00	0.00		
00008	21/05/2024	I	00080	00080	LEY DE INGRESOS DEVENGADA Servicios Psicológicos SaluDIF 8 Cedros		0.00	570.00		
00011	21/05/2024	I	00080	00080	LEY DE INGRESOS DEVENGADA Servicios Psicológicos SaluDIF 8 Cedros		570.00	0.00		
00013	21/05/2024	I	00081	00081	LEY DE INGRESOS DEVENGADA Servicios Psicológicos SaluDIF Cerrillo Vista Hermosa		0.00	456.00		
00016	21/05/2024	I	00081	00081	LEY DE INGRESOS DEVENGADA Servicios Psicológicos SaluDIF Cerrillo Vista Hermosa		456.00	0.00		
00013	21/05/2024	I	00082	00082	LEY DE INGRESOS DEVENGADA Servicios Psicológicos SaluDIF Sauces		0.00	513.00		
00016	21/05/2024	I	00082	00082	LEY DE INGRESOS DEVENGADA Servicios Psicológicos SaluDIF Sauces		513.00	0.00		
00013	21/05/2024	I	00083	00083	LEY DE INGRESOS DEVENGADA Servicios Psicológicos SaluDIF San Pedro Totoltepec		0.00	912.00		
00016	21/05/2024	I	00083	00083	LEY DE INGRESOS DEVENGADA Servicios Psicológicos SaluDIF San Pedro Totoltepec		912.00	0.00		
00013	16/05/2024	I	00023	00023	LEY DE INGRESOS DEVENGADA Servicios Psicológicos SaluDIF Seminario		0.00	228.00		
00016	16/05/2024	I	00023	00023	LEY DE INGRESOS DEVENGADA Servicios Psicológicos SaluDIF Seminario		228.00	0.00		
00013	16/05/2024	I	00056	00056	LEY DE INGRESOS DEVENGADA Servicios Psicológicos SaluDIF La Unión		0.00	171.00		
00016	16/05/2024	I	00056	00056	LEY DE INGRESOS DEVENGADA Servicios Psicológicos SaluDIF La Unión		171.00	0.00		
00018	15/05/2024	I	00052	00052	LEY DE INGRESOS DEVENGADA Servicios Psicológicos SaluDIF San Pablo Autopan		0.00	285.00		
00021	15/05/2024	I	00052	00052	LEY DE INGRESOS DEVENGADA Servicios Psicológicos SaluDIF San Pablo Autopan		285.00	0.00		
00013	15/05/2024	I	00053	00053	LEY DE INGRESOS DEVENGADA Servicios Psicológicos SaluDIF San Juan Tilapa		0.00	342.00		
00016	15/05/2024	I	00053	00053	LEY DE INGRESOS DEVENGADA Servicios Psicológicos SaluDIF San Juan Tilapa		342.00	0.00		
00014	15/05/2024	I	00054	00054	LEY DE INGRESOS DEVENGADA Servicios Psicológicos SaluDIF Cacalomacan		0.00	228.00		
00017	15/05/2024	I	00054	00054	LEY DE INGRESOS DEVENGADA Servicios Psicológicos SaluDIF Cacalomacan		228.00	0.00		
00008	15/05/2024	I	00055	00055	LEY DE INGRESOS DEVENGADA Servicios Psicológicos SaluDIF 8 Cedros		0.00	342.00		
00011	15/05/2024	I	00055	00055	LEY DE INGRESOS DEVENGADA Servicios Psicológicos SaluDIF 8 Cedros		342.00	0.00		
00013	14/05/2024	I	00046	00046	LEY DE INGRESOS DEVENGADA Servicios Psicológicos SaluDIF Cerrillo Vista Hermosa		0.00	171.00		
00016	14/05/2024	I	00046	00046	LEY DE INGRESOS DEVENGADA Servicios Psicológicos SaluDIF Cerrillo Vista Hermosa		171.00	0.00		
00013	14/05/2024	I	00047	00047	LEY DE INGRESOS DEVENGADA Servicios Psicológicos SaluDIF San Cristóbal Huichochitlan		0.00	342.00		
00016	14/05/2024	I	00047	00047	LEY DE INGRESOS DEVENGADA Servicios Psicológicos SaluDIF San Cristóbal Huichochitlan		342.00	0.00		
00009	14/05/2024	I	00048	00048	LEY DE INGRESOS DEVENGADA Servicios Psicológicos SaluDIF Seminario		0.00	627.00		
00012	14/05/2024	I	00048	00048	LEY DE INGRESOS DEVENGADA Servicios Psicológicos SaluDIF Seminario		627.00	0.00		
00008	14/05/2024	I	00049	00049	LEY DE INGRESOS DEVENGADA Servicios Psicológicos SaluDIF San Pedro Totoltepec		0.00	456.00		
00011	14/05/2024	I	00049	00049	LEY DE INGRESOS DEVENGADA Servicios Psicológicos SaluDIF San Pedro Totoltepec		456.00	0.00		
00013	14/05/2024	I	00050	00050	LEY DE INGRESOS DEVENGADA Servicios Psicológicos SaluDIF Sauces		0.00	513.00		
00016	14/05/2024	I	00050	00050	LEY DE INGRESOS DEVENGADA Servicios Psicológicos SaluDIF Sauces		513.00	0.00		
00009	13/05/2024	I	00037	00037	LEY DE INGRESOS DEVENGADA Servicios Psicológicos SaluDIF 8 Cedros		0.00	171.00		
00012	13/05/2024	I	00037	00037	LEY DE INGRESOS DEVENGADA Servicios Psicológicos SaluDIF 8 Cedros		171.00	0.00		
00018	09/05/2024	I	00014	00014	LEY DE INGRESOS DEVENGADA Servicios Psicológicos SaluDIF San Pablo Autopan		0.00	570.00		
00021	09/05/2024	I	00014	00014	LEY DE INGRESOS DEVENGADA Servicios Psicológicos SaluDIF San Pablo Autopan		570.00	0.00		
00008	09/05/2024	I	00015	00015	LEY DE INGRESOS DEVENGADA Servicios Psicológicos SaluDIF San Andrés Cuexcontitlan		0.00	342.00		
00011	09/05/2024	I	00015	00015	LEY DE INGRESOS DEVENGADA Servicios Psicológicos SaluDIF San Andrés Cuexcontitlan		342.00	0.00		
00013	09/05/2024	I	00017	00017	LEY DE INGRESOS DEVENGADA Servicios Psicológicos SaluDIF San Cristóbal Huichochitlan		0.00	114.00		
00016	09/05/2024	I	00017	00017	LEY DE INGRESOS DEVENGADA Servicios Psicológicos SaluDIF San Cristóbal Huichochitlan		114.00	0.00		
00013	09/05/2024	I	00019	00019	LEY DE INGRESOS DEVENGADA Servicios Psicológicos SaluDIF San Pedro Totoltepec		0.00	399.00		
00016	09/05/2024	I	00019	00019	LEY DE INGRESOS DEVENGADA Servicios Psicológicos SaluDIF San Pedro Totoltepec		399.00	0.00		

00013	09/05/2024	I	00021	00021	LEY DE INGRESOS DEVENGADA Servicios Psicológicos SaluDIF Sauces		0.00	285.00		
00016	09/05/2024	I	00021	00021	LEY DE INGRESOS DEVENGADA Servicios Psicológicos SaluDIF Sauces		285.00	0.00		
00013	09/05/2024	I	00022	00022	LEY DE INGRESOS DEVENGADA Servicios Psicológicos SaluDIF San Juan Tilapa		0.00	456.00		
00016	09/05/2024	I	00022	00022	LEY DE INGRESOS DEVENGADA Servicios Psicológicos SaluDIF San Juan Tilapa		456.00	0.00		
00008	09/05/2024	I	00024	00024	LEY DE INGRESOS DEVENGADA Servicios Psicológicos SaluDIF La Unión		0.00	228.00		
00011	09/05/2024	I	00024	00024	LEY DE INGRESOS DEVENGADA Servicios Psicológicos SaluDIF La Unión		228.00	0.00		
00013	01/05/2024	I	00076	00076	LEY DE INGRESOS DEVENGADA Servicios Psicológicos SaluDIF San Juan Tilapa		0.00	741.00		
00016	01/05/2024	I	00076	00076	LEY DE INGRESOS DEVENGADA Servicios Psicológicos SaluDIF San Juan Tilapa		741.00	0.00		
00018	01/05/2024	I	00078	00078	LEY DE INGRESOS DEVENGADA Servicios Psicológicos SaluDIF San Pablo Autopan		0.00	798.00		
00021	01/05/2024	I	00078	00078	LEY DE INGRESOS DEVENGADA Servicios Psicológicos SaluDIF San Pablo Autopan		798.00	0.00		
00014	08/02/2024	I	00022	00022	LEY DE INGRESOS DEVENGADA Servicios Psicológicos SaluDIF Seminario		0.00	57.00		
00017	08/02/2024	I	00022	00022	LEY DE INGRESOS DEVENGADA Servicios Psicológicos SaluDIF Seminario		57.00	0.00		
00018	07/02/2024	I	00014	00014	LEY DE INGRESOS DEVENGADA Servicios Psicológicos SaluDIF San Juan Tilapa		0.00	285.00		
00021	07/02/2024	I	00014	00014	LEY DE INGRESOS DEVENGADA Servicios Psicológicos SaluDIF San Juan Tilapa		285.00	0.00		
00013	07/02/2024	I	00016	00016	LEY DE INGRESOS DEVENGADA Servicios Psicológicos SaluDIF Sauces		0.00	456.00		
00016	07/02/2024	I	00016	00016	LEY DE INGRESOS DEVENGADA Servicios Psicológicos SaluDIF Sauces		456.00	0.00		
00018	07/02/2024	I	00017	00017	LEY DE INGRESOS DEVENGADA Servicios Psicológicos SaluDIF San Cristóbal Huichochitlan		0.00	399.00		
00021	07/02/2024	I	00017	00017	LEY DE INGRESOS DEVENGADA Servicios Psicológicos SaluDIF San Cristóbal Huichochitlan		399.00	0.00		
00013	07/02/2024	I	00018	00018	LEY DE INGRESOS DEVENGADA Servicios Psicológicos SaluDIF 8 Cedros		0.00	228.00		
00016	07/02/2024	I	00018	00018	LEY DE INGRESOS DEVENGADA Servicios Psicológicos SaluDIF 8 Cedros		228.00	0.00		
00008	06/02/2024	I	00002	00002	LEY DE INGRESOS DEVENGADA Servicios Psicológicos SaluDIF San Andrés Cuexcontitlan		0.00	229.00		
00011	06/02/2024	I	00002	00002	LEY DE INGRESOS DEVENGADA Servicios Psicológicos SaluDIF San Andrés Cuexcontitlan		229.00	0.00		
00019	06/02/2024	I	00003	00003	LEY DE INGRESOS DEVENGADA Servicios Psicológicos SaluDIF San Pedro Totoltepec		0.00	285.00		
00022	06/02/2024	I	00003	00003	LEY DE INGRESOS DEVENGADA Servicios Psicológicos SaluDIF San Pedro Totoltepec		285.00	0.00		
00013	06/02/2024	I	00004	00004	LEY DE INGRESOS DEVENGADA Servicios Psicológicos SaluDIF Cerrillo Vista Hermosa		0.00	342.00		
00016	06/02/2024	I	00004	00004	LEY DE INGRESOS DEVENGADA Servicios Psicológicos SaluDIF Cerrillo Vista Hermosa		342.00	0.00		
00013	06/02/2024	I	00005	00005	LEY DE INGRESOS DEVENGADA Servicios Psicológicos SaluDIF La Unión		0.00	171.00		
00016	06/02/2024	I	00005	00005	LEY DE INGRESOS DEVENGADA Servicios Psicológicos SaluDIF La Unión		171.00	0.00		
00009	01/02/2024	I	00015	00015	LEY DE INGRESOS DEVENGADA Servicios Psicológicos SaluDIF Cacalomacan		0.00	228.00		
00012	01/02/2024	I	00015	00015	LEY DE INGRESOS DEVENGADA Servicios Psicológicos SaluDIF Cacalomacan		228.00	0.00		
00014	31/01/2024	I	00108	00108	LEY DE INGRESOS DEVENGADA Servicios Psicológicos SaluDIF San Pedro Totoltepec		0.00	684.00		
00017	31/01/2024	I	00108	00108	LEY DE INGRESOS DEVENGADA Servicios Psicológicos SaluDIF San Pedro Totoltepec		684.00	0.00		
00019	31/01/2024	I	00113	00113	LEY DE INGRESOS DEVENGADA Servicios Psicológicos SaluDIF San Pablo Autopan		0.00	1,425.00		
00022	31/01/2024	I	00113	00113	LEY DE INGRESOS DEVENGADA Servicios Psicológicos SaluDIF San Pablo Autopan		1,425.00	0.00		
00003	31/01/2024	I	00114	00114	LEY DE INGRESOS DEVENGADA Servicios Psicológicos Orientación Familiar		0.00	741.00		
00006	31/01/2024	I	00114	00114	LEY DE INGRESOS DEVENGADA Servicios Psicológicos Orientación Familiar		741.00	0.00		
00019	31/01/2024	I	00115	00115	LEY DE INGRESOS DEVENGADA Servicios Psicológicos SaluDIF Seminario		0.00	684.00		
00022	31/01/2024	I	00115	00115	LEY DE INGRESOS DEVENGADA Servicios Psicológicos SaluDIF Seminario		684.00	0.00		
00021	31/01/2024	I	00116	00116	LEY DE INGRESOS DEVENGADA Servicios Psicológicos SaluDIF Cacalomacan		0.00	855.00		
00024	31/01/2024	I	00116	00116	LEY DE INGRESOS DEVENGADA Servicios Psicológicos SaluDIF Cacalomacan		855.00	0.00		
00019	31/01/2024	I	00117	00117	LEY DE INGRESOS DEVENGADA Servicios Psicológicos SaluDIF La Unión		0.00	627.00		
00022	31/01/2024	I	00117	00117	LEY DE INGRESOS DEVENGADA Servicios Psicológicos SaluDIF La Unión		627.00	0.00		
00018	31/01/2024	I	00118	00118	LEY DE INGRESOS DEVENGADA Servicios PsicológicosSaluDIF La Unión		0.00	286.00		
00021	31/01/2024	I	00118	00118	LEY DE INGRESOS DEVENGADA Servicios PsicológicosSaluDIF La Unión		286.00	0.00		
00013	31/01/2024	I	00119	00119	LEY DE INGRESOS DEVENGADA Servicios Psicológicos SaluDIF 8 Cedros		0.00	399.00		
00016	31/01/2024	I	00119	00119	LEY DE INGRESOS DEVENGADA Servicios Psicológicos SaluDIF 8 Cedros		399.00	0.00		
00013	31/01/2024	I	00120	00120	LEY DE INGRESOS DEVENGADA Servicios Psicológicos SaluDIF 8 Cedros		0.00	171.00		
00016	31/01/2024	I	00120	00120	LEY DE INGRESOS DEVENGADA Servicios Psicológicos SaluDIF 8 Cedros		171.00	0.00		
00008	31/01/2024	I	00121	00121	LEY DE INGRESOS DEVENGADA Servicios Psicológicos SaluDIF 8 Cedros		0.00	114.00		
00011	31/01/2024	I	00121	00121	LEY DE INGRESOS DEVENGADA Servicios Psicológicos SaluDIF 8 Cedros		114.00	0.00		
00013	31/01/2024	I	00122	00122	LEY DE INGRESOS DEVENGADA Servicios Psicológicos SaluDIF San Juan Tilapa		0.00	228.00		
00016	31/01/2024	I	00122	00122	LEY DE INGRESOS DEVENGADA Servicios Psicológicos SaluDIF San Juan Tilapa		228.00	0.00		
00013	31/01/2024	I	00128	00128	LEY DE INGRESOS DEVENGADA Servicios Psicológicos SaluDIF San Andrés Cuexcontitlan		0.00	571.00		
00016	31/01/2024	I	00128	00128	LEY DE INGRESOS DEVENGADA Servicios Psicológicos SaluDIF San Andrés Cuexcontitlan		571.00	0.00		
00014	31/01/2024	I	00129	00129	LEY DE INGRESOS DEVENGADA Servicios Psicológicos SaluDIF San Andrés Cuexcontitlan		0.00	627.00		
00017	31/01/2024	I	00129	00129	LEY DE INGRESOS DEVENGADA Servicios Psicológicos SaluDIF San Andrés Cuexcontitlan		627.00	0.00		
00019	30/01/2024	I	00101	00101	LEY DE INGRESOS DEVENGADA Servicios Psicológicos SaluDIF San Juan Tilapa		0.00	912.00		
00022	30/01/2024	I	00101	00101	LEY DE INGRESOS DEVENGADA Servicios Psicológicos SaluDIF San Juan Tilapa		912.00	0.00		
00014	30/01/2024	I	00102	00102	LEY DE INGRESOS DEVENGADA Servicios Psicológicos SaluDIF Cerrillo Vista Hermosa		0.00	1,368.00		
00017	30/01/2024	I	00102	00102	LEY DE INGRESOS DEVENGADA Servicios Psicológicos SaluDIF Cerrillo Vista Hermosa		1,368.00	0.00		
00018	30/01/2024	I	00103	00103	LEY DE INGRESOS DEVENGADA Servicios Psicológicos SaluDIF Sauces		0.00	798.00		
00021	30/01/2024	I	00103	00103	LEY DE INGRESOS DEVENGADA Servicios Psicológicos SaluDIF Sauces		798.00	0.00		
00013	30/01/2024	I	00107	00107	LEY DE INGRESOS DEVENGADA Servicios Psicológicos SaluDIF San Cristóbal Huichochitlan		0.00	799.00		
00016	30/01/2024	I	00107	00107	LEY DE INGRESOS DEVENGADA Servicios Psicológicos SaluDIF San Cristóbal Huichochitlan		799.00	0.00		
00009	25/01/2024	I	00084	00084	LEY DE INGRESOS DEVENGADA Servicios Psicológicos SaluDIF San Andrés Cuexcontitlan		0.00	684.00		
00012	25/01/2024	I	00084	00084	LEY DE INGRESOS DEVENGADA Servicios Psicológicos SaluDIF San Andrés Cuexcontitlan		684.00	0.00		
00019	25/01/2024	I	00085	00085	LEY DE INGRESOS DEVENGADA Servicios Psicológicos Sobre Farmacia, Servicios Médicos, Laboratorio y Psicológicos		0.00	570.00		
00022	25/01/2024	I	00085	00085	LEY DE INGRESOS DEVENGADA Servicios Psicológicos Sobre Farmacia, Servicios Médicos, Laboratorio y Psicológicos		570.00	0.00		
00019	25/01/2024	I	00086	00086	LEY DE INGRESOS DEVENGADA Servicios Psicológicos SaluDIF La Unión		0.00	742.00		
00022	25/01/2024	I	00086	00086	LEY DE INGRESOS DEVENGADA Servicios Psicológicos SaluDIF La Unión		742.00	0.00		

00013	25/01/2024	I	00087	00087	LEY DE INGRESOS DEVENGADA Servicios Psicológicos SaluDIF Sauces			0.00	513.00		
00016	25/01/2024	I	00087	00087	LEY DE INGRESOS DEVENGADA Servicios Psicológicos SaluDIF Sauces			513.00	0.00		
00019	25/01/2024	I	00088	00088	LEY DE INGRESOS DEVENGADA Servicios Psicológicos SaluDIF Cacalomacan			0.00	456.00		
00022	25/01/2024	I	00088	00088	LEY DE INGRESOS DEVENGADA Servicios Psicológicos SaluDIF Cacalomacan			456.00	0.00		
00014	24/01/2024	I	00081	00081	LEY DE INGRESOS DEVENGADA Servicios Psicológicos SaluDIF Seminario			0.00	456.00		
00017	24/01/2024	I	00081	00081	LEY DE INGRESOS DEVENGADA Servicios Psicológicos SaluDIF Seminario			456.00	0.00		
00019	24/01/2024	I	00082	00082	LEY DE INGRESOS DEVENGADA Servicios Psicológicos SaluDIF San Juan Tilapa			0.00	456.00		
00022	24/01/2024	I	00082	00082	LEY DE INGRESOS DEVENGADA Servicios Psicológicos SaluDIF San Juan Tilapa			456.00	0.00		
00019	24/01/2024	I	00083	00083	LEY DE INGRESOS DEVENGADA Servicios Psicológicos SaluDIF San Pablo Autopan			0.00	798.00		
00022	24/01/2024	I	00083	00083	LEY DE INGRESOS DEVENGADA Servicios Psicológicos SaluDIF San Pablo Autopan			798.00	0.00		
00013	23/01/2024	I	00064	00064	LEY DE INGRESOS DEVENGADA Servicios Psicológicos SaluDIF 8 Cedros			0.00	342.00		
00016	23/01/2024	I	00064	00064	LEY DE INGRESOS DEVENGADA Servicios Psicológicos SaluDIF 8 Cedros			342.00	0.00		
00014	23/01/2024	I	00065	00065	LEY DE INGRESOS DEVENGADA Servicios Psicológicos SaluDIF Cerrillo Vista Hermosa			0.00	855.00		
00017	23/01/2024	I	00065	00065	LEY DE INGRESOS DEVENGADA Servicios Psicológicos SaluDIF Cerrillo Vista Hermosa			855.00	0.00		
00018	22/01/2024	I	00062	00062	LEY DE INGRESOS DEVENGADA Servicios Psicológicos SaluDIF San Cristóbal Huichochitlan			0.00	684.00		
00021	22/01/2024	I	00062	00062	LEY DE INGRESOS DEVENGADA Servicios Psicológicos SaluDIF San Cristóbal Huichochitlan			684.00	0.00		
00013	22/01/2024	I	00063	00063	LEY DE INGRESOS DEVENGADA Servicios Psicológicos SaluDIF 8 Cedros			0.00	399.00		
00016	22/01/2024	I	00063	00063	LEY DE INGRESOS DEVENGADA Servicios Psicológicos SaluDIF 8 Cedros			399.00	0.00		
00014	17/01/2024	I	00034	00034	LEY DE INGRESOS DEVENGADA Servicios Psicológicos SaluDIF Cerrillo Vista Hermosa			0.00	513.00		
00017	17/01/2024	I	00034	00034	LEY DE INGRESOS DEVENGADA Servicios Psicológicos SaluDIF Cerrillo Vista Hermosa			513.00	0.00		
00018	17/01/2024	I	00035	00035	LEY DE INGRESOS DEVENGADA Servicios Psicológicos SaluDIF La Unión			0.00	684.00		
00021	17/01/2024	I	00035	00035	LEY DE INGRESOS DEVENGADA Servicios Psicológicos SaluDIF La Unión			684.00	0.00		
00003	17/01/2024	I	00036	00036	LEY DE INGRESOS DEVENGADA Servicios Psicológicos Orientación Familiar			0.00	513.00		
00006	17/01/2024	I	00036	00036	LEY DE INGRESOS DEVENGADA Servicios Psicológicos Orientación Familiar			513.00	0.00		
00013	17/01/2024	I	00039	00039	LEY DE INGRESOS DEVENGADA Servicios Psicológicos SaluDIF Sauces			0.00	798.00		
00016	17/01/2024	I	00039	00039	LEY DE INGRESOS DEVENGADA Servicios Psicológicos SaluDIF Sauces			798.00	0.00		
00019	16/01/2024	I	00028	00028	LEY DE INGRESOS DEVENGADA Servicios Psicológicos SaluDIF San Pablo Autopan			0.00	1,197.00		
00022	16/01/2024	I	00028	00028	LEY DE INGRESOS DEVENGADA Servicios Psicológicos SaluDIF San Pablo Autopan			1,197.00	0.00		
00014	16/01/2024	I	00029	00029	LEY DE INGRESOS DEVENGADA Servicios Psicológicos SaluDIF Seminario			0.00	456.00		
00017	16/01/2024	I	00029	00029	LEY DE INGRESOS DEVENGADA Servicios Psicológicos SaluDIF Seminario			456.00	0.00		
00019	16/01/2024	I	00030	00030	LEY DE INGRESOS DEVENGADA Servicios Psicológicos SaluDIF Cacalomacan			0.00	513.00		
00022	16/01/2024	I	00030	00030	LEY DE INGRESOS DEVENGADA Servicios Psicológicos SaluDIF Cacalomacan			513.00	0.00		
00013	16/01/2024	I	00031	00031	LEY DE INGRESOS DEVENGADA Servicios Psicológicos SaluDIF San Andrés Cuexcontitlan			0.00	513.00		
00016	16/01/2024	I	00031	00031	LEY DE INGRESOS DEVENGADA Servicios Psicológicos SaluDIF San Andrés Cuexcontitlan			513.00	0.00		
00008	16/01/2024	I	00032	00032	LEY DE INGRESOS DEVENGADA Servicios Psicológicos SaluDIF 8 Cedros			0.00	399.00		
00011	16/01/2024	I	00032	00032	LEY DE INGRESOS DEVENGADA Servicios Psicológicos SaluDIF 8 Cedros			399.00	0.00		
00013	16/01/2024	I	00033	00033	LEY DE INGRESOS DEVENGADA Servicios Psicológicos SaluDIF 8 Cedros			0.00	228.00		
00016	16/01/2024	I	00033	00033	LEY DE INGRESOS DEVENGADA Servicios Psicológicos SaluDIF 8 Cedros			228.00	0.00		
00018	15/01/2024	I	00025	00025	LEY DE INGRESOS DEVENGADA Servicios Psicológicos SaluDIF San Pedro Totoltepec			0.00	741.00		
00021	15/01/2024	I	00025	00025	LEY DE INGRESOS DEVENGADA Servicios Psicológicos SaluDIF San Pedro Totoltepec			741.00	0.00		
00013	15/01/2024	I	00026	00026	LEY DE INGRESOS DEVENGADA Servicios Psicológicos SaluDIF San Cristóbal Huichochitlan			0.00	912.00		
00016	15/01/2024	I	00026	00026	LEY DE INGRESOS DEVENGADA Servicios Psicológicos SaluDIF San Cristóbal Huichochitlan			912.00	0.00		
00019	15/01/2024	I	00027	00027	LEY DE INGRESOS DEVENGADA Servicios Psicológicos SaluDIF San Juan Tilapa			0.00	798.00		
00022	15/01/2024	I	00027	00027	LEY DE INGRESOS DEVENGADA Servicios Psicológicos SaluDIF San Juan Tilapa			798.00	0.00		
00013	10/01/2024	I	00008	00008	LEY DE INGRESOS DEVENGADA Servicios Psicológicos SaluDIF Sauces			0.00	171.00		
00016	10/01/2024	I	00008	00008	LEY DE INGRESOS DEVENGADA Servicios Psicológicos SaluDIF Sauces			171.00	0.00		
00013	10/01/2024	I	00010	00010	LEY DE INGRESOS DEVENGADA Servicios Psicológicos SaluDIF Cerrillo Vista Hermosa			0.00	114.00		
00016	10/01/2024	I	00010	00010	LEY DE INGRESOS DEVENGADA Servicios Psicológicos SaluDIF Cerrillo Vista Hermosa			114.00	0.00		
00013	09/01/2024	I	00005	00005	LEY DE INGRESOS DEVENGADA Servicios Psicológicos SaluDIF 8 Cedros			0.00	57.00		
00016	09/01/2024	I	00005	00005	LEY DE INGRESOS DEVENGADA Servicios Psicológicos SaluDIF 8 Cedros			57.00	0.00		
00008	09/01/2024	I	00006	00006	LEY DE INGRESOS DEVENGADA Servicios Psicológicos SaluDIF La Unión			0.00	457.00		
00011	09/01/2024	I	00006	00006	LEY DE INGRESOS DEVENGADA Servicios Psicológicos SaluDIF La Unión			457.00	0.00		
00013	09/01/2024	I	00007	00007	LEY DE INGRESOS DEVENGADA Servicios Psicológicos SaluDIF San Cristóbal Huichochitlan			0.00	285.00		
00016	09/01/2024	I	00007	00007	LEY DE INGRESOS DEVENGADA Servicios Psicológicos SaluDIF San Cristóbal Huichochitlan			285.00	0.00		
00013	01/01/2024	I	00003	00003	LEY DE INGRESOS DEVENGADA Servicios Psicológicos SaluDIF San Juan Tilapa			0.00	228.00		
00016	01/01/2024	I	00003	00003	LEY DE INGRESOS DEVENGADA Servicios Psicológicos SaluDIF San Juan Tilapa			228.00	0.00		
					TOTAL:			**162,668.00**	**162,668.00**		
8140	**000004173**	**00000000000000000001**		**0001**	**0017**	**Servicios de Terapia y Discapacidad**	**0.00**	**938,125.00**	**938,125.00**	**0.00**	
REN.	**FECHA**	**TIPO**	**N.POL.**	**REF**		**CONCEPTO**		**DEBE**	**HABER**		
00004	18/12/2024	I	00073	00073	LEY DE INGRESOS DEVENGADA Servicios de Terapia y Discapacidad URIS Heriberto Enríquez Rodríguez			0.00	5,175.00		
00007	18/12/2024	I	00073	00073	LEY DE INGRESOS DEVENGADA Servicios de Terapia y Discapacidad URIS Heriberto Enríquez Rodríguez			5,175.00	0.00		
00003	18/12/2024	I	00074	00074	LEY DE INGRESOS DEVENGADA Servicios de Terapia y Discapacidad URIS Heriberto Enríquez Rodríguez			0.00	1,625.00		
00006	18/12/2024	I	00074	00074	LEY DE INGRESOS DEVENGADA Servicios de Terapia y Discapacidad URIS Heriberto Enríquez Rodríguez			1,625.00	0.00		
00003	18/12/2024	I	00075	00075	LEY DE INGRESOS DEVENGADA Servicios de Terapia y Discapacidad URIS Gregorio Melero y Piña			0.00	2,450.00		
00006	18/12/2024	I	00075	00075	LEY DE INGRESOS DEVENGADA Servicios de Terapia y Discapacidad URIS Gregorio Melero y Piña			2,450.00	0.00		
00003	17/12/2024	I	00059	00059	LEY DE INGRESOS DEVENGADA Servicios de Terapia y Discapacidad Equinoterapia			0.00	1,500.00		
00006	17/12/2024	I	00059	00059	LEY DE INGRESOS DEVENGADA Servicios de Terapia y Discapacidad Equinoterapia			1,500.00	0.00		
00006	17/12/2024	I	00060	00060	LEY DE INGRESOS DEVENGADA Servicios de Terapia y Discapacidad Equinoterapia			0.00	1,800.00		
00009	17/12/2024	I	00060	00060	LEY DE INGRESOS DEVENGADA Servicios de Terapia y Discapacidad Equinoterapia			1,800.00	0.00		

00003	13/12/2024	I	00036	00036	LEY DE INGRESOS DEVENGADA Servicios de Terapia y Discapacidad URIS Gregorio Melero y Piña		0.00	3,650.00		
00006	13/12/2024	I	00036	00036	LEY DE INGRESOS DEVENGADA Servicios de Terapia y Discapacidad URIS Gregorio Melero y Piña		3,650.00	0.00		
00003	13/12/2024	I	00037	00037	LEY DE INGRESOS DEVENGADA Servicios de Terapia y Discapacidad URIS Heriberto Enríquez Rodríguez		0.00	8,225.00		
00006	13/12/2024	I	00037	00037	LEY DE INGRESOS DEVENGADA Servicios de Terapia y Discapacidad URIS Heriberto Enríquez Rodríguez		8,225.00	0.00		
00030	13/12/2024	I	00038	00038	LEY DE INGRESOS DEVENGADA Servicios de Terapia y Discapacidad Equinoterapia		0.00	11,600.00		
00033	13/12/2024	I	00038	00038	LEY DE INGRESOS DEVENGADA Servicios de Terapia y Discapacidad Equinoterapia		11,600.00	0.00		
00006	13/12/2024	I	00039	00039	LEY DE INGRESOS DEVENGADA Servicios de Terapia y Discapacidad Equinoterapia		0.00	2,000.00		
00009	13/12/2024	I	00039	00039	LEY DE INGRESOS DEVENGADA Servicios de Terapia y Discapacidad Equinoterapia		2,000.00	0.00		
00003	05/12/2024	I	00014	00014	LEY DE INGRESOS DEVENGADA Servicios de Terapia y Discapacidad Equinoterapia		0.00	300.00		
00006	05/12/2024	I	00014	00014	LEY DE INGRESOS DEVENGADA Servicios de Terapia y Discapacidad Equinoterapia		300.00	0.00		
00003	05/12/2024	I	00015	00015	LEY DE INGRESOS DEVENGADA Servicios de Terapia y Discapacidad Equinoterapia		0.00	300.00		
00006	05/12/2024	I	00015	00015	LEY DE INGRESOS DEVENGADA Servicios de Terapia y Discapacidad Equinoterapia		300.00	0.00		
00003	05/12/2024	I	00016	00016	LEY DE INGRESOS DEVENGADA Servicios de Terapia y Discapacidad Equinoterapia		0.00	300.00		
00006	05/12/2024	I	00016	00016	LEY DE INGRESOS DEVENGADA Servicios de Terapia y Discapacidad Equinoterapia		300.00	0.00		
00003	05/12/2024	I	00017	00017	LEY DE INGRESOS DEVENGADA Servicios de Terapia y Discapacidad URIS Gregorio Melero y Piña		0.00	3,850.00		
00006	05/12/2024	I	00017	00017	LEY DE INGRESOS DEVENGADA Servicios de Terapia y Discapacidad URIS Gregorio Melero y Piña		3,850.00	0.00		
00003	05/12/2024	I	00018	00018	LEY DE INGRESOS DEVENGADA Servicios de Terapia y Discapacidad URIS Heriberto Enríquez Rodríguez		0.00	6,475.00		
00006	05/12/2024	I	00018	00018	LEY DE INGRESOS DEVENGADA Servicios de Terapia y Discapacidad URIS Heriberto Enríquez Rodríguez		6,475.00	0.00		
00003	27/11/2024	I	00103	00103	LEY DE INGRESOS DEVENGADA Servicios de Terapia y Discapacidad URIS Heriberto Enríquez Rodríguez		0.00	5,200.00		
00006	27/11/2024	I	00103	00103	LEY DE INGRESOS DEVENGADA Servicios de Terapia y Discapacidad URIS Heriberto Enríquez Rodríguez		5,200.00	0.00		
00003	27/11/2024	I	00104	00104	LEY DE INGRESOS DEVENGADA Servicios de Terapia y Discapacidad URIS Gregorio Melero y Piña		0.00	2,975.00		
00006	27/11/2024	I	00104	00104	LEY DE INGRESOS DEVENGADA Servicios de Terapia y Discapacidad URIS Gregorio Melero y Piña		2,975.00	0.00		
00004	27/11/2024	I	00106	00106	LEY DE INGRESOS DEVENGADA Servicios de Terapia y Discapacidad Equinoterapia		0.00	800.00		
00007	27/11/2024	I	00106	00106	LEY DE INGRESOS DEVENGADA Servicios de Terapia y Discapacidad Equinoterapia		800.00	0.00		
00004	27/11/2024	I	00107	00107	LEY DE INGRESOS DEVENGADA Servicios de Terapia y Discapacidad Equinoterapia		0.00	1,800.00		
00007	27/11/2024	I	00107	00107	LEY DE INGRESOS DEVENGADA Servicios de Terapia y Discapacidad Equinoterapia		1,800.00	0.00		
00003	22/11/2024	I	00063	00063	LEY DE INGRESOS DEVENGADA Servicios de Terapia y Discapacidad URIS Gregorio Melero y Piña		0.00	4,000.00		
00006	22/11/2024	I	00063	00063	LEY DE INGRESOS DEVENGADA Servicios de Terapia y Discapacidad URIS Gregorio Melero y Piña		4,000.00	0.00		
00003	22/11/2024	I	00064	00064	LEY DE INGRESOS DEVENGADA Servicios de Terapia y Discapacidad URIS Heriberto Enríquez Rodríguez		0.00	7,000.00		
00006	22/11/2024	I	00064	00064	LEY DE INGRESOS DEVENGADA Servicios de Terapia y Discapacidad URIS Heriberto Enríquez Rodríguez		7,000.00	0.00		
00005	22/11/2024	I	00065	00065	LEY DE INGRESOS DEVENGADA Servicios de Terapia y Discapacidad		0.00	1,500.00		
00008	22/11/2024	I	00065	00065	LEY DE INGRESOS DEVENGADA Servicios de Terapia y Discapacidad		1,500.00	0.00		
00005	22/11/2024	I	00066	00066	LEY DE INGRESOS DEVENGADA Servicios de Terapia y Discapacidad Equinoterapia		0.00	1,300.00		
00008	22/11/2024	I	00066	00066	LEY DE INGRESOS DEVENGADA Servicios de Terapia y Discapacidad Equinoterapia		1,300.00	0.00		
00003	19/11/2024	I	00038	00038	LEY DE INGRESOS DEVENGADA Servicios de Terapia y Discapacidad URIS Heriberto Enríquez Rodríguez		0.00	8,925.00		
00006	19/11/2024	I	00038	00038	LEY DE INGRESOS DEVENGADA Servicios de Terapia y Discapacidad URIS Heriberto Enríquez Rodríguez		8,925.00	0.00		
00003	19/11/2024	I	00039	00039	LEY DE INGRESOS DEVENGADA Servicios de Terapia y Discapacidad URIS Gregorio Melero y Piña		0.00	4,800.00		
00006	19/11/2024	I	00039	00039	LEY DE INGRESOS DEVENGADA Servicios de Terapia y Discapacidad URIS Gregorio Melero y Piña		4,800.00	0.00		
00034	19/11/2024	I	00040	00040	LEY DE INGRESOS DEVENGADA Servicios de Terapia y Discapacidad Equinoterapia		0.00	15,000.00		
00037	19/11/2024	I	00040	00040	LEY DE INGRESOS DEVENGADA Servicios de Terapia y Discapacidad Equinoterapia		15,000.00	0.00		
00004	06/11/2024	I	00025	00025	LEY DE INGRESOS DEVENGADA Servicios de Terapia y Discapacidad Equinoterapia		0.00	600.00		
00007	06/11/2024	I	00025	00025	LEY DE INGRESOS DEVENGADA Servicios de Terapia y Discapacidad Equinoterapia		600.00	0.00		
00003	05/11/2024	I	00014	00014	LEY DE INGRESOS DEVENGADA Servicios de Terapia y Discapacidad URIS Heriberto Enríquez Rodríguez		0.00	5,100.00		
00006	05/11/2024	I	00014	00014	LEY DE INGRESOS DEVENGADA Servicios de Terapia y Discapacidad URIS Heriberto Enríquez Rodríguez		5,100.00	0.00		
00003	05/11/2024	I	00015	00015	LEY DE INGRESOS DEVENGADA Servicios de Terapia y Discapacidad URIS Gregorio Melero y Piña		0.00	2,375.00		
00006	05/11/2024	I	00015	00015	LEY DE INGRESOS DEVENGADA Servicios de Terapia y Discapacidad URIS Gregorio Melero y Piña		2,375.00	0.00		
00003	30/10/2024	I	00137	00137	LEY DE INGRESOS DEVENGADA Servicios de Terapia y Discapacidad URIS Heriberto Enríquez Rodríguez		0.00	8,150.00		
00006	30/10/2024	I	00137	00137	LEY DE INGRESOS DEVENGADA Servicios de Terapia y Discapacidad URIS Heriberto Enríquez Rodríguez		8,150.00	0.00		
00003	30/10/2024	I	00147	00147	LEY DE INGRESOS DEVENGADA Servicios de Terapia y Discapacidad Equinoterapia		0.00	300.00		
00006	30/10/2024	I	00147	00147	LEY DE INGRESOS DEVENGADA Servicios de Terapia y Discapacidad Equinoterapia		300.00	0.00		
00003	29/10/2024	I	00135	00135	LEY DE INGRESOS DEVENGADA Servicios de Terapia y Discapacidad URIS Gregorio Melero y Piña		0.00	4,550.00		
00006	29/10/2024	I	00135	00135	LEY DE INGRESOS DEVENGADA Servicios de Terapia y Discapacidad URIS Gregorio Melero y Piña		4,550.00	0.00		
00003	22/10/2024	I	00104	00104	LEY DE INGRESOS DEVENGADA Servicios de Terapia y Discapacidad URIS Heriberto Enríquez Rodríguez		0.00	7,775.00		
00006	22/10/2024	I	00104	00104	LEY DE INGRESOS DEVENGADA Servicios de Terapia y Discapacidad URIS Heriberto Enríquez Rodríguez		7,775.00	0.00		
00003	22/10/2024	I	00105	00105	LEY DE INGRESOS DEVENGADA Servicios de Terapia y Discapacidad URIS Gregorio Melero y Piña		0.00	3,875.00		
00006	22/10/2024	I	00105	00105	LEY DE INGRESOS DEVENGADA Servicios de Terapia y Discapacidad URIS Gregorio Melero y Piña		3,875.00	0.00		
00004	22/10/2024	I	00106	00106	LEY DE INGRESOS DEVENGADA Servicios de Terapia y Discapacidad Equinoterapia		0.00	3,000.00		
00007	22/10/2024	I	00106	00106	LEY DE INGRESOS DEVENGADA Servicios de Terapia y Discapacidad Equinoterapia		3,000.00	0.00		
00003	17/10/2024	I	00084	00084	LEY DE INGRESOS DEVENGADA Servicios de Terapia y Discapacidad URIS Heriberto Enríquez Rodríguez		0.00	10,875.00		
00006	17/10/2024	I	00084	00084	LEY DE INGRESOS DEVENGADA Servicios de Terapia y Discapacidad URIS Heriberto Enríquez Rodríguez		10,875.00	0.00		
00004	16/10/2024	I	00076	00076	LEY DE INGRESOS DEVENGADA Servicios de Terapia y Discapacidad Equinoterapia		0.00	600.00		
00007	16/10/2024	I	00076	00076	LEY DE INGRESOS DEVENGADA Servicios de Terapia y Discapacidad Equinoterapia		600.00	0.00		
00018	16/10/2024	I	00077	00077	LEY DE INGRESOS DEVENGADA Servicios de Terapia y Discapacidad Equinoterapia		0.00	7,600.00		
00021	16/10/2024	I	00077	00077	LEY DE INGRESOS DEVENGADA Servicios de Terapia y Discapacidad Equinoterapia		7,600.00	0.00		
00003	16/10/2024	I	00078	00078	LEY DE INGRESOS DEVENGADA Servicios de Terapia y Discapacidad URIS Gregorio Melero y Piña		0.00	3,400.00		
00006	16/10/2024	I	00078	00078	LEY DE INGRESOS DEVENGADA Servicios de Terapia y Discapacidad URIS Gregorio Melero y Piña		3,400.00	0.00		
00004	11/10/2024	I	00048	00048	LEY DE INGRESOS DEVENGADA Servicios de Terapia y Discapacidad Equinoterapia		0.00	1,800.00		
00007	11/10/2024	I	00048	00048	LEY DE INGRESOS DEVENGADA Servicios de Terapia y Discapacidad Equinoterapia		1,800.00	0.00		
00026	11/10/2024	I	00049	00049	LEY DE INGRESOS DEVENGADA Servicios de Terapia y Discapacidad Equinoterapia		0.00	8,400.00		
00029	11/10/2024	I	00049	00049	LEY DE INGRESOS DEVENGADA Servicios de Terapia y Discapacidad Equinoterapia		8,400.00	0.00		

00003	09/10/2024	I	00032	00032	LEY DE INGRESOS DEVENGADA Servicios de Terapia y Discapacidad URIS Heriberto Enríquez Rodríguez			0.00	8,525.00		
00006	09/10/2024	I	00032	00032	LEY DE INGRESOS DEVENGADA Servicios de Terapia y Discapacidad URIS Heriberto Enríquez Rodríguez			8,525.00	0.00		
00003	09/10/2024	I	00033	00033	LEY DE INGRESOS DEVENGADA Servicios de Terapia y Discapacidad URIS Gregorio Melero y Piña			0.00	4,575.00		
00006	09/10/2024	I	00033	00033	LEY DE INGRESOS DEVENGADA Servicios de Terapia y Discapacidad URIS Gregorio Melero y Piña			4,575.00	0.00		
00005	09/10/2024	I	00034	00034	LEY DE INGRESOS DEVENGADA Servicios de Terapia y Discapacidad Equinoterapia			0.00	1,400.00		
00008	09/10/2024	I	00034	00034	LEY DE INGRESOS DEVENGADA Servicios de Terapia y Discapacidad Equinoterapia			1,400.00	0.00		
00003	02/10/2024	I	00005	00005	LEY DE INGRESOS DEVENGADA Servicios de Terapia y Discapacidad URIS Gregorio Melero y Piña			0.00	4,075.00		
00006	02/10/2024	I	00005	00005	LEY DE INGRESOS DEVENGADA Servicios de Terapia y Discapacidad URIS Gregorio Melero y Piña			4,075.00	0.00		
00003	02/10/2024	I	00006	00006	LEY DE INGRESOS DEVENGADA Servicios de Terapia y Discapacidad URIS Heriberto Enríquez Rodríguez			0.00	8,875.00		
00006	02/10/2024	I	00006	00006	LEY DE INGRESOS DEVENGADA Servicios de Terapia y Discapacidad URIS Heriberto Enríquez Rodríguez			8,875.00	0.00		
00004	25/09/2024	I	00103	00103	LEY DE INGRESOS DEVENGADA Servicios de Terapia y Discapacidad Equinoterapia			0.00	1,400.00		
00007	25/09/2024	I	00103	00103	LEY DE INGRESOS DEVENGADA Servicios de Terapia y Discapacidad Equinoterapia			1,400.00	0.00		
00003	25/09/2024	I	00108	00108	LEY DE INGRESOS DEVENGADA Servicios de Terapia y Discapacidad URIS Gregorio Melero y Piña			0.00	4,425.00		
00006	25/09/2024	I	00108	00108	LEY DE INGRESOS DEVENGADA Servicios de Terapia y Discapacidad URIS Gregorio Melero y Piña			4,425.00	0.00		
00003	25/09/2024	I	00109	00109	LEY DE INGRESOS DEVENGADA Servicios de Terapia y Discapacidad URIS Heriberto Enríquez Rodríguez			0.00	6,900.00		
00006	25/09/2024	I	00109	00109	LEY DE INGRESOS DEVENGADA Servicios de Terapia y Discapacidad URIS Heriberto Enríquez Rodríguez			6,900.00	0.00		
00003	19/09/2024	I	00066	00066	LEY DE INGRESOS DEVENGADA Servicios de Terapia y Discapacidad Equinoterapia			0.00	300.00		
00006	19/09/2024	I	00066	00066	LEY DE INGRESOS DEVENGADA Servicios de Terapia y Discapacidad Equinoterapia			300.00	0.00		
00003	19/09/2024	I	00067	00067	LEY DE INGRESOS DEVENGADA Servicios de Terapia y Discapacidad URIS Gregorio Melero y Piña			0.00	4,275.00		
00006	19/09/2024	I	00067	00067	LEY DE INGRESOS DEVENGADA Servicios de Terapia y Discapacidad URIS Gregorio Melero y Piña			4,275.00	0.00		
00003	19/09/2024	I	00068	00068	LEY DE INGRESOS DEVENGADA Servicios de Terapia y Discapacidad URIS Heriberto Enríquez Rodríguez			0.00	6,225.00		
00006	19/09/2024	I	00068	00068	LEY DE INGRESOS DEVENGADA Servicios de Terapia y Discapacidad URIS Heriberto Enríquez Rodríguez			6,225.00	0.00		
00038	17/09/2024	I	00047	00047	LEY DE INGRESOS DEVENGADA Servicios de Terapia y Discapacidad Equinoterapia			0.00	16,200.00		
00041	17/09/2024	I	00047	00047	LEY DE INGRESOS DEVENGADA Servicios de Terapia y Discapacidad Equinoterapia			16,200.00	0.00		
00003	17/09/2024	I	00048	00048	LEY DE INGRESOS DEVENGADA Servicios de Terapia y Discapacidad Equinoterapia			0.00	300.00		
00006	17/09/2024	I	00048	00048	LEY DE INGRESOS DEVENGADA Servicios de Terapia y Discapacidad Equinoterapia			300.00	0.00		
00003	17/09/2024	I	00049	00049	LEY DE INGRESOS DEVENGADA Servicios de Terapia y Discapacidad URIS Gregorio Melero y Piña			0.00	7,075.00		
00006	17/09/2024	I	00049	00049	LEY DE INGRESOS DEVENGADA Servicios de Terapia y Discapacidad URIS Gregorio Melero y Piña			7,075.00	0.00		
00003	17/09/2024	I	00058	00058	LEY DE INGRESOS DEVENGADA Servicios de Terapia y Discapacidad URIS Heriberto Enríquez Rodríguez			0.00	11,100.00		
00006	17/09/2024	I	00058	00058	LEY DE INGRESOS DEVENGADA Servicios de Terapia y Discapacidad URIS Heriberto Enríquez Rodríguez			11,100.00	0.00		
00003	04/09/2024	I	00016	00016	LEY DE INGRESOS DEVENGADA Servicios de Terapia y Discapacidad URIS Heriberto Enríquez Rodríguez			0.00	3,575.00		
00006	04/09/2024	I	00016	00016	LEY DE INGRESOS DEVENGADA Servicios de Terapia y Discapacidad URIS Heriberto Enríquez Rodríguez			3,575.00	0.00		
00003	04/09/2024	I	00017	00017	LEY DE INGRESOS DEVENGADA Servicios de Terapia y Discapacidad URIS Gregorio Melero y Piña			0.00	2,675.00		
00006	04/09/2024	I	00017	00017	LEY DE INGRESOS DEVENGADA Servicios de Terapia y Discapacidad URIS Gregorio Melero y Piña			2,675.00	0.00		
00004	03/09/2024	I	00012	00012	LEY DE INGRESOS DEVENGADA Servicios de Terapia y Discapacidad Equinoterapia			0.00	600.00		
00007	03/09/2024	I	00012	00012	LEY DE INGRESOS DEVENGADA Servicios de Terapia y Discapacidad Equinoterapia			600.00	0.00		
00003	30/08/2024	I	00172	00172	LEY DE INGRESOS DEVENGADA Servicios de Terapia y Discapacidad URIS Heriberto Enríquez Rodríguez			0.00	5,625.00		
00006	30/08/2024	I	00172	00172	LEY DE INGRESOS DEVENGADA Servicios de Terapia y Discapacidad URIS Heriberto Enríquez Rodríguez			5,625.00	0.00		
00003	30/08/2024	I	00173	00173	LEY DE INGRESOS DEVENGADA Servicios de Terapia y Discapacidad URIS Gregorio Melero y Piña			0.00	3,825.00		
00006	30/08/2024	I	00173	00173	LEY DE INGRESOS DEVENGADA Servicios de Terapia y Discapacidad URIS Gregorio Melero y Piña			3,825.00	0.00		
00004	27/08/2024	I	00143	00143	LEY DE INGRESOS DEVENGADA Servicios de Terapia y Discapacidad Equinoterapia			0.00	600.00		
00007	27/08/2024	I	00143	00143	LEY DE INGRESOS DEVENGADA Servicios de Terapia y Discapacidad Equinoterapia			600.00	0.00		
00003	27/08/2024	I	00144	00144	LEY DE INGRESOS DEVENGADA Servicios de Terapia y Discapacidad URIS Heriberto Enríquez Rodríguez			0.00	11,800.00		
00006	27/08/2024	I	00144	00144	LEY DE INGRESOS DEVENGADA Servicios de Terapia y Discapacidad URIS Heriberto Enríquez Rodríguez			11,800.00	0.00		
00003	27/08/2024	I	00145	00145	LEY DE INGRESOS DEVENGADA Servicios de Terapia y Discapacidad URIS Gregorio Melero y Piña			0.00	5,725.00		
00006	27/08/2024	I	00145	00145	LEY DE INGRESOS DEVENGADA Servicios de Terapia y Discapacidad URIS Gregorio Melero y Piña			5,725.00	0.00		
00003	22/08/2024	I	00110	00110	LEY DE INGRESOS DEVENGADA Servicios de Terapia y Discapacidad Equinoterapia			0.00	300.00		
00006	22/08/2024	I	00110	00110	LEY DE INGRESOS DEVENGADA Servicios de Terapia y Discapacidad Equinoterapia			300.00	0.00		
00004	22/08/2024	I	00111	00111	LEY DE INGRESOS DEVENGADA Servicios de Terapia y Discapacidad Equinoterapia			0.00	800.00		
00007	22/08/2024	I	00111	00111	LEY DE INGRESOS DEVENGADA Servicios de Terapia y Discapacidad Equinoterapia			800.00	0.00		
00003	21/08/2024	I	00106	00106	LEY DE INGRESOS DEVENGADA Servicios de Terapia y Discapacidad URIS Gregorio Melero y Piña			0.00	6,275.00		
00006	21/08/2024	I	00106	00106	LEY DE INGRESOS DEVENGADA Servicios de Terapia y Discapacidad URIS Gregorio Melero y Piña			6,275.00	0.00		
00003	21/08/2024	I	00107	00107	LEY DE INGRESOS DEVENGADA Servicios de Terapia y Discapacidad URIS Heriberto Enríquez Rodríguez			0.00	11,950.00		
00006	21/08/2024	I	00107	00107	LEY DE INGRESOS DEVENGADA Servicios de Terapia y Discapacidad URIS Heriberto Enríquez Rodríguez			11,950.00	0.00		
00003	14/08/2024	I	00079	00079	LEY DE INGRESOS DEVENGADA Servicios de Terapia y Discapacidad URIS Gregorio Melero y Piña			0.00	5,925.00		
00006	14/08/2024	I	00079	00079	LEY DE INGRESOS DEVENGADA Servicios de Terapia y Discapacidad URIS Gregorio Melero y Piña			5,925.00	0.00		
00003	14/08/2024	I	00080	00080	LEY DE INGRESOS DEVENGADA Servicios de Terapia y Discapacidad URIS Heriberto Enríquez Rodríguez			0.00	12,275.00		
00006	14/08/2024	I	00080	00080	LEY DE INGRESOS DEVENGADA Servicios de Terapia y Discapacidad URIS Heriberto Enríquez Rodríguez			12,275.00	0.00		
00025	14/08/2024	I	00081	00081	LEY DE INGRESOS DEVENGADA Servicios de Terapia y Discapacidad Equinoterapia			0.00	9,900.00		
00028	14/08/2024	I	00081	00081	LEY DE INGRESOS DEVENGADA Servicios de Terapia y Discapacidad Equinoterapia			9,900.00	0.00		
00003	14/08/2024	I	00082	00082	LEY DE INGRESOS DEVENGADA Servicios de Terapia y Discapacidad Equinoterapia			0.00	1,500.00		
00006	14/08/2024	I	00082	00082	LEY DE INGRESOS DEVENGADA Servicios de Terapia y Discapacidad Equinoterapia			1,500.00	0.00		
00003	08/08/2024	I	00029	00029	LEY DE INGRESOS DEVENGADA Servicios de Terapia y Discapacidad Equinoterapia			0.00	300.00		
00006	08/08/2024	I	00029	00029	LEY DE INGRESOS DEVENGADA Servicios de Terapia y Discapacidad Equinoterapia			300.00	0.00		
00014	08/08/2024	I	00030	00030	LEY DE INGRESOS DEVENGADA Servicios de Terapia y Discapacidad Equinoterapia			0.00	4,000.00		
00017	08/08/2024	I	00030	00030	LEY DE INGRESOS DEVENGADA Servicios de Terapia y Discapacidad Equinoterapia			4,000.00	0.00		
00003	08/08/2024	I	00031	00031	LEY DE INGRESOS DEVENGADA Servicios de Terapia y Discapacidad URIS Gregorio Melero y Piña			0.00	5,975.00		
00006	08/08/2024	I	00031	00031	LEY DE INGRESOS DEVENGADA Servicios de Terapia y Discapacidad URIS Gregorio Melero y Piña			5,975.00	0.00		
00003	08/08/2024	I	00032	00032	LEY DE INGRESOS DEVENGADA Servicios de Terapia y Discapacidad URIS Heriberto Enríquez Rodríguez			0.00	11,050.00		
00006	08/08/2024	I	00032	00032	LEY DE INGRESOS DEVENGADA Servicios de Terapia y Discapacidad URIS Heriberto Enríquez Rodríguez			11,050.00	0.00		

00010	30/07/2024	I	00085	00085	LEY DE INGRESOS DEVENGADA Servicios de Terapia y Discapacidad Equinoterapia		0.00	5,600.00		
00013	30/07/2024	I	00085	00085	LEY DE INGRESOS DEVENGADA Servicios de Terapia y Discapacidad Equinoterapia		5,600.00	0.00		
00003	30/07/2024	I	00086	00086	LEY DE INGRESOS DEVENGADA Servicios de Terapia y Discapacidad URIS Heriberto Enríquez Rodríguez		0.00	9,925.00		
00006	30/07/2024	I	00086	00086	LEY DE INGRESOS DEVENGADA Servicios de Terapia y Discapacidad URIS Heriberto Enríquez Rodríguez		9,925.00	0.00		
00003	30/07/2024	I	00087	00087	LEY DE INGRESOS DEVENGADA Servicios de Terapia y Discapacidad URIS Gregorio Melero y Piña		0.00	5,450.00		
00006	30/07/2024	I	00087	00087	LEY DE INGRESOS DEVENGADA Servicios de Terapia y Discapacidad URIS Gregorio Melero y Piña		5,450.00	0.00		
00003	09/07/2024	I	00047	00047	LEY DE INGRESOS DEVENGADA Servicios de Terapia y Discapacidad URIS Gregorio Melero y Piña		0.00	7,550.00		
00006	09/07/2024	I	00047	00047	LEY DE INGRESOS DEVENGADA Servicios de Terapia y Discapacidad URIS Gregorio Melero y Piña		7,550.00	0.00		
00003	09/07/2024	I	00051	00051	LEY DE INGRESOS DEVENGADA Servicios de Terapia y Discapacidad URIS Heriberto Enríquez Rodríguez		0.00	11,700.00		
00006	09/07/2024	I	00051	00051	LEY DE INGRESOS DEVENGADA Servicios de Terapia y Discapacidad URIS Heriberto Enríquez Rodríguez		11,700.00	0.00		
00003	03/07/2024	I	00013	00013	LEY DE INGRESOS DEVENGADA Servicios de Terapia y Discapacidad URIS Heriberto Enríquez Rodríguez		0.00	4,650.00		
00006	03/07/2024	I	00013	00013	LEY DE INGRESOS DEVENGADA Servicios de Terapia y Discapacidad URIS Heriberto Enríquez Rodríguez		4,650.00	0.00		
00003	03/07/2024	I	00014	00014	LEY DE INGRESOS DEVENGADA Servicios de Terapia y Discapacidad URIS Gregorio Melero y Piña		0.00	1,175.00		
00006	03/07/2024	I	00014	00014	LEY DE INGRESOS DEVENGADA Servicios de Terapia y Discapacidad URIS Gregorio Melero y Piña		1,175.00	0.00		
00030	01/07/2024	I	00044	00044	LEY DE INGRESOS DEVENGADA Servicios de Terapia y Discapacidad Equinoterapia		0.00	13,600.00		
00033	01/07/2024	I	00044	00044	LEY DE INGRESOS DEVENGADA Servicios de Terapia y Discapacidad Equinoterapia		13,600.00	0.00		
00004	28/06/2024	I	00126	00126	LEY DE INGRESOS DEVENGADA Servicios de Terapia y Discapacidad Equinoterapia		0.00	2,000.00		
00007	28/06/2024	I	00126	00126	LEY DE INGRESOS DEVENGADA Servicios de Terapia y Discapacidad Equinoterapia		2,000.00	0.00		
00003	27/06/2024	I	00123	00123	LEY DE INGRESOS DEVENGADA Servicios de Terapia y Discapacidad URIS Gregorio Melero y Piña		0.00	4,125.00		
00006	27/06/2024	I	00123	00123	LEY DE INGRESOS DEVENGADA Servicios de Terapia y Discapacidad URIS Gregorio Melero y Piña		4,125.00	0.00		
00003	27/06/2024	I	00124	00124	LEY DE INGRESOS DEVENGADA Servicios de Terapia y Discapacidad URIS Heriberto Enríquez Rodríguez		0.00	8,000.00		
00006	27/06/2024	I	00124	00124	LEY DE INGRESOS DEVENGADA Servicios de Terapia y Discapacidad URIS Heriberto Enríquez Rodríguez		8,000.00	0.00		
00003	26/06/2024	I	00100	00100	LEY DE INGRESOS DEVENGADA Servicios de Terapia y Discapacidad Equinoterapia		0.00	400.00		
00006	26/06/2024	I	00100	00100	LEY DE INGRESOS DEVENGADA Servicios de Terapia y Discapacidad Equinoterapia		400.00	0.00		
00003	26/06/2024	I	00102	00102	LEY DE INGRESOS DEVENGADA Servicios de Terapia y Discapacidad URIS Heriberto Enríquez Rodríguez		0.00	11,475.00		
00006	26/06/2024	I	00102	00102	LEY DE INGRESOS DEVENGADA Servicios de Terapia y Discapacidad URIS Heriberto Enríquez Rodríguez		11,475.00	0.00		
00003	26/06/2024	I	00103	00103	LEY DE INGRESOS DEVENGADA Servicios de Terapia y Discapacidad URIS Gregorio Melero y Piña		0.00	6,500.00		
00006	26/06/2024	I	00103	00103	LEY DE INGRESOS DEVENGADA Servicios de Terapia y Discapacidad URIS Gregorio Melero y Piña		6,500.00	0.00		
00003	20/06/2024	I	00074	00074	LEY DE INGRESOS DEVENGADA Servicios de Terapia y Discapacidad URIS Heriberto Enríquez Rodríguez		0.00	11,275.00		
00006	20/06/2024	I	00074	00074	LEY DE INGRESOS DEVENGADA Servicios de Terapia y Discapacidad URIS Heriberto Enríquez Rodríguez		11,275.00	0.00		
00006	18/06/2024	I	00071	00071	LEY DE INGRESOS DEVENGADA Servicios de Terapia y Discapacidad Equinoterapia		0.00	2,400.00		
00009	18/06/2024	I	00071	00071	LEY DE INGRESOS DEVENGADA Servicios de Terapia y Discapacidad Equinoterapia		2,400.00	0.00		
00003	18/06/2024	I	00072	00072	LEY DE INGRESOS DEVENGADA Servicios de Terapia y Discapacidad URIS Gregorio Melero y Piña		0.00	5,725.00		
00006	18/06/2024	I	00072	00072	LEY DE INGRESOS DEVENGADA Servicios de Terapia y Discapacidad URIS Gregorio Melero y Piña		5,725.00	0.00		
00003	13/06/2024	I	00039	00039	LEY DE INGRESOS DEVENGADA Servicios de Terapia y Discapacidad URIS Gregorio Melero y Piña		0.00	5,850.00		
00006	13/06/2024	I	00039	00039	LEY DE INGRESOS DEVENGADA Servicios de Terapia y Discapacidad URIS Gregorio Melero y Piña		5,850.00	0.00		
00003	13/06/2024	I	00040	00040	LEY DE INGRESOS DEVENGADA Servicios de Terapia y Discapacidad URIS Heriberto Enríquez Rodríguez		0.00	11,725.00		
00006	13/06/2024	I	00040	00040	LEY DE INGRESOS DEVENGADA Servicios de Terapia y Discapacidad URIS Heriberto Enríquez Rodríguez		11,725.00	0.00		
00036	13/06/2024	I	00041	00041	LEY DE INGRESOS DEVENGADA Servicios de Terapia y Discapacidad Equinoterapia		0.00	15,800.00		
00039	13/06/2024	I	00041	00041	LEY DE INGRESOS DEVENGADA Servicios de Terapia y Discapacidad Equinoterapia		15,800.00	0.00		
00003	07/06/2024	I	00021	00021	LEY DE INGRESOS DEVENGADA Servicios de Terapia y Discapacidad URIS Gregorio Melero y Piña		0.00	3,525.00		
00006	07/06/2024	I	00021	00021	LEY DE INGRESOS DEVENGADA Servicios de Terapia y Discapacidad URIS Gregorio Melero y Piña		3,525.00	0.00		
00003	05/06/2024	I	00016	00016	LEY DE INGRESOS DEVENGADA Servicios de Terapia y Discapacidad URIS Heriberto Enríquez Rodríguez		0.00	2,300.00		
00006	05/06/2024	I	00016	00016	LEY DE INGRESOS DEVENGADA Servicios de Terapia y Discapacidad URIS Heriberto Enríquez Rodríguez		2,300.00	0.00		
00003	31/05/2024	I	00129	00129	LEY DE INGRESOS DEVENGADA Servicios de Terapia y Discapacidad URIS Heriberto Enríquez Rodríguez		0.00	11,000.00		
00006	31/05/2024	I	00129	00129	LEY DE INGRESOS DEVENGADA Servicios de Terapia y Discapacidad URIS Heriberto Enríquez Rodríguez		11,000.00	0.00		
00003	31/05/2024	I	00130	00130	LEY DE INGRESOS DEVENGADA Servicios de Terapia y Discapacidad URIS Gregorio Melero y Piña		0.00	5,175.00		
00006	31/05/2024	I	00130	00130	LEY DE INGRESOS DEVENGADA Servicios de Terapia y Discapacidad URIS Gregorio Melero y Piña		5,175.00	0.00		
00003	30/05/2024	I	00116	00116	LEY DE INGRESOS DEVENGADA Servicios de Terapia y Discapacidad URIS Heriberto Enríquez Rodríguez		0.00	12,850.00		
00006	30/05/2024	I	00116	00116	LEY DE INGRESOS DEVENGADA Servicios de Terapia y Discapacidad URIS Heriberto Enríquez Rodríguez		12,850.00	0.00		
00003	30/05/2024	I	00117	00117	LEY DE INGRESOS DEVENGADA Servicios de Terapia y Discapacidad URIS Gregorio Melero y Piña		0.00	7,125.00		
00006	30/05/2024	I	00117	00117	LEY DE INGRESOS DEVENGADA Servicios de Terapia y Discapacidad URIS Gregorio Melero y Piña		7,125.00	0.00		
00003	24/05/2024	I	00097	00097	LEY DE INGRESOS DEVENGADA Servicios de Terapia y Discapacidad URIS Gregorio Melero y Piña		0.00	7,150.00		
00006	24/05/2024	I	00097	00097	LEY DE INGRESOS DEVENGADA Servicios de Terapia y Discapacidad URIS Gregorio Melero y Piña		7,150.00	0.00		
00009	23/05/2024	I	00089	00089	LEY DE INGRESOS DEVENGADA Servicios de Terapia y Discapacidad Equinoterapia		0.00	3,400.00		
00012	23/05/2024	I	00089	00089	LEY DE INGRESOS DEVENGADA Servicios de Terapia y Discapacidad Equinoterapia		3,400.00	0.00		
00003	23/05/2024	I	00090	00090	LEY DE INGRESOS DEVENGADA Servicios de Terapia y Discapacidad URIS Heriberto Enríquez Rodríguez		0.00	12,225.00		
00006	23/05/2024	I	00090	00090	LEY DE INGRESOS DEVENGADA Servicios de Terapia y Discapacidad URIS Heriberto Enríquez Rodríguez		12,225.00	0.00		
00003	16/05/2024	I	00060	00060	LEY DE INGRESOS DEVENGADA Servicios de Terapia y Discapacidad URIS Heriberto Enríquez Rodríguez		0.00	5,775.00		
00006	16/05/2024	I	00060	00060	LEY DE INGRESOS DEVENGADA Servicios de Terapia y Discapacidad URIS Heriberto Enríquez Rodríguez		5,775.00	0.00		
00003	16/05/2024	I	00061	00061	LEY DE INGRESOS DEVENGADA Servicios de Terapia y Discapacidad URIS Gregorio Melero y Piña		0.00	2,950.00		
00006	16/05/2024	I	00061	00061	LEY DE INGRESOS DEVENGADA Servicios de Terapia y Discapacidad URIS Gregorio Melero y Piña		2,950.00	0.00		
00031	16/05/2024	I	00062	00062	LEY DE INGRESOS DEVENGADA Servicios de Terapia y Discapacidad Equinoterapia		0.00	16,600.00		
00034	16/05/2024	I	00062	00062	LEY DE INGRESOS DEVENGADA Servicios de Terapia y Discapacidad Equinoterapia		16,600.00	0.00		
00009	13/05/2024	I	00030	00030	LEY DE INGRESOS DEVENGADA Servicios de Terapia y Discapacidad Equinoterapia		0.00	3,800.00		
00012	13/05/2024	I	00030	00030	LEY DE INGRESOS DEVENGADA Servicios de Terapia y Discapacidad Equinoterapia		3,800.00	0.00		
00003	13/05/2024	I	00031	00031	LEY DE INGRESOS DEVENGADA Servicios de Terapia y Discapacidad URIS Gregorio Melero y Piña		0.00	3,575.00		
00006	13/05/2024	I	00031	00031	LEY DE INGRESOS DEVENGADA Servicios de Terapia y Discapacidad URIS Gregorio Melero y Piña		3,575.00	0.00		
00003	13/05/2024	I	00032	00032	LEY DE INGRESOS DEVENGADA Servicios de Terapia y Discapacidad URIS Heriberto Enríquez Rodríguez		0.00	6,950.00		
00006	13/05/2024	I	00032	00032	LEY DE INGRESOS DEVENGADA Servicios de Terapia y Discapacidad URIS Heriberto Enríquez Rodríguez		6,950.00	0.00		

00003	30/04/2024	I	00149	00149	LEY DE INGRESOS DEVENGADA Servicios de Terapia y Discapacidad URIS Gregorio Melero y Piña		0.00	9,075.00		
00006	30/04/2024	I	00149	00149	LEY DE INGRESOS DEVENGADA Servicios de Terapia y Discapacidad URIS Gregorio Melero y Piña		9,075.00	0.00		
00003	30/04/2024	I	00150	00150	LEY DE INGRESOS DEVENGADA Servicios de Terapia y Discapacidad URIS Heriberto Enríquez Rodríguez		0.00	11,400.00		
00006	30/04/2024	I	00150	00150	LEY DE INGRESOS DEVENGADA Servicios de Terapia y Discapacidad URIS Heriberto Enríquez Rodríguez		11,400.00	0.00		
00003	30/04/2024	I	00151	00151	LEY DE INGRESOS DEVENGADA Servicios de Terapia y Discapacidad URIS Heriberto Enríquez Rodríguez		0.00	1,975.00		
00006	30/04/2024	I	00151	00151	LEY DE INGRESOS DEVENGADA Servicios de Terapia y Discapacidad URIS Heriberto Enríquez Rodríguez		1,975.00	0.00		
00003	24/04/2024	I	00118	00118	LEY DE INGRESOS DEVENGADA Servicios de Terapia y Discapacidad URIS Heriberto Enríquez Rodríguez		0.00	12,675.00		
00006	24/04/2024	I	00118	00118	LEY DE INGRESOS DEVENGADA Servicios de Terapia y Discapacidad URIS Heriberto Enríquez Rodríguez		12,675.00	0.00		
00004	23/04/2024	I	00110	00110	LEY DE INGRESOS DEVENGADA Servicios de Terapia y Discapacidad Equinoterapia		0.00	1,000.00		
00007	23/04/2024	I	00110	00110	LEY DE INGRESOS DEVENGADA Servicios de Terapia y Discapacidad Equinoterapia		1,000.00	0.00		
00003	23/04/2024	I	00111	00111	LEY DE INGRESOS DEVENGADA Servicios de Terapia y Discapacidad Equinoterapia		0.00	400.00		
00006	23/04/2024	I	00111	00111	LEY DE INGRESOS DEVENGADA Servicios de Terapia y Discapacidad Equinoterapia		400.00	0.00		
00003	23/04/2024	I	00112	00112	LEY DE INGRESOS DEVENGADA Servicios de Terapia y Discapacidad URIS Gregorio Melero y Piña		0.00	7,500.00		
00006	23/04/2024	I	00112	00112	LEY DE INGRESOS DEVENGADA Servicios de Terapia y Discapacidad URIS Gregorio Melero y Piña		7,500.00	0.00		
00003	18/04/2024	I	00088	00088	LEY DE INGRESOS DEVENGADA Servicios de Terapia y Discapacidad URIS Gregorio Melero y Piña		0.00	6,500.00		
00006	18/04/2024	I	00088	00088	LEY DE INGRESOS DEVENGADA Servicios de Terapia y Discapacidad URIS Gregorio Melero y Piña		6,500.00	0.00		
00003	18/04/2024	I	00091	00091	LEY DE INGRESOS DEVENGADA Servicios de Terapia y Discapacidad URIS Heriberto Enríquez Rodríguez		0.00	11,150.00		
00006	18/04/2024	I	00091	00091	LEY DE INGRESOS DEVENGADA Servicios de Terapia y Discapacidad URIS Heriberto Enríquez Rodríguez		11,150.00	0.00		
00003	16/04/2024	I	00079	00079	LEY DE INGRESOS DEVENGADA Servicios de Terapia y Discapacidad Equinoterapia		0.00	800.00		
00006	16/04/2024	I	00079	00079	LEY DE INGRESOS DEVENGADA Servicios de Terapia y Discapacidad Equinoterapia		800.00	0.00		
00012	16/04/2024	I	00080	00080	LEY DE INGRESOS DEVENGADA Servicios de Terapia y Discapacidad Equinoterapia		0.00	5,800.00		
00015	16/04/2024	I	00080	00080	LEY DE INGRESOS DEVENGADA Servicios de Terapia y Discapacidad Equinoterapia		5,800.00	0.00		
00003	10/04/2024	I	00036	00036	LEY DE INGRESOS DEVENGADA Servicios de Terapia y Discapacidad URIS Gregorio Melero y Piña		0.00	5,250.00		
00006	10/04/2024	I	00036	00036	LEY DE INGRESOS DEVENGADA Servicios de Terapia y Discapacidad URIS Gregorio Melero y Piña		5,250.00	0.00		
00003	10/04/2024	I	00037	00037	LEY DE INGRESOS DEVENGADA Servicios de Terapia y Discapacidad URIS Heriberto Enríquez Rodríguez		0.00	9,275.00		
00006	10/04/2024	I	00037	00037	LEY DE INGRESOS DEVENGADA Servicios de Terapia y Discapacidad URIS Heriberto Enríquez Rodríguez		9,275.00	0.00		
00003	10/04/2024	I	00038	00038	LEY DE INGRESOS DEVENGADA Servicios de Terapia y Discapacidad Equinoterapia		0.00	1,200.00		
00006	10/04/2024	I	00038	00038	LEY DE INGRESOS DEVENGADA Servicios de Terapia y Discapacidad Equinoterapia		1,200.00	0.00		
00028	10/04/2024	I	00039	00039	LEY DE INGRESOS DEVENGADA Servicios de Terapia y Discapacidad Equinoterapia		0.00	12,200.00		
00031	10/04/2024	I	00039	00039	LEY DE INGRESOS DEVENGADA Servicios de Terapia y Discapacidad Equinoterapia		12,200.00	0.00		
00003	04/04/2024	I	00004	00004	LEY DE INGRESOS DEVENGADA Servicios de Terapia y Discapacidad URIS Gregorio Melero y Piña		0.00	2,825.00		
00006	04/04/2024	I	00004	00004	LEY DE INGRESOS DEVENGADA Servicios de Terapia y Discapacidad URIS Gregorio Melero y Piña		2,825.00	0.00		
00003	04/04/2024	I	00005	00005	LEY DE INGRESOS DEVENGADA Servicios de Terapia y Discapacidad Equinoterapia		0.00	600.00		
00006	04/04/2024	I	00005	00005	LEY DE INGRESOS DEVENGADA Servicios de Terapia y Discapacidad Equinoterapia		600.00	0.00		
00003	04/04/2024	I	00006	00006	LEY DE INGRESOS DEVENGADA Servicios de Terapia y Discapacidad URIS Heriberto Enríquez Rodríguez		0.00	4,225.00		
00006	04/04/2024	I	00006	00006	LEY DE INGRESOS DEVENGADA Servicios de Terapia y Discapacidad URIS Heriberto Enríquez Rodríguez		4,225.00	0.00		
00003	21/03/2024	I	00076	00076	LEY DE INGRESOS DEVENGADA Servicios de Terapia y Discapacidad URIS Gregorio Melero y Piña		0.00	1,800.00		
00006	21/03/2024	I	00076	00076	LEY DE INGRESOS DEVENGADA Servicios de Terapia y Discapacidad URIS Gregorio Melero y Piña		1,800.00	0.00		
00003	21/03/2024	I	00077	00077	LEY DE INGRESOS DEVENGADA Servicios de Terapia y Discapacidad URIS Heriberto Enríquez Rodríguez		0.00	4,350.00		
00006	21/03/2024	I	00077	00077	LEY DE INGRESOS DEVENGADA Servicios de Terapia y Discapacidad URIS Heriberto Enríquez Rodríguez		4,350.00	0.00		
00008	20/03/2024	I	00058	00058	LEY DE INGRESOS DEVENGADA Servicios de Terapia y Discapacidad Equinoterapia		0.00	3,200.00		
00011	20/03/2024	I	00058	00058	LEY DE INGRESOS DEVENGADA Servicios de Terapia y Discapacidad Equinoterapia		3,200.00	0.00		
00003	20/03/2024	I	00059	00059	LEY DE INGRESOS DEVENGADA Servicios de Terapia y Discapacidad URIS Heriberto Enríquez Rodríguez		0.00	10,450.00		
00006	20/03/2024	I	00059	00059	LEY DE INGRESOS DEVENGADA Servicios de Terapia y Discapacidad URIS Heriberto Enríquez Rodríguez		10,450.00	0.00		
00003	20/03/2024	I	00060	00060	LEY DE INGRESOS DEVENGADA Servicios de Terapia y Discapacidad URIS Gregorio Melero y Piña		0.00	7,725.00		
00006	20/03/2024	I	00060	00060	LEY DE INGRESOS DEVENGADA Servicios de Terapia y Discapacidad URIS Gregorio Melero y Piña		7,725.00	0.00		
00003	13/03/2024	I	00037	00037	LEY DE INGRESOS DEVENGADA Servicios de Terapia y Discapacidad URIS Gregorio Melero y Piña		0.00	5,625.00		
00006	13/03/2024	I	00037	00037	LEY DE INGRESOS DEVENGADA Servicios de Terapia y Discapacidad URIS Gregorio Melero y Piña		5,625.00	0.00		
00003	13/03/2024	I	00038	00038	LEY DE INGRESOS DEVENGADA Servicios de Terapia y Discapacidad URIS Heriberto Enríquez Rodríguez		0.00	7,800.00		
00006	13/03/2024	I	00038	00038	LEY DE INGRESOS DEVENGADA Servicios de Terapia y Discapacidad URIS Heriberto Enríquez Rodríguez		7,800.00	0.00		
00029	12/03/2024	I	00029	00029	LEY DE INGRESOS DEVENGADA Servicios de Terapia y Discapacidad Equinoterapia		0.00	14,600.00		
00032	12/03/2024	I	00029	00029	LEY DE INGRESOS DEVENGADA Servicios de Terapia y Discapacidad Equinoterapia		14,600.00	0.00		
00003	06/03/2024	I	00008	00008	LEY DE INGRESOS DEVENGADA Servicios de Terapia y Discapacidad URIS Heriberto Enríquez Rodríguez		0.00	3,450.00		
00006	06/03/2024	I	00008	00008	LEY DE INGRESOS DEVENGADA Servicios de Terapia y Discapacidad URIS Heriberto Enríquez Rodríguez		3,450.00	0.00		
00003	06/03/2024	I	00009	00009	LEY DE INGRESOS DEVENGADA Servicios de Terapia y Discapacidad URIS Gregorio Melero y Piña		0.00	1,750.00		
00006	06/03/2024	I	00009	00009	LEY DE INGRESOS DEVENGADA Servicios de Terapia y Discapacidad URIS Gregorio Melero y Piña		1,750.00	0.00		
00006	06/03/2024	I	00012	00012	LEY DE INGRESOS DEVENGADA Servicios de Terapia y Discapacidad Equinoterapia		0.00	1,800.00		
00009	06/03/2024	I	00012	00012	LEY DE INGRESOS DEVENGADA Servicios de Terapia y Discapacidad Equinoterapia		1,800.00	0.00		
00003	29/02/2024	I	00127	00127	LEY DE INGRESOS DEVENGADA Servicios de Terapia y Discapacidad URIS Heriberto Enríquez Rodríguez		0.00	5,400.00		
00006	29/02/2024	I	00127	00127	LEY DE INGRESOS DEVENGADA Servicios de Terapia y Discapacidad URIS Heriberto Enríquez Rodríguez		5,400.00	0.00		
00003	28/02/2024	I	00109	00109	LEY DE INGRESOS DEVENGADA Servicios de Terapia y Discapacidad URIS Heriberto Enríquez Rodríguez		0.00	10,375.00		
00006	28/02/2024	I	00109	00109	LEY DE INGRESOS DEVENGADA Servicios de Terapia y Discapacidad URIS Heriberto Enríquez Rodríguez		10,375.00	0.00		
00003	28/02/2024	I	00120	00120	LEY DE INGRESOS DEVENGADA Servicios de Terapia y Discapacidad URIS Gregorio Melero y Piña		0.00	2,075.00		
00006	28/02/2024	I	00120	00120	LEY DE INGRESOS DEVENGADA Servicios de Terapia y Discapacidad URIS Gregorio Melero y Piña		2,075.00	0.00		
00003	27/02/2024	I	00104	00104	LEY DE INGRESOS DEVENGADA Servicios de Terapia y Discapacidad URIS Gregorio Melero y Piña		0.00	7,525.00		
00006	27/02/2024	I	00104	00104	LEY DE INGRESOS DEVENGADA Servicios de Terapia y Discapacidad URIS Gregorio Melero y Piña		7,525.00	0.00		
00003	22/02/2024	I	00070	00070	LEY DE INGRESOS DEVENGADA Servicios de Terapia y Discapacidad URIS Heriberto Enríquez Rodríguez		0.00	8,650.00		
00006	22/02/2024	I	00070	00070	LEY DE INGRESOS DEVENGADA Servicios de Terapia y Discapacidad URIS Heriberto Enríquez Rodríguez		8,650.00	0.00		
00003	22/02/2024	I	00071	00071	LEY DE INGRESOS DEVENGADA Servicios de Terapia y Discapacidad URIS Gregorio Melero y Piña		0.00	6,650.00		
00006	22/02/2024	I	00071	00071	LEY DE INGRESOS DEVENGADA Servicios de Terapia y Discapacidad URIS Gregorio Melero y Piña		6,650.00	0.00		

00043	14/02/2024	I	00035	00035	LEY DE INGRESOS DEVENGADA Servicios de Terapia y Discapacidad Equinoterapia			0.00	21,800.00		
00046	14/02/2024	I	00035	00035	LEY DE INGRESOS DEVENGADA Servicios de Terapia y Discapacidad Equinoterapia			21,800.00	0.00		
00003	14/02/2024	I	00036	00036	LEY DE INGRESOS DEVENGADA Servicios de Terapia y Discapacidad URIS Heriberto Enríquez Rodríguez			0.00	7,300.00		
00006	14/02/2024	I	00036	00036	LEY DE INGRESOS DEVENGADA Servicios de Terapia y Discapacidad URIS Heriberto Enríquez Rodríguez			7,300.00	0.00		
00003	14/02/2024	I	00037	00037	LEY DE INGRESOS DEVENGADA Servicios de Terapia y Discapacidad URIS Gregorio Melero y Piña			0.00	4,275.00		
00006	14/02/2024	I	00037	00037	LEY DE INGRESOS DEVENGADA Servicios de Terapia y Discapacidad URIS Gregorio Melero y Piña			4,275.00	0.00		
00003	06/02/2024	I	00007	00007	LEY DE INGRESOS DEVENGADA Servicios de Terapia y Discapacidad Equinoterapia			0.00	400.00		
00006	06/02/2024	I	00007	00007	LEY DE INGRESOS DEVENGADA Servicios de Terapia y Discapacidad Equinoterapia			400.00	0.00		
00004	06/02/2024	I	00008	00008	LEY DE INGRESOS DEVENGADA Servicios de Terapia y Discapacidad Equinoterapia			0.00	1,000.00		
00007	06/02/2024	I	00008	00008	LEY DE INGRESOS DEVENGADA Servicios de Terapia y Discapacidad Equinoterapia			1,000.00	0.00		
00003	06/02/2024	I	00012	00012	LEY DE INGRESOS DEVENGADA Servicios de Terapia y Discapacidad URIS Gregorio Melero y Piña			0.00	6,375.00		
00006	06/02/2024	I	00012	00012	LEY DE INGRESOS DEVENGADA Servicios de Terapia y Discapacidad URIS Gregorio Melero y Piña			6,375.00	0.00		
00003	06/02/2024	I	00013	00013	LEY DE INGRESOS DEVENGADA Servicios de Terapia y Discapacidad URIS Heriberto Enríquez Rodríguez			0.00	10,650.00		
00006	06/02/2024	I	00013	00013	LEY DE INGRESOS DEVENGADA Servicios de Terapia y Discapacidad URIS Heriberto Enríquez Rodríguez			10,650.00	0.00		
00003	31/01/2024	I	00111	00111	LEY DE INGRESOS DEVENGADA Servicios de Terapia y Discapacidad URIS Gregorio Melero y Piña			0.00	7,050.00		
00006	31/01/2024	I	00111	00111	LEY DE INGRESOS DEVENGADA Servicios de Terapia y Discapacidad URIS Gregorio Melero y Piña			7,050.00	0.00		
00003	31/01/2024	I	00112	00112	LEY DE INGRESOS DEVENGADA Servicios de Terapia y Discapacidad URIS Heriberto Enríquez Rodríguez			0.00	10,775.00		
00006	31/01/2024	I	00112	00112	LEY DE INGRESOS DEVENGADA Servicios de Terapia y Discapacidad URIS Heriberto Enríquez Rodríguez			10,775.00	0.00		
00003	30/01/2024	I	00105	00105	LEY DE INGRESOS DEVENGADA Servicios de Terapia y Discapacidad Equinoterapia			0.00	400.00		
00006	30/01/2024	I	00105	00105	LEY DE INGRESOS DEVENGADA Servicios de Terapia y Discapacidad Equinoterapia			400.00	0.00		
00005	24/01/2024	I	00078	00078	LEY DE INGRESOS DEVENGADA Servicios de Terapia y Discapacidad Equinoterapia			0.00	1,900.00		
00008	24/01/2024	I	00078	00078	LEY DE INGRESOS DEVENGADA Servicios de Terapia y Discapacidad Equinoterapia			1,900.00	0.00		
00003	24/01/2024	I	00079	00079	LEY DE INGRESOS DEVENGADA Servicios de Terapia y Discapacidad URIS Gregorio Melero y Piña			0.00	7,075.00		
00006	24/01/2024	I	00079	00079	LEY DE INGRESOS DEVENGADA Servicios de Terapia y Discapacidad URIS Gregorio Melero y Piña			7,075.00	0.00		
00003	24/01/2024	I	00080	00080	LEY DE INGRESOS DEVENGADA Servicios de Terapia y Discapacidad URIS Heriberto Enríquez Rodríguez			0.00	9,075.00		
00006	24/01/2024	I	00080	00080	LEY DE INGRESOS DEVENGADA Servicios de Terapia y Discapacidad URIS Heriberto Enríquez Rodríguez			9,075.00	0.00		
00011	23/01/2024	I	00066	00066	LEY DE INGRESOS DEVENGADA Servicios de Terapia y Discapacidad Equinoterapia			0.00	3,800.00		
00014	23/01/2024	I	00066	00066	LEY DE INGRESOS DEVENGADA Servicios de Terapia y Discapacidad Equinoterapia			3,800.00	0.00		
00004	22/01/2024	I	00061	00061	LEY DE INGRESOS DEVENGADA Servicios de Terapia y Discapacidad URIS Gregorio Melero y Piña			0.00	6,125.00		
00007	22/01/2024	I	00061	00061	LEY DE INGRESOS DEVENGADA Servicios de Terapia y Discapacidad URIS Gregorio Melero y Piña			6,125.00	0.00		
00003	18/01/2024	I	00040	00040	LEY DE INGRESOS DEVENGADA Servicios de Terapia y Discapacidad URIS Heriberto Enríquez Rodríguez			0.00	6,450.00		
00006	18/01/2024	I	00040	00040	LEY DE INGRESOS DEVENGADA Servicios de Terapia y Discapacidad URIS Heriberto Enríquez Rodríguez			6,450.00	0.00		
00024	18/01/2024	I	00041	00041	LEY DE INGRESOS DEVENGADA Servicios de Terapia y Discapacidad Equinoterapia			0.00	12,800.00		
00027	18/01/2024	I	00041	00041	LEY DE INGRESOS DEVENGADA Servicios de Terapia y Discapacidad Equinoterapia			12,800.00	0.00		
00008	12/01/2024	I	00023	00023	LEY DE INGRESOS DEVENGADA Servicios de Terapia y Discapacidad Equinoterapia			0.00	3,000.00		
00011	12/01/2024	I	00023	00023	LEY DE INGRESOS DEVENGADA Servicios de Terapia y Discapacidad Equinoterapia			3,000.00	0.00		
00003	12/01/2024	I	00024	00024	LEY DE INGRESOS DEVENGADA Servicios de Terapia y Discapacidad URIS Heriberto Enríquez Rodríguez			0.00	200.00		
00006	12/01/2024	I	00024	00024	LEY DE INGRESOS DEVENGADA Servicios de Terapia y Discapacidad URIS Heriberto Enríquez Rodríguez			200.00	0.00		
					TOTAL:			**938,125.00**	**938,125.00**		
8140	**000004173**	**000000000000000001**		**0001**	**0018**	**Ingresos diversos**	**0.00**	**131,051.98**	**131,051.98**	**0.00**	
REN.	**FECHA**	**TIPO**	**N.POL.**	**REF**		**CONCEPTO**		**DEBE**	**HABER**		
00023	31/12/2024	I	00103	00103	LEY DE INGRESOS DEVENGADA Ingresos diversos SaluDIF Seminario			0.00	1.00		
00026	31/12/2024	I	00103	00103	LEY DE INGRESOS DEVENGADA Ingresos diversos SaluDIF Seminario			1.00	0.00		
00044	19/12/2024	I	00082	00082	LEY DE INGRESOS DEVENGADA Ingresos diversos Carmen Maza de del Mazo			0.00	100.00		
00047	19/12/2024	I	00082	00082	LEY DE INGRESOS DEVENGADA Ingresos diversos Carmen Maza de del Mazo			100.00	0.00		
00041	19/12/2024	I	00086	00086	LEY DE INGRESOS DEVENGADA Ingresos diversos Guadalupe Rhon de Hank			0.00	52.00		
00044	19/12/2024	I	00086	00086	LEY DE INGRESOS DEVENGADA Ingresos diversos Guadalupe Rhon de Hank			52.00	0.00		
00023	19/12/2024	I	00091	00091	LEY DE INGRESOS DEVENGADA Ingresos diversos SaluDIF Cacalomacan			0.00	13.00		
00026	19/12/2024	I	00091	00091	LEY DE INGRESOS DEVENGADA Ingresos diversos SaluDIF Cacalomacan			13.00	0.00		
00018	19/12/2024	I	00108	00108	LEY DE INGRESOS DEVENGADA Ingresos diversos SaluDIF 8 Cedros			0.00	20.00		
00021	19/12/2024	I	00108	00108	LEY DE INGRESOS DEVENGADA Ingresos diversos SaluDIF 8 Cedros			20.00	0.00		
00063	16/12/2024	I	00051	00051	LEY DE INGRESOS DEVENGADA Ingresos diversos Luisa Isabel Campos de Jiménez Cantú			0.00	50.00		
00066	16/12/2024	I	00051	00051	LEY DE INGRESOS DEVENGADA Ingresos diversos Luisa Isabel Campos de Jiménez Cantú			50.00	0.00		
00023	16/12/2024	I	00054	00054	LEY DE INGRESOS DEVENGADA Ingresos diversos SaluDIF Cacalomacan			0.00	10.00		
00026	16/12/2024	I	00054	00054	LEY DE INGRESOS DEVENGADA Ingresos diversos SaluDIF Cacalomacan			10.00	0.00		
00037	13/12/2024	I	00041	00041	LEY DE INGRESOS DEVENGADA Ingresos diversos Antonia Nava de Catalán			0.00	20.00		
00040	13/12/2024	I	00041	00041	LEY DE INGRESOS DEVENGADA Ingresos diversos Antonia Nava de Catalán			20.00	0.00		
00015	13/12/2024	I	00042	00042	LEY DE INGRESOS DEVENGADA Ingresos diversos Antonia Nava de Catalán			0.00	5.00		
00018	13/12/2024	I	00042	00042	LEY DE INGRESOS DEVENGADA Ingresos diversos Antonia Nava de Catalán			5.00	0.00		
00023	27/11/2024	I	00109	00109	LEY DE INGRESOS DEVENGADA Ingresos diversos Antonia Nava de Catalán			0.00	5.00		
00026	27/11/2024	I	00109	00109	LEY DE INGRESOS DEVENGADA Ingresos diversos Antonia Nava de Catalán			5.00	0.00		
00039	25/11/2024	I	00072	00072	LEY DE INGRESOS DEVENGADA Ingresos diversos Paseos del Valle			0.00	50.00		
00042	25/11/2024	I	00072	00072	LEY DE INGRESOS DEVENGADA Ingresos diversos Paseos del Valle			50.00	0.00		
00026	25/11/2024	I	00073	00073	LEY DE INGRESOS DEVENGADA Ingresos diversos Paseos del Valle			0.00	50.00		
00029	25/11/2024	I	00073	00073	LEY DE INGRESOS DEVENGADA Ingresos diversos Paseos del Valle			50.00	0.00		
00008	25/11/2024	I	00076	00076	LEY DE INGRESOS DEVENGADA Ingresos diversos Carmen Maza de del Mazo			0.00	50.00		
00011	25/11/2024	I	00076	00076	LEY DE INGRESOS DEVENGADA Ingresos diversos Carmen Maza de del Mazo			50.00	0.00		
00023	22/11/2024	I	00059	00059	LEY DE INGRESOS DEVENGADA Ingresos diversos SaluDIF Seminario			0.00	33.00		
00026	22/11/2024	I	00059	00059	LEY DE INGRESOS DEVENGADA Ingresos diversos SaluDIF Seminario			33.00	0.00		

00023	22/11/2024	I	00060	00060	LEY DE INGRESOS DEVENGADA Ingresos diversos SaluDIF Sauces		0.00	25.00		
00026	22/11/2024	I	00060	00060	LEY DE INGRESOS DEVENGADA Ingresos diversos SaluDIF Sauces		25.00	0.00		
00023	22/11/2024	I	00061	00061	LEY DE INGRESOS DEVENGADA Ingresos diversos SaluDIF La Unión		0.00	8.00		
00026	22/11/2024	I	00061	00061	LEY DE INGRESOS DEVENGADA Ingresos diversos SaluDIF La Unión		8.00	0.00		
00028	22/11/2024	I	00067	00067	LEY DE INGRESOS DEVENGADA Ingresos diversos Antonia Nava de Catalán		0.00	2.00		
00031	22/11/2024	I	00067	00067	LEY DE INGRESOS DEVENGADA Ingresos diversos Antonia Nava de Catalán		2.00	0.00		
00024	20/11/2024	I	00048	00048	LEY DE INGRESOS DEVENGADA Ingresos diversos SaluDIF La Unión		0.00	8.00		
00027	20/11/2024	I	00048	00048	LEY DE INGRESOS DEVENGADA Ingresos diversos SaluDIF La Unión		8.00	0.00		
00023	31/10/2024	I	00150	00150	LEY DE INGRESOS DEVENGADA Ingresos diversos SaluDIF San Andrés Cuexcontitlan		0.00	3.00		
00026	31/10/2024	I	00150	00150	LEY DE INGRESOS DEVENGADA Ingresos diversos SaluDIF San Andrés Cuexcontitlan		3.00	0.00		
00024	30/10/2024	I	00148	00148	LEY DE INGRESOS DEVENGADA Ingresos diversos SaluDIF San Andrés Cuexcontitlan		0.00	28.00		
00027	30/10/2024	I	00148	00148	LEY DE INGRESOS DEVENGADA Ingresos diversos SaluDIF San Andrés Cuexcontitlan		28.00	0.00		
00029	23/10/2024	I	00109	00109	LEY DE INGRESOS DEVENGADA Ingresos diversos Carmen Maza de del Mazo		0.00	50.00		
00032	23/10/2024	I	00109	00109	LEY DE INGRESOS DEVENGADA Ingresos diversos Carmen Maza de del Mazo		50.00	0.00		
00024	22/10/2024	I	00103	00103	LEY DE INGRESOS DEVENGADA Ingresos diversos SaluDIF La Unión		0.00	15.00		
00027	22/10/2024	I	00103	00103	LEY DE INGRESOS DEVENGADA Ingresos diversos SaluDIF La Unión		15.00	0.00		
00018	22/10/2024	I	00108	00108	LEY DE INGRESOS DEVENGADA Ingresos diversos Paseos del Valle		0.00	50.00		
00021	22/10/2024	I	00108	00108	LEY DE INGRESOS DEVENGADA Ingresos diversos Paseos del Valle		50.00	0.00		
00037	18/10/2024	I	00092	00092	LEY DE INGRESOS DEVENGADA Ingresos diversos Guadalupe Rhon de Hank		0.00	54.00		
00040	18/10/2024	I	00092	00092	LEY DE INGRESOS DEVENGADA Ingresos diversos Guadalupe Rhon de Hank		54.00	0.00		
00027	18/10/2024	I	00094	00094	LEY DE INGRESOS DEVENGADA Ingresos diversos SaluDIF La Unión		0.00	23.00		
00030	18/10/2024	I	00094	00094	LEY DE INGRESOS DEVENGADA Ingresos diversos SaluDIF La Unión		23.00	0.00		
00055	17/10/2024	I	00082	00082	LEY DE INGRESOS DEVENGADA Ingresos diversos Luisa Isabel Campos de Jiménez Cantú		0.00	50.00		
00058	17/10/2024	I	00082	00082	LEY DE INGRESOS DEVENGADA Ingresos diversos Luisa Isabel Campos de Jiménez Cantú		50.00	0.00		
00043	17/10/2024	I	00085	00085	LEY DE INGRESOS DEVENGADA Ingresos diversos Antonia Nava de Catalán		0.00	7.00		
00046	17/10/2024	I	00085	00085	LEY DE INGRESOS DEVENGADA Ingresos diversos Antonia Nava de Catalán		7.00	0.00		
00023	16/10/2024	I	00070	00070	LEY DE INGRESOS DEVENGADA Ingresos diversos SaluDIF Seminario		0.00	2.00		
00026	16/10/2024	I	00070	00070	LEY DE INGRESOS DEVENGADA Ingresos diversos SaluDIF Seminario		2.00	0.00		
00047	16/10/2024	I	00080	00080	LEY DE INGRESOS DEVENGADA Ingresos diversos Paseos del Valle		0.00	50.00		
00050	16/10/2024	I	00080	00080	LEY DE INGRESOS DEVENGADA Ingresos diversos Paseos del Valle		50.00	0.00		
00023	11/10/2024	I	00050	00050	LEY DE INGRESOS DEVENGADA Ingresos diversos SaluDIF La Unión		0.00	60.00		
00026	11/10/2024	I	00050	00050	LEY DE INGRESOS DEVENGADA Ingresos diversos SaluDIF La Unión		60.00	0.00		
00018	11/10/2024	I	00051	00051	LEY DE INGRESOS DEVENGADA Ingresos diversos SaluDIF Seminario		0.00	25.00		
00021	11/10/2024	I	00051	00051	LEY DE INGRESOS DEVENGADA Ingresos diversos SaluDIF Seminario		25.00	0.00		
00003	11/10/2024	I	00059	00059	LEY DE INGRESOS DEVENGADA Ingresos diversos		0.00	20,471.00		
00006	11/10/2024	I	00059	00059	LEY DE INGRESOS DEVENGADA Ingresos diversos		20,471.00	0.00		
00017	10/10/2024	I	00047	00047	LEY DE INGRESOS DEVENGADA Ingresos diversos Luisa Isabel Campos de Jiménez Cantú		0.00	50.00		
00020	10/10/2024	I	00047	00047	LEY DE INGRESOS DEVENGADA Ingresos diversos Luisa Isabel Campos de Jiménez Cantú		50.00	0.00		
00010	09/10/2024	I	00034	00034	LEY DE INGRESOS DEVENGADA Ingresos diversos Equinoterapia		0.00	100.00		
00013	09/10/2024	I	00034	00034	LEY DE INGRESOS DEVENGADA Ingresos diversos Equinoterapia		100.00	0.00		
00024	08/10/2024	I	00030	00030	LEY DE INGRESOS DEVENGADA Ingresos diversos SaluDIF Cacalomacan		0.00	5.00		
00027	08/10/2024	I	00030	00030	LEY DE INGRESOS DEVENGADA Ingresos diversos SaluDIF Cacalomacan		5.00	0.00		
00024	04/10/2024	I	00023	00023	LEY DE INGRESOS DEVENGADA Ingresos diversos SaluDIF San Andrés Cuexcontitlan		0.00	10.00		
00027	04/10/2024	I	00023	00023	LEY DE INGRESOS DEVENGADA Ingresos diversos SaluDIF San Andrés Cuexcontitlan		10.00	0.00		
00018	02/10/2024	I	00001	00001	LEY DE INGRESOS DEVENGADA Ingresos diversos SaluDIF 8 Cedros		0.00	9.00		
00021	02/10/2024	I	00001	00001	LEY DE INGRESOS DEVENGADA Ingresos diversos SaluDIF 8 Cedros		9.00	0.00		
00010	02/10/2024	I	00010	00010	LEY DE INGRESOS DEVENGADA Ingresos diversos Periférico Alameda		0.00	1.00		
00013	02/10/2024	I	00010	00010	LEY DE INGRESOS DEVENGADA Ingresos diversos Periférico Alameda		1.00	0.00		
00023	27/09/2024	I	00125	00125	LEY DE INGRESOS DEVENGADA Ingresos diversos SaluDIF Cerrillo Vista Hermosa		0.00	12.00		
00026	27/09/2024	I	00125	00125	LEY DE INGRESOS DEVENGADA Ingresos diversos SaluDIF Cerrillo Vista Hermosa		12.00	0.00		
00024	25/09/2024	I	00101	00101	LEY DE INGRESOS DEVENGADA Ingresos diversos SaluDIF La Unión		0.00	5.00		
00027	25/09/2024	I	00101	00101	LEY DE INGRESOS DEVENGADA Ingresos diversos SaluDIF La Unión		5.00	0.00		
00024	20/09/2024	I	00082	00082	LEY DE INGRESOS DEVENGADA Ingresos diversos SaluDIF La Unión		0.00	37.00		
00027	20/09/2024	I	00082	00082	LEY DE INGRESOS DEVENGADA Ingresos diversos SaluDIF La Unión		37.00	0.00		
00078	19/09/2024	I	00070	00070	LEY DE INGRESOS DEVENGADA Ingresos diversos Antonia Nava de Catalán		0.00	2.00		
00081	19/09/2024	I	00070	00070	LEY DE INGRESOS DEVENGADA Ingresos diversos Antonia Nava de Catalán		2.00	0.00		
00019	18/09/2024	I	00063	00063	LEY DE INGRESOS DEVENGADA Ingresos diversos SaluDIF Cacalomacan		0.00	6.00		
00022	18/09/2024	I	00063	00063	LEY DE INGRESOS DEVENGADA Ingresos diversos SaluDIF Cacalomacan		6.00	0.00		
00063	17/09/2024	I	00050	00050	LEY DE INGRESOS DEVENGADA Ingresos diversos Luisa Isabel Campos de Jiménez Cantú		0.00	40.00		
00066	17/09/2024	I	00050	00050	LEY DE INGRESOS DEVENGADA Ingresos diversos Luisa Isabel Campos de Jiménez Cantú		40.00	0.00		
00019	17/09/2024	I	00060	00060	LEY DE INGRESOS DEVENGADA Ingresos diversos SaluDIF Cerrillo Vista Hermosa		0.00	41.00		
00022	17/09/2024	I	00060	00060	LEY DE INGRESOS DEVENGADA Ingresos diversos SaluDIF Cerrillo Vista Hermosa		41.00	0.00		
00003	05/09/2024	I	00024	00024	LEY DE INGRESOS DEVENGADA Ingresos diversos (Alta de Proveedor Productos y Servicios Capitulares)		0.00	861.00		
00006	05/09/2024	I	00024	00024	LEY DE INGRESOS DEVENGADA Ingresos diversos (Alta de Proveedor Productos y Servicios Capitulares)		861.00	0.00		
00003	05/09/2024	I	00025	00025	LEY DE INGRESOS DEVENGADA Ingresos diversos (Alta de Proveedor Orlando Mercado Gómez)		0.00	861.00		
00006	05/09/2024	I	00025	00025	LEY DE INGRESOS DEVENGADA Ingresos diversos (Alta de Proveedor Orlando Mercado Gómez)		861.00	0.00		
00003	05/09/2024	I	00026	00026	LEY DE INGRESOS DEVENGADA Ingresos diversos (Alta de Proveedor Qualitas Compañia de Seguros)		0.00	861.00		
00006	05/09/2024	I	00026	00026	LEY DE INGRESOS DEVENGADA Ingresos diversos (Alta de Proveedor Qualitas Compañia de Seguros)		861.00	0.00		
00003	05/09/2024	I	00027	00027	LEY DE INGRESOS DEVENGADA Ingresos diversos (Alta de Proveedor Nanda Insumos y Servicios)		0.00	861.00		
00006	05/09/2024	I	00027	00027	LEY DE INGRESOS DEVENGADA Ingresos diversos (Alta de Proveedor Nanda Insumos y Servicios)		861.00	0.00		

00003	05/09/2024	I	00028	00028	LEY DE INGRESOS DEVENGADA Ingresos diversos (Alta de Proveedor Miguel Angel Becerril Bernal)		0.00	861.00		
00006	05/09/2024	I	00028	00028	LEY DE INGRESOS DEVENGADA Ingresos diversos (Alta de Proveedor Miguel Angel Becerril Bernal)		861.00	0.00		
00003	05/09/2024	I	00029	00029	LEY DE INGRESOS DEVENGADA Ingresos diversos (Alta de Proveedor Anima Technologies)		0.00	903.00		
00006	05/09/2024	I	00029	00029	LEY DE INGRESOS DEVENGADA Ingresos diversos (Alta de Proveedor Anima Technologies)		903.00	0.00		
00003	05/09/2024	I	00030	00030	LEY DE INGRESOS DEVENGADA Ingresos diversos (Alta de Proveedor Juan Jesús Hernández Hernández)		0.00	903.00		
00006	05/09/2024	I	00030	00030	LEY DE INGRESOS DEVENGADA Ingresos diversos (Alta de Proveedor Juan Jesús Hernández Hernández)		903.00	0.00		
00003	05/09/2024	I	00031	00031	LEY DE INGRESOS DEVENGADA Ingresos diversos (Alta de Proveedor Daniel Tostado Bermúdez)		0.00	903.00		
00006	05/09/2024	I	00031	00031	LEY DE INGRESOS DEVENGADA Ingresos diversos (Alta de Proveedor Daniel Tostado Bermúdez)		903.00	0.00		
00003	05/09/2024	I	00032	00032	LEY DE INGRESOS DEVENGADA Ingresos diversos (Alta de Proveedor Andrea Zúniga Navarro)		0.00	903.00		
00006	05/09/2024	I	00032	00032	LEY DE INGRESOS DEVENGADA Ingresos diversos (Alta de Proveedor Andrea Zúniga Navarro)		903.00	0.00		
00003	05/09/2024	I	00033	00033	LEY DE INGRESOS DEVENGADA Ingresos diversos (Alta de Proveedor Oscar Constantino Iturbe)		0.00	903.00		
00006	05/09/2024	I	00033	00033	LEY DE INGRESOS DEVENGADA Ingresos diversos (Alta de Proveedor Oscar Constantino Iturbe)		903.00	0.00		
00003	05/09/2024	I	00034	00034	LEY DE INGRESOS DEVENGADA Ingresos diversos (Alta de Proveedor Stephanie Zarza Sánchez)		0.00	903.00		
00006	05/09/2024	I	00034	00034	LEY DE INGRESOS DEVENGADA Ingresos diversos (Alta de Proveedor Stephanie Zarza Sánchez)		903.00	0.00		
00040	26/08/2024	I	00133	00133	LEY DE INGRESOS DEVENGADA Ingresos diversos Antonia Nava de Catalán		0.00	10.00		
00043	26/08/2024	I	00133	00133	LEY DE INGRESOS DEVENGADA Ingresos diversos Antonia Nava de Catalán		10.00	0.00		
00064	26/08/2024	I	00134	00134	LEY DE INGRESOS DEVENGADA Ingresos diversos Luisa Isabel Campos de Jiménez Cantú		0.00	250.00		
00067	26/08/2024	I	00134	00134	LEY DE INGRESOS DEVENGADA Ingresos diversos Luisa Isabel Campos de Jiménez Cantú		250.00	0.00		
00019	26/08/2024	I	00137	00137	LEY DE INGRESOS DEVENGADA Ingresos diversos SaluDIF Seminario SaluDIF Seminario		0.00	3.00		
00022	26/08/2024	I	00137	00137	LEY DE INGRESOS DEVENGADA Ingresos diversos SaluDIF Seminario SaluDIF Seminario		3.00	0.00		
00024	23/08/2024	I	00120	00120	LEY DE INGRESOS DEVENGADA Ingresos diversos SaluDIF La Unión		0.00	1.00		
00027	23/08/2024	I	00120	00120	LEY DE INGRESOS DEVENGADA Ingresos diversos SaluDIF La Unión		1.00	0.00		
00023	22/08/2024	I	00109	00109	LEY DE INGRESOS DEVENGADA Ingresos diversos SaluDIF Cacalomacan		0.00	11.00		
00026	22/08/2024	I	00109	00109	LEY DE INGRESOS DEVENGADA Ingresos diversos SaluDIF Cacalomacan		11.00	0.00		
00018	19/08/2024	I	00099	00099	LEY DE INGRESOS DEVENGADA Ingresos diversos SaluDIF San Andrés Cuexcontitlan		0.00	6.00		
00021	19/08/2024	I	00099	00099	LEY DE INGRESOS DEVENGADA Ingresos diversos SaluDIF San Andrés Cuexcontitlan		6.00	0.00		
00018	16/08/2024	I	00097	00097	LEY DE INGRESOS DEVENGADA Ingresos diversos SaluDIF Seminario		0.00	36.00		
00021	16/08/2024	I	00097	00097	LEY DE INGRESOS DEVENGADA Ingresos diversos SaluDIF Seminario		36.00	0.00		
00011	15/08/2024	I	00090	00090	LEY DE INGRESOS DEVENGADA Ingresos diversos Periférico Alameda		0.00	3.00		
00014	15/08/2024	I	00090	00090	LEY DE INGRESOS DEVENGADA Ingresos diversos Periférico Alameda		3.00	0.00		
00028	15/08/2024	I	00093	00093	LEY DE INGRESOS DEVENGADA Ingresos diversos Guadalupe Rhon de Hank		0.00	100.00		
00031	15/08/2024	I	00093	00093	LEY DE INGRESOS DEVENGADA Ingresos diversos Guadalupe Rhon de Hank		100.00	0.00		
00003	12/08/2024	I	00067	00067	LEY DE INGRESOS DEVENGADA Ingresos diversos (Seguros Potosi)		0.00	861.00		
00006	12/08/2024	I	00067	00067	LEY DE INGRESOS DEVENGADA Ingresos diversos (Seguros Potosi)		861.00	0.00		
00003	12/08/2024	I	00068	00068	LEY DE INGRESOS DEVENGADA Ingresos diversos (Comercio Integral y Tecnologia Aplicada)		0.00	861.00		
00006	12/08/2024	I	00068	00068	LEY DE INGRESOS DEVENGADA Ingresos diversos (Comercio Integral y Tecnologia Aplicada)		861.00	0.00		
00003	12/08/2024	I	00069	00069	LEY DE INGRESOS DEVENGADA Ingresos diversos (Elab Service)		0.00	861.00		
00006	12/08/2024	I	00069	00069	LEY DE INGRESOS DEVENGADA Ingresos diversos (Elab Service)		861.00	0.00		
00003	12/08/2024	I	00070	00070	LEY DE INGRESOS DEVENGADA Ingresos diversos (Crescenciano Oscar Jardon Ruíz)		0.00	861.00		
00006	12/08/2024	I	00070	00070	LEY DE INGRESOS DEVENGADA Ingresos diversos (Crescenciano Oscar Jardon Ruíz)		861.00	0.00		
00003	12/08/2024	I	00071	00071	LEY DE INGRESOS DEVENGADA Ingresos diversos (Abastecedora Rimechi)		0.00	903.00		
00006	12/08/2024	I	00071	00071	LEY DE INGRESOS DEVENGADA Ingresos diversos (Abastecedora Rimechi)		903.00	0.00		
00018	07/08/2024	I	00022	00022	LEY DE INGRESOS DEVENGADA Ingresos diversos SaluDIF Cacalomacan		0.00	5.00		
00021	07/08/2024	I	00022	00022	LEY DE INGRESOS DEVENGADA Ingresos diversos SaluDIF Cacalomacan		5.00	0.00		
00009	05/08/2024	I	00007	00007	LEY DE INGRESOS DEVENGADA Ingresos diversos Periférico Alameda		0.00	2.00		
00012	05/08/2024	I	00007	00007	LEY DE INGRESOS DEVENGADA Ingresos diversos Periférico Alameda		2.00	0.00		
00020	30/07/2024	I	00084	00084	LEY DE INGRESOS DEVENGADA Ingresos diversos Carmen Maza de del Mazo		0.00	100.00		
00023	30/07/2024	I	00084	00084	LEY DE INGRESOS DEVENGADA Ingresos diversos Carmen Maza de del Mazo		100.00	0.00		
00018	29/07/2024	I	00070	00070	LEY DE INGRESOS DEVENGADA Ingresos diversos Paseos del Valle		0.00	11.00		
00021	29/07/2024	I	00070	00070	LEY DE INGRESOS DEVENGADA Ingresos diversos Paseos del Valle		11.00	0.00		
00040	29/07/2024	I	00071	00071	LEY DE INGRESOS DEVENGADA Ingresos diversos Antonia Nava de Catalán		0.00	12.00		
00043	29/07/2024	I	00071	00071	LEY DE INGRESOS DEVENGADA Ingresos diversos Antonia Nava de Catalán		12.00	0.00		
00043	09/07/2024	I	00050	00050	LEY DE INGRESOS DEVENGADA Ingresos diversos Carmen Maza de del Mazo		0.00	100.00		
00046	09/07/2024	I	00050	00050	LEY DE INGRESOS DEVENGADA Ingresos diversos Carmen Maza de del Mazo		100.00	0.00		
00020	09/07/2024	I	00052	00052	LEY DE INGRESOS DEVENGADA Ingresos diversos SaluDIF San Andrés Cuexcontitlan		0.00	1.00		
00023	09/07/2024	I	00052	00052	LEY DE INGRESOS DEVENGADA Ingresos diversos SaluDIF San Andrés Cuexcontitlan		1.00	0.00		
00019	08/07/2024	I	00039	00039	LEY DE INGRESOS DEVENGADA Ingresos diversos Paseos del Valle		0.00	10.00		
00022	08/07/2024	I	00039	00039	LEY DE INGRESOS DEVENGADA Ingresos diversos Paseos del Valle		10.00	0.00		
00013	08/07/2024	I	00041	00041	LEY DE INGRESOS DEVENGADA Ingresos diversos Periférico Mercado 16 de septiembre		0.00	3.00		
00016	08/07/2024	I	00041	00041	LEY DE INGRESOS DEVENGADA Ingresos diversos Periférico Mercado 16 de septiembre		3.00	0.00		
00013	05/07/2024	I	00026	00026	LEY DE INGRESOS DEVENGADA Ingresos diversos Periférico Mercado 16 de septiembre		0.00	9.00		
00016	05/07/2024	I	00026	00026	LEY DE INGRESOS DEVENGADA Ingresos diversos Periférico Mercado 16 de septiembre		9.00	0.00		
00021	02/07/2024	I	00006	00006	LEY DE INGRESOS DEVENGADA Ingresos diversos SaluDIF San Andrés Cuexcontitlan		0.00	8.00		
00024	02/07/2024	I	00006	00006	LEY DE INGRESOS DEVENGADA Ingresos diversos SaluDIF San Andrés Cuexcontitlan		8.00	0.00		
00009	01/07/2024	I	00002	00002	LEY DE INGRESOS DEVENGADA Ingresos diversos Periférico Alameda		0.00	100.00		
00012	01/07/2024	I	00002	00002	LEY DE INGRESOS DEVENGADA Ingresos diversos Periférico Alameda		100.00	0.00		
00019	28/06/2024	I	00127	00127	LEY DE INGRESOS DEVENGADA Ingresos diversos SaluDIF Seminario		0.00	30.00		
00022	28/06/2024	I	00127	00127	LEY DE INGRESOS DEVENGADA Ingresos diversos SaluDIF Seminario		30.00	0.00		
00026	28/06/2024	I	00132	00132	LEY DE INGRESOS DEVENGADA Ingresos diversos Luisa Isabel Campos de Jiménez Cantú		0.00	10.00		
00029	28/06/2024	I	00132	00132	LEY DE INGRESOS DEVENGADA Ingresos diversos Luisa Isabel Campos de Jiménez Cantú		10.00	0.00		

00062	26/06/2024	I	00101	00101	LEY DE INGRESOS DEVENGADA Ingresos diversos Antonia Nava de Catalán		0.00	12.00		
00065	26/06/2024	I	00101	00101	LEY DE INGRESOS DEVENGADA Ingresos diversos Antonia Nava de Catalán		12.00	0.00		
00018	24/06/2024	I	00087	00087	LEY DE INGRESOS DEVENGADA Ingresos diversos SaluDIF La Unión		0.00	15.00		
00021	24/06/2024	I	00087	00087	LEY DE INGRESOS DEVENGADA Ingresos diversos SaluDIF La Unión		15.00	0.00		
00003	24/06/2024	I	00093	00093	LEY DE INGRESOS DEVENGADA Ingresos diversos		0.00	300.00		
00006	24/06/2024	I	00093	00093	LEY DE INGRESOS DEVENGADA Ingresos diversos		300.00	0.00		
00014	21/06/2024	I	00080	00080	LEY DE INGRESOS DEVENGADA Ingresos diversos Carmen Maza de del Mazo		0.00	100.00		
00017	21/06/2024	I	00080	00080	LEY DE INGRESOS DEVENGADA Ingresos diversos Carmen Maza de del Mazo		100.00	0.00		
00039	20/06/2024	I	00077	00077	LEY DE INGRESOS DEVENGADA Ingresos diversos Luisa Isabel Campos de Jiménez Cantú		0.00	50.00		
00042	20/06/2024	I	00077	00077	LEY DE INGRESOS DEVENGADA Ingresos diversos Luisa Isabel Campos de Jiménez Cantú		50.00	0.00		
00018	13/06/2024	I	00038	00038	LEY DE INGRESOS DEVENGADA Ingresos diversos SaluDIF San Andrés Cuexcontitlan		0.00	22.00		
00021	13/06/2024	I	00038	00038	LEY DE INGRESOS DEVENGADA Ingresos diversos SaluDIF San Andrés Cuexcontitlan		22.00	0.00		
00045	13/06/2024	I	00043	00043	LEY DE INGRESOS DEVENGADA Ingresos diversos Carmen Maza de del Mazo		0.00	60.00		
00048	13/06/2024	I	00043	00043	LEY DE INGRESOS DEVENGADA Ingresos diversos Carmen Maza de del Mazo		60.00	0.00		
00042	12/06/2024	I	00047	00047	LEY DE INGRESOS DEVENGADA Ingresos diversos Paseos del Valle		0.00	50.00		
00045	12/06/2024	I	00047	00047	LEY DE INGRESOS DEVENGADA Ingresos diversos Paseos del Valle		50.00	0.00		
00018	11/06/2024	I	00029	00029	LEY DE INGRESOS DEVENGADA Ingresos diversos SaluDIF San Cristóbal Huichochitlan		0.00	8.00		
00021	11/06/2024	I	00029	00029	LEY DE INGRESOS DEVENGADA Ingresos diversos SaluDIF San Cristóbal Huichochitlan		8.00	0.00		
00018	10/06/2024	I	00026	00026	LEY DE INGRESOS DEVENGADA Ingresos diversos SaluDIF Cerrillo Vista Hermosa		0.00	3.00		
00021	10/06/2024	I	00026	00026	LEY DE INGRESOS DEVENGADA Ingresos diversos SaluDIF Cerrillo Vista Hermosa		3.00	0.00		
00018	04/06/2024	I	00011	00011	LEY DE INGRESOS DEVENGADA Ingresos diversos SaluDIF La Unión		0.00	1.00		
00021	04/06/2024	I	00011	00011	LEY DE INGRESOS DEVENGADA Ingresos diversos SaluDIF La Unión		1.00	0.00		
00052	24/05/2024	I	00098	00098	LEY DE INGRESOS DEVENGADA Ingresos diversos Luisa Isabel Campos de Jiménez Cantú		0.00	100.00		
00055	24/05/2024	I	00098	00098	LEY DE INGRESOS DEVENGADA Ingresos diversos Luisa Isabel Campos de Jiménez Cantú		100.00	0.00		
00033	23/05/2024	I	00093	00093	LEY DE INGRESOS DEVENGADA Ingresos diversos Antonia Nava de Catalán		0.00	12.00		
00036	23/05/2024	I	00093	00093	LEY DE INGRESOS DEVENGADA Ingresos diversos Antonia Nava de Catalán		12.00	0.00		
00013	23/05/2024	I	00095	00095	LEY DE INGRESOS DEVENGADA Ingresos diversos Carmen Maza de del Mazo		0.00	50.00		
00016	23/05/2024	I	00095	00095	LEY DE INGRESOS DEVENGADA Ingresos diversos Carmen Maza de del Mazo		50.00	0.00		
00035	17/05/2024	I	00074	00074	LEY DE INGRESOS DEVENGADA Ingresos diversos Guadalupe Rhon de Hank		0.00	100.00		
00038	17/05/2024	I	00074	00074	LEY DE INGRESOS DEVENGADA Ingresos diversos Guadalupe Rhon de Hank		100.00	0.00		
00036	16/05/2024	I	00064	00064	LEY DE INGRESOS DEVENGADA Ingresos diversos Antonia Nava de Catalán		0.00	18.00		
00039	16/05/2024	I	00064	00064	LEY DE INGRESOS DEVENGADA Ingresos diversos Antonia Nava de Catalán		18.00	0.00		
00039	16/05/2024	I	00065	00065	LEY DE INGRESOS DEVENGADA Ingresos diversos Carmen Rodríguez de Ozuna		0.00	15.00		
00042	16/05/2024	I	00065	00065	LEY DE INGRESOS DEVENGADA Ingresos diversos Carmen Rodríguez de Ozuna		15.00	0.00		
00003	16/05/2024	I	00067	00067	LEY DE INGRESOS DEVENGADA Ingresos diversos Alta de proveedor (tex - inovatio)		0.00	861.00		
00006	16/05/2024	I	00067	00067	LEY DE INGRESOS DEVENGADA Ingresos diversos Alta de proveedor (tex - inovatio)		861.00	0.00		
00030	16/05/2024	I	00069	00069	LEY DE INGRESOS DEVENGADA Ingresos diversos Carmen Maza de del Mazo		0.00	120.00		
00033	16/05/2024	I	00069	00069	LEY DE INGRESOS DEVENGADA Ingresos diversos Carmen Maza de del Mazo		120.00	0.00		
00014	16/05/2024	I	00071	00071	LEY DE INGRESOS DEVENGADA Ingresos diversos Guadalupe Rhon de Hank		0.00	50.00		
00017	16/05/2024	I	00071	00071	LEY DE INGRESOS DEVENGADA Ingresos diversos Guadalupe Rhon de Hank		50.00	0.00		
00012	15/05/2024	C	00025	00476	LEY DE INGRESOS DEVENGADA Ingresos diversos		0.00	6.25		
00015	15/05/2024	C	00025	00476	LEY DE INGRESOS DEVENGADA Ingresos diversos		6.25	0.00		
00020	13/05/2024	I	00035	00035	LEY DE INGRESOS DEVENGADA Ingresos diversos Paseos del Valle		0.00	10.00		
00023	13/05/2024	I	00035	00035	LEY DE INGRESOS DEVENGADA Ingresos diversos Paseos del Valle		10.00	0.00		
00030	13/05/2024	I	00036	00036	LEY DE INGRESOS DEVENGADA Ingresos diversos Carmen Maza de del Mazo		0.00	100.00		
00033	13/05/2024	I	00036	00036	LEY DE INGRESOS DEVENGADA Ingresos diversos Carmen Maza de del Mazo		100.00	0.00		
00003	02/05/2024	I	00001	00001	LEY DE INGRESOS DEVENGADA Ingresos diversos Alta de proveedor Gas Imperial		0.00	861.00		
00006	02/05/2024	I	00001	00001	LEY DE INGRESOS DEVENGADA Ingresos diversos Alta de proveedor Gas Imperial		861.00	0.00		
00009	30/04/2024	I	00141	00141	LEY DE INGRESOS DEVENGADA Ingresos diversos Periférico Alameda		0.00	18.00		
00012	30/04/2024	I	00141	00141	LEY DE INGRESOS DEVENGADA Ingresos diversos Periférico Alameda		18.00	0.00		
00003	30/04/2024	I	00142	00142	LEY DE INGRESOS DEVENGADA Ingresos diversos (Alta de proveedor Maxima Graciela Romero Monroy)		0.00	861.00		
00006	30/04/2024	I	00142	00142	LEY DE INGRESOS DEVENGADA Ingresos diversos (Alta de proveedor Maxima Graciela Romero Monroy)		861.00	0.00		
00003	30/04/2024	I	00143	00143	LEY DE INGRESOS DEVENGADA Ingresos diversos (Alta de proveedor Orlando Rafael Velazquez Prado)		0.00	861.00		
00006	30/04/2024	I	00143	00143	LEY DE INGRESOS DEVENGADA Ingresos diversos (Alta de proveedor Orlando Rafael Velazquez Prado)		861.00	0.00		
00003	30/04/2024	I	00144	00144	LEY DE INGRESOS DEVENGADA Ingresos diversos (Alta de proveedor R12 Architects)		0.00	861.00		
00006	30/04/2024	I	00144	00144	LEY DE INGRESOS DEVENGADA Ingresos diversos (Alta de proveedor R12 Architects)		861.00	0.00		
00003	30/04/2024	I	00145	00145	LEY DE INGRESOS DEVENGADA Ingresos diversos (Alta de proveedor Jésus Emmanuel Garay Uribe)		0.00	861.00		
00006	30/04/2024	I	00145	00145	LEY DE INGRESOS DEVENGADA Ingresos diversos (Alta de proveedor Jésus Emmanuel Garay Uribe)		861.00	0.00		
00003	30/04/2024	I	00146	00146	LEY DE INGRESOS DEVENGADA Ingresos diversos		0.00	65,681.48		
00006	30/04/2024	I	00146	00146	LEY DE INGRESOS DEVENGADA Ingresos diversos		65,681.48	0.00		
00003	30/04/2024	I	00152	00152	LEY DE INGRESOS DEVENGADA Ingresos diversos (Alta de proveedor Venta, Reparación y Servicios de Equipos de Radiocomunicación)		0.00	861.00		
00006	30/04/2024	I	00152	00152	LEY DE INGRESOS DEVENGADA Ingresos diversos (Alta de proveedor Venta, Reparación y Servicios de Equipos de Radiocomunicación)		861.00	0.00		
00009	23/04/2024	I	00108	00108	LEY DE INGRESOS DEVENGADA Ingresos diversos SaluDIF San Pablo Autopan		0.00	200.00		
00012	23/04/2024	I	00108	00108	LEY DE INGRESOS DEVENGADA Ingresos diversos SaluDIF San Pablo Autopan		200.00	0.00		
00031	18/04/2024	I	00090	00090	LEY DE INGRESOS DEVENGADA Ingresos diversos Carmen Rodríguez de Ozuna		0.00	50.00		
00034	18/04/2024	I	00090	00090	LEY DE INGRESOS DEVENGADA Ingresos diversos Carmen Rodríguez de Ozuna		50.00	0.00		
00056	18/04/2024	I	00092	00092	LEY DE INGRESOS DEVENGADA Ingresos diversos Antonia Nava de Catalán		0.00	12.00		
00059	18/04/2024	I	00092	00092	LEY DE INGRESOS DEVENGADA Ingresos diversos Antonia Nava de Catalán		12.00	0.00		
00013	18/04/2024	I	00093	00093	LEY DE INGRESOS DEVENGADA Ingresos diversos Carmen Maza de del Mazo		0.00	100.00		

00016	18/04/2024	I	00093	00093	LEY DE INGRESOS DEVENGADA Ingresos diversos Carmen Maza de del Mazo		100.00	0.00		
00031	12/04/2024	I	00045	00045	LEY DE INGRESOS DEVENGADA Ingresos diversos Guadalupe Rhon de Hank		0.00	50.00		
00034	12/04/2024	I	00045	00045	LEY DE INGRESOS DEVENGADA Ingresos diversos Guadalupe Rhon de Hank		50.00	0.00		
00050	12/04/2024	I	00054	00054	LEY DE INGRESOS DEVENGADA Ingresos diversos Luisa Isabel Campos de Jiménez Cantú		0.00	120.00		
00053	12/04/2024	I	00054	00054	LEY DE INGRESOS DEVENGADA Ingresos diversos Luisa Isabel Campos de Jiménez Cantú		120.00	0.00		
00008	04/04/2024	I	00002	00002	LEY DE INGRESOS DEVENGADA Ingresos diversos SaluDIF Seminario		0.00	4.00		
00011	04/04/2024	I	00002	00002	LEY DE INGRESOS DEVENGADA Ingresos diversos SaluDIF Seminario		4.00	0.00		
00008	04/04/2024	I	00007	00007	LEY DE INGRESOS DEVENGADA Ingresos diversos Periférico Alameda		0.00	1.00		
00011	04/04/2024	I	00007	00007	LEY DE INGRESOS DEVENGADA Ingresos diversos Periférico Alameda		1.00	0.00		
00009	22/03/2024	I	00091	00091	LEY DE INGRESOS DEVENGADA Ingresos diversos Carmen Rodríguez de Ozuna		0.00	10.00		
00012	22/03/2024	I	00091	00091	LEY DE INGRESOS DEVENGADA Ingresos diversos Carmen Rodríguez de Ozuna		10.00	0.00		
00003	22/03/2024	I	00098	00098	LEY DE INGRESOS DEVENGADA Ingresos diversos (alta de proveedor Adriana Alejandra Delgado Cazar)		0.00	861.00		
00006	22/03/2024	I	00098	00098	LEY DE INGRESOS DEVENGADA Ingresos diversos (alta de proveedor Adriana Alejandra Delgado Cazar)		861.00	0.00		
00003	22/03/2024	I	00099	00099	LEY DE INGRESOS DEVENGADA Ingresos diversos (alta de proveedor Vazmart Recat Automotriz)		0.00	861.00		
00006	22/03/2024	I	00099	00099	LEY DE INGRESOS DEVENGADA Ingresos diversos (alta de proveedor Vazmart Recat Automotriz)		861.00	0.00		
00003	22/03/2024	I	00100	00100	LEY DE INGRESOS DEVENGADA Ingresos diversos (alta de proveedor Operadora de Servicios Medicos ML)		0.00	861.00		
00006	22/03/2024	I	00100	00100	LEY DE INGRESOS DEVENGADA Ingresos diversos (alta de proveedor Operadora de Servicios Medicos ML)		861.00	0.00		
00003	22/03/2024	I	00101	00101	LEY DE INGRESOS DEVENGADA Ingresos diversos (alta de proveedor Metro Health Services)		0.00	861.00		
00006	22/03/2024	I	00101	00101	LEY DE INGRESOS DEVENGADA Ingresos diversos (alta de proveedor Metro Health Services)		861.00	0.00		
00003	22/03/2024	I	00102	00102	LEY DE INGRESOS DEVENGADA Ingresos diversos (altas de proveedor Servicios Medicos y Hospitalarios X MI)		0.00	861.00		
00006	22/03/2024	I	00102	00102	LEY DE INGRESOS DEVENGADA Ingresos diversos (altas de proveedor Servicios Medicos y Hospitalarios X MI)		861.00	0.00		
00003	22/03/2024	I	00103	00103	LEY DE INGRESOS DEVENGADA Ingresos diversos Sobre Ingresos Diversos		0.00	861.00		
00006	22/03/2024	I	00103	00103	LEY DE INGRESOS DEVENGADA Ingresos diversos Sobre Ingresos Diversos		861.00	0.00		
00003	22/03/2024	I	00104	00104	LEY DE INGRESOS DEVENGADA Ingresos diversos (alta de proveedor Olga Olimpia Fernandez Herrera)		0.00	861.00		
00006	22/03/2024	I	00104	00104	LEY DE INGRESOS DEVENGADA Ingresos diversos (alta de proveedor Olga Olimpia Fernandez Herrera)		861.00	0.00		
00003	22/03/2024	I	00105	00105	LEY DE INGRESOS DEVENGADA Ingresos diversos (alta de proveedor Adriana Yolanda Díaz ARchundia)		0.00	861.00		
00006	22/03/2024	I	00105	00105	LEY DE INGRESOS DEVENGADA Ingresos diversos (alta de proveedor Adriana Yolanda Díaz ARchundia)		861.00	0.00		
00003	22/03/2024	I	00106	00106	LEY DE INGRESOS DEVENGADA Ingresos diversos (alta de proveedor Grupo Luvsan)		0.00	861.00		
00006	22/03/2024	I	00106	00106	LEY DE INGRESOS DEVENGADA Ingresos diversos (alta de proveedor Grupo Luvsan)		861.00	0.00		
00053	14/03/2024	I	00047	00047	LEY DE INGRESOS DEVENGADA Ingresos diversos Antonia Nava de Catalán		0.00	12.00		
00056	14/03/2024	I	00047	00047	LEY DE INGRESOS DEVENGADA Ingresos diversos Antonia Nava de Catalán		12.00	0.00		
00039	13/03/2024	I	00035	00035	LEY DE INGRESOS DEVENGADA Ingresos diversos Carmen Maza de del Mazo		0.00	100.00		
00042	13/03/2024	I	00035	00035	LEY DE INGRESOS DEVENGADA Ingresos diversos Carmen Maza de del Mazo		100.00	0.00		
00025	06/03/2024	I	00011	00011	LEY DE INGRESOS DEVENGADA Ingresos diversos Carmen Maza de del Mazo		0.00	43.00		
00028	06/03/2024	I	00011	00011	LEY DE INGRESOS DEVENGADA Ingresos diversos Carmen Maza de del Mazo		43.00	0.00		
00009	28/02/2024	I	00108	00108	LEY DE INGRESOS DEVENGADA Ingresos diversos SaluDIF Seminario		0.00	4.00		
00012	28/02/2024	I	00108	00108	LEY DE INGRESOS DEVENGADA Ingresos diversos SaluDIF Seminario		4.00	0.00		
00003	28/02/2024	I	00121	00121	LEY DE INGRESOS DEVENGADA Ingresos diversos		0.00	5,553.00		
00006	28/02/2024	I	00121	00121	LEY DE INGRESOS DEVENGADA Ingresos diversos		5,553.00	0.00		
00003	23/02/2024	I	00085	00085	LEY DE INGRESOS DEVENGADA Ingresos diversos (Alta de Proveedor Grupo Vigue)		0.00	861.00		
00006	23/02/2024	I	00085	00085	LEY DE INGRESOS DEVENGADA Ingresos diversos (Alta de Proveedor Grupo Vigue)		861.00	0.00		
00003	23/02/2024	I	00086	00086	LEY DE INGRESOS DEVENGADA Ingresos diversos(Alta de Proveedor Carlos Arredondo López)		0.00	861.00		
00006	23/02/2024	I	00086	00086	LEY DE INGRESOS DEVENGADA Ingresos diversos(Alta de Proveedor Carlos Arredondo López)		861.00	0.00		
00026	22/02/2024	I	00068	00068	LEY DE INGRESOS DEVENGADA Ingresos diversos Paseos del Valle		0.00	11.00		
00029	22/02/2024	I	00068	00068	LEY DE INGRESOS DEVENGADA Ingresos diversos Paseos del Valle		11.00	0.00		
00018	20/02/2024	I	00060	00060	LEY DE INGRESOS DEVENGADA Ingresos diversos Carmen Rodríguez de Ozuna		0.00	10.00		
00021	20/02/2024	I	00060	00060	LEY DE INGRESOS DEVENGADA Ingresos diversos Carmen Rodríguez de Ozuna		10.00	0.00		
00003	15/02/2024	I	00051	00051	LEY DE INGRESOS DEVENGADA Ingresos diversos (Alta de Proveedor Coromoto 8)		0.00	861.00		
00006	15/02/2024	I	00051	00051	LEY DE INGRESOS DEVENGADA Ingresos diversos (Alta de Proveedor Coromoto 8)		861.00	0.00		
00035	14/02/2024	I	00038	00038	LEY DE INGRESOS DEVENGADA Ingresos diversos Carmen Maza de del Mazo		0.00	170.00		
00038	14/02/2024	I	00038	00038	LEY DE INGRESOS DEVENGADA Ingresos diversos Carmen Maza de del Mazo		170.00	0.00		
00040	14/02/2024	I	00039	00039	LEY DE INGRESOS DEVENGADA Ingresos diversos Antonia Nava de Catalán		0.00	12.00		
00043	14/02/2024	I	00039	00039	LEY DE INGRESOS DEVENGADA Ingresos diversos Antonia Nava de Catalán		12.00	0.00		
00033	14/02/2024	I	00040	00040	LEY DE INGRESOS DEVENGADA Ingresos diversos Paseos del Valle		0.00	60.00		
00036	14/02/2024	I	00040	00040	LEY DE INGRESOS DEVENGADA Ingresos diversos Paseos del Valle		60.00	0.00		
00003	02/02/2024	I	00001	00001	LEY DE INGRESOS DEVENGADA Ingresos diversos (Alta de Proveedor Kromatica Solucions)		0.00	861.00		
00006	02/02/2024	I	00001	00001	LEY DE INGRESOS DEVENGADA Ingresos diversos (Alta de Proveedor Kromatica Solucions)		861.00	0.00		
00018	31/01/2024	I	00119	00119	LEY DE INGRESOS DEVENGADA Ingresos diversos SaluDIF 8 Cedros		0.00	1.00		
00021	31/01/2024	I	00119	00119	LEY DE INGRESOS DEVENGADA Ingresos diversos SaluDIF 8 Cedros		1.00	0.00		
00004	31/01/2024	I	00130	00130	LEY DE INGRESOS DEVENGADA Ingresos diversos (Alta de Proveedor Abastecedora Rimechi)		0.00	861.00		
00007	31/01/2024	I	00130	00130	LEY DE INGRESOS DEVENGADA Ingresos diversos (Alta de Proveedor Abastecedora Rimechi)		861.00	0.00		
00003	31/01/2024	I	00131	00131	LEY DE INGRESOS DEVENGADA Ingresos diversos (Alta de Proveedor Comercializadora Mexicana Caminte del Centro)		0.00	870.00		
00006	31/01/2024	I	00131	00131	LEY DE INGRESOS DEVENGADA Ingresos diversos (Alta de Proveedor Comercializadora Mexicana Caminte del Centro)		870.00	0.00		
00009	30/01/2024	I	00106	00106	LEY DE INGRESOS DEVENGADA Ingresos diversos Paseos del Valle		0.00	11.00		
00012	30/01/2024	I	00106	00106	LEY DE INGRESOS DEVENGADA Ingresos diversos Paseos del Valle		11.00	0.00		
00008	25/01/2024	I	00091	00091	LEY DE INGRESOS DEVENGADA Ingresos diversos Velatorio		0.00	0.25		
00011	25/01/2024	I	00091	00091	LEY DE INGRESOS DEVENGADA Ingresos diversos Velatorio		0.25	0.00		
00003	25/01/2024	I	00096	00096	LEY DE INGRESOS DEVENGADA Ingresos diversos (Alta de Proveedor Madinat)		0.00	861.00		
00006	25/01/2024	I	00096	00096	LEY DE INGRESOS DEVENGADA Ingresos diversos (Alta de Proveedor Madinat)		861.00	0.00		
00003	25/01/2024	I	00097	00097	LEY DE INGRESOS DEVENGADA Ingresos diversos (Alta de Proveedor Combustibles la Puerta)		0.00	881.00		

00006	25/01/2024	I	00097	00097	LEY DE INGRESOS DEVENGADA Ingresos diversos (Alta de Proveedor Combustibles la Puerta)		881.00	0.00		
00024	24/01/2024	I	00067	00067	LEY DE INGRESOS DEVENGADA Ingresos diversos Luisa Isabel Campos de Jiménez Cantú		0.00	10.00		
00027	24/01/2024	I	00067	00067	LEY DE INGRESOS DEVENGADA Ingresos diversos Luisa Isabel Campos de Jiménez Cantú		10.00	0.00		
00053	19/01/2024	I	00059	00059	LEY DE INGRESOS DEVENGADA Ingresos diversos Carmen Maza de del Mazo		0.00	250.00		
00056	19/01/2024	I	00059	00059	LEY DE INGRESOS DEVENGADA Ingresos diversos Carmen Maza de del Mazo		250.00	0.00		
00041	18/01/2024	I	00045	00045	LEY DE INGRESOS DEVENGADA Ingresos diversos Antonia Nava de Catalán		0.00	12.00		
00044	18/01/2024	I	00045	00045	LEY DE INGRESOS DEVENGADA Ingresos diversos Antonia Nava de Catalán		12.00	0.00		
00023	15/01/2024	I	00025	00025	LEY DE INGRESOS DEVENGADA Ingresos diversos SaluDIF San Pedro Totoltepec		0.00	51.00		
00026	15/01/2024	I	00025	00025	LEY DE INGRESOS DEVENGADA Ingresos diversos SaluDIF San Pedro Totoltepec		51.00	0.00		
00009	01/01/2024	I	00100	00100	LEY DE INGRESOS DEVENGADA Ingresos diversos Periférico Alameda		0.00	1.00		
00012	01/01/2024	I	00100	00100	LEY DE INGRESOS DEVENGADA Ingresos diversos Periférico Alameda		1.00	0.00		
					TOTAL:		**131,051.98**	**131,051.98**		
8140	**000004223**	**00000000000000001**	**0001**	**0002**	**Subsidios para Gastos de Operación**	**0.00**	**220,058,521.21**	**220,058,521.21**	**0.00**	
REN.	**FECHA**	**TIPO**	**N.POL.**	**REF**	**CONCEPTO**		**DEBE**	**HABER**		
00003	20/12/2024	I	00096	00096	LEY DE INGRESOS DEVENGADA Subsidios para Gastos de Operación		0.00	2,000,000.00		
00006	20/12/2024	I	00096	00096	LEY DE INGRESOS DEVENGADA Subsidios para Gastos de Operación		2,000,000.00	0.00		
00003	20/12/2024	I	00097	00097	LEY DE INGRESOS DEVENGADA Subsidios para Gastos de Operación		0.00	2,000,000.00		
00006	20/12/2024	I	00097	00097	LEY DE INGRESOS DEVENGADA Subsidios para Gastos de Operación		2,000,000.00	0.00		
00003	20/12/2024	I	00098	00098	LEY DE INGRESOS DEVENGADA Subsidios para Gastos de Operación		0.00	1,500,000.00		
00006	20/12/2024	I	00098	00098	LEY DE INGRESOS DEVENGADA Subsidios para Gastos de Operación		1,500,000.00	0.00		
00003	17/12/2024	I	00056	00056	LEY DE INGRESOS DEVENGADA Subsidios para Gastos de Operación		0.00	3,000,000.00		
00006	17/12/2024	I	00056	00056	LEY DE INGRESOS DEVENGADA Subsidios para Gastos de Operación		3,000,000.00	0.00		
00003	17/12/2024	I	00063	00063	LEY DE INGRESOS DEVENGADA Subsidios para Gastos de Operación		0.00	3,596,231.34		
00006	17/12/2024	I	00063	00063	LEY DE INGRESOS DEVENGADA Subsidios para Gastos de Operación		3,596,231.34	0.00		
00003	11/12/2024	I	00032	00032	LEY DE INGRESOS DEVENGADA Subsidios para Gastos de Operación		0.00	1,423,725.00		
00006	11/12/2024	I	00032	00032	LEY DE INGRESOS DEVENGADA Subsidios para Gastos de Operación		1,423,725.00	0.00		
00003	04/12/2024	I	00010	00010	LEY DE INGRESOS DEVENGADA Subsidios para Gastos de Operación		0.00	329,862.00		
00006	04/12/2024	I	00010	00010	LEY DE INGRESOS DEVENGADA Subsidios para Gastos de Operación		329,862.00	0.00		
00003	03/12/2024	I	00002	00002	LEY DE INGRESOS DEVENGADA Subsidios para Gastos de Operación		0.00	1,958,473.42		
00006	03/12/2024	I	00002	00002	LEY DE INGRESOS DEVENGADA Subsidios para Gastos de Operación		1,958,473.42	0.00		
00003	03/12/2024	I	00003	00003	LEY DE INGRESOS DEVENGADA Subsidios para Gastos de Operación		0.00	218,660.10		
00006	03/12/2024	I	00003	00003	LEY DE INGRESOS DEVENGADA Subsidios para Gastos de Operación		218,660.10	0.00		
00003	03/12/2024	I	00004	00004	LEY DE INGRESOS DEVENGADA Subsidios para Gastos de Operación		0.00	79,208.52		
00006	03/12/2024	I	00004	00004	LEY DE INGRESOS DEVENGADA Subsidios para Gastos de Operación		79,208.52	0.00		
00003	03/12/2024	I	00005	00005	LEY DE INGRESOS DEVENGADA Subsidios para Gastos de Operación		0.00	53,970.18		
00006	03/12/2024	I	00005	00005	LEY DE INGRESOS DEVENGADA Subsidios para Gastos de Operación		53,970.18	0.00		
00003	29/11/2024	I	00135	00135	LEY DE INGRESOS DEVENGADA Subsidios para Gastos de Operación		0.00	4,374,523.42		
00006	29/11/2024	I	00135	00135	LEY DE INGRESOS DEVENGADA Subsidios para Gastos de Operación		4,374,523.42	0.00		
00003	29/11/2024	I	00136	00136	LEY DE INGRESOS DEVENGADA Subsidios para Gastos de Operación		0.00	8,726,230.17		
00006	29/11/2024	I	00136	00136	LEY DE INGRESOS DEVENGADA Subsidios para Gastos de Operación		8,726,230.17	0.00		
00003	29/11/2024	I	00137	00137	LEY DE INGRESOS DEVENGADA Subsidios para Gastos de Operación		0.00	3,792,132.63		
00006	29/11/2024	I	00137	00137	LEY DE INGRESOS DEVENGADA Subsidios para Gastos de Operación		3,792,132.63	0.00		
00003	27/11/2024	I	00119	00119	LEY DE INGRESOS DEVENGADA Subsidios para Gastos de Operación		0.00	3,899,523.42		
00006	27/11/2024	I	00119	00119	LEY DE INGRESOS DEVENGADA Subsidios para Gastos de Operación		3,899,523.42	0.00		
00003	27/11/2024	I	00120	00120	LEY DE INGRESOS DEVENGADA Subsidios para Gastos de Operación		0.00	23,236.60		
00006	27/11/2024	I	00120	00120	LEY DE INGRESOS DEVENGADA Subsidios para Gastos de Operación		23,236.60	0.00		
00003	26/11/2024	I	00099	00099	LEY DE INGRESOS DEVENGADA Subsidios para Gastos de Operación		0.00	5,793,613.00		
00006	26/11/2024	I	00099	00099	LEY DE INGRESOS DEVENGADA Subsidios para Gastos de Operación		5,793,613.00	0.00		
00003	13/11/2024	I	00033	00033	LEY DE INGRESOS DEVENGADA Subsidios para Gastos de Operación		0.00	4,121,398.20		
00006	13/11/2024	I	00033	00033	LEY DE INGRESOS DEVENGADA Subsidios para Gastos de Operación		4,121,398.20	0.00		
00003	13/11/2024	I	00034	00034	LEY DE INGRESOS DEVENGADA Subsidios para Gastos de Operación		0.00	29,434.60		
00006	13/11/2024	I	00034	00034	LEY DE INGRESOS DEVENGADA Subsidios para Gastos de Operación		29,434.60	0.00		
00003	13/11/2024	I	00035	00035	LEY DE INGRESOS DEVENGADA Subsidios para Gastos de Operación		0.00	1,426,662.00		
00006	13/11/2024	I	00035	00035	LEY DE INGRESOS DEVENGADA Subsidios para Gastos de Operación		1,426,662.00	0.00		
00003	13/11/2024	I	00036	00036	LEY DE INGRESOS DEVENGADA Subsidios para Gastos de Operación		0.00	1,952,374.17		
00006	13/11/2024	I	00036	00036	LEY DE INGRESOS DEVENGADA Subsidios para Gastos de Operación		1,952,374.17	0.00		
00003	07/11/2024	I	00028	00028	LEY DE INGRESOS DEVENGADA Subsidios para Gastos de Operación		0.00	3,000,000.00		
00006	07/11/2024	I	00028	00028	LEY DE INGRESOS DEVENGADA Subsidios para Gastos de Operación		3,000,000.00	0.00		
00003	05/11/2024	I	00005	00005	LEY DE INGRESOS DEVENGADA Subsidios para Gastos de Operación		0.00	76,041.02		
00006	05/11/2024	I	00005	00005	LEY DE INGRESOS DEVENGADA Subsidios para Gastos de Operación		76,041.02	0.00		
00003	05/11/2024	I	00006	00006	LEY DE INGRESOS DEVENGADA Subsidios para Gastos de Operación		0.00	1,954,955.50		
00006	05/11/2024	I	00006	00006	LEY DE INGRESOS DEVENGADA Subsidios para Gastos de Operación		1,954,955.50	0.00		
00003	05/11/2024	I	00007	00007	LEY DE INGRESOS DEVENGADA Subsidios para Gastos de Operación		0.00	54,329.78		
00006	05/11/2024	I	00007	00007	LEY DE INGRESOS DEVENGADA Subsidios para Gastos de Operación		54,329.78	0.00		
00003	05/11/2024	I	00008	00008	LEY DE INGRESOS DEVENGADA Subsidios para Gastos de Operación		0.00	198,369.06		
00006	05/11/2024	I	00008	00008	LEY DE INGRESOS DEVENGADA Subsidios para Gastos de Operación		198,369.06	0.00		
00003	05/11/2024	I	00009	00009	LEY DE INGRESOS DEVENGADA Subsidios para Gastos de Operación		0.00	344,200.00		
00006	05/11/2024	I	00009	00009	LEY DE INGRESOS DEVENGADA Subsidios para Gastos de Operación		344,200.00	0.00		
00003	29/10/2024	I	00131	00131	LEY DE INGRESOS DEVENGADA Subsidios para Gastos de Operación		0.00	4,410,205.63		

00006	29/10/2024	I	00131	00131	LEY DE INGRESOS DEVENGADA Subsidios para Gastos de Operación		4,410,205.63	0.00			
00003	29/10/2024	I	00132	00132	LEY DE INGRESOS DEVENGADA Subsidios para Gastos de Operación		0.00	26,645.60			
00006	29/10/2024	I	00132	00132	LEY DE INGRESOS DEVENGADA Subsidios para Gastos de Operación		26,645.60	0.00			
00003	11/10/2024	I	00060	00060	LEY DE INGRESOS DEVENGADA Subsidios para Gastos de Operación		0.00	3,896,793.73			
00006	11/10/2024	I	00060	00060	LEY DE INGRESOS DEVENGADA Subsidios para Gastos de Operación		3,896,793.73	0.00			
00003	11/10/2024	I	00061	00061	LEY DE INGRESOS DEVENGADA Subsidios para Gastos de Operación		0.00	1,963,658.20			
00006	11/10/2024	I	00061	00061	LEY DE INGRESOS DEVENGADA Subsidios para Gastos de Operación		1,963,658.20	0.00			
00003	11/10/2024	I	00062	00062	LEY DE INGRESOS DEVENGADA Subsidios para Gastos de Operación		0.00	23,236.60			
00006	11/10/2024	I	00062	00062	LEY DE INGRESOS DEVENGADA Subsidios para Gastos de Operación		23,236.60	0.00			
00003	10/10/2024	I	00044	00044	LEY DE INGRESOS DEVENGADA Subsidios para Gastos de Operación		0.00	1,407,742.00			
00006	10/10/2024	I	00044	00044	LEY DE INGRESOS DEVENGADA Subsidios para Gastos de Operación		1,407,742.00	0.00			
00003	03/10/2024	I	00015	00015	LEY DE INGRESOS DEVENGADA Subsidios para Gastos de Operación		0.00	325,964.00			
00006	03/10/2024	I	00015	00015	LEY DE INGRESOS DEVENGADA Subsidios para Gastos de Operación		325,964.00	0.00			
00003	03/10/2024	I	00016	00016	LEY DE INGRESOS DEVENGADA Subsidios para Gastos de Operación		0.00	75,594.26			
00006	03/10/2024	I	00016	00016	LEY DE INGRESOS DEVENGADA Subsidios para Gastos de Operación		75,594.26	0.00			
00003	03/10/2024	I	00017	00017	LEY DE INGRESOS DEVENGADA Subsidios para Gastos de Operación		0.00	54,044.63			
00006	03/10/2024	I	00017	00017	LEY DE INGRESOS DEVENGADA Subsidios para Gastos de Operación		54,044.63	0.00			
00003	03/10/2024	I	00018	00018	LEY DE INGRESOS DEVENGADA Subsidios para Gastos de Operación		0.00	1,963,672.67			
00006	03/10/2024	I	00018	00018	LEY DE INGRESOS DEVENGADA Subsidios para Gastos de Operación		1,963,672.67	0.00			
00003	03/10/2024	I	00019	00019	LEY DE INGRESOS DEVENGADA Subsidios para Gastos de Operación		0.00	208,821.92			
00006	03/10/2024	I	00019	00019	LEY DE INGRESOS DEVENGADA Subsidios para Gastos de Operación		208,821.92	0.00			
00003	26/09/2024	I	00113	00113	LEY DE INGRESOS DEVENGADA Subsidios para Gastos de Operación		0.00	3,895,052.72			
00006	26/09/2024	I	00113	00113	LEY DE INGRESOS DEVENGADA Subsidios para Gastos de Operación		3,895,052.72	0.00			
00003	26/09/2024	I	00114	00114	LEY DE INGRESOS DEVENGADA Subsidios para Gastos de Operación		0.00	23,208.60			
00006	26/09/2024	I	00114	00114	LEY DE INGRESOS DEVENGADA Subsidios para Gastos de Operación		23,208.60	0.00			
00003	12/09/2024	I	00042	00042	LEY DE INGRESOS DEVENGADA Subsidios para Gastos de Operación		0.00	1,850,131.00			
00006	12/09/2024	I	00042	00042	LEY DE INGRESOS DEVENGADA Subsidios para Gastos de Operación		1,850,131.00	0.00			
00003	12/09/2024	I	00043	00043	LEY DE INGRESOS DEVENGADA Subsidios para Gastos de Operación		0.00	23,208.60			
00006	12/09/2024	I	00043	00043	LEY DE INGRESOS DEVENGADA Subsidios para Gastos de Operación		23,208.60	0.00			
00003	12/09/2024	I	00044	00044	LEY DE INGRESOS DEVENGADA Subsidios para Gastos de Operación		0.00	3,845,490.46			
00006	12/09/2024	I	00044	00044	LEY DE INGRESOS DEVENGADA Subsidios para Gastos de Operación		3,845,490.46	0.00			
00003	12/09/2024	I	00045	00045	LEY DE INGRESOS DEVENGADA Subsidios para Gastos de Operación		0.00	1,936,254.73			
00006	12/09/2024	I	00045	00045	LEY DE INGRESOS DEVENGADA Subsidios para Gastos de Operación		1,936,254.73	0.00			
00003	12/09/2024	I	00046	00046	LEY DE INGRESOS DEVENGADA Subsidios para Gastos de Operación		0.00	4,789,304.00			
00006	12/09/2024	I	00046	00046	LEY DE INGRESOS DEVENGADA Subsidios para Gastos de Operación		4,789,304.00	0.00			
00003	03/09/2024	I	00008	00008	LEY DE INGRESOS DEVENGADA Subsidios para Gastos de Operación		0.00	385,929.00			
00006	03/09/2024	I	00008	00008	LEY DE INGRESOS DEVENGADA Subsidios para Gastos de Operación		385,929.00	0.00			
00003	03/09/2024	I	00009	00009	LEY DE INGRESOS DEVENGADA Subsidios para Gastos de Operación		0.00	53,915.60			
00006	03/09/2024	I	00009	00009	LEY DE INGRESOS DEVENGADA Subsidios para Gastos de Operación		53,915.60	0.00			
00003	03/09/2024	I	00010	00009	LEY DE INGRESOS DEVENGADA Subsidios para Gastos de Operación		0.00	206,868.10			
00006	03/09/2024	I	00010	00009	LEY DE INGRESOS DEVENGADA Subsidios para Gastos de Operación		206,868.10	0.00			
00003	03/09/2024	I	00011	00011	LEY DE INGRESOS DEVENGADA Subsidios para Gastos de Operación		0.00	73,859.44			
00006	03/09/2024	I	00011	00011	LEY DE INGRESOS DEVENGADA Subsidios para Gastos de Operación		73,859.44	0.00			
00003	02/09/2024	I	00002	00002	LEY DE INGRESOS DEVENGADA Subsidios para Gastos de Operación		0.00	1,932,440.34			
00006	02/09/2024	I	00002	00002	LEY DE INGRESOS DEVENGADA Subsidios para Gastos de Operación		1,932,440.34	0.00			
00003	30/08/2024	I	00171	00171	LEY DE INGRESOS DEVENGADA Subsidios para Gastos de Operación		0.00	2,000,000.00			
00006	30/08/2024	I	00171	00171	LEY DE INGRESOS DEVENGADA Subsidios para Gastos de Operación		2,000,000.00	0.00			
00003	29/08/2024	I	00151	00151	LEY DE INGRESOS DEVENGADA Subsidios para Gastos de Operación		0.00	3,843,644.12			
00006	29/08/2024	I	00151	00151	LEY DE INGRESOS DEVENGADA Subsidios para Gastos de Operación		3,843,644.12	0.00			
00003	29/08/2024	I	00152	00152	LEY DE INGRESOS DEVENGADA Subsidios para Gastos de Operación		0.00	23,208.60			
00006	29/08/2024	I	00152	00152	LEY DE INGRESOS DEVENGADA Subsidios para Gastos de Operación		23,208.60	0.00			
00003	21/08/2024	I	00103	00103	LEY DE INGRESOS DEVENGADA Subsidios para Gastos de Operación		0.00	1,846,741.51			
00006	21/08/2024	I	00103	00103	LEY DE INGRESOS DEVENGADA Subsidios para Gastos de Operación		1,846,741.51	0.00			
00003	21/08/2024	I	00104	00104	LEY DE INGRESOS DEVENGADA Subsidios para Gastos de Operación		0.00	64,771.30			
00006	21/08/2024	I	00104	00104	LEY DE INGRESOS DEVENGADA Subsidios para Gastos de Operación		64,771.30	0.00			
00003	21/08/2024	I	00105	00105	LEY DE INGRESOS DEVENGADA Subsidios para Gastos de Operación		0.00	53,980.10			
00006	21/08/2024	I	00105	00105	LEY DE INGRESOS DEVENGADA Subsidios para Gastos de Operación		53,980.10	0.00			
00003	14/08/2024	I	00072	00072	LEY DE INGRESOS DEVENGADA Subsidios para Gastos de Operación		0.00	5,314,935.20			
00006	14/08/2024	I	00072	00072	LEY DE INGRESOS DEVENGADA Subsidios para Gastos de Operación		5,314,935.20	0.00			
00003	14/08/2024	I	00073	00073	LEY DE INGRESOS DEVENGADA Subsidios para Gastos de Operación		0.00	30,673.80			
00006	14/08/2024	I	00073	00073	LEY DE INGRESOS DEVENGADA Subsidios para Gastos de Operación		30,673.80	0.00			
00003	14/08/2024	I	00086	00086	LEY DE INGRESOS DEVENGADA Subsidios para Gastos de Operación		0.00	1,908,803.19			
00006	14/08/2024	I	00086	00086	LEY DE INGRESOS DEVENGADA Subsidios para Gastos de Operación		1,908,803.19	0.00			
00003	08/08/2024	I	00033	00033	LEY DE INGRESOS DEVENGADA Subsidios para Gastos de Operación		0.00	1,602,512.00			
00006	08/08/2024	I	00033	00033	LEY DE INGRESOS DEVENGADA Subsidios para Gastos de Operación		1,602,512.00	0.00			
00003	08/08/2024	I	00034	00034	LEY DE INGRESOS DEVENGADA Subsidios para Gastos de Operación		0.00	399,270.00			
00006	08/08/2024	I	00034	00034	LEY DE INGRESOS DEVENGADA Subsidios para Gastos de Operación		399,270.00	0.00			
00003	07/08/2024	I	00023	00023	LEY DE INGRESOS DEVENGADA Subsidios para Gastos de Operación		0.00	283,470.22			
00006	07/08/2024	I	00023	00023	LEY DE INGRESOS DEVENGADA Subsidios para Gastos de Operación		283,470.22	0.00			
00003	30/07/2024	I	00077	00077	LEY DE INGRESOS DEVENGADA Subsidios para Gastos de Operación		0.00	22,635.60			

00006	30/07/2024	I	00077	00077	LEY DE INGRESOS DEVENGADA Subsidios para Gastos de Operación		22,635.60	0.00			
00003	30/07/2024	I	00079	00079	LEY DE INGRESOS DEVENGADA Subsidios para Gastos de Operación		0.00	3,652,268.50			
00006	30/07/2024	I	00079	00079	LEY DE INGRESOS DEVENGADA Subsidios para Gastos de Operación		3,652,268.50	0.00			
00003	30/07/2024	I	00081	00081	LEY DE INGRESOS DEVENGADA Subsidios para Gastos de Operación		0.00	213,373.36			
00006	30/07/2024	I	00081	00081	LEY DE INGRESOS DEVENGADA Subsidios para Gastos de Operación		213,373.36	0.00			
00003	10/07/2024	I	00054	00054	LEY DE INGRESOS DEVENGADA Subsidios para Gastos de Operación		0.00	22,635.60			
00006	10/07/2024	I	00054	00054	LEY DE INGRESOS DEVENGADA Subsidios para Gastos de Operación		22,635.60	0.00			
00003	10/07/2024	I	00055	00055	LEY DE INGRESOS DEVENGADA Subsidios para Gastos de Operación		0.00	16,484.47			
00006	10/07/2024	I	00055	00055	LEY DE INGRESOS DEVENGADA Subsidios para Gastos de Operación		16,484.47	0.00			
00003	10/07/2024	I	00056	00056	LEY DE INGRESOS DEVENGADA Subsidios para Gastos de Operación		0.00	2,653,468.79			
00006	10/07/2024	I	00056	00056	LEY DE INGRESOS DEVENGADA Subsidios para Gastos de Operación		2,653,468.79	0.00			
00003	10/07/2024	I	00057	00057	LEY DE INGRESOS DEVENGADA Subsidios para Gastos de Operación		0.00	92,707.58			
00006	10/07/2024	I	00057	00057	LEY DE INGRESOS DEVENGADA Subsidios para Gastos de Operación		92,707.58	0.00			
00003	10/07/2024	I	00061	00061	LEY DE INGRESOS DEVENGADA Subsidios para Gastos de Operación		0.00	3,639,139.91			
00006	10/07/2024	I	00061	00061	LEY DE INGRESOS DEVENGADA Subsidios para Gastos de Operación		3,639,139.91	0.00			
00003	10/07/2024	I	00062	00062	LEY DE INGRESOS DEVENGADA Subsidios para Gastos de Operación		0.00	1,842,643.11			
00006	10/07/2024	I	00062	00062	LEY DE INGRESOS DEVENGADA Subsidios para Gastos de Operación		1,842,643.11	0.00			
00003	10/07/2024	I	00063	00063	LEY DE INGRESOS DEVENGADA Subsidios para Gastos de Operación		0.00	1,308,971.00			
00006	10/07/2024	I	00063	00063	LEY DE INGRESOS DEVENGADA Subsidios para Gastos de Operación		1,308,971.00	0.00			
00003	03/07/2024	I	00007	00007	LEY DE INGRESOS DEVENGADA Subsidios para Gastos de Operación		0.00	236,401.31			
00006	03/07/2024	I	00007	00007	LEY DE INGRESOS DEVENGADA Subsidios para Gastos de Operación		236,401.31	0.00			
00003	03/07/2024	I	00008	00008	LEY DE INGRESOS DEVENGADA Subsidios para Gastos de Operación		0.00	1,841,892.29			
00006	03/07/2024	I	00008	00008	LEY DE INGRESOS DEVENGADA Subsidios para Gastos de Operación		1,841,892.29	0.00			
00003	03/07/2024	I	00009	00009	LEY DE INGRESOS DEVENGADA Subsidios para Gastos de Operación		0.00	317,308.00			
00006	03/07/2024	I	00009	00009	LEY DE INGRESOS DEVENGADA Subsidios para Gastos de Operación		317,308.00	0.00			
00003	03/07/2024	I	00010	00010	LEY DE INGRESOS DEVENGADA Subsidios para Gastos de Operación		0.00	52,784.88			
00006	03/07/2024	I	00010	00010	LEY DE INGRESOS DEVENGADA Subsidios para Gastos de Operación		52,784.88	0.00			
00003	03/07/2024	I	00011	00011	LEY DE INGRESOS DEVENGADA Subsidios para Gastos de Operación		0.00	62,806.39			
00006	03/07/2024	I	00011	00011	LEY DE INGRESOS DEVENGADA Subsidios para Gastos de Operación		62,806.39	0.00			
00003	27/06/2024	I	00111	00111	LEY DE INGRESOS DEVENGADA Subsidios para Gastos de Operación		0.00	23,739.60			
00006	27/06/2024	I	00111	00111	LEY DE INGRESOS DEVENGADA Subsidios para Gastos de Operación		23,739.60	0.00			
00003	27/06/2024	I	00115	00115	LEY DE INGRESOS DEVENGADA Subsidios para Gastos de Operación		0.00	4,801,611.58			
00006	27/06/2024	I	00115	00115	LEY DE INGRESOS DEVENGADA Subsidios para Gastos de Operación		4,801,611.58	0.00			
00003	27/06/2024	I	00125	00125	LEY DE INGRESOS DEVENGADA Subsidios para Gastos de Operación		0.00	3,851,262.59			
00006	27/06/2024	I	00125	00125	LEY DE INGRESOS DEVENGADA Subsidios para Gastos de Operación		3,851,262.59	0.00			
00003	20/06/2024	I	00073	00073	LEY DE INGRESOS DEVENGADA Subsidios para Gastos de Operación		0.00	1,828,889.94			
00006	20/06/2024	I	00073	00073	LEY DE INGRESOS DEVENGADA Subsidios para Gastos de Operación		1,828,889.94	0.00			
00003	12/06/2024	I	00033	00033	LEY DE INGRESOS DEVENGADA Subsidios para Gastos de Operación		0.00	1,384,562.00			
00006	12/06/2024	I	00033	00033	LEY DE INGRESOS DEVENGADA Subsidios para Gastos de Operación		1,384,562.00	0.00			
00003	12/06/2024	I	00035	00035	LEY DE INGRESOS DEVENGADA Subsidios para Gastos de Operación		0.00	3,796,681.07			
00006	12/06/2024	I	00035	00035	LEY DE INGRESOS DEVENGADA Subsidios para Gastos de Operación		3,796,681.07	0.00			
00003	12/06/2024	I	00036	00036	LEY DE INGRESOS DEVENGADA Subsidios para Gastos de Operación		0.00	24,135.60			
00006	12/06/2024	I	00036	00036	LEY DE INGRESOS DEVENGADA Subsidios para Gastos de Operación		24,135.60	0.00			
00003	04/06/2024	I	00005	00005	LEY DE INGRESOS DEVENGADA Subsidios para Gastos de Operación		0.00	61,696.70			
00006	04/06/2024	I	00005	00005	LEY DE INGRESOS DEVENGADA Subsidios para Gastos de Operación		61,696.70	0.00			
00003	04/06/2024	I	00006	00006	LEY DE INGRESOS DEVENGADA Subsidios para Gastos de Operación		0.00	313,841.00			
00006	04/06/2024	I	00006	00006	LEY DE INGRESOS DEVENGADA Subsidios para Gastos de Operación		313,841.00	0.00			
00003	04/06/2024	I	00007	00007	LEY DE INGRESOS DEVENGADA Subsidios para Gastos de Operación		0.00	53,151.61			
00006	04/06/2024	I	00007	00007	LEY DE INGRESOS DEVENGADA Subsidios para Gastos de Operación		53,151.61	0.00			
00003	04/06/2024	I	00008	00008	LEY DE INGRESOS DEVENGADA Subsidios para Gastos de Operación		0.00	1,828,640.41			
00006	04/06/2024	I	00008	00008	LEY DE INGRESOS DEVENGADA Subsidios para Gastos de Operación		1,828,640.41	0.00			
00003	04/06/2024	I	00009	00009	LEY DE INGRESOS DEVENGADA Subsidios para Gastos de Operación		0.00	254,046.36			
00006	04/06/2024	I	00009	00009	LEY DE INGRESOS DEVENGADA Subsidios para Gastos de Operación		254,046.36	0.00			
00003	29/05/2024	I	00106	00106	LEY DE INGRESOS DEVENGADA Subsidios para Gastos de Operación		0.00	3,627,709.47			
00006	29/05/2024	I	00106	00106	LEY DE INGRESOS DEVENGADA Subsidios para Gastos de Operación		3,627,709.47	0.00			
00003	29/05/2024	I	00107	00107	LEY DE INGRESOS DEVENGADA Subsidios para Gastos de Operación		0.00	22,635.60			
00006	29/05/2024	I	00107	00107	LEY DE INGRESOS DEVENGADA Subsidios para Gastos de Operación		22,635.60	0.00			
00003	16/05/2024	I	00057	00057	LEY DE INGRESOS DEVENGADA Subsidios para Gastos de Operación		0.00	282,939.73			
00006	16/05/2024	I	00057	00057	LEY DE INGRESOS DEVENGADA Subsidios para Gastos de Operación		282,939.73	0.00			
00003	16/05/2024	I	00070	00070	LEY DE INGRESOS DEVENGADA Subsidios para Gastos de Operación		0.00	1,828,726.16			
00006	16/05/2024	I	00070	00070	LEY DE INGRESOS DEVENGADA Subsidios para Gastos de Operación		1,828,726.16	0.00			
00003	13/05/2024	I	00028	00028	LEY DE INGRESOS DEVENGADA Subsidios para Gastos de Operación		0.00	22,635.60			
00006	13/05/2024	I	00028	00028	LEY DE INGRESOS DEVENGADA Subsidios para Gastos de Operación		22,635.60	0.00			
00003	13/05/2024	I	00029	00029	LEY DE INGRESOS DEVENGADA Subsidios para Gastos de Operación		0.00	1,290,173.00			
00006	13/05/2024	I	00029	00029	LEY DE INGRESOS DEVENGADA Subsidios para Gastos de Operación		1,290,173.00	0.00			
00003	12/05/2024	I	00027	00027	LEY DE INGRESOS DEVENGADA Subsidios para Gastos de Operación		0.00	3,600,775.51			
00006	12/05/2024	I	00027	00027	LEY DE INGRESOS DEVENGADA Subsidios para Gastos de Operación		3,600,775.51	0.00			
00003	08/05/2024	I	00013	00013	LEY DE INGRESOS DEVENGADA Subsidios para Gastos de Operación		0.00	1,936,781.98			
00006	08/05/2024	I	00013	00013	LEY DE INGRESOS DEVENGADA Subsidios para Gastos de Operación		1,936,781.98	0.00			
00003	03/05/2024	I	00002	00002	LEY DE INGRESOS DEVENGADA Subsidios para Gastos de Operación		0.00	315,221.00			

00006	03/05/2024	I	00002	00002	LEY DE INGRESOS DEVENGADA Subsidios para Gastos de Operación			315,221.00	0.00		
00003	03/05/2024	I	00003	00003	LEY DE INGRESOS DEVENGADA Subsidios para Gastos de Operación			0.00	1,824,040.02		
00006	03/05/2024	I	00003	00003	LEY DE INGRESOS DEVENGADA Subsidios para Gastos de Operación			1,824,040.02	0.00		
00003	03/05/2024	I	00004	00004	LEY DE INGRESOS DEVENGADA Subsidios para Gastos de Operación			0.00	249,032.16		
00006	03/05/2024	I	00004	00004	LEY DE INGRESOS DEVENGADA Subsidios para Gastos de Operación			249,032.16	0.00		
00003	03/05/2024	I	00005	00005	LEY DE INGRESOS DEVENGADA Subsidios para Gastos de Operación			0.00	52,998.54		
00006	03/05/2024	I	00005	00005	LEY DE INGRESOS DEVENGADA Subsidios para Gastos de Operación			52,998.54	0.00		
00003	03/05/2024	I	00006	00006	LEY DE INGRESOS DEVENGADA Subsidios para Gastos de Operación			0.00	61,948.32		
00006	03/05/2024	I	00006	00006	LEY DE INGRESOS DEVENGADA Subsidios para Gastos de Operación			61,948.32	0.00		
00003	18/04/2024	I	00086	00086	LEY DE INGRESOS DEVENGADA Subsidios para Gastos de Operación			0.00	1,804,318.30		
00006	18/04/2024	I	00086	00086	LEY DE INGRESOS DEVENGADA Subsidios para Gastos de Operación			1,804,318.30	0.00		
00003	18/04/2024	I	00087	00087	LEY DE INGRESOS DEVENGADA Subsidios para Gastos de Operación			0.00	565,667.94		
00006	18/04/2024	I	00087	00087	LEY DE INGRESOS DEVENGADA Subsidios para Gastos de Operación			565,667.94	0.00		
00003	16/04/2024	I	00076	00076	LEY DE INGRESOS DEVENGADA Subsidios para Gastos de Operación			0.00	2,272,633.00		
00006	16/04/2024	I	00076	00076	LEY DE INGRESOS DEVENGADA Subsidios para Gastos de Operación			2,272,633.00	0.00		
00003	15/04/2024	I	00056	00056	LEY DE INGRESOS DEVENGADA Subsidios para Gastos de Operación			0.00	3,839,646.82		
00006	15/04/2024	I	00056	00056	LEY DE INGRESOS DEVENGADA Subsidios para Gastos de Operación			3,839,646.82	0.00		
00003	15/04/2024	I	00057	00057	LEY DE INGRESOS DEVENGADA Subsidios para Gastos de Operación			0.00	23,331.45		
00006	15/04/2024	I	00057	00057	LEY DE INGRESOS DEVENGADA Subsidios para Gastos de Operación			23,331.45	0.00		
00003	10/04/2024	I	00040	00040	LEY DE INGRESOS DEVENGADA Subsidios para Gastos de Operación			0.00	505,305.00		
00006	10/04/2024	I	00040	00040	LEY DE INGRESOS DEVENGADA Subsidios para Gastos de Operación			505,305.00	0.00		
00003	10/04/2024	I	00041	00041	LEY DE INGRESOS DEVENGADA Subsidios para Gastos de Operación			0.00	52,771.67		
00006	10/04/2024	I	00041	00041	LEY DE INGRESOS DEVENGADA Subsidios para Gastos de Operación			52,771.67	0.00		
00003	05/04/2024	I	00009	00009	LEY DE INGRESOS DEVENGADA Subsidios para Gastos de Operación			0.00	247,924.23		
00006	05/04/2024	I	00009	00009	LEY DE INGRESOS DEVENGADA Subsidios para Gastos de Operación			247,924.23	0.00		
00003	05/04/2024	I	00010	00010	LEY DE INGRESOS DEVENGADA Subsidios para Gastos de Operación			0.00	1,807,859.27		
00006	05/04/2024	I	00010	00010	LEY DE INGRESOS DEVENGADA Subsidios para Gastos de Operación			1,807,859.27	0.00		
00003	01/04/2024	I	00129	00129	LEY DE INGRESOS DEVENGADA Subsidios para Gastos de Operación			0.00	3,889,915.29		
00006	01/04/2024	I	00129	00129	LEY DE INGRESOS DEVENGADA Subsidios para Gastos de Operación			3,889,915.29	0.00		
00012	30/03/2024	I	00109	00109	LEY DE INGRESOS DEVENGADA Subsidios para Gastos de Operación			0.00	18,093,299.17		
00015	30/03/2024	I	00109	00109	LEY DE INGRESOS DEVENGADA Subsidios para Gastos de Operación			18,093,299.17	0.00		
00015	29/02/2024	I	00133	00133	LEY DE INGRESOS DEVENGADA Subsidios para Gastos de Operación			0.00	13,107,142.82		
00018	29/02/2024	I	00133	00133	LEY DE INGRESOS DEVENGADA Subsidios para Gastos de Operación			13,107,142.82	0.00		
00011	31/01/2024	I	00132	00132	LEY DE INGRESOS DEVENGADA Subsidios para Gastos de Operación			0.00	17,864,103.91		
00014	31/01/2024	I	00132	00132	LEY DE INGRESOS DEVENGADA Subsidios para Gastos de Operación			17,864,103.91	0.00		
					TOTAL:			**220,058,521.21**	**220,058,521.21**		
8140	**000004399**	**0000000000000001**	**0001**	**0006**	**Ingresos Derivados de Ejercicios Anteriores no aplicados**	**0.00**		**23,972,946.62**	**23,972,946.62**	**0.00**	
REN.	**FECHA**	**TIPO**	**N.POL.**	**REF**	**CONCEPTO**		**DEBE**		**HABER**		
00002	01/01/2024	D	00007	00007	LEY DE INGRESOS DEVENGADA Ingresos Derivados de Ejercicios Anteriores no aplicados			0.00	23,972,946.62		
00003	01/01/2024	D	00007	00007	LEY DE INGRESOS DEVENGADA Ingresos Derivados de Ejercicios Anteriores no aplicados			23,972,946.62	0.00		
					TOTAL:			**23,972,946.62**	**23,972,946.62**		
8140	**000004399**	**0000000000000001**	**0001**	**0008**	**Otros Ingresos Varios**	**0.00**		**31,628.23**	**31,628.23**	**0.00**	
REN.	**FECHA**	**TIPO**	**N.POL.**	**REF**	**CONCEPTO**		**DEBE**		**HABER**		
00004	31/12/2024	D	00046	00046	LEY DE INGRESOS DEVENGADA COMPENSACION DESFASE SPEI Otros Ingresos Varios			0.00	0.08		
00007	31/12/2024	D	00046	00046	LEY DE INGRESOS DEVENGADA COMPENSACION DESFASE SPEI Otros Ingresos Varios			0.08	0.00		
00019	13/12/2024	C	00027	00327	LEY DE INGRESOS DEVENGADA Otros Ingresos Varios			0.00	78.00		
00022	13/12/2024	C	00027	00327	LEY DE INGRESOS DEVENGADA Otros Ingresos Varios			78.00	0.00		
00019	13/12/2024	C	00028	00328	LEY DE INGRESOS DEVENGADA Otros Ingresos Varios			0.00	78.00		
00022	13/12/2024	C	00028	00328	LEY DE INGRESOS DEVENGADA Otros Ingresos Varios			78.00	0.00		
00074	10/12/2024	D	00016	00016	LEY DE INGRESOS DEVENGADA Otros Ingresos Varios			0.00	334.00		
00077	10/12/2024	D	00016	00016	LEY DE INGRESOS DEVENGADA Otros Ingresos Varios			334.00	0.00		
00010	10/12/2024	D	00017	00017	LEY DE INGRESOS DEVENGADA Otros Ingresos Varios			0.00	1,927.00		
00013	10/12/2024	D	00017	00017	LEY DE INGRESOS DEVENGADA Otros Ingresos Varios			1,927.00	0.00		
00022	10/12/2024	D	00017	00017	LEY DE INGRESOS DEVENGADA Otros Ingresos Varios			0.00	1,674.00		
00025	10/12/2024	D	00017	00017	LEY DE INGRESOS DEVENGADA Otros Ingresos Varios			1,674.00	0.00		
00034	10/12/2024	D	00017	00017	LEY DE INGRESOS DEVENGADA Otros Ingresos Varios			0.00	1,674.00		
00037	10/12/2024	D	00017	00017	LEY DE INGRESOS DEVENGADA Otros Ingresos Varios			1,674.00	0.00		
00080	04/12/2024	C	00015	00315	LEY DE INGRESOS DEVENGADA Otros Ingresos Varios			0.00	109.00		
00083	04/12/2024	C	00015	00315	LEY DE INGRESOS DEVENGADA Otros Ingresos Varios			109.00	0.00		
00019	04/12/2024	C	00016	00316	LEY DE INGRESOS DEVENGADA Otros Ingresos Varios			0.00	80.00		
00022	04/12/2024	C	00016	00316	LEY DE INGRESOS DEVENGADA Otros Ingresos Varios			80.00	0.00		
00003	03/12/2024	C	00014	00314	LEY DE INGRESOS DEVENGADA Otros Ingresos Varios			0.00	-225.00		
00006	03/12/2024	C	00014	00314	LEY DE INGRESOS DEVENGADA Otros Ingresos Varios			-225.00	0.00		
00003	25/11/2024	D	00012	00012	LEY DE INGRESOS DEVENGADA Otros Ingresos Varios			0.00	-751.00		
00006	25/11/2024	D	00012	00012	LEY DE INGRESOS DEVENGADA Otros Ingresos Varios			-751.00	0.00		
00020	07/11/2024	C	00010	00297	LEY DE INGRESOS DEVENGADA Otros Ingresos Varios			0.00	80.00		
00023	07/11/2024	C	00010	00297	LEY DE INGRESOS DEVENGADA Otros Ingresos Varios			80.00	0.00		
00012	30/10/2024	C	00029	00294	LEY DE INGRESOS DEVENGADA Otros Ingresos Varios			0.00	2,066.50		
00015	30/10/2024	C	00029	00294	LEY DE INGRESOS DEVENGADA Otros Ingresos Varios			2,066.50	0.00		

00024	30/10/2024	C	00029	00294	LEY DE INGRESOS DEVENGADA Otros Ingresos Varios			0.00	4,056.23		
00027	30/10/2024	C	00029	00294	LEY DE INGRESOS DEVENGADA Otros Ingresos Varios			4,056.23	0.00		
00036	30/10/2024	C	00029	00294	LEY DE INGRESOS DEVENGADA Otros Ingresos Varios			0.00	1,989.73		
00039	30/10/2024	C	00029	00294	LEY DE INGRESOS DEVENGADA Otros Ingresos Varios			1,989.73	0.00		
00048	30/10/2024	C	00029	00294	LEY DE INGRESOS DEVENGADA Otros Ingresos Varios			0.00	2,181.65		
00051	30/10/2024	C	00029	00294	LEY DE INGRESOS DEVENGADA Otros Ingresos Varios			2,181.65	0.00		
00060	30/10/2024	C	00029	00294	LEY DE INGRESOS DEVENGADA Otros Ingresos Varios			0.00	4,286.54		
00063	30/10/2024	C	00029	00294	LEY DE INGRESOS DEVENGADA Otros Ingresos Varios			4,286.54	0.00		
00072	30/10/2024	C	00029	00294	LEY DE INGRESOS DEVENGADA Otros Ingresos Varios			0.00	1,951.35		
00075	30/10/2024	C	00029	00294	LEY DE INGRESOS DEVENGADA Otros Ingresos Varios			1,951.35	0.00		
00084	30/10/2024	C	00029	00294	LEY DE INGRESOS DEVENGADA Otros Ingresos Varios			0.00	487.84		
00087	30/10/2024	C	00029	00294	LEY DE INGRESOS DEVENGADA Otros Ingresos Varios			487.84	0.00		
00096	30/10/2024	C	00029	00294	LEY DE INGRESOS DEVENGADA Otros Ingresos Varios			0.00	1,836.20		
00099	30/10/2024	C	00029	00294	LEY DE INGRESOS DEVENGADA Otros Ingresos Varios			1,836.20	0.00		
00108	30/10/2024	C	00029	00294	LEY DE INGRESOS DEVENGADA Otros Ingresos Varios			0.00	2,104.88		
00111	30/10/2024	C	00029	00294	LEY DE INGRESOS DEVENGADA Otros Ingresos Varios			2,104.88	0.00		
00120	30/10/2024	C	00029	00294	LEY DE INGRESOS DEVENGADA Otros Ingresos Varios			0.00	516.63		
00123	30/10/2024	C	00029	00294	LEY DE INGRESOS DEVENGADA Otros Ingresos Varios			516.63	0.00		
00132	30/10/2024	C	00029	00294	LEY DE INGRESOS DEVENGADA Otros Ingresos Varios			0.00	1,519.98		
00135	30/10/2024	C	00029	00294	LEY DE INGRESOS DEVENGADA Otros Ingresos Varios			1,519.98	0.00		
00019	14/10/2024	C	00018	00283	LEY DE INGRESOS DEVENGADA Otros Ingresos Varios			0.00	157.00		
00022	14/10/2024	C	00018	00283	LEY DE INGRESOS DEVENGADA Otros Ingresos Varios			157.00	0.00		
00019	14/10/2024	C	00019	00284	LEY DE INGRESOS DEVENGADA Otros Ingresos Varios			0.00	77.97		
00022	14/10/2024	C	00019	00284	LEY DE INGRESOS DEVENGADA Otros Ingresos Varios			77.97	0.00		
00019	04/09/2024	C	00011	00258	LEY DE INGRESOS DEVENGADA Otros Ingresos Varios			0.00	910.97		
00022	04/09/2024	C	00011	00258	LEY DE INGRESOS DEVENGADA Otros Ingresos Varios			910.97	0.00		
00019	14/08/2024	C	00018	00245	LEY DE INGRESOS DEVENGADA Otros Ingresos Varios			0.00	77.97		
00022	14/08/2024	C	00018	00245	LEY DE INGRESOS DEVENGADA Otros Ingresos Varios			77.97	0.00		
00019	14/08/2024	C	00019	00246	LEY DE INGRESOS DEVENGADA Otros Ingresos Varios			0.00	77.98		
00022	14/08/2024	C	00019	00246	LEY DE INGRESOS DEVENGADA Otros Ingresos Varios			77.98	0.00		
00033	12/07/2024	C	00024	00231	LEY DE INGRESOS DEVENGADA Otros Ingresos Varios			0.00	60.00		
00036	12/07/2024	C	00024	00231	LEY DE INGRESOS DEVENGADA Otros Ingresos Varios			60.00	0.00		
00019	10/07/2024	C	00019	00226	LEY DE INGRESOS DEVENGADA Otros Ingresos Varios			0.00	78.97		
00022	10/07/2024	C	00019	00226	LEY DE INGRESOS DEVENGADA Otros Ingresos Varios			78.97	0.00		
00019	10/07/2024	C	00021	00228	LEY DE INGRESOS DEVENGADA Otros Ingresos Varios			0.00	78.98		
00022	10/07/2024	C	00021	00228	LEY DE INGRESOS DEVENGADA Otros Ingresos Varios			78.98	0.00		
00007	10/07/2024	E	00024	00024	F-238 CONSTRUCCIONES Y ARTE pasivo 2020 LEY DE INGRESOS DEVENGADA Otros Ingresos Varios			0.00	1,189.69		
00010	10/07/2024	E	00024	00024	F-238 CONSTRUCCIONES Y ARTE pasivo 2020 LEY DE INGRESOS DEVENGADA Otros Ingresos Varios			1,189.69	0.00		
00019	02/07/2024	C	00015	00222	LEY DE INGRESOS DEVENGADA Otros Ingresos Varios			0.00	149.47		
00022	02/07/2024	C	00015	00222	LEY DE INGRESOS DEVENGADA Otros Ingresos Varios			149.47	0.00		
00019	13/06/2024	C	00020	00209	LEY DE INGRESOS DEVENGADA Otros Ingresos Varios			0.00	196.97		
00022	13/06/2024	C	00020	00209	LEY DE INGRESOS DEVENGADA Otros Ingresos Varios			196.97	0.00		
00019	13/06/2024	C	00022	00211	LEY DE INGRESOS DEVENGADA Otros Ingresos Varios			0.00	77.97		
00022	13/06/2024	C	00022	00211	LEY DE INGRESOS DEVENGADA Otros Ingresos Varios			77.97	0.00		
00017	31/05/2024	D	00004	00004	LEY DE INGRESOS DEVENGADA Otros Ingresos Varios BONIFICACION POR PRONTO PAGO			0.00	38.00		
00020	31/05/2024	D	00004	00004	LEY DE INGRESOS DEVENGADA Otros Ingresos Varios BONIFICACION POR PRONTO PAGO			38.00	0.00		
00019	04/04/2024	E	00008	00008	LEY DE INGRESOS DEVENGADA TOTALPLAY informática abril bonificación Otros Ingresos Varios			0.00	160.00		
00022	04/04/2024	E	00008	00008	LEY DE INGRESOS DEVENGADA TOTALPLAY informática abril bonificación Otros Ingresos Varios			160.00	0.00		
00013	28/02/2024	E	00036	00036	LEY DE INGRESOS DEVENGADA DEPOSITO EN DEMASIA POR REINTEGRO Otros Ingresos Varios			0.00	0.76		
00016	28/02/2024	E	00036	00036	LEY DE INGRESOS DEVENGADA DEPOSITO EN DEMASIA POR REINTEGRO Otros Ingresos Varios			0.76	0.00		
00019	11/01/2024	E	00045	00045	LEY DE INGRESOS DEVENGADA Otros Ingresos Varios BONIFICACION POR PRONTO PAGO TOTAL PLAY			0.00	79.98		
00022	11/01/2024	E	00045	00045	LEY DE INGRESOS DEVENGADA Otros Ingresos Varios BONIFICACION POR PRONTO PAGO TOTAL PLAY			79.98	0.00		
00019	11/01/2024	E	00046	00046	LEY DE INGRESOS DEVENGADA Otros Ingresos Varios BONIFICACION POR PRONTO PAGO TOTAL PLAY TELECOMUNICACIONES			0.00	79.96		
00022	11/01/2024	E	00046	00046	LEY DE INGRESOS DEVENGADA Otros Ingresos Varios BONIFICACION POR PRONTO PAGO TOTAL PLAY TELECOMUNICACIONES			79.96	0.00		
00019	09/01/2024	E	00043	00043	LEY DE INGRESOS DEVENGADA Otros Ingresos Varios BONIFICACION PRONTO PAGO TOTAL PLAY			0.00	79.98		
00022	09/01/2024	E	00043	00043	LEY DE INGRESOS DEVENGADA Otros Ingresos Varios BONIFICACION PRONTO PAGO TOTAL PLAY			79.98	0.00		
					TOTAL:			**31,628.23**	**31,628.23**		
8150					**LEY DE INGRESOS RECAUDADA**	**0.00**		**0.00**	**254,519,403.20**	**254,519,403.20**	
8150	**000004151**	**00000000000000001**	**0001**	**0001**	**Por la Venta o Arrendamiento de Bienes Municipales**	**0.00**		**0.00**	**1,318,140.00**	**1,318,140.00**	
REN.	**FECHA**	**TIPO**	**N.POL.**	**REF**	**CONCEPTO**		**DEBE**		**HABER**		
00007	31/12/2024	I	00114	00114	LEY DE INGRESOS RECAUDADA Por la Venta o Arrendamiento de Bienes Municipales Parque Colosio			0.00	9,017.00		
00009	31/12/2024	I	00115	00115	LEY DE INGRESOS RECAUDADA Por la Venta o Arrendamiento de Bienes Municipales Parque Colosio			0.00	27,784.00		
00006	31/12/2024	I	00116	00116	LEY DE INGRESOS RECAUDADA Por la Venta o Arrendamiento de Bienes Municipales Parque Colosio			0.00	3,989.00		
00007	19/12/2024	I	00092	00092	LEY DE INGRESOS RECAUDADA Por la Venta o Arrendamiento de Bienes Municipales Parque Colosio			0.00	5,328.00		
00010	19/12/2024	I	00093	00093	LEY DE INGRESOS RECAUDADA Por la Venta o Arrendamiento de Bienes Municipales Parque Colosio			0.00	19,198.00		
00006	19/12/2024	I	00094	00094	LEY DE INGRESOS RECAUDADA Por la Venta o Arrendamiento de Bienes Municipales Parque Colosio			0.00	3,686.00		
00010	19/12/2024	I	00095	00095	LEY DE INGRESOS RECAUDADA Por la Venta o Arrendamiento de Bienes Municipales Parque Colosio			0.00	21,079.00		
00010	06/12/2024	I	00029	00029	LEY DE INGRESOS RECAUDADA Por la Venta o Arrendamiento de Bienes Municipales Parque Colosio			0.00	19,461.00		

00010	29/11/2024	I	00141	00141	LEY DE INGRESOS RECAUDADA Por la Venta o Arrendamiento de Bienes Municipales Parque Colosio		0.00	16,540.00			
00007	29/11/2024	I	00143	00143	LEY DE INGRESOS RECAUDADA Por la Venta o Arrendamiento de Bienes Municipales Parque Colosio		0.00	4,374.00			
00007	25/11/2024	I	00083	00083	LEY DE INGRESOS RECAUDADA Por la Venta o Arrendamiento de Bienes Municipales Parque Colosio		0.00	4,285.00			
00009	25/11/2024	I	00084	00084	LEY DE INGRESOS RECAUDADA Por la Venta o Arrendamiento de Bienes Municipales Parque Colosio		0.00	15,229.00			
00007	25/11/2024	I	00085	00085	LEY DE INGRESOS RECAUDADA Por la Venta o Arrendamiento de Bienes Municipales Parque Colosio		0.00	4,326.00			
00007	20/11/2024	I	00045	00045	LEY DE INGRESOS RECAUDADA Por la Venta o Arrendamiento de Bienes Municipales Parque Colosio		0.00	4,258.00			
00010	20/11/2024	I	00046	00046	LEY DE INGRESOS RECAUDADA Por la Venta o Arrendamiento de Bienes Municipales Parque Colosio		0.00	16,150.00			
00010	06/11/2024	I	00022	00022	LEY DE INGRESOS RECAUDADA Por la Venta o Arrendamiento de Bienes Municipales Parque Colosio		0.00	27,492.00			
00007	06/11/2024	I	00023	00023	LEY DE INGRESOS RECAUDADA Por la Venta o Arrendamiento de Bienes Municipales Parque Colosio		0.00	9,716.00			
00009	06/11/2024	I	00024	00024	LEY DE INGRESOS RECAUDADA Por la Venta o Arrendamiento de Bienes Municipales Parque Colosio		0.00	13,080.00			
00007	29/10/2024	I	00134	00134	LEY DE INGRESOS RECAUDADA Por la Venta o Arrendamiento de Bienes Municipales Parque Colosio		0.00	7,076.00			
00010	24/10/2024	I	00122	00122	LEY DE INGRESOS RECAUDADA Por la Venta o Arrendamiento de Bienes Municipales Parque Colosio		0.00	23,744.00			
00010	18/10/2024	I	00095	00095	LEY DE INGRESOS RECAUDADA Por la Venta o Arrendamiento de Bienes Municipales Parque Colosio		0.00	18,911.00			
00007	18/10/2024	I	00096	00096	LEY DE INGRESOS RECAUDADA Por la Venta o Arrendamiento de Bienes Municipales Parque Colosio		0.00	4,105.00			
00007	16/10/2024	I	00071	00071	LEY DE INGRESOS RECAUDADA Por la Venta o Arrendamiento de Bienes Municipales Parque Colosio		0.00	5,545.00			
00010	11/10/2024	I	00052	00052	LEY DE INGRESOS RECAUDADA Por la Venta o Arrendamiento de Bienes Municipales Parque Colosio		0.00	19,759.00			
00007	04/10/2024	I	00025	00025	LEY DE INGRESOS RECAUDADA Por la Venta o Arrendamiento de Bienes Municipales Parque Colosio		0.00	5,468.00			
00009	03/10/2024	I	00020	00020	LEY DE INGRESOS RECAUDADA Por la Venta o Arrendamiento de Bienes Municipales Parque Colosio		0.00	17,097.00			
00007	30/09/2024	I	00130	00130	LEY DE INGRESOS RECAUDADA Por la Venta o Arrendamiento de Bienes Municipales Parque Colosio		0.00	4,459.00			
00006	27/09/2024	I	00115	00115	LEY DE INGRESOS RECAUDADA Por la Venta o Arrendamiento de Bienes Municipales Parque Colosio		0.00	2,815.00			
00010	27/09/2024	I	00116	00116	LEY DE INGRESOS RECAUDADA Por la Venta o Arrendamiento de Bienes Municipales Parque Colosio		0.00	19,384.00			
00007	27/09/2024	I	00117	00117	LEY DE INGRESOS RECAUDADA Por la Venta o Arrendamiento de Bienes Municipales Parque Colosio		0.00	4,028.00			
00011	27/09/2024	I	00118	00118	LEY DE INGRESOS RECAUDADA Por la Venta o Arrendamiento de Bienes Municipales Parque Colosio		0.00	19,198.00			
00007	18/09/2024	I	00061	00061	LEY DE INGRESOS RECAUDADA Por la Venta o Arrendamiento de Bienes Municipales Parque Colosio		0.00	5,506.00			
00010	18/09/2024	I	00062	00062	LEY DE INGRESOS RECAUDADA Por la Venta o Arrendamiento de Bienes Municipales Parque Colosio		0.00	18,895.00			
00010	05/09/2024	I	00023	00023	LEY DE INGRESOS RECAUDADA Por la Venta o Arrendamiento de Bienes Municipales Parque Colosio		0.00	19,434.00			
00010	30/08/2024	I	00169	00169	LEY DE INGRESOS RECAUDADA Por la Venta o Arrendamiento de Bienes Municipales Parque Colosio		0.00	19,710.00			
00007	30/08/2024	I	00175	00175	LEY DE INGRESOS RECAUDADA Por la Venta o Arrendamiento de Bienes Municipales Parque Colosio		0.00	4,029.00			
00010	27/08/2024	I	00139	00139	LEY DE INGRESOS RECAUDADA Por la Venta o Arrendamiento de Bienes Municipales Parque Colosio		0.00	17,789.00			
00007	27/08/2024	I	00140	00140	LEY DE INGRESOS RECAUDADA Por la Venta o Arrendamiento de Bienes Municipales Parque Colosio		0.00	4,289.00			
00009	21/08/2024	I	00101	00101	LEY DE INGRESOS RECAUDADA Por la Venta o Arrendamiento de Bienes Municipales Parque Colosio		0.00	17,706.00			
00007	12/08/2024	I	00036	00036	LEY DE INGRESOS RECAUDADA Por la Venta o Arrendamiento de Bienes Municipales Parque Colosio		0.00	3,820.00			
00010	09/08/2024	I	00035	00035	LEY DE INGRESOS RECAUDADA Por la Venta o Arrendamiento de Bienes Municipales Parque Colosio		0.00	19,593.00			
00007	06/08/2024	I	00009	00009	LEY DE INGRESOS RECAUDADA Por la Venta o Arrendamiento de Bienes Municipales Parque Colosio		0.00	6,578.00			
00010	06/08/2024	I	00010	00010	LEY DE INGRESOS RECAUDADA Por la Venta o Arrendamiento de Bienes Municipales Parque Colosio		0.00	29,746.00			
00007	06/08/2024	I	00011	00011	LEY DE INGRESOS RECAUDADA Por la Venta o Arrendamiento de Bienes Municipales Parque Colosio		0.00	5,457.00			
00010	06/08/2024	I	00012	00012	LEY DE INGRESOS RECAUDADA Por la Venta o Arrendamiento de Bienes Municipales Parque Colosio		0.00	20,827.00			
00007	06/08/2024	I	00013	00013	LEY DE INGRESOS RECAUDADA Por la Venta o Arrendamiento de Bienes Municipales Parque Colosio		0.00	6,368.00			
00010	06/08/2024	I	00014	00014	LEY DE INGRESOS RECAUDADA Por la Venta o Arrendamiento de Bienes Municipales Parque Colosio		0.00	20,522.00			
00007	06/08/2024	I	00015	00015	LEY DE INGRESOS RECAUDADA Por la Venta o Arrendamiento de Bienes Municipales Parque Colosio		0.00	5,312.00			
00010	10/07/2024	I	00068	00068	LEY DE INGRESOS RECAUDADA Por la Venta o Arrendamiento de Bienes Municipales Parque Colosio		0.00	25,492.00			
00009	05/07/2024	I	00029	00029	LEY DE INGRESOS RECAUDADA Por la Venta o Arrendamiento de Bienes Municipales Parque Colosio		0.00	17,138.00			
00007	05/07/2024	I	00030	00030	LEY DE INGRESOS RECAUDADA Por la Venta o Arrendamiento de Bienes Municipales Parque Colosio		0.00	2,839.00			
00010	28/06/2024	I	00140	00140	LEY DE INGRESOS RECAUDADA Por la Venta o Arrendamiento de Bienes Municipales Parque Colosio		0.00	19,017.00			
00007	28/06/2024	I	00141	00141	LEY DE INGRESOS RECAUDADA Por la Venta o Arrendamiento de Bienes Municipales Parque Colosio		0.00	2,725.00			
00012	24/06/2024	I	00084	00084	LEY DE INGRESOS RECAUDADA Por la Venta o Arrendamiento de Bienes Municipales Parque Colosio		0.00	22,886.00			
00010	24/06/2024	I	00085	00085	LEY DE INGRESOS RECAUDADA Por la Venta o Arrendamiento de Bienes Municipales Parque Colosio		0.00	20,153.00			
00007	24/06/2024	I	00086	00086	LEY DE INGRESOS RECAUDADA Por la Venta o Arrendamiento de Bienes Municipales Parque Colosio		0.00	3,433.00			
00008	11/06/2024	I	00031	00031	LEY DE INGRESOS RECAUDADA Por la Venta o Arrendamiento de Bienes Municipales Parque Colosio		0.00	6,249.00			
00007	11/06/2024	I	00032	00032	LEY DE INGRESOS RECAUDADA Por la Venta o Arrendamiento de Bienes Municipales Parque Colosio		0.00	5,434.00			
00010	05/06/2024	I	00018	00018	LEY DE INGRESOS RECAUDADA Por la Venta o Arrendamiento de Bienes Municipales Parque Colosio		0.00	18,328.00			
00007	05/06/2024	I	00019	00019	LEY DE INGRESOS RECAUDADA Por la Venta o Arrendamiento de Bienes Municipales Parque Colosio		0.00	3,474.00			
00007	30/05/2024	I	00119	00119	LEY DE INGRESOS RECAUDADA Por la Venta o Arrendamiento de Bienes Municipales Parque Colosio		0.00	3,875.00			
00010	27/05/2024	I	00100	00100	LEY DE INGRESOS RECAUDADA Por la Venta o Arrendamiento de Bienes Municipales Parque Colosio		0.00	21,573.00			
00012	20/05/2024	I	00075	00075	LEY DE INGRESOS RECAUDADA Por la Venta o Arrendamiento de Bienes Municipales Parque Colosio		0.00	22,512.00			
00015	14/05/2024	I	00045	00045	LEY DE INGRESOS RECAUDADA Por la Venta o Arrendamiento de Bienes Municipales Parque Colosio		0.00	24,480.00			
00007	13/05/2024	I	00044	00044	LEY DE INGRESOS RECAUDADA Por la Venta o Arrendamiento de Bienes Municipales Parque Colosio		0.00	5,017.00			
00008	30/04/2024	I	00153	00153	LEY DE INGRESOS RECAUDADA Por la Venta o Arrendamiento de Bienes Municipales Parque Colosio		0.00	9,130.00			
00010	26/04/2024	I	00127	00127	LEY DE INGRESOS RECAUDADA Por la Venta o Arrendamiento de Bienes Municipales Parque Colosio		0.00	20,209.00			
00007	26/04/2024	I	00128	00128	LEY DE INGRESOS RECAUDADA Por la Venta o Arrendamiento de Bienes Municipales Parque Colosio		0.00	3,215.00			
00007	23/04/2024	I	00113	00113	LEY DE INGRESOS RECAUDADA Por la Venta o Arrendamiento de Bienes Municipales Parque Colosio		0.00	4,120.00			
00010	19/04/2024	I	00099	00099	LEY DE INGRESOS RECAUDADA Por la Venta o Arrendamiento de Bienes Municipales Parque Colosio		0.00	23,024.00			
00010	12/04/2024	I	00047	00047	LEY DE INGRESOS RECAUDADA Por la Venta o Arrendamiento de Bienes Municipales Parque Colosio		0.00	20,003.00			
00007	12/04/2024	I	00055	00055	LEY DE INGRESOS RECAUDADA Por la Venta o Arrendamiento de Bienes Municipales Parque Colosio		0.00	2,599.00			
00006	10/04/2024	I	00028	00028	LEY DE INGRESOS RECAUDADA Por la Venta o Arrendamiento de Bienes Municipales Parque Colosio		0.00	6,555.00			
00010	10/04/2024	I	00029	00029	LEY DE INGRESOS RECAUDADA Por la Venta o Arrendamiento de Bienes Municipales Parque Colosio		0.00	10,532.00			
00010	09/04/2024	I	00027	00027	LEY DE INGRESOS RECAUDADA Por la Venta o Arrendamiento de Bienes Municipales Parque Colosio		0.00	24,017.00			
00010	22/03/2024	I	00107	00107	LEY DE INGRESOS RECAUDADA Por la Venta o Arrendamiento de Bienes Municipales Parque Colosio		0.00	24,957.00			
00008	22/03/2024	I	00108	00108	LEY DE INGRESOS RECAUDADA Por la Venta o Arrendamiento de Bienes Municipales Parque Colosio		0.00	3,647.00			
00007	19/03/2024	I	00049	00049	LEY DE INGRESOS RECAUDADA Por la Venta o Arrendamiento de Bienes Municipales Parque Colosio		0.00	3,882.00			

00007	13/03/2024	I	00045	00045	LEY DE INGRESOS RECAUDADA Por la Venta o Arrendamiento de Bienes Municipales Parque Colosio			0.00	6,232.00		
00009	13/03/2024	I	00046	00046	LEY DE INGRESOS RECAUDADA Por la Venta o Arrendamiento de Bienes Municipales Parque Colosio			0.00	16,700.00		
00009	07/03/2024	I	00018	00018	LEY DE INGRESOS RECAUDADA Por la Venta o Arrendamiento de Bienes Municipales Parque Colosio			0.00	17,526.00		
00007	06/03/2024	I	00013	00013	LEY DE INGRESOS RECAUDADA Por la Venta o Arrendamiento de Bienes Municipales Parque Colosio			0.00	3,930.00		
00010	29/02/2024	I	00128	00128	LEY DE INGRESOS RECAUDADA Por la Venta o Arrendamiento de Bienes Municipales Parque Colosio			0.00	15,829.00		
00007	27/02/2024	I	00100	00100	LEY DE INGRESOS RECAUDADA Por la Venta o Arrendamiento de Bienes Municipales Parque Colosio			0.00	4,644.00		
00010	22/02/2024	I	00082	00082	LEY DE INGRESOS RECAUDADA Por la Venta o Arrendamiento de Bienes Municipales Parque Colosio			0.00	25,213.00		
00007	22/02/2024	I	00083	00083	LEY DE INGRESOS RECAUDADA Por la Venta o Arrendamiento de Bienes Municipales Parque Colosio			0.00	6,918.00		
00011	22/02/2024	I	00084	00084	LEY DE INGRESOS RECAUDADA Por la Venta o Arrendamiento de Bienes Municipales Parque Colosio			0.00	22,839.00		
00007	14/02/2024	I	00034	00034	LEY DE INGRESOS RECAUDADA Por la Venta o Arrendamiento de Bienes Municipales Parque Colosio			0.00	1,530.00		
00010	13/02/2024	I	00033	00033	LEY DE INGRESOS RECAUDADA Por la Venta o Arrendamiento de Bienes Municipales Parque Colosio			0.00	25,560.00		
00007	08/02/2024	I	00023	00023	LEY DE INGRESOS RECAUDADA Por la Venta o Arrendamiento de Bienes Municipales Parque Colosio			0.00	11,325.00		
00007	31/01/2024	I	00126	00126	LEY DE INGRESOS RECAUDADA Por la Venta o Arrendamiento de Bienes Municipales Parque Colosio			0.00	8,665.00		
00010	31/01/2024	I	00127	00127	LEY DE INGRESOS RECAUDADA Por la Venta o Arrendamiento de Bienes Municipales Parque Colosio			0.00	28,997.00		
00010	25/01/2024	I	00095	00095	LEY DE INGRESOS RECAUDADA Por la Venta o Arrendamiento de Bienes Municipales Parque Colosio			0.00	24,171.00		
00010	18/01/2024	I	00052	00052	LEY DE INGRESOS RECAUDADA Por la Venta o Arrendamiento de Bienes Municipales Parque Colosio			0.00	23,107.00		
00007	12/01/2024	I	00022	00022	LEY DE INGRESOS RECAUDADA Por la Venta o Arrendamiento de Bienes Municipales Parque Colosio			0.00	5,942.00		
00010	11/01/2024	I	00017	00017	LEY DE INGRESOS RECAUDADA Por la Venta o Arrendamiento de Bienes Municipales Parque Colosio			0.00	26,891.00		
00007	10/01/2024	I	00014	00014	LEY DE INGRESOS RECAUDADA Por la Venta o Arrendamiento de Bienes Municipales Parque Colosio			0.00	19,433.00		
00006	10/01/2024	I	00015	00015	LEY DE INGRESOS RECAUDADA Por la Venta o Arrendamiento de Bienes Municipales Parque Colosio			0.00	4,892.00		
00007	10/01/2024	I	00016	00016	LEY DE INGRESOS RECAUDADA Por la Venta o Arrendamiento de Bienes Municipales Parque Colosio			0.00	13,563.00		
00007	05/01/2024	I	00001	00001	LEY DE INGRESOS RECAUDADA Por la Venta o Arrendamiento de Bienes Municipales Parque Colosio			0.00	13,125.00		
00007	01/01/2024	I	00060	00060	LEY DE INGRESOS RECAUDADA Por la Venta o Arrendamiento de Bienes Municipales Parque Colosio			0.00	8,431.00		
					TOTAL:			**0.00**	**1,318,140.00**		
8150	**000004151**	**00000000000000001**	**0002**	**0001**	**Derivados de Recursos Propios**	**0.00**		**0.00**	**1,484,515.70**	**1,484,515.70**	
REN.	**FECHA**	**TIPO**	**N.POL.**	**REF**	**CONCEPTO**		**DEBE**		**HABER**		
00005	06/12/2024	I	00022	00022	LEY DE INGRESOS RECAUDADA Derivados de Recursos Propios Intereses Ganados			0.00	33.75		
00005	06/12/2024	I	00023	00023	LEY DE INGRESOS RECAUDADA Derivados de Recursos Propios Intereses Ganados			0.00	34.70		
00005	06/12/2024	I	00024	00024	LEY DE INGRESOS RECAUDADA Derivados de Recursos Propios Intereses Ganados			0.00	452.81		
00005	06/12/2024	I	00025	00025	LEY DE INGRESOS RECAUDADA Derivados de Recursos Propios Intereses Ganados			0.00	822.78		
00005	06/12/2024	I	00026	00026	LEY DE INGRESOS RECAUDADA Derivados de Recursos Propios Intereses Ganados			0.00	33,764.97		
00005	06/12/2024	I	00027	00027	LEY DE INGRESOS RECAUDADA Derivados de Recursos Propios Intereses Ganados			0.00	55,201.65		
00005	06/11/2024	I	00016	00016	LEY DE INGRESOS RECAUDADA Derivados de Recursos Propios Intereses Ganados			0.00	32.33		
00005	06/11/2024	I	00017	00017	LEY DE INGRESOS RECAUDADA Derivados de Recursos Propios Intereses Ganados			0.00	285.25		
00005	06/11/2024	I	00018	00018	LEY DE INGRESOS RECAUDADA Derivados de Recursos Propios Intereses Ganados			0.00	34.23		
00005	06/11/2024	I	00019	00019	LEY DE INGRESOS RECAUDADA Derivados de Recursos Propios Intereses Ganados			0.00	59,039.18		
00005	06/11/2024	I	00020	00020	LEY DE INGRESOS RECAUDADA Derivados de Recursos Propios Intereses Ganados			0.00	39,923.69		
00005	06/11/2024	I	00021	00021	LEY DE INGRESOS RECAUDADA Derivados de Recursos Propios Intereses Ganados			0.00	2,977.36		
00005	11/10/2024	I	00053	00053	LEY DE INGRESOS RECAUDADA Derivados de Recursos Propios Intereses Ganados			0.00	251.88		
00005	11/10/2024	I	00054	00054	LEY DE INGRESOS RECAUDADA Derivados de Recursos Propios Intereses Ganados			0.00	26.27		
00005	11/10/2024	I	00055	00055	LEY DE INGRESOS RECAUDADA Derivados de Recursos Propios Intereses Ganados			0.00	622.52		
00005	11/10/2024	I	00056	00056	LEY DE INGRESOS RECAUDADA Derivados de Recursos Propios Intereses Ganados			0.00	3,051.81		
00005	11/10/2024	I	00057	00057	LEY DE INGRESOS RECAUDADA Derivados de Recursos Propios Sobre Intereses Ganados			0.00	40,873.48		
00005	11/10/2024	I	00058	00057	LEY DE INGRESOS RECAUDADA Derivados de Recursos Propios Intereses Ganados			0.00	60,443.73		
00005	20/09/2024	I	00089	00089	LEY DE INGRESOS RECAUDADA Derivados de Recursos Propios Intereses Ganados			0.00	124.81		
00005	20/09/2024	I	00090	00090	LEY DE INGRESOS RECAUDADA Derivados de Recursos Propios Intereses Ganados			0.00	229.90		
00005	20/09/2024	I	00091	00091	LEY DE INGRESOS RECAUDADA Derivados de Recursos Propios Intereses Ganados			0.00	459.26		
00005	20/09/2024	I	00092	00092	LEY DE INGRESOS RECAUDADA Derivados de Recursos Propios Intereses Ganados			0.00	39,792.83		
00005	20/09/2024	I	00093	00093	LEY DE INGRESOS RECAUDADA Derivados de Recursos Propios Intereses Ganados			0.00	2,972.01		
00005	20/09/2024	I	00094	00094	LEY DE INGRESOS RECAUDADA Derivados de Recursos Propios Intereses Ganados			0.00	58,845.67		
00005	26/08/2024	I	00124	00124	LEY DE INGRESOS RECAUDADA Derivados de Recursos Propios			0.00	61.32		
00005	26/08/2024	I	00125	00125	LEY DE INGRESOS RECAUDADA Derivados de Recursos Propios			0.00	186.98		
00005	26/08/2024	I	00126	00126	LEY DE INGRESOS RECAUDADA Derivados de Recursos Propios			0.00	638.66		
00005	26/08/2024	I	00127	00127	LEY DE INGRESOS RECAUDADA Derivados de Recursos Propios			0.00	322.40		
00005	26/08/2024	I	00128	00128	LEY DE INGRESOS RECAUDADA Derivados de Recursos Propios			0.00	71.16		
00005	26/08/2024	I	00129	00129	LEY DE INGRESOS RECAUDADA Derivados de Recursos Propios			0.00	625.57		
00005	26/08/2024	I	00130	00130	LEY DE INGRESOS RECAUDADA Derivados de Recursos Propios			0.00	46,832.48		
00005	26/08/2024	I	00131	00131	LEY DE INGRESOS RECAUDADA Derivados de Recursos Propios			0.00	3,485.22		
00005	26/08/2024	I	00132	00132	LEY DE INGRESOS RECAUDADA Derivados de Recursos Propios			0.00	69,255.91		
00005	10/07/2024	I	00064	00064	LEY DE INGRESOS RECAUDADA Derivados de Recursos Propios Intereses Ganados			0.00	2,930.21		
00005	10/07/2024	I	00065	00065	LEY DE INGRESOS RECAUDADA Derivados de Recursos Propios Intereses Ganados			0.00	58,102.08		
00005	10/07/2024	I	00066	00066	LEY DE INGRESOS RECAUDADA Derivados de Recursos Propios Intereses Ganados			0.00	39,289.99		
00005	24/06/2024	I	00088	00088	LEY DE INGRESOS RECAUDADA Derivados de Recursos Propios Intereses Ganados			0.00	190.94		
00005	24/06/2024	I	00089	00089	LEY DE INGRESOS RECAUDADA Derivados de Recursos Propios Intereses Ganados			0.00	68.67		
00005	24/06/2024	I	00090	00090	LEY DE INGRESOS RECAUDADA Derivados de Recursos Propios Intereses Ganados			0.00	912.57		
00005	24/06/2024	I	00091	00091	LEY DE INGRESOS RECAUDADA Derivados de Recursos Propios Intereses Ganados			0.00	43,475.86		
00005	24/06/2024	I	00092	00092	LEY DE INGRESOS RECAUDADA Derivados de Recursos Propios Intereses Ganados			0.00	17,683.30		
00005	24/06/2024	I	00094	00094	LEY DE INGRESOS RECAUDADA Derivados de Recursos Propios Intereses Ganados			0.00	64,292.13		
00005	13/05/2024	I	00038	00038	LEY DE INGRESOS RECAUDADA Derivados de Recursos Propios Intereses Ganados			0.00	2.69		

00005	13/05/2024	I	00039	00039	LEY DE INGRESOS RECAUDADA Derivados de Recursos Propios Intereses Ganados			0.00	60.03			
00005	13/05/2024	I	00040	00040	LEY DE INGRESOS RECAUDADA Derivados de Recursos Propios Intereses Ganados			0.00	585.03			
00005	13/05/2024	I	00041	00041	LEY DE INGRESOS RECAUDADA Derivados de Recursos Propios Intereses Ganados			0.00	47,598.49			
00005	13/05/2024	I	00042	00042	LEY DE INGRESOS RECAUDADA Derivados de Recursos Propios Intereses Ganados			0.00	22,776.96			
00005	13/05/2024	I	00043	00043	LEY DE INGRESOS RECAUDADA Derivados de Recursos Propios Intereses Ganados			0.00	70,388.68			
00005	12/04/2024	I	00048	00048	LEY DE INGRESOS RECAUDADA Derivados de Recursos Propios Intereses Ganados			0.00	1,197.47			
00005	12/04/2024	I	00049	00049	LEY DE INGRESOS RECAUDADA Derivados de Recursos Propios Intereses Ganados			0.00	3.08			
00005	12/04/2024	I	00050	00050	LEY DE INGRESOS RECAUDADA Derivados de Recursos Propios Intereses Ganados			0.00	196.99			
00005	12/04/2024	I	00051	00051	LEY DE INGRESOS RECAUDADA Derivados de Recursos Propios Intereses Ganados			0.00	38,369.62			
00005	12/04/2024	I	00052	00052	LEY DE INGRESOS RECAUDADA Derivados de Recursos Propios Intereses Ganados			0.00	18,414.74			
00005	12/04/2024	I	00053	00053	LEY DE INGRESOS RECAUDADA Derivados de Recursos Propios Intereses Ganados			0.00	56,741.01			
00005	22/03/2024	I	00093	00093	LEY DE INGRESOS RECAUDADA Derivados de Recursos Propios Intereses Ganados			0.00	204.53			
00005	22/03/2024	I	00095	00095	LEY DE INGRESOS RECAUDADA Derivados de Recursos Propios Intereses Ganados			0.00	19,687.65			
00005	22/03/2024	I	00096	00096	LEY DE INGRESOS RECAUDADA Derivados de Recursos Propios Intereses Ganados			0.00	60,889.87			
00005	22/03/2024	I	00097	00097	LEY DE INGRESOS RECAUDADA Derivados de Recursos Propios Intereses Ganados			0.00	48,501.04			
00005	01/03/2024	I	00092	00092	LEY DE INGRESOS RECAUDADA Derivados de Recursos Propios Intereses Ganados			0.00	5.02			
00005	01/03/2024	I	00094	00094	LEY DE INGRESOS RECAUDADA Derivados de Recursos Propios Intereses Ganados			0.00	956.14			
00005	23/02/2024	I	00087	00087	LEY DE INGRESOS RECAUDADA Derivados de Recursos Propios Intereses Ganados			0.00	15.56			
00005	23/02/2024	I	00088	00088	LEY DE INGRESOS RECAUDADA Derivados de Recursos Propios Intereses Ganados			0.00	78.14			
00005	23/02/2024	I	00089	00089	LEY DE INGRESOS RECAUDADA Derivados de Recursos Propios Sobre Intereses Ganados			0.00	1,001.11			
00005	23/02/2024	I	00090	00090	LEY DE INGRESOS RECAUDADA Derivados de Recursos Propios Intereses Ganados			0.00	55,583.67			
00005	23/02/2024	I	00091	00091	LEY DE INGRESOS RECAUDADA Derivados de Recursos Propios Intereses Ganados			0.00	22,309.70			
00005	23/02/2024	I	00092	00092	LEY DE INGRESOS RECAUDADA Derivados de Recursos Propios Intereses Ganados			0.00	69,574.70			
00008	09/02/2024	D	00002	00002	LEY DE INGRESOS RECAUDADA Derivados de Recursos Propios remanente por reclasificacion			0.00	2.16			
00005	18/01/2024	I	00053	00053	LEY DE INGRESOS RECAUDADA Derivados de Recursos Propios Intereses Ganados			0.00	798.06			
00005	18/01/2024	I	00054	00054	LEY DE INGRESOS RECAUDADA Derivados de Recursos Propios Intereses Ganados			0.00	14.24			
00005	18/01/2024	I	00055	00055	LEY DE INGRESOS RECAUDADA Derivados de Recursos Sobre Intereses Ganados			0.00	99.03			
00005	18/01/2024	I	00056	00056	LEY DE INGRESOS RECAUDADA Derivados de Recursos Propios Intereses Ganados			0.00	81,192.16			
00005	18/01/2024	I	00057	00057	LEY DE INGRESOS RECAUDADA Derivados de Recursos Propios Intereses Ganados			0.00	19,912.38			
00005	18/01/2024	I	00058	00058	LEY DE INGRESOS RECAUDADA Derivados de Recursos Propios Intereses Ganados			0.00	98,633.43			
					TOTAL:			**0.00**	**1,484,515.70**			
8150	**000004169**	**00000000000000000001**	**0001**	**0002**	**Herencias, Legados, Cesiones y Donaciones**	**0.00**		**0.00**	**626,323.09**	**626,323.09**		
REN.	**FECHA**	**TIPO**	**N.POL.**	**REF**	**CONCEPTO**		**DEBE**		**HABER**			
00010	19/12/2024	I	00119	00119	LEY DE INGRESOS RECAUDADA Herencias, Legados, Cesiones y Donaciones			0.00	12,000.00			
00006	19/12/2024	I	00120	00120	LEY DE INGRESOS RECAUDADA Herencias, Legados, Cesiones y Donaciones			0.00	16,000.00			
00040	16/12/2024	I	00117	00117	LEY DE INGRESOS RECAUDADA Herencias, Legados, Cesiones y Donaciones Transferencia Electronica			0.00	12,450.00			
00045	16/12/2024	I	00117	00117	LEY DE INGRESOS RECAUDADA Herencias, Legados, Cesiones y Donaciones Efectivo			0.00	68,750.00			
00005	16/12/2024	I	00118	00118	LEY DE INGRESOS RECAUDADA Herencias, Legados, Cesiones y Donaciones			0.00	1,501.50			
00005	29/11/2024	I	00144	00144	LEY DE INGRESOS RECAUDADA Herencias, Legados, Cesiones y Donaciones			0.00	2,000.00			
00005	01/11/2024	I	00145	00145	LEY DE INGRESOS RECAUDADA Herencias, Legados, Cesiones y Donaciones			0.00	2,000.00			
00004	31/10/2024	I	00152	00152	LEY DE INGRESOS RECAUDADA Herencias, Legados, Cesiones y Donaciones			0.00	27,401.17			
00005	16/10/2024	I	00151	00151	LEY DE INGRESOS RECAUDADA Herencias, Legados, Cesiones y Donaciones			0.00	48,181.40			
00004	30/09/2024	I	00132	00132	LEY DE INGRESOS RECAUDADA Herencias, Legados, Cesiones y Donaciones			0.00	40,819.02			
00028	30/08/2024	I	00180	00180	LEY DE INGRESOS RECAUDADA Herencias, Legados, Cesiones y Donaciones			0.00	48,000.00			
00005	30/08/2024	I	00181	00181	LEY DE INGRESOS RECAUDADA Herencias, Legados, Cesiones y Donaciones			0.00	2,000.00			
00005	14/08/2024	I	00178	00178	LEY DE INGRESOS RECAUDADA Herencias, Legados, Cesiones y Donaciones			0.00	2,000.00			
00005	14/08/2024	I	00179	00179	LEY DE INGRESOS RECAUDADA Herencias, Legados, Cesiones y Donaciones			0.00	2,000.00			
00005	08/08/2024	I	00177	00177	LEY DE INGRESOS RECAUDADA Herencias, Legados, Cesiones y Donaciones			0.00	2,000.00			
00004	31/01/2024	I	00134	00134	LEY DE INGRESOS RECAUDADA Herencias, Legados, Cesiones y Donaciones			0.00	38,305.00			
00004	31/01/2024	I	00135	00135	LEY DE INGRESOS RECAUDADA Herencias, Legados, Cesiones y Donaciones			0.00	38,305.00			
00004	31/01/2024	I	00136	00136	LEY DE INGRESOS RECAUDADA Herencias, Legados, Cesiones y Donaciones			0.00	38,305.00			
00004	31/01/2024	I	00137	00137	LEY DE INGRESOS RECAUDADA Herencias, Legados, Cesiones y Donaciones			0.00	38,305.00			
00004	04/01/2024	I	00133	00133	LEY DE INGRESOS RECAUDADA Herencias, Legados, Cesiones y Donaciones			0.00	186,000.00			
					TOTAL:			**0.00**	**626,323.09**			
8150	**000004173**	**00000000000000000001**	**0001**	**0001**	**Estancias Infantiles**	**0.00**		**0.00**	**2,744,162.00**	**2,744,162.00**		
REN.	**FECHA**	**TIPO**	**N.POL.**	**REF**	**CONCEPTO**		**DEBE**		**HABER**			
00041	19/12/2024	I	00082	00082	LEY DE INGRESOS RECAUDADA Estancias Infantiles Carmen Maza de del Mazo			0.00	20,235.00			
00038	19/12/2024	I	00086	00086	LEY DE INGRESOS RECAUDADA Estancias Infantiles Guadalupe Rhon de Hank			0.00	17,052.00			
00005	19/12/2024	I	00087	00087	LEY DE INGRESOS RECAUDADA Estancias Infantiles Guadalupe Rhon de Hank			0.00	450.00			
00005	19/12/2024	I	00088	00088	LEY DE INGRESOS RECAUDADA Estancias Infantiles Guadalupe Rhon de Hank			0.00	650.00			
00005	18/12/2024	I	00076	00076	LEY DE INGRESOS RECAUDADA Estancias Infantiles Carmen Maza de del Mazo			0.00	450.00			
00034	18/12/2024	I	00077	00077	LEY DE INGRESOS RECAUDADA Estancias Infantiles Julieta Lechuga de Pichardo			0.00	17,500.00			
00046	18/12/2024	I	00078	00078	LEY DE INGRESOS RECAUDADA Estancias Infantiles Julieta Lechuga de Pichardo			0.00	27,260.00			
00005	17/12/2024	I	00061	00061	LEY DE INGRESOS RECAUDADA Estancias Infantiles Carmen Rodríguez de Ozuna			0.00	1,640.00			
00007	17/12/2024	I	00062	00062	LEY DE INGRESOS RECAUDADA Estancias Infantiles Carmen Rodríguez de Ozuna			0.00	2,372.00			
00036	16/12/2024	I	00045	00045	LEY DE INGRESOS RECAUDADA Estancias Infantiles Paseos del Valle			0.00	23,742.00			
00018	16/12/2024	I	00046	00046	LEY DE INGRESOS RECAUDADA Estancias Infantiles Paseos del Valle			0.00	9,700.00			
00005	16/12/2024	I	00047	00047	LEY DE INGRESOS RECAUDADA Estancias Infantiles Paseos del Valle			0.00	900.00			
00007	16/12/2024	I	00048	00048	LEY DE INGRESOS RECAUDADA Estancias Infantiles Paseos del Valle			0.00	1,300.00			

00010	16/12/2024	I	00049	00049	LEY DE INGRESOS RECAUDADA Estancias Infantiles Carmen Maza de del Mazo		0.00	3,090.00			
00005	16/12/2024	I	00050	00050	LEY DE INGRESOS RECAUDADA Estancias Infantiles Luisa Isabel Campos de Jiménez Cantú		0.00	650.00			
00060	16/12/2024	I	00051	00051	LEY DE INGRESOS RECAUDADA Estancias Infantiles Luisa Isabel Campos de Jiménez Cantú		0.00	40,307.00			
00028	13/12/2024	I	00040	00040	LEY DE INGRESOS RECAUDADA Estancias Infantiles Carmen Rodríguez de Ozuna		0.00	19,978.00			
00034	13/12/2024	I	00041	00041	LEY DE INGRESOS RECAUDADA Estancias Infantiles Antonia Nava de Catalán		0.00	18,548.00			
00012	13/12/2024	I	00042	00042	LEY DE INGRESOS RECAUDADA Estancias Infantiles Antonia Nava de Catalán		0.00	4,245.00			
00005	13/12/2024	I	00044	00044	LEY DE INGRESOS RECAUDADA Estancias Infantiles Paseos del Valle		0.00	450.00			
00005	05/12/2024	I	00019	00019	LEY DE INGRESOS RECAUDADA Estancias Infantiles Guadalupe Rhon de Hank		0.00	650.00			
00005	05/12/2024	I	00020	00020	LEY DE INGRESOS RECAUDADA Estancias Infantiles Guadalupe Rhon de Hank		0.00	450.00			
00009	29/11/2024	I	00140	00140	LEY DE INGRESOS RECAUDADA Estancias Infantiles Antonia Nava de Catalán		0.00	2,890.00			
00018	28/11/2024	I	00129	00129	LEY DE INGRESOS RECAUDADA Estancias Infantiles Luisa Isabel Campos de Jiménez Cantú		0.00	7,400.00			
00014	27/11/2024	I	00105	00105	LEY DE INGRESOS RECAUDADA Estancias Infantiles Guadalupe Rhon de Hank		0.00	4,185.00			
00005	27/11/2024	I	00108	00108	LEY DE INGRESOS RECAUDADA Estancias Infantiles Carmen Rodríguez de Ozuna		0.00	650.00			
00020	27/11/2024	I	00109	00109	LEY DE INGRESOS RECAUDADA Estancias Infantiles Antonia Nava de Catalán		0.00	9,445.00			
00036	25/11/2024	I	00072	00072	LEY DE INGRESOS RECAUDADA Estancias Infantiles Paseos del Valle		0.00	22,797.00			
00023	25/11/2024	I	00073	00073	LEY DE INGRESOS RECAUDADA Estancias Infantiles Paseos del Valle		0.00	13,745.00			
00036	25/11/2024	I	00074	00074	LEY DE INGRESOS RECAUDADA Estancias Infantiles Julieta Lechuga de Pichardo		0.00	19,090.00			
00042	25/11/2024	I	00075	00075	LEY DE INGRESOS RECAUDADA Estancias Infantiles Carmen Maza de del Mazo		0.00	20,935.00			
00005	25/11/2024	I	00076	00076	LEY DE INGRESOS RECAUDADA Estancias Infantiles Carmen Maza de del Mazo		0.00	450.00			
00008	25/11/2024	I	00077	00077	LEY DE INGRESOS RECAUDADA Estancias Infantiles Carmen Maza de del Mazo		0.00	2,150.00			
00005	25/11/2024	I	00078	00078	LEY DE INGRESOS RECAUDADA Estancias Infantiles Carmen Maza de del Mazo		0.00	900.00			
00005	25/11/2024	I	00079	00079	LEY DE INGRESOS RECAUDADA Estancias Infantiles Carmen Rodríguez de Ozuna		0.00	250.00			
00024	25/11/2024	I	00080	00080	LEY DE INGRESOS RECAUDADA Estancias Infantiles Carmen Rodríguez de Ozuna		0.00	17,470.00			
00014	25/11/2024	I	00081	00081	LEY DE INGRESOS RECAUDADA Estancias Infantiles Carmen Rodríguez de Ozuna		0.00	7,342.00			
00005	25/11/2024	I	00082	00082	LEY DE INGRESOS RECAUDADA Estancias Infantiles Carmen Rodríguez de Ozuna		0.00	1,640.00			
00025	22/11/2024	I	00067	00067	LEY DE INGRESOS RECAUDADA Estancias Infantiles Antonia Nava de Catalán		0.00	13,188.00			
00035	22/11/2024	I	00069	00069	LEY DE INGRESOS RECAUDADA Estancias Infantiles Luisa Isabel Campos de Jiménez Cantú		0.00	22,930.00			
00034	22/11/2024	I	00070	00070	LEY DE INGRESOS RECAUDADA Estancias Infantiles Guadalupe Rhon de Hank		0.00	14,852.00			
00005	22/11/2024	I	00071	00071	LEY DE INGRESOS RECAUDADA Estancias Infantiles Guadalupe Rhon de Hank		0.00	650.00			
00021	07/11/2024	I	00027	00027	LEY DE INGRESOS RECAUDADA Estancias Infantiles Julieta Lechuga de Pichardo		0.00	9,300.00			
00015	06/11/2024	I	00026	00026	LEY DE INGRESOS RECAUDADA Estancias Infantiles Julieta Lechuga de Pichardo		0.00	6,410.00			
00006	05/11/2024	I	00013	00013	LEY DE INGRESOS RECAUDADA Estancias Infantiles Carmen Maza de del Mazo		0.00	1,150.00			
00025	01/11/2024	I	00068	00068	LEY DE INGRESOS RECAUDADA Estancias Infantiles Luisa Isabel Campos de Jiménez Cantú		0.00	13,527.00			
00006	30/10/2024	I	00146	00146	LEY DE INGRESOS RECAUDADA Estancias Infantiles Carmen Rodríguez de Ozuna		0.00	700.00			
00011	24/10/2024	I	00121	00121	LEY DE INGRESOS RECAUDADA Estancias Infantiles Luisa Isabel Campos de Jiménez Cantú		0.00	4,400.00			
00026	23/10/2024	I	00109	00109	LEY DE INGRESOS RECAUDADA Estancias Infantiles Carmen Maza de del Mazo		0.00	11,580.00			
00024	23/10/2024	I	00112	00112	LEY DE INGRESOS RECAUDADA Estancias Infantiles Julieta Lechuga de Pichardo		0.00	11,750.00			
00009	23/10/2024	I	00113	00113	LEY DE INGRESOS RECAUDADA Estancias Infantiles Guadalupe Rhon de Hank		0.00	2,100.00			
00008	23/10/2024	I	00114	00114	LEY DE INGRESOS RECAUDADA Estancias Infantiles Antonia Nava de Catalán		0.00	2,850.00			
00005	23/10/2024	I	00115	00115	LEY DE INGRESOS RECAUDADA Estancias Infantiles Carmen Rodríguez de Ozuna		0.00	250.00			
00005	23/10/2024	I	00116	00116	LEY DE INGRESOS RECAUDADA Estancias Infantiles Carmen Rodríguez de Ozuna		0.00	650.00			
00005	22/10/2024	I	00107	00107	LEY DE INGRESOS RECAUDADA Estancias Infantiles Paseos del Valle		0.00	450.00			
00015	22/10/2024	I	00108	00108	LEY DE INGRESOS RECAUDADA Estancias Infantiles Paseos del Valle		0.00	6,200.00			
00034	18/10/2024	I	00092	00092	LEY DE INGRESOS RECAUDADA Estancias Infantiles Guadalupe Rhon de Hank		0.00	15,140.00			
00052	17/10/2024	I	00082	00082	LEY DE INGRESOS RECAUDADA Estancias Infantiles Luisa Isabel Campos de Jiménez Cantú		0.00	31,757.00			
00005	17/10/2024	I	00083	00083	LEY DE INGRESOS RECAUDADA Estancias Infantiles Luisa Isabel Campos de Jiménez Cantú		0.00	650.00			
00040	17/10/2024	I	00085	00085	LEY DE INGRESOS RECAUDADA Estancias Infantiles Antonia Nava de Catalán		0.00	21,583.00			
00036	17/10/2024	I	00086	00086	LEY DE INGRESOS RECAUDADA Estancias Infantiles Carmen Rodríguez de Ozuna		0.00	24,109.00			
00005	17/10/2024	I	00087	00087	LEY DE INGRESOS RECAUDADA Estancias Infantiles Carmen Rodríguez de Ozuna		0.00	1,640.00			
00026	17/10/2024	I	00088	00088	LEY DE INGRESOS RECAUDADA Estancias Infantiles Julieta Lechuga de Pichardo		0.00	13,260.00			
00005	17/10/2024	I	00089	00089	LEY DE INGRESOS RECAUDADA Estancias Infantiles Guadalupe Rhon de Hank		0.00	900.00			
00005	17/10/2024	I	00090	00090	LEY DE INGRESOS RECAUDADA Estancias Infantiles Guadalupe Rhon de Hank		0.00	650.00			
00005	17/10/2024	I	00091	00091	LEY DE INGRESOS RECAUDADA Estancias Infantiles Guadalupe Rhon de Hank		0.00	450.00			
00005	16/10/2024	I	00079	00079	LEY DE INGRESOS RECAUDADA Estancias Infantiles Paseos del Valle		0.00	1,300.00			
00044	16/10/2024	I	00080	00080	LEY DE INGRESOS RECAUDADA Estancias Infantiles Paseos del Valle		0.00	28,595.00			
00005	16/10/2024	I	00081	00081	LEY DE INGRESOS RECAUDADA Estancias Infantiles Carmen Maza de del Mazo		0.00	650.00			
00014	10/10/2024	I	00047	00047	LEY DE INGRESOS RECAUDADA Estancias Infantiles Luisa Isabel Campos de Jiménez Cantú		0.00	6,030.00			
00025	09/10/2024	I	00035	00035	LEY DE INGRESOS RECAUDADA Estancias Infantiles Carmen Maza de del Mazo		0.00	12,455.00			
00005	09/10/2024	I	00036	00036	LEY DE INGRESOS RECAUDADA Estancias Infantiles Carmen Maza de del Mazo		0.00	500.00			
00007	09/10/2024	I	00037	00037	LEY DE INGRESOS RECAUDADA Estancias Infantiles Guadalupe Rhon de Hank		0.00	950.00			
00015	09/10/2024	I	00038	00038	LEY DE INGRESOS RECAUDADA Estancias Infantiles Guadalupe Rhon de Hank		0.00	5,850.00			
00006	09/10/2024	I	00039	00039	LEY DE INGRESOS RECAUDADA Estancias Infantiles Carmen Rodríguez de Ozuna		0.00	900.00			
00008	02/10/2024	I	00002	00002	LEY DE INGRESOS RECAUDADA Estancias Infantiles Julieta Lechuga de Pichardo		0.00	2,210.00			
00008	02/10/2024	I	00003	00003	LEY DE INGRESOS RECAUDADA Estancias Infantiles Julieta Lechuga de Pichardo		0.00	2,710.00			
00038	02/10/2024	I	00004	00004	LEY DE INGRESOS RECAUDADA Estancias Infantiles Julieta Lechuga de Pichardo		0.00	15,400.00			
00012	27/09/2024	I	00120	00120	LEY DE INGRESOS RECAUDADA Estancias Infantiles Luisa Isabel Campos de Jiménez Cantú		0.00	4,320.00			
00011	27/09/2024	I	00121	00121	LEY DE INGRESOS RECAUDADA Estancias Infantiles Carmen Rodríguez de Ozuna		0.00	2,700.00			
00005	27/09/2024	I	00122	00122	LEY DE INGRESOS RECAUDADA Estancias Infantiles Carmen Rodríguez de Ozuna		0.00	1,640.00			
00006	25/09/2024	I	00104	00104	LEY DE INGRESOS RECAUDADA Estancias Infantiles Paseos del Valle		0.00	900.00			
00013	25/09/2024	I	00105	00105	LEY DE INGRESOS RECAUDADA Estancias Infantiles Paseos del Valle		0.00	5,200.00			

00006	25/09/2024	I	00106	00106	LEY DE INGRESOS RECAUDADA Estancias Infantiles Carmen Maza de del Mazo		0.00	700.00		
00065	25/09/2024	I	00107	00107	LEY DE INGRESOS RECAUDADA Estancias Infantiles Carmen Maza de del Mazo		0.00	31,555.00		
00037	25/09/2024	I	00110	00110	LEY DE INGRESOS RECAUDADA Estancias Infantiles Guadalupe Rhon de Hank		0.00	17,002.00		
00049	19/09/2024	I	00069	00069	LEY DE INGRESOS RECAUDADA Estancias Infantiles Carmen Rodríguez de Ozuna		0.00	25,316.00		
00075	19/09/2024	I	00070	00070	LEY DE INGRESOS RECAUDADA Estancias Infantiles Antonia Nava de Catalán		0.00	31,013.00		
00063	19/09/2024	I	00071	00071	LEY DE INGRESOS RECAUDADA Estancias Infantiles Julieta Lechuga de Pichardo		0.00	29,550.00		
00006	19/09/2024	I	00072	00072	LEY DE INGRESOS RECAUDADA Estancias Infantiles Antonia Nava de Catalán		0.00	900.00		
00006	19/09/2024	I	00073	00073	LEY DE INGRESOS RECAUDADA Estancias Infantiles Paseos del Valle		0.00	700.00		
00017	19/09/2024	I	00074	00074	LEY DE INGRESOS RECAUDADA Estancias Infantiles Paseos del Valle		0.00	6,500.00		
00006	19/09/2024	I	00075	00075	LEY DE INGRESOS RECAUDADA Estancias Infantiles Carmen Maza de del Mazo		0.00	1,600.00		
00068	19/09/2024	I	00076	00076	LEY DE INGRESOS RECAUDADA Estancias Infantiles Paseos del Valle		0.00	31,889.00		
00033	19/09/2024	I	00080	00080	LEY DE INGRESOS RECAUDADA Estancias Infantiles Luisa Isabel Campos de Jiménez Cantú		0.00	15,507.00		
00060	17/09/2024	I	00050	00050	LEY DE INGRESOS RECAUDADA Estancias Infantiles Luisa Isabel Campos de Jiménez Cantú		0.00	31,280.00		
00005	17/09/2024	I	00051	00051	LEY DE INGRESOS RECAUDADA Estancias Infantiles Guadalupe Rhon de Hank		0.00	450.00		
00005	17/09/2024	I	00052	00052	LEY DE INGRESOS RECAUDADA Estancias Infantiles Guadalupe Rhon de Hank		0.00	250.00		
00014	17/09/2024	I	00053	00053	LEY DE INGRESOS RECAUDADA Estancias Infantiles Guadalupe Rhon de Hank		0.00	4,038.00		
00006	17/09/2024	I	00054	00054	LEY DE INGRESOS RECAUDADA Estancias Infantiles Guadalupe Rhon de Hank		0.00	900.00		
00005	17/09/2024	I	00055	00055	LEY DE INGRESOS RECAUDADA Estancias Infantiles Guadalupe Rhon de Hank		0.00	450.00		
00010	17/09/2024	I	00056	00056	LEY DE INGRESOS RECAUDADA Estancias Infantiles Antonia Nava de Catalán		0.00	3,520.00		
00005	05/09/2024	I	00020	00020	LEY DE INGRESOS RECAUDADA Estancias Infantiles Carmen Rodríguez de Ozuna		0.00	450.00		
00036	04/09/2024	I	00018	00018	LEY DE INGRESOS RECAUDADA Estancias Infantiles Julieta Lechuga de Pichardo		0.00	21,901.00		
00024	30/08/2024	I	00174	00174	LEY DE INGRESOS RECAUDADA Estancias Infantiles Luisa Isabel Campos de Jiménez Cantú		0.00	5,000.00		
00038	27/08/2024	I	00146	00146	LEY DE INGRESOS RECAUDADA Estancias Infantiles Carmen Rodríguez de Ozuna		0.00	26,337.00		
00033	27/08/2024	I	00147	00147	LEY DE INGRESOS RECAUDADA Estancias Infantiles Carmen Rodríguez de Ozuna		0.00	23,148.00		
00008	27/08/2024	I	00148	00148	LEY DE INGRESOS RECAUDADA Estancias Infantiles Carmen Rodríguez de Ozuna		0.00	2,276.00		
00037	26/08/2024	I	00133	00133	LEY DE INGRESOS RECAUDADA Estancias Infantiles Antonia Nava de Catalán		0.00	18,091.00		
00061	26/08/2024	I	00134	00134	LEY DE INGRESOS RECAUDADA Estancias Infantiles Luisa Isabel Campos de Jiménez Cantú		0.00	37,765.00		
00046	26/08/2024	I	00135	00135	LEY DE INGRESOS RECAUDADA Estancias Infantiles Luisa Isabel Campos de Jiménez Cantú		0.00	26,375.00		
00021	22/08/2024	I	00112	00112	LEY DE INGRESOS RECAUDADA Estancias Infantiles Paseos del Valle		0.00	12,555.00		
00005	22/08/2024	I	00113	00113	LEY DE INGRESOS RECAUDADA Estancias Infantiles Paseos del Valle		0.00	900.00		
00005	22/08/2024	I	00114	00114	LEY DE INGRESOS RECAUDADA Estancias Infantiles Paseos del Valle		0.00	1,300.00		
00005	22/08/2024	I	00115	00115	LEY DE INGRESOS RECAUDADA Estancias Infantiles Paseos del Valle		0.00	650.00		
00007	15/08/2024	I	00092	00092	LEY DE INGRESOS RECAUDADA Estancias Infantiles Guadalupe Rhon de Hank		0.00	1,993.00		
00025	15/08/2024	I	00093	00093	LEY DE INGRESOS RECAUDADA Estancias Infantiles Guadalupe Rhon de Hank		0.00	10,838.00		
00040	14/08/2024	I	00083	00083	LEY DE INGRESOS RECAUDADA Estancias Infantiles Carmen Maza de del Mazo		0.00	18,140.00		
00027	14/08/2024	I	00084	00084	LEY DE INGRESOS RECAUDADA Estancias Infantiles Paseos del Valle		0.00	15,551.00		
00009	14/08/2024	I	00087	00087	LEY DE INGRESOS RECAUDADA Estancias Infantiles Julieta Lechuga de Pichardo		0.00	2,095.00		
00013	14/08/2024	I	00088	00088	LEY DE INGRESOS RECAUDADA Estancias Infantiles Julieta Lechuga de Pichardo		0.00	6,050.00		
00005	31/07/2024	I	00092	00092	LEY DE INGRESOS RECAUDADA Estancias Infantiles Guadalupe Rhon de Hank		0.00	900.00		
00005	31/07/2024	I	00093	00093	LEY DE INGRESOS RECAUDADA Estancias Infantiles Guadalupe Rhon de Hank		0.00	675.00		
00045	31/07/2024	I	00094	00094	LEY DE INGRESOS RECAUDADA Estancias Infantiles Guadalupe Rhon de Hank		0.00	21,394.00		
00011	31/07/2024	I	00095	00095	LEY DE INGRESOS RECAUDADA Estancias Infantiles Guadalupe Rhon de Hank		0.00	3,302.00		
00058	31/07/2024	I	00096	00096	LEY DE INGRESOS RECAUDADA Estancias Infantiles Julieta Lechuga de Pichardo		0.00	33,350.00		
00005	30/07/2024	I	00083	00083	LEY DE INGRESOS RECAUDADA Estancias Infantiles Paseos del Valle		0.00	450.00		
00017	30/07/2024	I	00084	00084	LEY DE INGRESOS RECAUDADA Estancias Infantiles Carmen Maza de del Mazo		0.00	6,160.00		
00035	29/07/2024	I	00069	00069	LEY DE INGRESOS RECAUDADA Estancias Infantiles Paseos del Valle		0.00	22,246.00		
00015	29/07/2024	I	00070	00070	LEY DE INGRESOS RECAUDADA Estancias Infantiles Paseos del Valle		0.00	6,385.00		
00037	29/07/2024	I	00071	00071	LEY DE INGRESOS RECAUDADA Estancias Infantiles Antonia Nava de Catalán		0.00	19,922.00		
00005	29/07/2024	I	00072	00072	LEY DE INGRESOS RECAUDADA Estancias Infantiles Paseos del Valle		0.00	1,300.00		
00005	29/07/2024	I	00073	00073	LEY DE INGRESOS RECAUDADA Estancias Infantiles Paseos del Valle		0.00	650.00		
00005	29/07/2024	I	00074	00074	LEY DE INGRESOS RECAUDADA Estancias Infantiles Guadalupe Rhon de Hank		0.00	450.00		
00015	10/07/2024	I	00067	00067	LEY DE INGRESOS RECAUDADA Estancias Infantiles Julieta Lechuga de Pichardo		0.00	6,800.00		
00023	09/07/2024	I	00045	00045	LEY DE INGRESOS RECAUDADA Estancias Infantiles Antonia Nava de Catalán		0.00	11,150.00		
00016	09/07/2024	I	00046	00046	LEY DE INGRESOS RECAUDADA Estancias Infantiles Carmen Rodríguez de Ozuna		0.00	7,054.00		
00005	09/07/2024	I	00048	00048	LEY DE INGRESOS RECAUDADA Estancias Infantiles Carmen Maza de del Mazo		0.00	650.00		
00005	09/07/2024	I	00049	00049	LEY DE INGRESOS RECAUDADA Estancias Infantiles Carmen Maza de del Mazo		0.00	1,000.00		
00040	09/07/2024	I	00050	00050	LEY DE INGRESOS RECAUDADA Estancias Infantiles Carmen Maza de del Mazo		0.00	18,867.00		
00016	08/07/2024	I	00039	00039	LEY DE INGRESOS RECAUDADA Estancias Infantiles Paseos del Valle		0.00	7,561.00		
00008	03/07/2024	I	00015	00015	LEY DE INGRESOS RECAUDADA Estancias Infantiles Carmen Maza de del Mazo		0.00	2,600.00		
00005	02/07/2024	I	00005	00005	LEY DE INGRESOS RECAUDADA Estancias Infantiles Guadalupe Rhon de Hank		0.00	450.00		
00023	28/06/2024	I	00132	00132	LEY DE INGRESOS RECAUDADA Estancias Infantiles Luisa Isabel Campos de Jiménez Cantú		0.00	11,895.00		
00059	26/06/2024	I	00101	00101	LEY DE INGRESOS RECAUDADA Estancias Infantiles Antonia Nava de Catalán		0.00	32,222.00		
00018	26/06/2024	I	00108	00108	LEY DE INGRESOS RECAUDADA Estancias Infantiles Julieta Lechuga de Pichardo		0.00	7,755.00		
00016	26/06/2024	I	00109	00109	LEY DE INGRESOS RECAUDADA Estancias Infantiles Guadalupe Rhon de Hank		0.00	4,576.00		
00005	26/06/2024	I	00110	00110	LEY DE INGRESOS RECAUDADA Estancias Infantiles Guadalupe Rhon de Hank		0.00	450.00		
00012	21/06/2024	I	00078	00078	LEY DE INGRESOS RECAUDADA Estancias Infantiles Carmen Rodríguez de Ozuna		0.00	4,527.00		
00016	21/06/2024	I	00079	00079	LEY DE INGRESOS RECAUDADA Estancias Infantiles Paseos del Valle		0.00	9,335.00		
00011	21/06/2024	I	00080	00080	LEY DE INGRESOS RECAUDADA Estancias Infantiles Carmen Maza de del Mazo		0.00	3,330.00		
00028	21/06/2024	I	00081	00081	LEY DE INGRESOS RECAUDADA Estancias Infantiles Julieta Lechuga de Pichardo		0.00	17,224.00		
00005	20/06/2024	I	00075	00075	LEY DE INGRESOS RECAUDADA Estancias Infantiles Guadalupe Rhon de Hank		0.00	637.00		

00012	20/06/2024	I	00076	00076	LEY DE INGRESOS RECAUDADA Estancias Infantiles Guadalupe Rhon de Hank		0.00	3,738.00		
00036	20/06/2024	I	00077	00077	LEY DE INGRESOS RECAUDADA Estancias Infantiles Luisa Isabel Campos de Jiménez Cantú		0.00	19,990.00		
00005	17/06/2024	I	00055	00055	LEY DE INGRESOS RECAUDADA Estancias Infantiles Paseos del Valle		0.00	650.00		
00005	17/06/2024	I	00056	00056	LEY DE INGRESOS RECAUDADA Estancias Infantiles Paseos del Valle		0.00	1,300.00		
00005	17/06/2024	I	00057	00057	LEY DE INGRESOS RECAUDADA Estancias Infantiles Guadalupe Rhon de Hank		0.00	626.00		
00005	17/06/2024	I	00058	00058	LEY DE INGRESOS RECAUDADA Estancias Infantiles Guadalupe Rhon de Hank		0.00	675.00		
00005	17/06/2024	I	00059	00059	LEY DE INGRESOS RECAUDADA Estancias Infantiles Guadalupe Rhon de Hank		0.00	900.00		
00031	17/06/2024	I	00060	00060	LEY DE INGRESOS RECAUDADA Estancias Infantiles Guadalupe Rhon de Hank		0.00	14,770.00		
00005	17/06/2024	I	00061	00061	LEY DE INGRESOS RECAUDADA Estancias Infantiles Antonia Nava de Catalán		0.00	250.00		
00006	17/06/2024	I	00062	00062	LEY DE INGRESOS RECAUDADA Estancias Infantiles Carmen Rodríguez de Ozuna		0.00	1,138.00		
00044	17/06/2024	I	00063	00063	LEY DE INGRESOS RECAUDADA Estancias Infantiles Carmen Rodríguez de Ozuna		0.00	30,136.00		
00006	13/06/2024	I	00042	00042	LEY DE INGRESOS RECAUDADA Estancias Infantiles Carmen Maza de del Mazo		0.00	1,450.00		
00042	13/06/2024	I	00043	00043	LEY DE INGRESOS RECAUDADA Estancias Infantiles Carmen Maza de del Mazo		0.00	19,907.00		
00005	13/06/2024	I	00044	00044	LEY DE INGRESOS RECAUDADA Estancias Infantiles Luisa Isabel Campos de Jiménez Cantú		0.00	650.00		
00017	13/06/2024	I	00045	00045	LEY DE INGRESOS RECAUDADA Estancias Infantiles Luisa Isabel Campos de Jiménez Cantú		0.00	7,930.00		
00033	13/06/2024	I	00046	00046	LEY DE INGRESOS RECAUDADA Estancias Infantiles Julieta Lechuga de Pichardo		0.00	18,125.00		
00039	12/06/2024	I	00047	00047	LEY DE INGRESOS RECAUDADA Estancias Infantiles Paseos del Valle		0.00	26,174.00		
00006	07/06/2024	I	00023	00023	LEY DE INGRESOS RECAUDADA Estancias Infantiles Julieta Lechuga de Pichardo		0.00	788.00		
00012	07/06/2024	I	00024	00024	LEY DE INGRESOS RECAUDADA Estancias Infantiles Julieta Lechuga de Pichardo		0.00	5,750.00		
00070	05/06/2024	I	00017	00017	LEY DE INGRESOS RECAUDADA Estancias Infantiles Julieta Lechuga de Pichardo		0.00	40,268.00		
00005	04/06/2024	I	00013	00013	LEY DE INGRESOS RECAUDADA Estancias Infantiles Paseos del Valle		0.00	650.00		
00013	04/06/2024	I	00014	00014	LEY DE INGRESOS RECAUDADA Estancias Infantiles Carmen Maza de del Mazo		0.00	4,140.00		
00005	04/06/2024	I	00015	00015	LEY DE INGRESOS RECAUDADA Estancias Infantiles Carmen Maza de del Mazo		0.00	1,300.00		
00005	31/05/2024	I	00127	00127	LEY DE INGRESOS RECAUDADA Estancias Infantiles Guadalupe Rhon de Hank		0.00	450.00		
00009	30/05/2024	I	00115	00115	LEY DE INGRESOS RECAUDADA Estancias Infantiles Paseos del Valle		0.00	5,459.00		
00010	30/05/2024	I	00124	00124	LEY DE INGRESOS RECAUDADA Estancias Infantiles Paseos del Valle		0.00	4,068.00		
00005	30/05/2024	I	00125	00125	LEY DE INGRESOS RECAUDADA Estancias Infantiles Carmen Maza de del Mazo		0.00	650.00		
00009	30/05/2024	I	00126	00126	LEY DE INGRESOS RECAUDADA Estancias Infantiles Carmen Maza de del Mazo		0.00	1,700.00		
00049	24/05/2024	I	00098	00098	LEY DE INGRESOS RECAUDADA Estancias Infantiles Luisa Isabel Campos de Jiménez Cantú		0.00	30,575.00		
00043	23/05/2024	I	00091	00091	LEY DE INGRESOS RECAUDADA Estancias Infantiles Paseos del Valle		0.00	27,956.00		
00005	23/05/2024	I	00092	00092	LEY DE INGRESOS RECAUDADA Estancias Infantiles Paseos del Valle		0.00	650.00		
00030	23/05/2024	I	00093	00093	LEY DE INGRESOS RECAUDADA Estancias Infantiles Antonia Nava de Catalán		0.00	14,692.00		
00013	23/05/2024	I	00094	00094	LEY DE INGRESOS RECAUDADA Estancias Infantiles Guadalupe Rhon de Hank		0.00	4,450.00		
00010	23/05/2024	I	00095	00095	LEY DE INGRESOS RECAUDADA Estancias Infantiles Carmen Maza de del Mazo		0.00	3,100.00		
00016	23/05/2024	I	00096	00096	LEY DE INGRESOS RECAUDADA Estancias Infantiles Carmen Maza de del Mazo		0.00	7,928.00		
00005	17/05/2024	I	00072	00072	LEY DE INGRESOS RECAUDADA Estancias Infantiles Guadalupe Rhon de Hank		0.00	900.00		
00005	17/05/2024	I	00073	00073	LEY DE INGRESOS RECAUDADA Estancias Infantiles Guadalupe Rhon de Hank		0.00	675.00		
00032	17/05/2024	I	00074	00074	LEY DE INGRESOS RECAUDADA Estancias Infantiles Guadalupe Rhon de Hank		0.00	15,481.00		
00021	16/05/2024	I	00063	00063	LEY DE INGRESOS RECAUDADA Estancias Infantiles Luisa Isabel Campos de Jiménez Cantú		0.00	9,890.00		
00033	16/05/2024	I	00064	00064	LEY DE INGRESOS RECAUDADA Estancias Infantiles Antonia Nava de Catalán		0.00	16,592.00		
00036	16/05/2024	I	00065	00065	LEY DE INGRESOS RECAUDADA Estancias Infantiles Carmen Rodríguez de Ozuna		0.00	25,772.00		
00006	16/05/2024	I	00066	00066	LEY DE INGRESOS RECAUDADA Estancias Infantiles Carmen Rodríguez de Ozuna		0.00	1,138.00		
00007	16/05/2024	I	00068	00068	LEY DE INGRESOS RECAUDADA Estancias Infantiles Carmen Maza de del Mazo		0.00	2,750.00		
00027	16/05/2024	I	00069	00069	LEY DE INGRESOS RECAUDADA Estancias Infantiles Carmen Maza de del Mazo		0.00	12,740.00		
00011	16/05/2024	I	00071	00071	LEY DE INGRESOS RECAUDADA Estancias Infantiles Guadalupe Rhon de Hank		0.00	3,550.00		
00005	13/05/2024	I	00033	00033	LEY DE INGRESOS RECAUDADA Estancias Infantiles Carmen Maza de del Mazo		0.00	450.00		
00005	13/05/2024	I	00034	00034	LEY DE INGRESOS RECAUDADA Estancias Infantiles Paseos del Valle		0.00	650.00		
00017	13/05/2024	I	00035	00035	LEY DE INGRESOS RECAUDADA Estancias Infantiles Paseos del Valle		0.00	6,837.00		
00027	13/05/2024	I	00036	00036	LEY DE INGRESOS RECAUDADA Estancias Infantiles Carmen Maza de del Mazo		0.00	11,737.00		
00082	30/04/2024	I	00148	00148	LEY DE INGRESOS RECAUDADA Estancias Infantiles Julieta Lechuga de Pichardo		0.00	47,703.00		
00010	25/04/2024	I	00124	00124	LEY DE INGRESOS RECAUDADA Estancias Infantiles Carmen Maza de del Mazo		0.00	3,590.00		
00005	25/04/2024	I	00125	00125	LEY DE INGRESOS RECAUDADA Estancias Infantiles Guadalupe Rhon de Hank		0.00	450.00		
00012	25/04/2024	I	00126	00126	LEY DE INGRESOS RECAUDADA Estancias Infantiles Guadalupe Rhon de Hank		0.00	3,450.00		
00006	24/04/2024	I	00119	00119	LEY DE INGRESOS RECAUDADA Estancias Infantiles Luisa Isabel Campos de Jiménez Cantú		0.00	1,150.00		
00010	24/04/2024	I	00120	00120	LEY DE INGRESOS RECAUDADA Estancias Infantiles Paseos del Valle		0.00	4,359.00		
00005	24/04/2024	I	00121	00121	LEY DE INGRESOS RECAUDADA Estancias Infantiles Paseos del Valle		0.00	650.00		
00005	24/04/2024	I	00122	00122	LEY DE INGRESOS RECAUDADA Estancias Infantiles Carmen Rodríguez de Ozuna		0.00	650.00		
00006	24/04/2024	I	00123	00123	LEY DE INGRESOS RECAUDADA Estancias Infantiles Antonia Nava de Catalán		0.00	1,590.00		
00013	18/04/2024	I	00085	00085	LEY DE INGRESOS RECAUDADA Estancias Infantiles Guadalupe Rhon de Hank		0.00	5,291.00		
00006	18/04/2024	I	00089	00089	LEY DE INGRESOS RECAUDADA Estancias Infantiles Carmen Rodríguez de Ozuna		0.00	1,138.00		
00028	18/04/2024	I	00090	00090	LEY DE INGRESOS RECAUDADA Estancias Infantiles Carmen Rodríguez de Ozuna		0.00	16,984.00		
00053	18/04/2024	I	00092	00092	LEY DE INGRESOS RECAUDADA Estancias Infantiles Antonia Nava de Catalán		0.00	29,347.00		
00010	18/04/2024	I	00093	00093	LEY DE INGRESOS RECAUDADA Estancias Infantiles Carmen Maza de del Mazo		0.00	3,250.00		
00014	18/04/2024	I	00094	00094	LEY DE INGRESOS RECAUDADA Estancias Infantiles Luisa Isabel Campos de Jiménez Cantú		0.00	7,790.00		
00006	16/04/2024	I	00082	00082	LEY DE INGRESOS RECAUDADA Estancias Infantiles Carmen Maza de del Mazo		0.00	1,750.00		
00028	12/04/2024	I	00045	00045	LEY DE INGRESOS RECAUDADA Estancias Infantiles Guadalupe Rhon de Hank		0.00	13,594.00		
00047	12/04/2024	I	00054	00054	LEY DE INGRESOS RECAUDADA Estancias Infantiles Luisa Isabel Campos de Jiménez Cantú		0.00	28,105.00		
00005	11/04/2024	I	00033	00033	LEY DE INGRESOS RECAUDADA Estancias Infantiles Guadalupe Rhon de Hank		0.00	675.00		
00025	11/04/2024	I	00043	00043	LEY DE INGRESOS RECAUDADA Estancias Infantiles Paseos del Valle		0.00	14,489.00		
00046	11/04/2024	I	00044	00044	LEY DE INGRESOS RECAUDADA Estancias Infantiles Carmen Maza de del Mazo		0.00	22,220.00		

00005	10/04/2024	I	00030	00030	LEY DE INGRESOS RECAUDADA Estancias Infantiles Carmen Rodríguez de Ozuna		0.00	1,306.00			
00023	10/04/2024	I	00031	00031	LEY DE INGRESOS RECAUDADA Estancias Infantiles Carmen Rodríguez de Ozuna		0.00	14,622.00			
00006	10/04/2024	I	00032	00032	LEY DE INGRESOS RECAUDADA Estancias Infantiles Guadalupe Rhon de Hank		0.00	1,300.00			
00005	10/04/2024	I	00034	00034	LEY DE INGRESOS RECAUDADA Estancias Infantiles Guadalupe Rhon de Hank		0.00	900.00			
00005	10/04/2024	I	00035	00035	LEY DE INGRESOS RECAUDADA Estancias Infantiles Carmen Maza de del Mazo		0.00	1,000.00			
00050	08/04/2024	I	00013	00013	LEY DE INGRESOS RECAUDADA Estancias Infantiles Julieta Lechuga de Pichardo		0.00	31,105.00			
00017	05/04/2024	I	00012	00012	LEY DE INGRESOS RECAUDADA Estancias Infantiles Julieta Lechuga de Pichardo		0.00	8,065.00			
00031	01/04/2024	I	00083	00083	LEY DE INGRESOS RECAUDADA Estancias Infantiles Paseos del Valle		0.00	19,410.00			
00015	22/03/2024	I	00090	00090	LEY DE INGRESOS RECAUDADA Estancias Infantiles Luisa Isabel Campos de Jiménez Cantú		0.00	6,350.00			
00006	22/03/2024	I	00091	00091	LEY DE INGRESOS RECAUDADA Estancias Infantiles Carmen Rodríguez de Ozuna		0.00	690.00			
00012	20/03/2024	I	00054	00054	LEY DE INGRESOS RECAUDADA Estancias Infantiles Carmen Maza de del Mazo		0.00	4,245.00			
00006	20/03/2024	I	00055	00055	LEY DE INGRESOS RECAUDADA Estancias Infantiles Carmen Rodríguez de Ozuna		0.00	1,138.00			
00013	20/03/2024	I	00056	00056	LEY DE INGRESOS RECAUDADA Estancias Infantiles Carmen Rodríguez de Ozuna		0.00	7,345.00			
00015	20/03/2024	I	00057	00057	LEY DE INGRESOS RECAUDADA Estancias Infantiles Guadalupe Rhon de Hank		0.00	4,750.00			
00016	20/03/2024	I	00062	00062	LEY DE INGRESOS RECAUDADA Estancias Infantiles Paseos del Valle		0.00	6,550.00			
00050	14/03/2024	I	00047	00047	LEY DE INGRESOS RECAUDADA Estancias Infantiles Antonia Nava de Catalán		0.00	27,959.00			
00048	14/03/2024	I	00048	00048	LEY DE INGRESOS RECAUDADA Estancias Infantiles Luisa Isabel Campos de Jiménez Cantú		0.00	29,045.00			
00036	13/03/2024	I	00035	00035	LEY DE INGRESOS RECAUDADA Estancias Infantiles Carmen Maza de del Mazo		0.00	16,680.00			
00036	13/03/2024	I	00036	00036	LEY DE INGRESOS RECAUDADA Estancias Infantiles Carmen Rodríguez de Ozuna		0.00	21,797.00			
00009	13/03/2024	I	00039	00039	LEY DE INGRESOS RECAUDADA Estancias Infantiles Guadalupe Rhon de Hank		0.00	2,850.00			
00005	13/03/2024	I	00040	00040	LEY DE INGRESOS RECAUDADA Estancias Infantiles Guadalupe Rhon de Hank		0.00	900.00			
00005	13/03/2024	I	00041	00041	LEY DE INGRESOS RECAUDADA Estancias Infantiles Guadalupe Rhon de Hank		0.00	675.00			
00005	13/03/2024	I	00042	00042	LEY DE INGRESOS RECAUDADA Estancias Infantiles Guadalupe Rhon de Hank		0.00	450.00			
00027	13/03/2024	I	00043	00043	LEY DE INGRESOS RECAUDADA Estancias Infantiles Guadalupe Rhon de Hank		0.00	12,153.00			
00048	13/03/2024	I	00044	00044	LEY DE INGRESOS RECAUDADA Estancias Infantiles Paseos del Valle		0.00	33,058.00			
00005	06/03/2024	I	00010	00010	LEY DE INGRESOS RECAUDADA Estancias Infantiles Carmen Maza de del Mazo		0.00	1,300.00			
00022	06/03/2024	I	00011	00011	LEY DE INGRESOS RECAUDADA Estancias Infantiles Carmen Maza de del Mazo		0.00	9,487.00			
00005	29/02/2024	I	00122	00122	LEY DE INGRESOS RECAUDADA Estancias Infantiles Paseos del Valle		0.00	1,300.00			
00056	29/02/2024	I	00131	00131	LEY DE INGRESOS RECAUDADA Estancias Infantiles Julieta Lechuga de Pichardo		0.00	31,559.00			
00027	29/02/2024	I	00132	00132	LEY DE INGRESOS RECAUDADA Estancias Infantiles Julieta Lechuga de Pichardo		0.00	13,242.00			
00009	28/02/2024	I	00106	00106	LEY DE INGRESOS RECAUDADA Estancias Infantiles Carmen Rodríguez de Ozuna		0.00	3,945.00			
00005	27/02/2024	I	00103	00103	LEY DE INGRESOS RECAUDADA Estancias Infantiles Carmen Maza de del Mazo		0.00	450.00			
00006	27/02/2024	I	00105	00105	LEY DE INGRESOS RECAUDADA Estancias Infantiles Antonia Nava de Catalán		0.00	650.00			
00023	22/02/2024	I	00068	00068	LEY DE INGRESOS RECAUDADA Estancias Infantiles Paseos del Valle		0.00	15,385.00			
00008	22/02/2024	I	00069	00069	LEY DE INGRESOS RECAUDADA Estancias Infantiles Paseos del Valle		0.00	1,557.00			
00005	22/02/2024	I	00072	00072	LEY DE INGRESOS RECAUDADA Estancias Infantiles Luisa Isabel Campos de Jiménez Cantú		0.00	450.00			
00005	22/02/2024	I	00073	00073	LEY DE INGRESOS RECAUDADA Estancias Infantiles Guadalupe Rhon de Hank		0.00	900.00			
00018	22/02/2024	I	00074	00074	LEY DE INGRESOS RECAUDADA Estancias Infantiles Guadalupe Rhon de Hank		0.00	5,950.00			
00015	20/02/2024	I	00059	00059	LEY DE INGRESOS RECAUDADA Estancias Infantiles Antonia Nava de Catalán		0.00	6,855.00			
00015	20/02/2024	I	00060	00060	LEY DE INGRESOS RECAUDADA Estancias Infantiles Carmen Rodríguez de Ozuna		0.00	7,794.00			
00007	20/02/2024	I	00061	00061	LEY DE INGRESOS RECAUDADA Estancias Infantiles Carmen Maza de del Mazo		0.00	1,350.00			
00058	19/02/2024	I	00052	00052	LEY DE INGRESOS RECAUDADA Estancias Infantiles Luisa Isabel Campos de Jiménez Cantú		0.00	34,115.00			
00029	15/02/2024	I	00045	00045	LEY DE INGRESOS RECAUDADA Estancias Infantiles Guadalupe Rhon de Hank		0.00	13,306.00			
00032	14/02/2024	I	00038	00038	LEY DE INGRESOS RECAUDADA Estancias Infantiles Carmen Maza de del Mazo		0.00	14,950.00			
00037	14/02/2024	I	00039	00039	LEY DE INGRESOS RECAUDADA Estancias Infantiles Antonia Nava de Catalán		0.00	19,966.00			
00030	14/02/2024	I	00040	00040	LEY DE INGRESOS RECAUDADA Estancias Infantiles Paseos del Valle		0.00	17,163.00			
00032	14/02/2024	I	00041	00041	LEY DE INGRESOS RECAUDADA Estancias Infantiles Carmen Rodríguez de Ozuna		0.00	20,311.00			
00006	14/02/2024	I	00042	00042	LEY DE INGRESOS RECAUDADA Estancias Infantiles Guadalupe Rhon de Hank		0.00	900.00			
00005	14/02/2024	I	00043	00043	LEY DE INGRESOS RECAUDADA Estancias Infantiles Guadalupe Rhon de Hank		0.00	900.00			
00005	14/02/2024	I	00044	00044	LEY DE INGRESOS RECAUDADA Estancias Infantiles Guadalupe Rhon de Hank		0.00	675.00			
00010	06/02/2024	I	00009	00009	LEY DE INGRESOS RECAUDADA Estancias Infantiles Paseos del Valle		0.00	3,653.00			
00004	06/02/2024	I	00010	00010	LEY DE INGRESOS RECAUDADA Estancias Infantiles Carmen Maza de del Mazo		0.00	1,300.00			
00027	06/02/2024	I	00011	00011	LEY DE INGRESOS RECAUDADA Estancias Infantiles Carmen Maza de del Mazo		0.00	12,721.00			
00018	31/01/2024	I	00109	00109	LEY DE INGRESOS RECAUDADA Estancias Infantiles		0.00	0.00			
00022	31/01/2024	I	00109	00109	LEY DE INGRESOS RECAUDADA Estancias Infantiles Guadalupe Rhon de Hank		0.00	6,688.00			
00014	31/01/2024	I	00110	00110	LEY DE INGRESOS RECAUDADA Estancias Infantiles Luisa Isabel Campos de Jiménez Cantú		0.00	7,550.00			
00025	31/01/2024	I	00125	00125	LEY DE INGRESOS RECAUDADA Estancias Infantiles Julieta Lechuga de Pichardo		0.00	10,153.00			
00006	30/01/2024	I	00104	00104	LEY DE INGRESOS RECAUDADA Estancias Infantiles Carmen Maza de del Mazo		0.00	1,100.00			
00006	30/01/2024	I	00106	00106	LEY DE INGRESOS RECAUDADA Estancias Infantiles Paseos del Valle		0.00	659.00			
00021	24/01/2024	I	00067	00067	LEY DE INGRESOS RECAUDADA Estancias Infantiles Luisa Isabel Campos de Jiménez Cantú		0.00	12,150.00			
00010	24/01/2024	I	00068	00068	LEY DE INGRESOS RECAUDADA Estancias Infantiles Carmen Maza de del Mazo		0.00	2,300.00			
00005	24/01/2024	I	00069	00069	LEY DE INGRESOS RECAUDADA Estancias Infantiles Guadalupe Rhon de Hank		0.00	450.00			
00014	24/01/2024	I	00070	00070	LEY DE INGRESOS RECAUDADA Estancias Infantiles Guadalupe Rhon de Hank		0.00	5,238.00			
00012	24/01/2024	I	00071	00071	LEY DE INGRESOS RECAUDADA Estancias Infantiles Paseos del Valle		0.00	7,388.00			
00006	24/01/2024	I	00072	00072	LEY DE INGRESOS RECAUDADA Estancias Infantiles Julieta Lechuga de Pichardo		0.00	450.00			
00005	24/01/2024	I	00073	00073	LEY DE INGRESOS RECAUDADA Estancias Infantiles Julieta Lechuga de Pichardo		0.00	655.00			
00015	24/01/2024	I	00074	00074	LEY DE INGRESOS RECAUDADA Estancias Infantiles Julieta Lechuga de Pichardo		0.00	6,450.00			
00057	24/01/2024	I	00075	00075	LEY DE INGRESOS RECAUDADA Estancias Infantiles Julieta Lechuga de Pichardo		0.00	31,153.00			
00017	24/01/2024	I	00076	00076	LEY DE INGRESOS RECAUDADA Estancias Infantiles Antonia Nava de Catalán		0.00	8,393.00			
00011	24/01/2024	I	00077	00077	LEY DE INGRESOS RECAUDADA Estancias Infantiles Carmen Rodríguez de Ozuna		0.00	4,528.00			

00050	19/01/2024	I	00059	00059	LEY DE INGRESOS RECAUDADA Estancias Infantiles Carmen Maza de del Mazo			0.00	26,345.00		
00044	18/01/2024	I	00042	00042	LEY DE INGRESOS RECAUDADA Estancias Infantiles Paseos del Valle			0.00	28,242.00		
00028	18/01/2024	I	00043	00043	LEY DE INGRESOS RECAUDADA Estancias Infantiles Luisa Isabel Campos de Jiménez Cantú			0.00	15,755.00		
00032	18/01/2024	I	00044	00044	LEY DE INGRESOS RECAUDADA Estancias Infantiles Carmen Rodríguez de Ozuna			0.00	20,463.00		
00038	18/01/2024	I	00045	00045	LEY DE INGRESOS RECAUDADA Estancias Infantiles Antonia Nava de Catalán			0.00	20,178.00		
00005	18/01/2024	I	00046	00046	LEY DE INGRESOS RECAUDADA Estancias Infantiles Guadalupe Rhon de Hank			0.00	650.00		
00006	18/01/2024	I	00047	00047	LEY DE INGRESOS RECAUDADA Estancias Infantiles Guadalupe Rhon de Hank			0.00	650.00		
00009	18/01/2024	I	00048	00048	LEY DE INGRESOS RECAUDADA Estancias Infantiles Guadalupe Rhon de Hank			0.00	1,576.00		
00019	18/01/2024	I	00049	00049	LEY DE INGRESOS RECAUDADA Estancias Infantiles Guadalupe Rhon de Hank			0.00	8,430.00		
00005	18/01/2024	I	00050	00050	LEY DE INGRESOS RECAUDADA Estancias Infantiles Guadalupe Rhon de Hank			0.00	900.00		
00005	18/01/2024	I	00051	00051	LEY DE INGRESOS RECAUDADA Estancias Infantiles Guadalupe Rhon de Hank			0.00	675.00		
					TOTAL:			**0.00**	**2,744,162.00**		
8150	**000004173**	**00000000000000001**	**0001**	**0002**	**Farmacias**	**0.00**		**0.00**	**478,210.50**	**478,210.50**	
REN.	**FECHA**	**TIPO**	**N.POL.**	**REF**	**CONCEPTO**		**DEBE**		**HABER**		
00005	31/12/2024	I	00102	00102	LEY DE INGRESOS RECAUDADA Farmacias SaluDIF San Juan Tilapa			0.00	701.00		
00005	31/12/2024	I	00103	00103	LEY DE INGRESOS RECAUDADA Farmacias SaluDIF Seminario			0.00	1,322.00		
00005	31/12/2024	I	00104	00104	LEY DE INGRESOS RECAUDADA Farmacias SaluDIF Sauces			0.00	797.00		
00005	31/12/2024	I	00105	00105	LEY DE INGRESOS RECAUDADA Farmacias SaluDIF San Andrés Cuexcontitlan			0.00	425.00		
00005	31/12/2024	I	00106	00106	LEY DE INGRESOS RECAUDADA Farmacias SaluDIF La Unión			0.00	660.00		
00005	31/12/2024	I	00109	00109	LEY DE INGRESOS RECAUDADA Farmacias SaluDIF San Pedro Totoltepec			0.00	253.00		
00005	31/12/2024	I	00110	00110	LEY DE INGRESOS RECAUDADA Farmacias SaluDIF Cerrillo Vista Hermosa			0.00	995.00		
00005	31/12/2024	I	00111	00111	LEY DE INGRESOS RECAUDADA Farmacias SaluDIF San Cristóbal Huichochitlan			0.00	1,241.00		
00005	31/12/2024	I	00112	00112	LEY DE INGRESOS RECAUDADA Farmacias SaluDIF La Unión			0.00	327.00		
00005	19/12/2024	I	00079	00079	LEY DE INGRESOS RECAUDADA Farmacias SaluDIF San Pedro Totoltepec			0.00	1,969.00		
00006	19/12/2024	I	00080	00080	LEY DE INGRESOS RECAUDADA Farmacias SaluDIF Seminario			0.00	775.00		
00005	19/12/2024	I	00081	00081	LEY DE INGRESOS RECAUDADA Farmacias SaluDIF Sauces			0.00	2,075.00		
00005	19/12/2024	I	00083	00083	LEY DE INGRESOS RECAUDADA Farmacias SaluDIF La Unión			0.00	137.00		
00005	19/12/2024	I	00084	00084	LEY DE INGRESOS RECAUDADA Farmacias SaluDIF Cacalomacan			0.00	978.00		
00005	19/12/2024	I	00090	00090	LEY DE INGRESOS RECAUDADA Farmacias SaluDIF San Pablo Autopan			0.00	314.00		
00005	19/12/2024	I	00091	00091	LEY DE INGRESOS RECAUDADA Farmacias SaluDIF Cacalomacan			0.00	2,640.00		
00005	19/12/2024	I	00108	00108	LEY DE INGRESOS RECAUDADA Farmacias SaluDIF 8 Cedros			0.00	1,460.00		
00006	18/12/2024	I	00068	00068	LEY DE INGRESOS RECAUDADA Farmacias Periférico Mercado 16 de septiembre			0.00	23.00		
00005	18/12/2024	I	00069	00069	LEY DE INGRESOS RECAUDADA Farmacias SaluDIF San Cristóbal Huichochitlan			0.00	1,848.00		
00005	18/12/2024	I	00070	00070	LEY DE INGRESOS RECAUDADA Farmacias SaluDIF Cacalomacan			0.00	1,916.00		
00005	18/12/2024	I	00071	00071	LEY DE INGRESOS RECAUDADA Farmacias SaluDIF Cerrillo Vista Hermosa			0.00	1,345.00		
00005	18/12/2024	I	00072	00072	LEY DE INGRESOS RECAUDADA Farmacias SaluDIF La Unión			0.00	1,732.00		
00005	17/12/2024	I	00055	00055	LEY DE INGRESOS RECAUDADA Farmacias SaluDIF 8 Cedros			0.00	2,442.00		
00006	17/12/2024	I	00057	00057	LEY DE INGRESOS RECAUDADA Farmacias Periférico Mercado 16 de septiembre			0.00	108.00		
00005	17/12/2024	I	00058	00058	LEY DE INGRESOS RECAUDADA Farmacias SaluDIF Sauces			0.00	2,883.00		
00005	17/12/2024	I	00064	00064	LEY DE INGRESOS RECAUDADA Farmacias SaluDIF San Pablo Autopan			0.00	373.00		
00005	17/12/2024	I	00065	00065	LEY DE INGRESOS RECAUDADA Farmacias SaluDIF San Juan Tilapa			0.00	267.00		
00006	17/12/2024	I	00066	00066	LEY DE INGRESOS RECAUDADA Farmacias SaluDIF La Unión			0.00	2,396.00		
00006	17/12/2024	I	00067	00067	LEY DE INGRESOS RECAUDADA Farmacias SaluDIF San Andrés Cuexcontitlan			0.00	1,031.00		
00005	16/12/2024	I	00052	00052	LEY DE INGRESOS RECAUDADA Farmacias SaluDIF San Pedro Totoltepec			0.00	1,982.00		
00005	16/12/2024	I	00053	00053	LEY DE INGRESOS RECAUDADA Farmacias SaluDIF San Cristóbal Huichochitlan			0.00	2,031.00		
00005	16/12/2024	I	00054	00054	LEY DE INGRESOS RECAUDADA Farmacias SaluDIF Cacalomacan			0.00	1,595.00		
00005	13/12/2024	I	00034	00034	LEY DE INGRESOS RECAUDADA Farmacias SaluDIF San Pablo Autopan			0.00	1,345.00		
00005	13/12/2024	I	00035	00035	LEY DE INGRESOS RECAUDADA Farmacias SaluDIF San Juan Tilapa			0.00	1,107.00		
00006	13/12/2024	I	00043	00043	LEY DE INGRESOS RECAUDADA Farmacias SaluDIF San Andrés Cuexcontitlan			0.00	607.00		
00005	11/12/2024	I	00030	00030	LEY DE INGRESOS RECAUDADA Farmacias SaluDIF Cerrillo Vista Hermosa			0.00	1,583.00		
00005	11/12/2024	I	00031	00031	LEY DE INGRESOS RECAUDADA Farmacias SaluDIF Seminario			0.00	294.00		
00005	05/12/2024	I	00013	00013	LEY DE INGRESOS RECAUDADA Farmacias SaluDIF La Unión			0.00	2,081.00		
00005	05/12/2024	I	00021	00021	LEY DE INGRESOS RECAUDADA Farmacias SaluDIF Seminario			0.00	253.00		
00005	04/12/2024	I	00008	00008	LEY DE INGRESOS RECAUDADA Farmacias SaluDIF Cacalomacan			0.00	662.00		
00005	04/12/2024	I	00009	00009	LEY DE INGRESOS RECAUDADA Farmacias SaluDIF San Andrés Cuexcontitlan			0.00	809.00		
00005	04/12/2024	I	00011	00011	LEY DE INGRESOS RECAUDADA Farmacias SaluDIF Sauces			0.00	463.00		
00005	03/12/2024	I	00006	00006	LEY DE INGRESOS RECAUDADA Farmacias SaluDIF San Juan Tilapa			0.00	856.00		
00005	03/12/2024	I	00007	00007	LEY DE INGRESOS RECAUDADA Farmacias SaluDIF San Cristobal Huichochitlan			0.00	834.00		
00005	29/11/2024	I	00142	00142	LEY DE INGRESOS RECAUDADA Farmacias SaluDIF Seminario			0.00	329.00		
00005	28/11/2024	I	00124	00124	LEY DE INGRESOS RECAUDADA Farmacias SaluDIF San Andrés Cuexcontitlan			0.00	1,224.00		
00005	28/11/2024	I	00125	00125	LEY DE INGRESOS RECAUDADA Farmacias SaluDIF Cerrillo Vista Hermosa			0.00	1,411.00		
00005	28/11/2024	I	00126	00126	LEY DE INGRESOS RECAUDADA Farmacias SaluDIF Sauces			0.00	742.00		
00005	28/11/2024	I	00127	00127	LEY DE INGRESOS RECAUDADA Farmacias SaluDIF 8 Cedros			0.00	874.00		
00005	28/11/2024	I	00128	00128	LEY DE INGRESOS RECAUDADA Farmacias SaluDIF San Pedro Totoltepec			0.00	281.00		
00005	28/11/2024	I	00131	00131	LEY DE INGRESOS RECAUDADA Farmacias SaluDIF La Unión			0.00	282.00		
00005	27/11/2024	I	00100	00100	LEY DE INGRESOS RECAUDADA Farmacias SaluDIF La Unión			0.00	2,435.00		
00005	27/11/2024	I	00102	00102	LEY DE INGRESOS RECAUDADA Farmacias SaluDIF Sauces			0.00	955.00		
00005	27/11/2024	I	00121	00121	LEY DE INGRESOS RECAUDADA Farmacias SaluDIF San Pablo Autopan			0.00	992.00		
00005	27/11/2024	I	00122	00122	LEY DE INGRESOS RECAUDADA Farmacias SaluDIF San Cristóbal Huichochitlan			0.00	1,086.00		

00005	27/11/2024	I	00123	00123	LEY DE INGRESOS RECAUDADA Farmacias SaluDIF San Juan Tilapa		0.00	495.00			
00005	26/11/2024	I	00091	00091	LEY DE INGRESOS RECAUDADA Farmacias SaluDIF San Juan Tilapa		0.00	1,188.00			
00005	26/11/2024	I	00092	00092	LEY DE INGRESOS RECAUDADA Farmacias SaluDIF Cacalomacan		0.00	1,819.00			
00005	26/11/2024	I	00093	00093	LEY DE INGRESOS RECAUDADA Farmacias SaluDIF Cerrillo Vista Hermosa		0.00	1,397.00			
00005	26/11/2024	I	00094	00094	LEY DE INGRESOS RECAUDADA Farmacias SaluDIF San Cristóbal Huichochitlan		0.00	1,518.00			
00005	26/11/2024	I	00095	00095	LEY DE INGRESOS RECAUDADA Farmacias SaluDIF San Pedro Totoltepec		0.00	1,637.00			
00005	26/11/2024	I	00096	00096	LEY DE INGRESOS RECAUDADA Farmacias SaluDIF 8 Cedros		0.00	1,136.00			
00005	26/11/2024	I	00097	00097	LEY DE INGRESOS RECAUDADA Farmacias SaluDIF San Andrés Cuexcontitlan		0.00	339.00			
00005	26/11/2024	I	00098	00098	LEY DE INGRESOS RECAUDADA Farmacias SaluDIF Seminario		0.00	309.00			
00005	25/11/2024	I	00086	00086	LEY DE INGRESOS RECAUDADA Farmacias SaluDIF La Unión		0.00	480.00			
00006	25/11/2024	I	00087	00087	LEY DE INGRESOS RECAUDADA Farmacias SaluDIF La Unión		0.00	123.00			
00006	25/11/2024	I	00088	00088	LEY DE INGRESOS RECAUDADA Farmacias SaluDIF La Unión		0.00	262.00			
00005	25/11/2024	I	00089	00089	LEY DE INGRESOS RECAUDADA Farmacias SaluDIF La Unión		0.00	199.00			
00005	22/11/2024	I	00059	00059	LEY DE INGRESOS RECAUDADA Farmacias SaluDIF Seminario		0.00	909.00			
00005	22/11/2024	I	00060	00060	LEY DE INGRESOS RECAUDADA Farmacias SaluDIF Sauces		0.00	2,651.00			
00005	22/11/2024	I	00061	00061	LEY DE INGRESOS RECAUDADA Farmacias SaluDIF La Unión		0.00	2,431.00			
00005	21/11/2024	I	00051	00051	LEY DE INGRESOS RECAUDADA Farmacias SaluDIF San Pedro Totoltepec		0.00	1,986.00			
00006	21/11/2024	I	00052	00052	LEY DE INGRESOS RECAUDADA Farmacias SaluDIF San Andrés Cuexcontitlan		0.00	948.00			
00005	21/11/2024	I	00053	00053	LEY DE INGRESOS RECAUDADA Farmacias SaluDIF Cacalomacan		0.00	937.00			
00005	21/11/2024	I	00054	00054	LEY DE INGRESOS RECAUDADA Farmacias SaluDIF San Pablo Autopan		0.00	591.00			
00005	21/11/2024	I	00055	00055	LEY DE INGRESOS RECAUDADA Farmacias SaluDIF San Cristóbal Huichochitlan		0.00	1,561.00			
00005	21/11/2024	I	00056	00056	LEY DE INGRESOS RECAUDADA Farmacias SaluDIF San Juan Tilapa		0.00	1,086.00			
00005	21/11/2024	I	00057	00057	LEY DE INGRESOS RECAUDADA Farmacias SaluDIF Cerrillo Vista Hermosa		0.00	1,569.00			
00005	21/11/2024	I	00058	00058	LEY DE INGRESOS RECAUDADA Farmacias SaluDIF 8 Cedros		0.00	932.00			
00006	20/11/2024	I	00044	00044	LEY DE INGRESOS RECAUDADA Farmacias SaluDIF San Andrés Cuexcontitlan		0.00	2,320.00			
00005	20/11/2024	I	00047	00047	LEY DE INGRESOS RECAUDADA Farmacias SaluDIF Sauces		0.00	2,072.00			
00006	20/11/2024	I	00048	00048	LEY DE INGRESOS RECAUDADA Farmacias SaluDIF La Unión		0.00	2,442.00			
00005	19/11/2024	I	00041	00041	LEY DE INGRESOS RECAUDADA Farmacias SaluDIF Cerrillo Vista Hermosa		0.00	2,502.00			
00006	19/11/2024	I	00042	00042	LEY DE INGRESOS RECAUDADA Farmacias SaluDIF San Cristóbal Huichochitlan		0.00	2,327.00			
00005	19/11/2024	I	00043	00043	LEY DE INGRESOS RECAUDADA Farmacias SaluDIF San Pedro Totoltepec		0.00	2,212.00			
00005	13/11/2024	I	00030	00030	LEY DE INGRESOS RECAUDADA Farmacias SaluDIF San Pablo Autopan		0.00	1,288.00			
00005	13/11/2024	I	00031	00031	LEY DE INGRESOS RECAUDADA Farmacias SaluDIF San Juan Tilapa		0.00	1,355.00			
00005	13/11/2024	I	00032	00032	LEY DE INGRESOS RECAUDADA Farmacias SaluDIF Seminario		0.00	1,145.00			
00005	13/11/2024	I	00037	00037	LEY DE INGRESOS RECAUDADA Farmacias SaluDIF Cacalomacan		0.00	1,986.00			
00005	11/11/2024	I	00029	00029	LEY DE INGRESOS RECAUDADA Farmacias SaluDIF 8 Cedros		0.00	1,652.00			
00005	05/11/2024	I	00010	00010	LEY DE INGRESOS RECAUDADA Farmacias SaluDIF La Unión		0.00	1,775.00			
00005	05/11/2024	I	00011	00011	LEY DE INGRESOS RECAUDADA Farmacias SaluDIF Seminario		0.00	291.00			
00005	05/11/2024	I	00012	00012	LEY DE INGRESOS RECAUDADA Farmacias SaluDIF Cacalomacan		0.00	735.00			
00008	04/11/2024	I	00001	00001	LEY DE INGRESOS RECAUDADA Farmacias SaluDIF Cacalomacan		0.00	1,368.00			
00008	04/11/2024	I	00002	00002	LEY DE INGRESOS RECAUDADA Farmacias SaluDIF Cacalomacan		0.00	877.00			
00005	31/10/2024	I	00149	00149	LEY DE INGRESOS RECAUDADA Farmacias SaluDIF San Pablo Autopan		0.00	602.00			
00005	31/10/2024	I	00150	00150	LEY DE INGRESOS RECAUDADA Farmacias SaluDIF San Andrés Cuexcontitlan		0.00	2,122.00			
00005	30/10/2024	I	00138	00138	LEY DE INGRESOS RECAUDADA Farmacias SaluDIF San Juan Tilapa		0.00	521.00			
00005	30/10/2024	I	00139	00139	LEY DE INGRESOS RECAUDADA Farmacias SaluDIF Sauces		0.00	668.00			
00005	30/10/2024	I	00140	00140	LEY DE INGRESOS RECAUDADA Farmacias SaluDIF Cerrillo Vista Hermosa		0.00	219.00			
00006	30/10/2024	I	00142	00142	LEY DE INGRESOS RECAUDADA Farmacias SaluDIF La Unión		0.00	2,034.00			
00005	30/10/2024	I	00143	00143	LEY DE INGRESOS RECAUDADA Farmacias SaluDIF San Cristóbal Huichochitlan		0.00	430.00			
00005	30/10/2024	I	00144	00144	LEY DE INGRESOS RECAUDADA Farmacias SaluDIF San Pedro Totoltepec		0.00	1,330.00			
00005	30/10/2024	I	00145	00145	LEY DE INGRESOS RECAUDADA Farmacias SaluDIF 8 Cedros		0.00	677.00			
00006	30/10/2024	I	00148	00148	LEY DE INGRESOS RECAUDADA Farmacias SaluDIF San Andrés Cuexcontitlan		0.00	2,961.00			
00005	29/10/2024	I	00128	00128	LEY DE INGRESOS RECAUDADA Farmacias SaluDIF Cerrillo Vista Hermosa		0.00	1,005.00			
00005	29/10/2024	I	00129	00129	LEY DE INGRESOS RECAUDADA Farmacias SaluDIF San Pedro Totoltepec		0.00	1,900.00			
00005	29/10/2024	I	00130	00130	LEY DE INGRESOS RECAUDADA Farmacias SaluDIF Sauces		0.00	1,674.00			
00005	29/10/2024	I	00133	00133	LEY DE INGRESOS RECAUDADA Farmacias SaluDIF Seminario		0.00	680.00			
00005	28/10/2024	I	00123	00123	LEY DE INGRESOS RECAUDADA Farmacias SaluDIF 8 Cedros		0.00	1,479.00			
00005	28/10/2024	I	00124	00124	LEY DE INGRESOS RECAUDADA Farmacias SaluDIF Cacalomacan		0.00	1,343.00			
00005	28/10/2024	I	00125	00125	LEY DE INGRESOS RECAUDADA Farmacias SaluDIF San Juan Tilapa		0.00	676.00			
00005	28/10/2024	I	00126	00126	LEY DE INGRESOS RECAUDADA Farmacias SaluDIF San Cristóbal Huichochitlan		0.00	1,178.00			
00005	28/10/2024	I	00127	00127	LEY DE INGRESOS RECAUDADA Farmacias SaluDIF San Pablo Autopan		0.00	971.00			
00005	24/10/2024	I	00117	00117	LEY DE INGRESOS RECAUDADA Farmacias SaluDIF San Pedro Totoltepec		0.00	2,767.00			
00006	24/10/2024	I	00118	00118	LEY DE INGRESOS RECAUDADA Farmacias SaluDIF San Andrés Cuexcontitlan		0.00	2,823.00			
00005	24/10/2024	I	00120	00120	LEY DE INGRESOS RECAUDADA Farmacias SaluDIF Seminario		0.00	675.00			
00005	23/10/2024	I	00110	00110	LEY DE INGRESOS RECAUDADA Farmacias SaluDIF San Cristóbal Huichochitlan		0.00	1,656.00			
00005	23/10/2024	I	00111	00111	LEY DE INGRESOS RECAUDADA Farmacias SaluDIF Cacalomacan		0.00	2,338.00			
00005	22/10/2024	I	00101	00101	LEY DE INGRESOS RECAUDADA Farmacias SaluDIF San Pablo Autopan		0.00	2,107.00			
00006	22/10/2024	I	00103	00103	LEY DE INGRESOS RECAUDADA Farmacias SaluDIF La Unión		0.00	3,646.00			
00005	21/10/2024	I	00097	00097	LEY DE INGRESOS RECAUDADA Farmacias SaluDIF 8 Cedros		0.00	1,152.00			
00005	21/10/2024	I	00098	00098	LEY DE INGRESOS RECAUDADA Farmacias SaluDIF Cerrillo Vista Hermosa		0.00	1,648.00			
00005	21/10/2024	I	00099	00099	LEY DE INGRESOS RECAUDADA Farmacias SaluDIF Sauces		0.00	1,899.00			
00005	21/10/2024	I	00100	00100	LEY DE INGRESOS RECAUDADA Farmacias SaluDIF San Juan Tilapa		0.00	716.00			

00006	18/10/2024	I	00093	00093	LEY DE INGRESOS RECAUDADA Farmacias SaluDIF San Andrés Cuexcontitlan		0.00	3,229.00			
00009	18/10/2024	I	00094	00094	LEY DE INGRESOS RECAUDADA Farmacias SaluDIF La Unión		0.00	3,586.00			
00005	16/10/2024	I	00070	00070	LEY DE INGRESOS RECAUDADA Farmacias SaluDIF Seminario		0.00	1,080.00			
00005	16/10/2024	I	00074	00074	LEY DE INGRESOS RECAUDADA Farmacias SaluDIF Cerrillo Vista Hermosa		0.00	1,334.00			
00005	16/10/2024	I	00075	00075	LEY DE INGRESOS RECAUDADA Farmacias SaluDIF Sauces		0.00	1,539.00			
00005	15/10/2024	I	00063	00063	LEY DE INGRESOS RECAUDADA Farmacias SaluDIF Cacalomacan		0.00	1,113.00			
00005	15/10/2024	I	00064	00064	LEY DE INGRESOS RECAUDADA Farmacias SaluDIF San Cristóbal Huichochitlan		0.00	2,035.00			
00005	15/10/2024	I	00065	00065	LEY DE INGRESOS RECAUDADA Farmacias SaluDIF San Pedro Totoltepec		0.00	1,357.00			
00005	15/10/2024	I	00066	00066	LEY DE INGRESOS RECAUDADA Farmacias SaluDIF 8 Cedros		0.00	1,902.00			
00005	15/10/2024	I	00067	00067	LEY DE INGRESOS RECAUDADA Farmacias SaluDIF San Pablo Autopan		0.00	852.00			
00005	15/10/2024	I	00068	00068	LEY DE INGRESOS RECAUDADA Farmacias SaluDIF San Juan Tilapa		0.00	978.00			
00006	15/10/2024	I	00069	00069	LEY DE INGRESOS RECAUDADA Farmacias SaluDIF Seminario		0.00	591.00			
00005	11/10/2024	I	00050	00050	LEY DE INGRESOS RECAUDADA Farmacias SaluDIF La Unión		0.00	3,042.00			
00005	11/10/2024	I	00051	00051	LEY DE INGRESOS RECAUDADA Farmacias SaluDIF Seminario		0.00	1,115.00			
00005	10/10/2024	I	00042	00042	LEY DE INGRESOS RECAUDADA Farmacias SaluDIF Sauces		0.00	2,044.00			
00005	10/10/2024	I	00043	00043	LEY DE INGRESOS RECAUDADA Farmacias SaluDIF 8 Cedros		0.00	1,474.00			
00005	09/10/2024	I	00022	00022	LEY DE INGRESOS RECAUDADA Farmacias SaluDIF San Andrés Cuexcontitlan		0.00	2,535.00			
00006	09/10/2024	I	00040	00040	LEY DE INGRESOS RECAUDADA Farmacias SaluDIF San Andrés Cuexcontitlan		0.00	3,397.00			
00005	09/10/2024	I	00041	00041	LEY DE INGRESOS RECAUDADA Farmacias SaluDIF Cerrillo Vista Hermosa		0.00	1,257.00			
00005	08/10/2024	I	00026	00026	LEY DE INGRESOS RECAUDADA Farmacias SaluDIF San Pablo Autopan		0.00	1,987.00			
00005	08/10/2024	I	00027	00027	LEY DE INGRESOS RECAUDADA Farmacias SaluDIF San Juan Tilapa		0.00	510.00			
00005	08/10/2024	I	00028	00028	LEY DE INGRESOS RECAUDADA Farmacias SaluDIF San Cristóbal Huichochitlan		0.00	1,602.00			
00005	08/10/2024	I	00029	00029	LEY DE INGRESOS RECAUDADA Farmacias SaluDIF San Pedro Totoltepec		0.00	1,889.00			
00006	08/10/2024	I	00030	00030	LEY DE INGRESOS RECAUDADA Farmacias SaluDIF Cacalomacan		0.00	1,400.00			
00011	04/10/2024	I	00021	00021	LEY DE INGRESOS RECAUDADA Farmacias SaluDIF San Andrés Cuexcontitlan		0.00	3,036.00			
00006	04/10/2024	I	00023	00023	LEY DE INGRESOS RECAUDADA Farmacias SaluDIF San Andrés Cuexcontitlan		0.00	3,095.00			
00005	04/10/2024	I	00024	00024	LEY DE INGRESOS RECAUDADA Farmacias SaluDIF San Andrés Cuexcontitlan		0.00	3,421.00			
00006	03/10/2024	I	00012	00012	LEY DE INGRESOS RECAUDADA Farmacias SaluDIF La Unión		0.00	1,656.00			
00006	03/10/2024	I	00013	00013	LEY DE INGRESOS RECAUDADA Farmacias SaluDIF Sauces		0.00	864.00			
00005	03/10/2024	I	00014	00014	LEY DE INGRESOS RECAUDADA Farmacias SaluDIF Seminario		0.00	1,241.00			
00005	02/10/2024	I	00001	00001	LEY DE INGRESOS RECAUDADA Farmacias SaluDIF 8 Cedros		0.00	1,519.00			
00006	02/10/2024	I	00007	00007	LEY DE INGRESOS RECAUDADA Farmacias Periférico Mercado 16 de septiembre		0.00	23.00			
00006	02/10/2024	I	00008	00008	LEY DE INGRESOS RECAUDADA Farmacias SaluDIF Seminario		0.00	499.00			
00005	02/10/2024	I	00009	00009	LEY DE INGRESOS RECAUDADA Farmacias SaluDIF Sauces		0.00	1,409.00			
00013	02/10/2024	I	00011	00011	LEY DE INGRESOS RECAUDADA Farmacias SaluDIF Cacalomacan		0.00	7,115.00			
00005	30/09/2024	I	00126	00126	LEY DE INGRESOS RECAUDADA Farmacias SaluDIF San Pablo Autopan		0.00	1,011.00			
00005	30/09/2024	I	00127	00127	LEY DE INGRESOS RECAUDADA Farmacias SaluDIF San Juan Tilapa		0.00	796.00			
00006	30/09/2024	I	00128	00128	LEY DE INGRESOS RECAUDADA Farmacias SaluDIF San Cristóbal Huichochitlan		0.00	1,287.00			
00005	30/09/2024	I	00129	00129	LEY DE INGRESOS RECAUDADA Farmacias SaluDIF San Pedro Totoltepec		0.00	756.00			
00005	30/09/2024	I	00131	00131	LEY DE INGRESOS RECAUDADA Farmacias SaluDIF Cacalomacan		0.00	710.00			
00005	27/09/2024	I	00119	00119	LEY DE INGRESOS RECAUDADA Farmacias SaluDIF San Pedro Totoltepec		0.00	772.00			
00005	27/09/2024	I	00124	00124	LEY DE INGRESOS RECAUDADA Farmacias SaluDIF 8 Cedros		0.00	1,571.00			
00005	27/09/2024	I	00125	00125	LEY DE INGRESOS RECAUDADA Farmacias SaluDIF Cerrillo Vista Hermosa		0.00	1,301.00			
00005	25/09/2024	I	00100	00100	LEY DE INGRESOS RECAUDADA Farmacias SaluDIF San Cristóbal Huichochitlan		0.00	2,368.00			
00006	25/09/2024	I	00101	00101	LEY DE INGRESOS RECAUDADA Farmacias SaluDIF La Unión		0.00	1,631.00			
00005	25/09/2024	I	00102	00102	LEY DE INGRESOS RECAUDADA Farmacias Periférico Mercado 16 de septiembre		0.00	23.00			
00005	25/09/2024	I	00112	00112	LEY DE INGRESOS RECAUDADA Farmacias SaluDIF Sauces		0.00	1,650.00			
00005	23/09/2024	I	00095	00095	LEY DE INGRESOS RECAUDADA Farmacias SaluDIF San Andrés Cuexcontitlan		0.00	1,135.00			
00005	23/09/2024	I	00096	00096	LEY DE INGRESOS RECAUDADA Farmacias SaluDIF Cacalomacan		0.00	1,076.00			
00005	23/09/2024	I	00097	00097	LEY DE INGRESOS RECAUDADA Farmacias SaluDIF San Pablo Autopan		0.00	1,012.00			
00005	23/09/2024	I	00098	00098	LEY DE INGRESOS RECAUDADA Farmacias SaluDIF San Juan Tilapa		0.00	517.00			
00005	23/09/2024	I	00099	00099	LEY DE INGRESOS RECAUDADA Farmacias SaluDIF Cerrillo Vista Hermosa		0.00	1,447.00			
00005	20/09/2024	I	00081	00081	LEY DE INGRESOS RECAUDADA Farmacias SaluDIF Cerrillo Vista Hermosa		0.00	642.00			
00006	20/09/2024	I	00082	00082	LEY DE INGRESOS RECAUDADA Farmacias SaluDIF La Unión		0.00	2,418.00			
00007	20/09/2024	I	00083	00083	LEY DE INGRESOS RECAUDADA Farmacias SaluDIF Seminario		0.00	110.00			
00005	20/09/2024	I	00084	00084	LEY DE INGRESOS RECAUDADA Farmacias SaluDIF Seminario		0.00	252.00			
00005	20/09/2024	I	00085	00085	LEY DE INGRESOS RECAUDADA Farmacias SaluDIF San Pedro Totoltepec		0.00	823.00			
00005	20/09/2024	I	00086	00086	LEY DE INGRESOS RECAUDADA Farmacias SaluDIF 8 Cedros		0.00	1,341.00			
00005	20/09/2024	I	00087	00087	LEY DE INGRESOS RECAUDADA Farmacias SaluDIF Sauces		0.00	1,643.00			
00005	20/09/2024	I	00088	00088	LEY DE INGRESOS RECAUDADA Farmacias SaluDIF San Cristóbal Huichochitlan		0.00	1,740.00			
00005	19/09/2024	I	00078	00078	LEY DE INGRESOS RECAUDADA Farmacias Periférico Mercado 16 de septiembre		0.00	48.00			
00005	19/09/2024	I	00079	00079	LEY DE INGRESOS RECAUDADA Farmacias SaluDIF San Juan Tilapa		0.00	614.00			
00006	18/09/2024	I	00063	00063	LEY DE INGRESOS RECAUDADA Farmacias SaluDIF Cacalomacan		0.00	1,294.00			
00005	18/09/2024	I	00064	00064	LEY DE INGRESOS RECAUDADA Farmacias SaluDIF Cacalomacan		0.00	1,588.00			
00005	18/09/2024	I	00065	00065	LEY DE INGRESOS RECAUDADA Farmacias SaluDIF San Pablo Autopan		0.00	592.00			
00005	17/09/2024	I	00057	00057	LEY DE INGRESOS RECAUDADA Farmacias SaluDIF Sauces		0.00	2,448.00			
00005	17/09/2024	I	00059	00059	LEY DE INGRESOS RECAUDADA Farmacias SaluDIF 8 Cedros		0.00	2,125.00			
00006	17/09/2024	I	00060	00060	LEY DE INGRESOS RECAUDADA Farmacias SaluDIF Cerrillo Vista Hermosa		0.00	2,246.00			
00005	11/09/2024	I	00040	00040	LEY DE INGRESOS RECAUDADA Farmacias SaluDIF San Pedro Totoltepec		0.00	2,176.00			
00006	11/09/2024	I	00041	00041	LEY DE INGRESOS RECAUDADA Farmacias SaluDIF La Unión		0.00	3,661.00			

00006	10/09/2024	I	00036	00036	LEY DE INGRESOS RECAUDADA Farmacias Periférico Mercado 16 de septiembre		0.00	27.00		
00005	10/09/2024	I	00037	00037	LEY DE INGRESOS RECAUDADA Farmacias SaluDIF San Pablo Autopan		0.00	1,397.00		
00005	10/09/2024	I	00039	00039	LEY DE INGRESOS RECAUDADA Farmacias SaluDIF San Juan Tilapa		0.00	881.00		
00005	09/09/2024	I	00035	00035	LEY DE INGRESOS RECAUDADA Farmacias SaluDIF San Cristóbal Huichochitlan		0.00	1,957.00		
00005	05/09/2024	I	00022	00022	LEY DE INGRESOS RECAUDADA Farmacias Periférico Mercado 16 de septiembre		0.00	48.00		
00005	04/09/2024	I	00013	00013	LEY DE INGRESOS RECAUDADA Farmacias SaluDIF Sauces		0.00	1,330.00		
00007	04/09/2024	I	00014	00014	LEY DE INGRESOS RECAUDADA Farmacias SaluDIF Cacalomacan		0.00	1,476.00		
00005	04/09/2024	I	00015	00015	LEY DE INGRESOS RECAUDADA Farmacias SaluDIF 8 Cedros		0.00	471.00		
00006	04/09/2024	I	00019	00019	LEY DE INGRESOS RECAUDADA Farmacias SaluDIF La Unión		0.00	501.00		
00005	03/09/2024	I	00005	00005	LEY DE INGRESOS RECAUDADA Farmacias SaluDIF San Juan Tilapa		0.00	375.00		
00005	03/09/2024	I	00006	00006	LEY DE INGRESOS RECAUDADA Farmacias SaluDIF San Pedro Totoltepec		0.00	307.00		
00006	03/09/2024	I	00007	00007	LEY DE INGRESOS RECAUDADA Farmacias SaluDIF Seminario		0.00	982.00		
00005	02/09/2024	I	00001	00001	LEY DE INGRESOS RECAUDADA Farmacias SaluDIF Sauces		0.00	1,898.00		
00005	02/09/2024	I	00003	00003	LEY DE INGRESOS RECAUDADA Farmacias SaluDIF San Cristóbal Huichochitlan		0.00	432.00		
00005	02/09/2024	I	00004	00004	LEY DE INGRESOS RECAUDADA Farmacias SaluDIF San Pablo Autopan		0.00	1,111.00		
00006	30/08/2024	I	00170	00170	LEY DE INGRESOS RECAUDADA Farmacias SaluDIF La Unión		0.00	1,800.00		
00005	30/08/2024	I	00176	00176	LEY DE INGRESOS RECAUDADA Farmacias SaluDIF Cerrillo Vista Hermosa		0.00	189.00		
00005	29/08/2024	I	00149	00149	LEY DE INGRESOS RECAUDADA Farmacias SaluDIF Cerrillo Vista Hermosa		0.00	871.00		
00006	29/08/2024	I	00150	00150	LEY DE INGRESOS RECAUDADA Farmacias SaluDIF 8 Cedros		0.00	1,381.00		
00006	29/08/2024	I	00153	00153	LEY DE INGRESOS RECAUDADA Farmacias SaluDIF San Cristóbal Huichochitlan		0.00	1,056.00		
00008	29/08/2024	I	00154	00154	LEY DE INGRESOS RECAUDADA Farmacias SaluDIF Cacalomacan		0.00	1,279.00		
00007	29/08/2024	I	00155	00155	LEY DE INGRESOS RECAUDADA Farmacias Periférico Mercado 16 de septiembre		0.00	50.00		
00006	27/08/2024	I	00142	00142	LEY DE INGRESOS RECAUDADA Farmacias SaluDIF San Cristóbal Huichochitlan		0.00	1,467.00		
00005	26/08/2024	I	00123	00123	LEY DE INGRESOS RECAUDADA Farmacias SaluDIF Sauces		0.00	1,238.00		
00005	26/08/2024	I	00136	00136	LEY DE INGRESOS RECAUDADA Farmacias SaluDIF San Pablo Autopan		0.00	737.00		
00006	26/08/2024	I	00137	00137	LEY DE INGRESOS RECAUDADA Farmacias SaluDIF Seminario		0.00	517.00		
00006	26/08/2024	I	00138	00138	LEY DE INGRESOS RECAUDADA Farmacias SaluDIF San Pedro Totoltepec		0.00	1,126.00		
00006	23/08/2024	I	00116	00116	LEY DE INGRESOS RECAUDADA Farmacias SaluDIF San Pedro Totoltepec		0.00	328.00		
00005	23/08/2024	I	00117	00117	LEY DE INGRESOS RECAUDADA Farmacias SaluDIF 8 Cedros		0.00	2,038.00		
00005	23/08/2024	I	00119	00119	LEY DE INGRESOS RECAUDADA Farmacias SaluDIF Cerrillo Vista Hermosa		0.00	492.00		
00006	23/08/2024	I	00120	00120	LEY DE INGRESOS RECAUDADA Farmacias		0.00	1,378.00		
00008	23/08/2024	I	00121	00121	LEY DE INGRESOS RECAUDADA Farmacias Periférico Mercado 16 de septiembre		0.00	35.00		
00005	22/08/2024	I	00108	00108	LEY DE INGRESOS RECAUDADA Farmacias SaluDIF San Juan Tilapa		0.00	819.00		
00005	22/08/2024	I	00109	00109	LEY DE INGRESOS RECAUDADA Farmacias SaluDIF Cacalomacan		0.00	1,474.00		
00007	19/08/2024	I	00098	00098	LEY DE INGRESOS RECAUDADA Farmacias SaluDIF San Andrés Cuexcontitlan		0.00	2,502.00		
00005	19/08/2024	I	00099	00099	LEY DE INGRESOS RECAUDADA Farmacias SaluDIF San Andrés Cuexcontitlan		0.00	976.00		
00005	19/08/2024	I	00100	00100	LEY DE INGRESOS RECAUDADA Farmacias SaluDIF San Andrés Cuexcontitlan		0.00	1,643.00		
00005	16/08/2024	I	00095	00095	LEY DE INGRESOS RECAUDADA Farmacias SaluDIF Sauces		0.00	1,967.00		
00006	16/08/2024	I	00096	00096	LEY DE INGRESOS RECAUDADA Farmacias SaluDIF Seminario		0.00	933.00		
00005	16/08/2024	I	00097	00097	LEY DE INGRESOS RECAUDADA Farmacias SaluDIF Seminario		0.00	804.00		
00005	15/08/2024	I	00091	00091	LEY DE INGRESOS RECAUDADA Farmacias SaluDIF San Cristóbal Huichochitlan		0.00	946.00		
00006	15/08/2024	I	00094	00094	LEY DE INGRESOS RECAUDADA Farmacias SaluDIF 8 Cedros		0.00	1,303.00		
00005	14/08/2024	I	00074	00074	LEY DE INGRESOS RECAUDADA Farmacias SaluDIF San Pablo Autopan		0.00	914.00		
00005	14/08/2024	I	00075	00075	LEY DE INGRESOS RECAUDADA Farmacias SaluDIF Cerrillo Vista Hermosa		0.00	997.00		
00006	14/08/2024	I	00076	00076	LEY DE INGRESOS RECAUDADA Farmacias SaluDIF San Pedro Totoltepec		0.00	847.00		
00005	14/08/2024	I	00077	00077	LEY DE INGRESOS RECAUDADA Farmacias SaluDIF San Juan Tilapa		0.00	973.00		
00005	14/08/2024	I	00078	00078	LEY DE INGRESOS RECAUDADA Farmacias SaluDIF Cacalomacan		0.00	1,258.00		
00006	14/08/2024	I	00085	00085	LEY DE INGRESOS RECAUDADA Farmacias SaluDIF La Unión		0.00	2,385.00		
00007	14/08/2024	I	00089	00089	LEY DE INGRESOS RECAUDADA Farmacias Periférico Mercado 16 de septiembre		0.00	66.00		
00006	08/08/2024	I	00026	00026	LEY DE INGRESOS RECAUDADA Farmacias SaluDIF Sauces		0.00	1,351.00		
00005	08/08/2024	I	00027	00027	LEY DE INGRESOS RECAUDADA Farmacias Periférico Mercado 16 de septiembre		0.00	245.00		
00006	07/08/2024	I	00020	00020	LEY DE INGRESOS RECAUDADA Farmacias Sobre Farmacia, Sobre Servicios Médicos y Psicológicos		0.00	1,655.00		
00006	07/08/2024	I	00021	00021	LEY DE INGRESOS RECAUDADA Farmacias SaluDIF La Unión		0.00	1,456.00		
00005	07/08/2024	I	00022	00022	LEY DE INGRESOS RECAUDADA Farmacias SaluDIF Cacalomacan		0.00	1,171.00		
00005	07/08/2024	I	00024	00024	LEY DE INGRESOS RECAUDADA Farmacias SaluDIF 8 Cedros		0.00	2,445.00		
00006	07/08/2024	I	00025	00025	LEY DE INGRESOS RECAUDADA Farmacias SaluDIF San Cristóbal Huichochitlan		0.00	322.00		
00005	06/08/2024	I	00016	00016	LEY DE INGRESOS RECAUDADA Farmacias SaluDIF Cerrillo Vista Hermosa		0.00	373.00		
00005	06/08/2024	I	00017	00017	LEY DE INGRESOS RECAUDADA Farmacias SaluDIF San Pablo Autopan		0.00	635.00		
00005	06/08/2024	I	00018	00018	LEY DE INGRESOS RECAUDADA Farmacias SaluDIF San Juan Tilapa		0.00	121.00		
00005	06/08/2024	I	00019	00019	LEY DE INGRESOS RECAUDADA Farmacias SaluDIF San Juan Tilapa		0.00	62.00		
00007	05/08/2024	I	00003	00003	LEY DE INGRESOS RECAUDADA Farmacias SaluDIF La Unión		0.00	1,078.00		
00005	05/08/2024	I	00005	00005	LEY DE INGRESOS RECAUDADA Farmacias SaluDIF La Unión		0.00	1,233.00		
00005	05/08/2024	I	00006	00006	LEY DE INGRESOS RECAUDADA Farmacias Periférico Mercado 16 de septiembre		0.00	326.00		
00005	05/08/2024	I	00008	00008	LEY DE INGRESOS RECAUDADA Farmacias SaluDIF Sauces		0.00	2,152.00		
00005	01/08/2024	I	00001	00001	LEY DE INGRESOS RECAUDADA Farmacias SaluDIF 8 Cedros		0.00	1,287.00		
00005	01/08/2024	I	00002	00002	LEY DE INGRESOS RECAUDADA Farmacias SaluDIF Seminario		0.00	1,220.00		
00005	01/08/2024	I	00004	00004	LEY DE INGRESOS RECAUDADA Farmacias SaluDIF La Unión		0.00	1,973.00		
00005	01/08/2024	I	00141	00141	LEY DE INGRESOS RECAUDADA Farmacias SaluDIF San Juan Tilapa		0.00	569.00		
00005	31/07/2024	I	00089	00089	LEY DE INGRESOS RECAUDADA FarmaciasSaluDIF Cerrillo Vista Hermosa		0.00	1,090.00		
00005	31/07/2024	I	00090	00090	LEY DE INGRESOS RECAUDADA Farmacias SaluDIF San Pedro Totoltepec		0.00	1,275.00		

00005	31/07/2024	I	00091	00091	LEY DE INGRESOS RECAUDADA Farmacias SaluDIF San Cristóbal Huichochitlan		0.00	1,664.00			
00005	31/07/2024	I	00097	00097	LEY DE INGRESOS RECAUDADA Farmacias SaluDIF 8 Cedros		0.00	2,485.00			
00005	30/07/2024	I	00075	00075	LEY DE INGRESOS RECAUDADA Farmacias SaluDIF San Pablo Autopan		0.00	765.00			
00006	30/07/2024	I	00082	00082	LEY DE INGRESOS RECAUDADA Farmacias SaluDIF Cacalomacan		0.00	636.00			
00006	30/07/2024	I	00088	00088	LEY DE INGRESOS RECAUDADA Farmacias SaluDIF San Juan Tilapa		0.00	593.00			
00006	10/07/2024	I	00053	00053	LEY DE INGRESOS RECAUDADA Farmacias SaluDIF San Andrés Cuexcontitlan		0.00	2,427.00			
00007	10/07/2024	I	00058	00058	LEY DE INGRESOS RECAUDADA Farmacias SaluDIF San Andrés Cuexcontitlan		0.00	1,674.00			
00005	09/07/2024	I	00043	00043	LEY DE INGRESOS RECAUDADA Farmacias SaluDIF Sauces		0.00	2,527.00			
00007	09/07/2024	I	00052	00052	LEY DE INGRESOS RECAUDADA Farmacias SaluDIF San Andrés Cuexcontitlan		0.00	3,960.00			
00005	08/07/2024	I	00031	00031	LEY DE INGRESOS RECAUDADA Farmacias SaluDIF San Pedro Totoltepec		0.00	1,371.00			
00005	08/07/2024	I	00032	00032	LEY DE INGRESOS RECAUDADA Farmacias SaluDIF Cerrillo Vista Hermosa		0.00	171.00			
00005	08/07/2024	I	00033	00033	LEY DE INGRESOS RECAUDADA Farmacias SaluDIF Seminario		0.00	90.00			
00005	08/07/2024	I	00034	00034	LEY DE INGRESOS RECAUDADA Farmacias SaluDIF San Cristóbal Huichochitlan		0.00	1,010.00			
00005	08/07/2024	I	00035	00035	LEY DE INGRESOS RECAUDADA Farmacias SaluDIF Cacalomacan		0.00	271.00			
00005	08/07/2024	I	00036	00036	LEY DE INGRESOS RECAUDADA Farmacias SaluDIF 8 Cedros		0.00	1,172.00			
00005	08/07/2024	I	00037	00037	LEY DE INGRESOS RECAUDADA Farmacias SaluDIF San Juan Tilapa		0.00	418.00			
00005	08/07/2024	I	00038	00038	LEY DE INGRESOS RECAUDADA Farmacias SaluDIF San Pablo Autopan		0.00	809.00			
00005	08/07/2024	I	00040	00040	LEY DE INGRESOS RECAUDADA Farmacias SaluDIF La Unión		0.00	275.00			
00005	05/07/2024	I	00026	00026	LEY DE INGRESOS RECAUDADA Farmacias Periférico Mercado 16 de septiembre		0.00	414.00			
00006	05/07/2024	I	00028	00028	LEY DE INGRESOS RECAUDADA Farmacias SaluDIF La Unión		0.00	1,286.00			
00005	04/07/2024	I	00019	00019	LEY DE INGRESOS RECAUDADA Farmacias SaluDIF San Pedro Totoltepec		0.00	883.00			
00005	04/07/2024	I	00020	00020	LEY DE INGRESOS RECAUDADA Farmacias SaluDIF San Cristóbal Huichochitlan		0.00	1,219.00			
00005	04/07/2024	I	00021	00021	LEY DE INGRESOS RECAUDADA Farmacias SaluDIF Cacalomacan		0.00	1,272.00			
00005	04/07/2024	I	00022	00022	LEY DE INGRESOS RECAUDADA Farmacias SaluDIF 8 Cedros		0.00	1,511.00			
00005	04/07/2024	I	00023	00023	LEY DE INGRESOS RECAUDADA Farmacias SaluDIF Seminario		0.00	520.00			
00005	04/07/2024	I	00024	00024	LEY DE INGRESOS RECAUDADA Farmacias SaluDIF Sauces		0.00	1,515.00			
00005	04/07/2024	I	00025	00025	LEY DE INGRESOS RECAUDADA Farmacias SaluDIF Sauces		0.00	1,013.00			
00007	03/07/2024	I	00012	00012	LEY DE INGRESOS RECAUDADA Farmacias SaluDIF San Andrés Cuexcontitlan		0.00	3,030.00			
00005	03/07/2024	I	00016	00016	LEY DE INGRESOS RECAUDADA Farmacias SaluDIF Cerrillo Vista Hermosa		0.00	620.00			
00005	03/07/2024	I	00017	00017	LEY DE INGRESOS RECAUDADA Farmacias SaluDIF San Juan Tilapa		0.00	419.00			
00005	03/07/2024	I	00018	00018	LEY DE INGRESOS RECAUDADA Farmacias SaluDIF San Pablo Autopan		0.00	1,093.00			
00008	02/07/2024	I	00006	00006	LEY DE INGRESOS RECAUDADA Farmacias SaluDIF San Andrés Cuexcontitlan		0.00	2,182.00			
00006	01/07/2024	I	00003	00003	LEY DE INGRESOS RECAUDADA Farmacias SaluDIF La Unión		0.00	1,640.00			
00005	01/07/2024	I	00004	00004	LEY DE INGRESOS RECAUDADA Farmacias SaluDIF La Unión		0.00	1,694.00			
00006	28/06/2024	I	00127	00127	LEY DE INGRESOS RECAUDADA Farmacias SaluDIF Seminario		0.00	2,022.00			
00005	28/06/2024	I	00128	00128	LEY DE INGRESOS RECAUDADA Farmacias SaluDIF Seminario		0.00	412.00			
00006	28/06/2024	I	00129	00129	LEY DE INGRESOS RECAUDADA Farmacias SaluDIF 8 Cedros		0.00	1,553.00			
00005	28/06/2024	I	00130	00130	LEY DE INGRESOS RECAUDADA Farmacias SaluDIF Cacalomacan		0.00	1,289.00			
00005	28/06/2024	I	00131	00131	LEY DE INGRESOS RECAUDADA Farmacias SaluDIF Cacalomacan		0.00	1,018.00			
00005	28/06/2024	I	00133	00133	LEY DE INGRESOS RECAUDADA Farmacias SaluDIF Sauces		0.00	1,332.00			
00005	28/06/2024	I	00134	00134	LEY DE INGRESOS RECAUDADA Farmacias SaluDIF San Pedro Totoltepec		0.00	1,175.00			
00005	28/06/2024	I	00143	00143	LEY DE INGRESOS RECAUDADA Farmacias Periférico Mercado 16 de septiembre		0.00	29.00			
00005	27/06/2024	I	00112	00112	LEY DE INGRESOS RECAUDADA Farmacias SaluDIF Cerrillo Vista Hermosa		0.00	27.00			
00005	27/06/2024	I	00120	00120	LEY DE INGRESOS RECAUDADA Farmacias SaluDIF San Cristóbal Huichochitlan		0.00	104.00			
00005	27/06/2024	I	00121	00121	LEY DE INGRESOS RECAUDADA Farmacias SaluDIF San Pablo Autopan		0.00	986.00			
00005	27/06/2024	I	00122	00122	LEY DE INGRESOS RECAUDADA Farmacias SaluDIF San Juan Tilapa		0.00	193.00			
00005	26/06/2024	I	00099	00099	LEY DE INGRESOS RECAUDADA Farmacias SaluDIF Sauces		0.00	3,182.00			
00005	26/06/2024	I	00104	00104	LEY DE INGRESOS RECAUDADA Farmacias SaluDIF San Juan Tilapa		0.00	390.00			
00005	26/06/2024	I	00105	00105	LEY DE INGRESOS RECAUDADA Farmacias SaluDIF San Cristóbal Huichochitlan		0.00	1,783.00			
00005	26/06/2024	I	00106	00106	LEY DE INGRESOS RECAUDADA Farmacias SaluDIF Cerrillo Vista Hermosa		0.00	1,528.00			
00005	26/06/2024	I	00107	00107	LEY DE INGRESOS RECAUDADA Farmacias SaluDIF 8 Cedros		0.00	2,133.00			
00005	25/06/2024	I	00095	00095	LEY DE INGRESOS RECAUDADA Farmacias SaluDIF Sauces		0.00	3,168.00			
00005	25/06/2024	I	00096	00096	LEY DE INGRESOS RECAUDADA Farmacias SaluDIF 8 Cedros		0.00	1,917.00			
00005	25/06/2024	I	00097	00097	LEY DE INGRESOS RECAUDADA Farmacias SaluDIF San Pablo Autopan		0.00	1,956.00			
00006	25/06/2024	I	00098	00098	LEY DE INGRESOS RECAUDADA Farmacias SaluDIF San Pedro Totoltepec		0.00	1,477.00			
00005	24/06/2024	I	00087	00087	LEY DE INGRESOS RECAUDADA Farmacias SaluDIF La Unión		0.00	2,289.00			
00005	18/06/2024	I	00066	00066	LEY DE INGRESOS RECAUDADA Farmacias SaluDIF San Cristóbal Huichochitlan		0.00	963.00			
00005	18/06/2024	I	00067	00067	LEY DE INGRESOS RECAUDADA Farmacias SaluDIF Cerrillo Vista Hermosa		0.00	679.00			
00006	18/06/2024	I	00068	00068	LEY DE INGRESOS RECAUDADA Farmacias SaluDIF San Pedro Totoltepec		0.00	1,746.00			
00006	18/06/2024	I	00069	00069	LEY DE INGRESOS RECAUDADA Farmacias SaluDIF Seminario		0.00	1,412.00			
00006	18/06/2024	I	00070	00070	LEY DE INGRESOS RECAUDADA Farmacias SaluDIF Cacalomacan		0.00	1,325.00			
00007	17/06/2024	I	00054	00054	LEY DE INGRESOS RECAUDADA Farmacias SaluDIF La Unión		0.00	2,308.00			
00005	17/06/2024	I	00064	00064	LEY DE INGRESOS RECAUDADA Farmacias SaluDIF San Juan Tilapa		0.00	206.00			
00005	17/06/2024	I	00065	00065	LEY DE INGRESOS RECAUDADA Farmacias SaluDIF San Pablo Autopan		0.00	436.00			
00006	14/06/2024	I	00049	00049	LEY DE INGRESOS RECAUDADA Farmacias SaluDIF San Pedro Totoltepec		0.00	1,676.00			
00005	14/06/2024	I	00050	00050	LEY DE INGRESOS RECAUDADA Farmacias SaluDIF 8 Cedros		0.00	2,129.00			
00005	13/06/2024	I	00037	00037	LEY DE INGRESOS RECAUDADA Farmacias SaluDIF Cacalomacan		0.00	1,957.00			
00005	13/06/2024	I	00038	00038	LEY DE INGRESOS RECAUDADA Farmacias SaluDIF San Andrés Cuexcontitlan		0.00	1,287.00			
00005	13/06/2024	I	00048	00048	LEY DE INGRESOS RECAUDADA Farmacias SaluDIF San Pedro Totoltepec		0.00	214.00			
00005	11/06/2024	I	00028	00028	LEY DE INGRESOS RECAUDADA Farmacias SaluDIF San Pablo Autopan		0.00	791.00			

00005	11/06/2024	I	00029	00029	LEY DE INGRESOS RECAUDADA Farmacias SaluDIF San Cristóbal Huichochitlan		0.00	2,264.00			
00005	11/06/2024	I	00030	00030	LEY DE INGRESOS RECAUDADA Farmacias SaluDIF Seminario		0.00	1,728.00			
00005	10/06/2024	I	00025	00025	LEY DE INGRESOS RECAUDADA Farmacias SaluDIF Sauces		0.00	3,038.00			
00005	10/06/2024	I	00026	00026	LEY DE INGRESOS RECAUDADA Farmacias SaluDIF Cerrillo Vista Hermosa		0.00	2,083.00			
00005	10/06/2024	I	00027	00027	LEY DE INGRESOS RECAUDADA Farmacias SaluDIF San Juan Tilapa		0.00	518.00			
00006	07/06/2024	I	00020	00020	LEY DE INGRESOS RECAUDADA Farmacias SaluDIF Seminario		0.00	476.00			
00005	07/06/2024	I	00022	00022	LEY DE INGRESOS RECAUDADA Farmacias SaluDIF 8 Cedros		0.00	773.00			
00005	04/06/2024	I	00003	00003	LEY DE INGRESOS RECAUDADA Farmacias SaluDIF Sauces		0.00	1,086.00			
00005	04/06/2024	I	00004	00004	LEY DE INGRESOS RECAUDADA Farmacias SaluDIF Cerrillo Vista Hermosa		0.00	315.00			
00005	04/06/2024	I	00010	00010	LEY DE INGRESOS RECAUDADA Farmacias SaluDIF San Juan Tilapa		0.00	521.00			
00005	04/06/2024	I	00011	00011	LEY DE INGRESOS RECAUDADA Farmacias SaluDIF La Unión		0.00	489.00			
00005	03/06/2024	I	00001	00001	LEY DE INGRESOS RECAUDADA Farmacias SaluDIF 8 Cedros		0.00	1,841.00			
00005	31/05/2024	I	00128	00128	LEY DE INGRESOS RECAUDADA Farmacias SaluDIF San Pedro Totoltepec		0.00	1,053.00			
00005	31/05/2024	I	00131	00131	LEY DE INGRESOS RECAUDADA Farmacias SaluDIF Cacalomacan		0.00	1,052.00			
00005	31/05/2024	I	00132	00132	LEY DE INGRESOS RECAUDADA Farmacias SaluDIF San Andrés Cuexcontitlan		0.00	126.00			
00005	31/05/2024	I	00133	00133	LEY DE INGRESOS RECAUDADA Farmacias SaluDIF Sauces		0.00	774.00			
00006	30/05/2024	I	00118	00118	LEY DE INGRESOS RECAUDADA Farmacias SaluDIF La Unión		0.00	85.00			
00005	30/05/2024	I	00120	00120	LEY DE INGRESOS RECAUDADA Farmacias SaluDIF Cerrillo Vista Hermosa		0.00	153.00			
00006	30/05/2024	I	00121	00121	LEY DE INGRESOS RECAUDADA Farmacias SaluDIF Seminario		0.00	227.00			
00005	30/05/2024	I	00122	00122	LEY DE INGRESOS RECAUDADA Farmacias SaluDIF San Cristóbal Huichochitlan		0.00	1,357.00			
00005	30/05/2024	I	00123	00123	LEY DE INGRESOS RECAUDADA Farmacias SaluDIF San Pablo Autopan		0.00	216.00			
00005	29/05/2024	I	00108	00108	LEY DE INGRESOS RECAUDADA Farmacias SaluDIF 8 Cedros		0.00	453.00			
00005	29/05/2024	I	00109	00109	LEY DE INGRESOS RECAUDADA Farmacias SaluDIF Seminario		0.00	166.00			
00005	29/05/2024	I	00111	00111	LEY DE INGRESOS RECAUDADA Farmacias SaluDIF Cerrillo Vista Hermosa		0.00	25.00			
00005	29/05/2024	I	00112	00112	LEY DE INGRESOS RECAUDADA Farmacias SaluDIF San Juan Tilapa		0.00	180.00			
00006	29/05/2024	I	00113	00113	LEY DE INGRESOS RECAUDADA Farmacias Periférico Mercado 16 de septiembre		0.00	117.00			
00005	27/05/2024	I	00101	00101	LEY DE INGRESOS RECAUDADA Farmacias SaluDIF San Pedro Totoltepec		0.00	495.00			
00005	27/05/2024	I	00102	00102	LEY DE INGRESOS RECAUDADA Farmacias SaluDIF San Cristóbal Huichochitlan		0.00	600.00			
00005	27/05/2024	I	00103	00103	LEY DE INGRESOS RECAUDADA Farmacias SaluDIF San Pablo Autopan		0.00	282.00			
00005	27/05/2024	I	00104	00104	LEY DE INGRESOS RECAUDADA Farmacias SaluDIF Sauces		0.00	140.00			
00005	27/05/2024	I	00105	00105	LEY DE INGRESOS RECAUDADA Farmacias SaluDIF Cacalomacan		0.00	165.00			
00005	24/05/2024	I	00099	00099	LEY DE INGRESOS RECAUDADA Farmacias SaluDIF San Cristóbal Huichochitlan		0.00	275.00			
00005	23/05/2024	I	00084	00084	LEY DE INGRESOS RECAUDADA Farmacias SaluDIF San Andrés Cuexcontitlan		0.00	100.00			
00006	23/05/2024	I	00086	00086	LEY DE INGRESOS RECAUDADA Farmacias SaluDIF La Unión		0.00	135.00			
00005	21/05/2024	I	00077	00077	LEY DE INGRESOS RECAUDADA Farmacias SaluDIF Cacalomacan		0.00	987.50			
00005	21/05/2024	I	00079	00079	LEY DE INGRESOS RECAUDADA Farmacias SaluDIF Seminario		0.00	210.00			
00005	21/05/2024	I	00081	00081	LEY DE INGRESOS RECAUDADA Farmacias SaluDIF Cerrillo Vista Hermosa		0.00	120.00			
00005	21/05/2024	I	00082	00082	LEY DE INGRESOS RECAUDADA Farmacias SaluDIF Sauces		0.00	200.00			
00005	21/05/2024	I	00083	00083	LEY DE INGRESOS RECAUDADA Farmacias SaluDIF San Pedro Totoltepec		0.00	99.00			
00005	16/05/2024	I	00023	00023	LEY DE INGRESOS RECAUDADA Farmacias SaluDIF Seminario		0.00	172.00			
00005	16/05/2024	I	00056	00056	LEY DE INGRESOS RECAUDADA Farmacias SaluDIF La Unión		0.00	114.00			
00005	15/05/2024	I	00052	00052	LEY DE INGRESOS RECAUDADA Farmacias SaluDIF San Pablo Autopan		0.00	249.00			
00005	15/05/2024	I	00053	00053	LEY DE INGRESOS RECAUDADA Farmacias SaluDIF San Juan Tilapa		0.00	86.00			
00006	15/05/2024	I	00054	00054	LEY DE INGRESOS RECAUDADA Farmacias SaluDIF Cacalomacan		0.00	60.00			
00005	14/05/2024	I	00046	00046	LEY DE INGRESOS RECAUDADA Farmacias SaluDIF Cerrillo Vista Hermosa		0.00	144.00			
00005	14/05/2024	I	00047	00047	LEY DE INGRESOS RECAUDADA Farmacias SaluDIF San Cristóbal Huichochitlan		0.00	140.00			
00005	14/05/2024	I	00050	00050	LEY DE INGRESOS RECAUDADA Farmacias SaluDIF Sauces		0.00	154.00			
00005	14/05/2024	I	00051	00051	LEY DE INGRESOS RECAUDADA Farmacias SaluDIF San Andrés Cuexcontitlan		0.00	332.00			
00010	09/05/2024	I	00014	00014	LEY DE INGRESOS RECAUDADA Farmacias SaluDIF San Pablo Autopan		0.00	156.00			
00005	09/05/2024	I	00017	00017	LEY DE INGRESOS RECAUDADA Farmacias SaluDIF San Cristóbal Huichochitlan		0.00	296.00			
00005	09/05/2024	I	00018	00018	LEY DE INGRESOS RECAUDADA Farmacias SaluDIF Cerrillo Vista Hermosa		0.00	50.00			
00005	09/05/2024	I	00019	00019	LEY DE INGRESOS RECAUDADA Farmacias SaluDIF San Pedro Totoltepec		0.00	198.00			
00005	09/05/2024	I	00021	00021	LEY DE INGRESOS RECAUDADA Farmacias SaluDIF Sauces		0.00	121.00			
00005	09/05/2024	I	00022	00022	LEY DE INGRESOS RECAUDADA Farmacias SaluDIF San Juan Tilapa		0.00	96.00			
00005	01/05/2024	I	00076	00076	LEY DE INGRESOS RECAUDADA Farmacias SaluDIF San Juan Tilapa		0.00	98.00			
00005	01/05/2024	I	00078	00078	LEY DE INGRESOS RECAUDADA Farmacias SaluDIF San Pablo Autopan		0.00	269.00			
00005	07/02/2024	I	00014	00014	LEY DE INGRESOS RECAUDADA Farmacias SaluDIF San Juan Tilapa		0.00	24.00			
00005	07/02/2024	I	00016	00016	LEY DE INGRESOS RECAUDADA Farmacias SaluDIF Sauces		0.00	219.00			
00005	07/02/2024	I	00017	00017	LEY DE INGRESOS RECAUDADA Farmacias SaluDIF San Cristóbal Huichochitlan		0.00	724.00			
00005	07/02/2024	I	00018	00018	LEY DE INGRESOS RECAUDADA Farmacias SaluDIF 8 Cedros		0.00	160.00			
00006	06/02/2024	I	00003	00003	LEY DE INGRESOS RECAUDADA Farmacias SaluDIF San Pedro Totoltepec		0.00	382.00			
00005	06/02/2024	I	00004	00004	LEY DE INGRESOS RECAUDADA Farmacias SaluDIF Cerrillo Vista Hermosa		0.00	253.00			
00006	06/02/2024	I	00006	00006	LEY DE INGRESOS RECAUDADA Farmacias SaluDIF San Pablo Autopan		0.00	25.00			
00006	31/01/2024	I	00108	00108	LEY DE INGRESOS RECAUDADA Farmacias SaluDIF San Pedro Totoltepec		0.00	1,290.00			
00006	31/01/2024	I	00113	00113	LEY DE INGRESOS RECAUDADA Farmacias SaluDIF San Pablo Autopan		0.00	1,087.00			
00006	31/01/2024	I	00115	00115	LEY DE INGRESOS RECAUDADA Farmacias SaluDIF Seminario		0.00	685.00			
00008	31/01/2024	I	00116	00116	LEY DE INGRESOS RECAUDADA Farmacias SaluDIF Cacalomacan		0.00	171.00			
00006	31/01/2024	I	00117	00117	LEY DE INGRESOS RECAUDADA Farmacias SaluDIF La Unión		0.00	729.00			
00005	31/01/2024	I	00118	00118	LEY DE INGRESOS RECAUDADA Farmacias SaluDIF La Unión		0.00	49.00			
00005	31/01/2024	I	00119	00119	LEY DE INGRESOS RECAUDADA Farmacias SaluDIF 8 Cedros		0.00	45.00			

00005	31/01/2024	I	00120	00120	LEY DE INGRESOS RECAUDADA Farmacias SaluDIF 8 Cedros			0.00	23.00		
00005	31/01/2024	I	00122	00122	LEY DE INGRESOS RECAUDADA Farmacias SaluDIF San Juan Tilapa			0.00	78.00		
00005	31/01/2024	I	00128	00128	LEY DE INGRESOS RECAUDADA Farmacias SaluDIF San Andrés Cuexcontitlan			0.00	149.00		
00006	31/01/2024	I	00129	00129	LEY DE INGRESOS RECAUDADA Farmacias SaluDIF San Andrés Cuexcontitlan			0.00	35.00		
00006	30/01/2024	I	00101	00101	LEY DE INGRESOS RECAUDADA Farmacias SaluDIF San Juan Tilapa			0.00	665.00		
00006	30/01/2024	I	00102	00102	LEY DE INGRESOS RECAUDADA Farmacias SaluDIF Cerrillo Vista Hermosa			0.00	261.00		
00005	30/01/2024	I	00103	00103	LEY DE INGRESOS RECAUDADA Farmacias SaluDIF Sauces			0.00	1,453.00		
00005	30/01/2024	I	00107	00107	LEY DE INGRESOS RECAUDADA Farmacias SaluDIF San Cristóbal Huichochitlan			0.00	243.00		
00006	25/01/2024	I	00085	00085	LEY DE INGRESOS RECAUDADA Farmacias Sobre Farmacia, Servicios Médicos, Laboratorio y Psicológicos			0.00	1,730.00		
00006	25/01/2024	I	00086	00086	LEY DE INGRESOS RECAUDADA Farmacias SaluDIF La Unión			0.00	1,365.00		
00005	25/01/2024	I	00087	00087	LEY DE INGRESOS RECAUDADA Farmacias SaluDIF Sauces			0.00	1,076.00		
00006	25/01/2024	I	00088	00088	LEY DE INGRESOS RECAUDADA Farmacias SaluDIF Cacalomacan			0.00	90.00		
00006	24/01/2024	I	00081	00081	LEY DE INGRESOS RECAUDADA Farmacias SaluDIF Seminario			0.00	260.00		
00006	24/01/2024	I	00082	00082	LEY DE INGRESOS RECAUDADA Farmacias SaluDIF San Juan Tilapa			0.00	696.00		
00006	24/01/2024	I	00083	00083	LEY DE INGRESOS RECAUDADA Farmacias SaluDIF San Pablo Autopan			0.00	652.00		
00005	23/01/2024	I	00064	00064	LEY DE INGRESOS RECAUDADA Farmacias SaluDIF 8 Cedros			0.00	189.00		
00006	23/01/2024	I	00065	00065	LEY DE INGRESOS RECAUDADA Farmacias SaluDIF Cerrillo Vista Hermosa			0.00	62.00		
00005	22/01/2024	I	00062	00062	LEY DE INGRESOS RECAUDADA Farmacias SaluDIF San Cristóbal Huichochitlan			0.00	143.00		
00005	22/01/2024	I	00063	00063	LEY DE INGRESOS RECAUDADA Farmacias SaluDIF 8 Cedros			0.00	172.00		
00006	17/01/2024	I	00034	00034	LEY DE INGRESOS RECAUDADA Farmacias SaluDIF Cerrillo Vista Hermosa			0.00	137.00		
00005	17/01/2024	I	00035	00035	LEY DE INGRESOS RECAUDADA Farmacias SaluDIF La Unión			0.00	500.00		
00006	17/01/2024	I	00037	00037	LEY DE INGRESOS RECAUDADA Farmacias Periférico Mercado 16 de septiembre			0.00	264.00		
00005	17/01/2024	I	00039	00039	LEY DE INGRESOS RECAUDADA Farmacias SaluDIF Sauces			0.00	335.00		
00006	16/01/2024	I	00028	00028	LEY DE INGRESOS RECAUDADA Farmacias SaluDIF San Pablo Autopan			0.00	1,021.00		
00006	16/01/2024	I	00029	00029	LEY DE INGRESOS RECAUDADA Farmacias SaluDIF Seminario			0.00	212.00		
00006	16/01/2024	I	00030	00030	LEY DE INGRESOS RECAUDADA Farmacias SaluDIF Cacalomacan			0.00	90.00		
00005	16/01/2024	I	00031	00031	LEY DE INGRESOS RECAUDADA Farmacias SaluDIF San Andrés Cuexcontitlan			0.00	155.00		
00005	16/01/2024	I	00033	00033	LEY DE INGRESOS RECAUDADA Farmacias SaluDIF 8 Cedros			0.00	152.00		
00005	15/01/2024	I	00025	00025	LEY DE INGRESOS RECAUDADA Farmacias SaluDIF San Pedro Totoltepec			0.00	820.00		
00005	15/01/2024	I	00026	00026	LEY DE INGRESOS RECAUDADA Farmacias SaluDIF San Cristóbal Huichochitlan			0.00	95.00		
00006	15/01/2024	I	00027	00027	LEY DE INGRESOS RECAUDADA Farmacias SaluDIF San Juan Tilapa			0.00	626.00		
00005	10/01/2024	I	00008	00008	LEY DE INGRESOS RECAUDADA Farmacias SaluDIF Sauces			0.00	667.00		
00005	10/01/2024	I	00009	00009	LEY DE INGRESOS RECAUDADA Farmacias SaluDIF Cacalomacan			0.00	92.00		
00005	10/01/2024	I	00010	00010	LEY DE INGRESOS RECAUDADA Farmacias SaluDIF Cerrillo Vista Hermosa			0.00	64.00		
00005	09/01/2024	I	00002	00002	LEY DE INGRESOS RECAUDADA Farmacias SaluDIF San Pedro Totoltepec			0.00	50.00		
00005	09/01/2024	I	00004	00004	LEY DE INGRESOS RECAUDADA Farmacias SaluDIF San Andrés Cuexcontitlan			0.00	70.00		
00005	09/01/2024	I	00005	00005	LEY DE INGRESOS RECAUDADA Farmacias SaluDIF 8 Cedros			0.00	143.00		
00005	09/01/2024	I	00007	00007	LEY DE INGRESOS RECAUDADA Farmacias SaluDIF San Cristóbal Huichochitlan			0.00	165.00		
00005	01/01/2024	I	00003	00003	LEY DE INGRESOS RECAUDADA Farmacias SaluDIF San Juan Tilapa			0.00	123.00		
					TOTAL:			**0.00**	**478,210.50**		
8150	**000004173**	**000000000000000001**		**0001**	**0003**	**Servicios Médicos**	**0.00**	**0.00**	**1,702,943.00**	**1,702,943.00**	
REN.	**FECHA**	**TIPO**	**N.POL.**	**REF**		**CONCEPTO**		**DEBE**	**HABER**		
00010	31/12/2024	I	00102	00102	LEY DE INGRESOS RECAUDADA Servicios Médicos SaluDIF San Juan Tilapa			0.00	280.00		
00010	31/12/2024	I	00103	00103	LEY DE INGRESOS RECAUDADA Servicios Médicos SaluDIF Seminario			0.00	562.00		
00010	31/12/2024	I	00104	00104	LEY DE INGRESOS RECAUDADA Servicios Médicos SaluDIF Sauces			0.00	1,370.00		
00010	31/12/2024	I	00105	00105	LEY DE INGRESOS RECAUDADA Servicios Médicos SaluDIF San Andrés Cuexcontitlan			0.00	954.00		
00010	31/12/2024	I	00106	00106	LEY DE INGRESOS RECAUDADA Servicios Médicos SaluDIF La Unión			0.00	1,640.00		
00005	31/12/2024	I	00107	00107	LEY DE INGRESOS RECAUDADA Servicios Médicos Periférico Mercado 16 de septiembre			0.00	2,832.00		
00010	31/12/2024	I	00109	00109	LEY DE INGRESOS RECAUDADA Servicios Médicos SaluDIF San Pedro Totoltepec			0.00	505.00		
00010	31/12/2024	I	00110	00110	LEY DE INGRESOS RECAUDADA Servicios Médicos SaluDIF Cerrillo Vista Hermosa			0.00	550.00		
00010	31/12/2024	I	00111	00111	LEY DE INGRESOS RECAUDADA Servicios Médicos SaluDIF San Cristóbal Huichochitlan			0.00	485.00		
00005	31/12/2024	I	00113	00113	LEY DE INGRESOS RECAUDADA Servicios Médicos Periférico Alameda			0.00	2,137.00		
00010	19/12/2024	I	00079	00079	LEY DE INGRESOS RECAUDADA Servicios Médicos SaluDIF San Pedro Totoltepec			0.00	685.00		
00011	19/12/2024	I	00080	00080	LEY DE INGRESOS RECAUDADA Servicios Médicos SaluDIF Seminario			0.00	770.00		
00010	19/12/2024	I	00081	00081	LEY DE INGRESOS RECAUDADA Servicios Médicos SaluDIF Sauces			0.00	1,331.00		
00005	19/12/2024	I	00085	00085	LEY DE INGRESOS RECAUDADA Servicios Médicos Periférico Alameda			0.00	3,845.00		
00010	19/12/2024	I	00090	00090	LEY DE INGRESOS RECAUDADA Servicios Médicos SaluDIF San Pablo Autopan			0.00	135.00		
00010	19/12/2024	I	00091	00091	LEY DE INGRESOS RECAUDADA Servicios Médicos SaluDIF Cacalomacan			0.00	715.00		
00010	19/12/2024	I	00108	00108	LEY DE INGRESOS RECAUDADA Servicios Médicos SaluDIF 8 Cedros			0.00	1,058.00		
00011	18/12/2024	I	00068	00068	LEY DE INGRESOS RECAUDADA Servicios Médicos Periférico Mercado 16 de septiembre			0.00	2,182.00		
00010	18/12/2024	I	00069	00069	LEY DE INGRESOS RECAUDADA Servicios Médicos SaluDIF San Cristóbal Huichochitlan			0.00	562.00		
00010	18/12/2024	I	00070	00070	LEY DE INGRESOS RECAUDADA Servicios Médicos SaluDIF Cacalomacan			0.00	1,247.00		
00010	18/12/2024	I	00071	00071	LEY DE INGRESOS RECAUDADA Servicios Médicos SaluDIF Cerrillo Vista Hermosa			0.00	375.00		
00010	18/12/2024	I	00072	00072	LEY DE INGRESOS RECAUDADA Servicios Médicos SaluDIF La Unión			0.00	1,949.00		
00010	17/12/2024	I	00055	00055	LEY DE INGRESOS RECAUDADA Servicios Médicos SaluDIF 8 Cedros			0.00	3,106.00		
00011	17/12/2024	I	00057	00057	LEY DE INGRESOS RECAUDADA Servicios Médicos Periférico Mercado 16 de septiembre			0.00	2,934.00		
00010	17/12/2024	I	00058	00058	LEY DE INGRESOS RECAUDADA Servicios Médicos SaluDIF Sauces			0.00	1,996.00		
00010	17/12/2024	I	00064	00064	LEY DE INGRESOS RECAUDADA Servicios Médicos SaluDIF San Pablo Autopan			0.00	598.00		
00010	17/12/2024	I	00065	00065	LEY DE INGRESOS RECAUDADA Servicios Médicos SaluDIF San Juan Tilapa			0.00	855.00		

00011	17/12/2024	I	00066	00066	LEY DE INGRESOS RECAUDADA Servicios Médicos SaluDIF La Unión		0.00	3,056.00			
00011	17/12/2024	I	00067	00067	LEY DE INGRESOS RECAUDADA Servicios Médicos SaluDIF San Andrés Cuexcontitlan		0.00	1,480.00			
00010	16/12/2024	I	00052	00052	LEY DE INGRESOS RECAUDADA Servicios Médicos SaluDIF San Pedro Totoltepec		0.00	778.00			
00010	16/12/2024	I	00053	00053	LEY DE INGRESOS RECAUDADA Servicios Médicos SaluDIF San Cristóbal Huichochitlan		0.00	1,094.00			
00010	16/12/2024	I	00054	00054	LEY DE INGRESOS RECAUDADA Servicios Médicos SaluDIF Cacalomacan		0.00	1,192.00			
00005	16/12/2024	I	00089	00089	LEY DE INGRESOS RECAUDADA Servicios Médicos Periférico Alameda		0.00	4,444.00			
00010	13/12/2024	I	00034	00034	LEY DE INGRESOS RECAUDADA Servicios Médicos SaluDIF San Pablo Autopan		0.00	784.00			
00010	13/12/2024	I	00035	00035	LEY DE INGRESOS RECAUDADA Servicios Médicos SaluDIF San Juan Tilapa		0.00	1,920.00			
00011	13/12/2024	I	00043	00043	LEY DE INGRESOS RECAUDADA Servicios Médicos SaluDIF San Andrés Cuexcontitlan		0.00	351.00			
00010	11/12/2024	I	00030	00030	LEY DE INGRESOS RECAUDADA Servicios Médicos SaluDIF Cerrillo Vista Hermosa		0.00	575.00			
00010	11/12/2024	I	00031	00031	LEY DE INGRESOS RECAUDADA Servicios Médicos SaluDIF Seminario		0.00	430.00			
00005	06/12/2024	I	00028	00028	LEY DE INGRESOS RECAUDADA Servicios Médicos SaluDIF Sauces		0.00	775.00			
00010	05/12/2024	I	00013	00013	LEY DE INGRESOS RECAUDADA Servicios Médicos SaluDIF La Unión		0.00	1,685.00			
00010	05/12/2024	I	00021	00021	LEY DE INGRESOS RECAUDADA Servicios Médicos SaluDIF Seminario		0.00	1,251.00			
00010	04/12/2024	I	00008	00008	LEY DE INGRESOS RECAUDADA Servicios Médicos SaluDIF Cacalomacan		0.00	696.00			
00010	04/12/2024	I	00009	00009	LEY DE INGRESOS RECAUDADA Servicios Médicos SaluDIF San Andrés Cuexcontitlan		0.00	776.00			
00010	04/12/2024	I	00011	00011	LEY DE INGRESOS RECAUDADA Servicios Médicos SaluDIF Sauces		0.00	719.00			
00005	04/12/2024	I	00012	00012	LEY DE INGRESOS RECAUDADA Servicios Médicos Periférico Mercado 16 de septiembre		0.00	3,487.00			
00005	03/12/2024	I	00001	00001	LEY DE INGRESOS RECAUDADA Servicios Médicos SaluDIF San Pablo Autopan		0.00	85.00			
00010	03/12/2024	I	00006	00006	LEY DE INGRESOS RECAUDADA Servicios Médicos SaluDIF San Juan Tilapa		0.00	781.00			
00010	03/12/2024	I	00007	00007	LEY DE INGRESOS RECAUDADA Servicios Médicos		0.00	759.00			
00010	29/11/2024	I	00142	00142	LEY DE INGRESOS RECAUDADA Servicios Médicos SaluDIF Seminario		0.00	1,328.00			
00010	28/11/2024	I	00124	00124	LEY DE INGRESOS RECAUDADA Servicios Médicos SaluDIF San Andrés Cuexcontitlan		0.00	677.00			
00010	28/11/2024	I	00125	00125	LEY DE INGRESOS RECAUDADA Servicios Médicos SaluDIF Cerrillo Vista Hermosa		0.00	282.00			
00010	28/11/2024	I	00126	00126	LEY DE INGRESOS RECAUDADA Servicios Médicos SaluDIF Sauces		0.00	625.00			
00010	28/11/2024	I	00127	00127	LEY DE INGRESOS RECAUDADA Servicios Médicos SaluDIF 8 Cedros		0.00	1,006.00			
00010	28/11/2024	I	00128	00128	LEY DE INGRESOS RECAUDADA Servicios Médicos SaluDIF San Pedro Totoltepec		0.00	294.00			
00005	28/11/2024	I	00130	00130	LEY DE INGRESOS RECAUDADA Servicios Médicos Periférico Alameda		0.00	2,395.00			
00010	27/11/2024	I	00100	00100	LEY DE INGRESOS RECAUDADA Servicios Médicos SaluDIF La Unión		0.00	1,612.00			
00005	27/11/2024	I	00101	00101	LEY DE INGRESOS RECAUDADA Servicios Médicos Periférico Mercado 16 de septiembre		0.00	1,935.00			
00010	27/11/2024	I	00102	00102	LEY DE INGRESOS RECAUDADA Servicios Médicos SaluDIF Sauces		0.00	1,280.00			
00010	27/11/2024	I	00121	00121	LEY DE INGRESOS RECAUDADA Servicios Médicos SaluDIF San Pablo Autopan		0.00	1,526.00			
00010	27/11/2024	I	00122	00122	LEY DE INGRESOS RECAUDADA Servicios Médicos SaluDIF San Cristóbal Huichochitlan		0.00	639.00			
00010	27/11/2024	I	00123	00123	LEY DE INGRESOS RECAUDADA Servicios Médicos SaluDIF San Juan Tilapa		0.00	575.00			
00010	26/11/2024	I	00091	00091	LEY DE INGRESOS RECAUDADA Servicios Médicos SaluDIF San Juan Tilapa		0.00	1,518.00			
00010	26/11/2024	I	00092	00092	LEY DE INGRESOS RECAUDADA Servicios Médicos SaluDIF Cacalomacan		0.00	906.00			
00010	26/11/2024	I	00093	00093	LEY DE INGRESOS RECAUDADA Servicios Médicos SaluDIF Cerrillo Vista Hermosa		0.00	340.00			
00010	26/11/2024	I	00094	00094	LEY DE INGRESOS RECAUDADA Servicios Médicos SaluDIF San Cristóbal Huichochitlan		0.00	1,130.00			
00010	26/11/2024	I	00095	00095	LEY DE INGRESOS RECAUDADA Servicios Médicos SaluDIF San Pedro Totoltepec		0.00	565.00			
00010	26/11/2024	I	00096	00096	LEY DE INGRESOS RECAUDADA Servicios Médicos SaluDIF 8 Cedros		0.00	1,063.00			
00010	26/11/2024	I	00097	00097	LEY DE INGRESOS RECAUDADA Servicios Médicos SaluDIF San Andrés Cuexcontitlan		0.00	261.00			
00010	26/11/2024	I	00098	00098	LEY DE INGRESOS RECAUDADA Servicios Médicos SaluDIF Seminario		0.00	937.00			
00010	25/11/2024	I	00086	00086	LEY DE INGRESOS RECAUDADA Servicios Médicos SaluDIF La Unión		0.00	30.00			
00011	25/11/2024	I	00087	00087	LEY DE INGRESOS RECAUDADA Servicios Médicos SaluDIF La Unión		0.00	55.00			
00005	25/11/2024	I	00090	00090	LEY DE INGRESOS RECAUDADA Servicios Médicos Periférico Alameda		0.00	3,282.00			
00010	22/11/2024	I	00059	00059	LEY DE INGRESOS RECAUDADA Servicios Médicos SaluDIF Seminario		0.00	1,718.00			
00010	22/11/2024	I	00060	00060	LEY DE INGRESOS RECAUDADA Servicios Médicos SaluDIF Sauces		0.00	1,130.00			
00010	22/11/2024	I	00061	00061	LEY DE INGRESOS RECAUDADA Servicios Médicos SaluDIF La Unión		0.00	1,425.00			
00005	22/11/2024	I	00062	00062	LEY DE INGRESOS RECAUDADA Servicios Médicos Periférico Mercado 16 de septiembre		0.00	2,503.00			
00010	21/11/2024	I	00051	00051	LEY DE INGRESOS RECAUDADA Servicios Médicos SaluDIF San Pedro Totoltepec		0.00	640.00			
00011	21/11/2024	I	00052	00052	LEY DE INGRESOS RECAUDADA Servicios Médicos SaluDIF San Andrés Cuexcontitlan		0.00	280.00			
00010	21/11/2024	I	00053	00053	LEY DE INGRESOS RECAUDADA Servicios Médicos SaluDIF Cacalomacan		0.00	1,080.00			
00010	21/11/2024	I	00054	00054	LEY DE INGRESOS RECAUDADA Servicios Médicos SaluDIF San Pablo Autopan		0.00	984.00			
00010	21/11/2024	I	00055	00055	LEY DE INGRESOS RECAUDADA Servicios Médicos SaluDIF San Cristóbal Huichochitlan		0.00	1,047.00			
00010	21/11/2024	I	00056	00056	LEY DE INGRESOS RECAUDADA Servicios Médicos SaluDIF San Juan Tilapa		0.00	1,062.00			
00010	21/11/2024	I	00057	00057	LEY DE INGRESOS RECAUDADA Servicios Médicos SaluDIF Cerrillo Vista Hermosa		0.00	495.00			
00010	21/11/2024	I	00058	00058	LEY DE INGRESOS RECAUDADA Servicios Médicos SaluDIF 8 Cedros		0.00	2,071.00			
00011	20/11/2024	I	00044	00044	LEY DE INGRESOS RECAUDADA Servicios Médicos SaluDIF San Andrés Cuexcontitlan		0.00	1,356.00			
00010	20/11/2024	I	00047	00047	LEY DE INGRESOS RECAUDADA Servicios Médicos SaluDIF Sauces		0.00	1,865.00			
00011	20/11/2024	I	00048	00048	LEY DE INGRESOS RECAUDADA Servicios Médicos SaluDIF La Unión		0.00	2,348.00			
00006	20/11/2024	I	00049	00049	LEY DE INGRESOS RECAUDADA Servicios Médicos Periférico Mercado 16 de septiembre		0.00	2,975.00			
00005	20/11/2024	I	00050	00050	LEY DE INGRESOS RECAUDADA Servicios Médicos Periférico Alameda		0.00	4,343.00			
00010	19/11/2024	I	00041	00041	LEY DE INGRESOS RECAUDADA Servicios Médicos SaluDIF Cerrillo Vista Hermosa		0.00	1,567.00			
00011	19/11/2024	I	00042	00042	LEY DE INGRESOS RECAUDADA Servicios Médicos SaluDIF San Cristóbal Huichochitlan		0.00	1,955.00			
00010	19/11/2024	I	00043	00043	LEY DE INGRESOS RECAUDADA Servicios Médicos SaluDIF San Pedro Totoltepec		0.00	1,101.00			
00010	13/11/2024	I	00030	00030	LEY DE INGRESOS RECAUDADA Servicios Médicos SaluDIF San Pablo Autopan		0.00	1,354.00			
00010	13/11/2024	I	00031	00031	LEY DE INGRESOS RECAUDADA Servicios Médicos SaluDIF San Juan Tilapa		0.00	907.00			
00010	13/11/2024	I	00032	00032	LEY DE INGRESOS RECAUDADA Servicios Médicos SaluDIF Seminario		0.00	1,404.00			
00010	13/11/2024	I	00037	00037	LEY DE INGRESOS RECAUDADA Servicios Médicos SaluDIF Cacalomacan		0.00	1,607.00			
00010	11/11/2024	I	00029	00029	LEY DE INGRESOS RECAUDADA Servicios Médicos SaluDIF 8 Cedros		0.00	1,871.00			

00010	05/11/2024	I	00010	00010	LEY DE INGRESOS RECAUDADA Servicios Médicos SaluDIF La Unión			0.00	1,210.00		
00010	05/11/2024	I	00011	00011	LEY DE INGRESOS RECAUDADA Servicios Médicos SaluDIF Seminario			0.00	619.00		
00010	05/11/2024	I	00012	00012	LEY DE INGRESOS RECAUDADA Servicios Médicos SaluDIF Cacalomacan			0.00	1,107.00		
00006	04/11/2024	I	00003	00003	LEY DE INGRESOS RECAUDADA Servicios Médicos Periférico Alameda			0.00	1,141.00		
00005	04/11/2024	I	00004	00004	LEY DE INGRESOS RECAUDADA Servicios Médicos Periférico Mercado 16 de septiembre			0.00	2,471.00		
00010	31/10/2024	I	00149	00149	LEY DE INGRESOS RECAUDADA Servicios Médicos SaluDIF San Pablo Autopan			0.00	574.00		
00010	31/10/2024	I	00150	00150	LEY DE INGRESOS RECAUDADA Servicios Médicos SaluDIF San Andrés Cuexcontitlan			0.00	715.00		
00005	30/10/2024	I	00136	00136	LEY DE INGRESOS RECAUDADA Servicios Médicos Periférico Mercado 16 de septiembre			0.00	2,258.00		
00010	30/10/2024	I	00138	00138	LEY DE INGRESOS RECAUDADA Servicios Médicos SaluDIF San Juan Tilapa			0.00	376.00		
00010	30/10/2024	I	00139	00139	LEY DE INGRESOS RECAUDADA Servicios Médicos SaluDIF Sauces			0.00	170.00		
00010	30/10/2024	I	00140	00140	LEY DE INGRESOS RECAUDADA Servicios Médicos SaluDIF Cerrillo Vista Hermosa			0.00	110.00		
00005	30/10/2024	I	00141	00141	LEY DE INGRESOS RECAUDADA Servicios Médicos Periférico Alameda			0.00	5,066.00		
00011	30/10/2024	I	00142	00142	LEY DE INGRESOS RECAUDADA Servicios Médicos SaluDIF La Unión			0.00	3,652.00		
00010	30/10/2024	I	00143	00143	LEY DE INGRESOS RECAUDADA Servicios Médicos SaluDIF San Cristóbal Huichochitlan			0.00	1,308.00		
00010	30/10/2024	I	00144	00144	LEY DE INGRESOS RECAUDADA Servicios Médicos SaluDIF San Pedro Totoltepec			0.00	205.00		
00010	30/10/2024	I	00145	00145	LEY DE INGRESOS RECAUDADA Servicios Médicos SaluDIF 8 Cedros			0.00	742.00		
00011	30/10/2024	I	00148	00148	LEY DE INGRESOS RECAUDADA Servicios Médicos SaluDIF San Andrés Cuexcontitlan			0.00	1,485.00		
00010	29/10/2024	I	00128	00128	LEY DE INGRESOS RECAUDADA Servicios Médicos SaluDIF Cerrillo Vista Hermosa			0.00	657.00		
00010	29/10/2024	I	00129	00129	LEY DE INGRESOS RECAUDADA Servicios Médicos SaluDIF San Pedro Totoltepec			0.00	472.00		
00010	29/10/2024	I	00130	00130	LEY DE INGRESOS RECAUDADA Servicios Médicos SaluDIF Sauces			0.00	1,599.00		
00010	29/10/2024	I	00133	00133	LEY DE INGRESOS RECAUDADA Servicios Médicos SaluDIF Seminario			0.00	2,096.00		
00010	28/10/2024	I	00123	00123	LEY DE INGRESOS RECAUDADA Servicios Médicos SaluDIF 8 Cedros			0.00	2,018.00		
00010	28/10/2024	I	00124	00124	LEY DE INGRESOS RECAUDADA Servicios Médicos SaluDIF Cacalomacan			0.00	1,608.00		
00010	28/10/2024	I	00125	00125	LEY DE INGRESOS RECAUDADA Servicios Médicos SaluDIF San Juan Tilapa			0.00	450.00		
00010	28/10/2024	I	00126	00126	LEY DE INGRESOS RECAUDADA Servicios Médicos SaluDIF San Cristóbal Huichochitlan			0.00	1,498.00		
00010	28/10/2024	I	00127	00127	LEY DE INGRESOS RECAUDADA Servicios Médicos SaluDIF San Pablo Autopan			0.00	1,156.00		
00010	24/10/2024	I	00117	00117	LEY DE INGRESOS RECAUDADA Servicios Médicos SaluDIF San Pedro Totoltepec			0.00	1,137.00		
00011	24/10/2024	I	00118	00118	LEY DE INGRESOS RECAUDADA Servicios Médicos SaluDIF San Andrés Cuexcontitlan			0.00	1,908.00		
00008	24/10/2024	I	00119	00119	LEY DE INGRESOS RECAUDADA Servicios Médicos Periférico Alameda			0.00	6,462.00		
00010	24/10/2024	I	00120	00120	LEY DE INGRESOS RECAUDADA Servicios Médicos SaluDIF Seminario			0.00	1,301.00		
00010	23/10/2024	I	00110	00110	LEY DE INGRESOS RECAUDADA Servicios Médicos SaluDIF San Cristóbal Huichochitlan			0.00	1,484.00		
00010	23/10/2024	I	00111	00111	LEY DE INGRESOS RECAUDADA Servicios Médicos SaluDIF Cacalomacan			0.00	1,600.00		
00010	22/10/2024	I	00101	00101	LEY DE INGRESOS RECAUDADA Servicios Médicos SaluDIF San Pablo Autopan			0.00	1,107.00		
00006	22/10/2024	I	00102	00102	LEY DE INGRESOS RECAUDADA Servicios Médicos Periférico Mercado 16 de septiembre			0.00	3,354.00		
00011	22/10/2024	I	00103	00103	LEY DE INGRESOS RECAUDADA Servicios Médicos SaluDIF La Unión			0.00	2,920.00		
00010	21/10/2024	I	00097	00097	LEY DE INGRESOS RECAUDADA Servicios Médicos SaluDIF 8 Cedros			0.00	1,644.00		
00010	21/10/2024	I	00098	00098	LEY DE INGRESOS RECAUDADA Servicios Médicos SaluDIF Cerrillo Vista Hermosa			0.00	970.00		
00010	21/10/2024	I	00099	00099	LEY DE INGRESOS RECAUDADA Servicios Médicos SaluDIF Sauces			0.00	1,796.00		
00010	21/10/2024	I	00100	00100	LEY DE INGRESOS RECAUDADA Servicios Médicos SaluDIF San Juan Tilapa			0.00	525.00		
00011	18/10/2024	I	00093	00093	LEY DE INGRESOS RECAUDADA Servicios Médicos SaluDIF San Andrés Cuexcontitlan			0.00	2,316.00		
00014	18/10/2024	I	00094	00094	LEY DE INGRESOS RECAUDADA Servicios Médicos SaluDIF La Unión			0.00	2,259.00		
00010	16/10/2024	I	00070	00070	LEY DE INGRESOS RECAUDADA Servicios Médicos SaluDIF Seminario			0.00	1,381.00		
00005	16/10/2024	I	00072	00072	LEY DE INGRESOS RECAUDADA Servicios Médicos Periférico Mercado 16 de septiembre			0.00	1,820.00		
00006	16/10/2024	I	00073	00073	LEY DE INGRESOS RECAUDADA Servicios Médicos Periférico Alameda			0.00	4,808.00		
00010	16/10/2024	I	00074	00074	LEY DE INGRESOS RECAUDADA Servicios Médicos SaluDIF Cerrillo Vista Hermosa			0.00	755.00		
00010	16/10/2024	I	00075	00075	LEY DE INGRESOS RECAUDADA Servicios Médicos SaluDIF Sauces			0.00	2,452.00		
00010	15/10/2024	I	00063	00063	LEY DE INGRESOS RECAUDADA Servicios Médicos SaluDIF Cacalomacan			0.00	1,765.00		
00010	15/10/2024	I	00064	00064	LEY DE INGRESOS RECAUDADA Servicios Médicos SaluDIF San Cristóbal Huichochitlan			0.00	1,240.00		
00010	15/10/2024	I	00065	00065	LEY DE INGRESOS RECAUDADA Servicios Médicos SaluDIF San Pedro Totoltepec			0.00	1,424.00		
00010	15/10/2024	I	00066	00066	LEY DE INGRESOS RECAUDADA Servicios Médicos SaluDIF 8 Cedros			0.00	2,628.00		
00010	15/10/2024	I	00067	00067	LEY DE INGRESOS RECAUDADA Servicios Médicos SaluDIF San Pablo Autopan			0.00	1,367.00		
00010	15/10/2024	I	00068	00068	LEY DE INGRESOS RECAUDADA Servicios Médicos SaluDIF San Juan Tilapa			0.00	1,290.00		
00011	15/10/2024	I	00069	00069	LEY DE INGRESOS RECAUDADA Servicios Médicos SaluDIF Seminario			0.00	857.00		
00010	11/10/2024	I	00050	00050	LEY DE INGRESOS RECAUDADA Servicios Médicos SaluDIF La Unión			0.00	2,082.00		
00010	11/10/2024	I	00051	00051	LEY DE INGRESOS RECAUDADA Servicios Médicos SaluDIF Seminario			0.00	1,079.00		
00010	10/10/2024	I	00042	00042	LEY DE INGRESOS RECAUDADA Servicios Médicos SaluDIF Sauces			0.00	1,715.00		
00010	10/10/2024	I	00043	00043	LEY DE INGRESOS RECAUDADA Servicios Médicos SaluDIF 8 Cedros			0.00	1,515.00		
00005	10/10/2024	I	00045	00045	LEY DE INGRESOS RECAUDADA Servicios Médicos Periférico Mercado 16 de septiembre			0.00	224.00		
00008	10/10/2024	I	00046	00046	LEY DE INGRESOS RECAUDADA Servicios Médicos Periférico Alameda			0.00	4,283.00		
00010	09/10/2024	I	00022	00022	LEY DE INGRESOS RECAUDADA Servicios Médicos SaluDIF San Andrés Cuexcontitlan			0.00	1,778.00		
00011	09/10/2024	I	00040	00040	LEY DE INGRESOS RECAUDADA Servicios Médicos SaluDIF San Andrés Cuexcontitlan			0.00	1,403.00		
00010	09/10/2024	I	00041	00041	LEY DE INGRESOS RECAUDADA Servicios Médicos SaluDIF Cerrillo Vista Hermosa			0.00	885.00		
00010	08/10/2024	I	00026	00026	LEY DE INGRESOS RECAUDADA Servicios Médicos SaluDIF San Pablo Autopan			0.00	937.00		
00010	08/10/2024	I	00027	00027	LEY DE INGRESOS RECAUDADA Servicios Médicos SaluDIF San Juan Tilapa			0.00	580.00		
00010	08/10/2024	I	00028	00028	LEY DE INGRESOS RECAUDADA Servicios Médicos SaluDIF San Cristóbal Huichochitlan			0.00	668.00		
00010	08/10/2024	I	00029	00029	LEY DE INGRESOS RECAUDADA Servicios Médicos SaluDIF San Pedro Totoltepec			0.00	1,227.00		
00011	08/10/2024	I	00030	00030	LEY DE INGRESOS RECAUDADA Servicios Médicos SaluDIF Cacalomacan			0.00	982.00		
00016	04/10/2024	I	00021	00021	LEY DE INGRESOS RECAUDADA Servicios Médicos SaluDIF San Andrés Cuexcontitlan			0.00	31,692.00		
00011	04/10/2024	I	00023	00023	LEY DE INGRESOS RECAUDADA Servicios Médicos SaluDIF San Andrés Cuexcontitlan			0.00	1,625.00		
00010	04/10/2024	I	00024	00024	LEY DE INGRESOS RECAUDADA Servicios Médicos SaluDIF San Andrés Cuexcontitlan			0.00	1,610.00		

00011	03/10/2024	I	00012	00012	LEY DE INGRESOS RECAUDADA Servicios Médicos SaluDIF La Unión		0.00	3,709.00			
00011	03/10/2024	I	00013	00013	LEY DE INGRESOS RECAUDADA Servicios Médicos SaluDIF Sauces		0.00	1,032.00			
00010	03/10/2024	I	00014	00014	LEY DE INGRESOS RECAUDADA Servicios Médicos SaluDIF Seminario		0.00	1,520.00			
00010	02/10/2024	I	00001	00001	LEY DE INGRESOS RECAUDADA Servicios Médicos SaluDIF 8 Cedros		0.00	1,076.00			
00011	02/10/2024	I	00007	00007	LEY DE INGRESOS RECAUDADA Servicios Médicos Periférico Mercado 16 de septiembre		0.00	1,635.00			
00011	02/10/2024	I	00008	00008	LEY DE INGRESOS RECAUDADA Servicios Médicos SaluDIF Seminario		0.00	1,724.00			
00010	02/10/2024	I	00009	00009	LEY DE INGRESOS RECAUDADA Servicios Médicos SaluDIF Sauces		0.00	2,109.00			
00007	02/10/2024	I	00010	00010	LEY DE INGRESOS RECAUDADA Servicios Médicos Periférico Alameda		0.00	3,055.00			
00010	30/09/2024	I	00126	00126	LEY DE INGRESOS RECAUDADA Servicios Médicos SaluDIF San Pablo Autopan		0.00	591.00			
00010	30/09/2024	I	00127	00127	LEY DE INGRESOS RECAUDADA Servicios Médicos SaluDIF San Juan Tilapa		0.00	811.00			
00011	30/09/2024	I	00128	00128	LEY DE INGRESOS RECAUDADA Servicios Médicos SaluDIF San Cristóbal Huichochitlan		0.00	557.00			
00010	30/09/2024	I	00129	00129	LEY DE INGRESOS RECAUDADA Servicios Médicos SaluDIF San Pedro Totoltepec		0.00	1,218.00			
00010	30/09/2024	I	00131	00131	LEY DE INGRESOS RECAUDADA Servicios Médicos SaluDIF Cacalomacan		0.00	1,883.00			
00010	27/09/2024	I	00119	00119	LEY DE INGRESOS RECAUDADA Servicios Médicos SaluDIF San Pedro Totoltepec		0.00	255.00			
00010	27/09/2024	I	00124	00124	LEY DE INGRESOS RECAUDADA Servicios Médicos SaluDIF 8 Cedros		0.00	1,463.00			
00010	27/09/2024	I	00125	00125	LEY DE INGRESOS RECAUDADA Servicios Médicos SaluDIF Cerrillo Vista Hermosa		0.00	933.00			
00010	25/09/2024	I	00100	00100	LEY DE INGRESOS RECAUDADA Servicios Médicos SaluDIF San Cristóbal Huichochitlan		0.00	1,316.00			
00011	25/09/2024	I	00101	00101	LEY DE INGRESOS RECAUDADA Servicios Médicos SaluDIF La Unión		0.00	1,985.00			
00010	25/09/2024	I	00102	00102	LEY DE INGRESOS RECAUDADA Servicios Médicos Periférico Mercado 16 de septiembre		0.00	2,291.00			
00006	25/09/2024	I	00111	00111	LEY DE INGRESOS RECAUDADA Servicios Médicos Periférico Alameda		0.00	2,813.00			
00010	25/09/2024	I	00112	00112	LEY DE INGRESOS RECAUDADA Servicios Médicos SaluDIF Sauces		0.00	2,154.00			
00010	23/09/2024	I	00095	00095	LEY DE INGRESOS RECAUDADA Servicios Médicos SaluDIF San Andrés Cuexcontitlan		0.00	4,763.00			
00010	23/09/2024	I	00096	00096	LEY DE INGRESOS RECAUDADA Servicios Médicos SaluDIF Cacalomacan		0.00	683.00			
00010	23/09/2024	I	00097	00097	LEY DE INGRESOS RECAUDADA Servicios Médicos SaluDIF San Pablo Autopan		0.00	856.00			
00010	23/09/2024	I	00098	00098	LEY DE INGRESOS RECAUDADA Servicios Médicos SaluDIF San Juan Tilapa		0.00	700.00			
00010	23/09/2024	I	00099	00099	LEY DE INGRESOS RECAUDADA Servicios Médicos SaluDIF Cerrillo Vista Hermosa		0.00	735.00			
00010	20/09/2024	I	00081	00081	LEY DE INGRESOS RECAUDADA Servicios Médicos SaluDIF Cerrillo Vista Hermosa		0.00	793.00			
00011	20/09/2024	I	00082	00082	LEY DE INGRESOS RECAUDADA Servicios Médicos SaluDIF La Unión		0.00	2,433.00			
00012	20/09/2024	I	00083	00083	LEY DE INGRESOS RECAUDADA Servicios Médicos SaluDIF Seminario		0.00	1,120.00			
00010	20/09/2024	I	00084	00084	LEY DE INGRESOS RECAUDADA Servicios Médicos SaluDIF Seminario		0.00	378.00			
00010	20/09/2024	I	00085	00085	LEY DE INGRESOS RECAUDADA Servicios Médicos SaluDIF San Pedro Totoltepec		0.00	1,145.00			
00010	20/09/2024	I	00086	00086	LEY DE INGRESOS RECAUDADA Servicios Médicos SaluDIF 8 Cedros		0.00	1,063.00			
00010	20/09/2024	I	00087	00087	LEY DE INGRESOS RECAUDADA Servicios Médicos SaluDIF Sauces		0.00	1,083.00			
00010	20/09/2024	I	00088	00088	LEY DE INGRESOS RECAUDADA Servicios Médicos SaluDIF San Cristóbal Huichochitlan		0.00	802.00			
00008	19/09/2024	I	00077	00077	LEY DE INGRESOS RECAUDADA Servicios Médicos Periférico Alameda		0.00	4,523.00			
00010	19/09/2024	I	00078	00078	LEY DE INGRESOS RECAUDADA Servicios Médicos Periférico Mercado 16 de septiembre		0.00	1,452.00			
00010	19/09/2024	I	00079	00079	LEY DE INGRESOS RECAUDADA Servicios Médicos SaluDIF San Juan Tilapa		0.00	1,076.00			
00011	18/09/2024	I	00063	00063	LEY DE INGRESOS RECAUDADA Servicios Médicos SaluDIF Cacalomacan		0.00	2,214.00			
00010	18/09/2024	I	00064	00064	LEY DE INGRESOS RECAUDADA Servicios Médicos SaluDIF Cacalomacan		0.00	818.00			
00010	18/09/2024	I	00065	00065	LEY DE INGRESOS RECAUDADA Servicios Médicos SaluDIF San Pablo Autopan		0.00	894.00			
00010	17/09/2024	I	00057	00057	LEY DE INGRESOS RECAUDADA Servicios Médicos SaluDIF Sauces		0.00	3,054.00			
00010	17/09/2024	I	00059	00059	LEY DE INGRESOS RECAUDADA Servicios Médicos SaluDIF 8 Cedros		0.00	3,285.00			
00011	17/09/2024	I	00060	00060	LEY DE INGRESOS RECAUDADA Servicios Médicos SaluDIF Cerrillo Vista Hermosa		0.00	2,256.00			
00010	11/09/2024	I	00040	00040	LEY DE INGRESOS RECAUDADA Servicios Médicos SaluDIF San Pedro Totoltepec		0.00	1,256.00			
00011	11/09/2024	I	00041	00041	LEY DE INGRESOS RECAUDADA Servicios Médicos SaluDIF La Unión		0.00	2,420.00			
00011	10/09/2024	I	00036	00036	LEY DE INGRESOS RECAUDADA Servicios Médicos Periférico Mercado 16 de septiembre		0.00	5,544.00			
00010	10/09/2024	I	00037	00037	LEY DE INGRESOS RECAUDADA Servicios Médicos SaluDIF San Pablo Autopan		0.00	2,366.00			
00008	10/09/2024	I	00038	00038	LEY DE INGRESOS RECAUDADA Servicios Médicos Periférico Alameda		0.00	11,213.00			
00010	10/09/2024	I	00039	00039	LEY DE INGRESOS RECAUDADA Servicios Médicos SaluDIF San Juan Tilapa		0.00	1,321.00			
00010	09/09/2024	I	00035	00035	LEY DE INGRESOS RECAUDADA Servicios Médicos SaluDIF San Cristóbal Huichochitlan		0.00	1,517.00			
00006	05/09/2024	I	00021	00021	LEY DE INGRESOS RECAUDADA Servicios Médicos Periférico Alameda		0.00	4,783.00			
00010	05/09/2024	I	00022	00022	LEY DE INGRESOS RECAUDADA Servicios Médicos Periférico Mercado 16 de septiembre		0.00	1,519.00			
00010	04/09/2024	I	00013	00013	LEY DE INGRESOS RECAUDADA Servicios Médicos SaluDIF Sauces		0.00	1,355.00			
00012	04/09/2024	I	00014	00014	LEY DE INGRESOS RECAUDADA Servicios Médicos SaluDIF Cacalomacan		0.00	3,016.00			
00010	04/09/2024	I	00015	00015	LEY DE INGRESOS RECAUDADA Servicios Médicos SaluDIF 8 Cedros		0.00	1,696.00			
00011	04/09/2024	I	00019	00019	LEY DE INGRESOS RECAUDADA Servicios Médicos SaluDIF La Unión		0.00	1,581.00			
00010	03/09/2024	I	00005	00005	LEY DE INGRESOS RECAUDADA Servicios Médicos SaluDIF San Juan Tilapa		0.00	1,271.00			
00010	03/09/2024	I	00006	00006	LEY DE INGRESOS RECAUDADA Servicios Médicos SaluDIF San Pedro Totoltepec		0.00	974.00			
00011	03/09/2024	I	00007	00007	LEY DE INGRESOS RECAUDADA Servicios Médicos SaluDIF Seminario		0.00	7,027.00			
00010	02/09/2024	I	00001	00001	LEY DE INGRESOS RECAUDADA Servicios Médicos SaluDIF Sauces		0.00	7,377.00			
00010	02/09/2024	I	00003	00003	LEY DE INGRESOS RECAUDADA Servicios Médicos SaluDIF San Cristóbal Huichochitlan		0.00	891.00			
00010	02/09/2024	I	00004	00004	LEY DE INGRESOS RECAUDADA Servicios Médicos SaluDIF San Pablo Autopan		0.00	860.00			
00011	30/08/2024	I	00170	00170	LEY DE INGRESOS RECAUDADA Servicios Médicos SaluDIF La Unión		0.00	9,976.00			
00010	30/08/2024	I	00176	00176	LEY DE INGRESOS RECAUDADA Servicios Médicos SaluDIF Cerrillo Vista Hermosa		0.00	725.00			
00010	29/08/2024	I	00149	00149	LEY DE INGRESOS RECAUDADA Servicios Médicos SaluDIF Cerrillo Vista Hermosa		0.00	3,310.00			
00011	29/08/2024	I	00150	00150	LEY DE INGRESOS RECAUDADA Servicios Médicos SaluDIF 8 Cedros		0.00	5,705.00			
00011	29/08/2024	I	00153	00153	LEY DE INGRESOS RECAUDADA Servicios Médicos SaluDIF San Cristóbal Huichochitlan		0.00	7,180.00			
00013	29/08/2024	I	00154	00154	LEY DE INGRESOS RECAUDADA Servicios Médicos SaluDIF Cacalomacan		0.00	8,425.00			
00012	29/08/2024	I	00155	00155	LEY DE INGRESOS RECAUDADA Servicios Médicos Periférico Mercado 16 de septiembre		0.00	2,769.00			
00008	29/08/2024	I	00156	00156	LEY DE INGRESOS RECAUDADA Servicios Médicos Periférico Alameda		0.00	4,414.00			

00011	27/08/2024	I	00142	00142	LEY DE INGRESOS RECAUDADA Servicios Médicos SaluDIF San Cristóbal Huichochitlan		0.00	11,688.00			
00008	26/08/2024	I	00122	00122	LEY DE INGRESOS RECAUDADA Servicios Médicos Periférico Alameda		0.00	7,219.00			
00010	26/08/2024	I	00123	00123	LEY DE INGRESOS RECAUDADA Servicios Médicos SaluDIF Sauces		0.00	10,737.00			
00010	26/08/2024	I	00136	00136	LEY DE INGRESOS RECAUDADA Servicios Médicos SaluDIF San Pablo Autopan		0.00	2,907.00			
00011	26/08/2024	I	00137	00137	LEY DE INGRESOS RECAUDADA Servicios Médicos SaluDIF Seminario		0.00	12,662.00			
00011	26/08/2024	I	00138	00138	LEY DE INGRESOS RECAUDADA Servicios Médicos SaluDIF San Pedro Totoltepec		0.00	11,524.00			
00011	23/08/2024	I	00116	00116	LEY DE INGRESOS RECAUDADA Servicios Médicos SaluDIF San Pedro Totoltepec		0.00	21,701.00			
00010	23/08/2024	I	00117	00117	LEY DE INGRESOS RECAUDADA Servicios Médicos SaluDIF 8 Cedros		0.00	8,134.00			
00005	23/08/2024	I	00118	00118	LEY DE INGRESOS RECAUDADA Servicios Médicos SaluDIF San Pablo Autopan		0.00	8,787.00			
00010	23/08/2024	I	00119	00119	LEY DE INGRESOS RECAUDADA Servicios Médicos SaluDIF Cerrillo Vista Hermosa		0.00	11,491.00			
00011	23/08/2024	I	00120	00120	LEY DE INGRESOS RECAUDADA Servicios Médicos SaluDIF La Unión		0.00	13,084.00			
00013	23/08/2024	I	00121	00121	LEY DE INGRESOS RECAUDADA Servicios Médicos Periférico Mercado 16 de septiembre		0.00	3,208.00			
00010	22/08/2024	I	00108	00108	LEY DE INGRESOS RECAUDADA Servicios Médicos SaluDIF San Juan Tilapa		0.00	7,931.00			
00010	22/08/2024	I	00109	00109	LEY DE INGRESOS RECAUDADA Servicios Médicos SaluDIF Cacalomacan		0.00	6,777.00			
00012	19/08/2024	I	00098	00098	LEY DE INGRESOS RECAUDADA Servicios Médicos SaluDIF San Andrés Cuexcontitlan		0.00	2,354.00			
00010	19/08/2024	I	00099	00099	LEY DE INGRESOS RECAUDADA Servicios Médicos SaluDIF San Andrés Cuexcontitlan		0.00	5,923.00			
00010	19/08/2024	I	00100	00100	LEY DE INGRESOS RECAUDADA Servicios Médicos SaluDIF San Andrés Cuexcontitlan		0.00	10,435.00			
00010	16/08/2024	I	00095	00095	LEY DE INGRESOS RECAUDADA Servicios Médicos SaluDIF Sauces		0.00	5,340.00			
00011	16/08/2024	I	00096	00096	LEY DE INGRESOS RECAUDADA Servicios Médicos SaluDIF Seminario		0.00	3,412.00			
00010	16/08/2024	I	00097	00097	LEY DE INGRESOS RECAUDADA Servicios Médicos SaluDIF Seminario		0.00	5,137.00			
00008	15/08/2024	I	00090	00090	LEY DE INGRESOS RECAUDADA Servicios Médicos Periférico Alameda		0.00	7,700.00			
00010	15/08/2024	I	00091	00091	LEY DE INGRESOS RECAUDADA Servicios Médicos SaluDIF San Cristóbal Huichochitlan		0.00	8,209.00			
00011	15/08/2024	I	00094	00094	LEY DE INGRESOS RECAUDADA Servicios Médicos SaluDIF 8 Cedros		0.00	4,778.00			
00010	14/08/2024	I	00074	00074	LEY DE INGRESOS RECAUDADA Servicios Médicos SaluDIF San Pablo Autopan		0.00	6,657.00			
00010	14/08/2024	I	00075	00075	LEY DE INGRESOS RECAUDADA Servicios Médicos SaluDIF Cerrillo Vista Hermosa		0.00	9,824.00			
00011	14/08/2024	I	00076	00076	LEY DE INGRESOS RECAUDADA Servicios Médicos SaluDIF San Pedro Totoltepec		0.00	8,017.00			
00010	14/08/2024	I	00077	00077	LEY DE INGRESOS RECAUDADA Servicios Médicos SaluDIF San Juan Tilapa		0.00	4,525.00			
00010	14/08/2024	I	00078	00078	LEY DE INGRESOS RECAUDADA Servicios Médicos SaluDIF Cacalomacan		0.00	3,002.00			
00011	14/08/2024	I	00085	00085	LEY DE INGRESOS RECAUDADA Servicios Médicos SaluDIF La Unión		0.00	5,872.00			
00012	14/08/2024	I	00089	00089	LEY DE INGRESOS RECAUDADA Servicios Médicos Periférico Mercado 16 de septiembre		0.00	6,840.00			
00004	12/08/2024	I	00037	00037	LEY DE INGRESOS RECAUDADA Servicios Médicos SaluDIF La Unión		0.00	5,800.00			
00004	12/08/2024	I	00038	00038	LEY DE INGRESOS RECAUDADA Servicios Médicos SaluDIF La Unión		0.00	3,900.00			
00004	12/08/2024	I	00039	00039	LEY DE INGRESOS RECAUDADA Servicios Médicos SaluDIF Seminario		0.00	7,000.00			
00004	12/08/2024	I	00040	00040	LEY DE INGRESOS RECAUDADA Servicios Médicos SaluDIF Seminario		0.00	5,450.00			
00004	12/08/2024	I	00041	00041	LEY DE INGRESOS RECAUDADA Servicios Médicos SaluDIF Seminario		0.00	3,400.00			
00004	12/08/2024	I	00042	00042	LEY DE INGRESOS RECAUDADA Servicios Médicos SaluDIF Sauces		0.00	8,850.00			
00004	12/08/2024	I	00043	00043	LEY DE INGRESOS RECAUDADA Servicios Médicos SaluDIF San Pedro Totoltepec		0.00	6,700.00			
00004	12/08/2024	I	00045	00045	LEY DE INGRESOS RECAUDADA Servicios Médicos SaluDIF San Pedro Totoltepec		0.00	3,100.00			
00004	12/08/2024	I	00046	00046	LEY DE INGRESOS RECAUDADA Servicios Médicos SaluDIF San Pablo Autopan		0.00	4,100.00			
00004	12/08/2024	I	00047	00047	LEY DE INGRESOS RECAUDADA Servicios Médicos SaluDIF San Pablo Autopan		0.00	2,150.00			
00004	12/08/2024	I	00048	00048	LEY DE INGRESOS RECAUDADA Servicios Médicos SaluDIF San Pablo Autopan		0.00	2,750.00			
00004	12/08/2024	I	00049	00049	LEY DE INGRESOS RECAUDADA Servicios Médicos SaluDIF San Juan Tilapa		0.00	6,200.00			
00004	12/08/2024	I	00050	00050	LEY DE INGRESOS RECAUDADA Servicios Médicos SaluDIF San Juan Tilapa		0.00	3,300.00			
00004	12/08/2024	I	00051	00051	LEY DE INGRESOS RECAUDADA Servicios Médicos SaluDIF San Juan Tilapa		0.00	3,350.00			
00004	12/08/2024	I	00052	00052	LEY DE INGRESOS RECAUDADA Servicios Médicos SaluDIF San Cristóbal Huichochitlan		0.00	5,800.00			
00004	12/08/2024	I	00053	00053	LEY DE INGRESOS RECAUDADA Servicios Médicos SaluDIF San Cristóbal Huichochitlan		0.00	3,700.00			
00004	12/08/2024	I	00054	00054	LEY DE INGRESOS RECAUDADA Servicios Médicos SaluDIF San Cristóbal Huichochitlan		0.00	4,350.00			
00004	12/08/2024	I	00055	00055	LEY DE INGRESOS RECAUDADA Servicios Médicos SaluDIF 8 Cedros		0.00	4,100.00			
00004	12/08/2024	I	00056	00056	LEY DE INGRESOS RECAUDADA Servicios Médicos SaluDIF 8 Cedros		0.00	4,800.00			
00004	12/08/2024	I	00057	00057	LEY DE INGRESOS RECAUDADA Servicios Médicos SaluDIF 8 Cedros		0.00	4,500.00			
00004	12/08/2024	I	00058	00058	LEY DE INGRESOS RECAUDADA Servicios Médicos bSaluDIF Cacalomacan		0.00	11,600.00			
00004	12/08/2024	I	00059	00059	LEY DE INGRESOS RECAUDADA Servicios Médicos SaluDIF Cacalomacan		0.00	5,050.00			
00004	12/08/2024	I	00060	00060	LEY DE INGRESOS RECAUDADA Servicios Médicos SaluDIF Cacalomacan		0.00	5,400.00			
00004	12/08/2024	I	00061	00061	LEY DE INGRESOS RECAUDADA Servicios Médicos SaluDIF Cerrillo Vista Hermosa		0.00	6,200.00			
00004	12/08/2024	I	00062	00062	LEY DE INGRESOS RECAUDADA Servicios Médicos SaluDIF Cerrillo Vista Hermosa		0.00	2,100.00			
00004	12/08/2024	I	00063	00063	LEY DE INGRESOS RECAUDADA Servicios Médicos SaluDIF Cerrillo Vista Hermosa		0.00	1,400.00			
00004	12/08/2024	I	00064	00064	LEY DE INGRESOS RECAUDADA Servicios Médicos SaluDIF San Andrés Cuexcontitlan		0.00	5,650.00			
00004	12/08/2024	I	00065	00065	LEY DE INGRESOS RECAUDADA Servicios Médicos SaluDIF San Andrés Cuexcontitlan		0.00	6,350.00			
00004	12/08/2024	I	00066	00066	LEY DE INGRESOS RECAUDADA Servicios Médicos SaluDIF San Andrés Cuexcontitlan		0.00	5,250.00			
00011	08/08/2024	I	00026	00026	LEY DE INGRESOS RECAUDADA Servicios Médicos SaluDIF Sauces		0.00	5,269.00			
00010	08/08/2024	I	00027	00027	LEY DE INGRESOS RECAUDADA Servicios Médicos Periférico Mercado 16 de septiembre		0.00	2,815.00			
00007	08/08/2024	I	00028	00028	LEY DE INGRESOS RECAUDADA Servicios Médicos Periférico Alameda		0.00	5,928.00			
00011	07/08/2024	I	00020	00020	LEY DE INGRESOS RECAUDADA Servicios Médicos Sobre Farmacia, Sobre Servicios Médicos y Psicológicos		0.00	4,145.00			
00011	07/08/2024	I	00021	00021	LEY DE INGRESOS RECAUDADA Servicios Médicos SaluDIF La Unión		0.00	4,422.00			
00010	07/08/2024	I	00022	00022	LEY DE INGRESOS RECAUDADA Servicios Médicos SaluDIF Cacalomacan		0.00	1,805.00			
00010	07/08/2024	I	00024	00024	LEY DE INGRESOS RECAUDADA Servicios Médicos SaluDIF 8 Cedros		0.00	2,734.00			
00011	07/08/2024	I	00025	00025	LEY DE INGRESOS RECAUDADA Servicios Médicos SaluDIF San Cristóbal Huichochitlan		0.00	15,348.00			
00010	06/08/2024	I	00016	00016	LEY DE INGRESOS RECAUDADA Servicios Médicos SaluDIF Cerrillo Vista Hermosa		0.00	4,582.00			
00010	06/08/2024	I	00017	00017	LEY DE INGRESOS RECAUDADA Servicios Médicos SaluDIF San Pablo Autopan		0.00	5,618.00			
00010	06/08/2024	I	00018	00018	LEY DE INGRESOS RECAUDADA Servicios Médicos SaluDIF San Juan Tilapa		0.00	725.00			

00010	06/08/2024	I	00019	00019	LEY DE INGRESOS RECAUDADA Servicios Médicos SaluDIF San Juan Tilapa		0.00	725.00			
00012	05/08/2024	I	00003	00003	LEY DE INGRESOS RECAUDADA Servicios Médicos SaluDIF La Unión		0.00	2,347.00			
00010	05/08/2024	I	00005	00005	LEY DE INGRESOS RECAUDADA Servicios Médicos SaluDIF La Unión		0.00	1,580.00			
00010	05/08/2024	I	00006	00006	LEY DE INGRESOS RECAUDADA Servicios Médicos Periférico Mercado 16 de septiembre		0.00	3,038.00			
00006	05/08/2024	I	00007	00007	LEY DE INGRESOS RECAUDADA Servicios Médicos Periférico Alameda		0.00	5,802.00			
00010	05/08/2024	I	00008	00008	LEY DE INGRESOS RECAUDADA Servicios Médicos SaluDIF Sauces		0.00	2,628.00			
00010	01/08/2024	I	00001	00001	LEY DE INGRESOS RECAUDADA Servicios Médicos SaluDIF 8 Cedros		0.00	1,187.00			
00010	01/08/2024	I	00002	00002	LEY DE INGRESOS RECAUDADA Servicios Médicos SaluDIF Seminario		0.00	1,707.00			
00010	01/08/2024	I	00004	00004	LEY DE INGRESOS RECAUDADA Servicios Médicos SaluDIF La Unión		0.00	901.00			
00004	01/08/2024	I	00044	00044	LEY DE INGRESOS RECAUDADA Servicios Médicos SaluDIF San Pedro Totoltepec		0.00	2,200.00			
00010	01/08/2024	I	00141	00141	LEY DE INGRESOS RECAUDADA Servicios Médicos SaluDIF San Juan Tilapa		0.00	6,710.00			
00010	31/07/2024	I	00089	00089	LEY DE INGRESOS RECAUDADA Servicios Médicos SaluDIF Cerrillo Vista Hermosa		0.00	815.00			
00010	31/07/2024	I	00090	00090	LEY DE INGRESOS RECAUDADA Servicios Médicos SaluDIF San Pedro Totoltepec		0.00	1,598.00			
00010	31/07/2024	I	00091	00091	LEY DE INGRESOS RECAUDADA Servicios Médicos SaluDIF San Cristóbal Huichochitlan		0.00	1,615.00			
00010	31/07/2024	I	00097	00097	LEY DE INGRESOS RECAUDADA Servicios Médicos SaluDIF 8 Cedros		0.00	2,469.00			
00010	30/07/2024	I	00075	00075	LEY DE INGRESOS RECAUDADA Servicios Médicos SaluDIF San Pablo Autopan		0.00	1,162.00			
00011	30/07/2024	I	00082	00082	LEY DE INGRESOS RECAUDADA Servicios Médicos SaluDIF Cacalomacan		0.00	1,392.00			
00011	30/07/2024	I	00088	00088	LEY DE INGRESOS RECAUDADA Servicios Médicos SaluDIF San Juan Tilapa		0.00	550.00			
00011	10/07/2024	I	00053	00053	LEY DE INGRESOS RECAUDADA Servicios Médicos SaluDIF San Andrés Cuexcontitlan		0.00	1,999.00			
00012	10/07/2024	I	00058	00058	LEY DE INGRESOS RECAUDADA Servicios Médicos SaluDIF San Andrés Cuexcontitlan		0.00	1,791.00			
00009	09/07/2024	I	00042	00042	LEY DE INGRESOS RECAUDADA Servicios Médicos Periférico Alameda		0.00	2,209.00			
00010	09/07/2024	I	00043	00043	LEY DE INGRESOS RECAUDADA Servicios Médicos SaluDIF Sauces		0.00	1,083.00			
00012	09/07/2024	I	00052	00052	LEY DE INGRESOS RECAUDADA Servicios Médicos SaluDIF San Andrés Cuexcontitlan		0.00	3,484.00			
00010	08/07/2024	I	00031	00031	LEY DE INGRESOS RECAUDADA Servicios Médicos SaluDIF San Pedro Totoltepec		0.00	1,186.00			
00010	08/07/2024	I	00032	00032	LEY DE INGRESOS RECAUDADA Servicios Médicos SaluDIF Cerrillo Vista Hermosa		0.00	895.00			
00010	08/07/2024	I	00033	00033	LEY DE INGRESOS RECAUDADA Servicios Médicos SaluDIF Seminario		0.00	759.00			
00010	08/07/2024	I	00034	00034	LEY DE INGRESOS RECAUDADA Servicios Médicos SaluDIF San Cristóbal Huichochitlan		0.00	820.00			
00010	08/07/2024	I	00035	00035	LEY DE INGRESOS RECAUDADA Servicios Médicos SaluDIF Cacalomacan		0.00	444.00			
00010	08/07/2024	I	00036	00036	LEY DE INGRESOS RECAUDADA Servicios Médicos SaluDIF 8 Cedros		0.00	1,272.00			
00010	08/07/2024	I	00037	00037	LEY DE INGRESOS RECAUDADA Servicios Médicos SaluDIF San Juan Tilapa		0.00	150.00			
00010	08/07/2024	I	00038	00038	LEY DE INGRESOS RECAUDADA Servicios Médicos SaluDIF San Pablo Autopan		0.00	602.00			
00010	08/07/2024	I	00040	00040	LEY DE INGRESOS RECAUDADA Servicios Médicos SaluDIF La Unión		0.00	772.00			
00005	08/07/2024	I	00041	00041	LEY DE INGRESOS RECAUDADA Servicios Médicos Periférico Mercado 16 de septiembre		0.00	1,433.00			
00010	05/07/2024	I	00026	00026	LEY DE INGRESOS RECAUDADA Servicios Médicos Periférico Mercado 16 de septiembre		0.00	1,453.00			
00006	05/07/2024	I	00027	00027	LEY DE INGRESOS RECAUDADA Servicios Médicos Periférico Alameda		0.00	5,184.00			
00011	05/07/2024	I	00028	00028	LEY DE INGRESOS RECAUDADA Servicios Médicos SaluDIF La Unión		0.00	2,417.00			
00010	04/07/2024	I	00019	00019	LEY DE INGRESOS RECAUDADA Servicios Médicos SaluDIF San Pedro Totoltepec		0.00	933.00			
00010	04/07/2024	I	00020	00020	LEY DE INGRESOS RECAUDADA Servicios Médicos SaluDIF San Cristóbal Huichochitlan		0.00	687.00			
00010	04/07/2024	I	00021	00021	LEY DE INGRESOS RECAUDADA Servicios Médicos SaluDIF Cacalomacan		0.00	1,211.00			
00010	04/07/2024	I	00022	00022	LEY DE INGRESOS RECAUDADA Servicios Médicos SaluDIF 8 Cedros		0.00	666.00			
00010	04/07/2024	I	00023	00023	LEY DE INGRESOS RECAUDADA Servicios Médicos SaluDIF Seminario		0.00	1,606.00			
00010	04/07/2024	I	00024	00024	LEY DE INGRESOS RECAUDADA Servicios Médicos SaluDIF Sauces		0.00	674.00			
00010	04/07/2024	I	00025	00025	LEY DE INGRESOS RECAUDADA Servicios Médicos SaluDIF Sauces		0.00	458.00			
00012	03/07/2024	I	00012	00012	LEY DE INGRESOS RECAUDADA Servicios Médicos SaluDIF San Andrés Cuexcontitlan		0.00	1,634.00			
00010	03/07/2024	I	00016	00016	LEY DE INGRESOS RECAUDADA Servicios Médicos SaluDIF Cerrillo Vista Hermosa		0.00	895.00			
00010	03/07/2024	I	00017	00017	LEY DE INGRESOS RECAUDADA Servicios Médicos SaluDIF San Juan Tilapa		0.00	375.00			
00010	03/07/2024	I	00018	00018	LEY DE INGRESOS RECAUDADA Servicios Médicos SaluDIF San Pablo Autopan		0.00	985.00			
00013	02/07/2024	I	00006	00006	LEY DE INGRESOS RECAUDADA Servicios Médicos SaluDIF San Andrés Cuexcontitlan		0.00	1,596.00			
00008	01/07/2024	I	00001	00001	LEY DE INGRESOS RECAUDADA Servicios Médicos Periférico Alameda		0.00	7,722.00			
00006	01/07/2024	I	00002	00002	LEY DE INGRESOS RECAUDADA Servicios Médicos Periférico Alameda		0.00	3,539.00			
00011	01/07/2024	I	00003	00003	LEY DE INGRESOS RECAUDADA Servicios Médicos SaluDIF La Unión		0.00	5,186.00			
00010	01/07/2024	I	00004	00004	LEY DE INGRESOS RECAUDADA Servicios Médicos SaluDIF La Unión		0.00	1,664.00			
00011	28/06/2024	I	00127	00127	LEY DE INGRESOS RECAUDADA Servicios Médicos SaluDIF Seminario		0.00	2,332.00			
00010	28/06/2024	I	00128	00128	LEY DE INGRESOS RECAUDADA Servicios Médicos SaluDIF Seminario		0.00	1,723.00			
00011	28/06/2024	I	00129	00129	LEY DE INGRESOS RECAUDADA Servicios Médicos SaluDIF 8 Cedros		0.00	976.00			
00010	28/06/2024	I	00130	00130	LEY DE INGRESOS RECAUDADA Servicios Médicos SaluDIF Cacalomacan		0.00	1,497.00			
00010	28/06/2024	I	00131	00131	LEY DE INGRESOS RECAUDADA Servicios Médicos SaluDIF Cacalomacan		0.00	1,296.00			
00010	28/06/2024	I	00133	00133	LEY DE INGRESOS RECAUDADA Servicios Médicos SaluDIF Sauces		0.00	1,029.00			
00010	28/06/2024	I	00134	00134	LEY DE INGRESOS RECAUDADA Servicios Médicos SaluDIF San Pedro Totoltepec		0.00	1,342.00			
00006	28/06/2024	I	00142	00142	LEY DE INGRESOS RECAUDADA Servicios Médicos Periférico Mercado 16 de septiembre		0.00	3,545.00			
00010	28/06/2024	I	00143	00143	LEY DE INGRESOS RECAUDADA Servicios Médicos Periférico Mercado 16 de septiembre		0.00	2,278.00			
00010	27/06/2024	I	00112	00112	LEY DE INGRESOS RECAUDADA Servicios Médicos SaluDIF Cerrillo Vista Hermosa		0.00	130.00			
00010	27/06/2024	I	00120	00120	LEY DE INGRESOS RECAUDADA Servicios Médicos SaluDIF San Cristóbal Huichochitlan		0.00	1,137.00			
00010	27/06/2024	I	00121	00121	LEY DE INGRESOS RECAUDADA Servicios Médicos SaluDIF San Pablo Autopan		0.00	988.00			
00010	27/06/2024	I	00122	00122	LEY DE INGRESOS RECAUDADA Servicios Médicos SaluDIF San Juan Tilapa		0.00	175.00			
00010	26/06/2024	I	00099	00099	LEY DE INGRESOS RECAUDADA Servicios Médicos SaluDIF Sauces		0.00	2,201.00			
00010	26/06/2024	I	00104	00104	LEY DE INGRESOS RECAUDADA Servicios Médicos SaluDIF San Juan Tilapa		0.00	1,080.00			
00010	26/06/2024	I	00105	00105	LEY DE INGRESOS RECAUDADA Servicios Médicos SaluDIF San Cristóbal Huichochitlan		0.00	1,933.00			
00010	26/06/2024	I	00106	00106	LEY DE INGRESOS RECAUDADA Servicios Médicos SaluDIF Cerrillo Vista Hermosa		0.00	1,115.00			
00010	26/06/2024	I	00107	00107	LEY DE INGRESOS RECAUDADA Servicios Médicos SaluDIF 8 Cedros		0.00	2,776.00			

00010	25/06/2024	I	00095	00095	LEY DE INGRESOS RECAUDADA Servicios Médicos SaluDIF Sauces		0.00	2,447.00		
00010	25/06/2024	I	00096	00096	LEY DE INGRESOS RECAUDADA Servicios Médicos SaluDIF 8 Cedros		0.00	1,273.00		
00010	25/06/2024	I	00097	00097	LEY DE INGRESOS RECAUDADA Servicios Médicos SaluDIF San Pablo Autopan		0.00	1,945.00		
00011	25/06/2024	I	00098	00098	LEY DE INGRESOS RECAUDADA Servicios Médicos SaluDIF San Pedro Totoltepec		0.00	2,653.00		
00008	24/06/2024	I	00082	00082	LEY DE INGRESOS RECAUDADA Servicios Médicos Farmacias Periférico Alameda		0.00	5,342.00		
00006	24/06/2024	I	00083	00083	LEY DE INGRESOS RECAUDADA Servicios Médicos Periférico Mercado 16 de septiembre		0.00	4,495.00		
00010	24/06/2024	I	00087	00087	LEY DE INGRESOS RECAUDADA Servicios Médicos SaluDIF La Unión		0.00	1,891.00		
00010	18/06/2024	I	00066	00066	LEY DE INGRESOS RECAUDADA Servicios Médicos SaluDIF San Cristóbal Huichochitlan		0.00	1,040.00		
00010	18/06/2024	I	00067	00067	LEY DE INGRESOS RECAUDADA Servicios Médicos SaluDIF Cerrillo Vista Hermosa		0.00	1,037.00		
00011	18/06/2024	I	00068	00068	LEY DE INGRESOS RECAUDADA Servicios Médicos SaluDIF San Pedro Totoltepec		0.00	2,011.00		
00011	18/06/2024	I	00069	00069	LEY DE INGRESOS RECAUDADA Servicios Médicos SaluDIF Seminario		0.00	1,555.00		
00011	18/06/2024	I	00070	00070	LEY DE INGRESOS RECAUDADA Servicios Médicos SaluDIF Cacalomacan		0.00	1,704.00		
00007	17/06/2024	I	00052	00052	LEY DE INGRESOS RECAUDADA Servicios Médicos Periférico Mercado 16 de septiembre		0.00	4,939.00		
00006	17/06/2024	I	00053	00053	LEY DE INGRESOS RECAUDADA Servicios Médicos Periférico Alameda		0.00	7,297.00		
00012	17/06/2024	I	00054	00054	LEY DE INGRESOS RECAUDADA Servicios Médicos SaluDIF La Unión		0.00	2,674.00		
00010	17/06/2024	I	00064	00064	LEY DE INGRESOS RECAUDADA Servicios Médicos SaluDIF San Juan Tilapa		0.00	625.00		
00010	17/06/2024	I	00065	00065	LEY DE INGRESOS RECAUDADA Servicios Médicos SaluDIF San Pablo Autopan		0.00	843.00		
00011	14/06/2024	I	00049	00049	LEY DE INGRESOS RECAUDADA Servicios Médicos SaluDIF San Pedro Totoltepec		0.00	2,893.00		
00010	14/06/2024	I	00050	00050	LEY DE INGRESOS RECAUDADA Servicios Médicos SaluDIF 8 Cedros		0.00	2,009.00		
00010	13/06/2024	I	00037	00037	LEY DE INGRESOS RECAUDADA Servicios Médicos SaluDIF Cacalomacan		0.00	2,020.00		
00010	13/06/2024	I	00038	00038	LEY DE INGRESOS RECAUDADA Servicios Médicos SaluDIF San Andrés Cuexcontitlan		0.00	1,768.00		
00010	13/06/2024	I	00048	00048	LEY DE INGRESOS RECAUDADA Servicios Médicos SaluDIF San Pedro Totoltepec		0.00	857.00		
00010	11/06/2024	I	00028	00028	LEY DE INGRESOS RECAUDADA Servicios Médicos SaluDIF San Pablo Autopan		0.00	1,174.00		
00010	11/06/2024	I	00029	00029	LEY DE INGRESOS RECAUDADA Servicios Médicos SaluDIF San Cristóbal Huichochitlan		0.00	2,470.00		
00010	11/06/2024	I	00030	00030	LEY DE INGRESOS RECAUDADA Servicios Médicos SaluDIF Seminario		0.00	1,575.00		
00010	10/06/2024	I	00025	00025	LEY DE INGRESOS RECAUDADA Servicios Médicos SaluDIF Sauces		0.00	1,416.00		
00010	10/06/2024	I	00026	00026	LEY DE INGRESOS RECAUDADA Servicios Médicos SaluDIF Cerrillo Vista Hermosa		0.00	1,335.00		
00010	10/06/2024	I	00027	00027	LEY DE INGRESOS RECAUDADA Servicios Médicos SaluDIF San Juan Tilapa		0.00	575.00		
00011	07/06/2024	I	00020	00020	LEY DE INGRESOS RECAUDADA Servicios Médicos SaluDIF Seminario		0.00	590.00		
00010	07/06/2024	I	00022	00022	LEY DE INGRESOS RECAUDADA Servicios Médicos SaluDIF 8 Cedros		0.00	1,934.00		
00010	04/06/2024	I	00003	00003	LEY DE INGRESOS RECAUDADA Servicios Médicos SaluDIF Sauces		0.00	966.00		
00010	04/06/2024	I	00004	00004	LEY DE INGRESOS RECAUDADA Servicios Médicos SaluDIF Cerrillo Vista Hermosa		0.00	500.00		
00010	04/06/2024	I	00010	00010	LEY DE INGRESOS RECAUDADA Servicios Médicos SaluDIF San Juan Tilapa		0.00	1,000.00		
00010	04/06/2024	I	00011	00011	LEY DE INGRESOS RECAUDADA Servicios Médicos SaluDIF La Unión		0.00	1,521.00		
00005	04/06/2024	I	00012	00012	LEY DE INGRESOS RECAUDADA Servicios Médicos Periférico Alameda		0.00	4,773.00		
00010	03/06/2024	I	00001	00001	LEY DE INGRESOS RECAUDADA Servicios Médicos SaluDIF 8 Cedros		0.00	1,060.00		
00005	03/06/2024	I	00002	00002	LEY DE INGRESOS RECAUDADA Servicios Médicos SaluDIF San Pablo Autopan		0.00	100.00		
00007	01/06/2024	I	00051	00051	LEY DE INGRESOS RECAUDADA Servicios Médicos Periférico Mercado 16 de septiembre		0.00	4,597.00		
00010	31/05/2024	I	00128	00128	LEY DE INGRESOS RECAUDADA Servicios Médicos SaluDIF San Pedro Totoltepec		0.00	2,458.00		
00010	31/05/2024	I	00131	00131	LEY DE INGRESOS RECAUDADA Servicios Médicos SaluDIF Cacalomacan		0.00	1,272.00		
00010	31/05/2024	I	00132	00132	LEY DE INGRESOS RECAUDADA Servicios Médicos SaluDIF San Andrés Cuexcontitlan		0.00	2,289.00		
00010	31/05/2024	I	00133	00133	LEY DE INGRESOS RECAUDADA Servicios Médicos SaluDIF Sauces		0.00	1,424.00		
00011	30/05/2024	I	00118	00118	LEY DE INGRESOS RECAUDADA Servicios Médicos SaluDIF La Unión		0.00	2,631.00		
00010	30/05/2024	I	00120	00120	LEY DE INGRESOS RECAUDADA Servicios Médicos SaluDIF Cerrillo Vista Hermosa		0.00	970.00		
00011	30/05/2024	I	00121	00121	LEY DE INGRESOS RECAUDADA Servicios Médicos SaluDIF Seminario		0.00	1,450.00		
00010	30/05/2024	I	00122	00122	LEY DE INGRESOS RECAUDADA Servicios Médicos SaluDIF San Cristóbal Huichochitlan		0.00	1,753.00		
00010	30/05/2024	I	00123	00123	LEY DE INGRESOS RECAUDADA Servicios Médicos SaluDIF San Pablo Autopan		0.00	1,105.00		
00010	29/05/2024	I	00108	00108	LEY DE INGRESOS RECAUDADA Servicios Médicos SaluDIF 8 Cedros		0.00	2,333.00		
00010	29/05/2024	I	00109	00109	LEY DE INGRESOS RECAUDADA Servicios Médicos SaluDIF Seminario		0.00	1,489.00		
00005	29/05/2024	I	00110	00110	LEY DE INGRESOS RECAUDADA Servicios Médicos SaluDIF San Andrés Cuexcontitlan		0.00	2,636.00		
00010	29/05/2024	I	00111	00111	LEY DE INGRESOS RECAUDADA Servicios Médicos SaluDIF Cerrillo Vista Hermosa		0.00	1,699.00		
00010	29/05/2024	I	00112	00112	LEY DE INGRESOS RECAUDADA Servicios Médicos SaluDIF San Juan Tilapa		0.00	1,765.00		
00011	29/05/2024	I	00113	00113	LEY DE INGRESOS RECAUDADA Servicios Médicos Periférico Mercado 16 de septiembre		0.00	3,531.00		
00005	29/05/2024	I	00114	00114	LEY DE INGRESOS RECAUDADA Servicios Médicos Periférico Alameda		0.00	5,817.00		
00010	27/05/2024	I	00101	00101	LEY DE INGRESOS RECAUDADA Servicios Médicos SaluDIF San Pedro Totoltepec		0.00	4,479.00		
00010	27/05/2024	I	00102	00102	LEY DE INGRESOS RECAUDADA Servicios Médicos SaluDIF San Cristóbal Huichochitlan		0.00	2,484.00		
00010	27/05/2024	I	00103	00103	LEY DE INGRESOS RECAUDADA Servicios Médicos SaluDIF San Pablo Autopan		0.00	855.00		
00010	27/05/2024	I	00104	00104	LEY DE INGRESOS RECAUDADA Servicios Médicos SaluDIF Sauces		0.00	2,505.00		
00010	27/05/2024	I	00105	00105	LEY DE INGRESOS RECAUDADA Servicios Médicos SaluDIF Cacalomacan		0.00	2,014.00		
00010	24/05/2024	I	00099	00099	LEY DE INGRESOS RECAUDADA Servicios Médicos SaluDIF San Cristóbal Huichochitlan		0.00	3,107.00		
00010	23/05/2024	I	00084	00084	LEY DE INGRESOS RECAUDADA Servicios Médicos SaluDIF San Andrés Cuexcontitlan		0.00	530.00		
00005	23/05/2024	I	00085	00085	LEY DE INGRESOS RECAUDADA Servicios Médicos SaluDIF San Andrés Cuexcontitlan		0.00	1,459.00		
00011	23/05/2024	I	00086	00086	LEY DE INGRESOS RECAUDADA Servicios Médicos SaluDIF La Unión		0.00	2,996.00		
00006	23/05/2024	I	00087	00087	LEY DE INGRESOS RECAUDADA Servicios Médicos Periférico Mercado 16 de septiembre		0.00	2,135.00		
00008	23/05/2024	I	00088	00088	LEY DE INGRESOS RECAUDADA Servicios Médicos Periférico Alameda		0.00	6,933.00		
00010	21/05/2024	I	00077	00077	LEY DE INGRESOS RECAUDADA Servicios Médicos SaluDIF Cacalomacan		0.00	1,903.00		
00010	21/05/2024	I	00079	00079	LEY DE INGRESOS RECAUDADA Servicios Médicos SaluDIF Seminario		0.00	2,260.00		
00005	21/05/2024	I	00080	00080	LEY DE INGRESOS RECAUDADA Servicios Médicos SaluDIF 8 Cedros		0.00	1,890.00		
00010	21/05/2024	I	00081	00081	LEY DE INGRESOS RECAUDADA Servicios Médicos SaluDIF Cerrillo Vista Hermosa		0.00	2,262.00		
00010	21/05/2024	I	00082	00082	LEY DE INGRESOS RECAUDADA Servicios Médicos SaluDIF Sauces		0.00	3,470.00		

00010	21/05/2024	I	00083	00083	LEY DE INGRESOS RECAUDADA Servicios Médicos SaluDIF San Pedro Totoltepec		0.00	2,848.00			
00010	16/05/2024	I	00023	00023	LEY DE INGRESOS RECAUDADA Servicios Médicos SaluDIF Seminario		0.00	1,365.00			
00010	16/05/2024	I	00056	00056	LEY DE INGRESOS RECAUDADA Servicios Médicos SaluDIF La Unión		0.00	3,608.00			
00006	16/05/2024	I	00058	00058	LEY DE INGRESOS RECAUDADA Servicios Médicos Periférico Mercado 16 de septiembre		0.00	2,515.00			
00005	16/05/2024	I	00059	00059	LEY DE INGRESOS RECAUDADA Servicios Médicos Periférico Alameda		0.00	5,118.00			
00010	15/05/2024	I	00052	00052	LEY DE INGRESOS RECAUDADA Servicios Médicos SaluDIF San Pablo Autopan		0.00	650.00			
00010	15/05/2024	I	00053	00053	LEY DE INGRESOS RECAUDADA Servicios Médicos SaluDIF San Juan Tilapa		0.00	300.00			
00011	15/05/2024	I	00054	00054	LEY DE INGRESOS RECAUDADA Servicios Médicos SaluDIF Cacalomacan		0.00	2,278.00			
00005	15/05/2024	I	00055	00055	LEY DE INGRESOS RECAUDADA Servicios Médicos SaluDIF 8 Cedros		0.00	2,307.00			
00010	14/05/2024	I	00046	00046	LEY DE INGRESOS RECAUDADA Servicios Médicos SaluDIF Cerrillo Vista Hermosa		0.00	855.00			
00010	14/05/2024	I	00047	00047	LEY DE INGRESOS RECAUDADA Servicios Médicos SaluDIF San Cristóbal Huichochitlan		0.00	2,097.00			
00006	14/05/2024	I	00048	00048	LEY DE INGRESOS RECAUDADA Servicios Médicos SaluDIF Seminario		0.00	1,264.00			
00005	14/05/2024	I	00049	00049	LEY DE INGRESOS RECAUDADA Servicios Médicos SaluDIF San Pedro Totoltepec		0.00	1,477.00			
00010	14/05/2024	I	00050	00050	LEY DE INGRESOS RECAUDADA Servicios Médicos SaluDIF Sauces		0.00	2,160.00			
00010	14/05/2024	I	00051	00051	LEY DE INGRESOS RECAUDADA Servicios Médicos SaluDIF San Andrés Cuexcontitlan		0.00	876.00			
00005	13/05/2024	I	00026	00026	LEY DE INGRESOS RECAUDADA Servicios Médicos Periférico Alameda		0.00	4,965.00			
00006	13/05/2024	I	00037	00037	LEY DE INGRESOS RECAUDADA Servicios Médicos SaluDIF 8 Cedros		0.00	1,645.00			
00005	09/05/2024	I	00014	00014	LEY DE INGRESOS RECAUDADA Servicios Médicos SaluDIF San Pablo Autopan		0.00	627.00			
00005	09/05/2024	I	00015	00015	LEY DE INGRESOS RECAUDADA Servicios Médicos SaluDIF San Andrés Cuexcontitlan		0.00	844.00			
00005	09/05/2024	I	00016	00016	LEY DE INGRESOS RECAUDADA Servicios Médicos SaluDIF Cacalomacan		0.00	821.00			
00010	09/05/2024	I	00017	00017	LEY DE INGRESOS RECAUDADA Servicios Médicos SaluDIF San Cristóbal Huichochitlan		0.00	1,423.00			
00010	09/05/2024	I	00018	00018	LEY DE INGRESOS RECAUDADA Servicios Médicos SaluDIF Cerrillo Vista Hermosa		0.00	605.00			
00010	09/05/2024	I	00019	00019	LEY DE INGRESOS RECAUDADA Servicios Médicos SaluDIF San Pedro Totoltepec		0.00	1,635.00			
00005	09/05/2024	I	00020	00020	LEY DE INGRESOS RECAUDADA Servicios Médicos SaluDIF Sauces		0.00	526.00			
00010	09/05/2024	I	00021	00021	LEY DE INGRESOS RECAUDADA Servicios Médicos SaluDIF Sauces		0.00	1,640.00			
00010	09/05/2024	I	00022	00022	LEY DE INGRESOS RECAUDADA Servicios Médicos SaluDIF San Juan Tilapa		0.00	500.00			
00005	09/05/2024	I	00024	00024	LEY DE INGRESOS RECAUDADA Servicios Médicos SaluDIF La Unión		0.00	2,504.00			
00005	09/05/2024	I	00025	00025	LEY DE INGRESOS RECAUDADA Servicios Médicos Periférico Mercado 16 de septiembre		0.00	2,315.00			
00010	01/05/2024	I	00076	00076	LEY DE INGRESOS RECAUDADA Servicios Médicos SaluDIF San Juan Tilapa		0.00	1,150.00			
00010	01/05/2024	I	00078	00078	LEY DE INGRESOS RECAUDADA Servicios Médicos SaluDIF San Pablo Autopan		0.00	985.00			
00005	30/04/2024	I	00130	00130	LEY DE INGRESOS RECAUDADA Servicios Médicos SaluDIF San Cristóbal Huichochitlan		0.00	567.00			
00005	30/04/2024	I	00131	00131	LEY DE INGRESOS RECAUDADA Servicios Médicos SaluDIF San Pedro Totoltepec		0.00	1,437.00			
00006	30/04/2024	I	00132	00132	LEY DE INGRESOS RECAUDADA Servicios Médicos SaluDIF San Pablo Autopan		0.00	919.00			
00005	30/04/2024	I	00133	00133	LEY DE INGRESOS RECAUDADA Servicios Médicos SaluDIF Seminario		0.00	1,372.00			
00005	30/04/2024	I	00134	00134	LEY DE INGRESOS RECAUDADA Servicios Médicos SaluDIF 8 Cedros		0.00	1,454.00			
00005	30/04/2024	I	00135	00135	LEY DE INGRESOS RECAUDADA Servicios Médicos SaluDIF San Juan Tilapa		0.00	250.00			
00005	30/04/2024	I	00136	00136	LEY DE INGRESOS RECAUDADA Servicios Médicos SaluDIF Cerrillo Vista Hermosa		0.00	920.00			
00005	30/04/2024	I	00137	00137	LEY DE INGRESOS RECAUDADA Servicios Médicos SaluDIF Cacalomacan		0.00	1,147.00			
00005	30/04/2024	I	00138	00138	LEY DE INGRESOS RECAUDADA Servicios Médicos SaluDIF Sauces		0.00	1,921.00			
00006	30/04/2024	I	00139	00139	LEY DE INGRESOS RECAUDADA Servicios Médicos SaluDIF La Unión		0.00	1,616.00			
00006	30/04/2024	I	00140	00140	LEY DE INGRESOS RECAUDADA Servicios Médicos Periférico Mercado 16 de septiembre		0.00	2,748.00			
00006	30/04/2024	I	00141	00141	LEY DE INGRESOS RECAUDADA Servicios Médicos Periférico Alameda		0.00	5,765.00			
00005	30/04/2024	I	00147	00147	LEY DE INGRESOS RECAUDADA Servicios Médicos SaluDIF San Andrés Cuexcontitlan		0.00	100.00			
00006	24/04/2024	I	00115	00115	LEY DE INGRESOS RECAUDADA Servicios Médicos SaluDIF La Unión		0.00	1,825.00			
00006	24/04/2024	I	00116	00116	LEY DE INGRESOS RECAUDADA Servicios Médicos Periférico Mercado 16 de septiembre		0.00	3,293.00			
00007	24/04/2024	I	00117	00117	LEY DE INGRESOS RECAUDADA Servicios Médicos Periférico Alameda		0.00	7,048.00			
00005	23/04/2024	I	00106	00106	LEY DE INGRESOS RECAUDADA Servicios Médicos SaluDIF Cacalomacan		0.00	1,308.00			
00005	23/04/2024	I	00107	00107	LEY DE INGRESOS RECAUDADA Servicios Médicos SaluDIF San Juan Tilapa		0.00	245.00			
00006	23/04/2024	I	00108	00108	LEY DE INGRESOS RECAUDADA Servicios Médicos SaluDIF San Pablo Autopan		0.00	546.00			
00005	23/04/2024	I	00109	00109	LEY DE INGRESOS RECAUDADA Servicios Médicos SaluDIF San Pedro Totoltepec		0.00	1,009.00			
00005	23/04/2024	I	00114	00114	LEY DE INGRESOS RECAUDADA Servicios Médicos SaluDIF San Andrés Cuexcontitlan		0.00	200.00			
00005	22/04/2024	I	00100	00100	LEY DE INGRESOS RECAUDADA Servicios Médicos SaluDIF 8 Cedros		0.00	759.00			
00005	22/04/2024	I	00101	00101	LEY DE INGRESOS RECAUDADA Servicios Médicos SaluDIF 8 Cedros		0.00	553.00			
00005	22/04/2024	I	00102	00102	LEY DE INGRESOS RECAUDADA Servicios Médicos SaluDIF Sauces		0.00	867.00			
00005	22/04/2024	I	00103	00103	LEY DE INGRESOS RECAUDADA Servicios Médicos SaluDIF San Cristóbal Huichochitlan		0.00	1,897.00			
00005	22/04/2024	I	00104	00104	LEY DE INGRESOS RECAUDADA Servicios Médicos SaluDIF Cerrillo Vista Hermosa		0.00	401.00			
00005	22/04/2024	I	00105	00105	LEY DE INGRESOS RECAUDADA Servicios Médicos SaluDIF Seminario		0.00	1,535.00			
00006	19/04/2024	I	00097	00097	LEY DE INGRESOS RECAUDADA Servicios Médicos Periférico Mercado 16 de septiembre		0.00	2,071.00			
00006	19/04/2024	I	00098	00098	LEY DE INGRESOS RECAUDADA Servicios Médicos Periférico Alameda		0.00	7,662.00			
00005	18/04/2024	I	00084	00084	LEY DE INGRESOS RECAUDADA Servicios Médicos SaluDIF San Andrés Cuexcontitlan		0.00	230.00			
00005	18/04/2024	I	00095	00095	LEY DE INGRESOS RECAUDADA Servicios Médicos SaluDIF 8 Cedros		0.00	222.00			
00006	18/04/2024	I	00096	00096	LEY DE INGRESOS RECAUDADA Servicios Médicos SaluDIF La Unión		0.00	2,216.00			
00005	16/04/2024	I	00077	00077	LEY DE INGRESOS RECAUDADA Servicios Médicos SaluDIF San Cristóbal Huichochitlan		0.00	2,028.00			
00005	16/04/2024	I	00078	00078	LEY DE INGRESOS RECAUDADA Servicios Médicos SaluDIF Sauces		0.00	1,192.00			
00005	15/04/2024	I	00067	00067	LEY DE INGRESOS RECAUDADA Servicios Médicos SaluDIF 8 Cedros		0.00	1,073.00			
00005	15/04/2024	I	00068	00068	LEY DE INGRESOS RECAUDADA Servicios Médicos SaluDIF Cerrillo Vista Hermosa		0.00	367.00			
00006	15/04/2024	I	00069	00069	LEY DE INGRESOS RECAUDADA Servicios Médicos SaluDIF San Pablo Autopan		0.00	683.00			
00005	15/04/2024	I	00070	00070	LEY DE INGRESOS RECAUDADA Servicios Médicos SaluDIF San Juan Tilapa		0.00	100.00			
00005	15/04/2024	I	00071	00071	LEY DE INGRESOS RECAUDADA Servicios Médicos SaluDIF San Pedro Totoltepec		0.00	613.00			
00005	15/04/2024	I	00072	00072	LEY DE INGRESOS RECAUDADA Servicios Médicos SaluDIF Seminario		0.00	971.00			

00006	10/04/2024	I	00042	00042	LEY DE INGRESOS RECAUDADA Servicios Médicos Periférico Mercado 16 de septiembre		0.00	1,538.00			
00005	09/04/2024	I	00019	00019	LEY DE INGRESOS RECAUDADA Servicios Médicos SaluDIF Cerrillo Vista Hermosa		0.00	771.00			
00005	09/04/2024	I	00020	00020	LEY DE INGRESOS RECAUDADA Servicios Médicos SaluDIF La Unión		0.00	1,768.00			
00006	09/04/2024	I	00021	00021	LEY DE INGRESOS RECAUDADA Servicios Médicos SaluDIF San Pablo Autopan		0.00	761.00			
00005	09/04/2024	I	00022	00022	LEY DE INGRESOS RECAUDADA Servicios Médicos SaluDIF San Pedro Totoltepec		0.00	1,575.00			
00005	09/04/2024	I	00023	00023	LEY DE INGRESOS RECAUDADA Servicios Médicos SaluDIF San Cristóbal Huichochitlan		0.00	2,171.00			
00005	09/04/2024	I	00024	00024	LEY DE INGRESOS RECAUDADA Servicios Médicos SaluDIF Seminario		0.00	1,721.00			
00005	09/04/2024	I	00025	00025	LEY DE INGRESOS RECAUDADA Servicios Médicos SaluDIF Sauces		0.00	518.00			
00005	09/04/2024	I	00026	00026	LEY DE INGRESOS RECAUDADA Servicios Médicos SaluDIF Sauces		0.00	1,075.00			
00005	08/04/2024	I	00014	00014	LEY DE INGRESOS RECAUDADA Servicios Médicos SaluDIF 8 Cedros		0.00	1,687.00			
00005	08/04/2024	I	00015	00015	LEY DE INGRESOS RECAUDADA Servicios Médicos SaluDIF 8 Cedros		0.00	1,349.00			
00005	08/04/2024	I	00016	00016	LEY DE INGRESOS RECAUDADA Servicios Médicos SaluDIF San Andrés Cuexcontitlan		0.00	972.00			
00005	08/04/2024	I	00017	00017	LEY DE INGRESOS RECAUDADA Servicios Médicos SaluDIF San Juan Tilapa		0.00	244.00			
00005	08/04/2024	I	00018	00018	LEY DE INGRESOS RECAUDADA Servicios Médicos SaluDIF Cacalomacan		0.00	1,407.00			
00005	05/04/2024	I	00011	00011	LEY DE INGRESOS RECAUDADA Servicios Médicos Periférico Mercado 16 de septiembre		0.00	1,379.00			
00005	04/04/2024	I	00001	00001	LEY DE INGRESOS RECAUDADA Servicios Médicos SaluDIF San Juan Tilapa		0.00	50.00			
00005	04/04/2024	I	00002	00002	LEY DE INGRESOS RECAUDADA Servicios Médicos SaluDIF Seminario		0.00	560.00			
00005	04/04/2024	I	00003	00003	LEY DE INGRESOS RECAUDADA Servicios Médicos SaluDIF La Unión		0.00	491.00			
00005	04/04/2024	I	00007	00007	LEY DE INGRESOS RECAUDADA Servicios Médicos Periférico Alameda		0.00	3,939.00			
00007	01/04/2024	I	00046	00046	LEY DE INGRESOS RECAUDADA Servicios Médicos Periférico Alameda		0.00	4,163.00			
00005	01/04/2024	I	00081	00081	LEY DE INGRESOS RECAUDADA Servicios Médicos SaluDIF Cacalomacan		0.00	1,830.00			
00005	29/03/2024	I	00001	00001	LEY DE INGRESOS RECAUDADA Servicios Médicos SaluDIF La Unión		0.00	326.00			
00005	22/03/2024	I	00080	00080	LEY DE INGRESOS RECAUDADA Servicios Médicos SaluDIF San Pedro Totoltepec		0.00	1,355.00			
00005	22/03/2024	I	00081	00081	LEY DE INGRESOS RECAUDADA Servicios Médicos SaluDIF San Cristóbal Huichochitlan		0.00	2,119.00			
00005	22/03/2024	I	00082	00082	LEY DE INGRESOS RECAUDADA Servicios Médicos SaluDIF Cacalomacan		0.00	878.00			
00005	22/03/2024	I	00083	00083	LEY DE INGRESOS RECAUDADA Servicios Médicos SaluDIF 8 Cedros		0.00	841.00			
00005	22/03/2024	I	00084	00084	LEY DE INGRESOS RECAUDADA Servicios Médicos SaluDIF San Andrés Cuexcontitlan		0.00	1,424.00			
00005	22/03/2024	I	00085	00085	LEY DE INGRESOS RECAUDADA Servicios Médicos SaluDIF La Unión		0.00	937.00			
00005	22/03/2024	I	00086	00086	LEY DE INGRESOS RECAUDADA Servicios Médicos SaluDIF Cerrillo Vista Hermosa		0.00	155.00			
00005	22/03/2024	I	00087	00087	LEY DE INGRESOS RECAUDADA Servicios Médicos SaluDIF Sauces		0.00	464.00			
00005	22/03/2024	I	00088	00088	LEY DE INGRESOS RECAUDADA Servicios Médicos Periférico Mercado 16 de septiembre		0.00	1,799.00			
00005	22/03/2024	I	00089	00089	LEY DE INGRESOS RECAUDADA Servicios Médicos Periférico Alameda		0.00	6,319.00			
00005	21/03/2024	I	00066	00066	LEY DE INGRESOS RECAUDADA Servicios Médicos SaluDIF Sauces		0.00	2,126.00			
00005	21/03/2024	I	00067	00067	LEY DE INGRESOS RECAUDADA Servicios Médicos SaluDIF 8 Cedros		0.00	2,319.00			
00005	21/03/2024	I	00068	00068	LEY DE INGRESOS RECAUDADA Servicios Médicos SaluDIF 8 Cedros		0.00	828.00			
00005	21/03/2024	I	00069	00069	LEY DE INGRESOS RECAUDADA Servicios Médicos SaluDIF La Unión		0.00	2,881.00			
00006	21/03/2024	I	00070	00070	LEY DE INGRESOS RECAUDADA Servicios Médicos Periférico Mercado 16 de septiembre		0.00	2,738.00			
00006	21/03/2024	I	00071	00071	LEY DE INGRESOS RECAUDADA Servicios Médicos Periférico Alameda		0.00	10,746.00			
00005	21/03/2024	I	00072	00072	LEY DE INGRESOS RECAUDADA Servicios Médicos SaluDIF Seminario		0.00	795.00			
00005	21/03/2024	I	00078	00078	LEY DE INGRESOS RECAUDADA Servicios Médicos SaluDIF San Pablo Autopan		0.00	295.00			
00005	21/03/2024	I	00079	00079	LEY DE INGRESOS RECAUDADA Servicios Médicos SaluDIF San Juan Tilapa		0.00	150.00			
00005	20/03/2024	I	00061	00061	LEY DE INGRESOS RECAUDADA Servicios Médicos SaluDIF Cerrillo Vista Hermosa		0.00	990.00			
00005	20/03/2024	I	00063	00063	LEY DE INGRESOS RECAUDADA Servicios Médicos SaluDIF Cacalomacan		0.00	1,778.00			
00005	20/03/2024	I	00064	00064	LEY DE INGRESOS RECAUDADA Servicios Médicos SaluDIF San Andrés Cuexcontitlan		0.00	1,156.00			
00005	20/03/2024	I	00065	00065	LEY DE INGRESOS RECAUDADA Servicios Médicos SaluDIF San Juan Tilapa		0.00	818.00			
00005	19/03/2024	I	00050	00050	LEY DE INGRESOS RECAUDADA Servicios Médicos SaluDIF San Cristóbal Huichochitlan		0.00	1,449.00			
00005	19/03/2024	I	00051	00051	LEY DE INGRESOS RECAUDADA Servicios Médicos SaluDIF Seminario		0.00	1,293.00			
00005	19/03/2024	I	00052	00052	LEY DE INGRESOS RECAUDADA Servicios Médicos SaluDIF San Pedro Totoltepec		0.00	2,015.00			
00006	19/03/2024	I	00053	00053	LEY DE INGRESOS RECAUDADA Servicios Médicos SaluDIF San Pablo Autopan		0.00	702.00			
00006	12/03/2024	I	00023	00023	LEY DE INGRESOS RECAUDADA Servicios Médicos SaluDIF San Pablo Autopan		0.00	1,373.00			
00006	12/03/2024	I	00024	00024	LEY DE INGRESOS RECAUDADA Servicios Médicos SaluDIF Seminario		0.00	2,183.00			
00006	12/03/2024	I	00025	00025	LEY DE INGRESOS RECAUDADA Servicios Médicos SaluDIF Cacalomacan		0.00	1,977.00			
00005	12/03/2024	I	00026	00026	LEY DE INGRESOS RECAUDADA Servicios Médicos SaluDIF San Andrés Cuexcontitlan		0.00	778.00			
00005	12/03/2024	I	00027	00027	LEY DE INGRESOS RECAUDADA Servicios Médicos SaluDIF San Pedro Totoltepec		0.00	1,651.00			
00005	12/03/2024	I	00028	00028	LEY DE INGRESOS RECAUDADA Servicios Médicos SaluDIF Sauces		0.00	1,603.00			
00005	12/03/2024	I	00030	00030	LEY DE INGRESOS RECAUDADA Servicios Médicos SaluDIF 8 Cedros		0.00	1,533.00			
00005	12/03/2024	I	00031	00031	LEY DE INGRESOS RECAUDADA Servicios Médicos SaluDIF 8 Cedros		0.00	1,503.00			
00005	12/03/2024	I	00032	00032	LEY DE INGRESOS RECAUDADA Servicios Médicos SaluDIF 8 Cedros		0.00	605.00			
00006	12/03/2024	I	00033	00033	LEY DE INGRESOS RECAUDADA Servicios Médicos Periférico Mercado 16 de septiembre		0.00	2,474.00			
00006	12/03/2024	I	00034	00034	LEY DE INGRESOS RECAUDADA Servicios Médicos Periférico Alameda		0.00	6,625.00			
00005	11/03/2024	I	00019	00019	LEY DE INGRESOS RECAUDADA Servicios Médicos SaluDIF Cerrillo Vista Hermosa		0.00	1,129.00			
00005	11/03/2024	I	00020	00020	LEY DE INGRESOS RECAUDADA Servicios Médicos SaluDIF San Cristóbal Huichochitlan		0.00	993.00			
00005	11/03/2024	I	00021	00021	LEY DE INGRESOS RECAUDADA Servicios Médicos SaluDIF La Unión		0.00	1,413.00			
00005	11/03/2024	I	00022	00022	LEY DE INGRESOS RECAUDADA Servicios Médicos SaluDIF San Juan Tilapa		0.00	690.00			
00005	07/03/2024	I	00017	00017	LEY DE INGRESOS RECAUDADA Servicios Médicos SaluDIF Sauces		0.00	1,026.00			
00005	06/03/2024	I	00007	00007	LEY DE INGRESOS RECAUDADA Servicios Médicos SaluDIF San Pablo Autopan		0.00	560.00			
00005	06/03/2024	I	00015	00015	LEY DE INGRESOS RECAUDADA Servicios Médicos SaluDIF Cacalomacan		0.00	606.00			
00005	06/03/2024	I	00016	00016	LEY DE INGRESOS RECAUDADA Servicios Médicos SaluDIF San Cristóbal Huichochitlan		0.00	688.00			
00005	05/03/2024	I	00002	00002	LEY DE INGRESOS RECAUDADA Servicios Médicos SaluDIF San Juan Tilapa		0.00	206.00			
00005	05/03/2024	I	00003	00003	LEY DE INGRESOS RECAUDADA Servicios Médicos Periférico Alameda		0.00	2,820.00			

00005	05/03/2024	I	00004	00004	LEY DE INGRESOS RECAUDADA Servicios Médicos Periférico Mercado 16 de septiembre		0.00	1,039.00		
00005	05/03/2024	I	00006	00006	LEY DE INGRESOS RECAUDADA Servicios Médicos SaluDIF Cerrillo Vista Hermosa		0.00	1,068.00		
00005	01/03/2024	I	00005	00005	LEY DE INGRESOS RECAUDADA Servicios Médicos SaluDIF Seminario		0.00	1,324.00		
00006	29/02/2024	I	00123	00123	LEY DE INGRESOS RECAUDADA Servicios Médicos Periférico Alameda		0.00	6,010.00		
00006	29/02/2024	I	00124	00124	LEY DE INGRESOS RECAUDADA Servicios Médicos Periférico Mercado 16 de septiembre		0.00	2,760.00		
00005	29/02/2024	I	00125	00125	LEY DE INGRESOS RECAUDADA Servicios Médicos Periférico Alameda		0.00	3,292.00		
00005	29/02/2024	I	00126	00126	LEY DE INGRESOS RECAUDADA Servicios Médicos Periférico Mercado 16 de septiembre		0.00	1,086.00		
00005	28/02/2024	I	00107	00107	LEY DE INGRESOS RECAUDADA Servicios Médicos SaluDIF San Juan Tilapa		0.00	245.00		
00006	28/02/2024	I	00108	00108	LEY DE INGRESOS RECAUDADA Servicios Médicos SaluDIF Seminario		0.00	4,245.00		
00005	28/02/2024	I	00110	00110	LEY DE INGRESOS RECAUDADA Servicios Médicos SaluDIF 8 Cedros		0.00	1,478.00		
00005	28/02/2024	I	00111	00111	LEY DE INGRESOS RECAUDADA Servicios Médicos SaluDIF 8 Cedros		0.00	966.00		
00005	28/02/2024	I	00112	00112	LEY DE INGRESOS RECAUDADA Servicios Médicos SaluDIF 8 Cedros		0.00	481.00		
00005	28/02/2024	I	00113	00113	LEY DE INGRESOS RECAUDADA Servicios Médicos SaluDIF San Cristóbal Huichochitlan		0.00	566.00		
00005	28/02/2024	I	00114	00114	LEY DE INGRESOS RECAUDADA Servicios Médicos SaluDIF San Pablo Autopan		0.00	552.00		
00005	28/02/2024	I	00115	00115	LEY DE INGRESOS RECAUDADA Servicios Médicos SaluDIF San Andrés Cuexcontitlan		0.00	1,497.00		
00005	28/02/2024	I	00116	00116	LEY DE INGRESOS RECAUDADA Servicios Médicos SaluDIF San Andrés Cuexcontitlan		0.00	1,469.00		
00005	28/02/2024	I	00117	00117	LEY DE INGRESOS RECAUDADA Servicios Médicos SaluDIF San Pedro Totoltepec		0.00	222.00		
00005	28/02/2024	I	00118	00118	LEY DE INGRESOS RECAUDADA Servicios Médicos SaluDIF La Unión		0.00	635.00		
00005	28/02/2024	I	00119	00119	LEY DE INGRESOS RECAUDADA Servicios Médicos SaluDIF Cacalomacan		0.00	1,096.00		
00005	27/02/2024	I	00101	00101	LEY DE INGRESOS RECAUDADA Servicios Médicos SaluDIF Cerrillo Vista Hermosa		0.00	2,116.00		
00006	27/02/2024	I	00102	00102	LEY DE INGRESOS RECAUDADA Servicios Médicos SaluDIF Sauces		0.00	1,345.00		
00005	26/02/2024	I	00093	00093	LEY DE INGRESOS RECAUDADA Servicios Médicos SaluDIF San Pedro Totoltepec		0.00	1,848.00		
00005	26/02/2024	I	00094	00094	LEY DE INGRESOS RECAUDADA Servicios Médicos SaluDIF San Cristóbal Huichochitlan		0.00	1,808.00		
00006	26/02/2024	I	00095	00095	LEY DE INGRESOS RECAUDADA Servicios Médicos SaluDIF San Pablo Autopan		0.00	2,698.00		
00006	26/02/2024	I	00096	00096	LEY DE INGRESOS RECAUDADA Servicios Médicos SaluDIF San Pablo Autopan		0.00	1,298.00		
00005	26/02/2024	I	00097	00097	LEY DE INGRESOS RECAUDADA Servicios Médicos SaluDIF San Juan Tilapa		0.00	731.00		
00006	26/02/2024	I	00098	00098	LEY DE INGRESOS RECAUDADA Servicios Médicos SaluDIF La Unión		0.00	2,064.00		
00005	26/02/2024	I	00099	00099	LEY DE INGRESOS RECAUDADA Servicios Médicos SaluDIF Cacalomacan		0.00	1,970.00		
00005	22/02/2024	I	00064	00064	LEY DE INGRESOS RECAUDADA Servicios Médicos SaluDIF 8 Cedros		0.00	1,669.00		
00005	22/02/2024	I	00065	00065	LEY DE INGRESOS RECAUDADA Servicios Médicos SaluDIF 8 Cedros		0.00	740.00		
00006	22/02/2024	I	00066	00066	LEY DE INGRESOS RECAUDADA Servicios Médicos Periférico Alameda		0.00	4,166.00		
00006	22/02/2024	I	00067	00067	LEY DE INGRESOS RECAUDADA Servicios Médicos Periférico Mercado 16 de septiembre		0.00	1,094.00		
00006	22/02/2024	I	00075	00075	LEY DE INGRESOS RECAUDADA Servicios Médicos SaluDIF San Andrés Cuexcontitlan		0.00	2,906.00		
00005	20/02/2024	I	00053	00053	LEY DE INGRESOS RECAUDADA Servicios Médicos SaluDIF San Cristóbal Huichochitlan		0.00	2,293.00		
00005	20/02/2024	I	00054	00054	LEY DE INGRESOS RECAUDADA Servicios Médicos SaluDIF Sauces		0.00	1,434.00		
00007	20/02/2024	I	00055	00020	LEY DE INGRESOS RECAUDADA Servicios Médicos SaluDIF Seminario		0.00	2,841.00		
00005	20/02/2024	I	00056	00056	LEY DE INGRESOS RECAUDADA Servicios Médicos SaluDIF San Pedro Totoltepec		0.00	1,671.00		
00005	20/02/2024	I	00057	00057	LEY DE INGRESOS RECAUDADA Servicios Médicos SaluDIF San Juan Tilapa		0.00	905.00		
00006	20/02/2024	I	00062	00062	LEY DE INGRESOS RECAUDADA Servicios Médicos SaluDIF La Unión		0.00	1,709.00		
00005	20/02/2024	I	00063	00063	LEY DE INGRESOS RECAUDADA Servicios Médicos SaluDIF Cerrillo Vista Hermosa		0.00	1,848.00		
00006	15/02/2024	I	00046	00046	LEY DE INGRESOS RECAUDADA Servicios Médicos SaluDIF Seminario		0.00	1,062.00		
00005	15/02/2024	I	00047	00047	LEY DE INGRESOS RECAUDADA Servicios Médicos SaluDIF Cacalomacan		0.00	1,284.00		
00005	15/02/2024	I	00048	00048	LEY DE INGRESOS RECAUDADA Servicios Médicos SaluDIF 8 Cedros		0.00	1,134.00		
00005	15/02/2024	I	00049	00049	LEY DE INGRESOS RECAUDADA Servicios Médicos SaluDIF 8 Cedros		0.00	784.00		
00006	15/02/2024	I	00050	00050	LEY DE INGRESOS RECAUDADA Servicios Médicos SaluDIF San Andrés Cuexcontitlan		0.00	3,087.00		
00005	13/02/2024	I	00027	00027	LEY DE INGRESOS RECAUDADA Servicios Médicos SaluDIF San Juan Tilapa		0.00	594.00		
00005	13/02/2024	I	00028	00028	LEY DE INGRESOS RECAUDADA Servicios Médicos SaluDIF San Cristóbal Huichochitlan		0.00	2,982.00		
00006	13/02/2024	I	00029	00029	LEY DE INGRESOS RECAUDADA Servicios Médicos SaluDIF San Pablo Autopan		0.00	2,710.00		
00005	13/02/2024	I	00030	00030	LEY DE INGRESOS RECAUDADA Servicios Médicos SaluDIF Cerrillo Vista Hermosa		0.00	2,241.00		
00006	13/02/2024	I	00031	00031	LEY DE INGRESOS RECAUDADA Servicios Médicos Periférico Mercado 16 de septiembre		0.00	1,246.00		
00006	13/02/2024	I	00032	00032	LEY DE INGRESOS RECAUDADA Servicios Médicos Periférico Alameda		0.00	5,975.00		
00005	12/02/2024	I	00024	00024	LEY DE INGRESOS RECAUDADA Servicios Médicos SaluDIF Sauces		0.00	1,985.00		
00006	12/02/2024	I	00025	00025	LEY DE INGRESOS RECAUDADA Servicios Médicos SaluDIF San Pedro Totoltepec		0.00	1,755.00		
00005	12/02/2024	I	00026	00026	LEY DE INGRESOS RECAUDADA Servicios Médicos SaluDIF La Unión		0.00	1,250.00		
00006	08/02/2024	I	00022	00022	LEY DE INGRESOS RECAUDADA Servicios Médicos SaluDIF Seminario		0.00	3,859.00		
00010	07/02/2024	I	00014	00014	LEY DE INGRESOS RECAUDADA Servicios Médicos SaluDIF San Juan Tilapa		0.00	614.00		
00010	07/02/2024	I	00016	00016	LEY DE INGRESOS RECAUDADA Servicios Médicos SaluDIF Sauces		0.00	2,673.00		
00010	07/02/2024	I	00017	00017	LEY DE INGRESOS RECAUDADA Servicios Médicos SaluDIF San Cristóbal Huichochitlan		0.00	4,566.00		
00010	07/02/2024	I	00018	00018	LEY DE INGRESOS RECAUDADA Servicios Médicos SaluDIF 8 Cedros		0.00	4,235.00		
00005	07/02/2024	I	00019	00019	LEY DE INGRESOS RECAUDADA Servicios Médicos SaluDIF 8 Cedros		0.00	1,147.00		
00005	07/02/2024	I	00020	00020	LEY DE INGRESOS RECAUDADA Servicios Médicos Periférico Alameda		0.00	6,421.00		
00005	07/02/2024	I	00021	00021	LEY DE INGRESOS RECAUDADA Servicios Médicos Periférico Mercado 16 de septiembre		0.00	100.00		
00005	06/02/2024	I	00002	00002	LEY DE INGRESOS RECAUDADA Servicios Médicos SaluDIF San Andrés Cuexcontitlan		0.00	2,867.00		
00011	06/02/2024	I	00003	00003	LEY DE INGRESOS RECAUDADA Servicios Médicos SaluDIF San Pedro Totoltepec		0.00	3,073.00		
00010	06/02/2024	I	00004	00004	LEY DE INGRESOS RECAUDADA Servicios Médicos SaluDIF Cerrillo Vista Hermosa		0.00	2,722.00		
00005	06/02/2024	I	00005	00005	LEY DE INGRESOS RECAUDADA Servicios Médicos SaluDIF La Unión		0.00	1,233.00		
00011	06/02/2024	I	00006	00006	LEY DE INGRESOS RECAUDADA Servicios Médicos SaluDIF San Pablo Autopan		0.00	4,324.00		
00006	01/02/2024	I	00015	00015	LEY DE INGRESOS RECAUDADA Servicios Médicos SaluDIF Cacalomacan		0.00	2,103.00		
00006	01/02/2024	I	00058	00058	LEY DE INGRESOS RECAUDADA Servicios Médicos SaluDIF Cacalomacan		0.00	1,472.00		
00011	31/01/2024	I	00108	00108	LEY DE INGRESOS RECAUDADA Servicios Médicos SaluDIF San Pedro Totoltepec		0.00	4,529.00		

00011	31/01/2024	I	00113	00113	LEY DE INGRESOS RECAUDADA Servicios Médicos SaluDIF San Pablo Autopan			0.00	6,139.00		
00011	31/01/2024	I	00115	00115	LEY DE INGRESOS RECAUDADA Servicios Médicos SaluDIF Seminario			0.00	11,799.00		
00013	31/01/2024	I	00116	00116	LEY DE INGRESOS RECAUDADA Servicios Médicos SaluDIF Cacalomacan			0.00	5,182.00		
00011	31/01/2024	I	00117	00117	LEY DE INGRESOS RECAUDADA Servicios Médicos SaluDIF La Unión			0.00	2,186.00		
00010	31/01/2024	I	00118	00118	LEY DE INGRESOS RECAUDADA Servicios Médicos SaluDIF La Unión			0.00	1,215.00		
00010	31/01/2024	I	00119	00119	LEY DE INGRESOS RECAUDADA Servicios Médicos SaluDIF 8 Cedros			0.00	3,555.00		
00010	31/01/2024	I	00120	00120	LEY DE INGRESOS RECAUDADA Servicios Médicos SaluDIF 8 Cedros			0.00	3,105.00		
00005	31/01/2024	I	00121	00121	LEY DE INGRESOS RECAUDADA Servicios Médicos SaluDIF 8 Cedros			0.00	2,346.00		
00010	31/01/2024	I	00122	00122	LEY DE INGRESOS RECAUDADA Servicios Médicos SaluDIF San Juan Tilapa			0.00	1,550.00		
00005	31/01/2024	I	00124	00124	LEY DE INGRESOS RECAUDADA Servicios Médicos Periférico Alameda			0.00	914.00		
00010	31/01/2024	I	00128	00128	LEY DE INGRESOS RECAUDADA Servicios Médicos SaluDIF San Andrés Cuexcontitlan			0.00	7,434.00		
00011	31/01/2024	I	00129	00129	LEY DE INGRESOS RECAUDADA Servicios Médicos SaluDIF San Andrés Cuexcontitlan			0.00	4,793.00		
00006	30/01/2024	I	00099	00099	LEY DE INGRESOS RECAUDADA Servicios Médicos Periférico Mercado 16 de septiembre			0.00	2,645.00		
00011	30/01/2024	I	00101	00101	LEY DE INGRESOS RECAUDADA Servicios Médicos SaluDIF San Juan Tilapa			0.00	2,192.00		
00011	30/01/2024	I	00102	00102	LEY DE INGRESOS RECAUDADA Servicios Médicos SaluDIF Cerrillo Vista Hermosa			0.00	4,580.00		
00010	30/01/2024	I	00103	00103	LEY DE INGRESOS RECAUDADA Servicios Médicos SaluDIF Sauces			0.00	8,642.00		
00010	30/01/2024	I	00107	00107	LEY DE INGRESOS RECAUDADA Servicios Médicos SaluDIF San Cristóbal Huichochitlan			0.00	6,039.00		
00006	25/01/2024	I	00084	00084	LEY DE INGRESOS RECAUDADA Servicios Médicos SaluDIF San Andrés Cuexcontitlan			0.00	5,318.00		
00011	25/01/2024	I	00085	00085	LEY DE INGRESOS RECAUDADA Servicios Médicos Sobre Farmacia, Servicios Médicos, Laboratorio y Psicológicos			0.00	1,881.00		
00011	25/01/2024	I	00086	00086	LEY DE INGRESOS RECAUDADA Servicios Médicos SaluDIF La Unión			0.00	1,913.00		
00010	25/01/2024	I	00087	00087	LEY DE INGRESOS RECAUDADA Servicios Médicos SaluDIF Sauces			0.00	3,413.00		
00011	25/01/2024	I	00088	00088	LEY DE INGRESOS RECAUDADA Servicios Médicos SaluDIF Cacalomacan			0.00	4,103.00		
00006	25/01/2024	I	00089	00089	LEY DE INGRESOS RECAUDADA Servicios Médicos Periférico Mercado 16 de septiembre			0.00	1,656.00		
00006	25/01/2024	I	00090	00090	LEY DE INGRESOS RECAUDADA Servicios Médicos Periférico Alameda			0.00	7,162.00		
00011	24/01/2024	I	00081	00081	LEY DE INGRESOS RECAUDADA Servicios Médicos SaluDIF Seminario			0.00	3,286.00		
00011	24/01/2024	I	00082	00082	LEY DE INGRESOS RECAUDADA Servicios Médicos SaluDIF San Juan Tilapa			0.00	2,840.00		
00011	24/01/2024	I	00083	00083	LEY DE INGRESOS RECAUDADA Servicios Médicos SaluDIF San Pablo Autopan			0.00	2,438.00		
00010	23/01/2024	I	00064	00064	LEY DE INGRESOS RECAUDADA Servicios Médicos SaluDIF 8 Cedros			0.00	2,055.00		
00011	23/01/2024	I	00065	00065	LEY DE INGRESOS RECAUDADA Servicios Médicos SaluDIF Cerrillo Vista Hermosa			0.00	3,836.00		
00010	22/01/2024	I	00062	00062	LEY DE INGRESOS RECAUDADA Servicios Médicos SaluDIF San Cristóbal Huichochitlan			0.00	3,306.00		
00010	22/01/2024	I	00063	00063	LEY DE INGRESOS RECAUDADA Servicios Médicos SaluDIF 8 Cedros			0.00	2,965.00		
00011	17/01/2024	I	00034	00034	LEY DE INGRESOS RECAUDADA Servicios Médicos SaluDIF Cerrillo Vista Hermosa			0.00	2,986.00		
00010	17/01/2024	I	00035	00035	LEY DE INGRESOS RECAUDADA Servicios Médicos SaluDIF La Unión			0.00	1,294.00		
00011	17/01/2024	I	00037	00037	LEY DE INGRESOS RECAUDADA Servicios Médicos Periférico Mercado 16 de septiembre			0.00	3,819.00		
00006	17/01/2024	I	00038	00038	LEY DE INGRESOS RECAUDADA Servicios Médicos Periférico Alameda			0.00	8,559.00		
00010	17/01/2024	I	00039	00039	LEY DE INGRESOS RECAUDADA Servicios Médicos SaluDIF Sauces			0.00	3,811.00		
00011	16/01/2024	I	00028	00028	LEY DE INGRESOS RECAUDADA Servicios Médicos SaluDIF San Pablo Autopan			0.00	1,961.00		
00011	16/01/2024	I	00029	00029	LEY DE INGRESOS RECAUDADA Servicios Médicos SaluDIF Seminario			0.00	3,175.00		
00011	16/01/2024	I	00030	00030	LEY DE INGRESOS RECAUDADA Servicios Médicos SaluDIF Cacalomacan			0.00	2,307.00		
00010	16/01/2024	I	00031	00031	LEY DE INGRESOS RECAUDADA Servicios Médicos SaluDIF San Andrés Cuexcontitlan			0.00	2,065.00		
00005	16/01/2024	I	00032	00032	LEY DE INGRESOS RECAUDADA Servicios Médicos SaluDIF 8 Cedros			0.00	3,444.00		
00010	16/01/2024	I	00033	00033	LEY DE INGRESOS RECAUDADA Servicios Médicos SaluDIF 8 Cedros			0.00	1,991.00		
00010	15/01/2024	I	00025	00025	LEY DE INGRESOS RECAUDADA Servicios Médicos SaluDIF San Pedro Totoltepec			0.00	2,302.00		
00010	15/01/2024	I	00026	00026	LEY DE INGRESOS RECAUDADA Servicios Médicos SaluDIF San Cristóbal Huichochitlan			0.00	2,061.00		
00011	15/01/2024	I	00027	00027	LEY DE INGRESOS RECAUDADA Servicios Médicos SaluDIF San Juan Tilapa			0.00	2,216.00		
00010	10/01/2024	I	00008	00008	LEY DE INGRESOS RECAUDADA Servicios Médicos SaluDIF Sauces			0.00	1,495.00		
00010	10/01/2024	I	00009	00009	LEY DE INGRESOS RECAUDADA Servicios Médicos SaluDIF Cacalomacan			0.00	1,844.00		
00010	10/01/2024	I	00010	00010	LEY DE INGRESOS RECAUDADA Servicios Médicos SaluDIF Cerrillo Vista Hermosa			0.00	1,156.00		
00005	10/01/2024	I	00011	00011	LEY DE INGRESOS RECAUDADA Servicios Médicos SaluDIF Seminario			0.00	1,143.00		
00005	10/01/2024	I	00012	00012	LEY DE INGRESOS RECAUDADA Servicios Médicos Periférico Mercado 16 de septiembre			0.00	1,175.00		
00005	10/01/2024	I	00013	00013	LEY DE INGRESOS RECAUDADA Servicios Médicos Periférico Alameda			0.00	2,955.00		
00010	09/01/2024	I	00002	00002	LEY DE INGRESOS RECAUDADA Servicios Médicos SaluDIF San Pedro Totoltepec			0.00	491.00		
00010	09/01/2024	I	00004	00004	LEY DE INGRESOS RECAUDADA Servicios Médicos SaluDIF San Andrés Cuexcontitlan			0.00	1,314.00		
00010	09/01/2024	I	00005	00005	LEY DE INGRESOS RECAUDADA Servicios Médicos SaluDIF 8 Cedros			0.00	1,488.00		
00005	09/01/2024	I	00006	00006	LEY DE INGRESOS RECAUDADA Servicios Médicos SaluDIF La Unión			0.00	707.00		
00010	09/01/2024	I	00007	00007	LEY DE INGRESOS RECAUDADA Servicios Médicos SaluDIF San Cristóbal Huichochitlan			0.00	1,003.00		
00010	01/01/2024	I	00003	00003	LEY DE INGRESOS RECAUDADA Servicios Médicos SaluDIF San Juan Tilapa			0.00	560.00		
00006	01/01/2024	I	00100	00100	LEY DE INGRESOS RECAUDADA Servicios Médicos Periférico Alameda			0.00	7,363.00		
00005	01/01/2024	I	00123	00123	LEY DE INGRESOS RECAUDADA Servicios Médicos Periférico Mercado 16 de septiembre			0.00	797.00		
					TOTAL:			**0.00**	**1,702,943.00**		
8150	**000004173**	**00000000000000000001**	**0001**	**0005**	**Velatorios**	**0.00**		**0.00**	**267,148.87**	**267,148.87**	
REN.	**FECHA**	**TIPO**	**N.POL.**	**REF**	**CONCEPTO**		**DEBE**		**HABER**		
00005	31/12/2024	I	00099	00099	LEY DE INGRESOS RECAUDADA Velatorios			0.00	3,120.00		
00010	31/12/2024	I	00099	00099	LEY DE INGRESOS RECAUDADA Velatorios			0.00	1,143.75		
00005	31/12/2024	I	00100	00100	LEY DE INGRESOS RECAUDADA Velatorios			0.00	1,552.50		
00005	31/12/2024	I	00101	00101	LEY DE INGRESOS RECAUDADA Velatorios			0.00	1,143.75		
00004	29/11/2024	I	00132	00132	LEY DE INGRESOS RECAUDADA Velatorios			0.00	2,343.75		
00005	29/11/2024	I	00133	00133	LEY DE INGRESOS RECAUDADA Velatorios			0.00	3,183.75		
00004	29/11/2024	I	00134	00134	LEY DE INGRESOS RECAUDADA Velatorios			0.00	1,143.75		

00004	29/11/2024	I	00138	00138	LEY DE INGRESOS RECAUDADA Velatorios		0.00	4,263.75			
00005	29/11/2024	I	00139	00139	LEY DE INGRESOS RECAUDADA Velatorios		0.00	1,131.25			
00010	29/11/2024	I	00139	00139	LEY DE INGRESOS RECAUDADA Velatorios		0.00	99.99			
00004	27/11/2024	I	00110	00110	LEY DE INGRESOS RECAUDADA Velatorios		0.00	4,023.75			
00005	27/11/2024	I	00111	00111	LEY DE INGRESOS RECAUDADA Velatorios		0.00	3,006.25			
00004	27/11/2024	I	00112	00112	LEY DE INGRESOS RECAUDADA Velatorios		0.00	4,383.75			
00005	27/11/2024	I	00113	00113	LEY DE INGRESOS RECAUDADA Velatorios		0.00	5,212.50			
00010	27/11/2024	I	00113	00113	LEY DE INGRESOS RECAUDADA Velatorios		0.00	731.25			
00005	27/11/2024	I	00114	00114	LEY DE INGRESOS RECAUDADA Velatorios		0.00	3,006.25			
00004	27/11/2024	I	00115	00115	LEY DE INGRESOS RECAUDADA Velatorios		0.00	1,231.24			
00005	27/11/2024	I	00116	00116	LEY DE INGRESOS RECAUDADA Velatorios		0.00	4,702.50			
00005	27/11/2024	I	00117	00117	LEY DE INGRESOS RECAUDADA Velatorios		0.00	731.25			
00010	27/11/2024	I	00117	00117	LEY DE INGRESOS RECAUDADA Velatorios		0.00	2,092.50			
00005	27/11/2024	I	00118	00118	LEY DE INGRESOS RECAUDADA Velatorios		0.00	1,110.00			
00010	27/11/2024	I	00118	00118	LEY DE INGRESOS RECAUDADA Velatorios		0.00	499.99			
00004	29/08/2024	I	00157	00157	LEY DE INGRESOS RECAUDADA Velatorios		0.00	1,143.75			
00005	29/08/2024	I	00158	00158	LEY DE INGRESOS RECAUDADA Velatorios		0.00	1,332.50			
00010	29/08/2024	I	00158	00158	LEY DE INGRESOS RECAUDADA Velatorios		0.00	1,200.00			
00005	29/08/2024	I	00159	00159	LEY DE INGRESOS RECAUDADA Velatorios		0.00	5,943.75			
00005	29/08/2024	I	00160	00160	LEY DE INGRESOS RECAUDADA Velatorios		0.00	720.00			
00010	29/08/2024	I	00160	00160	LEY DE INGRESOS RECAUDADA Velatorios		0.00	400.00			
00004	29/08/2024	I	00161	00161	LEY DE INGRESOS RECAUDADA Velatorios		0.00	2,343.75			
00004	29/08/2024	I	00162	00162	LEY DE INGRESOS RECAUDADA Velatorios		0.00	5,943.75			
00005	29/08/2024	I	00163	00163	LEY DE INGRESOS RECAUDADA Velatorios		0.00	731.25			
00010	29/08/2024	I	00163	00163	LEY DE INGRESOS RECAUDADA Velatorios		0.00	400.00			
00004	29/08/2024	I	00164	00164	LEY DE INGRESOS RECAUDADA Velatorios		0.00	4,383.75			
00005	29/08/2024	I	00165	00165	LEY DE INGRESOS RECAUDADA Velatorios		0.00	4,582.50			
00004	29/08/2024	I	00166	00166	LEY DE INGRESOS RECAUDADA Velatorios		0.00	2,962.50			
00005	29/08/2024	I	00167	00167	LEY DE INGRESOS RECAUDADA Velatorios		0.00	5,943.75			
00004	29/08/2024	I	00168	00168	LEY DE INGRESOS RECAUDADA Velatorios		0.00	5,943.75			
00005	10/07/2024	I	00059	00059	LEY DE INGRESOS RECAUDADA Velatorios		0.00	3,532.50			
00010	10/07/2024	I	00059	00059	LEY DE INGRESOS RECAUDADA Velatorios		0.00	731.25			
00005	10/07/2024	I	00060	00060	LEY DE INGRESOS RECAUDADA Velatorios		0.00	2,000.00			
00010	10/07/2024	I	00060	00060	LEY DE INGRESOS RECAUDADA Velatorios		0.00	1,643.75			
00005	28/06/2024	I	00135	00135	LEY DE INGRESOS RECAUDADA Velatorios		0.00	2,760.00			
00010	28/06/2024	I	00135	00135	LEY DE INGRESOS RECAUDADA Velatorios		0.00	390.00			
00005	28/06/2024	I	00136	00136	LEY DE INGRESOS RECAUDADA Velatorios		0.00	3,006.25			
00004	28/06/2024	I	00137	00137	LEY DE INGRESOS RECAUDADA Velatorios		0.00	4,323.75			
00005	28/06/2024	I	00138	00138	LEY DE INGRESOS RECAUDADA Velatorios		0.00	3,006.25			
00004	28/06/2024	I	00139	00139	LEY DE INGRESOS RECAUDADA Velatorios		0.00	412.50			
00005	27/06/2024	I	00113	00113	LEY DE INGRESOS RECAUDADA Velatorios		0.00	2,092.50			
00010	27/06/2024	I	00113	00113	LEY DE INGRESOS RECAUDADA Velatorios		0.00	2,500.00			
00004	27/06/2024	I	00114	00114	LEY DE INGRESOS RECAUDADA Velatorios		0.00	2,092.50			
00004	27/06/2024	I	00116	00116	LEY DE INGRESOS RECAUDADA Velatorios		0.00	750.00			
00005	27/06/2024	I	00117	00117	LEY DE INGRESOS RECAUDADA Velatorios		0.00	1,091.25			
00010	27/06/2024	I	00117	00117	LEY DE INGRESOS RECAUDADA Velatorios		0.00	90.00			
00004	27/06/2024	I	00118	00118	LEY DE INGRESOS RECAUDADA Velatorios		0.00	2,643.75			
00005	27/06/2024	I	00119	00119	LEY DE INGRESOS RECAUDADA Velatorios		0.00	1,931.25			
00010	27/06/2024	I	00119	00119	LEY DE INGRESOS RECAUDADA Velatorios		0.00	300.00			
00022	27/06/2024	I	00119	00119	LEY DE INGRESOS RECAUDADA Velatorios		0.00	2,092.50			
00004	03/05/2024	I	00007	00007	LEY DE INGRESOS RECAUDADA Velatorios		0.00	2,823.75			
00005	03/05/2024	I	00008	00008	LEY DE INGRESOS RECAUDADA Velatorios		0.00	731.25			
00010	03/05/2024	I	00008	00008	LEY DE INGRESOS RECAUDADA Velatorios		0.00	4,592.50			
00005	03/05/2024	I	00009	00009	LEY DE INGRESOS RECAUDADA Velatorios		0.00	3,006.25			
00005	03/05/2024	I	00010	00010	LEY DE INGRESOS RECAUDADA Velatorios		0.00	3,006.25			
00004	03/05/2024	I	00011	00011	LEY DE INGRESOS RECAUDADA Velatorios		0.00	3,643.75			
00005	03/05/2024	I	00012	00012	LEY DE INGRESOS RECAUDADA Velatorios		0.00	1,312.50			
00005	15/04/2024	I	00058	00058	LEY DE INGRESOS RECAUDADA Velatorios		0.00	3,185.75			
00010	15/04/2024	I	00058	00058	LEY DE INGRESOS RECAUDADA Velatorios		0.00	90.00			
00005	15/04/2024	I	00059	00059	LEY DE INGRESOS RECAUDADA Velatorios		0.00	3,185.75			
00010	15/04/2024	I	00059	00059	LEY DE INGRESOS RECAUDADA Velatorios		0.00	90.00			
00004	15/04/2024	I	00060	00060	LEY DE INGRESOS RECAUDADA Velatorios		0.00	2,093.74			
00005	15/04/2024	I	00061	00061	LEY DE INGRESOS RECAUDADA Velatorios		0.00	13,256.25			
00004	15/04/2024	I	00062	00062	LEY DE INGRESOS RECAUDADA Velatorios		0.00	6,843.75			
00004	15/04/2024	I	00063	00063	LEY DE INGRESOS RECAUDADA Velatorios		0.00	1,143.75			
00005	15/04/2024	I	00064	00064	LEY DE INGRESOS RECAUDADA Velatorios		0.00	2,823.75			
00005	15/04/2024	I	00065	00065	LEY DE INGRESOS RECAUDADA Velatorios		0.00	3,006.25			
00005	15/04/2024	I	00066	00066	LEY DE INGRESOS RECAUDADA Velatorios		0.00	3,183.75			
00010	15/04/2024	I	00066	00066	LEY DE INGRESOS RECAUDADA Velatorios		0.00	90.00			
00005	21/03/2024	I	00073	00073	LEY DE INGRESOS RECAUDADA Velatorios		0.00	1,131.25			

00010	21/03/2024	I	00073	00073	LEY DE INGRESOS RECAUDADA Velatorios			0.00	99.99		
00005	21/03/2024	I	00074	00074	LEY DE INGRESOS RECAUDADA Velatorios			0.00	1,143.75		
00005	21/03/2024	I	00075	00075	LEY DE INGRESOS RECAUDADA Velatorios			0.00	4,263.75		
00010	21/03/2024	I	00075	00075	LEY DE INGRESOS RECAUDADA Velatorios			0.00	779.99		
00005	06/03/2024	I	00014	00014	LEY DE INGRESOS RECAUDADA Velatorios			0.00	5,943.75		
00010	06/03/2024	I	00014	00014	LEY DE INGRESOS RECAUDADA Velatorios			0.00	779.99		
00005	29/02/2024	I	00129	00129	LEY DE INGRESOS RECAUDADA Velatorios			0.00	3,480.00		
00010	29/02/2024	I	00129	00129	LEY DE INGRESOS RECAUDADA Velatorios			0.00	2,013.74		
00005	29/02/2024	I	00130	00130	LEY DE INGRESOS RECAUDADA Velatorios			0.00	450.00		
00005	22/02/2024	I	00076	00076	LEY DE INGRESOS RECAUDADA Velatorios			0.00	2,323.75		
00005	22/02/2024	I	00077	00077	LEY DE INGRESOS RECAUDADA Velatorios			0.00	3,120.00		
00010	22/02/2024	I	00077	00077	LEY DE INGRESOS RECAUDADA Velatorios			0.00	1,923.74		
00005	22/02/2024	I	00078	00078	LEY DE INGRESOS RECAUDADA Velatorios			0.00	2,500.00		
00010	22/02/2024	I	00078	00078	LEY DE INGRESOS RECAUDADA Velatorios			0.00	99.99		
00005	22/02/2024	I	00079	00079	LEY DE INGRESOS RECAUDADA Velatorios			0.00	731.25		
00010	22/02/2024	I	00079	00079	LEY DE INGRESOS RECAUDADA Velatorios			0.00	3,592.50		
00005	22/02/2024	I	00080	00080	LEY DE INGRESOS RECAUDADA Velatorios			0.00	1,200.00		
00010	22/02/2024	I	00080	00080	LEY DE INGRESOS RECAUDADA Velatorios			0.00	1,443.75		
00005	22/02/2024	I	00081	00081	LEY DE INGRESOS RECAUDADA Velatorios			0.00	5,943.75		
00010	22/02/2024	I	00081	00081	LEY DE INGRESOS RECAUDADA Velatorios			0.00	779.99		
00005	30/01/2024	I	00098	00098	LEY DE INGRESOS RECAUDADA Velatorios			0.00	3,183.75		
00010	30/01/2024	I	00098	00098	LEY DE INGRESOS RECAUDADA Velatorios			0.00	90.00		
00005	25/01/2024	I	00091	00091	LEY DE INGRESOS RECAUDADA Velatorios			0.00	2,053.75		
00005	25/01/2024	I	00092	00092	LEY DE INGRESOS RECAUDADA Velatorios			0.00	5,943.75		
00010	25/01/2024	I	00092	00092	LEY DE INGRESOS RECAUDADA Velatorios			0.00	779.99		
00005	25/01/2024	I	00093	00093	LEY DE INGRESOS RECAUDADA Velatorios			0.00	5,943.75		
00010	25/01/2024	I	00093	00093	LEY DE INGRESOS RECAUDADA Velatorios			0.00	779.99		
00005	25/01/2024	I	00094	00094	LEY DE INGRESOS RECAUDADA Velatorios			0.00	2,343.75		
00010	25/01/2024	I	00094	00094	LEY DE INGRESOS RECAUDADA Velatorios			0.00	300.00		
00005	11/01/2024	I	00018	00018	LEY DE INGRESOS RECAUDADA Velatorios			0.00	1,230.00		
00010	11/01/2024	I	00018	00018	LEY DE INGRESOS RECAUDADA Velatorios			0.00	90.00		
00006	11/01/2024	I	00019	00019	LEY DE INGRESOS RECAUDADA Velatorios			0.00	3,006.25		
00005	11/01/2024	I	00020	00020	LEY DE INGRESOS RECAUDADA Velatorios			0.00	4,003.75		
00005	11/01/2024	I	00021	00021	LEY DE INGRESOS RECAUDADA Velatorios			0.00	4,023.75		
00010	11/01/2024	I	00021	00021	LEY DE INGRESOS RECAUDADA Velatorios			0.00	300.00		
					TOTAL:			**0.00**	**267,148.87**		
8150	**000004173**	**000000000000000001**	**0001**	**0010**	**Servicios de Laboratorio**	**0.00**		**0.00**	**230,681.00**	**230,681.00**	
REN.	**FECHA**	**TIPO**	**N.POL.**	**REF**	**CONCEPTO**		**DEBE**		**HABER**		
00015	31/12/2024	I	00102	00102	LEY DE INGRESOS RECAUDADA Servicios de Laboratorio SaluDIF San Juan Tilapa			0.00	30.00		
00015	31/12/2024	I	00103	00103	LEY DE INGRESOS RECAUDADA Servicios de Laboratorio SaluDIF Seminario			0.00	180.00		
00015	31/12/2024	I	00104	00104	LEY DE INGRESOS RECAUDADA Servicios de Laboratorio SaluDIF Sauces			0.00	60.00		
00015	31/12/2024	I	00105	00105	LEY DE INGRESOS RECAUDADA Servicios de Laboratorio SaluDIF San Andrés Cuexcontitlan			0.00	60.00		
00015	31/12/2024	I	00111	00111	LEY DE INGRESOS RECAUDADA Servicios de Laboratorio SaluDIF San Cristóbal Huichochitlan			0.00	90.00		
00010	31/12/2024	I	00112	00112	LEY DE INGRESOS RECAUDADA Servicios de Laboratorio SaluDIF La Unión			0.00	30.00		
00015	19/12/2024	I	00079	00079	LEY DE INGRESOS RECAUDADA Servicios de Laboratorio SaluDIF San Pedro Totoltepec			0.00	305.00		
00016	19/12/2024	I	00080	00080	LEY DE INGRESOS RECAUDADA Servicios de Laboratorio SaluDIF Seminario			0.00	210.00		
00015	19/12/2024	I	00081	00081	LEY DE INGRESOS RECAUDADA Servicios de Laboratorio SaluDIF Sauces			0.00	60.00		
00015	19/12/2024	I	00090	00090	LEY DE INGRESOS RECAUDADA Servicios de Laboratorio SaluDIF San Pablo Autopan			0.00	100.00		
00015	19/12/2024	I	00091	00091	LEY DE INGRESOS RECAUDADA Servicios de Laboratorio SaluDIF Cacalomacan			0.00	30.00		
00016	18/12/2024	I	00068	00068	LEY DE INGRESOS RECAUDADA Servicios de Laboratorio Periférico Mercado 16 de septiembre			0.00	55.00		
00015	18/12/2024	I	00069	00069	LEY DE INGRESOS RECAUDADA Servicios de Laboratorio SaluDIF San Cristóbal Huichochitlan			0.00	240.00		
00015	18/12/2024	I	00070	00070	LEY DE INGRESOS RECAUDADA Servicios de Laboratorio SaluDIF Cacalomacan			0.00	710.00		
00015	18/12/2024	I	00071	00071	LEY DE INGRESOS RECAUDADA Servicios de Laboratorio SaluDIF Cerrillo Vista Hermosa			0.00	30.00		
00015	18/12/2024	I	00072	00072	LEY DE INGRESOS RECAUDADA Servicios de Laboratorio SaluDIF La Unión			0.00	420.00		
00015	17/12/2024	I	00058	00058	LEY DE INGRESOS RECAUDADA Servicios de Laboratorio SaluDIF Sauces			0.00	2,235.00		
00015	17/12/2024	I	00064	00064	LEY DE INGRESOS RECAUDADA Servicios de Laboratorio SaluDIF San Pablo Autopan			0.00	1,180.00		
00016	17/12/2024	I	00066	00066	LEY DE INGRESOS RECAUDADA Servicios de Laboratorio SaluDIF La Unión			0.00	750.00		
00016	17/12/2024	I	00067	00067	LEY DE INGRESOS RECAUDADA Servicios de Laboratorio SaluDIF San Andrés Cuexcontitlan			0.00	180.00		
00015	16/12/2024	I	00052	00052	LEY DE INGRESOS RECAUDADA Servicios de Laboratorio SaluDIF San Pedro Totoltepec			0.00	400.00		
00015	16/12/2024	I	00053	00053	LEY DE INGRESOS RECAUDADA Servicios de Laboratorio SaluDIF San Cristóbal Huichochitlan			0.00	3,530.00		
00015	16/12/2024	I	00054	00054	LEY DE INGRESOS RECAUDADA Servicios de Laboratorio SaluDIF Cacalomacan			0.00	890.00		
00015	13/12/2024	I	00034	00034	LEY DE INGRESOS RECAUDADA Servicios de Laboratorio SaluDIF San Pablo Autopan			0.00	3,325.00		
00016	13/12/2024	I	00043	00043	LEY DE INGRESOS RECAUDADA Servicios de Laboratorio SaluDIF San Andrés Cuexcontitlan			0.00	60.00		
00015	11/12/2024	I	00030	00030	LEY DE INGRESOS RECAUDADA Servicios de Laboratorio SaluDIF Cerrillo Vista Hermosa			0.00	90.00		
00010	06/12/2024	I	00028	00028	LEY DE INGRESOS RECAUDADA Servicios de Laboratorio SaluDIF Sauces			0.00	16,275.00		
00015	05/12/2024	I	00013	00013	LEY DE INGRESOS RECAUDADA Servicios de Laboratorio SaluDIF La Unión			0.00	50.00		
00015	05/12/2024	I	00021	00021	LEY DE INGRESOS RECAUDADA Servicios de Laboratorio SaluDIF Seminario			0.00	120.00		
00015	04/12/2024	I	00008	00008	LEY DE INGRESOS RECAUDADA Servicios de Laboratorio SaluDIF Cacalomacan			0.00	700.00		
00015	04/12/2024	I	00009	00009	LEY DE INGRESOS RECAUDADA Servicios de Laboratorio SaluDIF San Andrés Cuexcontitlan			0.00	60.00		

00015	04/12/2024	I	00011	00011	LEY DE INGRESOS RECAUDADA Servicios de Laboratorio SaluDIF Sauces		0.00	1,425.00			
00010	03/12/2024	I	00001	00001	LEY DE INGRESOS RECAUDADA Servicios de Laboratorio SaluDIF San Pablo Autopan		0.00	2,506.00			
00015	03/12/2024	I	00006	00006	LEY DE INGRESOS RECAUDADA Servicios de Laboratorio SaluDIF San Juan Tilapa		0.00	1,175.00			
00015	29/11/2024	I	00142	00142	LEY DE INGRESOS RECAUDADA Servicios de Laboratorio SaluDIF Seminario		0.00	2,970.00			
00015	28/11/2024	I	00126	00126	LEY DE INGRESOS RECAUDADA Servicios de Laboratorio SaluDIF Sauces		0.00	30.00			
00015	28/11/2024	I	00128	00128	LEY DE INGRESOS RECAUDADA Servicios de Laboratorio SaluDIF San Pedro Totoltepec		0.00	915.00			
00015	27/11/2024	I	00100	00100	LEY DE INGRESOS RECAUDADA Servicios de Laboratorio SaluDIF La Unión		0.00	185.00			
00010	27/11/2024	I	00101	00101	LEY DE INGRESOS RECAUDADA Servicios de Laboratorio Periférico Mercado 16 de septiembre		0.00	275.00			
00015	27/11/2024	I	00102	00102	LEY DE INGRESOS RECAUDADA Servicios de Laboratorio SaluDIF Sauces		0.00	55.00			
00015	27/11/2024	I	00121	00121	LEY DE INGRESOS RECAUDADA Servicios de Laboratorio SaluDIF San Pablo Autopan		0.00	3,405.00			
00015	27/11/2024	I	00122	00122	LEY DE INGRESOS RECAUDADA Servicios de Laboratorio SaluDIF San Cristóbal Huichochitlan		0.00	30.00			
00015	26/11/2024	I	00092	00092	LEY DE INGRESOS RECAUDADA Servicios de Laboratorio SaluDIF Cacalomacan		0.00	635.00			
00015	26/11/2024	I	00094	00094	LEY DE INGRESOS RECAUDADA Servicios de Laboratorio SaluDIF San Cristóbal Huichochitlan		0.00	1,870.00			
00015	26/11/2024	I	00095	00095	LEY DE INGRESOS RECAUDADA Servicios de Laboratorio SaluDIF San Pedro Totoltepec		0.00	30.00			
00015	26/11/2024	I	00097	00097	LEY DE INGRESOS RECAUDADA Servicios de Laboratorio SaluDIF San Andrés Cuexcontitlan		0.00	1,330.00			
00015	26/11/2024	I	00098	00098	LEY DE INGRESOS RECAUDADA Servicios de Laboratorio SaluDIF Seminario		0.00	90.00			
00016	25/11/2024	I	00087	00087	LEY DE INGRESOS RECAUDADA Servicios de Laboratorio SaluDIF La Unión		0.00	390.00			
00011	25/11/2024	I	00088	00088	LEY DE INGRESOS RECAUDADA Servicios de Laboratorio SaluDIF La Unión		0.00	660.00			
00015	22/11/2024	I	00059	00059	LEY DE INGRESOS RECAUDADA Servicios de Laboratorio SaluDIF Seminario		0.00	2,055.00			
00015	22/11/2024	I	00060	00060	LEY DE INGRESOS RECAUDADA Servicios de Laboratorio SaluDIF Sauces		0.00	30.00			
00015	22/11/2024	I	00061	00061	LEY DE INGRESOS RECAUDADA Servicios de Laboratorio SaluDIF La Unión		0.00	350.00			
00015	21/11/2024	I	00051	00051	LEY DE INGRESOS RECAUDADA Servicios de Laboratorio SaluDIF San Pedro Totoltepec		0.00	120.00			
00015	21/11/2024	I	00053	00053	LEY DE INGRESOS RECAUDADA Servicios de Laboratorio SaluDIF Cacalomacan		0.00	855.00			
00015	21/11/2024	I	00054	00054	LEY DE INGRESOS RECAUDADA Servicios de Laboratorio SaluDIF San Pablo Autopan		0.00	900.00			
00015	21/11/2024	I	00055	00055	LEY DE INGRESOS RECAUDADA Servicios de Laboratorio SaluDIF San Cristóbal Huichochitlan		0.00	30.00			
00015	21/11/2024	I	00056	00056	LEY DE INGRESOS RECAUDADA Servicios de Laboratorio SaluDIF San Juan Tilapa		0.00	1,270.00			
00015	21/11/2024	I	00057	00057	LEY DE INGRESOS RECAUDADA Servicios de Laboratorio SaluDIF Cerrillo Vista Hermosa		0.00	30.00			
00015	21/11/2024	I	00058	00058	LEY DE INGRESOS RECAUDADA Servicios de Laboratorio SaluDIF 8 Cedros		0.00	1,555.00			
00016	20/11/2024	I	00044	00044	LEY DE INGRESOS RECAUDADA Servicios de Laboratorio SaluDIF San Andrés Cuexcontitlan		0.00	2,740.00			
00015	20/11/2024	I	00047	00047	LEY DE INGRESOS RECAUDADA Servicios de Laboratorio SaluDIF Sauces		0.00	1,725.00			
00016	20/11/2024	I	00048	00048	LEY DE INGRESOS RECAUDADA Servicios de Laboratorio SaluDIF La Unión		0.00	920.00			
00011	20/11/2024	I	00049	00049	LEY DE INGRESOS RECAUDADA Servicios de Laboratorio Periférico Mercado 16 de septiembre		0.00	55.00			
00015	19/11/2024	I	00041	00041	LEY DE INGRESOS RECAUDADA Servicios de Laboratorio SaluDIF Cerrillo Vista Hermosa		0.00	60.00			
00016	19/11/2024	I	00042	00042	LEY DE INGRESOS RECAUDADA Servicios de Laboratorio SaluDIF San Cristóbal Huichochitlan		0.00	3,825.00			
00015	19/11/2024	I	00043	00043	LEY DE INGRESOS RECAUDADA Servicios de Laboratorio SaluDIF San Pedro Totoltepec		0.00	30.00			
00015	13/11/2024	I	00030	00030	LEY DE INGRESOS RECAUDADA Servicios de Laboratorio SaluDIF San Pablo Autopan		0.00	3,870.00			
00015	13/11/2024	I	00031	00031	LEY DE INGRESOS RECAUDADA Servicios de Laboratorio SaluDIF San Juan Tilapa		0.00	1,725.00			
00015	13/11/2024	I	00032	00032	LEY DE INGRESOS RECAUDADA Servicios de Laboratorio SaluDIF Seminario		0.00	90.00			
00015	13/11/2024	I	00037	00037	LEY DE INGRESOS RECAUDADA Servicios de Laboratorio SaluDIF Cacalomacan		0.00	305.00			
00015	05/11/2024	I	00010	00010	LEY DE INGRESOS RECAUDADA Servicios de Laboratorio SaluDIF La Unión		0.00	270.00			
00015	05/11/2024	I	00011	00011	LEY DE INGRESOS RECAUDADA Servicios de Laboratorio SaluDIF Seminario		0.00	2,275.00			
00015	05/11/2024	I	00012	00012	LEY DE INGRESOS RECAUDADA Servicios de Laboratorio SaluDIF Cacalomacan		0.00	505.00			
00010	04/11/2024	I	00004	00004	LEY DE INGRESOS RECAUDADA Servicios de Laboratorio Periférico Mercado 16 de septiembre		0.00	55.00			
00015	31/10/2024	I	00149	00149	LEY DE INGRESOS RECAUDADA Servicios de Laboratorio SaluDIF San Pablo Autopan		0.00	620.00			
00015	31/10/2024	I	00150	00150	LEY DE INGRESOS RECAUDADA Servicios de Laboratorio SaluDIF San Andrés Cuexcontitlan		0.00	30.00			
00010	30/10/2024	I	00136	00136	LEY DE INGRESOS RECAUDADA Servicios de Laboratorio Periférico Mercado 16 de septiembre		0.00	55.00			
00015	30/10/2024	I	00139	00139	LEY DE INGRESOS RECAUDADA Servicios de Laboratorio SaluDIF Sauces		0.00	30.00			
00016	30/10/2024	I	00142	00142	LEY DE INGRESOS RECAUDADA Servicios de Laboratorio SaluDIF La Unión		0.00	1,060.00			
00015	30/10/2024	I	00143	00143	LEY DE INGRESOS RECAUDADA Servicios de Laboratorio SaluDIF San Cristóbal Huichochitlan		0.00	30.00			
00015	30/10/2024	I	00144	00144	LEY DE INGRESOS RECAUDADA Servicios de Laboratorio SaluDIF San Pedro Totoltepec		0.00	410.00			
00016	30/10/2024	I	00148	00148	LEY DE INGRESOS RECAUDADA Servicios de Laboratorio SaluDIF San Andrés Cuexcontitlan		0.00	1,290.00			
00015	29/10/2024	I	00129	00129	LEY DE INGRESOS RECAUDADA Servicios de Laboratorio SaluDIF San Pedro Totoltepec		0.00	795.00			
00015	29/10/2024	I	00133	00133	LEY DE INGRESOS RECAUDADA Servicios de Laboratorio SaluDIF Seminario		0.00	30.00			
00015	28/10/2024	I	00124	00124	LEY DE INGRESOS RECAUDADA Servicios de Laboratorio SaluDIF Cacalomacan		0.00	200.00			
00015	28/10/2024	I	00125	00125	LEY DE INGRESOS RECAUDADA Servicios de Laboratorio SaluDIF San Juan Tilapa		0.00	690.00			
00015	28/10/2024	I	00126	00126	LEY DE INGRESOS RECAUDADA Servicios de Laboratorio SaluDIF San Cristóbal Huichochitlan		0.00	1,495.00			
00015	28/10/2024	I	00127	00127	LEY DE INGRESOS RECAUDADA Servicios de Laboratorio SaluDIF San Pablo Autopan		0.00	2,860.00			
00015	24/10/2024	I	00117	00117	LEY DE INGRESOS RECAUDADA Servicios de Laboratorio SaluDIF San Pedro Totoltepec		0.00	1,660.00			
00016	24/10/2024	I	00118	00118	LEY DE INGRESOS RECAUDADA Servicios de Laboratorio SaluDIF San Andrés Cuexcontitlan		0.00	1,340.00			
00015	24/10/2024	I	00120	00120	LEY DE INGRESOS RECAUDADA Servicios de Laboratorio SaluDIF Seminario		0.00	2,315.00			
00015	23/10/2024	I	00110	00110	LEY DE INGRESOS RECAUDADA Servicios de Laboratorio SaluDIF San Cristóbal Huichochitlan		0.00	90.00			
00015	23/10/2024	I	00111	00111	LEY DE INGRESOS RECAUDADA Servicios de Laboratorio SaluDIF Cacalomacan		0.00	660.00			
00015	22/10/2024	I	00101	00101	LEY DE INGRESOS RECAUDADA Servicios de Laboratorio SaluDIF San Pablo Autopan		0.00	3,110.00			
00011	22/10/2024	I	00102	00102	LEY DE INGRESOS RECAUDADA Servicios de Laboratorio Periférico Mercado 16 de septiembre		0.00	55.00			
00016	22/10/2024	I	00103	00103	LEY DE INGRESOS RECAUDADA Servicios de Laboratorio SaluDIF La Unión		0.00	810.00			
00015	21/10/2024	I	00098	00098	LEY DE INGRESOS RECAUDADA Servicios de Laboratorio SaluDIF Cerrillo Vista Hermosa		0.00	1,110.00			
00015	21/10/2024	I	00099	00099	LEY DE INGRESOS RECAUDADA Servicios de Laboratorio SaluDIF Sauces		0.00	890.00			
00015	21/10/2024	I	00100	00100	LEY DE INGRESOS RECAUDADA Servicios de Laboratorio SaluDIF San Juan Tilapa		0.00	2,210.00			
00016	18/10/2024	I	00093	00093	LEY DE INGRESOS RECAUDADA Servicios de Laboratorio SaluDIF San Andrés Cuexcontitlan		0.00	660.00			
00019	18/10/2024	I	00094	00094	LEY DE INGRESOS RECAUDADA Servicios de Laboratorio SaluDIF La Unión		0.00	260.00			

00015	16/10/2024	I	00070	00070	LEY DE INGRESOS RECAUDADA Servicios de Laboratorio SaluDIF Seminario		0.00	90.00			
00015	16/10/2024	I	00074	00074	LEY DE INGRESOS RECAUDADA Servicios de Laboratorio SaluDIF Cerrillo Vista Hermosa		0.00	60.00			
00015	15/10/2024	I	00063	00063	LEY DE INGRESOS RECAUDADA Servicios de Laboratorio SaluDIF Cacalomacan		0.00	305.00			
00015	15/10/2024	I	00064	00064	LEY DE INGRESOS RECAUDADA Servicios de Laboratorio SaluDIF San Cristóbal Huichochitlan		0.00	3,255.00			
00015	15/10/2024	I	00065	00065	LEY DE INGRESOS RECAUDADA Servicios de Laboratorio SaluDIF San Pedro Totoltepec		0.00	610.00			
00015	15/10/2024	I	00066	00066	LEY DE INGRESOS RECAUDADA Servicios de Laboratorio SaluDIF 8 Cedros		0.00	1,060.00			
00015	15/10/2024	I	00067	00067	LEY DE INGRESOS RECAUDADA Servicios de Laboratorio SaluDIF San Pablo Autopan		0.00	2,225.00			
00015	15/10/2024	I	00068	00068	LEY DE INGRESOS RECAUDADA Servicios de Laboratorio SaluDIF San Juan Tilapa		0.00	30.00			
00016	15/10/2024	I	00069	00069	LEY DE INGRESOS RECAUDADA Servicios de Laboratorio SaluDIF Seminario		0.00	1,085.00			
00015	11/10/2024	I	00050	00050	LEY DE INGRESOS RECAUDADA Servicios de Laboratorio SaluDIF La Unión		0.00	210.00			
00015	10/10/2024	I	00042	00042	LEY DE INGRESOS RECAUDADA Servicios de Laboratorio SaluDIF Sauces		0.00	610.00			
00015	10/10/2024	I	00043	00043	LEY DE INGRESOS RECAUDADA Servicios de Laboratorio SaluDIF 8 Cedros		0.00	2,435.00			
00010	10/10/2024	I	00045	00045	LEY DE INGRESOS RECAUDADA Servicios de Laboratorio Periférico Mercado 16 de septiembre		0.00	55.00			
00016	09/10/2024	I	00040	00040	LEY DE INGRESOS RECAUDADA Servicios de Laboratorio SaluDIF San Andrés Cuexcontitlan		0.00	1,110.00			
00015	08/10/2024	I	00026	00026	LEY DE INGRESOS RECAUDADA Servicios de Laboratorio SaluDIF San Pablo Autopan		0.00	3,050.00			
00015	08/10/2024	I	00027	00027	LEY DE INGRESOS RECAUDADA Servicios de Laboratorio SaluDIF San Juan Tilapa		0.00	355.00			
00015	08/10/2024	I	00029	00029	LEY DE INGRESOS RECAUDADA Servicios de Laboratorio SaluDIF San Pedro Totoltepec		0.00	100.00			
00016	08/10/2024	I	00030	00030	LEY DE INGRESOS RECAUDADA Servicios de Laboratorio SaluDIF Cacalomacan		0.00	1,665.00			
00016	04/10/2024	I	00023	00023	LEY DE INGRESOS RECAUDADA Servicios de Laboratorio SaluDIF San Andrés Cuexcontitlan		0.00	1,575.00			
00016	03/10/2024	I	00012	00012	LEY DE INGRESOS RECAUDADA Servicios de Laboratorio SaluDIF La Unión		0.00	150.00			
00016	02/10/2024	I	00008	00008	LEY DE INGRESOS RECAUDADA Servicios de Laboratorio SaluDIF Seminario		0.00	305.00			
00015	02/10/2024	I	00009	00009	LEY DE INGRESOS RECAUDADA Servicios de Laboratorio SaluDIF Sauces		0.00	1,060.00			
00015	30/09/2024	I	00126	00126	LEY DE INGRESOS RECAUDADA Servicios de Laboratorio SaluDIF San Pablo Autopan		0.00	1,810.00			
00015	30/09/2024	I	00127	00127	LEY DE INGRESOS RECAUDADA Servicios de Laboratorio SaluDIF San Juan Tilapa		0.00	1,860.00			
00016	30/09/2024	I	00128	00128	LEY DE INGRESOS RECAUDADA Servicios de Laboratorio SaluDIF San Cristóbal Huichochitlan		0.00	3,160.00			
00015	30/09/2024	I	00129	00129	LEY DE INGRESOS RECAUDADA Servicios de Laboratorio SaluDIF San Pedro Totoltepec		0.00	1,275.00			
00015	30/09/2024	I	00131	00131	LEY DE INGRESOS RECAUDADA Servicios de Laboratorio SaluDIF Cacalomacan		0.00	50.00			
00015	27/09/2024	I	00119	00119	LEY DE INGRESOS RECAUDADA Servicios de Laboratorio SaluDIF San Pedro Totoltepec		0.00	485.00			
00015	27/09/2024	I	00125	00125	LEY DE INGRESOS RECAUDADA Servicios de Laboratorio SaluDIF Cerrillo Vista Hermosa		0.00	455.00			
00016	25/09/2024	I	00101	00101	LEY DE INGRESOS RECAUDADA Servicios de Laboratorio SaluDIF La Unión		0.00	1,405.00			
00015	25/09/2024	I	00112	00112	LEY DE INGRESOS RECAUDADA Servicios de Laboratorio SaluDIF Sauces		0.00	1,110.00			
00015	23/09/2024	I	00097	00097	LEY DE INGRESOS RECAUDADA Servicios de Laboratorio SaluDIF San Pablo Autopan		0.00	1,780.00			
00016	20/09/2024	I	00082	00082	LEY DE INGRESOS RECAUDADA Servicios de Laboratorio SaluDIF La Unión		0.00	920.00			
00017	20/09/2024	I	00083	00083	LEY DE INGRESOS RECAUDADA Servicios de Laboratorio SaluDIF Seminario		0.00	1,580.00			
00015	20/09/2024	I	00085	00085	LEY DE INGRESOS RECAUDADA Servicios de Laboratorio SaluDIF San Pedro Totoltepec		0.00	305.00			
00015	20/09/2024	I	00087	00087	LEY DE INGRESOS RECAUDADA Servicios de Laboratorio SaluDIF Sauces		0.00	555.00			
00015	20/09/2024	I	00088	00088	LEY DE INGRESOS RECAUDADA Servicios de Laboratorio SaluDIF San Cristóbal Huichochitlan		0.00	3,790.00			
00015	18/09/2024	I	00064	00064	LEY DE INGRESOS RECAUDADA Servicios de Laboratorio SaluDIF Cacalomacan		0.00	605.00			
00015	18/09/2024	I	00065	00065	LEY DE INGRESOS RECAUDADA Servicios de Laboratorio SaluDIF San Pablo Autopan		0.00	2,640.00			
00015	17/09/2024	I	00057	00057	LEY DE INGRESOS RECAUDADA Servicios de Laboratorio SaluDIF Sauces		0.00	1,720.00			
00015	17/09/2024	I	00059	00059	LEY DE INGRESOS RECAUDADA Servicios de Laboratorio SaluDIF 8 Cedros		0.00	1,605.00			
00016	11/09/2024	I	00041	00041	LEY DE INGRESOS RECAUDADA Servicios de Laboratorio SaluDIF La Unión		0.00	330.00			
00016	10/09/2024	I	00036	00036	LEY DE INGRESOS RECAUDADA Servicios de Laboratorio Periférico Mercado 16 de septiembre		0.00	110.00			
00015	10/09/2024	I	00037	00037	LEY DE INGRESOS RECAUDADA Servicios de Laboratorio SaluDIF San Pablo Autopan		0.00	2,945.00			
00015	10/09/2024	I	00039	00039	LEY DE INGRESOS RECAUDADA Servicios de Laboratorio SaluDIF San Juan Tilapa		0.00	1,015.00			
00015	05/09/2024	I	00022	00022	LEY DE INGRESOS RECAUDADA Servicios de Laboratorio Periférico Mercado 16 de septiembre		0.00	165.00			
00017	04/09/2024	I	00014	00014	LEY DE INGRESOS RECAUDADA Servicios de Laboratorio		0.00	100.00			
00016	04/09/2024	I	00019	00019	LEY DE INGRESOS RECAUDADA Servicios de Laboratorio SaluDIF La Unión		0.00	155.00			
00015	03/09/2024	I	00005	00005	LEY DE INGRESOS RECAUDADA Servicios de Laboratorio SaluDIF San Juan Tilapa		0.00	1,670.00			
00015	03/09/2024	I	00006	00006	LEY DE INGRESOS RECAUDADA Servicios de Laboratorio SaluDIF San Pedro Totoltepec		0.00	560.00			
00016	03/09/2024	I	00007	00007	LEY DE INGRESOS RECAUDADA Servicios de Laboratorio SaluDIF Seminario		0.00	400.00			
00015	02/09/2024	I	00001	00001	LEY DE INGRESOS RECAUDADA Servicios de Laboratorio SaluDIF Sauces		0.00	305.00			
00015	02/09/2024	I	00003	00003	LEY DE INGRESOS RECAUDADA Servicios de Laboratorio SaluDIF San Cristóbal Huichochitlan		0.00	1,565.00			
00015	02/09/2024	I	00004	00004	LEY DE INGRESOS RECAUDADA Servicios de Laboratorio SaluDIF San Pablo Autopan		0.00	2,480.00			
00016	30/08/2024	I	00170	00170	LEY DE INGRESOS RECAUDADA Servicios de Laboratorio SaluDIF La Unión		0.00	3,070.00			
00015	29/08/2024	I	00149	00149	LEY DE INGRESOS RECAUDADA Servicios de Laboratorio SaluDIF Cerrillo Vista Hermosa		0.00	1,310.00			
00016	29/08/2024	I	00150	00150	LEY DE INGRESOS RECAUDADA Servicios de Laboratorio SaluDIF 8 Cedros		0.00	410.00			
00018	29/08/2024	I	00154	00154	LEY DE INGRESOS RECAUDADA Servicios de Laboratorio SaluDIF Cacalomacan		0.00	2,405.00			
00016	27/08/2024	I	00142	00142	LEY DE INGRESOS RECAUDADA Servicios de Laboratorio SaluDIF San Cristóbal Huichochitlan		0.00	1,560.00			
00015	26/08/2024	I	00136	00136	LEY DE INGRESOS RECAUDADA Servicios de Laboratorio SaluDIF San Pablo Autopan		0.00	1,715.00			
00016	26/08/2024	I	00138	00138	LEY DE INGRESOS RECAUDADA Servicios de Laboratorio SaluDIF San Pedro Totoltepec		0.00	350.00			
00010	23/08/2024	I	00118	00118	LEY DE INGRESOS RECAUDADA Servicios de Laboratorio SaluDIF San Pablo Autopan		0.00	1,260.00			
00016	23/08/2024	I	00120	00120	LEY DE INGRESOS RECAUDADA Servicios de Laboratorio SaluDIF La Unión		0.00	1,370.00			
00018	23/08/2024	I	00121	00121	LEY DE INGRESOS RECAUDADA Servicios de Laboratorio Periférico Mercado 16 de septiembre		0.00	110.00			
00015	22/08/2024	I	00108	00108	LEY DE INGRESOS RECAUDADA Servicios de Laboratorio SaluDIF San Juan Tilapa		0.00	1,470.00			
00015	22/08/2024	I	00109	00109	LEY DE INGRESOS RECAUDADA Servicios de Laboratorio SaluDIF Cacalomacan		0.00	100.00			
00015	16/08/2024	I	00095	00095	LEY DE INGRESOS RECAUDADA Servicios de Laboratorio SaluDIF Sauces		0.00	820.00			
00015	14/08/2024	I	00074	00074	LEY DE INGRESOS RECAUDADA Servicios de Laboratorio SaluDIF San Pablo Autopan		0.00	645.00			
00015	14/08/2024	I	00077	00077	LEY DE INGRESOS RECAUDADA Servicios de Laboratorio SaluDIF San Juan Tilapa		0.00	785.00			
00016	14/08/2024	I	00085	00085	LEY DE INGRESOS RECAUDADA Servicios de Laboratorio SaluDIF La Unión		0.00	1,355.00			

00015	06/08/2024	I	00017	00017	LEY DE INGRESOS RECAUDADA Servicios de Laboratorio SaluDIF San Pablo Autopan		0.00	50.00		
00015	01/08/2024	I	00141	00141	LEY DE INGRESOS RECAUDADA Servicios de Laboratorio SaluDIF San Juan Tilapa		0.00	590.00		
00015	30/07/2024	I	00075	00075	LEY DE INGRESOS RECAUDADA Servicios de Laboratorio SaluDIF San Pablo Autopan		0.00	410.00		
00010	08/07/2024	I	00041	00041	LEY DE INGRESOS RECAUDADA Servicios de Laboratorio Periférico Mercado 16 de septiembre		0.00	55.00		
00011	28/06/2024	I	00142	00142	LEY DE INGRESOS RECAUDADA Servicios de Laboratorio Periférico Mercado 16 de septiembre		0.00	110.00		
00015	28/06/2024	I	00143	00143	LEY DE INGRESOS RECAUDADA Servicios de Laboratorio Periférico Mercado 16 de septiembre		0.00	55.00		
00015	27/06/2024	I	00121	00121	LEY DE INGRESOS RECAUDADA Servicios de Laboratorio SaluDIF San Pablo Autopan		0.00	110.00		
00015	25/06/2024	I	00097	00097	LEY DE INGRESOS RECAUDADA Servicios de Laboratorio SaluDIF San Pablo Autopan		0.00	100.00		
00011	24/06/2024	I	00083	00083	LEY DE INGRESOS RECAUDADA Servicios de Laboratorio Periférico Mercado 16 de septiembre		0.00	55.00		
00015	17/06/2024	I	00065	00065	LEY DE INGRESOS RECAUDADA Servicios de Laboratorio SaluDIF San Pablo Autopan		0.00	100.00		
00015	11/06/2024	I	00028	00028	LEY DE INGRESOS RECAUDADA Servicios de Laboratorio SaluDIF San Pablo Autopan		0.00	365.00		
00010	03/06/2024	I	00002	00002	LEY DE INGRESOS RECAUDADA Servicios de Laboratorio SaluDIF San Pablo Autopan		0.00	55.00		
00015	27/05/2024	I	00103	00103	LEY DE INGRESOS RECAUDADA Servicios de Laboratorio SaluDIF San Pablo Autopan		0.00	310.00		
00015	15/05/2024	I	00052	00052	LEY DE INGRESOS RECAUDADA Servicios de Laboratorio SaluDIF San Pablo Autopan		0.00	55.00		
00015	09/05/2024	I	00014	00014	LEY DE INGRESOS RECAUDADA Servicios de Laboratorio SaluDIF San Pablo Autopan		0.00	100.00		
00015	01/05/2024	I	00078	00078	LEY DE INGRESOS RECAUDADA Servicios de Laboratorio SaluDIF San Pablo Autopan		0.00	155.00		
00011	30/04/2024	I	00132	00132	LEY DE INGRESOS RECAUDADA Servicios de Laboratorio SaluDIF San Pablo Autopan		0.00	465.00		
00011	30/04/2024	I	00139	00139	LEY DE INGRESOS RECAUDADA Servicios de Laboratorio SaluDIF La Unión		0.00	250.00		
00011	24/04/2024	I	00115	00115	LEY DE INGRESOS RECAUDADA Servicios de Laboratorio SaluDIF La Unión		0.00	500.00		
00011	18/04/2024	I	00096	00096	LEY DE INGRESOS RECAUDADA Servicios de Laboratorio SaluDIF La Unión		0.00	350.00		
00011	15/04/2024	I	00069	00069	LEY DE INGRESOS RECAUDADA Servicios de Laboratorio SaluDIF San Pablo Autopan		0.00	155.00		
00010	09/04/2024	I	00020	00020	LEY DE INGRESOS RECAUDADA Servicios de Laboratorio SaluDIF La Unión		0.00	250.00		
00011	09/04/2024	I	00021	00021	LEY DE INGRESOS RECAUDADA Servicios de Laboratorio SaluDIF San Pablo Autopan		0.00	210.00		
00010	22/03/2024	I	00085	00085	LEY DE INGRESOS RECAUDADA Servicios de Laboratorio SaluDIF La Unión		0.00	150.00		
00010	21/03/2024	I	00069	00069	LEY DE INGRESOS RECAUDADA Servicios de Laboratorio SaluDIF La Unión		0.00	500.00		
00011	21/03/2024	I	00070	00070	LEY DE INGRESOS RECAUDADA Servicios de Laboratorio Periférico Mercado 16 de septiembre		0.00	55.00		
00010	21/03/2024	I	00078	00078	LEY DE INGRESOS RECAUDADA Servicios de Laboratorio SaluDIF San Pablo Autopan		0.00	155.00		
00011	19/03/2024	I	00053	00053	LEY DE INGRESOS RECAUDADA Servicios de Laboratorio SaluDIF San Pablo Autopan		0.00	320.00		
00011	12/03/2024	I	00023	00023	LEY DE INGRESOS RECAUDADA Servicios de Laboratorio SaluDIF San Pablo Autopan		0.00	665.00		
00010	11/03/2024	I	00021	00021	LEY DE INGRESOS RECAUDADA Servicios de Laboratorio SaluDIF La Unión		0.00	150.00		
00010	11/03/2024	I	00022	00022	LEY DE INGRESOS RECAUDADA Servicios de Laboratorio SaluDIF San Juan Tilapa		0.00	265.00		
00010	06/03/2024	I	00007	00007	LEY DE INGRESOS RECAUDADA Servicios de Laboratorio SaluDIF San Pablo Autopan		0.00	110.00		
00010	06/03/2024	I	00015	00015	LEY DE INGRESOS RECAUDADA Servicios de Laboratorio SaluDIF Cacalomacan		0.00	100.00		
00010	06/03/2024	I	00016	00016	LEY DE INGRESOS RECAUDADA Servicios de Laboratorio SaluDIF San Cristóbal Huichochitlan		0.00	150.00		
00010	05/03/2024	I	00002	00002	LEY DE INGRESOS RECAUDADA Servicios de Laboratorio SaluDIF San Juan Tilapa		0.00	265.00		
00010	01/03/2024	I	00005	00005	LEY DE INGRESOS RECAUDADA Servicios de Laboratorio SaluDIF Seminario		0.00	615.00		
00011	29/02/2024	I	00124	00124	LEY DE INGRESOS RECAUDADA Servicios de Laboratorio Periférico Mercado 16 de septiembre		0.00	55.00		
00010	28/02/2024	I	00111	00111	LEY DE INGRESOS RECAUDADA Servicios de Laboratorio SaluDIF 8 Cedros		0.00	540.00		
00010	28/02/2024	I	00114	00114	LEY DE INGRESOS RECAUDADA Servicios de Laboratorio SaluDIF San Pablo Autopan		0.00	465.00		
00010	28/02/2024	I	00117	00117	LEY DE INGRESOS RECAUDADA Servicios de LaboratorioSaluDIF San Pedro Totoltepec		0.00	285.00		
00010	28/02/2024	I	00118	00118	LEY DE INGRESOS RECAUDADA Servicios de Laboratorio SaluDIF La Unión		0.00	50.00		
00011	27/02/2024	I	00102	00102	LEY DE INGRESOS RECAUDADA Servicios de Laboratorio SaluDIF Sauces		0.00	765.00		
00010	26/02/2024	I	00093	00093	LEY DE INGRESOS RECAUDADA Servicios de Laboratorio SaluDIF San Pedro Totoltepec		0.00	905.00		
00011	26/02/2024	I	00095	00095	LEY DE INGRESOS RECAUDADA Servicios de Laboratorio SaluDIF San Pablo Autopan		0.00	2,270.00		
00011	26/02/2024	I	00096	00096	LEY DE INGRESOS RECAUDADA Servicios de Laboratorio SaluDIF San Pablo Autopan		0.00	1,015.00		
00010	26/02/2024	I	00097	00097	LEY DE INGRESOS RECAUDADA Servicios de Laboratorio SaluDIF San Juan Tilapa		0.00	755.00		
00011	26/02/2024	I	00098	00098	LEY DE INGRESOS RECAUDADA Servicios de Laboratorio SaluDIF La Unión		0.00	345.00		
00010	22/02/2024	I	00065	00065	LEY DE INGRESOS RECAUDADA Servicios de Laboratorio SaluDIF 8 Cedros		0.00	1,095.00		
00010	20/02/2024	I	00053	00053	LEY DE INGRESOS RECAUDADA Servicios de Laboratorio SaluDIF San Cristóbal Huichochitlan		0.00	580.00		
00010	20/02/2024	I	00056	00056	LEY DE INGRESOS RECAUDADA Servicios de Laboratorio SaluDIF San Pedro Totoltepec		0.00	715.00		
00010	20/02/2024	I	00057	00057	LEY DE INGRESOS RECAUDADA Servicios de Laboratorio SaluDIF San Juan Tilapa		0.00	230.00		
00011	20/02/2024	I	00062	00062	LEY DE INGRESOS RECAUDADA Servicios de Laboratorio SaluDIF La Unión		0.00	360.00		
00010	15/02/2024	I	00047	00047	LEY DE INGRESOS RECAUDADA Servicios de Laboratorio SaluDIF Cacalomacan		0.00	305.00		
00010	15/02/2024	I	00049	00049	LEY DE INGRESOS RECAUDADA Servicios de Laboratorio SaluDIF 8 Cedros		0.00	780.00		
00010	13/02/2024	I	00027	00027	LEY DE INGRESOS RECAUDADA Servicios de Laboratorio SaluDIF San Juan Tilapa		0.00	365.00		
00011	13/02/2024	I	00029	00029	LEY DE INGRESOS RECAUDADA Servicios de Laboratorio SaluDIF San Pablo Autopan		0.00	2,210.00		
00010	12/02/2024	I	00024	00024	LEY DE INGRESOS RECAUDADA Servicios de Laboratorio SaluDIF Sauces		0.00	565.00		
00011	12/02/2024	I	00025	00025	LEY DE INGRESOS RECAUDADA Servicios de Laboratorio SaluDIF San Pedro Totoltepec		0.00	55.00		
00010	12/02/2024	I	00026	00026	LEY DE INGRESOS RECAUDADA Servicios de Laboratorio SaluDIF La Unión		0.00	205.00		
00011	08/02/2024	I	00022	00022	LEY DE INGRESOS RECAUDADA Servicios de Laboratorio SaluDIF Seminario		0.00	555.00		
00015	07/02/2024	I	00014	00014	LEY DE INGRESOS RECAUDADA Servicios de Laboratorio SaluDIF San Juan Tilapa		0.00	1,255.00		
00015	07/02/2024	I	00017	00017	LEY DE INGRESOS RECAUDADA Servicios de Laboratorio SaluDIF San Cristóbal Huichochitlan		0.00	750.00		
00010	07/02/2024	I	00019	00019	LEY DE INGRESOS RECAUDADA Servicios de Laboratorio SaluDIF 8 Cedros		0.00	1,010.00		
00016	06/02/2024	I	00003	00003	LEY DE INGRESOS RECAUDADA Servicios de Laboratorio SaluDIF San Pedro Totoltepec		0.00	300.00		
00010	06/02/2024	I	00005	00005	LEY DE INGRESOS RECAUDADA Servicios de Laboratorio SaluDIF La Unión		0.00	100.00		
00016	06/02/2024	I	00006	00006	LEY DE INGRESOS RECAUDADA Servicios de Laboratorio SaluDIF San Pablo Autopan		0.00	1,500.00		
00016	31/01/2024	I	00113	00113	LEY DE INGRESOS RECAUDADA Servicios de Laboratorio SaluDIF San Pablo Autopan		0.00	4,735.00		
00016	31/01/2024	I	00115	00115	LEY DE INGRESOS RECAUDADA Servicios de Laboratorio SaluDIF Seminario		0.00	610.00		
00018	31/01/2024	I	00116	00116	LEY DE INGRESOS RECAUDADA Servicios de Laboratorio SaluDIF Cacalomacan		0.00	760.00		
00016	31/01/2024	I	00117	00117	LEY DE INGRESOS RECAUDADA Servicios de Laboratorio SaluDIF La Unión		0.00	450.00		

00015	31/01/2024	I	00118	00118	LEY DE INGRESOS RECAUDADA Servicios de Laboratorio SaluDIF La Unión			0.00	250.00		
00016	30/01/2024	I	00101	00101	LEY DE INGRESOS RECAUDADA Servicios de Laboratorio SaluDIF San Juan Tilapa			0.00	1,180.00		
00015	30/01/2024	I	00103	00103	LEY DE INGRESOS RECAUDADA Servicios de Laboratorio SaluDIF Sauces			0.00	1,080.00		
00016	25/01/2024	I	00085	00085	LEY DE INGRESOS RECAUDADA Servicios de Laboratorio Sobre Farmacia, Servicios Médicos, Laboratorio y Psicológicos			0.00	155.00		
00016	25/01/2024	I	00086	00086	LEY DE INGRESOS RECAUDADA Servicios de Laboratorio SaluDIF La Unión			0.00	1,185.00		
00016	25/01/2024	I	00088	00088	LEY DE INGRESOS RECAUDADA Servicios de Laboratorio SaluDIF Cacalomacan			0.00	555.00		
00011	25/01/2024	I	00089	00089	LEY DE INGRESOS RECAUDADA Servicios de Laboratorio Periférico Mercado 16 de septiembre			0.00	55.00		
00016	24/01/2024	I	00082	00082	LEY DE INGRESOS RECAUDADA Servicios de Laboratorio SaluDIF San Juan Tilapa			0.00	1,575.00		
00016	24/01/2024	I	00083	00083	LEY DE INGRESOS RECAUDADA Servicios de Laboratorio SaluDIF San Pablo Autopan			0.00	3,025.00		
00015	22/01/2024	I	00062	00062	LEY DE INGRESOS RECAUDADA Servicios de Laboratorio SaluDIF San Cristóbal Huichochitlan			0.00	1,530.00		
00015	17/01/2024	I	00035	00035	LEY DE INGRESOS RECAUDADA Servicios de Laboratorio SaluDIF La Unión			0.00	650.00		
00016	16/01/2024	I	00028	00028	LEY DE INGRESOS RECAUDADA Servicios de Laboratorio SaluDIF San Pablo Autopan			0.00	1,680.00		
00016	16/01/2024	I	00030	00030	LEY DE INGRESOS RECAUDADA Servicios de Laboratorio SaluDIF Cacalomacan			0.00	305.00		
00015	15/01/2024	I	00025	00025	LEY DE INGRESOS RECAUDADA Servicios de Laboratorio SaluDIF San Pedro Totoltepec			0.00	710.00		
00016	15/01/2024	I	00027	00027	LEY DE INGRESOS RECAUDADA Servicios de Laboratorio SaluDIF San Juan Tilapa			0.00	1,565.00		
					TOTAL:			**0.00**	**230,681.00**		
8150	**000004173**	**00000000000000000001**	**0001**	**0011**	**Servicios de Baños Públicos**	**0.00**		**0.00**	**372,338.00**	**372,338.00**	
REN.	**FECHA**	**TIPO**	**N.POL.**	**REF**	**CONCEPTO**		**DEBE**		**HABER**		
00012	31/12/2024	I	00114	00114	LEY DE INGRESOS RECAUDADA Servicios de Baños Públicos			0.00	2,990.00		
00014	31/12/2024	I	00115	00115	LEY DE INGRESOS RECAUDADA Servicios de Baños Públicos Parque Colosio			0.00	8,980.00		
00011	31/12/2024	I	00116	00116	LEY DE INGRESOS RECAUDADA Servicios de Baños Públicos Parque Colosio			0.00	2,045.00		
00012	19/12/2024	I	00092	00092	LEY DE INGRESOS RECAUDADA Servicios de Baños Públicos Parque Colosio			0.00	2,475.00		
00015	19/12/2024	I	00093	00093	LEY DE INGRESOS RECAUDADA Servicios de Baños Públicos Parque Colosio			0.00	7,715.00		
00011	19/12/2024	I	00094	00094	LEY DE INGRESOS RECAUDADA Servicios de Baños Públicos Parque Colosio			0.00	1,355.00		
00015	19/12/2024	I	00095	00095	LEY DE INGRESOS RECAUDADA Servicios de Baños Públicos Parque Colosio			0.00	7,160.00		
00015	06/12/2024	I	00029	00029	LEY DE INGRESOS RECAUDADA Servicios de Baños Públicos Parque Colosio			0.00	7,020.00		
00015	29/11/2024	I	00141	00141	LEY DE INGRESOS RECAUDADA Servicios de Baños Públicos Parque Colosio			0.00	7,075.00		
00012	29/11/2024	I	00143	00143	LEY DE INGRESOS RECAUDADA Servicios de Baños Públicos Parque Colosio			0.00	2,165.00		
00012	25/11/2024	I	00083	00083	LEY DE INGRESOS RECAUDADA Servicios de Baños Públicos Parque Colosio			0.00	2,125.00		
00014	25/11/2024	I	00084	00084	LEY DE INGRESOS RECAUDADA Servicios de Baños Públicos Parque Colosio			0.00	6,100.00		
00012	25/11/2024	I	00085	00085	LEY DE INGRESOS RECAUDADA Servicios de Baños Públicos Parque Colosio			0.00	2,245.00		
00012	20/11/2024	I	00045	00045	LEY DE INGRESOS RECAUDADA Servicios de Baños Públicos Parque Colosio			0.00	2,000.00		
00015	20/11/2024	I	00046	00046	LEY DE INGRESOS RECAUDADA Servicios de Baños Públicos Parque Colosio			0.00	5,905.00		
00015	06/11/2024	I	00022	00022	LEY DE INGRESOS RECAUDADA Servicios de Baños Públicos Parque Colosio			0.00	300.00		
00012	06/11/2024	I	00023	00023	LEY DE INGRESOS RECAUDADA Servicios de Baños Públicos Parque Colosio			0.00	2,840.00		
00014	06/11/2024	I	00024	00024	LEY DE INGRESOS RECAUDADA Servicios de Baños Públicos Parque Colosio			0.00	3,860.00		
00015	24/10/2024	I	00122	00122	LEY DE INGRESOS RECAUDADA Servicios de Baños Públicos Parque Colosio			0.00	2,690.00		
00015	18/10/2024	I	00095	00095	LEY DE INGRESOS RECAUDADA Servicios de Baños Públicos Parque Colosio			0.00	5,360.00		
00012	18/10/2024	I	00096	00096	LEY DE INGRESOS RECAUDADA Servicios de Baños Públicos Parque Colosio			0.00	1,950.00		
00012	16/10/2024	I	00071	00071	LEY DE INGRESOS RECAUDADA Servicios de Baños Públicos Parque Colosio			0.00	8.00		
00015	11/10/2024	I	00052	00052	LEY DE INGRESOS RECAUDADA Servicios de Baños Públicos Parque Colosio			0.00	2,605.00		
00012	04/10/2024	I	00025	00025	LEY DE INGRESOS RECAUDADA Servicios de Baños Públicos Parque Colosio			0.00	1,305.00		
00014	03/10/2024	I	00020	00020	LEY DE INGRESOS RECAUDADA Servicios de Baños Públicos Parque Colosio			0.00	3,360.00		
00012	30/09/2024	I	00130	00130	LEY DE INGRESOS RECAUDADA Servicios de Baños Públicos Parque Colosio			0.00	1,195.00		
00011	27/09/2024	I	00115	00115	LEY DE INGRESOS RECAUDADA Servicios de Baños Públicos Parque Colosio			0.00	1,400.00		
00015	27/09/2024	I	00116	00116	LEY DE INGRESOS RECAUDADA Servicios de Baños Públicos Parque Colosio			0.00	4,440.00		
00012	27/09/2024	I	00117	00117	LEY DE INGRESOS RECAUDADA Servicios de Baños Públicos Parque Colosio			0.00	2,010.00		
00016	27/09/2024	I	00118	00118	LEY DE INGRESOS RECAUDADA Servicios de Baños Públicos Parque Colosio			0.00	5,895.00		
00012	18/09/2024	I	00061	00061	LEY DE INGRESOS RECAUDADA Servicios de Baños Públicos Parque Colosio			0.00	2,075.00		
00015	18/09/2024	I	00062	00062	LEY DE INGRESOS RECAUDADA Servicios de Baños Públicos Parque Colosio			0.00	7,180.00		
00015	05/09/2024	I	00023	00023	LEY DE INGRESOS RECAUDADA Servicios de Baños Públicos Parque Colosio			0.00	7,240.00		
00015	30/08/2024	I	00169	00169	LEY DE INGRESOS RECAUDADA Servicios de Baños Públicos Parque Colosio			0.00	7,515.00		
00012	30/08/2024	I	00175	00175	LEY DE INGRESOS RECAUDADA Servicios de Baños Públicos Parque Colosio			0.00	1,695.00		
00015	27/08/2024	I	00139	00139	LEY DE INGRESOS RECAUDADA Servicios de Baños Públicos Parque Colosio			0.00	6,305.00		
00012	27/08/2024	I	00140	00140	LEY DE INGRESOS RECAUDADA Servicios de Baños Públicos Parque Colosio			0.00	3,200.00		
00014	21/08/2024	I	00101	00101	LEY DE INGRESOS RECAUDADA Servicios de Baños Públicos Parque Colosio			0.00	6,900.00		
00006	21/08/2024	I	00102	00102	LEY DE INGRESOS RECAUDADA Servicios de Baños Públicos Parque Colosio			0.00	725.00		
00012	12/08/2024	I	00036	00036	LEY DE INGRESOS RECAUDADA Servicios de Baños Públicos Parque Colosio			0.00	2,510.00		
00015	09/08/2024	I	00035	00035	LEY DE INGRESOS RECAUDADA Servicios de Baños Públicos Parque Colosio			0.00	7,545.00		
00012	06/08/2024	I	00009	00009	LEY DE INGRESOS RECAUDADA Servicios de Baños Públicos Parque Colosio			0.00	800.00		
00015	06/08/2024	I	00010	00010	LEY DE INGRESOS RECAUDADA Servicios de Baños Públicos			0.00	770.00		
00012	06/08/2024	I	00011	00011	LEY DE INGRESOS RECAUDADA Servicios de Baños Públicos Parque Colosio			0.00	2,150.00		
00015	06/08/2024	I	00012	00012	LEY DE INGRESOS RECAUDADA Servicios de Baños Públicos Parque Colosio			0.00	6,615.00		
00012	06/08/2024	I	00013	00013	LEY DE INGRESOS RECAUDADA Servicios de Baños Públicos Parque Colosio			0.00	2,205.00		
00015	06/08/2024	I	00014	00014	LEY DE INGRESOS RECAUDADA Servicios de Baños Públicos Parque Colosio			0.00	6,785.00		
00012	06/08/2024	I	00015	00015	LEY DE INGRESOS RECAUDADA Servicios de Baños Públicos Parque Colosio			0.00	2,570.00		
00015	10/07/2024	I	00068	00068	LEY DE INGRESOS RECAUDADA Servicios de Baños Públicos Parque Colosio			0.00	4,150.00		
00014	05/07/2024	I	00029	00029	LEY DE INGRESOS RECAUDADA Servicios de Baños Públicos			0.00	2,495.00		
00012	05/07/2024	I	00030	00030	LEY DE INGRESOS RECAUDADA Servicios de Baños Públicos Parque Colosio			0.00	2,115.00		

00015	28/06/2024	I	00140	00140	LEY DE INGRESOS RECAUDADA Servicios de Baños Públicos Parque Colosio			0.00	5,870.00		
00012	28/06/2024	I	00141	00141	LEY DE INGRESOS RECAUDADA Servicios de Baños Públicos Parque Colosio			0.00	1,850.00		
00017	24/06/2024	I	00084	00084	LEY DE INGRESOS RECAUDADA Servicios de Baños Públicos Parque Colosio			0.00	6,760.00		
00015	24/06/2024	I	00085	00085	LEY DE INGRESOS RECAUDADA Servicios de Baños Públicos Parque Colosio			0.00	5,055.00		
00012	24/06/2024	I	00086	00086	LEY DE INGRESOS RECAUDADA Servicios de Baños Públicos Parque Colosio			0.00	2,435.00		
00013	11/06/2024	I	00031	00031	LEY DE INGRESOS RECAUDADA Servicios de Baños Públicos Parque Colosio			0.00	2,515.00		
00012	11/06/2024	I	00032	00032	LEY DE INGRESOS RECAUDADA Servicios de Baños Públicos Parque Colosio			0.00	1,520.00		
00015	05/06/2024	I	00018	00018	LEY DE INGRESOS RECAUDADA Servicios de Baños Públicos Parque Colosio			0.00	3,905.00		
00012	05/06/2024	I	00019	00019	LEY DE INGRESOS RECAUDADA Servicios de Baños Públicos Parque Colosio			0.00	1,445.00		
00012	30/05/2024	I	00119	00119	LEY DE INGRESOS RECAUDADA Servicios de Baños Públicos Parque Colosio			0.00	1,525.00		
00015	27/05/2024	I	00100	00100	LEY DE INGRESOS RECAUDADA Servicios de Baños Públicos Parque Colosio			0.00	4,185.00		
00017	20/05/2024	I	00075	00075	LEY DE INGRESOS RECAUDADA Servicios de Baños Públicos Parque Colosio			0.00	5,835.00		
00020	14/05/2024	I	00045	00045	LEY DE INGRESOS RECAUDADA Servicios de Baños Públicos Parque Colosio			0.00	4,995.00		
00012	13/05/2024	I	00044	00044	LEY DE INGRESOS RECAUDADA Servicios de Baños Públicos Parque Colosio			0.00	1,745.00		
00013	30/04/2024	I	00153	00153	LEY DE INGRESOS RECAUDADA Servicios de Baños Públicos Parque Colosio			0.00	2,510.00		
00015	26/04/2024	I	00127	00127	LEY DE INGRESOS RECAUDADA Servicios de Baños Públicos Parque Colosio			0.00	4,820.00		
00012	26/04/2024	I	00128	00128	LEY DE INGRESOS RECAUDADA Servicios de Baños Públicos Parque Colosio			0.00	1,310.00		
00012	23/04/2024	I	00113	00113	LEY DE INGRESOS RECAUDADA Servicios de Baños Públicos Parque Colosio			0.00	1,630.00		
00015	19/04/2024	I	00099	00099	LEY DE INGRESOS RECAUDADA Servicios de Baños Públicos Parque Colosio			0.00	255.00		
00015	12/04/2024	I	00047	00047	LEY DE INGRESOS RECAUDADA Servicios de Baños Públicos Parque Colosio			0.00	3,940.00		
00012	12/04/2024	I	00055	00055	LEY DE INGRESOS RECAUDADA Servicios de Baños Públicos Parque Colosio			0.00	3,820.00		
00011	10/04/2024	I	00028	00028	LEY DE INGRESOS RECAUDADA Servicios de Baños Públicos Parque Colosio			0.00	2,030.00		
00015	10/04/2024	I	00029	00029	LEY DE INGRESOS RECAUDADA Servicios de Baños Públicos Parque Colosio			0.00	4,225.00		
00015	09/04/2024	I	00027	00027	LEY DE INGRESOS RECAUDADA Servicios de Baños Públicos Parque Colosio			0.00	7,720.00		
00015	22/03/2024	I	00107	00107	LEY DE INGRESOS RECAUDADA Servicios de Baños Públicos Parque Colosio			0.00	5,430.00		
00013	22/03/2024	I	00108	00108	LEY DE INGRESOS RECAUDADA Servicios de Baños Públicos Parque Colosio			0.00	1,795.00		
00012	19/03/2024	I	00049	00049	LEY DE INGRESOS RECAUDADA Servicios de Baños Públicos Parque Colosio			0.00	1,615.00		
00012	13/03/2024	I	00045	00045	LEY DE INGRESOS RECAUDADA Servicios de Baños Públicos Parque Colosio			0.00	2,455.00		
00014	13/03/2024	I	00046	00046	LEY DE INGRESOS RECAUDADA Servicios de Baños Públicos Parque Colosio			0.00	4,825.00		
00014	07/03/2024	I	00018	00018	LEY DE INGRESOS RECAUDADA Servicios de Baños Públicos Parque Colosio			0.00	5,000.00		
00012	06/03/2024	I	00013	00013	LEY DE INGRESOS RECAUDADA Servicios de Baños Públicos Parque Colosio			0.00	2,615.00		
00015	29/02/2024	I	00128	00128	LEY DE INGRESOS RECAUDADA Servicios de Baños Públicos Parque Colosio			0.00	4,905.00		
00012	27/02/2024	I	00100	00100	LEY DE INGRESOS RECAUDADA Servicios de Baños Públicos Parque Colosio			0.00	1,525.00		
00015	22/02/2024	I	00082	00082	LEY DE INGRESOS RECAUDADA Servicios de Baños Públicos Parque Colosio			0.00	6,040.00		
00012	22/02/2024	I	00083	00083	LEY DE INGRESOS RECAUDADA Servicios de Baños Públicos Parque Colosio			0.00	2,125.00		
00016	22/02/2024	I	00084	00084	LEY DE INGRESOS RECAUDADA Servicios de Baños Públicos Parque Colosio			0.00	6,720.00		
00012	14/02/2024	I	00034	00034	LEY DE INGRESOS RECAUDADA Servicios de Baños Públicos Parque Colosio			0.00	1,685.00		
00015	13/02/2024	I	00033	00033	LEY DE INGRESOS RECAUDADA Servicios de Baños Públicos Parque Colosio			0.00	7,300.00		
00012	08/02/2024	I	00023	00023	LEY DE INGRESOS RECAUDADA Servicios de Baños Públicos Parque Colosio			0.00	3,575.00		
00012	31/01/2024	I	00126	00126	LEY DE INGRESOS RECAUDADA Servicios de Baños Públicos Parque Colosio			0.00	2,685.00		
00015	31/01/2024	I	00127	00127	LEY DE INGRESOS RECAUDADA Servicios de Baños Públicos Parque Colosio			0.00	7,700.00		
00015	25/01/2024	I	00095	00095	LEY DE INGRESOS RECAUDADA Servicios de Baños Públicos Parque Colosio			0.00	6,275.00		
00015	18/01/2024	I	00052	00052	LEY DE INGRESOS RECAUDADA Servicios de Baños Públicos Parque Colosio			0.00	6,000.00		
00012	12/01/2024	I	00022	00022	LEY DE INGRESOS RECAUDADA Servicios de Baños Públicos Parque Colosio			0.00	1,620.00		
00015	11/01/2024	I	00017	00017	LEY DE INGRESOS RECAUDADA Servicios de Baños Públicos Parque Colosio			0.00	6,515.00		
00012	10/01/2024	I	00014	00014	LEY DE INGRESOS RECAUDADA Servicios de Baños Públicos Parque Colosio			0.00	3,585.00		
00011	10/01/2024	I	00015	00015	LEY DE INGRESOS RECAUDADA Servicios de Baños Públicos Parque Colosio			0.00	1,030.00		
00012	10/01/2024	I	00016	00016	LEY DE INGRESOS RECAUDADA Servicios de Baños Públicos Parque Colosio			0.00	2,685.00		
00012	05/01/2024	I	00001	00001	LEY DE INGRESOS RECAUDADA Servicios de Baños Públicos Parque Colosio			0.00	2,010.00		
00012	01/01/2024	I	00060	00060	LEY DE INGRESOS RECAUDADA Servicios de Baños Públicos Parque Colosio			0.00	2,605.00		
					TOTAL:			**0.00**	**372,338.00**		
8150	**000004173**	**000000000000000001**		**0001**	**0016**	**Servicios Psicológicos**	**0.00**	**0.00**	**162,668.00**	**162,668.00**	
REN.	**FECHA**	**TIPO**	**N.POL.**	**REF**		**CONCEPTO**		**DEBE**	**HABER**		
00020	31/12/2024	I	00102	00102	LEY DE INGRESOS RECAUDADA Servicios Psicológicos SaluDIF San Juan Tilapa			0.00	200.00		
00020	31/12/2024	I	00103	00103	LEY DE INGRESOS RECAUDADA Servicios Psicológicos SaluDIF Seminario			0.00	425.00		
00020	31/12/2024	I	00104	00104	LEY DE INGRESOS RECAUDADA Servicios Psicológicos SaluDIF Sauces			0.00	75.00		
00020	31/12/2024	I	00105	00105	LEY DE INGRESOS RECAUDADA Servicios Psicológicos SaluDIF San Andrés Cuexcontitlan			0.00	150.00		
00015	31/12/2024	I	00106	00106	LEY DE INGRESOS RECAUDADA Servicios Psicológicos SaluDIF La Unión			0.00	50.00		
00010	31/12/2024	I	00107	00107	LEY DE INGRESOS RECAUDADA Servicios Psicológicos Periférico Mercado 16 de septiembre			0.00	25.00		
00015	31/12/2024	I	00109	00109	LEY DE INGRESOS RECAUDADA Servicios Psicológicos SaluDIF San Pedro Totoltepec			0.00	75.00		
00015	31/12/2024	I	00110	00110	LEY DE INGRESOS RECAUDADA Servicios Psicológicos SaluDIF Cerrillo Vista Hermosa			0.00	75.00		
00020	19/12/2024	I	00079	00079	LEY DE INGRESOS RECAUDADA Servicios Psicológicos SaluDIF San Pedro Totoltepec			0.00	200.00		
00021	19/12/2024	I	00080	00080	LEY DE INGRESOS RECAUDADA Servicios Psicológicos SaluDIF Seminario			0.00	400.00		
00020	19/12/2024	I	00081	00081	LEY DE INGRESOS RECAUDADA Servicios Psicológicos SaluDIF Sauces			0.00	325.00		
00020	19/12/2024	I	00090	00090	LEY DE INGRESOS RECAUDADA Servicios Psicológicos SaluDIF San Pablo Autopan			0.00	25.00		
00020	19/12/2024	I	00091	00091	LEY DE INGRESOS RECAUDADA Servicios Psicológicos SaluDIF Cacalomacan			0.00	25.00		
00015	19/12/2024	I	00108	00108	LEY DE INGRESOS RECAUDADA Servicios Psicológicos SaluDIF 8 Cedros			0.00	150.00		
00021	18/12/2024	I	00068	00068	LEY DE INGRESOS RECAUDADA Servicios Psicológicos Periférico Mercado 16 de septiembre			0.00	225.00		
00020	18/12/2024	I	00069	00069	LEY DE INGRESOS RECAUDADA Servicios Psicológicos SaluDIF San Cristóbal Huichochitlan			0.00	200.00		

00020	18/12/2024	I	00070	00070	LEY DE INGRESOS RECAUDADA Servicios Psicológicos SaluDIF Cacalomacan		0.00	175.00		
00020	18/12/2024	I	00072	00072	LEY DE INGRESOS RECAUDADA Servicios Psicológicos SaluDIF La Unión		0.00	200.00		
00015	17/12/2024	I	00055	00055	LEY DE INGRESOS RECAUDADA Servicios Psicológicos SaluDIF 8 Cedros		0.00	425.00		
00016	17/12/2024	I	00057	00057	LEY DE INGRESOS RECAUDADA Servicios Psicológicos Periférico Mercado 16 de septiembre		0.00	250.00		
00020	17/12/2024	I	00058	00058	LEY DE INGRESOS RECAUDADA Servicios Psicológicos SaluDIF Sauces		0.00	525.00		
00020	17/12/2024	I	00064	00064	LEY DE INGRESOS RECAUDADA Servicios Psicológicos SaluDIF San Pablo Autopan		0.00	225.00		
00015	17/12/2024	I	00065	00065	LEY DE INGRESOS RECAUDADA Servicios Psicológicos SaluDIF San Juan Tilapa		0.00	325.00		
00021	17/12/2024	I	00066	00066	LEY DE INGRESOS RECAUDADA Servicios Psicológicos SaluDIF La Unión		0.00	200.00		
00021	17/12/2024	I	00067	00067	LEY DE INGRESOS RECAUDADA Servicios Psicológicos SaluDIF San Andrés Cuexcontitlan		0.00	475.00		
00020	16/12/2024	I	00052	00052	LEY DE INGRESOS RECAUDADA Servicios Psicológicos SaluDIF San Pedro Totoltepec		0.00	375.00		
00020	16/12/2024	I	00053	00053	LEY DE INGRESOS RECAUDADA Servicios Psicológicos SaluDIF San Cristóbal Huichochitlan		0.00	350.00		
00020	16/12/2024	I	00054	00054	LEY DE INGRESOS RECAUDADA Servicios Psicológicos SaluDIF Cacalomacan		0.00	300.00		
00020	13/12/2024	I	00034	00034	LEY DE INGRESOS RECAUDADA Servicios Psicológicos SaluDIF San Pablo Autopan		0.00	375.00		
00015	13/12/2024	I	00035	00035	LEY DE INGRESOS RECAUDADA Servicios Psicológicos SaluDIF San Juan Tilapa		0.00	675.00		
00021	13/12/2024	I	00043	00043	LEY DE INGRESOS RECAUDADA Servicios Psicológicos SaluDIF San Andrés Cuexcontitlan		0.00	400.00		
00020	11/12/2024	I	00030	00030	LEY DE INGRESOS RECAUDADA Servicios Psicológicos SaluDIF Cerrillo Vista Hermosa		0.00	300.00		
00015	11/12/2024	I	00031	00031	LEY DE INGRESOS RECAUDADA Servicios Psicológicos SaluDIF Seminario		0.00	150.00		
00009	10/12/2024	D	00014	00014	LEY DE INGRESOS RECAUDADA Servicios Psicológicos		0.00	150.00		
00020	05/12/2024	I	00013	00013	LEY DE INGRESOS RECAUDADA Servicios Psicológicos SaluDIF La Unión		0.00	175.00		
00020	05/12/2024	I	00021	00021	LEY DE INGRESOS RECAUDADA Servicios Psicológicos SaluDIF Seminario		0.00	525.00		
00020	04/12/2024	I	00008	00008	LEY DE INGRESOS RECAUDADA Servicios Psicológicos SaluDIF Cacalomacan		0.00	275.00		
00020	04/12/2024	I	00009	00009	LEY DE INGRESOS RECAUDADA Servicios Psicológicos SaluDIF San Andrés Cuexcontitlan		0.00	50.00		
00010	04/12/2024	I	00012	00012	LEY DE INGRESOS RECAUDADA Servicios Psicológicos Periférico Mercado 16 de septiembre		0.00	225.00		
00020	03/12/2024	I	00006	00006	LEY DE INGRESOS RECAUDADA Servicios Psicológicos SaluDIF San Juan Tilapa		0.00	200.00		
00015	03/12/2024	I	00007	00007	LEY DE INGRESOS RECAUDADA Servicios Psicológicos SaluDIF San Cristobal Huichochitlan		0.00	25.00		
00020	29/11/2024	I	00142	00142	LEY DE INGRESOS RECAUDADA Servicios Psicológicos SaluDIF Seminario		0.00	500.00		
00015	28/11/2024	I	00124	00124	LEY DE INGRESOS RECAUDADA Servicios Psicológicos SaluDIF San Andrés Cuexcontitlan		0.00	250.00		
00015	28/11/2024	I	00125	00125	LEY DE INGRESOS RECAUDADA Servicios Psicológicos SaluDIF Cerrillo Vista Hermosa		0.00	200.00		
00020	28/11/2024	I	00126	00126	LEY DE INGRESOS RECAUDADA Servicios Psicológicos SaluDIF Sauces		0.00	225.00		
00015	28/11/2024	I	00127	00127	LEY DE INGRESOS RECAUDADA Servicios Psicológicos SaluDIF 8 Cedros		0.00	200.00		
00020	28/11/2024	I	00128	00128	LEY DE INGRESOS RECAUDADA Servicios Psicológicos SaluDIF San Pedro Totoltepec		0.00	200.00		
00020	27/11/2024	I	00100	00100	LEY DE INGRESOS RECAUDADA Servicios Psicológicos SaluDIF La Unión		0.00	225.00		
00015	27/11/2024	I	00101	00101	LEY DE INGRESOS RECAUDADA Servicios Psicológicos Periférico Mercado 16 de septiembre		0.00	250.00		
00020	27/11/2024	I	00102	00102	LEY DE INGRESOS RECAUDADA Servicios Psicológicos SaluDIF Sauces		0.00	300.00		
00020	27/11/2024	I	00121	00121	LEY DE INGRESOS RECAUDADA Servicios Psicológicos		0.00	350.00		
00020	27/11/2024	I	00122	00122	LEY DE INGRESOS RECAUDADA Servicios Psicológicos SaluDIF San Cristóbal Huichochitlan		0.00	175.00		
00015	27/11/2024	I	00123	00123	LEY DE INGRESOS RECAUDADA Servicios Psicológicos SaluDIF San Juan Tilapa		0.00	400.00		
00015	26/11/2024	I	00091	00091	LEY DE INGRESOS RECAUDADA Servicios Psicológicos SaluDIF San Juan Tilapa		0.00	400.00		
00020	26/11/2024	I	00092	00092	LEY DE INGRESOS RECAUDADA Servicios Psicológicos SaluDIF Cacalomacan		0.00	225.00		
00015	26/11/2024	I	00093	00093	LEY DE INGRESOS RECAUDADA Servicios Psicológicos SaluDIF Cerrillo Vista Hermosa		0.00	250.00		
00020	26/11/2024	I	00094	00094	LEY DE INGRESOS RECAUDADA Servicios Psicológicos SaluDIF San Cristóbal Huichochitlan		0.00	175.00		
00020	26/11/2024	I	00095	00095	LEY DE INGRESOS RECAUDADA Servicios Psicológicos SaluDIF San Pedro Totoltepec		0.00	275.00		
00015	26/11/2024	I	00096	00096	LEY DE INGRESOS RECAUDADA Servicios Psicológicos SaluDIF 8 Cedros		0.00	200.00		
00020	26/11/2024	I	00097	00097	LEY DE INGRESOS RECAUDADA Servicios Psicológicos SaluDIF San Andrés Cuexcontitlan		0.00	375.00		
00020	26/11/2024	I	00098	00098	LEY DE INGRESOS RECAUDADA Servicios Psicológicos SaluDIF Seminario		0.00	550.00		
00020	22/11/2024	I	00059	00059	LEY DE INGRESOS RECAUDADA Servicios Psicológicos SaluDIF Seminario		0.00	775.00		
00020	22/11/2024	I	00060	00060	LEY DE INGRESOS RECAUDADA Servicios Psicológicos		0.00	425.00		
00020	22/11/2024	I	00061	00061	LEY DE INGRESOS RECAUDADA Servicios Psicológicos SaluDIF La Unión		0.00	175.00		
00010	22/11/2024	I	00062	00062	LEY DE INGRESOS RECAUDADA Servicios Psicológicos Periférico Mercado 16 de septiembre		0.00	75.00		
00020	21/11/2024	I	00051	00051	LEY DE INGRESOS RECAUDADA Servicios Psicológicos SaluDIF San Pedro Totoltepec		0.00	175.00		
00016	21/11/2024	I	00052	00052	LEY DE INGRESOS RECAUDADA Servicios Psicológicos SaluDIF San Andrés Cuexcontitlan		0.00	450.00		
00020	21/11/2024	I	00053	00053	LEY DE INGRESOS RECAUDADA Servicios Psicológicos SaluDIF Cacalomacan		0.00	175.00		
00020	21/11/2024	I	00054	00054	LEY DE INGRESOS RECAUDADA Servicios Psicológicos SaluDIF San Pablo Autopan		0.00	475.00		
00020	21/11/2024	I	00055	00055	LEY DE INGRESOS RECAUDADA Servicios Psicológicos SaluDIF San Cristóbal Huichochitlan		0.00	200.00		
00020	21/11/2024	I	00056	00056	LEY DE INGRESOS RECAUDADA Servicios Psicológicos SaluDIF San Juan Tilapa		0.00	775.00		
00020	21/11/2024	I	00057	00057	LEY DE INGRESOS RECAUDADA Servicios Psicológicos SaluDIF Cerrillo Vista Hermosa		0.00	300.00		
00020	21/11/2024	I	00058	00058	LEY DE INGRESOS RECAUDADA Servicios Psicológicos SaluDIF 8 Cedros		0.00	275.00		
00021	20/11/2024	I	00044	00044	LEY DE INGRESOS RECAUDADA Servicios Psicológicos SaluDIF San Andrés Cuexcontitlan		0.00	475.00		
00020	20/11/2024	I	00047	00047	LEY DE INGRESOS RECAUDADA Servicios Psicológicos SaluDIF Sauces		0.00	500.00		
00021	20/11/2024	I	00048	00048	LEY DE INGRESOS RECAUDADA Servicios Psicológicos SaluDIF La Unión		0.00	325.00		
00016	20/11/2024	I	00049	00049	LEY DE INGRESOS RECAUDADA Servicios Psicológicos Periférico Mercado 16 de septiembre		0.00	500.00		
00020	19/11/2024	I	00041	00041	LEY DE INGRESOS RECAUDADA Servicios Psicológicos SaluDIF Cerrillo Vista Hermosa		0.00	350.00		
00021	19/11/2024	I	00042	00042	LEY DE INGRESOS RECAUDADA Servicios Psicológicos SaluDIF San Cristóbal Huichochitlan		0.00	575.00		
00020	19/11/2024	I	00043	00043	LEY DE INGRESOS RECAUDADA Servicios Psicológicos SaluDIF San Pedro Totoltepec		0.00	400.00		
00020	13/11/2024	I	00030	00030	LEY DE INGRESOS RECAUDADA Servicios Psicológicos SaluDIF San Pablo Autopan		0.00	350.00		
00020	13/11/2024	I	00031	00031	LEY DE INGRESOS RECAUDADA Servicios Psicológicos SaluDIF San Juan Tilapa		0.00	500.00		
00020	13/11/2024	I	00032	00032	LEY DE INGRESOS RECAUDADA Servicios Psicológicos SaluDIF Seminario		0.00	725.00		
00020	13/11/2024	I	00037	00037	LEY DE INGRESOS RECAUDADA Servicios Psicológicos SaluDIF Cacalomacan		0.00	275.00		
00015	11/11/2024	I	00029	00029	LEY DE INGRESOS RECAUDADA Servicios Psicológicos SaluDIF 8 Cedros		0.00	475.00		
00020	05/11/2024	I	00010	00010	LEY DE INGRESOS RECAUDADA Servicios Psicológicos SaluDIF La Unión		0.00	25.00		

00020	05/11/2024	I	00011	00011	LEY DE INGRESOS RECAUDADA Servicios Psicológicos SaluDIF Seminario		0.00	350.00			
00020	05/11/2024	I	00012	00012	LEY DE INGRESOS RECAUDADA Servicios Psicológicos SaluDIF Cacalomacan		0.00	175.00			
00015	04/11/2024	I	00004	00004	LEY DE INGRESOS RECAUDADA Servicios Psicológicos Periférico Mercado 16 de septiembre		0.00	150.00			
00020	31/10/2024	I	00149	00149	LEY DE INGRESOS RECAUDADA Servicios Psicológicos SaluDIF San Pablo Autopan		0.00	150.00			
00020	31/10/2024	I	00150	00150	LEY DE INGRESOS RECAUDADA Servicios Psicológicos SaluDIF San Andrés Cuexcontitlan		0.00	225.00			
00015	30/10/2024	I	00136	00136	LEY DE INGRESOS RECAUDADA Servicios Psicológicos Periférico Mercado 16 de septiembre		0.00	300.00			
00015	30/10/2024	I	00138	00138	LEY DE INGRESOS RECAUDADA Servicios Psicológicos SaluDIF San Juan Tilapa		0.00	250.00			
00020	30/10/2024	I	00139	00139	LEY DE INGRESOS RECAUDADA Servicios Psicológicos SaluDIF Sauces		0.00	150.00			
00015	30/10/2024	I	00140	00140	LEY DE INGRESOS RECAUDADA Servicios Psicológicos SaluDIF Cerrillo Vista Hermosa		0.00	100.00			
00021	30/10/2024	I	00142	00142	LEY DE INGRESOS RECAUDADA Servicios Psicológicos SaluDIF La Unión		0.00	300.00			
00020	30/10/2024	I	00143	00143	LEY DE INGRESOS RECAUDADA Servicios Psicológicos SaluDIF San Cristóbal Huichochitlan		0.00	125.00			
00020	30/10/2024	I	00144	00144	LEY DE INGRESOS RECAUDADA Servicios Psicológicos SaluDIF San Pedro Totoltepec		0.00	125.00			
00015	30/10/2024	I	00145	00145	LEY DE INGRESOS RECAUDADA Servicios Psicológicos SaluDIF 8 Cedros		0.00	25.00			
00021	30/10/2024	I	00148	00148	LEY DE INGRESOS RECAUDADA Servicios Psicológicos SaluDIF San Andrés Cuexcontitlan		0.00	500.00			
00015	29/10/2024	I	00128	00128	LEY DE INGRESOS RECAUDADA Servicios Psicológicos SaluDIF Cerrillo Vista Hermosa		0.00	125.00			
00020	29/10/2024	I	00129	00129	LEY DE INGRESOS RECAUDADA Servicios Psicológicos SaluDIF San Pedro Totoltepec		0.00	250.00			
00015	29/10/2024	I	00130	00130	LEY DE INGRESOS RECAUDADA Servicios Psicológicos SaluDIF Sauces		0.00	450.00			
00020	29/10/2024	I	00133	00133	LEY DE INGRESOS RECAUDADA Servicios Psicológicos SaluDIF Seminario		0.00	1,050.00			
00015	28/10/2024	I	00123	00123	LEY DE INGRESOS RECAUDADA Servicios Psicológicos SaluDIF 8 Cedros		0.00	325.00			
00020	28/10/2024	I	00124	00124	LEY DE INGRESOS RECAUDADA Servicios Psicológicos SaluDIF Cacalomacan		0.00	300.00			
00020	28/10/2024	I	00125	00125	LEY DE INGRESOS RECAUDADA Servicios Psicológicos SaluDIF San Juan Tilapa		0.00	750.00			
00020	28/10/2024	I	00126	00126	LEY DE INGRESOS RECAUDADA Servicios Psicológicos SaluDIF San Cristóbal Huichochitlan		0.00	300.00			
00020	28/10/2024	I	00127	00127	LEY DE INGRESOS RECAUDADA Servicios Psicológicos SaluDIF San Pablo Autopan		0.00	350.00			
00020	24/10/2024	I	00117	00117	LEY DE INGRESOS RECAUDADA Servicios Psicológicos SaluDIF San Pedro Totoltepec		0.00	425.00			
00021	24/10/2024	I	00118	00118	LEY DE INGRESOS RECAUDADA Servicios Psicológicos SaluDIF San Andrés Cuexcontitlan		0.00	225.00			
00020	24/10/2024	I	00120	00120	LEY DE INGRESOS RECAUDADA Servicios Psicológicos SaluDIF Seminario		0.00	875.00			
00020	23/10/2024	I	00110	00110	LEY DE INGRESOS RECAUDADA Servicios Psicológicos SaluDIF San Cristóbal Huichochitlan		0.00	350.00			
00020	23/10/2024	I	00111	00111	LEY DE INGRESOS RECAUDADA Servicios Psicológicos SaluDIF Cacalomacan		0.00	175.00			
00020	22/10/2024	I	00101	00101	LEY DE INGRESOS RECAUDADA Servicios Psicológicos SaluDIF San Pablo Autopan		0.00	325.00			
00016	22/10/2024	I	00102	00102	LEY DE INGRESOS RECAUDADA Servicios Psicológicos Periférico Mercado 16 de septiembre		0.00	175.00			
00021	22/10/2024	I	00103	00103	LEY DE INGRESOS RECAUDADA Servicios Psicológicos SaluDIF La Unión		0.00	325.00			
00015	21/10/2024	I	00097	00097	LEY DE INGRESOS RECAUDADA Servicios Psicológicos SaluDIF 8 Cedros		0.00	325.00			
00020	21/10/2024	I	00098	00098	LEY DE INGRESOS RECAUDADA Servicios Psicológicos SaluDIF Cerrillo Vista Hermosa		0.00	450.00			
00020	21/10/2024	I	00099	00099	LEY DE INGRESOS RECAUDADA Servicios Psicológicos SaluDIF Sauces		0.00	525.00			
00020	21/10/2024	I	00100	00100	LEY DE INGRESOS RECAUDADA Servicios Psicológicos SaluDIF San Juan Tilapa		0.00	875.00			
00021	18/10/2024	I	00093	00093	LEY DE INGRESOS RECAUDADA Servicios Psicológicos SaluDIF San Andrés Cuexcontitlan		0.00	400.00			
00024	18/10/2024	I	00094	00094	LEY DE INGRESOS RECAUDADA Servicios Psicológicos SaluDIF La Unión		0.00	75.00			
00020	16/10/2024	I	00070	00070	LEY DE INGRESOS RECAUDADA Servicios Psicológicos SaluDIF Seminario		0.00	400.00			
00010	16/10/2024	I	00072	00072	LEY DE INGRESOS RECAUDADA Servicios Psicológicos Periférico Mercado 16 de septiembre		0.00	75.00			
00020	16/10/2024	I	00074	00074	LEY DE INGRESOS RECAUDADA Servicios Psicológicos SaluDIF Cerrillo Vista Hermosa		0.00	225.00			
00015	16/10/2024	I	00075	00075	LEY DE INGRESOS RECAUDADA Servicios Psicológicos SaluDIF Sauces		0.00	350.00			
00020	15/10/2024	I	00063	00063	LEY DE INGRESOS RECAUDADA Servicios Psicológicos SaluDIF Cacalomacan		0.00	200.00			
00020	15/10/2024	I	00064	00064	LEY DE INGRESOS RECAUDADA Servicios Psicológicos SaluDIF San Cristóbal Huichochitlan		0.00	175.00			
00020	15/10/2024	I	00065	00065	LEY DE INGRESOS RECAUDADA Servicios Psicológicos SaluDIF San Pedro Totoltepec		0.00	175.00			
00020	15/10/2024	I	00067	00067	LEY DE INGRESOS RECAUDADA Servicios Psicológicos SaluDIF San Pablo Autopan		0.00	225.00			
00020	15/10/2024	I	00068	00068	LEY DE INGRESOS RECAUDADA Servicios Psicológicos SaluDIF San Juan Tilapa		0.00	475.00			
00021	15/10/2024	I	00069	00069	LEY DE INGRESOS RECAUDADA Servicios Psicológicos SaluDIF Seminario		0.00	600.00			
00020	11/10/2024	I	00050	00050	LEY DE INGRESOS RECAUDADA Servicios Psicológicos SaluDIF La Unión		0.00	75.00			
00015	11/10/2024	I	00051	00051	LEY DE INGRESOS RECAUDADA Servicios Psicológicos SaluDIF Seminario		0.00	625.00			
00020	10/10/2024	I	00042	00042	LEY DE INGRESOS RECAUDADA Servicios Psicológicos SaluDIF Sauces		0.00	350.00			
00020	10/10/2024	I	00043	00043	LEY DE INGRESOS RECAUDADA Servicios Psicológicos SaluDIF 8 Cedros		0.00	50.00			
00015	10/10/2024	I	00045	00045	LEY DE INGRESOS RECAUDADA Servicios Psicológicos Periférico Mercado 16 de septiembre		0.00	25.00			
00015	09/10/2024	I	00022	00022	LEY DE INGRESOS RECAUDADA Servicios Psicológicos SaluDIF San Andrés Cuexcontitlan		0.00	400.00			
00021	09/10/2024	I	00040	00040	LEY DE INGRESOS RECAUDADA Servicios Psicológicos SaluDIF San Andrés Cuexcontitlan		0.00	300.00			
00015	09/10/2024	I	00041	00041	LEY DE INGRESOS RECAUDADA Servicios Psicológicos SaluDIF Cerrillo Vista Hermosa		0.00	125.00			
00020	08/10/2024	I	00026	00026	LEY DE INGRESOS RECAUDADA Servicios Psicológicos SaluDIF San Pablo Autopan		0.00	125.00			
00020	08/10/2024	I	00027	00027	LEY DE INGRESOS RECAUDADA Servicios Psicológicos SaluDIF San Juan Tilapa		0.00	525.00			
00015	08/10/2024	I	00028	00028	LEY DE INGRESOS RECAUDADA Servicios Psicológicos SaluDIF San Cristóbal Huichochitlan		0.00	150.00			
00020	08/10/2024	I	00029	00029	LEY DE INGRESOS RECAUDADA Servicios Psicológicos SaluDIF San Pedro Totoltepec		0.00	175.00			
00021	08/10/2024	I	00030	00030	LEY DE INGRESOS RECAUDADA Servicios Psicológicos SaluDIF Cacalomacan		0.00	75.00			
00021	04/10/2024	I	00021	00021	LEY DE INGRESOS RECAUDADA Servicios Psicológicos SaluDIF San Andrés Cuexcontitlan		0.00	750.00			
00021	04/10/2024	I	00023	00023	LEY DE INGRESOS RECAUDADA Servicios Psicológicos SaluDIF San Andrés Cuexcontitlan		0.00	575.00			
00015	04/10/2024	I	00024	00024	LEY DE INGRESOS RECAUDADA Servicios Psicológicos SaluDIF San Andrés Cuexcontitlan		0.00	600.00			
00021	03/10/2024	I	00012	00012	LEY DE INGRESOS RECAUDADA Servicios Psicológicos SaluDIF La Unión		0.00	275.00			
00016	03/10/2024	I	00013	00013	LEY DE INGRESOS RECAUDADA Servicios Psicológicos SaluDIF Sauces		0.00	800.00			
00015	03/10/2024	I	00014	00014	LEY DE INGRESOS RECAUDADA Servicios Psicológicos SaluDIF Seminario		0.00	525.00			
00016	02/10/2024	I	00007	00007	LEY DE INGRESOS RECAUDADA Servicios Psicológicos Periférico Mercado 16 de septiembre		0.00	175.00			
00021	02/10/2024	I	00008	00008	LEY DE INGRESOS RECAUDADA Servicios Psicológicos SaluDIF Seminario		0.00	875.00			
00020	02/10/2024	I	00009	00009	LEY DE INGRESOS RECAUDADA Servicios Psicológicos SaluDIF Sauces		0.00	500.00			
00020	30/09/2024	I	00126	00126	LEY DE INGRESOS RECAUDADA Servicios Psicológicos SaluDIF San Pablo Autopan		0.00	275.00			

00020	30/09/2024	I	00127	00127	LEY DE INGRESOS RECAUDADA Servicios Psicológicos SaluDIF San Juan Tilapa		0.00	575.00		
00021	30/09/2024	I	00128	00128	LEY DE INGRESOS RECAUDADA Servicios Psicológicos SaluDIF San Cristóbal Huichochitlan		0.00	425.00		
00020	30/09/2024	I	00129	00129	LEY DE INGRESOS RECAUDADA Servicios Psicológicos SaluDIF San Pedro Totoltepec		0.00	325.00		
00020	30/09/2024	I	00131	00131	LEY DE INGRESOS RECAUDADA Servicios Psicológicos SaluDIF Cacalomacan		0.00	225.00		
00020	27/09/2024	I	00119	00119	LEY DE INGRESOS RECAUDADA Servicios Psicológicos SaluDIF San Pedro Totoltepec		0.00	200.00		
00020	27/09/2024	I	00125	00125	LEY DE INGRESOS RECAUDADA Servicios Psicológicos SaluDIF Cerrillo Vista Hermosa		0.00	275.00		
00015	25/09/2024	I	00100	00100	LEY DE INGRESOS RECAUDADA Servicios Psicológicos SaluDIF San Cristóbal Huichochitlan		0.00	375.00		
00021	25/09/2024	I	00101	00101	LEY DE INGRESOS RECAUDADA Servicios Psicológicos SaluDIF La Unión		0.00	275.00		
00015	25/09/2024	I	00102	00102	LEY DE INGRESOS RECAUDADA Servicios Psicológicos Periférico Mercado 16 de septiembre		0.00	150.00		
00020	25/09/2024	I	00112	00112	LEY DE INGRESOS RECAUDADA Servicios Psicológicos SaluDIF Sauces		0.00	375.00		
00015	23/09/2024	I	00095	00095	LEY DE INGRESOS RECAUDADA Servicios Psicológicos SaluDIF San Andrés Cuexcontitlan		0.00	500.00		
00015	23/09/2024	I	00096	00096	LEY DE INGRESOS RECAUDADA Servicios Psicológicos SaluDIF Cacalomacan		0.00	225.00		
00020	23/09/2024	I	00097	00097	LEY DE INGRESOS RECAUDADA Servicios Psicológicos SaluDIF San Pablo Autopan		0.00	300.00		
00015	23/09/2024	I	00098	00098	LEY DE INGRESOS RECAUDADA Servicios Psicológicos SaluDIF San Juan Tilapa		0.00	250.00		
00015	23/09/2024	I	00099	00099	LEY DE INGRESOS RECAUDADA Servicios Psicológicos SaluDIF Cerrillo Vista Hermosa		0.00	225.00		
00015	20/09/2024	I	00081	00081	LEY DE INGRESOS RECAUDADA Servicios Psicológicos SaluDIF Cerrillo Vista Hermosa		0.00	250.00		
00021	20/09/2024	I	00082	00082	LEY DE INGRESOS RECAUDADA Servicios Psicológicos SaluDIF La Unión		0.00	225.00		
00022	20/09/2024	I	00083	00083	LEY DE INGRESOS RECAUDADA Servicios Psicológicos SaluDIF Seminario		0.00	575.00		
00015	20/09/2024	I	00084	00084	LEY DE INGRESOS RECAUDADA Servicios Psicológicos SaluDIF Seminario		0.00	100.00		
00020	20/09/2024	I	00085	00085	LEY DE INGRESOS RECAUDADA Servicios Psicológicos SaluDIF San Pedro Totoltepec		0.00	175.00		
00015	20/09/2024	I	00086	00086	LEY DE INGRESOS RECAUDADA Servicios Psicológicos SaluDIF 8 Cedros		0.00	25.00		
00020	20/09/2024	I	00087	00087	LEY DE INGRESOS RECAUDADA Servicios Psicológicos SaluDIF Sauces		0.00	475.00		
00020	20/09/2024	I	00088	00088	LEY DE INGRESOS RECAUDADA Servicios Psicológicos SaluDIF San Cristóbal Huichochitlan		0.00	500.00		
00015	19/09/2024	I	00078	00078	LEY DE INGRESOS RECAUDADA Servicios Psicológicos Periférico Mercado 16 de septiembre		0.00	200.00		
00015	19/09/2024	I	00079	00079	LEY DE INGRESOS RECAUDADA Servicios Psicológicos SaluDIF San Juan Tilapa		0.00	325.00		
00016	18/09/2024	I	00063	00063	LEY DE INGRESOS RECAUDADA Servicios Psicológicos SaluDIF Cacalomacan		0.00	225.00		
00020	18/09/2024	I	00064	00064	LEY DE INGRESOS RECAUDADA Servicios Psicológicos SaluDIF Cacalomacan		0.00	200.00		
00020	18/09/2024	I	00065	00065	LEY DE INGRESOS RECAUDADA Servicios Psicológicos SaluDIF San Pablo Autopan		0.00	375.00		
00020	17/09/2024	I	00057	00057	LEY DE INGRESOS RECAUDADA Servicios Psicológicos SaluDIF Sauces		0.00	500.00		
00020	17/09/2024	I	00059	00059	LEY DE INGRESOS RECAUDADA Servicios Psicológicos SaluDIF 8 Cedros		0.00	325.00		
00016	17/09/2024	I	00060	00060	LEY DE INGRESOS RECAUDADA Servicios Psicológicos SaluDIF Cerrillo Vista Hermosa		0.00	425.00		
00015	11/09/2024	I	00040	00040	LEY DE INGRESOS RECAUDADA Servicios Psicológicos SaluDIF San Pedro Totoltepec		0.00	525.00		
00021	11/09/2024	I	00041	00041	LEY DE INGRESOS RECAUDADA Servicios Psicológicos SaluDIF La Unión		0.00	375.00		
00021	10/09/2024	I	00036	00036	LEY DE INGRESOS RECAUDADA Servicios Psicológicos Periférico Mercado 16 de septiembre		0.00	350.00		
00020	10/09/2024	I	00037	00037	LEY DE INGRESOS RECAUDADA Servicios Psicológicos SaluDIF San Pablo Autopan		0.00	450.00		
00020	10/09/2024	I	00039	00039	LEY DE INGRESOS RECAUDADA Servicios Psicológicos SaluDIF San Juan Tilapa		0.00	500.00		
00015	09/09/2024	I	00035	00035	LEY DE INGRESOS RECAUDADA Servicios Psicológicos SaluDIF San Cristóbal Huichochitlan		0.00	625.00		
00020	05/09/2024	I	00022	00022	LEY DE INGRESOS RECAUDADA Servicios Psicológicos Periférico Mercado 16 de septiembre		0.00	100.00		
00015	04/09/2024	I	00013	00013	LEY DE INGRESOS RECAUDADA Servicios Psicológicos SaluDIF Sauces		0.00	500.00		
00022	04/09/2024	I	00014	00014	LEY DE INGRESOS RECAUDADA Servicios Psicológicos SaluDIF Cacalomacan		0.00	150.00		
00015	04/09/2024	I	00015	00015	LEY DE INGRESOS RECAUDADA Servicios Psicológicos SaluDIF 8 Cedros		0.00	200.00		
00021	04/09/2024	I	00019	00019	LEY DE INGRESOS RECAUDADA Servicios Psicológicos SaluDIF La Unión		0.00	25.00		
00020	03/09/2024	I	00005	00005	LEY DE INGRESOS RECAUDADA Servicios Psicológicos SaluDIF San Juan Tilapa		0.00	350.00		
00020	03/09/2024	I	00006	00006	LEY DE INGRESOS RECAUDADA Servicios Psicológicos SaluDIF San Pedro Totoltepec		0.00	450.00		
00021	03/09/2024	I	00007	00007	LEY DE INGRESOS RECAUDADA Servicios Psicológicos SaluDIF Seminario		0.00	675.00		
00020	02/09/2024	I	00001	00001	LEY DE INGRESOS RECAUDADA Servicios Psicológicos SaluDIF Sauces		0.00	550.00		
00020	02/09/2024	I	00003	00003	LEY DE INGRESOS RECAUDADA Servicios Psicológicos SaluDIF San Cristóbal Huichochitlan		0.00	275.00		
00020	02/09/2024	I	00004	00004	LEY DE INGRESOS RECAUDADA Servicios Psicológicos SaluDIF San Pablo Autopan		0.00	250.00		
00021	30/08/2024	I	00170	00170	LEY DE INGRESOS RECAUDADA Servicios Psicológicos SaluDIF La Unión		0.00	175.00		
00015	30/08/2024	I	00176	00176	LEY DE INGRESOS RECAUDADA Servicios Psicológicos SaluDIF Cerrillo Vista Hermosa		0.00	125.00		
00020	29/08/2024	I	00149	00149	LEY DE INGRESOS RECAUDADA Servicios Psicológicos SaluDIF Cerrillo Vista Hermosa		0.00	350.00		
00021	29/08/2024	I	00150	00150	LEY DE INGRESOS RECAUDADA Servicios Psicológicos SaluDIF 8 Cedros		0.00	375.00		
00016	29/08/2024	I	00153	00153	LEY DE INGRESOS RECAUDADA Servicios Psicológicos SaluDIF San Cristóbal Huichochitlan		0.00	575.00		
00023	29/08/2024	I	00154	00154	LEY DE INGRESOS RECAUDADA Servicios Psicológicos SaluDIF Cacalomacan		0.00	275.00		
00017	29/08/2024	I	00155	00155	LEY DE INGRESOS RECAUDADA Servicios Psicológicos Periférico Mercado 16 de septiembre		0.00	150.00		
00021	27/08/2024	I	00142	00142	LEY DE INGRESOS RECAUDADA Servicios Psicológicos SaluDIF San Cristóbal Huichochitlan		0.00	450.00		
00015	26/08/2024	I	00123	00123	LEY DE INGRESOS RECAUDADA Servicios Psicológicos SaluDIF Sauces		0.00	350.00		
00020	26/08/2024	I	00136	00136	LEY DE INGRESOS RECAUDADA Servicios Psicológicos SaluDIF San Pablo Autopan		0.00	350.00		
00016	26/08/2024	I	00137	00137	LEY DE INGRESOS RECAUDADA Servicios Psicológicos SaluDIF Seminario		0.00	550.00		
00021	26/08/2024	I	00138	00138	LEY DE INGRESOS RECAUDADA Servicios Psicológicos SaluDIF San Pedro Totoltepec		0.00	250.00		
00016	23/08/2024	I	00116	00116	LEY DE INGRESOS RECAUDADA Servicios Psicológicos SaluDIF San Pedro Totoltepec		0.00	225.00		
00015	23/08/2024	I	00117	00117	LEY DE INGRESOS RECAUDADA Servicios Psicológicos SaluDIF 8 Cedros		0.00	175.00		
00015	23/08/2024	I	00118	00118	LEY DE INGRESOS RECAUDADA Servicios Psicológicos SaluDIF San Pablo Autopan		0.00	375.00		
00015	23/08/2024	I	00119	00119	LEY DE INGRESOS RECAUDADA Servicios Psicológicos SaluDIF Cerrillo Vista Hermosa		0.00	325.00		
00021	23/08/2024	I	00120	00120	LEY DE INGRESOS RECAUDADA Servicios Psicológicos SaluDIF La Unión		0.00	300.00		
00023	23/08/2024	I	00121	00121	LEY DE INGRESOS RECAUDADA Servicios Psicológicos Periférico Mercado 16 de septiembre		0.00	275.00		
00020	22/08/2024	I	00108	00108	LEY DE INGRESOS RECAUDADA Servicios Psicológicos SaluDIF San Juan Tilapa		0.00	400.00		
00020	22/08/2024	I	00109	00109	LEY DE INGRESOS RECAUDADA Servicios Psicológicos SaluDIF Cacalomacan		0.00	300.00		
00017	19/08/2024	I	00098	00098	LEY DE INGRESOS RECAUDADA Servicios Psicológicos SaluDIF San Andrés Cuexcontitlan		0.00	425.00		
00015	19/08/2024	I	00099	00099	LEY DE INGRESOS RECAUDADA Servicios Psicológicos SaluDIF San Andrés Cuexcontitlan		0.00	175.00		

00015	19/08/2024	I	00100	00100	LEY DE INGRESOS RECAUDADA Servicios Psicológicos SaluDIF San Andrés Cuexcontitlan		0.00	475.00			
00020	16/08/2024	I	00095	00095	LEY DE INGRESOS RECAUDADA Servicios Psicológicos SaluDIF Sauces		0.00	675.00			
00016	16/08/2024	I	00096	00096	LEY DE INGRESOS RECAUDADA Servicios Psicológicos SaluDIF Seminario		0.00	450.00			
00015	16/08/2024	I	00097	00097	LEY DE INGRESOS RECAUDADA Servicios Psicológicos SaluDIF Seminario		0.00	650.00			
00015	15/08/2024	I	00091	00091	LEY DE INGRESOS RECAUDADA Servicios Psicológicos SaluDIF San Cristóbal Huichochitlan		0.00	600.00			
00016	15/08/2024	I	00094	00094	LEY DE INGRESOS RECAUDADA Servicios Psicológicos SaluDIF 8 Cedros		0.00	275.00			
00020	14/08/2024	I	00074	00074	LEY DE INGRESOS RECAUDADA Servicios Psicológicos SaluDIF San Pablo Autopan		0.00	400.00			
00015	14/08/2024	I	00075	00075	LEY DE INGRESOS RECAUDADA Servicios Psicológicos SaluDIF Cerrillo Vista Hermosa		0.00	325.00			
00016	14/08/2024	I	00076	00076	LEY DE INGRESOS RECAUDADA Servicios Psicológicos SaluDIF San Pedro Totoltepec		0.00	300.00			
00020	14/08/2024	I	00077	00077	LEY DE INGRESOS RECAUDADA Servicios Psicológicos SaluDIF San Juan Tilapa		0.00	500.00			
00015	14/08/2024	I	00078	00078	LEY DE INGRESOS RECAUDADA Servicios Psicológicos SaluDIF Cacalomacan		0.00	275.00			
00021	14/08/2024	I	00085	00085	LEY DE INGRESOS RECAUDADA Servicios Psicológicos SaluDIF La Unión		0.00	300.00			
00017	14/08/2024	I	00089	00089	LEY DE INGRESOS RECAUDADA Servicios Psicológicos Periférico Mercado 16 de septiembre		0.00	275.00			
00016	08/08/2024	I	00026	00026	LEY DE INGRESOS RECAUDADA Servicios Psicológicos SaluDIF Sauces		0.00	625.00			
00015	08/08/2024	I	00027	00027	LEY DE INGRESOS RECAUDADA Servicios Psicológicos Periférico Mercado 16 de septiembre		0.00	150.00			
00016	07/08/2024	I	00020	00020	LEY DE INGRESOS RECAUDADA Servicios Psicológicos Sobre Farmacia, Sobre Servicios Médicos y Psicológicos		0.00	275.00			
00016	07/08/2024	I	00021	00021	LEY DE INGRESOS RECAUDADA Servicios Psicológicos SaluDIF La Unión		0.00	250.00			
00015	07/08/2024	I	00022	00022	LEY DE INGRESOS RECAUDADA Servicios Psicológicos SaluDIF Cacalomacan		0.00	250.00			
00015	07/08/2024	I	00024	00024	LEY DE INGRESOS RECAUDADA Servicios Psicológicos SaluDIF 8 Cedros		0.00	250.00			
00016	07/08/2024	I	00025	00025	LEY DE INGRESOS RECAUDADA Servicios Psicológicos SaluDIF San Cristóbal Huichochitlan		0.00	400.00			
00015	06/08/2024	I	00016	00016	LEY DE INGRESOS RECAUDADA Servicios Psicológicos SaluDIF Cerrillo Vista Hermosa		0.00	200.00			
00020	06/08/2024	I	00017	00017	LEY DE INGRESOS RECAUDADA Servicios Psicológicos SaluDIF San Pablo Autopan		0.00	475.00			
00015	06/08/2024	I	00018	00018	LEY DE INGRESOS RECAUDADA Servicios Psicológicos SaluDIF San Juan Tilapa		0.00	250.00			
00015	06/08/2024	I	00019	00019	LEY DE INGRESOS RECAUDADA Servicios Psicológicos SaluDIF San Juan Tilapa		0.00	200.00			
00017	05/08/2024	I	00003	00003	LEY DE INGRESOS RECAUDADA Servicios Psicológicos SaluDIF La Unión		0.00	225.00			
00015	05/08/2024	I	00006	00006	LEY DE INGRESOS RECAUDADA Servicios Psicológicos Periférico Mercado 16 de septiembre		0.00	50.00			
00015	05/08/2024	I	00008	00008	LEY DE INGRESOS RECAUDADA Servicios Psicológicos SaluDIF Sauces		0.00	500.00			
00015	01/08/2024	I	00001	00001	LEY DE INGRESOS RECAUDADA Servicios Psicológicos SaluDIF 8 Cedros		0.00	100.00			
00015	01/08/2024	I	00002	00002	LEY DE INGRESOS RECAUDADA Servicios Psicológicos SaluDIF Seminario		0.00	575.00			
00020	01/08/2024	I	00141	00141	LEY DE INGRESOS RECAUDADA Servicios Psicológicos SaluDIF San Juan Tilapa		0.00	425.00			
00015	31/07/2024	I	00089	00089	LEY DE INGRESOS RECAUDADA Servicios Psicológicos SaluDIF Cerrillo Vista Hermosa		0.00	225.00			
00015	31/07/2024	I	00090	00090	LEY DE INGRESOS RECAUDADA Servicios Psicológicos SaluDIF San Pedro Totoltepec		0.00	325.00			
00015	31/07/2024	I	00091	00091	LEY DE INGRESOS RECAUDADA Servicios Psicológicos SaluDIF San Cristóbal Huichochitlan		0.00	475.00			
00015	31/07/2024	I	00097	00097	LEY DE INGRESOS RECAUDADA Servicios Psicológicos SaluDIF 8 Cedros		0.00	375.00			
00020	30/07/2024	I	00075	00075	LEY DE INGRESOS RECAUDADA Servicios Psicológicos SaluDIF San Pablo Autopan		0.00	375.00			
00016	30/07/2024	I	00082	00082	LEY DE INGRESOS RECAUDADA Servicios Psicológicos SaluDIF Cacalomacan		0.00	275.00			
00016	30/07/2024	I	00088	00088	LEY DE INGRESOS RECAUDADA Servicios Psicológicos SaluDIF San Juan Tilapa		0.00	350.00			
00016	10/07/2024	I	00053	00053	LEY DE INGRESOS RECAUDADA Servicios Psicológicos SaluDIF San Andrés Cuexcontitlan		0.00	325.00			
00017	10/07/2024	I	00058	00058	LEY DE INGRESOS RECAUDADA Servicios Psicológicos SaluDIF San Andrés Cuexcontitlan		0.00	275.00			
00015	09/07/2024	I	00043	00043	LEY DE INGRESOS RECAUDADA Servicios Psicológicos SaluDIF Sauces		0.00	200.00			
00017	09/07/2024	I	00052	00052	LEY DE INGRESOS RECAUDADA Servicios Psicológicos SaluDIF San Andrés Cuexcontitlan		0.00	450.00			
00015	08/07/2024	I	00031	00031	LEY DE INGRESOS RECAUDADA Servicios Psicológicos SaluDIF San Pedro Totoltepec		0.00	250.00			
00015	08/07/2024	I	00032	00032	LEY DE INGRESOS RECAUDADA Servicios Psicológicos SaluDIF Cerrillo Vista Hermosa		0.00	200.00			
00015	08/07/2024	I	00033	00033	LEY DE INGRESOS RECAUDADA Servicios Psicológicos SaluDIF Seminario		0.00	175.00			
00015	08/07/2024	I	00034	00034	LEY DE INGRESOS RECAUDADA Servicios Psicológicos SaluDIF San Cristóbal Huichochitlan		0.00	250.00			
00015	08/07/2024	I	00035	00035	LEY DE INGRESOS RECAUDADA Servicios Psicológicos SaluDIF Cacalomacan		0.00	175.00			
00015	08/07/2024	I	00036	00036	LEY DE INGRESOS RECAUDADA Servicios Psicológicos SaluDIF 8 Cedros		0.00	275.00			
00015	08/07/2024	I	00037	00037	LEY DE INGRESOS RECAUDADA Servicios Psicológicos SaluDIF San Juan Tilapa		0.00	175.00			
00015	08/07/2024	I	00038	00038	LEY DE INGRESOS RECAUDADA Servicios Psicológicos SaluDIF San Pablo Autopan		0.00	200.00			
00015	08/07/2024	I	00040	00040	LEY DE INGRESOS RECAUDADA Servicios Psicológicos SaluDIF La Unión		0.00	225.00			
00016	05/07/2024	I	00028	00028	LEY DE INGRESOS RECAUDADA Servicios Psicológicos SaluDIF La Unión		0.00	275.00			
00015	04/07/2024	I	00019	00019	LEY DE INGRESOS RECAUDADA Servicios Psicológicos SaluDIF San Pedro Totoltepec		0.00	150.00			
00015	04/07/2024	I	00020	00020	LEY DE INGRESOS RECAUDADA Servicios Psicológicos SaluDIF San Cristóbal Huichochitlan		0.00	175.00			
00015	04/07/2024	I	00021	00021	LEY DE INGRESOS RECAUDADA Servicios Psicológicos SaluDIF Cacalomacan		0.00	200.00			
00015	04/07/2024	I	00022	00022	LEY DE INGRESOS RECAUDADA Servicios Psicológicos SaluDIF 8 Cedros		0.00	225.00			
00015	04/07/2024	I	00023	00023	LEY DE INGRESOS RECAUDADA Servicios Psicológicos SaluDIF Seminario		0.00	300.00			
00015	04/07/2024	I	00025	00025	LEY DE INGRESOS RECAUDADA Servicios Psicológicos SaluDIF Sauces		0.00	125.00			
00017	03/07/2024	I	00012	00012	LEY DE INGRESOS RECAUDADA Servicios Psicológicos SaluDIF San Andrés Cuexcontitlan		0.00	350.00			
00015	03/07/2024	I	00016	00016	LEY DE INGRESOS RECAUDADA Servicios Psicológicos SaluDIF Cerrillo Vista Hermosa		0.00	200.00			
00015	03/07/2024	I	00017	00017	LEY DE INGRESOS RECAUDADA Servicios Psicológicos SaluDIF San Juan Tilapa		0.00	250.00			
00015	03/07/2024	I	00018	00018	LEY DE INGRESOS RECAUDADA Servicios Psicológicos SaluDIF San Pablo Autopan		0.00	225.00			
00018	02/07/2024	I	00006	00006	LEY DE INGRESOS RECAUDADA Servicios Psicológicos SaluDIF San Andrés Cuexcontitlan		0.00	350.00			
00016	01/07/2024	I	00003	00003	LEY DE INGRESOS RECAUDADA Servicios Psicológicos SaluDIF La Unión		0.00	325.00			
00015	01/07/2024	I	00004	00004	LEY DE INGRESOS RECAUDADA Servicios Psicológicos SaluDIF La Unión		0.00	100.00			
00016	28/06/2024	I	00127	00127	LEY DE INGRESOS RECAUDADA Servicios Psicológicos SaluDIF Seminario		0.00	275.00			
00015	28/06/2024	I	00128	00128	LEY DE INGRESOS RECAUDADA Servicios Psicológicos SaluDIF Seminario		0.00	200.00			
00016	28/06/2024	I	00129	00129	LEY DE INGRESOS RECAUDADA Servicios Psicológicos SaluDIF 8 Cedros		0.00	125.00			
00015	28/06/2024	I	00130	00130	LEY DE INGRESOS RECAUDADA Servicios Psicológicos SaluDIF Cacalomacan		0.00	400.00			
00015	28/06/2024	I	00131	00131	LEY DE INGRESOS RECAUDADA Servicios Psicológicos SaluDIF Cacalomacan		0.00	200.00			
00015	28/06/2024	I	00133	00133	LEY DE INGRESOS RECAUDADA Servicios Psicológicos SaluDIF Sauces		0.00	400.00			

00015	28/06/2024	I	00134	00134	LEY DE INGRESOS RECAUDADA Servicios Psicológicos SaluDIF San Pedro Totoltepec		0.00	275.00			
00015	27/06/2024	I	00112	00112	LEY DE INGRESOS RECAUDADA Servicios Psicológicos SaluDIF Cerrillo Vista Hermosa		0.00	200.00			
00015	27/06/2024	I	00120	00120	LEY DE INGRESOS RECAUDADA Servicios Psicológicos SaluDIF San Cristóbal Huichochitlan		0.00	225.00			
00020	27/06/2024	I	00121	00121	LEY DE INGRESOS RECAUDADA Servicios Psicológicos SaluDIF San Pablo Autopan		0.00	275.00			
00015	27/06/2024	I	00122	00122	LEY DE INGRESOS RECAUDADA Servicios Psicológicos SaluDIF San Juan Tilapa		0.00	375.00			
00015	26/06/2024	I	00099	00099	LEY DE INGRESOS RECAUDADA Servicios Psicológicos SaluDIF Sauces		0.00	575.00			
00015	26/06/2024	I	00104	00104	LEY DE INGRESOS RECAUDADA Servicios Psicológicos SaluDIF San Juan Tilapa		0.00	375.00			
00015	26/06/2024	I	00105	00105	LEY DE INGRESOS RECAUDADA Servicios Psicológicos SaluDIF San Cristóbal Huichochitlan		0.00	300.00			
00015	26/06/2024	I	00106	00106	LEY DE INGRESOS RECAUDADA Servicios Psicológicos SaluDIF Cerrillo Vista Hermosa		0.00	375.00			
00015	26/06/2024	I	00107	00107	LEY DE INGRESOS RECAUDADA Servicios Psicológicos SaluDIF 8 Cedros		0.00	375.00			
00015	25/06/2024	I	00095	00095	LEY DE INGRESOS RECAUDADA Servicios Psicológicos SaluDIF Sauces		0.00	625.00			
00015	25/06/2024	I	00096	00096	LEY DE INGRESOS RECAUDADA Servicios Psicológicos SaluDIF 8 Cedros		0.00	275.00			
00020	25/06/2024	I	00097	00097	LEY DE INGRESOS RECAUDADA Servicios Psicológicos SaluDIF San Pablo Autopan		0.00	275.00			
00016	25/06/2024	I	00098	00098	LEY DE INGRESOS RECAUDADA Servicios Psicológicos SaluDIF San Pedro Totoltepec		0.00	400.00			
00015	24/06/2024	I	00087	00087	LEY DE INGRESOS RECAUDADA Servicios Psicológicos SaluDIF La Unión		0.00	300.00			
00015	18/06/2024	I	00066	00066	LEY DE INGRESOS RECAUDADA Servicios Psicológicos SaluDIF San Cristóbal Huichochitlan		0.00	475.00			
00015	18/06/2024	I	00067	00067	LEY DE INGRESOS RECAUDADA Servicios Psicológicos SaluDIF Cerrillo Vista Hermosa		0.00	400.00			
00016	18/06/2024	I	00068	00068	LEY DE INGRESOS RECAUDADA Servicios Psicológicos SaluDIF San Pedro Totoltepec		0.00	175.00			
00016	18/06/2024	I	00069	00069	LEY DE INGRESOS RECAUDADA Servicios Psicológicos SaluDIF Seminario		0.00	439.00			
00016	18/06/2024	I	00070	00070	LEY DE INGRESOS RECAUDADA Servicios Psicológicos SaluDIF Cacalomacan		0.00	550.00			
00017	17/06/2024	I	00054	00054	LEY DE INGRESOS RECAUDADA Servicios Psicológicos		0.00	464.00			
00015	17/06/2024	I	00064	00064	LEY DE INGRESOS RECAUDADA Servicios Psicológicos SaluDIF San Juan Tilapa		0.00	400.00			
00020	17/06/2024	I	00065	00065	LEY DE INGRESOS RECAUDADA Servicios Psicológicos SaluDIF San Pablo Autopan		0.00	300.00			
00016	14/06/2024	I	00049	00049	LEY DE INGRESOS RECAUDADA Servicios Psicológicos SaluDIF San Pedro Totoltepec		0.00	425.00			
00015	14/06/2024	I	00050	00050	LEY DE INGRESOS RECAUDADA Servicios Psicológicos SaluDIF 8 Cedros		0.00	225.00			
00015	13/06/2024	I	00037	00037	LEY DE INGRESOS RECAUDADA Servicios Psicológicos SaluDIF Cacalomacan		0.00	628.00			
00015	13/06/2024	I	00038	00038	LEY DE INGRESOS RECAUDADA Servicios Psicológicos SaluDIF San Andrés Cuexcontitlan		0.00	517.00			
00015	13/06/2024	I	00048	00048	LEY DE INGRESOS RECAUDADA Servicios Psicológicos SaluDIF San Pedro Totoltepec		0.00	228.00			
00020	11/06/2024	I	00028	00028	LEY DE INGRESOS RECAUDADA Servicios Psicológicos SaluDIF San Pablo Autopan		0.00	225.00			
00015	11/06/2024	I	00029	00029	LEY DE INGRESOS RECAUDADA Servicios Psicológicos SaluDIF San Cristóbal Huichochitlan		0.00	792.00			
00015	11/06/2024	I	00030	00030	LEY DE INGRESOS RECAUDADA Servicios Psicológicos SaluDIF Seminario		0.00	300.00			
00015	10/06/2024	I	00025	00025	LEY DE INGRESOS RECAUDADA Servicios Psicológicos SaluDIF Sauces		0.00	425.00			
00015	10/06/2024	I	00026	00026	LEY DE INGRESOS RECAUDADA Servicios Psicológicos SaluDIF Cerrillo Vista Hermosa		0.00	325.00			
00015	10/06/2024	I	00027	00027	LEY DE INGRESOS RECAUDADA Servicios Psicológicos SaluDIF San Juan Tilapa		0.00	475.00			
00016	07/06/2024	I	00020	00020	LEY DE INGRESOS RECAUDADA Servicios Psicológicos SaluDIF Seminario		0.00	228.00			
00015	07/06/2024	I	00022	00022	LEY DE INGRESOS RECAUDADA Servicios Psicológicos SaluDIF 8 Cedros		0.00	271.00			
00015	04/06/2024	I	00003	00003	LEY DE INGRESOS RECAUDADA Servicios Psicológicos SaluDIF Sauces		0.00	57.00			
00015	04/06/2024	I	00004	00004	LEY DE INGRESOS RECAUDADA Servicios Psicológicos SaluDIF Cerrillo Vista Hermosa		0.00	171.00			
00015	04/06/2024	I	00010	00010	LEY DE INGRESOS RECAUDADA Servicios Psicológicos SaluDIF San Juan Tilapa		0.00	798.00			
00015	04/06/2024	I	00011	00011	LEY DE INGRESOS RECAUDADA Servicios Psicológicos SaluDIF La Unión		0.00	287.00			
00015	03/06/2024	I	00001	00001	LEY DE INGRESOS RECAUDADA Servicios Psicológicos SaluDIF 8 Cedros		0.00	456.00			
00015	03/06/2024	I	00002	00002	LEY DE INGRESOS RECAUDADA Servicios Psicológicos SaluDIF San Pablo Autopan		0.00	228.00			
00015	31/05/2024	I	00128	00128	LEY DE INGRESOS RECAUDADA Servicios Psicológicos SaluDIF San Pedro Totoltepec		0.00	228.00			
00015	31/05/2024	I	00131	00131	LEY DE INGRESOS RECAUDADA Servicios Psicológicos SaluDIF Cacalomacan		0.00	399.00			
00015	31/05/2024	I	00132	00132	LEY DE INGRESOS RECAUDADA Servicios Psicológicos SaluDIF San Andrés Cuexcontitlan		0.00	856.00			
00015	31/05/2024	I	00133	00133	LEY DE INGRESOS RECAUDADA Servicios Psicológicos SaluDIF Sauces		0.00	513.00			
00016	30/05/2024	I	00118	00118	LEY DE INGRESOS RECAUDADA Servicios Psicológicos SaluDIF La Unión		0.00	400.00			
00015	30/05/2024	I	00120	00120	LEY DE INGRESOS RECAUDADA Servicios Psicológicos SaluDIF Cerrillo Vista Hermosa		0.00	570.00			
00016	30/05/2024	I	00121	00121	LEY DE INGRESOS RECAUDADA Servicios Psicológicos SaluDIF Seminario		0.00	399.00			
00015	30/05/2024	I	00122	00122	LEY DE INGRESOS RECAUDADA Servicios Psicológicos SaluDIF San Cristóbal Huichochitlan		0.00	342.00			
00015	30/05/2024	I	00123	00123	LEY DE INGRESOS RECAUDADA Servicios Psicológicos SaluDIF San Pablo Autopan		0.00	285.00			
00015	29/05/2024	I	00108	00108	LEY DE INGRESOS RECAUDADA Servicios Psicológicos SaluDIF 8 Cedros		0.00	399.00			
00015	29/05/2024	I	00109	00109	LEY DE INGRESOS RECAUDADA Servicios Psicológicos SaluDIF Seminario		0.00	570.00			
00010	29/05/2024	I	00110	00110	LEY DE INGRESOS RECAUDADA Servicios Psicológicos SaluDIF San Andrés Cuexcontitlan		0.00	741.00			
00015	29/05/2024	I	00111	00111	LEY DE INGRESOS RECAUDADA Servicios Psicológicos SaluDIF Cerrillo Vista Hermosa		0.00	513.00			
00015	29/05/2024	I	00112	00112	LEY DE INGRESOS RECAUDADA Servicios Psicológicos SaluDIF San Juan Tilapa		0.00	1,083.00			
00015	27/05/2024	I	00101	00101	LEY DE INGRESOS RECAUDADA Servicios Psicológicos SaluDIF San Pedro Totoltepec		0.00	743.00			
00015	27/05/2024	I	00102	00102	LEY DE INGRESOS RECAUDADA Servicios Psicológicos SaluDIF San Cristóbal Huichochitlan		0.00	684.00			
00020	27/05/2024	I	00103	00103	LEY DE INGRESOS RECAUDADA Servicios Psicológicos SaluDIF San Pablo Autopan		0.00	513.00			
00015	27/05/2024	I	00104	00104	LEY DE INGRESOS RECAUDADA Servicios Psicológicos SaluDIF Sauces		0.00	570.00			
00015	27/05/2024	I	00105	00105	LEY DE INGRESOS RECAUDADA Servicios Psicológicos		0.00	684.00			
00015	24/05/2024	I	00099	00099	LEY DE INGRESOS RECAUDADA Servicios Psicológicos SaluDIF San Cristóbal Huichochitlan		0.00	627.00			
00015	23/05/2024	I	00084	00084	LEY DE INGRESOS RECAUDADA Servicios Psicológicos SaluDIF San Andrés Cuexcontitlan		0.00	228.00			
00010	23/05/2024	I	00085	00085	LEY DE INGRESOS RECAUDADA Servicios Psicológicos SaluDIF San Andrés Cuexcontitlan		0.00	513.00			
00016	23/05/2024	I	00086	00086	LEY DE INGRESOS RECAUDADA Servicios Psicológicos SaluDIF La Unión		0.00	571.00			
00015	21/05/2024	I	00077	00077	LEY DE INGRESOS RECAUDADA Servicios Psicológicos SaluDIF Cacalomacan		0.00	456.00			
00015	21/05/2024	I	00079	00079	LEY DE INGRESOS RECAUDADA Servicios Psicológicos SaluDIF Seminario		0.00	456.00			
00010	21/05/2024	I	00080	00080	LEY DE INGRESOS RECAUDADA Servicios Psicológicos SaluDIF 8 Cedros		0.00	570.00			
00015	21/05/2024	I	00081	00081	LEY DE INGRESOS RECAUDADA Servicios Psicológicos SaluDIF Cerrillo Vista Hermosa		0.00	456.00			
00015	21/05/2024	I	00082	00082	LEY DE INGRESOS RECAUDADA Servicios Psicológicos SaluDIF Sauces		0.00	513.00			

00015	21/05/2024	I	00083	00083	LEY DE INGRESOS RECAUDADA Servicios Psicológicos SaluDIF San Pedro Totoltepec		0.00	912.00		
00015	16/05/2024	I	00023	00023	LEY DE INGRESOS RECAUDADA Servicios Psicológicos SaluDIF Seminario		0.00	228.00		
00015	16/05/2024	I	00056	00056	LEY DE INGRESOS RECAUDADA Servicios Psicológicos SaluDIF La Unión		0.00	171.00		
00020	15/05/2024	I	00052	00052	LEY DE INGRESOS RECAUDADA Servicios Psicológicos SaluDIF San Pablo Autopan		0.00	285.00		
00015	15/05/2024	I	00053	00053	LEY DE INGRESOS RECAUDADA Servicios Psicológicos SaluDIF San Juan Tilapa		0.00	342.00		
00016	15/05/2024	I	00054	00054	LEY DE INGRESOS RECAUDADA Servicios Psicológicos SaluDIF Cacalomacan		0.00	228.00		
00010	15/05/2024	I	00055	00055	LEY DE INGRESOS RECAUDADA Servicios Psicológicos SaluDIF 8 Cedros		0.00	342.00		
00015	14/05/2024	I	00046	00046	LEY DE INGRESOS RECAUDADA Servicios Psicológicos SaluDIF Cerrillo Vista Hermosa		0.00	171.00		
00015	14/05/2024	I	00047	00047	LEY DE INGRESOS RECAUDADA Servicios Psicológicos SaluDIF San Cristóbal Huichochitlan		0.00	342.00		
00011	14/05/2024	I	00048	00048	LEY DE INGRESOS RECAUDADA Servicios Psicológicos SaluDIF Seminario		0.00	627.00		
00010	14/05/2024	I	00049	00049	LEY DE INGRESOS RECAUDADA Servicios Psicológicos SaluDIF San Pedro Totoltepec		0.00	456.00		
00015	14/05/2024	I	00050	00050	LEY DE INGRESOS RECAUDADA Servicios Psicológicos SaluDIF Sauces		0.00	513.00		
00011	13/05/2024	I	00037	00037	LEY DE INGRESOS RECAUDADA Servicios Psicológicos SaluDIF 8 Cedros		0.00	171.00		
00020	09/05/2024	I	00014	00014	LEY DE INGRESOS RECAUDADA Servicios Psicológicos SaluDIF San Pablo Autopan		0.00	570.00		
00010	09/05/2024	I	00015	00015	LEY DE INGRESOS RECAUDADA Servicios Psicológicos SaluDIF San Andrés Cuexcontitlan		0.00	342.00		
00015	09/05/2024	I	00017	00017	LEY DE INGRESOS RECAUDADA Servicios Psicológicos SaluDIF San Cristóbal Huichochitlan		0.00	114.00		
00015	09/05/2024	I	00019	00019	LEY DE INGRESOS RECAUDADA Servicios Psicológicos SaluDIF San Pedro Totoltepec		0.00	399.00		
00015	09/05/2024	I	00021	00021	LEY DE INGRESOS RECAUDADA Servicios Psicológicos SaluDIF Sauces		0.00	285.00		
00015	09/05/2024	I	00022	00022	LEY DE INGRESOS RECAUDADA Servicios Psicológicos SaluDIF San Juan Tilapa		0.00	456.00		
00010	09/05/2024	I	00024	00024	LEY DE INGRESOS RECAUDADA Servicios Psicológicos SaluDIF La Unión		0.00	228.00		
00015	01/05/2024	I	00076	00076	LEY DE INGRESOS RECAUDADA Servicios Psicológicos SaluDIF San Juan Tilapa		0.00	741.00		
00020	01/05/2024	I	00078	00078	LEY DE INGRESOS RECAUDADA Servicios Psicológicos SaluDIF San Pablo Autopan		0.00	798.00		
00016	08/02/2024	I	00022	00022	LEY DE INGRESOS RECAUDADA Servicios Psicológicos SaluDIF Seminario		0.00	57.00		
00020	07/02/2024	I	00014	00014	LEY DE INGRESOS RECAUDADA Servicios Psicológicos SaluDIF San Juan Tilapa		0.00	285.00		
00015	07/02/2024	I	00016	00016	LEY DE INGRESOS RECAUDADA Servicios Psicológicos SaluDIF Sauces		0.00	456.00		
00020	07/02/2024	I	00017	00017	LEY DE INGRESOS RECAUDADA Servicios Psicológicos SaluDIF San Cristóbal Huichochitlan		0.00	399.00		
00015	07/02/2024	I	00018	00018	LEY DE INGRESOS RECAUDADA Servicios Psicológicos SaluDIF 8 Cedros		0.00	228.00		
00010	06/02/2024	I	00002	00002	LEY DE INGRESOS RECAUDADA Servicios Psicológicos SaluDIF San Andrés Cuexcontitlan		0.00	229.00		
00021	06/02/2024	I	00003	00003	LEY DE INGRESOS RECAUDADA Servicios Psicológicos SaluDIF San Pedro Totoltepec		0.00	285.00		
00015	06/02/2024	I	00004	00004	LEY DE INGRESOS RECAUDADA Servicios Psicológicos SaluDIF Cerrillo Vista Hermosa		0.00	342.00		
00015	06/02/2024	I	00005	00005	LEY DE INGRESOS RECAUDADA Servicios Psicológicos SaluDIF La Unión		0.00	171.00		
00011	01/02/2024	I	00015	00015	LEY DE INGRESOS RECAUDADA Servicios Psicológicos SaluDIF Cacalomacan		0.00	228.00		
00016	31/01/2024	I	00108	00108	LEY DE INGRESOS RECAUDADA Servicios Psicológicos SaluDIF San Pedro Totoltepec		0.00	684.00		
00021	31/01/2024	I	00113	00113	LEY DE INGRESOS RECAUDADA Servicios Psicológicos SaluDIF San Pablo Autopan		0.00	1,425.00		
00005	31/01/2024	I	00114	00114	LEY DE INGRESOS RECAUDADA Servicios Psicológicos Orientación Familiar		0.00	741.00		
00021	31/01/2024	I	00115	00115	LEY DE INGRESOS RECAUDADA Servicios Psicológicos SaluDIF Seminario		0.00	684.00		
00023	31/01/2024	I	00116	00116	LEY DE INGRESOS RECAUDADA Servicios Psicológicos SaluDIF Cacalomacan		0.00	855.00		
00021	31/01/2024	I	00117	00117	LEY DE INGRESOS RECAUDADA Servicios Psicológicos SaluDIF La Unión		0.00	627.00		
00020	31/01/2024	I	00118	00118	LEY DE INGRESOS RECAUDADA Servicios PsicológicosSaluDIF La Unión		0.00	286.00		
00015	31/01/2024	I	00119	00119	LEY DE INGRESOS RECAUDADA Servicios Psicológicos SaluDIF 8 Cedros		0.00	399.00		
00015	31/01/2024	I	00120	00120	LEY DE INGRESOS RECAUDADA Servicios Psicológicos SaluDIF 8 Cedros		0.00	171.00		
00010	31/01/2024	I	00121	00121	LEY DE INGRESOS RECAUDADA Servicios Psicológicos SaluDIF 8 Cedros		0.00	114.00		
00015	31/01/2024	I	00122	00122	LEY DE INGRESOS RECAUDADA Servicios Psicológicos SaluDIF San Juan Tilapa		0.00	228.00		
00015	31/01/2024	I	00128	00128	LEY DE INGRESOS RECAUDADA Servicios Psicológicos SaluDIF San Andrés Cuexcontitlan		0.00	571.00		
00016	31/01/2024	I	00129	00129	LEY DE INGRESOS RECAUDADA Servicios Psicológicos SaluDIF San Andrés Cuexcontitlan		0.00	627.00		
00021	30/01/2024	I	00101	00101	LEY DE INGRESOS RECAUDADA Servicios Psicológicos SaluDIF San Juan Tilapa		0.00	912.00		
00016	30/01/2024	I	00102	00102	LEY DE INGRESOS RECAUDADA Servicios Psicológicos SaluDIF Cerrillo Vista Hermosa		0.00	1,368.00		
00020	30/01/2024	I	00103	00103	LEY DE INGRESOS RECAUDADA Servicios Psicológicos SaluDIF Sauces		0.00	798.00		
00015	30/01/2024	I	00107	00107	LEY DE INGRESOS RECAUDADA Servicios Psicológicos SaluDIF San Cristóbal Huichochitlan		0.00	799.00		
00011	25/01/2024	I	00084	00084	LEY DE INGRESOS RECAUDADA Servicios Psicológicos SaluDIF San Andrés Cuexcontitlan		0.00	684.00		
00021	25/01/2024	I	00085	00085	LEY DE INGRESOS RECAUDADA Servicios Psicológicos Sobre Farmacia, Servicios Médicos, Laboratorio y Psicológicos		0.00	570.00		
00021	25/01/2024	I	00086	00086	LEY DE INGRESOS RECAUDADA Servicios Psicológicos SaluDIF La Unión		0.00	742.00		
00015	25/01/2024	I	00087	00087	LEY DE INGRESOS RECAUDADA Servicios Psicológicos SaluDIF Sauces		0.00	513.00		
00021	25/01/2024	I	00088	00088	LEY DE INGRESOS RECAUDADA Servicios Psicológicos SaluDIF Cacalomacan		0.00	456.00		
00016	24/01/2024	I	00081	00081	LEY DE INGRESOS RECAUDADA Servicios Psicológicos SaluDIF Seminario		0.00	456.00		
00021	24/01/2024	I	00082	00082	LEY DE INGRESOS RECAUDADA Servicios Psicológicos SaluDIF San Juan Tilapa		0.00	456.00		
00021	24/01/2024	I	00083	00083	LEY DE INGRESOS RECAUDADA Servicios Psicológicos SaluDIF San Pablo Autopan		0.00	798.00		
00015	23/01/2024	I	00064	00064	LEY DE INGRESOS RECAUDADA Servicios Psicológicos SaluDIF 8 Cedros		0.00	342.00		
00016	23/01/2024	I	00065	00065	LEY DE INGRESOS RECAUDADA Servicios Psicológicos SaluDIF Cerrillo Vista Hermosa		0.00	855.00		
00020	22/01/2024	I	00062	00062	LEY DE INGRESOS RECAUDADA Servicios Psicológicos SaluDIF San Cristóbal Huichochitlan		0.00	684.00		
00015	22/01/2024	I	00063	00063	LEY DE INGRESOS RECAUDADA Servicios Psicológicos SaluDIF 8 Cedros		0.00	399.00		
00016	17/01/2024	I	00034	00034	LEY DE INGRESOS RECAUDADA Servicios Psicológicos SaluDIF Cerrillo Vista Hermosa		0.00	513.00		
00020	17/01/2024	I	00035	00035	LEY DE INGRESOS RECAUDADA Servicios Psicológicos SaluDIF La Unión		0.00	684.00		
00005	17/01/2024	I	00036	00036	LEY DE INGRESOS RECAUDADA Servicios Psicológicos Orientación Familiar		0.00	513.00		
00015	17/01/2024	I	00039	00039	LEY DE INGRESOS RECAUDADA Servicios Psicológicos SaluDIF Sauces		0.00	798.00		
00021	16/01/2024	I	00028	00028	LEY DE INGRESOS RECAUDADA Servicios Psicológicos SaluDIF San Pablo Autopan		0.00	1,197.00		
00016	16/01/2024	I	00029	00029	LEY DE INGRESOS RECAUDADA Servicios Psicológicos SaluDIF Seminario		0.00	456.00		
00021	16/01/2024	I	00030	00030	LEY DE INGRESOS RECAUDADA Servicios Psicológicos SaluDIF Cacalomacan		0.00	513.00		
00015	16/01/2024	I	00031	00031	LEY DE INGRESOS RECAUDADA Servicios Psicológicos SaluDIF San Andrés Cuexcontitlan		0.00	513.00		
00010	16/01/2024	I	00032	00032	LEY DE INGRESOS RECAUDADA Servicios Psicológicos SaluDIF 8 Cedros		0.00	399.00		

00015	16/01/2024	I	00033	00033	LEY DE INGRESOS RECAUDADA Servicios Psicológicos SaluDIF 8 Cedros			0.00	228.00		
00020	15/01/2024	I	00025	00025	LEY DE INGRESOS RECAUDADA Servicios Psicológicos SaluDIF San Pedro Totoltepec			0.00	741.00		
00015	15/01/2024	I	00026	00026	LEY DE INGRESOS RECAUDADA Servicios Psicológicos SaluDIF San Cristóbal Huichochitlan			0.00	912.00		
00021	15/01/2024	I	00027	00027	LEY DE INGRESOS RECAUDADA Servicios Psicológicos SaluDIF San Juan Tilapa			0.00	798.00		
00015	10/01/2024	I	00008	00008	LEY DE INGRESOS RECAUDADA Servicios Psicológicos SaluDIF Sauces			0.00	171.00		
00015	10/01/2024	I	00010	00010	LEY DE INGRESOS RECAUDADA Servicios Psicológicos SaluDIF Cerrillo Vista Hermosa			0.00	114.00		
00015	09/01/2024	I	00005	00005	LEY DE INGRESOS RECAUDADA Servicios Psicológicos SaluDIF 8 Cedros			0.00	57.00		
00010	09/01/2024	I	00006	00006	LEY DE INGRESOS RECAUDADA Servicios Psicológicos SaluDIF La Unión			0.00	457.00		
00015	09/01/2024	I	00007	00007	LEY DE INGRESOS RECAUDADA Servicios Psicológicos SaluDIF San Cristóbal Huichochitlan			0.00	285.00		
00015	01/01/2024	I	00003	00003	LEY DE INGRESOS RECAUDADA Servicios Psicológicos SaluDIF San Juan Tilapa			0.00	228.00		
					TOTAL:			**0.00**	**162,668.00**		
8150	**000004173**	**00000000000000000001**		**0001**	**0017**	**Servicios de Terapia y Discapacidad**	**0.00**		**0.00**	**938,125.00**	**938,125.00**
REN.	**FECHA**	**TIPO**	**N.POL.**	**REF**		**CONCEPTO**		**DEBE**		**HABER**	
00006	18/12/2024	I	00073	00073	LEY DE INGRESOS RECAUDADA Servicios de Terapia y Discapacidad URIS Heriberto Enríquez Rodríguez			0.00	5,175.00		
00005	18/12/2024	I	00074	00074	LEY DE INGRESOS RECAUDADA Servicios de Terapia y Discapacidad URIS Heriberto Enríquez Rodríguez			0.00	1,625.00		
00005	18/12/2024	I	00075	00075	LEY DE INGRESOS RECAUDADA Servicios de Terapia y Discapacidad URIS Gregorio Melero y Piña			0.00	2,450.00		
00005	17/12/2024	I	00059	00059	LEY DE INGRESOS RECAUDADA Servicios de Terapia y Discapacidad Equinoterapia			0.00	1,500.00		
00008	17/12/2024	I	00060	00060	LEY DE INGRESOS RECAUDADA Servicios de Terapia y Discapacidad Equinoterapia			0.00	1,800.00		
00005	13/12/2024	I	00036	00036	LEY DE INGRESOS RECAUDADA Servicios de Terapia y Discapacidad URIS Gregorio Melero y Piña			0.00	3,650.00		
00005	13/12/2024	I	00037	00037	LEY DE INGRESOS RECAUDADA Servicios de Terapia y Discapacidad URIS Heriberto Enríquez Rodríguez			0.00	8,225.00		
00032	13/12/2024	I	00038	00038	LEY DE INGRESOS RECAUDADA Servicios de Terapia y Discapacidad Equinoterapia			0.00	11,600.00		
00008	13/12/2024	I	00039	00039	LEY DE INGRESOS RECAUDADA Servicios de Terapia y Discapacidad Equinoterapia			0.00	2,000.00		
00005	05/12/2024	I	00014	00014	LEY DE INGRESOS RECAUDADA Servicios de Terapia y Discapacidad Equinoterapia			0.00	300.00		
00005	05/12/2024	I	00015	00015	LEY DE INGRESOS RECAUDADA Servicios de Terapia y Discapacidad Equinoterapia			0.00	300.00		
00005	05/12/2024	I	00016	00016	LEY DE INGRESOS RECAUDADA Servicios de Terapia y Discapacidad Equinoterapia			0.00	300.00		
00005	05/12/2024	I	00017	00017	LEY DE INGRESOS RECAUDADA Servicios de Terapia y Discapacidad URIS Gregorio Melero y Piña			0.00	3,850.00		
00005	05/12/2024	I	00018	00018	LEY DE INGRESOS RECAUDADA Servicios de Terapia y Discapacidad URIS Heriberto Enríquez Rodríguez			0.00	6,475.00		
00005	27/11/2024	I	00103	00103	LEY DE INGRESOS RECAUDADA Servicios de Terapia y Discapacidad URIS Heriberto Enríquez Rodríguez			0.00	5,200.00		
00005	27/11/2024	I	00104	00104	LEY DE INGRESOS RECAUDADA Servicios de Terapia y Discapacidad URIS Gregorio Melero y Piña			0.00	2,975.00		
00006	27/11/2024	I	00106	00106	LEY DE INGRESOS RECAUDADA Servicios de Terapia y Discapacidad Equinoterapia			0.00	800.00		
00006	27/11/2024	I	00107	00107	LEY DE INGRESOS RECAUDADA Servicios de Terapia y Discapacidad Equinoterapia			0.00	1,800.00		
00005	22/11/2024	I	00063	00063	LEY DE INGRESOS RECAUDADA Servicios de Terapia y Discapacidad URIS Gregorio Melero y Piña			0.00	4,000.00		
00005	22/11/2024	I	00064	00064	LEY DE INGRESOS RECAUDADA Servicios de Terapia y Discapacidad URIS Heriberto Enríquez Rodríguez			0.00	7,000.00		
00007	22/11/2024	I	00065	00065	LEY DE INGRESOS RECAUDADA Servicios de Terapia y Discapacidad			0.00	1,500.00		
00007	22/11/2024	I	00066	00066	LEY DE INGRESOS RECAUDADA Servicios de Terapia y Discapacidad Equinoterapia			0.00	1,300.00		
00005	19/11/2024	I	00038	00038	LEY DE INGRESOS RECAUDADA Servicios de Terapia y Discapacidad URIS Heriberto Enríquez Rodríguez			0.00	8,925.00		
00005	19/11/2024	I	00039	00039	LEY DE INGRESOS RECAUDADA Servicios de Terapia y Discapacidad URIS Gregorio Melero y Piña			0.00	4,800.00		
00036	19/11/2024	I	00040	00040	LEY DE INGRESOS RECAUDADA Servicios de Terapia y Discapacidad Equinoterapia			0.00	15,000.00		
00006	06/11/2024	I	00025	00025	LEY DE INGRESOS RECAUDADA Servicios de Terapia y Discapacidad Equinoterapia			0.00	600.00		
00005	05/11/2024	I	00014	00014	LEY DE INGRESOS RECAUDADA Servicios de Terapia y Discapacidad URIS Heriberto Enríquez Rodríguez			0.00	5,100.00		
00005	05/11/2024	I	00015	00015	LEY DE INGRESOS RECAUDADA Servicios de Terapia y Discapacidad URIS Gregorio Melero y Piña			0.00	2,375.00		
00005	30/10/2024	I	00137	00137	LEY DE INGRESOS RECAUDADA Servicios de Terapia y Discapacidad URIS Heriberto Enríquez Rodríguez			0.00	8,150.00		
00005	30/10/2024	I	00147	00147	LEY DE INGRESOS RECAUDADA Servicios de Terapia y Discapacidad Equinoterapia			0.00	300.00		
00005	29/10/2024	I	00135	00135	LEY DE INGRESOS RECAUDADA Servicios de Terapia y Discapacidad URIS Gregorio Melero y Piña			0.00	4,550.00		
00005	22/10/2024	I	00104	00104	LEY DE INGRESOS RECAUDADA Servicios de Terapia y Discapacidad URIS Heriberto Enríquez Rodríguez			0.00	7,775.00		
00005	22/10/2024	I	00105	00105	LEY DE INGRESOS RECAUDADA Servicios de Terapia y Discapacidad URIS Gregorio Melero y Piña			0.00	3,875.00		
00006	22/10/2024	I	00106	00106	LEY DE INGRESOS RECAUDADA Servicios de Terapia y Discapacidad Equinoterapia			0.00	3,000.00		
00005	17/10/2024	I	00084	00084	LEY DE INGRESOS RECAUDADA Servicios de Terapia y Discapacidad URIS Heriberto Enríquez Rodríguez			0.00	10,875.00		
00006	16/10/2024	I	00076	00076	LEY DE INGRESOS RECAUDADA Servicios de Terapia y Discapacidad Equinoterapia			0.00	600.00		
00020	16/10/2024	I	00077	00077	LEY DE INGRESOS RECAUDADA Servicios de Terapia y Discapacidad Equinoterapia			0.00	7,600.00		
00005	16/10/2024	I	00078	00078	LEY DE INGRESOS RECAUDADA Servicios de Terapia y Discapacidad URIS Gregorio Melero y Piña			0.00	3,400.00		
00006	11/10/2024	I	00048	00048	LEY DE INGRESOS RECAUDADA Servicios de Terapia y Discapacidad Equinoterapia			0.00	1,800.00		
00028	11/10/2024	I	00049	00049	LEY DE INGRESOS RECAUDADA Servicios de Terapia y Discapacidad Equinoterapia			0.00	8,400.00		
00005	09/10/2024	I	00032	00032	LEY DE INGRESOS RECAUDADA Servicios de Terapia y Discapacidad URIS Heriberto Enríquez Rodríguez			0.00	8,525.00		
00005	09/10/2024	I	00033	00033	LEY DE INGRESOS RECAUDADA Servicios de Terapia y Discapacidad URIS Gregorio Melero y Piña			0.00	4,575.00		
00007	09/10/2024	I	00034	00034	LEY DE INGRESOS RECAUDADA Servicios de Terapia y Discapacidad Equinoterapia			0.00	1,400.00		
00005	02/10/2024	I	00005	00005	LEY DE INGRESOS RECAUDADA Servicios de Terapia y Discapacidad URIS Gregorio Melero y Piña			0.00	4,075.00		
00005	02/10/2024	I	00006	00006	LEY DE INGRESOS RECAUDADA Servicios de Terapia y Discapacidad URIS Heriberto Enríquez Rodríguez			0.00	8,875.00		
00006	25/09/2024	I	00103	00103	LEY DE INGRESOS RECAUDADA Servicios de Terapia y Discapacidad Equinoterapia			0.00	1,400.00		
00005	25/09/2024	I	00108	00108	LEY DE INGRESOS RECAUDADA Servicios de Terapia y Discapacidad URIS Gregorio Melero y Piña			0.00	4,425.00		
00005	25/09/2024	I	00109	00109	LEY DE INGRESOS RECAUDADA Servicios de Terapia y Discapacidad URIS Heriberto Enríquez Rodríguez			0.00	6,900.00		
00005	19/09/2024	I	00066	00066	LEY DE INGRESOS RECAUDADA Servicios de Terapia y Discapacidad Equinoterapia			0.00	300.00		
00005	19/09/2024	I	00067	00067	LEY DE INGRESOS RECAUDADA Servicios de Terapia y Discapacidad URIS Gregorio Melero y Piña			0.00	4,275.00		
00005	19/09/2024	I	00068	00068	LEY DE INGRESOS RECAUDADA Servicios de Terapia y Discapacidad URIS Heriberto Enríquez Rodríguez			0.00	6,225.00		
00040	17/09/2024	I	00047	00047	LEY DE INGRESOS RECAUDADA Servicios de Terapia y Discapacidad Equinoterapia			0.00	16,200.00		
00005	17/09/2024	I	00048	00048	LEY DE INGRESOS RECAUDADA Servicios de Terapia y Discapacidad Equinoterapia			0.00	300.00		
00005	17/09/2024	I	00049	00049	LEY DE INGRESOS RECAUDADA Servicios de Terapia y Discapacidad URIS Gregorio Melero y Piña			0.00	7,075.00		
00005	17/09/2024	I	00058	00058	LEY DE INGRESOS RECAUDADA Servicios de Terapia y Discapacidad URIS Heriberto Enríquez Rodríguez			0.00	11,100.00		
00005	04/09/2024	I	00016	00016	LEY DE INGRESOS RECAUDADA Servicios de Terapia y Discapacidad URIS Heriberto Enríquez Rodríguez			0.00	3,575.00		

00005	04/09/2024	I	00017	00017	LEY DE INGRESOS RECAUDADA Servicios de Terapia y Discapacidad URIS Gregorio Melero y Piña		0.00	2,675.00			
00006	03/09/2024	I	00012	00012	LEY DE INGRESOS RECAUDADA Servicios de Terapia y Discapacidad Equinoterapia		0.00	600.00			
00005	30/08/2024	I	00172	00172	LEY DE INGRESOS RECAUDADA Servicios de Terapia y Discapacidad URIS Heriberto Enríquez Rodríguez		0.00	5,625.00			
00005	30/08/2024	I	00173	00173	LEY DE INGRESOS RECAUDADA Servicios de Terapia y Discapacidad URIS Gregorio Melero y Piña		0.00	3,825.00			
00006	27/08/2024	I	00143	00143	LEY DE INGRESOS RECAUDADA Servicios de Terapia y Discapacidad Equinoterapia		0.00	600.00			
00005	27/08/2024	I	00144	00144	LEY DE INGRESOS RECAUDADA Servicios de Terapia y Discapacidad URIS Heriberto Enríquez Rodríguez		0.00	11,800.00			
00005	27/08/2024	I	00145	00145	LEY DE INGRESOS RECAUDADA Servicios de Terapia y Discapacidad URIS Gregorio Melero y Piña		0.00	5,725.00			
00005	22/08/2024	I	00110	00110	LEY DE INGRESOS RECAUDADA Servicios de Terapia y Discapacidad Equinoterapia		0.00	300.00			
00006	22/08/2024	I	00111	00111	LEY DE INGRESOS RECAUDADA Servicios de Terapia y Discapacidad Equinoterapia		0.00	800.00			
00005	21/08/2024	I	00106	00106	LEY DE INGRESOS RECAUDADA Servicios de Terapia y Discapacidad URIS Gregorio Melero y Piña		0.00	6,275.00			
00005	21/08/2024	I	00107	00107	LEY DE INGRESOS RECAUDADA Servicios de Terapia y Discapacidad URIS Heriberto Enríquez Rodríguez		0.00	11,950.00			
00005	14/08/2024	I	00079	00079	LEY DE INGRESOS RECAUDADA Servicios de Terapia y Discapacidad URIS Gregorio Melero y Piña		0.00	5,925.00			
00005	14/08/2024	I	00080	00080	LEY DE INGRESOS RECAUDADA Servicios de Terapia y Discapacidad URIS Heriberto Enríquez Rodríguez		0.00	12,275.00			
00027	14/08/2024	I	00081	00081	LEY DE INGRESOS RECAUDADA Servicios de Terapia y Discapacidad Equinoterapia		0.00	9,900.00			
00005	14/08/2024	I	00082	00082	LEY DE INGRESOS RECAUDADA Servicios de Terapia y Discapacidad Equinoterapia		0.00	1,500.00			
00005	08/08/2024	I	00029	00029	LEY DE INGRESOS RECAUDADA Servicios de Terapia y Discapacidad Equinoterapia		0.00	300.00			
00016	08/08/2024	I	00030	00030	LEY DE INGRESOS RECAUDADA Servicios de Terapia y Discapacidad Equinoterapia		0.00	4,000.00			
00005	08/08/2024	I	00031	00031	LEY DE INGRESOS RECAUDADA Servicios de Terapia y Discapacidad URIS Gregorio Melero y Piña		0.00	5,975.00			
00005	08/08/2024	I	00032	00032	LEY DE INGRESOS RECAUDADA Servicios de Terapia y Discapacidad URIS Heriberto Enríquez Rodríguez		0.00	11,050.00			
00012	30/07/2024	I	00085	00085	LEY DE INGRESOS RECAUDADA Servicios de Terapia y Discapacidad Equinoterapia		0.00	5,600.00			
00005	30/07/2024	I	00086	00086	LEY DE INGRESOS RECAUDADA Servicios de Terapia y Discapacidad URIS Heriberto Enríquez Rodríguez		0.00	9,925.00			
00005	30/07/2024	I	00087	00087	LEY DE INGRESOS RECAUDADA Servicios de Terapia y Discapacidad URIS Gregorio Melero y Piña		0.00	5,450.00			
00005	09/07/2024	I	00047	00047	LEY DE INGRESOS RECAUDADA Servicios de Terapia y Discapacidad URIS Gregorio Melero y Piña		0.00	7,550.00			
00005	09/07/2024	I	00051	00051	LEY DE INGRESOS RECAUDADA Servicios de Terapia y Discapacidad URIS Heriberto Enríquez Rodríguez		0.00	11,700.00			
00005	03/07/2024	I	00013	00013	LEY DE INGRESOS RECAUDADA Servicios de Terapia y Discapacidad URIS Heriberto Enríquez Rodríguez		0.00	4,650.00			
00005	03/07/2024	I	00014	00014	LEY DE INGRESOS RECAUDADA Servicios de Terapia y Discapacidad URIS Gregorio Melero y Piña		0.00	1,175.00			
00032	01/07/2024	I	00044	00044	LEY DE INGRESOS RECAUDADA Servicios de Terapia y Discapacidad Equinoterapia		0.00	13,600.00			
00006	28/06/2024	I	00126	00126	LEY DE INGRESOS RECAUDADA Servicios de Terapia y Discapacidad Equinoterapia		0.00	2,000.00			
00005	27/06/2024	I	00123	00123	LEY DE INGRESOS RECAUDADA Servicios de Terapia y Discapacidad URIS Gregorio Melero y Piña		0.00	4,125.00			
00005	27/06/2024	I	00124	00124	LEY DE INGRESOS RECAUDADA Servicios de Terapia y Discapacidad URIS Heriberto Enríquez Rodríguez		0.00	8,000.00			
00005	26/06/2024	I	00100	00100	LEY DE INGRESOS RECAUDADA Servicios de Terapia y Discapacidad Equinoterapia		0.00	400.00			
00005	26/06/2024	I	00102	00102	LEY DE INGRESOS RECAUDADA Servicios de Terapia y Discapacidad URIS Heriberto Enríquez Rodríguez		0.00	11,475.00			
00005	26/06/2024	I	00103	00103	LEY DE INGRESOS RECAUDADA Servicios de Terapia y Discapacidad URIS Gregorio Melero y Piña		0.00	6,500.00			
00005	20/06/2024	I	00074	00074	LEY DE INGRESOS RECAUDADA Servicios de Terapia y Discapacidad URIS Heriberto Enríquez Rodríguez		0.00	11,275.00			
00008	18/06/2024	I	00071	00071	LEY DE INGRESOS RECAUDADA Servicios de Terapia y Discapacidad Equinoterapia		0.00	2,400.00			
00005	18/06/2024	I	00072	00072	LEY DE INGRESOS RECAUDADA Servicios de Terapia y Discapacidad URIS Gregorio Melero y Piña		0.00	5,725.00			
00005	13/06/2024	I	00039	00039	LEY DE INGRESOS RECAUDADA Servicios de Terapia y Discapacidad URIS Gregorio Melero y Piña		0.00	5,850.00			
00005	13/06/2024	I	00040	00040	LEY DE INGRESOS RECAUDADA Servicios de Terapia y Discapacidad URIS Heriberto Enríquez Rodríguez		0.00	11,725.00			
00038	13/06/2024	I	00041	00041	LEY DE INGRESOS RECAUDADA Servicios de Terapia y Discapacidad Equinoterapia		0.00	15,800.00			
00005	07/06/2024	I	00021	00021	LEY DE INGRESOS RECAUDADA Servicios de Terapia y Discapacidad URIS Gregorio Melero y Piña		0.00	3,525.00			
00005	05/06/2024	I	00016	00016	LEY DE INGRESOS RECAUDADA Servicios de Terapia y Discapacidad URIS Heriberto Enríquez Rodríguez		0.00	2,300.00			
00005	31/05/2024	I	00129	00129	LEY DE INGRESOS RECAUDADA Servicios de Terapia y Discapacidad URIS Heriberto Enríquez Rodríguez		0.00	11,000.00			
00005	31/05/2024	I	00130	00130	LEY DE INGRESOS RECAUDADA Servicios de Terapia y Discapacidad URIS Gregorio Melero y Piña		0.00	5,175.00			
00005	30/05/2024	I	00116	00116	LEY DE INGRESOS RECAUDADA Servicios de Terapia y Discapacidad URIS Heriberto Enríquez Rodríguez		0.00	12,850.00			
00005	30/05/2024	I	00117	00117	LEY DE INGRESOS RECAUDADA Servicios de Terapia y Discapacidad URIS Gregorio Melero y Piña		0.00	7,125.00			
00005	24/05/2024	I	00097	00097	LEY DE INGRESOS RECAUDADA Servicios de Terapia y Discapacidad URIS Gregorio Melero y Piña		0.00	7,150.00			
00011	23/05/2024	I	00089	00089	LEY DE INGRESOS RECAUDADA Servicios de Terapia y Discapacidad Equinoterapia		0.00	3,400.00			
00005	23/05/2024	I	00090	00090	LEY DE INGRESOS RECAUDADA Servicios de Terapia y Discapacidad URIS Heriberto Enríquez Rodríguez		0.00	12,225.00			
00005	16/05/2024	I	00060	00060	LEY DE INGRESOS RECAUDADA Servicios de Terapia y Discapacidad URIS Heriberto Enríquez Rodríguez		0.00	5,775.00			
00005	16/05/2024	I	00061	00061	LEY DE INGRESOS RECAUDADA Servicios de Terapia y Discapacidad URIS Gregorio Melero y Piña		0.00	2,950.00			
00033	16/05/2024	I	00062	00062	LEY DE INGRESOS RECAUDADA Servicios de Terapia y Discapacidad Equinoterapia		0.00	16,600.00			
00011	13/05/2024	I	00030	00030	LEY DE INGRESOS RECAUDADA Servicios de Terapia y Discapacidad Equinoterapia		0.00	3,800.00			
00005	13/05/2024	I	00031	00031	LEY DE INGRESOS RECAUDADA Servicios de Terapia y Discapacidad URIS Gregorio Melero y Piña		0.00	3,575.00			
00005	13/05/2024	I	00032	00032	LEY DE INGRESOS RECAUDADA Servicios de Terapia y Discapacidad URIS Heriberto Enríquez Rodríguez		0.00	6,950.00			
00005	30/04/2024	I	00149	00149	LEY DE INGRESOS RECAUDADA Servicios de Terapia y Discapacidad URIS Gregorio Melero y Piña		0.00	9,075.00			
00005	30/04/2024	I	00150	00150	LEY DE INGRESOS RECAUDADA Servicios de Terapia y Discapacidad URIS Heriberto Enríquez Rodríguez		0.00	11,400.00			
00005	30/04/2024	I	00151	00151	LEY DE INGRESOS RECAUDADA Servicios de Terapia y Discapacidad URIS Heriberto Enríquez Rodríguez		0.00	1,975.00			
00005	24/04/2024	I	00118	00118	LEY DE INGRESOS RECAUDADA Servicios de Terapia y Discapacidad URIS Heriberto Enríquez Rodríguez		0.00	12,675.00			
00006	23/04/2024	I	00110	00110	LEY DE INGRESOS RECAUDADA Servicios de Terapia y Discapacidad Equinoterapia		0.00	1,000.00			
00005	23/04/2024	I	00111	00111	LEY DE INGRESOS RECAUDADA Servicios de Terapia y Discapacidad Equinoterapia		0.00	400.00			
00005	23/04/2024	I	00112	00112	LEY DE INGRESOS RECAUDADA Servicios de Terapia y Discapacidad URIS Gregorio Melero y Piña		0.00	7,500.00			
00005	18/04/2024	I	00088	00088	LEY DE INGRESOS RECAUDADA Servicios de Terapia y Discapacidad URIS Gregorio Melero y Piña		0.00	6,500.00			
00005	18/04/2024	I	00091	00091	LEY DE INGRESOS RECAUDADA Servicios de Terapia y Discapacidad URIS Heriberto Enríquez Rodríguez		0.00	11,150.00			
00005	16/04/2024	I	00079	00079	LEY DE INGRESOS RECAUDADA Servicios de Terapia y Discapacidad Equinoterapia		0.00	800.00			
00014	16/04/2024	I	00080	00080	LEY DE INGRESOS RECAUDADA Servicios de Terapia y Discapacidad Equinoterapia		0.00	5,800.00			
00005	10/04/2024	I	00036	00036	LEY DE INGRESOS RECAUDADA Servicios de Terapia y Discapacidad URIS Gregorio Melero y Piña		0.00	5,250.00			
00005	10/04/2024	I	00037	00037	LEY DE INGRESOS RECAUDADA Servicios de Terapia y Discapacidad URIS Heriberto Enríquez Rodríguez		0.00	9,275.00			
00005	10/04/2024	I	00038	00038	LEY DE INGRESOS RECAUDADA Servicios de Terapia y Discapacidad Equinoterapia		0.00	1,200.00			
00030	10/04/2024	I	00039	00039	LEY DE INGRESOS RECAUDADA Servicios de Terapia y Discapacidad Equinoterapia		0.00	12,200.00			
00005	04/04/2024	I	00004	00004	LEY DE INGRESOS RECAUDADA Servicios de Terapia y Discapacidad URIS Gregorio Melero y Piña		0.00	2,825.00			

00005	04/04/2024	I	00005	00005	LEY DE INGRESOS RECAUDADA Servicios de Terapia y Discapacidad Equinoterapia			0.00	600.00		
00005	04/04/2024	I	00006	00006	LEY DE INGRESOS RECAUDADA Servicios de Terapia y Discapacidad URIS Heriberto Enríquez Rodríguez			0.00	4,225.00		
00005	21/03/2024	I	00076	00076	LEY DE INGRESOS RECAUDADA Servicios de Terapia y Discapacidad URIS Gregorio Melero y Piña			0.00	1,800.00		
00005	21/03/2024	I	00077	00077	LEY DE INGRESOS RECAUDADA Servicios de Terapia y Discapacidad URIS Heriberto Enríquez Rodríguez			0.00	4,350.00		
00010	20/03/2024	I	00058	00058	LEY DE INGRESOS RECAUDADA Servicios de Terapia y Discapacidad Equinoterapia			0.00	3,200.00		
00005	20/03/2024	I	00059	00059	LEY DE INGRESOS RECAUDADA Servicios de Terapia y Discapacidad URIS Heriberto Enríquez Rodríguez			0.00	10,450.00		
00005	20/03/2024	I	00060	00060	LEY DE INGRESOS RECAUDADA Servicios de Terapia y Discapacidad URIS Gregorio Melero y Piña			0.00	7,725.00		
00005	13/03/2024	I	00037	00037	LEY DE INGRESOS RECAUDADA Servicios de Terapia y Discapacidad URIS Gregorio Melero y Piña			0.00	5,625.00		
00005	13/03/2024	I	00038	00038	LEY DE INGRESOS RECAUDADA Servicios de Terapia y Discapacidad URIS Heriberto Enríquez Rodríguez			0.00	7,800.00		
00031	12/03/2024	I	00029	00029	LEY DE INGRESOS RECAUDADA Servicios de Terapia y Discapacidad Equinoterapia			0.00	14,600.00		
00005	06/03/2024	I	00008	00008	LEY DE INGRESOS RECAUDADA Servicios de Terapia y Discapacidad URIS Heriberto Enríquez Rodríguez			0.00	3,450.00		
00005	06/03/2024	I	00009	00009	LEY DE INGRESOS RECAUDADA Servicios de Terapia y Discapacidad URIS Gregorio Melero y Piña			0.00	1,750.00		
00008	06/03/2024	I	00012	00012	LEY DE INGRESOS RECAUDADA Servicios de Terapia y Discapacidad Equinoterapia			0.00	1,800.00		
00005	29/02/2024	I	00127	00127	LEY DE INGRESOS RECAUDADA Servicios de Terapia y Discapacidad URIS Heriberto Enríquez Rodríguez			0.00	5,400.00		
00005	28/02/2024	I	00109	00109	LEY DE INGRESOS RECAUDADA Servicios de Terapia y Discapacidad URIS Heriberto Enríquez Rodríguez			0.00	10,375.00		
00005	28/02/2024	I	00120	00120	LEY DE INGRESOS RECAUDADA Servicios de Terapia y Discapacidad URIS Gregorio Melero y Piña			0.00	2,075.00		
00005	27/02/2024	I	00104	00104	LEY DE INGRESOS RECAUDADA Servicios de Terapia y Discapacidad URIS Gregorio Melero y Piña			0.00	7,525.00		
00005	22/02/2024	I	00070	00070	LEY DE INGRESOS RECAUDADA Servicios de Terapia y Discapacidad URIS Heriberto Enríquez Rodríguez			0.00	8,650.00		
00005	22/02/2024	I	00071	00071	LEY DE INGRESOS RECAUDADA Servicios de Terapia y Discapacidad URIS Gregorio Melero y Piña			0.00	6,650.00		
00045	14/02/2024	I	00035	00035	LEY DE INGRESOS RECAUDADA Servicios de Terapia y Discapacidad Equinoterapia			0.00	21,800.00		
00005	14/02/2024	I	00036	00036	LEY DE INGRESOS RECAUDADA Servicios de Terapia y Discapacidad URIS Heriberto Enríquez Rodríguez			0.00	7,300.00		
00005	14/02/2024	I	00037	00037	LEY DE INGRESOS RECAUDADA Servicios de Terapia y Discapacidad URIS Gregorio Melero y Piña			0.00	4,275.00		
00005	06/02/2024	I	00007	00007	LEY DE INGRESOS RECAUDADA Servicios de Terapia y Discapacidad Equinoterapia			0.00	400.00		
00006	06/02/2024	I	00008	00008	LEY DE INGRESOS RECAUDADA Servicios de Terapia y Discapacidad Equinoterapia			0.00	1,000.00		
00005	06/02/2024	I	00012	00012	LEY DE INGRESOS RECAUDADA Servicios de Terapia y Discapacidad URIS Gregorio Melero y Piña			0.00	6,375.00		
00005	06/02/2024	I	00013	00013	LEY DE INGRESOS RECAUDADA Servicios de Terapia y Discapacidad URIS Heriberto Enríquez Rodríguez			0.00	10,650.00		
00005	31/01/2024	I	00111	00111	LEY DE INGRESOS RECAUDADA Servicios de Terapia y Discapacidad URIS Gregorio Melero y Piña			0.00	7,050.00		
00005	31/01/2024	I	00112	00112	LEY DE INGRESOS RECAUDADA Servicios de Terapia y Discapacidad URIS Heriberto Enríquez Rodríguez			0.00	10,775.00		
00005	30/01/2024	I	00105	00105	LEY DE INGRESOS RECAUDADA Servicios de Terapia y Discapacidad Equinoterapia			0.00	400.00		
00007	24/01/2024	I	00078	00078	LEY DE INGRESOS RECAUDADA Servicios de Terapia y Discapacidad Equinoterapia			0.00	1,900.00		
00005	24/01/2024	I	00079	00079	LEY DE INGRESOS RECAUDADA Servicios de Terapia y Discapacidad URIS Gregorio Melero y Piña			0.00	7,075.00		
00005	24/01/2024	I	00080	00080	LEY DE INGRESOS RECAUDADA Servicios de Terapia y Discapacidad URIS Heriberto Enríquez Rodríguez			0.00	9,075.00		
00013	23/01/2024	I	00066	00066	LEY DE INGRESOS RECAUDADA Servicios de Terapia y Discapacidad Equinoterapia			0.00	3,800.00		
00006	22/01/2024	I	00061	00061	LEY DE INGRESOS RECAUDADA Servicios de Terapia y Discapacidad URIS Gregorio Melero y Piña			0.00	6,125.00		
00005	18/01/2024	I	00040	00040	LEY DE INGRESOS RECAUDADA Servicios de Terapia y Discapacidad URIS Heriberto Enríquez Rodríguez			0.00	6,450.00		
00026	18/01/2024	I	00041	00041	LEY DE INGRESOS RECAUDADA Servicios de Terapia y Discapacidad Equinoterapia			0.00	12,800.00		
00010	12/01/2024	I	00023	00023	LEY DE INGRESOS RECAUDADA Servicios de Terapia y Discapacidad Equinoterapia			0.00	3,000.00		
00005	12/01/2024	I	00024	00024	LEY DE INGRESOS RECAUDADA Servicios de Terapia y Discapacidad URIS Heriberto Enríquez Rodríguez			0.00	200.00		
					TOTAL:			**0.00**	**938,125.00**		
8150	**000004173**	**00000000000000001**		**0001**	**0018**	**Ingresos diversos**	**0.00**	**0.00**	**131,051.98**	**131,051.98**	
REN.	**FECHA**	**TIPO**	**N.POL.**	**REF**		**CONCEPTO**		**DEBE**	**HABER**		
00025	31/12/2024	I	00103	00103	LEY DE INGRESOS RECAUDADA Ingresos diversos SaluDIF Seminario			0.00	1.00		
00046	19/12/2024	I	00082	00082	LEY DE INGRESOS RECAUDADA Ingresos diversos Carmen Maza de del Mazo			0.00	100.00		
00043	19/12/2024	I	00086	00086	LEY DE INGRESOS RECAUDADA Ingresos diversos Guadalupe Rhon de Hank			0.00	52.00		
00025	19/12/2024	I	00091	00091	LEY DE INGRESOS RECAUDADA Ingresos diversos SaluDIF Cacalomacan			0.00	13.00		
00020	19/12/2024	I	00108	00108	LEY DE INGRESOS RECAUDADA Ingresos diversos SaluDIF 8 Cedros			0.00	20.00		
00065	16/12/2024	I	00051	00051	LEY DE INGRESOS RECAUDADA Ingresos diversos Luisa Isabel Campos de Jiménez Cantú			0.00	50.00		
00025	16/12/2024	I	00054	00054	LEY DE INGRESOS RECAUDADA Ingresos diversos SaluDIF Cacalomacan			0.00	10.00		
00039	13/12/2024	I	00041	00041	LEY DE INGRESOS RECAUDADA Ingresos diversos Antonia Nava de Catalán			0.00	20.00		
00017	13/12/2024	I	00042	00042	LEY DE INGRESOS RECAUDADA Ingresos diversos Antonia Nava de Catalán			0.00	5.00		
00025	27/11/2024	I	00109	00109	LEY DE INGRESOS RECAUDADA Ingresos diversos Antonia Nava de Catalán			0.00	5.00		
00041	25/11/2024	I	00072	00072	LEY DE INGRESOS RECAUDADA Ingresos diversos Paseos del Valle			0.00	50.00		
00028	25/11/2024	I	00073	00073	LEY DE INGRESOS RECAUDADA Ingresos diversos Paseos del Valle			0.00	50.00		
00010	25/11/2024	I	00076	00076	LEY DE INGRESOS RECAUDADA Ingresos diversos Carmen Maza de del Mazo			0.00	50.00		
00025	22/11/2024	I	00059	00059	LEY DE INGRESOS RECAUDADA Ingresos diversos SaluDIF Seminario			0.00	33.00		
00025	22/11/2024	I	00060	00060	LEY DE INGRESOS RECAUDADA Ingresos diversos SaluDIF Sauces			0.00	25.00		
00025	22/11/2024	I	00061	00061	LEY DE INGRESOS RECAUDADA Ingresos diversos SaluDIF La Unión			0.00	8.00		
00030	22/11/2024	I	00067	00067	LEY DE INGRESOS RECAUDADA Ingresos diversos Antonia Nava de Catalán			0.00	2.00		
00026	20/11/2024	I	00048	00048	LEY DE INGRESOS RECAUDADA Ingresos diversos SaluDIF La Unión			0.00	8.00		
00025	31/10/2024	I	00150	00150	LEY DE INGRESOS RECAUDADA Ingresos diversos SaluDIF San Andrés Cuexcontitlan			0.00	3.00		
00026	30/10/2024	I	00148	00148	LEY DE INGRESOS RECAUDADA Ingresos diversos SaluDIF San Andrés Cuexcontitlan			0.00	28.00		
00031	23/10/2024	I	00109	00109	LEY DE INGRESOS RECAUDADA Ingresos diversos Carmen Maza de del Mazo			0.00	50.00		
00026	22/10/2024	I	00103	00103	LEY DE INGRESOS RECAUDADA Ingresos diversos SaluDIF La Unión			0.00	15.00		
00020	22/10/2024	I	00108	00108	LEY DE INGRESOS RECAUDADA Ingresos diversos Paseos del Valle			0.00	50.00		
00039	18/10/2024	I	00092	00092	LEY DE INGRESOS RECAUDADA Ingresos diversos Guadalupe Rhon de Hank			0.00	54.00		
00029	18/10/2024	I	00094	00094	LEY DE INGRESOS RECAUDADA Ingresos diversos SaluDIF La Unión			0.00	23.00		
00057	17/10/2024	I	00082	00082	LEY DE INGRESOS RECAUDADA Ingresos diversos Luisa Isabel Campos de Jiménez Cantú			0.00	50.00		
00045	17/10/2024	I	00085	00085	LEY DE INGRESOS RECAUDADA Ingresos diversos Antonia Nava de Catalán			0.00	7.00		
00025	16/10/2024	I	00070	00070	LEY DE INGRESOS RECAUDADA Ingresos diversos SaluDIF Seminario			0.00	2.00		

00049	16/10/2024	I	00080	00080	LEY DE INGRESOS RECAUDADA Ingresos diversos Paseos del Valle		0.00	50.00		
00025	11/10/2024	I	00050	00050	LEY DE INGRESOS RECAUDADA Ingresos diversos SaluDIF La Unión		0.00	60.00		
00020	11/10/2024	I	00051	00051	LEY DE INGRESOS RECAUDADA Ingresos diversos SaluDIF Seminario		0.00	25.00		
00005	11/10/2024	I	00059	00059	LEY DE INGRESOS RECAUDADA Ingresos diversos		0.00	20,471.00		
00019	10/10/2024	I	00047	00047	LEY DE INGRESOS RECAUDADA Ingresos diversos Luisa Isabel Campos de Jiménez Cantú		0.00	50.00		
00012	09/10/2024	I	00034	00034	LEY DE INGRESOS RECAUDADA Ingresos diversos Equinoterapia		0.00	100.00		
00026	08/10/2024	I	00030	00030	LEY DE INGRESOS RECAUDADA Ingresos diversos SaluDIF Cacalomacan		0.00	5.00		
00026	04/10/2024	I	00023	00023	LEY DE INGRESOS RECAUDADA Ingresos diversos SaluDIF San Andrés Cuexcontitlan		0.00	10.00		
00020	02/10/2024	I	00001	00001	LEY DE INGRESOS RECAUDADA Ingresos diversos SaluDIF 8 Cedros		0.00	9.00		
00012	02/10/2024	I	00010	00010	LEY DE INGRESOS RECAUDADA Ingresos diversos Periférico Alameda		0.00	1.00		
00025	27/09/2024	I	00125	00125	LEY DE INGRESOS RECAUDADA Ingresos diversos SaluDIF Cerrillo Vista Hermosa		0.00	12.00		
00026	25/09/2024	I	00101	00101	LEY DE INGRESOS RECAUDADA Ingresos diversos SaluDIF La Unión		0.00	5.00		
00026	20/09/2024	I	00082	00082	LEY DE INGRESOS RECAUDADA Ingresos diversos SaluDIF La Unión		0.00	37.00		
00080	19/09/2024	I	00070	00070	LEY DE INGRESOS RECAUDADA Ingresos diversos Antonia Nava de Catalán		0.00	2.00		
00021	18/09/2024	I	00063	00063	LEY DE INGRESOS RECAUDADA Ingresos diversos SaluDIF Cacalomacan		0.00	6.00		
00065	17/09/2024	I	00050	00050	LEY DE INGRESOS RECAUDADA Ingresos diversos Luisa Isabel Campos de Jiménez Cantú		0.00	40.00		
00021	17/09/2024	I	00060	00060	LEY DE INGRESOS RECAUDADA Ingresos diversos SaluDIF Cerrillo Vista Hermosa		0.00	41.00		
00005	05/09/2024	I	00024	00024	LEY DE INGRESOS RECAUDADA Ingresos diversos (Alta de Proveedor Productos y Servicios Capitulares)		0.00	861.00		
00005	05/09/2024	I	00025	00025	LEY DE INGRESOS RECAUDADA Ingresos diversos (Alta de Proveedor Orlando Mercado Gómez)		0.00	861.00		
00005	05/09/2024	I	00026	00026	LEY DE INGRESOS RECAUDADA Ingresos diversos (Alta de Proveedor Qualitas Compañia de Seguros)		0.00	861.00		
00005	05/09/2024	I	00027	00027	LEY DE INGRESOS RECAUDADA Ingresos diversos (Alta de Proveedor Nanda Insumos y Servicios)		0.00	861.00		
00005	05/09/2024	I	00028	00028	LEY DE INGRESOS RECAUDADA Ingresos diversos (Alta de Proveedor Miguel Angel Becerril Bernal)		0.00	861.00		
00005	05/09/2024	I	00029	00029	LEY DE INGRESOS RECAUDADA Ingresos diversos (Alta de Proveedor Anima Technologies)		0.00	903.00		
00005	05/09/2024	I	00030	00030	LEY DE INGRESOS RECAUDADA Ingresos diversos (Alta de Proveedor Juan Jesús Hernández Hernández)		0.00	903.00		
00005	05/09/2024	I	00031	00031	LEY DE INGRESOS RECAUDADA Ingresos diversos (Alta de Proveedor Daniel Tostado Bermúdez)		0.00	903.00		
00005	05/09/2024	I	00032	00032	LEY DE INGRESOS RECAUDADA Ingresos diversos (Alta de Proveedor Andrea Zúniga Navarro)		0.00	903.00		
00005	05/09/2024	I	00033	00033	LEY DE INGRESOS RECAUDADA Ingresos diversos (Alta de Proveedor Oscar Constantino Iturbe)		0.00	903.00		
00005	05/09/2024	I	00034	00034	LEY DE INGRESOS RECAUDADA Ingresos diversos (Alta de Proveedor Stephanie Zarza Sánchez)		0.00	903.00		
00042	26/08/2024	I	00133	00133	LEY DE INGRESOS RECAUDADA Ingresos diversos Antonia Nava de Catalán		0.00	10.00		
00066	26/08/2024	I	00134	00134	LEY DE INGRESOS RECAUDADA Ingresos diversos Luisa Isabel Campos de Jiménez Cantú		0.00	250.00		
00021	26/08/2024	I	00137	00137	LEY DE INGRESOS RECAUDADA Ingresos diversos SaluDIF Seminario SaluDIF Seminario		0.00	3.00		
00026	23/08/2024	I	00120	00120	LEY DE INGRESOS RECAUDADA Ingresos diversos SaluDIF La Unión		0.00	1.00		
00025	22/08/2024	I	00109	00109	LEY DE INGRESOS RECAUDADA Ingresos diversos SaluDIF Cacalomacan		0.00	11.00		
00020	19/08/2024	I	00099	00099	LEY DE INGRESOS RECAUDADA Ingresos diversos SaluDIF San Andrés Cuexcontitlan		0.00	6.00		
00020	16/08/2024	I	00097	00097	LEY DE INGRESOS RECAUDADA Ingresos diversos SaluDIF Seminario		0.00	36.00		
00013	15/08/2024	I	00090	00090	LEY DE INGRESOS RECAUDADA Ingresos diversos Periférico Alameda		0.00	3.00		
00030	15/08/2024	I	00093	00093	LEY DE INGRESOS RECAUDADA Ingresos diversos Guadalupe Rhon de Hank		0.00	100.00		
00005	12/08/2024	I	00067	00067	LEY DE INGRESOS RECAUDADA Ingresos diversos (Seguros Potosi)		0.00	861.00		
00005	12/08/2024	I	00068	00068	LEY DE INGRESOS RECAUDADA Ingresos diversos (Comercio Integral y Tecnologia Aplicada)		0.00	861.00		
00005	12/08/2024	I	00069	00069	LEY DE INGRESOS RECAUDADA Ingresos diversos (Elab Service)		0.00	861.00		
00005	12/08/2024	I	00070	00070	LEY DE INGRESOS RECAUDADA Ingresos diversos (Crescenciano Oscar Jardon Ruíz)		0.00	861.00		
00005	12/08/2024	I	00071	00071	LEY DE INGRESOS RECAUDADA Ingresos diversos (Abastecedora Rimechi)		0.00	903.00		
00020	07/08/2024	I	00022	00022	LEY DE INGRESOS RECAUDADA Ingresos diversos SaluDIF Cacalomacan		0.00	5.00		
00011	05/08/2024	I	00007	00007	LEY DE INGRESOS RECAUDADA Ingresos diversos Periférico Alameda		0.00	2.00		
00022	30/07/2024	I	00084	00084	LEY DE INGRESOS RECAUDADA Ingresos diversos Carmen Maza de del Mazo		0.00	100.00		
00020	29/07/2024	I	00070	00070	LEY DE INGRESOS RECAUDADA Ingresos diversos Paseos del Valle		0.00	11.00		
00042	29/07/2024	I	00071	00071	LEY DE INGRESOS RECAUDADA Ingresos diversos Antonia Nava de Catalán		0.00	12.00		
00045	09/07/2024	I	00050	00050	LEY DE INGRESOS RECAUDADA Ingresos diversos Carmen Maza de del Mazo		0.00	100.00		
00022	09/07/2024	I	00052	00052	LEY DE INGRESOS RECAUDADA Ingresos diversos SaluDIF San Andrés Cuexcontitlan		0.00	1.00		
00021	08/07/2024	I	00039	00039	LEY DE INGRESOS RECAUDADA Ingresos diversos Paseos del Valle		0.00	10.00		
00015	08/07/2024	I	00041	00041	LEY DE INGRESOS RECAUDADA Ingresos diversos Periférico Mercado 16 de septiembre		0.00	3.00		
00015	05/07/2024	I	00026	00026	LEY DE INGRESOS RECAUDADA Ingresos diversos Periférico Mercado 16 de septiembre		0.00	9.00		
00023	02/07/2024	I	00006	00006	LEY DE INGRESOS RECAUDADA Ingresos diversos SaluDIF San Andrés Cuexcontitlan		0.00	8.00		
00011	01/07/2024	I	00002	00002	LEY DE INGRESOS RECAUDADA Ingresos diversos Periférico Alameda		0.00	100.00		
00021	28/06/2024	I	00127	00127	LEY DE INGRESOS RECAUDADA Ingresos diversos SaluDIF Seminario		0.00	30.00		
00028	28/06/2024	I	00132	00132	LEY DE INGRESOS RECAUDADA Ingresos diversos Luisa Isabel Campos de Jiménez Cantú		0.00	10.00		
00064	26/06/2024	I	00101	00101	LEY DE INGRESOS RECAUDADA Ingresos diversos Antonia Nava de Catalán		0.00	12.00		
00020	24/06/2024	I	00087	00087	LEY DE INGRESOS RECAUDADA Ingresos diversos SaluDIF La Unión		0.00	15.00		
00005	24/06/2024	I	00093	00093	LEY DE INGRESOS RECAUDADA Ingresos diversos		0.00	300.00		
00016	21/06/2024	I	00080	00080	LEY DE INGRESOS RECAUDADA Ingresos diversos Carmen Maza de del Mazo		0.00	100.00		
00041	20/06/2024	I	00077	00077	LEY DE INGRESOS RECAUDADA Ingresos diversos Luisa Isabel Campos de Jiménez Cantú		0.00	50.00		
00020	13/06/2024	I	00038	00038	LEY DE INGRESOS RECAUDADA Ingresos diversos SaluDIF San Andrés Cuexcontitlan		0.00	22.00		
00047	13/06/2024	I	00043	00043	LEY DE INGRESOS RECAUDADA Ingresos diversos Carmen Maza de del Mazo		0.00	60.00		
00044	12/06/2024	I	00047	00047	LEY DE INGRESOS RECAUDADA Ingresos diversos Paseos del Valle		0.00	50.00		
00020	11/06/2024	I	00029	00029	LEY DE INGRESOS RECAUDADA Ingresos diversos SaluDIF San Cristóbal Huichochitlan		0.00	8.00		
00020	10/06/2024	I	00026	00026	LEY DE INGRESOS RECAUDADA Ingresos diversos SaluDIF Cerrillo Vista Hermosa		0.00	3.00		
00020	04/06/2024	I	00011	00011	LEY DE INGRESOS RECAUDADA Ingresos diversos SaluDIF La Unión		0.00	1.00		
00054	24/05/2024	I	00098	00098	LEY DE INGRESOS RECAUDADA Ingresos diversos Luisa Isabel Campos de Jiménez Cantú		0.00	100.00		
00035	23/05/2024	I	00093	00093	LEY DE INGRESOS RECAUDADA Ingresos diversos Antonia Nava de Catalán		0.00	12.00		
00015	23/05/2024	I	00095	00095	LEY DE INGRESOS RECAUDADA Ingresos diversos Carmen Maza de del Mazo		0.00	50.00		

00037	17/05/2024	I	00074	00074	LEY DE INGRESOS RECAUDADA Ingresos diversos Guadalupe Rhon de Hank			0.00	100.00		
00038	16/05/2024	I	00064	00064	LEY DE INGRESOS RECAUDADA Ingresos diversos Antonia Nava de Catalán			0.00	18.00		
00041	16/05/2024	I	00065	00065	LEY DE INGRESOS RECAUDADA Ingresos diversos Carmen Rodríguez de Ozuna			0.00	15.00		
00005	16/05/2024	I	00067	00067	LEY DE INGRESOS RECAUDADA Ingresos diversos Alta de proveedor (tex - inovatio)			0.00	861.00		
00032	16/05/2024	I	00069	00069	LEY DE INGRESOS RECAUDADA Ingresos diversos Carmen Maza de del Mazo			0.00	120.00		
00016	16/05/2024	I	00071	00071	LEY DE INGRESOS RECAUDADA Ingresos diversos Guadalupe Rhon de Hank			0.00	50.00		
00014	15/05/2024	C	00025	00476	LEY DE INGRESOS RECAUDADA Ingresos diversos			0.00	6.25		
00022	13/05/2024	I	00035	00035	LEY DE INGRESOS RECAUDADA Ingresos diversos Paseos del Valle			0.00	10.00		
00032	13/05/2024	I	00036	00036	LEY DE INGRESOS RECAUDADA Ingresos diversos Carmen Maza de del Mazo			0.00	100.00		
00005	02/05/2024	I	00001	00001	LEY DE INGRESOS RECAUDADA Ingresos diversos Alta de proveedor Gas Imperial			0.00	861.00		
00011	30/04/2024	I	00141	00141	LEY DE INGRESOS RECAUDADA Ingresos diversos Periférico Alameda			0.00	18.00		
00005	30/04/2024	I	00142	00142	LEY DE INGRESOS RECAUDADA Ingresos diversos (Alta de proveedor Maxima Graciela Romero Monroy)			0.00	861.00		
00005	30/04/2024	I	00143	00143	LEY DE INGRESOS RECAUDADA Ingresos diversos (Alta de proveedor Orlando Rafael Velazquez Prado)			0.00	861.00		
00005	30/04/2024	I	00144	00144	LEY DE INGRESOS RECAUDADA Ingresos diversos (Alta de proveedor R12 Architects)			0.00	861.00		
00005	30/04/2024	I	00145	00145	LEY DE INGRESOS RECAUDADA Ingresos diversos (Alta de proveedor Jésus Emmanuel Garay Uribe)			0.00	861.00		
00005	30/04/2024	I	00146	00146	LEY DE INGRESOS RECAUDADA Ingresos diversos			0.00	65,681.48		
00005	30/04/2024	I	00152	00152	LEY DE INGRESOS RECAUDADA Ingresos diversos (Alta de proveedor Venta, Reparación y Servicios de Equipos de Radiocomunicación)			0.00	861.00		
00011	23/04/2024	I	00108	00108	LEY DE INGRESOS RECAUDADA Ingresos diversos SaluDIF San Pablo Autopan			0.00	200.00		
00033	18/04/2024	I	00090	00090	LEY DE INGRESOS RECAUDADA Ingresos diversos Carmen Rodríguez de Ozuna			0.00	50.00		
00058	18/04/2024	I	00092	00092	LEY DE INGRESOS RECAUDADA Ingresos diversos Antonia Nava de Catalán			0.00	12.00		
00015	18/04/2024	I	00093	00093	LEY DE INGRESOS RECAUDADA Ingresos diversos Carmen Maza de del Mazo			0.00	100.00		
00033	12/04/2024	I	00045	00045	LEY DE INGRESOS RECAUDADA Ingresos diversos Guadalupe Rhon de Hank			0.00	50.00		
00052	12/04/2024	I	00054	00054	LEY DE INGRESOS RECAUDADA Ingresos diversos Luisa Isabel Campos de Jiménez Cantú			0.00	120.00		
00010	04/04/2024	I	00002	00002	LEY DE INGRESOS RECAUDADA Ingresos diversos SaluDIF Seminario			0.00	4.00		
00010	04/04/2024	I	00007	00007	LEY DE INGRESOS RECAUDADA Ingresos diversos Periférico Alameda			0.00	1.00		
00011	22/03/2024	I	00091	00091	LEY DE INGRESOS RECAUDADA Ingresos diversos Carmen Rodríguez de Ozuna			0.00	10.00		
00005	22/03/2024	I	00098	00098	LEY DE INGRESOS RECAUDADA Ingresos diversos (alta de proveedor Adriana Alejandra Delgado Cazar)			0.00	861.00		
00005	22/03/2024	I	00099	00099	LEY DE INGRESOS RECAUDADA Ingresos diversos (alta de proveedor Vazmart Recat Automotriz)			0.00	861.00		
00005	22/03/2024	I	00100	00100	LEY DE INGRESOS RECAUDADA Ingresos diversos (alta de proveedor Operadora de Servicios Medicos ML)			0.00	861.00		
00005	22/03/2024	I	00101	00101	LEY DE INGRESOS RECAUDADA Ingresos diversos (alta de proveedor Metro Health Services)			0.00	861.00		
00005	22/03/2024	I	00102	00102	LEY DE INGRESOS RECAUDADA Ingresos diversos (altas de proveedor Servicios Medicos y Hospitalarios X MI)			0.00	861.00		
00005	22/03/2024	I	00103	00103	LEY DE INGRESOS RECAUDADA Ingresos diversos Sobre Ingresos Diversos			0.00	861.00		
00005	22/03/2024	I	00104	00104	LEY DE INGRESOS RECAUDADA Ingresos diversos (alta de proveedor Olga Olimpia Fernandez Herrera)			0.00	861.00		
00005	22/03/2024	I	00105	00105	LEY DE INGRESOS RECAUDADA Ingresos diversos (alta de proveedor Adriana Yolanda Díaz ARchundia)			0.00	861.00		
00005	22/03/2024	I	00106	00106	LEY DE INGRESOS RECAUDADA Ingresos diversos (alta de proveedor Grupo Luvsan)			0.00	861.00		
00055	14/03/2024	I	00047	00047	LEY DE INGRESOS RECAUDADA Ingresos diversos Antonia Nava de Catalán			0.00	12.00		
00041	13/03/2024	I	00035	00035	LEY DE INGRESOS RECAUDADA Ingresos diversos Carmen Maza de del Mazo			0.00	100.00		
00027	06/03/2024	I	00011	00011	LEY DE INGRESOS RECAUDADA Ingresos diversos Carmen Maza de del Mazo			0.00	43.00		
00011	28/02/2024	I	00108	00108	LEY DE INGRESOS RECAUDADA Ingresos diversos SaluDIF Seminario			0.00	4.00		
00005	28/02/2024	I	00121	00121	LEY DE INGRESOS RECAUDADA Ingresos diversos			0.00	5,553.00		
00005	23/02/2024	I	00085	00085	LEY DE INGRESOS RECAUDADA Ingresos diversos (Alta de Proveedor Grupo Vigue)			0.00	861.00		
00005	23/02/2024	I	00086	00086	LEY DE INGRESOS RECAUDADA Ingresos diversos(Alta de Proveedor Carlos Arredondo López)			0.00	861.00		
00028	22/02/2024	I	00068	00068	LEY DE INGRESOS RECAUDADA Ingresos diversos Paseos del Valle			0.00	11.00		
00020	20/02/2024	I	00060	00060	LEY DE INGRESOS RECAUDADA Ingresos diversos Carmen Rodríguez de Ozuna			0.00	10.00		
00005	15/02/2024	I	00051	00051	LEY DE INGRESOS RECAUDADA Ingresos diversos (Alta de Proveedor Coromoto 8)			0.00	861.00		
00037	14/02/2024	I	00038	00038	LEY DE INGRESOS RECAUDADA Ingresos diversos Carmen Maza de del Mazo			0.00	170.00		
00042	14/02/2024	I	00039	00039	LEY DE INGRESOS RECAUDADA Ingresos diversos Antonia Nava de Catalán			0.00	12.00		
00035	14/02/2024	I	00040	00040	LEY DE INGRESOS RECAUDADA Ingresos diversos Paseos del Valle			0.00	60.00		
00005	02/02/2024	I	00001	00001	LEY DE INGRESOS RECAUDADA Ingresos diversos (Alta de Proveedor Kromatica Solucions)			0.00	861.00		
00020	31/01/2024	I	00119	00119	LEY DE INGRESOS RECAUDADA Ingresos diversos SaluDIF 8 Cedros			0.00	1.00		
00006	31/01/2024	I	00130	00130	LEY DE INGRESOS RECAUDADA Ingresos diversos (Alta de Proveedor Abastecedora Rimechi)			0.00	861.00		
00005	31/01/2024	I	00131	00131	LEY DE INGRESOS RECAUDADA Ingresos diversos (Alta de Proveedor Comercializadora Mexicana Caminte del Centro)			0.00	870.00		
00011	30/01/2024	I	00106	00106	LEY DE INGRESOS RECAUDADA Ingresos diversos Paseos del Valle			0.00	11.00		
00010	25/01/2024	I	00091	00091	LEY DE INGRESOS RECAUDADA Ingresos diversos Velatorio			0.00	0.25		
00005	25/01/2024	I	00096	00096	LEY DE INGRESOS RECAUDADA Ingresos diversos (Alta de Proveedor Madinat)			0.00	861.00		
00005	25/01/2024	I	00097	00097	LEY DE INGRESOS RECAUDADA Ingresos diversos (Alta de Proveedor Combustibles la Puerta)			0.00	881.00		
00026	24/01/2024	I	00067	00067	LEY DE INGRESOS RECAUDADA Ingresos diversos Luisa Isabel Campos de Jiménez Cantú			0.00	10.00		
00055	19/01/2024	I	00059	00059	LEY DE INGRESOS RECAUDADA Ingresos diversos Carmen Maza de del Mazo			0.00	250.00		
00043	18/01/2024	I	00045	00045	LEY DE INGRESOS RECAUDADA Ingresos diversos Antonia Nava de Catalán			0.00	12.00		
00025	15/01/2024	I	00025	00025	LEY DE INGRESOS RECAUDADA Ingresos diversos SaluDIF San Pedro Totoltepec			0.00	51.00		
00011	01/01/2024	I	00100	00100	LEY DE INGRESOS RECAUDADA Ingresos diversos Periférico Alameda			0.00	1.00		
					TOTAL:			**0.00**	**131,051.98**		
8150	**000004223**	**000000000000000001**	**0001**	**0002**	**Subsidios para Gastos de Operación**	**0.00**		**0.00**	**220,058,521.21**	**220,058,521.21**	
REN.	**FECHA**	**TIPO**	**N.POL.**	**REF**	**CONCEPTO**		**DEBE**		**HABER**		
00005	20/12/2024	I	00096	00096	LEY DE INGRESOS RECAUDADA Subsidios para Gastos de Operación			0.00	2,000,000.00		
00005	20/12/2024	I	00097	00097	LEY DE INGRESOS RECAUDADA Subsidios para Gastos de Operación			0.00	2,000,000.00		
00005	20/12/2024	I	00098	00098	LEY DE INGRESOS RECAUDADA Subsidios para Gastos de Operación			0.00	1,500,000.00		
00005	17/12/2024	I	00056	00056	LEY DE INGRESOS RECAUDADA Subsidios para Gastos de Operación			0.00	3,000,000.00		
00005	17/12/2024	I	00063	00063	LEY DE INGRESOS RECAUDADA Subsidios para Gastos de Operación			0.00	3,596,231.34		

00005	11/12/2024	I	00032	00032	LEY DE INGRESOS RECAUDADA Subsidios para Gastos de Operación			0.00	1,423,725.00		
00005	04/12/2024	I	00010	00010	LEY DE INGRESOS RECAUDADA Subsidios para Gastos de Operación			0.00	329,862.00		
00005	03/12/2024	I	00002	00002	LEY DE INGRESOS RECAUDADA Subsidios para Gastos de Operación			0.00	1,958,473.42		
00005	03/12/2024	I	00003	00003	LEY DE INGRESOS RECAUDADA Subsidios para Gastos de Operación			0.00	218,660.10		
00005	03/12/2024	I	00004	00004	LEY DE INGRESOS RECAUDADA Subsidios para Gastos de Operación			0.00	79,208.52		
00005	03/12/2024	I	00005	00005	LEY DE INGRESOS RECAUDADA Subsidios para Gastos de Operación			0.00	53,970.18		
00005	29/11/2024	I	00135	00135	LEY DE INGRESOS RECAUDADA Subsidios para Gastos de Operación			0.00	4,374,523.42		
00005	29/11/2024	I	00136	00136	LEY DE INGRESOS RECAUDADA Subsidios para Gastos de Operación			0.00	8,726,230.17		
00005	29/11/2024	I	00137	00137	LEY DE INGRESOS RECAUDADA Subsidios para Gastos de Operación			0.00	3,792,132.63		
00005	27/11/2024	I	00119	00119	LEY DE INGRESOS RECAUDADA Subsidios para Gastos de Operación			0.00	3,899,523.42		
00005	27/11/2024	I	00120	00120	LEY DE INGRESOS RECAUDADA Subsidios para Gastos de Operación			0.00	23,236.60		
00005	26/11/2024	I	00099	00099	LEY DE INGRESOS RECAUDADA Subsidios para Gastos de Operación			0.00	5,793,613.00		
00005	13/11/2024	I	00033	00033	LEY DE INGRESOS RECAUDADA Subsidios para Gastos de Operación			0.00	4,121,398.20		
00005	13/11/2024	I	00034	00034	LEY DE INGRESOS RECAUDADA Subsidios para Gastos de Operación			0.00	29,434.60		
00005	13/11/2024	I	00035	00035	LEY DE INGRESOS RECAUDADA Subsidios para Gastos de Operación			0.00	1,426,662.00		
00005	13/11/2024	I	00036	00036	LEY DE INGRESOS RECAUDADA Subsidios para Gastos de Operación			0.00	1,952,374.17		
00005	07/11/2024	I	00028	00028	LEY DE INGRESOS RECAUDADA Subsidios para Gastos de Operación			0.00	3,000,000.00		
00005	05/11/2024	I	00005	00005	LEY DE INGRESOS RECAUDADA Subsidios para Gastos de Operación			0.00	76,041.02		
00005	05/11/2024	I	00006	00006	LEY DE INGRESOS RECAUDADA Subsidios para Gastos de Operación			0.00	1,954,955.50		
00005	05/11/2024	I	00007	00007	LEY DE INGRESOS RECAUDADA Subsidios para Gastos de Operación			0.00	54,329.78		
00005	05/11/2024	I	00008	00008	LEY DE INGRESOS RECAUDADA Subsidios para Gastos de Operación			0.00	198,369.06		
00005	05/11/2024	I	00009	00009	LEY DE INGRESOS RECAUDADA Subsidios para Gastos de Operación			0.00	344,200.00		
00005	29/10/2024	I	00131	00131	LEY DE INGRESOS RECAUDADA Subsidios para Gastos de Operación			0.00	4,410,205.63		
00005	29/10/2024	I	00132	00132	LEY DE INGRESOS RECAUDADA Subsidios para Gastos de Operación			0.00	26,645.60		
00005	11/10/2024	I	00060	00060	LEY DE INGRESOS RECAUDADA Subsidios para Gastos de Operación			0.00	3,896,793.73		
00005	11/10/2024	I	00061	00061	LEY DE INGRESOS RECAUDADA Subsidios para Gastos de Operación			0.00	1,963,658.20		
00005	11/10/2024	I	00062	00062	LEY DE INGRESOS RECAUDADA Subsidios para Gastos de Operación			0.00	23,236.60		
00005	10/10/2024	I	00044	00044	LEY DE INGRESOS RECAUDADA Subsidios para Gastos de Operación			0.00	1,407,742.00		
00005	03/10/2024	I	00015	00015	LEY DE INGRESOS RECAUDADA Subsidios para Gastos de Operación			0.00	325,964.00		
00005	03/10/2024	I	00016	00016	LEY DE INGRESOS RECAUDADA Subsidios para Gastos de Operación			0.00	75,594.26		
00005	03/10/2024	I	00017	00017	LEY DE INGRESOS RECAUDADA Subsidios para Gastos de Operación			0.00	54,044.63		
00005	03/10/2024	I	00018	00018	LEY DE INGRESOS RECAUDADA Subsidios para Gastos de Operación			0.00	1,963,672.67		
00005	03/10/2024	I	00019	00019	LEY DE INGRESOS RECAUDADA Subsidios para Gastos de Operación			0.00	208,821.92		
00005	26/09/2024	I	00113	00113	LEY DE INGRESOS RECAUDADA Subsidios para Gastos de Operación			0.00	3,895,052.72		
00005	26/09/2024	I	00114	00114	LEY DE INGRESOS RECAUDADA Subsidios para Gastos de Operación			0.00	23,208.60		
00005	12/09/2024	I	00042	00042	LEY DE INGRESOS RECAUDADA Subsidios para Gastos de Operación			0.00	1,850,131.00		
00005	12/09/2024	I	00043	00043	LEY DE INGRESOS RECAUDADA Subsidios para Gastos de Operación			0.00	23,208.60		
00005	12/09/2024	I	00044	00044	LEY DE INGRESOS RECAUDADA Subsidios para Gastos de Operación			0.00	3,845,490.46		
00005	12/09/2024	I	00045	00045	LEY DE INGRESOS RECAUDADA Subsidios para Gastos de Operación			0.00	1,936,254.73		
00005	12/09/2024	I	00046	00046	LEY DE INGRESOS RECAUDADA Subsidios para Gastos de Operación			0.00	4,789,304.00		
00005	03/09/2024	I	00008	00008	LEY DE INGRESOS RECAUDADA Subsidios para Gastos de Operación			0.00	385,929.00		
00005	03/09/2024	I	00009	00009	LEY DE INGRESOS RECAUDADA Subsidios para Gastos de Operación			0.00	53,915.60		
00005	03/09/2024	I	00010	00009	LEY DE INGRESOS RECAUDADA Subsidios para Gastos de Operación			0.00	206,868.10		
00005	03/09/2024	I	00011	00011	LEY DE INGRESOS RECAUDADA Subsidios para Gastos de Operación			0.00	73,859.44		
00005	02/09/2024	I	00002	00002	LEY DE INGRESOS RECAUDADA Subsidios para Gastos de Operación			0.00	1,932,440.34		
00005	30/08/2024	I	00171	00171	LEY DE INGRESOS RECAUDADA Subsidios para Gastos de Operación			0.00	2,000,000.00		
00005	29/08/2024	I	00151	00151	LEY DE INGRESOS RECAUDADA Subsidios para Gastos de Operación			0.00	3,843,644.12		
00005	29/08/2024	I	00152	00152	LEY DE INGRESOS RECAUDADA Subsidios para Gastos de Operación			0.00	23,208.60		
00005	21/08/2024	I	00103	00103	LEY DE INGRESOS RECAUDADA Subsidios para Gastos de Operación			0.00	1,846,741.51		
00005	21/08/2024	I	00104	00104	LEY DE INGRESOS RECAUDADA Subsidios para Gastos de Operación			0.00	64,771.30		
00005	21/08/2024	I	00105	00105	LEY DE INGRESOS RECAUDADA Subsidios para Gastos de Operación			0.00	53,980.10		
00005	14/08/2024	I	00072	00072	LEY DE INGRESOS RECAUDADA Subsidios para Gastos de Operación			0.00	5,314,935.20		
00005	14/08/2024	I	00073	00073	LEY DE INGRESOS RECAUDADA Subsidios para Gastos de Operación			0.00	30,673.80		
00005	14/08/2024	I	00086	00086	LEY DE INGRESOS RECAUDADA Subsidios para Gastos de Operación			0.00	1,908,803.19		
00005	08/08/2024	I	00033	00033	LEY DE INGRESOS RECAUDADA Subsidios para Gastos de Operación			0.00	1,602,512.00		
00005	08/08/2024	I	00034	00034	LEY DE INGRESOS RECAUDADA Subsidios para Gastos de Operación			0.00	399,270.00		
00005	07/08/2024	I	00023	00023	LEY DE INGRESOS RECAUDADA Subsidios para Gastos de Operación			0.00	283,470.22		
00005	30/07/2024	I	00077	00077	LEY DE INGRESOS RECAUDADA Subsidios para Gastos de Operación			0.00	22,635.60		
00005	30/07/2024	I	00079	00079	LEY DE INGRESOS RECAUDADA Subsidios para Gastos de Operación			0.00	3,652,268.50		
00005	30/07/2024	I	00081	00081	LEY DE INGRESOS RECAUDADA Subsidios para Gastos de Operación			0.00	213,373.36		
00005	10/07/2024	I	00054	00054	LEY DE INGRESOS RECAUDADA Subsidios para Gastos de Operación			0.00	22,635.60		
00005	10/07/2024	I	00055	00055	LEY DE INGRESOS RECAUDADA Subsidios para Gastos de Operación			0.00	16,484.47		
00005	10/07/2024	I	00056	00056	LEY DE INGRESOS RECAUDADA Subsidios para Gastos de Operación			0.00	2,653,468.79		
00005	10/07/2024	I	00057	00057	LEY DE INGRESOS RECAUDADA Subsidios para Gastos de Operación			0.00	92,707.58		
00005	10/07/2024	I	00061	00061	LEY DE INGRESOS RECAUDADA Subsidios para Gastos de Operación			0.00	3,639,139.91		
00005	10/07/2024	I	00062	00062	LEY DE INGRESOS RECAUDADA Subsidios para Gastos de Operación			0.00	1,842,643.11		
00005	10/07/2024	I	00063	00063	LEY DE INGRESOS RECAUDADA Subsidios para Gastos de Operación			0.00	1,308,971.00		
00005	03/07/2024	I	00007	00007	LEY DE INGRESOS RECAUDADA Subsidios para Gastos de Operación			0.00	236,401.31		
00005	03/07/2024	I	00008	00008	LEY DE INGRESOS RECAUDADA Subsidios para Gastos de Operación			0.00	1,841,892.29		
00005	03/07/2024	I	00009	00009	LEY DE INGRESOS RECAUDADA Subsidios para Gastos de Operación			0.00	317,308.00		

00005	03/07/2024	I	00010	00010	LEY DE INGRESOS RECAUDADA Subsidios para Gastos de Operación			0.00	52,784.88		
00005	03/07/2024	I	00011	00011	LEY DE INGRESOS RECAUDADA Subsidios para Gastos de Operación			0.00	62,806.39		
00005	27/06/2024	I	00111	00111	LEY DE INGRESOS RECAUDADA Subsidios para Gastos de Operación			0.00	23,739.60		
00005	27/06/2024	I	00115	00115	LEY DE INGRESOS RECAUDADA Subsidios para Gastos de Operación			0.00	4,801,611.58		
00005	27/06/2024	I	00125	00125	LEY DE INGRESOS RECAUDADA Subsidios para Gastos de Operación			0.00	3,851,262.59		
00005	20/06/2024	I	00073	00073	LEY DE INGRESOS RECAUDADA Subsidios para Gastos de Operación			0.00	1,828,889.94		
00005	12/06/2024	I	00033	00033	LEY DE INGRESOS RECAUDADA Subsidios para Gastos de Operación			0.00	1,384,562.00		
00005	12/06/2024	I	00035	00035	LEY DE INGRESOS RECAUDADA Subsidios para Gastos de Operación			0.00	3,796,681.07		
00005	12/06/2024	I	00036	00036	LEY DE INGRESOS RECAUDADA Subsidios para Gastos de Operación			0.00	24,135.60		
00005	04/06/2024	I	00005	00005	LEY DE INGRESOS RECAUDADA Subsidios para Gastos de Operación			0.00	61,696.70		
00005	04/06/2024	I	00006	00006	LEY DE INGRESOS RECAUDADA Subsidios para Gastos de Operación			0.00	313,841.00		
00005	04/06/2024	I	00007	00007	LEY DE INGRESOS RECAUDADA Subsidios para Gastos de Operación			0.00	53,151.61		
00005	04/06/2024	I	00008	00008	LEY DE INGRESOS RECAUDADA Subsidios para Gastos de Operación			0.00	1,828,640.41		
00005	04/06/2024	I	00009	00009	LEY DE INGRESOS RECAUDADA Subsidios para Gastos de Operación			0.00	254,046.36		
00005	29/05/2024	I	00106	00106	LEY DE INGRESOS RECAUDADA Subsidios para Gastos de Operación			0.00	3,627,709.47		
00005	29/05/2024	I	00107	00107	LEY DE INGRESOS RECAUDADA Subsidios para Gastos de Operación			0.00	22,635.60		
00005	16/05/2024	I	00057	00057	LEY DE INGRESOS RECAUDADA Subsidios para Gastos de Operación			0.00	282,939.73		
00005	16/05/2024	I	00070	00070	LEY DE INGRESOS RECAUDADA Subsidios para Gastos de Operación			0.00	1,828,726.16		
00005	13/05/2024	I	00028	00028	LEY DE INGRESOS RECAUDADA Subsidios para Gastos de Operación			0.00	22,635.60		
00005	13/05/2024	I	00029	00029	LEY DE INGRESOS RECAUDADA Subsidios para Gastos de Operación			0.00	1,290,173.00		
00005	12/05/2024	I	00027	00027	LEY DE INGRESOS RECAUDADA Subsidios para Gastos de Operación			0.00	3,600,775.51		
00005	08/05/2024	I	00013	00013	LEY DE INGRESOS RECAUDADA Subsidios para Gastos de Operación			0.00	1,936,781.98		
00005	03/05/2024	I	00002	00002	LEY DE INGRESOS RECAUDADA Subsidios para Gastos de Operación			0.00	315,221.00		
00005	03/05/2024	I	00003	00003	LEY DE INGRESOS RECAUDADA Subsidios para Gastos de Operación			0.00	1,824,040.02		
00005	03/05/2024	I	00004	00004	LEY DE INGRESOS RECAUDADA Subsidios para Gastos de Operación			0.00	249,032.16		
00005	03/05/2024	I	00005	00005	LEY DE INGRESOS RECAUDADA Subsidios para Gastos de Operación			0.00	52,998.54		
00005	03/05/2024	I	00006	00006	LEY DE INGRESOS RECAUDADA Subsidios para Gastos de Operación			0.00	61,948.32		
00005	18/04/2024	I	00086	00086	LEY DE INGRESOS RECAUDADA Subsidios para Gastos de Operación			0.00	1,804,318.30		
00005	18/04/2024	I	00087	00087	LEY DE INGRESOS RECAUDADA Subsidios para Gastos de Operación			0.00	565,667.94		
00005	16/04/2024	I	00076	00076	LEY DE INGRESOS RECAUDADA Subsidios para Gastos de Operación			0.00	2,272,633.00		
00005	15/04/2024	I	00056	00056	LEY DE INGRESOS RECAUDADA Subsidios para Gastos de Operación			0.00	3,839,646.82		
00005	15/04/2024	I	00057	00057	LEY DE INGRESOS RECAUDADA Subsidios para Gastos de Operación			0.00	23,331.45		
00005	10/04/2024	I	00040	00040	LEY DE INGRESOS RECAUDADA Subsidios para Gastos de Operación			0.00	505,305.00		
00005	10/04/2024	I	00041	00041	LEY DE INGRESOS RECAUDADA Subsidios para Gastos de Operación			0.00	52,771.67		
00005	05/04/2024	I	00009	00009	LEY DE INGRESOS RECAUDADA Subsidios para Gastos de Operación			0.00	247,924.23		
00005	05/04/2024	I	00010	00010	LEY DE INGRESOS RECAUDADA Subsidios para Gastos de Operación			0.00	1,807,859.27		
00005	01/04/2024	I	00129	00129	LEY DE INGRESOS RECAUDADA Subsidios para Gastos de Operación			0.00	3,889,915.29		
00014	30/03/2024	I	00109	00109	LEY DE INGRESOS RECAUDADA Subsidios para Gastos de Operación			0.00	18,093,299.17		
00017	29/02/2024	I	00133	00133	LEY DE INGRESOS RECAUDADA Subsidios para Gastos de Operación			0.00	13,107,142.82		
00013	31/01/2024	I	00132	00132	LEY DE INGRESOS RECAUDADA Subsidios para Gastos de Operación			0.00	17,864,103.91		
					TOTAL:			**0.00**	**220,058,521.21**		
8150	**000004399**	**00000000000000000001**	**0001**	**0006**	**Ingresos Derivados de Ejercicios Anteriores no aplicados**	**0.00**		**0.00**	**23,972,946.62**	**23,972,946.62**	
REN.	**FECHA**	**TIPO**	**N.POL.**	**REF**	**CONCEPTO**		**DEBE**		**HABER**		
00004	01/01/2024	D	00007	00007	LEY DE INGRESOS RECAUDADA Ingresos Derivados de Ejercicios Anteriores no aplicados			0.00	23,972,946.62		
					TOTAL:			**0.00**	**23,972,946.62**		
8150	**000004399**	**00000000000000000001**	**0001**	**0008**	**Otros Ingresos Varios**	**0.00**		**0.00**	**31,628.23**	**31,628.23**	
REN.	**FECHA**	**TIPO**	**N.POL.**	**REF**	**CONCEPTO**		**DEBE**		**HABER**		
00006	31/12/2024	D	00046	00046	LEY DE INGRESOS RECAUDADA COMPENSACION DESFASE SPEI Otros Ingresos Varios			0.00	0.08		
00021	13/12/2024	C	00027	00327	LEY DE INGRESOS RECAUDADA Otros Ingresos Varios			0.00	78.00		
00021	13/12/2024	C	00028	00328	LEY DE INGRESOS RECAUDADA Otros Ingresos Varios			0.00	78.00		
00076	10/12/2024	D	00016	00016	LEY DE INGRESOS RECAUDADA Otros Ingresos Varios			0.00	334.00		
00012	10/12/2024	D	00017	00017	LEY DE INGRESOS RECAUDADA Otros Ingresos Varios			0.00	1,927.00		
00024	10/12/2024	D	00017	00017	LEY DE INGRESOS RECAUDADA Otros Ingresos Varios			0.00	1,674.00		
00036	10/12/2024	D	00017	00017	LEY DE INGRESOS RECAUDADA Otros Ingresos Varios			0.00	1,674.00		
00082	04/12/2024	C	00015	00315	LEY DE INGRESOS RECAUDADA Otros Ingresos Varios			0.00	109.00		
00021	04/12/2024	C	00016	00316	LEY DE INGRESOS RECAUDADA Otros Ingresos Varios			0.00	80.00		
00005	03/12/2024	C	00014	00314	LEY DE INGRESOS RECAUDADA Otros Ingresos Varios			0.00	-225.00		
00005	25/11/2024	D	00012	00012	LEY DE INGRESOS RECAUDADA Otros Ingresos Varios			0.00	-751.00		
00022	07/11/2024	C	00010	00297	LEY DE INGRESOS RECAUDADA Otros Ingresos Varios			0.00	80.00		
00014	30/10/2024	C	00029	00294	LEY DE INGRESOS RECAUDADA Otros Ingresos Varios			0.00	2,066.50		
00026	30/10/2024	C	00029	00294	LEY DE INGRESOS RECAUDADA Otros Ingresos Varios			0.00	4,056.23		
00038	30/10/2024	C	00029	00294	LEY DE INGRESOS RECAUDADA Otros Ingresos Varios			0.00	1,989.73		
00050	30/10/2024	C	00029	00294	LEY DE INGRESOS RECAUDADA Otros Ingresos Varios			0.00	2,181.65		
00062	30/10/2024	C	00029	00294	LEY DE INGRESOS RECAUDADA Otros Ingresos Varios			0.00	4,286.54		
00074	30/10/2024	C	00029	00294	LEY DE INGRESOS RECAUDADA Otros Ingresos Varios			0.00	1,951.35		
00086	30/10/2024	C	00029	00294	LEY DE INGRESOS RECAUDADA Otros Ingresos Varios			0.00	487.84		
00098	30/10/2024	C	00029	00294	LEY DE INGRESOS RECAUDADA Otros Ingresos Varios			0.00	1,836.20		
00110	30/10/2024	C	00029	00294	LEY DE INGRESOS RECAUDADA Otros Ingresos Varios			0.00	2,104.88		
00122	30/10/2024	C	00029	00294	LEY DE INGRESOS RECAUDADA Otros Ingresos Varios			0.00	516.63		

00134	30/10/2024	C	00029	00294	LEY DE INGRESOS RECAUDADA Otros Ingresos Varios			0.00	1,519.98		
00021	14/10/2024	C	00018	00283	LEY DE INGRESOS RECAUDADA Otros Ingresos Varios			0.00	157.00		
00021	14/10/2024	C	00019	00284	LEY DE INGRESOS RECAUDADA Otros Ingresos Varios			0.00	77.97		
00021	04/09/2024	C	00011	00258	LEY DE INGRESOS RECAUDADA Otros Ingresos Varios			0.00	910.97		
00021	14/08/2024	C	00018	00245	LEY DE INGRESOS RECAUDADA Otros Ingresos Varios			0.00	77.97		
00021	14/08/2024	C	00019	00246	LEY DE INGRESOS RECAUDADA Otros Ingresos Varios			0.00	77.98		
00035	12/07/2024	C	00024	00231	LEY DE INGRESOS RECAUDADA Otros Ingresos Varios			0.00	60.00		
00021	10/07/2024	C	00019	00226	LEY DE INGRESOS RECAUDADA Otros Ingresos Varios			0.00	78.97		
00021	10/07/2024	C	00021	00228	LEY DE INGRESOS RECAUDADA Otros Ingresos Varios			0.00	78.98		
00009	10/07/2024	E	00024	00024	F-238 CONSTRUCCIONES Y ARTE pasivo 2020 LEY DE INGRESOS RECAUDADA Otros Ingresos Varios			0.00	1,189.69		
00021	02/07/2024	C	00015	00222	LEY DE INGRESOS RECAUDADA Otros Ingresos Varios			0.00	149.47		
00021	13/06/2024	C	00020	00209	LEY DE INGRESOS RECAUDADA Otros Ingresos Varios			0.00	196.97		
00021	13/06/2024	C	00022	00211	LEY DE INGRESOS RECAUDADA Otros Ingresos Varios			0.00	77.97		
00019	31/05/2024	D	00004	00004	LEY DE INGRESOS RECAUDADA Otros Ingresos Varios BONIFICACION POR PRONTO PAGO			0.00	38.00		
00021	04/04/2024	E	00008	00008	LEY DE INGRESOS RECAUDADA TOTALPLAY informática abril bonificación Otros Ingresos Varios			0.00	160.00		
00015	28/02/2024	E	00036	00036	LEY DE INGRESOS RECAUDADA DEPOSITO EN DEMASIA POR REINTEGRO Otros Ingresos Varios			0.00	0.76		
00021	11/01/2024	E	00045	00045	LEY DE INGRESOS RECAUDADA Otros Ingresos Varios BONIFICACION POR PRONTO PAGO TOTAL PLAY			0.00	79.98		
00021	11/01/2024	E	00046	00046	LEY DE INGRESOS RECAUDADA Otros Ingresos Varios BONIFICACION POR PRONTO PAGO TOTAL PLAY TELECOMUNICACIONES			0.00	79.96		
00021	09/01/2024	E	00043	00043	LEY DE INGRESOS RECAUDADA Otros Ingresos Varios BONIFICACION PRONTO PAGO TOTAL PLAY			0.00	79.98		
					TOTAL:			**0.00**	**31,628.23**		
8200					**PRESUPUESTO DE EGRESOS**	**253,159,015.62**		**825,781,527.94**	**825,781,527.94**	**253,159,015.62**	
8210					**PRESUPUESTO DE EGRESOS APROBADO**	**253,159,015.62**		**59,925,466.59**	**59,925,466.59**	**253,159,015.62**	
8211					**Presupuesto de Egresos Aprobado de Gastos de Funcionamiento**	**240,639,290.61**		**55,177,175.07**	**57,234,095.11**	**242,696,210.65**	
8211	**A00A00000**	**02060804010111020 1**		**1131**	**Sueldo base**	**1,395,589.68**		**513,118.36**	**0.00**	**882,471.32**	
REN.	**FECHA**	**TIPO**	**N.POL.**	**REF**	**CONCEPTO**		**DEBE**		**HABER**		
00335	27/12/2024	D	00031	00031	TRASPASOS PRESUPUESTALES INTERNOS CORRESPONDIENTES AL MES DE DICIEMBRE 2024			468,626.93	0.00		
00009	30/06/2024	D	00011	00011	Presupuesto de Egresos Aprobado de Gastos de Funcionamiento Sueldo base			44,491.43	0.00		
					TOTAL:			**513,118.36**	**0.00**		
8211	**A00A00000**	**02060804010111020 1**		**1311**	**Prima por año de servicio**	**11,328.00**		**0.00**	**3,278.00**	**14,606.00**	
REN.	**FECHA**	**TIPO**	**N.POL.**	**REF**	**CONCEPTO**		**DEBE**		**HABER**		
00352	27/12/2024	D	00031	00031	TRASPASOS PRESUPUESTALES INTERNOS CORRESPONDIENTES AL MES DE DICIEMBRE 2024			0.00	788.00		
00194	29/11/2024	D	00020	00020	TRASPASOS PRESUPUESTALES INTERNOS CORRESPONDIENTES AL MES DE NOVIEMBRE 2024			0.00	1,000.00		
00002	30/06/2024	D	00011	00011	Presupuesto de Egresos Aprobado de Gastos de Funcionamiento Prima por año de servicio			0.00	1,490.00		
					TOTAL:			**0.00**	**3,278.00**		
8211	**A00A00000**	**02060804010111020 1**		**1321**	**Prima vacacional**	**91,306.07**		**27,560.72**	**0.00**	**63,745.35**	
REN.	**FECHA**	**TIPO**	**N.POL.**	**REF**	**CONCEPTO**		**DEBE**		**HABER**		
00337	27/12/2024	D	00031	00031	TRASPASOS PRESUPUESTALES INTERNOS CORRESPONDIENTES AL MES DE DICIEMBRE 2024			27,560.72	0.00		
					TOTAL:			**27,560.72**	**0.00**		
8211	**A00A00000**	**02060804010111020 1**		**1322**	**Aguinaldo**	**216,903.22**		**72,713.76**	**0.00**	**144,189.46**	
REN.	**FECHA**	**TIPO**	**N.POL.**	**REF**	**CONCEPTO**		**DEBE**		**HABER**		
00339	27/12/2024	D	00031	00031	TRASPASOS PRESUPUESTALES INTERNOS CORRESPONDIENTES AL MES DE DICIEMBRE 2024			57,598.76	0.00		
00061	30/06/2024	D	00012	00012	Presupuesto de Egresos Aprobado de Gastos de Funcionamiento Aguinaldo			15,115.00	0.00		
					TOTAL:			**72,713.76**	**0.00**		
8211	**A00A00000**	**02060804010111020 1**		**1341**	**Compensación**	**51,708.72**		**39,972.89**	**0.00**	**11,735.83**	
REN.	**FECHA**	**TIPO**	**N.POL.**	**REF**	**CONCEPTO**		**DEBE**		**HABER**		
00341	27/12/2024	D	00031	00031	TRASPASOS PRESUPUESTALES INTERNOS CORRESPONDIENTES AL MES DE DICIEMBRE 2024			39,972.89	0.00		
					TOTAL:			**39,972.89**	**0.00**		
8211	**A00A00000**	**02060804010111020 1**		**1345**	**Gratificación**	**300,320.96**		**0.00**	**117,377.44**	**417,698.40**	
REN.	**FECHA**	**TIPO**	**N.POL.**	**REF**	**CONCEPTO**		**DEBE**		**HABER**		
00354	27/12/2024	D	00031	00031	TRASPASOS PRESUPUESTALES INTERNOS CORRESPONDIENTES AL MES DE DICIEMBRE 2024			0.00	80,726.01		
00004	30/06/2024	D	00011	00011	Presupuesto de Egresos Aprobado de Gastos de Funcionamiento Gratificación			0.00	36,651.43		
					TOTAL:			**0.00**	**117,377.44**		
8211	**A00A00000**	**02060804010111020 1**		**1346**	**Gratificación por convenio**	**3,830.00**		**3,000.00**	**0.00**	**830.00**	
REN.	**FECHA**	**TIPO**	**N.POL.**	**REF**	**CONCEPTO**		**DEBE**		**HABER**		
00343	27/12/2024	D	00031	00031	TRASPASOS PRESUPUESTALES INTERNOS CORRESPONDIENTES AL MES DE DICIEMBRE 2024			3,000.00	0.00		
					TOTAL:			**3,000.00**	**0.00**		
8211	**A00A00000**	**02060804010111020 1**		**1542**	**Días cívicos y económicos**	**0.00**		**0.00**	**2,250.00**	**2,250.00**	
REN.	**FECHA**	**TIPO**	**N.POL.**	**REF**	**CONCEPTO**		**DEBE**		**HABER**		
00006	30/06/2024	D	00011	00011	Presupuesto de Egresos Aprobado de Gastos de Funcionamiento Días cívicos y económicos			0.00	2,250.00		
					TOTAL:			**0.00**	**2,250.00**		
8211	**A00A00000**	**02060804010111020 1**		**1544**	**Día del maestro y del servidor publico**	**1,900.00**		**0.00**	**0.00**	**1,900.00**	
8211	**A00A00000**	**02060804010111020 1**		**1546**	**Otros gastos derivados de convenio**	**0.00**		**0.00**	**6,000.00**	**6,000.00**	
REN.	**FECHA**	**TIPO**	**N.POL.**	**REF**	**CONCEPTO**		**DEBE**		**HABER**		
00356	27/12/2024	D	00031	00031	TRASPASOS PRESUPUESTALES INTERNOS CORRESPONDIENTES AL MES DE DICIEMBRE 2024			0.00	1,900.00		
00008	30/06/2024	D	00011	00011	Presupuesto de Egresos Aprobado de Gastos de Funcionamiento Otros gastos derivados de convenio			0.00	4,100.00		
					TOTAL:			**0.00**	**6,000.00**		
8211	**A00A00000**	**02060804010111020 1**		**1595**	**Despensa**	**7,704.00**		**0.00**	**0.00**	**7,704.00**	
8211	**A00A00000**	**02060804010111020 2**		**2111**	**Materiales y útiles de oficina**	**0.00**		**0.00**	**5,624.25**	**5,624.25**	
REN.	**FECHA**	**TIPO**	**N.POL.**	**REF**	**CONCEPTO**		**DEBE**		**HABER**		

00196	30/09/2024	D	00015	00015	TRASPASOS PRESUPUESTALES INTERNOS CORRESPONDIENTES AL MES DE SEPTIEMBRE 2024			0.00		5,250.00	
00002	30/06/2024	D	00014	00014	Presupuesto de Egresos Aprobado de Gastos de Funcionamiento Materiales y útiles de oficina			0.00		374.25	
					TOTAL:			**0.00**		**5,624.25**	
8211	**A00A00000**	**02060804010111020l**		**2141**	**Materiales y útiles para el procesamiento en equipos y bienes informáticos**	**35,000.00**		**5,250.00**		**78,161.07**	**107,911.07**
REN.	**FECHA**	**TIPO**	**N.POL.**	**REF**	**CONCEPTO**		**DEBE**		**HABER**		
00450	27/12/2024	D	00031	00031	TRASPASOS PRESUPUESTALES INTERNOS CORRESPONDIENTES AL MES DE DICIEMBRE 2024			0.00		78,161.07	
00193	30/09/2024	D	00015	00015	TRASPASOS PRESUPUESTALES INTERNOS CORRESPONDIENTES AL MES DE SEPTIEMBRE 2024			5,250.00		0.00	
					TOTAL:			**5,250.00**		**78,161.07**	
8211	**A00A00000**	**02060804010111020l**		**2161**	**Material y enseres de limpieza**	**25,000.00**		**23,371.76**		**0.00**	**1,628.24**
REN.	**FECHA**	**TIPO**	**N.POL.**	**REF**	**CONCEPTO**		**DEBE**		**HABER**		
00453	27/12/2024	D	00031	00031	TRASPASOS PRESUPUESTALES INTERNOS CORRESPONDIENTES AL MES DE DICIEMBRE 2024			15,831.51		0.00	
00007	30/06/2024	D	00014	00014	Presupuesto de Egresos Aprobado de Gastos de Funcionamiento Material y enseres de limpieza			7,540.25		0.00	
					TOTAL:			**23,371.76**		**0.00**	
8211	**A00A00000**	**02060804010111020l**		**2211**	**Productos alimenticios para personas**	**45,970.00**		**23,000.00**		**15,831.51**	**38,801.51**
REN.	**FECHA**	**TIPO**	**N.POL.**	**REF**	**CONCEPTO**		**DEBE**		**HABER**		
00456	27/12/2024	D	00031	00031	TRASPASOS PRESUPUESTALES INTERNOS CORRESPONDIENTES AL MES DE DICIEMBRE 2024			0.00		15,831.51	
00197	30/09/2024	D	00015	00015	TRASPASOS PRESUPUESTALES INTERNOS CORRESPONDIENTES AL MES DE SEPTIEMBRE 2024			23,000.00		0.00	
					TOTAL:			**23,000.00**		**15,831.51**	
8211	**A00A00000**	**02060804010111020l**		**2231**	**Utensilios para el servicio de alimentación**	**4,958.00**		**2,000.00**		**0.00**	**2,958.00**
REN.	**FECHA**	**TIPO**	**N.POL.**	**REF**	**CONCEPTO**		**DEBE**		**HABER**		
00211	31/10/2024	D	00018	00018	TRASPASOS PRESUPUESTALES INTERNOS CORRESPONDIENTES AL MES DE OCTUBRE 2024			2,000.00		0.00	
					TOTAL:			**2,000.00**		**0.00**	
8211	**A00A00000**	**02060804010111020l**		**2471**	**Artículos metálicos para la construcción**	**0.00**		**0.00**		**616.00**	**616.00**
REN.	**FECHA**	**TIPO**	**N.POL.**	**REF**	**CONCEPTO**		**DEBE**		**HABER**		
00004	30/06/2024	D	00014	00014	Presupuesto de Egresos Aprobado de Gastos de Funcionamiento Artículos metálicos para la construcción			0.00		616.00	
					TOTAL:			**0.00**		**616.00**	
8211	**A00A00000**	**02060804010111020l**		**2481**	**Materiales complementarios**	**0.00**		**0.00**		**6,550.00**	**6,550.00**
REN.	**FECHA**	**TIPO**	**N.POL.**	**REF**	**CONCEPTO**		**DEBE**		**HABER**		
00006	30/06/2024	D	00014	00014	Presupuesto de Egresos Aprobado de Gastos de Funcionamiento Materiales complementarios			0.00		6,550.00	
					TOTAL:			**0.00**		**6,550.00**	
8211	**A00A00000**	**02060804010111020l**		**2941**	**Refacciones y accesorios para equipo de computo**	**0.00**		**0.00**		**2,000.00**	**2,000.00**
REN.	**FECHA**	**TIPO**	**N.POL.**	**REF**	**CONCEPTO**		**DEBE**		**HABER**		
00214	31/10/2024	D	00018	00018	TRASPASOS PRESUPUESTALES INTERNOS CORRESPONDIENTES AL MES DE OCTUBRE 2024			0.00		2,000.00	
					TOTAL:			**0.00**		**2,000.00**	
8211	**A00A00000**	**02060804010111020l**		**3822**	**Espectáculos cívicos y culturales**	**0.00**		**0.00**		**306.30**	**306.30**
REN.	**FECHA**	**TIPO**	**N.POL.**	**REF**	**CONCEPTO**		**DEBE**		**HABER**		
00010	30/06/2024	D	00014	00014	Presupuesto de Egresos Aprobado de Gastos de Funcionamiento Espectáculos cívicos y culturales			0.00		306.30	
					TOTAL:			**0.00**		**306.30**	
8211	**A00A00000**	**02060804010111020l**		**3992**	**Gastos de servicios menores**	**132,000.00**		**306.30**		**0.00**	**131,693.70**
REN.	**FECHA**	**TIPO**	**N.POL.**	**REF**	**CONCEPTO**		**DEBE**		**HABER**		
00011	30/06/2024	D	00014	00014	Presupuesto de Egresos Aprobado de Gastos de Funcionamiento Gastos de servicios menores			306.30		0.00	
					TOTAL:			**306.30**		**0.00**	
8211	**A00A00000**	**02060804010117010l**		**2211**	**Productos alimenticios para personas**	**0.00**		**0.00**		**68,319.02**	**68,319.02**
REN.	**FECHA**	**TIPO**	**N.POL.**	**REF**	**CONCEPTO**		**DEBE**		**HABER**		
00008	31/10/2024	D	00017	00017	TRASPASOS PRESUPUESTALES EXTERNOS CORRESPONDIENTES AL MES DE OCTUBRE 2024			0.00		27,500.00	
00004	30/09/2024	D	00016	00016	TRASPASOS PRESUPUESTALES EXTERNOS CORRESPONDIENTES AL MES DE SEPTIEMBRE 2024			0.00		40,819.02	
					TOTAL:			**0.00**		**68,319.02**	
8211	**B00302000**	**01080301010311020l**		**1131**	**Sueldo base**	**1,087,585.92**		**0.00**		**53,341.13**	**1,140,927.05**
REN.	**FECHA**	**TIPO**	**N.POL.**	**REF**	**CONCEPTO**		**DEBE**		**HABER**		
00166	27/12/2024	D	00031	00031	TRASPASOS PRESUPUESTALES INTERNOS CORRESPONDIENTES AL MES DE DICIEMBRE 2024			0.00		6,177.67	
00012	30/06/2024	D	00011	00011	Presupuesto de Egresos Aprobado de Gastos de Funcionamiento Sueldo base			0.00		47,163.46	
					TOTAL:			**0.00**		**53,341.13**	
8211	**B00302000**	**01080301010311020l**		**1311**	**Prima por año de servicio**	**11,328.00**		**2,534.00**		**1,192.00**	**9,986.00**
REN.	**FECHA**	**TIPO**	**N.POL.**	**REF**	**CONCEPTO**		**DEBE**		**HABER**		
00257	27/12/2024	D	00032	00032	TRASPASOS PRESUPUESTALES EXTERNOS CORRESPONDIENTES AL MES DE DICIEMBRE 2024			2,534.00		0.00	
00014	30/06/2024	D	00011	00011	Presupuesto de Egresos Aprobado de Gastos de Funcionamiento Prima por año de servicio			0.00		1,192.00	
					TOTAL:			**2,534.00**		**1,192.00**	
8211	**B00302000**	**01080301010311020l**		**1321**	**Prima vacacional**	**89,459.27**		**34,912.65**		**3,282.89**	**57,829.51**
REN.	**FECHA**	**TIPO**	**N.POL.**	**REF**	**CONCEPTO**		**DEBE**		**HABER**		
00163	27/12/2024	D	00031	00031	TRASPASOS PRESUPUESTALES INTERNOS CORRESPONDIENTES AL MES DE DICIEMBRE 2024			26,838.45		0.00	
00067	27/12/2024	D	00032	00032	TRASPASOS PRESUPUESTALES EXTERNOS CORRESPONDIENTES AL MES DE DICIEMBRE 2024			7,504.73		0.00	
00259	27/12/2024	D	00032	00032	TRASPASOS PRESUPUESTALES EXTERNOS CORRESPONDIENTES AL MES DE DICIEMBRE 2024			569.47		0.00	
00016	30/06/2024	D	00011	00011	Presupuesto de Egresos Aprobado de Gastos de Funcionamiento Prima vacacional			0.00		3,282.89	
					TOTAL:			**34,912.65**		**3,282.89**	
8211	**B00302000**	**01080301010311020l**		**1322**	**Aguinaldo**	**226,610.78**		**11,498.12**		**0.00**	**215,112.66**
REN.	**FECHA**	**TIPO**	**N.POL.**	**REF**	**CONCEPTO**		**DEBE**		**HABER**		
00087	27/12/2024	D	00032	00032	TRASPASOS PRESUPUESTALES EXTERNOS CORRESPONDIENTES AL MES DE DICIEMBRE 2024			11,498.12		0.00	
					TOTAL:			**11,498.12**		**0.00**	
8211	**B00302000**	**01080301010311020l**		**1341**	**Compensación**	**141,204.00**		**0.00**		**71,556.43**	**212,760.43**

REN.	FECHA	TIPO	N.POL.	REF	CONCEPTO		DEBE	HABER		
00168	27/12/2024	D	00031	00031	TRASPASOS PRESUPUESTALES INTERNOS CORRESPONDIENTES AL MES DE DICIEMBRE 2024		0.00	20,660.78		
00092	29/11/2024	D	00020	00020	TRASPASOS PRESUPUESTALES INTERNOS CORRESPONDIENTES AL MES DE NOVIEMBRE 2024		0.00	22,500.00		
00086	31/10/2024	D	00018	00018	TRASPASOS PRESUPUESTALES INTERNOS CORRESPONDIENTES AL MES DE OCTUBRE 2024		0.00	16,000.00		
00018	30/06/2024	D	00011	00011	Presupuesto de Egresos Aprobado de Gastos de Funcionamiento Compensación		0.00	12,395.65		
					TOTAL:		**0.00**	**71,556.43**		
8211	**B00302000**	**01080301010311020I**		**1345**	**Gratificación**	**838,414.24**	**179,679.44**	**0.00**	**658,734.80**	
REN.	**FECHA**	**TIPO**	**N.POL.**	**REF**	**CONCEPTO**		**DEBE**	**HABER**		
00225	27/12/2024	D	00032	00032	TRASPASOS PRESUPUESTALES EXTERNOS CORRESPONDIENTES AL MES DE DICIEMBRE 2024		73,795.44	0.00		
00089	29/11/2024	D	00020	00020	TRASPASOS PRESUPUESTALES INTERNOS CORRESPONDIENTES AL MES DE NOVIEMBRE 2024		22,500.00	0.00		
00083	31/10/2024	D	00018	00018	TRASPASOS PRESUPUESTALES INTERNOS CORRESPONDIENTES AL MES DE OCTUBRE 2024		16,000.00	0.00		
00023	30/06/2024	D	00011	00011	Presupuesto de Egresos Aprobado de Gastos de Funcionamiento Gratificación		67,384.00	0.00		
					TOTAL:		**179,679.44**	**0.00**		
8211	**B00302000**	**01080301010311020I**		**1346**	**Gratificación por convenio**	**3,830.00**	**3,830.00**	**0.00**	**0.00**	
REN.	**FECHA**	**TIPO**	**N.POL.**	**REF**	**CONCEPTO**		**DEBE**	**HABER**		
00261	27/12/2024	D	00032	00032	TRASPASOS PRESUPUESTALES EXTERNOS CORRESPONDIENTES AL MES DE DICIEMBRE 2024		3,830.00	0.00		
					TOTAL:		**3,830.00**	**0.00**		
8211	**B00302000**	**01080301010311020I**		**1542**	**Dias cívicos y económicos**	**0.00**	**0.00**	**2,250.00**	**2,250.00**	
REN.	**FECHA**	**TIPO**	**N.POL.**	**REF**	**CONCEPTO**		**DEBE**	**HABER**		
00020	30/06/2024	D	00011	00011	Presupuesto de Egresos Aprobado de Gastos de Funcionamiento Días cívicos y económicos		0.00	2,250.00		
					TOTAL:		**0.00**	**2,250.00**		
8211	**B00302000**	**01080301010311020I**		**1544**	**Dia del maestro y del servidor publico**	**1,900.00**	**1,900.00**	**0.00**	**0.00**	
REN.	**FECHA**	**TIPO**	**N.POL.**	**REF**	**CONCEPTO**		**DEBE**	**HABER**		
00263	27/12/2024	D	00032	00032	TRASPASOS PRESUPUESTALES EXTERNOS CORRESPONDIENTES AL MES DE DICIEMBRE 2024		1,900.00	0.00		
					TOTAL:		**1,900.00**	**0.00**		
8211	**B00302000**	**01080301010311020I**		**1546**	**Otros gastos derivados de convenio**	**0.00**	**0.00**	**1,100.00**	**1,100.00**	
REN.	**FECHA**	**TIPO**	**N.POL.**	**REF**	**CONCEPTO**		**DEBE**	**HABER**		
00022	30/06/2024	D	00011	00011	Presupuesto de Egresos Aprobado de Gastos de Funcionamiento Otros gastos derivados de convenio		0.00	1,100.00		
					TOTAL:		**0.00**	**1,100.00**		
8211	**B00302000**	**01080301010311020I**		**1595**	**Despensa**	**37,800.00**	**11,540.00**	**0.00**	**26,260.00**	
REN.	**FECHA**	**TIPO**	**N.POL.**	**REF**	**CONCEPTO**		**DEBE**	**HABER**		
00265	27/12/2024	D	00032	00032	TRASPASOS PRESUPUESTALES EXTERNOS CORRESPONDIENTES AL MES DE DICIEMBRE 2024		11,540.00	0.00		
					TOTAL:		**11,540.00**	**0.00**		
8211	**B00302000**	**01080301010311020I**		**2111**	**Materiales y útiles de oficina**	**8,000.00**	**0.00**	**7,000.00**	**15,000.00**	
REN.	**FECHA**	**TIPO**	**N.POL.**	**REF**	**CONCEPTO**		**DEBE**	**HABER**		
00028	30/09/2024	D	00016	00016	TRASPASOS PRESUPUESTALES EXTERNOS CORRESPONDIENTES AL MES DE SEPTIEMBRE 2024		0.00	7,000.00		
					TOTAL:		**0.00**	**7,000.00**		
8211	**B00302000**	**01080301010311020I**		**2141**	**Materiales y útiles para el procesamiento en equipos y bienes informáticos**	**32,000.00**	**0.00**	**387,504.19**	**419,504.19**	
REN.	**FECHA**	**TIPO**	**N.POL.**	**REF**	**CONCEPTO**		**DEBE**	**HABER**		
00004	27/12/2024	D	00034	00034	TRASPASOS PRESUPUESTALES EXTERNOS CORRESPONDIENTES AL MES DE DICIEMBRE 2024		0.00	262,504.19		
00016	30/09/2024	D	00016	00016	TRASPASOS PRESUPUESTALES EXTERNOS CORRESPONDIENTES AL MES DE SEPTIEMBRE 2024		0.00	80,000.00		
00020	30/09/2024	D	00016	00016	TRASPASOS PRESUPUESTALES EXTERNOS CORRESPONDIENTES AL MES DE SEPTIEMBRE 2024		0.00	40,000.00		
00024	30/09/2024	D	00016	00016	TRASPASOS PRESUPUESTALES EXTERNOS CORRESPONDIENTES AL MES DE SEPTIEMBRE 2024		0.00	5,000.00		
					TOTAL:		**0.00**	**387,504.19**		
8211	**B00302000**	**01080301010311020I**		**2941**	**Refacciones y accesorios para equipo de computo**	**11,300.00**	**3,964.88**	**0.00**	**7,335.12**	
REN.	**FECHA**	**TIPO**	**N.POL.**	**REF**	**CONCEPTO**		**DEBE**	**HABER**		
00379	27/12/2024	D	00032	00032	TRASPASOS PRESUPUESTALES EXTERNOS CORRESPONDIENTES AL MES DE DICIEMBRE 2024		3,280.48	0.00		
00001	30/08/2024	D	00009	00009	TRASPASOS PRESUPUESTALES EXTERNOS CORRESPONDIENTES AL MES DE AGOSTO 2024		684.40	0.00		
					TOTAL:		**3,964.88**	**0.00**		
8211	**B00302000**	**01080301010311020I**		**2992**	**Otros enseres**	**0.00**	**0.00**	**6,500.00**	**6,500.00**	
REN.	**FECHA**	**TIPO**	**N.POL.**	**REF**	**CONCEPTO**		**DEBE**	**HABER**		
00040	29/11/2024	D	00021	00021	TRASPASOS PRESUPUESTALES EXTERNOS CORRESPONDIENTES AL MES DE NOVIEMBRE 2024		0.00	6,500.00		
					TOTAL:		**0.00**	**6,500.00**		
8211	**B00302000**	**01080301010311020I**		**3331**	**Servicios informáticos**	**0.00**	**0.00**	**1,102.00**	**1,102.00**	
REN.	**FECHA**	**TIPO**	**N.POL.**	**REF**	**CONCEPTO**		**DEBE**	**HABER**		
00002	31/07/2024	D	00013	00013	TRASPASOS PRESUPUESTALES EXTERNOS CORRESPONDIENTES AL MES DE JULIO 2024		0.00	1,102.00		
					TOTAL:		**0.00**	**1,102.00**		
8211	**B00302000**	**01080301010311020I**		**3822**	**Espectáculos cívicos y culturales**	**0.00**	**0.00**	**1,342.31**	**1,342.31**	
REN.	**FECHA**	**TIPO**	**N.POL.**	**REF**	**CONCEPTO**		**DEBE**	**HABER**		
00004	30/08/2024	D	00009	00009	TRASPASOS PRESUPUESTALES EXTERNOS CORRESPONDIENTES AL MES DE AGOSTO 2024		0.00	684.40		
00014	30/06/2024	D	00013	00013	Presupuesto de Egresos Aprobado de Gastos de Funcionamiento Espectáculos cívicos y culturales		0.00	657.91		
					TOTAL:		**0.00**	**1,342.31**		
8211	**B00302000**	**01080301010314010I**		**2112**	**Enseres de oficina**	**0.00**	**0.00**	**3,280.48**	**3,280.48**	
REN.	**FECHA**	**TIPO**	**N.POL.**	**REF**	**CONCEPTO**		**DEBE**	**HABER**		
00382	27/12/2024	D	00032	00032	TRASPASOS PRESUPUESTALES EXTERNOS CORRESPONDIENTES AL MES DE DICIEMBRE 2024		0.00	3,280.48		
					TOTAL:		**0.00**	**3,280.48**		
8211	**B00304000**	**01050205010211020I**		**1131**	**Sueldo base**	**1,480,987.44**	**106,193.15**	**0.00**	**1,374,794.29**	
REN.	**FECHA**	**TIPO**	**N.POL.**	**REF**	**CONCEPTO**		**DEBE**	**HABER**		
00015	27/12/2024	D	00031	00031	TRASPASOS PRESUPUESTALES INTERNOS CORRESPONDIENTES AL MES DE DICIEMBRE 2024		106,193.15	0.00		
					TOTAL:		**106,193.15**	**0.00**		

8211	**B00304000**	**0105020501021102011311**			**Prima por año de servicio**	**17,232.00**		**0.00**		**263.00**	**17,495.00**
REN.	**FECHA**	**TIPO**	**N.POL.**	**REF**	**CONCEPTO**		**DEBE**		**HABER**		
00026	30/06/2024	D	00011	00011	Presupuesto de Egresos Aprobado de Gastos de Funcionamiento Prima por año de servicio			0.00		263.00	
					TOTAL:			**0.00**		**263.00**	
8211	**B00304000**	**0105020501021102011321**			**Prima vacacional**	**114,728.27**		**9,820.32**		**0.00**	**104,907.95**
REN.	**FECHA**	**TIPO**	**N.POL.**	**REF**	**CONCEPTO**		**DEBE**		**HABER**		
00017	27/12/2024	D	00031	00031	TRASPASOS PRESUPUESTALES INTERNOS CORRESPONDIENTES AL MES DE DICIEMBRE 2024			9,820.32		0.00	
					TOTAL:			**9,820.32**		**0.00**	
8211	**B00304000**	**0105020501021102011322**			**Aguinaldo**	**293,994.78**		**20,777.28**		**0.00**	**273,217.50**
REN.	**FECHA**	**TIPO**	**N.POL.**	**REF**	**CONCEPTO**		**DEBE**		**HABER**		
00019	27/12/2024	D	00031	00031	TRASPASOS PRESUPUESTALES INTERNOS CORRESPONDIENTES AL MES DE DICIEMBRE 2024			20,777.28		0.00	
					TOTAL:			**20,777.28**		**0.00**	
8211	**B00304000**	**0105020501021102011341**			**Compensación**	**125,411.76**		**13,018.00**		**11,956.08**	**124,349.84**
REN.	**FECHA**	**TIPO**	**N.POL.**	**REF**	**CONCEPTO**		**DEBE**		**HABER**		
00106	27/12/2024	D	00032	00032	TRASPASOS PRESUPUESTALES EXTERNOS CORRESPONDIENTES AL MES DE DICIEMBRE 2024			0.00		11,956.08	
00033	30/06/2024	D	00011	00011	Presupuesto de Egresos Aprobado de Gastos de Funcionamiento Compensación			13,018.00		0.00	
					TOTAL:			**13,018.00**		**11,956.08**	
8211	**B00304000**	**0105020501021102011345**			**Gratificación**	**1,094,619.05**		**264,002.96**		**0.00**	**830,616.09**
REN.	**FECHA**	**TIPO**	**N.POL.**	**REF**	**CONCEPTO**		**DEBE**		**HABER**		
00021	27/12/2024	D	00031	00031	TRASPASOS PRESUPUESTALES INTERNOS CORRESPONDIENTES AL MES DE DICIEMBRE 2024			138,002.96		0.00	
00007	29/11/2024	D	00020	00020	TRASPASOS PRESUPUESTALES INTERNOS CORRESPONDIENTES AL MES DE NOVIEMBRE 2024			126,000.00		0.00	
					TOTAL:			**264,002.96**		**0.00**	
8211	**B00304000**	**0105020501021102011346**			**Gratificación por convenio**	**3,830.00**		**3,000.00**		**0.00**	**830.00**
REN.	**FECHA**	**TIPO**	**N.POL.**	**REF**	**CONCEPTO**		**DEBE**		**HABER**		
00023	27/12/2024	D	00031	00031	TRASPASOS PRESUPUESTALES INTERNOS CORRESPONDIENTES AL MES DE DICIEMBRE 2024			3,000.00		0.00	
					TOTAL:			**3,000.00**		**0.00**	
8211	**B00304000**	**0105020501021102011541**			**Becas para hijos de trabajadores sindicalizados**	**0.00**		**0.00**		**4,475.00**	**4,475.00**
REN.	**FECHA**	**TIPO**	**N.POL.**	**REF**	**CONCEPTO**		**DEBE**		**HABER**		
00028	30/06/2024	D	00011	00011	Presupuesto de Egresos Aprobado de Gastos de Funcionamiento Becas para hijos de trabajadores sindicalizados			0.00		4,475.00	
					TOTAL:			**0.00**		**4,475.00**	
8211	**B00304000**	**0105020501021102011542**			**Días cívicos y económicos**	**0.00**		**0.00**		**2,250.00**	**2,250.00**
REN.	**FECHA**	**TIPO**	**N.POL.**	**REF**	**CONCEPTO**		**DEBE**		**HABER**		
00030	30/06/2024	D	00011	00011	Presupuesto de Egresos Aprobado de Gastos de Funcionamiento Días cívicos y económicos			0.00		2,250.00	
					TOTAL:			**0.00**		**2,250.00**	
8211	**B00304000**	**0105020501021102011544**			**Dia del maestro y del servidor publico**	**1,900.00**		**0.00**		**0.00**	**1,900.00**
8211	**B00304000**	**0105020501021102011546**			**Otros gastos derivados de convenio**	**0.00**		**0.00**		**7,930.00**	**7,930.00**
REN.	**FECHA**	**TIPO**	**N.POL.**	**REF**	**CONCEPTO**		**DEBE**		**HABER**		
00158	27/12/2024	D	00032	00032	TRASPASOS PRESUPUESTALES EXTERNOS CORRESPONDIENTES AL MES DE DICIEMBRE 2024			0.00		1,900.00	
00032	30/06/2024	D	00011	00011	Presupuesto de Egresos Aprobado de Gastos de Funcionamiento Otros gastos derivados de convenio			0.00		6,030.00	
					TOTAL:			**0.00**		**7,930.00**	
8211	**B00304000**	**0105020501021102011595**			**Despensa**	**7,704.00**		**0.00**		**642.00**	**8,346.00**
REN.	**FECHA**	**TIPO**	**N.POL.**	**REF**	**CONCEPTO**		**DEBE**		**HABER**		
00190	27/12/2024	D	00032	00032	TRASPASOS PRESUPUESTALES EXTERNOS CORRESPONDIENTES AL MES DE DICIEMBRE 2024			0.00		642.00	
					TOTAL:			**0.00**		**642.00**	
8211	**B00304000**	**0105020501021102012111**			**Materiales y útiles de oficina**	**29,155.00**		**1,756.60**		**0.00**	**27,398.40**
REN.	**FECHA**	**TIPO**	**N.POL.**	**REF**	**CONCEPTO**		**DEBE**		**HABER**		
00011	30/08/2024	D	00008	00008	TRASPASOS PRESUPUESTALES INTERNOS CORRESPONDIENTES AL MES DE AGOSTO 2024			1,756.60		0.00	
					TOTAL:			**1,756.60**		**0.00**	
8211	**B00304000**	**0105020501021102012141**			**Materiales y útiles para el procesamiento en equipos y bienes informáticos**	**41,340.00**		**0.00**		**5,776.49**	**47,116.49**
REN.	**FECHA**	**TIPO**	**N.POL.**	**REF**	**CONCEPTO**		**DEBE**		**HABER**		
00032	27/12/2024	D	00034	00034	TRASPASOS PRESUPUESTALES EXTERNOS CORRESPONDIENTES AL MES DE DICIEMBRE 2024			0.00		5,776.49	
					TOTAL:			**0.00**		**5,776.49**	
8211	**B00304000**	**0105020501021102012211**			**Productos alimenticios para personas**	**0.00**		**0.00**		**975.80**	**975.80**
REN.	**FECHA**	**TIPO**	**N.POL.**	**REF**	**CONCEPTO**		**DEBE**		**HABER**		
00056	27/12/2024	D	00034	00034	TRASPASOS PRESUPUESTALES EXTERNOS CORRESPONDIENTES AL MES DE DICIEMBRE 2024			0.00		889.40	
00014	30/06/2024	D	00014	00014	Presupuesto de Egresos Aprobado de Gastos de Funcionamiento Productos alimenticios para personas			0.00		86.40	
					TOTAL:			**0.00**		**975.80**	
8211	**B00304000**	**0105020501021102012461**			**Material eléctrico y electrónico**	**0.00**		**0.00**		**500.00**	**500.00**
REN.	**FECHA**	**TIPO**	**N.POL.**	**REF**	**CONCEPTO**		**DEBE**		**HABER**		
00020	29/11/2024	D	00020	00020	TRASPASOS PRESUPUESTALES INTERNOS CORRESPONDIENTES AL MES DE NOVIEMBRE 2024			0.00		500.00	
					TOTAL:			**0.00**		**500.00**	
8211	**B00304000**	**0105020501021102012491**			**Materiales de construcción**	**0.00**		**0.00**		**195.00**	**195.00**
REN.	**FECHA**	**TIPO**	**N.POL.**	**REF**	**CONCEPTO**		**DEBE**		**HABER**		
00016	30/06/2024	D	00014	00014	Presupuesto de Egresos Aprobado de Gastos de Funcionamiento Materiales de construcción			0.00		195.00	
					TOTAL:			**0.00**		**195.00**	
8211	**B00304000**	**0105020501021102012611**			**Combustibles, lubricantes y aditivos**	**72,800.04**		**0.00**		**0.00**	**72,800.04**
8211	**B00304000**	**0105020501021102012941**			**Refacciones y accesorios para equipo de computo**	**5,800.00**		**5,485.38**		**0.00**	**314.62**
REN.	**FECHA**	**TIPO**	**N.POL.**	**REF**	**CONCEPTO**		**DEBE**		**HABER**		
00097	27/12/2024	D	00034	00034	TRASPASOS PRESUPUESTALES EXTERNOS CORRESPONDIENTES AL MES DE DICIEMBRE 2024			5,203.98		0.00	
00017	30/06/2024	D	00014	00014	Presupuesto de Egresos Aprobado de Gastos de Funcionamiento Refacciones y accesorios para equipo de computo			281.40		0.00	

				TOTAL:			**5,485.38**	**0.00**	
8211	**B00304000**	**0105020501021102013311**		**Asesorías asociadas a convenios o acuerdos**	**100,000.00**		**97,285.68**	**0.00**	**2,714.32**
REN.	**FECHA**	**TIPO**	**N.POL.**	**REF**	**CONCEPTO**		**DEBE**	**HABER**	
00495	27/12/2024	D	00031	00031	TRASPASOS PRESUPUESTALES INTERNOS CORRESPONDIENTES AL MES DE DICIEMBRE 2024		94,269.68	0.00	
00023	31/03/2024	D	00018	00018	Presupuesto de Egresos Aprobado de Gastos de Funcionamiento Asesorías asociadas a convenios o acuerdos		3,016.00	0.00	
				TOTAL:			**97,285.68**	**0.00**	
8211	**B00304000**	**0105020501021102013331**		**Servicios informáticos**	**0.00**		**0.00**	**1,625.00**	**1,625.00**
REN.	**FECHA**	**TIPO**	**N.POL.**	**REF**	**CONCEPTO**		**DEBE**	**HABER**	
00020	30/06/2024	D	00014	00014	Presupuesto de Egresos Aprobado de Gastos de Funcionamiento Servicios informáticos		0.00	1,625.00	
				TOTAL:			**0.00**	**1,625.00**	
8211	**B00304000**	**0105020501021102013341**		**Capacitación**	**0.00**		**0.00**	**1,625.00**	**1,625.00**
REN.	**FECHA**	**TIPO**	**N.POL.**	**REF**	**CONCEPTO**		**DEBE**	**HABER**	
00022	30/06/2024	D	00014	00014	Presupuesto de Egresos Aprobado de Gastos de Funcionamiento Capacitación		0.00	1,625.00	
				TOTAL:			**0.00**	**1,625.00**	
8211	**B00304000**	**0105020501021102013551**		**Reparación y mantenimiento de vehículos terrestres, aéreos y lacustres**	**90,000.00**		**88,138.95**	**0.00**	**1,861.05**
REN.	**FECHA**	**TIPO**	**N.POL.**	**REF**	**CONCEPTO**		**DEBE**	**HABER**	
00485	27/12/2024	D	00031	00031	TRASPASOS PRESUPUESTALES INTERNOS CORRESPONDIENTES AL MES DE DICIEMBRE 2024		82,723.04	0.00	
00015	30/06/2024	D	00013	00013	Presupuesto de Egresos Aprobado de Gastos de Funcionamiento Reparación y mantenimiento de vehículos terrestres, aéreos y lacustres		657.91	0.00	
00025	30/06/2024	D	00014	00014	Presupuesto de Egresos Aprobado de Gastos de Funcionamiento Reparación y mantenimiento de vehículos terrestres, aéreos y lacustres		4,758.00	0.00	
				TOTAL:			**88,138.95**	**0.00**	
8211	**B00304000**	**0105020501021102013992**		**Gastos de servicios menores**	**0.00**		**0.00**	**1,508.00**	**1,508.00**
REN.	**FECHA**	**TIPO**	**N.POL.**	**REF**	**CONCEPTO**		**DEBE**	**HABER**	
00024	30/06/2024	D	00014	00014	Presupuesto de Egresos Aprobado de Gastos de Funcionamiento Gastos de servicios menores		0.00	1,508.00	
				TOTAL:			**0.00**	**1,508.00**	
8211	**B00304000**	**0105020501021401012461**		**Material eléctrico y electrónico**	**0.00**		**0.00**	**8,816.00**	**8,816.00**
REN.	**FECHA**	**TIPO**	**N.POL.**	**REF**	**CONCEPTO**		**DEBE**	**HABER**	
00064	27/12/2024	D	00034	00034	TRASPASOS PRESUPUESTALES EXTERNOS CORRESPONDIENTES AL MES DE DICIEMBRE 2024		0.00	8,816.00	
				TOTAL:			**0.00**	**8,816.00**	
8211	**B00304000**	**0105020501021401012911**		**Refacciones, accesorios y herramientas**	**0.00**		**0.00**	**3,509.00**	**3,509.00**
REN.	**FECHA**	**TIPO**	**N.POL.**	**REF**	**CONCEPTO**		**DEBE**	**HABER**	
00092	27/12/2024	D	00034	00034	TRASPASOS PRESUPUESTALES EXTERNOS CORRESPONDIENTES AL MES DE DICIEMBRE 2024		0.00	3,509.00	
				TOTAL:			**0.00**	**3,509.00**	
8211	**B00304000**	**0105020501021401012941**		**Refacciones y accesorios para equipo de computo**	**0.00**		**0.00**	**13,920.00**	**13,920.00**
REN.	**FECHA**	**TIPO**	**N.POL.**	**REF**	**CONCEPTO**		**DEBE**	**HABER**	
00096	27/12/2024	D	00034	00034	TRASPASOS PRESUPUESTALES EXTERNOS CORRESPONDIENTES AL MES DE DICIEMBRE 2024		0.00	13,920.00	
				TOTAL:			**0.00**	**13,920.00**	
8211	**B00304000**	**0105020501021401013551**		**Servicios de investigación científica y desarrollo**	**0.00**		**0.00**	**67,280.00**	**67,280.00**
REN.	**FECHA**	**TIPO**	**N.POL.**	**REF**	**CONCEPTO**		**DEBE**	**HABER**	
00112	27/12/2024	D	00034	00034	TRASPASOS PRESUPUESTALES EXTERNOS CORRESPONDIENTES AL MES DE DICIEMBRE 2024		0.00	67,280.00	
				TOTAL:			**0.00**	**67,280.00**	
8211	**B00304000**	**0105020501021401013551**		**Reparación y mantenimiento de vehículos terrestres, aéreos y lacustres**	**0.00**		**0.00**	**4,756.00**	**4,756.00**
REN.	**FECHA**	**TIPO**	**N.POL.**	**REF**	**CONCEPTO**		**DEBE**	**HABER**	
00120	27/12/2024	D	00034	00034	TRASPASOS PRESUPUESTALES EXTERNOS CORRESPONDIENTES AL MES DE DICIEMBRE 2024		0.00	4,756.00	
				TOTAL:			**0.00**	**4,756.00**	
8211	**B00304000**	**0105020604011102011131**		**Sueldo base**	**160,189.44**		**0.00**	**53,345.95**	**213,535.39**
REN.	**FECHA**	**TIPO**	**N.POL.**	**REF**	**CONCEPTO**		**DEBE**	**HABER**	
00122	27/12/2024	D	00031	00031	TRASPASOS PRESUPUESTALES INTERNOS CORRESPONDIENTES AL MES DE DICIEMBRE 2024		0.00	12,573.97	
00002	30/06/2024	D	00012	00012	Presupuesto de Egresos Aprobado de Gastos de Funcionamiento Sueldo base		0.00	40,771.98	
				TOTAL:			**0.00**	**53,345.95**	
8211	**B00304000**	**0105020604011102011311**		**Prima por año de servicio**	**4,728.00**		**0.00**	**0.00**	**4,728.00**
8211	**B00304000**	**0105020604011102011321**		**Prima vacacional**	**22,077.89**		**0.00**	**6,068.03**	**28,145.92**
REN.	**FECHA**	**TIPO**	**N.POL.**	**REF**	**CONCEPTO**		**DEBE**	**HABER**	
00124	27/12/2024	D	00031	00031	TRASPASOS PRESUPUESTALES INTERNOS CORRESPONDIENTES AL MES DE DICIEMBRE 2024		0.00	6,068.03	
				TOTAL:			**0.00**	**6,068.03**	
8211	**B00304000**	**0105020604011102011322**		**Aguinaldo**	**44,155.78**		**0.00**	**19,065.70**	**63,221.48**
REN.	**FECHA**	**TIPO**	**N.POL.**	**REF**	**CONCEPTO**		**DEBE**	**HABER**	
00126	27/12/2024	D	00031	00031	TRASPASOS PRESUPUESTALES INTERNOS CORRESPONDIENTES AL MES DE DICIEMBRE 2024		0.00	9,467.77	
00004	30/06/2024	D	00012	00012	Presupuesto de Egresos Aprobado de Gastos de Funcionamiento Aguinaldo		0.00	9,597.93	
				TOTAL:			**0.00**	**19,065.70**	
8211	**B00304000**	**0105020604011102011341**		**Compensación**	**0.00**		**0.00**	**8,739.00**	**8,739.00**
REN.	**FECHA**	**TIPO**	**N.POL.**	**REF**	**CONCEPTO**		**DEBE**	**HABER**	
00002	31/07/2024	D	00014	00014	TRASPASOS PRESUPUESTALES INTERNOS CORRESPONDIENTES AL MES DE JULIO 2024		0.00	873.90	
00006	30/06/2024	D	00012	00012	Presupuesto de Egresos Aprobado de Gastos de Funcionamiento Compensación		0.00	7,865.10	
				TOTAL:			**0.00**	**8,739.00**	
8211	**B00304000**	**0105020604011102011345**		**Gratificación**	**105,117.28**		**873.90**	**68,474.73**	**172,718.11**
REN.	**FECHA**	**TIPO**	**N.POL.**	**REF**	**CONCEPTO**		**DEBE**	**HABER**	
00128	27/12/2024	D	00031	00031	TRASPASOS PRESUPUESTALES INTERNOS CORRESPONDIENTES AL MES DE DICIEMBRE 2024		0.00	14,490.87	
00054	29/11/2024	D	00020	00020	TRASPASOS PRESUPUESTALES INTERNOS CORRESPONDIENTES AL MES DE NOVIEMBRE 2024		0.00	15,000.00	
00060	31/10/2024	D	00018	00018	TRASPASOS PRESUPUESTALES INTERNOS CORRESPONDIENTES AL MES DE OCTUBRE 2024		0.00	11,200.00	

00003	31/07/2024	D	00014	00014	TRASPASOS PRESUPUESTALES INTERNOS CORRESPONDIENTES AL MES DE JULIO 2024			873.90		0.00		
00008	30/06/2024	D	00012	00012	Presupuesto de Egresos Aprobado de Gastos de Funcionamiento Gratificación			0.00		27,783.86		
					TOTAL:			**873.90**		**68,474.73**		
8211	**B00304000**	**01050206040111020 1**		**346**	**Gratificación por convenio**	**3,830.00**		**3,000.00**		**0.00**	**830.00**	
REN.	**FECHA**	**TIPO**	**N.POL.**	**REF**	**CONCEPTO**		**DEBE**		**HABER**			
00083	27/12/2024	D	00031	00031	TRASPASOS PRESUPUESTALES INTERNOS CORRESPONDIENTES AL MES DE DICIEMBRE 2024			3,000.00		0.00		
					TOTAL:			**3,000.00**		**0.00**		
8211	**B00304000**	**01050206040111020 1**		**542**	**Días cívicos y económicos**	**0.00**		**0.00**		**2,250.00**	**2,250.00**	
REN.	**FECHA**	**TIPO**	**N.POL.**	**REF**	**CONCEPTO**		**DEBE**		**HABER**			
00010	30/06/2024	D	00012	00012	Presupuesto de Egresos Aprobado de Gastos de Funcionamiento Días cívicos y económicos			0.00		2,250.00		
					TOTAL:			**0.00**		**2,250.00**		
8211	**B00304000**	**01050206040111020 1**		**544**	**Día del maestro y del servidor publico**	**1,900.00**		**0.00**		**0.00**	**1,900.00**	
8211	**B00304000**	**01050206040111020 1**		**546**	**Otros gastos derivados de convenio**	**0.00**		**0.00**		**3,000.00**	**3,000.00**	
REN.	**FECHA**	**TIPO**	**N.POL.**	**REF**	**CONCEPTO**		**DEBE**		**HABER**			
00130	27/12/2024	D	00031	00031	TRASPASOS PRESUPUESTALES INTERNOS CORRESPONDIENTES AL MES DE DICIEMBRE 2024			0.00		1,900.00		
00012	30/06/2024	D	00012	00012	Presupuesto de Egresos Aprobado de Gastos de Funcionamiento Otros gastos derivados de convenio			0.00		1,100.00		
					TOTAL:			**0.00**		**3,000.00**		
8211	**B00304000**	**01050206040111020 1**		**595**	**Despensa**	**7,704.00**		**0.00**		**0.00**	**7,704.00**	
8211	**B00304000**	**01050206040111020 1**		**2111**	**Materiales y útiles de oficina**	**4,090.00**		**0.00**		**2,200.00**	**6,290.00**	
REN.	**FECHA**	**TIPO**	**N.POL.**	**REF**	**CONCEPTO**		**DEBE**		**HABER**			
00068	30/09/2024	D	00015	00015	TRASPASOS PRESUPUESTALES INTERNOS CORRESPONDIENTES AL MES DE SEPTIEMBRE 2024			0.00		2,200.00		
					TOTAL:			**0.00**		**2,200.00**		
8211	**B00304000**	**01050206040111020 1**		**2141**	**Materiales y útiles para el procesamiento en equipos y bienes informáticos**	**4,900.00**		**0.00**		**0.00**	**4,900.00**	
8211	**B00304000**	**01050206040111020 1**		**2461**	**Material eléctrico y electrónico**	**16,100.00**		**2,200.00**		**0.00**	**13,900.00**	
REN.	**FECHA**	**TIPO**	**N.POL.**	**REF**	**CONCEPTO**		**DEBE**		**HABER**			
00065	30/09/2024	D	00015	00015	TRASPASOS PRESUPUESTALES INTERNOS CORRESPONDIENTES AL MES DE SEPTIEMBRE 2024			2,200.00		0.00		
					TOTAL:			**2,200.00**		**0.00**		
8211	**B00304000**	**01050206040111020 1**		**2911**	**Refacciones, accesorios y herramientas**	**4,200.00**		**0.00**		**7,500.00**	**11,700.00**	
REN.	**FECHA**	**TIPO**	**N.POL.**	**REF**	**CONCEPTO**		**DEBE**		**HABER**			
00076	29/11/2024	D	00020	00020	TRASPASOS PRESUPUESTALES INTERNOS CORRESPONDIENTES AL MES DE NOVIEMBRE 2024			0.00		7,500.00		
					TOTAL:			**0.00**		**7,500.00**		
8211	**B00304000**	**01050206040111020 1**		**2941**	**Refacciones y accesorios para equipo de computo**	**16,380.00**		**7,247.88**		**0.00**	**9,132.12**	
REN.	**FECHA**	**TIPO**	**N.POL.**	**REF**	**CONCEPTO**		**DEBE**		**HABER**			
00105	27/12/2024	D	00034	00034	TRASPASOS PRESUPUESTALES EXTERNOS CORRESPONDIENTES AL MES DE DICIEMBRE 2024			7,247.88		0.00		
					TOTAL:			**7,247.88**		**0.00**		
8211	**B00304000**	**01050206040111020 1**		**2992**	**Otros enseres**	**0.00**		**0.00**		**5,402.50**	**5,402.50**	
REN.	**FECHA**	**TIPO**	**N.POL.**	**REF**	**CONCEPTO**		**DEBE**		**HABER**			
00370	27/12/2024	D	00032	00032	TRASPASOS PRESUPUESTALES EXTERNOS CORRESPONDIENTES AL MES DE DICIEMBRE 2024			0.00		5,402.50		
					TOTAL:			**0.00**		**5,402.50**		
8211	**B00304000**	**01050206040111020 1**		**3171**	**Servicios de acceso a internet**	**8,500.00**		**0.00**		**0.00**	**8,500.00**	
8211	**B00304000**	**01050206040111020 1**		**3362**	**Impresiones de documentos oficiales para la prestación de servicios públicos, identificación, formatos adminis**	**16,000.00**		**12,000.00**		**0.00**	**4,000.00**	
REN.	**FECHA**	**TIPO**	**N.POL.**	**REF**	**CONCEPTO**		**DEBE**		**HABER**			
00021	30/09/2024	D	00016	00016	TRASPASOS PRESUPUESTALES EXTERNOS CORRESPONDIENTES AL MES DE SEPTIEMBRE 2024			5,000.00		0.00		
00025	30/09/2024	D	00016	00016	TRASPASOS PRESUPUESTALES EXTERNOS CORRESPONDIENTES AL MES DE SEPTIEMBRE 2024			7,000.00		0.00		
					TOTAL:			**12,000.00**		**0.00**		
8211	**B00304000**	**01050206040111020 1**		**3511**	**Reparación y mantenimiento de inmuebles**	**8,000.00**		**0.00**		**0.00**	**8,000.00**	
8211	**B00B00000**	**01050205010211020 1**		**1131**	**Sueldo base**	**3,614,502.72**		**57,167.50**		**373,171.38**	**3,930,506.60**	
REN.	**FECHA**	**TIPO**	**N.POL.**	**REF**	**CONCEPTO**		**DEBE**		**HABER**			
00076	27/12/2024	D	00031	00031	TRASPASOS PRESUPUESTALES INTERNOS CORRESPONDIENTES AL MES DE DICIEMBRE 2024			0.00		373,171.38		
00049	30/06/2024	D	00011	00011	Presupuesto de Egresos Aprobado de Gastos de Funcionamiento Sueldo base			57,167.50		0.00		
					TOTAL:			**57,167.50**		**373,171.38**		
8211	**B00B00000**	**01050205010211020 1**		**1311**	**Prima por año de servicio**	**41,064.00**		**0.00**		**2,719.00**	**43,783.00**	
REN.	**FECHA**	**TIPO**	**N.POL.**	**REF**	**CONCEPTO**		**DEBE**		**HABER**			
00040	27/12/2024	D	00032	00032	TRASPASOS PRESUPUESTALES EXTERNOS CORRESPONDIENTES AL MES DE DICIEMBRE 2024			0.00		2,143.00		
00036	30/06/2024	D	00011	00011	Presupuesto de Egresos Aprobado de Gastos de Funcionamiento Prima por año de servicio			0.00		576.00		
					TOTAL:			**0.00**		**2,719.00**		
8211	**B00B00000**	**01050205010211020 1**		**1321**	**Prima vacacional**	**292,635.35**		**0.00**		**65,828.77**	**358,464.12**	
REN.	**FECHA**	**TIPO**	**N.POL.**	**REF**	**CONCEPTO**		**DEBE**		**HABER**			
00078	27/12/2024	D	00031	00031	TRASPASOS PRESUPUESTALES INTERNOS CORRESPONDIENTES AL MES DE DICIEMBRE 2024			0.00		49,014.19		
00208	27/12/2024	D	00032	00032	TRASPASOS PRESUPUESTALES EXTERNOS CORRESPONDIENTES AL MES DE DICIEMBRE 2024			0.00		12,758.76		
00038	30/06/2024	D	00011	00011	Presupuesto de Egresos Aprobado de Gastos de Funcionamiento Prima vacacional			0.00		4,055.82		
					TOTAL:			**0.00**		**65,828.77**		
8211	**B00B00000**	**01050205010211020 1**		**1322**	**Aguinaldo**	**689,648.42**		**0.00**		**223,314.02**	**912,962.44**	
REN.	**FECHA**	**TIPO**	**N.POL.**	**REF**	**CONCEPTO**		**DEBE**		**HABER**			
00080	27/12/2024	D	00031	00031	TRASPASOS PRESUPUESTALES INTERNOS CORRESPONDIENTES AL MES DE DICIEMBRE 2024			0.00		216,570.34		
00040	30/06/2024	D	00011	00011	Presupuesto de Egresos Aprobado de Gastos de Funcionamiento Aguinaldo			0.00		6,743.68		
					TOTAL:			**0.00**		**223,314.02**		
8211	**B00B00000**	**01050205010211020 1**		**1341**	**Compensación**	**227,992.56**		**0.00**		**235,850.94**	**463,843.50**	
REN.	**FECHA**	**TIPO**	**N.POL.**	**REF**	**CONCEPTO**		**DEBE**		**HABER**			

00108	27/12/2024	D	00032	00032	TRASPASOS PRESUPUESTALES EXTERNOS CORRESPONDIENTES AL MES DE DICIEMBRE 2024			0.00		71,085.42		
00010	29/11/2024	D	00020	00020	TRASPASOS PRESUPUESTALES INTERNOS CORRESPONDIENTES AL MES DE NOVIEMBRE 2024			0.00		62,500.00		
00008	31/10/2024	D	00018	00018	TRASPASOS PRESUPUESTALES INTERNOS CORRESPONDIENTES AL MES DE OCTUBRE 2024			0.00		52,000.00		
00014	30/09/2024	D	00015	00015	TRASPASOS PRESUPUESTALES INTERNOS CORRESPONDIENTES AL MES DE SEPTIEMBRE 2024			0.00		22,000.00		
00016	30/06/2024	D	00012	00012	Presupuesto de Egresos Aprobado de Gastos de Funcionamiento Compensación			0.00		28,265.52		
					TOTAL:			**0.00**		**235,850.94**		
8211	**B00B00000**	**01050205010211020 1345**			**Gratificación**	**1,745,422.16**		**52,000.00**		**750,013.34**	**2,443,435.50**	
REN.	**FECHA**	**TIPO**	**N.POL.**	**REF**	**CONCEPTO**		**DEBE**		**HABER**			
00082	27/12/2024	D	00031	00031	TRASPASOS PRESUPUESTALES INTERNOS CORRESPONDIENTES AL MES DE DICIEMBRE 2024			0.00		553,076.80		
00012	29/11/2024	D	00020	00020	TRASPASOS PRESUPUESTALES INTERNOS CORRESPONDIENTES AL MES DE NOVIEMBRE 2024			0.00		47,000.00		
00005	31/10/2024	D	00018	00018	TRASPASOS PRESUPUESTALES INTERNOS CORRESPONDIENTES AL MES DE OCTUBRE 2024			52,000.00		0.00		
00018	30/06/2024	D	00012	00012	Presupuesto de Egresos Aprobado de Gastos de Funcionamiento Gratificación			0.00		149,936.54		
					TOTAL:			**52,000.00**		**750,013.34**		
8211	**B00B00000**	**01050205010211020 1346**			**Gratificación por convenio**	**19,150.00**		**11,680.00**		**0.00**	**7,470.00**	
REN.	**FECHA**	**TIPO**	**N.POL.**	**REF**	**CONCEPTO**		**DEBE**		**HABER**			
00025	27/12/2024	D	00031	00031	TRASPASOS PRESUPUESTALES INTERNOS CORRESPONDIENTES AL MES DE DICIEMBRE 2024			11,680.00		0.00		
					TOTAL:			**11,680.00**		**0.00**		
8211	**B00B00000**	**01050205010211020 1541**			**Becas para hijos de trabajadores sindicalizados**	**0.00**		**0.00**		**3,690.00**	**3,690.00**	
REN.	**FECHA**	**TIPO**	**N.POL.**	**REF**	**CONCEPTO**		**DEBE**		**HABER**			
00042	30/06/2024	D	00011	00011	Presupuesto de Egresos Aprobado de Gastos de Funcionamiento Becas para hijos de trabajadores sindicalizados			0.00		3,690.00		
					TOTAL:			**0.00**		**3,690.00**		
8211	**B00B00000**	**01050205010211020 1542**			**Días cívicos y económicos**	**0.00**		**0.00**		**13,050.00**	**13,050.00**	
REN.	**FECHA**	**TIPO**	**N.POL.**	**REF**	**CONCEPTO**		**DEBE**		**HABER**			
00044	30/06/2024	D	00011	00011	Presupuesto de Egresos Aprobado de Gastos de Funcionamiento Días cívicos y económicos			0.00		13,050.00		
					TOTAL:			**0.00**		**13,050.00**		
8211	**B00B00000**	**01050205010211020 1544**			**Día del maestro y del servidor publico**	**9,500.00**		**0.00**		**7,600.00**	**17,100.00**	
REN.	**FECHA**	**TIPO**	**N.POL.**	**REF**	**CONCEPTO**		**DEBE**		**HABER**			
00012	31/10/2024	D	00018	00018	TRASPASOS PRESUPUESTALES INTERNOS CORRESPONDIENTES AL MES DE OCTUBRE 2024			0.00		7,600.00		
					TOTAL:			**0.00**		**7,600.00**		
8211	**B00B00000**	**01050205010211020 1546**			**Otros gastos derivados de convenio**	**0.00**		**0.00**		**48,125.00**	**48,125.00**	
REN.	**FECHA**	**TIPO**	**N.POL.**	**REF**	**CONCEPTO**		**DEBE**		**HABER**			
00160	27/12/2024	D	00032	00032	TRASPASOS PRESUPUESTALES EXTERNOS CORRESPONDIENTES AL MES DE DICIEMBRE 2024			0.00		16,820.00		
00016	30/09/2024	D	00015	00015	TRASPASOS PRESUPUESTALES INTERNOS CORRESPONDIENTES AL MES DE SEPTIEMBRE 2024			0.00		4,000.00		
00008	30/08/2024	D	00008	00008	TRASPASOS PRESUPUESTALES INTERNOS CORRESPONDIENTES AL MES DE AGOSTO 2024			0.00		2,105.00		
00046	30/06/2024	D	00011	00011	Presupuesto de Egresos Aprobado de Gastos de Funcionamiento Otros gastos derivados de convenio			0.00		25,200.00		
					TOTAL:			**0.00**		**48,125.00**		
8211	**B00B00000**	**01050205010211020 1595**			**Despensa**	**38,520.00**		**0.00**		**10,272.00**	**48,792.00**	
REN.	**FECHA**	**TIPO**	**N.POL.**	**REF**	**CONCEPTO**		**DEBE**		**HABER**			
00192	27/12/2024	D	00032	00032	TRASPASOS PRESUPUESTALES EXTERNOS CORRESPONDIENTES AL MES DE DICIEMBRE 2024			0.00		6,420.00		
00048	30/06/2024	D	00011	00011	Presupuesto de Egresos Aprobado de Gastos de Funcionamiento Despensa			0.00		3,852.00		
					TOTAL:			**0.00**		**10,272.00**		
8211	**B00B00000**	**01050205010211020 2111**			**Materiales y útiles de oficina**	**120,000.00**		**50,150.00**		**0.00**	**69,850.00**	
REN.	**FECHA**	**TIPO**	**N.POL.**	**REF**	**CONCEPTO**		**DEBE**		**HABER**			
00017	29/11/2024	D	00020	00020	TRASPASOS PRESUPUESTALES INTERNOS CORRESPONDIENTES AL MES DE NOVIEMBRE 2024			33,000.00		0.00		
00023	30/09/2024	D	00015	00015	TRASPASOS PRESUPUESTALES INTERNOS CORRESPONDIENTES AL MES DE SEPTIEMBRE 2024			17,150.00		0.00		
					TOTAL:			**50,150.00**		**0.00**		
8211	**B00B00000**	**01050205010211020 2112**			**Enseres de oficina**	**0.00**		**0.00**		**13,744.44**	**13,744.44**	
REN.	**FECHA**	**TIPO**	**N.POL.**	**REF**	**CONCEPTO**		**DEBE**		**HABER**			
00008	27/12/2024	D	00034	00034	TRASPASOS PRESUPUESTALES EXTERNOS CORRESPONDIENTES AL MES DE DICIEMBRE 2024			0.00		12,732.69		
00028	30/06/2024	D	00014	00014	Presupuesto de Egresos Aprobado de Gastos de Funcionamiento Enseres de oficina			0.00		1,011.75		
					TOTAL:			**0.00**		**13,744.44**		
8211	**B00B00000**	**01050205010211020 2141**			**Materiales y útiles para el procesamiento en equipos y bienes informáticos**	**72,000.00**		**26,878.00**		**52,382.16**	**97,504.16**	
REN.	**FECHA**	**TIPO**	**N.POL.**	**REF**	**CONCEPTO**		**DEBE**		**HABER**			
00028	27/12/2024	D	00034	00034	TRASPASOS PRESUPUESTALES EXTERNOS CORRESPONDIENTES AL MES DE DICIEMBRE 2024			0.00		47,102.80		
00052	30/06/2024	D	00011	00011	Presupuesto de Egresos Aprobado de Gastos de Funcionamiento Materiales y útiles para el procesamiento en equipos y bienes informáticos			0.00		5,279.36		
00011	31/03/2024	D	00018	00018	Presupuesto de Egresos Aprobado de Gastos de Funcionamiento Materiales y útiles para el procesamiento en equipos y bienes informáticos			3,410.00		0.00		
00019	31/03/2024	D	00018	00018	Presupuesto de Egresos Aprobado de Gastos de Funcionamiento Materiales y útiles para el procesamiento en equipos y bienes informáticos			23,468.00		0.00		
					TOTAL:			**26,878.00**		**52,382.16**		
8211	**B00B00000**	**01050205010211020 2151**			**Material de información**	**0.00**		**0.00**		**3,410.10**	**3,410.10**	
REN.	**FECHA**	**TIPO**	**N.POL.**	**REF**	**CONCEPTO**		**DEBE**		**HABER**			
00030	30/06/2024	D	00014	00014	Presupuesto de Egresos Aprobado de Gastos de Funcionamiento Material de información			0.00		0.10		
00010	31/03/2024	D	00018	00018	Presupuesto de Egresos Aprobado de Gastos de Funcionamiento Material de información			0.00		3,410.00		
					TOTAL:			**0.00**		**3,410.10**		
8211	**B00B00000**	**01050205010211020 2161**			**Material y enseres de limpieza**	**20,000.00**		**5,895.46**		**0.00**	**14,104.54**	
REN.	**FECHA**	**TIPO**	**N.POL.**	**REF**	**CONCEPTO**		**DEBE**		**HABER**			
00055	30/06/2024	D	00011	00011	Presupuesto de Egresos Aprobado de Gastos de Funcionamiento Material y enseres de limpieza			5,895.46		0.00		
					TOTAL:			**5,895.46**		**0.00**		
8211	**B00B00000**	**01050205010211020 2211**			**Productos alimenticios para personas**	**0.00**		**0.00**		**66,112.11**	**66,112.11**	

REN.	FECHA	TIPO	N.POL.	REF	CONCEPTO		DEBE	HABER		
00022	29/11/2024	D	00020	00020	TRASPASOS PRESUPUESTALES INTERNOS CORRESPONDIENTES AL MES DE NOVIEMBRE 2024		0.00	5,000.00		
00018	31/10/2024	D	00018	00018	TRASPASOS PRESUPUESTALES INTERNOS CORRESPONDIENTES AL MES DE OCTUBRE 2024		0.00	41,000.00		
00026	30/09/2024	D	00015	00015	TRASPASOS PRESUPUESTALES INTERNOS CORRESPONDIENTES AL MES DE SEPTIEMBRE 2024		0.00	900.00		
00014	30/08/2024	D	00008	00008	TRASPASOS PRESUPUESTALES INTERNOS CORRESPONDIENTES AL MES DE AGOSTO 2024		0.00	1,377.00		
00009	31/07/2024	D	00014	00014	TRASPASOS PRESUPUESTALES INTERNOS CORRESPONDIENTES AL MES DE JULIO 2024		0.00	762.00		
00032	30/06/2024	D	00014	00014	Presupuesto de Egresos Aprobado de Gastos de Funcionamiento Productos alimenticios para personas		0.00	17,073.11		
					TOTAL:		**0.00**	**66,112.11**		
8211	**B00B00000**	**01050205010211020 1**		**2231**	**Utensilios para el servicio de alimentación**	**25,000.00**	**0.00**	**17,920.94**	**42,920.94**	
REN.	**FECHA**	**TIPO**	**N.POL.**	**REF**	**CONCEPTO**		**DEBE**	**HABER**		
00024	29/11/2024	D	00020	00020	TRASPASOS PRESUPUESTALES INTERNOS CORRESPONDIENTES AL MES DE NOVIEMBRE 2024		0.00	16,500.00		
00010	31/07/2024	D	00014	00014	TRASPASOS PRESUPUESTALES INTERNOS CORRESPONDIENTES AL MES DE JULIO 2024		0.00	804.84		
00054	30/06/2024	D	00011	00011	Presupuesto de Egresos Aprobado de Gastos de Funcionamiento Utensilios para el servicio de alimentación		0.00	616.10		
					TOTAL:		**0.00**	**17,920.94**		
8211	**B00B00000**	**01050205010211020 1**		**2441**	**Madera y productos de madera**	**0.00**	**0.00**	**531.20**	**531.20**	
REN.	**FECHA**	**TIPO**	**N.POL.**	**REF**	**CONCEPTO**		**DEBE**	**HABER**		
00060	27/12/2024	D	00034	00034	TRASPASOS PRESUPUESTALES EXTERNOS CORRESPONDIENTES AL MES DE DICIEMBRE 2024		0.00	531.20		
					TOTAL:		**0.00**	**531.20**		
8211	**B00B00000**	**01050205010211020 1**		**2461**	**Material eléctrico y electrónico**	**3,450.00**	**0.00**	**386.04**	**3,836.04**	
REN.	**FECHA**	**TIPO**	**N.POL.**	**REF**	**CONCEPTO**		**DEBE**	**HABER**		
00068	27/12/2024	D	00034	00034	TRASPASOS PRESUPUESTALES EXTERNOS CORRESPONDIENTES AL MES DE DICIEMBRE 2024		0.00	386.04		
					TOTAL:		**0.00**	**386.04**		
8211	**B00B00000**	**01050205010211020 1**		**2471**	**Artículos metálicos para la construcción**	**0.00**	**0.00**	**4,500.00**	**4,500.00**	
REN.	**FECHA**	**TIPO**	**N.POL.**	**REF**	**CONCEPTO**		**DEBE**	**HABER**		
00026	29/11/2024	D	00020	00020	TRASPASOS PRESUPUESTALES INTERNOS CORRESPONDIENTES AL MES DE NOVIEMBRE 2024		0.00	3,500.00		
00020	31/10/2024	D	00018	00018	TRASPASOS PRESUPUESTALES INTERNOS CORRESPONDIENTES AL MES DE OCTUBRE 2024		0.00	1,000.00		
					TOTAL:		**0.00**	**4,500.00**		
8211	**B00B00000**	**01050205010211020 1**		**2483**	**Arboles y plantas de ornato**	**0.00**	**0.00**	**34,748.40**	**34,748.40**	
REN.	**FECHA**	**TIPO**	**N.POL.**	**REF**	**CONCEPTO**		**DEBE**	**HABER**		
00011	31/07/2024	D	00014	00014	TRASPASOS PRESUPUESTALES INTERNOS CORRESPONDIENTES AL MES DE JULIO 2024		0.00	4,512.40		
00034	30/06/2024	D	00014	00014	Presupuesto de Egresos Aprobado de Gastos de Funcionamiento Arboles y plantas de ornato		0.00	6,768.00		
00018	31/03/2024	D	00018	00018	Presupuesto de Egresos Aprobado de Gastos de Funcionamiento Arboles y plantas de ornato		0.00	23,468.00		
					TOTAL:		**0.00**	**34,748.40**		
8211	**B00B00000**	**01050205010211020 1**		**2491**	**Materiales de construcción**	**0.00**	**0.00**	**534.00**	**534.00**	
REN.	**FECHA**	**TIPO**	**N.POL.**	**REF**	**CONCEPTO**		**DEBE**	**HABER**		
00028	30/09/2024	D	00015	00015	TRASPASOS PRESUPUESTALES INTERNOS CORRESPONDIENTES AL MES DE SEPTIEMBRE 2024		0.00	500.00		
00016	30/08/2024	D	00008	00008	TRASPASOS PRESUPUESTALES INTERNOS CORRESPONDIENTES AL MES DE AGOSTO 2024		0.00	34.00		
					TOTAL:		**0.00**	**534.00**		
8211	**B00B00000**	**01050205010211020 1**		**2492**	**Estructuras y manufacturas para todo tipo de construcción**	**0.00**	**0.00**	**123,547.60**	**123,547.60**	
REN.	**FECHA**	**TIPO**	**N.POL.**	**REF**	**CONCEPTO**		**DEBE**	**HABER**		
00022	30/09/2024	D	00015	00015	TRASPASOS PRESUPUESTALES INTERNOS CORRESPONDIENTES AL MES DE SEPTIEMBRE 2024		0.00	122,902.00		
00018	30/08/2024	D	00008	00008	TRASPASOS PRESUPUESTALES INTERNOS CORRESPONDIENTES AL MES DE AGOSTO 2024		0.00	195.60		
00036	30/06/2024	D	00014	00014	Presupuesto de Egresos Aprobado de Gastos de Funcionamiento Estructuras y manufacturas para todo tipo de construcción		0.00	450.00		
					TOTAL:		**0.00**	**123,547.60**		
8211	**B00B00000**	**01050205010211020 1**		**2521**	**Plaguicidas, abonos y fertilizantes**	**0.00**	**0.00**	**200.00**	**200.00**	
REN.	**FECHA**	**TIPO**	**N.POL.**	**REF**	**CONCEPTO**		**DEBE**	**HABER**		
00030	30/09/2024	D	00015	00015	TRASPASOS PRESUPUESTALES INTERNOS CORRESPONDIENTES AL MES DE SEPTIEMBRE 2024		0.00	200.00		
					TOTAL:		**0.00**	**200.00**		
8211	**B00B00000**	**01050205010211020 1**		**2531**	**Medicinas y productos farmacéuticos**	**0.00**	**0.00**	**1,404.50**	**1,404.50**	
REN.	**FECHA**	**TIPO**	**N.POL.**	**REF**	**CONCEPTO**		**DEBE**	**HABER**		
00038	30/06/2024	D	00014	00014	Presupuesto de Egresos Aprobado de Gastos de Funcionamiento Medicinas y productos farmacéuticos		0.00	1,404.50		
					TOTAL:		**0.00**	**1,404.50**		
8211	**B00B00000**	**01050205010211020 1**		**2541**	**Materiales, accesorios y suministros médicos**	**0.00**	**0.00**	**1,000.00**	**1,000.00**	
REN.	**FECHA**	**TIPO**	**N.POL.**	**REF**	**CONCEPTO**		**DEBE**	**HABER**		
00028	29/11/2024	D	00020	00020	TRASPASOS PRESUPUESTALES INTERNOS CORRESPONDIENTES AL MES DE NOVIEMBRE 2024		0.00	1,000.00		
					TOTAL:		**0.00**	**1,000.00**		
8211	**B00B00000**	**01050205010211020 1**		**2611**	**Combustibles, lubricantes y aditivos**	**360,000.00**	**153,136.70**	**0.00**	**206,863.30**	
REN.	**FECHA**	**TIPO**	**N.POL.**	**REF**	**CONCEPTO**		**DEBE**	**HABER**		
00129	27/12/2024	D	00034	00034	TRASPASOS PRESUPUESTALES EXTERNOS CORRESPONDIENTES AL MES DE DICIEMBRE 2024		116,290.00	0.00		
00013	31/07/2024	D	00014	00014	TRASPASOS PRESUPUESTALES INTERNOS CORRESPONDIENTES AL MES DE JULIO 2024		10,139.24	0.00		
00039	30/06/2024	D	00014	00014	Presupuesto de Egresos Aprobado de Gastos de Funcionamiento Combustibles, lubricantes y aditivos		26,707.46	0.00		
					TOTAL:		**153,136.70**	**0.00**		
8211	**B00B00000**	**01050205010211020 1**		**2711**	**Vestuario y uniformes**	**0.00**	**0.00**	**37,949.40**	**37,949.40**	
REN.	**FECHA**	**TIPO**	**N.POL.**	**REF**	**CONCEPTO**		**DEBE**	**HABER**		
00088	27/12/2024	D	00034	00034	TRASPASOS PRESUPUESTALES EXTERNOS CORRESPONDIENTES AL MES DE DICIEMBRE 2024		0.00	1,449.40		
00040	30/09/2024	D	00015	00015	TRASPASOS PRESUPUESTALES INTERNOS CORRESPONDIENTES AL MES DE SEPTIEMBRE 2024		0.00	36,500.00		
					TOTAL:		**0.00**	**37,949.40**		
8211	**B00B00000**	**01050205010211020 1**		**2911**	**Refacciones, accesorios y herramientas**	**0.00**	**0.00**	**400.00**	**400.00**	

REN.	FECHA	TIPO	N.POL.	REF	CONCEPTO		DEBE	HABER		
00022	31/10/2024	D	00018	00018	TRASPASOS PRESUPUESTALES INTERNOS CORRESPONDIENTES AL MES DE OCTUBRE 2024		0.00	400.00		
					TOTAL:		**0.00**	**400.00**		
8211	**B00B00000**	**01050205010211020 1**		**2931**	**Refacciones y accesorios menores de mobiliario y equipo de administración, educacional y recreativo**	**0.00**	**0.00**	**500.00**	**500.00**	
REN.	**FECHA**	**TIPO**	**N.POL.**	**REF**	**CONCEPTO**		**DEBE**	**HABER**		
00024	31/10/2024	D	00018	00018	TRASPASOS PRESUPUESTALES INTERNOS CORRESPONDIENTES AL MES DE OCTUBRE 2024		0.00	500.00		
					TOTAL:		**0.00**	**500.00**		
8211	**B00B00000**	**01050205010211020 1**		**2941**	**Refacciones y accesorios para equipo de computo**	**23,050.00**	**0.00**	**0.00**	**23,050.00**	
8211	**B00B00000**	**01050205010211020 1**		**2992**	**Otros enseres**	**0.00**	**0.00**	**20,902.99**	**20,902.99**	
REN.	**FECHA**	**TIPO**	**N.POL.**	**REF**	**CONCEPTO**		**DEBE**	**HABER**		
00128	27/12/2024	D	00034	00034	TRASPASOS PRESUPUESTALES EXTERNOS CORRESPONDIENTES AL MES DE DICIEMBRE 2024		0.00	16,642.99		
00032	30/09/2024	D	00015	00015	TRASPASOS PRESUPUESTALES INTERNOS CORRESPONDIENTES AL MES DE SEPTIEMBRE 2024		0.00	200.00		
00012	31/07/2024	D	00014	00014	TRASPASOS PRESUPUESTALES INTERNOS CORRESPONDIENTES AL MES DE JULIO 2024		0.00	4,060.00		
					TOTAL:		**0.00**	**20,902.99**		
8211	**B00B00000**	**01050205010211020 1**		**3251**	**Arrendamiento de vehículos**	**0.00**	**0.00**	**3,016.00**	**3,016.00**	
REN.	**FECHA**	**TIPO**	**N.POL.**	**REF**	**CONCEPTO**		**DEBE**	**HABER**		
00022	31/03/2024	D	00018	00018	Presupuesto de Egresos Aprobado de Gastos de Funcionamiento Arrendamiento de vehículos		0.00	3,016.00		
					TOTAL:		**0.00**	**3,016.00**		
8211	**B00B00000**	**01050205010211020 1**		**3362**	**Impresiones de documentos oficiales para la prestación de servicios públicos, identificación, formatos adminis**	**0.00**	**0.00**	**138,484.34**	**138,484.34**	
REN.	**FECHA**	**TIPO**	**N.POL.**	**REF**	**CONCEPTO**		**DEBE**	**HABER**		
00480	27/12/2024	D	00031	00031	TRASPASOS PRESUPUESTALES INTERNOS CORRESPONDIENTES AL MES DE DICIEMBRE 2024		0.00	131,478.34		
00036	29/11/2024	D	00020	00020	TRASPASOS PRESUPUESTALES INTERNOS CORRESPONDIENTES AL MES DE NOVIEMBRE 2024		0.00	100.00		
00034	31/10/2024	D	00018	00018	TRASPASOS PRESUPUESTALES INTERNOS CORRESPONDIENTES AL MES DE OCTUBRE 2024		0.00	1,600.00		
00044	30/09/2024	D	00015	00015	TRASPASOS PRESUPUESTALES INTERNOS CORRESPONDIENTES AL MES DE SEPTIEMBRE 2024		0.00	2,000.00		
00024	30/08/2024	D	00008	00008	TRASPASOS PRESUPUESTALES INTERNOS CORRESPONDIENTES AL MES DE AGOSTO 2024		0.00	881.60		
00042	30/06/2024	D	00014	00014	Presupuesto de Egresos Aprobado de Gastos de Funcionamiento Impresiones de documentos oficiales para la prestación de servicios públicos, identificación, formatos administrativos y fiscales, formas va		0.00	2,424.40		
					TOTAL:		**0.00**	**138,484.34**		
8211	**B00B00000**	**01050205010211020 1**		**3363**	**Servicios de Impresiones de documentos oficiales**	**0.00**	**0.00**	**425,510.27**	**425,510.27**	
REN.	**FECHA**	**TIPO**	**N.POL.**	**REF**	**CONCEPTO**		**DEBE**	**HABER**		
00482	27/12/2024	D	00031	00031	TRASPASOS PRESUPUESTALES INTERNOS CORRESPONDIENTES AL MES DE DICIEMBRE 2024		0.00	143,648.14		
00132	27/12/2024	D	00034	00034	TRASPASOS PRESUPUESTALES EXTERNOS CORRESPONDIENTES AL MES DE DICIEMBRE 2024		0.00	116,290.00		
00052	31/10/2024	D	00018	00018	TRASPASOS PRESUPUESTALES INTERNOS CORRESPONDIENTES AL MES DE OCTUBRE 2024		0.00	105,500.00		
00046	30/09/2024	D	00015	00015	TRASPASOS PRESUPUESTALES INTERNOS CORRESPONDIENTES AL MES DE SEPTIEMBRE 2024		0.00	23,500.00		
00026	30/08/2024	D	00008	00008	TRASPASOS PRESUPUESTALES INTERNOS CORRESPONDIENTES AL MES DE AGOSTO 2024		0.00	23,218.79		
00044	30/06/2024	D	00014	00014	Presupuesto de Egresos Aprobado de Gastos de Funcionamiento Servicios de Impresiones de documentos oficiales		0.00	13,353.34		
					TOTAL:		**0.00**	**425,510.27**		
8211	**B00B00000**	**01050205010211020 1**		**3391**	**Servicios profesionales**	**0.00**	**0.00**	**11,477.36**	**11,477.36**	
REN.	**FECHA**	**TIPO**	**N.POL.**	**REF**	**CONCEPTO**		**DEBE**	**HABER**		
00242	31/10/2024	D	00018	00018	TRASPASOS PRESUPUESTALES INTERNOS CORRESPONDIENTES AL MES DE OCTUBRE 2024		0.00	10,000.00		
00046	30/06/2024	D	00014	00014	Presupuesto de Egresos Aprobado de Gastos de Funcionamiento Servicios profesionales		0.00	1,477.36		
					TOTAL:		**0.00**	**11,477.36**		
8211	**B00B00000**	**01050205010211020 1**		**3521**	**Reparación, mantenimiento e instalación de mobiliario y equipo de oficina**	**27,500.00**	**17,546.76**	**0.00**	**9,953.24**	
REN.	**FECHA**	**TIPO**	**N.POL.**	**REF**	**CONCEPTO**		**DEBE**	**HABER**		
00489	27/12/2024	D	00031	00031	TRASPASOS PRESUPUESTALES INTERNOS CORRESPONDIENTES AL MES DE DICIEMBRE 2024		17,546.76	0.00		
					TOTAL:		**17,546.76**	**0.00**		
8211	**B00B00000**	**01050205010211020 1**		**3551**	**Reparación y mantenimiento de vehículos terrestres, aéreos y lacustres**	**345,000.00**	**314,984.70**	**0.00**	**30,015.30**	
REN.	**FECHA**	**TIPO**	**N.POL.**	**REF**	**CONCEPTO**		**DEBE**	**HABER**		
00121	27/12/2024	D	00034	00034	TRASPASOS PRESUPUESTALES EXTERNOS CORRESPONDIENTES AL MES DE DICIEMBRE 2024		103,429.48	0.00		
00053	30/06/2024	D	00014	00014	Presupuesto de Egresos Aprobado de Gastos de Funcionamiento Reparación y mantenimiento de vehículos terrestres, aéreos y lacustres		166,895.22	0.00		
00035	31/03/2024	D	00018	00018	Presupuesto de Egresos Aprobado de Gastos de Funcionamiento Reparación y mantenimiento de vehículos terrestres, aéreos y lacustres		44,660.00	0.00		
					TOTAL:		**314,984.70**	**0.00**		
8211	**B00B00000**	**01050205010211020 1**		**3691**	**Otros servicios de información**	**0.00**	**0.00**	**44,660.00**	**44,660.00**	
REN.	**FECHA**	**TIPO**	**N.POL.**	**REF**	**CONCEPTO**		**DEBE**	**HABER**		
00034	31/03/2024	D	00018	00018	Presupuesto de Egresos Aprobado de Gastos de Funcionamiento Otros servicios de información		0.00	44,660.00		
					TOTAL:		**0.00**	**44,660.00**		
8211	**B00B00000**	**01050205010211020 1**		**3721**	**Gastos de traslado por vía terrestre**	**0.00**	**0.00**	**4,698.00**	**4,698.00**	
REN.	**FECHA**	**TIPO**	**N.POL.**	**REF**	**CONCEPTO**		**DEBE**	**HABER**		
00492	27/12/2024	D	00031	00031	TRASPASOS PRESUPUESTALES INTERNOS CORRESPONDIENTES AL MES DE DICIEMBRE 2024		0.00	43.00		
00038	29/11/2024	D	00020	00020	TRASPASOS PRESUPUESTALES INTERNOS CORRESPONDIENTES AL MES DE NOVIEMBRE 2024		0.00	1,200.00		
00036	31/10/2024	D	00018	00018	TRASPASOS PRESUPUESTALES INTERNOS CORRESPONDIENTES AL MES DE OCTUBRE 2024		0.00	600.00		
00048	30/09/2024	D	00015	00015	TRASPASOS PRESUPUESTALES INTERNOS CORRESPONDIENTES AL MES DE SEPTIEMBRE 2024		0.00	1,000.00		
00028	30/08/2024	D	00008	00008	TRASPASOS PRESUPUESTALES INTERNOS CORRESPONDIENTES AL MES DE AGOSTO 2024		0.00	414.00		
00017	31/07/2024	D	00014	00014	TRASPASOS PRESUPUESTALES INTERNOS CORRESPONDIENTES AL MES DE JULIO 2024		0.00	270.00		
00048	30/06/2024	D	00014	00014	Presupuesto de Egresos Aprobado de Gastos de Funcionamiento Gastos de traslado por vía terrestre		0.00	1,171.00		
					TOTAL:		**0.00**	**4,698.00**		
8211	**B00B00000**	**01050205010211020 1**		**3821**	**Gastos de ceremonias oficiales y de orden social**	**0.00**	**0.00**	**1,061,117.87**	**1,061,117.87**	

REN.	FECHA	TIPO	N.POL.	REF	CONCEPTO		DEBE	HABER		
00488	27/12/2024	D	00031	00031	TRASPASOS PRESUPUESTALES INTERNOS CORRESPONDIENTES AL MES DE DICIEMBRE 2024		0.00	82,723.04		
00060	29/11/2024	D	00021	00021	TRASPASOS PRESUPUESTALES EXTERNOS CORRESPONDIENTES AL MES DE NOVIEMBRE 2024		0.00	800,000.00		
00054	31/10/2024	D	00018	00018	TRASPASOS PRESUPUESTALES INTERNOS CORRESPONDIENTES AL MES DE OCTUBRE 2024		0.00	63,000.00		
00050	30/09/2024	D	00015	00015	TRASPASOS PRESUPUESTALES INTERNOS CORRESPONDIENTES AL MES DE SEPTIEMBRE 2024		0.00	35,000.00		
00030	30/08/2024	D	00008	00008	TRASPASOS PRESUPUESTALES INTERNOS CORRESPONDIENTES AL MES DE AGOSTO 2024		0.00	36,672.45		
00050	30/06/2024	D	00014	00014	Presupuesto de Egresos Aprobado de Gastos de Funcionamiento Gastos de ceremonias oficiales y de orden social		0.00	43,722.38		
					TOTAL:		**0.00**	**1,061,117.87**		
8211	**B00B00000**	**01050205102110201**	**3822**		**Espectáculos cívicos y culturales**	**0.00**	**0.00**	**410,160.01**	**410,160.01**	
REN.	**FECHA**	**TIPO**	**N.POL.**	**REF**	**CONCEPTO**		**DEBE**	**HABER**		
00494	27/12/2024	D	00031	00031	TRASPASOS PRESUPUESTALES INTERNOS CORRESPONDIENTES AL MES DE DICIEMBRE 2024		0.00	17,503.76		
00056	31/10/2024	D	00018	00018	TRASPASOS PRESUPUESTALES INTERNOS CORRESPONDIENTES AL MES DE OCTUBRE 2024		0.00	156,500.00		
00052	30/09/2024	D	00015	00015	TRASPASOS PRESUPUESTALES INTERNOS CORRESPONDIENTES AL MES DE SEPTIEMBRE 2024		0.00	3,000.00		
00032	30/08/2024	D	00008	00008	TRASPASOS PRESUPUESTALES INTERNOS CORRESPONDIENTES AL MES DE AGOSTO 2024		0.00	37,875.67		
00018	31/07/2024	D	00014	00014	TRASPASOS PRESUPUESTALES INTERNOS CORRESPONDIENTES AL MES DE JULIO 2024		0.00	90,533.84		
00052	30/06/2024	D	00014	00014	Presupuesto de Egresos Aprobado de Gastos de Funcionamiento Espectáculos cívicos y culturales		0.00	104,746.74		
					TOTAL:		**0.00**	**410,160.01**		
8211	**B00B00000**	**01050205102110201**	**3992**		**Gastos de servicios menores**	**270,000.00**	**131,403.84**	**49,449.65**	**188,045.81**	
REN.	**FECHA**	**TIPO**	**N.POL.**	**REF**	**CONCEPTO**		**DEBE**	**HABER**		
00484	27/12/2024	D	00031	00031	TRASPASOS PRESUPUESTALES INTERNOS CORRESPONDIENTES AL MES DE DICIEMBRE 2024		0.00	49,449.65		
00007	31/07/2024	D	00013	00013	TRASPASOS PRESUPUESTALES EXTERNOS CORRESPONDIENTES AL MES DE JULIO 2024		40,600.00	0.00		
00019	31/07/2024	D	00014	00014	TRASPASOS PRESUPUESTALES INTERNOS CORRESPONDIENTES AL MES DE JULIO 2024		90,803.84	0.00		
					TOTAL:		**131,403.84**	**49,449.65**		
8211	**B00B00000**	**01050205102140101**	**2211**		**Productos alimenticios para personas**	**0.00**	**0.00**	**153,968.79**	**153,968.79**	
REN.	**FECHA**	**TIPO**	**N.POL.**	**REF**	**CONCEPTO**		**DEBE**	**HABER**		
00136	27/12/2024	D	00034	00034	TRASPASOS PRESUPUESTALES EXTERNOS CORRESPONDIENTES AL MES DE DICIEMBRE 2024		0.00	153,968.79		
					TOTAL:		**0.00**	**153,968.79**		
8211	**B00B00000**	**01050205102140101**	**2531**		**Medicinas y productos farmacéuticos**	**1,000.84**	**0.00**	**0.00**	**1,000.84**	
8211	**B00B00000**	**01050205102140101**	**2541**		**Materiales, accesorios y suministros médicos**	**900.00**	**0.00**	**0.00**	**900.00**	
8211	**B00B00000**	**01050205102140101**	**3821**		**Gastos de ceremonias oficiales y de orden social**	**0.00**	**0.00**	**389,041.44**	**389,041.44**	
REN.	**FECHA**	**TIPO**	**N.POL.**	**REF**	**CONCEPTO**		**DEBE**	**HABER**		
00140	27/12/2024	D	00034	00034	TRASPASOS PRESUPUESTALES EXTERNOS CORRESPONDIENTES AL MES DE DICIEMBRE 2024		0.00	389,041.44		
					TOTAL:		**0.00**	**389,041.44**		
8211	**C00306000**	**01050205020311020 1**	**1131**		**Sueldo base**	**1,930,730.40**	**0.00**	**151,818.39**	**2,082,548.79**	
REN.	**FECHA**	**TIPO**	**N.POL.**	**REF**	**CONCEPTO**		**DEBE**	**HABER**		
00014	27/12/2024	D	00032	00032	TRASPASOS PRESUPUESTALES EXTERNOS CORRESPONDIENTES AL MES DE DICIEMBRE 2024		0.00	151,818.39		
					TOTAL:		**0.00**	**151,818.39**		
8211	**C00306000**	**01050205020311020 1**	**1311**		**Prima por año de servicio**	**29,736.00**	**0.00**	**263.00**	**29,999.00**	
REN.	**FECHA**	**TIPO**	**N.POL.**	**REF**	**CONCEPTO**		**DEBE**	**HABER**		
00042	27/12/2024	D	00032	00032	TRASPASOS PRESUPUESTALES EXTERNOS CORRESPONDIENTES AL MES DE DICIEMBRE 2024		0.00	263.00		
					TOTAL:		**0.00**	**263.00**		
8211	**C00306000**	**01050205020311020 1**	**1321**		**Prima vacacional**	**211,035.67**	**29,000.00**	**23,478.13**	**205,513.80**	
REN.	**FECHA**	**TIPO**	**N.POL.**	**REF**	**CONCEPTO**		**DEBE**	**HABER**		
00066	27/12/2024	D	00032	00032	TRASPASOS PRESUPUESTALES EXTERNOS CORRESPONDIENTES AL MES DE DICIEMBRE 2024		0.00	23,478.13		
00011	30/09/2024	D	00015	00015	TRASPASOS PRESUPUESTALES INTERNOS CORRESPONDIENTES AL MES DE SEPTIEMBRE 2024		29,000.00	0.00		
					TOTAL:		**29,000.00**	**23,478.13**		
8211	**C00306000**	**01050205020311020 1**	**1322**		**Aguinaldo**	**457,866.18**	**21,441.72**	**32,102.98**	**468,527.44**	
REN.	**FECHA**	**TIPO**	**N.POL.**	**REF**	**CONCEPTO**		**DEBE**	**HABER**		
00094	27/12/2024	D	00032	00032	TRASPASOS PRESUPUESTALES EXTERNOS CORRESPONDIENTES AL MES DE DICIEMBRE 2024		0.00	32,102.98		
00063	30/06/2024	D	00011	00011	Presupuesto de Egresos Aprobado de Gastos de Funcionamiento Aguinaldo		21,441.72	0.00		
					TOTAL:		**21,441.72**	**32,102.98**		
8211	**C00306000**	**01050205020311020 1**	**1341**		**Compensación**	**314,639.28**	**0.00**	**52,028.56**	**366,667.84**	
REN.	**FECHA**	**TIPO**	**N.POL.**	**REF**	**CONCEPTO**		**DEBE**	**HABER**		
00110	27/12/2024	D	00032	00032	TRASPASOS PRESUPUESTALES EXTERNOS CORRESPONDIENTES AL MES DE DICIEMBRE 2024		0.00	37,528.56		
00014	29/11/2024	D	00020	00020	TRASPASOS PRESUPUESTALES INTERNOS CORRESPONDIENTES AL MES DE NOVIEMBRE 2024		0.00	14,500.00		
					TOTAL:		**0.00**	**52,028.56**		
8211	**C00306000**	**01050205020311020 1**	**1345**		**Gratificación**	**1,019,497.12**	**35,787.28**	**22,338.04**	**1,006,047.88**	
REN.	**FECHA**	**TIPO**	**N.POL.**	**REF**	**CONCEPTO**		**DEBE**	**HABER**		
00138	27/12/2024	D	00032	00032	TRASPASOS PRESUPUESTALES EXTERNOS CORRESPONDIENTES AL MES DE DICIEMBRE 2024		0.00	22,338.04		
00065	30/06/2024	D	00011	00011	Presupuesto de Egresos Aprobado de Gastos de Funcionamiento Gratificación		35,787.28	0.00		
					TOTAL:		**35,787.28**	**22,338.04**		
8211	**C00306000**	**01050205020311020 1**	**1346**		**Gratificación por convenio**	**26,810.00**	**21,000.00**	**0.00**	**5,810.00**	
REN.	**FECHA**	**TIPO**	**N.POL.**	**REF**	**CONCEPTO**		**DEBE**	**HABER**		
00057	27/12/2024	D	00031	00031	TRASPASOS PRESUPUESTALES INTERNOS CORRESPONDIENTES AL MES DE DICIEMBRE 2024		21,000.00	0.00		
					TOTAL:		**21,000.00**	**0.00**		
8211	**C00306000**	**01050205020311020 1**	**1541**		**Becas para hijos de trabajadores sindicalizados**	**0.00**	**0.00**	**7,320.00**	**7,320.00**	
REN.	**FECHA**	**TIPO**	**N.POL.**	**REF**	**CONCEPTO**		**DEBE**	**HABER**		
00058	30/06/2024	D	00011	00011	Presupuesto de Egresos Aprobado de Gastos de Funcionamiento Becas para hijos de trabajadores sindicalizados		0.00	7,320.00		
					TOTAL:		**0.00**	**7,320.00**		

8211 C00306000 01050205020311020 1542					**Dias cívicos y económicos**	**0.00**		**0.00**		**11,925.00**	**11,925.00**
REN.	**FECHA**	**TIPO**	**N.POL.**	**REF**	**CONCEPTO**		**DEBE**		**HABER**		
00060	30/06/2024	D	00011	00011	Presupuesto de Egresos Aprobado de Gastos de Funcionamiento Días cívicos y económicos			0.00		11,925.00	
					TOTAL:			**0.00**		**11,925.00**	
8211 C00306000 01050205020311020 1544					**Dia del maestro y del servidor publico**	**13,300.00**		**0.00**		**0.00**	**13,300.00**
8211 C00306000 01050205020311020 1546					**Otros gastos derivados de convenio**	**0.00**		**0.00**		**53,284.00**	**53,284.00**
REN.	**FECHA**	**TIPO**	**N.POL.**	**REF**	**CONCEPTO**		**DEBE**		**HABER**		
00162	27/12/2024	D	00032	00032	TRASPASOS PRESUPUESTALES EXTERNOS CORRESPONDIENTES AL MES DE DICIEMBRE 2024			0.00		13,300.00	
00016	29/11/2024	D	00020	00020	TRASPASOS PRESUPUESTALES INTERNOS CORRESPONDIENTES AL MES DE NOVIEMBRE 2024			0.00		2,000.00	
00062	30/06/2024	D	00011	00011	Presupuesto de Egresos Aprobado de Gastos de Funcionamiento Otros gastos derivados de convenio			0.00		37,984.00	
					TOTAL:			**0.00**		**53,284.00**	
8211 C00306000 01050205020311020 1595					**Despensa**	**53,928.00**		**0.00**		**0.00**	**53,928.00**
8211 C00306000 01050205020311020 2111					**Materiales y útiles de oficina**	**180,000.00**		**122,902.00**		**0.00**	**57,098.00**
REN.	**FECHA**	**TIPO**	**N.POL.**	**REF**	**CONCEPTO**		**DEBE**		**HABER**		
00019	30/09/2024	D	00015	00015	TRASPASOS PRESUPUESTALES INTERNOS CORRESPONDIENTES AL MES DE SEPTIEMBRE 2024			122,902.00		0.00	
					TOTAL:			**122,902.00**		**0.00**	
8211 C00306000 01050205020311020 2141					**Materiales y útiles para el procesamiento en equipos y bienes informáticos**	**100,000.00**		**36,500.00**		**11,369.99**	**74,869.99**
REN.	**FECHA**	**TIPO**	**N.POL.**	**REF**	**CONCEPTO**		**DEBE**		**HABER**		
00016	27/12/2024	D	00034	00034	TRASPASOS PRESUPUESTALES EXTERNOS CORRESPONDIENTES AL MES DE DICIEMBRE 2024			0.00		11,369.99	
00037	30/09/2024	D	00015	00015	TRASPASOS PRESUPUESTALES INTERNOS CORRESPONDIENTES AL MES DE SEPTIEMBRE 2024			36,500.00		0.00	
					TOTAL:			**36,500.00**		**11,369.99**	
8211 C00306000 01050205020311020 2161					**Material y enseres de limpieza**	**0.00**		**0.00**		**250.00**	**250.00**
REN.	**FECHA**	**TIPO**	**N.POL.**	**REF**	**CONCEPTO**		**DEBE**		**HABER**		
00034	30/09/2024	D	00015	00015	TRASPASOS PRESUPUESTALES INTERNOS CORRESPONDIENTES AL MES DE SEPTIEMBRE 2024			0.00		250.00	
					TOTAL:			**0.00**		**250.00**	
8211 C00306000 01050205020311020 2211					**Productos alimenticios para personas**	**0.00**		**0.00**		**11,632.89**	**11,632.89**
REN.	**FECHA**	**TIPO**	**N.POL.**	**REF**	**CONCEPTO**		**DEBE**		**HABER**		
00052	27/12/2024	D	00034	00034	TRASPASOS PRESUPUESTALES EXTERNOS CORRESPONDIENTES AL MES DE DICIEMBRE 2024			0.00		2,532.89	
00026	31/10/2024	D	00018	00018	TRASPASOS PRESUPUESTALES INTERNOS CORRESPONDIENTES AL MES DE OCTUBRE 2024			0.00		9,100.00	
					TOTAL:			**0.00**		**11,632.89**	
8211 C00306000 01050205020311020 2941					**Refacciones y accesorios para equipo de computo**	**18,000.00**		**2,784.00**		**0.00**	**15,216.00**
REN.	**FECHA**	**TIPO**	**N.POL.**	**REF**	**CONCEPTO**		**DEBE**		**HABER**		
00023	31/07/2024	D	00014	00014	TRASPASOS PRESUPUESTALES INTERNOS CORRESPONDIENTES AL MES DE JULIO 2024			2,784.00		0.00	
					TOTAL:			**2,784.00**		**0.00**	
8211 C00306000 01050205020311020 2992					**Otros enseres**	**0.00**		**0.00**		**2,784.00**	**2,784.00**
REN.	**FECHA**	**TIPO**	**N.POL.**	**REF**	**CONCEPTO**		**DEBE**		**HABER**		
00022	31/07/2024	D	00014	00014	TRASPASOS PRESUPUESTALES INTERNOS CORRESPONDIENTES AL MES DE JULIO 2024			0.00		2,784.00	
					TOTAL:			**0.00**		**2,784.00**	
8211 C00306000 01050205020311020 3311					**Asesorías asociadas a convenios o acuerdos**	**0.00**		**0.00**		**87,000.00**	**87,000.00**
REN.	**FECHA**	**TIPO**	**N.POL.**	**REF**	**CONCEPTO**		**DEBE**		**HABER**		
00040	29/11/2024	D	00020	00020	TRASPASOS PRESUPUESTALES INTERNOS CORRESPONDIENTES AL MES DE NOVIEMBRE 2024			0.00		87,000.00	
					TOTAL:			**0.00**		**87,000.00**	
8211 C00306000 01050205020311020 3331					**Servicios informáticos**	**95,000.00**		**0.00**		**0.00**	**95,000.00**
8211 C00306000 01050205020311020 3362					**Impresiones de documentos oficiales para la prestación de servicios públicos, identificación, formatos adminis**	**100,000.00**		**99,974.31**		**0.00**	**25.69**
REN.	**FECHA**	**TIPO**	**N.POL.**	**REF**	**CONCEPTO**		**DEBE**		**HABER**		
00499	27/12/2024	D	00031	00031	TRASPASOS PRESUPUESTALES INTERNOS CORRESPONDIENTES AL MES DE DICIEMBRE 2024			10,974.31		0.00	
00031	31/10/2024	D	00018	00018	TRASPASOS PRESUPUESTALES INTERNOS CORRESPONDIENTES AL MES DE OCTUBRE 2024			89,000.00		0.00	
					TOTAL:			**99,974.31**		**0.00**	
8211 C00306000 01050205020311020 3363					**Servicios de Impresiones de documentos oficiales**	**100,000.00**		**78,600.00**		**0.00**	**21,400.00**
REN.	**FECHA**	**TIPO**	**N.POL.**	**REF**	**CONCEPTO**		**DEBE**		**HABER**		
00041	30/09/2024	D	00015	00015	TRASPASOS PRESUPUESTALES INTERNOS CORRESPONDIENTES AL MES DE SEPTIEMBRE 2024			78,600.00		0.00	
					TOTAL:			**78,600.00**		**0.00**	
8211 C00306000 01050205020311020 3411					**Servicios bancarios y financieros**	**709.30**		**0.00**		**812.90**	**1,522.20**
REN.	**FECHA**	**TIPO**	**N.POL.**	**REF**	**CONCEPTO**		**DEBE**		**HABER**		
00068	30/06/2024	D	00011	00011	Presupuesto de Egresos Aprobado de Gastos de Funcionamiento Servicios bancarios y financieros			0.00		431.80	
00046	31/03/2024	D	00018	00018	Presupuesto de Egresos Aprobado de Gastos de Funcionamiento Servicios bancarios y financieros			0.00		381.10	
					TOTAL:			**0.00**		**812.90**	
8211 C00306000 01050205020311020 3451					**Seguros y fianzas**	**80,000.00**		**812.90**		**0.00**	**79,187.10**
REN.	**FECHA**	**TIPO**	**N.POL.**	**REF**	**CONCEPTO**		**DEBE**		**HABER**		
00069	30/06/2024	D	00011	00011	Presupuesto de Egresos Aprobado de Gastos de Funcionamiento Seguros y fianzas			431.80		0.00	
00047	31/03/2024	D	00018	00018	Presupuesto de Egresos Aprobado de Gastos de Funcionamiento Seguros y fianzas			381.10		0.00	
					TOTAL:			**812.90**		**0.00**	
8211 C00306000 01050205020311020 3531					**Reparación, instalación y mantenimiento de bienes informáticos, microfilmación y tecnologías de la información**	**15,000.00**		**0.00**		**0.00**	**15,000.00**
8211 C00306000 01050205020311020 3721					**Gastos de traslado por vía terrestre**	**10,000.00**		**0.00**		**0.00**	**10,000.00**
8211 C00306000 01050205020311020 3922					**Otros impuestos y derechos**	**624,573.52**		**902,843.00**		**281,892.60**	**3,623.12**
REN.	**FECHA**	**TIPO**	**N.POL.**	**REF**	**CONCEPTO**		**DEBE**		**HABER**		
00477	27/12/2024	D	00031	00031	TRASPASOS PRESUPUESTALES INTERNOS CORRESPONDIENTES AL MES DE DICIEMBRE 2024			324,576.13		0.00	

00033	29/11/2024	D	00020	00020	TRASPASOS PRESUPUESTALES INTERNOS CORRESPONDIENTES AL MES DE NOVIEMBRE 2024			148,500.00	0.00		
00049	31/10/2024	D	00018	00018	TRASPASOS PRESUPUESTALES INTERNOS CORRESPONDIENTES AL MES DE OCTUBRE 2024			325,000.00	0.00		
00021	30/08/2024	D	00008	00008	TRASPASOS PRESUPUESTALES INTERNOS CORRESPONDIENTES AL MES DE AGOSTO 2024			104,766.87	0.00		
00254	30/06/2024	D	00012	00012	Presupuesto de Egresos Aprobado de Gastos de Funcionamiento Otros impuestos y derechos			0.00	281,892.60		
					TOTAL:			**902,843.00**	**281,892.60**		
8211	**C00306000**	**01050205020311020 1**		**3941**	**Sentencias y resoluciones judiciales**	**508,320.33**		**0.00**	**5,656,851.00**	**6,165,171.33**	
REN.	**FECHA**	**TIPO**	**N.POL.**	**REF**	**CONCEPTO**		**DEBE**		**HABER**		
00028	29/11/2024	D	00021	00021	TRASPASOS PRESUPUESTALES EXTERNOS CORRESPONDIENTES AL MES DE NOVIEMBRE 2024			0.00	4,300,000.00		
00008	30/09/2024	D	00016	00016	TRASPASOS PRESUPUESTALES EXTERNOS CORRESPONDIENTES AL MES DE SEPTIEMBRE 2024			0.00	1,356,851.00		
					TOTAL:			**0.00**	**5,656,851.00**		
8211	**C00306000**	**01050205020311020 1**		**3992**	**Gastos de servicios menores**	**30,000.00**		**0.00**	**0.00**	**30,000.00**	
8211	**C00306000**	**01050205020314010 1**		**2112**	**Enseres de oficina**	**0.00**		**0.00**	**2,025.36**	**2,025.36**	
REN.	**FECHA**	**TIPO**	**N.POL.**	**REF**	**CONCEPTO**		**DEBE**		**HABER**		
00012	27/12/2024	D	00034	00034	TRASPASOS PRESUPUESTALES EXTERNOS CORRESPONDIENTES AL MES DE DICIEMBRE 2024			0.00	2,025.36		
					TOTAL:			**0.00**	**2,025.36**		
8211	**C00307000**	**01050206010111020 1**		**1131**	**Sueldo base**	**1,540,484.64**		**359,744.06**	**0.00**	**1,180,740.58**	
REN.	**FECHA**	**TIPO**	**N.POL.**	**REF**	**CONCEPTO**		**DEBE**		**HABER**		
00085	27/12/2024	D	00031	00031	TRASPASOS PRESUPUESTALES INTERNOS CORRESPONDIENTES AL MES DE DICIEMBRE 2024			102,596.12	0.00		
00047	30/06/2024	D	00012	00012	Presupuesto de Egresos Aprobado de Gastos de Funcionamiento Sueldo base			257,147.94	0.00		
					TOTAL:			**359,744.06**	**0.00**		
8211	**C00307000**	**01050206010111020 1**		**1312**	**Prima de antigüedad**	**420,000.00**		**386,249.18**	**0.00**	**33,750.82**	
REN.	**FECHA**	**TIPO**	**N.POL.**	**REF**	**CONCEPTO**		**DEBE**		**HABER**		
00087	27/12/2024	D	00031	00031	TRASPASOS PRESUPUESTALES INTERNOS CORRESPONDIENTES AL MES DE DICIEMBRE 2024			69,249.18	0.00		
00057	31/10/2024	D	00018	00018	TRASPASOS PRESUPUESTALES INTERNOS CORRESPONDIENTES AL MES DE OCTUBRE 2024			47,000.00	0.00		
00247	30/09/2024	D	00015	00015	Presupuesto de Egresos Aprobado de Gastos de Funcionamiento Prima de antigüedad			130,000.00	0.00		
00049	30/06/2024	D	00012	00012	Presupuesto de Egresos Aprobado de Gastos de Funcionamiento Prima de antigüedad			140,000.00	0.00		
					TOTAL:			**386,249.18**	**0.00**		
8211	**C00307000**	**01050206010111020 1**		**1321**	**Prima vacacional**	**120,709.22**		**5,993.08**	**0.00**	**114,716.14**	
REN.	**FECHA**	**TIPO**	**N.POL.**	**REF**	**CONCEPTO**		**DEBE**		**HABER**		
00089	27/12/2024	D	00031	00031	TRASPASOS PRESUPUESTALES INTERNOS CORRESPONDIENTES AL MES DE DICIEMBRE 2024			5,993.08	0.00		
					TOTAL:			**5,993.08**	**0.00**		
8211	**C00307000**	**01050206010111020 1**		**1322**	**Aguinaldo**	**321,891.20**		**12,155.00**	**0.00**	**309,736.20**	
REN.	**FECHA**	**TIPO**	**N.POL.**	**REF**	**CONCEPTO**		**DEBE**		**HABER**		
00091	27/12/2024	D	00031	00031	TRASPASOS PRESUPUESTALES INTERNOS CORRESPONDIENTES AL MES DE DICIEMBRE 2024			12,141.49	0.00		
00141	30/06/2024	D	00012	00012	Presupuesto de Egresos Aprobado de Gastos de Funcionamiento Aguinaldo			13.51	0.00		
					TOTAL:			**12,155.00**	**0.00**		
8211	**C00307000**	**01050206010111020 1**		**1324**	**Vacaciones no disfrutadas por finiquito**	**35,000.00**		**35,000.00**	**0.00**	**0.00**	
REN.	**FECHA**	**TIPO**	**N.POL.**	**REF**	**CONCEPTO**		**DEBE**		**HABER**		
00093	27/12/2024	D	00031	00031	TRASPASOS PRESUPUESTALES INTERNOS CORRESPONDIENTES AL MES DE DICIEMBRE 2024			35,000.00	0.00		
					TOTAL:			**35,000.00**	**0.00**		
8211	**C00307000**	**01050206010111020 1**		**1331**	**Remuneraciones por horas extraordinarias**	**25,000.00**		**25,000.00**	**0.00**	**0.00**	
REN.	**FECHA**	**TIPO**	**N.POL.**	**REF**	**CONCEPTO**		**DEBE**		**HABER**		
00095	27/12/2024	D	00031	00031	TRASPASOS PRESUPUESTALES INTERNOS CORRESPONDIENTES AL MES DE DICIEMBRE 2024			4,639.84	0.00		
00023	30/06/2024	D	00012	00012	Presupuesto de Egresos Aprobado de Gastos de Funcionamiento Remuneraciones por horas extraordinarias			20,360.16	0.00		
					TOTAL:			**25,000.00**	**0.00**		
8211	**C00307000**	**01050206010111020 1**		**1341**	**Compensación**	**574,043.52**		**111,562.09**	**41,175.10**	**503,656.53**	
REN.	**FECHA**	**TIPO**	**N.POL.**	**REF**	**CONCEPTO**		**DEBE**		**HABER**		
00132	27/12/2024	D	00031	00031	TRASPASOS PRESUPUESTALES INTERNOS CORRESPONDIENTES AL MES DE DICIEMBRE 2024			0.00	41,175.10		
00051	30/06/2024	D	00012	00012	Presupuesto de Egresos Aprobado de Gastos de Funcionamiento Compensación			111,562.09	0.00		
					TOTAL:			**111,562.09**	**41,175.10**		
8211	**C00307000**	**01050206010111020 1**		**1345**	**Gratificación**	**928,618.00**		**178,202.06**	**19,216.33**	**769,632.27**	
REN.	**FECHA**	**TIPO**	**N.POL.**	**REF**	**CONCEPTO**		**DEBE**		**HABER**		
00134	27/12/2024	D	00031	00031	TRASPASOS PRESUPUESTALES INTERNOS CORRESPONDIENTES AL MES DE DICIEMBRE 2024			0.00	19,216.33		
00019	30/06/2024	D	00012	00012	Presupuesto de Egresos Aprobado de Gastos de Funcionamiento Gratificación			178,202.06	0.00		
					TOTAL:			**178,202.06**	**19,216.33**		
8211	**C00307000**	**01050206010111020 1**		**1346**	**Gratificación por convenio**	**0.00**		**0.00**	**2,490.00**	**2,490.00**	
REN.	**FECHA**	**TIPO**	**N.POL.**	**REF**	**CONCEPTO**		**DEBE**		**HABER**		
00136	27/12/2024	D	00031	00031	TRASPASOS PRESUPUESTALES INTERNOS CORRESPONDIENTES AL MES DE DICIEMBRE 2024			0.00	2,490.00		
					TOTAL:			**0.00**	**2,490.00**		
8211	**C00307000**	**01050206010111020 1**		**1412**	**Aportaciones de servicio de salud**	**11,959,238.40**		**114,598.45**	**272,888.82**	**12,117,528.77**	
REN.	**FECHA**	**TIPO**	**N.POL.**	**REF**	**CONCEPTO**		**DEBE**		**HABER**		
00138	27/12/2024	D	00031	00031	TRASPASOS PRESUPUESTALES INTERNOS CORRESPONDIENTES AL MES DE DICIEMBRE 2024			0.00	272,888.82		
00143	30/06/2024	D	00012	00012	Presupuesto de Egresos Aprobado de Gastos de Funcionamiento Aportaciones de servicio de salud			114,598.45	0.00		
					TOTAL:			**114,598.45**	**272,888.82**		
8211	**C00307000**	**01050206010111020 1**		**1413**	**Aportaciones al fondo del sistema solidario de reparto**	**8,873,749.20**		**40,000.00**	**157,452.31**	**8,991,201.51**	
REN.	**FECHA**	**TIPO**	**N.POL.**	**REF**	**CONCEPTO**		**DEBE**		**HABER**		
00140	27/12/2024	D	00031	00031	TRASPASOS PRESUPUESTALES INTERNOS CORRESPONDIENTES AL MES DE DICIEMBRE 2024			0.00	140,452.31		
00236	30/09/2024	D	00015	00015	Presupuesto de Egresos Aprobado de Gastos de Funcionamiento Aportaciones al fondo del sistema solidario de reparto			0.00	17,000.00		
00073	30/06/2024	D	00011	00011	Presupuesto de Egresos Aprobado de Gastos de Funcionamiento Aportaciones al fondo del sistema solidario de reparto			40,000.00	0.00		

					TOTAL:			**40,000.00**	**157,452.31**	
8211	**C00307000**	**0105020601011102O1**	**1414**		**Aportaciones del sistema de capitalización individual**	**2,212,459.20**		**363,461.88**	**0.00**	**1,848,997.32**
REN.	**FECHA**	**TIPO**	**N.POL.**	**REF**	**CONCEPTO**		**DEBE**	**HABER**		
00097	27/12/2024	D	00031	00031	TRASPASOS PRESUPUESTALES INTERNOS CORRESPONDIENTES AL MES DE DICIEMBRE 2024			69,206.47	0.00	
00261	30/09/2024	D	00015	00015	Presupuesto de Egresos Aprobado de Gastos de Funcionamiento Aportaciones del sistema de capitalización individual			80,000.00	0.00	
00053	30/06/2024	D	00012	00012	Presupuesto de Egresos Aprobado de Gastos de Funcionamiento Aportaciones del sistema de capitalización individual			214,255.41	0.00	
					TOTAL:			**363,461.88**	**0.00**	
8211	**C00307000**	**0105020601011102O1**	**1415**		**Aportaciones para financiar los gastos generales de administración del ISSEMYM**	**1,046,436.72**		**0.00**	**15,342.98**	**1,061,779.70**
REN.	**FECHA**	**TIPO**	**N.POL.**	**REF**	**CONCEPTO**		**DEBE**	**HABER**		
00142	27/12/2024	D	00031	00031	TRASPASOS PRESUPUESTALES INTERNOS CORRESPONDIENTES AL MES DE DICIEMBRE 2024			0.00	15,342.98	
					TOTAL:			**0.00**	**15,342.98**	
8211	**C00307000**	**0105020601011102O1**	**1416**		**Aportaciones para riesgo de trabajo**	**6,100,400.88**		**89,368.87**	**54,104.57**	**6,065,136.58**
REN.	**FECHA**	**TIPO**	**N.POL.**	**REF**	**CONCEPTO**		**DEBE**	**HABER**		
00144	27/12/2024	D	00031	00031	TRASPASOS PRESUPUESTALES INTERNOS CORRESPONDIENTES AL MES DE DICIEMBRE 2024			0.00	54,104.57	
00013	30/06/2024	D	00012	00012	Presupuesto de Egresos Aprobado de Gastos de Funcionamiento Aportaciones para riesgo de trabajo			89,368.87	0.00	
					TOTAL:			**89,368.87**	**54,104.57**	
8211	**C00307000**	**0105020601011102O1**	**1522**		**Liquidaciones por indemnizaciones, por sueldos y salarios caídos**	**1,400,000.16**		**1,400,000.16**	**0.00**	**0.00**
REN.	**FECHA**	**TIPO**	**N.POL.**	**REF**	**CONCEPTO**		**DEBE**	**HABER**		
00099	27/12/2024	D	00031	00031	TRASPASOS PRESUPUESTALES INTERNOS CORRESPONDIENTES AL MES DE DICIEMBRE 2024			165,366.63	0.00	
00051	29/11/2024	D	00020	00020	TRASPASOS PRESUPUESTALES INTERNOS CORRESPONDIENTES AL MES DE NOVIEMBRE 2024			166,500.00	0.00	
00033	30/09/2024	D	00016	00016	TRASPASOS PRESUPUESTALES EXTERNOS CORRESPONDIENTES AL MES DE SEPTIEMBRE 2024			370,500.00	0.00	
00157	30/06/2024	D	00012	00012	Presupuesto de Egresos Aprobado de Gastos de Funcionamiento Liquidaciones por indemnizaciones, por sueldos y salarios caídos			697,633.53	0.00	
					TOTAL:			**1,400,000.16**	**0.00**	
8211	**C00307000**	**0105020601011102O1**	**1531**		**Prima por jubilación**	**345,000.00**		**345,000.00**	**0.00**	**0.00**
REN.	**FECHA**	**TIPO**	**N.POL.**	**REF**	**CONCEPTO**		**DEBE**	**HABER**		
00101	27/12/2024	D	00031	00031	TRASPASOS PRESUPUESTALES INTERNOS CORRESPONDIENTES AL MES DE DICIEMBRE 2024			63,947.03	0.00	
00041	30/08/2024	D	00008	00008	TRASPASOS PRESUPUESTALES INTERNOS CORRESPONDIENTES AL MES DE AGOSTO 2024			281,052.97	0.00	
					TOTAL:			**345,000.00**	**0.00**	
8211	**C00307000**	**0105020601011102O1**	**1541**		**Becas para hijos de trabajadores sindicalizados**	**598,200.00**		**359,885.00**	**0.00**	**238,315.00**
REN.	**FECHA**	**TIPO**	**N.POL.**	**REF**	**CONCEPTO**		**DEBE**	**HABER**		
00103	27/12/2024	D	00031	00031	TRASPASOS PRESUPUESTALES INTERNOS CORRESPONDIENTES AL MES DE DICIEMBRE 2024			65,737.13	0.00	
00263	30/09/2024	D	00015	00015	Presupuesto de Egresos Aprobado de Gastos de Funcionamiento Becas para hijos de trabajadores sindicalizados			10,000.00	0.00	
00055	30/06/2024	D	00012	00012	Presupuesto de Egresos Aprobado de Gastos de Funcionamiento Becas para hijos de trabajadores sindicalizados			284,147.87	0.00	
					TOTAL:			**359,885.00**	**0.00**	
8211	**C00307000**	**0105020601011102O1**	**1542**		**Días cívicos y económicos**	**600,000.00**		**600,000.00**	**0.00**	**0.00**
REN.	**FECHA**	**TIPO**	**N.POL.**	**REF**	**CONCEPTO**		**DEBE**	**HABER**		
00105	27/12/2024	D	00031	00031	TRASPASOS PRESUPUESTALES INTERNOS CORRESPONDIENTES AL MES DE DICIEMBRE 2024			10,080.30	0.00	
00265	30/09/2024	D	00015	00015	Presupuesto de Egresos Aprobado de Gastos de Funcionamiento Días cívicos y económicos			110,000.00	0.00	
00131	30/06/2024	D	00012	00012	Presupuesto de Egresos Aprobado de Gastos de Funcionamiento Días cívicos y económicos			479,919.70	0.00	
					TOTAL:			**600,000.00**	**0.00**	
8211	**C00307000**	**0105020601011102O1**	**1546**		**Otros gastos derivados de convenio**	**500,000.00**		**404,652.99**	**101,000.00**	**196,347.01**
REN.	**FECHA**	**TIPO**	**N.POL.**	**REF**	**CONCEPTO**		**DEBE**	**HABER**		
00107	27/12/2024	D	00031	00031	TRASPASOS PRESUPUESTALES INTERNOS CORRESPONDIENTES AL MES DE DICIEMBRE 2024			404,652.99	0.00	
00238	30/09/2024	D	00015	00015	Presupuesto de Egresos Aprobado de Gastos de Funcionamiento Otros gastos derivados de convenio			0.00	61,000.00	
00072	30/06/2024	D	00011	00011	Presupuesto de Egresos Aprobado de Gastos de Funcionamiento Otros gastos derivados de convenio			0.00	40,000.00	
					TOTAL:			**404,652.99**	**101,000.00**	
8211	**C00307000**	**0105020601011102O1**	**1595**		**Despensa**	**20,064.00**		**0.00**	**1,090.00**	**21,154.00**
REN.	**FECHA**	**TIPO**	**N.POL.**	**REF**	**CONCEPTO**		**DEBE**	**HABER**		
00146	27/12/2024	D	00031	00031	TRASPASOS PRESUPUESTALES INTERNOS CORRESPONDIENTES AL MES DE DICIEMBRE 2024			0.00	1,090.00	
					TOTAL:			**0.00**	**1,090.00**	
8211	**C00307000**	**0105020601011102O1**	**2111**		**Materiales y útiles de oficina**	**108,000.00**		**0.00**	**0.00**	**108,000.00**
8211	**C00307000**	**0105020601011102O1**	**2112**		**Enseres de oficina**	**1,200.00**		**0.00**	**3,550.66**	**4,750.66**
REN.	**FECHA**	**TIPO**	**N.POL.**	**REF**	**CONCEPTO**		**DEBE**	**HABER**		
00372	27/12/2024	D	00032	00032	TRASPASOS PRESUPUESTALES EXTERNOS CORRESPONDIENTES AL MES DE DICIEMBRE 2024			0.00	3,550.66	
					TOTAL:			**0.00**	**3,550.66**	
8211	**C00307000**	**0105020601011102O1**	**2141**		**Materiales y útiles para el procesamiento en equipos y bienes informáticos**	**43,600.00**		**0.00**	**0.00**	**43,600.00**
8211	**C00307000**	**0105020601011102O1**	**2181**		**Material para identificación y registro**	**25,000.00**		**0.00**	**0.00**	**25,000.00**
8211	**C00307000**	**0105020601011102O1**	**2351**		**Productos químicos, farmacéuticos y de laboratorio adquiridos como materia prima**	**18,000.00**		**0.00**	**0.00**	**18,000.00**
8211	**C00307000**	**0105020601011102O1**	**2611**		**Combustibles, lubricantes y aditivos**	**41,600.04**		**0.00**	**0.00**	**41,600.04**
8211	**C00307000**	**0105020601011102O1**	**2711**		**Vestuario y uniformes**	**0.00**		**0.00**	**865,857.23**	**865,857.23**
REN.	**FECHA**	**TIPO**	**N.POL.**	**REF**	**CONCEPTO**		**DEBE**	**HABER**		
00070	29/11/2024	D	00020	00020	TRASPASOS PRESUPUESTALES INTERNOS CORRESPONDIENTES AL MES DE NOVIEMBRE 2024			0.00	107,000.00	
00010	31/07/2024	D	00013	00013	TRASPASOS PRESUPUESTALES EXTERNOS CORRESPONDIENTES AL MES DE JULIO 2024			0.00	345,396.38	
00026	30/06/2024	D	00013	00013	Presupuesto de Egresos Aprobado de Gastos de Funcionamiento Vestuario y uniformes			0.00	413,460.85	
					TOTAL:			**0.00**	**865,857.23**	
8211	**C00307000**	**0105020601011102O1**	**2941**		**Refacciones y accesorios para equipo de computo**	**22,000.00**		**13,920.00**	**0.00**	**8,080.00**
REN.	**FECHA**	**TIPO**	**N.POL.**	**REF**	**CONCEPTO**		**DEBE**	**HABER**		
00093	27/12/2024	D	00034	00034	TRASPASOS PRESUPUESTALES EXTERNOS CORRESPONDIENTES AL MES DE DICIEMBRE 2024			13,920.00	0.00	
					TOTAL:			**13,920.00**	**0.00**	

8211 C00307000 0105020601011102O1 2971					**Artículos para la extinción de incendios**	**140,000.00**		**0.00**		**0.00**	**140,000.00**
8211 C00307000 0105020601011102O1 3251					**Arrendamiento de vehículos**	**0.00**		**0.00**		**77,000.00**	**77,000.00**
REN.	**FECHA**	**TIPO**	**N.POL.**	**REF**	**CONCEPTO**		**DEBE**		**HABER**		
00078	31/10/2024	D	00018	00018	TRASPASOS PRESUPUESTALES INTERNOS CORRESPONDIENTES AL MES DE OCTUBRE 2024			0.00		77,000.00	
					TOTAL:			**0.00**		**77,000.00**	
8211 C00307000 0105020601011102O1 3311					**Asesorías asociadas a convenios o acuerdos**	**0.00**		**0.00**		**406,000.00**	**406,000.00**
REN.	**FECHA**	**TIPO**	**N.POL.**	**REF**	**CONCEPTO**		**DEBE**		**HABER**		
00082	29/11/2024	D	00020	00020	TRASPASOS PRESUPUESTALES INTERNOS CORRESPONDIENTES AL MES DE NOVIEMBRE 2024			0.00		406,000.00	
					TOTAL:			**0.00**		**406,000.00**	
8211 C00307000 0105020601011102O1 3331					**Servicios informáticos**	**14,000.00**		**0.00**		**5,478.14**	**19,478.14**
REN.	**FECHA**	**TIPO**	**N.POL.**	**REF**	**CONCEPTO**		**DEBE**		**HABER**		
00026	31/07/2024	D	00014	00014	TRASPASOS PRESUPUESTALES INTERNOS CORRESPONDIENTES AL MES DE JULIO 2024			0.00		5,072.10	
00056	30/06/2024	D	00014	00014	Presupuesto de Egresos Aprobado de Gastos de Funcionamiento Servicios informáticos			0.00		406.04	
					TOTAL:			**0.00**		**5,478.14**	
8211 C00307000 0105020601011102O1 3362					**Impresiones de documentos oficiales para la prestación de servicios públicos, identificación, formatos adminis**	**10,000.00**		**0.00**		**0.00**	**10,000.00**
8211 C00307000 0105020601011102O1 3521					**Reparación, mantenimiento e instalación de mobiliario y equipo de oficina**	**8,000.00**		**406.04**		**0.00**	**7,593.96**
REN.	**FECHA**	**TIPO**	**N.POL.**	**REF**	**CONCEPTO**		**DEBE**		**HABER**		
00057	30/06/2024	D	00014	00014	Presupuesto de Egresos Aprobado de Gastos de Funcionamiento Reparación, mantenimiento e instalación de mobiliario y equipo de oficina			406.04		0.00	
					TOTAL:			**406.04**		**0.00**	
8211 C00307000 0105020601011102O1 3551					**Reparación y mantenimiento de vehículos terrestres, aéreos y lacustres**	**40,000.00**		**5,072.10**		**40,000.00**	**74,927.90**
REN.	**FECHA**	**TIPO**	**N.POL.**	**REF**	**CONCEPTO**		**DEBE**		**HABER**		
00027	31/07/2024	D	00014	00014	TRASPASOS PRESUPUESTALES INTERNOS CORRESPONDIENTES AL MES DE JULIO 2024			5,072.10		0.00	
00076	30/06/2024	D	00011	00011	Presupuesto de Egresos Aprobado de Gastos de Funcionamiento Reparación y mantenimiento de vehículos terrestres, aéreos y lacustres			0.00		40,000.00	
					TOTAL:			**5,072.10**		**40,000.00**	
8211 C00307000 0105020601011102O1 3821					**Gastos de ceremonias oficiales y de orden social**	**0.00**		**0.00**		**62,500.00**	**62,500.00**
REN.	**FECHA**	**TIPO**	**N.POL.**	**REF**	**CONCEPTO**		**DEBE**		**HABER**		
00084	29/11/2024	D	00020	00020	TRASPASOS PRESUPUESTALES INTERNOS CORRESPONDIENTES AL MES DE NOVIEMBRE 2024			0.00		62,500.00	
					TOTAL:			**0.00**		**62,500.00**	
8211 C00307000 0105020601011102O1 3982					**Impuesto sobre erogaciones por remuneraciones al trabajo personal.**	**4,671,528.02**		**408,337.38**		**711,347.41**	**4,974,538.05**
REN.	**FECHA**	**TIPO**	**N.POL.**	**REF**	**CONCEPTO**		**DEBE**		**HABER**		
00526	27/12/2024	D	00031	00031	TRASPASOS PRESUPUESTALES INTERNOS CORRESPONDIENTES AL MES DE DICIEMBRE 2024			0.00		711,347.41	
00037	30/08/2024	D	00009	00009	TRASPASOS PRESUPUESTALES EXTERNOS CORRESPONDIENTES AL MES DE AGOSTO 2024			22,941.00		0.00	
00011	31/07/2024	D	00013	00013	TRASPASOS PRESUPUESTALES EXTERNOS CORRESPONDIENTES AL MES DE JULIO 2024			345,396.38		0.00	
00077	30/06/2024	D	00011	00011	Presupuesto de Egresos Aprobado de Gastos de Funcionamiento Impuesto sobre erogaciones por remuneraciones al trabajo personal.			40,000.00		0.00	
					TOTAL:			**408,337.38**		**711,347.41**	
8211 C00307000 0105020601011401O1 3251					**Arrendamiento de vehículos**	**0.00**		**0.00**		**202,188.00**	**202,188.00**
REN.	**FECHA**	**TIPO**	**N.POL.**	**REF**	**CONCEPTO**		**DEBE**		**HABER**		
00518	27/12/2024	D	00031	00031	TRASPASOS PRESUPUESTALES INTERNOS CORRESPONDIENTES AL MES DE DICIEMBRE 2024			0.00		202,188.00	
					TOTAL:			**0.00**		**202,188.00**	
8211 C00307000 0105020602011102O1 1131					**Sueldo base**	**1,702,789.44**		**8,774.85**		**102,975.61**	**1,796,990.20**
REN.	**FECHA**	**TIPO**	**N.POL.**	**REF**	**CONCEPTO**		**DEBE**		**HABER**		
00148	27/12/2024	D	00031	00031	TRASPASOS PRESUPUESTALES INTERNOS CORRESPONDIENTES AL MES DE DICIEMBRE 2024			0.00		102,975.61	
00085	30/06/2024	D	00011	00011	Presupuesto de Egresos Aprobado de Gastos de Funcionamiento Sueldo base			8,774.85		0.00	
					TOTAL:			**8,774.85**		**102,975.61**	
8211 C00307000 0105020602011102O1 1311					**Prima por año de servicio**	**37,368.00**		**0.00**		**0.00**	**37,368.00**
8211 C00307000 0105020602011102O1 1321					**Prima vacacional**	**127,628.58**		**8,810.66**		**0.00**	**118,817.92**
REN.	**FECHA**	**TIPO**	**N.POL.**	**REF**	**CONCEPTO**		**DEBE**		**HABER**		
00109	27/12/2024	D	00031	00031	TRASPASOS PRESUPUESTALES INTERNOS CORRESPONDIENTES AL MES DE DICIEMBRE 2024			8,810.66		0.00	
					TOTAL:			**8,810.66**		**0.00**	
8211 C00307000 0105020602011102O1 1322					**Aguinaldo**	**305,427.68**		**9,165.15**		**35,885.82**	**332,148.35**
REN.	**FECHA**	**TIPO**	**N.POL.**	**REF**	**CONCEPTO**		**DEBE**		**HABER**		
00150	27/12/2024	D	00031	00031	TRASPASOS PRESUPUESTALES INTERNOS CORRESPONDIENTES AL MES DE DICIEMBRE 2024			0.00		35,885.82	
00087	30/06/2024	D	00011	00011	Presupuesto de Egresos Aprobado de Gastos de Funcionamiento Aguinaldo			9,165.15		0.00	
					TOTAL:			**9,165.15**		**35,885.82**	
8211 C00307000 0105020602011102O1 1341					**Compensación**	**217,052.88**		**0.00**		**43,809.78**	**260,862.66**
REN.	**FECHA**	**TIPO**	**N.POL.**	**REF**	**CONCEPTO**		**DEBE**		**HABER**		
00152	27/12/2024	D	00031	00031	TRASPASOS PRESUPUESTALES INTERNOS CORRESPONDIENTES AL MES DE DICIEMBRE 2024			0.00		24,809.78	
00056	29/11/2024	D	00020	00020	TRASPASOS PRESUPUESTALES INTERNOS CORRESPONDIENTES AL MES DE NOVIEMBRE 2024			0.00		19,000.00	
					TOTAL:			**0.00**		**43,809.78**	
8211 C00307000 0105020602011102O1 1345					**Gratificación**	**616,188.16**		**41,598.40**		**20,360.16**	**594,949.92**
REN.	**FECHA**	**TIPO**	**N.POL.**	**REF**	**CONCEPTO**		**DEBE**		**HABER**		
00111	27/12/2024	D	00031	00031	TRASPASOS PRESUPUESTALES INTERNOS CORRESPONDIENTES AL MES DE DICIEMBRE 2024			41,598.40		0.00	
00022	30/06/2024	D	00012	00012	Presupuesto de Egresos Aprobado de Gastos de Funcionamiento Gratificación			0.00		20,360.16	
					TOTAL:			**41,598.40**		**20,360.16**	
8211 C00307000 0105020602011102O1 1346					**Gratificación por convenio**	**11,490.00**		**9,000.00**		**0.00**	**2,490.00**
REN.	**FECHA**	**TIPO**	**N.POL.**	**REF**	**CONCEPTO**		**DEBE**		**HABER**		
00113	27/12/2024	D	00031	00031	TRASPASOS PRESUPUESTALES INTERNOS CORRESPONDIENTES AL MES DE DICIEMBRE 2024			9,000.00		0.00	
					TOTAL:			**9,000.00**		**0.00**	

8211 C00307000 01050206020111020l 1541					**Becas para hijos de trabajadores sindicalizados**	**0.00**		**0.00**	**3,690.00**	**3,690.00**
REN.	**FECHA**	**TIPO**	**N.POL.**	**REF**	**CONCEPTO**		**DEBE**		**HABER**	
00080	30/06/2024	D	00011	00011	Presupuesto de Egresos Aprobado de Gastos de Funcionamiento Becas para hijos de trabajadores sindicalizados			0.00	3,690.00	
					TOTAL:			**0.00**	**3,690.00**	
8211 C00307000 01050206020111020l 1542					**Días cívicos y económicos**	**0.00**		**0.00**	**6,750.00**	**6,750.00**
REN.	**FECHA**	**TIPO**	**N.POL.**	**REF**	**CONCEPTO**		**DEBE**		**HABER**	
00082	30/06/2024	D	00011	00011	Presupuesto de Egresos Aprobado de Gastos de Funcionamiento Días cívicos y económicos			0.00	6,750.00	
					TOTAL:			**0.00**	**6,750.00**	
8211 C00307000 01050206020111020l 1544					**Dia del maestro y del servidor publico**	**5,700.00**		**0.00**	**0.00**	**5,700.00**
8211 C00307000 01050206020111020l 1546					**Otros gastos derivados de convenio**	**0.00**		**0.00**	**13,200.00**	**13,200.00**
REN.	**FECHA**	**TIPO**	**N.POL.**	**REF**	**CONCEPTO**		**DEBE**		**HABER**	
00154	27/12/2024	D	00031	00031	TRASPASOS PRESUPUESTALES INTERNOS CORRESPONDIENTES AL MES DE DICIEMBRE 2024			0.00	5,700.00	
00084	30/06/2024	D	00011	00011	Presupuesto de Egresos Aprobado de Gastos de Funcionamiento Otros gastos derivados de convenio			0.00	7,500.00	
					TOTAL:			**0.00**	**13,200.00**	
8211 C00307000 01050206020111020l 1595					**Despensa**	**23,112.00**		**0.00**	**642.00**	**23,754.00**
REN.	**FECHA**	**TIPO**	**N.POL.**	**REF**	**CONCEPTO**		**DEBE**		**HABER**	
00156	27/12/2024	D	00031	00031	TRASPASOS PRESUPUESTALES INTERNOS CORRESPONDIENTES AL MES DE DICIEMBRE 2024			0.00	642.00	
					TOTAL:			**0.00**	**642.00**	
8211 C00307000 01050206020111020l 2111					**Materiales y útiles de oficina**	**90,000.00**		**0.00**	**0.00**	**90,000.00**
8211 C00307000 01050206020111020l 2141					**Materiales y útiles para el procesamiento en equipos y bienes informáticos**	**15,000.00**		**1,962.12**	**96,900.28**	**109,938.16**
REN.	**FECHA**	**TIPO**	**N.POL.**	**REF**	**CONCEPTO**		**DEBE**		**HABER**	
00374	27/12/2024	D	00032	00032	TRASPASOS PRESUPUESTALES EXTERNOS CORRESPONDIENTES AL MES DE DICIEMBRE 2024			0.00	96,900.28	
00073	30/06/2024	D	00014	00014	Presupuesto de Egresos Aprobado de Gastos de Funcionamiento Materiales y útiles para el procesamiento en equipos y bienes informáticos			1,962.12	0.00	
					TOTAL:			**1,962.12**	**96,900.28**	
8211 C00307000 01050206020111020l 2161					**Material y enseres de limpieza**	**75,000.00**		**67,280.00**	**0.00**	**7,720.00**
REN.	**FECHA**	**TIPO**	**N.POL.**	**REF**	**CONCEPTO**		**DEBE**		**HABER**	
00109	27/12/2024	D	00034	00034	TRASPASOS PRESUPUESTALES EXTERNOS CORRESPONDIENTES AL MES DE DICIEMBRE 2024			67,280.00	0.00	
					TOTAL:			**67,280.00**	**0.00**	
8211 C00307000 01050206020111020l 2211					**Productos alimenticios para personas**	**200,000.00**		**179,581.72**	**0.00**	**20,418.28**
REN.	**FECHA**	**TIPO**	**N.POL.**	**REF**	**CONCEPTO**		**DEBE**		**HABER**	
00041	27/12/2024	D	00034	00034	TRASPASOS PRESUPUESTALES EXTERNOS CORRESPONDIENTES AL MES DE DICIEMBRE 2024			179,581.72	0.00	
					TOTAL:			**179,581.72**	**0.00**	
8211 C00307000 01050206020111020l 2431					**Cal, yeso y productos de yeso**	**0.00**		**0.00**	**129.92**	**129.92**
REN.	**FECHA**	**TIPO**	**N.POL.**	**REF**	**CONCEPTO**		**DEBE**		**HABER**	
00060	30/06/2024	D	00014	00014	Presupuesto de Egresos Aprobado de Gastos de Funcionamiento Cal, yeso y productos de yeso			0.00	129.92	
					TOTAL:			**0.00**	**129.92**	
8211 C00307000 01050206020111020l 2461					**Material eléctrico y electrónico**	**0.00**		**0.00**	**104,702.44**	**104,702.44**
REN.	**FECHA**	**TIPO**	**N.POL.**	**REF**	**CONCEPTO**		**DEBE**		**HABER**	
00376	27/12/2024	D	00032	00032	TRASPASOS PRESUPUESTALES EXTERNOS CORRESPONDIENTES AL MES DE DICIEMBRE 2024			0.00	103,900.24	
00062	30/06/2024	D	00014	00014	Presupuesto de Egresos Aprobado de Gastos de Funcionamiento Material eléctrico y electrónico			0.00	802.20	
					TOTAL:			**0.00**	**104,702.44**	
8211 C00307000 01050206020111020l 2471					**Artículos metálicos para la construcción**	**0.00**		**0.00**	**198.00**	**198.00**
REN.	**FECHA**	**TIPO**	**N.POL.**	**REF**	**CONCEPTO**		**DEBE**		**HABER**	
00064	30/06/2024	D	00014	00014	Presupuesto de Egresos Aprobado de Gastos de Funcionamiento Artículos metálicos para la construcción			0.00	198.00	
					TOTAL:			**0.00**	**198.00**	
8211 C00307000 01050206020111020l 2482					**Material de señalización**	**0.00**		**0.00**	**350.00**	**350.00**
REN.	**FECHA**	**TIPO**	**N.POL.**	**REF**	**CONCEPTO**		**DEBE**		**HABER**	
00066	30/06/2024	D	00014	00014	Presupuesto de Egresos Aprobado de Gastos de Funcionamiento Material de señalización			0.00	350.00	
					TOTAL:			**0.00**	**350.00**	
8211 C00307000 01050206020111020l 2491					**Materiales de construcción**	**0.00**		**0.00**	**78.00**	**78.00**
REN.	**FECHA**	**TIPO**	**N.POL.**	**REF**	**CONCEPTO**		**DEBE**		**HABER**	
00068	30/06/2024	D	00014	00014	Presupuesto de Egresos Aprobado de Gastos de Funcionamiento Materiales de construcción			0.00	78.00	
					TOTAL:			**0.00**	**78.00**	
8211 C00307000 01050206020111020l 2492					**Estructuras y manufacturas para todo tipo de construcción**	**0.00**		**0.00**	**185.00**	**185.00**
REN.	**FECHA**	**TIPO**	**N.POL.**	**REF**	**CONCEPTO**		**DEBE**		**HABER**	
00070	30/06/2024	D	00014	00014	Presupuesto de Egresos Aprobado de Gastos de Funcionamiento Estructuras y manufacturas para todo tipo de construcción			0.00	185.00	
					TOTAL:			**0.00**	**185.00**	
8211 C00307000 01050206020111020l 2541					**Materiales, accesorios y suministros médicos**	**0.00**		**0.00**	**219.00**	**219.00**
REN.	**FECHA**	**TIPO**	**N.POL.**	**REF**	**CONCEPTO**		**DEBE**		**HABER**	
00072	30/06/2024	D	00014	00014	Presupuesto de Egresos Aprobado de Gastos de Funcionamiento Materiales, accesorios y suministros médicos			0.00	219.00	
					TOTAL:			**0.00**	**219.00**	
8211 C00307000 01050206020111020l 2611					**Combustibles, lubricantes y aditivos**	**115,200.00**		**7,199.75**	**0.00**	**108,000.25**
REN.	**FECHA**	**TIPO**	**N.POL.**	**REF**	**CONCEPTO**		**DEBE**		**HABER**	
00077	27/12/2024	D	00034	00034	TRASPASOS PRESUPUESTALES EXTERNOS CORRESPONDIENTES AL MES DE DICIEMBRE 2024			7,199.75	0.00	
					TOTAL:			**7,199.75**	**0.00**	
8211 C00307000 01050206020111020l 2941					**Refacciones y accesorios para equipo de computo**	**75,000.00**		**2,784.00**	**0.00**	**72,216.00**
REN.	**FECHA**	**TIPO**	**N.POL.**	**REF**	**CONCEPTO**		**DEBE**		**HABER**	
00031	31/07/2024	D	00014	00014	TRASPASOS PRESUPUESTALES INTERNOS CORRESPONDIENTES AL MES DE JULIO 2024			2,784.00	0.00	
					TOTAL:			**2,784.00**	**0.00**	

8211 C00307000 01050206020111020 1 2992					**Otros enseres**	**0.00**		**0.00**	**100,784.00**	**100,784.00**
REN.	**FECHA**	**TIPO**	**N.POL.**	**REF**	**CONCEPTO**		**DEBE**		**HABER**	
00072	29/11/2024	D	00020	00020	TRASPASOS PRESUPUESTALES INTERNOS CORRESPONDIENTES AL MES DE NOVIEMBRE 2024			0.00	98,000.00	
00030	31/07/2024	D	00014	00014	TRASPASOS PRESUPUESTALES INTERNOS CORRESPONDIENTES AL MES DE JULIO 2024			0.00	2,784.00	
					TOTAL:			**0.00**	**100,784.00**	
8211 C00307000 01050206020111020 1 3171					**Servicios de acceso a internet**	**0.00**		**0.00**	**7,656.00**	**7,656.00**
REN.	**FECHA**	**TIPO**	**N.POL.**	**REF**	**CONCEPTO**		**DEBE**		**HABER**	
00076	30/06/2024	D	00014	00014	Presupuesto de Egresos Aprobado de Gastos de Funcionamiento Servicios de acceso a internet			0.00	7,656.00	
					TOTAL:			**0.00**	**7,656.00**	
8211 C00307000 01050206020111020 1 3341					**Capacitación**	**26,911.00**		**0.00**	**0.00**	**26,911.00**
8211 C00307000 01050206020111020 1 3451					**Seguros y fianzas**	**650,000.00**		**618,765.89**	**0.00**	**31,234.11**
REN.	**FECHA**	**TIPO**	**N.POL.**	**REF**	**CONCEPTO**		**DEBE**		**HABER**	
00255	30/06/2024	D	00012	00012	Presupuesto de Egresos Aprobado de Gastos de Funcionamiento Seguros y fianzas			281,892.60	0.00	
00037	30/06/2024	D	00013	00013	Presupuesto de Egresos Aprobado de Gastos de Funcionamiento Seguros y fianzas			336,873.29	0.00	
					TOTAL:			**618,765.89**	**0.00**	
8211 C00307000 01050206020111020 1 3551					**Reparación y mantenimiento de vehículos terrestres, aéreos y lacustres**	**288,000.00**		**117,000.00**	**0.00**	**171,000.00**
REN.	**FECHA**	**TIPO**	**N.POL.**	**REF**	**CONCEPTO**		**DEBE**		**HABER**	
00075	31/10/2024	D	00018	00018	TRASPASOS PRESUPUESTALES INTERNOS CORRESPONDIENTES AL MES DE OCTUBRE 2024			117,000.00	0.00	
					TOTAL:			**117,000.00**	**0.00**	
8211 C00307000 01050206020111020 1 3612					**Publicaciones oficiales**	**41,120.52**		**11,278.40**	**0.00**	**29,842.12**
REN.	**FECHA**	**TIPO**	**N.POL.**	**REF**	**CONCEPTO**		**DEBE**		**HABER**	
00079	30/06/2024	D	00014	00014	Presupuesto de Egresos Aprobado de Gastos de Funcionamiento Publicaciones oficiales			11,278.40	0.00	
					TOTAL:			**11,278.40**	**0.00**	
8211 C00307000 01050206020111020 1 3822					**Espectáculos cívicos y culturales**	**2,292.43**		**0.00**	**0.00**	**2,292.43**
8211 C00307000 01050206020111020 1 3992					**Gastos de servicios menores**	**1,017.60**		**0.00**	**3,622.40**	**4,640.00**
REN.	**FECHA**	**TIPO**	**N.POL.**	**REF**	**CONCEPTO**		**DEBE**		**HABER**	
00078	30/06/2024	D	00014	00014	Presupuesto de Egresos Aprobado de Gastos de Funcionamiento Gastos de servicios menores			0.00	3,622.40	
					TOTAL:			**0.00**	**3,622.40**	
8211 C00307000 01050206030111020 1 1131					**Sueldo base**	**3,627,466.56**		**0.00**	**1,333,812.70**	**4,961,279.26**
REN.	**FECHA**	**TIPO**	**N.POL.**	**REF**	**CONCEPTO**		**DEBE**		**HABER**	
00158	27/12/2024	D	00031	00031	TRASPASOS PRESUPUESTALES INTERNOS CORRESPONDIENTES AL MES DE DICIEMBRE 2024			0.00	391,298.76	
00072	29/11/2024	D	00021	00021	TRASPASOS PRESUPUESTALES EXTERNOS CORRESPONDIENTES AL MES DE NOVIEMBRE 2024			0.00	408,000.00	
00026	30/06/2024	D	00012	00012	Presupuesto de Egresos Aprobado de Gastos de Funcionamiento Sueldo base			0.00	534,513.94	
					TOTAL:			**0.00**	**1,333,812.70**	
8211 C00307000 01050206030111020 1 1311					**Prima por año de servicio**	**143,784.00**		**0.00**	**42,037.00**	**185,821.00**
REN.	**FECHA**	**TIPO**	**N.POL.**	**REF**	**CONCEPTO**		**DEBE**		**HABER**	
00160	27/12/2024	D	00031	00031	TRASPASOS PRESUPUESTALES INTERNOS CORRESPONDIENTES AL MES DE DICIEMBRE 2024			0.00	14,115.00	
00058	29/11/2024	D	00020	00020	TRASPASOS PRESUPUESTALES INTERNOS CORRESPONDIENTES AL MES DE NOVIEMBRE 2024			0.00	4,500.00	
00028	30/06/2024	D	00012	00012	Presupuesto de Egresos Aprobado de Gastos de Funcionamiento Prima por año de servicio			0.00	23,422.00	
					TOTAL:			**0.00**	**42,037.00**	
8211 C00307000 01050206030111020 1 1312					**Prima de antigüedad**	**0.00**		**0.00**	**102,230.98**	**102,230.98**
REN.	**FECHA**	**TIPO**	**N.POL.**	**REF**	**CONCEPTO**		**DEBE**		**HABER**	
00044	30/08/2024	D	00008	00008	TRASPASOS PRESUPUESTALES INTERNOS CORRESPONDIENTES AL MES DE AGOSTO 2024			0.00	102,230.98	
					TOTAL:			**0.00**	**102,230.98**	
8211 C00307000 01050206030111020 1 1321					**Prima vacacional**	**373,062.30**		**0.00**	**112,591.35**	**485,653.65**
REN.	**FECHA**	**TIPO**	**N.POL.**	**REF**	**CONCEPTO**		**DEBE**		**HABER**	
00062	27/12/2024	D	00032	00032	TRASPASOS PRESUPUESTALES EXTERNOS CORRESPONDIENTES AL MES DE DICIEMBRE 2024			0.00	111,379.32	
00030	30/06/2024	D	00012	00012	Presupuesto de Egresos Aprobado de Gastos de Funcionamiento Prima vacacional			0.00	1,212.03	
					TOTAL:			**0.00**	**112,591.35**	
8211 C00307000 01050206030111020 1 1322					**Aguinaldo**	**791,600.80**		**8,500.00**	**273,924.38**	**1,057,025.18**
REN.	**FECHA**	**TIPO**	**N.POL.**	**REF**	**CONCEPTO**		**DEBE**		**HABER**	
00078	27/12/2024	D	00032	00032	TRASPASOS PRESUPUESTALES EXTERNOS CORRESPONDIENTES AL MES DE DICIEMBRE 2024			0.00	220,033.47	
00061	30/09/2024	D	00015	00015	TRASPASOS PRESUPUESTALES INTERNOS CORRESPONDIENTES AL MES DE SEPTIEMBRE 2024			8,500.00	0.00	
00032	30/06/2024	D	00012	00012	Presupuesto de Egresos Aprobado de Gastos de Funcionamiento Aguinaldo			0.00	53,890.91	
					TOTAL:			**8,500.00**	**273,924.38**	
8211 C00307000 01050206030111020 1 1325					**Prima dominical**	**18,613.20**		**0.00**	**78,131.55**	**96,744.75**
REN.	**FECHA**	**TIPO**	**N.POL.**	**REF**	**CONCEPTO**		**DEBE**		**HABER**	
00102	27/12/2024	D	00032	00032	TRASPASOS PRESUPUESTALES EXTERNOS CORRESPONDIENTES AL MES DE DICIEMBRE 2024			0.00	8,131.68	
00060	29/11/2024	D	00020	00020	TRASPASOS PRESUPUESTALES INTERNOS CORRESPONDIENTES AL MES DE NOVIEMBRE 2024			0.00	8,500.00	
00062	31/10/2024	D	00018	00018	TRASPASOS PRESUPUESTALES INTERNOS CORRESPONDIENTES AL MES DE OCTUBRE 2024			0.00	8,800.00	
00064	30/09/2024	D	00015	00015	TRASPASOS PRESUPUESTALES INTERNOS CORRESPONDIENTES AL MES DE SEPTIEMBRE 2024			0.00	8,500.00	
00046	30/08/2024	D	00008	00008	TRASPASOS PRESUPUESTALES INTERNOS CORRESPONDIENTES AL MES DE AGOSTO 2024			0.00	7,659.24	
00034	30/06/2024	D	00012	00012	Presupuesto de Egresos Aprobado de Gastos de Funcionamiento Prima dominical			0.00	36,540.63	
					TOTAL:			**0.00**	**78,131.55**	
8211 C00307000 01050206030111020 1 1341					**Compensación**	**481,026.96**		**0.00**	**247,665.09**	**728,692.05**
REN.	**FECHA**	**TIPO**	**N.POL.**	**REF**	**CONCEPTO**		**DEBE**		**HABER**	
00112	27/12/2024	D	00032	00032	TRASPASOS PRESUPUESTALES EXTERNOS CORRESPONDIENTES AL MES DE DICIEMBRE 2024			0.00	61,439.06	
00062	29/11/2024	D	00020	00020	TRASPASOS PRESUPUESTALES INTERNOS CORRESPONDIENTES AL MES DE NOVIEMBRE 2024			0.00	60,500.00	
00064	31/10/2024	D	00018	00018	TRASPASOS PRESUPUESTALES INTERNOS CORRESPONDIENTES AL MES DE OCTUBRE 2024			0.00	13,700.00	
00036	30/06/2024	D	00012	00012	Presupuesto de Egresos Aprobado de Gastos de Funcionamiento Compensación			0.00	112,026.03	

					TOTAL:			**0.00**		**247,665.09**	
8211	**C00307000**	**0105020603011102O1**		**1345**	**Gratificación**	**1,309,849.60**		**60,608.31**		**67,657.77**	**1,316,899.06**
REN.	**FECHA**	**TIPO**	**N.POL.**	**REF**	**CONCEPTO**		**DEBE**		**HABER**		
00115	27/12/2024	D	00031	00031	TRASPASOS PRESUPUESTALES INTERNOS CORRESPONDIENTES AL MES DE DICIEMBRE 2024			60,608.31		0.00	
00038	30/06/2024	D	00012	00012	Presupuesto de Egresos Aprobado de Gastos de Funcionamiento Gratificación			0.00		67,657.77	
					TOTAL:			**60,608.31**		**67,657.77**	
8211	**C00307000**	**0105020603011102O1**		**1346**	**Gratificación por convenio**	**65,110.00**		**48,510.00**		**0.00**	**16,600.00**
REN.	**FECHA**	**TIPO**	**N.POL.**	**REF**	**CONCEPTO**		**DEBE**		**HABER**		
00117	27/12/2024	D	00031	00031	TRASPASOS PRESUPUESTALES INTERNOS CORRESPONDIENTES AL MES DE DICIEMBRE 2024			48,510.00		0.00	
					TOTAL:			**48,510.00**		**0.00**	
8211	**C00307000**	**0105020603011102O1**		**1521**	**Indemnización por accidentes de trabajo**	**0.00**		**484.33**		**55,000.00**	**54,515.67**
REN.	**FECHA**	**TIPO**	**N.POL.**	**REF**	**CONCEPTO**		**DEBE**		**HABER**		
00119	27/12/2024	D	00031	00031	TRASPASOS PRESUPUESTALES INTERNOS CORRESPONDIENTES AL MES DE DICIEMBRE 2024			484.33		0.00	
00064	29/11/2024	D	00020	00020	TRASPASOS PRESUPUESTALES INTERNOS CORRESPONDIENTES AL MES DE NOVIEMBRE 2024			0.00		55,000.00	
					TOTAL:			**484.33**		**55,000.00**	
8211	**C00307000**	**0105020603011102O1**		**1522**	**Liquidaciones por indemnizaciones, por sueldos y salarios caídos**	**0.00**		**0.00**		**39,462.75**	**39,462.75**
REN.	**FECHA**	**TIPO**	**N.POL.**	**REF**	**CONCEPTO**		**DEBE**		**HABER**		
00048	30/08/2024	D	00008	00008	TRASPASOS PRESUPUESTALES INTERNOS CORRESPONDIENTES AL MES DE AGOSTO 2024			0.00		39,462.75	
					TOTAL:			**0.00**		**39,462.75**	
8211	**C00307000**	**0105020603011102O1**		**1531**	**Prima por jubilación**	**0.00**		**0.00**		**130,000.00**	**130,000.00**
REN.	**FECHA**	**TIPO**	**N.POL.**	**REF**	**CONCEPTO**		**DEBE**		**HABER**		
00050	30/08/2024	D	00008	00008	TRASPASOS PRESUPUESTALES INTERNOS CORRESPONDIENTES AL MES DE AGOSTO 2024			0.00		130,000.00	
					TOTAL:			**0.00**		**130,000.00**	
8211	**C00307000**	**0105020603011102O1**		**1541**	**Becas para hijos de trabajadores sindicalizados**	**0.00**		**0.00**		**40,340.00**	**40,340.00**
REN.	**FECHA**	**TIPO**	**N.POL.**	**REF**	**CONCEPTO**		**DEBE**		**HABER**		
00040	30/06/2024	D	00012	00012	Presupuesto de Egresos Aprobado de Gastos de Funcionamiento Becas para hijos de trabajadores sindicalizados			0.00		40,340.00	
					TOTAL:			**0.00**		**40,340.00**	
8211	**C00307000**	**0105020603011102O1**		**1542**	**Días cívicos y económicos**	**0.00**		**0.00**		**45,450.00**	**45,450.00**
REN.	**FECHA**	**TIPO**	**N.POL.**	**REF**	**CONCEPTO**		**DEBE**		**HABER**		
00042	30/06/2024	D	00012	00012	Presupuesto de Egresos Aprobado de Gastos de Funcionamiento Días cívicos y económicos			0.00		45,450.00	
					TOTAL:			**0.00**		**45,450.00**	
8211	**C00307000**	**0105020603011102O1**		**1544**	**Día del maestro y del servidor publico**	**32,300.00**		**0.00**		**13,300.00**	**45,600.00**
REN.	**FECHA**	**TIPO**	**N.POL.**	**REF**	**CONCEPTO**		**DEBE**		**HABER**		
00066	31/10/2024	D	00018	00018	TRASPASOS PRESUPUESTALES INTERNOS CORRESPONDIENTES AL MES DE OCTUBRE 2024			0.00		13,300.00	
					TOTAL:			**0.00**		**13,300.00**	
8211	**C00307000**	**0105020603011102O1**		**1546**	**Otros gastos derivados de convenio**	**0.00**		**0.00**		**112,500.00**	**112,500.00**
REN.	**FECHA**	**TIPO**	**N.POL.**	**REF**	**CONCEPTO**		**DEBE**		**HABER**		
00164	27/12/2024	D	00032	00032	TRASPASOS PRESUPUESTALES EXTERNOS CORRESPONDIENTES AL MES DE DICIEMBRE 2024			0.00		38,000.00	
00052	30/08/2024	D	00008	00008	TRASPASOS PRESUPUESTALES INTERNOS CORRESPONDIENTES AL MES DE AGOSTO 2024			0.00		1,700.00	
00044	30/06/2024	D	00012	00012	Presupuesto de Egresos Aprobado de Gastos de Funcionamiento Otros gastos derivados de convenio			0.00		72,800.00	
					TOTAL:			**0.00**		**112,500.00**	
8211	**C00307000**	**0105020603011102O1**		**1595**	**Despensa**	**130,968.00**		**0.00**		**38,520.00**	**169,488.00**
REN.	**FECHA**	**TIPO**	**N.POL.**	**REF**	**CONCEPTO**		**DEBE**		**HABER**		
00162	27/12/2024	D	00031	00031	TRASPASOS PRESUPUESTALES INTERNOS CORRESPONDIENTES AL MES DE DICIEMBRE 2024			0.00		13,934.24	
00194	27/12/2024	D	00032	00032	TRASPASOS PRESUPUESTALES EXTERNOS CORRESPONDIENTES AL MES DE DICIEMBRE 2024			0.00		1,325.76	
00066	29/11/2024	D	00020	00020	TRASPASOS PRESUPUESTALES INTERNOS CORRESPONDIENTES AL MES DE NOVIEMBRE 2024			0.00		4,000.00	
00046	30/06/2024	D	00012	00012	Presupuesto de Egresos Aprobado de Gastos de Funcionamiento Despensa			0.00		19,260.00	
					TOTAL:			**0.00**		**38,520.00**	
8211	**C00307000**	**0105020603011102O1**		**2111**	**Materiales y útiles de oficina**	**55,000.00**		**0.00**		**0.00**	**55,000.00**
8211	**C00307000**	**0105020603011102O1**		**2141**	**Materiales y útiles para el procesamiento en equipos y bienes informáticos**	**46,000.00**		**11,369.99**		**0.00**	**34,630.01**
REN.	**FECHA**	**TIPO**	**N.POL.**	**REF**	**CONCEPTO**		**DEBE**		**HABER**		
00013	27/12/2024	D	00034	00034	TRASPASOS PRESUPUESTALES EXTERNOS CORRESPONDIENTES AL MES DE DICIEMBRE 2024			11,369.99		0.00	
					TOTAL:			**11,369.99**		**0.00**	
8211	**C00307000**	**0105020603011102O1**		**2161**	**Material y enseres de limpieza**	**418,000.00**		**276,370.32**		**0.00**	**141,629.68**
REN.	**FECHA**	**TIPO**	**N.POL.**	**REF**	**CONCEPTO**		**DEBE**		**HABER**		
00173	27/12/2024	D	00034	00034	TRASPASOS PRESUPUESTALES EXTERNOS CORRESPONDIENTES AL MES DE DICIEMBRE 2024			197,316.00		0.00	
00093	30/06/2024	D	00011	00011	Presupuesto de Egresos Aprobado de Gastos de Funcionamiento Material y enseres de limpieza			78,032.32		0.00	
00083	30/06/2024	D	00014	00014	Presupuesto de Egresos Aprobado de Gastos de Funcionamiento Material y enseres de limpieza			1,022.00		0.00	
					TOTAL:			**276,370.32**		**0.00**	
8211	**C00307000**	**0105020603011102O1**		**2211**	**Productos alimenticios para personas**	**5,000.00**		**0.00**		**5,000.00**	**10,000.00**
REN.	**FECHA**	**TIPO**	**N.POL.**	**REF**	**CONCEPTO**		**DEBE**		**HABER**		
00070	31/10/2024	D	00018	00018	TRASPASOS PRESUPUESTALES INTERNOS CORRESPONDIENTES AL MES DE OCTUBRE 2024			0.00		5,000.00	
					TOTAL:			**0.00**		**5,000.00**	
8211	**C00307000**	**0105020603011102O1**		**2311**	**Materias primas y materiales de producción**	**3,550.00**		**0.00**		**0.00**	**3,550.00**
8211	**C00307000**	**0105020603011102O1**		**2431**	**Cal, yeso y productos de yeso**	**0.00**		**0.00**		**9,515.92**	**9,515.92**
REN.	**FECHA**	**TIPO**	**N.POL.**	**REF**	**CONCEPTO**		**DEBE**		**HABER**		
00014	31/03/2024	D	00018	00018	Presupuesto de Egresos Aprobado de Gastos de Funcionamiento Cal, yeso y productos de yeso			0.00		9,515.92	
					TOTAL:			**0.00**		**9,515.92**	
8211	**C00307000**	**0105020603011102O1**		**2441**	**Madera y productos de madera**	**20,000.00**		**531.20**		**0.00**	**19,468.80**
REN.	**FECHA**	**TIPO**	**N.POL.**	**REF**	**CONCEPTO**		**DEBE**		**HABER**		

00057	27/12/2024	D	00034	00034	TRASPASOS PRESUPUESTALES EXTERNOS CORRESPONDIENTES AL MES DE DICIEMBRE 2024			531.20		0.00		
					TOTAL:			**531.20**		**0.00**		
8211	**C00307000**	**0105020603011102O1**	**2451**		**Vidrio y productos de vidrio**	**0.00**		**0.00**		**1,000.00**	**1,000.00**	
REN.	**FECHA**	**TIPO**	**N.POL.**	**REF**	**CONCEPTO**		**DEBE**		**HABER**			
00072	31/10/2024	D	00018	00018	TRASPASOS PRESUPUESTALES INTERNOS CORRESPONDIENTES AL MES DE OCTUBRE 2024			0.00		1,000.00		
					TOTAL:			**0.00**		**1,000.00**		
8211	**C00307000**	**0105020603011102O1**	**2461**		**Material eléctrico y electrónico**	**490,000.00**		**304,533.40**		**0.00**	**185,466.60**	
REN.	**FECHA**	**TIPO**	**N.POL.**	**REF**	**CONCEPTO**		**DEBE**		**HABER**			
00027	30/06/2024	D	00013	00013	Presupuesto de Egresos Aprobado de Gastos de Funcionamiento Material eléctrico y electrónico			304,533.40		0.00		
					TOTAL:			**304,533.40**		**0.00**		
8211	**C00307000**	**0105020603011102O1**	**2471**		**Artículos metálicos para la construcción**	**400,000.00**		**108,927.45**		**0.00**	**291,072.55**	
REN.	**FECHA**	**TIPO**	**N.POL.**	**REF**	**CONCEPTO**		**DEBE**		**HABER**			
00029	30/06/2024	D	00013	00013	Presupuesto de Egresos Aprobado de Gastos de Funcionamiento Artículos metálicos para la construcción			108,927.45		0.00		
					TOTAL:			**108,927.45**		**0.00**		
8211	**C00307000**	**0105020603011102O1**	**2481**		**Materiales complementarios**	**15,000.00**		**0.00**		**0.00**	**15,000.00**	
8211	**C00307000**	**0105020603011102O1**	**2482**		**Material de señalización**	**40,000.00**		**0.00**		**0.00**	**40,000.00**	
8211	**C00307000**	**0105020603011102O1**	**2491**		**Materiales de construcción**	**5,305,000.00**		**4,512,515.92**		**522,946.95**	**1,315,431.03**	
REN.	**FECHA**	**TIPO**	**N.POL.**	**REF**	**CONCEPTO**		**DEBE**		**HABER**			
00378	27/12/2024	D	00032	00032	TRASPASOS PRESUPUESTALES EXTERNOS CORRESPONDIENTES AL MES DE DICIEMBRE 2024			0.00		522,946.95		
00025	29/11/2024	D	00021	00021	TRASPASOS PRESUPUESTALES EXTERNOS CORRESPONDIENTES AL MES DE NOVIEMBRE 2024			4,300,000.00		0.00		
00243	30/09/2024	D	00015	00015	Presupuesto de Egresos Aprobado de Gastos de Funcionamiento Materiales de construcción			203,000.00		0.00		
00015	31/03/2024	D	00018	00018	Presupuesto de Egresos Aprobado de Gastos de Funcionamiento Materiales de construcción			9,515.92		0.00		
					TOTAL:			**4,512,515.92**		**522,946.95**		
8211	**C00307000**	**0105020603011102O1**	**2492**		**Estructuras y manufacturas para todo tipo de construcción**	**200,000.00**		**0.00**		**0.00**	**200,000.00**	
8211	**C00307000**	**0105020603011102O1**	**2561**		**Fibras sintéticas, hules, plásticos y derivados**	**0.00**		**0.00**		**1,022.00**	**1,022.00**	
REN.	**FECHA**	**TIPO**	**N.POL.**	**REF**	**CONCEPTO**		**DEBE**		**HABER**			
00082	30/06/2024	D	00014	00014	Presupuesto de Egresos Aprobado de Gastos de Funcionamiento Fibras sintéticas, hules, plásticos y derivados			0.00		1,022.00		
					TOTAL:			**0.00**		**1,022.00**		
8211	**C00307000**	**0105020603011102O1**	**2611**		**Combustibles, lubricantes y aditivos**	**456,000.00**		**0.00**		**76,967.90**	**532,967.90**	
REN.	**FECHA**	**TIPO**	**N.POL.**	**REF**	**CONCEPTO**		**DEBE**		**HABER**			
00090	30/06/2024	D	00011	00011	Presupuesto de Egresos Aprobado de Gastos de Funcionamiento Combustibles, lubricantes y aditivos			0.00		76,967.90		
					TOTAL:			**0.00**		**76,967.90**		
8211	**C00307000**	**0105020603011102O1**	**2721**		**Prendas de seguridad y protección personal**	**0.00**		**0.00**		**28,000.00**	**28,000.00**	
REN.	**FECHA**	**TIPO**	**N.POL.**	**REF**	**CONCEPTO**		**DEBE**		**HABER**			
00078	29/11/2024	D	00020	00020	TRASPASOS PRESUPUESTALES INTERNOS CORRESPONDIENTES AL MES DE NOVIEMBRE 2024			0.00		28,000.00		
					TOTAL:			**0.00**		**28,000.00**		
8211	**C00307000**	**0105020603011102O1**	**2831**		**Prendas de protección**	**40,000.00**		**0.00**		**0.00**	**40,000.00**	
8211	**C00307000**	**0105020603011102O1**	**2911**		**Refacciones, accesorios y herramientas**	**1,490,000.00**		**1,383,360.00**		**131,000.00**	**237,640.00**	
REN.	**FECHA**	**TIPO**	**N.POL.**	**REF**	**CONCEPTO**		**DEBE**		**HABER**			
00089	27/12/2024	D	00034	00034	TRASPASOS PRESUPUESTALES EXTERNOS CORRESPONDIENTES AL MES DE DICIEMBRE 2024			3,509.00		0.00		
00067	31/10/2024	D	00018	00018	TRASPASOS PRESUPUESTALES INTERNOS CORRESPONDIENTES AL MES DE OCTUBRE 2024			23,000.00		0.00		
00242	30/09/2024	D	00015	00015	Presupuesto de Egresos Aprobado de Gastos de Funcionamiento Refacciones, accesorios y herramientas			0.00		131,000.00		
00005	30/09/2024	D	00016	00016	TRASPASOS PRESUPUESTALES EXTERNOS CORRESPONDIENTES AL MES DE SEPTIEMBRE 2024			1,356,851.00		0.00		
					TOTAL:			**1,383,360.00**		**131,000.00**		
8211	**C00307000**	**0105020603011102O1**	**2921**		**Refacciones y accesorios menores de edificios**	**30,000.00**		**0.00**		**0.00**	**30,000.00**	
8211	**C00307000**	**0105020603011102O1**	**2931**		**Refacciones y accesorios menores de mobiliario y equipo de administración, educacional y recreativo**	**11,000.00**		**0.00**		**0.00**	**11,000.00**	
8211	**C00307000**	**0105020603011102O1**	**2941**		**Refacciones y accesorios para equipo de computo**	**2,150.00**		**0.00**		**1,064.42**	**3,214.42**	
REN.	**FECHA**	**TIPO**	**N.POL.**	**REF**	**CONCEPTO**		**DEBE**		**HABER**			
00092	30/06/2024	D	00011	00011	Presupuesto de Egresos Aprobado de Gastos de Funcionamiento Refacciones y accesorios para equipo de computo			0.00		1,064.42		
					TOTAL:			**0.00**		**1,064.42**		
8211	**C00307000**	**0105020603011102O1**	**2951**		**Refacciones y accesorios menores de equipo e instrumental médico y de laboratorio**	**45,000.00**		**40,561.74**		**0.00**	**4,438.26**	
REN.	**FECHA**	**TIPO**	**N.POL.**	**REF**	**CONCEPTO**		**DEBE**		**HABER**			
00073	29/11/2024	D	00020	00020	TRASPASOS PRESUPUESTALES INTERNOS CORRESPONDIENTES AL MES DE NOVIEMBRE 2024			35,500.00		0.00		
00035	31/07/2024	D	00014	00014	TRASPASOS PRESUPUESTALES INTERNOS CORRESPONDIENTES AL MES DE JULIO 2024			4,872.00		0.00		
00043	31/03/2024	D	00018	00018	Presupuesto de Egresos Aprobado de Gastos de Funcionamiento Refacciones y accesorios menores de equipo e instrumental médico y de laboratorio			189.74		0.00		
					TOTAL:			**40,561.74**		**0.00**		
8211	**C00307000**	**0105020603011102O1**	**2961**		**Refacciones y accesorios menores para equipo de transporte**	**237,441.41**		**205,000.00**		**0.00**	**32,441.41**	
REN.	**FECHA**	**TIPO**	**N.POL.**	**REF**	**CONCEPTO**		**DEBE**		**HABER**			
00067	29/11/2024	D	00020	00020	TRASPASOS PRESUPUESTALES INTERNOS CORRESPONDIENTES AL MES DE NOVIEMBRE 2024			205,000.00		0.00		
					TOTAL:			**205,000.00**		**0.00**		
8211	**C00307000**	**0105020603011102O1**	**2981**		**Refacciones y accesorios menores de maquinaria y otros equipos**	**0.00**		**0.00**		**189.74**	**189.74**	
REN.	**FECHA**	**TIPO**	**N.POL.**	**REF**	**CONCEPTO**		**DEBE**		**HABER**			
00042	31/03/2024	D	00018	00018	Presupuesto de Egresos Aprobado de Gastos de Funcionamiento Refacciones y accesorios menores de maquinaria y otros equipos			0.00		189.74		
					TOTAL:			**0.00**		**189.74**		
8211	**C00307000**	**0105020603011102O1**	**2992**		**Otros enseres**	**0.00**		**0.00**		**21,872.00**	**21,872.00**	
REN.	**FECHA**	**TIPO**	**N.POL.**	**REF**	**CONCEPTO**		**DEBE**		**HABER**			
00074	31/10/2024	D	00018	00018	TRASPASOS PRESUPUESTALES INTERNOS CORRESPONDIENTES AL MES DE OCTUBRE 2024			0.00		17,000.00		
00034	31/07/2024	D	00014	00014	TRASPASOS PRESUPUESTALES INTERNOS CORRESPONDIENTES AL MES DE JULIO 2024			0.00		4,872.00		

					TOTAL:			**0.00**	**21,872.00**	
8211	**C00307000**	**0105020603011102O1**	**3111**		**Servicio de energía eléctrica**	**905,110.00**	**529,755.00**	**1,469.00**	**376,824.00**	
REN.	**FECHA**	**TIPO**	**N.POL.**	**REF**	**CONCEPTO**		**DEBE**	**HABER**		
00523	27/12/2024	D	00031	00031	TRASPASOS PRESUPUESTALES INTERNOS CORRESPONDIENTES AL MES DE DICIEMBRE 2024		186,511.50	0.00		
00061	29/11/2024	D	00021	00021	TRASPASOS PRESUPUESTALES EXTERNOS CORRESPONDIENTES AL MES DE NOVIEMBRE 2024		300,000.00	0.00		
00258	30/06/2024	D	00012	00012	Presupuesto de Egresos Aprobado de Gastos de Funcionamiento Servicio de energía eléctrica		0.00	1,469.00		
00093	30/06/2024	D	00014	00014	Presupuesto de Egresos Aprobado de Gastos de Funcionamiento Servicio de energía eléctrica		43,243.50	0.00		
					TOTAL:		**529,755.00**	**1,469.00**		
8211	**C00307000**	**0105020603011102O1**	**3141**		**Servicio de telefonía convencional**	**450,000.00**	**264,872.98**	**0.00**	**185,127.02**	
REN.	**FECHA**	**TIPO**	**N.POL.**	**REF**	**CONCEPTO**		**DEBE**	**HABER**		
00521	27/12/2024	D	00031	00031	TRASPASOS PRESUPUESTALES INTERNOS CORRESPONDIENTES AL MES DE DICIEMBRE 2024		197,012.98	0.00		
00039	31/07/2024	D	00014	00014	TRASPASOS PRESUPUESTALES INTERNOS CORRESPONDIENTES AL MES DE JULIO 2024		67,860.00	0.00		
					TOTAL:		**264,872.98**	**0.00**		
8211	**C00307000**	**0105020603011102O1**	**3171**		**Servicios de acceso a internet**	**137,400.00**	**0.00**	**0.00**	**137,400.00**	
8211	**C00307000**	**0105020603011102O1**	**3311**		**Asesorías asociadas a convenios o acuerdos**	**20,000.00**	**0.00**	**0.00**	**20,000.00**	
8211	**C00307000**	**0105020603011102O1**	**3362**		**Impresiones de documentos oficiales para la prestación de servicios públicos, identificación, formatos adminis**	**0.00**	**0.00**	**67,860.00**	**67,860.00**	
REN.	**FECHA**	**TIPO**	**N.POL.**	**REF**	**CONCEPTO**		**DEBE**	**HABER**		
00038	31/07/2024	D	00014	00014	TRASPASOS PRESUPUESTALES INTERNOS CORRESPONDIENTES AL MES DE JULIO 2024		0.00	67,860.00		
					TOTAL:		**0.00**	**67,860.00**		
8211	**C00307000**	**0105020603011102O1**	**3363**		**Servicios de Impresiones de documentos oficiales**	**40,000.00**	**22,000.00**	**162,902.00**	**180,902.00**	
REN.	**FECHA**	**TIPO**	**N.POL.**	**REF**	**CONCEPTO**		**DEBE**	**HABER**		
00144	27/12/2024	D	00034	00034	TRASPASOS PRESUPUESTALES EXTERNOS CORRESPONDIENTES AL MES DE DICIEMBRE 2024		0.00	162,902.00		
00085	29/11/2024	D	00020	00020	TRASPASOS PRESUPUESTALES INTERNOS CORRESPONDIENTES AL MES DE NOVIEMBRE 2024		22,000.00	0.00		
					TOTAL:		**22,000.00**	**162,902.00**		
8211	**C00307000**	**0105020603011102O1**	**3451**		**Seguros y fianzas**	**804,458.19**	**333,684.93**	**0.00**	**470,773.26**	
REN.	**FECHA**	**TIPO**	**N.POL.**	**REF**	**CONCEPTO**		**DEBE**	**HABER**		
00519	27/12/2024	D	00031	00031	TRASPASOS PRESUPUESTALES INTERNOS CORRESPONDIENTES AL MES DE DICIEMBRE 2024		327,822.93	0.00		
00577	27/12/2024	D	00031	00031	TRASPASOS PRESUPUESTALES INTERNOS CORRESPONDIENTES AL MES DE DICIEMBRE 2024		5,862.00	0.00		
					TOTAL:		**333,684.93**	**0.00**		
8211	**C00307000**	**0105020603011102O1**	**3481**		**Comisiones por ventas**	**0.00**	**0.00**	**86,835.68**	**86,835.68**	
REN.	**FECHA**	**TIPO**	**N.POL.**	**REF**	**CONCEPTO**		**DEBE**	**HABER**		
00088	29/11/2024	D	00020	00020	TRASPASOS PRESUPUESTALES INTERNOS CORRESPONDIENTES AL MES DE NOVIEMBRE 2024		0.00	22,000.00		
00080	31/10/2024	D	00018	00018	TRASPASOS PRESUPUESTALES INTERNOS CORRESPONDIENTES AL MES DE OCTUBRE 2024		0.00	9,000.00		
00072	30/09/2024	D	00015	00015	TRASPASOS PRESUPUESTALES INTERNOS CORRESPONDIENTES AL MES DE SEPTIEMBRE 2024		0.00	9,000.00		
00056	30/08/2024	D	00008	00008	TRASPASOS PRESUPUESTALES INTERNOS CORRESPONDIENTES AL MES DE AGOSTO 2024		0.00	7,377.60		
00042	31/07/2024	D	00014	00014	TRASPASOS PRESUPUESTALES INTERNOS CORRESPONDIENTES AL MES DE JULIO 2024		0.00	7,656.00		
00086	30/06/2024	D	00014	00014	Presupuesto de Egresos Aprobado de Gastos de Funcionamiento Comisiones por ventas		0.00	31,802.08		
					TOTAL:		**0.00**	**86,835.68**		
8211	**C00307000**	**0105020603011102O1**	**3511**		**Reparación y mantenimiento de inmuebles**	**34,040.00**	**25,502.60**	**1,190,068.44**	**1,198,605.84**	
REN.	**FECHA**	**TIPO**	**N.POL.**	**REF**	**CONCEPTO**		**DEBE**	**HABER**		
00148	27/12/2024	D	00034	00034	TRASPASOS PRESUPUESTALES EXTERNOS CORRESPONDIENTES AL MES DE DICIEMBRE 2024		0.00	1,190,068.44		
00069	30/09/2024	D	00015	00015	TRASPASOS PRESUPUESTALES INTERNOS CORRESPONDIENTES AL MES DE SEPTIEMBRE 2024		9,000.00	0.00		
00053	30/08/2024	D	00008	00008	TRASPASOS PRESUPUESTALES INTERNOS CORRESPONDIENTES AL MES DE AGOSTO 2024		7,377.60	0.00		
00043	31/07/2024	D	00014	00014	TRASPASOS PRESUPUESTALES INTERNOS CORRESPONDIENTES AL MES DE JULIO 2024		7,656.00	0.00		
00259	30/06/2024	D	00012	00012	Presupuesto de Egresos Aprobado de Gastos de Funcionamiento Reparación y mantenimiento de inmuebles		1,469.00	0.00		
					TOTAL:		**25,502.60**	**1,190,068.44**		
8211	**C00307000**	**0105020603011102O1**	**3551**		**Reparación y mantenimiento de vehículos terrestres, aéreos y lacustres**	**1,235,000.00**	**800,000.00**	**103,429.48**	**538,429.48**	
REN.	**FECHA**	**TIPO**	**N.POL.**	**REF**	**CONCEPTO**		**DEBE**	**HABER**		
00124	27/12/2024	D	00034	00034	TRASPASOS PRESUPUESTALES EXTERNOS CORRESPONDIENTES AL MES DE DICIEMBRE 2024		0.00	103,429.48		
00057	29/11/2024	D	00021	00021	TRASPASOS PRESUPUESTALES EXTERNOS CORRESPONDIENTES AL MES DE NOVIEMBRE 2024		800,000.00	0.00		
					TOTAL:		**800,000.00**	**103,429.48**		
8211	**C00307000**	**0105020603011102O1**	**3571**		**Reparación, instalación y mantenimiento de maquinaria, equipo industrial y diverso**	**28,142.80**	**7,960.85**	**0.00**	**20,181.95**	
REN.	**FECHA**	**TIPO**	**N.POL.**	**REF**	**CONCEPTO**		**DEBE**	**HABER**		
00153	27/12/2024	D	00034	00034	TRASPASOS PRESUPUESTALES EXTERNOS CORRESPONDIENTES AL MES DE DICIEMBRE 2024		7,960.85	0.00		
					TOTAL:		**7,960.85**	**0.00**		
8211	**C00307000**	**0105020603011102O1**	**3591**		**Servicios de fumigación**	**1,250,000.00**	**0.00**	**0.00**	**1,250,000.00**	
8211	**C00307000**	**0105020603011102O1**	**3612**		**Publicaciones oficiales**	**0.00**	**0.00**	**6,948.86**	**6,948.86**	
REN.	**FECHA**	**TIPO**	**N.POL.**	**REF**	**CONCEPTO**		**DEBE**	**HABER**		
00088	30/06/2024	D	00014	00014	Presupuesto de Egresos Aprobado de Gastos de Funcionamiento Publicaciones oficiales		0.00	6,948.86		
					TOTAL:		**0.00**	**6,948.86**		
8211	**C00307000**	**0105020603011102O1**	**3821**		**Gastos de ceremonias oficiales y de orden social**	**500,000.00**	**495,281.00**	**0.00**	**4,719.00**	
REN.	**FECHA**	**TIPO**	**N.POL.**	**REF**	**CONCEPTO**		**DEBE**	**HABER**		
00527	27/12/2024	D	00031	00031	TRASPASOS PRESUPUESTALES INTERNOS CORRESPONDIENTES AL MES DE DICIEMBRE 2024		3,161.00	0.00		
00079	29/11/2024	D	00020	00020	TRASPASOS PRESUPUESTALES INTERNOS CORRESPONDIENTES AL MES DE NOVIEMBRE 2024		468,500.00	0.00		
00097	30/06/2024	D	00011	00011	Presupuesto de Egresos Aprobado de Gastos de Funcionamiento Gastos de ceremonias oficiales y de orden social		23,620.00	0.00		
					TOTAL:		**495,281.00**	**0.00**		
8211	**C00307000**	**0105020603011102O1**	**3922**		**Otros impuestos y derechos**	**93,020.00**	**0.00**	**31,512.00**	**124,532.00**	
REN.	**FECHA**	**TIPO**	**N.POL.**	**REF**	**CONCEPTO**		**DEBE**	**HABER**		
00530	27/12/2024	D	00031	00031	TRASPASOS PRESUPUESTALES INTERNOS CORRESPONDIENTES AL MES DE DICIEMBRE 2024		0.00	1,324.00		

00576	27/12/2024	D	00031	00031	TRASPASOS PRESUPUESTALES INTERNOS CORRESPONDIENTES AL MES DE DICIEMBRE 2024			0.00		5,862.00		
00096	30/06/2024	D	00011	00011	Presupuesto de Egresos Aprobado de Gastos de Funcionamiento Otros impuestos y derechos			0.00		23,620.00		
00090	30/06/2024	D	00014	00014	Presupuesto de Egresos Aprobado de Gastos de Funcionamiento Otros impuestos y derechos			0.00		706.00		
					TOTAL:			**0.00**		**31,512.00**		
8211	**C00307000**	**0105020603011102O1**		**3951**	**Penas, multas, accesorios y actualizaciones**	**0.00**		**0.00**		**31,000.00**	**31,000.00**	
REN.	**FECHA**	**TIPO**	**N.POL.**	**REF**	**CONCEPTO**		**DEBE**		**HABER**			
00082	31/10/2024	D	00018	00018	TRASPASOS PRESUPUESTALES INTERNOS CORRESPONDIENTES AL MES DE OCTUBRE 2024			0.00		31,000.00		
					TOTAL:			**0.00**		**31,000.00**		
8211	**C00307000**	**0105020603011102O1**		**3992**	**Gastos de servicios menores**	**0.00**		**0.00**		**5,623.56**	**5,623.56**	
REN.	**FECHA**	**TIPO**	**N.POL.**	**REF**	**CONCEPTO**		**DEBE**		**HABER**			
00532	27/12/2024	D	00031	00031	TRASPASOS PRESUPUESTALES INTERNOS CORRESPONDIENTES AL MES DE DICIEMBRE 2024			0.00		1,837.00		
00092	30/06/2024	D	00014	00014	Presupuesto de Egresos Aprobado de Gastos de Funcionamiento Gastos de servicios menores			0.00		3,786.56		
					TOTAL:			**0.00**		**5,623.56**		
8211	**C00307000**	**0105020603011401O1**		**2561**	**Fibras sintéticas, hules, plásticos y derivados**	**750,000.00**		**749,343.62**		**0.00**	**656.38**	
REN.	**FECHA**	**TIPO**	**N.POL.**	**REF**	**CONCEPTO**		**DEBE**		**HABER**			
00367	27/12/2024	D	00032	00032	TRASPASOS PRESUPUESTALES EXTERNOS CORRESPONDIENTES AL MES DE DICIEMBRE 2024			732,700.63		0.00		
00125	27/12/2024	D	00034	00034	TRASPASOS PRESUPUESTALES EXTERNOS CORRESPONDIENTES AL MES DE DICIEMBRE 2024			16,642.99		0.00		
					TOTAL:			**749,343.62**		**0.00**		
8211	**C00307000**	**0105020603011401O1**		**3111**	**Servicio de energía eléctrica**	**0.00**		**0.00**		**352,143.00**	**352,143.00**	
REN.	**FECHA**	**TIPO**	**N.POL.**	**REF**	**CONCEPTO**		**DEBE**		**HABER**			
00076	30/09/2024	D	00015	00015	TRASPASOS PRESUPUESTALES INTERNOS CORRESPONDIENTES AL MES DE SEPTIEMBRE 2024			0.00		30,000.00		
00060	30/08/2024	D	00008	00008	TRASPASOS PRESUPUESTALES INTERNOS CORRESPONDIENTES AL MES DE AGOSTO 2024			0.00		84,628.00		
00048	31/07/2024	D	00014	00014	TRASPASOS PRESUPUESTALES INTERNOS CORRESPONDIENTES AL MES DE JULIO 2024			0.00		44,723.00		
00032	30/06/2024	D	00013	00013	Presupuesto de Egresos Aprobado de Gastos de Funcionamiento Servicio de energía eléctrica			0.00		192,792.00		
					TOTAL:			**0.00**		**352,143.00**		
8211	**C00307000**	**0105020603011401O1**		**3141**	**Servicio de telefonía convencional**	**0.00**		**0.00**		**180,165.54**	**180,165.54**	
REN.	**FECHA**	**TIPO**	**N.POL.**	**REF**	**CONCEPTO**		**DEBE**		**HABER**			
00078	30/09/2024	D	00015	00015	TRASPASOS PRESUPUESTALES INTERNOS CORRESPONDIENTES AL MES DE SEPTIEMBRE 2024			0.00		32,000.00		
00062	30/08/2024	D	00008	00008	TRASPASOS PRESUPUESTALES INTERNOS CORRESPONDIENTES AL MES DE AGOSTO 2024			0.00		30,806.67		
00049	31/07/2024	D	00014	00014	TRASPASOS PRESUPUESTALES INTERNOS CORRESPONDIENTES AL MES DE JULIO 2024			0.00		31,280.68		
00034	30/06/2024	D	00013	00013	Presupuesto de Egresos Aprobado de Gastos de Funcionamiento Servicio de telefonía convencional			0.00		86,078.19		
					TOTAL:			**0.00**		**180,165.54**		
8211	**C00307000**	**0105020603011401O1**		**3171**	**Servicios de acceso a internet**	**0.00**		**0.00**		**101,754.49**	**101,754.49**	
REN.	**FECHA**	**TIPO**	**N.POL.**	**REF**	**CONCEPTO**		**DEBE**		**HABER**			
00080	30/09/2024	D	00015	00015	TRASPASOS PRESUPUESTALES INTERNOS CORRESPONDIENTES AL MES DE SEPTIEMBRE 2024			0.00		12,000.00		
00064	30/08/2024	D	00008	00008	TRASPASOS PRESUPUESTALES INTERNOS CORRESPONDIENTES AL MES DE AGOSTO 2024			0.00		14,726.69		
00050	31/07/2024	D	00014	00014	TRASPASOS PRESUPUESTALES INTERNOS CORRESPONDIENTES AL MES DE JULIO 2024			0.00		17,024.70		
00036	30/06/2024	D	00013	00013	Presupuesto de Egresos Aprobado de Gastos de Funcionamiento Servicios de acceso a internet			0.00		58,003.10		
					TOTAL:			**0.00**		**101,754.49**		
8211	**C00307000**	**0105020603011401O1**		**3511**	**Reparación y mantenimiento de inmuebles**	**0.00**		**499,377.74**		**600,000.00**	**100,622.26**	
REN.	**FECHA**	**TIPO**	**N.POL.**	**REF**	**CONCEPTO**		**DEBE**		**HABER**			
00515	27/12/2024	D	00031	00031	TRASPASOS PRESUPUESTALES INTERNOS CORRESPONDIENTES AL MES DE DICIEMBRE 2024			202,188.00		0.00		
00073	30/09/2024	D	00015	00015	TRASPASOS PRESUPUESTALES INTERNOS CORRESPONDIENTES AL MES DE SEPTIEMBRE 2024			74,000.00		0.00		
00057	30/08/2024	D	00008	00008	TRASPASOS PRESUPUESTALES INTERNOS CORRESPONDIENTES AL MES DE AGOSTO 2024			130,161.36		0.00		
00051	31/07/2024	D	00014	00014	TRASPASOS PRESUPUESTALES INTERNOS CORRESPONDIENTES AL MES DE JULIO 2024			93,028.38		0.00		
00002	30/06/2024	D	00016	00016	Presupuesto de Egresos Aprobado de Gastos de Funcionamiento Reparación y mantenimiento de inmuebles			0.00		600,000.00		
					TOTAL:			**499,377.74**		**600,000.00**		
8211	**C00C00000**	**0105020501091102O1**		**1131**	**Sueldo base**	**2,225,520.96**		**448,895.11**		**85,800.61**	**1,862,426.46**	
REN.	**FECHA**	**TIPO**	**N.POL.**	**REF**	**CONCEPTO**		**DEBE**		**HABER**			
00016	27/12/2024	D	00032	00032	TRASPASOS PRESUPUESTALES EXTERNOS CORRESPONDIENTES AL MES DE DICIEMBRE 2024			0.00		85,800.61		
00069	29/11/2024	D	00021	00021	TRASPASOS PRESUPUESTALES EXTERNOS CORRESPONDIENTES AL MES DE NOVIEMBRE 2024			408,000.00		0.00		
00105	30/06/2024	D	00011	00011	Presupuesto de Egresos Aprobado de Gastos de Funcionamiento Sueldo base			40,895.11		0.00		
					TOTAL:			**448,895.11**		**85,800.61**		
8211	**C00C00000**	**0105020501091102O1**		**1311**	**Prima por año de servicio**	**40,224.00**		**10,378.00**		**0.00**	**29,846.00**	
REN.	**FECHA**	**TIPO**	**N.POL.**	**REF**	**CONCEPTO**		**DEBE**		**HABER**			
00059	27/12/2024	D	00031	00031	TRASPASOS PRESUPUESTALES INTERNOS CORRESPONDIENTES AL MES DE DICIEMBRE 2024			10,378.00		0.00		
					TOTAL:			**10,378.00**		**0.00**		
8211	**C00C00000**	**0105020501091102O1**		**1321**	**Prima vacacional**	**200,838.41**		**52,655.15**		**0.00**	**148,183.26**	
REN.	**FECHA**	**TIPO**	**N.POL.**	**REF**	**CONCEPTO**		**DEBE**		**HABER**			
00061	27/12/2024	D	00031	00031	TRASPASOS PRESUPUESTALES INTERNOS CORRESPONDIENTES AL MES DE DICIEMBRE 2024			52,655.15		0.00		
					TOTAL:			**52,655.15**		**0.00**		
8211	**C00C00000**	**0105020501091102O1**		**1322**	**Aguinaldo**	**470,504.74**		**76,357.83**		**0.00**	**394,146.91**	
REN.	**FECHA**	**TIPO**	**N.POL.**	**REF**	**CONCEPTO**		**DEBE**		**HABER**			
00063	27/12/2024	D	00031	00031	TRASPASOS PRESUPUESTALES INTERNOS CORRESPONDIENTES AL MES DE DICIEMBRE 2024			76,357.83		0.00		
					TOTAL:			**76,357.83**		**0.00**		
8211	**C00C00000**	**0105020501091102O1**		**1341**	**Compensación**	**320,043.84**		**38,090.12**		**0.00**	**281,953.72**	
REN.	**FECHA**	**TIPO**	**N.POL.**	**REF**	**CONCEPTO**		**DEBE**		**HABER**			
00065	27/12/2024	D	00031	00031	TRASPASOS PRESUPUESTALES INTERNOS CORRESPONDIENTES AL MES DE DICIEMBRE 2024			25,590.12		0.00		
00111	30/06/2024	D	00012	00012	Presupuesto de Egresos Aprobado de Gastos de Funcionamiento Compensación			12,500.00		0.00		
					TOTAL:			**38,090.12**		**0.00**		

8211	**C00C00000**	**01050205010911020 1345**		**Gratificación**	**1,313,290.81**		**72,937.40**		**14,285.11**	**1,254,638.52**	
REN.	**FECHA**	**TIPO**	**N.POL.**	**REF**	**CONCEPTO**		**DEBE**		**HABER**		
00067	27/12/2024	D	00031	00031	TRASPASOS PRESUPUESTALES INTERNOS CORRESPONDIENTES AL MES DE DICIEMBRE 2024		72,937.40		0.00		
00100	30/06/2024	D	00011	00011	Presupuesto de Egresos Aprobado de Gastos de Funcionamiento Gratificación		0.00		14,285.11		
					TOTAL:		**72,937.40**		**14,285.11**		
8211	**C00C00000**	**01050205010911020 1346**		**Gratificación por convenio**	**22,980.00**		**19,660.00**		**0.00**	**3,320.00**	
REN.	**FECHA**	**TIPO**	**N.POL.**	**REF**	**CONCEPTO**		**DEBE**		**HABER**		
00069	27/12/2024	D	00031	00031	TRASPASOS PRESUPUESTALES INTERNOS CORRESPONDIENTES AL MES DE DICIEMBRE 2024		19,660.00		0.00		
					TOTAL:		**19,660.00**		**0.00**		
8211	**C00C00000**	**01050205010911020 1542**		**Días cívicos y económicos**	**0.00**		**0.00**		**6,750.00**	**6,750.00**	
REN.	**FECHA**	**TIPO**	**N.POL.**	**REF**	**CONCEPTO**		**DEBE**		**HABER**		
00102	30/06/2024	D	00011	00011	Presupuesto de Egresos Aprobado de Gastos de Funcionamiento Días cívicos y económicos		0.00		6,750.00		
					TOTAL:		**0.00**		**6,750.00**		
8211	**C00C00000**	**01050205010911020 1544**		**Día del maestro y del servidor publico**	**11,400.00**		**1,900.00**		**0.00**	**9,500.00**	
REN.	**FECHA**	**TIPO**	**N.POL.**	**REF**	**CONCEPTO**		**DEBE**		**HABER**		
00071	27/12/2024	D	00031	00031	TRASPASOS PRESUPUESTALES INTERNOS CORRESPONDIENTES AL MES DE DICIEMBRE 2024		1,900.00		0.00		
					TOTAL:		**1,900.00**		**0.00**		
8211	**C00C00000**	**01050205010911020 1546**		**Otros gastos derivados de convenio**	**0.00**		**0.00**		**27,460.00**	**27,460.00**	
REN.	**FECHA**	**TIPO**	**N.POL.**	**REF**	**CONCEPTO**		**DEBE**		**HABER**		
00166	27/12/2024	D	00032	00032	TRASPASOS PRESUPUESTALES EXTERNOS CORRESPONDIENTES AL MES DE DICIEMBRE 2024		0.00		7,600.00		
00104	30/06/2024	D	00011	00011	Presupuesto de Egresos Aprobado de Gastos de Funcionamiento Otros gastos derivados de convenio		0.00		19,860.00		
					TOTAL:		**0.00**		**27,460.00**		
8211	**C00C00000**	**01050205010911020 1595**		**Despensa**	**76,320.00**		**22,888.00**		**0.00**	**53,432.00**	
REN.	**FECHA**	**TIPO**	**N.POL.**	**REF**	**CONCEPTO**		**DEBE**		**HABER**		
00073	27/12/2024	D	00031	00031	TRASPASOS PRESUPUESTALES INTERNOS CORRESPONDIENTES AL MES DE DICIEMBRE 2024		12,783.00		0.00		
00005	30/08/2024	D	00008	00008	TRASPASOS PRESUPUESTALES INTERNOS CORRESPONDIENTES AL MES DE AGOSTO 2024		10,105.00		0.00		
					TOTAL:		**22,888.00**		**0.00**		
8211	**C00C00000**	**01050205010911020 2111**		**Materiales y útiles de oficina**	**54,000.00**		**25,110.96**		**1,207,865.54**	**1,236,754.58**	
REN.	**FECHA**	**TIPO**	**N.POL.**	**REF**	**CONCEPTO**		**DEBE**		**HABER**		
00152	27/12/2024	D	00034	00034	TRASPASOS PRESUPUESTALES EXTERNOS CORRESPONDIENTES AL MES DE DICIEMBRE 2024		0.00		1,207,865.54		
00119	30/06/2024	D	00014	00014	Presupuesto de Egresos Aprobado de Gastos de Funcionamiento Materiales y útiles de oficina		25,110.96		0.00		
					TOTAL:		**25,110.96**		**1,207,865.54**		
8211	**C00C00000**	**01050205010911020 2112**		**Enseres de oficina**	**0.00**		**0.00**		**10,242.18**	**10,242.18**	
REN.	**FECHA**	**TIPO**	**N.POL.**	**REF**	**CONCEPTO**		**DEBE**		**HABER**		
00156	27/12/2024	D	00034	00034	TRASPASOS PRESUPUESTALES EXTERNOS CORRESPONDIENTES AL MES DE DICIEMBRE 2024		0.00		7,960.85		
00096	30/06/2024	D	00014	00014	Presupuesto de Egresos Aprobado de Gastos de Funcionamiento Enseres de oficina		0.00		2,281.33		
					TOTAL:		**0.00**		**10,242.18**		
8211	**C00C00000**	**01050205010911020 2141**		**Materiales y útiles para el procesamiento en equipos y bienes informáticos**	**60,000.00**		**20,756.00**		**44,562.94**	**83,806.94**	
REN.	**FECHA**	**TIPO**	**N.POL.**	**REF**	**CONCEPTO**		**DEBE**		**HABER**		
00160	27/12/2024	D	00034	00034	TRASPASOS PRESUPUESTALES EXTERNOS CORRESPONDIENTES AL MES DE DICIEMBRE 2024		0.00		14,562.94		
00231	30/09/2024	D	00015	00015	Presupuesto de Egresos Aprobado de Gastos de Funcionamiento Materiales y útiles para el procesamiento en equipos y bienes informáticos		16,000.00		0.00		
00055	31/07/2024	D	00014	00014	TRASPASOS PRESUPUESTALES INTERNOS CORRESPONDIENTES AL MES DE JULIO 2024		4,756.00		0.00		
00108	30/06/2024	D	00011	00011	Presupuesto de Egresos Aprobado de Gastos de Funcionamiento Materiales y útiles para el procesamiento en equipos y bienes informáticos		0.00		30,000.00		
					TOTAL:		**20,756.00**		**44,562.94**		
8211	**C00C00000**	**01050205010911020 2161**		**Material y enseres de limpieza**	**24,000.00**		**3,000.00**		**264,369.26**	**285,369.26**	
REN.	**FECHA**	**TIPO**	**N.POL.**	**REF**	**CONCEPTO**		**DEBE**		**HABER**		
00040	27/12/2024	D	00034	00034	TRASPASOS PRESUPUESTALES EXTERNOS CORRESPONDIENTES AL MES DE DICIEMBRE 2024		0.00		244,769.26		
00030	29/11/2024	D	00020	00020	TRASPASOS PRESUPUESTALES INTERNOS CORRESPONDIENTES AL MES DE NOVIEMBRE 2024		0.00		4,500.00		
00036	30/09/2024	D	00015	00015	TRASPASOS PRESUPUESTALES INTERNOS CORRESPONDIENTES AL MES DE SEPTIEMBRE 2024		0.00		15,100.00		
00109	30/06/2024	D	00011	00011	Presupuesto de Egresos Aprobado de Gastos de Funcionamiento Material y enseres de limpieza		3,000.00		0.00		
					TOTAL:		**3,000.00**		**264,369.26**		
8211	**C00C00000**	**01050205010911020 2171**		**Material didáctico**	**0.00**		**0.00**		**1,703.00**	**1,703.00**	
REN.	**FECHA**	**TIPO**	**N.POL.**	**REF**	**CONCEPTO**		**DEBE**		**HABER**		
00098	30/06/2024	D	00014	00014	Presupuesto de Egresos Aprobado de Gastos de Funcionamiento Material didáctico		0.00		1,703.00		
					TOTAL:		**0.00**		**1,703.00**		
8211	**C00C00000**	**01050205010911020 2211**		**Productos alimenticios para personas**	**0.00**		**0.00**		**31,943.49**	**31,943.49**	
REN.	**FECHA**	**TIPO**	**N.POL.**	**REF**	**CONCEPTO**		**DEBE**		**HABER**		
00048	27/12/2024	D	00034	00034	TRASPASOS PRESUPUESTALES EXTERNOS CORRESPONDIENTES AL MES DE DICIEMBRE 2024		0.00		12,607.69		
00230	30/09/2024	D	00015	00015	Presupuesto de Egresos Aprobado de Gastos de Funcionamiento Productos alimenticios para personas		0.00		16,000.00		
00100	30/06/2024	D	00014	00014	Presupuesto de Egresos Aprobado de Gastos de Funcionamiento Productos alimenticios para personas		0.00		3,335.80		
					TOTAL:		**0.00**		**31,943.49**		
8211	**C00C00000**	**01050205010911020 2231**		**Utensilios para el servicio de alimentación**	**5,500.00**		**0.00**		**0.00**	**5,500.00**	
8211	**C00C00000**	**01050205010911020 2461**		**Material eléctrico y electrónico**	**0.00**		**0.00**		**2,360.91**	**2,360.91**	
REN.	**FECHA**	**TIPO**	**N.POL.**	**REF**	**CONCEPTO**		**DEBE**		**HABER**		
00028	31/10/2024	D	00018	00018	TRASPASOS PRESUPUESTALES INTERNOS CORRESPONDIENTES AL MES DE OCTUBRE 2024		0.00		1,000.00		
00102	30/06/2024	D	00014	00014	Presupuesto de Egresos Aprobado de Gastos de Funcionamiento Material eléctrico y electrónico		0.00		1,360.91		
					TOTAL:		**0.00**		**2,360.91**		
8211	**C00C00000**	**01050205010911020 2482**		**Material de señalización**	**0.00**		**0.00**		**1,920.96**	**1,920.96**	

REN.	FECHA	TIPO	N.POL.	REF	CONCEPTO		DEBE	HABER		
00104	30/06/2024	D	00014	00014	Presupuesto de Egresos Aprobado de Gastos de Funcionamiento Material de señalización		0.00	1,920.96		
					TOTAL:		**0.00**	**1,920.96**		
8211	**C00C00000**	**01050205010911020 1**		**2483**	**Arboles y plantas de ornato**	**0.00**	**0.00**	**5,202.93**	**5,202.93**	
REN.	**FECHA**	**TIPO**	**N.POL.**	**REF**	**CONCEPTO**		**DEBE**	**HABER**		
00106	30/06/2024	D	00014	00014	Presupuesto de Egresos Aprobado de Gastos de Funcionamiento Arboles y plantas de ornato		0.00	5,202.93		
					TOTAL:		**0.00**	**5,202.93**		
8211	**C00C00000**	**01050205010911020 1**		**2491**	**Materiales de construcción**	**0.00**	**0.00**	**4,265.43**	**4,265.43**	
REN.	**FECHA**	**TIPO**	**N.POL.**	**REF**	**CONCEPTO**		**DEBE**	**HABER**		
00072	27/12/2024	D	00034	00034	TRASPASOS PRESUPUESTALES EXTERNOS CORRESPONDIENTES AL MES DE DICIEMBRE 2024		0.00	665.51		
00108	30/06/2024	D	00014	00014	Presupuesto de Egresos Aprobado de Gastos de Funcionamiento Materiales de construcción		0.00	3,599.92		
					TOTAL:		**0.00**	**4,265.43**		
8211	**C00C00000**	**01050205010911020 1**		**2492**	**Estructuras y manufacturas para todo tipo de construcción**	**0.00**	**0.00**	**2,290.10**	**2,290.10**	
REN.	**FECHA**	**TIPO**	**N.POL.**	**REF**	**CONCEPTO**		**DEBE**	**HABER**		
00110	30/06/2024	D	00014	00014	Presupuesto de Egresos Aprobado de Gastos de Funcionamiento Estructuras y manufacturas para todo tipo de construcción		0.00	2,290.10		
					TOTAL:		**0.00**	**2,290.10**		
8211	**C00C00000**	**01050205010911020 1**		**2541**	**Materiales, accesorios y suministros médicos**	**0.00**	**0.00**	**200.01**	**200.01**	
REN.	**FECHA**	**TIPO**	**N.POL.**	**REF**	**CONCEPTO**		**DEBE**	**HABER**		
00112	30/06/2024	D	00014	00014	Presupuesto de Egresos Aprobado de Gastos de Funcionamiento Materiales, accesorios y suministros médicos		0.00	200.01		
					TOTAL:		**0.00**	**200.01**		
8211	**C00C00000**	**01050205010911020 1**		**2611**	**Combustibles, lubricantes y aditivos**	**54,000.00**	**27,000.00**	**6,824.16**	**33,824.16**	
REN.	**FECHA**	**TIPO**	**N.POL.**	**REF**	**CONCEPTO**		**DEBE**	**HABER**		
00076	27/12/2024	D	00034	00034	TRASPASOS PRESUPUESTALES EXTERNOS CORRESPONDIENTES AL MES DE DICIEMBRE 2024		0.00	6,824.16		
00111	30/06/2024	D	00011	00011	Presupuesto de Egresos Aprobado de Gastos de Funcionamiento Combustibles, lubricantes y aditivos		27,000.00	0.00		
					TOTAL:		**27,000.00**	**6,824.16**		
8211	**C00C00000**	**01050205010911020 1**		**2921**	**Refacciones y accesorios menores de edificios**	**0.00**	**0.00**	**1,342.00**	**1,342.00**	
REN.	**FECHA**	**TIPO**	**N.POL.**	**REF**	**CONCEPTO**		**DEBE**	**HABER**		
00020	30/08/2024	D	00008	00008	TRASPASOS PRESUPUESTALES INTERNOS CORRESPONDIENTES AL MES DE AGOSTO 2024		0.00	150.00		
00114	30/06/2024	D	00014	00014	Presupuesto de Egresos Aprobado de Gastos de Funcionamiento Refacciones y accesorios menores de edificios		0.00	1,192.00		
					TOTAL:		**0.00**	**1,342.00**		
8211	**C00C00000**	**01050205010911020 1**		**2941**	**Refacciones y accesorios para equipo de computo**	**0.00**	**0.00**	**7,078.98**	**7,078.98**	
REN.	**FECHA**	**TIPO**	**N.POL.**	**REF**	**CONCEPTO**		**DEBE**	**HABER**		
00100	27/12/2024	D	00034	00034	TRASPASOS PRESUPUESTALES EXTERNOS CORRESPONDIENTES AL MES DE DICIEMBRE 2024		0.00	5,203.98		
00116	30/06/2024	D	00014	00014	Presupuesto de Egresos Aprobado de Gastos de Funcionamiento Refacciones y accesorios para equipo de computo		0.00	1,875.00		
					TOTAL:		**0.00**	**7,078.98**		
8211	**C00C00000**	**01050205010911020 1**		**2961**	**Refacciones y accesorios menores para equipo de transporte**	**0.00**	**0.00**	**149.00**	**149.00**	
REN.	**FECHA**	**TIPO**	**N.POL.**	**REF**	**CONCEPTO**		**DEBE**	**HABER**		
00118	30/06/2024	D	00014	00014	Presupuesto de Egresos Aprobado de Gastos de Funcionamiento Refacciones y accesorios menores para equipo de transporte		0.00	149.00		
					TOTAL:		**0.00**	**149.00**		
8211	**C00C00000**	**01050205010911020 1**		**2992**	**Otros enseres**	**0.00**	**0.00**	**10,340.25**	**10,340.25**	
REN.	**FECHA**	**TIPO**	**N.POL.**	**REF**	**CONCEPTO**		**DEBE**	**HABER**		
00116	27/12/2024	D	00034	00034	TRASPASOS PRESUPUESTALES EXTERNOS CORRESPONDIENTES AL MES DE DICIEMBRE 2024		0.00	5,584.25		
00054	31/07/2024	D	00014	00014	TRASPASOS PRESUPUESTALES INTERNOS CORRESPONDIENTES AL MES DE JULIO 2024		0.00	4,756.00		
					TOTAL:		**0.00**	**10,340.25**		
8211	**C00C00000**	**01050205010911020 1**		**3311**	**Asesorías asociadas a convenios o acuerdos**	**0.00**	**0.00**	**649,492.61**	**649,492.61**	
REN.	**FECHA**	**TIPO**	**N.POL.**	**REF**	**CONCEPTO**		**DEBE**	**HABER**		
00064	29/11/2024	D	00021	00021	TRASPASOS PRESUPUESTALES EXTERNOS CORRESPONDIENTES AL MES DE NOVIEMBRE 2024		0.00	300,000.00		
00068	29/11/2024	D	00021	00021	TRASPASOS PRESUPUESTALES EXTERNOS CORRESPONDIENTES AL MES DE NOVIEMBRE 2024		0.00	280,000.00		
00038	31/10/2024	D	00018	00018	TRASPASOS PRESUPUESTALES INTERNOS CORRESPONDIENTES AL MES DE OCTUBRE 2024		0.00	12,500.00		
00059	31/07/2024	D	00014	00014	TRASPASOS PRESUPUESTALES INTERNOS CORRESPONDIENTES AL MES DE JULIO 2024		0.00	12,398.87		
00122	30/06/2024	D	00014	00014	Presupuesto de Egresos Aprobado de Gastos de Funcionamiento Asesorías asociadas a convenios o acuerdos		0.00	44,593.74		
					TOTAL:		**0.00**	**649,492.61**		
8211	**C00C00000**	**01050205010911020 1**		**3521**	**Reparación, mantenimiento e instalación de mobiliario y equipo de oficina**	**0.00**	**0.00**	**1,965.00**	**1,965.00**	
REN.	**FECHA**	**TIPO**	**N.POL.**	**REF**	**CONCEPTO**		**DEBE**	**HABER**		
00124	30/06/2024	D	00014	00014	Presupuesto de Egresos Aprobado de Gastos de Funcionamiento Reparación, mantenimiento e instalación de mobiliario y equipo de oficina		0.00	1,965.00		
					TOTAL:		**0.00**	**1,965.00**		
8211	**C00C00000**	**01050205010911020 1**		**3551**	**Reparación y mantenimiento de vehículos terrestres, aéreos y lacustres**	**110,000.00**	**90,202.16**	**1,732.35**	**21,530.19**	
REN.	**FECHA**	**TIPO**	**N.POL.**	**REF**	**CONCEPTO**		**DEBE**	**HABER**		
00157	27/12/2024	D	00034	00034	TRASPASOS PRESUPUESTALES EXTERNOS CORRESPONDIENTES AL MES DE DICIEMBRE 2024		14,562.94	0.00		
00061	31/07/2024	D	00014	00014	TRASPASOS PRESUPUESTALES INTERNOS CORRESPONDIENTES AL MES DE JULIO 2024		13,906.87	0.00		
00114	30/06/2024	D	00011	00011	Presupuesto de Egresos Aprobado de Gastos de Funcionamiento Reparación y mantenimiento de vehículos terrestres, aéreos y lacustres		0.00	1,732.35		
00129	30/06/2024	D	00014	00014	Presupuesto de Egresos Aprobado de Gastos de Funcionamiento Reparación y mantenimiento de vehículos terrestres, aéreos y lacustres		61,732.35	0.00		
					TOTAL:		**90,202.16**	**1,732.35**		
8211	**C00C00000**	**01050205010911020 1**		**3721**	**Gastos de traslado por vía terrestre**	**0.00**	**0.00**	**1,117.00**	**1,117.00**	
REN.	**FECHA**	**TIPO**	**N.POL.**	**REF**	**CONCEPTO**		**DEBE**	**HABER**		
00502	27/12/2024	D	00031	00031	TRASPASOS PRESUPUESTALES INTERNOS CORRESPONDIENTES AL MES DE DICIEMBRE 2024		0.00	611.00		

00126	30/06/2024	D	00014	00014	Presupuesto de Egresos Aprobado de Gastos de Funcionamiento Gastos de traslado por vía terrestre			0.00		506.00	
					TOTAL:			**0.00**		**1,117.00**	
8211	**C00C00000**	**01050205010911020 1**	**3822**		**Espectáculos cívicos y culturales**	**0.00**		**0.00**		**18,440.32**	**18,440.32**
REN.	**FECHA**	**TIPO**	**N.POL.**	**REF**	**CONCEPTO**		**DEBE**		**HABER**		
00504	27/12/2024	D	00031	00031	TRASPASOS PRESUPUESTALES INTERNOS CORRESPONDIENTES AL MES DE DICIEMBRE 2024			0.00		501.91	
00054	30/09/2024	D	00015	00015	TRASPASOS PRESUPUESTALES INTERNOS CORRESPONDIENTES AL MES DE SEPTIEMBRE 2024			0.00		300.00	
00034	30/08/2024	D	00008	00008	TRASPASOS PRESUPUESTALES INTERNOS CORRESPONDIENTES AL MES DE AGOSTO 2024			0.00		289.40	
00060	31/07/2024	D	00014	00014	TRASPASOS PRESUPUESTALES INTERNOS CORRESPONDIENTES AL MES DE JULIO 2024			0.00		1,508.00	
00128	30/06/2024	D	00014	00014	Presupuesto de Egresos Aprobado de Gastos de Funcionamiento Espectáculos cívicos y culturales			0.00		15,841.01	
					TOTAL:			**0.00**		**18,440.32**	
8211	**C00C00000**	**01050205010911020 1**	**3992**		**Gastos de servicios menores**	**72,000.00**		**2,905.75**		**0.00**	**69,094.25**
REN.	**FECHA**	**TIPO**	**N.POL.**	**REF**	**CONCEPTO**		**DEBE**		**HABER**		
00115	30/06/2024	D	00011	00011	Presupuesto de Egresos Aprobado de Gastos de Funcionamiento Gastos de servicios menores			1,732.35		0.00	
00131	30/06/2024	D	00014	00014	Presupuesto de Egresos Aprobado de Gastos de Funcionamiento Gastos de servicios menores			1,173.40		0.00	
					TOTAL:			**2,905.75**		**0.00**	
8211	**E00308000**	**02030101020211020 1**	**1131**		**Sueldo base**	**286,735.68**		**0.00**		**2,010.48**	**288,746.16**
REN.	**FECHA**	**TIPO**	**N.POL.**	**REF**	**CONCEPTO**		**DEBE**		**HABER**		
00172	27/12/2024	D	00031	00031	TRASPASOS PRESUPUESTALES INTERNOS CORRESPONDIENTES AL MES DE DICIEMBRE 2024			0.00		2,010.48	
					TOTAL:			**0.00**		**2,010.48**	
8211	**E00308000**	**02030101020211020 1**	**1311**		**Prima por año de servicio**	**10,824.00**		**0.00**		**576.00**	**11,400.00**
REN.	**FECHA**	**TIPO**	**N.POL.**	**REF**	**CONCEPTO**		**DEBE**		**HABER**		
00174	27/12/2024	D	00031	00031	TRASPASOS PRESUPUESTALES INTERNOS CORRESPONDIENTES AL MES DE DICIEMBRE 2024			0.00		576.00	
					TOTAL:			**0.00**		**576.00**	
8211	**E00308000**	**02030101020211020 1**	**1321**		**Prima vacacional**	**23,535.92**		**401.12**		**0.00**	**23,134.80**
REN.	**FECHA**	**TIPO**	**N.POL.**	**REF**	**CONCEPTO**		**DEBE**		**HABER**		
00267	27/12/2024	D	00032	00032	TRASPASOS PRESUPUESTALES EXTERNOS CORRESPONDIENTES AL MES DE DICIEMBRE 2024			401.12		0.00	
					TOTAL:			**401.12**		**0.00**	
8211	**E00308000**	**02030101020211020 1**	**1322**		**Aguinaldo**	**53,087.12**		**718.53**		**0.00**	**52,368.59**
REN.	**FECHA**	**TIPO**	**N.POL.**	**REF**	**CONCEPTO**		**DEBE**		**HABER**		
00269	27/12/2024	D	00032	00032	TRASPASOS PRESUPUESTALES EXTERNOS CORRESPONDIENTES AL MES DE DICIEMBRE 2024			718.53		0.00	
					TOTAL:			**718.53**		**0.00**	
8211	**E00308000**	**02030101020211020 1**	**1341**		**Compensación**	**83,103.84**		**3,196.32**		**0.00**	**79,907.52**
REN.	**FECHA**	**TIPO**	**N.POL.**	**REF**	**CONCEPTO**		**DEBE**		**HABER**		
00271	27/12/2024	D	00032	00032	TRASPASOS PRESUPUESTALES EXTERNOS CORRESPONDIENTES AL MES DE DICIEMBRE 2024			3,196.32		0.00	
					TOTAL:			**3,196.32**		**0.00**	
8211	**E00308000**	**02030101020211020 1**	**1345**		**Gratificación**	**31,381.52**		**11,783.84**		**0.00**	**19,597.68**
REN.	**FECHA**	**TIPO**	**N.POL.**	**REF**	**CONCEPTO**		**DEBE**		**HABER**		
00273	27/12/2024	D	00032	00032	TRASPASOS PRESUPUESTALES EXTERNOS CORRESPONDIENTES AL MES DE DICIEMBRE 2024			11,783.84		0.00	
					TOTAL:			**11,783.84**		**0.00**	
8211	**E00308000**	**02030101020211020 1**	**1346**		**Gratificación por convenio**	**3,830.00**		**3,000.00**		**0.00**	**830.00**
REN.	**FECHA**	**TIPO**	**N.POL.**	**REF**	**CONCEPTO**		**DEBE**		**HABER**		
00275	27/12/2024	D	00032	00032	TRASPASOS PRESUPUESTALES EXTERNOS CORRESPONDIENTES AL MES DE DICIEMBRE 2024			3,000.00		0.00	
					TOTAL:			**3,000.00**		**0.00**	
8211	**E00308000**	**02030101020211020 1**	**1541**		**Becas para hijos de trabajadores sindicalizados**	**0.00**		**0.00**		**1,815.00**	**1,815.00**
REN.	**FECHA**	**TIPO**	**N.POL.**	**REF**	**CONCEPTO**		**DEBE**		**HABER**		
00058	30/06/2024	D	00012	00012	Presupuesto de Egresos Aprobado de Gastos de Funcionamiento Becas para hijos de trabajadores sindicalizados			0.00		1,815.00	
					TOTAL:			**0.00**		**1,815.00**	
8211	**E00308000**	**02030101020211020 1**	**1544**		**Día del maestro y del servidor publico**	**1,900.00**		**0.00**		**0.00**	**1,900.00**
8211	**E00308000**	**02030101020211020 1**	**1546**		**Otros gastos derivados de convenio**	**0.00**		**0.00**		**15,200.00**	**15,200.00**
REN.	**FECHA**	**TIPO**	**N.POL.**	**REF**	**CONCEPTO**		**DEBE**		**HABER**		
00176	27/12/2024	D	00031	00031	TRASPASOS PRESUPUESTALES INTERNOS CORRESPONDIENTES AL MES DE DICIEMBRE 2024			0.00		1,900.00	
00060	30/06/2024	D	00012	00012	Presupuesto de Egresos Aprobado de Gastos de Funcionamiento Otros gastos derivados de convenio			0.00		13,300.00	
					TOTAL:			**0.00**		**15,200.00**	
8211	**E00308000**	**02030101020211020 1**	**1595**		**Despensa**	**7,704.00**		**0.00**		**0.00**	**7,704.00**
8211	**E00308000**	**02030101020211020 1**	**2111**		**Materiales y útiles de oficina**	**4,500.00**		**0.00**		**0.00**	**4,500.00**
8211	**E00308000**	**02030101020211020 1**	**2141**		**Materiales y útiles para el procesamiento en equipos y bienes informáticos**	**6,000.00**		**5,776.49**		**0.00**	**223.51**
REN.	**FECHA**	**TIPO**	**N.POL.**	**REF**	**CONCEPTO**		**DEBE**		**HABER**		
00029	27/12/2024	D	00034	00034	TRASPASOS PRESUPUESTALES EXTERNOS CORRESPONDIENTES AL MES DE DICIEMBRE 2024			5,776.49		0.00	
					TOTAL:			**5,776.49**		**0.00**	
8211	**E00308000**	**02030101020211020 1**	**3363**		**Servicios de Impresiones de documentos oficiales**	**15,000.00**		**0.00**		**0.00**	**15,000.00**
8211	**E00308000**	**02030101020211020 1**	**3571**		**Reparación, instalación y mantenimiento de maquinaria, equipo industrial y diverso**	**20,000.00**		**0.00**		**0.00**	**20,000.00**
8211	**E00308000**	**02060804010111020 1**	**1131**		**Sueldo base**	**624,888.00**		**353,150.66**		**0.00**	**271,737.34**
REN.	**FECHA**	**TIPO**	**N.POL.**	**REF**	**CONCEPTO**		**DEBE**		**HABER**		
00001	27/12/2024	D	00032	00032	TRASPASOS PRESUPUESTALES EXTERNOS CORRESPONDIENTES AL MES DE DICIEMBRE 2024			125,024.82		0.00	
00033	30/08/2024	D	00009	00009	TRASPASOS PRESUPUESTALES EXTERNOS CORRESPONDIENTES AL MES DE AGOSTO 2024			47,597.00		0.00	
00073	30/06/2024	D	00012	00012	Presupuesto de Egresos Aprobado de Gastos de Funcionamiento Sueldo base			180,528.84		0.00	
					TOTAL:			**353,150.66**		**0.00**	
8211	**E00308000**	**02060804010111020 1**	**1311**		**Prima por año de servicio**	**18,576.00**		**35.00**		**0.00**	**18,541.00**
REN.	**FECHA**	**TIPO**	**N.POL.**	**REF**	**CONCEPTO**		**DEBE**		**HABER**		

00277	27/12/2024	D	00032	00032	TRASPASOS PRESUPUESTALES EXTERNOS CORRESPONDIENTES AL MES DE DICIEMBRE 2024			35.00		0.00		
					TOTAL:			**35.00**		**0.00**		
8211	**E00308000**	**020608040101110201**	**1321**		**Prima vacacional**	**49,099.09**		**29,494.11**		**0.00**	**19,604.98**	
REN.	**FECHA**	**TIPO**	**N.POL.**	**REF**	**CONCEPTO**		**DEBE**		**HABER**			
00063	27/12/2024	D	00032	00032	TRASPASOS PRESUPUESTALES EXTERNOS CORRESPONDIENTES AL MES DE DICIEMBRE 2024			23,478.13		0.00		
00279	27/12/2024	D	00032	00032	TRASPASOS PRESUPUESTALES EXTERNOS CORRESPONDIENTES AL MES DE DICIEMBRE 2024			6,015.98		0.00		
					TOTAL:			**29,494.11**		**0.00**		
8211	**E00308000**	**020608040101110201**	**1322**		**Aguinaldo**	**123,629.94**		**78,385.82**		**0.00**	**45,244.12**	
REN.	**FECHA**	**TIPO**	**N.POL.**	**REF**	**CONCEPTO**		**DEBE**		**HABER**			
00071	27/12/2024	D	00032	00032	TRASPASOS PRESUPUESTALES EXTERNOS CORRESPONDIENTES AL MES DE DICIEMBRE 2024			3,935.04		0.00		
00281	27/12/2024	D	00032	00032	TRASPASOS PRESUPUESTALES EXTERNOS CORRESPONDIENTES AL MES DE DICIEMBRE 2024			37,075.41		0.00		
00075	30/06/2024	D	00012	00012	Presupuesto de Egresos Aprobado de Gastos de Funcionamiento Aguinaldo			37,375.37		0.00		
					TOTAL:			**78,385.82**		**0.00**		
8211	**E00308000**	**020608040101110201**	**1341**		**Compensación**	**243,306.24**		**185,222.68**		**0.00**	**58,083.56**	
REN.	**FECHA**	**TIPO**	**N.POL.**	**REF**	**CONCEPTO**		**DEBE**		**HABER**			
00103	27/12/2024	D	00032	00032	TRASPASOS PRESUPUESTALES EXTERNOS CORRESPONDIENTES AL MES DE DICIEMBRE 2024			184,771.09		0.00		
00283	27/12/2024	D	00032	00032	TRASPASOS PRESUPUESTALES EXTERNOS CORRESPONDIENTES AL MES DE DICIEMBRE 2024			451.59		0.00		
					TOTAL:			**185,222.68**		**0.00**		
8211	**E00308000**	**020608040101110201**	**1345**		**Gratificación**	**215,924.48**		**174,022.59**		**0.00**	**41,901.89**	
REN.	**FECHA**	**TIPO**	**N.POL.**	**REF**	**CONCEPTO**		**DEBE**		**HABER**			
00227	27/12/2024	D	00032	00032	TRASPASOS PRESUPUESTALES EXTERNOS CORRESPONDIENTES AL MES DE DICIEMBRE 2024			52,540.31		0.00		
00009	30/08/2024	D	00009	00009	TRASPASOS PRESUPUESTALES EXTERNOS CORRESPONDIENTES AL MES DE AGOSTO 2024			121,482.28		0.00		
					TOTAL:			**174,022.59**		**0.00**		
8211	**E00308000**	**020608040101110201**	**1346**		**Gratificación por convenio**	**3,830.00**		**3,000.00**		**0.00**	**830.00**	
REN.	**FECHA**	**TIPO**	**N.POL.**	**REF**	**CONCEPTO**		**DEBE**		**HABER**			
00345	27/12/2024	D	00031	00031	TRASPASOS PRESUPUESTALES INTERNOS CORRESPONDIENTES AL MES DE DICIEMBRE 2024			3,000.00		0.00		
					TOTAL:			**3,000.00**		**0.00**		
8211	**E00308000**	**020608040101110201**	**1542**		**Días cívicos y económicos**	**0.00**		**0.00**		**2,250.00**	**2,250.00**	
REN.	**FECHA**	**TIPO**	**N.POL.**	**REF**	**CONCEPTO**		**DEBE**		**HABER**			
00118	30/06/2024	D	00011	00011	Presupuesto de Egresos Aprobado de Gastos de Funcionamiento Días cívicos y económicos			0.00		2,250.00		
					TOTAL:			**0.00**		**2,250.00**		
8211	**E00308000**	**020608040101110201**	**1544**		**Día del maestro y del servidor publico**	**1,900.00**		**0.00**		**0.00**	**1,900.00**	
8211	**E00308000**	**020608040101110201**	**1546**		**Otros gastos derivados de convenio**	**0.00**		**0.00**		**4,200.00**	**4,200.00**	
REN.	**FECHA**	**TIPO**	**N.POL.**	**REF**	**CONCEPTO**		**DEBE**		**HABER**			
00358	27/12/2024	D	00031	00031	TRASPASOS PRESUPUESTALES INTERNOS CORRESPONDIENTES AL MES DE DICIEMBRE 2024			0.00		1,900.00		
00120	30/06/2024	D	00011	00011	Presupuesto de Egresos Aprobado de Gastos de Funcionamiento Otros gastos derivados de convenio			0.00		2,300.00		
					TOTAL:			**0.00**		**4,200.00**		
8211	**E00308000**	**020608040101110201**	**1595**		**Despensa**	**27,768.00**		**20,064.00**		**0.00**	**7,704.00**	
REN.	**FECHA**	**TIPO**	**N.POL.**	**REF**	**CONCEPTO**		**DEBE**		**HABER**			
00205	27/12/2024	D	00032	00032	TRASPASOS PRESUPUESTALES EXTERNOS CORRESPONDIENTES AL MES DE DICIEMBRE 2024			12,758.76		0.00		
00285	27/12/2024	D	00032	00032	TRASPASOS PRESUPUESTALES EXTERNOS CORRESPONDIENTES AL MES DE DICIEMBRE 2024			2,755.24		0.00		
00121	30/06/2024	D	00011	00011	Presupuesto de Egresos Aprobado de Gastos de Funcionamiento Despensa			4,550.00		0.00		
					TOTAL:			**20,064.00**		**0.00**		
8211	**E00308000**	**020608040101110201**	**2111**		**Materiales y útiles de oficina**	**10,000.00**		**0.00**		**1,550.00**	**11,550.00**	
REN.	**FECHA**	**TIPO**	**N.POL.**	**REF**	**CONCEPTO**		**DEBE**		**HABER**			
00200	30/09/2024	D	00015	00015	TRASPASOS PRESUPUESTALES INTERNOS CORRESPONDIENTES AL MES DE SEPTIEMBRE 2024			0.00		1,550.00		
					TOTAL:			**0.00**		**1,550.00**		
8211	**E00308000**	**020608040101110201**	**2112**		**Enseres de oficina**	**600.00**		**0.00**		**0.00**	**600.00**	
8211	**E00308000**	**020608040101110201**	**2141**		**Materiales y útiles para el procesamiento en equipos y bienes informáticos**	**0.00**		**0.00**		**27,369.64**	**27,369.64**	
REN.	**FECHA**	**TIPO**	**N.POL.**	**REF**	**CONCEPTO**		**DEBE**		**HABER**			
00460	27/12/2024	D	00031	00031	TRASPASOS PRESUPUESTALES INTERNOS CORRESPONDIENTES AL MES DE DICIEMBRE 2024			0.00		16,919.64		
00202	30/09/2024	D	00015	00015	TRASPASOS PRESUPUESTALES INTERNOS CORRESPONDIENTES AL MES DE SEPTIEMBRE 2024			0.00		10,450.00		
					TOTAL:			**0.00**		**27,369.64**		
8211	**E00308000**	**020608040101110201**	**2161**		**Material y enseres de limpieza**	**6,000.00**		**0.00**		**3,700.00**	**9,700.00**	
REN.	**FECHA**	**TIPO**	**N.POL.**	**REF**	**CONCEPTO**		**DEBE**		**HABER**			
00204	30/09/2024	D	00015	00015	TRASPASOS PRESUPUESTALES INTERNOS CORRESPONDIENTES AL MES DE SEPTIEMBRE 2024			0.00		3,700.00		
					TOTAL:			**0.00**		**3,700.00**		
8211	**E00308000**	**020608040101110201**	**2941**		**Refacciones y accesorios para equipo de computo**	**5,000.00**		**3,489.37**		**0.00**	**1,510.63**	
REN.	**FECHA**	**TIPO**	**N.POL.**	**REF**	**CONCEPTO**		**DEBE**		**HABER**			
00101	27/12/2024	D	00034	00034	TRASPASOS PRESUPUESTALES EXTERNOS CORRESPONDIENTES AL MES DE DICIEMBRE 2024			3,489.37		0.00		
					TOTAL:			**3,489.37**		**0.00**		
8211	**E00308000**	**020608040106110201**	**1131**		**Sueldo base**	**399,492.00**		**0.00**		**852,898.01**	**1,252,390.01**	
REN.	**FECHA**	**TIPO**	**N.POL.**	**REF**	**CONCEPTO**		**DEBE**		**HABER**			
00360	27/12/2024	D	00031	00031	TRASPASOS PRESUPUESTALES INTERNOS CORRESPONDIENTES AL MES DE DICIEMBRE 2024			0.00		154,065.33		
00184	29/11/2024	D	00020	00020	TRASPASOS PRESUPUESTALES INTERNOS CORRESPONDIENTES AL MES DE NOVIEMBRE 2024			0.00		154,500.00		
00202	31/10/2024	D	00018	00018	TRASPASOS PRESUPUESTALES INTERNOS CORRESPONDIENTES AL MES DE OCTUBRE 2024			0.00		150,000.00		
00188	30/09/2024	D	00015	00015	TRASPASOS PRESUPUESTALES INTERNOS CORRESPONDIENTES AL MES DE SEPTIEMBRE 2024			0.00		150,000.00		
00120	30/08/2024	D	00008	00008	TRASPASOS PRESUPUESTALES INTERNOS CORRESPONDIENTES AL MES DE AGOSTO 2024			0.00		86,852.84		
00064	30/06/2024	D	00012	00012	Presupuesto de Egresos Aprobado de Gastos de Funcionamiento Sueldo base			0.00		157,479.84		
					TOTAL:			**0.00**		**852,898.01**		

8211	**E00308000**	**02060804010611020 1**	**1311**		**Prima por año de servicio**	**0.00**		**0.00**	**4,349.00**	**4,349.00**	
REN.	**FECHA**	**TIPO**	**N.POL.**	**REF**	**CONCEPTO**		**DEBE**		**HABER**		
00362	27/12/2024	D	00031	00031	TRASPASOS PRESUPUESTALES INTERNOS CORRESPONDIENTES AL MES DE DICIEMBRE 2024			0.00	706.00		
00186	29/11/2024	D	00020	00020	TRASPASOS PRESUPUESTALES INTERNOS CORRESPONDIENTES AL MES DE NOVIEMBRE 2024			0.00	1,000.00		
00204	31/10/2024	D	00018	00018	TRASPASOS PRESUPUESTALES INTERNOS CORRESPONDIENTES AL MES DE OCTUBRE 2024			0.00	1,000.00		
00178	30/09/2024	D	00015	00015	TRASPASOS PRESUPUESTALES INTERNOS CORRESPONDIENTES AL MES DE SEPTIEMBRE 2024			0.00	600.00		
00122	30/08/2024	D	00008	00008	TRASPASOS PRESUPUESTALES INTERNOS CORRESPONDIENTES AL MES DE AGOSTO 2024			0.00	298.00		
00065	31/07/2024	D	00014	00014	TRASPASOS PRESUPUESTALES INTERNOS CORRESPONDIENTES AL MES DE JULIO 2024			0.00	298.00		
00066	30/06/2024	D	00012	00012	Presupuesto de Egresos Aprobado de Gastos de Funcionamiento Prima por año de servicio			0.00	447.00		
					TOTAL:			**0.00**	**4,349.00**		
8211	**E00308000**	**02060804010611020 1**	**1321**		**Prima vacacional**	**19,458.30**		**0.00**	**39,273.27**	**58,731.57**	
REN.	**FECHA**	**TIPO**	**N.POL.**	**REF**	**CONCEPTO**		**DEBE**		**HABER**		
00364	27/12/2024	D	00031	00031	TRASPASOS PRESUPUESTALES INTERNOS CORRESPONDIENTES AL MES DE DICIEMBRE 2024			0.00	39,273.27		
					TOTAL:			**0.00**	**39,273.27**		
8211	**E00308000**	**02060804010611020 1**	**1322**		**Aguinaldo**	**51,888.80**		**0.00**	**138,543.13**	**190,431.93**	
REN.	**FECHA**	**TIPO**	**N.POL.**	**REF**	**CONCEPTO**		**DEBE**		**HABER**		
00366	27/12/2024	D	00031	00031	TRASPASOS PRESUPUESTALES INTERNOS CORRESPONDIENTES AL MES DE DICIEMBRE 2024			0.00	133,000.40		
00068	30/06/2024	D	00012	00012	Presupuesto de Egresos Aprobado de Gastos de Funcionamiento Aguinaldo			0.00	5,542.73		
					TOTAL:			**0.00**	**138,543.13**		
8211	**E00308000**	**02060804010611020 1**	**1341**		**Compensación**	**13,733.04**		**0.00**	**96,541.92**	**110,274.96**	
REN.	**FECHA**	**TIPO**	**N.POL.**	**REF**	**CONCEPTO**		**DEBE**		**HABER**		
00368	27/12/2024	D	00031	00031	TRASPASOS PRESUPUESTALES INTERNOS CORRESPONDIENTES AL MES DE DICIEMBRE 2024			0.00	21,475.84		
00188	29/11/2024	D	00020	00020	TRASPASOS PRESUPUESTALES INTERNOS CORRESPONDIENTES AL MES DE NOVIEMBRE 2024			0.00	21,500.00		
00206	31/10/2024	D	00018	00018	TRASPASOS PRESUPUESTALES INTERNOS CORRESPONDIENTES AL MES DE OCTUBRE 2024			0.00	21,500.00		
00180	30/09/2024	D	00015	00015	TRASPASOS PRESUPUESTALES INTERNOS CORRESPONDIENTES AL MES DE SEPTIEMBRE 2024			0.00	15,000.00		
00124	30/08/2024	D	00008	00008	TRASPASOS PRESUPUESTALES INTERNOS CORRESPONDIENTES AL MES DE AGOSTO 2024			0.00	9,085.94		
00066	31/07/2024	D	00014	00014	TRASPASOS PRESUPUESTALES INTERNOS CORRESPONDIENTES AL MES DE JULIO 2024			0.00	3,213.76		
00070	30/06/2024	D	00012	00012	Presupuesto de Egresos Aprobado de Gastos de Funcionamiento Compensación			0.00	4,766.38		
					TOTAL:			**0.00**	**96,541.92**		
8211	**E00308000**	**02060804010611020 1**	**1345**		**Gratificación**	**90,500.00**		**3,511.76**	**263,823.48**	**350,811.72**	
REN.	**FECHA**	**TIPO**	**N.POL.**	**REF**	**CONCEPTO**		**DEBE**		**HABER**		
00370	27/12/2024	D	00031	00031	TRASPASOS PRESUPUESTALES INTERNOS CORRESPONDIENTES AL MES DE DICIEMBRE 2024			0.00	76,259.33		
00190	29/11/2024	D	00020	00020	TRASPASOS PRESUPUESTALES INTERNOS CORRESPONDIENTES AL MES DE NOVIEMBRE 2024			0.00	41,500.00		
00208	31/10/2024	D	00018	00018	TRASPASOS PRESUPUESTALES INTERNOS CORRESPONDIENTES AL MES DE OCTUBRE 2024			0.00	40,500.00		
00182	30/09/2024	D	00015	00015	TRASPASOS PRESUPUESTALES INTERNOS CORRESPONDIENTES AL MES DE SEPTIEMBRE 2024			0.00	40,000.00		
00126	30/08/2024	D	00008	00008	TRASPASOS PRESUPUESTALES INTERNOS CORRESPONDIENTES AL MES DE AGOSTO 2024			0.00	15,895.89		
00067	31/07/2024	D	00014	00014	TRASPASOS PRESUPUESTALES INTERNOS CORRESPONDIENTES AL MES DE JULIO 2024			3,511.76	0.00		
00072	30/06/2024	D	00012	00012	Presupuesto de Egresos Aprobado de Gastos de Funcionamiento Gratificación			0.00	49,668.26		
					TOTAL:			**3,511.76**	**263,823.48**		
8211	**E00308000**	**02060804010611020 1**	**1595**		**Despensa**	**10,032.00**		**0.00**	**0.00**	**10,032.00**	
8211	**E00308000**	**02060804010611020 1**	**2111**		**Materiales y útiles de oficina**	**9,000.00**		**0.00**	**0.00**	**9,000.00**	
8211	**E00308000**	**02060804010611020 1**	**2161**		**Material y enseres de limpieza**	**2,100.00**		**0.00**	**0.00**	**2,100.00**	
8211	**E00308000**	**02060804010611020 1**	**2711**		**Vestuario y uniformes**	**20,000.00**		**18,369.04**	**0.00**	**1,630.96**	
REN.	**FECHA**	**TIPO**	**N.POL.**	**REF**	**CONCEPTO**		**DEBE**		**HABER**		
00457	27/12/2024	D	00031	00031	TRASPASOS PRESUPUESTALES INTERNOS CORRESPONDIENTES AL MES DE DICIEMBRE 2024			16,919.64	0.00		
00085	27/12/2024	D	00034	00034	TRASPASOS PRESUPUESTALES EXTERNOS CORRESPONDIENTES AL MES DE DICIEMBRE 2024			1,449.40	0.00		
					TOTAL:			**18,369.04**	**0.00**		
8211	**E00308000**	**02060804010611020 1**	**3363**		**Servicios de Impresiones de documentos oficiales**	**25,000.00**		**0.00**	**0.00**	**25,000.00**	
8211	**E00308000**	**02060804010611020 1**	**3822**		**Espectáculos cívicos y culturales**	**20,000.00**		**13,188.42**	**0.00**	**6,811.58**	
REN.	**FECHA**	**TIPO**	**N.POL.**	**REF**	**CONCEPTO**		**DEBE**		**HABER**		
00565	27/12/2024	D	00031	00031	TRASPASOS PRESUPUESTALES INTERNOS CORRESPONDIENTES AL MES DE DICIEMBRE 2024			13,188.42	0.00		
					TOTAL:			**13,188.42**	**0.00**		
8211	**E00308000**	**02060805010111020 1**	**2111**		**Materiales y útiles de oficina**	**8,000.00**		**0.00**	**0.00**	**8,000.00**	
8211	**E00308000**	**02060805010111020 1**	**2141**		**Materiales y útiles para el procesamiento en equipos y bienes informáticos**	**6,000.00**		**0.00**	**0.00**	**6,000.00**	
8211	**E00308000**	**02060805010111020 1**	**2161**		**Material y enseres de limpieza**	**1,450.00**		**0.00**	**0.00**	**1,450.00**	
8211	**E00308000**	**02060805010111020 1**	**2211**		**Productos alimenticios para personas**	**3,000.00**		**0.00**	**0.00**	**3,000.00**	
8211	**E00308000**	**02060805010111020 1**	**2311**		**Materias primas y materiales de producción**	**20,000.00**		**0.00**	**0.00**	**20,000.00**	
8211	**E00308000**	**02060805010111020 1**	**3363**		**Servicios de Impresiones de documentos oficiales**	**20,000.00**		**13,135.96**	**0.00**	**6,864.04**	
REN.	**FECHA**	**TIPO**	**N.POL.**	**REF**	**CONCEPTO**		**DEBE**		**HABER**		
00415	27/12/2024	D	00032	00032	TRASPASOS PRESUPUESTALES EXTERNOS CORRESPONDIENTES AL MES DE DICIEMBRE 2024			13,135.96	0.00		
					TOTAL:			**13,135.96**	**0.00**		
8211	**E00308000**	**02060805010111020 1**	**3822**		**Espectáculos cívicos y culturales**	**10,000.00**		**0.00**	**0.00**	**10,000.00**	
8211	**E00308000**	**02060806010211020 1**	**2111**		**Materiales y útiles de oficina**	**6,000.00**		**0.00**	**0.00**	**6,000.00**	
8211	**E00308000**	**02060806010211020 1**	**2161**		**Material y enseres de limpieza**	**500.00**		**0.00**	**0.00**	**500.00**	
8211	**E00308000**	**02060806010211020 1**	**2171**		**Material didáctico**	**4,000.00**		**0.00**	**0.00**	**4,000.00**	
8211	**E00308000**	**02060806010211020 1**	**2211**		**Productos alimenticios para personas**	**1,500.00**		**889.40**	**0.00**	**610.60**	
REN.	**FECHA**	**TIPO**	**N.POL.**	**REF**	**CONCEPTO**		**DEBE**		**HABER**		
00053	27/12/2024	D	00034	00034	TRASPASOS PRESUPUESTALES EXTERNOS CORRESPONDIENTES AL MES DE DICIEMBRE 2024			889.40	0.00		
					TOTAL:			**889.40**	**0.00**		
8211	**E00308000**	**02060806010211020 1**	**2941**		**Refacciones y accesorios para equipo de computo**	**300.00**		**0.00**	**0.00**	**300.00**	

8211	**E00308000**	**02060806010211020 1**	**3363**	**Servicios de Impresiones de documentos oficiales**	**4,000.00**		**0.00**		**0.00**	**4,000.00**	
8211	**E00308000**	**02060806010211020 1**	**3822**	**Espectáculos cívicos y culturales**	**10,000.00**		**0.00**		**0.00**	**10,000.00**	
8211	**E00308000**	**02060806010311020 1**	**3363**	**Servicios de Impresiones de documentos oficiales**	**10,000.00**		**0.00**		**0.00**	**10,000.00**	
8211	**E00308000**	**02060806010311020 1**	**3571**	**Reparación, instalación y mantenimiento de maquinaria, equipo industrial y diverso**	**20,000.00**		**0.00**		**0.00**	**20,000.00**	
8211	**E00308000**	**02060806010311020 1**	**3822**	**Espectáculos cívicos y culturales**	**12,567.00**		**0.00**		**0.00**	**12,567.00**	
8211	**E00308000**	**02060806010411020 1**	**1131**	**Sueldo base**	**160,189.44**		**0.00**		**4,620.95**	**164,810.39**	
REN.	**FECHA**	**TIPO**	**N.POL.**	**REF**	**CONCEPTO**		**DEBE**		**HABER**		
00018	27/12/2024	D	00032	00032	TRASPASOS PRESUPUESTALES EXTERNOS CORRESPONDIENTES AL MES DE DICIEMBRE 2024			0.00		4,620.95	
					TOTAL:			**0.00**		**4,620.95**	
8211	**E00308000**	**02060806010411020 1**	**1311**	**Prima por año de servicio**	**6,408.00**		**0.00**		**315.00**	**6,723.00**	
REN.	**FECHA**	**TIPO**	**N.POL.**	**REF**	**CONCEPTO**		**DEBE**		**HABER**		
00044	27/12/2024	D	00032	00032	TRASPASOS PRESUPUESTALES EXTERNOS CORRESPONDIENTES AL MES DE DICIEMBRE 2024			0.00		315.00	
					TOTAL:			**0.00**		**315.00**	
8211	**E00308000**	**02060806010411020 1**	**1321**	**Prima vacacional**	**34,771.77**		**129.54**		**0.00**	**34,642.23**	
REN.	**FECHA**	**TIPO**	**N.POL.**	**REF**	**CONCEPTO**		**DEBE**		**HABER**		
00287	27/12/2024	D	00032	00032	TRASPASOS PRESUPUESTALES EXTERNOS CORRESPONDIENTES AL MES DE DICIEMBRE 2024			129.54		0.00	
					TOTAL:			**129.54**		**0.00**	
8211	**E00308000**	**02060806010411020 1**	**1322**	**Aguinaldo**	**69,543.54**		**0.00**		**495.87**	**70,039.41**	
REN.	**FECHA**	**TIPO**	**N.POL.**	**REF**	**CONCEPTO**		**DEBE**		**HABER**		
00212	27/12/2024	D	00032	00032	TRASPASOS PRESUPUESTALES EXTERNOS CORRESPONDIENTES AL MES DE DICIEMBRE 2024			0.00		495.87	
					TOTAL:			**0.00**		**495.87**	
8211	**E00308000**	**02060806010411020 1**	**1341**	**Compensación**	**95,747.76**		**0.00**		**2,761.97**	**98,509.73**	
REN.	**FECHA**	**TIPO**	**N.POL.**	**REF**	**CONCEPTO**		**DEBE**		**HABER**		
00114	27/12/2024	D	00032	00032	TRASPASOS PRESUPUESTALES EXTERNOS CORRESPONDIENTES AL MES DE DICIEMBRE 2024			0.00		2,761.97	
					TOTAL:			**0.00**		**2,761.97**	
8211	**E00308000**	**02060806010411020 1**	**1345**	**Gratificación**	**158,746.48**		**2,947.08**		**1,867.61**	**157,667.01**	
REN.	**FECHA**	**TIPO**	**N.POL.**	**REF**	**CONCEPTO**		**DEBE**		**HABER**		
00140	27/12/2024	D	00032	00032	TRASPASOS PRESUPUESTALES EXTERNOS CORRESPONDIENTES AL MES DE DICIEMBRE 2024			0.00		1,867.61	
00127	30/06/2024	D	00011	00011	Presupuesto de Egresos Aprobado de Gastos de Funcionamiento Gratificación			2,947.08		0.00	
					TOTAL:			**2,947.08**		**1,867.61**	
8211	**E00308000**	**02060806010411020 1**	**1346**	**Gratificación por convenio**	**3,830.00**		**3,000.00**		**0.00**	**830.00**	
REN.	**FECHA**	**TIPO**	**N.POL.**	**REF**	**CONCEPTO**		**DEBE**		**HABER**		
00209	27/12/2024	D	00032	00032	TRASPASOS PRESUPUESTALES EXTERNOS CORRESPONDIENTES AL MES DE DICIEMBRE 2024			495.87		0.00	
00289	27/12/2024	D	00032	00032	TRASPASOS PRESUPUESTALES EXTERNOS CORRESPONDIENTES AL MES DE DICIEMBRE 2024			1,501.21		0.00	
00129	30/06/2024	D	00011	00011	Presupuesto de Egresos Aprobado de Gastos de Funcionamiento Gratificación por convenio			1,002.92		0.00	
					TOTAL:			**3,000.00**		**0.00**	
8211	**E00308000**	**02060806010411020 1**	**1542**	**Días cívicos y económicos**	**0.00**		**0.00**		**1,350.00**	**1,350.00**	
REN.	**FECHA**	**TIPO**	**N.POL.**	**REF**	**CONCEPTO**		**DEBE**		**HABER**		
00124	30/06/2024	D	00011	00011	Presupuesto de Egresos Aprobado de Gastos de Funcionamiento Días cívicos y económicos			0.00		1,350.00	
					TOTAL:			**0.00**		**1,350.00**	
8211	**E00308000**	**02060806010411020 1**	**1544**	**Día del maestro y del servidor publico**	**1,900.00**		**0.00**		**0.00**	**1,900.00**	
8211	**E00308000**	**02060806010411020 1**	**1546**	**Otros gastos derivados de convenio**	**0.00**		**0.00**		**6,500.00**	**6,500.00**	
REN.	**FECHA**	**TIPO**	**N.POL.**	**REF**	**CONCEPTO**		**DEBE**		**HABER**		
00168	27/12/2024	D	00032	00032	TRASPASOS PRESUPUESTALES EXTERNOS CORRESPONDIENTES AL MES DE DICIEMBRE 2024			0.00		1,900.00	
00142	30/08/2024	D	00008	00008	TRASPASOS PRESUPUESTALES INTERNOS CORRESPONDIENTES AL MES DE AGOSTO 2024			0.00		2,000.00	
00126	30/06/2024	D	00011	00011	Presupuesto de Egresos Aprobado de Gastos de Funcionamiento Otros gastos derivados de convenio			0.00		2,600.00	
					TOTAL:			**0.00**		**6,500.00**	
8211	**E00308000**	**02060806010411020 1**	**1595**	**Despensa**	**7,704.00**		**0.00**		**0.00**	**7,704.00**	
8211	**E00308000**	**02060806010411020 1**	**2111**	**Materiales y útiles de oficina**	**4,500.00**		**0.00**		**0.00**	**4,500.00**	
8211	**E00308000**	**02060806010411020 1**	**2171**	**Material didáctico**	**5,000.00**		**0.00**		**0.00**	**5,000.00**	
8211	**E00308000**	**02060806010411020 1**	**2311**	**Materias primas y materiales de producción**	**500.00**		**0.00**		**0.00**	**500.00**	
8211	**E00308000**	**02060806010411020 1**	**2461**	**Material eléctrico y electrónico**	**800.00**		**386.04**		**0.00**	**413.96**	
REN.	**FECHA**	**TIPO**	**N.POL.**	**REF**	**CONCEPTO**		**DEBE**		**HABER**		
00065	27/12/2024	D	00034	00034	TRASPASOS PRESUPUESTALES EXTERNOS CORRESPONDIENTES AL MES DE DICIEMBRE 2024			386.04		0.00	
					TOTAL:			**386.04**		**0.00**	
8211	**E00308000**	**02060806010414010 1**	**2541**	**Materiales, accesorios y suministros médicos**	**12,000.00**		**0.00**		**0.00**	**12,000.00**	
8211	**E00308000**	**02060806010511020 1**	**1131**	**Sueldo base**	**125,884.32**		**125,884.32**		**0.00**	**0.00**	
REN.	**FECHA**	**TIPO**	**N.POL.**	**REF**	**CONCEPTO**		**DEBE**		**HABER**		
00003	27/12/2024	D	00032	00032	TRASPASOS PRESUPUESTALES EXTERNOS CORRESPONDIENTES AL MES DE DICIEMBRE 2024			123,884.32		0.00	
00139	30/08/2024	D	00008	00008	TRASPASOS PRESUPUESTALES INTERNOS CORRESPONDIENTES AL MES DE AGOSTO 2024			2,000.00		0.00	
					TOTAL:			**125,884.32**		**0.00**	
8211	**E00308000**	**02060806010511020 1**	**1311**	**Prima por año de servicio**	**3,576.00**		**3,576.00**		**0.00**	**0.00**	
REN.	**FECHA**	**TIPO**	**N.POL.**	**REF**	**CONCEPTO**		**DEBE**		**HABER**		
00291	27/12/2024	D	00032	00032	TRASPASOS PRESUPUESTALES EXTERNOS CORRESPONDIENTES AL MES DE DICIEMBRE 2024			3,576.00		0.00	
					TOTAL:			**3,576.00**		**0.00**	
8211	**E00308000**	**02060806010511020 1**	**1321**	**Prima vacacional**	**7,439.86**		**7,439.86**		**0.00**	**0.00**	
REN.	**FECHA**	**TIPO**	**N.POL.**	**REF**	**CONCEPTO**		**DEBE**		**HABER**		
00293	27/12/2024	D	00032	00032	TRASPASOS PRESUPUESTALES EXTERNOS CORRESPONDIENTES AL MES DE DICIEMBRE 2024			7,439.86		0.00	
					TOTAL:			**7,439.86**		**0.00**	
8211	**E00308000**	**02060806010511020 1**	**1322**	**Aguinaldo**	**19,839.60**		**19,839.60**		**0.00**	**0.00**	

REN.	FECHA	TIPO	N.POL.	REF	CONCEPTO		DEBE	HABER		
00089	27/12/2024	D	00032	00032	TRASPASOS PRESUPUESTALES EXTERNOS CORRESPONDIENTES AL MES DE DICIEMBRE 2024		19,839.60	0.00		
					TOTAL:		**19,839.60**	**0.00**		
8211	**E00308000**	**02060806010511020I**		**1341**	**Compensación**	**32,311.44**	**32,311.44**	**0.00**	**0.00**	
REN.	**FECHA**	**TIPO**	**N.POL.**	**REF**	**CONCEPTO**		**DEBE**	**HABER**		
00213	27/12/2024	D	00032	00032	TRASPASOS PRESUPUESTALES EXTERNOS CORRESPONDIENTES AL MES DE DICIEMBRE 2024		22,763.75	0.00		
00295	27/12/2024	D	00032	00032	TRASPASOS PRESUPUESTALES EXTERNOS CORRESPONDIENTES AL MES DE DICIEMBRE 2024		9,547.69	0.00		
					TOTAL:		**32,311.44**	**0.00**		
8211	**E00308000**	**02060806010511020I**		**1345**	**Gratificación**	**28,242.64**	**28,242.64**	**0.00**	**0.00**	
REN.	**FECHA**	**TIPO**	**N.POL.**	**REF**	**CONCEPTO**		**DEBE**	**HABER**		
00153	27/12/2024	D	00032	00032	TRASPASOS PRESUPUESTALES EXTERNOS CORRESPONDIENTES AL MES DE DICIEMBRE 2024		28,242.64	0.00		
					TOTAL:		**28,242.64**	**0.00**		
8211	**E00308000**	**02060806010511020I**		**2111**	**Materiales y útiles de oficina**	**9,000.00**	**0.00**	**3,000.00**	**12,000.00**	
REN.	**FECHA**	**TIPO**	**N.POL.**	**REF**	**CONCEPTO**		**DEBE**	**HABER**		
00262	30/06/2024	D	00012	00012	Presupuesto de Egresos Aprobado de Gastos de Funcionamiento Materiales y útiles de oficina		0.00	3,000.00		
					TOTAL:		**0.00**	**3,000.00**		
8211	**E00308000**	**02060806010511020I**		**2161**	**Material y enseres de limpieza**	**1,500.00**	**0.00**	**500.00**	**2,000.00**	
REN.	**FECHA**	**TIPO**	**N.POL.**	**REF**	**CONCEPTO**		**DEBE**	**HABER**		
00264	30/06/2024	D	00012	00012	Presupuesto de Egresos Aprobado de Gastos de Funcionamiento Material y enseres de limpieza		0.00	500.00		
					TOTAL:		**0.00**	**500.00**		
8211	**E00308000**	**02060806010511020I**		**2311**	**Materias primas y materiales de producción**	**21,000.00**	**0.00**	**7,000.00**	**28,000.00**	
REN.	**FECHA**	**TIPO**	**N.POL.**	**REF**	**CONCEPTO**		**DEBE**	**HABER**		
00266	30/06/2024	D	00012	00012	Presupuesto de Egresos Aprobado de Gastos de Funcionamiento Materias primas y materiales de producción		0.00	7,000.00		
					TOTAL:		**0.00**	**7,000.00**		
8211	**E00310000**	**02030101010111020I**		**1131**	**Sueldo base**	**20,507,152.08**	**850,253.06**	**1,173,000.00**	**20,829,899.02**	
REN.	**FECHA**	**TIPO**	**N.POL.**	**REF**	**CONCEPTO**		**DEBE**	**HABER**		
00005	27/12/2024	D	00032	00032	TRASPASOS PRESUPUESTALES EXTERNOS CORRESPONDIENTES AL MES DE DICIEMBRE 2024		256,289.57	0.00		
00234	30/09/2024	D	00015	00015	Presupuesto de Egresos Aprobado de Gastos de Funcionamiento Sueldo base		0.00	1,173,000.00		
00143	30/06/2024	D	00011	00011	Presupuesto de Egresos Aprobado de Gastos de Funcionamiento Sueldo base		464,458.82	0.00		
00087	30/06/2024	D	00012	00012	Presupuesto de Egresos Aprobado de Gastos de Funcionamiento Sueldo base		129,504.67	0.00		
					TOTAL:		**850,253.06**	**1,173,000.00**		
8211	**E00310000**	**02030101010111020I**		**1311**	**Prima por año de servicio**	**932,976.00**	**77,092.80**	**30,851.80**	**886,735.00**	
REN.	**FECHA**	**TIPO**	**N.POL.**	**REF**	**CONCEPTO**		**DEBE**	**HABER**		
00178	27/12/2024	D	00031	00031	TRASPASOS PRESUPUESTALES INTERNOS CORRESPONDIENTES AL MES DE DICIEMBRE 2024		0.00	30,851.80		
00245	30/09/2024	D	00015	00015	Presupuesto de Egresos Aprobado de Gastos de Funcionamiento Prima por año de servicio		50,000.00	0.00		
00103	30/06/2024	D	00012	00012	Presupuesto de Egresos Aprobado de Gastos de Funcionamiento Prima por año de servicio		27,092.80	0.00		
					TOTAL:		**77,092.80**	**30,851.80**		
8211	**E00310000**	**02030101010111020I**		**1321**	**Prima vacacional**	**1,831,586.50**	**412,000.00**	**420,590.51**	**1,840,177.01**	
REN.	**FECHA**	**TIPO**	**N.POL.**	**REF**	**CONCEPTO**		**DEBE**	**HABER**		
00180	27/12/2024	D	00031	00031	TRASPASOS PRESUPUESTALES INTERNOS CORRESPONDIENTES AL MES DE DICIEMBRE 2024		0.00	410,606.69		
00077	29/11/2024	D	00021	00021	TRASPASOS PRESUPUESTALES EXTERNOS CORRESPONDIENTES AL MES DE NOVIEMBRE 2024		247,500.00	0.00		
00081	29/11/2024	D	00021	00021	TRASPASOS PRESUPUESTALES EXTERNOS CORRESPONDIENTES AL MES DE NOVIEMBRE 2024		59,500.00	0.00		
00085	29/11/2024	D	00021	00021	TRASPASOS PRESUPUESTALES EXTERNOS CORRESPONDIENTES AL MES DE NOVIEMBRE 2024		105,000.00	0.00		
00132	30/06/2024	D	00011	00011	Presupuesto de Egresos Aprobado de Gastos de Funcionamiento Prima vacacional		0.00	9,983.82		
					TOTAL:		**412,000.00**	**420,590.51**		
8211	**E00310000**	**02030101010111020I**		**1322**	**Aguinaldo**	**4,132,089.72**	**204,166.09**	**251,496.45**	**4,179,420.08**	
REN.	**FECHA**	**TIPO**	**N.POL.**	**REF**	**CONCEPTO**		**DEBE**	**HABER**		
00182	27/12/2024	D	00031	00031	TRASPASOS PRESUPUESTALES INTERNOS CORRESPONDIENTES AL MES DE DICIEMBRE 2024		0.00	251,496.45		
00251	30/09/2024	D	00015	00015	Presupuesto de Egresos Aprobado de Gastos de Funcionamiento Aguinaldo		110,000.00	0.00		
00105	30/06/2024	D	00012	00012	Presupuesto de Egresos Aprobado de Gastos de Funcionamiento Aguinaldo		94,166.09	0.00		
					TOTAL:		**204,166.09**	**251,496.45**		
8211	**E00310000**	**02030101010111020I**		**1341**	**Compensación**	**4,079,196.00**	**480,599.25**	**135,798.57**	**3,734,395.32**	
REN.	**FECHA**	**TIPO**	**N.POL.**	**REF**	**CONCEPTO**		**DEBE**	**HABER**		
00184	27/12/2024	D	00031	00031	TRASPASOS PRESUPUESTALES INTERNOS CORRESPONDIENTES AL MES DE DICIEMBRE 2024		0.00	135,798.57		
00025	31/07/2024	D	00013	00013	TRASPASOS PRESUPUESTALES EXTERNOS CORRESPONDIENTES AL MES DE JULIO 2024		385,582.97	0.00		
00107	30/06/2024	D	00012	00012	Presupuesto de Egresos Aprobado de Gastos de Funcionamiento Compensación		95,016.28	0.00		
					TOTAL:		**480,599.25**	**135,798.57**		
8211	**E00310000**	**02030101010111020I**		**1343**	**Compensación por riesgo profesional**	**513,600.00**	**21,800.00**	**0.00**	**491,800.00**	
REN.	**FECHA**	**TIPO**	**N.POL.**	**REF**	**CONCEPTO**		**DEBE**	**HABER**		
00129	27/12/2024	D	00032	00032	TRASPASOS PRESUPUESTALES EXTERNOS CORRESPONDIENTES AL MES DE DICIEMBRE 2024		3,900.00	0.00		
00297	27/12/2024	D	00032	00032	TRASPASOS PRESUPUESTALES EXTERNOS CORRESPONDIENTES AL MES DE DICIEMBRE 2024		7,900.00	0.00		
00255	30/09/2024	D	00015	00015	Presupuesto de Egresos Aprobado de Gastos de Funcionamiento Compensación por riesgo profesional		10,000.00	0.00		
					TOTAL:		**21,800.00**	**0.00**		
8211	**E00310000**	**02030101010111020I**		**1345**	**Gratificación**	**6,680,755.84**	**1,564,348.55**	**0.00**	**5,116,407.29**	
REN.	**FECHA**	**TIPO**	**N.POL.**	**REF**	**CONCEPTO**		**DEBE**	**HABER**		
00169	27/12/2024	D	00031	00031	TRASPASOS PRESUPUESTALES INTERNOS CORRESPONDIENTES AL MES DE DICIEMBRE 2024		966,682.99	0.00		
00155	27/12/2024	D	00032	00032	TRASPASOS PRESUPUESTALES EXTERNOS CORRESPONDIENTES AL MES DE DICIEMBRE 2024		244,482.36	0.00		
00299	27/12/2024	D	00032	00032	TRASPASOS PRESUPUESTALES EXTERNOS CORRESPONDIENTES AL MES DE DICIEMBRE 2024		6,972.99	0.00		
00087	31/10/2024	D	00018	00018	TRASPASOS PRESUPUESTALES INTERNOS CORRESPONDIENTES AL MES DE OCTUBRE 2024		30,000.00	0.00		
00257	30/09/2024	D	00015	00015	Presupuesto de Egresos Aprobado de Gastos de Funcionamiento Gratificación		90,000.00	0.00		

00089	30/06/2024	D	00012	00012	Presupuesto de Egresos Aprobado de Gastos de Funcionamiento Gratificación			226,210.21		0.00	
					TOTAL:			**1,564,348.55**		**0.00**	
8211	**E00310000**	**02030101010110201**		**1346**	**Gratificación por convenio**	**233,630.00**		**290,070.00**		**107,900.00**	**51,460.00**
REN.	**FECHA**	**TIPO**	**N.POL.**	**REF**	**CONCEPTO**		**DEBE**		**HABER**		
00301	27/12/2024	D	00032	00032	TRASPASOS PRESUPUESTALES EXTERNOS CORRESPONDIENTES AL MES DE DICIEMBRE 2024			5,070.00		0.00	
00259	30/09/2024	D	00015	00015	Presupuesto de Egresos Aprobado de Gastos de Funcionamiento Gratificación por convenio			110,000.00		0.00	
00134	30/06/2024	D	00011	00011	Presupuesto de Egresos Aprobado de Gastos de Funcionamiento Gratificación por convenio			0.00		107,900.00	
00007	31/03/2024	D	00018	00018	Presupuesto de Egresos Aprobado de Gastos de Funcionamiento Gratificación por convenio			175,000.00		0.00	
					TOTAL:			**290,070.00**		**107,900.00**	
8211	**E00310000**	**02030101010110201**		**1541**	**Becas para hijos de trabajadores sindicalizados**	**0.00**		**0.00**		**74,760.00**	**74,760.00**
REN.	**FECHA**	**TIPO**	**N.POL.**	**REF**	**CONCEPTO**		**DEBE**		**HABER**		
00136	30/06/2024	D	00011	00011	Presupuesto de Egresos Aprobado de Gastos de Funcionamiento Becas para hijos de trabajadores sindicalizados			0.00		74,760.00	
					TOTAL:			**0.00**		**74,760.00**	
8211	**E00310000**	**02030101010110201**		**1542**	**Días cívicos y económicos**	**0.00**		**0.00**		**82,800.00**	**82,800.00**
REN.	**FECHA**	**TIPO**	**N.POL.**	**REF**	**CONCEPTO**		**DEBE**		**HABER**		
00138	30/06/2024	D	00011	00011	Presupuesto de Egresos Aprobado de Gastos de Funcionamiento Días cívicos y económicos			0.00		82,800.00	
					TOTAL:			**0.00**		**82,800.00**	
8211	**E00310000**	**02030101010110201**		**1544**	**Dia del maestro y del servidor publico**	**115,900.00**		**6,700.00**		**29,500.00**	**138,700.00**
REN.	**FECHA**	**TIPO**	**N.POL.**	**REF**	**CONCEPTO**		**DEBE**		**HABER**		
00303	27/12/2024	D	00032	00032	TRASPASOS PRESUPUESTALES EXTERNOS CORRESPONDIENTES AL MES DE DICIEMBRE 2024			200.00		0.00	
00090	31/10/2024	D	00018	00018	TRASPASOS PRESUPUESTALES INTERNOS CORRESPONDIENTES AL MES DE OCTUBRE 2024			0.00		29,500.00	
00081	30/09/2024	D	00015	00015	TRASPASOS PRESUPUESTALES INTERNOS CORRESPONDIENTES AL MES DE SEPTIEMBRE 2024			5,000.00		0.00	
00071	31/07/2024	D	00014	00014	TRASPASOS PRESUPUESTALES INTERNOS CORRESPONDIENTES AL MES DE JULIO 2024			1,500.00		0.00	
					TOTAL:			**6,700.00**		**29,500.00**	
8211	**E00310000**	**02030101010110201**		**1546**	**Otros gastos derivados de convenio**	**0.00**		**0.00**		**313,521.00**	**313,521.00**
REN.	**FECHA**	**TIPO**	**N.POL.**	**REF**	**CONCEPTO**		**DEBE**		**HABER**		
00186	27/12/2024	D	00031	00031	TRASPASOS PRESUPUESTALES INTERNOS CORRESPONDIENTES AL MES DE DICIEMBRE 2024			0.00		117,772.00	
00092	31/10/2024	D	00018	00018	TRASPASOS PRESUPUESTALES INTERNOS CORRESPONDIENTES AL MES DE OCTUBRE 2024			0.00		500.00	
00084	30/09/2024	D	00015	00015	TRASPASOS PRESUPUESTALES INTERNOS CORRESPONDIENTES AL MES DE SEPTIEMBRE 2024			0.00		5,000.00	
00068	30/08/2024	D	00008	00008	TRASPASOS PRESUPUESTALES INTERNOS CORRESPONDIENTES AL MES DE AGOSTO 2024			0.00		4,750.00	
00070	31/07/2024	D	00014	00014	TRASPASOS PRESUPUESTALES INTERNOS CORRESPONDIENTES AL MES DE JULIO 2024			0.00		1,500.00	
00140	30/06/2024	D	00011	00011	Presupuesto de Egresos Aprobado de Gastos de Funcionamiento Otros gastos derivados de convenio			0.00		183,999.00	
					TOTAL:			**0.00**		**313,521.00**	
8211	**E00310000**	**02030101010110201**		**1595**	**Despensa**	**487,680.00**		**4,750.00**		**20,687.00**	**503,617.00**
REN.	**FECHA**	**TIPO**	**N.POL.**	**REF**	**CONCEPTO**		**DEBE**		**HABER**		
00188	27/12/2024	D	00031	00031	TRASPASOS PRESUPUESTALES INTERNOS CORRESPONDIENTES AL MES DE DICIEMBRE 2024			0.00		15,671.00	
00065	30/08/2024	D	00008	00008	TRASPASOS PRESUPUESTALES INTERNOS CORRESPONDIENTES AL MES DE AGOSTO 2024			4,750.00		0.00	
00142	30/06/2024	D	00011	00011	Presupuesto de Egresos Aprobado de Gastos de Funcionamiento Despensa			0.00		5,016.00	
					TOTAL:			**4,750.00**		**20,687.00**	
8211	**E00310000**	**02030101010110201**		**2111**	**Materiales y útiles de oficina**	**86,000.00**		**0.00**		**42,000.00**	**128,000.00**
REN.	**FECHA**	**TIPO**	**N.POL.**	**REF**	**CONCEPTO**		**DEBE**		**HABER**		
00276	30/06/2024	D	00012	00012	Presupuesto de Egresos Aprobado de Gastos de Funcionamiento Materiales y útiles de oficina			0.00		42,000.00	
					TOTAL:			**0.00**		**42,000.00**	
8211	**E00310000**	**02030101010110201**		**2141**	**Materiales y útiles para el procesamiento en equipos y bienes informáticos**	**110,000.00**		**0.00**		**144,206.17**	**254,206.17**
REN.	**FECHA**	**TIPO**	**N.POL.**	**REF**	**CONCEPTO**		**DEBE**		**HABER**		
00386	27/12/2024	D	00032	00032	TRASPASOS PRESUPUESTALES EXTERNOS CORRESPONDIENTES AL MES DE DICIEMBRE 2024			0.00		94,206.17	
00270	30/06/2024	D	00012	00012	Presupuesto de Egresos Aprobado de Gastos de Funcionamiento Materiales y útiles para el procesamiento en equipos y bienes informáticos			0.00		50,000.00	
					TOTAL:			**0.00**		**144,206.17**	
8211	**E00310000**	**02030101010110201**		**2351**	**Productos químicos, farmacéuticos y de laboratorio adquiridos como materia prima**	**140,000.00**		**187,916.80**		**60,000.00**	**12,083.20**
REN.	**FECHA**	**TIPO**	**N.POL.**	**REF**	**CONCEPTO**		**DEBE**		**HABER**		
00069	30/08/2024	D	00008	00008	TRASPASOS PRESUPUESTALES INTERNOS CORRESPONDIENTES AL MES DE AGOSTO 2024			187,916.80		0.00	
00272	30/06/2024	D	00012	00012	Presupuesto de Egresos Aprobado de Gastos de Funcionamiento Productos químicos, farmacéuticos y de laboratorio adquiridos como materia prima			0.00		60,000.00	
					TOTAL:			**187,916.80**		**60,000.00**	
8211	**E00310000**	**02030101010110201**		**2541**	**Materiales, accesorios y suministros médicos**	**0.00**		**0.00**		**1,466,153.22**	**1,466,153.22**
REN.	**FECHA**	**TIPO**	**N.POL.**	**REF**	**CONCEPTO**		**DEBE**		**HABER**		
00040	30/06/2024	D	00013	00013	Presupuesto de Egresos Aprobado de Gastos de Funcionamiento Materiales, accesorios y suministros médicos			0.00		523,453.20	
00044	30/06/2024	D	00013	00013	Presupuesto de Egresos Aprobado de Gastos de Funcionamiento Materiales, accesorios y suministros médicos			0.00		942,700.02	
					TOTAL:			**0.00**		**1,466,153.22**	
8211	**E00310000**	**02030101010110201**		**2551**	**Materiales, accesorios y suministros de laboratorio**	**0.00**		**0.00**		**398,352.63**	**398,352.63**
REN.	**FECHA**	**TIPO**	**N.POL.**	**REF**	**CONCEPTO**		**DEBE**		**HABER**		
00396	27/12/2024	D	00031	00031	TRASPASOS PRESUPUESTALES INTERNOS CORRESPONDIENTES AL MES DE DICIEMBRE 2024			0.00		210,435.83	
00072	30/08/2024	D	00008	00008	TRASPASOS PRESUPUESTALES INTERNOS CORRESPONDIENTES AL MES DE AGOSTO 2024			0.00		187,916.80	
					TOTAL:			**0.00**		**398,352.63**	
8211	**E00310000**	**02030101010110201**		**2711**	**Vestuario y uniformes**	**60,000.00**		**0.00**		**41,200.00**	**101,200.00**
REN.	**FECHA**	**TIPO**	**N.POL.**	**REF**	**CONCEPTO**		**DEBE**		**HABER**		
00088	30/09/2024	D	00015	00015	TRASPASOS PRESUPUESTALES INTERNOS CORRESPONDIENTES AL MES DE SEPTIEMBRE 2024			0.00		41,200.00	
					TOTAL:			**0.00**		**41,200.00**	
8211	**E00310000**	**02030101010110201**		**2941**	**Refacciones y accesorios para equipo de computo**	**10,000.00**		**0.00**		**2,000.00**	**12,000.00**
REN.	**FECHA**	**TIPO**	**N.POL.**	**REF**	**CONCEPTO**		**DEBE**		**HABER**		

00278	30/06/2024	D	00012	00012	Presupuesto de Egresos Aprobado de Gastos de Funcionamiento Refacciones y accesorios para equipo de computo			0.00		2,000.00		
					TOTAL:			**0.00**		**2,000.00**		
8211	**E00310000**	**02030101010110201**	**3362**		**Impresiones de documentos oficiales para la prestación de servicios públicos, identificación, formatos adminis**	**185,000.00**		**218,631.00**		**35,000.00**	**1,369.00**	
REN.	**FECHA**	**TIPO**	**N.POL.**	**REF**	**CONCEPTO**		**DEBE**		**HABER**			
00533	27/12/2024	D	00031	00031	TRASPASOS PRESUPUESTALES INTERNOS CORRESPONDIENTES AL MES DE DICIEMBRE 2024			174,631.00		0.00		
00093	31/10/2024	D	00018	00018	TRASPASOS PRESUPUESTALES INTERNOS CORRESPONDIENTES AL MES DE OCTUBRE 2024			44,000.00		0.00		
00282	30/06/2024	D	00012	00012	Presupuesto de Egresos Aprobado de Gastos de Funcionamiento Impresiones de documentos oficiales para la prestación de servicios públicos, identificación, formatos administrativos y fiscales, formas va			0.00		35,000.00		
					TOTAL:			**218,631.00**		**35,000.00**		
8211	**E00310000**	**02030101010110201**	**3363**		**Servicios de Impresiones de documentos oficiales**	**0.00**		**0.00**		**218,631.00**	**218,631.00**	
REN.	**FECHA**	**TIPO**	**N.POL.**	**REF**	**CONCEPTO**		**DEBE**		**HABER**			
00536	27/12/2024	D	00031	00031	TRASPASOS PRESUPUESTALES INTERNOS CORRESPONDIENTES AL MES DE DICIEMBRE 2024			0.00		174,631.00		
00096	31/10/2024	D	00018	00018	TRASPASOS PRESUPUESTALES INTERNOS CORRESPONDIENTES AL MES DE OCTUBRE 2024			0.00		44,000.00		
					TOTAL:			**0.00**		**218,631.00**		
8211	**E00310000**	**02030101010110201**	**3581**		**Servicios de lavandería, limpieza e higiene**	**242,000.00**		**69,880.65**		**132,000.00**	**304,119.35**	
REN.	**FECHA**	**TIPO**	**N.POL.**	**REF**	**CONCEPTO**		**DEBE**		**HABER**			
00537	27/12/2024	D	00031	00031	TRASPASOS PRESUPUESTALES INTERNOS CORRESPONDIENTES AL MES DE DICIEMBRE 2024			67,560.65		0.00		
00075	31/07/2024	D	00014	00014	TRASPASOS PRESUPUESTALES INTERNOS CORRESPONDIENTES AL MES DE JULIO 2024			2,320.00		0.00		
00284	30/06/2024	D	00012	00012	Presupuesto de Egresos Aprobado de Gastos de Funcionamiento Servicios de lavandería, limpieza e higiene			0.00		132,000.00		
					TOTAL:			**69,880.65**		**132,000.00**		
8211	**E00310000**	**02030101010110201**	**3822**		**Espectáculos cívicos y culturales**	**0.00**		**0.00**		**2,320.00**	**2,320.00**	
REN.	**FECHA**	**TIPO**	**N.POL.**	**REF**	**CONCEPTO**		**DEBE**		**HABER**			
00074	31/07/2024	D	00014	00014	TRASPASOS PRESUPUESTALES INTERNOS CORRESPONDIENTES AL MES DE JULIO 2024			0.00		2,320.00		
					TOTAL:			**0.00**		**2,320.00**		
8211	**E00310000**	**02030101010140101**	**2541**		**Materiales, accesorios y suministros médicos**	**359,092.60**		**54,500.00**		**0.00**	**304,592.60**	
REN.	**FECHA**	**TIPO**	**N.POL.**	**REF**	**CONCEPTO**		**DEBE**		**HABER**			
00267	30/06/2024	D	00012	00012	Presupuesto de Egresos Aprobado de Gastos de Funcionamiento Materiales, accesorios y suministros médicos			10,500.00		0.00		
00279	30/06/2024	D	00012	00012	Presupuesto de Egresos Aprobado de Gastos de Funcionamiento Materiales, accesorios y suministros médicos			44,000.00		0.00		
					TOTAL:			**54,500.00**		**0.00**		
8211	**E00310000**	**02030101010140101**	**2551**		**Materiales, accesorios y suministros de laboratorio**	**260,000.00**		**204,206.17**		**0.00**	**55,793.83**	
REN.	**FECHA**	**TIPO**	**N.POL.**	**REF**	**CONCEPTO**		**DEBE**		**HABER**			
00383	27/12/2024	D	00032	00032	TRASPASOS PRESUPUESTALES EXTERNOS CORRESPONDIENTES AL MES DE DICIEMBRE 2024			94,206.17		0.00		
00273	30/06/2024	D	00012	00012	Presupuesto de Egresos Aprobado de Gastos de Funcionamiento Materiales, accesorios y suministros de laboratorio			110,000.00		0.00		
					TOTAL:			**204,206.17**		**0.00**		
8211	**E00310000**	**02030101010140101**	**3581**		**Servicios de lavandería, limpieza e higiene**	**0.00**		**0.00**		**67,560.65**	**67,560.65**	
REN.	**FECHA**	**TIPO**	**N.POL.**	**REF**	**CONCEPTO**		**DEBE**		**HABER**			
00540	27/12/2024	D	00031	00031	TRASPASOS PRESUPUESTALES INTERNOS CORRESPONDIENTES AL MES DE DICIEMBRE 2024			0.00		67,560.65		
					TOTAL:			**0.00**		**67,560.65**		
8211	**E00310000**	**02030101020110201**	**1312**		**Prima de antigüedad**	**0.00**		**0.00**		**167,075.02**	**167,075.02**	
REN.	**FECHA**	**TIPO**	**N.POL.**	**REF**	**CONCEPTO**		**DEBE**		**HABER**			
00078	30/06/2024	D	00012	00012	Presupuesto de Egresos Aprobado de Gastos de Funcionamiento Prima de antigüedad			0.00		167,075.02		
					TOTAL:			**0.00**		**167,075.02**		
8211	**E00310000**	**02030101020110201**	**1321**		**Prima vacacional**	**0.00**		**0.00**		**2,797.62**	**2,797.62**	
REN.	**FECHA**	**TIPO**	**N.POL.**	**REF**	**CONCEPTO**		**DEBE**		**HABER**			
00080	30/06/2024	D	00012	00012	Presupuesto de Egresos Aprobado de Gastos de Funcionamiento Prima vacacional			0.00		2,797.62		
					TOTAL:			**0.00**		**2,797.62**		
8211	**E00310000**	**02030101020110201**	**1322**		**Aguinaldo**	**0.00**		**0.00**		**5,595.24**	**5,595.24**	
REN.	**FECHA**	**TIPO**	**N.POL.**	**REF**	**CONCEPTO**		**DEBE**		**HABER**			
00082	30/06/2024	D	00012	00012	Presupuesto de Egresos Aprobado de Gastos de Funcionamiento Aguinaldo			0.00		5,595.24		
					TOTAL:			**0.00**		**5,595.24**		
8211	**E00310000**	**02030101020110201**	**1522**		**Liquidaciones por indemnizaciones, por sueldos y salarios caídos**	**0.00**		**0.00**		**50,247.00**	**50,247.00**	
REN.	**FECHA**	**TIPO**	**N.POL.**	**REF**	**CONCEPTO**		**DEBE**		**HABER**			
00084	30/06/2024	D	00012	00012	Presupuesto de Egresos Aprobado de Gastos de Funcionamiento Liquidaciones por indemnizaciones, por sueldos y salarios caídos			0.00		50,247.00		
					TOTAL:			**0.00**		**50,247.00**		
8211	**E00310000**	**02030101020110201**	**1531**		**Prima por jubilación**	**0.00**		**0.00**		**130,000.00**	**130,000.00**	
REN.	**FECHA**	**TIPO**	**N.POL.**	**REF**	**CONCEPTO**		**DEBE**		**HABER**			
00086	30/06/2024	D	00012	00012	Presupuesto de Egresos Aprobado de Gastos de Funcionamiento Prima por jubilación			0.00		130,000.00		
					TOTAL:			**0.00**		**130,000.00**		
8211	**E00310000**	**02030101020110201**	**2111**		**Materiales y útiles de oficina**	**8,000.00**		**0.00**		**30,100.00**	**38,100.00**	
REN.	**FECHA**	**TIPO**	**N.POL.**	**REF**	**CONCEPTO**		**DEBE**		**HABER**			
00090	30/09/2024	D	00015	00015	TRASPASOS PRESUPUESTALES INTERNOS CORRESPONDIENTES AL MES DE SEPTIEMBRE 2024			0.00		30,100.00		
					TOTAL:			**0.00**		**30,100.00**		
8211	**E00310000**	**02030101020110201**	**2451**		**Vidrio y productos de vidrio**	**785,179.80**		**805,189.03**		**72,000.00**	**51,990.77**	
REN.	**FECHA**	**TIPO**	**N.POL.**	**REF**	**CONCEPTO**		**DEBE**		**HABER**			
00393	27/12/2024	D	00031	00031	TRASPASOS PRESUPUESTALES INTERNOS CORRESPONDIENTES AL MES DE DICIEMBRE 2024			210,435.83		0.00		
00085	30/09/2024	D	00015	00015	TRASPASOS PRESUPUESTALES INTERNOS CORRESPONDIENTES AL MES DE SEPTIEMBRE 2024			71,300.00		0.00		
00240	30/09/2024	D	00015	00015	Presupuesto de Egresos Aprobado de Gastos de Funcionamiento Vidrio y productos de vidrio			0.00		72,000.00		
00041	30/06/2024	D	00013	00013	Presupuesto de Egresos Aprobado de Gastos de Funcionamiento Vidrio y productos de vidrio			523,453.20		0.00		
					TOTAL:			**805,189.03**		**72,000.00**		

8211 E00310000 02030101020111020 1 3611					**Gastos de publicidad y propaganda**	**0.00**		**0.00**		**5,742.00**	**5,742.00**
REN.	**FECHA**	**TIPO**	**N.POL.**	**REF**	**CONCEPTO**		**DEBE**		**HABER**		
00026	31/03/2024	D	00018	00018	Presupuesto de Egresos Aprobado de Gastos de Funcionamiento Gastos de publicidad y propaganda			0.00		5,742.00	
					TOTAL:			**0.00**		**5,742.00**	
8211 E00310000 02030101020114010 1 2551					**Materiales, accesorios y suministros de laboratorio**	**184,454.01**		**144,500.00**		**0.00**	**39,954.01**
REN.	**FECHA**	**TIPO**	**N.POL.**	**REF**	**CONCEPTO**		**DEBE**		**HABER**		
00005	30/08/2024	D	00009	00009	TRASPASOS PRESUPUESTALES EXTERNOS CORRESPONDIENTES AL MES DE AGOSTO 2024			144,500.00		0.00	
					TOTAL:			**144,500.00**		**0.00**	
8211 E00310000 02030101020117010 1 2531					**Medicinas y productos farmacéuticos**	**0.00**		**0.00**		**186,000.00**	**186,000.00**
REN.	**FECHA**	**TIPO**	**N.POL.**	**REF**	**CONCEPTO**		**DEBE**		**HABER**		
00048	30/06/2024	D	00013	00013	Presupuesto de Egresos Aprobado de Gastos de Funcionamiento Medicinas y productos farmacéuticos			0.00		186,000.00	
					TOTAL:			**0.00**		**186,000.00**	
8211 E00310000 02030201010111020 1 2161					**Material y enseres de limpieza**	**280,000.00**		**110,073.45**		**14,000.00**	**183,926.55**
REN.	**FECHA**	**TIPO**	**N.POL.**	**REF**	**CONCEPTO**		**DEBE**		**HABER**		
00104	30/09/2024	D	00015	00015	TRASPASOS PRESUPUESTALES INTERNOS CORRESPONDIENTES AL MES DE SEPTIEMBRE 2024			0.00		14,000.00	
00079	31/07/2024	D	00014	00014	TRASPASOS PRESUPUESTALES INTERNOS CORRESPONDIENTES AL MES DE JULIO 2024			110,073.45		0.00	
					TOTAL:			**110,073.45**		**14,000.00**	
8211 E00310000 02030201010111020 1 2461					**Material eléctrico y electrónico**	**1,783.00**		**0.00**		**0.00**	**1,783.00**
8211 E00310000 02030201010111020 1 2471					**Artículos metálicos para la construcción**	**2,000.00**		**0.00**		**0.00**	**2,000.00**
8211 E00310000 02030201010111020 1 2491					**Materiales de construcción**	**9,315.00**		**665.51**		**0.00**	**8,649.49**
REN.	**FECHA**	**TIPO**	**N.POL.**	**REF**	**CONCEPTO**		**DEBE**		**HABER**		
00069	27/12/2024	D	00034	00034	TRASPASOS PRESUPUESTALES EXTERNOS CORRESPONDIENTES AL MES DE DICIEMBRE 2024			665.51		0.00	
					TOTAL:			**665.51**		**0.00**	
8211 E00310000 02030201010111020 1 2492					**Estructuras y manufacturas para todo tipo de construcción**	**5,343.46**		**0.00**		**0.00**	**5,343.46**
8211 E00310000 02030201010111020 1 2531					**Medicinas y productos farmacéuticos**	**0.00**		**0.00**		**3,649,053.97**	**3,649,053.97**
REN.	**FECHA**	**TIPO**	**N.POL.**	**REF**	**CONCEPTO**		**DEBE**		**HABER**		
00052	30/06/2024	D	00013	00013	Presupuesto de Egresos Aprobado de Gastos de Funcionamiento Medicinas y productos farmacéuticos			0.00		3,649,053.97	
					TOTAL:			**0.00**		**3,649,053.97**	
8211 E00310000 02030201010111020 1 2541					**Materiales, accesorios y suministros médicos**	**0.00**		**0.00**		**110,073.45**	**110,073.45**
REN.	**FECHA**	**TIPO**	**N.POL.**	**REF**	**CONCEPTO**		**DEBE**		**HABER**		
00078	31/07/2024	D	00014	00014	TRASPASOS PRESUPUESTALES INTERNOS CORRESPONDIENTES AL MES DE JULIO 2024			0.00		110,073.45	
					TOTAL:			**0.00**		**110,073.45**	
8211 E00310000 02030201010111020 1 2611					**Combustibles, lubricantes y aditivos**	**78,000.00**		**0.00**		**0.00**	**78,000.00**
8211 E00310000 02030201010111020 1 2711					**Vestuario y uniformes**	**109,680.00**		**14,000.00**		**0.00**	**95,680.00**
REN.	**FECHA**	**TIPO**	**N.POL.**	**REF**	**CONCEPTO**		**DEBE**		**HABER**		
00101	30/09/2024	D	00015	00015	TRASPASOS PRESUPUESTALES INTERNOS CORRESPONDIENTES AL MES DE SEPTIEMBRE 2024			14,000.00		0.00	
					TOTAL:			**14,000.00**		**0.00**	
8211 E00310000 02030201010111020 1 2721					**Prendas de seguridad y protección personal**	**15,000.00**		**0.00**		**0.00**	**15,000.00**
8211 E00310000 02030201010111020 1 3551					**Reparación y mantenimiento de vehículos terrestres, aéreos y lacustres**	**49,000.00**		**0.00**		**0.00**	**49,000.00**
8211 E00310000 02030201010111020 1 3591					**Servicios de fumigación**	**80,000.00**		**5,742.00**		**0.00**	**74,258.00**
REN.	**FECHA**	**TIPO**	**N.POL.**	**REF**	**CONCEPTO**		**DEBE**		**HABER**		
00027	31/03/2024	D	00018	00018	Presupuesto de Egresos Aprobado de Gastos de Funcionamiento Servicios de fumigación			5,742.00		0.00	
					TOTAL:			**5,742.00**		**0.00**	
8211 E00310000 02030201010111020 1 3822					**Espectáculos cívicos y culturales**	**600,000.00**		**447,000.00**		**0.00**	**153,000.00**
REN.	**FECHA**	**TIPO**	**N.POL.**	**REF**	**CONCEPTO**		**DEBE**		**HABER**		
00065	29/11/2024	D	00021	00021	TRASPASOS PRESUPUESTALES EXTERNOS CORRESPONDIENTES AL MES DE NOVIEMBRE 2024			280,000.00		0.00	
00285	30/06/2024	D	00012	00012	Presupuesto de Egresos Aprobado de Gastos de Funcionamiento Espectáculos cívicos y culturales			167,000.00		0.00	
					TOTAL:			**447,000.00**		**0.00**	
8211 E00310000 02030201010111020 1 3992					**Gastos de servicios menores**	**9,000.00**		**0.00**		**0.00**	**9,000.00**
8211 E00310000 02030201010114010 1 2531					**Medicinas y productos farmacéuticos**	**3,000,000.00**		**2,901,822.43**		**0.00**	**98,177.57**
REN.	**FECHA**	**TIPO**	**N.POL.**	**REF**	**CONCEPTO**		**DEBE**		**HABER**		
00145	27/12/2024	D	00034	00034	TRASPASOS PRESUPUESTALES EXTERNOS CORRESPONDIENTES AL MES DE DICIEMBRE 2024			1,190,068.44		0.00	
00293	30/06/2024	D	00012	00012	Presupuesto de Egresos Aprobado de Gastos de Funcionamiento Medicinas y productos farmacéuticos			769,053.97		0.00	
00045	30/06/2024	D	00013	00013	Presupuesto de Egresos Aprobado de Gastos de Funcionamiento Medicinas y productos farmacéuticos			942,700.02		0.00	
					TOTAL:			**2,901,822.43**		**0.00**	
8211 E00310000 02030201010114010 1 2541					**Materiales, accesorios y suministros médicos**	**300,000.00**		**186,000.00**		**0.00**	**114,000.00**
REN.	**FECHA**	**TIPO**	**N.POL.**	**REF**	**CONCEPTO**		**DEBE**		**HABER**		
00049	30/06/2024	D	00013	00013	Presupuesto de Egresos Aprobado de Gastos de Funcionamiento Materiales, accesorios y suministros médicos			186,000.00		0.00	
					TOTAL:			**186,000.00**		**0.00**	
8211 E00310000 02030201010114010 1 2551					**Materiales, accesorios y suministros de laboratorio**	**24,720.00**		**0.00**		**0.00**	**24,720.00**
8211 E00311000 02050603010111020 1 1131					**Sueldo base**	**2,081,007.36**		**0.00**		**477,496.25**	**2,558,503.61**
REN.	**FECHA**	**TIPO**	**N.POL.**	**REF**	**CONCEPTO**		**DEBE**		**HABER**		
00226	27/12/2024	D	00031	00031	TRASPASOS PRESUPUESTALES INTERNOS CORRESPONDIENTES AL MES DE DICIEMBRE 2024			0.00		147,820.08	
00020	27/12/2024	D	00032	00032	TRASPASOS PRESUPUESTALES EXTERNOS CORRESPONDIENTES AL MES DE DICIEMBRE 2024			0.00		64,862.51	
00104	29/11/2024	D	00020	00020	TRASPASOS PRESUPUESTALES INTERNOS CORRESPONDIENTES AL MES DE NOVIEMBRE 2024			0.00		144,000.00	
00092	30/06/2024	D	00012	00012	Presupuesto de Egresos Aprobado de Gastos de Funcionamiento Sueldo base			0.00		120,813.66	
					TOTAL:			**0.00**		**477,496.25**	
8211 E00311000 02050603010111020 1 1311					**Prima por año de servicio**	**75,600.00**		**0.00**		**8,494.00**	**84,094.00**
REN.	**FECHA**	**TIPO**	**N.POL.**	**REF**	**CONCEPTO**		**DEBE**		**HABER**		
00046	27/12/2024	D	00032	00032	TRASPASOS PRESUPUESTALES EXTERNOS CORRESPONDIENTES AL MES DE DICIEMBRE 2024			0.00		4,992.00	

00094	30/06/2024	D	00012	00012	Presupuesto de Egresos Aprobado de Gastos de Funcionamiento Prima por año de servicio			0.00		3,502.00		
					TOTAL:			**0.00**		**8,494.00**		
8211	**E00311000**	**02050603010111020 1**		**321**	**Prima vacacional**	**152,337.88**		**0.00**		**27,729.62**	**180,067.50**	
REN.	**FECHA**	**TIPO**	**N.POL.**	**REF**	**CONCEPTO**		**DEBE**		**HABER**			
00216	27/12/2024	D	00032	00032	TRASPASOS PRESUPUESTALES EXTERNOS CORRESPONDIENTES AL MES DE DICIEMBRE 2024			0.00		22,763.75		
00096	30/06/2024	D	00012	00012	Presupuesto de Egresos Aprobado de Gastos de Funcionamiento Prima vacacional			0.00		4,965.87		
					TOTAL:			**0.00**		**27,729.62**		
8211	**E00311000**	**02050603010111020 1**		**322**	**Aguinaldo**	**369,076.68**		**0.00**		**94,650.69**	**463,727.37**	
REN.	**FECHA**	**TIPO**	**N.POL.**	**REF**	**CONCEPTO**		**DEBE**		**HABER**			
00220	27/12/2024	D	00032	00032	TRASPASOS PRESUPUESTALES EXTERNOS CORRESPONDIENTES AL MES DE DICIEMBRE 2024			0.00		71,293.72		
00098	30/06/2024	D	00012	00012	Presupuesto de Egresos Aprobado de Gastos de Funcionamiento Aguinaldo			0.00		23,356.97		
					TOTAL:			**0.00**		**94,650.69**		
8211	**E00311000**	**02050603010111020 1**		**341**	**Compensación**	**373,892.40**		**13,752.00**		**54,724.85**	**414,865.25**	
REN.	**FECHA**	**TIPO**	**N.POL.**	**REF**	**CONCEPTO**		**DEBE**		**HABER**			
00118	27/12/2024	D	00032	00032	TRASPASOS PRESUPUESTALES EXTERNOS CORRESPONDIENTES AL MES DE DICIEMBRE 2024			0.00		41,424.85		
00096	29/11/2024	D	00020	00020	TRASPASOS PRESUPUESTALES INTERNOS CORRESPONDIENTES AL MES DE NOVIEMBRE 2024			0.00		13,300.00		
00149	30/06/2024	D	00011	00011	Presupuesto de Egresos Aprobado de Gastos de Funcionamiento Compensación			13,752.00		0.00		
					TOTAL:			**13,752.00**		**54,724.85**		
8211	**E00311000**	**02050603010111020 1**		**343**	**Compensación por riesgo profesional**	**4,800.00**		**0.00**		**0.00**	**4,800.00**	
8211	**E00311000**	**02050603010111020 1**		**345**	**Gratificación**	**686,850.24**		**14,500.00**		**63,031.79**	**735,382.03**	
REN.	**FECHA**	**TIPO**	**N.POL.**	**REF**	**CONCEPTO**		**DEBE**		**HABER**			
00142	27/12/2024	D	00032	00032	TRASPASOS PRESUPUESTALES EXTERNOS CORRESPONDIENTES AL MES DE DICIEMBRE 2024			0.00		9,295.12		
00093	29/11/2024	D	00020	00020	TRASPASOS PRESUPUESTALES INTERNOS CORRESPONDIENTES AL MES DE NOVIEMBRE 2024			14,500.00		0.00		
00100	30/06/2024	D	00012	00012	Presupuesto de Egresos Aprobado de Gastos de Funcionamiento Gratificación			0.00		53,736.67		
					TOTAL:			**14,500.00**		**63,031.79**		
8211	**E00311000**	**02050603010111020 1**		**346**	**Gratificación por convenio**	**15,320.00**		**11,170.00**		**0.00**	**4,150.00**	
REN.	**FECHA**	**TIPO**	**N.POL.**	**REF**	**CONCEPTO**		**DEBE**		**HABER**			
00207	27/12/2024	D	00031	00031	TRASPASOS PRESUPUESTALES INTERNOS CORRESPONDIENTES AL MES DE DICIEMBRE 2024			11,170.00		0.00		
					TOTAL:			**11,170.00**		**0.00**		
8211	**E00311000**	**02050603010111020 1**		**542**	**Días cívicos y económicos**	**0.00**		**0.00**		**9,900.00**	**9,900.00**	
REN.	**FECHA**	**TIPO**	**N.POL.**	**REF**	**CONCEPTO**		**DEBE**		**HABER**			
00102	30/06/2024	D	00012	00012	Presupuesto de Egresos Aprobado de Gastos de Funcionamiento Días cívicos y económicos			0.00		9,900.00		
					TOTAL:			**0.00**		**9,900.00**		
8211	**E00311000**	**02050603010111020 1**		**544**	**Día del maestro y del servidor publico**	**7,600.00**		**100.00**		**2,000.00**	**9,500.00**	
REN.	**FECHA**	**TIPO**	**N.POL.**	**REF**	**CONCEPTO**		**DEBE**		**HABER**			
00209	27/12/2024	D	00031	00031	TRASPASOS PRESUPUESTALES INTERNOS CORRESPONDIENTES AL MES DE DICIEMBRE 2024			100.00		0.00		
00104	31/10/2024	D	00018	00018	TRASPASOS PRESUPUESTALES INTERNOS CORRESPONDIENTES AL MES DE OCTUBRE 2024			0.00		2,000.00		
					TOTAL:			**100.00**		**2,000.00**		
8211	**E00311000**	**02050603010111020 1**		**546**	**Otros gastos derivados de convenio**	**0.00**		**0.00**		**19,400.00**	**19,400.00**	
REN.	**FECHA**	**TIPO**	**N.POL.**	**REF**	**CONCEPTO**		**DEBE**		**HABER**			
00170	27/12/2024	D	00032	00032	TRASPASOS PRESUPUESTALES EXTERNOS CORRESPONDIENTES AL MES DE DICIEMBRE 2024			0.00		9,500.00		
00146	30/06/2024	D	00011	00011	Presupuesto de Egresos Aprobado de Gastos de Funcionamiento Otros gastos derivados de convenio			0.00		9,900.00		
					TOTAL:			**0.00**		**19,400.00**		
8211	**E00311000**	**02050603010111020 1**		**595**	**Despensa**	**30,816.00**		**0.00**		**8,346.00**	**39,162.00**	
REN.	**FECHA**	**TIPO**	**N.POL.**	**REF**	**CONCEPTO**		**DEBE**		**HABER**			
00196	27/12/2024	D	00032	00032	TRASPASOS PRESUPUESTALES EXTERNOS CORRESPONDIENTES AL MES DE DICIEMBRE 2024			0.00		3,794.00		
00098	29/11/2024	D	00020	00020	TRASPASOS PRESUPUESTALES INTERNOS CORRESPONDIENTES AL MES DE NOVIEMBRE 2024			0.00		700.00		
00148	30/06/2024	D	00011	00011	Presupuesto de Egresos Aprobado de Gastos de Funcionamiento Despensa			0.00		3,852.00		
					TOTAL:			**0.00**		**8,346.00**		
8211	**E00311000**	**02050603010111020 1**		**2111**	**Materiales y útiles de oficina**	**17,000.00**		**9,000.00**		**0.00**	**8,000.00**	
REN.	**FECHA**	**TIPO**	**N.POL.**	**REF**	**CONCEPTO**		**DEBE**		**HABER**			
00095	30/09/2024	D	00015	00015	TRASPASOS PRESUPUESTALES INTERNOS CORRESPONDIENTES AL MES DE SEPTIEMBRE 2024			9,000.00		0.00		
					TOTAL:			**9,000.00**		**0.00**		
8211	**E00311000**	**02050603010111020 1**		**2141**	**Materiales y útiles para el procesamiento en equipos y bienes informáticos**	**6,400.00**		**0.00**		**0.00**	**6,400.00**	
8211	**E00311000**	**02050603010111020 1**		**2161**	**Material y enseres de limpieza**	**3,500.00**		**0.00**		**3,700.00**	**7,200.00**	
REN.	**FECHA**	**TIPO**	**N.POL.**	**REF**	**CONCEPTO**		**DEBE**		**HABER**			
00098	30/09/2024	D	00015	00015	TRASPASOS PRESUPUESTALES INTERNOS CORRESPONDIENTES AL MES DE SEPTIEMBRE 2024			0.00		3,700.00		
					TOTAL:			**0.00**		**3,700.00**		
8211	**E00311000**	**02050603010111020 1**		**2611**	**Combustibles, lubricantes y aditivos**	**390,000.00**		**0.00**		**0.00**	**390,000.00**	
8211	**E00311000**	**02050603010111020 1**		**2711**	**Vestuario y uniformes**	**13,028.88**		**0.00**		**0.00**	**13,028.88**	
8211	**E00311000**	**02050603010111020 1**		**2721**	**Prendas de seguridad y protección personal**	**2,450.00**		**0.00**		**0.00**	**2,450.00**	
8211	**E00311000**	**02050603010111020 1**		**2941**	**Refacciones y accesorios para equipo de computo**	**3,000.00**		**0.00**		**0.00**	**3,000.00**	
8211	**E00311000**	**02050603010111020 1**		**2961**	**Refacciones y accesorios menores para equipo de transporte**	**60,000.00**		**0.00**		**0.00**	**60,000.00**	
8211	**E00311000**	**02050603010111020 1**		**3121**	**Gas**	**12,000.00**		**361.20**		**0.00**	**11,638.80**	
REN.	**FECHA**	**TIPO**	**N.POL.**	**REF**	**CONCEPTO**		**DEBE**		**HABER**			
00395	27/12/2024	D	00032	00032	TRASPASOS PRESUPUESTALES EXTERNOS CORRESPONDIENTES AL MES DE DICIEMBRE 2024			361.20		0.00		
					TOTAL:			**361.20**		**0.00**		
8211	**E00311000**	**02050603010111020 1**		**3362**	**Impresiones de documentos oficiales para la prestación de servicios públicos, identificación, formatos adminis**	**0.00**		**0.00**		**1,392.00**	**1,392.00**	
REN.	**FECHA**	**TIPO**	**N.POL.**	**REF**	**CONCEPTO**		**DEBE**		**HABER**			

00084	30/08/2024	D	00008	00008	TRASPASOS PRESUPUESTALES INTERNOS CORRESPONDIENTES AL MES DE AGOSTO 2024			0.00		1,392.00	
					TOTAL:			**0.00**		**1,392.00**	
8211	**E00311000**	**02050603010111020 1**	**3363**		**Servicios de Impresiones de documentos oficiales**	**3,000.00**		**0.00**		**0.00**	**3,000.00**
8211	**E00311000**	**02050603010111020 1**	**3551**		**Reparación y mantenimiento de vehículos terrestres, aéreos y lacustres**	**120,000.00**		**1,392.00**		**0.00**	**118,608.00**
REN.	**FECHA**	**TIPO**	**N.POL.**	**REF**	**CONCEPTO**		**DEBE**		**HABER**		
00081	30/08/2024	D	00008	00008	TRASPASOS PRESUPUESTALES INTERNOS CORRESPONDIENTES AL MES DE AGOSTO 2024			1,392.00		0.00	
					TOTAL:			**1,392.00**		**0.00**	
8211	**E00311000**	**02050603010111020 1**	**3571**		**Reparación, instalación y mantenimiento de maquinaria, equipo industrial y diverso**	**11,000.00**		**300.00**		**0.00**	**10,700.00**
REN.	**FECHA**	**TIPO**	**N.POL.**	**REF**	**CONCEPTO**		**DEBE**		**HABER**		
00105	29/11/2024	D	00020	00020	TRASPASOS PRESUPUESTALES INTERNOS CORRESPONDIENTES AL MES DE NOVIEMBRE 2024			300.00		0.00	
					TOTAL:			**300.00**		**0.00**	
8211	**E00311000**	**02050603010111020 1**	**3591**		**Servicios de fumigación**	**11,517.40**		**1,230.09**		**300.00**	**10,587.31**
REN.	**FECHA**	**TIPO**	**N.POL.**	**REF**	**CONCEPTO**		**DEBE**		**HABER**		
00108	29/11/2024	D	00020	00020	TRASPASOS PRESUPUESTALES INTERNOS CORRESPONDIENTES AL MES DE NOVIEMBRE 2024			0.00		300.00	
00111	31/10/2024	D	00018	00018	TRASPASOS PRESUPUESTALES INTERNOS CORRESPONDIENTES AL MES DE OCTUBRE 2024			300.00		0.00	
00057	30/06/2024	D	00013	00013	Presupuesto de Egresos Aprobado de Gastos de Funcionamiento Servicios de fumigación			930.09		0.00	
					TOTAL:			**1,230.09**		**300.00**	
8211	**E00311000**	**02050603010111020 1**	**3822**		**Espectáculos cívicos y culturales**	**0.00**		**0.00**		**300.00**	**300.00**
REN.	**FECHA**	**TIPO**	**N.POL.**	**REF**	**CONCEPTO**		**DEBE**		**HABER**		
00114	31/10/2024	D	00018	00018	TRASPASOS PRESUPUESTALES INTERNOS CORRESPONDIENTES AL MES DE OCTUBRE 2024			0.00		300.00	
					TOTAL:			**0.00**		**300.00**	
8211	**E00311000**	**02050603010114010 1**	**3121**		**Gas**	**0.00**		**0.00**		**1,291.29**	**1,291.29**
REN.	**FECHA**	**TIPO**	**N.POL.**	**REF**	**CONCEPTO**		**DEBE**		**HABER**		
00398	27/12/2024	D	00032	00032	TRASPASOS PRESUPUESTALES EXTERNOS CORRESPONDIENTES AL MES DE DICIEMBRE 2024			0.00		361.20	
00056	30/06/2024	D	00013	00013	Presupuesto de Egresos Aprobado de Gastos de Funcionamiento Gas			0.00		930.09	
					TOTAL:			**0.00**		**1,291.29**	
8211	**E00311000**	**02050603010211020 1**	**1131**		**Sueldo base**	**278,613.84**		**176,682.54**		**0.00**	**101,931.30**
REN.	**FECHA**	**TIPO**	**N.POL.**	**REF**	**CONCEPTO**		**DEBE**		**HABER**		
00211	27/12/2024	D	00031	00031	TRASPASOS PRESUPUESTALES INTERNOS CORRESPONDIENTES AL MES DE DICIEMBRE 2024			32,682.54		0.00	
00101	29/11/2024	D	00020	00020	TRASPASOS PRESUPUESTALES INTERNOS CORRESPONDIENTES AL MES DE NOVIEMBRE 2024			144,000.00		0.00	
					TOTAL:			**176,682.54**		**0.00**	
8211	**E00311000**	**02050603010211020 1**	**1311**		**Prima por año de servicio**	**3,576.00**		**3,576.00**		**0.00**	**0.00**
REN.	**FECHA**	**TIPO**	**N.POL.**	**REF**	**CONCEPTO**		**DEBE**		**HABER**		
00213	27/12/2024	D	00031	00031	TRASPASOS PRESUPUESTALES INTERNOS CORRESPONDIENTES AL MES DE DICIEMBRE 2024			3,076.00		0.00	
00153	30/06/2024	D	00011	00011	Presupuesto de Egresos Aprobado de Gastos de Funcionamiento Prima por año de servicio			500.00		0.00	
					TOTAL:			**3,576.00**		**0.00**	
8211	**E00311000**	**02050603010211020 1**	**1321**		**Prima vacacional**	**17,968.08**		**12,443.66**		**0.00**	**5,524.42**
REN.	**FECHA**	**TIPO**	**N.POL.**	**REF**	**CONCEPTO**		**DEBE**		**HABER**		
00215	27/12/2024	D	00031	00031	TRASPASOS PRESUPUESTALES INTERNOS CORRESPONDIENTES AL MES DE DICIEMBRE 2024			12,443.66		0.00	
					TOTAL:			**12,443.66**		**0.00**	
8211	**E00311000**	**02050603010211020 1**	**1322**		**Aguinaldo**	**47,914.80**		**23,968.63**		**0.00**	**23,946.17**
REN.	**FECHA**	**TIPO**	**N.POL.**	**REF**	**CONCEPTO**		**DEBE**		**HABER**		
00217	27/12/2024	D	00031	00031	TRASPASOS PRESUPUESTALES INTERNOS CORRESPONDIENTES AL MES DE DICIEMBRE 2024			23,968.63		0.00	
					TOTAL:			**23,968.63**		**0.00**	
8211	**E00311000**	**02050603010211020 1**	**1325**		**Prima dominical**	**12,000.00**		**12,000.00**		**0.00**	**0.00**
REN.	**FECHA**	**TIPO**	**N.POL.**	**REF**	**CONCEPTO**		**DEBE**		**HABER**		
00219	27/12/2024	D	00031	00031	TRASPASOS PRESUPUESTALES INTERNOS CORRESPONDIENTES AL MES DE DICIEMBRE 2024			12,000.00		0.00	
					TOTAL:			**12,000.00**		**0.00**	
8211	**E00311000**	**02050603010211020 1**	**1341**		**Compensación**	**43,531.44**		**20,934.24**		**0.00**	**22,597.20**
REN.	**FECHA**	**TIPO**	**N.POL.**	**REF**	**CONCEPTO**		**DEBE**		**HABER**		
00221	27/12/2024	D	00031	00031	TRASPASOS PRESUPUESTALES INTERNOS CORRESPONDIENTES AL MES DE DICIEMBRE 2024			20,434.24		0.00	
00091	30/09/2024	D	00015	00015	TRASPASOS PRESUPUESTALES INTERNOS CORRESPONDIENTES AL MES DE SEPTIEMBRE 2024			500.00		0.00	
					TOTAL:			**20,934.24**		**0.00**	
8211	**E00311000**	**02050603010211020 1**	**1343**		**Compensación por riesgo profesional**	**0.00**		**0.00**		**3,500.00**	**3,500.00**
REN.	**FECHA**	**TIPO**	**N.POL.**	**REF**	**CONCEPTO**		**DEBE**		**HABER**		
00132	27/12/2024	D	00032	00032	TRASPASOS PRESUPUESTALES EXTERNOS CORRESPONDIENTES AL MES DE DICIEMBRE 2024			0.00		500.00	
00100	29/11/2024	D	00020	00020	TRASPASOS PRESUPUESTALES INTERNOS CORRESPONDIENTES AL MES DE NOVIEMBRE 2024			0.00		500.00	
00106	31/10/2024	D	00018	00018	TRASPASOS PRESUPUESTALES INTERNOS CORRESPONDIENTES AL MES DE OCTUBRE 2024			0.00		500.00	
00094	30/09/2024	D	00015	00015	TRASPASOS PRESUPUESTALES INTERNOS CORRESPONDIENTES AL MES DE SEPTIEMBRE 2024			0.00		500.00	
00080	30/08/2024	D	00008	00008	TRASPASOS PRESUPUESTALES INTERNOS CORRESPONDIENTES AL MES DE AGOSTO 2024			0.00		500.00	
00082	31/07/2024	D	00014	00014	TRASPASOS PRESUPUESTALES INTERNOS CORRESPONDIENTES AL MES DE JULIO 2024			0.00		500.00	
00152	30/06/2024	D	00011	00011	Presupuesto de Egresos Aprobado de Gastos de Funcionamiento Compensación por riesgo profesional			0.00		500.00	
					TOTAL:			**0.00**		**3,500.00**	
8211	**E00311000**	**02050603010211020 1**	**1345**		**Gratificación**	**131,335.92**		**35,445.01**		**0.00**	**95,890.91**
REN.	**FECHA**	**TIPO**	**N.POL.**	**REF**	**CONCEPTO**		**DEBE**		**HABER**		
00223	27/12/2024	D	00031	00031	TRASPASOS PRESUPUESTALES INTERNOS CORRESPONDIENTES AL MES DE DICIEMBRE 2024			31,945.01		0.00	
00101	31/10/2024	D	00018	00018	TRASPASOS PRESUPUESTALES INTERNOS CORRESPONDIENTES AL MES DE OCTUBRE 2024			2,500.00		0.00	
00077	30/08/2024	D	00008	00008	TRASPASOS PRESUPUESTALES INTERNOS CORRESPONDIENTES AL MES DE AGOSTO 2024			500.00		0.00	
00083	31/07/2024	D	00014	00014	TRASPASOS PRESUPUESTALES INTERNOS CORRESPONDIENTES AL MES DE JULIO 2024			500.00		0.00	
					TOTAL:			**35,445.01**		**0.00**	

8211 E00311000 020506030102110201 2111					**Materiales y útiles de oficina**	**6,000.00**		**0.00**		**5,300.00**	**11,300.00**
REN.	**FECHA**	**TIPO**	**N.POL.**	**REF**	**CONCEPTO**		**DEBE**		**HABER**		
00100	30/09/2024	D	00015	00015	TRASPASOS PRESUPUESTALES INTERNOS CORRESPONDIENTES AL MES DE SEPTIEMBRE 2024			0.00		5,300.00	
					TOTAL:			**0.00**		**5,300.00**	
8211 E00311000 020506030102110201 2141					**Materiales y útiles para el procesamiento en equipos y bienes informáticos**	**3,600.00**		**0.00**		**0.00**	**3,600.00**
8211 E00311000 020605010103110201 2111					**Materiales y útiles de oficina**	**24,000.00**		**15,221.20**		**0.00**	**8,778.80**
REN.	**FECHA**	**TIPO**	**N.POL.**	**REF**	**CONCEPTO**		**DEBE**		**HABER**		
00405	27/12/2024	D	00031	00031	TRASPASOS PRESUPUESTALES INTERNOS CORRESPONDIENTES AL MES DE DICIEMBRE 2024			5,221.20		0.00	
00109	29/11/2024	D	00020	00020	TRASPASOS PRESUPUESTALES INTERNOS CORRESPONDIENTES AL MES DE NOVIEMBRE 2024			10,000.00		0.00	
					TOTAL:			**15,221.20**		**0.00**	
8211 E00311000 020605010103110201 2141					**Materiales y útiles para el procesamiento en equipos y bienes informáticos**	**0.00**		**0.00**		**8,558.46**	**8,558.46**
REN.	**FECHA**	**TIPO**	**N.POL.**	**REF**	**CONCEPTO**		**DEBE**		**HABER**		
00416	27/12/2024	D	00031	00031	TRASPASOS PRESUPUESTALES INTERNOS CORRESPONDIENTES AL MES DE DICIEMBRE 2024			0.00		5,758.46	
00112	30/09/2024	D	00015	00015	TRASPASOS PRESUPUESTALES INTERNOS CORRESPONDIENTES AL MES DE SEPTIEMBRE 2024			0.00		2,800.00	
					TOTAL:			**0.00**		**8,558.46**	
8211 E00311000 020605010103110201 2161					**Material y enseres de limpieza**	**400.00**		**0.00**		**0.00**	**400.00**
8211 E00311000 020605010103110201 2171					**Material didáctico**	**0.00**		**0.00**		**5,892.80**	**5,892.80**
REN.	**FECHA**	**TIPO**	**N.POL.**	**REF**	**CONCEPTO**		**DEBE**		**HABER**		
00418	27/12/2024	D	00031	00031	TRASPASOS PRESUPUESTALES INTERNOS CORRESPONDIENTES AL MES DE DICIEMBRE 2024			0.00		5,892.80	
					TOTAL:			**0.00**		**5,892.80**	
8211 E00311000 020605010103110201 2231					**Utensilios para el servicio de alimentación**	**0.00**		**0.00**		**76,625.40**	**76,625.40**
REN.	**FECHA**	**TIPO**	**N.POL.**	**REF**	**CONCEPTO**		**DEBE**		**HABER**		
00420	27/12/2024	D	00031	00031	TRASPASOS PRESUPUESTALES INTERNOS CORRESPONDIENTES AL MES DE DICIEMBRE 2024			0.00		179.00	
00112	29/11/2024	D	00020	00020	TRASPASOS PRESUPUESTALES INTERNOS CORRESPONDIENTES AL MES DE NOVIEMBRE 2024			0.00		1,000.00	
00134	30/06/2024	D	00014	00014	Presupuesto de Egresos Aprobado de Gastos de Funcionamiento Utensilios para el servicio de alimentación			0.00		75,446.40	
					TOTAL:			**0.00**		**76,625.40**	
8211 E00311000 020605010103110201 2492					**Estructuras y manufacturas para todo tipo de construcción**	**0.00**		**0.00**		**7,000.00**	**7,000.00**
REN.	**FECHA**	**TIPO**	**N.POL.**	**REF**	**CONCEPTO**		**DEBE**		**HABER**		
00126	31/10/2024	D	00018	00018	TRASPASOS PRESUPUESTALES INTERNOS CORRESPONDIENTES AL MES DE OCTUBRE 2024			0.00		7,000.00	
					TOTAL:			**0.00**		**7,000.00**	
8211 E00311000 020605010103110201 2541					**Materiales, accesorios y suministros médicos**	**0.00**		**0.00**		**72,644.47**	**72,644.47**
REN.	**FECHA**	**TIPO**	**N.POL.**	**REF**	**CONCEPTO**		**DEBE**		**HABER**		
00422	27/12/2024	D	00031	00031	TRASPASOS PRESUPUESTALES INTERNOS CORRESPONDIENTES AL MES DE DICIEMBRE 2024			0.00		4,644.47	
00044	29/11/2024	D	00021	00021	TRASPASOS PRESUPUESTALES EXTERNOS CORRESPONDIENTES AL MES DE NOVIEMBRE 2024			0.00		68,000.00	
					TOTAL:			**0.00**		**72,644.47**	
8211 E00311000 020605010103110201 2711					**Vestuario y uniformes**	**9,000.00**		**7,000.00**		**0.00**	**2,000.00**
REN.	**FECHA**	**TIPO**	**N.POL.**	**REF**	**CONCEPTO**		**DEBE**		**HABER**		
00123	31/10/2024	D	00018	00018	TRASPASOS PRESUPUESTALES INTERNOS CORRESPONDIENTES AL MES DE OCTUBRE 2024			7,000.00		0.00	
					TOTAL:			**7,000.00**		**0.00**	
8211 E00311000 020605010103110201 2751					**Blancos y otros productos textiles**	**0.00**		**0.00**		**8,000.00**	**8,000.00**
REN.	**FECHA**	**TIPO**	**N.POL.**	**REF**	**CONCEPTO**		**DEBE**		**HABER**		
00114	29/11/2024	D	00020	00020	TRASPASOS PRESUPUESTALES INTERNOS CORRESPONDIENTES AL MES DE NOVIEMBRE 2024			0.00		8,000.00	
					TOTAL:			**0.00**		**8,000.00**	
8211 E00311000 020605010103110201 2951					**Refacciones y accesorios menores de equipo e instrumental médico y de laboratorio**	**96,000.00**		**75,446.40**		**0.00**	**20,553.60**
REN.	**FECHA**	**TIPO**	**N.POL.**	**REF**	**CONCEPTO**		**DEBE**		**HABER**		
00135	30/06/2024	D	00014	00014	Presupuesto de Egresos Aprobado de Gastos de Funcionamiento Refacciones y accesorios menores de equipo e instrumental médico y de laboratorio			75,446.40		0.00	
					TOTAL:			**75,446.40**		**0.00**	
8211 E00311000 020605010103110201 2992					**Otros enseres**	**0.00**		**0.00**		**38,371.64**	**38,371.64**
REN.	**FECHA**	**TIPO**	**N.POL.**	**REF**	**CONCEPTO**		**DEBE**		**HABER**		
00424	27/12/2024	D	00031	00031	TRASPASOS PRESUPUESTALES INTERNOS CORRESPONDIENTES AL MES DE DICIEMBRE 2024			0.00		11,571.64	
00122	31/10/2024	D	00018	00018	TRASPASOS PRESUPUESTALES INTERNOS CORRESPONDIENTES AL MES DE OCTUBRE 2024			0.00		22,500.00	
00114	30/09/2024	D	00015	00015	TRASPASOS PRESUPUESTALES INTERNOS CORRESPONDIENTES AL MES DE SEPTIEMBRE 2024			0.00		4,300.00	
					TOTAL:			**0.00**		**38,371.64**	
8211 E00311000 020605010103110201 3362					**Impresiones de documentos oficiales para la prestación de servicios públicos, identificación, formatos adminis**	**0.00**		**0.00**		**500.00**	**500.00**
REN.	**FECHA**	**TIPO**	**N.POL.**	**REF**	**CONCEPTO**		**DEBE**		**HABER**		
00130	31/10/2024	D	00018	00018	TRASPASOS PRESUPUESTALES INTERNOS CORRESPONDIENTES AL MES DE OCTUBRE 2024			0.00		500.00	
					TOTAL:			**0.00**		**500.00**	
8211 E00311000 020605010103110201 3363					**Servicios de Impresiones de documentos oficiales**	**200,000.00**		**124,004.99**		**0.00**	**75,995.01**
REN.	**FECHA**	**TIPO**	**N.POL.**	**REF**	**CONCEPTO**		**DEBE**		**HABER**		
00541	27/12/2024	D	00031	00031	TRASPASOS PRESUPUESTALES INTERNOS CORRESPONDIENTES AL MES DE DICIEMBRE 2024			22,980.00		0.00	
00041	29/11/2024	D	00021	00021	TRASPASOS PRESUPUESTALES EXTERNOS CORRESPONDIENTES AL MES DE NOVIEMBRE 2024			68,000.00		0.00	
00045	29/11/2024	D	00021	00021	TRASPASOS PRESUPUESTALES EXTERNOS CORRESPONDIENTES AL MES DE NOVIEMBRE 2024			32,500.00		0.00	
00127	31/10/2024	D	00018	00018	TRASPASOS PRESUPUESTALES INTERNOS CORRESPONDIENTES AL MES DE OCTUBRE 2024			500.00		0.00	
00157	30/06/2024	D	00011	00011	Presupuesto de Egresos Aprobado de Gastos de Funcionamiento Servicios de Impresiones de documentos oficiales			24.99		0.00	
					TOTAL:			**124,004.99**		**0.00**	
8211 E00311000 020605010103110201 3821					**Gastos de ceremonias oficiales y de orden social**	**0.00**		**0.00**		**61,480.00**	**61,480.00**
REN.	**FECHA**	**TIPO**	**N.POL.**	**REF**	**CONCEPTO**		**DEBE**		**HABER**		
00544	27/12/2024	D	00031	00031	TRASPASOS PRESUPUESTALES INTERNOS CORRESPONDIENTES AL MES DE DICIEMBRE 2024			0.00		22,980.00	
00122	29/11/2024	D	00020	00020	TRASPASOS PRESUPUESTALES INTERNOS CORRESPONDIENTES AL MES DE NOVIEMBRE 2024			0.00		38,500.00	

			TOTAL:			**0.00**		**61,480.00**	
8211	**E00311000**	**02060501010311020 1**	**3822**	**Espectáculos cívicos y culturales**	**43,500.00**	**0.00**	**0.00**	**24.99**	**43,524.99**
REN.	**FECHA**	**TIPO**	**N.POL.**	**REF**	**CONCEPTO**		**DEBE**	**HABER**	
00156	30/06/2024	D	00011	00011	Presupuesto de Egresos Aprobado de Gastos de Funcionamiento Espectáculos cívicos y culturales		0.00	24.99	
					TOTAL:		**0.00**	**24.99**	
8211	**E00311000**	**02060501010311020 1**	**3992**	**Gastos de servicios menores**	**0.00**	**0.00**	**500.00**		**500.00**
REN.	**FECHA**	**TIPO**	**N.POL.**	**REF**	**CONCEPTO**		**DEBE**	**HABER**	
00118	30/09/2024	D	00015	00015	TRASPASOS PRESUPUESTALES INTERNOS CORRESPONDIENTES AL MES DE SEPTIEMBRE 2024		0.00	500.00	
					TOTAL:		**0.00**	**500.00**	
8211	**E00311000**	**02060501010314010 1**	**2112**	**Enseres de oficina**	**0.00**	**0.00**	**1,155.36**		**1,155.36**
REN.	**FECHA**	**TIPO**	**N.POL.**	**REF**	**CONCEPTO**		**DEBE**	**HABER**	
00428	27/12/2024	D	00031	00031	TRASPASOS PRESUPUESTALES INTERNOS CORRESPONDIENTES AL MES DE DICIEMBRE 2024		0.00	1,155.36	
					TOTAL:		**0.00**	**1,155.36**	
8211	**E00311000**	**02060501010314010 1**	**2941**	**Refacciones y accesorios para equipo de computo**	**0.00**	**0.00**	**948.75**		**948.75**
REN.	**FECHA**	**TIPO**	**N.POL.**	**REF**	**CONCEPTO**		**DEBE**	**HABER**	
00430	27/12/2024	D	00031	00031	TRASPASOS PRESUPUESTALES INTERNOS CORRESPONDIENTES AL MES DE DICIEMBRE 2024		0.00	948.75	
					TOTAL:		**0.00**	**948.75**	
8211	**E00311000**	**02060501010314010 1**	**3821**	**Gastos de ceremonias oficiales y de orden social**	**0.00**	**0.00**	**10,669.66**		**10,669.66**
REN.	**FECHA**	**TIPO**	**N.POL.**	**REF**	**CONCEPTO**		**DEBE**	**HABER**	
00402	27/12/2024	D	00032	00032	TRASPASOS PRESUPUESTALES EXTERNOS CORRESPONDIENTES AL MES DE DICIEMBRE 2024		0.00	10,669.66	
					TOTAL:		**0.00**	**10,669.66**	
8211	**E00311000**	**02060501010511020 1**	**1131**	**Sueldo base**	**461,972.40**	**6,170.00**	**19,496.43**		**475,298.83**
REN.	**FECHA**	**TIPO**	**N.POL.**	**REF**	**CONCEPTO**		**DEBE**	**HABER**	
00022	27/12/2024	D	00032	00032	TRASPASOS PRESUPUESTALES EXTERNOS CORRESPONDIENTES AL MES DE DICIEMBRE 2024		0.00	19,496.43	
00173	30/06/2024	D	00011	00011	Presupuesto de Egresos Aprobado de Gastos de Funcionamiento Sueldo base		6,170.00	0.00	
					TOTAL:		**6,170.00**	**19,496.43**	
8211	**E00311000**	**02060501010511020 1**	**1311**	**Prima por año de servicio**	**17,544.00**	**0.00**	**665.00**		**18,209.00**
REN.	**FECHA**	**TIPO**	**N.POL.**	**REF**	**CONCEPTO**		**DEBE**	**HABER**	
00234	27/12/2024	D	00031	00031	TRASPASOS PRESUPUESTALES INTERNOS CORRESPONDIENTES AL MES DE DICIEMBRE 2024		0.00	420.00	
00160	30/06/2024	D	00011	00011	Presupuesto de Egresos Aprobado de Gastos de Funcionamiento Prima por año de servicio		0.00	245.00	
					TOTAL:		**0.00**	**665.00**	
8211	**E00311000**	**02060501010511020 1**	**1321**	**Prima vacacional**	**56,153.40**	**209.09**	**0.00**		**55,944.31**
REN.	**FECHA**	**TIPO**	**N.POL.**	**REF**	**CONCEPTO**		**DEBE**	**HABER**	
00227	27/12/2024	D	00031	00031	TRASPASOS PRESUPUESTALES INTERNOS CORRESPONDIENTES AL MES DE DICIEMBRE 2024		209.09	0.00	
					TOTAL:		**209.09**	**0.00**	
8211	**E00311000**	**02060501010511020 1**	**1322**	**Aguinaldo**	**112,306.80**	**1,393.43**	**2,194.47**		**113,107.84**
REN.	**FECHA**	**TIPO**	**N.POL.**	**REF**	**CONCEPTO**		**DEBE**	**HABER**	
00236	27/12/2024	D	00031	00031	TRASPASOS PRESUPUESTALES INTERNOS CORRESPONDIENTES AL MES DE DICIEMBRE 2024		0.00	2,194.47	
00163	30/06/2024	D	00011	00011	Presupuesto de Egresos Aprobado de Gastos de Funcionamiento Aguinaldo		1,393.43	0.00	
					TOTAL:		**1,393.43**	**2,194.47**	
8211	**E00311000**	**02060501010511020 1**	**1341**	**Compensación**	**68,082.96**	**1,309.32**	**3,273.21**		**70,046.85**
REN.	**FECHA**	**TIPO**	**N.POL.**	**REF**	**CONCEPTO**		**DEBE**	**HABER**	
00238	27/12/2024	D	00031	00031	TRASPASOS PRESUPUESTALES INTERNOS CORRESPONDIENTES AL MES DE DICIEMBRE 2024		0.00	3,273.21	
00165	30/06/2024	D	00011	00011	Presupuesto de Egresos Aprobado de Gastos de Funcionamiento Compensación		1,309.32	0.00	
					TOTAL:		**1,309.32**	**3,273.21**	
8211	**E00311000**	**02060501010511020 1**	**1345**	**Gratificación**	**147,242.40**	**12,728.82**	**0.00**		**134,513.58**
REN.	**FECHA**	**TIPO**	**N.POL.**	**REF**	**CONCEPTO**		**DEBE**	**HABER**	
00229	27/12/2024	D	00031	00031	TRASPASOS PRESUPUESTALES INTERNOS CORRESPONDIENTES AL MES DE DICIEMBRE 2024		10,214.46	0.00	
00167	30/06/2024	D	00011	00011	Presupuesto de Egresos Aprobado de Gastos de Funcionamiento Gratificación		2,514.36	0.00	
					TOTAL:		**12,728.82**	**0.00**	
8211	**E00311000**	**02060501010511020 1**	**1346**	**Gratificación por convenio**	**11,490.00**	**9,000.00**	**0.00**		**2,490.00**
REN.	**FECHA**	**TIPO**	**N.POL.**	**REF**	**CONCEPTO**		**DEBE**	**HABER**	
00231	27/12/2024	D	00031	00031	TRASPASOS PRESUPUESTALES INTERNOS CORRESPONDIENTES AL MES DE DICIEMBRE 2024		1,164.13	0.00	
00149	27/12/2024	D	00032	00032	TRASPASOS PRESUPUESTALES EXTERNOS CORRESPONDIENTES AL MES DE DICIEMBRE 2024		3,640.00	0.00	
00305	27/12/2024	D	00032	00032	TRASPASOS PRESUPUESTALES EXTERNOS CORRESPONDIENTES AL MES DE DICIEMBRE 2024		2,417.98	0.00	
00169	30/06/2024	D	00011	00011	Presupuesto de Egresos Aprobado de Gastos de Funcionamiento Gratificación por convenio		1,777.89	0.00	
					TOTAL:		**9,000.00**	**0.00**	
8211	**E00311000**	**02060501010511020 1**	**1541**	**Becas para hijos de trabajadores sindicalizados**	**0.00**	**0.00**	**6,170.00**		**6,170.00**
REN.	**FECHA**	**TIPO**	**N.POL.**	**REF**	**CONCEPTO**		**DEBE**	**HABER**	
00172	30/06/2024	D	00011	00011	Presupuesto de Egresos Aprobado de Gastos de Funcionamiento Becas para hijos de trabajadores sindicalizados		0.00	6,170.00	
					TOTAL:		**0.00**	**6,170.00**	
8211	**E00311000**	**02060501010511020 1**	**1542**	**Días cívicos y económicos**	**0.00**	**0.00**	**6,750.00**		**6,750.00**
REN.	**FECHA**	**TIPO**	**N.POL.**	**REF**	**CONCEPTO**		**DEBE**	**HABER**	
00162	30/06/2024	D	00011	00011	Presupuesto de Egresos Aprobado de Gastos de Funcionamiento Días cívicos y económicos		0.00	6,750.00	
					TOTAL:		**0.00**	**6,750.00**	
8211	**E00311000**	**02060501010511020 1**	**1544**	**Día del maestro y del servidor publico**	**5,700.00**	**0.00**	**0.00**		**5,700.00**
8211	**E00311000**	**02060501010511020 1**	**1546**	**Otros gastos derivados de convenio**	**0.00**	**0.00**	**18,200.00**		**18,200.00**
REN.	**FECHA**	**TIPO**	**N.POL.**	**REF**	**CONCEPTO**		**DEBE**	**HABER**	
00240	27/12/2024	D	00031	00031	TRASPASOS PRESUPUESTALES INTERNOS CORRESPONDIENTES AL MES DE DICIEMBRE 2024		0.00	5,700.00	
00110	30/06/2024	D	00012	00012	Presupuesto de Egresos Aprobado de Gastos de Funcionamiento Otros gastos derivados de convenio		0.00	12,500.00	

					TOTAL:			**0.00**		**18,200.00**	
8211	**E00311000**	**02060501010511020l**	**1595**		**Despensa**	**23,112.00**		**0.00**		**0.00**	**23,112.00**
8211	**E00311000**	**02060501010511020l**	**2111**		**Materiales y útiles de oficina**	**8,500.00**		**0.00**		**0.00**	**8,500.00**
8211	**E00311000**	**02060501010511020l**	**2112**		**Enseres de oficina**	**2,000.00**		**625.17**		**0.00**	**1,374.83**
REN.	**FECHA**	**TIPO**	**N.POL.**	**REF**	**CONCEPTO**		**DEBE**		**HABER**		
00407	27/12/2024	D	00031	00031	TRASPASOS PRESUPUESTALES INTERNOS CORRESPONDIENTES AL MES DE DICIEMBRE 2024			625.17		0.00	
					TOTAL:			**625.17**		**0.00**	
8211	**E00311000**	**02060501010511020l**	**2311**		**Materias primas y materiales de producción**	**36,000.00**		**36,000.00**		**0.00**	**0.00**
REN.	**FECHA**	**TIPO**	**N.POL.**	**REF**	**CONCEPTO**		**DEBE**		**HABER**		
00409	27/12/2024	D	00031	00031	TRASPASOS PRESUPUESTALES INTERNOS CORRESPONDIENTES AL MES DE DICIEMBRE 2024			6,400.00		0.00	
00119	31/10/2024	D	00018	00018	TRASPASOS PRESUPUESTALES INTERNOS CORRESPONDIENTES AL MES DE OCTUBRE 2024			22,500.00		0.00	
00109	30/09/2024	D	00015	00015	TRASPASOS PRESUPUESTALES INTERNOS CORRESPONDIENTES AL MES DE SEPTIEMBRE 2024			7,100.00		0.00	
					TOTAL:			**36,000.00**		**0.00**	
8211	**E00311000**	**02060501010511020l**	**2441**		**Madera y productos de madera**	**0.00**		**0.00**		**500.00**	**500.00**
REN.	**FECHA**	**TIPO**	**N.POL.**	**REF**	**CONCEPTO**		**DEBE**		**HABER**		
00116	29/11/2024	D	00020	00020	TRASPASOS PRESUPUESTALES INTERNOS CORRESPONDIENTES AL MES DE NOVIEMBRE 2024			0.00		500.00	
					TOTAL:			**0.00**		**500.00**	
8211	**E00311000**	**02060501010511020l**	**2471**		**Artículos metálicos para la construcción**	**0.00**		**0.00**		**500.00**	**500.00**
REN.	**FECHA**	**TIPO**	**N.POL.**	**REF**	**CONCEPTO**		**DEBE**		**HABER**		
00118	29/11/2024	D	00020	00020	TRASPASOS PRESUPUESTALES INTERNOS CORRESPONDIENTES AL MES DE NOVIEMBRE 2024			0.00		500.00	
					TOTAL:			**0.00**		**500.00**	
8211	**E00311000**	**02060501010511020l**	**2521**		**Plaguicidas, abonos y fertilizantes**	**0.00**		**0.00**		**43,000.00**	**43,000.00**
REN.	**FECHA**	**TIPO**	**N.POL.**	**REF**	**CONCEPTO**		**DEBE**		**HABER**		
00118	31/10/2024	D	00018	00018	TRASPASOS PRESUPUESTALES INTERNOS CORRESPONDIENTES AL MES DE OCTUBRE 2024			0.00		43,000.00	
					TOTAL:			**0.00**		**43,000.00**	
8211	**E00311000**	**02060501010511020l**	**2611**		**Combustibles, lubricantes y aditivos**	**130,000.00**		**130,000.00**		**0.00**	**0.00**
REN.	**FECHA**	**TIPO**	**N.POL.**	**REF**	**CONCEPTO**		**DEBE**		**HABER**		
00411	27/12/2024	D	00031	00031	TRASPASOS PRESUPUESTALES INTERNOS CORRESPONDIENTES AL MES DE DICIEMBRE 2024			5,800.00		0.00	
00115	31/10/2024	D	00018	00018	TRASPASOS PRESUPUESTALES INTERNOS CORRESPONDIENTES AL MES DE OCTUBRE 2024			43,000.00		0.00	
00087	31/07/2024	D	00014	00014	TRASPASOS PRESUPUESTALES INTERNOS CORRESPONDIENTES AL MES DE JULIO 2024			81,200.00		0.00	
					TOTAL:			**130,000.00**		**0.00**	
8211	**E00311000**	**02060501010511020l**	**2711**		**Vestuario y uniformes**	**3,500.00**		**0.00**		**0.00**	**3,500.00**
8211	**E00311000**	**02060501010511020l**	**2741**		**Productos textiles**	**0.00**		**0.00**		**32,500.00**	**32,500.00**
REN.	**FECHA**	**TIPO**	**N.POL.**	**REF**	**CONCEPTO**		**DEBE**		**HABER**		
00048	29/11/2024	D	00021	00021	TRASPASOS PRESUPUESTALES EXTERNOS CORRESPONDIENTES AL MES DE NOVIEMBRE 2024			0.00		32,500.00	
					TOTAL:			**0.00**		**32,500.00**	
8211	**E00311000**	**02060501010511020l**	**2911**		**Refacciones, accesorios y herramientas**	**10,000.00**		**10,000.00**		**0.00**	**0.00**
REN.	**FECHA**	**TIPO**	**N.POL.**	**REF**	**CONCEPTO**		**DEBE**		**HABER**		
00413	27/12/2024	D	00031	00031	TRASPASOS PRESUPUESTALES INTERNOS CORRESPONDIENTES AL MES DE DICIEMBRE 2024			10,000.00		0.00	
					TOTAL:			**10,000.00**		**0.00**	
8211	**E00311000**	**02060501010511020l**	**2992**		**Otros enseres**	**0.00**		**0.00**		**81,200.00**	**81,200.00**
REN.	**FECHA**	**TIPO**	**N.POL.**	**REF**	**CONCEPTO**		**DEBE**		**HABER**		
00086	31/07/2024	D	00014	00014	TRASPASOS PRESUPUESTALES INTERNOS CORRESPONDIENTES AL MES DE JULIO 2024			0.00		81,200.00	
					TOTAL:			**0.00**		**81,200.00**	
8211	**E00311000**	**02060501010511020l**	**3363**		**Servicios de Impresiones de documentos oficiales**	**12,000.00**		**0.00**		**8,000.00**	**20,000.00**
REN.	**FECHA**	**TIPO**	**N.POL.**	**REF**	**CONCEPTO**		**DEBE**		**HABER**		
00120	30/09/2024	D	00015	00015	TRASPASOS PRESUPUESTALES INTERNOS CORRESPONDIENTES AL MES DE SEPTIEMBRE 2024			0.00		8,000.00	
					TOTAL:			**0.00**		**8,000.00**	
8211	**E00311000**	**02060501010511020l**	**3551**		**Reparación y mantenimiento de vehículos terrestres, aéreos y lacustres**	**65,000.00**		**57,669.66**		**0.00**	**7,330.34**
REN.	**FECHA**	**TIPO**	**N.POL.**	**REF**	**CONCEPTO**		**DEBE**		**HABER**		
00399	27/12/2024	D	00032	00032	TRASPASOS PRESUPUESTALES EXTERNOS CORRESPONDIENTES AL MES DE DICIEMBRE 2024			10,669.66		0.00	
00119	29/11/2024	D	00020	00020	TRASPASOS PRESUPUESTALES INTERNOS CORRESPONDIENTES AL MES DE NOVIEMBRE 2024			38,500.00		0.00	
00115	30/09/2024	D	00015	00015	TRASPASOS PRESUPUESTALES INTERNOS CORRESPONDIENTES AL MES DE SEPTIEMBRE 2024			8,500.00		0.00	
					TOTAL:			**57,669.66**		**0.00**	
8211	**E00311000**	**02060501010511020l**	**3822**		**Espectáculos cívicos y culturales**	**36,000.00**		**0.00**		**0.00**	**36,000.00**
8211	**E00311000**	**02060501010514010l**	**2521**		**Plaguicidas, abonos y fertilizantes**	**6,800.00**		**2,104.11**		**0.00**	**4,695.89**
REN.	**FECHA**	**TIPO**	**N.POL.**	**REF**	**CONCEPTO**		**DEBE**		**HABER**		
00425	27/12/2024	D	00031	00031	TRASPASOS PRESUPUESTALES INTERNOS CORRESPONDIENTES AL MES DE DICIEMBRE 2024			2,104.11		0.00	
					TOTAL:			**2,104.11**		**0.00**	
8211	**E00314000**	**02060802010211020l**	**1131**		**Sueldo base**	**321,252.00**		**604.00**		**191,292.64**	**511,940.64**
REN.	**FECHA**	**TIPO**	**N.POL.**	**REF**	**CONCEPTO**		**DEBE**		**HABER**		
00294	27/12/2024	D	00031	00031	TRASPASOS PRESUPUESTALES INTERNOS CORRESPONDIENTES AL MES DE DICIEMBRE 2024			0.00		46,911.30	
00134	29/11/2024	D	00020	00020	TRASPASOS PRESUPUESTALES INTERNOS CORRESPONDIENTES AL MES DE NOVIEMBRE 2024			0.00		43,500.00	
00152	31/10/2024	D	00018	00018	TRASPASOS PRESUPUESTALES INTERNOS CORRESPONDIENTES AL MES DE OCTUBRE 2024			0.00		14,000.00	
00091	31/07/2024	D	00014	00014	TRASPASOS PRESUPUESTALES INTERNOS CORRESPONDIENTES AL MES DE JULIO 2024			604.00		0.00	
00114	30/06/2024	D	00012	00012	Presupuesto de Egresos Aprobado de Gastos de Funcionamiento Sueldo base			0.00		86,881.34	
					TOTAL:			**604.00**		**191,292.64**	
8211	**E00314000**	**02060802010211020l**	**1311**		**Prima por año de servicio**	**0.00**		**0.00**		**7,266.00**	**7,266.00**
REN.	**FECHA**	**TIPO**	**N.POL.**	**REF**	**CONCEPTO**		**DEBE**		**HABER**		
00296	27/12/2024	D	00031	00031	TRASPASOS PRESUPUESTALES INTERNOS CORRESPONDIENTES AL MES DE DICIEMBRE 2024			0.00		814.00	

00138	29/11/2024	D	00020	00020	TRASPASOS PRESUPUESTALES INTERNOS CORRESPONDIENTES AL MES DE NOVIEMBRE 2024			0.00	600.00		
00154	31/10/2024	D	00018	00018	TRASPASOS PRESUPUESTALES INTERNOS CORRESPONDIENTES AL MES DE OCTUBRE 2024			0.00	600.00		
00150	30/09/2024	D	00015	00015	TRASPASOS PRESUPUESTALES INTERNOS CORRESPONDIENTES AL MES DE SEPTIEMBRE 2024			0.00	700.00		
00094	30/08/2024	D	00008	00008	TRASPASOS PRESUPUESTALES INTERNOS CORRESPONDIENTES AL MES DE AGOSTO 2024			0.00	604.00		
00090	31/07/2024	D	00014	00014	TRASPASOS PRESUPUESTALES INTERNOS CORRESPONDIENTES AL MES DE JULIO 2024			0.00	604.00		
00116	30/06/2024	D	00012	00012	Presupuesto de Egresos Aprobado de Gastos de Funcionamiento Prima por año de servicio			0.00	3,344.00		
					TOTAL:			**0.00**	**7,266.00**		
8211	**E00314000**	**020608020102110201**	**1312**		**Prima de antigüedad**	**0.00**		**0.00**	**151,116.35**	**151,116.35**	
REN.	**FECHA**	**TIPO**	**N.POL.**	**REF**	**CONCEPTO**		**DEBE**		**HABER**		
00118	30/06/2024	D	00012	00012	Presupuesto de Egresos Aprobado de Gastos de Funcionamiento Prima de antigüedad			0.00	151,116.35		
					TOTAL:			**0.00**	**151,116.35**		
8211	**E00314000**	**020608020102110201**	**1321**		**Prima vacacional**	**15,094.36**		**2,150.54**	**7,844.44**	**20,788.26**	
REN.	**FECHA**	**TIPO**	**N.POL.**	**REF**	**CONCEPTO**		**DEBE**		**HABER**		
00273	27/12/2024	D	00031	00031	TRASPASOS PRESUPUESTALES INTERNOS CORRESPONDIENTES AL MES DE DICIEMBRE 2024			2,150.54	0.00		
00120	30/06/2024	D	00012	00012	Presupuesto de Egresos Aprobado de Gastos de Funcionamiento Prima vacacional			0.00	7,844.44		
					TOTAL:			**2,150.54**	**7,844.44**		
8211	**E00314000**	**020608020102110201**	**1322**		**Aguinaldo**	**40,251.60**		**0.00**	**34,599.64**	**74,851.24**	
REN.	**FECHA**	**TIPO**	**N.POL.**	**REF**	**CONCEPTO**		**DEBE**		**HABER**		
00298	27/12/2024	D	00031	00031	TRASPASOS PRESUPUESTALES INTERNOS CORRESPONDIENTES AL MES DE DICIEMBRE 2024			0.00	18,596.91		
00122	30/06/2024	D	00012	00012	Presupuesto de Egresos Aprobado de Gastos de Funcionamiento Aguinaldo			0.00	16,002.73		
					TOTAL:			**0.00**	**34,599.64**		
8211	**E00314000**	**020608020102110201**	**1341**		**Compensación**	**0.00**		**0.00**	**40,031.20**	**40,031.20**	
REN.	**FECHA**	**TIPO**	**N.POL.**	**REF**	**CONCEPTO**		**DEBE**		**HABER**		
00300	27/12/2024	D	00031	00031	TRASPASOS PRESUPUESTALES INTERNOS CORRESPONDIENTES AL MES DE DICIEMBRE 2024			0.00	3,957.20		
00140	29/11/2024	D	00020	00020	TRASPASOS PRESUPUESTALES INTERNOS CORRESPONDIENTES AL MES DE NOVIEMBRE 2024			0.00	3,500.00		
00156	31/10/2024	D	00018	00018	TRASPASOS PRESUPUESTALES INTERNOS CORRESPONDIENTES AL MES DE OCTUBRE 2024			0.00	3,050.00		
00152	30/09/2024	D	00015	00015	TRASPASOS PRESUPUESTALES INTERNOS CORRESPONDIENTES AL MES DE SEPTIEMBRE 2024			0.00	3,500.00		
00096	30/08/2024	D	00008	00008	TRASPASOS PRESUPUESTALES INTERNOS CORRESPONDIENTES AL MES DE AGOSTO 2024			0.00	3,253.00		
00095	31/07/2024	D	00014	00014	TRASPASOS PRESUPUESTALES INTERNOS CORRESPONDIENTES AL MES DE JULIO 2024			0.00	3,253.00		
00124	30/06/2024	D	00012	00012	Presupuesto de Egresos Aprobado de Gastos de Funcionamiento Compensación			0.00	19,518.00		
					TOTAL:			**0.00**	**40,031.20**		
8211	**E00314000**	**020608020102110201**	**1343**		**Compensación por riesgo profesional**	**0.00**		**0.00**	**4,800.00**	**4,800.00**	
REN.	**FECHA**	**TIPO**	**N.POL.**	**REF**	**CONCEPTO**		**DEBE**		**HABER**		
00302	27/12/2024	D	00031	00031	TRASPASOS PRESUPUESTALES INTERNOS CORRESPONDIENTES AL MES DE DICIEMBRE 2024			0.00	300.00		
00142	29/11/2024	D	00020	00020	TRASPASOS PRESUPUESTALES INTERNOS CORRESPONDIENTES AL MES DE NOVIEMBRE 2024			0.00	400.00		
00158	31/10/2024	D	00018	00018	TRASPASOS PRESUPUESTALES INTERNOS CORRESPONDIENTES AL MES DE OCTUBRE 2024			0.00	500.00		
00154	30/09/2024	D	00015	00015	TRASPASOS PRESUPUESTALES INTERNOS CORRESPONDIENTES AL MES DE SEPTIEMBRE 2024			0.00	400.00		
00098	30/08/2024	D	00008	00008	TRASPASOS PRESUPUESTALES INTERNOS CORRESPONDIENTES AL MES DE AGOSTO 2024			0.00	400.00		
00096	31/07/2024	D	00014	00014	TRASPASOS PRESUPUESTALES INTERNOS CORRESPONDIENTES AL MES DE JULIO 2024			0.00	400.00		
00126	30/06/2024	D	00012	00012	Presupuesto de Egresos Aprobado de Gastos de Funcionamiento Compensación por riesgo profesional			0.00	2,400.00		
					TOTAL:			**0.00**	**4,800.00**		
8211	**E00314000**	**020608020102110201**	**1345**		**Gratificación**	**70,842.40**		**9,575.37**	**0.00**	**61,267.03**	
REN.	**FECHA**	**TIPO**	**N.POL.**	**REF**	**CONCEPTO**		**DEBE**		**HABER**		
00275	27/12/2024	D	00031	00031	TRASPASOS PRESUPUESTALES INTERNOS CORRESPONDIENTES AL MES DE DICIEMBRE 2024			1,665.37	0.00		
00091	30/08/2024	D	00008	00008	TRASPASOS PRESUPUESTALES INTERNOS CORRESPONDIENTES AL MES DE AGOSTO 2024			4,257.00	0.00		
00097	31/07/2024	D	00014	00014	TRASPASOS PRESUPUESTALES INTERNOS CORRESPONDIENTES AL MES DE JULIO 2024			3,653.00	0.00		
					TOTAL:			**9,575.37**	**0.00**		
8211	**E00314000**	**020608020102110201**	**1522**		**Liquidaciones por indemnizaciones, por sueldos y salarios caídos**	**0.00**		**0.00**	**62,812.84**	**62,812.84**	
REN.	**FECHA**	**TIPO**	**N.POL.**	**REF**	**CONCEPTO**		**DEBE**		**HABER**		
00128	30/06/2024	D	00012	00012	Presupuesto de Egresos Aprobado de Gastos de Funcionamiento Liquidaciones por indemnizaciones, por sueldos y salarios caídos			0.00	62,812.84		
					TOTAL:			**0.00**	**62,812.84**		
8211	**E00314000**	**020608020102110201**	**1531**		**Prima por jubilación**	**0.00**		**0.00**	**130,000.00**	**130,000.00**	
REN.	**FECHA**	**TIPO**	**N.POL.**	**REF**	**CONCEPTO**		**DEBE**		**HABER**		
00130	30/06/2024	D	00012	00012	Presupuesto de Egresos Aprobado de Gastos de Funcionamiento Prima por jubilación			0.00	130,000.00		
					TOTAL:			**0.00**	**130,000.00**		
8211	**E00314000**	**020608020102110201**	**1595**		**Despensa**	**0.00**		**0.00**	**321.00**	**321.00**	
REN.	**FECHA**	**TIPO**	**N.POL.**	**REF**	**CONCEPTO**		**DEBE**		**HABER**		
00304	27/12/2024	D	00031	00031	TRASPASOS PRESUPUESTALES INTERNOS CORRESPONDIENTES AL MES DE DICIEMBRE 2024			0.00	321.00		
					TOTAL:			**0.00**	**321.00**		
8211	**E00314000**	**020608020102110201**	**2111**		**Materiales y útiles de oficina**	**25,000.00**		**0.00**	**0.00**	**25,000.00**	
8211	**E00314000**	**020608020102110201**	**2112**		**Enseres de oficina**	**1,600.00**		**0.00**	**0.00**	**1,600.00**	
8211	**E00314000**	**020608020102110201**	**2141**		**Materiales y útiles para el procesamiento en equipos y bienes informáticos**	**48,000.00**		**47,102.80**	**0.00**	**897.20**	
REN.	**FECHA**	**TIPO**	**N.POL.**	**REF**	**CONCEPTO**		**DEBE**		**HABER**		
00025	27/12/2024	D	00034	00034	TRASPASOS PRESUPUESTALES EXTERNOS CORRESPONDIENTES AL MES DE DICIEMBRE 2024			47,102.80	0.00		
					TOTAL:			**47,102.80**	**0.00**		
8211	**E00314000**	**020608020102110201**	**2161**		**Material y enseres de limpieza**	**8,000.00**		**0.00**	**0.00**	**8,000.00**	
8211	**E00314000**	**020608020102110201**	**2171**		**Material didáctico**	**8,000.00**		**0.00**	**0.00**	**8,000.00**	
8211	**E00314000**	**020608020102110201**	**2611**		**Combustibles, lubricantes y aditivos**	**42,600.00**		**0.00**	**16,409.29**	**59,009.29**	
REN.	**FECHA**	**TIPO**	**N.POL.**	**REF**	**CONCEPTO**		**DEBE**		**HABER**		

00438	27/12/2024	D	00031	00031	TRASPASOS PRESUPUESTALES INTERNOS CORRESPONDIENTES AL MES DE DICIEMBRE 2024			0.00		9,209.54		
00080	27/12/2024	D	00034	00034	TRASPASOS PRESUPUESTALES EXTERNOS CORRESPONDIENTES AL MES DE DICIEMBRE 2024			0.00		7,199.75		
					TOTAL:			**0.00**		**16,409.29**		
8211	**E00314000**	**020608020102110201**	**2992**		**Otros enseres**	**10,000.00**		**9,209.54**		**0.00**	**790.46**	
REN.	**FECHA**	**TIPO**	**N.POL.**	**REF**	**CONCEPTO**		**DEBE**		**HABER**			
00435	27/12/2024	D	00031	00031	TRASPASOS PRESUPUESTALES INTERNOS CORRESPONDIENTES AL MES DE DICIEMBRE 2024			9,209.54		0.00		
					TOTAL:			**9,209.54**		**0.00**		
8211	**E00314000**	**020608020102110201**	**3361**		**Servicios de apoyo administrativo y fotocopiado**	**0.00**		**0.00**		**1,773.10**	**1,773.10**	
REN.	**FECHA**	**TIPO**	**N.POL.**	**REF**	**CONCEPTO**		**DEBE**		**HABER**			
00138	30/06/2024	D	00014	00014	Presupuesto de Egresos Aprobado de Gastos de Funcionamiento Servicios de apoyo administrativo y fotocopiado			0.00		1,773.10		
					TOTAL:			**0.00**		**1,773.10**		
8211	**E00314000**	**020608020102110201**	**3551**		**Reparación y mantenimiento de vehículos terrestres, aéreos y lacustres**	**148,000.00**		**75,408.35**		**0.00**	**72,591.65**	
REN.	**FECHA**	**TIPO**	**N.POL.**	**REF**	**CONCEPTO**		**DEBE**		**HABER**			
00013	30/08/2024	D	00009	00009	TRASPASOS PRESUPUESTALES EXTERNOS CORRESPONDIENTES AL MES DE AGOSTO 2024			73,635.25		0.00		
00139	30/06/2024	D	00014	00014	Presupuesto de Egresos Aprobado de Gastos de Funcionamiento Reparación y mantenimiento de vehículos terrestres, aéreos y lacustres			1,773.10		0.00		
					TOTAL:			**75,408.35**		**0.00**		
8211	**E00314000**	**020608020102140101**	**2541**		**Materiales, accesorios y suministros médicos**	**80,000.00**		**34,939.20**		**0.00**	**45,060.80**	
REN.	**FECHA**	**TIPO**	**N.POL.**	**REF**	**CONCEPTO**		**DEBE**		**HABER**			
00431	27/12/2024	D	00031	00031	TRASPASOS PRESUPUESTALES INTERNOS CORRESPONDIENTES AL MES DE DICIEMBRE 2024			34,939.20		0.00		
					TOTAL:			**34,939.20**		**0.00**		
8211	**E00314000**	**020608020201110201**	**1131**		**Sueldo base**	**879,393.12**		**92,233.20**		**0.00**	**787,159.92**	
REN.	**FECHA**	**TIPO**	**N.POL.**	**REF**	**CONCEPTO**		**DEBE**		**HABER**			
00277	27/12/2024	D	00031	00031	TRASPASOS PRESUPUESTALES INTERNOS CORRESPONDIENTES AL MES DE DICIEMBRE 2024			48,733.20		0.00		
00131	29/11/2024	D	00020	00020	TRASPASOS PRESUPUESTALES INTERNOS CORRESPONDIENTES AL MES DE NOVIEMBRE 2024			43,500.00		0.00		
					TOTAL:			**92,233.20**		**0.00**		
8211	**E00314000**	**020608020201110201**	**1311**		**Prima por año de servicio**	**4,728.00**		**0.00**		**4,470.00**	**9,198.00**	
REN.	**FECHA**	**TIPO**	**N.POL.**	**REF**	**CONCEPTO**		**DEBE**		**HABER**			
00306	27/12/2024	D	00031	00031	TRASPASOS PRESUPUESTALES INTERNOS CORRESPONDIENTES AL MES DE DICIEMBRE 2024			0.00		978.00		
00144	29/11/2024	D	00020	00020	TRASPASOS PRESUPUESTALES INTERNOS CORRESPONDIENTES AL MES DE NOVIEMBRE 2024			0.00		1,000.00		
00160	31/10/2024	D	00018	00018	TRASPASOS PRESUPUESTALES INTERNOS CORRESPONDIENTES AL MES DE OCTUBRE 2024			0.00		900.00		
00156	30/09/2024	D	00015	00015	TRASPASOS PRESUPUESTALES INTERNOS CORRESPONDIENTES AL MES DE SEPTIEMBRE 2024			0.00		400.00		
00176	30/06/2024	D	00011	00011	Presupuesto de Egresos Aprobado de Gastos de Funcionamiento Prima por año de servicio			0.00		1,192.00		
					TOTAL:			**0.00**		**4,470.00**		
8211	**E00314000**	**020608020201110201**	**1321**		**Prima vacacional**	**45,672.64**		**19,313.07**		**0.00**	**26,359.57**	
REN.	**FECHA**	**TIPO**	**N.POL.**	**REF**	**CONCEPTO**		**DEBE**		**HABER**			
00279	27/12/2024	D	00031	00031	TRASPASOS PRESUPUESTALES INTERNOS CORRESPONDIENTES AL MES DE DICIEMBRE 2024			14,313.07		0.00		
00147	30/09/2024	D	00015	00015	TRASPASOS PRESUPUESTALES INTERNOS CORRESPONDIENTES AL MES DE SEPTIEMBRE 2024			5,000.00		0.00		
					TOTAL:			**19,313.07**		**0.00**		
8211	**E00314000**	**020608020201110201**	**1322**		**Aguinaldo**	**121,793.60**		**27,500.00**		**18,916.15**	**113,209.75**	
REN.	**FECHA**	**TIPO**	**N.POL.**	**REF**	**CONCEPTO**		**DEBE**		**HABER**			
00308	27/12/2024	D	00031	00031	TRASPASOS PRESUPUESTALES INTERNOS CORRESPONDIENTES AL MES DE DICIEMBRE 2024			0.00		18,916.15		
00149	31/10/2024	D	00018	00018	TRASPASOS PRESUPUESTALES INTERNOS CORRESPONDIENTES AL MES DE OCTUBRE 2024			27,500.00		0.00		
					TOTAL:			**27,500.00**		**18,916.15**		
8211	**E00314000**	**020608020201110201**	**1341**		**Compensación**	**72,132.96**		**1,870.21**		**0.00**	**70,262.75**	
REN.	**FECHA**	**TIPO**	**N.POL.**	**REF**	**CONCEPTO**		**DEBE**		**HABER**			
00281	27/12/2024	D	00031	00031	TRASPASOS PRESUPUESTALES INTERNOS CORRESPONDIENTES AL MES DE DICIEMBRE 2024			1,870.21		0.00		
					TOTAL:			**1,870.21**		**0.00**		
8211	**E00314000**	**020608020201110201**	**1345**		**Gratificación**	**206,234.24**		**62,226.65**		**0.00**	**144,007.59**	
REN.	**FECHA**	**TIPO**	**N.POL.**	**REF**	**CONCEPTO**		**DEBE**		**HABER**			
00283	27/12/2024	D	00031	00031	TRASPASOS PRESUPUESTALES INTERNOS CORRESPONDIENTES AL MES DE DICIEMBRE 2024			61,034.65		0.00		
00177	30/06/2024	D	00011	00011	Presupuesto de Egresos Aprobado de Gastos de Funcionamiento Gratificación			1,192.00		0.00		
					TOTAL:			**62,226.65**		**0.00**		
8211	**E00314000**	**020608020201110201**	**2111**		**Materiales y útiles de oficina**	**8,000.00**		**0.00**		**0.00**	**8,000.00**	
8211	**E00314000**	**020608020201110201**	**2112**		**Enseres de oficina**	**6,000.00**		**0.00**		**0.00**	**6,000.00**	
8211	**E00314000**	**020608020201110201**	**2141**		**Materiales y útiles para el procesamiento en equipos y bienes informáticos**	**27,400.00**		**0.00**		**0.00**	**27,400.00**	
8211	**E00314000**	**020608020201110201**	**2211**		**Productos alimenticios para personas**	**8,000.00**		**0.00**		**0.00**	**8,000.00**	
8211	**E00314000**	**020608020201110201**	**2611**		**Combustibles, lubricantes y aditivos**	**52,000.00**		**0.00**		**0.00**	**52,000.00**	
8211	**E00314000**	**020608020201110201**	**3551**		**Reparación y mantenimiento de vehículos terrestres, aéreos y lacustres**	**120,000.00**		**35,018.11**		**0.00**	**84,981.89**	
REN.	**FECHA**	**TIPO**	**N.POL.**	**REF**	**CONCEPTO**		**DEBE**		**HABER**			
00553	27/12/2024	D	00031	00031	TRASPASOS PRESUPUESTALES INTERNOS CORRESPONDIENTES AL MES DE DICIEMBRE 2024			8,286.40		0.00		
00021	30/08/2024	D	00009	00009	TRASPASOS PRESUPUESTALES EXTERNOS CORRESPONDIENTES AL MES DE AGOSTO 2024			26,731.71		0.00		
					TOTAL:			**35,018.11**		**0.00**		
8211	**E00314000**	**020608020201140101**	**2541**		**Materiales, accesorios y suministros médicos**	**12,000.00**		**0.00**		**0.00**	**12,000.00**	
8211	**E00314000**	**020608020301110201**	**1131**		**Sueldo base**	**4,664,767.44**		**54,171.98**		**134,032.10**	**4,744,627.56**	
REN.	**FECHA**	**TIPO**	**N.POL.**	**REF**	**CONCEPTO**		**DEBE**		**HABER**			
00310	27/12/2024	D	00031	00031	TRASPASOS PRESUPUESTALES INTERNOS CORRESPONDIENTES AL MES DE DICIEMBRE 2024			0.00		134,032.10		
00191	30/06/2024	D	00011	00011	Presupuesto de Egresos Aprobado de Gastos de Funcionamiento Sueldo base			54,171.98		0.00		
					TOTAL:			**54,171.98**		**134,032.10**		
8211	**E00314000**	**020608020301110201**	**1311**		**Prima por año de servicio**	**80,808.00**		**0.00**		**7,765.00**	**88,573.00**	

REN.	FECHA	TIPO	N.POL.	REF	CONCEPTO		DEBE	HABER		
00312	27/12/2024	D	00031	00031	TRASPASOS PRESUPUESTALES INTERNOS CORRESPONDIENTES AL MES DE DICIEMBRE 2024		0.00	7,204.00		
00180	30/06/2024	D	00011	00011	Presupuesto de Egresos Aprobado de Gastos de Funcionamiento Prima por año de servicio		0.00	561.00		
					TOTAL:		**0.00**	**7,765.00**		
8211	**E00314000**	**020608020301110201**	**1321**		**Prima vacacional**	**351,685.16**	**11,539.81**	**997.00**	**341,142.35**	
REN.	**FECHA**	**TIPO**	**N.POL.**	**REF**	**CONCEPTO**		**DEBE**	**HABER**		
00285	27/12/2024	D	00031	00031	TRASPASOS PRESUPUESTALES INTERNOS CORRESPONDIENTES AL MES DE DICIEMBRE 2024		11,539.81	0.00		
00182	30/06/2024	D	00011	00011	Presupuesto de Egresos Aprobado de Gastos de Funcionamiento Prima vacacional		0.00	997.00		
					TOTAL:		**11,539.81**	**997.00**		
8211	**E00314000**	**020608020301110201**	**1322**		**Aguinaldo**	**853,327.72**	**281,237.98**	**320,267.03**	**892,356.77**	
REN.	**FECHA**	**TIPO**	**N.POL.**	**REF**	**CONCEPTO**		**DEBE**	**HABER**		
00314	27/12/2024	D	00031	00031	TRASPASOS PRESUPUESTALES INTERNOS CORRESPONDIENTES AL MES DE DICIEMBRE 2024		0.00	112,293.85		
00080	27/12/2024	D	00032	00032	TRASPASOS PRESUPUESTALES EXTERNOS CORRESPONDIENTES AL MES DE DICIEMBRE 2024		0.00	207,973.18		
00029	30/08/2024	D	00009	00009	TRASPASOS PRESUPUESTALES EXTERNOS CORRESPONDIENTES AL MES DE AGOSTO 2024		281,237.98	0.00		
					TOTAL:		**281,237.98**	**320,267.03**		
8211	**E00314000**	**020608020301110201**	**1341**		**Compensación**	**839,988.24**	**0.00**	**20,611.21**	**860,599.45**	
REN.	**FECHA**	**TIPO**	**N.POL.**	**REF**	**CONCEPTO**		**DEBE**	**HABER**		
00316	27/12/2024	D	00031	00031	TRASPASOS PRESUPUESTALES INTERNOS CORRESPONDIENTES AL MES DE DICIEMBRE 2024		0.00	20,611.21		
					TOTAL:		**0.00**	**20,611.21**		
8211	**E00314000**	**020608020301110201**	**1343**		**Compensación por riesgo profesional**	**14,400.00**	**4,800.00**	**0.00**	**9,600.00**	
REN.	**FECHA**	**TIPO**	**N.POL.**	**REF**	**CONCEPTO**		**DEBE**	**HABER**		
00287	27/12/2024	D	00031	00031	TRASPASOS PRESUPUESTALES INTERNOS CORRESPONDIENTES AL MES DE DICIEMBRE 2024		4,800.00	0.00		
					TOTAL:		**4,800.00**	**0.00**		
8211	**E00314000**	**020608020301110201**	**1345**		**Gratificación**	**1,722,235.12**	**223,152.87**	**0.00**	**1,499,082.25**	
REN.	**FECHA**	**TIPO**	**N.POL.**	**REF**	**CONCEPTO**		**DEBE**	**HABER**		
00289	27/12/2024	D	00031	00031	TRASPASOS PRESUPUESTALES INTERNOS CORRESPONDIENTES AL MES DE DICIEMBRE 2024		223,152.87	0.00		
					TOTAL:		**223,152.87**	**0.00**		
8211	**E00314000**	**020608020301110201**	**1346**		**Gratificación por convenio**	**26,810.00**	**19,340.00**	**0.00**	**7,470.00**	
REN.	**FECHA**	**TIPO**	**N.POL.**	**REF**	**CONCEPTO**		**DEBE**	**HABER**		
00291	27/12/2024	D	00031	00031	TRASPASOS PRESUPUESTALES INTERNOS CORRESPONDIENTES AL MES DE DICIEMBRE 2024		12,840.00	0.00		
00135	29/11/2024	D	00020	00020	TRASPASOS PRESUPUESTALES INTERNOS CORRESPONDIENTES AL MES DE NOVIEMBRE 2024		6,500.00	0.00		
					TOTAL:		**19,340.00**	**0.00**		
8211	**E00314000**	**020608020301110201**	**1541**		**Becas para hijos de trabajadores sindicalizados**	**0.00**	**0.00**	**8,770.00**	**8,770.00**	
REN.	**FECHA**	**TIPO**	**N.POL.**	**REF**	**CONCEPTO**		**DEBE**	**HABER**		
00184	30/06/2024	D	00011	00011	Presupuesto de Egresos Aprobado de Gastos de Funcionamiento Becas para hijos de trabajadores sindicalizados		0.00	8,770.00		
					TOTAL:		**0.00**	**8,770.00**		
8211	**E00314000**	**020608020301110201**	**1542**		**Días cívicos y económicos**	**0.00**	**0.00**	**9,000.00**	**9,000.00**	
REN.	**FECHA**	**TIPO**	**N.POL.**	**REF**	**CONCEPTO**		**DEBE**	**HABER**		
00186	30/06/2024	D	00011	00011	Presupuesto de Egresos Aprobado de Gastos de Funcionamiento Días cívicos y económicos		0.00	9,000.00		
					TOTAL:		**0.00**	**9,000.00**		
8211	**E00314000**	**020608020301110201**	**1544**		**Día del maestro y del servidor publico**	**13,300.00**	**0.00**	**5,700.00**	**19,000.00**	
REN.	**FECHA**	**TIPO**	**N.POL.**	**REF**	**CONCEPTO**		**DEBE**	**HABER**		
00162	31/10/2024	D	00018	00018	TRASPASOS PRESUPUESTALES INTERNOS CORRESPONDIENTES AL MES DE OCTUBRE 2024		0.00	5,700.00		
					TOTAL:		**0.00**	**5,700.00**		
8211	**E00314000**	**020608020301110201**	**1546**		**Otros gastos derivados de convenio**	**0.00**	**0.00**	**55,249.01**	**55,249.01**	
REN.	**FECHA**	**TIPO**	**N.POL.**	**REF**	**CONCEPTO**		**DEBE**	**HABER**		
00318	27/12/2024	D	00031	00031	TRASPASOS PRESUPUESTALES INTERNOS CORRESPONDIENTES AL MES DE DICIEMBRE 2024		0.00	16,850.00		
00146	29/11/2024	D	00020	00020	TRASPASOS PRESUPUESTALES INTERNOS CORRESPONDIENTES AL MES DE NOVIEMBRE 2024		0.00	1,000.00		
00164	31/10/2024	D	00018	00018	TRASPASOS PRESUPUESTALES INTERNOS CORRESPONDIENTES AL MES DE OCTUBRE 2024		0.00	2,750.00		
00188	30/06/2024	D	00011	00011	Presupuesto de Egresos Aprobado de Gastos de Funcionamiento Otros gastos derivados de convenio		0.00	34,649.01		
					TOTAL:		**0.00**	**55,249.01**		
8211	**E00314000**	**020608020301110201**	**1595**		**Despensa**	**84,024.00**	**0.00**	**508.97**	**84,532.97**	
REN.	**FECHA**	**TIPO**	**N.POL.**	**REF**	**CONCEPTO**		**DEBE**	**HABER**		
00320	27/12/2024	D	00031	00031	TRASPASOS PRESUPUESTALES INTERNOS CORRESPONDIENTES AL MES DE DICIEMBRE 2024		0.00	314.00		
00190	30/06/2024	D	00011	00011	Presupuesto de Egresos Aprobado de Gastos de Funcionamiento Despensa		0.00	194.97		
					TOTAL:		**0.00**	**508.97**		
8211	**E00314000**	**020608020301110201**	**2111**		**Materiales y útiles de oficina**	**80,000.00**	**0.00**	**0.00**	**80,000.00**	
8211	**E00314000**	**020608020301110201**	**2112**		**Enseres de oficina**	**6,000.00**	**0.00**	**0.00**	**6,000.00**	
8211	**E00314000**	**020608020301110201**	**2141**		**Materiales y útiles para el procesamiento en equipos y bienes informáticos**	**83,364.92**	**62,863.84**	**0.00**	**20,501.08**	
REN.	**FECHA**	**TIPO**	**N.POL.**	**REF**	**CONCEPTO**		**DEBE**	**HABER**		
00033	27/12/2024	D	00034	00034	TRASPASOS PRESUPUESTALES EXTERNOS CORRESPONDIENTES AL MES DE DICIEMBRE 2024		27,563.84	0.00		
00157	30/09/2024	D	00015	00015	TRASPASOS PRESUPUESTALES INTERNOS CORRESPONDIENTES AL MES DE SEPTIEMBRE 2024		35,300.00	0.00		
					TOTAL:		**62,863.84**	**0.00**		
8211	**E00314000**	**020608020301110201**	**2161**		**Material y enseres de limpieza**	**100,000.00**	**0.00**	**0.00**	**100,000.00**	
8211	**E00314000**	**020608020301110201**	**2461**		**Material eléctrico y electrónico**	**12,000.00**	**8,816.00**	**0.00**	**3,184.00**	
REN.	**FECHA**	**TIPO**	**N.POL.**	**REF**	**CONCEPTO**		**DEBE**	**HABER**		
00061	27/12/2024	D	00034	00034	TRASPASOS PRESUPUESTALES EXTERNOS CORRESPONDIENTES AL MES DE DICIEMBRE 2024		8,816.00	0.00		
					TOTAL:		**8,816.00**	**0.00**		
8211	**E00314000**	**020608020301110201**	**2541**		**Materiales, accesorios y suministros médicos**	**0.00**	**0.00**	**10,000.00**	**10,000.00**	
REN.	**FECHA**	**TIPO**	**N.POL.**	**REF**	**CONCEPTO**		**DEBE**	**HABER**		

00168	31/10/2024	D	00018	00018	TRASPASOS PRESUPUESTALES INTERNOS CORRESPONDIENTES AL MES DE OCTUBRE 2024			0.00		10,000.00	
					TOTAL:			**0.00**		**10,000.00**	
8211	**E00314000**	**0206080203011102O1**	**2611**		**Combustibles, lubricantes y aditivos**	**140,400.00**		**113,500.00**		**0.00**	**26,900.00**
REN.	**FECHA**	**TIPO**	**N.POL.**	**REF**	**CONCEPTO**		**DEBE**		**HABER**		
00147	29/11/2024	D	00020	00020	TRASPASOS PRESUPUESTALES INTERNOS CORRESPONDIENTES AL MES DE NOVIEMBRE 2024			113,500.00		0.00	
					TOTAL:			**113,500.00**		**0.00**	
8211	**E00314000**	**0206080203011102O1**	**2711**		**Vestuario y uniformes**	**0.00**		**0.00**		**35,300.00**	**35,300.00**
REN.	**FECHA**	**TIPO**	**N.POL.**	**REF**	**CONCEPTO**		**DEBE**		**HABER**		
00160	30/09/2024	D	00015	00015	TRASPASOS PRESUPUESTALES INTERNOS CORRESPONDIENTES AL MES DE SEPTIEMBRE 2024			0.00		35,300.00	
					TOTAL:			**0.00**		**35,300.00**	
8211	**E00314000**	**0206080203011102O1**	**2941**		**Refacciones y accesorios para equipo de computo**	**9,000.00**		**0.00**		**0.00**	**9,000.00**
8211	**E00314000**	**0206080203011102O1**	**3363**		**Servicios de Impresiones de documentos oficiales**	**0.00**		**0.00**		**48,836.00**	**48,836.00**
REN.	**FECHA**	**TIPO**	**N.POL.**	**REF**	**CONCEPTO**		**DEBE**		**HABER**		
00548	27/12/2024	D	00031	00031	TRASPASOS PRESUPUESTALES INTERNOS CORRESPONDIENTES AL MES DE DICIEMBRE 2024			0.00		37,816.00	
00142	30/06/2024	D	00014	00014	Presupuesto de Egresos Aprobado de Gastos de Funcionamiento Servicios de Impresiones de documentos oficiales			0.00		11,020.00	
					TOTAL:			**0.00**		**48,836.00**	
8211	**E00314000**	**0206080203011102O1**	**3822**		**Espectáculos cívicos y culturales**	**250,000.00**		**207,058.00**		**11,020.00**	**53,962.00**
REN.	**FECHA**	**TIPO**	**N.POL.**	**REF**	**CONCEPTO**		**DEBE**		**HABER**		
00549	27/12/2024	D	00031	00031	TRASPASOS PRESUPUESTALES INTERNOS CORRESPONDIENTES AL MES DE DICIEMBRE 2024			114,292.80		0.00	
00215	29/11/2024	D	00020	00020	TRASPASOS PRESUPUESTALES INTERNOS CORRESPONDIENTES AL MES DE NOVIEMBRE 2024			58,000.00		0.00	
00099	30/08/2024	D	00008	00008	TRASPASOS PRESUPUESTALES INTERNOS CORRESPONDIENTES AL MES DE AGOSTO 2024			23,745.20		0.00	
00288	30/06/2024	D	00012	00012	Presupuesto de Egresos Aprobado de Gastos de Funcionamiento Espectáculos cívicos y culturales			0.00		11,020.00	
00143	30/06/2024	D	00014	00014	Presupuesto de Egresos Aprobado de Gastos de Funcionamiento Espectáculos cívicos y culturales			11,020.00		0.00	
					TOTAL:			**207,058.00**		**11,020.00**	
8211	**E00314000**	**0206080203011401O1**	**2531**		**Medicinas y productos farmacéuticos**	**100,000.00**		**95,000.00**		**0.00**	**5,000.00**
REN.	**FECHA**	**TIPO**	**N.POL.**	**REF**	**CONCEPTO**		**DEBE**		**HABER**		
00151	29/11/2024	D	00020	00020	TRASPASOS PRESUPUESTALES INTERNOS CORRESPONDIENTES AL MES DE NOVIEMBRE 2024			95,000.00		0.00	
					TOTAL:			**95,000.00**		**0.00**	
8211	**E00314000**	**0206080203011401O1**	**2541**		**Materiales, accesorios y suministros médicos**	**80,000.00**		**75,000.00**		**0.00**	**5,000.00**
REN.	**FECHA**	**TIPO**	**N.POL.**	**REF**	**CONCEPTO**		**DEBE**		**HABER**		
00153	29/11/2024	D	00020	00020	TRASPASOS PRESUPUESTALES INTERNOS CORRESPONDIENTES AL MES DE NOVIEMBRE 2024			75,000.00		0.00	
					TOTAL:			**75,000.00**		**0.00**	
8211	**E00314000**	**0206080203011401O1**	**2561**		**Fibras sintéticas, hules, plásticos y derivados**	**3,000.00**		**0.00**		**0.00**	**3,000.00**
8211	**E00314000**	**0206080203011401O1**	**2591**		**Otros productos químicos**	**60,000.00**		**54,000.00**		**0.00**	**6,000.00**
REN.	**FECHA**	**TIPO**	**N.POL.**	**REF**	**CONCEPTO**		**DEBE**		**HABER**		
00155	29/11/2024	D	00020	00020	TRASPASOS PRESUPUESTALES INTERNOS CORRESPONDIENTES AL MES DE NOVIEMBRE 2024			54,000.00		0.00	
					TOTAL:			**54,000.00**		**0.00**	
8211	**E00314000**	**0206080203011401O1**	**3821**		**Gastos de ceremonias oficiales y de orden social**	**0.00**		**0.00**		**22,040.00**	**22,040.00**
REN.	**FECHA**	**TIPO**	**N.POL.**	**REF**	**CONCEPTO**		**DEBE**		**HABER**		
00410	27/12/2024	D	00032	00032	TRASPASOS PRESUPUESTALES EXTERNOS CORRESPONDIENTES AL MES DE DICIEMBRE 2024			0.00		22,040.00	
					TOTAL:			**0.00**		**22,040.00**	
8211	**E00314000**	**0206080203021102O1**	**2111**		**Materiales y útiles de oficina**	**8,000.00**		**1,820.01**		**0.00**	**6,179.99**
REN.	**FECHA**	**TIPO**	**N.POL.**	**REF**	**CONCEPTO**		**DEBE**		**HABER**		
00147	30/06/2024	D	00014	00014	Presupuesto de Egresos Aprobado de Gastos de Funcionamiento Materiales y útiles de oficina			1,820.01		0.00	
					TOTAL:			**1,820.01**		**0.00**	
8211	**E00314000**	**0206080203021102O1**	**2141**		**Materiales y útiles para el procesamiento en equipos y bienes informáticos**	**18,000.00**		**10,000.00**		**47,206.93**	**55,206.93**
REN.	**FECHA**	**TIPO**	**N.POL.**	**REF**	**CONCEPTO**		**DEBE**		**HABER**		
00442	27/12/2024	D	00031	00031	TRASPASOS PRESUPUESTALES INTERNOS CORRESPONDIENTES AL MES DE DICIEMBRE 2024			0.00		47,206.93	
00165	31/10/2024	D	00018	00018	TRASPASOS PRESUPUESTALES INTERNOS CORRESPONDIENTES AL MES DE OCTUBRE 2024			10,000.00		0.00	
					TOTAL:			**10,000.00**		**47,206.93**	
8211	**E00314000**	**0206080203021102O1**	**2221**		**Equipamiento y enseres para animales**	**115,000.00**		**0.00**		**153,000.00**	**268,000.00**
REN.	**FECHA**	**TIPO**	**N.POL.**	**REF**	**CONCEPTO**		**DEBE**		**HABER**		
00172	31/10/2024	D	00018	00018	TRASPASOS PRESUPUESTALES INTERNOS CORRESPONDIENTES AL MES DE OCTUBRE 2024			0.00		153,000.00	
					TOTAL:			**0.00**		**153,000.00**	
8211	**E00314000**	**0206080203021102O1**	**2222**		**Productos alimenticios para animales**	**670,320.00**		**153,000.00**		**123,500.00**	**640,820.00**
REN.	**FECHA**	**TIPO**	**N.POL.**	**REF**	**CONCEPTO**		**DEBE**		**HABER**		
00150	29/11/2024	D	00020	00020	TRASPASOS PRESUPUESTALES INTERNOS CORRESPONDIENTES AL MES DE NOVIEMBRE 2024			0.00		113,500.00	
00169	31/10/2024	D	00018	00018	TRASPASOS PRESUPUESTALES INTERNOS CORRESPONDIENTES AL MES DE OCTUBRE 2024			153,000.00		0.00	
00238	31/10/2024	D	00018	00018	TRASPASOS PRESUPUESTALES INTERNOS CORRESPONDIENTES AL MES DE OCTUBRE 2024			0.00		10,000.00	
					TOTAL:			**153,000.00**		**123,500.00**	
8211	**E00314000**	**0206080203021102O1**	**2531**		**Medicinas y productos farmacéuticos**	**0.00**		**0.00**		**1,820.01**	**1,820.01**
REN.	**FECHA**	**TIPO**	**N.POL.**	**REF**	**CONCEPTO**		**DEBE**		**HABER**		
00146	30/06/2024	D	00014	00014	Presupuesto de Egresos Aprobado de Gastos de Funcionamiento Medicinas y productos farmacéuticos			0.00		1,820.01	
					TOTAL:			**0.00**		**1,820.01**	
8211	**E00314000**	**0206080203021102O1**	**2541**		**Materiales, accesorios y suministros médicos**	**80,777.76**		**10,000.00**		**30,777.76**	**101,555.52**
REN.	**FECHA**	**TIPO**	**N.POL.**	**REF**	**CONCEPTO**		**DEBE**		**HABER**		
00235	31/10/2024	D	00018	00018	TRASPASOS PRESUPUESTALES INTERNOS CORRESPONDIENTES AL MES DE OCTUBRE 2024			10,000.00		0.00	
00194	30/06/2024	D	00011	00011	Presupuesto de Egresos Aprobado de Gastos de Funcionamiento Materiales, accesorios y suministros médicos			0.00		30,777.76	
					TOTAL:			**10,000.00**		**30,777.76**	
8211	**E00314000**	**0206080203021102O1**	**2711**		**Vestuario y uniformes**	**85,000.00**		**77,984.69**		**0.00**	**7,015.31**

REN.	FECHA	TIPO	N.POL.	REF	CONCEPTO		DEBE	HABER		
00439	27/12/2024	D	00031	00031	TRASPASOS PRESUPUESTALES INTERNOS CORRESPONDIENTES AL MES DE DICIEMBRE 2024		47,206.93	0.00		
00195	30/06/2024	D	00011	00011	Presupuesto de Egresos Aprobado de Gastos de Funcionamiento Vestuario y uniformes		30,777.76	0.00		
					TOTAL:		**77,984.69**	**0.00**		
8211	**E00314000**	**020608020302110201**	**3311**		**Asesorías asociadas a convenios o acuerdos**	**0.00**	**0.00**	**222,375.94**	**222,375.94**	
REN.	**FECHA**	**TIPO**	**N.POL.**	**REF**	**CONCEPTO**		**DEBE**	**HABER**		
00552	27/12/2024	D	00031	00031	TRASPASOS PRESUPUESTALES INTERNOS CORRESPONDIENTES AL MES DE DICIEMBRE 2024		0.00	114,292.80		
00580	27/12/2024	D	00031	00031	TRASPASOS PRESUPUESTALES INTERNOS CORRESPONDIENTES AL MES DE DICIEMBRE 2024		0.00	12,699.20		
00218	29/11/2024	D	00020	00020	TRASPASOS PRESUPUESTALES INTERNOS CORRESPONDIENTES AL MES DE NOVIEMBRE 2024		0.00	58,000.00		
00102	30/08/2024	D	00008	00008	TRASPASOS PRESUPUESTALES INTERNOS CORRESPONDIENTES AL MES DE AGOSTO 2024		0.00	11,692.80		
00100	31/07/2024	D	00014	00014	TRASPASOS PRESUPUESTALES INTERNOS CORRESPONDIENTES AL MES DE JULIO 2024		0.00	25,691.14		
					TOTAL:		**0.00**	**222,375.94**		
8211	**E00314000**	**020608020302110201**	**3362**		**Impresiones de documentos oficiales para la prestación de servicios públicos, identificación, formatos adminis**	**0.00**	**0.00**	**10,700.00**	**10,700.00**	
REN.	**FECHA**	**TIPO**	**N.POL.**	**REF**	**CONCEPTO**		**DEBE**	**HABER**		
00176	31/10/2024	D	00018	00018	TRASPASOS PRESUPUESTALES INTERNOS CORRESPONDIENTES AL MES DE OCTUBRE 2024		0.00	2,000.00		
00104	30/08/2024	D	00008	00008	TRASPASOS PRESUPUESTALES INTERNOS CORRESPONDIENTES AL MES DE AGOSTO 2024		0.00	8,700.00		
					TOTAL:		**0.00**	**10,700.00**		
8211	**E00314000**	**020608020302110201**	**3363**		**Servicios de Impresiones de documentos oficiales**	**0.00**	**0.00**	**15,265.60**	**15,265.60**	
REN.	**FECHA**	**TIPO**	**N.POL.**	**REF**	**CONCEPTO**		**DEBE**	**HABER**		
00556	27/12/2024	D	00031	00031	TRASPASOS PRESUPUESTALES INTERNOS CORRESPONDIENTES AL MES DE DICIEMBRE 2024		0.00	3,913.20		
00178	31/10/2024	D	00018	00018	TRASPASOS PRESUPUESTALES INTERNOS CORRESPONDIENTES AL MES DE OCTUBRE 2024		0.00	8,000.00		
00106	30/08/2024	D	00008	00008	TRASPASOS PRESUPUESTALES INTERNOS CORRESPONDIENTES AL MES DE AGOSTO 2024		0.00	3,352.40		
					TOTAL:		**0.00**	**15,265.60**		
8211	**E00314000**	**020608020302110201**	**3391**		**Servicios profesionales**	**127,000.00**	**45,759.20**	**0.00**	**81,240.80**	
REN.	**FECHA**	**TIPO**	**N.POL.**	**REF**	**CONCEPTO**		**DEBE**	**HABER**		
00581	27/12/2024	D	00031	00031	TRASPASOS PRESUPUESTALES INTERNOS CORRESPONDIENTES AL MES DE DICIEMBRE 2024		12,699.20	0.00		
00407	27/12/2024	D	00032	00032	TRASPASOS PRESUPUESTALES EXTERNOS CORRESPONDIENTES AL MES DE DICIEMBRE 2024		22,040.00	0.00		
00289	30/06/2024	D	00012	00012	Presupuesto de Egresos Aprobado de Gastos de Funcionamiento Servicios profesionales		11,020.00	0.00		
					TOTAL:		**45,759.20**	**0.00**		
8211	**E00314000**	**020608020302110201**	**3551**		**Reparación y mantenimiento de vehículos terrestres, aéreos y lacustres**	**105,000.00**	**98,558.34**	**0.00**	**6,441.66**	
REN.	**FECHA**	**TIPO**	**N.POL.**	**REF**	**CONCEPTO**		**DEBE**	**HABER**		
00545	27/12/2024	D	00031	00031	TRASPASOS PRESUPUESTALES INTERNOS CORRESPONDIENTES AL MES DE DICIEMBRE 2024		37,816.00	0.00		
00161	27/12/2024	D	00034	00034	TRASPASOS PRESUPUESTALES EXTERNOS CORRESPONDIENTES AL MES DE DICIEMBRE 2024		35,051.20	0.00		
00101	31/07/2024	D	00014	00014	TRASPASOS PRESUPUESTALES INTERNOS CORRESPONDIENTES AL MES DE JULIO 2024		25,691.14	0.00		
					TOTAL:		**98,558.34**	**0.00**		
8211	**E00314000**	**020608020302110201**	**3591**		**Servicios de fumigación**	**50,000.00**	**10,000.00**	**0.00**	**40,000.00**	
REN.	**FECHA**	**TIPO**	**N.POL.**	**REF**	**CONCEPTO**		**DEBE**	**HABER**		
00173	31/10/2024	D	00018	00018	TRASPASOS PRESUPUESTALES INTERNOS CORRESPONDIENTES AL MES DE OCTUBRE 2024		10,000.00	0.00		
					TOTAL:		**10,000.00**	**0.00**		
8211	**E00314000**	**020608020302110201**	**3822**		**Espectáculos cívicos y culturales**	**0.00**	**0.00**	**6,461.20**	**6,461.20**	
REN.	**FECHA**	**TIPO**	**N.POL.**	**REF**	**CONCEPTO**		**DEBE**	**HABER**		
00558	27/12/2024	D	00031	00031	TRASPASOS PRESUPUESTALES INTERNOS CORRESPONDIENTES AL MES DE DICIEMBRE 2024		0.00	4,373.20		
00150	30/06/2024	D	00014	00014	Presupuesto de Egresos Aprobado de Gastos de Funcionamiento Espectáculos cívicos y culturales		0.00	2,088.00		
					TOTAL:		**0.00**	**6,461.20**		
8211	**E00314000**	**020608020302110201**	**3992**		**Gastos de servicios menores**	**9,100.00**	**2,088.00**	**0.00**	**7,012.00**	
REN.	**FECHA**	**TIPO**	**N.POL.**	**REF**	**CONCEPTO**		**DEBE**	**HABER**		
00151	30/06/2024	D	00014	00014	Presupuesto de Egresos Aprobado de Gastos de Funcionamiento Gastos de servicios menores		2,088.00	0.00		
					TOTAL:		**2,088.00**	**0.00**		
8211	**E00314000**	**020608020302140101**	**2221**		**Equipamiento y enseres para animales**	**0.00**	**0.00**	**34,939.20**	**34,939.20**	
REN.	**FECHA**	**TIPO**	**N.POL.**	**REF**	**CONCEPTO**		**DEBE**	**HABER**		
00434	27/12/2024	D	00031	00031	TRASPASOS PRESUPUESTALES INTERNOS CORRESPONDIENTES AL MES DE DICIEMBRE 2024		0.00	34,939.20		
					TOTAL:		**0.00**	**34,939.20**		
8211	**E00314000**	**020608020302140101**	**2222**		**Productos alimenticios para animales**	**0.00**	**0.00**	**224,000.00**	**224,000.00**	
REN.	**FECHA**	**TIPO**	**N.POL.**	**REF**	**CONCEPTO**		**DEBE**	**HABER**		
00158	29/11/2024	D	00020	00020	TRASPASOS PRESUPUESTALES INTERNOS CORRESPONDIENTES AL MES DE NOVIEMBRE 2024		0.00	224,000.00		
					TOTAL:		**0.00**	**224,000.00**		
8211	**E00314000**	**020608020302140101**	**2541**		**Materiales, accesorios y suministros médicos**	**12,322.24**	**0.00**	**0.00**	**12,322.24**	
8211	**E00E00000**	**010502050102110201**	**1131**		**Sueldo base**	**2,632,031.76**	**297,903.65**	**0.00**	**2,334,128.11**	
REN.	**FECHA**	**TIPO**	**N.POL.**	**REF**	**CONCEPTO**		**DEBE**	**HABER**		
00027	27/12/2024	D	00031	00031	TRASPASOS PRESUPUESTALES INTERNOS CORRESPONDIENTES AL MES DE DICIEMBRE 2024		103,534.00	0.00		
00163	30/06/2024	D	00012	00012	Presupuesto de Egresos Aprobado de Gastos de Funcionamiento Sueldo base		194,369.65	0.00		
					TOTAL:		**297,903.65**	**0.00**		
8211	**E00E00000**	**010502050102110201**	**1311**		**Prima por año de servicio**	**62,184.00**	**9,456.00**	**0.00**	**52,728.00**	
REN.	**FECHA**	**TIPO**	**N.POL.**	**REF**	**CONCEPTO**		**DEBE**	**HABER**		
00029	27/12/2024	D	00031	00031	TRASPASOS PRESUPUESTALES INTERNOS CORRESPONDIENTES AL MES DE DICIEMBRE 2024		9,456.00	0.00		
					TOTAL:		**9,456.00**	**0.00**		
8211	**E00E00000**	**010502050102110201**	**1321**		**Prima vacacional**	**241,366.28**	**31,135.89**	**0.00**	**210,230.39**	
REN.	**FECHA**	**TIPO**	**N.POL.**	**REF**	**CONCEPTO**		**DEBE**	**HABER**		
00031	27/12/2024	D	00031	00031	TRASPASOS PRESUPUESTALES INTERNOS CORRESPONDIENTES AL MES DE DICIEMBRE 2024		31,135.89	0.00		

					TOTAL:			**31,135.89**	**0.00**	
8211	**E00E00000**	**0105020501021102010201**		**1322**	**Aguinaldo**	**541,001.48**		**71,944.60**	**0.00**	**469,056.88**
REN.	**FECHA**	**TIPO**	**N.POL.**	**REF**	**CONCEPTO**		**DEBE**		**HABER**	
00033	27/12/2024	D	00031	00031	TRASPASOS PRESUPUESTALES INTERNOS CORRESPONDIENTES AL MES DE DICIEMBRE 2024			71,944.60	0.00	
					TOTAL:			**71,944.60**	**0.00**	
8211	**E00E00000**	**0105020501021102010201**		**1341**	**Compensación**	**444,303.36**		**112,202.65**	**0.00**	**332,100.71**
REN.	**FECHA**	**TIPO**	**N.POL.**	**REF**	**CONCEPTO**		**DEBE**		**HABER**	
00035	27/12/2024	D	00031	00031	TRASPASOS PRESUPUESTALES INTERNOS CORRESPONDIENTES AL MES DE DICIEMBRE 2024			67,687.65	0.00	
00203	30/06/2024	D	00011	00011	Presupuesto de Egresos Aprobado de Gastos de Funcionamiento Compensación			44,515.00	0.00	
					TOTAL:			**112,202.65**	**0.00**	
8211	**E00E00000**	**0105020501021102010201**		**1343**	**Compensación por riesgo profesional**	**14,400.00**		**0.00**	**0.00**	**14,400.00**
8211	**E00E00000**	**0105020501021102010201**		**1345**	**Gratificación**	**1,021,608.24**		**237,961.82**	**0.00**	**783,646.42**
REN.	**FECHA**	**TIPO**	**N.POL.**	**REF**	**CONCEPTO**		**DEBE**		**HABER**	
00037	27/12/2024	D	00031	00031	TRASPASOS PRESUPUESTALES INTERNOS CORRESPONDIENTES AL MES DE DICIEMBRE 2024			237,961.82	0.00	
					TOTAL:			**237,961.82**	**0.00**	
8211	**E00E00000**	**0105020501021102010201**		**1346**	**Gratificación por convenio**	**30,640.00**		**24,830.00**	**0.00**	**5,810.00**
REN.	**FECHA**	**TIPO**	**N.POL.**	**REF**	**CONCEPTO**		**DEBE**		**HABER**	
00039	27/12/2024	D	00031	00031	TRASPASOS PRESUPUESTALES INTERNOS CORRESPONDIENTES AL MES DE DICIEMBRE 2024			24,830.00	0.00	
					TOTAL:			**24,830.00**	**0.00**	
8211	**E00E00000**	**0105020501021102010201**		**1541**	**Becas para hijos de trabajadores sindicalizados**	**0.00**		**0.00**	**11,915.00**	**11,915.00**
REN.	**FECHA**	**TIPO**	**N.POL.**	**REF**	**CONCEPTO**		**DEBE**		**HABER**	
00198	30/06/2024	D	00011	00011	Presupuesto de Egresos Aprobado de Gastos de Funcionamiento Becas para hijos de trabajadores sindicalizados			0.00	11,915.00	
					TOTAL:			**0.00**	**11,915.00**	
8211	**E00E00000**	**0105020501021102010201**		**1542**	**Días cívicos y económicos**	**0.00**		**0.00**	**10,350.00**	**10,350.00**
REN.	**FECHA**	**TIPO**	**N.POL.**	**REF**	**CONCEPTO**		**DEBE**		**HABER**	
00200	30/06/2024	D	00011	00011	Presupuesto de Egresos Aprobado de Gastos de Funcionamiento Días cívicos y económicos			0.00	10,350.00	
					TOTAL:			**0.00**	**10,350.00**	
8211	**E00E00000**	**0105020501021102010201**		**1544**	**Día del maestro y del servidor publico**	**15,200.00**		**1,900.00**	**0.00**	**13,300.00**
REN.	**FECHA**	**TIPO**	**N.POL.**	**REF**	**CONCEPTO**		**DEBE**		**HABER**	
00041	27/12/2024	D	00031	00031	TRASPASOS PRESUPUESTALES INTERNOS CORRESPONDIENTES AL MES DE DICIEMBRE 2024			1,900.00	0.00	
					TOTAL:			**1,900.00**	**0.00**	
8211	**E00E00000**	**0105020501021102010201**		**1546**	**Otros gastos derivados de convenio**	**0.00**		**0.00**	**39,655.00**	**39,655.00**
REN.	**FECHA**	**TIPO**	**N.POL.**	**REF**	**CONCEPTO**		**DEBE**		**HABER**	
00172	27/12/2024	D	00032	00032	TRASPASOS PRESUPUESTALES EXTERNOS CORRESPONDIENTES AL MES DE DICIEMBRE 2024			0.00	13,005.00	
00014	31/10/2024	D	00018	00018	TRASPASOS PRESUPUESTALES INTERNOS CORRESPONDIENTES AL MES DE OCTUBRE 2024			0.00	1,400.00	
00018	30/09/2024	D	00015	00015	TRASPASOS PRESUPUESTALES INTERNOS CORRESPONDIENTES AL MES DE SEPTIEMBRE 2024			0.00	3,000.00	
00202	30/06/2024	D	00011	00011	Presupuesto de Egresos Aprobado de Gastos de Funcionamiento Otros gastos derivados de convenio			0.00	22,250.00	
					TOTAL:			**0.00**	**39,655.00**	
8211	**E00E00000**	**0105020501021102010201**		**1595**	**Despensa**	**71,664.00**		**17,318.00**	**0.00**	**54,346.00**
REN.	**FECHA**	**TIPO**	**N.POL.**	**REF**	**CONCEPTO**		**DEBE**		**HABER**	
00043	27/12/2024	D	00031	00031	TRASPASOS PRESUPUESTALES INTERNOS CORRESPONDIENTES AL MES DE DICIEMBRE 2024			8,318.00	0.00	
00009	31/10/2024	D	00018	00018	TRASPASOS PRESUPUESTALES INTERNOS CORRESPONDIENTES AL MES DE OCTUBRE 2024			9,000.00	0.00	
					TOTAL:			**17,318.00**	**0.00**	
8211	**E00E00000**	**0105020501021102010201**		**2111**	**Materiales y útiles de oficina**	**32,000.00**		**0.00**	**0.00**	**32,000.00**
8211	**E00E00000**	**0105020501021102010201**		**2141**	**Materiales y útiles para el procesamiento en equipos y bienes informáticos**	**16,000.00**		**0.00**	**57,205.77**	**73,205.77**
REN.	**FECHA**	**TIPO**	**N.POL.**	**REF**	**CONCEPTO**		**DEBE**		**HABER**	
00024	27/12/2024	D	00034	00034	TRASPASOS PRESUPUESTALES EXTERNOS CORRESPONDIENTES AL MES DE DICIEMBRE 2024			0.00	57,205.77	
					TOTAL:			**0.00**	**57,205.77**	
8211	**E00E00000**	**0105020501021102010201**		**2161**	**Material y enseres de limpieza**	**15,000.00**		**0.00**	**0.00**	**15,000.00**
8211	**E00E00000**	**0105020501021102010201**		**2611**	**Combustibles, lubricantes y aditivos**	**124,800.00**		**60,000.00**	**0.00**	**64,800.00**
REN.	**FECHA**	**TIPO**	**N.POL.**	**REF**	**CONCEPTO**		**DEBE**		**HABER**	
00015	31/10/2024	D	00018	00018	TRASPASOS PRESUPUESTALES INTERNOS CORRESPONDIENTES AL MES DE OCTUBRE 2024			60,000.00	0.00	
					TOTAL:			**60,000.00**	**0.00**	
8211	**E00E00000**	**0105020501021102010201**		**2941**	**Refacciones y accesorios para equipo de computo**	**0.00**		**0.00**	**10,489.37**	**10,489.37**
REN.	**FECHA**	**TIPO**	**N.POL.**	**REF**	**CONCEPTO**		**DEBE**		**HABER**	
00104	27/12/2024	D	00034	00034	TRASPASOS PRESUPUESTALES EXTERNOS CORRESPONDIENTES AL MES DE DICIEMBRE 2024			0.00	3,489.37	
00030	31/10/2024	D	00018	00018	TRASPASOS PRESUPUESTALES INTERNOS CORRESPONDIENTES AL MES DE OCTUBRE 2024			0.00	7,000.00	
					TOTAL:			**0.00**	**10,489.37**	
8211	**E00E00000**	**0105020501021102010201**		**3362**	**Impresiones de documentos oficiales para la prestación de servicios públicos, identificación, formatos adminis**	**0.00**		**0.00**	**35,751.20**	**35,751.20**
REN.	**FECHA**	**TIPO**	**N.POL.**	**REF**	**CONCEPTO**		**DEBE**		**HABER**	
00164	27/12/2024	D	00034	00034	TRASPASOS PRESUPUESTALES EXTERNOS CORRESPONDIENTES AL MES DE DICIEMBRE 2024			0.00	35,051.20	
00040	31/10/2024	D	00018	00018	TRASPASOS PRESUPUESTALES INTERNOS CORRESPONDIENTES AL MES DE OCTUBRE 2024			0.00	700.00	
					TOTAL:			**0.00**	**35,751.20**	
8211	**E00E00000**	**0105020501021102010201**		**3363**	**Servicios de Impresiones de documentos oficiales**	**0.00**		**0.00**	**139,784.64**	**139,784.64**
REN.	**FECHA**	**TIPO**	**N.POL.**	**REF**	**CONCEPTO**		**DEBE**		**HABER**	
00498	27/12/2024	D	00031	00031	TRASPASOS PRESUPUESTALES INTERNOS CORRESPONDIENTES AL MES DE DICIEMBRE 2024			0.00	94,269.68	
00042	31/10/2024	D	00018	00018	TRASPASOS PRESUPUESTALES INTERNOS CORRESPONDIENTES AL MES DE OCTUBRE 2024			0.00	44,000.00	
00036	30/08/2024	D	00008	00008	TRASPASOS PRESUPUESTALES INTERNOS CORRESPONDIENTES AL MES DE AGOSTO 2024			0.00	1,514.96	
					TOTAL:			**0.00**	**139,784.64**	

8211 E00E00000 010502050102110201 3551					**Reparación y mantenimiento de vehículos terrestres, aéreos y lacustres**	**70,000.00**		**0.00**	**0.00**	**70,000.00**
8211 E00E00000 010502050102110201 3581					**Servicios de lavandería, limpieza e higiene**	**21,000.00**		**0.00**	**0.00**	**21,000.00**
8211 E00E00000 010502050102110201 3821					**Gastos de ceremonias oficiales y de orden social**	**0.00**		**0.00**	**93,144.51**	**93,144.51**
REN.	**FECHA**	**TIPO**	**N.POL.**	**REF**	**CONCEPTO**		**DEBE**		**HABER**	
00514	27/12/2024	D	00031	00031	TRASPASOS PRESUPUESTALES INTERNOS CORRESPONDIENTES AL MES DE DICIEMBRE 2024			0.00	21,244.51	
00042	29/11/2024	D	00020	00020	TRASPASOS PRESUPUESTALES INTERNOS CORRESPONDIENTES AL MES DE NOVIEMBRE 2024			0.00	43,500.00	
00044	31/10/2024	D	00018	00018	TRASPASOS PRESUPUESTALES INTERNOS CORRESPONDIENTES AL MES DE OCTUBRE 2024			0.00	14,600.00	
00056	30/09/2024	D	00015	00015	TRASPASOS PRESUPUESTALES INTERNOS CORRESPONDIENTES AL MES DE SEPTIEMBRE 2024			0.00	13,800.00	
					TOTAL:			**0.00**	**93,144.51**	
8211 E00E00000 010502050102110201 3822					**Espectáculos cívicos y culturales**	**0.00**		**0.00**	**1,200.00**	**1,200.00**
REN.	**FECHA**	**TIPO**	**N.POL.**	**REF**	**CONCEPTO**		**DEBE**		**HABER**	
00044	29/11/2024	D	00020	00020	TRASPASOS PRESUPUESTALES INTERNOS CORRESPONDIENTES AL MES DE NOVIEMBRE 2024			0.00	1,200.00	
					TOTAL:			**0.00**	**1,200.00**	
8211 F00308000 020608030102110201 1131					**Sueldo base**	**1,301,998.08**		**0.00**	**210,355.19**	**1,512,353.27**
REN.	**FECHA**	**TIPO**	**N.POL.**	**REF**	**CONCEPTO**		**DEBE**		**HABER**	
00024	27/12/2024	D	00032	00032	TRASPASOS PRESUPUESTALES EXTERNOS CORRESPONDIENTES AL MES DE DICIEMBRE 2024			0.00	68,803.88	
00160	30/06/2024	D	00012	00012	Presupuesto de Egresos Aprobado de Gastos de Funcionamiento Sueldo base			0.00	141,551.31	
					TOTAL:			**0.00**	**210,355.19**	
8211 F00308000 020608030102110201 1311					**Prima por año de servicio**	**9,456.00**		**0.00**	**22,650.00**	**32,106.00**
REN.	**FECHA**	**TIPO**	**N.POL.**	**REF**	**CONCEPTO**		**DEBE**		**HABER**	
00048	27/12/2024	D	00032	00032	TRASPASOS PRESUPUESTALES EXTERNOS CORRESPONDIENTES AL MES DE DICIEMBRE 2024			0.00	2,960.00	
00162	29/11/2024	D	00020	00020	TRASPASOS PRESUPUESTALES INTERNOS CORRESPONDIENTES AL MES DE NOVIEMBRE 2024			0.00	2,600.00	
00182	31/10/2024	D	00018	00018	TRASPASOS PRESUPUESTALES INTERNOS CORRESPONDIENTES AL MES DE OCTUBRE 2024			0.00	3,000.00	
00164	30/09/2024	D	00015	00015	TRASPASOS PRESUPUESTALES INTERNOS CORRESPONDIENTES AL MES DE SEPTIEMBRE 2024			0.00	3,000.00	
00110	30/08/2024	D	00008	00008	TRASPASOS PRESUPUESTALES INTERNOS CORRESPONDIENTES AL MES DE AGOSTO 2024			0.00	632.00	
00206	30/06/2024	D	00011	00011	Presupuesto de Egresos Aprobado de Gastos de Funcionamiento Prima por año de servicio			0.00	10,458.00	
					TOTAL:			**0.00**	**22,650.00**	
8211 F00308000 020608030102110201 1321					**Prima vacacional**	**114,283.54**		**11,972.26**	**5,046.13**	**107,357.41**
REN.	**FECHA**	**TIPO**	**N.POL.**	**REF**	**CONCEPTO**		**DEBE**		**HABER**	
00321	27/12/2024	D	00031	00031	TRASPASOS PRESUPUESTALES INTERNOS CORRESPONDIENTES AL MES DE DICIEMBRE 2024			11,340.26	0.00	
00107	30/08/2024	D	00008	00008	TRASPASOS PRESUPUESTALES INTERNOS CORRESPONDIENTES AL MES DE AGOSTO 2024			632.00	0.00	
00208	30/06/2024	D	00011	00011	Presupuesto de Egresos Aprobado de Gastos de Funcionamiento Prima vacacional			0.00	5,046.13	
					TOTAL:			**11,972.26**	**5,046.13**	
8211 F00308000 020608030102110201 1322					**Aguinaldo**	**275,603.24**		**0.00**	**75,139.08**	**350,742.32**
REN.	**FECHA**	**TIPO**	**N.POL.**	**REF**	**CONCEPTO**		**DEBE**		**HABER**	
00098	27/12/2024	D	00032	00032	TRASPASOS PRESUPUESTALES EXTERNOS CORRESPONDIENTES AL MES DE DICIEMBRE 2024			0.00	22,320.74	
00162	30/06/2024	D	00012	00012	Presupuesto de Egresos Aprobado de Gastos de Funcionamiento Aguinaldo			0.00	52,818.34	
					TOTAL:			**0.00**	**75,139.08**	
8211 F00308000 020608030102110201 1341					**Compensación**	**187,036.56**		**0.00**	**90,397.92**	**277,434.48**
REN.	**FECHA**	**TIPO**	**N.POL.**	**REF**	**CONCEPTO**		**DEBE**		**HABER**	
00120	27/12/2024	D	00032	00032	TRASPASOS PRESUPUESTALES EXTERNOS CORRESPONDIENTES AL MES DE DICIEMBRE 2024			0.00	31,933.09	
00164	29/11/2024	D	00020	00020	TRASPASOS PRESUPUESTALES INTERNOS CORRESPONDIENTES AL MES DE NOVIEMBRE 2024			0.00	30,000.00	
00184	31/10/2024	D	00018	00018	TRASPASOS PRESUPUESTALES INTERNOS CORRESPONDIENTES AL MES DE OCTUBRE 2024			0.00	1,000.00	
00210	30/06/2024	D	00011	00011	Presupuesto de Egresos Aprobado de Gastos de Funcionamiento Compensación			0.00	27,464.83	
					TOTAL:			**0.00**	**90,397.92**	
8211 F00308000 020608030102110201 1345					**Gratificación**	**863,443.76**		**256,146.37**	**0.00**	**607,297.39**
REN.	**FECHA**	**TIPO**	**N.POL.**	**REF**	**CONCEPTO**		**DEBE**		**HABER**	
00323	27/12/2024	D	00031	00031	TRASPASOS PRESUPUESTALES INTERNOS CORRESPONDIENTES AL MES DE DICIEMBRE 2024			147,687.41	0.00	
00159	29/11/2024	D	00020	00020	TRASPASOS PRESUPUESTALES INTERNOS CORRESPONDIENTES AL MES DE NOVIEMBRE 2024			43,000.00	0.00	
00219	30/06/2024	D	00011	00011	Presupuesto de Egresos Aprobado de Gastos de Funcionamiento Gratificación			65,458.96	0.00	
					TOTAL:			**256,146.37**	**0.00**	
8211 F00308000 020608030102110201 1346					**Gratificación por convenio**	**7,660.00**		**3,510.00**	**0.00**	**4,150.00**
REN.	**FECHA**	**TIPO**	**N.POL.**	**REF**	**CONCEPTO**		**DEBE**		**HABER**	
00325	27/12/2024	D	00031	00031	TRASPASOS PRESUPUESTALES INTERNOS CORRESPONDIENTES AL MES DE DICIEMBRE 2024			510.00	0.00	
00161	30/09/2024	D	00015	00015	TRASPASOS PRESUPUESTALES INTERNOS CORRESPONDIENTES AL MES DE SEPTIEMBRE 2024			3,000.00	0.00	
					TOTAL:			**3,510.00**	**0.00**	
8211 F00308000 020608030102110201 1541					**Becas para hijos de trabajadores sindicalizados**	**0.00**		**0.00**	**1,815.00**	**1,815.00**
REN.	**FECHA**	**TIPO**	**N.POL.**	**REF**	**CONCEPTO**		**DEBE**		**HABER**	
00212	30/06/2024	D	00011	00011	Presupuesto de Egresos Aprobado de Gastos de Funcionamiento Becas para hijos de trabajadores sindicalizados			0.00	1,815.00	
					TOTAL:			**0.00**	**1,815.00**	
8211 F00308000 020608030102110201 1542					**Días cívicos y económicos**	**0.00**		**0.00**	**7,425.00**	**7,425.00**
REN.	**FECHA**	**TIPO**	**N.POL.**	**REF**	**CONCEPTO**		**DEBE**		**HABER**	
00214	30/06/2024	D	00011	00011	Presupuesto de Egresos Aprobado de Gastos de Funcionamiento Días cívicos y económicos			0.00	7,425.00	
					TOTAL:			**0.00**	**7,425.00**	
8211 F00308000 020608030102110201 1544					**Día del maestro y del servidor publico**	**3,800.00**		**200.00**	**4,000.00**	**7,600.00**
REN.	**FECHA**	**TIPO**	**N.POL.**	**REF**	**CONCEPTO**		**DEBE**		**HABER**	
00327	27/12/2024	D	00031	00031	TRASPASOS PRESUPUESTALES INTERNOS CORRESPONDIENTES AL MES DE DICIEMBRE 2024			200.00	0.00	
00186	31/10/2024	D	00018	00018	TRASPASOS PRESUPUESTALES INTERNOS CORRESPONDIENTES AL MES DE OCTUBRE 2024			0.00	4,000.00	
					TOTAL:			**200.00**	**4,000.00**	
8211 F00308000 020608030102110201 1546					**Otros gastos derivados de convenio**	**0.00**		**0.00**	**16,300.00**	**16,300.00**

REN.	FECHA	TIPO	N.POL.	REF	CONCEPTO		DEBE	HABER	
00174	27/12/2024	D	00032	00032	TRASPASOS PRESUPUESTALES EXTERNOS CORRESPONDIENTES AL MES DE DICIEMBRE 2024		0.00	9,500.00	
00216	30/06/2024	D	00011	00011	Presupuesto de Egresos Aprobado de Gastos de Funcionamiento Otros gastos derivados de convenio		0.00	6,800.00	
					TOTAL:		**0.00**	**16,300.00**	
8211	**F00308000**	**020608030102110201**	**1595**		**Despensa**	**25,440.00**	**0.00**	**11,706.00**	**37,146.00**
REN.	**FECHA**	**TIPO**	**N.POL.**	**REF**	**CONCEPTO**		**DEBE**	**HABER**	
00198	27/12/2024	D	00032	00032	TRASPASOS PRESUPUESTALES EXTERNOS CORRESPONDIENTES AL MES DE DICIEMBRE 2024		0.00	5,056.00	
00166	29/11/2024	D	00020	00020	TRASPASOS PRESUPUESTALES INTERNOS CORRESPONDIENTES AL MES DE NOVIEMBRE 2024		0.00	200.00	
00218	30/06/2024	D	00011	00011	Presupuesto de Egresos Aprobado de Gastos de Funcionamiento Despensa		0.00	6,450.00	
					TOTAL:		**0.00**	**11,706.00**	
8211	**F00308000**	**020608030102110201**	**2111**		**Materiales y útiles de oficina**	**304,217.52**	**262,504.19**	**0.00**	**41,713.33**
REN.	**FECHA**	**TIPO**	**N.POL.**	**REF**	**CONCEPTO**		**DEBE**	**HABER**	
00001	27/12/2024	D	00034	00034	TRASPASOS PRESUPUESTALES EXTERNOS CORRESPONDIENTES AL MES DE DICIEMBRE 2024		262,504.19	0.00	
					TOTAL:		**262,504.19**	**0.00**	
8211	**F00308000**	**020608030102110201**	**2141**		**Materiales y útiles para el procesamiento en equipos y bienes informáticos**	**177,789.32**	**128,755.55**	**0.00**	**49,033.77**
REN.	**FECHA**	**TIPO**	**N.POL.**	**REF**	**CONCEPTO**		**DEBE**	**HABER**	
00017	27/12/2024	D	00034	00034	TRASPASOS PRESUPUESTALES EXTERNOS CORRESPONDIENTES AL MES DE DICIEMBRE 2024		128,755.55	0.00	
					TOTAL:		**128,755.55**	**0.00**	
8211	**F00308000**	**020608030102110201**	**2161**		**Material y enseres de limpieza**	**298,656.66**	**244,769.26**	**0.00**	**53,887.40**
REN.	**FECHA**	**TIPO**	**N.POL.**	**REF**	**CONCEPTO**		**DEBE**	**HABER**	
00037	27/12/2024	D	00034	00034	TRASPASOS PRESUPUESTALES EXTERNOS CORRESPONDIENTES AL MES DE DICIEMBRE 2024		244,769.26	0.00	
					TOTAL:		**244,769.26**	**0.00**	
8211	**F00308000**	**020608030102110201**	**2461**		**Material eléctrico y electrónico**	**7,650.00**	**0.00**	**0.00**	**7,650.00**
8211	**F00308000**	**020608030102110201**	**2992**		**Otros enseres**	**2,258.86**	**1,925.78**	**0.00**	**333.08**
REN.	**FECHA**	**TIPO**	**N.POL.**	**REF**	**CONCEPTO**		**DEBE**	**HABER**	
00387	27/12/2024	D	00032	00032	TRASPASOS PRESUPUESTALES EXTERNOS CORRESPONDIENTES AL MES DE DICIEMBRE 2024		1,925.78	0.00	
					TOTAL:		**1,925.78**	**0.00**	
8211	**F00308000**	**020608030102110201**	**3363**		**Servicios de Impresiones de documentos oficiales**	**0.00**	**0.00**	**4,955.00**	**4,955.00**
REN.	**FECHA**	**TIPO**	**N.POL.**	**REF**	**CONCEPTO**		**DEBE**	**HABER**	
00174	29/11/2024	D	00020	00020	TRASPASOS PRESUPUESTALES INTERNOS CORRESPONDIENTES AL MES DE NOVIEMBRE 2024		0.00	4,500.00	
00154	30/06/2024	D	00014	00014	Presupuesto de Egresos Aprobado de Gastos de Funcionamiento Servicios de Impresiones de documentos oficiales		0.00	455.00	
					TOTAL:		**0.00**	**4,955.00**	
8211	**F00308000**	**020608030102110201**	**3821**		**Gastos de ceremonias oficiales y de orden social**	**142,000.00**	**58,872.88**	**0.00**	**83,127.12**
REN.	**FECHA**	**TIPO**	**N.POL.**	**REF**	**CONCEPTO**		**DEBE**	**HABER**	
00411	27/12/2024	D	00032	00032	TRASPASOS PRESUPUESTALES EXTERNOS CORRESPONDIENTES AL MES DE DICIEMBRE 2024		37,851.96	0.00	
00157	30/06/2024	D	00014	00014	Presupuesto de Egresos Aprobado de Gastos de Funcionamiento Gastos de ceremonias oficiales y de orden social		21,020.92	0.00	
					TOTAL:		**58,872.88**	**0.00**	
8211	**F00308000**	**020608030102110201**	**3822**		**Espectáculos cívicos y culturales**	**0.00**	**0.00**	**27,565.92**	**27,565.92**
REN.	**FECHA**	**TIPO**	**N.POL.**	**REF**	**CONCEPTO**		**DEBE**	**HABER**	
00176	29/11/2024	D	00020	00020	TRASPASOS PRESUPUESTALES INTERNOS CORRESPONDIENTES AL MES DE NOVIEMBRE 2024		0.00	7,000.00	
00156	30/06/2024	D	00014	00014	Presupuesto de Egresos Aprobado de Gastos de Funcionamiento Espectáculos cívicos y culturales		0.00	20,565.92	
					TOTAL:		**0.00**	**27,565.92**	
8211	**F00308000**	**020608030102140101**	**2941**		**Refacciones y accesorios para equipo de computo**	**0.00**	**0.00**	**1,925.78**	**1,925.78**
REN.	**FECHA**	**TIPO**	**N.POL.**	**REF**	**CONCEPTO**		**DEBE**	**HABER**	
00390	27/12/2024	D	00032	00032	TRASPASOS PRESUPUESTALES EXTERNOS CORRESPONDIENTES AL MES DE DICIEMBRE 2024		0.00	1,925.78	
					TOTAL:		**0.00**	**1,925.78**	
8211	**F00308000**	**020608030102140101**	**3821**		**Gastos de ceremonias oficiales y de orden social**	**0.00**	**0.00**	**37,851.96**	**37,851.96**
REN.	**FECHA**	**TIPO**	**N.POL.**	**REF**	**CONCEPTO**		**DEBE**	**HABER**	
00414	27/12/2024	D	00032	00032	TRASPASOS PRESUPUESTALES EXTERNOS CORRESPONDIENTES AL MES DE DICIEMBRE 2024		0.00	37,851.96	
					TOTAL:		**0.00**	**37,851.96**	
8211	**F00308000**	**020608030201110201**	**1131**		**Sueldo base**	**1,583,466.72**	**0.00**	**455,086.98**	**2,038,553.70**
REN.	**FECHA**	**TIPO**	**N.POL.**	**REF**	**CONCEPTO**		**DEBE**	**HABER**	
00334	27/12/2024	D	00031	00031	TRASPASOS PRESUPUESTALES INTERNOS CORRESPONDIENTES AL MES DE DICIEMBRE 2024		0.00	164,837.67	
00026	27/12/2024	D	00032	00032	TRASPASOS PRESUPUESTALES EXTERNOS CORRESPONDIENTES AL MES DE DICIEMBRE 2024		0.00	14,911.84	
00076	29/11/2024	D	00021	00021	TRASPASOS PRESUPUESTALES EXTERNOS CORRESPONDIENTES AL MES DE NOVIEMBRE 2024		0.00	131,000.00	
00166	30/06/2024	D	00012	00012	Presupuesto de Egresos Aprobado de Gastos de Funcionamiento Sueldo base		0.00	144,337.47	
					TOTAL:		**0.00**	**455,086.98**	
8211	**F00308000**	**020608030201110201**	**1311**		**Prima por año de servicio**	**58,488.00**	**0.00**	**13,369.00**	**71,857.00**
REN.	**FECHA**	**TIPO**	**N.POL.**	**REF**	**CONCEPTO**		**DEBE**	**HABER**	
00050	27/12/2024	D	00032	00032	TRASPASOS PRESUPUESTALES EXTERNOS CORRESPONDIENTES AL MES DE DICIEMBRE 2024		0.00	4,573.00	
00134	30/06/2024	D	00012	00012	Presupuesto de Egresos Aprobado de Gastos de Funcionamiento Prima por año de servicio		0.00	8,796.00	
					TOTAL:		**0.00**	**13,369.00**	
8211	**F00308000**	**020608030201110201**	**1321**		**Prima vacacional**	**132,038.71**	**0.00**	**49,661.92**	**181,700.63**
REN.	**FECHA**	**TIPO**	**N.POL.**	**REF**	**CONCEPTO**		**DEBE**	**HABER**	
00224	27/12/2024	D	00032	00032	TRASPASOS PRESUPUESTALES EXTERNOS CORRESPONDIENTES AL MES DE DICIEMBRE 2024		0.00	49,661.92	
					TOTAL:		**0.00**	**49,661.92**	
8211	**F00308000**	**020608030201110201**	**1322**		**Aguinaldo**	**307,767.54**	**0.00**	**100,042.10**	**407,809.64**
REN.	**FECHA**	**TIPO**	**N.POL.**	**REF**	**CONCEPTO**		**DEBE**	**HABER**	
00084	27/12/2024	D	00032	00032	TRASPASOS PRESUPUESTALES EXTERNOS CORRESPONDIENTES AL MES DE DICIEMBRE 2024		0.00	89,439.46	
00136	30/06/2024	D	00012	00012	Presupuesto de Egresos Aprobado de Gastos de Funcionamiento Aguinaldo		0.00	10,602.64	

					TOTAL:			**0.00**		**100,042.10**	
8211	**F00308000**	**02060803020111020l**		**1341**	**Compensación**	**271,524.96**		**0.00**		**62,173.07**	**333,698.03**
REN.	**FECHA**	**TIPO**	**N.POL.**	**REF**	**CONCEPTO**		**DEBE**		**HABER**		
00122	27/12/2024	D	00032	00032	TRASPASOS PRESUPUESTALES EXTERNOS CORRESPONDIENTES AL MES DE DICIEMBRE 2024			0.00		27,841.65	
00168	29/11/2024	D	00020	00020	TRASPASOS PRESUPUESTALES INTERNOS CORRESPONDIENTES AL MES DE NOVIEMBRE 2024			0.00		9,200.00	
00168	30/06/2024	D	00012	00012	Presupuesto de Egresos Aprobado de Gastos de Funcionamiento Compensación			0.00		25,131.42	
					TOTAL:			**0.00**		**62,173.07**	
8211	**F00308000**	**02060803020111020l**		**1345**	**Gratificación**	**635,921.36**		**0.00**		**158,286.42**	**794,207.78**
REN.	**FECHA**	**TIPO**	**N.POL.**	**REF**	**CONCEPTO**		**DEBE**		**HABER**		
00144	27/12/2024	D	00032	00032	TRASPASOS PRESUPUESTALES EXTERNOS CORRESPONDIENTES AL MES DE DICIEMBRE 2024			0.00		73,098.10	
00170	29/11/2024	D	00020	00020	TRASPASOS PRESUPUESTALES INTERNOS CORRESPONDIENTES AL MES DE NOVIEMBRE 2024			0.00		1,000.00	
00138	30/06/2024	D	00012	00012	Presupuesto de Egresos Aprobado de Gastos de Funcionamiento Gratificación			0.00		84,188.32	
					TOTAL:			**0.00**		**158,286.42**	
8211	**F00308000**	**02060803020111020l**		**1346**	**Gratificación por convenio**	**19,150.00**		**15,000.00**		**0.00**	**4,150.00**
REN.	**FECHA**	**TIPO**	**N.POL.**	**REF**	**CONCEPTO**		**DEBE**		**HABER**		
00329	27/12/2024	D	00031	00031	TRASPASOS PRESUPUESTALES INTERNOS CORRESPONDIENTES AL MES DE DICIEMBRE 2024			5,000.00		0.00	
00179	31/10/2024	D	00018	00018	TRASPASOS PRESUPUESTALES INTERNOS CORRESPONDIENTES AL MES DE OCTUBRE 2024			10,000.00		0.00	
					TOTAL:			**15,000.00**		**0.00**	
8211	**F00308000**	**02060803020111020l**		**1542**	**Días cívicos y económicos**	**0.00**		**0.00**		**11,025.00**	**11,025.00**
REN.	**FECHA**	**TIPO**	**N.POL.**	**REF**	**CONCEPTO**		**DEBE**		**HABER**		
00140	30/06/2024	D	00012	00012	Presupuesto de Egresos Aprobado de Gastos de Funcionamiento Días cívicos y económicos			0.00		11,025.00	
					TOTAL:			**0.00**		**11,025.00**	
8211	**F00308000**	**02060803020111020l**		**1544**	**Día del maestro y del servidor publico**	**9,500.00**		**100.00**		**2,000.00**	**11,400.00**
REN.	**FECHA**	**TIPO**	**N.POL.**	**REF**	**CONCEPTO**		**DEBE**		**HABER**		
00331	27/12/2024	D	00031	00031	TRASPASOS PRESUPUESTALES INTERNOS CORRESPONDIENTES AL MES DE DICIEMBRE 2024			100.00		0.00	
00188	31/10/2024	D	00018	00018	TRASPASOS PRESUPUESTALES INTERNOS CORRESPONDIENTES AL MES DE OCTUBRE 2024			0.00		2,000.00	
					TOTAL:			**100.00**		**2,000.00**	
8211	**F00308000**	**02060803020111020l**		**1546**	**Otros gastos derivados de convenio**	**0.00**		**0.00**		**23,300.00**	**23,300.00**
REN.	**FECHA**	**TIPO**	**N.POL.**	**REF**	**CONCEPTO**		**DEBE**		**HABER**		
00176	27/12/2024	D	00032	00032	TRASPASOS PRESUPUESTALES EXTERNOS CORRESPONDIENTES AL MES DE DICIEMBRE 2024			0.00		9,500.00	
00170	30/06/2024	D	00012	00012	Presupuesto de Egresos Aprobado de Gastos de Funcionamiento Otros gastos derivados de convenio			0.00		13,800.00	
					TOTAL:			**0.00**		**23,300.00**	
8211	**F00308000**	**02060803020111020l**		**1595**	**Despensa**	**38,520.00**		**0.00**		**3,210.00**	**41,730.00**
REN.	**FECHA**	**TIPO**	**N.POL.**	**REF**	**CONCEPTO**		**DEBE**		**HABER**		
00200	27/12/2024	D	00032	00032	TRASPASOS PRESUPUESTALES EXTERNOS CORRESPONDIENTES AL MES DE DICIEMBRE 2024			0.00		642.00	
00172	30/06/2024	D	00012	00012	Presupuesto de Egresos Aprobado de Gastos de Funcionamiento Despensa			0.00		2,568.00	
					TOTAL:			**0.00**		**3,210.00**	
8211	**F00308000**	**02060803020111020l**		**2111**	**Materiales y útiles de oficina**	**177,400.00**		**153,968.79**		**0.00**	**23,431.21**
REN.	**FECHA**	**TIPO**	**N.POL.**	**REF**	**CONCEPTO**		**DEBE**		**HABER**		
00133	27/12/2024	D	00034	00034	TRASPASOS PRESUPUESTALES EXTERNOS CORRESPONDIENTES AL MES DE DICIEMBRE 2024			153,968.79		0.00	
					TOTAL:			**153,968.79**		**0.00**	
8211	**F00308000**	**02060803020111020l**		**2141**	**Materiales y útiles para el procesamiento en equipos y bienes informáticos**	**65,000.00**		**57,205.77**		**0.00**	**7,794.23**
REN.	**FECHA**	**TIPO**	**N.POL.**	**REF**	**CONCEPTO**		**DEBE**		**HABER**		
00021	27/12/2024	D	00034	00034	TRASPASOS PRESUPUESTALES EXTERNOS CORRESPONDIENTES AL MES DE DICIEMBRE 2024			57,205.77		0.00	
					TOTAL:			**57,205.77**		**0.00**	
8211	**F00308000**	**02060803020111020l**		**2161**	**Material y enseres de limpieza**	**65,000.00**		**0.00**		**0.00**	**65,000.00**
8211	**F00308000**	**02060803020111020l**		**2211**	**Productos alimenticios para personas**	**4,000.00**		**0.00**		**8,367.98**	**12,367.98**
REN.	**FECHA**	**TIPO**	**N.POL.**	**REF**	**CONCEPTO**		**DEBE**		**HABER**		
00446	27/12/2024	D	00031	00031	TRASPASOS PRESUPUESTALES INTERNOS CORRESPONDIENTES AL MES DE DICIEMBRE 2024			0.00		7,367.98	
00192	31/10/2024	D	00018	00018	TRASPASOS PRESUPUESTALES INTERNOS CORRESPONDIENTES AL MES DE OCTUBRE 2024			0.00		1,000.00	
					TOTAL:			**0.00**		**8,367.98**	
8211	**F00308000**	**02060803020111020l**		**2461**	**Material eléctrico y electrónico**	**7,650.00**		**1,000.00**		**0.00**	**6,650.00**
REN.	**FECHA**	**TIPO**	**N.POL.**	**REF**	**CONCEPTO**		**DEBE**		**HABER**		
00189	31/10/2024	D	00018	00018	TRASPASOS PRESUPUESTALES INTERNOS CORRESPONDIENTES AL MES DE OCTUBRE 2024			1,000.00		0.00	
					TOTAL:			**1,000.00**		**0.00**	
8211	**F00308000**	**02060803020111020l**		**2611**	**Combustibles, lubricantes y aditivos**	**62,400.00**		**14,192.14**		**0.00**	**48,207.86**
REN.	**FECHA**	**TIPO**	**N.POL.**	**REF**	**CONCEPTO**		**DEBE**		**HABER**		
00443	27/12/2024	D	00031	00031	TRASPASOS PRESUPUESTALES INTERNOS CORRESPONDIENTES AL MES DE DICIEMBRE 2024			7,367.98		0.00	
00073	27/12/2024	D	00034	00034	TRASPASOS PRESUPUESTALES EXTERNOS CORRESPONDIENTES AL MES DE DICIEMBRE 2024			6,824.16		0.00	
					TOTAL:			**14,192.14**		**0.00**	
8211	**F00308000**	**02060803020111020l**		**2711**	**Vestuario y uniformes**	**20,000.00**		**0.00**		**0.00**	**20,000.00**
8211	**F00308000**	**02060803020111020l**		**2921**	**Refacciones y accesorios menores de edificios**	**0.00**		**0.00**		**70.00**	**70.00**
REN.	**FECHA**	**TIPO**	**N.POL.**	**REF**	**CONCEPTO**		**DEBE**		**HABER**		
00168	30/09/2024	D	00015	00015	TRASPASOS PRESUPUESTALES INTERNOS CORRESPONDIENTES AL MES DE SEPTIEMBRE 2024			0.00		70.00	
					TOTAL:			**0.00**		**70.00**	
8211	**F00308000**	**02060803020111020l**		**2992**	**Otros enseres**	**12,500.00**		**5,654.25**		**0.00**	**6,845.75**
REN.	**FECHA**	**TIPO**	**N.POL.**	**REF**	**CONCEPTO**		**DEBE**		**HABER**		
00113	27/12/2024	D	00034	00034	TRASPASOS PRESUPUESTALES EXTERNOS CORRESPONDIENTES AL MES DE DICIEMBRE 2024			5,584.25		0.00	
00165	30/09/2024	D	00015	00015	TRASPASOS PRESUPUESTALES INTERNOS CORRESPONDIENTES AL MES DE SEPTIEMBRE 2024			70.00		0.00	
					TOTAL:			**5,654.25**		**0.00**	

8211 F00308000 02060803020111020 1 3363					**Servicios de Impresiones de documentos oficiales**	**0.00**	**0.00**	**26,090.72**	**26,090.72**	
REN.	**FECHA**	**TIPO**	**N.POL.**	**REF**	**CONCEPTO**		**DEBE**	**HABER**		
00562	27/12/2024	D	00031	00031	TRASPASOS PRESUPUESTALES INTERNOS CORRESPONDIENTES AL MES DE DICIEMBRE 2024		0.00	26,090.72		
					TOTAL:		**0.00**	**26,090.72**		
8211 F00308000 02060803020111020 1 3511					**Reparación y mantenimiento de inmuebles**	**65,000.00**	**51,530.26**	**0.00**	**13,469.74**	
REN.	**FECHA**	**TIPO**	**N.POL.**	**REF**	**CONCEPTO**		**DEBE**	**HABER**		
00559	27/12/2024	D	00031	00031	TRASPASOS PRESUPUESTALES INTERNOS CORRESPONDIENTES AL MES DE DICIEMBRE 2024		26,274.74	0.00		
00223	30/06/2024	D	00011	00011	Presupuesto de Egresos Aprobado de Gastos de Funcionamiento Reparación y mantenimiento de inmuebles		21,356.76	0.00		
00163	30/06/2024	D	00014	00014	Presupuesto de Egresos Aprobado de Gastos de Funcionamiento Reparación y mantenimiento de inmuebles		3,898.76	0.00		
					TOTAL:		**51,530.26**	**0.00**		
8211 F00308000 02060803020111020 1 3551					**Reparación y mantenimiento de vehículos terrestres, aéreos y lacustres**	**65,000.00**	**63,104.00**	**0.00**	**1,896.00**	
REN.	**FECHA**	**TIPO**	**N.POL.**	**REF**	**CONCEPTO**		**DEBE**	**HABER**		
00117	27/12/2024	D	00034	00034	TRASPASOS PRESUPUESTALES EXTERNOS CORRESPONDIENTES AL MES DE DICIEMBRE 2024		4,756.00	0.00		
00171	29/11/2024	D	00020	00020	TRASPASOS PRESUPUESTALES INTERNOS CORRESPONDIENTES AL MES DE NOVIEMBRE 2024		14,500.00	0.00		
00039	31/03/2024	D	00018	00018	Presupuesto de Egresos Aprobado de Gastos de Funcionamiento Reparación y mantenimiento de vehículos terrestres, aéreos y lacustres		43,848.00	0.00		
					TOTAL:		**63,104.00**	**0.00**		
8211 F00308000 02060803020111020 1 3691					**Otros servicios de información**	**0.00**	**0.00**	**43,848.00**	**43,848.00**	
REN.	**FECHA**	**TIPO**	**N.POL.**	**REF**	**CONCEPTO**		**DEBE**	**HABER**		
00038	31/03/2024	D	00018	00018	Presupuesto de Egresos Aprobado de Gastos de Funcionamiento Otros servicios de información		0.00	43,848.00		
					TOTAL:		**0.00**	**43,848.00**		
8211 F00308000 02060803020111020 1 3721					**Gastos de traslado por vía terrestre**	**0.00**	**0.00**	**2,024.00**	**2,024.00**	
REN.	**FECHA**	**TIPO**	**N.POL.**	**REF**	**CONCEPTO**		**DEBE**	**HABER**		
00178	29/11/2024	D	00020	00020	TRASPASOS PRESUPUESTALES INTERNOS CORRESPONDIENTES AL MES DE NOVIEMBRE 2024		0.00	1,500.00		
00196	31/10/2024	D	00018	00018	TRASPASOS PRESUPUESTALES INTERNOS CORRESPONDIENTES AL MES DE OCTUBRE 2024		0.00	200.00		
00105	31/07/2024	D	00014	00014	TRASPASOS PRESUPUESTALES INTERNOS CORRESPONDIENTES AL MES DE JULIO 2024		0.00	324.00		
					TOTAL:		**0.00**	**2,024.00**		
8211 F00308000 02060803020111020 1 3821					**Gastos de ceremonias oficiales y de orden social**	**400,000.00**	**97,098.22**	**21,356.76**	**324,258.54**	
REN.	**FECHA**	**TIPO**	**N.POL.**	**REF**	**CONCEPTO**		**DEBE**	**HABER**		
00193	31/10/2024	D	00018	00018	TRASPASOS PRESUPUESTALES INTERNOS CORRESPONDIENTES AL MES DE OCTUBRE 2024		1,000.00	0.00		
00169	30/09/2024	D	00015	00015	TRASPASOS PRESUPUESTALES INTERNOS CORRESPONDIENTES AL MES DE SEPTIEMBRE 2024		16,550.00	0.00		
00111	30/08/2024	D	00008	00008	TRASPASOS PRESUPUESTALES INTERNOS CORRESPONDIENTES AL MES DE AGOSTO 2024		17,063.92	0.00		
00107	31/07/2024	D	00014	00014	TRASPASOS PRESUPUESTALES INTERNOS CORRESPONDIENTES AL MES DE JULIO 2024		62,484.30	0.00		
00222	30/06/2024	D	00011	00011	Presupuesto de Egresos Aprobado de Gastos de Funcionamiento Gastos de ceremonias oficiales y de orden social		0.00	21,356.76		
					TOTAL:		**97,098.22**	**21,356.76**		
8211 F00308000 02060803020111020 1 3822					**Espectáculos cívicos y culturales**	**0.00**	**0.00**	**99,935.00**	**99,935.00**	
REN.	**FECHA**	**TIPO**	**N.POL.**	**REF**	**CONCEPTO**		**DEBE**	**HABER**		
00564	27/12/2024	D	00031	00031	TRASPASOS PRESUPUESTALES INTERNOS CORRESPONDIENTES AL MES DE DICIEMBRE 2024		0.00	184.02		
00180	29/11/2024	D	00020	00020	TRASPASOS PRESUPUESTALES INTERNOS CORRESPONDIENTES AL MES DE NOVIEMBRE 2024		0.00	1,500.00		
00198	31/10/2024	D	00018	00018	TRASPASOS PRESUPUESTALES INTERNOS CORRESPONDIENTES AL MES DE OCTUBRE 2024		0.00	800.00		
00172	30/09/2024	D	00015	00015	TRASPASOS PRESUPUESTALES INTERNOS CORRESPONDIENTES AL MES DE SEPTIEMBRE 2024		0.00	16,000.00		
00114	30/08/2024	D	00008	00008	TRASPASOS PRESUPUESTALES INTERNOS CORRESPONDIENTES AL MES DE AGOSTO 2024		0.00	15,681.92		
00106	31/07/2024	D	00014	00014	TRASPASOS PRESUPUESTALES INTERNOS CORRESPONDIENTES AL MES DE JULIO 2024		0.00	62,160.30		
00160	30/06/2024	D	00014	00014	Presupuesto de Egresos Aprobado de Gastos de Funcionamiento Espectáculos cívicos y culturales		0.00	3,608.76		
					TOTAL:		**0.00**	**99,935.00**		
8211 F00308000 02060803020111020 1 3992					**Gastos de servicios menores**	**0.00**	**0.00**	**2,222.00**	**2,222.00**	
REN.	**FECHA**	**TIPO**	**N.POL.**	**REF**	**CONCEPTO**		**DEBE**	**HABER**		
00174	30/09/2024	D	00015	00015	TRASPASOS PRESUPUESTALES INTERNOS CORRESPONDIENTES AL MES DE SEPTIEMBRE 2024		0.00	550.00		
00116	30/08/2024	D	00008	00008	TRASPASOS PRESUPUESTALES INTERNOS CORRESPONDIENTES AL MES DE AGOSTO 2024		0.00	1,382.00		
00162	30/06/2024	D	00014	00014	Presupuesto de Egresos Aprobado de Gastos de Funcionamiento Gastos de servicios menores		0.00	290.00		
					TOTAL:		**0.00**	**2,222.00**		
8211 F00309000 02050501010111020 1 1131					**Sueldo base**	**712,012.80**	**13,692.60**	**22,914.26**	**721,234.46**	
REN.	**FECHA**	**TIPO**	**N.POL.**	**REF**	**CONCEPTO**		**DEBE**	**HABER**		
00198	27/12/2024	D	00031	00031	TRASPASOS PRESUPUESTALES INTERNOS CORRESPONDIENTES AL MES DE DICIEMBRE 2024		0.00	22,914.26		
00229	30/06/2024	D	00011	00011	Presupuesto de Egresos Aprobado de Gastos de Funcionamiento Sueldo base		13,692.60	0.00		
					TOTAL:		**13,692.60**	**22,914.26**		
8211 F00309000 02050501010111020 1 1311					**Prima por año de servicio**	**50,928.00**	**0.00**	**420.00**	**51,348.00**	
REN.	**FECHA**	**TIPO**	**N.POL.**	**REF**	**CONCEPTO**		**DEBE**	**HABER**		
00200	27/12/2024	D	00031	00031	TRASPASOS PRESUPUESTALES INTERNOS CORRESPONDIENTES AL MES DE DICIEMBRE 2024		0.00	320.20		
00052	27/12/2024	D	00032	00032	TRASPASOS PRESUPUESTALES EXTERNOS CORRESPONDIENTES AL MES DE DICIEMBRE 2024		0.00	99.80		
					TOTAL:		**0.00**	**420.00**		
8211 F00309000 02050501010111020 1 1321					**Prima vacacional**	**56,669.45**	**0.00**	**7,504.73**	**64,174.18**	
REN.	**FECHA**	**TIPO**	**N.POL.**	**REF**	**CONCEPTO**		**DEBE**	**HABER**		
00070	27/12/2024	D	00032	00032	TRASPASOS PRESUPUESTALES EXTERNOS CORRESPONDIENTES AL MES DE DICIEMBRE 2024		0.00	7,504.73		
					TOTAL:		**0.00**	**7,504.73**		
8211 F00309000 02050501010111020 1 1322					**Aguinaldo**	**125,275.90**	**557.40**	**11,420.23**	**136,138.73**	
REN.	**FECHA**	**TIPO**	**N.POL.**	**REF**	**CONCEPTO**		**DEBE**	**HABER**		
00202	27/12/2024	D	00031	00031	TRASPASOS PRESUPUESTALES INTERNOS CORRESPONDIENTES AL MES DE DICIEMBRE 2024		0.00	11,420.23		
00231	30/06/2024	D	00011	00011	Presupuesto de Egresos Aprobado de Gastos de Funcionamiento Aguinaldo		557.40	0.00		
					TOTAL:		**557.40**	**11,420.23**		

8211 F00309000 020505010101110201 1341					**Compensación**	**121,429.68**		**2,010.00**	**0.00**	**119,419.68**
REN.	**FECHA**	**TIPO**	**N.POL.**	**REF**	**CONCEPTO**		**DEBE**		**HABER**	
00189	27/12/2024	D	00031	00031	TRASPASOS PRESUPUESTALES INTERNOS CORRESPONDIENTES AL MES DE DICIEMBRE 2024			2,010.00	0.00	
					TOTAL:			**2,010.00**	**0.00**	
8211 F00309000 020505010101110201 1345					**Gratificación**	**91,185.84**		**31,886.69**	**0.00**	**59,299.15**
REN.	**FECHA**	**TIPO**	**N.POL.**	**REF**	**CONCEPTO**		**DEBE**		**HABER**	
00191	27/12/2024	D	00031	00031	TRASPASOS PRESUPUESTALES INTERNOS CORRESPONDIENTES AL MES DE DICIEMBRE 2024			31,886.69	0.00	
					TOTAL:			**31,886.69**	**0.00**	
8211 F00309000 020505010101110201 1346					**Gratificación por convenio**	**11,490.00**		**9,000.00**	**0.00**	**2,490.00**
REN.	**FECHA**	**TIPO**	**N.POL.**	**REF**	**CONCEPTO**		**DEBE**		**HABER**	
00193	27/12/2024	D	00031	00031	TRASPASOS PRESUPUESTALES INTERNOS CORRESPONDIENTES AL MES DE DICIEMBRE 2024			7,000.00	0.00	
00097	31/10/2024	D	00018	00018	TRASPASOS PRESUPUESTALES INTERNOS CORRESPONDIENTES AL MES DE OCTUBRE 2024			2,000.00	0.00	
					TOTAL:			**9,000.00**	**0.00**	
8211 F00309000 020505010101110201 1542					**Días cívicos y económicos**	**0.00**		**0.00**	**6,750.00**	**6,750.00**
REN.	**FECHA**	**TIPO**	**N.POL.**	**REF**	**CONCEPTO**		**DEBE**		**HABER**	
00226	30/06/2024	D	00011	00011	Presupuesto de Egresos Aprobado de Gastos de Funcionamiento Días cívicos y económicos			0.00	6,750.00	
					TOTAL:			**0.00**	**6,750.00**	
8211 F00309000 020505010101110201 1544					**Día del maestro y del servidor publico**	**5,700.00**		**100.00**	**2,000.00**	**7,600.00**
REN.	**FECHA**	**TIPO**	**N.POL.**	**REF**	**CONCEPTO**		**DEBE**		**HABER**	
00195	27/12/2024	D	00031	00031	TRASPASOS PRESUPUESTALES INTERNOS CORRESPONDIENTES AL MES DE DICIEMBRE 2024			100.00	0.00	
00100	31/10/2024	D	00018	00018	TRASPASOS PRESUPUESTALES INTERNOS CORRESPONDIENTES AL MES DE OCTUBRE 2024			0.00	2,000.00	
					TOTAL:			**100.00**	**2,000.00**	
8211 F00309000 020505010101110201 1546					**Otros gastos derivados de convenio**	**0.00**		**0.00**	**13,200.00**	**13,200.00**
REN.	**FECHA**	**TIPO**	**N.POL.**	**REF**	**CONCEPTO**		**DEBE**		**HABER**	
00204	27/12/2024	D	00031	00031	TRASPASOS PRESUPUESTALES INTERNOS CORRESPONDIENTES AL MES DE DICIEMBRE 2024			0.00	5,700.00	
00228	30/06/2024	D	00011	00011	Presupuesto de Egresos Aprobado de Gastos de Funcionamiento Otros gastos derivados de convenio			0.00	7,500.00	
					TOTAL:			**0.00**	**13,200.00**	
8211 F00309000 020505010101110201 1595					**Despensa**	**23,112.00**		**0.00**	**642.00**	**23,754.00**
REN.	**FECHA**	**TIPO**	**N.POL.**	**REF**	**CONCEPTO**		**DEBE**		**HABER**	
00206	27/12/2024	D	00031	00031	TRASPASOS PRESUPUESTALES INTERNOS CORRESPONDIENTES AL MES DE DICIEMBRE 2024			0.00	642.00	
					TOTAL:			**0.00**	**642.00**	
8211 F00309000 020505010101110201 2111					**Materiales y útiles de oficina**	**0.00**		**0.00**	**3,500.00**	**3,500.00**
REN.	**FECHA**	**TIPO**	**N.POL.**	**REF**	**CONCEPTO**		**DEBE**		**HABER**	
00108	30/09/2024	D	00015	00015	TRASPASOS PRESUPUESTALES INTERNOS CORRESPONDIENTES AL MES DE SEPTIEMBRE 2024			0.00	3,500.00	
					TOTAL:			**0.00**	**3,500.00**	
8211 F00309000 020505010101110201 2141					**Materiales y útiles para el procesamiento en equipos y bienes informáticos**	**10,000.00**		**3,500.00**	**28,651.67**	**35,151.67**
REN.	**FECHA**	**TIPO**	**N.POL.**	**REF**	**CONCEPTO**		**DEBE**		**HABER**	
00400	27/12/2024	D	00031	00031	TRASPASOS PRESUPUESTALES INTERNOS CORRESPONDIENTES AL MES DE DICIEMBRE 2024			0.00	28,651.67	
00105	30/09/2024	D	00015	00015	TRASPASOS PRESUPUESTALES INTERNOS CORRESPONDIENTES AL MES DE SEPTIEMBRE 2024			3,500.00	0.00	
					TOTAL:			**3,500.00**	**28,651.67**	
8211 F00309000 020505010101110201 2161					**Material y enseres de limpieza**	**18,000.00**		**0.00**	**0.00**	**18,000.00**
8211 F00309000 020505010101110201 3362					**Impresiones de documentos oficiales para la prestación de servicios públicos, identificación, formatos adminis**	**0.00**		**0.00**	**6,426.40**	**6,426.40**
REN.	**FECHA**	**TIPO**	**N.POL.**	**REF**	**CONCEPTO**		**DEBE**		**HABER**	
00076	30/08/2024	D	00008	00008	TRASPASOS PRESUPUESTALES INTERNOS CORRESPONDIENTES AL MES DE AGOSTO 2024			0.00	6,426.40	
					TOTAL:			**0.00**	**6,426.40**	
8211 F00309000 020608050103110201 1131					**Sueldo base**	**13,393,501.20**		**131,000.00**	**764,510.62**	**14,027,011.82**
REN.	**FECHA**	**TIPO**	**N.POL.**	**REF**	**CONCEPTO**		**DEBE**		**HABER**	
00388	27/12/2024	D	00031	00031	TRASPASOS PRESUPUESTALES INTERNOS CORRESPONDIENTES AL MES DE DICIEMBRE 2024			0.00	148,627.68	
00028	27/12/2024	D	00032	00032	TRASPASOS PRESUPUESTALES EXTERNOS CORRESPONDIENTES AL MES DE DICIEMBRE 2024			0.00	588,327.12	
00073	29/11/2024	D	00021	00021	TRASPASOS PRESUPUESTALES EXTERNOS CORRESPONDIENTES AL MES DE NOVIEMBRE 2024			131,000.00	0.00	
00178	30/06/2024	D	00012	00012	Presupuesto de Egresos Aprobado de Gastos de Funcionamiento Sueldo base			0.00	27,555.82	
					TOTAL:			**131,000.00**	**764,510.62**	
8211 F00309000 020608050103110201 1311					**Prima por año de servicio**	**751,392.00**		**0.00**	**43,991.00**	**795,383.00**
REN.	**FECHA**	**TIPO**	**N.POL.**	**REF**	**CONCEPTO**		**DEBE**		**HABER**	
00054	27/12/2024	D	00032	00032	TRASPASOS PRESUPUESTALES EXTERNOS CORRESPONDIENTES AL MES DE DICIEMBRE 2024			0.00	21,377.00	
00180	30/06/2024	D	00012	00012	Presupuesto de Egresos Aprobado de Gastos de Funcionamiento Prima por año de servicio			0.00	22,614.00	
					TOTAL:			**0.00**	**43,991.00**	
8211 F00309000 020608050103110201 1312					**Prima de antigüedad**	**0.00**		**0.00**	**482,592.96**	**482,592.96**
REN.	**FECHA**	**TIPO**	**N.POL.**	**REF**	**CONCEPTO**		**DEBE**		**HABER**	
00146	30/06/2024	D	00012	00012	Presupuesto de Egresos Aprobado de Gastos de Funcionamiento Prima de antigüedad			0.00	252,720.38	
00002	31/03/2024	D	00018	00018	Presupuesto de Egresos Aprobado de Gastos de Funcionamiento Prima de antigüedad			0.00	229,872.58	
					TOTAL:			**0.00**	**482,592.96**	
8211 F00309000 020608050103110201 1321					**Prima vacacional**	**1,250,555.43**		**440,000.00**	**490,581.72**	**1,301,137.15**
REN.	**FECHA**	**TIPO**	**N.POL.**	**REF**	**CONCEPTO**		**DEBE**		**HABER**	
00346	27/12/2024	D	00032	00032	TRASPASOS PRESUPUESTALES EXTERNOS CORRESPONDIENTES AL MES DE DICIEMBRE 2024			0.00	464,426.02	
00350	27/12/2024	D	00032	00032	TRASPASOS PRESUPUESTALES EXTERNOS CORRESPONDIENTES AL MES DE DICIEMBRE 2024			0.00	14,275.19	
00249	30/09/2024	D	00015	00015	Presupuesto de Egresos Aprobado de Gastos de Funcionamiento Prima vacacional			440,000.00	0.00	
00182	30/06/2024	D	00012	00012	Presupuesto de Egresos Aprobado de Gastos de Funcionamiento Prima vacacional			0.00	11,880.51	
					TOTAL:			**440,000.00**	**490,581.72**	

8211	**F00309000**	**02060805010311020 1322**			**Aguinaldo**	**2,687,112.58**		**0.00**		**169,773.42**	**2,856,886.00**
REN.	**FECHA**	**TIPO**	**N.POL.**	**REF**	**CONCEPTO**		**DEBE**		**HABER**		
00234	27/12/2024	D	00032	00032	TRASPASOS PRESUPUESTALES EXTERNOS CORRESPONDIENTES AL MES DE DICIEMBRE 2024			0.00		148,358.81	
00184	30/06/2024	D	00012	00012	Presupuesto de Egresos Aprobado de Gastos de Funcionamiento Aguinaldo			0.00		21,414.61	
					TOTAL:			**0.00**		**169,773.42**	
8211	**F00309000**	**02060805010311020 1341**			**Compensación**	**2,815,951.20**		**0.00**		**75,082.39**	**2,891,033.59**
REN.	**FECHA**	**TIPO**	**N.POL.**	**REF**	**CONCEPTO**		**DEBE**		**HABER**		
00124	27/12/2024	D	00032	00032	TRASPASOS PRESUPUESTALES EXTERNOS CORRESPONDIENTES AL MES DE DICIEMBRE 2024			0.00		69,336.77	
00148	30/06/2024	D	00012	00012	Presupuesto de Egresos Aprobado de Gastos de Funcionamiento Compensación			0.00		5,745.62	
					TOTAL:			**0.00**		**75,082.39**	
8211	**F00309000**	**02060805010311020 1343**			**Compensación por riesgo profesional**	**21,600.00**		**0.00**		**23,700.00**	**45,300.00**
REN.	**FECHA**	**TIPO**	**N.POL.**	**REF**	**CONCEPTO**		**DEBE**		**HABER**		
00134	27/12/2024	D	00032	00032	TRASPASOS PRESUPUESTALES EXTERNOS CORRESPONDIENTES AL MES DE DICIEMBRE 2024			0.00		3,400.00	
00204	29/11/2024	D	00020	00020	TRASPASOS PRESUPUESTALES INTERNOS CORRESPONDIENTES AL MES DE NOVIEMBRE 2024			0.00		3,900.00	
00226	31/10/2024	D	00018	00018	TRASPASOS PRESUPUESTALES INTERNOS CORRESPONDIENTES AL MES DE OCTUBRE 2024			0.00		3,800.00	
00218	30/09/2024	D	00015	00015	TRASPASOS PRESUPUESTALES INTERNOS CORRESPONDIENTES AL MES DE SEPTIEMBRE 2024			0.00		600.00	
00186	30/06/2024	D	00012	00012	Presupuesto de Egresos Aprobado de Gastos de Funcionamiento Compensación por riesgo profesional			0.00		12,000.00	
					TOTAL:			**0.00**		**23,700.00**	
8211	**F00309000**	**02060805010311020 1345**			**Gratificación**	**2,649,882.32**		**496,597.68**		**66,984.95**	**2,220,269.59**
REN.	**FECHA**	**TIPO**	**N.POL.**	**REF**	**CONCEPTO**		**DEBE**		**HABER**		
00381	27/12/2024	D	00031	00031	TRASPASOS PRESUPUESTALES INTERNOS CORRESPONDIENTES AL MES DE DICIEMBRE 2024			91,597.68		0.00	
00009	31/10/2024	D	00017	00017	TRASPASOS PRESUPUESTALES EXTERNOS CORRESPONDIENTES AL MES DE OCTUBRE 2024			405,000.00		0.00	
00150	30/06/2024	D	00012	00012	Presupuesto de Egresos Aprobado de Gastos de Funcionamiento Gratificación			0.00		66,984.95	
					TOTAL:			**496,597.68**		**66,984.95**	
8211	**F00309000**	**02060805010311020 1346**			**Gratificación por convenio**	**264,270.00**		**361,802.58**		**153,972.58**	**56,440.00**
REN.	**FECHA**	**TIPO**	**N.POL.**	**REF**	**CONCEPTO**		**DEBE**		**HABER**		
00383	27/12/2024	D	00031	00031	TRASPASOS PRESUPUESTALES INTERNOS CORRESPONDIENTES AL MES DE DICIEMBRE 2024			56,980.00		0.00	
00201	29/11/2024	D	00020	00020	TRASPASOS PRESUPUESTALES INTERNOS CORRESPONDIENTES AL MES DE NOVIEMBRE 2024			47,000.00		0.00	
00223	31/10/2024	D	00018	00018	TRASPASOS PRESUPUESTALES INTERNOS CORRESPONDIENTES AL MES DE OCTUBRE 2024			27,100.00		0.00	
00215	30/09/2024	D	00015	00015	TRASPASOS PRESUPUESTALES INTERNOS CORRESPONDIENTES AL MES DE SEPTIEMBRE 2024			850.00		0.00	
00152	30/06/2024	D	00012	00012	Presupuesto de Egresos Aprobado de Gastos de Funcionamiento Gratificación por convenio			0.00		153,972.58	
00003	31/03/2024	D	00018	00018	Presupuesto de Egresos Aprobado de Gastos de Funcionamiento Gratificación por convenio			229,872.58		0.00	
					TOTAL:			**361,802.58**		**153,972.58**	
8211	**F00309000**	**02060805010311020 1522**			**Liquidaciones por indemnizaciones, por sueldos y salarios caídos**	**0.00**		**0.00**		**391,812.43**	**391,812.43**
REN.	**FECHA**	**TIPO**	**N.POL.**	**REF**	**CONCEPTO**		**DEBE**		**HABER**		
00188	30/06/2024	D	00012	00012	Presupuesto de Egresos Aprobado de Gastos de Funcionamiento Liquidaciones por indemnizaciones, por sueldos y salarios caídos			0.00		391,812.43	
					TOTAL:			**0.00**		**391,812.43**	
8211	**F00309000**	**02060805010311020 1531**			**Prima por jubilación**	**0.00**		**0.00**		**390,000.00**	**390,000.00**
REN.	**FECHA**	**TIPO**	**N.POL.**	**REF**	**CONCEPTO**		**DEBE**		**HABER**		
00154	30/06/2024	D	00012	00012	Presupuesto de Egresos Aprobado de Gastos de Funcionamiento Prima por jubilación			0.00		215,000.00	
00006	31/03/2024	D	00018	00018	Presupuesto de Egresos Aprobado de Gastos de Funcionamiento Prima por jubilación			0.00		175,000.00	
					TOTAL:			**0.00**		**390,000.00**	
8211	**F00309000**	**02060805010311020 1541**			**Becas para hijos de trabajadores sindicalizados**	**0.00**		**0.00**		**64,780.00**	**64,780.00**
REN.	**FECHA**	**TIPO**	**N.POL.**	**REF**	**CONCEPTO**		**DEBE**		**HABER**		
00190	30/06/2024	D	00012	00012	Presupuesto de Egresos Aprobado de Gastos de Funcionamiento Becas para hijos de trabajadores sindicalizados			0.00		64,780.00	
					TOTAL:			**0.00**		**64,780.00**	
8211	**F00309000**	**02060805010311020 1542**			**Días cívicos y económicos**	**0.00**		**0.00**		**137,025.00**	**137,025.00**
REN.	**FECHA**	**TIPO**	**N.POL.**	**REF**	**CONCEPTO**		**DEBE**		**HABER**		
00192	30/06/2024	D	00012	00012	Presupuesto de Egresos Aprobado de Gastos de Funcionamiento Días cívicos y económicos			0.00		137,025.00	
					TOTAL:			**0.00**		**137,025.00**	
8211	**F00309000**	**02060805010311020 1544**			**Día del maestro y del servidor publico**	**131,100.00**		**2,800.00**		**16,100.00**	**144,400.00**
REN.	**FECHA**	**TIPO**	**N.POL.**	**REF**	**CONCEPTO**		**DEBE**		**HABER**		
00385	27/12/2024	D	00031	00031	TRASPASOS PRESUPUESTALES INTERNOS CORRESPONDIENTES AL MES DE DICIEMBRE 2024			50.00		0.00	
00228	31/10/2024	D	00018	00018	TRASPASOS PRESUPUESTALES INTERNOS CORRESPONDIENTES AL MES DE OCTUBRE 2024			0.00		16,100.00	
00111	31/07/2024	D	00014	00014	TRASPASOS PRESUPUESTALES INTERNOS CORRESPONDIENTES AL MES DE JULIO 2024			2,750.00		0.00	
					TOTAL:			**2,800.00**		**16,100.00**	
8211	**F00309000**	**02060805010311020 1546**			**Otros gastos derivados de convenio**	**0.00**		**0.00**		**401,660.00**	**401,660.00**
REN.	**FECHA**	**TIPO**	**N.POL.**	**REF**	**CONCEPTO**		**DEBE**		**HABER**		
00178	27/12/2024	D	00032	00032	TRASPASOS PRESUPUESTALES EXTERNOS CORRESPONDIENTES AL MES DE DICIEMBRE 2024			0.00		128,900.00	
00206	29/11/2024	D	00020	00020	TRASPASOS PRESUPUESTALES INTERNOS CORRESPONDIENTES AL MES DE NOVIEMBRE 2024			0.00		1,000.00	
00230	31/10/2024	D	00018	00018	TRASPASOS PRESUPUESTALES INTERNOS CORRESPONDIENTES AL MES DE OCTUBRE 2024			0.00		7,200.00	
00220	30/09/2024	D	00015	00015	TRASPASOS PRESUPUESTALES INTERNOS CORRESPONDIENTES AL MES DE SEPTIEMBRE 2024			0.00		250.00	
00110	31/07/2024	D	00014	00014	TRASPASOS PRESUPUESTALES INTERNOS CORRESPONDIENTES AL MES DE JULIO 2024			0.00		2,750.00	
00194	30/06/2024	D	00012	00012	Presupuesto de Egresos Aprobado de Gastos de Funcionamiento Otros gastos derivados de convenio			0.00		261,560.00	
					TOTAL:			**0.00**		**401,660.00**	
8211	**F00309000**	**02060805010311020 1595**			**Despensa**	**571,704.00**		**91,000.00**		**98,704.00**	**579,408.00**
REN.	**FECHA**	**TIPO**	**N.POL.**	**REF**	**CONCEPTO**		**DEBE**		**HABER**		
00202	27/12/2024	D	00032	00032	TRASPASOS PRESUPUESTALES EXTERNOS CORRESPONDIENTES AL MES DE DICIEMBRE 2024			0.00		53,394.00	
00208	29/11/2024	D	00020	00020	TRASPASOS PRESUPUESTALES INTERNOS CORRESPONDIENTES AL MES DE NOVIEMBRE 2024			0.00		42,100.00	

00267	30/09/2024	D	00015	00015	Presupuesto de Egresos Aprobado de Gastos de Funcionamiento Despensa			91,000.00	0.00	
00156	30/06/2024	D	00012	00012	Presupuesto de Egresos Aprobado de Gastos de Funcionamiento Despensa			0.00	3,210.00	
					TOTAL:			**91,000.00**	**98,704.00**	
8211	**F00309000**	**020608050103110201**	**2111**		**Materiales y útiles de oficina**	**0.00**		**0.00**	**31,500.00**	**31,500.00**
REN.	**FECHA**	**TIPO**	**N.POL.**	**REF**	**CONCEPTO**		**DEBE**		**HABER**	
00224	30/09/2024	D	00015	00015	TRASPASOS PRESUPUESTALES INTERNOS CORRESPONDIENTES AL MES DE SEPTIEMBRE 2024			0.00	31,500.00	
					TOTAL:			**0.00**	**31,500.00**	
8211	**F00309000**	**020608050103110201**	**2141**		**Materiales y útiles para el procesamiento en equipos y bienes informáticos**	**0.00**		**0.00**	**122,143.89**	**122,143.89**
REN.	**FECHA**	**TIPO**	**N.POL.**	**REF**	**CONCEPTO**		**DEBE**		**HABER**	
00472	27/12/2024	D	00031	00031	TRASPASOS PRESUPUESTALES INTERNOS CORRESPONDIENTES AL MES DE DICIEMBRE 2024			0.00	89,143.89	
00226	30/09/2024	D	00015	00015	TRASPASOS PRESUPUESTALES INTERNOS CORRESPONDIENTES AL MES DE SEPTIEMBRE 2024			0.00	33,000.00	
					TOTAL:			**0.00**	**122,143.89**	
8211	**F00309000**	**020608050103110201**	**2161**		**Material y enseres de limpieza**	**125,000.00**		**36,460.42**	**0.00**	**88,539.58**
REN.	**FECHA**	**TIPO**	**N.POL.**	**REF**	**CONCEPTO**		**DEBE**		**HABER**	
00473	27/12/2024	D	00031	00031	TRASPASOS PRESUPUESTALES INTERNOS CORRESPONDIENTES AL MES DE DICIEMBRE 2024			36,460.42	0.00	
					TOTAL:			**36,460.42**	**0.00**	
8211	**F00309000**	**020608050103110201**	**2171**		**Material didáctico**	**245,586.00**		**242,643.89**	**0.00**	**2,942.11**
REN.	**FECHA**	**TIPO**	**N.POL.**	**REF**	**CONCEPTO**		**DEBE**		**HABER**	
00469	27/12/2024	D	00031	00031	TRASPASOS PRESUPUESTALES INTERNOS CORRESPONDIENTES AL MES DE DICIEMBRE 2024			89,143.89	0.00	
00221	30/09/2024	D	00015	00015	TRASPASOS PRESUPUESTALES INTERNOS CORRESPONDIENTES AL MES DE SEPTIEMBRE 2024			153,500.00	0.00	
					TOTAL:			**242,643.89**	**0.00**	
8211	**F00309000**	**020608050103110201**	**2211**		**Productos alimenticios para personas**	**5,782,763.00**		**3,649,053.97**	**1,548,635.69**	**3,682,344.72**
REN.	**FECHA**	**TIPO**	**N.POL.**	**REF**	**CONCEPTO**		**DEBE**		**HABER**	
00044	27/12/2024	D	00034	00034	TRASPASOS PRESUPUESTALES EXTERNOS CORRESPONDIENTES AL MES DE DICIEMBRE 2024			0.00	179,581.72	
00020	31/10/2024	D	00017	00017	TRASPASOS PRESUPUESTALES EXTERNOS CORRESPONDIENTES AL MES DE OCTUBRE 2024			0.00	600,000.00	
00292	30/06/2024	D	00012	00012	Presupuesto de Egresos Aprobado de Gastos de Funcionamiento Productos alimenticios para personas			0.00	769,053.97	
00053	30/06/2024	D	00013	00013	Presupuesto de Egresos Aprobado de Gastos de Funcionamiento Productos alimenticios para personas			3,649,053.97	0.00	
					TOTAL:			**3,649,053.97**	**1,548,635.69**	
8211	**F00309000**	**020608050103110201**	**2231**		**Utensilios para el servicio de alimentación**	**143,950.17**		**0.00**	**0.00**	**143,950.17**
8211	**F00309000**	**020608050103110201**	**2541**		**Materiales, accesorios y suministros médicos**	**0.00**		**0.00**	**36,460.42**	**36,460.42**
REN.	**FECHA**	**TIPO**	**N.POL.**	**REF**	**CONCEPTO**		**DEBE**		**HABER**	
00476	27/12/2024	D	00031	00031	TRASPASOS PRESUPUESTALES INTERNOS CORRESPONDIENTES AL MES DE DICIEMBRE 2024			0.00	36,460.42	
					TOTAL:			**0.00**	**36,460.42**	
8211	**F00309000**	**020608050103110201**	**2711**		**Vestuario y uniformes**	**0.00**		**0.00**	**89,000.00**	**89,000.00**
REN.	**FECHA**	**TIPO**	**N.POL.**	**REF**	**CONCEPTO**		**DEBE**		**HABER**	
00228	30/09/2024	D	00015	00015	TRASPASOS PRESUPUESTALES INTERNOS CORRESPONDIENTES AL MES DE SEPTIEMBRE 2024			0.00	89,000.00	
					TOTAL:			**0.00**	**89,000.00**	
8211	**F00309000**	**020608050103110201**	**3121**		**Gas**	**84,000.00**		**28,953.60**	**0.00**	**55,046.40**
REN.	**FECHA**	**TIPO**	**N.POL.**	**REF**	**CONCEPTO**		**DEBE**		**HABER**	
00419	27/12/2024	D	00032	00032	TRASPASOS PRESUPUESTALES EXTERNOS CORRESPONDIENTES AL MES DE DICIEMBRE 2024			28,953.60	0.00	
					TOTAL:			**28,953.60**	**0.00**	
8211	**F00309000**	**020608050103110201**	**3362**		**Impresiones de documentos oficiales para la prestación de servicios públicos, identificación, formatos adminis**	**0.00**		**0.00**	**33,384.80**	**33,384.80**
REN.	**FECHA**	**TIPO**	**N.POL.**	**REF**	**CONCEPTO**		**DEBE**		**HABER**	
00136	30/08/2024	D	00008	00008	TRASPASOS PRESUPUESTALES INTERNOS CORRESPONDIENTES AL MES DE AGOSTO 2024			0.00	33,384.80	
					TOTAL:			**0.00**	**33,384.80**	
8211	**F00309000**	**020608050103110201**	**3363**		**Servicios de Impresiones de documentos oficiales**	**0.00**		**0.00**	**1,500.00**	**1,500.00**
REN.	**FECHA**	**TIPO**	**N.POL.**	**REF**	**CONCEPTO**		**DEBE**		**HABER**	
00212	29/11/2024	D	00020	00020	TRASPASOS PRESUPUESTALES INTERNOS CORRESPONDIENTES AL MES DE NOVIEMBRE 2024			0.00	1,500.00	
					TOTAL:			**0.00**	**1,500.00**	
8211	**F00309000**	**020608050103110201**	**3441**		**Seguros de responsabilidad patrimonial y fianzas**	**362,893.82**		**46,214.40**	**0.00**	**316,679.42**
REN.	**FECHA**	**TIPO**	**N.POL.**	**REF**	**CONCEPTO**		**DEBE**		**HABER**	
00133	30/08/2024	D	00008	00008	TRASPASOS PRESUPUESTALES INTERNOS CORRESPONDIENTES AL MES DE AGOSTO 2024			46,214.40	0.00	
					TOTAL:			**46,214.40**	**0.00**	
8211	**F00309000**	**020608050103110201**	**3451**		**Seguros y fianzas**	**0.00**		**0.00**	**234,768.29**	**234,768.29**
REN.	**FECHA**	**TIPO**	**N.POL.**	**REF**	**CONCEPTO**		**DEBE**		**HABER**	
00114	31/07/2024	D	00014	00014	TRASPASOS PRESUPUESTALES INTERNOS CORRESPONDIENTES AL MES DE JULIO 2024			0.00	234,768.29	
					TOTAL:			**0.00**	**234,768.29**	
8211	**F00309000**	**020608050103110201**	**3511**		**Reparación y mantenimiento de inmuebles**	**0.00**		**0.00**	**677,500.00**	**677,500.00**
REN.	**FECHA**	**TIPO**	**N.POL.**	**REF**	**CONCEPTO**		**DEBE**		**HABER**	
00214	29/11/2024	D	00020	00020	TRASPASOS PRESUPUESTALES INTERNOS CORRESPONDIENTES AL MES DE NOVIEMBRE 2024			0.00	677,500.00	
					TOTAL:			**0.00**	**677,500.00**	
8211	**F00309000**	**020608050103110201**	**3591**		**Servicios de fumigación**	**57,000.00**		**11,360.90**	**0.00**	**45,639.10**
REN.	**FECHA**	**TIPO**	**N.POL.**	**REF**	**CONCEPTO**		**DEBE**		**HABER**	
00061	30/06/2024	D	00013	00013	Presupuesto de Egresos Aprobado de Gastos de Funcionamiento Servicios de fumigación			11,360.90	0.00	
					TOTAL:			**11,360.90**	**0.00**	
8211	**F00309000**	**020608050103110201**	**3821**		**Gastos de ceremonias oficiales y de orden social**	**0.00**		**0.00**	**72,829.60**	**72,829.60**
REN.	**FECHA**	**TIPO**	**N.POL.**	**REF**	**CONCEPTO**		**DEBE**		**HABER**	
00234	31/10/2024	D	00018	00018	TRASPASOS PRESUPUESTALES INTERNOS CORRESPONDIENTES AL MES DE OCTUBRE 2024			0.00	60,000.00	
00138	30/08/2024	D	00008	00008	TRASPASOS PRESUPUESTALES INTERNOS CORRESPONDIENTES AL MES DE AGOSTO 2024			0.00	12,829.60	

					TOTAL:			**0.00**		**72,829.60**	
8211	**F00309000**	**02060805010311020 1**		**3822**	**Espectáculos cívicos y culturales**	**2,800,000.00**		**1,573,768.29**	**0.00**	**1,226,231.71**	
REN.	**FECHA**	**TIPO**	**N.POL.**	**REF**	**CONCEPTO**		**DEBE**		**HABER**		
00209	29/11/2024	D	00020	00020	TRASPASOS PRESUPUESTALES INTERNOS CORRESPONDIENTES AL MES DE NOVIEMBRE 2024			679,000.00	0.00		
00017	31/10/2024	D	00017	00017	TRASPASOS PRESUPUESTALES EXTERNOS CORRESPONDIENTES AL MES DE OCTUBRE 2024			600,000.00	0.00		
00231	31/10/2024	D	00018	00018	TRASPASOS PRESUPUESTALES INTERNOS CORRESPONDIENTES AL MES DE OCTUBRE 2024			60,000.00	0.00		
00115	31/07/2024	D	00014	00014	TRASPASOS PRESUPUESTALES INTERNOS CORRESPONDIENTES AL MES DE JULIO 2024			234,768.29	0.00		
					TOTAL:			**1,573,768.29**	**0.00**		
8211	**F00309000**	**02060805010311020 1**		**3991**	**Cuotas y suscripciones**	**5,850.00**		**0.00**	**0.00**	**5,850.00**	
8211	**F00309000**	**02060805010314010 1**		**2112**	**Enseres de oficina**	**0.00**		**0.00**	**7,716.32**	**7,716.32**	
REN.	**FECHA**	**TIPO**	**N.POL.**	**REF**	**CONCEPTO**		**DEBE**		**HABER**		
00168	27/12/2024	D	00034	00034	TRASPASOS PRESUPUESTALES EXTERNOS CORRESPONDIENTES AL MES DE DICIEMBRE 2024			0.00	7,716.32		
					TOTAL:			**0.00**	**7,716.32**		
8211	**F00309000**	**02060805010314010 1**		**2941**	**Refacciones y accesorios para equipo de computo**	**0.00**		**0.00**	**7,247.88**	**7,247.88**	
REN.	**FECHA**	**TIPO**	**N.POL.**	**REF**	**CONCEPTO**		**DEBE**		**HABER**		
00108	27/12/2024	D	00034	00034	TRASPASOS PRESUPUESTALES EXTERNOS CORRESPONDIENTES AL MES DE DICIEMBRE 2024			0.00	7,247.88		
					TOTAL:			**0.00**	**7,247.88**		
8211	**F00309000**	**02060805010314010 1**		**3121**	**Gas**	**0.00**		**0.00**	**24,496.86**	**24,496.86**	
REN.	**FECHA**	**TIPO**	**N.POL.**	**REF**	**CONCEPTO**		**DEBE**		**HABER**		
00418	27/12/2024	D	00032	00032	TRASPASOS PRESUPUESTALES EXTERNOS CORRESPONDIENTES AL MES DE DICIEMBRE 2024			0.00	13,135.96		
00060	30/06/2024	D	00013	00013	Presupuesto de Egresos Aprobado de Gastos de Funcionamiento Gas			0.00	11,360.90		
					TOTAL:			**0.00**	**24,496.86**		
8211	**F00309000**	**02060805010314010 1**		**3311**	**Asesorías asociadas a convenios o acuerdos**	**0.00**		**0.00**	**28,953.60**	**28,953.60**	
REN.	**FECHA**	**TIPO**	**N.POL.**	**REF**	**CONCEPTO**		**DEBE**		**HABER**		
00422	27/12/2024	D	00032	00032	TRASPASOS PRESUPUESTALES EXTERNOS CORRESPONDIENTES AL MES DE DICIEMBRE 2024			0.00	28,953.60		
					TOTAL:			**0.00**	**28,953.60**		
8211	**F00312000**	**02060801010311020 1**		**1131**	**Sueldo base**	**145,299.84**		**1,154,288.33**	**3,731,638.09**	**2,722,649.60**	
REN.	**FECHA**	**TIPO**	**N.POL.**	**REF**	**CONCEPTO**		**DEBE**		**HABER**		
00030	27/12/2024	D	00032	00032	TRASPASOS PRESUPUESTALES EXTERNOS CORRESPONDIENTES AL MES DE DICIEMBRE 2024			0.00	253,669.81		
00080	29/11/2024	D	00021	00021	TRASPASOS PRESUPUESTALES EXTERNOS CORRESPONDIENTES AL MES DE NOVIEMBRE 2024			0.00	247,500.00		
00012	31/10/2024	D	00017	00017	TRASPASOS PRESUPUESTALES EXTERNOS CORRESPONDIENTES AL MES DE OCTUBRE 2024			0.00	247,000.00		
00036	30/09/2024	D	00016	00016	TRASPASOS PRESUPUESTALES EXTERNOS CORRESPONDIENTES AL MES DE SEPTIEMBRE 2024			0.00	370,500.00		
00001	23/09/2024	D	00007	00007	TRASPASOS PRESUPUESTALES EXTERNOS CORRESPONDIENTES AL MES DE SEPTIEMBRE 2024			1,154,288.33	0.00		
00010	23/09/2024	D	00007	00007	TRASPASOS PRESUPUESTALES EXTERNOS CORRESPONDIENTES AL MES DE SEPTIEMBRE 2024			0.00	1,025,664.05		
00032	30/08/2024	D	00009	00009	TRASPASOS PRESUPUESTALES EXTERNOS CORRESPONDIENTES AL MES DE AGOSTO 2024			0.00	281,237.98		
00019	31/07/2024	D	00013	00013	TRASPASOS PRESUPUESTALES EXTERNOS CORRESPONDIENTES AL MES DE JULIO 2024			0.00	151,777.92		
00064	30/06/2024	D	00013	00013	Presupuesto de Egresos Aprobado de Gastos de Funcionamiento Sueldo base			0.00	1,154,288.33		
					TOTAL:			**1,154,288.33**	**3,731,638.09**		
8211	**F00312000**	**02060801010311020 1**		**1311**	**Prima por año de servicio**	**4,728.00**		**0.00**	**71,549.00**	**76,277.00**	
REN.	**FECHA**	**TIPO**	**N.POL.**	**REF**	**CONCEPTO**		**DEBE**		**HABER**		
00056	27/12/2024	D	00032	00032	TRASPASOS PRESUPUESTALES EXTERNOS CORRESPONDIENTES AL MES DE DICIEMBRE 2024			0.00	6,431.00		
00222	29/11/2024	D	00020	00020	TRASPASOS PRESUPUESTALES INTERNOS CORRESPONDIENTES AL MES DE NOVIEMBRE 2024			0.00	6,700.00		
00134	31/10/2024	D	00018	00018	TRASPASOS PRESUPUESTALES INTERNOS CORRESPONDIENTES AL MES DE OCTUBRE 2024			0.00	6,200.00		
00140	30/09/2024	D	00015	00015	TRASPASOS PRESUPUESTALES INTERNOS CORRESPONDIENTES AL MES DE SEPTIEMBRE 2024			0.00	7,000.00		
00016	30/08/2024	D	00009	00009	TRASPASOS PRESUPUESTALES EXTERNOS CORRESPONDIENTES AL MES DE AGOSTO 2024			0.00	6,392.00		
00020	31/07/2024	D	00013	00013	TRASPASOS PRESUPUESTALES EXTERNOS CORRESPONDIENTES AL MES DE JULIO 2024			0.00	3,858.00		
00202	30/06/2024	D	00012	00012	Presupuesto de Egresos Aprobado de Gastos de Funcionamiento Prima por año de servicio			0.00	34,968.00		
					TOTAL:			**0.00**	**71,549.00**		
8211	**F00312000**	**02060801010311020 1**		**1321**	**Prima vacacional**	**14,177.54**		**0.00**	**263,873.70**	**278,051.24**	
REN.	**FECHA**	**TIPO**	**N.POL.**	**REF**	**CONCEPTO**		**DEBE**		**HABER**		
00236	27/12/2024	D	00032	00032	TRASPASOS PRESUPUESTALES EXTERNOS CORRESPONDIENTES AL MES DE DICIEMBRE 2024			0.00	164,902.01		
00021	31/07/2024	D	00013	00013	TRASPASOS PRESUPUESTALES EXTERNOS CORRESPONDIENTES AL MES DE JULIO 2024			0.00	98,128.25		
00204	30/06/2024	D	00012	00012	Presupuesto de Egresos Aprobado de Gastos de Funcionamiento Prima vacacional			0.00	843.44		
					TOTAL:			**0.00**	**263,873.70**		
8211	**F00312000**	**02060801010311020 1**		**1322**	**Aguinaldo**	**28,355.08**		**0.00**	**615,592.17**	**643,947.25**	
REN.	**FECHA**	**TIPO**	**N.POL.**	**REF**	**CONCEPTO**		**DEBE**		**HABER**		
00248	27/12/2024	D	00032	00032	TRASPASOS PRESUPUESTALES EXTERNOS CORRESPONDIENTES AL MES DE DICIEMBRE 2024			0.00	405,136.61		
00216	30/06/2024	D	00012	00012	Presupuesto de Egresos Aprobado de Gastos de Funcionamiento Aguinaldo			0.00	210,455.56		
					TOTAL:			**0.00**	**615,592.17**		
8211	**F00312000**	**02060801010311020 1**		**1341**	**Compensación**	**0.00**		**0.00**	**578,405.12**	**578,405.12**	
REN.	**FECHA**	**TIPO**	**N.POL.**	**REF**	**CONCEPTO**		**DEBE**		**HABER**		
00260	27/12/2024	D	00031	00031	TRASPASOS PRESUPUESTALES INTERNOS CORRESPONDIENTES AL MES DE DICIEMBRE 2024			0.00	59,118.27		
00084	29/11/2024	D	00021	00021	TRASPASOS PRESUPUESTALES EXTERNOS CORRESPONDIENTES AL MES DE NOVIEMBRE 2024			0.00	59,500.00		
00014	31/10/2024	D	00017	00017	TRASPASOS PRESUPUESTALES EXTERNOS CORRESPONDIENTES AL MES DE OCTUBRE 2024			0.00	59,000.00		
00124	30/09/2024	D	00015	00015	TRASPASOS PRESUPUESTALES INTERNOS CORRESPONDIENTES AL MES DE SEPTIEMBRE 2024			0.00	59,000.00		
00018	30/08/2024	D	00009	00009	TRASPASOS PRESUPUESTALES EXTERNOS CORRESPONDIENTES AL MES DE AGOSTO 2024			0.00	61,271.25		
00022	31/07/2024	D	00013	00013	TRASPASOS PRESUPUESTALES EXTERNOS CORRESPONDIENTES AL MES DE JULIO 2024			0.00	45,213.30		
00218	30/06/2024	D	00012	00012	Presupuesto de Egresos Aprobado de Gastos de Funcionamiento Compensación			0.00	235,302.30		
					TOTAL:			**0.00**	**578,405.12**		
8211	**F00312000**	**02060801010311020 1**		**1345**	**Gratificación**	**27,039.04**		**0.00**	**1,179,053.99**	**1,206,093.03**	

REN.	FECHA	TIPO	N.POL.	REF	CONCEPTO		DEBE	HABER		
00146	27/12/2024	D	00032	00032	TRASPASOS PRESUPUESTALES EXTERNOS CORRESPONDIENTES AL MES DE DICIEMBRE 2024		0.00	105,763.67		
00088	29/11/2024	D	00021	00021	TRASPASOS PRESUPUESTALES EXTERNOS CORRESPONDIENTES AL MES DE NOVIEMBRE 2024		0.00	105,000.00		
00016	31/10/2024	D	00017	00017	TRASPASOS PRESUPUESTALES EXTERNOS CORRESPONDIENTES AL MES DE OCTUBRE 2024		0.00	99,000.00		
00142	30/09/2024	D	00015	00015	TRASPASOS PRESUPUESTALES INTERNOS CORRESPONDIENTES AL MES DE SEPTIEMBRE 2024		0.00	110,000.00		
00012	30/08/2024	D	00009	00009	TRASPASOS PRESUPUESTALES EXTERNOS CORRESPONDIENTES AL MES DE AGOSTO 2024		0.00	121,482.28		
00023	31/07/2024	D	00013	00013	TRASPASOS PRESUPUESTALES EXTERNOS CORRESPONDIENTES AL MES DE JULIO 2024		0.00	84,485.50		
00224	30/06/2024	D	00012	00012	Presupuesto de Egresos Aprobado de Gastos de Funcionamiento Gratificación		0.00	553,322.54		
					TOTAL:		**0.00**	**1,179,053.99**		
8211	**F00312000**	**02060801010311020 1346**			**Gratificación por convenio**	**3,830.00**	**0.00**	**3,640.00**	**7,470.00**	
REN.	**FECHA**	**TIPO**	**N.POL.**	**REF**	**CONCEPTO**		**DEBE**	**HABER**		
00152	27/12/2024	D	00032	00032	TRASPASOS PRESUPUESTALES EXTERNOS CORRESPONDIENTES AL MES DE DICIEMBRE 2024		0.00	3,640.00		
					TOTAL:		**0.00**	**3,640.00**		
8211	**F00312000**	**02060801010311020 1541**			**Becas para hijos de trabajadores sindicalizados**	**0.00**	**0.00**	**13,610.00**	**13,610.00**	
REN.	**FECHA**	**TIPO**	**N.POL.**	**REF**	**CONCEPTO**		**DEBE**	**HABER**		
00206	30/06/2024	D	00012	00012	Presupuesto de Egresos Aprobado de Gastos de Funcionamiento Becas para hijos de trabajadores sindicalizados		0.00	13,610.00		
					TOTAL:		**0.00**	**13,610.00**		
8211	**F00312000**	**02060801010311020 1542**			**Días cívicos y económicos**	**0.00**	**0.00**	**16,200.00**	**16,200.00**	
REN.	**FECHA**	**TIPO**	**N.POL.**	**REF**	**CONCEPTO**		**DEBE**	**HABER**		
00208	30/06/2024	D	00012	00012	Presupuesto de Egresos Aprobado de Gastos de Funcionamiento Días cívicos y económicos		0.00	16,200.00		
					TOTAL:		**0.00**	**16,200.00**		
8211	**F00312000**	**02060801010311020 1544**			**Dia del maestro y del servidor publico**	**1,900.00**	**0.00**	**19,000.00**	**20,900.00**	
REN.	**FECHA**	**TIPO**	**N.POL.**	**REF**	**CONCEPTO**		**DEBE**	**HABER**		
00136	31/10/2024	D	00018	00018	TRASPASOS PRESUPUESTALES INTERNOS CORRESPONDIENTES AL MES DE OCTUBRE 2024		0.00	19,000.00		
					TOTAL:		**0.00**	**19,000.00**		
8211	**F00312000**	**02060801010311020 1546**			**Otros gastos derivados de convenio**	**0.00**	**0.00**	**31,900.00**	**31,900.00**	
REN.	**FECHA**	**TIPO**	**N.POL.**	**REF**	**CONCEPTO**		**DEBE**	**HABER**		
00180	27/12/2024	D	00032	00032	TRASPASOS PRESUPUESTALES EXTERNOS CORRESPONDIENTES AL MES DE DICIEMBRE 2024		0.00	17,100.00		
00210	30/06/2024	D	00012	00012	Presupuesto de Egresos Aprobado de Gastos de Funcionamiento Otros gastos derivados de convenio		0.00	14,800.00		
					TOTAL:		**0.00**	**31,900.00**		
8211	**F00312000**	**02060801010311020 1595**			**Despensa**	**7,704.00**	**0.00**	**67,170.00**	**74,874.00**	
REN.	**FECHA**	**TIPO**	**N.POL.**	**REF**	**CONCEPTO**		**DEBE**	**HABER**		
00262	27/12/2024	D	00031	00031	TRASPASOS PRESUPUESTALES INTERNOS CORRESPONDIENTES AL MES DE DICIEMBRE 2024		0.00	8,575.29		
00204	27/12/2024	D	00032	00032	TRASPASOS PRESUPUESTALES EXTERNOS CORRESPONDIENTES AL MES DE DICIEMBRE 2024		0.00	522.71		
00224	29/11/2024	D	00020	00020	TRASPASOS PRESUPUESTALES INTERNOS CORRESPONDIENTES AL MES DE NOVIEMBRE 2024		0.00	6,000.00		
00138	31/10/2024	D	00018	00018	TRASPASOS PRESUPUESTALES INTERNOS CORRESPONDIENTES AL MES DE OCTUBRE 2024		0.00	6,000.00		
00128	30/09/2024	D	00015	00015	TRASPASOS PRESUPUESTALES INTERNOS CORRESPONDIENTES AL MES DE SEPTIEMBRE 2024		0.00	6,000.00		
00020	30/08/2024	D	00009	00009	TRASPASOS PRESUPUESTALES EXTERNOS CORRESPONDIENTES AL MES DE AGOSTO 2024		0.00	5,972.00		
00024	31/07/2024	D	00013	00013	TRASPASOS PRESUPUESTALES EXTERNOS CORRESPONDIENTES AL MES DE JULIO 2024		0.00	2,120.00		
00212	30/06/2024	D	00012	00012	Presupuesto de Egresos Aprobado de Gastos de Funcionamiento Despensa		0.00	31,980.00		
					TOTAL:		**0.00**	**67,170.00**		
8211	**F00312000**	**02060801010311020 2111**			**Materiales y útiles de oficina**	**8,000.00**	**7,716.32**	**0.00**	**283.68**	
REN.	**FECHA**	**TIPO**	**N.POL.**	**REF**	**CONCEPTO**		**DEBE**	**HABER**		
00165	27/12/2024	D	00034	00034	TRASPASOS PRESUPUESTALES EXTERNOS CORRESPONDIENTES AL MES DE DICIEMBRE 2024		7,716.32	0.00		
					TOTAL:		**7,716.32**	**0.00**		
8211	**F00312000**	**02060801010311020 2141**			**Materiales y útiles para el procesamiento en equipos y bienes informáticos**	**9,600.00**	**0.00**	**0.00**	**9,600.00**	
8211	**F00312000**	**02060801010311020 2161**			**Material y enseres de limpieza**	**0.00**	**0.00**	**9,400.00**	**9,400.00**	
REN.	**FECHA**	**TIPO**	**N.POL.**	**REF**	**CONCEPTO**		**DEBE**	**HABER**		
00146	30/09/2024	D	00015	00015	TRASPASOS PRESUPUESTALES INTERNOS CORRESPONDIENTES AL MES DE SEPTIEMBRE 2024		0.00	9,400.00		
					TOTAL:		**0.00**	**9,400.00**		
8211	**F00312000**	**02060801010311020 2711**			**Vestuario y uniformes**	**0.00**	**0.00**	**2,900.00**	**2,900.00**	
REN.	**FECHA**	**TIPO**	**N.POL.**	**REF**	**CONCEPTO**		**DEBE**	**HABER**		
00126	29/11/2024	D	00020	00020	TRASPASOS PRESUPUESTALES INTERNOS CORRESPONDIENTES AL MES DE NOVIEMBRE 2024		0.00	2,900.00		
					TOTAL:		**0.00**	**2,900.00**		
8211	**F00312000**	**02060801010311020 3721**			**Gastos de traslado por vía terrestre**	**0.00**	**0.00**	**1,506.00**	**1,506.00**	
REN.	**FECHA**	**TIPO**	**N.POL.**	**REF**	**CONCEPTO**		**DEBE**	**HABER**		
00148	31/10/2024	D	00018	00018	TRASPASOS PRESUPUESTALES INTERNOS CORRESPONDIENTES AL MES DE OCTUBRE 2024		0.00	1,000.00		
00088	30/08/2024	D	00008	00008	TRASPASOS PRESUPUESTALES INTERNOS CORRESPONDIENTES AL MES DE AGOSTO 2024		0.00	506.00		
					TOTAL:		**0.00**	**1,506.00**		
8211	**F00312000**	**02060801010311020 3992**			**Gastos de servicios menores**	**10,000.00**	**3,814.40**	**0.00**	**6,185.60**	
REN.	**FECHA**	**TIPO**	**N.POL.**	**REF**	**CONCEPTO**		**DEBE**	**HABER**		
00145	31/10/2024	D	00018	00018	TRASPASOS PRESUPUESTALES INTERNOS CORRESPONDIENTES AL MES DE OCTUBRE 2024		1,000.00	0.00		
00085	30/08/2024	D	00008	00008	TRASPASOS PRESUPUESTALES INTERNOS CORRESPONDIENTES AL MES DE AGOSTO 2024		2,814.40	0.00		
					TOTAL:		**3,814.40**	**0.00**		
8211	**F00312000**	**02060801010411020 1131**			**Sueldo base**	**257,248.56**	**257,248.56**	**0.00**	**0.00**	
REN.	**FECHA**	**TIPO**	**N.POL.**	**REF**	**CONCEPTO**		**DEBE**	**HABER**		
00241	27/12/2024	D	00031	00031	TRASPASOS PRESUPUESTALES INTERNOS CORRESPONDIENTES AL MES DE DICIEMBRE 2024		11,624.28	0.00		
00137	30/09/2024	D	00015	00015	TRASPASOS PRESUPUESTALES INTERNOS CORRESPONDIENTES AL MES DE SEPTIEMBRE 2024		117,000.00	0.00		
00173	30/06/2024	D	00012	00012	Presupuesto de Egresos Aprobado de Gastos de Funcionamiento Sueldo base		128,624.28	0.00		
					TOTAL:		**257,248.56**	**0.00**		

8211	**F00312000**	**02060801010411020 1311**			**Prima por año de servicio**	**11,880.00**		**11,880.00**		**0.00**	**0.00**
REN.	**FECHA**	**TIPO**	**N.POL.**	**REF**	**CONCEPTO**		**DEBE**		**HABER**		
00243	27/12/2024	D	00031	00031	TRASPASOS PRESUPUESTALES INTERNOS CORRESPONDIENTES AL MES DE DICIEMBRE 2024			5,880.00		0.00	
00125	30/09/2024	D	00015	00015	TRASPASOS PRESUPUESTALES INTERNOS CORRESPONDIENTES AL MES DE SEPTIEMBRE 2024			6,000.00		0.00	
					TOTAL:			**11,880.00**		**0.00**	
8211	**F00312000**	**02060801010411020 1321**			**Prima vacacional**	**26,261.27**		**26,261.27**		**0.00**	**0.00**
REN.	**FECHA**	**TIPO**	**N.POL.**	**REF**	**CONCEPTO**		**DEBE**		**HABER**		
00245	27/12/2024	D	00031	00031	TRASPASOS PRESUPUESTALES INTERNOS CORRESPONDIENTES AL MES DE DICIEMBRE 2024			26,261.27		0.00	
					TOTAL:			**26,261.27**		**0.00**	
8211	**F00312000**	**02060801010411020 1322**			**Aguinaldo**	**61,907.82**		**61,907.82**		**0.00**	**0.00**
REN.	**FECHA**	**TIPO**	**N.POL.**	**REF**	**CONCEPTO**		**DEBE**		**HABER**		
00247	27/12/2024	D	00031	00031	TRASPASOS PRESUPUESTALES INTERNOS CORRESPONDIENTES AL MES DE DICIEMBRE 2024			21,407.82		0.00	
00131	31/10/2024	D	00018	00018	TRASPASOS PRESUPUESTALES INTERNOS CORRESPONDIENTES AL MES DE OCTUBRE 2024			40,500.00		0.00	
					TOTAL:			**61,907.82**		**0.00**	
8211	**F00312000**	**02060801010411020 1341**			**Compensación**	**228,021.60**		**228,021.60**		**0.00**	**0.00**
REN.	**FECHA**	**TIPO**	**N.POL.**	**REF**	**CONCEPTO**		**DEBE**		**HABER**		
00249	27/12/2024	D	00031	00031	TRASPASOS PRESUPUESTALES INTERNOS CORRESPONDIENTES AL MES DE DICIEMBRE 2024			3,964.93		0.00	
00219	29/11/2024	D	00020	00020	TRASPASOS PRESUPUESTALES INTERNOS CORRESPONDIENTES AL MES DE NOVIEMBRE 2024			23,200.00		0.00	
00121	30/09/2024	D	00015	00015	TRASPASOS PRESUPUESTALES INTERNOS CORRESPONDIENTES AL MES DE SEPTIEMBRE 2024			59,000.00		0.00	
00005	23/09/2024	D	00007	00007	TRASPASOS PRESUPUESTALES EXTERNOS CORRESPONDIENTES AL MES DE SEPTIEMBRE 2024			84,644.06		0.00	
00175	30/06/2024	D	00012	00012	Presupuesto de Egresos Aprobado de Gastos de Funcionamiento Compensación			57,212.61		0.00	
					TOTAL:			**228,021.60**		**0.00**	
8211	**F00312000**	**02060801010411020 1345**			**Gratificación**	**16,983.12**		**16,983.12**		**0.00**	**0.00**
REN.	**FECHA**	**TIPO**	**N.POL.**	**REF**	**CONCEPTO**		**DEBE**		**HABER**		
00251	27/12/2024	D	00031	00031	TRASPASOS PRESUPUESTALES INTERNOS CORRESPONDIENTES AL MES DE DICIEMBRE 2024			4,683.12		0.00	
00129	30/09/2024	D	00015	00015	TRASPASOS PRESUPUESTALES INTERNOS CORRESPONDIENTES AL MES DE SEPTIEMBRE 2024			12,300.00		0.00	
					TOTAL:			**16,983.12**		**0.00**	
8211	**F00312000**	**02060801010411020 1346**			**Gratificación por convenio**	**3,830.00**		**3,830.00**		**0.00**	**0.00**
REN.	**FECHA**	**TIPO**	**N.POL.**	**REF**	**CONCEPTO**		**DEBE**		**HABER**		
00253	27/12/2024	D	00031	00031	TRASPASOS PRESUPUESTALES INTERNOS CORRESPONDIENTES AL MES DE DICIEMBRE 2024			3,830.00		0.00	
					TOTAL:			**3,830.00**		**0.00**	
8211	**F00312000**	**02060801010411020 1544**			**Día del maestro y del servidor publico**	**1,900.00**		**1,900.00**		**0.00**	**0.00**
REN.	**FECHA**	**TIPO**	**N.POL.**	**REF**	**CONCEPTO**		**DEBE**		**HABER**		
00255	27/12/2024	D	00031	00031	TRASPASOS PRESUPUESTALES INTERNOS CORRESPONDIENTES AL MES DE DICIEMBRE 2024			1,900.00		0.00	
					TOTAL:			**1,900.00**		**0.00**	
8211	**F00312000**	**02060801010411020 1595**			**Despensa**	**7,704.00**		**7,704.00**		**0.00**	**0.00**
REN.	**FECHA**	**TIPO**	**N.POL.**	**REF**	**CONCEPTO**		**DEBE**		**HABER**		
00257	27/12/2024	D	00031	00031	TRASPASOS PRESUPUESTALES INTERNOS CORRESPONDIENTES AL MES DE DICIEMBRE 2024			7,704.00		0.00	
					TOTAL:			**7,704.00**		**0.00**	
8211	**F00312000**	**02060801010411020 2111**			**Materiales y útiles de oficina**	**8,000.00**		**0.00**		**0.00**	**8,000.00**
8211	**F00312000**	**02060801010411020 2141**			**Materiales y útiles para el procesamiento en equipos y bienes informáticos**	**6,000.00**		**0.00**		**0.00**	**6,000.00**
8211	**F00312000**	**02060801010511020 1131**			**Sueldo base**	**0.00**		**0.00**		**100,763.00**	**100,763.00**
REN.	**FECHA**	**TIPO**	**N.POL.**	**REF**	**CONCEPTO**		**DEBE**		**HABER**		
00264	27/12/2024	D	00031	00031	TRASPASOS PRESUPUESTALES INTERNOS CORRESPONDIENTES AL MES DE DICIEMBRE 2024			0.00		5,103.44	
00226	29/11/2024	D	00020	00020	TRASPASOS PRESUPUESTALES INTERNOS CORRESPONDIENTES AL MES DE NOVIEMBRE 2024			0.00		5,200.00	
00140	31/10/2024	D	00018	00018	TRASPASOS PRESUPUESTALES INTERNOS CORRESPONDIENTES AL MES DE OCTUBRE 2024			0.00		4,500.00	
00132	30/09/2024	D	00015	00015	TRASPASOS PRESUPUESTALES INTERNOS CORRESPONDIENTES AL MES DE SEPTIEMBRE 2024			0.00		6,000.00	
00024	30/08/2024	D	00009	00009	TRASPASOS PRESUPUESTALES EXTERNOS CORRESPONDIENTES AL MES DE AGOSTO 2024			0.00		10,007.76	
00031	31/07/2024	D	00013	00013	TRASPASOS PRESUPUESTALES EXTERNOS CORRESPONDIENTES AL MES DE JULIO 2024			0.00		9,514.50	
00228	30/06/2024	D	00012	00012	Presupuesto de Egresos Aprobado de Gastos de Funcionamiento Sueldo base			0.00		60,437.30	
					TOTAL:			**0.00**		**100,763.00**	
8211	**F00312000**	**02060801010511020 1311**			**Prima por año de servicio**	**0.00**		**0.00**		**5,960.00**	**5,960.00**
REN.	**FECHA**	**TIPO**	**N.POL.**	**REF**	**CONCEPTO**		**DEBE**		**HABER**		
00266	27/12/2024	D	00031	00031	TRASPASOS PRESUPUESTALES INTERNOS CORRESPONDIENTES AL MES DE DICIEMBRE 2024			0.00		92.00	
00228	29/11/2024	D	00020	00020	TRASPASOS PRESUPUESTALES INTERNOS CORRESPONDIENTES AL MES DE NOVIEMBRE 2024			0.00		500.00	
00142	31/10/2024	D	00018	00018	TRASPASOS PRESUPUESTALES INTERNOS CORRESPONDIENTES AL MES DE OCTUBRE 2024			0.00		300.00	
00134	30/09/2024	D	00015	00015	TRASPASOS PRESUPUESTALES INTERNOS CORRESPONDIENTES AL MES DE SEPTIEMBRE 2024			0.00		300.00	
00026	30/08/2024	D	00009	00009	TRASPASOS PRESUPUESTALES EXTERNOS CORRESPONDIENTES AL MES DE AGOSTO 2024			0.00		596.00	
00032	31/07/2024	D	00013	00013	TRASPASOS PRESUPUESTALES EXTERNOS CORRESPONDIENTES AL MES DE JULIO 2024			0.00		596.00	
00230	30/06/2024	D	00012	00012	Presupuesto de Egresos Aprobado de Gastos de Funcionamiento Prima por año de servicio			0.00		3,576.00	
					TOTAL:			**0.00**		**5,960.00**	
8211	**F00312000**	**02060801010511020 1321**			**Prima vacacional**	**0.00**		**0.00**		**9,307.08**	**9,307.08**
REN.	**FECHA**	**TIPO**	**N.POL.**	**REF**	**CONCEPTO**		**DEBE**		**HABER**		
00268	27/12/2024	D	00031	00031	TRASPASOS PRESUPUESTALES INTERNOS CORRESPONDIENTES AL MES DE DICIEMBRE 2024			0.00		2,538.73	
00033	31/07/2024	D	00013	00013	TRASPASOS PRESUPUESTALES EXTERNOS CORRESPONDIENTES AL MES DE JULIO 2024			0.00		6,768.35	
					TOTAL:			**0.00**		**9,307.08**	
8211	**F00312000**	**02060801010511020 1322**			**Aguinaldo**	**0.00**		**0.00**		**24,818.83**	**24,818.83**
REN.	**FECHA**	**TIPO**	**N.POL.**	**REF**	**CONCEPTO**		**DEBE**		**HABER**		
00270	27/12/2024	D	00031	00031	TRASPASOS PRESUPUESTALES INTERNOS CORRESPONDIENTES AL MES DE DICIEMBRE 2024			0.00		6,769.93	
00232	30/06/2024	D	00012	00012	Presupuesto de Egresos Aprobado de Gastos de Funcionamiento Aguinaldo			0.00		18,048.90	

					TOTAL:			**0.00**		**24,818.83**		
8211	**F00312000**	**02060801010511020 1**		**1341**	**Compensación**	**0.00**		**0.00**		**149,145.84**	**149,145.84**	
REN.	**FECHA**	**TIPO**	**N.POL.**	**REF**	**CONCEPTO**		**DEBE**		**HABER**			
00272	27/12/2024	D	00031	00031	TRASPASOS PRESUPUESTALES INTERNOS CORRESPONDIENTES AL MES DE DICIEMBRE 2024			0.00		5,057.76		
00230	29/11/2024	D	00020	00020	TRASPASOS PRESUPUESTALES INTERNOS CORRESPONDIENTES AL MES DE NOVIEMBRE 2024			0.00		4,800.00		
00144	31/10/2024	D	00018	00018	TRASPASOS PRESUPUESTALES INTERNOS CORRESPONDIENTES AL MES DE OCTUBRE 2024			0.00		4,500.00		
00136	30/09/2024	D	00015	00015	TRASPASOS PRESUPUESTALES INTERNOS CORRESPONDIENTES AL MES DE SEPTIEMBRE 2024			0.00		6,000.00		
00028	30/08/2024	D	00009	00009	TRASPASOS PRESUPUESTALES EXTERNOS CORRESPONDIENTES AL MES DE AGOSTO 2024			0.00		16,127.95		
00034	31/07/2024	D	00013	00013	TRASPASOS PRESUPUESTALES EXTERNOS CORRESPONDIENTES AL MES DE JULIO 2024			0.00		14,995.25		
00234	30/06/2024	D	00012	00012	Presupuesto de Egresos Aprobado de Gastos de Funcionamiento Compensación			0.00		97,664.88		
					TOTAL:			**0.00**		**149,145.84**		
8211	**F00312000**	**02060801010511020 1**		**2111**	**Materiales y útiles de oficina**	**10,000.00**		**0.00**		**0.00**	**10,000.00**	
8211	**F00312000**	**02060801010511020 1**		**2171**	**Material didáctico**	**23,100.00**		**12,300.00**		**0.00**	**10,800.00**	
REN.	**FECHA**	**TIPO**	**N.POL.**	**REF**	**CONCEPTO**		**DEBE**		**HABER**			
00123	29/11/2024	D	00020	00020	TRASPASOS PRESUPUESTALES INTERNOS CORRESPONDIENTES AL MES DE NOVIEMBRE 2024			2,900.00		0.00		
00143	30/09/2024	D	00015	00015	TRASPASOS PRESUPUESTALES INTERNOS CORRESPONDIENTES AL MES DE SEPTIEMBRE 2024			9,400.00		0.00		
					TOTAL:			**12,300.00**		**0.00**		
8211	**F00312000**	**02060801010511020 1**		**2211**	**Productos alimenticios para personas**	**7,000.00**		**2,532.89**		**0.00**	**4,467.11**	
REN.	**FECHA**	**TIPO**	**N.POL.**	**REF**	**CONCEPTO**		**DEBE**		**HABER**			
00049	27/12/2024	D	00034	00034	TRASPASOS PRESUPUESTALES EXTERNOS CORRESPONDIENTES AL MES DE DICIEMBRE 2024			2,532.89		0.00		
					TOTAL:			**2,532.89**		**0.00**		
8211	**F00312000**	**02060801010511020 1**		**2941**	**Refacciones y accesorios para equipo de computo**	**1,500.00**		**0.00**		**0.00**	**1,500.00**	
8211	**F00312000**	**02060801010511020 1**		**3363**	**Servicios de Impresiones de documentos oficiales**	**0.00**		**0.00**		**10,808.40**	**10,808.40**	
REN.	**FECHA**	**TIPO**	**N.POL.**	**REF**	**CONCEPTO**		**DEBE**		**HABER**			
00130	29/11/2024	D	00020	00020	TRASPASOS PRESUPUESTALES INTERNOS CORRESPONDIENTES AL MES DE NOVIEMBRE 2024			0.00		8,500.00		
00090	30/08/2024	D	00008	00008	TRASPASOS PRESUPUESTALES INTERNOS CORRESPONDIENTES AL MES DE AGOSTO 2024			0.00		2,308.40		
					TOTAL:			**0.00**		**10,808.40**		
8211	**F00312000**	**02060801010511020 1**		**3822**	**Espectáculos cívicos y culturales**	**12,638.12**		**8,500.00**		**0.00**	**4,138.12**	
REN.	**FECHA**	**TIPO**	**N.POL.**	**REF**	**CONCEPTO**		**DEBE**		**HABER**			
00127	29/11/2024	D	00020	00020	TRASPASOS PRESUPUESTALES INTERNOS CORRESPONDIENTES AL MES DE NOVIEMBRE 2024			8,500.00		0.00		
					TOTAL:			**8,500.00**		**0.00**		
8211	**F00312000**	**02060801010511020 1**		**3992**	**Gastos de servicios menores**	**25,825.00**		**11,600.00**		**0.00**	**14,225.00**	
REN.	**FECHA**	**TIPO**	**N.POL.**	**REF**	**CONCEPTO**		**DEBE**		**HABER**			
00403	27/12/2024	D	00032	00032	TRASPASOS PRESUPUESTALES EXTERNOS CORRESPONDIENTES AL MES DE DICIEMBRE 2024			11,600.00		0.00		
					TOTAL:			**11,600.00**		**0.00**		
8211	**F00312000**	**02060801010514010 1**		**3251**	**Arrendamiento de vehiculos**	**0.00**		**0.00**		**11,600.00**	**11,600.00**	
REN.	**FECHA**	**TIPO**	**N.POL.**	**REF**	**CONCEPTO**		**DEBE**		**HABER**			
00406	27/12/2024	D	00032	00032	TRASPASOS PRESUPUESTALES EXTERNOS CORRESPONDIENTES AL MES DE DICIEMBRE 2024			0.00		11,600.00		
					TOTAL:			**0.00**		**11,600.00**		
8211	**F00312000**	**02060804010211020 1**		**1131**	**Sueldo base**	**1,704,024.00**		**1,289,860.90**		**0.00**	**414,163.10**	
REN.	**FECHA**	**TIPO**	**N.POL.**	**REF**	**CONCEPTO**		**DEBE**		**HABER**			
00007	27/12/2024	D	00032	00032	TRASPASOS PRESUPUESTALES EXTERNOS CORRESPONDIENTES AL MES DE DICIEMBRE 2024			155,773.95		0.00		
00011	23/09/2024	D	00007	00007	TRASPASOS PRESUPUESTALES EXTERNOS CORRESPONDIENTES AL MES DE SEPTIEMBRE 2024			615,664.05		0.00		
00195	30/06/2024	D	00012	00012	Presupuesto de Egresos Aprobado de Gastos de Funcionamiento Sueldo base			518,422.90		0.00		
					TOTAL:			**1,289,860.90**		**0.00**		
8211	**F00312000**	**02060804010211020 1**		**1311**	**Prima por año de servicio**	**47,472.00**		**47,472.00**		**0.00**	**0.00**	
REN.	**FECHA**	**TIPO**	**N.POL.**	**REF**	**CONCEPTO**		**DEBE**		**HABER**			
00347	27/12/2024	D	00031	00031	TRASPASOS PRESUPUESTALES INTERNOS CORRESPONDIENTES AL MES DE DICIEMBRE 2024			47,472.00		0.00		
					TOTAL:			**47,472.00**		**0.00**		
8211	**F00312000**	**02060804010211020 1**		**1321**	**Prima vacacional**	**180,832.44**		**162,593.47**		**0.00**	**18,238.97**	
REN.	**FECHA**	**TIPO**	**N.POL.**	**REF**	**CONCEPTO**		**DEBE**		**HABER**			
00059	27/12/2024	D	00032	00032	TRASPASOS PRESUPUESTALES EXTERNOS CORRESPONDIENTES AL MES DE DICIEMBRE 2024			111,379.32		0.00		
00307	27/12/2024	D	00032	00032	TRASPASOS PRESUPUESTALES EXTERNOS CORRESPONDIENTES AL MES DE DICIEMBRE 2024			1,214.15		0.00		
00183	30/09/2024	D	00015	00015	TRASPASOS PRESUPUESTALES INTERNOS CORRESPONDIENTES AL MES DE SEPTIEMBRE 2024			50,000.00		0.00		
					TOTAL:			**162,593.47**		**0.00**		
8211	**F00312000**	**02060804010211020 1**		**1322**	**Aguinaldo**	**410,218.28**		**320,239.56**		**0.00**	**89,978.72**	
REN.	**FECHA**	**TIPO**	**N.POL.**	**REF**	**CONCEPTO**		**DEBE**		**HABER**			
00073	27/12/2024	D	00032	00032	TRASPASOS PRESUPUESTALES EXTERNOS CORRESPONDIENTES AL MES DE DICIEMBRE 2024			320,239.56		0.00		
					TOTAL:			**320,239.56**		**0.00**		
8211	**F00312000**	**02060804010211020 1**		**1341**	**Compensación**	**333,655.20**		**282,937.80**		**142.78**	**50,860.18**	
REN.	**FECHA**	**TIPO**	**N.POL.**	**REF**	**CONCEPTO**		**DEBE**		**HABER**			
00115	27/12/2024	D	00032	00032	TRASPASOS PRESUPUESTALES EXTERNOS CORRESPONDIENTES AL MES DE DICIEMBRE 2024			170,536.36		0.00		
00254	27/12/2024	D	00032	00032	TRASPASOS PRESUPUESTALES EXTERNOS CORRESPONDIENTES AL MES DE DICIEMBRE 2024			0.00		142.78		
00213	30/06/2024	D	00012	00012	Presupuesto de Egresos Aprobado de Gastos de Funcionamiento Compensación			112,401.44		0.00		
					TOTAL:			**282,937.80**		**142.78**		
8211	**F00312000**	**02060804010211020 1**		**1345**	**Gratificación**	**1,059,487.84**		**830,212.96**		**0.00**	**229,274.88**	
REN.	**FECHA**	**TIPO**	**N.POL.**	**REF**	**CONCEPTO**		**DEBE**		**HABER**			
00217	27/12/2024	D	00032	00032	TRASPASOS PRESUPUESTALES EXTERNOS CORRESPONDIENTES AL MES DE DICIEMBRE 2024			71,293.72		0.00		
00309	27/12/2024	D	00032	00032	TRASPASOS PRESUPUESTALES EXTERNOS CORRESPONDIENTES AL MES DE DICIEMBRE 2024			115,570.90		0.00		
00185	30/09/2024	D	00015	00015	TRASPASOS PRESUPUESTALES INTERNOS CORRESPONDIENTES AL MES DE SEPTIEMBRE 2024			100,000.00		0.00		

00117	30/08/2024	D	00008	00008	TRASPASOS PRESUPUESTALES INTERNOS CORRESPONDIENTES AL MES DE AGOSTO 2024			113,681.67		0.00		
00197	30/06/2024	D	00012	00012	Presupuesto de Egresos Aprobado de Gastos de Funcionamiento Gratificación			429,666.67		0.00		
					TOTAL:			**830,212.96**		**0.00**		
8211	**F00312000**	**02060804010211020 1**		**346**	**Gratificación por convenio**	**19,150.00**		**18,320.00**		**0.00**	**830.00**	
REN.	**FECHA**	**TIPO**	**N.POL.**	**REF**	**CONCEPTO**		**DEBE**		**HABER**			
00311	27/12/2024	D	00032	00032	TRASPASOS PRESUPUESTALES EXTERNOS CORRESPONDIENTES AL MES DE DICIEMBRE 2024			18,320.00		0.00		
					TOTAL:			**18,320.00**		**0.00**		
8211	**F00312000**	**02060804010211020 1**		**544**	**Día del maestro y del servidor publico**	**9,500.00**		**9,500.00**		**0.00**	**0.00**	
REN.	**FECHA**	**TIPO**	**N.POL.**	**REF**	**CONCEPTO**		**DEBE**		**HABER**			
00313	27/12/2024	D	00032	00032	TRASPASOS PRESUPUESTALES EXTERNOS CORRESPONDIENTES AL MES DE DICIEMBRE 2024			9,500.00		0.00		
					TOTAL:			**9,500.00**		**0.00**		
8211	**F00312000**	**02060804010211020 1**		**546**	**Otros gastos derivados de convenio**	**0.00**		**0.00**		**1,900.00**	**1,900.00**	
REN.	**FECHA**	**TIPO**	**N.POL.**	**REF**	**CONCEPTO**		**DEBE**		**HABER**			
00372	27/12/2024	D	00031	00031	TRASPASOS PRESUPUESTALES INTERNOS CORRESPONDIENTES AL MES DE DICIEMBRE 2024			0.00		1,900.00		
					TOTAL:			**0.00**		**1,900.00**		
8211	**F00312000**	**02060804010211020 1**		**595**	**Despensa**	**38,520.00**		**37,878.00**		**0.00**	**642.00**	
REN.	**FECHA**	**TIPO**	**N.POL.**	**REF**	**CONCEPTO**		**DEBE**		**HABER**			
00185	27/12/2024	D	00032	00032	TRASPASOS PRESUPUESTALES EXTERNOS CORRESPONDIENTES AL MES DE DICIEMBRE 2024			35,325.20		0.00		
00199	30/06/2024	D	00012	00012	Presupuesto de Egresos Aprobado de Gastos de Funcionamiento Despensa			2,552.80		0.00		
					TOTAL:			**37,878.00**		**0.00**		
8211	**F00312000**	**02060804010211020 1**		**2111**	**Materiales y útiles de oficina**	**12,000.00**		**0.00**		**0.00**	**12,000.00**	
8211	**F00312000**	**02060804010211020 1**		**2141**	**Materiales y útiles para el procesamiento en equipos y bienes informáticos**	**20,000.00**		**0.00**		**76,597.16**	**96,597.16**	
REN.	**FECHA**	**TIPO**	**N.POL.**	**REF**	**CONCEPTO**		**DEBE**		**HABER**			
00452	27/12/2024	D	00031	00031	TRASPASOS PRESUPUESTALES INTERNOS CORRESPONDIENTES AL MES DE DICIEMBRE 2024			0.00		76,597.16		
					TOTAL:			**0.00**		**76,597.16**		
8211	**F00312000**	**02060804010211020 1**		**2161**	**Material y enseres de limpieza**	**2,400.00**		**0.00**		**0.00**	**2,400.00**	
8211	**F00312000**	**02060804010211020 1**		**2611**	**Combustibles, lubricantes y aditivos**	**104,000.00**		**60,100.00**		**4,850.00**	**48,750.00**	
REN.	**FECHA**	**TIPO**	**N.POL.**	**REF**	**CONCEPTO**		**DEBE**		**HABER**			
00461	27/12/2024	D	00031	00031	TRASPASOS PRESUPUESTALES INTERNOS CORRESPONDIENTES AL MES DE DICIEMBRE 2024			60,100.00		0.00		
00084	27/12/2024	D	00034	00034	TRASPASOS PRESUPUESTALES EXTERNOS CORRESPONDIENTES AL MES DE DICIEMBRE 2024			0.00		4,850.00		
					TOTAL:			**60,100.00**		**4,850.00**		
8211	**F00312000**	**02060804010211020 1**		**3171**	**Servicios de acceso a internet**	**8,400.00**		**0.00**		**0.00**	**8,400.00**	
8211	**F00312000**	**02060804010211020 1**		**3551**	**Reparación y mantenimiento de vehículos terrestres, aéreos y lacustres**	**100,000.00**		**40,356.40**		**0.00**	**59,643.60**	
REN.	**FECHA**	**TIPO**	**N.POL.**	**REF**	**CONCEPTO**		**DEBE**		**HABER**			
00129	30/08/2024	D	00008	00008	TRASPASOS PRESUPUESTALES INTERNOS CORRESPONDIENTES AL MES DE AGOSTO 2024			40,356.40		0.00		
					TOTAL:			**40,356.40**		**0.00**		
8211	**F00312000**	**02060804010211020 1**		**3821**	**Gastos de ceremonias oficiales y de orden social**	**19,000.00**		**18,000.00**		**3,956.68**	**4,956.68**	
REN.	**FECHA**	**TIPO**	**N.POL.**	**REF**	**CONCEPTO**		**DEBE**		**HABER**			
00568	27/12/2024	D	00031	00031	TRASPASOS PRESUPUESTALES INTERNOS CORRESPONDIENTES AL MES DE DICIEMBRE 2024			0.00		3,956.68		
00215	31/10/2024	D	00018	00018	TRASPASOS PRESUPUESTALES INTERNOS CORRESPONDIENTES AL MES DE OCTUBRE 2024			18,000.00		0.00		
					TOTAL:			**18,000.00**		**3,956.68**		
8211	**F00312000**	**02060804010211020 1**		**3992**	**Gastos de servicios menores**	**5,000.00**		**1,500.00**		**0.00**	**3,500.00**	
REN.	**FECHA**	**TIPO**	**N.POL.**	**REF**	**CONCEPTO**		**DEBE**		**HABER**			
00211	30/09/2024	D	00015	00015	TRASPASOS PRESUPUESTALES INTERNOS CORRESPONDIENTES AL MES DE SEPTIEMBRE 2024			1,500.00		0.00		
					TOTAL:			**1,500.00**		**0.00**		
8211	**F00312000**	**02060804010214010 1**		**2541**	**Materiales, accesorios y suministros médicos**	**6,300.00**		**0.00**		**0.00**	**6,300.00**	
8211	**F00312000**	**02060804010311020 1**		**1131**	**Sueldo base**	**1,504,294.08**		**841,494.32**		**42,321.44**	**705,121.20**	
REN.	**FECHA**	**TIPO**	**N.POL.**	**REF**	**CONCEPTO**		**DEBE**		**HABER**			
00374	27/12/2024	D	00031	00031	TRASPASOS PRESUPUESTALES INTERNOS CORRESPONDIENTES AL MES DE DICIEMBRE 2024			0.00		42,321.44		
00013	23/09/2024	D	00007	00007	TRASPASOS PRESUPUESTALES EXTERNOS CORRESPONDIENTES AL MES DE SEPTIEMBRE 2024			410,000.00		0.00		
00219	30/06/2024	D	00012	00012	Presupuesto de Egresos Aprobado de Gastos de Funcionamiento Sueldo base			431,494.32		0.00		
					TOTAL:			**841,494.32**		**42,321.44**		
8211	**F00312000**	**02060804010311020 1**		**311**	**Prima por año de servicio**	**26,472.00**		**11,017.00**		**0.00**	**15,455.00**	
REN.	**FECHA**	**TIPO**	**N.POL.**	**REF**	**CONCEPTO**		**DEBE**		**HABER**			
00035	27/12/2024	D	00032	00032	TRASPASOS PRESUPUESTALES EXTERNOS CORRESPONDIENTES AL MES DE DICIEMBRE 2024			5,127.80		0.00		
00315	27/12/2024	D	00032	00032	TRASPASOS PRESUPUESTALES EXTERNOS CORRESPONDIENTES AL MES DE DICIEMBRE 2024			662.72		0.00		
00239	30/06/2024	D	00011	00011	Presupuesto de Egresos Aprobado de Gastos de Funcionamiento Prima por año de servicio			5,226.48		0.00		
					TOTAL:			**11,017.00**		**0.00**		
8211	**F00312000**	**02060804010311020 1**		**321**	**Prima vacacional**	**104,505.55**		**49,661.92**		**6,740.01**	**61,583.64**	
REN.	**FECHA**	**TIPO**	**N.POL.**	**REF**	**CONCEPTO**		**DEBE**		**HABER**			
00221	27/12/2024	D	00032	00032	TRASPASOS PRESUPUESTALES EXTERNOS CORRESPONDIENTES AL MES DE DICIEMBRE 2024			49,661.92		0.00		
00256	27/12/2024	D	00032	00032	TRASPASOS PRESUPUESTALES EXTERNOS CORRESPONDIENTES AL MES DE DICIEMBRE 2024			0.00		6,063.53		
00234	30/06/2024	D	00011	00011	Presupuesto de Egresos Aprobado de Gastos de Funcionamiento Prima vacacional			0.00		676.48		
					TOTAL:			**49,661.92**		**6,740.01**		
8211	**F00312000**	**02060804010311020 1**		**322**	**Aguinaldo**	**249,285.74**		**103,832.05**		**0.00**	**145,453.69**	
REN.	**FECHA**	**TIPO**	**N.POL.**	**REF**	**CONCEPTO**		**DEBE**		**HABER**			
00075	27/12/2024	D	00032	00032	TRASPASOS PRESUPUESTALES EXTERNOS CORRESPONDIENTES AL MES DE DICIEMBRE 2024			103,832.05		0.00		
					TOTAL:			**103,832.05**		**0.00**		
8211	**F00312000**	**02060804010311020 1**		**341**	**Compensación**	**109,020.96**		**72,963.15**		**0.00**	**36,057.81**	
REN.	**FECHA**	**TIPO**	**N.POL.**	**REF**	**CONCEPTO**		**DEBE**		**HABER**			

00229	27/12/2024	D	00032	00032	TRASPASOS PRESUPUESTALES EXTERNOS CORRESPONDIENTES AL MES DE DICIEMBRE 2024			49,373.13		0.00	
00317	27/12/2024	D	00032	00032	TRASPASOS PRESUPUESTALES EXTERNOS CORRESPONDIENTES AL MES DE DICIEMBRE 2024			9,326.48		0.00	
00221	30/06/2024	D	00012	00012	Presupuesto de Egresos Aprobado de Gastos de Funcionamiento Compensación			14,263.54		0.00	
					TOTAL:			**72,963.15**		**0.00**	
8211	**F00312000**	**02060804010311020I**		**1345**	**Gratificación**	**443,787.12**		**193,151.94**		**0.00**	**250,635.18**
REN.	**FECHA**	**TIPO**	**N.POL.**	**REF**	**CONCEPTO**		**DEBE**		**HABER**		
00231	27/12/2024	D	00032	00032	TRASPASOS PRESUPUESTALES EXTERNOS CORRESPONDIENTES AL MES DE DICIEMBRE 2024			137,551.94		0.00	
00175	30/09/2024	D	00015	00015	TRASPASOS PRESUPUESTALES INTERNOS CORRESPONDIENTES AL MES DE SEPTIEMBRE 2024			55,600.00		0.00	
					TOTAL:			**193,151.94**		**0.00**	
8211	**F00312000**	**02060804010311020I**		**1346**	**Gratificación por convenio**	**7,660.00**		**6,000.00**		**0.00**	**1,660.00**
REN.	**FECHA**	**TIPO**	**N.POL.**	**REF**	**CONCEPTO**		**DEBE**		**HABER**		
00319	27/12/2024	D	00032	00032	TRASPASOS PRESUPUESTALES EXTERNOS CORRESPONDIENTES AL MES DE DICIEMBRE 2024			6,000.00		0.00	
					TOTAL:			**6,000.00**		**0.00**	
8211	**F00312000**	**02060804010311020I**		**1542**	**Días cívicos y económicos**	**0.00**		**0.00**		**2,250.00**	**2,250.00**
REN.	**FECHA**	**TIPO**	**N.POL.**	**REF**	**CONCEPTO**		**DEBE**		**HABER**		
00236	30/06/2024	D	00011	00011	Presupuesto de Egresos Aprobado de Gastos de Funcionamiento Días cívicos y económicos			0.00		2,250.00	
					TOTAL:			**0.00**		**2,250.00**	
8211	**F00312000**	**02060804010311020I**		**1544**	**Dia del maestro y del servidor publico**	**3,800.00**		**0.00**		**0.00**	**3,800.00**
8211	**F00312000**	**02060804010311020I**		**1546**	**Otros gastos derivados de convenio**	**0.00**		**0.00**		**6,100.00**	**6,100.00**
REN.	**FECHA**	**TIPO**	**N.POL.**	**REF**	**CONCEPTO**		**DEBE**		**HABER**		
00376	27/12/2024	D	00031	00031	TRASPASOS PRESUPUESTALES INTERNOS CORRESPONDIENTES AL MES DE DICIEMBRE 2024			0.00		3,800.00	
00238	30/06/2024	D	00011	00011	Presupuesto de Egresos Aprobado de Gastos de Funcionamiento Otros gastos derivados de convenio			0.00		2,300.00	
					TOTAL:			**0.00**		**6,100.00**	
8211	**F00312000**	**02060804010311020I**		**1595**	**Despensa**	**15,408.00**		**5,778.00**		**0.00**	**9,630.00**
REN.	**FECHA**	**TIPO**	**N.POL.**	**REF**	**CONCEPTO**		**DEBE**		**HABER**		
00321	27/12/2024	D	00032	00032	TRASPASOS PRESUPUESTALES EXTERNOS CORRESPONDIENTES AL MES DE DICIEMBRE 2024			5,778.00		0.00	
					TOTAL:			**5,778.00**		**0.00**	
8211	**F00312000**	**02060804010311020I**		**2111**	**Materiales y útiles de oficina**	**24,000.00**		**0.00**		**2,400.00**	**26,400.00**
REN.	**FECHA**	**TIPO**	**N.POL.**	**REF**	**CONCEPTO**		**DEBE**		**HABER**		
00206	30/09/2024	D	00015	00015	TRASPASOS PRESUPUESTALES INTERNOS CORRESPONDIENTES AL MES DE SEPTIEMBRE 2024			0.00		2,400.00	
					TOTAL:			**0.00**		**2,400.00**	
8211	**F00312000**	**02060804010311020I**		**2141**	**Materiales y útiles para el procesamiento en equipos y bienes informáticos**	**16,000.00**		**0.00**		**70,780.60**	**86,780.60**
REN.	**FECHA**	**TIPO**	**N.POL.**	**REF**	**CONCEPTO**		**DEBE**		**HABER**		
00466	27/12/2024	D	00031	00031	TRASPASOS PRESUPUESTALES INTERNOS CORRESPONDIENTES AL MES DE DICIEMBRE 2024			0.00		68,980.60	
00208	30/09/2024	D	00015	00015	TRASPASOS PRESUPUESTALES INTERNOS CORRESPONDIENTES AL MES DE SEPTIEMBRE 2024			0.00		1,800.00	
					TOTAL:			**0.00**		**70,780.60**	
8211	**F00312000**	**02060804010311020I**		**2161**	**Material y enseres de limpieza**	**6,900.00**		**0.00**		**0.00**	**6,900.00**
8211	**F00312000**	**02060804010311020I**		**3821**	**Gastos de ceremonias oficiales y de orden social**	**0.00**		**0.00**		**4,529.80**	**4,529.80**
REN.	**FECHA**	**TIPO**	**N.POL.**	**REF**	**CONCEPTO**		**DEBE**		**HABER**		
00570	27/12/2024	D	00031	00031	TRASPASOS PRESUPUESTALES INTERNOS CORRESPONDIENTES AL MES DE DICIEMBRE 2024			0.00		4,529.80	
					TOTAL:			**0.00**		**4,529.80**	
8211	**F00313000**	**02050501010211020I**		**2112**	**Enseres de oficina**	**2,400.00**		**2,025.36**		**0.00**	**374.64**
REN.	**FECHA**	**TIPO**	**N.POL.**	**REF**	**CONCEPTO**		**DEBE**		**HABER**		
00009	27/12/2024	D	00034	00034	TRASPASOS PRESUPUESTALES EXTERNOS CORRESPONDIENTES AL MES DE DICIEMBRE 2024			2,025.36		0.00	
					TOTAL:			**2,025.36**		**0.00**	
8211	**F00313000**	**02050501010211020I**		**2141**	**Materiales y útiles para el procesamiento en equipos y bienes informáticos**	**11,600.00**		**0.00**		**0.00**	**11,600.00**
8211	**F00313000**	**02050501010211020I**		**2161**	**Material y enseres de limpieza**	**7,500.00**		**0.00**		**0.00**	**7,500.00**
8211	**F00313000**	**02050501010211020I**		**2211**	**Productos alimenticios para personas**	**14,000.00**		**12,607.69**		**0.00**	**1,392.31**
REN.	**FECHA**	**TIPO**	**N.POL.**	**REF**	**CONCEPTO**		**DEBE**		**HABER**		
00045	27/12/2024	D	00034	00034	TRASPASOS PRESUPUESTALES EXTERNOS CORRESPONDIENTES AL MES DE DICIEMBRE 2024			12,607.69		0.00	
					TOTAL:			**12,607.69**		**0.00**	
8211	**F00313000**	**02050501010211020I**		**2231**	**Utensilios para el servicio de alimentación**	**25,500.00**		**0.00**		**0.00**	**25,500.00**
8211	**F00313000**	**02050501010211020I**		**2311**	**Materias primas y materiales de producción**	**150,000.00**		**0.00**		**0.00**	**150,000.00**
8211	**F00313000**	**02050501010211020I**		**2321**	**Materias primas textiles**	**80,000.00**		**75,948.35**		**0.00**	**4,051.65**
REN.	**FECHA**	**TIPO**	**N.POL.**	**REF**	**CONCEPTO**		**DEBE**		**HABER**		
00397	27/12/2024	D	00031	00031	TRASPASOS PRESUPUESTALES INTERNOS CORRESPONDIENTES AL MES DE DICIEMBRE 2024			75,948.35		0.00	
					TOTAL:			**75,948.35**		**0.00**	
8211	**F00313000**	**02050501010211020I**		**2441**	**Madera y productos de madera**	**0.00**		**0.00**		**34,312.80**	**34,312.80**
REN.	**FECHA**	**TIPO**	**N.POL.**	**REF**	**CONCEPTO**		**DEBE**		**HABER**		
00402	27/12/2024	D	00031	00031	TRASPASOS PRESUPUESTALES INTERNOS CORRESPONDIENTES AL MES DE DICIEMBRE 2024			0.00		34,312.80	
					TOTAL:			**0.00**		**34,312.80**	
8211	**F00313000**	**02050501010211020I**		**2491**	**Materiales de construcción**	**0.00**		**0.00**		**12,983.88**	**12,983.88**
REN.	**FECHA**	**TIPO**	**N.POL.**	**REF**	**CONCEPTO**		**DEBE**		**HABER**		
00404	27/12/2024	D	00031	00031	TRASPASOS PRESUPUESTALES INTERNOS CORRESPONDIENTES AL MES DE DICIEMBRE 2024			0.00		12,983.88	
					TOTAL:			**0.00**		**12,983.88**	
8211	**F00313000**	**02050501010211020I**		**2721**	**Prendas de seguridad y protección personal**	**6,000.00**		**0.00**		**0.00**	**6,000.00**
8211	**F00313000**	**02050501010211020I**		**2911**	**Refacciones, accesorios y herramientas**	**100,000.00**		**0.00**		**0.00**	**100,000.00**
8211	**F00313000**	**02050501010211020I**		**2941**	**Refacciones y accesorios para equipo de computo**	**2,000.00**		**0.00**		**0.00**	**2,000.00**
8211	**F00313000**	**02050501010211020I**		**3121**	**Gas**	**56,400.00**		**31,595.96**		**0.00**	**24,804.04**
REN.	**FECHA**	**TIPO**	**N.POL.**	**REF**	**CONCEPTO**		**DEBE**		**HABER**		

00391	27/12/2024	D	00032	00032	TRASPASOS PRESUPUESTALES EXTERNOS CORRESPONDIENTES AL MES DE DICIEMBRE 2024			25,169.56		0.00	
00073	30/08/2024	D	00008	00008	TRASPASOS PRESUPUESTALES INTERNOS CORRESPONDIENTES AL MES DE AGOSTO 2024			6,426.40		0.00	
					TOTAL:			**31,595.96**		**0.00**	
8211	**F00313000**	**02050501010211020l**	**3591**		**Servicios de fumigación**	**125,000.00**		**0.00**		**0.00**	**125,000.00**
8211	**F00313000**	**02050501010211020l**	**3822**		**Espectáculos cívicos y culturales**	**0.00**		**0.00**		**26,000.00**	**26,000.00**
REN.	**FECHA**	**TIPO**	**N.POL.**	**REF**	**CONCEPTO**		**DEBE**		**HABER**		
00110	31/10/2024	D	00018	00018	TRASPASOS PRESUPUESTALES INTERNOS CORRESPONDIENTES AL MES DE OCTUBRE 2024			0.00		26,000.00	
					TOTAL:			**0.00**		**26,000.00**	
8211	**F00313000**	**02050501010211020l**	**3851**		**Gastos de representación**	**80,000.00**		**26,000.00**		**0.00**	**54,000.00**
REN.	**FECHA**	**TIPO**	**N.POL.**	**REF**	**CONCEPTO**		**DEBE**		**HABER**		
00107	31/10/2024	D	00018	00018	TRASPASOS PRESUPUESTALES INTERNOS CORRESPONDIENTES AL MES DE OCTUBRE 2024			26,000.00		0.00	
					TOTAL:			**26,000.00**		**0.00**	
8211	**F00313000**	**02050501010214010l**	**2541**		**Materiales, accesorios y suministros médicos**	**2,500.00**		**0.00**		**0.00**	**2,500.00**
8211	**F00313000**	**02050501010214010l**	**3821**		**Gastos de ceremonias oficiales y de orden social**	**0.00**		**0.00**		**25,169.56**	**25,169.56**
REN.	**FECHA**	**TIPO**	**N.POL.**	**REF**	**CONCEPTO**		**DEBE**		**HABER**		
00394	27/12/2024	D	00032	00032	TRASPASOS PRESUPUESTALES EXTERNOS CORRESPONDIENTES AL MES DE DICIEMBRE 2024			0.00		25,169.56	
					TOTAL:			**0.00**		**25,169.56**	
8211	**F00313000**	**02060804010111020l**	**1131**		**Sueldo base**	**4,359,538.80**		**1,027,112.55**		**0.00**	**3,332,426.25**
REN.	**FECHA**	**TIPO**	**N.POL.**	**REF**	**CONCEPTO**		**DEBE**		**HABER**		
00009	27/12/2024	D	00032	00032	TRASPASOS PRESUPUESTALES EXTERNOS CORRESPONDIENTES AL MES DE DICIEMBRE 2024			473,790.01		0.00	
00225	30/06/2024	D	00012	00012	Presupuesto de Egresos Aprobado de Gastos de Funcionamiento Sueldo base			553,322.54		0.00	
					TOTAL:			**1,027,112.55**		**0.00**	
8211	**F00313000**	**02060804010111020l**	**1311**		**Prima por año de servicio**	**175,008.00**		**71,367.00**		**0.00**	**103,641.00**
REN.	**FECHA**	**TIPO**	**N.POL.**	**REF**	**CONCEPTO**		**DEBE**		**HABER**		
00037	27/12/2024	D	00032	00032	TRASPASOS PRESUPUESTALES EXTERNOS CORRESPONDIENTES AL MES DE DICIEMBRE 2024			38,314.00		0.00	
00249	30/06/2024	D	00012	00012	Presupuesto de Egresos Aprobado de Gastos de Funcionamiento Prima por año de servicio			33,053.00		0.00	
					TOTAL:			**71,367.00**		**0.00**	
8211	**F00313000**	**02060804010111020l**	**1321**		**Prima vacacional**	**417,452.44**		**213,500.00**		**75,288.53**	**279,240.97**
REN.	**FECHA**	**TIPO**	**N.POL.**	**REF**	**CONCEPTO**		**DEBE**		**HABER**		
00378	27/12/2024	D	00031	00031	TRASPASOS PRESUPUESTALES INTERNOS CORRESPONDIENTES AL MES DE DICIEMBRE 2024			0.00		75,288.53	
00199	31/10/2024	D	00018	00018	TRASPASOS PRESUPUESTALES INTERNOS CORRESPONDIENTES AL MES DE OCTUBRE 2024			213,500.00		0.00	
					TOTAL:			**213,500.00**		**75,288.53**	
8211	**F00313000**	**02060804010111020l**	**1322**		**Aguinaldo**	**919,178.48**		**269,430.65**		**0.00**	**649,747.83**
REN.	**FECHA**	**TIPO**	**N.POL.**	**REF**	**CONCEPTO**		**DEBE**		**HABER**		
00081	27/12/2024	D	00032	00032	TRASPASOS PRESUPUESTALES EXTERNOS CORRESPONDIENTES AL MES DE DICIEMBRE 2024			191,100.59		0.00	
00323	27/12/2024	D	00032	00032	TRASPASOS PRESUPUESTALES EXTERNOS CORRESPONDIENTES AL MES DE DICIEMBRE 2024			5,249.56		0.00	
00247	30/06/2024	D	00011	00011	Presupuesto de Egresos Aprobado de Gastos de Funcionamiento Aguinaldo			73,080.50		0.00	
					TOTAL:			**269,430.65**		**0.00**	
8211	**F00313000**	**02060804010111020l**	**1325**		**Prima dominical**	**57,824.40**		**57,824.40**		**0.00**	**0.00**
REN.	**FECHA**	**TIPO**	**N.POL.**	**REF**	**CONCEPTO**		**DEBE**		**HABER**		
00099	27/12/2024	D	00032	00032	TRASPASOS PRESUPUESTALES EXTERNOS CORRESPONDIENTES AL MES DE DICIEMBRE 2024			8,131.68		0.00	
00325	27/12/2024	D	00032	00032	TRASPASOS PRESUPUESTALES EXTERNOS CORRESPONDIENTES AL MES DE DICIEMBRE 2024			5,070.06		0.00	
00253	30/09/2024	D	00015	00015	Presupuesto de Egresos Aprobado de Gastos de Funcionamiento Prima dominical			20,000.00		0.00	
00251	30/06/2024	D	00012	00012	Presupuesto de Egresos Aprobado de Gastos de Funcionamiento Prima dominical			24,622.66		0.00	
					TOTAL:			**57,824.40**		**0.00**	
8211	**F00313000**	**02060804010111020l**	**1341**		**Compensación**	**996,084.72**		**440,373.24**		**0.00**	**555,711.48**
REN.	**FECHA**	**TIPO**	**N.POL.**	**REF**	**CONCEPTO**		**DEBE**		**HABER**		
00125	27/12/2024	D	00032	00032	TRASPASOS PRESUPUESTALES EXTERNOS CORRESPONDIENTES AL MES DE DICIEMBRE 2024			6,756.74		0.00	
00327	27/12/2024	D	00032	00032	TRASPASOS PRESUPUESTALES EXTERNOS CORRESPONDIENTES AL MES DE DICIEMBRE 2024			31,389.42		0.00	
00181	29/11/2024	D	00020	00020	TRASPASOS PRESUPUESTALES INTERNOS CORRESPONDIENTES AL MES DE NOVIEMBRE 2024			222,500.00		0.00	
00235	30/06/2024	D	00012	00012	Presupuesto de Egresos Aprobado de Gastos de Funcionamiento Compensación			179,727.08		0.00	
					TOTAL:			**440,373.24**		**0.00**	
8211	**F00313000**	**02060804010111020l**	**1343**		**Compensación por riesgo profesional**	**22,800.00**		**2,800.00**		**0.00**	**20,000.00**
REN.	**FECHA**	**TIPO**	**N.POL.**	**REF**	**CONCEPTO**		**DEBE**		**HABER**		
00349	27/12/2024	D	00031	00031	TRASPASOS PRESUPUESTALES INTERNOS CORRESPONDIENTES AL MES DE DICIEMBRE 2024			1,122.85		0.00	
00329	27/12/2024	D	00032	00032	TRASPASOS PRESUPUESTALES EXTERNOS CORRESPONDIENTES AL MES DE DICIEMBRE 2024			1,677.15		0.00	
					TOTAL:			**2,800.00**		**0.00**	
8211	**F00313000**	**02060804010111020l**	**1345**		**Gratificación**	**1,390,099.76**		**347,689.01**		**0.00**	**1,042,410.75**
REN.	**FECHA**	**TIPO**	**N.POL.**	**REF**	**CONCEPTO**		**DEBE**		**HABER**		
00135	27/12/2024	D	00032	00032	TRASPASOS PRESUPUESTALES EXTERNOS CORRESPONDIENTES AL MES DE DICIEMBRE 2024			246,347.38		0.00	
00237	27/12/2024	D	00032	00032	TRASPASOS PRESUPUESTALES EXTERNOS CORRESPONDIENTES AL MES DE DICIEMBRE 2024			101,341.63		0.00	
					TOTAL:			**347,689.01**		**0.00**	
8211	**F00313000**	**02060804010111020l**	**1346**		**Gratificación por convenio**	**68,940.00**		**62,300.00**		**0.00**	**6,640.00**
REN.	**FECHA**	**TIPO**	**N.POL.**	**REF**	**CONCEPTO**		**DEBE**		**HABER**		
00331	27/12/2024	D	00032	00032	TRASPASOS PRESUPUESTALES EXTERNOS CORRESPONDIENTES AL MES DE DICIEMBRE 2024			62,300.00		0.00	
					TOTAL:			**62,300.00**		**0.00**	
8211	**F00313000**	**02060804010111020l**	**1541**		**Becas para hijos de trabajadores sindicalizados**	**0.00**		**0.00**		**12,400.00**	**12,400.00**
REN.	**FECHA**	**TIPO**	**N.POL.**	**REF**	**CONCEPTO**		**DEBE**		**HABER**		
00242	30/06/2024	D	00011	00011	Presupuesto de Egresos Aprobado de Gastos de Funcionamiento Becas para hijos de trabajadores sindicalizados			0.00		12,400.00	
					TOTAL:			**0.00**		**12,400.00**	

8211 F00313000 02060804010111020 1 1542					**Dias cívicos y económicos**	**0.00**		**0.00**		**21,825.00**	**21,825.00**
REN.	**FECHA**	**TIPO**	**N.POL.**	**REF**	**CONCEPTO**		**DEBE**		**HABER**		
00244	30/06/2024	D	00011	00011	Presupuesto de Egresos Aprobado de Gastos de Funcionamiento Días cívicos y económicos			0.00		21,825.00	
					TOTAL:			**0.00**		**21,825.00**	
8211 F00313000 02060804010111020 1 1544					**Dia del maestro y del servidor publico**	**34,200.00**		**13,300.00**		**0.00**	**20,900.00**
REN.	**FECHA**	**TIPO**	**N.POL.**	**REF**	**CONCEPTO**		**DEBE**		**HABER**		
00333	27/12/2024	D	00032	00032	TRASPASOS PRESUPUESTALES EXTERNOS CORRESPONDIENTES AL MES DE DICIEMBRE 2024			12,300.00		0.00	
00189	30/09/2024	D	00015	00015	TRASPASOS PRESUPUESTALES INTERNOS CORRESPONDIENTES AL MES DE SEPTIEMBRE 2024			1,000.00		0.00	
					TOTAL:			**13,300.00**		**0.00**	
8211 F00313000 02060804010111020 1 1546					**Otros gastos derivados de convenio**	**0.00**		**0.00**		**60,604.50**	**60,604.50**
REN.	**FECHA**	**TIPO**	**N.POL.**	**REF**	**CONCEPTO**		**DEBE**		**HABER**		
00380	27/12/2024	D	00031	00031	TRASPASOS PRESUPUESTALES INTERNOS CORRESPONDIENTES AL MES DE DICIEMBRE 2024			0.00		14,950.00	
00192	29/11/2024	D	00020	00020	TRASPASOS PRESUPUESTALES INTERNOS CORRESPONDIENTES AL MES DE NOVIEMBRE 2024			0.00		3,000.00	
00210	31/10/2024	D	00018	00018	TRASPASOS PRESUPUESTALES INTERNOS CORRESPONDIENTES AL MES DE OCTUBRE 2024			0.00		500.00	
00192	30/09/2024	D	00015	00015	TRASPASOS PRESUPUESTALES INTERNOS CORRESPONDIENTES AL MES DE SEPTIEMBRE 2024			0.00		1,000.00	
00128	30/08/2024	D	00008	00008	TRASPASOS PRESUPUESTALES INTERNOS CORRESPONDIENTES AL MES DE AGOSTO 2024			0.00		1,549.00	
00118	31/07/2024	D	00014	00014	TRASPASOS PRESUPUESTALES INTERNOS CORRESPONDIENTES AL MES DE JULIO 2024			0.00		750.00	
00246	30/06/2024	D	00011	00011	Presupuesto de Egresos Aprobado de Gastos de Funcionamiento Otros gastos derivados de convenio			0.00		38,855.50	
					TOTAL:			**0.00**		**60,604.50**	
8211 F00313000 02060804010111020 1 1595					**Despensa**	**148,704.00**		**47,778.00**		**0.00**	**100,926.00**
REN.	**FECHA**	**TIPO**	**N.POL.**	**REF**	**CONCEPTO**		**DEBE**		**HABER**		
00187	27/12/2024	D	00032	00032	TRASPASOS PRESUPUESTALES EXTERNOS CORRESPONDIENTES AL MES DE DICIEMBRE 2024			36,471.27		0.00	
00335	27/12/2024	D	00032	00032	TRASPASOS PRESUPUESTALES EXTERNOS CORRESPONDIENTES AL MES DE DICIEMBRE 2024			10,556.73		0.00	
00119	31/07/2024	D	00014	00014	TRASPASOS PRESUPUESTALES INTERNOS CORRESPONDIENTES AL MES DE JULIO 2024			750.00		0.00	
					TOTAL:			**47,778.00**		**0.00**	
8211 F00313000 02060804010111020 1 2111					**Materiales y útiles de oficina**	**36,000.00**		**25,135.62**		**0.00**	**10,864.38**
REN.	**FECHA**	**TIPO**	**N.POL.**	**REF**	**CONCEPTO**		**DEBE**		**HABER**		
00463	27/12/2024	D	00031	00031	TRASPASOS PRESUPUESTALES INTERNOS CORRESPONDIENTES AL MES DE DICIEMBRE 2024			25,135.62		0.00	
					TOTAL:			**25,135.62**		**0.00**	
8211 F00313000 02060804010111020 1 2112					**Enseres de oficina**	**2,400.00**		**0.00**		**0.00**	**2,400.00**
8211 F00313000 02060804010111020 1 2141					**Materiales y útiles para el procesamiento en equipos y bienes informáticos**	**14,400.00**		**0.00**		**16,255.02**	**30,655.02**
REN.	**FECHA**	**TIPO**	**N.POL.**	**REF**	**CONCEPTO**		**DEBE**		**HABER**		
00468	27/12/2024	D	00031	00031	TRASPASOS PRESUPUESTALES INTERNOS CORRESPONDIENTES AL MES DE DICIEMBRE 2024			0.00		16,255.02	
					TOTAL:			**0.00**		**16,255.02**	
8211 F00313000 02060804010111020 1 2161					**Material y enseres de limpieza**	**38,000.00**		**0.00**		**0.00**	**38,000.00**
8211 F00313000 02060804010111020 1 2211					**Productos alimenticios para personas**	**12,000.00**		**0.00**		**0.00**	**12,000.00**
8211 F00313000 02060804010111020 1 2311					**Materias primas y materiales de producción**	**0.00**		**0.00**		**3,100.00**	**3,100.00**
REN.	**FECHA**	**TIPO**	**N.POL.**	**REF**	**CONCEPTO**		**DEBE**		**HABER**		
00210	30/09/2024	D	00015	00015	TRASPASOS PRESUPUESTALES INTERNOS CORRESPONDIENTES AL MES DE SEPTIEMBRE 2024			0.00		3,100.00	
					TOTAL:			**0.00**		**3,100.00**	
8211 F00313000 02060804010111020 1 2611					**Combustibles, lubricantes y aditivos**	**176,808.00**		**154,758.23**		**0.00**	**22,049.77**
REN.	**FECHA**	**TIPO**	**N.POL.**	**REF**	**CONCEPTO**		**DEBE**		**HABER**		
00447	27/12/2024	D	00031	00031	TRASPASOS PRESUPUESTALES INTERNOS CORRESPONDIENTES AL MES DE DICIEMBRE 2024			154,758.23		0.00	
					TOTAL:			**154,758.23**		**0.00**	
8211 F00313000 02060804010111020 1 3121					**Gas**	**0.00**		**0.00**		**27,363.65**	**27,363.65**
REN.	**FECHA**	**TIPO**	**N.POL.**	**REF**	**CONCEPTO**		**DEBE**		**HABER**		
00166	30/06/2024	D	00014	00014	Presupuesto de Egresos Aprobado de Gastos de Funcionamiento Gas			0.00		27,363.65	
					TOTAL:			**0.00**		**27,363.65**	
8211 F00313000 02060804010111020 1 3362					**Impresiones de documentos oficiales para la prestación de servicios públicos, identificación, formatos adminis**	**0.00**		**0.00**		**63,042.80**	**63,042.80**
REN.	**FECHA**	**TIPO**	**N.POL.**	**REF**	**CONCEPTO**		**DEBE**		**HABER**		
00218	31/10/2024	D	00018	00018	TRASPASOS PRESUPUESTALES INTERNOS CORRESPONDIENTES AL MES DE OCTUBRE 2024			0.00		18,000.00	
00122	31/07/2024	D	00014	00014	TRASPASOS PRESUPUESTALES INTERNOS CORRESPONDIENTES AL MES DE JULIO 2024			0.00		45,042.80	
					TOTAL:			**0.00**		**63,042.80**	
8211 F00313000 02060804010111020 1 3363					**Servicios de Impresiones de documentos oficiales**	**0.00**		**0.00**		**118,987.00**	**118,987.00**
REN.	**FECHA**	**TIPO**	**N.POL.**	**REF**	**CONCEPTO**		**DEBE**		**HABER**		
00572	27/12/2024	D	00031	00031	TRASPASOS PRESUPUESTALES INTERNOS CORRESPONDIENTES AL MES DE DICIEMBRE 2024			0.00		1,130.60	
00222	31/10/2024	D	00018	00018	TRASPASOS PRESUPUESTALES INTERNOS CORRESPONDIENTES AL MES DE OCTUBRE 2024			0.00		76,000.00	
00214	30/09/2024	D	00015	00015	TRASPASOS PRESUPUESTALES INTERNOS CORRESPONDIENTES AL MES DE SEPTIEMBRE 2024			0.00		1,500.00	
00132	30/08/2024	D	00008	00008	TRASPASOS PRESUPUESTALES INTERNOS CORRESPONDIENTES AL MES DE AGOSTO 2024			0.00		40,356.40	
					TOTAL:			**0.00**		**118,987.00**	
8211 F00313000 02060804010111020 1 3551					**Reparación y mantenimiento de vehículos terrestres, aéreos y lacustres**	**175,000.00**		**166,469.55**		**61,469.55**	**70,000.00**
REN.	**FECHA**	**TIPO**	**N.POL.**	**REF**	**CONCEPTO**		**DEBE**		**HABER**		
00250	30/06/2024	D	00011	00011	Presupuesto de Egresos Aprobado de Gastos de Funcionamiento Reparación y mantenimiento de vehículos terrestres, aéreos y lacustres			0.00		61,469.55	
00169	30/06/2024	D	00014	00014	Presupuesto de Egresos Aprobado de Gastos de Funcionamiento Reparación y mantenimiento de vehículos terrestres, aéreos y lacustres			166,469.55		0.00	
					TOTAL:			**166,469.55**		**61,469.55**	
8211 F00313000 02060804010111020 1 3591					**Servicios de fumigación**	**31,500.00**		**1,218.00**		**0.00**	**30,282.00**
REN.	**FECHA**	**TIPO**	**N.POL.**	**REF**	**CONCEPTO**		**DEBE**		**HABER**		
00031	31/03/2024	D	00018	00018	Presupuesto de Egresos Aprobado de Gastos de Funcionamiento Servicios de fumigación			1,218.00		0.00	

					TOTAL:			**1,218.00**	**0.00**	
8211	**F00313000**	**0206080401011102O1**		**3611**	**Gastos de publicidad y propaganda**	**0.00**		**0.00**	**1,218.00**	**1,218.00**
REN.	**FECHA**	**TIPO**	**N.POL.**	**REF**	**CONCEPTO**		**DEBE**		**HABER**	
00030	31/03/2024	D	00018	00018	Presupuesto de Egresos Aprobado de Gastos de Funcionamiento Gastos de publicidad y propaganda			0.00	1,218.00	
					TOTAL:			**0.00**	**1,218.00**	
8211	**F00313000**	**0206080401011102O1**		**3821**	**Gastos de ceremonias oficiales y de orden social**	**0.00**		**0.00**	**167,952.94**	**167,952.94**
REN.	**FECHA**	**TIPO**	**N.POL.**	**REF**	**CONCEPTO**		**DEBE**		**HABER**	
00198	29/11/2024	D	00020	00020	TRASPASOS PRESUPUESTALES INTERNOS CORRESPONDIENTES AL MES DE NOVIEMBRE 2024			0.00	7,500.00	
00168	30/06/2024	D	00014	00014	Presupuesto de Egresos Aprobado de Gastos de Funcionamiento Gastos de ceremonias oficiales y de orden social			0.00	160,452.94	
					TOTAL:			**0.00**	**167,952.94**	
8211	**F00313000**	**0206080401011102O1**		**3822**	**Espectáculos cívicos y culturales**	**200,000.00**		**157,354.80**	**3,571.34**	**46,216.54**
REN.	**FECHA**	**TIPO**	**N.POL.**	**REF**	**CONCEPTO**		**DEBE**		**HABER**	
00574	27/12/2024	D	00031	00031	TRASPASOS PRESUPUESTALES INTERNOS CORRESPONDIENTES AL MES DE DICIEMBRE 2024			0.00	3,571.34	
00219	31/10/2024	D	00018	00018	TRASPASOS PRESUPUESTALES INTERNOS CORRESPONDIENTES AL MES DE OCTUBRE 2024			76,000.00	0.00	
00123	31/07/2024	D	00014	00014	TRASPASOS PRESUPUESTALES INTERNOS CORRESPONDIENTES AL MES DE JULIO 2024			45,042.80	0.00	
00251	30/06/2024	D	00011	00011	Presupuesto de Egresos Aprobado de Gastos de Funcionamiento Espectáculos cívicos y culturales			36,312.00	0.00	
					TOTAL:			**157,354.80**	**3,571.34**	
8211	**F00313000**	**0206080401011102O1**		**3911**	**Servicios funerarios y de cementerios**	**150,000.00**		**56,004.59**	**0.00**	**93,995.41**
REN.	**FECHA**	**TIPO**	**N.POL.**	**REF**	**CONCEPTO**		**DEBE**		**HABER**	
00195	29/11/2024	D	00020	00020	TRASPASOS PRESUPUESTALES INTERNOS CORRESPONDIENTES AL MES DE NOVIEMBRE 2024			9,500.00	0.00	
00253	30/06/2024	D	00011	00011	Presupuesto de Egresos Aprobado de Gastos de Funcionamiento Servicios funerarios y de cementerios			25,157.55	0.00	
00171	30/06/2024	D	00014	00014	Presupuesto de Egresos Aprobado de Gastos de Funcionamiento Servicios funerarios y de cementerios			21,347.04	0.00	
					TOTAL:			**56,004.59**	**0.00**	
8211	**F00313000**	**0206080401011102O1**		**3992**	**Gastos de servicios menores**	**0.00**		**0.00**	**2,000.00**	**2,000.00**
REN.	**FECHA**	**TIPO**	**N.POL.**	**REF**	**CONCEPTO**		**DEBE**		**HABER**	
00200	29/11/2024	D	00020	00020	TRASPASOS PRESUPUESTALES INTERNOS CORRESPONDIENTES AL MES DE NOVIEMBRE 2024			0.00	2,000.00	
					TOTAL:			**0.00**	**2,000.00**	
8211	**F00313000**	**0206080401011401O1**		**2541**	**Materiales, accesorios y suministros médicos**	**50,000.00**		**48,073.05**	**0.00**	**1,926.95**
REN.	**FECHA**	**TIPO**	**N.POL.**	**REF**	**CONCEPTO**		**DEBE**		**HABER**	
00169	27/12/2024	D	00034	00034	TRASPASOS PRESUPUESTALES EXTERNOS CORRESPONDIENTES AL MES DE DICIEMBRE 2024			20,573.05	0.00	
00005	31/10/2024	D	00017	00017	TRASPASOS PRESUPUESTALES EXTERNOS CORRESPONDIENTES AL MES DE OCTUBRE 2024			27,500.00	0.00	
					TOTAL:			**48,073.05**	**0.00**	
8211	**F00313000**	**0206080401011401O1**		**3121**	**Gas**	**0.00**		**0.00**	**20,573.05**	**20,573.05**
REN.	**FECHA**	**TIPO**	**N.POL.**	**REF**	**CONCEPTO**		**DEBE**		**HABER**	
00172	27/12/2024	D	00034	00034	TRASPASOS PRESUPUESTALES EXTERNOS CORRESPONDIENTES AL MES DE DICIEMBRE 2024			0.00	20,573.05	
					TOTAL:			**0.00**	**20,573.05**	
8211	**F00313000**	**0206080401011401O1**		**3521**	**Reparación, mantenimiento e instalación de mobiliario y equipo de oficina**	**0.00**		**0.00**	**197,316.00**	**197,316.00**
REN.	**FECHA**	**TIPO**	**N.POL.**	**REF**	**CONCEPTO**		**DEBE**		**HABER**	
00176	27/12/2024	D	00034	00034	TRASPASOS PRESUPUESTALES EXTERNOS CORRESPONDIENTES AL MES DE DICIEMBRE 2024			0.00	197,316.00	
					TOTAL:			**0.00**	**197,316.00**	
8211	**F00F00000**	**0105020501021102O1**		**1131**	**Sueldo base**	**1,160,477.76**		**13,973.40**	**0.00**	**1,146,504.36**
REN.	**FECHA**	**TIPO**	**N.POL.**	**REF**	**CONCEPTO**		**DEBE**		**HABER**	
00045	27/12/2024	D	00031	00031	TRASPASOS PRESUPUESTALES INTERNOS CORRESPONDIENTES AL MES DE DICIEMBRE 2024			4,285.90	0.00	
00259	30/06/2024	D	00011	00011	Presupuesto de Egresos Aprobado de Gastos de Funcionamiento Sueldo base			9,687.50	0.00	
					TOTAL:			**13,973.40**	**0.00**	
8211	**F00F00000**	**0105020501021102O1**		**1311**	**Prima por año de servicio**	**23,304.00**		**0.00**	**0.00**	**23,304.00**
8211	**F00F00000**	**0105020501021102O1**		**1321**	**Prima vacacional**	**91,550.08**		**951.68**	**0.00**	**90,598.40**
REN.	**FECHA**	**TIPO**	**N.POL.**	**REF**	**CONCEPTO**		**DEBE**		**HABER**	
00047	27/12/2024	D	00031	00031	TRASPASOS PRESUPUESTALES INTERNOS CORRESPONDIENTES AL MES DE DICIEMBRE 2024			951.68	0.00	
					TOTAL:			**951.68**	**0.00**	
8211	**F00F00000**	**0105020501021102O1**		**1322**	**Aguinaldo**	**225,208.64**		**1,850.69**	**0.00**	**223,357.95**
REN.	**FECHA**	**TIPO**	**N.POL.**	**REF**	**CONCEPTO**		**DEBE**		**HABER**	
00049	27/12/2024	D	00031	00031	TRASPASOS PRESUPUESTALES INTERNOS CORRESPONDIENTES AL MES DE DICIEMBRE 2024			1,850.69	0.00	
					TOTAL:			**1,850.69**	**0.00**	
8211	**F00F00000**	**0105020501021102O1**		**1341**	**Compensación**	**196,941.36**		**1,043.99**	**0.00**	**195,897.37**
REN.	**FECHA**	**TIPO**	**N.POL.**	**REF**	**CONCEPTO**		**DEBE**		**HABER**	
00051	27/12/2024	D	00031	00031	TRASPASOS PRESUPUESTALES INTERNOS CORRESPONDIENTES AL MES DE DICIEMBRE 2024			1,043.99	0.00	
					TOTAL:			**1,043.99**	**0.00**	
8211	**F00F00000**	**0105020501021102O1**		**1343**	**Compensación por riesgo profesional**	**4,800.00**		**0.00**	**0.00**	**4,800.00**
8211	**F00F00000**	**0105020501021102O1**		**1345**	**Gratificación**	**618,250.16**		**38,197.28**	**0.00**	**580,052.88**
REN.	**FECHA**	**TIPO**	**N.POL.**	**REF**	**CONCEPTO**		**DEBE**		**HABER**	
00053	27/12/2024	D	00031	00031	TRASPASOS PRESUPUESTALES INTERNOS CORRESPONDIENTES AL MES DE DICIEMBRE 2024			38,197.28	0.00	
					TOTAL:			**38,197.28**	**0.00**	
8211	**F00F00000**	**0105020501021102O1**		**1346**	**Gratificación por convenio**	**7,660.00**		**6,000.00**	**0.00**	**1,660.00**
REN.	**FECHA**	**TIPO**	**N.POL.**	**REF**	**CONCEPTO**		**DEBE**		**HABER**	
00055	27/12/2024	D	00031	00031	TRASPASOS PRESUPUESTALES INTERNOS CORRESPONDIENTES AL MES DE DICIEMBRE 2024			6,000.00	0.00	
					TOTAL:			**6,000.00**	**0.00**	
8211	**F00F00000**	**0105020501021102O1**		**1542**	**Días cívicos y económicos**	**0.00**		**0.00**	**4,500.00**	**4,500.00**
REN.	**FECHA**	**TIPO**	**N.POL.**	**REF**	**CONCEPTO**		**DEBE**		**HABER**	
00256	30/06/2024	D	00011	00011	Presupuesto de Egresos Aprobado de Gastos de Funcionamiento Días cívicos y económicos			0.00	4,500.00	

					TOTAL:			**0.00**	**4,500.00**	
8211	**F00F00000**	**0105020501021102O1**		**1544**	**Día del maestro y del servidor publico**	**3,800.00**		**0.00**	**0.00**	**3,800.00**
8211	**F00F00000**	**0105020501021102O1**		**1546**	**Otros gastos derivados de convenio**	**0.00**		**0.00**	**16,987.50**	**16,987.50**
REN.	**FECHA**	**TIPO**	**N.POL.**	**REF**	**CONCEPTO**		**DEBE**		**HABER**	
00182	27/12/2024	D	00032	00032	TRASPASOS PRESUPUESTALES EXTERNOS CORRESPONDIENTES AL MES DE DICIEMBRE 2024			0.00	3,800.00	
00010	30/08/2024	D	00008	00008	TRASPASOS PRESUPUESTALES INTERNOS CORRESPONDIENTES AL MES DE AGOSTO 2024			0.00	8,000.00	
00258	30/06/2024	D	00011	00011	Presupuesto de Egresos Aprobado de Gastos de Funcionamiento Otros gastos derivados de convenio			0.00	5,187.50	
					TOTAL:			**0.00**	**16,987.50**	
8211	**F00F00000**	**0105020501021102O1**		**1595**	**Despensa**	**15,408.00**		**0.00**	**0.00**	**15,408.00**
8211	**F00F00000**	**0105020501021102O1**		**2111**	**Materiales y útiles de oficina**	**42,000.00**		**0.00**	**0.00**	**42,000.00**
8211	**F00F00000**	**0105020501021102O1**		**2141**	**Materiales y útiles para el procesamiento en equipos y bienes informáticos**	**36,000.00**		**0.00**	**27,563.84**	**63,563.84**
REN.	**FECHA**	**TIPO**	**N.POL.**	**REF**	**CONCEPTO**		**DEBE**		**HABER**	
00036	27/12/2024	D	00034	00034	TRASPASOS PRESUPUESTALES EXTERNOS CORRESPONDIENTES AL MES DE DICIEMBRE 2024			0.00	27,563.84	
					TOTAL:			**0.00**	**27,563.84**	
8211	**F00F00000**	**0105020501021102O1**		**2161**	**Material y enseres de limpieza**	**25,200.00**		**714.77**	**0.00**	**24,485.23**
REN.	**FECHA**	**TIPO**	**N.POL.**	**REF**	**CONCEPTO**		**DEBE**		**HABER**	
00175	30/06/2024	D	00014	00014	Presupuesto de Egresos Aprobado de Gastos de Funcionamiento Material y enseres de limpieza			714.77	0.00	
					TOTAL:			**714.77**	**0.00**	
8211	**F00F00000**	**0105020501021102O1**		**2461**	**Material eléctrico y electrónico**	**0.00**		**0.00**	**2,000.00**	**2,000.00**
REN.	**FECHA**	**TIPO**	**N.POL.**	**REF**	**CONCEPTO**		**DEBE**		**HABER**	
00032	29/11/2024	D	00020	00020	TRASPASOS PRESUPUESTALES INTERNOS CORRESPONDIENTES AL MES DE NOVIEMBRE 2024			0.00	2,000.00	
					TOTAL:			**0.00**	**2,000.00**	
8211	**F00F00000**	**0105020501021102O1**		**2471**	**Artículos metálicos para la construcción**	**0.00**		**0.00**	**714.77**	**714.77**
REN.	**FECHA**	**TIPO**	**N.POL.**	**REF**	**CONCEPTO**		**DEBE**		**HABER**	
00174	30/06/2024	D	00014	00014	Presupuesto de Egresos Aprobado de Gastos de Funcionamiento Artículos metálicos para la construcción			0.00	714.77	
					TOTAL:			**0.00**	**714.77**	
8211	**F00F00000**	**0105020501021102O1**		**2611**	**Combustibles, lubricantes y aditivos**	**124,800.00**		**0.00**	**0.00**	**124,800.00**
8211	**F00F00000**	**0105020501021102O1**		**3362**	**Impresiones de documentos oficiales para la prestación de servicios públicos, identificación, formatos adminis**	**0.00**		**0.00**	**6,000.00**	**6,000.00**
REN.	**FECHA**	**TIPO**	**N.POL.**	**REF**	**CONCEPTO**		**DEBE**		**HABER**	
00046	29/11/2024	D	00020	00020	TRASPASOS PRESUPUESTALES INTERNOS CORRESPONDIENTES AL MES DE NOVIEMBRE 2024			0.00	6,000.00	
					TOTAL:			**0.00**	**6,000.00**	
8211	**F00F00000**	**0105020501021102O1**		**3363**	**Servicios de Impresiones de documentos oficiales**	**0.00**		**0.00**	**1,000.00**	**1,000.00**
REN.	**FECHA**	**TIPO**	**N.POL.**	**REF**	**CONCEPTO**		**DEBE**		**HABER**	
00048	29/11/2024	D	00020	00020	TRASPASOS PRESUPUESTALES INTERNOS CORRESPONDIENTES AL MES DE NOVIEMBRE 2024			0.00	1,000.00	
					TOTAL:			**0.00**	**1,000.00**	
8211	**F00F00000**	**0105020501021102O1**		**3391**	**Servicios profesionales**	**250,000.00**		**172,902.00**	**0.00**	**77,098.00**
REN.	**FECHA**	**TIPO**	**N.POL.**	**REF**	**CONCEPTO**		**DEBE**		**HABER**	
00141	27/12/2024	D	00034	00034	TRASPASOS PRESUPUESTALES EXTERNOS CORRESPONDIENTES AL MES DE DICIEMBRE 2024			162,902.00	0.00	
00239	31/10/2024	D	00018	00018	TRASPASOS PRESUPUESTALES INTERNOS CORRESPONDIENTES AL MES DE OCTUBRE 2024			10,000.00	0.00	
					TOTAL:			**172,902.00**	**0.00**	
8211	**F00F00000**	**0105020501021102O1**		**3551**	**Reparación y mantenimiento de vehículos terrestres, aéreos y lacustres**	**95,000.00**		**21,244.51**	**0.00**	**73,755.49**
REN.	**FECHA**	**TIPO**	**N.POL.**	**REF**	**CONCEPTO**		**DEBE**		**HABER**	
00511	27/12/2024	D	00031	00031	TRASPASOS PRESUPUESTALES INTERNOS CORRESPONDIENTES AL MES DE DICIEMBRE 2024			21,244.51	0.00	
					TOTAL:			**21,244.51**	**0.00**	
8211	**F00F00000**	**0105020501021102O1**		**3581**	**Servicios de lavandería, limpieza e higiene**	**0.00**		**0.00**	**10,092.00**	**10,092.00**
REN.	**FECHA**	**TIPO**	**N.POL.**	**REF**	**CONCEPTO**		**DEBE**		**HABER**	
00506	27/12/2024	D	00031	00031	TRASPASOS PRESUPUESTALES INTERNOS CORRESPONDIENTES AL MES DE DICIEMBRE 2024			0.00	5,092.00	
00046	31/10/2024	D	00018	00018	TRASPASOS PRESUPUESTALES INTERNOS CORRESPONDIENTES AL MES DE OCTUBRE 2024			0.00	5,000.00	
					TOTAL:			**0.00**	**10,092.00**	
8211	**F00F00000**	**0105020501021102O1**		**3821**	**Gastos de ceremonias oficiales y de orden social**	**0.00**		**0.00**	**11,269.40**	**11,269.40**
REN.	**FECHA**	**TIPO**	**N.POL.**	**REF**	**CONCEPTO**		**DEBE**		**HABER**	
00508	27/12/2024	D	00031	00031	TRASPASOS PRESUPUESTALES INTERNOS CORRESPONDIENTES AL MES DE DICIEMBRE 2024			0.00	2,769.40	
00050	29/11/2024	D	00020	00020	TRASPASOS PRESUPUESTALES INTERNOS CORRESPONDIENTES AL MES DE NOVIEMBRE 2024			0.00	8,500.00	
					TOTAL:			**0.00**	**11,269.40**	
8211	**F00F00000**	**0105020501021102O1**		**3822**	**Espectáculos cívicos y culturales**	**0.00**		**0.00**	**14,400.00**	**14,400.00**
REN.	**FECHA**	**TIPO**	**N.POL.**	**REF**	**CONCEPTO**		**DEBE**		**HABER**	
00510	27/12/2024	D	00031	00031	TRASPASOS PRESUPUESTALES INTERNOS CORRESPONDIENTES AL MES DE DICIEMBRE 2024			0.00	2,000.00	
00048	31/10/2024	D	00018	00018	TRASPASOS PRESUPUESTALES INTERNOS CORRESPONDIENTES AL MES DE OCTUBRE 2024			0.00	10,000.00	
00038	30/08/2024	D	00008	00008	TRASPASOS PRESUPUESTALES INTERNOS CORRESPONDIENTES AL MES DE AGOSTO 2024			0.00	2,400.00	
					TOTAL:			**0.00**	**14,400.00**	
8211	**F00F00000**	**0105020501021102O1**		**3992**	**Gastos de servicios menores**	**0.00**		**0.00**	**1,500.00**	**1,500.00**
REN.	**FECHA**	**TIPO**	**N.POL.**	**REF**	**CONCEPTO**		**DEBE**		**HABER**	
00040	30/08/2024	D	00008	00008	TRASPASOS PRESUPUESTALES INTERNOS CORRESPONDIENTES AL MES DE AGOSTO 2024			0.00	1,500.00	
					TOTAL:			**0.00**	**1,500.00**	
8211	**G00303000**	**0103040201011102O1**		**1131**	**Sueldo base**	**321,252.00**		**0.00**	**0.00**	**321,252.00**
8211	**G00303000**	**0103040201011102O1**		**1321**	**Prima vacacional**	**20,146.96**		**4,802.98**	**10,789.01**	**26,132.99**
REN.	**FECHA**	**TIPO**	**N.POL.**	**REF**	**CONCEPTO**		**DEBE**		**HABER**	
00249	27/12/2024	D	00032	00032	TRASPASOS PRESUPUESTALES EXTERNOS CORRESPONDIENTES AL MES DE DICIEMBRE 2024			4,802.98	0.00	
00262	30/06/2024	D	00011	00011	Presupuesto de Egresos Aprobado de Gastos de Funcionamiento Prima vacacional			0.00	10,789.01	

					TOTAL:			**4,802.98**		**10,789.01**	
8211	**G00303000**	**0103040201011102O1**		**1322**	**Aguinaldo**	**53,725.20**		**2,168.59**		**140.12**	**51,696.73**
REN.	**FECHA**	**TIPO**	**N.POL.**	**REF**	**CONCEPTO**		**DEBE**		**HABER**		
00091	27/12/2024	D	00032	00032	TRASPASOS PRESUPUESTALES EXTERNOS CORRESPONDIENTES AL MES DE DICIEMBRE 2024			765.26		0.00	
00251	27/12/2024	D	00032	00032	TRASPASOS PRESUPUESTALES EXTERNOS CORRESPONDIENTES AL MES DE DICIEMBRE 2024			1,403.33		0.00	
00264	30/06/2024	D	00011	00011	Presupuesto de Egresos Aprobado de Gastos de Funcionamiento Aguinaldo			0.00		140.12	
					TOTAL:			**2,168.59**		**140.12**	
8211	**G00303000**	**0103040201011102O1**		**1345**	**Gratificación**	**193,719.04**		**73,681.62**		**0.00**	**120,037.42**
REN.	**FECHA**	**TIPO**	**N.POL.**	**REF**	**CONCEPTO**		**DEBE**		**HABER**		
00239	27/12/2024	D	00032	00032	TRASPASOS PRESUPUESTALES EXTERNOS CORRESPONDIENTES AL MES DE DICIEMBRE 2024			62,752.49		0.00	
00265	30/06/2024	D	00011	00011	Presupuesto de Egresos Aprobado de Gastos de Funcionamiento Gratificación			10,929.13		0.00	
					TOTAL:			**73,681.62**		**0.00**	
8211	**G00303000**	**0103040201011102O1**		**2111**	**Materiales y útiles de oficina**	**3,500.00**		**0.00**		**0.00**	**3,500.00**
8211	**G00303000**	**0103040201011102O1**		**2141**	**Materiales y útiles para el procesamiento en equipos y bienes informáticos**	**8,800.00**		**0.00**		**0.00**	**8,800.00**
8211	**G00303000**	**0103040202011102O1**		**1131**	**Sueldo base**	**321,252.00**		**200,782.50**		**0.00**	**120,469.50**
REN.	**FECHA**	**TIPO**	**N.POL.**	**REF**	**CONCEPTO**		**DEBE**		**HABER**		
00011	27/12/2024	D	00032	00032	TRASPASOS PRESUPUESTALES EXTERNOS CORRESPONDIENTES AL MES DE DICIEMBRE 2024			117,548.87		0.00	
00031	27/12/2024	D	00032	00032	TRASPASOS PRESUPUESTALES EXTERNOS CORRESPONDIENTES AL MES DE DICIEMBRE 2024			6,798.44		0.00	
00241	27/12/2024	D	00032	00032	TRASPASOS PRESUPUESTALES EXTERNOS CORRESPONDIENTES AL MES DE DICIEMBRE 2024			76,435.19		0.00	
					TOTAL:			**200,782.50**		**0.00**	
8211	**G00303000**	**0103040202011102O1**		**1321**	**Prima vacacional**	**20,146.96**		**20,146.96**		**0.00**	**0.00**
REN.	**FECHA**	**TIPO**	**N.POL.**	**REF**	**CONCEPTO**		**DEBE**		**HABER**		
00337	27/12/2024	D	00032	00032	TRASPASOS PRESUPUESTALES EXTERNOS CORRESPONDIENTES AL MES DE DICIEMBRE 2024			20,146.96		0.00	
					TOTAL:			**20,146.96**		**0.00**	
8211	**G00303000**	**0103040202011102O1**		**1322**	**Aguinaldo**	**53,725.20**		**26,862.77**		**0.00**	**26,862.43**
REN.	**FECHA**	**TIPO**	**N.POL.**	**REF**	**CONCEPTO**		**DEBE**		**HABER**		
00095	27/12/2024	D	00032	00032	TRASPASOS PRESUPUESTALES EXTERNOS CORRESPONDIENTES AL MES DE DICIEMBRE 2024			22,320.74		0.00	
00339	27/12/2024	D	00032	00032	TRASPASOS PRESUPUESTALES EXTERNOS CORRESPONDIENTES AL MES DE DICIEMBRE 2024			4,542.03		0.00	
					TOTAL:			**26,862.77**		**0.00**	
8211	**G00303000**	**0103040202011102O1**		**1345**	**Gratificación**	**193,719.04**		**130,449.49**		**0.00**	**63,269.55**
REN.	**FECHA**	**TIPO**	**N.POL.**	**REF**	**CONCEPTO**		**DEBE**		**HABER**		
00243	27/12/2024	D	00032	00032	TRASPASOS PRESUPUESTALES EXTERNOS CORRESPONDIENTES AL MES DE DICIEMBRE 2024			130,449.49		0.00	
					TOTAL:			**130,449.49**		**0.00**	
8211	**G00303000**	**0103040202011102O1**		**2111**	**Materiales y útiles de oficina**	**9,000.00**		**0.00**		**0.00**	**9,000.00**
8211	**G00303000**	**0103040202011102O1**		**2112**	**Enseres de oficina**	**1,000.00**		**0.00**		**0.00**	**1,000.00**
8211	**G00303000**	**0103040202011102O1**		**2141**	**Materiales y útiles para el procesamiento en equipos y bienes informáticos**	**5,600.00**		**0.00**		**0.00**	**5,600.00**
8211	**G00303000**	**0103040202041102O1**		**1131**	**Sueldo base**	**321,252.00**		**15,634.68**		**0.00**	**305,617.32**
REN.	**FECHA**	**TIPO**	**N.POL.**	**REF**	**CONCEPTO**		**DEBE**		**HABER**		
00011	27/12/2024	D	00031	00031	TRASPASOS PRESUPUESTALES INTERNOS CORRESPONDIENTES AL MES DE DICIEMBRE 2024			11,062.82		0.00	
00341	27/12/2024	D	00032	00032	TRASPASOS PRESUPUESTALES EXTERNOS CORRESPONDIENTES AL MES DE DICIEMBRE 2024			4,571.86		0.00	
					TOTAL:			**15,634.68**		**0.00**	
8211	**G00303000**	**0103040202041102O1**		**1321**	**Prima vacacional**	**20,146.96**		**9,688.23**		**0.00**	**10,458.73**
REN.	**FECHA**	**TIPO**	**N.POL.**	**REF**	**CONCEPTO**		**DEBE**		**HABER**		
00343	27/12/2024	D	00032	00032	TRASPASOS PRESUPUESTALES EXTERNOS CORRESPONDIENTES AL MES DE DICIEMBRE 2024			9,688.23		0.00	
					TOTAL:			**9,688.23**		**0.00**	
8211	**G00303000**	**0103040202041102O1**		**1322**	**Aguinaldo**	**53,725.20**		**0.00**		**11,062.82**	**64,788.02**
REN.	**FECHA**	**TIPO**	**N.POL.**	**REF**	**CONCEPTO**		**DEBE**		**HABER**		
00014	27/12/2024	D	00031	00031	TRASPASOS PRESUPUESTALES INTERNOS CORRESPONDIENTES AL MES DE DICIEMBRE 2024			0.00		11,062.82	
					TOTAL:			**0.00**		**11,062.82**	
8211	**G00303000**	**0103040202041102O1**		**1345**	**Gratificación**	**193,718.80**		**48,433.00**		**0.00**	**145,285.80**
REN.	**FECHA**	**TIPO**	**N.POL.**	**REF**	**CONCEPTO**		**DEBE**		**HABER**		
00245	27/12/2024	D	00032	00032	TRASPASOS PRESUPUESTALES EXTERNOS CORRESPONDIENTES AL MES DE DICIEMBRE 2024			34,157.81		0.00	
00347	27/12/2024	D	00032	00032	TRASPASOS PRESUPUESTALES EXTERNOS CORRESPONDIENTES AL MES DE DICIEMBRE 2024			14,275.19		0.00	
					TOTAL:			**48,433.00**		**0.00**	
8211	**G00303000**	**0103040202041102O1**		**2111**	**Materiales y útiles de oficina**	**9,600.00**		**0.00**		**0.00**	**9,600.00**
8211	**G00303000**	**0103040202041102O1**		**2141**	**Materiales y útiles para el procesamiento en equipos y bienes informáticos**	**8,100.00**		**0.00**		**0.00**	**8,100.00**
8211	**G00G00000**	**0103040101011102O1**		**1131**	**Sueldo base**	**1,022,841.84**		**142,254.63**		**0.00**	**880,587.21**
REN.	**FECHA**	**TIPO**	**N.POL.**	**REF**	**CONCEPTO**		**DEBE**		**HABER**		
00001	27/12/2024	D	00031	00031	TRASPASOS PRESUPUESTALES INTERNOS CORRESPONDIENTES AL MES DE DICIEMBRE 2024			15,154.63		0.00	
00001	31/10/2024	D	00018	00018	TRASPASOS PRESUPUESTALES INTERNOS CORRESPONDIENTES AL MES DE OCTUBRE 2024			62,100.00		0.00	
00001	30/09/2024	D	00015	00015	TRASPASOS PRESUPUESTALES INTERNOS CORRESPONDIENTES AL MES DE SEPTIEMBRE 2024			65,000.00		0.00	
					TOTAL:			**142,254.63**		**0.00**	
8211	**G00G00000**	**0103040101011102O1**		**1211**	**Honorarios asimilables al salario**	**0.00**		**0.00**		**409,336.39**	**409,336.39**
REN.	**FECHA**	**TIPO**	**N.POL.**	**REF**	**CONCEPTO**		**DEBE**		**HABER**		
00010	27/12/2024	D	00031	00031	TRASPASOS PRESUPUESTALES INTERNOS CORRESPONDIENTES AL MES DE DICIEMBRE 2024			0.00		55,698.68	
00034	27/12/2024	D	00032	00032	TRASPASOS PRESUPUESTALES EXTERNOS CORRESPONDIENTES AL MES DE DICIEMBRE 2024			0.00		6,798.44	
00004	29/11/2024	D	00020	00020	TRASPASOS PRESUPUESTALES INTERNOS CORRESPONDIENTES AL MES DE NOVIEMBRE 2024			0.00		64,500.00	
00004	31/10/2024	D	00018	00018	TRASPASOS PRESUPUESTALES INTERNOS CORRESPONDIENTES AL MES DE OCTUBRE 2024			0.00		62,100.00	
00004	30/09/2024	D	00015	00015	TRASPASOS PRESUPUESTALES INTERNOS CORRESPONDIENTES AL MES DE SEPTIEMBRE 2024			0.00		65,000.00	
00004	30/08/2024	D	00008	00008	TRASPASOS PRESUPUESTALES INTERNOS CORRESPONDIENTES AL MES DE AGOSTO 2024			0.00		63,524.28	

00126	31/07/2024	D	00014	00014	TRASPASOS PRESUPUESTALES INTERNOS CORRESPONDIENTES AL MES DE JULIO 2024			0.00		69,214.99	
00238	30/06/2024	D	00012	00012	Presupuesto de Egresos Aprobado de Gastos de Funcionamiento Honorarios asimilables al salario			0.00		22,500.00	
					TOTAL:			**0.00**		**409,336.39**	
8211	**G00G00000**	**01030401010110201**	**1311**		**Prima por año de servicio**	**7,248.00**		**0.00**		**2,980.00**	**10,228.00**
REN.	**FECHA**	**TIPO**	**N.POL.**	**REF**	**CONCEPTO**		**DEBE**		**HABER**		
00058	27/12/2024	D	00032	00032	TRASPASOS PRESUPUESTALES EXTERNOS CORRESPONDIENTES AL MES DE DICIEMBRE 2024			0.00		288.00	
00006	29/11/2024	D	00020	00020	TRASPASOS PRESUPUESTALES INTERNOS CORRESPONDIENTES AL MES DE NOVIEMBRE 2024			0.00		1,500.00	
00240	30/06/2024	D	00012	00012	Presupuesto de Egresos Aprobado de Gastos de Funcionamiento Prima por año de servicio			0.00		1,192.00	
					TOTAL:			**0.00**		**2,980.00**	
8211	**G00G00000**	**01030401010110201**	**1321**		**Prima vacacional**	**78,929.43**		**29,602.05**		**0.00**	**49,327.38**
REN.	**FECHA**	**TIPO**	**N.POL.**	**REF**	**CONCEPTO**		**DEBE**		**HABER**		
00003	27/12/2024	D	00031	00031	TRASPASOS PRESUPUESTALES INTERNOS CORRESPONDIENTES AL MES DE DICIEMBRE 2024			29,602.05		0.00	
					TOTAL:			**29,602.05**		**0.00**	
8211	**G00G00000**	**01030401010110201**	**1322**		**Aguinaldo**	**195,108.06**		**66,000.00**		**101,661.13**	**230,769.19**
REN.	**FECHA**	**TIPO**	**N.POL.**	**REF**	**CONCEPTO**		**DEBE**		**HABER**		
00086	27/12/2024	D	00032	00032	TRASPASOS PRESUPUESTALES EXTERNOS CORRESPONDIENTES AL MES DE DICIEMBRE 2024			0.00		101,661.13	
00001	29/11/2024	D	00020	00020	TRASPASOS PRESUPUESTALES INTERNOS CORRESPONDIENTES AL MES DE NOVIEMBRE 2024			66,000.00		0.00	
					TOTAL:			**66,000.00**		**101,661.13**	
8211	**G00G00000**	**01030401010110201**	**1341**		**Compensación**	**136,873.92**		**0.00**		**7,544.80**	**144,418.72**
REN.	**FECHA**	**TIPO**	**N.POL.**	**REF**	**CONCEPTO**		**DEBE**		**HABER**		
00128	27/12/2024	D	00032	00032	TRASPASOS PRESUPUESTALES EXTERNOS CORRESPONDIENTES AL MES DE DICIEMBRE 2024			0.00		6,756.74	
00242	30/06/2024	D	00012	00012	Presupuesto de Egresos Aprobado de Gastos de Funcionamiento Compensación			0.00		788.06	
					TOTAL:			**0.00**		**7,544.80**	
8211	**G00G00000**	**01030401010110201**	**1345**		**Gratificación**	**570,439.12**		**132,739.27**		**55,830.44**	**493,530.29**
REN.	**FECHA**	**TIPO**	**N.POL.**	**REF**	**CONCEPTO**		**DEBE**		**HABER**		
00148	27/12/2024	D	00032	00032	TRASPASOS PRESUPUESTALES EXTERNOS CORRESPONDIENTES AL MES DE DICIEMBRE 2024			0.00		33,984.84	
00001	30/08/2024	D	00008	00008	TRASPASOS PRESUPUESTALES INTERNOS CORRESPONDIENTES AL MES DE AGOSTO 2024			63,524.28		0.00	
00127	31/07/2024	D	00014	00014	TRASPASOS PRESUPUESTALES INTERNOS CORRESPONDIENTES AL MES DE JULIO 2024			69,214.99		0.00	
00244	30/06/2024	D	00012	00012	Presupuesto de Egresos Aprobado de Gastos de Funcionamiento Gratificación			0.00		21,845.60	
					TOTAL:			**132,739.27**		**55,830.44**	
8211	**G00G00000**	**01030401010110201**	**1346**		**Gratificación por convenio**	**3,830.00**		**3,000.00**		**0.00**	**830.00**
REN.	**FECHA**	**TIPO**	**N.POL.**	**REF**	**CONCEPTO**		**DEBE**		**HABER**		
00005	27/12/2024	D	00031	00031	TRASPASOS PRESUPUESTALES INTERNOS CORRESPONDIENTES AL MES DE DICIEMBRE 2024			3,000.00		0.00	
					TOTAL:			**3,000.00**		**0.00**	
8211	**G00G00000**	**01030401010110201**	**1542**		**Días cívicos y económicos**	**0.00**		**0.00**		**2,250.00**	**2,250.00**
REN.	**FECHA**	**TIPO**	**N.POL.**	**REF**	**CONCEPTO**		**DEBE**		**HABER**		
00246	30/06/2024	D	00012	00012	Presupuesto de Egresos Aprobado de Gastos de Funcionamiento Días cívicos y económicos			0.00		2,250.00	
					TOTAL:			**0.00**		**2,250.00**	
8211	**G00G00000**	**01030401010110201**	**1544**		**Día del maestro y del servidor publico**	**1,900.00**		**0.00**		**0.00**	**1,900.00**
8211	**G00G00000**	**01030401010110201**	**1546**		**Otros gastos derivados de convenio**	**0.00**		**0.00**		**11,000.00**	**11,000.00**
REN.	**FECHA**	**TIPO**	**N.POL.**	**REF**	**CONCEPTO**		**DEBE**		**HABER**		
00184	27/12/2024	D	00032	00032	TRASPASOS PRESUPUESTALES EXTERNOS CORRESPONDIENTES AL MES DE DICIEMBRE 2024			0.00		1,900.00	
00248	30/06/2024	D	00012	00012	Presupuesto de Egresos Aprobado de Gastos de Funcionamiento Otros gastos derivados de convenio			0.00		9,100.00	
					TOTAL:			**0.00**		**11,000.00**	
8211	**G00G00000**	**01030401010110201**	**1595**		**Despensa**	**17,736.00**		**7,942.00**		**0.00**	**9,794.00**
REN.	**FECHA**	**TIPO**	**N.POL.**	**REF**	**CONCEPTO**		**DEBE**		**HABER**		
00007	27/12/2024	D	00031	00031	TRASPASOS PRESUPUESTALES INTERNOS CORRESPONDIENTES AL MES DE DICIEMBRE 2024			7,942.00		0.00	
					TOTAL:			**7,942.00**		**0.00**	
8211	**G00G00000**	**01030401010110201**	**2111**		**Materiales y útiles de oficina**	**72,000.00**		**0.00**		**0.00**	**72,000.00**
8211	**G00G00000**	**01030401010110201**	**2112**		**Enseres de oficina**	**18,000.00**		**12,732.69**		**0.00**	**5,267.31**
REN.	**FECHA**	**TIPO**	**N.POL.**	**REF**	**CONCEPTO**		**DEBE**		**HABER**		
00005	27/12/2024	D	00034	00034	TRASPASOS PRESUPUESTALES EXTERNOS CORRESPONDIENTES AL MES DE DICIEMBRE 2024			12,732.69		0.00	
					TOTAL:			**12,732.69**		**0.00**	
8211	**G00G00000**	**01030401010110201**	**2141**		**Materiales y útiles para el procesamiento en equipos y bienes informáticos**	**75,000.00**		**0.00**		**128,755.55**	**203,755.55**
REN.	**FECHA**	**TIPO**	**N.POL.**	**REF**	**CONCEPTO**		**DEBE**		**HABER**		
00020	27/12/2024	D	00034	00034	TRASPASOS PRESUPUESTALES EXTERNOS CORRESPONDIENTES AL MES DE DICIEMBRE 2024			0.00		128,755.55	
					TOTAL:			**0.00**		**128,755.55**	
8211	**G00G00000**	**01030401010110201**	**2161**		**Material y enseres de limpieza**	**5,000.00**		**3,623.94**		**0.00**	**1,376.06**
REN.	**FECHA**	**TIPO**	**N.POL.**	**REF**	**CONCEPTO**		**DEBE**		**HABER**		
00363	27/12/2024	D	00032	00032	TRASPASOS PRESUPUESTALES EXTERNOS CORRESPONDIENTES AL MES DE DICIEMBRE 2024			3,623.94		0.00	
					TOTAL:			**3,623.94**		**0.00**	
8211	**G00G00000**	**01030401010110201**	**2611**		**Combustibles, lubricantes y aditivos**	**28,800.00**		**4,850.00**		**0.00**	**23,950.00**
REN.	**FECHA**	**TIPO**	**N.POL.**	**REF**	**CONCEPTO**		**DEBE**		**HABER**		
00081	27/12/2024	D	00034	00034	TRASPASOS PRESUPUESTALES EXTERNOS CORRESPONDIENTES AL MES DE DICIEMBRE 2024			4,850.00		0.00	
					TOTAL:			**4,850.00**		**0.00**	
8211	**G00G00000**	**01030401010110201**	**3171**		**Servicios de acceso a internet**	**62,029.00**		**996.74**		**0.00**	**61,032.26**
REN.	**FECHA**	**TIPO**	**N.POL.**	**REF**	**CONCEPTO**		**DEBE**		**HABER**		
00131	31/07/2024	D	00014	00014	TRASPASOS PRESUPUESTALES INTERNOS CORRESPONDIENTES AL MES DE JULIO 2024			996.74		0.00	
					TOTAL:			**996.74**		**0.00**	
8211	**G00G00000**	**01030401010110201**	**3311**		**Asesorías asociadas a convenios o acuerdos**	**25,000.00**		**9,200.00**		**0.00**	**15,800.00**

REN.	FECHA	TIPO	N.POL.	REF	CONCEPTO		DEBE	HABER		
00005	30/09/2024	D	00015	00015	TRASPASOS PRESUPUESTALES INTERNOS CORRESPONDIENTES AL MES DE SEPTIEMBRE 2024		9,200.00	0.00		
					TOTAL:		**9,200.00**	**0.00**		
8211	**G00G00000**	**01030401010111020 1**		**3331**	**Servicios informáticos**	**0.00**	**0.00**	**8,200.00**	**8,200.00**	
REN.	**FECHA**	**TIPO**	**N.POL.**	**REF**	**CONCEPTO**		**DEBE**	**HABER**		
00008	30/09/2024	D	00015	00015	TRASPASOS PRESUPUESTALES INTERNOS CORRESPONDIENTES AL MES DE SEPTIEMBRE 2024		0.00	8,200.00		
					TOTAL:		**0.00**	**8,200.00**		
8211	**G00G00000**	**01030401010111020 1**		**3551**	**Reparación y mantenimiento de vehículos terrestres, aéreos y lacustres**	**45,000.00**	**0.00**	**0.00**	**45,000.00**	
8211	**G00G00000**	**01030401010111020 1**		**3612**	**Publicaciones oficiales**	**15,000.00**	**0.00**	**0.00**	**15,000.00**	
8211	**G00G00000**	**01030401010111020 1**		**3721**	**Gastos de traslado por vía terrestre**	**0.00**	**0.00**	**1,000.00**	**1,000.00**	
REN.	**FECHA**	**TIPO**	**N.POL.**	**REF**	**CONCEPTO**		**DEBE**	**HABER**		
00010	30/09/2024	D	00015	00015	TRASPASOS PRESUPUESTALES INTERNOS CORRESPONDIENTES AL MES DE SEPTIEMBRE 2024		0.00	1,000.00		
					TOTAL:		**0.00**	**1,000.00**		
8211	**G00G00000**	**01030401010111020 1**		**3992**	**Gastos de servicios menores**	**0.00**	**0.00**	**996.74**	**996.74**	
REN.	**FECHA**	**TIPO**	**N.POL.**	**REF**	**CONCEPTO**		**DEBE**	**HABER**		
00130	31/07/2024	D	00014	00014	TRASPASOS PRESUPUESTALES INTERNOS CORRESPONDIENTES AL MES DE JULIO 2024		0.00	996.74		
					TOTAL:		**0.00**	**996.74**		
8211	**G00G00000**	**01030401010114010 1**		**2941**	**Refacciones y accesorios para equipo de computo**	**0.00**	**0.00**	**3,623.94**	**3,623.94**	
REN.	**FECHA**	**TIPO**	**N.POL.**	**REF**	**CONCEPTO**		**DEBE**	**HABER**		
00366	27/12/2024	D	00032	00032	TRASPASOS PRESUPUESTALES EXTERNOS CORRESPONDIENTES AL MES DE DICIEMBRE 2024		0.00	3,623.94		
					TOTAL:		**0.00**	**3,623.94**		
8212					**Presupuesto de Egresos Aprobado de Transferencias, Asignaciones, Subsidios y Otras Ayudas**	**2,186,591.20**	**549,772.06**	**264,411.60**	**1,901,230.74**	
8212	**A00A00000**	**02060804010111020 1**		**4411**	**Cooperaciones y ayudas**	**0.00**	**0.00**	**5,000.00**	**5,000.00**	
REN.	**FECHA**	**TIPO**	**N.POL.**	**REF**	**CONCEPTO**		**DEBE**	**HABER**		
00002	30/06/2024	D	00013	00013	Presupuesto de Egresos Aprobado de Transferencias, Asignaciones, Subsidios y Otras Ayudas Cooperaciones y ayudas		0.00	5,000.00		
					TOTAL:		**0.00**	**5,000.00**		
8212	**B00B00000**	**01050205010211020 1**		**4411**	**Cooperaciones y ayudas**	**0.00**	**0.00**	**62,743.60**	**62,743.60**	
REN.	**FECHA**	**TIPO**	**N.POL.**	**REF**	**CONCEPTO**		**DEBE**	**HABER**		
00354	27/12/2024	D	00032	00032	TRASPASOS PRESUPUESTALES EXTERNOS CORRESPONDIENTES AL MES DE DICIEMBRE 2024		0.00	11,104.97		
00008	29/11/2024	D	00021	00021	TRASPASOS PRESUPUESTALES EXTERNOS CORRESPONDIENTES AL MES DE NOVIEMBRE 2024		0.00	21,000.00		
00032	30/09/2024	D	00016	00016	TRASPASOS PRESUPUESTALES EXTERNOS CORRESPONDIENTES AL MES DE SEPTIEMBRE 2024		0.00	30,638.63		
					TOTAL:		**0.00**	**62,743.60**		
8212	**B00B00000**	**01050205010211020 1**		**4413**	**Gastos relacionados con actividades culturales, deportivas y de ayuda extraordinaria**	**0.00**	**0.00**	**3,480.00**	**3,480.00**	
REN.	**FECHA**	**TIPO**	**N.POL.**	**REF**	**CONCEPTO**		**DEBE**	**HABER**		
00006	30/06/2024	D	00013	00013	Presupuesto de Egresos Aprobado de Transferencias, Asignaciones, Subsidios y Otras Ayudas Gastos relacionados con actividades culturales, deportivas y de ayuda extraordinaria		0.00	3,480.00		
					TOTAL:		**0.00**	**3,480.00**		
8212	**B00B00000**	**01050205010214010 1**		**4411**	**Cooperaciones y ayudas**	**143,155.60**	**84,911.60**	**0.00**	**58,244.00**	
REN.	**FECHA**	**TIPO**	**N.POL.**	**REF**	**CONCEPTO**		**DEBE**	**HABER**		
00351	27/12/2024	D	00032	00032	TRASPASOS PRESUPUESTALES EXTERNOS CORRESPONDIENTES AL MES DE DICIEMBRE 2024		11,104.97	0.00		
00005	29/11/2024	D	00021	00021	TRASPASOS PRESUPUESTALES EXTERNOS CORRESPONDIENTES AL MES DE NOVIEMBRE 2024		21,000.00	0.00		
00029	30/09/2024	D	00016	00016	TRASPASOS PRESUPUESTALES EXTERNOS CORRESPONDIENTES AL MES DE SEPTIEMBRE 2024		30,638.63	0.00		
00003	30/06/2024	D	00013	00013	Presupuesto de Egresos Aprobado de Transferencias, Asignaciones, Subsidios y Otras Ayudas Cooperaciones y ayudas		5,000.00	0.00		
00007	30/06/2024	D	00013	00013	Presupuesto de Egresos Aprobado de Transferencias, Asignaciones, Subsidios y Otras Ayudas Cooperaciones y ayudas		3,480.00	0.00		
00011	30/06/2024	D	00013	00013	Presupuesto de Egresos Aprobado de Transferencias, Asignaciones, Subsidios y Otras Ayudas Cooperaciones y ayudas		13,688.00	0.00		
					TOTAL:		**84,911.60**	**0.00**		
8212	**B00B00000**	**01050205010217010 1**		**4411**	**Cooperaciones y ayudas**	**156,844.40**	**0.00**	**0.00**	**156,844.40**	
8212	**C00C00000**	**01050205010914010 1**		**4411**	**Cooperaciones y ayudas**	**6,000.00**	**0.00**	**0.00**	**6,000.00**	
8212	**C00C00000**	**01050205010917010 1**		**4411**	**Cooperaciones y ayudas**	**6,000.00**	**0.00**	**0.00**	**6,000.00**	
8212	**E00310000**	**02030101020114010 1**		**4411**	**Cooperaciones y ayudas**	**0.00**	**0.00**	**144,500.00**	**144,500.00**	
REN.	**FECHA**	**TIPO**	**N.POL.**	**REF**	**CONCEPTO**		**DEBE**	**HABER**		
00008	30/08/2024	D	00009	00009	TRASPASOS PRESUPUESTALES EXTERNOS CORRESPONDIENTES AL MES DE AGOSTO 2024		0.00	144,500.00		
					TOTAL:		**0.00**	**144,500.00**		
8212	**E00311000**	**02050603010114010 1**		**4411**	**Cooperaciones y ayudas**	**400,000.00**	**389,041.44**	**0.00**	**10,958.56**	
REN.	**FECHA**	**TIPO**	**N.POL.**	**REF**	**CONCEPTO**		**DEBE**	**HABER**		
00137	27/12/2024	D	00034	00034	TRASPASOS PRESUPUESTALES EXTERNOS CORRESPONDIENTES AL MES DE DICIEMBRE 2024		389,041.44	0.00		
					TOTAL:		**389,041.44**	**0.00**		
8212	**E00311000**	**02050603010117010 1**		**4411**	**Cooperaciones y ayudas**	**400,000.00**	**0.00**	**0.00**	**400,000.00**	
8212	**F00308000**	**02060803010214010 1**		**4411**	**Cooperaciones y ayudas**	**400,000.00**	**0.00**	**0.00**	**400,000.00**	
8212	**F00308000**	**02060803010217010 1**		**4411**	**Cooperaciones y ayudas**	**400,000.00**	**0.00**	**0.00**	**400,000.00**	
8212	**F00313000**	**02060804010111020 1**		**4411**	**Cooperaciones y ayudas**	**0.00**	**0.00**	**48,688.00**	**48,688.00**	
REN.	**FECHA**	**TIPO**	**N.POL.**	**REF**	**CONCEPTO**		**DEBE**	**HABER**		
00052	29/11/2024	D	00021	00021	TRASPASOS PRESUPUESTALES EXTERNOS CORRESPONDIENTES AL MES DE NOVIEMBRE 2024		0.00	35,000.00		
00010	30/06/2024	D	00013	00013	Presupuesto de Egresos Aprobado de Transferencias, Asignaciones, Subsidios y Otras Ayudas Cooperaciones y ayudas		0.00	13,688.00		
					TOTAL:		**0.00**	**48,688.00**		
8212	**F00313000**	**02060804010114010 1**		**4411**	**Cooperaciones y ayudas**	**137,295.60**	**0.00**	**0.00**	**137,295.60**	
8212	**F00313000**	**02060804010117010 1**		**4411**	**Cooperaciones y ayudas**	**137,295.60**	**75,819.02**	**0.00**	**61,476.58**	
REN.	**FECHA**	**TIPO**	**N.POL.**	**REF**	**CONCEPTO**		**DEBE**	**HABER**		
00049	29/11/2024	D	00021	00021	TRASPASOS PRESUPUESTALES EXTERNOS CORRESPONDIENTES AL MES DE NOVIEMBRE 2024		35,000.00	0.00		
00001	30/09/2024	D	00016	00016	TRASPASOS PRESUPUESTALES EXTERNOS CORRESPONDIENTES AL MES DE SEPTIEMBRE 2024		40,819.02	0.00		

					TOTAL:			**75,819.02**		**0.00**	
8214					**Presupuesto de Egresos Aprobado de Intereses, Comisiones y Otros Gastos de**	**7,472,787.70**		**2,362,153.87**		**1,238,932.39**	**6,349,566.22**
8214	**C00306000**	**0105020502031102019911**			**Por el ejercicio inmediato anterior**	**7,472,787.70**		**2,362,153.87**		**1,238,932.39**	**6,349,566.22**
REN.	**FECHA**	**TIPO**	**N.POL.**	**REF**	**CONCEPTO**		**DEBE**		**HABER**		
00149	27/12/2024	D	00034	00034	TRASPASOS PRESUPUESTALES EXTERNOS CORRESPONDIENTES AL MES DE DICIEMBRE 2024			1,207,865.54		0.00	
00004	23/09/2024	D	00007	00007	TRASPASOS PRESUPUESTALES EXTERNOS CORRESPONDIENTES AL MES DE SEPTIEMBRE 2024			0.00		1,154,288.33	
00008	23/09/2024	D	00007	00007	TRASPASOS PRESUPUESTALES EXTERNOS CORRESPONDIENTES AL MES DE SEPTIEMBRE 2024			0.00		84,644.06	
00065	30/06/2024	D	00013	00013	Presupuesto de Egresos Aprobado de Intereses, Comisiones y Otros Gastos de Por el ejercicio inmediato anterior			1,154,288.33		0.00	
					TOTAL:			**2,362,153.87**		**1,238,932.39**	
8215					**Presupuesto de Egresos Aprobado de Inversión Pública**	**600,000.00**		**600,000.00**		**0.00**	**0.00**
8215	**C00307000**	**0105020603011401016122**			**Obra estatal o municipal**	**600,000.00**		**600,000.00**		**0.00**	**0.00**
REN.	**FECHA**	**TIPO**	**N.POL.**	**REF**	**CONCEPTO**		**DEBE**		**HABER**		
00001	30/06/2024	D	00015	00015	Presupuesto de Egresos Aprobado de Inversión Pública Obra estatal o municipal			600,000.00		0.00	
					TOTAL:			**600,000.00**		**0.00**	
8216					**Presupuesto de Egresos Aprobado de Bienes Muebles, Inmuebles e Intangibles**	**2,260,346.11**		**1,236,365.59**		**1,188,027.49**	**2,212,008.01**
8216	**A00A00000**	**0206080401011102015151**			**Bienes informáticos**	**0.00**		**0.00**		**47,597.00**	**47,597.00**
REN.	**FECHA**	**TIPO**	**N.POL.**	**REF**	**CONCEPTO**		**DEBE**		**HABER**		
00036	30/08/2024	D	00009	00009	TRASPASOS PRESUPUESTALES EXTERNOS CORRESPONDIENTES AL MES DE AGOSTO 2024			0.00		47,597.00	
					TOTAL:			**0.00**		**47,597.00**	
8216	**B00302000**	**0108030101031102015231**			**Equipo de foto, cine y grabación**	**0.00**		**0.00**		**95,000.00**	**95,000.00**
REN.	**FECHA**	**TIPO**	**N.POL.**	**REF**	**CONCEPTO**		**DEBE**		**HABER**		
00056	29/11/2024	D	00021	00021	TRASPASOS PRESUPUESTALES EXTERNOS CORRESPONDIENTES AL MES DE NOVIEMBRE 2024			0.00		95,000.00	
					TOTAL:			**0.00**		**95,000.00**	
8216	**B00302000**	**0108030101031401015111**			**Muebles y enseres**	**12,000.00**		**7,602.00**		**0.00**	**4,398.00**
REN.	**FECHA**	**TIPO**	**N.POL.**	**REF**	**CONCEPTO**		**DEBE**		**HABER**		
00037	29/11/2024	D	00021	00021	TRASPASOS PRESUPUESTALES EXTERNOS CORRESPONDIENTES AL MES DE NOVIEMBRE 2024			6,500.00		0.00	
00003	31/07/2024	D	00013	00013	TRASPASOS PRESUPUESTALES EXTERNOS CORRESPONDIENTES AL MES DE JULIO 2024			1,102.00		0.00	
					TOTAL:			**7,602.00**		**0.00**	
8216	**B00302000**	**0108030101031401015151**			**Bienes informáticos**	**80,000.00**		**80,000.00**		**0.00**	**0.00**
REN.	**FECHA**	**TIPO**	**N.POL.**	**REF**	**CONCEPTO**		**DEBE**		**HABER**		
00013	30/09/2024	D	00016	00016	TRASPASOS PRESUPUESTALES EXTERNOS CORRESPONDIENTES AL MES DE SEPTIEMBRE 2024			80,000.00		0.00	
					TOTAL:			**80,000.00**		**0.00**	
8216	**B00302000**	**0108030101031401015231**			**Equipo de foto, cine y grabación**	**40,000.00**		**40,000.00**		**0.00**	**0.00**
REN.	**FECHA**	**TIPO**	**N.POL.**	**REF**	**CONCEPTO**		**DEBE**		**HABER**		
00017	30/09/2024	D	00016	00016	TRASPASOS PRESUPUESTALES EXTERNOS CORRESPONDIENTES AL MES DE SEPTIEMBRE 2024			40,000.00		0.00	
					TOTAL:			**40,000.00**		**0.00**	
8216	**B00304000**	**0105020501021401015151**			**Bienes informáticos**	**30,000.00**		**0.00**		**0.00**	**30,000.00**
8216	**B00304000**	**0105020604011102015151**			**Bienes informáticos**	**0.00**		**0.00**		**68,500.00**	**68,500.00**
REN.	**FECHA**	**TIPO**	**N.POL.**	**REF**	**CONCEPTO**		**DEBE**		**HABER**		
00032	29/11/2024	D	00021	00021	TRASPASOS PRESUPUESTALES EXTERNOS CORRESPONDIENTES AL MES DE NOVIEMBRE 2024			0.00		68,500.00	
					TOTAL:			**0.00**		**68,500.00**	
8216	**B00304000**	**0105020604011102015192**			**Otros equipos eléctricos y electrónicos de oficina**	**0.00**		**0.00**		**9,848.40**	**9,848.40**
REN.	**FECHA**	**TIPO**	**N.POL.**	**REF**	**CONCEPTO**		**DEBE**		**HABER**		
00018	30/06/2024	D	00013	00013	Presupuesto de Egresos Aprobado de Bienes Muebles, Inmuebles e Intangibles Otros equipos eléctricos y electrónicos de oficina			0.00		9,848.40	
					TOTAL:			**0.00**		**9,848.40**	
8216	**B00304000**	**0105020604011401015151**			**Bienes informáticos**	**20,000.00**		**9,848.40**		**0.00**	**10,151.60**
REN.	**FECHA**	**TIPO**	**N.POL.**	**REF**	**CONCEPTO**		**DEBE**		**HABER**		
00019	30/06/2024	D	00013	00013	Presupuesto de Egresos Aprobado de Bienes Muebles, Inmuebles e Intangibles Bienes informáticos			9,848.40		0.00	
					TOTAL:			**9,848.40**		**0.00**	
8216	**B00B00000**	**0105020501021102015111**			**Muebles y enseres**	**0.00**		**0.00**		**9,302.00**	**9,302.00**
REN.	**FECHA**	**TIPO**	**N.POL.**	**REF**	**CONCEPTO**		**DEBE**		**HABER**		
00022	30/06/2024	D	00013	00013	Presupuesto de Egresos Aprobado de Bienes Muebles, Inmuebles e Intangibles Muebles y enseres			0.00		9,302.00	
					TOTAL:			**0.00**		**9,302.00**	
8216	**B00B00000**	**0105020501021102015121**			**Muebles, excepto de oficina y estantería**	**0.00**		**0.00**		**12,000.00**	**12,000.00**
REN.	**FECHA**	**TIPO**	**N.POL.**	**REF**	**CONCEPTO**		**DEBE**		**HABER**		
00040	30/09/2024	D	00016	00016	TRASPASOS PRESUPUESTALES EXTERNOS CORRESPONDIENTES AL MES DE SEPTIEMBRE 2024			0.00		12,000.00	
					TOTAL:			**0.00**		**12,000.00**	
8216	**B00B00000**	**0105020501021102015151**			**Bienes informáticos**	**0.00**		**0.00**		**14,000.00**	**14,000.00**
REN.	**FECHA**	**TIPO**	**N.POL.**	**REF**	**CONCEPTO**		**DEBE**		**HABER**		
00012	29/11/2024	D	00021	00021	TRASPASOS PRESUPUESTALES EXTERNOS CORRESPONDIENTES AL MES DE NOVIEMBRE 2024			0.00		14,000.00	
					TOTAL:			**0.00**		**14,000.00**	
8216	**B00B00000**	**0105020501021102015941**			**Derechos**	**0.00**		**0.00**		**40,600.00**	**40,600.00**
REN.	**FECHA**	**TIPO**	**N.POL.**	**REF**	**CONCEPTO**		**DEBE**		**HABER**		
00006	31/07/2024	D	00013	00013	TRASPASOS PRESUPUESTALES EXTERNOS CORRESPONDIENTES AL MES DE JULIO 2024			0.00		40,600.00	
					TOTAL:			**0.00**		**40,600.00**	
8216	**B00B00000**	**0105020501021401015111**			**Muebles y enseres**	**6,000.00**		**0.00**		**0.00**	**6,000.00**
8216	**B00B00000**	**0105020501021401015151**			**Bienes informáticos**	**120,000.00**		**100,302.00**		**0.00**	**19,698.00**
REN.	**FECHA**	**TIPO**	**N.POL.**	**REF**	**CONCEPTO**		**DEBE**		**HABER**		
00017	29/11/2024	D	00021	00021	TRASPASOS PRESUPUESTALES EXTERNOS CORRESPONDIENTES AL MES DE NOVIEMBRE 2024			79,000.00		0.00	

00037	30/09/2024	D	00016	00016	TRASPASOS PRESUPUESTALES EXTERNOS CORRESPONDIENTES AL MES DE SEPTIEMBRE 2024			12,000.00	0.00	
00023	30/06/2024	D	00013	00013	Presupuesto de Egresos Aprobado de Bienes Muebles, Inmuebles e Intangibles Bienes informáticos			9,302.00	0.00	
					TOTAL:			**100,302.00**	**0.00**	
8216	**C00306000**	**0105020502031102O1**		**5151**	**Bienes informáticos**	**0.00**		**0.00**	**129,000.00**	**129,000.00**
REN.	**FECHA**	**TIPO**	**N.POL.**	**REF**	**CONCEPTO**		**DEBE**		**HABER**	
00020	29/11/2024	D	00021	00021	TRASPASOS PRESUPUESTALES EXTERNOS CORRESPONDIENTES AL MES DE NOVIEMBRE 2024			0.00	79,000.00	
00024	29/11/2024	D	00021	00021	TRASPASOS PRESUPUESTALES EXTERNOS CORRESPONDIENTES AL MES DE NOVIEMBRE 2024			0.00	50,000.00	
					TOTAL:			**0.00**	**129,000.00**	
8216	**C00306000**	**0105020502031401O1**		**5151**	**Bienes informáticos**	**136,192.76**		**114,400.00**	**0.00**	**21,792.76**
REN.	**FECHA**	**TIPO**	**N.POL.**	**REF**	**CONCEPTO**		**DEBE**		**HABER**	
00021	29/11/2024	D	00021	00021	TRASPASOS PRESUPUESTALES EXTERNOS CORRESPONDIENTES AL MES DE NOVIEMBRE 2024			50,000.00	0.00	
00057	30/09/2024	D	00015	00015	TRASPASOS PRESUPUESTALES INTERNOS CORRESPONDIENTES AL MES DE SEPTIEMBRE 2024			64,400.00	0.00	
					TOTAL:			**114,400.00**	**0.00**	
8216	**C00307000**	**0105020601011102O1**		**5151**	**Bienes informáticos**	**0.00**		**0.00**	**22,941.00**	**22,941.00**
REN.	**FECHA**	**TIPO**	**N.POL.**	**REF**	**CONCEPTO**		**DEBE**		**HABER**	
00040	30/08/2024	D	00009	00009	TRASPASOS PRESUPUESTALES EXTERNOS CORRESPONDIENTES AL MES DE AGOSTO 2024			0.00	22,941.00	
					TOTAL:			**0.00**	**22,941.00**	
8216	**C00307000**	**0105020601011102O1**		**5191**	**Otros bienes muebles**	**0.00**		**0.00**	**46,000.00**	**46,000.00**
REN.	**FECHA**	**TIPO**	**N.POL.**	**REF**	**CONCEPTO**		**DEBE**		**HABER**	
00004	31/10/2024	D	00017	00017	TRASPASOS PRESUPUESTALES EXTERNOS CORRESPONDIENTES AL MES DE OCTUBRE 2024			0.00	46,000.00	
					TOTAL:			**0.00**	**46,000.00**	
8216	**C00307000**	**0105020601011401O1**		**5151**	**Bienes informáticos**	**58,000.00**		**46,000.00**	**0.00**	**12,000.00**
REN.	**FECHA**	**TIPO**	**N.POL.**	**REF**	**CONCEPTO**		**DEBE**		**HABER**	
00001	31/10/2024	D	00017	00017	TRASPASOS PRESUPUESTALES EXTERNOS CORRESPONDIENTES AL MES DE OCTUBRE 2024			46,000.00	0.00	
					TOTAL:			**46,000.00**	**0.00**	
8216	**C00307000**	**0105020602011102O1**		**5151**	**Bienes informáticos**	**0.00**		**0.00**	**85,000.00**	**85,000.00**
REN.	**FECHA**	**TIPO**	**N.POL.**	**REF**	**CONCEPTO**		**DEBE**		**HABER**	
00036	29/11/2024	D	00021	00021	TRASPASOS PRESUPUESTALES EXTERNOS CORRESPONDIENTES AL MES DE NOVIEMBRE 2024			0.00	85,000.00	
					TOTAL:			**0.00**	**85,000.00**	
8216	**C00307000**	**0105020602011401O1**		**5151**	**Bienes informáticos**	**102,374.01**		**0.00**	**0.00**	**102,374.01**
8216	**C00307000**	**0105020603011102O1**		**5211**	**Equipos y aparatos audiovisuales**	**0.00**		**0.00**	**15,430.00**	**15,430.00**
REN.	**FECHA**	**TIPO**	**N.POL.**	**REF**	**CONCEPTO**		**DEBE**		**HABER**	
00012	30/09/2024	D	00016	00016	TRASPASOS PRESUPUESTALES EXTERNOS CORRESPONDIENTES AL MES DE SEPTIEMBRE 2024			0.00	15,430.00	
					TOTAL:			**0.00**	**15,430.00**	
8216	**C00307000**	**0105020603011401O1**		**5111**	**Muebles y enseres**	**140,000.00**		**110,430.00**	**0.00**	**29,570.00**
REN.	**FECHA**	**TIPO**	**N.POL.**	**REF**	**CONCEPTO**		**DEBE**		**HABER**	
00053	29/11/2024	D	00021	00021	TRASPASOS PRESUPUESTALES EXTERNOS CORRESPONDIENTES AL MES DE NOVIEMBRE 2024			95,000.00	0.00	
00009	30/09/2024	D	00016	00016	TRASPASOS PRESUPUESTALES EXTERNOS CORRESPONDIENTES AL MES DE SEPTIEMBRE 2024			15,430.00	0.00	
					TOTAL:			**110,430.00**	**0.00**	
8216	**C00307000**	**0105020603011401O1**		**5151**	**Bienes informáticos**	**40,197.00**		**0.00**	**0.00**	**40,197.00**
8216	**C00307000**	**0105020603011401O1**		**5671**	**Herramientas, maquina herramienta y equipo**	**170,000.00**		**153,500.00**	**0.00**	**16,500.00**
REN.	**FECHA**	**TIPO**	**N.POL.**	**REF**	**CONCEPTO**		**DEBE**		**HABER**	
00029	29/11/2024	D	00021	00021	TRASPASOS PRESUPUESTALES EXTERNOS CORRESPONDIENTES AL MES DE NOVIEMBRE 2024			68,500.00	0.00	
00033	29/11/2024	D	00021	00021	TRASPASOS PRESUPUESTALES EXTERNOS CORRESPONDIENTES AL MES DE NOVIEMBRE 2024			85,000.00	0.00	
					TOTAL:			**153,500.00**	**0.00**	
8216	**C00307000**	**0105020603011401O1**		**5692**	**Maquinaria y equipo diverso**	**70,000.00**		**0.00**	**0.00**	**70,000.00**
8216	**C00C00000**	**0105020501091102O1**		**5151**	**Bienes informáticos**	**0.00**		**0.00**	**40,500.00**	**40,500.00**
REN.	**FECHA**	**TIPO**	**N.POL.**	**REF**	**CONCEPTO**		**DEBE**		**HABER**	
00016	29/11/2024	D	00021	00021	TRASPASOS PRESUPUESTALES EXTERNOS CORRESPONDIENTES AL MES DE NOVIEMBRE 2024			0.00	40,500.00	
					TOTAL:			**0.00**	**40,500.00**	
8216	**C00C00000**	**0105020501091401O1**		**5111**	**Muebles y enseres**	**0.00**		**0.00**	**64,400.00**	**64,400.00**
REN.	**FECHA**	**TIPO**	**N.POL.**	**REF**	**CONCEPTO**		**DEBE**		**HABER**	
00060	30/09/2024	D	00015	00015	TRASPASOS PRESUPUESTALES INTERNOS CORRESPONDIENTES AL MES DE SEPTIEMBRE 2024			0.00	64,400.00	
					TOTAL:			**0.00**	**64,400.00**	
8216	**C00C00000**	**0105020501091401O1**		**5151**	**Bienes informáticos**	**76,582.34**		**54,500.00**	**0.00**	**22,082.34**
REN.	**FECHA**	**TIPO**	**N.POL.**	**REF**	**CONCEPTO**		**DEBE**		**HABER**	
00009	29/11/2024	D	00021	00021	TRASPASOS PRESUPUESTALES EXTERNOS CORRESPONDIENTES AL MES DE NOVIEMBRE 2024			14,000.00	0.00	
00013	29/11/2024	D	00021	00021	TRASPASOS PRESUPUESTALES EXTERNOS CORRESPONDIENTES AL MES DE NOVIEMBRE 2024			40,500.00	0.00	
					TOTAL:			**54,500.00**	**0.00**	
8216	**C00C00000**	**0105020501091401O1**		**5192**	**Otros equipos eléctricos y electrónicos de oficina**	**12,000.00**		**0.00**	**0.00**	**12,000.00**
8216	**E00308000**	**0206080401011401O1**		**5111**	**Muebles y enseres**	**3,000.00**		**0.00**	**0.00**	**3,000.00**
8216	**E00308000**	**0206080401011401O1**		**5151**	**Bienes informáticos**	**39,000.00**		**0.00**	**0.00**	**39,000.00**
8216	**E00308000**	**0206080401061401O1**		**5111**	**Muebles y enseres**	**9,000.00**		**0.00**	**0.00**	**9,000.00**
8216	**E00308000**	**0206080401061401O1**		**5151**	**Bienes informáticos**	**14,000.00**		**0.00**	**0.00**	**14,000.00**
8216	**E00308000**	**0206080401061401O1**		**5651**	**Equipo y aparatos para comunicación, telecomunicación y radio transmisión**	**10,000.00**		**0.00**	**0.00**	**10,000.00**
8216	**E00308000**	**0206080501011401O1**		**5111**	**Muebles y enseres**	**3,000.00**		**0.00**	**0.00**	**3,000.00**
8216	**E00308000**	**0206080601041401O1**		**5151**	**Bienes informáticos**	**20,000.00**		**0.00**	**0.00**	**20,000.00**
8216	**E00308000**	**0206080601041401O1**		**5692**	**Maquinaria y equipo diverso**	**30,000.00**		**0.00**	**0.00**	**30,000.00**

8216	**E00310000**	**02030201010114010 1**	**5111**	**Muebles y enseres**	**20,000.00**		**0.00**	**0.00**	**20,000.00**	
8216	**E00310000**	**02030201010114010 1**	**5151**	**Bienes informáticos**	**50,000.00**		**0.00**	**0.00**	**50,000.00**	
8216	**E00311000**	**02050603010214010 1**	**5151**	**Bienes informáticos**	**25,000.00**		**0.00**	**0.00**	**25,000.00**	
8216	**E00311000**	**02060501010514010 1**	**5111**	**Muebles y enseres**	**60,000.00**		**0.00**	**0.00**	**60,000.00**	
8216	**E00314000**	**02060802010214010 1**	**5111**	**Muebles y enseres**	**10,000.00**		**0.00**	**0.00**	**10,000.00**	
8216	**E00314000**	**02060802010214010 1**	**5151**	**Bienes informáticos**	**25,000.00**		**0.00**	**0.00**	**25,000.00**	
8216	**E00314000**	**02060802020114010 1**	**5111**	**Muebles y enseres**	**6,000.00**		**0.00**	**0.00**	**6,000.00**	
8216	**E00314000**	**02060802020114010 1**	**5151**	**Bienes informáticos**	**37,000.00**		**0.00**	**0.00**	**37,000.00**	
8216	**E00314000**	**02060802030114010 1**	**5151**	**Bienes informáticos**	**100,000.00**		**0.00**	**0.00**	**100,000.00**	
8216	**E00314000**	**02060802030211020 1**	**5311**	**Equipo medico y de laboratorio**	**0.00**		**0.00**	**85,428.20**	**85,428.20**	
REN.	**FECHA**	**TIPO**	**N.POL.**	**REF**	**CONCEPTO**		**DEBE**	**HABER**		
00362	27/12/2024	D	00032	00032	TRASPASOS PRESUPUESTALES EXTERNOS CORRESPONDIENTES AL MES DE DICIEMBRE 2024			0.00	85,428.20	
					TOTAL:			**0.00**	**85,428.20**	
8216	**E00314000**	**02060802030214010 1**	**5111**	**Muebles y enseres**	**30,000.00**		**0.00**	**0.00**	**30,000.00**	
8216	**E00314000**	**02060802030214010 1**	**5151**	**Bienes informáticos**	**16,000.00**		**0.00**	**0.00**	**16,000.00**	
8216	**F00309000**	**02060805010314010 1**	**5192**	**Otros equipos eléctricos y electrónicos de oficina**	**270,000.00**		**270,000.00**	**0.00**	**0.00**	
REN.	**FECHA**	**TIPO**	**N.POL.**	**REF**	**CONCEPTO**		**DEBE**	**HABER**		
00389	27/12/2024	D	00031	00031	TRASPASOS PRESUPUESTALES INTERNOS CORRESPONDIENTES AL MES DE DICIEMBRE 2024			270,000.00	0.00	
					TOTAL:			**270,000.00**	**0.00**	
8216	**F00309000**	**02060805010314014 1**	**5641**	**Sistemas de aire acondicionado, calefacción y de refrigeración industrial y comercial**	**0.00**		**0.00**	**370,980.89**	**370,980.89**	
REN.	**FECHA**	**TIPO**	**N.POL.**	**REF**	**CONCEPTO**		**DEBE**	**HABER**		
00392	27/12/2024	D	00031	00031	TRASPASOS PRESUPUESTALES INTERNOS CORRESPONDIENTES AL MES DE DICIEMBRE 2024			0.00	270,000.00	
00358	27/12/2024	D	00032	00032	TRASPASOS PRESUPUESTALES EXTERNOS CORRESPONDIENTES AL MES DE DICIEMBRE 2024			0.00	100,980.89	
					TOTAL:			**0.00**	**370,980.89**	
8216	**F00312000**	**02060804010214010 1**	**5151**	**Bienes informáticos**	**40,000.00**		**31,874.10**	**0.00**	**8,125.90**	
REN.	**FECHA**	**TIPO**	**N.POL.**	**REF**	**CONCEPTO**		**DEBE**	**HABER**		
00035	31/07/2024	D	00013	00013	TRASPASOS PRESUPUESTALES EXTERNOS CORRESPONDIENTES AL MES DE JULIO 2024			31,874.10	0.00	
					TOTAL:			**31,874.10**	**0.00**	
8216	**F00313000**	**02050501010214010 1**	**5111**	**Muebles y enseres**	**16,000.00**		**0.00**	**0.00**	**16,000.00**	
8216	**F00313000**	**02050501010214010 1**	**5192**	**Otros equipos eléctricos y electrónicos de oficina**	**100,000.00**		**85,428.20**	**0.00**	**14,571.80**	
REN.	**FECHA**	**TIPO**	**N.POL.**	**REF**	**CONCEPTO**		**DEBE**	**HABER**		
00359	27/12/2024	D	00032	00032	TRASPASOS PRESUPUESTALES EXTERNOS CORRESPONDIENTES AL MES DE DICIEMBRE 2024			85,428.20	0.00	
					TOTAL:			**85,428.20**	**0.00**	
8216	**F00313000**	**02060804010114010 1**	**5111**	**Muebles y enseres**	**12,000.00**		**0.00**	**0.00**	**12,000.00**	
8216	**F00313000**	**02060804010114010 1**	**5151**	**Bienes informáticos**	**35,000.00**		**0.00**	**0.00**	**35,000.00**	
8216	**F00313000**	**02060804010114010 1**	**5192**	**Otros equipos eléctricos y electrónicos de oficina**	**17,000.00**		**0.00**	**0.00**	**17,000.00**	
8216	**G00G00000**	**01030401010111020 1**	**5151**	**Bienes informáticos**	**0.00**		**0.00**	**31,500.00**	**31,500.00**	
REN.	**FECHA**	**TIPO**	**N.POL.**	**REF**	**CONCEPTO**		**DEBE**	**HABER**		
00004	29/11/2024	D	00021	00021	TRASPASOS PRESUPUESTALES EXTERNOS CORRESPONDIENTES AL MES DE NOVIEMBRE 2024			0.00	31,500.00	
					TOTAL:			**0.00**	**31,500.00**	
8216	**G00G00000**	**01030401010114010 1**	**5151**	**Bienes informáticos**	**150,000.00**		**132,480.89**	**0.00**	**17,519.11**	
REN.	**FECHA**	**TIPO**	**N.POL.**	**REF**	**CONCEPTO**		**DEBE**	**HABER**		
00355	27/12/2024	D	00032	00032	TRASPASOS PRESUPUESTALES EXTERNOS CORRESPONDIENTES AL MES DE DICIEMBRE 2024			100,980.89	0.00	
00001	29/11/2024	D	00021	00021	TRASPASOS PRESUPUESTALES EXTERNOS CORRESPONDIENTES AL MES DE NOVIEMBRE 2024			31,500.00	0.00	
					TOTAL:			**132,480.89**	**0.00**	
8220					**PRESUPUESTO DE EGRESOS POR EJERCER**	**253,159,015.62**		**59,936,879.61**	**298,517,211.33**	**14,578,683.90**
8221					**Presupuesto de Egresos por Ejercer de Gastos de Funcionamiento**	**240,639,290.61**		**57,240,462.49**	**288,980,914.92**	**8,898,838.18**
8221	**A00A00000**	**02060804010111020 1**	**1131**		**Sueldo base**	**1,395,589.68**		**0.00**	**1,395,589.68**	**0.00**
REN.	**FECHA**	**TIPO**	**N.POL.**	**REF**	**CONCEPTO**		**DEBE**	**HABER**		
00336	27/12/2024	D	00031	00031	TRASPASOS PRESUPUESTALES INTERNOS CORRESPONDIENTES AL MES DE DICIEMBRE 2024			0.00	468,626.93	
00097	18/12/2024	E	00065	00065	Presupuesto de Egresos por Ejercer de Gastos de Funcionamiento Sueldo base Nómina del 16 al 31 de diciembre 2024			0.00	34,300.21	
00090	02/12/2024	E	00006	00006	Presupuesto de Egresos por Ejercer de Gastos de Funcionamiento Sueldo base Nómina del 1 al 15 de diciembre			0.00	33,498.34	
00091	29/11/2024	E	00076	00076	Presupuesto de Egresos por Ejercer de Gastos de Funcionamiento Sueldo base Nómina del 16 al 30 de noviembre 2024			0.00	33,498.34	
00088	15/11/2024	E	00039	00039	Presupuesto de Egresos por Ejercer de Gastos de Funcionamiento Sueldo base Nómina del 1 al 15 de noviembre			0.00	33,498.34	
00087	31/10/2024	E	00079	00079	Presupuesto de Egresos por Ejercer de Gastos de Funcionamiento Sueldo base Nómina del 16 al 31 de octubre 2024			0.00	33,498.34	
00089	15/10/2024	E	00040	00040	Presupuesto de Egresos por Ejercer de Gastos de Funcionamiento Sueldo base Nómina del 1 al 15 de octubre			0.00	33,498.34	
00460	30/09/2024	E	00054	00054	Presupuesto de Egresos por Ejercer de Gastos de Funcionamiento Sueldo base Nómina del 16 al 30 de septiembre			0.00	33,498.34	
00082	13/09/2024	E	00024	00024	Presupuesto de Egresos por Ejercer de Gastos de Funcionamiento Sueldo base Nómina del 1 al 15 de septiembre			0.00	33,498.34	
00080	30/08/2024	E	00081	00081	Presupuesto de Egresos por Ejercer de Gastos de Funcionamiento Sueldo base Nómina del 16 al 31 de agosto de 2024			0.00	33,498.34	
00081	15/08/2024	E	00041	00041	Presupuesto de Egresos por Ejercer de Gastos de Funcionamiento Sueldo base Nómina del 1 al 15 de agosto			0.00	33,498.34	
00082	15/08/2024	E	00041	00041	Retroactivo Presupuesto de Egresos por Ejercer de Gastos de Funcionamiento Sueldo base Nómina del 1 al 15 de agosto			0.00	18,421.11	
00083	31/07/2024	E	00067	00067	Presupuesto de Egresos por Ejercer de Gastos de Funcionamiento Sueldo base Nómina del 16 al 31 de julio de 2024			0.00	32,182.55	
00081	12/07/2024	E	00025	00025	Presupuesto de Egresos por Ejercer de Gastos de Funcionamiento Sueldo base Nómina del 1 al 15 de julio			0.00	32,182.55	
00010	30/06/2024	D	00011	00011	Presupuesto de Egresos por Ejercer de Gastos de Funcionamiento Sueldo base			0.00	44,491.43	
00076	28/06/2024	E	00069	00069	Presupuesto de Egresos por Ejercer de Gastos de Funcionamiento Sueldo base Nómina del 16 al 30 de junio de 2024			0.00	32,182.55	
00072	14/06/2024	E	00035	00035	Presupuesto de Egresos por Ejercer de Gastos de Funcionamiento Sueldo base Nómina del 1 al 15 de junio			0.00	32,182.55	
00072	31/05/2024	E	00040	00040	Presupuesto de Egresos por Ejercer de Gastos de Funcionamiento Sueldo base Nómina del 16 al 31 de mayo de 2024			0.00	32,182.55	
00067	15/05/2024	E	00013	00013	Presupuesto de Egresos por Ejercer de Gastos de Funcionamiento Sueldo base Nómina del 1 al 15 de mayo			0.00	32,182.55	
00068	30/04/2024	E	00065	00065	Presupuesto de Egresos por Ejercer de Gastos de Funcionamiento Sueldo base Nómina del 16 al 30 de abril de 2024			0.00	32,182.55	
00066	15/04/2024	E	00038	00038	Presupuesto de Egresos por Ejercer de Gastos de Funcionamiento Sueldo base Nómina del 1 al 15 de abril			0.00	32,182.55	

00062	27/03/2024	E	00107	00107	Presupuesto de Egresos por Ejercer de Gastos de Funcionamiento Sueldo base Nómina del 16 al 31 de marzo			0.00		32,182.55		
00059	15/03/2024	E	00022	00022	Presupuesto de Egresos por Ejercer de Gastos de Funcionamiento Sueldo base Nómina del 01 al 15 de Marzo			0.00		32,182.55		
00055	29/02/2024	E	00039	00039	Presupuesto de Egresos por Ejercer de Gastos de Funcionamiento Sueldo base Nómina del 16 al 29 de febrero			0.00		42,527.55		
00057	15/02/2024	E	00021	00021	Presupuesto de Egresos por Ejercer de Gastos de Funcionamiento Sueldo base Nómina del 01 al 15 de Febrero			0.00		42,527.55		
00057	31/01/2024	E	00066	00066	Presupuesto de Egresos por Ejercer de Gastos de Funcionamiento Sueldo base Nómina del 16 al 31 de enero			0.00		55,913.05		
00057	15/01/2024	E	00049	00049	Presupuesto de Egresos por Ejercer de Gastos de Funcionamiento Sueldo base Nómina del 01 al 15 de enero			0.00		65,471.29		
					TOTAL:			**0.00**		**1,395,589.68**		
8221	**A00A00000**	**02060804010111020 1**		**1311**	**Prima por año de servicio**	**11,328.00**		**3,278.00**		**14,606.00**	**0.00**	
REN.	**FECHA**	**TIPO**	**N.POL.**	**REF**	**CONCEPTO**		**DEBE**		**HABER**			
00351	27/12/2024	D	00031	00031	TRASPASOS PRESUPUESTALES INTERNOS CORRESPONDIENTES AL MES DE DICIEMBRE 2024			788.00		0.00		
00104	18/12/2024	E	00065	00065	Presupuesto de Egresos por Ejercer de Gastos de Funcionamiento Prima por año de servicio Nómina del 16 al 31 de diciembre 2024			0.00		621.00		
00097	02/12/2024	E	00006	00006	Presupuesto de Egresos por Ejercer de Gastos de Funcionamiento Prima por año de servicio Nómina del 1 al 15 de diciembre			0.00		621.00		
00193	29/11/2024	D	00020	00020	TRASPASOS PRESUPUESTALES INTERNOS CORRESPONDIENTES AL MES DE NOVIEMBRE 2024			1,000.00		0.00		
00098	29/11/2024	E	00076	00076	Presupuesto de Egresos por Ejercer de Gastos de Funcionamiento Prima por año de servicio Nómina del 16 al 30 de noviembre 2024			0.00		621.00		
00095	15/11/2024	E	00039	00039	Presupuesto de Egresos por Ejercer de Gastos de Funcionamiento Prima por año de servicio Nómina del 1 al 15 de noviembre			0.00		621.00		
00094	31/10/2024	E	00079	00079	Presupuesto de Egresos por Ejercer de Gastos de Funcionamiento Prima por año de servicio Nómina del 16 al 31 de octubre 2024			0.00		621.00		
00096	15/10/2024	E	00040	00040	Presupuesto de Egresos por Ejercer de Gastos de Funcionamiento Prima por año de servicio Nómina del 1 al 15 de octubre			0.00		621.00		
00587	30/09/2024	E	00054	00054	Presupuesto de Egresos por Ejercer de Gastos de Funcionamiento Prima por año de servicio Nómina del 16 al 30 de septiembre			0.00		621.00		
00089	13/09/2024	E	00024	00024	Presupuesto de Egresos por Ejercer de Gastos de Funcionamiento Prima por año de servicio Nómina del 1 al 15 de septiembre			0.00		621.00		
00087	30/08/2024	E	00081	00081	Presupuesto de Egresos por Ejercer de Gastos de Funcionamiento Prima por año de servicio Nómina del 16 al 31 de agosto de 2024			0.00		621.00		
00093	15/08/2024	E	00041	00041	Presupuesto de Egresos por Ejercer de Gastos de Funcionamiento Prima por año de servicio Nómina del 1 al 15 de agosto			0.00		621.00		
00090	31/07/2024	E	00067	00067	Presupuesto de Egresos por Ejercer de Gastos de Funcionamiento Prima por año de servicio Nómina del 16 al 31 de julio de 2024			0.00		621.00		
00088	12/07/2024	E	00025	00025	Presupuesto de Egresos por Ejercer de Gastos de Funcionamiento Prima por año de servicio Nómina del 1 al 15 de julio			0.00		621.00		
00001	30/06/2024	D	00011	00011	Presupuesto de Egresos por Ejercer de Gastos de Funcionamiento Prima por año de servicio			1,490.00		0.00		
00083	28/06/2024	E	00069	00069	Presupuesto de Egresos por Ejercer de Gastos de Funcionamiento Prima por año de servicio Nómina del 16 al 30 de junio de 2024			0.00		621.00		
00079	14/06/2024	E	00035	00035	Presupuesto de Egresos por Ejercer de Gastos de Funcionamiento Prima por año de servicio Nómina del 1 al 15 de junio			0.00		621.00		
00079	31/05/2024	E	00040	00040	Presupuesto de Egresos por Ejercer de Gastos de Funcionamiento Prima por año de servicio Nómina del 16 al 31 de mayo de 2024			0.00		621.00		
00074	15/05/2024	E	00013	00013	Presupuesto de Egresos por Ejercer de Gastos de Funcionamiento Prima por año de servicio Nómina del 1 al 15 de mayo			0.00		621.00		
00075	30/04/2024	E	00065	00065	Presupuesto de Egresos por Ejercer de Gastos de Funcionamiento Prima por año de servicio Nómina del 16 al 30 de abril de 2024			0.00		621.00		
00073	15/04/2024	E	00038	00038	Presupuesto de Egresos por Ejercer de Gastos de Funcionamiento Prima por año de servicio Nómina del 1 al 15 de abril			0.00		621.00		
00069	27/03/2024	E	00107	00107	Presupuesto de Egresos por Ejercer de Gastos de Funcionamiento Prima por años de servicio Nómina del 16 al 31 de marzo			0.00		621.00		
00066	15/03/2024	E	00022	00022	Presupuesto de Egresos por Ejercer de Gastos de Funcionamiento Prima por años de servicio Nómina del 01 al 15 de Marzo			0.00		621.00		
00062	29/02/2024	E	00039	00039	Presupuesto de Egresos por Ejercer de Gastos de Funcionamiento Prima por años de servicio Nómina del 16 al 29 de febrero			0.00		621.00		
00064	15/02/2024	E	00021	00021	Presupuesto de Egresos por Ejercer de Gastos de Funcionamiento Prima por años de servicio Nómina del 01 al 15 de Febrero			0.00		621.00		
00064	31/01/2024	E	00066	00066	Presupuesto de Egresos por Ejercer de Gastos de Funcionamiento Prima por años de servicio Nómina del 16 al 31 de enero			0.00		472.00		
00064	15/01/2024	E	00049	00049	Presupuesto de Egresos por Ejercer de Gastos de Funcionamiento Prima por años de servicio Nómina del 01 al 15 de enero			0.00		472.00		
					TOTAL:			**3,278.00**		**14,606.00**		
8221	**A00A00000**	**02060804010111020 1**		**1321**	**Prima vacacional**	**91,306.07**		**0.00**		**91,306.07**	**0.00**	
REN.	**FECHA**	**TIPO**	**N.POL.**	**REF**	**CONCEPTO**		**DEBE**		**HABER**			
00338	27/12/2024	D	00031	00031	TRASPASOS PRESUPUESTALES INTERNOS CORRESPONDIENTES AL MES DE DICIEMBRE 2024			0.00		27,560.72		
00061	02/12/2024	E	00005	00005	Presupuesto de Egresos por Ejercer de Gastos de Funcionamiento Prima vacacional segunda exhibición 2024			0.00		45,195.63		
00039	12/07/2024	E	00026	00026	Presupuesto de Egresos por Ejercer de Gastos de Funcionamiento Prima vacacional Prima vacacional primera exhibición 2024			0.00		18,549.72		
					TOTAL:			**0.00**		**91,306.07**		
8221	**A00A00000**	**02060804010111020 1**		**1322**	**Aguinaldo**	**216,903.22**		**0.00**		**216,903.22**	**0.00**	
REN.	**FECHA**	**TIPO**	**N.POL.**	**REF**	**CONCEPTO**		**DEBE**		**HABER**			
00340	27/12/2024	D	00031	00031	TRASPASOS PRESUPUESTALES INTERNOS CORRESPONDIENTES AL MES DE DICIEMBRE 2024			0.00		57,598.76		
00076	02/12/2024	E	00004	00004	Presupuesto de Egresos por Ejercer de Gastos de Funcionamiento Aguinaldo Segunda exhibición 2024			0.00		89,071.58		
00062	30/06/2024	D	00012	00012	Presupuesto de Egresos por Ejercer de Gastos de Funcionamiento Aguinaldo			0.00		15,115.00		
00051	22/03/2024	E	00039	00039	Presupuesto de Egresos por Ejercer de Gastos de Funcionamiento Aguinaldo			0.00		55,117.88		
					TOTAL:			**0.00**		**216,903.22**		
8221	**A00A00000**	**02060804010111020 1**		**1341**	**Compensación**	**51,708.72**		**0.00**		**51,708.72**	**0.00**	
REN.	**FECHA**	**TIPO**	**N.POL.**	**REF**	**CONCEPTO**		**DEBE**		**HABER**			
00342	27/12/2024	D	00031	00031	TRASPASOS PRESUPUESTALES INTERNOS CORRESPONDIENTES AL MES DE DICIEMBRE 2024			0.00		39,972.89		
00069	29/02/2024	E	00039	00039	Presupuesto de Egresos por Ejercer de Gastos de Funcionamiento Compensación Nómina del 16 al 29 de febrero			0.00		5,520.82		
00071	15/02/2024	E	00021	00021	Presupuesto de Egresos por Ejercer de Gastos de Funcionamiento Compensación Nómina del 01 al 15 de Febrero			0.00		2,071.67		
00071	31/01/2024	E	00066	00066	Presupuesto de Egresos por Ejercer de Gastos de Funcionamiento Compensación Nómina del 16 al 31 de enero			0.00		2,071.67		
00071	15/01/2024	E	00049	00049	Presupuesto de Egresos por Ejercer de Gastos de Funcionamiento Compensación Nómina del 01 al 15 de enero			0.00		2,071.67		
					TOTAL:			**0.00**		**51,708.72**		
8221	**A00A00000**	**02060804010111020 1**		**1345**	**Gratificación**	**300,320.96**		**117,377.44**		**417,698.40**	**0.00**	
REN.	**FECHA**	**TIPO**	**N.POL.**	**REF**	**CONCEPTO**		**DEBE**		**HABER**			
00353	27/12/2024	D	00031	00031	TRASPASOS PRESUPUESTALES INTERNOS CORRESPONDIENTES AL MES DE DICIEMBRE 2024			80,726.01		0.00		
00003	23/12/2024	E	00093	00093	GRATIFICACION EXTRAORDINARIA DICIEMBRE 2024			0.00		38,812.79		

00129	23/12/2024	E	00093	00093	GRATIFICACION EXTRAORDINARIA DICIEMBRE 2024			0.00		46,047.85	
00111	18/12/2024	E	00065	00065	Presupuesto de Egresos por Ejercer de Gastos de Funcionamiento Gratificación Nómina del 16 al 31 de diciembre 2024			0.00		12,071.94	
00104	02/12/2024	E	00006	00006	Presupuesto de Egresos por Ejercer de Gastos de Funcionamiento Gratificación Nómina del 1 al 15 de diciembre			0.00		12,071.94	
00105	29/11/2024	E	00076	00076	Presupuesto de Egresos por Ejercer de Gastos de Funcionamiento Gratificación Nómina del 16 al 30 de noviembre 2024			0.00		12,071.94	
00102	15/11/2024	E	00039	00039	Presupuesto de Egresos por Ejercer de Gastos de Funcionamiento Gratificación Nómina del 1 al 15 de noviembre			0.00		12,071.94	
00101	31/10/2024	E	00079	00079	Presupuesto de Egresos por Ejercer de Gastos de Funcionamiento Gratificación Nómina del 16 al 31 de octubre 2024			0.00		12,071.94	
00103	15/10/2024	E	00040	00040	Presupuesto de Egresos por Ejercer de Gastos de Funcionamiento Gratificación Nómina del 1 al 15 de octubre			0.00		12,071.94	
00525	30/09/2024	E	00054	00054	Presupuesto de Egresos por Ejercer de Gastos de Funcionamiento Gratificación Nómina del 16 al 30 de septiembre			0.00		12,071.94	
00096	13/09/2024	E	00024	00024	Presupuesto de Egresos por Ejercer de Gastos de Funcionamiento Gratificación Nómina del 1 al 15 de septiembre			0.00		12,071.94	
00094	30/08/2024	E	00081	00081	Presupuesto de Egresos por Ejercer de Gastos de Funcionamiento Gratificación Nómina del 16 al 31 de agosto de 2024			0.00		12,071.94	
00100	15/08/2024	E	00041	00041	Presupuesto de Egresos por Ejercer de Gastos de Funcionamiento Gratificación Nómina del 1 al 15 de agosto			0.00		12,071.94	
00005	15/08/2024	E	00042	00042	IRIS NAYELY SOTO MARTINEZ gratificación por productividad Presupuesto de Egresos por Ejercer de Gastos de Funcionamiento Gratificación			0.00		14,912.57	
00097	31/07/2024	E	00067	00067	Presupuesto de Egresos por Ejercer de Gastos de Funcionamiento Gratificación Nómina del 16 al 31 de julio de 2024			0.00		12,071.94	
00095	12/07/2024	E	00025	00025	Presupuesto de Egresos por Ejercer de Gastos de Funcionamiento Gratificación Nómina del 1 al 15 de julio			0.00		12,071.94	
00003	30/06/2024	D	00011	00011	Presupuesto de Egresos por Ejercer de Gastos de Funcionamiento Gratificación			36,651.43		0.00	
00090	28/06/2024	E	00069	00069	Presupuesto de Egresos por Ejercer de Gastos de Funcionamiento Gratificación Nómina del 16 al 30 de junio de 2024			0.00		12,071.94	
00086	14/06/2024	E	00035	00035	Presupuesto de Egresos por Ejercer de Gastos de Funcionamiento Gratificación Nómina del 1 al 15 de junio			0.00		12,071.94	
00086	31/05/2024	E	00040	00040	Presupuesto de Egresos por Ejercer de Gastos de Funcionamiento Gratificación Nómina del 16 al 31 de mayo de 2024			0.00		12,071.94	
00081	15/05/2024	E	00013	00013	Presupuesto de Egresos por Ejercer de Gastos de Funcionamiento Gratificación Nómina del 1 al 15 de mayo			0.00		12,071.94	
00082	30/04/2024	E	00065	00065	Presupuesto de Egresos por Ejercer de Gastos de Funcionamiento Gratificación Nómina del 16 al 30 de abril de 2024			0.00		12,071.94	
00080	15/04/2024	E	00038	00038	Presupuesto de Egresos por Ejercer de Gastos de Funcionamiento Gratificación Nómina del 1 al 15 de abril			0.00		12,071.94	
00076	27/03/2024	E	00107	00107	Presupuesto de Egresos por Ejercer de Gastos de Funcionamiento Gratificación Nómina del 16 al 31 de marzo			0.00		12,071.94	
00073	15/03/2024	E	00022	00022	Presupuesto de Egresos por Ejercer de Gastos de Funcionamiento Gratificación Nómina del 01 al 15 de Marzo			0.00		12,071.94	
00076	29/02/2024	E	00039	00039	Presupuesto de Egresos por Ejercer de Gastos de Funcionamiento Gratificación Nómina del 16 al 29 de febrero			0.00		15,596.59	
00078	15/02/2024	E	00021	00021	Presupuesto de Egresos por Ejercer de Gastos de Funcionamiento Gratificación Nómina del 01 al 15 de Febrero			0.00		14,566.48	
00078	31/01/2024	E	00066	00066	Presupuesto de Egresos por Ejercer de Gastos de Funcionamiento Gratificación Nómina del 16 al 31 de enero			0.00		10,930.32	
00078	15/01/2024	E	00049	00049	Presupuesto de Egresos por Ejercer de Gastos de Funcionamiento Gratificación Nómina del 01 al 15 de enero			0.00		35,393.00	
					TOTAL:			**117,377.44**		**417,698.40**	
8221	**A00A00000**	**02060804010111020 1**		**1346**	**Gratificación por convenio**	**3,830.00**		**0.00**		**3,830.00**	**0.00**
REN.	**FECHA**	**TIPO**	**N.POL.**	**REF**	**CONCEPTO**		**DEBE**		**HABER**		
00344	27/12/2024	D	00031	00031	TRASPASOS PRESUPUESTALES INTERNOS CORRESPONDIENTES AL MES DE DICIEMBRE 2024			0.00		3,000.00	
00118	18/12/2024	E	00065	00065	Presupuesto de Egresos por Ejercer de Gastos de Funcionamiento Gratificación por convenio Nómina del 16 al 31 de diciembre 2024			0.00		830.00	
					TOTAL:			**0.00**		**3,830.00**	
8221	**A00A00000**	**02060804010111020 1**		**1542**	**Días cívicos y económicos**	**0.00**		**2,250.00**		**2,250.00**	**0.00**
REN.	**FECHA**	**TIPO**	**N.POL.**	**REF**	**CONCEPTO**		**DEBE**		**HABER**		
00005	30/06/2024	D	00011	00011	Presupuesto de Egresos por Ejercer de Gastos de Funcionamiento Días cívicos y económicos			2,250.00		0.00	
00080	15/03/2024	E	00022	00022	Presupuesto de Egresos por Ejercer de Gastos de Funcionamiento Días cívicos y económicos Nómina del 01 al 15 de Marzo			0.00		2,250.00	
					TOTAL:			**2,250.00**		**2,250.00**	
8221	**A00A00000**	**02060804010111020 1**		**1544**	**Día del maestro y del servidor publico**	**1,900.00**		**0.00**		**1,900.00**	**0.00**
REN.	**FECHA**	**TIPO**	**N.POL.**	**REF**	**CONCEPTO**		**DEBE**		**HABER**		
00108	31/10/2024	E	00079	00079	Presupuesto de Egresos por Ejercer de Gastos de Funcionamiento Día del maestro y del servidor publico Nómina del 16 al 31 de octubre 2024			0.00		1,900.00	
					TOTAL:			**0.00**		**1,900.00**	
8221	**A00A00000**	**02060804010111020 1**		**1546**	**Otros gastos derivados de convenio**	**0.00**		**6,000.00**		**6,000.00**	**0.00**
REN.	**FECHA**	**TIPO**	**N.POL.**	**REF**	**CONCEPTO**		**DEBE**		**HABER**		
00355	27/12/2024	D	00031	00031	TRASPASOS PRESUPUESTALES INTERNOS CORRESPONDIENTES AL MES DE DICIEMBRE 2024			1,900.00		0.00	
00125	18/12/2024	E	00065	00065	Presupuesto de Egresos por Ejercer de Gastos de Funcionamiento Otros gastos derivados de convenio Nómina del 16 al 31 de diciembre 2024			0.00		1,900.00	
00007	30/06/2024	D	00011	00011	Presupuesto de Egresos por Ejercer de Gastos de Funcionamiento Otros gastos derivados de convenio			4,100.00		0.00	
00093	14/06/2024	E	00035	00035	Presupuesto de Egresos por Ejercer de Gastos de Funcionamiento Otros gastos derivados de convenio Nómina del 1 al 15 de junio			0.00		3,000.00	
00087	15/04/2024	E	00038	00038	Presupuesto de Egresos por Ejercer de Gastos de Funcionamiento Otros gastos derivados de convenio Nómina del 1 al 15 de abril			0.00		1,100.00	
					TOTAL:			**6,000.00**		**6,000.00**	
8221	**A00A00000**	**02060804010111020 1**		**1595**	**Despensa**	**7,704.00**		**0.00**		**7,704.00**	**0.00**
REN.	**FECHA**	**TIPO**	**N.POL.**	**REF**	**CONCEPTO**		**DEBE**		**HABER**		
00132	18/12/2024	E	00065	00065	Presupuesto de Egresos por Ejercer de Gastos de Funcionamiento Despensa Nómina del 16 al 31 de diciembre 2024			0.00		321.00	
00111	02/12/2024	E	00006	00006	Presupuesto de Egresos por Ejercer de Gastos de Funcionamiento Despensa Nómina del 1 al 15 de diciembre			0.00		321.00	
00112	29/11/2024	E	00076	00076	Presupuesto de Egresos por Ejercer de Gastos de Funcionamiento Despensa Nómina del 16 al 30 de noviembre 2024			0.00		321.00	
00109	15/11/2024	E	00039	00039	Presupuesto de Egresos por Ejercer de Gastos de Funcionamiento Despensa Nómina del 1 al 15 de noviembre			0.00		321.00	
00115	31/10/2024	E	00079	00079	Presupuesto de Egresos por Ejercer de Gastos de Funcionamiento Despensa Nómina del 16 al 31 de octubre 2024			0.00		321.00	
00110	15/10/2024	E	00040	00040	Presupuesto de Egresos por Ejercer de Gastos de Funcionamiento Despensa Nómina del 1 al 15 de octubre			0.00		321.00	
00559	30/09/2024	E	00054	00054	Presupuesto de Egresos por Ejercer de Gastos de Funcionamiento Despensa Nómina del 16 al 30 de septiembre			0.00		321.00	
00103	13/09/2024	E	00024	00024	Presupuesto de Egresos por Ejercer de Gastos de Funcionamiento Despensa Nómina del 1 al 15 de septiembre			0.00		321.00	
00101	30/08/2024	E	00081	00081	Presupuesto de Egresos por Ejercer de Gastos de Funcionamiento Despensa Nómina del 16 al 31 de agosto de 2024			0.00		321.00	
00107	15/08/2024	E	00041	00041	Presupuesto de Egresos por Ejercer de Gastos de Funcionamiento Despensa Nómina del 1 al 15 de agosto			0.00		321.00	
00104	31/07/2024	E	00067	00067	Presupuesto de Egresos por Ejercer de Gastos de Funcionamiento Despensa Nómina del 16 al 31 de julio de 2024			0.00		321.00	
00102	12/07/2024	E	00025	00025	Presupuesto de Egresos por Ejercer de Gastos de Funcionamiento Despensa Nómina del 1 al 15 de julio			0.00		321.00	

00097	28/06/2024	E	00069	00069	Presupuesto de Egresos por Ejercer de Gastos de Funcionamiento Despensa Nómina del 16 al 30 de junio de 2024			0.00		321.00		
00100	14/06/2024	E	00035	00035	Presupuesto de Egresos por Ejercer de Gastos de Funcionamiento Despensa Nómina del 1 al 15 de junio			0.00		321.00		
00093	31/05/2024	E	00040	00040	Presupuesto de Egresos por Ejercer de Gastos de Funcionamiento Despensa Nómina del 16 al 31 de mayo de 2024			0.00		321.00		
00088	15/05/2024	E	00013	00013	Presupuesto de Egresos por Ejercer de Gastos de Funcionamiento Despensa Nómina del 1 al 15 de mayo			0.00		321.00		
00089	30/04/2024	E	00065	00065	Presupuesto de Egresos por Ejercer de Gastos de Funcionamiento Despensa Nómina del 16 al 30 de abril de 2024			0.00		321.00		
00094	15/04/2024	E	00038	00038	Presupuesto de Egresos por Ejercer de Gastos de Funcionamiento Despensa Nómina del 1 al 15 de abril			0.00		321.00		
00083	27/03/2024	E	00107	00107	Presupuesto de Egresos por Ejercer de Gastos de Funcionamiento Despensa Nómina del 16 al 31 de marzo			0.00		321.00		
00087	15/03/2024	E	00022	00022	Presupuesto de Egresos por Ejercer de Gastos de Funcionamiento Despensa Nómina del 01 al 15 de Marzo			0.00		321.00		
00083	29/02/2024	E	00039	00039	Presupuesto de Egresos por Ejercer de Gastos de Funcionamiento Despensa Nómina del 16 al 29 de febrero			0.00		321.00		
00085	15/02/2024	E	00021	00021	Presupuesto de Egresos por Ejercer de Gastos de Funcionamiento Despensa Nómina del 01 al 15 de Febrero			0.00		321.00		
00085	31/01/2024	E	00066	00066	Presupuesto de Egresos por Ejercer de Gastos de Funcionamiento Despensa Nómina del 16 al 31 de enero			0.00		321.00		
00085	15/01/2024	E	00049	00049	Presupuesto de Egresos por Ejercer de Gastos de Funcionamiento Despensa Nómina del 01 al 15 de enero			0.00		321.00		
					TOTAL:			**0.00**		**7,704.00**		
8221	**A00A00000**	**02060804010111020 1**		**2111**	**Materiales y útiles de oficina**	**0.00**		**5,624.25**		**5,611.62**	**12.63**	
REN.	**FECHA**	**TIPO**	**N.POL.**	**REF**	**CONCEPTO**		**DEBE**		**HABER**			
00195	30/09/2024	D	00015	00015	TRASPASOS PRESUPUESTALES INTERNOS CORRESPONDIENTES AL MES DE SEPTIEMBRE 2024			5,250.00		0.00		
00006	20/09/2024	E	00038	00038	Presupuesto de Egresos por Ejercer de Gastos de Funcionamiento Materiales y útiles de oficina			0.00		5,237.37		
00001	30/06/2024	D	00014	00014	Presupuesto de Egresos por Ejercer de Gastos de Funcionamiento Materiales y útiles de oficina			374.25		0.00		
00046	30/01/2024	C	00024	00094	Presupuesto de Egresos por Ejercer de Gastos de Funcionamiento Materiales y útiles de oficina			0.00		262.80		
00060	30/01/2024	C	00024	00094	F- 29FMI 2000 FANTASIAS MIGUEL Presupuesto de Egresos por Ejercer de Gastos de Funcionamiento Materiales y útiles de oficina			0.00		111.45		
					TOTAL:			**5,624.25**		**5,611.62**		
8221	**A00A00000**	**02060804010111020 1**		**2141**	**Materiales y útiles para el procesamiento en equipos y bienes informáticos**	**35,000.00**		**78,161.07**		**113,161.07**	**0.00**	
REN.	**FECHA**	**TIPO**	**N.POL.**	**REF**	**CONCEPTO**		**DEBE**		**HABER**			
00449	27/12/2024	D	00031	00031	TRASPASOS PRESUPUESTALES INTERNOS CORRESPONDIENTES AL MES DE DICIEMBRE 2024			78,161.07		0.00		
00006	17/12/2024	E	00060	00060	F-A292 consumibles JUAN JESUS HERNANDEZ Presupuesto de Egresos por Ejercer de Gastos de Funcionamiento Materiales y útiles para el procesamiento en equipos y bienes informáticos			0.00		96,300.44		
00194	30/09/2024	D	00015	00015	TRASPASOS PRESUPUESTALES INTERNOS CORRESPONDIENTES AL MES DE SEPTIEMBRE 2024			0.00		5,250.00		
00006	11/09/2024	E	00018	00018	Presupuesto de Egresos por Ejercer de Gastos de Funcionamiento Materiales y útiles para el procesamiento en equipos y bienes informáticos			0.00		11,610.63		
					TOTAL:			**78,161.07**		**113,161.07**		
8221	**A00A00000**	**02060804010111020 1**		**2161**	**Material y enseres de limpieza**	**25,000.00**		**0.00**		**24,501.37**	**498.63**	
REN.	**FECHA**	**TIPO**	**N.POL.**	**REF**	**CONCEPTO**		**DEBE**		**HABER**			
00454	27/12/2024	D	00031	00031	TRASPASOS PRESUPUESTALES INTERNOS CORRESPONDIENTES AL MES DE DICIEMBRE 2024			0.00		15,831.51		
00006	06/09/2024	E	00011	00011	F-28 PRODUCTOS Y SERVICIOS CAPITULARE material de limpieza Presupuesto de Egresos por Ejercer de Gastos de Funcionamiento Material y enseres de limpieza			0.00		1,129.61		
00008	30/06/2024	D	00014	00014	Presupuesto de Egresos por Ejercer de Gastos de Funcionamiento Material y enseres de limpieza			0.00		7,540.25		
					TOTAL:			**0.00**		**24,501.37**		
8221	**A00A00000**	**02060804010111020 1**		**2211**	**Productos alimenticios para personas**	**45,970.00**		**15,831.51**		**61,801.51**	**0.00**	
REN.	**FECHA**	**TIPO**	**N.POL.**	**REF**	**CONCEPTO**		**DEBE**		**HABER**			
00455	27/12/2024	D	00031	00031	TRASPASOS PRESUPUESTALES INTERNOS CORRESPONDIENTES AL MES DE DICIEMBRE 2024			15,831.51		0.00		
00020	23/12/2024	E	00092	00092	F-A547 OLGA OLIMPIA FERNANDEZ HERRERA Gastos de Funcionamiento Productos alimenticios para personas			0.00		25,810.52		
00055	23/12/2024	E	00092	00092	F-A547 OLGA OLIMPIA FERNANDEZ HERRERA Gastos de Funcionamiento Productos alimenticios para personas			0.00		1,130.79		
00016	08/10/2024	E	00024	00024	F-525 a 527, 529, 531 y 532 OLGA OLIMPIA FERNANDEZ productos alimenticios Presupuesto de Egresos por Ejercer de Gastos de Funcionamiento Productos alimenticios para personas			0.00		9,934.80		
00198	30/09/2024	D	00015	00015	TRASPASOS PRESUPUESTALES INTERNOS CORRESPONDIENTES AL MES DE SEPTIEMBRE 2024			0.00		23,000.00		
00053	30/01/2024	C	00024	00094	F- 3FC20 OPERADORA VIPS Presupuesto de Egresos por Ejercer de Gastos de Funcionamiento Productos alimenticios para personas			0.00		75.00		
00004	26/01/2024	C	00023	00093	F-AA246397 Servicio Comercial Garis Gastos Presupuesto de Egresos por Ejercer de Gastos de Funcionamiento Productos alimenticios para personas			0.00		540.00		
00011	26/01/2024	C	00023	00093	F- CC215245 Servicio Comercial Garis Presupuesto de Egresos por Ejercer de Gastos de Funcionamiento Productos alimenticios para personas			0.00		561.60		
00018	26/01/2024	C	00023	00093	F- JJ336735 Servicio Comercial Garis Presupuesto de Egresos por Ejercer de Gastos de Funcionamiento Productos alimenticios para personas			0.00		748.80		
					TOTAL:			**15,831.51**		**61,801.51**		
8221	**A00A00000**	**02060804010111020 1**		**2231**	**Utensilios para el servicio de alimentación**	**4,958.00**		**0.00**		**2,000.00**	**2,958.00**	
REN.	**FECHA**	**TIPO**	**N.POL.**	**REF**	**CONCEPTO**		**DEBE**		**HABER**			
00212	31/10/2024	D	00018	00018	TRASPASOS PRESUPUESTALES INTERNOS CORRESPONDIENTES AL MES DE OCTUBRE 2024			0.00		2,000.00		
					TOTAL:			**0.00**		**2,000.00**		
8221	**A00A00000**	**02060804010111020 1**		**2471**	**Artículos metálicos para la construcción**	**0.00**		**616.00**		**616.00**	**0.00**	
REN.	**FECHA**	**TIPO**	**N.POL.**	**REF**	**CONCEPTO**		**DEBE**		**HABER**			
00003	30/06/2024	D	00014	00014	Presupuesto de Egresos por Ejercer de Gastos de Funcionamiento Artículos metálicos para la construcción			616.00		0.00		
00067	30/01/2024	C	00024	00094	F- 13153 FERRECABSA Presupuesto de Egresos por Ejercer de Gastos de Funcionamiento Artículos metálicos para la construcción			0.00		616.00		
					TOTAL:			**616.00**		**616.00**		
8221	**A00A00000**	**02060804010111020 1**		**2481**	**Materiales complementarios**	**0.00**		**6,550.00**		**6,550.00**	**0.00**	
REN.	**FECHA**	**TIPO**	**N.POL.**	**REF**	**CONCEPTO**		**DEBE**		**HABER**			
00005	30/06/2024	D	00014	00014	Presupuesto de Egresos por Ejercer de Gastos de Funcionamiento Materiales complementarios			6,550.00		0.00		
00006	08/02/2024	E	00017	00017	F-A8710 DECORACIONES ALFA DE TOLUCA papel tapiz Presupuesto de Egresos por Ejercer de Gastos de Funcionamiento Materiales complementarios			0.00		6,550.00		
					TOTAL:			**6,550.00**		**6,550.00**		
8221	**A00A00000**	**02060804010111020 1**		**2941**	**Refacciones y accesorios para equipo de computo**	**0.00**		**2,000.00**		**1,566.78**	**433.22**	
REN.	**FECHA**	**TIPO**	**N.POL.**	**REF**	**CONCEPTO**		**DEBE**		**HABER**			
00213	31/10/2024	D	00018	00018	TRASPASOS PRESUPUESTALES INTERNOS CORRESPONDIENTES AL MES DE OCTUBRE 2024			2,000.00		0.00		

00028	15/10/2024	E	00035	00035	F-AA118 JORGE ARIEL PEDRAZA FERNANDEZ discos duros y tarjetas Presupuesto de Egresos por Ejercer de Gastos de Funcionamiento Refacciones y accesorios para equipo de computo			0.00		1,566.78		
					TOTAL:			**2,000.00**		**1,566.78**		
8221	**A00A00000**	**02060804010111020l**		**3822**	**Espectáculos cívicos y culturales**	**0.00**		**306.30**		**306.30**	**0.00**	
REN.	**FECHA**	**TIPO**	**N.POL.**	**REF**	**CONCEPTO**		**DEBE**		**HABER**			
00009	30/06/2024	D	00014	00014	Presupuesto de Egresos por Ejercer de Gastos de Funcionamiento Espectáculos cívicos y culturales			306.30		0.00		
00025	26/01/2024	C	00023	00093	F- 217060 Servicio Comercial Garis Presupuesto de Egresos por Ejercer de Gastos de Funcionamiento Espectáculos cívicos y culturales			0.00		251.70		
00032	26/01/2024	C	00023	00093	F-31FMI-3630 Fantasias Miguel Presupuesto de Egresos por Ejercer de Gastos de Funcionamiento Espectáculos cívicos y culturales			0.00		54.60		
					TOTAL:			**306.30**		**306.30**		
8221	**A00A00000**	**02060804010111020l**		**3992**	**Gastos de servicios menores**	**132,000.00**		**0.00**		**8,544.24**	**123,455.76**	
REN.	**FECHA**	**TIPO**	**N.POL.**	**REF**	**CONCEPTO**		**DEBE**		**HABER**			
00012	30/06/2024	D	00014	00014	Presupuesto de Egresos por Ejercer de Gastos de Funcionamiento Gastos de servicios menores			0.00		306.30		
00018	12/02/2024	C	00027	00407	F- OVILF 36848 OPERADORA VIPS Presupuesto de Egresos por Ejercer de Gastos de Funcionamiento Gastos de servicios menores			0.00		89.00		
00025	12/02/2024	C	00027	00407	F- TIWEBDF 9097341 RESTAURANTES TOKS Presupuesto de Egresos por Ejercer de Gastos de Funcionamiento Gastos de servicios menores			0.00		82.00		
00004	30/01/2024	C	00024	00094	F- ICACG1118266 NUEVA WAL MART DE MEXICO Presupuesto de Egresos por Ejercer de Gastos de Funcionamiento Gastos de servicios menores			0.00		5,980.00		
00011	30/01/2024	C	00024	00094	F-FSKSBU 100276 TIENDAS GARCES Presupuesto de Egresos por Ejercer de Gastos de Funcionamiento Gastos de servicios menores			0.00		343.00		
00018	30/01/2024	C	00024	00094	F- 217042 SERVICIO COMERCIAL ALTAMIRANO Presupuesto de Egresos por Ejercer de Gastos de Funcionamiento Gastos de servicios menores			0.00		1,000.00		
00025	30/01/2024	C	00024	00094	F-B307086 SERVICIO COMERCIAL GARIS Presupuesto de Egresos por Ejercer de Gastos de Funcionamiento Gastos de servicios menores			0.00		403.74		
00032	30/01/2024	C	00024	00094	F-217236 SERVICIO COMERCIAL ALTAMIRANO Presupuesto de Egresos por Ejercer de Gastos de Funcionamiento Gastos de servicios menores			0.00		251.70		
00039	30/01/2024	C	00024	00094	F-217235 SERVICIO COMERCIAL ALTAMIRANO Presupuesto de Egresos por Ejercer de Gastos de Funcionamiento Gastos de servicios menores			0.00		88.50		
					TOTAL:			**0.00**		**8,544.24**		
8221	**A00A00000**	**02060804010117010l**		**2211**	**Productos alimenticios para personas**	**0.00**		**68,319.02**		**68,220.19**	**98.83**	
REN.	**FECHA**	**TIPO**	**N.POL.**	**REF**	**CONCEPTO**		**DEBE**		**HABER**			
00007	31/10/2024	D	00017	00017	TRASPASOS PRESUPUESTALES EXTERNOS CORRESPONDIENTES AL MES DE OCTUBRE 2024			27,500.00		0.00		
00008	31/10/2024	I	00152	00152	Presupuesto de Egresos por Ejercer de Gastos de Funcionamiento Productos alimenticios para personas			0.00		27,401.17		
00003	30/09/2024	D	00016	00016	TRASPASOS PRESUPUESTALES EXTERNOS CORRESPONDIENTES AL MES DE SEPTIEMBRE 2024			40,819.02		0.00		
00008	30/09/2024	I	00132	00132	Presupuesto de Egresos por Ejercer de Gastos de Funcionamiento Productos alimenticios para personas			0.00		40,819.02		
					TOTAL:			**68,319.02**		**68,220.19**		
8221	**B00302000**	**01080301010311020l**		**1131**	**Sueldo base**	**1,087,585.92**		**53,341.13**		**1,140,927.05**	**0.00**	
REN.	**FECHA**	**TIPO**	**N.POL.**	**REF**	**CONCEPTO**		**DEBE**		**HABER**			
00165	27/12/2024	D	00031	00031	TRASPASOS PRESUPUESTALES INTERNOS CORRESPONDIENTES AL MES DE DICIEMBRE 2024			6,177.67		0.00		
00139	18/12/2024	E	00065	00065	Presupuesto de Egresos por Ejercer de Gastos de Funcionamiento Sueldo base Nómina del 16 al 31 de diciembre 2024			0.00		34,331.08		
00118	02/12/2024	E	00006	00006	Presupuesto de Egresos por Ejercer de Gastos de Funcionamiento Sueldo base Nómina del 1 al 15 de diciembre			0.00		38,003.40		
00119	29/11/2024	E	00076	00076	Presupuesto de Egresos por Ejercer de Gastos de Funcionamiento Sueldo base Nómina del 16 al 30 de noviembre 2024			0.00		41,675.72		
00116	15/11/2024	E	00039	00039	Presupuesto de Egresos por Ejercer de Gastos de Funcionamiento Sueldo base Nómina del 1 al 15 de noviembre			0.00		41,675.72		
00122	31/10/2024	E	00079	00079	Presupuesto de Egresos por Ejercer de Gastos de Funcionamiento Sueldo base Nómina del 16 al 31 de octubre 2024			0.00		41,675.72		
00117	15/10/2024	E	00040	00040	Presupuesto de Egresos por Ejercer de Gastos de Funcionamiento Sueldo base Nómina del 1 al 15 de octubre			0.00		41,675.72		
00461	30/09/2024	E	00054	00054	Presupuesto de Egresos por Ejercer de Gastos de Funcionamiento Sueldo base Nómina del 16 al 30 de septiembre			0.00		50,716.19		
00110	13/09/2024	E	00024	00024	Presupuesto de Egresos por Ejercer de Gastos de Funcionamiento Sueldo base Nómina del 1 al 15 de septiembre			0.00		50,716.19		
00108	30/08/2024	E	00081	00081	Presupuesto de Egresos por Ejercer de Gastos de Funcionamiento Sueldo base Nómina del 16 al 31 de agosto de 2024			0.00		50,716.19		
00116	15/08/2024	E	00041	00041	Presupuesto de Egresos por Ejercer de Gastos de Funcionamiento Sueldo base Nómina del 1 al 15 de agosto			0.00		50,716.19		
00117	15/08/2024	E	00041	00041	Retroactivo Presupuesto de Egresos por Ejercer de Gastos de Funcionamiento Sueldo base Nómina del 1 al 15 de agosto			0.00		8,280.05		
00111	31/07/2024	E	00067	00067	Presupuesto de Egresos por Ejercer de Gastos de Funcionamiento Sueldo base Nómina del 16 al 31 de julio de 2024			0.00		49,894.23		
00109	12/07/2024	E	00025	00025	Presupuesto de Egresos por Ejercer de Gastos de Funcionamiento Sueldo base Nómina del 1 al 15 de julio			0.00		49,894.23		
00011	30/06/2024	D	00011	00011	Presupuesto de Egresos por Ejercer de Gastos de Funcionamiento Sueldo base			47,163.46		0.00		
00104	28/06/2024	E	00069	00069	Presupuesto de Egresos por Ejercer de Gastos de Funcionamiento Sueldo base Nómina del 16 al 30 de junio de 2024			0.00		49,894.23		
00107	14/06/2024	E	00035	00035	Presupuesto de Egresos por Ejercer de Gastos de Funcionamiento Sueldo base Nómina del 1 al 15 de junio			0.00		54,445.33		
00100	31/05/2024	E	00040	00040	Presupuesto de Egresos por Ejercer de Gastos de Funcionamiento Sueldo base Nómina del 16 al 31 de mayo de 2024			0.00		54,445.33		
00095	15/05/2024	E	00013	00013	Presupuesto de Egresos por Ejercer de Gastos de Funcionamiento Sueldo base Nómina del 1 al 15 de mayo			0.00		54,445.33		
00096	30/04/2024	E	00065	00065	Presupuesto de Egresos por Ejercer de Gastos de Funcionamiento Sueldo base Nómina del 16 al 30 de abril de 2024			0.00		54,445.33		
00101	15/04/2024	E	00038	00038	Presupuesto de Egresos por Ejercer de Gastos de Funcionamiento Sueldo base Nómina del 1 al 15 de abril			0.00		47,730.83		
00090	27/03/2024	E	00107	00107	Presupuesto de Egresos por Ejercer de Gastos de Funcionamiento Sueldo base Nómina del 16 al 31 de marzo			0.00		42,556.23		
00094	15/03/2024	E	00022	00022	Presupuesto de Egresos por Ejercer de Gastos de Funcionamiento Sueldo base Nómina del 01 al 15 de Marzo			0.00		55,941.73		
00090	29/02/2024	E	00039	00039	Presupuesto de Egresos por Ejercer de Gastos de Funcionamiento Sueldo base Nómina del 16 al 29 de febrero			0.00		44,263.02		
00092	15/02/2024	E	00021	00021	Presupuesto de Egresos por Ejercer de Gastos de Funcionamiento Sueldo base Nómina del 01 al 15 de Febrero			0.00		44,263.02		
00092	31/01/2024	E	00066	00066	Presupuesto de Egresos por Ejercer de Gastos de Funcionamiento Sueldo base Nómina del 16 al 31 de enero			0.00		44,263.02		
00092	15/01/2024	E	00049	00049	Presupuesto de Egresos por Ejercer de Gastos de Funcionamiento Sueldo base Nómina del 01 al 15 de enero			0.00		44,263.02		
					TOTAL:			**53,341.13**		**1,140,927.05**		
8221	**B00302000**	**01080301010311020l**		**1311**	**Prima por año de servicio**	**11,328.00**		**1,192.00**		**12,520.00**	**0.00**	
REN.	**FECHA**	**TIPO**	**N.POL.**	**REF**	**CONCEPTO**		**DEBE**		**HABER**			
00258	27/12/2024	D	00032	00032	TRASPASOS PRESUPUESTALES EXTERNOS CORRESPONDIENTES AL MES DE DICIEMBRE 2024			0.00		2,534.00		
00588	30/09/2024	E	00054	00054	Presupuesto de Egresos por Ejercer de Gastos de Funcionamiento Prima por año de servicio Nómina del 16 al 30 de septiembre			0.00		472.00		
00117	13/09/2024	E	00024	00024	Presupuesto de Egresos por Ejercer de Gastos de Funcionamiento Prima por año de servicio Nómina del 1 al 15 de septiembre			0.00		472.00		

00115	30/08/2024	E	00081	00081	Presupuesto de Egresos por Ejercer de Gastos de Funcionamiento Prima por año de servicio Nómina del 16 al 31 de agosto de 2024			0.00	472.00		
00128	15/08/2024	E	00041	00041	Presupuesto de Egresos por Ejercer de Gastos de Funcionamiento Prima por año de servicio Nómina del 1 al 15 de agosto			0.00	472.00		
00118	31/07/2024	E	00067	00067	Presupuesto de Egresos por Ejercer de Gastos de Funcionamiento Prima por año de servicio Nómina del 16 al 31 de julio de 2024			0.00	621.00		
00116	12/07/2024	E	00025	00025	Presupuesto de Egresos por Ejercer de Gastos de Funcionamiento Prima por año de servicio Nómina del 1 al 15 de julio			0.00	621.00		
00013	30/06/2024	D	00011	00011	Presupuesto de Egresos por Ejercer de Gastos de Funcionamiento Prima por año de servicio			1,192.00	0.00		
00111	28/06/2024	E	00069	00069	Presupuesto de Egresos por Ejercer de Gastos de Funcionamiento Prima por año de servicio Nómina del 16 al 30 de junio de 2024			0.00	621.00		
00114	14/06/2024	E	00035	00035	Presupuesto de Egresos por Ejercer de Gastos de Funcionamiento Prima por año de servicio Nómina del 1 al 15 de junio			0.00	621.00		
00107	31/05/2024	E	00040	00040	Presupuesto de Egresos por Ejercer de Gastos de Funcionamiento Prima por año de servicio Nómina del 16 al 31 de mayo de 2024			0.00	621.00		
00102	15/05/2024	E	00013	00013	Presupuesto de Egresos por Ejercer de Gastos de Funcionamiento Prima por año de servicio Nómina del 1 al 15 de mayo			0.00	621.00		
00103	30/04/2024	E	00065	00065	Presupuesto de Egresos por Ejercer de Gastos de Funcionamiento Prima por año de servicio Nómina del 16 al 30 de abril de 2024			0.00	621.00		
00108	15/04/2024	E	00038	00038	Presupuesto de Egresos por Ejercer de Gastos de Funcionamiento Prima por año de servicio Nómina del 1 al 15 de abril			0.00	621.00		
00097	27/03/2024	E	00107	00107	Presupuesto de Egresos por Ejercer de Gastos de Funcionamiento Prima por años de servicio Nómina del 16 al 31 de marzo			0.00	621.00		
00101	15/03/2024	E	00022	00022	Presupuesto de Egresos por Ejercer de Gastos de Funcionamiento Prima por años de servicio Nómina del 01 al 15 de Marzo			0.00	621.00		
00097	29/02/2024	E	00039	00039	Presupuesto de Egresos por Ejercer de Gastos de Funcionamiento Prima por años de servicio Nómina del 16 al 29 de febrero			0.00	472.00		
00099	15/02/2024	E	00021	00021	Presupuesto de Egresos por Ejercer de Gastos de Funcionamiento Prima por años de servicio Nómina del 01 al 15 de Febrero			0.00	472.00		
00099	31/01/2024	E	00066	00066	Presupuesto de Egresos por Ejercer de Gastos de Funcionamiento Prima por años de servicio Nómina del 16 al 31 de enero			0.00	472.00		
00099	15/01/2024	E	00049	00049	Presupuesto de Egresos por Ejercer de Gastos de Funcionamiento Prima por años de servicio Nómina del 01 al 15 de enero			0.00	472.00		
					TOTAL:			**1,192.00**	**12,520.00**		
8221	**B00302000**	**01080301010311020 1**		**1321**	**Prima vacacional**	**89,459.27**		**3,282.89**	**92,742.16**	**0.00**	
REN.	**FECHA**	**TIPO**	**N.POL.**	**REF**	**CONCEPTO**		**DEBE**		**HABER**		
00164	27/12/2024	D	00031	00031	TRASPASOS PRESUPUESTALES INTERNOS CORRESPONDIENTES AL MES DE DICIEMBRE 2024			0.00	26,838.45		
00068	27/12/2024	D	00032	00032	TRASPASOS PRESUPUESTALES EXTERNOS CORRESPONDIENTES AL MES DE DICIEMBRE 2024			0.00	7,504.73		
00260	27/12/2024	D	00032	00032	TRASPASOS PRESUPUESTALES EXTERNOS CORRESPONDIENTES AL MES DE DICIEMBRE 2024			0.00	569.47		
00068	02/12/2024	E	00005	00005	Presupuesto de Egresos por Ejercer de Gastos de Funcionamiento Prima vacacional segunda exhibición 2024			0.00	22,662.68		
00012	02/10/2024	C	00002	00891	Presupuesto de Egresos por Ejercer de Gastos de Funcionamiento Prima vacacional			0.00	649.42		
00012	17/07/2024	C	00011	00873	Presupuesto de Egresos por Ejercer de Gastos de Funcionamiento Prima vacacional			0.00	8,590.79		
00046	12/07/2024	E	00026	00026	Presupuesto de Egresos por Ejercer de Gastos de Funcionamiento Prima vacacional Prima vacacional primera exhibición 2024			0.00	22,643.73		
00015	30/06/2024	D	00011	00011	Presupuesto de Egresos por Ejercer de Gastos de Funcionamiento Prima vacacional			3,282.89	0.00		
00012	21/03/2024	C	00008	00824	CH. 824 PATRICIA MADEDO RAMIREZ Presupuesto de Egresos por Ejercer de Gastos de Funcionamiento Prima vacacional			0.00	1,567.17		
00012	21/03/2024	C	00009	00825	CH. 825 CLAUDIA CECILIA SUAREZ VARGAS Presupuesto de Egresos por Ejercer de Gastos de Funcionamiento Prima vacacional			0.00	1,715.72		
					TOTAL:			**3,282.89**	**92,742.16**		
8221	**B00302000**	**01080301010311020 1**		**1322**	**Aguinaldo**	**226,610.78**		**0.00**	**226,610.78**	**0.00**	
REN.	**FECHA**	**TIPO**	**N.POL.**	**REF**	**CONCEPTO**		**DEBE**		**HABER**		
00088	27/12/2024	D	00032	00032	TRASPASOS PRESUPUESTALES EXTERNOS CORRESPONDIENTES AL MES DE DICIEMBRE 2024			0.00	11,498.12		
00083	02/12/2024	E	00004	00004	Presupuesto de Egresos por Ejercer de Gastos de Funcionamiento Aguinaldo Segunda exhibición 2024			0.00	111,680.14		
00005	02/10/2024	C	00002	00891	Presupuesto de Egresos por Ejercer de Gastos de Funcionamiento Aguinaldo			0.00	11,048.85		
00005	17/07/2024	C	00011	00873	Presupuesto de Egresos por Ejercer de Gastos de Funcionamiento Aguinaldo			0.00	13,060.45		
00058	22/03/2024	E	00039	00039	Presupuesto de Egresos por Ejercer de Gastos de Funcionamiento Aguinaldo			0.00	70,568.81		
00005	21/03/2024	C	00008	00824	CH. 824 PATRICIA MADEDO RAMIREZ Presupuesto de Egresos por Ejercer de Gastos de Funcionamiento Aguinaldo			0.00	4,179.14		
00005	21/03/2024	C	00009	00825	CH. 825 CLAUDIA CECILIA SUAREZ VARGAS Presupuesto de Egresos por Ejercer de Gastos de Funcionamiento Aguinaldo			0.00	4,575.27		
					TOTAL:			**0.00**	**226,610.78**		
8221	**B00302000**	**01080301010311020 1**		**1341**	**Compensación**	**141,204.00**		**71,556.43**	**212,760.43**	**0.00**	
REN.	**FECHA**	**TIPO**	**N.POL.**	**REF**	**CONCEPTO**		**DEBE**		**HABER**		
00167	27/12/2024	D	00031	00031	TRASPASOS PRESUPUESTALES INTERNOS CORRESPONDIENTES AL MES DE DICIEMBRE 2024			20,660.78	0.00		
00146	18/12/2024	E	00065	00065	Presupuesto de Egresos por Ejercer de Gastos de Funcionamiento Compensación Nómina del 16 al 31 de diciembre 2024			0.00	10,155.53		
00125	02/12/2024	E	00006	00006	Presupuesto de Egresos por Ejercer de Gastos de Funcionamiento Compensación Nómina del 1 al 15 de diciembre			0.00	10,861.23		
00091	29/11/2024	D	00020	00020	TRASPASOS PRESUPUESTALES INTERNOS CORRESPONDIENTES AL MES DE NOVIEMBRE 2024			22,500.00	0.00		
00126	29/11/2024	E	00076	00076	Presupuesto de Egresos por Ejercer de Gastos de Funcionamiento Compensación Nómina del 16 al 30 de noviembre 2024			0.00	11,566.93		
00123	15/11/2024	E	00039	00039	Presupuesto de Egresos por Ejercer de Gastos de Funcionamiento Compensación Nómina del 1 al 15 de noviembre			0.00	11,566.93		
00085	31/10/2024	D	00018	00018	TRASPASOS PRESUPUESTALES INTERNOS CORRESPONDIENTES AL MES DE OCTUBRE 2024			16,000.00	0.00		
00129	31/10/2024	E	00079	00079	Presupuesto de Egresos por Ejercer de Gastos de Funcionamiento Compensación Nómina del 16 al 31 de octubre 2024			0.00	11,566.93		
00124	15/10/2024	E	00040	00040	Presupuesto de Egresos por Ejercer de Gastos de Funcionamiento Compensación Nómina del 1 al 15 de octubre			0.00	11,566.93		
00495	30/09/2024	E	00054	00054	Presupuesto de Egresos por Ejercer de Gastos de Funcionamiento Compensación Nómina del 16 al 30 de septiembre			0.00	11,566.93		
00124	13/09/2024	E	00024	00024	Presupuesto de Egresos por Ejercer de Gastos de Funcionamiento Compensación Nómina del 1 al 15 de septiembre			0.00	11,566.93		
00122	30/08/2024	E	00081	00081	Presupuesto de Egresos por Ejercer de Gastos de Funcionamiento Compensación Nómina del 16 al 31 de agosto de 2024			0.00	11,566.93		
00135	15/08/2024	E	00041	00041	Presupuesto de Egresos por Ejercer de Gastos de Funcionamiento Compensación Nómina del 1 al 15 de agosto			0.00	11,566.93		
00125	31/07/2024	E	00067	00067	Presupuesto de Egresos por Ejercer de Gastos de Funcionamiento Compensación Nómina del 16 al 31 de julio de 2024			0.00	8,105.29		
00123	12/07/2024	E	00025	00025	Presupuesto de Egresos por Ejercer de Gastos de Funcionamiento Compensación Nómina del 1 al 15 de julio			0.00	8,105.29		
00017	30/06/2024	D	00011	00011	Presupuesto de Egresos por Ejercer de Gastos de Funcionamiento Compensación			12,395.65	0.00		
00118	28/06/2024	E	00069	00069	Presupuesto de Egresos por Ejercer de Gastos de Funcionamiento Compensación Nómina del 16 al 30 de junio de 2024			0.00	8,105.29		
00121	14/06/2024	E	00035	00035	Presupuesto de Egresos por Ejercer de Gastos de Funcionamiento Compensación Nómina del 1 al 15 de junio			0.00	8,105.29		
00114	31/05/2024	E	00040	00040	Presupuesto de Egresos por Ejercer de Gastos de Funcionamiento Compensación Nómina del 16 al 31 de mayo de 2024			0.00	8,105.29		
00109	15/05/2024	E	00013	00013	Presupuesto de Egresos por Ejercer de Gastos de Funcionamiento Compensación Nómina del 1 al 15 de mayo			0.00	7,022.18		
00110	30/04/2024	E	00065	00065	Presupuesto de Egresos por Ejercer de Gastos de Funcionamiento Compensación Nómina del 16 al 30 de abril de 2024			0.00	7,022.18		
00115	15/04/2024	E	00038	00038	Presupuesto de Egresos por Ejercer de Gastos de Funcionamiento Compensación Nómina del 1 al 15 de abril			0.00	7,022.18		

00104	27/03/2024	E	00107	00107	Presupuesto de Egresos por Ejercer de Gastos de Funcionamiento Compensación Nómina del 16 al 31 de marzo			0.00		5,481.05	
00108	15/03/2024	E	00022	00022	Presupuesto de Egresos por Ejercer de Gastos de Funcionamiento Compensación Nómina del 01 al 15 de Marzo			0.00		5,481.05	
00104	29/02/2024	E	00039	00039	Presupuesto de Egresos por Ejercer de Gastos de Funcionamiento Compensación Nómina del 16 al 29 de febrero			0.00		9,681.51	
00106	15/02/2024	E	00021	00021	Presupuesto de Egresos por Ejercer de Gastos de Funcionamiento Compensación Nómina del 01 al 15 de Febrero			0.00		5,657.21	
00106	31/01/2024	E	00066	00066	Presupuesto de Egresos por Ejercer de Gastos de Funcionamiento Compensación Nómina del 16 al 31 de enero			0.00		5,657.21	
00106	15/01/2024	E	00049	00049	Presupuesto de Egresos por Ejercer de Gastos de Funcionamiento Compensación Nómina del 01 al 15 de enero			0.00		5,657.21	
					TOTAL:			**71,556.43**		**212,760.43**	
8221	**B00302000**	**0108030101031102O1**		**1345**	**Gratificación**	**838,414.24**		**0.00**		**838,414.24**	**0.00**
REN.	**FECHA**	**TIPO**	**N.POL.**	**REF**	**CONCEPTO**		**DEBE**		**HABER**		
00226	27/12/2024	D	00032	00032	TRASPASOS PRESUPUESTALES EXTERNOS CORRESPONDIENTES AL MES DE DICIEMBRE 2024			0.00		73,795.44	
00066	23/12/2024	E	00093	00093	GRATIFICACION EXTRAORDINARIA DICIEMBRE 2024			0.00		18,252.86	
00220	23/12/2024	E	00093	00093	GRATIFICACION EXTRAORDINARIA DICIEMBRE 2024			0.00		14,198.88	
00255	23/12/2024	E	00093	00093	GRATIFICACION EXTRAORDINARIA DICIEMBRE 2024			0.00		53,372.89	
00153	18/12/2024	E	00065	00065	Presupuesto de Egresos por Ejercer de Gastos de Funcionamiento Gratificación Nómina del 16 al 31 de diciembre 2024			0.00		23,221.17	
00132	02/12/2024	E	00006	00006	Presupuesto de Egresos por Ejercer de Gastos de Funcionamiento Gratificación Nómina del 1 al 15 de diciembre			0.00		24,265.27	
00090	29/11/2024	D	00020	00020	TRASPASOS PRESUPUESTALES INTERNOS CORRESPONDIENTES AL MES DE NOVIEMBRE 2024			0.00		22,500.00	
00133	29/11/2024	E	00076	00076	Presupuesto de Egresos por Ejercer de Gastos de Funcionamiento Gratificación Nómina del 16 al 30 de noviembre 2024			0.00		25,309.37	
00130	15/11/2024	E	00039	00039	Presupuesto de Egresos por Ejercer de Gastos de Funcionamiento Gratificación Nómina del 1 al 15 de noviembre			0.00		27,309.37	
00084	31/10/2024	D	00018	00018	TRASPASOS PRESUPUESTALES INTERNOS CORRESPONDIENTES AL MES DE OCTUBRE 2024			0.00		16,000.00	
00136	31/10/2024	E	00079	00079	Presupuesto de Egresos por Ejercer de Gastos de Funcionamiento Gratificación Nómina del 16 al 31 de octubre 2024			0.00		25,309.37	
00131	15/10/2024	E	00040	00040	Presupuesto de Egresos por Ejercer de Gastos de Funcionamiento Gratificación Nómina del 1 al 15 de octubre			0.00		25,309.37	
00526	30/09/2024	E	00054	00054	Presupuesto de Egresos por Ejercer de Gastos de Funcionamiento Gratificación Nómina del 16 al 30 de septiembre			0.00		25,309.37	
00131	13/09/2024	E	00024	00024	Presupuesto de Egresos por Ejercer de Gastos de Funcionamiento Gratificación Nómina del 1 al 15 de septiembre			0.00		25,309.37	
00129	30/08/2024	E	00081	00081	Presupuesto de Egresos por Ejercer de Gastos de Funcionamiento Gratificación Nómina del 16 al 31 de agosto de 2024			0.00		25,309.37	
00142	15/08/2024	E	00041	00041	Presupuesto de Egresos por Ejercer de Gastos de Funcionamiento Gratificación Nómina del 1 al 15 de agosto			0.00		25,309.37	
00132	31/07/2024	E	00067	00067	Presupuesto de Egresos por Ejercer de Gastos de Funcionamiento Gratificación Nómina del 16 al 31 de julio de 2024			0.00		21,936.94	
00130	12/07/2024	E	00025	00025	Presupuesto de Egresos por Ejercer de Gastos de Funcionamiento Gratificación Nómina del 1 al 15 de julio			0.00		21,936.94	
00024	30/06/2024	D	00011	00011	Presupuesto de Egresos por Ejercer de Gastos de Funcionamiento Gratificación			0.00		67,384.00	
00125	28/06/2024	E	00069	00069	Presupuesto de Egresos por Ejercer de Gastos de Funcionamiento Gratificación Nómina del 16 al 30 de junio de 2024			0.00		21,936.94	
00128	14/06/2024	E	00035	00035	Presupuesto de Egresos por Ejercer de Gastos de Funcionamiento Gratificación Nómina del 1 al 15 de junio			0.00		21,705.50	
00121	31/05/2024	E	00040	00040	Presupuesto de Egresos por Ejercer de Gastos de Funcionamiento Gratificación Nómina del 16 al 31 de mayo de 2024			0.00		21,705.50	
00116	15/05/2024	E	00013	00013	Presupuesto de Egresos por Ejercer de Gastos de Funcionamiento Gratificación Nómina del 1 al 15 de mayo			0.00		17,385.84	
00117	30/04/2024	E	00065	00065	Presupuesto de Egresos por Ejercer de Gastos de Funcionamiento Gratificación Nómina del 16 al 30 de abril de 2024			0.00		17,385.84	
00122	15/04/2024	E	00038	00038	Presupuesto de Egresos por Ejercer de Gastos de Funcionamiento Gratificación Nómina del 1 al 15 de abril			0.00		16,333.67	
00111	27/03/2024	E	00107	00107	Presupuesto de Egresos por Ejercer de Gastos de Funcionamiento Gratificación Nómina del 16 al 31 de marzo			0.00		13,690.03	
00115	15/03/2024	E	00022	00022	Presupuesto de Egresos por Ejercer de Gastos de Funcionamiento Gratificación Nómina del 01 al 15 de Marzo			0.00		16,354.02	
00111	29/02/2024	E	00039	00039	Presupuesto de Egresos por Ejercer de Gastos de Funcionamiento Gratificación Nómina del 16 al 29 de febrero			0.00		31,613.01	
00113	15/02/2024	E	00021	00021	Presupuesto de Egresos por Ejercer de Gastos de Funcionamiento Gratificación Nómina del 01 al 15 de Febrero			0.00		29,710.54	
00113	31/01/2024	E	00066	00066	Presupuesto de Egresos por Ejercer de Gastos de Funcionamiento Gratificación Nómina del 16 al 31 de enero			0.00		29,710.54	
00113	15/01/2024	E	00049	00049	Presupuesto de Egresos por Ejercer de Gastos de Funcionamiento Gratificación Nómina del 01 al 15 de enero			0.00		39,543.46	
					TOTAL:			**0.00**		**838,414.24**	
8221	**B00302000**	**0108030101031102O1**		**1346**	**Gratificación por convenio**	**3,830.00**		**0.00**		**3,830.00**	**0.00**
REN.	**FECHA**	**TIPO**	**N.POL.**	**REF**	**CONCEPTO**		**DEBE**		**HABER**		
00262	27/12/2024	D	00032	00032	TRASPASOS PRESUPUESTALES EXTERNOS CORRESPONDIENTES AL MES DE DICIEMBRE 2024			0.00		3,830.00	
					TOTAL:			**0.00**		**3,830.00**	
8221	**B00302000**	**0108030101031102O1**		**1542**	**Días cívicos y económicos**	**0.00**		**2,250.00**		**2,250.00**	**0.00**
REN.	**FECHA**	**TIPO**	**N.POL.**	**REF**	**CONCEPTO**		**DEBE**		**HABER**		
00019	30/06/2024	D	00011	00011	Presupuesto de Egresos por Ejercer de Gastos de Funcionamiento Días cívicos y económicos			2,250.00		0.00	
00122	15/03/2024	E	00022	00022	Presupuesto de Egresos por Ejercer de Gastos de Funcionamiento Días cívicos y económicos Nómina del 01 al 15 de Marzo			0.00		2,250.00	
					TOTAL:			**2,250.00**		**2,250.00**	
8221	**B00302000**	**0108030101031102O1**		**1544**	**Día del maestro y del servidor publico**	**1,900.00**		**0.00**		**1,900.00**	**0.00**
REN.	**FECHA**	**TIPO**	**N.POL.**	**REF**	**CONCEPTO**		**DEBE**		**HABER**		
00264	27/12/2024	D	00032	00032	TRASPASOS PRESUPUESTALES EXTERNOS CORRESPONDIENTES AL MES DE DICIEMBRE 2024			0.00		1,900.00	
					TOTAL:			**0.00**		**1,900.00**	
8221	**B00302000**	**0108030101031102O1**		**1546**	**Otros gastos derivados de convenio**	**0.00**		**1,100.00**		**1,100.00**	**0.00**
REN.	**FECHA**	**TIPO**	**N.POL.**	**REF**	**CONCEPTO**		**DEBE**		**HABER**		
00021	30/06/2024	D	00011	00011	Presupuesto de Egresos por Ejercer de Gastos de Funcionamiento Otros gastos derivados de convenio			1,100.00		0.00	
00129	15/04/2024	E	00038	00038	Presupuesto de Egresos por Ejercer de Gastos de Funcionamiento Otros gastos derivados de convenio Nómina del 1 al 15 de abril			0.00		1,100.00	
					TOTAL:			**1,100.00**		**1,100.00**	
8221	**B00302000**	**0108030101031102O1**		**1595**	**Despensa**	**37,800.00**		**0.00**		**37,800.00**	**0.00**
REN.	**FECHA**	**TIPO**	**N.POL.**	**REF**	**CONCEPTO**		**DEBE**		**HABER**		
00266	27/12/2024	D	00032	00032	TRASPASOS PRESUPUESTALES EXTERNOS CORRESPONDIENTES AL MES DE DICIEMBRE 2024			0.00		11,540.00	
00139	02/12/2024	E	00006	00006	Presupuesto de Egresos por Ejercer de Gastos de Funcionamiento Despensa Nómina del 1 al 15 de diciembre			0.00		418.00	
00140	29/11/2024	E	00076	00076	Presupuesto de Egresos por Ejercer de Gastos de Funcionamiento Despensa Nómina del 16 al 30 de noviembre 2024			0.00		836.00	
00137	15/11/2024	E	00039	00039	Presupuesto de Egresos por Ejercer de Gastos de Funcionamiento Despensa Nómina del 1 al 15 de noviembre			0.00		836.00	
00143	31/10/2024	E	00079	00079	Presupuesto de Egresos por Ejercer de Gastos de Funcionamiento Despensa Nómina del 16 al 31 de octubre 2024			0.00		836.00	
00138	15/10/2024	E	00040	00040	Presupuesto de Egresos por Ejercer de Gastos de Funcionamiento Despensa Nómina del 1 al 15 de octubre			0.00		836.00	
00560	30/09/2024	E	00054	00054	Presupuesto de Egresos por Ejercer de Gastos de Funcionamiento Despensa Nómina del 16 al 30 de septiembre			0.00		1,157.00	
00138	13/09/2024	E	00024	00024	Presupuesto de Egresos por Ejercer de Gastos de Funcionamiento Despensa Nómina del 1 al 15 de septiembre			0.00		1,157.00	

00136	30/08/2024	E	00081	00081	Presupuesto de Egresos por Ejercer de Gastos de Funcionamiento Despensa Nómina del 16 al 31 de agosto de 2024			0.00		1,157.00		
00149	15/08/2024	E	00041	00041	Presupuesto de Egresos por Ejercer de Gastos de Funcionamiento Despensa Nómina del 1 al 15 de agosto			0.00		1,157.00		
00139	31/07/2024	E	00067	00067	Presupuesto de Egresos por Ejercer de Gastos de Funcionamiento Despensa Nómina del 16 al 31 de julio de 2024			0.00		1,157.00		
00137	12/07/2024	E	00025	00025	Presupuesto de Egresos por Ejercer de Gastos de Funcionamiento Despensa Nómina del 1 al 15 de julio			0.00		1,157.00		
00132	28/06/2024	E	00069	00069	Presupuesto de Egresos por Ejercer de Gastos de Funcionamiento Despensa Nómina del 16 al 30 de junio de 2024			0.00		1,157.00		
00135	14/06/2024	E	00035	00035	Presupuesto de Egresos por Ejercer de Gastos de Funcionamiento Despensa Nómina del 1 al 15 de junio			0.00		1,157.00		
00128	31/05/2024	E	00040	00040	Presupuesto de Egresos por Ejercer de Gastos de Funcionamiento Despensa Nómina del 16 al 31 de mayo de 2024			0.00		1,157.00		
00123	15/05/2024	E	00013	00013	Presupuesto de Egresos por Ejercer de Gastos de Funcionamiento Despensa Nómina del 1 al 15 de mayo			0.00		1,157.00		
00124	30/04/2024	E	00065	00065	Presupuesto de Egresos por Ejercer de Gastos de Funcionamiento Despensa Nómina del 16 al 30 de abril de 2024			0.00		1,157.00		
00136	15/04/2024	E	00038	00038	Presupuesto de Egresos por Ejercer de Gastos de Funcionamiento Despensa Nómina del 1 al 15 de abril			0.00		1,157.00		
00118	27/03/2024	E	00107	00107	Presupuesto de Egresos por Ejercer de Gastos de Funcionamiento Despensa Nómina del 16 al 31 de marzo			0.00		1,157.00		
00129	15/03/2024	E	00022	00022	Presupuesto de Egresos por Ejercer de Gastos de Funcionamiento Despensa Nómina del 01 al 15 de Marzo			0.00		1,157.00		
00118	29/02/2024	E	00039	00039	Presupuesto de Egresos por Ejercer de Gastos de Funcionamiento Despensa Nómina del 16 al 29 de febrero			0.00		1,575.00		
00120	15/02/2024	E	00021	00021	Presupuesto de Egresos por Ejercer de Gastos de Funcionamiento Despensa Nómina del 01 al 15 de Febrero			0.00		1,575.00		
00120	31/01/2024	E	00066	00066	Presupuesto de Egresos por Ejercer de Gastos de Funcionamiento Despensa Nómina del 16 al 31 de enero			0.00		1,575.00		
00120	15/01/2024	E	00049	00049	Presupuesto de Egresos por Ejercer de Gastos de Funcionamiento Despensa Nómina del 01 al 15 de enero			0.00		1,575.00		
					TOTAL:			**0.00**		**37,800.00**		
8221	**B00302000**	**010803010103110201**	**2111**		**Materiales y útiles de oficina**	**8,000.00**		**7,000.00**		**14,967.62**	**32.38**	
REN.	**FECHA**	**TIPO**	**N.POL.**	**REF**	**CONCEPTO**		**DEBE**		**HABER**			
00027	30/09/2024	D	00016	00016	TRASPASOS PRESUPUESTALES EXTERNOS CORRESPONDIENTES AL MES DE SEPTIEMBRE 2024			7,000.00		0.00		
00020	20/09/2024	E	00038	00038	Presupuesto de Egresos por Ejercer de Gastos de Funcionamiento Materiales y útiles de oficina			0.00		13,697.12		
00004	10/06/2024	C	00018	00207	F- 4869382B0742 OFFICE DEPOT MEXICO Presupuesto de Egresos por Ejercer de Gastos de Funcionamiento Materiales y útiles de oficina			0.00		140.00		
00011	10/06/2024	C	00018	00207	F- C52B21349C49 OFFICE DEPOT MEXICO Presupuesto de Egresos por Ejercer de Gastos de Funcionamiento Materiales y útiles de oficina			0.00		52.50		
00025	10/06/2024	C	00018	00207	F- 8B37D0DC1A8B OFFICE DEPOT MEXICO Presupuesto de Egresos por Ejercer de Gastos de Funcionamiento Materiales y útiles de oficina			0.00		17.50		
00046	29/05/2024	C	00036	00201	F- 39ED9F12308F OFFICE DEPOT MEXICO Presupuesto de Egresos por Ejercer de Gastos de Funcionamiento Materiales y útiles de oficina			0.00		542.50		
00123	20/05/2024	C	00028	00479	F- F34D28526A12 OFFICE DEPOT MEXICO Presupuesto de Egresos por Ejercer de Gastos de Funcionamiento Materiales y útiles de oficina			0.00		518.00		
					TOTAL:			**7,000.00**		**14,967.62**		
8221	**B00302000**	**010803010103110201**	**2141**		**Materiales y útiles para el procesamiento en equipos y bienes informáticos**	**32,000.00**		**387,504.19**		**419,504.19**	**0.00**	
REN.	**FECHA**	**TIPO**	**N.POL.**	**REF**	**CONCEPTO**		**DEBE**		**HABER**			
00003	27/12/2024	D	00034	00034	TRASPASOS PRESUPUESTALES EXTERNOS CORRESPONDIENTES AL MES DE DICIEMBRE 2024			262,504.19		0.00		
00087	26/12/2024	E	00111	00111	Presupuesto de Egresos por Ejercer de Gastos de Funcionamiento Materiales y útiles para el procesamiento en equipos y bienes informáticos			0.00		4,469.09		
00027	17/12/2024	E	00060	00060	F-A292 consumibles JUAN JESUS HERNANDEZ Presupuesto de Egresos por Ejercer de Gastos de Funcionamiento Materiales y útiles para el procesamiento en equipos y bienes informáticos			0.00		258,439.25		
00015	30/09/2024	D	00016	00016	TRASPASOS PRESUPUESTALES EXTERNOS CORRESPONDIENTES AL MES DE SEPTIEMBRE 2024			80,000.00		0.00		
00019	30/09/2024	D	00016	00016	TRASPASOS PRESUPUESTALES EXTERNOS CORRESPONDIENTES AL MES DE SEPTIEMBRE 2024			40,000.00		0.00		
00023	30/09/2024	D	00016	00016	TRASPASOS PRESUPUESTALES EXTERNOS CORRESPONDIENTES AL MES DE SEPTIEMBRE 2024			5,000.00		0.00		
00027	11/09/2024	E	00018	00018	Presupuesto de Egresos por Ejercer de Gastos de Funcionamiento Materiales y útiles para el procesamiento en equipos y bienes informáticos			0.00		156,595.85		
					TOTAL:			**387,504.19**		**419,504.19**		
8221	**B00302000**	**010803010103110201**	**2941**		**Refacciones y accesorios para equipo de computo**	**11,300.00**		**0.00**		**10,635.19**	**664.81**	
REN.	**FECHA**	**TIPO**	**N.POL.**	**REF**	**CONCEPTO**		**DEBE**		**HABER**			
00380	27/12/2024	D	00032	00032	TRASPASOS PRESUPUESTALES EXTERNOS CORRESPONDIENTES AL MES DE DICIEMBRE 2024			0.00		3,280.48		
00042	15/10/2024	E	00035	00035	F-AA118 JORGE ARIEL PEDRAZA FERNANDEZ discos duros y tarjetas Presupuesto de Egresos por Ejercer de Gastos de Funcionamiento Refacciones y accesorios para equipo de computo			0.00		5,615.01		
00002	30/08/2024	D	00009	00009	TRASPASOS PRESUPUESTALES EXTERNOS CORRESPONDIENTES AL MES DE AGOSTO 2024			0.00		684.40		
00012	13/05/2024	C	00017	00468	F- 181B305A42B0 OLGA OLIMPIA FERNANDEZ HERRERA Presupuesto de Egresos por Ejercer de Gastos de Funcionamiento Refacciones y accesorios para equipo de computo			0.00		1,055.30		
					TOTAL:			**0.00**		**10,635.19**		
8221	**B00302000**	**010803010103110201**	**2992**		**Otros enseres**	**0.00**		**6,500.00**		**6,310.40**	**189.60**	
REN.	**FECHA**	**TIPO**	**N.POL.**	**REF**	**CONCEPTO**		**DEBE**		**HABER**			
00039	29/11/2024	D	00021	00021	TRASPASOS PRESUPUESTALES EXTERNOS CORRESPONDIENTES AL MES DE NOVIEMBRE 2024			6,500.00		0.00		
00006	07/11/2024	E	00010	00010	F-A277 ANDREA ZUÑIGA NAVARRO sillas para oficina Presupuesto de Egresos por Ejercer de Gastos de Funcionamiento Otros enseres			0.00		6,310.40		
					TOTAL:			**6,500.00**		**6,310.40**		
8221	**B00302000**	**010803010103110201**	**3331**		**Servicios informáticos**	**0.00**		**1,102.00**		**1,102.00**	**0.00**	
REN.	**FECHA**	**TIPO**	**N.POL.**	**REF**	**CONCEPTO**		**DEBE**		**HABER**			
00004	31/07/2024	C	00028	00235	F- 985DB RICARDO PICHARDO FIGUEROA Presupuesto de Egresos por Ejercer de Gastos de Funcionamiento Servicios informáticos			0.00		1,102.00		
00001	31/07/2024	D	00013	00013	TRASPASOS PRESUPUESTALES EXTERNOS CORRESPONDIENTES AL MES DE JULIO 2024			1,102.00		0.00		
					TOTAL:			**1,102.00**		**1,102.00**		
8221	**B00302000**	**010803010103110201**	**3822**		**Espectáculos cívicos y culturales**	**0.00**		**1,342.31**		**1,342.31**	**0.00**	
REN.	**FECHA**	**TIPO**	**N.POL.**	**REF**	**CONCEPTO**		**DEBE**		**HABER**			
00003	30/08/2024	D	00009	00009	TRASPASOS PRESUPUESTALES EXTERNOS CORRESPONDIENTES AL MES DE AGOSTO 2024			684.40		0.00		
00035	09/08/2024	E	00025	00025	XIMENA GABRIELA GOMEZ GALEANA impresos Presupuesto de Egresos por Ejercer de Gastos de Funcionamiento Espectáculos cívicos y culturales			0.00		684.40		
00013	30/06/2024	D	00013	00013	Presupuesto de Egresos por Ejercer de Gastos de Funcionamiento Espectáculos cívicos y culturales			657.91		0.00		
00018	10/06/2024	C	00018	00207	F- FC082B0CE422 MARIA GABRIELA GUERRERO PENA Presupuesto de Egresos por Ejercer de Gastos de Funcionamiento Espectáculos cívicos y culturales			0.00		657.91		
					TOTAL:			**1,342.31**		**1,342.31**		
8221	**B00302000**	**010803010103140101**	**2112**		**Enseres de oficina**	**0.00**		**3,280.48**		**3,280.48**	**0.00**	
REN.	**FECHA**	**TIPO**	**N.POL.**	**REF**	**CONCEPTO**		**DEBE**		**HABER**			

00381	27/12/2024	D	00032	00032	TRASPASOS PRESUPUESTALES EXTERNOS CORRESPONDIENTES AL MES DE DICIEMBRE 2024			3,280.48	0.00			
00024	26/12/2024	E	00109	00109	Presupuesto de Egresos por Ejercer de Gastos de Funcionamiento Enseres de oficina			0.00	3,280.48			
					TOTAL:			**3,280.48**	**3,280.48**			
8221	**B00304000**	**0105020501021102O1**		**1131**	**Sueldo base**	**1,480,987.44**		**0.00**	**1,480,987.44**	**0.00**		
REN.	**FECHA**	**TIPO**	**N.POL.**	**REF**	**CONCEPTO**		**DEBE**		**HABER**			
00016	27/12/2024	D	00031	00031	TRASPASOS PRESUPUESTALES INTERNOS CORRESPONDIENTES AL MES DE DICIEMBRE 2024			0.00	106,193.15			
00160	18/12/2024	E	00065	00065	Presupuesto de Egresos por Ejercer de Gastos de Funcionamiento Sueldo base Nómina del 16 al 31 de diciembre 2024			0.00	61,847.88			
00146	02/12/2024	E	00006	00006	Presupuesto de Egresos por Ejercer de Gastos de Funcionamiento Sueldo base Nómina del 1 al 15 de diciembre			0.00	61,847.88			
00147	29/11/2024	E	00076	00076	Presupuesto de Egresos por Ejercer de Gastos de Funcionamiento Sueldo base Nómina del 16 al 30 de noviembre 2024			0.00	61,847.88			
00144	15/11/2024	E	00039	00039	Presupuesto de Egresos por Ejercer de Gastos de Funcionamiento Sueldo base Nómina del 1 al 15 de noviembre			0.00	61,847.88			
00150	31/10/2024	E	00079	00079	Presupuesto de Egresos por Ejercer de Gastos de Funcionamiento Sueldo base Nómina del 16 al 31 de octubre 2024			0.00	61,847.88			
00145	15/10/2024	E	00040	00040	Presupuesto de Egresos por Ejercer de Gastos de Funcionamiento Sueldo base Nómina del 1 al 15 de octubre			0.00	61,847.88			
00462	30/09/2024	E	00054	00054	Presupuesto de Egresos por Ejercer de Gastos de Funcionamiento Sueldo base Nómina del 16 al 30 de septiembre			0.00	61,847.88			
00145	13/09/2024	E	00024	00024	Presupuesto de Egresos por Ejercer de Gastos de Funcionamiento Sueldo base Nómina del 1 al 15 de septiembre			0.00	61,847.88			
00143	30/08/2024	E	00081	00081	Presupuesto de Egresos por Ejercer de Gastos de Funcionamiento Sueldo base Nómina del 16 al 31 de agosto de 2024			0.00	61,847.88			
00158	15/08/2024	E	00041	00041	Presupuesto de Egresos por Ejercer de Gastos de Funcionamiento Sueldo base Nómina del 1 al 15 de agosto			0.00	61,847.88			
00159	15/08/2024	E	00041	00041	Retroactivo Presupuesto de Egresos por Ejercer de Gastos de Funcionamiento Sueldo base Nómina del 1 al 15 de agosto			0.00	8,280.06			
00146	31/07/2024	E	00067	00067	Presupuesto de Egresos por Ejercer de Gastos de Funcionamiento Sueldo base Nómina del 16 al 31 de julio de 2024			0.00	61,256.45			
00144	12/07/2024	E	00025	00025	Presupuesto de Egresos por Ejercer de Gastos de Funcionamiento Sueldo base Nómina del 1 al 15 de julio			0.00	61,256.45			
00139	28/06/2024	E	00069	00069	Presupuesto de Egresos por Ejercer de Gastos de Funcionamiento Sueldo base Nómina del 16 al 30 de junio de 2024			0.00	61,256.45			
00142	14/06/2024	E	00035	00035	Presupuesto de Egresos por Ejercer de Gastos de Funcionamiento Sueldo base Nómina del 1 al 15 de junio			0.00	61,256.45			
00135	31/05/2024	E	00040	00040	Presupuesto de Egresos por Ejercer de Gastos de Funcionamiento Sueldo base Nómina del 16 al 31 de mayo de 2024			0.00	55,031.74			
00130	15/05/2024	E	00013	00013	Presupuesto de Egresos por Ejercer de Gastos de Funcionamiento Sueldo base Nómina del 1 al 15 de mayo			0.00	50,354.29			
00131	30/04/2024	E	00065	00065	Presupuesto de Egresos por Ejercer de Gastos de Funcionamiento Sueldo base Nómina del 16 al 30 de abril de 2024			0.00	50,354.29			
00143	15/04/2024	E	00038	00038	Presupuesto de Egresos por Ejercer de Gastos de Funcionamiento Sueldo base Nómina del 1 al 15 de abril			0.00	50,354.29			
00125	27/03/2024	E	00107	00107	Presupuesto de Egresos por Ejercer de Gastos de Funcionamiento Sueldo base Nómina del 16 al 31 de marzo			0.00	50,354.29			
00136	15/03/2024	E	00022	00022	Presupuesto de Egresos por Ejercer de Gastos de Funcionamiento Sueldo base Nómina del 01 al 15 de Marzo			0.00	50,354.29			
00125	29/02/2024	E	00039	00039	Presupuesto de Egresos por Ejercer de Gastos de Funcionamiento Sueldo base Nómina del 16 al 29 de febrero			0.00	50,354.29			
00127	15/02/2024	E	00021	00021	Presupuesto de Egresos por Ejercer de Gastos de Funcionamiento Sueldo base Nómina del 01 al 15 de Febrero			0.00	50,354.29			
00127	31/01/2024	E	00066	00066	Presupuesto de Egresos por Ejercer de Gastos de Funcionamiento Sueldo base Nómina del 16 al 31 de enero			0.00	50,354.29			
00127	15/01/2024	E	00049	00049	Presupuesto de Egresos por Ejercer de Gastos de Funcionamiento Sueldo base Nómina del 01 al 15 de enero			0.00	45,143.57			
					TOTAL:			**0.00**	**1,480,987.44**			
8221	**B00304000**	**0105020501021102O1**		**1311**	**Prima por año de servicio**	**17,232.00**		**263.00**	**17,495.00**	**0.00**		
REN.	**FECHA**	**TIPO**	**N.POL.**	**REF**	**CONCEPTO**		**DEBE**		**HABER**			
00167	18/12/2024	E	00065	00065	Presupuesto de Egresos por Ejercer de Gastos de Funcionamiento Prima por año de servicio Nómina del 16 al 31 de diciembre 2024			0.00	718.00			
00153	02/12/2024	E	00006	00006	Presupuesto de Egresos por Ejercer de Gastos de Funcionamiento Prima por año de servicio Nómina del 1 al 15 de diciembre			0.00	718.00			
00154	29/11/2024	E	00076	00076	Presupuesto de Egresos por Ejercer de Gastos de Funcionamiento Prima por año de servicio Nómina del 16 al 30 de noviembre 2024			0.00	718.00			
00151	15/11/2024	E	00039	00039	Presupuesto de Egresos por Ejercer de Gastos de Funcionamiento Prima por año de servicio Nómina del 1 al 15 de noviembre			0.00	718.00			
00157	31/10/2024	E	00079	00079	Presupuesto de Egresos por Ejercer de Gastos de Funcionamiento Prima por año de servicio Nómina del 16 al 31 de octubre 2024			0.00	718.00			
00152	15/10/2024	E	00040	00040	Presupuesto de Egresos por Ejercer de Gastos de Funcionamiento Prima por año de servicio Nómina del 1 al 15 de octubre			0.00	718.00			
00589	30/09/2024	E	00054	00054	Presupuesto de Egresos por Ejercer de Gastos de Funcionamiento Prima por año de servicio Nómina del 16 al 30 de septiembre			0.00	718.00			
00152	13/09/2024	E	00024	00024	Presupuesto de Egresos por Ejercer de Gastos de Funcionamiento Prima por año de servicio Nómina del 1 al 15 de septiembre			0.00	718.00			
00150	30/08/2024	E	00081	00081	Presupuesto de Egresos por Ejercer de Gastos de Funcionamiento Prima por año de servicio Nómina del 16 al 31 de agosto de 2024			0.00	718.00			
00170	15/08/2024	E	00041	00041	Presupuesto de Egresos por Ejercer de Gastos de Funcionamiento Prima por año de servicio Nómina del 1 al 15 de agosto			0.00	718.00			
00153	31/07/2024	E	00067	00067	Presupuesto de Egresos por Ejercer de Gastos de Funcionamiento Prima por año de servicio Nómina del 16 al 31 de julio de 2024			0.00	718.00			
00151	12/07/2024	E	00025	00025	Presupuesto de Egresos por Ejercer de Gastos de Funcionamiento Prima por año de servicio Nómina del 1 al 15 de julio			0.00	718.00			
00025	30/06/2024	D	00011	00011	Presupuesto de Egresos por Ejercer de Gastos de Funcionamiento Prima por año de servicio			263.00	0.00			
00146	28/06/2024	E	00069	00069	Presupuesto de Egresos por Ejercer de Gastos de Funcionamiento Prima por año de servicio Nómina del 16 al 30 de junio de 2024			0.00	718.00			
00149	14/06/2024	E	00035	00035	Presupuesto de Egresos por Ejercer de Gastos de Funcionamiento Prima por año de servicio Nómina del 1 al 15 de junio			0.00	718.00			
00142	31/05/2024	E	00040	00040	Presupuesto de Egresos por Ejercer de Gastos de Funcionamiento Prima por año de servicio Nómina del 16 al 31 de mayo de 2024			0.00	718.00			
00137	15/05/2024	E	00013	00013	Presupuesto de Egresos por Ejercer de Gastos de Funcionamiento Prima por año de servicio Nómina del 1 al 15 de mayo			0.00	867.00			
00138	30/04/2024	E	00065	00065	Presupuesto de Egresos por Ejercer de Gastos de Funcionamiento Prima por año de servicio Nómina del 16 al 30 de abril de 2024			0.00	867.00			
00150	15/04/2024	E	00038	00038	Presupuesto de Egresos por Ejercer de Gastos de Funcionamiento Prima por año de servicio Nómina del 1 al 15 de abril			0.00	718.00			
00132	27/03/2024	E	00107	00107	Presupuesto de Egresos por Ejercer de Gastos de Funcionamiento Prima por años de servicio Nómina del 16 al 31 de marzo			0.00	718.00			
00143	15/03/2024	E	00022	00022	Presupuesto de Egresos por Ejercer de Gastos de Funcionamiento Prima por años de servicio Nómina del 01 al 15 de Marzo			0.00	718.00			
00132	29/02/2024	E	00039	00039	Presupuesto de Egresos por Ejercer de Gastos de Funcionamiento Prima por años de servicio Nómina del 16 al 29 de febrero			0.00	718.00			
00134	15/02/2024	E	00021	00021	Presupuesto de Egresos por Ejercer de Gastos de Funcionamiento Prima por años de servicio Nómina del 01 al 15 de Febrero			0.00	718.00			
00134	31/01/2024	E	00066	00066	Presupuesto de Egresos por Ejercer de Gastos de Funcionamiento Prima por años de servicio Nómina del 16 al 31 de enero			0.00	718.00			
00134	15/01/2024	E	00049	00049	Presupuesto de Egresos por Ejercer de Gastos de Funcionamiento Prima por años de servicio Nómina del 01 al 15 de enero			0.00	683.00			
					TOTAL:			**263.00**	**17,495.00**			
8221	**B00304000**	**0105020501021102O1**		**1321**	**Prima vacacional**	**114,728.27**		**0.00**	**114,728.27**	**0.00**		
REN.	**FECHA**	**TIPO**	**N.POL.**	**REF**	**CONCEPTO**		**DEBE**		**HABER**			
00018	27/12/2024	D	00031	00031	TRASPASOS PRESUPUESTALES INTERNOS CORRESPONDIENTES AL MES DE DICIEMBRE 2024			0.00	9,820.32			

00075	02/12/2024	E	00005	00005	Presupuesto de Egresos por Ejercer de Gastos de Funcionamiento Prima vacacional segunda exhibición 2024			0.00		66,787.49		
00012	26/09/2024	C	00004	00887	Presupuesto de Egresos por Ejercer de Gastos de Funcionamiento Prima vacacional			0.00		2,629.83		
00053	12/07/2024	E	00026	00026	Presupuesto de Egresos por Ejercer de Gastos de Funcionamiento Prima vacacional Prima vacacional primera exhibición 2024			0.00		35,490.63		
					TOTAL:			**0.00**		**114,728.27**		
8221	**B00304000**	**0105020501021102011322**			**Aguinaldo**	**293,994.78**		**0.00**		**293,994.78**	**0.00**	
REN.	**FECHA**	**TIPO**	**N.POL.**	**REF**	**CONCEPTO**		**DEBE**		**HABER**			
00020	27/12/2024	D	00031	00031	TRASPASOS PRESUPUESTALES INTERNOS CORRESPONDIENTES AL MES DE DICIEMBRE 2024			0.00		20,777.28		
00090	02/12/2024	E	00004	00004	Presupuesto de Egresos por Ejercer de Gastos de Funcionamiento Aguinaldo Segunda exhibición 2024			0.00		159,770.66		
00005	26/09/2024	C	00004	00887	Presupuesto de Egresos por Ejercer de Gastos de Funcionamiento Aguinaldo			0.00		4,203.09		
00065	22/03/2024	E	00039	00039	Presupuesto de Egresos por Ejercer de Gastos de Funcionamiento Aguinaldo			0.00		109,243.75		
					TOTAL:			**0.00**		**293,994.78**		
8221	**B00304000**	**0105020501021102011341**			**Compensación**	**125,411.76**		**11,956.08**		**137,367.84**	**0.00**	
REN.	**FECHA**	**TIPO**	**N.POL.**	**REF**	**CONCEPTO**		**DEBE**		**HABER**			
00105	27/12/2024	D	00032	00032	TRASPASOS PRESUPUESTALES EXTERNOS CORRESPONDIENTES AL MES DE DICIEMBRE 2024			11,956.08		0.00		
00174	18/12/2024	E	00065	00065	Presupuesto de Egresos por Ejercer de Gastos de Funcionamiento Compensación Nómina del 16 al 31 de diciembre 2024			0.00		8,139.41		
00160	02/12/2024	E	00006	00006	Presupuesto de Egresos por Ejercer de Gastos de Funcionamiento Compensación Nómina del 1 al 15 de diciembre			0.00		8,139.41		
00161	29/11/2024	E	00076	00076	Presupuesto de Egresos por Ejercer de Gastos de Funcionamiento Compensación Nómina del 16 al 30 de noviembre 2024			0.00		8,139.41		
00158	15/11/2024	E	00039	00039	Presupuesto de Egresos por Ejercer de Gastos de Funcionamiento Compensación Nómina del 1 al 15 de noviembre			0.00		8,139.41		
00164	31/10/2024	E	00079	00079	Presupuesto de Egresos por Ejercer de Gastos de Funcionamiento Compensación Nómina del 16 al 31 de octubre 2024			0.00		8,139.41		
00159	15/10/2024	E	00040	00040	Presupuesto de Egresos por Ejercer de Gastos de Funcionamiento Compensación Nómina del 1 al 15 de octubre			0.00		5,132.60		
00496	30/09/2024	E	00054	00054	Presupuesto de Egresos por Ejercer de Gastos de Funcionamiento Compensación Nómina del 16 al 30 de septiembre			0.00		5,132.60		
00159	13/09/2024	E	00024	00024	Presupuesto de Egresos por Ejercer de Gastos de Funcionamiento Compensación Nómina del 1 al 15 de septiembre			0.00		5,132.60		
00157	30/08/2024	E	00081	00081	Presupuesto de Egresos por Ejercer de Gastos de Funcionamiento Compensación Nómina del 16 al 31 de agosto de 2024			0.00		5,132.60		
00177	15/08/2024	E	00041	00041	Presupuesto de Egresos por Ejercer de Gastos de Funcionamiento Compensación Nómina del 1 al 15 de agosto			0.00		5,132.60		
00160	31/07/2024	E	00067	00067	Presupuesto de Egresos por Ejercer de Gastos de Funcionamiento Compensación Nómina del 16 al 31 de julio de 2024			0.00		5,132.60		
00158	12/07/2024	E	00025	00025	Presupuesto de Egresos por Ejercer de Gastos de Funcionamiento Compensación Nómina del 1 al 15 de julio			0.00		5,132.60		
00034	30/06/2024	D	00011	00011	Presupuesto de Egresos por Ejercer de Gastos de Funcionamiento Compensación			0.00		13,018.00		
00153	28/06/2024	E	00069	00069	Presupuesto de Egresos por Ejercer de Gastos de Funcionamiento Compensación Nómina del 16 al 30 de junio de 2024			0.00		5,132.60		
00156	14/06/2024	E	00035	00035	Presupuesto de Egresos por Ejercer de Gastos de Funcionamiento Compensación Nómina del 1 al 15 de junio			0.00		5,132.60		
00149	31/05/2024	E	00040	00040	Presupuesto de Egresos por Ejercer de Gastos de Funcionamiento Compensación Nómina del 16 al 31 de mayo de 2024			0.00		4,732.60		
00144	15/05/2024	E	00013	00013	Presupuesto de Egresos por Ejercer de Gastos de Funcionamiento Compensación Nómina del 1 al 15 de mayo			0.00		3,636.31		
00145	30/04/2024	E	00065	00065	Presupuesto de Egresos por Ejercer de Gastos de Funcionamiento Compensación Nómina del 16 al 30 de abril de 2024			0.00		3,636.31		
00157	15/04/2024	E	00038	00038	Presupuesto de Egresos por Ejercer de Gastos de Funcionamiento Compensación Nómina del 1 al 15 de abril			0.00		3,636.31		
00139	27/03/2024	E	00107	00107	Presupuesto de Egresos por Ejercer de Gastos de Funcionamiento Compensación Nómina del 16 al 31 de marzo			0.00		3,636.31		
00150	15/03/2024	E	00022	00022	Presupuesto de Egresos por Ejercer de Gastos de Funcionamiento Compensación Nómina del 01 al 15 de Marzo			0.00		3,636.31		
00139	29/02/2024	E	00039	00039	Presupuesto de Egresos por Ejercer de Gastos de Funcionamiento Compensación Nómina del 16 al 29 de febrero			0.00		3,636.31		
00141	15/02/2024	E	00021	00021	Presupuesto de Egresos por Ejercer de Gastos de Funcionamiento Compensación Nómina del 01 al 15 de Febrero			0.00		3,636.31		
00141	31/01/2024	E	00066	00066	Presupuesto de Egresos por Ejercer de Gastos de Funcionamiento Compensación Nómina del 16 al 31 de enero			0.00		3,636.31		
00141	15/01/2024	E	00049	00049	Presupuesto de Egresos por Ejercer de Gastos de Funcionamiento Compensación Nómina del 01 al 15 de enero			0.00		3,636.31		
					TOTAL:			**11,956.08**		**137,367.84**		
8221	**B00304000**	**0105020501021102011345**			**Gratificación**	**1,094,619.05**		**0.00**		**1,094,619.05**	**0.00**	
REN.	**FECHA**	**TIPO**	**N.POL.**	**REF**	**CONCEPTO**		**DEBE**		**HABER**			
00022	27/12/2024	D	00031	00031	TRASPASOS PRESUPUESTALES INTERNOS CORRESPONDIENTES AL MES DE DICIEMBRE 2024			0.00		138,002.96		
00108	23/12/2024	E	00093	00093	GRATIFICACION EXTRAORDINARIA DICIEMBRE 2024			0.00		69,872.67		
00181	18/12/2024	E	00065	00065	Presupuesto de Egresos por Ejercer de Gastos de Funcionamiento Gratificación Nómina del 16 al 31 de diciembre 2024			0.00		32,216.23		
00167	02/12/2024	E	00006	00006	Presupuesto de Egresos por Ejercer de Gastos de Funcionamiento Gratificación Nómina del 1 al 15 de diciembre			0.00		32,216.23		
00008	29/11/2024	D	00020	00020	TRASPASOS PRESUPUESTALES INTERNOS CORRESPONDIENTES AL MES DE NOVIEMBRE 2024			0.00		126,000.00		
00168	29/11/2024	E	00076	00076	Presupuesto de Egresos por Ejercer de Gastos de Funcionamiento Gratificación Nómina del 16 al 30 de noviembre 2024			0.00		32,216.23		
00165	15/11/2024	E	00039	00039	Presupuesto de Egresos por Ejercer de Gastos de Funcionamiento Gratificación Nómina del 1 al 15 de noviembre			0.00		32,216.23		
00171	31/10/2024	E	00079	00079	Presupuesto de Egresos por Ejercer de Gastos de Funcionamiento Gratificación Nómina del 16 al 31 de octubre 2024			0.00		32,216.23		
00166	15/10/2024	E	00040	00040	Presupuesto de Egresos por Ejercer de Gastos de Funcionamiento Gratificación Nómina del 1 al 15 de octubre			0.00		32,216.23		
00527	30/09/2024	E	00054	00054	Presupuesto de Egresos por Ejercer de Gastos de Funcionamiento Gratificación Nómina del 16 al 30 de septiembre			0.00		32,216.23		
00166	13/09/2024	E	00024	00024	Presupuesto de Egresos por Ejercer de Gastos de Funcionamiento Gratificación Nómina del 1 al 15 de septiembre			0.00		32,216.23		
00164	30/08/2024	E	00081	00081	Presupuesto de Egresos por Ejercer de Gastos de Funcionamiento Gratificación Nómina del 16 al 31 de agosto de 2024			0.00		32,216.23		
00184	15/08/2024	E	00041	00041	Presupuesto de Egresos por Ejercer de Gastos de Funcionamiento Gratificación Nómina del 1 al 15 de agosto			0.00		32,216.23		
00167	31/07/2024	E	00067	00067	Presupuesto de Egresos por Ejercer de Gastos de Funcionamiento Gratificación Nómina del 16 al 31 de julio de 2024			0.00		32,216.23		
00165	12/07/2024	E	00025	00025	Presupuesto de Egresos por Ejercer de Gastos de Funcionamiento Gratificación Nómina del 1 al 15 de julio			0.00		32,216.23		
00160	28/06/2024	E	00069	00069	Presupuesto de Egresos por Ejercer de Gastos de Funcionamiento Gratificación Nómina del 16 al 30 de junio de 2024			0.00		32,216.23		
00163	14/06/2024	E	00035	00035	Presupuesto de Egresos por Ejercer de Gastos de Funcionamiento Gratificación Nómina del 1 al 15 de junio			0.00		32,216.23		
00156	31/05/2024	E	00040	00040	Presupuesto de Egresos por Ejercer de Gastos de Funcionamiento Gratificación Nómina del 16 al 31 de mayo de 2024			0.00		32,216.23		
00151	15/05/2024	E	00013	00013	Presupuesto de Egresos por Ejercer de Gastos de Funcionamiento Gratificación Nómina del 1 al 15 de mayo			0.00		30,243.05		
00152	30/04/2024	E	00065	00065	Presupuesto de Egresos por Ejercer de Gastos de Funcionamiento Gratificación Nómina del 16 al 30 de abril de 2024			0.00		30,243.05		
00164	15/04/2024	E	00038	00038	Presupuesto de Egresos por Ejercer de Gastos de Funcionamiento Gratificación Nómina del 1 al 15 de abril			0.00		30,243.05		
00146	27/03/2024	E	00107	00107	Presupuesto de Egresos por Ejercer de Gastos de Funcionamiento Gratificación Nómina del 16 al 31 de marzo			0.00		30,243.05		
00157	15/03/2024	E	00022	00022	Presupuesto de Egresos por Ejercer de Gastos de Funcionamiento Gratificación Nómina del 01 al 15 de Marzo			0.00		30,243.05		
00146	29/02/2024	E	00039	00039	Presupuesto de Egresos por Ejercer de Gastos de Funcionamiento Gratificación Nómina del 16 al 29 de febrero			0.00		30,243.05		
00148	15/02/2024	E	00021	00021	Presupuesto de Egresos por Ejercer de Gastos de Funcionamiento Gratificación Nómina del 01 al 15 de Febrero			0.00		30,243.05		
00148	31/01/2024	E	00066	00066	Presupuesto de Egresos por Ejercer de Gastos de Funcionamiento Gratificación Nómina del 16 al 31 de enero			0.00		36,701.63		
00148	15/01/2024	E	00049	00049	Presupuesto de Egresos por Ejercer de Gastos de Funcionamiento Gratificación Nómina del 01 al 15 de enero			0.00		29,096.99		

					TOTAL:			**0.00**		**1,094,619.05**	
8221	**B00304000**	**0105020501021102010**		**1346**	**Gratificación por convenio**	**3,830.00**		**0.00**		**3,830.00**	**0.00**
REN.	**FECHA**	**TIPO**	**N.POL.**	**REF**	**CONCEPTO**		**DEBE**		**HABER**		
00024	27/12/2024	D	00031	00031	TRASPASOS PRESUPUESTALES INTERNOS CORRESPONDIENTES AL MES DE DICIEMBRE 2024			0.00		3,000.00	
00188	18/12/2024	E	00065	00065	Presupuesto de Egresos por Ejercer de Gastos de Funcionamiento Gratificación por convenio Nómina del 16 al 31 de diciembre 2024			0.00		830.00	
					TOTAL:			**0.00**		**3,830.00**	
8221	**B00304000**	**0105020501021102010**		**1541**	**Becas para hijos de trabajadores sindicalizados**	**0.00**		**4,475.00**		**4,475.00**	**0.00**
REN.	**FECHA**	**TIPO**	**N.POL.**	**REF**	**CONCEPTO**		**DEBE**		**HABER**		
00027	30/06/2024	D	00011	00011	Presupuesto de Egresos por Ejercer de Gastos de Funcionamiento Becas para hijos de trabajadores sindicalizados			4,475.00		0.00	
00159	30/04/2024	E	00065	00065	Presupuesto de Egresos por Ejercer de Gastos de Funcionamiento Becas para hijos de trabajadores sindicalizados Nómina del 16 al 30 de abril de 2024			0.00		4,475.00	
					TOTAL:			**4,475.00**		**4,475.00**	
8221	**B00304000**	**0105020501021102010**		**1542**	**Días cívicos y económicos**	**0.00**		**2,250.00**		**2,250.00**	**0.00**
REN.	**FECHA**	**TIPO**	**N.POL.**	**REF**	**CONCEPTO**		**DEBE**		**HABER**		
00029	30/06/2024	D	00011	00011	Presupuesto de Egresos por Ejercer de Gastos de Funcionamiento Días cívicos y económicos			2,250.00		0.00	
00164	15/03/2024	E	00022	00022	Presupuesto de Egresos por Ejercer de Gastos de Funcionamiento Días cívicos y económicos Nómina del 01 al 15 de Marzo			0.00		2,250.00	
					TOTAL:			**2,250.00**		**2,250.00**	
8221	**B00304000**	**0105020501021102010**		**1544**	**Día del maestro y del servidor publico**	**1,900.00**		**0.00**		**1,900.00**	**0.00**
REN.	**FECHA**	**TIPO**	**N.POL.**	**REF**	**CONCEPTO**		**DEBE**		**HABER**		
00178	31/10/2024	E	00079	00079	Presupuesto de Egresos por Ejercer de Gastos de Funcionamiento Día del maestro y del servidor publico Nómina del 16 al 31 de octubre 2024			0.00		1,900.00	
					TOTAL:			**0.00**		**1,900.00**	
8221	**B00304000**	**0105020501021102010**		**1546**	**Otros gastos derivados de convenio**	**0.00**		**7,930.00**		**7,930.00**	**0.00**
REN.	**FECHA**	**TIPO**	**N.POL.**	**REF**	**CONCEPTO**		**DEBE**		**HABER**		
00157	27/12/2024	D	00032	00032	TRASPASOS PRESUPUESTALES EXTERNOS CORRESPONDIENTES AL MES DE DICIEMBRE 2024			1,900.00		0.00	
00195	18/12/2024	E	00065	00065	Presupuesto de Egresos por Ejercer de Gastos de Funcionamiento Otros gastos derivados de convenio Nómina del 16 al 31 de diciembre 2024			0.00		1,900.00	
00031	30/06/2024	D	00011	00011	Presupuesto de Egresos por Ejercer de Gastos de Funcionamiento Otros gastos derivados de convenio			6,030.00		0.00	
00170	14/06/2024	E	00035	00035	Presupuesto de Egresos por Ejercer de Gastos de Funcionamiento Otros gastos derivados de convenio Nómina del 1 al 15 de junio			0.00		3,000.00	
00171	15/04/2024	E	00038	00038	Presupuesto de Egresos por Ejercer de Gastos de Funcionamiento Otros gastos derivados de convenio Nómina del 1 al 15 de abril			0.00		1,100.00	
00171	15/03/2024	E	00022	00022	Presupuesto de Egresos por Ejercer de Gastos de Funcionamiento Otros gastos derivados de convenio Nómina del 01 al 15 de Marzo			0.00		1,930.00	
					TOTAL:			**7,930.00**		**7,930.00**	
8221	**B00304000**	**0105020501021102010**		**1595**	**Despensa**	**7,704.00**		**642.00**		**8,346.00**	**0.00**
REN.	**FECHA**	**TIPO**	**N.POL.**	**REF**	**CONCEPTO**		**DEBE**		**HABER**		
00189	27/12/2024	D	00032	00032	TRASPASOS PRESUPUESTALES EXTERNOS CORRESPONDIENTES AL MES DE DICIEMBRE 2024			642.00		0.00	
00202	18/12/2024	E	00065	00065	Presupuesto de Egresos por Ejercer de Gastos de Funcionamiento Despensa Nómina del 16 al 31 de diciembre 2024			0.00		642.00	
00174	02/12/2024	E	00006	00006	Presupuesto de Egresos por Ejercer de Gastos de Funcionamiento Despensa Nómina del 1 al 15 de diciembre			0.00		642.00	
00175	29/11/2024	E	00076	00076	Presupuesto de Egresos por Ejercer de Gastos de Funcionamiento Despensa Nómina del 16 al 30 de noviembre 2024			0.00		321.00	
00172	15/11/2024	E	00039	00039	Presupuesto de Egresos por Ejercer de Gastos de Funcionamiento Despensa Nómina del 1 al 15 de noviembre			0.00		321.00	
00185	31/10/2024	E	00079	00079	Presupuesto de Egresos por Ejercer de Gastos de Funcionamiento Despensa Nómina del 16 al 31 de octubre 2024			0.00		321.00	
00173	15/10/2024	E	00040	00040	Presupuesto de Egresos por Ejercer de Gastos de Funcionamiento Despensa Nómina del 1 al 15 de octubre			0.00		321.00	
00561	30/09/2024	E	00054	00054	Presupuesto de Egresos por Ejercer de Gastos de Funcionamiento Despensa Nómina del 16 al 30 de septiembre			0.00		321.00	
00173	13/09/2024	E	00024	00024	Presupuesto de Egresos por Ejercer de Gastos de Funcionamiento Despensa Nómina del 1 al 15 de septiembre			0.00		321.00	
00171	30/08/2024	E	00081	00081	Presupuesto de Egresos por Ejercer de Gastos de Funcionamiento Despensa Nómina del 16 al 31 de agosto de 2024			0.00		321.00	
00191	15/08/2024	E	00041	00041	Presupuesto de Egresos por Ejercer de Gastos de Funcionamiento Despensa Nómina del 1 al 15 de agosto			0.00		321.00	
00174	31/07/2024	E	00067	00067	Presupuesto de Egresos por Ejercer de Gastos de Funcionamiento Despensa Nómina del 16 al 31 de julio de 2024			0.00		321.00	
00172	12/07/2024	E	00025	00025	Presupuesto de Egresos por Ejercer de Gastos de Funcionamiento Despensa Nómina del 1 al 15 de julio			0.00		321.00	
00167	28/06/2024	E	00069	00069	Presupuesto de Egresos por Ejercer de Gastos de Funcionamiento Despensa Nómina del 16 al 30 de junio de 2024			0.00		321.00	
00177	14/06/2024	E	00035	00035	Presupuesto de Egresos por Ejercer de Gastos de Funcionamiento Despensa Nómina del 1 al 15 de junio			0.00		321.00	
00163	31/05/2024	E	00040	00040	Presupuesto de Egresos por Ejercer de Gastos de Funcionamiento Despensa Nómina del 16 al 31 de mayo de 2024			0.00		321.00	
00158	15/05/2024	E	00013	00013	Presupuesto de Egresos por Ejercer de Gastos de Funcionamiento Despensa Nómina del 1 al 15 de mayo			0.00		321.00	
00166	30/04/2024	E	00065	00065	Presupuesto de Egresos por Ejercer de Gastos de Funcionamiento Despensa Nómina del 16 al 30 de abril de 2024			0.00		321.00	
00178	15/04/2024	E	00038	00038	Presupuesto de Egresos por Ejercer de Gastos de Funcionamiento Despensa Nómina del 1 al 15 de abril			0.00		321.00	
00153	27/03/2024	E	00107	00107	Presupuesto de Egresos por Ejercer de Gastos de Funcionamiento Despensa Nómina del 16 al 31 de marzo			0.00		321.00	
00178	15/03/2024	E	00022	00022	Presupuesto de Egresos por Ejercer de Gastos de Funcionamiento Despensa Nómina del 01 al 15 de Marzo			0.00		321.00	
00153	29/02/2024	E	00039	00039	Presupuesto de Egresos por Ejercer de Gastos de Funcionamiento Despensa Nómina del 16 al 29 de febrero			0.00		321.00	
00155	15/02/2024	E	00021	00021	Presupuesto de Egresos por Ejercer de Gastos de Funcionamiento Despensa Nómina del 01 al 15 de Febrero			0.00		321.00	
00155	31/01/2024	E	00066	00066	Presupuesto de Egresos por Ejercer de Gastos de Funcionamiento Despensa Nómina del 16 al 31 de enero			0.00		321.00	
00155	15/01/2024	E	00049	00049	Presupuesto de Egresos por Ejercer de Gastos de Funcionamiento Despensa Nómina del 01 al 15 de enero			0.00		321.00	
					TOTAL:			**642.00**		**8,346.00**	
8221	**B00304000**	**0105020501021102010**		**2111**	**Materiales y útiles de oficina**	**29,155.00**		**0.00**		**12,939.53**	**16,215.47**
REN.	**FECHA**	**TIPO**	**N.POL.**	**REF**	**CONCEPTO**		**DEBE**		**HABER**		
00027	20/09/2024	E	00038	00038	Presupuesto de Egresos por Ejercer de Gastos de Funcionamiento Materiales y útiles de oficina			0.00		11,182.93	
00012	30/08/2024	D	00008	00008	TRASPASOS PRESUPUESTALES INTERNOS CORRESPONDIENTES AL MES DE AGOSTO 2024			0.00		1,756.60	
					TOTAL:			**0.00**		**12,939.53**	
8221	**B00304000**	**0105020501021102010**		**2141**	**Materiales y útiles para el procesamiento en equipos y bienes informáticos**	**41,340.00**		**5,776.49**		**47,116.49**	**0.00**
REN.	**FECHA**	**TIPO**	**N.POL.**	**REF**	**CONCEPTO**		**DEBE**		**HABER**		
00031	27/12/2024	D	00034	00034	TRASPASOS PRESUPUESTALES EXTERNOS CORRESPONDIENTES AL MES DE DICIEMBRE 2024			5,776.49		0.00	

00034	17/12/2024	E	00060	00060	F-A292 consumibles JUAN JESUS HERNANDEZ Presupuesto de Egresos por Ejercer de Gastos de Funcionamiento Materiales y útiles para el procesamiento en equipos y bienes informáticos			0.00		32,273.47	
00034	11/09/2024	E	00018	00018	Presupuesto de Egresos por Ejercer de Gastos de Funcionamiento Materiales y útiles para el procesamiento en equipos y bienes informáticos			0.00		14,843.02	
					TOTAL:			**5,776.49**		**47,116.49**	
8221	**B00304000**	**01050205010211020**	**1 2211**		**Productos alimenticios para personas**	**0.00**		**975.80**		**975.80**	**0.00**
REN.	**FECHA**	**TIPO**	**N.POL.**	**REF**	**CONCEPTO**		**DEBE**		**HABER**		
00055	27/12/2024	D	00034	00034	TRASPASOS PRESUPUESTALES EXTERNOS CORRESPONDIENTES AL MES DE DICIEMBRE 2024			889.40		0.00	
00090	23/12/2024	E	00092	00092	F-A547 OLGA OLIMPIA FERNANDEZ HERRERA Gastos de Funcionamiento Productos alimenticios para personas			0.00		889.40	
00013	30/06/2024	D	00014	00014	Presupuesto de Egresos por Ejercer de Gastos de Funcionamiento Productos alimenticios para personas			86.40		0.00	
00060	22/03/2024	C	00026	00427	F- B7CDE TIENDAS GARCES SA DE CV Presupuesto de Egresos por Ejercer de Gastos de Funcionamiento Productos alimenticios para personas			0.00		86.40	
					TOTAL:			**975.80**		**975.80**	
8221	**B00304000**	**01050205010211020**	**1 2461**		**Material eléctrico y electrónico**	**0.00**		**500.00**		**348.00**	**152.00**
REN.	**FECHA**	**TIPO**	**N.POL.**	**REF**	**CONCEPTO**		**DEBE**		**HABER**		
00019	29/11/2024	D	00020	00020	TRASPASOS PRESUPUESTALES INTERNOS CORRESPONDIENTES AL MES DE NOVIEMBRE 2024			500.00		0.00	
00006	11/11/2024	E	00025	00025	F-833 COMERCIALIZADORA MEXICANA CAMINTE DEL CENTRO switch Presupuesto de Egresos por Ejercer de Gastos de Funcionamiento Material eléctrico y electrónico			0.00		348.00	
					TOTAL:			**500.00**		**348.00**	
8221	**B00304000**	**01050205010211020**	**1 2491**		**Materiales de construcción**	**0.00**		**195.00**		**195.00**	**0.00**
REN.	**FECHA**	**TIPO**	**N.POL.**	**REF**	**CONCEPTO**		**DEBE**		**HABER**		
00015	30/06/2024	D	00014	00014	Presupuesto de Egresos por Ejercer de Gastos de Funcionamiento Materiales de construcción			195.00		0.00	
00053	10/06/2024	C	00018	00207	F- 905DF6C35EBD DISTRIBUIDORA ELECTRO GAMA ILIMINACION Presupuesto de Egresos por Ejercer de Gastos de Funcionamiento Materiales de construcción			0.00		195.00	
					TOTAL:			**195.00**		**195.00**	
8221	**B00304000**	**01050205010211020**	**1 2611**		**Combustibles, lubricantes y aditivos**	**72,800.04**		**0.00**		**20,950.00**	**51,850.04**
REN.	**FECHA**	**TIPO**	**N.POL.**	**REF**	**CONCEPTO**		**DEBE**		**HABER**		
00067	27/12/2024	D	00033	00033	Presupuesto de Egresos por Ejercer de Gastos de Funcionamiento Combustibles, lubricantes y aditivos			0.00		1,950.00	
00004	04/12/2024	D	00005	00005	COMPROBACION CONSUMO DE OCTUBRE Presupuesto de Egresos por Ejercer de Gastos de Funcionamiento Combustibles, lubricantes y aditivos			0.00		4,700.00	
00004	27/11/2024	D	00013	00013	CONSUMO SEPTIEMBRE Presupuesto de Egresos por Ejercer de Gastos de Funcionamiento Combustibles, lubricantes y aditivos			0.00		1,800.00	
00004	30/10/2024	D	00016	00016	CONSUMO DE GASOLINA AGOSTO 2024 Presupuesto de Egresos por Ejercer de Gastos de Funcionamiento Combustibles, lubricantes y aditivos			0.00		1,800.00	
00004	29/10/2024	D	00009	00009	CONSUMO DE GASOLINA DE JULIO 2024 Presupuesto de Egresos por Ejercer de Gastos de Funcionamiento Combustibles, lubricantes y aditivos			0.00		2,300.00	
00004	30/09/2024	D	00019	00019	CONSUMO DE GASOLINA MAYO 2024 Presupuesto de Egresos por Ejercer de Gastos de Funcionamiento Combustibles, lubricantes y aditivos			0.00		2,400.00	
00004	30/09/2024	D	00020	00020	CONSUMO DE GASOLINA JUNIO 2024 Presupuesto de Egresos por Ejercer de Gastos de Funcionamiento Combustibles, lubricantes y aditivos			0.00		1,800.00	
00004	27/09/2024	D	00017	00017	CONSUMO DE GASOLINA EN MARZO 2024 Presupuesto de Egresos por Ejercer de Gastos de Funcionamiento Combustibles, lubricantes y aditivos			0.00		4,200.00	
					TOTAL:			**0.00**		**20,950.00**	
8221	**B00304000**	**01050205010211020**	**1 2941**		**Refacciones y accesorios para equipo de computo**	**5,800.00**		**0.00**		**5,746.88**	**53.12**
REN.	**FECHA**	**TIPO**	**N.POL.**	**REF**	**CONCEPTO**		**DEBE**		**HABER**		
00098	27/12/2024	D	00034	00034	TRASPASOS PRESUPUESTALES EXTERNOS CORRESPONDIENTES AL MES DE DICIEMBRE 2024			0.00		5,203.98	
00018	30/06/2024	D	00014	00014	Presupuesto de Egresos por Ejercer de Gastos de Funcionamiento Refacciones y accesorios para equipo de computo			0.00		281.40	
00046	10/06/2024	C	00018	00207	F- 57BD458C9A14 CENTRO BARBADO Presupuesto de Egresos por Ejercer de Gastos de Funcionamiento Refacciones y accesorios para equipo de computo			0.00		261.50	
					TOTAL:			**0.00**		**5,746.88**	
8221	**B00304000**	**01050205010211020**	**1 3311**		**Asesorías asociadas a convenios o acuerdos**	**100,000.00**		**0.00**		**97,285.68**	**2,714.32**
REN.	**FECHA**	**TIPO**	**N.POL.**	**REF**	**CONCEPTO**		**DEBE**		**HABER**		
00496	27/12/2024	D	00031	00031	TRASPASOS PRESUPUESTALES INTERNOS CORRESPONDIENTES AL MES DE DICIEMBRE 2024			0.00		94,269.68	
00024	31/03/2024	D	00018	00018	Presupuesto de Egresos por Ejercer de Gastos de Funcionamiento Asesorías asociadas a convenios o acuerdos			0.00		3,016.00	
					TOTAL:			**0.00**		**97,285.68**	
8221	**B00304000**	**01050205010211020**	**1 3331**		**Servicios informáticos**	**0.00**		**1,625.00**		**1,625.00**	**0.00**
REN.	**FECHA**	**TIPO**	**N.POL.**	**REF**	**CONCEPTO**		**DEBE**		**HABER**		
00019	30/06/2024	D	00014	00014	Presupuesto de Egresos por Ejercer de Gastos de Funcionamiento Servicios informáticos			1,625.00		0.00	
00006	12/03/2024	E	00018	00018	F-173 INFOEM certificación Presupuesto de Egresos por Ejercer de Gastos de Funcionamiento Servicios informáticos			0.00		1,625.00	
					TOTAL:			**1,625.00**		**1,625.00**	
8221	**B00304000**	**01050205010211020**	**1 3341**		**Capacitación**	**0.00**		**1,625.00**		**1,625.00**	**0.00**
REN.	**FECHA**	**TIPO**	**N.POL.**	**REF**	**CONCEPTO**		**DEBE**		**HABER**		
00021	30/06/2024	D	00014	00014	Presupuesto de Egresos por Ejercer de Gastos de Funcionamiento Capacitación			1,625.00		0.00	
00006	12/03/2024	C	00016	00417	F- B0032 INSTITUTO DE TRANSPARENCIA Presupuesto de Egresos por Ejercer de Gastos de Funcionamiento Capacitación			0.00		1,625.00	
					TOTAL:			**1,625.00**		**1,625.00**	
8221	**B00304000**	**01050205010211020**	**1 3551**		**Reparación y mantenimiento de vehículos terrestres, aéreos y lacustres**	**90,000.00**		**0.00**		**88,138.95**	**1,861.05**
REN.	**FECHA**	**TIPO**	**N.POL.**	**REF**	**CONCEPTO**		**DEBE**		**HABER**		
00486	27/12/2024	D	00031	00031	TRASPASOS PRESUPUESTALES INTERNOS CORRESPONDIENTES AL MES DE DICIEMBRE 2024			0.00		82,723.04	
00016	30/06/2024	D	00013	00013	Presupuesto de Egresos por Ejercer de Gastos de Funcionamiento Reparación y mantenimiento de vehículos terrestres, aéreos y lacustres			0.00		657.91	
00026	30/06/2024	D	00014	00014	Presupuesto de Egresos por Ejercer de Gastos de Funcionamiento Reparación y mantenimiento de vehículos terrestres, aéreos y lacustres			0.00		4,758.00	
					TOTAL:			**0.00**		**88,138.95**	
8221	**B00304000**	**01050205010211020**	**1 3992**		**Gastos de servicios menores**	**0.00**		**1,508.00**		**1,508.00**	**0.00**
REN.	**FECHA**	**TIPO**	**N.POL.**	**REF**	**CONCEPTO**		**DEBE**		**HABER**		
00023	30/06/2024	D	00014	00014	Presupuesto de Egresos por Ejercer de Gastos de Funcionamiento Gastos de servicios menores			1,508.00		0.00	

00031	29/02/2024	E	00038	00038	F-12270 KROMATICA SOLUTIONS Presupuesto de Egresos por Ejercer de Gastos de Funcionamiento Gastos de servicios menores			0.00		1,508.00		
					TOTAL:			**1,508.00**		**1,508.00**		
8221	**B00304000**	**0105020501021401 01**		**2461**	**Material eléctrico y electrónico**	**0.00**		**8,816.00**		**8,816.00**	**0.00**	
REN.	**FECHA**	**TIPO**	**N.POL.**	**REF**	**CONCEPTO**		**DEBE**		**HABER**			
00063	27/12/2024	D	00034	00034	TRASPASOS PRESUPUESTALES EXTERNOS CORRESPONDIENTES AL MES DE DICIEMBRE 2024			8,816.00		0.00		
00006	13/12/2024	E	00052	00052	F-2210 refacciones COMERCIALIZADORA BIRIBA Presupuesto de Egresos por Ejercer de Gastos de Funcionamiento Material eléctrico y electrónico			0.00		8,816.00		
					TOTAL:			**8,816.00**		**8,816.00**		
8221	**B00304000**	**0105020501021401 01**		**2911**	**Refacciones, accesorios y herramientas**	**0.00**		**3,509.00**		**3,509.00**	**0.00**	
REN.	**FECHA**	**TIPO**	**N.POL.**	**REF**	**CONCEPTO**		**DEBE**		**HABER**			
00091	27/12/2024	D	00034	00034	TRASPASOS PRESUPUESTALES EXTERNOS CORRESPONDIENTES AL MES DE DICIEMBRE 2024			3,509.00		0.00		
00013	13/12/2024	E	00052	00052	F-2210 refacciones COMERCIALIZADORA BIRIBA Presupuesto de Egresos por Ejercer de Gastos de Funcionamiento Refacciones, accesorios y herramientas			0.00		3,509.00		
					TOTAL:			**3,509.00**		**3,509.00**		
8221	**B00304000**	**0105020501021401 01**		**2941**	**Refacciones y accesorios para equipo de computo**	**0.00**		**13,920.00**		**13,920.00**	**0.00**	
REN.	**FECHA**	**TIPO**	**N.POL.**	**REF**	**CONCEPTO**		**DEBE**		**HABER**			
00095	27/12/2024	D	00034	00034	TRASPASOS PRESUPUESTALES EXTERNOS CORRESPONDIENTES AL MES DE DICIEMBRE 2024			13,920.00		0.00		
00020	13/12/2024	E	00052	00052	F-2210 refacciones COMERCIALIZADORA BIRIBA Presupuesto de Egresos por Ejercer de Gastos de Funcionamiento Refacciones y accesorios para equipo de computo			0.00		13,920.00		
					TOTAL:			**13,920.00**		**13,920.00**		
8221	**B00304000**	**0105020501021401 01**		**3351**	**Servicios de investigación científica y desarrollo**	**0.00**		**67,280.00**		**67,280.00**	**0.00**	
REN.	**FECHA**	**TIPO**	**N.POL.**	**REF**	**CONCEPTO**		**DEBE**		**HABER**			
00111	27/12/2024	D	00034	00034	TRASPASOS PRESUPUESTALES EXTERNOS CORRESPONDIENTES AL MES DE DICIEMBRE 2024			67,280.00		0.00		
00006	09/12/2024	E	00038	00038	F-A298 ANDREA ZUNIGA NAVARRO traduccion de texto Presupuesto de Egresos por Ejercer de Gastos de Funcionamiento Servicios de investigación científica y desarrollo			0.00		67,280.00		
					TOTAL:			**67,280.00**		**67,280.00**		
8221	**B00304000**	**0105020501021401 01**		**3551**	**Reparación y mantenimiento de vehículos terrestres, aéreos y lacustres**	**0.00**		**4,756.00**		**4,756.00**	**0.00**	
REN.	**FECHA**	**TIPO**	**N.POL.**	**REF**	**CONCEPTO**		**DEBE**		**HABER**			
00119	27/12/2024	D	00034	00034	TRASPASOS PRESUPUESTALES EXTERNOS CORRESPONDIENTES AL MES DE DICIEMBRE 2024			4,756.00		0.00		
00013	23/12/2024	E	00097	00097	F-A2170 Gastos de Funcionamiento Reparación y mantenimiento de vehículos terrestres, aéreos y lacustres			0.00		4,756.00		
					TOTAL:			**4,756.00**		**4,756.00**		
8221	**B00304000**	**0105020604011102 01**		**1131**	**Sueldo base**	**160,189.44**		**53,345.95**		**213,535.39**	**0.00**	
REN.	**FECHA**	**TIPO**	**N.POL.**	**REF**	**CONCEPTO**		**DEBE**		**HABER**			
00121	27/12/2024	D	00031	00031	TRASPASOS PRESUPUESTALES INTERNOS CORRESPONDIENTES AL MES DE DICIEMBRE 2024			12,573.97		0.00		
00209	18/12/2024	E	00065	00065	Presupuesto de Egresos por Ejercer de Gastos de Funcionamiento Sueldo base Nómina del 16 al 31 de diciembre 2024			0.00		6,867.10		
00181	02/12/2024	E	00006	00006	Presupuesto de Egresos por Ejercer de Gastos de Funcionamiento Sueldo base Nómina del 1 al 15 de diciembre			0.00		6,867.10		
00182	29/11/2024	E	00076	00076	Presupuesto de Egresos por Ejercer de Gastos de Funcionamiento Sueldo base Nómina del 16 al 30 de noviembre 2024			0.00		6,867.10		
00179	15/11/2024	E	00039	00039	Presupuesto de Egresos por Ejercer de Gastos de Funcionamiento Sueldo base Nómina del 1 al 15 de noviembre			0.00		6,867.10		
00192	31/10/2024	E	00079	00079	Presupuesto de Egresos por Ejercer de Gastos de Funcionamiento Sueldo base Nómina del 16 al 31 de octubre 2024			0.00		6,867.10		
00180	15/10/2024	E	00040	00040	Presupuesto de Egresos por Ejercer de Gastos de Funcionamiento Sueldo base Nómina del 1 al 15 de octubre			0.00		6,867.10		
00463	30/09/2024	E	00054	00054	Presupuesto de Egresos por Ejercer de Gastos de Funcionamiento Sueldo base Nómina del 16 al 30 de septiembre			0.00		6,867.10		
00180	13/09/2024	E	00024	00024	Presupuesto de Egresos por Ejercer de Gastos de Funcionamiento Sueldo base Nómina del 1 al 15 de septiembre			0.00		6,867.10		
00178	30/08/2024	E	00081	00081	Presupuesto de Egresos por Ejercer de Gastos de Funcionamiento Sueldo base Nómina del 16 al 31 de agosto de 2024			0.00		6,867.10		
00200	15/08/2024	E	00041	00041	Presupuesto de Egresos por Ejercer de Gastos de Funcionamiento Sueldo base Nómina del 1 al 15 de agosto			0.00		6,867.10		
00201	15/08/2024	E	00041	00041	Retroactivo Presupuesto de Egresos por Ejercer de Gastos de Funcionamiento Sueldo base Nómina del 1 al 15 de agosto			0.00		6,289.49		
00181	31/07/2024	E	00067	00067	Presupuesto de Egresos por Ejercer de Gastos de Funcionamiento Sueldo base Nómina del 16 al 31 de julio de 2024			0.00		6,417.85		
00179	12/07/2024	E	00025	00025	Presupuesto de Egresos por Ejercer de Gastos de Funcionamiento Sueldo base Nómina del 1 al 15 de julio			0.00		11,290.35		
00001	30/06/2024	D	00012	00012	Presupuesto de Egresos por Ejercer de Gastos de Funcionamiento Sueldo base			40,771.98		0.00		
00174	28/06/2024	E	00069	00069	Presupuesto de Egresos por Ejercer de Gastos de Funcionamiento Sueldo base Nómina del 16 al 30 de junio de 2024			0.00		11,290.35		
00184	14/06/2024	E	00035	00035	Presupuesto de Egresos por Ejercer de Gastos de Funcionamiento Sueldo base Nómina del 1 al 15 de junio			0.00		11,290.35		
00170	31/05/2024	E	00040	00040	Presupuesto de Egresos por Ejercer de Gastos de Funcionamiento Sueldo base Nómina del 16 al 31 de mayo de 2024			0.00		11,290.35		
00165	15/05/2024	E	00013	00013	Presupuesto de Egresos por Ejercer de Gastos de Funcionamiento Sueldo base Nómina del 1 al 15 de mayo			0.00		11,290.35		
00173	30/04/2024	E	00065	00065	Presupuesto de Egresos por Ejercer de Gastos de Funcionamiento Sueldo base Nómina del 16 al 30 de abril de 2024			0.00		11,290.35		
00185	15/04/2024	E	00038	00038	Presupuesto de Egresos por Ejercer de Gastos de Funcionamiento Sueldo base Nómina del 1 al 15 de abril			0.00		11,290.35		
00160	27/03/2024	E	00107	00107	Presupuesto de Egresos por Ejercer de Gastos de Funcionamiento Sueldo base Nómina del 16 al 31 de marzo			0.00		11,290.35		
00185	15/03/2024	E	00022	00022	Presupuesto de Egresos por Ejercer de Gastos de Funcionamiento Sueldo base Nómina del 01 al 15 de Marzo			0.00		11,290.35		
00160	29/02/2024	E	00039	00039	Presupuesto de Egresos por Ejercer de Gastos de Funcionamiento Sueldo base Nómina del 16 al 29 de febrero			0.00		11,290.35		
00162	15/02/2024	E	00021	00021	Presupuesto de Egresos por Ejercer de Gastos de Funcionamiento Sueldo base Nómina del 01 al 15 de Febrero			0.00		6,417.85		
00162	31/01/2024	E	00066	00066	Presupuesto de Egresos por Ejercer de Gastos de Funcionamiento Sueldo base Nómina del 16 al 31 de enero			0.00		6,417.85		
00162	15/01/2024	E	00049	00049	Presupuesto de Egresos por Ejercer de Gastos de Funcionamiento Sueldo base Nómina del 01 al 15 de enero			0.00		6,417.85		
					TOTAL:			**53,345.95**		**213,535.39**		
8221	**B00304000**	**0105020604011102 01**		**1311**	**Prima por año de servicio**	**4,728.00**		**0.00**		**4,728.00**	**0.00**	
REN.	**FECHA**	**TIPO**	**N.POL.**	**REF**	**CONCEPTO**		**DEBE**		**HABER**			
00216	18/12/2024	E	00065	00065	Presupuesto de Egresos por Ejercer de Gastos de Funcionamiento Prima por año de servicio Nómina del 16 al 31 de diciembre 2024			0.00		197.00		
00188	02/12/2024	E	00006	00006	Presupuesto de Egresos por Ejercer de Gastos de Funcionamiento Prima por año de servicio Nómina del 1 al 15 de diciembre			0.00		197.00		
00189	29/11/2024	E	00076	00076	Presupuesto de Egresos por Ejercer de Gastos de Funcionamiento Prima por año de servicio Nómina del 16 al 30 de noviembre 2024			0.00		197.00		
00186	15/11/2024	E	00039	00039	Presupuesto de Egresos por Ejercer de Gastos de Funcionamiento Prima por año de servicio Nómina del 1 al 15 de noviembre			0.00		197.00		
00199	31/10/2024	E	00079	00079	Presupuesto de Egresos por Ejercer de Gastos de Funcionamiento Prima por año de servicio Nómina del 16 al 31 de octubre 2024			0.00		197.00		
00187	15/10/2024	E	00040	00040	Presupuesto de Egresos por Ejercer de Gastos de Funcionamiento Prima por año de servicio Nómina del 1 al 15 de octubre			0.00		197.00		

00590	30/09/2024	E	00054	00054	Presupuesto de Egresos por Ejercer de Gastos de Funcionamiento Prima por año de servicio Nómina del 16 al 30 de septiembre			0.00	197.00		
00187	13/09/2024	E	00024	00024	Presupuesto de Egresos por Ejercer de Gastos de Funcionamiento Prima por año de servicio Nómina del 1 al 15 de septiembre			0.00	197.00		
00185	30/08/2024	E	00081	00081	Presupuesto de Egresos por Ejercer de Gastos de Funcionamiento Prima por año de servicio Nómina del 16 al 31 de agosto de 2024			0.00	197.00		
00212	15/08/2024	E	00041	00041	Presupuesto de Egresos por Ejercer de Gastos de Funcionamiento Prima por año de servicio Nómina del 1 al 15 de agosto			0.00	197.00		
00188	31/07/2024	E	00067	00067	Presupuesto de Egresos por Ejercer de Gastos de Funcionamiento Prima por año de servicio Nómina del 16 al 31 de julio de 2024			0.00	197.00		
00186	12/07/2024	E	00025	00025	Presupuesto de Egresos por Ejercer de Gastos de Funcionamiento Prima por año de servicio Nómina del 1 al 15 de julio			0.00	197.00		
00181	28/06/2024	E	00069	00069	Presupuesto de Egresos por Ejercer de Gastos de Funcionamiento Prima por año de servicio Nómina del 16 al 30 de junio de 2024			0.00	197.00		
00191	14/06/2024	E	00035	00035	Presupuesto de Egresos por Ejercer de Gastos de Funcionamiento Prima por año de servicio Nómina del 1 al 15 de junio			0.00	197.00		
00177	31/05/2024	E	00040	00040	Presupuesto de Egresos por Ejercer de Gastos de Funcionamiento Prima por año de servicio Nómina del 16 al 31 de mayo de 2024			0.00	197.00		
00172	15/05/2024	E	00013	00013	Presupuesto de Egresos por Ejercer de Gastos de Funcionamiento Prima por año de servicio Nómina del 1 al 15 de mayo			0.00	197.00		
00180	30/04/2024	E	00065	00065	Presupuesto de Egresos por Ejercer de Gastos de Funcionamiento Prima por año de servicio Nómina del 16 al 30 de abril de 2024			0.00	197.00		
00192	15/04/2024	E	00038	00038	Presupuesto de Egresos por Ejercer de Gastos de Funcionamiento Prima por año de servicio Nómina del 1 al 15 de abril			0.00	197.00		
00167	27/03/2024	E	00107	00107	Presupuesto de Egresos por Ejercer de Gastos de Funcionamiento Prima por años de servicio Nómina del 16 al 31 de marzo			0.00	197.00		
00192	15/03/2024	E	00022	00022	Presupuesto de Egresos por Ejercer de Gastos de Funcionamiento Prima por años de servicio Nómina del 01 al 15 de Marzo			0.00	197.00		
00167	29/02/2024	E	00039	00039	Presupuesto de Egresos por Ejercer de Gastos de Funcionamiento Prima por años de servicio Nómina del 16 al 29 de febrero			0.00	197.00		
00169	15/02/2024	E	00021	00021	Presupuesto de Egresos por Ejercer de Gastos de Funcionamiento Prima por años de servicio Nómina del 01 al 15 de Febrero			0.00	197.00		
00169	31/01/2024	E	00066	00066	Presupuesto de Egresos por Ejercer de Gastos de Funcionamiento Prima por años de servicio Nómina del 16 al 31 de enero			0.00	197.00		
00169	15/01/2024	E	00049	00049	Presupuesto de Egresos por Ejercer de Gastos de Funcionamiento Prima por años de servicio Nómina del 01 al 15 de enero			0.00	197.00		
					TOTAL:			**0.00**	**4,728.00**		
8221	**B00304000**	**0105020604011102O1**			**Prima vacacional**	**22,077.89**		**6,068.03**	**28,145.92**	**0.00**	
REN.	**FECHA**	**TIPO**	**N.POL.**	**REF**	**CONCEPTO**		**DEBE**		**HABER**		
00123	27/12/2024	D	00031	00031	TRASPASOS PRESUPUESTALES INTERNOS CORRESPONDIENTES AL MES DE DICIEMBRE 2024			6,068.03	0.00		
00082	02/12/2024	E	00005	00005	Presupuesto de Egresos por Ejercer de Gastos de Funcionamiento Prima vacacional segunda exhibición 2024			0.00	15,001.81		
00060	12/07/2024	E	00026	00026	Presupuesto de Egresos por Ejercer de Gastos de Funcionamiento Prima vacacional Prima vacacional primera exhibición 2024			0.00	13,144.11		
					TOTAL:			**6,068.03**	**28,145.92**		
8221	**B00304000**	**0105020604011102O1**			**Aguinaldo**	**44,155.78**		**19,065.70**	**63,221.48**	**0.00**	
REN.	**FECHA**	**TIPO**	**N.POL.**	**REF**	**CONCEPTO**		**DEBE**		**HABER**		
00125	27/12/2024	D	00031	00031	TRASPASOS PRESUPUESTALES INTERNOS CORRESPONDIENTES AL MES DE DICIEMBRE 2024			9,467.77	0.00		
00097	02/12/2024	E	00004	00004	Presupuesto de Egresos por Ejercer de Gastos de Funcionamiento Aguinaldo Segunda exhibición 2024			0.00	39,379.75		
00003	30/06/2024	D	00012	00012	Presupuesto de Egresos por Ejercer de Gastos de Funcionamiento Aguinaldo			9,597.93	0.00		
00072	22/03/2024	E	00039	00039	Presupuesto de Egresos por Ejercer de Gastos de Funcionamiento Aguinaldo			0.00	23,841.73		
					TOTAL:			**19,065.70**	**63,221.48**		
8221	**B00304000**	**0105020604011102O1**			**Compensación**	**0.00**		**8,739.00**	**8,739.00**	**0.00**	
REN.	**FECHA**	**TIPO**	**N.POL.**	**REF**	**CONCEPTO**		**DEBE**		**HABER**		
00001	31/07/2024	D	00014	00014	TRASPASOS PRESUPUESTALES INTERNOS CORRESPONDIENTES AL MES DE JULIO 2024			873.90	0.00		
00193	12/07/2024	E	00025	00025	Presupuesto de Egresos por Ejercer de Gastos de Funcionamiento Compensación Nómina del 1 al 15 de julio			0.00	873.90		
00005	30/06/2024	D	00012	00012	Presupuesto de Egresos por Ejercer de Gastos de Funcionamiento Compensación			7,865.10	0.00		
00188	28/06/2024	E	00069	00069	Presupuesto de Egresos por Ejercer de Gastos de Funcionamiento Compensación Nómina del 16 al 30 de junio de 2024			0.00	873.90		
00198	14/06/2024	E	00035	00035	Presupuesto de Egresos por Ejercer de Gastos de Funcionamiento Compensación Nómina del 1 al 15 de junio			0.00	873.90		
00184	31/05/2024	E	00040	00040	Presupuesto de Egresos por Ejercer de Gastos de Funcionamiento Compensación Nómina del 16 al 31 de mayo de 2024			0.00	873.90		
00179	15/05/2024	E	00013	00013	Presupuesto de Egresos por Ejercer de Gastos de Funcionamiento Compensación Nómina del 1 al 15 de mayo			0.00	873.90		
00187	30/04/2024	E	00065	00065	Presupuesto de Egresos por Ejercer de Gastos de Funcionamiento Compensación Nómina del 16 al 30 de abril de 2024			0.00	873.90		
00199	15/04/2024	E	00038	00038	Presupuesto de Egresos por Ejercer de Gastos de Funcionamiento Compensación Nómina del 1 al 15 de abril			0.00	873.90		
00174	27/03/2024	E	00107	00107	Presupuesto de Egresos por Ejercer de Gastos de Funcionamiento Compensación Nómina del 16 al 31 de marzo			0.00	873.90		
00199	15/03/2024	E	00022	00022	Presupuesto de Egresos por Ejercer de Gastos de Funcionamiento Compensación Nómina del 01 al 15 de Marzo			0.00	873.90		
00174	29/02/2024	E	00039	00039	Presupuesto de Egresos por Ejercer de Gastos de Funcionamiento Compensación Nómina del 16 al 29 de febrero			0.00	873.90		
					TOTAL:			**8,739.00**	**8,739.00**		
8221	**B00304000**	**0105020604011102O1**			**Gratificación**	**105,117.28**		**68,474.73**	**173,592.01**	**0.00**	
REN.	**FECHA**	**TIPO**	**N.POL.**	**REF**	**CONCEPTO**		**DEBE**		**HABER**		
00127	27/12/2024	D	00031	00031	TRASPASOS PRESUPUESTALES INTERNOS CORRESPONDIENTES AL MES DE DICIEMBRE 2024			14,490.87	0.00		
00223	18/12/2024	E	00065	00065	Presupuesto de Egresos por Ejercer de Gastos de Funcionamiento Gratificación Nómina del 16 al 31 de diciembre 2024			0.00	7,384.62		
00195	02/12/2024	E	00006	00006	Presupuesto de Egresos por Ejercer de Gastos de Funcionamiento Gratificación Nómina del 1 al 15 de diciembre			0.00	7,384.62		
00053	29/11/2024	D	00020	00020	TRASPASOS PRESUPUESTALES INTERNOS CORRESPONDIENTES AL MES DE NOVIEMBRE 2024			15,000.00	0.00		
00196	29/11/2024	E	00076	00076	Presupuesto de Egresos por Ejercer de Gastos de Funcionamiento Gratificación Nómina del 16 al 30 de noviembre 2024			0.00	7,384.62		
00193	15/11/2024	E	00039	00039	Presupuesto de Egresos por Ejercer de Gastos de Funcionamiento Gratificación Nómina del 1 al 15 de noviembre			0.00	7,384.62		
00059	31/10/2024	D	00018	00018	TRASPASOS PRESUPUESTALES INTERNOS CORRESPONDIENTES AL MES DE OCTUBRE 2024			11,200.00	0.00		
00206	31/10/2024	E	00079	00079	Presupuesto de Egresos por Ejercer de Gastos de Funcionamiento Gratificación Nómina del 16 al 31 de octubre 2024			0.00	7,384.62		
00194	15/10/2024	E	00040	00040	Presupuesto de Egresos por Ejercer de Gastos de Funcionamiento Gratificación Nómina del 1 al 15 de octubre			0.00	7,384.62		
00528	30/09/2024	E	00054	00054	Presupuesto de Egresos por Ejercer de Gastos de Funcionamiento Gratificación Nómina del 16 al 30 de septiembre			0.00	7,384.62		
00194	13/09/2024	E	00024	00024	Presupuesto de Egresos por Ejercer de Gastos de Funcionamiento Gratificación Nómina del 1 al 15 de septiembre			0.00	7,384.62		
00192	30/08/2024	E	00081	00081	Presupuesto de Egresos por Ejercer de Gastos de Funcionamiento Gratificación Nómina del 16 al 31 de agosto de 2024			0.00	7,384.62		
00221	15/08/2024	E	00041	00041	Presupuesto de Egresos por Ejercer de Gastos de Funcionamiento Gratificación Nómina del 1 al 15 de agosto			0.00	7,384.62		
00222	15/08/2024	E	00041	00041	Retroactivo Presupuesto de Egresos por Ejercer de Gastos de Funcionamiento Gratificación Nómina del 1 al 15 de agosto			0.00	6,763.49		
00004	31/07/2024	D	00014	00014	TRASPASOS PRESUPUESTALES INTERNOS CORRESPONDIENTES AL MES DE JULIO 2024			0.00	873.90		
00195	31/07/2024	E	00067	00067	Presupuesto de Egresos por Ejercer de Gastos de Funcionamiento Gratificación Nómina del 16 al 31 de julio de 2024			0.00	6,901.51		

00200	12/07/2024	E	00025	00025	Presupuesto de Egresos por Ejercer de Gastos de Funcionamiento Gratificación Nómina del 1 al 15 de julio			0.00		7,614.41	
00007	30/06/2024	D	00012	00012	Presupuesto de Egresos por Ejercer de Gastos de Funcionamiento Gratificación			27,783.86		0.00	
00195	28/06/2024	E	00069	00069	Presupuesto de Egresos por Ejercer de Gastos de Funcionamiento Gratificación Nómina del 16 al 30 de junio de 2024			0.00		7,614.41	
00205	14/06/2024	E	00035	00035	Presupuesto de Egresos por Ejercer de Gastos de Funcionamiento Gratificación Nómina del 1 al 15 de junio			0.00		7,614.41	
00191	31/05/2024	E	00040	00040	Presupuesto de Egresos por Ejercer de Gastos de Funcionamiento Gratificación Nómina del 16 al 31 de mayo de 2024			0.00		7,614.41	
00186	15/05/2024	E	00013	00013	Presupuesto de Egresos por Ejercer de Gastos de Funcionamiento Gratificación Nómina del 1 al 15 de mayo			0.00		7,614.41	
00194	30/04/2024	E	00065	00065	Presupuesto de Egresos por Ejercer de Gastos de Funcionamiento Gratificación Nómina del 16 al 30 de abril de 2024			0.00		7,614.41	
00206	15/04/2024	E	00038	00038	Presupuesto de Egresos por Ejercer de Gastos de Funcionamiento Gratificación Nómina del 1 al 15 de abril			0.00		7,614.41	
00181	27/03/2024	E	00107	00107	Presupuesto de Egresos por Ejercer de Gastos de Funcionamiento Gratificación Nómina del 16 al 31 de marzo			0.00		7,614.41	
00206	15/03/2024	E	00022	00022	Presupuesto de Egresos por Ejercer de Gastos de Funcionamiento Gratificación Nómina del 01 al 15 de Marzo			0.00		7,614.41	
00181	29/02/2024	E	00039	00039	Presupuesto de Egresos por Ejercer de Gastos de Funcionamiento Gratificación Nómina del 16 al 29 de febrero			0.00		4,703.98	
00176	15/02/2024	E	00021	00021	Presupuesto de Egresos por Ejercer de Gastos de Funcionamiento Gratificación Nómina del 01 al 15 de Febrero			0.00		3,991.08	
00176	31/01/2024	E	00066	00066	Presupuesto de Egresos por Ejercer de Gastos de Funcionamiento Gratificación Nómina del 16 al 31 de enero			0.00		3,991.08	
00176	15/01/2024	E	00049	00049	Presupuesto de Egresos por Ejercer de Gastos de Funcionamiento Gratificación Nómina del 01 al 15 de enero			0.00		3,991.08	
					TOTAL:			**68,474.73**		**173,592.01**	
8221	**B00304000**	**010502060401110201**	**1346**		**Gratificación por convenio**	**3,830.00**		**0.00**		**3,830.00**	**0.00**
REN.	**FECHA**	**TIPO**	**N.POL.**	**REF**	**CONCEPTO**		**DEBE**		**HABER**		
00084	27/12/2024	D	00031	00031	TRASPASOS PRESUPUESTALES INTERNOS CORRESPONDIENTES AL MES DE DICIEMBRE 2024			0.00		3,000.00	
00230	18/12/2024	E	00065	00065	Presupuesto de Egresos por Ejercer de Gastos de Funcionamiento Gratificación por convenio Nómina del 16 al 31 de diciembre 2024			0.00		830.00	
					TOTAL:			**0.00**		**3,830.00**	
8221	**B00304000**	**010502060401110201**	**1542**		**Días cívicos y económicos**	**0.00**		**2,250.00**		**2,250.00**	**0.00**
REN.	**FECHA**	**TIPO**	**N.POL.**	**REF**	**CONCEPTO**		**DEBE**		**HABER**		
00009	30/06/2024	D	00012	00012	Presupuesto de Egresos por Ejercer de Gastos de Funcionamiento Días cívicos y económicos			2,250.00		0.00	
00213	15/03/2024	E	00022	00022	Presupuesto de Egresos por Ejercer de Gastos de Funcionamiento Días cívicos y económicos Nómina del 01 al 15 de Marzo			0.00		2,250.00	
					TOTAL:			**2,250.00**		**2,250.00**	
8221	**B00304000**	**010502060401110201**	**1544**		**Día del maestro y del servidor publico**	**1,900.00**		**0.00**		**1,900.00**	**0.00**
REN.	**FECHA**	**TIPO**	**N.POL.**	**REF**	**CONCEPTO**		**DEBE**		**HABER**		
00213	31/10/2024	E	00079	00079	Presupuesto de Egresos por Ejercer de Gastos de Funcionamiento Día del maestro y del servidor publico Nómina del 16 al 31 de octubre 2024			0.00		1,900.00	
					TOTAL:			**0.00**		**1,900.00**	
8221	**B00304000**	**010502060401110201**	**1546**		**Otros gastos derivados de convenio**	**0.00**		**3,000.00**		**3,000.00**	**0.00**
REN.	**FECHA**	**TIPO**	**N.POL.**	**REF**	**CONCEPTO**		**DEBE**		**HABER**		
00129	27/12/2024	D	00031	00031	TRASPASOS PRESUPUESTALES INTERNOS CORRESPONDIENTES AL MES DE DICIEMBRE 2024			1,900.00		0.00	
00237	18/12/2024	E	00065	00065	Presupuesto de Egresos por Ejercer de Gastos de Funcionamiento Otros gastos derivados de convenio Nómina del 16 al 31 de diciembre 2024			0.00		1,900.00	
00011	30/06/2024	D	00012	00012	Presupuesto de Egresos por Ejercer de Gastos de Funcionamiento Otros gastos derivados de convenio			1,100.00		0.00	
00213	15/04/2024	E	00038	00038	Presupuesto de Egresos por Ejercer de Gastos de Funcionamiento Otros gastos derivados de convenio Nómina del 1 al 15 de abril			0.00		1,100.00	
					TOTAL:			**3,000.00**		**3,000.00**	
8221	**B00304000**	**010502060401110201**	**1595**		**Despensa**	**7,704.00**		**0.00**		**7,704.00**	**0.00**
REN.	**FECHA**	**TIPO**	**N.POL.**	**REF**	**CONCEPTO**		**DEBE**		**HABER**		
00244	18/12/2024	E	00065	00065	Presupuesto de Egresos por Ejercer de Gastos de Funcionamiento Despensa Nómina del 16 al 31 de diciembre 2024			0.00		321.00	
00202	02/12/2024	E	00006	00006	Presupuesto de Egresos por Ejercer de Gastos de Funcionamiento Despensa Nómina del 1 al 15 de diciembre			0.00		321.00	
00203	29/11/2024	E	00076	00076	Presupuesto de Egresos por Ejercer de Gastos de Funcionamiento Despensa Nómina del 16 al 30 de noviembre 2024			0.00		321.00	
00200	15/11/2024	E	00039	00039	Presupuesto de Egresos por Ejercer de Gastos de Funcionamiento Despensa Nómina del 1 al 15 de noviembre			0.00		321.00	
00220	31/10/2024	E	00079	00079	Presupuesto de Egresos por Ejercer de Gastos de Funcionamiento Despensa Nómina del 16 al 31 de octubre 2024			0.00		321.00	
00201	15/10/2024	E	00040	00040	Presupuesto de Egresos por Ejercer de Gastos de Funcionamiento Despensa Nómina del 1 al 15 de octubre			0.00		321.00	
00562	30/09/2024	E	00054	00054	Presupuesto de Egresos por Ejercer de Gastos de Funcionamiento Despensa Nómina del 16 al 30 de septiembre			0.00		321.00	
00201	13/09/2024	E	00024	00024	Presupuesto de Egresos por Ejercer de Gastos de Funcionamiento Despensa Nómina del 1 al 15 de septiembre			0.00		321.00	
00199	30/08/2024	E	00081	00081	Presupuesto de Egresos por Ejercer de Gastos de Funcionamiento Despensa Nómina del 16 al 31 de agosto de 2024			0.00		321.00	
00233	15/08/2024	E	00041	00041	Presupuesto de Egresos por Ejercer de Gastos de Funcionamiento Despensa Nómina del 1 al 15 de agosto			0.00		321.00	
00202	31/07/2024	E	00067	00067	Presupuesto de Egresos por Ejercer de Gastos de Funcionamiento Despensa Nómina del 16 al 31 de julio de 2024			0.00		321.00	
00207	12/07/2024	E	00025	00025	Presupuesto de Egresos por Ejercer de Gastos de Funcionamiento Despensa Nómina del 1 al 15 de julio			0.00		321.00	
00202	28/06/2024	E	00069	00069	Presupuesto de Egresos por Ejercer de Gastos de Funcionamiento Despensa Nómina del 16 al 30 de junio de 2024			0.00		321.00	
00212	14/06/2024	E	00035	00035	Presupuesto de Egresos por Ejercer de Gastos de Funcionamiento Despensa Nómina del 1 al 15 de junio			0.00		321.00	
00198	31/05/2024	E	00040	00040	Presupuesto de Egresos por Ejercer de Gastos de Funcionamiento Despensa Nómina del 16 al 31 de mayo de 2024			0.00		321.00	
00193	15/05/2024	E	00013	00013	Presupuesto de Egresos por Ejercer de Gastos de Funcionamiento Despensa Nómina del 1 al 15 de mayo			0.00		321.00	
00201	30/04/2024	E	00065	00065	Presupuesto de Egresos por Ejercer de Gastos de Funcionamiento Despensa Nómina del 16 al 30 de abril de 2024			0.00		321.00	
00220	15/04/2024	E	00038	00038	Presupuesto de Egresos por Ejercer de Gastos de Funcionamiento Despensa Nómina del 1 al 15 de abril			0.00		321.00	
00188	27/03/2024	E	00107	00107	Presupuesto de Egresos por Ejercer de Gastos de Funcionamiento Despensa Nómina del 16 al 31 de marzo			0.00		321.00	
00220	15/03/2024	E	00022	00022	Presupuesto de Egresos por Ejercer de Gastos de Funcionamiento Despensa Nómina del 01 al 15 de Marzo			0.00		321.00	
00188	29/02/2024	E	00039	00039	Presupuesto de Egresos por Ejercer de Gastos de Funcionamiento Despensa Nómina del 16 al 29 de febrero			0.00		321.00	
00183	15/02/2024	E	00021	00021	Presupuesto de Egresos por Ejercer de Gastos de Funcionamiento Despensa Nómina del 01 al 15 de Febrero			0.00		321.00	
00183	31/01/2024	E	00066	00066	Presupuesto de Egresos por Ejercer de Gastos de Funcionamiento Despensa Nómina del 16 al 31 de enero			0.00		321.00	
00183	15/01/2024	E	00049	00049	Presupuesto de Egresos por Ejercer de Gastos de Funcionamiento Despensa Nómina del 01 al 15 de enero			0.00		321.00	
					TOTAL:			**0.00**		**7,704.00**	
8221	**B00304000**	**010502060401110201**	**2111**		**Materiales y útiles de oficina**	**4,090.00**		**2,200.00**		**6,266.26**	**23.74**
REN.	**FECHA**	**TIPO**	**N.POL.**	**REF**	**CONCEPTO**		**DEBE**		**HABER**		
00067	30/09/2024	D	00015	00015	TRASPASOS PRESUPUESTALES INTERNOS CORRESPONDIENTES AL MES DE SEPTIEMBRE 2024			2,200.00		0.00	
00034	20/09/2024	E	00038	00038	Presupuesto de Egresos por Ejercer de Gastos de Funcionamiento Materiales y útiles de oficina			0.00		6,266.26	

					TOTAL:			**2,200.00**		**6,266.26**	
8221	**B00304000**	**0105020604011102O1**		**2141**	**Materiales y útiles para el procesamiento en equipos y bienes informáticos**	**4,900.00**		**0.00**		**1,853.12**	**3,046.88**
REN.	**FECHA**	**TIPO**	**N.POL.**	**REF**	**CONCEPTO**		**DEBE**		**HABER**		
00136	26/12/2024	E	00111	00111	Presupuesto de Egresos por Ejercer de Gastos de Funcionamiento Materiales y útiles para el procesamiento en equipos y bienes informáticos			0.00		1,853.12	
					TOTAL:			**0.00**		**1,853.12**	
8221	**B00304000**	**0105020604011102O1**		**2461**	**Material eléctrico y electrónico**	**16,100.00**		**0.00**		**3,748.60**	**12,351.40**
REN.	**FECHA**	**TIPO**	**N.POL.**	**REF**	**CONCEPTO**		**DEBE**		**HABER**		
00013	21/11/2024	E	00057	00057	F-A291 ANDREA ZUNIGA NAVARRO herramientas para informática Presupuesto de Egresos por Ejercer de Gastos de Funcionamiento Material eléctrico y electrónico			0.00		1,548.60	
00066	30/09/2024	D	00015	00015	TRASPASOS PRESUPUESTALES INTERNOS CORRESPONDIENTES AL MES DE SEPTIEMBRE 2024			0.00		2,200.00	
					TOTAL:			**0.00**		**3,748.60**	
8221	**B00304000**	**0105020604011102O1**		**2911**	**Refacciones, accesorios y herramientas**	**4,200.00**		**7,500.00**		**11,577.96**	**122.04**
REN.	**FECHA**	**TIPO**	**N.POL.**	**REF**	**CONCEPTO**		**DEBE**		**HABER**		
00075	29/11/2024	D	00020	00020	TRASPASOS PRESUPUESTALES INTERNOS CORRESPONDIENTES AL MES DE NOVIEMBRE 2024			7,500.00		0.00	
00006	21/11/2024	E	00057	00057	F-A291 ANDREA ZUNIGA NAVARRO herramientas para informática Presupuesto de Egresos por Ejercer de Gastos de Funcionamiento Refacciones, accesorios y herramientas			0.00		11,577.96	
					TOTAL:			**7,500.00**		**11,577.96**	
8221	**B00304000**	**0105020604011102O1**		**2941**	**Refacciones y accesorios para equipo de computo**	**16,380.00**		**0.00**		**15,804.14**	**575.86**
REN.	**FECHA**	**TIPO**	**N.POL.**	**REF**	**CONCEPTO**		**DEBE**		**HABER**		
00106	27/12/2024	D	00034	00034	TRASPASOS PRESUPUESTALES EXTERNOS CORRESPONDIENTES AL MES DE DICIEMBRE 2024			0.00		7,247.88	
00129	26/12/2024	E	00111	00111	Presupuesto de Egresos por Ejercer de Gastos de Funcionamiento Refacciones y accesorios para equipo de computo			0.00		5,598.26	
00020	21/11/2024	E	00057	00057	F-A291 ANDREA ZUNIGA NAVARRO herramientas para informática Presupuesto de Egresos por Ejercer de Gastos de Funcionamiento Refacciones y accesorios para equipo de computo			0.00		2,958.00	
					TOTAL:			**0.00**		**15,804.14**	
8221	**B00304000**	**0105020604011102O1**		**2992**	**Otros enseres**	**0.00**		**5,402.50**		**5,402.50**	**0.00**
REN.	**FECHA**	**TIPO**	**N.POL.**	**REF**	**CONCEPTO**		**DEBE**		**HABER**		
00369	27/12/2024	D	00032	00032	TRASPASOS PRESUPUESTALES EXTERNOS CORRESPONDIENTES AL MES DE DICIEMBRE 2024			5,402.50		0.00	
00006	09/12/2024	E	00041	00041	F-834 DVR Comercializadora Mexicana Caminte del Centro Presupuesto de Egresos por Ejercer de Gastos de Funcionamiento Otros enseres			0.00		5,402.50	
					TOTAL:			**5,402.50**		**5,402.50**	
8221	**B00304000**	**0105020604011102O1**		**3171**	**Servicios de acceso a internet**	**8,500.00**		**0.00**		**7,656.00**	**844.00**
REN.	**FECHA**	**TIPO**	**N.POL.**	**REF**	**CONCEPTO**		**DEBE**		**HABER**		
00006	19/06/2024	E	00046	00046	F-26E0 WINGU NETWORKS hosting pagina de internet Presupuesto de Egresos por Ejercer de Gastos de Funcionamiento Servicios de acceso a internet			0.00		7,656.00	
					TOTAL:			**0.00**		**7,656.00**	
8221	**B00304000**	**0105020604011102O1**		**3362**	**Impresiones de documentos oficiales para la prestación de servicios públicos, identificación, formatos adminis**	**16,000.00**		**0.00**		**12,000.00**	**4,000.00**
REN.	**FECHA**	**TIPO**	**N.POL.**	**REF**	**CONCEPTO**		**DEBE**		**HABER**		
00022	30/09/2024	D	00016	00016	TRASPASOS PRESUPUESTALES EXTERNOS CORRESPONDIENTES AL MES DE SEPTIEMBRE 2024			0.00		5,000.00	
00026	30/09/2024	D	00016	00016	TRASPASOS PRESUPUESTALES EXTERNOS CORRESPONDIENTES AL MES DE SEPTIEMBRE 2024			0.00		7,000.00	
					TOTAL:			**0.00**		**12,000.00**	
8221	**B00304000**	**0105020604011102O1**		**3511**	**Reparación y mantenimiento de inmuebles**	**8,000.00**		**0.00**		**0.00**	**8,000.00**
8221	**B00B00000**	**0105020501021102O1**		**1131**	**Sueldo base**	**3,614,502.72**		**373,171.38**		**3,987,674.10**	**0.00**
REN.	**FECHA**	**TIPO**	**N.POL.**	**REF**	**CONCEPTO**		**DEBE**		**HABER**		
00075	27/12/2024	D	00031	00031	TRASPASOS PRESUPUESTALES INTERNOS CORRESPONDIENTES AL MES DE DICIEMBRE 2024			373,171.38		0.00	
00251	18/12/2024	E	00065	00065	Presupuesto de Egresos por Ejercer de Gastos de Funcionamiento Sueldo base Nómina del 16 al 31 de diciembre 2024			0.00		188,654.35	
00209	02/12/2024	E	00006	00006	Presupuesto de Egresos por Ejercer de Gastos de Funcionamiento Sueldo base Nómina del 1 al 15 de diciembre			0.00		188,654.35	
00210	29/11/2024	E	00076	00076	Presupuesto de Egresos por Ejercer de Gastos de Funcionamiento Sueldo base Nómina del 16 al 30 de noviembre 2024			0.00		185,446.91	
00207	15/11/2024	E	00039	00039	Presupuesto de Egresos por Ejercer de Gastos de Funcionamiento Sueldo base Nómina del 1 al 15 de noviembre			0.00		185,975.74	
00227	31/10/2024	E	00079	00079	Presupuesto de Egresos por Ejercer de Gastos de Funcionamiento Sueldo base Nómina del 16 al 31 de octubre 2024			0.00		182,089.66	
00208	15/10/2024	E	00040	00040	Presupuesto de Egresos por Ejercer de Gastos de Funcionamiento Sueldo base Nómina del 1 al 15 de octubre			0.00		182,089.66	
00464	30/09/2024	E	00054	00054	Presupuesto de Egresos por Ejercer de Gastos de Funcionamiento Sueldo base Nómina del 16 al 30 de septiembre			0.00		177,752.44	
00208	13/09/2024	E	00024	00024	Presupuesto de Egresos por Ejercer de Gastos de Funcionamiento Sueldo base Nómina del 1 al 15 de septiembre			0.00		177,752.44	
00206	30/08/2024	E	00081	00081	Presupuesto de Egresos por Ejercer de Gastos de Funcionamiento Sueldo base Nómina del 16 al 31 de agosto de 2024			0.00		177,752.44	
00242	15/08/2024	E	00041	00041	Presupuesto de Egresos por Ejercer de Gastos de Funcionamiento Sueldo base Nómina del 1 al 15 de agosto			0.00		172,712.52	
00243	15/08/2024	E	00041	00041	Retroactivo Presupuesto de Egresos por Ejercer de Gastos de Funcionamiento Sueldo base Nómina del 1 al 15 de agosto			0.00		62,634.74	
00209	31/07/2024	E	00067	00067	Presupuesto de Egresos por Ejercer de Gastos de Funcionamiento Sueldo base Nómina del 16 al 31 de julio de 2024			0.00		154,003.32	
00214	12/07/2024	E	00025	00025	Presupuesto de Egresos por Ejercer de Gastos de Funcionamiento Sueldo base Nómina del 1 al 15 de julio			0.00		154,003.32	
00050	30/06/2024	D	00011	00011	Presupuesto de Egresos por Ejercer de Gastos de Funcionamiento Sueldo base			0.00		57,167.50	
00209	28/06/2024	E	00069	00069	Presupuesto de Egresos por Ejercer de Gastos de Funcionamiento Sueldo base Nómina del 16 al 30 de junio de 2024			0.00		154,003.32	
00219	14/06/2024	E	00035	00035	Presupuesto de Egresos por Ejercer de Gastos de Funcionamiento Sueldo base Nómina del 1 al 15 de junio			0.00		154,003.32	
00205	31/05/2024	E	00040	00040	Presupuesto de Egresos por Ejercer de Gastos de Funcionamiento Sueldo base Nómina del 16 al 31 de mayo de 2024			0.00		154,003.32	
00200	15/05/2024	E	00013	00013	Presupuesto de Egresos por Ejercer de Gastos de Funcionamiento Sueldo base Nómina del 1 al 15 de mayo			0.00		160,068.12	
00208	30/04/2024	E	00065	00065	Presupuesto de Egresos por Ejercer de Gastos de Funcionamiento Sueldo base Nómina del 16 al 30 de abril de 2024			0.00		153,353.62	
00227	15/04/2024	E	00038	00038	Presupuesto de Egresos por Ejercer de Gastos de Funcionamiento Sueldo base Nómina del 1 al 15 de abril			0.00		133,253.62	
00195	27/03/2024	E	00107	00107	Presupuesto de Egresos por Ejercer de Gastos de Funcionamiento Sueldo base Nómina del 16 al 31 de marzo			0.00		146,639.12	
00227	15/03/2024	E	00022	00022	Presupuesto de Egresos por Ejercer de Gastos de Funcionamiento Sueldo base Nómina del 01 al 15 de Marzo			0.00		146,639.12	
00195	29/02/2024	E	00039	00039	Presupuesto de Egresos por Ejercer de Gastos de Funcionamiento Sueldo base Nómina del 16 al 29 de febrero			0.00		132,204.62	
00190	15/02/2024	E	00021	00021	Presupuesto de Egresos por Ejercer de Gastos de Funcionamiento Sueldo base Nómina del 01 al 15 de Febrero			0.00		139,088.02	
00190	31/01/2024	E	00066	00066	Presupuesto de Egresos por Ejercer de Gastos de Funcionamiento Sueldo base Nómina del 16 al 31 de enero			0.00		139,088.02	
00190	15/01/2024	E	00049	00049	Presupuesto de Egresos por Ejercer de Gastos de Funcionamiento Sueldo base Nómina del 01 al 15 de enero			0.00		128,640.49	
					TOTAL:			**373,171.38**		**3,987,674.10**	

8221	**B00B00000**	**01050205010211020 1311**			**Prima por año de servicio**	**41,064.00**		**2,719.00**		**43,783.00**	**0.00**
REN.	**FECHA**	**TIPO**	**N.POL.**	**REF**	**CONCEPTO**		**DEBE**		**HABER**		
00039	27/12/2024	D	00032	00032	TRASPASOS PRESUPUESTALES EXTERNOS CORRESPONDIENTES AL MES DE DICIEMBRE 2024			2,143.00		0.00	
00258	18/12/2024	E	00065	00065	Presupuesto de Egresos por Ejercer de Gastos de Funcionamiento Prima por año de servicio Nómina del 16 al 31 de diciembre 2024			0.00		2,048.00	
00216	02/12/2024	E	00006	00006	Presupuesto de Egresos por Ejercer de Gastos de Funcionamiento Prima por año de servicio Nómina del 1 al 15 de diciembre			0.00		2,048.00	
00217	29/11/2024	E	00076	00076	Presupuesto de Egresos por Ejercer de Gastos de Funcionamiento Prima por año de servicio Nómina del 16 al 30 de noviembre 2024			0.00		2,048.00	
00214	15/11/2024	E	00039	00039	Presupuesto de Egresos por Ejercer de Gastos de Funcionamiento Prima por año de servicio Nómina del 1 al 15 de noviembre			0.00		1,899.00	
00234	31/10/2024	E	00079	00079	Presupuesto de Egresos por Ejercer de Gastos de Funcionamiento Prima por año de servicio Nómina del 16 al 31 de octubre 2024			0.00		1,899.00	
00215	15/10/2024	E	00040	00040	Presupuesto de Egresos por Ejercer de Gastos de Funcionamiento Prima por año de servicio Nómina del 1 al 15 de octubre			0.00		1,899.00	
00591	30/09/2024	E	00054	00054	Presupuesto de Egresos por Ejercer de Gastos de Funcionamiento Prima por año de servicio Nómina del 16 al 30 de septiembre			0.00		1,899.00	
00215	13/09/2024	E	00024	00024	Presupuesto de Egresos por Ejercer de Gastos de Funcionamiento Prima por año de servicio Nómina del 1 al 15 de septiembre			0.00		1,899.00	
00213	30/08/2024	E	00081	00081	Presupuesto de Egresos por Ejercer de Gastos de Funcionamiento Prima por año de servicio Nómina del 16 al 31 de agosto de 2024			0.00		1,759.00	
00254	15/08/2024	E	00041	00041	Presupuesto de Egresos por Ejercer de Gastos de Funcionamiento Prima por año de servicio Nómina del 1 al 15 de agosto			0.00		1,759.00	
00216	31/07/2024	E	00067	00067	Presupuesto de Egresos por Ejercer de Gastos de Funcionamiento Prima por año de servicio Nómina del 16 al 31 de julio de 2024			0.00		1,759.00	
00221	12/07/2024	E	00025	00025	Presupuesto de Egresos por Ejercer de Gastos de Funcionamiento Prima por año de servicio Nómina del 1 al 15 de julio			0.00		1,759.00	
00035	30/06/2024	D	00011	00011	Presupuesto de Egresos por Ejercer de Gastos de Funcionamiento Prima por año de servicio			576.00		0.00	
00216	28/06/2024	E	00069	00069	Presupuesto de Egresos por Ejercer de Gastos de Funcionamiento Prima por año de servicio Nómina del 16 al 30 de junio de 2024			0.00		1,759.00	
00226	14/06/2024	E	00035	00035	Presupuesto de Egresos por Ejercer de Gastos de Funcionamiento Prima por año de servicio Nómina del 1 al 15 de junio			0.00		1,759.00	
00212	31/05/2024	E	00040	00040	Presupuesto de Egresos por Ejercer de Gastos de Funcionamiento Prima por año de servicio Nómina del 16 al 31 de mayo de 2024			0.00		1,759.00	
00207	15/05/2024	E	00013	00013	Presupuesto de Egresos por Ejercer de Gastos de Funcionamiento Prima por año de servicio Nómina del 1 al 15 de mayo			0.00		1,759.00	
00215	30/04/2024	E	00065	00065	Presupuesto de Egresos por Ejercer de Gastos de Funcionamiento Prima por año de servicio Nómina del 16 al 30 de abril de 2024			0.00		1,759.00	
00234	15/04/2024	E	00038	00038	Presupuesto de Egresos por Ejercer de Gastos de Funcionamiento Prima por año de servicio Nómina del 1 al 15 de abril			0.00		1,759.00	
00202	27/03/2024	E	00107	00107	Presupuesto de Egresos por Ejercer de Gastos de Funcionamiento Prima por años de servicio Nómina del 16 al 31 de marzo			0.00		1,759.00	
00234	15/03/2024	E	00022	00022	Presupuesto de Egresos por Ejercer de Gastos de Funcionamiento Prima por años de servicio Nómina del 01 al 15 de Marzo			0.00		1,759.00	
00202	29/02/2024	E	00039	00039	Presupuesto de Egresos por Ejercer de Gastos de Funcionamiento Prima por años de servicio Nómina del 16 al 29 de febrero			0.00		1,759.00	
00197	15/02/2024	E	00021	00021	Presupuesto de Egresos por Ejercer de Gastos de Funcionamiento Prima por años de servicio Nómina del 01 al 15 de Febrero			0.00		1,759.00	
00197	31/01/2024	E	00066	00066	Presupuesto de Egresos por Ejercer de Gastos de Funcionamiento Prima por años de servicio Nómina del 16 al 31 de enero			0.00		1,759.00	
00197	15/01/2024	E	00049	00049	Presupuesto de Egresos por Ejercer de Gastos de Funcionamiento Prima por años de servicio Nómina del 01 al 15 de enero			0.00		1,759.00	
					TOTAL:			**2,719.00**		**43,783.00**	
8221	**B00B00000**	**01050205010211020 1321**			**Prima vacacional**	**292,635.35**		**65,828.77**		**358,464.12**	**0.00**
REN.	**FECHA**	**TIPO**	**N.POL.**	**REF**	**CONCEPTO**		**DEBE**		**HABER**		
00077	27/12/2024	D	00031	00031	TRASPASOS PRESUPUESTALES INTERNOS CORRESPONDIENTES AL MES DE DICIEMBRE 2024			49,014.19		0.00	
00207	27/12/2024	D	00032	00032	TRASPASOS PRESUPUESTALES EXTERNOS CORRESPONDIENTES AL MES DE DICIEMBRE 2024			12,758.76		0.00	
00089	02/12/2024	E	00005	00005	Presupuesto de Egresos por Ejercer de Gastos de Funcionamiento Prima vacacional segunda exhibición 2024			0.00		224,444.70	
00012	17/07/2024	C	00005	00867	Presupuesto de Egresos por Ejercer de Gastos de Funcionamiento Prima vacacional			0.00		1,505.42	
00067	12/07/2024	E	00026	00026	Presupuesto de Egresos por Ejercer de Gastos de Funcionamiento Prima vacacional Prima vacacional primera exhibición 2024			0.00		128,458.18	
00037	30/06/2024	D	00011	00011	Presupuesto de Egresos por Ejercer de Gastos de Funcionamiento Prima vacacional			4,055.82		0.00	
00005	14/06/2024	C	00009	00859	CH. 859 LIBIA PLATA MERCADO Presupuesto de Egresos por Ejercer de Gastos de Funcionamiento Prima vacacional			0.00		1,200.19	
00012	21/03/2024	C	00010	00826	CH. 826 LAURA ISELA DIAZ BERNAL Presupuesto de Egresos por Ejercer de Gastos de Funcionamiento Prima vacacional			0.00		2,855.63	
					TOTAL:			**65,828.77**		**358,464.12**	
8221	**B00B00000**	**01050205010211020 1322**			**Aguinaldo**	**689,648.42**		**223,314.02**		**912,962.44**	**0.00**
REN.	**FECHA**	**TIPO**	**N.POL.**	**REF**	**CONCEPTO**		**DEBE**		**HABER**		
00079	27/12/2024	D	00031	00031	TRASPASOS PRESUPUESTALES INTERNOS CORRESPONDIENTES AL MES DE DICIEMBRE 2024			216,570.34		0.00	
00104	02/12/2024	E	00004	00004	Presupuesto de Egresos por Ejercer de Gastos de Funcionamiento Aguinaldo Segunda exhibición 2024			0.00		603,655.28	
00005	17/07/2024	C	00005	00867	Presupuesto de Egresos por Ejercer de Gastos de Funcionamiento Aguinaldo			0.00		6,021.68	
00039	30/06/2024	D	00011	00011	Presupuesto de Egresos por Ejercer de Gastos de Funcionamiento Aguinaldo			6,743.68		0.00	
00079	22/03/2024	E	00039	00039	Presupuesto de Egresos por Ejercer de Gastos de Funcionamiento Aguinaldo			0.00		295,670.46	
00005	21/03/2024	C	00010	00826	CH. 826 LAURA ISELA DIAZ BERNAL Presupuesto de Egresos por Ejercer de Gastos de Funcionamiento Aguinaldo			0.00		7,615.02	
					TOTAL:			**223,314.02**		**912,962.44**	
8221	**B00B00000**	**01050205010211020 1341**			**Compensación**	**227,992.56**		**235,850.94**		**463,843.50**	**0.00**
REN.	**FECHA**	**TIPO**	**N.POL.**	**REF**	**CONCEPTO**		**DEBE**		**HABER**		
00107	27/12/2024	D	00032	00032	TRASPASOS PRESUPUESTALES EXTERNOS CORRESPONDIENTES AL MES DE DICIEMBRE 2024			71,085.42		0.00	
00265	18/12/2024	E	00065	00065	Presupuesto de Egresos por Ejercer de Gastos de Funcionamiento Compensación Nómina del 16 al 31 de diciembre 2024			0.00		35,610.32	
00223	02/12/2024	E	00006	00006	Presupuesto de Egresos por Ejercer de Gastos de Funcionamiento Compensación Nómina del 1 al 15 de diciembre			0.00		35,610.32	
00009	29/11/2024	D	00020	00020	TRASPASOS PRESUPUESTALES INTERNOS CORRESPONDIENTES AL MES DE NOVIEMBRE 2024			62,500.00		0.00	
00224	29/11/2024	E	00076	00076	Presupuesto de Egresos por Ejercer de Gastos de Funcionamiento Compensación Nómina del 16 al 30 de noviembre 2024			0.00		35,610.32	
00221	15/11/2024	E	00039	00039	Presupuesto de Egresos por Ejercer de Gastos de Funcionamiento Compensación Nómina del 1 al 15 de noviembre			0.00		27,209.01	
00007	31/10/2024	D	00018	00018	TRASPASOS PRESUPUESTALES INTERNOS CORRESPONDIENTES AL MES DE OCTUBRE 2024			52,000.00		0.00	
00241	31/10/2024	E	00079	00079	Presupuesto de Egresos por Ejercer de Gastos de Funcionamiento Compensación Nómina del 16 al 31 de octubre 2024			0.00		26,169.12	
00222	15/10/2024	E	00040	00040	Presupuesto de Egresos por Ejercer de Gastos de Funcionamiento Compensación Nómina del 1 al 15 de octubre			0.00		26,169.12	
00013	30/09/2024	D	00015	00015	TRASPASOS PRESUPUESTALES INTERNOS CORRESPONDIENTES AL MES DE SEPTIEMBRE 2024			22,000.00		0.00	
00497	30/09/2024	E	00054	00054	Presupuesto de Egresos por Ejercer de Gastos de Funcionamiento Compensación Nómina del 16 al 30 de septiembre			0.00		25,517.12	

00222	13/09/2024	E	00024	00024	Presupuesto de Egresos por Ejercer de Gastos de Funcionamiento Compensación Nómina del 1 al 15 de septiembre			0.00	25,517.12			
00220	30/08/2024	E	00081	00081	Presupuesto de Egresos por Ejercer de Gastos de Funcionamiento Compensación Nómina del 16 al 31 de agosto de 2024			0.00	25,517.12			
00263	15/08/2024	E	00041	00041	Presupuesto de Egresos por Ejercer de Gastos de Funcionamiento Compensación Nómina del 1 al 15 de agosto			0.00	23,323.18			
00264	15/08/2024	E	00041	00041	Retroactivo Presupuesto de Egresos por Ejercer de Gastos de Funcionamiento Compensación Nómina del 1 al 15 de agosto			0.00	6,759.74			
00223	31/07/2024	E	00067	00067	Presupuesto de Egresos por Ejercer de Gastos de Funcionamiento Compensación Nómina del 16 al 31 de julio de 2024			0.00	16,539.75			
00228	12/07/2024	E	00025	00025	Presupuesto de Egresos por Ejercer de Gastos de Funcionamiento Compensación Nómina del 1 al 15 de julio			0.00	12,029.46			
00015	30/06/2024	D	00012	00012	Presupuesto de Egresos por Ejercer de Gastos de Funcionamiento Compensación			28,265.52	0.00			
00223	28/06/2024	E	00069	00069	Presupuesto de Egresos por Ejercer de Gastos de Funcionamiento Compensación Nómina del 16 al 30 de junio de 2024			0.00	12,029.46			
00233	14/06/2024	E	00035	00035	Presupuesto de Egresos por Ejercer de Gastos de Funcionamiento Compensación Nómina del 1 al 15 de junio			0.00	12,029.46			
00219	31/05/2024	E	00040	00040	Presupuesto de Egresos por Ejercer de Gastos de Funcionamiento Compensación Nómina del 16 al 31 de mayo de 2024			0.00	12,029.46			
00214	15/05/2024	E	00013	00013	Presupuesto de Egresos por Ejercer de Gastos de Funcionamiento Compensación Nómina del 1 al 15 de mayo			0.00	12,029.46			
00222	30/04/2024	E	00065	00065	Presupuesto de Egresos por Ejercer de Gastos de Funcionamiento Compensación Nómina del 16 al 30 de abril de 2024			0.00	12,029.46			
00241	15/04/2024	E	00038	00038	Presupuesto de Egresos por Ejercer de Gastos de Funcionamiento Compensación Nómina del 1 al 15 de abril			0.00	12,029.46			
00209	27/03/2024	E	00107	00107	Presupuesto de Egresos por Ejercer de Gastos de Funcionamiento Compensación Nómina del 16 al 31 de marzo			0.00	12,029.46			
00241	15/03/2024	E	00022	00022	Presupuesto de Egresos por Ejercer de Gastos de Funcionamiento Compensación Nómina del 01 al 15 de Marzo			0.00	12,029.46			
00209	29/02/2024	E	00039	00039	Presupuesto de Egresos por Ejercer de Gastos de Funcionamiento Compensación Nómina del 16 al 29 de febrero			0.00	14,493.36			
00204	15/02/2024	E	00021	00021	Presupuesto de Egresos por Ejercer de Gastos de Funcionamiento Compensación Nómina del 01 al 15 de Febrero			0.00	12,663.96			
00204	31/01/2024	E	00066	00066	Presupuesto de Egresos por Ejercer de Gastos de Funcionamiento Compensación Nómina del 16 al 31 de enero			0.00	9,434.40			
00204	15/01/2024	E	00049	00049	Presupuesto de Egresos por Ejercer de Gastos de Funcionamiento Compensación Nómina del 01 al 15 de enero			0.00	9,434.40			
					TOTAL:			**235,850.94**	**463,843.50**			
8221	**B00B00000**	**01050205010211020 1345**			**Gratificación**	**1,745,422.16**		**750,013.34**	**2,495,435.50**	**0.00**		
REN.	**FECHA**	**TIPO**	**N.POL.**	**REF**	**CONCEPTO**		**DEBE**		**HABER**			
00081	27/12/2024	D	00031	00031	TRASPASOS PRESUPUESTALES INTERNOS CORRESPONDIENTES AL MES DE DICIEMBRE 2024			553,076.80	0.00			
00017	26/12/2024	E	00107	00107	GRATIFICACION EXTRAORDINARIA DICIEMBRE 2024			0.00	17,773.86			
00038	26/12/2024	E	00107	00107	GRATIFICACION EXTRAORDINARIA DICIEMBRE 2024			0.00	17,773.86			
00052	26/12/2024	E	00107	00107	GRATIFICACION EXTRAORDINARIA DICIEMBRE 2024			0.00	11,800.00			
00010	23/12/2024	E	00093	00093	GRATIFICACION EXTRAORDINARIA DICIEMBRE 2024			0.00	38,406.16			
00017	23/12/2024	E	00093	00093	GRATIFICACION EXTRAORDINARIA DICIEMBRE 2024			0.00	38,487.74			
00059	23/12/2024	E	00093	00093	GRATIFICACION EXTRAORDINARIA DICIEMBRE 2024			0.00	33,528.16			
00073	23/12/2024	E	00093	00093	GRATIFICACION EXTRAORDINARIA DICIEMBRE 2024			0.00	95,515.62			
00080	23/12/2024	E	00093	00093	GRATIFICACION EXTRAORDINARIA DICIEMBRE 2024			0.00	46,047.85			
00157	23/12/2024	E	00093	00093	GRATIFICACION EXTRAORDINARIA DICIEMBRE 2024			0.00	16,773.86			
00199	23/12/2024	E	00093	00093	GRATIFICACION EXTRAORDINARIA DICIEMBRE 2024			0.00	38,905.00			
00272	18/12/2024	E	00065	00065	Presupuesto de Egresos por Ejercer de Gastos de Funcionamiento Gratificación Nómina del 16 al 31 de diciembre 2024			0.00	99,915.96			
00230	02/12/2024	E	00006	00006	Presupuesto de Egresos por Ejercer de Gastos de Funcionamiento Gratificación Nómina del 1 al 15 de diciembre			0.00	98,499.69			
00011	29/11/2024	D	00020	00020	TRASPASOS PRESUPUESTALES INTERNOS CORRESPONDIENTES AL MES DE NOVIEMBRE 2024			47,000.00	0.00			
00231	29/11/2024	E	00076	00076	Presupuesto de Egresos por Ejercer de Gastos de Funcionamiento Gratificación Nómina del 16 al 30 de noviembre 2024			0.00	98,499.69			
00228	15/11/2024	E	00039	00039	Presupuesto de Egresos por Ejercer de Gastos de Funcionamiento Gratificación Nómina del 1 al 15 de noviembre			0.00	95,514.42			
00006	31/10/2024	D	00018	00018	TRASPASOS PRESUPUESTALES INTERNOS CORRESPONDIENTES AL MES DE OCTUBRE 2024			0.00	52,000.00			
00248	31/10/2024	E	00079	00079	Presupuesto de Egresos por Ejercer de Gastos de Funcionamiento Gratificación Nómina del 16 al 31 de octubre 2024			0.00	95,481.57			
00229	15/10/2024	E	00040	00040	Presupuesto de Egresos por Ejercer de Gastos de Funcionamiento Gratificación Nómina del 1 al 15 de octubre			0.00	95,481.57			
00529	30/09/2024	E	00054	00054	Presupuesto de Egresos por Ejercer de Gastos de Funcionamiento Gratificación Nómina del 16 al 30 de septiembre			0.00	95,481.57			
00229	13/09/2024	E	00024	00024	Presupuesto de Egresos por Ejercer de Gastos de Funcionamiento Gratificación Nómina del 1 al 15 de septiembre			0.00	95,481.57			
00227	30/08/2024	E	00081	00081	Presupuesto de Egresos por Ejercer de Gastos de Funcionamiento Gratificación Nómina del 16 al 31 de agosto de 2024			0.00	95,481.57			
00277	15/08/2024	E	00041	00041	Presupuesto de Egresos por Ejercer de Gastos de Funcionamiento Gratificación Nómina del 1 al 15 de agosto			0.00	95,481.57			
00278	15/08/2024	E	00041	00041	Retroactivo Presupuesto de Egresos por Ejercer de Gastos de Funcionamiento Gratificación Nómina del 1 al 15 de agosto			0.00	9,183.91			
00230	31/07/2024	E	00067	00067	Presupuesto de Egresos por Ejercer de Gastos de Funcionamiento Gratificación Nómina del 16 al 31 de julio de 2024			0.00	90,386.34			
00235	12/07/2024	E	00025	00025	Presupuesto de Egresos por Ejercer de Gastos de Funcionamiento Gratificación Nómina del 1 al 15 de julio			0.00	90,386.34			
00017	30/06/2024	D	00012	00012	Presupuesto de Egresos por Ejercer de Gastos de Funcionamiento Gratificación			149,936.54	0.00			
00230	28/06/2024	E	00069	00069	Presupuesto de Egresos por Ejercer de Gastos de Funcionamiento Gratificación Nómina del 16 al 30 de junio de 2024			0.00	87,278.59			
00240	14/06/2024	E	00035	00035	Presupuesto de Egresos por Ejercer de Gastos de Funcionamiento Gratificación Nómina del 1 al 15 de junio			0.00	87,278.59			
00226	31/05/2024	E	00040	00040	Presupuesto de Egresos por Ejercer de Gastos de Funcionamiento Gratificación Nómina del 16 al 31 de mayo de 2024			0.00	87,278.59			
00221	15/05/2024	E	00013	00013	Presupuesto de Egresos por Ejercer de Gastos de Funcionamiento Gratificación Nómina del 1 al 15 de mayo			0.00	89,356.31			
00229	30/04/2024	E	00065	00065	Presupuesto de Egresos por Ejercer de Gastos de Funcionamiento Gratificación Nómina del 16 al 30 de abril de 2024			0.00	88,304.14			
00248	15/04/2024	E	00038	00038	Presupuesto de Egresos por Ejercer de Gastos de Funcionamiento Gratificación Nómina del 1 al 15 de abril			0.00	73,676.62			
00216	27/03/2024	E	00107	00107	Presupuesto de Egresos por Ejercer de Gastos de Funcionamiento Gratificación Nómina del 16 al 31 de marzo			0.00	85,748.56			
00248	15/03/2024	E	00022	00022	Presupuesto de Egresos por Ejercer de Gastos de Funcionamiento Gratificación Nómina del 01 al 15 de Marzo			0.00	85,748.56			
00216	29/02/2024	E	00039	00039	Presupuesto de Egresos por Ejercer de Gastos de Funcionamiento Gratificación Nómina del 16 al 29 de febrero			0.00	72,647.78			
00211	15/02/2024	E	00021	00021	Presupuesto de Egresos por Ejercer de Gastos de Funcionamiento Gratificación Nómina del 01 al 15 de Febrero			0.00	66,909.53			
00211	31/01/2024	E	00066	00066	Presupuesto de Egresos por Ejercer de Gastos de Funcionamiento Gratificación Nómina del 16 al 31 de enero			0.00	63,332.33			
00211	15/01/2024	E	00049	00049	Presupuesto de Egresos por Ejercer de Gastos de Funcionamiento Gratificación Nómina del 01 al 15 de enero			0.00	45,588.02			
					TOTAL:			**750,013.34**	**2,495,435.50**			
8221	**B00B00000**	**01050205010211020 1346**			**Gratificación por convenio**	**19,150.00**		**0.00**	**19,150.00**	**0.00**		
REN.	**FECHA**	**TIPO**	**N.POL.**	**REF**	**CONCEPTO**		**DEBE**		**HABER**			
00026	27/12/2024	D	00031	00031	TRASPASOS PRESUPUESTALES INTERNOS CORRESPONDIENTES AL MES DE DICIEMBRE 2024			0.00	11,680.00			
00279	18/12/2024	E	00065	00065	Presupuesto de Egresos por Ejercer de Gastos de Funcionamiento Gratificación por convenio Nómina del 16 al 31 de diciembre 2024			0.00	7,470.00			
					TOTAL:			**0.00**	**19,150.00**			
8221	**B00B00000**	**01050205010211020 1541**			**Becas para hijos de trabajadores sindicalizados**	**0.00**		**3,690.00**	**3,690.00**	**0.00**		

REN.	FECHA	TIPO	N.POL.	REF	CONCEPTO		DEBE	HABER		
00041	30/06/2024	D	00011	00011	Presupuesto de Egresos por Ejercer de Gastos de Funcionamiento Becas para hijos de trabajadores sindicalizados		3,690.00	0.00		
00236	30/04/2024	E	00065	00065	Presupuesto de Egresos por Ejercer de Gastos de Funcionamiento Becas para hijos de trabajadores sindicalizados Nómina del 16 al 30 de abril de 2024		0.00	3,690.00		
					TOTAL:		**3,690.00**	**3,690.00**		
8221	**B00B00000**	**01050205010211020 1**		**1542**	**Días cívicos y económicos**	**0.00**	**13,050.00**	**13,050.00**	**0.00**	
REN.	**FECHA**	**TIPO**	**N.POL.**	**REF**	**CONCEPTO**		**DEBE**	**HABER**		
00043	30/06/2024	D	00011	00011	Presupuesto de Egresos por Ejercer de Gastos de Funcionamiento Días cívicos y económicos		13,050.00	0.00		
00255	15/03/2024	E	00022	00022	Presupuesto de Egresos por Ejercer de Gastos de Funcionamiento Días cívicos y económicos Nómina del 01 al 15 de Marzo		0.00	13,050.00		
					TOTAL:		**13,050.00**	**13,050.00**		
8221	**B00B00000**	**01050205010211020 1**		**1544**	**Día del maestro y del servidor publico**	**9,500.00**	**7,600.00**	**17,100.00**	**0.00**	
REN.	**FECHA**	**TIPO**	**N.POL.**	**REF**	**CONCEPTO**		**DEBE**	**HABER**		
00011	31/10/2024	D	00018	00018	TRASPASOS PRESUPUESTALES INTERNOS CORRESPONDIENTES AL MES DE OCTUBRE 2024		7,600.00	0.00		
00255	31/10/2024	E	00079	00079	Presupuesto de Egresos por Ejercer de Gastos de Funcionamiento Día del maestro y del servidor publico Nómina del 16 al 31 de octubre 2024		0.00	17,100.00		
					TOTAL:		**7,600.00**	**17,100.00**		
8221	**B00B00000**	**01050205010211020 1**		**1546**	**Otros gastos derivados de convenio**	**0.00**	**48,125.00**	**48,125.00**	**0.00**	
REN.	**FECHA**	**TIPO**	**N.POL.**	**REF**	**CONCEPTO**		**DEBE**	**HABER**		
00159	27/12/2024	D	00032	00032	TRASPASOS PRESUPUESTALES EXTERNOS CORRESPONDIENTES AL MES DE DICIEMBRE 2024		16,820.00	0.00		
00286	18/12/2024	E	00065	00065	Presupuesto de Egresos por Ejercer de Gastos de Funcionamiento Otros gastos derivados de convenio Nómina del 16 al 31 de diciembre 2024		0.00	17,100.00		
00015	30/09/2024	D	00015	00015	TRASPASOS PRESUPUESTALES INTERNOS CORRESPONDIENTES AL MES DE SEPTIEMBRE 2024		4,000.00	0.00		
00236	13/09/2024	E	00024	00024	Presupuesto de Egresos por Ejercer de Gastos de Funcionamiento Otros gastos derivados de convenio Nómina del 1 al 15 de septiembre		0.00	3,720.00		
00007	30/08/2024	D	00008	00008	TRASPASOS PRESUPUESTALES INTERNOS CORRESPONDIENTES AL MES DE AGOSTO 2024		2,105.00	0.00		
00234	30/08/2024	E	00081	00081	Presupuesto de Egresos por Ejercer de Gastos de Funcionamiento Otros gastos derivados de convenio Nómina del 16 al 31 de agosto de 2024		0.00	2,105.00		
00045	30/06/2024	D	00011	00011	Presupuesto de Egresos por Ejercer de Gastos de Funcionamiento Otros gastos derivados de convenio		25,200.00	0.00		
00237	28/06/2024	E	00069	00069	Presupuesto de Egresos por Ejercer de Gastos de Funcionamiento Otros gastos derivados de convenio Nómina del 16 al 30 de junio de 2024		0.00	5,600.00		
00247	14/06/2024	E	00035	00035	Presupuesto de Egresos por Ejercer de Gastos de Funcionamiento Otros gastos derivados de convenio Nómina del 1 al 15 de junio		0.00	3,000.00		
00255	15/04/2024	E	00038	00038	Presupuesto de Egresos por Ejercer de Gastos de Funcionamiento Otros gastos derivados de convenio Nómina del 1 al 15 de abril		0.00	8,600.00		
00262	15/03/2024	E	00022	00022	Presupuesto de Egresos por Ejercer de Gastos de Funcionamiento Otros gastos derivados de convenio Nómina del 01 al 15 de Marzo		0.00	8,000.00		
					TOTAL:		**48,125.00**	**48,125.00**		
8221	**B00B00000**	**01050205010211020 1**		**1595**	**Despensa**	**38,520.00**	**10,272.00**	**48,792.00**	**0.00**	
REN.	**FECHA**	**TIPO**	**N.POL.**	**REF**	**CONCEPTO**		**DEBE**	**HABER**		
00191	27/12/2024	D	00032	00032	TRASPASOS PRESUPUESTALES EXTERNOS CORRESPONDIENTES AL MES DE DICIEMBRE 2024		6,420.00	0.00		
00293	18/12/2024	E	00065	00065	Presupuesto de Egresos por Ejercer de Gastos de Funcionamiento Despensa Nómina del 16 al 31 de diciembre 2024		0.00	3,210.00		
00237	02/12/2024	E	00006	00006	Presupuesto de Egresos por Ejercer de Gastos de Funcionamiento Despensa Nómina del 1 al 15 de diciembre		0.00	3,210.00		
00238	29/11/2024	E	00076	00076	Presupuesto de Egresos por Ejercer de Gastos de Funcionamiento Despensa Nómina del 16 al 30 de noviembre 2024		0.00	1,926.00		
00235	15/11/2024	E	00039	00039	Presupuesto de Egresos por Ejercer de Gastos de Funcionamiento Despensa Nómina del 1 al 15 de noviembre		0.00	1,926.00		
00262	31/10/2024	E	00079	00079	Presupuesto de Egresos por Ejercer de Gastos de Funcionamiento Despensa Nómina del 16 al 31 de octubre 2024		0.00	1,926.00		
00236	15/10/2024	E	00040	00040	Presupuesto de Egresos por Ejercer de Gastos de Funcionamiento Despensa Nómina del 1 al 15 de octubre		0.00	1,926.00		
00563	30/09/2024	E	00054	00054	Presupuesto de Egresos por Ejercer de Gastos de Funcionamiento Despensa Nómina del 16 al 30 de septiembre		0.00	1,926.00		
00243	13/09/2024	E	00024	00024	Presupuesto de Egresos por Ejercer de Gastos de Funcionamiento Despensa Nómina del 1 al 15 de septiembre		0.00	1,926.00		
00241	30/08/2024	E	00081	00081	Presupuesto de Egresos por Ejercer de Gastos de Funcionamiento Despensa Nómina del 16 al 31 de agosto de 2024		0.00	1,926.00		
00289	15/08/2024	E	00041	00041	Presupuesto de Egresos por Ejercer de Gastos de Funcionamiento Despensa Nómina del 1 al 15 de agosto		0.00	1,926.00		
00237	31/07/2024	E	00067	00067	Presupuesto de Egresos por Ejercer de Gastos de Funcionamiento Despensa Nómina del 16 al 31 de julio de 2024		0.00	1,926.00		
00242	12/07/2024	E	00025	00025	Presupuesto de Egresos por Ejercer de Gastos de Funcionamiento Despensa Nómina del 1 al 15 de julio		0.00	1,926.00		
00047	30/06/2024	D	00011	00011	Presupuesto de Egresos por Ejercer de Gastos de Funcionamiento Despensa		3,852.00	0.00		
00244	28/06/2024	E	00069	00069	Presupuesto de Egresos por Ejercer de Gastos de Funcionamiento Despensa Nómina del 16 al 30 de junio de 2024		0.00	1,926.00		
00254	14/06/2024	E	00035	00035	Presupuesto de Egresos por Ejercer de Gastos de Funcionamiento Despensa Nómina del 1 al 15 de junio		0.00	1,926.00		
00233	31/05/2024	E	00040	00040	Presupuesto de Egresos por Ejercer de Gastos de Funcionamiento Despensa Nómina del 16 al 31 de mayo de 2024		0.00	1,926.00		
00228	15/05/2024	E	00013	00013	Presupuesto de Egresos por Ejercer de Gastos de Funcionamiento Despensa Nómina del 1 al 15 de mayo		0.00	1,926.00		
00243	30/04/2024	E	00065	00065	Presupuesto de Egresos por Ejercer de Gastos de Funcionamiento Despensa Nómina del 16 al 30 de abril de 2024		0.00	1,926.00		
00262	15/04/2024	E	00038	00038	Presupuesto de Egresos por Ejercer de Gastos de Funcionamiento Despensa Nómina del 1 al 15 de abril		0.00	1,926.00		
00223	27/03/2024	E	00107	00107	Presupuesto de Egresos por Ejercer de Gastos de Funcionamiento Despensa Nómina del 16 al 31 de marzo		0.00	1,926.00		
00269	15/03/2024	E	00022	00022	Presupuesto de Egresos por Ejercer de Gastos de Funcionamiento Despensa Nómina del 01 al 15 de Marzo		0.00	1,926.00		
00223	29/02/2024	E	00039	00039	Presupuesto de Egresos por Ejercer de Gastos de Funcionamiento Despensa Nómina del 16 al 29 de febrero		0.00	1,926.00		
00218	15/02/2024	E	00021	00021	Presupuesto de Egresos por Ejercer de Gastos de Funcionamiento Despensa Nómina del 01 al 15 de Febrero		0.00	1,926.00		
00218	31/01/2024	E	00066	00066	Presupuesto de Egresos por Ejercer de Gastos de Funcionamiento Despensa Nómina del 16 al 31 de enero		0.00	1,926.00		
00218	15/01/2024	E	00049	00049	Presupuesto de Egresos por Ejercer de Gastos de Funcionamiento Despensa Nómina del 01 al 15 de enero		0.00	1,926.00		
					TOTAL:		**10,272.00**	**48,792.00**		
8221	**B00B00000**	**01050205010211020 1**		**2111**	**Materiales y útiles de oficina**	**120,000.00**	**0.00**	**79,159.78**	**40,840.22**	
REN.	**FECHA**	**TIPO**	**N.POL.**	**REF**	**CONCEPTO**		**DEBE**	**HABER**		
00018	29/11/2024	D	00020	00020	TRASPASOS PRESUPUESTALES INTERNOS CORRESPONDIENTES AL MES DE NOVIEMBRE 2024		0.00	33,000.00		
00096	21/11/2024	C	00020	00307	F- A8E6616C80F1 TONY TIENDAS Presupuesto de Egresos por Ejercer de Gastos de Funcionamiento Materiales y útiles de oficina		0.00	90.20		
00103	21/11/2024	C	00020	00307	F- 188166B363C8 ABASTECEDORA KEOPS 2000 Presupuesto de Egresos por Ejercer de Gastos de Funcionamiento Materiales y útiles de oficina		0.00	415.00		

00006	11/11/2024	E	00026	00026	F-A276 ANDREA ZUNIGA NAVARRO material diverso Presupuesto de Egresos por Ejercer de Gastos de Funcionamiento Materiales y útiles de oficina			0.00	5,173.60			
00006	11/11/2024	E	00027	00027	F-831 COMERCIALIZADORA MEXICANA CAMINTE DEL CENTRO papeleria Presupuesto de Egresos por Ejercer de Gastos de Funcionamiento Materiales y útiles de oficina			0.00	3,290.49			
00188	08/11/2024	C	00014	00301	F- C5F266690101 OFFICE DEPOT MEXICO Presupuesto de Egresos por Ejercer de Gastos de Funcionamiento Materiales y útiles de oficina			0.00	803.00			
00024	30/09/2024	D	00015	00015	TRASPASOS PRESUPUESTALES INTERNOS CORRESPONDIENTES AL MES DE SEPTIEMBRE 2024			0.00	17,150.00			
00131	23/09/2024	C	00023	00270	F- 77746054F293 MARTA LETICIA BORUNDA PARTIDA Presupuesto de Egresos por Ejercer de Gastos de Funcionamiento Materiales y útiles de oficina			0.00	568.40			
00013	20/09/2024	E	00038	00038	Presupuesto de Egresos por Ejercer de Gastos de Funcionamiento Materiales y útiles de oficina			0.00	13,159.87			
00116	26/08/2024	C	00023	00250	F- 6E412744DB57 OFFICE DEPOT MEXICO Presupuesto de Egresos por Ejercer de Gastos de Funcionamiento Materiales y útiles de oficina			0.00	245.00			
00025	01/08/2024	C	00010	00237	F- 0BE3B91D744C OFFICE DEPOT MEXICO Presupuesto de Egresos por Ejercer de Gastos de Funcionamiento Materiales y útiles de oficina			0.00	17.50			
00032	01/08/2024	C	00010	00237	F- FDE36D87D988 OFFICE DEPOT MEXICO Presupuesto de Egresos por Ejercer de Gastos de Funcionamiento Materiales y útiles de oficina			0.00	17.50			
00110	01/08/2024	C	00010	00237	F- C44F29AB5114 OFFICE DEPOT MEXICO Presupuesto de Egresos por Ejercer de Gastos de Funcionamiento Materiales y útiles de oficina			0.00	1,600.00			
00041	16/07/2024	C	00026	00233	F- D3FBE3C1A15E OFFICE DEPOT MEXICO Presupuesto de Egresos por Ejercer de Gastos de Funcionamiento Materiales y útiles de oficina			0.00	1,024.00			
00111	16/07/2024	C	00026	00233	F- E56EA41FD96C TONY TIENDAS Presupuesto de Egresos por Ejercer de Gastos de Funcionamiento Materiales y útiles de oficina			0.00	96.00			
00011	01/07/2024	C	00013	00220	F- 6D66A7455B6A TONY TIENDAS Presupuesto de Egresos por Ejercer de Gastos de Funcionamiento Materiales y útiles de oficina			0.00	326.52			
00018	04/04/2024	C	00019	00433	F- POSM5630731 OFFICE DEPOT Presupuesto de Egresos por Ejercer de Gastos de Funcionamiento Materiales y útiles de oficina			0.00	1,737.70			
00004	12/02/2024	C	00027	00407	F- FAM 94551 REPRESENTACIONES ESCOLARES Y DE OFICINA ABC Presupuesto de Egresos por Ejercer de Gastos de Funcionamiento Materiales y útiles de oficina			0.00	245.00			
00039	12/02/2024	C	00027	00407	F- A 104 JOSE FRANCISCO MONROY CONTRERAS Presupuesto de Egresos por Ejercer de Gastos de Funcionamiento Materiales y útiles de oficina			0.00	200.00			
					TOTAL:			**0.00**	**79,159.78**			
8221	**B00B00000**	**01050205010211020 1**		**2112**	**Enseres de oficina**	**0.00**		**13,744.44**	**13,744.44**		**0.00**	
REN.	**FECHA**	**TIPO**	**N.POL.**	**REF**	**CONCEPTO**		**DEBE**		**HABER**			
00007	27/12/2024	D	00034	00034	TRASPASOS PRESUPUESTALES EXTERNOS CORRESPONDIENTES AL MES DE DICIEMBRE 2024			12,732.69	0.00			
00006	26/12/2024	E	00104	00104	F-845 "COMERCIALIZADORA MEXICANA CAMINTE DEL CENTRO, S.A. DE C.V compra de engargoladora y engrapadoras Presupuesto de Egresos por Ejercer de Gastos de Funcionamiento Enseres de oficina			0.00	9,609.97			
00059	26/12/2024	E	00109	00109	Presupuesto de Egresos por Ejercer de Gastos de Funcionamiento Enseres de oficina			0.00	3,122.72			
00027	30/06/2024	D	00014	00014	Presupuesto de Egresos por Ejercer de Gastos de Funcionamiento Enseres de oficina			1,011.75	0.00			
00067	19/03/2024	C	00017	00418	F- MT 26205 GALERIAS EL TRIUNFO Presupuesto de Egresos por Ejercer de Gastos de Funcionamiento Enseres de oficina			0.00	1,011.75			
					TOTAL:			**13,744.44**	**13,744.44**			
8221	**B00B00000**	**01050205010211020 1**		**2141**	**Materiales y útiles para el procesamiento en equipos y bienes informáticos**	**72,000.00**		**52,382.16**	**124,382.16**		**0.00**	
REN.	**FECHA**	**TIPO**	**N.POL.**	**REF**	**CONCEPTO**		**DEBE**		**HABER**			
00027	27/12/2024	D	00034	00034	TRASPASOS PRESUPUESTALES EXTERNOS CORRESPONDIENTES AL MES DE DICIEMBRE 2024			47,102.80	0.00			
00010	26/12/2024	E	00111	00111	Presupuesto de Egresos por Ejercer de Gastos de Funcionamiento Materiales y útiles para el procesamiento en equipos y bienes informáticos			0.00	926.56			
00013	17/12/2024	E	00060	00060	F-A292 consumibles JUAN JESUS HERNANDEZ Presupuesto de Egresos por Ejercer de Gastos de Funcionamiento Materiales y útiles para el procesamiento en equipos y bienes informáticos			0.00	57,788.59			
00006	11/11/2024	E	00032	00032	F-830 COMERCIALIZADORA MEXICNA CAMINTE DEL CENTRO toners Presupuesto de Egresos por Ejercer de Gastos de Funcionamiento Materiales y útiles para el procesamiento en equipos y bienes informáticos			0.00	25,420.00			
00013	11/09/2024	E	00018	00018	Presupuesto de Egresos por Ejercer de Gastos de Funcionamiento Materiales y útiles para el procesamiento en equipos y bienes informáticos			0.00	13,369.01			
00051	30/06/2024	D	00011	00011	Presupuesto de Egresos por Ejercer de Gastos de Funcionamiento Materiales y útiles para el procesamiento en equipos y bienes informáticos			5,279.36	0.00			
00012	31/03/2024	D	00018	00018	Presupuesto de Egresos por Ejercer de Gastos de Funcionamiento Materiales y útiles para el procesamiento en equipos y bienes informáticos			0.00	3,410.00			
00020	31/03/2024	D	00018	00018	Presupuesto de Egresos por Ejercer de Gastos de Funcionamiento Materiales y útiles para el procesamiento en equipos y bienes informáticos			0.00	23,468.00			
					TOTAL:			**52,382.16**	**124,382.16**			
8221	**B00B00000**	**01050205010211020 1**		**2151**	**Material de información**	**0.00**		**3,410.10**	**3,410.10**		**0.00**	
REN.	**FECHA**	**TIPO**	**N.POL.**	**REF**	**CONCEPTO**		**DEBE**		**HABER**			
00029	30/06/2024	D	00014	00014	Presupuesto de Egresos por Ejercer de Gastos de Funcionamiento Material de información			0.10	0.00			
00009	31/03/2024	D	00018	00018	Presupuesto de Egresos por Ejercer de Gastos de Funcionamiento Material de información			3,410.00	0.00			
00004	22/03/2024	C	00026	00427	F- 14009 LIBRERIA GANDHI Presupuesto de Egresos por Ejercer de Gastos de Funcionamiento Material de información			0.00	3,410.10			
					TOTAL:			**3,410.10**	**3,410.10**			
8221	**B00B00000**	**01050205010211020 1**		**2161**	**Material y enseres de limpieza**	**20,000.00**		**0.00**	**10,787.21**		**9,212.79**	
REN.	**FECHA**	**TIPO**	**N.POL.**	**REF**	**CONCEPTO**		**DEBE**		**HABER**			
00034	11/11/2024	E	00026	00026	F-A276 ANDREA ZUNIGA NAVARRO material diverso Presupuesto de Egresos por Ejercer de Gastos de Funcionamiento Material y enseres de limpieza			0.00	4,558.80			
00020	06/09/2024	E	00011	00011	F-28 PRODUCTOS Y SERVICIOS CAPITULARE material de limpieza Presupuesto de Egresos por Ejercer de Gastos de Funcionamiento Material y enseres de limpieza			0.00	267.96			
00137	03/09/2024	C	00009	00256	F- 2D9224FF61DA HOME DEPOT MEXICO Presupuesto de Egresos por Ejercer de Gastos de Funcionamiento Material y enseres de limpieza			0.00	29.00			
00056	30/06/2024	D	00011	00011	Presupuesto de Egresos por Ejercer de Gastos de Funcionamiento Material y enseres de limpieza			0.00	5,895.46			
00032	12/02/2024	C	00027	00407	F- WFAC 438239 FERNANDO REYES MUNOZ Presupuesto de Egresos por Ejercer de Gastos de Funcionamiento Material y enseres de limpieza			0.00	35.99			
					TOTAL:			**0.00**	**10,787.21**			
8221	**B00B00000**	**01050205010211020 1**		**2211**	**Productos alimenticios para personas**	**0.00**		**66,112.11**	**66,099.63**		**12.48**	
REN.	**FECHA**	**TIPO**	**N.POL.**	**REF**	**CONCEPTO**		**DEBE**		**HABER**			
00021	29/11/2024	D	00020	00020	TRASPASOS PRESUPUESTALES INTERNOS CORRESPONDIENTES AL MES DE NOVIEMBRE 2024			5,000.00	0.00			
00145	21/11/2024	C	00020	00307	F- 31C74A6CF039 PROPIMEX Presupuesto de Egresos por Ejercer de Gastos de Funcionamiento Productos alimenticios para personas			0.00	756.00			
00020	11/11/2024	E	00026	00026	F-A276 ANDREA ZUNIGA NAVARRO material diverso Presupuesto de Egresos por Ejercer de Gastos de Funcionamiento Productos alimenticios para personas			0.00	4,363.92			
00081	08/11/2024	C	00014	00301	F- 1390A84B0750 MARIA GABRIELA PEREZ MENA Presupuesto de Egresos por Ejercer de Gastos de Funcionamiento Productos alimenticios para personas			0.00	443.00			

00017	31/10/2024	D	00018	00018	TRASPASOS PRESUPUESTALES INTERNOS CORRESPONDIENTES AL MES DE OCTUBRE 2024			41,000.00		0.00		
00103	29/10/2024	C	00028	00293	F- 3DA1E18CAD15 PROPIMEX Presupuesto de Egresos por Ejercer de Gastos de Funcionamiento Productos alimenticios para personas			0.00		702.00		
00147	09/10/2024	C	00015	00280	F- F5AD7627CA93 PROPIMEX Presupuesto de Egresos por Ejercer de Gastos de Funcionamiento Productos alimenticios para personas			0.00		969.00		
00023	08/10/2024	E	00024	00024	F-525 a 527, 529, 531 y 532 OLGA OLIMPIA FERNANDEZ productos alimenticios Presupuesto de Egresos por Ejercer de Gastos de Funcionamiento Productos alimenticios para personas			0.00		38,837.60		
00025	30/09/2024	D	00015	00015	TRASPASOS PRESUPUESTALES INTERNOS CORRESPONDIENTES AL MES DE SEPTIEMBRE 2024			900.00		0.00		
00018	23/09/2024	C	00023	00270	F- 2CEF7CCFE7E PROPIMEX Presupuesto de Egresos por Ejercer de Gastos de Funcionamiento Productos alimenticios para personas			0.00		816.00		
00013	30/08/2024	D	00008	00008	TRASPASOS PRESUPUESTALES INTERNOS CORRESPONDIENTES AL MES DE AGOSTO 2024			1,377.00		0.00		
00152	26/08/2024	C	00023	00250	F- 59D4C49A574F PROPIMEX Presupuesto de Egresos por Ejercer de Gastos de Funcionamiento Productos alimenticios para personas			0.00		765.00		
00117	01/08/2024	C	00010	00237	F- 14778BBA9025 PROPIMEX Presupuesto de Egresos por Ejercer de Gastos de Funcionamiento Productos alimenticios para personas			0.00		612.00		
00005	31/07/2024	D	00014	00014	TRASPASOS PRESUPUESTALES INTERNOS CORRESPONDIENTES AL MES DE JULIO 2024			762.00		0.00		
00104	16/07/2024	C	00026	00233	F- 879C86C4D5B1 PROPIMEX Presupuesto de Egresos por Ejercer de Gastos de Funcionamiento Productos alimenticios para personas			0.00		459.00		
00018	01/07/2024	C	00013	00220	F- C9DC15D59F4F NUEVA WAL MART DE MEXICO Presupuesto de Egresos por Ejercer de Gastos de Funcionamiento Productos alimenticios para personas			0.00		303.00		
00031	30/06/2024	D	00014	00014	Presupuesto de Egresos por Ejercer de Gastos de Funcionamiento Productos alimenticios para personas			17,073.11		0.00		
00007	18/06/2024	E	00043	00043	F-AA114 JORGE ARIEL PEDRAZA FERNANDEZ botellas de agua Presupuesto de Egresos por Ejercer de Gastos de Funcionamiento Productos alimenticios para personas			0.00		5,392.10		
00131	10/06/2024	C	00018	00207	F- 8EF6C786C20E TIENDAS GARCES Presupuesto de Egresos por Ejercer de Gastos de Funcionamiento Productos alimenticios para personas			0.00		146.00		
00004	04/04/2024	C	00019	00433	F-ICAJA NUEVA WAL MART DE MEXICO Presupuesto de Egresos por Ejercer de Gastos de Funcionamiento Productos alimenticios para personas			0.00		1,877.51		
00011	04/04/2024	C	00019	00433	F-IWAET 501292 NUEVA WAL MART DE MEXICO Presupuesto de Egresos por Ejercer de Gastos de Funcionamiento Productos alimenticios para personas			0.00		1,531.00		
00025	04/04/2024	C	00019	00433	F- ICAJA 557166 NUEVA WAL MAR DE MEXICO Presupuesto de Egresos por Ejercer de Gastos de Funcionamiento Productos alimenticios para personas			0.00		1,601.51		
00039	04/04/2024	C	00019	00433	F- ICAJA 557452 NUEVA WAL MART DE MEXICO Presupuesto de Egresos por Ejercer de Gastos de Funcionamiento Productos alimenticios para personas			0.00		1,664.00		
00046	04/04/2024	C	00019	00433	F- IWAET501582 NUEVA WAL MART DE MEXICO Presupuesto de Egresos por Ejercer de Gastos de Funcionamiento Productos alimenticios para personas			0.00		1,020.00		
00095	04/04/2024	C	00019	00433	F- IWAES 423424 NUEVA WAL MART DE MEXICIO Presupuesto de Egresos por Ejercer de Gastos de Funcionamiento Productos alimenticios para personas			0.00		372.00		
00046	12/02/2024	C	00027	00407	F- ICACG 1123918 NUEVA WAL MART DE MEXICO Presupuesto de Egresos por Ejercer de Gastos de Funcionamiento Productos alimenticios para personas			0.00		1,216.00		
00097	12/02/2024	C	00027	00407	F- W530117918 PANADERIA DEL VALLE DE TOLUCA Presupuesto de Egresos por Ejercer de Gastos de Funcionamiento Productos alimenticios para personas			0.00		810.00		
00104	12/02/2024	C	00027	00407	F- ICACG1123917 NUEVA WAL MART DE MEXICO Presupuesto de Egresos por Ejercer de Gastos de Funcionamiento Productos alimenticios para personas			0.00		1,442.99		
					TOTAL:			**66,112.11**		**66,099.63**		
8221	**B00B00000**	**01050205010211020 1**		**2231**	**Utensilios para el servicio de alimentación**	**25,000.00**		**17,920.94**		**42,727.99**	**192.95**	
REN.	**FECHA**	**TIPO**	**N.POL.**	**REF**	**CONCEPTO**		**DEBE**		**HABER**			
00023	29/11/2024	D	00020	00020	TRASPASOS PRESUPUESTALES INTERNOS CORRESPONDIENTES AL MES DE NOVIEMBRE 2024			16,500.00		0.00		
00013	11/11/2024	E	00026	00026	F-A276 ANDREA ZUNIGA NAVARRO material diverso Presupuesto de Egresos por Ejercer de Gastos de Funcionamiento Utensilios para el servicio de alimentación			0.00		16,307.05		
00006	31/07/2024	D	00014	00014	TRASPASOS PRESUPUESTALES INTERNOS CORRESPONDIENTES AL MES DE JULIO 2024			804.84		0.00		
00006	04/07/2024	E	00011	00011	F-155 ORLANDO MERCADO GOMEZ cafeteras industriales Presupuesto de Egresos por Ejercer de Gastos de Funcionamiento Utensilios para el servicio de alimentación			0.00		25,610.94		
00053	30/06/2024	D	00011	00011	Presupuesto de Egresos por Ejercer de Gastos de Funcionamiento Utensilios para el servicio de alimentación			616.10		0.00		
00053	12/02/2024	C	00027	00407	F- FJUNO 25087 ALMACENES ANFORA Presupuesto de Egresos por Ejercer de Gastos de Funcionamiento Utensilios para el servicio de alimentación			0.00		405.00		
00060	12/02/2024	C	00027	00407	F- FZINA 31589 ALMACENES ANFORA Presupuesto de Egresos por Ejercer de Gastos de Funcionamiento Utensilios para el servicio de alimentación			0.00		405.00		
					TOTAL:			**17,920.94**		**42,727.99**		
8221	**B00B00000**	**01050205010211020 1**		**2441**	**Madera y productos de madera**	**0.00**		**531.20**		**531.20**	**0.00**	
REN.	**FECHA**	**TIPO**	**N.POL.**	**REF**	**CONCEPTO**		**DEBE**		**HABER**			
00059	27/12/2024	D	00034	00034	TRASPASOS PRESUPUESTALES EXTERNOS CORRESPONDIENTES AL MES DE DICIEMBRE 2024			531.20		0.00		
00103	10/12/2024	C	00021	00321	F- 27AB10F33893 COMERCIALIZADORA DE TABLEROS Y MADERAS TOLLOCAN Presupuesto de Egresos por Ejercer de Gastos de Funcionamiento Madera y productos de madera			0.00		531.20		
					TOTAL:			**531.20**		**531.20**		
8221	**B00B00000**	**01050205010211020 1**		**2461**	**Material eléctrico y electrónico**	**3,450.00**		**386.04**		**3,836.04**	**0.00**	
REN.	**FECHA**	**TIPO**	**N.POL.**	**REF**	**CONCEPTO**		**DEBE**		**HABER**			
00067	27/12/2024	D	00034	00034	TRASPASOS PRESUPUESTALES EXTERNOS CORRESPONDIENTES AL MES DE DICIEMBRE 2024			386.04		0.00		
00027	20/12/2024	E	00079	00079	F-AA549 OLGA OLIMPIA FERNANDEZ HERRERA materiales diversos			0.00		2,002.00		
00134	03/12/2024	C	00012	00312	F- 422702CEBF55 CENTRO BARBADO Presupuesto de Egresos por Ejercer de Gastos de Funcionamiento Material eléctrico y electrónico			0.00		312.00		
00145	08/11/2024	C	00014	00301	F- 1C16168CE8DB COMERCIALIZADORA DEL CENTRO DE TOLUCA Presupuesto de Egresos por Ejercer de Gastos de Funcionamiento Material eléctrico y electrónico			0.00		100.04		
00144	03/09/2024	C	00009	00256	F- 2D9224FF61DA HOME DEPOT MEXICO Presupuesto de Egresos por Ejercer de Gastos de Funcionamiento Material eléctrico y electrónico			0.00		25.00		
00053	01/07/2024	C	00013	00220	F- FD1CD3449A83 ELECTROCOMPONENTES DE TOLUCA Presupuesto de Egresos por Ejercer de Gastos de Funcionamiento Material eléctrico y electrónico			0.00		299.00		
00067	22/04/2024	C	00032	00446	F- E3EAD PROMOTORA MUSICAL Presupuesto de Egresos por Ejercer de Gastos de Funcionamiento Material eléctrico y electrónico			0.00		1,098.00		
					TOTAL:			**386.04**		**3,836.04**		
8221	**B00B00000**	**01050205010211020 1**		**2471**	**Artículos metálicos para la construcción**	**0.00**		**4,500.00**		**4,020.53**	**479.47**	
REN.	**FECHA**	**TIPO**	**N.POL.**	**REF**	**CONCEPTO**		**DEBE**		**HABER**			
00025	29/11/2024	D	00020	00020	TRASPASOS PRESUPUESTALES INTERNOS CORRESPONDIENTES AL MES DE NOVIEMBRE 2024			3,500.00		0.00		
00006	06/11/2024	E	00005	00005	F-A278 ANDREA ZUNIGA NAVARRO material para moño Presupuesto de Egresos por Ejercer de Gastos de Funcionamiento Artículos metálicos para la construcción			0.00		3,112.28		

00019	31/10/2024	D	00018	00018	TRASPASOS PRESUPUESTALES INTERNOS CORRESPONDIENTES AL MES DE OCTUBRE 2024			1,000.00		0.00		
00011	29/10/2024	C	00028	00293	F- FF95DC26074A PROMOTORA DE TUERCAS Y TORNILLOS Presupuesto de Egresos por Ejercer de Gastos de Funcionamiento Artículos metálicos para la construcción			0.00		92.82		
00068	22/10/2024	C	00023	00288	F- F646B95B3511 CENTRO BARBADO Presupuesto de Egresos por Ejercer de Gastos de Funcionamiento Artículos metálicos para la construcción			0.00		108.00		
00012	09/10/2024	C	00015	00280	F A363F1DABE68 DEKOMADERA SA DE CV Presupuesto de Egresos por Ejercer de Gastos de Funcionamiento Artículos metálicos para la construcción			0.00		452.43		
00026	09/10/2024	C	00015	00280	F- 74DE185855F9 CENTRO BARBADO Presupuesto de Egresos por Ejercer de Gastos de Funcionamiento Artículos metálicos para la construcción			0.00		219.00		
00033	09/10/2024	C	00015	00280	F- 5CE6AA58A514 CENTRO BARBADO Presupuesto de Egresos por Ejercer de Gastos de Funcionamiento Artículos metálicos para la construcción			0.00		36.00		
					TOTAL:			**4,500.00**		**4,020.53**		
8221	**B00B00000**	**01050205010211020 1**		**2483**	**Arboles y plantas de ornato**	**0.00**		**34,748.40**		**34,748.40**	**0.00**	
REN.	**FECHA**	**TIPO**	**N.POL.**	**REF**	**CONCEPTO**		**DEBE**		**HABER**			
00007	31/07/2024	D	00014	00014	TRASPASOS PRESUPUESTALES INTERNOS CORRESPONDIENTES AL MES DE JULIO 2024			4,512.40		0.00		
00006	19/07/2024	E	00049	00049	F-A2499 INTENAT maceta con lavanda Presupuesto de Egresos por Ejercer de Gastos de Funcionamiento Arboles y plantas de ornato			0.00		4,512.40		
00033	30/06/2024	D	00014	00014	Presupuesto de Egresos por Ejercer de Gastos de Funcionamiento Arboles y plantas de ornato			6,768.00		0.00		
00006	18/06/2024	E	00045	00045	F-A301 ADRIANA ALEJANDRA DELGADO ALCAZAR macetas Presupuesto de Egresos por Ejercer de Gastos de Funcionamiento Arboles y plantas de ornato			0.00		7,464.00		
00017	31/03/2024	D	00018	00018	Presupuesto de Egresos por Ejercer de Gastos de Funcionamiento Arboles y plantas de ornato			23,468.00		0.00		
00006	14/03/2024	E	00021	00021	F-A2358 INTENAT arrayan y bultos Presupuesto de Egresos por Ejercer de Gastos de Funcionamiento Arboles y plantas de ornato			0.00		1,995.00		
00006	12/03/2024	E	00019	00019	F-A2357 INTENAT plantas Presupuesto de Egresos por Ejercer de Gastos de Funcionamiento Arboles y plantas de ornato			0.00		3,435.00		
00006	08/03/2024	E	00009	00009	F-A2347 INTENAT plantas Presupuesto de Egresos por Ejercer de Gastos de Funcionamiento Arboles y plantas de ornato			0.00		17,342.00		
					TOTAL:			**34,748.40**		**34,748.40**		
8221	**B00B00000**	**01050205010211020 1**		**2491**	**Materiales de construcción**	**0.00**		**534.00**		**479.01**	**54.99**	
REN.	**FECHA**	**TIPO**	**N.POL.**	**REF**	**CONCEPTO**		**DEBE**		**HABER**			
00140	09/10/2024	C	00015	00280	F- 56D14DF8ED36 ECONOMEX INTERNACIONAL Presupuesto de Egresos por Ejercer de Gastos de Funcionamiento Materiales de construcción			0.00		160.01		
00027	30/09/2024	D	00015	00015	TRASPASOS PRESUPUESTALES INTERNOS CORRESPONDIENTES AL MES DE SEPTIEMBRE 2024			500.00		0.00		
00109	23/09/2024	C	00023	00270	F- EB3511B3F5C3 DANIELA JULIANA DELGADO CARRILLO Presupuesto de Egresos por Ejercer de Gastos de Funcionamiento Materiales de construcción			0.00		285.00		
00015	30/08/2024	D	00008	00008	TRASPASOS PRESUPUESTALES INTERNOS CORRESPONDIENTES AL MES DE AGOSTO 2024			34.00		0.00		
00159	26/08/2024	C	00023	00250	F- 344963A3F401 ABASTECEDORA KEOPS 2000 Presupuesto de Egresos por Ejercer de Gastos de Funcionamiento Materiales de construcción			0.00		34.00		
					TOTAL:			**534.00**		**479.01**		
8221	**B00B00000**	**01050205010211020 1**		**2492**	**Estructuras y manufacturas para todo tipo de construcción**	**0.00**		**123,547.60**		**123,547.60**	**0.00**	
REN.	**FECHA**	**TIPO**	**N.POL.**	**REF**	**CONCEPTO**		**DEBE**		**HABER**			
00021	30/09/2024	D	00015	00015	TRASPASOS PRESUPUESTALES INTERNOS CORRESPONDIENTES AL MES DE SEPTIEMBRE 2024			122,902.00		0.00		
00006	30/09/2024	E	00048	00048	F-30 GRUPO LUVSAN SAPI DE CV pelicula esmerilada Presupuesto de Egresos por Ejercer de Gastos de Funcionamiento Estructuras y manufacturas para todo tipo de construcción			0.00		122,902.00		
00017	30/08/2024	D	00008	00008	TRASPASOS PRESUPUESTALES INTERNOS CORRESPONDIENTES AL MES DE AGOSTO 2024			195.60		0.00		
00137	26/08/2024	C	00023	00250	F- 97AC299F1B94 DEKOMADERA SA DE CV Presupuesto de Egresos por Ejercer de Gastos de Funcionamiento Estructuras y manufacturas para todo tipo de construcción			0.00		195.60		
00035	30/06/2024	D	00014	00014	Presupuesto de Egresos por Ejercer de Gastos de Funcionamiento Estructuras y manufacturas para todo tipo de construcción			450.00		0.00		
00074	04/04/2024	C	00019	00433	F-4HJHFI 104565 HOME DEPOT MEXICO Presupuesto de Egresos por Ejercer de Gastos de Funcionamiento Estructuras y manufacturas para todo tipo de construcción			0.00		450.00		
					TOTAL:			**123,547.60**		**123,547.60**		
8221	**B00B00000**	**01050205010211020 1**		**2521**	**Plaguicidas, abonos y fertilizantes**	**0.00**		**200.00**		**137.00**	**63.00**	
REN.	**FECHA**	**TIPO**	**N.POL.**	**REF**	**CONCEPTO**		**DEBE**		**HABER**			
00029	30/09/2024	D	00015	00015	TRASPASOS PRESUPUESTALES INTERNOS CORRESPONDIENTES AL MES DE SEPTIEMBRE 2024			200.00		0.00		
00130	03/09/2024	C	00009	00256	F- 2D9224FF61DA HOME DEPOT MEXICO Presupuesto de Egresos por Ejercer de Gastos de Funcionamiento Plaguicidas, abonos y fertilizantes			0.00		137.00		
					TOTAL:			**200.00**		**137.00**		
8221	**B00B00000**	**01050205010211020 1**		**2531**	**Medicinas y productos farmacéuticos**	**0.00**		**1,404.50**		**1,404.50**	**0.00**	
REN.	**FECHA**	**TIPO**	**N.POL.**	**REF**	**CONCEPTO**		**DEBE**		**HABER**			
00037	30/06/2024	D	00014	00014	Presupuesto de Egresos por Ejercer de Gastos de Funcionamiento Medicinas y productos farmacéuticos			1,404.50		0.00		
00053	30/05/2024	C	00035	00486	F- 6DB5F6C6B1F6 COMERCIALIZADORA FARMACEUTICA DE CHIAPAS Presupuesto de Egresos por Ejercer de Gastos de Funcionamiento Medicinas y productos farmacéuticos			0.00		456.00		
00095	30/05/2024	C	00035	00486	F- 235EB81B2A51 COMERCIALIZADORA FARMACEUTICA DE CHIAPAS Presupuesto de Egresos por Ejercer de Gastos de Funcionamiento Medicinas y productos farmacéuticos			0.00		584.00		
00011	11/03/2024	C	00014	00415	F- EL 68141 PHARMA PLUS Presupuesto de Egresos por Ejercer de Gastos de Funcionamiento Medicinas y productos farmacéuticos			0.00		364.50		
					TOTAL:			**1,404.50**		**1,404.50**		
8221	**B00B00000**	**01050205010211020 1**		**2541**	**Materiales, accesorios y suministros médicos**	**0.00**		**1,000.00**		**719.20**	**280.80**	
REN.	**FECHA**	**TIPO**	**N.POL.**	**REF**	**CONCEPTO**		**DEBE**		**HABER**			
00027	29/11/2024	D	00020	00020	TRASPASOS PRESUPUESTALES INTERNOS CORRESPONDIENTES AL MES DE NOVIEMBRE 2024			1,000.00		0.00		
00027	11/11/2024	E	00026	00026	F-A276 ANDREA ZUNIGA NAVARRO material diverso Presupuesto de Egresos por Ejercer de Gastos de Funcionamiento Materiales, accesorios y suministros médicos			0.00		719.20		
					TOTAL:			**1,000.00**		**719.20**		
8221	**B00B00000**	**01050205010211020 1**		**2611**	**Combustibles, lubricantes y aditivos**	**360,000.00**		**0.00**		**359,887.70**	**112.30**	
REN.	**FECHA**	**TIPO**	**N.POL.**	**REF**	**CONCEPTO**		**DEBE**		**HABER**			
00039	27/12/2024	D	00033	00033	Presupuesto de Egresos por Ejercer de Gastos de Funcionamiento Combustibles, lubricantes y aditivos			0.00		17,178.10		
00081	27/12/2024	D	00033	00033	Presupuesto de Egresos por Ejercer de Gastos de Funcionamiento Combustibles, lubricantes y aditivos			0.00		2,869.78		
00088	27/12/2024	D	00033	00033	Presupuesto de Egresos por Ejercer de Gastos de Funcionamiento Combustibles, lubricantes y aditivos			0.00		1,806.66		
00130	27/12/2024	D	00034	00034	TRASPASOS PRESUPUESTALES EXTERNOS CORRESPONDIENTES AL MES DE DICIEMBRE 2024			0.00		116,290.00		

00004	10/12/2024	D	00019	00019	CONSUMO NOVIEMBRE Y DICIEMBRE Presupuesto de Egresos por Ejercer de Gastos de Funcionamiento Combustibles, lubricantes y aditivos			0.00		20,579.96		
00011	04/12/2024	D	00005	00005	COMPROBACION CONSUMO DE OCTUBRE Presupuesto de Egresos por Ejercer de Gastos de Funcionamiento Combustibles, lubricantes y aditivos			0.00		23,667.83		
00011	27/11/2024	D	00013	00013	CONSUMO SEPTIEMBRE Presupuesto de Egresos por Ejercer de Gastos de Funcionamiento Combustibles, lubricantes y aditivos			0.00		16,687.70		
00011	30/10/2024	D	00016	00016	CONSUMO DE GASOLINA AGOSTO 2024 Presupuesto de Egresos por Ejercer de Gastos de Funcionamiento Combustibles, lubricantes y aditivos			0.00		26,238.73		
00011	29/10/2024	D	00009	00009	CONSUMO DE GASOLINA DE JULIO 2024 Presupuesto de Egresos por Ejercer de Gastos de Funcionamiento Combustibles, lubricantes y aditivos			0.00		9,373.21		
00004	30/09/2024	D	00018	00018	CONSUMO DE GASOLINA ABRIL 2024 Presupuesto de Egresos por Ejercer de Gastos de Funcionamiento Combustibles, lubricantes y aditivos			0.00		46,806.09		
00011	30/09/2024	D	00019	00019	CONSUMO DE GASOLINA MAYO 2024 Presupuesto de Egresos por Ejercer de Gastos de Funcionamiento Combustibles, lubricantes y aditivos			0.00		23,772.50		
00011	30/09/2024	D	00020	00020	CONSUMO DE GASOLINA JUNIO 2024 Presupuesto de Egresos por Ejercer de Gastos de Funcionamiento Combustibles, lubricantes y aditivos			0.00		14,178.44		
00011	27/09/2024	D	00017	00017	CONSUMO DE GASOLINA EN MARZO 2024 Presupuesto de Egresos por Ejercer de Gastos de Funcionamiento Combustibles, lubricantes y aditivos			0.00		3,400.00		
00014	31/07/2024	D	00014	00014	TRASPASOS PRESUPUESTALES INTERNOS CORRESPONDIENTES AL MES DE JULIO 2024			0.00		10,139.24		
00125	16/07/2024	C	00026	00233	F- 85DF29921E86 NUEVA WAL MART DE MEXICO Presupuesto de Egresos por Ejercer de Gastos de Funcionamiento Combustibles, lubricantes y aditivos			0.00		192.00		
00040	30/06/2024	D	00014	00014	Presupuesto de Egresos por Ejercer de Gastos de Funcionamiento Combustibles, lubricantes y aditivos			0.00		26,707.46		
					TOTAL:			**0.00**		**359,887.70**		
8221	**B00B00000**	**01050205010211020 1**		**2711**	**Vestuario y uniformes**	**0.00**		**37,949.40**		**37,949.40**	**0.00**	
REN.	**FECHA**	**TIPO**	**N.POL.**	**REF**	**CONCEPTO**		**DEBE**		**HABER**			
00087	27/12/2024	D	00034	00034	TRASPASOS PRESUPUESTALES EXTERNOS CORRESPONDIENTES AL MES DE DICIEMBRE 2024			1,449.40		0.00		
00006	09/12/2024	E	00037	00037	F-1183 MIGUEL ANGEL BECERRIL BERNAL chalecos Presupuesto de Egresos por Ejercer de Gastos de Funcionamiento Vestuario y uniformes			0.00		1,740.00		
00039	30/09/2024	D	00015	00015	TRASPASOS PRESUPUESTALES INTERNOS CORRESPONDIENTES AL MES DE SEPTIEMBRE 2024			36,500.00		0.00		
00008	30/09/2024	E	00047	00047	F-1053 y 1067 MIGUEL ANGEL BECERRIL BERNAL uniformes Presupuesto de Egresos por Ejercer de Gastos de Funcionamiento Vestuario y uniformes			0.00		36,209.40		
					TOTAL:			**37,949.40**		**37,949.40**		
8221	**B00B00000**	**01050205010211020 1**		**2911**	**Refacciones, accesorios y herramientas**	**0.00**		**400.00**		**230.00**	**170.00**	
REN.	**FECHA**	**TIPO**	**N.POL.**	**REF**	**CONCEPTO**		**DEBE**		**HABER**			
00021	31/10/2024	D	00018	00018	TRASPASOS PRESUPUESTALES INTERNOS CORRESPONDIENTES AL MES DE OCTUBRE 2024			400.00		0.00		
00075	22/10/2024	C	00023	00288	F- 4F9D66B028CE CENTRO BARBADO Presupuesto de Egresos por Ejercer de Gastos de Funcionamiento Refacciones, accesorios y herramientas			0.00		230.00		
					TOTAL:			**400.00**		**230.00**		
8221	**B00B00000**	**01050205010211020 1**		**2931**	**Refacciones y accesorios menores de mobiliario y equipo de administración, educacional y recreativo**	**0.00**		**500.00**		**312.00**	**188.00**	
REN.	**FECHA**	**TIPO**	**N.POL.**	**REF**	**CONCEPTO**		**DEBE**		**HABER**			
00023	31/10/2024	D	00018	00018	TRASPASOS PRESUPUESTALES INTERNOS CORRESPONDIENTES AL MES DE OCTUBRE 2024			500.00		0.00		
00119	09/10/2024	C	00015	00280	F- B994CBB8B612 DEKOMADERA SA DE CV Presupuesto de Egresos por Ejercer de Gastos de Funcionamiento Refacciones y accesorios menores de mobiliario y equipo de administración, educacional y recreativo			0.00		312.00		
					TOTAL:			**500.00**		**312.00**		
8221	**B00B00000**	**01050205010211020 1**		**2941**	**Refacciones y accesorios para equipo de computo**	**23,050.00**		**0.00**		**10,027.44**	**13,022.56**	
REN.	**FECHA**	**TIPO**	**N.POL.**	**REF**	**CONCEPTO**		**DEBE**		**HABER**			
00003	26/12/2024	E	00111	00111	Presupuesto de Egresos por Ejercer de Gastos de Funcionamiento Refacciones y accesorios para equipo de computo			0.00		3,623.94		
00035	15/10/2024	E	00035	00035	F-AA118 JORGE ARIEL PEDRAZA FERNANDEZ discos duros y tarjetas Presupuesto de Egresos por Ejercer de Gastos de Funcionamiento Refacciones y accesorios para equipo de computo			0.00		5,828.50		
00088	04/04/2024	C	00019	00433	F- 9C6AA OSCAR AMADOR LOPEZ CRUZ Presupuesto de Egresos por Ejercer de Gastos de Funcionamiento Refacciones y accesorios para equipo de computo			0.00		575.00		
					TOTAL:			**0.00**		**10,027.44**		
8221	**B00B00000**	**01050205010211020 1**		**2992**	**Otros enseres**	**0.00**		**20,902.99**		**20,902.99**	**0.00**	
REN.	**FECHA**	**TIPO**	**N.POL.**	**REF**	**CONCEPTO**		**DEBE**		**HABER**			
00127	27/12/2024	D	00034	00034	TRASPASOS PRESUPUESTALES EXTERNOS CORRESPONDIENTES AL MES DE DICIEMBRE 2024			16,642.99		0.00		
00013	23/12/2024	E	00091	00091	F-A302 JUAN JESUS HERNANDEZ HERNANDEZ adq. mat. electrico Presupuesto de Egresos por Ejercer de Gastos de Funcionamiento Otros enseres			0.00		16,675.99		
00031	30/09/2024	D	00015	00015	TRASPASOS PRESUPUESTALES INTERNOS CORRESPONDIENTES AL MES DE SEPTIEMBRE 2024			200.00		0.00		
00123	03/09/2024	C	00009	00256	F- 2D9224FF61DA HOME DEPOT MEXICO Presupuesto de Egresos por Ejercer de Gastos de Funcionamiento Otros enseres			0.00		167.00		
00008	31/07/2024	D	00014	00014	TRASPASOS PRESUPUESTALES INTERNOS CORRESPONDIENTES AL MES DE JULIO 2024			4,060.00		0.00		
00006	12/07/2024	E	00034	00034	F-292 COMERCIALIZADORA KASADY ventiladores Presupuesto de Egresos por Ejercer de Gastos de Funcionamiento Otros enseres			0.00		4,060.00		
					TOTAL:			**20,902.99**		**20,902.99**		
8221	**B00B00000**	**01050205010211020 1**		**3251**	**Arrendamiento de vehículos**	**0.00**		**3,016.00**		**3,016.00**	**0.00**	
REN.	**FECHA**	**TIPO**	**N.POL.**	**REF**	**CONCEPTO**		**DEBE**		**HABER**			
00021	31/03/2024	D	00018	00018	Presupuesto de Egresos por Ejercer de Gastos de Funcionamiento Arrendamiento de vehículos			3,016.00		0.00		
00006	13/03/2024	E	00020	00020	F-1119 PRACTITRAVEL traslado de personal Presupuesto de Egresos por Ejercer de Gastos de Funcionamiento Arrendamiento de vehículos			0.00		3,016.00		
					TOTAL:			**3,016.00**		**3,016.00**		
8221	**B00B00000**	**01050205010211020 1**		**3362**	**Impresiones de documentos oficiales para la prestación de servicios públicos, identificación, formatos adminis**	**0.00**		**138,484.34**		**138,484.34**	**0.00**	
REN.	**FECHA**	**TIPO**	**N.POL.**	**REF**	**CONCEPTO**		**DEBE**		**HABER**			
00479	27/12/2024	D	00031	00031	TRASPASOS PRESUPUESTALES INTERNOS CORRESPONDIENTES AL MES DE DICIEMBRE 2024			131,478.34		0.00		
00006	23/12/2024	E	00094	00094	F-A197 MARIA VAZQUEZ GRACIAN F-A197 Gastos de Funcionamiento Impresiones de documentos oficiales para la prestación de servicios públicos, identificación, formatos adminis BANORTE SA 1176084689 RECURS			0.00		18,560.00		
00006	23/12/2024	E	00098	00098	F-14D42 "XIMENA GABRIELA GOMEZ GALEANA, pago de las F-varias por impresion de viniles, lonas proscenio, poster, folders Proveedores por Pagar a Corto Plazo XIMENA GABRIELA GOMEZ GALEANA			0.00		6,612.00		
00006	17/12/2024	E	00056	00056	F-A196 impresiones MARIA VAZUQEZ GRACIAN Presupuesto de Egresos por Ejercer de Gastos de Funcionamiento Impresiones de documentos oficiales para la prestación de servicios públicos, identificación, fo			0.00		106,324.50		
00035	29/11/2024	D	00020	00020	TRASPASOS PRESUPUESTALES INTERNOS CORRESPONDIENTES AL MES DE NOVIEMBRE 2024			100.00		0.00		

					F- D27C5F70E115 OSVALDO DE JESUS ROJAS LOPEZ Presupuesto de Egresos por Ejercer de Gastos de Funcionamiento Impresiones de							
00032	08/11/2024	C	00014	00301	documentos oficiales para la prestación de servicios públicos, identificación			0.00	178.64			
00033	31/10/2024	D	00018	00018	TRASPASOS PRESUPUESTALES INTERNOS CORRESPONDIENTES AL MES DE OCTUBRE 2024			1,600.00	0.00			
					F-37D3, 25FB, 29C6 y CA61 XIMENA GABRIELA GOMEZ GALENA impresiones Presupuesto de Egresos por Ejercer de Gastos de							
00075	25/10/2024	E	00070	00070	Funcionamiento Impresiones de documentos oficiales para la prestación de servicios pú			0.00	1,600.80			
00043	30/09/2024	D	00015	00015	TRASPASOS PRESUPUESTALES INTERNOS CORRESPONDIENTES AL MES DE SEPTIEMBRE 2024			2,000.00	0.00			
					XIMENA GABRIELA GOMEZ GALEANA impresos Presupuesto de Egresos por Ejercer de Gastos de Funcionamiento Impresiones de							
00024	13/09/2024	E	00021	00021	documentos oficiales para la prestación de servicios públicos, identificación, form			0.00	1,902.40			
00023	30/08/2024	D	00008	00008	TRASPASOS PRESUPUESTALES INTERNOS CORRESPONDIENTES AL MES DE AGOSTO 2024			881.60	0.00			
					F-AD4D XIMENA GABRIELA GOMEZ GALENA impresiones Presupuesto de Egresos por Ejercer de Gastos de Funcionamiento Impresiones							
00024	30/08/2024	E	00078	00078	de documentos oficiales para la prestación de servicios públicos, identificac			0.00	881.60			
					Presupuesto de Egresos por Ejercer de Gastos de Funcionamiento Impresiones de documentos oficiales para la prestación de servicios							
00041	30/06/2024	D	00014	00014	públicos, identificación, formatos administrativos y fiscales, formas			2,424.40	0.00			
					F-3BB9 XIMENA GABRIELA GOMEZ GALEANA lonas Presupuesto de Egresos por Ejercer de Gastos de Funcionamiento Impresiones de							
00013	14/06/2024	E	00038	00038	documentos oficiales para la prestación de servicios públicos, identificación,			0.00	2,424.40			
					TOTAL:			**138,484.34**	**138,484.34**			
8221	**B00B00000**	**01050205010211020 1**		**3363**	**Servicios de Impresiones de documentos oficiales**	**0.00**		**425,510.27**	**425,510.27**	**0.00**		
REN.	**FECHA**	**TIPO**	**N.POL.**	**REF**	**CONCEPTO**		**DEBE**		**HABER**			
00481	27/12/2024	D	00031	00031	TRASPASOS PRESUPUESTALES INTERNOS CORRESPONDIENTES AL MES DE DICIEMBRE 2024			143,648.14	0.00			
00131	27/12/2024	D	00034	00034	TRASPASOS PRESUPUESTALES EXTERNOS CORRESPONDIENTES AL MES DE DICIEMBRE 2024			116,290.00	0.00			
00003	26/12/2024	E	00114	00114	Presupuesto de Egresos por Ejercer de Gastos de Funcionamiento Servicios de Impresiones de documentos oficiales			0.00	116,290.00			
					F-12397, 12400, 12401 "KROMATICA SOLUTIONS, S.A. DE C.V. F- varias impresion de documentos y vinilonas Gastos de Funcionamiento							
00048	23/12/2024	E	00095	00095	Servicios de Impresiones de documentos oficiales			0.00	43,268.00			
					F-14D42 "XIMENA GABRIELA GOMEZ GALEANA, pago de las F-varias por impresion de viniles, lonas proscenio, poster, folders							
00013	23/12/2024	E	00098	00098	Proveedores por Pagar a Corto Plazo XIMENA GABRIELA GOMEZ GALEANA			0.00	38,571.74			
					"JOSE DE JESUS MALVAEZ ESTRADA" pago de la F-1417C por foto libro y encuadernacion de actas Presupuesto de Egresos por Ejercer							
00006	20/12/2024	E	00085	00055	de Gastos de Funcionamiento Servicios de Impresiones de documentos ofici			0.00	26,564.00			
					F-D90D impresos JOSE JESUS MALVAEZ ESTRADA Presupuesto de Egresos por Ejercer de Gastos de Funcionamiento Servicios de							
00013	05/12/2024	E	00031	00031	Impresiones de documentos oficiales			0.00	36,540.00			
00051	31/10/2024	D	00018	00018	TRASPASOS PRESUPUESTALES INTERNOS CORRESPONDIENTES AL MES DE OCTUBRE 2024			105,500.00	0.00			
					F-37D3, 25FB, 29C6 y CA61 XIMENA GABRIELA GOMEZ GALENA impresiones Presupuesto de Egresos por Ejercer de Gastos de							
00061	25/10/2024	E	00070	00070	Funcionamiento Servicios de Impresiones de documentos oficiales			0.00	67,894.80			
					F-12256 y 12260 KROMATICA SOLUTIONS impresos Presupuesto de Egresos por Ejercer de Gastos de Funcionamiento Servicios de							
00022	18/10/2024	E	00061	00061	Impresiones de documentos oficiales			0.00	36,424.00			
00045	30/09/2024	D	00015	00015	TRASPASOS PRESUPUESTALES INTERNOS CORRESPONDIENTES AL MES DE SEPTIEMBRE 2024			23,500.00	0.00			
					XIMENA GABRIELA GOMEZ GALEANA impresos Presupuesto de Egresos por Ejercer de Gastos de Funcionamiento Servicios de							
00031	13/09/2024	E	00021	00021	Impresiones de documentos oficiales			0.00	23,385.60			
00025	30/08/2024	D	00008	00008	TRASPASOS PRESUPUESTALES INTERNOS CORRESPONDIENTES AL MES DE AGOSTO 2024			23,218.79	0.00			
					F-E967 XIMENA GABRIELA GOMEZ GALENA impresiones Presupuesto de Egresos por Ejercer de Gastos de Funcionamiento Servicios de							
00049	30/08/2024	E	00078	00078	Impresiones de documentos oficiales			0.00	232.00			
					F-19EF XIMENA GABRIELA GOMEZ GALENA impresiones Presupuesto de Egresos por Ejercer de Gastos de Funcionamiento Servicios de							
00099	30/08/2024	E	00078	00078	Impresiones de documentos oficiales			0.00	13,115.19			
					XIMENA GABRIELA GOMEZ GALENA impresos Presupuesto de Egresos por Ejercer de Gastos de Funcionamiento Servicios de Impresiones							
00018	13/08/2024	E	00039	00039	de documentos oficiales			0.00	7,830.00			
					XIMENA GABRIELA GOMEZ GALEANA impresos Presupuesto de Egresos por Ejercer de Gastos de Funcionamiento Servicios de							
00077	09/08/2024	E	00025	00025	Impresiones de documentos oficiales			0.00	2,041.60			
00043	30/06/2024	D	00014	00014	Presupuesto de Egresos por Ejercer de Gastos de Funcionamiento Servicios de Impresiones de documentos oficiales			13,353.34	0.00			
					F-3BB9 XIMENA GABRIELA GOMEZ GALEANA lonas Presupuesto de Egresos por Ejercer de Gastos de Funcionamiento Servicios de							
00006	14/06/2024	E	00038	00038	Impresiones de documentos oficiales			0.00	12,056.46			
					F- CE5C5 EMIR VICTOR MANUEL MULHIA HUIZAR Presupuesto de Egresos por Ejercer de Gastos de Funcionamiento Servicios de							
00032	04/04/2024	C	00019	00433	Impresiones de documentos oficiales			0.00	1,296.88			
					TOTAL:			**425,510.27**	**425,510.27**			
8221	**B00B00000**	**01050205010211020 1**		**3391**	**Servicios profesionales**	**0.00**		**11,477.36**	**10,477.36**	**1,000.00**		
REN.	**FECHA**	**TIPO**	**N.POL.**	**REF**	**CONCEPTO**		**DEBE**		**HABER**			
00241	31/10/2024	D	00018	00018	TRASPASOS PRESUPUESTALES INTERNOS CORRESPONDIENTES AL MES DE OCTUBRE 2024			10,000.00	0.00			
00005	29/10/2024	D	00019	00019	F- CE94643A2484 José Alberto Parra Solís Presupuesto de Egresos por Ejercer de Gastos de Funcionamiento Servicios profesionales			0.00	9,000.00			
00045	30/06/2024	D	00014	00014	Presupuesto de Egresos por Ejercer de Gastos de Funcionamiento Servicios profesionales			1,477.36	0.00			
00007	09/05/2024	E	00009	00009	F-154 ROCIO HERNÁNDEZ ROGEL taller Alicia Presupuesto de Egresos por Ejercer de Gastos de Funcionamiento Servicios profesionales			0.00	1,477.36			
					TOTAL:			**11,477.36**	**10,477.36**			
8221	**B00B00000**	**01050205010211020 1**		**3521**	**Reparación, mantenimiento e instalación de mobiliario y equipo de oficina**	**27,500.00**		**0.00**	**23,951.76**	**3,548.24**		
REN.	**FECHA**	**TIPO**	**N.POL.**	**REF**	**CONCEPTO**		**DEBE**		**HABER**			
00490	27/12/2024	D	00031	00031	TRASPASOS PRESUPUESTALES INTERNOS CORRESPONDIENTES AL MES DE DICIEMBRE 2024			0.00	17,546.76			
					F-A304 ADRIANA ALEJANDRA DELGADO ALCAZAR tapiceria de sillas Presupuesto de Egresos por Ejercer de Gastos de Funcionamiento							
00006	18/06/2024	E	00044	00044	Reparación, mantenimiento e instalación de mobiliario y equipo de oficina			0.00	6,405.00			
					TOTAL:			**0.00**	**23,951.76**			
8221	**B00B00000**	**01050205010211020 1**		**3551**	**Reparación y mantenimiento de vehículos terrestres, aéreos y lacustres**	**345,000.00**		**0.00**	**338,503.70**	**6,496.30**		
REN.	**FECHA**	**TIPO**	**N.POL.**	**REF**	**CONCEPTO**		**DEBE**		**HABER**			
00122	27/12/2024	D	00034	00034	TRASPASOS PRESUPUESTALES EXTERNOS CORRESPONDIENTES AL MES DE DICIEMBRE 2024			0.00	103,429.48			
00006	23/12/2024	E	00097	00097	F-A2219 Gastos de Funcionamiento Reparación y mantenimiento de vehículos terrestres, aéreos y lacustres			0.00	12,760.00			
00034	23/12/2024	E	00097	00097	F-A2173 Gastos de Funcionamiento Reparación y mantenimiento de vehículos terrestres, aéreos y lacustres			0.00	10,759.00			
00054	30/06/2024	D	00014	00014	Presupuesto de Egresos por Ejercer de Gastos de Funcionamiento Reparación y mantenimiento de vehículos terrestres, aéreos y lacustres			0.00	166,895.22			
00036	31/03/2024	D	00018	00018	Presupuesto de Egresos por Ejercer de Gastos de Funcionamiento Reparación y mantenimiento de vehículos terrestres, aéreos y lacustres			0.00	44,660.00			
					TOTAL:			**0.00**	**338,503.70**			
8221	**B00B00000**	**01050205010211020 1**		**3691**	**Otros servicios de información**	**0.00**		**44,660.00**	**44,660.00**	**0.00**		
REN.	**FECHA**	**TIPO**	**N.POL.**	**REF**	**CONCEPTO**		**DEBE**		**HABER**			
00033	31/03/2024	D	00018	00018	Presupuesto de Egresos por Ejercer de Gastos de Funcionamiento Otros servicios de información			44,660.00	0.00			

00017	29/02/2024	E	00038	00038	F-12267 KROMATICA SOLUTIONS Presupuesto de Egresos por Ejercer de Gastos de Funcionamiento Otros servicios de información			0.00	44,660.00			
					TOTAL:			**44,660.00**	**44,660.00**			
8221	**B00B00000**	**01050205010211020 1**		**3721**	**Gastos de traslado por vía terrestre**	**0.00**		**4,698.00**	**4,698.00**	**0.00**		
REN.	**FECHA**	**TIPO**	**N.POL.**	**REF**	**CONCEPTO**		**DEBE**		**HABER**			
00491	27/12/2024	D	00031	00031	TRASPASOS PRESUPUESTALES INTERNOS CORRESPONDIENTES AL MES DE DICIEMBRE 2024			43.00	0.00			
00046	03/12/2024	C	00011	00311	F- 3354C51E1EFF FID 1967 TRAMO CARRETERO TOLUCA-ATLACOMULCO Presupuesto de Egresos por Ejercer de Gastos de Funcionamiento Gastos de traslado por vía terrestre			0.00	54.00			
00053	03/12/2024	C	00011	00311	F- 59A41E1F6B1F FID 1967 TRAMO CARRETERO TOLUCA-ATLACOMULCO Presupuesto de Egresos por Ejercer de Gastos de Funcionamiento Gastos de traslado por vía terrestre			0.00	54.00			
00060	03/12/2024	C	00011	00311	F- EF0DE5C49C90 FID 1967 TRAMO CARRETERO TOLUCA-ATLACOMULCO Presupuesto de Egresos por Ejercer de Gastos de Funcionamiento Gastos de traslado por vía terrestre			0.00	54.00			
00067	03/12/2024	C	00011	00311	F- 61616E236902 FID 1967 TRAMO CARRETERO TOLUCA-ATLACOMULCO Presupuesto de Egresos por Ejercer de Gastos de Funcionamiento Gastos de traslado por vía terrestre			0.00	54.00			
00037	29/11/2024	D	00020	00020	TRASPASOS PRESUPUESTALES INTERNOS CORRESPONDIENTES AL MES DE NOVIEMBRE 2024			1,200.00	0.00			
00088	19/11/2024	C	00019	00306	F- C2DA2990B622 FONDO NACIONAL DE INFRAESTRUCTURA Presupuesto de Egresos por Ejercer de Gastos de Funcionamiento Gastos de traslado por vía terrestre			0.00	33.00			
00095	19/11/2024	C	00019	00306	F- 5EE2AE17A6AD FONDO NACIONAL DE INFRAESTRUCTURA Presupuesto de Egresos por Ejercer de Gastos de Funcionamiento Gastos de traslado por vía terrestre			0.00	65.00			
00102	19/11/2024	C	00019	00306	F- CE86271E7122 FONDO NACIONAL DE INFRAESTRUCTURA Presupuesto de Egresos por Ejercer de Gastos de Funcionamiento Gastos de traslado por vía terrestre			0.00	65.00			
00109	19/11/2024	C	00019	00306	F- D940D060177D PROMOTORA Y ADMINISTRADORA DE CARRETERAS Presupuesto de Egresos por Ejercer de Gastos de Funcionamiento Gastos de traslado por vía terrestre			0.00	105.00			
00116	19/11/2024	C	00019	00306	F- EB8FED743642 PROMOTORA Y ADMINISTRADORA DE CARRETERAS Presupuesto de Egresos por Ejercer de Gastos de Funcionamiento Gastos de traslado por vía terrestre			0.00	105.00			
00046	08/11/2024	C	00012	00299	F- 34B8BF58EFD6 AUTOPISTAS TENANGO IXTAPAN DE LA SAL Presupuesto de Egresos por Ejercer de Gastos de Funcionamiento Gastos de traslado por vía terrestre			0.00	65.00			
00053	08/11/2024	C	00012	00299	F- 4693E7EFC6B5 AUTOPISTAS TENANGO IXTAPAN DE LA SAL Presupuesto de Egresos por Ejercer de Gastos de Funcionamiento Gastos de traslado por vía terrestre			0.00	43.00			
00060	08/11/2024	C	00012	00299	F- 36C3E89962BD AUTOPISTAS TENANGO IXTAPAN DE LA SAL Presupuesto de Egresos por Ejercer de Gastos de Funcionamiento Gastos de traslado por vía terrestre			0.00	43.00			
00067	08/11/2024	C	00012	00299	F- A639FF733A6B AUTOPISTAS TENANGO IXTAPAN DE LA SAL Presupuesto de Egresos por Ejercer de Gastos de Funcionamiento Gastos de traslado por vía terrestre			0.00	65.00			
00074	08/11/2024	C	00012	00299	F- 08CBDA149C1A AUTOPISTAS TENANGO IXTAPAN DE LA SAL Presupuesto de Egresos por Ejercer de Gastos de Funcionamiento Gastos de traslado por vía terrestre			0.00	33.00			
00102	08/11/2024	C	00012	00299	F- 3B37FA548ED2 FID 1967 TRAMO CARRETERO TOLUCA-ATLACOMULCO Presupuesto de Egresos por Ejercer de Gastos de Funcionamiento Gastos de traslado por vía terrestre			0.00	54.00			
00109	08/11/2024	C	00012	00299	F- 7566C814BB2D FID 1967 TRAMO CARRETERO TOLUCA-ATLACOMULCO Presupuesto de Egresos por Ejercer de Gastos de Funcionamiento Gastos de traslado por vía terrestre			0.00	54.00			
00116	08/11/2024	C	00012	00299	F- 3793AF90F8EA FID 1967 TRAMO CARRETERO TOLUCA-ATLACOMULCO Presupuesto de Egresos por Ejercer de Gastos de Funcionamiento Gastos de traslado por vía terrestre			0.00	54.00			
00123	08/11/2024	C	00012	00299	F- D71B0E6A83C1 FID 1967 TRAMO CARRETERO TOLUCA-ATLACOMULCO Presupuesto de Egresos por Ejercer de Gastos de Funcionamiento Gastos de traslado por vía terrestre			0.00	54.00			
00130	08/11/2024	C	00012	00299	F- 15FCC0AD135E FID 1967 TRAMO CARRETERO TOLUCA-ATLACOMULCO Presupuesto de Egresos por Ejercer de Gastos de Funcionamiento Gastos de traslado por vía terrestre			0.00	54.00			
00137	08/11/2024	C	00012	00299	F- 4D9D01C5D1E2 FID 1967 TRAMO CARRETERO TOLUCA-ATLACOMULCO Presupuesto de Egresos por Ejercer de Gastos de Funcionamiento Gastos de traslado por vía terrestre			0.00	54.00			
00144	08/11/2024	C	00012	00299	F- AF62A328A082 FID 1967 TRAMO CARRETERO TOLUCA-ATLACOMULCO Presupuesto de Egresos por Ejercer de Gastos de Funcionamiento Gastos de traslado por vía terrestre			0.00	54.00			
00151	08/11/2024	C	00012	00299	F- 5D962E292BEB FID 1967 TRAMO CARRETERO TOLUCA-ATLACOMULCO Presupuesto de Egresos por Ejercer de Gastos de Funcionamiento Gastos de traslado por vía terrestre			0.00	54.00			
00035	31/10/2024	D	00018	00018	TRASPASOS PRESUPUESTALES INTERNOS CORRESPONDIENTES AL MES DE OCTUBRE 2024			600.00	0.00			
00053	03/10/2024	C	00011	00276	F- 6990957BC829 FID 1967 TRAMO CARRETERO TOLUCA-ATLACOMULCO Presupuesto de Egresos por Ejercer de Gastos de Funcionamiento Gastos de traslado por vía terrestre			0.00	54.00			
00060	03/10/2024	C	00011	00276	F- 49FC1BB35D5D FID 1967 TRAMO CARRETERO TOLUCA-ATLACOMULCO Presupuesto de Egresos por Ejercer de Gastos de Funcionamiento Gastos de traslado por vía terrestre			0.00	54.00			
00067	03/10/2024	C	00011	00276	F- 99EF44F7AE1B FID 1967 TRAMO CARRETERO TOLUCA-ATLACOMULCO Presupuesto de Egresos por Ejercer de Gastos de Funcionamiento Gastos de traslado por vía terrestre			0.00	54.00			
00074	03/10/2024	C	00011	00276	F- B71F7D1BB6FF FID 1967 TRAMO CARRETERO TOLUCA-ATLACOMULCO Presupuesto de Egresos por Ejercer de Gastos de Funcionamiento Gastos de traslado por vía terrestre			0.00	54.00			
00081	03/10/2024	C	00011	00276	F- 33927A00415F FID 1967 TRAMO CARRETERO TOLUCA-ATLACOMULCO Presupuesto de Egresos por Ejercer de Gastos de Funcionamiento Gastos de traslado por vía terrestre			0.00	54.00			
00088	03/10/2024	C	00011	00276	F- 2B2461A8456E FID 1967 TRAMO CARRETERO TOLUCA-ATLACOMULCO Presupuesto de Egresos por Ejercer de Gastos de Funcionamiento Gastos de traslado por vía terrestre			0.00	54.00			
00095	03/10/2024	C	00011	00276	F- C3284ACD750F FID 1967 TRAMO CARRETERO TOLUCA-ATLACOMULCO Presupuesto de Egresos por Ejercer de Gastos de Funcionamiento Gastos de traslado por vía terrestre			0.00	54.00			
00102	03/10/2024	C	00011	00276	F- C777007CB3B8 FID 1967 TRAMO CARRETERO TOLUCA-ATLACOMULCO Presupuesto de Egresos por Ejercer de Gastos de Funcionamiento Gastos de traslado por vía terrestre			0.00	54.00			
00179	03/10/2024	C	00011	00276	F- B9A54F2F82C2 FID 1967 TRAMO CARRETERO TOLUCA-ATLACOMULCO Presupuesto de Egresos por Ejercer de Gastos de Funcionamiento Gastos de traslado por vía terrestre			0.00	54.00			
00186	03/10/2024	C	00011	00276	F- 15C6E73D934 FID 1967 TRAMO CARRETERO TOLUCA-ATLACOMULCO Presupuesto de Egresos por Ejercer de Gastos de Funcionamiento Gastos de traslado por vía terrestre			0.00	54.00			
00193	03/10/2024	C	00011	00276	F- 73727B7756F7 FID 1967 TRAMO CARRETERO TOLUCA-ATLACOMULCOPresupuesto de Egresos por Ejercer de Gastos de Funcionamiento Gastos de traslado por vía terrestre			0.00	54.00			
00200	03/10/2024	C	00011	00276	F- 27E1AAF8242F FID 1967 TRAMO CARRETERO TOLUCA-ATLACOMULCO Presupuesto de Egresos por Ejercer de Gastos de Funcionamiento Gastos de traslado por vía terrestre			0.00	54.00			
00207	03/10/2024	C	00011	00276	F- 21804F2F56EC FID 1967 TRAMO CARRETERO TOLUCA-ATLACOMULCO Presupuesto de Egresos por Ejercer de Gastos de Funcionamiento Gastos de traslado por vía terrestre			0.00	54.00			
00214	03/10/2024	C	00011	00276	F- 5D6EFAED03E1 FID 1967 TRAMO CARRETERO TOLUCA-ATLACOMULCO Presupuesto de Egresos por Ejercer de Gastos de Funcionamiento Gastos de traslado por vía terrestre			0.00	54.00			
00221	03/10/2024	C	00011	00276	F- 99876F3B03C5 FID 1967 TRAMO CARRETERO TOLUCA-ATLACOMULCO Presupuesto de Egresos por Ejercer de Gastos de Funcionamiento Gastos de traslado por vía terrestre			0.00	54.00			
00228	03/10/2024	C	00011	00276	F- D19691D1212D FID 1967 TRAMO CARRETERO TOLUCA-ATLACOMULCO Presupuesto de Egresos por Ejercer de Gastos de Funcionamiento Gastos de traslado por vía terrestre			0.00	54.00			
00235	03/10/2024	C	00011	00276	F- C9BDF3E4CE8F FID 1967 TRAMO CARRETERO TOLUCA-ATLACOMULCO Presupuesto de Egresos por Ejercer de Gastos de Funcionamiento Gastos de traslado por vía terrestre			0.00	54.00			
00047	30/09/2024	D	00015	00015	TRASPASOS PRESUPUESTALES INTERNOS CORRESPONDIENTES AL MES DE SEPTIEMBRE 2024			1,000.00	0.00			
00011	03/09/2024	C	00009	00256	F- 733503FB531 PROMOTORA Y ADMINISTRADORA DE CARRETERAS Presupuesto de Egresos por Ejercer de Gastos de Funcionamiento Gastos de traslado por vía terrestre			0.00	68.00			
00018	03/09/2024	C	00009	00256	F- 975B37D79608 PROMOTORA Y ADMINISTRADORA DE CARRETERAS Presupuesto de Egresos por Ejercer de Gastos de Funcionamiento Gastos de traslado por vía terrestre			0.00	68.00			

00025	03/09/2024	C	00009	00256	F- 7E97912B8205 PROMOTORA Y ADMINISTRADORA DE CARRETERAS Presupuesto de Egresos por Ejercer de Gastos de Funcionamiento Gastos de traslado por vía terrestre			0.00	105.00			
00032	03/09/2024	C	00009	00256	F- B0F13D661B5A PROMOTORA Y ADMINISTRADORA DE CARRETERAS Presupuesto de Egresos por Ejercer de Gastos de Funcionamiento Gastos de traslado por vía terrestre			0.00	68.00			
00039	03/09/2024	C	00009	00256	F- 85883DB82B55 PROMOTORA Y ADMINISTRADORA DE CARRETERAS Presupuesto de Egresos por Ejercer de Gastos de Funcionamiento Gastos de traslado por vía terrestre			0.00	68.00			
00046	03/09/2024	C	00009	00256	F- 6DC33F746965 PROMOTORA Y ADMINISTRADORA DE CARRETERA Presupuesto de Egresos por Ejercer de Gastos de Funcionamiento Gastos de traslado por vía terrestre			0.00	105.00			
00151	03/09/2024	C	00009	00256	F- A5E0C2F96E85 PROMOTORA Y ADMINISTRADORA DE CARRETERAS Presupuesto de Egresos por Ejercer de Gastos de Funcionamiento Gastos de traslado por vía terrestre			0.00	68.00			
00158	03/09/2024	C	00009	00256	F- 65BB18A37044 PROMOTORA Y ADMINISTRADORA DE CARRETERAS Presupuesto de Egresos por Ejercer de Gastos de Funcionamiento Gastos de traslado por vía terrestre			0.00	105.00			
00027	30/08/2024	D	00008	00008	TRASPASOS PRESUPUESTALES INTERNOS CORRESPONDIENTES AL MES DE AGOSTO 2024			414.00	0.00			
00088	15/08/2024	C	00022	00249	F- 5C52FECC0A94 PROMOTORA Y ADMINISTRADORA DE CARRETERAS Presupuesto de Egresos por Ejercer de Gastos de Funcionamiento Gastos de traslado por vía terrestre			0.00	105.00			
00095	15/08/2024	C	00022	00249	F- 7E97912B8205 PROMOTORA Y ADMINISTRADORA DE CARRETERAS Presupuesto de Egresos por Ejercer de Gastos de Funcionamiento Gastos de traslado por vía terrestre			0.00	105.00			
00102	15/08/2024	C	00022	00249	F- 7335034FB531 PROMOTORA Y ADMINISTRADORA DE CARRETERAS Presupuesto de Egresos por Ejercer de Gastos de Funcionamiento Gastos de traslado por vía terrestre			0.00	68.00			
00109	15/08/2024	C	00022	00249	F- 975B37D79608 PROMOTORA Y ADMINISTRADORA DE CARRETERAS Presupuesto de Egresos por Ejercer de Gastos de Funcionamiento Gastos de traslado por vía terrestre			0.00	68.00			
00116	15/08/2024	C	00022	00249	F- 09FDE01BA504 PROMOTORA Y ADMINISTRADORA DE CARRETERAS Presupuesto de Egresos por Ejercer de Gastos de Funcionamiento Gastos de traslado por vía terrestre			0.00	68.00			
00015	31/07/2024	D	00014	00014	TRASPASOS PRESUPUESTALES INTERNOS CORRESPONDIENTES AL MES DE JULIO 2024			270.00	0.00			
00060	02/07/2024	C	00014	00221	F- FFDB68AB5AA9 FID 1967 TRAMO CARRETERO TOLUCA-ATLACOMULCO Presupuesto de Egresos por Ejercer de Gastos de Funcionamiento Gastos de traslado por vía terrestre			0.00	54.00			
00067	02/07/2024	C	00014	00221	F- A7178E5B7FDB FID 1967 TRAMO CARRETERO TOLUCA-ATLACOMULCO Presupuesto de Egresos por Ejercer de Gastos de Funcionamiento Gastos de traslado por vía terrestre			0.00	54.00			
00074	02/07/2024	C	00014	00221	F- 1BA91BD0022A FID 1967 TRAMO CARRETERO TOLUCA-ATLACOMULCO Presupuesto de Egresos por Ejercer de Gastos de Funcionamiento Gastos de traslado por vía terrestre			0.00	54.00			
00081	02/07/2024	C	00014	00221	F- 21AFB1F03EEE FID 1967 TRAMO CARRETERO TOLUCA-ATLACOMULCO Presupuesto de Egresos por Ejercer de Gastos de Funcionamiento Gastos de traslado por vía terrestre			0.00	54.00			
00088	02/07/2024	C	00014	00221	F- 4B995EB1CBB6 FID 1967 TRAMO CARRETERO TOLUCA-ATLACOMULCO Presupuesto de Egresos por Ejercer de Gastos de Funcionamiento Gastos de traslado por vía terrestre			0.00	54.00			
00047	30/06/2024	D	00014	00014	Presupuesto de Egresos por Ejercer de Gastos de Funcionamiento Gastos de traslado por vía terrestre			1,171.00	0.00			
00040	13/05/2024	C	00019	00470	F- DE9B907735A0 PROMOTORA Y ADMINISTRADORA DE CARRETERAS Presupuesto de Egresos por Ejercer de Gastos de Funcionamiento Gastos de traslado por vía terrestre			0.00	105.00			
00047	13/05/2024	C	00019	00470	Presupuesto de Egresos por Ejercer de Gastos de Funcionamiento Gastos de traslado por vía terrestre			0.00	68.00			
00060	22/04/2024	C	00032	00446	F- 11529 PASE SERVICIOS ELECTRONICOS Presupuesto de Egresos por Ejercer de Gastos de Funcionamiento Gastos de traslado por vía terrestre			0.00	500.00			
00004	11/03/2024	C	00014	00415	F-58400660 FONDO NACIONAL DE INFRAESTRUCTURA Presupuesto de Egresos por Ejercer de Gastos de Funcionamiento Gastos de traslado por vía terrestre			0.00	12.00			
00095	26/02/2024	C	00033	00413	F- KCVT277460 CONCESIONARIA DE VIAS TRONCALES Presupuesto de Egresos por Ejercer de Gastos de Funcionamiento Gastos de traslado por vía terrestre			0.00	113.00			
00102	26/02/2024	C	00033	00413	F- 78D56 FONDO NACIONAL DE INFRAESTRUCTURA Presupuesto de Egresos por Ejercer de Gastos de Funcionamiento Gastos de traslado por vía terrestre			0.00	37.00			
00109	26/02/2024	C	00033	00413	F- A80CF CADENA COMERCIAL OXXO Presupuesto de Egresos por Ejercer de Gastos de Funcionamiento Gastos de traslado por vía terrestre			0.00	150.00			
00116	26/02/2024	C	00033	00413	F- KE432066 AUTOPISTAS DE VANGUARDIA Presupuesto de Egresos por Ejercer de Gastos de Funcionamiento Gastos de traslado por vía terrestre			0.00	186.00			
					TOTAL:			**4,698.00**	**4,698.00**			
8221	**B00B00000**	**01050205010211020 1**		**3821**	**Gastos de ceremonias oficiales y de orden social**	**0.00**		**1,061,117.87**	**1,061,117.87**	**0.00**		
REN.	**FECHA**	**TIPO**	**N.POL.**	**REF**	**CONCEPTO**		**DEBE**		**HABER**			
00487	27/12/2024	D	00031	00031	TRASPASOS PRESUPUESTALES INTERNOS CORRESPONDIENTES AL MES DE DICIEMBRE 2024			82,723.04	0.00			
00006	20/12/2024	E	00073	00073	F-A303 JUAN JESUS HERNANDEZ HERNANDEZ materiales varios BANORTE SA 1176084689 RECURSOS PROPIOS			0.00	32,655.45			
00006	20/12/2024	E	00074	00074	F-08CN0 COMERCIALIZADORA KASADY, S.A. DE C.V. materiales BANORTE SA 1176084689 RECURSOS PROPIOS			0.00	4,512.40			
00034	20/12/2024	E	00079	00079	F-AA549 OLGA OLIMPIA FERNANDEZ HERRERA materiales diversos			0.00	1,197.30			
00019	18/12/2024	E	00069	00069	F-8372 Y 8401 JESUS EMMANUEL GARAY URIBE servicio de cafeteria Presupuesto de Egresos por Ejercer de Gastos de Funcionamiento Gastos de ceremonias oficiales y de orden social			0.00	20,301.16			
00006	05/12/2024	E	00032	00032	F-41 dulces GRUPO LUVSAN SAPI DE CV Presupuesto de Egresos por Ejercer de Gastos de Funcionamiento Gastos de ceremonias oficiales y de orden social			0.00	52,592.65			
00059	29/11/2024	D	00021	00021	TRASPASOS PRESUPUESTALES EXTERNOS CORRESPONDIENTES AL MES DE NOVIEMBRE 2024			800,000.00	0.00			
00006	26/11/2024	E	00070	00070	F-38 EMMANUEL AGUILAR GARCIA audio y carpas Presupuesto de Egresos por Ejercer de Gastos de Funcionamiento Gastos de ceremonias oficiales y de orden social			0.00	734,280.00			
00006	22/11/2024	E	00058	00058	F-1157 MIGUEL ANGEL BECERRIL BERNAL impresiones Presupuesto de Egresos por Ejercer de Gastos de Funcionamiento Gastos de ceremonias oficiales y de orden social			0.00	21,924.00			
00018	19/11/2024	E	00052	00052	JESUS EMMANUEL GARAY URIBE box lunch, manteles y pastel Presupuesto de Egresos por Ejercer de Gastos de Funcionamiento Gastos de ceremonias oficiales y de orden social			0.00	15,805.00			
00053	31/10/2024	D	00018	00018	TRASPASOS PRESUPUESTALES INTERNOS CORRESPONDIENTES AL MES DE OCTUBRE 2024			63,000.00	0.00			
00017	11/10/2024	E	00032	00032	F-8236 JESUS EMMANUEL GARAY URIBE taquiza, pastel, cafeteria Presupuesto de Egresos por Ejercer de Gastos de Funcionamiento Gastos de ceremonias oficiales y de orden social			0.00	53,634.92			
00019	02/10/2024	E	00001	00001	F-8157 A 8160 JESUS EMMANUEL GARY URIBE pan dulce y box lunch Presupuesto de Egresos por Ejercer de Gastos de Funcionamiento Gastos de ceremonias oficiales y de orden social			0.00	5,308.16			
00015	02/10/2024	E	00002	00002	F-8147, 8148 y 8150 JESUS EMMANUEL GARAY URIBE suministro de pan Presupuesto de Egresos por Ejercer de Gastos de Funcionamiento Gastos de ceremonias oficiales y de orden social			0.00	5,742.00			
00049	30/09/2024	D	00015	00015	TRASPASOS PRESUPUESTALES INTERNOS CORRESPONDIENTES AL MES DE SEPTIEMBRE 2024			35,000.00	0.00			
00014	20/09/2024	E	00044	00044	F-8152, 8237, 8154, 8155 JESUS EMMANUEL GARAY URIBE pan dulce, taquiza, manteles Presupuesto de Egresos por Ejercer de Gastos de Funcionamiento Gastos de ceremonias oficiales y de orden social			0.00	32,770.00			
00029	30/08/2024	D	00008	00008	TRASPASOS PRESUPUESTALES INTERNOS CORRESPONDIENTES AL MES DE AGOSTO 2024			36,672.45	0.00			
00012	08/08/2024	E	00021	00021	F-8137, 8138, 8139 y 8145 JESUS EMMANUEL GARAY URIBE box lunch Presupuesto de Egresos por Ejercer de Gastos de Funcionamiento Gastos de ceremonias oficiales y de orden social			0.00	18,323.19			
00012	08/08/2024	E	00024	00024	F-8141, 8142 y 8146 JESUS EMMANUEL GARAY URIBE cafeteria pan palomias Presupuesto de Egresos por Ejercer de Gastos de Funcionamiento Gastos de ceremonias oficiales y de orden social			0.00	18,423.64			
00049	30/06/2024	D	00014	00014	Presupuesto de Egresos por Ejercer de Gastos de Funcionamiento Gastos de ceremonias oficiales y de orden social			43,722.38	0.00			
00005	25/06/2024	C	00029	00218	F- 7551 RESTAURANTE BAR & GRILL EL SUIZO Presupuesto de Egresos por Ejercer de Gastos de Funcionamiento Gastos de ceremonias oficiales y de orden social			0.00	5,542.00			
00006	26/04/2024	E	00058	00058	F-6452 ORLANDO RAFAEL VELAZQUEZ PRADO coffe break Presupuesto de Egresos por Ejercer de Gastos de Funcionamiento Gastos de ceremonias oficiales y de orden social			0.00	6,960.00			

00006	26/04/2024	E	00059	00059	F-6455 ORLANDO RAFAEL VELAZQUEZ PRADO box lunch Presupuesto de Egresos por Ejercer de Gastos de Funcionamiento Gastos de ceremonias oficiales y de orden social			0.00	9,918.00			
00006	17/04/2024	E	00042	00042	F-1468 OSCAR FEDERICO GONZALEZ imitador dia de las madres Presupuesto de Egresos por Ejercer de Gastos de Funcionamiento Gastos de ceremonias oficiales y de orden social			0.00	13,340.00			
00007	19/03/2024	E	00027	00027	Presupuesto de Egresos por Ejercer de Gastos de Funcionamiento Gastos de ceremonias oficiales y de orden social			0.00	7,888.00			
					TOTAL:			**1,061,117.87**	**1,061,117.87**			
8221	**B00B00000**	**01050205010211020 1**		**3822**	**Espectáculos cívicos y culturales**	**0.00**		**410,160.01**	**410,160.01**	**0.00**		
REN.	**FECHA**	**TIPO**	**N.POL.**	**REF**	**CONCEPTO**		**DEBE**		**HABER**			
00493	27/12/2024	D	00031	00031	TRASPASOS PRESUPUESTALES INTERNOS CORRESPONDIENTES AL MES DE DICIEMBRE 2024			17,503.76	0.00			
00020	23/12/2024	E	00098	00098	F-219C3 "XIMENA GABRIELA GOMEZ GALEANA, pago de las F-varias por impresion de viniles, lonas proscenio, poster, folders Proveedores por Pagar a Corto Plazo XIMENA GABRIELA GOMEZ GALEANA			0.00	10,324.00			
00062	23/12/2024	E	00098	00098	F-F13E9 "XIMENA GABRIELA GOMEZ GALEANA, pago de las F-varias por impresion de viniles, lonas proscenio, poster, folders Proveedores por Pagar a Corto Plazo XIMENA GABRIELA GOMEZ GALEANA			0.00	7,134.00			
00026	10/12/2024	C	00021	00321	F- 49EA5DF68958 ELVIA BRAVO CAPISTRAN Presupuesto de Egresos por Ejercer de Gastos de Funcionamiento Espectáculos cívicos y culturales			0.00	280.00			
00096	10/12/2024	C	00021	00321	F- 0BCCEE2530F0 REBECA ANDREA NIETO DOMINGUEZ Presupuesto de Egresos por Ejercer de Gastos de Funcionamiento Espectáculos cívicos y culturales			0.00	500.12			
00119	03/12/2024	C	00012	00312	F- 4272C5DB503D REBECA ANDREA NIETO DOMINGUEZ Presupuesto de Egresos por Ejercer de Gastos de Funcionamiento Espectáculos cívicos y culturales			0.00	260.00			
00055	31/10/2024	D	00018	00018	TRASPASOS PRESUPUESTALES INTERNOS CORRESPONDIENTES AL MES DE OCTUBRE 2024			156,500.00	0.00			
00053	29/10/2024	C	00028	00293	F- 38C464C7F313 TERESA DE JESUS FLORES VILLA Presupuesto de Egresos por Ejercer de Gastos de Funcionamiento Espectáculos cívicos y culturales			0.00	1,345.60			
00068	25/10/2024	E	00070	00070	F-37D3, 25FB, 29C6 y CA61 XIMENA GABRIELA GOMEZ GALENA impresiones Presupuesto de Egresos por Ejercer de Gastos de Funcionamiento Espectáculos cívicos y culturales			0.00	19,917.20			
00082	22/10/2024	C	00023	00288	F- 25A369E2CA9F REBECA ANDREA NIETO DOMINGUEZ Presupuesto de Egresos por Ejercer de Gastos de Funcionamiento Espectáculos cívicos y culturales			0.00	127.60			
00007	22/10/2024	E	00064	00064	F-EAA2 VICTOR HUGO SERRANO HERNANDEZ maquina de helados Presupuesto de Egresos por Ejercer de Gastos de Funcionamiento Espectáculos cívicos y culturales			0.00	2,900.00			
00007	15/10/2024	E	00044	00044	F-AA120 JORGE ARIEL PEDRAZA FERNANDEZ obsequios para eventos Presupuesto de Egresos por Ejercer de Gastos de Funcionamiento Espectáculos cívicos y culturales			0.00	27,917.14			
00006	11/10/2024	E	00029	00029	F-A335 ADRIANA ALEJADRA DELGADO ALCAZAR materiales para eventos Presupuesto de Egresos por Ejercer de Gastos de Funcionamiento Espectáculos cívicos y culturales			0.00	54,257.40			
00008	09/10/2024	E	00025	00025	F-11084 XIMENA GABRIELA GOMEZ GALENA impresos Presupuesto de Egresos por Ejercer de Gastos de Funcionamiento Espectáculos cívicos y culturales			0.00	60,041.60			
00012	02/10/2024	E	00001	00001	F-8157 A 8160 JESUS EMMANUEL GARY URIBE pan dulce y box lunch Presupuesto de Egresos por Ejercer de Gastos de Funcionamiento Espectáculos cívicos y culturales			0.00	1,020.80			
00051	30/09/2024	D	00015	00015	TRASPASOS PRESUPUESTALES INTERNOS CORRESPONDIENTES AL MES DE SEPTIEMBRE 2024			3,000.00	0.00			
00002	30/09/2024	D	00021	00021	Presupuesto de Egresos por Ejercer de Gastos de Funcionamiento Espectáculos cívicos y culturales			0.00	-11,950.00			
00025	23/09/2024	C	00023	00270	F- 3C4A38B70888 MODATELAS Presupuesto de Egresos por Ejercer de Gastos de Funcionamiento Espectáculos cívicos y culturales			0.00	129.90			
00039	23/09/2024	C	00023	00270	F- 50C9FDD29820 ADRIANA ALEJANDRA DELGADO ALCAZAR Presupuesto de Egresos por Ejercer de Gastos de Funcionamiento Espectáculos cívicos y culturales			0.00	2,030.00			
00046	23/09/2024	C	00023	00270	F- 04382F03BCE0 OSVALDO DE JESUS ROJAS LOPEZ Presupuesto de Egresos por Ejercer de Gastos de Funcionamiento Espectáculos cívicos y culturales			0.00	313.20			
00145	23/09/2024	C	00023	00270	F- 157659295014 REBECAANDREA NIETO DOMINGUEZ Presupuesto de Egresos por Ejercer de Gastos de Funcionamiento Espectáculos cívicos y culturales			0.00	255.20			
00075	03/09/2024	C	00008	00255	F- 3DF20FA9744A MARCO ANTONIO MARQUEZ Presupuesto de Egresos por Ejercer de Gastos de Funcionamiento Espectáculos cívicos y culturales			0.00	200.00			
00031	30/08/2024	D	00008	00008	TRASPASOS PRESUPUESTALES INTERNOS CORRESPONDIENTES AL MES DE AGOSTO 2024			37,875.67	0.00			
00006	27/08/2024	E	00064	00064	F-AA523 OLGA OLIMPIA FERNANDEZ HERRERA carreta CAFEDIF Presupuesto de Egresos por Ejercer de Gastos de Funcionamiento Espectáculos cívicos y culturales			0.00	11,950.00			
00088	26/08/2024	C	00023	00250	F- 03AF7EAF9D82 CENTRO BARBADO Presupuesto de Egresos por Ejercer de Gastos de Funcionamiento Espectáculos cívicos y culturales			0.00	129.00			
00109	26/08/2024	C	00023	00250	F- AEC94C41C023 NINETY TEAM SL Presupuesto de Egresos por Ejercer de Gastos de Funcionamiento Espectáculos cívicos y culturales			0.00	200.00			
00166	26/08/2024	C	00023	00250	F- 2E4B4DF69F8A MARIA GABRIELA PEREZ MENA Presupuesto de Egresos por Ejercer de Gastos de Funcionamiento Espectáculos cívicos y culturales			0.00	740.00			
00042	09/08/2024	E	00025	00025	XIMENA GABRIELA GOMEZ GALEANA impresos Presupuesto de Egresos por Ejercer de Gastos de Funcionamiento Espectáculos cívicos y culturales			0.00	174.00			
00006	07/08/2024	E	00019	00019	F-164 ORLANDO MERCADO GOMEZ material para flores Presupuesto de Egresos por Ejercer de Gastos de Funcionamiento Espectáculos cívicos y culturales			0.00	24,258.72			
00011	01/08/2024	C	00010	00237	F- BC27F8FC183D FANTASIAS MIGUEL Presupuesto de Egresos por Ejercer de Gastos de Funcionamiento Espectáculos cívicos y culturales			0.00	423.95			
00016	31/07/2024	D	00014	00014	TRASPASOS PRESUPUESTALES INTERNOS CORRESPONDIENTES AL MES DE JULIO 2024			90,533.84	0.00			
00012	16/07/2024	C	00026	00233	F- 1C8CB6334950 MARIA GABRIELA PEREZ MENA Presupuesto de Egresos por Ejercer de Gastos de Funcionamiento Espectáculos cívicos y culturales			0.00	150.04			
00097	16/07/2024	C	00026	00233	F- E74557BE0B92 JUANA NAVARRETE UGARTE Presupuesto de Egresos por Ejercer de Gastos de Funcionamiento Espectáculos cívicos y culturales			0.00	383.00			
00118	16/07/2024	C	00026	00233	F- E28D3120A072 CENTRO BARBADO Presupuesto de Egresos por Ejercer de Gastos de Funcionamiento Espectáculos cívicos y culturales			0.00	186.00			
00008	15/07/2024	E	00038	00038	F-836 MIGUEL ANGEL BECERRIL BERNAL mandiles Presupuesto de Egresos por Ejercer de Gastos de Funcionamiento Espectáculos cívicos y culturales			0.00	27,840.00			
00006	10/07/2024	C	00017	00224	F- AA92B Comercializadora Gastronomica Don Carlos Presupuesto de Egresos por Ejercer de Gastos de Funcionamiento Espectáculos cívicos y culturales			0.00	7,386.00			
00006	04/07/2024	E	00010	00010	F-163 ORLANDO MERCADO GOMEZ insumos evento Presupuesto de Egresos por Ejercer de Gastos de Funcionamiento Espectáculos cívicos y culturales			0.00	24,433.13			
00006	04/07/2024	E	00013	00013	F-160 ORLANDO MERCADO GOMEZ dulces para evento Presupuesto de Egresos por Ejercer de Gastos de Funcionamiento Espectáculos cívicos y culturales			0.00	29,433.31			
00032	01/07/2024	C	00013	00220	F- DD5F719A12 MARIA GABRIELA PEREZ MENA Presupuesto de Egresos por Ejercer de Gastos de Funcionamiento Espectáculos cívicos y culturales			0.00	608.96			
00074	01/07/2024	C	00013	00220	F- 1004E71A0EAC MARIA GABRIELA PEREZ MENA Presupuesto de Egresos por Ejercer de Gastos de Funcionamiento Espectáculos cívicos y culturales			0.00	113.40			
00051	30/06/2024	D	00014	00014	Presupuesto de Egresos por Ejercer de Gastos de Funcionamiento Espectáculos cívicos y culturales			104,746.74	0.00			
00006	28/06/2024	E	00066	00066	F-4D67 XIMENA GABRIELA GOMEZ GALEANA impresos dia del padre Presupuesto de Egresos por Ejercer de Gastos de Funcionamiento Espectáculos cívicos y culturales			0.00	5,185.20			
00006	28/06/2024	E	00067	00067	F-7F51 XIMENA GABRIELA GOMEZ GALEANA impresos dia del niño Presupuesto de Egresos por Ejercer de Gastos de Funcionamiento Espectáculos cívicos y culturales			0.00	16,286.40			
00033	20/06/2024	C	00027	00216	F- 79F33EAD5C70 TONY TIENDAS Presupuesto de Egresos por Ejercer de Gastos de Funcionamiento Espectáculos cívicos y culturales			0.00	178.80			

00006	11/06/2024	C	00019	00208	F- A54 BELLA SMEKE GARCIA OCAMPO Presupuesto de Egresos por Ejercer de Gastos de Funcionamiento Espectáculos cívicos y culturales			0.00	6,902.00			
00006	11/06/2024	E	00029	00029	F-A302 ADRIANA ALEJANDRA DELGADO ALCAZAR dulces Presupuesto de Egresos por Ejercer de Gastos de Funcionamiento Espectáculos cívicos y culturales			0.00	10,498.00			
00006	11/06/2024	E	00031	00031	F-AA498 OLGA OLIMPIA FERNANDEZ HERRERA material de pintura Presupuesto de Egresos por Ejercer de Gastos de Funcionamiento Espectáculos cívicos y culturales			0.00	5,806.10			
00102	10/06/2024	C	00018	00207	F- E2357C96F405 MARIA DEL ROSARIO NAVA ROMANIZ Presupuesto de Egresos por Ejercer de Gastos de Funcionamiento Espectáculos cívicos y culturales			0.00	1,180.00			
00138	10/06/2024	C	00018	00207	F- 80C72DE944F2 ELVIA BRAVO CAPISTRAN Presupuesto de Egresos por Ejercer de Gastos de Funcionamiento Espectáculos cívicos y culturales			0.00	645.00			
00145	10/06/2024	C	00018	00207	F- D75F0DE4E722 JUANA NAVARRETE UGARTE Presupuesto de Egresos por Ejercer de Gastos de Funcionamiento Espectáculos cívicos y culturales			0.00	472.00			
00152	10/06/2024	C	00018	00207	Presupuesto de Egresos por Ejercer de Gastos de Funcionamiento Espectáculos cívicos y culturales			0.00	696.00			
00006	05/06/2024	E	00005	00005	F-605 CANTABRIA FEEST carpa y planta de luz dia de las madres Presupuesto de Egresos por Ejercer de Gastos de Funcionamiento Espectáculos cívicos y culturales			0.00	23,780.00			
00060	29/05/2024	C	00036	00201	F- 7D09D2199965 NUEVA WAL MART DE MEXICO Presupuesto de Egresos por Ejercer de Gastos de Funcionamiento Espectáculos cívicos y culturales			0.00	1,473.00			
00006	28/05/2024	E	00035	00035	F-E6A6 GERMAN RETANA MANJARREZ botarga dia del niño Presupuesto de Egresos por Ejercer de Gastos de Funcionamiento Espectáculos cívicos y culturales			0.00	6,148.00			
00004	20/05/2024	C	00029	00480	F- 4A7819F6DB8 REPRESENTACIONES Y ESPECTACULOS MANCA Presupuesto de Egresos por Ejercer de Gastos de Funcionamiento Espectáculos cívicos y culturales			0.00	2,494.00			
00006	26/03/2024	E	00052	00052	F-229 ATZIRI TORRES DIAZ consumo de alimentos Presupuesto de Egresos por Ejercer de Gastos de Funcionamiento Espectáculos cívicos y culturales			0.00	9,280.00			
00018	11/03/2024	C	00014	00415	F-7E7FD JULIA HERLINDA ANGELES MARTINEZ Presupuesto de Egresos por Ejercer de Gastos de Funcionamiento Espectáculos cívicos y culturales			0.00	1,002.24			
00007	28/02/2024	E	00036	00036	F-HR17 HOTELES HUITZI CAFE SA DE CV desayuno Presupuesto de Egresos por Ejercer de Gastos de Funcionamiento Espectáculos cívicos y culturales			0.00	12,720.00			
					TOTAL:			**410,160.01**	**410,160.01**			
8221	**B00B00000**	**01050205010211020 1**		**3992**	**Gastos de servicios menores**	**270,000.00**		**49,449.65**	**319,449.65**	**0.00**		
REN.	**FECHA**	**TIPO**	**N.POL.**	**REF**	**CONCEPTO**		**DEBE**		**HABER**			
00483	27/12/2024	D	00031	00031	TRASPASOS PRESUPUESTALES INTERNOS CORRESPONDIENTES AL MES DE DICIEMBRE 2024			49,449.65	0.00			
00005	26/12/2024	D	00030	00030	Presupuesto de Egresos por Ejercer de Gastos de Funcionamiento Gastos de servicios menores			0.00	2,000.00			
00012	26/12/2024	D	00030	00030	Presupuesto de Egresos por Ejercer de Gastos de Funcionamiento Gastos de servicios menores			0.00	2,000.00			
00019	26/12/2024	D	00030	00030	Presupuesto de Egresos por Ejercer de Gastos de Funcionamiento Gastos de servicios menores			0.00	60.00			
00026	26/12/2024	D	00030	00030	Presupuesto de Egresos por Ejercer de Gastos de Funcionamiento Gastos de servicios menores			0.00	1,950.01			
00033	26/12/2024	D	00030	00030	Presupuesto de Egresos por Ejercer de Gastos de Funcionamiento Gastos de servicios menores			0.00	2,000.00			
00040	26/12/2024	D	00030	00030	Presupuesto de Egresos por Ejercer de Gastos de Funcionamiento Gastos de servicios menores			0.00	2,000.00			
00047	26/12/2024	D	00030	00030	Presupuesto de Egresos por Ejercer de Gastos de Funcionamiento Gastos de servicios menores			0.00	844.00			
00054	26/12/2024	D	00030	00030	Presupuesto de Egresos por Ejercer de Gastos de Funcionamiento Gastos de servicios menores			0.00	420.00			
00061	26/12/2024	D	00030	00030	Presupuesto de Egresos por Ejercer de Gastos de Funcionamiento Gastos de servicios menores			0.00	44.00			
00068	26/12/2024	D	00030	00030	Presupuesto de Egresos por Ejercer de Gastos de Funcionamiento Gastos de servicios menores			0.00	1,627.00			
00075	26/12/2024	D	00030	00030	Presupuesto de Egresos por Ejercer de Gastos de Funcionamiento Gastos de servicios menores			0.00	1,600.00			
00082	26/12/2024	D	00030	00030	Presupuesto de Egresos por Ejercer de Gastos de Funcionamiento Gastos de servicios menores			0.00	331.00			
00004	13/12/2024	C	00029	00329	F- 1EE09E13814B MIGUEL ANGEL HERNANDEZ URIBE Presupuesto de Egresos por Ejercer de Gastos de Funcionamiento Gastos de servicios menores			0.00	1,900.00			
00011	13/12/2024	C	00029	00329	F- 6CD86166CF8D MIGUEL ANGEL HERNANDEZ URIBE Presupuesto de Egresos por Ejercer de Gastos de Funcionamiento Gastos de servicios menores			0.00	1,950.01			
00018	13/12/2024	C	00029	00329	F- 3B08FD5618C4 RESTAURANTES ADMX Presupuesto de Egresos por Ejercer de Gastos de Funcionamiento Gastos de servicios menores			0.00	486.00			
00025	13/12/2024	C	00029	00329	F- 760F64912D21 IRASAIMASHE AL VALLE DE TOLUCA Presupuesto de Egresos por Ejercer de Gastos de Funcionamiento Gastos de servicios menores			0.00	1,056.00			
00004	10/12/2024	C	00019	00319	F- 1F343A42CDA7 ALIMENTOS CALTRA Presupuesto de Egresos por Ejercer de Gastos de Funcionamiento Gastos de servicios menores			0.00	200.00			
00011	10/12/2024	C	00019	00319	F- 3A5B634EF8B6 ALIMENTOS CALTRA Presupuesto de Egresos por Ejercer de Gastos de Funcionamiento Gastos de servicios menores			0.00	411.00			
00018	10/12/2024	C	00019	00319	F- F967248EE519 IRASAIMASHE AL VALLE DE TOLUCA Presupuesto de Egresos por Ejercer de Gastos de Funcionamiento Gastos de servicios menores			0.00	1,478.00			
00025	10/12/2024	C	00019	00319	F- A2D346B666A9 GADIEL EMMANUEL ROJAS SALAZAR Presupuesto de Egresos por Ejercer de Gastos de Funcionamiento Gastos de servicios menores			0.00	1,487.00			
00032	10/12/2024	C	00019	00319	F- B8AF4BCEC02B CAFÉ SIRENA Presupuesto de Egresos por Ejercer de Gastos de Funcionamiento Gastos de servicios menores			0.00	94.00			
00039	10/12/2024	C	00019	00319	F- F603178A89A4 SERVICIOS ALIMENTARIOS ITARSE Presupuesto de Egresos por Ejercer de Gastos de Funcionamiento Gastos de servicios menores			0.00	1,959.00			
00046	10/12/2024	C	00019	00319	F- B07A4219DBB2 SERVICIOS ALIMENTARIOS ITARSE Presupuesto de Egresos por Ejercer de Gastos de Funcionamiento Gastos de servicios menores			0.00	1,958.98			
00053	10/12/2024	C	00019	00319	F- 0270AD400D84 CAFÉ SIRENA Presupuesto de Egresos por Ejercer de Gastos de Funcionamiento Gastos de servicios menores			0.00	69.40			
00060	10/12/2024	C	00019	00319	F- 39361871E85E ALIMENTOS CALTRA Presupuesto de Egresos por Ejercer de Gastos de Funcionamiento Gastos de servicios menores			0.00	528.00			
00067	10/12/2024	C	00019	00319	F- 5C4587142535 OPERADORA MERUVE DE TOLUCA Presupuesto de Egresos por Ejercer de Gastos de Funcionamiento Gastos de servicios menores			0.00	817.00			
00074	10/12/2024	C	00019	00319	F- D7F22D66ECEF OPERADORA MERUVE DE TOLUCA Presupuesto de Egresos por Ejercer de Gastos de Funcionamiento Gastos de servicios menores			0.00	350.00			
00081	10/12/2024	C	00019	00319	F- B0A4D90C7500 JACOBITO Presupuesto de Egresos por Ejercer de Gastos de Funcionamiento Gastos de servicios menores			0.00	365.00			
00088	10/12/2024	C	00019	00319	F- D20B83947F3C OFFICE DEPOT MEXICO Presupuesto de Egresos por Ejercer de Gastos de Funcionamiento Gastos de servicios menores			0.00	72.20			
00095	10/12/2024	C	00019	00319	F- 235CEE281FA8 FARMACIA GUADALAJARA Presupuesto de Egresos por Ejercer de Gastos de Funcionamiento Gastos de servicios menores			0.00	104.90			
00018	10/12/2024	C	00021	00321	F- C2D562064BDA MOISES DIEGO ANTONIO Presupuesto de Egresos por Ejercer de Gastos de Funcionamiento Gastos de servicios menores			0.00	606.54			
00033	10/12/2024	C	00021	00321	F- D9024906C92D BELLA SMEKE GARCIA OCAMPO Presupuesto de Egresos por Ejercer de Gastos de Funcionamiento Gastos de servicios menores			0.00	1,460.00			
00047	10/12/2024	C	00021	00321	F- 00155D014009 LIBRERÍA GANDHI Presupuesto de Egresos por Ejercer de Gastos de Funcionamiento Gastos de servicios menores			0.00	1,147.00			
00068	10/12/2024	C	00021	00321	F- 5E790910B35F LIBRERÍA GANDHI Presupuesto de Egresos por Ejercer de Gastos de Funcionamiento Gastos de servicios menores			0.00	1,419.00			

00082	10/12/2024	C	00021	00321	F- 22144CBDEF4F TIENDAS GARCES Presupuesto de Egresos por Ejercer de Gastos de Funcionamiento Gastos de servicios menores		0.00	75.60		
00089	10/12/2024	C	00021	00321	F- 8C8843C20B45 MARIA ESTHER NEIRA MILLAN Presupuesto de Egresos por Ejercer de Gastos de Funcionamiento Gastos de servicios menores		0.00	829.40		
00110	10/12/2024	C	00021	00321	F- BEADFCA74BCB MOISES DIEGO ANTONIO Presupuesto de Egresos por Ejercer de Gastos de Funcionamiento Gastos de servicios menores		0.00	1,617.43		
00004	03/12/2024	C	00011	00311	F- 9E26BB78E05E CADENA COMERCIAL OXXO Presupuesto de Egresos por Ejercer de Gastos de Funcionamiento Gastos de servicios menores		0.00	77.00		
00011	03/12/2024	C	00011	00311	F- B31481B2DCB8 FARMACIA GUADALAJARA Presupuesto de Egresos por Ejercer de Gastos de Funcionamiento Gastos de servicios menores		0.00	45.80		
00018	03/12/2024	C	00011	00311	F- ED6F4FA2E3F1 LAS ENCHILADAS Presupuesto de Egresos por Ejercer de Gastos de Funcionamiento Gastos de servicios menores		0.00	2,000.00		
00025	03/12/2024	C	00011	00311	F- EE3A6F91C92E MA. MAGDALENA PORTILLO CHAVEZ Presupuesto de Egresos por Ejercer de Gastos de Funcionamiento Gastos de servicios menores		0.00	520.00		
00032	03/12/2024	C	00011	00311	F- 9B35E092D335 LAS ENCHILADAS Presupuesto de Egresos por Ejercer de Gastos de Funcionamiento Gastos de servicios menores		0.00	2,000.00		
00039	03/12/2024	C	00011	00311	F- 7F7739CD2384 LAS ENCHILADAS Presupuesto de Egresos por Ejercer de Gastos de Funcionamiento Gastos de servicios menores		0.00	2,000.00		
00074	03/12/2024	C	00011	00311	F- 1D3507F78332 OPERADORA VEPABU Presupuesto de Egresos por Ejercer de Gastos de Funcionamiento Gastos de servicios menores		0.00	291.00		
00081	03/12/2024	C	00011	00311	F- 19957A6EC624 IRASAIMASHE AL VALLE DE TOLUCA Presupuesto de Egresos por Ejercer de Gastos de Funcionamiento Gastos de servicios menores		0.00	1,064.00		
00088	03/12/2024	C	00011	00311	F- 2F769D05C987 CADENA COMERCIAL OXXO Presupuesto de Egresos por Ejercer de Gastos de Funcionamiento Gastos de servicios menores		0.00	45.00		
00095	03/12/2024	C	00011	00311	F- 2500733FBB0E OPERADORA MERUVE DE TOLUCA Presupuesto de Egresos por Ejercer de Gastos de Funcionamiento Gastos de servicios menores		0.00	534.00		
00102	03/12/2024	C	00011	00311	F- 45C0CC2D8CAD COMERCIALIZADORA FARMACEUTICA DE CHIAPAS Presupuesto de Egresos por Ejercer de Gastos de Funcionamiento Gastos de servicios menores		0.00	26.00		
00109	03/12/2024	C	00011	00311	F- AAE02D1C6780 TIENDAS GARCES Presupuesto de Egresos por Ejercer de Gastos de Funcionamiento Gastos de servicios menores		0.00	73.50		
00116	03/12/2024	C	00011	00311	F- 46E386986CB3 COMERCIAL CITY FRESKO Presupuesto de Egresos por Ejercer de Gastos de Funcionamiento Gastos de servicios menores		0.00	123.00		
00123	03/12/2024	C	00011	00311	F- 7BF39EB8EB61 ITALIANNIS Presupuesto de Egresos por Ejercer de Gastos de Funcionamiento Gastos de servicios menores		0.00	1,395.00		
00130	03/12/2024	C	00011	00311	F- 0DEDEB2D7795 BELLA SMEKE GARCIA OCAMPO Presupuesto de Egresos por Ejercer de Gastos de Funcionamiento Gastos de servicios menores		0.00	870.00		
00011	03/12/2024	C	00012	00312	F- 2135321185B0 MOISES DIEGO ANTONIO Presupuesto de Egresos por Ejercer de Gastos de Funcionamiento Gastos de servicios menores		0.00	1,010.89		
00048	03/12/2024	C	00012	00312	F- 6003EE97811B SOLUCIONES KERSSO Presupuesto de Egresos por Ejercer de Gastos de Funcionamiento Gastos de servicios menores		0.00	1,856.00		
00055	03/12/2024	C	00012	00312	F- 670D6028AE14 FANTASIAS MIGUEL Presupuesto de Egresos por Ejercer de Gastos de Funcionamiento Gastos de servicios menores		0.00	59.50		
00083	03/12/2024	C	00012	00312	F- AE035FCE5BE9 MOISES DIEGO ANTONIO Presupuesto de Egresos por Ejercer de Gastos de Funcionamiento Gastos de servicios menores		0.00	1,010.89		
00105	03/12/2024	C	00012	00312	F- 4D0373F712C1 JUANA NAVARRETE UGARTE Presupuesto de Egresos por Ejercer de Gastos de Funcionamiento Gastos de servicios menores		0.00	103.00		
00112	03/12/2024	C	00012	00312	F- C03B8C8965E4 CENTRO BARBADO Presupuesto de Egresos por Ejercer de Gastos de Funcionamiento Gastos de servicios menores		0.00	62.00		
00126	03/12/2024	C	00012	00312	F- E65299242227 CLAUDIA PATRICIA GOMEZ OLIVARES Presupuesto de Egresos por Ejercer de Gastos de Funcionamiento Gastos de servicios menores		0.00	327.53		
00067	21/11/2024	C	00020	00307	F- F902C1958DC8 MOISES DIEGO ANTONIO Presupuesto de Egresos por Ejercer de Gastos de Funcionamiento Gastos de servicios menores		0.00	697.52		
00082	21/11/2024	C	00020	00307	F- 35BF1BA86112 SOLUCIONES KERSSO Presupuesto de Egresos por Ejercer de Gastos de Funcionamiento Gastos de servicios menores		0.00	1,856.00		
00089	21/11/2024	C	00020	00307	F- 42F5DD94FF2 FANTASIAS MIGUEL Presupuesto de Egresos por Ejercer de Gastos de Funcionamiento Gastos de servicios menores		0.00	82.60		
00004	19/11/2024	C	00019	00306	F- FDB45D78FDCB CADENA COMERCIAL OXXO Presupuesto de Egresos por Ejercer de Gastos de Funcionamiento Gastos de servicios menores		0.00	45.00		
00011	19/11/2024	C	00019	00306	F- 9D5D55BB26D0 CADENA COMERCIAL OXXO Presupuesto de Egresos por Ejercer de Gastos de Funcionamiento Gastos de servicios menores		0.00	45.00		
00018	19/11/2024	C	00019	00306	F- 85ABCDDFF558 DGNF ESMERALDA Presupuesto de Egresos por Ejercer de Gastos de Funcionamiento Gastos de servicios menores		0.00	410.00		
00025	19/11/2024	C	00019	00306	F- A5C946B3B32C OPERADORA MERUVE DE TOLUCA Presupuesto de Egresos por Ejercer de Gastos de Funcionamiento Gastos de servicios menores		0.00	497.00		
00032	19/11/2024	C	00019	00306	F- D0A20D01084B LA VAQUITA NEGRA DEL PORTAL Presupuesto de Egresos por Ejercer de Gastos de Funcionamiento Gastos de servicios menores		0.00	505.00		
00039	19/11/2024	C	00019	00306	F- B478966705A0 ALIMENTOS CALTRA Presupuesto de Egresos por Ejercer de Gastos de Funcionamiento Gastos de servicios menores		0.00	469.00		
00046	19/11/2024	C	00019	00306	F- 33C608075F77 TACO ENERGY Presupuesto de Egresos por Ejercer de Gastos de Funcionamiento Gastos de servicios menores		0.00	722.00		
00053	19/11/2024	C	00019	00306	F- E86073915D83 RESTAURANTES BATSAN Presupuesto de Egresos por Ejercer de Gastos de Funcionamiento Gastos de servicios menores		0.00	710.00		
00060	19/11/2024	C	00019	00306	F- 2C8A2F2AB827 CADENA COMERCIAL OXXOPresupuesto de Egresos por Ejercer de Gastos de Funcionamiento Gastos de servicios menores		0.00	132.01		
00067	19/11/2024	C	00019	00306	F- 2E63B5DAD8BB ERIKA YASMIN ACUNA DUARTE Presupuesto de Egresos por Ejercer de Gastos de Funcionamiento Gastos de servicios menores		0.00	475.00		
00074	19/11/2024	C	00019	00306	F- 51512B1FD832 CAFÉ SIRENA Presupuesto de Egresos por Ejercer de Gastos de Funcionamiento Gastos de servicios menores		0.00	297.00		
00081	19/11/2024	C	00019	00306	F- E9717B8578A0 IRASAIMASHE AL VALLE DE TOLUCA Presupuesto de Egresos por Ejercer de Gastos de Funcionamiento Gastos de servicios menores		0.00	1,180.00		
00004	08/11/2024	C	00012	00299	F- 8092ED9F9904 RESTAURANTES ADMX Presupuesto de Egresos por Ejercer de Gastos de Funcionamiento Gastos de servicios menores		0.00	120.04		
00011	08/11/2024	C	00012	00299	F- A214CC881BC4 ALIMENTOS CALTRA Presupuesto de Egresos por Ejercer de Gastos de Funcionamiento Gastos de servicios menores		0.00	433.00		
00018	08/11/2024	C	00012	00299	F- 19D3A72B4C54 COMITOL Presupuesto de Egresos por Ejercer de Gastos de Funcionamiento Gastos de servicios menores		0.00	1,095.01		
00025	08/11/2024	C	00012	00299	F- 09083686EE5F CADENA COMERCIAL OXXO Presupuesto de Egresos por Ejercer de Gastos de Funcionamiento Gastos de servicios menores		0.00	48.51		
00032	08/11/2024	C	00012	00299	IRASAIMASHE AL VALLE DE TOLUCA Presupuesto de Egresos por Ejercer de Gastos de Funcionamiento Gastos de servicios menores		0.00	739.00		
00039	08/11/2024	C	00012	00299	F-9E59109BED70 MA. MAGDALENA PORTILLO CHAVEZ Presupuesto de Egresos por Ejercer de Gastos de Funcionamiento Gastos de servicios menores		0.00	520.00		
00081	08/11/2024	C	00012	00299	F- 424A0F7F9F64 FARMACIA GUADALAJARA Presupuesto de Egresos por Ejercer de Gastos de Funcionamiento Gastos de servicios menores		0.00	45.80		

00088	08/11/2024	C	00012	00299	F- EF4870B8CD95 CADENA COMERCIAL OXXO Presupuesto de Egresos por Ejercer de Gastos de Funcionamiento Gastos de servicios menores		0.00	39.00		
00095	08/11/2024	C	00012	00299	F- F70D9E76B304 RESTAURANTE RS CARRANZA Presupuesto de Egresos por Ejercer de Gastos de Funcionamiento Gastos de servicios menores		0.00	225.01		
00158	08/11/2024	C	00012	00299	F- 52C2788AFA0B ALIMENTOS CALTRA Presupuesto de Egresos por Ejercer de Gastos de Funcionamiento Gastos de servicios menores		0.00	631.00		
00165	08/11/2024	C	00012	00299	F- 10C04EC33774 MARTHA OLIVA NAVA SALAS Presupuesto de Egresos por Ejercer de Gastos de Funcionamiento Gastos de servicios menores		0.00	390.00		
00172	08/11/2024	C	00012	00299	F- 4FB899185B1B DALIA OSORIO LARA Presupuesto de Egresos por Ejercer de Gastos de Funcionamiento Gastos de servicios menores		0.00	1,555.00		
00004	08/11/2024	C	00014	00301	F- 87D9DB50E4E0 PROMOCIONES INMOBILIARIAS NATURISTAS Presupuesto de Egresos por Ejercer de Gastos de Funcionamiento Gastos de servicios menores		0.00	241.00		
00011	08/11/2024	C	00014	00301	F- CC3497118E9E NINETY TEAM SL Presupuesto de Egresos por Ejercer de Gastos de Funcionamiento Gastos de servicios menores		0.00	76.00		
00067	08/11/2024	C	00014	00301	F- 33849D050848 CENTRO BARBADO Presupuesto de Egresos por Ejercer de Gastos de Funcionamiento Gastos de servicios menores		0.00	62.00		
00109	08/11/2024	C	00014	00301	Presupuesto de Egresos por Ejercer de Gastos de Funcionamiento Gastos de servicios menores		0.00	1,465.80		
00124	08/11/2024	C	00014	00301	F- 0F699D7201EA OFFICE DEPOT MEXICO Presupuesto de Egresos por Ejercer de Gastos de Funcionamiento Gastos de servicios menores		0.00	262.50		
00138	08/11/2024	C	00014	00301	F- 67DD3BCC3214 OFFICE DEPOT MEXICO Presupuesto de Egresos por Ejercer de Gastos de Funcionamiento Gastos de servicios menores		0.00	87.50		
00173	08/11/2024	C	00014	00301	Presupuesto de Egresos por Ejercer de Gastos de Funcionamiento Gastos de servicios menores		0.00	1,617.43		
00032	29/10/2024	C	00028	00293	F- F7733FE41993 CAFÉ SIRENA Presupuesto de Egresos por Ejercer de Gastos de Funcionamiento Gastos de servicios menores		0.00	67.00		
00039	29/10/2024	C	00028	00293	F- 3DAD9FBF81B3 ROGELIO FLORES GARDUNO Presupuesto de Egresos por Ejercer de Gastos de Funcionamiento Gastos de servicios menores		0.00	1,020.50		
00068	29/10/2024	C	00028	00293	F- 9DB7386BA834 FANTASIAS MIGUEL Presupuesto de Egresos por Ejercer de Gastos de Funcionamiento Gastos de servicios menores		0.00	179.60		
00089	29/10/2024	C	00028	00293	F- 384FE9C052EB ROGELIO FLORES GARDUNO Presupuesto de Egresos por Ejercer de Gastos de Funcionamiento Gastos de servicios menores		0.00	1,020.50		
00096	29/10/2024	C	00028	00293	F- A5F0B6594E2A EM PACK DE MEXICO Presupuesto de Egresos por Ejercer de Gastos de Funcionamiento Gastos de servicios menores		0.00	59.51		
00004	22/10/2024	C	00022	00287	F- 43B3A9E1FDF6 CONSORCIO LUNA SA DE CV Presupuesto de Egresos por Ejercer de Gastos de Funcionamiento Gastos de servicios menores		0.00	165.75		
00011	22/10/2024	C	00022	00287	F- 215234D11796 TACO ENERGY Presupuesto de Egresos por Ejercer de Gastos de Funcionamiento Gastos de servicios menores		0.00	581.00		
00018	22/10/2024	C	00022	00287	F- C797A6345B97 IRASAIMASHE AL VALLE DE TOLUCA Presupuesto de Egresos por Ejercer de Gastos de Funcionamiento Gastos de servicios menores		0.00	1,085.00		
00025	22/10/2024	C	00022	00287	F- 0EB1400A9E46 CADENA COMERCIAL OXXO Presupuesto de Egresos por Ejercer de Gastos de Funcionamiento Gastos de servicios menores		0.00	81.00		
00032	22/10/2024	C	00022	00287	F- F8E45A6A8A52 IRVIN ADRIAN RETAMA BERNAL Presupuesto de Egresos por Ejercer de Gastos de Funcionamiento Gastos de servicios menores		0.00	2,314.00		
00039	22/10/2024	C	00022	00287	F- D172D257D61A CAFÉ SIRENA Presupuesto de Egresos por Ejercer de Gastos de Funcionamiento Gastos de servicios menores		0.00	425.00		
00046	22/10/2024	C	00022	00287	F- 97F436A750C1 JESUS ANTONIO NORIEGA BERNAL Presupuesto de Egresos por Ejercer de Gastos de Funcionamiento Gastos de servicios menores		0.00	240.00		
00053	22/10/2024	C	00022	00287	F- A690CE3AE9C3 ERIKA YASMIN ACUNA DUARTE Presupuesto de Egresos por Ejercer de Gastos de Funcionamiento Gastos de servicios menores		0.00	452.01		
00060	22/10/2024	C	00022	00287	F- A64339FC5901 DGNF ESMERALDA Presupuesto de Egresos por Ejercer de Gastos de Funcionamiento Gastos de servicios menores		0.00	400.00		
00067	22/10/2024	C	00022	00287	F- CE45C0F250C2 OPERADORA MERUVE DE TOLUCA Presupuesto de Egresos por Ejercer de Gastos de Funcionamiento Gastos de servicios menores		0.00	426.00		
00074	22/10/2024	C	00022	00287	F- AE0FCB7707EA CAFÉ SIRENA Presupuesto de Egresos por Ejercer de Gastos de Funcionamiento Gastos de servicios menores		0.00	216.00		
00081	22/10/2024	C	00022	00287	F- 821FAC66E6CE CAFÉ SIRENA Presupuesto de Egresos por Ejercer de Gastos de Funcionamiento Gastos de servicios menores		0.00	257.00		
00019	22/10/2024	C	00023	00288	F- 9B2516FEC2E0 OFFICE DEPOT MEXICO Presupuesto de Egresos por Ejercer de Gastos de Funcionamiento Gastos de servicios menores		0.00	262.50		
00026	22/10/2024	C	00023	00288	F- 15DE2FC1AD0D OFFICE DEPOT MEXICO Presupuesto de Egresos por Ejercer de Gastos de Funcionamiento Gastos de servicios menores		0.00	70.00		
00033	22/10/2024	C	00023	00288	F- B99A88C9B2E5 OFFICE DEPOT MEXICO Presupuesto de Egresos por Ejercer de Gastos de Funcionamiento Gastos de servicios menores		0.00	201.50		
00040	22/10/2024	C	00023	00288	F- A88162C33641 MARIA GABRIELA PEREZ MENA Presupuesto de Egresos por Ejercer de Gastos de Funcionamiento Gastos de servicios menores		0.00	307.00		
00047	22/10/2024	C	00023	00288	F- 22816F08BB0D OSVALDO DE JESUS ROJAS LOPEZ Presupuesto de Egresos por Ejercer de Gastos de Funcionamiento Gastos de servicios menores		0.00	352.64		
00054	22/10/2024	C	00023	00288	F- 142EE2BDCB22 OFFICE DEPOT MEXICO Presupuesto de Egresos por Ejercer de Gastos de Funcionamiento Gastos de servicios menores		0.00	52.50		
00061	22/10/2024	C	00023	00288	F- B22224A1014D OFFICE DEPOT MEXICO Presupuesto de Egresos por Ejercer de Gastos de Funcionamiento Gastos de servicios menores		0.00	105.00		
00089	22/10/2024	C	00023	00288	F- 9A8155CEBC1F CENTRO BARBADO Presupuesto de Egresos por Ejercer de Gastos de Funcionamiento Gastos de servicios menores		0.00	62.00		
00096	22/10/2024	C	00023	00288	F- 917CAA7AD6F3 ABASTECEDORA KEOPS 2000 Presupuesto de Egresos por Ejercer de Gastos de Funcionamiento Gastos de servicios menores		0.00	1,265.00		
00103	22/10/2024	C	00023	00288	F- CD3C41C5F3A9 MARIA GABRIELA PEREZ MENA Presupuesto de Egresos por Ejercer de Gastos de Funcionamiento Gastos de servicios menores		0.00	292.00		
00062	09/10/2024	C	00015	00280	F- F55E74E2AA69 MAURA GARFIAS DIAZ Presupuesto de Egresos por Ejercer de Gastos de Funcionamiento Gastos de servicios menores		0.00	586.32		
00112	09/10/2024	C	00015	00280	F- E26854143282 SERVICIO COMERCIAL GARIS Presupuesto de Egresos por Ejercer de Gastos de Funcionamiento Gastos de servicios menores		0.00	579.00		
00126	09/10/2024	C	00015	00280	F- BC4A5407D814 MARIA GABRIELA PEREZ MENA Presupuesto de Egresos por Ejercer de Gastos de Funcionamiento Gastos de servicios menores		0.00	1,480.00		
00004	03/10/2024	C	00011	00276	F- C774B58BF18E KYODAILB Presupuesto de Egresos por Ejercer de Gastos de Funcionamiento Gastos de servicios menores		0.00	715.00		
00011	03/10/2024	C	00011	00276	F- A083040C9C4A ALIMENTOS CALTRA Presupuesto de Egresos por Ejercer de Gastos de Funcionamiento Gastos de servicios menores		0.00	489.00		
00018	03/10/2024	C	00011	00276	F- F76760EBFD48 CADENA COMERCIAL OXXO Presupuesto de Egresos por Ejercer de Gastos de Funcionamiento Gastos de servicios menores		0.00	80.00		
00025	03/10/2024	C	00011	00276	F- AB8FFABAD41CIRASAIMASHE AL VALLE DE TOLUCA Presupuesto de Egresos por Ejercer de Gastos de Funcionamiento Gastos de servicios menores		0.00	553.00		
00032	03/10/2024	C	00011	00276	F- 5685F2A5C995 7 ELEVEN MEXICO Presupuesto de Egresos por Ejercer de Gastos de Funcionamiento Gastos de servicios menores		0.00	96.00		
00039	03/10/2024	C	00011	00276	F- A5F2C73E3522 KRISPY KREME MEXICO Presupuesto de Egresos por Ejercer de Gastos de Funcionamiento Gastos de servicios menores		0.00	275.00		

00046	03/10/2024	C	00011	00276	F- 46DAE266CBA7 CADENA COMERCIAL OXXO Presupuesto de Egresos por Ejercer de Gastos de Funcionamiento Gastos de servicios menores			0.00	82.99	
00109	03/10/2024	C	00011	00276	F- FAAA99040FE4 JACOBITO Presupuesto de Egresos por Ejercer de Gastos de Funcionamiento Gastos de servicios menores			0.00	411.00	
00116	03/10/2024	C	00011	00276	F- 391043BB4A4D JACOBITO Presupuesto de Egresos por Ejercer de Gastos de Funcionamiento Gastos de servicios menores			0.00	496.00	
00123	03/10/2024	C	00011	00276	F- 488ACB2F2606 FARMACIA GUADALAJARA Presupuesto de Egresos por Ejercer de Gastos de Funcionamiento Gastos de servicios menores			0.00	21.50	
00130	03/10/2024	C	00011	00276	F- 25DCA85F4550 CADENA COMERCIAL OXXO Presupuesto de Egresos por Ejercer de Gastos de Funcionamiento Gastos de servicios menores			0.00	171.00	
00137	03/10/2024	C	00011	00276	F- 6932B2815B63 ALIMENTOS CALTRA Presupuesto de Egresos por Ejercer de Gastos de Funcionamiento Gastos de servicios menores			0.00	531.00	
00144	03/10/2024	C	00011	00276	F- FA6076837E30 CAFÉ SIRENA Presupuesto de Egresos por Ejercer de Gastos de Funcionamiento Gastos de servicios menores			0.00	312.00	
00151	03/10/2024	C	00011	00276	F- 2DB15F2CA988 RESTAURANTE RS CARRANZA Presupuesto de Egresos por Ejercer de Gastos de Funcionamiento Gastos de servicios menores			0.00	279.56	
00158	03/10/2024	C	00011	00276	F- DC0A9848D005 JACOBITO Presupuesto de Egresos por Ejercer de Gastos de Funcionamiento Gastos de servicios menores			0.00	708.00	
00165	03/10/2024	C	00011	00276	F- 39802D9158D5 OPERADORA MERUVE DE TOLUCA Presupuesto de Egresos por Ejercer de Gastos de Funcionamiento Gastos de servicios menores			0.00	759.00	
00172	03/10/2024	C	00011	00276	F- 05F91F86E286 RESTAURANTES ADMX Presupuesto de Egresos por Ejercer de Gastos de Funcionamiento Gastos de servicios menores			0.00	178.00	
00053	23/09/2024	C	00023	00270	F- 010222BD6BD1OPERADORA Y CONTROLADORA DE SERVICIOS Y PRODUCTOS Presupuesto de Egresos por Ejercer de Gastos de Funcionamiento Gastos de servicios menores			0.00	135.00	
00067	23/09/2024	C	00023	00270	F- 81572E469F93 CENTRO BARBADO Presupuesto de Egresos por Ejercer de Gastos de Funcionamiento Gastos de servicios menores			0.00	62.00	
00088	23/09/2024	C	00023	00270	F- F39FE23E7861 MARIA GABRIELA PEREZ MENA Presupuesto de Egresos por Ejercer de Gastos de Funcionamiento Gastos de servicios menores			0.00	216.00	
00123	23/09/2024	C	00023	00270	F- 58C311E3772E ENRIQUE ULISES GARCIA JUAREZ Presupuesto de Egresos por Ejercer de Gastos de Funcionamiento Gastos de servicios menores			0.00	86.94	
00159	23/09/2024	C	00023	00270	F- 7F120E6BCD14 NUEVA WAL MART DE MEXICO Presupuesto de Egresos por Ejercer de Gastos de Funcionamiento Gastos de servicios menores			0.00	154.00	
00004	19/09/2024	C	00020	00267	F- B8093FD3A0FA OMAR PENA CARDENAS Presupuesto de Egresos por Ejercer de Gastos de Funcionamiento Gastos de servicios menores			0.00	285.00	
00011	19/09/2024	C	00020	00267	F- 313F5C9D059D MA. MAGDALENA PORTILLO CHAVEZ Presupuesto de Egresos por Ejercer de Gastos de Funcionamiento Gastos de servicios menores			0.00	410.00	
00018	19/09/2024	C	00020	00267	F- 765C740C9109 RESTAURANTE RS CARRANZA Presupuesto de Egresos por Ejercer de Gastos de Funcionamiento Gastos de servicios menores			0.00	334.00	
00025	19/09/2024	C	00020	00267	F- 0101806ED16D IRASAIMASHE AL VALLE DE TOLUCA Presupuesto de Egresos por Ejercer de Gastos de Funcionamiento Gastos de servicios menores			0.00	984.00	
00032	19/09/2024	C	00020	00267	F- 3AAADB5F7691 ALIMENTOS CALTRA Presupuesto de Egresos por Ejercer de Gastos de Funcionamiento Gastos de servicios menores			0.00	681.00	
00039	19/09/2024	C	00020	00267	F- BFA7BB57357A CADENA COMERCIAL OXXO Presupuesto de Egresos por Ejercer de Gastos de Funcionamiento Gastos de servicios menores			0.00	179.50	
00046	19/09/2024	C	00020	00267	F- B3D5E17EF3F2 TACOS TONY Presupuesto de Egresos por Ejercer de Gastos de Funcionamiento Gastos de servicios menores			0.00	624.00	
00053	19/09/2024	C	00020	00267	F- 73C62E38651A TACO ENERGY Presupuesto de Egresos por Ejercer de Gastos de Funcionamiento Gastos de servicios menores			0.00	1,776.00	
00060	19/09/2024	C	00020	00267	F- 0DEED36CD26A GRUPO SACOMA Presupuesto de Egresos por Ejercer de Gastos de Funcionamiento Gastos de servicios menores			0.00	1,330.00	
00011	03/09/2024	C	00008	00255	F- E91ED3A7710F MOISES DIEGO ANTONIO Presupuesto de Egresos por Ejercer de Gastos de Funcionamiento Gastos de servicios menores			0.00	1,516.34	
00026	03/09/2024	C	00008	00255	F -390551302608 ADRIANA ALEJANDRA DELGADO ALCAZAR Presupuesto de Egresos por Ejercer de Gastos de Funcionamiento Gastos de servicios menores			0.00	672.00	
00047	03/09/2024	C	00008	00255	F- 65C26262298C MODATELAS Presupuesto de Egresos por Ejercer de Gastos de Funcionamiento Gastos de servicios menores			0.00	258.93	
00054	03/09/2024	C	00008	00255	F- 5258BD73EA30 MODATELAS Presupuesto de Egresos por Ejercer de Gastos de Funcionamiento Gastos de servicios menores			0.00	329.90	
00061	03/09/2024	C	00008	00255	F- EF1701E7DCD4 MODATELAS Presupuesto de Egresos por Ejercer de Gastos de Funcionamiento Gastos de servicios menores			0.00	119.80	
00068	03/09/2024	C	00008	00255	F- 2F35036ACDB6 MODATELAS Presupuesto de Egresos por Ejercer de Gastos de Funcionamiento Gastos de servicios menores			0.00	944.73	
00082	03/09/2024	C	00008	00255	F- CD985C7D2BD4 GASTRONOMICA LA VIOLETA Presupuesto de Egresos por Ejercer de Gastos de Funcionamiento Gastos de servicios menores			0.00	551.50	
00004	03/09/2024	C	00009	00256	F- 6220FD62CB04 RESTAURATE RS CARRANZA Presupuesto de Egresos por Ejercer de Gastos de Funcionamiento Gastos de servicios menores			0.00	430.00	
00053	03/09/2024	C	00009	00256	F- 5E75B2FD6825 IRASAIMASHE AL VALLE DE TOLUCA Presupuesto de Egresos por Ejercer de Gastos de Funcionamiento Gastos de servicios menores			0.00	1,235.00	
00060	03/09/2024	C	00009	00256	F- 4D8212764945 GRUPO TRUE BLACK Presupuesto de Egresos por Ejercer de Gastos de Funcionamiento Gastos de servicios menores			0.00	178.00	
00067	03/09/2024	C	00009	00256	F- 5A03B33C879D GASTRONOMICA LA VIOLETA Presupuesto de Egresos por Ejercer de Gastos de Funcionamiento Gastos de servicios menores			0.00	1,286.50	
00074	03/09/2024	C	00009	00256	F- B5EF46386B31 ALIMENTOS CALTRA Presupuesto de Egresos por Ejercer de Gastos de Funcionamiento Gastos de servicios menores			0.00	344.00	
00081	03/09/2024	C	00009	00256	F- A5C88D4EA6B0 RESTAURANTE RS CARRANZA Presupuesto de Egresos por Ejercer de Gastos de Funcionamiento Gastos de servicios menores			0.00	923.00	
00088	03/09/2024	C	00009	00256	F- 0FDA6740E188 ALIMENTOS CALTRA Presupuesto de Egresos por Ejercer de Gastos de Funcionamiento Gastos de servicios menores			0.00	78.00	
00095	03/09/2024	C	00009	00256	F- D14C763C85AF ALIMENTOS CALTRA Presupuesto de Egresos por Ejercer de Gastos de Funcionamiento Gastos de servicios menores			0.00	125.00	
00102	03/09/2024	C	00009	00256	F- 09A2244879CB HERIBERTO CESAR ROSAS MARTINEZ Presupuesto de Egresos por Ejercer de Gastos de Funcionamiento Gastos de servicios menores			0.00	415.00	
00109	03/09/2024	C	00009	00256	F- 0AC777B748B5 CAFÉ SIRENA Presupuesto de Egresos por Ejercer de Gastos de Funcionamiento Gastos de servicios menores			0.00	162.00	
00116	03/09/2024	C	00009	00256	F- 8830EF5C46AD JACOBITO Presupuesto de Egresos por Ejercer de Gastos de Funcionamiento Gastos de servicios menores			0.00	436.00	
00165	03/09/2024	C	00009	00256	F- 123202257328 OPERADORA MERUVE DE TOLUCA Presupuesto de Egresos por Ejercer de Gastos de Funcionamiento Gastos de servicios menores			0.00	785.00	
00018	26/08/2024	C	00023	00250	F- DC672D49A9F4 SOMOS LUSSO Presupuesto de Egresos por Ejercer de Gastos de Funcionamiento Gastos de servicios menores			0.00	410.00	
00123	26/08/2024	C	00023	00250	F- 8F28E0DF7479 CAFÉ SIRENA Presupuesto de Egresos por Ejercer de Gastos de Funcionamiento Gastos de servicios menores			0.00	859.00	
00130	26/08/2024	C	00023	00250	F- 21DA1E884ACD CAFÉ SIRENA Presupuesto de Egresos por Ejercer de Gastos de Funcionamiento Gastos de servicios menores			0.00	710.00	

00144	26/08/2024	C	00023	00250	F- 1B6A4812095E MOISES DIEGO ANTONIO Presupuesto de Egresos por Ejercer de Gastos de Funcionamiento Gastos de servicios menores		0.00	1,213.07			
00004	15/08/2024	C	00022	00249	F- 5405DAF1FE01 SUSANA MARTINEZ MARQUEZ Presupuesto de Egresos por Ejercer de Gastos de Funcionamiento Gastos de servicios menores		0.00	390.00			
00011	15/08/2024	C	00022	00249	F- F640CA674DA2 ALIMENTOS CALTRA Presupuesto de Egresos por Ejercer de Gastos de Funcionamiento Gastos de servicios menores		0.00	416.00			
00018	15/08/2024	C	00022	00249	F- 72EAF2209F8F DGNF ESMERALDA Presupuesto de Egresos por Ejercer de Gastos de Funcionamiento Gastos de servicios menores		0.00	445.00			
00025	15/08/2024	C	00022	00249	F- E01E6D15AC94 RESTAURANTES ADMX Presupuesto de Egresos por Ejercer de Gastos de Funcionamiento Gastos de servicios menores		0.00	208.00			
00032	15/08/2024	C	00022	00249	F- 01B81E38EC46 RESTAURANTES ADMX Presupuesto de Egresos por Ejercer de Gastos de Funcionamiento Gastos de servicios menores		0.00	80.00			
00039	15/08/2024	C	00022	00249	F- 7A748F54CDA JACOBITO Presupuesto de Egresos por Ejercer de Gastos de Funcionamiento Gastos de servicios menores		0.00	431.00			
00046	15/08/2024	C	00022	00249	F- 752FEAD3D84B RESTAURANTES ADMX Presupuesto de Egresos por Ejercer de Gastos de Funcionamiento Gastos de servicios menores		0.00	179.00			
00053	15/08/2024	C	00022	00249	F- 724077FA9C9C TESOROS DEL REY PASTELERIA Presupuesto de Egresos por Ejercer de Gastos de Funcionamiento Gastos de servicios menores		0.00	390.00			
00060	15/08/2024	C	00022	00249	F- 3A6EE021ED2A MA. MAGDALENA PORTILLO CHAVEZ Presupuesto de Egresos por Ejercer de Gastos de Funcionamiento Gastos de servicios menores		0.00	535.00			
00067	15/08/2024	C	00022	00249	F- 52AEA59FE2D8 TACO ENERGY Presupuesto de Egresos por Ejercer de Gastos de Funcionamiento Gastos de servicios menores		0.00	819.00			
00074	15/08/2024	C	00022	00249	F- 2DF1834CB4E1BEER FACTORY DE MEXICO Presupuesto de Egresos por Ejercer de Gastos de Funcionamiento Gastos de servicios menores		0.00	1,136.00			
00081	15/08/2024	C	00022	00249	F- 992449E37564 IRVIN ADRIAN RETAMA BERNAL Presupuesto de Egresos por Ejercer de Gastos de Funcionamiento Gastos de servicios menores		0.00	1,036.00			
00018	01/08/2024	C	00010	00237	F- 54ED88458064 FANTASIAS MIGUEL Presupuesto de Egresos por Ejercer de Gastos de Funcionamiento Gastos de servicios menores		0.00	22.60			
00039	01/08/2024	C	00010	00237	F- B7DE63C7C508 CADENA COMERCIAL OXXO Presupuesto de Egresos por Ejercer de Gastos de Funcionamiento Gastos de servicios menores		0.00	17.00			
00046	01/08/2024	C	00010	00237	F- 0A8F58691462 MARIA GABRIELA PEREZ MENA Presupuesto de Egresos por Ejercer de Gastos de Funcionamiento Gastos de servicios menores		0.00	885.60			
00102	01/08/2024	C	00010	00237	F- DF8D7F762BFA BELLA SMEKE GARCIA OCAMPO Presupuesto de Egresos por Ejercer de Gastos de Funcionamiento Gastos de servicios menores		0.00	580.00			
00004	01/08/2024	C	00011	00238	F- 46A206888C3F GASTRONOMICA INIBAY Presupuesto de Egresos por Ejercer de Gastos de Funcionamiento Gastos de servicios menores		0.00	646.00			
00011	01/08/2024	C	00011	00238	F- 6C35E83B36D4 ALIMENTOS CALTRA Presupuesto de Egresos por Ejercer de Gastos de Funcionamiento Gastos de servicios menores		0.00	366.00			
00018	01/08/2024	C	00011	00238	F- 01DA292DD41E TACO ENERGY Presupuesto de Egresos por Ejercer de Gastos de Funcionamiento Gastos de servicios menores		0.00	612.00			
00025	01/08/2024	C	00011	00238	F- 69FB2221C2B0 CADENA COMERCIAL OXXO Presupuesto de Egresos por Ejercer de Gastos de Funcionamiento Gastos de servicios menores		0.00	68.50			
00032	01/08/2024	C	00011	00238	F- A844B2DEFCC8 JACOBITO Presupuesto de Egresos por Ejercer de Gastos de Funcionamiento Gastos de servicios menores		0.00	695.00			
00039	01/08/2024	C	00011	00238	F- 1093DA2E8161 JACOBITO Presupuesto de Egresos por Ejercer de Gastos de Funcionamiento Gastos de servicios menores		0.00	326.00			
00046	01/08/2024	C	00011	00238	F- 42961935703 CONSORCIO LUNA SA DE CV Presupuesto de Egresos por Ejercer de Gastos de Funcionamiento Gastos de servicios menores		0.00	538.00			
00053	01/08/2024	C	00011	00238	F- 332E46479158 RESTAURANTES ADMX Presupuesto de Egresos por Ejercer de Gastos de Funcionamiento Gastos de servicios menores		0.00	138.00			
00060	01/08/2024	C	00011	00238	F -189343D39A71 BRIANDA LIBERTAD FILIO MATUS Presupuesto de Egresos por Ejercer de Gastos de Funcionamiento Gastos de servicios menores		0.00	320.00			
00067	01/08/2024	C	00011	00238	F- 2679A18F56D6 CAFÉ SIRENA Presupuesto de Egresos por Ejercer de Gastos de Funcionamiento Gastos de servicios menores		0.00	319.00			
00074	01/08/2024	C	00011	00238	F- F119422A6F49 OPERADPR MERUVE DE TOLUCA Presupuesto de Egresos por Ejercer de Gastos de Funcionamiento Gastos de servicios menores		0.00	758.00			
00081	01/08/2024	C	00011	00238	F- 0F35E5A7DB42 NUEVA WAL MART DE MEXICO Presupuesto de Egresos por Ejercer de Gastos de Funcionamiento Gastos de servicios menores		0.00	241.50			
00008	31/07/2024	D	00013	00013	TRASPASOS PRESUPUESTALES EXTERNOS CORRESPONDIENTES AL MES DE JULIO 2024		0.00	40,600.00			
00020	31/07/2024	D	00014	00014	TRASPASOS PRESUPUESTALES INTERNOS CORRESPONDIENTES AL MES DE JULIO 2024		0.00	90,803.84			
00019	16/07/2024	C	00026	00233	F- 300A550DD884 FANTASIAS MIGUEL Presupuesto de Egresos por Ejercer de Gastos de Funcionamiento Gastos de servicios menores		0.00	17.55			
00004	12/07/2024	C	00025	00232	F- BD2626B8F37A NUEVA WAL MART DE MEXICO Presupuesto de Egresos por Ejercer de Gastos de Funcionamiento Gastos de servicios menores		0.00	131.50			
00011	12/07/2024	C	00025	00232	F- 9CCD6336D8DE RESTAURANTES ADMX Presupuesto de Egresos por Ejercer de Gastos de Funcionamiento Gastos de servicios menores		0.00	223.00			
00018	12/07/2024	C	00025	00232	F- F8D4CFEBEFAF MA. MAGDALENA PORTILLO CHAVEZ Presupuesto de Egresos por Ejercer de Gastos de Funcionamiento Gastos de servicios menores		0.00	410.00			
00025	12/07/2024	C	00025	00232	F- 675987A809CD RESTAURANTE RS CARRANZA Presupuesto de Egresos por Ejercer de Gastos de Funcionamiento Gastos de servicios menores		0.00	510.00			
00032	12/07/2024	C	00025	00232	F- 2ABCA28D1009 TACO ENERGY Presupuesto de Egresos por Ejercer de Gastos de Funcionamiento Gastos de servicios menores		0.00	780.00			
00039	12/07/2024	C	00025	00232	F- 5B8B74C95FE0 CADENA COMERCIAL OXXO Presupuesto de Egresos por Ejercer de Gastos de Funcionamiento Gastos de servicios menores		0.00	78.00			
00046	12/07/2024	C	00025	00232	F- D1D09DA90C5A ERIKA YASMIN ACUNA DUARTE Presupuesto de Egresos por Ejercer de Gastos de Funcionamiento Gastos de servicios menores		0.00	397.00			
00053	12/07/2024	C	00025	00232	F- 8EB95AAEADD0 ALIMENTOS CALTRA Presupuesto de Egresos por Ejercer de Gastos de Funcionamiento Gastos de servicios menores		0.00	407.00			
00060	12/07/2024	C	00025	00232	F- 13FD370F3B4E RESTAURANTES ADMX Presupuesto de Egresos por Ejercer de Gastos de Funcionamiento Gastos de servicios menores		0.00	204.00			
00067	12/07/2024	C	00025	00232	F- 2827F71FC86C CADENA COMERCIAL OXXO Presupuesto de Egresos por Ejercer de Gastos de Funcionamiento Gastos de servicios menores		0.00	111.00			
00074	12/07/2024	C	00025	00232	F- 4D209D76401B CADENA COMERCIAL OXXO Presupuesto de Egresos por Ejercer de Gastos de Funcionamiento Gastos de servicios menores		0.00	98.50			
00081	12/07/2024	C	00025	00232	F- 6AE99DFF5AD1 EMMANUEL VELAZQUEZ CARRASCO Presupuesto de Egresos por Ejercer de Gastos de Funcionamiento Gastos de servicios menores		0.00	650.00			
00088	12/07/2024	C	00025	00232	F- 00155D012007 GRUPO RESTAURANTRO GUAYMAZ Presupuesto de Egresos por Ejercer de Gastos de Funcionamiento Gastos de servicios menores		0.00	2,056.00			
00095	12/07/2024	C	00025	00232	F- D6C0860EA33E OPERADORA MERUVE DE TOLUCA Presupuesto de Egresos por Ejercer de Gastos de Funcionamiento Gastos de servicios menores		0.00	314.00			
00004	02/07/2024	C	00014	00221	F- 9D294102DDFA LAS ENCHILADAS Presupuesto de Egresos por Ejercer de Gastos de Funcionamiento Gastos de servicios menores		0.00	1,600.00			
00011	02/07/2024	C	00014	00221	F- F4806317C109 RESTAURANTE RS CARRANZA Presupuesto de Egresos por Ejercer de Gastos de Funcionamiento Gastos de servicios menores		0.00	790.00			

00018	02/07/2024	C	00014	00221	F- 6F53EB0A12EF LAS ENCHILADAS Presupuesto de Egresos por Ejercer de Gastos de Funcionamiento Gastos de servicios menores		0.00	1,600.00		
00025	02/07/2024	C	00014	00221	F-9D6D27C91B16 FARMACIA GUADALAJARA Presupuesto de Egresos por Ejercer de Gastos de Funcionamiento Gastos de servicios menores		0.00	451.25		
00032	02/07/2024	C	00014	00221	F- 3B1BEDB5BBA0 MA. MAGDALENA PORTILLO CHAVEZ Presupuesto de Egresos por Ejercer de Gastos de Funcionamiento Gastos de servicios menores		0.00	410.00		
00039	02/07/2024	C	00014	00221	F- 509E29C00642 CADENA COMERCIAL OXXO Presupuesto de Egresos por Ejercer de Gastos de Funcionamiento Gastos de servicios menores		0.00	71.50		
00046	02/07/2024	C	00014	00221	F- 42283EDD4924 LINO ACUÑA DUARTE Presupuesto de Egresos por Ejercer de Gastos de Funcionamiento Gastos de servicios menores		0.00	284.00		
00053	02/07/2024	C	00014	00221	F- 5C75F0292241 RESTAURANTES ADMX Presupuesto de Egresos por Ejercer de Gastos de Funcionamiento Gastos de servicios menores		0.00	169.00		
00095	02/07/2024	C	00014	00221	F- 3D207512A07F ALIMENTOS CALTRA Presupuesto de Egresos por Ejercer de Gastos de Funcionamiento Gastos de servicios menores		0.00	399.00		
00102	02/07/2024	C	00014	00221	F- F2834F11D229 TIENDAS GARCES Presupuesto de Egresos por Ejercer de Gastos de Funcionamiento Gastos de servicios menores		0.00	79.70		
00109	02/07/2024	C	00014	00221	F- 0B278156650B TACO ENERGY Presupuesto de Egresos por Ejercer de Gastos de Funcionamiento Gastos de servicios menores		0.00	536.00		
00116	02/07/2024	C	00014	00221	F- 2C6EB5059EA1 CADENA COMERCIAL OXXO Presupuesto de Egresos por Ejercer de Gastos de Funcionamiento Gastos de servicios menores		0.00	38.00		
00123	02/07/2024	C	00014	00221	F-7B04FE09312E CADENA COMERCIAL OXXO Presupuesto de Egresos por Ejercer de Gastos de Funcionamiento Gastos de servicios menores		0.00	58.00		
00004	20/06/2024	C	00027	00216	F- C3711C16A0E2 PROPIMEX Presupuesto de Egresos por Ejercer de Gastos de Funcionamiento Gastos de servicios menores		0.00	1,824.00		
00011	20/06/2024	C	00027	00216	F- 34C99CA6CCC7 NUEVA WAL MART DE MEXICO Presupuesto de Egresos por Ejercer de Gastos de Funcionamiento Gastos de servicios menores		0.00	168.00		
00018	20/06/2024	C	00027	00216	F- 975A5037529A IRVING REBOLLO PERALTA Presupuesto de Egresos por Ejercer de Gastos de Funcionamiento Gastos de servicios menores		0.00	586.32		
00026	20/06/2024	C	00027	00216	F- F65B24D734B0 GUEBO BOHORQUEZ DELOICATESSE Presupuesto de Egresos por Ejercer de Gastos de Funcionamiento Gastos de servicios menores		0.00	649.99		
00004	14/06/2024	C	00023	00212	F- 86F4410BE309 RESTAURANTES ADMX Presupuesto de Egresos por Ejercer de Gastos de Funcionamiento Gastos de servicios menores		0.00	145.00		
00011	14/06/2024	C	00023	00212	F- 15179A221742 TACO ENERGY Presupuesto de Egresos por Ejercer de Gastos de Funcionamiento Gastos de servicios menores		0.00	503.00		
00018	14/06/2024	C	00023	00212	F- 3C85D2E5DAFD CAFÉ SIRENA Presupuesto de Egresos por Ejercer de Gastos de Funcionamiento Gastos de servicios menores		0.00	128.00		
00025	14/06/2024	C	00023	00212	F- 29E430B8E85E FARMACIA GUADALAJARA Presupuesto de Egresos por Ejercer de Gastos de Funcionamiento Gastos de servicios menores		0.00	105.00		
00032	14/06/2024	C	00023	00212	F- 216232F3347A CADENA COMERCIAL OXXO Presupuesto de Egresos por Ejercer de Gastos de Funcionamiento Gastos de servicios menores		0.00	123.99		
00039	14/06/2024	C	00023	00212	F- 07D00C2AD551 KYODAILB Presupuesto de Egresos por Ejercer de Gastos de Funcionamiento Gastos de servicios menores		0.00	1,043.00		
00046	14/06/2024	C	00023	00212	F- CB6A8DC3B94B OPERADORA MERUVE DE TOLUCA Presupuesto de Egresos por Ejercer de Gastos de Funcionamiento Gastos de servicios menores		0.00	491.00		
00053	14/06/2024	C	00023	00212	F- F4806317C109 RESTAURANTE RS CARRANZA Presupuesto de Egresos por Ejercer de Gastos de Funcionamiento Gastos de servicios menores		0.00	790.00		
00060	14/06/2024	C	00023	00212	F- 00155D012007 LIBRERÍA GANDHI Presupuesto de Egresos por Ejercer de Gastos de Funcionamiento Gastos de servicios menores		0.00	229.00		
00067	14/06/2024	C	00023	00212	F- 02535BBE285E TIENDAS GARCES Presupuesto de Egresos por Ejercer de Gastos de Funcionamiento Gastos de servicios menores		0.00	518.00		
00074	14/06/2024	C	00023	00212	F- 35F9C74D84B0 ALIMENTOS CALTRA Presupuesto de Egresos por Ejercer de Gastos de Funcionamiento Gastos de servicios menores		0.00	468.00		
00081	14/06/2024	C	00023	00212	F- D73498CC6305 ALIMENTOS CALTRA Presupuesto de Egresos por Ejercer de Gastos de Funcionamiento Gastos de servicios menores		0.00	30.00		
00116	10/06/2024	C	00018	00207	Presupuesto de Egresos por Ejercer de Gastos de Funcionamiento Gastos de servicios menores		0.00	560.00		
00123	10/06/2024	C	00018	00207	F- A95D0AF5D48B PANADERIA DON JOSE Presupuesto de Egresos por Ejercer de Gastos de Funcionamiento Gastos de servicios menores		0.00	130.00		
00004	30/05/2024	C	00035	00486	F- 94A7F72785D6 TACO ENERGY Presupuesto de Egresos por Ejercer de Gastos de Funcionamiento Gastos de servicios menores		0.00	1,471.00		
00011	30/05/2024	C	00035	00486	F- 36FA4F50A7FB ANA IVONNE CASTRO PICHARDO Presupuesto de Egresos por Ejercer de Gastos de Funcionamiento Gastos de servicios menores		0.00	1,000.00		
00018	30/05/2024	C	00035	00486	F- C750A1D7D1B1 ANA IVONNE CASTRO PICHARDO Presupuesto de Egresos por Ejercer de Gastos de Funcionamiento Gastos de servicios menores		0.00	1,000.00		
00025	30/05/2024	C	00035	00486	F- F76CAF5A9303 MA. MAGDALENA PORTILLO CHAVEZ Presupuesto de Egresos por Ejercer de Gastos de Funcionamiento Gastos de servicios menores		0.00	510.00		
00032	30/05/2024	C	00035	00486	F- 56102566F420 FONDA DE LERDO Presupuesto de Egresos por Ejercer de Gastos de Funcionamiento Gastos de servicios menores		0.00	910.00		
00039	30/05/2024	C	00035	00486	F- 3363EB333ABF OPERADORA MERUVE DE TOLUCA Presupuesto de Egresos por Ejercer de Gastos de Funcionamiento Gastos de servicios menores		0.00	1,040.00		
00046	30/05/2024	C	00035	00486	F- 6DB5F6C6B1F6 COMERCIALIZADORA FARMACEUTICA DE CHIAPAS Presupuesto de Egresos por Ejercer de Gastos de Funcionamiento Gastos de servicios menores		0.00	22.90		
00060	30/05/2024	C	00035	00486	F- 8CC22B68D458 IRASAIMASHE AL VALLE DE TOLUCA Presupuesto de Egresos por Ejercer de Gastos de Funcionamiento Gastos de servicios menores		0.00	609.00		
00067	30/05/2024	C	00035	00486	F- 698D5697BA89 RESTAURANTES ADMX Presupuesto de Egresos por Ejercer de Gastos de Funcionamiento Gastos de servicios menores		0.00	145.00		
00074	30/05/2024	C	00035	00486	F- 98DBF99065E6 RESTAURANTES TOKS Presupuesto de Egresos por Ejercer de Gastos de Funcionamiento Gastos de servicios menores		0.00	746.00		
00081	30/05/2024	C	00035	00486	F- 2643A524DD71 GERARDO URIEL LOPEZ BERNAL Presupuesto de Egresos por Ejercer de Gastos de Funcionamiento Gastos de servicios menores		0.00	820.00		
00088	30/05/2024	C	00035	00486	F- 28A914DA34DA RESTAURANTES MOSHI MOSHI Presupuesto de Egresos por Ejercer de Gastos de Funcionamiento Gastos de servicios menores		0.00	1,437.01		
00004	13/05/2024	C	00019	00470	F- 569E2B504B9D ERIKA YASMIN ACUNA DUARTE Presupuesto de Egresos por Ejercer de Gastos de Funcionamiento Gastos de servicios menores		0.00	431.00		
00011	13/05/2024	C	00019	00470	F- FDA23D2536EA OPERADORA MERUVE DE TOLUCA Presupuesto de Egresos por Ejercer de Gastos de Funcionamiento Gastos de servicios menores		0.00	694.00		
00018	13/05/2024	C	00019	00470	F- 4174435B3A8A MA. MAGDALENA PORTILLO CHAVEZ Presupuesto de Egresos por Ejercer de Gastos de Funcionamiento Gastos de servicios menores		0.00	365.00		
00025	13/05/2024	C	00019	00470	F- DDA6BB62DD11 CAMILA EXPRESS Presupuesto de Egresos por Ejercer de Gastos de Funcionamiento Gastos de servicios menores		0.00	1,090.00		
00033	13/05/2024	C	00019	00470	F- 57C536F959F2 KYODAILB Presupuesto de Egresos por Ejercer de Gastos de Funcionamiento Gastos de servicios menores		0.00	812.00		
00140	23/04/2024	C	00039	00453	F- IWAES 421018 NUEVA WAL MART DE MEXICO Presupuesto de Egresos por Ejercer de Gastos de Funcionamiento Gastos de servicios menores		0.00	85.00		
00004	23/04/2024	C	00041	00455	F- DC74F TACO ENERGY Presupuesto de Egresos por Ejercer de Gastos de Funcionamiento Gastos de servicios menores		0.00	925.00		

00011	23/04/2024	C	00041	00455	F- 4310 NANCY OCEGUERA OCAÑA Presupuesto de Egresos por Ejercer de Gastos de Funcionamiento Gastos de servicios menores		0.00	44.00		
00018	23/04/2024	C	00041	00455	F- EF1B0 CADENA COMERCIAL OXXO Presupuesto de Egresos por Ejercer de Gastos de Funcionamiento Gastos de servicios menores		0.00	45.50		
00025	23/04/2024	C	00041	00455	F- CRN 35939 FARMACIA GUADALAJARA Presupuesto de Egresos por Ejercer de Gastos de Funcionamiento Gastos de servicios menores		0.00	38.00		
00032	23/04/2024	C	00041	00455	F- TKTOL 3412 9E919 KYODAILB Presupuesto de Egresos por Ejercer de Gastos de Funcionamiento Gastos de servicios menores		0.00	816.00		
00039	23/04/2024	C	00041	00455	F- IWADD 694805 NUEVA WAL MART DE MEXICO Presupuesto de Egresos por Ejercer de Gastos de Funcionamiento Gastos de servicios menores		0.00	265.00		
00046	23/04/2024	C	00041	00455	F- SCPBDO 30126 CAFE SIRENA Presupuesto de Egresos por Ejercer de Gastos de Funcionamiento Gastos de servicios menores		0.00	245.00		
00053	23/04/2024	C	00041	00455	F- DNT 4873 FARMACIA GUADALAJARA Presupuesto de Egresos por Ejercer de Gastos de Funcionamiento Gastos de servicios menores		0.00	446.04		
00060	23/04/2024	C	00041	00455	F- CD7F2 ALIMENTOS CALTRA Presupuesto de Egresos por Ejercer de Gastos de Funcionamiento Gastos de servicios menores		0.00	709.00		
00067	23/04/2024	C	00041	00455	F-FAD28 BLUE STRIPES Presupuesto de Egresos por Ejercer de Gastos de Funcionamiento Gastos de servicios menores		0.00	2,205.97		
00074	23/04/2024	C	00041	00455	F- BDM 13870 FARMACIA GUADALAJARA Presupuesto de Egresos por Ejercer de Gastos de Funcionamiento Gastos de servicios menores		0.00	535.78		
00004	22/04/2024	C	00032	00446	F- 26290 CADENA COMERCIAL OXXO Presupuesto de Egresos por Ejercer de Gastos de Funcionamiento Gastos de servicios menores		0.00	37.50		
00011	22/04/2024	C	00032	00446	F- B 2640 ERIKA YASMIN ACUÑA DUARTE Presupuesto de Egresos por Ejercer de Gastos de Funcionamiento Gastos de servicios menores		0.00	557.00		
00018	22/04/2024	C	00032	00446	F - 99318 CADENA COMERCIAL OXXO Presupuesto de Egresos por Ejercer de Gastos de Funcionamiento Gastos de servicios menores		0.00	10.00		
00025	22/04/2024	C	00032	00446	F - 3C214 CADENA COMERCIAL OXXO Presupuesto de Egresos por Ejercer de Gastos de Funcionamiento Gastos de servicios menores		0.00	21.00		
00032	22/04/2024	C	00032	00446	F- TKTOL 3370 KYODAILB Presupuesto de Egresos por Ejercer de Gastos de Funcionamiento Gastos de servicios menores		0.00	624.00		
00039	22/04/2024	C	00032	00446	F- 4285 NANCY OCEGUERA Presupuesto de Egresos por Ejercer de Gastos de Funcionamiento Gastos de servicios menores		0.00	42.00		
00046	22/04/2024	C	00032	00446	F- 2228 LA FONDA DE LERDO Presupuesto de Egresos por Ejercer de Gastos de Funcionamiento Gastos de servicios menores		0.00	577.00		
00053	22/04/2024	C	00032	00446	F- 26442 SUSANA MARTINEZ MARQUEZ Presupuesto de Egresos por Ejercer de Gastos de Funcionamiento Gastos de servicios menores		0.00	564.00		
00005	04/04/2024	C	00018	00432	F- 23C4DD DGNF ESMERALDA Presupuesto de Egresos por Ejercer de Gastos de Funcionamiento Gastos de servicios menores		0.00	285.00		
00012	04/04/2024	C	00018	00432	F- B3819 CADENA COMERCIAL OXXO Presupuesto de Egresos por Ejercer de Gastos de Funcionamiento Gastos de servicios menores		0.00	47.00		
00019	04/04/2024	C	00018	00432	F- DC23D OMARPEÑA CARDENAS Presupuesto de Egresos por Ejercer de Gastos de Funcionamiento Gastos de servicios menores		0.00	274.00		
00026	04/04/2024	C	00018	00432	F- 3BA1F RESTAURANTES ADMX Presupuesto de Egresos por Ejercer de Gastos de Funcionamiento Gastos de servicios menores		0.00	537.00		
00033	04/04/2024	C	00018	00432	F- 3973A RAMON MARTIN FIGUEROA DE LIRA Presupuesto de Egresos por Ejercer de Gastos de Funcionamiento Gastos de servicios menores		0.00	500.01		
00040	04/04/2024	C	00018	00432	F- C1D40 OPERADORA MERUVE DE TOLUCA Presupuesto de Egresos por Ejercer de Gastos de Funcionamiento Gastos de servicios menores		0.00	733.00		
00025	11/03/2024	C	00014	00415	F-D3F1F CADENA COMERCIAL OXXO Presupuesto de Egresos por Ejercer de Gastos de Funcionamiento Gastos de servicios menores		0.00	68.50		
00032	11/03/2024	C	00014	00415	F-D3F1F CADENA COMERCIAL OXXO Presupuesto de Egresos por Ejercer de Gastos de Funcionamiento Gastos de servicios menores		0.00	391.00		
00039	11/03/2024	C	00014	00415	F-7BFA6 MARIA DEL ROSARIO GUERRERO CRUZ Presupuesto de Egresos por Ejercer de Gastos de Funcionamiento Gastos de servicios menores		0.00	180.00		
00046	11/03/2024	C	00014	00415	F-ACV 28614 SUSHI ROLL Presupuesto de Egresos por Ejercer de Gastos de Funcionamiento Gastos de servicios menores		0.00	719.00		
00053	11/03/2024	C	00014	00415	F- AL 137852 PHARMA PLUS Presupuesto de Egresos por Ejercer de Gastos de Funcionamiento Gastos de servicios menores		0.00	18.00		
00060	11/03/2024	C	00014	00415	F-E5131 CADENA COMERCIAL OXXO Presupuesto de Egresos por Ejercer de Gastos de Funcionamiento Gastos de servicios menores		0.00	61.00		
00067	11/03/2024	C	00014	00415	F- A 48573 RESTAURANTES ADMX Presupuesto de Egresos por Ejercer de Gastos de Funcionamiento Gastos de servicios menores		0.00	204.00		
00074	11/03/2024	C	00014	00415	F- TKTOL 3251 KYODAILB Presupuesto de Egresos por Ejercer de Gastos de Funcionamiento Gastos de servicios menores		0.00	937.00		
00024	29/02/2024	E	00038	00038	F-12270 KROMATICA SOLUTIONS Presupuesto de Egresos por Ejercer de Gastos de Funcionamiento Gastos de servicios menores		0.00	4,872.00		
00004	26/02/2024	C	00033	00413	F-OVILF 36848 OPERADORA VIPS Presupuesto de Egresos por Ejercer de Gastos de Funcionamiento Gastos de servicios menores		0.00	89.00		
00011	26/02/2024	C	00033	00413	F- SCPBBT 12320 CAFE SIRENA Presupuesto de Egresos por Ejercer de Gastos de Funcionamiento Gastos de servicios menores		0.00	141.00		
00018	26/02/2024	C	00033	00413	F- B9169 CADENA COMERCIAL OXXO Presupuesto de Egresos por Ejercer de Gastos de Funcionamiento Gastos de servicios menores		0.00	149.50		
00025	26/02/2024	C	00033	00413	F- 2170 FONDA DE LERDO Presupuesto de Egresos por Ejercer de Gastos de Funcionamiento Gastos de servicios menores		0.00	1,271.00		
00032	26/02/2024	C	00033	00413	F- 80E0DF SUSANA MARTINEZ MARQUEZ Presupuesto de Egresos por Ejercer de Gastos de Funcionamiento Gastos de servicios menores		0.00	693.00		
00039	26/02/2024	C	00033	00413	F- SCPBBT 12348 CAFE SIRENA Presupuesto de Egresos por Ejercer de Gastos de Funcionamiento Gastos de servicios menores		0.00	243.00		
00046	26/02/2024	C	00033	00413	F-BKU 66199 FARMACIA GUADALAJARA Presupuesto de Egresos por Ejercer de Gastos de Funcionamiento Gastos de servicios menores		0.00	39.70		
00053	26/02/2024	C	00033	00413	F- SCPBBT 12347 CAFE SIRENA Presupuesto de Egresos por Ejercer de Gastos de Funcionamiento Gastos de servicios menores		0.00	146.00		
00060	26/02/2024	C	00033	00413	F- 878 MARIA CURANDERA Presupuesto de Egresos por Ejercer de Gastos de Funcionamiento Gastos de servicios menores		0.00	831.00		
00067	26/02/2024	C	00033	00413	F- 4066 NANCY OCEGUERA OCANA Gastos de Funcionamiento Gastos de servicios menores Presupuesto de Egresos por Ejercer de Gastos de Funcionamiento Gastos de servicios menores		0.00	39.00		
00074	26/02/2024	C	00033	00413	F- 101A0E COMERCIALIZADORA FARMACEUTICA DE CHIAPAS Presupuesto de Egresos por Ejercer de Gastos de Funcionamiento Gastos de servicios menores		0.00	331.00		
00081	26/02/2024	C	00033	00413	F- FA 16687 MARISARCOS DE TOLUCA Presupuesto de Egresos por Ejercer de Gastos de Funcionamiento Gastos de servicios menores		0.00	3,403.00		
00088	26/02/2024	C	00033	00413	F- 2FBE0 TACO EN ERGY Presupuesto de Egresos por Ejercer de Gastos de Funcionamiento Gastos de servicios menores		0.00	1,565.00		
00123	26/02/2024	C	00033	00413	F- 3F1F2B JOSEFINA BENAVIDES GOMEZ Presupuesto de Egresos por Ejercer de Gastos de Funcionamiento Gastos de servicios menores		0.00	569.00		
00090	12/02/2024	C	00027	00407	F- OVILF 36834 OPERADORA VIPS Presupuesto de Egresos por Ejercer de Gastos de Funcionamiento Gastos de servicios menores		0.00	257.00		

					TOTAL:			**49,449.65**		**319,449.65**	
8221	**B00B00000**	**0105020501021401 01**		**2211**	**Productos alimenticios para personas**	**0.00**		**153,968.79**		**153,968.79**	**0.00**
REN.	**FECHA**	**TIPO**	**N.POL.**	**REF**	**CONCEPTO**		**DEBE**		**HABER**		
00135	27/12/2024	D	00034	00034	TRASPASOS PRESUPUESTALES EXTERNOS CORRESPONDIENTES AL MES DE DICIEMBRE 2024			153,968.79		0.00	
00006	23/12/2024	E	00092	00092	F-A548 OLGA OLIMPIA FERNANDEZ HERRERA Gastos de Funcionamiento Productos alimenticios para personas			0.00		76,010.01	
00013	23/12/2024	E	00092	00092	F-A548 OLGA OLIMPIA FERNANDEZ HERRERA Gastos de Funcionamiento Productos alimenticios para personas			0.00		2,000.19	
00027	23/12/2024	E	00092	00092	F-A547 OLGA OLIMPIA FERNANDEZ HERRERA Gastos de Funcionamiento Productos alimenticios para personas			0.00		13,692.33	
00062	23/12/2024	E	00092	00092	F-A547 OLGA OLIMPIA FERNANDEZ HERRERA Gastos de Funcionamiento Productos alimenticios para personas			0.00		25,735.61	
00104	23/12/2024	E	00092	00092	F-A547 OLGA OLIMPIA FERNANDEZ HERRERA Gastos de Funcionamiento Productos alimenticios para personas			0.00		5,560.70	
00007	23/12/2024	E	00099	00099	"OLGA OLIMPIA FERNANDEZ HERRERA, pago de la F-AA552 por compra de productos alimenticiosPresupuesto de Egresos por Ejercer de Gastos de Funcionamiento Productos alimenticios para personas			0.00		30,278.59	
00006	17/12/2024	E	00055	00055	F-A295 velas charolas Presupuesto de Egresos por Ejercer de Gastos de Funcionamiento Productos alimenticios para personas			0.00		691.36	
					TOTAL:			**153,968.79**		**153,968.79**	
8221	**B00B00000**	**0105020501021401 01**		**2531**	**Medicinas y productos farmacéuticos**	**1,000.84**		**0.00**		**0.00**	**1,000.84**
8221	**B00B00000**	**0105020501021401 01**		**2541**	**Materiales, accesorios y suministros médicos**	**900.00**		**0.00**		**0.00**	**900.00**
8221	**B00B00000**	**0105020501021401 01**		**3821**	**Gastos de ceremonias oficiales y de orden social**	**0.00**		**389,041.44**		**389,041.44**	**0.00**
REN.	**FECHA**	**TIPO**	**N.POL.**	**REF**	**CONCEPTO**		**DEBE**		**HABER**		
00139	27/12/2024	D	00034	00034	TRASPASOS PRESUPUESTALES EXTERNOS CORRESPONDIENTES AL MES DE DICIEMBRE 2024			389,041.44		0.00	
00006	26/12/2024	E	00105	00105	F-42 "EMMANUEL AGUILAR GARCIA, servicio de audio Presupuesto de Egresos por Ejercer de Gastos de Funcionamiento Gastos de ceremonias oficiales y de orden social			0.00		64,090.00	
00006	26/12/2024	E	00106	00106	F-A304 "JUAN JESUS HERNANDEZ HERNANDEZ,adquision de material Presupuesto de Egresos por Ejercer de Gastos de Funcionamiento Gastos de ceremonias oficiales y de orden social			0.00		14,462.88	
00013	24/12/2024	E	00101	00101	F-8375, 8380, 8472 JESUS EMMANUEL GARAY URIBE cafeteria Gastos de Funcionamiento Gastos de ceremonias oficiales y de orden socialPresupuesto de Egresos por Ejercer de Gastos de Funcionamiento Gastos d			0.00		50,518.00	
00034	24/12/2024	E	00101	00101	F-8397, 8398, 8404 JESUS EMMANUEL GARAY URIBE cafeteria Gastos de Funcionamiento Gastos de ceremonias oficiales y de orden social			0.00		11,611.60	
00006	24/12/2024	E	00102	00102	F-40 EMMANUEL AGUILAR GARCIA audio y carpas Presupuesto de Egresos por Ejercer de Gastos de Funcionamiento Gastos de ceremonias oficiales y de orden social			0.00		62,640.00	
00006	23/12/2024	E	00089	00089	Presupuesto de Egresos por Ejercer de Gastos de Funcionamiento Gastos de ceremonias oficiales y de orden social			0.00		22,000.04	
00013	17/12/2024	E	00055	00055	F-A295 velas charolas Presupuesto de Egresos por Ejercer de Gastos de Funcionamiento Gastos de ceremonias oficiales y de orden social			0.00		21,784.80	
00006	09/12/2024	E	00039	00039	F-8268 taquiza JESUS EMMANUEL GARAY URIBE Presupuesto de Egresos por Ejercer de Gastos de Funcionamiento Gastos de ceremonias oficiales y de orden social			0.00		128,014.12	
00007	03/12/2024	E	00015	00015	F-21BE interpretación escenica SUSANA VALERIA BERNAL GUADARRAMA Presupuesto de Egresos por Ejercer de Gastos de Funcionamiento Gastos de ceremonias oficiales y de orden social			0.00		13,920.00	
					TOTAL:			**389,041.44**		**389,041.44**	
8221	**C00306000**	**0105020502031102 01**		**1131**	**Sueldo base**	**1,930,730.40**		**151,818.39**		**2,082,548.79**	**0.00**
REN.	**FECHA**	**TIPO**	**N.POL.**	**REF**	**CONCEPTO**		**DEBE**		**HABER**		
00013	27/12/2024	D	00032	00032	TRASPASOS PRESUPUESTALES EXTERNOS CORRESPONDIENTES AL MES DE DICIEMBRE 2024			151,818.39		0.00	
00300	18/12/2024	E	00065	00065	Presupuesto de Egresos por Ejercer de Gastos de Funcionamiento Sueldo base Nómina del 16 al 31 de diciembre 2024			0.00		101,156.53	
00244	02/12/2024	E	00006	00006	Presupuesto de Egresos por Ejercer de Gastos de Funcionamiento Sueldo base Nómina del 1 al 15 de diciembre			0.00		101,156.53	
00245	29/11/2024	E	00076	00076	Presupuesto de Egresos por Ejercer de Gastos de Funcionamiento Sueldo base Nómina del 16 al 30 de noviembre 2024			0.00		101,156.53	
00242	15/11/2024	E	00039	00039	Presupuesto de Egresos por Ejercer de Gastos de Funcionamiento Sueldo base Nómina del 1 al 15 de noviembre			0.00		101,156.53	
00269	31/10/2024	E	00079	00079	Presupuesto de Egresos por Ejercer de Gastos de Funcionamiento Sueldo base Nómina del 16 al 31 de octubre 2024			0.00		101,156.53	
00243	15/10/2024	E	00040	00040	Presupuesto de Egresos por Ejercer de Gastos de Funcionamiento Sueldo base Nómina del 1 al 15 de octubre			0.00		101,156.53	
00465	30/09/2024	E	00054	00054	Presupuesto de Egresos por Ejercer de Gastos de Funcionamiento Sueldo base Nómina del 16 al 30 de septiembre			0.00		87,771.03	
00250	13/09/2024	E	00024	00024	Presupuesto de Egresos por Ejercer de Gastos de Funcionamiento Sueldo base Nómina del 1 al 15 de septiembre			0.00		87,771.03	
00248	30/08/2024	E	00081	00081	Presupuesto de Egresos por Ejercer de Gastos de Funcionamiento Sueldo base Nómina del 16 al 31 de agosto de 2024			0.00		87,771.03	
00298	15/08/2024	E	00041	00041	Presupuesto de Egresos por Ejercer de Gastos de Funcionamiento Sueldo base Nómina del 1 al 15 de agosto			0.00		80,819.78	
00299	15/08/2024	E	00041	00041	Retroactivo Presupuesto de Egresos por Ejercer de Gastos de Funcionamiento Sueldo base Nómina del 1 al 15 de agosto			0.00		38,876.84	
00244	31/07/2024	E	00067	00067	Presupuesto de Egresos por Ejercer de Gastos de Funcionamiento Sueldo base Nómina del 16 al 31 de julio de 2024			0.00		78,042.85	
00249	12/07/2024	E	00025	00025	Presupuesto de Egresos por Ejercer de Gastos de Funcionamiento Sueldo base Nómina del 1 al 15 de julio			0.00		78,042.85	
00251	28/06/2024	E	00069	00069	Presupuesto de Egresos por Ejercer de Gastos de Funcionamiento Sueldo base Nómina del 16 al 30 de junio de 2024			0.00		78,042.85	
00261	14/06/2024	E	00035	00035	Presupuesto de Egresos por Ejercer de Gastos de Funcionamiento Sueldo base Nómina del 1 al 15 de junio			0.00		78,042.85	
00240	31/05/2024	E	00040	00040	Presupuesto de Egresos por Ejercer de Gastos de Funcionamiento Sueldo base Nómina del 16 al 31 de mayo de 2024			0.00		78,042.85	
00235	15/05/2024	E	00013	00013	Presupuesto de Egresos por Ejercer de Gastos de Funcionamiento Sueldo base Nómina del 1 al 15 de mayo			0.00		78,042.85	
00250	30/04/2024	E	00065	00065	Presupuesto de Egresos por Ejercer de Gastos de Funcionamiento Sueldo base Nómina del 16 al 30 de abril de 2024			0.00		78,042.85	
00269	15/04/2024	E	00038	00038	Presupuesto de Egresos por Ejercer de Gastos de Funcionamiento Sueldo base Nómina del 1 al 15 de abril			0.00		78,042.85	
00230	27/03/2024	E	00107	00107	Presupuesto de Egresos por Ejercer de Gastos de Funcionamiento Sueldo base Nómina del 16 al 31 de marzo			0.00		78,042.85	
00276	15/03/2024	E	00022	00022	Presupuesto de Egresos por Ejercer de Gastos de Funcionamiento Sueldo base Nómina del 01 al 15 de Marzo			0.00		78,042.85	
00230	29/02/2024	E	00039	00039	Presupuesto de Egresos por Ejercer de Gastos de Funcionamiento Sueldo base Nómina del 16 al 29 de febrero			0.00		78,042.85	
00225	15/02/2024	E	00021	00021	Presupuesto de Egresos por Ejercer de Gastos de Funcionamiento Sueldo base Nómina del 01 al 15 de Febrero			0.00		78,042.85	
00225	31/01/2024	E	00066	00066	Presupuesto de Egresos por Ejercer de Gastos de Funcionamiento Sueldo base Nómina del 16 al 31 de enero			0.00		78,042.85	
00225	15/01/2024	E	00049	00049	Presupuesto de Egresos por Ejercer de Gastos de Funcionamiento Sueldo base Nómina del 01 al 15 de enero			0.00		78,042.85	
					TOTAL:			**151,818.39**		**2,082,548.79**	
8221	**C00306000**	**0105020502031102 01**		**1311**	**Prima por año de servicio**	**29,736.00**		**263.00**		**29,999.00**	**0.00**
REN.	**FECHA**	**TIPO**	**N.POL.**	**REF**	**CONCEPTO**		**DEBE**		**HABER**		
00041	27/12/2024	D	00032	00032	TRASPASOS PRESUPUESTALES EXTERNOS CORRESPONDIENTES AL MES DE DICIEMBRE 2024			263.00		0.00	
00307	18/12/2024	E	00065	00065	Presupuesto de Egresos por Ejercer de Gastos de Funcionamiento Prima por año de servicio Nómina del 16 al 31 de diciembre 2024			0.00		1,388.00	
00251	02/12/2024	E	00006	00006	Presupuesto de Egresos por Ejercer de Gastos de Funcionamiento Prima por año de servicio Nómina del 1 al 15 de diciembre			0.00		1,388.00	
00252	29/11/2024	E	00076	00076	Presupuesto de Egresos por Ejercer de Gastos de Funcionamiento Prima por año de servicio Nómina del 16 al 30 de noviembre 2024			0.00		1,239.00	

00249	15/11/2024	E	00039	00039	Presupuesto de Egresos por Ejercer de Gastos de Funcionamiento Prima por año de servicio Nómina del 1 al 15 de noviembre			0.00	1,239.00			
00276	31/10/2024	E	00079	00079	Presupuesto de Egresos por Ejercer de Gastos de Funcionamiento Prima por año de servicio Nómina del 16 al 31 de octubre 2024			0.00	1,239.00			
00250	15/10/2024	E	00040	00040	Presupuesto de Egresos por Ejercer de Gastos de Funcionamiento Prima por año de servicio Nómina del 1 al 15 de octubre			0.00	1,239.00			
00592	30/09/2024	E	00054	00054	Presupuesto de Egresos por Ejercer de Gastos de Funcionamiento Prima por año de servicio Nómina del 16 al 30 de septiembre			0.00	1,239.00			
00257	13/09/2024	E	00024	00024	Presupuesto de Egresos por Ejercer de Gastos de Funcionamiento Prima por año de servicio Nómina del 1 al 15 de septiembre			0.00	1,239.00			
00255	30/08/2024	E	00081	00081	Presupuesto de Egresos por Ejercer de Gastos de Funcionamiento Prima por año de servicio Nómina del 16 al 31 de agosto de 2024			0.00	1,239.00			
00310	15/08/2024	E	00041	00041	Presupuesto de Egresos por Ejercer de Gastos de Funcionamiento Prima por año de servicio Nómina del 1 al 15 de agosto			0.00	1,239.00			
00251	31/07/2024	E	00067	00067	Presupuesto de Egresos por Ejercer de Gastos de Funcionamiento Prima por año de servicio Nómina del 16 al 31 de julio de 2024			0.00	1,239.00			
00256	12/07/2024	E	00025	00025	Presupuesto de Egresos por Ejercer de Gastos de Funcionamiento Prima por año de servicio Nómina del 1 al 15 de julio			0.00	1,239.00			
00258	28/06/2024	E	00069	00069	Presupuesto de Egresos por Ejercer de Gastos de Funcionamiento Prima por año de servicio Nómina del 16 al 30 de junio de 2024			0.00	1,239.00			
00268	14/06/2024	E	00035	00035	Presupuesto de Egresos por Ejercer de Gastos de Funcionamiento Prima por año de servicio Nómina del 1 al 15 de junio			0.00	1,239.00			
00247	31/05/2024	E	00040	00040	Presupuesto de Egresos por Ejercer de Gastos de Funcionamiento Prima por año de servicio Nómina del 16 al 31 de mayo de 2024			0.00	1,239.00			
00242	15/05/2024	E	00013	00013	Presupuesto de Egresos por Ejercer de Gastos de Funcionamiento Prima por año de servicio Nómina del 1 al 15 de mayo			0.00	1,239.00			
00257	30/04/2024	E	00065	00065	Presupuesto de Egresos por Ejercer de Gastos de Funcionamiento Prima por año de servicio Nómina del 16 al 30 de abril de 2024			0.00	1,239.00			
00276	15/04/2024	E	00038	00038	Presupuesto de Egresos por Ejercer de Gastos de Funcionamiento Prima por año de servicio Nómina del 1 al 15 de abril			0.00	1,239.00			
00237	27/03/2024	E	00107	00107	Presupuesto de Egresos por Ejercer de Gastos de Funcionamiento Prima por años de servicio Nómina del 16 al 31 de marzo			0.00	1,239.00			
00283	15/03/2024	E	00022	00022	Presupuesto de Egresos por Ejercer de Gastos de Funcionamiento Prima por años de servicio Nómina del 01 al 15 de Marzo			0.00	1,239.00			
00237	29/02/2024	E	00039	00039	Presupuesto de Egresos por Ejercer de Gastos de Funcionamiento Prima por años de servicio Nómina del 16 al 29 de febrero			0.00	1,239.00			
00232	15/02/2024	E	00021	00021	Presupuesto de Egresos por Ejercer de Gastos de Funcionamiento Prima por años de servicio Nómina del 01 al 15 de Febrero			0.00	1,239.00			
00232	31/01/2024	E	00066	00066	Presupuesto de Egresos por Ejercer de Gastos de Funcionamiento Prima por años de servicio Nómina del 16 al 31 de enero			0.00	1,239.00			
00232	15/01/2024	E	00049	00049	Presupuesto de Egresos por Ejercer de Gastos de Funcionamiento Prima por años de servicio Nómina del 01 al 15 de enero			0.00	1,204.00			
					TOTAL:			**263.00**	**29,999.00**			
8221	**C00306000**	**0105020502031102O1**		**1321**	**Prima vacacional**	**211,035.67**		**23,478.13**	**234,513.80**	**0.00**		
REN.	**FECHA**	**TIPO**	**N.POL.**	**REF**	**CONCEPTO**		**DEBE**		**HABER**			
00065	27/12/2024	D	00032	00032	TRASPASOS PRESUPUESTALES EXTERNOS CORRESPONDIENTES AL MES DE DICIEMBRE 2024			23,478.13	0.00			
00096	02/12/2024	E	00005	00005	Presupuesto de Egresos por Ejercer de Gastos de Funcionamiento Prima vacacional segunda exhibición 2024			0.00	125,889.86			
00012	30/09/2024	D	00015	00015	TRASPASOS PRESUPUESTALES INTERNOS CORRESPONDIENTES AL MES DE SEPTIEMBRE 2024			0.00	29,000.00			
00074	12/07/2024	E	00026	00026	Presupuesto de Egresos por Ejercer de Gastos de Funcionamiento Prima vacacional Prima vacacional primera exhibición 2024			0.00	79,623.94			
					TOTAL:			**23,478.13**	**234,513.80**			
8221	**C00306000**	**0105020502031102O1**		**1322**	**Aguinaldo**	**457,866.18**		**32,102.98**	**489,969.16**	**0.00**		
REN.	**FECHA**	**TIPO**	**N.POL.**	**REF**	**CONCEPTO**		**DEBE**		**HABER**			
00093	27/12/2024	D	00032	00032	TRASPASOS PRESUPUESTALES EXTERNOS CORRESPONDIENTES AL MES DE DICIEMBRE 2024			32,102.98	0.00			
00111	02/12/2024	E	00004	00004	Presupuesto de Egresos por Ejercer de Gastos de Funcionamiento Aguinaldo Segunda exhibición 2024			0.00	316,867.56			
00064	30/06/2024	D	00011	00011	Presupuesto de Egresos por Ejercer de Gastos de Funcionamiento Aguinaldo			0.00	21,441.72			
00086	22/03/2024	E	00039	00039	Presupuesto de Egresos por Ejercer de Gastos de Funcionamiento Aguinaldo			0.00	151,659.88			
					TOTAL:			**32,102.98**	**489,969.16**			
8221	**C00306000**	**0105020502031102O1**		**1341**	**Compensación**	**314,639.28**		**52,028.56**	**366,667.84**	**0.00**		
REN.	**FECHA**	**TIPO**	**N.POL.**	**REF**	**CONCEPTO**		**DEBE**		**HABER**			
00109	27/12/2024	D	00032	00032	TRASPASOS PRESUPUESTALES EXTERNOS CORRESPONDIENTES AL MES DE DICIEMBRE 2024			37,528.56	0.00			
00314	18/12/2024	E	00065	00065	Presupuesto de Egresos por Ejercer de Gastos de Funcionamiento Compensación Nómina del 16 al 31 de diciembre 2024			0.00	19,597.00			
00258	02/12/2024	E	00006	00006	Presupuesto de Egresos por Ejercer de Gastos de Funcionamiento Compensación Nómina del 1 al 15 de diciembre			0.00	18,093.59			
00013	29/11/2024	D	00020	00020	TRASPASOS PRESUPUESTALES INTERNOS CORRESPONDIENTES AL MES DE NOVIEMBRE 2024			14,500.00	0.00			
00259	29/11/2024	E	00076	00076	Presupuesto de Egresos por Ejercer de Gastos de Funcionamiento Compensación Nómina del 16 al 30 de noviembre 2024			0.00	18,093.59			
00256	15/11/2024	E	00039	00039	Presupuesto de Egresos por Ejercer de Gastos de Funcionamiento Compensación Nómina del 1 al 15 de noviembre			0.00	18,093.59			
00283	31/10/2024	E	00079	00079	Presupuesto de Egresos por Ejercer de Gastos de Funcionamiento Compensación Nómina del 16 al 31 de octubre 2024			0.00	18,093.59			
00257	15/10/2024	E	00040	00040	Presupuesto de Egresos por Ejercer de Gastos de Funcionamiento Compensación Nómina del 1 al 15 de octubre			0.00	18,093.59			
00498	30/09/2024	E	00054	00054	Presupuesto de Egresos por Ejercer de Gastos de Funcionamiento Compensación Nómina del 16 al 30 de septiembre			0.00	18,093.59			
00264	13/09/2024	E	00024	00024	Presupuesto de Egresos por Ejercer de Gastos de Funcionamiento Compensación Nómina del 1 al 15 de septiembre			0.00	18,093.59			
00262	30/08/2024	E	00081	00081	Presupuesto de Egresos por Ejercer de Gastos de Funcionamiento Compensación Nómina del 16 al 31 de agosto de 2024			0.00	18,093.59			
00319	15/08/2024	E	00041	00041	Presupuesto de Egresos por Ejercer de Gastos de Funcionamiento Compensación Nómina del 1 al 15 de agosto			0.00	13,488.14			
00320	15/08/2024	E	00041	00041	Retroactivo Presupuesto de Egresos por Ejercer de Gastos de Funcionamiento Compensación Nómina del 1 al 15 de agosto			0.00	12,353.62			
00258	31/07/2024	E	00067	00067	Presupuesto de Egresos por Ejercer de Gastos de Funcionamiento Compensación Nómina del 16 al 31 de julio de 2024			0.00	12,605.74			
00263	12/07/2024	E	00025	00025	Presupuesto de Egresos por Ejercer de Gastos de Funcionamiento Compensación Nómina del 1 al 15 de julio			0.00	12,605.74			
00265	28/06/2024	E	00069	00069	Presupuesto de Egresos por Ejercer de Gastos de Funcionamiento Compensación Nómina del 16 al 30 de junio de 2024			0.00	12,605.74			
00275	14/06/2024	E	00035	00035	Presupuesto de Egresos por Ejercer de Gastos de Funcionamiento Compensación Nómina del 1 al 15 de junio			0.00	12,605.74			
00254	31/05/2024	E	00040	00040	Presupuesto de Egresos por Ejercer de Gastos de Funcionamiento Compensación Nómina del 16 al 31 de mayo de 2024			0.00	12,605.74			
00249	15/05/2024	E	00013	00013	Presupuesto de Egresos por Ejercer de Gastos de Funcionamiento Compensación Nómina del 1 al 15 de mayo			0.00	12,605.74			
00264	30/04/2024	E	00065	00065	Presupuesto de Egresos por Ejercer de Gastos de Funcionamiento Compensación Nómina del 16 al 30 de abril de 2024			0.00	12,605.74			
00283	15/04/2024	E	00038	00038	Presupuesto de Egresos por Ejercer de Gastos de Funcionamiento Compensación Nómina del 1 al 15 de abril			0.00	12,605.74			
00244	27/03/2024	E	00107	00107	Presupuesto de Egresos por Ejercer de Gastos de Funcionamiento Compensación Nómina del 16 al 31 de marzo			0.00	12,605.74			
00290	15/03/2024	E	00022	00022	Presupuesto de Egresos por Ejercer de Gastos de Funcionamiento Compensación Nómina del 01 al 15 de Marzo			0.00	12,605.74			
00244	29/02/2024	E	00039	00039	Presupuesto de Egresos por Ejercer de Gastos de Funcionamiento Compensación Nómina del 16 al 29 de febrero			0.00	12,605.74			
00239	15/02/2024	E	00021	00021	Presupuesto de Egresos por Ejercer de Gastos de Funcionamiento Compensación Nómina del 01 al 15 de Febrero			0.00	12,605.74			

00239	31/01/2024	E	00066	00066	Presupuesto de Egresos por Ejercer de Gastos de Funcionamiento Compensación Nómina del 16 al 31 de enero			0.00		12,605.74	
00239	15/01/2024	E	00049	00049	Presupuesto de Egresos por Ejercer de Gastos de Funcionamiento Compensación Nómina del 01 al 15 de enero			0.00		12,605.74	
					TOTAL:			**52,028.56**		**366,667.84**	
8221	**C00306000**	**0105020502031102O1**		**1345**	**Gratificación**	**1,019,497.12**		**22,338.04**		**1,041,835.16**	**0.00**
REN.	**FECHA**	**TIPO**	**N.POL.**	**REF**	**CONCEPTO**		**DEBE**		**HABER**		
00137	27/12/2024	D	00032	00032	TRASPASOS PRESUPUESTALES EXTERNOS CORRESPONDIENTES AL MES DE DICIEMBRE 2024			22,338.04		0.00	
00003	26/12/2024	E	00107	00107	GRATIFICACION EXTRAORDINARIA DICIEMBRE 2024			0.00		24,000.00	
00164	23/12/2024	E	00093	00093	GRATIFICACION EXTRAORDINARIA DICIEMBRE 2024			0.00		44,047.85	
00171	23/12/2024	E	00093	00093	GRATIFICACION EXTRAORDINARIA DICIEMBRE 2024			0.00		24,110.73	
00321	18/12/2024	E	00065	00065	Presupuesto de Egresos por Ejercer de Gastos de Funcionamiento Gratificación Nómina del 16 al 31 de diciembre 2024			0.00		42,347.52	
00265	02/12/2024	E	00006	00006	Presupuesto de Egresos por Ejercer de Gastos de Funcionamiento Gratificación Nómina del 1 al 15 de diciembre			0.00		42,347.52	
00266	29/11/2024	E	00076	00076	Presupuesto de Egresos por Ejercer de Gastos de Funcionamiento Gratificación Nómina del 16 al 30 de noviembre 2024			0.00		42,347.52	
00263	15/11/2024	E	00039	00039	Presupuesto de Egresos por Ejercer de Gastos de Funcionamiento Gratificación Nómina del 1 al 15 de noviembre			0.00		42,347.52	
00290	31/10/2024	E	00079	00079	Presupuesto de Egresos por Ejercer de Gastos de Funcionamiento Gratificación Nómina del 16 al 31 de octubre 2024			0.00		42,347.52	
00264	15/10/2024	E	00040	00040	Presupuesto de Egresos por Ejercer de Gastos de Funcionamiento Gratificación Nómina del 1 al 15 de octubre			0.00		42,347.52	
00530	30/09/2024	E	00054	00054	Presupuesto de Egresos por Ejercer de Gastos de Funcionamiento Gratificación Nómina del 16 al 30 de septiembre			0.00		38,129.63	
00271	13/09/2024	E	00024	00024	Presupuesto de Egresos por Ejercer de Gastos de Funcionamiento Gratificación Nómina del 1 al 15 de septiembre			0.00		38,129.63	
00269	30/08/2024	E	00081	00081	Presupuesto de Egresos por Ejercer de Gastos de Funcionamiento Gratificación Nómina del 16 al 31 de agosto de 2024			0.00		38,129.63	
00333	15/08/2024	E	00041	00041	Presupuesto de Egresos por Ejercer de Gastos de Funcionamiento Gratificación Nómina del 1 al 15 de agosto			0.00		35,847.63	
00334	15/08/2024	E	00041	00041	Retroactivo Presupuesto de Egresos por Ejercer de Gastos de Funcionamiento Gratificación Nómina del 1 al 15 de agosto			0.00		21,467.46	
00265	31/07/2024	E	00067	00067	Presupuesto de Egresos por Ejercer de Gastos de Funcionamiento Gratificación Nómina del 16 al 31 de julio de 2024			0.00		34,314.22	
00270	12/07/2024	E	00025	00025	Presupuesto de Egresos por Ejercer de Gastos de Funcionamiento Gratificación Nómina del 1 al 15 de julio			0.00		34,314.22	
00066	30/06/2024	D	00011	00011	Presupuesto de Egresos por Ejercer de Gastos de Funcionamiento Gratificación			0.00		35,787.28	
00272	28/06/2024	E	00069	00069	Presupuesto de Egresos por Ejercer de Gastos de Funcionamiento Gratificación Nómina del 16 al 30 de junio de 2024			0.00		34,314.22	
00282	14/06/2024	E	00035	00035	Presupuesto de Egresos por Ejercer de Gastos de Funcionamiento Gratificación Nómina del 1 al 15 de junio			0.00		34,314.22	
00261	31/05/2024	E	00040	00040	Presupuesto de Egresos por Ejercer de Gastos de Funcionamiento Gratificación Nómina del 16 al 31 de mayo de 2024			0.00		34,314.22	
00256	15/05/2024	E	00013	00013	Presupuesto de Egresos por Ejercer de Gastos de Funcionamiento Gratificación Nómina del 1 al 15 de mayo			0.00		34,314.22	
00271	30/04/2024	E	00065	00065	Presupuesto de Egresos por Ejercer de Gastos de Funcionamiento Gratificación Nómina del 16 al 30 de abril de 2024			0.00		34,314.22	
00290	15/04/2024	E	00038	00038	Presupuesto de Egresos por Ejercer de Gastos de Funcionamiento Gratificación Nómina del 1 al 15 de abril			0.00		34,314.22	
00251	27/03/2024	E	00107	00107	Presupuesto de Egresos por Ejercer de Gastos de Funcionamiento Gratificación Nómina del 16 al 31 de marzo			0.00		34,314.22	
00297	15/03/2024	E	00022	00022	Presupuesto de Egresos por Ejercer de Gastos de Funcionamiento Gratificación Nómina del 01 al 15 de Marzo			0.00		34,314.22	
00251	29/02/2024	E	00039	00039	Presupuesto de Egresos por Ejercer de Gastos de Funcionamiento Gratificación Nómina del 16 al 29 de febrero			0.00		34,314.22	
00246	15/02/2024	E	00021	00021	Presupuesto de Egresos por Ejercer de Gastos de Funcionamiento Gratificación Nómina del 01 al 15 de Febrero			0.00		36,881.26	
00246	31/01/2024	E	00066	00066	Presupuesto de Egresos por Ejercer de Gastos de Funcionamiento Gratificación Nómina del 16 al 31 de enero			0.00		36,881.26	
00246	15/01/2024	E	00049	00049	Presupuesto de Egresos por Ejercer de Gastos de Funcionamiento Gratificación Nómina del 01 al 15 de enero			0.00		36,881.26	
					TOTAL:			**22,338.04**		**1,041,835.16**	
8221	**C00306000**	**0105020502031102O1**		**1346**	**Gratificación por convenio**	**26,810.00**		**0.00**		**26,810.00**	**0.00**
REN.	**FECHA**	**TIPO**	**N.POL.**	**REF**	**CONCEPTO**		**DEBE**		**HABER**		
00058	27/12/2024	D	00031	00031	TRASPASOS PRESUPUESTALES INTERNOS CORRESPONDIENTES AL MES DE DICIEMBRE 2024			0.00		21,000.00	
00328	18/12/2024	E	00065	00065	Presupuesto de Egresos por Ejercer de Gastos de Funcionamiento Gratificación por convenio Nómina del 16 al 31 de diciembre 2024			0.00		5,810.00	
					TOTAL:			**0.00**		**26,810.00**	
8221	**C00306000**	**0105020502031102O1**		**1541**	**Becas para hijos de trabajadores sindicalizados**	**0.00**		**7,320.00**		**7,320.00**	**0.00**
REN.	**FECHA**	**TIPO**	**N.POL.**	**REF**	**CONCEPTO**		**DEBE**		**HABER**		
00057	30/06/2024	D	00011	00011	Presupuesto de Egresos por Ejercer de Gastos de Funcionamiento Becas para hijos de trabajadores sindicalizados			7,320.00		0.00	
00278	30/04/2024	E	00065	00065	Presupuesto de Egresos por Ejercer de Gastos de Funcionamiento Becas para hijos de trabajadores sindicalizados Nómina del 16 al 30 de abril de 2024			0.00		7,320.00	
					TOTAL:			**7,320.00**		**7,320.00**	
8221	**C00306000**	**0105020502031102O1**		**1542**	**Días cívicos y económicos**	**0.00**		**11,925.00**		**11,925.00**	**0.00**
REN.	**FECHA**	**TIPO**	**N.POL.**	**REF**	**CONCEPTO**		**DEBE**		**HABER**		
00059	30/06/2024	D	00011	00011	Presupuesto de Egresos por Ejercer de Gastos de Funcionamiento Días cívicos y económicos			11,925.00		0.00	
00304	15/03/2024	E	00022	00022	Presupuesto de Egresos por Ejercer de Gastos de Funcionamiento Días cívicos y económicos Nómina del 01 al 15 de Marzo			0.00		11,925.00	
					TOTAL:			**11,925.00**		**11,925.00**	
8221	**C00306000**	**0105020502031102O1**		**1544**	**Día del maestro y del servidor publico**	**13,300.00**		**0.00**		**13,300.00**	**0.00**
REN.	**FECHA**	**TIPO**	**N.POL.**	**REF**	**CONCEPTO**		**DEBE**		**HABER**		
00297	31/10/2024	E	00079	00079	Presupuesto de Egresos por Ejercer de Gastos de Funcionamiento Día del maestro y del servidor publico Nómina del 16 al 31 de octubre 2024			0.00		13,300.00	
					TOTAL:			**0.00**		**13,300.00**	
8221	**C00306000**	**0105020502031102O1**		**1546**	**Otros gastos derivados de convenio**	**0.00**		**53,284.00**		**53,284.00**	**0.00**
REN.	**FECHA**	**TIPO**	**N.POL.**	**REF**	**CONCEPTO**		**DEBE**		**HABER**		
00161	27/12/2024	D	00032	00032	TRASPASOS PRESUPUESTALES EXTERNOS CORRESPONDIENTES AL MES DE DICIEMBRE 2024			13,300.00		0.00	
00335	18/12/2024	E	00065	00065	Presupuesto de Egresos por Ejercer de Gastos de Funcionamiento Otros gastos derivados de convenio Nómina del 16 al 31 de diciembre 2024			0.00		13,300.00	
00015	29/11/2024	D	00020	00020	TRASPASOS PRESUPUESTALES INTERNOS CORRESPONDIENTES AL MES DE NOVIEMBRE 2024			2,000.00		0.00	
00270	15/11/2024	E	00039	00039	Presupuesto de Egresos por Ejercer de Gastos de Funcionamiento Otros gastos derivados de convenio Nómina del 1 al 15 de noviembre			0.00		2,000.00	
00061	30/06/2024	D	00011	00011	Presupuesto de Egresos por Ejercer de Gastos de Funcionamiento Otros gastos derivados de convenio			37,984.00		0.00	
00279	28/06/2024	E	00069	00069	Presupuesto de Egresos por Ejercer de Gastos de Funcionamiento Otros gastos derivados de convenio Nómina del 16 al 30 de junio de 2024			0.00		4,800.00	
00289	14/06/2024	E	00035	00035	Presupuesto de Egresos por Ejercer de Gastos de Funcionamiento Otros gastos derivados de convenio Nómina del 1 al 15 de junio			0.00		9,000.00	

00268	31/05/2024	E	00040	00040	Presupuesto de Egresos por Ejercer de Gastos de Funcionamiento Otros gastos derivados de convenio Nómina del 16 al 31 de mayo de 2024			0.00		4,800.00		
00297	15/04/2024	E	00038	00038	Presupuesto de Egresos por Ejercer de Gastos de Funcionamiento Otros gastos derivados de convenio Nómina del 1 al 15 de abril			0.00		7,700.00		
00313	15/03/2024	E	00022	00022	Presupuesto de Egresos por Ejercer de Gastos de Funcionamiento Otros gastos derivados de convenio Nómina del 01 al 15 de Marzo			0.00		3,684.00		
00314	15/03/2024	E	00022	00022	Presupuesto de Egresos por Ejercer de Gastos de Funcionamiento Otros gastos derivados de convenio Nómina del 01 al 15 de Marzo			0.00		8,000.00		
					TOTAL:			**53,284.00**		**53,284.00**		
8221	**C00306000**	**01050205020311020 1**		**1595**	**Despensa**	**53,928.00**		**0.00**		**53,928.00**	**0.00**	
REN.	**FECHA**	**TIPO**	**N.POL.**	**REF**	**CONCEPTO**		**DEBE**		**HABER**			
00342	18/12/2024	E	00065	00065	Presupuesto de Egresos por Ejercer de Gastos de Funcionamiento Despensa Nómina del 16 al 31 de diciembre 2024			0.00		2,247.00		
00272	02/12/2024	E	00006	00006	Presupuesto de Egresos por Ejercer de Gastos de Funcionamiento Despensa Nómina del 1 al 15 de diciembre			0.00		2,247.00		
00273	29/11/2024	E	00076	00076	Presupuesto de Egresos por Ejercer de Gastos de Funcionamiento Despensa Nómina del 16 al 30 de noviembre 2024			0.00		2,247.00		
00277	15/11/2024	E	00039	00039	Presupuesto de Egresos por Ejercer de Gastos de Funcionamiento Despensa Nómina del 1 al 15 de noviembre			0.00		2,247.00		
00304	31/10/2024	E	00079	00079	Presupuesto de Egresos por Ejercer de Gastos de Funcionamiento Despensa Nómina del 16 al 31 de octubre 2024			0.00		2,247.00		
00271	15/10/2024	E	00040	00040	Presupuesto de Egresos por Ejercer de Gastos de Funcionamiento Despensa Nómina del 1 al 15 de octubre			0.00		2,247.00		
00564	30/09/2024	E	00054	00054	Presupuesto de Egresos por Ejercer de Gastos de Funcionamiento Despensa Nómina del 16 al 30 de septiembre			0.00		2,247.00		
00278	13/09/2024	E	00024	00024	Presupuesto de Egresos por Ejercer de Gastos de Funcionamiento Despensa Nómina del 1 al 15 de septiembre			0.00		2,247.00		
00276	30/08/2024	E	00081	00081	Presupuesto de Egresos por Ejercer de Gastos de Funcionamiento Despensa Nómina del 16 al 31 de agosto de 2024			0.00		2,247.00		
00345	15/08/2024	E	00041	00041	Presupuesto de Egresos por Ejercer de Gastos de Funcionamiento Despensa Nómina del 1 al 15 de agosto			0.00		2,247.00		
00272	31/07/2024	E	00067	00067	Presupuesto de Egresos por Ejercer de Gastos de Funcionamiento Despensa Nómina del 16 al 31 de julio de 2024			0.00		2,247.00		
00277	12/07/2024	E	00025	00025	Presupuesto de Egresos por Ejercer de Gastos de Funcionamiento Despensa Nómina del 1 al 15 de julio			0.00		2,247.00		
00286	28/06/2024	E	00069	00069	Presupuesto de Egresos por Ejercer de Gastos de Funcionamiento Despensa Nómina del 16 al 30 de junio de 2024			0.00		2,247.00		
00296	14/06/2024	E	00035	00035	Presupuesto de Egresos por Ejercer de Gastos de Funcionamiento Despensa Nómina del 1 al 15 de junio			0.00		2,247.00		
00275	31/05/2024	E	00040	00040	Presupuesto de Egresos por Ejercer de Gastos de Funcionamiento Despensa Nómina del 16 al 31 de mayo de 2024			0.00		2,247.00		
00263	15/05/2024	E	00013	00013	Presupuesto de Egresos por Ejercer de Gastos de Funcionamiento Despensa Nómina del 1 al 15 de mayo			0.00		2,247.00		
00285	30/04/2024	E	00065	00065	Presupuesto de Egresos por Ejercer de Gastos de Funcionamiento Despensa Nómina del 16 al 30 de abril de 2024			0.00		2,247.00		
00304	15/04/2024	E	00038	00038	Presupuesto de Egresos por Ejercer de Gastos de Funcionamiento Despensa Nómina del 1 al 15 de abril			0.00		2,247.00		
00258	27/03/2024	E	00107	00107	Presupuesto de Egresos por Ejercer de Gastos de Funcionamiento Despensa Nómina del 16 al 31 de marzo			0.00		2,247.00		
00325	15/03/2024	E	00022	00022	Presupuesto de Egresos por Ejercer de Gastos de Funcionamiento Despensa Nómina del 01 al 15 de Marzo			0.00		2,247.00		
00258	29/02/2024	E	00039	00039	Presupuesto de Egresos por Ejercer de Gastos de Funcionamiento Despensa Nómina del 16 al 29 de febrero			0.00		2,247.00		
00253	15/02/2024	E	00021	00021	Presupuesto de Egresos por Ejercer de Gastos de Funcionamiento Despensa Nómina del 01 al 15 de Febrero			0.00		2,247.00		
00253	31/01/2024	E	00066	00066	Presupuesto de Egresos por Ejercer de Gastos de Funcionamiento Despensa Nómina del 16 al 31 de enero			0.00		2,247.00		
00253	15/01/2024	E	00049	00049	Presupuesto de Egresos por Ejercer de Gastos de Funcionamiento Despensa Nómina del 01 al 15 de enero			0.00		2,247.00		
					TOTAL:			**0.00**		**53,928.00**		
8221	**C00306000**	**01050205020311020 1**		**2111**	**Materiales y útiles de oficina**	**180,000.00**		**0.00**		**155,136.69**	**24,863.31**	
REN.	**FECHA**	**TIPO**	**N.POL.**	**REF**	**CONCEPTO**		**DEBE**		**HABER**			
00020	30/09/2024	D	00015	00015	TRASPASOS PRESUPUESTALES INTERNOS CORRESPONDIENTES AL MES DE SEPTIEMBRE 2024			0.00		122,902.00		
00069	20/09/2024	E	00038	00038	Presupuesto de Egresos por Ejercer de Gastos de Funcionamiento Materiales y útiles de oficina			0.00		31,977.69		
00089	23/04/2024	C	00039	00453	F- POSE 78928644 OFFICE DEPOT DE MEXICO Presupuesto de Egresos por Ejercer de Gastos de Funcionamiento Materiales y útiles de oficina			0.00		257.00		
					TOTAL:			**0.00**		**155,136.69**		
8221	**C00306000**	**01050205020311020 1**		**2141**	**Materiales y útiles para el procesamiento en equipos y bienes informáticos**	**100,000.00**		**11,369.99**		**111,369.99**	**0.00**	
REN.	**FECHA**	**TIPO**	**N.POL.**	**REF**	**CONCEPTO**		**DEBE**		**HABER**			
00015	27/12/2024	D	00034	00034	TRASPASOS PRESUPUESTALES EXTERNOS CORRESPONDIENTES AL MES DE DICIEMBRE 2024			11,369.99		0.00		
00052	26/12/2024	E	00111	00111	Presupuesto de Egresos por Ejercer de Gastos de Funcionamiento Materiales y útiles para el procesamiento en equipos y bienes informáticos			0.00		1,853.12		
00055	17/12/2024	E	00060	00060	F-A292 consumibles JUAN JESUS HERNANDEZ Presupuesto de Egresos por Ejercer de Gastos de Funcionamiento Materiales y útiles para el procesamiento en equipos y bienes informáticos			0.00		36,819.79		
00038	30/09/2024	D	00015	00015	TRASPASOS PRESUPUESTALES INTERNOS CORRESPONDIENTES AL MES DE SEPTIEMBRE 2024			0.00		36,500.00		
00055	11/09/2024	E	00018	00018	Presupuesto de Egresos por Ejercer de Gastos de Funcionamiento Materiales y útiles para el procesamiento en equipos y bienes informáticos			0.00		36,197.08		
					TOTAL:			**11,369.99**		**111,369.99**		
8221	**C00306000**	**01050205020311020 1**		**2161**	**Material y enseres de limpieza**	**0.00**		**250.00**		**223.30**	**26.70**	
REN.	**FECHA**	**TIPO**	**N.POL.**	**REF**	**CONCEPTO**		**DEBE**		**HABER**			
00033	30/09/2024	D	00015	00015	TRASPASOS PRESUPUESTALES INTERNOS CORRESPONDIENTES AL MES DE SEPTIEMBRE 2024			250.00		0.00		
00027	06/09/2024	E	00011	00011	F-28 PRODUCTOS Y SERVICIOS CAPITULARE material de limpieza Presupuesto de Egresos por Ejercer de Gastos de Funcionamiento Material y enseres de limpieza			0.00		223.30		
					TOTAL:			**250.00**		**223.30**		
8221	**C00306000**	**01050205020311020 1**		**2211**	**Productos alimenticios para personas**	**0.00**		**11,632.89**		**11,632.89**	**0.00**	
REN.	**FECHA**	**TIPO**	**N.POL.**	**REF**	**CONCEPTO**		**DEBE**		**HABER**			
00051	27/12/2024	D	00034	00034	TRASPASOS PRESUPUESTALES EXTERNOS CORRESPONDIENTES AL MES DE DICIEMBRE 2024			2,532.89		0.00		
00076	23/12/2024	E	00092	00092	F-A547 OLGA OLIMPIA FERNANDEZ HERRERA Gastos de Funcionamiento Productos alimenticios para personas			0.00		2,548.50		
00025	31/10/2024	D	00018	00018	TRASPASOS PRESUPUESTALES INTERNOS CORRESPONDIENTES AL MES DE OCTUBRE 2024			9,100.00		0.00		
00037	08/10/2024	E	00024	00024	F-525 a 527, 529, 531 y 532 OLGA OLIMPIA FERNANDEZ productos alimenticios Presupuesto de Egresos por Ejercer de Gastos de Funcionamiento Productos alimenticios para personas			0.00		9,084.39		
					TOTAL:			**11,632.89**		**11,632.89**		
8221	**C00306000**	**01050205020311020 1**		**2941**	**Refacciones y accesorios para equipo de computo**	**18,000.00**		**0.00**		**15,487.44**	**2,512.56**	
REN.	**FECHA**	**TIPO**	**N.POL.**	**REF**	**CONCEPTO**		**DEBE**		**HABER**			
00045	26/12/2024	E	00111	00111	Presupuesto de Egresos por Ejercer de Gastos de Funcionamiento Refacciones y accesorios para equipo de computo			0.00		4,577.46		
00024	31/07/2024	D	00014	00014	TRASPASOS PRESUPUESTALES INTERNOS CORRESPONDIENTES AL MES DE JULIO 2024			0.00		2,784.00		
00005	18/04/2024	C	00031	00445	Presupuesto de Egresos por Ejercer de Gastos de Funcionamiento Refacciones y accesorios para equipo de computo			0.00		7,847.98		
00060	19/03/2024	C	00017	00418	F- POSE 78883878 OFFICE DEPOT Presupuesto de Egresos por Ejercer de Gastos de Funcionamiento Refacciones y accesorios para equipo de computo			0.00		278.00		

					TOTAL:			**0.00**		**15,487.44**	
8221	**C00306000**	**0105020502031102012**	**01**	**2992**	**Otros enseres**	**0.00**	**2,784.00**	**2,784.00**	**0.00**		
REN.	**FECHA**	**TIPO**	**N.POL.**	**REF**	**CONCEPTO**		**DEBE**	**HABER**			
00021	31/07/2024	D	00014	00014	TRASPASOS PRESUPUESTALES INTERNOS CORRESPONDIENTES AL MES DE JULIO 2024		2,784.00	0.00			
00020	12/07/2024	E	00034	00034	F-292 COMERCIALIZADORA KASADY ventiladores Presupuesto de Egresos por Ejercer de Gastos de Funcionamiento Otros enseres		0.00	2,784.00			
					TOTAL:		**2,784.00**	**2,784.00**			
8221	**C00306000**	**0105020502031102012**	**01**	**3311**	**Asesorías asociadas a convenios o acuerdos**	**0.00**	**87,000.00**	**87,000.00**	**0.00**		
REN.	**FECHA**	**TIPO**	**N.POL.**	**REF**	**CONCEPTO**		**DEBE**	**HABER**			
00039	29/11/2024	D	00020	00020	TRASPASOS PRESUPUESTALES INTERNOS CORRESPONDIENTES AL MES DE NOVIEMBRE 2024		87,000.00	0.00			
00006	19/11/2024	E	00054	00054	F-1999 BOUNCEE TECHNOLOGY ECOMMERCE implementación del sistema presupuestal Presupuesto de Egresos por Ejercer de Gastos de Funcionamiento Asesorías asociadas a convenios o acuerdos		0.00	87,000.00			
					TOTAL:		**87,000.00**	**87,000.00**			
8221	**C00306000**	**0105020502031102012**	**01**	**3331**	**Servicios informáticos**	**95,000.00**	**0.00**	**94,300.00**	**700.00**		
REN.	**FECHA**	**TIPO**	**N.POL.**	**REF**	**CONCEPTO**		**DEBE**	**HABER**			
00006	26/02/2024	E	00034	00034	VISION INTELLIGENT CAI actualizacion 2024 Presupuesto de Egresos por Ejercer de Gastos de Funcionamiento Servicios informáticos		0.00	94,300.00			
					TOTAL:		**0.00**	**94,300.00**			
8221	**C00306000**	**0105020502031102012**	**01**	**3362**	**Impresiones de documentos oficiales para la prestación de servicios públicos, identificación, formatos adminis**	**100,000.00**	**0.00**	**99,974.31**	**25.69**		
REN.	**FECHA**	**TIPO**	**N.POL.**	**REF**	**CONCEPTO**		**DEBE**	**HABER**			
00500	27/12/2024	D	00031	00031	TRASPASOS PRESUPUESTALES INTERNOS CORRESPONDIENTES AL MES DE DICIEMBRE 2024		0.00	10,974.31			
00032	31/10/2024	D	00018	00018	TRASPASOS PRESUPUESTALES INTERNOS CORRESPONDIENTES AL MES DE OCTUBRE 2024		0.00	89,000.00			
					TOTAL:		**0.00**	**99,974.31**			
8221	**C00306000**	**0105020502031102012**	**01**	**3363**	**Servicios de Impresiones de documentos oficiales**	**100,000.00**	**0.00**	**79,354.00**	**20,646.00**		
REN.	**FECHA**	**TIPO**	**N.POL.**	**REF**	**CONCEPTO**		**DEBE**	**HABER**			
00062	23/12/2024	E	00095	00095	F-12398 "KROMATICA SOLUTIONS, S.A. DE C.V. F- varias impresion de documentos y vinilonas Gastos de Funcionamiento Servicios de Impresiones de documentos oficiales		0.00	754.00			
00042	30/09/2024	D	00015	00015	TRASPASOS PRESUPUESTALES INTERNOS CORRESPONDIENTES AL MES DE SEPTIEMBRE 2024		0.00	78,600.00			
					TOTAL:		**0.00**	**79,354.00**			
8221	**C00306000**	**0105020502031102012**	**01**	**3411**	**Servicios bancarios y financieros**	**709.30**	**812.90**	**1,090.40**	**431.80**		
REN.	**FECHA**	**TIPO**	**N.POL.**	**REF**	**CONCEPTO**		**DEBE**	**HABER**			
00067	30/06/2024	D	00011	00011	Presupuesto de Egresos por Ejercer de Gastos de Funcionamiento Servicios bancarios y financieros		431.80	0.00			
00045	31/03/2024	D	00018	00018	Presupuesto de Egresos por Ejercer de Gastos de Funcionamiento Servicios bancarios y financieros		381.10	0.00			
00005	29/02/2024	E	00040	00040	COMISIONES BANCARIAS FEBRERO Presupuesto de Egresos por Ejercer de Gastos de Funcionamiento Servicios bancarios y financieros		0.00	290.00			
00083	31/01/2024	E	00067	00067	Presupuesto de Egresos por Ejercer de Gastos de Funcionamiento Servicios bancarios y financieros		0.00	800.40			
					TOTAL:		**812.90**	**1,090.40**			
8221	**C00306000**	**0105020502031102012**	**01**	**3451**	**Seguros y fianzas**	**80,000.00**	**0.00**	**70,518.38**	**9,481.62**		
REN.	**FECHA**	**TIPO**	**N.POL.**	**REF**	**CONCEPTO**		**DEBE**	**HABER**			
00070	30/06/2024	D	00011	00011	Presupuesto de Egresos por Ejercer de Gastos de Funcionamiento Seguros y fianzas		0.00	431.80			
00048	31/03/2024	D	00018	00018	Presupuesto de Egresos por Ejercer de Gastos de Funcionamiento Seguros y fianzas		0.00	381.10			
00006	14/02/2024	E	00019	00019	F-AA1373854 SOFIMEX fianza 2024 Presupuesto de Egresos por Ejercer de Gastos de Funcionamiento Seguros y fianzas		0.00	69,705.48			
					TOTAL:		**0.00**	**70,518.38**			
8221	**C00306000**	**0105020502031102012**	**01**	**3531**	**Reparación, instalación y mantenimiento de bienes informáticos, microfilmación y tecnologías de la información**	**15,000.00**	**0.00**	**0.00**	**15,000.00**		
8221	**C00306000**	**0105020502031102012**	**01**	**3721**	**Gastos de traslado por vía terrestre**	**10,000.00**	**0.00**	**0.00**	**10,000.00**		
8221	**C00306000**	**0105020502031102012**	**01**	**3922**	**Otros impuestos y derechos**	**624,573.52**	**281,892.60**	**902,843.00**	**3,623.12**		
REN.	**FECHA**	**TIPO**	**N.POL.**	**REF**	**CONCEPTO**		**DEBE**	**HABER**			
00478	27/12/2024	D	00031	00031	TRASPASOS PRESUPUESTALES INTERNOS CORRESPONDIENTES AL MES DE DICIEMBRE 2024		0.00	324,576.13			
00034	29/11/2024	D	00020	00020	TRASPASOS PRESUPUESTALES INTERNOS CORRESPONDIENTES AL MES DE NOVIEMBRE 2024		0.00	148,500.00			
00050	31/10/2024	D	00018	00018	TRASPASOS PRESUPUESTALES INTERNOS CORRESPONDIENTES AL MES DE OCTUBRE 2024		0.00	325,000.00			
00022	30/08/2024	D	00008	00008	TRASPASOS PRESUPUESTALES INTERNOS CORRESPONDIENTES AL MES DE AGOSTO 2024		0.00	104,766.87			
00253	30/06/2024	D	00012	00012	Presupuesto de Egresos por Ejercer de Gastos de Funcionamiento Otros impuestos y derechos		281,892.60	0.00			
					TOTAL:		**281,892.60**	**902,843.00**			
8221	**C00306000**	**0105020502031102012**	**01**	**3941**	**Sentencias y resoluciones judiciales**	**508,320.33**	**5,656,851.00**	**6,148,438.33**	**16,733.00**		
REN.	**FECHA**	**TIPO**	**N.POL.**	**REF**	**CONCEPTO**		**DEBE**	**HABER**			
00027	29/11/2024	D	00021	00021	TRASPASOS PRESUPUESTALES EXTERNOS CORRESPONDIENTES AL MES DE NOVIEMBRE 2024		4,300,000.00	0.00			
00008	29/11/2024	E	00077	00077	SAT credito fiscal ISR marzo y agosto 2023 Presupuesto de Egresos por Ejercer de Gastos de Funcionamiento Sentencias y resoluciones judiciales		0.00	4,283,267.00			
00007	30/09/2024	D	00016	00016	TRASPASOS PRESUPUESTALES EXTERNOS CORRESPONDIENTES AL MES DE SEPTIEMBRE 2024		1,356,851.00	0.00			
00010	12/09/2024	E	00020	00020	Credito fiscal ISR febrero 2023 Presupuesto de Egresos por Ejercer de Gastos de Funcionamiento Sentencias y resoluciones judiciales		0.00	1,379,977.00			
00008	12/01/2024	E	00048	00048	Presupuesto de Egresos por Ejercer de Gastos de Funcionamiento Sentencias y resoluciones judiciales		0.00	485,194.33			
					TOTAL:		**5,656,851.00**	**6,148,438.33**			
8221	**C00306000**	**0105020502031102012**	**01**	**3992**	**Gastos de servicios menores**	**30,000.00**	**0.00**	**972.79**	**29,027.21**		
REN.	**FECHA**	**TIPO**	**N.POL.**	**REF**	**CONCEPTO**		**DEBE**	**HABER**			
00054	09/10/2024	C	00015	00280	F- E29F05B9976A JORGE CONSTANTINO LOPEZ Presupuesto de Egresos por Ejercer de Gastos de Funcionamiento Gastos de servicios menores		0.00	351.79			
00077	09/10/2024	C	00015	00280	F- 0C8EC24E2CE7 OSCAR NOE TRUJILLO FLORES Presupuesto de Egresos por Ejercer de Gastos de Funcionamiento Gastos de servicios menores		0.00	262.00			

00012	18/04/2024	C	00031	00445	F-SCNEU 70959 CAFE SIRENA Presupuesto de Egresos por Ejercer de Gastos de Funcionamiento Gastos de servicios menores			0.00	359.00		
					TOTAL:			**0.00**	**972.79**		
8221	**C00306000**	**0105020502031401012112**			**Enseres de oficina**	**0.00**		**2,025.36**	**2,025.36**	**0.00**	
REN.	**FECHA**	**TIPO**	**N.POL.**	**REF**	**CONCEPTO**		**DEBE**		**HABER**		
00011	27/12/2024	D	00034	00034	TRASPASOS PRESUPUESTALES EXTERNOS CORRESPONDIENTES AL MES DE DICIEMBRE 2024			2,025.36	0.00		
00073	26/12/2024	E	00109	00109	Presupuesto de Egresos por Ejercer de Gastos de Funcionamiento Enseres de oficina			0.00	2,025.36		
					TOTAL:			**2,025.36**	**2,025.36**		
8221	**C00307000**	**0105020601011102011131**			**Sueldo base**	**1,540,484.64**		**0.00**	**1,540,484.64**	**0.00**	
REN.	**FECHA**	**TIPO**	**N.POL.**	**REF**	**CONCEPTO**		**DEBE**		**HABER**		
00086	27/12/2024	D	00031	00031	TRASPASOS PRESUPUESTALES INTERNOS CORRESPONDIENTES AL MES DE DICIEMBRE 2024			0.00	102,596.12		
00349	18/12/2024	E	00065	00065	Presupuesto de Egresos por Ejercer de Gastos de Funcionamiento Sueldo base Nómina del 16 al 31 de diciembre 2024			0.00	55,005.80		
00279	02/12/2024	E	00006	00006	Presupuesto de Egresos por Ejercer de Gastos de Funcionamiento Sueldo base Nómina del 1 al 15 de diciembre			0.00	58,794.10		
00280	29/11/2024	E	00076	00076	Presupuesto de Egresos por Ejercer de Gastos de Funcionamiento Sueldo base Nómina del 16 al 30 de noviembre 2024			0.00	58,794.10		
00284	15/11/2024	E	00039	00039	Presupuesto de Egresos por Ejercer de Gastos de Funcionamiento Sueldo base Nómina del 1 al 15 de noviembre			0.00	55,005.80		
00311	31/10/2024	E	00079	00079	Presupuesto de Egresos por Ejercer de Gastos de Funcionamiento Sueldo base Nómina del 16 al 31 de octubre 2024			0.00	55,005.80		
00278	15/10/2024	E	00040	00040	Presupuesto de Egresos por Ejercer de Gastos de Funcionamiento Sueldo base Nómina del 1 al 15 de octubre			0.00	55,005.80		
00466	30/09/2024	E	00054	00054	Presupuesto de Egresos por Ejercer de Gastos de Funcionamiento Sueldo base Nómina del 16 al 30 de septiembre			0.00	55,005.80		
00285	13/09/2024	E	00024	00024	Presupuesto de Egresos por Ejercer de Gastos de Funcionamiento Sueldo base Nómina del 1 al 15 de septiembre			0.00	55,005.80		
00283	30/08/2024	E	00081	00081	Presupuesto de Egresos por Ejercer de Gastos de Funcionamiento Sueldo base Nómina del 16 al 31 de agosto de 2024			0.00	55,005.80		
00352	15/08/2024	E	00041	00041	Presupuesto de Egresos por Ejercer de Gastos de Funcionamiento Sueldo base Nómina del 1 al 15 de agosto			0.00	55,005.80		
00279	31/07/2024	E	00067	00067	Presupuesto de Egresos por Ejercer de Gastos de Funcionamiento Sueldo base Nómina del 16 al 31 de julio de 2024			0.00	55,005.80		
00284	12/07/2024	E	00025	00025	Presupuesto de Egresos por Ejercer de Gastos de Funcionamiento Sueldo base Nómina del 1 al 15 de julio			0.00	55,005.80		
00048	30/06/2024	D	00012	00012	Presupuesto de Egresos por Ejercer de Gastos de Funcionamiento Sueldo base			0.00	257,147.94		
00293	28/06/2024	E	00069	00069	Presupuesto de Egresos por Ejercer de Gastos de Funcionamiento Sueldo base Nómina del 16 al 30 de junio de 2024			0.00	75,652.64		
00303	14/06/2024	E	00035	00035	Presupuesto de Egresos por Ejercer de Gastos de Funcionamiento Sueldo base Nómina del 1 al 15 de junio			0.00	47,233.64		
00282	31/05/2024	E	00040	00040	Presupuesto de Egresos por Ejercer de Gastos de Funcionamiento Sueldo base Nómina del 16 al 31 de mayo de 2024			0.00	47,233.64		
00270	15/05/2024	E	00013	00013	Presupuesto de Egresos por Ejercer de Gastos de Funcionamiento Sueldo base Nómina del 1 al 15 de mayo			0.00	47,233.64		
00292	30/04/2024	E	00065	00065	Presupuesto de Egresos por Ejercer de Gastos de Funcionamiento Sueldo base Nómina del 16 al 30 de abril de 2024			0.00	40,519.14		
00311	15/04/2024	E	00038	00038	Presupuesto de Egresos por Ejercer de Gastos de Funcionamiento Sueldo base Nómina del 1 al 15 de abril			0.00	40,519.14		
00265	27/03/2024	E	00107	00107	Presupuesto de Egresos por Ejercer de Gastos de Funcionamiento Sueldo base Nómina del 16 al 31 de marzo			0.00	39,233.49		
00332	15/03/2024	E	00022	00022	Presupuesto de Egresos por Ejercer de Gastos de Funcionamiento Sueldo base Nómina del 01 al 15 de Marzo			0.00	39,233.49		
00265	29/02/2024	E	00039	00039	Presupuesto de Egresos por Ejercer de Gastos de Funcionamiento Sueldo base Nómina del 16 al 29 de febrero			0.00	34,058.89		
00260	15/02/2024	E	00021	00021	Presupuesto de Egresos por Ejercer de Gastos de Funcionamiento Sueldo base Nómina del 01 al 15 de Febrero			0.00	34,058.89		
00260	31/01/2024	E	00066	00066	Presupuesto de Egresos por Ejercer de Gastos de Funcionamiento Sueldo base Nómina del 16 al 31 de enero			0.00	34,058.89		
00260	15/01/2024	E	00049	00049	Presupuesto de Egresos por Ejercer de Gastos de Funcionamiento Sueldo base Nómina del 01 al 15 de enero			0.00	34,058.89		
					TOTAL:			**0.00**	**1,540,484.64**		
8221	**C00307000**	**0105020601011102011312**			**Prima de antigüedad**	**420,000.00**		**0.00**	**420,000.00**	**0.00**	
REN.	**FECHA**	**TIPO**	**N.POL.**	**REF**	**CONCEPTO**		**DEBE**		**HABER**		
00088	27/12/2024	D	00031	00031	TRASPASOS PRESUPUESTALES INTERNOS CORRESPONDIENTES AL MES DE DICIEMBRE 2024			0.00	69,249.18		
00012	06/11/2024	C	00008	00903	Presupuesto de Egresos por Ejercer de Gastos de Funcionamiento Prima de antigüedad			0.00	33,750.82		
00058	31/10/2024	D	00018	00018	TRASPASOS PRESUPUESTALES INTERNOS CORRESPONDIENTES AL MES DE OCTUBRE 2024			0.00	47,000.00		
00248	30/09/2024	D	00015	00015	Presupuesto de Egresos por Ejercer de Gastos de Funcionamiento Prima de antigüedad			0.00	130,000.00		
00050	30/06/2024	D	00012	00012	Presupuesto de Egresos por Ejercer de Gastos de Funcionamiento Prima de antigüedad			0.00	140,000.00		
					TOTAL:			**0.00**	**420,000.00**		
8221	**C00307000**	**0105020601011102011321**			**Prima vacacional**	**120,709.22**		**0.00**	**120,709.22**	**0.00**	
REN.	**FECHA**	**TIPO**	**N.POL.**	**REF**	**CONCEPTO**		**DEBE**		**HABER**		
00090	27/12/2024	D	00031	00031	TRASPASOS PRESUPUESTALES INTERNOS CORRESPONDIENTES AL MES DE DICIEMBRE 2024			0.00	5,993.08		
00103	02/12/2024	E	00005	00005	Presupuesto de Egresos por Ejercer de Gastos de Funcionamiento Prima vacacional segunda exhibición 2024			0.00	84,256.68		
00026	06/11/2024	C	00008	00903	Presupuesto de Egresos por Ejercer de Gastos de Funcionamiento Prima vacacional			0.00	10,482.74		
00081	12/07/2024	E	00026	00026	Presupuesto de Egresos por Ejercer de Gastos de Funcionamiento Prima vacacional Prima vacacional primera exhibición 2024			0.00	19,976.72		
					TOTAL:			**0.00**	**120,709.22**		
8221	**C00307000**	**0105020601011102011322**			**Aguinaldo**	**321,891.20**		**0.00**	**321,891.20**	**0.00**	
REN.	**FECHA**	**TIPO**	**N.POL.**	**REF**	**CONCEPTO**		**DEBE**		**HABER**		
00092	27/12/2024	D	00031	00031	TRASPASOS PRESUPUESTALES INTERNOS CORRESPONDIENTES AL MES DE DICIEMBRE 2024			0.00	12,141.49		
00118	02/12/2024	E	00004	00004	Presupuesto de Egresos por Ejercer de Gastos de Funcionamiento Aguinaldo Segunda exhibición 2024			0.00	201,948.27		
00019	06/11/2024	C	00008	00903	Presupuesto de Egresos por Ejercer de Gastos de Funcionamiento Aguinaldo			0.00	18,537.41		
00142	30/06/2024	D	00012	00012	Presupuesto de Egresos por Ejercer de Gastos de Funcionamiento Aguinaldo			0.00	13.51		
00093	22/03/2024	E	00039	00039	Presupuesto de Egresos por Ejercer de Gastos de Funcionamiento Aguinaldo			0.00	89,250.52		
					TOTAL:			**0.00**	**321,891.20**		
8221	**C00307000**	**0105020601011102011324**			**Vacaciones no disfrutadas por finiquito**	**35,000.00**		**0.00**	**35,000.00**	**0.00**	
REN.	**FECHA**	**TIPO**	**N.POL.**	**REF**	**CONCEPTO**		**DEBE**		**HABER**		
00094	27/12/2024	D	00031	00031	TRASPASOS PRESUPUESTALES INTERNOS CORRESPONDIENTES AL MES DE DICIEMBRE 2024			0.00	35,000.00		
					TOTAL:			**0.00**	**35,000.00**		
8221	**C00307000**	**0105020601011102011331**			**Remuneraciones por horas extraordinarias**	**25,000.00**		**0.00**	**25,000.00**	**0.00**	
REN.	**FECHA**	**TIPO**	**N.POL.**	**REF**	**CONCEPTO**		**DEBE**		**HABER**		
00096	27/12/2024	D	00031	00031	TRASPASOS PRESUPUESTALES INTERNOS CORRESPONDIENTES AL MES DE DICIEMBRE 2024			0.00	4,639.84		
00024	30/06/2024	D	00012	00012	Presupuesto de Egresos por Ejercer de Gastos de Funcionamiento Remuneraciones por horas extraordinarias			0.00	20,360.16		
					TOTAL:			**0.00**	**25,000.00**		
8221	**C00307000**	**0105020601011102011341**			**Compensación**	**574,043.52**		**41,175.10**	**615,218.62**	**0.00**	

REN.	FECHA	TIPO	N.POL.	REF	CONCEPTO		DEBE	HABER		
00131	27/12/2024	D	00031	00031	TRASPASOS PRESUPUESTALES INTERNOS CORRESPONDIENTES AL MES DE DICIEMBRE 2024		41,175.10	0.00		
00356	18/12/2024	E	00065	00065	Presupuesto de Egresos por Ejercer de Gastos de Funcionamiento Compensación Nómina del 16 al 31 de diciembre 2024		0.00	29,882.72		
00286	02/12/2024	E	00006	00006	Presupuesto de Egresos por Ejercer de Gastos de Funcionamiento Compensación Nómina del 1 al 15 de diciembre		0.00	30,087.97		
00287	29/11/2024	E	00076	00076	Presupuesto de Egresos por Ejercer de Gastos de Funcionamiento Compensación Nómina del 16 al 30 de noviembre 2024		0.00	28,360.42		
00291	15/11/2024	E	00039	00039	Presupuesto de Egresos por Ejercer de Gastos de Funcionamiento Compensación Nómina del 1 al 15 de noviembre		0.00	26,651.75		
00318	31/10/2024	E	00079	00079	Presupuesto de Egresos por Ejercer de Gastos de Funcionamiento Compensación Nómina del 16 al 31 de octubre 2024		0.00	26,651.75		
00285	15/10/2024	E	00040	00040	Presupuesto de Egresos por Ejercer de Gastos de Funcionamiento Compensación Nómina del 1 al 15 de octubre		0.00	26,651.75		
00499	30/09/2024	E	00054	00054	Presupuesto de Egresos por Ejercer de Gastos de Funcionamiento Compensación Nómina del 16 al 30 de septiembre		0.00	26,651.75		
00292	13/09/2024	E	00024	00024	Presupuesto de Egresos por Ejercer de Gastos de Funcionamiento Compensación Nómina del 1 al 15 de septiembre		0.00	26,651.75		
00290	30/08/2024	E	00081	00081	Presupuesto de Egresos por Ejercer de Gastos de Funcionamiento Compensación Nómina del 16 al 31 de agosto de 2024		0.00	26,651.75		
00359	15/08/2024	E	00041	00041	Presupuesto de Egresos por Ejercer de Gastos de Funcionamiento Compensación Nómina del 1 al 15 de agosto		0.00	26,651.75		
00286	31/07/2024	E	00067	00067	Presupuesto de Egresos por Ejercer de Gastos de Funcionamiento Compensación Nómina del 16 al 31 de julio de 2024		0.00	26,651.75		
00291	12/07/2024	E	00025	00025	Presupuesto de Egresos por Ejercer de Gastos de Funcionamiento Compensación Nómina del 1 al 15 de julio		0.00	26,651.75		
00052	30/06/2024	D	00012	00012	Presupuesto de Egresos por Ejercer de Gastos de Funcionamiento Compensación		0.00	111,562.09		
00300	28/06/2024	E	00069	00069	Presupuesto de Egresos por Ejercer de Gastos de Funcionamiento Compensación Nómina del 16 al 30 de junio de 2024		0.00	26,651.75		
00310	14/06/2024	E	00035	00035	Presupuesto de Egresos por Ejercer de Gastos de Funcionamiento Compensación Nómina del 1 al 15 de junio		0.00	17,440.85		
00289	31/05/2024	E	00040	00040	Presupuesto de Egresos por Ejercer de Gastos de Funcionamiento Compensación Nómina del 16 al 31 de mayo de 2024		0.00	17,440.85		
00277	15/05/2024	E	00013	00013	Presupuesto de Egresos por Ejercer de Gastos de Funcionamiento Compensación Nómina del 1 al 15 de mayo		0.00	13,641.28		
00299	30/04/2024	E	00065	00065	Presupuesto de Egresos por Ejercer de Gastos de Funcionamiento Compensación Nómina del 16 al 30 de abril de 2024		0.00	13,641.28		
00318	15/04/2024	E	00038	00038	Presupuesto de Egresos por Ejercer de Gastos de Funcionamiento Compensación Nómina del 1 al 15 de abril		0.00	13,641.28		
00272	27/03/2024	E	00107	00107	Presupuesto de Egresos por Ejercer de Gastos de Funcionamiento Compensación Nómina del 16 al 31 de marzo		0.00	16,590.10		
00339	15/03/2024	E	00022	00022	Presupuesto de Egresos por Ejercer de Gastos de Funcionamiento Compensación Nómina del 01 al 15 de Marzo		0.00	15,394.47		
00272	29/02/2024	E	00039	00039	Presupuesto de Egresos por Ejercer de Gastos de Funcionamiento Compensación Nómina del 16 al 29 de febrero		0.00	12,799.49		
00267	15/02/2024	E	00021	00021	Presupuesto de Egresos por Ejercer de Gastos de Funcionamiento Compensación Nómina del 01 al 15 de Febrero		0.00	9,406.11		
00267	31/01/2024	E	00066	00066	Presupuesto de Egresos por Ejercer de Gastos de Funcionamiento Compensación Nómina del 16 al 31 de enero		0.00	9,406.11		
00267	15/01/2024	E	00049	00049	Presupuesto de Egresos por Ejercer de Gastos de Funcionamiento Compensación Nómina del 01 al 15 de enero		0.00	9,406.10		
					TOTAL:		**41,175.10**	**615,218.62**		
8221	**C00307000**	**01050206010111020 1**		**1345**	**Gratificación**	**928,618.00**	**19,216.33**	**947,834.33**	**0.00**	
REN.	**FECHA**	**TIPO**	**N.POL.**	**REF**	**CONCEPTO**		**DEBE**	**HABER**		
00133	27/12/2024	D	00031	00031	TRASPASOS PRESUPUESTALES INTERNOS CORRESPONDIENTES AL MES DE DICIEMBRE 2024		19,216.33	0.00		
00010	26/12/2024	E	00107	00107	GRATIFICACION EXTRAORDINARIA DICIEMBRE 2024		0.00	29,397.76		
00031	26/12/2024	E	00107	00107	GRATIFICACION EXTRAORDINARIA DICIEMBRE 2024		0.00	15,198.88		
00024	23/12/2024	E	00093	00093	GRATIFICACION EXTRAORDINARIA DICIEMBRE 2024		0.00	7,654.04		
00038	23/12/2024	E	00093	00093	GRATIFICACION EXTRAORDINARIA DICIEMBRE 2024		0.00	22,003.98		
00045	23/12/2024	E	00093	00093	GRATIFICACION EXTRAORDINARIA DICIEMBRE 2024		0.00	38,905.00		
00150	23/12/2024	E	00093	00093	GRATIFICACION EXTRAORDINARIA DICIEMBRE 2024		0.00	44,047.85		
00185	23/12/2024	E	00093	00093	GRATIFICACION EXTRAORDINARIA DICIEMBRE 2024		0.00	38,905.00		
00206	23/12/2024	E	00093	00093	GRATIFICACION EXTRAORDINARIA DICIEMBRE 2024		0.00	26,506.62		
00227	23/12/2024	E	00093	00093	GRATIFICACION EXTRAORDINARIA DICIEMBRE 2024		0.00	14,198.88		
00234	23/12/2024	E	00093	00093	GRATIFICACION EXTRAORDINARIA DICIEMBRE 2024		0.00	19,918.13		
00363	18/12/2024	E	00065	00065	Presupuesto de Egresos por Ejercer de Gastos de Funcionamiento Gratificación Nómina del 16 al 31 de diciembre 2024		0.00	27,564.52		
00293	02/12/2024	E	00006	00006	Presupuesto de Egresos por Ejercer de Gastos de Funcionamiento Gratificación Nómina del 1 al 15 de diciembre		0.00	28,462.18		
00294	29/11/2024	E	00076	00076	Presupuesto de Egresos por Ejercer de Gastos de Funcionamiento Gratificación Nómina del 16 al 30 de noviembre 2024		0.00	25,710.46		
00298	15/11/2024	E	00039	00039	Presupuesto de Egresos por Ejercer de Gastos de Funcionamiento Gratificación Nómina del 1 al 15 de noviembre		0.00	23,309.38		
00325	31/10/2024	E	00079	00079	Presupuesto de Egresos por Ejercer de Gastos de Funcionamiento Gratificación Nómina del 16 al 31 de octubre 2024		0.00	23,309.38		
00292	15/10/2024	E	00040	00040	Presupuesto de Egresos por Ejercer de Gastos de Funcionamiento Gratificación Nómina del 1 al 15 de octubre		0.00	23,309.38		
00531	30/09/2024	E	00054	00054	Presupuesto de Egresos por Ejercer de Gastos de Funcionamiento Gratificación Nómina del 16 al 30 de septiembre		0.00	23,309.38		
00299	13/09/2024	E	00024	00024	Presupuesto de Egresos por Ejercer de Gastos de Funcionamiento Gratificación Nómina del 1 al 15 de septiembre		0.00	23,309.38		
00297	30/08/2024	E	00081	00081	Presupuesto de Egresos por Ejercer de Gastos de Funcionamiento Gratificación Nómina del 16 al 31 de agosto de 2024		0.00	23,309.38		
00366	15/08/2024	E	00041	00041	Presupuesto de Egresos por Ejercer de Gastos de Funcionamiento Gratificación Nómina del 1 al 15 de agosto		0.00	23,309.38		
00293	31/07/2024	E	00067	00067	Presupuesto de Egresos por Ejercer de Gastos de Funcionamiento Gratificación Nómina del 16 al 31 de julio de 2024		0.00	23,309.38		
00298	12/07/2024	E	00025	00025	Presupuesto de Egresos por Ejercer de Gastos de Funcionamiento Gratificación Nómina del 1 al 15 de julio		0.00	23,309.38		
00020	30/06/2024	D	00012	00012	Presupuesto de Egresos por Ejercer de Gastos de Funcionamiento Gratificación		0.00	178,202.06		
00307	28/06/2024	E	00069	00069	Presupuesto de Egresos por Ejercer de Gastos de Funcionamiento Gratificación Nómina del 16 al 30 de junio de 2024		0.00	23,309.38		
00317	14/06/2024	E	00035	00035	Presupuesto de Egresos por Ejercer de Gastos de Funcionamiento Gratificación Nómina del 1 al 15 de junio		0.00	18,745.38		
00296	31/05/2024	E	00040	00040	Presupuesto de Egresos por Ejercer de Gastos de Funcionamiento Gratificación Nómina del 16 al 31 de mayo de 2024		0.00	18,745.38		
00284	15/05/2024	E	00013	00013	Presupuesto de Egresos por Ejercer de Gastos de Funcionamiento Gratificación Nómina del 1 al 15 de mayo		0.00	18,745.38		
00306	30/04/2024	E	00065	00065	Presupuesto de Egresos por Ejercer de Gastos de Funcionamiento Gratificación Nómina del 16 al 30 de abril de 2024		0.00	17,693.21		
00325	15/04/2024	E	00038	00038	Presupuesto de Egresos por Ejercer de Gastos de Funcionamiento Gratificación Nómina del 1 al 15 de abril		0.00	17,693.21		
00279	27/03/2024	E	00107	00107	Presupuesto de Egresos por Ejercer de Gastos de Funcionamiento Gratificación Nómina del 16 al 31 de marzo		0.00	18,243.95		
00346	15/03/2024	E	00022	00022	Presupuesto de Egresos por Ejercer de Gastos de Funcionamiento Gratificación Nómina del 01 al 15 de Marzo		0.00	18,243.95		
00279	29/02/2024	E	00039	00039	Presupuesto de Egresos por Ejercer de Gastos de Funcionamiento Gratificación Nómina del 16 al 29 de febrero		0.00	16,743.45		
00274	15/02/2024	E	00021	00021	Presupuesto de Egresos por Ejercer de Gastos de Funcionamiento Gratificación Nómina del 01 al 15 de Febrero		0.00	17,760.47		
00274	31/01/2024	E	00066	00066	Presupuesto de Egresos por Ejercer de Gastos de Funcionamiento Gratificación Nómina del 16 al 31 de enero		0.00	17,760.47		
00274	15/01/2024	E	00049	00049	Presupuesto de Egresos por Ejercer de Gastos de Funcionamiento Gratificación Nómina del 01 al 15 de enero		0.00	17,690.32		
					TOTAL:		**19,216.33**	**947,834.33**		
8221	**C00307000**	**01050206010111020 1**		**1346**	**Gratificación por convenio**	**0.00**	**2,490.00**	**2,490.00**	**0.00**	
REN.	**FECHA**	**TIPO**	**N.POL.**	**REF**	**CONCEPTO**		**DEBE**	**HABER**		
00135	27/12/2024	D	00031	00031	TRASPASOS PRESUPUESTALES INTERNOS CORRESPONDIENTES AL MES DE DICIEMBRE 2024		2,490.00	0.00		

00370	18/12/2024	E	00065	00065	Presupuesto de Egresos por Ejercer de Gastos de Funcionamiento Gratificación por convenio Nómina del 16 al 31 de diciembre 2024			0.00		2,490.00		
					TOTAL:			**2,490.00**		**2,490.00**		
8221	**C00307000**	**0105020601011102O1**		**1412**	**Aportaciones de servicio de salud**	**11,959,238.40**		**272,888.82**		**12,232,127.22**	**0.00**	
REN.	**FECHA**	**TIPO**	**N.POL.**	**REF**	**CONCEPTO**		**DEBE**		**HABER**			
00137	27/12/2024	D	00031	00031	TRASPASOS PRESUPUESTALES INTERNOS CORRESPONDIENTES AL MES DE DICIEMBRE 2024			272,888.82		0.00		
00004	17/12/2024	D	00023	00023	ISSEMYM 2a qna diciembre Presupuesto de Egresos por Ejercer de Gastos de Funcionamiento Aportaciones de servicio de salud			0.00		539,578.52		
00004	16/12/2024	D	00021	00021	Pasivo 1er quincena diciembre Presupuesto de Egresos por Ejercer de Gastos de Funcionamiento Aportaciones de servicio de salud			0.00		530,762.21		
00004	29/11/2024	D	00019	00019	PASIVO 2a qna noviembre Presupuesto de Egresos por Ejercer de Gastos de Funcionamiento Aportaciones de servicio de salud			0.00		528,183.25		
00012	25/11/2024	E	00066	00066	ISSEMYM 1er qna noviembre Presupuesto de Egresos por Ejercer de Gastos de Funcionamiento Aportaciones de servicio de salud			0.00		526,543.07		
00004	30/10/2024	D	00014	00014	PASIVO 2A QNA OCTUBRE Presupuesto de Egresos por Ejercer de Gastos de Funcionamiento Aportaciones de servicio de salud			0.00		527,235.73		
00013	22/10/2024	E	00063	00063	ISSEMYM 1er qna octubre Presupuesto de Egresos por Ejercer de Gastos de Funcionamiento Aportaciones de servicio de salud			0.00		527,731.30		
00004	30/09/2024	D	00011	00011	ISSEMYM 2a qna septiembre Presupuesto de Egresos por Ejercer de Gastos de Funcionamiento Aportaciones de servicio de salud			0.00		527,954.97		
00012	20/09/2024	E	00040	00040	ISSEMYM 1er qna septiembre Presupuesto de Egresos por Ejercer de Gastos de Funcionamiento Aportaciones de servicio de salud			0.00		520,545.41		
00004	30/08/2024	D	00007	00007	Presupuesto de Egresos por Ejercer de Gastos de Funcionamiento Aportaciones de servicio de salud			0.00		519,488.68		
00012	21/08/2024	E	00054	00054	ISSEMYM 1er qna agosto Presupuesto de Egresos por Ejercer de Gastos de Funcionamiento Aportaciones de servicio de salud			0.00		513,126.79		
00004	30/07/2024	D	00009	00009	ISSEMYM 2a qna julio 2024 Presupuesto de Egresos por Ejercer de Gastos de Funcionamiento Aportaciones de servicio de salud			0.00		496,204.74		
00012	16/07/2024	E	00043	00043	ISSEMYM 1er quincena julio Presupuesto de Egresos por Ejercer de Gastos de Funcionamiento Aportaciones de servicio de salud			0.00		495,153.35		
00004	30/06/2024	D	00005	00005	ISSEMYM 2A QNA JUNIO Presupuesto de Egresos por Ejercer de Gastos de Funcionamiento Aportaciones de servicio de salud			0.00		494,921.82		
00144	30/06/2024	D	00012	00012	Presupuesto de Egresos por Ejercer de Gastos de Funcionamiento Aportaciones de servicio de salud			0.00		114,598.45		
00012	21/06/2024	E	00058	00058	ISSEMYM 1er qna junio 2024 Presupuesto de Egresos por Ejercer de Gastos de Funcionamiento Aportaciones de servicio de salud			0.00		491,830.37		
00004	31/05/2024	D	00010	00010	ISSEMYM 2a QNA MAYO 2024 Presupuesto de Egresos por Ejercer de Gastos de Funcionamiento Aportaciones de servicio de salud			0.00		491,874.39		
00012	21/05/2024	E	00029	00029	ISSEMYM 1er qna mayo 2024 Presupuesto de Egresos por Ejercer de Gastos de Funcionamiento Aportaciones de servicio de salud			0.00		491,546.93		
00004	29/04/2024	D	00026	00026	PASIVO 2A QNA ABRIL Presupuesto de Egresos por Ejercer de Gastos de Funcionamiento Aportaciones de servicio de salud			0.00		490,289.48		
00012	18/04/2024	E	00046	00046	ISSEMYM 1er qna abril 2024 Presupuesto de Egresos por Ejercer de Gastos de Funcionamiento Aportaciones de servicio de salud			0.00		484,997.47		
00005	29/03/2024	D	00016	00016	ISSEMYM 1er qna marzo 2024 Presupuesto de Egresos por Ejercer de Gastos de Funcionamiento Aportaciones de servicio de salud			0.00		489,755.70		
00030	29/03/2024	D	00016	00016	ISSEMYM 2a qna marzo 2024 Presupuesto de Egresos por Ejercer de Gastos de Funcionamiento Aportaciones de servicio de salud			0.00		486,085.14		
00004	29/02/2024	D	00009	00009	ISSEMYM pasivo 2a qna febrero Presupuesto de Egresos por Ejercer de Gastos de Funcionamiento Aportaciones de servicio de salud			0.00		489,243.70		
00013	26/02/2024	E	00029	00029	ISSEMYM 1er qna febrero 2024 Presupuesto de Egresos por Ejercer de Gastos de Funcionamiento Aportaciones de servicio de salud			0.00		491,651.98		
00004	31/01/2024	D	00003	00003	ISSEMYM 2a quincena enero 2024 Presupuesto de Egresos por Ejercer de Gastos de Funcionamiento Aportaciones de servicio de salud			0.00		483,671.94		
00012	19/01/2024	E	00061	00061	ISSEMYM 1er quincena enero 2024 Presupuesto de Egresos por Ejercer de Gastos de Funcionamiento Aportaciones de servicio de salud			0.00		479,151.83		
					TOTAL:			**272,888.82**		**12,232,127.22**		
8221	**C00307000**	**0105020601011102O1**		**1413**	**Aportaciones al fondo del sistema solidario de reparto**	**8,873,749.20**		**157,452.31**		**9,031,201.51**	**0.00**	
REN.	**FECHA**	**TIPO**	**N.POL.**	**REF**	**CONCEPTO**		**DEBE**		**HABER**			
00139	27/12/2024	D	00031	00031	TRASPASOS PRESUPUESTALES INTERNOS CORRESPONDIENTES AL MES DE DICIEMBRE 2024			140,452.31		0.00		
00009	17/12/2024	D	00023	00023	ISSEMYM 2a qna diciembre Presupuesto de Egresos por Ejercer de Gastos de Funcionamiento Aportaciones al fondo del sistema solidario de reparto			0.00		400,367.25		
00009	16/12/2024	D	00021	00021	Pasivo 1er quincena diciembre Presupuesto de Egresos por Ejercer de Gastos de Funcionamiento Aportaciones al fondo del sistema solidario de reparto			0.00		393,825.57		
00009	29/11/2024	D	00019	00019	PASIVO 2a qna noviembre Presupuesto de Egresos por Ejercer de Gastos de Funcionamiento Aportaciones al fondo del sistema solidario de reparto			0.00		391,911.94		
00019	25/11/2024	E	00066	00066	ISSEMYM 1er qna noviembre Presupuesto de Egresos por Ejercer de Gastos de Funcionamiento Aportaciones al fondo del sistema solidario de reparto			0.00		390,694.91		
00009	30/10/2024	D	00014	00014	PASIVO 2A QNA OCTUBRE Presupuesto de Egresos por Ejercer de Gastos de Funcionamiento Aportaciones al fondo del sistema solidario de reparto			0.00		391,208.86		
00020	22/10/2024	E	00063	00063	ISSEMYM 1er qna octubre Presupuesto de Egresos por Ejercer de Gastos de Funcionamiento Aportaciones al fondo del sistema solidario de reparto			0.00		391,576.58		
00009	30/09/2024	D	00011	00011	ISSEMYM 2a qna septiembre Presupuesto de Egresos por Ejercer de Gastos de Funcionamiento Aportaciones al fondo del sistema solidario de reparto			0.00		391,742.53		
00235	30/09/2024	D	00015	00015	Presupuesto de Egresos por Ejercer de Gastos de Funcionamiento Aportaciones al fondo del sistema solidario de reparto			17,000.00		0.00		
00019	20/09/2024	E	00040	00040	ISSEMYM 1er qna septiembre Presupuesto de Egresos por Ejercer de Gastos de Funcionamiento Aportaciones al fondo del sistema solidario de reparto			0.00		386,244.66		
00009	30/08/2024	D	00007	00007	Presupuesto de Egresos por Ejercer de Gastos de Funcionamiento Aportaciones al fondo del sistema solidario de reparto			0.00		385,460.57		
00019	21/08/2024	E	00054	00054	ISSEMYM 1er qna agosto Presupuesto de Egresos por Ejercer de Gastos de Funcionamiento Aportaciones al fondo del sistema solidario de reparto			0.00		380,740.03		
00009	30/07/2024	D	00009	00009	ISSEMYM 2a qna julio 2024 Presupuesto de Egresos por Ejercer de Gastos de Funcionamiento Aportaciones al fondo del sistema solidario de reparto			0.00		368,183.62		
00019	16/07/2024	E	00043	00043	ISSEMYM 1er quincena julio Presupuesto de Egresos por Ejercer de Gastos de Funcionamiento Aportaciones al fondo del sistema solidario de reparto			0.00		367,403.48		
00009	30/06/2024	D	00005	00005	ISSEMYM 2A QNA JUNIO Presupuesto de Egresos por Ejercer de Gastos de Funcionamiento Aportaciones al fondo del sistema solidario de reparto			0.00		367,231.68		
00074	30/06/2024	D	00011	00011	Presupuesto de Egresos por Ejercer de Gastos de Funcionamiento Aportaciones al fondo del sistema solidario de reparto			0.00		40,000.00		
00019	21/06/2024	E	00058	00058	ISSEMYM 1er qna junio 2024 Presupuesto de Egresos por Ejercer de Gastos de Funcionamiento Aportaciones al fondo del sistema solidario de reparto			0.00		364,937.79		
00009	31/05/2024	D	00010	00010	ISSEMYM 2a QNA MAYO 2024 Presupuesto de Egresos por Ejercer de Gastos de Funcionamiento Aportaciones al fondo del sistema solidario de reparto			0.00		364,970.45		

00019	21/05/2024	E	00029	00029	ISSEMYM 1er qna mayo 2024 Presupuesto de Egresos por Ejercer de Gastos de Funcionamiento Aportaciones al fondo del sistema solidario de reparto			0.00		364,727.49		
00009	29/04/2024	D	00026	00026	PASIVO 2A QNA ABRIL Presupuesto de Egresos por Ejercer de Gastos de Funcionamiento Aportaciones al fondo del sistema solidario de reparto			0.00		363,794.46		
00019	18/04/2024	E	00046	00046	ISSEMYM 1er qna abril 2024 Presupuesto de Egresos por Ejercer de Gastos de Funcionamiento Aportaciones al fondo del sistema solidario de reparto			0.00		359,867.78		
00010	29/03/2024	D	00016	00016	ISSEMYM 1er qna marzo 2024 Presupuesto de Egresos por Ejercer de Gastos de Funcionamiento Aportaciones al fondo del sistema solidario de reparto			0.00		363,398.39		
00035	29/03/2024	D	00016	00016	ISSEMYM 2a qna marzo 2024 Presupuesto de Egresos por Ejercer de Gastos de Funcionamiento Aportaciones al fondo del sistema solidario de reparto			0.00		360,674.83		
00009	29/02/2024	D	00009	00009	ISSEMYM pasivo 2a qna febrero Presupuesto de Egresos por Ejercer de Gastos de Funcionamiento Aportaciones al fondo del sistema solidario de reparto			0.00		363,018.52		
00020	26/02/2024	E	00029	00029	ISSEMYM 1er qna febrero 2024 Presupuesto de Egresos por Ejercer de Gastos de Funcionamiento Aportaciones al fondo del sistema solidario de reparto			0.00		364,805.48		
00009	31/01/2024	D	00003	00003	ISSEMYM 2a quincena enero 2024 Presupuesto de Egresos por Ejercer de Gastos de Funcionamiento Aportaciones al fondo del sistema solidario de reparto			0.00		358,884.29		
00019	19/01/2024	E	00061	00061	ISSEMYM 1er quincena enero 2024 Presupuesto de Egresos por Ejercer de Gastos de Funcionamiento Aportaciones al fondo del sistema solidario de reparto			0.00		355,530.35		
					TOTAL:			**157,452.31**		**9,031,201.51**		
8221	**C00307000**	**01050206010111020 1 1414**			**Aportaciones del sistema de capitalización individual**	**2,212,459.20**		**0.00**		**2,212,459.20**	**0.00**	
REN.	**FECHA**	**TIPO**	**N.POL.**	**REF**	**CONCEPTO**		**DEBE**		**HABER**			
00098	27/12/2024	D	00031	00031	TRASPASOS PRESUPUESTALES INTERNOS CORRESPONDIENTES AL MES DE DICIEMBRE 2024			0.00		69,206.47		
00014	17/12/2024	D	00023	00023	ISSEMYM 2a qna diciembre Presupuesto de Egresos por Ejercer de Gastos de Funcionamiento Aportaciones del sistema de capitalización individual			0.00		82,821.67		
00014	16/12/2024	D	00021	00021	Pasivo 1er quincena diciembre Presupuesto de Egresos por Ejercer de Gastos de Funcionamiento Aportaciones del sistema de capitalización individual			0.00		81,358.32		
00014	29/11/2024	D	00019	00019	PASIVO 2a qna noviembre Presupuesto de Egresos por Ejercer de Gastos de Funcionamiento Aportaciones del sistema de capitalización individual			0.00		80,926.26		
00026	25/11/2024	E	00066	00066	ISSEMYM 1er qna noviembre Presupuesto de Egresos por Ejercer de Gastos de Funcionamiento Aportaciones del sistema de capitalización individual			0.00		80,630.35		
00014	30/10/2024	D	00014	00014	PASIVO 2A QNA OCTUBRE Presupuesto de Egresos por Ejercer de Gastos de Funcionamiento Aportaciones del sistema de capitalización individual			0.00		80,758.49		
00027	22/10/2024	E	00063	00063	ISSEMYM 1er qna octubre Presupuesto de Egresos por Ejercer de Gastos de Funcionamiento Aportaciones del sistema de capitalización individual			0.00		80,851.06		
00014	30/09/2024	D	00011	00011	ISSEMYM 2a qna septiembre Presupuesto de Egresos por Ejercer de Gastos de Funcionamiento Aportaciones del sistema de capitalización individual			0.00		80,896.23		
00262	30/09/2024	D	00015	00015	Presupuesto de Egresos por Ejercer de Gastos de Funcionamiento Aportaciones del sistema de capitalización individual			0.00		80,000.00		
00026	20/09/2024	E	00040	00040	ISSEMYM 1er qna septiembre Presupuesto de Egresos por Ejercer de Gastos de Funcionamiento Aportaciones del sistema de capitalización individual			0.00		79,636.60		
00014	30/08/2024	D	00007	00007	Presupuesto de Egresos por Ejercer de Gastos de Funcionamiento Aportaciones del sistema de capitalización individual			0.00		79,441.11		
00026	21/08/2024	E	00054	00054	ISSEMYM 1er qna agosto Presupuesto de Egresos por Ejercer de Gastos de Funcionamiento Aportaciones del sistema de capitalización individual			0.00		78,305.00		
00014	30/07/2024	D	00009	00009	ISSEMYM 2a qna julio 2024 Presupuesto de Egresos por Ejercer de Gastos de Funcionamiento Aportaciones del sistema de capitalización individual			0.00		75,783.61		
00026	16/07/2024	E	00043	00043	ISSEMYM 1er quincena julio Presupuesto de Egresos por Ejercer de Gastos de Funcionamiento Aportaciones del sistema de capitalización individual			0.00		75,614.43		
00014	30/06/2024	D	00005	00005	ISSEMYM 2A QNA JUNIO Presupuesto de Egresos por Ejercer de Gastos de Funcionamiento Aportaciones del sistema de capitalización individual			0.00		75,635.35		
00054	30/06/2024	D	00012	00012	Presupuesto de Egresos por Ejercer de Gastos de Funcionamiento Aportaciones del sistema de capitalización individual			0.00		214,255.41		
00026	21/06/2024	E	00058	00058	ISSEMYM 1er qna junio 2024 Presupuesto de Egresos por Ejercer de Gastos de Funcionamiento Aportaciones del sistema de capitalización individual			0.00		74,642.74		
00014	31/05/2024	D	00010	00010	ISSEMYM 2a QNA MAYO 2024 Presupuesto de Egresos por Ejercer de Gastos de Funcionamiento Aportaciones del sistema de capitalización individual			0.00		74,415.47		
00026	21/05/2024	E	00029	00029	ISSEMYM 1er qna mayo 2024 Presupuesto de Egresos por Ejercer de Gastos de Funcionamiento Aportaciones del sistema de capitalización individual			0.00		75,098.35		
00014	29/04/2024	D	00026	00026	PASIVO 2A QNA ABRIL Presupuesto de Egresos por Ejercer de Gastos de Funcionamiento Aportaciones del sistema de capitalización individual			0.00		74,865.73		
00026	18/04/2024	E	00046	00046	ISSEMYM 1er qna abril 2024 Presupuesto de Egresos por Ejercer de Gastos de Funcionamiento Aportaciones del sistema de capitalización individual			0.00		73,886.73		
00015	29/03/2024	D	00016	00016	ISSEMYM 1er qna marzo 2024 Presupuesto de Egresos por Ejercer de Gastos de Funcionamiento Aportaciones del sistema de capitalización individual			0.00		74,475.31		
00040	29/03/2024	D	00016	00016	ISSEMYM 2a qna marzo 2024 Presupuesto de Egresos por Ejercer de Gastos de Funcionamiento Aportaciones del sistema de capitalización individual			0.00		73,796.25		
00014	29/02/2024	D	00009	00009	ISSEMYM pasivo 2a qna febrero Presupuesto de Egresos por Ejercer de Gastos de Funcionamiento Aportaciones del sistema de capitalización individual			0.00		73,714.92		
00027	26/02/2024	E	00029	00029	ISSEMYM 1er qna febrero 2024 Presupuesto de Egresos por Ejercer de Gastos de Funcionamiento Aportaciones del sistema de capitalización individual			0.00		74,928.50		
00014	31/01/2024	D	00003	00003	ISSEMYM 2a quincena enero 2024 Presupuesto de Egresos por Ejercer de Gastos de Funcionamiento Aportaciones del sistema de capitalización individual			0.00		74,146.10		
00026	19/01/2024	E	00061	00061	ISSEMYM 1er quincena enero 2024 Presupuesto de Egresos por Ejercer de Gastos de Funcionamiento Aportaciones del sistema de capitalización individual			0.00		72,368.74		
					TOTAL:			**0.00**		**2,212,459.20**		
8221	**C00307000**	**01050206010111020 1 1415**			**Aportaciones para financiar los gastos generales de administración del ISSEMYM**	**1,046,436.72**		**15,342.98**		**1,061,779.70**	**0.00**	
REN.	**FECHA**	**TIPO**	**N.POL.**	**REF**	**CONCEPTO**		**DEBE**		**HABER**			
00141	27/12/2024	D	00031	00031	TRASPASOS PRESUPUESTALES INTERNOS CORRESPONDIENTES AL MES DE DICIEMBRE 2024			15,342.98		0.00		
00019	17/12/2024	D	00023	00023	ISSEMYM 2a qna diciembre Presupuesto de Egresos por Ejercer de Gastos de Funcionamiento Aportaciones para financiar los gastos generales de administración del ISSEMYM			0.00		47,213.08		
00019	16/12/2024	D	00021	00021	Pasivo 1er quincena diciembre Presupuesto de Egresos por Ejercer de Gastos de Funcionamiento Aportaciones para financiar los gastos generales de administración del ISSEMYM			0.00		46,441.70		
00019	29/11/2024	D	00019	00019	PASIVO 2a qna noviembre Presupuesto de Egresos por Ejercer de Gastos de Funcionamiento Aportaciones para financiar los gastos generales de administración del ISSEMYM			0.00		46,216.16		
00033	25/11/2024	E	00066	00066	ISSEMYM 1er qna noviembre Presupuesto de Egresos por Ejercer de Gastos de Funcionamiento Aportaciones para financiar los gastos generales de administración del ISSEMYM			0.00		46,072.65		
00019	30/10/2024	D	00014	00014	PASIVO 2A QNA OCTUBRE Presupuesto de Egresos por Ejercer de Gastos de Funcionamiento Aportaciones para financiar los gastos generales de administración del ISSEMYM			0.00		46,133.26		
00034	22/10/2024	E	00063	00063	ISSEMYM 1er qna octubre Presupuesto de Egresos por Ejercer de Gastos de Funcionamiento Aportaciones para financiar los gastos generales de administración del ISSEMYM			0.00		47,670.12		
00019	30/09/2024	D	00011	00011	ISSEMYM 2a qna septiembre Presupuesto de Egresos por Ejercer de Gastos de Funcionamiento Aportaciones para financiar los gastos generales de administración del ISSEMYM			0.00		46,196.18		
00033	20/09/2024	E	00040	00040	ISSEMYM 1er qna septiembre Presupuesto de Egresos por Ejercer de Gastos de Funcionamiento Aportaciones para financiar los gastos generales de administración del ISSEMYM			0.00		45,547.82		

00019	30/08/2024	D	00007	00007	Presupuesto de Egresos por Ejercer de Gastos de Funcionamiento Aportaciones para financiar los gastos generales de administración del ISSEMYM			0.00		45,455.36		
00033	21/08/2024	E	00054	00054	ISSEMYM 1er qna agosto Presupuesto de Egresos por Ejercer de Gastos de Funcionamiento Aportaciones para financiar los gastos generales de administración del ISSEMYM			0.00		44,898.67		
00019	30/07/2024	D	00009	00009	ISSEMYM 2a qna julio 2024 Presupuesto de Egresos por Ejercer de Gastos de Funcionamiento Aportaciones para financiar los gastos generales de administración del ISSEMYM			0.00		43,418.04		
00033	16/07/2024	E	00043	00043	ISSEMYM 1er quincena julio Presupuesto de Egresos por Ejercer de Gastos de Funcionamiento Aportaciones para financiar los gastos generales de administración del ISSEMYM			0.00		43,326.01		
00019	30/06/2024	D	00005	00005	ISSEMYM 2A QNA JUNIO Presupuesto de Egresos por Ejercer de Gastos de Funcionamiento Aportaciones para financiar los gastos generales de administración del ISSEMYM			0.00		43,305.77		
00033	21/06/2024	E	00058	00058	ISSEMYM 1er qna junio 2024 Presupuesto de Egresos por Ejercer de Gastos de Funcionamiento Aportaciones para financiar los gastos generales de administración del ISSEMYM			0.00		43,035.26		
00019	31/05/2024	D	00010	00010	ISSEMYM 2a QNA MAYO 2024 Presupuesto de Egresos por Ejercer de Gastos de Funcionamiento Aportaciones para financiar los gastos generales de administración del ISSEMYM			0.00		43,039.11		
00033	21/05/2024	E	00029	00029	ISSEMYM 1er qna mayo 2024 Presupuesto de Egresos por Ejercer de Gastos de Funcionamiento Aportaciones para financiar los gastos generales de administración del ISSEMYM			0.00		43,010.45		
00019	29/04/2024	D	00026	00026	PASIVO 2A QNA ABRIL Presupuesto de Egresos por Ejercer de Gastos de Funcionamiento Aportaciones para financiar los gastos generales de administración del ISSEMYM			0.00		42,900.42		
00033	18/04/2024	E	00046	00046	ISSEMYM 1er qna abril 2024 Presupuesto de Egresos por Ejercer de Gastos de Funcionamiento Aportaciones para financiar los gastos generales de administración del ISSEMYM			0.00		42,437.38		
00020	29/03/2024	D	00016	00016	ISSEMYM 1er qna marzo 2024 Presupuesto de Egresos por Ejercer de Gastos de Funcionamiento Aportaciones para financiar los gastos generales de administración del ISSEMYM			0.00		42,853.71		
00045	29/03/2024	D	00016	00016	ISSEMYM 2a qna marzo 2024 Presupuesto de Egresos por Ejercer de Gastos de Funcionamiento Aportaciones para financiar los gastos generales de administración del ISSEMYM			0.00		42,532.54		
00019	29/02/2024	D	00009	00009	ISSEMYM pasivo 2a qna febrero Presupuesto de Egresos por Ejercer de Gastos de Funcionamiento Aportaciones para financiar los gastos generales de administración del ISSEMYM			0.00		42,808.94		
00034	26/02/2024	E	00029	00029	ISSEMYM 1er qna febrero 2024 Presupuesto de Egresos por Ejercer de Gastos de Funcionamiento Aportaciones para financiar los gastos generales de administración del ISSEMYM			0.00		43,019.70		
00019	31/01/2024	D	00003	00003	ISSEMYM 2a quincena enero 2024 Presupuesto de Egresos por Ejercer de Gastos de Funcionamiento Aportaciones para financiar los gastos generales de administración del ISSEMYM			0.00		42,321.45		
00033	19/01/2024	E	00061	00061	ISSEMYM 1er quincena enero 2024 Presupuesto de Egresos por Ejercer de Gastos de Funcionamiento Aportaciones para financiar los gastos generales de administración del ISSEMYM			0.00		41,925.92		
					TOTAL:			**15,342.98**		**1,061,779.70**		
8221	**C00307000**	**010502060101110201**		**1416**	**Aportaciones para riesgo de trabajo**	**6,100,400.88**		**54,104.57**		**6,154,505.45**	**0.00**	
REN.	**FECHA**	**TIPO**	**N.POL.**	**REF**	**CONCEPTO**		**DEBE**		**HABER**			
00143	27/12/2024	D	00031	00031	TRASPASOS PRESUPUESTALES INTERNOS CORRESPONDIENTES AL MES DE DICIEMBRE 2024			54,104.57		0.00		
00024	17/12/2024	D	00023	00023	ISSEMYM 2a qna diciembre Presupuesto de Egresos por Ejercer de Gastos de Funcionamiento Aportaciones para riesgo de trabajo			0.00		269,627.33		
00024	16/12/2024	D	00021	00021	Pasivo 1er quincena diciembre Presupuesto de Egresos por Ejercer de Gastos de Funcionamiento Aportaciones para riesgo de trabajo			0.00		265,221.76		
00024	29/11/2024	D	00019	00019	PASIVO 2a qna noviembre Presupuesto de Egresos por Ejercer de Gastos de Funcionamiento Aportaciones para riesgo de trabajo			0.00		263,933.07		
00040	25/11/2024	E	00066	00066	ISSEMYM 1er qna noviembre Presupuesto de Egresos por Ejercer de Gastos de Funcionamiento Aportaciones para riesgo de trabajo			0.00		263,113.45		
00024	30/10/2024	D	00014	00014	PASIVO 2A QNA OCTUBRE Presupuesto de Egresos por Ejercer de Gastos de Funcionamiento Aportaciones para riesgo de trabajo			0.00		263,459.58		
00041	22/10/2024	E	00063	00063	ISSEMYM 1er qna octubre Presupuesto de Egresos por Ejercer de Gastos de Funcionamiento Aportaciones para riesgo de trabajo			0.00		263,707.23		
00024	30/09/2024	D	00011	00011	ISSEMYM 2a qna septiembre Presupuesto de Egresos por Ejercer de Gastos de Funcionamiento Aportaciones para riesgo de trabajo			0.00		263,819.02		
00040	20/09/2024	E	00040	00040	ISSEMYM 1er qna septiembre Presupuesto de Egresos por Ejercer de Gastos de Funcionamiento Aportaciones para riesgo de trabajo			0.00		260,116.47		
00024	30/08/2024	D	00007	00007	Presupuesto de Egresos por Ejercer de Gastos de Funcionamiento Aportaciones para riesgo de trabajo			0.00		259,588.43		
00040	21/08/2024	E	00054	00054	ISSEMYM 1er qna agosto Presupuesto de Egresos por Ejercer de Gastos de Funcionamiento Aportaciones para riesgo de trabajo			0.00		256,409.38		
00024	30/07/2024	D	00009	00009	ISSEMYM 2a qna julio 2024 Presupuesto de Egresos por Ejercer de Gastos de Funcionamiento Aportaciones para riesgo de trabajo			0.00		247,953.12		
00040	16/07/2024	E	00043	00043	ISSEMYM 1er quincena julio Presupuesto de Egresos por Ejercer de Gastos de Funcionamiento Aportaciones para riesgo de trabajo			0.00		247,427.77		
00024	30/06/2024	D	00005	00005	ISSEMYM 2A QNA JUNIO Presupuesto de Egresos por Ejercer de Gastos de Funcionamiento Aportaciones para riesgo de trabajo			0.00		247,312.08		
00014	30/06/2024	D	00012	00012	Presupuesto de Egresos por Ejercer de Gastos de Funcionamiento Aportaciones para riesgo de trabajo			0.00		89,368.87		
00040	21/06/2024	E	00058	00058	ISSEMYM 1er qna junio 2024 Presupuesto de Egresos por Ejercer de Gastos de Funcionamiento Aportaciones para riesgo de trabajo			0.00		245,767.28		
00024	31/05/2024	D	00010	00010	ISSEMYM 2a QNA MAYO 2024 Presupuesto de Egresos por Ejercer de Gastos de Funcionamiento Aportaciones para riesgo de trabajo			0.00		245,789.26		
00040	21/05/2024	E	00029	00029	ISSEMYM 1er qna mayo 2024 Presupuesto de Egresos por Ejercer de Gastos de Funcionamiento Aportaciones para riesgo de trabajo			0.00		245,625.62		
00024	29/04/2024	D	00026	00026	PASIVO 2A QNA ABRIL Presupuesto de Egresos por Ejercer de Gastos de Funcionamiento Aportaciones para riesgo de trabajo			0.00		244,997.28		
00040	18/04/2024	E	00046	00046	ISSEMYM 1er qna abril 2024 Presupuesto de Egresos por Ejercer de Gastos de Funcionamiento Aportaciones para riesgo de trabajo			0.00		242,352.85		
00025	29/03/2024	D	00016	00016	ISSEMYM 1er qna marzo 2024 Presupuesto de Egresos por Ejercer de Gastos de Funcionamiento Aportaciones para riesgo de trabajo			0.00		244,730.55		
00050	29/03/2024	D	00016	00016	ISSEMYM 2a qna marzo 2024 Presupuesto de Egresos por Ejercer de Gastos de Funcionamiento Aportaciones para riesgo de trabajo			0.00		242,896.36		
00024	29/02/2024	D	00009	00009	ISSEMYM pasivo 2a qna febrero Presupuesto de Egresos por Ejercer de Gastos de Funcionamiento Aportaciones para riesgo de trabajo			0.00		244,474.69		
00041	26/02/2024	E	00029	00029	ISSEMYM 1er qna febrero 2024 Presupuesto de Egresos por Ejercer de Gastos de Funcionamiento Aportaciones para riesgo de trabajo			0.00		245,678.12		
00024	31/01/2024	D	00003	00003	ISSEMYM 2a quincena enero 2024 Presupuesto de Egresos por Ejercer de Gastos de Funcionamiento Aportaciones para riesgo de trabajo			0.00		246,720.78		
00040	19/01/2024	E	00061	00061	ISSEMYM 1er quincena enero 2024 Presupuesto de Egresos por Ejercer de Gastos de Funcionamiento Aportaciones para riesgo de trabajo			0.00		244,415.10		
					TOTAL:			**54,104.57**		**6,154,505.45**		
8221	**C00307000**	**010502060101110201**		**1522**	**Liquidaciones por indemnizaciones, por sueldos y salarios caídos**	**1,400,000.16**		**0.00**		**1,400,000.16**	**0.00**	
REN.	**FECHA**	**TIPO**	**N.POL.**	**REF**	**CONCEPTO**		**DEBE**		**HABER**			
00100	27/12/2024	D	00031	00031	TRASPASOS PRESUPUESTALES INTERNOS CORRESPONDIENTES AL MES DE DICIEMBRE 2024			0.00		165,366.63		
00052	29/11/2024	D	00020	00020	TRASPASOS PRESUPUESTALES INTERNOS CORRESPONDIENTES AL MES DE NOVIEMBRE 2024			0.00		166,500.00		
00034	30/09/2024	D	00016	00016	TRASPASOS PRESUPUESTALES EXTERNOS CORRESPONDIENTES AL MES DE SEPTIEMBRE 2024			0.00		370,500.00		

00158	30/06/2024	D	00012	00012	Presupuesto de Egresos por Ejercer de Gastos de Funcionamiento Liquidaciones por indemnizaciones, por sueldos y salarios caídos			0.00		697,633.53		
					TOTAL:			**0.00**		**1,400,000.16**		
8221	**C00307000**	**01050206010111020 1**		**1531**	**Prima por jubilación**	**345,000.00**		**0.00**		**345,000.00**	**0.00**	
REN.	**FECHA**	**TIPO**	**N.POL.**	**REF**	**CONCEPTO**		**DEBE**		**HABER**			
00102	27/12/2024	D	00031	00031	TRASPASOS PRESUPUESTALES INTERNOS CORRESPONDIENTES AL MES DE DICIEMBRE 2024			0.00		63,947.03		
00042	30/08/2024	D	00008	00008	TRASPASOS PRESUPUESTALES INTERNOS CORRESPONDIENTES AL MES DE AGOSTO 2024			0.00		281,052.97		
					TOTAL:			**0.00**		**345,000.00**		
8221	**C00307000**	**01050206010111020 1**		**1541**	**Becas para hijos de trabajadores sindicalizados**	**598,200.00**		**0.00**		**598,200.00**	**0.00**	
REN.	**FECHA**	**TIPO**	**N.POL.**	**REF**	**CONCEPTO**		**DEBE**		**HABER**			
00104	27/12/2024	D	00031	00031	TRASPASOS PRESUPUESTALES INTERNOS CORRESPONDIENTES AL MES DE DICIEMBRE 2024			0.00		65,737.13		
00305	15/11/2024	E	00039	00039	Presupuesto de Egresos por Ejercer de Gastos de Funcionamiento Becas para hijos de trabajadores sindicalizados Nómina del 1 al 15 de noviembre			0.00		238,315.00		
00264	30/09/2024	D	00015	00015	Presupuesto de Egresos por Ejercer de Gastos de Funcionamiento Becas para hijos de trabajadores sindicalizados			0.00		10,000.00		
00056	30/06/2024	D	00012	00012	Presupuesto de Egresos por Ejercer de Gastos de Funcionamiento Becas para hijos de trabajadores sindicalizados			0.00		284,147.87		
					TOTAL:			**0.00**		**598,200.00**		
8221	**C00307000**	**01050206010111020 1**		**1542**	**Días cívicos y económicos**	**600,000.00**		**0.00**		**600,000.00**	**0.00**	
REN.	**FECHA**	**TIPO**	**N.POL.**	**REF**	**CONCEPTO**		**DEBE**		**HABER**			
00106	27/12/2024	D	00031	00031	TRASPASOS PRESUPUESTALES INTERNOS CORRESPONDIENTES AL MES DE DICIEMBRE 2024			0.00		10,080.30		
00266	30/09/2024	D	00015	00015	Presupuesto de Egresos por Ejercer de Gastos de Funcionamiento Días cívicos y económicos			0.00		110,000.00		
00132	30/06/2024	D	00012	00012	Presupuesto de Egresos por Ejercer de Gastos de Funcionamiento Días cívicos y económicos			0.00		479,919.70		
					TOTAL:			**0.00**		**600,000.00**		
8221	**C00307000**	**01050206010111020 1**		**1546**	**Otros gastos derivados de convenio**	**500,000.00**		**101,000.01**		**601,000.00**	**0.01**	
REN.	**FECHA**	**TIPO**	**N.POL.**	**REF**	**CONCEPTO**		**DEBE**		**HABER**			
00004	31/12/2024	D	00047	00047	Presupuesto de Egresos por Ejercer de Gastos de Funcionamiento Otros gastos derivados de convenio			0.01		0.00		
00108	27/12/2024	D	00031	00031	TRASPASOS PRESUPUESTALES INTERNOS CORRESPONDIENTES AL MES DE DICIEMBRE 2024			0.00		404,652.99		
00377	18/12/2024	E	00065	00065	Presupuesto de Egresos por Ejercer de Gastos de Funcionamiento Otros gastos derivados de convenio Nómina del 16 al 31 de diciembre 2024			0.00		5,700.00		
00004	03/12/2024	E	00012	00012	SUTEYM eventos recreativos Presupuesto de Egresos por Ejercer de Gastos de Funcionamiento Otros gastos derivados de convenio			0.00		20,500.00		
00005	06/11/2024	C	00008	00903	Presupuesto de Egresos por Ejercer de Gastos de Funcionamiento Otros gastos derivados de convenio			0.00		47,647.01		
00004	03/10/2024	E	00009	00009	SUTEYM excursión a Acapulco Presupuesto de Egresos por Ejercer de Gastos de Funcionamiento Otros gastos derivados de convenio			0.00		20,500.00		
00237	30/09/2024	D	00015	00015	Presupuesto de Egresos por Ejercer de Gastos de Funcionamiento Otros gastos derivados de convenio			61,000.00		0.00		
00004	29/07/2024	E	00051	00051	SUTEYM festival dia del padre Presupuesto de Egresos por Ejercer de Gastos de Funcionamiento Otros gastos derivados de convenio			0.00		12,000.00		
00004	29/07/2024	E	00052	00052	SUTEYM festejo dia del niño Presupuesto de Egresos por Ejercer de Gastos de Funcionamiento Otros gastos derivados de convenio			0.00		25,000.00		
00004	29/07/2024	E	00053	00053	SUTEYM festival dia de la secretaria Presupuesto de Egresos por Ejercer de Gastos de Funcionamiento Otros gastos derivados de convenio			0.00		10,500.00		
00004	29/07/2024	E	00054	00054	SUTEYM festival dia de la secretaria Presupuesto de Egresos por Ejercer de Gastos de Funcionamiento Otros gastos derivados de convenio			0.00		14,500.00		
00071	30/06/2024	D	00011	00011	Presupuesto de Egresos por Ejercer de Gastos de Funcionamiento Otros gastos derivados de convenio			40,000.00		0.00		
00004	03/06/2024	E	00002	00002	SUTEYM apoyo a la vivienda 2024 Presupuesto de Egresos por Ejercer de Gastos de Funcionamiento Otros gastos derivados de convenio			0.00		40,000.00		
					TOTAL:			**101,000.01**		**601,000.00**		
8221	**C00307000**	**01050206010111020 1**		**1595**	**Despensa**	**20,064.00**		**1,090.00**		**21,154.00**	**0.00**	
REN.	**FECHA**	**TIPO**	**N.POL.**	**REF**	**CONCEPTO**		**DEBE**		**HABER**			
00145	27/12/2024	D	00031	00031	TRASPASOS PRESUPUESTALES INTERNOS CORRESPONDIENTES AL MES DE DICIEMBRE 2024			1,090.00		0.00		
00384	18/12/2024	E	00065	00065	Presupuesto de Egresos por Ejercer de Gastos de Funcionamiento Despensa Nómina del 16 al 31 de diciembre 2024			0.00		1,381.00		
00300	02/12/2024	E	00006	00006	Presupuesto de Egresos por Ejercer de Gastos de Funcionamiento Despensa Nómina del 1 al 15 de diciembre			0.00		1,381.00		
00301	29/11/2024	E	00076	00076	Presupuesto de Egresos por Ejercer de Gastos de Funcionamiento Despensa Nómina del 16 al 30 de noviembre 2024			0.00		836.00		
00312	15/11/2024	E	00039	00039	Presupuesto de Egresos por Ejercer de Gastos de Funcionamiento Despensa Nómina del 1 al 15 de noviembre			0.00		836.00		
00332	31/10/2024	E	00079	00079	Presupuesto de Egresos por Ejercer de Gastos de Funcionamiento Despensa Nómina del 16 al 31 de octubre 2024			0.00		836.00		
00299	15/10/2024	E	00040	00040	Presupuesto de Egresos por Ejercer de Gastos de Funcionamiento Despensa Nómina del 1 al 15 de octubre			0.00		836.00		
00565	30/09/2024	E	00054	00054	Presupuesto de Egresos por Ejercer de Gastos de Funcionamiento Despensa Nómina del 16 al 30 de septiembre			0.00		836.00		
00306	13/09/2024	E	00024	00024	Presupuesto de Egresos por Ejercer de Gastos de Funcionamiento Despensa Nómina del 1 al 15 de septiembre			0.00		836.00		
00304	30/08/2024	E	00081	00081	Presupuesto de Egresos por Ejercer de Gastos de Funcionamiento Despensa Nómina del 16 al 31 de agosto de 2024			0.00		836.00		
00373	15/08/2024	E	00041	00041	Presupuesto de Egresos por Ejercer de Gastos de Funcionamiento Despensa Nómina del 1 al 15 de agosto			0.00		836.00		
00300	31/07/2024	E	00067	00067	Presupuesto de Egresos por Ejercer de Gastos de Funcionamiento Despensa Nómina del 16 al 31 de julio de 2024			0.00		836.00		
00305	12/07/2024	E	00025	00025	Presupuesto de Egresos por Ejercer de Gastos de Funcionamiento Despensa Nómina del 1 al 15 de julio			0.00		836.00		
00314	28/06/2024	E	00069	00069	Presupuesto de Egresos por Ejercer de Gastos de Funcionamiento Despensa Nómina del 16 al 30 de junio de 2024			0.00		836.00		
00324	14/06/2024	E	00035	00035	Presupuesto de Egresos por Ejercer de Gastos de Funcionamiento Despensa Nómina del 1 al 15 de junio			0.00		836.00		
00303	31/05/2024	E	00040	00040	Presupuesto de Egresos por Ejercer de Gastos de Funcionamiento Despensa Nómina del 16 al 31 de mayo de 2024			0.00		836.00		
00291	15/05/2024	E	00013	00013	Presupuesto de Egresos por Ejercer de Gastos de Funcionamiento Despensa Nómina del 1 al 15 de mayo			0.00		836.00		
00313	30/04/2024	E	00065	00065	Presupuesto de Egresos por Ejercer de Gastos de Funcionamiento Despensa Nómina del 16 al 30 de abril de 2024			0.00		836.00		
00332	15/04/2024	E	00038	00038	Presupuesto de Egresos por Ejercer de Gastos de Funcionamiento Despensa Nómina del 1 al 15 de abril			0.00		836.00		
00286	27/03/2024	E	00107	00107	Presupuesto de Egresos por Ejercer de Gastos de Funcionamiento Despensa Nómina del 16 al 31 de marzo			0.00		836.00		
00353	15/03/2024	E	00022	00022	Presupuesto de Egresos por Ejercer de Gastos de Funcionamiento Despensa Nómina del 01 al 15 de Marzo			0.00		836.00		
00286	29/02/2024	E	00039	00039	Presupuesto de Egresos por Ejercer de Gastos de Funcionamiento Despensa Nómina del 16 al 29 de febrero			0.00		836.00		
00281	15/02/2024	E	00021	00021	Presupuesto de Egresos por Ejercer de Gastos de Funcionamiento Despensa Nómina del 01 al 15 de Febrero			0.00		836.00		
00281	31/01/2024	E	00066	00066	Presupuesto de Egresos por Ejercer de Gastos de Funcionamiento Despensa Nómina del 16 al 31 de enero			0.00		836.00		
00281	15/01/2024	E	00049	00049	Presupuesto de Egresos por Ejercer de Gastos de Funcionamiento Despensa Nómina del 01 al 15 de enero			0.00		836.00		
					TOTAL:			**1,090.00**		**21,154.00**		
8221	**C00307000**	**01050206010111020 2**		**2111**	**Materiales y útiles de oficina**	**108,000.00**		**0.00**		**41,252.44**	**66,747.56**	

REN.	FECHA	TIPO	N.POL.	REF	CONCEPTO		DEBE	HABER		
00062	20/09/2024	E	00038	00038	Presupuesto de Egresos por Ejercer de Gastos de Funcionamiento Materiales y útiles de oficina		0.00	41,252.44		
					TOTAL:		**0.00**	**41,252.44**		
8221	**C00307000**	**0105020601011102O1**		**2112**	**Enseres de oficina**	**1,200.00**	**3,550.66**	**4,750.66**	**0.00**	
REN.	**FECHA**	**TIPO**	**N.POL.**	**REF**	**CONCEPTO**		**DEBE**	**HABER**		
00371	27/12/2024	D	00032	00032	TRASPASOS PRESUPUESTALES EXTERNOS CORRESPONDIENTES AL MES DE DICIEMBRE 2024		3,550.66	0.00		
00003	26/12/2024	E	00109	00109	Presupuesto de Egresos por Ejercer de Gastos de Funcionamiento Enseres de oficina		0.00	770.24		
00045	26/12/2024	E	00109	00109	Presupuesto de Egresos por Ejercer de Gastos de Funcionamiento Enseres de oficina		0.00	3,210.18		
00066	26/12/2024	E	00109	00109	Presupuesto de Egresos por Ejercer de Gastos de Funcionamiento Enseres de oficina		0.00	770.24		
					TOTAL:		**3,550.66**	**4,750.66**		
8221	**C00307000**	**0105020601011102O1**		**2141**	**Materiales y útiles para el procesamiento en equipos y bienes informáticos**	**43,600.00**	**0.00**	**41,887.87**	**1,712.13**	
REN.	**FECHA**	**TIPO**	**N.POL.**	**REF**	**CONCEPTO**		**DEBE**	**HABER**		
00062	17/12/2024	E	00060	00060	F-A292 consumibles JUAN JESUS HERNANDEZ Presupuesto de Egresos por Ejercer de Gastos de Funcionamiento Materiales y útiles para el procesamiento en equipos y bienes informáticos		0.00	5,536.68		
00020	11/11/2024	E	00032	00032	F-830 COMERCIALIZADORA MEXICNA CAMINTE DEL CENTRO toners Presupuesto de Egresos por Ejercer de Gastos de Funcionamiento Materiales y útiles para el procesamiento en equipos y bienes informáticos		0.00	4,460.00		
00007	15/10/2024	E	00036	00036	F-AA119 JORGE ARIEL PEDRAZA FERNANDEZ cintas y cartucho Presupuesto de Egresos por Ejercer de Gastos de Funcionamiento Materiales y útiles para el procesamiento en equipos y bienes informáticos		0.00	14,564.95		
00062	11/09/2024	E	00018	00018	Presupuesto de Egresos por Ejercer de Gastos de Funcionamiento Materiales y útiles para el procesamiento en equipos y bienes informáticos		0.00	17,326.24		
					TOTAL:		**0.00**	**41,887.87**		
8221	**C00307000**	**0105020601011102O1**		**2181**	**Material para identificación y registro**	**25,000.00**	**0.00**	**0.00**	**25,000.00**	
8221	**C00307000**	**0105020601011102O1**		**2351**	**Productos químicos, farmacéuticos y de laboratorio adquiridos como materia prima**	**18,000.00**	**0.00**	**0.00**	**18,000.00**	
8221	**C00307000**	**0105020601011102O1**		**2611**	**Combustibles, lubricantes y aditivos**	**41,600.04**	**0.00**	**0.00**	**41,600.04**	
8221	**C00307000**	**0105020601011102O1**		**2711**	**Vestuario y uniformes**	**0.00**	**865,857.23**	**865,838.23**	**19.00**	
REN.	**FECHA**	**TIPO**	**N.POL.**	**REF**	**CONCEPTO**		**DEBE**	**HABER**		
00069	29/11/2024	D	00020	00020	TRASPASOS PRESUPUESTALES INTERNOS CORRESPONDIENTES AL MES DE NOVIEMBRE 2024		107,000.00	0.00		
00006	22/11/2024	E	00059	00059	F-1169 MIGUEL ANGEL BECERRIL BERNAL uniformes deportivos Presupuesto de Egresos por Ejercer de Gastos de Funcionamiento Vestuario y uniformes		0.00	106,981.00		
00009	31/07/2024	D	00013	00013	TRASPASOS PRESUPUESTALES EXTERNOS CORRESPONDIENTES AL MES DE JULIO 2024		345,396.38	0.00		
00006	03/07/2024	E	00008	00008	F-189 TEX-INOVATIO tenis sindicalizados Presupuesto de Egresos por Ejercer de Gastos de Funcionamiento Vestuario y uniformes		0.00	345,396.38		
00025	30/06/2024	D	00013	00013	Presupuesto de Egresos por Ejercer de Gastos de Funcionamiento Vestuario y uniformes		413,460.85	0.00		
00006	24/06/2024	E	00060	00060	F-835 MIGUEL ANGEL BECERRIL BERNAL pants Presupuesto de Egresos por Ejercer de Gastos de Funcionamiento Vestuario y uniformes		0.00	287,658.85		
00006	21/06/2024	E	00056	00056	F-AA508 OLGA OLIMPIA FERNANDEZ playeras y gorras Presupuesto de Egresos por Ejercer de Gastos de Funcionamiento Vestuario y uniformes		0.00	125,802.00		
					TOTAL:		**865,857.23**	**865,838.23**		
8221	**C00307000**	**0105020601011102O1**		**2941**	**Refacciones y accesorios para equipo de computo**	**22,000.00**	**0.00**	**21,048.44**	**951.56**	
REN.	**FECHA**	**TIPO**	**N.POL.**	**REF**	**CONCEPTO**		**DEBE**	**HABER**		
00094	27/12/2024	D	00034	00034	TRASPASOS PRESUPUESTALES EXTERNOS CORRESPONDIENTES AL MES DE DICIEMBRE 2024		0.00	13,920.00		
00059	26/12/2024	E	00111	00111	Presupuesto de Egresos por Ejercer de Gastos de Funcionamiento Refacciones y accesorios para equipo de computo		0.00	5,085.44		
00007	15/10/2024	E	00035	00035	F-AA118 JORGE ARIEL PEDRAZA FERNANDEZ discos duros y tarjetas Presupuesto de Egresos por Ejercer de Gastos de Funcionamiento Refacciones y accesorios para equipo de computo		0.00	2,043.00		
					TOTAL:		**0.00**	**21,048.44**		
8221	**C00307000**	**0105020601011102O1**		**2971**	**Artículos para la extinción de incendios**	**140,000.00**	**0.00**	**116,901.21**	**23,098.79**	
REN.	**FECHA**	**TIPO**	**N.POL.**	**REF**	**CONCEPTO**		**DEBE**	**HABER**		
00017	25/10/2024	E	00069	00069	F-A285 ANDREA ZUNIGA NAVARRO extintores y recarga Presupuesto de Egresos por Ejercer de Gastos de Funcionamiento Artículos para la extinción de incendios		0.00	116,901.21		
					TOTAL:		**0.00**	**116,901.21**		
8221	**C00307000**	**0105020601011102O1**		**3251**	**Arrendamiento de vehículos**	**0.00**	**77,000.00**	**76,560.00**	**440.00**	
REN.	**FECHA**	**TIPO**	**N.POL.**	**REF**	**CONCEPTO**		**DEBE**	**HABER**		
00077	31/10/2024	D	00018	00018	TRASPASOS PRESUPUESTALES INTERNOS CORRESPONDIENTES AL MES DE OCTUBRE 2024		77,000.00	0.00		
00007	24/10/2024	E	00068	00068	F-BFB2 LEONARDO ALANIS GARCIA renta de autobuses Presupuesto de Egresos por Ejercer de Gastos de Funcionamiento Arrendamiento de vehículos		0.00	76,560.00		
					TOTAL:		**77,000.00**	**76,560.00**		
8221	**C00307000**	**0105020601011102O1**		**3311**	**Asesorías asociadas a convenios o acuerdos**	**0.00**	**406,000.00**	**406,000.00**	**0.00**	
REN.	**FECHA**	**TIPO**	**N.POL.**	**REF**	**CONCEPTO**		**DEBE**	**HABER**		
00081	29/11/2024	D	00020	00020	TRASPASOS PRESUPUESTALES INTERNOS CORRESPONDIENTES AL MES DE NOVIEMBRE 2024		406,000.00	0.00		
00006	08/11/2024	E	00021	00021	F-D1942 CONSULTORIA FISCAL CERTIFICADA dictamen 3% Presupuesto de Egresos por Ejercer de Gastos de Funcionamiento Asesorías asociadas a convenios o acuerdos		0.00	406,000.00		
					TOTAL:		**406,000.00**	**406,000.00**		
8221	**C00307000**	**0105020601011102O1**		**3331**	**Servicios informáticos**	**14,000.00**	**5,478.14**	**19,478.14**	**0.00**	
REN.	**FECHA**	**TIPO**	**N.POL.**	**REF**	**CONCEPTO**		**DEBE**	**HABER**		
00025	31/07/2024	D	00014	00014	TRASPASOS PRESUPUESTALES INTERNOS CORRESPONDIENTES AL MES DE JULIO 2024		5,072.10	0.00		
00006	04/07/2024	E	00014	00014	F-F723 ZK SOFTWARE desbloqueo de relojes checadores Presupuesto de Egresos por Ejercer de Gastos de Funcionamiento Servicios informáticos		0.00	5,072.10		
00055	30/06/2024	D	00014	00014	Presupuesto de Egresos por Ejercer de Gastos de Funcionamiento Servicios informáticos		406.04	0.00		
00006	12/06/2024	E	00032	00032	F-A6015 DI ASESORES INTEGRALES EN IA timbres para nómina Presupuesto de Egresos por Ejercer de Gastos de Funcionamiento Servicios informáticos		0.00	14,406.04		
					TOTAL:		**5,478.14**	**19,478.14**		
8221	**C00307000**	**0105020601011102O1**		**3362**	**Impresiones de documentos oficiales para la prestación de servicios públicos, identificación, formatos adminis**	**10,000.00**	**0.00**	**0.00**	**10,000.00**	
8221	**C00307000**	**0105020601011102O1**		**3521**	**Reparación, mantenimiento e instalación de mobiliario y equipo de oficina**	**8,000.00**	**0.00**	**406.04**	**7,593.96**	
REN.	**FECHA**	**TIPO**	**N.POL.**	**REF**	**CONCEPTO**		**DEBE**	**HABER**		
00058	30/06/2024	D	00014	00014	Presupuesto de Egresos por Ejercer de Gastos de Funcionamiento Reparación, mantenimiento e instalación de mobiliario y equipo de oficina		0.00	406.04		
					TOTAL:		**0.00**	**406.04**		

8221	**C00307000**	**0105020601011102013551**			**Reparación y mantenimiento de vehículos terrestres, aéreos y lacustres**	**40,000.00**		**40,000.00**		**5,072.10**	**74,927.90**
REN.	**FECHA**	**TIPO**	**N.POL.**	**REF**	**CONCEPTO**		**DEBE**		**HABER**		
00028	31/07/2024	D	00014	00014	TRASPASOS PRESUPUESTALES INTERNOS CORRESPONDIENTES AL MES DE JULIO 2024			0.00		5,072.10	
00075	30/06/2024	D	00011	00011	Presupuesto de Egresos por Ejercer de Gastos de Funcionamiento Reparación y mantenimiento de vehículos terrestres, aéreos y lacustres			40,000.00		0.00	
					TOTAL:			**40,000.00**		**5,072.10**	
8221	**C00307000**	**0105020601011102013821**			**Gastos de ceremonias oficiales y de orden social**	**0.00**		**62,500.00**		**62,176.00**	**324.00**
REN.	**FECHA**	**TIPO**	**N.POL.**	**REF**	**CONCEPTO**		**DEBE**		**HABER**		
00083	29/11/2024	D	00020	00020	TRASPASOS PRESUPUESTALES INTERNOS CORRESPONDIENTES AL MES DE NOVIEMBRE 2024			62,500.00		0.00	
00006	20/11/2024	E	00056	00056	F-337 COMERCIALIZADORA KASADY electrodomesticos Presupuesto de Egresos por Ejercer de Gastos de Funcionamiento Gastos de ceremonias oficiales y de orden social			0.00		62,176.00	
					TOTAL:			**62,500.00**		**62,176.00**	
8221	**C00307000**	**0105020601011102013982**			**Impuesto sobre erogaciones por remuneraciones al trabajo personal.**	**4,671,528.02**		**711,347.41**		**5,103,177.26**	**279,698.17**
REN.	**FECHA**	**TIPO**	**N.POL.**	**REF**	**CONCEPTO**		**DEBE**		**HABER**		
00525	27/12/2024	D	00031	00031	TRASPASOS PRESUPUESTALES INTERNOS CORRESPONDIENTES AL MES DE DICIEMBRE 2024			711,347.41		0.00	
00004	17/12/2024	D	00024	00024	ISERTP DICIEMBRE Presupuesto de Egresos por Ejercer de Gastos de Funcionamiento Impuesto sobre erogaciones por remuneraciones al trabajo personal.			0.00		828,301.87	
00004	29/11/2024	D	00018	00018	ISERTP noviembre Presupuesto de Egresos por Ejercer de Gastos de Funcionamiento Impuesto sobre erogaciones por remuneraciones al trabajo personal.			0.00		329,862.00	
00007	25/11/2024	E	00069	00069	GOBIERNO DEL ESTADO DE MEXICO ISERTP octubre 2024 Presupuesto de Egresos por Ejercer de Gastos de Funcionamiento Impuesto sobre erogaciones por remuneraciones al trabajo personal.			0.00		351.01	
00004	30/10/2024	D	00015	00015	ISERTP octubre 2024 Presupuesto de Egresos por Ejercer de Gastos de Funcionamiento Impuesto sobre erogaciones por remuneraciones al trabajo personal.			0.00		344,200.00	
00004	30/09/2024	D	00013	00013	ISERTP septiembre 2024 Presupuesto de Egresos por Ejercer de Gastos de Funcionamiento Impuesto sobre erogaciones por remuneraciones al trabajo personal.			0.00		325,964.00	
00004	30/08/2024	D	00006	00006	PASIVO ISERTP agosto 2024 Presupuesto de Egresos por Ejercer de Gastos de Funcionamiento Impuesto sobre erogaciones por remuneraciones al trabajo personal.			0.00		385,929.00	
00038	30/08/2024	D	00009	00009	TRASPASOS PRESUPUESTALES EXTERNOS CORRESPONDIENTES AL MES DE AGOSTO 2024			0.00		22,941.00	
00012	31/07/2024	D	00013	00013	TRASPASOS PRESUPUESTALES EXTERNOS CORRESPONDIENTES AL MES DE JULIO 2024			0.00		345,396.38	
00004	30/07/2024	D	00011	00011	ISRETP JULIO 2024 Presupuesto de Egresos por Ejercer de Gastos de Funcionamiento Impuesto sobre erogaciones por remuneraciones al trabajo personal.			0.00		399,270.00	
00004	30/06/2024	D	00007	00007	PASIVO ISERTP JUNIO 2024 Presupuesto de Egresos por Ejercer de Gastos de Funcionamiento Impuesto sobre erogaciones por remuneraciones al trabajo personal.			0.00		317,308.00	
00078	30/06/2024	D	00011	00011	Presupuesto de Egresos por Ejercer de Gastos de Funcionamiento Impuesto sobre erogaciones por remuneraciones al trabajo personal.			0.00		40,000.00	
00004	31/05/2024	D	00011	00011	GOBIERNO DEL ESTADO DE MEXICO ISERTP mayo 2024 Presupuesto de Egresos por Ejercer de Gastos de Funcionamiento Impuesto sobre erogaciones por remuneraciones al trabajo personal.			0.00		313,841.00	
00004	29/04/2024	D	00027	00027	Presupuesto de Egresos por Ejercer de Gastos de Funcionamiento Impuesto sobre erogaciones por remuneraciones al trabajo personal.			0.00		315,221.00	
00004	29/03/2024	D	00015	00015	GOBIERNO DEL ESTADO DE MEXICO marzo 2024 Presupuesto de Egresos por Ejercer de Gastos de Funcionamiento Impuesto sobre erogaciones por remuneraciones al trabajo personal.			0.00		505,305.00	
00004	29/02/2024	D	00010	00010	GOBIERNO DEL ESTADO DE MEXICO impuesto sobre nóminas febrero Presupuesto de Egresos por Ejercer de Gastos de Funcionamiento Impuesto sobre erogaciones por remuneraciones al trabajo personal.			0.00		318,551.00	
00004	31/01/2024	D	00004	00004	GOBIERNO DEL ESTADO DE MEXICO enero 2024 Presupuesto de Egresos por Ejercer de Gastos de Funcionamiento Impuesto sobre erogaciones por remuneraciones al trabajo personal.			0.00		310,736.00	
					TOTAL:			**711,347.41**		**5,103,177.26**	
8221	**C00307000**	**0105020601011401013251**			**Arrendamiento de vehículos**	**0.00**		**202,188.00**		**202,188.00**	**0.00**
REN.	**FECHA**	**TIPO**	**N.POL.**	**REF**	**CONCEPTO**		**DEBE**		**HABER**		
00517	27/12/2024	D	00031	00031	TRASPASOS PRESUPUESTALES INTERNOS CORRESPONDIENTES AL MES DE DICIEMBRE 2024			202,188.00		0.00	
00007	09/12/2024	E	00042	00042	F-8743 transporte a Mazatlan Leonardo Alanis Garcia Presupuesto de Egresos por Ejercer de Gastos de Funcionamiento Arrendamiento de vehículos			0.00		202,188.00	
					TOTAL:			**202,188.00**		**202,188.00**	
8221	**C00307000**	**0105020602011102011131**			**Sueldo base**	**1,702,789.44**		**102,975.61**		**1,805,765.05**	**0.00**
REN.	**FECHA**	**TIPO**	**N.POL.**	**REF**	**CONCEPTO**		**DEBE**		**HABER**		
00147	27/12/2024	D	00031	00031	TRASPASOS PRESUPUESTALES INTERNOS CORRESPONDIENTES AL MES DE DICIEMBRE 2024			102,975.61		0.00	
00391	18/12/2024	E	00065	00065	Presupuesto de Egresos por Ejercer de Gastos de Funcionamiento Sueldo base Nómina del 16 al 31 de diciembre 2024			0.00		84,839.17	
00307	02/12/2024	E	00006	00006	Presupuesto de Egresos por Ejercer de Gastos de Funcionamiento Sueldo base Nómina del 1 al 15 de diciembre			0.00		80,912.60	
00308	29/11/2024	E	00076	00076	Presupuesto de Egresos por Ejercer de Gastos de Funcionamiento Sueldo base Nómina del 16 al 30 de noviembre 2024			0.00		80,912.60	
00319	15/11/2024	E	00039	00039	Presupuesto de Egresos por Ejercer de Gastos de Funcionamiento Sueldo base Nómina del 1 al 15 de noviembre			0.00		80,912.60	
00339	31/10/2024	E	00079	00079	Presupuesto de Egresos por Ejercer de Gastos de Funcionamiento Sueldo base Nómina del 16 al 31 de octubre 2024			0.00		80,912.60	
00306	15/10/2024	E	00040	00040	Presupuesto de Egresos por Ejercer de Gastos de Funcionamiento Sueldo base Nómina del 1 al 15 de octubre			0.00		80,912.60	
00467	30/09/2024	E	00054	00054	Presupuesto de Egresos por Ejercer de Gastos de Funcionamiento Sueldo base Nómina del 16 al 30 de septiembre			0.00		80,912.60	
00313	13/09/2024	E	00024	00024	Presupuesto de Egresos por Ejercer de Gastos de Funcionamiento Sueldo base Nómina del 1 al 15 de septiembre			0.00		76,854.78	
00311	30/08/2024	E	00081	00081	Presupuesto de Egresos por Ejercer de Gastos de Funcionamiento Sueldo base Nómina del 16 al 31 de agosto de 2024			0.00		76,854.78	
00382	15/08/2024	E	00041	00041	Presupuesto de Egresos por Ejercer de Gastos de Funcionamiento Sueldo base Nómina del 1 al 15 de agosto			0.00		71,982.28	
00383	15/08/2024	E	00041	00041	Retroactivo Presupuesto de Egresos por Ejercer de Gastos de Funcionamiento Sueldo base Nómina del 1 al 15 de agosto			0.00		16,799.02	
00307	31/07/2024	E	00067	00067	Presupuesto de Egresos por Ejercer de Gastos de Funcionamiento Sueldo base Nómina del 16 al 31 de julio de 2024			0.00		70,782.35	
00312	12/07/2024	E	00025	00025	Presupuesto de Egresos por Ejercer de Gastos de Funcionamiento Sueldo base Nómina del 1 al 15 de julio			0.00		70,782.35	
00086	30/06/2024	D	00011	00011	Presupuesto de Egresos por Ejercer de Gastos de Funcionamiento Sueldo base			0.00		8,774.85	
00321	28/06/2024	E	00069	00069	Presupuesto de Egresos por Ejercer de Gastos de Funcionamiento Sueldo base Nómina del 16 al 30 de junio de 2024			0.00		81,099.50	
00331	14/06/2024	E	00035	00035	Presupuesto de Egresos por Ejercer de Gastos de Funcionamiento Sueldo base Nómina del 1 al 15 de junio			0.00		66,896.27	
00310	31/05/2024	E	00040	00040	Presupuesto de Egresos por Ejercer de Gastos de Funcionamiento Sueldo base Nómina del 16 al 31 de mayo de 2024			0.00		66,896.27	
00298	15/05/2024	E	00013	00013	Presupuesto de Egresos por Ejercer de Gastos de Funcionamiento Sueldo base Nómina del 1 al 15 de mayo			0.00		66,896.27	
00320	30/04/2024	E	00065	00065	Presupuesto de Egresos por Ejercer de Gastos de Funcionamiento Sueldo base Nómina del 16 al 30 de abril de 2024			0.00		66,896.27	
00339	15/04/2024	E	00038	00038	Presupuesto de Egresos por Ejercer de Gastos de Funcionamiento Sueldo base Nómina del 1 al 15 de abril			0.00		66,896.27	
00293	27/03/2024	E	00107	00107	Presupuesto de Egresos por Ejercer de Gastos de Funcionamiento Sueldo base Nómina del 16 al 31 de marzo			0.00		66,896.27	
00360	15/03/2024	E	00022	00022	Presupuesto de Egresos por Ejercer de Gastos de Funcionamiento Sueldo base Nómina del 01 al 15 de Marzo			0.00		66,896.27	
00293	29/02/2024	E	00039	00039	Presupuesto de Egresos por Ejercer de Gastos de Funcionamiento Sueldo base Nómina del 16 al 29 de febrero			0.00		66,896.27	
00288	15/02/2024	E	00021	00021	Presupuesto de Egresos por Ejercer de Gastos de Funcionamiento Sueldo base Nómina del 01 al 15 de Febrero			0.00		75,450.07	

00288	31/01/2024	E	00066	00066	Presupuesto de Egresos por Ejercer de Gastos de Funcionamiento Sueldo base Nómina del 16 al 31 de enero			0.00	75,450.07			
00288	15/01/2024	E	00049	00049	Presupuesto de Egresos por Ejercer de Gastos de Funcionamiento Sueldo base Nómina del 01 al 15 de enero			0.00	75,450.07			
					TOTAL:			**102,975.61**	**1,805,765.05**			
8221	**C00307000**	**0105020602011102O1**		**1311**	**Prima por año de servicio**	**37,368.00**		**0.00**	**37,368.00**	**0.00**		
REN.	**FECHA**	**TIPO**	**N.POL.**	**REF**	**CONCEPTO**		**DEBE**		**HABER**			
00398	18/12/2024	E	00065	00065	Presupuesto de Egresos por Ejercer de Gastos de Funcionamiento Prima por año de servicio Nómina del 16 al 31 de diciembre 2024			0.00	1,557.00			
00314	02/12/2024	E	00006	00006	Presupuesto de Egresos por Ejercer de Gastos de Funcionamiento Prima por año de servicio Nómina del 1 al 15 de diciembre			0.00	1,557.00			
00315	29/11/2024	E	00076	00076	Presupuesto de Egresos por Ejercer de Gastos de Funcionamiento Prima por año de servicio Nómina del 16 al 30 de noviembre 2024			0.00	1,557.00			
00326	15/11/2024	E	00039	00039	Presupuesto de Egresos por Ejercer de Gastos de Funcionamiento Prima por año de servicio Nómina del 1 al 15 de noviembre			0.00	1,557.00			
00346	31/10/2024	E	00079	00079	Presupuesto de Egresos por Ejercer de Gastos de Funcionamiento Prima por año de servicio Nómina del 16 al 31 de octubre 2024			0.00	1,557.00			
00313	15/10/2024	E	00040	00040	Presupuesto de Egresos por Ejercer de Gastos de Funcionamiento Prima por año de servicio Nómina del 1 al 15 de octubre			0.00	1,557.00			
00593	30/09/2024	E	00054	00054	Presupuesto de Egresos por Ejercer de Gastos de Funcionamiento Prima por año de servicio Nómina del 16 al 30 de septiembre			0.00	1,557.00			
00320	13/09/2024	E	00024	00024	Presupuesto de Egresos por Ejercer de Gastos de Funcionamiento Prima por año de servicio Nómina del 1 al 15 de septiembre			0.00	1,557.00			
00318	30/08/2024	E	00081	00081	Presupuesto de Egresos por Ejercer de Gastos de Funcionamiento Prima por año de servicio Nómina del 16 al 31 de agosto de 2024			0.00	1,557.00			
00394	15/08/2024	E	00041	00041	Presupuesto de Egresos por Ejercer de Gastos de Funcionamiento Prima por año de servicio Nómina del 1 al 15 de agosto			0.00	1,557.00			
00314	31/07/2024	E	00067	00067	Presupuesto de Egresos por Ejercer de Gastos de Funcionamiento Prima por año de servicio Nómina del 16 al 31 de julio de 2024			0.00	1,557.00			
00319	12/07/2024	E	00025	00025	Presupuesto de Egresos por Ejercer de Gastos de Funcionamiento Prima por año de servicio Nómina del 1 al 15 de julio			0.00	1,557.00			
00328	28/06/2024	E	00069	00069	Presupuesto de Egresos por Ejercer de Gastos de Funcionamiento Prima por año de servicio Nómina del 16 al 30 de junio de 2024			0.00	1,557.00			
00338	14/06/2024	E	00035	00035	Presupuesto de Egresos por Ejercer de Gastos de Funcionamiento Prima por año de servicio Nómina del 1 al 15 de junio			0.00	1,557.00			
00317	31/05/2024	E	00040	00040	Presupuesto de Egresos por Ejercer de Gastos de Funcionamiento Prima por año de servicio Nómina del 16 al 31 de mayo de 2024			0.00	1,557.00			
00305	15/05/2024	E	00013	00013	Presupuesto de Egresos por Ejercer de Gastos de Funcionamiento Prima por año de servicio Nómina del 1 al 15 de mayo			0.00	1,557.00			
00327	30/04/2024	E	00065	00065	Presupuesto de Egresos por Ejercer de Gastos de Funcionamiento Prima por año de servicio Nómina del 16 al 30 de abril de 2024			0.00	1,557.00			
00346	15/04/2024	E	00038	00038	Presupuesto de Egresos por Ejercer de Gastos de Funcionamiento Prima por año de servicio Nómina del 1 al 15 de abril			0.00	1,557.00			
00300	27/03/2024	E	00107	00107	Presupuesto de Egresos por Ejercer de Gastos de Funcionamiento Prima por años de servicio Nómina del 16 al 31 de marzo			0.00	1,557.00			
00367	15/03/2024	E	00022	00022	Presupuesto de Egresos por Ejercer de Gastos de Funcionamiento Prima por años de servicio Nómina del 01 al 15 de Marzo			0.00	1,557.00			
00300	29/02/2024	E	00039	00039	Presupuesto de Egresos por Ejercer de Gastos de Funcionamiento Prima por años de servicio Nómina del 16 al 29 de febrero			0.00	1,557.00			
00295	15/02/2024	E	00021	00021	Presupuesto de Egresos por Ejercer de Gastos de Funcionamiento Prima por años de servicio Nómina del 01 al 15 de Febrero			0.00	1,557.00			
00295	31/01/2024	E	00066	00066	Presupuesto de Egresos por Ejercer de Gastos de Funcionamiento Prima por años de servicio Nómina del 16 al 31 de enero			0.00	1,557.00			
00295	15/01/2024	E	00049	00049	Presupuesto de Egresos por Ejercer de Gastos de Funcionamiento Prima por años de servicio Nómina del 01 al 15 de enero			0.00	1,557.00			
					TOTAL:			**0.00**	**37,368.00**			
8221	**C00307000**	**0105020602011102O1**		**1321**	**Prima vacacional**	**127,628.58**		**0.00**	**127,628.58**	**0.00**		
REN.	**FECHA**	**TIPO**	**N.POL.**	**REF**	**CONCEPTO**		**DEBE**		**HABER**			
00110	27/12/2024	D	00031	00031	TRASPASOS PRESUPUESTALES INTERNOS CORRESPONDIENTES AL MES DE DICIEMBRE 2024			0.00	8,810.66			
00110	02/12/2024	E	00005	00005	Presupuesto de Egresos por Ejercer de Gastos de Funcionamiento Prima vacacional segunda exhibición 2024			0.00	75,474.87			
00012	17/07/2024	C	00008	00870	Presupuesto de Egresos por Ejercer de Gastos de Funcionamiento Prima vacacional			0.00	4,549.07			
00088	12/07/2024	E	00026	00026	Presupuesto de Egresos por Ejercer de Gastos de Funcionamiento Prima vacacional Prima vacacional primera exhibición 2024			0.00	38,793.98			
					TOTAL:			**0.00**	**127,628.58**			
8221	**C00307000**	**0105020602011102O1**		**1322**	**Aguinaldo**	**305,427.68**		**35,885.82**	**341,313.50**	**0.00**		
REN.	**FECHA**	**TIPO**	**N.POL.**	**REF**	**CONCEPTO**		**DEBE**		**HABER**			
00149	27/12/2024	D	00031	00031	TRASPASOS PRESUPUESTALES INTERNOS CORRESPONDIENTES AL MES DE DICIEMBRE 2024			35,885.82	0.00			
00125	02/12/2024	E	00004	00004	Presupuesto de Egresos por Ejercer de Gastos de Funcionamiento Aguinaldo Segunda exhibición 2024			0.00	205,103.56			
00005	17/07/2024	C	00008	00870	Presupuesto de Egresos por Ejercer de Gastos de Funcionamiento Aguinaldo			0.00	5,998.77			
00088	30/06/2024	D	00011	00011	Presupuesto de Egresos por Ejercer de Gastos de Funcionamiento Aguinaldo			0.00	9,165.15			
00100	22/03/2024	E	00039	00039	Presupuesto de Egresos por Ejercer de Gastos de Funcionamiento Aguinaldo			0.00	121,046.02			
					TOTAL:			**35,885.82**	**341,313.50**			
8221	**C00307000**	**0105020602011102O1**		**1341**	**Compensación**	**217,052.88**		**43,809.78**	**260,862.66**	**0.00**		
REN.	**FECHA**	**TIPO**	**N.POL.**	**REF**	**CONCEPTO**		**DEBE**		**HABER**			
00151	27/12/2024	D	00031	00031	TRASPASOS PRESUPUESTALES INTERNOS CORRESPONDIENTES AL MES DE DICIEMBRE 2024			24,809.78	0.00			
00405	18/12/2024	E	00065	00065	Presupuesto de Egresos por Ejercer de Gastos de Funcionamiento Compensación Nómina del 16 al 31 de diciembre 2024			0.00	13,299.79			
00321	02/12/2024	E	00006	00006	Presupuesto de Egresos por Ejercer de Gastos de Funcionamiento Compensación Nómina del 1 al 15 de diciembre			0.00	11,796.36			
00055	29/11/2024	D	00020	00020	TRASPASOS PRESUPUESTALES INTERNOS CORRESPONDIENTES AL MES DE NOVIEMBRE 2024			19,000.00	0.00			
00322	29/11/2024	E	00076	00076	Presupuesto de Egresos por Ejercer de Gastos de Funcionamiento Compensación Nómina del 16 al 30 de noviembre 2024			0.00	11,796.36			
00333	15/11/2024	E	00039	00039	Presupuesto de Egresos por Ejercer de Gastos de Funcionamiento Compensación Nómina del 1 al 15 de noviembre			0.00	11,796.36			
00353	31/10/2024	E	00079	00079	Presupuesto de Egresos por Ejercer de Gastos de Funcionamiento Compensación Nómina del 16 al 31 de octubre 2024			0.00	11,796.36			
00320	15/10/2024	E	00040	00040	Presupuesto de Egresos por Ejercer de Gastos de Funcionamiento Compensación Nómina del 1 al 15 de octubre			0.00	11,796.36			
00500	30/09/2024	E	00054	00054	Presupuesto de Egresos por Ejercer de Gastos de Funcionamiento Compensación Nómina del 16 al 30 de septiembre			0.00	11,796.36			
00327	13/09/2024	E	00024	00024	Presupuesto de Egresos por Ejercer de Gastos de Funcionamiento Compensación Nómina del 1 al 15 de septiembre			0.00	13,528.01			
00325	30/08/2024	E	00081	00081	Presupuesto de Egresos por Ejercer de Gastos de Funcionamiento Compensación Nómina del 16 al 31 de agosto de 2024			0.00	13,528.01			
00403	15/08/2024	E	00041	00041	Presupuesto de Egresos por Ejercer de Gastos de Funcionamiento Compensación Nómina del 1 al 15 de agosto			0.00	13,111.39			
00404	15/08/2024	E	00041	00041	Retroactivo Presupuesto de Egresos por Ejercer de Gastos de Funcionamiento Compensación Nómina del 1 al 15 de agosto			0.00	3,864.54			
00321	31/07/2024	E	00067	00067	Presupuesto de Egresos por Ejercer de Gastos de Funcionamiento Compensación Nómina del 16 al 31 de julio de 2024			0.00	12,835.35			
00326	12/07/2024	E	00025	00025	Presupuesto de Egresos por Ejercer de Gastos de Funcionamiento Compensación Nómina del 1 al 15 de julio			0.00	12,835.35			

00335	28/06/2024	E	00069	00069	Presupuesto de Egresos por Ejercer de Gastos de Funcionamiento Compensación Nómina del 16 al 30 de junio de 2024			0.00		12,835.35		
00345	14/06/2024	E	00035	00035	Presupuesto de Egresos por Ejercer de Gastos de Funcionamiento Compensación Nómina del 1 al 15 de junio			0.00		8,452.00		
00324	31/05/2024	E	00040	00040	Presupuesto de Egresos por Ejercer de Gastos de Funcionamiento Compensación Nómina del 16 al 31 de mayo de 2024			0.00		8,452.00		
00312	15/05/2024	E	00013	00013	Presupuesto de Egresos por Ejercer de Gastos de Funcionamiento Compensación Nómina del 1 al 15 de mayo			0.00		8,452.00		
00334	30/04/2024	E	00065	00065	Presupuesto de Egresos por Ejercer de Gastos de Funcionamiento Compensación Nómina del 16 al 30 de abril de 2024			0.00		8,452.00		
00353	15/04/2024	E	00038	00038	Presupuesto de Egresos por Ejercer de Gastos de Funcionamiento Compensación Nómina del 1 al 15 de abril			0.00		8,452.00		
00307	27/03/2024	E	00107	00107	Presupuesto de Egresos por Ejercer de Gastos de Funcionamiento Compensación Nómina del 16 al 31 de marzo			0.00		8,452.00		
00374	15/03/2024	E	00022	00022	Presupuesto de Egresos por Ejercer de Gastos de Funcionamiento Compensación Nómina del 01 al 15 de Marzo			0.00		8,452.00		
00307	29/02/2024	E	00039	00039	Presupuesto de Egresos por Ejercer de Gastos de Funcionamiento Compensación Nómina del 16 al 29 de febrero			0.00		8,452.00		
00302	15/02/2024	E	00021	00021	Presupuesto de Egresos por Ejercer de Gastos de Funcionamiento Compensación Nómina del 01 al 15 de Febrero			0.00		9,643.57		
00302	31/01/2024	E	00066	00066	Presupuesto de Egresos por Ejercer de Gastos de Funcionamiento Compensación Nómina del 16 al 31 de enero			0.00		9,643.57		
00302	15/01/2024	E	00049	00049	Presupuesto de Egresos por Ejercer de Gastos de Funcionamiento Compensación Nómina del 01 al 15 de enero			0.00		7,343.57		
					TOTAL:			**43,809.78**		**260,862.66**		
8221	**C00307000**	**01050206020111020 1345**			**Gratificación**	**616,188.16**		**20,360.16**		**636,548.32**	**0.00**	
REN.	**FECHA**	**TIPO**	**N.POL.**	**REF**	**CONCEPTO**		**DEBE**		**HABER**			
00112	27/12/2024	D	00031	00031	TRASPASOS PRESUPUESTALES INTERNOS CORRESPONDIENTES AL MES DE DICIEMBRE 2024			0.00		41,598.40		
00412	18/12/2024	E	00065	00065	Presupuesto de Egresos por Ejercer de Gastos de Funcionamiento Gratificación Nómina del 16 al 31 de diciembre 2024			0.00		25,536.29		
00328	02/12/2024	E	00006	00006	Presupuesto de Egresos por Ejercer de Gastos de Funcionamiento Gratificación Nómina del 1 al 15 de diciembre			0.00		24,874.49		
00329	29/11/2024	E	00076	00076	Presupuesto de Egresos por Ejercer de Gastos de Funcionamiento Gratificación Nómina del 16 al 30 de noviembre 2024			0.00		24,874.49		
00340	15/11/2024	E	00039	00039	Presupuesto de Egresos por Ejercer de Gastos de Funcionamiento Gratificación Nómina del 1 al 15 de noviembre			0.00		24,874.49		
00360	31/10/2024	E	00079	00079	Presupuesto de Egresos por Ejercer de Gastos de Funcionamiento Gratificación Nómina del 16 al 31 de octubre 2024			0.00		24,874.49		
00327	15/10/2024	E	00040	00040	Presupuesto de Egresos por Ejercer de Gastos de Funcionamiento Gratificación Nómina del 1 al 15 de octubre			0.00		24,874.49		
00532	30/09/2024	E	00054	00054	Presupuesto de Egresos por Ejercer de Gastos de Funcionamiento Gratificación Nómina del 16 al 30 de septiembre			0.00		24,874.49		
00334	13/09/2024	E	00024	00024	Presupuesto de Egresos por Ejercer de Gastos de Funcionamiento Gratificación Nómina del 1 al 15 de septiembre			0.00		27,200.66		
00332	30/08/2024	E	00081	00081	Presupuesto de Egresos por Ejercer de Gastos de Funcionamiento Gratificación Nómina del 16 al 31 de agosto de 2024			0.00		27,200.66		
00417	15/08/2024	E	00041	00041	Presupuesto de Egresos por Ejercer de Gastos de Funcionamiento Gratificación Nómina del 1 al 15 de agosto			0.00		26,343.85		
00418	15/08/2024	E	00041	00041	Retroactivo Presupuesto de Egresos por Ejercer de Gastos de Funcionamiento Gratificación Nómina del 1 al 15 de agosto			0.00		3,534.50		
00328	31/07/2024	E	00067	00067	Presupuesto de Egresos por Ejercer de Gastos de Funcionamiento Gratificación Nómina del 16 al 31 de julio de 2024			0.00		26,091.39		
00333	12/07/2024	E	00025	00025	Presupuesto de Egresos por Ejercer de Gastos de Funcionamiento Gratificación Nómina del 1 al 15 de julio			0.00		26,091.39		
00021	30/06/2024	D	00012	00012	Presupuesto de Egresos por Ejercer de Gastos de Funcionamiento Gratificación			20,360.16		0.00		
00342	28/06/2024	E	00069	00069	Presupuesto de Egresos por Ejercer de Gastos de Funcionamiento Gratificación Nómina del 16 al 30 de junio de 2024			0.00		26,091.39		
00352	14/06/2024	E	00035	00035	Presupuesto de Egresos por Ejercer de Gastos de Funcionamiento Gratificación Nómina del 1 al 15 de junio			0.00		23,809.39		
00331	31/05/2024	E	00040	00040	Presupuesto de Egresos por Ejercer de Gastos de Funcionamiento Gratificación Nómina del 16 al 31 de mayo de 2024			0.00		23,809.39		
00319	15/05/2024	E	00013	00013	Presupuesto de Egresos por Ejercer de Gastos de Funcionamiento Gratificación Nómina del 1 al 15 de mayo			0.00		23,809.39		
00341	30/04/2024	E	00065	00065	Presupuesto de Egresos por Ejercer de Gastos de Funcionamiento Gratificación Nómina del 16 al 30 de abril de 2024			0.00		23,809.39		
00360	15/04/2024	E	00038	00038	Presupuesto de Egresos por Ejercer de Gastos de Funcionamiento Gratificación Nómina del 1 al 15 de abril			0.00		23,809.39		
00314	27/03/2024	E	00107	00107	Presupuesto de Egresos por Ejercer de Gastos de Funcionamiento Gratificación Nómina del 16 al 31 de marzo			0.00		23,809.39		
00381	15/03/2024	E	00022	00022	Presupuesto de Egresos por Ejercer de Gastos de Funcionamiento Gratificación Nómina del 01 al 15 de Marzo			0.00		23,809.39		
00314	29/02/2024	E	00039	00039	Presupuesto de Egresos por Ejercer de Gastos de Funcionamiento Gratificación Nómina del 16 al 29 de febrero			0.00		22,736.78		
00309	15/02/2024	E	00021	00021	Presupuesto de Egresos por Ejercer de Gastos de Funcionamiento Gratificación Nómina del 01 al 15 de Febrero			0.00		22,736.78		
00309	31/01/2024	E	00066	00066	Presupuesto de Egresos por Ejercer de Gastos de Funcionamiento Gratificación Nómina del 16 al 31 de enero			0.00		22,736.78		
00309	15/01/2024	E	00049	00049	Presupuesto de Egresos por Ejercer de Gastos de Funcionamiento Gratificación Nómina del 01 al 15 de enero			0.00		22,736.78		
					TOTAL:			**20,360.16**		**636,548.32**		
8221	**C00307000**	**01050206020111020 1346**			**Gratificación por convenio**	**11,490.00**		**0.00**		**11,490.00**	**0.00**	
REN.	**FECHA**	**TIPO**	**N.POL.**	**REF**	**CONCEPTO**		**DEBE**		**HABER**			
00114	27/12/2024	D	00031	00031	TRASPASOS PRESUPUESTALES INTERNOS CORRESPONDIENTES AL MES DE DICIEMBRE 2024			0.00		9,000.00		
00419	18/12/2024	E	00065	00065	Presupuesto de Egresos por Ejercer de Gastos de Funcionamiento Gratificación por convenio Nómina del 16 al 31 de diciembre 2024			0.00		2,490.00		
					TOTAL:			**0.00**		**11,490.00**		
8221	**C00307000**	**01050206020111020 1541**			**Becas para hijos de trabajadores sindicalizados**	**0.00**		**3,690.00**		**3,690.00**	**0.00**	
REN.	**FECHA**	**TIPO**	**N.POL.**	**REF**	**CONCEPTO**		**DEBE**		**HABER**			
00079	30/06/2024	D	00011	00011	Presupuesto de Egresos por Ejercer de Gastos de Funcionamiento Becas para hijos de trabajadores sindicalizados			3,690.00		0.00		
00348	30/04/2024	E	00065	00065	Presupuesto de Egresos por Ejercer de Gastos de Funcionamiento Becas para hijos de trabajadores sindicalizados Nómina del 16 al 30 de abril de 2024			0.00		3,690.00		
					TOTAL:			**3,690.00**		**3,690.00**		
8221	**C00307000**	**01050206020111020 1542**			**Días cívicos y económicos**	**0.00**		**6,750.00**		**6,750.00**	**0.00**	
REN.	**FECHA**	**TIPO**	**N.POL.**	**REF**	**CONCEPTO**		**DEBE**		**HABER**			
00081	30/06/2024	D	00011	00011	Presupuesto de Egresos por Ejercer de Gastos de Funcionamiento Días cívicos y económicos			6,750.00		0.00		
00388	15/03/2024	E	00022	00022	Presupuesto de Egresos por Ejercer de Gastos de Funcionamiento Días cívicos y económicos Nómina del 01 al 15 de Marzo			0.00		6,750.00		
					TOTAL:			**6,750.00**		**6,750.00**		
8221	**C00307000**	**01050206020111020 1544**			**Día del maestro y del servidor publico**	**5,700.00**		**0.00**		**5,700.00**	**0.00**	
REN.	**FECHA**	**TIPO**	**N.POL.**	**REF**	**CONCEPTO**		**DEBE**		**HABER**			
00367	31/10/2024	E	00079	00079	Presupuesto de Egresos por Ejercer de Gastos de Funcionamiento Día del maestro y del servidor publico Nómina del 16 al 31 de octubre 2024			0.00		5,700.00		
					TOTAL:			**0.00**		**5,700.00**		
8221	**C00307000**	**01050206020111020 1546**			**Otros gastos derivados de convenio**	**0.00**		**13,200.00**		**13,200.00**	**0.00**	
REN.	**FECHA**	**TIPO**	**N.POL.**	**REF**	**CONCEPTO**		**DEBE**		**HABER**			
00153	27/12/2024	D	00031	00031	TRASPASOS PRESUPUESTALES INTERNOS CORRESPONDIENTES AL MES DE DICIEMBRE 2024			5,700.00		0.00		
00426	18/12/2024	E	00065	00065	Presupuesto de Egresos por Ejercer de Gastos de Funcionamiento Otros gastos derivados de convenio Nómina del 16 al 31 de diciembre 2024			0.00		5,700.00		
00083	30/06/2024	D	00011	00011	Presupuesto de Egresos por Ejercer de Gastos de Funcionamiento Otros gastos derivados de convenio			7,500.00		0.00		

00349	28/06/2024	E	00069	00069	Presupuesto de Egresos por Ejercer de Gastos de Funcionamiento Otros gastos derivados de convenio Nómina del 16 al 30 de junio de 2024			0.00		1,200.00		
00359	14/06/2024	E	00035	00035	Presupuesto de Egresos por Ejercer de Gastos de Funcionamiento Otros gastos derivados de convenio Nómina del 1 al 15 de junio			0.00		3,000.00		
00367	15/04/2024	E	00038	00038	Presupuesto de Egresos por Ejercer de Gastos de Funcionamiento Otros gastos derivados de convenio Nómina del 1 al 15 de abril			0.00		3,300.00		
					TOTAL:			**13,200.00**		**13,200.00**		
8221	**C00307000**	**0105020602011102O1**		**1595**	**Despensa**	**23,112.00**		**642.00**		**23,754.00**	**0.00**	
REN.	**FECHA**	**TIPO**	**N.POL.**	**REF**	**CONCEPTO**		**DEBE**		**HABER**			
00155	27/12/2024	D	00031	00031	TRASPASOS PRESUPUESTALES INTERNOS CORRESPONDIENTES AL MES DE DICIEMBRE 2024			642.00		0.00		
00433	18/12/2024	E	00065	00065	Presupuesto de Egresos por Ejercer de Gastos de Funcionamiento Despensa Nómina del 16 al 31 de diciembre 2024			0.00		1,284.00		
00335	02/12/2024	E	00006	00006	Presupuesto de Egresos por Ejercer de Gastos de Funcionamiento Despensa Nómina del 1 al 15 de diciembre			0.00		1,284.00		
00336	29/11/2024	E	00076	00076	Presupuesto de Egresos por Ejercer de Gastos de Funcionamiento Despensa Nómina del 16 al 30 de noviembre 2024			0.00		963.00		
00347	15/11/2024	E	00039	00039	Presupuesto de Egresos por Ejercer de Gastos de Funcionamiento Despensa Nómina del 1 al 15 de noviembre			0.00		963.00		
00374	31/10/2024	E	00079	00079	Presupuesto de Egresos por Ejercer de Gastos de Funcionamiento Despensa Nómina del 16 al 31 de octubre 2024			0.00		963.00		
00334	15/10/2024	E	00040	00040	Presupuesto de Egresos por Ejercer de Gastos de Funcionamiento Despensa Nómina del 1 al 15 de octubre			0.00		963.00		
00566	30/09/2024	E	00054	00054	Presupuesto de Egresos por Ejercer de Gastos de Funcionamiento Despensa Nómina del 16 al 30 de septiembre			0.00		963.00		
00341	13/09/2024	E	00024	00024	Presupuesto de Egresos por Ejercer de Gastos de Funcionamiento Despensa Nómina del 1 al 15 de septiembre			0.00		963.00		
00339	30/08/2024	E	00081	00081	Presupuesto de Egresos por Ejercer de Gastos de Funcionamiento Despensa Nómina del 16 al 31 de agosto de 2024			0.00		963.00		
00429	15/08/2024	E	00041	00041	Presupuesto de Egresos por Ejercer de Gastos de Funcionamiento Despensa Nómina del 1 al 15 de agosto			0.00		963.00		
00335	31/07/2024	E	00067	00067	Presupuesto de Egresos por Ejercer de Gastos de Funcionamiento Despensa Nómina del 16 al 31 de julio de 2024			0.00		963.00		
00340	12/07/2024	E	00025	00025	Presupuesto de Egresos por Ejercer de Gastos de Funcionamiento Despensa Nómina del 1 al 15 de julio			0.00		963.00		
00356	28/06/2024	E	00069	00069	Presupuesto de Egresos por Ejercer de Gastos de Funcionamiento Despensa Nómina del 16 al 30 de junio de 2024			0.00		963.00		
00366	14/06/2024	E	00035	00035	Presupuesto de Egresos por Ejercer de Gastos de Funcionamiento Despensa Nómina del 1 al 15 de junio			0.00		963.00		
00338	31/05/2024	E	00040	00040	Presupuesto de Egresos por Ejercer de Gastos de Funcionamiento Despensa Nómina del 16 al 31 de mayo de 2024			0.00		963.00		
00326	15/05/2024	E	00013	00013	Presupuesto de Egresos por Ejercer de Gastos de Funcionamiento Despensa Nómina del 1 al 15 de mayo			0.00		963.00		
00355	30/04/2024	E	00065	00065	Presupuesto de Egresos por Ejercer de Gastos de Funcionamiento Despensa Nómina del 16 al 30 de abril de 2024			0.00		963.00		
00374	15/04/2024	E	00038	00038	Presupuesto de Egresos por Ejercer de Gastos de Funcionamiento Despensa Nómina del 1 al 15 de abril			0.00		963.00		
00321	27/03/2024	E	00107	00107	Presupuesto de Egresos por Ejercer de Gastos de Funcionamiento Despensa Nómina del 16 al 31 de marzo			0.00		963.00		
00395	15/03/2024	E	00022	00022	Presupuesto de Egresos por Ejercer de Gastos de Funcionamiento Despensa Nómina del 01 al 15 de Marzo			0.00		963.00		
00321	29/02/2024	E	00039	00039	Presupuesto de Egresos por Ejercer de Gastos de Funcionamiento Despensa Nómina del 16 al 29 de febrero			0.00		963.00		
00316	15/02/2024	E	00021	00021	Presupuesto de Egresos por Ejercer de Gastos de Funcionamiento Despensa Nómina del 01 al 15 de Febrero			0.00		963.00		
00316	31/01/2024	E	00066	00066	Presupuesto de Egresos por Ejercer de Gastos de Funcionamiento Despensa Nómina del 16 al 31 de enero			0.00		963.00		
00316	15/01/2024	E	00049	00049	Presupuesto de Egresos por Ejercer de Gastos de Funcionamiento Despensa Nómina del 01 al 15 de enero			0.00		963.00		
					TOTAL:			**642.00**		**23,754.00**		
8221	**C00307000**	**0105020602011102O1**		**2111**	**Materiales y útiles de oficina**	**90,000.00**		**0.00**		**40,855.13**	**49,144.87**	
REN.	**FECHA**	**TIPO**	**N.POL.**	**REF**	**CONCEPTO**		**DEBE**		**HABER**			
00076	20/09/2024	E	00038	00038	Presupuesto de Egresos por Ejercer de Gastos de Funcionamiento Materiales y útiles de oficina			0.00		39,062.93		
00004	23/04/2024	C	00039	00453	F- POSE 78964108 OFFICE DEPOT DE MEXICO Presupuesto de Egresos por Ejercer de Gastos de Funcionamiento Materiales y útiles de oficina			0.00		700.00		
00082	23/04/2024	C	00039	00453	F- POSM 5515218 OFFICE DEPOT DE MEXICO Presupuesto de Egresos por Ejercer de Gastos de Funcionamiento Materiales y útiles de oficina			0.00		35.00		
00053	04/04/2024	C	00019	00433	F- IWAET501667 NUEVA WAL MART DE MEXICO Presupuesto de Egresos por Ejercer de Gastos de Funcionamiento Materiales y útiles de oficina			0.00		189.00		
00067	04/04/2024	C	00019	00433	F- POSE78979831 OFFICE DEPOT Presupuesto de Egresos por Ejercer de Gastos de Funcionamiento Materiales y útiles de oficina			0.00		868.20		
					TOTAL:			**0.00**		**40,855.13**		
8221	**C00307000**	**0105020602011102O1**		**2141**	**Materiales y útiles para el procesamiento en equipos y bienes informáticos**	**15,000.00**		**96,900.28**		**111,900.28**	**0.00**	
REN.	**FECHA**	**TIPO**	**N.POL.**	**REF**	**CONCEPTO**		**DEBE**		**HABER**			
00373	27/12/2024	D	00032	00032	TRASPASOS PRESUPUESTALES EXTERNOS CORRESPONDIENTES AL MES DE DICIEMBRE 2024			96,900.28		0.00		
00038	26/12/2024	E	00111	00111	Presupuesto de Egresos por Ejercer de Gastos de Funcionamiento Materiales y útiles para el procesamiento en equipos y bienes informáticos			0.00		926.56		
00069	17/12/2024	E	00060	00060	F-A292 consumibles JUAN JESUS HERNANDEZ Presupuesto de Egresos por Ejercer de Gastos de Funcionamiento Materiales y útiles para el procesamiento en equipos y bienes informáticos			0.00		97,165.32		
00013	11/11/2024	E	00032	00032	F-830 COMERCIALIZADORA MEXICNA CAMINTE DEL CENTRO toners Presupuesto de Egresos por Ejercer de Gastos de Funcionamiento Materiales y útiles para el procesamiento en equipos y bienes informáticos			0.00		4,460.00		
00069	11/09/2024	E	00018	00018	Presupuesto de Egresos por Ejercer de Gastos de Funcionamiento Materiales y útiles para el procesamiento en equipos y bienes informáticos			0.00		7,386.28		
00074	30/06/2024	D	00014	00014	Presupuesto de Egresos por Ejercer de Gastos de Funcionamiento Materiales y útiles para el procesamiento en equipos y bienes informáticos			0.00		1,962.12		
					TOTAL:			**96,900.28**		**111,900.28**		
8221	**C00307000**	**0105020602011102O1**		**2161**	**Material y enseres de limpieza**	**75,000.00**		**0.00**		**72,862.38**	**2,137.62**	
REN.	**FECHA**	**TIPO**	**N.POL.**	**REF**	**CONCEPTO**		**DEBE**		**HABER**			
00110	27/12/2024	D	00034	00034	TRASPASOS PRESUPUESTALES EXTERNOS CORRESPONDIENTES AL MES DE DICIEMBRE 2024			0.00		67,280.00		
00034	06/09/2024	E	00011	00011	F-28 PRODUCTOS Y SERVICIOS CAPITULARE material de limpieza Presupuesto de Egresos por Ejercer de Gastos de Funcionamiento Material y enseres de limpieza			0.00		5,582.38		
					TOTAL:			**0.00**		**72,862.38**		
8221	**C00307000**	**0105020602011102O1**		**2211**	**Productos alimenticios para personas**	**200,000.00**		**0.00**		**195,408.25**	**4,591.75**	
REN.	**FECHA**	**TIPO**	**N.POL.**	**REF**	**CONCEPTO**		**DEBE**		**HABER**			
00042	27/12/2024	D	00034	00034	TRASPASOS PRESUPUESTALES EXTERNOS CORRESPONDIENTES AL MES DE DICIEMBRE 2024			0.00		179,581.72		
00041	23/12/2024	E	00092	00092	F-A547 OLGA OLIMPIA FERNANDEZ HERRERA Gastos de Funcionamiento Productos alimenticios para personas			0.00		6,206.13		
00044	08/10/2024	E	00024	00024	F-525 a 527, 529, 531 y 532 OLGA OLIMPIA FERNANDEZ productos alimenticios Presupuesto de Egresos por Ejercer de Gastos de Funcionamiento Productos alimenticios para personas			0.00		9,440.40		
00175	23/04/2024	C	00039	00453	F- IWAES 422400 NUEVA WAL MART DE MEXICO Presupuesto de Egresos por Ejercer de Gastos de Funcionamiento Productos alimenticios para personas			0.00		180.00		
					TOTAL:			**0.00**		**195,408.25**		
8221	**C00307000**	**0105020602011102O1**		**2431**	**Cal, yeso y productos de yeso**	**0.00**		**129.92**		**129.92**	**0.00**	
REN.	**FECHA**	**TIPO**	**N.POL.**	**REF**	**CONCEPTO**		**DEBE**		**HABER**			

00059	30/06/2024	D	00014	00014	Presupuesto de Egresos por Ejercer de Gastos de Funcionamiento Cal, yeso y productos de yeso			129.92		0.00		
00018	22/03/2024	C	00026	00427	F-FVE 11345842 GRUPO ALCIONE Presupuesto de Egresos por Ejercer de Gastos de Funcionamiento Cal, yeso y productos de yeso			0.00		129.92		
					TOTAL:			**129.92**		**129.92**		
8221	**C00307000**	**0105020602011102O1**		**2461**	**Material eléctrico y electrónico**	**0.00**		**104,702.44**		**104,702.44**	**0.00**	
REN.	**FECHA**	**TIPO**	**N.POL.**	**REF**	**CONCEPTO**		**DEBE**		**HABER**			
00375	27/12/2024	D	00032	00032	TRASPASOS PRESUPUESTALES EXTERNOS CORRESPONDIENTES AL MES DE DICIEMBRE 2024			103,900.24		0.00		
00006	23/12/2024	E	00096	00096	"PRODUCTOS Y SERVICIOS CAPITULARE, S.A. DE C.V. pago de las F-F63 F65 por compra de material de construccion y electricoBANORTE SA 1176084689 RECURSOS PROPIOS			0.00		103,900.24		
00061	30/06/2024	D	00014	00014	Presupuesto de Egresos por Ejercer de Gastos de Funcionamiento Material eléctrico y electrónico			802.20		0.00		
00060	04/04/2024	C	00019	00433	F- POSE78979767 OFFICE DEPOT Presupuesto de Egresos por Ejercer de Gastos de Funcionamiento Material eléctrico y electrónico			0.00		362.20		
00039	22/03/2024	C	00026	00427	F- C 3212 DISTRIBUIDORA ELECTRO GAMA ILUMINACION Presupuesto de Egresos por Ejercer de Gastos de Funcionamiento Material eléctrico y electrónico			0.00		440.00		
					TOTAL:			**104,702.44**		**104,702.44**		
8221	**C00307000**	**0105020602011102O1**		**2471**	**Artículos metálicos para la construcción**	**0.00**		**198.00**		**198.00**	**0.00**	
REN.	**FECHA**	**TIPO**	**N.POL.**	**REF**	**CONCEPTO**		**DEBE**		**HABER**			
00063	30/06/2024	D	00014	00014	Presupuesto de Egresos por Ejercer de Gastos de Funcionamiento Artículos metálicos para la construcción			198.00		0.00		
00025	22/03/2024	C	00026	00427	F- IWAES 420270 NUEVA WAL MART DE MEXICO Presupuesto de Egresos por Ejercer de Gastos de Funcionamiento Artículos metálicos para la construcción			0.00		198.00		
					TOTAL:			**198.00**		**198.00**		
8221	**C00307000**	**0105020602011102O1**		**2482**	**Material de señalización**	**0.00**		**350.00**		**350.00**	**0.00**	
REN.	**FECHA**	**TIPO**	**N.POL.**	**REF**	**CONCEPTO**		**DEBE**		**HABER**			
00065	30/06/2024	D	00014	00014	Presupuesto de Egresos por Ejercer de Gastos de Funcionamiento Material de señalización			350.00		0.00		
00011	22/03/2024	C	00026	00427	F- 11998 RICARDO ARRELLANO PEREZ Presupuesto de Egresos por Ejercer de Gastos de Funcionamiento Material de señalización			0.00		350.00		
					TOTAL:			**350.00**		**350.00**		
8221	**C00307000**	**0105020602011102O1**		**2491**	**Materiales de construcción**	**0.00**		**78.00**		**78.00**	**0.00**	
REN.	**FECHA**	**TIPO**	**N.POL.**	**REF**	**CONCEPTO**		**DEBE**		**HABER**			
00067	30/06/2024	D	00014	00014	Presupuesto de Egresos por Ejercer de Gastos de Funcionamiento Materiales de construcción			78.00		0.00		
00032	22/03/2024	C	00026	00427	F- FR 19724 TIENDAS MIKASA Presupuesto de Egresos por Ejercer de Gastos de Funcionamiento Materiales de construcción			0.00		78.00		
					TOTAL:			**78.00**		**78.00**		
8221	**C00307000**	**0105020602011102O1**		**2492**	**Estructuras y manufacturas para todo tipo de construcción**	**0.00**		**185.00**		**185.00**	**0.00**	
REN.	**FECHA**	**TIPO**	**N.POL.**	**REF**	**CONCEPTO**		**DEBE**		**HABER**			
00069	30/06/2024	D	00014	00014	Presupuesto de Egresos por Ejercer de Gastos de Funcionamiento Estructuras y manufacturas para todo tipo de construcción			185.00		0.00		
00053	22/03/2024	C	00026	00427	F- D 4559 DISTRIBUIDORA ELECTRO GAMA ILUMINACION Presupuesto de Egresos por Ejercer de Gastos de Funcionamiento Estructuras y manufacturas para todo tipo de construcción			0.00		185.00		
					TOTAL:			**185.00**		**185.00**		
8221	**C00307000**	**0105020602011102O1**		**2541**	**Materiales, accesorios y suministros médicos**	**0.00**		**219.00**		**219.00**	**0.00**	
REN.	**FECHA**	**TIPO**	**N.POL.**	**REF**	**CONCEPTO**		**DEBE**		**HABER**			
00071	30/06/2024	D	00014	00014	Presupuesto de Egresos por Ejercer de Gastos de Funcionamiento Materiales, accesorios y suministros médicos			219.00		0.00		
00046	22/03/2024	C	00026	00427	F- IWAES 420328 NUEVA WAL MART DE MEXICO Presupuesto de Egresos por Ejercer de Gastos de Funcionamiento Materiales, accesorios y suministros médicos			0.00		219.00		
					TOTAL:			**219.00**		**219.00**		
8221	**C00307000**	**0105020602011102O1**		**2611**	**Combustibles, lubricantes y aditivos**	**115,200.00**		**0.00**		**114,651.83**	**548.17**	
REN.	**FECHA**	**TIPO**	**N.POL.**	**REF**	**CONCEPTO**		**DEBE**		**HABER**			
00004	27/12/2024	D	00033	00033	Presupuesto de Egresos por Ejercer de Gastos de Funcionamiento Combustibles, lubricantes y aditivos			0.00		51,417.93		
00078	27/12/2024	D	00034	00034	TRASPASOS PRESUPUESTALES EXTERNOS CORRESPONDIENTES AL MES DE DICIEMBRE 2024			0.00		7,199.75		
00011	10/12/2024	D	00019	00019	CONSUMO NOVIEMBRE Y DICIEMBRE Presupuesto de Egresos por Ejercer de Gastos de Funcionamiento Combustibles, lubricantes y aditivos			0.00		1,800.00		
00018	04/12/2024	D	00005	00005	COMPROBACION CONSUMO DE OCTUBRE Presupuesto de Egresos por Ejercer de Gastos de Funcionamiento Combustibles, lubricantes y aditivos			0.00		8,400.07		
00018	27/11/2024	D	00013	00013	CONSUMO SEPTIEMBRE Presupuesto de Egresos por Ejercer de Gastos de Funcionamiento Combustibles, lubricantes y aditivos			0.00		8,364.55		
00018	30/10/2024	D	00016	00016	CONSUMO DE GASOLINA AGOSTO 2024 Presupuesto de Egresos por Ejercer de Gastos de Funcionamiento Combustibles, lubricantes y aditivos			0.00		7,450.00		
00011	30/09/2024	D	00018	00018	CONSUMO DE GASOLINA ABRIL 2024 Presupuesto de Egresos por Ejercer de Gastos de Funcionamiento Combustibles, lubricantes y aditivos			0.00		4,800.00		
00018	30/09/2024	D	00019	00019	CONSUMO DE GASOLINA MAYO 2024 Presupuesto de Egresos por Ejercer de Gastos de Funcionamiento Combustibles, lubricantes y aditivos			0.00		8,200.00		
00018	30/09/2024	D	00020	00020	CONSUMO DE GASOLINA JUNIO 2024 Presupuesto de Egresos por Ejercer de Gastos de Funcionamiento Combustibles, lubricantes y aditivos			0.00		5,100.00		
00018	27/09/2024	D	00017	00017	CONSUMO DE GASOLINA EN MARZO 2024 Presupuesto de Egresos por Ejercer de Gastos de Funcionamiento Combustibles, lubricantes y aditivos			0.00		11,919.53		
					TOTAL:			**0.00**		**114,651.83**		
8221	**C00307000**	**0105020602011102O1**		**2941**	**Refacciones y accesorios para equipo de computo**	**75,000.00**		**0.00**		**10,519.09**	**64,480.91**	
REN.	**FECHA**	**TIPO**	**N.POL.**	**REF**	**CONCEPTO**		**DEBE**		**HABER**			
00031	26/12/2024	E	00111	00111	Presupuesto de Egresos por Ejercer de Gastos de Funcionamiento Refacciones y accesorios para equipo de computo			0.00		7,735.09		
00032	31/07/2024	D	00014	00014	TRASPASOS PRESUPUESTALES INTERNOS CORRESPONDIENTES AL MES DE JULIO 2024			0.00		2,784.00		
					TOTAL:			**0.00**		**10,519.09**		
8221	**C00307000**	**0105020602011102O1**		**2992**	**Otros enseres**	**0.00**		**100,784.00**		**100,433.84**	**350.16**	
REN.	**FECHA**	**TIPO**	**N.POL.**	**REF**	**CONCEPTO**		**DEBE**		**HABER**			
00071	29/11/2024	D	00020	00020	TRASPASOS PRESUPUESTALES INTERNOS CORRESPONDIENTES AL MES DE NOVIEMBRE 2024			98,000.00		0.00		
00006	19/11/2024	E	00053	00053	F-A290 ANDREA ZUNIGA NAVARRO anaqueles para Almacen Presupuesto de Egresos por Ejercer de Gastos de Funcionamiento Otros enseres			0.00		97,649.84		
00029	31/07/2024	D	00014	00014	TRASPASOS PRESUPUESTALES INTERNOS CORRESPONDIENTES AL MES DE JULIO 2024			2,784.00		0.00		

00027	12/07/2024	E	00034	00034	F-292 COMERCIALIZADORA KASADY ventiladores Presupuesto de Egresos por Ejercer de Gastos de Funcionamiento Otros enseres			0.00		2,784.00		
					TOTAL:			**100,784.00**		**100,433.84**		
8221	**C00307000**	**0105020602011102O1**		**3171**	**Servicios de acceso a internet**	**0.00**		**7,656.00**		**7,656.00**	**0.00**	
REN.	**FECHA**	**TIPO**	**N.POL.**	**REF**	**CONCEPTO**		**DEBE**		**HABER**			
00075	30/06/2024	D	00014	00014	Presupuesto de Egresos por Ejercer de Gastos de Funcionamiento Servicios de acceso a internet			7,656.00		0.00		
00006	26/06/2024	E	00064	00064	F-431 IIDESOFT creg patrimonial Presupuesto de Egresos por Ejercer de Gastos de Funcionamiento Servicios de acceso a internet			0.00		7,656.00		
					TOTAL:			**7,656.00**		**7,656.00**		
8221	**C00307000**	**0105020602011102O1**		**3341**	**Capacitación**	**26,911.00**		**0.00**		**0.00**	**26,911.00**	
8221	**C00307000**	**0105020602011102O1**		**3451**	**Seguros y fianzas**	**650,000.00**		**0.00**		**618,765.89**	**31,234.11**	
REN.	**FECHA**	**TIPO**	**N.POL.**	**REF**	**CONCEPTO**		**DEBE**		**HABER**			
00256	30/06/2024	D	00012	00012	Presupuesto de Egresos por Ejercer de Gastos de Funcionamiento Seguros y fianzas			0.00		281,892.60		
00038	30/06/2024	D	00013	00013	Presupuesto de Egresos por Ejercer de Gastos de Funcionamiento Seguros y fianzas			0.00		336,873.29		
					TOTAL:			**0.00**		**618,765.89**		
8221	**C00307000**	**0105020602011102O1**		**3551**	**Reparación y mantenimiento de vehículos terrestres, aéreos y lacustres**	**288,000.00**		**0.00**		**251,080.34**	**36,919.66**	
REN.	**FECHA**	**TIPO**	**N.POL.**	**REF**	**CONCEPTO**		**DEBE**		**HABER**			
00027	23/12/2024	E	00097	00097	F-A2200, A2201, A2204 Gastos de Funcionamiento Reparación y mantenimiento de vehículos terrestres, aéreos y lacustres			0.00		19,605.16		
00041	23/12/2024	E	00097	00097	F-A2202, A2171 Gastos de Funcionamiento Reparación y mantenimiento de vehículos terrestres, aéreos y lacustres			0.00		39,075.18		
00062	23/12/2024	E	00097	00097	F-A2214 Gastos de Funcionamiento Reparación y mantenimiento de vehículos terrestres, aéreos y lacustres			0.00		75,400.00		
00076	31/10/2024	D	00018	00018	TRASPASOS PRESUPUESTALES INTERNOS CORRESPONDIENTES AL MES DE OCTUBRE 2024			0.00		117,000.00		
					TOTAL:			**0.00**		**251,080.34**		
8221	**C00307000**	**0105020602011102O1**		**3612**	**Publicaciones oficiales**	**41,120.52**		**0.00**		**34,478.40**	**6,642.12**	
REN.	**FECHA**	**TIPO**	**N.POL.**	**REF**	**CONCEPTO**		**DEBE**		**HABER**			
00080	30/06/2024	D	00014	00014	Presupuesto de Egresos por Ejercer de Gastos de Funcionamiento Publicaciones oficiales			0.00		11,278.40		
00006	01/04/2024	E	00001	00001	F-A7170 EDITORIAL SIXBRO publicacion licitacion publica Presupuesto de Egresos por Ejercer de Gastos de Funcionamiento Publicaciones oficiales			0.00		23,200.00		
					TOTAL:			**0.00**		**34,478.40**		
8221	**C00307000**	**0105020602011102O1**		**3822**	**Espectáculos cívicos y culturales**	**2,292.43**		**0.00**		**0.00**	**2,292.43**	
8221	**C00307000**	**0105020602011102O1**		**3992**	**Gastos de servicios menores**	**1,017.60**		**3,622.40**		**4,640.00**	**0.00**	
REN.	**FECHA**	**TIPO**	**N.POL.**	**REF**	**CONCEPTO**		**DEBE**		**HABER**			
00077	30/06/2024	D	00014	00014	Presupuesto de Egresos por Ejercer de Gastos de Funcionamiento Gastos de servicios menores			3,622.40		0.00		
00052	29/02/2024	E	00038	00038	F-12270 KROMATICA SOLUTIONS Presupuesto de Egresos por Ejercer de Gastos de Funcionamiento Gastos de servicios menores			0.00		4,640.00		
					TOTAL:			**3,622.40**		**4,640.00**		
8221	**C00307000**	**0105020603011102O1**		**1131**	**Sueldo base**	**3,627,466.56**		**1,333,812.70**		**4,961,279.26**	**0.00**	
REN.	**FECHA**	**TIPO**	**N.POL.**	**REF**	**CONCEPTO**		**DEBE**		**HABER**			
00157	27/12/2024	D	00031	00031	TRASPASOS PRESUPUESTALES INTERNOS CORRESPONDIENTES AL MES DE DICIEMBRE 2024			391,298.76		0.00		
00440	18/12/2024	E	00065	00065	Presupuesto de Egresos por Ejercer de Gastos de Funcionamiento Sueldo base Nómina del 16 al 31 de diciembre 2024			0.00		196,607.44		
00342	02/12/2024	E	00006	00006	Presupuesto de Egresos por Ejercer de Gastos de Funcionamiento Sueldo base Nómina del 1 al 15 de diciembre			0.00		195,030.75		
00071	29/11/2024	D	00021	00021	TRASPASOS PRESUPUESTALES EXTERNOS CORRESPONDIENTES AL MES DE NOVIEMBRE 2024			408,000.00		0.00		
00343	29/11/2024	E	00076	00076	Presupuesto de Egresos por Ejercer de Gastos de Funcionamiento Sueldo base Nómina del 16 al 30 de noviembre 2024			0.00		211,524.71		
00354	15/11/2024	E	00039	00039	Presupuesto de Egresos por Ejercer de Gastos de Funcionamiento Sueldo base Nómina del 1 al 15 de noviembre			0.00		207,638.63		
00381	31/10/2024	E	00079	00079	Presupuesto de Egresos por Ejercer de Gastos de Funcionamiento Sueldo base Nómina del 16 al 31 de octubre 2024			0.00		207,638.63		
00341	15/10/2024	E	00040	00040	Presupuesto de Egresos por Ejercer de Gastos de Funcionamiento Sueldo base Nómina del 1 al 15 de octubre			0.00		207,638.63		
00468	30/09/2024	E	00054	00054	Presupuesto de Egresos por Ejercer de Gastos de Funcionamiento Sueldo base Nómina del 16 al 30 de septiembre			0.00		215,879.03		
00348	13/09/2024	E	00024	00024	Presupuesto de Egresos por Ejercer de Gastos de Funcionamiento Sueldo base Nómina del 1 al 15 de septiembre			0.00		215,879.03		
00346	30/08/2024	E	00081	00081	Presupuesto de Egresos por Ejercer de Gastos de Funcionamiento Sueldo base Nómina del 16 al 31 de agosto de 2024			0.00		210,839.83		
00438	15/08/2024	E	00041	00041	Presupuesto de Egresos por Ejercer de Gastos de Funcionamiento Sueldo base Nómina del 1 al 15 de agosto			0.00		208,204.79		
00439	15/08/2024	E	00041	00041	Retroactivo Presupuesto de Egresos por Ejercer de Gastos de Funcionamiento Sueldo base Nómina del 1 al 15 de agosto			0.00		140,095.65		
00342	31/07/2024	E	00067	00067	Presupuesto de Egresos por Ejercer de Gastos de Funcionamiento Sueldo base Nómina del 16 al 31 de julio de 2024			0.00		198,027.46		
00347	12/07/2024	E	00025	00025	Presupuesto de Egresos por Ejercer de Gastos de Funcionamiento Sueldo base Nómina del 1 al 15 de julio			0.00		198,027.46		
00025	30/06/2024	D	00012	00012	Presupuesto de Egresos por Ejercer de Gastos de Funcionamiento Sueldo base			534,513.94		0.00		
00363	28/06/2024	E	00069	00069	Presupuesto de Egresos por Ejercer de Gastos de Funcionamiento Sueldo base Nómina del 16 al 30 de junio de 2024			0.00		203,067.38		
00373	14/06/2024	E	00035	00035	Presupuesto de Egresos por Ejercer de Gastos de Funcionamiento Sueldo base Nómina del 1 al 15 de junio			0.00		209,026.34		
00345	31/05/2024	E	00040	00040	Presupuesto de Egresos por Ejercer de Gastos de Funcionamiento Sueldo base Nómina del 16 al 31 de mayo de 2024			0.00		209,026.34		
00333	15/05/2024	E	00013	00013	Presupuesto de Egresos por Ejercer de Gastos de Funcionamiento Sueldo base Nómina del 1 al 15 de mayo			0.00		204,153.84		
00362	30/04/2024	E	00065	00065	Presupuesto de Egresos por Ejercer de Gastos de Funcionamiento Sueldo base Nómina del 16 al 30 de abril de 2024			0.00		204,153.84		
00381	15/04/2024	E	00038	00038	Presupuesto de Egresos por Ejercer de Gastos de Funcionamiento Sueldo base Nómina del 1 al 15 de abril			0.00		185,895.84		
00328	27/03/2024	E	00107	00107	Presupuesto de Egresos por Ejercer de Gastos de Funcionamiento Sueldo base Nómina del 16 al 31 de marzo			0.00		178,740.65		
00402	15/03/2024	E	00022	00022	Presupuesto de Egresos por Ejercer de Gastos de Funcionamiento Sueldo base Nómina del 01 al 15 de Marzo			0.00		178,740.65		
00328	29/02/2024	E	00039	00039	Presupuesto de Egresos por Ejercer de Gastos de Funcionamiento Sueldo base Nómina del 16 al 29 de febrero			0.00		194,475.52		
00323	15/02/2024	E	00021	00021	Presupuesto de Egresos por Ejercer de Gastos de Funcionamiento Sueldo base Nómina del 01 al 15 de Febrero			0.00		194,475.52		
00323	31/01/2024	E	00066	00066	Presupuesto de Egresos por Ejercer de Gastos de Funcionamiento Sueldo base Nómina del 16 al 31 de enero			0.00		188,410.65		
00323	15/01/2024	E	00049	00049	Presupuesto de Egresos por Ejercer de Gastos de Funcionamiento Sueldo base Nómina del 01 al 15 de enero			0.00		198,080.65		
					TOTAL:			**1,333,812.70**		**4,961,279.26**		
8221	**C00307000**	**0105020603011102O1**		**1311**	**Prima por año de servicio**	**143,784.00**		**42,037.00**		**185,821.00**	**0.00**	
REN.	**FECHA**	**TIPO**	**N.POL.**	**REF**	**CONCEPTO**		**DEBE**		**HABER**			
00159	27/12/2024	D	00031	00031	TRASPASOS PRESUPUESTALES INTERNOS CORRESPONDIENTES AL MES DE DICIEMBRE 2024			14,115.00		0.00		
00447	18/12/2024	E	00065	00065	Presupuesto de Egresos por Ejercer de Gastos de Funcionamiento Prima por año de servicio Nómina del 16 al 31 de diciembre 2024			0.00		7,177.00		

00349	02/12/2024	E	00006	00006	Presupuesto de Egresos por Ejercer de Gastos de Funcionamiento Prima por año de servicio Nómina del 1 al 15 de diciembre			0.00		7,177.00		
00057	29/11/2024	D	00020	00020	TRASPASOS PRESUPUESTALES INTERNOS CORRESPONDIENTES AL MES DE NOVIEMBRE 2024			4,500.00		0.00		
00350	29/11/2024	E	00076	00076	Presupuesto de Egresos por Ejercer de Gastos de Funcionamiento Prima por año de servicio Nómina del 16 al 30 de noviembre 2024			0.00		7,500.00		
00361	15/11/2024	E	00039	00039	Presupuesto de Egresos por Ejercer de Gastos de Funcionamiento Prima por año de servicio Nómina del 1 al 15 de noviembre			0.00		7,330.00		
00388	31/10/2024	E	00079	00079	Presupuesto de Egresos por Ejercer de Gastos de Funcionamiento Prima por año de servicio Nómina del 16 al 31 de octubre 2024			0.00		7,330.00		
00348	15/10/2024	E	00040	00040	Presupuesto de Egresos por Ejercer de Gastos de Funcionamiento Prima por año de servicio Nómina del 1 al 15 de octubre			0.00		7,181.00		
00594	30/09/2024	E	00054	00054	Presupuesto de Egresos por Ejercer de Gastos de Funcionamiento Prima por año de servicio Nómina del 16 al 30 de septiembre			0.00		7,802.00		
00355	13/09/2024	E	00024	00024	Presupuesto de Egresos por Ejercer de Gastos de Funcionamiento Prima por año de servicio Nómina del 1 al 15 de septiembre			0.00		7,802.00		
00353	30/08/2024	E	00081	00081	Presupuesto de Egresos por Ejercer de Gastos de Funcionamiento Prima por año de servicio Nómina del 16 al 31 de agosto de 2024			0.00		7,802.00		
00450	15/08/2024	E	00041	00041	Presupuesto de Egresos por Ejercer de Gastos de Funcionamiento Prima por año de servicio Nómina del 1 al 15 de agosto			0.00		7,802.00		
00349	31/07/2024	E	00067	00067	Presupuesto de Egresos por Ejercer de Gastos de Funcionamiento Prima por año de servicio Nómina del 16 al 31 de julio de 2024			0.00		7,802.00		
00354	12/07/2024	E	00025	00025	Presupuesto de Egresos por Ejercer de Gastos de Funcionamiento Prima por año de servicio Nómina del 1 al 15 de julio			0.00		7,802.00		
00027	30/06/2024	D	00012	00012	Presupuesto de Egresos por Ejercer de Gastos de Funcionamiento Prima por año de servicio			23,422.00		0.00		
00370	28/06/2024	E	00069	00069	Presupuesto de Egresos por Ejercer de Gastos de Funcionamiento Prima por año de servicio Nómina del 16 al 30 de junio de 2024			0.00		8,069.00		
00380	14/06/2024	E	00035	00035	Presupuesto de Egresos por Ejercer de Gastos de Funcionamiento Prima por año de servicio Nómina del 1 al 15 de junio			0.00		8,069.00		
00352	31/05/2024	E	00040	00040	Presupuesto de Egresos por Ejercer de Gastos de Funcionamiento Prima por año de servicio Nómina del 16 al 31 de mayo de 2024			0.00		8,069.00		
00340	15/05/2024	E	00013	00013	Presupuesto de Egresos por Ejercer de Gastos de Funcionamiento Prima por año de servicio Nómina del 1 al 15 de mayo			0.00		8,069.00		
00369	30/04/2024	E	00065	00065	Presupuesto de Egresos por Ejercer de Gastos de Funcionamiento Prima por año de servicio Nómina del 16 al 30 de abril de 2024			0.00		8,021.00		
00388	15/04/2024	E	00038	00038	Presupuesto de Egresos por Ejercer de Gastos de Funcionamiento Prima por año de servicio Nómina del 1 al 15 de abril			0.00		8,021.00		
00335	27/03/2024	E	00107	00107	Presupuesto de Egresos por Ejercer de Gastos de Funcionamiento Prima por años de servicio Nómina del 16 al 31 de marzo			0.00		7,986.00		
00409	15/03/2024	E	00022	00022	Presupuesto de Egresos por Ejercer de Gastos de Funcionamiento Prima por años de servicio Nómina del 01 al 15 de Marzo			0.00		7,816.00		
00335	29/02/2024	E	00039	00039	Presupuesto de Egresos por Ejercer de Gastos de Funcionamiento Prima por años de servicio Nómina del 16 al 29 de febrero			0.00		7,816.00		
00330	15/02/2024	E	00021	00021	Presupuesto de Egresos por Ejercer de Gastos de Funcionamiento Prima por años de servicio Nómina del 01 al 15 de Febrero			0.00		7,816.00		
00330	31/01/2024	E	00066	00066	Presupuesto de Egresos por Ejercer de Gastos de Funcionamiento Prima por años de servicio Nómina del 16 al 31 de enero			0.00		7,781.00		
00330	15/01/2024	E	00049	00049	Presupuesto de Egresos por Ejercer de Gastos de Funcionamiento Prima por años de servicio Nómina del 01 al 15 de enero			0.00		7,781.00		
					TOTAL:			**42,037.00**		**185,821.00**		
8221	**C00307000**	**0105020603011102O1**		**1312**	**Prima de antigüedad**	**0.00**		**102,230.98**		**102,230.98**	**0.00**	
REN.	**FECHA**	**TIPO**	**N.POL.**	**REF**	**CONCEPTO**		**DEBE**		**HABER**			
00043	30/08/2024	D	00008	00008	TRASPASOS PRESUPUESTALES INTERNOS CORRESPONDIENTES AL MES DE AGOSTO 2024			102,230.98		0.00		
00019	07/08/2024	C	00003	00877	Presupuesto de Egresos por Ejercer de Gastos de Funcionamiento Prima de antigüedad			0.00		102,230.98		
					TOTAL:			**102,230.98**		**102,230.98**		
8221	**C00307000**	**0105020603011102O1**		**1321**	**Prima vacacional**	**373,062.30**		**112,591.35**		**485,653.65**	**0.00**	
REN.	**FECHA**	**TIPO**	**N.POL.**	**REF**	**CONCEPTO**		**DEBE**		**HABER**			
00061	27/12/2024	D	00032	00032	TRASPASOS PRESUPUESTALES EXTERNOS CORRESPONDIENTES AL MES DE DICIEMBRE 2024			111,379.32		0.00		
00117	02/12/2024	E	00005	00005	Presupuesto de Egresos por Ejercer de Gastos de Funcionamiento Prima vacacional segunda exhibición 2024			0.00		263,421.33		
00012	07/08/2024	C	00003	00877	Presupuesto de Egresos por Ejercer de Gastos de Funcionamiento Prima vacacional			0.00		2,871.48		
00012	17/07/2024	C	00006	00686	Presupuesto de Egresos por Ejercer de Gastos de Funcionamiento Prima vacacional			0.00		901.18		
00012	17/07/2024	C	00007	00869	Presupuesto de Egresos por Ejercer de Gastos de Funcionamiento Prima vacacional			0.00		2,233.82		
00095	12/07/2024	E	00026	00026	Presupuesto de Egresos por Ejercer de Gastos de Funcionamiento Prima vacacional Prima vacacional primera exhibición 2024			0.00		215,013.81		
00029	30/06/2024	D	00012	00012	Presupuesto de Egresos por Ejercer de Gastos de Funcionamiento Prima vacacional			1,212.03		0.00		
00011	21/03/2024	C	00012	00828	Presupuesto de Egresos por Ejercer de Gastos de Funcionamiento Prima vacacional			0.00		1,212.03		
					TOTAL:			**112,591.35**		**485,653.65**		
8221	**C00307000**	**0105020603011102O1**		**1322**	**Aguinaldo**	**791,600.80**		**273,924.38**		**1,065,525.18**	**0.00**	
REN.	**FECHA**	**TIPO**	**N.POL.**	**REF**	**CONCEPTO**		**DEBE**		**HABER**			
00077	27/12/2024	D	00032	00032	TRASPASOS PRESUPUESTALES EXTERNOS CORRESPONDIENTES AL MES DE DICIEMBRE 2024			220,033.47		0.00		
00132	02/12/2024	E	00004	00004	Presupuesto de Egresos por Ejercer de Gastos de Funcionamiento Aguinaldo Segunda exhibición 2024			0.00		690,827.72		
00062	30/09/2024	D	00015	00015	TRASPASOS PRESUPUESTALES INTERNOS CORRESPONDIENTES AL MES DE SEPTIEMBRE 2024			0.00		8,500.00		
00005	07/08/2024	C	00003	00877	Presupuesto de Egresos por Ejercer de Gastos de Funcionamiento Aguinaldo			0.00		12,137.92		
00005	17/07/2024	C	00006	00686	Presupuesto de Egresos por Ejercer de Gastos de Funcionamiento Aguinaldo			0.00		3,604.74		
00005	17/07/2024	C	00007	00869	Presupuesto de Egresos por Ejercer de Gastos de Funcionamiento Aguinaldo			0.00		8,935.29		
00031	30/06/2024	D	00012	00012	Presupuesto de Egresos por Ejercer de Gastos de Funcionamiento Aguinaldo			53,890.91		0.00		
00107	22/03/2024	E	00039	00039	Presupuesto de Egresos por Ejercer de Gastos de Funcionamiento Aguinaldo			0.00		338,287.45		
00004	21/03/2024	C	00012	00828	Presupuesto de Egresos por Ejercer de Gastos de Funcionamiento Aguinaldo			0.00		3,232.06		
					TOTAL:			**273,924.38**		**1,065,525.18**		
8221	**C00307000**	**0105020603011102O1**		**1325**	**Prima dominical**	**18,613.20**		**78,131.55**		**96,744.75**	**0.00**	
REN.	**FECHA**	**TIPO**	**N.POL.**	**REF**	**CONCEPTO**		**DEBE**		**HABER**			
00101	27/12/2024	D	00032	00032	TRASPASOS PRESUPUESTALES EXTERNOS CORRESPONDIENTES AL MES DE DICIEMBRE 2024			8,131.68		0.00		
00454	18/12/2024	E	00065	00065	Presupuesto de Egresos por Ejercer de Gastos de Funcionamiento Prima dominical Nómina del 16 al 31 de diciembre 2024			0.00		4,241.46		
00356	02/12/2024	E	00006	00006	Presupuesto de Egresos por Ejercer de Gastos de Funcionamiento Prima dominical Nómina del 1 al 15 de diciembre			0.00		4,241.46		
00059	29/11/2024	D	00020	00020	TRASPASOS PRESUPUESTALES INTERNOS CORRESPONDIENTES AL MES DE NOVIEMBRE 2024			8,500.00		0.00		
00357	29/11/2024	E	00076	00076	Presupuesto de Egresos por Ejercer de Gastos de Funcionamiento Prima dominical Nómina del 16 al 30 de noviembre 2024			0.00		4,241.46		
00368	15/11/2024	E	00039	00039	Presupuesto de Egresos por Ejercer de Gastos de Funcionamiento Prima dominical Nómina del 1 al 15 de noviembre			0.00		4,241.46		
00061	31/10/2024	D	00018	00018	TRASPASOS PRESUPUESTALES INTERNOS CORRESPONDIENTES AL MES DE OCTUBRE 2024			8,800.00		0.00		

00395	31/10/2024	E	00079	00079	Presupuesto de Egresos por Ejercer de Gastos de Funcionamiento Prima dominical Nómina del 16 al 31 de octubre 2024			0.00	4,241.46		
00355	15/10/2024	E	00040	00040	Presupuesto de Egresos por Ejercer de Gastos de Funcionamiento Prima dominical Nómina del 1 al 15 de octubre			0.00	4,241.46		
00063	30/09/2024	D	00015	00015	TRASPASOS PRESUPUESTALES INTERNOS CORRESPONDIENTES AL MES DE SEPTIEMBRE 2024			8,500.00	0.00		
00620	30/09/2024	E	00054	00054	Presupuesto de Egresos por Ejercer de Gastos de Funcionamiento Prima dominical Nómina del 16 al 30 de septiembre			0.00	4,241.46		
00362	13/09/2024	E	00024	00024	Presupuesto de Egresos por Ejercer de Gastos de Funcionamiento Prima dominical Nómina del 1 al 15 de septiembre			0.00	4,241.46		
00045	30/08/2024	D	00008	00008	TRASPASOS PRESUPUESTALES INTERNOS CORRESPONDIENTES AL MES DE AGOSTO 2024			7,659.24	0.00		
00360	30/08/2024	E	00081	00081	Presupuesto de Egresos por Ejercer de Gastos de Funcionamiento Prima dominical Nómina del 16 al 31 de agosto de 2024			0.00	4,241.46		
00457	15/08/2024	E	00041	00041	Presupuesto de Egresos por Ejercer de Gastos de Funcionamiento Prima dominical Nómina del 1 al 15 de agosto			0.00	4,241.46		
00356	31/07/2024	E	00067	00067	Presupuesto de Egresos por Ejercer de Gastos de Funcionamiento Prima dominical Nómina del 16 al 31 de julio de 2024			0.00	4,241.46		
00361	12/07/2024	E	00025	00025	Presupuesto de Egresos por Ejercer de Gastos de Funcionamiento Prima dominical Nómina del 1 al 15 de julio			0.00	4,241.46		
00033	30/06/2024	D	00012	00012	Presupuesto de Egresos por Ejercer de Gastos de Funcionamiento Prima dominical			36,540.63	0.00		
00377	28/06/2024	E	00069	00069	Presupuesto de Egresos por Ejercer de Gastos de Funcionamiento Prima dominical Nómina del 16 al 30 de junio de 2024			0.00	4,142.55		
00387	14/06/2024	E	00035	00035	Presupuesto de Egresos por Ejercer de Gastos de Funcionamiento Prima dominical Nómina del 1 al 15 de junio			0.00	4,142.55		
00359	31/05/2024	E	00040	00040	Presupuesto de Egresos por Ejercer de Gastos de Funcionamiento Prima dominical Nómina del 16 al 31 de mayo de 2024			0.00	4,142.55		
00347	15/05/2024	E	00013	00013	Presupuesto de Egresos por Ejercer de Gastos de Funcionamiento Prima dominical Nómina del 1 al 15 de mayo			0.00	3,940.38		
00376	30/04/2024	E	00065	00065	Presupuesto de Egresos por Ejercer de Gastos de Funcionamiento Prima dominical Nómina del 16 al 30 de abril de 2024			0.00	3,684.90		
00395	15/04/2024	E	00038	00038	Presupuesto de Egresos por Ejercer de Gastos de Funcionamiento Prima dominical Nómina del 1 al 15 de abril			0.00	3,684.90		
00342	27/03/2024	E	00107	00107	Presupuesto de Egresos por Ejercer de Gastos de Funcionamiento Prima dominical Nómina del 16 al 31 de marzo			0.00	3,684.90		
00416	15/03/2024	E	00022	00022	Presupuesto de Egresos por Ejercer de Gastos de Funcionamiento Prima dominical Nómina del 01 al 15 de Marzo			0.00	3,684.90		
00342	29/02/2024	E	00039	00039	Presupuesto de Egresos por Ejercer de Gastos de Funcionamiento Prima dominical Nómina del 16 al 29 de febrero			0.00	3,684.90		
00337	15/02/2024	E	00021	00021	Presupuesto de Egresos por Ejercer de Gastos de Funcionamiento Prima dominical Nómina del 01 al 15 de Febrero			0.00	3,684.90		
00337	31/01/2024	E	00066	00066	Presupuesto de Egresos por Ejercer de Gastos de Funcionamiento Prima dominical Nómina del 16 al 31 de enero			0.00	3,684.90		
00337	15/01/2024	E	00049	00049	Presupuesto de Egresos por Ejercer de Gastos de Funcionamiento Prima dominical Nómina del 01 al 15 de enero			0.00	3,684.90		
					TOTAL:			**78,131.55**	**96,744.75**		
8221	**C00307000**	**01050206030111020 1**		**1341**	**Compensación**	**481,026.96**		**247,665.09**	**728,692.05**	**0.00**	
REN.	**FECHA**	**TIPO**	**N.POL.**	**REF**	**CONCEPTO**		**DEBE**		**HABER**		
00111	27/12/2024	D	00032	00032	TRASPASOS PRESUPUESTALES EXTERNOS CORRESPONDIENTES AL MES DE DICIEMBRE 2024			61,439.06	0.00		
00461	18/12/2024	E	00065	00065	Presupuesto de Egresos por Ejercer de Gastos de Funcionamiento Compensación Nómina del 16 al 31 de diciembre 2024			0.00	30,759.75		
00363	02/12/2024	E	00006	00006	Presupuesto de Egresos por Ejercer de Gastos de Funcionamiento Compensación Nómina del 1 al 15 de diciembre			0.00	30,759.75		
00061	29/11/2024	D	00020	00020	TRASPASOS PRESUPUESTALES INTERNOS CORRESPONDIENTES AL MES DE NOVIEMBRE 2024			60,500.00	0.00		
00364	29/11/2024	E	00076	00076	Presupuesto de Egresos por Ejercer de Gastos de Funcionamiento Compensación Nómina del 16 al 30 de noviembre 2024			0.00	30,759.75		
00375	15/11/2024	E	00039	00039	Presupuesto de Egresos por Ejercer de Gastos de Funcionamiento Compensación Nómina del 1 al 15 de noviembre			0.00	29,719.86		
00063	31/10/2024	D	00018	00018	TRASPASOS PRESUPUESTALES INTERNOS CORRESPONDIENTES AL MES DE OCTUBRE 2024			13,700.00	0.00		
00402	31/10/2024	E	00079	00079	Presupuesto de Egresos por Ejercer de Gastos de Funcionamiento Compensación Nómina del 16 al 31 de octubre 2024			0.00	29,719.86		
00362	15/10/2024	E	00040	00040	Presupuesto de Egresos por Ejercer de Gastos de Funcionamiento Compensación Nómina del 1 al 15 de octubre			0.00	29,719.86		
00501	30/09/2024	E	00054	00054	Presupuesto de Egresos por Ejercer de Gastos de Funcionamiento Compensación Nómina del 16 al 30 de septiembre			0.00	31,683.72		
00369	13/09/2024	E	00024	00024	Presupuesto de Egresos por Ejercer de Gastos de Funcionamiento Compensación Nómina del 1 al 15 de septiembre			0.00	31,683.72		
00367	30/08/2024	E	00081	00081	Presupuesto de Egresos por Ejercer de Gastos de Funcionamiento Compensación Nómina del 16 al 31 de agosto de 2024			0.00	29,758.23		
00466	15/08/2024	E	00041	00041	Presupuesto de Egresos por Ejercer de Gastos de Funcionamiento Compensación Nómina del 1 al 15 de agosto			0.00	29,758.23		
00467	15/08/2024	E	00041	00041	Retroactivo Presupuesto de Egresos por Ejercer de Gastos de Funcionamiento Compensación Nómina del 1 al 15 de agosto			0.00	14,399.59		
00363	31/07/2024	E	00067	00067	Presupuesto de Egresos por Ejercer de Gastos de Funcionamiento Compensación Nómina del 16 al 31 de julio de 2024			0.00	28,715.11		
00368	12/07/2024	E	00025	00025	Presupuesto de Egresos por Ejercer de Gastos de Funcionamiento Compensación Nómina del 1 al 15 de julio			0.00	28,715.11		
00035	30/06/2024	D	00012	00012	Presupuesto de Egresos por Ejercer de Gastos de Funcionamiento Compensación			112,026.03	0.00		
00384	28/06/2024	E	00069	00069	Presupuesto de Egresos por Ejercer de Gastos de Funcionamiento Compensación Nómina del 16 al 30 de junio de 2024			0.00	30,909.05		
00394	14/06/2024	E	00035	00035	Presupuesto de Egresos por Ejercer de Gastos de Funcionamiento Compensación Nómina del 1 al 15 de junio			0.00	25,308.40		
00366	31/05/2024	E	00040	00040	Presupuesto de Egresos por Ejercer de Gastos de Funcionamiento Compensación Nómina del 16 al 31 de mayo de 2024			0.00	25,308.40		
00354	15/05/2024	E	00013	00013	Presupuesto de Egresos por Ejercer de Gastos de Funcionamiento Compensación Nómina del 1 al 15 de mayo			0.00	24,891.78		
00383	30/04/2024	E	00065	00065	Presupuesto de Egresos por Ejercer de Gastos de Funcionamiento Compensación Nómina del 16 al 30 de abril de 2024			0.00	24,891.78		
00402	15/04/2024	E	00038	00038	Presupuesto de Egresos por Ejercer de Gastos de Funcionamiento Compensación Nómina del 1 al 15 de abril			0.00	24,475.16		
00349	27/03/2024	E	00107	00107	Presupuesto de Egresos por Ejercer de Gastos de Funcionamiento Compensación Nómina del 16 al 31 de marzo			0.00	30,942.89		
00423	15/03/2024	E	00022	00022	Presupuesto de Egresos por Ejercer de Gastos de Funcionamiento Compensación Nómina del 01 al 15 de Marzo			0.00	30,942.89		
00349	29/02/2024	E	00039	00039	Presupuesto de Egresos por Ejercer de Gastos de Funcionamiento Compensación Nómina del 16 al 29 de febrero			0.00	34,409.39		
00344	15/02/2024	E	00021	00021	Presupuesto de Egresos por Ejercer de Gastos de Funcionamiento Compensación Nómina del 01 al 15 de Febrero			0.00	34,409.39		
00344	31/01/2024	E	00066	00066	Presupuesto de Egresos por Ejercer de Gastos de Funcionamiento Compensación Nómina del 16 al 31 de enero			0.00	32,331.09		
00344	15/01/2024	E	00049	00049	Presupuesto de Egresos por Ejercer de Gastos de Funcionamiento Compensación Nómina del 01 al 15 de enero			0.00	33,719.29		
					TOTAL:			**247,665.09**	**728,692.05**		
8221	**C00307000**	**01050206030111020 1**		**1345**	**Gratificación**	**1,309,849.60**		**67,657.77**	**1,377,507.37**	**0.00**	
REN.	**FECHA**	**TIPO**	**N.POL.**	**REF**	**CONCEPTO**		**DEBE**		**HABER**		
00116	27/12/2024	D	00031	00031	TRASPASOS PRESUPUESTALES INTERNOS CORRESPONDIENTES AL MES DE DICIEMBRE 2024			0.00	60,608.31		
00468	18/12/2024	E	00065	00065	Presupuesto de Egresos por Ejercer de Gastos de Funcionamiento Gratificación Nómina del 16 al 31 de diciembre 2024			0.00	56,529.18		
00370	02/12/2024	E	00006	00006	Presupuesto de Egresos por Ejercer de Gastos de Funcionamiento Gratificación Nómina del 1 al 15 de diciembre			0.00	54,365.43		
00371	29/11/2024	E	00076	00076	Presupuesto de Egresos por Ejercer de Gastos de Funcionamiento Gratificación Nómina del 16 al 30 de noviembre 2024			0.00	54,365.43		
00382	15/11/2024	E	00039	00039	Presupuesto de Egresos por Ejercer de Gastos de Funcionamiento Gratificación Nómina del 1 al 15 de noviembre			0.00	54,332.58		
00409	31/10/2024	E	00079	00079	Presupuesto de Egresos por Ejercer de Gastos de Funcionamiento Gratificación Nómina del 16 al 31 de octubre 2024			0.00	54,332.58		
00369	15/10/2024	E	00040	00040	Presupuesto de Egresos por Ejercer de Gastos de Funcionamiento Gratificación Nómina del 1 al 15 de octubre			0.00	54,332.58		
00533	30/09/2024	E	00054	00054	Presupuesto de Egresos por Ejercer de Gastos de Funcionamiento Gratificación Nómina del 16 al 30 de septiembre			0.00	54,332.58		
00376	13/09/2024	E	00024	00024	Presupuesto de Egresos por Ejercer de Gastos de Funcionamiento Gratificación Nómina del 1 al 15 de septiembre			0.00	54,332.58		
00374	30/08/2024	E	00081	00081	Presupuesto de Egresos por Ejercer de Gastos de Funcionamiento Gratificación Nómina del 16 al 31 de agosto de 2024			0.00	54,332.58		
00480	15/08/2024	E	00041	00041	Presupuesto de Egresos por Ejercer de Gastos de Funcionamiento Gratificación Nómina del 1 al 15 de agosto			0.00	54,332.58		

00481	15/08/2024	E	00041	00041	Retroactivo Presupuesto de Egresos por Ejercer de Gastos de Funcionamiento Gratificación Nómina del 1 al 15 de agosto			0.00	30,477.13		
00370	31/07/2024	E	00067	00067	Presupuesto de Egresos por Ejercer de Gastos de Funcionamiento Gratificación Nómina del 16 al 31 de julio de 2024			0.00	52,125.63		
00375	12/07/2024	E	00025	00025	Presupuesto de Egresos por Ejercer de Gastos de Funcionamiento Gratificación Nómina del 1 al 15 de julio			0.00	52,125.63		
00037	30/06/2024	D	00012	00012	Presupuesto de Egresos por Ejercer de Gastos de Funcionamiento Gratificación			67,657.77	0.00		
00391	28/06/2024	E	00069	00069	Presupuesto de Egresos por Ejercer de Gastos de Funcionamiento Gratificación Nómina del 16 al 30 de junio de 2024			0.00	52,125.63		
00401	14/06/2024	E	00035	00035	Presupuesto de Egresos por Ejercer de Gastos de Funcionamiento Gratificación Nómina del 1 al 15 de junio			0.00	59,993.57		
00373	31/05/2024	E	00040	00040	Presupuesto de Egresos por Ejercer de Gastos de Funcionamiento Gratificación Nómina del 16 al 31 de mayo de 2024			0.00	56,765.99		
00361	15/05/2024	E	00013	00013	Presupuesto de Egresos por Ejercer de Gastos de Funcionamiento Gratificación Nómina del 1 al 15 de mayo			0.00	55,909.18		
00390	30/04/2024	E	00065	00065	Presupuesto de Egresos por Ejercer de Gastos de Funcionamiento Gratificación Nómina del 16 al 30 de abril de 2024			0.00	64,126.07		
00409	15/04/2024	E	00038	00038	Presupuesto de Egresos por Ejercer de Gastos de Funcionamiento Gratificación Nómina del 1 al 15 de abril			0.00	46,949.81		
00356	27/03/2024	E	00107	00107	Presupuesto de Egresos por Ejercer de Gastos de Funcionamiento Gratificación Nómina del 16 al 31 de marzo			0.00	47,414.93		
00430	15/03/2024	E	00022	00022	Presupuesto de Egresos por Ejercer de Gastos de Funcionamiento Gratificación Nómina del 01 al 15 de Marzo			0.00	47,414.93		
00356	29/02/2024	E	00039	00039	Presupuesto de Egresos por Ejercer de Gastos de Funcionamiento Gratificación Nómina del 16 al 29 de febrero			0.00	52,474.19		
00351	15/02/2024	E	00021	00021	Presupuesto de Egresos por Ejercer de Gastos de Funcionamiento Gratificación Nómina del 01 al 15 de Febrero			0.00	52,474.19		
00351	31/01/2024	E	00066	00066	Presupuesto de Egresos por Ejercer de Gastos de Funcionamiento Gratificación Nómina del 16 al 31 de enero			0.00	49,092.14		
00351	15/01/2024	E	00049	00049	Presupuesto de Egresos por Ejercer de Gastos de Funcionamiento Gratificación Nómina del 01 al 15 de enero			0.00	51,841.94		
					TOTAL:			**67,657.77**	**1,377,507.37**		
8221	**C00307000**	**01050206030111020 1**		**1346**	**Gratificación por convenio**	**65,110.00**		**0.00**	**65,110.00**	**0.00**	
REN.	**FECHA**	**TIPO**	**N.POL.**	**REF**	**CONCEPTO**		**DEBE**		**HABER**		
00118	27/12/2024	D	00031	00031	TRASPASOS PRESUPUESTALES INTERNOS CORRESPONDIENTES AL MES DE DICIEMBRE 2024			0.00	48,510.00		
00475	18/12/2024	E	00065	00065	Presupuesto de Egresos por Ejercer de Gastos de Funcionamiento Gratificación por convenio Nómina del 16 al 31 de diciembre 2024			0.00	16,600.00		
					TOTAL:			**0.00**	**65,110.00**		
8221	**C00307000**	**01050206030111020 1**		**1521**	**Indemnización por accidentes de trabajo**	**0.00**		**55,000.00**	**55,000.00**	**0.00**	
REN.	**FECHA**	**TIPO**	**N.POL.**	**REF**	**CONCEPTO**		**DEBE**		**HABER**		
00120	27/12/2024	D	00031	00031	TRASPASOS PRESUPUESTALES INTERNOS CORRESPONDIENTES AL MES DE DICIEMBRE 2024			0.00	484.33		
00063	29/11/2024	D	00020	00020	TRASPASOS PRESUPUESTALES INTERNOS CORRESPONDIENTES AL MES DE NOVIEMBRE 2024			55,000.00	0.00		
00004	13/11/2024	C	00002	00897	Presupuesto de Egresos por Ejercer de Gastos de Funcionamiento Indemnización por accidentes de trabajo			0.00	54,515.67		
					TOTAL:			**55,000.00**	**55,000.00**		
8221	**C00307000**	**01050206030111020 1**		**1522**	**Liquidaciones por indemnizaciones, por sueldos y salarios caídos**	**0.00**		**39,462.75**	**39,462.75**	**0.00**	
REN.	**FECHA**	**TIPO**	**N.POL.**	**REF**	**CONCEPTO**		**DEBE**		**HABER**		
00047	30/08/2024	D	00008	00008	TRASPASOS PRESUPUESTALES INTERNOS CORRESPONDIENTES AL MES DE AGOSTO 2024			39,462.75	0.00		
00026	07/08/2024	C	00003	00877	Presupuesto de Egresos por Ejercer de Gastos de Funcionamiento Liquidaciones por indemnizaciones, por sueldos y salarios caídos			0.00	39,462.75		
					TOTAL:			**39,462.75**	**39,462.75**		
8221	**C00307000**	**01050206030111020 1**		**1531**	**Prima por jubilación**	**0.00**		**130,000.00**	**130,000.00**	**0.00**	
REN.	**FECHA**	**TIPO**	**N.POL.**	**REF**	**CONCEPTO**		**DEBE**		**HABER**		
00049	30/08/2024	D	00008	00008	TRASPASOS PRESUPUESTALES INTERNOS CORRESPONDIENTES AL MES DE AGOSTO 2024			130,000.00	0.00		
00033	07/08/2024	C	00003	00877	Presupuesto de Egresos por Ejercer de Gastos de Funcionamiento Prima por jubilación			0.00	130,000.00		
					TOTAL:			**130,000.00**	**130,000.00**		
8221	**C00307000**	**01050206030111020 1**		**1541**	**Becas para hijos de trabajadores sindicalizados**	**0.00**		**40,340.00**	**40,340.00**	**0.00**	
REN.	**FECHA**	**TIPO**	**N.POL.**	**REF**	**CONCEPTO**		**DEBE**		**HABER**		
00039	30/06/2024	D	00012	00012	Presupuesto de Egresos por Ejercer de Gastos de Funcionamiento Becas para hijos de trabajadores sindicalizados			40,340.00	0.00		
00397	30/04/2024	E	00065	00065	Presupuesto de Egresos por Ejercer de Gastos de Funcionamiento Becas para hijos de trabajadores sindicalizados Nómina del 16 al 30 de abril de 2024			0.00	40,340.00		
					TOTAL:			**40,340.00**	**40,340.00**		
8221	**C00307000**	**01050206030111020 1**		**1542**	**Días cívicos y económicos**	**0.00**		**45,450.00**	**45,450.00**	**0.00**	
REN.	**FECHA**	**TIPO**	**N.POL.**	**REF**	**CONCEPTO**		**DEBE**		**HABER**		
00041	30/06/2024	D	00012	00012	Presupuesto de Egresos por Ejercer de Gastos de Funcionamiento Días cívicos y económicos			45,450.00	0.00		
00437	15/03/2024	E	00022	00022	Presupuesto de Egresos por Ejercer de Gastos de Funcionamiento Días cívicos y económicos Nómina del 01 al 15 de Marzo			0.00	45,450.00		
					TOTAL:			**45,450.00**	**45,450.00**		
8221	**C00307000**	**01050206030111020 1**		**1544**	**Día del maestro y del servidor publico**	**32,300.00**		**13,300.00**	**45,600.00**	**0.00**	
REN.	**FECHA**	**TIPO**	**N.POL.**	**REF**	**CONCEPTO**		**DEBE**		**HABER**		
00065	31/10/2024	D	00018	00018	TRASPASOS PRESUPUESTALES INTERNOS CORRESPONDIENTES AL MES DE OCTUBRE 2024			13,300.00	0.00		
00416	31/10/2024	E	00079	00079	Presupuesto de Egresos por Ejercer de Gastos de Funcionamiento Día del maestro y del servidor publico Nómina del 16 al 31 de octubre 2024			0.00	45,600.00		
					TOTAL:			**13,300.00**	**45,600.00**		
8221	**C00307000**	**01050206030111020 1**		**1546**	**Otros gastos derivados de convenio**	**0.00**		**112,500.00**	**112,500.00**	**0.00**	
REN.	**FECHA**	**TIPO**	**N.POL.**	**REF**	**CONCEPTO**		**DEBE**		**HABER**		
00163	27/12/2024	D	00032	00032	TRASPASOS PRESUPUESTALES EXTERNOS CORRESPONDIENTES AL MES DE DICIEMBRE 2024			38,000.00	0.00		
00482	18/12/2024	E	00065	00065	Presupuesto de Egresos por Ejercer de Gastos de Funcionamiento Otros gastos derivados de convenio Nómina del 16 al 31 de diciembre 2024			0.00	38,000.00		
00051	30/08/2024	D	00008	00008	TRASPASOS PRESUPUESTALES INTERNOS CORRESPONDIENTES AL MES DE AGOSTO 2024			1,700.00	0.00		
00381	30/08/2024	E	00081	00081	Presupuesto de Egresos por Ejercer de Gastos de Funcionamiento Otros gastos derivados de convenio Nómina del 16 al 31 de agosto de 2024			0.00	1,700.00		
00043	30/06/2024	D	00012	00012	Presupuesto de Egresos por Ejercer de Gastos de Funcionamiento Otros gastos derivados de convenio			72,800.00	0.00		
00398	28/06/2024	E	00069	00069	Presupuesto de Egresos por Ejercer de Gastos de Funcionamiento Otros gastos derivados de convenio Nómina del 16 al 30 de junio de 2024			0.00	21,200.00		
00408	14/06/2024	E	00035	00035	Presupuesto de Egresos por Ejercer de Gastos de Funcionamiento Otros gastos derivados de convenio Nómina del 1 al 15 de junio			0.00	15,000.00		
00416	15/04/2024	E	00038	00038	Presupuesto de Egresos por Ejercer de Gastos de Funcionamiento Otros gastos derivados de convenio Nómina del 1 al 15 de abril			0.00	27,400.00		
00446	15/03/2024	E	00022	00022	Presupuesto de Egresos por Ejercer de Gastos de Funcionamiento Otros gastos derivados de convenio Nómina del 01 al 15 de Marzo			0.00	6,000.00		

00447	15/03/2024	E	00022	00022	Presupuesto de Egresos por Ejercer de Gastos de Funcionamiento Otros gastos derivados de convenio Nómina del 01 al 15 de Marzo			0.00		3,200.00		
					TOTAL:			**112,500.00**		**112,500.00**		
8221	**C00307000**	**0105020603011102O1**		**1595**	**Despensa**	**130,968.00**		**38,520.00**		**169,488.00**	**0.00**	
REN.	**FECHA**	**TIPO**	**N.POL.**	**REF**	**CONCEPTO**		**DEBE**		**HABER**			
00161	27/12/2024	D	00031	00031	TRASPASOS PRESUPUESTALES INTERNOS CORRESPONDIENTES AL MES DE DICIEMBRE 2024			13,934.24		0.00		
00193	27/12/2024	D	00032	00032	TRASPASOS PRESUPUESTALES EXTERNOS CORRESPONDIENTES AL MES DE DICIEMBRE 2024			1,325.76		0.00		
00489	18/12/2024	E	00065	00065	Presupuesto de Egresos por Ejercer de Gastos de Funcionamiento Despensa Nómina del 16 al 31 de diciembre 2024			0.00		7,704.00		
00377	02/12/2024	E	00006	00006	Presupuesto de Egresos por Ejercer de Gastos de Funcionamiento Despensa Nómina del 1 al 15 de diciembre			0.00		7,704.00		
00065	29/11/2024	D	00020	00020	TRASPASOS PRESUPUESTALES INTERNOS CORRESPONDIENTES AL MES DE NOVIEMBRE 2024			4,000.00		0.00		
00378	29/11/2024	E	00076	00076	Presupuesto de Egresos por Ejercer de Gastos de Funcionamiento Despensa Nómina del 16 al 30 de noviembre 2024			0.00		6,741.00		
00389	15/11/2024	E	00039	00039	Presupuesto de Egresos por Ejercer de Gastos de Funcionamiento Despensa Nómina del 1 al 15 de noviembre			0.00		6,741.00		
00423	31/10/2024	E	00079	00079	Presupuesto de Egresos por Ejercer de Gastos de Funcionamiento Despensa Nómina del 16 al 31 de octubre 2024			0.00		6,741.00		
00376	15/10/2024	E	00040	00040	Presupuesto de Egresos por Ejercer de Gastos de Funcionamiento Despensa Nómina del 1 al 15 de octubre			0.00		6,741.00		
00567	30/09/2024	E	00054	00054	Presupuesto de Egresos por Ejercer de Gastos de Funcionamiento Despensa Nómina del 16 al 30 de septiembre			0.00		7,062.00		
00383	13/09/2024	E	00024	00024	Presupuesto de Egresos por Ejercer de Gastos de Funcionamiento Despensa Nómina del 1 al 15 de septiembre			0.00		7,062.00		
00388	30/08/2024	E	00081	00081	Presupuesto de Egresos por Ejercer de Gastos de Funcionamiento Despensa Nómina del 16 al 31 de agosto de 2024			0.00		7,062.00		
00492	15/08/2024	E	00041	00041	Presupuesto de Egresos por Ejercer de Gastos de Funcionamiento Despensa Nómina del 1 al 15 de agosto			0.00		7,062.00		
00377	31/07/2024	E	00067	00067	Presupuesto de Egresos por Ejercer de Gastos de Funcionamiento Despensa Nómina del 16 al 31 de julio de 2024			0.00		7,062.00		
00382	12/07/2024	E	00025	00025	Presupuesto de Egresos por Ejercer de Gastos de Funcionamiento Despensa Nómina del 1 al 15 de julio			0.00		7,062.00		
00045	30/06/2024	D	00012	00012	Presupuesto de Egresos por Ejercer de Gastos de Funcionamiento Despensa			19,260.00		0.00		
00405	28/06/2024	E	00069	00069	Presupuesto de Egresos por Ejercer de Gastos de Funcionamiento Despensa Nómina del 16 al 30 de junio de 2024			0.00		7,062.00		
00415	14/06/2024	E	00035	00035	Presupuesto de Egresos por Ejercer de Gastos de Funcionamiento Despensa Nómina del 1 al 15 de junio			0.00		7,062.00		
00380	31/05/2024	E	00040	00040	Presupuesto de Egresos por Ejercer de Gastos de Funcionamiento Despensa Nómina del 16 al 31 de mayo de 2024			0.00		7,062.00		
00368	15/05/2024	E	00013	00013	Presupuesto de Egresos por Ejercer de Gastos de Funcionamiento Despensa Nómina del 1 al 15 de mayo			0.00		7,062.00		
00404	30/04/2024	E	00065	00065	Presupuesto de Egresos por Ejercer de Gastos de Funcionamiento Despensa Nómina del 16 al 30 de abril de 2024			0.00		7,062.00		
00423	15/04/2024	E	00038	00038	Presupuesto de Egresos por Ejercer de Gastos de Funcionamiento Despensa Nómina del 1 al 15 de abril			0.00		7,062.00		
00363	27/03/2024	E	00107	00107	Presupuesto de Egresos por Ejercer de Gastos de Funcionamiento Despensa Nómina del 16 al 31 de marzo			0.00		7,062.00		
00458	15/03/2024	E	00022	00022	Presupuesto de Egresos por Ejercer de Gastos de Funcionamiento Despensa Nómina del 01 al 15 de Marzo			0.00		7,062.00		
00363	29/02/2024	E	00039	00039	Presupuesto de Egresos por Ejercer de Gastos de Funcionamiento Despensa Nómina del 16 al 29 de febrero			0.00		7,062.00		
00358	15/02/2024	E	00021	00021	Presupuesto de Egresos por Ejercer de Gastos de Funcionamiento Despensa Nómina del 01 al 15 de Febrero			0.00		7,062.00		
00358	31/01/2024	E	00066	00066	Presupuesto de Egresos por Ejercer de Gastos de Funcionamiento Despensa Nómina del 16 al 31 de enero			0.00		7,062.00		
00358	15/01/2024	E	00049	00049	Presupuesto de Egresos por Ejercer de Gastos de Funcionamiento Despensa Nómina del 01 al 15 de enero			0.00		7,062.00		
					TOTAL:			**38,520.00**		**169,488.00**		
8221	**C00307000**	**0105020603011102O1**		**2111**	**Materiales y útiles de oficina**	**55,000.00**		**0.00**		**15,055.20**	**39,944.80**	
REN.	**FECHA**	**TIPO**	**N.POL.**	**REF**	**CONCEPTO**		**DEBE**		**HABER**			
00083	20/09/2024	E	00038	00038	Presupuesto de Egresos por Ejercer de Gastos de Funcionamiento Materiales y útiles de oficina			0.00		15,055.20		
					TOTAL:			**0.00**		**15,055.20**		
8221	**C00307000**	**0105020603011102O1**		**2141**	**Materiales y útiles para el procesamiento en equipos y bienes informáticos**	**46,000.00**		**0.00**		**45,804.19**	**195.81**	
REN.	**FECHA**	**TIPO**	**N.POL.**	**REF**	**CONCEPTO**		**DEBE**		**HABER**			
00014	27/12/2024	D	00034	00034	TRASPASOS PRESUPUESTALES EXTERNOS CORRESPONDIENTES AL MES DE DICIEMBRE 2024			0.00		11,369.99		
00122	26/12/2024	E	00111	00111	Presupuesto de Egresos por Ejercer de Gastos de Funcionamiento Materiales y útiles para el procesamiento en equipos y bienes informáticos			0.00		626.40		
00076	17/12/2024	E	00060	00060	F-A292 consumibles JUAN JESUS HERNANDEZ Presupuesto de Egresos por Ejercer de Gastos de Funcionamiento Materiales y útiles para el procesamiento en equipos y bienes informáticos			0.00		22,491.10		
00076	11/09/2024	E	00018	00018	Presupuesto de Egresos por Ejercer de Gastos de Funcionamiento Materiales y útiles para el procesamiento en equipos y bienes informáticos			0.00		11,316.70		
					TOTAL:			**0.00**		**45,804.19**		
8221	**C00307000**	**0105020603011102O1**		**2161**	**Material y enseres de limpieza**	**418,000.00**		**0.00**		**342,467.91**	**75,532.09**	
REN.	**FECHA**	**TIPO**	**N.POL.**	**REF**	**CONCEPTO**		**DEBE**		**HABER**			
00174	27/12/2024	D	00034	00034	TRASPASOS PRESUPUESTALES EXTERNOS CORRESPONDIENTES AL MES DE DICIEMBRE 2024			0.00		197,316.00		
00041	06/09/2024	E	00011	00011	F-28 PRODUCTOS Y SERVICIOS CAPITULARE material de limpieza Presupuesto de Egresos por Ejercer de Gastos de Funcionamiento Material y enseres de limpieza			0.00		63,979.79		
00094	30/06/2024	D	00011	00011	Presupuesto de Egresos por Ejercer de Gastos de Funcionamiento Material y enseres de limpieza			0.00		78,032.32		
00084	30/06/2024	D	00014	00014	Presupuesto de Egresos por Ejercer de Gastos de Funcionamiento Material y enseres de limpieza			0.00		1,022.00		
00074	29/05/2024	C	00036	00201	F- FDDB93CB8357 OLGA OLIMPIA FERNANDEZ HERRERA Presupuesto de Egresos por Ejercer de Gastos de Funcionamiento Material y enseres de limpieza			0.00		1,918.40		
00018	19/03/2024	C	00017	00418	F-CC 218440 SERVICIO COMERCIAL GARIS Presupuesto de Egresos por Ejercer de Gastos de Funcionamiento Material y enseres de limpieza			0.00		199.40		
					TOTAL:			**0.00**		**342,467.91**		
8221	**C00307000**	**0105020603011102O1**		**2211**	**Productos alimenticios para personas**	**5,000.00**		**5,000.00**		**9,926.40**	**73.60**	
REN.	**FECHA**	**TIPO**	**N.POL.**	**REF**	**CONCEPTO**		**DEBE**		**HABER**			
00069	31/10/2024	D	00018	00018	TRASPASOS PRESUPUESTALES INTERNOS CORRESPONDIENTES AL MES DE OCTUBRE 2024			5,000.00		0.00		
00051	08/10/2024	E	00024	00024	F-525 a 527, 529, 531 y 532 OLGA OLIMPIA FERNANDEZ productos alimenticios Presupuesto de Egresos por Ejercer de Gastos de Funcionamiento Productos alimenticios para personas			0.00		9,440.40		
00061	23/04/2024	C	00039	00453	F- CC 219160 SERVICIO MOCERCIAL GARIS Presupuesto de Egresos por Ejercer de Gastos de Funcionamiento Productos alimenticios para personas			0.00		486.00		
					TOTAL:			**5,000.00**		**9,926.40**		
8221	**C00307000**	**0105020603011102O1**		**2311**	**Materias primas y materiales de producción**	**3,550.00**		**0.00**		**0.00**	**3,550.00**	
8221	**C00307000**	**0105020603011102O1**		**2431**	**Cal, yeso y productos de yeso**	**0.00**		**9,515.92**		**9,386.00**	**129.92**	
REN.	**FECHA**	**TIPO**	**N.POL.**	**REF**	**CONCEPTO**		**DEBE**		**HABER**			
00013	31/03/2024	D	00018	00018	Presupuesto de Egresos por Ejercer de Gastos de Funcionamiento Cal, yeso y productos de yeso			9,515.92		0.00		
00006	08/03/2024	E	00010	00010	F-28336 GRUPO ESTRADA artículos varios Presupuesto de Egresos por Ejercer de Gastos de Funcionamiento Cal, yeso y productos de yeso			0.00		9,386.00		
					TOTAL:			**9,515.92**		**9,386.00**		

8221	**C00307000**	**0105020603011102012441**			**Madera y productos de madera**	**20,000.00**		**0.00**		**531.20**	**19,468.80**
REN.	**FECHA**	**TIPO**	**N.POL.**	**REF**	**CONCEPTO**		**DEBE**		**HABER**		
00058	27/12/2024	D	00034	00034	TRASPASOS PRESUPUESTALES EXTERNOS CORRESPONDIENTES AL MES DE DICIEMBRE 2024			0.00		531.20	
					TOTAL:			**0.00**		**531.20**	
8221	**C00307000**	**0105020603011102012451**			**Vidrio y productos de vidrio**	**0.00**		**1,000.00**		**814.20**	**185.80**
REN.	**FECHA**	**TIPO**	**N.POL.**	**REF**	**CONCEPTO**		**DEBE**		**HABER**		
00071	31/10/2024	D	00018	00018	TRASPASOS PRESUPUESTALES INTERNOS CORRESPONDIENTES AL MES DE OCTUBRE 2024			1,000.00		0.00	
00048	15/10/2024	E	00043	00043	F-A336 ADRIANA ALEJANDRA DELGADO ALCAZAR material para mantenimiento Presupuesto de Egresos por Ejercer de Gastos de Funcionamiento Vidrio y productos de vidrio			0.00		814.20	
					TOTAL:			**1,000.00**		**814.20**	
8221	**C00307000**	**0105020603011102012461**			**Material eléctrico y electrónico**	**490,000.00**		**0.00**		**374,700.99**	**115,299.01**
REN.	**FECHA**	**TIPO**	**N.POL.**	**REF**	**CONCEPTO**		**DEBE**		**HABER**		
00006	23/12/2024	E	00091	00091	F-A302 JUAN JESUS HERNANDEZ HERNANDEZ adq. mat. electrico			0.00		3,401.12	
00013	20/12/2024	E	00079	00079	F-AA549 OLGA OLIMPIA FERNANDEZ HERRERA materiales diversos			0.00		1,140.00	
00006	11/11/2024	E	00023	00023	F-5935 COROMOTO 8 SA DE CV materiales diversos Presupuesto de Egresos por Ejercer de Gastos de Funcionamiento Material eléctrico y electrónico			0.00		33,882.65	
00004	22/10/2024	C	00023	00288	F- DDB1438F120F IGNACIA EVA SALAS MORALES Presupuesto de Egresos por Ejercer de Gastos de Funcionamiento Material eléctrico y electrónico			0.00		368.88	
00027	15/10/2024	E	00043	00043	F-A336 ADRIANA ALEJANDRA DELGADO ALCAZAR material para mantenimiento Presupuesto de Egresos por Ejercer de Gastos de Funcionamiento Material eléctrico y electrónico			0.00		2,767.23	
00004	26/08/2024	C	00023	00250	F- E1E4D20B8E89 ROBERTO CARLOS RUIZ CEBALLOS Presupuesto de Egresos por Ejercer de Gastos de Funcionamiento Material eléctrico y electrónico			0.00		440.00	
00006	30/07/2024	E	00063	00063	F-14 PRODUCTOS Y SERVICIOS CAPITULARE material electrico Presupuesto de Egresos por Ejercer de Gastos de Funcionamiento Material eléctrico y electrónico			0.00		2,701.11	
00028	30/06/2024	D	00013	00013	Presupuesto de Egresos por Ejercer de Gastos de Funcionamiento Material eléctrico y electrónico			0.00		304,533.40	
00047	20/06/2024	C	00027	00216	F- 7EA464F87B9B ROGELIO ESPINOZA ARECHAR Presupuesto de Egresos por Ejercer de Gastos de Funcionamiento Material eléctrico y electrónico			0.00		1,345.60	
00006	05/06/2024	E	00007	00007	F-A308 ADRIANA ALEJANDRA DELGADO material electrico para mantenimiento Presupuesto de Egresos por Ejercer de Gastos de Funcionamiento Material eléctrico y electrónico			0.00		23,093.00	
00053	31/01/2024	C	00025	00095	F- C 140280 ELECTRICA SANTA ANA DE TOLUCA Presupuesto de Egresos por Ejercer de Gastos de Funcionamiento Material eléctrico y electrónico			0.00		1,028.00	
					TOTAL:			**0.00**		**374,700.99**	
8221	**C00307000**	**0105020603011102012471**			**Artículos metálicos para la construcción**	**400,000.00**		**0.00**		**144,463.95**	**255,536.05**
REN.	**FECHA**	**TIPO**	**N.POL.**	**REF**	**CONCEPTO**		**DEBE**		**HABER**		
00013	11/11/2024	E	00023	00023	F-5935 COROMOTO 8 SA DE CV materiales diversos Presupuesto de Egresos por Ejercer de Gastos de Funcionamiento Artículos metálicos para la construcción			0.00		21,605.87	
00034	15/10/2024	E	00043	00043	F-A336 ADRIANA ALEJANDRA DELGADO ALCAZAR material para mantenimiento Presupuesto de Egresos por Ejercer de Gastos de Funcionamiento Artículos metálicos para la construcción			0.00		2,400.78	
00006	30/07/2024	E	00061	00061	Presupuesto de Egresos por Ejercer de Gastos de Funcionamiento Artículos metálicos para la construcción			0.00		4,139.46	
00030	30/06/2024	D	00013	00013	Presupuesto de Egresos por Ejercer de Gastos de Funcionamiento Artículos metálicos para la construcción			0.00		108,927.45	
00006	05/06/2024	E	00006	00006	F-A305 ADRIANA ALEJANDRA DELGADO artículos para mantenimiento Presupuesto de Egresos por Ejercer de Gastos de Funcionamiento Artículos metálicos para la construcción			0.00		6,617.80	
00011	19/03/2024	C	00017	00418	F-4HJHFI 97716 HOME DEPOT MEXICO Presupuesto de Egresos por Ejercer de Gastos de Funcionamiento Artículos metálicos para la construcción			0.00		354.99	
00039	31/01/2024	C	00025	00095	F- 11750 LA CASA DEL TAPICERO DE TOLUCA Presupuesto de Egresos por Ejercer de Gastos de Funcionamiento Artículos metálicos para la construcción			0.00		417.60	
					TOTAL:			**0.00**		**144,463.95**	
8221	**C00307000**	**0105020603011102012481**			**Materiales complementarios**	**15,000.00**		**0.00**		**0.00**	**15,000.00**
8221	**C00307000**	**0105020603011102012482**			**Material de señalización**	**40,000.00**		**0.00**		**0.00**	**40,000.00**
8221	**C00307000**	**0105020603011102012491**			**Materiales de construcción**	**5,305,000.00**		**522,946.95**		**5,827,946.95**	**0.00**
REN.	**FECHA**	**TIPO**	**N.POL.**	**REF**	**CONCEPTO**		**DEBE**		**HABER**		
00377	27/12/2024	D	00032	00032	TRASPASOS PRESUPUESTALES EXTERNOS CORRESPONDIENTES AL MES DE DICIEMBRE 2024			522,946.95		0.00	
00013	23/12/2024	E	00096	00096	"PRODUCTOS Y SERVICIOS CAPITULARE, S.A. DE C.V. pago de las F-F63 F65 por compra de material de construccion y electricoBANORTE SA 1176084689 RECURSOS PROPIOS			0.00		659,085.67	
00026	29/11/2024	D	00021	00021	TRASPASOS PRESUPUESTALES EXTERNOS CORRESPONDIENTES AL MES DE NOVIEMBRE 2024			0.00		4,300,333.10	
00020	11/11/2024	E	00023	00023	F-5935 COROMOTO 8 SA DE CV materiales diversos Presupuesto de Egresos por Ejercer de Gastos de Funcionamiento Materiales de construcción			0.00		151,032.40	
00020	15/10/2024	E	00043	00043	F-A336 ADRIANA ALEJANDRA DELGADO ALCAZAR material para mantenimiento Presupuesto de Egresos por Ejercer de Gastos de Funcionamiento Materiales de construcción			0.00		54,780.73	
00244	30/09/2024	D	00015	00015	Presupuesto de Egresos por Ejercer de Gastos de Funcionamiento Materiales de construcción			0.00		203,000.00	
00006	30/07/2024	E	00065	00065	F-22 PRODUCTOS Y SERVICIOS CAPITULARE materiales Presupuesto de Egresos por Ejercer de Gastos de Funcionamiento Materiales de construcción			0.00		93,522.63	
00006	19/07/2024	E	00047	00047	F-AA507 OLGA OLIMPIA FERNANDEZ HERRERA materiales Presupuesto de Egresos por Ejercer de Gastos de Funcionamiento Materiales de construcción			0.00		345,390.01	
00004	01/07/2024	C	00013	00220	F- 759642BDAE33 PLOMERIA Y SANITARIOS CAVAL Presupuesto de Egresos por Ejercer de Gastos de Funcionamiento Materiales de construcción			0.00		251.35	
00117	01/07/2024	C	00013	00220	F- 931906B9C553 OLGA OLIMPIA FERNANDEZ HERRERA Presupuesto de Egresos por Ejercer de Gastos de Funcionamiento Materiales de construcción			0.00		2,320.00	
00060	10/06/2024	C	00018	00207	F- F70F3F844042 PLOMERIA Y SANITARIOS CAVAL Presupuesto de Egresos por Ejercer de Gastos de Funcionamiento Materiales de construcción			0.00		257.95	
00016	31/03/2024	D	00018	00018	Presupuesto de Egresos por Ejercer de Gastos de Funcionamiento Materiales de construcción			0.00		9,515.92	
00025	19/03/2024	C	00017	00418	F- AHJHFI 97713 HOME DEPOT MEXICO Presupuesto de Egresos por Ejercer de Gastos de Funcionamiento Materiales de construcción			0.00		661.99	
00007	07/03/2024	E	00006	00006	F-FB5F VERONICA DE LA CRUZ SILVA pintura Presupuesto de Egresos por Ejercer de Gastos de Funcionamiento Materiales de construcción			0.00		5,916.00	
00076	12/02/2024	C	00027	00407	F- AADG 44879 ECONOCOMEX INTERNACIONAL Presupuesto de Egresos por Ejercer de Gastos de Funcionamiento Materiales de construcción			0.00		626.40	
00083	12/02/2024	C	00027	00407	F- AADG 44881 ECONOCOMEX INTERNACIONAL Presupuesto de Egresos por Ejercer de Gastos de Funcionamiento Materiales de construcción			0.00		1,252.80	
					TOTAL:			**522,946.95**		**5,827,946.95**	
8221	**C00307000**	**0105020603011102012492**			**Estructuras y manufacturas para todo tipo de construcción**	**200,000.00**		**0.00**		**149,203.42**	**50,796.58**
REN.	**FECHA**	**TIPO**	**N.POL.**	**REF**	**CONCEPTO**		**DEBE**		**HABER**		

00034	11/11/2024	E	00023	00023	F-5935 COROMOTO 8 SA DE CV materiales diversos Presupuesto de Egresos por Ejercer de Gastos de Funcionamiento Estructuras y manufacturas para todo tipo de construcción			0.00		39,205.50		
00154	09/10/2024	C	00015	00280	F- 0825833D924C HOME DEPOT MEXICO Presupuesto de Egresos por Ejercer de Gastos de Funcionamiento Estructuras y manufacturas para todo tipo de construcción			0.00		241.99		
00074	23/09/2024	C	00023	00270	F- DF0AAC04E0B0 RAUL VARGAS VIEYRA Presupuesto de Egresos por Ejercer de Gastos de Funcionamiento Estructuras y manufacturas para todo tipo de construcción			0.00		490.00		
00006	30/07/2024	E	00062	00062	F-15 PRODUCTOS Y SERVICIOS CAPITULARE material de plomeria Presupuesto de Egresos por Ejercer de Gastos de Funcionamiento Estructuras y manufacturas para todo tipo de construcción			0.00		15,873.46		
00048	16/07/2024	C	00026	00233	F- 4FDB90381BFC GRUPO FERRETERO MARVIL Presupuesto de Egresos por Ejercer de Gastos de Funcionamiento Estructuras y manufacturas para todo tipo de construcción			0.00		195.73		
00067	01/07/2024	C	00013	00220	F- 2A7780677663 PLOMERIA Y SANITARIOS CAVAL Presupuesto de Egresos por Ejercer de Gastos de Funcionamiento Estructuras y manufacturas para todo tipo de construcción			0.00		153.53		
00006	07/06/2024	E	00021	00021	F-A309 ADRIANA ALEJANDRA DELGADO ALCAZAR material para mantenimiento de inmuebles Presupuesto de Egresos por Ejercer de Gastos de Funcionamiento Estructuras y manufacturas para todo tipo de construcci			0.00		77,279.22		
00004	19/03/2024	C	00017	00418	F- AADG 45133 ECONOMEX INTERNACIONAL Presupuesto de Egresos por Ejercer de Gastos de Funcionamiento Estructuras y manufacturas para todo tipo de construcción			0.00		311.00		
00032	19/03/2024	C	00017	00418	F- AADG 45112 ECONOMEX INTERNACIONAL Presupuesto de Egresos por Ejercer de Gastos de Funcionamiento Estructuras y manufacturas para todo tipo de construcción			0.00		1,989.00		
00039	19/03/2024	C	00017	00418	F- AADG 45098 ECONOMEX INTERNACIONAL Presupuesto de Egresos por Ejercer de Gastos de Funcionamiento Estructuras y manufacturas para todo tipo de construcción			0.00		1,856.07		
00046	19/03/2024	C	00017	00418	F- AADG 45122 ECONOMEX INTERNACIONAL Presupuesto de Egresos por Ejercer de Gastos de Funcionamiento Estructuras y manufacturas para todo tipo de construcción			0.00		1,963.03		
00053	19/03/2024	C	00017	00418	F- AADG 45127 ECONOMEX INTERNACIONAL Presupuesto de Egresos por Ejercer de Gastos de Funcionamiento Estructuras y manufacturas para todo tipo de construcción			0.00		137.49		
00006	08/03/2024	E	00011	00011	F-14109544 TIENDAS CUPRUM lote de articulos Presupuesto de Egresos por Ejercer de Gastos de Funcionamiento Estructuras y manufacturas para todo tipo de construcción			0.00		9,507.40		
					TOTAL:			**0.00**		**149,203.42**		
8221	**C00307000**	**0105020603011102012561**			**Fibras sintéticas, hules, plásticos y derivados**	**0.00**		**1,022.00**		**1,022.00**	**0.00**	
REN.	**FECHA**	**TIPO**	**N.POL.**	**REF**	**CONCEPTO**		**DEBE**		**HABER**			
00081	30/06/2024	D	00014	00014	Presupuesto de Egresos por Ejercer de Gastos de Funcionamiento Fibras sintéticas, hules, plásticos y derivados			1,022.00		0.00		
00011	31/01/2024	C	00025	00095	F-12D99 OSCAR SANCHEZ VALLE Presupuesto de Egresos por Ejercer de Gastos de Funcionamiento Fibras sintéticas, hules, plásticos y derivados			0.00		81.20		
00046	31/01/2024	C	00025	00095	F- C 140280 ELECTRICA SANTA ANA DE TOLUCA F- C 140280 ELECTRICA SANTA ANA DE TOLUCA Presupuesto de Egresos por Ejercer de Gastos de Funcionamiento Fibras sintéticas, hules, plásticos y derivados			0.00		940.80		
					TOTAL:			**1,022.00**		**1,022.00**		
8221	**C00307000**	**0105020603011102012611**			**Combustibles, lubricantes y aditivos**	**456,000.00**		**76,967.90**		**480,999.13**	**51,968.77**	
REN.	**FECHA**	**TIPO**	**N.POL.**	**REF**	**CONCEPTO**		**DEBE**		**HABER**			
00025	27/12/2024	D	00033	00033	Presupuesto de Egresos por Ejercer de Gastos de Funcionamiento Combustibles, lubricantes y aditivos			0.00		12,418.37		
00018	10/12/2024	D	00019	00019	CONSUMO NOVIEMBRE Y DICIEMBRE Presupuesto de Egresos por Ejercer de Gastos de Funcionamiento Combustibles, lubricantes y aditivos			0.00		690.02		
00025	04/12/2024	D	00005	00005	COMPROBACION CONSUMO DE OCTUBRE Presupuesto de Egresos por Ejercer de Gastos de Funcionamiento Combustibles, lubricantes y aditivos			0.00		25,543.30		
00025	27/11/2024	D	00013	00013	CONSUMO SEPTIEMBRE Presupuesto de Egresos por Ejercer de Gastos de Funcionamiento Combustibles, lubricantes y aditivos			0.00		23,300.40		
00025	30/10/2024	D	00016	00016	CONSUMO DE GASOLINA AGOSTO 2024 Presupuesto de Egresos por Ejercer de Gastos de Funcionamiento Combustibles, lubricantes y aditivos			0.00		16,383.80		
00018	29/10/2024	D	00009	00009	CONSUMO DE GASOLINA DE JULIO 2024 Presupuesto de Egresos por Ejercer de Gastos de Funcionamiento Combustibles, lubricantes y aditivos			0.00		29,558.39		
00013	15/10/2024	E	00043	00043	F-A336 ADRIANA ALEJANDRA DELGADO ALCAZAR material para mantenimiento Presupuesto de Egresos por Ejercer de Gastos de Funcionamiento Combustibles, lubricantes y aditivos			0.00		3,068.80		
00018	30/09/2024	D	00018	00018	CONSUMO DE GASOLINA ABRIL 2024 Presupuesto de Egresos por Ejercer de Gastos de Funcionamiento Combustibles, lubricantes y aditivos			0.00		20,489.74		
00025	30/09/2024	D	00019	00019	CONSUMO DE GASOLINA MAYO 2024 Presupuesto de Egresos por Ejercer de Gastos de Funcionamiento Combustibles, lubricantes y aditivos			0.00		20,342.85		
00025	30/09/2024	D	00020	00020	CONSUMO DE GASOLINA JUNIO 2024 Presupuesto de Egresos por Ejercer de Gastos de Funcionamiento Combustibles, lubricantes y aditivos			0.00		3,952.30		
00025	27/09/2024	D	00017	00017	CONSUMO DE GASOLINA EN MARZO 2024 Presupuesto de Egresos por Ejercer de Gastos de Funcionamiento Combustibles, lubricantes y aditivos			0.00		20,283.26		
00089	30/06/2024	D	00011	00011	Presupuesto de Egresos por Ejercer de Gastos de Funcionamiento Combustibles, lubricantes y aditivos			76,967.90		0.00		
00003	29/04/2024	D	00025	00025	RECLASIFICACION PE12 MARZO Presupuesto de Egresos por Ejercer de Gastos de Funcionamiento Combustibles, lubricantes y aditivos			0.00		-150,000.00		
00011	29/04/2024	D	00025	00025	RECLASIFICACION PE12 MARZO Presupuesto de Egresos por Ejercer de Gastos de Funcionamiento Combustibles, lubricantes y aditivos			0.00		70,888.53		
00006	10/04/2024	E	00027	00027	F-92 MADINAT SA DE CV gasolina febrero Presupuesto de Egresos por Ejercer de Gastos de Funcionamiento Combustibles, lubricantes y aditivos			0.00		131,639.72		
00006	10/04/2024	E	00028	00028	F-2194 COMBUSTIBLES LA PUERTA SA DE CV diesel febrero Presupuesto de Egresos por Ejercer de Gastos de Funcionamiento Combustibles, lubricantes y aditivos			0.00		9,722.14		
00006	09/04/2024	E	00024	00024	F-2164 COMBUSTIBLES LA PUERTA diesel enero 2024 Presupuesto de Egresos por Ejercer de Gastos de Funcionamiento Combustibles, lubricantes y aditivos			0.00		6,277.30		
00006	08/04/2024	E	00019	00019	F-83 MADINAT SA DE CV gasolina enero Presupuesto de Egresos por Ejercer de Gastos de Funcionamiento Combustibles, lubricantes y aditivos			0.00		86,440.21		
00006	08/03/2024	E	00012	00012	Presupuesto de Egresos por Ejercer de Gastos de Funcionamiento Combustibles, lubricantes y aditivos			0.00		150,000.00		
					TOTAL:			**76,967.90**		**480,999.13**		
8221	**C00307000**	**0105020603011102012721**			**Prendas de seguridad y protección personal**	**0.00**		**28,000.00**		**27,791.28**	**208.72**	
REN.	**FECHA**	**TIPO**	**N.POL.**	**REF**	**CONCEPTO**		**DEBE**		**HABER**			
00077	29/11/2024	D	00020	00020	TRASPASOS PRESUPUESTALES INTERNOS CORRESPONDIENTES AL MES DE NOVIEMBRE 2024			28,000.00		0.00		
00006	25/11/2024	E	00067	00067	F-A292 ANDREA ZUNIGA NAVARRO impermeables Presupuesto de Egresos por Ejercer de Gastos de Funcionamiento Prendas de seguridad y protección personal			0.00		27,791.28		
					TOTAL:			**28,000.00**		**27,791.28**		
8221	**C00307000**	**0105020603011102012831**			**Prendas de protección**	**40,000.00**		**0.00**		**0.00**	**40,000.00**	
8221	**C00307000**	**0105020603011102012911**			**Refacciones, accesorios y herramientas**	**1,490,000.00**		**131,000.00**		**1,421,657.28**	**199,342.72**	
REN.	**FECHA**	**TIPO**	**N.POL.**	**REF**	**CONCEPTO**		**DEBE**		**HABER**			
00090	27/12/2024	D	00034	00034	TRASPASOS PRESUPUESTALES EXTERNOS CORRESPONDIENTES AL MES DE DICIEMBRE 2024			0.00		3,509.00		
00041	11/11/2024	E	00023	00023	F-5935 COROMOTO 8 SA DE CV materiales diversos Presupuesto de Egresos por Ejercer de Gastos de Funcionamiento Refacciones, accesorios y herramientas			0.00		10,775.88		
00068	31/10/2024	D	00018	00018	TRASPASOS PRESUPUESTALES INTERNOS CORRESPONDIENTES AL MES DE OCTUBRE 2024			0.00		23,000.00		
00161	09/10/2024	C	00015	00280	F- 0FF6902FB217 HOME DEPOT MEXICO Presupuesto de Egresos por Ejercer de Gastos de Funcionamiento Refacciones, accesorios y herramientas			0.00		162.01		

00241	30/09/2024	D	00015	00015	Presupuesto de Egresos por Ejercer de Gastos de Funcionamiento Refacciones, accesorios y herramientas			131,000.00		0.00		
00006	30/09/2024	D	00016	00016	TRASPASOS PRESUPUESTALES EXTERNOS CORRESPONDIENTES AL MES DE SEPTIEMBRE 2024			0.00		1,356,851.00		
00006	30/07/2024	E	00064	00064	F-16 PRODUCTOS Y SERVICIOS CAPITULARE refacciones y accesorios Presupuesto de Egresos por Ejercer de Gastos de Funcionamiento Refacciones, accesorios y herramientas			0.00		21,685.62		
00025	01/07/2024	C	00013	00220	F- E64A57022E69 YOLANDA MIRANDA ALVA Presupuesto de Egresos por Ejercer de Gastos de Funcionamiento Refacciones, accesorios y herramientas			0.00		2,260.00		
00046	01/07/2024	C	00013	00220	F- D6BEADE62F34 YOLANDA MIRANDA ALVA Presupuesto de Egresos por Ejercer de Gastos de Funcionamiento Refacciones, accesorios y herramientas			0.00		520.00		
00039	10/06/2024	C	00018	00207	F- 5282 YOLANDA MIRANDA ALVA Presupuesto de Egresos por Ejercer de Gastos de Funcionamiento Refacciones, accesorios y herramientas			0.00		1,906.00		
00011	23/04/2024	C	00039	00453	F- B 1102 RICARDO ARRELLANO PEREZ Presupuesto de Egresos por Ejercer de Gastos de Funcionamiento Refacciones, accesorios y herramientas			0.00		345.99		
00039	26/01/2024	C	00023	00093	F- 778456 Grupo Ferretero Marvil Presupuesto de Egresos por Ejercer de Gastos de Funcionamiento Refacciones, accesorios y herramientas			0.00		471.77		
00046	26/01/2024	C	00023	00093	F- AADG 44632 Economex Internacional Presupuesto de Egresos por Ejercer de Gastos de Funcionamiento Refacciones, accesorios y herramientas			0.00		170.01		
					TOTAL:			**131,000.00**		**1,421,657.28**		
8221	**C00307000**	**0105020603011102012921**			**Refacciones y accesorios menores de edificios**	**30,000.00**		**0.00**		**4,802.16**	**25,197.84**	
REN.	**FECHA**	**TIPO**	**N.POL.**	**REF**	**CONCEPTO**		**DEBE**		**HABER**			
00027	11/11/2024	E	00023	00023	F-5935 COROMOTO 8 SA DE CV materiales diversos Presupuesto de Egresos por Ejercer de Gastos de Funcionamiento Refacciones y accesorios menores de edificios			0.00		2,483.16		
00041	15/10/2024	E	00043	00043	F-A336 ADRIANA ALEJANDRA DELGADO ALCAZAR material para mantenimiento Presupuesto de Egresos por Ejercer de Gastos de Funcionamiento Refacciones y accesorios menores de edificios			0.00		370.20		
00053	26/01/2024	C	00023	00093	Presupuesto de Egresos por Ejercer de Gastos de Funcionamiento Refacciones y accesorios menores de edificios			0.00		1,948.80		
					TOTAL:			**0.00**		**4,802.16**		
8221	**C00307000**	**0105020603011102012931**			**Refacciones y accesorios menores de mobiliario y equipo de administración, educacional y recreativo**	**11,000.00**		**0.00**		**0.00**	**11,000.00**	
8221	**C00307000**	**0105020603011102012941**			**Refacciones y accesorios para equipo de computo**	**2,150.00**		**1,064.42**		**2,139.42**	**1,075.00**	
REN.	**FECHA**	**TIPO**	**N.POL.**	**REF**	**CONCEPTO**		**DEBE**		**HABER**			
00091	30/06/2024	D	00011	00011	Presupuesto de Egresos por Ejercer de Gastos de Funcionamiento Refacciones y accesorios para equipo de computo			1,064.42		0.00		
00018	31/01/2024	C	00025	00095	F-AADF 47105 ECONOMEX INTERNACIONAL Presupuesto de Egresos por Ejercer de Gastos de Funcionamiento Refacciones y accesorios para equipo de computo			0.00		995.10		
00025	31/01/2024	C	00025	00095	F-AADG 44739 ECONOMEX INTERNACIONAL Presupuesto de Egresos por Ejercer de Gastos de Funcionamiento Refacciones y accesorios para equipo de computo			0.00		248.01		
00032	31/01/2024	C	00025	00095	F- A 65827 ORLANDO LOPEZ HERNANDEZ Presupuesto de Egresos por Ejercer de Gastos de Funcionamiento Refacciones y accesorios para equipo de computo			0.00		896.31		
					TOTAL:			**1,064.42**		**2,139.42**		
8221	**C00307000**	**0105020603011102012951**			**Refacciones y accesorios menores de equipo e instrumental médico y de laboratorio**	**45,000.00**		**0.00**		**40,561.74**	**4,438.26**	
REN.	**FECHA**	**TIPO**	**N.POL.**	**REF**	**CONCEPTO**		**DEBE**		**HABER**			
00074	29/11/2024	D	00020	00020	TRASPASOS PRESUPUESTALES INTERNOS CORRESPONDIENTES AL MES DE NOVIEMBRE 2024			0.00		35,500.00		
00036	31/07/2024	D	00014	00014	TRASPASOS PRESUPUESTALES INTERNOS CORRESPONDIENTES AL MES DE JULIO 2024			0.00		4,872.00		
00044	31/03/2024	D	00018	00018	Presupuesto de Egresos por Ejercer de Gastos de Funcionamiento Refacciones y accesorios menores de equipo e instrumental médico y de laboratorio			0.00		189.74		
					TOTAL:			**0.00**		**40,561.74**		
8221	**C00307000**	**0105020603011102012961**			**Refacciones y accesorios menores para equipo de transporte**	**237,441.41**		**0.00**		**205,000.00**	**32,441.41**	
REN.	**FECHA**	**TIPO**	**N.POL.**	**REF**	**CONCEPTO**		**DEBE**		**HABER**			
00068	29/11/2024	D	00020	00020	TRASPASOS PRESUPUESTALES INTERNOS CORRESPONDIENTES AL MES DE NOVIEMBRE 2024			0.00		205,000.00		
					TOTAL:			**0.00**		**205,000.00**		
8221	**C00307000**	**0105020603011102012981**			**Refacciones y accesorios menores de maquinaria y otros equipos**	**0.00**		**189.74**		**189.74**	**0.00**	
REN.	**FECHA**	**TIPO**	**N.POL.**	**REF**	**CONCEPTO**		**DEBE**		**HABER**			
00041	31/03/2024	D	00018	00018	Presupuesto de Egresos por Ejercer de Gastos de Funcionamiento Refacciones y accesorios menores de maquinaria y otros equipos			189.74		0.00		
00004	31/01/2024	C	00025	00095	F-12D99 OSCAR SANCHEZ VALLE Presupuesto de Egresos por Ejercer de Gastos de Funcionamiento Refacciones y accesorios menores de maquinaria y otros equipos			0.00		189.74		
					TOTAL:			**189.74**		**189.74**		
8221	**C00307000**	**0105020603011102012992**			**Otros enseres**	**0.00**		**21,872.00**		**21,510.80**	**361.20**	
REN.	**FECHA**	**TIPO**	**N.POL.**	**REF**	**CONCEPTO**		**DEBE**		**HABER**			
00073	31/10/2024	D	00018	00018	TRASPASOS PRESUPUESTALES INTERNOS CORRESPONDIENTES AL MES DE OCTUBRE 2024			17,000.00		0.00		
00006	15/10/2024	E	00043	00043	F-A336 ADRIANA ALEJANDRA DELGADO ALCAZAR material para mantenimiento Presupuesto de Egresos por Ejercer de Gastos de Funcionamiento Otros enseres			0.00		10,722.80		
00055	15/10/2024	E	00043	00043	F-A336 ADRIANA ALEJANDRA DELGADO ALCAZAR material para mantenimiento Presupuesto de Egresos por Ejercer de Gastos de Funcionamiento Otros enseres			0.00		5,916.00		
00033	31/07/2024	D	00014	00014	TRASPASOS PRESUPUESTALES INTERNOS CORRESPONDIENTES AL MES DE JULIO 2024			4,872.00		0.00		
00006	12/07/2024	E	00033	00033	F-291 COMERCIALIZADORA KASADY mesas y toldos Presupuesto de Egresos por Ejercer de Gastos de Funcionamiento Otros enseres			0.00		4,872.00		
					TOTAL:			**21,872.00**		**21,510.80**		
8221	**C00307000**	**0105020603011102013111**			**Servicio de energía eléctrica**	**905,110.00**		**1,469.00**		**906,579.00**	**0.00**	
REN.	**FECHA**	**TIPO**	**N.POL.**	**REF**	**CONCEPTO**		**DEBE**		**HABER**			
00524	27/12/2024	D	00031	00031	TRASPASOS PRESUPUESTALES INTERNOS CORRESPONDIENTES AL MES DE DICIEMBRE 2024			0.00		186,511.50		
00006	20/12/2024	E	00077	00077	COMISION FEDERAL DE ELECTRICIDAD Consultorio Mercado 16 de septiembre BANORTE SA 1176085220 RECAUDACIÓN			0.00		667.00		
00006	20/12/2024	E	00078	00078	COMISION FEDERAL DE ELECTRICIDAD SALUDIF La Union, BANORTE SA 1176085220 RECAUDACIÓN			0.00		5,077.00		
00006	20/12/2024	E	00080	00080	COMISION FEDERAL DE ELECTRICIDAD SALUDIF San Cristobal Huichochitlan BANORTE SA 1176085220 RECAUDACIÓN			0.00		2,655.00		
00006	18/12/2024	E	00061	00061	COMISION FEDERAL DE ELECTRICIDAD servicios generales Presupuesto de Egresos por Ejercer de Gastos de Funcionamiento Servicio de energía eléctrica			0.00		8,663.00		
00006	18/12/2024	E	00062	00062	COMISION FEDERAL DE ELECTRICIDAD E.I. Guadalupe Rhon Presupuesto de Egresos por Ejercer de Gastos de Funcionamiento Servicio de energía eléctrica			0.00		1,810.00		
00006	18/12/2024	E	00063	00063	COMISION FEDERAL DE ELECTRICIDAD Servicios juridicos Presupuesto de Egresos por Ejercer de Gastos de Funcionamiento Servicio de energía eléctrica			0.00		231.00		
00006	18/12/2024	E	00064	00064	COMISION FEDERAL DE ELECTRICIDAD CS San Andres Presupuesto de Egresos por Ejercer de Gastos de Funcionamiento Servicio de energía eléctrica			0.00		97.00		

00006	17/12/2024	E	00057	00057	COMISION FEDERAL DE ELECTRICIDAD URIS Gregorio Melero Presupuesto de Egresos por Ejercer de Gastos de Funcionamiento Servicio de energía eléctrica		0.00	2,310.00		
00006	17/12/2024	E	00058	00058	COMISION FEDERAL DE ELECTRICIDAD parque Colosio Presupuesto de Egresos por Ejercer de Gastos de Funcionamiento Servicio de energía eléctrica		0.00	3,250.00		
00006	13/12/2024	E	00049	00049	COMISION FEDERAL DE ELECTRICIDAD casa de día Carlos Hank Presupuesto de Egresos por Ejercer de Gastos de Funcionamiento Servicio de energía eléctrica		0.00	870.00		
00006	05/12/2024	E	00033	00033	COMISION FEDERAL DE ELECTRICIDAD casa de dia Presupuesto de Egresos por Ejercer de Gastos de Funcionamiento Servicio de energía eléctrica		0.00	603.00		
00006	04/12/2024	E	00019	00019	COMISION FEDERAL DE ELECTRICIDAD plaza comunitaria San Cristobal Presupuesto de Egresos por Ejercer de Gastos de Funcionamiento Servicio de energía eléctrica		0.00	1,611.00		
00006	04/12/2024	E	00020	00020	COMISION FEDERAL DE ELECTRICIDAD CS El Cerrillo Presupuesto de Egresos por Ejercer de Gastos de Funcionamiento Servicio de energía eléctrica		0.00	4,677.00		
00006	04/12/2024	E	00021	00021	COMISION FEDERAL DE ELECTRICIDAD CS El Cerrillo Presupuesto de Egresos por Ejercer de Gastos de Funcionamiento Servicio de energía eléctrica		0.00	2,693.00		
00006	04/12/2024	E	00022	00022	COMISION FEDERAL DE ELECTRICIDAD Equinoterapia Presupuesto de Egresos por Ejercer de Gastos de Funcionamiento Servicio de energía eléctrica		0.00	1,915.00		
00006	04/12/2024	E	00023	00023	COMISION FEDERAL DE ELECTRICIDAD CS San Pedro Presupuesto de Egresos por Ejercer de Gastos de Funcionamiento Servicio de energía eléctrica		0.00	2,849.00		
00006	04/12/2024	E	00024	00024	COMISION FEDERAL DE ELECTRICIDAD CS San Pedro Presupuesto de Egresos por Ejercer de Gastos de Funcionamiento Servicio de energía eléctrica		0.00	1,045.00		
00006	04/12/2024	E	00025	00025	COMISION FEDERAL DE ELECTRICIDAD E.I. Carmen Rodriguez Presupuesto de Egresos por Ejercer de Gastos de Funcionamiento Servicio de energía eléctrica		0.00	1,391.00		
00006	04/12/2024	E	00026	00026	COMISION FEDERAL DE ELECTRICIDAD velatorio Presupuesto de Egresos por Ejercer de Gastos de Funcionamiento Servicio de energía eléctrica		0.00	2,306.00		
00006	04/12/2024	E	00027	00027	COMISION FEDERAL DE ELECTRICIDAD CS Ocho cedros Presupuesto de Egresos por Ejercer de Gastos de Funcionamiento Servicio de energía eléctrica		0.00	3,585.00		
00006	04/12/2024	E	00028	00028	COMISION FEDERAL DE ELECTRICIDAD CS Ocho cedros Presupuesto de Egresos por Ejercer de Gastos de Funcionamiento Servicio de energía eléctrica		0.00	190.00		
00006	04/12/2024	E	00029	00029	COMISION FEDERAL DE ELECTRICIDAD oficinas centrales Presupuesto de Egresos por Ejercer de Gastos de Funcionamiento Servicio de energía eléctrica		0.00	21,430.00		
00006	04/12/2024	E	00030	00030	COMISION FEDERAL DE ELECTRICIDAD CS Sauces Presupuesto de Egresos por Ejercer de Gastos de Funcionamiento Servicio de energía eléctrica		0.00	6,721.00		
00062	29/11/2024	D	00021	00021	TRASPASOS PRESUPUESTALES EXTERNOS CORRESPONDIENTES AL MES DE NOVIEMBRE 2024		0.00	300,000.00		
00006	22/11/2024	E	00063	00063	COMISION FEDERAL DE ELECTRICIDAD SALUDIF Seminario Presupuesto de Egresos por Ejercer de Gastos de Funcionamiento Servicio de energía eléctrica		0.00	5,230.00		
00006	22/11/2024	E	00064	00064	COMISION FEDERAL DE ELECTRICIDAD E.I. Paseos del Valle Presupuesto de Egresos por Ejercer de Gastos de Funcionamiento Servicio de energía eléctrica		0.00	3,006.00		
00006	19/11/2024	E	00041	00041	CFE CDC San Mateo Presupuesto de Egresos por Ejercer de Gastos de Funcionamiento Servicio de energía eléctrica		0.00	5,256.00		
00006	19/11/2024	E	00042	00042	CFE SALUDIF Cacalomacan Presupuesto de Egresos por Ejercer de Gastos de Funcionamiento Servicio de energía eléctrica		0.00	1,925.00		
00006	19/11/2024	E	00043	00043	CFE E.I. Carmen Maza Presupuesto de Egresos por Ejercer de Gastos de Funcionamiento Servicio de energía eléctrica		0.00	2,320.00		
00006	19/11/2024	E	00044	00044	COMISION FEDERAL DE ELECTRICIDAD Colosio Presupuesto de Egresos por Ejercer de Gastos de Funcionamiento Servicio de energía eléctrica		0.00	3,055.00		
00006	19/11/2024	E	00045	00045	COMISION FEDERAL DE ELECTRICIDAD parque Colosio Presupuesto de Egresos por Ejercer de Gastos de Funcionamiento Servicio de energía eléctrica		0.00	562.00		
00006	19/11/2024	E	00046	00046	COMISION FEDERAL DE ELECTRICIDAD E.I. Luisa Isabel Campos Presupuesto de Egresos por Ejercer de Gastos de Funcionamiento Servicio de energía eléctrica		0.00	2,251.00		
00006	19/11/2024	E	00047	00047	COMISION FEDERAL DE ELECTRICIDAD SALUDIF San Juan Tilapa Presupuesto de Egresos por Ejercer de Gastos de Funcionamiento Servicio de energía eléctrica		0.00	4,226.00		
00006	19/11/2024	E	00048	00048	COMISION FEDERAL DE ELECTRICIDAD SALUDIF Cacalomacan Presupuesto de Egresos por Ejercer de Gastos de Funcionamiento Servicio de energía eléctrica		0.00	4,040.00		
00006	19/11/2024	E	00049	00049	COMISION FEDERAL DE ELECTRICIDAD SALUDIF Cacalomacan Presupuesto de Egresos por Ejercer de Gastos de Funcionamiento Servicio de energía eléctrica		0.00	3,347.00		
00006	15/11/2024	E	00036	00036	COMISION FEDERAL DE ELECTRICIDAD SALUDIF San Pablo Presupuesto de Egresos por Ejercer de Gastos de Funcionamiento Servicio de energía eléctrica		0.00	4,511.00		
00006	08/11/2024	E	00013	00013	COMISION FEDERAL DE ELECTRICIDAD E.I. Antonia Nava Presupuesto de Egresos por Ejercer de Gastos de Funcionamiento Servicio de energía eléctrica		0.00	97.00		
00006	08/11/2024	E	00014	00014	COMISION FEDERAL DE ELECTRICIDAD E.I. Julieta Lechuga Presupuesto de Egresos por Ejercer de Gastos de Funcionamiento Servicio de energía eléctrica		0.00	2,831.00		
00006	06/11/2024	E	00009	00009	COMISION FEDERAL DE ELECTRICIDAD casa de día Santa Ana Presupuesto de Egresos por Ejercer de Gastos de Funcionamiento Servicio de energía eléctrica		0.00	484.00		
00006	31/10/2024	E	00075	00075	COMISION FEDERAL DE ELECTRICIDAD consultorio Presupuesto de Egresos por Ejercer de Gastos de Funcionamiento Servicio de energía eléctrica		0.00	636.00		
00006	31/10/2024	E	00076	00076	COMISION FEDERAL DE ELECTRICIDAD Casa club Alameda Presupuesto de Egresos por Ejercer de Gastos de Funcionamiento Servicio de energía eléctrica		0.00	4,464.00		
00006	29/10/2024	E	00071	00071	COMISION FEDERAL DE ELECTRICIDAD E.I. Julieta Lechuga Presupuesto de Egresos por Ejercer de Gastos de Funcionamiento Servicio de energía eléctrica		0.00	97.00		
00006	29/10/2024	E	00072	00072	COMISION FEDERAL DE ELECTRICIDAD E.I. Julieta Lechuga Presupuesto de Egresos por Ejercer de Gastos de Funcionamiento Servicio de energía eléctrica		0.00	2,261.00		
00006	29/10/2024	E	00073	00073	COMISION FEDERAL DE ELECTRICIDAD SALUDIF San Pablo Presupuesto de Egresos por Ejercer de Gastos de Funcionamiento Servicio de energía eléctrica		0.00	4,880.00		
00006	22/10/2024	E	00062	00062	COMISION FEDERAL DE ELECTRICIDAD SALUDIF Colonia Unión Presupuesto de Egresos por Ejercer de Gastos de Funcionamiento Servicio de energía eléctrica		0.00	5,232.00		
00007	18/10/2024	E	00052	00052	COMISION FEDERAL DE ELECTRICIDAD parque Colosio Presupuesto de Egresos por Ejercer de Gastos de Funcionamiento Servicio de energía eléctrica		0.00	3,081.00		
00006	18/10/2024	E	00053	00053	COMISION FEDERAL DE ELECTRICIDAD Servicios Generales Presupuesto de Egresos por Ejercer de Gastos de Funcionamiento Servicio de energía eléctrica		0.00	8,603.00		
00006	18/10/2024	E	00054	00054	COMISION FEDERAL DE ELECTRICIDAD URIS Gregorio Melero Presupuesto de Egresos por Ejercer de Gastos de Funcionamiento Servicio de energía eléctrica		0.00	2,280.00		
00006	18/10/2024	E	00055	00055	COMISION FEDERAL DE ELECTRICIDAD Servicios Jurídicos Presupuesto de Egresos por Ejercer de Gastos de Funcionamiento Servicio de energía eléctrica		0.00	262.00		
00006	18/10/2024	E	00056	00056	COMISION FEDERAL DE ELECTRICIDAD E.I. Guadalupe Rhon Presupuesto de Egresos por Ejercer de Gastos de Funcionamiento Servicio de energía eléctrica		0.00	1,825.00		
00006	18/10/2024	E	00057	00057	COMISION FEDERAL DE ELECTRICIDAD SALUDIF San Cristobal Presupuesto de Egresos por Ejercer de Gastos de Funcionamiento Servicio de energía eléctrica		0.00	2,714.00		
00006	18/10/2024	E	00058	00058	COMISION FEDERAL DE ELECTRICIDAD SALUDIF San Andres Presupuesto de Egresos por Ejercer de Gastos de Funcionamiento Servicio de energía eléctrica		0.00	97.00		
00006	14/10/2024	E	00033	00033	COMISION FEDERAL DE ELECTRICIDAD casa de dia Carlos Hank Presupuesto de Egresos por Ejercer de Gastos de Funcionamiento Servicio de energía eléctrica		0.00	790.00		
00006	04/10/2024	E	00011	00011	COMISION FEDERAL DE ELECTRICIDAD SALUDIF Sauces Presupuesto de Egresos por Ejercer de Gastos de Funcionamiento Servicio de energía eléctrica		0.00	6,448.00		
00006	04/10/2024	E	00012	00012	COMISION FEDERAL DE ELECTRICIDAD equinoterapia Presupuesto de Egresos por Ejercer de Gastos de Funcionamiento Servicio de energía eléctrica		0.00	2,385.00		

00006	04/10/2024	E	00013	00013	COMISION FEDERAL DE ELECTRICIDAD SALUDIF El Cerrillo Presupuesto de Egresos por Ejercer de Gastos de Funcionamiento Servicio de energía eléctrica		0.00	5,546.00		
00006	04/10/2024	E	00014	00014	COMISION FEDERAL DE ELECTRICIDAD plaza comunitaria Presupuesto de Egresos por Ejercer de Gastos de Funcionamiento Servicio de energía eléctrica		0.00	2,237.00		
00006	04/10/2024	E	00015	00015	COMISION FEDERAL DE ELECTRICIDAD E.I. Carmen Rodriguez Presupuesto de Egresos por Ejercer de Gastos de Funcionamiento Servicio de energía eléctrica		0.00	1,440.00		
00006	04/10/2024	E	00016	00016	COMISION FEDERAL DE ELECTRICIDAD SALUDIF San Pedro Presupuesto de Egresos por Ejercer de Gastos de Funcionamiento Servicio de energía eléctrica		0.00	967.00		
00006	04/10/2024	E	00017	00017	COMISION FEDERAL DE ELECTRICIDAD Oficinas centrales Presupuesto de Egresos por Ejercer de Gastos de Funcionamiento Servicio de energía eléctrica		0.00	20,810.00		
00006	04/10/2024	E	00018	00018	COMISION FEDERAL DE ELECTRICIDAD velatorio Presupuesto de Egresos por Ejercer de Gastos de Funcionamiento Servicio de energía eléctrica		0.00	2,780.00		
00006	04/10/2024	E	00019	00019	COMISION FEDERAL DE ELECTRICIDAD SALUDIF Ocho cedros Presupuesto de Egresos por Ejercer de Gastos de Funcionamiento Servicio de energía eléctrica		0.00	3,839.00		
00006	04/10/2024	E	00020	00020	COMISION FEDERAL DE ELECTRICIDAD SALUDIF San Pedro Presupuesto de Egresos por Ejercer de Gastos de Funcionamiento Servicio de energía eléctrica		0.00	4,009.00		
00257	30/06/2024	D	00012	00012	Presupuesto de Egresos por Ejercer de Gastos de Funcionamiento Servicio de energía eléctrica		1,469.00	0.00		
00094	30/06/2024	D	00014	00014	Presupuesto de Egresos por Ejercer de Gastos de Funcionamiento Servicio de energía eléctrica		0.00	43,243.50		
00006	25/03/2024	E	00048	00048	COMISION FEDERAL DE ELECTRICIDAD URIS Heriberto Enriquez 10 ene al 08 mar Presupuesto de Egresos por Ejercer de Gastos de Funcionamiento Servicio de energía eléctrica		0.00	3,663.00		
00006	25/03/2024	E	00049	00049	COMISION FEDERAL DE ELECTRICIDAD E.I. Paseos del VAlle 11 ene al 11 mar Presupuesto de Egresos por Ejercer de Gastos de Funcionamiento Servicio de energía eléctrica		0.00	2,971.00		
00006	25/03/2024	E	00050	00050	COMISION FEDERAL DE ELECTRICIDAD SALUDIF Seminario 15 ene al 13 mar Presupuesto de Egresos por Ejercer de Gastos de Funcionamiento Servicio de energía eléctrica		0.00	4,440.00		
00006	21/03/2024	E	00029	00029	COMISION FEDERAL DE ELECTRICIDAD CDC San Mateo 08 ene al 06 mar Presupuesto de Egresos por Ejercer de Gastos de Funcionamiento Servicio de energía eléctrica		0.00	2,808.00		
00006	21/03/2024	E	00030	00030	COMISION FEDERAL DE ELECTRICIDAD SALUDIF San Juan Tilapa 08 ene al 06 mar Presupuesto de Egresos por Ejercer de Gastos de Funcionamiento Servicio de energía eléctrica		0.00	3,761.00		
00008	21/03/2024	E	00031	00031	COMISION FEDERAL DE ELECTRICIDAD SALUDIF Cacalomacan 09 ene al 07 mar Presupuesto de Egresos por Ejercer de Gastos de Funcionamiento Servicio de energía eléctrica		0.00	1,469.00		
00006	21/03/2024	E	00032	00032	COMISION FEDERAL DE ELECTRICIDAD SALUDIF Cacalomacan 09 ene al 07 mar Presupuesto de Egresos por Ejercer de Gastos de Funcionamiento Servicio de energía eléctrica		0.00	3,989.00		
00006	21/03/2024	E	00033	00033	COMISION FEDERAL DE ELECTRICIDAD E.I. Luisa Isabel 04 ene al 05 mar Presupuesto de Egresos por Ejercer de Gastos de Funcionamiento Servicio de energía eléctrica		0.00	2,320.00		
00006	21/03/2024	E	00034	00034	COMISION FEDERAL DE ELECTRICIDAD E.I. Carmen Maza del 05 ene al 05 mar Presupuesto de Egresos por Ejercer de Gastos de Funcionamiento Servicio de energía eléctrica		0.00	2,861.00		
00006	21/03/2024	E	00035	00035	COMISION FEDERAL DE ELECTRICIDAD parque Colosio 05 ene al 05 mar Presupuesto de Egresos por Ejercer de Gastos de Funcionamiento Servicio de energía eléctrica		0.00	97.00		
00006	21/03/2024	E	00036	00036	COMISION FEDERAL DE ELECTRICIDAD parque Colosio 02 Feb al 06 Mar Presupuesto de Egresos por Ejercer de Gastos de Funcionamiento Servicio de energía eléctrica		0.00	3,799.00		
00006	08/03/2024	E	00013	00013	COMISION FEDERAL DE ELECTRICIDAD E.I. Antonia Nava 21 dic al 21 feb Presupuesto de Egresos por Ejercer de Gastos de Funcionamiento Servicio de energía eléctrica		0.00	97.00		
00006	08/03/2024	E	00014	00014	ON FEDERAL DE ELECTRICIDAD casa de día 21 dic al 21 feb Presupuesto de Egresos por Ejercer de Gastos de Funcionamiento Servicio de energía eléctrica		0.00	565.00		
00006	08/03/2024	E	00015	00015	COMISION FEDERAL DE ELECTRICIDAD CAIF San Pablo 28 dic al 28 feb Presupuesto de Egresos por Ejercer de Gastos de Funcionamiento Servicio de energía eléctrica		0.00	5,156.00		
00006	08/03/2024	E	00016	00016	COMISION FEDERAL DE ELECTRICIDAD E.I. Julieta Lechuga 28 dic al 28 feb Presupuesto de Egresos por Ejercer de Gastos de Funcionamiento Servicio de energía eléctrica		0.00	2,318.00		
00006	04/03/2024	E	00002	00002	COMISION FEDERAL DE ELECTRICIDAD consultorio del mercado 18 dic al 16 feb Presupuesto de Egresos por Ejercer de Gastos de Funcionamiento Servicio de energía eléctrica		0.00	433.00		
00006	04/03/2024	E	00003	00003	COMISION FEDERAL DE ELECTRICIDAD casa del adulto mayor 19 dic al 19 feb Presupuesto de Egresos por Ejercer de Gastos de Funcionamiento Servicio de energía eléctrica		0.00	3,849.00		
00006	04/03/2024	E	00004	00004	COMISION FEDERAL DE ELECTRICIDAD CAIF La Union 14 dic al 14 feb Presupuesto de Egresos por Ejercer de Gastos de Funcionamiento Servicio de energía eléctrica		0.00	3,923.00		
00006	26/02/2024	E	00028	00028	COMISION FEDERAL DE ELECTRICIDAD, juridico 08 dic al 08 feb Presupuesto de Egresos por Ejercer de Gastos de Funcionamiento Servicio de energía eléctrica		0.00	212.00		
00006	26/02/2024	E	00030	00030	COMISION FEDERAL DE ELECTRICIDAD Serv. genereales 11 dic al 09 feb Presupuesto de Egresos por Ejercer de Gastos de Funcionamiento Servicio de energía eléctrica		0.00	8,140.00		
00006	26/02/2024	E	00031	00031	COMISION FEDERAL DE ELECTRICIDAD CAIF San Cristobal 11 dic al 09 feb Presupuesto de Egresos por Ejercer de Gastos de Funcionamiento Servicio de energía eléctrica		0.00	3,158.00		
00006	26/02/2024	E	00032	00032	COMISION FEDERAL DE ELECTRICIDAD CAIF San Andres 11 dic al 09 feb Presupuesto de Egresos por Ejercer de Gastos de Funcionamiento Servicio de energía eléctrica		0.00	1,878.00		
00006	26/02/2024	E	00033	00033	COMISION FEDERAL DE ELECTRICIDAD casa de la mujer campesina 12 dic al 12 feb Presupuesto de Egresos por Ejercer de Gastos de Funcionamiento Servicio de energía eléctrica		0.00	610.00		
00006	20/02/2024	E	00027	00027	COMISION FEDERAL DE ELECTRICA E.I. Guadalupe 08 dic al 08 feb Presupuesto de Egresos por Ejercer de Gastos de Funcionamiento Servicio de energía eléctrica		0.00	1,483.00		
00006	16/02/2024	E	00025	00025	COMISION FEDERAL DE ELECTRICIDAD Colosio 04 ene al 02 feb Presupuesto de Egresos por Ejercer de Gastos de Funcionamiento Servicio de energía eléctrica		0.00	9,679.00		
00006	16/02/2024	E	00026	00026	COMISION FEDERAL DE ELECTRICIDAD URIS Melero 07 dic al 07 ene Presupuesto de Egresos por Ejercer de Gastos de Funcionamiento Servicio de energía eléctrica		0.00	2,251.00		
00006	08/02/2024	E	00012	00012	COMISION FEDERAL DE ELECTRICIDAD CAIF 27 nov al 24 ene Presupuesto de Egresos por Ejercer de Gastos de Funcionamiento Servicio de energía eléctrica		0.00	3,125.00		
00006	08/02/2024	E	00013	00013	COMISION FEDERAL DE ELECTRICIDAD velatorio 27 nov al 24 ene Presupuesto de Egresos por Ejercer de Gastos de Funcionamiento Servicio de energía eléctrica		0.00	3,835.00		
00006	08/02/2024	E	00014	00014	COMISION FEDERAL DE ELECTRICIDAD oficinas centrales 27 nov al 24 ene Presupuesto de Egresos por Ejercer de Gastos de Funcionamiento Servicio de energía eléctrica		0.00	18,801.00		
00006	08/02/2024	E	00015	00015	COMISION FEDERAL DE ELECTRICIDAD casa de día 29 nov al 29 ene Presupuesto de Egresos por Ejercer de Gastos de Funcionamiento Servicio de energía eléctrica		0.00	531.00		
00006	08/02/2024	E	00016	00016	COMISION FEDERAL DE ELECTRICIDAD salón de usos multiples 28 nov al 25 ene Presupuesto de Egresos por Ejercer de Gastos de Funcionamiento Servicio de energía eléctrica		0.00	210.00		
00006	02/02/2024	E	00002	00002	COMISION FEDERAL DE ELECTRICIDAD equinoterapia del 22 nov al 19 ene Presupuesto de Egresos por Ejercer de Gastos de Funcionamiento Servicio de energía eléctrica		0.00	1,747.00		
00006	02/02/2024	E	00003	00003	COMISION FEDERAL DE ELECTRICIDAD CAIF Cerrillo 22 nov al 19 ene Presupuesto de Egresos por Ejercer de Gastos de Funcionamiento Servicio de energía eléctrica		0.00	5,760.00		
00006	02/02/2024	E	00004	00004	COMISION FEDERAL DE ELECTRICIDAD El Carmen Rodriguez 24 nov al 23 ene Presupuesto de Egresos por Ejercer de Gastos de Funcionamiento Servicio de energía eléctrica		0.00	1,392.00		
00006	02/02/2024	E	00005	00005	COMISION FEDERAL DE ELECTRICIDAD CAIF San Pedro 24 nov al 23 ene Presupuesto de Egresos por Ejercer de Gastos de Funcionamiento Servicio de energía eléctrica		0.00	2,839.00		
00006	02/02/2024	E	00006	00006	COMISION FEDERAL DE ELECTRICIDAD CAIF San Pedro 24 nov al 23 ene Presupuesto de Egresos por Ejercer de Gastos de Funcionamiento Servicio de energía eléctrica		0.00	1,049.00		
00006	02/02/2024	E	00007	00007	COMISION FEDERAL DE ELECTRICIDAD CAIF Sauces 27 nov al 24 ene Presupuesto de Egresos por Ejercer de Gastos de Funcionamiento Servicio de energía eléctrica		0.00	5,086.00		
00006	02/02/2024	E	00008	00008	COMISION FEDERAL DE ELECTRICIDAD plaza comunitaria 22 nov al 19 ene Presupuesto de Egresos por Ejercer de Gastos de Funcionamiento Servicio de energía eléctrica		0.00	502.00		

00006	02/02/2024	E	00009	00009	COMISION FEDERAL DE ELECTRICIDAD plaza comunitaria 22 nov al 19 ene Presupuesto de Egresos por Ejercer de Gastos de Funcionamiento Servicio de energía eléctrica			0.00	1,476.00			
00006	31/01/2024	E	00065	00065	COMISION FEDERAL DE ELECTRICIDAD 20 feb al 30 mar 2017 Presupuesto de Egresos por Ejercer de Gastos de Funcionamiento Servicio de energía eléctrica			0.00	2,224.00			
00006	30/01/2024	E	00063	00063	COMISION FEDERAL DE ELECTRICIDAD CAIF Seminario 14 nov al 15 ene Presupuesto de Egresos por Ejercer de Gastos de Funcionamiento Servicio de energía eléctrica			0.00	3,451.00			
00006	30/01/2024	E	00064	00064	COMISION FEDERAL DE ELECTRICIDAD Casa de día Paseos del Valle 16 nov al 17 ene Presupuesto de Egresos por Ejercer de Gastos de Funcionamiento Servicio de energía eléctrica			0.00	484.00			
00006	19/01/2024	E	00051	00051	COMISION FEDERAL DE ELECTRICIDAD 04 dic- 04 ene parque Colosio Presupuesto de Egresos por Ejercer de Gastos de Funcionamiento Servicio de energía eléctrica			0.00	6,870.00			
00006	19/01/2024	E	00052	00052	COMISION FEDERAL DE ELECTRICIDAD 03 nov al 04 ene E.I. Luis Isabel Presupuesto de Egresos por Ejercer de Gastos de Funcionamiento Servicio de energía eléctrica			0.00	1,921.00			
00006	19/01/2024	E	00053	00053	COMISION FEDERAL DE ELECTRICIDAD E.I. Carmen Maza 06 nov al 05 ene Presupuesto de Egresos por Ejercer de Gastos de Funcionamiento Servicio de energía eléctrica			0.00	2,573.00			
00006	19/01/2024	E	00054	00054	COMISION FEDERAL DE ELECTRICIDAD parque Colosio 06 nov al 05 ene Presupuesto de Egresos por Ejercer de Gastos de Funcionamiento Servicio de energía eléctrica			0.00	193.00			
00006	19/01/2024	E	00055	00055	COMISION FEDERAL DE ELECTRICIDAD CDC San Mateo 07 nov al 08 ene Presupuesto de Egresos por Ejercer de Gastos de Funcionamiento Servicio de energía eléctrica			0.00	2,997.00			
00006	19/01/2024	E	00056	00056	COMISION FEDERAL DE ELECTRICIDAD CAIF San Juan Tilapa 07 nov 08 ene Presupuesto de Egresos por Ejercer de Gastos de Funcionamiento Servicio de energía eléctrica			0.00	2,927.00			
00006	19/01/2024	E	00057	00057	COMISION FEDERAL DE ELECTRICIDAD CAIF Cacalomacan 08 nov al 09 ene Presupuesto de Egresos por Ejercer de Gastos de Funcionamiento Servicio de energía eléctrica			0.00	1,250.00			
00006	19/01/2024	E	00058	00058	COMISION FEDERAL DE ELECTRICIDAD CAIF Cacalomacan 08 nov al 09 ene Presupuesto de Egresos por Ejercer de Gastos de Funcionamiento Servicio de energía eléctrica			0.00	2,886.00			
00006	19/01/2024	E	00059	00059	COMISION FEDERAL DE ELECTRICIDAD URIS Heriberto Enrique 09 nov al 10 ene Presupuesto de Egresos por Ejercer de Gastos de Funcionamiento Servicio de energía eléctrica			0.00	3,222.00			
00006	19/01/2024	E	00060	00060	COMISION FEDERAL DE ELECTRICIDAD E.I. Paseos del VAlle 10 nov al 11 ene Presupuesto de Egresos por Ejercer de Gastos de Funcionamiento Servicio de energía eléctrica			0.00	2,508.00			
00006	05/01/2024	E	00034	00034	COMISION FEDERAL DE ELECTRICIDAD adefas CAIF la union del 16 oct al 14 dic Presupuesto de Egresos por Ejercer de Gastos de Funcionamiento Servicio de energía eléctrica			0.00	561.00			
00006	05/01/2024	E	00035	00035	COMISION FEDERAL DE ELECTRICIDAD casa del adulto mayor alameda 19 oct al 19 dic Presupuesto de Egresos por Ejercer de Gastos de Funcionamiento Servicio de energía eléctrica			0.00	4,880.00			
00006	05/01/2024	E	00036	00036	COMISION FEDERAL DE ELECTRICIDAD E.I. Antonia Nava 24 oct al 21 dic Presupuesto de Egresos por Ejercer de Gastos de Funcionamiento Servicio de energía eléctrica			0.00	193.00			
00006	05/01/2024	E	00037	00037	COMISION FEDERAL DE ELECTRICIDAD casa de día Santa Ana 24 oct al 21 dic Presupuesto de Egresos por Ejercer de Gastos de Funcionamiento Servicio de energía eléctrica			0.00	641.00			
00006	05/01/2024	E	00038	00038	COMISION FEDERAL DE ELECTRICIDAD CAIF San PAblo 30 oct al 28 dic Presupuesto de Egresos por Ejercer de Gastos de Funcionamiento Servicio de energía eléctrica			0.00	4,923.00			
00006	05/01/2024	E	00039	00039	COMISION FEDERAL DE ELECTRICIDAD E.I. Julieta Lechuga del 30 oct al 28 dic Presupuesto de Egresos por Ejercer de Gastos de Funcionamiento Servicio de energía eléctrica			0.00	2,367.00			
					TOTAL:			**1,469.00**	**906,579.00**			
8221	**C00307000**	**0105020603011102013141**			**Servicio de telefonía convencional**	**450,000.00**		**0.00**	**450,000.00**	**0.00**		
REN.	**FECHA**	**TIPO**	**N.POL.**	**REF**	**CONCEPTO**		**DEBE**		**HABER**			
00522	27/12/2024	D	00031	00031	TRASPASOS PRESUPUESTALES INTERNOS CORRESPONDIENTES AL MES DE DICIEMBRE 2024			0.00	197,012.98			
00006	19/12/2024	E	00070	00070	TELMEX DICIEMBRE Presupuesto de Egresos por Ejercer de Gastos de Funcionamiento Servicio de telefonía convencional			0.00	29,617.42			
00006	18/12/2024	C	00032	00331	F- 425A6 Gastos de Funcionamiento Servicio de telefonía convencional			0.00	41.63			
00020	18/12/2024	C	00032	00331	F-78C05 Gastos de Funcionamiento Servicio de telefonía convencional			0.00	80.00			
00034	18/12/2024	C	00032	00331	F-C47B8 Gastos de Funcionamiento Servicio de telefonía convencional			0.00	80.00			
00048	18/12/2024	C	00032	00331	F-677C7F Gastos de Funcionamiento Servicio de telefonía convencional			0.00	80.00			
00006	13/12/2024	C	00027	00327	Presupuesto de Egresos por Ejercer de Gastos de Funcionamiento Servicio de telefonía convencional			0.00	225.87			
00006	13/12/2024	C	00028	00328	Presupuesto de Egresos por Ejercer de Gastos de Funcionamiento Servicio de telefonía convencional			0.00	218.24			
00006	13/12/2024	C	00031	00330	Presupuesto de Egresos por Ejercer de Gastos de Funcionamiento Servicio de telefonía convencional			0.00	438.00			
00006	11/12/2024	C	00023	00323	F- 6EC25 Total Play Presupuesto de Egresos por Ejercer de Gastos de Funcionamiento Servicio de telefonía convencional			0.00	2,198.00			
00006	05/12/2024	C	00017	00317	Presupuesto de Egresos por Ejercer de Gastos de Funcionamiento Servicio de telefonía convencional			0.00	570.00			
00006	04/12/2024	C	00016	00316	Presupuesto de Egresos por Ejercer de Gastos de Funcionamiento Servicio de telefonía convencional			0.00	162.88			
00006	25/11/2024	C	00023	00310	F- 91DDDD8 Telefonia por Cable Presupuesto de Egresos por Ejercer de Gastos de Funcionamiento Servicio de telefonía convencional			0.00	308.37			
00021	25/11/2024	C	00023	00310	F- 62C65 Telefonia por Cable Presupuesto de Egresos por Ejercer de Gastos de Funcionamiento Servicio de telefonía convencional			0.00	570.00			
00035	25/11/2024	C	00023	00310	F- A4CBB Telefonia por Cable Presupuesto de Egresos por Ejercer de Gastos de Funcionamiento Servicio de telefonía convencional			0.00	570.00			
00049	25/11/2024	C	00023	00310	F- 6F013 Telefonia por Cable Presupuesto de Egresos por Ejercer de Gastos de Funcionamiento Servicio de telefonía convencional			0.00	570.00			
00006	22/11/2024	E	00062	00062	TELMEX noviembre Presupuesto de Egresos por Ejercer de Gastos de Funcionamiento Servicio de telefonía convencional			0.00	27,497.48			
00006	19/11/2024	C	00018	00305	F- B2A3E Telefonia por Cable Presupuesto de Egresos por Ejercer de Gastos de Funcionamiento Servicio de telefonía convencional			0.00	550.00			
00020	19/11/2024	C	00018	00305	F- 00423 Telefonia por Cable Presupuesto de Egresos por Ejercer de Gastos de Funcionamiento Servicio de telefonía convencional			0.00	400.00			
00006	13/11/2024	C	00016	00303	Presupuesto de Egresos por Ejercer de Gastos de Funcionamiento Servicio de telefonía convencional			0.00	219.22			
00006	13/11/2024	C	00017	00304	Presupuesto de Egresos por Ejercer de Gastos de Funcionamiento Servicio de telefonía convencional			0.00	226.86			
00007	07/11/2024	C	00010	00297	Presupuesto de Egresos por Ejercer de Gastos de Funcionamiento Servicio de telefonía convencional			0.00	162.88			
00006	07/11/2024	C	00013	00300	F- 27DD6 Telefonia ppor Cable Presupuesto de Egresos por Ejercer de Gastos de Funcionamiento Servicio de telefonía convencional			0.00	570.00			
00006	06/11/2024	C	00011	00298	Presupuesto de Egresos por Ejercer de Gastos de Funcionamiento Servicio de telefonía convencional			0.00	2,198.00			
00006	28/10/2024	C	00027	00292	F- F8637 Telefonia por Cable Presupuesto de Egresos por Ejercer de Gastos de Funcionamiento Servicio de telefonía convencional			0.00	550.00			
00020	28/10/2024	C	00027	00292	F- 14B2D Telefonia por Cable Presupuesto de Egresos por Ejercer de Gastos de Funcionamiento Servicio de telefonía convencional			0.00	550.00			
00034	28/10/2024	C	00027	00292	F- 126CE Telefonia por Cable Presupuesto de Egresos por Ejercer de Gastos de Funcionamiento Servicio de telefonía convencional			0.00	550.00			
00006	22/10/2024	C	00021	00286	F- FB033 Telefonia por Cable Presupuesto de Egresos por Ejercer de Gastos de Funcionamiento Servicio de telefonía convencional			0.00	308.40			
00020	18/10/2024	E	00051	00051	TELMEX octubre 2024 Presupuesto de Egresos por Ejercer de Gastos de Funcionamiento Servicio de telefonía convencional			0.00	27,497.56			
00006	16/10/2024	C	00020	00285	F- AD7BD Telefonia por Cable Presupuesto de Egresos por Ejercer de Gastos de Funcionamiento Servicio de telefonía convencional			0.00	400.00			

00020	16/10/2024	C	00020	00285	F- 62E95 Telefonia por Cable Presupuesto de Egresos por Ejercer de Gastos de Funcionamiento Servicio de telefonía convencional			0.00	540.00		
00006	14/10/2024	C	00018	00283	Presupuesto de Egresos por Ejercer de Gastos de Funcionamiento Servicio de telefonía convencional			0.00	226.86		
00006	14/10/2024	C	00019	00284	Presupuesto de Egresos por Ejercer de Gastos de Funcionamiento Servicio de telefonía convencional			0.00	219.21		
00006	10/10/2024	C	00016	00281	Presupuesto de Egresos por Ejercer de Gastos de Funcionamiento Servicio de telefonía convencional			0.00	162.89		
00006	09/10/2024	C	00013	00278	F- CDA14 Telefonia por Cable Presupuesto de Egresos por Ejercer de Gastos de Funcionamiento Servicio de telefonía convencional			0.00	550.00		
00006	09/10/2024	C	00014	00279	F- 9738A Total Play Telecomunicaciones Presupuesto de Egresos por Ejercer de Gastos de Funcionamiento Servicio de telefonía convencional			0.00	2,198.00		
00006	02/10/2024	C	00007	00272	F- 90131 Telefonia por Cable Presupuesto de Egresos por Ejercer de Gastos de Funcionamiento Servicio de telefonía convencional			0.00	308.37		
00006	02/10/2024	C	00010	00275	F- EA9F6 Telefonia por Cable Presupuesto de Egresos por Ejercer de Gastos de Funcionamiento Servicio de telefonía convencional			0.00	500.00		
00020	02/10/2024	C	00010	00275	F- 34AE3 Telefonia por Cable Presupuesto de Egresos por Ejercer de Gastos de Funcionamiento Servicio de telefonía convencional			0.00	500.00		
00034	02/10/2024	C	00010	00275	F- 3C8F5 Telefonia por Cable Presupuesto de Egresos por Ejercer de Gastos de Funcionamiento Servicio de telefonía convencional			0.00	500.00		
00040	31/07/2024	D	00014	00014	TRASPASOS PRESUPUESTALES INTERNOS CORRESPONDIENTES AL MES DE JULIO 2024			0.00	67,860.00		
00004	29/03/2024	D	00014	00014	TOTAL PLAY TELECOMUNICACIONES marzo 2024 Presupuesto de Egresos por Ejercer de Gastos de Funcionamiento Servicio de telefonía convencional			0.00	166.90		
00006	22/03/2024	C	00022	00423	CH. 423 NORMA ELIZABETH GUZMAN GRANADOS Presupuesto de Egresos por Ejercer de Gastos de Funcionamiento Servicio de telefonía convencional			0.00	156.00		
00006	22/03/2024	C	00025	00426	CH. 426 NORMA ELIZABET GUZMAN GRANADOS Presupuesto de Egresos por Ejercer de Gastos de Funcionamiento Servicio de telefonía convencional			0.00	91.00		
00006	21/03/2024	E	00037	00037	TOTAL PLAY TELECOMUNICACIONES informática 05 mar al 04 abr Presupuesto de Egresos por Ejercer de Gastos de Funcionamiento Servicio de telefonía convencional			0.00	2,198.00		
00006	21/03/2024	E	00038	00038	Presupuesto de Egresos por Ejercer de Gastos de Funcionamiento Servicio de telefonía convencional			0.00	25,874.76		
00006	19/03/2024	E	00025	00025	TOTAL PLAY TELECOMUNICACIONES discapacidad 09 mar al 08 abr Presupuesto de Egresos por Ejercer de Gastos de Funcionamiento Servicio de telefonía convencional			0.00	214.73		
00006	19/03/2024	E	00026	00026	TOTAL PLAY TELECOMUNICACIONES velatorio 09 mar al 08 abr Presupuesto de Egresos por Ejercer de Gastos de Funcionamiento Servicio de telefonía convencional			0.00	207.00		
00006	16/02/2024	E	00024	00024	TELMEX febero 2024 Presupuesto de Egresos por Ejercer de Gastos de Funcionamiento Servicio de telefonía convencional			0.00	25,874.81		
00006	29/01/2024	D	00005	00005	TOTAL PLAY TELECOMUNICACIONES 05 ene al 04 feb informatica Presupuesto de Egresos por Ejercer de Gastos de Funcionamiento Servicio de telefonía convencional			0.00	849.00		
00006	25/01/2024	E	00062	00062	TELMEX ENERO 2024 Presupuesto de Egresos por Ejercer de Gastos de Funcionamiento Servicio de telefonía convencional			0.00	25,790.00		
00006	11/01/2024	E	00045	00045	TOTAL PLAY TELECOMUNICACIONES discapacidad 09 ene al 08 feb Presupuesto de Egresos por Ejercer de Gastos de Funcionamiento Servicio de telefonía convencional			0.00	214.72		
00006	11/01/2024	E	00046	00046	TOTAL PLAY TELECOMUNICACIONES velatorio 09 ene al 08 feb Presupuesto de Egresos por Ejercer de Gastos de Funcionamiento Servicio de telefonía convencional			0.00	207.07		
00006	09/01/2024	E	00043	00043	TOTAL PLAY TELECOMUNICACIONES SAPI DE CV informatica enero Presupuesto de Egresos por Ejercer de Gastos de Funcionamiento Servicio de telefonía convencional			0.00	166.89		
					TOTAL:			**0.00**	**450,000.00**		
8221	**C00307000**	**0105020603011020l**		**3171**	**Servicios de acceso a internet**	**137,400.00**		**0.00**	**72,660.80**	**64,739.20**	
REN.	**FECHA**	**TIPO**	**N.POL.**	**REF**	**CONCEPTO**		**DEBE**		**HABER**		
00013	19/12/2024	E	00070	00070	TELMEX DICIEMBRE Presupuesto de Egresos por Ejercer de Gastos de Funcionamiento Servicios de acceso a internet			0.00	5,603.60		
00013	18/12/2024	C	00032	00331	F- 425A6 Gastos de Funcionamiento Servicio de telefonía convencional			0.00	308.37		
00027	18/12/2024	C	00032	00331	F-78C05 Gastos de Funcionamiento Servicio de telefonía convencional			0.00	570.00		
00041	18/12/2024	C	00032	00331	F-C47B8 Gastos de Funcionamiento Servicio de telefonía convencional			0.00	570.00		
00055	18/12/2024	C	00032	00331	F-677C7F Gastos de Funcionamiento Servicio de telefonía convencional			0.00	570.00		
00013	13/12/2024	C	00027	00327	Presupuesto de Egresos por Ejercer de Gastos de Funcionamiento Servicios de acceso a internet			0.00	512.13		
00013	13/12/2024	C	00028	00328	Presupuesto de Egresos por Ejercer de Gastos de Funcionamiento Servicios de acceso a internet			0.00	499.76		
00013	13/12/2024	C	00031	00330	Presupuesto de Egresos por Ejercer de Gastos de Funcionamiento Servicios de acceso a internet			0.00	767.00		
00013	11/12/2024	C	00023	00323	F- 6EC25 Total Play Presupuesto de Egresos por Ejercer de Gastos de Funcionamiento Servicios de acceso a internet			0.00	3,441.00		
00013	05/12/2024	C	00017	00317	Presupuesto de Egresos por Ejercer de Gastos de Funcionamiento Servicios de acceso a internet			0.00	80.00		
00013	04/12/2024	C	00016	00316	Presupuesto de Egresos por Ejercer de Gastos de Funcionamiento Servicios de acceso a internet			0.00	916.12		
00014	25/11/2024	C	00023	00310	F- 91DDDD8 Telefonia por Cable Presupuesto de Egresos por Ejercer de Gastos de Funcionamiento Servicios de acceso a internet			0.00	41.63		
00028	25/11/2024	C	00023	00310	F- 62C65 Telefonia por Cable Presupuesto de Egresos por Ejercer de Gastos de Funcionamiento Servicios de acceso a internet			0.00	80.00		
00042	25/11/2024	C	00023	00310	F- A4CBB Telefonia por Cable Presupuesto de Egresos por Ejercer de Gastos de Funcionamiento Servicios de acceso a internet			0.00	80.00		
00056	25/11/2024	C	00023	00310	F- 6F013 Telefonia por Cable Presupuesto de Egresos por Ejercer de Gastos de Funcionamiento Servicios de acceso a internet			0.00	80.00		
00013	22/11/2024	E	00062	00062	TELMEX noviembre Presupuesto de Egresos por Ejercer de Gastos de Funcionamiento Servicios de acceso a internet			0.00	6,873.86		
00013	19/11/2024	C	00018	00305	F- B2A3E Telefonia por Cable Presupuesto de Egresos por Ejercer de Gastos de Funcionamiento Servicios de acceso a internet			0.00	150.00		
00027	19/11/2024	C	00018	00305	F- 00423 Telefonia por Cable Presupuesto de Egresos por Ejercer de Gastos de Funcionamiento Servicios de acceso a internet			0.00	165.00		
00013	13/11/2024	C	00016	00303	Presupuesto de Egresos por Ejercer de Gastos de Funcionamiento Servicios de acceso a internet			0.00	498.78		
00013	13/11/2024	C	00017	00304	Presupuesto de Egresos por Ejercer de Gastos de Funcionamiento Servicios de acceso a internet			0.00	512.14		
00014	07/11/2024	C	00010	00297	Presupuesto de Egresos por Ejercer de Gastos de Funcionamiento Servicios de acceso a internet			0.00	916.12		
00013	07/11/2024	C	00013	00300	F- 27DD6 Telefonia ppor Cable Presupuesto de Egresos por Ejercer de Gastos de Funcionamiento Servicios de acceso a internet			0.00	80.00		
00013	06/11/2024	C	00011	00298	Presupuesto de Egresos por Ejercer de Gastos de Funcionamiento Servicios de acceso a internet			0.00	3,441.00		
00013	28/10/2024	C	00027	00292	F- F8637 Telefonia por Cable Presupuesto de Egresos por Ejercer de Gastos de Funcionamiento Servicios de acceso a internet			0.00	100.00		
00027	28/10/2024	C	00027	00292	F- 14B2D Telefonia por Cable Presupuesto de Egresos por Ejercer de Gastos de Funcionamiento Servicios de acceso a internet			0.00	100.00		
00041	28/10/2024	C	00027	00292	F- 126CE Telefonia por Cable Presupuesto de Egresos por Ejercer de Gastos de Funcionamiento Servicios de acceso a internet			0.00	100.00		
00013	22/10/2024	C	00021	00286	F- FB033 Telefonia por Cable Presupuesto de Egresos por Ejercer de Gastos de Funcionamiento Servicios de acceso a internet			0.00	41.60		
00027	18/10/2024	E	00051	00051	TELMEX octubre 2024 Presupuesto de Egresos por Ejercer de Gastos de Funcionamiento Servicios de acceso a internet			0.00	6,873.85		

00013	16/10/2024	C	00020	00285	F- AD7BD Telefonia por Cable Presupuesto de Egresos por Ejercer de Gastos de Funcionamiento Servicios de acceso a internet			0.00	165.00		
00027	16/10/2024	C	00020	00285	F- 62E95 Telefonia por Cable Presupuesto de Egresos por Ejercer de Gastos de Funcionamiento Servicios de acceso a internet			0.00	100.00		
00013	14/10/2024	C	00018	00283	Presupuesto de Egresos por Ejercer de Gastos de Funcionamiento Servicios de acceso a internet			0.00	512.14		
00013	14/10/2024	C	00019	00284	Presupuesto de Egresos por Ejercer de Gastos de Funcionamiento Servicios de acceso a internet			0.00	499.76		
00013	10/10/2024	C	00016	00281	Presupuesto de Egresos por Ejercer de Gastos de Funcionamiento Servicios de acceso a internet			0.00	916.11		
00013	09/10/2024	C	00013	00278	F- CDA14 Telefonia por Cable Presupuesto de Egresos por Ejercer de Gastos de Funcionamiento Servicios de acceso a internet			0.00	100.00		
00013	09/10/2024	C	00014	00279	F- 9738A Total Play Telecomunicaciones Presupuesto de Egresos por Ejercer de Gastos de Funcionamiento Servicios de acceso a internet			0.00	3,441.00		
00013	02/10/2024	C	00007	00272	F- 90131 Telefonia por Cable Presupuesto de Egresos por Ejercer de Gastos de Funcionamiento Servicios de acceso a internet			0.00	41.63		
00013	02/10/2024	C	00010	00275	F- EA9F6 Telefonia por Cable Presupuesto de Egresos por Ejercer de Gastos de Funcionamiento Servicios de acceso a internet			0.00	100.00		
00027	02/10/2024	C	00010	00275	F- 34AE3 Telefonia por Cable Presupuesto de Egresos por Ejercer de Gastos de Funcionamiento Servicios de acceso a internet			0.00	100.00		
00041	02/10/2024	C	00010	00275	F- 3C8F5 Telefonia por Cable Presupuesto de Egresos por Ejercer de Gastos de Funcionamiento Servicios de acceso a internet			0.00	100.00		
00011	29/03/2024	D	00014	00014	TOTAL PLAY TELECOMUNICACIONES marzo 2024 Presupuesto de Egresos por Ejercer de Gastos de Funcionamiento Servicios de acceso a internet			0.00	872.10		
00013	22/03/2024	C	00022	00423	CH. 423 NORMA ELIZABETH GUZMAN GRANADOS Presupuesto de Egresos por Ejercer de Gastos de Funcionamiento Servicios de acceso a internet			0.00	409.00		
00013	22/03/2024	C	00025	00426	CH. 426 NORMA ELIZABET GUZMAN GRANADOS Presupuesto de Egresos por Ejercer de Gastos de Funcionamiento Servicios de acceso a internet			0.00	709.00		
00013	21/03/2024	E	00037	00037	TOTAL PLAY TELECOMUNICACIONES informática 05 mar al 04 abr Presupuesto de Egresos por Ejercer de Gastos de Funcionamiento Servicios de acceso a internet			0.00	3,440.00		
00013	21/03/2024	E	00038	00038	Presupuesto de Egresos por Ejercer de Gastos de Funcionamiento Servicios de acceso a internet			0.00	7,580.24		
00013	19/03/2024	E	00025	00025	TOTAL PLAY TELECOMUNICACIONES discapacidad 09 mar al 08 abr Presupuesto de Egresos por Ejercer de Gastos de Funcionamiento Servicios de acceso a internet			0.00	494.27		
00013	19/03/2024	E	00026	00026	TOTAL PLAY TELECOMUNICACIONES velatorio 09 mar al 08 abr Presupuesto de Egresos por Ejercer de Gastos de Funcionamiento Servicios de acceso a internet			0.00	481.00		
00013	16/02/2024	E	00024	00024	TELMEX febero 2024 Presupuesto de Egresos por Ejercer de Gastos de Funcionamiento Servicios de acceso a internet			0.00	7,580.23		
00013	29/01/2024	D	00005	00005	TOTAL PLAY TELECOMUNICACIONES 05 ene al 04 feb informatica Presupuesto de Egresos por Ejercer de Gastos de Funcionamiento Servicios de acceso a internet			0.00	1,400.00		
00013	25/01/2024	E	00062	00062	TELMEX ENERO 2024 Presupuesto de Egresos por Ejercer de Gastos de Funcionamiento Servicios de acceso a internet			0.00	7,799.12		
00013	11/01/2024	E	00045	00045	TOTAL PLAY TELECOMUNICACIONES discapacidad 09 ene al 08 feb Presupuesto de Egresos por Ejercer de Gastos de Funcionamiento Servicios de acceso a internet			0.00	494.26		
00013	11/01/2024	E	00046	00046	TOTAL PLAY TELECOMUNICACIONES velatorio 09 ene al 08 feb Presupuesto de Egresos por Ejercer de Gastos de Funcionamiento Servicios de acceso a internet			0.00	481.89		
00013	09/01/2024	E	00043	00043	TOTAL PLAY TELECOMUNICACIONES SAPI DE CV informatica enero Presupuesto de Egresos por Ejercer de Gastos de Funcionamiento Servicios de acceso a internet			0.00	872.09		
					TOTAL:			**0.00**	**72,660.80**		
8221	**C00307000**	**0105020603011102O1**	**3311**		**Asesorías asociadas a convenios o acuerdos**	**20,000.00**		**0.00**	**0.00**	**20,000.00**	
8221	**C00307000**	**0105020603011102O1**	**3362**		**Impresiones de documentos oficiales para la prestación de servicios públicos, identificación, formatos adminis**	**0.00**	**67,860.00**		**67,860.00**	**0.00**	
REN.	**FECHA**	**TIPO**	**N.POL.**	**REF**	**CONCEPTO**		**DEBE**		**HABER**		
00037	31/07/2024	D	00014	00014	TRASPASOS PRESUPUESTALES INTERNOS CORRESPONDIENTES AL MES DE JULIO 2024		67,860.00		0.00		
00008	12/07/2024	E	00037	00037	F-7C4E boletos parque Colosio Presupuesto de Egresos por Ejercer de Gastos de Funcionamiento Impresiones de documentos oficiales para la prestación de servicios públicos, identificación, formatos admi		0.00		67,860.00		
					TOTAL:		**67,860.00**		**67,860.00**		
8221	**C00307000**	**0105020603011102O1**	**3363**		**Servicios de Impresiones de documentos oficiales**	**40,000.00**	**162,902.00**		**202,902.00**	**0.00**	
REN.	**FECHA**	**TIPO**	**N.POL.**	**REF**	**CONCEPTO**		**DEBE**		**HABER**		
00143	27/12/2024	D	00034	00034	TRASPASOS PRESUPUESTALES EXTERNOS CORRESPONDIENTES AL MES DE DICIEMBRE 2024		162,902.00		0.00		
00027	23/12/2024	E	00095	00095	F-12463 "KROMATICA SOLUTIONS, S.A. DE C.V. F- varias impresion de documentos y vinilonas Gastos de Funcionamiento Servicios de Impresiones de documentos oficiales		0.00		174.00		
00083	23/12/2024	E	00095	00095	F-12403 "KROMATICA SOLUTIONS, S.A. DE C.V. F- varias impresion de documentos y vinilonas Gastos de Funcionamiento Servicios de Impresiones de documentos oficiales		0.00		34,568.00		
00027	05/12/2024	E	00031	00031	F-D90D impresos JOSE JESUS MALVAEZ ESTRADA Presupuesto de Egresos por Ejercer de Gastos de Funcionamiento Servicios de Impresiones de documentos oficiales		0.00		146,160.00		
00086	29/11/2024	D	00020	00020	TRASPASOS PRESUPUESTALES INTERNOS CORRESPONDIENTES AL MES DE NOVIEMBRE 2024		0.00		22,000.00		
					TOTAL:		**162,902.00**		**202,902.00**		
8221	**C00307000**	**0105020603011102O1**	**3451**		**Seguros y fianzas**	**804,458.19**	**0.00**		**733,210.83**	**71,247.36**	
REN.	**FECHA**	**TIPO**	**N.POL.**	**REF**	**CONCEPTO**		**DEBE**		**HABER**		
00520	27/12/2024	D	00031	00031	TRASPASOS PRESUPUESTALES INTERNOS CORRESPONDIENTES AL MES DE DICIEMBRE 2024		0.00		327,822.93		
00578	27/12/2024	D	00031	00031	TRASPASOS PRESUPUESTALES INTERNOS CORRESPONDIENTES AL MES DE DICIEMBRE 2024		0.00		5,862.00		
00006	20/03/2024	E	00028	00028	QUALITAS COMPAÑIA DE SEGUROS prima de autos Presupuesto de Egresos por Ejercer de Gastos de Funcionamiento Seguros y fianzas		0.00		399,525.90		
					TOTAL:		**0.00**		**733,210.83**		
8221	**C00307000**	**0105020603011102O1**	**3481**		**Comisiones por ventas**	**0.00**	**86,835.68**		**86,200.74**	**634.94**	
REN.	**FECHA**	**TIPO**	**N.POL.**	**REF**	**CONCEPTO**		**DEBE**		**HABER**		
00087	29/11/2024	D	00020	00020	TRASPASOS PRESUPUESTALES INTERNOS CORRESPONDIENTES AL MES DE NOVIEMBRE 2024		22,000.00		0.00		
00007	05/11/2024	E	00002	00002	F-IN207810 INTEC MEDIOS DE PAGO gasolina noviembre y diciembre Presupuesto de Egresos por Ejercer de Gastos de Funcionamiento Comisiones por ventas		0.00		21,576.00		
00079	31/10/2024	D	00018	00018	TRASPASOS PRESUPUESTALES INTERNOS CORRESPONDIENTES AL MES DE OCTUBRE 2024		9,000.00		0.00		
00007	03/10/2024	E	00003	00003	F-IN203829 INTEC MEDIOS DE PAGO gasolina octubre Presupuesto de Egresos por Ejercer de Gastos de Funcionamiento Comisiones por ventas		0.00		9,660.48		
00071	30/09/2024	D	00015	00015	TRASPASOS PRESUPUESTALES INTERNOS CORRESPONDIENTES AL MES DE SEPTIEMBRE 2024		9,000.00		0.00		
00007	02/09/2024	E	00001	00001	F-IN200185 INTEC MEDIOS DE PAGO septiembre Presupuesto de Egresos por Ejercer de Gastos de Funcionamiento Comisiones por ventas		0.00		8,128.58		
00055	30/08/2024	D	00008	00008	TRASPASOS PRESUPUESTALES INTERNOS CORRESPONDIENTES AL MES DE AGOSTO 2024		7,377.60		0.00		
00007	05/08/2024	E	00015	00015	F-IN196580 INTEC MEDIOS DE PAGO gasolina Presupuesto de Egresos por Ejercer de Gastos de Funcionamiento Comisiones por ventas		0.00		7,377.60		
00041	31/07/2024	D	00014	00014	TRASPASOS PRESUPUESTALES INTERNOS CORRESPONDIENTES AL MES DE JULIO 2024		7,656.00		0.00		

00006	01/07/2024	E	00001	00001	F-IN92526 INTEC MEDIOS DE PAGO julio Presupuesto de Egresos por Ejercer de Gastos de Funcionamiento Comisiones por ventas			0.00		7,656.00		
00085	30/06/2024	D	00014	00014	Presupuesto de Egresos por Ejercer de Gastos de Funcionamiento Comisiones por ventas			31,802.08		0.00		
00007	06/06/2024	E	00020	00020	F-IN189601 INTEC MEDIOS DE PAGO gasolina junio Presupuesto de Egresos por Ejercer de Gastos de Funcionamiento Comisiones por ventas			0.00		2,784.00		
00007	07/05/2024	E	00001	00001	F-IN185863 INTEC MEDIOS DE PAGO gasolina mayo Presupuesto de Egresos por Ejercer de Gastos de Funcionamiento Comisiones por ventas			0.00		8,817.42		
00018	29/04/2024	D	00025	00025	RECLASIFICACION PE12 MARZO Presupuesto de Egresos por Ejercer de Gastos de Funcionamiento Comisiones por ventas			0.00		9,760.66		
00007	01/04/2024	E	00002	00002	F-IN18713 gasolina abril Presupuesto de Egresos por Ejercer de Gastos de Funcionamiento Comisiones por ventas			0.00		10,440.00		
					TOTAL:			**86,835.68**		**86,200.74**		
8221	**C00307000**	**0105020603011102O1**		**3511**	**Reparación y mantenimiento de inmuebles**	**34,040.00**		**1,190,068.44**		**1,224,108.44**	**0.00**	
REN.	**FECHA**	**TIPO**	**N.POL.**	**REF**	**CONCEPTO**		**DEBE**		**HABER**			
00147	27/12/2024	D	00034	00034	TRASPASOS PRESUPUESTALES EXTERNOS CORRESPONDIENTES AL MES DE DICIEMBRE 2024			1,190,068.44		0.00		
00006	20/12/2024	E	00083	00083	"LUIS GERARDO MEZA MUNOZ", pago de la F-17 por servicio de impermeabilizacionPresupuesto de Egresos por Ejercer de Gastos de Funcionamiento Reparación y mantenimiento de inmuebles			0.00		1,198,605.84		
00070	30/09/2024	D	00015	00015	TRASPASOS PRESUPUESTALES INTERNOS CORRESPONDIENTES AL MES DE SEPTIEMBRE 2024			0.00		9,000.00		
00054	30/08/2024	D	00008	00008	TRASPASOS PRESUPUESTALES INTERNOS CORRESPONDIENTES AL MES DE AGOSTO 2024			0.00		7,377.60		
00044	31/07/2024	D	00014	00014	TRASPASOS PRESUPUESTALES INTERNOS CORRESPONDIENTES AL MES DE JULIO 2024			0.00		7,656.00		
00260	30/06/2024	D	00012	00012	Presupuesto de Egresos por Ejercer de Gastos de Funcionamiento Reparación y mantenimiento de inmuebles			0.00		1,469.00		
					TOTAL:			**1,190,068.44**		**1,224,108.44**		
8221	**C00307000**	**0105020603011102O1**		**3551**	**Reparación y mantenimiento de vehículos terrestres, aéreos y lacustres**	**1,235,000.00**		**103,429.48**		**1,338,429.48**	**0.00**	
REN.	**FECHA**	**TIPO**	**N.POL.**	**REF**	**CONCEPTO**		**DEBE**		**HABER**			
00123	27/12/2024	D	00034	00034	TRASPASOS PRESUPUESTALES EXTERNOS CORRESPONDIENTES AL MES DE DICIEMBRE 2024			103,429.48		0.00		
00003	26/12/2024	E	00108	00108	Presupuesto de Egresos por Ejercer de Gastos de Funcionamiento Reparación y mantenimiento de vehículos terrestres, aéreos y lacustres			0.00		1,067.20		
00006	20/12/2024	E	00087	00087	F-A2177 DANIEL TOSTADO BERMUDEZ mantenimiento de vehiculos Presupuesto de Egresos por Ejercer de Gastos de Funcionamiento Reparación y mantenimiento de vehículos terrestres, aéreos y lacustres			0.00		6,470.48		
00013	20/12/2024	E	00087	00087	F-A2190 DANIEL TOSTADO BERMUDEZ mantenimiento de vewhiculos Gastos de Funcionamiento Reparación y mantenimiento de vehículos terrestres, aéreos y lacustres			0.00		6,753.52		
00020	20/12/2024	E	00087	00087	F-A2193 DANIEL TOSTADO BERMUDEZ mantenimiento de vewhiculos Gastos de Funcionamiento Reparación y mantenimiento de vehículos terrestres, aéreos y lacustres			0.00		4,725.84		
00027	20/12/2024	E	00087	00087	F-A2192 DANIEL TOSTADO BERMUDEZ mantenimiento de vewhiculos Gastos de Funcionamiento Reparación y mantenimiento de vehículos terrestres, aéreos y lacustres			0.00		17,977.68		
00034	20/12/2024	E	00087	00087	F-A2191 DANIEL TOSTADO BERMUDEZ mantenimiento de vewhiculos Gastos de Funcionamiento Reparación y mantenimiento de vehículos terrestres, aéreos y lacustres			0.00		12,601.08		
00041	20/12/2024	E	00087	00087	F-A2189 DANIEL TOSTADO BERMUDEZ mantenimiento de vewhiculos Gastos de Funcionamiento Reparación y mantenimiento de vehículos terrestres, aéreos y lacustres			0.00		12,337.76		
00048	20/12/2024	E	00087	00087	F-A2188 DANIEL TOSTADO BERMUDEZ mantenimiento de vewhiculos Gastos de Funcionamiento Reparación y mantenimiento de vehículos terrestres, aéreos y lacustres			0.00		11,445.72		
00055	20/12/2024	E	00087	00087	F-A2187 DANIEL TOSTADO BERMUDEZ mantenimiento de vewhiculos Gastos de Funcionamiento Reparación y mantenimiento de vehículos terrestres, aéreos y lacustres			0.00		5,605.12		
00062	20/12/2024	E	00087	00087	F-A2186 DANIEL TOSTADO BERMUDEZ mantenimiento de vewhiculos Gastos de Funcionamiento Reparación y mantenimiento de vehículos terrestres, aéreos y lacustres			0.00		5,764.04		
00069	20/12/2024	E	00087	00087	F-A2185 DANIEL TOSTADO BERMUDEZ mantenimiento de vewhiculos Gastos de Funcionamiento Reparación y mantenimiento de vehículos terrestres, aéreos y lacustres			0.00		4,899.84		
00076	20/12/2024	E	00087	00087	F-A2184 DANIEL TOSTADO BERMUDEZ mantenimiento de vewhiculos Gastos de Funcionamiento Reparación y mantenimiento de vehículos terrestres, aéreos y lacustres			0.00		4,725.84		
00083	20/12/2024	E	00087	00087	F-A2183 DANIEL TOSTADO BERMUDEZ mantenimiento de vewhiculos Gastos de Funcionamiento Reparación y mantenimiento de vehículos terrestres, aéreos y lacustres			0.00		4,776.88		
00090	20/12/2024	E	00087	00087	F-A2182 DANIEL TOSTADO BERMUDEZ mantenimiento de vewhiculos Gastos de Funcionamiento Reparación y mantenimiento de vehículos terrestres, aéreos y lacustres			0.00		15,874.60		
00097	20/12/2024	E	00087	00087	F-A2180 DANIEL TOSTADO BERMUDEZ mantenimiento de vewhiculos Gastos de Funcionamiento Reparación y mantenimiento de vehículos terrestres, aéreos y lacustres			0.00		4,725.84		
00104	20/12/2024	E	00087	00087	F-A2179 DANIEL TOSTADO BERMUDEZ mantenimiento de vewhiculos Gastos de Funcionamiento Reparación y mantenimiento de vehículos terrestres, aéreos y lacustres			0.00		5,295.40		
00111	20/12/2024	E	00087	00087	F-A2178 DANIEL TOSTADO BERMUDEZ mantenimiento de vewhiculos Gastos de Funcionamiento Reparación y mantenimiento de vehículos terrestres, aéreos y lacustres			0.00		6,470.48		
00118	20/12/2024	E	00087	00087	F-A2176 DANIEL TOSTADO BERMUDEZ mantenimiento de vewhiculos Gastos de Funcionamiento Reparación y mantenimiento de vehículos terrestres, aéreos y lacustres			0.00		6,470.48		
00018	16/12/2024	E	00054	00054	DANIEL TOSTADO BERMUDEZ mantenimiento de vehiculos Presupuesto de Egresos por Ejercer de Gastos de Funcionamiento Reparación y mantenimiento de vehículos terrestres, aéreos y lacustres			0.00		94,062.08		
00058	29/11/2024	D	00021	00021	TRASPASOS PRESUPUESTALES EXTERNOS CORRESPONDIENTES AL MES DE NOVIEMBRE 2024			0.00		800,000.00		
00022	29/11/2024	E	00073	00073	DANIEL TOSTADO BERMUDEZ mantenimiento de vehiculos Presupuesto de Egresos por Ejercer de Gastos de Funcionamiento Reparación y mantenimiento de vehículos terrestres, aéreos y lacustres			0.00		49,170.80		
00020	29/11/2024	E	00078	00078	DANIEL TOSTADO BERMUDEZ mantenimiento de vehiculos Presupuesto de Egresos por Ejercer de Gastos de Funcionamiento Reparación y mantenimiento de vehículos terrestres, aéreos y lacustres			0.00		90,007.56		
00006	07/11/2024	E	00011	00011	F-2859 OSCAR CONSTANTINO ITURBE mantenimiento de vehículo Presupuesto de Egresos por Ejercer de Gastos de Funcionamiento Reparación y mantenimiento de vehículos terrestres, aéreos y lacustres			0.00		3,248.00		
00006	03/10/2024	E	00004	00004	F-2858 OSCAR CONSTANTINO ITURBE mantenimiento a vehiculo Presupuesto de Egresos por Ejercer de Gastos de Funcionamiento Reparación y mantenimiento de vehículos terrestres, aéreos y lacustres			0.00		1,723.76		
00006	25/09/2024	E	00045	00045	F-2884 OSCAR CONSTANTINO ITURBE mantenimiento de vehículo Presupuesto de Egresos por Ejercer de Gastos de Funcionamiento Reparación y mantenimiento de vehículos terrestres, aéreos y lacustres			0.00		4,373.20		
00008	20/09/2024	E	00037	00037	F-2857 y 2856 OSCAR CONSTANTINO ITURBE mantenimiento de vehiculo Presupuesto de Egresos por Ejercer de Gastos de Funcionamiento Reparación y mantenimiento de vehículos terrestres, aéreos y lacustres			0.00		9,814.76		
00006	19/09/2024	E	00035	00035	F-2854 OSCAR CONSTANTINO ITURBE mantenimiento a vehiculo Presupuesto de Egresos por Ejercer de Gastos de Funcionamiento Reparación y mantenimiento de vehículos terrestres, aéreos y lacustres			0.00		4,732.80		
00006	04/09/2024	E	00005	00005	F-2796 OSCAR CONSTANTINO ITURBE mantenimiento a vehiculo Presupuesto de Egresos por Ejercer de Gastos de Funcionamiento Reparación y mantenimiento de vehículos terrestres, aéreos y lacustres			0.00		5,289.60		
00006	04/09/2024	E	00006	00006	F-2797 OSCAR CONSTANTINO ITURBE mantenimiento a vehiculo Presupuesto de Egresos por Ejercer de Gastos de Funcionamiento Reparación y mantenimiento de vehículos terrestres, aéreos y lacustres			0.00		7,424.00		
00006	04/09/2024	E	00007	00007	F-2790 OSCAR CONSTANTINO ITURBE mantenimiento a vehículo Presupuesto de Egresos por Ejercer de Gastos de Funcionamiento Reparación y mantenimiento de vehículos terrestres, aéreos y lacustres			0.00		2,917.40		
00006	03/09/2024	E	00003	00003	F-2801 OSCAR CONSTANTINO ITURBE mantenimiento vehiculos Presupuesto de Egresos por Ejercer de Gastos de Funcionamiento Reparación y mantenimiento de vehículos terrestres, aéreos y lacustres			0.00		15,941.88		
00006	30/08/2024	E	00075	00075	F-2784 OSCAR CONSTANTINO ITURBE mantenimiento a vehiculo Presupuesto de Egresos por Ejercer de Gastos de Funcionamiento Reparación y mantenimiento de vehículos terrestres, aéreos y lacustres			0.00		2,494.00		
00008	30/08/2024	E	00076	00076	F-2802 y 2803 OSCAR CONSTANTINO ITURBE mantenimiento a vehiculo Presupuesto de Egresos por Ejercer de Gastos de Funcionamiento Reparación y mantenimiento de vehículos terrestres, aéreos y lacustres			0.00		16,518.40		

00006	29/08/2024	E	00070	00070	F-2809 OSCAR CONSTANTINO ITURBE mantenimiento de vehiculo Presupuesto de Egresos por Ejercer de Gastos de Funcionamiento Reparación y mantenimiento de vehículos terrestres, aéreos y lacustres			0.00	7,412.40			
00006	29/08/2024	E	00071	00071	F-2789 OSCAR CONSTANTINO ITURBE mantenimiento de vehiculo Presupuesto de Egresos por Ejercer de Gastos de Funcionamiento Reparación y mantenimiento de vehículos terrestres, aéreos y lacustres			0.00	3,172.60			
00008	29/08/2024	E	00072	00072	F-2805 y 2806 OSCAR CONSTANTINO ITURBE mantenimiento de vehículo Presupuesto de Egresos por Ejercer de Gastos de Funcionamiento Reparación y mantenimiento de vehículos terrestres, aéreos y lacustres			0.00	2,894.20			
00006	27/08/2024	E	00061	00061	F-2788 OSCAR CONSTANTINO ITURBE mantenimiento a vehículo Presupuesto de Egresos por Ejercer de Gastos de Funcionamiento Reparación y mantenimiento de vehículos terrestres, aéreos y lacustres			0.00	2,917.40			
00006	27/08/2024	E	00062	00062	F-2785 OSCAR CONSTANTINO ITURBE mantenimiento a vehiculo Presupuesto de Egresos por Ejercer de Gastos de Funcionamiento Reparación y mantenimiento de vehículos terrestres, aéreos y lacustres			0.00	3,172.60			
00006	27/08/2024	E	00063	00063	F-2808 OSCAR CONSTANTINO ITURE mantenimiento a vehiculo Presupuesto de Egresos por Ejercer de Gastos de Funcionamiento Reparación y mantenimiento de vehículos terrestres, aéreos y lacustres			0.00	5,708.36			
00006	27/08/2024	E	00065	00065	F-2786 OSCAR CONSTANTINO ITURBE mantenimiento de vehículo Presupuesto de Egresos por Ejercer de Gastos de Funcionamiento Reparación y mantenimiento de vehículos terrestres, aéreos y lacustres			0.00	5,904.40			
00006	27/08/2024	E	00066	00066	F-2791 OSCAR CONSTANTINO ITURBE mantenimiento de vehículo Presupuesto de Egresos por Ejercer de Gastos de Funcionamiento Reparación y mantenimiento de vehículos terrestres, aéreos y lacustres			0.00	3,190.00			
00006	16/08/2024	E	00060	00060	F-2788 OSCAR CONSTANTINO ITURBE mantenimiento a vehículo Presupuesto de Egresos por Ejercer de Gastos de Funcionamiento Reparación y mantenimiento de vehículos terrestres, aéreos y lacustres			0.00	6,090.00			
00006	15/08/2024	E	00040	00040	F-2804 OSCAR CONSTANTINO ITURBE mantenimiento a vehiculos Presupuesto de Egresos por Ejercer de Gastos de Funcionamiento Reparación y mantenimiento de vehículos terrestres, aéreos y lacustres			0.00	4,002.00			
00006	13/08/2024	E	00028	00028	F-2799 OSCAR CONSTANTINO ITURBE servicio a vehiculo Presupuesto de Egresos por Ejercer de Gastos de Funcionamiento Reparación y mantenimiento de vehículos terrestres, aéreos y lacustres			0.00	3,696.92			
00006	13/08/2024	E	00029	00029	F-2800 OSCAR CONSTANTINO ITURBE servicio a vehiculo Presupuesto de Egresos por Ejercer de Gastos de Funcionamiento Reparación y mantenimiento de vehículos terrestres, aéreos y lacustres			0.00	1,914.00			
00006	13/08/2024	E	00030	00030	F-2798 OSCAR CONSTANTITO ITURBE mantenimiento a vehiculos Presupuesto de Egresos por Ejercer de Gastos de Funcionamiento Reparación y mantenimiento de vehículos terrestres, aéreos y lacustres			0.00	3,178.40			
00006	13/08/2024	E	00031	00031	F-2782 OSCAR CONSTANTINO ITURBE mantenimiento a vehículo Presupuesto de Egresos por Ejercer de Gastos de Funcionamiento Reparación y mantenimiento de vehículos terrestres, aéreos y lacustres			0.00	3,828.00			
00006	13/08/2024	E	00032	00032	F-2793 OSCAR CONSTANTINO ITURBE mantenimiento a vehiculos Presupuesto de Egresos por Ejercer de Gastos de Funcionamiento Reparación y mantenimiento de vehículos terrestres, aéreos y lacustres			0.00	3,177.24			
00006	13/08/2024	E	00033	00033	F-2807 OSCAR CONSTANTINO ITURBE mantenimiento a vehiculo Presupuesto de Egresos por Ejercer de Gastos de Funcionamiento Reparación y mantenimiento de vehículos terrestres, aéreos y lacustres			0.00	14,755.20			
00006	13/08/2024	E	00034	00034	F-2792 OSCAR CONSTANTINO ITURBE mantenimiento a vehiculos Presupuesto de Egresos por Ejercer de Gastos de Funcionamiento Reparación y mantenimiento de vehículos terrestres, aéreos y lacustres			0.00	7,400.80			
00006	13/08/2024	E	00035	00035	F-2780 y 2781 OSCAR CONSTANTINO ITURBE mantenimiento vehiculo Presupuesto de Egresos por Ejercer de Gastos de Funcionamiento Reparación y mantenimiento de vehículos terrestres, aéreos y lacustres			0.00	2,169.20			
00006	13/08/2024	E	00036	00036	F-2794 OSCAR CONSTANTINO ITURBE mantenimiento a vehiculos Presupuesto de Egresos por Ejercer de Gastos de Funcionamiento Reparación y mantenimiento de vehículos terrestres, aéreos y lacustres			0.00	3,963.72			
00006	13/08/2024	E	00037	00037	F-2795 OSCAR CONSTANTINO ITURBE mantenimiento a vehiculos Presupuesto de Egresos por Ejercer de Gastos de Funcionamiento Reparación y mantenimiento de vehículos terrestres, aéreos y lacustres			0.00	2,204.00			
00006	13/08/2024	E	00038	00038	F-2810 OSCAR CONSTANTINO ITURBE mantenimiento a vehiculos Presupuesto de Egresos por Ejercer de Gastos de Funcionamiento Reparación y mantenimiento de vehículos terrestres, aéreos y lacustres			0.00	1,972.00			
					TOTAL:			**103,429.48**	**1,338,429.48**			
8221	**C00307000**	**0105020603011102013571**			**Reparación, instalación y mantenimiento de maquinaria, equipo industrial y diverso**	**28,142.80**		**0.00**	**8,410.85**	**19,731.95**		
REN.	**FECHA**	**TIPO**	**N.POL.**	**REF**	**CONCEPTO**		**DEBE**		**HABER**			
00154	27/12/2024	D	00034	00034	TRASPASOS PRESUPUESTALES EXTERNOS CORRESPONDIENTES AL MES DE DICIEMBRE 2024			0.00	7,960.85			
00032	10/06/2024	C	00018	00207	F- 5292 YOLANDA MIRANDA ALVA Presupuesto de Egresos por Ejercer de Gastos de Funcionamiento Reparación, instalación y mantenimiento de maquinaria, equipo industrial y diverso			0.00	450.00			
					TOTAL:			**0.00**	**8,410.85**			
8221	**C00307000**	**0105020603011102013591**			**Servicios de fumigación**	**1,250,000.00**		**0.00**	**1,250,000.00**	**0.00**		
REN.	**FECHA**	**TIPO**	**N.POL.**	**REF**	**CONCEPTO**		**DEBE**		**HABER**			
00006	08/11/2024	E	00020	00020	F-52C6 MISHEL LOPEZ GUEVARA fumigación Presupuesto de Egresos por Ejercer de Gastos de Funcionamiento Servicios de fumigación			0.00	131,772.98			
00006	20/09/2024	E	00043	00043	F-7915 MISHEL LOPEZ GUEVARA fumigación y sanitización Presupuesto de Egresos por Ejercer de Gastos de Funcionamiento Servicios de fumigación			0.00	372,742.34			
00006	18/07/2024	E	00045	00045	F-D87D MISHEL LOPEZ GUEVARA fumigación Presupuesto de Egresos por Ejercer de Gastos de Funcionamiento Servicios de fumigación			0.00	372,742.34			
00006	24/06/2024	E	00059	00059	F-3361 MISHEL LOPEZ GUEVARA fumigación Presupuesto de Egresos por Ejercer de Gastos de Funcionamiento Servicios de fumigación			0.00	372,742.34			
					TOTAL:			**0.00**	**1,250,000.00**			
8221	**C00307000**	**0105020603011102013612**			**Publicaciones oficiales**	**0.00**		**6,948.86**	**6,948.86**	**0.00**		
REN.	**FECHA**	**TIPO**	**N.POL.**	**REF**	**CONCEPTO**		**DEBE**		**HABER**			
00087	30/06/2024	D	00014	00014	Presupuesto de Egresos por Ejercer de Gastos de Funcionamiento Publicaciones oficiales			6,948.86	0.00			
00006	27/03/2024	E	00106	00106	F-FA13 CIA PERIODISTICA publicación licitación Presupuesto de Egresos por Ejercer de Gastos de Funcionamiento Publicaciones oficiales			0.00	6,948.86			
					TOTAL:			**6,948.86**	**6,948.86**			
8221	**C00307000**	**0105020603011102013821**			**Gastos de ceremonias oficiales y de orden social**	**500,000.00**		**0.00**	**498,098.00**	**1,902.00**		
REN.	**FECHA**	**TIPO**	**N.POL.**	**REF**	**CONCEPTO**		**DEBE**		**HABER**			
00528	27/12/2024	D	00031	00031	TRASPASOS PRESUPUESTALES INTERNOS CORRESPONDIENTES AL MES DE DICIEMBRE 2024			0.00	3,161.00			
00006	20/12/2024	E	00079	00079	F-AA549 OLGA OLIMPIA FERNANDEZ HERRERA materiales diversos			0.00	2,817.00			
00080	29/11/2024	D	00020	00020	TRASPASOS PRESUPUESTALES INTERNOS CORRESPONDIENTES AL MES DE NOVIEMBRE 2024			0.00	468,500.00			
00098	30/06/2024	D	00011	00011	Presupuesto de Egresos por Ejercer de Gastos de Funcionamiento Gastos de ceremonias oficiales y de orden social			0.00	23,620.00			
					TOTAL:			**0.00**	**498,098.00**			
8221	**C00307000**	**0105020603011102013922**			**Otros impuestos y derechos**	**93,020.00**		**31,512.00**	**124,532.00**	**0.00**		
REN.	**FECHA**	**TIPO**	**N.POL.**	**REF**	**CONCEPTO**		**DEBE**		**HABER**			
00529	27/12/2024	D	00031	00031	TRASPASOS PRESUPUESTALES INTERNOS CORRESPONDIENTES AL MES DE DICIEMBRE 2024			1,324.00	0.00			
00575	27/12/2024	D	00031	00031	TRASPASOS PRESUPUESTALES INTERNOS CORRESPONDIENTES AL MES DE DICIEMBRE 2024			5,862.00	0.00			
00005	10/12/2024	D	00016	00016	F- 4250 CENTRO DE VERIFICACIONES ESPECIALIZADAS PILARES Presupuesto de Egresos por Ejercer de Gastos de Funcionamiento Otros impuestos y derechos			0.00	434.00			
00012	10/12/2024	D	00016	00016	F- 377 CENTRO DE VERIFICACIONES ESPECIALIZADAS PILARES Presupuesto de Egresos por Ejercer de Gastos de Funcionamiento Otros impuestos y derechos			0.00	543.00			
00019	10/12/2024	D	00016	00016	F- 4240 CENTRO DE VERIFICACIONES ESPECIALIZADAS PILARES Presupuesto de Egresos por Ejercer de Gastos de Funcionamiento Otros impuestos y derechos			0.00	434.00			
00026	10/12/2024	D	00016	00016	F- 42439 CENTRO DE VERIFICACIONES ESPECIALIZADAS PILARES Presupuesto de Egresos por Ejercer de Gastos de Funcionamiento Otros impuestos y derechos			0.00	543.00			

00033	10/12/2024	D	00016	00016	F- 42436 CENTRO DE VERIFICACIONES ESPECIALIZADAS PILARES Presupuesto de Egresos por Ejercer de Gastos de Funcionamiento Otros impuestos y derechos		0.00	543.00		
00040	10/12/2024	D	00016	00016	F- 42438 CENTRO DE VERIFICACIONES ESPECIALIZADAS PILARES Presupuesto de Egresos por Ejercer de Gastos de Funcionamiento Otros impuestos y derechos		0.00	543.00		
00047	10/12/2024	D	00016	00016	F- 42437 CENTRO DE VERIFICACIONES ESPECIALIZADAS PILARES Presupuesto de Egresos por Ejercer de Gastos de Funcionamiento Otros impuestos y derechos		0.00	543.00		
00054	10/12/2024	D	00016	00016	F- 4235 CENTRO DE VERIFICACIONES ESPECIALIZADAS PILARES Presupuesto de Egresos por Ejercer de Gastos de Funcionamiento Otros impuestos y derechos		0.00	543.00		
00061	10/12/2024	D	00016	00016	F- 4249 CENTRO DE VERIFICACIONES ESPECIALIZADAS PILARES Presupuesto de Egresos por Ejercer de Gastos de Funcionamiento Otros impuestos y derechos		0.00	543.00		
00068	10/12/2024	D	00016	00016	F- 24263 CENTRO DE VERIFICACIONES ESPECIALIZADAS PILARES Presupuesto de Egresos por Ejercer de Gastos de Funcionamiento Otros impuestos y derechos		0.00	543.00		
00004	10/12/2024	D	00017	00017	Presupuesto de Egresos por Ejercer de Gastos de Funcionamiento Otros impuestos y derechos		0.00	2,090.00		
00016	10/12/2024	D	00017	00017	Presupuesto de Egresos por Ejercer de Gastos de Funcionamiento Otros impuestos y derechos		0.00	1,837.00		
00004	05/12/2024	C	00018	00318	Presupuesto de Egresos por Ejercer de Gastos de Funcionamiento Otros impuestos y derechos		0.00	543.00		
00004	04/12/2024	C	00015	00315	Presupuesto de Egresos por Ejercer de Gastos de Funcionamiento Otros impuestos y derechos		0.00	543.00		
00011	04/12/2024	C	00015	00315	Presupuesto de Egresos por Ejercer de Gastos de Funcionamiento Otros impuestos y derechos		0.00	543.00		
00018	04/12/2024	C	00015	00315	Presupuesto de Egresos por Ejercer de Gastos de Funcionamiento Otros impuestos y derechos		0.00	434.00		
00025	04/12/2024	C	00015	00315	Presupuesto de Egresos por Ejercer de Gastos de Funcionamiento Otros impuestos y derechos		0.00	543.00		
00032	04/12/2024	C	00015	00315	Presupuesto de Egresos por Ejercer de Gastos de Funcionamiento Otros impuestos y derechos		0.00	434.00		
00039	04/12/2024	C	00015	00315	Presupuesto de Egresos por Ejercer de Gastos de Funcionamiento Otros impuestos y derechos		0.00	434.00		
00046	04/12/2024	C	00015	00315	Presupuesto de Egresos por Ejercer de Gastos de Funcionamiento Otros impuestos y derechos		0.00	434.00		
00053	04/12/2024	C	00015	00315	Presupuesto de Egresos por Ejercer de Gastos de Funcionamiento Otros impuestos y derechos		0.00	543.00		
00060	04/12/2024	C	00015	00315	Presupuesto de Egresos por Ejercer de Gastos de Funcionamiento Otros impuestos y derechos		0.00	434.00		
00067	04/12/2024	C	00015	00315	Presupuesto de Egresos por Ejercer de Gastos de Funcionamiento Otros impuestos y derechos		0.00	543.00		
00074	04/12/2024	C	00015	00315	Presupuesto de Egresos por Ejercer de Gastos de Funcionamiento Otros impuestos y derechos		0.00	434.00		
00004	30/10/2024	C	00031	00296	Presupuesto de Egresos por Ejercer de Gastos de Funcionamiento Otros impuestos y derechos		0.00	543.00		
00005	22/10/2024	C	00025	00290	Presupuesto de Egresos por Ejercer de Gastos de Funcionamiento Otros impuestos y derechos		0.00	276.00		
00004	14/10/2024	C	00017	00282	F- 3485 Centro de Verificaciones Especializadas Pilares Presupuesto de Egresos por Ejercer de Gastos de Funcionamiento Otros impuestos y derechos Spark Placas NTC-7531		0.00	543.00		
00011	14/10/2024	C	00017	00282	F- 3483 Centro de Verificaciones Especializadas Pilares Presupuesto de Egresos por Ejercer de Gastos de Funcionamiento Otros impuestos y derechos Estacas Placas LLJ-441A		0.00	543.00		
00018	14/10/2024	C	00017	00282	F- 3710 Centro de Verificaciones Especializadas Pilares Presupuesto de Egresos por Ejercer de Gastos de Funcionamiento Otros impuestos y derechos F350 Placas NZV929AC		0.00	543.00		
00025	14/10/2024	C	00017	00282	F- 3490 Centro de Verificaciones Especializadas Pilares Presupuesto de Egresos por Ejercer de Gastos de Funcionamiento Otros impuestos y derechos Ikon Placas NZV-926A		0.00	543.00		
00004	04/09/2024	C	00010	00257	F- 2806 Centro de Verificaciones Especializadas Pilares Presupuesto de Egresos por Ejercer de Gastos de Funcionamiento Otros impuestos y derechos Dakota Placas NWJ212A		0.00	543.00		
00011	04/09/2024	C	00010	00257	F- 3127 Centro de Verificaciones Especializadas Pilares Presupuesto de Egresos por Ejercer de Gastos de Funcionamiento Otros impuestos y derechos Pick Up Placas NWJ 233A		0.00	543.00		
00018	04/09/2024	C	00010	00257	F- 2807 Centro de Verificaciones Especializadas Pilares Presupuesto de Egresos por Ejercer de Gastos de Funcionamiento Otros impuestos y derechos March Placas NWJ 715A		0.00	543.00		
00025	04/09/2024	C	00010	00257	F- 2912 Centro de Verificaciones Especializadas Pilares Presupuesto de Egresos por Ejercer de Gastos de Funcionamiento Otros impuestos y derechos March Placas NWJ 596A		0.00	543.00		
00032	04/09/2024	C	00010	00257	F- 3171 Centro de Verificaciones Especializadas Pilares Presupuesto de Egresos por Ejercer de Gastos de Funcionamiento Otros impuestos y derechos Sparrk Placas NTC 7523		0.00	543.00		
00004	27/08/2024	C	00025	00252	F- 2467 CENTRO DE VERIFICACIONES ESPECIALIZADAS PILARES Presupuesto de Egresos por Ejercer de Gastos de Funcionamiento Otros impuestos y derechos Serie 500 1524 Placas LG-13133C		0.00	543.00		
00011	27/08/2024	C	00025	00252	F- 2478 CENTRO DE VERIFICACIONES ESPECIALIZADAS PILARES Presupuesto de Egresos por Ejercer de Gastos de Funcionamiento Otros impuestos y derechos March Placas NUF-696A		0.00	543.00		
00018	27/08/2024	C	00025	00252	F- 2471 CENTRO DE VERIFICACIONES ESPECIALIZADAS PILARES Presupuesto de Egresos por Ejercer de Gastos de Funcionamiento Otros impuestos y derechos March Placas NUF-697A		0.00	543.00		
00025	27/08/2024	C	00025	00252	F- 2468 CENTRO DE VERIFICACIONES ESPECIALIZADAS PILARES Presupuesto de Egresos por Ejercer de Gastos de Funcionamiento Otros impuestos y derechos Pointer Placas NUF-686A		0.00	434.00		
00004	05/08/2024	C	00012	00239	F-2048 Centro de Verificaciones Especializadas Pilares Presupuesto de Egresos por Ejercer de Gastos de Funcionamiento Otros impuestos y derechos Pointer Placas NNN-5867		0.00	434.00		
00011	05/08/2024	C	00012	00239	F-2025 Centro de Verificaciones Especializadas Pilares Presupuesto de Egresos por Ejercer de Gastos de Funcionamiento Otros impuestos y derechos Ranger Placas LF88858		0.00	543.00		
00018	05/08/2024	C	00012	00239	F-2047 Centro de Verificaciones Especializadas Pilares Presupuesto de Egresos por Ejercer de Gastos de Funcionamiento Otros impuestos y derechos Spark Placas NTC-7527		0.00	543.00		
00025	05/08/2024	C	00012	00239	F-2076 Centro de Verificaciones Especializadas Pilares Presupuesto de Egresos por Ejercer de Gastos de Funcionamiento Otros impuestos y derechos Jetta Placas LLI-328A		0.00	543.00		
00032	05/08/2024	C	00012	00239	F-2056 Centro de Verificaciones Especializadas Pilares Presupuesto de Egresos por Ejercer de Gastos de Funcionamiento Otros impuestos y derechos Jetta Placas LLJ-307A		0.00	543.00		
00039	05/08/2024	C	00012	00239	F-2074 Centro de Verificaciones Especializadas Pilares Presupuesto de Egresos por Ejercer de Gastos de Funcionamiento Otros impuestos y derechos Pick Up Placas LLF-608A		0.00	543.00		
00046	05/08/2024	C	00012	00239	F-2055 Centro de Verificaciones Especializadas Pilares Presupuesto de Egresos por Ejercer de Gastos de Funcionamiento Otros impuestos y derechos Estacas Placas LLF-607A		0.00	543.00		
00053	05/08/2024	C	00012	00239	F-2077 Centro de Verificaciones Especializadas Pilares Presupuesto de Egresos por Ejercer de Gastos de Funcionamiento Otros impuestos y derechos March Placas NRP-4918		0.00	543.00		
00004	05/08/2024	C	00014	00241	F-2026 Centro de Verificaciones Especializadas Pilares Presupuesto de Egresos por Ejercer de Gastos de Funcionamiento Otros impuestos y derechos F350 Placas LD-27215		0.00	543.00		
00011	05/08/2024	C	00014	00241	F-2054 Centro de Verificaciones Especializadas Pilares Presupuesto de Egresos por Ejercer de Gastos de Funcionamiento Otros impuestos y derechos F350 Placas LD-63006		0.00	543.00		
00018	05/08/2024	C	00014	00241	F-2046 Centro de Verificaciones Especializadas Pilares Presupuesto de Egresos por Ejercer de Gastos de Funcionamiento Otros impuestos y derechos Fiesta Ikon Placas NNN-5845		0.00	543.00		
00025	05/08/2024	C	00014	00241	F-2029 Centro de Verificaciones Especializadas Pilares Presupuesto de Egresos por Ejercer de Gastos de Funcionamiento Otros impuestos y derechos Spark Placas NTC-7505		0.00	543.00		
00032	05/08/2024	C	00014	00241	F-2234 Centro de Verificaciones Especializadas Pilares Presupuesto de Egresos por Ejercer de Gastos de Funcionamiento Otros impuestos y derechos Spark Placas LLJ-415A		0.00	543.00		
00039	05/08/2024	C	00014	00241	F-2053 Centro de Verificaciones Especializadas Pilares Presupuesto de Egresos por Ejercer de Gastos de Funcionamiento Otros impuestos y derechos Ducato Placas NTC-7506		0.00	543.00		
00046	05/08/2024	C	00014	00241	F-2030 Centro de Verificaciones Especializadas Pilares Presupuesto de Egresos por Ejercer de Gastos de Funcionamiento Otros impuestos y derechos Spark Placas LLF-676A		0.00	543.00		
00095	30/06/2024	D	00011	00011	Presupuesto de Egresos por Ejercer de Gastos de Funcionamiento Otros impuestos y derechos		23,620.00	0.00		
00089	30/06/2024	D	00014	00014	Presupuesto de Egresos por Ejercer de Gastos de Funcionamiento Otros impuestos y derechos		706.00	0.00		
00004	10/06/2024	C	00017	00206	F- 1394 CENTRO DE VERIFICACIONES ESPECIALIZADAS PILARES Presupuesto de Egresos por Ejercer de Gastos de Funcionamiento Otros impuestos y derechos F-350 Placas LD-88899		0.00	434.00		

00011	10/06/2024	C	00017	00206	F- 38195 MONARCA CONSULTORES Presupuesto de Egresos por Ejercer de Gastos de Funcionamiento Otros impuestos y derechos Ecoline Placas LD-88870		0.00	543.00		
00018	10/06/2024	C	00017	00206	F- 1399 CENTRO DE VERIFICACIONES ESPECIALIZADAS PILARES Presupuesto de Egresos por Ejercer de Gastos de Funcionamiento Otros impuestos y derechos Tornado Placas LD-88840		0.00	543.00		
00025	10/06/2024	C	00017	00206	F- 38191 MONARCA CONSULTORES Presupuesto de Egresos por Ejercer de Gastos de Funcionamiento Otros impuestos y derechos Gol Sedan Placas NNN-5889		0.00	543.00		
00032	10/06/2024	C	00017	00206	F- 1424 CENTRO DE VERIFICACIONES ESPECIALIZADAS PILARES Presupuesto de Egresos por Ejercer de Gastos de Funcionamiento Otros impuestos y derechos Spark Placas NTC-7509		0.00	543.00		
00005	14/05/2024	C	00021	00472	F- 835 CENTRO DE VERIFICACIONES ESPECIALIZADAS PILARES Presupuesto de Egresos por Ejercer de Gastos de Funcionamiento Otros impuestos y derechos Placas NGH9990		0.00	543.00		
00012	14/05/2024	C	00021	00472	F- 836 CENTRO DE VERIFICACIONES ESPECIALIZADAS PILARES Presupuesto de Egresos por Ejercer de Gastos de Funcionamiento Otros impuestos y derechos Placas LD88890		0.00	434.00		
00019	14/05/2024	C	00021	00472	F- 837 CENTRO DE VERIFICACIONES ESPECIALIZADAS PILARES Presupuesto de Egresos por Ejercer de Gastos de Funcionamiento Otros impuestos y derechos Placas EA300U		0.00	543.00		
00026	14/05/2024	C	00021	00472	F- 838 CENTRO DE VERIFICACIONES ESPECIALIZADAS PILARES Presupuesto de Egresos por Ejercer de Gastos de Funcionamiento Otros impuestos y derechos Placas LD88869		0.00	543.00		
00033	14/05/2024	C	00021	00472	F- 840 CENTRO DE VERIFICACIONES ESPECIALIZADAS PILARES Presupuesto de Egresos por Ejercer de Gastos de Funcionamiento Otros impuestos y derechos Placas LD88869		0.00	543.00		
00040	14/05/2024	C	00021	00472	F- 841 CENTRO DE VERIFICACIONES ESPECIALIZADAS PILARES Presupuesto de Egresos por Ejercer de Gastos de Funcionamiento Otros impuestos y derechos Placas LD88830		0.00	434.00		
00047	14/05/2024	C	00021	00472	F- 842 CENTRO DE VERIFICACIONES ESPECIALIZADAS PILARES Presupuesto de Egresos por Ejercer de Gastos de Funcionamiento Otros impuestos y derechos Placas NNN5899		0.00	434.00		
00054	14/05/2024	C	00021	00472	F- 843 CENTRO DE VERIFICACIONES ESPECIALIZADAS PILARES Presupuesto de Egresos por Ejercer de Gastos de Funcionamiento Otros impuestos y derechos Placas LD88829		0.00	543.00		
00061	14/05/2024	C	00021	00472	F- 844 CENTRO DE VERIFICACIONES ESPECIALIZADAS PILARES Presupuesto de Egresos por Ejercer de Gastos de Funcionamiento Otros impuestos y derechos Placas LD88839		0.00	543.00		
00068	14/05/2024	C	00021	00472	F- 845 CENTRO DE VERIFICACIONES ESPECIALIZADAS PILARES Presupuesto de Egresos por Ejercer de Gastos de Funcionamiento Otros impuestos y derechos Placas NNN5859		0.00	543.00		
00075	14/05/2024	C	00021	00472	F- 846 CENTRO DE VERIFICACIONES ESPECIALIZADAS PILARES Presupuesto de Egresos por Ejercer de Gastos de Funcionamiento Otros impuestos y derechos Placas LD88850		0.00	543.00		
00082	14/05/2024	C	00021	00472	F- 847 CENTRO DE VERIFICACIONES ESPECIALIZADAS PILARES Presupuesto de Egresos por Ejercer de Gastos de Funcionamiento Otros impuestos y derechos Placas NGH9980		0.00	434.00		
00089	14/05/2024	C	00021	00472	F- 848 CENTRO DE VERIFICACIONES ESPECIALIZADAS PILARES Presupuesto de Egresos por Ejercer de Gastos de Funcionamiento Otros impuestos y derechos Placas NNN5849		0.00	434.00		
00096	14/05/2024	C	00021	00472	F- 851 CENTRO DE VERIFICACIONES ESPECIALIZADAS PILARES Presupuesto de Egresos por Ejercer de Gastos de Funcionamiento Otros impuestos y derechos Placas LD88860		0.00	434.00		
00103	14/05/2024	C	00021	00472	F- 892 CENTRO DE VERIFICACIONES ESPECIALIZADAS PILARES Presupuesto de Egresos por Ejercer de Gastos de Funcionamiento Otros impuestos y derechos Placas LD88860		0.00	543.00		
00110	14/05/2024	C	00021	00472	F- 893 CENTRO DE VERIFICACIONES ESPECIALIZADAS PILARES Presupuesto de Egresos por Ejercer de Gastos de Funcionamiento Otros impuestos y derechos Placas LD88849		0.00	434.00		
00006	11/04/2024	C	00027	00441	F- 269 Presupuesto de Egresos por Ejercer de Gastos de Funcionamiento Otros impuestos y derechos sparck placas NTC 7523		0.00	543.00		
00013	11/04/2024	C	00027	00441	F- 253 Presupuesto de Egresos por Ejercer de Gastos de Funcionamiento Otros impuestos y derechos march placas NRP 4923		0.00	543.00		
00020	11/04/2024	C	00027	00441	F-272 Presupuesto de Egresos por Ejercer de Gastos de Funcionamiento Otros impuestos y derechos march placas NRP 4924		0.00	543.00		
00027	11/04/2024	C	00027	00441	F-252 Presupuesto de Egresos por Ejercer de Gastos de Funcionamiento Otros impuestos y derechos sparck placas NTC 7531		0.00	543.00		
00034	11/04/2024	C	00027	00441	F- 246 Presupuesto de Egresos por Ejercer de Gastos de Funcionamiento Otros impuestos y derechos estacas placas LLJ441A		0.00	543.00		
00041	11/04/2024	C	00027	00441	F- 270Presupuesto de Egresos por Ejercer de Gastos de Funcionamiento Otros impuestos y derechos march placas NRP4921		0.00	543.00		
00048	11/04/2024	C	00027	00441	F- 275 Presupuesto de Egresos por Ejercer de Gastos de Funcionamiento Otros impuestos y derechos march placas NRP 4922		0.00	543.00		
00055	11/04/2024	C	00027	00441	F-247 Presupuesto de Egresos por Ejercer de Gastos de Funcionamiento Otros impuestos y derechos hino placas LD14371		0.00	543.00		
00006	27/03/2024	E	00053	00053	GEM tenencia LD88830 Presupuesto de Egresos por Ejercer de Gastos de Funcionamiento Otros impuestos y derechos		0.00	1,560.00		
00006	27/03/2024	E	00054	00054	GEM Tenencia placas NNN5839 Presupuesto de Egresos por Ejercer de Gastos de Funcionamiento Otros impuestos y derechos		0.00	989.00		
00006	27/03/2024	E	00055	00055	GEM tenencia placas NNN5890 Presupuesto de Egresos por Ejercer de Gastos de Funcionamiento Otros impuestos y derechos		0.00	563.00		
00006	27/03/2024	E	00056	00056	GEM tenencia placas NNN5867 Presupuesto de Egresos por Ejercer de Gastos de Funcionamiento Otros impuestos y derechos		0.00	563.00		
00006	27/03/2024	E	00057	00057	GEM tenencia placa NNN5892 Presupuesto de Egresos por Ejercer de Gastos de Funcionamiento Otros impuestos y derechos		0.00	563.00		
00006	27/03/2024	E	00058	00058	GEM tenencia placa NTC7522 Presupuesto de Egresos por Ejercer de Gastos de Funcionamiento Otros impuestos y derechos		0.00	390.00		
00006	27/03/2024	E	00059	00059	GEM tenencia placas NGH9760 Presupuesto de Egresos por Ejercer de Gastos de Funcionamiento Otros impuestos y derechos		0.00	563.00		
00006	27/03/2024	E	00060	00060	GEM tenencia placa NNN5899 Presupuesto de Egresos por Ejercer de Gastos de Funcionamiento Otros impuestos y derechos		0.00	563.00		
00006	27/03/2024	E	00061	00061	GEM tenencia placa NNN5879 Presupuesto de Egresos por Ejercer de Gastos de Funcionamiento Otros impuestos y derechos		0.00	563.00		
00006	27/03/2024	E	00062	00062	GEM tenencia placa NNN5849 Presupuesto de Egresos por Ejercer de Gastos de Funcionamiento Otros impuestos y derechos		0.00	563.00		
00006	27/03/2024	E	00063	00063	GEM Tenencia placas LD88890 Presupuesto de Egresos por Ejercer de Gastos de Funcionamiento Otros impuestos y derechos		0.00	390.00		
00006	27/03/2024	E	00064	00064	GEM Tenencia placa LD88860 Presupuesto de Egresos por Ejercer de Gastos de Funcionamiento Otros impuestos y derechos		0.00	390.00		
00006	27/03/2024	E	00065	00065	GEM Tenencia placa NGH9990 Presupuesto de Egresos por Ejercer de Gastos de Funcionamiento Otros impuestos y derechos		0.00	563.00		
00006	27/03/2024	E	00066	00066	GEM Tenencia placa LD88899 Presupuesto de Egresos por Ejercer de Gastos de Funcionamiento Otros impuestos y derechos		0.00	1,560.00		
00006	27/03/2024	E	00067	00067	GEM Tenencia placas NGH9980 Presupuesto de Egresos por Ejercer de Gastos de Funcionamiento Otros impuestos y derechos		0.00	563.00		
00006	27/03/2024	E	00068	00068	GEM Tenencia placas LD27215 Presupuesto de Egresos por Ejercer de Gastos de Funcionamiento Otros impuestos y derechos		0.00	1,560.00		
00006	27/03/2024	E	00069	00069	GEM Tenencia placas LD88813 Presupuesto de Egresos por Ejercer de Gastos de Funcionamiento Otros impuestos y derechos		0.00	780.00		
00006	27/03/2024	E	00070	00070	GEM Tenencia placa LD88870 Presupuesto de Egresos por Ejercer de Gastos de Funcionamiento Otros impuestos y derechos		0.00	780.00		
00006	27/03/2024	E	00071	00071	GEM Tenencia placa LD63006 Presupuesto de Egresos por Ejercer de Gastos de Funcionamiento Otros impuestos y derechos		0.00	1,498.00		
00006	27/03/2024	E	00072	00072	GEM Tenencia placa LD88840 Presupuesto de Egresos por Ejercer de Gastos de Funcionamiento Otros impuestos y derechos		0.00	4,125.00		

00006	27/03/2024	E	00073	00073	GEM Tenencia placa LD88824 Presupuesto de Egresos por Ejercer de Gastos de Funcionamiento Otros impuestos y derechos		0.00	343.00		
00006	27/03/2024	E	00074	00074	GEM Tenencia placa LD88879 Presupuesto de Egresos por Ejercer de Gastos de Funcionamiento Otros impuestos y derechos		0.00	1,310.00		
00006	27/03/2024	E	00075	00075	GEM Tenencia placa LD88869 Presupuesto de Egresos por Ejercer de Gastos de Funcionamiento Otros impuestos y derechos		0.00	1,310.00		
00006	27/03/2024	E	00076	00076	GEM Tenencia placas LD88849 Presupuesto de Egresos por Ejercer de Gastos de Funcionamiento Otros impuestos y derechos		0.00	1,310.00		
00006	27/03/2024	E	00077	00077	GEM Tenencia placa NNN5845 Presupuesto de Egresos por Ejercer de Gastos de Funcionamiento Otros impuestos y derechos		0.00	473.00		
00006	27/03/2024	E	00078	00078	GEM Tenencia placa LD88858 Presupuesto de Egresos por Ejercer de Gastos de Funcionamiento Otros impuestos y derechos		0.00	655.00		
00006	27/03/2024	E	00079	00079	GEM Tenencia placa NNN5889 Presupuesto de Egresos por Ejercer de Gastos de Funcionamiento Otros impuestos y derechos		0.00	473.00		
00006	27/03/2024	E	00080	00080	GEM Tenencia placa LD88829 Presupuesto de Egresos por Ejercer de Gastos de Funcionamiento Otros impuestos y derechos		0.00	655.00		
00006	27/03/2024	E	00081	00081	GEM Tenencia placa NNN5859 Presupuesto de Egresos por Ejercer de Gastos de Funcionamiento Otros impuestos y derechos		0.00	473.00		
00006	27/03/2024	E	00082	00082	GEM Tenencia placa LD88839 Presupuesto de Egresos por Ejercer de Gastos de Funcionamiento Otros impuestos y derechos		0.00	655.00		
00006	27/03/2024	E	00083	00083	GEM Tenencia placa LD88850 Presupuesto de Egresos por Ejercer de Gastos de Funcionamiento Otros impuestos y derechos		0.00	11,466.00		
00006	27/03/2024	E	00084	00084	GEM Tenencia placa LD88820 Presupuesto de Egresos por Ejercer de Gastos de Funcionamiento Otros impuestos y derechos		0.00	328.00		
00006	27/03/2024	E	00085	00085	GEM Tenencia placa NTC7505 Presupuesto de Egresos por Ejercer de Gastos de Funcionamiento Otros impuestos y derechos		0.00	553.00		
00006	27/03/2024	E	00086	00086	GEM Tenencia placa NTC7506 Presupuesto de Egresos por Ejercer de Gastos de Funcionamiento Otros impuestos y derechos		0.00	86.00		
00006	27/03/2024	E	00087	00087	GEM Tenencia placa NTC7527 Presupuesto de Egresos por Ejercer de Gastos de Funcionamiento Otros impuestos y derechos		0.00	553.00		
00006	27/03/2024	E	00088	00088	GEM Tenencia placa NTC7523 Presupuesto de Egresos por Ejercer de Gastos de Funcionamiento Otros impuestos y derechos		0.00	553.00		
00006	27/03/2024	E	00089	00089	GEM Tenencia placa NTC7531 Presupuesto de Egresos por Ejercer de Gastos de Funcionamiento Otros impuestos y derechos		0.00	553.00		
00006	27/03/2024	E	00090	00090	GEM Tenencia placa NTC7509 Presupuesto de Egresos por Ejercer de Gastos de Funcionamiento Otros impuestos y derechos		0.00	553.00		
00006	27/03/2024	E	00091	00091	GEM Tenencia placa NTC7520 Presupuesto de Egresos por Ejercer de Gastos de Funcionamiento Otros impuestos y derechos		0.00	679.00		
00006	27/03/2024	E	00092	00092	GEM Tenencia placa LLJ415A Presupuesto de Egresos por Ejercer de Gastos de Funcionamiento Otros impuestos y derechos		0.00	1,310.00		
00006	27/03/2024	E	00093	00093	GEM Tenencia placa LLF676A Presupuesto de Egresos por Ejercer de Gastos de Funcionamiento Otros impuestos y derechos		0.00	1,310.00		
00006	27/03/2024	E	00094	00094	GEM Tenencia placa LLJ328A Presupuesto de Egresos por Ejercer de Gastos de Funcionamiento Otros impuestos y derechos		0.00	2,627.00		
00006	27/03/2024	E	00095	00095	GEM Tenencia placa LLJ307A Presupuesto de Egresos por Ejercer de Gastos de Funcionamiento Otros impuestos y derechos		0.00	2,627.00		
00006	27/03/2024	E	00096	00096	GEM Tenencia placa LLF608A Presupuesto de Egresos por Ejercer de Gastos de Funcionamiento Otros impuestos y derechos		0.00	239.00		
00006	27/03/2024	E	00097	00097	GEM Tenencia placa LLF607A Presupuesto de Egresos por Ejercer de Gastos de Funcionamiento Otros impuestos y derechos		0.00	287.00		
00006	27/03/2024	E	00098	00098	GEM Tenencia placa LLJ441A Presupuesto de Egresos por Ejercer de Gastos de Funcionamiento Otros impuestos y derechos		0.00	287.00		
00006	27/03/2024	E	00099	00099	GEM Tenencia placa LD14371 Presupuesto de Egresos por Ejercer de Gastos de Funcionamiento Otros impuestos y derechos		0.00	1,668.00		
00006	27/03/2024	E	00100	00100	GEM Tenencia placa NRP4918 Presupuesto de Egresos por Ejercer de Gastos de Funcionamiento Otros impuestos y derechos		0.00	2,877.00		
00006	27/03/2024	E	00101	00101	GEM Tenencia placa NRP4923 Presupuesto de Egresos por Ejercer de Gastos de Funcionamiento Otros impuestos y derechos		0.00	2,877.00		
00006	27/03/2024	E	00102	00102	GEM Tenencia placa NRP4924 Presupuesto de Egresos por Ejercer de Gastos de Funcionamiento Otros impuestos y derechos		0.00	2,877.00		
00006	27/03/2024	E	00103	00103	GEM Tenencia placa NRP4921 Presupuesto de Egresos por Ejercer de Gastos de Funcionamiento Otros impuestos y derechos		0.00	2,877.00		
00006	27/03/2024	E	00104	00104	GEM Tenencia placa NRP4922 Presupuesto de Egresos por Ejercer de Gastos de Funcionamiento Otros impuestos y derechos		0.00	2,877.00		
00006	27/03/2024	E	00105	00105	GEM Tenencia placa NRP4920 Presupuesto de Egresos por Ejercer de Gastos de Funcionamiento Otros impuestos y derechos		0.00	2,877.00		
00006	26/03/2024	E	00051	00051	GEM tenencia AE300U Presupuesto de Egresos por Ejercer de Gastos de Funcionamiento Otros impuestos y derechos		0.00	1,296.00		
00006	11/03/2024	C	00015	00416	CH. 416 Presupuesto de Egresos por Ejercer de Gastos de Funcionamiento Otros impuestos y derechos Verificacion pointer placas NNN-5867		0.00	434.00		
00013	11/03/2024	C	00015	00416	CH. 416 Presupuesto de Egresos por Ejercer de Gastos de Funcionamiento Otros impuestos y derechos Verificacion ringer placas LD-88858		0.00	543.00		
00020	11/03/2024	C	00015	00416	CH. 416 Presupuesto de Egresos por Ejercer de Gastos de Funcionamiento Otros impuestos y derechos Verificacion spark placas NTC-7527		0.00	543.00		
00027	11/03/2024	C	00015	00416	CH. 416 Presupuesto de Egresos por Ejercer de Gastos de Funcionamiento Otros impuestos y derechos Verificacion jetta placas LLI-328A		0.00	543.00		
00034	11/03/2024	C	00015	00416	CH. 416 Presupuesto de Egresos por Ejercer de Gastos de Funcionamiento Otros impuestos y derechos Verificacion jetta placas LLI-307A		0.00	543.00		
00041	11/03/2024	C	00015	00416	CH. 416 Presupuesto de Egresos por Ejercer de Gastos de Funcionamiento Otros impuestos y derechos Verificacion pickup placas LLF-608A		0.00	543.00		
00048	11/03/2024	C	00015	00416	CH. 416 Presupuesto de Egresos por Ejercer de Gastos de Funcionamiento Otros impuestos y derechos Verificacion np estacas placas LLF-607A		0.00	543.00		
00055	11/03/2024	C	00015	00416	Presupuesto de Egresos por Ejercer de Gastos de Funcionamiento Otros impuestos y derechos Verificacion march placas NRP-4918		0.00	543.00		
00006	12/01/2024	C	00020	00090	CH. 90 F-28742 Presupuesto de Egresos por Ejercer de Gastos de Funcionamiento Otros impuestos y derechos Verificación a vheiculos oficiales		0.00	519.00		
00013	12/01/2024	C	00020	00090	CH. 90 F-28743 Presupuesto de Egresos por Ejercer de Gastos de Funcionamiento Otros impuestos y derechos Verificación a vheiculos oficiales		0.00	519.00		
00020	12/01/2024	C	00020	00090	CH. 90 F-28744 Presupuesto de Egresos por Ejercer de Gastos de Funcionamiento Otros impuestos y derechos Verificación a vheiculos oficiales		0.00	519.00		
00027	12/01/2024	C	00020	00090	CH. 90 F-28832 Presupuesto de Egresos por Ejercer de Gastos de Funcionamiento Otros impuestos y derechos Verificación a vheiculos oficiales		0.00	519.00		
00006	12/01/2024	C	00021	00091	CH. 91 F-28745 Presupuesto de Egresos por Ejercer de Gastos de Funcionamiento Otros impuestos y derechos Verificación a vehiculos oficiales		0.00	519.00		
00013	12/01/2024	C	00021	00091	CH. 91 F- 28746 Presupuesto de Egresos por Ejercer de Gastos de Funcionamiento Otros impuestos y derechos Verificación a vehiculos oficiales		0.00	519.00		

00020	12/01/2024	C	00021	00091	CH. 91 F- 28747 Presupuesto de Egresos por Ejercer de Gastos de Funcionamiento Otros impuestos y derechos Verificación a vehiculos oficiales			0.00		519.00		
					TOTAL:			**31,512.00**		**124,532.00**		
8221	**C00307000**	**0105020603011020 1**		**3951**	**Penas, multas, accesorios y actualizaciones**	**0.00**		**31,000.00**		**30,182.53**	**817.47**	
REN.	**FECHA**	**TIPO**	**N.POL.**	**REF**	**CONCEPTO**		**DEBE**		**HABER**			
00081	31/10/2024	D	00018	00018	TRASPASOS PRESUPUESTALES INTERNOS CORRESPONDIENTES AL MES DE OCTUBRE 2024			31,000.00		0.00		
00005	30/10/2024	C	00029	00294	Presupuesto de Egresos por Ejercer de Gastos de Funcionamiento Penas, multas, accesorios y actualizaciones			0.00		2,688.50		
00018	30/10/2024	C	00029	00294	Presupuesto de Egresos por Ejercer de Gastos de Funcionamiento Penas, multas, accesorios y actualizaciones			0.00		5,301.23		
00030	30/10/2024	C	00029	00294	Presupuesto de Egresos por Ejercer de Gastos de Funcionamiento Penas, multas, accesorios y actualizaciones			0.00		2,611.73		
00042	30/10/2024	C	00029	00294	Presupuesto de Egresos por Ejercer de Gastos de Funcionamiento Penas, multas, accesorios y actualizaciones			0.00		2,803.65		
00054	30/10/2024	C	00029	00294	Presupuesto de Egresos por Ejercer de Gastos de Funcionamiento Penas, multas, accesorios y actualizaciones			0.00		5,531.54		
00066	30/10/2024	C	00029	00294	Presupuesto de Egresos por Ejercer de Gastos de Funcionamiento Penas, multas, accesorios y actualizaciones			0.00		2,573.35		
00078	30/10/2024	C	00029	00294	Presupuesto de Egresos por Ejercer de Gastos de Funcionamiento Penas, multas, accesorios y actualizaciones			0.00		643.84		
00090	30/10/2024	C	00029	00294	Presupuesto de Egresos por Ejercer de Gastos de Funcionamiento Penas, multas, accesorios y actualizaciones			0.00		2,458.20		
00102	30/10/2024	C	00029	00294	Presupuesto de Egresos por Ejercer de Gastos de Funcionamiento Penas, multas, accesorios y actualizaciones			0.00		2,726.88		
00114	30/10/2024	C	00029	00294	Presupuesto de Egresos por Ejercer de Gastos de Funcionamiento Penas, multas, accesorios y actualizaciones			0.00		672.63		
00126	30/10/2024	C	00029	00294	Presupuesto de Egresos por Ejercer de Gastos de Funcionamiento Penas, multas, accesorios y actualizaciones			0.00		2,170.98		
					TOTAL:			**31,000.00**		**30,182.53**		
8221	**C00307000**	**0105020603011020 1**		**3992**	**Gastos de servicios menores**	**0.00**		**5,623.56**		**5,623.56**	**0.00**	
REN.	**FECHA**	**TIPO**	**N.POL.**	**REF**	**CONCEPTO**		**DEBE**		**HABER**			
00531	27/12/2024	D	00031	00031	TRASPASOS PRESUPUESTALES INTERNOS CORRESPONDIENTES AL MES DE DICIEMBRE 2024			1,837.00		0.00		
00028	10/12/2024	D	00017	00017	Presupuesto de Egresos por Ejercer de Gastos de Funcionamiento Gastos de servicios menores			0.00		1,837.00		
00091	30/06/2024	D	00014	00014	Presupuesto de Egresos por Ejercer de Gastos de Funcionamiento Gastos de servicios menores			3,786.56		0.00		
00088	29/05/2024	C	00036	00201	F- 81201C13A235 ADRIANA ALEJANDRA DELGADO ALCAZAR Presupuesto de Egresos por Ejercer de Gastos de Funcionamiento Gastos de servicios menores			0.00		1,635.00		
00011	12/02/2024	C	00027	00407	F- A 1610 OSCAR NAVARRO HERNANDEZ Presupuesto de Egresos por Ejercer de Gastos de Funcionamiento Gastos de servicios menores			0.00		319.00		
00067	12/02/2024	C	00027	00407	F- FCL 401 JORGE CONSTANTINO LOPEZ MILLAN Presupuesto de Egresos por Ejercer de Gastos de Funcionamiento Gastos de servicios menores			0.00		1,832.56		
					TOTAL:			**5,623.56**		**5,623.56**		
8221	**C00307000**	**0105020603011401 1**		**2561**	**Fibras sintéticas, hules, plásticos y derivados**	**750,000.00**		**0.00**		**749,343.62**	**656.38**	
REN.	**FECHA**	**TIPO**	**N.POL.**	**REF**	**CONCEPTO**		**DEBE**		**HABER**			
00368	27/12/2024	D	00032	00032	TRASPASOS PRESUPUESTALES EXTERNOS CORRESPONDIENTES AL MES DE DICIEMBRE 2024			0.00		732,700.63		
00126	27/12/2024	D	00034	00034	TRASPASOS PRESUPUESTALES EXTERNOS CORRESPONDIENTES AL MES DE DICIEMBRE 2024			0.00		16,642.99		
					TOTAL:			**0.00**		**749,343.62**		
8221	**C00307000**	**0105020603011401 0 1**		**3111**	**Servicio de energía eléctrica**	**0.00**		**352,143.00**		**350,701.05**	**1,441.95**	
REN.	**FECHA**	**TIPO**	**N.POL.**	**REF**	**CONCEPTO**		**DEBE**		**HABER**			
00003	31/10/2024	D	00011	00011	RECLASIFICACION PE 6 AGO TOMA REAL Presupuesto de Egresos por Ejercer de Gastos de Funcionamiento Servicio de energía eléctrica			0.00		-4,169.00		
00013	31/10/2024	D	00011	00011	RECLASIFICACION PE 6 AGO TOMA REAL Presupuesto de Egresos por Ejercer de Gastos de Funcionamiento Servicio de energía eléctrica			0.00		3,010.05		
00006	04/10/2024	E	00010	00010	COMISION FEDERAL DE ELECTRICIDAD salón de usos multiples Presupuesto de Egresos por Ejercer de Gastos de Funcionamiento Servicio de energía eléctrica			0.00		181.00		
00075	30/09/2024	D	00015	00015	TRASPASOS PRESUPUESTALES INTERNOS CORRESPONDIENTES AL MES DE SEPTIEMBRE 2024			30,000.00		0.00		
00006	30/09/2024	E	00049	00049	COMISION FEDERAL DE ELECTRICIDAD casa de día Paseos del Valle Presupuesto de Egresos por Ejercer de Gastos de Funcionamiento Servicio de energía eléctrica			0.00		406.00		
00006	30/09/2024	E	00050	00050	COMISION FEDERAL DE ELECTRICIDAD SALUDIF Seminario Presupuesto de Egresos por Ejercer de Gastos de Funcionamiento Servicio de energía eléctrica			0.00		4,648.00		
00006	20/09/2024	E	00041	00041	COMISION FEDERAL DE ELECTRICIDAD E.I. Paseos del Valle Presupuesto de Egresos por Ejercer de Gastos de Funcionamiento Servicio de energía eléctrica			0.00		2,338.00		
00006	20/09/2024	E	00042	00042	COMISION FEDERAL DE ELECTRICIDAD URIS Heriberto Enriquez Presupuesto de Egresos por Ejercer de Gastos de Funcionamiento Servicio de energía eléctrica			0.00		3,493.00		
00006	18/09/2024	E	00027	00027	COMISION FEDERAL DE ELECTRICIDAD SALUDIF San Juan Tilapa Presupuesto de Egresos por Ejercer de Gastos de Funcionamiento Servicio de energía eléctrica			0.00		3,396.00		
00006	18/09/2024	E	00028	00028	COMISION FEDERAL DE ELECTRICIDAD SALUDIF Cacalomacan Presupuesto de Egresos por Ejercer de Gastos de Funcionamiento Servicio de energía eléctrica			0.00		1,140.00		
00006	18/09/2024	E	00029	00029	COMISION FEDERAL DE ELECTRICIDAD CDC San Mateo Presupuesto de Egresos por Ejercer de Gastos de Funcionamiento Servicio de energía eléctrica			0.00		3,039.00		
00006	18/09/2024	E	00030	00030	COMISION FEDERAL DE ELECTRICIDAD E.I. Carmen Maza Presupuesto de Egresos por Ejercer de Gastos de Funcionamiento Servicio de energía eléctrica			0.00		1,980.00		
00006	18/09/2024	E	00031	00031	COMISION FEDERAL DE ELECTRICIDAD parque Colosio Presupuesto de Egresos por Ejercer de Gastos de Funcionamiento Servicio de energía eléctrica			0.00		3,155.00		
00006	18/09/2024	E	00032	00032	COMISION FEDERAL DE ELECTRICIDAD parque Colosio Presupuesto de Egresos por Ejercer de Gastos de Funcionamiento Servicio de energía eléctrica			0.00		571.00		
00006	18/09/2024	E	00033	00033	COMISION FEDERAL DE ELECTRICIDAD E.I. Luisa Isabel Presupuesto de Egresos por Ejercer de Gastos de Funcionamiento Servicio de energía eléctrica			0.00		1,850.00		
00006	18/09/2024	E	00034	00034	COMISION FEDERAL DE ELECTRICIDAD SALUDIF Cacalomacan Presupuesto de Egresos por Ejercer de Gastos de Funcionamiento Servicio de energía eléctrica			0.00		3,520.00		
00059	30/08/2024	D	00008	00008	TRASPASOS PRESUPUESTALES INTERNOS CORRESPONDIENTES AL MES DE AGOSTO 2024			84,628.00		0.00		
00006	29/08/2024	E	00067	00067	COMISION FEDERAL DE ELECTRICIDAD casa de día Santa Ana Presupuesto de Egresos por Ejercer de Gastos de Funcionamiento Servicio de energía eléctrica			0.00		440.00		
00006	29/08/2024	E	00068	00068	COMISION FEDERAL DE ELECTRICIDAD casa del adulto mayor Alameda Presupuesto de Egresos por Ejercer de Gastos de Funcionamiento Servicio de energía eléctrica			0.00		4,104.00		
00006	29/08/2024	E	00069	00069	COMISION FEDERAL DE ELECTRICIDAD consultorio mercado Presupuesto de Egresos por Ejercer de Gastos de Funcionamiento Servicio de energía eléctrica			0.00		609.00		
00006	23/08/2024	E	00055	00055	COMISION FEDERAL DE ELECTRICIDAD SALUDIF La Unión Presupuesto de Egresos por Ejercer de Gastos de Funcionamiento Servicio de energía eléctrica			0.00		2,663.00		
00006	23/08/2024	E	00056	00056	COMISION FEDERAL DE ELECTRICIDAD SALUDIF San Andres Presupuesto de Egresos por Ejercer de Gastos de Funcionamiento Servicio de energía eléctrica			0.00		1,341.00		
00006	23/08/2024	E	00057	00057	COMISION FEDERAL DE ELECTRICIDAD SALUDIF San Cristobal Presupuesto de Egresos por Ejercer de Gastos de Funcionamiento Servicio de energía eléctrica			0.00		2,271.00		
00006	21/08/2024	E	00048	00048	COMISION FEDERAL DE ELECTRICIDAD servicios generales Presupuesto de Egresos por Ejercer de Gastos de Funcionamiento Servicio de energía eléctrica			0.00		7,938.00		

00006	21/08/2024	E	00049	00049	COMISION FEDERAL DE ELECTRICIDAD parque Colosio Presupuesto de Egresos por Ejercer de Gastos de Funcionamiento Servicio de energía eléctrica		0.00	3,153.00		
00006	21/08/2024	E	00050	00050	COMISION FEDERAL DE ELECTRICIDAD URIS Gregorio Melero y Piña Presupuesto de Egresos por Ejercer de Gastos de Funcionamiento Servicio de energía eléctrica		0.00	2,171.00		
00006	21/08/2024	E	00051	00051	COMISION FEDERAL DE ELECTRICIDAD Servicios Juridicos Presupuesto de Egresos por Ejercer de Gastos de Funcionamiento Servicio de energía eléctrica		0.00	207.00		
00006	21/08/2024	E	00052	00052	COMISION FEDERAL DE ELECTRICIDAD E.I. Gudalupe Rhon Presupuesto de Egresos por Ejercer de Gastos de Funcionamiento Servicio de energía eléctrica		0.00	1,546.00		
00006	08/08/2024	E	00020	00020	COMISION FEDERAL DE ELECTRICIDAD casa de día Carlos Hank Presupuesto de Egresos por Ejercer de Gastos de Funcionamiento Servicio de energía eléctrica		0.00	903.00		
00006	05/08/2024	E	00003	00003	COMISION FEDERAL DE ELECTRICIDAD SALUDIF Cerrillo Vista Hermosa Presupuesto de Egresos por Ejercer de Gastos de Funcionamiento Servicio de energía eléctrica		0.00	4,925.00		
00006	05/08/2024	E	00004	00004	COMISION FEDERAL DE ELECTRICIDAD UNIMEQ Presupuesto de Egresos por Ejercer de Gastos de Funcionamiento Servicio de energía eléctrica		0.00	2,163.00		
00006	05/08/2024	E	00005	00005	COMISION FEDERAL DE ELECTRICIDAD plaza comunitaria San Cristobal Presupuesto de Egresos por Ejercer de Gastos de Funcionamiento Servicio de energía eléctrica		0.00	2,220.00		
00006	05/08/2024	E	00006	00006	COMISION FEDERAL DE ELECTRICIDAD plaza comunitaria San Cristobal Presupuesto de Egresos por Ejercer de Gastos de Funcionamiento Servicio de energía eléctrica		0.00	4,169.00		
00006	05/08/2024	E	00007	00007	COMISION FEDERAL DE ELECTRICIDAD SALUDIF San Pedro Presupuesto de Egresos por Ejercer de Gastos de Funcionamiento Servicio de energía eléctrica		0.00	3,649.00		
00006	05/08/2024	E	00008	00008	COMISION FEDERAL DE ELECTRICIDAD SALUDIF San Pedro Presupuesto de Egresos por Ejercer de Gastos de Funcionamiento Servicio de energía eléctrica		0.00	1,015.00		
00006	05/08/2024	E	00009	00009	COMISION FEDERAL DE ELECTRICIDAD E.I. Carmen Rodríguez Presupuesto de Egresos por Ejercer de Gastos de Funcionamiento Servicio de energía eléctrica		0.00	1,374.00		
00006	05/08/2024	E	00010	00010	COMISION FEDERAL DE ELECTRICIDAD velatorio Presupuesto de Egresos por Ejercer de Gastos de Funcionamiento Servicio de energía eléctrica		0.00	2,471.00		
00006	05/08/2024	E	00011	00011	COMISION FEDERAL DE ELECTRICIDAD Salón de usos múltiples Presupuesto de Egresos por Ejercer de Gastos de Funcionamiento Servicio de energía eléctrica		0.00	105.00		
00006	05/08/2024	E	00012	00012	COMISION FEDERAL DE ELECTRICIDAD SALUDIF Ocho cedros Presupuesto de Egresos por Ejercer de Gastos de Funcionamiento Servicio de energía eléctrica		0.00	3,696.00		
00006	05/08/2024	E	00013	00013	COMISION FEDERAL DE ELECTRICIDAD oficinas centrales Presupuesto de Egresos por Ejercer de Gastos de Funcionamiento Servicio de energía eléctrica		0.00	20,889.00		
00006	05/08/2024	E	00014	00014	COMISION FEDERAL DE ELECTRICIDAD SALUDIF Sauces Presupuesto de Egresos por Ejercer de Gastos de Funcionamiento Servicio de energía eléctrica		0.00	7,192.00		
00006	02/08/2024	E	00001	00001	COMISION FEDERAL DE ELECTRICIDAD casa de día paseos del valle Presupuesto de Egresos por Ejercer de Gastos de Funcionamiento Servicio de energía eléctrica		0.00	540.00		
00006	02/08/2024	E	00002	00002	COMISION FEDERAL DE ELECTRICIDAD E.I. Paseos del Valle Presupuesto de Egresos por Ejercer de Gastos de Funcionamiento Servicio de energía eléctrica		0.00	2,874.00		
00045	31/07/2024	D	00014	00014	TRASPASOS PRESUPUESTALES INTERNOS CORRESPONDIENTES AL MES DE JULIO 2024		44,723.00	0.00		
00006	30/07/2024	E	00057	00057	COMISION FEDERAL DE ELECTRICIDAD Uris Heriberto Presupuesto de Egresos por Ejercer de Gastos de Funcionamiento Servicio de energía eléctrica		0.00	3,864.00		
00006	30/07/2024	E	00058	00058	COMISION FEDERAL DE ELECTRICIDAD SALUDIF Cacalomacan Presupuesto de Egresos por Ejercer de Gastos de Funcionamiento Servicio de energía eléctrica		0.00	4,128.00		
00006	30/07/2024	E	00059	00059	COMISION FEDERAL DE ELECTRICIDAD SALUDIF Cacalomacan Presupuesto de Egresos por Ejercer de Gastos de Funcionamiento Servicio de energía eléctrica		0.00	1,205.00		
00006	30/07/2024	E	00060	00060	COMISION FEDERAL DE ELECTRICIDAD SALUDIF Seminario Presupuesto de Egresos por Ejercer de Gastos de Funcionamiento Servicio de energía eléctrica		0.00	4,966.00		
00006	15/07/2024	E	00039	00039	COMISION FEDERAL DE ELECTRICIDAD parque Colosio Presupuesto de Egresos por Ejercer de Gastos de Funcionamiento Servicio de energía eléctrica		0.00	5,221.00		
00006	15/07/2024	E	00040	00040	COMISION FEDERAL DE ELECTRICIDAD E.I. Carmen Maza Presupuesto de Egresos por Ejercer de Gastos de Funcionamiento Servicio de energía eléctrica		0.00	2,331.00		
00006	15/07/2024	E	00041	00041	COMISION FEDERAL DE ELECTRICIDAD CDC San Mateo Presupuesto de Egresos por Ejercer de Gastos de Funcionamiento Servicio de energía eléctrica		0.00	2,757.00		
00006	12/07/2024	E	00030	00030	COMISION FEDERAL DE ELECTRICIDAD E.I. Luisa Isabel Presupuesto de Egresos por Ejercer de Gastos de Funcionamiento Servicio de energía eléctrica		0.00	2,086.00		
00006	12/07/2024	E	00031	00031	COMISION FEDERAL DE ELECTRICIDAD Saludif San Juan Tilapa Presupuesto de Egresos por Ejercer de Gastos de Funcionamiento Servicio de energía eléctrica		0.00	4,505.00		
00006	12/07/2024	E	00032	00032	COMISION FEDERAL DE ELECTRICIDAD parque Colosio Presupuesto de Egresos por Ejercer de Gastos de Funcionamiento Servicio de energía eléctrica		0.00	124.00		
00006	09/07/2024	E	00020	00020	COMISION FEDERAL DE ELECTRICIDAD SALUDIF San Pablo Presupuesto de Egresos por Ejercer de Gastos de Funcionamiento Servicio de energía eléctrica		0.00	5,709.00		
00006	09/07/2024	E	00021	00021	COMISION FEDERAL DE ELECTRICIDAD E.I. Julieta Lechuga Presupuesto de Egresos por Ejercer de Gastos de Funcionamiento Servicio de energía eléctrica		0.00	2,183.00		
00006	02/07/2024	E	00002	00002	COMISION FEDERAL DE ELECTRICIDAD casa de día Santa Ana Presupuesto de Egresos por Ejercer de Gastos de Funcionamiento Servicio de energía eléctrica		0.00	612.00		
00006	02/07/2024	E	00003	00003	COMISION FEDERAL DE ELECTRICIDAD casa club Alameda Presupuesto de Egresos por Ejercer de Gastos de Funcionamiento Servicio de energía eléctrica		0.00	4,216.00		
00006	02/07/2024	E	00004	00004	COMISION FEDERAL DE ELECTRICIDAD consultorio del mercado Presupuesto de Egresos por Ejercer de Gastos de Funcionamiento Servicio de energía eléctrica		0.00	719.00		
00006	02/07/2024	E	00005	00005	COMISION FEDERAL DE ELECTRICIDAD El Antonia Nava Presupuesto de Egresos por Ejercer de Gastos de Funcionamiento Servicio de energía eléctrica		0.00	97.00		
00031	30/06/2024	D	00013	00013	Presupuesto de Egresos por Ejercer de Gastos de Funcionamiento Servicio de energía eléctrica		192,792.00	0.00		
00006	24/06/2024	E	00061	00061	COMISION FEDERAL DE ELECTRICIDAD SALUDIF La Unión 15 abr al 14 jun Presupuesto de Egresos por Ejercer de Gastos de Funcionamiento Servicio de energía eléctrica		0.00	800.00		
00006	20/06/2024	E	00049	00049	COMISION FEDERAL DE ELECTRICIDAD SALUDIF San Cristobal 10 abr al 11 jun Presupuesto de Egresos por Ejercer de Gastos de Funcionamiento Servicio de energía eléctrica		0.00	2,850.00		
00006	20/06/2024	E	00050	00050	COMISION FEDERAL DE ELECTRICIDAD casa de la mujer campesina 11 abr al 12 jun Presupuesto de Egresos por Ejercer de Gastos de Funcionamiento Servicio de energía eléctrica		0.00	666.00		
00006	20/06/2024	E	00051	00051	COMISION FEDERAL DE ELECTRICIDAD servicios generales 10 abr al 11 jun Presupuesto de Egresos por Ejercer de Gastos de Funcionamiento Servicio de energía eléctrica		0.00	7,442.00		
00006	20/06/2024	E	00052	00052	COMISION FEDERAL DE ELECTRICIDAD Serv juridicos 09 abr al 10 jun Presupuesto de Egresos por Ejercer de Gastos de Funcionamiento Servicio de energía eléctrica		0.00	231.00		
00006	20/06/2024	E	00053	00053	COMISION FEDERAL DE ELECTRICIDAD E.I. Guadalupe Rhon 09 abr al 10 jun Presupuesto de Egresos por Ejercer de Gastos de Funcionamiento Servicio de energía eléctrica		0.00	1,482.00		
00006	20/06/2024	E	00054	00054	COMISION FEDERAL DE ELECTRICIDAD URIS Gregorio Melero 08 abr al 07 jun Presupuesto de Egresos por Ejercer de Gastos de Funcionamiento Servicio de energía eléctrica		0.00	2,105.00		
00006	20/06/2024	E	00055	00055	COMISION FEDERAL DE ELECTRICIDAD SALUDIF San Andres Presupuesto de Egresos por Ejercer de Gastos de Funcionamiento Servicio de energía eléctrica		0.00	1,987.00		
00006	17/06/2024	E	00041	00041	COMISION FEDERAL DE ELECTRICIDAD Colosio 06 MAY al 06 JUN Presupuesto de Egresos por Ejercer de Gastos de Funcionamiento Servicio de energía eléctrica		0.00	3,187.00		
00006	07/06/2024	E	00026	00026	COMISION FEDERAL DE ELECTRICIDAD casa de dia 27 mar al 30 may Presupuesto de Egresos por Ejercer de Gastos de Funcionamiento Servicio de energía eléctrica		0.00	870.00		
00006	07/06/2024	E	00027	00027	COMISION FEDERAL DE ELECTRICIDAD SALUDIF San Pedro 21 mar al 23 may Presupuesto de Egresos por Ejercer de Gastos de Funcionamiento Servicio de energía eléctrica		0.00	1,360.00		

00006	05/06/2024	E	00008	00008	COMISION FEDERAL DE ELECTRICIDAD equinoterapia 20 mar al 21 may Presupuesto de Egresos por Ejercer de Gastos de Funcionamiento Servicio de energía eléctrica			0.00	2,159.00		
00006	05/06/2024	E	00009	00009	COMISION FEDERAL DE ELECTRICIDAD SALUDIF Cerrillo 20 mar al 21 may Presupuesto de Egresos por Ejercer de Gastos de Funcionamiento Servicio de energía eléctrica			0.00	4,751.00		
00006	05/06/2024	E	00010	00010	COMISION FEDERAL DE ELECTRICIDAD SALUDIF Cerrillo 20 mar al 21 may Presupuesto de Egresos por Ejercer de Gastos de Funcionamiento Servicio de energía eléctrica			0.00	2,179.00		
00006	05/06/2024	E	00011	00011	COMISION FEDERAL DE ELECTRICIDAD plaza comunitaria 20 mar al 21 may Presupuesto de Egresos por Ejercer de Gastos de Funcionamiento Servicio de energía eléctrica			0.00	276.00		
00006	05/06/2024	E	00012	00012	COMISION FEDERAL DE ELECTRICIDAD E.I. Carmen Rodríguez del 21 mar al 23 may Presupuesto de Egresos por Ejercer de Gastos de Funcionamiento Servicio de energía eléctrica			0.00	1,414.00		
00006	05/06/2024	E	00013	00013	COMISION FEDERAL DE ELECTRICIDAD SALUDIF San Pedro 21 mar al 23 may Presupuesto de Egresos por Ejercer de Gastos de Funcionamiento Servicio de energía eléctrica			0.00	3,953.00		
00006	05/06/2024	E	00014	00014	COMISION FEDERAL DE ELECTRICIDAD SALUDIF Ocho cedros 22 mar al 24 may Presupuesto de Egresos por Ejercer de Gastos de Funcionamiento Servicio de energía eléctrica			0.00	4,056.00		
00006	05/06/2024	E	00015	00015	COMISION FEDERAL DE ELECTRICIDIDAD velatorio 22 mar al 24 may Presupuesto de Egresos por Ejercer de Gastos de Funcionamiento Servicio de energía eléctrica			0.00	3,322.00		
00006	05/06/2024	E	00016	00016	COMISION FEDERAL DE ELECTRICIDAD servicios generales 22 mar al 24 may Presupuesto de Egresos por Ejercer de Gastos de Funcionamiento Servicio de energía eléctrica			0.00	20,661.00		
00006	05/06/2024	E	00017	00017	COMISION FEDERAL DE ELECTRICIDAD SALUDIF Sauces 22 mar al 24 may Presupuesto de Egresos por Ejercer de Gastos de Funcionamiento Servicio de energía eléctrica			0.00	7,366.00		
00006	05/06/2024	E	00018	00018	COMISION FEDERAL DE ELECTRICIDAD salón de usos multiples 25 mar al 27 may Presupuesto de Egresos por Ejercer de Gastos de Funcionamiento Servicio de energía eléctrica			0.00	105.00		
00006	28/05/2024	E	00036	00036	COMISION FEDERAL DE ELECTRICIDAD casa de dia paseos del valle 15 mar al 17 may Presupuesto de Egresos por Ejercer de Gastos de Funcionamiento Servicio de energía eléctrica			0.00	778.00		
00006	21/05/2024	E	00027	00027	COMISION FEDERAL DE ELECTRICIDAD E.I. Paseos del VAlle 11 mar al 13 may Presupuesto de Egresos por Ejercer de Gastos de Funcionamiento Servicio de energía eléctrica			0.00	2,386.00		
00006	21/05/2024	E	00028	00028	COMISION FEDERAL DE ELECTRICIDAD SALUDIF Seminario 13 mar al 15 may Presupuesto de Egresos por Ejercer de Gastos de Funcionamiento Servicio de energía eléctrica			0.00	4,634.00		
00006	16/05/2024	E	00021	00021	COMISION FEDERAL DE ELECTRICIDAD 05 abr al 06 may parque Colosio Presupuesto de Egresos por Ejercer de Gastos de Funcionamiento Servicio de energía eléctrica			0.00	3,327.00		
00007	16/05/2024	E	00022	00022	COMISION FEDERAL DE ELECTRICIDAD 07 mar al 08 may SALUDIF Cacalomacan Presupuesto de Egresos por Ejercer de Gastos de Funcionamiento Servicio de energía eléctrica			0.00	1,589.00		
00006	16/05/2024	E	00023	00023	COMISION FEDERAL DE ELECTRICIDAD 08 mar al 09 may URIS Heriberto Enriquez Presupuesto de Egresos por Ejercer de Gastos de Funcionamiento Servicio de energía eléctrica			0.00	3,125.00		
00006	16/05/2024	E	00024	00024	COMISION FEDERAL DE ELECTRICIDAD 07 mar al 08 may SALUDIF Cacalomacan Presupuesto de Egresos por Ejercer de Gastos de Funcionamiento Servicio de energía eléctrica			0.00	3,672.00		
00006	15/05/2024	E	00015	00015	COMISION FEDERAL DE ELECTRICIDAD 06 mar al 07 may SALUDIF San Juan Tilapa Presupuesto de Egresos por Ejercer de Gastos de Funcionamiento Servicio de energía eléctrica			0.00	3,639.00		
00006	15/05/2024	E	00016	00016	COMISION FEDERAL DE ELECTRICIDAD 05 mar al 06 may parque Colosio Presupuesto de Egresos por Ejercer de Gastos de Funcionamiento Servicio de energía eléctrica			0.00	97.00		
00006	15/05/2024	E	00017	00017	COMISION FEDERAL DE ELECTRICIDAD 05 mar al 06 may parque Colosio Presupuesto de Egresos por Ejercer de Gastos de Funcionamiento Servicio de energía eléctrica			0.00	2,767.00		
00006	15/05/2024	E	00018	00018	COMISION FEDERAL DE ELECTRICIDAD 05 mar al 06 may E.I. Luisa Isabel Presupuesto de Egresos por Ejercer de Gastos de Funcionamiento Servicio de energía eléctrica			0.00	2,076.00		
00006	15/05/2024	E	00019	00019	COMISION FEDERAL DE ELECTRICIDAD 05 mar al 06 may E.I. Carmen Maza Presupuesto de Egresos por Ejercer de Gastos de Funcionamiento Servicio de energía eléctrica			0.00	2,955.00		
00006	09/05/2024	E	00010	00010	COMISION FEDERAL DE ELECTRICIDAD E.I. Julieta Lechuga del 28 feb al 29 abr Presupuesto de Egresos por Ejercer de Gastos de Funcionamiento Servicio de energía eléctrica			0.00	2,246.00		
00006	09/05/2024	E	00011	00011	COMISION FEDERAL DE ELECTRICIDAD 28 feb al 29 abr SALUDIF San Pablo Presupuesto de Egresos por Ejercer de Gastos de Funcionamiento Servicio de energía eléctrica			0.00	5,136.00		
00006	30/04/2024	E	00061	00061	COMISION FEDERAL DE ELECTRICIDAD casa adulto mayor 19 feb al 18 abr Presupuesto de Egresos por Ejercer de Gastos de Funcionamiento Servicio de energía eléctrica			0.00	3,696.00		
00006	30/04/2024	E	00062	00062	COMISION FEDERAL DE ELECTRICIDAD E.I. Antonia Nava del 21 feb al 23 abr Presupuesto de Egresos por Ejercer de Gastos de Funcionamiento Servicio de energía eléctrica			0.00	97.00		
00006	30/04/2024	E	00063	00063	COMISION FEDERAL DE ELECTRICIDAD casa de dia Santa Ana 21 feb al 23 abr Presupuesto de Egresos por Ejercer de Gastos de Funcionamiento Servicio de energía eléctrica			0.00	442.00		
00006	30/04/2024	E	00064	00064	COMISION FEDERAL DE ELECTRICIDAD consultorio mercado 16 feb al 17 abr Presupuesto de Egresos por Ejercer de Gastos de Funcionamiento Servicio de energía eléctrica			0.00	675.00		
00006	22/04/2024	E	00051	00051	COMISION FEDERAL DE ELECTRICIDAD SALUDIF La Unión 14 feb al 15 abr Presupuesto de Egresos por Ejercer de Gastos de Funcionamiento Servicio de energía eléctrica			0.00	2,274.00		
00006	22/04/2024	E	00052	00052	COMISION FEDERAL DE ELECTRICIDAD casa mujer campesina 12 feb al 11 abr Presupuesto de Egresos por Ejercer de Gastos de Funcionamiento Servicio de energía eléctrica			0.00	683.00		
00006	19/04/2024	E	00047	00047	COMISION FEDERAL DE ELECTRICIDAD SALUDIF San Cristobal 09 feb al 10 abr Presupuesto de Egresos por Ejercer de Gastos de Funcionamiento Servicio de energía eléctrica			0.00	4,041.00		
00006	19/04/2024	E	00048	00048	COMISION FEDERAL DE ELECTRICIDAD SALUDIF San Andres 09 feb al 10 abr Presupuesto de Egresos por Ejercer de Gastos de Funcionamiento Servicio de energía eléctrica			0.00	2,242.00		
00006	19/04/2024	E	00049	00049	COMISION FEDERAL DE ELECTRICIDAD servicios generales 09 feb al 10 abr Presupuesto de Egresos por Ejercer de Gastos de Funcionamiento Servicio de energía eléctrica			0.00	7,275.00		
00006	19/04/2024	E	00050	00050	COMISION FEDERAL DE ELECTRICIDAD URIS Gregorio Melero y Piña 07 feb al 08 abr Presupuesto de Egresos por Ejercer de Gastos de Funcionamiento Servicio de energía eléctrica			0.00	2,032.00		
00006	18/04/2024	E	00044	00044	COMISION FEDERAL DE ELECTRICIDAD serv. juridicos 08 feb al 09 abr Presupuesto de Egresos por Ejercer de Gastos de Funcionamiento Servicio de energía eléctrica			0.00	236.00		
00006	18/04/2024	E	00045	00045	COMISION FEDERAL DE ELECTRICIDAD E.I. Guadalupe Rhon del 08 feb al 09 abr Presupuesto de Egresos por Ejercer de Gastos de Funcionamiento Servicio de energía eléctrica			0.00	1,370.00		
00006	15/04/2024	E	00035	00035	COMISION FEDERAL DE ELECTRICIDAD casa de día Carlos Hank 29 ene al 27 mar Presupuesto de Egresos por Ejercer de Gastos de Funcionamiento Servicio de energía eléctrica			0.00	741.00		
00006	15/04/2024	E	00036	00036	COMISION FEDERAL DE ELECTRICIDAD parque Colosio 06 mar al 05 abr Presupuesto de Egresos por Ejercer de Gastos de Funcionamiento Servicio de energía eléctrica			0.00	3,187.00		
00006	12/04/2024	E	00033	00033	COMISION FEDERAL DE ELECTRICIDAD SALUDIF Ocho Cedros 24 ene al 22 mar Presupuesto de Egresos por Ejercer de Gastos de Funcionamiento Servicio de energía eléctrica			0.00	3,690.00		
00006	12/04/2024	E	00034	00034	COMISION FEDERAL DE ELECTRICIDAD oficinas centrales 24 ene al 22 mar Presupuesto de Egresos por Ejercer de Gastos de Funcionamiento Servicio de energía eléctrica			0.00	20,232.00		
00006	11/04/2024	E	00029	00029	COMISION FEDERAL DE ELECTRICIDAD SALUDIF Sauces 24 ene al 22 mar Presupuesto de Egresos por Ejercer de Gastos de Funcionamiento Servicio de energía eléctrica			0.00	6,356.00		
00006	11/04/2024	E	00030	00030	COMISION FEDERAL DE ELECTRICIDAD velatorio 24 ene al 22 mar Presupuesto de Egresos por Ejercer de Gastos de Funcionamiento Servicio de energía eléctrica			0.00	2,842.00		
00006	11/04/2024	E	00031	00031	COMISION FEDERAL DE ELECTRICIDAD salon de usos multiples Seminario 25 ene al 25 mar Presupuesto de Egresos por Ejercer de Gastos de Funcionamiento Servicio de energía eléctrica			0.00	115.00		
00006	05/04/2024	E	00009	00009	CFE plaza comunitaria San Cristobal 19 ene al 20 mar Presupuesto de Egresos por Ejercer de Gastos de Funcionamiento Servicio de energía eléctrica			0.00	2,408.00		
00006	05/04/2024	E	00010	00010	COMISION FEDERAL DE ELECTRICIDAD SALUDIF Cerrillo 19 ene al 20 mar Presupuesto de Egresos por Ejercer de Gastos de Funcionamiento Servicio de energía eléctrica			0.00	5,913.00		
00006	05/04/2024	E	00011	00011	COMISION FEDERAL DE ELECTRICIDAD plaza comunitaria 19 ene al 20 mar Presupuesto de Egresos por Ejercer de Gastos de Funcionamiento Servicio de energía eléctrica			0.00	1,685.00		

00006	05/04/2024	E	00012	00012	COMISION FEDERAL DE ELECTRICIDAD equinoterapia 19 ene al 20 mar Presupuesto de Egresos por Ejercer de Gastos de Funcionamiento Servicio de energía eléctrica			0.00	1,883.00		
00006	05/04/2024	E	00013	00013	COMISION FEDERAL DE ELECTRICIDAD casa de día paseos del valle 17 ene al 15 mar Presupuesto de Egresos por Ejercer de Gastos de Funcionamiento Servicio de energía eléctrica			0.00	736.00		
00006	05/04/2024	E	00014	00014	COMISION FEDERAL DE ELECTRICIDAD E.I. Carmen Rodríguez 23 ene al 21 mar Presupuesto de Egresos por Ejercer de Gastos de Funcionamiento Servicio de energía eléctrica			0.00	1,481.00		
00006	05/04/2024	E	00015	00015	COMISION FEDERAL DE ELECTRICIDAD SALUDIF San Pedro 23 ene al 21 mar Presupuesto de Egresos por Ejercer de Gastos de Funcionamiento Servicio de energía eléctrica			0.00	1,414.00		
00006	05/04/2024	E	00016	00016	COMISION FEDERAL DE ELECTRICIDAD SALUDIF San Pedro 23 ene al 21 mar Presupuesto de Egresos por Ejercer de Gastos de Funcionamiento Servicio de energía eléctrica			0.00	3,397.00		
					TOTAL:			**352,143.00**	**350,701.05**		
8221	**C00307000**	**0105020603011401 01**		**3141**	**Servicio de telefonía convencional**	**0.00**		**180,894.54**	**180,483.86**	**410.68**	
REN.	**FECHA**	**TIPO**	**N.POL.**	**REF**	**CONCEPTO**		**DEBE**		**HABER**		
00006	30/09/2024	D	00012	00012	Presupuesto de Egresos por Ejercer de Gastos de Funcionamiento Servicio de telefonía convencional			100.00	0.00		
00020	30/09/2024	D	00012	00012	Presupuesto de Egresos por Ejercer de Gastos de Funcionamiento Servicio de telefonía convencional			165.00	0.00		
00077	30/09/2024	D	00015	00015	TRASPASOS PRESUPUESTALES INTERNOS CORRESPONDIENTES AL MES DE SEPTIEMBRE 2024			32,000.00	0.00		
00006	25/09/2024	E	00046	00046	TELMEX septiembre Presupuesto de Egresos por Ejercer de Gastos de Funcionamiento Servicio de telefonía convencional			0.00	27,497.51		
00006	18/09/2024	C	00019	00266	F- C09AD9 Telefonia por Cable Proveedores Presupuesto de Egresos por Ejercer de Gastos de Funcionamiento Servicio de telefonía convencional			0.00	650.00		
00020	18/09/2024	C	00019	00266	F- C6799 Telefonia por Cable Presupuesto de Egresos por Ejercer de Gastos de Funcionamiento Servicio de telefonía convencional			0.00	400.00		
00006	17/09/2024	C	00016	00263	Presupuesto de Egresos por Ejercer de Gastos de Funcionamiento Servicio de telefonía convencional			0.00	219.24		
00006	17/09/2024	C	00017	00264	Presupuesto de Egresos por Ejercer de Gastos de Funcionamiento Servicio de telefonía convencional			0.00	226.71		
00006	09/09/2024	C	00013	00262	F- A89B Total Play Presupuesto de Egresos por Ejercer de Gastos de Funcionamiento Servicio de telefonía convencional			0.00	2,198.00		
00006	09/09/2024	C	00015	00262	F- 59EAA2 Telefonia por Cable Presupuesto de Egresos por Ejercer de Gastos de Funcionamiento Servicio de telefonía convencional			0.00	500.00		
00006	04/09/2024	C	00011	00258	Presupuesto de Egresos por Ejercer de Gastos de Funcionamiento Servicio de telefonía convencional			0.00	162.86		
00061	30/08/2024	D	00008	00008	TRASPASOS PRESUPUESTALES INTERNOS CORRESPONDIENTES AL MES DE AGOSTO 2024			30,806.67	0.00		
00006	26/08/2024	C	00024	00251	F- EBD9E Presupuesto de Egresos por Ejercer de Gastos de Funcionamiento Servicio de telefonía convencional			0.00	100.00		
00020	26/08/2024	C	00024	00251	F- 96054 Presupuesto de Egresos por Ejercer de Gastos de Funcionamiento Servicio de telefonía convencional			0.00	100.00		
00034	26/08/2024	C	00024	00251	F- DA688 Presupuesto de Egresos por Ejercer de Gastos de Funcionamiento Servicio de telefonía convencional			0.00	100.00		
00006	21/08/2024	E	00053	00053	TELMEX julio 2024 Presupuesto de Egresos por Ejercer de Gastos de Funcionamiento Servicio de telefonía convencional			0.00	27,497.61		
00006	15/08/2024	C	00020	00247	Presupuesto de Egresos por Ejercer de Gastos de Funcionamiento Servicio de telefonía convencional			0.00	100.00		
00020	15/08/2024	C	00020	00247	Presupuesto de Egresos por Ejercer de Gastos de Funcionamiento Servicio de telefonía convencional			0.00	165.00		
00006	14/08/2024	C	00018	00245	Presupuesto de Egresos por Ejercer de Gastos de Funcionamiento Servicio de telefonía convencional			0.00	219.21		
00006	14/08/2024	C	00019	00246	Presupuesto de Egresos por Ejercer de Gastos de Funcionamiento Servicio de telefonía convencional			0.00	226.85		
00006	09/08/2024	C	00017	00244	F- 1BE38 Presupuesto de Egresos por Ejercer de Gastos de Funcionamiento Servicio de telefonía convencional			0.00	100.00		
00006	08/08/2024	C	00016	00243	F- 10F25E3316E4 Presupuesto de Egresos por Ejercer de Gastos de Funcionamiento Servicio de telefonía convencional			0.00	2,198.00		
00006	31/07/2024	C	00029	00236	F- 36FF5 Telefonia por Cable Presupuesto de Egresos por Ejercer de Gastos de Funcionamiento Servicio de telefonía convencional			0.00	100.00		
00020	31/07/2024	C	00029	00236	F- 78BEC Telefonia por Cable Presupuesto de Egresos por Ejercer de Gastos de Funcionamiento Servicio de telefonía convencional			0.00	100.00		
00034	31/07/2024	C	00029	00236	F- DF6BD Telefonia por Cable Presupuesto de Egresos por Ejercer de Gastos de Funcionamiento Servicio de telefonía convencional			0.00	100.00		
00046	31/07/2024	D	00014	00014	TRASPASOS PRESUPUESTALES INTERNOS CORRESPONDIENTES AL MES DE JULIO 2024			31,280.68	0.00		
00006	29/07/2024	E	00050	00050	TELMEX julio Presupuesto de Egresos por Ejercer de Gastos de Funcionamiento Servicio de telefonía convencional			0.00	27,874.16		
00006	14/07/2024	D	00012	00012	Presupuesto de Egresos por Ejercer de Gastos de Funcionamiento Servicio de telefonía convencional			0.00	162.89		
00006	12/07/2024	C	00024	00231	F- 73D00 Telefonia por Cable Presupuesto de Egresos por Ejercer de Gastos de Funcionamiento Servicio de telefonía convencional			0.00	100.00		
00020	12/07/2024	C	00024	00231	F- 307DDA Telefonia por Cable Presupuesto de Egresos por Ejercer de Gastos de Funcionamiento Servicio de telefonía convencional			0.00	165.00		
00006	10/07/2024	C	00018	00225	Presupuesto de Egresos por Ejercer de Gastos de Funcionamiento Servicio de telefonía convencional			0.00	100.00		
00006	10/07/2024	C	00019	00226	Presupuesto de Egresos por Ejercer de Gastos de Funcionamiento Servicio de telefonía convencional			0.00	219.22		
00006	10/07/2024	C	00021	00228	Presupuesto de Egresos por Ejercer de Gastos de Funcionamiento Servicio de telefonía convencional			0.00	226.87		
00006	08/07/2024	C	00016	00223	Presupuesto de Egresos por Ejercer de Gastos de Funcionamiento Servicio de telefonía convencional			0.00	2,198.00		
00006	02/07/2024	C	00015	00222	Presupuesto de Egresos por Ejercer de Gastos de Funcionamiento Servicio de telefonía convencional			0.00	307.54		
00011	30/06/2024	D	00008	00008	RECLASIFICACION PCH16 ENE 24 Presupuesto de Egresos por Ejercer de Gastos de Funcionamiento Servicio de telefonía convencional			91.00	0.00		
00011	30/06/2024	D	00009	00009	RECLASIFICACION PCH22 ENE 24 Presupuesto de Egresos por Ejercer de Gastos de Funcionamiento Servicio de telefonía convencional			373.00	0.00		
00033	30/06/2024	D	00013	00013	Presupuesto de Egresos por Ejercer de Gastos de Funcionamiento Servicio de telefonía convencional			86,078.19	0.00		
00006	26/06/2024	C	00030	00211	F- 85920 TELEFGONIA POR CABLE Presupuesto de Egresos por Ejercer de Gastos de Funcionamiento Servicio de telefonía convencional			0.00	100.00		
00020	26/06/2024	C	00030	00211	F- A85F0 TELEFGONIA POR CABLE Presupuesto de Egresos por Ejercer de Gastos de Funcionamiento Servicio de telefonía convencional			0.00	100.00		
00034	26/06/2024	C	00030	00211	F- 6F745 TELEFGONIA POR CABLE Presupuesto de Egresos por Ejercer de Gastos de Funcionamiento Servicio de telefonía convencional			0.00	100.00		
00006	17/06/2024	C	00024	00211	F- 6268ATELEFONIA POOR CABLE Presupuesto de Egresos por Ejercer de Gastos de Funcionamiento Servicio de telefonía convencional			0.00	165.00		
00020	17/06/2024	C	00024	00211	F- 1115E TELEFONIA POOR CABLE Presupuesto de Egresos por Ejercer de Gastos de Funcionamiento Servicio de telefonía convencional			0.00	100.00		
00006	17/06/2024	E	00042	00042	TELMEX JUNIO 2024 Presupuesto de Egresos por Ejercer de Gastos de Funcionamiento Servicio de telefonía convencional			0.00	27,237.46		
00006	13/06/2024	C	00020	00209	Presupuesto de Egresos por Ejercer de Gastos de Funcionamiento Servicio de telefonía convencional			0.00	219.21		
00006	13/06/2024	C	00022	00211	Presupuesto de Egresos por Ejercer de Gastos de Funcionamiento Servicio de telefonía convencional			0.00	226.84		
00013	10/06/2024	C	00016	00205	F- 8B96A TELEFONIA POR CABLE Presupuesto de Egresos por Ejercer de Gastos de Funcionamiento Servicio de telefonía convencional			0.00	100.00		
00006	07/06/2024	C	00015	00204	F- 746FB TOTAL PLAY TELECOMUNICACIONES Presupuesto de Egresos por Ejercer de Gastos de Funcionamiento Servicio de telefonía convencional			0.00	1,063.50		
00006	01/06/2024	C	00014	00203	F- 1A44D TELEFONIA POR CABLE Presupuesto de Egresos por Ejercer de Gastos de Funcionamiento Servicio de telefonía convencional			0.00	91.00		
00020	01/06/2024	C	00014	00203	F- 71694 TELEFONIA POR CABLE Presupuesto de Egresos por Ejercer de Gastos de Funcionamiento Servicio de telefonía convencional			0.00	156.00		

00004	31/05/2024	D	00004	00004	TOTAL PLAY TELECOMUNICACIONES 09 may al 08 jun velatorio Presupuesto de Egresos por Ejercer de Gastos de Funcionamiento Servicio de telefonía convencional			0.00	193.23			
00013	24/05/2024	C	00034	00485	F- 972F7 TELEFONIA POR CABLE Presupuesto de Egresos por Ejercer de Gastos de Funcionamiento Servicio de telefonía convencional			0.00	100.00			
00027	24/05/2024	C	00034	00485	F- 28F86 TELEFONIA POR CABLE Presupuesto de Egresos por Ejercer de Gastos de Funcionamiento Servicio de telefonía convencional			0.00	100.00			
00041	24/05/2024	C	00034	00485	F- E9C94 TELEFONIA POR CABLE Presupuesto de Egresos por Ejercer de Gastos de Funcionamiento Servicio de telefonía convencional			0.00	100.00			
00006	17/05/2024	C	00026	00477	F- F9C0A TOTAL PLAY TELECOMUNICACIONES Presupuesto de Egresos por Ejercer de Gastos de Funcionamiento Servicio de telefonía convencional			0.00	659.40			
00006	17/05/2024	C	00027	00478	F- B1-318200108T1-0,1,4 TOTAL PLAY TELECOMUNICACIONES Presupuesto de Egresos por Ejercer de Gastos de Funcionamiento Servicio de telefonía convencional			0.00	214.74			
00006	15/05/2024	E	00020	00020	TELMEX MAYO 2024 Presupuesto de Egresos por Ejercer de Gastos de Funcionamiento Servicio de telefonía convencional			0.00	27,236.20			
00013	14/05/2024	C	00022	00473	F- ABA26 TELEFONIA POR CABLE Presupuesto de Egresos por Ejercer de Gastos de Funcionamiento Servicio de telefonía convencional			0.00	100.00			
00027	14/05/2024	C	00022	00473	F- AFAE4 TELEFONIA POR CABLE Presupuesto de Egresos por Ejercer de Gastos de Funcionamiento Servicio de telefonía convencional			0.00	165.00			
00013	09/05/2024	C	00016	00467	F- 227CD TELEFONIA POR CABLE Presupuesto de Egresos por Ejercer de Gastos de Funcionamiento Servicio de telefonía convencional			0.00	100.00			
00013	24/04/2024	C	00044	00458	Presupuesto de Egresos por Ejercer de Gastos de Funcionamiento Servicio de telefonía convencional			0.00	473.00			
00006	16/04/2024	E	00041	00041	TELEFONOS DE MEXICO ABRIL 2024 Presupuesto de Egresos por Ejercer de Gastos de Funcionamiento Servicio de telefonía convencional			0.00	20,743.16			
00006	15/04/2024	E	00037	00037	TOTAL PLAY TELECOMUNICACIONES discapacidad 09 abr al 08 may Presupuesto de Egresos por Ejercer de Gastos de Funcionamiento Servicio de telefonía convencional			0.00	214.72			
00013	11/04/2024	C	00026	00440	Presupuesto de Egresos por Ejercer de Gastos de Funcionamiento Servicio de telefonía convencional			0.00	91.00			
00006	11/04/2024	E	00032	00032	TOTAL PLAY TELECOMUNICACIONES velatorio 09 abr al 08 may Presupuesto de Egresos por Ejercer de Gastos de Funcionamiento Servicio de telefonía convencional			0.00	207.10			
00006	09/04/2024	E	00022	00022	Presupuesto de Egresos por Ejercer de Gastos de Funcionamiento Servicio de telefonía convencional			0.00	2,198.00			
00013	04/04/2024	C	00020	00434	Presupuesto de Egresos por Ejercer de Gastos de Funcionamiento Servicio de telefonía convencional			0.00	846.00			
00013	04/04/2024	C	00021	00435	Presupuesto de Egresos por Ejercer de Gastos de Funcionamiento Servicio de telefonía convencional			0.00	182.00			
00006	04/04/2024	E	00008	00008	TOTALPLAY informática abril Presupuesto de Egresos por Ejercer de Gastos de Funcionamiento Servicio de telefonía convencional			0.00	166.90			
00013	26/02/2024	C	00030	00410	CH. 410 TELEFONIA POR CABLE Presupuesto de Egresos por Ejercer de Gastos de Funcionamiento Servicio de telefonía convencional			0.00	373.00			
00011	15/02/2024	C	00028	00408	Presupuesto de Egresos por Ejercer de Gastos de Funcionamiento Servicio de telefonía convencional			0.00	1,063.73			
00013	12/02/2024	C	00026	00406	CH. 406 TELEFONIA POR CABLE Presupuesto de Egresos por Ejercer de Gastos de Funcionamiento Servicio de telefonía convencional			0.00	236.00			
00013	02/02/2024	C	00021	00401	CH. 401 TELEFONIA POR CABLE Presupuesto de Egresos por Ejercer de Gastos de Funcionamiento Servicio de telefonía convencional			0.00	91.00			
00013	12/01/2024	C	00018	00088	CH. 88 Presupuesto de Egresos por Ejercer de Gastos de Funcionamiento Servicio de telefonía convencional para la E.I. Paseos del Valle y S.G			0.00	565.00			
00013	08/01/2024	C	00016	00086	CH. 86 Presupuesto de Egresos por Ejercer de Gastos de Funcionamiento Servicio de telefonía convencional para el CAIF de San Cristobal			0.00	91.00			
					TOTAL:			**180,894.54**	**180,483.86**			
8221	**C00307000**	**010502060301140101**	**3171**		**Servicios de acceso a internet**	**0.00**		**104,440.49**	**103,998.31**	**442.18**		
REN.	**FECHA**	**TIPO**	**N.POL.**	**REF**	**CONCEPTO**		**DEBE**		**HABER**			
00013	30/09/2024	D	00012	00012	Presupuesto de Egresos por Ejercer de Gastos de Funcionamiento Servicios de acceso a internet			650.00	0.00			
00027	30/09/2024	D	00012	00012	Presupuesto de Egresos por Ejercer de Gastos de Funcionamiento Servicios de acceso a internet			400.00	0.00			
00079	30/09/2024	D	00015	00015	TRASPASOS PRESUPUESTALES INTERNOS CORRESPONDIENTES AL MES DE SEPTIEMBRE 2024			12,000.00	0.00			
00013	25/09/2024	E	00046	00046	TELMEX septiembre Presupuesto de Egresos por Ejercer de Gastos de Funcionamiento Servicios de acceso a internet			0.00	6,873.83			
00013	18/09/2024	C	00019	00266	F- C09AD9 Telefonia por Cable Proveedores Presupuesto de Egresos por Ejercer de Gastos de Funcionamiento Servicios de acceso a internet			0.00	100.00			
00027	18/09/2024	C	00019	00266	F- C6799 Telefonia por Cable Presupuesto de Egresos por Ejercer de Gastos de Funcionamiento Servicios de acceso a internet			0.00	165.00			
00011	17/09/2024	C	00016	00263	Presupuesto de Egresos por Ejercer de Gastos de Funcionamiento Servicios de acceso a internet			0.00	499.76			
00011	17/09/2024	C	00017	00264	Presupuesto de Egresos por Ejercer de Gastos de Funcionamiento Servicios de acceso a internet			0.00	512.12			
00013	09/09/2024	C	00013	00262	F- A89B Total Play Presupuesto de Egresos por Ejercer de Gastos de Funcionamiento Servicios de acceso a internet			0.00	3,441.00			
00013	09/09/2024	C	00015	00262	F- 59EAA2 Telefonia por Cable Presupuesto de Egresos por Ejercer de Gastos de Funcionamiento Servicios de acceso a internet			0.00	100.00			
00013	04/09/2024	C	00011	00258	Presupuesto de Egresos por Ejercer de Gastos de Funcionamiento Servicios de acceso a internet			0.00	916.11			
00063	30/08/2024	D	00008	00008	TRASPASOS PRESUPUESTALES INTERNOS CORRESPONDIENTES AL MES DE AGOSTO 2024			14,726.69	0.00			
00006	29/08/2024	C	00026	00253	Presupuesto de Egresos por Ejercer de Gastos de Funcionamiento Servicios de acceso a internet			0.00	350.00			
00013	26/08/2024	C	00024	00251	F- EBD9E Presupuesto de Egresos por Ejercer de Gastos de Funcionamiento Servicios de acceso a internet			0.00	500.00			
00027	26/08/2024	C	00024	00251	F- 96054 Presupuesto de Egresos por Ejercer de Gastos de Funcionamiento Servicios de acceso a internet			0.00	500.00			
00041	26/08/2024	C	00024	00251	F- DA688 Presupuesto de Egresos por Ejercer de Gastos de Funcionamiento Servicios de acceso a internet			0.00	500.00			
00013	21/08/2024	E	00053	00053	TELMEX julio 2024 Presupuesto de Egresos por Ejercer de Gastos de Funcionamiento Servicios de acceso a internet			0.00	6,873.80			
00013	15/08/2024	C	00020	00247	Presupuesto de Egresos por Ejercer de Gastos de Funcionamiento Servicios de acceso a internet			0.00	650.00			
00027	15/08/2024	C	00020	00247	Presupuesto de Egresos por Ejercer de Gastos de Funcionamiento Servicios de acceso a internet			0.00	400.00			
00013	14/08/2024	C	00018	00245	Presupuesto de Egresos por Ejercer de Gastos de Funcionamiento Servicios de acceso a internet			0.00	499.76			
00013	14/08/2024	C	00019	00246	Presupuesto de Egresos por Ejercer de Gastos de Funcionamiento Servicios de acceso a internet			0.00	512.13			
00013	09/08/2024	C	00017	00244	F- 1BE38 Presupuesto de Egresos por Ejercer de Gastos de Funcionamiento Servicios de acceso a internet			0.00	500.00			
00013	08/08/2024	C	00016	00243	F- 10F25E3316E4 Presupuesto de Egresos por Ejercer de Gastos de Funcionamiento Servicios de acceso a internet			0.00	3,441.00			
00013	31/07/2024	C	00029	00236	F- 36FF5 Telefonía por Cable Presupuesto de Egresos por Ejercer de Gastos de Funcionamiento Servicios de acceso a internet			0.00	500.00			
00027	31/07/2024	C	00029	00236	F- 78BEC Telefonía por Cable Presupuesto de Egresos por Ejercer de Gastos de Funcionamiento Servicios de acceso a internet			0.00	500.00			
00041	31/07/2024	C	00029	00236	F- DF6BD Telefonía por Cable Presupuesto de Egresos por Ejercer de Gastos de Funcionamiento Servicios de acceso a internet			0.00	500.00			
00047	31/07/2024	D	00014	00014	TRASPASOS PRESUPUESTALES INTERNOS CORRESPONDIENTES AL MES DE JULIO 2024			17,024.70	0.00			
00013	29/07/2024	E	00050	00050	TELMEX julio Presupuesto de Egresos por Ejercer de Gastos de Funcionamiento Servicios de acceso a internet			0.00	6,873.80			
00013	14/07/2024	D	00012	00012	Presupuesto de Egresos por Ejercer de Gastos de Funcionamiento Servicios de acceso a internet			0.00	916.11			
00013	12/07/2024	C	00024	00231	F- 73D00 Telefonia por Cable Presupuesto de Egresos por Ejercer de Gastos de Funcionamiento Servicios de acceso a internet			0.00	710.00			

00027	12/07/2024	C	00024	00231	F- 307DDA Telefonia por Cable Presupuesto de Egresos por Ejercer de Gastos de Funcionamiento Servicios de acceso a internet			0.00	400.00		
00013	10/07/2024	C	00018	00225	Presupuesto de Egresos por Ejercer de Gastos de Funcionamiento Servicios de acceso a internet			0.00	500.00		
00013	10/07/2024	C	00019	00226	Presupuesto de Egresos por Ejercer de Gastos de Funcionamiento Servicios de acceso a internet			0.00	499.75		
00013	10/07/2024	C	00021	00228	Presupuesto de Egresos por Ejercer de Gastos de Funcionamiento Servicios de acceso a internet			0.00	512.11		
00013	08/07/2024	C	00016	00223	Presupuesto de Egresos por Ejercer de Gastos de Funcionamiento Servicios de acceso a internet			0.00	3,441.00		
00013	02/07/2024	C	00015	00222	Presupuesto de Egresos por Ejercer de Gastos de Funcionamiento Servicios de acceso a internet			0.00	1,671.93		
00004	30/06/2024	D	00008	00008	RECLASIFICACION PCH16 ENE 24 Presupuesto de Egresos por Ejercer de Gastos de Funcionamiento Servicios de acceso a internet			459.00	0.00		
00004	30/06/2024	D	00009	00009	RECLASIFICACION PCH22 ENE 24 Presupuesto de Egresos por Ejercer de Gastos de Funcionamiento Servicios de acceso a internet			1,177.00	0.00		
00035	30/06/2024	D	00013	00013	Presupuesto de Egresos por Ejercer de Gastos de Funcionamiento Servicios de acceso a internet			58,003.10	0.00		
00013	26/06/2024	C	00030	00211	F- 85920 TELEFGONIA POR CABLE Presupuesto de Egresos por Ejercer de Gastos de Funcionamiento Servicios de acceso a internet			0.00	500.00		
00027	26/06/2024	C	00030	00211	F- A85F0 TELEFGONIA POR CABLE Presupuesto de Egresos por Ejercer de Gastos de Funcionamiento Servicios de acceso a internet			0.00	500.00		
00041	26/06/2024	C	00030	00211	F- 6F745 TELEFGONIA POR CABLE Presupuesto de Egresos por Ejercer de Gastos de Funcionamiento Servicios de acceso a internet			0.00	500.00		
00013	17/06/2024	C	00024	00211	F- 6268ATELEFONIA POOR CABLE Presupuesto de Egresos por Ejercer de Gastos de Funcionamiento Servicios de acceso a internet			0.00	400.00		
00027	17/06/2024	C	00024	00211	F- 1115E TELEFONIA POOR CABLE Presupuesto de Egresos por Ejercer de Gastos de Funcionamiento Servicios de acceso a internet			0.00	650.00		
00013	17/06/2024	E	00042	00042	TELMEX JUNIO 2024 Presupuesto de Egresos por Ejercer de Gastos de Funcionamiento Servicios de acceso a internet			0.00	7,175.40		
00013	13/06/2024	C	00020	00209	Presupuesto de Egresos por Ejercer de Gastos de Funcionamiento Servicios de acceso a internet			0.00	499.76		
00013	13/06/2024	C	00022	00211	Presupuesto de Egresos por Ejercer de Gastos de Funcionamiento Servicios de acceso a internet			0.00	512.13		
00006	10/06/2024	C	00016	00205	F- 8B96A TELEFONIA POR CABLE Presupuesto de Egresos por Ejercer de Gastos de Funcionamiento Servicios de acceso a internet			0.00	500.00		
00013	07/06/2024	C	00015	00204	F- 746FB TOTAL PLAY TELECOMUNICACIONES Presupuesto de Egresos por Ejercer de Gastos de Funcionamiento Servicios de acceso a internet			0.00	1,664.50		
00006	05/06/2024	C	00013	00202	TOTAL PLAY TELECOMUNICACIONES Presupuesto de Egresos por Ejercer de Gastos de Funcionamiento Servicios de acceso a internet			0.00	959.00		
00013	01/06/2024	C	00014	00203	F- 1A44D TELEFONIA POR CABLE Presupuesto de Egresos por Ejercer de Gastos de Funcionamiento Servicios de acceso a internet			0.00	709.00		
00027	01/06/2024	C	00014	00203	F- 71694 TELEFONIA POR CABLE Presupuesto de Egresos por Ejercer de Gastos de Funcionamiento Servicios de acceso a internet			0.00	409.00		
00011	31/05/2024	D	00004	00004	TOTAL PLAY TELECOMUNICACIONES 09 may al 08 jun velatorio Presupuesto de Egresos por Ejercer de Gastos de Funcionamiento Servicios de acceso a internet			0.00	449.77		
00006	24/05/2024	C	00034	00485	F- 972F7 TELEFONIA POR CABLE Presupuesto de Egresos por Ejercer de Gastos de Funcionamiento Servicios de acceso a internet			0.00	500.00		
00020	24/05/2024	C	00034	00485	F- 28F86 TELEFONIA POR CABLE Presupuesto de Egresos por Ejercer de Gastos de Funcionamiento Servicios de acceso a internet			0.00	500.00		
00034	24/05/2024	C	00034	00485	F- E9C94 TELEFONIA POR CABLE Presupuesto de Egresos por Ejercer de Gastos de Funcionamiento Servicios de acceso a internet			0.00	500.00		
00013	17/05/2024	C	00026	00477	F- F9C0A TOTAL PLAY TELECOMUNICACIONES Presupuesto de Egresos por Ejercer de Gastos de Funcionamiento Servicios de acceso a internet			0.00	1,032.29		
00013	17/05/2024	C	00027	00478	F- B1-318200108T1-0,1,4 TOTAL PLAY TELECOMUNICACIONES Presupuesto de Egresos por Ejercer de Gastos de Funcionamiento Servicios de acceso a internet			0.00	494.26		
00013	15/05/2024	E	00020	00020	TELMEX MAYO 2024 Presupuesto de Egresos por Ejercer de Gastos de Funcionamiento Servicios de acceso a internet			0.00	7,175.40		
00006	14/05/2024	C	00022	00473	F- ABA26 TELEFONIA POR CABLE Presupuesto de Egresos por Ejercer de Gastos de Funcionamiento Servicios de acceso a internet			0.00	650.00		
00020	14/05/2024	C	00022	00473	F- AFAE4 TELEFONIA POR CABLE Presupuesto de Egresos por Ejercer de Gastos de Funcionamiento Servicios de acceso a internet			0.00	400.00		
00006	09/05/2024	C	00016	00467	F- 227CD TELEFONIA POR CABLE Presupuesto de Egresos por Ejercer de Gastos de Funcionamiento Servicios de acceso a internet			0.00	500.00		
00006	24/04/2024	C	00044	00458	Presupuesto de Egresos por Ejercer de Gastos de Funcionamiento Servicios de acceso a internet			0.00	1,277.00		
00013	16/04/2024	E	00041	00041	TELEFONOS DE MEXICO ABRIL 2024 Presupuesto de Egresos por Ejercer de Gastos de Funcionamiento Servicios de acceso a internet			0.00	14,749.04		
00013	15/04/2024	E	00037	00037	TOTAL PLAY TELECOMUNICACIONES discapacidad 09 abr al 08 may Presupuesto de Egresos por Ejercer de Gastos de Funcionamiento Servicios de acceso a internet			0.00	353.28		
00006	11/04/2024	C	00026	00440	Presupuesto de Egresos por Ejercer de Gastos de Funcionamiento Servicios de acceso a internet			0.00	459.00		
00013	11/04/2024	E	00032	00032	TOTAL PLAY TELECOMUNICACIONES velatorio 09 abr al 08 may Presupuesto de Egresos por Ejercer de Gastos de Funcionamiento Servicios de acceso a internet			0.00	501.90		
00013	09/04/2024	E	00022	00022	Presupuesto de Egresos por Ejercer de Gastos de Funcionamiento Servicios de acceso a internet			0.00	3,441.00		
00006	04/04/2024	C	00020	00434	Presupuesto de Egresos por Ejercer de Gastos de Funcionamiento Servicios de acceso a internet			0.00	2,454.00		
00006	04/04/2024	C	00021	00435	Presupuesto de Egresos por Ejercer de Gastos de Funcionamiento Servicios de acceso a internet			0.00	918.00		
00013	04/04/2024	E	00008	00008	TOTALPLAY informática abril Presupuesto de Egresos por Ejercer de Gastos de Funcionamiento Servicios de acceso a internet			0.00	872.10		
00006	26/02/2024	C	00030	00410	CH. 410 TELEFONIA POR CABLE Presupuesto de Egresos por Ejercer de Gastos de Funcionamiento Servicios de acceso a internet			0.00	1,177.00		
00004	15/02/2024	C	00028	00408	Presupuesto de Egresos por Ejercer de Gastos de Funcionamiento Servicios de acceso a internet			0.00	2,332.27		
00006	12/02/2024	C	00026	00406	CH. 406 TELEFONIA POR CABLE Presupuesto de Egresos por Ejercer de Gastos de Funcionamiento Servicios de acceso a internet			0.00	1,079.00		
00006	02/02/2024	C	00021	00401	CH. 401 TELEFONIA POR CABLE Presupuesto de Egresos por Ejercer de Gastos de Funcionamiento Servicios de acceso a internet			0.00	459.00		
00006	23/01/2024	C	00022	00092	CH. 92 F-400F2 Presupuesto de Egresos por Ejercer de Gastos de Funcionamiento Servicios de acceso a internet para el CAIF San Andres, Sauces y Cerrillo			0.00	1,177.00		
00006	12/01/2024	C	00018	00088	CH. 88 Presupuesto de Egresos por Ejercer de Gastos de Funcionamiento Servicios de acceso a internet para la E.I. Paseos del Valle y S.G			0.00	750.00		
00006	08/01/2024	C	00016	00086	CH. 86 Presupuesto de Egresos por Ejercer de Gastos de Funcionamiento Servicios de acceso a internet para el CAIF de San Cristobal			0.00	459.00		
					TOTAL:			**104,440.49**	**103,998.31**		
8221	**C00307000**	**0105020603011401 01**	**3511**		**Reparación y mantenimiento de inmuebles**	**0.00**		**600,000.00**	**499,377.74**	**100,622.26**	
REN.	**FECHA**	**TIPO**	**N.POL.**	**REF**	**CONCEPTO**		**DEBE**		**HABER**		
00516	27/12/2024	D	00031	00031	TRASPASOS PRESUPUESTALES INTERNOS CORRESPONDIENTES AL MES DE DICIEMBRE 2024			0.00	202,188.00		
00074	30/09/2024	D	00015	00015	TRASPASOS PRESUPUESTALES INTERNOS CORRESPONDIENTES AL MES DE SEPTIEMBRE 2024			0.00	74,000.00		
00058	30/08/2024	D	00008	00008	TRASPASOS PRESUPUESTALES INTERNOS CORRESPONDIENTES AL MES DE AGOSTO 2024			0.00	130,161.36		
00052	31/07/2024	D	00014	00014	TRASPASOS PRESUPUESTALES INTERNOS CORRESPONDIENTES AL MES DE JULIO 2024			0.00	93,028.38		

00001	30/06/2024	D	00016	00016	Presupuesto de Egresos por Ejercer de Gastos de Funcionamiento Reparación y mantenimiento de inmuebles			600,000.00	0.00		
					TOTAL:			**600,000.00**	**499,377.74**		
8221	**C00C00000**	**01050205010911020 1**		**1131**	**Sueldo base**	**2,225,520.96**		**85,800.61**	**2,311,321.57**	**0.00**	
REN.	**FECHA**	**TIPO**	**N.POL.**	**REF**	**CONCEPTO**		**DEBE**		**HABER**		
00015	27/12/2024	D	00032	00032	TRASPASOS PRESUPUESTALES EXTERNOS CORRESPONDIENTES AL MES DE DICIEMBRE 2024			85,800.61	0.00		
00496	18/12/2024	E	00065	00065	Presupuesto de Egresos por Ejercer de Gastos de Funcionamiento Sueldo base Nómina del 16 al 31 de diciembre 2024			0.00	69,470.10		
00384	02/12/2024	E	00006	00006	Presupuesto de Egresos por Ejercer de Gastos de Funcionamiento Sueldo base Nómina del 1 al 15 de diciembre			0.00	73,065.06		
00070	29/11/2024	D	00021	00021	TRASPASOS PRESUPUESTALES EXTERNOS CORRESPONDIENTES AL MES DE NOVIEMBRE 2024			0.00	408,000.00		
00385	29/11/2024	E	00076	00076	Presupuesto de Egresos por Ejercer de Gastos de Funcionamiento Sueldo base Nómina del 16 al 30 de noviembre 2024			0.00	73,065.06		
00396	15/11/2024	E	00039	00039	Presupuesto de Egresos por Ejercer de Gastos de Funcionamiento Sueldo base Nómina del 1 al 15 de noviembre			0.00	75,590.59		
00430	31/10/2024	E	00079	00079	Presupuesto de Egresos por Ejercer de Gastos de Funcionamiento Sueldo base Nómina del 16 al 31 de octubre 2024			0.00	76,853.36		
00383	15/10/2024	E	00040	00040	Presupuesto de Egresos por Ejercer de Gastos de Funcionamiento Sueldo base Nómina del 1 al 15 de octubre			0.00	76,853.36		
00469	30/09/2024	E	00054	00054	Presupuesto de Egresos por Ejercer de Gastos de Funcionamiento Sueldo base Nómina del 16 al 30 de septiembre			0.00	73,875.45		
00639	30/09/2024	E	00054	00054	incapacidad Presupuesto de Egresos por Ejercer de Gastos de Funcionamiento Sueldo base Nómina del 16 al 30 de septiembre			0.00	-102.15		
00390	13/09/2024	E	00024	00024	Presupuesto de Egresos por Ejercer de Gastos de Funcionamiento Sueldo base Nómina del 1 al 15 de septiembre			0.00	77,761.53		
00395	30/08/2024	E	00081	00081	Presupuesto de Egresos por Ejercer de Gastos de Funcionamiento Sueldo base Nómina del 16 al 31 de agosto de 2024			0.00	77,761.53		
00501	15/08/2024	E	00041	00041	Presupuesto de Egresos por Ejercer de Gastos de Funcionamiento Sueldo base Nómina del 1 al 15 de agosto			0.00	79,940.25		
00502	15/08/2024	E	00041	00041	Retroactivo Presupuesto de Egresos por Ejercer de Gastos de Funcionamiento Sueldo base Nómina del 1 al 15 de agosto			0.00	20,754.92		
00384	31/07/2024	E	00067	00067	Presupuesto de Egresos por Ejercer de Gastos de Funcionamiento Sueldo base Nómina del 16 al 31 de julio de 2024			0.00	71,922.23		
00389	12/07/2024	E	00025	00025	Presupuesto de Egresos por Ejercer de Gastos de Funcionamiento Sueldo base Nómina del 1 al 15 de julio			0.00	71,922.23		
00106	30/06/2024	D	00011	00011	Presupuesto de Egresos por Ejercer de Gastos de Funcionamiento Sueldo base			0.00	40,895.11		
00412	28/06/2024	E	00069	00069	Presupuesto de Egresos por Ejercer de Gastos de Funcionamiento Sueldo base Nómina del 16 al 30 de junio de 2024			0.00	71,922.23		
00422	14/06/2024	E	00035	00035	Presupuesto de Egresos por Ejercer de Gastos de Funcionamiento Sueldo base Nómina del 1 al 15 de junio			0.00	71,922.23		
00387	31/05/2024	E	00040	00040	Presupuesto de Egresos por Ejercer de Gastos de Funcionamiento Sueldo base Nómina del 16 al 31 de mayo de 2024			0.00	71,922.23		
00375	15/05/2024	E	00013	00013	Presupuesto de Egresos por Ejercer de Gastos de Funcionamiento Sueldo base Nómina del 1 al 15 de mayo			0.00	71,922.23		
00411	30/04/2024	E	00065	00065	Presupuesto de Egresos por Ejercer de Gastos de Funcionamiento Sueldo base Nómina del 16 al 30 de abril de 2024			0.00	71,922.23		
00430	15/04/2024	E	00038	00038	Presupuesto de Egresos por Ejercer de Gastos de Funcionamiento Sueldo base Nómina del 1 al 15 de abril			0.00	85,307.73		
00370	27/03/2024	E	00107	00107	Presupuesto de Egresos por Ejercer de Gastos de Funcionamiento Sueldo base Nómina del 16 al 31 de marzo			0.00	83,129.01		
00465	15/03/2024	E	00022	00022	Presupuesto de Egresos por Ejercer de Gastos de Funcionamiento Sueldo base Nómina del 01 al 15 de Marzo			0.00	83,129.01		
00370	29/02/2024	E	00039	00039	Presupuesto de Egresos por Ejercer de Gastos de Funcionamiento Sueldo base Nómina del 16 al 29 de febrero			0.00	83,129.01		
00365	15/02/2024	E	00021	00021	Presupuesto de Egresos por Ejercer de Gastos de Funcionamiento Sueldo base Nómina del 01 al 15 de Febrero			0.00	83,129.01		
00365	31/01/2024	E	00066	00066	Presupuesto de Egresos por Ejercer de Gastos de Funcionamiento Sueldo base Nómina del 16 al 31 de enero			0.00	83,129.01		
00365	15/01/2024	E	00049	00049	Presupuesto de Egresos por Ejercer de Gastos de Funcionamiento Sueldo base Nómina del 01 al 15 de enero			0.00	83,129.01		
					TOTAL:			**85,800.61**	**2,311,321.57**		
8221	**C00C00000**	**01050205010911020 1**		**1311**	**Prima por año de servicio**	**40,224.00**		**0.00**	**40,224.00**	**0.00**	
REN.	**FECHA**	**TIPO**	**N.POL.**	**REF**	**CONCEPTO**		**DEBE**		**HABER**		
00060	27/12/2024	D	00031	00031	TRASPASOS PRESUPUESTALES INTERNOS CORRESPONDIENTES AL MES DE DICIEMBRE 2024			0.00	10,378.00		
00503	18/12/2024	E	00065	00065	Presupuesto de Egresos por Ejercer de Gastos de Funcionamiento Prima por año de servicio Nómina del 16 al 31 de diciembre 2024			0.00	1,234.00		
00391	02/12/2024	E	00006	00006	Presupuesto de Egresos por Ejercer de Gastos de Funcionamiento Prima por año de servicio Nómina del 1 al 15 de diciembre			0.00	1,234.00		
00392	29/11/2024	E	00076	00076	Presupuesto de Egresos por Ejercer de Gastos de Funcionamiento Prima por año de servicio Nómina del 16 al 30 de noviembre 2024			0.00	1,234.00		
00403	15/11/2024	E	00039	00039	Presupuesto de Egresos por Ejercer de Gastos de Funcionamiento Prima por año de servicio Nómina del 1 al 15 de noviembre			0.00	1,383.00		
00437	31/10/2024	E	00079	00079	Presupuesto de Egresos por Ejercer de Gastos de Funcionamiento Prima por año de servicio Nómina del 16 al 31 de octubre 2024			0.00	1,383.00		
00390	15/10/2024	E	00040	00040	Presupuesto de Egresos por Ejercer de Gastos de Funcionamiento Prima por año de servicio Nómina del 1 al 15 de octubre			0.00	1,383.00		
00595	30/09/2024	E	00054	00054	Presupuesto de Egresos por Ejercer de Gastos de Funcionamiento Prima por año de servicio Nómina del 16 al 30 de septiembre			0.00	1,313.00		
00397	13/09/2024	E	00024	00024	Presupuesto de Egresos por Ejercer de Gastos de Funcionamiento Prima por año de servicio Nómina del 1 al 15 de septiembre			0.00	1,313.00		
00402	30/08/2024	E	00081	00081	Presupuesto de Egresos por Ejercer de Gastos de Funcionamiento Prima por año de servicio Nómina del 16 al 31 de agosto de 2024			0.00	1,313.00		
00513	15/08/2024	E	00041	00041	Presupuesto de Egresos por Ejercer de Gastos de Funcionamiento Prima por año de servicio Nómina del 1 al 15 de agosto			0.00	1,313.00		
00391	31/07/2024	E	00067	00067	Presupuesto de Egresos por Ejercer de Gastos de Funcionamiento Prima por año de servicio Nómina del 16 al 31 de julio de 2024			0.00	1,313.00		
00396	12/07/2024	E	00025	00025	Presupuesto de Egresos por Ejercer de Gastos de Funcionamiento Prima por año de servicio Nómina del 1 al 15 de julio			0.00	1,313.00		
00419	28/06/2024	E	00069	00069	Presupuesto de Egresos por Ejercer de Gastos de Funcionamiento Prima por año de servicio Nómina del 16 al 30 de junio de 2024			0.00	1,313.00		
00429	14/06/2024	E	00035	00035	Presupuesto de Egresos por Ejercer de Gastos de Funcionamiento Prima por año de servicio Nómina del 1 al 15 de junio			0.00	1,313.00		
00394	31/05/2024	E	00040	00040	Presupuesto de Egresos por Ejercer de Gastos de Funcionamiento Prima por año de servicio Nómina del 16 al 31 de mayo de 2024			0.00	1,313.00		
00382	15/05/2024	E	00013	00013	Presupuesto de Egresos por Ejercer de Gastos de Funcionamiento Prima por año de servicio Nómina del 1 al 15 de mayo			0.00	1,313.00		
00418	30/04/2024	E	00065	00065	Presupuesto de Egresos por Ejercer de Gastos de Funcionamiento Prima por año de servicio Nómina del 16 al 30 de abril de 2024			0.00	1,313.00		
00437	15/04/2024	E	00038	00038	Presupuesto de Egresos por Ejercer de Gastos de Funcionamiento Prima por año de servicio Nómina del 1 al 15 de abril			0.00	1,313.00		
00377	27/03/2024	E	00107	00107	Presupuesto de Egresos por Ejercer de Gastos de Funcionamiento Prima por años de servicio Nómina del 16 al 31 de marzo			0.00	1,164.00		
00472	15/03/2024	E	00022	00022	Presupuesto de Egresos por Ejercer de Gastos de Funcionamiento Prima por años de servicio Nómina del 01 al 15 de Marzo			0.00	1,015.00		
00377	29/02/2024	E	00039	00039	Presupuesto de Egresos por Ejercer de Gastos de Funcionamiento Prima por años de servicio Nómina del 16 al 29 de febrero			0.00	1,015.00		
00372	15/02/2024	E	00021	00021	Presupuesto de Egresos por Ejercer de Gastos de Funcionamiento Prima por años de servicio Nómina del 01 al 15 de Febrero			0.00	1,015.00		
00372	31/01/2024	E	00066	00066	Presupuesto de Egresos por Ejercer de Gastos de Funcionamiento Prima por años de servicio Nómina del 16 al 31 de enero			0.00	1,015.00		
00372	15/01/2024	E	00049	00049	Presupuesto de Egresos por Ejercer de Gastos de Funcionamiento Prima por años de servicio Nómina del 01 al 15 de enero			0.00	1,015.00		
					TOTAL:			**0.00**	**40,224.00**		
8221	**C00C00000**	**01050205010911020 1**		**1321**	**Prima vacacional**	**200,838.41**		**0.00**	**200,838.41**	**0.00**	

REN.	FECHA	TIPO	N.POL.	REF	CONCEPTO		DEBE	HABER		
00062	27/12/2024	D	00031	00031	TRASPASOS PRESUPUESTALES INTERNOS CORRESPONDIENTES AL MES DE DICIEMBRE 2024		0.00	52,655.15		
00124	02/12/2024	E	00005	00005	Presupuesto de Egresos por Ejercer de Gastos de Funcionamiento Prima vacacional segunda exhibición 2024		0.00	95,183.24		
00012	29/08/2024	C	00009	00883	Presupuesto de Egresos por Ejercer de Gastos de Funcionamiento Prima vacacional		0.00	3,433.98		
00102	12/07/2024	E	00026	00026	Presupuesto de Egresos por Ejercer de Gastos de Funcionamiento Prima vacacional Prima vacacional primera exhibición 2024		0.00	49,566.04		
					TOTAL:		**0.00**	**200,838.41**		
8221	**C00C00000**	**01050205010911020 1**		**1322**	**Aguinaldo**	**470,504.74**	**0.00**	**470,504.74**	**0.00**	
REN.	**FECHA**	**TIPO**	**N.POL.**	**REF**	**CONCEPTO**		**DEBE**	**HABER**		
00064	27/12/2024	D	00031	00031	TRASPASOS PRESUPUESTALES INTERNOS CORRESPONDIENTES AL MES DE DICIEMBRE 2024		0.00	76,357.83		
00139	02/12/2024	E	00004	00004	Presupuesto de Egresos por Ejercer de Gastos de Funcionamiento Aguinaldo Segunda exhibición 2024		0.00	213,645.36		
00005	29/08/2024	C	00009	00883	Presupuesto de Egresos por Ejercer de Gastos de Funcionamiento Aguinaldo		0.00	13,735.92		
00114	22/03/2024	E	00039	00039	Presupuesto de Egresos por Ejercer de Gastos de Funcionamiento Aguinaldo		0.00	166,765.63		
					TOTAL:		**0.00**	**470,504.74**		
8221	**C00C00000**	**01050205010911020 1**		**1341**	**Compensación**	**320,043.84**	**0.00**	**320,043.84**	**0.00**	
REN.	**FECHA**	**TIPO**	**N.POL.**	**REF**	**CONCEPTO**		**DEBE**	**HABER**		
00066	27/12/2024	D	00031	00031	TRASPASOS PRESUPUESTALES INTERNOS CORRESPONDIENTES AL MES DE DICIEMBRE 2024		0.00	25,590.12		
00510	18/12/2024	E	00065	00065	Presupuesto de Egresos por Ejercer de Gastos de Funcionamiento Compensación Nómina del 16 al 31 de diciembre 2024		0.00	8,411.82		
00398	02/12/2024	E	00006	00006	Presupuesto de Egresos por Ejercer de Gastos de Funcionamiento Compensación Nómina del 1 al 15 de diciembre		0.00	8,137.23		
00399	29/11/2024	E	00076	00076	Presupuesto de Egresos por Ejercer de Gastos de Funcionamiento Compensación Nómina del 16 al 30 de noviembre 2024		0.00	8,137.23		
00410	15/11/2024	E	00039	00039	Presupuesto de Egresos por Ejercer de Gastos de Funcionamiento Compensación Nómina del 1 al 15 de noviembre		0.00	9,276.34		
00444	31/10/2024	E	00079	00079	Presupuesto de Egresos por Ejercer de Gastos de Funcionamiento Compensación Nómina del 16 al 31 de octubre 2024		0.00	9,845.90		
00397	15/10/2024	E	00040	00040	Presupuesto de Egresos por Ejercer de Gastos de Funcionamiento Compensación Nómina del 1 al 15 de octubre		0.00	9,845.90		
00502	30/09/2024	E	00054	00054	Presupuesto de Egresos por Ejercer de Gastos de Funcionamiento Compensación Nómina del 16 al 30 de septiembre		0.00	11,678.92		
00640	30/09/2024	E	00054	00054	incapacidad Presupuesto de Egresos por Ejercer de Gastos de Funcionamiento Compensación Nómina del 16 al 30 de septiembre		0.00	-12.85		
00404	13/09/2024	E	00024	00024	Presupuesto de Egresos por Ejercer de Gastos de Funcionamiento Compensación Nómina del 1 al 15 de septiembre		0.00	16,284.37		
00409	30/08/2024	E	00081	00081	Presupuesto de Egresos por Ejercer de Gastos de Funcionamiento Compensación Nómina del 16 al 31 de agosto de 2024		0.00	16,284.37		
00522	15/08/2024	E	00041	00041	Presupuesto de Egresos por Ejercer de Gastos de Funcionamiento Compensación Nómina del 1 al 15 de agosto		0.00	13,073.45		
00523	15/08/2024	E	00041	00041	Retroactivo Presupuesto de Egresos por Ejercer de Gastos de Funcionamiento Compensación Nómina del 1 al 15 de agosto		0.00	3,196.76		
00398	31/07/2024	E	00067	00067	Presupuesto de Egresos por Ejercer de Gastos de Funcionamiento Compensación Nómina del 16 al 31 de julio de 2024		0.00	12,691.38		
00403	12/07/2024	E	00025	00025	Presupuesto de Egresos por Ejercer de Gastos de Funcionamiento Compensación Nómina del 1 al 15 de julio		0.00	12,691.38		
00112	30/06/2024	D	00012	00012	Presupuesto de Egresos por Ejercer de Gastos de Funcionamiento Compensación		0.00	12,500.00		
00426	28/06/2024	E	00069	00069	Presupuesto de Egresos por Ejercer de Gastos de Funcionamiento Compensación Nómina del 16 al 30 de junio de 2024		0.00	12,691.38		
00436	14/06/2024	E	00035	00035	Presupuesto de Egresos por Ejercer de Gastos de Funcionamiento Compensación Nómina del 1 al 15 de junio		0.00	12,691.38		
00401	31/05/2024	E	00040	00040	Presupuesto de Egresos por Ejercer de Gastos de Funcionamiento Compensación Nómina del 16 al 31 de mayo de 2024		0.00	12,691.38		
00389	15/05/2024	E	00013	00013	Presupuesto de Egresos por Ejercer de Gastos de Funcionamiento Compensación Nómina del 1 al 15 de mayo		0.00	12,691.38		
00425	30/04/2024	E	00065	00065	Presupuesto de Egresos por Ejercer de Gastos de Funcionamiento Compensación Nómina del 16 al 30 de abril de 2024		0.00	12,691.38		
00444	15/04/2024	E	00038	00038	Presupuesto de Egresos por Ejercer de Gastos de Funcionamiento Compensación Nómina del 1 al 15 de abril		0.00	12,691.38		
00384	27/03/2024	E	00107	00107	Presupuesto de Egresos por Ejercer de Gastos de Funcionamiento Compensación Nómina del 16 al 31 de marzo		0.00	12,110.54		
00479	15/03/2024	E	00022	00022	Presupuesto de Egresos por Ejercer de Gastos de Funcionamiento Compensación Nómina del 01 al 15 de Marzo		0.00	12,110.54		
00384	29/02/2024	E	00039	00039	Presupuesto de Egresos por Ejercer de Gastos de Funcionamiento Compensación Nómina del 16 al 29 de febrero		0.00	10,510.54		
00379	15/02/2024	E	00021	00021	Presupuesto de Egresos por Ejercer de Gastos de Funcionamiento Compensación Nómina del 01 al 15 de Febrero		0.00	10,510.54		
00379	31/01/2024	E	00066	00066	Presupuesto de Egresos por Ejercer de Gastos de Funcionamiento Compensación Nómina del 16 al 31 de enero		0.00	10,510.54		
00379	15/01/2024	E	00049	00049	Presupuesto de Egresos por Ejercer de Gastos de Funcionamiento Compensación Nómina del 01 al 15 de enero		0.00	10,510.54		
					TOTAL:		**0.00**	**320,043.84**		
8221	**C00C00000**	**01050205010911020 1**		**1345**	**Gratificación**	**1,313,290.81**	**14,285.11**	**1,327,575.92**	**0.00**	
REN.	**FECHA**	**TIPO**	**N.POL.**	**REF**	**CONCEPTO**		**DEBE**	**HABER**		
00068	27/12/2024	D	00031	00031	TRASPASOS PRESUPUESTALES INTERNOS CORRESPONDIENTES AL MES DE DICIEMBRE 2024		0.00	72,937.40		
00031	23/12/2024	E	00093	00093	GRATIFICACION EXTRAORDINARIA DICIEMBRE 2024		0.00	16,773.86		
00178	23/12/2024	E	00093	00093	GRATIFICACION EXTRAORDINARIA DICIEMBRE 2024		0.00	86,943.92		
00517	18/12/2024	E	00065	00065	Presupuesto de Egresos por Ejercer de Gastos de Funcionamiento Gratificación Nómina del 16 al 31 de diciembre 2024		0.00	41,563.46		
00405	02/12/2024	E	00006	00006	Presupuesto de Egresos por Ejercer de Gastos de Funcionamiento Gratificación Nómina del 1 al 15 de diciembre		0.00	41,844.53		
00406	29/11/2024	E	00076	00076	Presupuesto de Egresos por Ejercer de Gastos de Funcionamiento Gratificación Nómina del 16 al 30 de noviembre 2024		0.00	41,844.53		
00417	15/11/2024	E	00039	00039	Presupuesto de Egresos por Ejercer de Gastos de Funcionamiento Gratificación Nómina del 1 al 15 de noviembre		0.00	43,445.19		
00451	31/10/2024	E	00079	00079	Presupuesto de Egresos por Ejercer de Gastos de Funcionamiento Gratificación Nómina del 16 al 31 de octubre 2024		0.00	44,245.61		
00404	15/10/2024	E	00040	00040	Presupuesto de Egresos por Ejercer de Gastos de Funcionamiento Gratificación Nómina del 1 al 15 de octubre		0.00	44,245.61		
00534	30/09/2024	E	00054	00054	Presupuesto de Egresos por Ejercer de Gastos de Funcionamiento Gratificación Nómina del 16 al 30 de septiembre		0.00	45,300.95		
00641	30/09/2024	E	00054	00054	incapacidad Presupuesto de Egresos por Ejercer de Gastos de Funcionamiento Gratificación Nómina del 16 al 30 de septiembre		0.00	-28.12		
00411	13/09/2024	E	00024	00024	Presupuesto de Egresos por Ejercer de Gastos de Funcionamiento Gratificación Nómina del 1 al 15 de septiembre		0.00	47,582.95		
00416	30/08/2024	E	00081	00081	Presupuesto de Egresos por Ejercer de Gastos de Funcionamiento Gratificación Nómina del 16 al 31 de agosto de 2024		0.00	47,582.95		
00536	15/08/2024	E	00041	00041	Presupuesto de Egresos por Ejercer de Gastos de Funcionamiento Gratificación Nómina del 1 al 15 de agosto		0.00	47,137.93		
00537	15/08/2024	E	00041	00041	Retroactivo Presupuesto de Egresos por Ejercer de Gastos de Funcionamiento Gratificación Nómina del 1 al 15 de agosto		0.00	4,159.51		
00405	31/07/2024	E	00067	00067	Presupuesto de Egresos por Ejercer de Gastos de Funcionamiento Gratificación Nómina del 16 al 31 de julio de 2024		0.00	44,404.32		
00410	12/07/2024	E	00025	00025	Presupuesto de Egresos por Ejercer de Gastos de Funcionamiento Gratificación Nómina del 1 al 15 de julio		0.00	44,404.32		
00099	30/06/2024	D	00011	00011	Presupuesto de Egresos por Ejercer de Gastos de Funcionamiento Gratificación		14,285.11	0.00		
00433	28/06/2024	E	00069	00069	Presupuesto de Egresos por Ejercer de Gastos de Funcionamiento Gratificación Nómina del 16 al 30 de junio de 2024		0.00	44,404.32		
00443	14/06/2024	E	00035	00035	Presupuesto de Egresos por Ejercer de Gastos de Funcionamiento Gratificación Nómina del 1 al 15 de junio		0.00	44,404.32		
00408	31/05/2024	E	00040	00040	Presupuesto de Egresos por Ejercer de Gastos de Funcionamiento Gratificación Nómina del 16 al 31 de mayo de 2024		0.00	44,404.32		

00396	15/05/2024	E	00013	00013	Presupuesto de Egresos por Ejercer de Gastos de Funcionamiento Gratificación Nómina del 1 al 15 de mayo			0.00	44,404.32		
00432	30/04/2024	E	00065	00065	Presupuesto de Egresos por Ejercer de Gastos de Funcionamiento Gratificación Nómina del 16 al 30 de abril de 2024			0.00	44,404.32		
00451	15/04/2024	E	00038	00038	Presupuesto de Egresos por Ejercer de Gastos de Funcionamiento Gratificación Nómina del 1 al 15 de abril			0.00	49,399.13		
00391	27/03/2024	E	00107	00107	Presupuesto de Egresos por Ejercer de Gastos de Funcionamiento Gratificación Nómina del 16 al 31 de marzo			0.00	49,944.81		
00486	15/03/2024	E	00022	00022	Presupuesto de Egresos por Ejercer de Gastos de Funcionamiento Gratificación Nómina del 01 al 15 de Marzo			0.00	49,944.81		
00391	29/02/2024	E	00039	00039	Presupuesto de Egresos por Ejercer de Gastos de Funcionamiento Gratificación Nómina del 16 al 29 de febrero			0.00	49,965.92		
00386	15/02/2024	E	00021	00021	Presupuesto de Egresos por Ejercer de Gastos de Funcionamiento Gratificación Nómina del 01 al 15 de Febrero			0.00	49,965.92		
00386	31/01/2024	E	00066	00066	Presupuesto de Egresos por Ejercer de Gastos de Funcionamiento Gratificación Nómina del 16 al 31 de enero			0.00	49,965.92		
00386	15/01/2024	E	00049	00049	Presupuesto de Egresos por Ejercer de Gastos de Funcionamiento Gratificación Nómina del 01 al 15 de enero			0.00	91,978.89		
					TOTAL:			**14,285.11**	**1,327,575.92**		
8221	**C00C00000**	**01050205010911020 1**		**1346**	**Gratificación por convenio**	**22,980.00**		**0.00**	**22,980.00**	**0.00**	
REN.	**FECHA**	**TIPO**	**N.POL.**	**REF**	**CONCEPTO**		**DEBE**		**HABER**		
00070	27/12/2024	D	00031	00031	TRASPASOS PRESUPUESTALES INTERNOS CORRESPONDIENTES AL MES DE DICIEMBRE 2024			0.00	19,660.00		
00524	18/12/2024	E	00065	00065	Presupuesto de Egresos por Ejercer de Gastos de Funcionamiento Gratificación por convenio Nómina del 16 al 31 de diciembre 2024			0.00	3,320.00		
					TOTAL:			**0.00**	**22,980.00**		
8221	**C00C00000**	**01050205010911020 1**		**1542**	**Días cívicos y económicos**	**0.00**		**6,750.00**	**6,750.00**	**0.00**	
REN.	**FECHA**	**TIPO**	**N.POL.**	**REF**	**CONCEPTO**		**DEBE**		**HABER**		
00101	30/06/2024	D	00011	00011	Presupuesto de Egresos por Ejercer de Gastos de Funcionamiento Días cívicos y económicos			6,750.00	0.00		
00493	15/03/2024	E	00022	00022	Presupuesto de Egresos por Ejercer de Gastos de Funcionamiento Días cívicos y económicos Nómina del 01 al 15 de Marzo			0.00	6,750.00		
					TOTAL:			**6,750.00**	**6,750.00**		
8221	**C00C00000**	**01050205010911020 1**		**1544**	**Día del maestro y del servidor publico**	**11,400.00**		**0.00**	**11,400.00**	**0.00**	
REN.	**FECHA**	**TIPO**	**N.POL.**	**REF**	**CONCEPTO**		**DEBE**		**HABER**		
00072	27/12/2024	D	00031	00031	TRASPASOS PRESUPUESTALES INTERNOS CORRESPONDIENTES AL MES DE DICIEMBRE 2024			0.00	1,900.00		
00458	31/10/2024	E	00079	00079	Presupuesto de Egresos por Ejercer de Gastos de Funcionamiento Día del maestro y del servidor publico Nómina del 16 al 31 de octubre 2024			0.00	9,500.00		
					TOTAL:			**0.00**	**11,400.00**		
8221	**C00C00000**	**01050205010911020 1**		**1546**	**Otros gastos derivados de convenio**	**0.00**		**27,460.00**	**27,460.00**	**0.00**	
REN.	**FECHA**	**TIPO**	**N.POL.**	**REF**	**CONCEPTO**		**DEBE**		**HABER**		
00165	27/12/2024	D	00032	00032	TRASPASOS PRESUPUESTALES EXTERNOS CORRESPONDIENTES AL MES DE DICIEMBRE 2024			7,600.00	0.00		
00531	18/12/2024	E	00065	00065	Presupuesto de Egresos por Ejercer de Gastos de Funcionamiento Otros gastos derivados de convenio Nómina del 16 al 31 de diciembre 2024			0.00	7,600.00		
00103	30/06/2024	D	00011	00011	Presupuesto de Egresos por Ejercer de Gastos de Funcionamiento Otros gastos derivados de convenio			19,860.00	0.00		
00440	28/06/2024	E	00069	00069	Presupuesto de Egresos por Ejercer de Gastos de Funcionamiento Otros gastos derivados de convenio Nómina del 16 al 30 de junio de 2024			0.00	1,200.00		
00450	14/06/2024	E	00035	00035	Presupuesto de Egresos por Ejercer de Gastos de Funcionamiento Otros gastos derivados de convenio Nómina del 1 al 15 de junio			0.00	3,000.00		
00458	15/04/2024	E	00038	00038	Presupuesto de Egresos por Ejercer de Gastos de Funcionamiento Otros gastos derivados de convenio Nómina del 1 al 15 de abril			0.00	11,300.00		
00502	15/03/2024	E	00022	00022	Presupuesto de Egresos por Ejercer de Gastos de Funcionamiento Otros gastos derivados de convenio Nómina del 01 al 15 de Marzo			0.00	1,160.00		
00503	15/03/2024	E	00022	00022	Presupuesto de Egresos por Ejercer de Gastos de Funcionamiento Otros gastos derivados de convenio Nómina del 01 al 15 de Marzo			0.00	3,200.00		
					TOTAL:			**27,460.00**	**27,460.00**		
8221	**C00C00000**	**01050205010911020 1**		**1595**	**Despensa**	**76,320.00**		**0.00**	**76,320.00**	**0.00**	
REN.	**FECHA**	**TIPO**	**N.POL.**	**REF**	**CONCEPTO**		**DEBE**		**HABER**		
00074	27/12/2024	D	00031	00031	TRASPASOS PRESUPUESTALES INTERNOS CORRESPONDIENTES AL MES DE DICIEMBRE 2024			0.00	12,783.00		
00538	18/12/2024	E	00065	00065	Presupuesto de Egresos por Ejercer de Gastos de Funcionamiento Despensa Nómina del 16 al 31 de diciembre 2024			0.00	2,120.00		
00412	02/12/2024	E	00006	00006	Presupuesto de Egresos por Ejercer de Gastos de Funcionamiento Despensa Nómina del 1 al 15 de diciembre			0.00	2,538.00		
00413	29/11/2024	E	00076	00076	Presupuesto de Egresos por Ejercer de Gastos de Funcionamiento Despensa Nómina del 16 al 30 de noviembre 2024			0.00	2,217.00		
00424	15/11/2024	E	00039	00039	Presupuesto de Egresos por Ejercer de Gastos de Funcionamiento Despensa Nómina del 1 al 15 de noviembre			0.00	2,217.00		
00465	31/10/2024	E	00079	00079	Presupuesto de Egresos por Ejercer de Gastos de Funcionamiento Despensa Nómina del 16 al 31 de octubre 2024			0.00	2,217.00		
00411	15/10/2024	E	00040	00040	Presupuesto de Egresos por Ejercer de Gastos de Funcionamiento Despensa Nómina del 1 al 15 de octubre			0.00	2,217.00		
00568	30/09/2024	E	00054	00054	Presupuesto de Egresos por Ejercer de Gastos de Funcionamiento Despensa Nómina del 16 al 30 de septiembre			0.00	2,217.00		
00418	13/09/2024	E	00024	00024	Presupuesto de Egresos por Ejercer de Gastos de Funcionamiento Despensa Nómina del 1 al 15 de septiembre			0.00	2,217.00		
00006	30/08/2024	D	00008	00008	TRASPASOS PRESUPUESTALES INTERNOS CORRESPONDIENTES AL MES DE AGOSTO 2024			0.00	10,105.00		
00423	30/08/2024	E	00081	00081	Presupuesto de Egresos por Ejercer de Gastos de Funcionamiento Despensa Nómina del 16 al 31 de agosto de 2024			0.00	2,217.00		
00548	15/08/2024	E	00041	00041	Presupuesto de Egresos por Ejercer de Gastos de Funcionamiento Despensa Nómina del 1 al 15 de agosto			0.00	2,217.00		
00412	31/07/2024	E	00067	00067	Presupuesto de Egresos por Ejercer de Gastos de Funcionamiento Despensa Nómina del 16 al 31 de julio de 2024			0.00	2,217.00		
00417	12/07/2024	E	00025	00025	Presupuesto de Egresos por Ejercer de Gastos de Funcionamiento Despensa Nómina del 1 al 15 de julio			0.00	2,217.00		
00447	28/06/2024	E	00069	00069	Presupuesto de Egresos por Ejercer de Gastos de Funcionamiento Despensa Nómina del 16 al 30 de junio de 2024			0.00	2,217.00		
00457	14/06/2024	E	00035	00035	Presupuesto de Egresos por Ejercer de Gastos de Funcionamiento Despensa Nómina del 1 al 15 de junio			0.00	2,217.00		
00415	31/05/2024	E	00040	00040	Presupuesto de Egresos por Ejercer de Gastos de Funcionamiento Despensa Nómina del 16 al 31 de mayo de 2024			0.00	2,217.00		
00403	15/05/2024	E	00013	00013	Presupuesto de Egresos por Ejercer de Gastos de Funcionamiento Despensa Nómina del 1 al 15 de mayo			0.00	2,217.00		
00439	30/04/2024	E	00065	00065	Presupuesto de Egresos por Ejercer de Gastos de Funcionamiento Despensa Nómina del 16 al 30 de abril de 2024			0.00	2,217.00		
00465	15/04/2024	E	00038	00038	Presupuesto de Egresos por Ejercer de Gastos de Funcionamiento Despensa Nómina del 1 al 15 de abril			0.00	2,217.00		
00398	27/03/2024	E	00107	00107	Presupuesto de Egresos por Ejercer de Gastos de Funcionamiento Despensa Nómina del 16 al 31 de marzo			0.00	2,217.00		
00514	15/03/2024	E	00022	00022	Presupuesto de Egresos por Ejercer de Gastos de Funcionamiento Despensa Nómina del 01 al 15 de Marzo			0.00	2,217.00		
00398	29/02/2024	E	00039	00039	Presupuesto de Egresos por Ejercer de Gastos de Funcionamiento Despensa Nómina del 16 al 29 de febrero			0.00	2,217.00		
00393	15/02/2024	E	00021	00021	Presupuesto de Egresos por Ejercer de Gastos de Funcionamiento Despensa Nómina del 01 al 15 de Febrero			0.00	2,217.00		
00393	31/01/2024	E	00066	00066	Presupuesto de Egresos por Ejercer de Gastos de Funcionamiento Despensa Nómina del 16 al 31 de enero			0.00	2,217.00		

00393	15/01/2024	E	00049	00049	Presupuesto de Egresos por Ejercer de Gastos de Funcionamiento Despensa Nómina del 01 al 15 de enero			0.00		2,217.00		
					TOTAL:			**0.00**		**76,320.00**		
8221	**C00C00000**	**01050205010911020 1**		**2111**	**Materiales y útiles de oficina**	**54,000.00**		**1,207,865.54**		**1,261,865.54**	**0.00**	
REN.	**FECHA**	**TIPO**	**N.POL.**	**REF**	**CONCEPTO**		**DEBE**		**HABER**			
00151	27/12/2024	D	00034	00034	TRASPASOS PRESUPUESTALES EXTERNOS CORRESPONDIENTES AL MES DE DICIEMBRE 2024			1,207,865.54		0.00		
00006	24/12/2024	E	00100	00100	"ANDREA ZUNIGA NAVARRO, pago de la F-A310 por compra de papeleria Presupuesto de Egresos por Ejercer de Gastos de Funcionamiento Materiales y útiles de oficina			0.00		1,216,844.21		
00061	23/12/2024	D	00027	00027	COMPROBACION DE FONDO FIJO Gastos de Funcionamiento			0.00		81.20		
00103	23/12/2024	D	00027	00027	COMPROBACION DE FONDO FIJO Gastos de Funcionamiento			0.00		45.00		
00011	21/11/2024	C	00020	00307	F- FC0557497452 OFFICE DEPOT MEXICO Presupuesto de Egresos por Ejercer de Gastos de Funcionamiento Materiales y útiles de oficina			0.00		668.00		
00201	22/10/2024	C	00023	00288	F- E3CD5F61537D OFFICE DEPOT MEXICO Presupuesto de Egresos por Ejercer de Gastos de Funcionamiento Materiales y útiles de oficina			0.00		1,042.50		
00055	20/09/2024	E	00038	00038	Presupuesto de Egresos por Ejercer de Gastos de Funcionamiento Materiales y útiles de oficina			0.00		7,186.73		
00120	30/06/2024	D	00014	00014	Presupuesto de Egresos por Ejercer de Gastos de Funcionamiento Materiales y útiles de oficina			0.00		25,110.96		
00006	11/06/2024	E	00030	00030	Presupuesto de Egresos por Ejercer de Gastos de Funcionamiento Materiales y útiles de oficina			0.00		3,173.88		
00088	10/06/2024	C	00018	00207	F- 2409DAADAEEAE PROPIMEX Presupuesto de Egresos por Ejercer de Gastos de Funcionamiento Materiales y útiles de oficina			0.00		392.00		
00116	20/05/2024	C	00028	00479	F- 6C5D1056B0559 FANTASIAS MIGUEL Presupuesto de Egresos por Ejercer de Gastos de Funcionamiento Materiales y útiles de oficina			0.00		150.50		
00019	03/05/2024	C	00010	00461	F- 41E1C84EB853 GRUPO EDITORIAL MEXIQUENSE Presupuesto de Egresos por Ejercer de Gastos de Funcionamiento Materiales y útiles de oficina			0.00		342.20		
00004	29/04/2024	C	00045	00459	F- AA 482 OLGA OLIMPIA FERNANDEZ HERRERA Presupuesto de Egresos por Ejercer de Gastos de Funcionamiento Materiales y útiles de oficina			0.00		1,931.40		
00004	29/04/2024	C	00046	00460	F-494022 GRUPO LOZANO HERMANOS Presupuesto de Egresos por Ejercer de Gastos de Funcionamiento Materiales y útiles de oficina			0.00		923.87		
00018	29/04/2024	C	00046	00460	F- AA 484 OLGA OLIMPIA FERNANDEZ HERRERA Presupuesto de Egresos por Ejercer de Gastos de Funcionamiento Materiales y útiles de oficina			0.00		1,891.03		
00047	23/04/2024	C	00039	00453	F- POSM 5515218 PFFICE DEPOT MEXICO Presupuesto de Egresos por Ejercer de Gastos de Funcionamiento Materiales y útiles de oficina			0.00		35.00		
00033	09/04/2024	C	00023	00437	F- AA 483 OLGA OLIMPIA FERNANDEZ HERRERA Presupuesto de Egresos por Ejercer de Gastos de Funcionamiento Materiales y útiles de oficina			0.00		1,893.00		
00096	11/03/2024	C	00013	00414	F-22B58 GRUPO PAPELERO GUTIERREZ Presupuesto de Egresos por Ejercer de Gastos de Funcionamiento Materiales y útiles de oficina			0.00		154.06		
					TOTAL:			**1,207,865.54**		**1,261,865.54**		
8221	**C00C00000**	**01050205010911020 1**		**2112**	**Enseres de oficina**	**0.00**		**10,242.18**		**10,242.18**	**0.00**	
REN.	**FECHA**	**TIPO**	**N.POL.**	**REF**	**CONCEPTO**		**DEBE**		**HABER**			
00155	27/12/2024	D	00034	00034	TRASPASOS PRESUPUESTALES EXTERNOS CORRESPONDIENTES AL MES DE DICIEMBRE 2024			7,960.85		0.00		
00052	26/12/2024	E	00109	00109	Presupuesto de Egresos por Ejercer de Gastos de Funcionamiento Enseres de oficina			0.00		7,960.85		
00095	30/06/2024	D	00014	00014	Presupuesto de Egresos por Ejercer de Gastos de Funcionamiento Enseres de oficina			2,281.33		0.00		
00026	09/04/2024	C	00023	00437	F- IWAES 423428 NUEVA WAL MART DE MEXICO Presupuesto de Egresos por Ejercer de Gastos de Funcionamiento Enseres de oficina			0.00		371.00		
00047	11/03/2024	C	00013	00414	F-F69B3 GRUPO PAPELERO GUTIERREZ Presupuesto de Egresos por Ejercer de Gastos de Funcionamiento Enseres de oficina			0.00		1,910.33		
					TOTAL:			**10,242.18**		**10,242.18**		
8221	**C00C00000**	**01050205010911020 1**		**2141**	**Materiales y útiles para el procesamiento en equipos y bienes informáticos**	**60,000.00**		**44,562.94**		**104,562.94**	**0.00**	
REN.	**FECHA**	**TIPO**	**N.POL.**	**REF**	**CONCEPTO**		**DEBE**		**HABER**			
00159	27/12/2024	D	00034	00034	TRASPASOS PRESUPUESTALES EXTERNOS CORRESPONDIENTES AL MES DE DICIEMBRE 2024			14,562.94		0.00		
00024	26/12/2024	E	00111	00111	Presupuesto de Egresos por Ejercer de Gastos de Funcionamiento Materiales y útiles para el procesamiento en equipos y bienes informáticos			0.00		926.56		
00048	17/12/2024	E	00060	00060	F-A292 consumibles JUAN JESUS HERNANDEZ Presupuesto de Egresos por Ejercer de Gastos de Funcionamiento Materiales y útiles para el procesamiento en equipos y bienes informáticos			0.00		18,030.68		
00232	30/09/2024	D	00015	00015	Presupuesto de Egresos por Ejercer de Gastos de Funcionamiento Materiales y útiles para el procesamiento en equipos y bienes informáticos			0.00		16,000.00		
00048	11/09/2024	E	00018	00018	Presupuesto de Egresos por Ejercer de Gastos de Funcionamiento Materiales y útiles para el procesamiento en equipos y bienes informáticos			0.00		18,098.54		
00056	31/07/2024	D	00014	00014	TRASPASOS PRESUPUESTALES INTERNOS CORRESPONDIENTES AL MES DE JULIO 2024			0.00		4,756.00		
00107	30/06/2024	D	00011	00011	Presupuesto de Egresos por Ejercer de Gastos de Funcionamiento Materiales y útiles para el procesamiento en equipos y bienes informáticos			30,000.00		0.00		
00006	07/06/2024	E	00022	00022	F-AA115 JORGE ARIEL PEDRAZA FERNANDEZ toner Presupuesto de Egresos por Ejercer de Gastos de Funcionamiento Materiales y útiles para el procesamiento en equipos y bienes informáticos			0.00		32,581.18		
00110	03/05/2024	C	00010	00461	F- D3BB57F37683 HORACIO VILLEGAS LOPEZ Presupuesto de Egresos por Ejercer de Gastos de Funcionamiento Materiales y útiles para el procesamiento en equipos y bienes informáticos			0.00		890.00		
00018	29/02/2024	D	00011	00011	F- 1002 ABASTECEDORA RIMECHI Presupuesto de Egresos por Ejercer de Gastos de Funcionamiento Materiales y útiles para el procesamiento en equipos y bienes informáticos			0.00		13,279.98		
					TOTAL:			**44,562.94**		**104,562.94**		
8221	**C00C00000**	**01050205010911020 1**		**2161**	**Material y enseres de limpieza**	**24,000.00**		**264,369.26**		**288,369.26**	**0.00**	
REN.	**FECHA**	**TIPO**	**N.POL.**	**REF**	**CONCEPTO**		**DEBE**		**HABER**			
00039	27/12/2024	D	00034	00034	TRASPASOS PRESUPUESTALES EXTERNOS CORRESPONDIENTES AL MES DE DICIEMBRE 2024			244,769.26		0.00		
00006	20/12/2024	E	00084	00084	"PRODUCTOS Y SERVICIOS CAPITULARE, S.A. DE C.V., pago de la F-F64 por compra de material de limpiezaPresupuesto de Egresos por Ejercer de Gastos de Funcionamiento Material y enseres de limpieza			0.00		244,944.87		
00029	29/11/2024	D	00020	00020	TRASPASOS PRESUPUESTALES INTERNOS CORRESPONDIENTES AL MES DE NOVIEMBRE 2024			4,500.00		0.00		
00006	11/11/2024	E	00024	00024	F-832 COMERCIALIZADORA MEXICANA CAMINTE DEL CENTRO material de limpieza Presupuesto de Egresos por Ejercer de Gastos de Funcionamiento Material y enseres de limpieza			0.00		4,371.00		
00035	30/09/2024	D	00015	00015	TRASPASOS PRESUPUESTALES INTERNOS CORRESPONDIENTES AL MES DE SEPTIEMBRE 2024			15,100.00		0.00		
00048	06/09/2024	E	00011	00011	F-28 PRODUCTOS Y SERVICIOS CAPITULARE material de limpieza Presupuesto de Egresos por Ejercer de Gastos de Funcionamiento Material y enseres de limpieza			0.00		27,139.88		
00110	30/06/2024	D	00011	00011	Presupuesto de Egresos por Ejercer de Gastos de Funcionamiento Material y enseres de limpieza			0.00		3,000.00		
00033	13/05/2024	C	00018	00469	F- 0A412B7E912D OLGA OLIMPIA FERNANDEZ HERRERA Presupuesto de Egresos por Ejercer de Gastos de Funcionamiento Material y enseres de limpieza			0.00		1,640.50		
00026	03/05/2024	C	00010	00461	F- 1B729BDD79DA NUEVA WAL MART DE MEXICO Presupuesto de Egresos por Ejercer de Gastos de Funcionamiento Material y enseres de limpieza			0.00		990.00		
00011	29/04/2024	C	00045	00459	F- AA 106 JORGE ARIEL PEDRAZA FERNANDEZ Presupuesto de Egresos por Ejercer de Gastos de Funcionamiento Material y enseres de limpieza			0.00		1,983.10		

00025	29/04/2024	C	00045	00459	F- AA 105 JORGE ARIEL PEDRAZA FERNANDEZ Presupuesto de Egresos por Ejercer de Gastos de Funcionamiento Material y enseres de limpieza			0.00		1,944.35		
00040	23/04/2024	C	00039	00453	F- AA 251405 SERVICIO COMERCIAL GARIS Presupuesto de Egresos por Ejercer de Gastos de Funcionamiento Material y enseres de limpieza			0.00		268.50		
00004	09/04/2024	C	00023	00437	F- AA 485 OLGA OLIMPIA FERNANDEZ HERRERA Presupuesto de Egresos por Ejercer de Gastos de Funcionamiento Material y enseres de limpieza			0.00		1,983.60		
00082	11/03/2024	C	00013	00414	F- 33225 ERICK SANTIAGO BLANCAS ARIAS Presupuesto de Egresos por Ejercer de Gastos de Funcionamiento Material y enseres de limpieza			0.00		103.46		
					TOTAL:			**264,369.26**		**288,369.26**		
8221	**C00C00000**	**01050205010911020 1**		**2171**	**Material didáctico**	**0.00**		**1,703.00**		**1,703.00**	**0.00**	
REN.	**FECHA**	**TIPO**	**N.POL.**	**REF**	**CONCEPTO**		**DEBE**		**HABER**			
00097	30/06/2024	D	00014	00014	Presupuesto de Egresos por Ejercer de Gastos de Funcionamiento Material didáctico			1,703.00		0.00		
00018	23/04/2024	C	00039	00453	F- 5344 LIBRERIAS GANDI Presupuesto de Egresos por Ejercer de Gastos de Funcionamiento Material didáctico			0.00		1,703.00		
					TOTAL:			**1,703.00**		**1,703.00**		
8221	**C00C00000**	**01050205010911020 1**		**2211**	**Productos alimenticios para personas**	**0.00**		**31,943.49**		**31,943.49**	**0.00**	
REN.	**FECHA**	**TIPO**	**N.POL.**	**REF**	**CONCEPTO**		**DEBE**		**HABER**			
00047	27/12/2024	D	00034	00034	TRASPASOS PRESUPUESTALES EXTERNOS CORRESPONDIENTES AL MES DE DICIEMBRE 2024			12,607.69		0.00		
00012	23/12/2024	D	00027	00027	COMPROBACION DE FONDO FIJO Presupuesto de Egresos por Ejercer de Gastos de Funcionamiento Productos alimenticios para personas			0.00		218.00		
00026	23/12/2024	D	00027	00027	COMPROBACION DE FONDO FIJO Presupuesto de Egresos por Ejercer de Gastos de Funcionamiento Productos alimenticios para personas			0.00		341.00		
00040	23/12/2024	D	00027	00027	COMPROBACION DE FONDO FIJO Gastos de Funcionamiento			0.00		469.00		
00054	23/12/2024	D	00027	00027	COMPROBACION DE FONDO FIJO Gastos de Funcionamiento			0.00		400.00		
00068	23/12/2024	D	00027	00027	COMPROBACION DE FONDO FIJO Gastos de Funcionamiento			0.00		131.00		
00075	23/12/2024	D	00027	00027	COMPROBACION DE FONDO FIJO Gastos de Funcionamiento			0.00		216.00		
00082	23/12/2024	D	00027	00027	COMPROBACION DE FONDO FIJO Gastos de Funcionamiento			0.00		176.00		
00089	23/12/2024	D	00027	00027	COMPROBACION DE FONDO FIJO Gastos de Funcionamiento			0.00		423.01		
00096	23/12/2024	D	00027	00027	COMPROBACION DE FONDO FIJO Gastos de Funcionamiento			0.00		208.00		
00110	23/12/2024	D	00027	00027	COMPROBACION DE FONDO FIJO Gastos de Funcionamiento			0.00		285.00		
00117	23/12/2024	D	00027	00027	COMPROBACION DE FONDO FIJO Gastos de Funcionamiento			0.00		540.00		
00124	23/12/2024	D	00027	00027	COMPROBACION DE FONDO FIJO Gastos de Funcionamiento			0.00		317.00		
00145	23/12/2024	D	00027	00027	COMPROBACION DE FONDO FIJO Gastos de Funcionamiento			0.00		1,494.01		
00034	23/12/2024	E	00092	00092	F-A547 OLGA OLIMPIA FERNANDEZ HERRERA Gastos de Funcionamiento Productos alimenticios para personas			0.00		9,010.57		
00069	23/12/2024	E	00092	00092	F-A547 OLGA OLIMPIA FERNANDEZ HERRERA Gastos de Funcionamiento Productos alimenticios para personas			0.00		4,495.50		
00030	08/10/2024	E	00024	00024	F-525 a 527, 529, 531 y 532 OLGA OLIMPIA FERNANDEZ productos alimenticios Presupuesto de Egresos por Ejercer de Gastos de Funcionamiento Productos alimenticios para personas			0.00		9,883.60		
00229	30/09/2024	D	00015	00015	Presupuesto de Egresos por Ejercer de Gastos de Funcionamiento Productos alimenticios para personas			16,000.00		0.00		
00099	30/06/2024	D	00014	00014	Presupuesto de Egresos por Ejercer de Gastos de Funcionamiento Productos alimenticios para personas			3,335.80		0.00		
00089	20/06/2024	C	00027	00216	F- 0933C406824E PROPIMEX Presupuesto de Egresos por Ejercer de Gastos de Funcionamiento Productos alimenticios para personas			0.00		510.00		
00081	10/06/2024	C	00018	00207	F- 9B08D826FEF6 TIENDAS GARCES Presupuesto de Egresos por Ejercer de Gastos de Funcionamiento Productos alimenticios para personas			0.00		14.40		
00018	20/05/2024	C	00028	00479	F- BCAFA487C26F PROPIMEX Presupuesto de Egresos por Ejercer de Gastos de Funcionamiento Productos alimenticios para personas			0.00		490.00		
00025	20/05/2024	C	00028	00479	F- 2F350794ADDC NUEVA WAL MART DE MEXICO Presupuesto de Egresos por Ejercer de Gastos de Funcionamiento Productos alimenticios para personas			0.00		180.00		
00067	20/05/2024	C	00028	00479	F- 8644D9A1DE37 NUEVA WAL MART DE MEXICO Presupuesto de Egresos por Ejercer de Gastos de Funcionamiento Productos alimenticios para personas			0.00		856.00		
00081	20/05/2024	C	00028	00479	F- 433770D159A3 PROPIMEX Presupuesto de Egresos por Ejercer de Gastos de Funcionamiento Productos alimenticios para personas			0.00		490.00		
00126	23/04/2024	C	00039	00453	F- BSR21993 FARMACIA GUADALAJARA Presupuesto de Egresos por Ejercer de Gastos de Funcionamiento Productos alimenticios para personas			0.00		61.00		
00147	23/04/2024	C	00039	00453	F-FSKMLE 19445 TIENDAS GARCES SA DE CV Presupuesto de Egresos por Ejercer de Gastos de Funcionamiento Productos alimenticios para personas			0.00		86.40		
00110	11/03/2024	C	00013	00414	F-H307257 SERVICIO COMERCIAL GARIS Presupuesto de Egresos por Ejercer de Gastos de Funcionamiento Productos alimenticios para personas			0.00		648.00		
					TOTAL:			**31,943.49**		**31,943.49**		
8221	**C00C00000**	**01050205010911020 1**		**2231**	**Utensilios para el servicio de alimentación**	**5,500.00**		**0.00**		**1,739.40**	**3,760.60**	
REN.	**FECHA**	**TIPO**	**N.POL.**	**REF**	**CONCEPTO**		**DEBE**		**HABER**			
00019	13/05/2024	C	00018	00469	F- EE41461577B0 ADRIANA ALEJANDRA DELGADO ALCAZAR Presupuesto de Egresos por Ejercer de Gastos de Funcionamiento Utensilios para el servicio de alimentación			0.00		1,739.40		
					TOTAL:			**0.00**		**1,739.40**		
8221	**C00C00000**	**01050205010911020 1**		**2461**	**Material eléctrico y electrónico**	**0.00**		**2,360.91**		**2,054.84**	**306.07**	
REN.	**FECHA**	**TIPO**	**N.POL.**	**REF**	**CONCEPTO**		**DEBE**		**HABER**			
00047	23/12/2024	D	00027	00027	COMPROBACION DE FONDO FIJO Gastos de Funcionamiento			0.00		172.43		
00027	31/10/2024	D	00018	00018	TRASPASOS PRESUPUESTALES INTERNOS CORRESPONDIENTES AL MES DE OCTUBRE 2024			1,000.00		0.00		
00105	09/10/2024	C	00015	00280	F- 6E74D21543D0 HOME DEPOT MEXICO Presupuesto de Egresos por Ejercer de Gastos de Funcionamiento Material eléctrico y electrónico			0.00		521.50		
00101	30/06/2024	D	00014	00014	Presupuesto de Egresos por Ejercer de Gastos de Funcionamiento Material eléctrico y electrónico			1,360.91		0.00		
00053	20/05/2024	C	00028	00479	F- 3707062F032F HOME DEPOT MEXICO Presupuesto de Egresos por Ejercer de Gastos de Funcionamiento Material eléctrico y electrónico			0.00		654.00		
00109	20/05/2024	C	00028	00479	F E3658F005A0C CADENA COMERCIAL OXXO Presupuesto de Egresos por Ejercer de Gastos de Funcionamiento Material eléctrico y electrónico			0.00		160.50		
00004	11/03/2024	C	00013	00414	F-FT 180432 ELECTROCOMPONENTES DE TOLUCA Presupuesto de Egresos por Ejercer de Gastos de Funcionamiento Material eléctrico y electrónico			0.00		268.01		
00068	11/03/2024	C	00013	00414	F-B8732 ROGELIO ESPINOZA ARECHAR Presupuesto de Egresos por Ejercer de Gastos de Funcionamiento Material eléctrico y electrónico			0.00		278.40		
					TOTAL:			**2,360.91**		**2,054.84**		
8221	**C00C00000**	**01050205010911020 1**		**2482**	**Material de señalización**	**0.00**		**1,920.96**		**1,920.96**	**0.00**	
REN.	**FECHA**	**TIPO**	**N.POL.**	**REF**	**CONCEPTO**		**DEBE**		**HABER**			

00103	30/06/2024	D	00014	00014	Presupuesto de Egresos por Ejercer de Gastos de Funcionamiento Material de señalización			1,920.96		0.00		
00018	09/04/2024	C	00023	00437	F- AA 104 JORGE ARIEL PEDRAZA FERNANDEZ Presupuesto de Egresos por Ejercer de Gastos de Funcionamiento Material de señalización			0.00		1,920.96		
					TOTAL:			**1,920.96**		**1,920.96**		
8221	**C00C00000**	**01050205010911020 1**		**2483**	**Arboles y plantas de ornato**	**0.00**		**5,202.93**		**5,202.93**	**0.00**	
REN.	**FECHA**	**TIPO**	**N.POL.**	**REF**	**CONCEPTO**		**DEBE**		**HABER**			
00105	30/06/2024	D	00014	00014	Presupuesto de Egresos por Ejercer de Gastos de Funcionamiento Arboles y plantas de ornato			5,202.93		0.00		
00004	13/05/2024	C	00017	00468	F- 3FC56042379D JORGE ARIEL PEDRAZA FERNANDEZ Presupuesto de Egresos por Ejercer de Gastos de Funcionamiento Arboles y plantas de ornato			0.00		1,065.48		
00025	23/04/2024	C	00039	00453	F- 4HJHFI 105501 HOME DEPOT MEXICO Presupuesto de Egresos por Ejercer de Gastos de Funcionamiento Arboles y plantas de ornato			0.00		125.00		
00096	23/04/2024	C	00039	00453	F- KA 610 KAREN ESTEFANIA AYALA FLORES Presupuesto de Egresos por Ejercer de Gastos de Funcionamiento Arboles y plantas de ornato			0.00		1,483.54		
00104	23/04/2024	C	00039	00453	F- KA 611 KAREN ESTEFANIA AYALA FLORES Presupuesto de Egresos por Ejercer de Gastos de Funcionamiento Arboles y plantas de ornato			0.00		1,832.91		
00039	11/03/2024	C	00013	00414	F- D7F7F EDUARDO FLORES GUADARRAMA Presupuesto de Egresos por Ejercer de Gastos de Funcionamiento Arboles y plantas de ornato			0.00		696.00		
					TOTAL:			**5,202.93**		**5,202.93**		
8221	**C00C00000**	**01050205010911020 1**		**2491**	**Materiales de construcción**	**0.00**		**4,265.43**		**4,265.43**	**0.00**	
REN.	**FECHA**	**TIPO**	**N.POL.**	**REF**	**CONCEPTO**		**DEBE**		**HABER**			
00071	27/12/2024	D	00034	00034	TRASPASOS PRESUPUESTALES EXTERNOS CORRESPONDIENTES AL MES DE DICIEMBRE 2024			665.51		0.00		
00131	23/12/2024	D	00027	00027	COMPROBACION DE FONDO FIJO Gastos de Funcionamiento			0.00		665.51		
00107	30/06/2024	D	00014	00014	Presupuesto de Egresos por Ejercer de Gastos de Funcionamiento Materiales de construcción			3,599.92		0.00		
00019	13/05/2024	C	00017	00468	F- 5DCBA1D0C0BB ADRIANA ALEJANDRA DELGADO ALCAZAR Presupuesto de Egresos por Ejercer de Gastos de Funcionamiento Materiales de construcción			0.00		1,948.00		
00026	13/05/2024	C	00018	00469	F- E3B3DA3BD13D OLGA OLIMPIA FERNANDEZ HERRERA Presupuesto de Egresos por Ejercer de Gastos de Funcionamiento Materiales de construcción			0.00		1,487.42		
00089	11/03/2024	C	00013	00414	F-AADG 45080 ECONOMEX INTERNACIONAL Presupuesto de Egresos por Ejercer de Gastos de Funcionamiento Materiales de construcción			0.00		164.50		
					TOTAL:			**4,265.43**		**4,265.43**		
8221	**C00C00000**	**01050205010911020 1**		**2492**	**Estructuras y manufacturas para todo tipo de construcción**	**0.00**		**2,290.10**		**2,290.10**	**0.00**	
REN.	**FECHA**	**TIPO**	**N.POL.**	**REF**	**CONCEPTO**		**DEBE**		**HABER**			
00109	30/06/2024	D	00014	00014	Presupuesto de Egresos por Ejercer de Gastos de Funcionamiento Estructuras y manufacturas para todo tipo de construcción			2,290.10		0.00		
00018	29/05/2024	C	00036	00201	F- 58C83A54422C CENTRO BARBADO Presupuesto de Egresos por Ejercer de Gastos de Funcionamiento Estructuras y manufacturas para todo tipo de construcción			0.00		319.00		
00026	13/05/2024	C	00017	00468	F- 031ED941C4C1 OLGA OLIMPIA FERNANDEZ HERRERA Presupuesto de Egresos por Ejercer de Gastos de Funcionamiento Estructuras y manufacturas para todo tipo de construcción			0.00		1,971.10		
					TOTAL:			**2,290.10**		**2,290.10**		
8221	**C00C00000**	**01050205010911020 1**		**2541**	**Materiales, accesorios y suministros médicos**	**0.00**		**200.01**		**200.01**	**0.00**	
REN.	**FECHA**	**TIPO**	**N.POL.**	**REF**	**CONCEPTO**		**DEBE**		**HABER**			
00111	30/06/2024	D	00014	00014	Presupuesto de Egresos por Ejercer de Gastos de Funcionamiento Materiales, accesorios y suministros médicos			200.01		0.00		
00061	11/03/2024	C	00013	00414	F-52F71 EDGAR IVAN MAXIMILIANO PENA Presupuesto de Egresos por Ejercer de Gastos de Funcionamiento Materiales, accesorios y suministros médicos			0.00		200.01		
					TOTAL:			**200.01**		**200.01**		
8221	**C00C00000**	**01050205010911020 1**		**2611**	**Combustibles, lubricantes y aditivos**	**54,000.00**		**6,824.16**		**60,824.16**	**0.00**	
REN.	**FECHA**	**TIPO**	**N.POL.**	**REF**	**CONCEPTO**		**DEBE**		**HABER**			
00053	27/12/2024	D	00033	00033	Presupuesto de Egresos por Ejercer de Gastos de Funcionamiento Combustibles, lubricantes y aditivos			0.00		3,774.62		
00075	27/12/2024	D	00034	00034	TRASPASOS PRESUPUESTALES EXTERNOS CORRESPONDIENTES AL MES DE DICIEMBRE 2024			6,824.16		0.00		
00025	10/12/2024	D	00019	00019	CONSUMO NOVIEMBRE Y DICIEMBRE Presupuesto de Egresos por Ejercer de Gastos de Funcionamiento Combustibles, lubricantes y aditivos			0.00		3,049.54		
00032	04/12/2024	D	00005	00005	COMPROBACION CONSUMO DE OCTUBRE Presupuesto de Egresos por Ejercer de Gastos de Funcionamiento Combustibles, lubricantes y aditivos			0.00		5,387.14		
00032	27/11/2024	D	00013	00013	CONSUMO SEPTIEMBRE Presupuesto de Egresos por Ejercer de Gastos de Funcionamiento Combustibles, lubricantes y aditivos			0.00		4,949.82		
00025	29/10/2024	D	00009	00009	CONSUMO DE GASOLINA DE JULIO 2024 Presupuesto de Egresos por Ejercer de Gastos de Funcionamiento Combustibles, lubricantes y aditivos			0.00		3,863.14		
00025	30/09/2024	D	00018	00018	CONSUMO DE GASOLINA ABRIL 2024 Presupuesto de Egresos por Ejercer de Gastos de Funcionamiento Combustibles, lubricantes y aditivos			0.00		4,783.40		
00032	30/09/2024	D	00019	00019	CONSUMO DE GASOLINA MAYO 2024 Presupuesto de Egresos por Ejercer de Gastos de Funcionamiento Combustibles, lubricantes y aditivos			0.00		2,639.79		
00032	30/09/2024	D	00020	00020	CONSUMO DE GASOLINA JUNIO 2024 Presupuesto de Egresos por Ejercer de Gastos de Funcionamiento Combustibles, lubricantes y aditivos			0.00		5,376.71		
00112	30/06/2024	D	00011	00011	Presupuesto de Egresos por Ejercer de Gastos de Funcionamiento Combustibles, lubricantes y aditivos			0.00		27,000.00		
					TOTAL:			**6,824.16**		**60,824.16**		
8221	**C00C00000**	**01050205010911020 1**		**2921**	**Refacciones y accesorios menores de edificios**	**0.00**		**1,342.00**		**1,342.00**	**0.00**	
REN.	**FECHA**	**TIPO**	**N.POL.**	**REF**	**CONCEPTO**		**DEBE**		**HABER**			
00019	30/08/2024	D	00008	00008	TRASPASOS PRESUPUESTALES INTERNOS CORRESPONDIENTES AL MES DE AGOSTO 2024			150.00		0.00		
00039	26/08/2024	C	00023	00250	F- 44250D1278BB CENTRO BARBADO Presupuesto de Egresos por Ejercer de Gastos de Funcionamiento Refacciones y accesorios menores de edificios			0.00		150.00		
00113	30/06/2024	D	00014	00014	Presupuesto de Egresos por Ejercer de Gastos de Funcionamiento Refacciones y accesorios menores de edificios			1,192.00		0.00		
00032	20/05/2024	C	00028	00479	F- 3D046579086C JOAQUIN SALGADO PEREZ Presupuesto de Egresos por Ejercer de Gastos de Funcionamiento Refacciones y accesorios menores de edificios			0.00		480.00		
00039	20/05/2024	C	00028	00479	F- 57176B5E72AC JOAQUIN SALGADO PEREZ Presupuesto de Egresos por Ejercer de Gastos de Funcionamiento Refacciones y accesorios menores de edificios			0.00		712.00		
					TOTAL:			**1,342.00**		**1,342.00**		
8221	**C00C00000**	**01050205010911020 1**		**2941**	**Refacciones y accesorios para equipo de computo**	**0.00**		**7,078.98**		**7,078.98**	**0.00**	
REN.	**FECHA**	**TIPO**	**N.POL.**	**REF**	**CONCEPTO**		**DEBE**		**HABER**			
00099	27/12/2024	D	00034	00034	TRASPASOS PRESUPUESTALES EXTERNOS CORRESPONDIENTES AL MES DE DICIEMBRE 2024			5,203.98		0.00		

00017	26/12/2024	E	00111	00111	Presupuesto de Egresos por Ejercer de Gastos de Funcionamiento Refacciones y accesorios para equipo de computo			0.00		5,203.98		
00115	30/06/2024	D	00014	00014	Presupuesto de Egresos por Ejercer de Gastos de Funcionamiento Refacciones y accesorios para equipo de computo			1,875.00		0.00		
00074	20/05/2024	C	00028	00479	F- BE87C8D3D864 ELECTROCOMPONENTES DE TOLUCA Presupuesto de Egresos por Ejercer de Gastos de Funcionamiento Refacciones y accesorios para equipo de computo			0.00		999.00		
00133	23/04/2024	C	00039	00453	F- POSE 78930381 OFFICE DEPOT DE MEXICO Presupuesto de Egresos por Ejercer de Gastos de Funcionamiento Refacciones y accesorios para equipo de computo			0.00		549.00		
00103	11/03/2024	C	00013	00414	F-IWAES 419450 NUEVA WAL MART DE MEXICO Presupuesto de Egresos por Ejercer de Gastos de Funcionamiento Refacciones y accesorios para equipo de computo			0.00		327.00		
					TOTAL:			**7,078.98**		**7,078.98**		
8221	**C00C00000**	**01050205010911020 1**		**2961**	**Refacciones y accesorios menores para equipo de transporte**	**0.00**		**149.00**		**149.00**	**0.00**	
REN.	**FECHA**	**TIPO**	**N.POL.**	**REF**	**CONCEPTO**		**DEBE**		**HABER**			
00117	30/06/2024	D	00014	00014	Presupuesto de Egresos por Ejercer de Gastos de Funcionamiento Refacciones y accesorios menores para equipo de transporte			149.00		0.00		
00018	11/03/2024	C	00013	00414	F-172135 AUTOZONE DE MEXICO Presupuesto de Egresos por Ejercer de Gastos de Funcionamiento Refacciones y accesorios menores para equipo de transporte			0.00		149.00		
					TOTAL:			**149.00**		**149.00**		
8221	**C00C00000**	**01050205010911020 1**		**2992**	**Otros enseres**	**0.00**		**10,340.25**		**10,340.25**	**0.00**	
REN.	**FECHA**	**TIPO**	**N.POL.**	**REF**	**CONCEPTO**		**DEBE**		**HABER**			
00115	27/12/2024	D	00034	00034	TRASPASOS PRESUPUESTALES EXTERNOS CORRESPONDIENTES AL MES DE DICIEMBRE 2024			5,584.25		0.00		
00005	23/12/2024	D	00027	00027	COMPROBACION DE FONDO FIJO Presupuesto de Egresos por Ejercer de Gastos de Funcionamiento Otros enseres			0.00		2,000.00		
00019	23/12/2024	D	00027	00027	COMPROBACION DE FONDO FIJO Presupuesto de Egresos por Ejercer de Gastos de Funcionamiento Otros enseres			0.00		157.25		
00020	20/12/2024	E	00079	00079	F-AA549 OLGA OLIMPIA FERNANDEZ HERRERA materiales diversos			0.00		3,427.00		
00053	31/07/2024	D	00014	00014	TRASPASOS PRESUPUESTALES INTERNOS CORRESPONDIENTES AL MES DE JULIO 2024			4,756.00		0.00		
00013	12/07/2024	E	00033	00033	F-291 COMERCIALIZADORA KASADY mesas y toldos Presupuesto de Egresos por Ejercer de Gastos de Funcionamiento Otros enseres			0.00		3,480.00		
00013	12/07/2024	E	00034	00034	F-292 COMERCIALIZADORA KASADY ventiladores Presupuesto de Egresos por Ejercer de Gastos de Funcionamiento Otros enseres			0.00		1,276.00		
					TOTAL:			**10,340.25**		**10,340.25**		
8221	**C00C00000**	**01050205010911020 1**		**3311**	**Asesorías asociadas a convenios o acuerdos**	**0.00**		**649,492.61**		**649,391.48**	**101.13**	
REN.	**FECHA**	**TIPO**	**N.POL.**	**REF**	**CONCEPTO**		**DEBE**		**HABER**			
00063	29/11/2024	D	00021	00021	TRASPASOS PRESUPUESTALES EXTERNOS CORRESPONDIENTES AL MES DE NOVIEMBRE 2024			300,000.00		0.00		
00067	29/11/2024	D	00021	00021	TRASPASOS PRESUPUESTALES EXTERNOS CORRESPONDIENTES AL MES DE NOVIEMBRE 2024			280,000.00		0.00		
00006	12/11/2024	E	00033	00033	F-1941 CONSULTORIA FISCAL CERTIFICADA SC dictamen de Edos. Financieros 2023 Presupuesto de Egresos por Ejercer de Gastos de Funcionamiento Asesorías asociadas a convenios o acuerdos			0.00		580,000.00		
00037	31/10/2024	D	00018	00018	TRASPASOS PRESUPUESTALES INTERNOS CORRESPONDIENTES AL MES DE OCTUBRE 2024			12,500.00		0.00		
00007	14/10/2024	E	00034	00034	VICTOR HUMBERTO BENITEZ GONZALEZ honorarios Presupuesto de Egresos por Ejercer de Gastos de Funcionamiento Asesorías asociadas a convenios o acuerdos			0.00		12,398.87		
00057	31/07/2024	D	00014	00014	TRASPASOS PRESUPUESTALES INTERNOS CORRESPONDIENTES AL MES DE JULIO 2024			12,398.87		0.00		
00007	02/07/2024	E	00006	00006	F-6858 VICTOR HUMBERTO BENITEZ GONZALEZ honorarios Presupuesto de Egresos por Ejercer de Gastos de Funcionamiento Asesorías asociadas a convenios o acuerdos			0.00		12,398.87		
00121	30/06/2024	D	00014	00014	Presupuesto de Egresos por Ejercer de Gastos de Funcionamiento Asesorías asociadas a convenios o acuerdos			44,593.74		0.00		
00008	06/03/2024	E	00005	00005	F-A6791 VICTOR HUMBERTO BENITEZ GONZALEZ copias certificadas Presupuesto de Egresos por Ejercer de Gastos de Funcionamiento Asesorías asociadas a convenios o acuerdos			0.00		17,776.19		
00008	28/02/2024	E	00035	00035	F-A6788 VICTOR HUMBERTO BENITEZ poderes notariales Presupuesto de Egresos por Ejercer de Gastos de Funcionamiento Asesorías asociadas a convenios o acuerdos			0.00		26,817.55		
					TOTAL:			**649,492.61**		**649,391.48**		
8221	**C00C00000**	**01050205010911020 1**		**3521**	**Reparación, mantenimiento e instalación de mobiliario y equipo de oficina**	**0.00**		**1,965.00**		**1,965.00**	**0.00**	
REN.	**FECHA**	**TIPO**	**N.POL.**	**REF**	**CONCEPTO**		**DEBE**		**HABER**			
00123	30/06/2024	D	00014	00014	Presupuesto de Egresos por Ejercer de Gastos de Funcionamiento Reparación, mantenimiento e instalación de mobiliario y equipo de oficina			1,965.00		0.00		
00011	09/04/2024	C	00023	00437	F- A 282 ADRIANA ALEJANDRA DELGADO ALCAZAR Presupuesto de Egresos por Ejercer de Gastos de Funcionamiento Reparación, mantenimiento e instalación de mobiliario y equipo de oficina			0.00		1,965.00		
					TOTAL:			**1,965.00**		**1,965.00**		
8221	**C00C00000**	**01050205010911020 1**		**3551**	**Reparación y mantenimiento de vehículos terrestres, aéreos y lacustres**	**110,000.00**		**1,732.35**		**101,901.92**	**9,830.43**	
REN.	**FECHA**	**TIPO**	**N.POL.**	**REF**	**CONCEPTO**		**DEBE**		**HABER**			
00158	27/12/2024	D	00034	00034	TRASPASOS PRESUPUESTALES EXTERNOS CORRESPONDIENTES AL MES DE DICIEMBRE 2024			0.00		14,562.94		
00020	23/12/2024	E	00097	00097	F-A2205 Gastos de Funcionamiento Reparación y mantenimiento de vehículos terrestres, aéreos y lacustres			0.00		11,699.76		
00062	31/07/2024	D	00014	00014	TRASPASOS PRESUPUESTALES INTERNOS CORRESPONDIENTES AL MES DE JULIO 2024			0.00		13,906.87		
00113	30/06/2024	D	00011	00011	Presupuesto de Egresos por Ejercer de Gastos de Funcionamiento Reparación y mantenimiento de vehículos terrestres, aéreos y lacustres			1,732.35		0.00		
00130	30/06/2024	D	00014	00014	Presupuesto de Egresos por Ejercer de Gastos de Funcionamiento Reparación y mantenimiento de vehículos terrestres, aéreos y lacustres			0.00		61,732.35		
					TOTAL:			**1,732.35**		**101,901.92**		
8221	**C00C00000**	**01050205010911020 1**		**3721**	**Gastos de traslado por vía terrestre**	**0.00**		**1,117.00**		**1,117.00**	**0.00**	
REN.	**FECHA**	**TIPO**	**N.POL.**	**REF**	**CONCEPTO**		**DEBE**		**HABER**			
00501	27/12/2024	D	00031	00031	TRASPASOS PRESUPUESTALES INTERNOS CORRESPONDIENTES AL MES DE DICIEMBRE 2024			611.00		0.00		
00033	23/12/2024	D	00027	00027	COMPROBACION DE FONDO FIJO Gastos de Funcionamiento			0.00		105.00		
00138	23/12/2024	D	00027	00027	COMPROBACION DE FONDO FIJO Gastos de Funcionamiento			0.00		254.00		
00152	23/12/2024	D	00027	00027	COMPROBACION DE FONDO FIJO Gastos de Funcionamiento			0.00		252.00		
00125	30/06/2024	D	00014	00014	Presupuesto de Egresos por Ejercer de Gastos de Funcionamiento Gastos de traslado por vía terrestre			506.00		0.00		
00161	23/04/2024	C	00039	00453	F- B 968924 AUTOVIAS CONCESIONADAS MEXIQUENSES Presupuesto de Egresos por Ejercer de Gastos de Funcionamiento Gastos de traslado por vía terrestre			0.00		254.00		
00168	23/04/2024	C	00039	00453	F- B 968920 AUTOVIAS CONCESIONADAS MEXIQUENSES Presupuesto de Egresos por Ejercer de Gastos de Funcionamiento Gastos de traslado por vía terrestre			0.00		252.00		
					TOTAL:			**1,117.00**		**1,117.00**		
8221	**C00C00000**	**01050205010911020 1**		**3822**	**Espectáculos cívicos y culturales**	**0.00**		**18,440.32**		**18,440.32**	**0.00**	

REN.	FECHA	TIPO	N.POL.	REF	CONCEPTO		DEBE	HABER		
00503	27/12/2024	D	00031	00031	TRASPASOS PRESUPUESTALES INTERNOS CORRESPONDIENTES AL MES DE DICIEMBRE 2024		501.91	0.00		
00019	03/12/2024	C	00012	00312	F- E89024928AB5 COMERCIALIZADORA SARON SHEKINA Presupuesto de Egresos por Ejercer de Gastos de Funcionamiento Espectáculos cívicos y culturales		0.00	503.01		
00053	30/09/2024	D	00015	00015	TRASPASOS PRESUPUESTALES INTERNOS CORRESPONDIENTES AL MES DE SEPTIEMBRE 2024		300.00	0.00		
00004	03/09/2024	C	00008	00255	F- D9ABE45C450D FANTASIAS MIGUEL Presupuesto de Egresos por Ejercer de Gastos de Funcionamiento Espectáculos cívicos y culturales		0.00	298.90		
00033	30/08/2024	D	00008	00008	TRASPASOS PRESUPUESTALES INTERNOS CORRESPONDIENTES AL MES DE AGOSTO 2024		289.40	0.00		
00074	01/08/2024	C	00010	00237	F- 0082A2822067 FANTASIAS MIGUEL Presupuesto de Egresos por Ejercer de Gastos de Funcionamiento Espectáculos cívicos y culturales		0.00	289.40		
00058	31/07/2024	D	00014	00014	TRASPASOS PRESUPUESTALES INTERNOS CORRESPONDIENTES AL MES DE JULIO 2024		1,508.00	0.00		
00039	01/07/2024	C	00013	00220	F- 2D872DEF44D5 ERWIN RICARDO COLIN ROCHA Presupuesto de Egresos por Ejercer de Gastos de Funcionamiento Espectáculos cívicos y culturales		0.00	1,508.00		
00127	30/06/2024	D	00014	00014	Presupuesto de Egresos por Ejercer de Gastos de Funcionamiento Espectáculos cívicos y culturales		15,841.01	0.00		
00110	20/06/2024	C	00027	00216	F- E885DC2F6787 OFFICE MAX Presupuesto de Egresos por Ejercer de Gastos de Funcionamiento Espectáculos cívicos y culturales		0.00	1,057.50		
00109	10/06/2024	C	00018	00207	F- D9E73C715296 GRUPO PARISINA Presupuesto de Egresos por Ejercer de Gastos de Funcionamiento Espectáculos cívicos y culturales		0.00	115.90		
00025	29/05/2024	C	00036	00201	F- 3C4D179F22A7 PANIFICADORA BOSQUES DE ARAGON Presupuesto de Egresos por Ejercer de Gastos de Funcionamiento Espectáculos cívicos y culturales		0.00	700.00		
00095	29/05/2024	C	00036	00201	F- BA9D6D0BC406 NUEVA WAL MART DE MEXICO Presupuesto de Egresos por Ejercer de Gastos de Funcionamiento Espectáculos cívicos y culturales		0.00	602.50		
00011	20/05/2024	C	00028	00479	F- AB0495D5703F COMERCIALIZADORA Y DISTRIBUIDOR DIMSAN Presupuesto de Egresos por Ejercer de Gastos de Funcionamiento Espectáculos cívicos y culturales		0.00	420.00		
00046	20/05/2024	C	00028	00479	F- 83D20C796571 SANSAR MKT & EVENTOS Presupuesto de Egresos por Ejercer de Gastos de Funcionamiento Espectáculos cívicos y culturales		0.00	812.00		
00060	20/05/2024	C	00028	00479	F- 7B5B14BAAF21 NUEVA WAL MART DE MEXICO Presupuesto de Egresos por Ejercer de Gastos de Funcionamiento Espectáculos cívicos y culturales		0.00	199.00		
00130	20/05/2024	C	00028	00479	F- EAD911387242 PRO FERRETERIAS Presupuesto de Egresos por Ejercer de Gastos de Funcionamiento Espectáculos cívicos y culturales		0.00	124.00		
00005	15/05/2024	C	00025	00476	F- A44 BELLA SMEKE GARCIA OCAMPO Presupuesto de Egresos por Ejercer de Gastos de Funcionamiento Espectáculos cívicos y culturales		0.00	4,060.00		
00011	13/05/2024	C	00018	00469	F- 0BB5CE49334F JORGE ARIEL PEDRAZA FERNANDEZ Presupuesto de Egresos por Ejercer de Gastos de Funcionamiento Espectáculos cívicos y culturales		0.00	175.90		
00004	03/05/2024	C	00010	00461	F- B52D57E96701 PANADERIA DON JOSE Presupuesto de Egresos por Ejercer de Gastos de Funcionamiento Espectáculos cívicos y culturales		0.00	310.00		
00012	03/05/2024	C	00010	00461	F- 64ECE1ED3F51 PASTELERIA GUILLE Presupuesto de Egresos por Ejercer de Gastos de Funcionamiento Espectáculos cívicos y culturales		0.00	340.01		
00047	03/05/2024	C	00010	00461	F- 811934DF0894 PANIFICADORA BOSQUES DE ARAGON Presupuesto de Egresos por Ejercer de Gastos de Funcionamiento Espectáculos cívicos y culturales		0.00	2,000.00		
00054	03/05/2024	C	00010	00461	F- A84E10C62685 PASTELERIA GUILLE Presupuesto de Egresos por Ejercer de Gastos de Funcionamiento Espectáculos cívicos y culturales		0.00	770.00		
00061	03/05/2024	C	00010	00461	F- F62729A43670 PANIFICADORA BOSQUES DE ARAGON Presupuesto de Egresos por Ejercer de Gastos de Funcionamiento Espectáculos cívicos y culturales		0.00	202.00		
00068	03/05/2024	C	00010	00461	F- E648B1F3FF5F MARIA GABRIELA PEREZ MENA Presupuesto de Egresos por Ejercer de Gastos de Funcionamiento Espectáculos cívicos y culturales		0.00	287.40		
00075	03/05/2024	C	00010	00461	F- 08640CA8FAA2 SERVICIO COMERCIAL GARIS Presupuesto de Egresos por Ejercer de Gastos de Funcionamiento Espectáculos cívicos y culturales		0.00	1,531.00		
00089	03/05/2024	C	00010	00461	F- 6CAFC2B631BC TIENDAS GARCES Presupuesto de Egresos por Ejercer de Gastos de Funcionamiento Espectáculos cívicos y culturales		0.00	31.80		
00096	03/05/2024	C	00010	00461	F- CD185B68C4A4 SERVICIO COMERCIAL GARIS Presupuesto de Egresos por Ejercer de Gastos de Funcionamiento Espectáculos cívicos y culturales		0.00	1,052.00		
00112	23/04/2024	C	00039	00453	F- A 3567 LABONDY KERSAPAN Presupuesto de Egresos por Ejercer de Gastos de Funcionamiento Espectáculos cívicos y culturales		0.00	700.00		
00119	23/04/2024	C	00039	00453	F- A 3568 LABONDY KERSAPAN Presupuesto de Egresos por Ejercer de Gastos de Funcionamiento Espectáculos cívicos y culturales		0.00	350.00		
					TOTAL:		**18,440.32**	**18,440.32**		
8221	**C00C00000**	**01050205010911020I**		**3992**	**Gastos de servicios menores**	**72,000.00**	**0.00**	**44,464.80**	**27,535.20**	
REN.	**FECHA**	**TIPO**	**N.POL.**	**REF**	**CONCEPTO**		**DEBE**	**HABER**		
00011	10/12/2024	C	00021	00321	F- BCB3AD3B155B CAFÉ SIRENA Presupuesto de Egresos por Ejercer de Gastos de Funcionamiento Gastos de servicios menores		0.00	94.00		
00040	10/12/2024	C	00021	00321	F- 6295A0DA80E1 GRUPO TRUE BLACK Presupuesto de Egresos por Ejercer de Gastos de Funcionamiento Gastos de servicios menores		0.00	224.00		
00061	10/12/2024	C	00021	00321	F- 7D14D50849AF PROMOCIONES INMOBILIARIAS NATURISTAS Presupuesto de Egresos por Ejercer de Gastos de Funcionamiento Gastos de servicios menores		0.00	201.00		
00075	10/12/2024	C	00021	00321	F- 2593C34C1813 DGNF ESMERALDA Presupuesto de Egresos por Ejercer de Gastos de Funcionamiento Gastos de servicios menores		0.00	245.00		
00033	03/12/2024	C	00012	00312	F- 4725E22131BD PROMOCIONES INMOBILIARIAS NATURISTAS Presupuesto de Egresos por Ejercer de Gastos de Funcionamiento Gastos de servicios menores		0.00	168.00		
00076	03/12/2024	C	00012	00312	F- EF16A44614A7 RESTAURANTES ADMX Presupuesto de Egresos por Ejercer de Gastos de Funcionamiento Gastos de servicios menores		0.00	139.00		
00091	03/12/2024	C	00012	00312	F- 8354C84D73B8 INTRODUCTORA DE ALIMENTOS Presupuesto de Egresos por Ejercer de Gastos de Funcionamiento Gastos de servicios menores		0.00	496.00		
00141	03/12/2024	C	00012	00312	F- 3FA5ED67677F RESTAURANTES LAS ALITAS Presupuesto de Egresos por Ejercer de Gastos de Funcionamiento Gastos de servicios menores		0.00	318.00		
00148	03/12/2024	C	00012	00312	F- 1FD62E0BAB92 CAFÉ SIRENA Presupuesto de Egresos por Ejercer de Gastos de Funcionamiento Gastos de servicios menores		0.00	265.00		
00004	21/11/2024	C	00020	00307	F- E1BC0A86F41B CAFÉ SIRENA Presupuesto de Egresos por Ejercer de Gastos de Funcionamiento Gastos de servicios menores		0.00	287.00		
00018	21/11/2024	C	00020	00307	Presupuesto de Egresos por Ejercer de Gastos de Funcionamiento Gastos de servicios menores		0.00	85.00		
00025	21/11/2024	C	00020	00307	F- F154D79B3E93 CAFÉ SIRENA Presupuesto de Egresos por Ejercer de Gastos de Funcionamiento Gastos de servicios menores		0.00	202.00		
00053	21/11/2024	C	00020	00307	F- EBC72C9FD39E PROMOCIONES INMOBILIARIAS NATURISTAS Presupuesto de Egresos por Ejercer de Gastos de Funcionamiento Gastos de servicios menores		0.00	188.00		
00110	21/11/2024	C	00020	00307	F- AF4FEDFB1EF8 SILVANO GARDUÑO Presupuesto de Egresos por Ejercer de Gastos de Funcionamiento Gastos de servicios menores		0.00	620.00		
00131	21/11/2024	C	00020	00307	F- 82EBDFBB2D79 ALIMENTOS CARLA Presupuesto de Egresos por Ejercer de Gastos de Funcionamiento Gastos de servicios menores		0.00	161.00		
00138	21/11/2024	C	00020	00307	F - 9B84C4BE5526 ALIMENTOS CARLA Presupuesto de Egresos por Ejercer de Gastos de Funcionamiento Gastos de servicios menores		0.00	161.00		

00152	21/11/2024	C	00020	00307	F- F2F460D8E685 CONSORCIO LUNA Presupuesto de Egresos por Ejercer de Gastos de Funcionamiento Gastos de servicios menores		0.00	556.00		
00039	08/11/2024	C	00014	00301	F- 3F6F6E223A98 CRHISTIAN LOPEZ ACOSTA Presupuesto de Egresos por Ejercer de Gastos de Funcionamiento Gastos de servicios menores		0.00	465.01		
00046	08/11/2024	C	00014	00301	F- E739BB31557B PROMOCIONES INMOBILIARIAS NATURISTAS Presupuesto de Egresos por Ejercer de Gastos de Funcionamiento Gastos de servicios menores		0.00	182.00		
00053	08/11/2024	C	00014	00301	F- 0D86E0CA00BE MARIA DEL ROSARIO NAVA ROMANIZ Presupuesto de Egresos por Ejercer de Gastos de Funcionamiento Gastos de servicios menores		0.00	1,180.00		
00060	08/11/2024	C	00014	00301	F- 47AC1E0754E7 OPERADORA VIPS Presupuesto de Egresos por Ejercer de Gastos de Funcionamiento Gastos de servicios menores		0.00	396.00		
00074	08/11/2024	C	00014	00301	F- 63DEC9529943 OPERADORA Y PROCESADORA DE PRODUCTOS DE PANIFICACION Presupuesto de Egresos por Ejercer de Gastos de Funcionamiento Gastos de servicios menores		0.00	319.00		
00088	08/11/2024	C	00014	00301	F- 5D1CB62991BB CADENA COMERCIAL OXXO Presupuesto de Egresos por Ejercer de Gastos de Funcionamiento Gastos de servicios menores		0.00	382.00		
00102	08/11/2024	C	00014	00301	F 11C26FE0BBA5 -CADENA COMERCIAL OXXO Presupuesto de Egresos por Ejercer de Gastos de Funcionamiento Gastos de servicios menores		0.00	314.00		
00117	08/11/2024	C	00014	00301	F- 6ADF005845DA CAFÉ SIRENA Presupuesto de Egresos por Ejercer de Gastos de Funcionamiento Gastos de servicios menores		0.00	307.00		
00159	08/11/2024	C	00014	00301	F- 05ABDC6A8BBF SILVANO GARDUÑO Presupuesto de Egresos por Ejercer de Gastos de Funcionamiento Gastos de servicios menores		0.00	450.00		
00018	29/10/2024	C	00028	00293	F- 5538BBFBFF46 CAFÉ SIRENA Presupuesto de Egresos por Ejercer de Gastos de Funcionamiento Gastos de servicios menores		0.00	306.00		
00046	29/10/2024	C	00028	00293	F- E6FCB3C1EC9D CAFÉ SIRENA Presupuesto de Egresos por Ejercer de Gastos de Funcionamiento Gastos de servicios menores		0.00	166.00		
00061	29/10/2024	C	00028	00293	F- 47B817361872 CRHISTIAN LOPEZ ACOSTA Presupuesto de Egresos por Ejercer de Gastos de Funcionamiento Gastos de servicios menores		0.00	465.01		
00075	29/10/2024	C	00028	00293	F- A026433144905 RESTAURANTES ADMX Presupuesto de Egresos por Ejercer de Gastos de Funcionamiento Gastos de servicios menores		0.00	218.00		
00082	29/10/2024	C	00028	00293	F- 351100695D64 RESTAURANTES ADMX Presupuesto de Egresos por Ejercer de Gastos de Funcionamiento Gastos de servicios menores		0.00	237.00		
00110	22/10/2024	C	00023	00288	F- 9F35FB6C9212 RESTAURANTES ADMX Presupuesto de Egresos por Ejercer de Gastos de Funcionamiento Gastos de servicios menores		0.00	234.00		
00145	22/10/2024	C	00023	00288	F- B5DC429D7418 REBECA ANDREA NIETO DOMINGUEZ Presupuesto de Egresos por Ejercer de Gastos de Funcionamiento Gastos de servicios menores		0.00	150.00		
00173	22/10/2024	C	00023	00288	F- 04DD67A38FC8 CONSORCIO LUNA Presupuesto de Egresos por Ejercer de Gastos de Funcionamiento Gastos de servicios menores		0.00	758.00		
00180	22/10/2024	C	00023	00288	F- B86FF1ADEA6A CAFÉ SIRENA Presupuesto de Egresos por Ejercer de Gastos de Funcionamiento Gastos de servicios menores		0.00	82.00		
00187	22/10/2024	C	00023	00288	F- 9A54988246B7 CAFÉ SIRENA Presupuesto de Egresos por Ejercer de Gastos de Funcionamiento Gastos de servicios menores		0.00	109.00		
00194	22/10/2024	C	00023	00288	F- 6283152FD998 BLANCA ESTHELA COLIN ROBLES Presupuesto de Egresos por Ejercer de Gastos de Funcionamiento Gastos de servicios menores		0.00	251.00		
00047	09/10/2024	C	00015	00280	F- 9B05A5463F1C PROMOCIONES INMOBILIARIAS NATURISTAS Presupuesto de Egresos por Ejercer de Gastos de Funcionamiento Gastos de servicios menores		0.00	172.00		
00070	09/10/2024	C	00015	00280	F- A64C128CB92B RESTAURANTES ADMX Presupuesto de Egresos por Ejercer de Gastos de Funcionamiento Gastos de servicios menores		0.00	432.00		
00084	09/10/2024	C	00015	00280	F- D0954757A11E MARIA LUISA GUADALUPE AGUERO MELO Presupuesto de Egresos por Ejercer de Gastos de Funcionamiento Gastos de servicios menores		0.00	290.00		
00098	09/10/2024	C	00015	00280	F- 95E8719A27B8 PROMOCIONES INMOBILIARIAS NATURISTAS Presupuesto de Egresos por Ejercer de Gastos de Funcionamiento Gastos de servicios menores		0.00	172.00		
00133	09/10/2024	C	00015	00280	F- CF002D4313CC PROMOCIONES INMOBILIARIAS NATURISTAS Presupuesto de Egresos por Ejercer de Gastos de Funcionamiento Gastos de servicios menores		0.00	67.00		
00095	23/09/2024	C	00023	00270	F- AF8AD0832181 PROMOCIONES INMOBILIARIAS NATURISTAS Presupuesto de Egresos por Ejercer de Gastos de Funcionamiento Gastos de servicios menores		0.00	154.00		
00116	23/09/2024	C	00023	00270	F- 17B89BA3B04B PROMOCIONES INMOBILIARIAS NATURISTAS Presupuesto de Egresos por Ejercer de Gastos de Funcionamiento Gastos de servicios menores		0.00	179.00		
00138	23/09/2024	C	00023	00270	F- 5727D3C728B6 CONSORCIO LUNA Presupuesto de Egresos por Ejercer de Gastos de Funcionamiento Gastos de servicios menores		0.00	319.50		
00152	23/09/2024	C	00023	00270	F- 28F1A9FA4432 TIENDAS GARCES Presupuesto de Egresos por Ejercer de Gastos de Funcionamiento Gastos de servicios menores		0.00	169.00		
00011	26/08/2024	C	00023	00250	F- 2AE82B9161DC RESTAURANTES ADMX Presupuesto de Egresos por Ejercer de Gastos de Funcionamiento Gastos de servicios menores		0.00	99.00		
00025	26/08/2024	C	00023	00250	F- A18E38BC8858 CAFÉ SIRENA Presupuesto de Egresos por Ejercer de Gastos de Funcionamiento Gastos de servicios menores		0.00	254.00		
00067	01/08/2024	C	00010	00237	F- FF503B5EB868 FERNANDO SALGADO BARRERA Presupuesto de Egresos por Ejercer de Gastos de Funcionamiento Gastos de servicios menores		0.00	208.80		
00081	01/08/2024	C	00010	00237	F- 9F52E2640CAC TINA ESCOBAR FLORES Presupuesto de Egresos por Ejercer de Gastos de Funcionamiento Gastos de servicios menores		0.00	209.00		
00088	01/08/2024	C	00010	00237	F- DF423BDC03D6 BLANCA ESTHELA COLIN ROBLES Presupuesto de Egresos por Ejercer de Gastos de Funcionamiento Gastos de servicios menores		0.00	313.00		
00095	01/08/2024	C	00010	00237	F- A754027E69F2 GRUPO TRUE BLACK Presupuesto de Egresos por Ejercer de Gastos de Funcionamiento Gastos de servicios menores		0.00	279.00		
00005	16/07/2024	C	00026	00233	F- B9A756404BA1 RESTAURANTES ADMX Presupuesto de Egresos por Ejercer de Gastos de Funcionamiento Gastos de servicios menores		0.00	456.99		
00062	16/07/2024	C	00026	00233	F- 8CFC49A7982D CAFÉ SIRENA Presupuesto de Egresos por Ejercer de Gastos de Funcionamiento Gastos de servicios menores		0.00	59.00		
00090	16/07/2024	C	00026	00233	F- 576B6B8A95F6 CAFÉ SIRENA Presupuesto de Egresos por Ejercer de Gastos de Funcionamiento Gastos de servicios menores		0.00	59.00		
00124	01/07/2024	C	00013	00220	F- E8C67ACFD174 CAFÉ SIRENA Presupuesto de Egresos por Ejercer de Gastos de Funcionamiento Gastos de servicios menores		0.00	176.00		
00116	30/06/2024	D	00011	00011	Presupuesto de Egresos por Ejercer de Gastos de Funcionamiento Gastos de servicios menores		0.00	1,732.35		
00132	30/06/2024	D	00014	00014	Presupuesto de Egresos por Ejercer de Gastos de Funcionamiento Gastos de servicios menores		0.00	1,173.40		
00082	20/06/2024	C	00027	00216	F- EA220A3EF779 CONSORCIO LUNA Presupuesto de Egresos por Ejercer de Gastos de Funcionamiento Gastos de servicios menores		0.00	299.00		
00096	20/06/2024	C	00027	00216	F-77FD789451E9 BLANCA ESTHELA COLIN ROBLES Presupuesto de Egresos por Ejercer de Gastos de Funcionamiento Gastos de servicios menores		0.00	135.00		
00117	20/06/2024	C	00027	00216	F- FFC297B0E2FE RESTAURANTES ADMX Presupuesto de Egresos por Ejercer de Gastos de Funcionamiento Gastos de servicios menores		0.00	198.00		
00067	10/06/2024	C	00018	00207	F- 17EF4F460899 RESTAURANTES ADMX Presupuesto de Egresos por Ejercer de Gastos de Funcionamiento Gastos de servicios menores		0.00	99.00		
00074	10/06/2024	C	00018	00207	F- F2992F4BF4B4 SELOPASTIC ROMA Presupuesto de Egresos por Ejercer de Gastos de Funcionamiento Gastos de servicios menores		0.00	800.00		
00095	10/06/2024	C	00018	00207	F- 8CF07D26CAFE CAFÉ SIRENA Presupuesto de Egresos por Ejercer de Gastos de Funcionamiento Gastos de servicios menores		0.00	173.00		

00004	29/05/2024	C	00036	00201	F- 764BE5327BBB FANTASIAS MIGUELPresupuesto de Egresos por Ejercer de Gastos de Funcionamiento Gastos de servicios menores			0.00	264.50		
00011	29/05/2024	C	00036	00201	F- C170F36FBACE CENTRO BARBADO Presupuesto de Egresos por Ejercer de Gastos de Funcionamiento Gastos de servicios menores			0.00	45.00		
00039	29/05/2024	C	00036	00201	F- B1AD9EC8A270 MARTHA OLIVA NAVA SALAS Presupuesto de Egresos por Ejercer de Gastos de Funcionamiento Gastos de servicios menores			0.00	207.00		
00004	24/05/2024	C	00032	00483	Presupuesto de Egresos por Ejercer de Gastos de Funcionamiento Gastos de servicios menores			0.00	5,892.00		
00088	20/05/2024	C	00028	00479	F- 59BDF4F4B55F JOEL ALCANTARA BECERRIL Presupuesto de Egresos por Ejercer de Gastos de Funcionamiento Gastos de servicios menores			0.00	471.95		
00095	20/05/2024	C	00028	00479	F- 0CB2378DACD7 CAFÉ SIRENA Presupuesto de Egresos por Ejercer de Gastos de Funcionamiento Gastos de servicios menores			0.00	859.00		
00102	20/05/2024	C	00028	00479	F- A8F9302A0792 CADENA COMERCIAL OXXO Presupuesto de Egresos por Ejercer de Gastos de Funcionamiento Gastos de servicios menores			0.00	63.50		
00004	13/05/2024	C	00018	00469	F- 0949CE693F63 ADRIANA ALEJANDRA DELGADO ALCAZAR Presupuesto de Egresos por Ejercer de Gastos de Funcionamiento Gastos de servicios menores			0.00	1,824.00		
00033	03/05/2024	C	00010	00461	F- 43BCBD6E5FD8 NUEVA WAL MART DE MEXICO Presupuesto de Egresos por Ejercer de Gastos de Funcionamiento Gastos de servicios menores			0.00	1,965.00		
00040	03/05/2024	C	00010	00461	F- 730709D494C4 CAFÉ SIRENA Presupuesto de Egresos por Ejercer de Gastos de Funcionamiento Gastos de servicios menores			0.00	705.00		
00082	03/05/2024	C	00010	00461	F- B92AB85B8002 CAFÉ SIRENA Presupuesto de Egresos por Ejercer de Gastos de Funcionamiento Gastos de servicios menores			0.00	420.00		
00103	03/05/2024	C	00010	00461	F- 403DAAD8C4CC OPERADORA VIPS Presupuesto de Egresos por Ejercer de Gastos de Funcionamiento Gastos de servicios menores			0.00	619.00		
00018	29/04/2024	C	00045	00459	F- A 281 ADRIANA ALEJANDRA DELGADO ALCAZAR Presupuesto de Egresos por Ejercer de Gastos de Funcionamiento Gastos de servicios menores			0.00	1,965.00		
00011	29/04/2024	C	00046	00460	F-A 283 ADRIANA ALEJANDRA DELGADO ALCAZAR Presupuesto de Egresos por Ejercer de Gastos de Funcionamiento Gastos de servicios menores			0.00	1,965.00		
00032	23/04/2024	C	00039	00453	F- 203 MOISES DIEGO ANTONIO Presupuesto de Egresos por Ejercer de Gastos de Funcionamiento Gastos de servicios menores			0.00	424.57		
00054	23/04/2024	C	00039	00453	F- A 6432 ORLANDO RAFAEL VELAZQUEZ PRADO Presupuesto de Egresos por Ejercer de Gastos de Funcionamiento Gastos de servicios menores			0.00	292.32		
00068	23/04/2024	C	00039	00453	F- FSKMLE 19495 TIENDAS GARCES SA DE CV Presupuesto de Egresos por Ejercer de Gastos de Funcionamiento Gastos de servicios menores			0.00	21.60		
00075	23/04/2024	C	00039	00453	F- TCCU 124 GRUPO TRUE BLACK Presupuesto de Egresos por Ejercer de Gastos de Funcionamiento Gastos de servicios menores			0.00	176.00		
00154	23/04/2024	C	00039	00453	F- A 12661 RESTAURANTES ADMX Presupuesto de Egresos por Ejercer de Gastos de Funcionamiento Gastos de servicios menores			0.00	148.00		
00040	09/04/2024	C	00023	00437	F- A 284 ADRIANA ALEJANDRA DELGADO ALCAZAR Presupuesto de Egresos por Ejercer de Gastos de Funcionamiento Gastos de servicios menores			0.00	1,887.14		
00067	22/03/2024	C	00026	00427	F- 202 MOISES DIEGO ANTONIO Presupuesto de Egresos por Ejercer de Gastos de Funcionamiento Gastos de servicios menores			0.00	1,300.00		
00011	11/03/2024	C	00013	00414	F- 7E44A CADENA COMERCIAL OXXO Presupuesto de Egresos por Ejercer de Gastos de Funcionamiento Gastos de servicios menores			0.00	41.90		
00025	11/03/2024	C	00013	00414	F-29MMI-2165 FANTASIAS MIGUEL Presupuesto de Egresos por Ejercer de Gastos de Funcionamiento Gastos de servicios menores			0.00	218.40		
00032	11/03/2024	C	00013	00414	F-29MMI-2164 FANTASIAS MIGUEL Presupuesto de Egresos por Ejercer de Gastos de Funcionamiento Gastos de servicios menores			0.00	54.60		
00054	11/03/2024	C	00013	00414	F-CC218177 SERVICIO COMERCIAL GARIS Presupuesto de Egresos por Ejercer de Gastos de Funcionamiento Gastos de servicios menores			0.00	323.24		
00075	11/03/2024	C	00013	00414	Presupuesto de Egresos por Ejercer de Gastos de Funcionamiento Gastos de servicios menores			0.00	532.00		
00004	29/02/2024	D	00011	00011	F- A 1610 OSCAR NAVARRO HERNANDEZ Presupuesto de Egresos por Ejercer de Gastos de Funcionamiento Gastos de servicios menores			0.00	319.00		
00011	29/02/2024	D	00011	00011	F-FCL406 JOSE CONSTANTINO LOPEZ MILLAN Presupuesto de Egresos por Ejercer de Gastos de Funcionamiento Gastos de servicios menores			0.00	1,401.02		
					TOTAL:			**0.00**	**44,464.80**		
8221	**E00308000**	**02030101020211020l**		**1131**	**Sueldo base**	**286,735.68**		**2,010.48**	**288,746.16**	**0.00**	
REN.	**FECHA**	**TIPO**	**N.POL.**	**REF**	**CONCEPTO**		**DEBE**		**HABER**		
00171	27/12/2024	D	00031	00031	TRASPASOS PRESUPUESTALES INTERNOS CORRESPONDIENTES AL MES DE DICIEMBRE 2024			2,010.48	0.00		
00545	18/12/2024	E	00065	00065	Presupuesto de Egresos por Ejercer de Gastos de Funcionamiento Sueldo base Nómina del 16 al 31 de diciembre de 2024			0.00	13,510.38		
00419	02/12/2024	E	00006	00006	Presupuesto de Egresos por Ejercer de Gastos de Funcionamiento Sueldo base Nómina del 1 al 15 de diciembre			0.00	11,966.77		
00420	29/11/2024	E	00076	00076	Presupuesto de Egresos por Ejercer de Gastos de Funcionamiento Sueldo base Nómina del 16 al 30 de noviembre 2024			0.00	11,966.77		
00431	15/11/2024	E	00039	00039	Presupuesto de Egresos por Ejercer de Gastos de Funcionamiento Sueldo base Nómina del 1 al 15 de noviembre			0.00	11,966.77		
00472	31/10/2024	E	00079	00079	Presupuesto de Egresos por Ejercer de Gastos de Funcionamiento Sueldo base Nómina del 16 al 31 de octubre 2024			0.00	11,966.77		
00418	15/10/2024	E	00040	00040	Presupuesto de Egresos por Ejercer de Gastos de Funcionamiento Sueldo base Nómina del 1 al 15 de octubre			0.00	11,966.77		
00470	30/09/2024	E	00054	00054	Presupuesto de Egresos por Ejercer de Gastos de Funcionamiento Sueldo base Nómina del 16 al 30 de septiembre			0.00	11,966.77		
00425	13/09/2024	E	00024	00024	Presupuesto de Egresos por Ejercer de Gastos de Funcionamiento Sueldo base Nómina del 1 al 15 de septiembre			0.00	11,966.77		
00430	30/08/2024	E	00081	00081	Presupuesto de Egresos por Ejercer de Gastos de Funcionamiento Sueldo base Nómina del 16 al 31 de agosto de 2024			0.00	11,966.77		
00557	15/08/2024	E	00041	00041	Presupuesto de Egresos por Ejercer de Gastos de Funcionamiento Sueldo base Nómina del 1 al 15 de agosto			0.00	11,966.77		
00558	15/08/2024	E	00041	00041	Retroactivo Presupuesto de Egresos por Ejercer de Gastos de Funcionamiento Sueldo base Nómina del 1 al 15 de agosto			0.00	6,705.51		
00419	31/07/2024	E	00067	00067	Presupuesto de Egresos por Ejercer de Gastos de Funcionamiento Sueldo base Nómina del 16 al 31 de julio de 2024			0.00	11,487.81		
00424	12/07/2024	E	00025	00025	Presupuesto de Egresos por Ejercer de Gastos de Funcionamiento Sueldo base Nómina del 1 al 15 de julio			0.00	11,487.81		
00454	28/06/2024	E	00069	00069	Presupuesto de Egresos por Ejercer de Gastos de Funcionamiento Sueldo base Nómina del 16 al 30 de junio de 2024			0.00	11,487.81		
00464	14/06/2024	E	00035	00035	Presupuesto de Egresos por Ejercer de Gastos de Funcionamiento Sueldo base Nómina del 1 al 15 de junio			0.00	11,487.81		
00422	31/05/2024	E	00040	00040	Presupuesto de Egresos por Ejercer de Gastos de Funcionamiento Sueldo base Nómina del 16 al 31 de mayo de 2024			0.00	11,487.81		
00410	15/05/2024	E	00013	00013	Presupuesto de Egresos por Ejercer de Gastos de Funcionamiento Sueldo base Nómina del 1 al 15 de mayo			0.00	11,487.81		
00446	30/04/2024	E	00065	00065	Presupuesto de Egresos por Ejercer de Gastos de Funcionamiento Sueldo base Nómina del 16 al 30 de abril de 2024			0.00	11,487.81		
00472	15/04/2024	E	00038	00038	Presupuesto de Egresos por Ejercer de Gastos de Funcionamiento Sueldo base Nómina del 1 al 15 de abril			0.00	11,487.81		
00405	27/03/2024	E	00107	00107	Presupuesto de Egresos por Ejercer de Gastos de Funcionamiento Sueldo base Nómina del 16 al 31 de marzo			0.00	11,487.81		
00521	15/03/2024	E	00022	00022	Presupuesto de Egresos por Ejercer de Gastos de Funcionamiento Sueldo base Nómina del 01 al 15 de Marzo			0.00	11,487.81		
00405	29/02/2024	E	00039	00039	Presupuesto de Egresos por Ejercer de Gastos de Funcionamiento Sueldo base Nómina del 16 al 29 de febrero			0.00	11,487.81		
00400	15/02/2024	E	00021	00021	Presupuesto de Egresos por Ejercer de Gastos de Funcionamiento Sueldo base Nómina del 01 al 15 de Febrero			0.00	11,487.81		
00400	31/01/2024	E	00066	00066	Presupuesto de Egresos por Ejercer de Gastos de Funcionamiento Sueldo base Nómina del 16 al 31 de enero			0.00	11,487.81		
00400	15/01/2024	E	00049	00049	Presupuesto de Egresos por Ejercer de Gastos de Funcionamiento Sueldo base Nómina del 01 al 15 de enero			0.00	11,487.81		
					TOTAL:			**2,010.48**	**288,746.16**		

8221	**E00308000**	**02030101020211020 1311**			**Prima por año de servicio**	**10,824.00**		**576.00**	**11,400.00**	**0.00**	
REN.	**FECHA**	**TIPO**	**N.POL.**	**REF**	**CONCEPTO**		**DEBE**		**HABER**		
00173	27/12/2024	D	00031	00031	TRASPASOS PRESUPUESTALES INTERNOS CORRESPONDIENTES AL MES DE DICIEMBRE 2024			576.00	0.00		
00552	18/12/2024	E	00065	00065	Presupuesto de Egresos por Ejercer de Gastos de Funcionamiento Prima por año de servicio Nómina del 16 al 31 de diciembre 2024			0.00	499.00		
00426	02/12/2024	E	00006	00006	Presupuesto de Egresos por Ejercer de Gastos de Funcionamiento Prima por año de servicio Nómina del 1 al 15 de diciembre			0.00	499.00		
00427	29/11/2024	E	00076	00076	Presupuesto de Egresos por Ejercer de Gastos de Funcionamiento Prima por año de servicio Nómina del 16 al 30 de noviembre 2024			0.00	499.00		
00438	15/11/2024	E	00039	00039	Presupuesto de Egresos por Ejercer de Gastos de Funcionamiento Prima por año de servicio Nómina del 1 al 15 de noviembre			0.00	499.00		
00479	31/10/2024	E	00079	00079	Presupuesto de Egresos por Ejercer de Gastos de Funcionamiento Prima por año de servicio Nómina del 16 al 31 de octubre 2024			0.00	499.00		
00425	15/10/2024	E	00040	00040	Presupuesto de Egresos por Ejercer de Gastos de Funcionamiento Prima por año de servicio Nómina del 1 al 15 de octubre			0.00	499.00		
00596	30/09/2024	E	00054	00054	Presupuesto de Egresos por Ejercer de Gastos de Funcionamiento Prima por año de servicio Nómina del 16 al 30 de septiembre			0.00	499.00		
00432	13/09/2024	E	00024	00024	Presupuesto de Egresos por Ejercer de Gastos de Funcionamiento Prima por año de servicio Nómina del 1 al 15 de septiembre			0.00	499.00		
00437	30/08/2024	E	00081	00081	Presupuesto de Egresos por Ejercer de Gastos de Funcionamiento Prima por año de servicio Nómina del 16 al 31 de agosto de 2024			0.00	499.00		
00569	15/08/2024	E	00041	00041	Presupuesto de Egresos por Ejercer de Gastos de Funcionamiento Prima por año de servicio Nómina del 1 al 15 de agosto			0.00	499.00		
00426	31/07/2024	E	00067	00067	Presupuesto de Egresos por Ejercer de Gastos de Funcionamiento Prima por año de servicio Nómina del 16 al 31 de julio de 2024			0.00	499.00		
00431	12/07/2024	E	00025	00025	Presupuesto de Egresos por Ejercer de Gastos de Funcionamiento Prima por año de servicio Nómina del 1 al 15 de julio			0.00	499.00		
00461	28/06/2024	E	00069	00069	Presupuesto de Egresos por Ejercer de Gastos de Funcionamiento Prima por año de servicio Nómina del 16 al 30 de junio de 2024			0.00	451.00		
00471	14/06/2024	E	00035	00035	Presupuesto de Egresos por Ejercer de Gastos de Funcionamiento Prima por año de servicio Nómina del 1 al 15 de junio			0.00	451.00		
00429	31/05/2024	E	00040	00040	Presupuesto de Egresos por Ejercer de Gastos de Funcionamiento Prima por año de servicio Nómina del 16 al 31 de mayo de 2024			0.00	451.00		
00417	15/05/2024	E	00013	00013	Presupuesto de Egresos por Ejercer de Gastos de Funcionamiento Prima por año de servicio Nómina del 1 al 15 de mayo			0.00	451.00		
00453	30/04/2024	E	00065	00065	Presupuesto de Egresos por Ejercer de Gastos de Funcionamiento Prima por año de servicio Nómina del 16 al 30 de abril de 2024			0.00	451.00		
00479	15/04/2024	E	00038	00038	Presupuesto de Egresos por Ejercer de Gastos de Funcionamiento Prima por año de servicio Nómina del 1 al 15 de abril			0.00	451.00		
00412	27/03/2024	E	00107	00107	Presupuesto de Egresos por Ejercer de Gastos de Funcionamiento Prima por años de servicio Nómina del 16 al 31 de marzo			0.00	451.00		
00528	15/03/2024	E	00022	00022	Presupuesto de Egresos por Ejercer de Gastos de Funcionamiento Prima por años de servicio Nómina del 01 al 15 de Marzo			0.00	451.00		
00412	29/02/2024	E	00039	00039	Presupuesto de Egresos por Ejercer de Gastos de Funcionamiento Prima por años de servicio Nómina del 16 al 29 de febrero			0.00	451.00		
00407	15/02/2024	E	00021	00021	Presupuesto de Egresos por Ejercer de Gastos de Funcionamiento Prima por años de servicio Nómina del 01 al 15 de Febrero			0.00	451.00		
00407	31/01/2024	E	00066	00066	Presupuesto de Egresos por Ejercer de Gastos de Funcionamiento Prima por años de servicio Nómina del 16 al 31 de enero			0.00	451.00		
00407	15/01/2024	E	00049	00049	Presupuesto de Egresos por Ejercer de Gastos de Funcionamiento Prima por años de servicio Nómina del 01 al 15 de enero			0.00	451.00		
					TOTAL:			**576.00**	**11,400.00**		
8221	**E00308000**	**02030101020211020 1321**			**Prima vacacional**	**23,535.92**		**0.00**	**23,535.92**	**0.00**	
REN.	**FECHA**	**TIPO**	**N.POL.**	**REF**	**CONCEPTO**		**DEBE**		**HABER**		
00268	27/12/2024	D	00032	00032	TRASPASOS PRESUPUESTALES EXTERNOS CORRESPONDIENTES AL MES DE DICIEMBRE 2024			0.00	401.12		
00131	02/12/2024	E	00005	00005	Presupuesto de Egresos por Ejercer de Gastos de Funcionamiento Prima vacacional segunda exhibición 2024			0.00	12,044.56		
00109	12/07/2024	E	00026	00026	Presupuesto de Egresos por Ejercer de Gastos de Funcionamiento Prima vacacional Prima vacacional primera exhibición 2024			0.00	11,090.24		
					TOTAL:			**0.00**	**23,535.92**		
8221	**E00308000**	**02030101020211020 1322**			**Aguinaldo**	**53,087.12**		**0.00**	**53,087.12**	**0.00**	
REN.	**FECHA**	**TIPO**	**N.POL.**	**REF**	**CONCEPTO**		**DEBE**		**HABER**		
00270	27/12/2024	D	00032	00032	TRASPASOS PRESUPUESTALES EXTERNOS CORRESPONDIENTES AL MES DE DICIEMBRE 2024			0.00	718.53		
00146	02/12/2024	E	00004	00004	Presupuesto de Egresos por Ejercer de Gastos de Funcionamiento Aguinaldo Segunda exhibición 2024			0.00	31,797.72		
00121	22/03/2024	E	00039	00039	Presupuesto de Egresos por Ejercer de Gastos de Funcionamiento Aguinaldo			0.00	20,570.87		
					TOTAL:			**0.00**	**53,087.12**		
8221	**E00308000**	**02030101020211020 1341**			**Compensación**	**83,103.84**		**0.00**	**83,103.84**	**0.00**	
REN.	**FECHA**	**TIPO**	**N.POL.**	**REF**	**CONCEPTO**		**DEBE**		**HABER**		
00272	27/12/2024	D	00032	00032	TRASPASOS PRESUPUESTALES EXTERNOS CORRESPONDIENTES AL MES DE DICIEMBRE 2024			0.00	3,196.32		
00559	18/12/2024	E	00065	00065	Presupuesto de Egresos por Ejercer de Gastos de Funcionamiento Compensación Nómina del 16 al 31 de diciembre 2024			0.00	3,329.48		
00433	02/12/2024	E	00006	00006	Presupuesto de Egresos por Ejercer de Gastos de Funcionamiento Compensación Nómina del 1 al 15 de diciembre			0.00	3,329.48		
00434	29/11/2024	E	00076	00076	Presupuesto de Egresos por Ejercer de Gastos de Funcionamiento Compensación Nómina del 16 al 30 de noviembre 2024			0.00	3,329.48		
00445	15/11/2024	E	00039	00039	Presupuesto de Egresos por Ejercer de Gastos de Funcionamiento Compensación Nómina del 1 al 15 de noviembre			0.00	3,329.48		
00486	31/10/2024	E	00079	00079	Presupuesto de Egresos por Ejercer de Gastos de Funcionamiento Compensación Nómina del 16 al 31 de octubre 2024			0.00	3,329.48		
00432	15/10/2024	E	00040	00040	Presupuesto de Egresos por Ejercer de Gastos de Funcionamiento Compensación Nómina del 1 al 15 de octubre			0.00	3,329.48		
00503	30/09/2024	E	00054	00054	Presupuesto de Egresos por Ejercer de Gastos de Funcionamiento Compensación Nómina del 16 al 30 de septiembre			0.00	3,329.48		
00439	13/09/2024	E	00024	00024	Presupuesto de Egresos por Ejercer de Gastos de Funcionamiento Compensación Nómina del 1 al 15 de septiembre			0.00	3,329.48		
00444	30/08/2024	E	00081	00081	Presupuesto de Egresos por Ejercer de Gastos de Funcionamiento Compensación Nómina del 16 al 31 de agosto de 2024			0.00	3,329.48		
00576	15/08/2024	E	00041	00041	Presupuesto de Egresos por Ejercer de Gastos de Funcionamiento Compensación Nómina del 1 al 15 de agosto			0.00	3,329.48		
00433	31/07/2024	E	00067	00067	Presupuesto de Egresos por Ejercer de Gastos de Funcionamiento Compensación Nómina del 16 al 31 de julio de 2024			0.00	3,329.48		
00438	12/07/2024	E	00025	00025	Presupuesto de Egresos por Ejercer de Gastos de Funcionamiento Compensación Nómina del 1 al 15 de julio			0.00	3,329.48		
00468	28/06/2024	E	00069	00069	Presupuesto de Egresos por Ejercer de Gastos de Funcionamiento Compensación Nómina del 16 al 30 de junio de 2024			0.00	3,329.48		
00478	14/06/2024	E	00035	00035	Presupuesto de Egresos por Ejercer de Gastos de Funcionamiento Compensación Nómina del 1 al 15 de junio			0.00	3,329.48		
00436	31/05/2024	E	00040	00040	Presupuesto de Egresos por Ejercer de Gastos de Funcionamiento Compensación Nómina del 16 al 31 de mayo de 2024			0.00	3,329.48		
00424	15/05/2024	E	00013	00013	Presupuesto de Egresos por Ejercer de Gastos de Funcionamiento Compensación Nómina del 1 al 15 de mayo			0.00	3,329.48		
00460	30/04/2024	E	00065	00065	Presupuesto de Egresos por Ejercer de Gastos de Funcionamiento Compensación Nómina del 16 al 30 de abril de 2024			0.00	3,329.48		
00486	15/04/2024	E	00038	00038	Presupuesto de Egresos por Ejercer de Gastos de Funcionamiento Compensación Nómina del 1 al 15 de abril			0.00	3,329.48		
00419	27/03/2024	E	00107	00107	Presupuesto de Egresos por Ejercer de Gastos de Funcionamiento Compensación Nómina del 16 al 31 de marzo			0.00	3,329.48		
00535	15/03/2024	E	00022	00022	Presupuesto de Egresos por Ejercer de Gastos de Funcionamiento Compensación Nómina del 01 al 15 de Marzo			0.00	3,329.48		

00419	29/02/2024	E	00039	00039	Presupuesto de Egresos por Ejercer de Gastos de Funcionamiento Compensación Nómina del 16 al 29 de febrero			0.00		3,329.48		
00414	15/02/2024	E	00021	00021	Presupuesto de Egresos por Ejercer de Gastos de Funcionamiento Compensación Nómina del 01 al 15 de Febrero			0.00		3,329.48		
00414	31/01/2024	E	00066	00066	Presupuesto de Egresos por Ejercer de Gastos de Funcionamiento Compensación Nómina del 16 al 31 de enero			0.00		3,329.48		
00414	15/01/2024	E	00049	00049	Presupuesto de Egresos por Ejercer de Gastos de Funcionamiento Compensación Nómina del 01 al 15 de enero			0.00		3,329.48		
					TOTAL:			**0.00**		**83,103.84**		
8221	**E00308000**	**02030101020211020 1**		**1345**	**Gratificación**	**31,381.52**		**0.00**		**31,381.52**	**0.00**	
REN.	**FECHA**	**TIPO**	**N.POL.**	**REF**	**CONCEPTO**		**DEBE**		**HABER**			
00274	27/12/2024	D	00032	00032	TRASPASOS PRESUPUESTALES EXTERNOS CORRESPONDIENTES AL MES DE DICIEMBRE 2024			0.00		11,783.84		
00566	18/12/2024	E	00065	00065	Presupuesto de Egresos por Ejercer de Gastos de Funcionamiento Gratificación Nómina del 16 al 31 de diciembre 2024			0.00		816.57		
00440	02/12/2024	E	00006	00006	Presupuesto de Egresos por Ejercer de Gastos de Funcionamiento Gratificación Nómina del 1 al 15 de diciembre			0.00		816.57		
00441	29/11/2024	E	00076	00076	Presupuesto de Egresos por Ejercer de Gastos de Funcionamiento Gratificación Nómina del 16 al 30 de noviembre 2024			0.00		816.57		
00452	15/11/2024	E	00039	00039	Presupuesto de Egresos por Ejercer de Gastos de Funcionamiento Gratificación Nómina del 1 al 15 de noviembre			0.00		816.57		
00493	31/10/2024	E	00079	00079	Presupuesto de Egresos por Ejercer de Gastos de Funcionamiento Gratificación Nómina del 16 al 31 de octubre 2024			0.00		816.57		
00439	15/10/2024	E	00040	00040	Presupuesto de Egresos por Ejercer de Gastos de Funcionamiento Gratificación Nómina del 1 al 15 de octubre			0.00		816.57		
00535	30/09/2024	E	00054	00054	Presupuesto de Egresos por Ejercer de Gastos de Funcionamiento Gratificación Nómina del 16 al 30 de septiembre			0.00		816.57		
00446	13/09/2024	E	00024	00024	Presupuesto de Egresos por Ejercer de Gastos de Funcionamiento Gratificación Nómina del 1 al 15 de septiembre			0.00		816.57		
00451	30/08/2024	E	00081	00081	Presupuesto de Egresos por Ejercer de Gastos de Funcionamiento Gratificación Nómina del 16 al 31 de agosto de 2024			0.00		816.57		
00583	15/08/2024	E	00041	00041	Presupuesto de Egresos por Ejercer de Gastos de Funcionamiento Gratificación Nómina del 1 al 15 de agosto			0.00		816.57		
00440	31/07/2024	E	00067	00067	Presupuesto de Egresos por Ejercer de Gastos de Funcionamiento Gratificación Nómina del 16 al 31 de julio de 2024			0.00		816.57		
00445	12/07/2024	E	00025	00025	Presupuesto de Egresos por Ejercer de Gastos de Funcionamiento Gratificación Nómina del 1 al 15 de julio			0.00		816.57		
00475	28/06/2024	E	00069	00069	Presupuesto de Egresos por Ejercer de Gastos de Funcionamiento Gratificación Nómina del 16 al 30 de junio de 2024			0.00		816.57		
00485	14/06/2024	E	00035	00035	Presupuesto de Egresos por Ejercer de Gastos de Funcionamiento Gratificación Nómina del 1 al 15 de junio			0.00		816.57		
00443	31/05/2024	E	00040	00040	Presupuesto de Egresos por Ejercer de Gastos de Funcionamiento Gratificación Nómina del 16 al 31 de mayo de 2024			0.00		816.57		
00431	15/05/2024	E	00013	00013	Presupuesto de Egresos por Ejercer de Gastos de Funcionamiento Gratificación Nómina del 1 al 15 de mayo			0.00		816.57		
00467	30/04/2024	E	00065	00065	Presupuesto de Egresos por Ejercer de Gastos de Funcionamiento Gratificación Nómina del 16 al 30 de abril de 2024			0.00		816.57		
00493	15/04/2024	E	00038	00038	Presupuesto de Egresos por Ejercer de Gastos de Funcionamiento Gratificación Nómina del 1 al 15 de abril			0.00		816.57		
00426	27/03/2024	E	00107	00107	Presupuesto de Egresos por Ejercer de Gastos de Funcionamiento Gratificación Nómina del 16 al 31 de marzo			0.00		816.57		
00542	15/03/2024	E	00022	00022	Presupuesto de Egresos por Ejercer de Gastos de Funcionamiento Gratificación Nómina del 01 al 15 de Marzo			0.00		816.57		
00426	29/02/2024	E	00039	00039	Presupuesto de Egresos por Ejercer de Gastos de Funcionamiento Gratificación Nómina del 16 al 29 de febrero			0.00		816.57		
00421	15/02/2024	E	00021	00021	Presupuesto de Egresos por Ejercer de Gastos de Funcionamiento Gratificación Nómina del 01 al 15 de Febrero			0.00		816.57		
00421	31/01/2024	E	00066	00066	Presupuesto de Egresos por Ejercer de Gastos de Funcionamiento Gratificación Nómina del 16 al 31 de enero			0.00		816.57		
00421	15/01/2024	E	00049	00049	Presupuesto de Egresos por Ejercer de Gastos de Funcionamiento Gratificación Nómina del 01 al 15 de enero			0.00		816.57		
					TOTAL:			**0.00**		**31,381.52**		
8221	**E00308000**	**02030101020211020 1**		**1346**	**Gratificación por convenio**	**3,830.00**		**0.00**		**3,830.00**	**0.00**	
REN.	**FECHA**	**TIPO**	**N.POL.**	**REF**	**CONCEPTO**		**DEBE**		**HABER**			
00276	27/12/2024	D	00032	00032	TRASPASOS PRESUPUESTALES EXTERNOS CORRESPONDIENTES AL MES DE DICIEMBRE 2024			0.00		3,000.00		
00573	18/12/2024	E	00065	00065	Presupuesto de Egresos por Ejercer de Gastos de Funcionamiento Gratificación por convenio Nómina del 16 al 31 de diciembre 2024			0.00		830.00		
					TOTAL:			**0.00**		**3,830.00**		
8221	**E00308000**	**02030101020211020 1**		**1541**	**Becas para hijos de trabajadores sindicalizados**	**0.00**		**1,815.00**		**1,815.00**	**0.00**	
REN.	**FECHA**	**TIPO**	**N.POL.**	**REF**	**CONCEPTO**		**DEBE**		**HABER**			
00057	30/06/2024	D	00012	00012	Presupuesto de Egresos por Ejercer de Gastos de Funcionamiento Becas para hijos de trabajadores sindicalizados			1,815.00		0.00		
00474	30/04/2024	E	00065	00065	Presupuesto de Egresos por Ejercer de Gastos de Funcionamiento Becas para hijos de trabajadores sindicalizados Nómina del 16 al 30 de abril de 2024			0.00		1,815.00		
					TOTAL:			**1,815.00**		**1,815.00**		
8221	**E00308000**	**02030101020211020 1**		**1544**	**Día del maestro y del servidor publico**	**1,900.00**		**0.00**		**1,900.00**	**0.00**	
REN.	**FECHA**	**TIPO**	**N.POL.**	**REF**	**CONCEPTO**		**DEBE**		**HABER**			
00500	31/10/2024	E	00079	00079	Presupuesto de Egresos por Ejercer de Gastos de Funcionamiento Día del maestro y del servidor publico Nómina del 16 al 31 de octubre 2024			0.00		1,900.00		
					TOTAL:			**0.00**		**1,900.00**		
8221	**E00308000**	**02030101020211020 1**		**1546**	**Otros gastos derivados de convenio**	**0.00**		**15,200.00**		**15,200.00**	**0.00**	
REN.	**FECHA**	**TIPO**	**N.POL.**	**REF**	**CONCEPTO**		**DEBE**		**HABER**			
00175	27/12/2024	D	00031	00031	TRASPASOS PRESUPUESTALES INTERNOS CORRESPONDIENTES AL MES DE DICIEMBRE 2024			1,900.00		0.00		
00580	18/12/2024	E	00065	00065	Presupuesto de Egresos por Ejercer de Gastos de Funcionamiento Otros gastos derivados de convenio Nómina del 16 al 31 de diciembre 2024			0.00		1,900.00		
00059	30/06/2024	D	00012	00012	Presupuesto de Egresos por Ejercer de Gastos de Funcionamiento Otros gastos derivados de convenio			13,300.00		0.00		
00482	28/06/2024	E	00069	00069	Presupuesto de Egresos por Ejercer de Gastos de Funcionamiento Otros gastos derivados de convenio Nómina del 16 al 30 de junio de 2024			0.00		1,200.00		
00492	14/06/2024	E	00035	00035	Presupuesto de Egresos por Ejercer de Gastos de Funcionamiento Otros gastos derivados de convenio Nómina del 1 al 15 de junio			0.00		3,000.00		
00500	15/04/2024	E	00038	00038	Presupuesto de Egresos por Ejercer de Gastos de Funcionamiento Otros gastos derivados de convenio Nómina del 1 al 15 de abril			0.00		1,100.00		
00549	15/03/2024	E	00022	00022	Presupuesto de Egresos por Ejercer de Gastos de Funcionamiento Otros gastos derivados de convenio Nómina del 01 al 15 de Marzo			0.00		8,000.00		
					TOTAL:			**15,200.00**		**15,200.00**		
8221	**E00308000**	**02030101020211020 1**		**1595**	**Despensa**	**7,704.00**		**0.00**		**7,704.00**	**0.00**	
REN.	**FECHA**	**TIPO**	**N.POL.**	**REF**	**CONCEPTO**		**DEBE**		**HABER**			
00587	18/12/2024	E	00065	00065	Presupuesto de Egresos por Ejercer de Gastos de Funcionamiento Despensa Nómina del 16 al 31 de diciembre 2024			0.00		321.00		
00447	02/12/2024	E	00006	00006	Presupuesto de Egresos por Ejercer de Gastos de Funcionamiento Despensa Nómina del 1 al 15 de diciembre			0.00		321.00		
00448	29/11/2024	E	00076	00076	Presupuesto de Egresos por Ejercer de Gastos de Funcionamiento Despensa Nómina del 16 al 30 de noviembre 2024			0.00		321.00		
00459	15/11/2024	E	00039	00039	Presupuesto de Egresos por Ejercer de Gastos de Funcionamiento Despensa Nómina del 1 al 15 de noviembre			0.00		321.00		
00507	31/10/2024	E	00079	00079	Presupuesto de Egresos por Ejercer de Gastos de Funcionamiento Despensa Nómina del 16 al 31 de octubre 2024			0.00		321.00		
00446	15/10/2024	E	00040	00040	Presupuesto de Egresos por Ejercer de Gastos de Funcionamiento Despensa Nómina del 1 al 15 de octubre			0.00		321.00		
00569	30/09/2024	E	00054	00054	Presupuesto de Egresos por Ejercer de Gastos de Funcionamiento Despensa Nómina del 16 al 30 de septiembre			0.00		321.00		

00453	13/09/2024	E	00024	00024	Presupuesto de Egresos por Ejercer de Gastos de Funcionamiento Despensa Nómina del 1 al 15 de septiembre			0.00	321.00		
00458	30/08/2024	E	00081	00081	Presupuesto de Egresos por Ejercer de Gastos de Funcionamiento Despensa Nómina del 16 al 31 de agosto de 2024			0.00	321.00		
00590	15/08/2024	E	00041	00041	Presupuesto de Egresos por Ejercer de Gastos de Funcionamiento Despensa Nómina del 1 al 15 de agosto			0.00	321.00		
00447	31/07/2024	E	00067	00067	Presupuesto de Egresos por Ejercer de Gastos de Funcionamiento Despensa Nómina del 16 al 31 de julio de 2024			0.00	321.00		
00452	12/07/2024	E	00025	00025	Presupuesto de Egresos por Ejercer de Gastos de Funcionamiento Despensa Nómina del 1 al 15 de julio			0.00	321.00		
00489	28/06/2024	E	00069	00069	Presupuesto de Egresos por Ejercer de Gastos de Funcionamiento Despensa Nómina del 16 al 30 de junio de 2024			0.00	321.00		
00499	14/06/2024	E	00035	00035	Presupuesto de Egresos por Ejercer de Gastos de Funcionamiento Despensa Nómina del 1 al 15 de junio			0.00	321.00		
00450	31/05/2024	E	00040	00040	Presupuesto de Egresos por Ejercer de Gastos de Funcionamiento Despensa Nómina del 16 al 31 de mayo de 2024			0.00	321.00		
00438	15/05/2024	E	00013	00013	Presupuesto de Egresos por Ejercer de Gastos de Funcionamiento Despensa Nómina del 1 al 15 de mayo			0.00	321.00		
00481	30/04/2024	E	00065	00065	Presupuesto de Egresos por Ejercer de Gastos de Funcionamiento Despensa Nómina del 16 al 30 de abril de 2024			0.00	321.00		
00507	15/04/2024	E	00038	00038	Presupuesto de Egresos por Ejercer de Gastos de Funcionamiento Despensa Nómina del 1 al 15 de abril			0.00	321.00		
00433	27/03/2024	E	00107	00107	Presupuesto de Egresos por Ejercer de Gastos de Funcionamiento Despensa Nómina del 16 al 31 de marzo			0.00	321.00		
00556	15/03/2024	E	00022	00022	Presupuesto de Egresos por Ejercer de Gastos de Funcionamiento Despensa Nómina del 01 al 15 de Marzo			0.00	321.00		
00433	29/02/2024	E	00039	00039	Presupuesto de Egresos por Ejercer de Gastos de Funcionamiento Despensa Nómina del 16 al 29 de febrero			0.00	321.00		
00428	15/02/2024	E	00021	00021	Presupuesto de Egresos por Ejercer de Gastos de Funcionamiento Despensa Nómina del 01 al 15 de Febrero			0.00	321.00		
00428	31/01/2024	E	00066	00066	Presupuesto de Egresos por Ejercer de Gastos de Funcionamiento Despensa Nómina del 16 al 31 de enero			0.00	321.00		
00428	15/01/2024	E	00049	00049	Presupuesto de Egresos por Ejercer de Gastos de Funcionamiento Despensa Nómina del 01 al 15 de enero			0.00	321.00		
					TOTAL:			**0.00**	**7,704.00**		
8221	**E00308000**	**02030101020211020 1**		**2111**	**Materiales y útiles de oficina**	**4,500.00**		**0.00**	**0.00**	**4,500.00**	
8221	**E00308000**	**02030101020211020 1**		**2141**	**Materiales y útiles para el procesamiento en equipos y bienes informáticos**	**6,000.00**		**0.00**	**5,776.49**	**223.51**	
REN.	**FECHA**	**TIPO**	**N.POL.**	**REF**	**CONCEPTO**		**DEBE**		**HABER**		
00030	27/12/2024	D	00034	00034	TRASPASOS PRESUPUESTALES EXTERNOS CORRESPONDIENTES AL MES DE DICIEMBRE 2024			0.00	5,776.49		
					TOTAL:			**0.00**	**5,776.49**		
8221	**E00308000**	**02030101020211020 1**		**3363**	**Servicios de Impresiones de documentos oficiales**	**15,000.00**		**0.00**	**0.00**	**15,000.00**	
8221	**E00308000**	**02030101020211020 1**		**3571**	**Reparación, instalación y mantenimiento de maquinaria, equipo industrial y diverso**	**20,000.00**		**0.00**	**0.00**	**20,000.00**	
8221	**E00308000**	**02060804010111020 1**		**1131**	**Sueldo base**	**624,888.00**		**0.00**	**624,888.00**	**0.00**	
REN.	**FECHA**	**TIPO**	**N.POL.**	**REF**	**CONCEPTO**		**DEBE**		**HABER**		
00002	27/12/2024	D	00032	00032	TRASPASOS PRESUPUESTALES EXTERNOS CORRESPONDIENTES AL MES DE DICIEMBRE 2024			0.00	125,024.82		
00594	18/12/2024	E	00065	00065	Presupuesto de Egresos por Ejercer de Gastos de Funcionamiento Sueldo base Nómina del 16 al 31 de diciembre 2024			0.00	11,322.39		
00454	02/12/2024	E	00006	00006	Presupuesto de Egresos por Ejercer de Gastos de Funcionamiento Sueldo base Nómina del 1 al 15 de diciembre			0.00	11,322.39		
00455	29/11/2024	E	00076	00076	Presupuesto de Egresos por Ejercer de Gastos de Funcionamiento Sueldo base Nómina del 16 al 30 de noviembre 2024			0.00	11,322.39		
00466	15/11/2024	E	00039	00039	Presupuesto de Egresos por Ejercer de Gastos de Funcionamiento Sueldo base Nómina del 1 al 15 de noviembre			0.00	11,322.39		
00514	31/10/2024	E	00079	00079	Presupuesto de Egresos por Ejercer de Gastos de Funcionamiento Sueldo base Nómina del 16 al 31 de octubre 2024			0.00	11,322.39		
00453	15/10/2024	E	00040	00040	Presupuesto de Egresos por Ejercer de Gastos de Funcionamiento Sueldo base Nómina del 1 al 15 de octubre			0.00	11,322.39		
00471	30/09/2024	E	00054	00054	Presupuesto de Egresos por Ejercer de Gastos de Funcionamiento Sueldo base Nómina del 16 al 30 de septiembre			0.00	11,322.39		
00460	13/09/2024	E	00024	00024	Presupuesto de Egresos por Ejercer de Gastos de Funcionamiento Sueldo base Nómina del 1 al 15 de septiembre			0.00	11,322.39		
00034	30/08/2024	D	00009	00009	TRASPASOS PRESUPUESTALES EXTERNOS CORRESPONDIENTES AL MES DE AGOSTO 2024			0.00	47,597.00		
00465	30/08/2024	E	00081	00081	Presupuesto de Egresos por Ejercer de Gastos de Funcionamiento Sueldo base Nómina del 16 al 31 de agosto de 2024			0.00	11,322.39		
00599	15/08/2024	E	00041	00041	Presupuesto de Egresos por Ejercer de Gastos de Funcionamiento Sueldo base Nómina del 1 al 15 de agosto			0.00	11,322.39		
00600	15/08/2024	E	00041	00041	Retroactivo Presupuesto de Egresos por Ejercer de Gastos de Funcionamiento Sueldo base Nómina del 1 al 15 de agosto			0.00	4,612.42		
00454	31/07/2024	E	00067	00067	Presupuesto de Egresos por Ejercer de Gastos de Funcionamiento Sueldo base Nómina del 16 al 31 de julio de 2024			0.00	10,992.93		
00459	12/07/2024	E	00025	00025	Presupuesto de Egresos por Ejercer de Gastos de Funcionamiento Sueldo base Nómina del 1 al 15 de julio			0.00	10,992.93		
00074	30/06/2024	D	00012	00012	Presupuesto de Egresos por Ejercer de Gastos de Funcionamiento Sueldo base			0.00	180,528.84		
00496	28/06/2024	E	00069	00069	Presupuesto de Egresos por Ejercer de Gastos de Funcionamiento Sueldo base Nómina del 16 al 30 de junio de 2024			0.00	10,992.93		
00506	14/06/2024	E	00035	00035	Presupuesto de Egresos por Ejercer de Gastos de Funcionamiento Sueldo base Nómina del 1 al 15 de junio			0.00	10,992.93		
00457	31/05/2024	E	00040	00040	Presupuesto de Egresos por Ejercer de Gastos de Funcionamiento Sueldo base Nómina del 16 al 31 de mayo de 2024			0.00	10,992.93		
00445	15/05/2024	E	00013	00013	Presupuesto de Egresos por Ejercer de Gastos de Funcionamiento Sueldo base Nómina del 1 al 15 de mayo			0.00	10,992.93		
00488	30/04/2024	E	00065	00065	Presupuesto de Egresos por Ejercer de Gastos de Funcionamiento Sueldo base Nómina del 16 al 30 de abril de 2024			0.00	10,992.93		
00514	15/04/2024	E	00038	00038	Presupuesto de Egresos por Ejercer de Gastos de Funcionamiento Sueldo base Nómina del 1 al 15 de abril			0.00	10,992.93		
00440	27/03/2024	E	00107	00107	Presupuesto de Egresos por Ejercer de Gastos de Funcionamiento Sueldo base Nómina del 16 al 31 de marzo			0.00	10,992.93		
00563	15/03/2024	E	00022	00022	Presupuesto de Egresos por Ejercer de Gastos de Funcionamiento Sueldo base Nómina del 01 al 15 de Marzo			0.00	10,992.93		
00440	29/02/2024	E	00039	00039	Presupuesto de Egresos por Ejercer de Gastos de Funcionamiento Sueldo base Nómina del 16 al 29 de febrero			0.00	10,992.93		
00435	15/02/2024	E	00021	00021	Presupuesto de Egresos por Ejercer de Gastos de Funcionamiento Sueldo base Nómina del 01 al 15 de Febrero			0.00	10,992.93		
00435	31/01/2024	E	00066	00066	Presupuesto de Egresos por Ejercer de Gastos de Funcionamiento Sueldo base Nómina del 16 al 31 de enero			0.00	10,992.93		
00435	15/01/2024	E	00049	00049	Presupuesto de Egresos por Ejercer de Gastos de Funcionamiento Sueldo base Nómina del 01 al 15 de enero			0.00	10,992.93		
					TOTAL:			**0.00**	**624,888.00**		
8221	**E00308000**	**02060804010111020 1**		**1311**	**Prima por año de servicio**	**18,576.00**		**0.00**	**18,576.00**	**0.00**	
REN.	**FECHA**	**TIPO**	**N.POL.**	**REF**	**CONCEPTO**		**DEBE**		**HABER**		
00278	27/12/2024	D	00032	00032	TRASPASOS PRESUPUESTALES EXTERNOS CORRESPONDIENTES AL MES DE DICIEMBRE 2024			0.00	35.00		
00601	18/12/2024	E	00065	00065	Presupuesto de Egresos por Ejercer de Gastos de Funcionamiento Prima por año de servicio Nómina del 16 al 31 de diciembre 2024			0.00	774.00		
00461	02/12/2024	E	00006	00006	Presupuesto de Egresos por Ejercer de Gastos de Funcionamiento Prima por año de servicio Nómina del 1 al 15 de diciembre			0.00	774.00		
00462	29/11/2024	E	00076	00076	Presupuesto de Egresos por Ejercer de Gastos de Funcionamiento Prima por año de servicio Nómina del 16 al 30 de noviembre 2024			0.00	774.00		
00473	15/11/2024	E	00039	00039	Presupuesto de Egresos por Ejercer de Gastos de Funcionamiento Prima por año de servicio Nómina del 1 al 15 de noviembre			0.00	774.00		
00521	31/10/2024	E	00079	00079	Presupuesto de Egresos por Ejercer de Gastos de Funcionamiento Prima por año de servicio Nómina del 16 al 31 de octubre 2024			0.00	774.00		
00460	15/10/2024	E	00040	00040	Presupuesto de Egresos por Ejercer de Gastos de Funcionamiento Prima por año de servicio Nómina del 1 al 15 de octubre			0.00	774.00		
00597	30/09/2024	E	00054	00054	Presupuesto de Egresos por Ejercer de Gastos de Funcionamiento Prima por año de servicio Nómina del 16 al 30 de septiembre			0.00	774.00		

00467	13/09/2024	E	00024	00024	Presupuesto de Egresos por Ejercer de Gastos de Funcionamiento Prima por año de servicio Nómina del 1 al 15 de septiembre			0.00	774.00			
00472	30/08/2024	E	00081	00081	Presupuesto de Egresos por Ejercer de Gastos de Funcionamiento Prima por año de servicio Nómina del 16 al 31 de agosto de 2024			0.00	774.00			
00611	15/08/2024	E	00041	00041	Presupuesto de Egresos por Ejercer de Gastos de Funcionamiento Prima por año de servicio Nómina del 1 al 15 de agosto			0.00	774.00			
00461	31/07/2024	E	00067	00067	Presupuesto de Egresos por Ejercer de Gastos de Funcionamiento Prima por año de servicio Nómina del 16 al 31 de julio de 2024			0.00	774.00			
00466	12/07/2024	E	00025	00025	Presupuesto de Egresos por Ejercer de Gastos de Funcionamiento Prima por año de servicio Nómina del 1 al 15 de julio			0.00	774.00			
00503	28/06/2024	E	00069	00069	Presupuesto de Egresos por Ejercer de Gastos de Funcionamiento Prima por año de servicio Nómina del 16 al 30 de junio de 2024			0.00	774.00			
00513	14/06/2024	E	00035	00035	Presupuesto de Egresos por Ejercer de Gastos de Funcionamiento Prima por año de servicio Nómina del 1 al 15 de junio			0.00	774.00			
00464	31/05/2024	E	00040	00040	Presupuesto de Egresos por Ejercer de Gastos de Funcionamiento Prima por año de servicio Nómina del 16 al 31 de mayo de 2024			0.00	774.00			
00452	15/05/2024	E	00013	00013	Presupuesto de Egresos por Ejercer de Gastos de Funcionamiento Prima por año de servicio Nómina del 1 al 15 de mayo			0.00	774.00			
00495	30/04/2024	E	00065	00065	Presupuesto de Egresos por Ejercer de Gastos de Funcionamiento Prima por año de servicio Nómina del 16 al 30 de abril de 2024			0.00	774.00			
00521	15/04/2024	E	00038	00038	Presupuesto de Egresos por Ejercer de Gastos de Funcionamiento Prima por año de servicio Nómina del 1 al 15 de abril			0.00	774.00			
00447	27/03/2024	E	00107	00107	Presupuesto de Egresos por Ejercer de Gastos de Funcionamiento Prima por años de servicio Nómina del 16 al 31 de marzo			0.00	774.00			
00570	15/03/2024	E	00022	00022	Presupuesto de Egresos por Ejercer de Gastos de Funcionamiento Prima por años de servicio Nómina del 01 al 15 de Marzo			0.00	774.00			
00447	29/02/2024	E	00039	00039	Presupuesto de Egresos por Ejercer de Gastos de Funcionamiento Prima por años de servicio Nómina del 16 al 29 de febrero			0.00	774.00			
00442	15/02/2024	E	00021	00021	Presupuesto de Egresos por Ejercer de Gastos de Funcionamiento Prima por años de servicio Nómina del 01 al 15 de Febrero			0.00	774.00			
00442	31/01/2024	E	00066	00066	Presupuesto de Egresos por Ejercer de Gastos de Funcionamiento Prima por años de servicio Nómina del 16 al 31 de enero			0.00	774.00			
00442	15/01/2024	E	00049	00049	Presupuesto de Egresos por Ejercer de Gastos de Funcionamiento Prima por años de servicio Nómina del 01 al 15 de enero			0.00	739.00			
					TOTAL:			**0.00**	**18,576.00**			
8221	**E00308000**	**020608040101110201**	**1321**		**Prima vacacional**	**49,099.09**		**0.00**	**49,099.09**	**0.00**		
REN.	**FECHA**	**TIPO**	**N.POL.**	**REF**	**CONCEPTO**		**DEBE**		**HABER**			
00064	27/12/2024	D	00032	00032	TRASPASOS PRESUPUESTALES EXTERNOS CORRESPONDIENTES AL MES DE DICIEMBRE 2024			0.00	23,478.13			
00280	27/12/2024	D	00032	00032	TRASPASOS PRESUPUESTALES EXTERNOS CORRESPONDIENTES AL MES DE DICIEMBRE 2024			0.00	6,015.98			
00138	02/12/2024	E	00005	00005	Presupuesto de Egresos por Ejercer de Gastos de Funcionamiento Prima vacacional segunda exhibición 2024			0.00	10,162.55			
00116	12/07/2024	E	00026	00026	Presupuesto de Egresos por Ejercer de Gastos de Funcionamiento Prima vacacional Prima vacacional primera exhibición 2024			0.00	9,442.43			
					TOTAL:			**0.00**	**49,099.09**			
8221	**E00308000**	**020608040101110201**	**1322**		**Aguinaldo**	**123,629.94**		**0.00**	**123,629.94**	**0.00**		
REN.	**FECHA**	**TIPO**	**N.POL.**	**REF**	**CONCEPTO**		**DEBE**		**HABER**			
00072	27/12/2024	D	00032	00032	TRASPASOS PRESUPUESTALES EXTERNOS CORRESPONDIENTES AL MES DE DICIEMBRE 2024			0.00	3,935.04			
00282	27/12/2024	D	00032	00032	TRASPASOS PRESUPUESTALES EXTERNOS CORRESPONDIENTES AL MES DE DICIEMBRE 2024			0.00	37,075.41			
00153	02/12/2024	E	00004	00004	Presupuesto de Egresos por Ejercer de Gastos de Funcionamiento Aguinaldo Segunda exhibición 2024			0.00	26,857.83			
00076	30/06/2024	D	00012	00012	Presupuesto de Egresos por Ejercer de Gastos de Funcionamiento Aguinaldo			0.00	37,375.37			
00128	22/03/2024	E	00039	00039	Presupuesto de Egresos por Ejercer de Gastos de Funcionamiento Aguinaldo			0.00	18,386.29			
					TOTAL:			**0.00**	**123,629.94**			
8221	**E00308000**	**020608040101110201**	**1341**		**Compensación**	**243,306.24**		**0.00**	**243,306.24**	**0.00**		
REN.	**FECHA**	**TIPO**	**N.POL.**	**REF**	**CONCEPTO**		**DEBE**		**HABER**			
00104	27/12/2024	D	00032	00032	TRASPASOS PRESUPUESTALES EXTERNOS CORRESPONDIENTES AL MES DE DICIEMBRE 2024			0.00	184,771.09			
00284	27/12/2024	D	00032	00032	TRASPASOS PRESUPUESTALES EXTERNOS CORRESPONDIENTES AL MES DE DICIEMBRE 2024			0.00	451.59			
00608	18/12/2024	E	00065	00065	Presupuesto de Egresos por Ejercer de Gastos de Funcionamiento Compensación Nómina del 16 al 31 de diciembre 2024			0.00	2,420.15			
00468	02/12/2024	E	00006	00006	Presupuesto de Egresos por Ejercer de Gastos de Funcionamiento Compensación Nómina del 1 al 15 de diciembre			0.00	2,420.15			
00469	29/11/2024	E	00076	00076	Presupuesto de Egresos por Ejercer de Gastos de Funcionamiento Compensación Nómina del 16 al 30 de noviembre 2024			0.00	2,420.15			
00480	15/11/2024	E	00039	00039	Presupuesto de Egresos por Ejercer de Gastos de Funcionamiento Compensación Nómina del 1 al 15 de noviembre			0.00	2,420.15			
00528	31/10/2024	E	00079	00079	Presupuesto de Egresos por Ejercer de Gastos de Funcionamiento Compensación Nómina del 16 al 31 de octubre 2024			0.00	2,420.15			
00467	15/10/2024	E	00040	00040	Presupuesto de Egresos por Ejercer de Gastos de Funcionamiento Compensación Nómina del 1 al 15 de octubre			0.00	2,420.15			
00504	30/09/2024	E	00054	00054	Presupuesto de Egresos por Ejercer de Gastos de Funcionamiento Compensación Nómina del 16 al 30 de septiembre			0.00	2,420.15			
00474	13/09/2024	E	00024	00024	Presupuesto de Egresos por Ejercer de Gastos de Funcionamiento Compensación Nómina del 1 al 15 de septiembre			0.00	2,420.15			
00479	30/08/2024	E	00081	00081	Presupuesto de Egresos por Ejercer de Gastos de Funcionamiento Compensación Nómina del 16 al 31 de agosto de 2024			0.00	2,420.15			
00620	15/08/2024	E	00041	00041	Presupuesto de Egresos por Ejercer de Gastos de Funcionamiento Compensación Nómina del 1 al 15 de agosto			0.00	2,420.15			
00621	15/08/2024	E	00041	00041	Retroactivo Presupuesto de Egresos por Ejercer de Gastos de Funcionamiento Compensación Nómina del 1 al 15 de agosto			0.00	447.40			
00468	31/07/2024	E	00067	00067	Presupuesto de Egresos por Ejercer de Gastos de Funcionamiento Compensación Nómina del 16 al 31 de julio de 2024			0.00	2,388.19			
00473	12/07/2024	E	00025	00025	Presupuesto de Egresos por Ejercer de Gastos de Funcionamiento Compensación Nómina del 1 al 15 de julio			0.00	2,388.19			
00510	28/06/2024	E	00069	00069	Presupuesto de Egresos por Ejercer de Gastos de Funcionamiento Compensación Nómina del 16 al 30 de junio de 2024			0.00	2,388.19			
00520	14/06/2024	E	00035	00035	Presupuesto de Egresos por Ejercer de Gastos de Funcionamiento Compensación Nómina del 1 al 15 de junio			0.00	2,388.19			
00471	31/05/2024	E	00040	00040	Presupuesto de Egresos por Ejercer de Gastos de Funcionamiento Compensación Nómina del 16 al 31 de mayo de 2024			0.00	2,388.19			
00459	15/05/2024	E	00013	00013	Presupuesto de Egresos por Ejercer de Gastos de Funcionamiento Compensación Nómina del 1 al 15 de mayo			0.00	2,388.19			
00502	30/04/2024	E	00065	00065	Presupuesto de Egresos por Ejercer de Gastos de Funcionamiento Compensación Nómina del 16 al 30 de abril de 2024			0.00	2,388.19			
00528	15/04/2024	E	00038	00038	Presupuesto de Egresos por Ejercer de Gastos de Funcionamiento Compensación Nómina del 1 al 15 de abril			0.00	2,388.19			
00454	27/03/2024	E	00107	00107	Presupuesto de Egresos por Ejercer de Gastos de Funcionamiento Compensación Nómina del 16 al 31 de marzo			0.00	2,388.19			
00577	15/03/2024	E	00022	00022	Presupuesto de Egresos por Ejercer de Gastos de Funcionamiento Compensación Nómina del 01 al 15 de Marzo			0.00	2,388.19			
00454	29/02/2024	E	00039	00039	Presupuesto de Egresos por Ejercer de Gastos de Funcionamiento Compensación Nómina del 16 al 29 de febrero			0.00	2,388.19			
00449	15/02/2024	E	00021	00021	Presupuesto de Egresos por Ejercer de Gastos de Funcionamiento Compensación Nómina del 01 al 15 de Febrero			0.00	2,388.19			
00449	31/01/2024	E	00066	00066	Presupuesto de Egresos por Ejercer de Gastos de Funcionamiento Compensación Nómina del 16 al 31 de enero			0.00	2,388.19			
00449	15/01/2024	E	00049	00049	Presupuesto de Egresos por Ejercer de Gastos de Funcionamiento Compensación Nómina del 01 al 15 de enero			0.00	2,388.19			
					TOTAL:			**0.00**	**243,306.24**			
8221	**E00308000**	**020608040101110201**	**1345**		**Gratificación**	**215,924.48**		**0.00**	**215,924.48**	**0.00**		
REN.	**FECHA**	**TIPO**	**N.POL.**	**REF**	**CONCEPTO**		**DEBE**		**HABER**			

00228	27/12/2024	D	00032	00032	TRASPASOS PRESUPUESTALES EXTERNOS CORRESPONDIENTES AL MES DE DICIEMBRE 2024			0.00		52,540.31		
00213	23/12/2024	E	00093	00093	GRATIFICACION EXTRAORDINARIA DICIEMBRE 2024			0.00		27,682.85		
00615	18/12/2024	E	00065	00065	Presupuesto de Egresos por Ejercer de Gastos de Funcionamiento Gratificación Nómina del 16 al 31 de diciembre 2024			0.00		592.46		
00475	02/12/2024	E	00006	00006	Presupuesto de Egresos por Ejercer de Gastos de Funcionamiento Gratificación Nómina del 1 al 15 de diciembre			0.00		592.46		
00476	29/11/2024	E	00076	00076	Presupuesto de Egresos por Ejercer de Gastos de Funcionamiento Gratificación Nómina del 16 al 30 de noviembre 2024			0.00		592.46		
00487	15/11/2024	E	00039	00039	Presupuesto de Egresos por Ejercer de Gastos de Funcionamiento Gratificación Nómina del 1 al 15 de noviembre			0.00		592.46		
00535	31/10/2024	E	00079	00079	Presupuesto de Egresos por Ejercer de Gastos de Funcionamiento Gratificación Nómina del 16 al 31 de octubre 2024			0.00		592.46		
00474	15/10/2024	E	00040	00040	Presupuesto de Egresos por Ejercer de Gastos de Funcionamiento Gratificación Nómina del 1 al 15 de octubre			0.00		592.46		
00536	30/09/2024	E	00054	00054	Presupuesto de Egresos por Ejercer de Gastos de Funcionamiento Gratificación Nómina del 16 al 30 de septiembre			0.00		592.46		
00481	13/09/2024	E	00024	00024	Presupuesto de Egresos por Ejercer de Gastos de Funcionamiento Gratificación Nómina del 1 al 15 de septiembre			0.00		592.46		
00010	30/08/2024	D	00009	00009	TRASPASOS PRESUPUESTALES EXTERNOS CORRESPONDIENTES AL MES DE AGOSTO 2024			0.00		121,482.28		
00486	30/08/2024	E	00081	00081	Presupuesto de Egresos por Ejercer de Gastos de Funcionamiento Gratificación Nómina del 16 al 31 de agosto de 2024			0.00		592.46		
00632	15/08/2024	E	00041	00041	Presupuesto de Egresos por Ejercer de Gastos de Funcionamiento Gratificación Nómina del 1 al 15 de agosto			0.00		592.46		
00475	31/07/2024	E	00067	00067	Presupuesto de Egresos por Ejercer de Gastos de Funcionamiento Gratificación Nómina del 16 al 31 de julio de 2024			0.00		592.46		
00480	12/07/2024	E	00025	00025	Presupuesto de Egresos por Ejercer de Gastos de Funcionamiento Gratificación Nómina del 1 al 15 de julio			0.00		592.46		
00517	28/06/2024	E	00069	00069	Presupuesto de Egresos por Ejercer de Gastos de Funcionamiento Gratificación Nómina del 16 al 30 de junio de 2024			0.00		592.46		
00527	14/06/2024	E	00035	00035	Presupuesto de Egresos por Ejercer de Gastos de Funcionamiento Gratificación Nómina del 1 al 15 de junio			0.00		592.46		
00478	31/05/2024	E	00040	00040	Presupuesto de Egresos por Ejercer de Gastos de Funcionamiento Gratificación Nómina del 16 al 31 de mayo de 2024			0.00		592.46		
00466	15/05/2024	E	00013	00013	Presupuesto de Egresos por Ejercer de Gastos de Funcionamiento Gratificación Nómina del 1 al 15 de mayo			0.00		592.46		
00509	30/04/2024	E	00065	00065	Presupuesto de Egresos por Ejercer de Gastos de Funcionamiento Gratificación Nómina del 16 al 30 de abril de 2024			0.00		592.46		
00535	15/04/2024	E	00038	00038	Presupuesto de Egresos por Ejercer de Gastos de Funcionamiento Gratificación Nómina del 1 al 15 de abril			0.00		592.46		
00461	27/03/2024	E	00107	00107	Presupuesto de Egresos por Ejercer de Gastos de Funcionamiento Gratificación Nómina del 16 al 31 de marzo			0.00		592.46		
00584	15/03/2024	E	00022	00022	Presupuesto de Egresos por Ejercer de Gastos de Funcionamiento Gratificación Nómina del 01 al 15 de Marzo			0.00		592.46		
00461	29/02/2024	E	00039	00039	Presupuesto de Egresos por Ejercer de Gastos de Funcionamiento Gratificación Nómina del 16 al 29 de febrero			0.00		592.46		
00456	15/02/2024	E	00021	00021	Presupuesto de Egresos por Ejercer de Gastos de Funcionamiento Gratificación Nómina del 01 al 15 de Febrero			0.00		592.46		
00456	31/01/2024	E	00066	00066	Presupuesto de Egresos por Ejercer de Gastos de Funcionamiento Gratificación Nómina del 16 al 31 de enero			0.00		592.46		
00456	15/01/2024	E	00049	00049	Presupuesto de Egresos por Ejercer de Gastos de Funcionamiento Gratificación Nómina del 01 al 15 de enero			0.00		592.46		
					TOTAL:			**0.00**		**215,924.48**		
8221	**E00308000**	**02060804010111020 1346**			**Gratificación por convenio**	**3,830.00**		**0.00**		**3,830.00**	**0.00**	
REN.	**FECHA**	**TIPO**	**N.POL.**	**REF**	**CONCEPTO**		**DEBE**		**HABER**			
00346	27/12/2024	D	00031	00031	TRASPASOS PRESUPUESTALES INTERNOS CORRESPONDIENTES AL MES DE DICIEMBRE 2024			0.00		3,000.00		
00622	18/12/2024	E	00065	00065	Presupuesto de Egresos por Ejercer de Gastos de Funcionamiento Gratificación por convenio Nómina del 16 al 31 de diciembre 2024			0.00		830.00		
					TOTAL:			**0.00**		**3,830.00**		
8221	**E00308000**	**02060804010111020 1542**			**Días cívicos y económicos**	**0.00**		**2,250.00**		**2,250.00**	**0.00**	
REN.	**FECHA**	**TIPO**	**N.POL.**	**REF**	**CONCEPTO**		**DEBE**		**HABER**			
00117	30/06/2024	D	00011	00011	Presupuesto de Egresos por Ejercer de Gastos de Funcionamiento Días cívicos y económicos			2,250.00		0.00		
00591	15/03/2024	E	00022	00022	Presupuesto de Egresos por Ejercer de Gastos de Funcionamiento Días cívicos y económicos Nómina del 01 al 15 de Marzo			0.00		2,250.00		
					TOTAL:			**2,250.00**		**2,250.00**		
8221	**E00308000**	**02060804010111020 1544**			**Día del maestro y del servidor publico**	**1,900.00**		**0.00**		**1,900.00**	**0.00**	
REN.	**FECHA**	**TIPO**	**N.POL.**	**REF**	**CONCEPTO**		**DEBE**		**HABER**			
00542	31/10/2024	E	00079	00079	Presupuesto de Egresos por Ejercer de Gastos de Funcionamiento Día del maestro y del servidor publico Nómina del 16 al 31 de octubre 2024			0.00		1,900.00		
					TOTAL:			**0.00**		**1,900.00**		
8221	**E00308000**	**02060804010111020 1546**			**Otros gastos derivados de convenio**	**0.00**		**4,200.00**		**4,200.00**	**0.00**	
REN.	**FECHA**	**TIPO**	**N.POL.**	**REF**	**CONCEPTO**		**DEBE**		**HABER**			
00357	27/12/2024	D	00031	00031	TRASPASOS PRESUPUESTALES INTERNOS CORRESPONDIENTES AL MES DE DICIEMBRE 2024			1,900.00		0.00		
00629	18/12/2024	E	00065	00065	Presupuesto de Egresos por Ejercer de Gastos de Funcionamiento Otros gastos derivados de convenio Nómina del 16 al 31 de diciembre 2024			0.00		1,900.00		
00119	30/06/2024	D	00011	00011	Presupuesto de Egresos por Ejercer de Gastos de Funcionamiento Otros gastos derivados de convenio			2,300.00		0.00		
00524	28/06/2024	E	00069	00069	Presupuesto de Egresos por Ejercer de Gastos de Funcionamiento Otros gastos derivados de convenio Nómina del 16 al 30 de junio de 2024			0.00		1,200.00		
00542	15/04/2024	E	00038	00038	Presupuesto de Egresos por Ejercer de Gastos de Funcionamiento Otros gastos derivados de convenio Nómina del 1 al 15 de abril			0.00		1,100.00		
					TOTAL:			**4,200.00**		**4,200.00**		
8221	**E00308000**	**02060804010111020 1595**			**Despensa**	**27,768.00**		**0.00**		**27,768.00**	**0.00**	
REN.	**FECHA**	**TIPO**	**N.POL.**	**REF**	**CONCEPTO**		**DEBE**		**HABER**			
00206	27/12/2024	D	00032	00032	TRASPASOS PRESUPUESTALES EXTERNOS CORRESPONDIENTES AL MES DE DICIEMBRE 2024			0.00		12,758.76		
00286	27/12/2024	D	00032	00032	TRASPASOS PRESUPUESTALES EXTERNOS CORRESPONDIENTES AL MES DE DICIEMBRE 2024			0.00		2,755.24		
00636	18/12/2024	E	00065	00065	Presupuesto de Egresos por Ejercer de Gastos de Funcionamiento Despensa Nómina del 16 al 31 de diciembre 2024			0.00		321.00		
00482	02/12/2024	E	00006	00006	Presupuesto de Egresos por Ejercer de Gastos de Funcionamiento Despensa Nómina del 1 al 15 de diciembre			0.00		321.00		
00483	29/11/2024	E	00076	00076	Presupuesto de Egresos por Ejercer de Gastos de Funcionamiento Despensa Nómina del 16 al 30 de noviembre 2024			0.00		321.00		
00494	15/11/2024	E	00039	00039	Presupuesto de Egresos por Ejercer de Gastos de Funcionamiento Despensa Nómina del 1 al 15 de noviembre			0.00		321.00		
00549	31/10/2024	E	00079	00079	Presupuesto de Egresos por Ejercer de Gastos de Funcionamiento Despensa Nómina del 16 al 31 de octubre 2024			0.00		321.00		
00481	15/10/2024	E	00040	00040	Presupuesto de Egresos por Ejercer de Gastos de Funcionamiento Despensa Nómina del 1 al 15 de octubre			0.00		321.00		
00570	30/09/2024	E	00054	00054	Presupuesto de Egresos por Ejercer de Gastos de Funcionamiento Despensa Nómina del 16 al 30 de septiembre			0.00		321.00		
00488	13/09/2024	E	00024	00024	Presupuesto de Egresos por Ejercer de Gastos de Funcionamiento Despensa Nómina del 1 al 15 de septiembre			0.00		321.00		
00493	30/08/2024	E	00081	00081	Presupuesto de Egresos por Ejercer de Gastos de Funcionamiento Despensa Nómina del 16 al 31 de agosto de 2024			0.00		321.00		
00639	15/08/2024	E	00041	00041	Presupuesto de Egresos por Ejercer de Gastos de Funcionamiento Despensa Nómina del 1 al 15 de agosto			0.00		321.00		
00482	31/07/2024	E	00067	00067	Presupuesto de Egresos por Ejercer de Gastos de Funcionamiento Despensa Nómina del 16 al 31 de julio de 2024			0.00		321.00		
00487	12/07/2024	E	00025	00025	Presupuesto de Egresos por Ejercer de Gastos de Funcionamiento Despensa Nómina del 1 al 15 de julio			0.00		321.00		
00122	30/06/2024	D	00011	00011	Presupuesto de Egresos por Ejercer de Gastos de Funcionamiento Despensa			0.00		4,550.00		

00531	28/06/2024	E	00069	00069	Presupuesto de Egresos por Ejercer de Gastos de Funcionamiento Despensa Nómina del 16 al 30 de junio de 2024			0.00	321.00		
00534	14/06/2024	E	00035	00035	Presupuesto de Egresos por Ejercer de Gastos de Funcionamiento Despensa Nómina del 1 al 15 de junio			0.00	321.00		
00485	31/05/2024	E	00040	00040	Presupuesto de Egresos por Ejercer de Gastos de Funcionamiento Despensa Nómina del 16 al 31 de mayo de 2024			0.00	321.00		
00473	15/05/2024	E	00013	00013	Presupuesto de Egresos por Ejercer de Gastos de Funcionamiento Despensa Nómina del 1 al 15 de mayo			0.00	321.00		
00516	30/04/2024	E	00065	00065	Presupuesto de Egresos por Ejercer de Gastos de Funcionamiento Despensa Nómina del 16 al 30 de abril de 2024			0.00	321.00		
00549	15/04/2024	E	00038	00038	Presupuesto de Egresos por Ejercer de Gastos de Funcionamiento Despensa Nómina del 1 al 15 de abril			0.00	321.00		
00468	27/03/2024	E	00107	00107	Presupuesto de Egresos por Ejercer de Gastos de Funcionamiento Despensa Nómina del 16 al 31 de marzo			0.00	321.00		
00598	15/03/2024	E	00022	00022	Presupuesto de Egresos por Ejercer de Gastos de Funcionamiento Despensa Nómina del 01 al 15 de Marzo			0.00	321.00		
00468	29/02/2024	E	00039	00039	Presupuesto de Egresos por Ejercer de Gastos de Funcionamiento Despensa Nómina del 16 al 29 de febrero			0.00	321.00		
00463	15/02/2024	E	00021	00021	Presupuesto de Egresos por Ejercer de Gastos de Funcionamiento Despensa Nómina del 01 al 15 de Febrero			0.00	321.00		
00463	31/01/2024	E	00066	00066	Presupuesto de Egresos por Ejercer de Gastos de Funcionamiento Despensa Nómina del 16 al 31 de enero			0.00	321.00		
00463	15/01/2024	E	00049	00049	Presupuesto de Egresos por Ejercer de Gastos de Funcionamiento Despensa Nómina del 01 al 15 de enero			0.00	321.00		
					TOTAL:			**0.00**	**27,768.00**		
8221	**E00308000**	**020608040101110201**		**2111**	**Materiales y útiles de oficina**	**10,000.00**		**1,550.00**	**11,516.42**	**33.58**	
REN.	**FECHA**	**TIPO**	**N.POL.**	**REF**	**CONCEPTO**		**DEBE**		**HABER**		
00199	30/09/2024	D	00015	00015	TRASPASOS PRESUPUESTALES INTERNOS CORRESPONDIENTES AL MES DE SEPTIEMBRE 2024			1,550.00	0.00		
00146	20/09/2024	E	00038	00038	Presupuesto de Egresos por Ejercer de Gastos de Funcionamiento Materiales y útiles de oficina			0.00	11,516.42		
					TOTAL:			**1,550.00**	**11,516.42**		
8221	**E00308000**	**020608040101110201**		**2112**	**Enseres de oficina**	**600.00**		**0.00**	**0.00**	**600.00**	
8221	**E00308000**	**020608040101110201**		**2141**	**Materiales y útiles para el procesamiento en equipos y bienes informáticos**	**0.00**		**27,369.64**	**27,369.64**	**0.00**	
REN.	**FECHA**	**TIPO**	**N.POL.**	**REF**	**CONCEPTO**		**DEBE**		**HABER**		
00459	27/12/2024	D	00031	00031	TRASPASOS PRESUPUESTALES INTERNOS CORRESPONDIENTES AL MES DE DICIEMBRE 2024			16,919.64	0.00		
00104	17/12/2024	E	00060	00060	F-A292 consumibles JUAN JESUS HERNANDEZ Presupuesto de Egresos por Ejercer de Gastos de Funcionamiento Materiales y útiles para el procesamiento en equipos y bienes informáticos			0.00	17,068.98		
00201	30/09/2024	D	00015	00015	TRASPASOS PRESUPUESTALES INTERNOS CORRESPONDIENTES AL MES DE SEPTIEMBRE 2024			10,450.00	0.00		
00104	11/09/2024	E	00018	00018	Presupuesto de Egresos por Ejercer de Gastos de Funcionamiento Materiales y útiles para el procesamiento en equipos y bienes informáticos			0.00	10,300.66		
					TOTAL:			**27,369.64**	**27,369.64**		
8221	**E00308000**	**020608040101110201**		**2161**	**Material y enseres de limpieza**	**6,000.00**		**3,700.00**	**9,669.05**	**30.95**	
REN.	**FECHA**	**TIPO**	**N.POL.**	**REF**	**CONCEPTO**		**DEBE**		**HABER**		
00203	30/09/2024	D	00015	00015	TRASPASOS PRESUPUESTALES INTERNOS CORRESPONDIENTES AL MES DE SEPTIEMBRE 2024			3,700.00	0.00		
00055	06/09/2024	E	00011	00011	F-28 PRODUCTOS Y SERVICIOS CAPITULARE material de limpieza Presupuesto de Egresos por Ejercer de Gastos de Funcionamiento Material y enseres de limpieza			0.00	9,669.05		
					TOTAL:			**3,700.00**	**9,669.05**		
8221	**E00308000**	**020608040101110201**		**2941**	**Refacciones y accesorios para equipo de computo**	**5,000.00**		**0.00**	**3,489.37**	**1,510.63**	
REN.	**FECHA**	**TIPO**	**N.POL.**	**REF**	**CONCEPTO**		**DEBE**		**HABER**		
00102	27/12/2024	D	00034	00034	TRASPASOS PRESUPUESTALES EXTERNOS CORRESPONDIENTES AL MES DE DICIEMBRE 2024			0.00	3,489.37		
					TOTAL:			**0.00**	**3,489.37**		
8221	**E00308000**	**020608040106110201**		**1131**	**Sueldo base**	**399,492.00**		**852,898.01**	**1,252,390.01**	**0.00**	
REN.	**FECHA**	**TIPO**	**N.POL.**	**REF**	**CONCEPTO**		**DEBE**		**HABER**		
00359	27/12/2024	D	00031	00031	TRASPASOS PRESUPUESTALES INTERNOS CORRESPONDIENTES AL MES DE DICIEMBRE 2024			154,065.33	0.00		
00643	18/12/2024	E	00065	00065	Presupuesto de Egresos por Ejercer de Gastos de Funcionamiento Sueldo base Nómina del 16 al 31 de diciembre 2024			0.00	77,263.54		
00489	02/12/2024	E	00006	00006	Presupuesto de Egresos por Ejercer de Gastos de Funcionamiento Sueldo base Nómina del 1 al 15 de diciembre			0.00	77,263.54		
00183	29/11/2024	D	00020	00020	TRASPASOS PRESUPUESTALES INTERNOS CORRESPONDIENTES AL MES DE NOVIEMBRE 2024			154,500.00	0.00		
00490	29/11/2024	E	00076	00076	Presupuesto de Egresos por Ejercer de Gastos de Funcionamiento Sueldo base Nómina del 16 al 30 de noviembre 2024			0.00	77,263.54		
00501	15/11/2024	E	00039	00039	Presupuesto de Egresos por Ejercer de Gastos de Funcionamiento Sueldo base Nómina del 1 al 15 de noviembre			0.00	77,263.54		
00201	31/10/2024	D	00018	00018	TRASPASOS PRESUPUESTALES INTERNOS CORRESPONDIENTES AL MES DE OCTUBRE 2024			150,000.00	0.00		
00556	31/10/2024	E	00079	00079	Presupuesto de Egresos por Ejercer de Gastos de Funcionamiento Sueldo base Nómina del 16 al 31 de octubre 2024			0.00	77,263.54		
00488	15/10/2024	E	00040	00040	Presupuesto de Egresos por Ejercer de Gastos de Funcionamiento Sueldo base Nómina del 1 al 15 de octubre			0.00	77,263.54		
00187	30/09/2024	D	00015	00015	TRASPASOS PRESUPUESTALES INTERNOS CORRESPONDIENTES AL MES DE SEPTIEMBRE 2024			150,000.00	0.00		
00472	30/09/2024	E	00054	00054	Presupuesto de Egresos por Ejercer de Gastos de Funcionamiento Sueldo base Nómina del 16 al 30 de septiembre			0.00	77,263.54		
00495	13/09/2024	E	00024	00024	Presupuesto de Egresos por Ejercer de Gastos de Funcionamiento Sueldo base Nómina del 1 al 15 de septiembre			0.00	67,720.55		
00119	30/08/2024	D	00008	00008	TRASPASOS PRESUPUESTALES INTERNOS CORRESPONDIENTES AL MES DE AGOSTO 2024			86,852.84	0.00		
00500	30/08/2024	E	00081	00081	Presupuesto de Egresos por Ejercer de Gastos de Funcionamiento Sueldo base Nómina del 16 al 31 de agosto de 2024			0.00	67,720.55		
00646	15/08/2024	E	00041	00041	Presupuesto de Egresos por Ejercer de Gastos de Funcionamiento Sueldo base Nómina del 1 al 15 de agosto			0.00	72,959.43		
00489	31/07/2024	E	00067	00067	Presupuesto de Egresos por Ejercer de Gastos de Funcionamiento Sueldo base Nómina del 16 al 31 de julio de 2024			0.00	72,959.43		
00494	12/07/2024	E	00025	00025	Presupuesto de Egresos por Ejercer de Gastos de Funcionamiento Sueldo base Nómina del 1 al 15 de julio			0.00	72,959.43		
00063	30/06/2024	D	00012	00012	Presupuesto de Egresos por Ejercer de Gastos de Funcionamiento Sueldo base			157,479.84	0.00		
00538	28/06/2024	E	00069	00069	Presupuesto de Egresos por Ejercer de Gastos de Funcionamiento Sueldo base Nómina del 16 al 30 de junio de 2024			0.00	53,103.05		
00541	14/06/2024	E	00035	00035	Presupuesto de Egresos por Ejercer de Gastos de Funcionamiento Sueldo base Nómina del 1 al 15 de junio			0.00	34,845.05		
00492	31/05/2024	E	00040	00040	Presupuesto de Egresos por Ejercer de Gastos de Funcionamiento Sueldo base Nómina del 16 al 31 de mayo de 2024			0.00	34,845.05		
00480	15/05/2024	E	00013	00013	Presupuesto de Egresos por Ejercer de Gastos de Funcionamiento Sueldo base Nómina del 1 al 15 de mayo			0.00	34,845.05		
00523	30/04/2024	E	00065	00065	Presupuesto de Egresos por Ejercer de Gastos de Funcionamiento Sueldo base Nómina del 16 al 30 de abril de 2024			0.00	34,845.05		
00556	15/04/2024	E	00038	00038	Presupuesto de Egresos por Ejercer de Gastos de Funcionamiento Sueldo base Nómina del 1 al 15 de abril			0.00	34,845.05		
00475	27/03/2024	E	00107	00107	Presupuesto de Egresos por Ejercer de Gastos de Funcionamiento Sueldo base Nómina del 16 al 31 de marzo			0.00	21,176.45		
00605	15/03/2024	E	00022	00022	Presupuesto de Egresos por Ejercer de Gastos de Funcionamiento Sueldo base Nómina del 01 al 15 de Marzo			0.00	21,176.45		
00475	29/02/2024	E	00039	00039	Presupuesto de Egresos por Ejercer de Gastos de Funcionamiento Sueldo base Nómina del 16 al 29 de febrero			0.00	27,241.32		
00470	15/02/2024	E	00021	00021	Presupuesto de Egresos por Ejercer de Gastos de Funcionamiento Sueldo base Nómina del 01 al 15 de Febrero			0.00	27,241.32		
00470	31/01/2024	E	00066	00066	Presupuesto de Egresos por Ejercer de Gastos de Funcionamiento Sueldo base Nómina del 16 al 31 de enero			0.00	16,531.00		
00470	15/01/2024	E	00049	00049	Presupuesto de Egresos por Ejercer de Gastos de Funcionamiento Sueldo base Nómina del 01 al 15 de enero			0.00	16,531.00		
					TOTAL:			**852,898.01**	**1,252,390.01**		

8221	**E00308000**	**02060804010611020 1**	**1311**		**Prima por año de servicio**	**0.00**		**4,349.00**	**4,349.00**	**0.00**	
REN.	**FECHA**	**TIPO**	**N.POL.**	**REF**	**CONCEPTO**		**DEBE**		**HABER**		
00361	27/12/2024	D	00031	00031	TRASPASOS PRESUPUESTALES INTERNOS CORRESPONDIENTES AL MES DE DICIEMBRE 2024			706.00	0.00		
00650	18/12/2024	E	00065	00065	Presupuesto de Egresos por Ejercer de Gastos de Funcionamiento Prima por año de servicio Nómina del 16 al 31 de diciembre 2024			0.00	451.00		
00496	02/12/2024	E	00006	00006	Presupuesto de Egresos por Ejercer de Gastos de Funcionamiento Prima por año de servicio Nómina del 1 al 15 de diciembre			0.00	451.00		
00185	29/11/2024	D	00020	00020	TRASPASOS PRESUPUESTALES INTERNOS CORRESPONDIENTES AL MES DE NOVIEMBRE 2024			1,000.00	0.00		
00497	29/11/2024	E	00076	00076	Presupuesto de Egresos por Ejercer de Gastos de Funcionamiento Prima por año de servicio Nómina del 16 al 30 de noviembre 2024			0.00	451.00		
00508	15/11/2024	E	00039	00039	Presupuesto de Egresos por Ejercer de Gastos de Funcionamiento Prima por año de servicio Nómina del 1 al 15 de noviembre			0.00	451.00		
00203	31/10/2024	D	00018	00018	TRASPASOS PRESUPUESTALES INTERNOS CORRESPONDIENTES AL MES DE OCTUBRE 2024			1,000.00	0.00		
00563	31/10/2024	E	00079	00079	Presupuesto de Egresos por Ejercer de Gastos de Funcionamiento Prima por año de servicio Nómina del 16 al 31 de octubre 2024			0.00	451.00		
00495	15/10/2024	E	00040	00040	Presupuesto de Egresos por Ejercer de Gastos de Funcionamiento Prima por año de servicio Nómina del 1 al 15 de octubre			0.00	451.00		
00177	30/09/2024	D	00015	00015	TRASPASOS PRESUPUESTALES INTERNOS CORRESPONDIENTES AL MES DE SEPTIEMBRE 2024			600.00	0.00		
00598	30/09/2024	E	00054	00054	Presupuesto de Egresos por Ejercer de Gastos de Funcionamiento Prima por año de servicio Nómina del 16 al 30 de septiembre			0.00	451.00		
00502	13/09/2024	E	00024	00024	Presupuesto de Egresos por Ejercer de Gastos de Funcionamiento Prima por año de servicio Nómina del 1 al 15 de septiembre			0.00	149.00		
00121	30/08/2024	D	00008	00008	TRASPASOS PRESUPUESTALES INTERNOS CORRESPONDIENTES AL MES DE AGOSTO 2024			298.00	0.00		
00507	30/08/2024	E	00081	00081	Presupuesto de Egresos por Ejercer de Gastos de Funcionamiento Prima por año de servicio Nómina del 16 al 31 de agosto de 2024			0.00	149.00		
00653	15/08/2024	E	00041	00041	Presupuesto de Egresos por Ejercer de Gastos de Funcionamiento Prima por año de servicio Nómina del 1 al 15 de agosto			0.00	149.00		
00063	31/07/2024	D	00014	00014	TRASPASOS PRESUPUESTALES INTERNOS CORRESPONDIENTES AL MES DE JULIO 2024			298.00	0.00		
00496	31/07/2024	E	00067	00067	Presupuesto de Egresos por Ejercer de Gastos de Funcionamiento Prima por año de servicio Nómina del 16 al 31 de julio de 2024			0.00	149.00		
00501	12/07/2024	E	00025	00025	Presupuesto de Egresos por Ejercer de Gastos de Funcionamiento Prima por año de servicio Nómina del 1 al 15 de julio			0.00	149.00		
00065	30/06/2024	D	00012	00012	Presupuesto de Egresos por Ejercer de Gastos de Funcionamiento Prima por año de servicio			447.00	0.00		
00545	28/06/2024	E	00069	00069	Presupuesto de Egresos por Ejercer de Gastos de Funcionamiento Prima por año de servicio Nómina del 16 al 30 de junio de 2024			0.00	149.00		
00548	14/06/2024	E	00035	00035	Presupuesto de Egresos por Ejercer de Gastos de Funcionamiento Prima por año de servicio Nómina del 1 al 15 de junio			0.00	149.00		
00499	31/05/2024	E	00040	00040	Presupuesto de Egresos por Ejercer de Gastos de Funcionamiento Prima por año de servicio Nómina del 16 al 31 de mayo de 2024			0.00	149.00		
					TOTAL:			**4,349.00**	**4,349.00**		
8221	**E00308000**	**02060804010611020 1**	**1321**		**Prima vacacional**	**19,458.30**		**39,273.27**	**58,731.57**	**0.00**	
REN.	**FECHA**	**TIPO**	**N.POL.**	**REF**	**CONCEPTO**		**DEBE**		**HABER**		
00363	27/12/2024	D	00031	00031	TRASPASOS PRESUPUESTALES INTERNOS CORRESPONDIENTES AL MES DE DICIEMBRE 2024			39,273.27	0.00		
00145	02/12/2024	E	00005	00005	Presupuesto de Egresos por Ejercer de Gastos de Funcionamiento Prima vacacional segunda exhibición 2024			0.00	53,190.75		
00123	12/07/2024	E	00026	00026	Presupuesto de Egresos por Ejercer de Gastos de Funcionamiento Prima vacacional Prima vacacional primera exhibición 2024			0.00	5,540.82		
					TOTAL:			**39,273.27**	**58,731.57**		
8221	**E00308000**	**02060804010611020 1**	**1322**		**Aguinaldo**	**51,888.80**		**138,543.13**	**190,431.93**	**0.00**	
REN.	**FECHA**	**TIPO**	**N.POL.**	**REF**	**CONCEPTO**		**DEBE**		**HABER**		
00365	27/12/2024	D	00031	00031	TRASPASOS PRESUPUESTALES INTERNOS CORRESPONDIENTES AL MES DE DICIEMBRE 2024			133,000.40	0.00		
00160	02/12/2024	E	00004	00004	Presupuesto de Egresos por Ejercer de Gastos de Funcionamiento Aguinaldo Segunda exhibición 2024			0.00	158,944.80		
00067	30/06/2024	D	00012	00012	Presupuesto de Egresos por Ejercer de Gastos de Funcionamiento Aguinaldo			5,542.73	0.00		
00135	22/03/2024	E	00039	00039	Presupuesto de Egresos por Ejercer de Gastos de Funcionamiento Aguinaldo			0.00	31,487.13		
					TOTAL:			**138,543.13**	**190,431.93**		
8221	**E00308000**	**02060804010611020 1**	**1341**		**Compensación**	**13,733.04**		**96,541.92**	**110,274.96**	**0.00**	
REN.	**FECHA**	**TIPO**	**N.POL.**	**REF**	**CONCEPTO**		**DEBE**		**HABER**		
00367	27/12/2024	D	00031	00031	TRASPASOS PRESUPUESTALES INTERNOS CORRESPONDIENTES AL MES DE DICIEMBRE 2024			21,475.84	0.00		
00657	18/12/2024	E	00065	00065	Presupuesto de Egresos por Ejercer de Gastos de Funcionamiento Compensación Nómina del 16 al 31 de diciembre 2024			0.00	10,775.72		
00503	02/12/2024	E	00006	00006	Presupuesto de Egresos por Ejercer de Gastos de Funcionamiento Compensación Nómina del 1 al 15 de diciembre			0.00	10,775.72		
00187	29/11/2024	D	00020	00020	TRASPASOS PRESUPUESTALES INTERNOS CORRESPONDIENTES AL MES DE NOVIEMBRE 2024			21,500.00	0.00		
00504	29/11/2024	E	00076	00076	Presupuesto de Egresos por Ejercer de Gastos de Funcionamiento Compensación Nómina del 16 al 30 de noviembre 2024			0.00	10,775.72		
00515	15/11/2024	E	00039	00039	Presupuesto de Egresos por Ejercer de Gastos de Funcionamiento Compensación Nómina del 1 al 15 de noviembre			0.00	10,775.72		
00205	31/10/2024	D	00018	00018	TRASPASOS PRESUPUESTALES INTERNOS CORRESPONDIENTES AL MES DE OCTUBRE 2024			21,500.00	0.00		
00570	31/10/2024	E	00079	00079	Presupuesto de Egresos por Ejercer de Gastos de Funcionamiento Compensación Nómina del 16 al 31 de octubre 2024			0.00	10,775.72		
00502	15/10/2024	E	00040	00040	Presupuesto de Egresos por Ejercer de Gastos de Funcionamiento Compensación Nómina del 1 al 15 de octubre			0.00	10,775.72		
00179	30/09/2024	D	00015	00015	TRASPASOS PRESUPUESTALES INTERNOS CORRESPONDIENTES AL MES DE SEPTIEMBRE 2024			15,000.00	0.00		
00505	30/09/2024	E	00054	00054	Presupuesto de Egresos por Ejercer de Gastos de Funcionamiento Compensación Nómina del 16 al 30 de septiembre			0.00	10,775.72		
00509	13/09/2024	E	00024	00024	Presupuesto de Egresos por Ejercer de Gastos de Funcionamiento Compensación Nómina del 1 al 15 de septiembre			0.00	4,045.80		
00123	30/08/2024	D	00008	00008	TRASPASOS PRESUPUESTALES INTERNOS CORRESPONDIENTES AL MES DE AGOSTO 2024			9,085.94	0.00		
00514	30/08/2024	E	00081	00081	Presupuesto de Egresos por Ejercer de Gastos de Funcionamiento Compensación Nómina del 16 al 31 de agosto de 2024			0.00	4,045.80		
00660	15/08/2024	E	00041	00041	Presupuesto de Egresos por Ejercer de Gastos de Funcionamiento Compensación Nómina del 1 al 15 de agosto			0.00	5,040.14		
00064	31/07/2024	D	00014	00014	TRASPASOS PRESUPUESTALES INTERNOS CORRESPONDIENTES AL MES DE JULIO 2024			3,213.76	0.00		
00503	31/07/2024	E	00067	00067	Presupuesto de Egresos por Ejercer de Gastos de Funcionamiento Compensación Nómina del 16 al 31 de julio de 2024			0.00	5,040.14		
00508	12/07/2024	E	00025	00025	Presupuesto de Egresos por Ejercer de Gastos de Funcionamiento Compensación Nómina del 1 al 15 de julio			0.00	5,040.14		
00069	30/06/2024	D	00012	00012	Presupuesto de Egresos por Ejercer de Gastos de Funcionamiento Compensación			4,766.38	0.00		
00552	28/06/2024	E	00069	00069	Presupuesto de Egresos por Ejercer de Gastos de Funcionamiento Compensación Nómina del 16 al 30 de junio de 2024			0.00	1,424.10		
00555	14/06/2024	E	00035	00035	Presupuesto de Egresos por Ejercer de Gastos de Funcionamiento Compensación Nómina del 1 al 15 de junio			0.00	550.20		
00506	31/05/2024	E	00040	00040	Presupuesto de Egresos por Ejercer de Gastos de Funcionamiento Compensación Nómina del 16 al 31 de mayo de 2024			0.00	550.20		
00487	15/05/2024	E	00013	00013	Presupuesto de Egresos por Ejercer de Gastos de Funcionamiento Compensación Nómina del 1 al 15 de mayo			0.00	550.20		
00530	30/04/2024	E	00065	00065	Presupuesto de Egresos por Ejercer de Gastos de Funcionamiento Compensación Nómina del 16 al 30 de abril de 2024			0.00	550.20		

00563	15/04/2024	E	00038	00038	Presupuesto de Egresos por Ejercer de Gastos de Funcionamiento Compensación Nómina del 1 al 15 de abril			0.00	550.20		
00482	27/03/2024	E	00107	00107	Presupuesto de Egresos por Ejercer de Gastos de Funcionamiento Compensación Nómina del 16 al 31 de marzo			0.00	550.20		
00612	15/03/2024	E	00022	00022	Presupuesto de Egresos por Ejercer de Gastos de Funcionamiento Compensación Nómina del 01 al 15 de Marzo			0.00	550.20		
00482	29/02/2024	E	00039	00039	Presupuesto de Egresos por Ejercer de Gastos de Funcionamiento Compensación Nómina del 16 al 29 de febrero			0.00	2,628.50		
00477	15/02/2024	E	00021	00021	Presupuesto de Egresos por Ejercer de Gastos de Funcionamiento Compensación Nómina del 01 al 15 de Febrero			0.00	2,628.50		
00477	31/01/2024	E	00066	00066	Presupuesto de Egresos por Ejercer de Gastos de Funcionamiento Compensación Nómina del 16 al 31 de enero			0.00	550.20		
00477	15/01/2024	E	00049	00049	Presupuesto de Egresos por Ejercer de Gastos de Funcionamiento Compensación Nómina del 01 al 15 de enero			0.00	550.20		
					TOTAL:			**96,541.92**	**110,274.96**		
8221	**E00308000**	**02060804010611020I**		**1345**	**Gratificación**	**90,500.00**		**263,823.48**	**354,323.48**	**0.00**	
REN.	**FECHA**	**TIPO**	**N.POL.**	**REF**	**CONCEPTO**		**DEBE**		**HABER**		
00369	27/12/2024	D	00031	00031	TRASPASOS PRESUPUESTALES INTERNOS CORRESPONDIENTES AL MES DE DICIEMBRE 2024			76,259.33	0.00		
00024	26/12/2024	E	00107	00107	GRATIFICACION EXTRAORDINARIA DICIEMBRE 2024			0.00	17,773.86		
00045	26/12/2024	E	00107	00107	GRATIFICACION EXTRAORDINARIA DICIEMBRE 2024			0.00	16,773.86		
00664	18/12/2024	E	00065	00065	Presupuesto de Egresos por Ejercer de Gastos de Funcionamiento Gratificación Nómina del 16 al 31 de diciembre 2024			0.00	20,876.93		
00510	02/12/2024	E	00006	00006	Presupuesto de Egresos por Ejercer de Gastos de Funcionamiento Gratificación Nómina del 1 al 15 de diciembre			0.00	20,876.93		
00189	29/11/2024	D	00020	00020	TRASPASOS PRESUPUESTALES INTERNOS CORRESPONDIENTES AL MES DE NOVIEMBRE 2024			41,500.00	0.00		
00511	29/11/2024	E	00076	00076	Presupuesto de Egresos por Ejercer de Gastos de Funcionamiento Gratificación Nómina del 16 al 30 de noviembre 2024			0.00	20,876.93		
00522	15/11/2024	E	00039	00039	Presupuesto de Egresos por Ejercer de Gastos de Funcionamiento Gratificación Nómina del 1 al 15 de noviembre			0.00	20,876.93		
00207	31/10/2024	D	00018	00018	TRASPASOS PRESUPUESTALES INTERNOS CORRESPONDIENTES AL MES DE OCTUBRE 2024			40,500.00	0.00		
00577	31/10/2024	E	00079	00079	Presupuesto de Egresos por Ejercer de Gastos de Funcionamiento Gratificación Nómina del 16 al 31 de octubre 2024			0.00	20,876.93		
00509	15/10/2024	E	00040	00040	Presupuesto de Egresos por Ejercer de Gastos de Funcionamiento Gratificación Nómina del 1 al 15 de octubre			0.00	20,876.93		
00181	30/09/2024	D	00015	00015	TRASPASOS PRESUPUESTALES INTERNOS CORRESPONDIENTES AL MES DE SEPTIEMBRE 2024			40,000.00	0.00		
00537	30/09/2024	E	00054	00054	Presupuesto de Egresos por Ejercer de Gastos de Funcionamiento Gratificación Nómina del 16 al 30 de septiembre			0.00	20,876.93		
00516	13/09/2024	E	00024	00024	Presupuesto de Egresos por Ejercer de Gastos de Funcionamiento Gratificación Nómina del 1 al 15 de septiembre			0.00	17,573.10		
00125	30/08/2024	D	00008	00008	TRASPASOS PRESUPUESTALES INTERNOS CORRESPONDIENTES AL MES DE AGOSTO 2024			15,895.89	0.00		
00521	30/08/2024	E	00081	00081	Presupuesto de Egresos por Ejercer de Gastos de Funcionamiento Gratificación Nómina del 16 al 31 de agosto de 2024			0.00	17,573.10		
00667	15/08/2024	E	00041	00041	Presupuesto de Egresos por Ejercer de Gastos de Funcionamiento Gratificación Nómina del 1 al 15 de agosto			0.00	18,437.01		
00068	31/07/2024	D	00014	00014	TRASPASOS PRESUPUESTALES INTERNOS CORRESPONDIENTES AL MES DE JULIO 2024			0.00	3,511.76		
00510	31/07/2024	E	00067	00067	Presupuesto de Egresos por Ejercer de Gastos de Funcionamiento Gratificación Nómina del 16 al 31 de julio de 2024			0.00	18,437.01		
00515	12/07/2024	E	00025	00025	Presupuesto de Egresos por Ejercer de Gastos de Funcionamiento Gratificación Nómina del 1 al 15 de julio			0.00	18,437.01		
00071	30/06/2024	D	00012	00012	Presupuesto de Egresos por Ejercer de Gastos de Funcionamiento Gratificación			49,668.26	0.00		
00559	28/06/2024	E	00069	00069	Presupuesto de Egresos por Ejercer de Gastos de Funcionamiento Gratificación Nómina del 16 al 30 de junio de 2024			0.00	15,434.40		
00562	14/06/2024	E	00035	00035	Presupuesto de Egresos por Ejercer de Gastos de Funcionamiento Gratificación Nómina del 1 al 15 de junio			0.00	6,618.94		
00513	31/05/2024	E	00040	00040	Presupuesto de Egresos por Ejercer de Gastos de Funcionamiento Gratificación Nómina del 16 al 31 de mayo de 2024			0.00	6,618.94		
00494	15/05/2024	E	00013	00013	Presupuesto de Egresos por Ejercer de Gastos de Funcionamiento Gratificación Nómina del 1 al 15 de mayo			0.00	6,618.94		
00537	30/04/2024	E	00065	00065	Presupuesto de Egresos por Ejercer de Gastos de Funcionamiento Gratificación Nómina del 16 al 30 de abril de 2024			0.00	6,618.94		
00570	15/04/2024	E	00038	00038	Presupuesto de Egresos por Ejercer de Gastos de Funcionamiento Gratificación Nómina del 1 al 15 de abril			0.00	6,618.94		
00489	27/03/2024	E	00107	00107	Presupuesto de Egresos por Ejercer de Gastos de Funcionamiento Gratificación Nómina del 16 al 31 de marzo			0.00	4,895.14		
00619	15/03/2024	E	00022	00022	Presupuesto de Egresos por Ejercer de Gastos de Funcionamiento Gratificación Nómina del 01 al 15 de Marzo			0.00	4,895.14		
00489	29/02/2024	E	00039	00039	Presupuesto de Egresos por Ejercer de Gastos de Funcionamiento Gratificación Nómina del 16 al 29 de febrero			0.00	8,206.99		
00484	15/02/2024	E	00021	00021	Presupuesto de Egresos por Ejercer de Gastos de Funcionamiento Gratificación Nómina del 01 al 15 de Febrero			0.00	8,206.99		
00484	31/01/2024	E	00066	00066	Presupuesto de Egresos por Ejercer de Gastos de Funcionamiento Gratificación Nómina del 16 al 31 de enero			0.00	2,467.45		
00484	15/01/2024	E	00049	00049	Presupuesto de Egresos por Ejercer de Gastos de Funcionamiento Gratificación Nómina del 01 al 15 de enero			0.00	2,467.45		
					TOTAL:			**263,823.48**	**354,323.48**		
8221	**E00308000**	**02060804010611020I**		**1595**	**Despensa**	**10,032.00**		**0.00**	**10,032.00**	**0.00**	
REN.	**FECHA**	**TIPO**	**N.POL.**	**REF**	**CONCEPTO**		**DEBE**		**HABER**		
00671	18/12/2024	E	00065	00065	Presupuesto de Egresos por Ejercer de Gastos de Funcionamiento Despensa Nómina del 16 al 31 de diciembre 2024			0.00	418.00		
00517	02/12/2024	E	00006	00006	Presupuesto de Egresos por Ejercer de Gastos de Funcionamiento Despensa Nómina del 1 al 15 de diciembre			0.00	418.00		
00518	29/11/2024	E	00076	00076	Presupuesto de Egresos por Ejercer de Gastos de Funcionamiento Despensa Nómina del 16 al 30 de noviembre 2024			0.00	418.00		
00529	15/11/2024	E	00039	00039	Presupuesto de Egresos por Ejercer de Gastos de Funcionamiento Despensa Nómina del 1 al 15 de noviembre			0.00	418.00		
00584	31/10/2024	E	00079	00079	Presupuesto de Egresos por Ejercer de Gastos de Funcionamiento Despensa Nómina del 16 al 31 de octubre 2024			0.00	418.00		
00516	15/10/2024	E	00040	00040	Presupuesto de Egresos por Ejercer de Gastos de Funcionamiento Despensa Nómina del 1 al 15 de octubre			0.00	418.00		
00571	30/09/2024	E	00054	00054	Presupuesto de Egresos por Ejercer de Gastos de Funcionamiento Despensa Nómina del 16 al 30 de septiembre			0.00	418.00		
00523	13/09/2024	E	00024	00024	Presupuesto de Egresos por Ejercer de Gastos de Funcionamiento Despensa Nómina del 1 al 15 de septiembre			0.00	418.00		
00528	30/08/2024	E	00081	00081	Presupuesto de Egresos por Ejercer de Gastos de Funcionamiento Despensa Nómina del 16 al 31 de agosto de 2024			0.00	418.00		
00674	15/08/2024	E	00041	00041	Presupuesto de Egresos por Ejercer de Gastos de Funcionamiento Despensa Nómina del 1 al 15 de agosto			0.00	418.00		
00517	31/07/2024	E	00067	00067	Presupuesto de Egresos por Ejercer de Gastos de Funcionamiento Despensa Nómina del 16 al 31 de julio de 2024			0.00	418.00		
00522	12/07/2024	E	00025	00025	Presupuesto de Egresos por Ejercer de Gastos de Funcionamiento Despensa Nómina del 1 al 15 de julio			0.00	418.00		
00566	28/06/2024	E	00069	00069	Presupuesto de Egresos por Ejercer de Gastos de Funcionamiento Despensa Nómina del 16 al 30 de junio de 2024			0.00	418.00		
00569	14/06/2024	E	00035	00035	Presupuesto de Egresos por Ejercer de Gastos de Funcionamiento Despensa Nómina del 1 al 15 de junio			0.00	418.00		
00520	31/05/2024	E	00040	00040	Presupuesto de Egresos por Ejercer de Gastos de Funcionamiento Despensa Nómina del 16 al 31 de mayo de 2024			0.00	418.00		
00501	15/05/2024	E	00013	00013	Presupuesto de Egresos por Ejercer de Gastos de Funcionamiento Despensa Nómina del 1 al 15 de mayo			0.00	418.00		
00544	30/04/2024	E	00065	00065	Presupuesto de Egresos por Ejercer de Gastos de Funcionamiento Despensa Nómina del 16 al 30 de abril de 2024			0.00	418.00		
00577	15/04/2024	E	00038	00038	Presupuesto de Egresos por Ejercer de Gastos de Funcionamiento Despensa Nómina del 1 al 15 de abril			0.00	418.00		
00496	27/03/2024	E	00107	00107	Presupuesto de Egresos por Ejercer de Gastos de Funcionamiento Despensa Nómina del 16 al 31 de marzo			0.00	418.00		
00626	15/03/2024	E	00022	00022	Presupuesto de Egresos por Ejercer de Gastos de Funcionamiento Despensa Nómina del 01 al 15 de Marzo			0.00	418.00		
00496	29/02/2024	E	00039	00039	Presupuesto de Egresos por Ejercer de Gastos de Funcionamiento Despensa Nómina del 16 al 29 de febrero			0.00	418.00		
00491	15/02/2024	E	00021	00021	Presupuesto de Egresos por Ejercer de Gastos de Funcionamiento Despensa Nómina del 01 al 15 de Febrero			0.00	418.00		
00491	31/01/2024	E	00066	00066	Presupuesto de Egresos por Ejercer de Gastos de Funcionamiento Despensa Nómina del 16 al 31 de enero			0.00	418.00		
00491	15/01/2024	E	00049	00049	Presupuesto de Egresos por Ejercer de Gastos de Funcionamiento Despensa Nómina del 01 al 15 de enero			0.00	418.00		

						TOTAL:			**0.00**	**10,032.00**	
8221	**E00308000**	**02060804010611020 1**	**2111**			**Materiales y útiles de oficina**	**9,000.00**	**0.00**	**0.00**	**9,000.00**	
8221	**E00308000**	**02060804010611020 1**	**2161**			**Material y enseres de limpieza**	**2,100.00**	**0.00**	**0.00**	**2,100.00**	
8221	**E00308000**	**02060804010611020 1**	**2711**			**Vestuario y uniformes**	**20,000.00**	**0.00**	**18,369.04**	**1,630.96**	
REN.	**FECHA**	**TIPO**	**N.POL.**	**REF**		**CONCEPTO**		**DEBE**	**HABER**		
00458	27/12/2024	D	00031	00031		TRASPASOS PRESUPUESTALES INTERNOS CORRESPONDIENTES AL MES DE DICIEMBRE 2024		0.00	16,919.64		
00086	27/12/2024	D	00034	00034		TRASPASOS PRESUPUESTALES EXTERNOS CORRESPONDIENTES AL MES DE DICIEMBRE 2024		0.00	1,449.40		
						TOTAL:		**0.00**	**18,369.04**		
8221	**E00308000**	**02060804010611020 1**	**3363**			**Servicios de Impresiones de documentos oficiales**	**25,000.00**	**0.00**	**0.00**	**25,000.00**	
8221	**E00308000**	**02060804010611020 1**	**3822**			**Espectáculos cívicos y culturales**	**20,000.00**	**0.00**	**13,188.42**	**6,811.58**	
REN.	**FECHA**	**TIPO**	**N.POL.**	**REF**		**CONCEPTO**		**DEBE**	**HABER**		
00566	27/12/2024	D	00031	00031		TRASPASOS PRESUPUESTALES INTERNOS CORRESPONDIENTES AL MES DE DICIEMBRE 2024		0.00	13,188.42		
						TOTAL:		**0.00**	**13,188.42**		
8221	**E00308000**	**02060805010111020 1**	**2111**			**Materiales y útiles de oficina**	**8,000.00**	**0.00**	**0.00**	**8,000.00**	
8221	**E00308000**	**02060805010111020 1**	**2141**			**Materiales y útiles para el procesamiento en equipos y bienes informáticos**	**6,000.00**	**0.00**	**0.00**	**6,000.00**	
8221	**E00308000**	**02060805010111020 1**	**2161**			**Material y enseres de limpieza**	**1,450.00**	**0.00**	**0.00**	**1,450.00**	
8221	**E00308000**	**02060805010111020 1**	**2211**			**Productos alimenticios para personas**	**3,000.00**	**0.00**	**873.00**	**2,127.00**	
REN.	**FECHA**	**TIPO**	**N.POL.**	**REF**		**CONCEPTO**		**DEBE**	**HABER**		
00097	23/12/2024	E	00092	00092		F-A547 OLGA OLIMPIA FERNANDEZ HERRERA Gastos de Funcionamiento Productos alimenticios para personas		0.00	873.00		
						TOTAL:		**0.00**	**873.00**		
8221	**E00308000**	**02060805010111020 1**	**2311**			**Materias primas y materiales de producción**	**20,000.00**	**0.00**	**0.00**	**20,000.00**	
8221	**E00308000**	**02060805010111020 1**	**3363**			**Servicios de Impresiones de documentos oficiales**	**20,000.00**	**0.00**	**13,135.96**	**6,864.04**	
REN.	**FECHA**	**TIPO**	**N.POL.**	**REF**		**CONCEPTO**		**DEBE**	**HABER**		
00416	27/12/2024	D	00032	00032		TRASPASOS PRESUPUESTALES EXTERNOS CORRESPONDIENTES AL MES DE DICIEMBRE 2024		0.00	13,135.96		
						TOTAL:		**0.00**	**13,135.96**		
8221	**E00308000**	**02060805010111020 1**	**3822**			**Espectáculos cívicos y culturales**	**10,000.00**	**0.00**	**0.00**	**10,000.00**	
8221	**E00308000**	**02060806010211020 1**	**2111**			**Materiales y útiles de oficina**	**6,000.00**	**0.00**	**0.00**	**6,000.00**	
8221	**E00308000**	**02060806010211020 1**	**2161**			**Material y enseres de limpieza**	**500.00**	**0.00**	**0.00**	**500.00**	
8221	**E00308000**	**02060806010211020 1**	**2171**			**Material didáctico**	**4,000.00**	**0.00**	**0.00**	**4,000.00**	
8221	**E00308000**	**02060806010211020 1**	**2211**			**Productos alimenticios para personas**	**1,500.00**	**0.00**	**889.40**	**610.60**	
REN.	**FECHA**	**TIPO**	**N.POL.**	**REF**		**CONCEPTO**		**DEBE**	**HABER**		
00054	27/12/2024	D	00034	00034		TRASPASOS PRESUPUESTALES EXTERNOS CORRESPONDIENTES AL MES DE DICIEMBRE 2024		0.00	889.40		
						TOTAL:		**0.00**	**889.40**		
8221	**E00308000**	**02060806010211020 1**	**2941**			**Refacciones y accesorios para equipo de computo**	**300.00**	**0.00**	**0.00**	**300.00**	
8221	**E00308000**	**02060806010211020 1**	**3363**			**Servicios de Impresiones de documentos oficiales**	**4,000.00**	**0.00**	**0.00**	**4,000.00**	
8221	**E00308000**	**02060806010211020 1**	**3822**			**Espectáculos cívicos y culturales**	**10,000.00**	**0.00**	**0.00**	**10,000.00**	
8221	**E00308000**	**02060806010311020 1**	**3363**			**Servicios de Impresiones de documentos oficiales**	**10,000.00**	**0.00**	**0.00**	**10,000.00**	
8221	**E00308000**	**02060806010311020 1**	**3571**			**Reparación, instalación y mantenimiento de maquinaria, equipo industrial y diverso**	**20,000.00**	**0.00**	**0.00**	**20,000.00**	
8221	**E00308000**	**02060806010311020 1**	**3822**			**Espectáculos cívicos y culturales**	**12,567.00**	**0.00**	**0.00**	**12,567.00**	
8221	**E00308000**	**02060806010411020 1**	**1131**			**Sueldo base**	**160,189.44**	**4,620.95**	**164,810.39**	**0.00**	
REN.	**FECHA**	**TIPO**	**N.POL.**	**REF**		**CONCEPTO**		**DEBE**	**HABER**		
00017	27/12/2024	D	00032	00032		TRASPASOS PRESUPUESTALES EXTERNOS CORRESPONDIENTES AL MES DE DICIEMBRE 2024		4,620.95	0.00		
00678	18/12/2024	E	00065	00065		Presupuesto de Egresos por Ejercer de Gastos de Funcionamiento Sueldo base Nómina del 16 al 31 de diciembre 2024		0.00	6,867.10		
00524	02/12/2024	E	00006	00006		Presupuesto de Egresos por Ejercer de Gastos de Funcionamiento Sueldo base Nómina del 1 al 15 de diciembre		0.00	6,867.10		
00525	29/11/2024	E	00076	00076		Presupuesto de Egresos por Ejercer de Gastos de Funcionamiento Sueldo base Nómina del 16 al 30 de noviembre 2024		0.00	6,867.10		
00536	15/11/2024	E	00039	00039		Presupuesto de Egresos por Ejercer de Gastos de Funcionamiento Sueldo base Nómina del 1 al 15 de noviembre		0.00	6,867.10		
00591	31/10/2024	E	00079	00079		Presupuesto de Egresos por Ejercer de Gastos de Funcionamiento Sueldo base Nómina del 16 al 31 de octubre 2024		0.00	6,867.10		
00523	15/10/2024	E	00040	00040		Presupuesto de Egresos por Ejercer de Gastos de Funcionamiento Sueldo base Nómina del 1 al 15 de octubre		0.00	6,867.10		
00473	30/09/2024	E	00054	00054		Presupuesto de Egresos por Ejercer de Gastos de Funcionamiento Sueldo base Nómina del 16 al 30 de septiembre		0.00	6,867.10		
00530	13/09/2024	E	00024	00024		Presupuesto de Egresos por Ejercer de Gastos de Funcionamiento Sueldo base Nómina del 1 al 15 de septiembre		0.00	6,867.10		
00535	30/08/2024	E	00081	00081		Presupuesto de Egresos por Ejercer de Gastos de Funcionamiento Sueldo base Nómina del 16 al 31 de agosto de 2024		0.00	6,867.10		
00683	15/08/2024	E	00041	00041		Presupuesto de Egresos por Ejercer de Gastos de Funcionamiento Sueldo base Nómina del 1 al 15 de agosto		0.00	6,867.10		
00684	15/08/2024	E	00041	00041		Retroactivo Presupuesto de Egresos por Ejercer de Gastos de Funcionamiento Sueldo base Nómina del 1 al 15 de agosto		0.00	6,289.49		
00524	31/07/2024	E	00067	00067		Presupuesto de Egresos por Ejercer de Gastos de Funcionamiento Sueldo base Nómina del 16 al 31 de julio de 2024		0.00	6,417.85		
00529	12/07/2024	E	00025	00025		Presupuesto de Egresos por Ejercer de Gastos de Funcionamiento Sueldo base Nómina del 1 al 15 de julio		0.00	6,417.85		
00573	28/06/2024	E	00069	00069		Presupuesto de Egresos por Ejercer de Gastos de Funcionamiento Sueldo base Nómina del 16 al 30 de junio de 2024		0.00	6,417.85		
00576	14/06/2024	E	00035	00035		Presupuesto de Egresos por Ejercer de Gastos de Funcionamiento Sueldo base Nómina del 1 al 15 de junio		0.00	6,417.85		
00527	31/05/2024	E	00040	00040		Presupuesto de Egresos por Ejercer de Gastos de Funcionamiento Sueldo base Nómina del 16 al 31 de mayo de 2024		0.00	6,417.85		
00508	15/05/2024	E	00013	00013		Presupuesto de Egresos por Ejercer de Gastos de Funcionamiento Sueldo base Nómina del 1 al 15 de mayo		0.00	6,417.85		
00551	30/04/2024	E	00065	00065		Presupuesto de Egresos por Ejercer de Gastos de Funcionamiento Sueldo base Nómina del 16 al 30 de abril de 2024		0.00	6,417.85		
00584	15/04/2024	E	00038	00038		Presupuesto de Egresos por Ejercer de Gastos de Funcionamiento Sueldo base Nómina del 1 al 15 de abril		0.00	6,417.85		
00503	27/03/2024	E	00107	00107		Presupuesto de Egresos por Ejercer de Gastos de Funcionamiento Sueldo base Nómina del 16 al 31 de marzo		0.00	6,417.85		
00633	15/03/2024	E	00022	00022		Presupuesto de Egresos por Ejercer de Gastos de Funcionamiento Sueldo base Nómina del 01 al 15 de Marzo		0.00	6,417.85		
00503	29/02/2024	E	00039	00039		Presupuesto de Egresos por Ejercer de Gastos de Funcionamiento Sueldo base Nómina del 16 al 29 de febrero		0.00	6,417.85		
00498	15/02/2024	E	00021	00021		Presupuesto de Egresos por Ejercer de Gastos de Funcionamiento Sueldo base Nómina del 01 al 15 de Febrero		0.00	6,417.85		
00498	31/01/2024	E	00066	00066		Presupuesto de Egresos por Ejercer de Gastos de Funcionamiento Sueldo base Nómina del 16 al 31 de enero		0.00	6,417.85		
00498	15/01/2024	E	00049	00049		Presupuesto de Egresos por Ejercer de Gastos de Funcionamiento Sueldo base Nómina del 01 al 15 de enero		0.00	6,417.85		

					TOTAL:			**4,620.95**	**164,810.39**	
8221	**E00308000**	**02060806010411020I**		**1311**	**Prima por año de servicio**	**6,408.00**	**315.00**	**6,723.00**	**0.00**	
REN.	**FECHA**	**TIPO**	**N.POL.**	**REF**	**CONCEPTO**		**DEBE**	**HABER**		
00043	27/12/2024	D	00032	00032	TRASPASOS PRESUPUESTALES EXTERNOS CORRESPONDIENTES AL MES DE DICIEMBRE 2024		315.00	0.00		
00685	18/12/2024	E	00065	00065	Presupuesto de Egresos por Ejercer de Gastos de Funcionamiento Prima por año de servicio Nómina del 16 al 31 de diciembre 2024		0.00	302.00		
00531	02/12/2024	E	00006	00006	Presupuesto de Egresos por Ejercer de Gastos de Funcionamiento Prima por año de servicio Nómina del 1 al 15 de diciembre		0.00	302.00		
00532	29/11/2024	E	00076	00076	Presupuesto de Egresos por Ejercer de Gastos de Funcionamiento Prima por año de servicio Nómina del 16 al 30 de noviembre 2024		0.00	302.00		
00543	15/11/2024	E	00039	00039	Presupuesto de Egresos por Ejercer de Gastos de Funcionamiento Prima por año de servicio Nómina del 1 al 15 de noviembre		0.00	302.00		
00598	31/10/2024	E	00079	00079	Presupuesto de Egresos por Ejercer de Gastos de Funcionamiento Prima por año de servicio Nómina del 16 al 31 de octubre 2024		0.00	302.00		
00530	15/10/2024	E	00040	00040	Presupuesto de Egresos por Ejercer de Gastos de Funcionamiento Prima por año de servicio Nómina del 1 al 15 de octubre		0.00	302.00		
00599	30/09/2024	E	00054	00054	Presupuesto de Egresos por Ejercer de Gastos de Funcionamiento Prima por año de servicio Nómina del 16 al 30 de septiembre		0.00	302.00		
00537	13/09/2024	E	00024	00024	Presupuesto de Egresos por Ejercer de Gastos de Funcionamiento Prima por año de servicio Nómina del 1 al 15 de septiembre		0.00	302.00		
00542	30/08/2024	E	00081	00081	Presupuesto de Egresos por Ejercer de Gastos de Funcionamiento Prima por año de servicio Nómina del 16 al 31 de agosto de 2024		0.00	302.00		
00695	15/08/2024	E	00041	00041	Presupuesto de Egresos por Ejercer de Gastos de Funcionamiento Prima por año de servicio Nómina del 1 al 15 de agosto		0.00	267.00		
00531	31/07/2024	E	00067	00067	Presupuesto de Egresos por Ejercer de Gastos de Funcionamiento Prima por año de servicio Nómina del 16 al 31 de julio de 2024		0.00	267.00		
00536	12/07/2024	E	00025	00025	Presupuesto de Egresos por Ejercer de Gastos de Funcionamiento Prima por año de servicio Nómina del 1 al 15 de julio		0.00	267.00		
00580	28/06/2024	E	00069	00069	Presupuesto de Egresos por Ejercer de Gastos de Funcionamiento Prima por año de servicio Nómina del 16 al 30 de junio de 2024		0.00	267.00		
00583	14/06/2024	E	00035	00035	Presupuesto de Egresos por Ejercer de Gastos de Funcionamiento Prima por año de servicio Nómina del 1 al 15 de junio		0.00	267.00		
00534	31/05/2024	E	00040	00040	Presupuesto de Egresos por Ejercer de Gastos de Funcionamiento Prima por año de servicio Nómina del 16 al 31 de mayo de 2024		0.00	267.00		
00515	15/05/2024	E	00013	00013	Presupuesto de Egresos por Ejercer de Gastos de Funcionamiento Prima por año de servicio Nómina del 1 al 15 de mayo		0.00	267.00		
00558	30/04/2024	E	00065	00065	Presupuesto de Egresos por Ejercer de Gastos de Funcionamiento Prima por año de servicio Nómina del 16 al 30 de abril de 2024		0.00	267.00		
00591	15/04/2024	E	00038	00038	Presupuesto de Egresos por Ejercer de Gastos de Funcionamiento Prima por año de servicio Nómina del 1 al 15 de abril		0.00	267.00		
00510	27/03/2024	E	00107	00107	Presupuesto de Egresos por Ejercer de Gastos de Funcionamiento Prima por años de servicio Nómina del 16 al 31 de marzo		0.00	267.00		
00640	15/03/2024	E	00022	00022	Presupuesto de Egresos por Ejercer de Gastos de Funcionamiento Prima por años de servicio Nómina del 01 al 15 de Marzo		0.00	267.00		
00510	29/02/2024	E	00039	00039	Presupuesto de Egresos por Ejercer de Gastos de Funcionamiento Prima por años de servicio Nómina del 16 al 29 de febrero		0.00	267.00		
00505	15/02/2024	E	00021	00021	Presupuesto de Egresos por Ejercer de Gastos de Funcionamiento Prima por años de servicio Nómina del 01 al 15 de Febrero		0.00	267.00		
00505	31/01/2024	E	00066	00066	Presupuesto de Egresos por Ejercer de Gastos de Funcionamiento Prima por años de servicio Nómina del 16 al 31 de enero		0.00	267.00		
00505	15/01/2024	E	00049	00049	Presupuesto de Egresos por Ejercer de Gastos de Funcionamiento Prima por años de servicio Nómina del 01 al 15 de enero		0.00	267.00		
					TOTAL:		**315.00**	**6,723.00**		
8221	**E00308000**	**02060806010411020I**		**1321**	**Prima vacacional**	**34,771.77**	**0.00**	**34,771.77**	**0.00**	
REN.	**FECHA**	**TIPO**	**N.POL.**	**REF**	**CONCEPTO**		**DEBE**	**HABER**		
00288	27/12/2024	D	00032	00032	TRASPASOS PRESUPUESTALES EXTERNOS CORRESPONDIENTES AL MES DE DICIEMBRE 2024		0.00	129.54		
00152	02/12/2024	E	00005	00005	Presupuesto de Egresos por Ejercer de Gastos de Funcionamiento Prima vacacional segunda exhibición 2024		0.00	18,464.35		
00130	12/07/2024	E	00026	00026	Presupuesto de Egresos por Ejercer de Gastos de Funcionamiento Prima vacacional Prima vacacional primera exhibición 2024		0.00	16,177.88		
					TOTAL:		**0.00**	**34,771.77**		
8221	**E00308000**	**02060806010411020I**		**1322**	**Aguinaldo**	**69,543.54**	**495.87**	**70,039.41**	**0.00**	
REN.	**FECHA**	**TIPO**	**N.POL.**	**REF**	**CONCEPTO**		**DEBE**	**HABER**		
00211	27/12/2024	D	00032	00032	TRASPASOS PRESUPUESTALES EXTERNOS CORRESPONDIENTES AL MES DE DICIEMBRE 2024		495.87	0.00		
00167	02/12/2024	E	00004	00004	Presupuesto de Egresos por Ejercer de Gastos de Funcionamiento Aguinaldo Segunda exhibición 2024		0.00	48,468.91		
00142	22/03/2024	E	00039	00039	Presupuesto de Egresos por Ejercer de Gastos de Funcionamiento Aguinaldo		0.00	21,570.50		
					TOTAL:		**495.87**	**70,039.41**		
8221	**E00308000**	**02060806010411020I**		**1341**	**Compensación**	**95,747.76**	**2,761.97**	**98,509.73**	**0.00**	
REN.	**FECHA**	**TIPO**	**N.POL.**	**REF**	**CONCEPTO**		**DEBE**	**HABER**		
00113	27/12/2024	D	00032	00032	TRASPASOS PRESUPUESTALES EXTERNOS CORRESPONDIENTES AL MES DE DICIEMBRE 2024		2,761.97	0.00		
00692	18/12/2024	E	00065	00065	Presupuesto de Egresos por Ejercer de Gastos de Funcionamiento Compensación Nómina del 16 al 31 de diciembre 2024		0.00	4,104.57		
00538	02/12/2024	E	00006	00006	Presupuesto de Egresos por Ejercer de Gastos de Funcionamiento Compensación Nómina del 1 al 15 de diciembre		0.00	4,104.57		
00539	29/11/2024	E	00076	00076	Presupuesto de Egresos por Ejercer de Gastos de Funcionamiento Compensación Nómina del 16 al 30 de noviembre 2024		0.00	4,104.57		
00550	15/11/2024	E	00039	00039	Presupuesto de Egresos por Ejercer de Gastos de Funcionamiento Compensación Nómina del 1 al 15 de noviembre		0.00	4,104.57		
00605	31/10/2024	E	00079	00079	Presupuesto de Egresos por Ejercer de Gastos de Funcionamiento Compensación Nómina del 16 al 31 de octubre 2024		0.00	4,104.57		
00537	15/10/2024	E	00040	00040	Presupuesto de Egresos por Ejercer de Gastos de Funcionamiento Compensación Nómina del 1 al 15 de octubre		0.00	4,104.57		
00506	30/09/2024	E	00054	00054	Presupuesto de Egresos por Ejercer de Gastos de Funcionamiento Compensación Nómina del 16 al 30 de septiembre		0.00	4,104.57		
00544	13/09/2024	E	00024	00024	Presupuesto de Egresos por Ejercer de Gastos de Funcionamiento Compensación Nómina del 1 al 15 de septiembre		0.00	4,104.57		
00549	30/08/2024	E	00081	00081	Presupuesto de Egresos por Ejercer de Gastos de Funcionamiento Compensación Nómina del 16 al 31 de agosto de 2024		0.00	4,104.57		
00704	15/08/2024	E	00041	00041	Presupuesto de Egresos por Ejercer de Gastos de Funcionamiento Compensación Nómina del 1 al 15 de agosto		0.00	4,104.57		
00705	15/08/2024	E	00041	00041	Retroactivo Presupuesto de Egresos por Ejercer de Gastos de Funcionamiento Compensación Nómina del 1 al 15 de agosto		0.00	3,759.33		
00538	31/07/2024	E	00067	00067	Presupuesto de Egresos por Ejercer de Gastos de Funcionamiento Compensación Nómina del 16 al 31 de julio de 2024		0.00	3,836.05		
00543	12/07/2024	E	00025	00025	Presupuesto de Egresos por Ejercer de Gastos de Funcionamiento Compensación Nómina del 1 al 15 de julio		0.00	3,836.05		
00587	28/06/2024	E	00069	00069	Presupuesto de Egresos por Ejercer de Gastos de Funcionamiento Compensación Nómina del 16 al 30 de junio de 2024		0.00	3,836.05		
00590	14/06/2024	E	00035	00035	Presupuesto de Egresos por Ejercer de Gastos de Funcionamiento Compensación Nómina del 1 al 15 de junio		0.00	3,836.05		
00541	31/05/2024	E	00040	00040	Presupuesto de Egresos por Ejercer de Gastos de Funcionamiento Compensación Nómina del 16 al 31 de mayo de 2024		0.00	3,836.05		
00522	15/05/2024	E	00013	00013	Presupuesto de Egresos por Ejercer de Gastos de Funcionamiento Compensación Nómina del 1 al 15 de mayo		0.00	3,836.05		
00565	30/04/2024	E	00065	00065	Presupuesto de Egresos por Ejercer de Gastos de Funcionamiento Compensación Nómina del 16 al 30 de abril de 2024		0.00	3,836.05		

00598	15/04/2024	E	00038	00038	Presupuesto de Egresos por Ejercer de Gastos de Funcionamiento Compensación Nómina del 1 al 15 de abril			0.00		3,836.05		
00517	27/03/2024	E	00107	00107	Presupuesto de Egresos por Ejercer de Gastos de Funcionamiento Compensación Nómina del 16 al 31 de marzo			0.00		3,836.05		
00647	15/03/2024	E	00022	00022	Presupuesto de Egresos por Ejercer de Gastos de Funcionamiento Compensación Nómina del 01 al 15 de Marzo			0.00		3,836.05		
00517	29/02/2024	E	00039	00039	Presupuesto de Egresos por Ejercer de Gastos de Funcionamiento Compensación Nómina del 16 al 29 de febrero			0.00		3,836.05		
00512	15/02/2024	E	00021	00021	Presupuesto de Egresos por Ejercer de Gastos de Funcionamiento Compensación Nómina del 01 al 15 de Febrero			0.00		3,836.05		
00512	31/01/2024	E	00066	00066	Presupuesto de Egresos por Ejercer de Gastos de Funcionamiento Compensación Nómina del 16 al 31 de enero			0.00		3,836.05		
00512	15/01/2024	E	00049	00049	Presupuesto de Egresos por Ejercer de Gastos de Funcionamiento Compensación Nómina del 01 al 15 de enero			0.00		3,836.05		
					TOTAL:			**2,761.97**		**98,509.73**		
8221	**E00308000**	**020608060104110201**	**1345**		**Gratificación**	**158,746.48**		**1,867.61**		**160,614.09**	**0.00**	
REN.	**FECHA**	**TIPO**	**N.POL.**	**REF**	**CONCEPTO**		**DEBE**		**HABER**			
00139	27/12/2024	D	00032	00032	TRASPASOS PRESUPUESTALES EXTERNOS CORRESPONDIENTES AL MES DE DICIEMBRE 2024			1,867.61		0.00		
00699	18/12/2024	E	00065	00065	Presupuesto de Egresos por Ejercer de Gastos de Funcionamiento Gratificación Nómina del 16 al 31 de diciembre 2024			0.00		6,569.46		
00545	02/12/2024	E	00006	00006	Presupuesto de Egresos por Ejercer de Gastos de Funcionamiento Gratificación Nómina del 1 al 15 de diciembre			0.00		6,569.46		
00546	29/11/2024	E	00076	00076	Presupuesto de Egresos por Ejercer de Gastos de Funcionamiento Gratificación Nómina del 16 al 30 de noviembre 2024			0.00		6,569.46		
00557	15/11/2024	E	00039	00039	Presupuesto de Egresos por Ejercer de Gastos de Funcionamiento Gratificación Nómina del 1 al 15 de noviembre			0.00		6,569.46		
00612	31/10/2024	E	00079	00079	Presupuesto de Egresos por Ejercer de Gastos de Funcionamiento Gratificación Nómina del 16 al 31 de octubre 2024			0.00		6,569.46		
00544	15/10/2024	E	00040	00040	Presupuesto de Egresos por Ejercer de Gastos de Funcionamiento Gratificación Nómina del 1 al 15 de octubre			0.00		6,569.46		
00538	30/09/2024	E	00054	00054	Presupuesto de Egresos por Ejercer de Gastos de Funcionamiento Gratificación Nómina del 16 al 30 de septiembre			0.00		6,569.46		
00551	13/09/2024	E	00024	00024	Presupuesto de Egresos por Ejercer de Gastos de Funcionamiento Gratificación Nómina del 1 al 15 de septiembre			0.00		6,569.46		
00556	30/08/2024	E	00081	00081	Presupuesto de Egresos por Ejercer de Gastos de Funcionamiento Gratificación Nómina del 16 al 31 de agosto de 2024			0.00		6,569.46		
00718	15/08/2024	E	00041	00041	Presupuesto de Egresos por Ejercer de Gastos de Funcionamiento Gratificación Nómina del 1 al 15 de agosto			0.00		6,569.46		
00719	15/08/2024	E	00041	00041	Retroactivo Presupuesto de Egresos por Ejercer de Gastos de Funcionamiento Gratificación Nómina del 1 al 15 de agosto			0.00		6,016.89		
00545	31/07/2024	E	00067	00067	Presupuesto de Egresos por Ejercer de Gastos de Funcionamiento Gratificación Nómina del 16 al 31 de julio de 2024			0.00		6,139.68		
00550	12/07/2024	E	00025	00025	Presupuesto de Egresos por Ejercer de Gastos de Funcionamiento Gratificación Nómina del 1 al 15 de julio			0.00		6,139.68		
00128	30/06/2024	D	00011	00011	Presupuesto de Egresos por Ejercer de Gastos de Funcionamiento Gratificación			0.00		2,947.08		
00594	28/06/2024	E	00069	00069	Presupuesto de Egresos por Ejercer de Gastos de Funcionamiento Gratificación Nómina del 16 al 30 de junio de 2024			0.00		6,139.68		
00597	14/06/2024	E	00035	00035	Presupuesto de Egresos por Ejercer de Gastos de Funcionamiento Gratificación Nómina del 1 al 15 de junio			0.00		6,139.68		
00548	31/05/2024	E	00040	00040	Presupuesto de Egresos por Ejercer de Gastos de Funcionamiento Gratificación Nómina del 16 al 31 de mayo de 2024			0.00		6,139.68		
00529	15/05/2024	E	00013	00013	Presupuesto de Egresos por Ejercer de Gastos de Funcionamiento Gratificación Nómina del 1 al 15 de mayo			0.00		6,139.68		
00572	30/04/2024	E	00065	00065	Presupuesto de Egresos por Ejercer de Gastos de Funcionamiento Gratificación Nómina del 16 al 30 de abril de 2024			0.00		6,139.68		
00605	15/04/2024	E	00038	00038	Presupuesto de Egresos por Ejercer de Gastos de Funcionamiento Gratificación Nómina del 1 al 15 de abril			0.00		6,139.68		
00524	27/03/2024	E	00107	00107	Presupuesto de Egresos por Ejercer de Gastos de Funcionamiento Gratificación Nómina del 16 al 31 de marzo			0.00		6,139.68		
00654	15/03/2024	E	00022	00022	Presupuesto de Egresos por Ejercer de Gastos de Funcionamiento Gratificación Nómina del 01 al 15 de Marzo			0.00		6,139.68		
00524	29/02/2024	E	00039	00039	Presupuesto de Egresos por Ejercer de Gastos de Funcionamiento Gratificación Nómina del 16 al 29 de febrero			0.00		6,139.68		
00519	15/02/2024	E	00021	00021	Presupuesto de Egresos por Ejercer de Gastos de Funcionamiento Gratificación Nómina del 01 al 15 de Febrero			0.00		6,139.68		
00519	31/01/2024	E	00066	00066	Presupuesto de Egresos por Ejercer de Gastos de Funcionamiento Gratificación Nómina del 16 al 31 de enero			0.00		6,139.68		
00519	15/01/2024	E	00049	00049	Presupuesto de Egresos por Ejercer de Gastos de Funcionamiento Gratificación Nómina del 01 al 15 de enero			0.00		6,139.68		
					TOTAL:			**1,867.61**		**160,614.09**		
8221	**E00308000**	**020608060104110201**	**1346**		**Gratificación por convenio**	**3,830.00**		**0.00**		**3,830.00**	**0.00**	
REN.	**FECHA**	**TIPO**	**N.POL.**	**REF**	**CONCEPTO**		**DEBE**		**HABER**			
00210	27/12/2024	D	00032	00032	TRASPASOS PRESUPUESTALES EXTERNOS CORRESPONDIENTES AL MES DE DICIEMBRE 2024			0.00		495.87		
00290	27/12/2024	D	00032	00032	TRASPASOS PRESUPUESTALES EXTERNOS CORRESPONDIENTES AL MES DE DICIEMBRE 2024			0.00		1,501.21		
00706	18/12/2024	E	00065	00065	Presupuesto de Egresos por Ejercer de Gastos de Funcionamiento Gratificación por convenio Nómina del 16 al 31 de diciembre 2024			0.00		830.00		
00130	30/06/2024	D	00011	00011	Presupuesto de Egresos por Ejercer de Gastos de Funcionamiento Gratificación por convenio			0.00		1,002.92		
					TOTAL:			**0.00**		**3,830.00**		
8221	**E00308000**	**020608060104110201**	**1542**		**Días cívicos y económicos**	**0.00**		**1,350.00**		**1,350.00**	**0.00**	
REN.	**FECHA**	**TIPO**	**N.POL.**	**REF**	**CONCEPTO**		**DEBE**		**HABER**			
00123	30/06/2024	D	00011	00011	Presupuesto de Egresos por Ejercer de Gastos de Funcionamiento Días cívicos y económicos			1,350.00		0.00		
00661	15/03/2024	E	00022	00022	Presupuesto de Egresos por Ejercer de Gastos de Funcionamiento Días cívicos y económicos Nómina del 01 al 15 de Marzo			0.00		1,350.00		
					TOTAL:			**1,350.00**		**1,350.00**		
8221	**E00308000**	**020608060104110201**	**1544**		**Día del maestro y del servidor publico**	**1,900.00**		**0.00**		**1,900.00**	**0.00**	
REN.	**FECHA**	**TIPO**	**N.POL.**	**REF**	**CONCEPTO**		**DEBE**		**HABER**			
00619	31/10/2024	E	00079	00079	Presupuesto de Egresos por Ejercer de Gastos de Funcionamiento Día del maestro y del servidor publico Nómina del 16 al 31 de octubre 2024			0.00		1,900.00		
					TOTAL:			**0.00**		**1,900.00**		
8221	**E00308000**	**020608060104110201**	**1546**		**Otros gastos derivados de convenio**	**0.00**		**6,500.00**		**6,500.00**	**0.00**	
REN.	**FECHA**	**TIPO**	**N.POL.**	**REF**	**CONCEPTO**		**DEBE**		**HABER**			
00167	27/12/2024	D	00032	00032	TRASPASOS PRESUPUESTALES EXTERNOS CORRESPONDIENTES AL MES DE DICIEMBRE 2024			1,900.00		0.00		
00713	18/12/2024	E	00065	00065	Presupuesto de Egresos por Ejercer de Gastos de Funcionamiento Otros gastos derivados de convenio Nómina del 16 al 31 de diciembre 2024			0.00		1,900.00		
00141	30/08/2024	D	00008	00008	TRASPASOS PRESUPUESTALES INTERNOS CORRESPONDIENTES AL MES DE AGOSTO 2024			2,000.00		0.00		
00563	30/08/2024	E	00081	00081	Presupuesto de Egresos por Ejercer de Gastos de Funcionamiento Otros gastos derivados de convenio Nómina del 16 al 31 de agosto de 2024			0.00		2,000.00		
00125	30/06/2024	D	00011	00011	Presupuesto de Egresos por Ejercer de Gastos de Funcionamiento Otros gastos derivados de convenio			2,600.00		0.00		
00612	15/04/2024	E	00038	00038	Presupuesto de Egresos por Ejercer de Gastos de Funcionamiento Otros gastos derivados de convenio Nómina del 1 al 15 de abril			0.00		1,100.00		
00668	15/03/2024	E	00022	00022	Presupuesto de Egresos por Ejercer de Gastos de Funcionamiento Otros gastos derivados de convenio Nómina del 01 al 15 de Marzo			0.00		1,500.00		
					TOTAL:			**6,500.00**		**6,500.00**		
8221	**E00308000**	**020608060104110201**	**1595**		**Despensa**	**7,704.00**		**0.00**		**7,704.00**	**0.00**	
REN.	**FECHA**	**TIPO**	**N.POL.**	**REF**	**CONCEPTO**		**DEBE**		**HABER**			

00720	18/12/2024	E	00065	00065	Presupuesto de Egresos por Ejercer de Gastos de Funcionamiento Despensa Nómina del 16 al 31 de diciembre 2024			0.00	321.00		
00552	02/12/2024	E	00006	00006	Presupuesto de Egresos por Ejercer de Gastos de Funcionamiento Despensa Nómina del 1 al 15 de diciembre			0.00	321.00		
00553	29/11/2024	E	00076	00076	Presupuesto de Egresos por Ejercer de Gastos de Funcionamiento Despensa Nómina del 16 al 30 de noviembre 2024			0.00	321.00		
00564	15/11/2024	E	00039	00039	Presupuesto de Egresos por Ejercer de Gastos de Funcionamiento Despensa Nómina del 1 al 15 de noviembre			0.00	321.00		
00626	31/10/2024	E	00079	00079	Presupuesto de Egresos por Ejercer de Gastos de Funcionamiento Despensa Nómina del 16 al 31 de octubre 2024			0.00	321.00		
00551	15/10/2024	E	00040	00040	Presupuesto de Egresos por Ejercer de Gastos de Funcionamiento Despensa Nómina del 1 al 15 de octubre			0.00	321.00		
00572	30/09/2024	E	00054	00054	Presupuesto de Egresos por Ejercer de Gastos de Funcionamiento Despensa Nómina del 16 al 30 de septiembre			0.00	321.00		
00558	13/09/2024	E	00024	00024	Presupuesto de Egresos por Ejercer de Gastos de Funcionamiento Despensa Nómina del 1 al 15 de septiembre			0.00	321.00		
00570	30/08/2024	E	00081	00081	Presupuesto de Egresos por Ejercer de Gastos de Funcionamiento Despensa Nómina del 16 al 31 de agosto de 2024			0.00	321.00		
00730	15/08/2024	E	00041	00041	Presupuesto de Egresos por Ejercer de Gastos de Funcionamiento Despensa Nómina del 1 al 15 de agosto			0.00	321.00		
00552	31/07/2024	E	00067	00067	Presupuesto de Egresos por Ejercer de Gastos de Funcionamiento Despensa Nómina del 16 al 31 de julio de 2024			0.00	321.00		
00557	12/07/2024	E	00025	00025	Presupuesto de Egresos por Ejercer de Gastos de Funcionamiento Despensa Nómina del 1 al 15 de julio			0.00	321.00		
00601	28/06/2024	E	00069	00069	Presupuesto de Egresos por Ejercer de Gastos de Funcionamiento Despensa Nómina del 16 al 30 de junio de 2024			0.00	321.00		
00604	14/06/2024	E	00035	00035	Presupuesto de Egresos por Ejercer de Gastos de Funcionamiento Despensa Nómina del 1 al 15 de junio			0.00	321.00		
00555	31/05/2024	E	00040	00040	Presupuesto de Egresos por Ejercer de Gastos de Funcionamiento Despensa Nómina del 16 al 31 de mayo de 2024			0.00	321.00		
00536	15/05/2024	E	00013	00013	Presupuesto de Egresos por Ejercer de Gastos de Funcionamiento Despensa Nómina del 1 al 15 de mayo			0.00	321.00		
00579	30/04/2024	E	00065	00065	Presupuesto de Egresos por Ejercer de Gastos de Funcionamiento Despensa Nómina del 16 al 30 de abril de 2024			0.00	321.00		
00619	15/04/2024	E	00038	00038	Presupuesto de Egresos por Ejercer de Gastos de Funcionamiento Despensa Nómina del 1 al 15 de abril			0.00	321.00		
00531	27/03/2024	E	00107	00107	Presupuesto de Egresos por Ejercer de Gastos de Funcionamiento Despensa Nómina del 16 al 31 de marzo			0.00	321.00		
00675	15/03/2024	E	00022	00022	Presupuesto de Egresos por Ejercer de Gastos de Funcionamiento Despensa Nómina del 01 al 15 de Marzo			0.00	321.00		
00531	29/02/2024	E	00039	00039	Presupuesto de Egresos por Ejercer de Gastos de Funcionamiento Despensa Nómina del 16 al 29 de febrero			0.00	321.00		
00526	15/02/2024	E	00021	00021	Presupuesto de Egresos por Ejercer de Gastos de Funcionamiento Despensa Nómina del 01 al 15 de Febrero			0.00	321.00		
00526	31/01/2024	E	00066	00066	Presupuesto de Egresos por Ejercer de Gastos de Funcionamiento Despensa Nómina del 16 al 31 de enero			0.00	321.00		
00526	15/01/2024	E	00049	00049	Presupuesto de Egresos por Ejercer de Gastos de Funcionamiento Despensa Nómina del 01 al 15 de enero			0.00	321.00		
					TOTAL:			**0.00**	**7,704.00**		
8221	**E00308000**	**02060806010411020I**		**2111**	**Materiales y útiles de oficina**	**4,500.00**		**0.00**	**0.00**	**4,500.00**	
8221	**E00308000**	**02060806010411020I**		**2171**	**Material didáctico**	**5,000.00**		**0.00**	**0.00**	**5,000.00**	
8221	**E00308000**	**02060806010411020I**		**2311**	**Materias primas y materiales de producción**	**500.00**		**0.00**	**0.00**	**500.00**	
8221	**E00308000**	**02060806010411020I**		**2461**	**Material eléctrico y electrónico**	**800.00**		**0.00**	**386.04**	**413.96**	
REN.	**FECHA**	**TIPO**	**N.POL.**	**REF**	**CONCEPTO**		**DEBE**		**HABER**		
00066	27/12/2024	D	00034	00034	TRASPASOS PRESUPUESTALES EXTERNOS CORRESPONDIENTES AL MES DE DICIEMBRE 2024			0.00	386.04		
					TOTAL:			**0.00**	**386.04**		
8221	**E00308000**	**02060806010414010I**		**2541**	**Materiales, accesorios y suministros médicos**	**12,000.00**		**0.00**	**0.00**	**12,000.00**	
8221	**E00308000**	**02060806010511020I**		**1131**	**Sueldo base**	**125,884.32**		**0.00**	**125,884.32**	**0.00**	
REN.	**FECHA**	**TIPO**	**N.POL.**	**REF**	**CONCEPTO**		**DEBE**		**HABER**		
00004	27/12/2024	D	00032	00032	TRASPASOS PRESUPUESTALES EXTERNOS CORRESPONDIENTES AL MES DE DICIEMBRE 2024			0.00	123,884.32		
00140	30/08/2024	D	00008	00008	TRASPASOS PRESUPUESTALES INTERNOS CORRESPONDIENTES AL MES DE AGOSTO 2024			0.00	2,000.00		
					TOTAL:			**0.00**	**125,884.32**		
8221	**E00308000**	**02060806010511020I**		**1311**	**Prima por año de servicio**	**3,576.00**		**0.00**	**3,576.00**	**0.00**	
REN.	**FECHA**	**TIPO**	**N.POL.**	**REF**	**CONCEPTO**		**DEBE**		**HABER**		
00292	27/12/2024	D	00032	00032	TRASPASOS PRESUPUESTALES EXTERNOS CORRESPONDIENTES AL MES DE DICIEMBRE 2024			0.00	3,576.00		
					TOTAL:			**0.00**	**3,576.00**		
8221	**E00308000**	**02060806010511020I**		**1321**	**Prima vacacional**	**7,439.86**		**0.00**	**7,439.86**	**0.00**	
REN.	**FECHA**	**TIPO**	**N.POL.**	**REF**	**CONCEPTO**		**DEBE**		**HABER**		
00294	27/12/2024	D	00032	00032	TRASPASOS PRESUPUESTALES EXTERNOS CORRESPONDIENTES AL MES DE DICIEMBRE 2024			0.00	7,439.86		
					TOTAL:			**0.00**	**7,439.86**		
8221	**E00308000**	**02060806010511020I**		**1322**	**Aguinaldo**	**19,839.60**		**0.00**	**19,839.60**	**0.00**	
REN.	**FECHA**	**TIPO**	**N.POL.**	**REF**	**CONCEPTO**		**DEBE**		**HABER**		
00090	27/12/2024	D	00032	00032	TRASPASOS PRESUPUESTALES EXTERNOS CORRESPONDIENTES AL MES DE DICIEMBRE 2024			0.00	19,839.60		
					TOTAL:			**0.00**	**19,839.60**		
8221	**E00308000**	**02060806010511020I**		**1341**	**Compensación**	**32,311.44**		**0.00**	**32,311.44**	**0.00**	
REN.	**FECHA**	**TIPO**	**N.POL.**	**REF**	**CONCEPTO**		**DEBE**		**HABER**		
00214	27/12/2024	D	00032	00032	TRASPASOS PRESUPUESTALES EXTERNOS CORRESPONDIENTES AL MES DE DICIEMBRE 2024			0.00	22,763.75		
00296	27/12/2024	D	00032	00032	TRASPASOS PRESUPUESTALES EXTERNOS CORRESPONDIENTES AL MES DE DICIEMBRE 2024			0.00	9,547.69		
					TOTAL:			**0.00**	**32,311.44**		
8221	**E00308000**	**02060806010511020I**		**1345**	**Gratificación**	**28,242.64**		**0.00**	**28,242.64**	**0.00**	
REN.	**FECHA**	**TIPO**	**N.POL.**	**REF**	**CONCEPTO**		**DEBE**		**HABER**		
00154	27/12/2024	D	00032	00032	TRASPASOS PRESUPUESTALES EXTERNOS CORRESPONDIENTES AL MES DE DICIEMBRE 2024			0.00	28,242.64		
					TOTAL:			**0.00**	**28,242.64**		
8221	**E00308000**	**02060806010511020I**		**2111**	**Materiales y útiles de oficina**	**9,000.00**	**3,000.00**		**0.00**	**12,000.00**	
REN.	**FECHA**	**TIPO**	**N.POL.**	**REF**	**CONCEPTO**		**DEBE**		**HABER**		
00261	30/06/2024	D	00012	00012	Presupuesto de Egresos por Ejercer de Gastos de Funcionamiento Materiales y útiles de oficina			3,000.00	0.00		
					TOTAL:			**3,000.00**	**0.00**		
8221	**E00308000**	**02060806010511020I**		**2161**	**Material y enseres de limpieza**	**1,500.00**	**500.00**		**0.00**	**2,000.00**	
REN.	**FECHA**	**TIPO**	**N.POL.**	**REF**	**CONCEPTO**		**DEBE**		**HABER**		
00263	30/06/2024	D	00012	00012	Presupuesto de Egresos por Ejercer de Gastos de Funcionamiento Material y enseres de limpieza			500.00	0.00		
					TOTAL:			**500.00**	**0.00**		
8221	**E00308000**	**02060806010511020I**		**2311**	**Materias primas y materiales de producción**	**21,000.00**	**7,000.00**		**0.00**	**28,000.00**	
REN.	**FECHA**	**TIPO**	**N.POL.**	**REF**	**CONCEPTO**		**DEBE**		**HABER**		
00265	30/06/2024	D	00012	00012	Presupuesto de Egresos por Ejercer de Gastos de Funcionamiento Materias primas y materiales de producción			7,000.00	0.00		

					TOTAL:			**7,000.00**		**0.00**		
8221	**E00310000**	**02030101010110201**		**1131**	**Sueldo base**	**20,507,152.08**		**1,173,000.00**		**21,680,152.08**	**0.00**	
REN.	**FECHA**	**TIPO**	**N.POL.**	**REF**	**CONCEPTO**		**DEBE**		**HABER**			
00006	27/12/2024	D	00032	00032	TRASPASOS PRESUPUESTALES EXTERNOS CORRESPONDIENTES AL MES DE DICIEMBRE 2024			0.00		256,289.57		
00727	18/12/2024	E	00065	00065	Presupuesto de Egresos por Ejercer de Gastos de Funcionamiento Sueldo base Nómina del 16 al 31 de diciembre 2024			0.00		999,187.55		
00559	02/12/2024	E	00006	00006	Presupuesto de Egresos por Ejercer de Gastos de Funcionamiento Sueldo base Nómina del 1 al 15 de diciembre			0.00		972,390.43		
00564	29/11/2024	E	00076	00076	Presupuesto de Egresos por Ejercer de Gastos de Funcionamiento Sueldo base Nómina del 16 al 30 de noviembre 2024			0.00		944,875.51		
00565	29/11/2024	E	00076	00076	Ausencias Presupuesto de Egresos por Ejercer de Gastos de Funcionamiento Sueldo base Nómina del 16 al 30 de noviembre 2024			0.00		-510.74		
00566	29/11/2024	E	00076	00076	Licencia por lactancia Presupuesto de Egresos por Ejercer de Gastos de Funcionamiento Sueldo base Nómina del 16 al 30 de noviembre 2024			0.00		-1,290.94		
00575	15/11/2024	E	00039	00039	Presupuesto de Egresos por Ejercer de Gastos de Funcionamiento Sueldo base Nómina del 1 al 15 de noviembre			0.00		922,928.21		
00576	15/11/2024	E	00039	00039	AUSENCIAS Presupuesto de Egresos por Ejercer de Gastos de Funcionamiento Sueldo base Nómina del 1 al 15 de noviembre			0.00		-916.17		
00577	15/11/2024	E	00039	00039	LICENCIA POR LACTANCIA Presupuesto de Egresos por Ejercer de Gastos de Funcionamiento Sueldo base Nómina del 1 al 15 de noviembre			0.00		-1,296.10		
00635	31/10/2024	E	00079	00079	Presupuesto de Egresos por Ejercer de Gastos de Funcionamiento Sueldo base Nómina del 16 al 31 de octubre 2024			0.00		927,588.50		
00636	31/10/2024	E	00079	00079	Licencia por maternidad Presupuesto de Egresos por Ejercer de Gastos de Funcionamiento Sueldo base Nómina del 16 al 31 de octubre 2024			0.00		-1,296.10		
00560	15/10/2024	E	00040	00040	Presupuesto de Egresos por Ejercer de Gastos de Funcionamiento Sueldo base Nómina del 1 al 15 de octubre			0.00		927,588.50		
00561	15/10/2024	E	00040	00040	Licencia por maternidad Presupuesto de Egresos por Ejercer de Gastos de Funcionamiento Sueldo base Nómina del 1 al 15 de octubre			0.00		-1,296.10		
00233	30/09/2024	D	00015	00015	Presupuesto de Egresos por Ejercer de Gastos de Funcionamiento Sueldo base			1,173,000.00		0.00		
00474	30/09/2024	E	00054	00054	Presupuesto de Egresos por Ejercer de Gastos de Funcionamiento Sueldo base Nómina del 16 al 30 de septiembre			0.00		891,129.62		
00630	30/09/2024	E	00054	00054	ausencias Presupuesto de Egresos por Ejercer de Gastos de Funcionamiento Sueldo base Nómina del 16 al 30 de septiembre			0.00		-2,609.08		
00646	30/09/2024	E	00054	00054	licencia Presupuesto de Egresos por Ejercer de Gastos de Funcionamiento Sueldo base Nómina del 16 al 30 de septiembre			0.00		-1,296.10		
00567	13/09/2024	E	00024	00024	Presupuesto de Egresos por Ejercer de Gastos de Funcionamiento Sueldo base Nómina del 1 al 15 de septiembre			0.00		864,311.71		
00568	13/09/2024	E	00024	00024	lactancia Presupuesto de Egresos por Ejercer de Gastos de Funcionamiento Sueldo base Nómina del 1 al 15 de septiembre			0.00		-1,296.10		
00581	30/08/2024	E	00081	00081	Presupuesto de Egresos por Ejercer de Gastos de Funcionamiento Sueldo base Nómina del 16 al 31 de agosto de 2024			0.00		864,311.71		
00582	30/08/2024	E	00081	00081	Presupuesto de Egresos por Ejercer de Gastos de Funcionamiento Sueldo base Nómina del 16 al 31 de agosto de 2024 devolución de descuento por ausencias			0.00		611.34		
00583	30/08/2024	E	00081	00081	Presupuesto de Egresos por Ejercer de Gastos de Funcionamiento Sueldo base Nómina del 16 al 31 de agosto de 2024 ausencias			0.00		-932.13		
00741	15/08/2024	E	00041	00041	Presupuesto de Egresos por Ejercer de Gastos de Funcionamiento Sueldo base Nómina del 1 al 15 de agosto			0.00		854,677.88		
00742	15/08/2024	E	00041	00041	Retroactivo Presupuesto de Egresos por Ejercer de Gastos de Funcionamiento Sueldo base Nómina del 1 al 15 de agosto			0.00		424,074.49		
00743	15/08/2024	E	00041	00041	Ausencias Presupuesto de Egresos por Ejercer de Gastos de Funcionamiento Sueldo base Nómina del 1 al 15 de agosto			0.00		-1,980.10		
00010	01/08/2024	D	00001	00001	Presupuesto de Egresos por Ejercer de Gastos de Funcionamiento Sueldo base			0.00		-4,422.80		
00561	31/07/2024	E	00067	00067	Presupuesto de Egresos por Ejercer de Gastos de Funcionamiento Sueldo base Nómina del 16 al 31 de julio de 2024			0.00		813,667.68		
00562	31/07/2024	E	00067	00067	Presupuesto de Egresos por Ejercer de Gastos de Funcionamiento Sueldo base Nómina del 16 al 31 de julio de 2024			0.00		-247.36		
00566	12/07/2024	E	00025	00025	Presupuesto de Egresos por Ejercer de Gastos de Funcionamiento Sueldo base Nómina del 1 al 15 de julio			0.00		805,285.87		
00567	12/07/2024	E	00025	00025	Presupuesto de Egresos por Ejercer de Gastos de Funcionamiento Sueldo base Nómina del 1 al 15 de julio			0.00		-2,474.55		
00144	30/06/2024	D	00011	00011	Presupuesto de Egresos por Ejercer de Gastos de Funcionamiento Sueldo base			0.00		464,458.82		
00088	30/06/2024	D	00012	00012	Presupuesto de Egresos por Ejercer de Gastos de Funcionamiento Sueldo base			0.00		129,504.67		
00608	28/06/2024	E	00069	00069	Presupuesto de Egresos por Ejercer de Gastos de Funcionamiento Sueldo base Nómina del 16 al 30 de junio de 2024			0.00		811,156.90		
00611	14/06/2024	E	00035	00035	Presupuesto de Egresos por Ejercer de Gastos de Funcionamiento Sueldo base Nómina del 1 al 15 de junio			0.00		811,156.90		
00566	31/05/2024	E	00040	00040	Presupuesto de Egresos por Ejercer de Gastos de Funcionamiento Sueldo base Nómina del 16 al 31 de mayo de 2024			0.00		804,441.41		
00567	31/05/2024	E	00040	00040	Presupuesto de Egresos por Ejercer de Gastos de Funcionamiento Sueldo base Nómina del 16 al 31 de mayo de 2024 ausencias			0.00		-593.89		
00568	31/05/2024	E	00040	00040	Presupuesto de Egresos por Ejercer de Gastos de Funcionamiento Sueldo base Nómina del 16 al 31 de mayo de 2024 incapacidades no profesionales			0.00		-493.26		
00543	15/05/2024	E	00013	00013	Presupuesto de Egresos por Ejercer de Gastos de Funcionamiento Sueldo base Nómina del 1 al 15 de mayo			0.00		798,784.49		
00586	30/04/2024	E	00065	00065	Presupuesto de Egresos por Ejercer de Gastos de Funcionamiento Sueldo base Nómina del 16 al 30 de abril de 2024			0.00		798,784.49		
00626	15/04/2024	E	00038	00038	Presupuesto de Egresos por Ejercer de Gastos de Funcionamiento Sueldo base Nómina del 1 al 15 de abril			0.00		803,384.47		
00538	27/03/2024	E	00107	00107	Presupuesto de Egresos por Ejercer de Gastos de Funcionamiento Sueldo base Nómina del 16 al 31 de marzo			0.00		799,641.35		
00682	15/03/2024	E	00022	00022	Presupuesto de Egresos por Ejercer de Gastos de Funcionamiento Sueldo base Nómina del 01 al 15 de Marzo			0.00		802,950.19		
00538	29/02/2024	E	00039	00039	Presupuesto de Egresos por Ejercer de Gastos de Funcionamiento Sueldo base Nómina del 16 al 29 de febrero			0.00		802,950.19		
00533	15/02/2024	E	00021	00021	Presupuesto de Egresos por Ejercer de Gastos de Funcionamiento Sueldo base Nómina del 01 al 15 de Febrero			0.00		808,189.07		
00535	31/01/2024	E	00066	00066	Presupuesto de Egresos por Ejercer de Gastos de Funcionamiento Sueldo base Nómina del 16 al 31 de enero			0.00		803,316.57		
00536	31/01/2024	E	00066	00066	Presupuesto de Egresos por Ejercer de Gastos de Funcionamiento Sueldo base Nómina del 16 al 31 de enero			0.00		-1,786.93		
00535	15/01/2024	E	00049	00049	Presupuesto de Egresos por Ejercer de Gastos de Funcionamiento Sueldo base Nómina del 01 al 15 de enero			0.00		798,851.80		
00536	15/01/2024	E	00049	00049	Presupuesto de Egresos por Ejercer de Gastos de Funcionamiento Sueldo base Nómina del 01 al 15 de enero			0.00		-1,599.36		
					TOTAL:			**1,173,000.00**		**21,680,152.08**		
8221	**E00310000**	**02030101010110201**		**1311**	**Prima por año de servicio**	**932,976.00**		**30,851.80**		**963,827.80**	**0.00**	
REN.	**FECHA**	**TIPO**	**N.POL.**	**REF**	**CONCEPTO**		**DEBE**		**HABER**			
00177	27/12/2024	D	00031	00031	TRASPASOS PRESUPUESTALES INTERNOS CORRESPONDIENTES AL MES DE DICIEMBRE 2024			30,851.80		0.00		
00734	18/12/2024	E	00065	00065	Presupuesto de Egresos por Ejercer de Gastos de Funcionamiento Prima por año de servicio Nómina del 16 al 31 de diciembre 2024			0.00		37,993.00		
00566	02/12/2024	E	00006	00006	Presupuesto de Egresos por Ejercer de Gastos de Funcionamiento Prima por año de servicio Nómina del 1 al 15 de diciembre			0.00		37,796.00		
00581	29/11/2024	E	00076	00076	Presupuesto de Egresos por Ejercer de Gastos de Funcionamiento Prima por año de servicio Nómina del 16 al 30 de noviembre 2024			0.00		37,036.00		
00592	15/11/2024	E	00039	00039	Presupuesto de Egresos por Ejercer de Gastos de Funcionamiento Prima por año de servicio Nómina del 1 al 15 de noviembre			0.00		36,887.00		
00647	31/10/2024	E	00079	00079	Presupuesto de Egresos por Ejercer de Gastos de Funcionamiento Prima por año de servicio Nómina del 16 al 31 de octubre 2024			0.00		37,084.00		
00572	15/10/2024	E	00040	00040	Presupuesto de Egresos por Ejercer de Gastos de Funcionamiento Prima por año de servicio Nómina del 1 al 15 de octubre			0.00		36,944.00		
00246	30/09/2024	D	00015	00015	Presupuesto de Egresos por Ejercer de Gastos de Funcionamiento Prima por año de servicio			0.00		50,000.00		

00600	30/09/2024	E	00054	00054	Presupuesto de Egresos por Ejercer de Gastos de Funcionamiento Prima por año de servicio Nómina del 16 al 30 de septiembre			0.00	36,874.00		
00579	13/09/2024	E	00024	00024	Presupuesto de Egresos por Ejercer de Gastos de Funcionamiento Prima por año de servicio Nómina del 1 al 15 de septiembre			0.00	36,576.00		
00598	30/08/2024	E	00081	00081	Presupuesto de Egresos por Ejercer de Gastos de Funcionamiento Prima por año de servicio Nómina del 16 al 31 de agosto de 2024			0.00	36,528.00		
00758	15/08/2024	E	00041	00041	Presupuesto de Egresos por Ejercer de Gastos de Funcionamiento Prima por año de servicio Nómina del 1 al 15 de agosto			0.00	36,493.00		
00003	01/08/2024	D	00001	00001	Presupuesto de Egresos por Ejercer de Gastos de Funcionamiento Prima por año de servicio			0.00	4,422.80		
00573	31/07/2024	E	00067	00067	Presupuesto de Egresos por Ejercer de Gastos de Funcionamiento Prima por año de servicio Nómina del 16 al 31 de julio de 2024			0.00	36,353.00		
00578	12/07/2024	E	00025	00025	Presupuesto de Egresos por Ejercer de Gastos de Funcionamiento Prima por año de servicio Nómina del 1 al 15 de julio			0.00	36,353.00		
00104	30/06/2024	D	00012	00012	Presupuesto de Egresos por Ejercer de Gastos de Funcionamiento Prima por año de servicio			0.00	27,092.80		
00615	28/06/2024	E	00069	00069	Presupuesto de Egresos por Ejercer de Gastos de Funcionamiento Prima por año de servicio Nómina del 16 al 30 de junio de 2024			0.00	36,974.00		
00618	14/06/2024	E	00035	00035	Presupuesto de Egresos por Ejercer de Gastos de Funcionamiento Prima por año de servicio Nómina del 1 al 15 de junio			0.00	36,974.00		
00583	31/05/2024	E	00040	00040	Presupuesto de Egresos por Ejercer de Gastos de Funcionamiento Prima por año de servicio Nómina del 16 al 31 de mayo de 2024			0.00	36,825.00		
00550	15/05/2024	E	00013	00013	Presupuesto de Egresos por Ejercer de Gastos de Funcionamiento Prima por año de servicio Nómina del 1 al 15 de mayo			0.00	36,777.00		
00593	30/04/2024	E	00065	00065	Presupuesto de Egresos por Ejercer de Gastos de Funcionamiento Prima por año de servicio Nómina del 16 al 30 de abril de 2024			0.00	36,777.00		
00635	15/04/2024	E	00038	00038	Presupuesto de Egresos por Ejercer de Gastos de Funcionamiento Prima por año de servicio Nómina del 1 al 15 de abril			0.00	37,079.00		
00636	15/04/2024	E	00038	00038	Presupuesto de Egresos por Ejercer de Gastos de Funcionamiento Prima por año de servicio Nómina del 1 al 15 de abril			0.00	-4,422.80		
00545	27/03/2024	E	00107	00107	Presupuesto de Egresos por Ejercer de Gastos de Funcionamiento Prima por años de servicio Nómina del 16 al 31 de marzo			0.00	37,228.00		
00689	15/03/2024	E	00022	00022	Presupuesto de Egresos por Ejercer de Gastos de Funcionamiento Prima por años de servicio Nómina del 01 al 15 de Marzo			0.00	37,377.00		
00545	29/02/2024	E	00039	00039	Presupuesto de Egresos por Ejercer de Gastos de Funcionamiento Prima por años de servicio Nómina del 16 al 29 de febrero			0.00	36,911.00		
00540	15/02/2024	E	00021	00021	Presupuesto de Egresos por Ejercer de Gastos de Funcionamiento Prima por años de servicio Nómina del 01 al 15 de Febrero			0.00	37,060.00		
00547	31/01/2024	E	00066	00066	Presupuesto de Egresos por Ejercer de Gastos de Funcionamiento Prima por años de servicio Nómina del 16 al 31 de enero			0.00	37,025.00		
00547	15/01/2024	E	00049	00049	Presupuesto de Egresos por Ejercer de Gastos de Funcionamiento Prima por años de servicio Nómina del 01 al 15 de enero			0.00	36,811.00		
					TOTAL:			**30,851.80**	**963,827.80**		
8221	**E00310000**	**02030101010110201**	**1321**		**Prima vacacional**	**1,831,586.50**		**420,590.51**	**2,252,177.01**	**0.00**	
REN.	**FECHA**	**TIPO**	**N.POL.**	**REF**	**CONCEPTO**		**DEBE**		**HABER**		
00179	27/12/2024	D	00031	00031	TRASPASOS PRESUPUESTALES INTERNOS CORRESPONDIENTES AL MES DE DICIEMBRE 2024			410,606.69	0.00		
00159	02/12/2024	E	00005	00005	Presupuesto de Egresos por Ejercer de Gastos de Funcionamiento Prima vacacional segunda exhibición 2024			0.00	978,024.96		
00078	29/11/2024	D	00021	00021	TRASPASOS PRESUPUESTALES EXTERNOS CORRESPONDIENTES AL MES DE NOVIEMBRE 2024			0.00	247,500.00		
00082	29/11/2024	D	00021	00021	TRASPASOS PRESUPUESTALES EXTERNOS CORRESPONDIENTES AL MES DE NOVIEMBRE 2024			0.00	59,500.00		
00086	29/11/2024	D	00021	00021	TRASPASOS PRESUPUESTALES EXTERNOS CORRESPONDIENTES AL MES DE NOVIEMBRE 2024			0.00	105,000.00		
00137	12/07/2024	E	00026	00026	Presupuesto de Egresos por Ejercer de Gastos de Funcionamiento Prima vacacional Prima vacacional primera exhibición 2024			0.00	852,168.23		
00131	30/06/2024	D	00011	00011	Presupuesto de Egresos por Ejercer de Gastos de Funcionamiento Prima vacacional			9,983.82	0.00		
00012	14/06/2024	C	00005	00855	CH. 855 BERENICE ELIZABETH HERNANDEZ GOMEZ Presupuesto de Egresos por Ejercer de Gastos de Funcionamiento Prima vacacional			0.00	2,464.81		
00012	14/06/2024	C	00006	00856	CH. 856 ADRIANA SANCHEZ REYES Presupuesto de Egresos por Ejercer de Gastos de Funcionamiento Prima vacacional			0.00	2,379.60		
00012	14/06/2024	C	00007	00857	CH. 857 PAULA ADRIANA SAENZ OSORIO Presupuesto de Egresos por Ejercer de Gastos de Funcionamiento Prima vacacional			0.00	2,721.98		
00012	02/05/2024	C	00002	00843	CH. 843 ANDREA BACA MUÑOZ Presupuesto de Egresos por Ejercer de Gastos de Funcionamiento Prima vacacional			0.00	1,343.91		
00011	02/05/2024	C	00005	00846	CH. 846 MARTIN TOMAS ACUÑA RICO Presupuesto de Egresos por Ejercer de Gastos de Funcionamiento Prima vacacional			0.00	1,073.52		
					TOTAL:			**420,590.51**	**2,252,177.01**		
8221	**E00310000**	**02030101010110201**	**1322**		**Aguinaldo**	**4,132,089.72**		**251,496.45**	**4,383,586.17**	**0.00**	
REN.	**FECHA**	**TIPO**	**N.POL.**	**REF**	**CONCEPTO**		**DEBE**		**HABER**		
00181	27/12/2024	D	00031	00031	TRASPASOS PRESUPUESTALES INTERNOS CORRESPONDIENTES AL MES DE DICIEMBRE 2024			251,496.45	0.00		
00174	02/12/2024	E	00004	00004	Presupuesto de Egresos por Ejercer de Gastos de Funcionamiento Aguinaldo Segunda exhibición 2024			0.00	2,607,873.77		
00252	30/09/2024	D	00015	00015	Presupuesto de Egresos por Ejercer de Gastos de Funcionamiento Aguinaldo			0.00	110,000.00		
00106	30/06/2024	D	00012	00012	Presupuesto de Egresos por Ejercer de Gastos de Funcionamiento Aguinaldo			0.00	94,166.09		
00005	14/06/2024	C	00005	00855	CH. 855 BERENICE ELIZABETH HERNANDEZ GOMEZ Presupuesto de Egresos por Ejercer de Gastos de Funcionamiento Aguinaldo			0.00	1,014.92		
00005	14/06/2024	C	00006	00856	CH. 856 ADRIANA SANCHEZ REYES Presupuesto de Egresos por Ejercer de Gastos de Funcionamiento Aguinaldo			0.00	979.83		
00005	14/06/2024	C	00007	00857	CH. 857 PAULA ADRIANA SAENZ OSORIO Presupuesto de Egresos por Ejercer de Gastos de Funcionamiento Aguinaldo			0.00	1,120.81		
00005	02/05/2024	C	00002	00843	CH. 843 ANDREA BACA MUÑOZ Presupuesto de Egresos por Ejercer de Gastos de Funcionamiento Aguinaldo			0.00	3,583.77		
00004	02/05/2024	C	00005	00846	CH. 846 MARTIN TOMAS ACUÑA RICO Presupuesto de Egresos por Ejercer de Gastos de Funcionamiento Aguinaldo			0.00	2,862.73		
00149	22/03/2024	E	00039	00039	Presupuesto de Egresos por Ejercer de Gastos de Funcionamiento Aguinaldo			0.00	1,561,984.25		
					TOTAL:			**251,496.45**	**4,383,586.17**		
8221	**E00310000**	**02030101010110201**	**1341**		**Compensación**	**4,079,196.00**		**135,798.57**	**4,214,994.57**	**0.00**	
REN.	**FECHA**	**TIPO**	**N.POL.**	**REF**	**CONCEPTO**		**DEBE**		**HABER**		
00183	27/12/2024	D	00031	00031	TRASPASOS PRESUPUESTALES INTERNOS CORRESPONDIENTES AL MES DE DICIEMBRE 2024			135,798.57	0.00		
00741	18/12/2024	E	00065	00065	Presupuesto de Egresos por Ejercer de Gastos de Funcionamiento Compensación Nómina del 16 al 31 de diciembre 2024			0.00	133,664.09		
00573	02/12/2024	E	00006	00006	Presupuesto de Egresos por Ejercer de Gastos de Funcionamiento Compensación Nómina del 1 al 15 de diciembre			0.00	132,926.63		
00592	29/11/2024	E	00076	00076	Presupuesto de Egresos por Ejercer de Gastos de Funcionamiento Compensación Nómina del 16 al 30 de noviembre 2024			0.00	132,262.04		
00593	29/11/2024	E	00076	00076	Ausencias Presupuesto de Egresos por Ejercer de Gastos de Funcionamiento Compensación Nómina del 16 al 30 de noviembre 2024			0.00	-30.74		
00594	29/11/2024	E	00076	00076	Licencia por lactancia Presupuesto de Egresos por Ejercer de Gastos de Funcionamiento Compensación Nómina del 16 al 30 de noviembre 2024			0.00	-339.12		
00603	15/11/2024	E	00039	00039	Presupuesto de Egresos por Ejercer de Gastos de Funcionamiento Compensación Nómina del 1 al 15 de noviembre			0.00	136,408.52		
00604	15/11/2024	E	00039	00039	AUSENCIAS Presupuesto de Egresos por Ejercer de Gastos de Funcionamiento Compensación Nómina del 1 al 15 de noviembre			0.00	-110.60		
00605	15/11/2024	E	00039	00039	LICENCIA POR LACTANCIA Presupuesto de Egresos por Ejercer de Gastos de Funcionamiento Compensación Nómina del 1 al 15 de noviembre			0.00	-340.47		

00656	31/10/2024	E	00079	00079	Presupuesto de Egresos por Ejercer de Gastos de Funcionamiento Compensación Nómina del 16 al 31 de octubre 2024			0.00	136,570.46			
00657	31/10/2024	E	00079	00079	Licencia por maternidad Presupuesto de Egresos por Ejercer de Gastos de Funcionamiento Compensación Nómina del 16 al 31 de octubre 2024			0.00	-340.47			
00581	15/10/2024	E	00040	00040	Presupuesto de Egresos por Ejercer de Gastos de Funcionamiento Compensación Nómina del 1 al 15 de octubre			0.00	136,570.46			
00582	15/10/2024	E	00040	00040	Licencia por maternidad Presupuesto de Egresos por Ejercer de Gastos de Funcionamiento Compensación Nómina del 1 al 15 de octubre			0.00	-340.47			
00507	30/09/2024	E	00054	00054	Presupuesto de Egresos por Ejercer de Gastos de Funcionamiento Compensación Nómina del 16 al 30 de septiembre			0.00	147,160.70			
00631	30/09/2024	E	00054	00054	ausencias Presupuesto de Egresos por Ejercer de Gastos de Funcionamiento Compensación Nómina del 16 al 30 de septiembre			0.00	-142.49			
00647	30/09/2024	E	00054	00054	licencia Presupuesto de Egresos por Ejercer de Gastos de Funcionamiento Compensación Nómina del 16 al 30 de septiembre			0.00	-340.47			
00588	13/09/2024	E	00024	00024	Presupuesto de Egresos por Ejercer de Gastos de Funcionamiento Compensación Nómina del 1 al 15 de septiembre			0.00	154,610.62			
00589	13/09/2024	E	00024	00024	lactancia Presupuesto de Egresos por Ejercer de Gastos de Funcionamiento Compensación Nómina del 1 al 15 de septiembre			0.00	-340.47			
00609	30/08/2024	E	00081	00081	Presupuesto de Egresos por Ejercer de Gastos de Funcionamiento Compensación Nómina del 16 al 31 de agosto de 2024			0.00	154,610.62			
00610	30/08/2024	E	00081	00081	Presupuesto de Egresos por Ejercer de Gastos de Funcionamiento Compensación Nómina del 16 al 31 de agosto de 2024 devolución de descuento por ausencias			0.00	181.81			
00611	30/08/2024	E	00081	00081	Presupuesto de Egresos por Ejercer de Gastos de Funcionamiento Compensación Nómina del 16 al 31 de agosto de 2024 ausencias			0.00	-134.50			
00769	15/08/2024	E	00041	00041	Presupuesto de Egresos por Ejercer de Gastos de Funcionamiento Compensación Nómina del 1 al 15 de agosto			0.00	154,492.88			
00770	15/08/2024	E	00041	00041	Retroactivo Presupuesto de Egresos por Ejercer de Gastos de Funcionamiento Compensación Nómina del 1 al 15 de agosto			0.00	67,840.68			
00771	15/08/2024	E	00041	00041	Ausencias Presupuesto de Egresos por Ejercer de Gastos de Funcionamiento Compensación Nómina del 1 al 15 de agosto			0.00	-373.39			
00026	31/07/2024	D	00013	00013	TRASPASOS PRESUPUESTALES EXTERNOS CORRESPONDIENTES AL MES DE JULIO 2024			0.00	385,582.97			
00580	31/07/2024	E	00067	00067	Presupuesto de Egresos por Ejercer de Gastos de Funcionamiento Compensación Nómina del 16 al 31 de julio de 2024			0.00	153,344.92			
00587	12/07/2024	E	00025	00025	Presupuesto de Egresos por Ejercer de Gastos de Funcionamiento Compensación Nómina del 1 al 15 de julio			0.00	154,609.39			
00588	12/07/2024	E	00025	00025	Presupuesto de Egresos por Ejercer de Gastos de Funcionamiento Compensación Nómina del 1 al 15 de julio			0.00	-424.72			
00108	30/06/2024	D	00012	00012	Presupuesto de Egresos por Ejercer de Gastos de Funcionamiento Compensación			0.00	95,016.28			
00622	28/06/2024	E	00069	00069	Presupuesto de Egresos por Ejercer de Gastos de Funcionamiento Compensación Nómina del 16 al 30 de junio de 2024			0.00	155,218.14			
00625	14/06/2024	E	00035	00035	Presupuesto de Egresos por Ejercer de Gastos de Funcionamiento Compensación Nómina del 1 al 15 de junio			0.00	155,218.14			
00594	31/05/2024	E	00040	00040	Presupuesto de Egresos por Ejercer de Gastos de Funcionamiento Compensación Nómina del 16 al 31 de mayo de 2024			0.00	161,731.73			
00595	31/05/2024	E	00040	00040	Presupuesto de Egresos por Ejercer de Gastos de Funcionamiento Compensación Nómina del 16 al 31 de mayo de 2024 ausencias			0.00	-177.15			
00596	31/05/2024	E	00040	00040	Presupuesto de Egresos por Ejercer de Gastos de Funcionamiento Compensación Nómina del 16 al 31 de mayo de 2024 incapacidades no profesionales			0.00	-1,132.70			
00557	15/05/2024	E	00013	00013	Presupuesto de Egresos por Ejercer de Gastos de Funcionamiento Compensación Nómina del 1 al 15 de mayo			0.00	157,365.81			
00600	30/04/2024	E	00065	00065	Presupuesto de Egresos por Ejercer de Gastos de Funcionamiento Compensación Nómina del 16 al 30 de abril de 2024			0.00	157,365.81			
00649	15/04/2024	E	00038	00038	Presupuesto de Egresos por Ejercer de Gastos de Funcionamiento Compensación Nómina del 1 al 15 de abril			0.00	160,225.67			
00650	15/04/2024	E	00038	00038	Presupuesto de Egresos por Ejercer de Gastos de Funcionamiento Compensación Nómina del 1 al 15 de abril			0.00	-991.90			
00552	27/03/2024	E	00107	00107	Presupuesto de Egresos por Ejercer de Gastos de Funcionamiento Compensación Nómina del 16 al 31 de marzo			0.00	164,784.17			
00696	15/03/2024	E	00022	00022	Presupuesto de Egresos por Ejercer de Gastos de Funcionamiento Compensación Nómina del 01 al 15 de Marzo			0.00	165,776.42			
00552	29/02/2024	E	00039	00039	Presupuesto de Egresos por Ejercer de Gastos de Funcionamiento Compensación Nómina del 16 al 29 de febrero			0.00	165,776.42			
00547	15/02/2024	E	00021	00021	Presupuesto de Egresos por Ejercer de Gastos de Funcionamiento Compensación Nómina del 01 al 15 de Febrero			0.00	167,682.48			
00556	31/01/2024	E	00066	00066	Presupuesto de Egresos por Ejercer de Gastos de Funcionamiento Compensación Nómina del 16 al 31 de enero			0.00	166,876.92			
00557	31/01/2024	E	00066	00066	Presupuesto de Egresos por Ejercer de Gastos de Funcionamiento Compensación Nómina del 16 al 31 de enero			0.00	-102.32			
00556	15/01/2024	E	00049	00049	Presupuesto de Egresos por Ejercer de Gastos de Funcionamiento Compensación Nómina del 01 al 15 de enero			0.00	166,876.92			
00557	15/01/2024	E	00049	00049	Presupuesto de Egresos por Ejercer de Gastos de Funcionamiento Compensación Nómina del 01 al 15 de enero			0.00	-95.15			
					TOTAL:			**135,798.57**	**4,214,994.57**			
8221	**E00310000**	**02030101010110201**		**1343**	**Compensación por riesgo profesional**	**513,600.00**		**0.00**	**513,600.00**	**0.00**		
REN.	**FECHA**	**TIPO**	**N.POL.**	**REF**	**CONCEPTO**		**DEBE**		**HABER**			
00130	27/12/2024	D	00032	00032	TRASPASOS PRESUPUESTALES EXTERNOS CORRESPONDIENTES AL MES DE DICIEMBRE 2024			0.00	3,900.00			
00298	27/12/2024	D	00032	00032	TRASPASOS PRESUPUESTALES EXTERNOS CORRESPONDIENTES AL MES DE DICIEMBRE 2024			0.00	7,900.00			
00748	18/12/2024	E	00065	00065	Presupuesto de Egresos por Ejercer de Gastos de Funcionamiento Compensación por riesgo profesional Nómina del 16 al 31 de diciembre 2024			0.00	20,750.00			
00580	02/12/2024	E	00006	00006	Presupuesto de Egresos por Ejercer de Gastos de Funcionamiento Compensación por riesgo profesional Nómina del 1 al 15 de diciembre			0.00	20,450.00			
00609	29/11/2024	E	00076	00076	Presupuesto de Egresos por Ejercer de Gastos de Funcionamiento Compensación por riesgo profesional Nómina del 16 al 30 de noviembre 2024			0.00	20,450.00			
00620	15/11/2024	E	00039	00039	Presupuesto de Egresos por Ejercer de Gastos de Funcionamiento Compensación por riesgo profesional Nómina del 1 al 15 de noviembre			0.00	20,450.00			
00668	31/10/2024	E	00079	00079	Presupuesto de Egresos por Ejercer de Gastos de Funcionamiento Compensación por riesgo profesional Nómina del 16 al 31 de octubre 2024			0.00	20,650.00			
00593	15/10/2024	E	00040	00040	Presupuesto de Egresos por Ejercer de Gastos de Funcionamiento Compensación por riesgo profesional Nómina del 1 al 15 de octubre			0.00	20,650.00			
00256	30/09/2024	D	00015	00015	Presupuesto de Egresos por Ejercer de Gastos de Funcionamiento Compensación por riesgo profesional			0.00	10,000.00			
00621	30/09/2024	E	00054	00054	Presupuesto de Egresos por Ejercer de Gastos de Funcionamiento Compensación por riesgo profesional Nómina del 16 al 30 de septiembre			0.00	20,650.00			
00600	13/09/2024	E	00024	00024	Presupuesto de Egresos por Ejercer de Gastos de Funcionamiento Compensación por riesgo profesional Nómina del 1 al 15 de septiembre			0.00	20,650.00			
00626	30/08/2024	E	00081	00081	Presupuesto de Egresos por Ejercer de Gastos de Funcionamiento Compensación por riesgo profesional Nómina del 16 al 31 de agosto de 2024			0.00	20,650.00			
00786	15/08/2024	E	00041	00041	Presupuesto de Egresos por Ejercer de Gastos de Funcionamiento Compensación por riesgo profesional Nómina del 1 al 15 de agosto			0.00	20,650.00			
00587	31/07/2024	E	00067	00067	Presupuesto de Egresos por Ejercer de Gastos de Funcionamiento Compensación por riesgo profesional Nómina del 16 al 31 de julio de 2024			0.00	20,650.00			
00599	12/07/2024	E	00025	00025	Presupuesto de Egresos por Ejercer de Gastos de Funcionamiento Compensación por riesgo profesional Nómina del 1 al 15 de julio			0.00	20,650.00			
00629	28/06/2024	E	00069	00069	Presupuesto de Egresos por Ejercer de Gastos de Funcionamiento Compensación por riesgo profesional Nómina del 16 al 30 de junio de 2024			0.00	20,950.00			
00632	14/06/2024	E	00035	00035	Presupuesto de Egresos por Ejercer de Gastos de Funcionamiento Compensación por riesgo profesional Nómina del 1 al 15 de junio			0.00	20,950.00			
00611	31/05/2024	E	00040	00040	Presupuesto de Egresos por Ejercer de Gastos de Funcionamiento Compensación por riesgo profesional Nómina del 16 al 31 de mayo de 2024			0.00	20,200.00			

00564	15/05/2024	E	00013	00013	Presupuesto de Egresos por Ejercer de Gastos de Funcionamiento Compensación por riesgo profesional Nómina del 1 al 15 de mayo			0.00	20,200.00			
00607	30/04/2024	E	00065	00065	Presupuesto de Egresos por Ejercer de Gastos de Funcionamiento Compensación por riesgo profesional Nómina del 16 al 30 de abril de 2024			0.00	20,200.00			
00661	15/04/2024	E	00038	00038	Presupuesto de Egresos por Ejercer de Gastos de Funcionamiento Compensación por riesgo profesional Nómina del 1 al 15 de abril			0.00	20,200.00			
00559	27/03/2024	E	00107	00107	Presupuesto de Egresos por Ejercer de Gastos de Funcionamiento Compensación por riesgo profesional Nómina del 16 al 31 de marzo			0.00	20,200.00			
00703	15/03/2024	E	00022	00022	Presupuesto de Egresos por Ejercer de Gastos de Funcionamiento Compensación por riesgo profesional Nómina del 01 al 15 de Marzo			0.00	20,200.00			
00559	29/02/2024	E	00039	00039	Presupuesto de Egresos por Ejercer de Gastos de Funcionamiento Compensación por riesgo profesional Nómina del 16 al 29 de febrero			0.00	20,200.00			
00554	15/02/2024	E	00021	00021	Presupuesto de Egresos por Ejercer de Gastos de Funcionamiento Compensación por riesgo profesional Nómina del 01 al 15 de Febrero			0.00	20,400.00			
00568	31/01/2024	E	00066	00066	Presupuesto de Egresos por Ejercer de Gastos de Funcionamiento Compensación por riesgo profesional Nómina del 16 al 31 de enero			0.00	20,400.00			
00568	15/01/2024	E	00049	00049	Presupuesto de Egresos por Ejercer de Gastos de Funcionamiento Compensación por riesgo profesional Nómina del 01 al 15 de enero			0.00	20,400.00			
					TOTAL:			**0.00**	**513,600.00**			
8221	**E00310000**	**02030101010110201**	**1345**		**Gratificación**	**6,680,755.84**		**0.00**	**6,680,755.84**	**0.00**		
REN.	**FECHA**	**TIPO**	**N.POL.**	**REF**	**CONCEPTO**		**DEBE**		**HABER**			
00170	27/12/2024	D	00031	00031	TRASPASOS PRESUPUESTALES INTERNOS CORRESPONDIENTES AL MES DE DICIEMBRE 2024			0.00	966,682.99			
00156	27/12/2024	D	00032	00032	TRASPASOS PRESUPUESTALES EXTERNOS CORRESPONDIENTES AL MES DE DICIEMBRE 2024			0.00	244,482.36			
00300	27/12/2024	D	00032	00032	TRASPASOS PRESUPUESTALES EXTERNOS CORRESPONDIENTES AL MES DE DICIEMBRE 2024			0.00	6,972.99			
00755	18/12/2024	E	00065	00065	Presupuesto de Egresos por Ejercer de Gastos de Funcionamiento Gratificación Nómina del 16 al 31 de diciembre 2024			0.00	181,025.08			
00587	02/12/2024	E	00006	00006	Presupuesto de Egresos por Ejercer de Gastos de Funcionamiento Gratificación Nómina del 1 al 15 de diciembre			0.00	175,953.18			
00620	29/11/2024	E	00076	00076	Presupuesto de Egresos por Ejercer de Gastos de Funcionamiento Gratificación Nómina del 16 al 30 de noviembre 2024			0.00	174,140.94			
00621	29/11/2024	E	00076	00076	Ausencias Presupuesto de Egresos por Ejercer de Gastos de Funcionamiento Gratificación Nómina del 16 al 30 de noviembre 2024			0.00	-276.21			
00622	29/11/2024	E	00076	00076	Licencia por lactancia Presupuesto de Egresos por Ejercer de Gastos de Funcionamiento Gratificación Nómina del 16 al 30 de noviembre 2024			0.00	-400.16			
00631	15/11/2024	E	00039	00039	Presupuesto de Egresos por Ejercer de Gastos de Funcionamiento Gratificación Nómina del 1 al 15 de noviembre			0.00	183,620.69			
00632	15/11/2024	E	00039	00039	AUSENCIAS Presupuesto de Egresos por Ejercer de Gastos de Funcionamiento Gratificación Nómina del 1 al 15 de noviembre			0.00	-240.55			
00633	15/11/2024	E	00039	00039	LICENCIA POR LACTANCIA Presupuesto de Egresos por Ejercer de Gastos de Funcionamiento Gratificación Nómina del 1 al 15 de noviembre			0.00	-401.76			
00088	31/10/2024	D	00018	00018	TRASPASOS PRESUPUESTALES INTERNOS CORRESPONDIENTES AL MES DE OCTUBRE 2024			0.00	30,000.00			
00677	31/10/2024	E	00079	00079	Presupuesto de Egresos por Ejercer de Gastos de Funcionamiento Gratificación Nómina del 16 al 31 de octubre 2024			0.00	183,620.69			
00678	31/10/2024	E	00079	00079	Licencia por maternidad Presupuesto de Egresos por Ejercer de Gastos de Funcionamiento Gratificación Nómina del 16 al 31 de octubre 2024			0.00	-401.76			
00602	15/10/2024	E	00040	00040	Presupuesto de Egresos por Ejercer de Gastos de Funcionamiento Gratificación Nómina del 1 al 15 de octubre			0.00	183,620.69			
00603	15/10/2024	E	00040	00040	Licencia por maternidad Presupuesto de Egresos por Ejercer de Gastos de Funcionamiento Gratificación Nómina del 1 al 15 de octubre			0.00	-401.76			
00258	30/09/2024	D	00015	00015	Presupuesto de Egresos por Ejercer de Gastos de Funcionamiento Gratificación			0.00	90,000.00			
00539	30/09/2024	E	00054	00054	Presupuesto de Egresos por Ejercer de Gastos de Funcionamiento Gratificación Nómina del 16 al 30 de septiembre			0.00	209,022.07			
00632	30/09/2024	E	00054	00054	ausencias Presupuesto de Egresos por Ejercer de Gastos de Funcionamiento Gratificación Nómina del 16 al 30 de septiembre			0.00	-1,125.96			
00648	30/09/2024	E	00054	00054	licencia Presupuesto de Egresos por Ejercer de Gastos de Funcionamiento Gratificación Nómina del 16 al 30 de septiembre			0.00	-401.76			
00609	13/09/2024	E	00024	00024	Presupuesto de Egresos por Ejercer de Gastos de Funcionamiento Gratificación Nómina del 1 al 15 de septiembre			0.00	216,342.41			
00610	13/09/2024	E	00024	00024	lactancia Presupuesto de Egresos por Ejercer de Gastos de Funcionamiento Gratificación Nómina del 1 al 15 de septiembre			0.00	-401.76			
00637	30/08/2024	E	00081	00081	Presupuesto de Egresos por Ejercer de Gastos de Funcionamiento Gratificación Nómina del 16 al 31 de agosto de 2024			0.00	216,342.41			
00638	30/08/2024	E	00081	00081	Presupuesto de Egresos por Ejercer de Gastos de Funcionamiento Gratificación Nómina del 16 al 31 de agosto de 2024 devolución de descuento por ausencias			0.00	261.76			
00639	30/08/2024	E	00081	00081	Presupuesto de Egresos por Ejercer de Gastos de Funcionamiento Gratificación Nómina del 16 al 31 de agosto de 2024 ausencias			0.00	-168.60			
00797	15/08/2024	E	00041	00041	Presupuesto de Egresos por Ejercer de Gastos de Funcionamiento Gratificación Nómina del 1 al 15 de agosto			0.00	217,896.99			
00798	15/08/2024	E	00041	00041	Retroactivo Presupuesto de Egresos por Ejercer de Gastos de Funcionamiento Gratificación Nómina del 1 al 15 de agosto			0.00	67,780.56			
00799	15/08/2024	E	00041	00041	Ausencias Presupuesto de Egresos por Ejercer de Gastos de Funcionamiento Gratificación Nómina del 1 al 15 de agosto			0.00	-704.16			
00596	31/07/2024	E	00067	00067	Presupuesto de Egresos por Ejercer de Gastos de Funcionamiento Gratificación Nómina del 16 al 31 de julio de 2024			0.00	219,432.30			
00597	31/07/2024	E	00067	00067	Presupuesto de Egresos por Ejercer de Gastos de Funcionamiento Gratificación Nómina del 16 al 31 de julio de 2024			0.00	-69.03			
00608	12/07/2024	E	00025	00025	Presupuesto de Egresos por Ejercer de Gastos de Funcionamiento Gratificación Nómina del 1 al 15 de julio			0.00	221,263.70			
00609	12/07/2024	E	00025	00025	Presupuesto de Egresos por Ejercer de Gastos de Funcionamiento Gratificación Nómina del 1 al 15 de julio			0.00	-840.42			
00090	30/06/2024	D	00012	00012	Presupuesto de Egresos por Ejercer de Gastos de Funcionamiento Gratificación			0.00	226,210.21			
00636	28/06/2024	E	00069	00069	Presupuesto de Egresos por Ejercer de Gastos de Funcionamiento Gratificación Nómina del 16 al 30 de junio de 2024			0.00	220,286.96			
00639	14/06/2024	E	00035	00035	Presupuesto de Egresos por Ejercer de Gastos de Funcionamiento Gratificación Nómina del 1 al 15 de junio			0.00	220,286.96			
00620	31/05/2024	E	00040	00040	Presupuesto de Egresos por Ejercer de Gastos de Funcionamiento Gratificación Nómina del 16 al 31 de mayo de 2024			0.00	220,286.96			
00621	31/05/2024	E	00040	00040	Presupuesto de Egresos por Ejercer de Gastos de Funcionamiento Gratificación Nómina del 16 al 31 de mayo de 2024 ausencias			0.00	-260.38			
00571	15/05/2024	E	00013	00013	Presupuesto de Egresos por Ejercer de Gastos de Funcionamiento Gratificación Nómina del 1 al 15 de mayo			0.00	218,030.06			
00614	30/04/2024	E	00065	00065	Presupuesto de Egresos por Ejercer de Gastos de Funcionamiento Gratificación Nómina del 16 al 30 de abril de 2024			0.00	221,904.45			
00670	15/04/2024	E	00038	00038	Presupuesto de Egresos por Ejercer de Gastos de Funcionamiento Gratificación Nómina del 1 al 15 de abril			0.00	220,413.94			
00671	15/04/2024	E	00038	00038	Presupuesto de Egresos por Ejercer de Gastos de Funcionamiento Gratificación Nómina del 1 al 15 de abril			0.00	-1,764.53			
00566	27/03/2024	E	00107	00107	Presupuesto de Egresos por Ejercer de Gastos de Funcionamiento Gratificación Nómina del 16 al 31 de marzo			0.00	223,847.36			
00710	15/03/2024	E	00022	00022	Presupuesto de Egresos por Ejercer de Gastos de Funcionamiento Gratificación Nómina del 01 al 15 de Marzo			0.00	224,691.41			
00566	29/02/2024	E	00039	00039	Presupuesto de Egresos por Ejercer de Gastos de Funcionamiento Gratificación Nómina del 16 al 29 de febrero			0.00	224,691.41			
00561	15/02/2024	E	00021	00021	Presupuesto de Egresos por Ejercer de Gastos de Funcionamiento Gratificación Nómina del 01 al 15 de Febrero			0.00	227,955.32			
00577	31/01/2024	E	00066	00066	Presupuesto de Egresos por Ejercer de Gastos de Funcionamiento Gratificación Nómina del 16 al 31 de enero			0.00	226,971.82			
00578	31/01/2024	E	00066	00066	Presupuesto de Egresos por Ejercer de Gastos de Funcionamiento Gratificación Nómina del 16 al 31 de enero			0.00	-400.55			
00577	15/01/2024	E	00049	00049	Presupuesto de Egresos por Ejercer de Gastos de Funcionamiento Gratificación Nómina del 01 al 15 de enero			0.00	225,340.01			
00578	15/01/2024	E	00049	00049	Presupuesto de Egresos por Ejercer de Gastos de Funcionamiento Gratificación Nómina del 01 al 15 de enero			0.00	-363.49			

					TOTAL:			**0.00**		**6,680,755.84**	
8221	**E00310000**	**02030101010110201**	**1346**		**Gratificación por convenio**	**233,630.00**		**107,900.00**		**341,530.00**	**0.00**
REN.	**FECHA**	**TIPO**	**N.POL.**	**REF**	**CONCEPTO**		**DEBE**		**HABER**		
00302	27/12/2024	D	00032	00032	TRASPASOS PRESUPUESTALES EXTERNOS CORRESPONDIENTES AL MES DE DICIEMBRE 2024			0.00		5,070.00	
00762	18/12/2024	E	00065	00065	Presupuesto de Egresos por Ejercer de Gastos de Funcionamiento Gratificación por convenio Nómina del 16 al 31 de diciembre 2024			0.00		51,460.00	
00260	30/09/2024	D	00015	00015	Presupuesto de Egresos por Ejercer de Gastos de Funcionamiento Gratificación por convenio			0.00		110,000.00	
00133	30/06/2024	D	00011	00011	Presupuesto de Egresos por Ejercer de Gastos de Funcionamiento Gratificación por convenio			107,900.00		0.00	
00008	31/03/2024	D	00018	00018	Presupuesto de Egresos por Ejercer de Gastos de Funcionamiento Gratificación por convenio			0.00		175,000.00	
					TOTAL:			**107,900.00**		**341,530.00**	
8221	**E00310000**	**02030101010110201**	**1541**		**Becas para hijos de trabajadores sindicalizados**	**0.00**		**74,760.00**		**74,760.00**	**0.00**
REN.	**FECHA**	**TIPO**	**N.POL.**	**REF**	**CONCEPTO**		**DEBE**		**HABER**		
00135	30/06/2024	D	00011	00011	Presupuesto de Egresos por Ejercer de Gastos de Funcionamiento Becas para hijos de trabajadores sindicalizados			74,760.00		0.00	
00621	30/04/2024	E	00065	00065	Presupuesto de Egresos por Ejercer de Gastos de Funcionamiento Becas para hijos de trabajadores sindicalizados Nómina del 16 al 30 de abril de 2024			0.00		74,760.00	
					TOTAL:			**74,760.00**		**74,760.00**	
8221	**E00310000**	**02030101010110201**	**1542**		**Días cívicos y económicos**	**0.00**		**82,800.00**		**82,800.00**	**0.00**
REN.	**FECHA**	**TIPO**	**N.POL.**	**REF**	**CONCEPTO**		**DEBE**		**HABER**		
00137	30/06/2024	D	00011	00011	Presupuesto de Egresos por Ejercer de Gastos de Funcionamiento Días cívicos y económicos			82,800.00		0.00	
00717	15/03/2024	E	00022	00022	Presupuesto de Egresos por Ejercer de Gastos de Funcionamiento Días cívicos y económicos Nómina del 01 al 15 de Marzo			0.00		82,800.00	
					TOTAL:			**82,800.00**		**82,800.00**	
8221	**E00310000**	**02030101010110201**	**1544**		**Día del maestro y del servidor publico**	**115,900.00**		**29,500.00**		**145,400.00**	**0.00**
REN.	**FECHA**	**TIPO**	**N.POL.**	**REF**	**CONCEPTO**		**DEBE**		**HABER**		
00304	27/12/2024	D	00032	00032	TRASPASOS PRESUPUESTALES EXTERNOS CORRESPONDIENTES AL MES DE DICIEMBRE 2024			0.00		200.00	
00089	31/10/2024	D	00018	00018	TRASPASOS PRESUPUESTALES INTERNOS CORRESPONDIENTES AL MES DE OCTUBRE 2024			29,500.00		0.00	
00689	31/10/2024	E	00079	00079	Presupuesto de Egresos por Ejercer de Gastos de Funcionamiento Día del maestro y del servidor publico Nómina del 16 al 31 de octubre 2024			0.00		138,700.00	
00082	30/09/2024	D	00015	00015	TRASPASOS PRESUPUESTALES INTERNOS CORRESPONDIENTES AL MES DE SEPTIEMBRE 2024			0.00		5,000.00	
00072	31/07/2024	D	00014	00014	TRASPASOS PRESUPUESTALES INTERNOS CORRESPONDIENTES AL MES DE JULIO 2024			0.00		1,500.00	
					TOTAL:			**29,500.00**		**145,400.00**	
8221	**E00310000**	**02030101010110201**	**1546**		**Otros gastos derivados de convenio**	**0.00**		**313,521.00**		**313,521.00**	**0.00**
REN.	**FECHA**	**TIPO**	**N.POL.**	**REF**	**CONCEPTO**		**DEBE**		**HABER**		
00185	27/12/2024	D	00031	00031	TRASPASOS PRESUPUESTALES INTERNOS CORRESPONDIENTES AL MES DE DICIEMBRE 2024			117,772.00		0.00	
00769	18/12/2024	E	00065	00065	Presupuesto de Egresos por Ejercer de Gastos de Funcionamiento Otros gastos derivados de convenio Nómina del 16 al 31 de diciembre 2024			0.00		117,800.00	
00091	31/10/2024	D	00018	00018	TRASPASOS PRESUPUESTALES INTERNOS CORRESPONDIENTES AL MES DE OCTUBRE 2024			500.00		0.00	
00696	31/10/2024	E	00079	00079	Presupuesto de Egresos por Ejercer de Gastos de Funcionamiento Otros gastos derivados de convenio Nómina del 16 al 31 de octubre 2024			0.00		750.00	
00083	30/09/2024	D	00015	00015	TRASPASOS PRESUPUESTALES INTERNOS CORRESPONDIENTES AL MES DE SEPTIEMBRE 2024			5,000.00		0.00	
00617	30/09/2024	E	00054	00054	Presupuesto de Egresos por Ejercer de Gastos de Funcionamiento Otros gastos derivados de convenio Nómina del 16 al 30 de septiembre			0.00		4,722.00	
00067	30/08/2024	D	00008	00008	TRASPASOS PRESUPUESTALES INTERNOS CORRESPONDIENTES AL MES DE AGOSTO 2024			4,750.00		0.00	
00654	30/08/2024	E	00081	00081	Presupuesto de Egresos por Ejercer de Gastos de Funcionamiento Otros gastos derivados de convenio Nómina del 16 al 31 de agosto de 2024			0.00		4,750.00	
00069	31/07/2024	D	00014	00014	TRASPASOS PRESUPUESTALES INTERNOS CORRESPONDIENTES AL MES DE JULIO 2024			1,500.00		0.00	
00608	31/07/2024	E	00067	00067	Presupuesto de Egresos por Ejercer de Gastos de Funcionamiento Otros gastos derivados de convenio Nómina del 16 al 31 de julio de 2024			0.00		1,500.00	
00139	30/06/2024	D	00011	00011	Presupuesto de Egresos por Ejercer de Gastos de Funcionamiento Otros gastos derivados de convenio			183,999.00		0.00	
00643	28/06/2024	E	00069	00069	Presupuesto de Egresos por Ejercer de Gastos de Funcionamiento Otros gastos derivados de convenio Nómina del 16 al 30 de junio de 2024			0.00		55,500.00	
00646	14/06/2024	E	00035	00035	Presupuesto de Egresos por Ejercer de Gastos de Funcionamiento Otros gastos derivados de convenio Nómina del 1 al 15 de junio			0.00		42,000.00	
00632	31/05/2024	E	00040	00040	Presupuesto de Egresos por Ejercer de Gastos de Funcionamiento Otros gastos derivados de convenio Nómina del 16 al 31 de mayo de 2024			0.00		10,000.00	
00628	30/04/2024	E	00065	00065	Presupuesto de Egresos por Ejercer de Gastos de Funcionamiento Otros gastos derivados de convenio Nómina del 16 al 30 de abril de 2024			0.00		750.00	
00682	15/04/2024	E	00038	00038	Presupuesto de Egresos por Ejercer de Gastos de Funcionamiento Otros gastos derivados de convenio Nómina del 1 al 15 de abril			0.00		70,450.00	
00724	15/03/2024	E	00022	00022	Presupuesto de Egresos por Ejercer de Gastos de Funcionamiento Otros gastos derivados de convenio Nómina del 01 al 15 de Marzo			0.00		3,799.00	
00568	15/02/2024	E	00021	00021	Presupuesto de Egresos por Ejercer de Gastos de Funcionamiento Otros gastos derivados de convenio Nómina del 01 al 15 de Febrero			0.00		1,500.00	
					TOTAL:			**313,521.00**		**313,521.00**	
8221	**E00310000**	**02030101010110201**	**1595**		**Despensa**	**487,680.00**		**20,687.00**		**508,367.00**	**0.00**
REN.	**FECHA**	**TIPO**	**N.POL.**	**REF**	**CONCEPTO**		**DEBE**		**HABER**		
00187	27/12/2024	D	00031	00031	TRASPASOS PRESUPUESTALES INTERNOS CORRESPONDIENTES AL MES DE DICIEMBRE 2024			15,671.00		0.00	
00776	18/12/2024	E	00065	00065	Presupuesto de Egresos por Ejercer de Gastos de Funcionamiento Despensa Nómina del 16 al 31 de diciembre 2024			0.00		25,456.00	
00594	02/12/2024	E	00006	00006	Presupuesto de Egresos por Ejercer de Gastos de Funcionamiento Despensa Nómina del 1 al 15 de diciembre			0.00		25,135.00	
00637	29/11/2024	E	00076	00076	Presupuesto de Egresos por Ejercer de Gastos de Funcionamiento Despensa Nómina del 16 al 30 de noviembre 2024			0.00		20,417.00	
00648	15/11/2024	E	00039	00039	Presupuesto de Egresos por Ejercer de Gastos de Funcionamiento Despensa Nómina del 1 al 15 de noviembre			0.00		20,417.00	
00703	31/10/2024	E	00079	00079	Presupuesto de Egresos por Ejercer de Gastos de Funcionamiento Despensa Nómina del 16 al 31 de octubre 2024			0.00		20,417.00	
00614	15/10/2024	E	00040	00040	Presupuesto de Egresos por Ejercer de Gastos de Funcionamiento Despensa Nómina del 1 al 15 de octubre			0.00		20,417.00	
00573	30/09/2024	E	00054	00054	Presupuesto de Egresos por Ejercer de Gastos de Funcionamiento Despensa Nómina del 16 al 30 de septiembre			0.00		20,417.00	
00621	13/09/2024	E	00024	00024	Presupuesto de Egresos por Ejercer de Gastos de Funcionamiento Despensa Nómina del 1 al 15 de septiembre			0.00		20,417.00	
00066	30/08/2024	D	00008	00008	TRASPASOS PRESUPUESTALES INTERNOS CORRESPONDIENTES AL MES DE AGOSTO 2024			0.00		4,750.00	
00661	30/08/2024	E	00081	00081	Presupuesto de Egresos por Ejercer de Gastos de Funcionamiento Despensa Nómina del 16 al 31 de agosto de 2024			0.00		20,417.00	
00814	15/08/2024	E	00041	00041	Presupuesto de Egresos por Ejercer de Gastos de Funcionamiento Despensa Nómina del 1 al 15 de agosto			0.00		20,417.00	

00615	31/07/2024	E	00067	00067	Presupuesto de Egresos por Ejercer de Gastos de Funcionamiento Despensa Nómina del 16 al 31 de julio de 2024			0.00		20,417.00		
00620	12/07/2024	E	00025	00025	Presupuesto de Egresos por Ejercer de Gastos de Funcionamiento Despensa Nómina del 1 al 15 de julio			0.00		20,417.00		
00141	30/06/2024	D	00011	00011	Presupuesto de Egresos por Ejercer de Gastos de Funcionamiento Despensa			5,016.00		0.00		
00650	28/06/2024	E	00069	00069	Presupuesto de Egresos por Ejercer de Gastos de Funcionamiento Despensa Nómina del 16 al 30 de junio de 2024			0.00		20,738.00		
00653	14/06/2024	E	00035	00035	Presupuesto de Egresos por Ejercer de Gastos de Funcionamiento Despensa Nómina del 1 al 15 de junio			0.00		20,738.00		
00639	31/05/2024	E	00040	00040	Presupuesto de Egresos por Ejercer de Gastos de Funcionamiento Despensa Nómina del 16 al 31 de mayo de 2024			0.00		20,738.00		
00578	15/05/2024	E	00013	00013	Presupuesto de Egresos por Ejercer de Gastos de Funcionamiento Despensa Nómina del 1 al 15 de mayo			0.00		20,738.00		
00635	30/04/2024	E	00065	00065	Presupuesto de Egresos por Ejercer de Gastos de Funcionamiento Despensa Nómina del 16 al 30 de abril de 2024			0.00		20,738.00		
00689	15/04/2024	E	00038	00038	Presupuesto de Egresos por Ejercer de Gastos de Funcionamiento Despensa Nómina del 1 al 15 de abril			0.00		20,738.00		
00573	27/03/2024	E	00107	00107	Presupuesto de Egresos por Ejercer de Gastos de Funcionamiento Despensa Nómina del 16 al 31 de marzo			0.00		20,738.00		
00731	15/03/2024	E	00022	00022	Presupuesto de Egresos por Ejercer de Gastos de Funcionamiento Despensa Nómina del 01 al 15 de Marzo			0.00		20,738.00		
00573	29/02/2024	E	00039	00039	Presupuesto de Egresos por Ejercer de Gastos de Funcionamiento Despensa Nómina del 16 al 29 de febrero			0.00		20,738.00		
00575	15/02/2024	E	00021	00021	Presupuesto de Egresos por Ejercer de Gastos de Funcionamiento Despensa Nómina del 01 al 15 de Febrero			0.00		20,738.00		
00589	31/01/2024	E	00066	00066	Presupuesto de Egresos por Ejercer de Gastos de Funcionamiento Despensa Nómina del 16 al 31 de enero			0.00		20,738.00		
00589	15/01/2024	E	00049	00049	Presupuesto de Egresos por Ejercer de Gastos de Funcionamiento Despensa Nómina del 01 al 15 de enero			0.00		20,738.00		
					TOTAL:			**20,687.00**		**508,367.00**		
8221	**E00310000**	**02030101010110201**	**2111**		**Materiales y útiles de oficina**	**86,000.00**		**42,000.00**		**96,571.33**	**31,428.67**	
REN.	**FECHA**	**TIPO**	**N.POL.**	**REF**	**CONCEPTO**		**DEBE**		**HABER**			
00139	20/09/2024	E	00038	00038	Presupuesto de Egresos por Ejercer de Gastos de Funcionamiento Materiales y útiles de oficina			0.00		96,571.33		
00275	30/06/2024	D	00012	00012	Presupuesto de Egresos por Ejercer de Gastos de Funcionamiento Materiales y útiles de oficina			42,000.00		0.00		
					TOTAL:			**42,000.00**		**96,571.33**		
8221	**E00310000**	**02030101010110201**	**2141**		**Materiales y útiles para el procesamiento en equipos y bienes informáticos**	**110,000.00**		**144,206.17**		**254,206.17**	**0.00**	
REN.	**FECHA**	**TIPO**	**N.POL.**	**REF**	**CONCEPTO**		**DEBE**		**HABER**			
00385	27/12/2024	D	00032	00032	TRASPASOS PRESUPUESTALES EXTERNOS CORRESPONDIENTES AL MES DE DICIEMBRE 2024			94,206.17		0.00		
00097	17/12/2024	E	00060	00060	F-A292 consumibles JUAN JESUS HERNANDEZ Presupuesto de Egresos por Ejercer de Gastos de Funcionamiento Materiales y útiles para el procesamiento en equipos y bienes informáticos			0.00		185,966.29		
00097	11/09/2024	E	00018	00018	Presupuesto de Egresos por Ejercer de Gastos de Funcionamiento Materiales y útiles para el procesamiento en equipos y bienes informáticos			0.00		68,239.88		
00269	30/06/2024	D	00012	00012	Presupuesto de Egresos por Ejercer de Gastos de Funcionamiento Materiales y útiles para el procesamiento en equipos y bienes informáticos			50,000.00		0.00		
					TOTAL:			**144,206.17**		**254,206.17**		
8221	**E00310000**	**02030101010110201**	**2351**		**Productos químicos, farmacéuticos y de laboratorio adquiridos como materia prima**	**140,000.00**		**60,000.00**		**187,916.80**	**12,083.20**	
REN.	**FECHA**	**TIPO**	**N.POL.**	**REF**	**CONCEPTO**		**DEBE**		**HABER**			
00070	30/08/2024	D	00008	00008	TRASPASOS PRESUPUESTALES INTERNOS CORRESPONDIENTES AL MES DE AGOSTO 2024			0.00		187,916.80		
00271	30/06/2024	D	00012	00012	Presupuesto de Egresos por Ejercer de Gastos de Funcionamiento Productos químicos, farmacéuticos y de laboratorio adquiridos como materia prima			60,000.00		0.00		
					TOTAL:			**60,000.00**		**187,916.80**		
8221	**E00310000**	**02030101010110201**	**2541**		**Materiales, accesorios y suministros médicos**	**0.00**		**1,466,153.22**		**1,466,153.22**	**0.00**	
REN.	**FECHA**	**TIPO**	**N.POL.**	**REF**	**CONCEPTO**		**DEBE**		**HABER**			
00039	30/06/2024	D	00013	00013	Presupuesto de Egresos por Ejercer de Gastos de Funcionamiento Materiales, accesorios y suministros médicos			523,453.20		0.00		
00043	30/06/2024	D	00013	00013	Presupuesto de Egresos por Ejercer de Gastos de Funcionamiento Materiales, accesorios y suministros médicos			942,700.02		0.00		
00006	25/06/2024	E	00062	00062	F-55 MAXIMINA GRACIELA ROMERO MONROY material de curación Presupuesto de Egresos por Ejercer de Gastos de Funcionamiento Materiales, accesorios y suministros médicos			0.00		1,466,153.22		
					TOTAL:			**1,466,153.22**		**1,466,153.22**		
8221	**E00310000**	**02030101010110201**	**2551**		**Materiales, accesorios y suministros de laboratorio**	**0.00**		**398,352.63**		**398,352.63**	**0.00**	
REN.	**FECHA**	**TIPO**	**N.POL.**	**REF**	**CONCEPTO**		**DEBE**		**HABER**			
00395	27/12/2024	D	00031	00031	TRASPASOS PRESUPUESTALES INTERNOS CORRESPONDIENTES AL MES DE DICIEMBRE 2024			210,435.83		0.00		
00006	10/12/2024	E	00047	00047	F-B9018 insumos de laboratorio CRESCENCIANO OSCAR JARDON RUIZ Presupuesto de Egresos por Ejercer de Gastos de Funcionamiento Materiales, accesorios y suministros de laboratorio			0.00		210,435.83		
00071	30/08/2024	D	00008	00008	TRASPASOS PRESUPUESTALES INTERNOS CORRESPONDIENTES AL MES DE AGOSTO 2024			187,916.80		0.00		
00006	06/08/2024	E	00017	00017	F-08CB ANDREA ZUNIGA NAVARRO insumos de laboratorio Presupuesto de Egresos por Ejercer de Gastos de Funcionamiento Materiales, accesorios y suministros de laboratorio			0.00		187,916.80		
					TOTAL:			**398,352.63**		**398,352.63**		
8221	**E00310000**	**02030101010110201**	**2711**		**Vestuario y uniformes**	**60,000.00**		**41,200.00**		**101,175.20**	**24.80**	
REN.	**FECHA**	**TIPO**	**N.POL.**	**REF**	**CONCEPTO**		**DEBE**		**HABER**			
00087	30/09/2024	D	00015	00015	TRASPASOS PRESUPUESTALES INTERNOS CORRESPONDIENTES AL MES DE SEPTIEMBRE 2024			41,200.00		0.00		
00015	30/09/2024	E	00047	00047	F-1053 y 1067 MIGUEL ANGEL BECERRIL BERNAL uniformes Presupuesto de Egresos por Ejercer de Gastos de Funcionamiento Vestuario y uniformes			0.00		101,175.20		
					TOTAL:			**41,200.00**		**101,175.20**		
8221	**E00310000**	**02030101010110201**	**2941**		**Refacciones y accesorios para equipo de computo**	**10,000.00**		**2,000.00**		**0.00**	**12,000.00**	
REN.	**FECHA**	**TIPO**	**N.POL.**	**REF**	**CONCEPTO**		**DEBE**		**HABER**			
00277	30/06/2024	D	00012	00012	Presupuesto de Egresos por Ejercer de Gastos de Funcionamiento Refacciones y accesorios para equipo de computo			2,000.00		0.00		
					TOTAL:			**2,000.00**		**0.00**		
8221	**E00310000**	**02030101010110201**	**3362**		**Impresiones de documentos oficiales para la prestación de servicios públicos, identificación, formatos adminis**	**185,000.00**		**35,000.00**		**218,631.00**	**1,369.00**	
REN.	**FECHA**	**TIPO**	**N.POL.**	**REF**	**CONCEPTO**		**DEBE**		**HABER**			
00534	27/12/2024	D	00031	00031	TRASPASOS PRESUPUESTALES INTERNOS CORRESPONDIENTES AL MES DE DICIEMBRE 2024			0.00		174,631.00		
00094	31/10/2024	D	00018	00018	TRASPASOS PRESUPUESTALES INTERNOS CORRESPONDIENTES AL MES DE OCTUBRE 2024			0.00		44,000.00		
00281	30/06/2024	D	00012	00012	Presupuesto de Egresos por Ejercer de Gastos de Funcionamiento Impresiones de documentos oficiales para la prestación de servicios públicos, identificación, formatos administrativos y fiscales, formas			35,000.00		0.00		
					TOTAL:			**35,000.00**		**218,631.00**		
8221	**E00310000**	**02030101010110201**	**3363**		**Servicios de Impresiones de documentos oficiales**	**0.00**		**218,631.00**		**218,631.00**	**0.00**	
REN.	**FECHA**	**TIPO**	**N.POL.**	**REF**	**CONCEPTO**		**DEBE**		**HABER**			
00535	27/12/2024	D	00031	00031	TRASPASOS PRESUPUESTALES INTERNOS CORRESPONDIENTES AL MES DE DICIEMBRE 2024			174,631.00		0.00		
00020	05/12/2024	E	00031	00031	F-D90D impresos JOSE JESUS MALVAEZ ESTRADA Presupuesto de Egresos por Ejercer de Gastos de Funcionamiento Servicios de Impresiones de documentos oficiales			0.00		175,160.00		

00095	31/10/2024	D	00018	00018	TRASPASOS PRESUPUESTALES INTERNOS CORRESPONDIENTES AL MES DE OCTUBRE 2024			44,000.00		0.00	
00008	18/10/2024	E	00061	00061	Presupuesto de Egresos por Ejercer de Gastos de Funcionamiento Servicios de Impresiones de documentos oficiales			0.00		43,471.00	
					TOTAL:			**218,631.00**		**218,631.00**	
8221	**E00310000**	**02030101010110201**	**3581**		**Servicios de lavandería, limpieza e higiene**	**242,000.00**		**132,000.00**		**69,880.65**	**304,119.35**
REN.	**FECHA**	**TIPO**	**N.POL.**	**REF**	**CONCEPTO**		**DEBE**		**HABER**		
00538	27/12/2024	D	00031	00031	TRASPASOS PRESUPUESTALES INTERNOS CORRESPONDIENTES AL MES DE DICIEMBRE 2024			0.00		67,560.65	
00076	31/07/2024	D	00014	00014	TRASPASOS PRESUPUESTALES INTERNOS CORRESPONDIENTES AL MES DE JULIO 2024			0.00		2,320.00	
00283	30/06/2024	D	00012	00012	Presupuesto de Egresos por Ejercer de Gastos de Funcionamiento Servicios de lavandería, limpieza e higiene			132,000.00		0.00	
					TOTAL:			**132,000.00**		**69,880.65**	
8221	**E00310000**	**02030101010110201**	**3822**		**Espectáculos cívicos y culturales**	**0.00**		**2,320.00**		**2,320.00**	**0.00**
REN.	**FECHA**	**TIPO**	**N.POL.**	**REF**	**CONCEPTO**		**DEBE**		**HABER**		
00073	31/07/2024	D	00014	00014	TRASPASOS PRESUPUESTALES INTERNOS CORRESPONDIENTES AL MES DE JULIO 2024			2,320.00		0.00	
00006	08/07/2024	E	00019	00019	F-A251 ANDREA ZUNIGA NAVARRO cepillos de dientes infantiles Presupuesto de Egresos por Ejercer de Gastos de Funcionamiento Espectáculos cívicos y culturales			0.00		2,320.00	
					TOTAL:			**2,320.00**		**2,320.00**	
8221	**E00310000**	**02030101010140101**	**2541**		**Materiales, accesorios y suministros médicos**	**359,092.60**		**0.00**		**54,500.00**	**304,592.60**
REN.	**FECHA**	**TIPO**	**N.POL.**	**REF**	**CONCEPTO**		**DEBE**		**HABER**		
00268	30/06/2024	D	00012	00012	Presupuesto de Egresos por Ejercer de Gastos de Funcionamiento Materiales, accesorios y suministros médicos			0.00		10,500.00	
00280	30/06/2024	D	00012	00012	Presupuesto de Egresos por Ejercer de Gastos de Funcionamiento Materiales, accesorios y suministros médicos			0.00		44,000.00	
					TOTAL:			**0.00**		**54,500.00**	
8221	**E00310000**	**02030101010140101**	**2551**		**Materiales, accesorios y suministros de laboratorio**	**260,000.00**		**0.00**		**204,206.17**	**55,793.83**
REN.	**FECHA**	**TIPO**	**N.POL.**	**REF**	**CONCEPTO**		**DEBE**		**HABER**		
00384	27/12/2024	D	00032	00032	TRASPASOS PRESUPUESTALES EXTERNOS CORRESPONDIENTES AL MES DE DICIEMBRE 2024			0.00		94,206.17	
00274	30/06/2024	D	00012	00012	Presupuesto de Egresos por Ejercer de Gastos de Funcionamiento Materiales, accesorios y suministros de laboratorio			0.00		110,000.00	
					TOTAL:			**0.00**		**204,206.17**	
8221	**E00310000**	**02030101010140101**	**3581**		**Servicios de lavandería, limpieza e higiene**	**0.00**		**67,560.65**		**67,560.65**	**0.00**
REN.	**FECHA**	**TIPO**	**N.POL.**	**REF**	**CONCEPTO**		**DEBE**		**HABER**		
00539	27/12/2024	D	00031	00031	TRASPASOS PRESUPUESTALES INTERNOS CORRESPONDIENTES AL MES DE DICIEMBRE 2024			67,560.65		0.00	
00006	03/12/2024	E	00011	00011	F-B22110 JESUS MARTIN SHMULKOVSKY SANCHEZ residuos biologicos Presupuesto de Egresos por Ejercer de Gastos de Funcionamiento Servicios de lavandería, limpieza e higiene			0.00		67,560.65	
					TOTAL:			**67,560.65**		**67,560.65**	
8221	**E00310000**	**02030101020111020 1**	**1312**		**Prima de antigüedad**	**0.00**		**167,075.02**		**167,075.02**	**0.00**
REN.	**FECHA**	**TIPO**	**N.POL.**	**REF**	**CONCEPTO**		**DEBE**		**HABER**		
00077	30/06/2024	D	00012	00012	Presupuesto de Egresos por Ejercer de Gastos de Funcionamiento Prima de antigüedad			167,075.02		0.00	
00019	27/02/2024	C	00008	00808	CH. 808 AMALIA ARANA ANGELES Presupuesto de Egresos por Ejercer de Gastos de Funcionamiento Prima de antigüedad			0.00		167,075.02	
					TOTAL:			**167,075.02**		**167,075.02**	
8221	**E00310000**	**02030101020111020 1**	**1321**		**Prima vacacional**	**0.00**		**2,797.62**		**2,797.62**	**0.00**
REN.	**FECHA**	**TIPO**	**N.POL.**	**REF**	**CONCEPTO**		**DEBE**		**HABER**		
00079	30/06/2024	D	00012	00012	Presupuesto de Egresos por Ejercer de Gastos de Funcionamiento Prima vacacional			2,797.62		0.00	
00012	27/02/2024	C	00008	00808	CH. 808 AMALIA ARANA ANGELES Presupuesto de Egresos por Ejercer de Gastos de Funcionamiento Prima vacacional			0.00		2,797.62	
					TOTAL:			**2,797.62**		**2,797.62**	
8221	**E00310000**	**02030101020111020 1**	**1322**		**Aguinaldo**	**0.00**		**5,595.24**		**5,595.24**	**0.00**
REN.	**FECHA**	**TIPO**	**N.POL.**	**REF**	**CONCEPTO**		**DEBE**		**HABER**		
00081	30/06/2024	D	00012	00012	Presupuesto de Egresos por Ejercer de Gastos de Funcionamiento Aguinaldo			5,595.24		0.00	
00005	27/02/2024	C	00008	00808	CH. 808 AMALIA ARANA ANGELES Presupuesto de Egresos por Ejercer de Gastos de Funcionamiento Aguinaldo			0.00		5,595.24	
					TOTAL:			**5,595.24**		**5,595.24**	
8221	**E00310000**	**02030101020111020 1**	**1522**		**Liquidaciones por indemnizaciones, por sueldos y salarios caídos**	**0.00**		**50,247.00**		**50,247.00**	**0.00**
REN.	**FECHA**	**TIPO**	**N.POL.**	**REF**	**CONCEPTO**		**DEBE**		**HABER**		
00083	30/06/2024	D	00012	00012	Presupuesto de Egresos por Ejercer de Gastos de Funcionamiento Liquidaciones por indemnizaciones, por sueldos y salarios caídos			50,247.00		0.00	
00026	27/02/2024	C	00008	00808	CH. 808 AMALIA ARANA ANGELES Presupuesto de Egresos por Ejercer de Gastos de Funcionamiento Liquidaciones por indemnizaciones, por sueldos y salarios caídos			0.00		50,247.00	
					TOTAL:			**50,247.00**		**50,247.00**	
8221	**E00310000**	**02030101020111020 1**	**1531**		**Prima por jubilación**	**0.00**		**130,000.00**		**130,000.00**	**0.00**
REN.	**FECHA**	**TIPO**	**N.POL.**	**REF**	**CONCEPTO**		**DEBE**		**HABER**		
00085	30/06/2024	D	00012	00012	Presupuesto de Egresos por Ejercer de Gastos de Funcionamiento Prima por jubilación			130,000.00		0.00	
00033	27/02/2024	C	00008	00808	CH. 808 AMALIA ARANA ANGELES Presupuesto de Egresos por Ejercer de Gastos de Funcionamiento Prima por jubilación			0.00		130,000.00	
					TOTAL:			**130,000.00**		**130,000.00**	
8221	**E00310000**	**02030101020111020 1**	**2111**		**Materiales y útiles de oficina**	**8,000.00**		**30,100.00**		**38,059.46**	**40.54**
REN.	**FECHA**	**TIPO**	**N.POL.**	**REF**	**CONCEPTO**		**DEBE**		**HABER**		
00089	30/09/2024	D	00015	00015	TRASPASOS PRESUPUESTALES INTERNOS CORRESPONDIENTES AL MES DE SEPTIEMBRE 2024			30,100.00		0.00	
00132	20/09/2024	E	00038	00038	Presupuesto de Egresos por Ejercer de Gastos de Funcionamiento Materiales y útiles de oficina			0.00		38,059.46	
					TOTAL:			**30,100.00**		**38,059.46**	
8221	**E00310000**	**02030101020111020 1**	**2451**		**Vidrio y productos de vidrio**	**785,179.80**		**72,000.00**		**805,189.03**	**51,990.77**
REN.	**FECHA**	**TIPO**	**N.POL.**	**REF**	**CONCEPTO**		**DEBE**		**HABER**		
00394	27/12/2024	D	00031	00031	TRASPASOS PRESUPUESTALES INTERNOS CORRESPONDIENTES AL MES DE DICIEMBRE 2024			0.00		210,435.83	
00086	30/09/2024	D	00015	00015	TRASPASOS PRESUPUESTALES INTERNOS CORRESPONDIENTES AL MES DE SEPTIEMBRE 2024			0.00		71,300.00	
00239	30/09/2024	D	00015	00015	Presupuesto de Egresos por Ejercer de Gastos de Funcionamiento Vidrio y productos de vidrio			72,000.00		0.00	
00042	30/06/2024	D	00013	00013	Presupuesto de Egresos por Ejercer de Gastos de Funcionamiento Vidrio y productos de vidrio			0.00		523,453.20	
					TOTAL:			**72,000.00**		**805,189.03**	
8221	**E00310000**	**02030101020111020 1**	**3611**		**Gastos de publicidad y propaganda**	**0.00**		**5,742.00**		**5,742.00**	**0.00**

REN.	FECHA	TIPO	N.POL.	REF	CONCEPTO		DEBE	HABER		
00025	31/03/2024	D	00018	00018	Presupuesto de Egresos por Ejercer de Gastos de Funcionamiento Gastos de publicidad y propaganda		5,742.00	0.00		
00038	29/02/2024	E	00038	00038	F-12270 KROMATICA SOLUTIONS Presupuesto de Egresos por Ejercer de Gastos de Funcionamiento Gastos de publicidad y propaganda		0.00	5,742.00		
					TOTAL:		**5,742.00**	**5,742.00**		
8221	**E00310000**	**02030101020114010 1**	**2551**		**Materiales, accesorios y suministros de laboratorio**	**184,454.01**	**0.00**	**144,500.00**	**39,954.01**	
REN.	**FECHA**	**TIPO**	**N.POL.**	**REF**	**CONCEPTO**		**DEBE**	**HABER**		
00006	30/08/2024	D	00009	00009	TRASPASOS PRESUPUESTALES EXTERNOS CORRESPONDIENTES AL MES DE AGOSTO 2024		0.00	144,500.00		
					TOTAL:		**0.00**	**144,500.00**		
8221	**E00310000**	**02030101020117010 1**	**2531**		**Medicinas y productos farmacéuticos**	**0.00**	**186,000.00**	**186,000.00**	**0.00**	
REN.	**FECHA**	**TIPO**	**N.POL.**	**REF**	**CONCEPTO**		**DEBE**	**HABER**		
00047	30/06/2024	D	00013	00013	Presupuesto de Egresos por Ejercer de Gastos de Funcionamiento Medicinas y productos farmacéuticos		186,000.00	0.00		
00008	04/01/2024	I	00133	00133	Presupuesto de Egresos por Ejercer de Gastos de Funcionamiento Medicinas y productos farmacéuticos		0.00	186,000.00		
					TOTAL:		**186,000.00**	**186,000.00**		
8221	**E00310000**	**02030201010111020 1**	**2161**		**Material y enseres de limpieza**	**280,000.00**	**14,000.00**	**293,553.50**	**446.50**	
REN.	**FECHA**	**TIPO**	**N.POL.**	**REF**	**CONCEPTO**		**DEBE**	**HABER**		
00103	30/09/2024	D	00015	00015	TRASPASOS PRESUPUESTALES INTERNOS CORRESPONDIENTES AL MES DE SEPTIEMBRE 2024		14,000.00	0.00		
00062	06/09/2024	E	00011	00011	F-28 PRODUCTOS Y SERVICIOS CAPITULARE material de limpieza Presupuesto de Egresos por Ejercer de Gastos de Funcionamiento Material y enseres de limpieza		0.00	183,480.05		
00080	31/07/2024	D	00014	00014	TRASPASOS PRESUPUESTALES INTERNOS CORRESPONDIENTES AL MES DE JULIO 2024		0.00	110,073.45		
					TOTAL:		**14,000.00**	**293,553.50**		
8221	**E00310000**	**02030201010111020 1**	**2461**		**Material eléctrico y electrónico**	**1,783.00**	**0.00**	**0.00**	**1,783.00**	
8221	**E00310000**	**02030201010111020 1**	**2471**		**Artículos metálicos para la construcción**	**2,000.00**	**0.00**	**0.00**	**2,000.00**	
8221	**E00310000**	**02030201010111020 1**	**2491**		**Materiales de construcción**	**9,315.00**	**0.00**	**665.51**	**8,649.49**	
REN.	**FECHA**	**TIPO**	**N.POL.**	**REF**	**CONCEPTO**		**DEBE**	**HABER**		
00070	27/12/2024	D	00034	00034	TRASPASOS PRESUPUESTALES EXTERNOS CORRESPONDIENTES AL MES DE DICIEMBRE 2024		0.00	665.51		
					TOTAL:		**0.00**	**665.51**		
8221	**E00310000**	**02030201010111020 1**	**2492**		**Estructuras y manufacturas para todo tipo de construcción**	**5,343.46**	**0.00**	**0.00**	**5,343.46**	
8221	**E00310000**	**02030201010111020 1**	**2531**		**Medicinas y productos farmacéuticos**	**0.00**	**3,649,053.97**	**3,649,053.97**	**0.00**	
REN.	**FECHA**	**TIPO**	**N.POL.**	**REF**	**CONCEPTO**		**DEBE**	**HABER**		
00051	30/06/2024	D	00013	00013	Presupuesto de Egresos por Ejercer de Gastos de Funcionamiento Medicinas y productos farmacéuticos		3,649,053.97	0.00		
00008	30/05/2024	E	00039	00039	F-4 PRODUCTOS Y SERVICIOS CAPITULARE medicamentos Presupuesto de Egresos por Ejercer de Gastos de Funcionamiento Medicinas y productos farmacéuticos		0.00	3,649,053.97		
					TOTAL:		**3,649,053.97**	**3,649,053.97**		
8221	**E00310000**	**02030201010111020 1**	**2541**		**Materiales, accesorios y suministros médicos**	**0.00**	**110,073.45**	**110,073.45**	**0.00**	
REN.	**FECHA**	**TIPO**	**N.POL.**	**REF**	**CONCEPTO**		**DEBE**	**HABER**		
00077	31/07/2024	D	00014	00014	TRASPASOS PRESUPUESTALES INTERNOS CORRESPONDIENTES AL MES DE JULIO 2024		110,073.45	0.00		
00006	08/07/2024	E	00017	00017	F-A277 JUAN JESUS HERNANDEZ instrumental médico Presupuesto de Egresos por Ejercer de Gastos de Funcionamiento Materiales, accesorios y suministros médicos		0.00	110,073.45		
					TOTAL:		**110,073.45**	**110,073.45**		
8221	**E00310000**	**02030201010111020 1**	**2611**		**Combustibles, lubricantes y aditivos**	**78,000.00**	**0.00**	**26,750.04**	**51,249.96**	
REN.	**FECHA**	**TIPO**	**N.POL.**	**REF**	**CONCEPTO**		**DEBE**	**HABER**		
00039	27/11/2024	D	00013	00013	CONSUMO SEPTIEMBRE Presupuesto de Egresos por Ejercer de Gastos de Funcionamiento Combustibles, lubricantes y aditivos		0.00	4,000.04		
00032	30/10/2024	D	00016	00016	CONSUMO DE GASOLINA AGOSTO 2024 Presupuesto de Egresos por Ejercer de Gastos de Funcionamiento Combustibles, lubricantes y aditivos		0.00	3,000.00		
00032	29/10/2024	D	00009	00009	CONSUMO DE GASOLINA DE JULIO 2024 Presupuesto de Egresos por Ejercer de Gastos de Funcionamiento Combustibles, lubricantes y aditivos		0.00	8,950.00		
00039	30/09/2024	D	00019	00019	CONSUMO DE GASOLINA MAYO 2024 Presupuesto de Egresos por Ejercer de Gastos de Funcionamiento Combustibles, lubricantes y aditivos		0.00	3,000.00		
00032	27/09/2024	D	00017	00017	CONSUMO DE GASOLINA EN MARZO 2024 Presupuesto de Egresos por Ejercer de Gastos de Funcionamiento Combustibles, lubricantes y aditivos		0.00	7,800.00		
					TOTAL:		**0.00**	**26,750.04**		
8221	**E00310000**	**02030201010111020 1**	**2711**		**Vestuario y uniformes**	**109,680.00**	**0.00**	**14,000.00**	**95,680.00**	
REN.	**FECHA**	**TIPO**	**N.POL.**	**REF**	**CONCEPTO**		**DEBE**	**HABER**		
00102	30/09/2024	D	00015	00015	TRASPASOS PRESUPUESTALES INTERNOS CORRESPONDIENTES AL MES DE SEPTIEMBRE 2024		0.00	14,000.00		
					TOTAL:		**0.00**	**14,000.00**		
8221	**E00310000**	**02030201010111020 1**	**2721**		**Prendas de seguridad y protección personal**	**15,000.00**	**0.00**	**0.00**	**15,000.00**	
8221	**E00310000**	**02030201010111020 1**	**3551**		**Reparación y mantenimiento de vehículos terrestres, aéreos y lacustres**	**49,000.00**	**0.00**	**0.00**	**49,000.00**	
8221	**E00310000**	**02030201010111020 1**	**3591**		**Servicios de fumigación**	**80,000.00**	**0.00**	**80,000.00**	**0.00**	
REN.	**FECHA**	**TIPO**	**N.POL.**	**REF**	**CONCEPTO**		**DEBE**	**HABER**		
00013	08/11/2024	E	00020	00020	F-52C6 MISHEL LOPEZ GUEVARA fumigación Presupuesto de Egresos por Ejercer de Gastos de Funcionamiento Servicios de fumigación		0.00	74,258.00		
00028	31/03/2024	D	00018	00018	Presupuesto de Egresos por Ejercer de Gastos de Funcionamiento Servicios de fumigación		0.00	5,742.00		
					TOTAL:		**0.00**	**80,000.00**		
8221	**E00310000**	**02030201010111020 1**	**3822**		**Espectáculos cívicos y culturales**	**600,000.00**	**0.00**	**447,000.00**	**153,000.00**	
REN.	**FECHA**	**TIPO**	**N.POL.**	**REF**	**CONCEPTO**		**DEBE**	**HABER**		
00066	29/11/2024	D	00021	00021	TRASPASOS PRESUPUESTALES EXTERNOS CORRESPONDIENTES AL MES DE NOVIEMBRE 2024		0.00	280,000.00		
00286	30/06/2024	D	00012	00012	Presupuesto de Egresos por Ejercer de Gastos de Funcionamiento Espectáculos cívicos y culturales		0.00	167,000.00		
					TOTAL:		**0.00**	**447,000.00**		
8221	**E00310000**	**02030201010111020 1**	**3992**		**Gastos de servicios menores**	**9,000.00**	**0.00**	**0.00**	**9,000.00**	
8221	**E00310000**	**02030201010114010 1**	**2531**		**Medicinas y productos farmacéuticos**	**3,000,000.00**	**0.00**	**2,901,822.43**	**98,177.57**	
REN.	**FECHA**	**TIPO**	**N.POL.**	**REF**	**CONCEPTO**		**DEBE**	**HABER**		
00146	27/12/2024	D	00034	00034	TRASPASOS PRESUPUESTALES EXTERNOS CORRESPONDIENTES AL MES DE DICIEMBRE 2024		0.00	1,190,068.44		
00294	30/06/2024	D	00012	00012	Presupuesto de Egresos por Ejercer de Gastos de Funcionamiento Medicinas y productos farmacéuticos		0.00	769,053.97		

00046	30/06/2024	D	00013	00013	Presupuesto de Egresos por Ejercer de Gastos de Funcionamiento Medicinas y productos farmacéuticos			0.00		942,700.02		
					TOTAL:			**0.00**		**2,901,822.43**		
8221	**E00310000**	**02030201010114010l**		**2541**	**Materiales, accesorios y suministros médicos**	**300,000.00**		**0.00**		**186,000.00**	**114,000.00**	
REN.	**FECHA**	**TIPO**	**N.POL.**	**REF**	**CONCEPTO**		**DEBE**		**HABER**			
00050	30/06/2024	D	00013	00013	Presupuesto de Egresos por Ejercer de Gastos de Funcionamiento Materiales, accesorios y suministros médicos			0.00		186,000.00		
					TOTAL:			**0.00**		**186,000.00**		
8221	**E00310000**	**02030201010114010l**		**2551**	**Materiales, accesorios y suministros de laboratorio**	**24,720.00**		**0.00**		**0.00**	**24,720.00**	
8221	**E00311000**	**02050603010111020l**		**1131**	**Sueldo base**	**2,081,007.36**		**477,496.25**		**2,558,503.61**	**0.00**	
REN.	**FECHA**	**TIPO**	**N.POL.**	**REF**	**CONCEPTO**		**DEBE**		**HABER**			
00225	27/12/2024	D	00031	00031	TRASPASOS PRESUPUESTALES INTERNOS CORRESPONDIENTES AL MES DE DICIEMBRE 2024			147,820.08		0.00		
00019	27/12/2024	D	00032	00032	TRASPASOS PRESUPUESTALES EXTERNOS CORRESPONDIENTES AL MES DE DICIEMBRE 2024			64,862.51		0.00		
00783	18/12/2024	E	00065	00065	Presupuesto de Egresos por Ejercer de Gastos de Funcionamiento Sueldo base Nómina del 16 al 31 de diciembre 2024			0.00		106,749.89		
00601	02/12/2024	E	00006	00006	Presupuesto de Egresos por Ejercer de Gastos de Funcionamiento Sueldo base Nómina del 1 al 15 de diciembre			0.00		106,749.89		
00103	29/11/2024	D	00020	00020	TRASPASOS PRESUPUESTALES INTERNOS CORRESPONDIENTES AL MES DE NOVIEMBRE 2024			144,000.00		0.00		
00644	29/11/2024	E	00076	00076	Presupuesto de Egresos por Ejercer de Gastos de Funcionamiento Sueldo base Nómina del 16 al 30 de noviembre 2024			0.00		106,749.89		
00655	15/11/2024	E	00039	00039	Presupuesto de Egresos por Ejercer de Gastos de Funcionamiento Sueldo base Nómina del 1 al 15 de noviembre			0.00		120,135.39		
00710	31/10/2024	E	00079	00079	Presupuesto de Egresos por Ejercer de Gastos de Funcionamiento Sueldo base Nómina del 16 al 31 de octubre 2024			0.00		120,135.39		
00621	15/10/2024	E	00040	00040	Presupuesto de Egresos por Ejercer de Gastos de Funcionamiento Sueldo base Nómina del 1 al 15 de octubre			0.00		120,135.39		
00475	30/09/2024	E	00054	00054	Presupuesto de Egresos por Ejercer de Gastos de Funcionamiento Sueldo base Nómina del 16 al 30 de septiembre			0.00		120,135.39		
00628	13/09/2024	E	00024	00024	Presupuesto de Egresos por Ejercer de Gastos de Funcionamiento Sueldo base Nómina del 1 al 15 de septiembre			0.00		120,135.39		
00668	30/08/2024	E	00081	00081	Presupuesto de Egresos por Ejercer de Gastos de Funcionamiento Sueldo base Nómina del 16 al 31 de agosto de 2024			0.00		120,135.39		
00823	15/08/2024	E	00041	00041	Presupuesto de Egresos por Ejercer de Gastos de Funcionamiento Sueldo base Nómina del 1 al 15 de agosto			0.00		110,024.01		
00824	15/08/2024	E	00041	00041	Retroactivo Presupuesto de Egresos por Ejercer de Gastos de Funcionamiento Sueldo base Nómina del 1 al 15 de agosto			0.00		27,354.40		
00622	31/07/2024	E	00067	00067	Presupuesto de Egresos por Ejercer de Gastos de Funcionamiento Sueldo base Nómina del 16 al 31 de julio de 2024			0.00		108,070.12		
00627	12/07/2024	E	00025	00025	Presupuesto de Egresos por Ejercer de Gastos de Funcionamiento Sueldo base Nómina del 1 al 15 de julio			0.00		110,675.73		
00091	30/06/2024	D	00012	00012	Presupuesto de Egresos por Ejercer de Gastos de Funcionamiento Sueldo base			120,813.66		0.00		
00657	28/06/2024	E	00069	00069	Presupuesto de Egresos por Ejercer de Gastos de Funcionamiento Sueldo base Nómina del 16 al 30 de junio de 2024			0.00		108,070.12		
00660	14/06/2024	E	00035	00035	Presupuesto de Egresos por Ejercer de Gastos de Funcionamiento Sueldo base Nómina del 1 al 15 de junio			0.00		96,690.42		
00646	31/05/2024	E	00040	00040	Presupuesto de Egresos por Ejercer de Gastos de Funcionamiento Sueldo base Nómina del 16 al 31 de mayo de 2024			0.00		96,690.42		
00585	15/05/2024	E	00013	00013	Presupuesto de Egresos por Ejercer de Gastos de Funcionamiento Sueldo base Nómina del 1 al 15 de mayo			0.00		101,562.92		
00642	30/04/2024	E	00065	00065	Presupuesto de Egresos por Ejercer de Gastos de Funcionamiento Sueldo base Nómina del 16 al 30 de abril de 2024			0.00		101,562.92		
00696	15/04/2024	E	00038	00038	Presupuesto de Egresos por Ejercer de Gastos de Funcionamiento Sueldo base Nómina del 1 al 15 de abril			0.00		101,562.92		
00580	27/03/2024	E	00107	00107	Presupuesto de Egresos por Ejercer de Gastos de Funcionamiento Sueldo base Nómina del 16 al 31 de marzo			0.00		107,505.82		
00738	15/03/2024	E	00022	00022	Presupuesto de Egresos por Ejercer de Gastos de Funcionamiento Sueldo base Nómina del 01 al 15 de Marzo			0.00		107,505.82		
00580	29/02/2024	E	00039	00039	Presupuesto de Egresos por Ejercer de Gastos de Funcionamiento Sueldo base Nómina del 16 al 29 de febrero			0.00		89,852.32		
00582	15/02/2024	E	00021	00021	Presupuesto de Egresos por Ejercer de Gastos de Funcionamiento Sueldo base Nómina del 01 al 15 de Febrero			0.00		93,579.42		
00596	31/01/2024	E	00066	00066	Presupuesto de Egresos por Ejercer de Gastos de Funcionamiento Sueldo base Nómina del 16 al 31 de enero			0.00		85,481.72		
00596	15/01/2024	E	00049	00049	Presupuesto de Egresos por Ejercer de Gastos de Funcionamiento Sueldo base Nómina del 01 al 15 de enero			0.00		71,252.52		
					TOTAL:			**477,496.25**		**2,558,503.61**		
8221	**E00311000**	**02050603010111020l**		**1311**	**Prima por año de servicio**	**75,600.00**		**8,494.00**		**84,094.00**	**0.00**	
REN.	**FECHA**	**TIPO**	**N.POL.**	**REF**	**CONCEPTO**		**DEBE**		**HABER**			
00045	27/12/2024	D	00032	00032	TRASPASOS PRESUPUESTALES EXTERNOS CORRESPONDIENTES AL MES DE DICIEMBRE 2024			4,992.00		0.00		
00790	18/12/2024	E	00065	00065	Presupuesto de Egresos por Ejercer de Gastos de Funcionamiento Prima por año de servicio Nómina del 16 al 31 de diciembre 2024			0.00		3,566.00		
00608	02/12/2024	E	00006	00006	Presupuesto de Egresos por Ejercer de Gastos de Funcionamiento Prima por año de servicio Nómina del 1 al 15 de diciembre			0.00		3,566.00		
00651	29/11/2024	E	00076	00076	Presupuesto de Egresos por Ejercer de Gastos de Funcionamiento Prima por año de servicio Nómina del 16 al 30 de noviembre 2024			0.00		3,566.00		
00662	15/11/2024	E	00039	00039	Presupuesto de Egresos por Ejercer de Gastos de Funcionamiento Prima por año de servicio Nómina del 1 al 15 de noviembre			0.00		3,566.00		
00717	31/10/2024	E	00079	00079	Presupuesto de Egresos por Ejercer de Gastos de Funcionamiento Prima por año de servicio Nómina del 16 al 31 de octubre 2024			0.00		3,566.00		
00628	15/10/2024	E	00040	00040	Presupuesto de Egresos por Ejercer de Gastos de Funcionamiento Prima por año de servicio Nómina del 1 al 15 de octubre			0.00		3,566.00		
00601	30/09/2024	E	00054	00054	Presupuesto de Egresos por Ejercer de Gastos de Funcionamiento Prima por año de servicio Nómina del 16 al 30 de septiembre			0.00		3,566.00		
00635	13/09/2024	E	00024	00024	Presupuesto de Egresos por Ejercer de Gastos de Funcionamiento Prima por año de servicio Nómina del 1 al 15 de septiembre			0.00		3,566.00		
00675	30/08/2024	E	00081	00081	Presupuesto de Egresos por Ejercer de Gastos de Funcionamiento Prima por año de servicio Nómina del 16 al 31 de agosto de 2024			0.00		3,566.00		
00835	15/08/2024	E	00041	00041	Presupuesto de Egresos por Ejercer de Gastos de Funcionamiento Prima por año de servicio Nómina del 1 al 15 de agosto			0.00		3,566.00		
00629	31/07/2024	E	00067	00067	Presupuesto de Egresos por Ejercer de Gastos de Funcionamiento Prima por año de servicio Nómina del 16 al 31 de julio de 2024			0.00		3,566.00		
00634	12/07/2024	E	00025	00025	Presupuesto de Egresos por Ejercer de Gastos de Funcionamiento Prima por año de servicio Nómina del 1 al 15 de julio			0.00		3,566.00		
00093	30/06/2024	D	00012	00012	Presupuesto de Egresos por Ejercer de Gastos de Funcionamiento Prima por año de servicio			3,502.00		0.00		
00664	28/06/2024	E	00069	00069	Presupuesto de Egresos por Ejercer de Gastos de Funcionamiento Prima por año de servicio Nómina del 16 al 30 de junio de 2024			0.00		3,566.00		
00667	14/06/2024	E	00035	00035	Presupuesto de Egresos por Ejercer de Gastos de Funcionamiento Prima por año de servicio Nómina del 1 al 15 de junio			0.00		3,566.00		
00653	31/05/2024	E	00040	00040	Presupuesto de Egresos por Ejercer de Gastos de Funcionamiento Prima por año de servicio Nómina del 16 al 31 de mayo de 2024			0.00		3,417.00		
00592	15/05/2024	E	00013	00013	Presupuesto de Egresos por Ejercer de Gastos de Funcionamiento Prima por año de servicio Nómina del 1 al 15 de mayo			0.00		3,417.00		
00649	30/04/2024	E	00065	00065	Presupuesto de Egresos por Ejercer de Gastos de Funcionamiento Prima por año de servicio Nómina del 16 al 30 de abril de 2024			0.00		3,417.00		
00703	15/04/2024	E	00038	00038	Presupuesto de Egresos por Ejercer de Gastos de Funcionamiento Prima por año de servicio Nómina del 1 al 15 de abril			0.00		3,417.00		
00587	27/03/2024	E	00107	00107	Presupuesto de Egresos por Ejercer de Gastos de Funcionamiento Prima por años de servicio Nómina del 16 al 31 de marzo			0.00		3,417.00		
00745	15/03/2024	E	00022	00022	Presupuesto de Egresos por Ejercer de Gastos de Funcionamiento Prima por años de servicio Nómina del 01 al 15 de Marzo			0.00		3,417.00		
00587	29/02/2024	E	00039	00039	Presupuesto de Egresos por Ejercer de Gastos de Funcionamiento Prima por años de servicio Nómina del 16 al 29 de febrero			0.00		3,417.00		

00589	15/02/2024	E	00021	00021	Presupuesto de Egresos por Ejercer de Gastos de Funcionamiento Prima por años de servicio Nómina del 01 al 15 de Febrero			0.00		3,417.00		
00603	31/01/2024	E	00066	00066	Presupuesto de Egresos por Ejercer de Gastos de Funcionamiento Prima por años de servicio Nómina del 16 al 31 de enero			0.00		3,417.00		
00603	15/01/2024	E	00049	00049	Presupuesto de Egresos por Ejercer de Gastos de Funcionamiento Prima por años de servicio Nómina del 01 al 15 de enero			0.00		3,417.00		
					TOTAL:			**8,494.00**		**84,094.00**		
8221	**E00311000**	**02050603010111020 1**		**321**	**Prima vacacional**	**152,337.88**		**27,729.62**		**180,067.50**	**0.00**	
REN.	**FECHA**	**TIPO**	**N.POL.**	**REF**	**CONCEPTO**		**DEBE**		**HABER**			
00215	27/12/2024	D	00032	00032	TRASPASOS PRESUPUESTALES EXTERNOS CORRESPONDIENTES AL MES DE DICIEMBRE 2024			22,763.75		0.00		
00166	02/12/2024	E	00005	00005	Presupuesto de Egresos por Ejercer de Gastos de Funcionamiento Prima vacacional segunda exhibición 2024			0.00		115,890.25		
00144	12/07/2024	E	00026	00026	Presupuesto de Egresos por Ejercer de Gastos de Funcionamiento Prima vacacional Prima vacacional primera exhibición 2024			0.00		59,211.38		
00095	30/06/2024	D	00012	00012	Presupuesto de Egresos por Ejercer de Gastos de Funcionamiento Prima vacacional			4,965.87		0.00		
00012	14/06/2024	C	00008	00858	CH. 858 MIGUEL ANGEL BERNAL LECHUGA Presupuesto de Egresos por Ejercer de Gastos de Funcionamiento Prima vacacional			0.00		2,487.08		
00012	29/05/2024	C	00009	00850	CH. 850 AMPARO QUINTANAR BENITEZ Presupuesto de Egresos por Ejercer de Gastos de Funcionamiento Prima vacacional			0.00		2,478.79		
					TOTAL:			**27,729.62**		**180,067.50**		
8221	**E00311000**	**02050603010111020 1**		**322**	**Aguinaldo**	**369,076.68**		**94,650.69**		**463,727.37**	**0.00**	
REN.	**FECHA**	**TIPO**	**N.POL.**	**REF**	**CONCEPTO**		**DEBE**		**HABER**			
00219	27/12/2024	D	00032	00032	TRASPASOS PRESUPUESTALES EXTERNOS CORRESPONDIENTES AL MES DE DICIEMBRE 2024			71,293.72		0.00		
00181	02/12/2024	E	00004	00004	Presupuesto de Egresos por Ejercer de Gastos de Funcionamiento Aguinaldo Segunda exhibición 2024			0.00		275,609.40		
00097	30/06/2024	D	00012	00012	Presupuesto de Egresos por Ejercer de Gastos de Funcionamiento Aguinaldo			23,356.97		0.00		
00005	14/06/2024	C	00008	00858	CH. 858 MIGUEL ANGEL BERNAL LECHUGA Presupuesto de Egresos por Ejercer de Gastos de Funcionamiento Aguinaldo			0.00		1,024.09		
00005	29/05/2024	C	00009	00850	CH. 850 AMPARO QUINTANAR BENITEZ Presupuesto de Egresos por Ejercer de Gastos de Funcionamiento Aguinaldo			0.00		6,610.09		
00156	22/03/2024	E	00039	00039	Presupuesto de Egresos por Ejercer de Gastos de Funcionamiento Aguinaldo			0.00		180,483.79		
					TOTAL:			**94,650.69**		**463,727.37**		
8221	**E00311000**	**02050603010111020 1**		**341**	**Compensación**	**373,892.40**		**54,724.85**		**428,617.25**	**0.00**	
REN.	**FECHA**	**TIPO**	**N.POL.**	**REF**	**CONCEPTO**		**DEBE**		**HABER**			
00117	27/12/2024	D	00032	00032	TRASPASOS PRESUPUESTALES EXTERNOS CORRESPONDIENTES AL MES DE DICIEMBRE 2024			41,424.85		0.00		
00797	18/12/2024	E	00065	00065	Presupuesto de Egresos por Ejercer de Gastos de Funcionamiento Compensación Nómina del 16 al 31 de diciembre 2024			0.00		21,151.76		
00615	02/12/2024	E	00006	00006	Presupuesto de Egresos por Ejercer de Gastos de Funcionamiento Compensación Nómina del 1 al 15 de diciembre			0.00		20,436.56		
00095	29/11/2024	D	00020	00020	TRASPASOS PRESUPUESTALES INTERNOS CORRESPONDIENTES AL MES DE NOVIEMBRE 2024			13,300.00		0.00		
00658	29/11/2024	E	00076	00076	Presupuesto de Egresos por Ejercer de Gastos de Funcionamiento Compensación Nómina del 16 al 30 de noviembre 2024			0.00		20,436.56		
00669	15/11/2024	E	00039	00039	Presupuesto de Egresos por Ejercer de Gastos de Funcionamiento Compensación Nómina del 1 al 15 de noviembre			0.00		20,436.56		
00724	31/10/2024	E	00079	00079	Presupuesto de Egresos por Ejercer de Gastos de Funcionamiento Compensación Nómina del 16 al 31 de octubre 2024			0.00		20,436.56		
00635	15/10/2024	E	00040	00040	Presupuesto de Egresos por Ejercer de Gastos de Funcionamiento Compensación Nómina del 1 al 15 de octubre			0.00		20,436.56		
00508	30/09/2024	E	00054	00054	Presupuesto de Egresos por Ejercer de Gastos de Funcionamiento Compensación Nómina del 16 al 30 de septiembre			0.00		20,436.56		
00642	13/09/2024	E	00024	00024	Presupuesto de Egresos por Ejercer de Gastos de Funcionamiento Compensación Nómina del 1 al 15 de septiembre			0.00		20,436.56		
00682	30/08/2024	E	00081	00081	Presupuesto de Egresos por Ejercer de Gastos de Funcionamiento Compensación Nómina del 16 al 31 de agosto de 2024			0.00		20,436.56		
00844	15/08/2024	E	00041	00041	Presupuesto de Egresos por Ejercer de Gastos de Funcionamiento Compensación Nómina del 1 al 15 de agosto			0.00		19,025.60		
00845	15/08/2024	E	00041	00041	Retroactivo Presupuesto de Egresos por Ejercer de Gastos de Funcionamiento Compensación Nómina del 1 al 15 de agosto			0.00		1,798.13		
00636	31/07/2024	E	00067	00067	Presupuesto de Egresos por Ejercer de Gastos de Funcionamiento Compensación Nómina del 16 al 31 de julio de 2024			0.00		18,897.16		
00641	12/07/2024	E	00025	00025	Presupuesto de Egresos por Ejercer de Gastos de Funcionamiento Compensación Nómina del 1 al 15 de julio			0.00		18,897.16		
00150	30/06/2024	D	00011	00011	Presupuesto de Egresos por Ejercer de Gastos de Funcionamiento Compensación			0.00		13,752.00		
00671	28/06/2024	E	00069	00069	Presupuesto de Egresos por Ejercer de Gastos de Funcionamiento Compensación Nómina del 16 al 30 de junio de 2024			0.00		15,890.33		
00674	14/06/2024	E	00035	00035	Presupuesto de Egresos por Ejercer de Gastos de Funcionamiento Compensación Nómina del 1 al 15 de junio			0.00		15,796.33		
00660	31/05/2024	E	00040	00040	Presupuesto de Egresos por Ejercer de Gastos de Funcionamiento Compensación Nómina del 16 al 31 de mayo de 2024			0.00		15,796.33		
00599	15/05/2024	E	00013	00013	Presupuesto de Egresos por Ejercer de Gastos de Funcionamiento Compensación Nómina del 1 al 15 de mayo			0.00		16,630.63		
00656	30/04/2024	E	00065	00065	Presupuesto de Egresos por Ejercer de Gastos de Funcionamiento Compensación Nómina del 16 al 30 de abril de 2024			0.00		13,403.67		
00710	15/04/2024	E	00038	00038	Presupuesto de Egresos por Ejercer de Gastos de Funcionamiento Compensación Nómina del 1 al 15 de abril			0.00		13,403.67		
00594	27/03/2024	E	00107	00107	Presupuesto de Egresos por Ejercer de Gastos de Funcionamiento Compensación Nómina del 16 al 31 de marzo			0.00		13,403.67		
00752	15/03/2024	E	00022	00022	Presupuesto de Egresos por Ejercer de Gastos de Funcionamiento Compensación Nómina del 01 al 15 de Marzo			0.00		13,403.67		
00594	29/02/2024	E	00039	00039	Presupuesto de Egresos por Ejercer de Gastos de Funcionamiento Compensación Nómina del 16 al 29 de febrero			0.00		13,403.67		
00596	15/02/2024	E	00021	00021	Presupuesto de Egresos por Ejercer de Gastos de Funcionamiento Compensación Nómina del 01 al 15 de Febrero			0.00		14,791.87		
00610	31/01/2024	E	00066	00066	Presupuesto de Egresos por Ejercer de Gastos de Funcionamiento Compensación Nómina del 16 al 31 de enero			0.00		13,533.66		
00610	15/01/2024	E	00049	00049	Presupuesto de Egresos por Ejercer de Gastos de Funcionamiento Compensación Nómina del 01 al 15 de enero			0.00		12,145.46		
					TOTAL:			**54,724.85**		**428,617.25**		
8221	**E00311000**	**02050603010111020 1**		**343**	**Compensación por riesgo profesional**	**4,800.00**		**0.00**		**4,800.00**	**0.00**	
REN.	**FECHA**	**TIPO**	**N.POL.**	**REF**	**CONCEPTO**		**DEBE**		**HABER**			
00804	18/12/2024	E	00065	00065	Presupuesto de Egresos por Ejercer de Gastos de Funcionamiento Compensación por riesgo profesional Nómina del 16 al 31 de diciembre 2024			0.00		200.00		
00622	02/12/2024	E	00006	00006	Presupuesto de Egresos por Ejercer de Gastos de Funcionamiento Compensación por riesgo profesional Nómina del 1 al 15 de diciembre			0.00		200.00		
00665	29/11/2024	E	00076	00076	Presupuesto de Egresos por Ejercer de Gastos de Funcionamiento Compensación por riesgo profesional Nómina del 16 al 30 de noviembre 2024			0.00		200.00		
00676	15/11/2024	E	00039	00039	Presupuesto de Egresos por Ejercer de Gastos de Funcionamiento Compensación por riesgo profesional Nómina del 1 al 15 de noviembre			0.00		200.00		
00731	31/10/2024	E	00079	00079	Presupuesto de Egresos por Ejercer de Gastos de Funcionamiento Compensación por riesgo profesional Nómina del 16 al 31 de octubre 2024			0.00		200.00		
00642	15/10/2024	E	00040	00040	Presupuesto de Egresos por Ejercer de Gastos de Funcionamiento Compensación por riesgo profesional Nómina del 1 al 15 de octubre			0.00		200.00		
00622	30/09/2024	E	00054	00054	Presupuesto de Egresos por Ejercer de Gastos de Funcionamiento Compensación por riesgo profesional Nómina del 16 al 30 de septiembre			0.00		200.00		
00649	13/09/2024	E	00024	00024	Presupuesto de Egresos por Ejercer de Gastos de Funcionamiento Compensación por riesgo profesional Nómina del 1 al 15 de septiembre			0.00		200.00		

00689	30/08/2024	E	00081	00081	Presupuesto de Egresos por Ejercer de Gastos de Funcionamiento Compensación por riesgo profesional Nómina del 16 al 31 de agosto de 2024			0.00	200.00		
00856	15/08/2024	E	00041	00041	Presupuesto de Egresos por Ejercer de Gastos de Funcionamiento Compensación por riesgo profesional Nómina del 1 al 15 de agosto			0.00	200.00		
00643	31/07/2024	E	00067	00067	Presupuesto de Egresos por Ejercer de Gastos de Funcionamiento Compensación por riesgo profesional Nómina del 16 al 31 de julio de 2024			0.00	200.00		
00648	12/07/2024	E	00025	00025	Presupuesto de Egresos por Ejercer de Gastos de Funcionamiento Compensación por riesgo profesional Nómina del 1 al 15 de julio			0.00	200.00		
00678	28/06/2024	E	00069	00069	Presupuesto de Egresos por Ejercer de Gastos de Funcionamiento Compensación por riesgo profesional Nómina del 16 al 30 de junio de 2024			0.00	200.00		
00681	14/06/2024	E	00035	00035	Presupuesto de Egresos por Ejercer de Gastos de Funcionamiento Compensación por riesgo profesional Nómina del 1 al 15 de junio			0.00	200.00		
00667	31/05/2024	E	00040	00040	Presupuesto de Egresos por Ejercer de Gastos de Funcionamiento Compensación por riesgo profesional Nómina del 16 al 31 de mayo de 2024			0.00	200.00		
00606	15/05/2024	E	00013	00013	Presupuesto de Egresos por Ejercer de Gastos de Funcionamiento Compensación por riesgo profesional Nómina del 1 al 15 de mayo			0.00	200.00		
00663	30/04/2024	E	00065	00065	Presupuesto de Egresos por Ejercer de Gastos de Funcionamiento Compensación por riesgo profesional Nómina del 16 al 30 de abril de 2024			0.00	200.00		
00717	15/04/2024	E	00038	00038	Presupuesto de Egresos por Ejercer de Gastos de Funcionamiento Compensación por riesgo profesional Nómina del 1 al 15 de abril			0.00	200.00		
00601	27/03/2024	E	00107	00107	Presupuesto de Egresos por Ejercer de Gastos de Funcionamiento Compensación por riesgo profesional Nómina del 16 al 31 de marzo			0.00	200.00		
00759	15/03/2024	E	00022	00022	Presupuesto de Egresos por Ejercer de Gastos de Funcionamiento Compensación por riesgo profesional Nómina del 01 al 15 de Marzo			0.00	200.00		
00601	29/02/2024	E	00039	00039	Presupuesto de Egresos por Ejercer de Gastos de Funcionamiento Compensación por riesgo profesional Nómina del 16 al 29 de febrero			0.00	200.00		
00603	15/02/2024	E	00021	00021	Presupuesto de Egresos por Ejercer de Gastos de Funcionamiento Compensación por riesgo profesional Nómina del 01 al 15 de Febrero			0.00	200.00		
00617	31/01/2024	E	00066	00066	Presupuesto de Egresos por Ejercer de Gastos de Funcionamiento Compensación por riesgo profesional Nómina del 16 al 31 de enero			0.00	200.00		
00617	15/01/2024	E	00049	00049	Presupuesto de Egresos por Ejercer de Gastos de Funcionamiento Compensación por riesgo profesional Nómina del 01 al 15 de enero			0.00	200.00		
					TOTAL:			**0.00**	**4,800.00**		
8221	**E00311000**	**020506030101110201**		**1345**	**Gratificación**	**686,850.24**		**63,031.79**	**749,882.03**	**0.00**	
REN.	**FECHA**	**TIPO**	**N.POL.**	**REF**	**CONCEPTO**		**DEBE**		**HABER**		
00141	27/12/2024	D	00032	00032	TRASPASOS PRESUPUESTALES EXTERNOS CORRESPONDIENTES AL MES DE DICIEMBRE 2024			9,295.12	0.00		
00143	23/12/2024	E	00093	00093	GRATIFICACION EXTRAORDINARIA DICIEMBRE 2024			0.00	27,476.42		
00811	18/12/2024	E	00065	00065	Presupuesto de Egresos por Ejercer de Gastos de Funcionamiento Gratificación Nómina del 16 al 31 de diciembre 2024			0.00	28,662.28		
00629	02/12/2024	E	00006	00006	Presupuesto de Egresos por Ejercer de Gastos de Funcionamiento Gratificación Nómina del 1 al 15 de diciembre			0.00	28,662.28		
00094	29/11/2024	D	00020	00020	TRASPASOS PRESUPUESTALES INTERNOS CORRESPONDIENTES AL MES DE NOVIEMBRE 2024			0.00	14,500.00		
00672	29/11/2024	E	00076	00076	Presupuesto de Egresos por Ejercer de Gastos de Funcionamiento Gratificación Nómina del 16 al 30 de noviembre 2024			0.00	28,662.28		
00683	15/11/2024	E	00039	00039	Presupuesto de Egresos por Ejercer de Gastos de Funcionamiento Gratificación Nómina del 1 al 15 de noviembre			0.00	32,880.17		
00738	31/10/2024	E	00079	00079	Presupuesto de Egresos por Ejercer de Gastos de Funcionamiento Gratificación Nómina del 16 al 31 de octubre 2024			0.00	32,880.17		
00649	15/10/2024	E	00040	00040	Presupuesto de Egresos por Ejercer de Gastos de Funcionamiento Gratificación Nómina del 1 al 15 de octubre			0.00	32,880.17		
00540	30/09/2024	E	00054	00054	Presupuesto de Egresos por Ejercer de Gastos de Funcionamiento Gratificación Nómina del 16 al 30 de septiembre			0.00	32,880.17		
00656	13/09/2024	E	00024	00024	Presupuesto de Egresos por Ejercer de Gastos de Funcionamiento Gratificación Nómina del 1 al 15 de septiembre			0.00	32,880.17		
00696	30/08/2024	E	00081	00081	Presupuesto de Egresos por Ejercer de Gastos de Funcionamiento Gratificación Nómina del 16 al 31 de agosto de 2024			0.00	32,880.17		
00865	15/08/2024	E	00041	00041	Presupuesto de Egresos por Ejercer de Gastos de Funcionamiento Gratificación Nómina del 1 al 15 de agosto			0.00	31,159.45		
00866	15/08/2024	E	00041	00041	Retroactivo Presupuesto de Egresos por Ejercer de Gastos de Funcionamiento Gratificación Nómina del 1 al 15 de agosto			0.00	2,622.21		
00650	31/07/2024	E	00067	00067	Presupuesto de Egresos por Ejercer de Gastos de Funcionamiento Gratificación Nómina del 16 al 31 de julio de 2024			0.00	30,972.15		
00655	12/07/2024	E	00025	00025	Presupuesto de Egresos por Ejercer de Gastos de Funcionamiento Gratificación Nómina del 1 al 15 de julio			0.00	30,972.15		
00099	30/06/2024	D	00012	00012	Presupuesto de Egresos por Ejercer de Gastos de Funcionamiento Gratificación			53,736.67	0.00		
00685	28/06/2024	E	00069	00069	Presupuesto de Egresos por Ejercer de Gastos de Funcionamiento Gratificación Nómina del 16 al 30 de junio de 2024			0.00	30,972.15		
00688	14/06/2024	E	00035	00035	Presupuesto de Egresos por Ejercer de Gastos de Funcionamiento Gratificación Nómina del 1 al 15 de junio			0.00	29,208.00		
00674	31/05/2024	E	00040	00040	Presupuesto de Egresos por Ejercer de Gastos de Funcionamiento Gratificación Nómina del 16 al 31 de mayo de 2024			0.00	29,208.00		
00613	15/05/2024	E	00013	00013	Presupuesto de Egresos por Ejercer de Gastos de Funcionamiento Gratificación Nómina del 1 al 15 de mayo			0.00	30,283.60		
00670	30/04/2024	E	00065	00065	Presupuesto de Egresos por Ejercer de Gastos de Funcionamiento Gratificación Nómina del 16 al 30 de abril de 2024			0.00	29,219.86		
00724	15/04/2024	E	00038	00038	Presupuesto de Egresos por Ejercer de Gastos de Funcionamiento Gratificación Nómina del 1 al 15 de abril			0.00	29,219.86		
00608	27/03/2024	E	00107	00107	Presupuesto de Egresos por Ejercer de Gastos de Funcionamiento Gratificación Nómina del 16 al 31 de marzo			0.00	33,298.77		
00766	15/03/2024	E	00022	00022	Presupuesto de Egresos por Ejercer de Gastos de Funcionamiento Gratificación Nómina del 01 al 15 de Marzo			0.00	33,298.77		
00608	29/02/2024	E	00039	00039	Presupuesto de Egresos por Ejercer de Gastos de Funcionamiento Gratificación Nómina del 16 al 29 de febrero			0.00	24,386.03		
00610	15/02/2024	E	00021	00021	Presupuesto de Egresos por Ejercer de Gastos de Funcionamiento Gratificación Nómina del 01 al 15 de Febrero			0.00	23,056.92		
00624	31/01/2024	E	00066	00066	Presupuesto de Egresos por Ejercer de Gastos de Funcionamiento Gratificación Nómina del 16 al 31 de enero			0.00	20,135.89		
00624	15/01/2024	E	00049	00049	Presupuesto de Egresos por Ejercer de Gastos de Funcionamiento Gratificación Nómina del 01 al 15 de enero			0.00	16,623.94		
					TOTAL:			**63,031.79**	**749,882.03**		
8221	**E00311000**	**020506030101110201**		**1346**	**Gratificación por convenio**	**15,320.00**		**0.00**	**15,320.00**	**0.00**	
REN.	**FECHA**	**TIPO**	**N.POL.**	**REF**	**CONCEPTO**		**DEBE**		**HABER**		
00208	27/12/2024	D	00031	00031	TRASPASOS PRESUPUESTALES INTERNOS CORRESPONDIENTES AL MES DE DICIEMBRE 2024			0.00	11,170.00		
00818	18/12/2024	E	00065	00065	Presupuesto de Egresos por Ejercer de Gastos de Funcionamiento Gratificación por convenio Nómina del 16 al 31 de diciembre 2024			0.00	4,150.00		
					TOTAL:			**0.00**	**15,320.00**		
8221	**E00311000**	**020506030101110201**		**1542**	**Días cívicos y económicos**	**0.00**		**9,900.00**	**9,900.00**	**0.00**	
REN.	**FECHA**	**TIPO**	**N.POL.**	**REF**	**CONCEPTO**		**DEBE**		**HABER**		
00101	30/06/2024	D	00012	00012	Presupuesto de Egresos por Ejercer de Gastos de Funcionamiento Días cívicos y económicos			9,900.00	0.00		
00773	15/03/2024	E	00022	00022	Presupuesto de Egresos por Ejercer de Gastos de Funcionamiento Días cívicos y económicos Nómina del 01 al 15 de Marzo			0.00	9,900.00		
					TOTAL:			**9,900.00**	**9,900.00**		
8221	**E00311000**	**020506030101110201**		**1544**	**Dia del maestro y del servidor publico**	**7,600.00**		**2,000.00**	**9,600.00**	**0.00**	
REN.	**FECHA**	**TIPO**	**N.POL.**	**REF**	**CONCEPTO**		**DEBE**		**HABER**		

00210	27/12/2024	D	00031	00031	TRASPASOS PRESUPUESTALES INTERNOS CORRESPONDIENTES AL MES DE DICIEMBRE 2024			0.00		100.00		
00103	31/10/2024	D	00018	00018	TRASPASOS PRESUPUESTALES INTERNOS CORRESPONDIENTES AL MES DE OCTUBRE 2024			2,000.00		0.00		
00745	31/10/2024	E	00079	00079	Presupuesto de Egresos por Ejercer de Gastos de Funcionamiento Día del maestro y del servidor publico Nómina del 16 al 31 de octubre 2024			0.00		9,500.00		
					TOTAL:			**2,000.00**		**9,600.00**		
8221	**E00311000**	**02050603010111020l**		**1546**	**Otros gastos derivados de convenio**	**0.00**		**19,400.00**		**19,400.00**	**0.00**	
REN.	**FECHA**	**TIPO**	**N.POL.**	**REF**	**CONCEPTO**		**DEBE**		**HABER**			
00169	27/12/2024	D	00032	00032	TRASPASOS PRESUPUESTALES EXTERNOS CORRESPONDIENTES AL MES DE DICIEMBRE 2024			9,500.00		0.00		
00825	18/12/2024	E	00065	00065	Presupuesto de Egresos por Ejercer de Gastos de Funcionamiento Otros gastos derivados de convenio Nómina del 16 al 31 de diciembre 2024			0.00		9,500.00		
00145	30/06/2024	D	00011	00011	Presupuesto de Egresos por Ejercer de Gastos de Funcionamiento Otros gastos derivados de convenio			9,900.00		0.00		
00692	28/06/2024	E	00069	00069	Presupuesto de Egresos por Ejercer de Gastos de Funcionamiento Otros gastos derivados de convenio Nómina del 16 al 30 de junio de 2024			0.00		2,400.00		
00731	15/04/2024	E	00038	00038	Presupuesto de Egresos por Ejercer de Gastos de Funcionamiento Otros gastos derivados de convenio Nómina del 1 al 15 de abril			0.00		5,500.00		
00780	15/03/2024	E	00022	00022	Presupuesto de Egresos por Ejercer de Gastos de Funcionamiento Otros gastos derivados de convenio Nómina del 01 al 15 de Marzo			0.00		2,000.00		
					TOTAL:			**19,400.00**		**19,400.00**		
8221	**E00311000**	**02050603010111020l**		**1595**	**Despensa**	**30,816.00**		**8,346.00**		**39,162.00**	**0.00**	
REN.	**FECHA**	**TIPO**	**N.POL.**	**REF**	**CONCEPTO**		**DEBE**		**HABER**			
00195	27/12/2024	D	00032	00032	TRASPASOS PRESUPUESTALES EXTERNOS CORRESPONDIENTES AL MES DE DICIEMBRE 2024			3,794.00		0.00		
00832	18/12/2024	E	00065	00065	Presupuesto de Egresos por Ejercer de Gastos de Funcionamiento Despensa Nómina del 16 al 31 de diciembre 2024			0.00		1,926.00		
00636	02/12/2024	E	00006	00006	Presupuesto de Egresos por Ejercer de Gastos de Funcionamiento Despensa Nómina del 1 al 15 de diciembre			0.00		1,926.00		
00097	29/11/2024	D	00020	00020	TRASPASOS PRESUPUESTALES INTERNOS CORRESPONDIENTES AL MES DE NOVIEMBRE 2024			700.00		0.00		
00679	29/11/2024	E	00076	00076	Presupuesto de Egresos por Ejercer de Gastos de Funcionamiento Despensa Nómina del 16 al 30 de noviembre 2024			0.00		1,605.00		
00690	15/11/2024	E	00039	00039	Presupuesto de Egresos por Ejercer de Gastos de Funcionamiento Despensa Nómina del 1 al 15 de noviembre			0.00		1,605.00		
00752	31/10/2024	E	00079	00079	Presupuesto de Egresos por Ejercer de Gastos de Funcionamiento Despensa Nómina del 16 al 31 de octubre 2024			0.00		1,605.00		
00656	15/10/2024	E	00040	00040	Presupuesto de Egresos por Ejercer de Gastos de Funcionamiento Despensa Nómina del 1 al 15 de octubre			0.00		1,605.00		
00574	30/09/2024	E	00054	00054	Presupuesto de Egresos por Ejercer de Gastos de Funcionamiento Despensa Nómina del 16 al 30 de septiembre			0.00		1,605.00		
00663	13/09/2024	E	00024	00024	Presupuesto de Egresos por Ejercer de Gastos de Funcionamiento Despensa Nómina del 1 al 15 de septiembre			0.00		1,605.00		
00703	30/08/2024	E	00081	00081	Presupuesto de Egresos por Ejercer de Gastos de Funcionamiento Despensa Nómina del 16 al 31 de agosto de 2024			0.00		1,605.00		
00877	15/08/2024	E	00041	00041	Presupuesto de Egresos por Ejercer de Gastos de Funcionamiento Despensa Nómina del 1 al 15 de agosto			0.00		1,605.00		
00657	31/07/2024	E	00067	00067	Presupuesto de Egresos por Ejercer de Gastos de Funcionamiento Despensa Nómina del 16 al 31 de julio de 2024			0.00		1,605.00		
00662	12/07/2024	E	00025	00025	Presupuesto de Egresos por Ejercer de Gastos de Funcionamiento Despensa Nómina del 1 al 15 de julio			0.00		1,605.00		
00147	30/06/2024	D	00011	00011	Presupuesto de Egresos por Ejercer de Gastos de Funcionamiento Despensa			3,852.00		0.00		
00699	28/06/2024	E	00069	00069	Presupuesto de Egresos por Ejercer de Gastos de Funcionamiento Despensa Nómina del 16 al 30 de junio de 2024			0.00		1,605.00		
00695	14/06/2024	E	00035	00035	Presupuesto de Egresos por Ejercer de Gastos de Funcionamiento Despensa Nómina del 1 al 15 de junio			0.00		1,605.00		
00681	31/05/2024	E	00040	00040	Presupuesto de Egresos por Ejercer de Gastos de Funcionamiento Despensa Nómina del 16 al 31 de mayo de 2024			0.00		1,605.00		
00620	15/05/2024	E	00013	00013	Presupuesto de Egresos por Ejercer de Gastos de Funcionamiento Despensa Nómina del 1 al 15 de mayo			0.00		1,605.00		
00677	30/04/2024	E	00065	00065	Presupuesto de Egresos por Ejercer de Gastos de Funcionamiento Despensa Nómina del 16 al 30 de abril de 2024			0.00		1,605.00		
00738	15/04/2024	E	00038	00038	Presupuesto de Egresos por Ejercer de Gastos de Funcionamiento Despensa Nómina del 1 al 15 de abril			0.00		1,605.00		
00615	27/03/2024	E	00107	00107	Presupuesto de Egresos por Ejercer de Gastos de Funcionamiento Despensa Nómina del 16 al 31 de marzo			0.00		1,605.00		
00787	15/03/2024	E	00022	00022	Presupuesto de Egresos por Ejercer de Gastos de Funcionamiento Despensa Nómina del 01 al 15 de Marzo			0.00		1,605.00		
00615	29/02/2024	E	00039	00039	Presupuesto de Egresos por Ejercer de Gastos de Funcionamiento Despensa Nómina del 16 al 29 de febrero			0.00		1,605.00		
00617	15/02/2024	E	00021	00021	Presupuesto de Egresos por Ejercer de Gastos de Funcionamiento Despensa Nómina del 01 al 15 de Febrero			0.00		1,605.00		
00631	31/01/2024	E	00066	00066	Presupuesto de Egresos por Ejercer de Gastos de Funcionamiento Despensa Nómina del 16 al 31 de enero			0.00		1,605.00		
00631	15/01/2024	E	00049	00049	Presupuesto de Egresos por Ejercer de Gastos de Funcionamiento Despensa Nómina del 01 al 15 de enero			0.00		1,605.00		
					TOTAL:			**8,346.00**		**39,162.00**		
8221	**E00311000**	**02050603010111020l**		**2111**	**Materiales y útiles de oficina**	**17,000.00**		**0.00**		**9,000.00**	**8,000.00**	
REN.	**FECHA**	**TIPO**	**N.POL.**	**REF**	**CONCEPTO**		**DEBE**		**HABER**			
00096	30/09/2024	D	00015	00015	TRASPASOS PRESUPUESTALES INTERNOS CORRESPONDIENTES AL MES DE SEPTIEMBRE 2024			0.00		9,000.00		
					TOTAL:			**0.00**		**9,000.00**		
8221	**E00311000**	**02050603010111020l**		**2141**	**Materiales y útiles para el procesamiento en equipos y bienes informáticos**	**6,400.00**		**0.00**		**0.00**	**6,400.00**	
8221	**E00311000**	**02050603010111020l**		**2161**	**Material y enseres de limpieza**	**3,500.00**		**3,700.00**		**7,132.96**	**67.04**	
REN.	**FECHA**	**TIPO**	**N.POL.**	**REF**	**CONCEPTO**		**DEBE**		**HABER**			
00097	30/09/2024	D	00015	00015	TRASPASOS PRESUPUESTALES INTERNOS CORRESPONDIENTES AL MES DE SEPTIEMBRE 2024			3,700.00		0.00		
00069	06/09/2024	E	00011	00011	F-28 PRODUCTOS Y SERVICIOS CAPITULARE material de limpieza Presupuesto de Egresos por Ejercer de Gastos de Funcionamiento Material y enseres de limpieza			0.00		7,132.96		
					TOTAL:			**3,700.00**		**7,132.96**		
8221	**E00311000**	**02050603010111020l**		**2611**	**Combustibles, lubricantes y aditivos**	**390,000.00**		**0.00**		**139,340.83**	**250,659.17**	
REN.	**FECHA**	**TIPO**	**N.POL.**	**REF**	**CONCEPTO**		**DEBE**		**HABER**			
00032	10/12/2024	D	00019	00019	CONSUMO NOVIEMBRE Y DICIEMBRE Presupuesto de Egresos por Ejercer de Gastos de Funcionamiento Combustibles, lubricantes y aditivos			0.00		20,800.00		
00039	04/12/2024	D	00005	00005	COMPROBACION CONSUMO DE OCTUBRE Presupuesto de Egresos por Ejercer de Gastos de Funcionamiento Combustibles, lubricantes y aditivos			0.00		21,500.00		
00046	27/11/2024	D	00013	00013	CONSUMO SEPTIEMBRE Presupuesto de Egresos por Ejercer de Gastos de Funcionamiento Combustibles, lubricantes y aditivos			0.00		8,454.70		
00039	30/10/2024	D	00016	00016	CONSUMO DE GASOLINA AGOSTO 2024 Presupuesto de Egresos por Ejercer de Gastos de Funcionamiento Combustibles, lubricantes y aditivos			0.00		16,700.00		
00039	29/10/2024	D	00009	00009	CONSUMO DE GASOLINA DE JULIO 2024 Presupuesto de Egresos por Ejercer de Gastos de Funcionamiento Combustibles, lubricantes y aditivos			0.00		22,793.12		
00032	30/09/2024	D	00018	00018	CONSUMO DE GASOLINA ABRIL 2024 Presupuesto de Egresos por Ejercer de Gastos de Funcionamiento Combustibles, lubricantes y aditivos			0.00		30,093.01		
00046	30/09/2024	D	00019	00019	CONSUMO DE GASOLINA MAYO 2024 Presupuesto de Egresos por Ejercer de Gastos de Funcionamiento Combustibles, lubricantes y aditivos			0.00		19,000.00		
					TOTAL:			**0.00**		**139,340.83**		
8221	**E00311000**	**02050603010111020l**		**2711**	**Vestuario y uniformes**	**13,028.88**		**0.00**		**0.00**	**13,028.88**	

8221 E00311000 02050603010111020l 2721					**Prendas de seguridad y protección personal**	**2,450.00**		**0.00**	**0.00**	**2,450.00**	
8221 E00311000 02050603010111020l 2941					**Refacciones y accesorios para equipo de computo**	**3,000.00**		**0.00**	**0.00**	**3,000.00**	
8221 E00311000 02050603010111020l 2961					**Refacciones y accesorios menores para equipo de transporte**	**60,000.00**		**0.00**	**0.00**	**60,000.00**	
8221 E00311000 02050603010111020l 3121					**Gas**	**12,000.00**		**0.00**	**4,844.81**	**7,155.19**	
REN.	**FECHA**	**TIPO**	**N.POL.**	**REF**	**CONCEPTO**		**DEBE**		**HABER**		
00396	27/12/2024	D	00032	00032	TRASPASOS PRESUPUESTALES EXTERNOS CORRESPONDIENTES AL MES DE DICIEMBRE 2024			0.00	361.20		
00006	08/11/2024	E	00015	00015	F-XX584581 GAS IMPERIAL SA DE CV Nutricionales Presupuesto de Egresos por Ejercer de Gastos de Funcionamiento Gas			0.00	922.50		
00006	10/10/2024	E	00027	00027	F-XX580156 GAS IMPERIAL Presupuesto de Egresos por Ejercer de Gastos de Funcionamiento Gas			0.00	1,788.41		
00006	29/08/2024	E	00073	00073	F-XX569482 GAS IMPERIAL SA DE CV nutricionales Presupuesto de Egresos por Ejercer de Gastos de Funcionamiento Gas			0.00	865.69		
00013	19/07/2024	E	00048	00048	F-XX563647 GAS IMPERIAL estancias y nutricionales Presupuesto de Egresos por Ejercer de Gastos de Funcionamiento Gas			0.00	803.60		
00013	19/06/2024	E	00047	00047	F-26E0 WINGU NETWORKS hosting pagina de internet Presupuesto de Egresos por Ejercer de Gastos de Funcionamiento Gas			0.00	103.41		
					TOTAL:			**0.00**	**4,844.81**		
8221 E00311000 02050603010111020l 3362					**Impresiones de documentos oficiales para la prestación de servicios públicos, identificación, formatos adminis**	**0.00**		**1,392.00**	**1,392.00**	**0.00**	
REN.	**FECHA**	**TIPO**	**N.POL.**	**REF**	**CONCEPTO**		**DEBE**		**HABER**		
00083	30/08/2024	D	00008	00008	TRASPASOS PRESUPUESTALES INTERNOS CORRESPONDIENTES AL MES DE AGOSTO 2024			1,392.00	0.00		
00028	09/08/2024	E	00025	00025	XIMENA GABRIELA GOMEZ GALEANA impresos Presupuesto de Egresos por Ejercer de Gastos de Funcionamiento Impresiones de documentos oficiales para la prestación de servicios públicos, identificación, form			0.00	1,392.00		
					TOTAL:			**1,392.00**	**1,392.00**		
8221 E00311000 02050603010111020l 3363					**Servicios de Impresiones de documentos oficiales**	**3,000.00**		**0.00**	**0.00**	**3,000.00**	
8221 E00311000 02050603010111020l 3551					**Reparación y mantenimiento de vehículos terrestres, aéreos y lacustres**	**120,000.00**		**0.00**	**9,397.16**	**110,602.84**	
REN.	**FECHA**	**TIPO**	**N.POL.**	**REF**	**CONCEPTO**		**DEBE**		**HABER**		
00082	30/08/2024	D	00008	00008	TRASPASOS PRESUPUESTALES INTERNOS CORRESPONDIENTES AL MES DE AGOSTO 2024			0.00	1,392.00		
00008	04/06/2024	E	00003	00003	F-14486 VAZMART RECAT AUTOMOTRIZ mantenimiento F350 LD88869 Presupuesto de Egresos por Ejercer de Gastos de Funcionamiento Reparación y mantenimiento de vehículos terrestres, aéreos y lacustres			0.00	8,005.16		
					TOTAL:			**0.00**	**9,397.16**		
8221 E00311000 02050603010111020l 3571					**Reparación, instalación y mantenimiento de maquinaria, equipo industrial y diverso**	**11,000.00**		**0.00**	**300.00**	**10,700.00**	
REN.	**FECHA**	**TIPO**	**N.POL.**	**REF**	**CONCEPTO**		**DEBE**		**HABER**		
00106	29/11/2024	D	00020	00020	TRASPASOS PRESUPUESTALES INTERNOS CORRESPONDIENTES AL MES DE NOVIEMBRE 2024			0.00	300.00		
					TOTAL:			**0.00**	**300.00**		
8221 E00311000 02050603010111020l 3591					**Servicios de fumigación**	**11,517.40**		**300.00**	**11,817.40**	**0.00**	
REN.	**FECHA**	**TIPO**	**N.POL.**	**REF**	**CONCEPTO**		**DEBE**		**HABER**		
00107	29/11/2024	D	00020	00020	TRASPASOS PRESUPUESTALES INTERNOS CORRESPONDIENTES AL MES DE NOVIEMBRE 2024			300.00	0.00		
00020	08/11/2024	E	00020	00020	F-52C6 MISHEL LOPEZ GUEVARA fumigación Presupuesto de Egresos por Ejercer de Gastos de Funcionamiento Servicios de fumigación			0.00	10,587.31		
00112	31/10/2024	D	00018	00018	TRASPASOS PRESUPUESTALES INTERNOS CORRESPONDIENTES AL MES DE OCTUBRE 2024			0.00	300.00		
00058	30/06/2024	D	00013	00013	Presupuesto de Egresos por Ejercer de Gastos de Funcionamiento Servicios de fumigación			0.00	930.09		
					TOTAL:			**300.00**	**11,817.40**		
8221 E00311000 02050603010111020l 3822					**Espectáculos cívicos y culturales**	**0.00**		**300.00**	**244.00**	**56.00**	
REN.	**FECHA**	**TIPO**	**N.POL.**	**REF**	**CONCEPTO**		**DEBE**		**HABER**		
00113	31/10/2024	D	00018	00018	TRASPASOS PRESUPUESTALES INTERNOS CORRESPONDIENTES AL MES DE OCTUBRE 2024			300.00	0.00		
00166	22/10/2024	C	00023	00288	F- 1188D78C34C0 FANTASIAS MIGUEL Presupuesto de Egresos por Ejercer de Gastos de Funcionamiento Espectáculos cívicos y culturales			0.00	244.00		
					TOTAL:			**300.00**	**244.00**		
8221 E00311000 02050603010114010l 3121					**Gas**	**0.00**		**1,291.29**	**1,291.29**	**0.00**	
REN.	**FECHA**	**TIPO**	**N.POL.**	**REF**	**CONCEPTO**		**DEBE**		**HABER**		
00397	27/12/2024	D	00032	00032	TRASPASOS PRESUPUESTALES EXTERNOS CORRESPONDIENTES AL MES DE DICIEMBRE 2024			361.20	0.00		
00013	26/12/2024	E	00103	00103	F 0824 "GAS IMPERIAL, S.A. DE C.V. servicio de gas L.P Gastos de Funcionamiento Gas			0.00	361.20		
00055	30/06/2024	D	00013	00013	Presupuesto de Egresos por Ejercer de Gastos de Funcionamiento Gas			930.09	0.00		
00013	16/05/2024	E	00025	00025	F-553619 GAS IMPERIAL SA DE CV estancias y serv nutricionales Presupuesto de Egresos por Ejercer de Gastos de Funcionamiento Gas			0.00	930.09		
					TOTAL:			**1,291.29**	**1,291.29**		
8221 E00311000 02050603010211020l 1131					**Sueldo base**	**278,613.84**		**0.00**	**278,613.84**	**0.00**	
REN.	**FECHA**	**TIPO**	**N.POL.**	**REF**	**CONCEPTO**		**DEBE**		**HABER**		
00212	27/12/2024	D	00031	00031	TRASPASOS PRESUPUESTALES INTERNOS CORRESPONDIENTES AL MES DE DICIEMBRE 2024			0.00	32,682.54		
00839	18/12/2024	E	00065	00065	Presupuesto de Egresos por Ejercer de Gastos de Funcionamiento Sueldo base Nómina del 16 al 31 de diciembre 2024			0.00	3,508.58		
00643	02/12/2024	E	00006	00006	Presupuesto de Egresos por Ejercer de Gastos de Funcionamiento Sueldo base Nómina del 1 al 15 de diciembre			0.00	3,508.58		
00102	29/11/2024	D	00020	00020	TRASPASOS PRESUPUESTALES INTERNOS CORRESPONDIENTES AL MES DE NOVIEMBRE 2024			0.00	144,000.00		
00686	29/11/2024	E	00076	00076	Presupuesto de Egresos por Ejercer de Gastos de Funcionamiento Sueldo base Nómina del 16 al 30 de noviembre 2024			0.00	3,508.58		
00697	15/11/2024	E	00039	00039	Presupuesto de Egresos por Ejercer de Gastos de Funcionamiento Sueldo base Nómina del 1 al 15 de noviembre			0.00	3,508.58		
00759	31/10/2024	E	00079	00079	Presupuesto de Egresos por Ejercer de Gastos de Funcionamiento Sueldo base Nómina del 16 al 31 de octubre 2024			0.00	3,508.58		
00663	15/10/2024	E	00040	00040	Presupuesto de Egresos por Ejercer de Gastos de Funcionamiento Sueldo base Nómina del 1 al 15 de octubre			0.00	3,508.58		
00476	30/09/2024	E	00054	00054	Presupuesto de Egresos por Ejercer de Gastos de Funcionamiento Sueldo base Nómina del 16 al 30 de septiembre			0.00	3,508.58		
00670	13/09/2024	E	00024	00024	Presupuesto de Egresos por Ejercer de Gastos de Funcionamiento Sueldo base Nómina del 1 al 15 de septiembre			0.00	3,508.58		
00710	30/08/2024	E	00081	00081	Presupuesto de Egresos por Ejercer de Gastos de Funcionamiento Sueldo base Nómina del 16 al 31 de agosto de 2024			0.00	3,508.58		
00884	15/08/2024	E	00041	00041	Presupuesto de Egresos por Ejercer de Gastos de Funcionamiento Sueldo base Nómina del 1 al 15 de agosto			0.00	3,508.58		
00664	31/07/2024	E	00067	00067	Presupuesto de Egresos por Ejercer de Gastos de Funcionamiento Sueldo base Nómina del 16 al 31 de julio de 2024			0.00	3,508.58		
00669	12/07/2024	E	00025	00025	Presupuesto de Egresos por Ejercer de Gastos de Funcionamiento Sueldo base Nómina del 1 al 15 de julio			0.00	3,508.58		
00706	28/06/2024	E	00069	00069	Presupuesto de Egresos por Ejercer de Gastos de Funcionamiento Sueldo base Nómina del 16 al 30 de junio de 2024			0.00	3,508.58		
00702	14/06/2024	E	00035	00035	Presupuesto de Egresos por Ejercer de Gastos de Funcionamiento Sueldo base Nómina del 1 al 15 de junio			0.00	3,508.58		
00688	31/05/2024	E	00040	00040	Presupuesto de Egresos por Ejercer de Gastos de Funcionamiento Sueldo base Nómina del 16 al 31 de mayo de 2024			0.00	3,508.58		

00627	15/05/2024	E	00013	00013	Presupuesto de Egresos por Ejercer de Gastos de Funcionamiento Sueldo base Nómina del 1 al 15 de mayo			0.00		3,508.58		
00684	30/04/2024	E	00065	00065	Presupuesto de Egresos por Ejercer de Gastos de Funcionamiento Sueldo base Nómina del 16 al 30 de abril de 2024			0.00		3,508.58		
00745	15/04/2024	E	00038	00038	Presupuesto de Egresos por Ejercer de Gastos de Funcionamiento Sueldo base Nómina del 1 al 15 de abril			0.00		3,508.58		
00622	27/03/2024	E	00107	00107	Presupuesto de Egresos por Ejercer de Gastos de Funcionamiento Sueldo base Nómina del 16 al 31 de marzo			0.00		6,462.81		
00794	15/03/2024	E	00022	00022	Presupuesto de Egresos por Ejercer de Gastos de Funcionamiento Sueldo base Nómina del 01 al 15 de Marzo			0.00		6,462.81		
00622	29/02/2024	E	00039	00039	Presupuesto de Egresos por Ejercer de Gastos de Funcionamiento Sueldo base Nómina del 16 al 29 de febrero			0.00		6,462.81		
00624	15/02/2024	E	00021	00021	Presupuesto de Egresos por Ejercer de Gastos de Funcionamiento Sueldo base Nómina del 01 al 15 de Febrero			0.00		6,462.81		
00638	31/01/2024	E	00066	00066	Presupuesto de Egresos por Ejercer de Gastos de Funcionamiento Sueldo base Nómina del 16 al 31 de enero			0.00		6,462.81		
00638	15/01/2024	E	00049	00049	Presupuesto de Egresos por Ejercer de Gastos de Funcionamiento Sueldo base Nómina del 01 al 15 de enero			0.00		6,462.81		
					TOTAL:			**0.00**		**278,613.84**		
8221	**E00311000**	**02050603010211020 1311**			**Prima por año de servicio**	**3,576.00**		**0.00**		**3,576.00**	**0.00**	
REN.	**FECHA**	**TIPO**	**N.POL.**	**REF**	**CONCEPTO**		**DEBE**		**HABER**			
00214	27/12/2024	D	00031	00031	TRASPASOS PRESUPUESTALES INTERNOS CORRESPONDIENTES AL MES DE DICIEMBRE 2024			0.00		3,076.00		
00154	30/06/2024	D	00011	00011	Presupuesto de Egresos por Ejercer de Gastos de Funcionamiento Prima por año de servicio			0.00		500.00		
					TOTAL:			**0.00**		**3,576.00**		
8221	**E00311000**	**02050603010211020 1321**			**Prima vacacional**	**17,968.08**		**0.00**		**17,968.08**	**0.00**	
REN.	**FECHA**	**TIPO**	**N.POL.**	**REF**	**CONCEPTO**		**DEBE**		**HABER**			
00216	27/12/2024	D	00031	00031	TRASPASOS PRESUPUESTALES INTERNOS CORRESPONDIENTES AL MES DE DICIEMBRE 2024			0.00		12,443.66		
00173	02/12/2024	E	00005	00005	Presupuesto de Egresos por Ejercer de Gastos de Funcionamiento Prima vacacional segunda exhibición 2024			0.00		2,762.21		
00151	12/07/2024	E	00026	00026	Presupuesto de Egresos por Ejercer de Gastos de Funcionamiento Prima vacacional Prima vacacional primera exhibición 2024			0.00		2,762.21		
					TOTAL:			**0.00**		**17,968.08**		
8221	**E00311000**	**02050603010211020 1322**			**Aguinaldo**	**47,914.80**		**0.00**		**47,914.80**	**0.00**	
REN.	**FECHA**	**TIPO**	**N.POL.**	**REF**	**CONCEPTO**		**DEBE**		**HABER**			
00218	27/12/2024	D	00031	00031	TRASPASOS PRESUPUESTALES INTERNOS CORRESPONDIENTES AL MES DE DICIEMBRE 2024			0.00		23,968.63		
00188	02/12/2024	E	00004	00004	Presupuesto de Egresos por Ejercer de Gastos de Funcionamiento Aguinaldo Segunda exhibición 2024			0.00		7,365.89		
00163	22/03/2024	E	00039	00039	Presupuesto de Egresos por Ejercer de Gastos de Funcionamiento Aguinaldo			0.00		16,580.28		
					TOTAL:			**0.00**		**47,914.80**		
8221	**E00311000**	**02050603010211020 1325**			**Prima dominical**	**12,000.00**		**0.00**		**12,000.00**	**0.00**	
REN.	**FECHA**	**TIPO**	**N.POL.**	**REF**	**CONCEPTO**		**DEBE**		**HABER**			
00220	27/12/2024	D	00031	00031	TRASPASOS PRESUPUESTALES INTERNOS CORRESPONDIENTES AL MES DE DICIEMBRE 2024			0.00		12,000.00		
					TOTAL:			**0.00**		**12,000.00**		
8221	**E00311000**	**02050603010211020 1341**			**Compensación**	**43,531.44**		**0.00**		**43,531.44**	**0.00**	
REN.	**FECHA**	**TIPO**	**N.POL.**	**REF**	**CONCEPTO**		**DEBE**		**HABER**			
00222	27/12/2024	D	00031	00031	TRASPASOS PRESUPUESTALES INTERNOS CORRESPONDIENTES AL MES DE DICIEMBRE 2024			0.00		20,434.24		
00846	18/12/2024	E	00065	00065	Presupuesto de Egresos por Ejercer de Gastos de Funcionamiento Compensación Nómina del 16 al 31 de diciembre 2024			0.00		674.05		
00650	02/12/2024	E	00006	00006	Presupuesto de Egresos por Ejercer de Gastos de Funcionamiento Compensación Nómina del 1 al 15 de diciembre			0.00		674.05		
00693	29/11/2024	E	00076	00076	Presupuesto de Egresos por Ejercer de Gastos de Funcionamiento Compensación Nómina del 16 al 30 de noviembre 2024			0.00		674.05		
00704	15/11/2024	E	00039	00039	Presupuesto de Egresos por Ejercer de Gastos de Funcionamiento Compensación Nómina del 1 al 15 de noviembre			0.00		674.05		
00766	31/10/2024	E	00079	00079	Presupuesto de Egresos por Ejercer de Gastos de Funcionamiento Compensación Nómina del 16 al 31 de octubre 2024			0.00		674.05		
00670	15/10/2024	E	00040	00040	Presupuesto de Egresos por Ejercer de Gastos de Funcionamiento Compensación Nómina del 1 al 15 de octubre			0.00		674.05		
00092	30/09/2024	D	00015	00015	TRASPASOS PRESUPUESTALES INTERNOS CORRESPONDIENTES AL MES DE SEPTIEMBRE 2024			0.00		500.00		
00509	30/09/2024	E	00054	00054	Presupuesto de Egresos por Ejercer de Gastos de Funcionamiento Compensación Nómina del 16 al 30 de septiembre			0.00		674.05		
00677	13/09/2024	E	00024	00024	Presupuesto de Egresos por Ejercer de Gastos de Funcionamiento Compensación Nómina del 1 al 15 de septiembre			0.00		674.05		
00717	30/08/2024	E	00081	00081	Presupuesto de Egresos por Ejercer de Gastos de Funcionamiento Compensación Nómina del 16 al 31 de agosto de 2024			0.00		674.05		
00891	15/08/2024	E	00041	00041	Presupuesto de Egresos por Ejercer de Gastos de Funcionamiento Compensación Nómina del 1 al 15 de agosto			0.00		674.05		
00671	31/07/2024	E	00067	00067	Presupuesto de Egresos por Ejercer de Gastos de Funcionamiento Compensación Nómina del 16 al 31 de julio de 2024			0.00		674.05		
00676	12/07/2024	E	00025	00025	Presupuesto de Egresos por Ejercer de Gastos de Funcionamiento Compensación Nómina del 1 al 15 de julio			0.00		674.05		
00713	28/06/2024	E	00069	00069	Presupuesto de Egresos por Ejercer de Gastos de Funcionamiento Compensación Nómina del 16 al 30 de junio de 2024			0.00		674.05		
00709	14/06/2024	E	00035	00035	Presupuesto de Egresos por Ejercer de Gastos de Funcionamiento Compensación Nómina del 1 al 15 de junio			0.00		674.05		
00695	31/05/2024	E	00040	00040	Presupuesto de Egresos por Ejercer de Gastos de Funcionamiento Compensación Nómina del 16 al 31 de mayo de 2024			0.00		674.05		
00634	15/05/2024	E	00013	00013	Presupuesto de Egresos por Ejercer de Gastos de Funcionamiento Compensación Nómina del 1 al 15 de mayo			0.00		674.05		
00691	30/04/2024	E	00065	00065	Presupuesto de Egresos por Ejercer de Gastos de Funcionamiento Compensación Nómina del 16 al 30 de abril de 2024			0.00		674.05		
00752	15/04/2024	E	00038	00038	Presupuesto de Egresos por Ejercer de Gastos de Funcionamiento Compensación Nómina del 1 al 15 de abril			0.00		674.05		
00629	27/03/2024	E	00107	00107	Presupuesto de Egresos por Ejercer de Gastos de Funcionamiento Compensación Nómina del 16 al 31 de marzo			0.00		1,744.05		
00801	15/03/2024	E	00022	00022	Presupuesto de Egresos por Ejercer de Gastos de Funcionamiento Compensación Nómina del 01 al 15 de Marzo			0.00		1,744.05		
00629	29/02/2024	E	00039	00039	Presupuesto de Egresos por Ejercer de Gastos de Funcionamiento Compensación Nómina del 16 al 29 de febrero			0.00		1,744.05		
00631	15/02/2024	E	00021	00021	Presupuesto de Egresos por Ejercer de Gastos de Funcionamiento Compensación Nómina del 01 al 15 de Febrero			0.00		1,744.05		
00645	31/01/2024	E	00066	00066	Presupuesto de Egresos por Ejercer de Gastos de Funcionamiento Compensación Nómina del 16 al 31 de enero			0.00		1,744.05		
00645	15/01/2024	E	00049	00049	Presupuesto de Egresos por Ejercer de Gastos de Funcionamiento Compensación Nómina del 01 al 15 de enero			0.00		1,744.05		
					TOTAL:			**0.00**		**43,531.44**		
8221	**E00311000**	**02050603010211020 1343**			**Compensación por riesgo profesional**	**0.00**		**3,500.00**		**3,500.00**	**0.00**	
REN.	**FECHA**	**TIPO**	**N.POL.**	**REF**	**CONCEPTO**		**DEBE**		**HABER**			
00131	27/12/2024	D	00032	00032	TRASPASOS PRESUPUESTALES EXTERNOS CORRESPONDIENTES AL MES DE DICIEMBRE 2024			500.00		0.00		
00853	18/12/2024	E	00065	00065	Presupuesto de Egresos por Ejercer de Gastos de Funcionamiento Compensación por riesgo profesional Nómina del 16 al 31 de diciembre 2024			0.00		250.00		
00657	02/12/2024	E	00006	00006	Presupuesto de Egresos por Ejercer de Gastos de Funcionamiento Compensación por riesgo profesional Nómina del 1 al 15 de diciembre			0.00		250.00		
00099	29/11/2024	D	00020	00020	TRASPASOS PRESUPUESTALES INTERNOS CORRESPONDIENTES AL MES DE NOVIEMBRE 2024			500.00		0.00		
00700	29/11/2024	E	00076	00076	Presupuesto de Egresos por Ejercer de Gastos de Funcionamiento Compensación por riesgo profesional Nómina del 16 al 30 de noviembre 2024			0.00		250.00		

00711	15/11/2024	E	00039	00039	Presupuesto de Egresos por Ejercer de Gastos de Funcionamiento Compensación por riesgo profesional Nómina del 1 al 15 de noviembre			0.00	250.00		
00105	31/10/2024	D	00018	00018	TRASPASOS PRESUPUESTALES INTERNOS CORRESPONDIENTES AL MES DE OCTUBRE 2024			500.00	0.00		
00773	31/10/2024	E	00079	00079	Presupuesto de Egresos por Ejercer de Gastos de Funcionamiento Compensación por riesgo profesional Nómina del 16 al 31 de octubre 2024			0.00	250.00		
00677	15/10/2024	E	00040	00040	Presupuesto de Egresos por Ejercer de Gastos de Funcionamiento Compensación por riesgo profesional Nómina del 1 al 15 de octubre			0.00	250.00		
00093	30/09/2024	D	00015	00015	TRASPASOS PRESUPUESTALES INTERNOS CORRESPONDIENTES AL MES DE SEPTIEMBRE 2024			500.00	0.00		
00623	30/09/2024	E	00054	00054	Presupuesto de Egresos por Ejercer de Gastos de Funcionamiento Compensación por riesgo profesional Nómina del 16 al 30 de septiembre			0.00	250.00		
00684	13/09/2024	E	00024	00024	Presupuesto de Egresos por Ejercer de Gastos de Funcionamiento Compensación por riesgo profesional Nómina del 1 al 15 de septiembre			0.00	250.00		
00079	30/08/2024	D	00008	00008	TRASPASOS PRESUPUESTALES INTERNOS CORRESPONDIENTES AL MES DE AGOSTO 2024			500.00	0.00		
00724	30/08/2024	E	00081	00081	Presupuesto de Egresos por Ejercer de Gastos de Funcionamiento Compensación por riesgo profesional Nómina del 16 al 31 de agosto de 2024			0.00	250.00		
00898	15/08/2024	E	00041	00041	Presupuesto de Egresos por Ejercer de Gastos de Funcionamiento Compensación por riesgo profesional Nómina del 1 al 15 de agosto			0.00	250.00		
00081	31/07/2024	D	00014	00014	TRASPASOS PRESUPUESTALES INTERNOS CORRESPONDIENTES AL MES DE JULIO 2024			500.00	0.00		
00678	31/07/2024	E	00067	00067	Presupuesto de Egresos por Ejercer de Gastos de Funcionamiento Compensación por riesgo profesional Nómina del 16 al 31 de julio de 2024			0.00	250.00		
00683	12/07/2024	E	00025	00025	Presupuesto de Egresos por Ejercer de Gastos de Funcionamiento Compensación por riesgo profesional Nómina del 1 al 15 de julio			0.00	250.00		
00151	30/06/2024	D	00011	00011	Presupuesto de Egresos por Ejercer de Gastos de Funcionamiento Compensación por riesgo profesional			500.00	0.00		
00720	28/06/2024	E	00069	00069	Presupuesto de Egresos por Ejercer de Gastos de Funcionamiento Compensación por riesgo profesional Nómina del 16 al 30 de junio de 2024			0.00	250.00		
00716	14/06/2024	E	00035	00035	Presupuesto de Egresos por Ejercer de Gastos de Funcionamiento Compensación por riesgo profesional Nómina del 1 al 15 de junio			0.00	250.00		
					TOTAL:			**3,500.00**	**3,500.00**		
8221	**E00311000**	**02050603010211020 1345**			**Gratificación**	**131,335.92**		**0.00**	**131,335.92**	**0.00**	
REN.	**FECHA**	**TIPO**	**N.POL.**	**REF**	**CONCEPTO**		**DEBE**		**HABER**		
00224	27/12/2024	D	00031	00031	TRASPASOS PRESUPUESTALES INTERNOS CORRESPONDIENTES AL MES DE DICIEMBRE 2024			0.00	31,945.01		
00192	23/12/2024	E	00093	00093	GRATIFICACION EXTRAORDINARIA DICIEMBRE 2024			0.00	44,047.85		
00860	18/12/2024	E	00065	00065	Presupuesto de Egresos por Ejercer de Gastos de Funcionamiento Gratificación Nómina del 16 al 31 de diciembre 2024			0.00	1,415.45		
00664	02/12/2024	E	00006	00006	Presupuesto de Egresos por Ejercer de Gastos de Funcionamiento Gratificación Nómina del 1 al 15 de diciembre			0.00	1,415.45		
00707	29/11/2024	E	00076	00076	Presupuesto de Egresos por Ejercer de Gastos de Funcionamiento Gratificación Nómina del 16 al 30 de noviembre 2024			0.00	1,415.45		
00718	15/11/2024	E	00039	00039	Presupuesto de Egresos por Ejercer de Gastos de Funcionamiento Gratificación Nómina del 1 al 15 de noviembre			0.00	1,415.45		
00102	31/10/2024	D	00018	00018	TRASPASOS PRESUPUESTALES INTERNOS CORRESPONDIENTES AL MES DE OCTUBRE 2024			0.00	2,500.00		
00780	31/10/2024	E	00079	00079	Presupuesto de Egresos por Ejercer de Gastos de Funcionamiento Gratificación Nómina del 16 al 31 de octubre 2024			0.00	1,415.45		
00684	15/10/2024	E	00040	00040	Presupuesto de Egresos por Ejercer de Gastos de Funcionamiento Gratificación Nómina del 1 al 15 de octubre			0.00	1,415.45		
00541	30/09/2024	E	00054	00054	Presupuesto de Egresos por Ejercer de Gastos de Funcionamiento Gratificación Nómina del 16 al 30 de septiembre			0.00	1,415.45		
00691	13/09/2024	E	00024	00024	Presupuesto de Egresos por Ejercer de Gastos de Funcionamiento Gratificación Nómina del 1 al 15 de septiembre			0.00	1,415.45		
00078	30/08/2024	D	00008	00008	TRASPASOS PRESUPUESTALES INTERNOS CORRESPONDIENTES AL MES DE AGOSTO 2024			0.00	500.00		
00731	30/08/2024	E	00081	00081	Presupuesto de Egresos por Ejercer de Gastos de Funcionamiento Gratificación Nómina del 16 al 31 de agosto de 2024			0.00	1,415.45		
00905	15/08/2024	E	00041	00041	Presupuesto de Egresos por Ejercer de Gastos de Funcionamiento Gratificación Nómina del 1 al 15 de agosto			0.00	1,415.45		
00084	31/07/2024	D	00014	00014	TRASPASOS PRESUPUESTALES INTERNOS CORRESPONDIENTES AL MES DE JULIO 2024			0.00	500.00		
00685	31/07/2024	E	00067	00067	Presupuesto de Egresos por Ejercer de Gastos de Funcionamiento Gratificación Nómina del 16 al 31 de julio de 2024			0.00	1,415.45		
00690	12/07/2024	E	00025	00025	Presupuesto de Egresos por Ejercer de Gastos de Funcionamiento Gratificación Nómina del 1 al 15 de julio			0.00	1,415.45		
00727	28/06/2024	E	00069	00069	Presupuesto de Egresos por Ejercer de Gastos de Funcionamiento Gratificación Nómina del 16 al 30 de junio de 2024			0.00	1,415.45		
00723	14/06/2024	E	00035	00035	Presupuesto de Egresos por Ejercer de Gastos de Funcionamiento Gratificación Nómina del 1 al 15 de junio			0.00	1,415.45		
00702	31/05/2024	E	00040	00040	Presupuesto de Egresos por Ejercer de Gastos de Funcionamiento Gratificación Nómina del 16 al 31 de mayo de 2024			0.00	1,415.45		
00641	15/05/2024	E	00013	00013	Presupuesto de Egresos por Ejercer de Gastos de Funcionamiento Gratificación Nómina del 1 al 15 de mayo			0.00	1,415.45		
00698	30/04/2024	E	00065	00065	Presupuesto de Egresos por Ejercer de Gastos de Funcionamiento Gratificación Nómina del 16 al 30 de abril de 2024			0.00	1,415.45		
00759	15/04/2024	E	00038	00038	Presupuesto de Egresos por Ejercer de Gastos de Funcionamiento Gratificación Nómina del 1 al 15 de abril			0.00	1,415.45		
00636	27/03/2024	E	00107	00107	Presupuesto de Egresos por Ejercer de Gastos de Funcionamiento Gratificación Nómina del 16 al 31 de marzo			0.00	4,394.16		
00808	15/03/2024	E	00022	00022	Presupuesto de Egresos por Ejercer de Gastos de Funcionamiento Gratificación Nómina del 01 al 15 de Marzo			0.00	4,394.16		
00636	29/02/2024	E	00039	00039	Presupuesto de Egresos por Ejercer de Gastos de Funcionamiento Gratificación Nómina del 16 al 29 de febrero			0.00	4,394.16		
00638	15/02/2024	E	00021	00021	Presupuesto de Egresos por Ejercer de Gastos de Funcionamiento Gratificación Nómina del 01 al 15 de Febrero			0.00	4,394.16		
00652	31/01/2024	E	00066	00066	Presupuesto de Egresos por Ejercer de Gastos de Funcionamiento Gratificación Nómina del 16 al 31 de enero			0.00	4,394.16		
00652	15/01/2024	E	00049	00049	Presupuesto de Egresos por Ejercer de Gastos de Funcionamiento Gratificación Nómina del 01 al 15 de enero			0.00	4,394.16		
					TOTAL:			**0.00**	**131,335.92**		
8221	**E00311000**	**02050603010211020 2111**			**Materiales y útiles de oficina**	**6,000.00**		**5,300.00**	**11,269.06**	**30.94**	
REN.	**FECHA**	**TIPO**	**N.POL.**	**REF**	**CONCEPTO**		**DEBE**		**HABER**		
00099	30/09/2024	D	00015	00015	TRASPASOS PRESUPUESTALES INTERNOS CORRESPONDIENTES AL MES DE SEPTIEMBRE 2024			5,300.00	0.00		
00167	20/09/2024	E	00038	00038	Presupuesto de Egresos por Ejercer de Gastos de Funcionamiento Materiales y útiles de oficina			0.00	11,269.06		
					TOTAL:			**5,300.00**	**11,269.06**		
8221	**E00311000**	**02050603010211020 2141**			**Materiales y útiles para el procesamiento en equipos y bienes informáticos**	**3,600.00**		**0.00**	**0.00**	**3,600.00**	
8221	**E00311000**	**02060501010311020 2111**			**Materiales y útiles de oficina**	**24,000.00**		**0.00**	**24,000.00**	**0.00**	
REN.	**FECHA**	**TIPO**	**N.POL.**	**REF**	**CONCEPTO**		**DEBE**		**HABER**		
00406	27/12/2024	D	00031	00031	TRASPASOS PRESUPUESTALES INTERNOS CORRESPONDIENTES AL MES DE DICIEMBRE 2024			0.00	5,221.20		
00110	29/11/2024	D	00020	00020	TRASPASOS PRESUPUESTALES INTERNOS CORRESPONDIENTES AL MES DE NOVIEMBRE 2024			0.00	10,000.00		
00153	20/09/2024	E	00038	00038	Presupuesto de Egresos por Ejercer de Gastos de Funcionamiento Materiales y útiles de oficina			0.00	8,505.82		
00209	10/06/2024	C	00018	00207	F- 2109E656D3BC GRUPO PAPELERO GUTIERREZ Presupuesto de Egresos por Ejercer de Gastos de Funcionamiento Materiales y útiles de oficina			0.00	192.58		
00223	10/06/2024	C	00018	00207	F- 0F4FEE125951 GRUPO PAPELERO GUTIERREZ Presupuesto de Egresos por Ejercer de Gastos de Funcionamiento Materiales y útiles de oficina			0.00	80.40		
					TOTAL:			**0.00**	**24,000.00**		
8221	**E00311000**	**02060501010311020 2141**			**Materiales y útiles para el procesamiento en equipos y bienes informáticos**	**0.00**		**8,558.46**	**8,558.46**	**0.00**	

REN.	FECHA	TIPO	N.POL.	REF	CONCEPTO		DEBE	HABER		
00415	27/12/2024	D	00031	00031	TRASPASOS PRESUPUESTALES INTERNOS CORRESPONDIENTES AL MES DE DICIEMBRE 2024		5,758.46	0.00		
00090	17/12/2024	E	00060	00060	F-A292 consumibles JUAN JESUS HERNANDEZ Presupuesto de Egresos por Ejercer de Gastos de Funcionamiento Materiales y útiles para el procesamiento en equipos y bienes informáticos		0.00	5,795.56		
00111	30/09/2024	D	00015	00015	TRASPASOS PRESUPUESTALES INTERNOS CORRESPONDIENTES AL MES DE SEPTIEMBRE 2024		2,800.00	0.00		
00090	11/09/2024	E	00018	00018	Presupuesto de Egresos por Ejercer de Gastos de Funcionamiento Materiales y útiles para el procesamiento en equipos y bienes informáticos		0.00	2,762.90		
					TOTAL:		**8,558.46**	**8,558.46**		
8221	**E00311000**	**02060501010311020 1**		**2161**	**Material y enseres de limpieza**	**400.00**	**0.00**	**0.00**	**400.00**	
8221	**E00311000**	**02060501010311020 1**		**2171**	**Material didáctico**	**0.00**	**5,892.80**	**5,892.80**	**0.00**	
REN.	**FECHA**	**TIPO**	**N.POL.**	**REF**	**CONCEPTO**		**DEBE**	**HABER**		
00417	27/12/2024	D	00031	00031	TRASPASOS PRESUPUESTALES INTERNOS CORRESPONDIENTES AL MES DE DICIEMBRE 2024		5,892.80	0.00		
00020	04/12/2024	E	00018	00018	F-A294 material diverso ANDREA ZUÑIGA NAVARRO Presupuesto de Egresos por Ejercer de Gastos de Funcionamiento Material didáctico		0.00	5,892.80		
					TOTAL:		**5,892.80**	**5,892.80**		
8221	**E00311000**	**02060501010311020 1**		**2231**	**Utensilios para el servicio de alimentación**	**0.00**	**76,625.40**	**76,625.40**	**0.00**	
REN.	**FECHA**	**TIPO**	**N.POL.**	**REF**	**CONCEPTO**		**DEBE**	**HABER**		
00419	27/12/2024	D	00031	00031	TRASPASOS PRESUPUESTALES INTERNOS CORRESPONDIENTES AL MES DE DICIEMBRE 2024		179.00	0.00		
00026	03/12/2024	C	00012	00312	F- B740205F1B35 ALMACENES ANFORA Presupuesto de Egresos por Ejercer de Gastos de Funcionamiento Utensilios para el servicio de alimentación		0.00	450.00		
00111	29/11/2024	D	00020	00020	TRASPASOS PRESUPUESTALES INTERNOS CORRESPONDIENTES AL MES DE NOVIEMBRE 2024		1,000.00	0.00		
00117	21/11/2024	C	00020	00307	F- 06B6B6C61EDD ALMACENES ANFORA Presupuesto de Egresos por Ejercer de Gastos de Funcionamiento Utensilios para el servicio de alimentación		0.00	421.00		
00124	21/11/2024	C	00020	00307	F- C0949B615DA6 ALMACENES ANFORA Presupuesto de Egresos por Ejercer de Gastos de Funcionamiento Utensilios para el servicio de alimentación		0.00	308.00		
00133	30/06/2024	D	00014	00014	Presupuesto de Egresos por Ejercer de Gastos de Funcionamiento Utensilios para el servicio de alimentación		75,446.40	0.00		
00006	08/05/2024	E	00004	00004	F-1898 MALATI COMERCIALIZADORA bascula y estadiometro Presupuesto de Egresos por Ejercer de Gastos de Funcionamiento Utensilios para el servicio de alimentación		0.00	75,446.40		
					TOTAL:		**76,625.40**	**76,625.40**		
8221	**E00311000**	**02060501010311020 1**		**2492**	**Estructuras y manufacturas para todo tipo de construcción**	**0.00**	**7,000.00**	**6,890.40**	**109.60**	
REN.	**FECHA**	**TIPO**	**N.POL.**	**REF**	**CONCEPTO**		**DEBE**	**HABER**		
00125	31/10/2024	D	00018	00018	TRASPASOS PRESUPUESTALES INTERNOS CORRESPONDIENTES AL MES DE OCTUBRE 2024		7,000.00	0.00		
00013	11/10/2024	E	00030	00030	F-A269 ANDREA ZUNIGA NAVARRO material para salas de lactancia Presupuesto de Egresos por Ejercer de Gastos de Funcionamiento Estructuras y manufacturas para todo tipo de construcción		0.00	6,890.40		
					TOTAL:		**7,000.00**	**6,890.40**		
8221	**E00311000**	**02060501010311020 1**		**2541**	**Materiales, accesorios y suministros médicos**	**0.00**	**72,644.47**	**72,644.47**	**0.00**	
REN.	**FECHA**	**TIPO**	**N.POL.**	**REF**	**CONCEPTO**		**DEBE**	**HABER**		
00421	27/12/2024	D	00031	00031	TRASPASOS PRESUPUESTALES INTERNOS CORRESPONDIENTES AL MES DE DICIEMBRE 2024		4,644.47	0.00		
00006	04/12/2024	E	00018	00018	F-A294 material diverso ANDREA ZUNIGA NAVARRO Presupuesto de Egresos por Ejercer de Gastos de Funcionamiento Materiales, accesorios y suministros médicos		0.00	5,143.44		
00043	29/11/2024	D	00021	00021	TRASPASOS PRESUPUESTALES EXTERNOS CORRESPONDIENTES AL MES DE NOVIEMBRE 2024		68,000.00	0.00		
00006	06/11/2024	E	00006	00006	F-A288 JUAN JESUS HERNANDEZ HERNANDEZ accesorios medicos Presupuesto de Egresos por Ejercer de Gastos de Funcionamiento Materiales, accesorios y suministros médicos		0.00	67,501.03		
					TOTAL:		**72,644.47**	**72,644.47**		
8221	**E00311000**	**02060501010311020 1**		**2711**	**Vestuario y uniformes**	**9,000.00**	**0.00**	**7,000.00**	**2,000.00**	
REN.	**FECHA**	**TIPO**	**N.POL.**	**REF**	**CONCEPTO**		**DEBE**	**HABER**		
00124	31/10/2024	D	00018	00018	TRASPASOS PRESUPUESTALES INTERNOS CORRESPONDIENTES AL MES DE OCTUBRE 2024		0.00	7,000.00		
					TOTAL:		**0.00**	**7,000.00**		
8221	**E00311000**	**02060501010311020 1**		**2751**	**Blancos y otros productos textiles**	**0.00**	**8,000.00**	**7,609.60**	**390.40**	
REN.	**FECHA**	**TIPO**	**N.POL.**	**REF**	**CONCEPTO**		**DEBE**	**HABER**		
00113	29/11/2024	D	00020	00020	TRASPASOS PRESUPUESTALES INTERNOS CORRESPONDIENTES AL MES DE NOVIEMBRE 2024		8,000.00	0.00		
00006	08/11/2024	E	00018	00018	F-A282 ANDREA ZUNIGA NAVARRO fundas Presupuesto de Egresos por Ejercer de Gastos de Funcionamiento Blancos y otros productos textiles		0.00	7,609.60		
					TOTAL:		**8,000.00**	**7,609.60**		
8221	**E00311000**	**02060501010311020 1**		**2951**	**Refacciones y accesorios menores de equipo e instrumental médico y de laboratorio**	**96,000.00**	**0.00**	**93,472.80**	**2,527.20**	
REN.	**FECHA**	**TIPO**	**N.POL.**	**REF**	**CONCEPTO**		**DEBE**	**HABER**		
00136	30/06/2024	D	00014	00014	Presupuesto de Egresos por Ejercer de Gastos de Funcionamiento Refacciones y accesorios menores de equipo e instrumental médico y de laboratorio		0.00	75,446.40		
00006	25/04/2024	E	00053	00053	F-1892 MALATI COMERCIALIZADORA material para control de peso y talla Presupuesto de Egresos por Ejercer de Gastos de Funcionamiento Refacciones y accesorios menores de equipo e instrumental médico y d		0.00	18,026.40		
					TOTAL:		**0.00**	**93,472.80**		
8221	**E00311000**	**02060501010311020 1**		**2992**	**Otros enseres**	**0.00**	**38,371.64**	**38,371.64**	**0.00**	
REN.	**FECHA**	**TIPO**	**N.POL.**	**REF**	**CONCEPTO**		**DEBE**	**HABER**		
00423	27/12/2024	D	00031	00031	TRASPASOS PRESUPUESTALES INTERNOS CORRESPONDIENTES AL MES DE DICIEMBRE 2024		11,571.64	0.00		
00013	04/12/2024	E	00018	00018	F-A294 material diverso ANDREA ZUÑIGA NAVARRO Presupuesto de Egresos por Ejercer de Gastos de Funcionamiento Otros enseres		0.00	11,716.00		
00121	31/10/2024	D	00018	00018	TRASPASOS PRESUPUESTALES INTERNOS CORRESPONDIENTES AL MES DE OCTUBRE 2024		22,500.00	0.00		
00006	11/10/2024	E	00030	00030	F-A269 ANDREA ZUNIGA NAVARRO material para salas de lactancia Presupuesto de Egresos por Ejercer de Gastos de Funcionamiento Otros enseres		0.00	9,914.52		
00020	11/10/2024	E	00030	00030	F-A269 ANDREA ZUNIGA NAVARRO material para salas de lactancia Presupuesto de Egresos por Ejercer de Gastos de Funcionamiento Otros enseres		0.00	12,453.76		
00113	30/09/2024	D	00015	00015	TRASPASOS PRESUPUESTALES INTERNOS CORRESPONDIENTES AL MES DE SEPTIEMBRE 2024		4,300.00	0.00		
00006	30/09/2024	E	00051	00051	F-A265 ANDREA ZUÑIGA NAVARRO marcos Presupuesto de Egresos por Ejercer de Gastos de Funcionamiento Otros enseres		0.00	4,287.36		
					TOTAL:		**38,371.64**	**38,371.64**		
8221	**E00311000**	**02060501010311020 1**		**3362**	**Impresiones de documentos oficiales para la prestación de servicios públicos, identificación, formatos adminis**	**0.00**	**500.00**	**464.00**	**36.00**	
REN.	**FECHA**	**TIPO**	**N.POL.**	**REF**	**CONCEPTO**		**DEBE**	**HABER**		
00129	31/10/2024	D	00018	00018	TRASPASOS PRESUPUESTALES INTERNOS CORRESPONDIENTES AL MES DE OCTUBRE 2024		500.00	0.00		

00026	25/10/2024	E	00070	00070	F-37D3, 25FB, 29C6 y CA61 XIMENA GABRIELA GOMEZ GALENA impresiones Presupuesto de Egresos por Ejercer de Gastos de Funcionamiento Impresiones de documentos oficiales para la prestación de servicios pú			0.00	464.00			
					TOTAL:			**500.00**	**464.00**			
8221	**E00311000**	**02060501010311020l**		**3363**	**Servicios de Impresiones de documentos oficiales**	**200,000.00**		**0.00**	**163,103.95**	**36,896.05**		
REN.	**FECHA**	**TIPO**	**N.POL.**	**REF**	**CONCEPTO**		**DEBE**		**HABER**			
00542	27/12/2024	D	00031	00031	TRASPASOS PRESUPUESTALES INTERNOS CORRESPONDIENTES AL MES DE DICIEMBRE 2024			0.00	22,980.00			
00006	23/12/2024	E	00095	00095	F-12392 "KROMATICA SOLUTIONS, S.A. DE C.V. F- varias impresion de documentos y vinilonas Presupuesto de Egresos por Ejercer de Gastos de Funcionamiento Servicios de Impresiones de documentos oficiales			0.00	754.00			
00055	23/12/2024	E	00098	00098	F-97B43 "XIMENA GABRIELA GOMEZ GALEANA, pago de las F-varias por impresion de viniles, lonas proscenio, poster, folders Proveedores por Pagar a Corto Plazo XIMENA GABRIELA GOMEZ GALEANA			0.00	4,013.60			
00042	29/11/2024	D	00021	00021	TRASPASOS PRESUPUESTALES EXTERNOS CORRESPONDIENTES AL MES DE NOVIEMBRE 2024			0.00	68,000.00			
00046	29/11/2024	D	00021	00021	TRASPASOS PRESUPUESTALES EXTERNOS CORRESPONDIENTES AL MES DE NOVIEMBRE 2024			0.00	32,500.00			
00128	31/10/2024	D	00018	00018	TRASPASOS PRESUPUESTALES INTERNOS CORRESPONDIENTES AL MES DE OCTUBRE 2024			0.00	500.00			
00012	25/10/2024	E	00070	00070	F-37D3, 25FB, 29C6 y CA61 XIMENA GABRIELA GOMEZ GALENA impresiones Presupuesto de Egresos por Ejercer de Gastos de Funcionamiento Servicios de Impresiones de documentos oficiales			0.00	13,351.60			
00045	13/09/2024	E	00021	00021	XIMENA GABRIELA GOMEZ GALEANA impresos Presupuesto de Egresos por Ejercer de Gastos de Funcionamiento Servicios de Impresiones de documentos oficiales			0.00	266.80			
00042	30/08/2024	E	00078	00078	F-E967 XIMENA GABRIELA GOMEZ GALENA impresiones Presupuesto de Egresos por Ejercer de Gastos de Funcionamiento Servicios de Impresiones de documentos oficiales			0.00	1,828.16			
00081	30/08/2024	E	00078	00078	F-8780 XIMENA GABRIELA GOMEZ GALENA impresiones Presupuesto de Egresos por Ejercer de Gastos de Funcionamiento Servicios de Impresiones de documentos oficiales			0.00	6,124.80			
00025	13/08/2024	E	00039	00039	XIMENA GABRIELA GOMEZ GALENA impresos Presupuesto de Egresos por Ejercer de Gastos de Funcionamiento Servicios de Impresiones de documentos oficiales			0.00	12,760.00			
00158	30/06/2024	D	00011	00011	Presupuesto de Egresos por Ejercer de Gastos de Funcionamiento Servicios de Impresiones de documentos oficiales			0.00	24.99			
					TOTAL:			**0.00**	**163,103.95**			
8221	**E00311000**	**02060501010311020l**		**3821**	**Gastos de ceremonias oficiales y de orden social**	**0.00**		**61,480.00**	**61,480.00**	**0.00**		
REN.	**FECHA**	**TIPO**	**N.POL.**	**REF**	**CONCEPTO**		**DEBE**		**HABER**			
00543	27/12/2024	D	00031	00031	TRASPASOS PRESUPUESTALES INTERNOS CORRESPONDIENTES AL MES DE DICIEMBRE 2024		22,980.00		0.00			
00006	03/12/2024	E	00010	00010	F-A293 JUAN JESUS HERNANDEZ HERNANDEZ guirnalda Presupuesto de Egresos por Ejercer de Gastos de Funcionamiento Gastos de ceremonias oficiales y de orden social		0.00		23,200.00			
00121	29/11/2024	D	00020	00020	TRASPASOS PRESUPUESTALES INTERNOS CORRESPONDIENTES AL MES DE NOVIEMBRE 2024		38,500.00		0.00			
00013	22/11/2024	E	00058	00058	F-1157 MIGUEL ANGEL BECERRIL BERNAL impresiones Presupuesto de Egresos por Ejercer de Gastos de Funcionamiento Gastos de ceremonias oficiales y de orden social		0.00		38,280.00			
					TOTAL:		**61,480.00**		**61,480.00**			
8221	**E00311000**	**02060501010311020l**		**3822**	**Espectáculos cívicos y culturales**	**43,500.00**	**24.99**		**27,097.63**	**16,427.36**		
REN.	**FECHA**	**TIPO**	**N.POL.**	**REF**	**CONCEPTO**		**DEBE**		**HABER**			
00006	06/11/2024	E	00003	00003	F-A286 ANDREA ZUNIGA NAVARRO material diverso Presupuesto de Egresos por Ejercer de Gastos de Funcionamiento Espectáculos cívicos y culturales		0.00		3,228.28			
00019	25/10/2024	E	00070	00070	F-37D3, 25FB, 29C6 y CA61 XIMENA GABRIELA GOMEZ GALENA impresiones Presupuesto de Egresos por Ejercer de Gastos de Funcionamiento Espectáculos cívicos y culturales		0.00		8,992.32			
00008	16/10/2024	E	00048	00048	F-A266 y 268 ANDREA ZUNIGA NAVARRO materiales para eventos Presupuesto de Egresos por Ejercer de Gastos de Funcionamiento Espectáculos cívicos y culturales		0.00		8,302.79			
00006	20/09/2024	E	00039	00039	F-7 GRUPO LUVSAN insumos para chilaquiles Presupuesto de Egresos por Ejercer de Gastos de Funcionamiento Espectáculos cívicos y culturales		0.00		6,549.25			
00155	30/06/2024	D	00011	00011	Presupuesto de Egresos por Ejercer de Gastos de Funcionamiento Espectáculos cívicos y culturales		24.99		0.00			
00202	10/06/2024	C	00018	00207	F- 4D28E52C65A3 WALDOS DOLAR MART DE MEXICO Presupuesto de Egresos por Ejercer de Gastos de Funcionamiento Espectáculos cívicos y culturales		0.00		24.99			
					TOTAL:		**24.99**		**27,097.63**			
8221	**E00311000**	**02060501010311020l**		**3992**	**Gastos de servicios menores**	**0.00**	**500.00**		**487.20**	**12.80**		
REN.	**FECHA**	**TIPO**	**N.POL.**	**REF**	**CONCEPTO**		**DEBE**		**HABER**			
00117	30/09/2024	D	00015	00015	TRASPASOS PRESUPUESTALES INTERNOS CORRESPONDIENTES AL MES DE SEPTIEMBRE 2024		500.00		0.00			
00102	23/09/2024	C	00023	00270	F- FEAFC3FFA84D MARIA ESTHER NEIRA MILLAN Presupuesto de Egresos por Ejercer de Gastos de Funcionamiento Gastos de servicios menores		0.00		487.20			
					TOTAL:		**500.00**		**487.20**			
8221	**E00311000**	**02060501010314010l**		**2112**	**Enseres de oficina**	**0.00**	**1,155.36**		**1,155.36**	**0.00**		
REN.	**FECHA**	**TIPO**	**N.POL.**	**REF**	**CONCEPTO**		**DEBE**		**HABER**			
00427	27/12/2024	D	00031	00031	TRASPASOS PRESUPUESTALES INTERNOS CORRESPONDIENTES AL MES DE DICIEMBRE 2024		1,155.36		0.00			
00031	26/12/2024	E	00109	00109	Presupuesto de Egresos por Ejercer de Gastos de Funcionamiento Enseres de oficina		0.00		1,155.36			
					TOTAL:		**1,155.36**		**1,155.36**			
8221	**E00311000**	**02060501010314010l**		**2941**	**Refacciones y accesorios para equipo de computo**	**0.00**	**948.75**		**948.75**	**0.00**		
REN.	**FECHA**	**TIPO**	**N.POL.**	**REF**	**CONCEPTO**		**DEBE**		**HABER**			
00429	27/12/2024	D	00031	00031	TRASPASOS PRESUPUESTALES INTERNOS CORRESPONDIENTES AL MES DE DICIEMBRE 2024		948.75		0.00			
00115	26/12/2024	E	00111	00111	Presupuesto de Egresos por Ejercer de Gastos de Funcionamiento Refacciones y accesorios para equipo de computo		0.00		948.75			
					TOTAL:		**948.75**		**948.75**			
8221	**E00311000**	**02060501010314010l**		**3821**	**Gastos de ceremonias oficiales y de orden social**	**0.00**	**10,669.66**		**10,669.66**	**0.00**		
REN.	**FECHA**	**TIPO**	**N.POL.**	**REF**	**CONCEPTO**		**DEBE**		**HABER**			
00401	27/12/2024	D	00032	00032	TRASPASOS PRESUPUESTALES EXTERNOS CORRESPONDIENTES AL MES DE DICIEMBRE 2024		10,669.66		0.00			
00003	26/12/2024	E	00112	00112	Presupuesto de Egresos por Ejercer de Gastos de Funcionamiento Gastos de ceremonias oficiales y de orden social		0.00		2,299.60			
00017	26/12/2024	E	00112	00112	Presupuesto de Egresos por Ejercer de Gastos de Funcionamiento Gastos de ceremonias oficiales y de orden social		0.00		1,333.50			
00020	17/12/2024	E	00055	00055	F-A295 velas charolas Presupuesto de Egresos por Ejercer de Gastos de Funcionamiento Gastos de ceremonias oficiales y de orden social		0.00		7,036.56			
					TOTAL:		**10,669.66**		**10,669.66**			
8221	**E00311000**	**02060501010511020l**		**1131**	**Sueldo base**	**461,972.40**	**19,496.43**		**481,468.83**	**0.00**		
REN.	**FECHA**	**TIPO**	**N.POL.**	**REF**	**CONCEPTO**		**DEBE**		**HABER**			
00021	27/12/2024	D	00032	00032	TRASPASOS PRESUPUESTALES EXTERNOS CORRESPONDIENTES AL MES DE DICIEMBRE 2024		19,496.43		0.00			
00867	18/12/2024	E	00065	00065	Presupuesto de Egresos por Ejercer de Gastos de Funcionamiento Sueldo base Nómina del 16 al 31 de diciembre 2024		0.00		19,804.12			
00671	02/12/2024	E	00006	00006	Presupuesto de Egresos por Ejercer de Gastos de Funcionamiento Sueldo base Nómina del 1 al 15 de diciembre		0.00		19,804.12			
00714	29/11/2024	E	00076	00076	Presupuesto de Egresos por Ejercer de Gastos de Funcionamiento Sueldo base Nómina del 16 al 30 de noviembre 2024		0.00		19,804.12			
00725	15/11/2024	E	00039	00039	Presupuesto de Egresos por Ejercer de Gastos de Funcionamiento Sueldo base Nómina del 1 al 15 de noviembre		0.00		19,804.12			

00787	31/10/2024	E	00079	00079	Presupuesto de Egresos por Ejercer de Gastos de Funcionamiento Sueldo base Nómina del 16 al 31 de octubre 2024			0.00	19,804.12		
00691	15/10/2024	E	00040	00040	Presupuesto de Egresos por Ejercer de Gastos de Funcionamiento Sueldo base Nómina del 1 al 15 de octubre			0.00	19,804.12		
00477	30/09/2024	E	00054	00054	Presupuesto de Egresos por Ejercer de Gastos de Funcionamiento Sueldo base Nómina del 16 al 30 de septiembre			0.00	19,804.12		
00698	13/09/2024	E	00024	00024	Presupuesto de Egresos por Ejercer de Gastos de Funcionamiento Sueldo base Nómina del 1 al 15 de septiembre			0.00	19,804.12		
00738	30/08/2024	E	00081	00081	Presupuesto de Egresos por Ejercer de Gastos de Funcionamiento Sueldo base Nómina del 16 al 31 de agosto de 2024			0.00	19,804.12		
00914	15/08/2024	E	00041	00041	Presupuesto de Egresos por Ejercer de Gastos de Funcionamiento Sueldo base Nómina del 1 al 15 de agosto			0.00	19,804.12		
00915	15/08/2024	E	00041	00041	Retroactivo Presupuesto de Egresos por Ejercer de Gastos de Funcionamiento Sueldo base Nómina del 1 al 15 de agosto			0.00	18,138.35		
00692	31/07/2024	E	00067	00067	Presupuesto de Egresos por Ejercer de Gastos de Funcionamiento Sueldo base Nómina del 16 al 31 de julio de 2024			0.00	18,508.52		
00697	12/07/2024	E	00025	00025	Presupuesto de Egresos por Ejercer de Gastos de Funcionamiento Sueldo base Nómina del 1 al 15 de julio			0.00	18,508.52		
00174	30/06/2024	D	00011	00011	Presupuesto de Egresos por Ejercer de Gastos de Funcionamiento Sueldo base			0.00	6,170.00		
00734	28/06/2024	E	00069	00069	Presupuesto de Egresos por Ejercer de Gastos de Funcionamiento Sueldo base Nómina del 16 al 30 de junio de 2024			0.00	18,508.52		
00730	14/06/2024	E	00035	00035	Presupuesto de Egresos por Ejercer de Gastos de Funcionamiento Sueldo base Nómina del 1 al 15 de junio			0.00	18,508.52		
00709	31/05/2024	E	00040	00040	Presupuesto de Egresos por Ejercer de Gastos de Funcionamiento Sueldo base Nómina del 16 al 31 de mayo de 2024			0.00	18,508.52		
00648	15/05/2024	E	00013	00013	Presupuesto de Egresos por Ejercer de Gastos de Funcionamiento Sueldo base Nómina del 1 al 15 de mayo			0.00	18,508.52		
00705	30/04/2024	E	00065	00065	Presupuesto de Egresos por Ejercer de Gastos de Funcionamiento Sueldo base Nómina del 16 al 30 de abril de 2024			0.00	18,508.52		
00766	15/04/2024	E	00038	00038	Presupuesto de Egresos por Ejercer de Gastos de Funcionamiento Sueldo base Nómina del 1 al 15 de abril			0.00	18,508.52		
00643	27/03/2024	E	00107	00107	Presupuesto de Egresos por Ejercer de Gastos de Funcionamiento Sueldo base Nómina del 16 al 31 de marzo			0.00	18,508.52		
00815	15/03/2024	E	00022	00022	Presupuesto de Egresos por Ejercer de Gastos de Funcionamiento Sueldo base Nómina del 01 al 15 de Marzo			0.00	18,508.52		
00643	29/02/2024	E	00039	00039	Presupuesto de Egresos por Ejercer de Gastos de Funcionamiento Sueldo base Nómina del 16 al 29 de febrero			0.00	18,508.52		
00645	15/02/2024	E	00021	00021	Presupuesto de Egresos por Ejercer de Gastos de Funcionamiento Sueldo base Nómina del 01 al 15 de Febrero			0.00	18,508.52		
00659	31/01/2024	E	00066	00066	Presupuesto de Egresos por Ejercer de Gastos de Funcionamiento Sueldo base Nómina del 16 al 31 de enero			0.00	18,508.52		
00659	15/01/2024	E	00049	00049	Presupuesto de Egresos por Ejercer de Gastos de Funcionamiento Sueldo base Nómina del 01 al 15 de enero			0.00	18,508.52		
					TOTAL:			**19,496.43**	**481,468.83**		
8221	**E00311000**	**0206050101051102O1**		**1311**	**Prima por año de servicio**	**17,544.00**		**665.00**	**18,209.00**	**0.00**	
REN.	**FECHA**	**TIPO**	**N.POL.**	**REF**	**CONCEPTO**		**DEBE**		**HABER**		
00233	27/12/2024	D	00031	00031	TRASPASOS PRESUPUESTALES INTERNOS CORRESPONDIENTES AL MES DE DICIEMBRE 2024			420.00	0.00		
00874	18/12/2024	E	00065	00065	Presupuesto de Egresos por Ejercer de Gastos de Funcionamiento Prima por año de servicio Nómina del 16 al 31 de diciembre 2024			0.00	766.00		
00678	02/12/2024	E	00006	00006	Presupuesto de Egresos por Ejercer de Gastos de Funcionamiento Prima por año de servicio Nómina del 1 al 15 de diciembre			0.00	766.00		
00721	29/11/2024	E	00076	00076	Presupuesto de Egresos por Ejercer de Gastos de Funcionamiento Prima por año de servicio Nómina del 16 al 30 de noviembre 2024			0.00	766.00		
00732	15/11/2024	E	00039	00039	Presupuesto de Egresos por Ejercer de Gastos de Funcionamiento Prima por año de servicio Nómina del 1 al 15 de noviembre			0.00	766.00		
00794	31/10/2024	E	00079	00079	Presupuesto de Egresos por Ejercer de Gastos de Funcionamiento Prima por año de servicio Nómina del 16 al 31 de octubre 2024			0.00	766.00		
00698	15/10/2024	E	00040	00040	Presupuesto de Egresos por Ejercer de Gastos de Funcionamiento Prima por año de servicio Nómina del 1 al 15 de octubre			0.00	766.00		
00602	30/09/2024	E	00054	00054	Presupuesto de Egresos por Ejercer de Gastos de Funcionamiento Prima por año de servicio Nómina del 16 al 30 de septiembre			0.00	766.00		
00705	13/09/2024	E	00024	00024	Presupuesto de Egresos por Ejercer de Gastos de Funcionamiento Prima por año de servicio Nómina del 1 al 15 de septiembre			0.00	766.00		
00745	30/08/2024	E	00081	00081	Presupuesto de Egresos por Ejercer de Gastos de Funcionamiento Prima por año de servicio Nómina del 16 al 31 de agosto de 2024			0.00	766.00		
00926	15/08/2024	E	00041	00041	Presupuesto de Egresos por Ejercer de Gastos de Funcionamiento Prima por año de servicio Nómina del 1 al 15 de agosto			0.00	766.00		
00699	31/07/2024	E	00067	00067	Presupuesto de Egresos por Ejercer de Gastos de Funcionamiento Prima por año de servicio Nómina del 16 al 31 de julio de 2024			0.00	766.00		
00704	12/07/2024	E	00025	00025	Presupuesto de Egresos por Ejercer de Gastos de Funcionamiento Prima por año de servicio Nómina del 1 al 15 de julio			0.00	766.00		
00159	30/06/2024	D	00011	00011	Presupuesto de Egresos por Ejercer de Gastos de Funcionamiento Prima por año de servicio			245.00	0.00		
00741	28/06/2024	E	00069	00069	Presupuesto de Egresos por Ejercer de Gastos de Funcionamiento Prima por año de servicio Nómina del 16 al 30 de junio de 2024			0.00	766.00		
00737	14/06/2024	E	00035	00035	Presupuesto de Egresos por Ejercer de Gastos de Funcionamiento Prima por año de servicio Nómina del 1 al 15 de junio			0.00	766.00		
00716	31/05/2024	E	00040	00040	Presupuesto de Egresos por Ejercer de Gastos de Funcionamiento Prima por año de servicio Nómina del 16 al 31 de mayo de 2024			0.00	766.00		
00655	15/05/2024	E	00013	00013	Presupuesto de Egresos por Ejercer de Gastos de Funcionamiento Prima por año de servicio Nómina del 1 al 15 de mayo			0.00	766.00		
00712	30/04/2024	E	00065	00065	Presupuesto de Egresos por Ejercer de Gastos de Funcionamiento Prima por año de servicio Nómina del 16 al 30 de abril de 2024			0.00	766.00		
00773	15/04/2024	E	00038	00038	Presupuesto de Egresos por Ejercer de Gastos de Funcionamiento Prima por año de servicio Nómina del 1 al 15 de abril			0.00	766.00		
00650	27/03/2024	E	00107	00107	Presupuesto de Egresos por Ejercer de Gastos de Funcionamiento Prima por años de servicio Nómina del 16 al 31 de marzo			0.00	766.00		
00822	15/03/2024	E	00022	00022	Presupuesto de Egresos por Ejercer de Gastos de Funcionamiento Prima por años de servicio Nómina del 01 al 15 de Marzo			0.00	731.00		
00650	29/02/2024	E	00039	00039	Presupuesto de Egresos por Ejercer de Gastos de Funcionamiento Prima por años de servicio Nómina del 16 al 29 de febrero			0.00	731.00		
00652	15/02/2024	E	00021	00021	Presupuesto de Egresos por Ejercer de Gastos de Funcionamiento Prima por años de servicio Nómina del 01 al 15 de Febrero			0.00	731.00		
00666	31/01/2024	E	00066	00066	Presupuesto de Egresos por Ejercer de Gastos de Funcionamiento Prima por años de servicio Nómina del 16 al 31 de enero			0.00	731.00		
00666	15/01/2024	E	00049	00049	Presupuesto de Egresos por Ejercer de Gastos de Funcionamiento Prima por años de servicio Nómina del 01 al 15 de enero			0.00	731.00		
					TOTAL:			**665.00**	**18,209.00**		
8221	**E00311000**	**0206050101051102O1**		**1321**	**Prima vacacional**	**56,153.40**		**0.00**	**56,153.40**	**0.00**	
REN.	**FECHA**	**TIPO**	**N.POL.**	**REF**	**CONCEPTO**		**DEBE**		**HABER**		
00228	27/12/2024	D	00031	00031	TRASPASOS PRESUPUESTALES INTERNOS CORRESPONDIENTES AL MES DE DICIEMBRE 2024			0.00	209.09		
00180	02/12/2024	E	00005	00005	Presupuesto de Egresos por Ejercer de Gastos de Funcionamiento Prima vacacional segunda exhibición 2024			0.00	29,818.39		
00158	12/07/2024	E	00026	00026	Presupuesto de Egresos por Ejercer de Gastos de Funcionamiento Prima vacacional Prima vacacional primera exhibición 2024			0.00	26,125.92		
					TOTAL:			**0.00**	**56,153.40**		
8221	**E00311000**	**0206050101051102O1**		**1322**	**Aguinaldo**	**112,306.80**		**2,194.47**	**114,501.27**	**0.00**	
REN.	**FECHA**	**TIPO**	**N.POL.**	**REF**	**CONCEPTO**		**DEBE**		**HABER**		
00235	27/12/2024	D	00031	00031	TRASPASOS PRESUPUESTALES INTERNOS CORRESPONDIENTES AL MES DE DICIEMBRE 2024			2,194.47	0.00		
00195	02/12/2024	E	00004	00004	Presupuesto de Egresos por Ejercer de Gastos de Funcionamiento Aguinaldo Segunda exhibición 2024			0.00	78,273.27		
00164	30/06/2024	D	00011	00011	Presupuesto de Egresos por Ejercer de Gastos de Funcionamiento Aguinaldo			0.00	1,393.43		

00170	22/03/2024	E	00039	00039	Presupuesto de Egresos por Ejercer de Gastos de Funcionamiento Aguinaldo			0.00	34,834.57		
					TOTAL:			**2,194.47**	**114,501.27**		
8221	**E00311000**	**02060501010511020 1341**			**Compensación**	**68,082.96**		**3,273.21**	**71,356.17**	**0.00**	
REN.	**FECHA**	**TIPO**	**N.POL.**	**REF**	**CONCEPTO**		**DEBE**		**HABER**		
00237	27/12/2024	D	00031	00031	TRASPASOS PRESUPUESTALES INTERNOS CORRESPONDIENTES AL MES DE DICIEMBRE 2024			3,273.21	0.00		
00881	18/12/2024	E	00065	00065	Presupuesto de Egresos por Ejercer de Gastos de Funcionamiento Compensación Nómina del 16 al 31 de diciembre 2024			0.00	2,918.62		
00685	02/12/2024	E	00006	00006	Presupuesto de Egresos por Ejercer de Gastos de Funcionamiento Compensación Nómina del 1 al 15 de diciembre			0.00	2,918.62		
00728	29/11/2024	E	00076	00076	Presupuesto de Egresos por Ejercer de Gastos de Funcionamiento Compensación Nómina del 16 al 30 de noviembre 2024			0.00	2,918.62		
00739	15/11/2024	E	00039	00039	Presupuesto de Egresos por Ejercer de Gastos de Funcionamiento Compensación Nómina del 1 al 15 de noviembre			0.00	2,918.62		
00801	31/10/2024	E	00079	00079	Presupuesto de Egresos por Ejercer de Gastos de Funcionamiento Compensación Nómina del 16 al 31 de octubre 2024			0.00	2,918.62		
00705	15/10/2024	E	00040	00040	Presupuesto de Egresos por Ejercer de Gastos de Funcionamiento Compensación Nómina del 1 al 15 de octubre			0.00	2,918.62		
00510	30/09/2024	E	00054	00054	Presupuesto de Egresos por Ejercer de Gastos de Funcionamiento Compensación Nómina del 16 al 30 de septiembre			0.00	2,918.62		
00712	13/09/2024	E	00024	00024	Presupuesto de Egresos por Ejercer de Gastos de Funcionamiento Compensación Nómina del 1 al 15 de septiembre			0.00	2,918.62		
00752	30/08/2024	E	00081	00081	Presupuesto de Egresos por Ejercer de Gastos de Funcionamiento Compensación Nómina del 16 al 31 de agosto de 2024			0.00	2,918.62		
00935	15/08/2024	E	00041	00041	Presupuesto de Egresos por Ejercer de Gastos de Funcionamiento Compensación Nómina del 1 al 15 de agosto			0.00	2,918.62		
00936	15/08/2024	E	00041	00041	Retroactivo Presupuesto de Egresos por Ejercer de Gastos de Funcionamiento Compensación Nómina del 1 al 15 de agosto			0.00	2,673.13		
00706	31/07/2024	E	00067	00067	Presupuesto de Egresos por Ejercer de Gastos de Funcionamiento Compensación Nómina del 16 al 31 de julio de 2024			0.00	2,727.68		
00711	12/07/2024	E	00025	00025	Presupuesto de Egresos por Ejercer de Gastos de Funcionamiento Compensación Nómina del 1 al 15 de julio			0.00	2,727.68		
00166	30/06/2024	D	00011	00011	Presupuesto de Egresos por Ejercer de Gastos de Funcionamiento Compensación			0.00	1,309.32		
00748	28/06/2024	E	00069	00069	Presupuesto de Egresos por Ejercer de Gastos de Funcionamiento Compensación Nómina del 16 al 30 de junio de 2024			0.00	2,727.68		
00744	14/06/2024	E	00035	00035	Presupuesto de Egresos por Ejercer de Gastos de Funcionamiento Compensación Nómina del 1 al 15 de junio			0.00	2,727.68		
00723	31/05/2024	E	00040	00040	Presupuesto de Egresos por Ejercer de Gastos de Funcionamiento Compensación Nómina del 16 al 31 de mayo de 2024			0.00	2,727.68		
00662	15/05/2024	E	00013	00013	Presupuesto de Egresos por Ejercer de Gastos de Funcionamiento Compensación Nómina del 1 al 15 de mayo			0.00	2,727.68		
00719	30/04/2024	E	00065	00065	Presupuesto de Egresos por Ejercer de Gastos de Funcionamiento Compensación Nómina del 16 al 30 de abril de 2024			0.00	2,727.68		
00780	15/04/2024	E	00038	00038	Presupuesto de Egresos por Ejercer de Gastos de Funcionamiento Compensación Nómina del 1 al 15 de abril			0.00	2,727.68		
00657	27/03/2024	E	00107	00107	Presupuesto de Egresos por Ejercer de Gastos de Funcionamiento Compensación Nómina del 16 al 31 de marzo			0.00	2,727.68		
00829	15/03/2024	E	00022	00022	Presupuesto de Egresos por Ejercer de Gastos de Funcionamiento Compensación Nómina del 01 al 15 de Marzo			0.00	2,727.68		
00657	29/02/2024	E	00039	00039	Presupuesto de Egresos por Ejercer de Gastos de Funcionamiento Compensación Nómina del 16 al 29 de febrero			0.00	2,727.68		
00659	15/02/2024	E	00021	00021	Presupuesto de Egresos por Ejercer de Gastos de Funcionamiento Compensación Nómina del 01 al 15 de Febrero			0.00	2,727.68		
00673	31/01/2024	E	00066	00066	Presupuesto de Egresos por Ejercer de Gastos de Funcionamiento Compensación Nómina del 16 al 31 de enero			0.00	2,727.68		
00673	15/01/2024	E	00049	00049	Presupuesto de Egresos por Ejercer de Gastos de Funcionamiento Compensación Nómina del 01 al 15 de enero			0.00	2,727.68		
					TOTAL:			**3,273.21**	**71,356.17**		
8221	**E00311000**	**02060501010511020 1345**			**Gratificación**	**147,242.40**		**0.00**	**147,242.40**	**0.00**	
REN.	**FECHA**	**TIPO**	**N.POL.**	**REF**	**CONCEPTO**		**DEBE**		**HABER**		
00230	27/12/2024	D	00031	00031	TRASPASOS PRESUPUESTALES INTERNOS CORRESPONDIENTES AL MES DE DICIEMBRE 2024			0.00	10,214.46		
00888	18/12/2024	E	00065	00065	Presupuesto de Egresos por Ejercer de Gastos de Funcionamiento Gratificación Nómina del 16 al 31 de diciembre 2024			0.00	5,604.73		
00692	02/12/2024	E	00006	00006	Presupuesto de Egresos por Ejercer de Gastos de Funcionamiento Gratificación Nómina del 1 al 15 de diciembre			0.00	5,604.73		
00735	29/11/2024	E	00076	00076	Presupuesto de Egresos por Ejercer de Gastos de Funcionamiento Gratificación Nómina del 16 al 30 de noviembre 2024			0.00	5,604.73		
00746	15/11/2024	E	00039	00039	Presupuesto de Egresos por Ejercer de Gastos de Funcionamiento Gratificación Nómina del 1 al 15 de noviembre			0.00	5,604.73		
00808	31/10/2024	E	00079	00079	Presupuesto de Egresos por Ejercer de Gastos de Funcionamiento Gratificación Nómina del 16 al 31 de octubre 2024			0.00	5,604.73		
00712	15/10/2024	E	00040	00040	Presupuesto de Egresos por Ejercer de Gastos de Funcionamiento Gratificación Nómina del 1 al 15 de octubre			0.00	5,604.73		
00542	30/09/2024	E	00054	00054	Presupuesto de Egresos por Ejercer de Gastos de Funcionamiento Gratificación Nómina del 16 al 30 de septiembre			0.00	5,604.73		
00719	13/09/2024	E	00024	00024	Presupuesto de Egresos por Ejercer de Gastos de Funcionamiento Gratificación Nómina del 1 al 15 de septiembre			0.00	5,604.73		
00759	30/08/2024	E	00081	00081	Presupuesto de Egresos por Ejercer de Gastos de Funcionamiento Gratificación Nómina del 16 al 31 de agosto de 2024			0.00	5,604.73		
00949	15/08/2024	E	00041	00041	Presupuesto de Egresos por Ejercer de Gastos de Funcionamiento Gratificación Nómina del 1 al 15 de agosto			0.00	5,604.73		
00950	15/08/2024	E	00041	00041	Retroactivo Presupuesto de Egresos por Ejercer de Gastos de Funcionamiento Gratificación Nómina del 1 al 15 de agosto			0.00	5,133.30		
00713	31/07/2024	E	00067	00067	Presupuesto de Egresos por Ejercer de Gastos de Funcionamiento Gratificación Nómina del 16 al 31 de julio de 2024			0.00	5,238.07		
00718	12/07/2024	E	00025	00025	Presupuesto de Egresos por Ejercer de Gastos de Funcionamiento Gratificación Nómina del 1 al 15 de julio			0.00	5,238.07		
00168	30/06/2024	D	00011	00011	Presupuesto de Egresos por Ejercer de Gastos de Funcionamiento Gratificación			0.00	2,514.36		
00755	28/06/2024	E	00069	00069	Presupuesto de Egresos por Ejercer de Gastos de Funcionamiento Gratificación Nómina del 16 al 30 de junio de 2024			0.00	5,238.07		
00751	14/06/2024	E	00035	00035	Presupuesto de Egresos por Ejercer de Gastos de Funcionamiento Gratificación Nómina del 1 al 15 de junio			0.00	5,238.07		
00730	31/05/2024	E	00040	00040	Presupuesto de Egresos por Ejercer de Gastos de Funcionamiento Gratificación Nómina del 16 al 31 de mayo de 2024			0.00	5,238.07		
00669	15/05/2024	E	00013	00013	Presupuesto de Egresos por Ejercer de Gastos de Funcionamiento Gratificación Nómina del 1 al 15 de mayo			0.00	5,238.07		
00726	30/04/2024	E	00065	00065	Presupuesto de Egresos por Ejercer de Gastos de Funcionamiento Gratificación Nómina del 16 al 30 de abril de 2024			0.00	5,238.07		
00787	15/04/2024	E	00038	00038	Presupuesto de Egresos por Ejercer de Gastos de Funcionamiento Gratificación Nómina del 1 al 15 de abril			0.00	5,238.07		
00664	27/03/2024	E	00107	00107	Presupuesto de Egresos por Ejercer de Gastos de Funcionamiento Gratificación Nómina del 16 al 31 de marzo			0.00	5,238.07		
00836	15/03/2024	E	00022	00022	Presupuesto de Egresos por Ejercer de Gastos de Funcionamiento Gratificación Nómina del 01 al 15 de Marzo			0.00	5,238.07		
00664	29/02/2024	E	00039	00039	Presupuesto de Egresos por Ejercer de Gastos de Funcionamiento Gratificación Nómina del 16 al 29 de febrero			0.00	5,238.07		
00666	15/02/2024	E	00021	00021	Presupuesto de Egresos por Ejercer de Gastos de Funcionamiento Gratificación Nómina del 01 al 15 de Febrero			0.00	5,238.07		
00680	31/01/2024	E	00066	00066	Presupuesto de Egresos por Ejercer de Gastos de Funcionamiento Gratificación Nómina del 16 al 31 de enero			0.00	5,238.07		
00680	15/01/2024	E	00049	00049	Presupuesto de Egresos por Ejercer de Gastos de Funcionamiento Gratificación Nómina del 01 al 15 de enero			0.00	5,238.07		
					TOTAL:			**0.00**	**147,242.40**		
8221	**E00311000**	**02060501010511020 1346**			**Gratificación por convenio**	**11,490.00**		**0.00**	**11,490.00**	**0.00**	
REN.	**FECHA**	**TIPO**	**N.POL.**	**REF**	**CONCEPTO**		**DEBE**		**HABER**		
00232	27/12/2024	D	00031	00031	TRASPASOS PRESUPUESTALES INTERNOS CORRESPONDIENTES AL MES DE DICIEMBRE 2024			0.00	1,164.13		
00150	27/12/2024	D	00032	00032	TRASPASOS PRESUPUESTALES EXTERNOS CORRESPONDIENTES AL MES DE DICIEMBRE 2024			0.00	3,640.00		
00306	27/12/2024	D	00032	00032	TRASPASOS PRESUPUESTALES EXTERNOS CORRESPONDIENTES AL MES DE DICIEMBRE 2024			0.00	2,417.98		
00895	18/12/2024	E	00065	00065	Presupuesto de Egresos por Ejercer de Gastos de Funcionamiento Gratificación por convenio Nómina del 16 al 31 de diciembre 2024			0.00	2,490.00		
00170	30/06/2024	D	00011	00011	Presupuesto de Egresos por Ejercer de Gastos de Funcionamiento Gratificación por convenio			0.00	1,777.89		

					TOTAL:			**0.00**		**11,490.00**	
8221	**E00311000**	**02060501010511020l**		**1541**	**Becas para hijos de trabajadores sindicalizados**	**0.00**		**6,170.00**		**6,170.00**	**0.00**
REN.	**FECHA**	**TIPO**	**N.POL.**	**REF**	**CONCEPTO**		**DEBE**		**HABER**		
00171	30/06/2024	D	00011	00011	Presupuesto de Egresos por Ejercer de Gastos de Funcionamiento Becas para hijos de trabajadores sindicalizados			6,170.00		0.00	
00733	30/04/2024	E	00065	00065	Presupuesto de Egresos por Ejercer de Gastos de Funcionamiento Becas para hijos de trabajadores sindicalizados Nómina del 16 al 30 de abril de 2024			0.00		6,170.00	
					TOTAL:			**6,170.00**		**6,170.00**	
8221	**E00311000**	**02060501010511020l**		**1542**	**Días cívicos y económicos**	**0.00**		**6,750.00**		**6,750.00**	**0.00**
REN.	**FECHA**	**TIPO**	**N.POL.**	**REF**	**CONCEPTO**		**DEBE**		**HABER**		
00161	30/06/2024	D	00011	00011	Presupuesto de Egresos por Ejercer de Gastos de Funcionamiento Días cívicos y económicos			6,750.00		0.00	
00843	15/03/2024	E	00022	00022	Presupuesto de Egresos por Ejercer de Gastos de Funcionamiento Días cívicos y económicos Nómina del 01 al 15 de Marzo			0.00		6,750.00	
					TOTAL:			**6,750.00**		**6,750.00**	
8221	**E00311000**	**02060501010511020l**		**1544**	**Día del maestro y del servidor publico**	**5,700.00**		**0.00**		**5,700.00**	**0.00**
REN.	**FECHA**	**TIPO**	**N.POL.**	**REF**	**CONCEPTO**		**DEBE**		**HABER**		
00815	31/10/2024	E	00079	00079	Presupuesto de Egresos por Ejercer de Gastos de Funcionamiento Día del maestro y del servidor publico Nómina del 16 al 31 de octubre 2024			0.00		5,700.00	
					TOTAL:			**0.00**		**5,700.00**	
8221	**E00311000**	**02060501010511020l**		**1546**	**Otros gastos derivados de convenio**	**0.00**		**18,200.00**		**18,200.00**	**0.00**
REN.	**FECHA**	**TIPO**	**N.POL.**	**REF**	**CONCEPTO**		**DEBE**		**HABER**		
00239	27/12/2024	D	00031	00031	TRASPASOS PRESUPUESTALES INTERNOS CORRESPONDIENTES AL MES DE DICIEMBRE 2024			5,700.00		0.00	
00902	18/12/2024	E	00065	00065	Presupuesto de Egresos por Ejercer de Gastos de Funcionamiento Otros gastos derivados de convenio Nómina del 16 al 31 de diciembre 2024			0.00		5,700.00	
00109	30/06/2024	D	00012	00012	Presupuesto de Egresos por Ejercer de Gastos de Funcionamiento Otros gastos derivados de convenio			12,500.00		0.00	
00762	28/06/2024	E	00069	00069	Presupuesto de Egresos por Ejercer de Gastos de Funcionamiento Otros gastos derivados de convenio Nómina del 16 al 30 de junio de 2024			0.00		1,200.00	
00758	14/06/2024	E	00035	00035	Presupuesto de Egresos por Ejercer de Gastos de Funcionamiento Otros gastos derivados de convenio Nómina del 1 al 15 de junio			0.00		6,000.00	
00794	15/04/2024	E	00038	00038	Presupuesto de Egresos por Ejercer de Gastos de Funcionamiento Otros gastos derivados de convenio Nómina del 1 al 15 de abril			0.00		3,300.00	
00850	15/03/2024	E	00022	00022	Presupuesto de Egresos por Ejercer de Gastos de Funcionamiento Otros gastos derivados de convenio Nómina del 01 al 15 de Marzo			0.00		2,000.00	
					TOTAL:			**18,200.00**		**18,200.00**	
8221	**E00311000**	**02060501010511020l**		**1595**	**Despensa**	**23,112.00**		**0.00**		**23,112.00**	**0.00**
REN.	**FECHA**	**TIPO**	**N.POL.**	**REF**	**CONCEPTO**		**DEBE**		**HABER**		
00909	18/12/2024	E	00065	00065	Presupuesto de Egresos por Ejercer de Gastos de Funcionamiento Despensa Nómina del 16 al 31 de diciembre 2024			0.00		963.00	
00699	02/12/2024	E	00006	00006	Presupuesto de Egresos por Ejercer de Gastos de Funcionamiento Despensa Nómina del 1 al 15 de diciembre			0.00		963.00	
00742	29/11/2024	E	00076	00076	Presupuesto de Egresos por Ejercer de Gastos de Funcionamiento Despensa Nómina del 16 al 30 de noviembre 2024			0.00		963.00	
00753	15/11/2024	E	00039	00039	Presupuesto de Egresos por Ejercer de Gastos de Funcionamiento Despensa Nómina del 1 al 15 de noviembre			0.00		963.00	
00822	31/10/2024	E	00079	00079	Presupuesto de Egresos por Ejercer de Gastos de Funcionamiento Despensa Nómina del 16 al 31 de octubre 2024			0.00		963.00	
00719	15/10/2024	E	00040	00040	Presupuesto de Egresos por Ejercer de Gastos de Funcionamiento Despensa Nómina del 1 al 15 de octubre			0.00		963.00	
00575	30/09/2024	E	00054	00054	Presupuesto de Egresos por Ejercer de Gastos de Funcionamiento Despensa Nómina del 16 al 30 de septiembre			0.00		963.00	
00726	13/09/2024	E	00024	00024	Presupuesto de Egresos por Ejercer de Gastos de Funcionamiento Despensa Nómina del 1 al 15 de septiembre			0.00		963.00	
00766	30/08/2024	E	00081	00081	Presupuesto de Egresos por Ejercer de Gastos de Funcionamiento Despensa Nómina del 16 al 31 de agosto de 2024			0.00		963.00	
00961	15/08/2024	E	00041	00041	Presupuesto de Egresos por Ejercer de Gastos de Funcionamiento Despensa Nómina del 1 al 15 de agosto			0.00		963.00	
00720	31/07/2024	E	00067	00067	Presupuesto de Egresos por Ejercer de Gastos de Funcionamiento Despensa Nómina del 16 al 31 de julio de 2024			0.00		963.00	
00725	12/07/2024	E	00025	00025	Presupuesto de Egresos por Ejercer de Gastos de Funcionamiento Despensa Nómina del 1 al 15 de julio			0.00		963.00	
00769	28/06/2024	E	00069	00069	Presupuesto de Egresos por Ejercer de Gastos de Funcionamiento Despensa Nómina del 16 al 30 de junio de 2024			0.00		963.00	
00765	14/06/2024	E	00035	00035	Presupuesto de Egresos por Ejercer de Gastos de Funcionamiento Despensa Nómina del 1 al 15 de junio			0.00		963.00	
00737	31/05/2024	E	00040	00040	Presupuesto de Egresos por Ejercer de Gastos de Funcionamiento Despensa Nómina del 16 al 31 de mayo de 2024			0.00		963.00	
00676	15/05/2024	E	00013	00013	Presupuesto de Egresos por Ejercer de Gastos de Funcionamiento Despensa Nómina del 1 al 15 de mayo			0.00		963.00	
00740	30/04/2024	E	00065	00065	Presupuesto de Egresos por Ejercer de Gastos de Funcionamiento Despensa Nómina del 16 al 30 de abril de 2024			0.00		963.00	
00801	15/04/2024	E	00038	00038	Presupuesto de Egresos por Ejercer de Gastos de Funcionamiento Despensa Nómina del 1 al 15 de abril			0.00		963.00	
00671	27/03/2024	E	00107	00107	Presupuesto de Egresos por Ejercer de Gastos de Funcionamiento Despensa Nómina del 16 al 31 de marzo			0.00		963.00	
00857	15/03/2024	E	00022	00022	Presupuesto de Egresos por Ejercer de Gastos de Funcionamiento Despensa Nómina del 01 al 15 de Marzo			0.00		963.00	
00671	29/02/2024	E	00039	00039	Presupuesto de Egresos por Ejercer de Gastos de Funcionamiento Despensa Nómina del 16 al 29 de febrero			0.00		963.00	
00673	15/02/2024	E	00021	00021	Presupuesto de Egresos por Ejercer de Gastos de Funcionamiento Despensa Nómina del 01 al 15 de Febrero			0.00		963.00	
00687	31/01/2024	E	00066	00066	Presupuesto de Egresos por Ejercer de Gastos de Funcionamiento Despensa Nómina del 16 al 31 de enero			0.00		963.00	
00687	15/01/2024	E	00049	00049	Presupuesto de Egresos por Ejercer de Gastos de Funcionamiento Despensa Nómina del 01 al 15 de enero			0.00		963.00	
					TOTAL:			**0.00**		**23,112.00**	
8221	**E00311000**	**02060501010511020l**		**2111**	**Materiales y útiles de oficina**	**8,500.00**		**0.00**		**4,361.97**	**4,138.03**
REN.	**FECHA**	**TIPO**	**N.POL.**	**REF**	**CONCEPTO**		**DEBE**		**HABER**		
00160	20/09/2024	E	00038	00038	Presupuesto de Egresos por Ejercer de Gastos de Funcionamiento Materiales y útiles de oficina			0.00		4,361.97	
					TOTAL:			**0.00**		**4,361.97**	
8221	**E00311000**	**02060501010511020l**		**2112**	**Enseres de oficina**	**2,000.00**		**0.00**		**625.17**	**1,374.83**
REN.	**FECHA**	**TIPO**	**N.POL.**	**REF**	**CONCEPTO**		**DEBE**		**HABER**		
00408	27/12/2024	D	00031	00031	TRASPASOS PRESUPUESTALES INTERNOS CORRESPONDIENTES AL MES DE DICIEMBRE 2024			0.00		625.17	
					TOTAL:			**0.00**		**625.17**	
8221	**E00311000**	**02060501010511020l**		**2311**	**Materias primas y materiales de producción**	**36,000.00**		**0.00**		**36,000.00**	**0.00**
REN.	**FECHA**	**TIPO**	**N.POL.**	**REF**	**CONCEPTO**		**DEBE**		**HABER**		
00410	27/12/2024	D	00031	00031	TRASPASOS PRESUPUESTALES INTERNOS CORRESPONDIENTES AL MES DE DICIEMBRE 2024			0.00		6,400.00	
00120	31/10/2024	D	00018	00018	TRASPASOS PRESUPUESTALES INTERNOS CORRESPONDIENTES AL MES DE OCTUBRE 2024			0.00		22,500.00	
00110	30/09/2024	D	00015	00015	TRASPASOS PRESUPUESTALES INTERNOS CORRESPONDIENTES AL MES DE SEPTIEMBRE 2024			0.00		7,100.00	
					TOTAL:			**0.00**		**36,000.00**	

8221 E00311000 020605010105110201 2441					**Madera y productos de madera**	**0.00**		**500.00**		**348.00**	**152.00**
REN.	**FECHA**	**TIPO**	**N.POL.**	**REF**	**CONCEPTO**		**DEBE**		**HABER**		
00115	29/11/2024	D	00020	00020	TRASPASOS PRESUPUESTALES INTERNOS CORRESPONDIENTES AL MES DE NOVIEMBRE 2024			500.00		0.00	
00013	11/11/2024	E	00028	00028	F-A281 ANDREA ZUNIGA NAVARRO materiales diversos Presupuesto de Egresos por Ejercer de Gastos de Funcionamiento Madera y productos de madera			0.00		348.00	
					TOTAL:			**500.00**		**348.00**	
8221 E00311000 020605010105110201 2471					**Artículos metálicos para la construcción**	**0.00**		**500.00**		**464.00**	**36.00**
REN.	**FECHA**	**TIPO**	**N.POL.**	**REF**	**CONCEPTO**		**DEBE**		**HABER**		
00117	29/11/2024	D	00020	00020	TRASPASOS PRESUPUESTALES INTERNOS CORRESPONDIENTES AL MES DE NOVIEMBRE 2024			500.00		0.00	
00020	11/11/2024	E	00028	00028	F-A281 ANDREA ZUNIGA NAVARRO materiales diversos Presupuesto de Egresos por Ejercer de Gastos de Funcionamiento Artículos metálicos para la construcción			0.00		464.00	
					TOTAL:			**500.00**		**464.00**	
8221 E00311000 020605010105110201 2521					**Plaguicidas, abonos y fertilizantes**	**0.00**		**43,000.00**		**42,484.18**	**515.82**
REN.	**FECHA**	**TIPO**	**N.POL.**	**REF**	**CONCEPTO**		**DEBE**		**HABER**		
00117	31/10/2024	D	00018	00018	TRASPASOS PRESUPUESTALES INTERNOS CORRESPONDIENTES AL MES DE OCTUBRE 2024			43,000.00		0.00	
00006	11/10/2024	E	00031	00031	F-A267 ANDREA ZUNIGA NAVARRO semillas para huertos Presupuesto de Egresos por Ejercer de Gastos de Funcionamiento Plaguicidas, abonos y fertilizantes			0.00		42,484.18	
					TOTAL:			**43,000.00**		**42,484.18**	
8221 E00311000 020605010105110201 2611					**Combustibles, lubricantes y aditivos**	**130,000.00**		**0.00**		**130,000.00**	**0.00**
REN.	**FECHA**	**TIPO**	**N.POL.**	**REF**	**CONCEPTO**		**DEBE**		**HABER**		
00412	27/12/2024	D	00031	00031	TRASPASOS PRESUPUESTALES INTERNOS CORRESPONDIENTES AL MES DE DICIEMBRE 2024			0.00		5,800.00	
00116	31/10/2024	D	00018	00018	TRASPASOS PRESUPUESTALES INTERNOS CORRESPONDIENTES AL MES DE OCTUBRE 2024			0.00		43,000.00	
00088	31/07/2024	D	00014	00014	TRASPASOS PRESUPUESTALES INTERNOS CORRESPONDIENTES AL MES DE JULIO 2024			0.00		81,200.00	
					TOTAL:			**0.00**		**130,000.00**	
8221 E00311000 020605010105110201 2711					**Vestuario y uniformes**	**3,500.00**		**0.00**		**0.00**	**3,500.00**
8221 E00311000 020605010105110201 2741					**Productos textiles**	**0.00**		**32,500.00**		**32,364.00**	**136.00**
REN.	**FECHA**	**TIPO**	**N.POL.**	**REF**	**CONCEPTO**		**DEBE**		**HABER**		
00047	29/11/2024	D	00021	00021	TRASPASOS PRESUPUESTALES EXTERNOS CORRESPONDIENTES AL MES DE NOVIEMBRE 2024			32,500.00		0.00	
00006	11/11/2024	E	00028	00028	F-A281 ANDREA ZUNIGA NAVARRO materiales diversos Presupuesto de Egresos por Ejercer de Gastos de Funcionamiento Productos textiles			0.00		32,364.00	
					TOTAL:			**32,500.00**		**32,364.00**	
8221 E00311000 020605010105110201 2911					**Refacciones, accesorios y herramientas**	**10,000.00**		**0.00**		**10,000.00**	**0.00**
REN.	**FECHA**	**TIPO**	**N.POL.**	**REF**	**CONCEPTO**		**DEBE**		**HABER**		
00414	27/12/2024	D	00031	00031	TRASPASOS PRESUPUESTALES INTERNOS CORRESPONDIENTES AL MES DE DICIEMBRE 2024			0.00		10,000.00	
					TOTAL:			**0.00**		**10,000.00**	
8221 E00311000 020605010105110201 2992					**Otros enseres**	**0.00**		**81,200.00**		**81,200.00**	**0.00**
REN.	**FECHA**	**TIPO**	**N.POL.**	**REF**	**CONCEPTO**		**DEBE**		**HABER**		
00085	31/07/2024	D	00014	00014	TRASPASOS PRESUPUESTALES INTERNOS CORRESPONDIENTES AL MES DE JULIO 2024			81,200.00		0.00	
00006	04/07/2024	E	00012	00012	F-290 COMERCIALIZADORA KASADY sombrillas Presupuesto de Egresos por Ejercer de Gastos de Funcionamiento Otros enseres			0.00		81,200.00	
					TOTAL:			**81,200.00**		**81,200.00**	
8221 E00311000 020605010105110201 3363					**Servicios de Impresiones de documentos oficiales**	**12,000.00**		**8,000.00**		**19,931.12**	**68.88**
REN.	**FECHA**	**TIPO**	**N.POL.**	**REF**	**CONCEPTO**		**DEBE**		**HABER**		
00119	30/09/2024	D	00015	00015	TRASPASOS PRESUPUESTALES INTERNOS CORRESPONDIENTES AL MES DE SEPTIEMBRE 2024			8,000.00		0.00	
00038	13/09/2024	E	00021	00021	XIMENA GABRIELA GOMEZ GALEANA impresos Presupuesto de Egresos por Ejercer de Gastos de Funcionamiento Servicios de Impresiones de documentos oficiales			0.00		16,553.20	
00033	30/08/2024	E	00078	00078	F-4398 XIMENA GABRIELA GOMEZ GALENA impresiones Presupuesto de Egresos por Ejercer de Gastos de Funcionamiento Servicios de Impresiones de documentos oficiales			0.00		2,542.72	
00065	30/08/2024	E	00078	00078	F-42DA XIMENA GABRIELA GOMEZ GALENA impresiones Presupuesto de Egresos por Ejercer de Gastos de Funcionamiento Servicios de Impresiones de documentos oficiales			0.00		278.40	
00070	09/08/2024	E	00025	00025	XIMENA GABRIELA GOMEZ GALEANA impresos Presupuesto de Egresos por Ejercer de Gastos de Funcionamiento Servicios de Impresiones de documentos oficiales			0.00		556.80	
					TOTAL:			**8,000.00**		**19,931.12**	
8221 E00311000 020605010105110201 3551					**Reparación y mantenimiento de vehículos terrestres, aéreos y lacustres**	**65,000.00**		**0.00**		**57,669.66**	**7,330.34**
REN.	**FECHA**	**TIPO**	**N.POL.**	**REF**	**CONCEPTO**		**DEBE**		**HABER**		
00400	27/12/2024	D	00032	00032	TRASPASOS PRESUPUESTALES EXTERNOS CORRESPONDIENTES AL MES DE DICIEMBRE 2024			0.00		10,669.66	
00120	29/11/2024	D	00020	00020	TRASPASOS PRESUPUESTALES INTERNOS CORRESPONDIENTES AL MES DE NOVIEMBRE 2024			0.00		38,500.00	
00116	30/09/2024	D	00015	00015	TRASPASOS PRESUPUESTALES INTERNOS CORRESPONDIENTES AL MES DE SEPTIEMBRE 2024			0.00		8,500.00	
					TOTAL:			**0.00**		**57,669.66**	
8221 E00311000 020605010105110201 3822					**Espectáculos cívicos y culturales**	**36,000.00**		**0.00**		**19,961.66**	**16,038.34**
REN.	**FECHA**	**TIPO**	**N.POL.**	**REF**	**CONCEPTO**		**DEBE**		**HABER**		
00006	08/07/2024	E	00018	00018	F-A253 ANDREA ZUNIGA NAVARRO insumos para helados Presupuesto de Egresos por Ejercer de Gastos de Funcionamiento Espectáculos cívicos y culturales			0.00		19,961.66	
					TOTAL:			**0.00**		**19,961.66**	
8221 E00311000 020605010105140101 2521					**Plaguicidas, abonos y fertilizantes**	**6,800.00**		**0.00**		**2,104.11**	**4,695.89**
REN.	**FECHA**	**TIPO**	**N.POL.**	**REF**	**CONCEPTO**		**DEBE**		**HABER**		
00426	27/12/2024	D	00031	00031	TRASPASOS PRESUPUESTALES INTERNOS CORRESPONDIENTES AL MES DE DICIEMBRE 2024			0.00		2,104.11	
					TOTAL:			**0.00**		**2,104.11**	
8221 E00314000 020608020102110201 1131					**Sueldo base**	**321,252.00**		**191,292.64**		**512,544.64**	**0.00**
REN.	**FECHA**	**TIPO**	**N.POL.**	**REF**	**CONCEPTO**		**DEBE**		**HABER**		
00293	27/12/2024	D	00031	00031	TRASPASOS PRESUPUESTALES INTERNOS CORRESPONDIENTES AL MES DE DICIEMBRE 2024			46,911.30		0.00	
00916	18/12/2024	E	00065	00065	Presupuesto de Egresos por Ejercer de Gastos de Funcionamiento Sueldo base Nómina del 16 al 31 de diciembre 2024			0.00		25,281.53	
00706	02/12/2024	E	00006	00006	Presupuesto de Egresos por Ejercer de Gastos de Funcionamiento Sueldo base Nómina del 1 al 15 de diciembre			0.00		21,741.07	
00133	29/11/2024	D	00020	00020	TRASPASOS PRESUPUESTALES INTERNOS CORRESPONDIENTES AL MES DE NOVIEMBRE 2024			43,500.00		0.00	
00749	29/11/2024	E	00076	00076	Presupuesto de Egresos por Ejercer de Gastos de Funcionamiento Sueldo base Nómina del 16 al 30 de noviembre 2024			0.00		21,741.07	

00760	15/11/2024	E	00039	00039	Presupuesto de Egresos por Ejercer de Gastos de Funcionamiento Sueldo base Nómina del 1 al 15 de noviembre			0.00	21,741.07		
00151	31/10/2024	D	00018	00018	TRASPASOS PRESUPUESTALES INTERNOS CORRESPONDIENTES AL MES DE OCTUBRE 2024			14,000.00	0.00		
00829	31/10/2024	E	00079	00079	Presupuesto de Egresos por Ejercer de Gastos de Funcionamiento Sueldo base Nómina del 16 al 31 de octubre 2024			0.00	21,741.07		
00726	15/10/2024	E	00040	00040	Presupuesto de Egresos por Ejercer de Gastos de Funcionamiento Sueldo base Nómina del 1 al 15 de octubre			0.00	21,741.07		
00478	30/09/2024	E	00054	00054	Presupuesto de Egresos por Ejercer de Gastos de Funcionamiento Sueldo base Nómina del 16 al 30 de septiembre			0.00	21,741.07		
00733	13/09/2024	E	00024	00024	Presupuesto de Egresos por Ejercer de Gastos de Funcionamiento Sueldo base Nómina del 1 al 15 de septiembre			0.00	21,741.07		
00773	30/08/2024	E	00081	00081	Presupuesto de Egresos por Ejercer de Gastos de Funcionamiento Sueldo base Nómina del 16 al 31 de agosto de 2024			0.00	21,741.07		
00968	15/08/2024	E	00041	00041	Presupuesto de Egresos por Ejercer de Gastos de Funcionamiento Sueldo base Nómina del 1 al 15 de agosto			0.00	21,741.07		
00092	31/07/2024	D	00014	00014	TRASPASOS PRESUPUESTALES INTERNOS CORRESPONDIENTES AL MES DE JULIO 2024			0.00	604.00		
00727	31/07/2024	E	00067	00067	Presupuesto de Egresos por Ejercer de Gastos de Funcionamiento Sueldo base Nómina del 16 al 31 de julio de 2024			0.00	21,741.07		
00732	12/07/2024	E	00025	00025	Presupuesto de Egresos por Ejercer de Gastos de Funcionamiento Sueldo base Nómina del 1 al 15 de julio			0.00	21,741.07		
00113	30/06/2024	D	00012	00012	Presupuesto de Egresos por Ejercer de Gastos de Funcionamiento Sueldo base			86,881.34	0.00		
00776	28/06/2024	E	00069	00069	Presupuesto de Egresos por Ejercer de Gastos de Funcionamiento Sueldo base Nómina del 16 al 30 de junio de 2024			0.00	21,741.07		
00772	14/06/2024	E	00035	00035	Presupuesto de Egresos por Ejercer de Gastos de Funcionamiento Sueldo base Nómina del 1 al 15 de junio			0.00	21,741.07		
00744	31/05/2024	E	00040	00040	Presupuesto de Egresos por Ejercer de Gastos de Funcionamiento Sueldo base Nómina del 16 al 31 de mayo de 2024			0.00	21,741.07		
00683	15/05/2024	E	00013	00013	Presupuesto de Egresos por Ejercer de Gastos de Funcionamiento Sueldo base Nómina del 1 al 15 de mayo			0.00	21,741.07		
00747	30/04/2024	E	00065	00065	Presupuesto de Egresos por Ejercer de Gastos de Funcionamiento Sueldo base Nómina del 16 al 30 de abril de 2024			0.00	21,741.07		
00808	15/04/2024	E	00038	00038	Presupuesto de Egresos por Ejercer de Gastos de Funcionamiento Sueldo base Nómina del 1 al 15 de abril			0.00	21,741.07		
00678	27/03/2024	E	00107	00107	Presupuesto de Egresos por Ejercer de Gastos de Funcionamiento Sueldo base Nómina del 16 al 31 de marzo			0.00	8,355.57		
00864	15/03/2024	E	00022	00022	Presupuesto de Egresos por Ejercer de Gastos de Funcionamiento Sueldo base Nómina del 01 al 15 de Marzo			0.00	21,741.07		
00678	29/02/2024	E	00039	00039	Presupuesto de Egresos por Ejercer de Gastos de Funcionamiento Sueldo base Nómina del 16 al 29 de febrero			0.00	21,741.07		
00680	15/02/2024	E	00021	00021	Presupuesto de Egresos por Ejercer de Gastos de Funcionamiento Sueldo base Nómina del 01 al 15 de Febrero			0.00	21,741.07		
00694	31/01/2024	E	00066	00066	Presupuesto de Egresos por Ejercer de Gastos de Funcionamiento Sueldo base Nómina del 16 al 31 de enero			0.00	21,741.07		
00694	15/01/2024	E	00049	00049	Presupuesto de Egresos por Ejercer de Gastos de Funcionamiento Sueldo base Nómina del 01 al 15 de enero			0.00	21,741.07		
					TOTAL:			**191,292.64**	**512,544.64**		
8221	**E00314000**	**02060802010211020 1**		**1311**	**Prima por año de servicio**	**0.00**		**7,266.00**	**7,266.00**	**0.00**	
REN.	**FECHA**	**TIPO**	**N.POL.**	**REF**	**CONCEPTO**		**DEBE**		**HABER**		
00295	27/12/2024	D	00031	00031	TRASPASOS PRESUPUESTALES INTERNOS CORRESPONDIENTES AL MES DE DICIEMBRE 2024			814.00	0.00		
00923	18/12/2024	E	00065	00065	Presupuesto de Egresos por Ejercer de Gastos de Funcionamiento Prima por año de servicio Nómina del 16 al 31 de diciembre 2024			0.00	451.00		
00713	02/12/2024	E	00006	00006	Presupuesto de Egresos por Ejercer de Gastos de Funcionamiento Prima por año de servicio Nómina del 1 al 15 de diciembre			0.00	451.00		
00137	29/11/2024	D	00020	00020	TRASPASOS PRESUPUESTALES INTERNOS CORRESPONDIENTES AL MES DE NOVIEMBRE 2024			600.00	0.00		
00756	29/11/2024	E	00076	00076	Presupuesto de Egresos por Ejercer de Gastos de Funcionamiento Prima por año de servicio Nómina del 16 al 30 de noviembre 2024			0.00	302.00		
00767	15/11/2024	E	00039	00039	Presupuesto de Egresos por Ejercer de Gastos de Funcionamiento Prima por año de servicio Nómina del 1 al 15 de noviembre			0.00	302.00		
00153	31/10/2024	D	00018	00018	TRASPASOS PRESUPUESTALES INTERNOS CORRESPONDIENTES AL MES DE OCTUBRE 2024			600.00	0.00		
00836	31/10/2024	E	00079	00079	Presupuesto de Egresos por Ejercer de Gastos de Funcionamiento Prima por año de servicio Nómina del 16 al 31 de octubre 2024			0.00	302.00		
00733	15/10/2024	E	00040	00040	Presupuesto de Egresos por Ejercer de Gastos de Funcionamiento Prima por año de servicio Nómina del 1 al 15 de octubre			0.00	302.00		
00149	30/09/2024	D	00015	00015	TRASPASOS PRESUPUESTALES INTERNOS CORRESPONDIENTES AL MES DE SEPTIEMBRE 2024			700.00	0.00		
00603	30/09/2024	E	00054	00054	Presupuesto de Egresos por Ejercer de Gastos de Funcionamiento Prima por año de servicio Nómina del 16 al 30 de septiembre			0.00	302.00		
00740	13/09/2024	E	00024	00024	Presupuesto de Egresos por Ejercer de Gastos de Funcionamiento Prima por año de servicio Nómina del 1 al 15 de septiembre			0.00	302.00		
00093	30/08/2024	D	00008	00008	TRASPASOS PRESUPUESTALES INTERNOS CORRESPONDIENTES AL MES DE AGOSTO 2024			604.00	0.00		
00780	30/08/2024	E	00081	00081	Presupuesto de Egresos por Ejercer de Gastos de Funcionamiento Prima por año de servicio Nómina del 16 al 31 de agosto de 2024			0.00	302.00		
00975	15/08/2024	E	00041	00041	Presupuesto de Egresos por Ejercer de Gastos de Funcionamiento Prima por año de servicio Nómina del 1 al 15 de agosto			0.00	302.00		
00089	31/07/2024	D	00014	00014	TRASPASOS PRESUPUESTALES INTERNOS CORRESPONDIENTES AL MES DE JULIO 2024			604.00	0.00		
00734	31/07/2024	E	00067	00067	Presupuesto de Egresos por Ejercer de Gastos de Funcionamiento Prima por año de servicio Nómina del 16 al 31 de julio de 2024			0.00	302.00		
00739	12/07/2024	E	00025	00025	Presupuesto de Egresos por Ejercer de Gastos de Funcionamiento Prima por año de servicio Nómina del 1 al 15 de julio			0.00	302.00		
00115	30/06/2024	D	00012	00012	Presupuesto de Egresos por Ejercer de Gastos de Funcionamiento Prima por año de servicio			3,344.00	0.00		
00783	28/06/2024	E	00069	00069	Presupuesto de Egresos por Ejercer de Gastos de Funcionamiento Prima por año de servicio Nómina del 16 al 30 de junio de 2024			0.00	302.00		
00779	14/06/2024	E	00035	00035	Presupuesto de Egresos por Ejercer de Gastos de Funcionamiento Prima por año de servicio Nómina del 1 al 15 de junio			0.00	302.00		
00751	31/05/2024	E	00040	00040	Presupuesto de Egresos por Ejercer de Gastos de Funcionamiento Prima por año de servicio Nómina del 16 al 31 de mayo de 2024			0.00	302.00		
00690	15/05/2024	E	00013	00013	Presupuesto de Egresos por Ejercer de Gastos de Funcionamiento Prima por año de servicio Nómina del 1 al 15 de mayo			0.00	302.00		
00754	30/04/2024	E	00065	00065	Presupuesto de Egresos por Ejercer de Gastos de Funcionamiento Prima por año de servicio Nómina del 16 al 30 de abril de 2024			0.00	267.00		
00815	15/04/2024	E	00038	00038	Presupuesto de Egresos por Ejercer de Gastos de Funcionamiento Prima por año de servicio Nómina del 1 al 15 de abril			0.00	267.00		
00685	27/03/2024	E	00107	00107	Presupuesto de Egresos por Ejercer de Gastos de Funcionamiento Prima por años de servicio Nómina del 16 al 31 de marzo			0.00	267.00		
00871	15/03/2024	E	00022	00022	Presupuesto de Egresos por Ejercer de Gastos de Funcionamiento Prima por años de servicio Nómina del 01 al 15 de Marzo			0.00	267.00		
00685	29/02/2024	E	00039	00039	Presupuesto de Egresos por Ejercer de Gastos de Funcionamiento Prima por años de servicio Nómina del 16 al 29 de febrero			0.00	267.00		
00687	15/02/2024	E	00021	00021	Presupuesto de Egresos por Ejercer de Gastos de Funcionamiento Prima por años de servicio Nómina del 01 al 15 de Febrero			0.00	267.00		
00701	31/01/2024	E	00066	00066	Presupuesto de Egresos por Ejercer de Gastos de Funcionamiento Prima por años de servicio Nómina del 16 al 31 de enero			0.00	267.00		
00701	15/01/2024	E	00049	00049	Presupuesto de Egresos por Ejercer de Gastos de Funcionamiento Prima por años de servicio Nómina del 01 al 15 de enero			0.00	267.00		
					TOTAL:			**7,266.00**	**7,266.00**		
8221	**E00314000**	**02060802010211020 1**		**1312**	**Prima de antigüedad**	**0.00**		**151,116.35**	**151,116.35**	**0.00**	
REN.	**FECHA**	**TIPO**	**N.POL.**	**REF**	**CONCEPTO**		**DEBE**		**HABER**		
00117	30/06/2024	D	00012	00012	Presupuesto de Egresos por Ejercer de Gastos de Funcionamiento Prima de antigüedad			151,116.35	0.00		
00019	21/03/2024	C	00006	00822	CH. 822 JOSE PATRICIO ZAVALA REYES Presupuesto de Egresos por Ejercer de Gastos de Funcionamiento Prima de antigüedad			0.00	151,116.35		

					TOTAL:			**151,116.35**		**151,116.35**		
8221	**E00314000**	**02060802010211020 1**		**1321**	**Prima vacacional**	**15,094.36**		**7,844.44**		**22,938.80**	**0.00**	
REN.	**FECHA**	**TIPO**	**N.POL.**	**REF**	**CONCEPTO**		**DEBE**		**HABER**			
00274	27/12/2024	D	00031	00031	TRASPASOS PRESUPUESTALES INTERNOS CORRESPONDIENTES AL MES DE DICIEMBRE 2024			0.00		2,150.54		
00187	02/12/2024	E	00005	00005	Presupuesto de Egresos por Ejercer de Gastos de Funcionamiento Prima vacacional segunda exhibición 2024			0.00		4,925.36		
00012	03/10/2024	C	00004	00893	Presupuesto de Egresos por Ejercer de Gastos de Funcionamiento Prima vacacional			0.00		3,093.10		
00165	12/07/2024	E	00026	00026	Presupuesto de Egresos por Ejercer de Gastos de Funcionamiento Prima vacacional Prima vacacional primera exhibición 2024			0.00		4,925.36		
00119	30/06/2024	D	00012	00012	Presupuesto de Egresos por Ejercer de Gastos de Funcionamiento Prima vacacional			7,844.44		0.00		
00012	21/03/2024	C	00006	00822	CH. 822 JOSE PATRICIO ZAVALA REYES Presupuesto de Egresos por Ejercer de Gastos de Funcionamiento Prima vacacional			0.00		7,844.44		
					TOTAL:			**7,844.44**		**22,938.80**		
8221	**E00314000**	**02060802010211020 1**		**1322**	**Aguinaldo**	**40,251.60**		**34,599.64**		**74,851.24**	**0.00**	
REN.	**FECHA**	**TIPO**	**N.POL.**	**REF**	**CONCEPTO**		**DEBE**		**HABER**			
00297	27/12/2024	D	00031	00031	TRASPASOS PRESUPUESTALES INTERNOS CORRESPONDIENTES AL MES DE DICIEMBRE 2024			18,596.91		0.00		
00202	02/12/2024	E	00004	00004	Presupuesto de Egresos por Ejercer de Gastos de Funcionamiento Aguinaldo Segunda exhibición 2024			0.00		30,474.43		
00005	03/10/2024	C	00004	00893	Presupuesto de Egresos por Ejercer de Gastos de Funcionamiento Aguinaldo			0.00		8,248.28		
00121	30/06/2024	D	00012	00012	Presupuesto de Egresos por Ejercer de Gastos de Funcionamiento Aguinaldo			16,002.73		0.00		
00177	22/03/2024	E	00039	00039	Presupuesto de Egresos por Ejercer de Gastos de Funcionamiento Aguinaldo			0.00		13,134.31		
00005	21/03/2024	C	00006	00822	CH. 822 JOSE PATRICIO ZAVALA REYES Presupuesto de Egresos por Ejercer de Gastos de Funcionamiento Aguinaldo			0.00		22,994.22		
					TOTAL:			**34,599.64**		**74,851.24**		
8221	**E00314000**	**02060802010211020 1**		**1341**	**Compensación**	**0.00**		**40,031.20**		**40,031.20**	**0.00**	
REN.	**FECHA**	**TIPO**	**N.POL.**	**REF**	**CONCEPTO**		**DEBE**		**HABER**			
00299	27/12/2024	D	00031	00031	TRASPASOS PRESUPUESTALES INTERNOS CORRESPONDIENTES AL MES DE DICIEMBRE 2024			3,957.20		0.00		
00930	18/12/2024	E	00065	00065	Presupuesto de Egresos por Ejercer de Gastos de Funcionamiento Compensación Nómina del 16 al 31 de diciembre 2024			0.00		2,621.70		
00720	02/12/2024	E	00006	00006	Presupuesto de Egresos por Ejercer de Gastos de Funcionamiento Compensación Nómina del 1 al 15 de diciembre			0.00		1,626.50		
00139	29/11/2024	D	00020	00020	TRASPASOS PRESUPUESTALES INTERNOS CORRESPONDIENTES AL MES DE NOVIEMBRE 2024			3,500.00		0.00		
00763	29/11/2024	E	00076	00076	Presupuesto de Egresos por Ejercer de Gastos de Funcionamiento Compensación Nómina del 16 al 30 de noviembre 2024			0.00		1,626.50		
00774	15/11/2024	E	00039	00039	Presupuesto de Egresos por Ejercer de Gastos de Funcionamiento Compensación Nómina del 1 al 15 de noviembre			0.00		1,626.50		
00155	31/10/2024	D	00018	00018	TRASPASOS PRESUPUESTALES INTERNOS CORRESPONDIENTES AL MES DE OCTUBRE 2024			3,050.00		0.00		
00843	31/10/2024	E	00079	00079	Presupuesto de Egresos por Ejercer de Gastos de Funcionamiento Compensación Nómina del 16 al 31 de octubre 2024			0.00		1,626.50		
00740	15/10/2024	E	00040	00040	Presupuesto de Egresos por Ejercer de Gastos de Funcionamiento Compensación Nómina del 1 al 15 de octubre			0.00		1,626.50		
00151	30/09/2024	D	00015	00015	TRASPASOS PRESUPUESTALES INTERNOS CORRESPONDIENTES AL MES DE SEPTIEMBRE 2024			3,500.00		0.00		
00511	30/09/2024	E	00054	00054	Presupuesto de Egresos por Ejercer de Gastos de Funcionamiento Compensación Nómina del 16 al 30 de septiembre			0.00		1,626.50		
00747	13/09/2024	E	00024	00024	Presupuesto de Egresos por Ejercer de Gastos de Funcionamiento Compensación Nómina del 1 al 15 de septiembre			0.00		1,626.50		
00095	30/08/2024	D	00008	00008	TRASPASOS PRESUPUESTALES INTERNOS CORRESPONDIENTES AL MES DE AGOSTO 2024			3,253.00		0.00		
00787	30/08/2024	E	00081	00081	Presupuesto de Egresos por Ejercer de Gastos de Funcionamiento Compensación Nómina del 16 al 31 de agosto de 2024			0.00		1,626.50		
00982	15/08/2024	E	00041	00041	Presupuesto de Egresos por Ejercer de Gastos de Funcionamiento Compensación Nómina del 1 al 15 de agosto			0.00		1,626.50		
00093	31/07/2024	D	00014	00014	TRASPASOS PRESUPUESTALES INTERNOS CORRESPONDIENTES AL MES DE JULIO 2024			3,253.00		0.00		
00741	31/07/2024	E	00067	00067	Presupuesto de Egresos por Ejercer de Gastos de Funcionamiento Compensación Nómina del 16 al 31 de julio de 2024			0.00		1,626.50		
00746	12/07/2024	E	00025	00025	Presupuesto de Egresos por Ejercer de Gastos de Funcionamiento Compensación Nómina del 1 al 15 de julio			0.00		1,626.50		
00123	30/06/2024	D	00012	00012	Presupuesto de Egresos por Ejercer de Gastos de Funcionamiento Compensación			19,518.00		0.00		
00790	28/06/2024	E	00069	00069	Presupuesto de Egresos por Ejercer de Gastos de Funcionamiento Compensación Nómina del 16 al 30 de junio de 2024			0.00		1,626.50		
00786	14/06/2024	E	00035	00035	Presupuesto de Egresos por Ejercer de Gastos de Funcionamiento Compensación Nómina del 1 al 15 de junio			0.00		1,626.50		
00758	31/05/2024	E	00040	00040	Presupuesto de Egresos por Ejercer de Gastos de Funcionamiento Compensación Nómina del 16 al 31 de mayo de 2024			0.00		1,626.50		
00697	15/05/2024	E	00013	00013	Presupuesto de Egresos por Ejercer de Gastos de Funcionamiento Compensación Nómina del 1 al 15 de mayo			0.00		1,626.50		
00761	30/04/2024	E	00065	00065	Presupuesto de Egresos por Ejercer de Gastos de Funcionamiento Compensación Nómina del 16 al 30 de abril de 2024			0.00		1,626.50		
00822	15/04/2024	E	00038	00038	Presupuesto de Egresos por Ejercer de Gastos de Funcionamiento Compensación Nómina del 1 al 15 de abril			0.00		1,626.50		
00692	27/03/2024	E	00107	00107	Presupuesto de Egresos por Ejercer de Gastos de Funcionamiento Compensación Nómina del 16 al 31 de marzo			0.00		1,626.50		
00878	15/03/2024	E	00022	00022	Presupuesto de Egresos por Ejercer de Gastos de Funcionamiento Compensación Nómina del 01 al 15 de Marzo			0.00		1,626.50		
00692	29/02/2024	E	00039	00039	Presupuesto de Egresos por Ejercer de Gastos de Funcionamiento Compensación Nómina del 16 al 29 de febrero			0.00		1,626.50		
00694	15/02/2024	E	00021	00021	Presupuesto de Egresos por Ejercer de Gastos de Funcionamiento Compensación Nómina del 01 al 15 de Febrero			0.00		1,626.50		
00708	31/01/2024	E	00066	00066	Presupuesto de Egresos por Ejercer de Gastos de Funcionamiento Compensación Nómina del 16 al 31 de enero			0.00		1,626.50		
00708	15/01/2024	E	00049	00049	Presupuesto de Egresos por Ejercer de Gastos de Funcionamiento Compensación Nómina del 01 al 15 de enero			0.00		1,626.50		
					TOTAL:			**40,031.20**		**40,031.20**		
8221	**E00314000**	**02060802010211020 1**		**1343**	**Compensación por riesgo profesional**	**0.00**		**4,800.00**		**4,800.00**	**0.00**	
REN.	**FECHA**	**TIPO**	**N.POL.**	**REF**	**CONCEPTO**		**DEBE**		**HABER**			
00301	27/12/2024	D	00031	00031	TRASPASOS PRESUPUESTALES INTERNOS CORRESPONDIENTES AL MES DE DICIEMBRE 2024			300.00		0.00		
00937	18/12/2024	E	00065	00065	Presupuesto de Egresos por Ejercer de Gastos de Funcionamiento Compensación por riesgo profesional Nómina del 16 al 31 de diciembre 2024			0.00		200.00		
00727	02/12/2024	E	00006	00006	Presupuesto de Egresos por Ejercer de Gastos de Funcionamiento Compensación por riesgo profesional Nómina del 1 al 15 de diciembre			0.00		200.00		
00141	29/11/2024	D	00020	00020	TRASPASOS PRESUPUESTALES INTERNOS CORRESPONDIENTES AL MES DE NOVIEMBRE 2024			400.00		0.00		
00770	29/11/2024	E	00076	00076	Presupuesto de Egresos por Ejercer de Gastos de Funcionamiento Compensación por riesgo profesional Nómina del 16 al 30 de noviembre 2024			0.00		200.00		
00781	15/11/2024	E	00039	00039	Presupuesto de Egresos por Ejercer de Gastos de Funcionamiento Compensación por riesgo profesional Nómina del 1 al 15 de noviembre			0.00		200.00		
00157	31/10/2024	D	00018	00018	TRASPASOS PRESUPUESTALES INTERNOS CORRESPONDIENTES AL MES DE OCTUBRE 2024			500.00		0.00		
00850	31/10/2024	E	00079	00079	Presupuesto de Egresos por Ejercer de Gastos de Funcionamiento Compensación por riesgo profesional Nómina del 16 al 31 de octubre 2024			0.00		200.00		
00747	15/10/2024	E	00040	00040	Presupuesto de Egresos por Ejercer de Gastos de Funcionamiento Compensación por riesgo profesional Nómina del 1 al 15 de octubre			0.00		200.00		
00153	30/09/2024	D	00015	00015	TRASPASOS PRESUPUESTALES INTERNOS CORRESPONDIENTES AL MES DE SEPTIEMBRE 2024			400.00		0.00		

00624	30/09/2024	E	00054	00054	Presupuesto de Egresos por Ejercer de Gastos de Funcionamiento Compensación por riesgo profesional Nómina del 16 al 30 de septiembre			0.00		200.00		
00754	13/09/2024	E	00024	00024	Presupuesto de Egresos por Ejercer de Gastos de Funcionamiento Compensación por riesgo profesional Nómina del 1 al 15 de septiembre			0.00		200.00		
00097	30/08/2024	D	00008	00008	TRASPASOS PRESUPUESTALES INTERNOS CORRESPONDIENTES AL MES DE AGOSTO 2024			400.00		0.00		
00794	30/08/2024	E	00081	00081	Presupuesto de Egresos por Ejercer de Gastos de Funcionamiento Compensación por riesgo profesional Nómina del 16 al 31 de agosto de 2024			0.00		200.00		
00989	15/08/2024	E	00041	00041	Presupuesto de Egresos por Ejercer de Gastos de Funcionamiento Compensación por riesgo profesional Nómina del 1 al 15 de agosto			0.00		200.00		
00094	31/07/2024	D	00014	00014	TRASPASOS PRESUPUESTALES INTERNOS CORRESPONDIENTES AL MES DE JULIO 2024			400.00		0.00		
00748	31/07/2024	E	00067	00067	Presupuesto de Egresos por Ejercer de Gastos de Funcionamiento Compensación por riesgo profesional Nómina del 16 al 31 de julio de 2024			0.00		200.00		
00753	12/07/2024	E	00025	00025	Presupuesto de Egresos por Ejercer de Gastos de Funcionamiento Compensación por riesgo profesional Nómina del 1 al 15 de julio			0.00		200.00		
00125	30/06/2024	D	00012	00012	Presupuesto de Egresos por Ejercer de Gastos de Funcionamiento Compensación por riesgo profesional			2,400.00		0.00		
00797	28/06/2024	E	00069	00069	Presupuesto de Egresos por Ejercer de Gastos de Funcionamiento Compensación por riesgo profesional Nómina del 16 al 30 de junio de 2024			0.00		200.00		
00793	14/06/2024	E	00035	00035	Presupuesto de Egresos por Ejercer de Gastos de Funcionamiento Compensación por riesgo profesional Nómina del 1 al 15 de junio			0.00		200.00		
00765	31/05/2024	E	00040	00040	Presupuesto de Egresos por Ejercer de Gastos de Funcionamiento Compensación por riesgo profesional Nómina del 16 al 31 de mayo de 2024			0.00		200.00		
00704	15/05/2024	E	00013	00013	Presupuesto de Egresos por Ejercer de Gastos de Funcionamiento Compensación por riesgo profesional Nómina del 1 al 15 de mayo			0.00		200.00		
00768	30/04/2024	E	00065	00065	Presupuesto de Egresos por Ejercer de Gastos de Funcionamiento Compensación por riesgo profesional Nómina del 16 al 30 de abril de 2024			0.00		200.00		
00829	15/04/2024	E	00038	00038	Presupuesto de Egresos por Ejercer de Gastos de Funcionamiento Compensación por riesgo profesional Nómina del 1 al 15 de abril			0.00		200.00		
00699	27/03/2024	E	00107	00107	Presupuesto de Egresos por Ejercer de Gastos de Funcionamiento Compensación por riesgo profesional Nómina del 16 al 31 de marzo			0.00		200.00		
00885	15/03/2024	E	00022	00022	Presupuesto de Egresos por Ejercer de Gastos de Funcionamiento Compensación por riesgo profesional Nómina del 01 al 15 de Marzo			0.00		200.00		
00699	29/02/2024	E	00039	00039	Presupuesto de Egresos por Ejercer de Gastos de Funcionamiento Compensación por riesgo profesional Nómina del 16 al 29 de febrero			0.00		200.00		
00701	15/02/2024	E	00021	00021	Presupuesto de Egresos por Ejercer de Gastos de Funcionamiento Compensación por riesgo profesional Nómina del 01 al 15 de Febrero			0.00		200.00		
00715	31/01/2024	E	00066	00066	Presupuesto de Egresos por Ejercer de Gastos de Funcionamiento Compensación por riesgo profesional Nómina del 16 al 31 de enero			0.00		200.00		
00715	15/01/2024	E	00049	00049	Presupuesto de Egresos por Ejercer de Gastos de Funcionamiento Compensación por riesgo profesional Nómina del 01 al 15 de enero			0.00		200.00		
					TOTAL:			**4,800.00**		**4,800.00**		
8221	**E00314000**	**020608020102110201**	**1345**		**Gratificación**	**70,842.40**		**0.00**		**70,842.40**	**0.00**	
REN.	**FECHA**	**TIPO**	**N.POL.**	**REF**	**CONCEPTO**		**DEBE**		**HABER**			
00276	27/12/2024	D	00031	00031	TRASPASOS PRESUPUESTALES INTERNOS CORRESPONDIENTES AL MES DE DICIEMBRE 2024			0.00		1,665.37		
00944	18/12/2024	E	00065	00065	Presupuesto de Egresos por Ejercer de Gastos de Funcionamiento Gratificación Nómina del 16 al 31 de diciembre 2024			0.00		5,398.09		
00734	02/12/2024	E	00006	00006	Presupuesto de Egresos por Ejercer de Gastos de Funcionamiento Gratificación Nómina del 1 al 15 de diciembre			0.00		4,217.89		
00777	29/11/2024	E	00076	00076	Presupuesto de Egresos por Ejercer de Gastos de Funcionamiento Gratificación Nómina del 16 al 30 de noviembre 2024			0.00		4,217.89		
00788	15/11/2024	E	00039	00039	Presupuesto de Egresos por Ejercer de Gastos de Funcionamiento Gratificación Nómina del 1 al 15 de noviembre			0.00		4,217.89		
00857	31/10/2024	E	00079	00079	Presupuesto de Egresos por Ejercer de Gastos de Funcionamiento Gratificación Nómina del 16 al 31 de octubre 2024			0.00		4,217.89		
00754	15/10/2024	E	00040	00040	Presupuesto de Egresos por Ejercer de Gastos de Funcionamiento Gratificación Nómina del 1 al 15 de octubre			0.00		4,217.89		
00543	30/09/2024	E	00054	00054	Presupuesto de Egresos por Ejercer de Gastos de Funcionamiento Gratificación Nómina del 16 al 30 de septiembre			0.00		4,217.89		
00761	13/09/2024	E	00024	00024	Presupuesto de Egresos por Ejercer de Gastos de Funcionamiento Gratificación Nómina del 1 al 15 de septiembre			0.00		1,910.10		
00092	30/08/2024	D	00008	00008	TRASPASOS PRESUPUESTALES INTERNOS CORRESPONDIENTES AL MES DE AGOSTO 2024			0.00		4,257.00		
00801	30/08/2024	E	00081	00081	Presupuesto de Egresos por Ejercer de Gastos de Funcionamiento Gratificación Nómina del 16 al 31 de agosto de 2024			0.00		1,910.10		
00996	15/08/2024	E	00041	00041	Presupuesto de Egresos por Ejercer de Gastos de Funcionamiento Gratificación Nómina del 1 al 15 de agosto			0.00		1,910.10		
00098	31/07/2024	D	00014	00014	TRASPASOS PRESUPUESTALES INTERNOS CORRESPONDIENTES AL MES DE JULIO 2024			0.00		3,653.00		
00755	31/07/2024	E	00067	00067	Presupuesto de Egresos por Ejercer de Gastos de Funcionamiento Gratificación Nómina del 16 al 31 de julio de 2024			0.00		1,910.10		
00760	12/07/2024	E	00025	00025	Presupuesto de Egresos por Ejercer de Gastos de Funcionamiento Gratificación Nómina del 1 al 15 de julio			0.00		1,910.10		
00804	28/06/2024	E	00069	00069	Presupuesto de Egresos por Ejercer de Gastos de Funcionamiento Gratificación Nómina del 16 al 30 de junio de 2024			0.00		1,910.10		
00800	14/06/2024	E	00035	00035	Presupuesto de Egresos por Ejercer de Gastos de Funcionamiento Gratificación Nómina del 1 al 15 de junio			0.00		1,910.10		
00772	31/05/2024	E	00040	00040	Presupuesto de Egresos por Ejercer de Gastos de Funcionamiento Gratificación Nómina del 16 al 31 de mayo de 2024			0.00		1,910.10		
00711	15/05/2024	E	00013	00013	Presupuesto de Egresos por Ejercer de Gastos de Funcionamiento Gratificación Nómina del 1 al 15 de mayo			0.00		1,910.10		
00775	30/04/2024	E	00065	00065	Presupuesto de Egresos por Ejercer de Gastos de Funcionamiento Gratificación Nómina del 16 al 30 de abril de 2024			0.00		1,910.10		
00836	15/04/2024	E	00038	00038	Presupuesto de Egresos por Ejercer de Gastos de Funcionamiento Gratificación Nómina del 1 al 15 de abril			0.00		1,910.10		
00892	15/03/2024	E	00022	00022	Presupuesto de Egresos por Ejercer de Gastos de Funcionamiento Gratificación Nómina del 01 al 15 de Marzo			0.00		1,910.10		
00706	29/02/2024	E	00039	00039	Presupuesto de Egresos por Ejercer de Gastos de Funcionamiento Gratificación Nómina del 16 al 29 de febrero			0.00		1,910.10		
00708	15/02/2024	E	00021	00021	Presupuesto de Egresos por Ejercer de Gastos de Funcionamiento Gratificación Nómina del 01 al 15 de Febrero			0.00		1,910.10		
00722	31/01/2024	E	00066	00066	Presupuesto de Egresos por Ejercer de Gastos de Funcionamiento Gratificación Nómina del 16 al 31 de enero			0.00		1,910.10		
00722	15/01/2024	E	00049	00049	Presupuesto de Egresos por Ejercer de Gastos de Funcionamiento Gratificación Nómina del 01 al 15 de enero			0.00		1,910.10		
					TOTAL:			**0.00**		**70,842.40**		
8221	**E00314000**	**020608020102110201**	**1522**		**Liquidaciones por indemnizaciones, por sueldos y salarios caídos**	**0.00**		**62,812.84**		**62,812.84**	**0.00**	
REN.	**FECHA**	**TIPO**	**N.POL.**	**REF**	**CONCEPTO**		**DEBE**		**HABER**			
00127	30/06/2024	D	00012	00012	Presupuesto de Egresos por Ejercer de Gastos de Funcionamiento Liquidaciones por indemnizaciones, por sueldos y salarios caídos			62,812.84		0.00		
00026	21/03/2024	C	00006	00822	CH. 822 JOSE PATRICIO ZAVALA REYES Presupuesto de Egresos por Ejercer de Gastos de Funcionamiento Liquidaciones por indemnizaciones, por sueldos y salarios caídos			0.00		62,812.84		
					TOTAL:			**62,812.84**		**62,812.84**		
8221	**E00314000**	**020608020102110201**	**1531**		**Prima por jubilación**	**0.00**		**130,000.00**		**130,000.00**	**0.00**	
REN.	**FECHA**	**TIPO**	**N.POL.**	**REF**	**CONCEPTO**		**DEBE**		**HABER**			
00129	30/06/2024	D	00012	00012	Presupuesto de Egresos por Ejercer de Gastos de Funcionamiento Prima por jubilación			130,000.00		0.00		
00033	21/03/2024	C	00006	00822	CH. 822 JOSE PATRICIO ZAVALA REYES Presupuesto de Egresos por Ejercer de Gastos de Funcionamiento Prima por jubilación			0.00		130,000.00		

					TOTAL:			**130,000.00**		**130,000.00**	
8221	**E00314000**	**0206080201021102O1**		**1595**	**Despensa**	**0.00**		**321.00**		**321.00**	**0.00**
REN.	**FECHA**	**TIPO**	**N.POL.**	**REF**	**CONCEPTO**		**DEBE**		**HABER**		
00303	27/12/2024	D	00031	00031	TRASPASOS PRESUPUESTALES INTERNOS CORRESPONDIENTES AL MES DE DICIEMBRE 2024			321.00		0.00	
00951	18/12/2024	E	00065	00065	Presupuesto de Egresos por Ejercer de Gastos de Funcionamiento Despensa Nómina del 16 al 31 de diciembre 2024			0.00		321.00	
					TOTAL:			**321.00**		**321.00**	
8221	**E00314000**	**0206080201021102O1**		**2111**	**Materiales y útiles de oficina**	**25,000.00**		**0.00**		**0.00**	**25,000.00**
8221	**E00314000**	**0206080201021102O1**		**2112**	**Enseres de oficina**	**1,600.00**		**0.00**		**0.00**	**1,600.00**
8221	**E00314000**	**0206080201021102O1**		**2141**	**Materiales y útiles para el procesamiento en equipos y bienes informáticos**	**48,000.00**		**0.00**		**47,102.80**	**897.20**
REN.	**FECHA**	**TIPO**	**N.POL.**	**REF**	**CONCEPTO**		**DEBE**		**HABER**		
00026	27/12/2024	D	00034	00034	TRASPASOS PRESUPUESTALES EXTERNOS CORRESPONDIENTES AL MES DE DICIEMBRE 2024			0.00		47,102.80	
					TOTAL:			**0.00**		**47,102.80**	
8221	**E00314000**	**0206080201021102O1**		**2161**	**Material y enseres de limpieza**	**8,000.00**		**0.00**		**0.00**	**8,000.00**
8221	**E00314000**	**0206080201021102O1**		**2171**	**Material didáctico**	**8,000.00**		**0.00**		**0.00**	**8,000.00**
8221	**E00314000**	**0206080201021102O1**		**2611**	**Combustibles, lubricantes y aditivos**	**42,600.00**		**16,409.29**		**59,009.29**	**0.00**
REN.	**FECHA**	**TIPO**	**N.POL.**	**REF**	**CONCEPTO**		**DEBE**		**HABER**		
00437	27/12/2024	D	00031	00031	TRASPASOS PRESUPUESTALES INTERNOS CORRESPONDIENTES AL MES DE DICIEMBRE 2024			9,209.54		0.00	
00011	27/12/2024	D	00033	00033	Presupuesto de Egresos por Ejercer de Gastos de Funcionamiento Combustibles, lubricantes y aditivos			0.00		7,199.75	
00079	27/12/2024	D	00034	00034	TRASPASOS PRESUPUESTALES EXTERNOS CORRESPONDIENTES AL MES DE DICIEMBRE 2024			7,199.75		0.00	
00039	10/12/2024	D	00019	00019	CONSUMO NOVIEMBRE Y DICIEMBRE Presupuesto de Egresos por Ejercer de Gastos de Funcionamiento Combustibles, lubricantes y aditivos			0.00		9,303.46	
00046	04/12/2024	D	00005	00005	COMPROBACION CONSUMO DE OCTUBRE Presupuesto de Egresos por Ejercer de Gastos de Funcionamiento Combustibles, lubricantes y aditivos			0.00		11,940.00	
00046	30/10/2024	D	00016	00016	CONSUMO DE GASOLINA AGOSTO 2024 Presupuesto de Egresos por Ejercer de Gastos de Funcionamiento Combustibles, lubricantes y aditivos			0.00		10,581.44	
00053	30/09/2024	D	00019	00019	CONSUMO DE GASOLINA MAYO 2024 Presupuesto de Egresos por Ejercer de Gastos de Funcionamiento Combustibles, lubricantes y aditivos			0.00		10,311.27	
00039	30/09/2024	D	00020	00020	CONSUMO DE GASOLINA JUNIO 2024 Presupuesto de Egresos por Ejercer de Gastos de Funcionamiento Combustibles, lubricantes y aditivos			0.00		3,500.00	
00039	27/09/2024	D	00017	00017	CONSUMO DE GASOLINA EN MARZO 2024 Presupuesto de Egresos por Ejercer de Gastos de Funcionamiento Combustibles, lubricantes y aditivos			0.00		6,173.37	
					TOTAL:			**16,409.29**		**59,009.29**	
8221	**E00314000**	**0206080201021102O1**		**2992**	**Otros enseres**	**10,000.00**		**0.00**		**9,209.54**	**790.46**
REN.	**FECHA**	**TIPO**	**N.POL.**	**REF**	**CONCEPTO**		**DEBE**		**HABER**		
00436	27/12/2024	D	00031	00031	TRASPASOS PRESUPUESTALES INTERNOS CORRESPONDIENTES AL MES DE DICIEMBRE 2024			0.00		9,209.54	
					TOTAL:			**0.00**		**9,209.54**	
8221	**E00314000**	**0206080201021102O1**		**3361**	**Servicios de apoyo administrativo y fotocopiado**	**0.00**		**1,773.10**		**1,773.10**	**0.00**
REN.	**FECHA**	**TIPO**	**N.POL.**	**REF**	**CONCEPTO**		**DEBE**		**HABER**		
00137	30/06/2024	D	00014	00014	Presupuesto de Egresos por Ejercer de Gastos de Funcionamiento Servicios de apoyo administrativo y fotocopiado			1,773.10		0.00	
00103	20/06/2024	C	00027	00216	F- 8E4D7E5C6BD8 OFFICE MAX Presupuesto de Egresos por Ejercer de Gastos de Funcionamiento Servicios de apoyo administrativo y fotocopiado			0.00		1,773.10	
					TOTAL:			**1,773.10**		**1,773.10**	
8221	**E00314000**	**0206080201021102O1**		**3551**	**Reparación y mantenimiento de vehículos terrestres, aéreos y lacustres**	**148,000.00**		**0.00**		**75,408.35**	**72,591.65**
REN.	**FECHA**	**TIPO**	**N.POL.**	**REF**	**CONCEPTO**		**DEBE**		**HABER**		
00014	30/08/2024	D	00009	00009	TRASPASOS PRESUPUESTALES EXTERNOS CORRESPONDIENTES AL MES DE AGOSTO 2024			0.00		73,635.25	
00140	30/06/2024	D	00014	00014	Presupuesto de Egresos por Ejercer de Gastos de Funcionamiento Reparación y mantenimiento de vehículos terrestres, aéreos y lacustres			0.00		1,773.10	
					TOTAL:			**0.00**		**75,408.35**	
8221	**E00314000**	**0206080201021401O1**		**2541**	**Materiales, accesorios y suministros médicos**	**80,000.00**		**0.00**		**34,939.20**	**45,060.80**
REN.	**FECHA**	**TIPO**	**N.POL.**	**REF**	**CONCEPTO**		**DEBE**		**HABER**		
00432	27/12/2024	D	00031	00031	TRASPASOS PRESUPUESTALES INTERNOS CORRESPONDIENTES AL MES DE DICIEMBRE 2024			0.00		34,939.20	
					TOTAL:			**0.00**		**34,939.20**	
8221	**E00314000**	**0206080202011102O1**		**1131**	**Sueldo base**	**879,393.12**		**0.00**		**879,393.12**	**0.00**
REN.	**FECHA**	**TIPO**	**N.POL.**	**REF**	**CONCEPTO**		**DEBE**		**HABER**		
00278	27/12/2024	D	00031	00031	TRASPASOS PRESUPUESTALES INTERNOS CORRESPONDIENTES AL MES DE DICIEMBRE 2024			0.00		48,733.20	
00958	18/12/2024	E	00065	00065	Presupuesto de Egresos por Ejercer de Gastos de Funcionamiento Sueldo base Nómina del 16 al 31 de diciembre 2024			0.00		36,031.72	
00743	02/12/2024	E	00006	00006	Presupuesto de Egresos por Ejercer de Gastos de Funcionamiento Sueldo base Nómina del 1 al 15 de diciembre			0.00		32,243.42	
00744	02/12/2024	E	00006	00006	Presupuesto de Egresos por Ejercer de Gastos de Funcionamiento Sueldo base Nómina del 1 al 15 de diciembre			0.00		-1,509.33	
00132	29/11/2024	D	00020	00020	TRASPASOS PRESUPUESTALES INTERNOS CORRESPONDIENTES AL MES DE NOVIEMBRE 2024			0.00		43,500.00	
00786	29/11/2024	E	00076	00076	Presupuesto de Egresos por Ejercer de Gastos de Funcionamiento Sueldo base Nómina del 16 al 30 de noviembre 2024			0.00		32,243.42	
00787	29/11/2024	E	00076	00076	Licencia por lactancia Presupuesto de Egresos por Ejercer de Gastos de Funcionamiento Sueldo base Nómina del 16 al 30 de noviembre 2024			0.00		-1,509.33	
00797	15/11/2024	E	00039	00039	Presupuesto de Egresos por Ejercer de Gastos de Funcionamiento Sueldo base Nómina del 1 al 15 de noviembre			0.00		32,243.42	
00798	15/11/2024	E	00039	00039	LICENCIA POR LACTANCIA Presupuesto de Egresos por Ejercer de Gastos de Funcionamiento Sueldo base Nómina del 1 al 15 de noviembre			0.00		-1,509.33	
00866	31/10/2024	E	00079	00079	Presupuesto de Egresos por Ejercer de Gastos de Funcionamiento Sueldo base Nómina del 16 al 31 de octubre 2024			0.00		32,243.42	
00867	31/10/2024	E	00079	00079	Licencia por maternidad Presupuesto de Egresos por Ejercer de Gastos de Funcionamiento Sueldo base Nómina del 16 al 31 de octubre 2024			0.00		-1,509.33	
00763	15/10/2024	E	00040	00040	Presupuesto de Egresos por Ejercer de Gastos de Funcionamiento Sueldo base Nómina del 1 al 15 de octubre			0.00		32,243.42	
00764	15/10/2024	E	00040	00040	Licencia por maternidad Presupuesto de Egresos por Ejercer de Gastos de Funcionamiento Sueldo base Nómina del 1 al 15 de octubre			0.00		-1,509.33	
00479	30/09/2024	E	00054	00054	Presupuesto de Egresos por Ejercer de Gastos de Funcionamiento Sueldo base Nómina del 16 al 30 de septiembre			0.00		32,243.42	
00643	30/09/2024	E	00054	00054	licencia Presupuesto de Egresos por Ejercer de Gastos de Funcionamiento Sueldo base Nómina del 16 al 30 de septiembre			0.00		-1,509.33	
00768	13/09/2024	E	00024	00024	Presupuesto de Egresos por Ejercer de Gastos de Funcionamiento Sueldo base Nómina del 1 al 15 de septiembre			0.00		32,243.42	
00808	30/08/2024	E	00081	00081	Presupuesto de Egresos por Ejercer de Gastos de Funcionamiento Sueldo base Nómina del 16 al 31 de agosto de 2024			0.00		25,528.92	
01003	15/08/2024	E	00041	00041	Presupuesto de Egresos por Ejercer de Gastos de Funcionamiento Sueldo base Nómina del 1 al 15 de agosto			0.00		25,528.92	

00762	31/07/2024	E	00067	00067	Presupuesto de Egresos por Ejercer de Gastos de Funcionamiento Sueldo base Nómina del 16 al 31 de julio de 2024			0.00	25,528.92			
00767	12/07/2024	E	00025	00025	Presupuesto de Egresos por Ejercer de Gastos de Funcionamiento Sueldo base Nómina del 1 al 15 de julio			0.00	28,930.44			
00811	28/06/2024	E	00069	00069	Presupuesto de Egresos por Ejercer de Gastos de Funcionamiento Sueldo base Nómina del 16 al 30 de junio de 2024			0.00	35,746.92			
00807	14/06/2024	E	00035	00035	Presupuesto de Egresos por Ejercer de Gastos de Funcionamiento Sueldo base Nómina del 1 al 15 de junio			0.00	35,746.92			
00779	31/05/2024	E	00040	00040	Presupuesto de Egresos por Ejercer de Gastos de Funcionamiento Sueldo base Nómina del 16 al 31 de mayo de 2024			0.00	35,746.92			
00718	15/05/2024	E	00013	00013	Presupuesto de Egresos por Ejercer de Gastos de Funcionamiento Sueldo base Nómina del 1 al 15 de mayo			0.00	35,746.92			
00782	30/04/2024	E	00065	00065	Presupuesto de Egresos por Ejercer de Gastos de Funcionamiento Sueldo base Nómina del 16 al 30 de abril de 2024			0.00	35,746.92			
00843	15/04/2024	E	00038	00038	Presupuesto de Egresos por Ejercer de Gastos de Funcionamiento Sueldo base Nómina del 1 al 15 de abril			0.00	35,746.92			
00706	27/03/2024	E	00107	00107	Presupuesto de Egresos por Ejercer de Gastos de Funcionamiento Sueldo base Nómina del 16 al 31 de marzo			0.00	35,746.92			
00899	15/03/2024	E	00022	00022	Presupuesto de Egresos por Ejercer de Gastos de Funcionamiento Sueldo base Nómina del 01 al 15 de Marzo			0.00	35,746.92			
00713	29/02/2024	E	00039	00039	Presupuesto de Egresos por Ejercer de Gastos de Funcionamiento Sueldo base Nómina del 16 al 29 de febrero			0.00	35,746.92			
00715	15/02/2024	E	00021	00021	Presupuesto de Egresos por Ejercer de Gastos de Funcionamiento Sueldo base Nómina del 01 al 15 de Febrero			0.00	35,746.92			
00729	31/01/2024	E	00066	00066	Presupuesto de Egresos por Ejercer de Gastos de Funcionamiento Sueldo base Nómina del 16 al 31 de enero			0.00	35,746.92			
00729	15/01/2024	E	00049	00049	Presupuesto de Egresos por Ejercer de Gastos de Funcionamiento Sueldo base Nómina del 01 al 15 de enero			0.00	35,746.92			
					TOTAL:			**0.00**	**879,393.12**			
8221	**E00314000**	**020608020201110201**		**1311**	**Prima por año de servicio**	**4,728.00**		**4,470.00**	**9,198.00**	**0.00**		
REN.	**FECHA**	**TIPO**	**N.POL.**	**REF**	**CONCEPTO**		**DEBE**		**HABER**			
00305	27/12/2024	D	00031	00031	TRASPASOS PRESUPUESTALES INTERNOS CORRESPONDIENTES AL MES DE DICIEMBRE 2024			978.00	0.00			
00965	18/12/2024	E	00065	00065	Presupuesto de Egresos por Ejercer de Gastos de Funcionamiento Prima por año de servicio Nómina del 16 al 31 de diciembre 2024			0.00	495.00			
00755	02/12/2024	E	00006	00006	Presupuesto de Egresos por Ejercer de Gastos de Funcionamiento Prima por año de servicio Nómina del 1 al 15 de diciembre			0.00	495.00			
00143	29/11/2024	D	00020	00020	TRASPASOS PRESUPUESTALES INTERNOS CORRESPONDIENTES AL MES DE NOVIEMBRE 2024			1,000.00	0.00			
00798	29/11/2024	E	00076	00076	Presupuesto de Egresos por Ejercer de Gastos de Funcionamiento Prima por año de servicio Nómina del 16 al 30 de noviembre 2024			0.00	495.00			
00809	15/11/2024	E	00039	00039	Presupuesto de Egresos por Ejercer de Gastos de Funcionamiento Prima por año de servicio Nómina del 1 al 15 de noviembre			0.00	495.00			
00159	31/10/2024	D	00018	00018	TRASPASOS PRESUPUESTALES INTERNOS CORRESPONDIENTES AL MES DE OCTUBRE 2024			900.00	0.00			
00878	31/10/2024	E	00079	00079	Presupuesto de Egresos por Ejercer de Gastos de Funcionamiento Prima por año de servicio Nómina del 16 al 31 de octubre 2024			0.00	495.00			
00775	15/10/2024	E	00040	00040	Presupuesto de Egresos por Ejercer de Gastos de Funcionamiento Prima por año de servicio Nómina del 1 al 15 de octubre			0.00	495.00			
00155	30/09/2024	D	00015	00015	TRASPASOS PRESUPUESTALES INTERNOS CORRESPONDIENTES AL MES DE SEPTIEMBRE 2024			400.00	0.00			
00604	30/09/2024	E	00054	00054	Presupuesto de Egresos por Ejercer de Gastos de Funcionamiento Prima por año de servicio Nómina del 16 al 30 de septiembre			0.00	495.00			
00775	13/09/2024	E	00024	00024	Presupuesto de Egresos por Ejercer de Gastos de Funcionamiento Prima por año de servicio Nómina del 1 al 15 de septiembre			0.00	495.00			
00815	30/08/2024	E	00081	00081	Presupuesto de Egresos por Ejercer de Gastos de Funcionamiento Prima por año de servicio Nómina del 16 al 31 de agosto de 2024			0.00	495.00			
01010	15/08/2024	E	00041	00041	Presupuesto de Egresos por Ejercer de Gastos de Funcionamiento Prima por año de servicio Nómina del 1 al 15 de agosto			0.00	495.00			
00769	31/07/2024	E	00067	00067	Presupuesto de Egresos por Ejercer de Gastos de Funcionamiento Prima por año de servicio Nómina del 16 al 31 de julio de 2024			0.00	346.00			
00774	12/07/2024	E	00025	00025	Presupuesto de Egresos por Ejercer de Gastos de Funcionamiento Prima por año de servicio Nómina del 1 al 15 de julio			0.00	346.00			
00175	30/06/2024	D	00011	00011	Presupuesto de Egresos por Ejercer de Gastos de Funcionamiento Prima por año de servicio			1,192.00	0.00			
00818	28/06/2024	E	00069	00069	Presupuesto de Egresos por Ejercer de Gastos de Funcionamiento Prima por año de servicio Nómina del 16 al 30 de junio de 2024			0.00	346.00			
00814	14/06/2024	E	00035	00035	Presupuesto de Egresos por Ejercer de Gastos de Funcionamiento Prima por año de servicio Nómina del 1 al 15 de junio			0.00	346.00			
00786	31/05/2024	E	00040	00040	Presupuesto de Egresos por Ejercer de Gastos de Funcionamiento Prima por año de servicio Nómina del 16 al 31 de mayo de 2024			0.00	346.00			
00725	15/05/2024	E	00013	00013	Presupuesto de Egresos por Ejercer de Gastos de Funcionamiento Prima por año de servicio Nómina del 1 al 15 de mayo			0.00	346.00			
00789	30/04/2024	E	00065	00065	Presupuesto de Egresos por Ejercer de Gastos de Funcionamiento Prima por año de servicio Nómina del 16 al 30 de abril de 2024			0.00	346.00			
00850	15/04/2024	E	00038	00038	Presupuesto de Egresos por Ejercer de Gastos de Funcionamiento Prima por año de servicio Nómina del 1 al 15 de abril			0.00	346.00			
00713	27/03/2024	E	00107	00107	Presupuesto de Egresos por Ejercer de Gastos de Funcionamiento Prima por años de servicio Nómina del 16 al 31 de marzo			0.00	346.00			
00906	15/03/2024	E	00022	00022	Presupuesto de Egresos por Ejercer de Gastos de Funcionamiento Prima por años de servicio Nómina del 01 al 15 de Marzo			0.00	346.00			
00720	29/02/2024	E	00039	00039	Presupuesto de Egresos por Ejercer de Gastos de Funcionamiento Prima por años de servicio Nómina del 16 al 29 de febrero			0.00	197.00			
00722	15/02/2024	E	00021	00021	Presupuesto de Egresos por Ejercer de Gastos de Funcionamiento Prima por años de servicio Nómina del 01 al 15 de Febrero			0.00	197.00			
00736	31/01/2024	E	00066	00066	Presupuesto de Egresos por Ejercer de Gastos de Funcionamiento Prima por años de servicio Nómina del 16 al 31 de enero			0.00	197.00			
00736	15/01/2024	E	00049	00049	Presupuesto de Egresos por Ejercer de Gastos de Funcionamiento Prima por años de servicio Nómina del 01 al 15 de enero			0.00	197.00			
					TOTAL:			**4,470.00**	**9,198.00**			
8221	**E00314000**	**020608020201110201**		**1321**	**Prima vacacional**	**45,672.64**		**0.00**	**45,672.64**	**0.00**		
REN.	**FECHA**	**TIPO**	**N.POL.**	**REF**	**CONCEPTO**		**DEBE**		**HABER**			
00280	27/12/2024	D	00031	00031	TRASPASOS PRESUPUESTALES INTERNOS CORRESPONDIENTES AL MES DE DICIEMBRE 2024			0.00	14,313.07			
00194	02/12/2024	E	00005	00005	Presupuesto de Egresos por Ejercer de Gastos de Funcionamiento Prima vacacional segunda exhibición 2024			0.00	9,020.48			
00012	26/11/2024	C	00006	00901	Presupuesto de Egresos por Ejercer de Gastos de Funcionamiento Prima vacacional			0.00	2,513.78			
00148	30/09/2024	D	00015	00015	TRASPASOS PRESUPUESTALES INTERNOS CORRESPONDIENTES AL MES DE SEPTIEMBRE 2024			0.00	5,000.00			
00012	17/07/2024	C	00010	00872	Presupuesto de Egresos por Ejercer de Gastos de Funcionamiento Prima vacacional			0.00	5,804.83			
00172	12/07/2024	E	00026	00026	Presupuesto de Egresos por Ejercer de Gastos de Funcionamiento Prima vacacional Prima vacacional primera exhibición 2024			0.00	9,020.48			
					TOTAL:			**0.00**	**45,672.64**			
8221	**E00314000**	**020608020201110201**		**1322**	**Aguinaldo**	**121,793.60**		**18,916.15**	**140,709.75**	**0.00**		
REN.	**FECHA**	**TIPO**	**N.POL.**	**REF**	**CONCEPTO**		**DEBE**		**HABER**			
00307	27/12/2024	D	00031	00031	TRASPASOS PRESUPUESTALES INTERNOS CORRESPONDIENTES AL MES DE DICIEMBRE 2024			18,916.15	0.00			
00209	02/12/2024	E	00004	00004	Presupuesto de Egresos por Ejercer de Gastos de Funcionamiento Aguinaldo Segunda exhibición 2024			0.00	42,625.91			
00005	26/11/2024	C	00006	00901	Presupuesto de Egresos por Ejercer de Gastos de Funcionamiento Aguinaldo			0.00	6,703.41			
00150	31/10/2024	D	00018	00018	TRASPASOS PRESUPUESTALES INTERNOS CORRESPONDIENTES AL MES DE OCTUBRE 2024			0.00	27,500.00			
00005	17/07/2024	C	00010	00872	Presupuesto de Egresos por Ejercer de Gastos de Funcionamiento Aguinaldo			0.00	8,070.88			

00184	22/03/2024	E	00039	00039	Presupuesto de Egresos por Ejercer de Gastos de Funcionamiento Aguinaldo			0.00	55,809.55			
					TOTAL:			**18,916.15**	**140,709.75**			
8221	**E00314000**	**02060802020111020 1**		**1341**	**Compensación**	**72,132.96**		**0.00**	**72,132.96**	**0.00**		
REN.	**FECHA**	**TIPO**	**N.POL.**	**REF**	**CONCEPTO**		**DEBE**		**HABER**			
00282	27/12/2024	D	00031	00031	TRASPASOS PRESUPUESTALES INTERNOS CORRESPONDIENTES AL MES DE DICIEMBRE 2024			0.00	1,870.21			
00972	18/12/2024	E	00065	00065	Presupuesto de Egresos por Ejercer de Gastos de Funcionamiento Compensación Nómina del 16 al 31 de diciembre 2024			0.00	4,598.61			
00764	02/12/2024	E	00006	00006	Presupuesto de Egresos por Ejercer de Gastos de Funcionamiento Compensación Nómina del 1 al 15 de diciembre			0.00	2,889.94			
00765	02/12/2024	E	00006	00006	Presupuesto de Egresos por Ejercer de Gastos de Funcionamiento Compensación Nómina del 1 al 15 de diciembre			0.00	-134.08			
00807	29/11/2024	E	00076	00076	Presupuesto de Egresos por Ejercer de Gastos de Funcionamiento Compensación Nómina del 16 al 30 de noviembre 2024			0.00	2,889.94			
00808	29/11/2024	E	00076	00076	Licencia por lactancia Presupuesto de Egresos por Ejercer de Gastos de Funcionamiento Compensación Nómina del 16 al 30 de noviembre 2024			0.00	-134.08			
00818	15/11/2024	E	00039	00039	Presupuesto de Egresos por Ejercer de Gastos de Funcionamiento Compensación Nómina del 1 al 15 de noviembre			0.00	2,889.94			
00819	15/11/2024	E	00039	00039	LICENCIA POR LACTANCIA Presupuesto de Egresos por Ejercer de Gastos de Funcionamiento Compensación Nómina del 1 al 15 de noviembre			0.00	-134.08			
00887	31/10/2024	E	00079	00079	Presupuesto de Egresos por Ejercer de Gastos de Funcionamiento Compensación Nómina del 16 al 31 de octubre 2024			0.00	2,889.94			
00888	31/10/2024	E	00079	00079	Licencia por maternidad Presupuesto de Egresos por Ejercer de Gastos de Funcionamiento Compensación Nómina del 16 al 31 de octubre 2024			0.00	-134.08			
00784	15/10/2024	E	00040	00040	Presupuesto de Egresos por Ejercer de Gastos de Funcionamiento Compensación Nómina del 1 al 15 de octubre			0.00	2,889.94			
00785	15/10/2024	E	00040	00040	Licencia por maternidad Presupuesto de Egresos por Ejercer de Gastos de Funcionamiento Compensación Nómina del 1 al 15 de octubre			0.00	-134.08			
00512	30/09/2024	E	00054	00054	Presupuesto de Egresos por Ejercer de Gastos de Funcionamiento Compensación Nómina del 16 al 30 de septiembre			0.00	2,889.94			
00644	30/09/2024	E	00054	00054	licencia Presupuesto de Egresos por Ejercer de Gastos de Funcionamiento Compensación Nómina del 16 al 30 de septiembre			0.00	-134.08			
00782	13/09/2024	E	00024	00024	Presupuesto de Egresos por Ejercer de Gastos de Funcionamiento Compensación Nómina del 1 al 15 de septiembre			0.00	2,889.94			
00822	30/08/2024	E	00081	00081	Presupuesto de Egresos por Ejercer de Gastos de Funcionamiento Compensación Nómina del 16 al 31 de agosto de 2024			0.00	2,889.94			
01017	15/08/2024	E	00041	00041	Presupuesto de Egresos por Ejercer de Gastos de Funcionamiento Compensación Nómina del 1 al 15 de agosto			0.00	2,889.94			
00776	31/07/2024	E	00067	00067	Presupuesto de Egresos por Ejercer de Gastos de Funcionamiento Compensación Nómina del 16 al 31 de julio de 2024			0.00	2,889.94			
00781	12/07/2024	E	00025	00025	Presupuesto de Egresos por Ejercer de Gastos de Funcionamiento Compensación Nómina del 1 al 15 de julio			0.00	2,889.94			
00825	28/06/2024	E	00069	00069	Presupuesto de Egresos por Ejercer de Gastos de Funcionamiento Compensación Nómina del 16 al 30 de junio de 2024			0.00	2,889.94			
00821	14/06/2024	E	00035	00035	Presupuesto de Egresos por Ejercer de Gastos de Funcionamiento Compensación Nómina del 1 al 15 de junio			0.00	2,889.94			
00793	31/05/2024	E	00040	00040	Presupuesto de Egresos por Ejercer de Gastos de Funcionamiento Compensación Nómina del 16 al 31 de mayo de 2024			0.00	2,889.94			
00732	15/05/2024	E	00013	00013	Presupuesto de Egresos por Ejercer de Gastos de Funcionamiento Compensación Nómina del 1 al 15 de mayo			0.00	2,889.94			
00796	30/04/2024	E	00065	00065	Presupuesto de Egresos por Ejercer de Gastos de Funcionamiento Compensación Nómina del 16 al 30 de abril de 2024			0.00	2,889.94			
00857	15/04/2024	E	00038	00038	Presupuesto de Egresos por Ejercer de Gastos de Funcionamiento Compensación Nómina del 1 al 15 de abril			0.00	2,889.94			
00720	27/03/2024	E	00107	00107	Presupuesto de Egresos por Ejercer de Gastos de Funcionamiento Compensación Nómina del 16 al 31 de marzo			0.00	2,889.94			
00913	15/03/2024	E	00022	00022	Presupuesto de Egresos por Ejercer de Gastos de Funcionamiento Compensación Nómina del 01 al 15 de Marzo			0.00	2,889.94			
00727	29/02/2024	E	00039	00039	Presupuesto de Egresos por Ejercer de Gastos de Funcionamiento Compensación Nómina del 16 al 29 de febrero			0.00	2,889.94			
00729	15/02/2024	E	00021	00021	Presupuesto de Egresos por Ejercer de Gastos de Funcionamiento Compensación Nómina del 01 al 15 de Febrero			0.00	2,889.94			
00743	31/01/2024	E	00066	00066	Presupuesto de Egresos por Ejercer de Gastos de Funcionamiento Compensación Nómina del 16 al 31 de enero			0.00	2,889.94			
00743	15/01/2024	E	00049	00049	Presupuesto de Egresos por Ejercer de Gastos de Funcionamiento Compensación Nómina del 01 al 15 de enero			0.00	2,889.94			
					TOTAL:			**0.00**	**72,132.96**			
8221	**E00314000**	**02060802020111020 1**		**1345**	**Gratificación**	**206,234.24**		**0.00**	**206,234.24**	**0.00**		
REN.	**FECHA**	**TIPO**	**N.POL.**	**REF**	**CONCEPTO**		**DEBE**		**HABER**			
00284	27/12/2024	D	00031	00031	TRASPASOS PRESUPUESTALES INTERNOS CORRESPONDIENTES AL MES DE DICIEMBRE 2024			0.00	61,034.65			
00979	18/12/2024	E	00065	00065	Presupuesto de Egresos por Ejercer de Gastos de Funcionamiento Gratificación Nómina del 16 al 31 de diciembre 2024			0.00	8,599.66			
00778	02/12/2024	E	00006	00006	Presupuesto de Egresos por Ejercer de Gastos de Funcionamiento Gratificación Nómina del 1 al 15 de diciembre			0.00	6,198.58			
00779	02/12/2024	E	00006	00006	Presupuesto de Egresos por Ejercer de Gastos de Funcionamiento Gratificación Nómina del 1 al 15 de diciembre			0.00	-1,076.49			
00821	29/11/2024	E	00076	00076	Presupuesto de Egresos por Ejercer de Gastos de Funcionamiento Gratificación Nómina del 16 al 30 de noviembre 2024			0.00	6,198.58			
00822	29/11/2024	E	00076	00076	Licencia por lactancia Presupuesto de Egresos por Ejercer de Gastos de Funcionamiento Gratificación Nómina del 16 al 30 de noviembre 2024			0.00	-1,076.49			
00832	15/11/2024	E	00039	00039	Presupuesto de Egresos por Ejercer de Gastos de Funcionamiento Gratificación Nómina del 1 al 15 de noviembre			0.00	6,198.58			
00833	15/11/2024	E	00039	00039	LICENCIA POR LACTANCIA Presupuesto de Egresos por Ejercer de Gastos de Funcionamiento Gratificación Nómina del 1 al 15 de noviembre			0.00	-1,076.49			
00901	31/10/2024	E	00079	00079	Presupuesto de Egresos por Ejercer de Gastos de Funcionamiento Gratificación Nómina del 16 al 31 de octubre 2024			0.00	6,198.58			
00902	31/10/2024	E	00079	00079	Licencia por maternidad Presupuesto de Egresos por Ejercer de Gastos de Funcionamiento Gratificación Nómina del 16 al 31 de octubre 2024			0.00	-1,076.49			
00798	15/10/2024	E	00040	00040	Presupuesto de Egresos por Ejercer de Gastos de Funcionamiento Gratificación Nómina del 1 al 15 de octubre			0.00	6,198.58			
00799	15/10/2024	E	00040	00040	Licencia por maternidad Presupuesto de Egresos por Ejercer de Gastos de Funcionamiento Gratificación Nómina del 1 al 15 de octubre			0.00	-1,076.49			
00544	30/09/2024	E	00054	00054	Presupuesto de Egresos por Ejercer de Gastos de Funcionamiento Gratificación Nómina del 16 al 30 de septiembre			0.00	6,198.58			
00645	30/09/2024	E	00054	00054	licencia Presupuesto de Egresos por Ejercer de Gastos de Funcionamiento Gratificación Nómina del 16 al 30 de septiembre			0.00	-1,076.49			
00789	13/09/2024	E	00024	00024	Presupuesto de Egresos por Ejercer de Gastos de Funcionamiento Gratificación Nómina del 1 al 15 de septiembre			0.00	6,198.58			
00829	30/08/2024	E	00081	00081	Presupuesto de Egresos por Ejercer de Gastos de Funcionamiento Gratificación Nómina del 16 al 31 de agosto de 2024			0.00	5,146.41			
01024	15/08/2024	E	00041	00041	Presupuesto de Egresos por Ejercer de Gastos de Funcionamiento Gratificación Nómina del 1 al 15 de agosto			0.00	5,146.41			
00783	31/07/2024	E	00067	00067	Presupuesto de Egresos por Ejercer de Gastos de Funcionamiento Gratificación Nómina del 16 al 31 de julio de 2024			0.00	5,158.24			
00788	12/07/2024	E	00025	00025	Presupuesto de Egresos por Ejercer de Gastos de Funcionamiento Gratificación Nómina del 1 al 15 de julio			0.00	5,589.27			
00178	30/06/2024	D	00011	00011	Presupuesto de Egresos por Ejercer de Gastos de Funcionamiento Gratificación			0.00	1,192.00			
00832	28/06/2024	E	00069	00069	Presupuesto de Egresos por Ejercer de Gastos de Funcionamiento Gratificación Nómina del 16 al 30 de junio de 2024			0.00	6,453.04			
00828	14/06/2024	E	00035	00035	Presupuesto de Egresos por Ejercer de Gastos de Funcionamiento Gratificación Nómina del 1 al 15 de junio			0.00	6,453.04			
00800	31/05/2024	E	00040	00040	Presupuesto de Egresos por Ejercer de Gastos de Funcionamiento Gratificación Nómina del 16 al 31 de mayo de 2024			0.00	6,453.04			
00739	15/05/2024	E	00013	00013	Presupuesto de Egresos por Ejercer de Gastos de Funcionamiento Gratificación Nómina del 1 al 15 de mayo			0.00	6,453.04			
00803	30/04/2024	E	00065	00065	Presupuesto de Egresos por Ejercer de Gastos de Funcionamiento Gratificación Nómina del 16 al 30 de abril de 2024			0.00	6,453.04			
00864	15/04/2024	E	00038	00038	Presupuesto de Egresos por Ejercer de Gastos de Funcionamiento Gratificación Nómina del 1 al 15 de abril			0.00	6,453.04			
00727	27/03/2024	E	00107	00107	Presupuesto de Egresos por Ejercer de Gastos de Funcionamiento Gratificación Nómina del 16 al 31 de marzo			0.00	6,453.04			

00920	15/03/2024	E	00022	00022	Presupuesto de Egresos por Ejercer de Gastos de Funcionamiento Gratificación Nómina del 01 al 15 de Marzo			0.00	6,453.04		
00734	29/02/2024	E	00039	00039	Presupuesto de Egresos por Ejercer de Gastos de Funcionamiento Gratificación Nómina del 16 al 29 de febrero			0.00	6,453.04		
00736	15/02/2024	E	00021	00021	Presupuesto de Egresos por Ejercer de Gastos de Funcionamiento Gratificación Nómina del 01 al 15 de Febrero			0.00	6,453.04		
00750	31/01/2024	E	00066	00066	Presupuesto de Egresos por Ejercer de Gastos de Funcionamiento Gratificación Nómina del 16 al 31 de enero			0.00	6,453.04		
00750	15/01/2024	E	00049	00049	Presupuesto de Egresos por Ejercer de Gastos de Funcionamiento Gratificación Nómina del 01 al 15 de enero			0.00	6,453.04		
					TOTAL:			**0.00**	**206,234.24**		
8221	**E00314000**	**02060802020111020 1**		**2111**	**Materiales y útiles de oficina**	**8,000.00**		**0.00**	**0.00**	**8,000.00**	
8221	**E00314000**	**02060802020111020 1**		**2112**	**Enseres de oficina**	**6,000.00**		**0.00**	**0.00**	**6,000.00**	
8221	**E00314000**	**02060802020111020 1**		**2141**	**Materiales y útiles para el procesamiento en equipos y bienes informáticos**	**27,400.00**		**0.00**	**0.00**	**27,400.00**	
8221	**E00314000**	**02060802020111020 1**		**2211**	**Productos alimenticios para personas**	**8,000.00**		**0.00**	**5,683.45**	**2,316.55**	
REN.	**FECHA**	**TIPO**	**N.POL.**	**REF**	**CONCEPTO**		**DEBE**		**HABER**		
00048	23/12/2024	E	00092	00092	F-A547 OLGA OLIMPIA FERNANDEZ HERRERA Gastos de Funcionamiento Productos alimenticios para personas			0.00	4,746.05		
00118	23/12/2024	E	00092	00092	F-A547 OLGA OLIMPIA FERNANDEZ HERRERA Gastos de Funcionamiento Productos alimenticios para personas			0.00	937.40		
					TOTAL:			**0.00**	**5,683.45**		
8221	**E00314000**	**02060802020111020 1**		**2611**	**Combustibles, lubricantes y aditivos**	**52,000.00**		**0.00**	**32,866.62**	**19,133.38**	
REN.	**FECHA**	**TIPO**	**N.POL.**	**REF**	**CONCEPTO**		**DEBE**		**HABER**		
00053	04/12/2024	D	00005	00005	COMPROBACION CONSUMO DE OCTUBRE Presupuesto de Egresos por Ejercer de Gastos de Funcionamiento Combustibles, lubricantes y aditivos			0.00	8,996.45		
00095	27/11/2024	D	00013	00013	CONSUMO SEPTIEMBRE Presupuesto de Egresos por Ejercer de Gastos de Funcionamiento Combustibles, lubricantes y aditivos			0.00	14,454.14		
00046	29/10/2024	D	00009	00009	CONSUMO DE GASOLINA DE JULIO 2024 Presupuesto de Egresos por Ejercer de Gastos de Funcionamiento Combustibles, lubricantes y aditivos			0.00	9,416.03		
					TOTAL:			**0.00**	**32,866.62**		
8221	**E00314000**	**02060802020111020 1**		**3551**	**Reparación y mantenimiento de vehículos terrestres, aéreos y lacustres**	**120,000.00**		**0.00**	**39,263.71**	**80,736.29**	
REN.	**FECHA**	**TIPO**	**N.POL.**	**REF**	**CONCEPTO**		**DEBE**		**HABER**		
00554	27/12/2024	D	00031	00031	TRASPASOS PRESUPUESTALES INTERNOS CORRESPONDIENTES AL MES DE DICIEMBRE 2024			0.00	8,286.40		
00048	23/12/2024	E	00097	00097	F-A2197 Gastos de Funcionamiento Reparación y mantenimiento de vehículos terrestres, aéreos y lacustres			0.00	4,245.60		
00022	30/08/2024	D	00009	00009	TRASPASOS PRESUPUESTALES EXTERNOS CORRESPONDIENTES AL MES DE AGOSTO 2024			0.00	26,731.71		
					TOTAL:			**0.00**	**39,263.71**		
8221	**E00314000**	**02060802020114010 1**		**2541**	**Materiales, accesorios y suministros médicos**	**12,000.00**		**0.00**	**0.00**	**12,000.00**	
8221	**E00314000**	**02060802030111020 1**		**1131**	**Sueldo base**	**4,664,767.44**		**134,032.10**	**4,798,799.54**	**0.00**	
REN.	**FECHA**	**TIPO**	**N.POL.**	**REF**	**CONCEPTO**		**DEBE**		**HABER**		
00309	27/12/2024	D	00031	00031	TRASPASOS PRESUPUESTALES INTERNOS CORRESPONDIENTES AL MES DE DICIEMBRE 2024			134,032.10	0.00		
00986	18/12/2024	E	00065	00065	Presupuesto de Egresos por Ejercer de Gastos de Funcionamiento Sueldo base Nómina del 16 al 31 de diciembre 2024			0.00	208,318.06		
00790	02/12/2024	E	00006	00006	Presupuesto de Egresos por Ejercer de Gastos de Funcionamiento Sueldo base Nómina del 1 al 15 de diciembre			0.00	213,617.34		
00833	29/11/2024	E	00076	00076	Presupuesto de Egresos por Ejercer de Gastos de Funcionamiento Sueldo base Nómina del 16 al 30 de noviembre 2024			0.00	215,223.02		
00846	15/11/2024	E	00039	00039	Presupuesto de Egresos por Ejercer de Gastos de Funcionamiento Sueldo base Nómina del 1 al 15 de noviembre			0.00	210,052.62		
00847	15/11/2024	E	00039	00039	AUSENCIAS Presupuesto de Egresos por Ejercer de Gastos de Funcionamiento Sueldo base Nómina del 1 al 15 de noviembre			0.00	-672.24		
00915	31/10/2024	E	00079	00079	Presupuesto de Egresos por Ejercer de Gastos de Funcionamiento Sueldo base Nómina del 16 al 31 de octubre 2024			0.00	213,938.70		
00916	31/10/2024	E	00079	00079	Licencia por maternidad Presupuesto de Egresos por Ejercer de Gastos de Funcionamiento Sueldo base Nómina del 16 al 31 de octubre 2024			0.00	-4,542.84		
00812	15/10/2024	E	00040	00040	Presupuesto de Egresos por Ejercer de Gastos de Funcionamiento Sueldo base Nómina del 1 al 15 de octubre			0.00	219,109.10		
00813	15/10/2024	E	00040	00040	Licencia por maternidad Presupuesto de Egresos por Ejercer de Gastos de Funcionamiento Sueldo base Nómina del 1 al 15 de octubre			0.00	-4,542.84		
00480	30/09/2024	E	00054	00054	Presupuesto de Egresos por Ejercer de Gastos de Funcionamiento Sueldo base Nómina del 16 al 30 de septiembre			0.00	219,109.10		
00642	30/09/2024	E	00054	00054	licencia Presupuesto de Egresos por Ejercer de Gastos de Funcionamiento Sueldo base Nómina del 16 al 30 de septiembre			0.00	-4,479.85		
00796	13/09/2024	E	00024	00024	Presupuesto de Egresos por Ejercer de Gastos de Funcionamiento Sueldo base Nómina del 1 al 15 de septiembre			0.00	200,516.78		
00836	30/08/2024	E	00081	00081	Presupuesto de Egresos por Ejercer de Gastos de Funcionamiento Sueldo base Nómina del 16 al 31 de agosto de 2024			0.00	200,516.78		
01033	15/08/2024	E	00041	00041	Presupuesto de Egresos por Ejercer de Gastos de Funcionamiento Sueldo base Nómina del 1 al 15 de agosto			0.00	194,451.98		
01034	15/08/2024	E	00041	00041	Retroactivo Presupuesto de Egresos por Ejercer de Gastos de Funcionamiento Sueldo base Nómina del 1 al 15 de agosto			0.00	49,337.59		
00790	31/07/2024	E	00067	00067	Presupuesto de Egresos por Ejercer de Gastos de Funcionamiento Sueldo base Nómina del 16 al 31 de julio de 2024			0.00	194,314.56		
00797	12/07/2024	E	00025	00025	Presupuesto de Egresos por Ejercer de Gastos de Funcionamiento Sueldo base Nómina del 1 al 15 de julio			0.00	198,200.64		
00798	12/07/2024	E	00025	00025	Presupuesto de Egresos por Ejercer de Gastos de Funcionamiento Sueldo base Nómina del 1 al 15 de julio			0.00	-913.84		
00192	30/06/2024	D	00011	00011	Presupuesto de Egresos por Ejercer de Gastos de Funcionamiento Sueldo base			0.00	54,171.98		
00839	28/06/2024	E	00069	00069	Presupuesto de Egresos por Ejercer de Gastos de Funcionamiento Sueldo base Nómina del 16 al 30 de junio de 2024			0.00	198,200.64		
00835	14/06/2024	E	00035	00035	Presupuesto de Egresos por Ejercer de Gastos de Funcionamiento Sueldo base Nómina del 1 al 15 de junio			0.00	190,774.10		
00807	31/05/2024	E	00040	00040	Presupuesto de Egresos por Ejercer de Gastos de Funcionamiento Sueldo base Nómina del 16 al 31 de mayo de 2024			0.00	190,774.10		
00746	15/05/2024	E	00013	00013	Presupuesto de Egresos por Ejercer de Gastos de Funcionamiento Sueldo base Nómina del 1 al 15 de mayo			0.00	190,774.10		
00810	30/04/2024	E	00065	00065	Presupuesto de Egresos por Ejercer de Gastos de Funcionamiento Sueldo base Nómina del 16 al 30 de abril de 2024			0.00	190,774.10		
00871	15/04/2024	E	00038	00038	Presupuesto de Egresos por Ejercer de Gastos de Funcionamiento Sueldo base Nómina del 1 al 15 de abril			0.00	190,774.10		
00734	27/03/2024	E	00107	00107	Presupuesto de Egresos por Ejercer de Gastos de Funcionamiento Sueldo base Nómina del 16 al 31 de marzo			0.00	180,727.00		
00927	15/03/2024	E	00022	00022	Presupuesto de Egresos por Ejercer de Gastos de Funcionamiento Sueldo base Nómina del 01 al 15 de Marzo			0.00	175,854.50		
00741	29/02/2024	E	00039	00039	Presupuesto de Egresos por Ejercer de Gastos de Funcionamiento Sueldo base Nómina del 16 al 29 de febrero			0.00	180,727.00		
00743	15/02/2024	E	00021	00021	Presupuesto de Egresos por Ejercer de Gastos de Funcionamiento Sueldo base Nómina del 01 al 15 de Febrero			0.00	180,727.00		
00757	31/01/2024	E	00066	00066	Presupuesto de Egresos por Ejercer de Gastos de Funcionamiento Sueldo base Nómina del 16 al 31 de enero			0.00	180,727.00		
00757	15/01/2024	E	00049	00049	Presupuesto de Egresos por Ejercer de Gastos de Funcionamiento Sueldo base Nómina del 01 al 15 de enero			0.00	172,239.26		
					TOTAL:			**134,032.10**	**4,798,799.54**		
8221	**E00314000**	**02060802030111020 1**		**1311**	**Prima por año de servicio**	**80,808.00**		**7,765.00**	**88,573.00**	**0.00**	
REN.	**FECHA**	**TIPO**	**N.POL.**	**REF**	**CONCEPTO**		**DEBE**		**HABER**		
00311	27/12/2024	D	00031	00031	TRASPASOS PRESUPUESTALES INTERNOS CORRESPONDIENTES AL MES DE DICIEMBRE 2024			7,204.00	0.00		
00993	18/12/2024	E	00065	00065	Presupuesto de Egresos por Ejercer de Gastos de Funcionamiento Prima por año de servicio Nómina del 16 al 31 de diciembre 2024			0.00	4,197.00		

00797	02/12/2024	E	00006	00006	Presupuesto de Egresos por Ejercer de Gastos de Funcionamiento Prima por año de servicio Nómina del 1 al 15 de diciembre			0.00	4,298.00			
00840	29/11/2024	E	00076	00076	Presupuesto de Egresos por Ejercer de Gastos de Funcionamiento Prima por año de servicio Nómina del 16 al 30 de noviembre 2024			0.00	4,031.00			
00858	15/11/2024	E	00039	00039	Presupuesto de Egresos por Ejercer de Gastos de Funcionamiento Prima por año de servicio Nómina del 1 al 15 de noviembre			0.00	4,031.00			
00927	31/10/2024	E	00079	00079	Presupuesto de Egresos por Ejercer de Gastos de Funcionamiento Prima por año de servicio Nómina del 16 al 31 de octubre 2024			0.00	4,228.00			
00824	15/10/2024	E	00040	00040	Presupuesto de Egresos por Ejercer de Gastos de Funcionamiento Prima por año de servicio Nómina del 1 al 15 de octubre			0.00	4,228.00			
00605	30/09/2024	E	00054	00054	Presupuesto de Egresos por Ejercer de Gastos de Funcionamiento Prima por año de servicio Nómina del 16 al 30 de septiembre			0.00	4,031.00			
00803	13/09/2024	E	00024	00024	Presupuesto de Egresos por Ejercer de Gastos de Funcionamiento Prima por año de servicio Nómina del 1 al 15 de septiembre			0.00	3,834.00			
00843	30/08/2024	E	00081	00081	Presupuesto de Egresos por Ejercer de Gastos de Funcionamiento Prima por año de servicio Nómina del 16 al 31 de agosto de 2024			0.00	3,834.00			
01045	15/08/2024	E	00041	00041	Presupuesto de Egresos por Ejercer de Gastos de Funcionamiento Prima por año de servicio Nómina del 1 al 15 de agosto			0.00	3,664.00			
00797	31/07/2024	E	00067	00067	Presupuesto de Egresos por Ejercer de Gastos de Funcionamiento Prima por año de servicio Nómina del 16 al 31 de julio de 2024			0.00	3,664.00			
00809	12/07/2024	E	00025	00025	Presupuesto de Egresos por Ejercer de Gastos de Funcionamiento Prima por año de servicio Nómina del 1 al 15 de julio			0.00	3,568.00			
00179	30/06/2024	D	00011	00011	Presupuesto de Egresos por Ejercer de Gastos de Funcionamiento Prima por año de servicio			561.00	0.00			
00846	28/06/2024	E	00069	00069	Presupuesto de Egresos por Ejercer de Gastos de Funcionamiento Prima por año de servicio Nómina del 16 al 30 de junio de 2024			0.00	3,568.00			
00842	14/06/2024	E	00035	00035	Presupuesto de Egresos por Ejercer de Gastos de Funcionamiento Prima por año de servicio Nómina del 1 al 15 de junio			0.00	3,568.00			
00814	31/05/2024	E	00040	00040	Presupuesto de Egresos por Ejercer de Gastos de Funcionamiento Prima por año de servicio Nómina del 16 al 31 de mayo de 2024			0.00	3,568.00			
00753	15/05/2024	E	00013	00013	Presupuesto de Egresos por Ejercer de Gastos de Funcionamiento Prima por año de servicio Nómina del 1 al 15 de mayo			0.00	3,419.00			
00817	30/04/2024	E	00065	00065	Presupuesto de Egresos por Ejercer de Gastos de Funcionamiento Prima por año de servicio Nómina del 16 al 30 de abril de 2024			0.00	3,419.00			
00878	15/04/2024	E	00038	00038	Presupuesto de Egresos por Ejercer de Gastos de Funcionamiento Prima por año de servicio Nómina del 1 al 15 de abril			0.00	3,419.00			
00741	27/03/2024	E	00107	00107	Presupuesto de Egresos por Ejercer de Gastos de Funcionamiento Prima por años de servicio Nómina del 16 al 31 de marzo			0.00	3,419.00			
00934	15/03/2024	E	00022	00022	Presupuesto de Egresos por Ejercer de Gastos de Funcionamiento Prima por años de servicio Nómina del 01 al 15 de Marzo			0.00	3,419.00			
00748	29/02/2024	E	00039	00039	Presupuesto de Egresos por Ejercer de Gastos de Funcionamiento Prima por años de servicio Nómina del 16 al 29 de febrero			0.00	3,419.00			
00750	15/02/2024	E	00021	00021	Presupuesto de Egresos por Ejercer de Gastos de Funcionamiento Prima por años de servicio Nómina del 01 al 15 de Febrero			0.00	3,249.00			
00764	31/01/2024	E	00066	00066	Presupuesto de Egresos por Ejercer de Gastos de Funcionamiento Prima por años de servicio Nómina del 16 al 31 de enero			0.00	3,249.00			
00764	15/01/2024	E	00049	00049	Presupuesto de Egresos por Ejercer de Gastos de Funcionamiento Prima por años de servicio Nómina del 01 al 15 de enero			0.00	3,249.00			
					TOTAL:			**7,765.00**	**88,573.00**			
8221	**E00314000**	**02060802030111020 1321**			**Prima vacacional**	**351,685.16**		**997.00**	**352,682.16**	**0.00**		
REN.	**FECHA**	**TIPO**	**N.POL.**	**REF**	**CONCEPTO**		**DEBE**		**HABER**			
00286	27/12/2024	D	00031	00031	TRASPASOS PRESUPUESTALES INTERNOS CORRESPONDIENTES AL MES DE DICIEMBRE 2024			0.00	11,539.81			
00201	02/12/2024	E	00005	00005	Presupuesto de Egresos por Ejercer de Gastos de Funcionamiento Prima vacacional segunda exhibición 2024			0.00	181,192.61			
00012	20/11/2024	C	00005	00900	Presupuesto de Egresos por Ejercer de Gastos de Funcionamiento Prima vacacional			0.00	1,793.19			
00012	03/10/2024	C	00001	00890	Presupuesto de Egresos por Ejercer de Gastos de Funcionamiento Prima vacacional			0.00	871.45			
00012	03/10/2024	C	00003	00892	Presupuesto de Egresos por Ejercer de Gastos de Funcionamiento Prima vacacional			0.00	19,059.04			
00179	12/07/2024	E	00026	00026	Presupuesto de Egresos por Ejercer de Gastos de Funcionamiento Prima vacacional Prima vacacional primera exhibición 2024			0.00	137,229.06			
00181	30/06/2024	D	00011	00011	Presupuesto de Egresos por Ejercer de Gastos de Funcionamiento Prima vacacional			997.00	0.00			
00011	02/05/2024	C	00001	00842	CH. 842 YARET YOLANDA ARCHUNDIA LOPEZ Presupuesto de Egresos por Ejercer de Gastos de Funcionamiento Prima vacacional			0.00	997.00			
					TOTAL:			**997.00**	**352,682.16**			
8221	**E00314000**	**02060802030111020 1322**			**Aguinaldo**	**853,327.72**		**320,267.03**	**1,173,594.75**	**0.00**		
REN.	**FECHA**	**TIPO**	**N.POL.**	**REF**	**CONCEPTO**		**DEBE**		**HABER**			
00313	27/12/2024	D	00031	00031	TRASPASOS PRESUPUESTALES INTERNOS CORRESPONDIENTES AL MES DE DICIEMBRE 2024			112,293.85	0.00			
00079	27/12/2024	D	00032	00032	TRASPASOS PRESUPUESTALES EXTERNOS CORRESPONDIENTES AL MES DE DICIEMBRE 2024			207,973.18	0.00			
00216	02/12/2024	E	00004	00004	Presupuesto de Egresos por Ejercer de Gastos de Funcionamiento Aguinaldo Segunda exhibición 2024			0.00	528,844.40			
00005	20/11/2024	C	00005	00900	Presupuesto de Egresos por Ejercer de Gastos de Funcionamiento Aguinaldo			0.00	10,435.17			
00005	03/10/2024	C	00001	00890	Presupuesto de Egresos por Ejercer de Gastos de Funcionamiento Aguinaldo			0.00	3,485.83			
00005	03/10/2024	C	00003	00892	Presupuesto de Egresos por Ejercer de Gastos de Funcionamiento Aguinaldo			0.00	17,125.52			
00030	30/08/2024	D	00009	00009	TRASPASOS PRESUPUESTALES EXTERNOS CORRESPONDIENTES AL MES DE AGOSTO 2024			0.00	281,237.98			
00004	02/05/2024	C	00001	00842	CH. 842 YARET YOLANDA ARCHUNDIA LOPEZ Presupuesto de Egresos por Ejercer de Gastos de Funcionamiento Aguinaldo			0.00	2,658.66			
00191	22/03/2024	E	00039	00039	Presupuesto de Egresos por Ejercer de Gastos de Funcionamiento Aguinaldo			0.00	329,807.19			
					TOTAL:			**320,267.03**	**1,173,594.75**			
8221	**E00314000**	**02060802030111020 1341**			**Compensación**	**839,988.24**		**20,611.21**	**860,599.45**	**0.00**		
REN.	**FECHA**	**TIPO**	**N.POL.**	**REF**	**CONCEPTO**		**DEBE**		**HABER**			
00315	27/12/2024	D	00031	00031	TRASPASOS PRESUPUESTALES INTERNOS CORRESPONDIENTES AL MES DE DICIEMBRE 2024			20,611.21	0.00			
01000	18/12/2024	E	00065	00065	Presupuesto de Egresos por Ejercer de Gastos de Funcionamiento Compensación Nómina del 16 al 31 de diciembre 2024			0.00	37,771.47			
00804	02/12/2024	E	00006	00006	Presupuesto de Egresos por Ejercer de Gastos de Funcionamiento Compensación Nómina del 1 al 15 de diciembre			0.00	37,332.92			
00847	29/11/2024	E	00076	00076	Presupuesto de Egresos por Ejercer de Gastos de Funcionamiento Compensación Nómina del 16 al 30 de noviembre 2024			0.00	36,341.25			
00865	15/11/2024	E	00039	00039	Presupuesto de Egresos por Ejercer de Gastos de Funcionamiento Compensación Nómina del 1 al 15 de noviembre			0.00	35,416.00			
00934	31/10/2024	E	00079	00079	Presupuesto de Egresos por Ejercer de Gastos de Funcionamiento Compensación Nómina del 16 al 31 de octubre 2024			0.00	36,455.89			
00831	15/10/2024	E	00040	00040	Presupuesto de Egresos por Ejercer de Gastos de Funcionamiento Compensación Nómina del 1 al 15 de octubre			0.00	37,381.14			
00513	30/09/2024	E	00054	00054	Presupuesto de Egresos por Ejercer de Gastos de Funcionamiento Compensación Nómina del 16 al 30 de septiembre			0.00	37,381.14			
00810	13/09/2024	E	00024	00024	Presupuesto de Egresos por Ejercer de Gastos de Funcionamiento Compensación Nómina del 1 al 15 de septiembre			0.00	37,381.14			
00850	30/08/2024	E	00081	00081	Presupuesto de Egresos por Ejercer de Gastos de Funcionamiento Compensación Nómina del 16 al 31 de agosto de 2024			0.00	37,381.14			
01054	15/08/2024	E	00041	00041	Presupuesto de Egresos por Ejercer de Gastos de Funcionamiento Compensación Nómina del 1 al 15 de agosto			0.00	35,986.61			
01055	15/08/2024	E	00041	00041	Retroactivo Presupuesto de Egresos por Ejercer de Gastos de Funcionamiento Compensación Nómina del 1 al 15 de agosto			0.00	12,864.95			

00804	31/07/2024	E	00067	00067	Presupuesto de Egresos por Ejercer de Gastos de Funcionamiento Compensación Nómina del 16 al 31 de julio de 2024			0.00	35,731.32			
00818	12/07/2024	E	00025	00025	Presupuesto de Egresos por Ejercer de Gastos de Funcionamiento Compensación Nómina del 1 al 15 de julio			0.00	40,336.77			
00819	12/07/2024	E	00025	00025	Presupuesto de Egresos por Ejercer de Gastos de Funcionamiento Compensación Nómina del 1 al 15 de julio			0.00	-46.43			
00853	28/06/2024	E	00069	00069	Presupuesto de Egresos por Ejercer de Gastos de Funcionamiento Compensación Nómina del 16 al 30 de junio de 2024			0.00	40,336.77			
00849	14/06/2024	E	00035	00035	Presupuesto de Egresos por Ejercer de Gastos de Funcionamiento Compensación Nómina del 1 al 15 de junio			0.00	34,736.12			
00821	31/05/2024	E	00040	00040	Presupuesto de Egresos por Ejercer de Gastos de Funcionamiento Compensación Nómina del 16 al 31 de mayo de 2024			0.00	34,736.12			
00760	15/05/2024	E	00013	00013	Presupuesto de Egresos por Ejercer de Gastos de Funcionamiento Compensación Nómina del 1 al 15 de mayo			0.00	34,736.12			
00824	30/04/2024	E	00065	00065	Presupuesto de Egresos por Ejercer de Gastos de Funcionamiento Compensación Nómina del 16 al 30 de abril de 2024			0.00	34,736.12			
00885	15/04/2024	E	00038	00038	Presupuesto de Egresos por Ejercer de Gastos de Funcionamiento Compensación Nómina del 1 al 15 de abril			0.00	34,736.12			
00748	27/03/2024	E	00107	00107	Presupuesto de Egresos por Ejercer de Gastos de Funcionamiento Compensación Nómina del 16 al 31 de marzo			0.00	31,724.52			
00941	15/03/2024	E	00022	00022	Presupuesto de Egresos por Ejercer de Gastos de Funcionamiento Compensación Nómina del 01 al 15 de Marzo			0.00	31,307.90			
00755	29/02/2024	E	00039	00039	Presupuesto de Egresos por Ejercer de Gastos de Funcionamiento Compensación Nómina del 16 al 29 de febrero			0.00	31,724.52			
00757	15/02/2024	E	00021	00021	Presupuesto de Egresos por Ejercer de Gastos de Funcionamiento Compensación Nómina del 01 al 15 de Febrero			0.00	31,724.52			
00771	31/01/2024	E	00066	00066	Presupuesto de Egresos por Ejercer de Gastos de Funcionamiento Compensación Nómina del 16 al 31 de enero			0.00	31,724.52			
00771	15/01/2024	E	00049	00049	Presupuesto de Egresos por Ejercer de Gastos de Funcionamiento Compensación Nómina del 01 al 15 de enero			0.00	30,660.79			
					TOTAL:			**20,611.21**	**860,599.45**			
8221	**E00314000**	**020608020301110201**		**1343**	**Compensación por riesgo profesional**	**14,400.00**		**0.00**	**14,400.00**	**0.00**		
REN.	**FECHA**	**TIPO**	**N.POL.**	**REF**	**CONCEPTO**		**DEBE**		**HABER**			
00288	27/12/2024	D	00031	00031	TRASPASOS PRESUPUESTALES INTERNOS CORRESPONDIENTES AL MES DE DICIEMBRE 2024			0.00	4,800.00			
01007	18/12/2024	E	00065	00065	Presupuesto de Egresos por Ejercer de Gastos de Funcionamiento Compensación por riesgo profesional Nómina del 16 al 31 de diciembre 2024			0.00	400.00			
00811	02/12/2024	E	00006	00006	Presupuesto de Egresos por Ejercer de Gastos de Funcionamiento Compensación por riesgo profesional Nómina del 1 al 15 de diciembre			0.00	400.00			
00854	29/11/2024	E	00076	00076	Presupuesto de Egresos por Ejercer de Gastos de Funcionamiento Compensación por riesgo profesional Nómina del 16 al 30 de noviembre 2024			0.00	400.00			
00872	15/11/2024	E	00039	00039	Presupuesto de Egresos por Ejercer de Gastos de Funcionamiento Compensación por riesgo profesional Nómina del 1 al 15 de noviembre			0.00	400.00			
00941	31/10/2024	E	00079	00079	Presupuesto de Egresos por Ejercer de Gastos de Funcionamiento Compensación por riesgo profesional Nómina del 16 al 31 de octubre 2024			0.00	400.00			
00838	15/10/2024	E	00040	00040	Presupuesto de Egresos por Ejercer de Gastos de Funcionamiento Compensación por riesgo profesional Nómina del 1 al 15 de octubre			0.00	400.00			
00625	30/09/2024	E	00054	00054	Presupuesto de Egresos por Ejercer de Gastos de Funcionamiento Compensación por riesgo profesional Nómina del 16 al 30 de septiembre			0.00	400.00			
00817	13/09/2024	E	00024	00024	Presupuesto de Egresos por Ejercer de Gastos de Funcionamiento Compensación por riesgo profesional Nómina del 1 al 15 de septiembre			0.00	400.00			
00857	30/08/2024	E	00081	00081	Presupuesto de Egresos por Ejercer de Gastos de Funcionamiento Compensación por riesgo profesional Nómina del 16 al 31 de agosto de 2024			0.00	400.00			
01066	15/08/2024	E	00041	00041	Presupuesto de Egresos por Ejercer de Gastos de Funcionamiento Compensación por riesgo profesional Nómina del 1 al 15 de agosto			0.00	400.00			
00811	31/07/2024	E	00067	00067	Presupuesto de Egresos por Ejercer de Gastos de Funcionamiento Compensación por riesgo profesional Nómina del 16 al 31 de julio de 2024			0.00	400.00			
00830	12/07/2024	E	00025	00025	Presupuesto de Egresos por Ejercer de Gastos de Funcionamiento Compensación por riesgo profesional Nómina del 1 al 15 de julio			0.00	400.00			
00860	28/06/2024	E	00069	00069	Presupuesto de Egresos por Ejercer de Gastos de Funcionamiento Compensación por riesgo profesional Nómina del 16 al 30 de junio de 2024			0.00	400.00			
00856	14/06/2024	E	00035	00035	Presupuesto de Egresos por Ejercer de Gastos de Funcionamiento Compensación por riesgo profesional Nómina del 1 al 15 de junio			0.00	400.00			
00828	31/05/2024	E	00040	00040	Presupuesto de Egresos por Ejercer de Gastos de Funcionamiento Compensación por riesgo profesional Nómina del 16 al 31 de mayo de 2024			0.00	400.00			
00767	15/05/2024	E	00013	00013	Presupuesto de Egresos por Ejercer de Gastos de Funcionamiento Compensación por riesgo profesional Nómina del 1 al 15 de mayo			0.00	400.00			
00831	30/04/2024	E	00065	00065	Presupuesto de Egresos por Ejercer de Gastos de Funcionamiento Compensación por riesgo profesional Nómina del 16 al 30 de abril de 2024			0.00	400.00			
00892	15/04/2024	E	00038	00038	Presupuesto de Egresos por Ejercer de Gastos de Funcionamiento Compensación por riesgo profesional Nómina del 1 al 15 de abril			0.00	400.00			
00755	27/03/2024	E	00107	00107	Presupuesto de Egresos por Ejercer de Gastos de Funcionamiento Compensación por riesgo profesional Nómina del 16 al 31 de marzo			0.00	400.00			
00948	15/03/2024	E	00022	00022	Presupuesto de Egresos por Ejercer de Gastos de Funcionamiento Compensación por riesgo profesional Nómina del 01 al 15 de Marzo			0.00	400.00			
00762	29/02/2024	E	00039	00039	Presupuesto de Egresos por Ejercer de Gastos de Funcionamiento Compensación por riesgo profesional Nómina del 16 al 29 de febrero			0.00	400.00			
00764	15/02/2024	E	00021	00021	Presupuesto de Egresos por Ejercer de Gastos de Funcionamiento Compensación por riesgo profesional Nómina del 01 al 15 de Febrero			0.00	400.00			
00778	31/01/2024	E	00066	00066	Presupuesto de Egresos por Ejercer de Gastos de Funcionamiento Compensación por riesgo profesional Nómina del 16 al 31 de enero			0.00	400.00			
00778	15/01/2024	E	00049	00049	Presupuesto de Egresos por Ejercer de Gastos de Funcionamiento Compensación por riesgo profesional Nómina del 01 al 15 de enero			0.00	400.00			
					TOTAL:			**0.00**	**14,400.00**			
8221	**E00314000**	**020608020301110201**		**1345**	**Gratificación**	**1,722,235.12**		**0.00**	**1,722,235.12**	**0.00**		
REN.	**FECHA**	**TIPO**	**N.POL.**	**REF**	**CONCEPTO**		**DEBE**		**HABER**			
00290	27/12/2024	D	00031	00031	TRASPASOS PRESUPUESTALES INTERNOS CORRESPONDIENTES AL MES DE DICIEMBRE 2024			0.00	223,152.87			
00262	23/12/2024	E	00093	00093	GRATIFICACION EXTRAORDINARIA DICIEMBRE 2024			0.00	31,762.14			
01014	18/12/2024	E	00065	00065	Presupuesto de Egresos por Ejercer de Gastos de Funcionamiento Gratificación Nómina del 16 al 31 de diciembre 2024			0.00	62,520.66			
00818	02/12/2024	E	00006	00006	Presupuesto de Egresos por Ejercer de Gastos de Funcionamiento Gratificación Nómina del 1 al 15 de diciembre			0.00	62,870.23			
00861	29/11/2024	E	00076	00076	Presupuesto de Egresos por Ejercer de Gastos de Funcionamiento Gratificación Nómina del 16 al 30 de noviembre 2024			0.00	63,891.58			
00881	15/11/2024	E	00039	00039	Presupuesto de Egresos por Ejercer de Gastos de Funcionamiento Gratificación Nómina del 1 al 15 de noviembre			0.00	62,842.71			
00882	15/11/2024	E	00039	00039	AUSENCIAS Presupuesto de Egresos por Ejercer de Gastos de Funcionamiento Gratificación Nómina del 1 al 15 de noviembre			0.00	-234.36			
00948	31/10/2024	E	00079	00079	Presupuesto de Egresos por Ejercer de Gastos de Funcionamiento Gratificación Nómina del 16 al 31 de octubre 2024			0.00	63,850.50			
00845	15/10/2024	E	00040	00040	Presupuesto de Egresos por Ejercer de Gastos de Funcionamiento Gratificación Nómina del 1 al 15 de octubre			0.00	64,899.37			
00545	30/09/2024	E	00054	00054	Presupuesto de Egresos por Ejercer de Gastos de Funcionamiento Gratificación Nómina del 16 al 30 de septiembre			0.00	64,899.37			
00824	13/09/2024	E	00024	00024	Presupuesto de Egresos por Ejercer de Gastos de Funcionamiento Gratificación Nómina del 1 al 15 de septiembre			0.00	62,760.01			
00864	30/08/2024	E	00081	00081	Presupuesto de Egresos por Ejercer de Gastos de Funcionamiento Gratificación Nómina del 16 al 31 de agosto de 2024			0.00	62,760.01			

01075	15/08/2024	E	00041	00041	Presupuesto de Egresos por Ejercer de Gastos de Funcionamiento Gratificación Nómina del 1 al 15 de agosto			0.00		60,923.03	
01076	15/08/2024	E	00041	00041	Retroactivo Presupuesto de Egresos por Ejercer de Gastos de Funcionamiento Gratificación Nómina del 1 al 15 de agosto			0.00		7,335.63	
00818	31/07/2024	E	00067	00067	Presupuesto de Egresos por Ejercer de Gastos de Funcionamiento Gratificación Nómina del 16 al 31 de julio de 2024			0.00		61,375.19	
00839	12/07/2024	E	00025	00025	Presupuesto de Egresos por Ejercer de Gastos de Funcionamiento Gratificación Nómina del 1 al 15 de julio			0.00		63,657.19	
00840	12/07/2024	E	00025	00025	Presupuesto de Egresos por Ejercer de Gastos de Funcionamiento Gratificación Nómina del 1 al 15 de julio			0.00		-303.06	
00867	28/06/2024	E	00069	00069	Presupuesto de Egresos por Ejercer de Gastos de Funcionamiento Gratificación Nómina del 16 al 30 de junio de 2024			0.00		63,657.19	
00863	14/06/2024	E	00035	00035	Presupuesto de Egresos por Ejercer de Gastos de Funcionamiento Gratificación Nómina del 1 al 15 de junio			0.00		60,194.99	
00835	31/05/2024	E	00040	00040	Presupuesto de Egresos por Ejercer de Gastos de Funcionamiento Gratificación Nómina del 16 al 31 de mayo de 2024			0.00		60,194.99	
00774	15/05/2024	E	00013	00013	Presupuesto de Egresos por Ejercer de Gastos de Funcionamiento Gratificación Nómina del 1 al 15 de mayo			0.00		60,194.99	
00838	30/04/2024	E	00065	00065	Presupuesto de Egresos por Ejercer de Gastos de Funcionamiento Gratificación Nómina del 16 al 30 de abril de 2024			0.00		67,759.75	
00899	15/04/2024	E	00038	00038	Presupuesto de Egresos por Ejercer de Gastos de Funcionamiento Gratificación Nómina del 1 al 15 de abril			0.00		60,194.99	
00762	27/03/2024	E	00107	00107	Presupuesto de Egresos por Ejercer de Gastos de Funcionamiento Gratificación Nómina del 16 al 31 de marzo			0.00		57,837.68	
00955	15/03/2024	E	00022	00022	Presupuesto de Egresos por Ejercer de Gastos de Funcionamiento Gratificación Nómina del 01 al 15 de Marzo			0.00		56,980.87	
00769	29/02/2024	E	00039	00039	Presupuesto de Egresos por Ejercer de Gastos de Funcionamiento Gratificación Nómina del 16 al 29 de febrero			0.00		56,930.32	
00771	15/02/2024	E	00021	00021	Presupuesto de Egresos por Ejercer de Gastos de Funcionamiento Gratificación Nómina del 01 al 15 de Febrero			0.00		56,930.32	
00785	31/01/2024	E	00066	00066	Presupuesto de Egresos por Ejercer de Gastos de Funcionamiento Gratificación Nómina del 16 al 31 de enero			0.00		57,837.68	
00785	15/01/2024	E	00049	00049	Presupuesto de Egresos por Ejercer de Gastos de Funcionamiento Gratificación Nómina del 01 al 15 de enero			0.00		44,558.28	
					TOTAL:			**0.00**		**1,722,235.12**	
8221	**E00314000**	**02060802030111020 1**		**1346**	**Gratificación por convenio**	**26,810.00**		**0.00**		**26,810.00**	**0.00**
REN.	**FECHA**	**TIPO**	**N.POL.**	**REF**	**CONCEPTO**		**DEBE**		**HABER**		
00292	27/12/2024	D	00031	00031	TRASPASOS PRESUPUESTALES INTERNOS CORRESPONDIENTES AL MES DE DICIEMBRE 2024			0.00		12,840.00	
01021	18/12/2024	E	00065	00065	Presupuesto de Egresos por Ejercer de Gastos de Funcionamiento Gratificación por convenio Nómina del 16 al 31 de diciembre 2024			0.00		7,470.00	
00136	29/11/2024	D	00020	00020	TRASPASOS PRESUPUESTALES INTERNOS CORRESPONDIENTES AL MES DE NOVIEMBRE 2024			0.00		6,500.00	
					TOTAL:			**0.00**		**26,810.00**	
8221	**E00314000**	**02060802030111020 1**		**1541**	**Becas para hijos de trabajadores sindicalizados**	**0.00**		**8,770.00**		**8,770.00**	**0.00**
REN.	**FECHA**	**TIPO**	**N.POL.**	**REF**	**CONCEPTO**		**DEBE**		**HABER**		
00183	30/06/2024	D	00011	00011	Presupuesto de Egresos por Ejercer de Gastos de Funcionamiento Becas para hijos de trabajadores sindicalizados			8,770.00		0.00	
00845	30/04/2024	E	00065	00065	Presupuesto de Egresos por Ejercer de Gastos de Funcionamiento Becas para hijos de trabajadores sindicalizados Nómina del 16 al 30 de abril de 2024			0.00		8,770.00	
					TOTAL:			**8,770.00**		**8,770.00**	
8221	**E00314000**	**02060802030111020 1**		**1542**	**Días cívicos y económicos**	**0.00**		**9,000.00**		**9,000.00**	**0.00**
REN.	**FECHA**	**TIPO**	**N.POL.**	**REF**	**CONCEPTO**		**DEBE**		**HABER**		
00185	30/06/2024	D	00011	00011	Presupuesto de Egresos por Ejercer de Gastos de Funcionamiento Días cívicos y económicos			9,000.00		0.00	
00962	15/03/2024	E	00022	00022	Presupuesto de Egresos por Ejercer de Gastos de Funcionamiento Días cívicos y económicos Nómina del 01 al 15 de Marzo			0.00		9,000.00	
					TOTAL:			**9,000.00**		**9,000.00**	
8221	**E00314000**	**02060802030111020 1**		**1544**	**Día del maestro y del servidor publico**	**13,300.00**		**5,700.00**		**19,000.00**	**0.00**
REN.	**FECHA**	**TIPO**	**N.POL.**	**REF**	**CONCEPTO**		**DEBE**		**HABER**		
00161	31/10/2024	D	00018	00018	TRASPASOS PRESUPUESTALES INTERNOS CORRESPONDIENTES AL MES DE OCTUBRE 2024			5,700.00		0.00	
00955	31/10/2024	E	00079	00079	Presupuesto de Egresos por Ejercer de Gastos de Funcionamiento Día del maestro y del servidor publico Nómina del 16 al 31 de octubre 2024			0.00		19,000.00	
					TOTAL:			**5,700.00**		**19,000.00**	
8221	**E00314000**	**02060802030111020 1**		**1546**	**Otros gastos derivados de convenio**	**0.00**		**55,249.01**		**55,249.01**	**0.00**
REN.	**FECHA**	**TIPO**	**N.POL.**	**REF**	**CONCEPTO**		**DEBE**		**HABER**		
00317	27/12/2024	D	00031	00031	TRASPASOS PRESUPUESTALES INTERNOS CORRESPONDIENTES AL MES DE DICIEMBRE 2024			16,850.00		0.00	
01028	18/12/2024	E	00065	00065	Presupuesto de Egresos por Ejercer de Gastos de Funcionamiento Otros gastos derivados de convenio Nómina del 16 al 31 de diciembre 2024			0.00		17,100.00	
00145	29/11/2024	D	00020	00020	TRASPASOS PRESUPUESTALES INTERNOS CORRESPONDIENTES AL MES DE NOVIEMBRE 2024			1,000.00		0.00	
00893	15/11/2024	E	00039	00039	Presupuesto de Egresos por Ejercer de Gastos de Funcionamiento Otros gastos derivados de convenio Nómina del 1 al 15 de noviembre			0.00		750.00	
00163	31/10/2024	D	00018	00018	TRASPASOS PRESUPUESTALES INTERNOS CORRESPONDIENTES AL MES DE OCTUBRE 2024			2,750.00		0.00	
00962	31/10/2024	E	00079	00079	Presupuesto de Egresos por Ejercer de Gastos de Funcionamiento Otros gastos derivados de convenio Nómina del 16 al 31 de octubre 2024			0.00		2,000.00	
00852	15/10/2024	E	00040	00040	Presupuesto de Egresos por Ejercer de Gastos de Funcionamiento Otros gastos derivados de convenio Nómina del 1 al 15 de octubre			0.00		750.00	
00187	30/06/2024	D	00011	00011	Presupuesto de Egresos por Ejercer de Gastos de Funcionamiento Otros gastos derivados de convenio			34,649.01		0.00	
00874	28/06/2024	E	00069	00069	Presupuesto de Egresos por Ejercer de Gastos de Funcionamiento Otros gastos derivados de convenio Nómina del 16 al 30 de junio de 2024			0.00		6,000.00	
00870	14/06/2024	E	00035	00035	Presupuesto de Egresos por Ejercer de Gastos de Funcionamiento Otros gastos derivados de convenio Nómina del 1 al 15 de junio			0.00		3,000.00	
00906	15/04/2024	E	00038	00038	Presupuesto de Egresos por Ejercer de Gastos de Funcionamiento Otros gastos derivados de convenio Nómina del 1 al 15 de abril			0.00		15,700.00	
00971	15/03/2024	E	00022	00022	Presupuesto de Egresos por Ejercer de Gastos de Funcionamiento Otros gastos derivados de convenio Nómina del 01 al 15 de Marzo			0.00		1,949.01	
00972	15/03/2024	E	00022	00022	Presupuesto de Egresos por Ejercer de Gastos de Funcionamiento Otros gastos derivados de convenio Nómina del 01 al 15 de Marzo			0.00		8,000.00	
					TOTAL:			**55,249.01**		**55,249.01**	
8221	**E00314000**	**02060802030111020 1**		**1595**	**Despensa**	**84,024.00**		**508.97**		**84,532.97**	**0.00**
REN.	**FECHA**	**TIPO**	**N.POL.**	**REF**	**CONCEPTO**		**DEBE**		**HABER**		
00319	27/12/2024	D	00031	00031	TRASPASOS PRESUPUESTALES INTERNOS CORRESPONDIENTES AL MES DE DICIEMBRE 2024			314.00		0.00	
01035	18/12/2024	E	00065	00065	Presupuesto de Egresos por Ejercer de Gastos de Funcionamiento Despensa Nómina del 16 al 31 de diciembre 2024			0.00		4,367.00	
00825	02/12/2024	E	00006	00006	Presupuesto de Egresos por Ejercer de Gastos de Funcionamiento Despensa Nómina del 1 al 15 de diciembre			0.00		4,688.00	
00868	29/11/2024	E	00076	00076	Presupuesto de Egresos por Ejercer de Gastos de Funcionamiento Despensa Nómina del 16 al 30 de noviembre 2024			0.00		3,404.00	
00900	15/11/2024	E	00039	00039	Presupuesto de Egresos por Ejercer de Gastos de Funcionamiento Despensa Nómina del 1 al 15 de noviembre			0.00		3,404.00	
00969	31/10/2024	E	00079	00079	Presupuesto de Egresos por Ejercer de Gastos de Funcionamiento Despensa Nómina del 16 al 31 de octubre 2024			0.00		3,404.00	
00859	15/10/2024	E	00040	00040	Presupuesto de Egresos por Ejercer de Gastos de Funcionamiento Despensa Nómina del 1 al 15 de octubre			0.00		3,404.00	

00576	30/09/2024	E	00054	00054	Presupuesto de Egresos por Ejercer de Gastos de Funcionamiento Despensa Nómina del 16 al 30 de septiembre			0.00		3,404.00	
00831	13/09/2024	E	00024	00024	Presupuesto de Egresos por Ejercer de Gastos de Funcionamiento Despensa Nómina del 1 al 15 de septiembre			0.00		3,083.00	
00871	30/08/2024	E	00081	00081	Presupuesto de Egresos por Ejercer de Gastos de Funcionamiento Despensa Nómina del 16 al 31 de agosto de 2024			0.00		3,083.00	
01087	15/08/2024	E	00041	00041	Presupuesto de Egresos por Ejercer de Gastos de Funcionamiento Despensa Nómina del 1 al 15 de agosto			0.00		3,083.00	
00825	31/07/2024	E	00067	00067	Presupuesto de Egresos por Ejercer de Gastos de Funcionamiento Despensa Nómina del 16 al 31 de julio de 2024			0.00		3,501.00	
00851	12/07/2024	E	00025	00025	Presupuesto de Egresos por Ejercer de Gastos de Funcionamiento Despensa Nómina del 1 al 15 de julio			0.00		3,501.00	
00189	30/06/2024	D	00011	00011	Presupuesto de Egresos por Ejercer de Gastos de Funcionamiento Despensa			194.97		0.00	
00881	28/06/2024	E	00069	00069	Presupuesto de Egresos por Ejercer de Gastos de Funcionamiento Despensa Nómina del 16 al 30 de junio de 2024			0.00		3,501.00	
00877	14/06/2024	E	00035	00035	Presupuesto de Egresos por Ejercer de Gastos de Funcionamiento Despensa Nómina del 1 al 15 de junio			0.00		3,501.00	
00842	31/05/2024	E	00040	00040	Presupuesto de Egresos por Ejercer de Gastos de Funcionamiento Despensa Nómina del 16 al 31 de mayo de 2024			0.00		3,501.00	
00781	15/05/2024	E	00013	00013	Presupuesto de Egresos por Ejercer de Gastos de Funcionamiento Despensa Nómina del 1 al 15 de mayo			0.00		3,501.00	
00852	30/04/2024	E	00065	00065	Presupuesto de Egresos por Ejercer de Gastos de Funcionamiento Despensa Nómina del 16 al 30 de abril de 2024			0.00		3,501.00	
00913	15/04/2024	E	00038	00038	Presupuesto de Egresos por Ejercer de Gastos de Funcionamiento Despensa Nómina del 1 al 15 de abril			0.00		3,501.00	
00769	27/03/2024	E	00107	00107	Presupuesto de Egresos por Ejercer de Gastos de Funcionamiento Despensa Nómina del 16 al 31 de marzo			0.00		3,501.00	
00983	15/03/2024	E	00022	00022	Presupuesto de Egresos por Ejercer de Gastos de Funcionamiento Despensa Nómina del 01 al 15 de Marzo			0.00		3,501.00	
00776	29/02/2024	E	00039	00039	Presupuesto de Egresos por Ejercer de Gastos de Funcionamiento Despensa Nómina del 16 al 29 de febrero			0.00		3,501.00	
00778	15/02/2024	E	00021	00021	Presupuesto de Egresos por Ejercer de Gastos de Funcionamiento Despensa Nómina del 01 al 15 de Febrero			0.00		3,501.00	
00792	31/01/2024	E	00066	00066	Presupuesto de Egresos por Ejercer de Gastos de Funcionamiento Despensa Nómina del 16 al 31 de enero			0.00		3,501.00	
00792	15/01/2024	E	00049	00049	Presupuesto de Egresos por Ejercer de Gastos de Funcionamiento Despensa Nómina del 01 al 15 de enero			0.00		3,695.97	
					TOTAL:			**508.97**		**84,532.97**	
8221	**E00314000**	**020608020301110201**	**2111**		**Materiales y útiles de oficina**	**80,000.00**		**0.00**		**18,888.10**	**61,111.90**
REN.	**FECHA**	**TIPO**	**N.POL.**	**REF**	**CONCEPTO**		**DEBE**		**HABER**		
00195	20/09/2024	E	00038	00038	Presupuesto de Egresos por Ejercer de Gastos de Funcionamiento Materiales y útiles de oficina			0.00		18,888.10	
					TOTAL:			**0.00**		**18,888.10**	
8221	**E00314000**	**020608020301110201**	**2112**		**Enseres de oficina**	**6,000.00**		**0.00**		**2,310.72**	**3,689.28**
REN.	**FECHA**	**TIPO**	**N.POL.**	**REF**	**CONCEPTO**		**DEBE**		**HABER**		
00080	26/12/2024	E	00109	00109	Presupuesto de Egresos por Ejercer de Gastos de Funcionamiento Enseres de oficina			0.00		2,310.72	
					TOTAL:			**0.00**		**2,310.72**	
8221	**E00314000**	**020608020301110201**	**2141**		**Materiales y útiles para el procesamiento en equipos y bienes informáticos**	**83,364.92**		**0.00**		**79,607.51**	**3,757.41**
REN.	**FECHA**	**TIPO**	**N.POL.**	**REF**	**CONCEPTO**		**DEBE**		**HABER**		
00034	27/12/2024	D	00034	00034	TRASPASOS PRESUPUESTALES EXTERNOS CORRESPONDIENTES AL MES DE DICIEMBRE 2024			0.00		27,563.84	
00158	30/09/2024	D	00015	00015	TRASPASOS PRESUPUESTALES INTERNOS CORRESPONDIENTES AL MES DE SEPTIEMBRE 2024			0.00		35,300.00	
00139	11/09/2024	E	00018	00018	Presupuesto de Egresos por Ejercer de Gastos de Funcionamiento Materiales y útiles para el procesamiento en equipos y bienes informáticos			0.00		16,743.67	
					TOTAL:			**0.00**		**79,607.51**	
8221	**E00314000**	**020608020301110201**	**2161**		**Material y enseres de limpieza**	**100,000.00**		**0.00**		**20,849.64**	**79,150.36**
REN.	**FECHA**	**TIPO**	**N.POL.**	**REF**	**CONCEPTO**		**DEBE**		**HABER**		
00076	06/09/2024	E	00011	00011	F-28 PRODUCTOS Y SERVICIOS CAPITULARE material de limpieza Presupuesto de Egresos por Ejercer de Gastos de Funcionamiento Material y enseres de limpieza			0.00		20,849.64	
					TOTAL:			**0.00**		**20,849.64**	
8221	**E00314000**	**020608020301110201**	**2461**		**Material eléctrico y electrónico**	**12,000.00**		**0.00**		**8,816.00**	**3,184.00**
REN.	**FECHA**	**TIPO**	**N.POL.**	**REF**	**CONCEPTO**		**DEBE**		**HABER**		
00062	27/12/2024	D	00034	00034	TRASPASOS PRESUPUESTALES EXTERNOS CORRESPONDIENTES AL MES DE DICIEMBRE 2024			0.00		8,816.00	
					TOTAL:			**0.00**		**8,816.00**	
8221	**E00314000**	**020608020301110201**	**2541**		**Materiales, accesorios y suministros médicos**	**0.00**		**10,000.00**		**9,502.00**	**498.00**
REN.	**FECHA**	**TIPO**	**N.POL.**	**REF**	**CONCEPTO**		**DEBE**		**HABER**		
00167	31/10/2024	D	00018	00018	TRASPASOS PRESUPUESTALES INTERNOS CORRESPONDIENTES AL MES DE OCTUBRE 2024			10,000.00		0.00	
00006	15/10/2024	E	00037	00037	F-A332 ADRIANA ALEJANDRA DELGADO ALCAZAR tiras glucosa y parafina Presupuesto de Egresos por Ejercer de Gastos de Funcionamiento Materiales, accesorios y suministros médicos			0.00		9,502.00	
					TOTAL:			**10,000.00**		**9,502.00**	
8221	**E00314000**	**020608020301110201**	**2611**		**Combustibles, lubricantes y aditivos**	**140,400.00**		**0.00**		**113,500.00**	**26,900.00**
REN.	**FECHA**	**TIPO**	**N.POL.**	**REF**	**CONCEPTO**		**DEBE**		**HABER**		
00148	29/11/2024	D	00020	00020	TRASPASOS PRESUPUESTALES INTERNOS CORRESPONDIENTES AL MES DE NOVIEMBRE 2024			0.00		113,500.00	
					TOTAL:			**0.00**		**113,500.00**	
8221	**E00314000**	**020608020301110201**	**2711**		**Vestuario y uniformes**	**0.00**		**35,300.00**		**35,298.80**	**1.20**
REN.	**FECHA**	**TIPO**	**N.POL.**	**REF**	**CONCEPTO**		**DEBE**		**HABER**		
00159	30/09/2024	D	00015	00015	TRASPASOS PRESUPUESTALES INTERNOS CORRESPONDIENTES AL MES DE SEPTIEMBRE 2024			35,300.00		0.00	
00022	30/09/2024	E	00047	00047	F-1053 y 1067 MIGUEL ANGEL BECERRIL BERNAL uniformes Presupuesto de Egresos por Ejercer de Gastos de Funcionamiento Vestuario y uniformes			0.00		35,298.80	
					TOTAL:			**35,300.00**		**35,298.80**	
8221	**E00314000**	**020608020301110201**	**2941**		**Refacciones y accesorios para equipo de computo**	**9,000.00**		**0.00**		**1,986.72**	**7,013.28**
REN.	**FECHA**	**TIPO**	**N.POL.**	**REF**	**CONCEPTO**		**DEBE**		**HABER**		
00094	26/12/2024	E	00111	00111	Presupuesto de Egresos por Ejercer de Gastos de Funcionamiento Refacciones y accesorios para equipo de computo			0.00		962.89	
00014	15/10/2024	E	00035	00035	F-AA118 JORGE ARIEL PEDRAZA FERNANDEZ discos duros y tarjetas Presupuesto de Egresos por Ejercer de Gastos de Funcionamiento Refacciones y accesorios para equipo de computo			0.00		1,023.83	
					TOTAL:			**0.00**		**1,986.72**	
8221	**E00314000**	**020608020301110201**	**3363**		**Servicios de Impresiones de documentos oficiales**	**0.00**		**48,836.00**		**48,836.00**	**0.00**
REN.	**FECHA**	**TIPO**	**N.POL.**	**REF**	**CONCEPTO**		**DEBE**		**HABER**		
00547	27/12/2024	D	00031	00031	TRASPASOS PRESUPUESTALES INTERNOS CORRESPONDIENTES AL MES DE DICIEMBRE 2024			37,816.00		0.00	
00069	23/12/2024	E	00095	00095	F-12399, 12405 "KROMATICA SOLUTIONS, S.A. DE C.V. F- varias impresion de documentos y vinilonas Gastos de Funcionamiento Servicios de Impresiones de documentos oficiales			0.00		29,116.00	
00006	05/12/2024	E	00031	00031	F-D90D impresos JOSE JESUS MALVAEZ ESTRADA Presupuesto de Egresos por Ejercer de Gastos de Funcionamiento Servicios de Impresiones de documentos oficiales			0.00		8,700.00	

00141	30/06/2024	D	00014	00014	Presupuesto de Egresos por Ejercer de Gastos de Funcionamiento Servicios de Impresiones de documentos oficiales			11,020.00		0.00	
00006	28/06/2024	E	00068	00068	F-A322 XIMENA GABRIELA GOMEZ GALENA rotulación ambulancia Presupuesto de Egresos por Ejercer de Gastos de Funcionamiento Servicios de Impresiones de documentos oficiales			0.00		11,020.00	
					TOTAL:			**48,836.00**		**48,836.00**	
8221	**E00314000**	**02060802030111020 1**		**3822**	**Espectáculos cívicos y culturales**	**250,000.00**		**11,020.00**		**207,058.00**	**53,962.00**
REN.	**FECHA**	**TIPO**	**N.POL.**	**REF**	**CONCEPTO**		**DEBE**		**HABER**		
00550	27/12/2024	D	00031	00031	TRASPASOS PRESUPUESTALES INTERNOS CORRESPONDIENTES AL MES DE DICIEMBRE 2024			0.00		114,292.80	
00216	29/11/2024	D	00020	00020	TRASPASOS PRESUPUESTALES INTERNOS CORRESPONDIENTES AL MES DE NOVIEMBRE 2024			0.00		58,000.00	
00100	30/08/2024	D	00008	00008	TRASPASOS PRESUPUESTALES INTERNOS CORRESPONDIENTES AL MES DE AGOSTO 2024			0.00		23,745.20	
00287	30/06/2024	D	00012	00012	Presupuesto de Egresos por Ejercer de Gastos de Funcionamiento Espectáculos cívicos y culturales			11,020.00		0.00	
00144	30/06/2024	D	00014	00014	Presupuesto de Egresos por Ejercer de Gastos de Funcionamiento Espectáculos cívicos y culturales			0.00		11,020.00	
					TOTAL:			**11,020.00**		**207,058.00**	
8221	**E00314000**	**02060802030114010 1**		**2531**	**Medicinas y productos farmacéuticos**	**100,000.00**		**0.00**		**95,000.00**	**5,000.00**
REN.	**FECHA**	**TIPO**	**N.POL.**	**REF**	**CONCEPTO**		**DEBE**		**HABER**		
00152	29/11/2024	D	00020	00020	TRASPASOS PRESUPUESTALES INTERNOS CORRESPONDIENTES AL MES DE NOVIEMBRE 2024			0.00		95,000.00	
					TOTAL:			**0.00**		**95,000.00**	
8221	**E00314000**	**02060802030114010 1**		**2541**	**Materiales, accesorios y suministros médicos**	**80,000.00**		**0.00**		**75,000.00**	**5,000.00**
REN.	**FECHA**	**TIPO**	**N.POL.**	**REF**	**CONCEPTO**		**DEBE**		**HABER**		
00154	29/11/2024	D	00020	00020	TRASPASOS PRESUPUESTALES INTERNOS CORRESPONDIENTES AL MES DE NOVIEMBRE 2024			0.00		75,000.00	
					TOTAL:			**0.00**		**75,000.00**	
8221	**E00314000**	**02060802030114010 1**		**2561**	**Fibras sintéticas, hules, plásticos y derivados**	**3,000.00**		**0.00**		**0.00**	**3,000.00**
8221	**E00314000**	**02060802030114010 1**		**2591**	**Otros productos químicos**	**60,000.00**		**0.00**		**54,000.00**	**6,000.00**
REN.	**FECHA**	**TIPO**	**N.POL.**	**REF**	**CONCEPTO**		**DEBE**		**HABER**		
00156	29/11/2024	D	00020	00020	TRASPASOS PRESUPUESTALES INTERNOS CORRESPONDIENTES AL MES DE NOVIEMBRE 2024			0.00		54,000.00	
					TOTAL:			**0.00**		**54,000.00**	
8221	**E00314000**	**02060802030114010 1**		**3821**	**Gastos de ceremonias oficiales y de orden social**	**0.00**		**22,040.00**		**22,040.00**	**0.00**
REN.	**FECHA**	**TIPO**	**N.POL.**	**REF**	**CONCEPTO**		**DEBE**		**HABER**		
00409	27/12/2024	D	00032	00032	TRASPASOS PRESUPUESTALES EXTERNOS CORRESPONDIENTES AL MES DE DICIEMBRE 2024			22,040.00		0.00	
00020	24/12/2024	E	00101	00101	F-8402, 8406 JESUS EMMANUEL GARAY URIBE cafeteria Gastos de Funcionamiento Gastos de ceremonias oficiales y de orden socialGastos de Funcionamiento Gastos de ceremonias oficiales y de orden sPresupue			0.00		2,900.00	
00006	20/12/2024	E	00088	00088	F-50132 MARIA ESTHER NEIRA MILLAN adquisicion de cilindros Presupuesto de Egresos por Ejercer de Gastos de Funcionamiento Gastos de ceremonias oficiales y de orden social			0.00		19,140.00	
					TOTAL:			**22,040.00**		**22,040.00**	
8221	**E00314000**	**02060802030211020 1**		**2111**	**Materiales y útiles de oficina**	**8,000.00**		**0.00**		**4,731.69**	**3,268.31**
REN.	**FECHA**	**TIPO**	**N.POL.**	**REF**	**CONCEPTO**		**DEBE**		**HABER**		
00188	20/09/2024	E	00038	00038	Presupuesto de Egresos por Ejercer de Gastos de Funcionamiento Materiales y útiles de oficina			0.00		2,894.18	
00053	26/08/2024	C	00023	00250	F- 9821F415CEC1 OFFICE DEPOT MEXICO Presupuesto de Egresos por Ejercer de Gastos de Funcionamiento Materiales y útiles de oficina			0.00		17.50	
00148	30/06/2024	D	00014	00014	Presupuesto de Egresos por Ejercer de Gastos de Funcionamiento Materiales y útiles de oficina			0.00		1,820.01	
					TOTAL:			**0.00**		**4,731.69**	
8221	**E00314000**	**02060802030211020 1**		**2141**	**Materiales y útiles para el procesamiento en equipos y bienes informáticos**	**18,000.00**		**47,206.93**		**65,206.93**	**0.00**
REN.	**FECHA**	**TIPO**	**N.POL.**	**REF**	**CONCEPTO**		**DEBE**		**HABER**		
00441	27/12/2024	D	00031	00031	TRASPASOS PRESUPUESTALES INTERNOS CORRESPONDIENTES AL MES DE DICIEMBRE 2024			47,206.93		0.00	
00153	17/12/2024	E	00060	00060	F-A292 consumibles JUAN JESUS HERNANDEZ Presupuesto de Egresos por Ejercer de Gastos de Funcionamiento Materiales y útiles para el procesamiento en equipos y bienes informáticos			0.00		55,206.93	
00166	31/10/2024	D	00018	00018	TRASPASOS PRESUPUESTALES INTERNOS CORRESPONDIENTES AL MES DE OCTUBRE 2024			0.00		10,000.00	
					TOTAL:			**47,206.93**		**65,206.93**	
8221	**E00314000**	**02060802030211020 1**		**2221**	**Equipamiento y enseres para animales**	**115,000.00**		**153,000.00**		**267,868.60**	**131.40**
REN.	**FECHA**	**TIPO**	**N.POL.**	**REF**	**CONCEPTO**		**DEBE**		**HABER**		
00171	31/10/2024	D	00018	00018	TRASPASOS PRESUPUESTALES INTERNOS CORRESPONDIENTES AL MES DE OCTUBRE 2024			153,000.00		0.00	
00006	18/10/2024	E	00059	00059	F-A168 GRUPO MAQUETRIAL SA DE CV herrajes y recorte Presupuesto de Egresos por Ejercer de Gastos de Funcionamiento Equipamiento y enseres para animales			0.00		12,806.40	
00006	18/10/2024	E	00060	00060	F-A287 JUAN JESUS HERNANDEZ enseres caballos Presupuesto de Egresos por Ejercer de Gastos de Funcionamiento Equipamiento y enseres para animales			0.00		197,897.40	
00006	12/07/2024	E	00036	00036	F-A148 GRUPO MAQUETRIAL viruta para caballos Presupuesto de Egresos por Ejercer de Gastos de Funcionamiento Equipamiento y enseres para animales			0.00		24,499.20	
00006	23/05/2024	E	00034	00034	F-FSO154 ORLANDO MERCADO GOMEZ herrajes para caballos Presupuesto de Egresos por Ejercer de Gastos de Funcionamiento Equipamiento y enseres para animales			0.00		9,280.00	
00006	25/04/2024	E	00054	00054	F-1320 PROVISION DE SERVICIOS NECRON SA DE CV viruta para caballos Presupuesto de Egresos por Ejercer de Gastos de Funcionamiento Equipamiento y enseres para animales			0.00		23,385.60	
					TOTAL:			**153,000.00**		**267,868.60**	
8221	**E00314000**	**02060802030211020 1**		**2222**	**Productos alimenticios para animales**	**670,320.00**		**123,500.00**		**793,461.96**	**358.04**
REN.	**FECHA**	**TIPO**	**N.POL.**	**REF**	**CONCEPTO**		**DEBE**		**HABER**		
00149	29/11/2024	D	00020	00020	TRASPASOS PRESUPUESTALES INTERNOS CORRESPONDIENTES AL MES DE NOVIEMBRE 2024			113,500.00		0.00	
00006	11/11/2024	E	00031	00031	F-66BF COROMOTO 8 SA DE CV alimento para equinos Presupuesto de Egresos por Ejercer de Gastos de Funcionamiento Productos alimenticios para animales			0.00		91,328.84	
00006	06/11/2024	E	00007	00007	F-A173 GRUPO MAQUETRIAL alimento para caballos Presupuesto de Egresos por Ejercer de Gastos de Funcionamiento Productos alimenticios para animales			0.00		74,520.00	
00006	06/11/2024	E	00008	00008	F-A289 JUAN JESUS HERNANDEZ HERNANDEZ alimento para caballos Presupuesto de Egresos por Ejercer de Gastos de Funcionamiento Productos alimenticios para animales			0.00		60,104.00	
00170	31/10/2024	D	00018	00018	TRASPASOS PRESUPUESTALES INTERNOS CORRESPONDIENTES AL MES DE OCTUBRE 2024			0.00		153,000.00	
00237	31/10/2024	D	00018	00018	TRASPASOS PRESUPUESTALES INTERNOS CORRESPONDIENTES AL MES DE OCTUBRE 2024			10,000.00		0.00	
00006	16/10/2024	E	00049	00049	F-A286 JUAN JESUS HERNANDEZ alimento para equinos Presupuesto de Egresos por Ejercer de Gastos de Funcionamiento Productos alimenticios para animales			0.00		74,293.12	
00006	26/08/2024	E	00059	00059	F-A280 JUAN JESUS HERNANDEZ HERNANDEZ alimento caballos Presupuesto de Egresos por Ejercer de Gastos de Funcionamiento Productos alimenticios para animales			0.00		70,062.40	
00008	12/08/2024	E	00027	00027	F-440 y 450 IAGRO SAPI DE CV alimento para caballos Presupuesto de Egresos por Ejercer de Gastos de Funcionamiento Productos alimenticios para animales			0.00		48,516.00	

00006	17/06/2024	E	00040	00040	F-1392 PROVISION DE SERVICIOS NECRON SA DE CV alimento para caballos Presupuesto de Egresos por Ejercer de Gastos de Funcionamiento Productos alimenticios para animales			0.00		72,585.60		
00006	23/05/2024	E	00033	00033	F-FSO153 ORLANDO MERCADO GOMEZ alimento para caballos Presupuesto de Egresos por Ejercer de Gastos de Funcionamiento Productos alimenticios para animales			0.00		76,288.00		
00006	25/04/2024	E	00055	00055	F-1318 PROVISION DE SERVICIOS NECRON alimento para caballos Presupuesto de Egresos por Ejercer de Gastos de Funcionamiento Productos alimenticios para animales			0.00		72,764.00		
					TOTAL:			**123,500.00**		**793,461.96**		
8221	**E00314000**	**020608020302110201**	**2531**		**Medicinas y productos farmacéuticos**	**0.00**		**1,820.01**		**1,820.01**	**0.00**	
REN.	**FECHA**	**TIPO**	**N.POL.**	**REF**	**CONCEPTO**		**DEBE**		**HABER**			
00145	30/06/2024	D	00014	00014	Presupuesto de Egresos por Ejercer de Gastos de Funcionamiento Medicinas y productos farmacéuticos			1,820.01		0.00		
00032	29/05/2024	C	00036	00201	F- 0AD4129B2D75 ADRIANA YOLANDA DIAZ ARCHUNDIA Presupuesto de Egresos por Ejercer de Gastos de Funcionamiento Medicinas y productos farmacéuticos			0.00		1,820.01		
					TOTAL:			**1,820.01**		**1,820.01**		
8221	**E00314000**	**020608020302110201**	**2541**		**Materiales, accesorios y suministros médicos**	**80,777.76**		**30,777.76**		**10,000.00**	**101,555.52**	
REN.	**FECHA**	**TIPO**	**N.POL.**	**REF**	**CONCEPTO**		**DEBE**		**HABER**			
00236	31/10/2024	D	00018	00018	TRASPASOS PRESUPUESTALES INTERNOS CORRESPONDIENTES AL MES DE OCTUBRE 2024			0.00		10,000.00		
00193	30/06/2024	D	00011	00011	Presupuesto de Egresos por Ejercer de Gastos de Funcionamiento Materiales, accesorios y suministros médicos			30,777.76		0.00		
					TOTAL:			**30,777.76**		**10,000.00**		
8221	**E00314000**	**020608020302110201**	**2711**		**Vestuario y uniformes**	**85,000.00**		**0.00**		**77,984.69**	**7,015.31**	
REN.	**FECHA**	**TIPO**	**N.POL.**	**REF**	**CONCEPTO**		**DEBE**		**HABER**			
00440	27/12/2024	D	00031	00031	TRASPASOS PRESUPUESTALES INTERNOS CORRESPONDIENTES AL MES DE DICIEMBRE 2024			0.00		47,206.93		
00196	30/06/2024	D	00011	00011	Presupuesto de Egresos por Ejercer de Gastos de Funcionamiento Vestuario y uniformes			0.00		30,777.76		
					TOTAL:			**0.00**		**77,984.69**		
8221	**E00314000**	**020608020302110201**	**3311**		**Asesorías asociadas a convenios o acuerdos**	**0.00**		**222,375.94**		**222,375.94**	**0.00**	
REN.	**FECHA**	**TIPO**	**N.POL.**	**REF**	**CONCEPTO**		**DEBE**		**HABER**			
00551	27/12/2024	D	00031	00031	TRASPASOS PRESUPUESTALES INTERNOS CORRESPONDIENTES AL MES DE DICIEMBRE 2024			114,292.80		0.00		
00579	27/12/2024	D	00031	00031	TRASPASOS PRESUPUESTALES INTERNOS CORRESPONDIENTES AL MES DE DICIEMBRE 2024			12,699.20		0.00		
00003	26/12/2024	E	00113	00113	Presupuesto de Egresos por Ejercer de Gastos de Funcionamiento Asesorías asociadas a convenios o acuerdos			0.00		45,198.00		
00011	26/12/2024	E	00113	00113	Presupuesto de Egresos por Ejercer de Gastos de Funcionamiento Asesorías asociadas a convenios o acuerdos			0.00		55,095.00		
00019	26/12/2024	E	00113	00113	Presupuesto de Egresos por Ejercer de Gastos de Funcionamiento Asesorías asociadas a convenios o acuerdos			0.00		18,199.00		
00027	26/12/2024	E	00113	00113	Presupuesto de Egresos por Ejercer de Gastos de Funcionamiento Asesorías asociadas a convenios o acuerdos			0.00		8,500.00		
00217	29/11/2024	D	00020	00020	TRASPASOS PRESUPUESTALES INTERNOS CORRESPONDIENTES AL MES DE NOVIEMBRE 2024			58,000.00		0.00		
00006	28/11/2024	E	00072	00072	F-16 Luis Gerardo Meza Muñoz proyecto de caballerizas Presupuesto de Egresos por Ejercer de Gastos de Funcionamiento Asesorías asociadas a convenios o acuerdos			0.00		58,000.00		
00101	30/08/2024	D	00008	00008	TRASPASOS PRESUPUESTALES INTERNOS CORRESPONDIENTES AL MES DE AGOSTO 2024			11,692.80		0.00		
00006	26/08/2024	E	00058	00058	F-A278 JUAN JESUS HERNANDEZ herrajes Presupuesto de Egresos por Ejercer de Gastos de Funcionamiento Asesorías asociadas a convenios o acuerdos			0.00		11,692.80		
00099	31/07/2024	D	00014	00014	TRASPASOS PRESUPUESTALES INTERNOS CORRESPONDIENTES AL MES DE JULIO 2024			25,691.14		0.00		
00007	10/07/2024	E	00023	00023	F-BB5 ADRIANA DIAZ ARCHUNDIA urgencia veterinaria Presupuesto de Egresos por Ejercer de Gastos de Funcionamiento Asesorías asociadas a convenios o acuerdos			0.00		25,691.14		
					TOTAL:			**222,375.94**		**222,375.94**		
8221	**E00314000**	**020608020302110201**	**3362**		**Impresiones de documentos oficiales para la prestación de servicios públicos, identificación, formatos adminis**	**0.00**		**10,700.00**		**10,672.00**	**28.00**	
REN.	**FECHA**	**TIPO**	**N.POL.**	**REF**	**CONCEPTO**		**DEBE**		**HABER**			
00175	31/10/2024	D	00018	00018	TRASPASOS PRESUPUESTALES INTERNOS CORRESPONDIENTES AL MES DE OCTUBRE 2024			2,000.00		0.00		
00054	25/10/2024	E	00070	00070	F-37D3, 25FB, 29C6 y CA61 XIMENA GABRIELA GOMEZ GALENA impresiones Presupuesto de Egresos por Ejercer de Gastos de Funcionamiento Impresiones de documentos oficiales para la prestación de servicios pú			0.00		1,972.00		
00103	30/08/2024	D	00008	00008	TRASPASOS PRESUPUESTALES INTERNOS CORRESPONDIENTES AL MES DE AGOSTO 2024			8,700.00		0.00		
00015	30/08/2024	E	00078	00078	F-9584 XIMENA GABRIELA GOMEZ GALENA impresiones Presupuesto de Egresos por Ejercer de Gastos de Funcionamiento Impresiones de documentos oficiales para la prestación de servicios públicos, identificac			0.00		8,700.00		
					TOTAL:			**10,700.00**		**10,672.00**		
8221	**E00314000**	**020608020302110201**	**3363**		**Servicios de Impresiones de documentos oficiales**	**0.00**		**15,265.60**		**15,265.60**	**0.00**	
REN.	**FECHA**	**TIPO**	**N.POL.**	**REF**	**CONCEPTO**		**DEBE**		**HABER**			
00555	27/12/2024	D	00031	00031	TRASPASOS PRESUPUESTALES INTERNOS CORRESPONDIENTES AL MES DE DICIEMBRE 2024			3,913.20		0.00		
00055	23/12/2024	E	00095	00095	F-12402 "KROMATICA SOLUTIONS, S.A. DE C.V. F- varias impresion de documentos y vinilonas Gastos de Funcionamiento Servicios de Impresiones de documentos oficiales			0.00		4,060.00		
00177	31/10/2024	D	00018	00018	TRASPASOS PRESUPUESTALES INTERNOS CORRESPONDIENTES AL MES DE OCTUBRE 2024			8,000.00		0.00		
00047	25/10/2024	E	00070	00070	F-37D3, 25FB, 29C6 y CA61 XIMENA GABRIELA GOMEZ GALENA impresiones Presupuesto de Egresos por Ejercer de Gastos de Funcionamiento Servicios de Impresiones de documentos oficiales			0.00		7,853.20		
00105	30/08/2024	D	00008	00008	TRASPASOS PRESUPUESTALES INTERNOS CORRESPONDIENTES AL MES DE AGOSTO 2024			3,352.40		0.00		
00084	09/08/2024	E	00025	00025	XIMENA GABRIELA GOMEZ GALEANA impresos Presupuesto de Egresos por Ejercer de Gastos de Funcionamiento Servicios de Impresiones de documentos oficiales			0.00		3,352.40		
					TOTAL:			**15,265.60**		**15,265.60**		
8221	**E00314000**	**020608020302110201**	**3391**		**Servicios profesionales**	**127,000.00**		**0.00**		**124,013.75**	**2,986.25**	
REN.	**FECHA**	**TIPO**	**N.POL.**	**REF**	**CONCEPTO**		**DEBE**		**HABER**			
00582	27/12/2024	D	00031	00031	TRASPASOS PRESUPUESTALES INTERNOS CORRESPONDIENTES AL MES DE DICIEMBRE 2024			0.00		12,699.20		
00408	27/12/2024	D	00032	00032	TRASPASOS PRESUPUESTALES EXTERNOS CORRESPONDIENTES AL MES DE DICIEMBRE 2024			0.00		22,040.00		
00290	30/06/2024	D	00012	00012	Presupuesto de Egresos por Ejercer de Gastos de Funcionamiento Servicios profesionales			0.00		11,020.00		
00006	17/04/2024	E	00043	00043	F-6A71F ADRIANA YOLANDA DIAZ ARCHUNDIA Presupuesto de Egresos por Ejercer de Gastos de Funcionamiento Servicios profesionales			0.00		15,288.22		
00006	03/01/2024	E	00018	00018	Presupuesto de Egresos por Ejercer de Gastos de Funcionamiento Servicios profesionales			0.00		62,966.33		
					TOTAL:			**0.00**		**124,013.75**		
8221	**E00314000**	**020608020302110201**	**3551**		**Reparación y mantenimiento de vehículos terrestres, aéreos y lacustres**	**105,000.00**		**0.00**		**98,558.34**	**6,441.66**	
REN.	**FECHA**	**TIPO**	**N.POL.**	**REF**	**CONCEPTO**		**DEBE**		**HABER**			
00546	27/12/2024	D	00031	00031	TRASPASOS PRESUPUESTALES INTERNOS CORRESPONDIENTES AL MES DE DICIEMBRE 2024			0.00		37,816.00		
00162	27/12/2024	D	00034	00034	TRASPASOS PRESUPUESTALES EXTERNOS CORRESPONDIENTES AL MES DE DICIEMBRE 2024			0.00		35,051.20		
00102	31/07/2024	D	00014	00014	TRASPASOS PRESUPUESTALES INTERNOS CORRESPONDIENTES AL MES DE JULIO 2024			0.00		25,691.14		

					TOTAL:			**0.00**		**98,558.34**	
8221	**E00314000**	**02060802030211020 1**		**3591**	**Servicios de fumigación**	**50,000.00**		**0.00**		**50,000.00**	**0.00**
REN.	**FECHA**	**TIPO**	**N.POL.**	**REF**	**CONCEPTO**		**DEBE**		**HABER**		
00042	08/11/2024	E	00020	00020	F-52C6 MISHEL LOPEZ GUEVARA fumigación Presupuesto de Egresos por Ejercer de Gastos de Funcionamiento Servicios de fumigación			0.00		40,000.00	
00174	31/10/2024	D	00018	00018	TRASPASOS PRESUPUESTALES INTERNOS CORRESPONDIENTES AL MES DE OCTUBRE 2024			0.00		10,000.00	
					TOTAL:			**0.00**		**50,000.00**	
8221	**E00314000**	**02060802030211020 1**		**3822**	**Espectáculos cívicos y culturales**	**0.00**		**6,461.20**		**6,461.20**	**0.00**
REN.	**FECHA**	**TIPO**	**N.POL.**	**REF**	**CONCEPTO**		**DEBE**		**HABER**		
00557	27/12/2024	D	00031	00031	TRASPASOS PRESUPUESTALES INTERNOS CORRESPONDIENTES AL MES DE DICIEMBRE 2024			4,373.20		0.00	
00027	23/12/2024	E	00098	00098	F-92F77 "XIMENA GABRIELA GOMEZ GALEANA, pago de las F-varias por impresion de viniles, lonas proscenio, poster, folders Proveedores por Pagar a Corto Plazo XIMENA GABRIELA GOMEZ GALEANA			0.00		4,373.20	
00149	30/06/2024	D	00014	00014	Presupuesto de Egresos por Ejercer de Gastos de Funcionamiento Espectáculos cívicos y culturales			2,088.00		0.00	
00006	05/06/2024	E	00004	00004	F-606 CANTABRIA FEEST renta de carpa Presupuesto de Egresos por Ejercer de Gastos de Funcionamiento Espectáculos cívicos y culturales			0.00		2,088.00	
					TOTAL:			**6,461.20**		**6,461.20**	
8221	**E00314000**	**02060802030211020 1**		**3992**	**Gastos de servicios menores**	**9,100.00**		**0.00**		**2,088.00**	**7,012.00**
REN.	**FECHA**	**TIPO**	**N.POL.**	**REF**	**CONCEPTO**		**DEBE**		**HABER**		
00152	30/06/2024	D	00014	00014	Presupuesto de Egresos por Ejercer de Gastos de Funcionamiento Gastos de servicios menores			0.00		2,088.00	
					TOTAL:			**0.00**		**2,088.00**	
8221	**E00314000**	**02060802030214010 1**		**2221**	**Equipamiento y enseres para animales**	**0.00**		**34,939.20**		**34,939.20**	**0.00**
REN.	**FECHA**	**TIPO**	**N.POL.**	**REF**	**CONCEPTO**		**DEBE**		**HABER**		
00433	27/12/2024	D	00031	00031	TRASPASOS PRESUPUESTALES INTERNOS CORRESPONDIENTES AL MES DE DICIEMBRE 2024			34,939.20		0.00	
00006	12/12/2024	E	00048	00048	F-A206 GRUPO MAQUETRIAL alimento y viruta para equinos Presupuesto de Egresos por Ejercer de Gastos de Funcionamiento Equipamiento y enseres para animales			0.00		34,939.20	
					TOTAL:			**34,939.20**		**34,939.20**	
8221	**E00314000**	**02060802030214010 1**		**2222**	**Productos alimenticios para animales**	**0.00**		**224,000.00**		**223,452.00**	**548.00**
REN.	**FECHA**	**TIPO**	**N.POL.**	**REF**	**CONCEPTO**		**DEBE**		**HABER**		
00157	29/11/2024	D	00020	00020	TRASPASOS PRESUPUESTALES INTERNOS CORRESPONDIENTES AL MES DE NOVIEMBRE 2024			224,000.00		0.00	
00006	29/11/2024	E	00079	00079	F-A195 GRUPO MAQUETRIAL SA DE CV alimento equinos Presupuesto de Egresos por Ejercer de Gastos de Funcionamiento Productos alimenticios para animales			0.00		223,452.00	
					TOTAL:			**224,000.00**		**223,452.00**	
8221	**E00314000**	**02060802030214010 1**		**2541**	**Materiales, accesorios y suministros médicos**	**12,322.24**		**0.00**		**0.00**	**12,322.24**
8221	**E00E00000**	**01050205010211020 1**		**1131**	**Sueldo base**	**2,632,031.76**		**0.00**		**2,632,031.76**	**0.00**
REN.	**FECHA**	**TIPO**	**N.POL.**	**REF**	**CONCEPTO**		**DEBE**		**HABER**		
00028	27/12/2024	D	00031	00031	TRASPASOS PRESUPUESTALES INTERNOS CORRESPONDIENTES AL MES DE DICIEMBRE 2024			0.00		103,534.00	
01042	18/12/2024	E	00065	00065	Presupuesto de Egresos por Ejercer de Gastos de Funcionamiento Sueldo base Nómina del 16 al 31 de diciembre 2024			0.00		109,585.36	
00832	02/12/2024	E	00006	00006	Presupuesto de Egresos por Ejercer de Gastos de Funcionamiento Sueldo base Nómina del 1 al 15 de diciembre			0.00		105,913.04	
00875	29/11/2024	E	00076	00076	Presupuesto de Egresos por Ejercer de Gastos de Funcionamiento Sueldo base Nómina del 16 al 30 de noviembre 2024			0.00		105,913.04	
00907	15/11/2024	E	00039	00039	Presupuesto de Egresos por Ejercer de Gastos de Funcionamiento Sueldo base Nómina del 1 al 15 de noviembre			0.00		102,842.58	
00976	31/10/2024	E	00079	00079	Presupuesto de Egresos por Ejercer de Gastos de Funcionamiento Sueldo base Nómina del 16 al 31 de octubre 2024			0.00		102,842.58	
00866	15/10/2024	E	00040	00040	Ausencias Presupuesto de Egresos por Ejercer de Gastos de Funcionamiento Sueldo base Nómina del 1 al 15 de octubre			0.00		-217.69	
00880	15/10/2024	E	00040	00040	Presupuesto de Egresos por Ejercer de Gastos de Funcionamiento Sueldo base Nómina del 1 al 15 de octubre			0.00		102,842.58	
00481	30/09/2024	E	00054	00054	Presupuesto de Egresos por Ejercer de Gastos de Funcionamiento Sueldo base Nómina del 16 al 30 de septiembre			0.00		97,413.75	
00838	13/09/2024	E	00024	00024	Presupuesto de Egresos por Ejercer de Gastos de Funcionamiento Sueldo base Nómina del 1 al 15 de septiembre			0.00		97,413.75	
00878	30/08/2024	E	00081	00081	Presupuesto de Egresos por Ejercer de Gastos de Funcionamiento Sueldo base Nómina del 16 al 31 de agosto de 2024			0.00		94,914.17	
01096	15/08/2024	E	00041	00041	Presupuesto de Egresos por Ejercer de Gastos de Funcionamiento Sueldo base Nómina del 1 al 15 de agosto			0.00		94,914.17	
01097	15/08/2024	E	00041	00041	Retroactivo Presupuesto de Egresos por Ejercer de Gastos de Funcionamiento Sueldo base Nómina del 1 al 15 de agosto			0.00		47,419.77	
00832	31/07/2024	E	00067	00067	Presupuesto de Egresos por Ejercer de Gastos de Funcionamiento Sueldo base Nómina del 16 al 31 de julio de 2024			0.00		91,527.05	
00860	12/07/2024	E	00025	00025	Presupuesto de Egresos por Ejercer de Gastos de Funcionamiento Sueldo base Nómina del 1 al 15 de julio			0.00		91,527.05	
00861	12/07/2024	E	00025	00025	Presupuesto de Egresos por Ejercer de Gastos de Funcionamiento Sueldo base Nómina del 1 al 15 de julio			0.00		-217.69	
00164	30/06/2024	D	00012	00012	Presupuesto de Egresos por Ejercer de Gastos de Funcionamiento Sueldo base			0.00		194,369.65	
00888	28/06/2024	E	00069	00069	Presupuesto de Egresos por Ejercer de Gastos de Funcionamiento Sueldo base Nómina del 16 al 30 de junio de 2024			0.00		91,527.05	
00884	14/06/2024	E	00035	00035	Presupuesto de Egresos por Ejercer de Gastos de Funcionamiento Sueldo base Nómina del 1 al 15 de junio			0.00		91,527.05	
00849	31/05/2024	E	00040	00040	Presupuesto de Egresos por Ejercer de Gastos de Funcionamiento Sueldo base Nómina del 16 al 31 de mayo de 2024			0.00		91,527.05	
00788	15/05/2024	E	00013	00013	Presupuesto de Egresos por Ejercer de Gastos de Funcionamiento Sueldo base Nómina del 1 al 15 de mayo			0.00		91,527.05	
00859	30/04/2024	E	00065	00065	Presupuesto de Egresos por Ejercer de Gastos de Funcionamiento Sueldo base Nómina del 16 al 30 de abril de 2024			0.00		91,527.05	
00920	15/04/2024	E	00038	00038	Presupuesto de Egresos por Ejercer de Gastos de Funcionamiento Sueldo base Nómina del 1 al 15 de abril			0.00		91,527.05	
00776	27/03/2024	E	00107	00107	Presupuesto de Egresos por Ejercer de Gastos de Funcionamiento Sueldo base Nómina del 16 al 31 de marzo			0.00		91,527.05	
00990	15/03/2024	E	00022	00022	Presupuesto de Egresos por Ejercer de Gastos de Funcionamiento Sueldo base Nómina del 01 al 15 de Marzo			0.00		91,527.05	
00783	29/02/2024	E	00039	00039	Presupuesto de Egresos por Ejercer de Gastos de Funcionamiento Sueldo base Nómina del 16 al 29 de febrero			0.00		91,527.05	
00785	15/02/2024	E	00021	00021	Presupuesto de Egresos por Ejercer de Gastos de Funcionamiento Sueldo base Nómina del 01 al 15 de Febrero			0.00		91,527.05	
00799	31/01/2024	E	00066	00066	Presupuesto de Egresos por Ejercer de Gastos de Funcionamiento Sueldo base Nómina del 16 al 31 de enero			0.00		91,527.05	
00799	15/01/2024	E	00049	00049	Presupuesto de Egresos por Ejercer de Gastos de Funcionamiento Sueldo base Nómina del 01 al 15 de enero			0.00		82,697.05	
					TOTAL:			**0.00**		**2,632,031.76**	
8221	**E00E00000**	**01050205010211020 1**		**1311**	**Prima por año de servicio**	**62,184.00**		**0.00**		**62,184.00**	**0.00**
REN.	**FECHA**	**TIPO**	**N.POL.**	**REF**	**CONCEPTO**		**DEBE**		**HABER**		
00030	27/12/2024	D	00031	00031	TRASPASOS PRESUPUESTALES INTERNOS CORRESPONDIENTES AL MES DE DICIEMBRE 2024			0.00		9,456.00	
01049	18/12/2024	E	00065	00065	Presupuesto de Egresos por Ejercer de Gastos de Funcionamiento Prima por año de servicio Nómina del 16 al 31 de diciembre 2024			0.00		2,197.00	
00839	02/12/2024	E	00006	00006	Presupuesto de Egresos por Ejercer de Gastos de Funcionamiento Prima por año de servicio Nómina del 1 al 15 de diciembre			0.00		2,197.00	

00882	29/11/2024	E	00076	00076	Presupuesto de Egresos por Ejercer de Gastos de Funcionamiento Prima por año de servicio Nómina del 16 al 30 de noviembre 2024			0.00	2,197.00		
00914	15/11/2024	E	00039	00039	Presupuesto de Egresos por Ejercer de Gastos de Funcionamiento Prima por año de servicio Nómina del 1 al 15 de noviembre			0.00	2,197.00		
00983	31/10/2024	E	00079	00079	Presupuesto de Egresos por Ejercer de Gastos de Funcionamiento Prima por año de servicio Nómina del 16 al 31 de octubre 2024			0.00	2,197.00		
00887	15/10/2024	E	00040	00040	Presupuesto de Egresos por Ejercer de Gastos de Funcionamiento Prima por año de servicio Nómina del 1 al 15 de octubre			0.00	2,197.00		
00606	30/09/2024	E	00054	00054	Presupuesto de Egresos por Ejercer de Gastos de Funcionamiento Prima por año de servicio Nómina del 16 al 30 de septiembre			0.00	2,197.00		
00845	13/09/2024	E	00024	00024	Presupuesto de Egresos por Ejercer de Gastos de Funcionamiento Prima por año de servicio Nómina del 1 al 15 de septiembre			0.00	2,197.00		
00885	30/08/2024	E	00081	00081	Presupuesto de Egresos por Ejercer de Gastos de Funcionamiento Prima por año de servicio Nómina del 16 al 31 de agosto de 2024			0.00	2,197.00		
01108	15/08/2024	E	00041	00041	Presupuesto de Egresos por Ejercer de Gastos de Funcionamiento Prima por año de servicio Nómina del 1 al 15 de agosto			0.00	2,197.00		
00839	31/07/2024	E	00067	00067	Presupuesto de Egresos por Ejercer de Gastos de Funcionamiento Prima por año de servicio Nómina del 16 al 31 de julio de 2024			0.00	2,197.00		
00872	12/07/2024	E	00025	00025	Presupuesto de Egresos por Ejercer de Gastos de Funcionamiento Prima por año de servicio Nómina del 1 al 15 de julio			0.00	2,197.00		
00895	28/06/2024	E	00069	00069	Presupuesto de Egresos por Ejercer de Gastos de Funcionamiento Prima por año de servicio Nómina del 16 al 30 de junio de 2024			0.00	2,197.00		
00891	14/06/2024	E	00035	00035	Presupuesto de Egresos por Ejercer de Gastos de Funcionamiento Prima por año de servicio Nómina del 1 al 15 de junio			0.00	2,197.00		
00856	31/05/2024	E	00040	00040	Presupuesto de Egresos por Ejercer de Gastos de Funcionamiento Prima por año de servicio Nómina del 16 al 31 de mayo de 2024			0.00	2,197.00		
00795	15/05/2024	E	00013	00013	Presupuesto de Egresos por Ejercer de Gastos de Funcionamiento Prima por año de servicio Nómina del 1 al 15 de mayo			0.00	2,197.00		
00866	30/04/2024	E	00065	00065	Presupuesto de Egresos por Ejercer de Gastos de Funcionamiento Prima por año de servicio Nómina del 16 al 30 de abril de 2024			0.00	2,197.00		
00927	15/04/2024	E	00038	00038	Presupuesto de Egresos por Ejercer de Gastos de Funcionamiento Prima por año de servicio Nómina del 1 al 15 de abril			0.00	2,197.00		
00783	27/03/2024	E	00107	00107	Presupuesto de Egresos por Ejercer de Gastos de Funcionamiento Prima por años de servicio Nómina del 16 al 31 de marzo			0.00	2,197.00		
00997	15/03/2024	E	00022	00022	Presupuesto de Egresos por Ejercer de Gastos de Funcionamiento Prima por años de servicio Nómina del 01 al 15 de Marzo			0.00	2,197.00		
00790	29/02/2024	E	00039	00039	Presupuesto de Egresos por Ejercer de Gastos de Funcionamiento Prima por años de servicio Nómina del 16 al 29 de febrero			0.00	2,197.00		
00792	15/02/2024	E	00021	00021	Presupuesto de Egresos por Ejercer de Gastos de Funcionamiento Prima por años de servicio Nómina del 01 al 15 de Febrero			0.00	2,197.00		
00806	31/01/2024	E	00066	00066	Presupuesto de Egresos por Ejercer de Gastos de Funcionamiento Prima por años de servicio Nómina del 16 al 31 de enero			0.00	2,197.00		
00806	15/01/2024	E	00049	00049	Presupuesto de Egresos por Ejercer de Gastos de Funcionamiento Prima por años de servicio Nómina del 01 al 15 de enero			0.00	2,197.00		
					TOTAL:			**0.00**	**62,184.00**		
8221	**E00E00000**	**0105020501021102011321**			**Prima vacacional**	**241,366.28**		**0.00**	**241,366.28**	**0.00**	
REN.	**FECHA**	**TIPO**	**N.POL.**	**REF**	**CONCEPTO**		**DEBE**		**HABER**		
00032	27/12/2024	D	00031	00031	TRASPASOS PRESUPUESTALES INTERNOS CORRESPONDIENTES AL MES DE DICIEMBRE 2024			0.00	31,135.89		
00208	02/12/2024	E	00005	00005	Presupuesto de Egresos por Ejercer de Gastos de Funcionamiento Prima vacacional segunda exhibición 2024			0.00	109,972.96		
00186	12/07/2024	E	00026	00026	Presupuesto de Egresos por Ejercer de Gastos de Funcionamiento Prima vacacional Prima vacacional primera exhibición 2024			0.00	100,257.43		
					TOTAL:			**0.00**	**241,366.28**		
8221	**E00E00000**	**0105020501021102011322**			**Aguinaldo**	**541,001.48**		**0.00**	**541,001.48**	**0.00**	
REN.	**FECHA**	**TIPO**	**N.POL.**	**REF**	**CONCEPTO**		**DEBE**		**HABER**		
00034	27/12/2024	D	00031	00031	TRASPASOS PRESUPUESTALES INTERNOS CORRESPONDIENTES AL MES DE DICIEMBRE 2024			0.00	71,944.60		
00223	02/12/2024	E	00004	00004	Presupuesto de Egresos por Ejercer de Gastos de Funcionamiento Aguinaldo Segunda exhibición 2024			0.00	290,094.22		
00198	22/03/2024	E	00039	00039	Presupuesto de Egresos por Ejercer de Gastos de Funcionamiento Aguinaldo			0.00	178,962.66		
					TOTAL:			**0.00**	**541,001.48**		
8221	**E00E00000**	**0105020501021102011341**			**Compensación**	**444,303.36**		**0.00**	**444,303.36**	**0.00**	
REN.	**FECHA**	**TIPO**	**N.POL.**	**REF**	**CONCEPTO**		**DEBE**		**HABER**		
00036	27/12/2024	D	00031	00031	TRASPASOS PRESUPUESTALES INTERNOS CORRESPONDIENTES AL MES DE DICIEMBRE 2024			0.00	67,687.65		
01056	18/12/2024	E	00065	00065	Presupuesto de Egresos por Ejercer de Gastos de Funcionamiento Compensación Nómina del 16 al 31 de diciembre 2024			0.00	10,833.09		
00846	02/12/2024	E	00006	00006	Presupuesto de Egresos por Ejercer de Gastos de Funcionamiento Compensación Nómina del 1 al 15 de diciembre			0.00	8,924.65		
00889	29/11/2024	E	00076	00076	Presupuesto de Egresos por Ejercer de Gastos de Funcionamiento Compensación Nómina del 16 al 30 de noviembre 2024			0.00	8,924.65		
00921	15/11/2024	E	00039	00039	Presupuesto de Egresos por Ejercer de Gastos de Funcionamiento Compensación Nómina del 1 al 15 de noviembre			0.00	10,849.33		
00990	31/10/2024	E	00079	00079	Presupuesto de Egresos por Ejercer de Gastos de Funcionamiento Compensación Nómina del 16 al 31 de octubre 2024			0.00	10,849.33		
00894	15/10/2024	E	00040	00040	Presupuesto de Egresos por Ejercer de Gastos de Funcionamiento Compensación Nómina del 1 al 15 de octubre			0.00	10,849.33		
00514	30/09/2024	E	00054	00054	Presupuesto de Egresos por Ejercer de Gastos de Funcionamiento Compensación Nómina del 16 al 30 de septiembre			0.00	13,831.38		
00852	13/09/2024	E	00024	00024	Presupuesto de Egresos por Ejercer de Gastos de Funcionamiento Compensación Nómina del 1 al 15 de septiembre			0.00	13,831.38		
00892	30/08/2024	E	00081	00081	Presupuesto de Egresos por Ejercer de Gastos de Funcionamiento Compensación Nómina del 16 al 31 de agosto de 2024			0.00	15,200.47		
01117	15/08/2024	E	00041	00041	Presupuesto de Egresos por Ejercer de Gastos de Funcionamiento Compensación Nómina del 1 al 15 de agosto			0.00	15,200.47		
01118	15/08/2024	E	00041	00041	Retroactivo Presupuesto de Egresos por Ejercer de Gastos de Funcionamiento Compensación Nómina del 1 al 15 de agosto			0.00	12,047.47		
00846	31/07/2024	E	00067	00067	Presupuesto de Egresos por Ejercer de Gastos de Funcionamiento Compensación Nómina del 16 al 31 de julio de 2024			0.00	14,339.94		
00879	12/07/2024	E	00025	00025	Presupuesto de Egresos por Ejercer de Gastos de Funcionamiento Compensación Nómina del 1 al 15 de julio			0.00	14,339.94		
00204	30/06/2024	D	00011	00011	Presupuesto de Egresos por Ejercer de Gastos de Funcionamiento Compensación			0.00	44,515.00		
00902	28/06/2024	E	00069	00069	Presupuesto de Egresos por Ejercer de Gastos de Funcionamiento Compensación Nómina del 16 al 30 de junio de 2024			0.00	14,339.94		
00898	14/06/2024	E	00035	00035	Presupuesto de Egresos por Ejercer de Gastos de Funcionamiento Compensación Nómina del 1 al 15 de junio			0.00	14,339.94		
00863	31/05/2024	E	00040	00040	Presupuesto de Egresos por Ejercer de Gastos de Funcionamiento Compensación Nómina del 16 al 31 de mayo de 2024			0.00	14,339.94		
00802	15/05/2024	E	00013	00013	Presupuesto de Egresos por Ejercer de Gastos de Funcionamiento Compensación Nómina del 1 al 15 de mayo			0.00	14,339.94		
00873	30/04/2024	E	00065	00065	Presupuesto de Egresos por Ejercer de Gastos de Funcionamiento Compensación Nómina del 16 al 30 de abril de 2024			0.00	14,339.94		
00934	15/04/2024	E	00038	00038	Presupuesto de Egresos por Ejercer de Gastos de Funcionamiento Compensación Nómina del 1 al 15 de abril			0.00	14,339.94		
00790	27/03/2024	E	00107	00107	Presupuesto de Egresos por Ejercer de Gastos de Funcionamiento Compensación Nómina del 16 al 31 de marzo			0.00	14,339.94		
01004	15/03/2024	E	00022	00022	Presupuesto de Egresos por Ejercer de Gastos de Funcionamiento Compensación Nómina del 01 al 15 de Marzo			0.00	14,339.94		
00797	29/02/2024	E	00039	00039	Presupuesto de Egresos por Ejercer de Gastos de Funcionamiento Compensación Nómina del 16 al 29 de febrero			0.00	14,339.94		
00799	15/02/2024	E	00021	00021	Presupuesto de Egresos por Ejercer de Gastos de Funcionamiento Compensación Nómina del 01 al 15 de Febrero			0.00	14,339.94		
00813	31/01/2024	E	00066	00066	Presupuesto de Egresos por Ejercer de Gastos de Funcionamiento Compensación Nómina del 16 al 31 de enero			0.00	14,339.94		

00813	15/01/2024	E	00049	00049	Presupuesto de Egresos por Ejercer de Gastos de Funcionamiento Compensación Nómina del 01 al 15 de enero			0.00	14,339.94		
					TOTAL:			**0.00**	**444,303.36**		
8221	**E00E00000**	**0105020501021102011343**			**Compensación por riesgo profesional**	**14,400.00**		**0.00**	**14,400.00**	**0.00**	
REN.	**FECHA**	**TIPO**	**N.POL.**	**REF**	**CONCEPTO**		**DEBE**		**HABER**		
01063	18/12/2024	E	00065	00065	Presupuesto de Egresos por Ejercer de Gastos de Funcionamiento Compensación por riesgo profesional Nómina del 16 al 31 de diciembre 2024			0.00	600.00		
00853	02/12/2024	E	00006	00006	Presupuesto de Egresos por Ejercer de Gastos de Funcionamiento Compensación por riesgo profesional Nómina del 1 al 15 de diciembre			0.00	600.00		
00896	29/11/2024	E	00076	00076	Presupuesto de Egresos por Ejercer de Gastos de Funcionamiento Compensación por riesgo profesional Nómina del 16 al 30 de noviembre 2024			0.00	600.00		
00928	15/11/2024	E	00039	00039	Presupuesto de Egresos por Ejercer de Gastos de Funcionamiento Compensación por riesgo profesional Nómina del 1 al 15 de noviembre			0.00	600.00		
00997	31/10/2024	E	00079	00079	Presupuesto de Egresos por Ejercer de Gastos de Funcionamiento Compensación por riesgo profesional Nómina del 16 al 31 de octubre 2024			0.00	600.00		
00901	15/10/2024	E	00040	00040	Presupuesto de Egresos por Ejercer de Gastos de Funcionamiento Compensación por riesgo profesional Nómina del 1 al 15 de octubre			0.00	600.00		
00626	30/09/2024	E	00054	00054	Presupuesto de Egresos por Ejercer de Gastos de Funcionamiento Compensación por riesgo profesional Nómina del 16 al 30 de septiembre			0.00	600.00		
00859	13/09/2024	E	00024	00024	Presupuesto de Egresos por Ejercer de Gastos de Funcionamiento Compensación por riesgo profesional Nómina del 1 al 15 de septiembre			0.00	600.00		
00899	30/08/2024	E	00081	00081	Presupuesto de Egresos por Ejercer de Gastos de Funcionamiento Compensación por riesgo profesional Nómina del 16 al 31 de agosto de 2024			0.00	600.00		
01129	15/08/2024	E	00041	00041	Presupuesto de Egresos por Ejercer de Gastos de Funcionamiento Compensación por riesgo profesional Nómina del 1 al 15 de agosto			0.00	600.00		
00853	31/07/2024	E	00067	00067	Presupuesto de Egresos por Ejercer de Gastos de Funcionamiento Compensación por riesgo profesional Nómina del 16 al 31 de julio de 2024			0.00	600.00		
00886	12/07/2024	E	00025	00025	Presupuesto de Egresos por Ejercer de Gastos de Funcionamiento Compensación por riesgo profesional Nómina del 1 al 15 de julio			0.00	600.00		
00909	28/06/2024	E	00069	00069	Presupuesto de Egresos por Ejercer de Gastos de Funcionamiento Compensación por riesgo profesional Nómina del 16 al 30 de junio de 2024			0.00	600.00		
00905	14/06/2024	E	00035	00035	Presupuesto de Egresos por Ejercer de Gastos de Funcionamiento Compensación por riesgo profesional Nómina del 1 al 15 de junio			0.00	600.00		
00870	31/05/2024	E	00040	00040	Presupuesto de Egresos por Ejercer de Gastos de Funcionamiento Compensación por riesgo profesional Nómina del 16 al 31 de mayo de 2024			0.00	600.00		
00809	15/05/2024	E	00013	00013	Presupuesto de Egresos por Ejercer de Gastos de Funcionamiento Compensación por riesgo profesional Nómina del 1 al 15 de mayo			0.00	600.00		
00880	30/04/2024	E	00065	00065	Presupuesto de Egresos por Ejercer de Gastos de Funcionamiento Compensación por riesgo profesional Nómina del 16 al 30 de abril de 2024			0.00	600.00		
00941	15/04/2024	E	00038	00038	Presupuesto de Egresos por Ejercer de Gastos de Funcionamiento Compensación por riesgo profesional Nómina del 1 al 15 de abril			0.00	600.00		
00797	27/03/2024	E	00107	00107	Presupuesto de Egresos por Ejercer de Gastos de Funcionamiento Compensación por riesgo profesional Nómina del 16 al 31 de marzo			0.00	600.00		
01011	15/03/2024	E	00022	00022	Presupuesto de Egresos por Ejercer de Gastos de Funcionamiento Compensación por riesgo profesional Nómina del 01 al 15 de Marzo			0.00	600.00		
00804	29/02/2024	E	00039	00039	Presupuesto de Egresos por Ejercer de Gastos de Funcionamiento Compensación por riesgo profesional Nómina del 16 al 29 de febrero			0.00	600.00		
00806	15/02/2024	E	00021	00021	Presupuesto de Egresos por Ejercer de Gastos de Funcionamiento Compensación por riesgo profesional Nómina del 01 al 15 de Febrero			0.00	600.00		
00820	31/01/2024	E	00066	00066	Presupuesto de Egresos por Ejercer de Gastos de Funcionamiento Compensación por riesgo profesional Nómina del 16 al 31 de enero			0.00	600.00		
00820	15/01/2024	E	00049	00049	Presupuesto de Egresos por Ejercer de Gastos de Funcionamiento Compensación por riesgo profesional Nómina del 01 al 15 de enero			0.00	600.00		
					TOTAL:			**0.00**	**14,400.00**		
8221	**E00E00000**	**0105020501021102011345**			**Gratificación**	**1,021,608.24**		**0.00**	**1,021,608.24**	**0.00**	
REN.	**FECHA**	**TIPO**	**N.POL.**	**REF**	**CONCEPTO**		**DEBE**		**HABER**		
00038	27/12/2024	D	00031	00031	TRASPASOS PRESUPUESTALES INTERNOS CORRESPONDIENTES AL MES DE DICIEMBRE 2024			0.00	237,961.82		
00101	23/12/2024	E	00093	00093	GRATIFICACION EXTRAORDINARIA DICIEMBRE 2024			0.00	80,364.10		
01070	18/12/2024	E	00065	00065	Presupuesto de Egresos por Ejercer de Gastos de Funcionamiento Gratificación Nómina del 16 al 31 de diciembre 2024			0.00	27,249.22		
00860	02/12/2024	E	00006	00006	Presupuesto de Egresos por Ejercer de Gastos de Funcionamiento Gratificación Nómina del 1 al 15 de diciembre			0.00	26,205.12		
00903	29/11/2024	E	00076	00076	Presupuesto de Egresos por Ejercer de Gastos de Funcionamiento Gratificación Nómina del 16 al 30 de noviembre 2024			0.00	26,205.12		
00935	15/11/2024	E	00039	00039	Presupuesto de Egresos por Ejercer de Gastos de Funcionamiento Gratificación Nómina del 1 al 15 de noviembre			0.00	27,260.46		
01004	31/10/2024	E	00079	00079	Presupuesto de Egresos por Ejercer de Gastos de Funcionamiento Gratificación Nómina del 16 al 31 de octubre 2024			0.00	27,260.46		
00873	15/10/2024	E	00040	00040	Ausencias Presupuesto de Egresos por Ejercer de Gastos de Funcionamiento Gratificación Nómina del 1 al 15 de octubre			0.00	-82.45		
00908	15/10/2024	E	00040	00040	Presupuesto de Egresos por Ejercer de Gastos de Funcionamiento Gratificación Nómina del 1 al 15 de octubre			0.00	27,260.46		
00546	30/09/2024	E	00054	00054	Presupuesto de Egresos por Ejercer de Gastos de Funcionamiento Gratificación Nómina del 16 al 30 de septiembre			0.00	29,543.99		
00866	13/09/2024	E	00024	00024	Presupuesto de Egresos por Ejercer de Gastos de Funcionamiento Gratificación Nómina del 1 al 15 de septiembre			0.00	29,543.99		
00906	30/08/2024	E	00081	00081	Presupuesto de Egresos por Ejercer de Gastos de Funcionamiento Gratificación Nómina del 16 al 31 de agosto de 2024			0.00	30,599.33		
01138	15/08/2024	E	00041	00041	Presupuesto de Egresos por Ejercer de Gastos de Funcionamiento Gratificación Nómina del 1 al 15 de agosto			0.00	30,599.33		
01139	15/08/2024	E	00041	00041	Retroactivo Presupuesto de Egresos por Ejercer de Gastos de Funcionamiento Gratificación Nómina del 1 al 15 de agosto			0.00	6,366.00		
00860	31/07/2024	E	00067	00067	Presupuesto de Egresos por Ejercer de Gastos de Funcionamiento Gratificación Nómina del 16 al 31 de julio de 2024			0.00	30,144.62		
00895	12/07/2024	E	00025	00025	Presupuesto de Egresos por Ejercer de Gastos de Funcionamiento Gratificación Nómina del 1 al 15 de julio			0.00	30,144.62		
00896	12/07/2024	E	00025	00025	Presupuesto de Egresos por Ejercer de Gastos de Funcionamiento Gratificación Nómina del 1 al 15 de julio			0.00	-82.45		
00916	28/06/2024	E	00069	00069	Presupuesto de Egresos por Ejercer de Gastos de Funcionamiento Gratificación Nómina del 16 al 30 de junio de 2024			0.00	30,144.62		
00912	14/06/2024	E	00035	00035	Presupuesto de Egresos por Ejercer de Gastos de Funcionamiento Gratificación Nómina del 1 al 15 de junio			0.00	30,144.62		
00877	31/05/2024	E	00040	00040	Presupuesto de Egresos por Ejercer de Gastos de Funcionamiento Gratificación Nómina del 16 al 31 de mayo de 2024			0.00	30,144.62		
00816	15/05/2024	E	00013	00013	Presupuesto de Egresos por Ejercer de Gastos de Funcionamiento Gratificación Nómina del 1 al 15 de mayo			0.00	30,144.62		
00887	30/04/2024	E	00065	00065	Presupuesto de Egresos por Ejercer de Gastos de Funcionamiento Gratificación Nómina del 16 al 30 de abril de 2024			0.00	30,144.62		
00948	15/04/2024	E	00038	00038	Presupuesto de Egresos por Ejercer de Gastos de Funcionamiento Gratificación Nómina del 1 al 15 de abril			0.00	30,144.62		
00804	27/03/2024	E	00107	00107	Presupuesto de Egresos por Ejercer de Gastos de Funcionamiento Gratificación Nómina del 16 al 31 de marzo			0.00	30,144.62		
01018	15/03/2024	E	00022	00022	Presupuesto de Egresos por Ejercer de Gastos de Funcionamiento Gratificación Nómina del 01 al 15 de Marzo			0.00	30,144.62		
00811	29/02/2024	E	00039	00039	Presupuesto de Egresos por Ejercer de Gastos de Funcionamiento Gratificación Nómina del 16 al 29 de febrero			0.00	30,144.62		
00813	15/02/2024	E	00021	00021	Presupuesto de Egresos por Ejercer de Gastos de Funcionamiento Gratificación Nómina del 01 al 15 de Febrero			0.00	30,144.62		

00827	31/01/2024	E	00066	00066	Presupuesto de Egresos por Ejercer de Gastos de Funcionamiento Gratificación Nómina del 16 al 31 de enero			0.00	30,144.62		
00827	15/01/2024	E	00049	00049	Presupuesto de Egresos por Ejercer de Gastos de Funcionamiento Gratificación Nómina del 01 al 15 de enero			0.00	23,473.68		
					TOTAL:			**0.00**	**1,021,608.24**		
8221	**E00E00000**	**01050205010211020 1**		**1346**	**Gratificación por convenio**	**30,640.00**		**0.00**	**30,640.00**	**0.00**	
REN.	**FECHA**	**TIPO**	**N.POL.**	**REF**	**CONCEPTO**		**DEBE**		**HABER**		
00040	27/12/2024	D	00031	00031	TRASPASOS PRESUPUESTALES INTERNOS CORRESPONDIENTES AL MES DE DICIEMBRE 2024			0.00	24,830.00		
01077	18/12/2024	E	00065	00065	Presupuesto de Egresos por Ejercer de Gastos de Funcionamiento Gratificación por convenio Nómina del 16 al 31 de diciembre 2024			0.00	5,810.00		
					TOTAL:			**0.00**	**30,640.00**		
8221	**E00E00000**	**01050205010211020 1**		**1541**	**Becas para hijos de trabajadores sindicalizados**	**0.00**		**11,915.00**	**11,915.00**	**0.00**	
REN.	**FECHA**	**TIPO**	**N.POL.**	**REF**	**CONCEPTO**		**DEBE**		**HABER**		
00197	30/06/2024	D	00011	00011	Presupuesto de Egresos por Ejercer de Gastos de Funcionamiento Becas para hijos de trabajadores sindicalizados			11,915.00	0.00		
00894	30/04/2024	E	00065	00065	Presupuesto de Egresos por Ejercer de Gastos de Funcionamiento Becas para hijos de trabajadores sindicalizados Nómina del 16 al 30 de abril de 2024			0.00	11,915.00		
					TOTAL:			**11,915.00**	**11,915.00**		
8221	**E00E00000**	**01050205010211020 1**		**1542**	**Días cívicos y económicos**	**0.00**		**10,350.00**	**10,350.00**	**0.00**	
REN.	**FECHA**	**TIPO**	**N.POL.**	**REF**	**CONCEPTO**		**DEBE**		**HABER**		
00199	30/06/2024	D	00011	00011	Presupuesto de Egresos por Ejercer de Gastos de Funcionamiento Días cívicos y económicos			10,350.00	0.00		
01025	15/03/2024	E	00022	00022	Presupuesto de Egresos por Ejercer de Gastos de Funcionamiento Días cívicos y económicos Nómina del 01 al 15 de Marzo			0.00	10,350.00		
					TOTAL:			**10,350.00**	**10,350.00**		
8221	**E00E00000**	**01050205010211020 1**		**1544**	**Día del maestro y del servidor publico**	**15,200.00**		**0.00**	**15,200.00**	**0.00**	
REN.	**FECHA**	**TIPO**	**N.POL.**	**REF**	**CONCEPTO**		**DEBE**		**HABER**		
00042	27/12/2024	D	00031	00031	TRASPASOS PRESUPUESTALES INTERNOS CORRESPONDIENTES AL MES DE DICIEMBRE 2024			0.00	1,900.00		
01011	31/10/2024	E	00079	00079	Presupuesto de Egresos por Ejercer de Gastos de Funcionamiento Día del maestro y del servidor publico Nómina del 16 al 31 de octubre 2024			0.00	13,300.00		
					TOTAL:			**0.00**	**15,200.00**		
8221	**E00E00000**	**01050205010211020 1**		**1546**	**Otros gastos derivados de convenio**	**0.00**		**39,655.00**	**39,655.00**	**0.00**	
REN.	**FECHA**	**TIPO**	**N.POL.**	**REF**	**CONCEPTO**		**DEBE**		**HABER**		
00171	27/12/2024	D	00032	00032	TRASPASOS PRESUPUESTALES EXTERNOS CORRESPONDIENTES AL MES DE DICIEMBRE 2024			13,005.00	0.00		
01084	18/12/2024	E	00065	00065	Presupuesto de Egresos por Ejercer de Gastos de Funcionamiento Otros gastos derivados de convenio Nómina del 16 al 31 de diciembre 2024			0.00	13,300.00		
00013	31/10/2024	D	00018	00018	TRASPASOS PRESUPUESTALES INTERNOS CORRESPONDIENTES AL MES DE OCTUBRE 2024			1,400.00	0.00		
00915	15/10/2024	E	00040	00040	Presupuesto de Egresos por Ejercer de Gastos de Funcionamiento Otros gastos derivados de convenio Nómina del 1 al 15 de octubre			0.00	2,105.00		
00017	30/09/2024	D	00015	00015	TRASPASOS PRESUPUESTALES INTERNOS CORRESPONDIENTES AL MES DE SEPTIEMBRE 2024			3,000.00	0.00		
00873	13/09/2024	E	00024	00024	Presupuesto de Egresos por Ejercer de Gastos de Funcionamiento Otros gastos derivados de convenio Nómina del 1 al 15 de septiembre			0.00	2,000.00		
00201	30/06/2024	D	00011	00011	Presupuesto de Egresos por Ejercer de Gastos de Funcionamiento Otros gastos derivados de convenio			22,250.00	0.00		
00923	28/06/2024	E	00069	00069	Presupuesto de Egresos por Ejercer de Gastos de Funcionamiento Otros gastos derivados de convenio Nómina del 16 al 30 de junio de 2024			0.00	5,550.00		
00919	14/06/2024	E	00035	00035	Presupuesto de Egresos por Ejercer de Gastos de Funcionamiento Otros gastos derivados de convenio Nómina del 1 al 15 de junio			0.00	6,000.00		
00884	31/05/2024	E	00040	00040	Presupuesto de Egresos por Ejercer de Gastos de Funcionamiento Otros gastos derivados de convenio Nómina del 16 al 31 de mayo de 2024			0.00	750.00		
00955	15/04/2024	E	00038	00038	Presupuesto de Egresos por Ejercer de Gastos de Funcionamiento Otros gastos derivados de convenio Nómina del 1 al 15 de abril			0.00	9,200.00		
00820	15/02/2024	E	00021	00021	Presupuesto de Egresos por Ejercer de Gastos de Funcionamiento Otros gastos derivados de convenio Nómina del 01 al 15 de Febrero			0.00	750.00		
					TOTAL:			**39,655.00**	**39,655.00**		
8221	**E00E00000**	**01050205010211020 1**		**1595**	**Despensa**	**71,664.00**		**0.00**	**71,664.00**	**0.00**	
REN.	**FECHA**	**TIPO**	**N.POL.**	**REF**	**CONCEPTO**		**DEBE**		**HABER**		
00044	27/12/2024	D	00031	00031	TRASPASOS PRESUPUESTALES INTERNOS CORRESPONDIENTES AL MES DE DICIEMBRE 2024			0.00	8,318.00		
01091	18/12/2024	E	00065	00065	Presupuesto de Egresos por Ejercer de Gastos de Funcionamiento Despensa Nómina del 16 al 31 de diciembre 2024			0.00	2,665.00		
00867	02/12/2024	E	00006	00006	Presupuesto de Egresos por Ejercer de Gastos de Funcionamiento Despensa Nómina del 1 al 15 de diciembre			0.00	2,247.00		
00910	29/11/2024	E	00076	00076	Presupuesto de Egresos por Ejercer de Gastos de Funcionamiento Despensa Nómina del 16 al 30 de noviembre 2024			0.00	2,247.00		
00942	15/11/2024	E	00039	00039	Presupuesto de Egresos por Ejercer de Gastos de Funcionamiento Despensa Nómina del 1 al 15 de noviembre			0.00	2,247.00		
00010	31/10/2024	D	00018	00018	TRASPASOS PRESUPUESTALES INTERNOS CORRESPONDIENTES AL MES DE OCTUBRE 2024			0.00	9,000.00		
01018	31/10/2024	E	00079	00079	Presupuesto de Egresos por Ejercer de Gastos de Funcionamiento Despensa Nómina del 16 al 31 de octubre 2024			0.00	2,247.00		
00922	15/10/2024	E	00040	00040	Presupuesto de Egresos por Ejercer de Gastos de Funcionamiento Despensa Nómina del 1 al 15 de octubre			0.00	2,247.00		
00577	30/09/2024	E	00054	00054	Presupuesto de Egresos por Ejercer de Gastos de Funcionamiento Despensa Nómina del 16 al 30 de septiembre			0.00	2,247.00		
00880	13/09/2024	E	00024	00024	Presupuesto de Egresos por Ejercer de Gastos de Funcionamiento Despensa Nómina del 1 al 15 de septiembre			0.00	2,247.00		
00913	30/08/2024	E	00081	00081	Presupuesto de Egresos por Ejercer de Gastos de Funcionamiento Despensa Nómina del 16 al 31 de agosto de 2024			0.00	2,247.00		
01150	15/08/2024	E	00041	00041	Presupuesto de Egresos por Ejercer de Gastos de Funcionamiento Despensa Nómina del 1 al 15 de agosto			0.00	2,247.00		
00867	31/07/2024	E	00067	00067	Presupuesto de Egresos por Ejercer de Gastos de Funcionamiento Despensa Nómina del 16 al 31 de julio de 2024			0.00	2,247.00		
00907	12/07/2024	E	00025	00025	Presupuesto de Egresos por Ejercer de Gastos de Funcionamiento Despensa Nómina del 1 al 15 de julio			0.00	2,247.00		
00930	28/06/2024	E	00069	00069	Presupuesto de Egresos por Ejercer de Gastos de Funcionamiento Despensa Nómina del 16 al 30 de junio de 2024			0.00	2,247.00		
00926	14/06/2024	E	00035	00035	Presupuesto de Egresos por Ejercer de Gastos de Funcionamiento Despensa Nómina del 1 al 15 de junio			0.00	2,247.00		
00891	31/05/2024	E	00040	00040	Presupuesto de Egresos por Ejercer de Gastos de Funcionamiento Despensa Nómina del 16 al 31 de mayo de 2024			0.00	2,247.00		
00823	15/05/2024	E	00013	00013	Presupuesto de Egresos por Ejercer de Gastos de Funcionamiento Despensa Nómina del 1 al 15 de mayo			0.00	2,247.00		
00901	30/04/2024	E	00065	00065	Presupuesto de Egresos por Ejercer de Gastos de Funcionamiento Despensa Nómina del 16 al 30 de abril de 2024			0.00	2,247.00		
00962	15/04/2024	E	00038	00038	Presupuesto de Egresos por Ejercer de Gastos de Funcionamiento Despensa Nómina del 1 al 15 de abril			0.00	2,247.00		
00811	27/03/2024	E	00107	00107	Presupuesto de Egresos por Ejercer de Gastos de Funcionamiento Despensa Nómina del 16 al 31 de marzo			0.00	2,247.00		
01032	15/03/2024	E	00022	00022	Presupuesto de Egresos por Ejercer de Gastos de Funcionamiento Despensa Nómina del 01 al 15 de Marzo			0.00	2,247.00		
00818	29/02/2024	E	00039	00039	Presupuesto de Egresos por Ejercer de Gastos de Funcionamiento Despensa Nómina del 16 al 29 de febrero			0.00	2,247.00		
00827	15/02/2024	E	00021	00021	Presupuesto de Egresos por Ejercer de Gastos de Funcionamiento Despensa Nómina del 01 al 15 de Febrero			0.00	2,247.00		

00834	31/01/2024	E	00066	00066	Presupuesto de Egresos por Ejercer de Gastos de Funcionamiento Despensa Nómina del 16 al 31 de enero			0.00		2,247.00		
00834	15/01/2024	E	00049	00049	Presupuesto de Egresos por Ejercer de Gastos de Funcionamiento Despensa Nómina del 01 al 15 de enero			0.00		2,247.00		
					TOTAL:			**0.00**		**71,664.00**		
8221	**E00E00000**	**0105020501021102012111**			**Materiales y útiles de oficina**	**32,000.00**		**0.00**		**14,549.65**	**17,450.35**	
REN.	**FECHA**	**TIPO**	**N.POL.**	**REF**	**CONCEPTO**		**DEBE**		**HABER**			
00125	20/09/2024	E	00038	00038	Presupuesto de Egresos por Ejercer de Gastos de Funcionamiento Materiales y útiles de oficina			0.00		14,549.65		
					TOTAL:			**0.00**		**14,549.65**		
8221	**E00E00000**	**0105020501021102012141**			**Materiales y útiles para el procesamiento en equipos y bienes informáticos**	**16,000.00**		**57,205.77**		**73,205.77**	**0.00**	
REN.	**FECHA**	**TIPO**	**N.POL.**	**REF**	**CONCEPTO**		**DEBE**		**HABER**			
00023	27/12/2024	D	00034	00034	TRASPASOS PRESUPUESTALES EXTERNOS CORRESPONDIENTES AL MES DE DICIEMBRE 2024			57,205.77		0.00		
00108	26/12/2024	E	00111	00111	Presupuesto de Egresos por Ejercer de Gastos de Funcionamiento Materiales y útiles para el procesamiento en equipos y bienes informáticos			0.00		926.50		
00083	17/12/2024	E	00060	00060	F-A292 consumibles JUAN JESUS HERNANDEZ Presupuesto de Egresos por Ejercer de Gastos de Funcionamiento Materiales y útiles para el procesamiento en equipos y bienes informáticos			0.00		58,465.36		
00083	11/09/2024	E	00018	00018	Presupuesto de Egresos por Ejercer de Gastos de Funcionamiento Materiales y útiles para el procesamiento en equipos y bienes informáticos			0.00		13,813.91		
					TOTAL:			**57,205.77**		**73,205.77**		
8221	**E00E00000**	**0105020501021102012161**			**Material y enseres de limpieza**	**15,000.00**		**0.00**		**7,370.64**	**7,629.36**	
REN.	**FECHA**	**TIPO**	**N.POL.**	**REF**	**CONCEPTO**		**DEBE**		**HABER**			
00083	06/09/2024	E	00011	00011	F-28 PRODUCTOS Y SERVICIOS CAPITULARE material de limpieza Presupuesto de Egresos por Ejercer de Gastos de Funcionamiento Material y enseres de limpieza			0.00		7,370.64		
					TOTAL:			**0.00**		**7,370.64**		
8221	**E00E00000**	**0105020501021102012611**			**Combustibles, lubricantes y aditivos**	**124,800.00**		**0.00**		**121,551.44**	**3,248.56**	
REN.	**FECHA**	**TIPO**	**N.POL.**	**REF**	**CONCEPTO**		**DEBE**		**HABER**			
00046	27/12/2024	D	00033	00033	Presupuesto de Egresos por Ejercer de Gastos de Funcionamiento Combustibles, lubricantes y aditivos			0.00		22,000.51		
00046	10/12/2024	D	00019	00019	CONSUMO NOVIEMBRE Y DICIEMBRE Presupuesto de Egresos por Ejercer de Gastos de Funcionamiento Combustibles, lubricantes y aditivos			0.00		8,200.00		
00060	04/12/2024	D	00005	00005	COMPROBACION CONSUMO DE OCTUBRE Presupuesto de Egresos por Ejercer de Gastos de Funcionamiento Combustibles, lubricantes y aditivos			0.00		7,000.06		
00060	27/11/2024	D	00013	00013	CONSUMO SEPTIEMBRE Presupuesto de Egresos por Ejercer de Gastos de Funcionamiento Combustibles, lubricantes y aditivos			0.00		4,000.01		
00016	31/10/2024	D	00018	00018	TRASPASOS PRESUPUESTALES INTERNOS CORRESPONDIENTES AL MES DE OCTUBRE 2024			0.00		60,000.00		
00039	30/09/2024	D	00018	00018	CONSUMO DE GASOLINA ABRIL 2024 Presupuesto de Egresos por Ejercer de Gastos de Funcionamiento Combustibles, lubricantes y aditivos			0.00		14,950.86		
00060	30/09/2024	D	00019	00019	CONSUMO DE GASOLINA MAYO 2024 Presupuesto de Egresos por Ejercer de Gastos de Funcionamiento Combustibles, lubricantes y aditivos			0.00		5,400.00		
					TOTAL:			**0.00**		**121,551.44**		
8221	**E00E00000**	**0105020501021102012941**			**Refacciones y accesorios para equipo de computo**	**0.00**		**10,489.37**		**10,489.37**	**0.00**	
REN.	**FECHA**	**TIPO**	**N.POL.**	**REF**	**CONCEPTO**		**DEBE**		**HABER**			
00103	27/12/2024	D	00034	00034	TRASPASOS PRESUPUESTALES EXTERNOS CORRESPONDIENTES AL MES DE DICIEMBRE 2024			3,489.37		0.00		
00101	26/12/2024	E	00111	00111	Presupuesto de Egresos por Ejercer de Gastos de Funcionamiento Refacciones y accesorios para equipo de computo			0.00		3,849.62		
00029	31/10/2024	D	00018	00018	TRASPASOS PRESUPUESTALES INTERNOS CORRESPONDIENTES AL MES DE OCTUBRE 2024			7,000.00		0.00		
00021	15/10/2024	E	00035	00035	F-AA118 JORGE ARIEL PEDRAZA FERNANDEZ discos duros y tarjetas Presupuesto de Egresos por Ejercer de Gastos de Funcionamiento Refacciones y accesorios para equipo de computo			0.00		6,639.75		
					TOTAL:			**10,489.37**		**10,489.37**		
8221	**E00E00000**	**0105020501021102013362**			**Impresiones de documentos oficiales para la prestación de servicios públicos, identificación, formatos adminis**	**0.00**		**35,751.20**		**35,751.20**	**0.00**	
REN.	**FECHA**	**TIPO**	**N.POL.**	**REF**	**CONCEPTO**		**DEBE**		**HABER**			
00163	27/12/2024	D	00034	00034	TRASPASOS PRESUPUESTALES EXTERNOS CORRESPONDIENTES AL MES DE DICIEMBRE 2024			35,051.20		0.00		
00010	26/12/2024	E	00114	00114	Presupuesto de Egresos por Ejercer de Gastos de Funcionamiento Impresiones de documentos oficiales para la prestación de servicios públicos, identificación, formatos administrativos y fiscales, formas valoradas			0.00		34,800.00		
00048	23/12/2024	E	00098	00098	F-73603 "XIMENA GABRIELA GOMEZ GALEANA, pago de las F-varias por impresion de viniles, lonas proscenio, poster, folders Proveedores por Pagar a Corto Plazo XIMENA GABRIELA GOMEZ GALEANA			0.00		348.00		
00039	31/10/2024	D	00018	00018	TRASPASOS PRESUPUESTALES INTERNOS CORRESPONDIENTES AL MES DE OCTUBRE 2024			700.00		0.00		
00040	25/10/2024	E	00070	00070	F-37D3, 25FB, 29C6 y CA61 XIMENA GABRIELA GOMEZ GALENA impresiones Presupuesto de Egresos por Ejercer de Gastos de Funcionamiento Impresiones de documentos oficiales para la prestación de servicios pú			0.00		603.20		
					TOTAL:			**35,751.20**		**35,751.20**		
8221	**E00E00000**	**0105020501021102013363**			**Servicios de Impresiones de documentos oficiales**	**0.00**		**139,784.64**		**139,784.64**	**0.00**	
REN.	**FECHA**	**TIPO**	**N.POL.**	**REF**	**CONCEPTO**		**DEBE**		**HABER**			
00497	27/12/2024	D	00031	00031	TRASPASOS PRESUPUESTALES INTERNOS CORRESPONDIENTES AL MES DE DICIEMBRE 2024			94,269.68		0.00		
00013	23/12/2024	E	00095	00095	F-12393 "KROMATICA SOLUTIONS, S.A. DE C.V. F- varias impresion de documentos y vinilonas Gastos de Funcionamiento Servicios de Impresiones de documentos oficiales			0.00		38,860.00		
00020	23/12/2024	E	00095	00095	F-12463 "KROMATICA SOLUTIONS, S.A. DE C.V. F- varias impresion de documentos y vinilonas Gastos de Funcionamiento Servicios de Impresiones de documentos oficiales			0.00		5,742.00		
00034	23/12/2024	E	00095	00095	F-12395 "KROMATICA SOLUTIONS, S.A. DE C.V. F- varias impresion de documentos y vinilonas Gastos de Funcionamiento Servicios de Impresiones de documentos oficiales			0.00		49,682.80		
00041	31/10/2024	D	00018	00018	TRASPASOS PRESUPUESTALES INTERNOS CORRESPONDIENTES AL MES DE OCTUBRE 2024			44,000.00		0.00		
00033	25/10/2024	E	00070	00070	F-37D3, 25FB, 29C6 y CA61 XIMENA GABRIELA GOMEZ GALENA impresiones Presupuesto de Egresos por Ejercer de Gastos de Funcionamiento Servicios de Impresiones de documentos oficiales			0.00		43,984.88		
00035	30/08/2024	D	00008	00008	TRASPASOS PRESUPUESTALES INTERNOS CORRESPONDIENTES AL MES DE AGOSTO 2024			1,514.96		0.00		
00072	30/08/2024	E	00078	00078	F-42DA XIMENA GABRIELA GOMEZ GALENA impresiones Presupuesto de Egresos por Ejercer de Gastos de Funcionamiento Servicios de Impresiones de documentos oficiales			0.00		958.16		
00056	09/08/2024	E	00025	00025	XIMENA GABRIELA GOMEZ GALEANA impresos Presupuesto de Egresos por Ejercer de Gastos de Funcionamiento Servicios de Impresiones de documentos oficiales			0.00		556.80		
					TOTAL:			**139,784.64**		**139,784.64**		
8221	**E00E00000**	**0105020501021102013551**			**Reparación y mantenimiento de vehículos terrestres, aéreos y lacustres**	**70,000.00**		**0.00**		**0.00**	**70,000.00**	
8221	**E00E00000**	**0105020501021102013581**			**Servicios de lavandería, limpieza e higiene**	**21,000.00**		**0.00**		**0.00**	**21,000.00**	
8221	**E00E00000**	**0105020501021102013821**			**Gastos de ceremonias oficiales y de orden social**	**0.00**		**93,144.51**		**93,144.51**	**0.00**	
REN.	**FECHA**	**TIPO**	**N.POL.**	**REF**	**CONCEPTO**		**DEBE**		**HABER**			
00513	27/12/2024	D	00031	00031	TRASPASOS PRESUPUESTALES INTERNOS CORRESPONDIENTES AL MES DE DICIEMBRE 2024			21,244.51		0.00		

00010	26/12/2024	E	00112	00112	Presupuesto de Egresos por Ejercer de Gastos de Funcionamiento Gastos de ceremonias oficiales y de orden social			0.00		2,400.00		
00041	24/12/2024	E	00101	00101	F-8371, 8381, 8383, 8373 JESUS EMMANUEL GARAY URIBE cafeteria Gastos de Funcionamiento Gastos de ceremonias oficiales y de orden social			0.00		17,328.08		
00040	03/12/2024	C	00012	00312	F- CE3B00327D46 ROCIO HERNANDEZ ROGEL Presupuesto de Egresos por Ejercer de Gastos de Funcionamiento Gastos de ceremonias oficiales y de orden social			0.00		1,566.00		
00041	29/11/2024	D	00020	00020	TRASPASOS PRESUPUESTALES INTERNOS CORRESPONDIENTES AL MES DE NOVIEMBRE 2024			43,500.00		0.00		
00006	22/11/2024	E	00061	00061	F-A1402 SERVICIOS PUBLICOS PRIVADOS Y MIXTOS conferencia Presupuesto de Egresos por Ejercer de Gastos de Funcionamiento Gastos de ceremonias oficiales y de orden social			0.00		34,800.00		
00007	06/11/2024	E	00004	00004	F-B723 MARIA EUGENIA CAMACHO LOPEZ BAYGHEN taller coaching Presupuesto de Egresos por Ejercer de Gastos de Funcionamiento Gastos de ceremonias oficiales y de orden social			0.00		4,640.00		
00006	04/11/2024	E	00001	00001	F-AB90 ROCIO HERNANDEZ ROGEL talleres Presupuesto de Egresos por Ejercer de Gastos de Funcionamiento Gastos de ceremonias oficiales y de orden social			0.00		4,103.77		
00043	31/10/2024	D	00018	00018	TRASPASOS PRESUPUESTALES INTERNOS CORRESPONDIENTES AL MES DE OCTUBRE 2024			14,600.00		0.00		
00010	11/10/2024	E	00032	00032	F-8235 JESUS EMMANUEL GARAY URIBE taquiza Presupuesto de Egresos por Ejercer de Gastos de Funcionamiento Gastos de ceremonias oficiales y de orden social			0.00		14,506.96		
00055	30/09/2024	D	00015	00015	TRASPASOS PRESUPUESTALES INTERNOS CORRESPONDIENTES AL MES DE SEPTIEMBRE 2024			13,800.00		0.00		
00021	20/09/2024	E	00044	00044	F-8156 JESUS EMMANUEL GARY URIBE servicio de desayuno Presupuesto de Egresos por Ejercer de Gastos de Funcionamiento Gastos de ceremonias oficiales y de orden social			0.00		13,799.70		
					TOTAL:			**93,144.51**		**93,144.51**		
8221	**E00E00000**	**01050205010211020 1**		**3822**	**Espectáculos cívicos y culturales**	**0.00**		**1,200.00**		**1,100.02**	**99.98**	
REN.	**FECHA**	**TIPO**	**N.POL.**	**REF**	**CONCEPTO**		**DEBE**		**HABER**			
00043	29/11/2024	D	00020	00020	TRASPASOS PRESUPUESTALES INTERNOS CORRESPONDIENTES AL MES DE NOVIEMBRE 2024			1,200.00		0.00		
00018	08/11/2024	C	00014	00301	F- 4D62B68CD176 ANDREA ZARAI ESTRADA BUENDIA Presupuesto de Egresos por Ejercer de Gastos de Funcionamiento Espectáculos cívicos y culturales			0.00		1,100.02		
					TOTAL:			**1,200.00**		**1,100.02**		
8221	**F00308000**	**02060803010211020 1**		**1131**	**Sueldo base**	**1,301,998.08**		**210,355.19**		**1,512,353.27**	**0.00**	
REN.	**FECHA**	**TIPO**	**N.POL.**	**REF**	**CONCEPTO**		**DEBE**		**HABER**			
00023	27/12/2024	D	00032	00032	TRASPASOS PRESUPUESTALES EXTERNOS CORRESPONDIENTES AL MES DE DICIEMBRE 2024			68,803.88		0.00		
01098	18/12/2024	E	00065	00065	Presupuesto de Egresos por Ejercer de Gastos de Funcionamiento Sueldo base Nómina del 16 al 31 de diciembre 2024			0.00		69,199.67		
00874	02/12/2024	E	00006	00006	Presupuesto de Egresos por Ejercer de Gastos de Funcionamiento Sueldo base Nómina del 1 al 15 de diciembre			0.00		65,313.59		
00917	29/11/2024	E	00076	00076	Presupuesto de Egresos por Ejercer de Gastos de Funcionamiento Sueldo base Nómina del 16 al 30 de noviembre 2024			0.00		65,313.59		
00949	15/11/2024	E	00039	00039	Presupuesto de Egresos por Ejercer de Gastos de Funcionamiento Sueldo base Nómina del 1 al 15 de noviembre			0.00		65,313.59		
01025	31/10/2024	E	00079	00079	Presupuesto de Egresos por Ejercer de Gastos de Funcionamiento Sueldo base Nómina del 16 al 31 de octubre 2024			0.00		65,313.59		
00929	15/10/2024	E	00040	00040	Presupuesto de Egresos por Ejercer de Gastos de Funcionamiento Sueldo base Nómina del 1 al 15 de octubre			0.00		65,313.59		
00482	30/09/2024	E	00054	00054	Presupuesto de Egresos por Ejercer de Gastos de Funcionamiento Sueldo base Nómina del 16 al 30 de septiembre			0.00		71,378.39		
00887	13/09/2024	E	00024	00024	Presupuesto de Egresos por Ejercer de Gastos de Funcionamiento Sueldo base Nómina del 1 al 15 de septiembre			0.00		46,810.01		
00920	30/08/2024	E	00081	00081	Presupuesto de Egresos por Ejercer de Gastos de Funcionamiento Sueldo base Nómina del 16 al 31 de agosto de 2024			0.00		46,810.01		
01159	15/08/2024	E	00041	00041	Presupuesto de Egresos por Ejercer de Gastos de Funcionamiento Sueldo base Nómina del 1 al 15 de agosto			0.00		46,810.01		
01160	15/08/2024	E	00041	00041	Retroactivo Presupuesto de Egresos por Ejercer de Gastos de Funcionamiento Sueldo base Nómina del 1 al 15 de agosto			0.00		21,708.02		
00874	31/07/2024	E	00067	00067	Presupuesto de Egresos por Ejercer de Gastos de Funcionamiento Sueldo base Nómina del 16 al 31 de julio de 2024			0.00		45,259.43		
00914	12/07/2024	E	00025	00025	Presupuesto de Egresos por Ejercer de Gastos de Funcionamiento Sueldo base Nómina del 1 al 15 de julio			0.00		45,259.43		
00159	30/06/2024	D	00012	00012	Presupuesto de Egresos por Ejercer de Gastos de Funcionamiento Sueldo base			141,551.31		0.00		
00937	28/06/2024	E	00069	00069	Presupuesto de Egresos por Ejercer de Gastos de Funcionamiento Sueldo base Nómina del 16 al 30 de junio de 2024			0.00		45,259.43		
00933	14/06/2024	E	00035	00035	Presupuesto de Egresos por Ejercer de Gastos de Funcionamiento Sueldo base Nómina del 1 al 15 de junio			0.00		45,259.43		
00898	31/05/2024	E	00040	00040	Presupuesto de Egresos por Ejercer de Gastos de Funcionamiento Sueldo base Nómina del 16 al 31 de mayo de 2024			0.00		45,259.43		
00830	15/05/2024	E	00013	00013	Presupuesto de Egresos por Ejercer de Gastos de Funcionamiento Sueldo base Nómina del 1 al 15 de mayo			0.00		54,862.03		
00908	30/04/2024	E	00065	00065	Presupuesto de Egresos por Ejercer de Gastos de Funcionamiento Sueldo base Nómina del 16 al 30 de abril de 2024			0.00		54,862.03		
00969	15/04/2024	E	00038	00038	Presupuesto de Egresos por Ejercer de Gastos de Funcionamiento Sueldo base Nómina del 1 al 15 de abril			0.00		68,247.53		
00818	27/03/2024	E	00107	00107	Presupuesto de Egresos por Ejercer de Gastos de Funcionamiento Sueldo base Nómina del 16 al 31 de marzo			0.00		86,184.13		
01039	15/03/2024	E	00022	00022	Presupuesto de Egresos por Ejercer de Gastos de Funcionamiento Sueldo base Nómina del 01 al 15 de Marzo			0.00		86,184.13		
00825	29/02/2024	E	00039	00039	Presupuesto de Egresos por Ejercer de Gastos de Funcionamiento Sueldo base Nómina del 16 al 29 de febrero			0.00		86,184.13		
00834	15/02/2024	E	00021	00021	Presupuesto de Egresos por Ejercer de Gastos de Funcionamiento Sueldo base Nómina del 01 al 15 de Febrero			0.00		86,184.13		
00841	31/01/2024	E	00066	00066	Presupuesto de Egresos por Ejercer de Gastos de Funcionamiento Sueldo base Nómina del 16 al 31 de enero			0.00		69,010.42		
00841	15/01/2024	E	00049	00049	Presupuesto de Egresos por Ejercer de Gastos de Funcionamiento Sueldo base Nómina del 01 al 15 de enero			0.00		65,053.53		
					TOTAL:			**210,355.19**		**1,512,353.27**		
8221	**F00308000**	**02060803010211020 1**		**1311**	**Prima por año de servicio**	**9,456.00**		**22,650.00**		**32,106.00**	**0.00**	
REN.	**FECHA**	**TIPO**	**N.POL.**	**REF**	**CONCEPTO**		**DEBE**		**HABER**			
00047	27/12/2024	D	00032	00032	TRASPASOS PRESUPUESTALES EXTERNOS CORRESPONDIENTES AL MES DE DICIEMBRE 2024			2,960.00		0.00		
01105	18/12/2024	E	00065	00065	Presupuesto de Egresos por Ejercer de Gastos de Funcionamiento Prima por año de servicio Nómina del 16 al 31 de diciembre 2024			0.00		1,480.00		
00881	02/12/2024	E	00006	00006	Presupuesto de Egresos por Ejercer de Gastos de Funcionamiento Prima por año de servicio Nómina del 1 al 15 de diciembre			0.00		1,480.00		
00161	29/11/2024	D	00020	00020	TRASPASOS PRESUPUESTALES INTERNOS CORRESPONDIENTES AL MES DE NOVIEMBRE 2024			2,600.00		0.00		
00924	29/11/2024	E	00076	00076	Presupuesto de Egresos por Ejercer de Gastos de Funcionamiento Prima por año de servicio Nómina del 16 al 30 de noviembre 2024			0.00		1,480.00		
00956	15/11/2024	E	00039	00039	Presupuesto de Egresos por Ejercer de Gastos de Funcionamiento Prima por año de servicio Nómina del 1 al 15 de noviembre			0.00		1,480.00		
00181	31/10/2024	D	00018	00018	TRASPASOS PRESUPUESTALES INTERNOS CORRESPONDIENTES AL MES DE OCTUBRE 2024			3,000.00		0.00		
01032	31/10/2024	E	00079	00079	Presupuesto de Egresos por Ejercer de Gastos de Funcionamiento Prima por año de servicio Nómina del 16 al 31 de octubre 2024			0.00		1,480.00		
00936	15/10/2024	E	00040	00040	Presupuesto de Egresos por Ejercer de Gastos de Funcionamiento Prima por año de servicio Nómina del 1 al 15 de octubre			0.00		1,480.00		
00163	30/09/2024	D	00015	00015	TRASPASOS PRESUPUESTALES INTERNOS CORRESPONDIENTES AL MES DE SEPTIEMBRE 2024			3,000.00		0.00		
00607	30/09/2024	E	00054	00054	Presupuesto de Egresos por Ejercer de Gastos de Funcionamiento Prima por año de servicio Nómina del 16 al 30 de septiembre			0.00		1,340.00		
00894	13/09/2024	E	00024	00024	Presupuesto de Egresos por Ejercer de Gastos de Funcionamiento Prima por año de servicio Nómina del 1 al 15 de septiembre			0.00		1,340.00		
00109	30/08/2024	D	00008	00008	TRASPASOS PRESUPUESTALES INTERNOS CORRESPONDIENTES AL MES DE AGOSTO 2024			632.00		0.00		

00927	30/08/2024	E	00081	00081	Presupuesto de Egresos por Ejercer de Gastos de Funcionamiento Prima por año de servicio Nómina del 16 al 31 de agosto de 2024			0.00	1,340.00		
01171	15/08/2024	E	00041	00041	Presupuesto de Egresos por Ejercer de Gastos de Funcionamiento Prima por año de servicio Nómina del 1 al 15 de agosto			0.00	1,340.00		
00881	31/07/2024	E	00067	00067	Presupuesto de Egresos por Ejercer de Gastos de Funcionamiento Prima por año de servicio Nómina del 16 al 31 de julio de 2024			0.00	1,340.00		
00921	12/07/2024	E	00025	00025	Presupuesto de Egresos por Ejercer de Gastos de Funcionamiento Prima por año de servicio Nómina del 1 al 15 de julio			0.00	1,340.00		
00205	30/06/2024	D	00011	00011	Presupuesto de Egresos por Ejercer de Gastos de Funcionamiento Prima por año de servicio			10,458.00	0.00		
00944	28/06/2024	E	00069	00069	Presupuesto de Egresos por Ejercer de Gastos de Funcionamiento Prima por año de servicio Nómina del 16 al 30 de junio de 2024			0.00	1,340.00		
00940	14/06/2024	E	00035	00035	Presupuesto de Egresos por Ejercer de Gastos de Funcionamiento Prima por año de servicio Nómina del 1 al 15 de junio			0.00	1,340.00		
00905	31/05/2024	E	00040	00040	Presupuesto de Egresos por Ejercer de Gastos de Funcionamiento Prima por año de servicio Nómina del 16 al 31 de mayo de 2024			0.00	1,340.00		
00837	15/05/2024	E	00013	00013	Presupuesto de Egresos por Ejercer de Gastos de Funcionamiento Prima por año de servicio Nómina del 1 al 15 de mayo			0.00	1,340.00		
00915	30/04/2024	E	00065	00065	Presupuesto de Egresos por Ejercer de Gastos de Funcionamiento Prima por año de servicio Nómina del 16 al 30 de abril de 2024			0.00	1,340.00		
00976	15/04/2024	E	00038	00038	Presupuesto de Egresos por Ejercer de Gastos de Funcionamiento Prima por año de servicio Nómina del 1 al 15 de abril			0.00	1,340.00		
00825	27/03/2024	E	00107	00107	Presupuesto de Egresos por Ejercer de Gastos de Funcionamiento Prima por años de servicio Nómina del 16 al 31 de marzo			0.00	1,191.00		
01046	15/03/2024	E	00022	00022	Presupuesto de Egresos por Ejercer de Gastos de Funcionamiento Prima por años de servicio Nómina del 01 al 15 de Marzo			0.00	1,191.00		
00832	29/02/2024	E	00039	00039	Presupuesto de Egresos por Ejercer de Gastos de Funcionamiento Prima por años de servicio Nómina del 16 al 29 de febrero			0.00	1,191.00		
00841	15/02/2024	E	00021	00021	Presupuesto de Egresos por Ejercer de Gastos de Funcionamiento Prima por años de servicio Nómina del 01 al 15 de Febrero			0.00	1,191.00		
00848	31/01/2024	E	00066	00066	Presupuesto de Egresos por Ejercer de Gastos de Funcionamiento Prima por años de servicio Nómina del 16 al 31 de enero			0.00	1,191.00		
00848	15/01/2024	E	00049	00049	Presupuesto de Egresos por Ejercer de Gastos de Funcionamiento Prima por años de servicio Nómina del 01 al 15 de enero			0.00	1,191.00		
					TOTAL:			**22,650.00**	**32,106.00**		
8221	**F00308000**	**02060803010211020 1**		**1321**	**Prima vacacional**	**114,283.54**		**7,137.39**	**119,329.67**	**2,091.26**	
REN.	**FECHA**	**TIPO**	**N.POL.**	**REF**	**CONCEPTO**		**DEBE**		**HABER**		
00012	31/12/2024	D	00044	00044	Presupuesto de Egresos por Ejercer de Gastos de Funcionamiento Prima vacacional			2,091.26	0.00		
00322	27/12/2024	D	00031	00031	TRASPASOS PRESUPUESTALES INTERNOS CORRESPONDIENTES AL MES DE DICIEMBRE 2024			0.00	11,340.26		
00215	02/12/2024	E	00005	00005	Presupuesto de Egresos por Ejercer de Gastos de Funcionamiento Prima vacacional segunda exhibición 2024			0.00	55,243.70		
00108	30/08/2024	D	00008	00008	TRASPASOS PRESUPUESTALES INTERNOS CORRESPONDIENTES AL MES DE AGOSTO 2024			0.00	632.00		
00193	12/07/2024	E	00026	00026	Presupuesto de Egresos por Ejercer de Gastos de Funcionamiento Prima vacacional Prima vacacional primera exhibición 2024			0.00	47,067.58		
00207	30/06/2024	D	00011	00011	Presupuesto de Egresos por Ejercer de Gastos de Funcionamiento Prima vacacional			5,046.13	0.00		
00012	14/06/2024	C	00002	00852	CH. 852 ALVARO TREJO PEREZ Presupuesto de Egresos por Ejercer de Gastos de Funcionamiento Prima vacacional			0.00	2,954.87		
00012	14/06/2024	C	00004	00854	CH. 854 ALEJANDRA ELIZABET CASAS OROZCO Presupuesto de Egresos por Ejercer de Gastos de Funcionamiento Prima vacacional			0.00	2,091.26		
					TOTAL:			**7,137.39**	**119,329.67**		
8221	**F00308000**	**02060803010211020 1**		**1322**	**Aguinaldo**	**275,603.24**		**76,000.19**	**350,742.32**	**861.11**	
REN.	**FECHA**	**TIPO**	**N.POL.**	**REF**	**CONCEPTO**		**DEBE**		**HABER**		
00005	31/12/2024	D	00044	00044	Presupuesto de Egresos por Ejercer de Gastos de Funcionamiento Aguinaldo			861.11	0.00		
00097	27/12/2024	D	00032	00032	TRASPASOS PRESUPUESTALES EXTERNOS CORRESPONDIENTES AL MES DE DICIEMBRE 2024			22,320.74	0.00		
00230	02/12/2024	E	00004	00004	Presupuesto de Egresos por Ejercer de Gastos de Funcionamiento Aguinaldo Segunda exhibición 2024			0.00	175,639.18		
00161	30/06/2024	D	00012	00012	Presupuesto de Egresos por Ejercer de Gastos de Funcionamiento Aguinaldo			52,818.34	0.00		
00005	14/06/2024	C	00002	00852	CH. 852 ALVARO TREJO PEREZ Presupuesto de Egresos por Ejercer de Gastos de Funcionamiento Aguinaldo			0.00	1,766.71		
00005	14/06/2024	C	00004	00854	CH. 854 ALEJANDRA ELIZABET CASAS OROZCO Presupuesto de Egresos por Ejercer de Gastos de Funcionamiento Aguinaldo			0.00	861.11		
00205	22/03/2024	E	00039	00039	Presupuesto de Egresos por Ejercer de Gastos de Funcionamiento Aguinaldo			0.00	172,475.32		
					TOTAL:			**76,000.19**	**350,742.32**		
8221	**F00308000**	**02060803010211020 1**		**1341**	**Compensación**	**187,036.56**		**90,397.92**	**277,434.48**	**0.00**	
REN.	**FECHA**	**TIPO**	**N.POL.**	**REF**	**CONCEPTO**		**DEBE**		**HABER**		
00119	27/12/2024	D	00032	00032	TRASPASOS PRESUPUESTALES EXTERNOS CORRESPONDIENTES AL MES DE DICIEMBRE 2024			31,933.09	0.00		
01112	18/12/2024	E	00065	00065	Presupuesto de Egresos por Ejercer de Gastos de Funcionamiento Compensación Nómina del 16 al 31 de diciembre 2024			0.00	17,076.64		
00888	02/12/2024	E	00006	00006	Presupuesto de Egresos por Ejercer de Gastos de Funcionamiento Compensación Nómina del 1 al 15 de diciembre			0.00	14,997.73		
00163	29/11/2024	D	00020	00020	TRASPASOS PRESUPUESTALES INTERNOS CORRESPONDIENTES AL MES DE NOVIEMBRE 2024			30,000.00	0.00		
00931	29/11/2024	E	00076	00076	Presupuesto de Egresos por Ejercer de Gastos de Funcionamiento Compensación Nómina del 16 al 30 de noviembre 2024			0.00	14,997.73		
00963	15/11/2024	E	00039	00039	Presupuesto de Egresos por Ejercer de Gastos de Funcionamiento Compensación Nómina del 1 al 15 de noviembre			0.00	14,997.73		
00183	31/10/2024	D	00018	00018	TRASPASOS PRESUPUESTALES INTERNOS CORRESPONDIENTES AL MES DE OCTUBRE 2024			1,000.00	0.00		
01039	31/10/2024	E	00079	00079	Presupuesto de Egresos por Ejercer de Gastos de Funcionamiento Compensación Nómina del 16 al 31 de octubre 2024			0.00	14,997.73		
00943	15/10/2024	E	00040	00040	Presupuesto de Egresos por Ejercer de Gastos de Funcionamiento Compensación Nómina del 1 al 15 de octubre			0.00	14,997.73		
00515	30/09/2024	E	00054	00054	Presupuesto de Egresos por Ejercer de Gastos de Funcionamiento Compensación Nómina del 16 al 30 de septiembre			0.00	14,997.73		
00901	13/09/2024	E	00024	00024	Presupuesto de Egresos por Ejercer de Gastos de Funcionamiento Compensación Nómina del 1 al 15 de septiembre			0.00	9,142.42		
00934	30/08/2024	E	00081	00081	Presupuesto de Egresos por Ejercer de Gastos de Funcionamiento Compensación Nómina del 16 al 31 de agosto de 2024			0.00	9,142.42		
01180	15/08/2024	E	00041	00041	Presupuesto de Egresos por Ejercer de Gastos de Funcionamiento Compensación Nómina del 1 al 15 de agosto			0.00	9,142.42		
01181	15/08/2024	E	00041	00041	Retroactivo Presupuesto de Egresos por Ejercer de Gastos de Funcionamiento Compensación Nómina del 1 al 15 de agosto			0.00	4,288.97		
00888	31/07/2024	E	00067	00067	Presupuesto de Egresos por Ejercer de Gastos de Funcionamiento Compensación Nómina del 16 al 31 de julio de 2024			0.00	8,836.06		
00928	12/07/2024	E	00025	00025	Presupuesto de Egresos por Ejercer de Gastos de Funcionamiento Compensación Nómina del 1 al 15 de julio			0.00	8,836.06		
00209	30/06/2024	D	00011	00011	Presupuesto de Egresos por Ejercer de Gastos de Funcionamiento Compensación			27,464.83	0.00		
00951	28/06/2024	E	00069	00069	Presupuesto de Egresos por Ejercer de Gastos de Funcionamiento Compensación Nómina del 16 al 30 de junio de 2024			0.00	8,836.06		
00947	14/06/2024	E	00035	00035	Presupuesto de Egresos por Ejercer de Gastos de Funcionamiento Compensación Nómina del 1 al 15 de junio			0.00	8,836.06		
00912	31/05/2024	E	00040	00040	Presupuesto de Egresos por Ejercer de Gastos de Funcionamiento Compensación Nómina del 16 al 31 de mayo de 2024			0.00	8,836.06		
00844	15/05/2024	E	00013	00013	Presupuesto de Egresos por Ejercer de Gastos de Funcionamiento Compensación Nómina del 1 al 15 de mayo			0.00	10,575.07		
00922	30/04/2024	E	00065	00065	Presupuesto de Egresos por Ejercer de Gastos de Funcionamiento Compensación Nómina del 16 al 30 de abril de 2024			0.00	10,575.07		
00983	15/04/2024	E	00038	00038	Presupuesto de Egresos por Ejercer de Gastos de Funcionamiento Compensación Nómina del 1 al 15 de abril			0.00	10,575.07		
00832	27/03/2024	E	00107	00107	Presupuesto de Egresos por Ejercer de Gastos de Funcionamiento Compensación Nómina del 16 al 31 de marzo			0.00	10,575.07		

01053	15/03/2024	E	00022	00022	Presupuesto de Egresos por Ejercer de Gastos de Funcionamiento Compensación Nómina del 01 al 15 de Marzo			0.00	10,575.07		
00839	29/02/2024	E	00039	00039	Presupuesto de Egresos por Ejercer de Gastos de Funcionamiento Compensación Nómina del 16 al 29 de febrero			0.00	10,575.07		
00848	15/02/2024	E	00021	00021	Presupuesto de Egresos por Ejercer de Gastos de Funcionamiento Compensación Nómina del 01 al 15 de Febrero			0.00	10,575.07		
00855	31/01/2024	E	00066	00066	Presupuesto de Egresos por Ejercer de Gastos de Funcionamiento Compensación Nómina del 16 al 31 de enero			0.00	10,224.72		
00855	15/01/2024	E	00049	00049	Presupuesto de Egresos por Ejercer de Gastos de Funcionamiento Compensación Nómina del 01 al 15 de enero			0.00	10,224.72		
					TOTAL:			**90,397.92**	**277,434.48**		
8221	**F00308000**	**02060803010211020I**		**1345**	**Gratificación**	**863,443.76**		**0.00**	**863,443.76**	**0.00**	
REN.	**FECHA**	**TIPO**	**N.POL.**	**REF**	**CONCEPTO**		**DEBE**		**HABER**		
00324	27/12/2024	D	00031	00031	TRASPASOS PRESUPUESTALES INTERNOS CORRESPONDIENTES AL MES DE DICIEMBRE 2024			0.00	147,687.41		
00122	23/12/2024	E	00093	00093	GRATIFICACION EXTRAORDINARIA DICIEMBRE 2024			0.00	68,242.89		
00136	23/12/2024	E	00093	00093	GRATIFICACION EXTRAORDINARIA DICIEMBRE 2024			0.00	28,904.99		
01119	18/12/2024	E	00065	00065	Presupuesto de Egresos por Ejercer de Gastos de Funcionamiento Gratificación Nómina del 16 al 31 de diciembre 2024			0.00	19,524.80		
00895	02/12/2024	E	00006	00006	Presupuesto de Egresos por Ejercer de Gastos de Funcionamiento Gratificación Nómina del 1 al 15 de diciembre			0.00	18,422.03		
00160	29/11/2024	D	00020	00020	TRASPASOS PRESUPUESTALES INTERNOS CORRESPONDIENTES AL MES DE NOVIEMBRE 2024			0.00	43,000.00		
00938	29/11/2024	E	00076	00076	Presupuesto de Egresos por Ejercer de Gastos de Funcionamiento Gratificación Nómina del 16 al 30 de noviembre 2024			0.00	18,422.03		
00970	15/11/2024	E	00039	00039	Presupuesto de Egresos por Ejercer de Gastos de Funcionamiento Gratificación Nómina del 1 al 15 de noviembre			0.00	18,422.03		
01046	31/10/2024	E	00079	00079	Presupuesto de Egresos por Ejercer de Gastos de Funcionamiento Gratificación Nómina del 16 al 31 de octubre 2024			0.00	18,422.03		
00950	15/10/2024	E	00040	00040	Presupuesto de Egresos por Ejercer de Gastos de Funcionamiento Gratificación Nómina del 1 al 15 de octubre			0.00	18,422.03		
00547	30/09/2024	E	00054	00054	Presupuesto de Egresos por Ejercer de Gastos de Funcionamiento Gratificación Nómina del 16 al 30 de septiembre			0.00	20,561.39		
00908	13/09/2024	E	00024	00024	Presupuesto de Egresos por Ejercer de Gastos de Funcionamiento Gratificación Nómina del 1 al 15 de septiembre			0.00	13,984.68		
00941	30/08/2024	E	00081	00081	Presupuesto de Egresos por Ejercer de Gastos de Funcionamiento Gratificación Nómina del 16 al 31 de agosto de 2024			0.00	13,984.68		
01194	15/08/2024	E	00041	00041	Presupuesto de Egresos por Ejercer de Gastos de Funcionamiento Gratificación Nómina del 1 al 15 de agosto			0.00	13,984.68		
01195	15/08/2024	E	00041	00041	Retroactivo Presupuesto de Egresos por Ejercer de Gastos de Funcionamiento Gratificación Nómina del 1 al 15 de agosto			0.00	5,185.73		
00895	31/07/2024	E	00067	00067	Presupuesto de Egresos por Ejercer de Gastos de Funcionamiento Gratificación Nómina del 16 al 31 de julio de 2024			0.00	13,614.27		
00935	12/07/2024	E	00025	00025	Presupuesto de Egresos por Ejercer de Gastos de Funcionamiento Gratificación Nómina del 1 al 15 de julio			0.00	13,614.27		
00220	30/06/2024	D	00011	00011	Presupuesto de Egresos por Ejercer de Gastos de Funcionamiento Gratificación			0.00	65,458.96		
00958	28/06/2024	E	00069	00069	Presupuesto de Egresos por Ejercer de Gastos de Funcionamiento Gratificación Nómina del 16 al 30 de junio de 2024			0.00	13,614.27		
00954	14/06/2024	E	00035	00035	Presupuesto de Egresos por Ejercer de Gastos de Funcionamiento Gratificación Nómina del 1 al 15 de junio			0.00	13,614.27		
00919	31/05/2024	E	00040	00040	Presupuesto de Egresos por Ejercer de Gastos de Funcionamiento Gratificación Nómina del 16 al 31 de mayo de 2024			0.00	13,614.27		
00851	15/05/2024	E	00013	00013	Presupuesto de Egresos por Ejercer de Gastos de Funcionamiento Gratificación Nómina del 1 al 15 de mayo			0.00	15,615.75		
00929	30/04/2024	E	00065	00065	Presupuesto de Egresos por Ejercer de Gastos de Funcionamiento Gratificación Nómina del 16 al 30 de abril de 2024			0.00	15,615.75		
00990	15/04/2024	E	00038	00038	Presupuesto de Egresos por Ejercer de Gastos de Funcionamiento Gratificación Nómina del 1 al 15 de abril			0.00	18,279.74		
00839	27/03/2024	E	00107	00107	Presupuesto de Egresos por Ejercer de Gastos de Funcionamiento Gratificación Nómina del 16 al 31 de marzo			0.00	37,852.19		
01060	15/03/2024	E	00022	00022	Presupuesto de Egresos por Ejercer de Gastos de Funcionamiento Gratificación Nómina del 01 al 15 de Marzo			0.00	37,852.19		
00846	29/02/2024	E	00039	00039	Presupuesto de Egresos por Ejercer de Gastos de Funcionamiento Gratificación Nómina del 16 al 29 de febrero			0.00	37,852.19		
00855	15/02/2024	E	00021	00021	Presupuesto de Egresos por Ejercer de Gastos de Funcionamiento Gratificación Nómina del 01 al 15 de Febrero			0.00	37,852.19		
00862	31/01/2024	E	00066	00066	Presupuesto de Egresos por Ejercer de Gastos de Funcionamiento Gratificación Nómina del 16 al 31 de enero			0.00	35,188.20		
00862	15/01/2024	E	00049	00049	Presupuesto de Egresos por Ejercer de Gastos de Funcionamiento Gratificación Nómina del 01 al 15 de enero			0.00	26,633.85		
					TOTAL:			**0.00**	**863,443.76**		
8221	**F00308000**	**02060803010211020I**		**1346**	**Gratificación por convenio**	**7,660.00**		**0.00**	**7,660.00**	**0.00**	
REN.	**FECHA**	**TIPO**	**N.POL.**	**REF**	**CONCEPTO**		**DEBE**		**HABER**		
00326	27/12/2024	D	00031	00031	TRASPASOS PRESUPUESTALES INTERNOS CORRESPONDIENTES AL MES DE DICIEMBRE 2024			0.00	510.00		
01126	18/12/2024	E	00065	00065	Presupuesto de Egresos por Ejercer de Gastos de Funcionamiento Gratificación por convenio Nómina del 16 al 31 de diciembre 2024			0.00	4,150.00		
00162	30/09/2024	D	00015	00015	TRASPASOS PRESUPUESTALES INTERNOS CORRESPONDIENTES AL MES DE SEPTIEMBRE 2024			0.00	3,000.00		
					TOTAL:			**0.00**	**7,660.00**		
8221	**F00308000**	**02060803010211020I**		**1541**	**Becas para hijos de trabajadores sindicalizados**	**0.00**		**1,815.00**	**1,815.00**	**0.00**	
REN.	**FECHA**	**TIPO**	**N.POL.**	**REF**	**CONCEPTO**		**DEBE**		**HABER**		
00211	30/06/2024	D	00011	00011	Presupuesto de Egresos por Ejercer de Gastos de Funcionamiento Becas para hijos de trabajadores sindicalizados			1,815.00	0.00		
00936	30/04/2024	E	00065	00065	Presupuesto de Egresos por Ejercer de Gastos de Funcionamiento Becas para hijos de trabajadores sindicalizados Nómina del 16 al 30 de abril de 2024			0.00	1,815.00		
					TOTAL:			**1,815.00**	**1,815.00**		
8221	**F00308000**	**02060803010211020I**		**1542**	**Días cívicos y económicos**	**0.00**		**7,425.00**	**7,425.00**	**0.00**	
REN.	**FECHA**	**TIPO**	**N.POL.**	**REF**	**CONCEPTO**		**DEBE**		**HABER**		
00213	30/06/2024	D	00011	00011	Presupuesto de Egresos por Ejercer de Gastos de Funcionamiento Días cívicos y económicos			7,425.00	0.00		
01067	15/03/2024	E	00022	00022	Presupuesto de Egresos por Ejercer de Gastos de Funcionamiento Días cívicos y económicos Nómina del 01 al 15 de Marzo			0.00	7,425.00		
					TOTAL:			**7,425.00**	**7,425.00**		
8221	**F00308000**	**02060803010211020I**		**1544**	**Día del maestro y del servidor publico**	**3,800.00**		**4,000.00**	**7,800.00**	**0.00**	
REN.	**FECHA**	**TIPO**	**N.POL.**	**REF**	**CONCEPTO**		**DEBE**		**HABER**		
00328	27/12/2024	D	00031	00031	TRASPASOS PRESUPUESTALES INTERNOS CORRESPONDIENTES AL MES DE DICIEMBRE 2024			0.00	200.00		
00185	31/10/2024	D	00018	00018	TRASPASOS PRESUPUESTALES INTERNOS CORRESPONDIENTES AL MES DE OCTUBRE 2024			4,000.00	0.00		
01053	31/10/2024	E	00079	00079	Presupuesto de Egresos por Ejercer de Gastos de Funcionamiento Día del maestro y del servidor publico Nómina del 16 al 31 de octubre 2024			0.00	7,600.00		
					TOTAL:			**4,000.00**	**7,800.00**		
8221	**F00308000**	**02060803010211020I**		**1546**	**Otros gastos derivados de convenio**	**0.00**		**16,300.00**	**16,300.00**	**0.00**	
REN.	**FECHA**	**TIPO**	**N.POL.**	**REF**	**CONCEPTO**		**DEBE**		**HABER**		
00173	27/12/2024	D	00032	00032	TRASPASOS PRESUPUESTALES EXTERNOS CORRESPONDIENTES AL MES DE DICIEMBRE 2024			9,500.00	0.00		
01133	18/12/2024	E	00065	00065	Presupuesto de Egresos por Ejercer de Gastos de Funcionamiento Otros gastos derivados de convenio Nómina del 16 al 31 de diciembre 2024			0.00	9,500.00		
00215	30/06/2024	D	00011	00011	Presupuesto de Egresos por Ejercer de Gastos de Funcionamiento Otros gastos derivados de convenio			6,800.00	0.00		
00965	28/06/2024	E	00069	00069	Presupuesto de Egresos por Ejercer de Gastos de Funcionamiento Otros gastos derivados de convenio Nómina del 16 al 30 de junio de 2024			0.00	2,400.00		

00997	15/04/2024	E	00038	00038	Presupuesto de Egresos por Ejercer de Gastos de Funcionamiento Otros gastos derivados de convenio Nómina del 1 al 15 de abril			0.00	4,400.00		
					TOTAL:			**16,300.00**	**16,300.00**		
8221	**F00308000**	**02060803010211020 1**		**1595**	**Despensa**	**25,440.00**		**11,706.00**	**37,146.00**	**0.00**	
REN.	**FECHA**	**TIPO**	**N.POL.**	**REF**	**CONCEPTO**		**DEBE**		**HABER**		
00197	27/12/2024	D	00032	00032	TRASPASOS PRESUPUESTALES EXTERNOS CORRESPONDIENTES AL MES DE DICIEMBRE 2024			5,056.00	0.00		
01140	18/12/2024	E	00065	00065	Presupuesto de Egresos por Ejercer de Gastos de Funcionamiento Despensa Nómina del 16 al 31 de diciembre 2024			0.00	2,568.00		
00902	02/12/2024	E	00006	00006	Presupuesto de Egresos por Ejercer de Gastos de Funcionamiento Despensa Nómina del 1 al 15 de diciembre			0.00	2,568.00		
00165	29/11/2024	D	00020	00020	TRASPASOS PRESUPUESTALES INTERNOS CORRESPONDIENTES AL MES DE NOVIEMBRE 2024			200.00	0.00		
00945	29/11/2024	E	00076	00076	Presupuesto de Egresos por Ejercer de Gastos de Funcionamiento Despensa Nómina del 16 al 30 de noviembre 2024			0.00	1,284.00		
00977	15/11/2024	E	00039	00039	Presupuesto de Egresos por Ejercer de Gastos de Funcionamiento Despensa Nómina del 1 al 15 de noviembre			0.00	1,284.00		
01060	31/10/2024	E	00079	00079	Presupuesto de Egresos por Ejercer de Gastos de Funcionamiento Despensa Nómina del 16 al 31 de octubre 2024			0.00	1,284.00		
00957	15/10/2024	E	00040	00040	Presupuesto de Egresos por Ejercer de Gastos de Funcionamiento Despensa Nómina del 1 al 15 de octubre			0.00	1,284.00		
00578	30/09/2024	E	00054	00054	Presupuesto de Egresos por Ejercer de Gastos de Funcionamiento Despensa Nómina del 16 al 30 de septiembre			0.00	1,284.00		
00915	13/09/2024	E	00024	00024	Presupuesto de Egresos por Ejercer de Gastos de Funcionamiento Despensa Nómina del 1 al 15 de septiembre			0.00	1,284.00		
00948	30/08/2024	E	00081	00081	Presupuesto de Egresos por Ejercer de Gastos de Funcionamiento Despensa Nómina del 16 al 31 de agosto de 2024			0.00	1,284.00		
01206	15/08/2024	E	00041	00041	Presupuesto de Egresos por Ejercer de Gastos de Funcionamiento Despensa Nómina del 1 al 15 de agosto			0.00	1,284.00		
00902	31/07/2024	E	00067	00067	Presupuesto de Egresos por Ejercer de Gastos de Funcionamiento Despensa Nómina del 16 al 31 de julio de 2024			0.00	1,284.00		
00942	12/07/2024	E	00025	00025	Presupuesto de Egresos por Ejercer de Gastos de Funcionamiento Despensa Nómina del 1 al 15 de julio			0.00	1,284.00		
00217	30/06/2024	D	00011	00011	Presupuesto de Egresos por Ejercer de Gastos de Funcionamiento Despensa			6,450.00	0.00		
00972	28/06/2024	E	00069	00069	Presupuesto de Egresos por Ejercer de Gastos de Funcionamiento Despensa Nómina del 16 al 30 de junio de 2024			0.00	1,284.00		
00961	14/06/2024	E	00035	00035	Presupuesto de Egresos por Ejercer de Gastos de Funcionamiento Despensa Nómina del 1 al 15 de junio			0.00	1,284.00		
00926	31/05/2024	E	00040	00040	Presupuesto de Egresos por Ejercer de Gastos de Funcionamiento Despensa Nómina del 16 al 31 de mayo de 2024			0.00	1,284.00		
00858	15/05/2024	E	00013	00013	Presupuesto de Egresos por Ejercer de Gastos de Funcionamiento Despensa Nómina del 1 al 15 de mayo			0.00	1,702.00		
00943	30/04/2024	E	00065	00065	Presupuesto de Egresos por Ejercer de Gastos de Funcionamiento Despensa Nómina del 16 al 30 de abril de 2024			0.00	1,702.00		
01004	15/04/2024	E	00038	00038	Presupuesto de Egresos por Ejercer de Gastos de Funcionamiento Despensa Nómina del 1 al 15 de abril			0.00	1,702.00		
00846	27/03/2024	E	00107	00107	Presupuesto de Egresos por Ejercer de Gastos de Funcionamiento Despensa Nómina del 16 al 31 de marzo			0.00	1,702.00		
01074	15/03/2024	E	00022	00022	Presupuesto de Egresos por Ejercer de Gastos de Funcionamiento Despensa Nómina del 01 al 15 de Marzo			0.00	1,702.00		
00853	29/02/2024	E	00039	00039	Presupuesto de Egresos por Ejercer de Gastos de Funcionamiento Despensa Nómina del 16 al 29 de febrero			0.00	1,702.00		
00862	15/02/2024	E	00021	00021	Presupuesto de Egresos por Ejercer de Gastos de Funcionamiento Despensa Nómina del 01 al 15 de Febrero			0.00	1,702.00		
00869	31/01/2024	E	00066	00066	Presupuesto de Egresos por Ejercer de Gastos de Funcionamiento Despensa Nómina del 16 al 31 de enero			0.00	1,702.00		
00869	15/01/2024	E	00049	00049	Presupuesto de Egresos por Ejercer de Gastos de Funcionamiento Despensa Nómina del 01 al 15 de enero			0.00	1,702.00		
					TOTAL:			**11,706.00**	**37,146.00**		
8221	**F00308000**	**02060803010211020 1**		**2111**	**Materiales y útiles de oficina**	**304,217.52**		**0.00**	**303,262.52**	**955.00**	
REN.	**FECHA**	**TIPO**	**N.POL.**	**REF**	**CONCEPTO**		**DEBE**		**HABER**		
00002	27/12/2024	D	00034	00034	TRASPASOS PRESUPUESTALES EXTERNOS CORRESPONDIENTES AL MES DE DICIEMBRE 2024			0.00	262,504.19		
00174	20/09/2024	E	00038	00038	Presupuesto de Egresos por Ejercer de Gastos de Funcionamiento Materiales y útiles de oficina			0.00	40,723.33		
00054	20/06/2024	C	00027	00216	F- C47FDB4FD32A OFFICE DEPOT MEXICO Presupuesto de Egresos por Ejercer de Gastos de Funcionamiento Materiales y útiles de oficina			0.00	35.00		
					TOTAL:			**0.00**	**303,262.52**		
8221	**F00308000**	**02060803010211020 1**		**2141**	**Materiales y útiles para el procesamiento en equipos y bienes informáticos**	**177,789.32**		**0.00**	**156,673.78**	**21,115.54**	
REN.	**FECHA**	**TIPO**	**N.POL.**	**REF**	**CONCEPTO**		**DEBE**		**HABER**		
00018	27/12/2024	D	00034	00034	TRASPASOS PRESUPUESTALES EXTERNOS CORRESPONDIENTES AL MES DE DICIEMBRE 2024			0.00	128,755.55		
00146	17/12/2024	E	00060	00060	F-A292 consumibles JUAN JESUS HERNANDEZ Presupuesto de Egresos por Ejercer de Gastos de Funcionamiento Materiales y útiles para el procesamiento en equipos y bienes informáticos			0.00	27,918.23		
					TOTAL:			**0.00**	**156,673.78**		
8221	**F00308000**	**02060803010211020 1**		**2161**	**Material y enseres de limpieza**	**298,656.66**		**0.00**	**272,844.51**	**25,812.15**	
REN.	**FECHA**	**TIPO**	**N.POL.**	**REF**	**CONCEPTO**		**DEBE**		**HABER**		
00038	27/12/2024	D	00034	00034	TRASPASOS PRESUPUESTALES EXTERNOS CORRESPONDIENTES AL MES DE DICIEMBRE 2024			0.00	244,769.26		
00090	06/09/2024	E	00011	00011	F-28 PRODUCTOS Y SERVICIOS CAPITULARE material de limpieza Presupuesto de Egresos por Ejercer de Gastos de Funcionamiento Material y enseres de limpieza			0.00	28,075.25		
					TOTAL:			**0.00**	**272,844.51**		
8221	**F00308000**	**02060803010211020 1**		**2461**	**Material eléctrico y electrónico**	**7,650.00**		**0.00**	**1,320.08**	**6,329.92**	
REN.	**FECHA**	**TIPO**	**N.POL.**	**REF**	**CONCEPTO**		**DEBE**		**HABER**		
00041	11/11/2024	E	00026	00026	F-A276 ANDREA ZUNIGA NAVARRO material diverso Presupuesto de Egresos por Ejercer de Gastos de Funcionamiento Material eléctrico y electrónico			0.00	1,320.08		
					TOTAL:			**0.00**	**1,320.08**		
8221	**F00308000**	**02060803010211020 1**		**2992**	**Otros enseres**	**2,258.86**		**0.00**	**1,925.78**	**333.08**	
REN.	**FECHA**	**TIPO**	**N.POL.**	**REF**	**CONCEPTO**		**DEBE**		**HABER**		
00388	27/12/2024	D	00032	00032	TRASPASOS PRESUPUESTALES EXTERNOS CORRESPONDIENTES AL MES DE DICIEMBRE 2024			0.00	1,925.78		
					TOTAL:			**0.00**	**1,925.78**		
8221	**F00308000**	**02060803010211020 1**		**3363**	**Servicios de Impresiones de documentos oficiales**	**0.00**		**4,955.00**	**4,621.72**	**333.28**	
REN.	**FECHA**	**TIPO**	**N.POL.**	**REF**	**CONCEPTO**		**DEBE**		**HABER**		
00173	29/11/2024	D	00020	00020	TRASPASOS PRESUPUESTALES INTERNOS CORRESPONDIENTES AL MES DE NOVIEMBRE 2024			4,500.00	0.00		
00019	22/11/2024	E	00060	00060	XIMENA GABRIELA GOMEZ GALEANA impresiones Presupuesto de Egresos por Ejercer de Gastos de Funcionamiento Servicios de Impresiones de documentos oficiales			0.00	4,166.72		
00153	30/06/2024	D	00014	00014	Presupuesto de Egresos por Ejercer de Gastos de Funcionamiento Servicios de Impresiones de documentos oficiales			455.00	0.00		
00081	04/04/2024	C	00019	00433	F- POSE 78984783 OFFICE DEPOT Presupuesto de Egresos por Ejercer de Gastos de Funcionamiento Servicios de Impresiones de documentos oficiales			0.00	455.00		
					TOTAL:			**4,955.00**	**4,621.72**		
8221	**F00308000**	**02060803010211020 1**		**3821**	**Gastos de ceremonias oficiales y de orden social**	**142,000.00**		**0.00**	**117,821.16**	**24,178.84**	
REN.	**FECHA**	**TIPO**	**N.POL.**	**REF**	**CONCEPTO**		**DEBE**		**HABER**		

00412	27/12/2024	D	00032	00032	TRASPASOS PRESUPUESTALES EXTERNOS CORRESPONDIENTES AL MES DE DICIEMBRE 2024			0.00	37,851.96		
00041	20/12/2024	E	00079	00079	F-AA549 OLGA OLIMPIA FERNANDEZ HERRERA materiales diversos			0.00	1,704.60		
00012	18/12/2024	E	00069	00069	F-8372 Y 8401 JESUS EMMANUEL GARAY URIBE servicio de cafeteria Presupuesto de Egresos por Ejercer de Gastos de Funcionamiento Gastos de ceremonias oficiales y de orden social			0.00	42,118.44		
00032	19/11/2024	E	00052	00052	JESUS EMMANUEL GARAY URIBE box lunch, manteles y pastel Presupuesto de Egresos por Ejercer de Gastos de Funcionamiento Gastos de ceremonias oficiales y de orden social			0.00	12,062.84		
00026	02/10/2024	E	00001	00001	F-8157 A 8160 JESUS EMMANUEL GARY URIBE pan dulce y box lunch Presupuesto de Egresos por Ejercer de Gastos de Funcionamiento Gastos de ceremonias oficiales y de orden social			0.00	3,062.40		
00158	30/06/2024	D	00014	00014	Presupuesto de Egresos por Ejercer de Gastos de Funcionamiento Gastos de ceremonias oficiales y de orden social			0.00	21,020.92		
					TOTAL:			**0.00**	**117,821.16**		
8221	**F00308000**	**02060803010211020 1**		**3822**	**Espectáculos cívicos y culturales**	**0.00**		**27,565.92**	**27,099.04**	**466.88**	
REN.	**FECHA**	**TIPO**	**N.POL.**	**REF**	**CONCEPTO**		**DEBE**		**HABER**		
00175	29/11/2024	D	00020	00020	TRASPASOS PRESUPUESTALES INTERNOS CORRESPONDIENTES AL MES DE NOVIEMBRE 2024			7,000.00	0.00		
00026	22/11/2024	E	00060	00060	XIMENA GABRIELA GOMEZ GALEANA impresiones Presupuesto de Egresos por Ejercer de Gastos de Funcionamiento Espectáculos cívicos y culturales			0.00	6,533.12		
00155	30/06/2024	D	00014	00014	Presupuesto de Egresos por Ejercer de Gastos de Funcionamiento Espectáculos cívicos y culturales			20,565.92	0.00		
00040	20/06/2024	C	00027	00216	F- 8013DA58EFBB MARIA ESTHER NEIRA MILLAN Presupuesto de Egresos por Ejercer de Gastos de Funcionamiento Espectáculos cívicos y culturales			0.00	1,127.52		
00061	20/06/2024	C	00027	00216	F- 1E942981A01E COMERCIALIZADORA SARON SHEKINA Presupuesto de Egresos por Ejercer de Gastos de Funcionamiento Espectáculos cívicos y culturales			0.00	460.00		
00068	20/06/2024	C	00027	00216	F- 6C36073A5301 ALMACENES ANFORA Presupuesto de Egresos por Ejercer de Gastos de Funcionamiento Espectáculos cívicos y culturales			0.00	956.00		
00075	20/06/2024	C	00027	00216	F- E4639A6DE82F SPLENDID MILLS Presupuesto de Egresos por Ejercer de Gastos de Funcionamiento Espectáculos cívicos y culturales			0.00	460.00		
00006	13/06/2024	E	00033	00033	F-A6463 ORLANDO RAFAEL VAZQUEZ PRADO box lunch y audio Presupuesto de Egresos por Ejercer de Gastos de Funcionamiento Espectáculos cívicos y culturales			0.00	17,562.40		
					TOTAL:			**27,565.92**	**27,099.04**		
8221	**F00308000**	**02060803010214010 1**		**2941**	**Refacciones y accesorios para equipo de computo**	**0.00**		**1,925.78**	**1,925.78**	**0.00**	
REN.	**FECHA**	**TIPO**	**N.POL.**	**REF**	**CONCEPTO**		**DEBE**		**HABER**		
00389	27/12/2024	D	00032	00032	TRASPASOS PRESUPUESTALES EXTERNOS CORRESPONDIENTES AL MES DE DICIEMBRE 2024			1,925.78	0.00		
00073	26/12/2024	E	00111	00111	Presupuesto de Egresos por Ejercer de Gastos de Funcionamiento Refacciones y accesorios para equipo de computo			0.00	962.89		
00080	26/12/2024	E	00111	00111	Presupuesto de Egresos por Ejercer de Gastos de Funcionamiento Refacciones y accesorios para equipo de computo			0.00	962.89		
					TOTAL:			**1,925.78**	**1,925.78**		
8221	**F00308000**	**02060803010214010 1**		**3821**	**Gastos de ceremonias oficiales y de orden social**	**0.00**		**37,851.96**	**37,851.96**	**0.00**	
REN.	**FECHA**	**TIPO**	**N.POL.**	**REF**	**CONCEPTO**		**DEBE**		**HABER**		
00413	27/12/2024	D	00032	00032	TRASPASOS PRESUPUESTALES EXTERNOS CORRESPONDIENTES AL MES DE DICIEMBRE 2024			37,851.96	0.00		
00006	24/12/2024	E	00101	00101	F-8384, 8374 JESUS EMMANUEL GARAY URIBE cafeteria Presupuesto de Egresos por Ejercer de Gastos de Funcionamiento Gastos de ceremonias oficiales y de orden social			0.00	13,259.96		
00034	17/12/2024	E	00055	00055	F-A295 velas charolas Presupuesto de Egresos por Ejercer de Gastos de Funcionamiento Gastos de ceremonias oficiales y de orden social			0.00	24,592.00		
					TOTAL:			**37,851.96**	**37,851.96**		
8221	**F00308000**	**02060803020111020 1**		**1131**	**Sueldo base**	**1,583,466.72**		**455,086.98**	**2,038,553.70**	**0.00**	
REN.	**FECHA**	**TIPO**	**N.POL.**	**REF**	**CONCEPTO**		**DEBE**		**HABER**		
00333	27/12/2024	D	00031	00031	TRASPASOS PRESUPUESTALES INTERNOS CORRESPONDIENTES AL MES DE DICIEMBRE 2024			164,837.67	0.00		
00025	27/12/2024	D	00032	00032	TRASPASOS PRESUPUESTALES EXTERNOS CORRESPONDIENTES AL MES DE DICIEMBRE 2024			14,911.84	0.00		
01147	18/12/2024	E	00065	00065	Presupuesto de Egresos por Ejercer de Gastos de Funcionamiento Sueldo base Nómina del 16 al 31 de diciembre 2024			0.00	90,058.58		
00909	02/12/2024	E	00006	00006	Presupuesto de Egresos por Ejercer de Gastos de Funcionamiento Sueldo base Nómina del 1 al 15 de diciembre			0.00	90,058.58		
00075	29/11/2024	D	00021	00021	TRASPASOS PRESUPUESTALES EXTERNOS CORRESPONDIENTES AL MES DE NOVIEMBRE 2024			131,000.00	0.00		
00952	29/11/2024	E	00076	00076	Presupuesto de Egresos por Ejercer de Gastos de Funcionamiento Sueldo base Nómina del 16 al 30 de noviembre 2024			0.00	90,058.58		
00984	15/11/2024	E	00039	00039	Presupuesto de Egresos por Ejercer de Gastos de Funcionamiento Sueldo base Nómina del 1 al 15 de noviembre			0.00	90,058.58		
01067	31/10/2024	E	00079	00079	Presupuesto de Egresos por Ejercer de Gastos de Funcionamiento Sueldo base Nómina del 16 al 31 de octubre 2024			0.00	90,058.58		
00964	15/10/2024	E	00040	00040	Presupuesto de Egresos por Ejercer de Gastos de Funcionamiento Sueldo base Nómina del 1 al 15 de octubre			0.00	90,058.58		
00483	30/09/2024	E	00054	00054	Presupuesto de Egresos por Ejercer de Gastos de Funcionamiento Sueldo base Nómina del 16 al 30 de septiembre			0.00	90,058.58		
00922	13/09/2024	E	00024	00024	Presupuesto de Egresos por Ejercer de Gastos de Funcionamiento Sueldo base Nómina del 1 al 15 de septiembre			0.00	90,058.58		
00955	30/08/2024	E	00081	00081	Presupuesto de Egresos por Ejercer de Gastos de Funcionamiento Sueldo base Nómina del 16 al 31 de agosto de 2024			0.00	90,058.58		
01215	15/08/2024	E	00041	00041	Presupuesto de Egresos por Ejercer de Gastos de Funcionamiento Sueldo base Nómina del 1 al 15 de agosto			0.00	90,058.58		
01216	15/08/2024	E	00041	00041	Retroactivo Presupuesto de Egresos por Ejercer de Gastos de Funcionamiento Sueldo base Nómina del 1 al 15 de agosto			0.00	26,023.99		
00909	31/07/2024	E	00067	00067	Presupuesto de Egresos por Ejercer de Gastos de Funcionamiento Sueldo base Nómina del 16 al 31 de julio de 2024			0.00	87,936.54		
00949	12/07/2024	E	00025	00025	Presupuesto de Egresos por Ejercer de Gastos de Funcionamiento Sueldo base Nómina del 1 al 15 de julio			0.00	87,936.54		
00165	30/06/2024	D	00012	00012	Presupuesto de Egresos por Ejercer de Gastos de Funcionamiento Sueldo base			144,337.47	0.00		
00979	28/06/2024	E	00069	00069	Presupuesto de Egresos por Ejercer de Gastos de Funcionamiento Sueldo base Nómina del 16 al 30 de junio de 2024			0.00	87,936.54		
00968	14/06/2024	E	00035	00035	Presupuesto de Egresos por Ejercer de Gastos de Funcionamiento Sueldo base Nómina del 1 al 15 de junio			0.00	87,936.54		
00933	31/05/2024	E	00040	00040	Presupuesto de Egresos por Ejercer de Gastos de Funcionamiento Sueldo base Nómina del 16 al 31 de mayo de 2024			0.00	87,936.54		
00865	15/05/2024	E	00013	00013	Presupuesto de Egresos por Ejercer de Gastos de Funcionamiento Sueldo base Nómina del 1 al 15 de mayo			0.00	81,007.99		
00950	30/04/2024	E	00065	00065	Presupuesto de Egresos por Ejercer de Gastos de Funcionamiento Sueldo base Nómina del 16 al 30 de abril de 2024			0.00	87,936.54		
01011	15/04/2024	E	00038	00038	Presupuesto de Egresos por Ejercer de Gastos de Funcionamiento Sueldo base Nómina del 1 al 15 de abril			0.00	74,551.04		
00853	27/03/2024	E	00107	00107	Presupuesto de Egresos por Ejercer de Gastos de Funcionamiento Sueldo base Nómina del 16 al 31 de marzo			0.00	74,551.04		
01081	15/03/2024	E	00022	00022	Presupuesto de Egresos por Ejercer de Gastos de Funcionamiento Sueldo base Nómina del 01 al 15 de Marzo			0.00	74,551.04		
00860	29/02/2024	E	00039	00039	Presupuesto de Egresos por Ejercer de Gastos de Funcionamiento Sueldo base Nómina del 16 al 29 de febrero			0.00	74,551.04		
00869	15/02/2024	E	00021	00021	Presupuesto de Egresos por Ejercer de Gastos de Funcionamiento Sueldo base Nómina del 01 al 15 de Febrero			0.00	69,999.79		
00876	31/01/2024	E	00066	00066	Presupuesto de Egresos por Ejercer de Gastos de Funcionamiento Sueldo base Nómina del 16 al 31 de enero			0.00	69,999.79		
00878	15/01/2024	E	00049	00049	Presupuesto de Egresos por Ejercer de Gastos de Funcionamiento Sueldo base Nómina del 01 al 15 de enero			0.00	65,535.17		
00879	15/01/2024	E	00049	00049	Presupuesto de Egresos por Ejercer de Gastos de Funcionamiento Sueldo base Nómina del 01 al 15 de enero			0.00	-422.23		
					TOTAL:			**455,086.98**	**2,038,553.70**		
8221	**F00308000**	**02060803020111020 1**		**1311**	**Prima por año de servicio**	**58,488.00**		**13,369.00**	**71,857.00**	**0.00**	

REN.	FECHA	TIPO	N.POL.	REF	CONCEPTO		DEBE	HABER		
00049	27/12/2024	D	00032	00032	TRASPASOS PRESUPUESTALES EXTERNOS CORRESPONDIENTES AL MES DE DICIEMBRE 2024		4,573.00	0.00		
01154	18/12/2024	E	00065	00065	Presupuesto de Egresos por Ejercer de Gastos de Funcionamiento Prima por año de servicio Nómina del 16 al 31 de diciembre 2024		0.00	3,054.00		
00916	02/12/2024	E	00006	00006	Presupuesto de Egresos por Ejercer de Gastos de Funcionamiento Prima por año de servicio Nómina del 1 al 15 de diciembre		0.00	3,054.00		
00959	29/11/2024	E	00076	00076	Presupuesto de Egresos por Ejercer de Gastos de Funcionamiento Prima por año de servicio Nómina del 16 al 30 de noviembre 2024		0.00	2,905.00		
00991	15/11/2024	E	00039	00039	Presupuesto de Egresos por Ejercer de Gastos de Funcionamiento Prima por año de servicio Nómina del 1 al 15 de noviembre		0.00	2,756.00		
01074	31/10/2024	E	00079	00079	Presupuesto de Egresos por Ejercer de Gastos de Funcionamiento Prima por año de servicio Nómina del 16 al 31 de octubre 2024		0.00	2,756.00		
00971	15/10/2024	E	00040	00040	Presupuesto de Egresos por Ejercer de Gastos de Funcionamiento Prima por año de servicio Nómina del 1 al 15 de octubre		0.00	2,756.00		
00608	30/09/2024	E	00054	00054	Presupuesto de Egresos por Ejercer de Gastos de Funcionamiento Prima por año de servicio Nómina del 16 al 30 de septiembre		0.00	2,756.00		
00929	13/09/2024	E	00024	00024	Presupuesto de Egresos por Ejercer de Gastos de Funcionamiento Prima por año de servicio Nómina del 1 al 15 de septiembre		0.00	2,756.00		
00962	30/08/2024	E	00081	00081	Presupuesto de Egresos por Ejercer de Gastos de Funcionamiento Prima por año de servicio Nómina del 16 al 31 de agosto de 2024		0.00	2,756.00		
01227	15/08/2024	E	00041	00041	Presupuesto de Egresos por Ejercer de Gastos de Funcionamiento Prima por año de servicio Nómina del 1 al 15 de agosto		0.00	2,756.00		
00916	31/07/2024	E	00067	00067	Presupuesto de Egresos por Ejercer de Gastos de Funcionamiento Prima por año de servicio Nómina del 16 al 31 de julio de 2024		0.00	2,756.00		
00956	12/07/2024	E	00025	00025	Presupuesto de Egresos por Ejercer de Gastos de Funcionamiento Prima por año de servicio Nómina del 1 al 15 de julio		0.00	2,756.00		
00133	30/06/2024	D	00012	00012	Presupuesto de Egresos por Ejercer de Gastos de Funcionamiento Prima por año de servicio		8,796.00	0.00		
00986	28/06/2024	E	00069	00069	Presupuesto de Egresos por Ejercer de Gastos de Funcionamiento Prima por año de servicio Nómina del 16 al 30 de junio de 2024		0.00	2,756.00		
00975	14/06/2024	E	00035	00035	Presupuesto de Egresos por Ejercer de Gastos de Funcionamiento Prima por año de servicio Nómina del 1 al 15 de junio		0.00	2,756.00		
00940	31/05/2024	E	00040	00040	Presupuesto de Egresos por Ejercer de Gastos de Funcionamiento Prima por año de servicio Nómina del 16 al 31 de mayo de 2024		0.00	2,756.00		
00872	15/05/2024	E	00013	00013	Presupuesto de Egresos por Ejercer de Gastos de Funcionamiento Prima por año de servicio Nómina del 1 al 15 de mayo		0.00	2,756.00		
00957	30/04/2024	E	00065	00065	Presupuesto de Egresos por Ejercer de Gastos de Funcionamiento Prima por año de servicio Nómina del 16 al 30 de abril de 2024		0.00	3,377.00		
01018	15/04/2024	E	00038	00038	Presupuesto de Egresos por Ejercer de Gastos de Funcionamiento Prima por año de servicio Nómina del 1 al 15 de abril		0.00	3,377.00		
00860	27/03/2024	E	00107	00107	Presupuesto de Egresos por Ejercer de Gastos de Funcionamiento Prima por años de servicio Nómina del 16 al 31 de marzo		0.00	3,377.00		
01088	15/03/2024	E	00022	00022	Presupuesto de Egresos por Ejercer de Gastos de Funcionamiento Prima por años de servicio Nómina del 01 al 15 de Marzo		0.00	3,377.00		
00867	29/02/2024	E	00039	00039	Presupuesto de Egresos por Ejercer de Gastos de Funcionamiento Prima por años de servicio Nómina del 16 al 29 de febrero		0.00	3,377.00		
00876	15/02/2024	E	00021	00021	Presupuesto de Egresos por Ejercer de Gastos de Funcionamiento Prima por años de servicio Nómina del 01 al 15 de Febrero		0.00	3,377.00		
00883	31/01/2024	E	00066	00066	Presupuesto de Egresos por Ejercer de Gastos de Funcionamiento Prima por años de servicio Nómina del 16 al 31 de enero		0.00	3,377.00		
00890	15/01/2024	E	00049	00049	Presupuesto de Egresos por Ejercer de Gastos de Funcionamiento Prima por años de servicio Nómina del 01 al 15 de enero		0.00	3,377.00		
					TOTAL:		**13,369.00**	**71,857.00**		
8221	**F00308000**	**020608030201110201**	**1321**		**Prima vacacional**	**132,038.71**	**49,661.92**	**181,700.63**	**0.00**	
REN.	**FECHA**	**TIPO**	**N.POL.**	**REF**	**CONCEPTO**		**DEBE**	**HABER**		
00223	27/12/2024	D	00032	00032	TRASPASOS PRESUPUESTALES EXTERNOS CORRESPONDIENTES AL MES DE DICIEMBRE 2024		49,661.92	0.00		
00222	02/12/2024	E	00005	00005	Presupuesto de Egresos por Ejercer de Gastos de Funcionamiento Prima vacacional segunda exhibición 2024		0.00	101,652.27		
00012	16/08/2024	C	00005	00878	Presupuesto de Egresos por Ejercer de Gastos de Funcionamiento Prima vacacional		0.00	5,751.08		
00200	12/07/2024	E	00026	00026	Presupuesto de Egresos por Ejercer de Gastos de Funcionamiento Prima vacacional Prima vacacional primera exhibición 2024		0.00	74,297.28		
					TOTAL:		**49,661.92**	**181,700.63**		
8221	**F00308000**	**020608030201110201**	**1322**		**Aguinaldo**	**307,767.54**	**100,042.10**	**407,809.64**	**0.00**	
REN.	**FECHA**	**TIPO**	**N.POL.**	**REF**	**CONCEPTO**		**DEBE**	**HABER**		
00083	27/12/2024	D	00032	00032	TRASPASOS PRESUPUESTALES EXTERNOS CORRESPONDIENTES AL MES DE DICIEMBRE 2024		89,439.46	0.00		
00237	02/12/2024	E	00004	00004	Presupuesto de Egresos por Ejercer de Gastos de Funcionamiento Aguinaldo Segunda exhibición 2024		0.00	251,584.99		
00005	16/08/2024	C	00005	00878	Presupuesto de Egresos por Ejercer de Gastos de Funcionamiento Aguinaldo		0.00	15,336.21		
00135	30/06/2024	D	00012	00012	Presupuesto de Egresos por Ejercer de Gastos de Funcionamiento Aguinaldo		10,602.64	0.00		
00212	22/03/2024	E	00039	00039	Presupuesto de Egresos por Ejercer de Gastos de Funcionamiento Aguinaldo		0.00	140,888.44		
					TOTAL:		**100,042.10**	**407,809.64**		
8221	**F00308000**	**020608030201110201**	**1341**		**Compensación**	**271,524.96**	**62,173.07**	**333,698.03**	**0.00**	
REN.	**FECHA**	**TIPO**	**N.POL.**	**REF**	**CONCEPTO**		**DEBE**	**HABER**		
00121	27/12/2024	D	00032	00032	TRASPASOS PRESUPUESTALES EXTERNOS CORRESPONDIENTES AL MES DE DICIEMBRE 2024		27,841.65	0.00		
01161	18/12/2024	E	00065	00065	Presupuesto de Egresos por Ejercer de Gastos de Funcionamiento Compensación Nómina del 16 al 31 de diciembre 2024		0.00	13,969.98		
00923	02/12/2024	E	00006	00006	Presupuesto de Egresos por Ejercer de Gastos de Funcionamiento Compensación Nómina del 1 al 15 de diciembre		0.00	13,969.98		
00167	29/11/2024	D	00020	00020	TRASPASOS PRESUPUESTALES INTERNOS CORRESPONDIENTES AL MES DE NOVIEMBRE 2024		9,200.00	0.00		
00966	29/11/2024	E	00076	00076	Presupuesto de Egresos por Ejercer de Gastos de Funcionamiento Compensación Nómina del 16 al 30 de noviembre 2024		0.00	13,969.98		
00998	15/11/2024	E	00039	00039	Presupuesto de Egresos por Ejercer de Gastos de Funcionamiento Compensación Nómina del 1 al 15 de noviembre		0.00	13,969.98		
01081	31/10/2024	E	00079	00079	Presupuesto de Egresos por Ejercer de Gastos de Funcionamiento Compensación Nómina del 16 al 31 de octubre 2024		0.00	13,969.98		
00978	15/10/2024	E	00040	00040	Presupuesto de Egresos por Ejercer de Gastos de Funcionamiento Compensación Nómina del 1 al 15 de octubre		0.00	13,969.98		
00516	30/09/2024	E	00054	00054	Presupuesto de Egresos por Ejercer de Gastos de Funcionamiento Compensación Nómina del 16 al 30 de septiembre		0.00	13,969.98		
00936	13/09/2024	E	00024	00024	Presupuesto de Egresos por Ejercer de Gastos de Funcionamiento Compensación Nómina del 1 al 15 de septiembre		0.00	13,969.98		
00969	30/08/2024	E	00081	00081	Presupuesto de Egresos por Ejercer de Gastos de Funcionamiento Compensación Nómina del 16 al 31 de agosto de 2024		0.00	13,969.98		
01236	15/08/2024	E	00041	00041	Presupuesto de Egresos por Ejercer de Gastos de Funcionamiento Compensación Nómina del 1 al 15 de agosto		0.00	13,969.98		
01237	15/08/2024	E	00041	00041	Retroactivo Presupuesto de Egresos por Ejercer de Gastos de Funcionamiento Compensación Nómina del 1 al 15 de agosto		0.00	6,251.37		
00923	31/07/2024	E	00067	00067	Presupuesto de Egresos por Ejercer de Gastos de Funcionamiento Compensación Nómina del 16 al 31 de julio de 2024		0.00	13,426.48		
00963	12/07/2024	E	00025	00025	Presupuesto de Egresos por Ejercer de Gastos de Funcionamiento Compensación Nómina del 1 al 15 de julio		0.00	13,426.48		
00167	30/06/2024	D	00012	00012	Presupuesto de Egresos por Ejercer de Gastos de Funcionamiento Compensación		25,131.42	0.00		
00993	28/06/2024	E	00069	00069	Presupuesto de Egresos por Ejercer de Gastos de Funcionamiento Compensación Nómina del 16 al 30 de junio de 2024		0.00	13,426.48		

00982	14/06/2024	E	00035	00035	Presupuesto de Egresos por Ejercer de Gastos de Funcionamiento Compensación Nómina del 1 al 15 de junio			0.00		13,426.48		
00947	31/05/2024	E	00040	00040	Presupuesto de Egresos por Ejercer de Gastos de Funcionamiento Compensación Nómina del 16 al 31 de mayo de 2024			0.00		13,426.48		
00879	15/05/2024	E	00013	00013	Presupuesto de Egresos por Ejercer de Gastos de Funcionamiento Compensación Nómina del 1 al 15 de mayo			0.00		13,426.48		
00964	30/04/2024	E	00065	00065	Presupuesto de Egresos por Ejercer de Gastos de Funcionamiento Compensación Nómina del 16 al 30 de abril de 2024			0.00		13,426.48		
01025	15/04/2024	E	00038	00038	Presupuesto de Egresos por Ejercer de Gastos de Funcionamiento Compensación Nómina del 1 al 15 de abril			0.00		13,426.48		
00867	27/03/2024	E	00107	00107	Presupuesto de Egresos por Ejercer de Gastos de Funcionamiento Compensación Nómina del 16 al 31 de marzo			0.00		13,426.48		
01095	15/03/2024	E	00022	00022	Presupuesto de Egresos por Ejercer de Gastos de Funcionamiento Compensación Nómina del 01 al 15 de Marzo			0.00		13,426.48		
00874	29/02/2024	E	00039	00039	Presupuesto de Egresos por Ejercer de Gastos de Funcionamiento Compensación Nómina del 16 al 29 de febrero			0.00		13,426.48		
00883	15/02/2024	E	00021	00021	Presupuesto de Egresos por Ejercer de Gastos de Funcionamiento Compensación Nómina del 01 al 15 de Febrero			0.00		13,426.48		
00890	31/01/2024	E	00066	00066	Presupuesto de Egresos por Ejercer de Gastos de Funcionamiento Compensación Nómina del 16 al 31 de enero			0.00		13,426.48		
00899	15/01/2024	E	00049	00049	Presupuesto de Egresos por Ejercer de Gastos de Funcionamiento Compensación Nómina del 01 al 15 de enero			0.00		13,426.48		
00900	15/01/2024	E	00049	00049	Presupuesto de Egresos por Ejercer de Gastos de Funcionamiento Compensación Nómina del 01 al 15 de enero			0.00		-223.86		
					TOTAL:			**62,173.07**		**333,698.03**		
8221	**F00308000**	**020608030201110201**		**1345**	**Gratificación**	**635,921.36**		**158,286.42**		**794,207.78**	**0.00**	
REN.	**FECHA**	**TIPO**	**N.POL.**	**REF**	**CONCEPTO**		**DEBE**		**HABER**			
00143	27/12/2024	D	00032	00032	TRASPASOS PRESUPUESTALES EXTERNOS CORRESPONDIENTES AL MES DE DICIEMBRE 2024			73,098.10		0.00		
01168	18/12/2024	E	00065	00065	Presupuesto de Egresos por Ejercer de Gastos de Funcionamiento Gratificación Nómina del 16 al 31 de diciembre 2024			0.00		36,598.13		
00930	02/12/2024	E	00006	00006	Presupuesto de Egresos por Ejercer de Gastos de Funcionamiento Gratificación Nómina del 1 al 15 de diciembre			0.00		36,598.13		
00169	29/11/2024	D	00020	00020	TRASPASOS PRESUPUESTALES INTERNOS CORRESPONDIENTES AL MES DE NOVIEMBRE 2024			1,000.00		0.00		
00973	29/11/2024	E	00076	00076	Presupuesto de Egresos por Ejercer de Gastos de Funcionamiento Gratificación Nómina del 16 al 30 de noviembre 2024			0.00		36,598.13		
01005	15/11/2024	E	00039	00039	Presupuesto de Egresos por Ejercer de Gastos de Funcionamiento Gratificación Nómina del 1 al 15 de noviembre			0.00		36,598.13		
01088	31/10/2024	E	00079	00079	Presupuesto de Egresos por Ejercer de Gastos de Funcionamiento Gratificación Nómina del 16 al 31 de octubre 2024			0.00		36,598.13		
00985	15/10/2024	E	00040	00040	Presupuesto de Egresos por Ejercer de Gastos de Funcionamiento Gratificación Nómina del 1 al 15 de octubre			0.00		36,598.13		
00548	30/09/2024	E	00054	00054	Presupuesto de Egresos por Ejercer de Gastos de Funcionamiento Gratificación Nómina del 16 al 30 de septiembre			0.00		36,598.13		
00943	13/09/2024	E	00024	00024	Presupuesto de Egresos por Ejercer de Gastos de Funcionamiento Gratificación Nómina del 1 al 15 de septiembre			0.00		36,598.13		
00976	30/08/2024	E	00081	00081	Presupuesto de Egresos por Ejercer de Gastos de Funcionamiento Gratificación Nómina del 16 al 31 de agosto de 2024			0.00		36,598.13		
01250	15/08/2024	E	00041	00041	Presupuesto de Egresos por Ejercer de Gastos de Funcionamiento Gratificación Nómina del 1 al 15 de agosto			0.00		36,598.13		
01251	15/08/2024	E	00041	00041	Retroactivo Presupuesto de Egresos por Ejercer de Gastos de Funcionamiento Gratificación Nómina del 1 al 15 de agosto			0.00		2,839.62		
00930	31/07/2024	E	00067	00067	Presupuesto de Egresos por Ejercer de Gastos de Funcionamiento Gratificación Nómina del 16 al 31 de julio de 2024			0.00		40,243.93		
00970	12/07/2024	E	00025	00025	Presupuesto de Egresos por Ejercer de Gastos de Funcionamiento Gratificación Nómina del 1 al 15 de julio			0.00		40,243.93		
00137	30/06/2024	D	00012	00012	Presupuesto de Egresos por Ejercer de Gastos de Funcionamiento Gratificación			84,188.32		0.00		
01000	28/06/2024	E	00069	00069	Presupuesto de Egresos por Ejercer de Gastos de Funcionamiento Gratificación Nómina del 16 al 30 de junio de 2024			0.00		40,243.93		
00989	14/06/2024	E	00035	00035	Presupuesto de Egresos por Ejercer de Gastos de Funcionamiento Gratificación Nómina del 1 al 15 de junio			0.00		40,243.93		
00954	31/05/2024	E	00040	00040	Presupuesto de Egresos por Ejercer de Gastos de Funcionamiento Gratificación Nómina del 16 al 31 de mayo de 2024			0.00		40,243.93		
00886	15/05/2024	E	00013	00013	Presupuesto de Egresos por Ejercer de Gastos de Funcionamiento Gratificación Nómina del 1 al 15 de mayo			0.00		40,243.93		
00971	30/04/2024	E	00065	00065	Presupuesto de Egresos por Ejercer de Gastos de Funcionamiento Gratificación Nómina del 16 al 30 de abril de 2024			0.00		40,243.93		
01032	15/04/2024	E	00038	00038	Presupuesto de Egresos por Ejercer de Gastos de Funcionamiento Gratificación Nómina del 1 al 15 de abril			0.00		33,695.23		
00874	27/03/2024	E	00107	00107	Presupuesto de Egresos por Ejercer de Gastos de Funcionamiento Gratificación Nómina del 16 al 31 de marzo			0.00		19,097.70		
01102	15/03/2024	E	00022	00022	Presupuesto de Egresos por Ejercer de Gastos de Funcionamiento Gratificación Nómina del 01 al 15 de Marzo			0.00		19,097.70		
00881	29/02/2024	E	00039	00039	Presupuesto de Egresos por Ejercer de Gastos de Funcionamiento Gratificación Nómina del 16 al 29 de febrero			0.00		19,097.70		
00890	15/02/2024	E	00021	00021	Presupuesto de Egresos por Ejercer de Gastos de Funcionamiento Gratificación Nómina del 01 al 15 de Febrero			0.00		18,107.61		
00897	31/01/2024	E	00066	00066	Presupuesto de Egresos por Ejercer de Gastos de Funcionamiento Gratificación Nómina del 16 al 31 de enero			0.00		18,107.61		
00911	15/01/2024	E	00049	00049	Presupuesto de Egresos por Ejercer de Gastos de Funcionamiento Gratificación Nómina del 01 al 15 de enero			0.00		16,475.80		
					TOTAL:			**158,286.42**		**794,207.78**		
8221	**F00308000**	**020608030201110201**		**1346**	**Gratificación por convenio**	**19,150.00**		**0.00**		**19,150.00**	**0.00**	
REN.	**FECHA**	**TIPO**	**N.POL.**	**REF**	**CONCEPTO**		**DEBE**		**HABER**			
00330	27/12/2024	D	00031	00031	TRASPASOS PRESUPUESTALES INTERNOS CORRESPONDIENTES AL MES DE DICIEMBRE 2024			0.00		5,000.00		
01175	18/12/2024	E	00065	00065	Presupuesto de Egresos por Ejercer de Gastos de Funcionamiento Gratificación por convenio Nómina del 16 al 31 de diciembre 2024			0.00		4,150.00		
00180	31/10/2024	D	00018	00018	TRASPASOS PRESUPUESTALES INTERNOS CORRESPONDIENTES AL MES DE OCTUBRE 2024			0.00		10,000.00		
					TOTAL:			**0.00**		**19,150.00**		
8221	**F00308000**	**020608030201110201**		**1542**	**Días cívicos y económicos**	**0.00**		**11,025.00**		**11,025.00**	**0.00**	
REN.	**FECHA**	**TIPO**	**N.POL.**	**REF**	**CONCEPTO**		**DEBE**		**HABER**			
00139	30/06/2024	D	00012	00012	Presupuesto de Egresos por Ejercer de Gastos de Funcionamiento Días cívicos y económicos			11,025.00		0.00		
01109	15/03/2024	E	00022	00022	Presupuesto de Egresos por Ejercer de Gastos de Funcionamiento Días cívicos y económicos Nómina del 01 al 15 de Marzo			0.00		11,025.00		
					TOTAL:			**11,025.00**		**11,025.00**		
8221	**F00308000**	**020608030201110201**		**1544**	**Día del maestro y del servidor publico**	**9,500.00**		**2,000.00**		**11,500.00**	**0.00**	
REN.	**FECHA**	**TIPO**	**N.POL.**	**REF**	**CONCEPTO**		**DEBE**		**HABER**			
00332	27/12/2024	D	00031	00031	TRASPASOS PRESUPUESTALES INTERNOS CORRESPONDIENTES AL MES DE DICIEMBRE 2024			0.00		100.00		
00187	31/10/2024	D	00018	00018	TRASPASOS PRESUPUESTALES INTERNOS CORRESPONDIENTES AL MES DE OCTUBRE 2024			2,000.00		0.00		
01095	31/10/2024	E	00079	00079	Presupuesto de Egresos por Ejercer de Gastos de Funcionamiento Día del maestro y del servidor publico Nómina del 16 al 31 de octubre 2024			0.00		11,400.00		
					TOTAL:			**2,000.00**		**11,500.00**		
8221	**F00308000**	**020608030201110201**		**1546**	**Otros gastos derivados de convenio**	**0.00**		**23,300.00**		**23,300.00**	**0.00**	
REN.	**FECHA**	**TIPO**	**N.POL.**	**REF**	**CONCEPTO**		**DEBE**		**HABER**			
00175	27/12/2024	D	00032	00032	TRASPASOS PRESUPUESTALES EXTERNOS CORRESPONDIENTES AL MES DE DICIEMBRE 2024			9,500.00		0.00		
01182	18/12/2024	E	00065	00065	Presupuesto de Egresos por Ejercer de Gastos de Funcionamiento Otros gastos derivados de convenio Nómina del 16 al 31 de diciembre 2024			0.00		9,500.00		
00169	30/06/2024	D	00012	00012	Presupuesto de Egresos por Ejercer de Gastos de Funcionamiento Otros gastos derivados de convenio			13,800.00		0.00		
01007	28/06/2024	E	00069	00069	Presupuesto de Egresos por Ejercer de Gastos de Funcionamiento Otros gastos derivados de convenio Nómina del 16 al 30 de junio de 2024			0.00		1,200.00		

00996	14/06/2024	E	00035	00035	Presupuesto de Egresos por Ejercer de Gastos de Funcionamiento Otros gastos derivados de convenio Nómina del 1 al 15 de junio			0.00		6,000.00	
01039	15/04/2024	E	00038	00038	Presupuesto de Egresos por Ejercer de Gastos de Funcionamiento Otros gastos derivados de convenio Nómina del 1 al 15 de abril			0.00		6,600.00	
					TOTAL:			**23,300.00**		**23,300.00**	
8221	**F00308000**	**020608030201110201**	**1595**		**Despensa**	**38,520.00**		**3,210.00**		**41,730.00**	**0.00**
REN.	**FECHA**	**TIPO**	**N.POL.**	**REF**	**CONCEPTO**		**DEBE**		**HABER**		
00199	27/12/2024	D	00032	00032	TRASPASOS PRESUPUESTALES EXTERNOS CORRESPONDIENTES AL MES DE DICIEMBRE 2024			642.00		0.00	
01189	18/12/2024	E	00065	00065	Presupuesto de Egresos por Ejercer de Gastos de Funcionamiento Despensa Nómina del 16 al 31 de diciembre 2024			0.00		1,926.00	
00937	02/12/2024	E	00006	00006	Presupuesto de Egresos por Ejercer de Gastos de Funcionamiento Despensa Nómina del 1 al 15 de diciembre			0.00		1,926.00	
00980	29/11/2024	E	00076	00076	Presupuesto de Egresos por Ejercer de Gastos de Funcionamiento Despensa Nómina del 16 al 30 de noviembre 2024			0.00		1,605.00	
01012	15/11/2024	E	00039	00039	Presupuesto de Egresos por Ejercer de Gastos de Funcionamiento Despensa Nómina del 1 al 15 de noviembre			0.00		1,605.00	
01102	31/10/2024	E	00079	00079	Presupuesto de Egresos por Ejercer de Gastos de Funcionamiento Despensa Nómina del 16 al 31 de octubre 2024			0.00		1,605.00	
00992	15/10/2024	E	00040	00040	Presupuesto de Egresos por Ejercer de Gastos de Funcionamiento Despensa Nómina del 1 al 15 de octubre			0.00		1,605.00	
00579	30/09/2024	E	00054	00054	Presupuesto de Egresos por Ejercer de Gastos de Funcionamiento Despensa Nómina del 16 al 30 de septiembre			0.00		1,605.00	
00950	13/09/2024	E	00024	00024	Presupuesto de Egresos por Ejercer de Gastos de Funcionamiento Despensa Nómina del 1 al 15 de septiembre			0.00		1,605.00	
00983	30/08/2024	E	00081	00081	Presupuesto de Egresos por Ejercer de Gastos de Funcionamiento Despensa Nómina del 16 al 31 de agosto de 2024			0.00		1,605.00	
01262	15/08/2024	E	00041	00041	Presupuesto de Egresos por Ejercer de Gastos de Funcionamiento Despensa Nómina del 1 al 15 de agosto			0.00		1,605.00	
00937	31/07/2024	E	00067	00067	Presupuesto de Egresos por Ejercer de Gastos de Funcionamiento Despensa Nómina del 16 al 31 de julio de 2024			0.00		1,605.00	
00977	12/07/2024	E	00025	00025	Presupuesto de Egresos por Ejercer de Gastos de Funcionamiento Despensa Nómina del 1 al 15 de julio			0.00		1,605.00	
00171	30/06/2024	D	00012	00012	Presupuesto de Egresos por Ejercer de Gastos de Funcionamiento Despensa			2,568.00		0.00	
01014	28/06/2024	E	00069	00069	Presupuesto de Egresos por Ejercer de Gastos de Funcionamiento Despensa Nómina del 16 al 30 de junio de 2024			0.00		1,605.00	
01003	14/06/2024	E	00035	00035	Presupuesto de Egresos por Ejercer de Gastos de Funcionamiento Despensa Nómina del 1 al 15 de junio			0.00		1,605.00	
00961	31/05/2024	E	00040	00040	Presupuesto de Egresos por Ejercer de Gastos de Funcionamiento Despensa Nómina del 16 al 31 de mayo de 2024			0.00		1,605.00	
00893	15/05/2024	E	00013	00013	Presupuesto de Egresos por Ejercer de Gastos de Funcionamiento Despensa Nómina del 1 al 15 de mayo			0.00		1,605.00	
00978	30/04/2024	E	00065	00065	Presupuesto de Egresos por Ejercer de Gastos de Funcionamiento Despensa Nómina del 16 al 30 de abril de 2024			0.00		1,926.00	
01046	15/04/2024	E	00038	00038	Presupuesto de Egresos por Ejercer de Gastos de Funcionamiento Despensa Nómina del 1 al 15 de abril			0.00		1,926.00	
00881	27/03/2024	E	00107	00107	Presupuesto de Egresos por Ejercer de Gastos de Funcionamiento Despensa Nómina del 16 al 31 de marzo			0.00		1,926.00	
01116	15/03/2024	E	00022	00022	Presupuesto de Egresos por Ejercer de Gastos de Funcionamiento Despensa Nómina del 01 al 15 de Marzo			0.00		1,926.00	
00888	29/02/2024	E	00039	00039	Presupuesto de Egresos por Ejercer de Gastos de Funcionamiento Despensa Nómina del 16 al 29 de febrero			0.00		1,926.00	
00897	15/02/2024	E	00021	00021	Presupuesto de Egresos por Ejercer de Gastos de Funcionamiento Despensa Nómina del 01 al 15 de Febrero			0.00		1,926.00	
00904	31/01/2024	E	00066	00066	Presupuesto de Egresos por Ejercer de Gastos de Funcionamiento Despensa Nómina del 16 al 31 de enero			0.00		1,926.00	
00918	15/01/2024	E	00049	00049	Presupuesto de Egresos por Ejercer de Gastos de Funcionamiento Despensa Nómina del 01 al 15 de enero			0.00		1,926.00	
					TOTAL:			**3,210.00**		**41,730.00**	
8221	**F00308000**	**020608030201110201**	**2111**		**Materiales y útiles de oficina**	**177,400.00**		**0.00**		**170,634.16**	**6,765.84**
REN.	**FECHA**	**TIPO**	**N.POL.**	**REF**	**CONCEPTO**		**DEBE**		**HABER**		
00134	27/12/2024	D	00034	00034	TRASPASOS PRESUPUESTALES EXTERNOS CORRESPONDIENTES AL MES DE DICIEMBRE 2024			0.00		153,968.79	
00181	20/09/2024	E	00038	00038	Presupuesto de Egresos por Ejercer de Gastos de Funcionamiento Materiales y útiles de oficina			0.00		14,898.41	
00088	01/07/2024	C	00013	00220	F- 37C6B1AD90EF GRUPO PAPELERO GUTIERREZ Presupuesto de Egresos por Ejercer de Gastos de Funcionamiento Materiales y útiles de oficina			0.00		1,714.46	
00102	01/07/2024	C	00013	00220	F- C6785E70E9A5 OFFICE DEPOT MEXICO Presupuesto de Egresos por Ejercer de Gastos de Funcionamiento Materiales y útiles de oficina			0.00		52.50	
					TOTAL:			**0.00**		**170,634.16**	
8221	**F00308000**	**020608030201110201**	**2141**		**Materiales y útiles para el procesamiento en equipos y bienes informáticos**	**65,000.00**		**0.00**		**57,205.77**	**7,794.23**
REN.	**FECHA**	**TIPO**	**N.POL.**	**REF**	**CONCEPTO**		**DEBE**		**HABER**		
00022	27/12/2024	D	00034	00034	TRASPASOS PRESUPUESTALES EXTERNOS CORRESPONDIENTES AL MES DE DICIEMBRE 2024			0.00		57,205.77	
					TOTAL:			**0.00**		**57,205.77**	
8221	**F00308000**	**020608030201110201**	**2161**		**Material y enseres de limpieza**	**65,000.00**		**0.00**		**27,125.56**	**37,874.44**
REN.	**FECHA**	**TIPO**	**N.POL.**	**REF**	**CONCEPTO**		**DEBE**		**HABER**		
00097	06/09/2024	E	00011	00011	F-28 PRODUCTOS Y SERVICIOS CAPITULARE material de limpieza Presupuesto de Egresos por Ejercer de Gastos de Funcionamiento Material y enseres de limpieza			0.00		27,125.56	
					TOTAL:			**0.00**		**27,125.56**	
8221	**F00308000**	**020608030201110201**	**2211**		**Productos alimenticios para personas**	**4,000.00**		**8,367.98**		**12,367.98**	**0.00**
REN.	**FECHA**	**TIPO**	**N.POL.**	**REF**	**CONCEPTO**		**DEBE**		**HABER**		
00445	27/12/2024	D	00031	00031	TRASPASOS PRESUPUESTALES INTERNOS CORRESPONDIENTES AL MES DE DICIEMBRE 2024			7,367.98		0.00	
00083	23/12/2024	E	00092	00092	F-A547 OLGA OLIMPIA FERNANDEZ HERRERA Gastos de Funcionamiento Productos alimenticios para personas			0.00		1,170.40	
00111	23/12/2024	E	00092	00092	F-A547 OLGA OLIMPIA FERNANDEZ HERRERA Gastos de Funcionamiento Productos alimenticios para personas			0.00		6,910.58	
00191	31/10/2024	D	00018	00018	TRASPASOS PRESUPUESTALES INTERNOS CORRESPONDIENTES AL MES DE OCTUBRE 2024			1,000.00		0.00	
00058	08/10/2024	E	00024	00024	F-525 a 527, 529, 531 y 532 OLGA OLIMPIA FERNANDEZ productos alimenticios Presupuesto de Egresos por Ejercer de Gastos de Funcionamiento Productos alimenticios para personas			0.00		3,633.00	
00167	10/06/2024	C	00018	00207	F- 97282F7199B2 NUEVA WAL MART DE MEXICO Presupuesto de Egresos por Ejercer de Gastos de Funcionamiento Productos alimenticios para personas			0.00		654.00	
					TOTAL:			**8,367.98**		**12,367.98**	
8221	**F00308000**	**020608030201110201**	**2461**		**Material eléctrico y electrónico**	**7,650.00**		**0.00**		**1,000.00**	**6,650.00**
REN.	**FECHA**	**TIPO**	**N.POL.**	**REF**	**CONCEPTO**		**DEBE**		**HABER**		
00190	31/10/2024	D	00018	00018	TRASPASOS PRESUPUESTALES INTERNOS CORRESPONDIENTES AL MES DE OCTUBRE 2024			0.00		1,000.00	
					TOTAL:			**0.00**		**1,000.00**	
8221	**F00308000**	**020608030201110201**	**2611**		**Combustibles, lubricantes y aditivos**	**62,400.00**		**0.00**		**62,273.25**	**126.75**
REN.	**FECHA**	**TIPO**	**N.POL.**	**REF**	**CONCEPTO**		**DEBE**		**HABER**		
00444	27/12/2024	D	00031	00031	TRASPASOS PRESUPUESTALES INTERNOS CORRESPONDIENTES AL MES DE DICIEMBRE 2024			0.00		7,367.98	
00060	27/12/2024	D	00033	00033	Presupuesto de Egresos por Ejercer de Gastos de Funcionamiento Combustibles, lubricantes y aditivos			0.00		3,530.22	
00074	27/12/2024	D	00034	00034	TRASPASOS PRESUPUESTALES EXTERNOS CORRESPONDIENTES AL MES DE DICIEMBRE 2024			0.00		6,824.16	
00053	10/12/2024	D	00019	00019	CONSUMO NOVIEMBRE Y DICIEMBRE Presupuesto de Egresos por Ejercer de Gastos de Funcionamiento Combustibles, lubricantes y aditivos			0.00		8,445.46	

00067	27/11/2024	D	00013	00013	CONSUMO SEPTIEMBRE Presupuesto de Egresos por Ejercer de Gastos de Funcionamiento Combustibles, lubricantes y aditivos			0.00		11,293.42		
00053	30/10/2024	D	00016	00016	CONSUMO DE GASOLINA AGOSTO 2024 Presupuesto de Egresos por Ejercer de Gastos de Funcionamiento Combustibles, lubricantes y aditivos			0.00		4,648.62		
00046	30/09/2024	D	00018	00018	CONSUMO DE GASOLINA ABRIL 2024 Presupuesto de Egresos por Ejercer de Gastos de Funcionamiento Combustibles, lubricantes y aditivos			0.00		5,294.79		
00067	30/09/2024	D	00019	00019	CONSUMO DE GASOLINA MAYO 2024 Presupuesto de Egresos por Ejercer de Gastos de Funcionamiento Combustibles, lubricantes y aditivos			0.00		4,899.59		
00046	30/09/2024	D	00020	00020	CONSUMO DE GASOLINA JUNIO 2024 Presupuesto de Egresos por Ejercer de Gastos de Funcionamiento Combustibles, lubricantes y aditivos			0.00		4,696.37		
00046	27/09/2024	D	00017	00017	CONSUMO DE GASOLINA EN MARZO 2024 Presupuesto de Egresos por Ejercer de Gastos de Funcionamiento Combustibles, lubricantes y aditivos			0.00		5,272.64		
					TOTAL:			**0.00**		**62,273.25**		
8221	**F00308000**	**02060803020111020 1**		**2711**	**Vestuario y uniformes**	**20,000.00**		**0.00**		**0.00**	**20,000.00**	
8221	**F00308000**	**02060803020111020 1**		**2921**	**Refacciones y accesorios menores de edificios**	**0.00**		**70.00**		**64.99**	**5.01**	
REN.	**FECHA**	**TIPO**	**N.POL.**	**REF**	**CONCEPTO**		**DEBE**		**HABER**			
00167	30/09/2024	D	00015	00015	TRASPASOS PRESUPUESTALES INTERNOS CORRESPONDIENTES AL MES DE SEPTIEMBRE 2024			70.00		0.00		
00004	23/09/2024	C	00023	00270	F- F665DB87DCED FERRETERIA CAREDANA MEXICO Presupuesto de Egresos por Ejercer de Gastos de Funcionamiento Refacciones y accesorios menores de edificios			0.00		64.99		
					TOTAL:			**70.00**		**64.99**		
8221	**F00308000**	**02060803020111020 1**		**2992**	**Otros enseres**	**12,500.00**		**0.00**		**5,654.25**	**6,845.75**	
REN.	**FECHA**	**TIPO**	**N.POL.**	**REF**	**CONCEPTO**		**DEBE**		**HABER**			
00114	27/12/2024	D	00034	00034	TRASPASOS PRESUPUESTALES EXTERNOS CORRESPONDIENTES AL MES DE DICIEMBRE 2024			0.00		5,584.25		
00166	30/09/2024	D	00015	00015	TRASPASOS PRESUPUESTALES INTERNOS CORRESPONDIENTES AL MES DE SEPTIEMBRE 2024			0.00		70.00		
					TOTAL:			**0.00**		**5,654.25**		
8221	**F00308000**	**02060803020111020 1**		**3363**	**Servicios de Impresiones de documentos oficiales**	**0.00**		**26,090.72**		**26,090.72**	**0.00**	
REN.	**FECHA**	**TIPO**	**N.POL.**	**REF**	**CONCEPTO**		**DEBE**		**HABER**			
00561	27/12/2024	D	00031	00031	TRASPASOS PRESUPUESTALES INTERNOS CORRESPONDIENTES AL MES DE DICIEMBRE 2024			26,090.72		0.00		
00076	23/12/2024	E	00095	00095	F-12404 "KROMATICA SOLUTIONS, S.A. DE C.V. F- varias impresion de documentos y vinilonas Gastos de Funcionamiento Servicios de Impresiones de documentos oficiales			0.00		2,018.40		
00034	23/12/2024	E	00098	00098	F-34BC2 "XIMENA GABRIELA GOMEZ GALEANA, pago de las F-varias por impresion de viniles, lonas proscenio, poster, folders Proveedores por Pagar a Corto Plazo XIMENA GABRIELA GOMEZ GALEANA			0.00		4,178.32		
00034	05/12/2024	E	00031	00031	F-D90D impresos JOSE JESUS MALVAEZ ESTRADA Presupuesto de Egresos por Ejercer de Gastos de Funcionamiento Servicios de Impresiones de documentos oficiales			0.00		19,894.00		
					TOTAL:			**26,090.72**		**26,090.72**		
8221	**F00308000**	**02060803020111020 1**		**3511**	**Reparación y mantenimiento de inmuebles**	**65,000.00**		**0.00**		**51,530.26**	**13,469.74**	
REN.	**FECHA**	**TIPO**	**N.POL.**	**REF**	**CONCEPTO**		**DEBE**		**HABER**			
00560	27/12/2024	D	00031	00031	TRASPASOS PRESUPUESTALES INTERNOS CORRESPONDIENTES AL MES DE DICIEMBRE 2024			0.00		26,274.74		
00224	30/06/2024	D	00011	00011	Presupuesto de Egresos por Ejercer de Gastos de Funcionamiento Reparación y mantenimiento de inmuebles			0.00		21,356.76		
00164	30/06/2024	D	00014	00014	Presupuesto de Egresos por Ejercer de Gastos de Funcionamiento Reparación y mantenimiento de inmuebles			0.00		3,898.76		
					TOTAL:			**0.00**		**51,530.26**		
8221	**F00308000**	**02060803020111020 1**		**3551**	**Reparación y mantenimiento de vehículos terrestres, aéreos y lacustres**	**65,000.00**		**0.00**		**63,104.00**	**1,896.00**	
REN.	**FECHA**	**TIPO**	**N.POL.**	**REF**	**CONCEPTO**		**DEBE**		**HABER**			
00118	27/12/2024	D	00034	00034	TRASPASOS PRESUPUESTALES EXTERNOS CORRESPONDIENTES AL MES DE DICIEMBRE 2024			0.00		4,756.00		
00172	29/11/2024	D	00020	00020	TRASPASOS PRESUPUESTALES INTERNOS CORRESPONDIENTES AL MES DE NOVIEMBRE 2024			0.00		14,500.00		
00040	31/03/2024	D	00018	00018	Presupuesto de Egresos por Ejercer de Gastos de Funcionamiento Reparación y mantenimiento de vehículos terrestres, aéreos y lacustres			0.00		43,848.00		
					TOTAL:			**0.00**		**63,104.00**		
8221	**F00308000**	**02060803020111020 1**		**3691**	**Otros servicios de información**	**0.00**		**43,848.00**		**43,848.00**	**0.00**	
REN.	**FECHA**	**TIPO**	**N.POL.**	**REF**	**CONCEPTO**		**DEBE**		**HABER**			
00037	31/03/2024	D	00018	00018	Presupuesto de Egresos por Ejercer de Gastos de Funcionamiento Otros servicios de información			43,848.00		0.00		
00010	29/02/2024	E	00038	00038	F-12266 KROMATICA SOLUTIONS Presupuesto de Egresos por Ejercer de Gastos de Funcionamiento Otros servicios de información			0.00		43,848.00		
					TOTAL:			**43,848.00**		**43,848.00**		
8221	**F00308000**	**02060803020111020 1**		**3721**	**Gastos de traslado por vía terrestre**	**0.00**		**2,024.00**		**1,969.00**	**55.00**	
REN.	**FECHA**	**TIPO**	**N.POL.**	**REF**	**CONCEPTO**		**DEBE**		**HABER**			
00004	03/12/2024	C	00012	00312	F- BD6A8B6FF63D FID 1967 TRAMO CARRETERP TOLUCA TLACOMULCO Presupuesto de Egresos por Ejercer de Gastos de Funcionamiento Gastos de traslado por vía terrestre			0.00		308.00		
00177	29/11/2024	D	00020	00020	TRASPASOS PRESUPUESTALES INTERNOS CORRESPONDIENTES AL MES DE NOVIEMBRE 2024			1,500.00		0.00		
00039	21/11/2024	C	00020	00307	F- E9EABA09E25B AUTOPISTA TENANGO IXTAPAN DE LA SAL Presupuesto de Egresos por Ejercer de Gastos de Funcionamiento Gastos de traslado por vía terrestre			0.00		282.00		
00152	08/11/2024	C	00014	00301	F- 9D2F1404C488 FID 1967 TRAMO CARRETERP TOLUCA TLACOMULCO Presupuesto de Egresos por Ejercer de Gastos de Funcionamiento Gastos de traslado por vía terrestre			0.00		154.00		
00166	08/11/2024	C	00014	00301	F- 4144B93E9212 FID 1967 TRAMO CARRETERP TOLUCA TLACOMULCO Presupuesto de Egresos por Ejercer de Gastos de Funcionamiento Gastos de traslado por vía terrestre			0.00		77.00		
00195	08/11/2024	C	00014	00301	F- B30B566191B CFC CONCESIONES Presupuesto de Egresos por Ejercer de Gastos de Funcionamiento Gastos de traslado por vía terrestre			0.00		130.00		
00202	08/11/2024	C	00014	00301	F- 401FA48A1FBF TRAMO CARRETERO ATLACOMULCO MARAVATIO Presupuesto de Egresos por Ejercer de Gastos de Funcionamiento Gastos de traslado por vía terrestre			0.00		266.00		
00195	31/10/2024	D	00018	00018	TRASPASOS PRESUPUESTALES INTERNOS CORRESPONDIENTES AL MES DE OCTUBRE 2024			200.00		0.00		
00159	22/10/2024	C	00023	00288	F- FB47D1172FCB CONCESIONARIA LERMA SANTIAGO Presupuesto de Egresos por Ejercer de Gastos de Funcionamiento Gastos de traslado por vía terrestre			0.00		162.00		
00103	31/07/2024	D	00014	00014	TRASPASOS PRESUPUESTALES INTERNOS CORRESPONDIENTES AL MES DE JULIO 2024			324.00		0.00		
00055	16/07/2024	C	00026	00233	F- 12ACA03CA58B CONCESIONARIA LERMA SANTIAGO Presupuesto de Egresos por Ejercer de Gastos de Funcionamiento Gastos de traslado por vía terrestre			0.00		590.00		
					TOTAL:			**2,024.00**		**1,969.00**		
8221	**F00308000**	**02060803020111020 1**		**3821**	**Gastos de ceremonias oficiales y de orden social**	**400,000.00**		**21,356.76**		**123,999.78**	**297,356.98**	
REN.	**FECHA**	**TIPO**	**N.POL.**	**REF**	**CONCEPTO**		**DEBE**		**HABER**			
00006	08/11/2024	E	00016	00016	F-A280 ANDREA ZUNIGA NAVARRO material para prendas Presupuesto de Egresos por Ejercer de Gastos de Funcionamiento Gastos de ceremonias oficiales y de orden social			0.00		8,132.76		

00194	31/10/2024	D	00018	00018	TRASPASOS PRESUPUESTALES INTERNOS CORRESPONDIENTES AL MES DE OCTUBRE 2024			0.00	1,000.00			
00033	02/10/2024	E	00001	00001	F-8157 A 8160 JESUS EMMANUEL GARY URIBE pan dulce y box lunch Presupuesto de Egresos por Ejercer de Gastos de Funcionamiento Gastos de ceremonias oficiales y de orden social			0.00	1,020.80			
00170	30/09/2024	D	00015	00015	TRASPASOS PRESUPUESTALES INTERNOS CORRESPONDIENTES AL MES DE SEPTIEMBRE 2024			0.00	16,550.00			
00112	30/08/2024	D	00008	00008	TRASPASOS PRESUPUESTALES INTERNOS CORRESPONDIENTES AL MES DE AGOSTO 2024			0.00	17,063.92			
00108	31/07/2024	D	00014	00014	TRASPASOS PRESUPUESTALES INTERNOS CORRESPONDIENTES AL MES DE JULIO 2024			0.00	62,484.30			
00221	30/06/2024	D	00011	00011	Presupuesto de Egresos por Ejercer de Gastos de Funcionamiento Gastos de ceremonias oficiales y de orden social			21,356.76	0.00			
00006	26/04/2024	E	00056	00056	F-6458 Orlando Rafael Velazquez Prado box lunch Presupuesto de Egresos por Ejercer de Gastos de Funcionamiento Gastos de ceremonias oficiales y de orden social			0.00	8,700.00			
00006	26/04/2024	E	00057	00057	F-6454 ORLANDO RAFAEL VELAZQUEZ PRADO coffe break Presupuesto de Egresos por Ejercer de Gastos de Funcionamiento Gastos de ceremonias oficiales y de orden social			0.00	9,048.00			
					TOTAL:			**21,356.76**	**123,999.78**			
8221	**F00308000**	**02060803020111020 1**		**3822**	**Espectáculos cívicos y culturales**	**0.00**		**99,935.00**	**99,935.00**	**0.00**		
REN.	**FECHA**	**TIPO**	**N.POL.**	**REF**	**CONCEPTO**		**DEBE**		**HABER**			
00563	27/12/2024	D	00031	00031	TRASPASOS PRESUPUESTALES INTERNOS CORRESPONDIENTES AL MES DE DICIEMBRE 2024			184.02	0.00			
00062	03/12/2024	C	00012	00312	F- 7A5FAFFB9310 PANADERIAS DEL VALLE DE TOLUCA Presupuesto de Egresos por Ejercer de Gastos de Funcionamiento Espectáculos cívicos y culturales			0.00	120.00			
00069	03/12/2024	C	00012	00312	F- 4739EC56293D PANADERIAS DEL VALLE DE TOLUCA Presupuesto de Egresos por Ejercer de Gastos de Funcionamiento Espectáculos cívicos y culturales			0.00	240.00			
00179	29/11/2024	D	00020	00020	TRASPASOS PRESUPUESTALES INTERNOS CORRESPONDIENTES AL MES DE NOVIEMBRE 2024			1,500.00	0.00			
00046	21/11/2024	C	00020	00307	F- 41B1E00C96EE ANDREA ZARAI ESTRADA BUENDIA Presupuesto de Egresos por Ejercer de Gastos de Funcionamiento Espectáculos cívicos y culturales			0.00	1,100.02			
00060	21/11/2024	C	00020	00307	F- FDA7CD19E902PANADERIAS DEL VALLE DE TOLUCA Presupuesto de Egresos por Ejercer de Gastos de Funcionamiento Espectáculos cívicos y culturales			0.00	120.00			
00075	21/11/2024	C	00020	00307	F- 475A8BA00E5F PANADERIAS DEL VALLE DE TOLUCA Presupuesto de Egresos por Ejercer de Gastos de Funcionamiento Espectáculos cívicos y culturales			0.00	120.00			
00181	08/11/2024	C	00014	00301	F- A2EE906E3665 PANADERIAS DEL VALLE DE TOLUCA Presupuesto de Egresos por Ejercer de Gastos de Funcionamiento Espectáculos cívicos y culturales			0.00	120.00			
00197	31/10/2024	D	00018	00018	TRASPASOS PRESUPUESTALES INTERNOS CORRESPONDIENTES AL MES DE OCTUBRE 2024			800.00	0.00			
00004	29/10/2024	C	00028	00293	F- 32A988D82992 SPLENDID MILLS Presupuesto de Egresos por Ejercer de Gastos de Funcionamiento Espectáculos cívicos y culturales			0.00	120.00			
00012	22/10/2024	C	00023	00288	F- D31B4B4ABF1F PANADERIAS DEL VALLE DE TOLUCA Presupuesto de Egresos por Ejercer de Gastos de Funcionamiento Espectáculos cívicos y culturales			0.00	120.00			
00131	22/10/2024	C	00023	00288	F- 77962E2FE3FE261 SPLENDID MILLS Presupuesto de Egresos por Ejercer de Gastos de Funcionamiento Espectáculos cívicos y culturales			0.00	120.00			
00138	22/10/2024	C	00023	00288	F- B57946193EB3 SPLENDID MILLS Presupuesto de Egresos por Ejercer de Gastos de Funcionamiento Espectáculos cívicos y culturales			0.00	120.00			
00152	22/10/2024	C	00023	00288	F- E5D7B962BC6C PANADERIAS DEL VALLE DE TOLUCA Presupuesto de Egresos por Ejercer de Gastos de Funcionamiento Espectáculos cívicos y culturales			0.00	120.00			
00005	09/10/2024	C	00015	00280	F- 1A8B00D6D9EB PANADERIAS DEL VALLE DE TOLUCA Presupuesto de Egresos por Ejercer de Gastos de Funcionamiento Espectáculos cívicos y culturales			0.00	240.00			
00171	30/09/2024	D	00015	00015	TRASPASOS PRESUPUESTALES INTERNOS CORRESPONDIENTES AL MES DE SEPTIEMBRE 2024			16,000.00	0.00			
00011	23/09/2024	C	00023	00270	F- CB065A335695 PANADERIA DEL VALLE DE TOLUCA Presupuesto de Egresos por Ejercer de Gastos de Funcionamiento Espectáculos cívicos y culturales			0.00	120.00			
00032	23/09/2024	C	00023	00270	F- FA96DD31CFE0 SPLENDID MILLS Presupuesto de Egresos por Ejercer de Gastos de Funcionamiento Espectáculos cívicos y culturales			0.00	120.00			
00060	23/09/2024	C	00023	00270	F- 72FF2C6D1412 PANADERIA DEL VALLE DE TOLUCA Presupuesto de Egresos por Ejercer de Gastos de Funcionamiento Espectáculos cívicos y culturales			0.00	360.00			
00081	23/09/2024	C	00023	00270	F- 47B564391F33 PANADERIA DEL VALLE DE TOLUCA Presupuesto de Egresos por Ejercer de Gastos de Funcionamiento Espectáculos cívicos y culturales			0.00	240.00			
00006	10/09/2024	E	00015	00015	F-B58 ANIMA TECHNOLOGIES velas electricas Presupuesto de Egresos por Ejercer de Gastos de Funcionamiento Espectáculos cívicos y culturales			0.00	14,384.00			
00033	03/09/2024	C	00008	00255	F- AC0A0933572F PANADERIAS DEL VALLE DE TOLUCA Presupuesto de Egresos por Ejercer de Gastos de Funcionamiento Espectáculos cívicos y culturales			0.00	240.00			
00040	03/09/2024	C	00008	00255	F- DD6A96D48CF2 PANADERIAS DEL VALLE DE TOLUCA Presupuesto de Egresos por Ejercer de Gastos de Funcionamiento Espectáculos cívicos y culturales			0.00	360.00			
00113	30/08/2024	D	00008	00008	TRASPASOS PRESUPUESTALES INTERNOS CORRESPONDIENTES AL MES DE AGOSTO 2024			15,681.92	0.00			
00058	30/08/2024	E	00078	00078	F-42DA XIMENA GABRIELA GOMEZ GALENA impresiones Presupuesto de Egresos por Ejercer de Gastos de Funcionamiento Espectáculos cívicos y culturales			0.00	23.20			
00090	30/08/2024	E	00078	00078	F-9C9A XIMENA GABRIELA GOMEZ GALENA impresiones Presupuesto de Egresos por Ejercer de Gastos de Funcionamiento Espectáculos cívicos y culturales			0.00	232.00			
00108	30/08/2024	E	00078	00078	F-5640 XIMENA GABRIELA GOMEZ GALENA impresiones Presupuesto de Egresos por Ejercer de Gastos de Funcionamiento Espectáculos cívicos y culturales			0.00	8,365.92			
00046	26/08/2024	C	00023	00250	F- 76050CD6BA85 ELVIA BRAVO CAPISTRAN Presupuesto de Egresos por Ejercer de Gastos de Funcionamiento Espectáculos cívicos y culturales			0.00	385.00			
00049	09/08/2024	E	00025	00025	XIMENA GABRIELA GOMEZ GALEANA impresos Presupuesto de Egresos por Ejercer de Gastos de Funcionamiento Espectáculos cívicos y culturales			0.00	6,675.80			
00104	31/07/2024	D	00014	00014	TRASPASOS PRESUPUESTALES INTERNOS CORRESPONDIENTES AL MES DE JULIO 2024			62,160.30	0.00			
00083	16/07/2024	C	00026	00233	F- 9C38FABB657E3 ELVIA BRAVO CAPISTRAN Presupuesto de Egresos por Ejercer de Gastos de Funcionamiento Espectáculos cívicos y culturales			0.00	385.00			
00006	16/07/2024	E	00044	00044	F-A252 ANDREA ZUNIGA NAVARRO material diverso Presupuesto de Egresos por Ejercer de Gastos de Funcionamiento Espectáculos cívicos y culturales			0.00	4,013.30			
00015	15/07/2024	E	00038	00038	F-868 MIGUEL ANGEL BECERRIL BERNAL playeras Presupuesto de Egresos por Ejercer de Gastos de Funcionamiento Espectáculos cívicos y culturales			0.00	55,680.00			
00060	01/07/2024	C	00013	00220	F- 1AE4895796A1 ELVIA BRAVO CAPISTRAN Presupuesto de Egresos por Ejercer de Gastos de Funcionamiento Espectáculos cívicos y culturales			0.00	385.00			
00081	01/07/2024	C	00013	00220	F- F000393A588A PANIFICADORA BOSQUES DE ARAGON Presupuesto de Egresos por Ejercer de Gastos de Funcionamiento Espectáculos cívicos y culturales			0.00	500.00			
00095	01/07/2024	C	00013	00220	F- 3377647F0876 ELVIA BRAVO CAPISTRAN Presupuesto de Egresos por Ejercer de Gastos de Funcionamiento Espectáculos cívicos y culturales			0.00	385.00			
00109	01/07/2024	C	00013	00220	F- 83A7FE7201F6 BELLA SMEKE GARCIA OCAMPO Presupuesto de Egresos por Ejercer de Gastos de Funcionamiento Espectáculos cívicos y culturales			0.00	812.00			
00159	30/06/2024	D	00014	00014	Presupuesto de Egresos por Ejercer de Gastos de Funcionamiento Espectáculos cívicos y culturales			3,608.76	0.00			
00160	10/06/2024	C	00018	00207	F- 308F2E7E10E0 LIFTOR Presupuesto de Egresos por Ejercer de Gastos de Funcionamiento Espectáculos cívicos y culturales			0.00	770.26			
00174	10/06/2024	C	00018	00207	F- 1E942981A01E COMERCIALIZADORA SARON SHEKINA Presupuesto de Egresos por Ejercer de Gastos de Funcionamiento Espectáculos cívicos y culturales			0.00	460.00			
00181	10/06/2024	C	00018	00207	F- 7F86A1D4D554 SPLENDID MILLS Presupuesto de Egresos por Ejercer de Gastos de Funcionamiento Espectáculos cívicos y culturales			0.00	460.00			

00188	10/06/2024	C	00018	00207	F- 42EE097F0B34 NUEVA WAL MART DE MEXICO Presupuesto de Egresos por Ejercer de Gastos de Funcionamiento Espectáculos cívicos y culturales			0.00	499.50			
00195	10/06/2024	C	00018	00207	F- 90E0F4BBE81 COMERCIALIZADORA SARON SHEKINA Presupuesto de Egresos por Ejercer de Gastos de Funcionamiento Espectáculos cívicos y culturales			0.00	499.00			
00216	10/06/2024	C	00018	00207	F- 210F74F31B74 SPLENDID MILLS Presupuesto de Egresos por Ejercer de Gastos de Funcionamiento Espectáculos cívicos y culturales			0.00	460.00			
00230	10/06/2024	C	00018	00207	F- 2F1CC8C45DE2 SPLENDID MILLS Presupuesto de Egresos por Ejercer de Gastos de Funcionamiento Espectáculos cívicos y culturales			0.00	460.00			
					TOTAL:			**99,935.00**	**99,935.00**			
8221	**F00308000**	**02060803020111020 1**		**3992**	**Gastos de servicios menores**	**0.00**		**2,222.00**	**2,207.00**	**15.00**		
REN.	**FECHA**	**TIPO**	**N.POL.**	**REF**	**CONCEPTO**		**DEBE**		**HABER**			
00173	30/09/2024	D	00015	00015	TRASPASOS PRESUPUESTALES INTERNOS CORRESPONDIENTES AL MES DE SEPTIEMBRE 2024			550.00	0.00			
00019	03/09/2024	C	00008	00255	F- DF5193FF6318 EVA DUARTE JARAMILLO Presupuesto de Egresos por Ejercer de Gastos de Funcionamiento Gastos de servicios menores			0.00	535.00			
00115	30/08/2024	D	00008	00008	TRASPASOS PRESUPUESTALES INTERNOS CORRESPONDIENTES AL MES DE AGOSTO 2024			1,382.00	0.00			
00102	26/08/2024	C	00023	00250	F- D5A215526BC6 DISTRIBUIDORA LIVERPOOL Presupuesto de Egresos por Ejercer de Gastos de Funcionamiento Gastos de servicios menores			0.00	537.00			
00053	01/08/2024	C	00010	00237	F- F96FD2268A8B ELVIA BRAVO CAPISTRAN Presupuesto de Egresos por Ejercer de Gastos de Funcionamiento Gastos de servicios menores			0.00	385.00			
00060	01/08/2024	C	00010	00237	F- 07C6FBC0D3DA SPLENDID MILLS Presupuesto de Egresos por Ejercer de Gastos de Funcionamiento Gastos de servicios menores			0.00	460.00			
00161	30/06/2024	D	00014	00014	Presupuesto de Egresos por Ejercer de Gastos de Funcionamiento Gastos de servicios menores			290.00	0.00			
00081	29/05/2024	C	00036	00201	F- 5F332A0C2917 ELVIA BRAVO CAPISTRAN Presupuesto de Egresos por Ejercer de Gastos de Funcionamiento Gastos de servicios menores			0.00	290.00			
					TOTAL:			**2,222.00**	**2,207.00**			
8221	**F00309000**	**02050501010111020 1**		**1131**	**Sueldo base**	**712,012.80**		**22,914.26**	**734,927.06**	**0.00**		
REN.	**FECHA**	**TIPO**	**N.POL.**	**REF**	**CONCEPTO**		**DEBE**		**HABER**			
00197	27/12/2024	D	00031	00031	TRASPASOS PRESUPUESTALES INTERNOS CORRESPONDIENTES AL MES DE DICIEMBRE 2024			22,914.26	0.00			
01196	18/12/2024	E	00065	00065	Presupuesto de Egresos por Ejercer de Gastos de Funcionamiento Sueldo base Nómina del 16 al 31 de diciembre 2024			0.00	30,068.03			
00944	02/12/2024	E	00006	00006	Presupuesto de Egresos por Ejercer de Gastos de Funcionamiento Sueldo base Nómina del 1 al 15 de diciembre			0.00	30,068.03			
00987	29/11/2024	E	00076	00076	Presupuesto de Egresos por Ejercer de Gastos de Funcionamiento Sueldo base Nómina del 16 al 30 de noviembre 2024			0.00	30,068.03			
01019	15/11/2024	E	00039	00039	Presupuesto de Egresos por Ejercer de Gastos de Funcionamiento Sueldo base Nómina del 1 al 15 de noviembre			0.00	30,068.03			
01109	31/10/2024	E	00079	00079	Presupuesto de Egresos por Ejercer de Gastos de Funcionamiento Sueldo base Nómina del 16 al 31 de octubre 2024			0.00	30,068.03			
00999	15/10/2024	E	00040	00040	Presupuesto de Egresos por Ejercer de Gastos de Funcionamiento Sueldo base Nómina del 1 al 15 de octubre			0.00	30,068.03			
00484	30/09/2024	E	00054	00054	Presupuesto de Egresos por Ejercer de Gastos de Funcionamiento Sueldo base Nómina del 16 al 30 de septiembre			0.00	30,068.03			
00957	13/09/2024	E	00024	00024	Presupuesto de Egresos por Ejercer de Gastos de Funcionamiento Sueldo base Nómina del 1 al 15 de septiembre			0.00	30,068.03			
00990	30/08/2024	E	00081	00081	Presupuesto de Egresos por Ejercer de Gastos de Funcionamiento Sueldo base Nómina del 16 al 31 de agosto de 2024			0.00	30,068.03			
01273	15/08/2024	E	00041	00041	Presupuesto de Egresos por Ejercer de Gastos de Funcionamiento Sueldo base Nómina del 1 al 15 de agosto			0.00	30,068.03			
01274	15/08/2024	E	00041	00041	Retroactivo Presupuesto de Egresos por Ejercer de Gastos de Funcionamiento Sueldo base Nómina del 1 al 15 de agosto			0.00	21,586.27			
01275	15/08/2024	E	00041	00041	Ausencias Presupuesto de Egresos por Ejercer de Gastos de Funcionamiento Sueldo base Nómina del 1 al 15 de agosto			0.00	-398.21			
00944	31/07/2024	E	00067	00067	Presupuesto de Egresos por Ejercer de Gastos de Funcionamiento Sueldo base Nómina del 16 al 31 de julio de 2024			0.00	28,526.15			
00984	12/07/2024	E	00025	00025	Presupuesto de Egresos por Ejercer de Gastos de Funcionamiento Sueldo base Nómina del 1 al 15 de julio			0.00	28,526.15			
00230	30/06/2024	D	00011	00011	Presupuesto de Egresos por Ejercer de Gastos de Funcionamiento Sueldo base			0.00	13,692.60			
01021	28/06/2024	E	00069	00069	Presupuesto de Egresos por Ejercer de Gastos de Funcionamiento Sueldo base Nómina del 16 al 30 de junio de 2024			0.00	28,526.15			
01010	14/06/2024	E	00035	00035	Presupuesto de Egresos por Ejercer de Gastos de Funcionamiento Sueldo base Nómina del 1 al 15 de junio			0.00	28,526.15			
00968	31/05/2024	E	00040	00040	Presupuesto de Egresos por Ejercer de Gastos de Funcionamiento Sueldo base Nómina del 16 al 31 de mayo de 2024			0.00	28,526.15			
00900	15/05/2024	E	00013	00013	Presupuesto de Egresos por Ejercer de Gastos de Funcionamiento Sueldo base Nómina del 1 al 15 de mayo			0.00	28,526.15			
00985	30/04/2024	E	00065	00065	Presupuesto de Egresos por Ejercer de Gastos de Funcionamiento Sueldo base Nómina del 16 al 30 de abril de 2024			0.00	28,526.15			
01053	15/04/2024	E	00038	00038	Presupuesto de Egresos por Ejercer de Gastos de Funcionamiento Sueldo base Nómina del 1 al 15 de abril			0.00	28,526.15			
00888	27/03/2024	E	00107	00107	Presupuesto de Egresos por Ejercer de Gastos de Funcionamiento Sueldo base Nómina del 16 al 31 de marzo			0.00	28,526.15			
01123	15/03/2024	E	00022	00022	Presupuesto de Egresos por Ejercer de Gastos de Funcionamiento Sueldo base Nómina del 01 al 15 de Marzo			0.00	28,526.15			
00895	29/02/2024	E	00039	00039	Presupuesto de Egresos por Ejercer de Gastos de Funcionamiento Sueldo base Nómina del 16 al 29 de febrero			0.00	28,526.15			
00904	15/02/2024	E	00021	00021	Presupuesto de Egresos por Ejercer de Gastos de Funcionamiento Sueldo base Nómina del 01 al 15 de Febrero			0.00	28,526.15			
00911	31/01/2024	E	00066	00066	Presupuesto de Egresos por Ejercer de Gastos de Funcionamiento Sueldo base Nómina del 16 al 31 de enero			0.00	28,526.15			
00925	15/01/2024	E	00049	00049	Presupuesto de Egresos por Ejercer de Gastos de Funcionamiento Sueldo base Nómina del 01 al 15 de enero			0.00	28,526.15			
					TOTAL:			**22,914.26**	**734,927.06**			
8221	**F00309000**	**02050501010111020 1**		**1311**	**Prima por año de servicio**	**50,928.00**		**420.00**	**51,348.00**	**0.00**		
REN.	**FECHA**	**TIPO**	**N.POL.**	**REF**	**CONCEPTO**		**DEBE**		**HABER**			
00199	27/12/2024	D	00031	00031	TRASPASOS PRESUPUESTALES INTERNOS CORRESPONDIENTES AL MES DE DICIEMBRE 2024			320.20	0.00			
00051	27/12/2024	D	00032	00032	TRASPASOS PRESUPUESTALES EXTERNOS CORRESPONDIENTES AL MES DE DICIEMBRE 2024			99.80	0.00			
01203	18/12/2024	E	00065	00065	Presupuesto de Egresos por Ejercer de Gastos de Funcionamiento Prima por año de servicio Nómina del 16 al 31 de diciembre 2024			0.00	2,192.00			
00951	02/12/2024	E	00006	00006	Presupuesto de Egresos por Ejercer de Gastos de Funcionamiento Prima por año de servicio Nómina del 1 al 15 de diciembre			0.00	2,192.00			
00994	29/11/2024	E	00076	00076	Presupuesto de Egresos por Ejercer de Gastos de Funcionamiento Prima por año de servicio Nómina del 16 al 30 de noviembre 2024			0.00	2,192.00			
01026	15/11/2024	E	00039	00039	Presupuesto de Egresos por Ejercer de Gastos de Funcionamiento Prima por año de servicio Nómina del 1 al 15 de noviembre			0.00	2,192.00			
01116	31/10/2024	E	00079	00079	Presupuesto de Egresos por Ejercer de Gastos de Funcionamiento Prima por año de servicio Nómina del 16 al 31 de octubre 2024			0.00	2,192.00			
01006	15/10/2024	E	00040	00040	Presupuesto de Egresos por Ejercer de Gastos de Funcionamiento Prima por año de servicio Nómina del 1 al 15 de octubre			0.00	2,192.00			
00609	30/09/2024	E	00054	00054	Presupuesto de Egresos por Ejercer de Gastos de Funcionamiento Prima por año de servicio Nómina del 16 al 30 de septiembre			0.00	2,122.00			
00964	13/09/2024	E	00024	00024	Presupuesto de Egresos por Ejercer de Gastos de Funcionamiento Prima por año de servicio Nómina del 1 al 15 de septiembre			0.00	2,122.00			
00997	30/08/2024	E	00081	00081	Presupuesto de Egresos por Ejercer de Gastos de Funcionamiento Prima por año de servicio Nómina del 16 al 31 de agosto de 2024			0.00	2,122.00			
01290	15/08/2024	E	00041	00041	Presupuesto de Egresos por Ejercer de Gastos de Funcionamiento Prima por año de servicio Nómina del 1 al 15 de agosto			0.00	2,122.00			

00951	31/07/2024	E	00067	00067	Presupuesto de Egresos por Ejercer de Gastos de Funcionamiento Prima por año de servicio Nómina del 16 al 31 de julio de 2024			0.00	2,122.00		
00991	12/07/2024	E	00025	00025	Presupuesto de Egresos por Ejercer de Gastos de Funcionamiento Prima por año de servicio Nómina del 1 al 15 de julio			0.00	2,122.00		
01028	28/06/2024	E	00069	00069	Presupuesto de Egresos por Ejercer de Gastos de Funcionamiento Prima por año de servicio Nómina del 16 al 30 de junio de 2024			0.00	2,122.00		
01017	14/06/2024	E	00035	00035	Presupuesto de Egresos por Ejercer de Gastos de Funcionamiento Prima por año de servicio Nómina del 1 al 15 de junio			0.00	2,122.00		
00975	31/05/2024	E	00040	00040	Presupuesto de Egresos por Ejercer de Gastos de Funcionamiento Prima por año de servicio Nómina del 16 al 31 de mayo de 2024			0.00	2,122.00		
00907	15/05/2024	E	00013	00013	Presupuesto de Egresos por Ejercer de Gastos de Funcionamiento Prima por año de servicio Nómina del 1 al 15 de mayo			0.00	2,122.00		
00992	30/04/2024	E	00065	00065	Presupuesto de Egresos por Ejercer de Gastos de Funcionamiento Prima por año de servicio Nómina del 16 al 30 de abril de 2024			0.00	2,122.00		
01060	15/04/2024	E	00038	00038	Presupuesto de Egresos por Ejercer de Gastos de Funcionamiento Prima por año de servicio Nómina del 1 al 15 de abril			0.00	2,122.00		
00895	27/03/2024	E	00107	00107	Presupuesto de Egresos por Ejercer de Gastos de Funcionamiento Prima por años de servicio Nómina del 16 al 31 de marzo			0.00	2,122.00		
01130	15/03/2024	E	00022	00022	Presupuesto de Egresos por Ejercer de Gastos de Funcionamiento Prima por años de servicio Nómina del 01 al 15 de Marzo			0.00	2,122.00		
00902	29/02/2024	E	00039	00039	Presupuesto de Egresos por Ejercer de Gastos de Funcionamiento Prima por años de servicio Nómina del 16 al 29 de febrero			0.00	2,122.00		
00911	15/02/2024	E	00021	00021	Presupuesto de Egresos por Ejercer de Gastos de Funcionamiento Prima por años de servicio Nómina del 01 al 15 de Febrero			0.00	2,122.00		
00918	31/01/2024	E	00066	00066	Presupuesto de Egresos por Ejercer de Gastos de Funcionamiento Prima por años de servicio Nómina del 16 al 31 de enero			0.00	2,122.00		
00932	15/01/2024	E	00049	00049	Presupuesto de Egresos por Ejercer de Gastos de Funcionamiento Prima por años de servicio Nómina del 01 al 15 de enero			0.00	2,122.00		
					TOTAL:			**420.00**	**51,348.00**		
8221	**F00309000**	**02050501010111020 1321**			**Prima vacacional**	**56,669.45**		**7,504.73**	**64,174.18**	**0.00**	
REN.	**FECHA**	**TIPO**	**N.POL.**	**REF**	**CONCEPTO**		**DEBE**		**HABER**		
00069	27/12/2024	D	00032	00032	TRASPASOS PRESUPUESTALES EXTERNOS CORRESPONDIENTES AL MES DE DICIEMBRE 2024			7,504.73	0.00		
00229	02/12/2024	E	00005	00005	Presupuesto de Egresos por Ejercer de Gastos de Funcionamiento Prima vacacional segunda exhibición 2024			0.00	33,877.81		
00207	12/07/2024	E	00026	00026	Presupuesto de Egresos por Ejercer de Gastos de Funcionamiento Prima vacacional Prima vacacional primera exhibición 2024			0.00	30,296.37		
					TOTAL:			**7,504.73**	**64,174.18**		
8221	**F00309000**	**02050501010111020 1322**			**Aguinaldo**	**125,275.90**		**11,420.23**	**136,696.13**	**0.00**	
REN.	**FECHA**	**TIPO**	**N.POL.**	**REF**	**CONCEPTO**		**DEBE**		**HABER**		
00201	27/12/2024	D	00031	00031	TRASPASOS PRESUPUESTALES INTERNOS CORRESPONDIENTES AL MES DE DICIEMBRE 2024			11,420.23	0.00		
00244	02/12/2024	E	00004	00004	Presupuesto de Egresos por Ejercer de Gastos de Funcionamiento Aguinaldo Segunda exhibición 2024			0.00	89,135.73		
00232	30/06/2024	D	00011	00011	Presupuesto de Egresos por Ejercer de Gastos de Funcionamiento Aguinaldo			0.00	557.40		
00219	22/03/2024	E	00039	00039	Presupuesto de Egresos por Ejercer de Gastos de Funcionamiento Aguinaldo			0.00	47,003.00		
					TOTAL:			**11,420.23**	**136,696.13**		
8221	**F00309000**	**02050501010111020 1341**			**Compensación**	**121,429.68**		**0.00**	**121,429.68**	**0.00**	
REN.	**FECHA**	**TIPO**	**N.POL.**	**REF**	**CONCEPTO**		**DEBE**		**HABER**		
00190	27/12/2024	D	00031	00031	TRASPASOS PRESUPUESTALES INTERNOS CORRESPONDIENTES AL MES DE DICIEMBRE 2024			0.00	2,010.00		
01210	18/12/2024	E	00065	00065	Presupuesto de Egresos por Ejercer de Gastos de Funcionamiento Compensación Nómina del 16 al 31 de diciembre 2024			0.00	4,975.82		
00958	02/12/2024	E	00006	00006	Presupuesto de Egresos por Ejercer de Gastos de Funcionamiento Compensación Nómina del 1 al 15 de diciembre			0.00	4,975.82		
01001	29/11/2024	E	00076	00076	Presupuesto de Egresos por Ejercer de Gastos de Funcionamiento Compensación Nómina del 16 al 30 de noviembre 2024			0.00	4,975.82		
01033	15/11/2024	E	00039	00039	Presupuesto de Egresos por Ejercer de Gastos de Funcionamiento Compensación Nómina del 1 al 15 de noviembre			0.00	4,975.82		
01123	31/10/2024	E	00079	00079	Presupuesto de Egresos por Ejercer de Gastos de Funcionamiento Compensación Nómina del 16 al 31 de octubre 2024			0.00	4,975.82		
01013	15/10/2024	E	00040	00040	Presupuesto de Egresos por Ejercer de Gastos de Funcionamiento Compensación Nómina del 1 al 15 de octubre			0.00	4,975.82		
00517	30/09/2024	E	00054	00054	Presupuesto de Egresos por Ejercer de Gastos de Funcionamiento Compensación Nómina del 16 al 30 de septiembre			0.00	4,975.82		
00971	13/09/2024	E	00024	00024	Presupuesto de Egresos por Ejercer de Gastos de Funcionamiento Compensación Nómina del 1 al 15 de septiembre			0.00	4,975.82		
01004	30/08/2024	E	00081	00081	Presupuesto de Egresos por Ejercer de Gastos de Funcionamiento Compensación Nómina del 16 al 31 de agosto de 2024			0.00	4,975.82		
01299	15/08/2024	E	00041	00041	Presupuesto de Egresos por Ejercer de Gastos de Funcionamiento Compensación Nómina del 1 al 15 de agosto			0.00	4,975.82		
01300	15/08/2024	E	00041	00041	Retroactivo Presupuesto de Egresos por Ejercer de Gastos de Funcionamiento Compensación Nómina del 1 al 15 de agosto			0.00	1,551.90		
00958	31/07/2024	E	00067	00067	Presupuesto de Egresos por Ejercer de Gastos de Funcionamiento Compensación Nómina del 16 al 31 de julio de 2024			0.00	4,864.97		
00998	12/07/2024	E	00025	00025	Presupuesto de Egresos por Ejercer de Gastos de Funcionamiento Compensación Nómina del 1 al 15 de julio			0.00	4,864.97		
01035	28/06/2024	E	00069	00069	Presupuesto de Egresos por Ejercer de Gastos de Funcionamiento Compensación Nómina del 16 al 30 de junio de 2024			0.00	4,864.97		
01024	14/06/2024	E	00035	00035	Presupuesto de Egresos por Ejercer de Gastos de Funcionamiento Compensación Nómina del 1 al 15 de junio			0.00	4,864.97		
00982	31/05/2024	E	00040	00040	Presupuesto de Egresos por Ejercer de Gastos de Funcionamiento Compensación Nómina del 16 al 31 de mayo de 2024			0.00	4,864.97		
00914	15/05/2024	E	00013	00013	Presupuesto de Egresos por Ejercer de Gastos de Funcionamiento Compensación Nómina del 1 al 15 de mayo			0.00	4,864.97		
00999	30/04/2024	E	00065	00065	Presupuesto de Egresos por Ejercer de Gastos de Funcionamiento Compensación Nómina del 16 al 30 de abril de 2024			0.00	4,864.97		
01067	15/04/2024	E	00038	00038	Presupuesto de Egresos por Ejercer de Gastos de Funcionamiento Compensación Nómina del 1 al 15 de abril			0.00	4,864.97		
00902	27/03/2024	E	00107	00107	Presupuesto de Egresos por Ejercer de Gastos de Funcionamiento Compensación Nómina del 16 al 31 de marzo			0.00	4,864.97		
01137	15/03/2024	E	00022	00022	Presupuesto de Egresos por Ejercer de Gastos de Funcionamiento Compensación Nómina del 01 al 15 de Marzo			0.00	4,864.97		
00909	29/02/2024	E	00039	00039	Presupuesto de Egresos por Ejercer de Gastos de Funcionamiento Compensación Nómina del 16 al 29 de febrero			0.00	4,864.97		
00918	15/02/2024	E	00021	00021	Presupuesto de Egresos por Ejercer de Gastos de Funcionamiento Compensación Nómina del 01 al 15 de Febrero			0.00	4,864.97		
00925	31/01/2024	E	00066	00066	Presupuesto de Egresos por Ejercer de Gastos de Funcionamiento Compensación Nómina del 16 al 31 de enero			0.00	4,864.97		
00939	15/01/2024	E	00049	00049	Presupuesto de Egresos por Ejercer de Gastos de Funcionamiento Compensación Nómina del 01 al 15 de enero			0.00	4,864.97		
					TOTAL:			**0.00**	**121,429.68**		
8221	**F00309000**	**02050501010111020 1345**			**Gratificación**	**91,185.84**		**0.00**	**91,185.84**	**0.00**	
REN.	**FECHA**	**TIPO**	**N.POL.**	**REF**	**CONCEPTO**		**DEBE**		**HABER**		
00192	27/12/2024	D	00031	00031	TRASPASOS PRESUPUESTALES INTERNOS CORRESPONDIENTES AL MES DE DICIEMBRE 2024			0.00	31,886.69		
01217	18/12/2024	E	00065	00065	Presupuesto de Egresos por Ejercer de Gastos de Funcionamiento Gratificación Nómina del 16 al 31 de diciembre 2024			0.00	2,475.92		
00965	02/12/2024	E	00006	00006	Presupuesto de Egresos por Ejercer de Gastos de Funcionamiento Gratificación Nómina del 1 al 15 de diciembre			0.00	2,475.92		
01008	29/11/2024	E	00076	00076	Presupuesto de Egresos por Ejercer de Gastos de Funcionamiento Gratificación Nómina del 16 al 30 de noviembre 2024			0.00	2,475.92		
01040	15/11/2024	E	00039	00039	Presupuesto de Egresos por Ejercer de Gastos de Funcionamiento Gratificación Nómina del 1 al 15 de noviembre			0.00	2,475.92		
01130	31/10/2024	E	00079	00079	Presupuesto de Egresos por Ejercer de Gastos de Funcionamiento Gratificación Nómina del 16 al 31 de octubre 2024			0.00	2,475.92		
01020	15/10/2024	E	00040	00040	Presupuesto de Egresos por Ejercer de Gastos de Funcionamiento Gratificación Nómina del 1 al 15 de octubre			0.00	2,475.92		

00549	30/09/2024	E	00054	00054	Presupuesto de Egresos por Ejercer de Gastos de Funcionamiento Gratificación Nómina del 16 al 30 de septiembre			0.00	2,475.92		
00978	13/09/2024	E	00024	00024	Presupuesto de Egresos por Ejercer de Gastos de Funcionamiento Gratificación Nómina del 1 al 15 de septiembre			0.00	2,475.92		
01011	30/08/2024	E	00081	00081	Presupuesto de Egresos por Ejercer de Gastos de Funcionamiento Gratificación Nómina del 16 al 31 de agosto de 2024			0.00	2,475.92		
01315	15/08/2024	E	00041	00041	Presupuesto de Egresos por Ejercer de Gastos de Funcionamiento Gratificación Nómina del 1 al 15 de agosto			0.00	2,475.92		
01316	15/08/2024	E	00041	00041	Retroactivo Presupuesto de Egresos por Ejercer de Gastos de Funcionamiento Gratificación Nómina del 1 al 15 de agosto			0.00	2,026.59		
01317	15/08/2024	E	00041	00041	Ausencias Presupuesto de Egresos por Ejercer de Gastos de Funcionamiento Gratificación Nómina del 1 al 15 de agosto			0.00	-122.88		
00965	31/07/2024	E	00067	00067	Presupuesto de Egresos por Ejercer de Gastos de Funcionamiento Gratificación Nómina del 16 al 31 de julio de 2024			0.00	2,331.16		
01005	12/07/2024	E	00025	00025	Presupuesto de Egresos por Ejercer de Gastos de Funcionamiento Gratificación Nómina del 1 al 15 de julio			0.00	2,331.16		
01042	28/06/2024	E	00069	00069	Presupuesto de Egresos por Ejercer de Gastos de Funcionamiento Gratificación Nómina del 16 al 30 de junio de 2024			0.00	2,331.16		
01031	14/06/2024	E	00035	00035	Presupuesto de Egresos por Ejercer de Gastos de Funcionamiento Gratificación Nómina del 1 al 15 de junio			0.00	2,331.16		
00989	31/05/2024	E	00040	00040	Presupuesto de Egresos por Ejercer de Gastos de Funcionamiento Gratificación Nómina del 16 al 31 de mayo de 2024			0.00	2,331.16		
00921	15/05/2024	E	00013	00013	Presupuesto de Egresos por Ejercer de Gastos de Funcionamiento Gratificación Nómina del 1 al 15 de mayo			0.00	2,331.16		
01006	30/04/2024	E	00065	00065	Presupuesto de Egresos por Ejercer de Gastos de Funcionamiento Gratificación Nómina del 16 al 30 de abril de 2024			0.00	2,331.16		
01074	15/04/2024	E	00038	00038	Presupuesto de Egresos por Ejercer de Gastos de Funcionamiento Gratificación Nómina del 1 al 15 de abril			0.00	2,331.16		
00909	27/03/2024	E	00107	00107	Presupuesto de Egresos por Ejercer de Gastos de Funcionamiento Gratificación Nómina del 16 al 31 de marzo			0.00	2,331.16		
01144	15/03/2024	E	00022	00022	Presupuesto de Egresos por Ejercer de Gastos de Funcionamiento Gratificación Nómina del 01 al 15 de Marzo			0.00	2,331.16		
00916	29/02/2024	E	00039	00039	Presupuesto de Egresos por Ejercer de Gastos de Funcionamiento Gratificación Nómina del 16 al 29 de febrero			0.00	2,331.16		
00925	15/02/2024	E	00021	00021	Presupuesto de Egresos por Ejercer de Gastos de Funcionamiento Gratificación Nómina del 01 al 15 de Febrero			0.00	2,331.16		
00932	31/01/2024	E	00066	00066	Presupuesto de Egresos por Ejercer de Gastos de Funcionamiento Gratificación Nómina del 16 al 31 de enero			0.00	2,331.16		
00946	15/01/2024	E	00049	00049	Presupuesto de Egresos por Ejercer de Gastos de Funcionamiento Gratificación Nómina del 01 al 15 de enero			0.00	2,331.16		
					TOTAL:			**0.00**	**91,185.84**		
8221	**F00309000**	**02050501010111020 1**		**1346**	**Gratificación por convenio**	**11,490.00**		**0.00**	**11,490.00**	**0.00**	
REN.	**FECHA**	**TIPO**	**N.POL.**	**REF**	**CONCEPTO**		**DEBE**		**HABER**		
00194	27/12/2024	D	00031	00031	TRASPASOS PRESUPUESTALES INTERNOS CORRESPONDIENTES AL MES DE DICIEMBRE 2024			0.00	7,000.00		
01224	18/12/2024	E	00065	00065	Presupuesto de Egresos por Ejercer de Gastos de Funcionamiento Gratificación por convenio Nómina del 16 al 31 de diciembre 2024			0.00	2,490.00		
00098	31/10/2024	D	00018	00018	TRASPASOS PRESUPUESTALES INTERNOS CORRESPONDIENTES AL MES DE OCTUBRE 2024			0.00	2,000.00		
					TOTAL:			**0.00**	**11,490.00**		
8221	**F00309000**	**02050501010111020 1**		**1542**	**Días cívicos y económicos**	**0.00**		**6,750.00**	**6,750.00**	**0.00**	
REN.	**FECHA**	**TIPO**	**N.POL.**	**REF**	**CONCEPTO**		**DEBE**		**HABER**		
00225	30/06/2024	D	00011	00011	Presupuesto de Egresos por Ejercer de Gastos de Funcionamiento Días cívicos y económicos			6,750.00	0.00		
01151	15/03/2024	E	00022	00022	Presupuesto de Egresos por Ejercer de Gastos de Funcionamiento Días cívicos y económicos Nómina del 01 al 15 de Marzo			0.00	6,750.00		
					TOTAL:			**6,750.00**	**6,750.00**		
8221	**F00309000**	**02050501010111020 1**		**1544**	**Día del maestro y del servidor publico**	**5,700.00**		**2,000.00**	**7,700.00**	**0.00**	
REN.	**FECHA**	**TIPO**	**N.POL.**	**REF**	**CONCEPTO**		**DEBE**		**HABER**		
00196	27/12/2024	D	00031	00031	TRASPASOS PRESUPUESTALES INTERNOS CORRESPONDIENTES AL MES DE DICIEMBRE 2024			0.00	100.00		
00099	31/10/2024	D	00018	00018	TRASPASOS PRESUPUESTALES INTERNOS CORRESPONDIENTES AL MES DE OCTUBRE 2024			2,000.00	0.00		
01137	31/10/2024	E	00079	00079	Presupuesto de Egresos por Ejercer de Gastos de Funcionamiento Día del maestro y del servidor publico Nómina del 16 al 31 de octubre 2024			0.00	7,600.00		
					TOTAL:			**2,000.00**	**7,700.00**		
8221	**F00309000**	**02050501010111020 1**		**1546**	**Otros gastos derivados de convenio**	**0.00**		**13,200.00**	**13,200.00**	**0.00**	
REN.	**FECHA**	**TIPO**	**N.POL.**	**REF**	**CONCEPTO**		**DEBE**		**HABER**		
00203	27/12/2024	D	00031	00031	TRASPASOS PRESUPUESTALES INTERNOS CORRESPONDIENTES AL MES DE DICIEMBRE 2024			5,700.00	0.00		
01231	18/12/2024	E	00065	00065	Presupuesto de Egresos por Ejercer de Gastos de Funcionamiento Otros gastos derivados de convenio Nómina del 16 al 31 de diciembre 2024			0.00	5,700.00		
00227	30/06/2024	D	00011	00011	Presupuesto de Egresos por Ejercer de Gastos de Funcionamiento Otros gastos derivados de convenio			7,500.00	0.00		
01049	28/06/2024	E	00069	00069	Presupuesto de Egresos por Ejercer de Gastos de Funcionamiento Otros gastos derivados de convenio Nómina del 16 al 30 de junio de 2024			0.00	1,200.00		
01038	14/06/2024	E	00035	00035	Presupuesto de Egresos por Ejercer de Gastos de Funcionamiento Otros gastos derivados de convenio Nómina del 1 al 15 de junio			0.00	3,000.00		
01081	15/04/2024	E	00038	00038	Presupuesto de Egresos por Ejercer de Gastos de Funcionamiento Otros gastos derivados de convenio Nómina del 1 al 15 de abril			0.00	3,300.00		
					TOTAL:			**13,200.00**	**13,200.00**		
8221	**F00309000**	**02050501010111020 1**		**1595**	**Despensa**	**23,112.00**		**642.00**	**23,754.00**	**0.00**	
REN.	**FECHA**	**TIPO**	**N.POL.**	**REF**	**CONCEPTO**		**DEBE**		**HABER**		
00205	27/12/2024	D	00031	00031	TRASPASOS PRESUPUESTALES INTERNOS CORRESPONDIENTES AL MES DE DICIEMBRE 2024			642.00	0.00		
01238	18/12/2024	E	00065	00065	Presupuesto de Egresos por Ejercer de Gastos de Funcionamiento Despensa Nómina del 16 al 31 de diciembre 2024			0.00	1,284.00		
00972	02/12/2024	E	00006	00006	Presupuesto de Egresos por Ejercer de Gastos de Funcionamiento Despensa Nómina del 1 al 15 de diciembre			0.00	1,284.00		
01015	29/11/2024	E	00076	00076	Presupuesto de Egresos por Ejercer de Gastos de Funcionamiento Despensa Nómina del 16 al 30 de noviembre 2024			0.00	963.00		
01047	15/11/2024	E	00039	00039	Presupuesto de Egresos por Ejercer de Gastos de Funcionamiento Despensa Nómina del 1 al 15 de noviembre			0.00	963.00		
01144	31/10/2024	E	00079	00079	Presupuesto de Egresos por Ejercer de Gastos de Funcionamiento Despensa Nómina del 16 al 31 de octubre 2024			0.00	963.00		
01027	15/10/2024	E	00040	00040	Presupuesto de Egresos por Ejercer de Gastos de Funcionamiento Despensa Nómina del 1 al 15 de octubre			0.00	963.00		
00580	30/09/2024	E	00054	00054	Presupuesto de Egresos por Ejercer de Gastos de Funcionamiento Despensa Nómina del 16 al 30 de septiembre			0.00	963.00		
00985	13/09/2024	E	00024	00024	Presupuesto de Egresos por Ejercer de Gastos de Funcionamiento Despensa Nómina del 1 al 15 de septiembre			0.00	963.00		
01018	30/08/2024	E	00081	00081	Presupuesto de Egresos por Ejercer de Gastos de Funcionamiento Despensa Nómina del 16 al 31 de agosto de 2024			0.00	963.00		
01332	15/08/2024	E	00041	00041	Presupuesto de Egresos por Ejercer de Gastos de Funcionamiento Despensa Nómina del 1 al 15 de agosto			0.00	963.00		
00972	31/07/2024	E	00067	00067	Presupuesto de Egresos por Ejercer de Gastos de Funcionamiento Despensa Nómina del 16 al 31 de julio de 2024			0.00	963.00		
01012	12/07/2024	E	00025	00025	Presupuesto de Egresos por Ejercer de Gastos de Funcionamiento Despensa Nómina del 1 al 15 de julio			0.00	963.00		
01056	28/06/2024	E	00069	00069	Presupuesto de Egresos por Ejercer de Gastos de Funcionamiento Despensa Nómina del 16 al 30 de junio de 2024			0.00	963.00		
01045	14/06/2024	E	00035	00035	Presupuesto de Egresos por Ejercer de Gastos de Funcionamiento Despensa Nómina del 1 al 15 de junio			0.00	963.00		
00996	31/05/2024	E	00040	00040	Presupuesto de Egresos por Ejercer de Gastos de Funcionamiento Despensa Nómina del 16 al 31 de mayo de 2024			0.00	963.00		
00928	15/05/2024	E	00013	00013	Presupuesto de Egresos por Ejercer de Gastos de Funcionamiento Despensa Nómina del 1 al 15 de mayo			0.00	963.00		

01013	30/04/2024	E	00065	00065	Presupuesto de Egresos por Ejercer de Gastos de Funcionamiento Despensa Nómina del 16 al 30 de abril de 2024			0.00	963.00		
01088	15/04/2024	E	00038	00038	Presupuesto de Egresos por Ejercer de Gastos de Funcionamiento Despensa Nómina del 1 al 15 de abril			0.00	963.00		
00916	27/03/2024	E	00107	00107	Presupuesto de Egresos por Ejercer de Gastos de Funcionamiento Despensa Nómina del 16 al 31 de marzo			0.00	963.00		
01158	15/03/2024	E	00022	00022	Presupuesto de Egresos por Ejercer de Gastos de Funcionamiento Despensa Nómina del 01 al 15 de Marzo			0.00	963.00		
00923	29/02/2024	E	00039	00039	Presupuesto de Egresos por Ejercer de Gastos de Funcionamiento Despensa Nómina del 16 al 29 de febrero			0.00	963.00		
00932	15/02/2024	E	00021	00021	Presupuesto de Egresos por Ejercer de Gastos de Funcionamiento Despensa Nómina del 01 al 15 de Febrero			0.00	963.00		
00939	31/01/2024	E	00066	00066	Presupuesto de Egresos por Ejercer de Gastos de Funcionamiento Despensa Nómina del 16 al 31 de enero			0.00	963.00		
00953	15/01/2024	E	00049	00049	Presupuesto de Egresos por Ejercer de Gastos de Funcionamiento Despensa Nómina del 01 al 15 de enero			0.00	963.00		
					TOTAL:			**642.00**	**23,754.00**		
8221	**F00309000**	**02050501010111020l**		**2111**	**Materiales y útiles de oficina**	**0.00**		**3,500.00**	**3,464.51**	**35.49**	
REN.	**FECHA**	**TIPO**	**N.POL.**	**REF**	**CONCEPTO**		**DEBE**		**HABER**		
00107	30/09/2024	D	00015	00015	TRASPASOS PRESUPUESTALES INTERNOS CORRESPONDIENTES AL MES DE SEPTIEMBRE 2024			3,500.00	0.00		
00111	20/09/2024	E	00038	00038	Presupuesto de Egresos por Ejercer de Gastos de Funcionamiento Materiales y útiles de oficina			0.00	3,464.51		
					TOTAL:			**3,500.00**	**3,464.51**		
8221	**F00309000**	**02050501010111020l**		**2141**	**Materiales y útiles para el procesamiento en equipos y bienes informáticos**	**10,000.00**		**28,651.67**	**38,651.67**	**0.00**	
REN.	**FECHA**	**TIPO**	**N.POL.**	**REF**	**CONCEPTO**		**DEBE**		**HABER**		
00399	27/12/2024	D	00031	00031	TRASPASOS PRESUPUESTALES INTERNOS CORRESPONDIENTES AL MES DE DICIEMBRE 2024			28,651.67	0.00		
00125	17/12/2024	E	00060	00060	F-A292 consumibles JUAN JESUS HERNANDEZ Presupuesto de Egresos por Ejercer de Gastos de Funcionamiento Materiales y útiles para el procesamiento en equipos y bienes informáticos			0.00	35,151.67		
00106	30/09/2024	D	00015	00015	TRASPASOS PRESUPUESTALES INTERNOS CORRESPONDIENTES AL MES DE SEPTIEMBRE 2024			0.00	3,500.00		
					TOTAL:			**28,651.67**	**38,651.67**		
8221	**F00309000**	**02050501010111020l**		**2161**	**Material y enseres de limpieza**	**18,000.00**		**0.00**	**0.00**	**18,000.00**	
8221	**F00309000**	**02050501010111020l**		**3362**	**Impresiones de documentos oficiales para la prestación de servicios públicos, identificación, formatos adminis**	**0.00**		**6,426.40**	**6,426.40**	**0.00**	
REN.	**FECHA**	**TIPO**	**N.POL.**	**REF**	**CONCEPTO**		**DEBE**		**HABER**		
00075	30/08/2024	D	00008	00008	TRASPASOS PRESUPUESTALES INTERNOS CORRESPONDIENTES AL MES DE AGOSTO 2024			6,426.40	0.00		
00032	13/08/2024	E	00039	00039	XIMENA GABRIELA GOMEZ GALENA impresos Presupuesto de Egresos por Ejercer de Gastos de Funcionamiento Impresiones de documentos oficiales para la prestación de servicios públicos, identificación, forma			0.00	6,426.40		
					TOTAL:			**6,426.40**	**6,426.40**		
8221	**F00309000**	**02060805010311020l**		**1131**	**Sueldo base**	**13,393,501.20**		**764,510.62**	**14,158,011.82**	**0.00**	
REN.	**FECHA**	**TIPO**	**N.POL.**	**REF**	**CONCEPTO**		**DEBE**		**HABER**		
00387	27/12/2024	D	00031	00031	TRASPASOS PRESUPUESTALES INTERNOS CORRESPONDIENTES AL MES DE DICIEMBRE 2024			148,627.68	0.00		
00027	27/12/2024	D	00032	00032	TRASPASOS PRESUPUESTALES EXTERNOS CORRESPONDIENTES AL MES DE DICIEMBRE 2024			588,327.12	0.00		
01247	18/12/2024	E	00065	00065	Presupuesto de Egresos por Ejercer de Gastos de Funcionamiento Sueldo base Nómina del 16 al 31 de diciembre 2024			0.00	577,281.77		
01248	18/12/2024	E	00065	00065	Ausencias Presupuesto de Egresos por Ejercer de Gastos de Funcionamiento Sueldo base Nómina del 16 al 31 de diciembre 2024			0.00	-285.34		
00981	02/12/2024	E	00006	00006	Presupuesto de Egresos por Ejercer de Gastos de Funcionamiento Sueldo base Nómina del 1 al 15 de diciembre			0.00	573,459.99		
00982	02/12/2024	E	00006	00006	Presupuesto de Egresos por Ejercer de Gastos de Funcionamiento Sueldo base Nómina del 1 al 15 de diciembre			0.00	-251.40		
00074	29/11/2024	D	00021	00021	TRASPASOS PRESUPUESTALES EXTERNOS CORRESPONDIENTES AL MES DE NOVIEMBRE 2024			0.00	131,000.00		
01024	29/11/2024	E	00076	00076	Presupuesto de Egresos por Ejercer de Gastos de Funcionamiento Sueldo base Nómina del 16 al 30 de noviembre 2024			0.00	588,818.17		
01025	29/11/2024	E	00076	00076	Ausencias Presupuesto de Egresos por Ejercer de Gastos de Funcionamiento Sueldo base Nómina del 16 al 30 de noviembre 2024			0.00	-320.56		
01056	15/11/2024	E	00039	00039	Presupuesto de Egresos por Ejercer de Gastos de Funcionamiento Sueldo base Nómina del 1 al 15 de noviembre			0.00	588,818.17		
01057	15/11/2024	E	00039	00039	AUSENCIAS Presupuesto de Egresos por Ejercer de Gastos de Funcionamiento Sueldo base Nómina del 1 al 15 de noviembre			0.00	-763.21		
01153	31/10/2024	E	00079	00079	Presupuesto de Egresos por Ejercer de Gastos de Funcionamiento Sueldo base Nómina del 16 al 31 de octubre 2024			0.00	588,818.17		
01154	31/10/2024	E	00079	00079	Ausencias Presupuesto de Egresos por Ejercer de Gastos de Funcionamiento Sueldo base Nómina del 16 al 31 de octubre 2024			0.00	-472.44		
01036	15/10/2024	E	00040	00040	Presupuesto de Egresos por Ejercer de Gastos de Funcionamiento Sueldo base Nómina del 1 al 15 de octubre			0.00	583,106.78		
01037	15/10/2024	E	00040	00040	Ausencias Presupuesto de Egresos por Ejercer de Gastos de Funcionamiento Sueldo base Nómina del 1 al 15 de octubre			0.00	-217.68		
00485	30/09/2024	E	00054	00054	Presupuesto de Egresos por Ejercer de Gastos de Funcionamiento Sueldo base Nómina del 16 al 30 de septiembre			0.00	585,926.09		
00633	30/09/2024	E	00054	00054	ausencias Presupuesto de Egresos por Ejercer de Gastos de Funcionamiento Sueldo base Nómina del 16 al 30 de septiembre			0.00	-649.62		
00992	13/09/2024	E	00024	00024	Presupuesto de Egresos por Ejercer de Gastos de Funcionamiento Sueldo base Nómina del 1 al 15 de septiembre			0.00	586,710.50		
01029	30/08/2024	E	00081	00081	Presupuesto de Egresos por Ejercer de Gastos de Funcionamiento Sueldo base Nómina del 16 al 31 de agosto de 2024			0.00	586,710.50		
01030	30/08/2024	E	00081	00081	Presupuesto de Egresos por Ejercer de Gastos de Funcionamiento Sueldo base Nómina del 16 al 31 de agosto de 2024 devolución de descuento por ausencias			0.00	585.04		
01031	30/08/2024	E	00081	00081	Presupuesto de Egresos por Ejercer de Gastos de Funcionamiento Sueldo base Nómina del 16 al 31 de agosto de 2024 ausencias			0.00	-991.81		
01343	15/08/2024	E	00041	00041	Presupuesto de Egresos por Ejercer de Gastos de Funcionamiento Sueldo base Nómina del 1 al 15 de agosto			0.00	584,421.19		
01344	15/08/2024	E	00041	00041	Retroactivo Presupuesto de Egresos por Ejercer de Gastos de Funcionamiento Sueldo base Nómina del 1 al 15 de agosto			0.00	361,082.96		
01345	15/08/2024	E	00041	00041	Ausencias Presupuesto de Egresos por Ejercer de Gastos de Funcionamiento Sueldo base Nómina del 1 al 15 de agosto			0.00	-4,747.77		
00981	31/07/2024	E	00067	00067	Presupuesto de Egresos por Ejercer de Gastos de Funcionamiento Sueldo base Nómina del 16 al 31 de julio de 2024			0.00	557,795.58		
00982	31/07/2024	E	00067	00067	Presupuesto de Egresos por Ejercer de Gastos de Funcionamiento Sueldo base Nómina del 16 al 31 de julio de 2024			0.00	-435.36		
01021	12/07/2024	E	00025	00025	Presupuesto de Egresos por Ejercer de Gastos de Funcionamiento Sueldo base Nómina del 1 al 15 de julio			0.00	552,923.08		
01022	12/07/2024	E	00025	00025	Presupuesto de Egresos por Ejercer de Gastos de Funcionamiento Sueldo base Nómina del 1 al 15 de julio			0.00	-4,617.40		
00177	30/06/2024	D	00012	00012	Presupuesto de Egresos por Ejercer de Gastos de Funcionamiento Sueldo base			27,555.82	0.00		
01063	28/06/2024	E	00069	00069	Presupuesto de Egresos por Ejercer de Gastos de Funcionamiento Sueldo base Nómina del 16 al 30 de junio de 2024			0.00	552,923.08		
01052	14/06/2024	E	00035	00035	Presupuesto de Egresos por Ejercer de Gastos de Funcionamiento Sueldo base Nómina del 1 al 15 de junio			0.00	557,795.58		
01005	31/05/2024	E	00040	00040	Presupuesto de Egresos por Ejercer de Gastos de Funcionamiento Sueldo base Nómina del 16 al 31 de mayo de 2024			0.00	563,014.01		
01006	31/05/2024	E	00040	00040	Presupuesto de Egresos por Ejercer de Gastos de Funcionamiento Sueldo base Nómina del 16 al 31 de mayo de 2024 ausencias			0.00	-561.00		
00935	15/05/2024	E	00013	00013	Presupuesto de Egresos por Ejercer de Gastos de Funcionamiento Sueldo base Nómina del 1 al 15 de mayo			0.00	563,014.01		
01020	30/04/2024	E	00065	00065	Presupuesto de Egresos por Ejercer de Gastos de Funcionamiento Sueldo base Nómina del 16 al 30 de abril de 2024			0.00	563,014.01		
01095	15/04/2024	E	00038	00038	Presupuesto de Egresos por Ejercer de Gastos de Funcionamiento Sueldo base Nómina del 1 al 15 de abril			0.00	558,141.51		
00923	27/03/2024	E	00107	00107	Presupuesto de Egresos por Ejercer de Gastos de Funcionamiento Sueldo base Nómina del 16 al 31 de marzo			0.00	558,141.51		

01165	15/03/2024	E	00022	00022	Presupuesto de Egresos por Ejercer de Gastos de Funcionamiento Sueldo base Nómina del 01 al 15 de Marzo			0.00		558,141.51		
00930	29/02/2024	E	00039	00039	Presupuesto de Egresos por Ejercer de Gastos de Funcionamiento Sueldo base Nómina del 16 al 29 de febrero			0.00		563,157.31		
00941	15/02/2024	E	00021	00021	Presupuesto de Egresos por Ejercer de Gastos de Funcionamiento Sueldo base Nómina del 01 al 15 de Febrero			0.00		563,157.31		
00942	15/02/2024	E	00021	00021	Presupuesto de Egresos por Ejercer de Gastos de Funcionamiento Sueldo base Nómina del 01 al 15 de Febrero			0.00		-499.56		
00948	31/01/2024	E	00066	00066	Presupuesto de Egresos por Ejercer de Gastos de Funcionamiento Sueldo base Nómina del 16 al 31 de enero			0.00		562,692.61		
00949	31/01/2024	E	00066	00066	Presupuesto de Egresos por Ejercer de Gastos de Funcionamiento Sueldo base Nómina del 16 al 31 de enero			0.00		-518.08		
00960	15/01/2024	E	00049	00049	Presupuesto de Egresos por Ejercer de Gastos de Funcionamiento Sueldo base Nómina del 01 al 15 de enero			0.00		562,692.61		
					TOTAL:			**764,510.62**		**14,158,011.82**		
8221	**F00309000**	**02060805010311020 1311**			**Prima por año de servicio**	**751,392.00**		**43,991.00**		**795,383.00**	**0.00**	
REN.	**FECHA**	**TIPO**	**N.POL.**	**REF**	**CONCEPTO**		**DEBE**		**HABER**			
00053	27/12/2024	D	00032	00032	TRASPASOS PRESUPUESTALES EXTERNOS CORRESPONDIENTES AL MES DE DICIEMBRE 2024			21,377.00		0.00		
01259	18/12/2024	E	00065	00065	Presupuesto de Egresos por Ejercer de Gastos de Funcionamiento Prima por año de servicio Nómina del 16 al 31 de diciembre 2024			0.00		32,873.00		
00993	02/12/2024	E	00006	00006	Presupuesto de Egresos por Ejercer de Gastos de Funcionamiento Prima por año de servicio Nómina del 1 al 15 de diciembre			0.00		32,772.00		
01036	29/11/2024	E	00076	00076	Presupuesto de Egresos por Ejercer de Gastos de Funcionamiento Prima por año de servicio Nómina del 16 al 30 de noviembre 2024			0.00		33,039.00		
01068	15/11/2024	E	00039	00039	Presupuesto de Egresos por Ejercer de Gastos de Funcionamiento Prima por año de servicio Nómina del 1 al 15 de noviembre			0.00		33,039.00		
01165	31/10/2024	E	00079	00079	Presupuesto de Egresos por Ejercer de Gastos de Funcionamiento Prima por año de servicio Nómina del 16 al 31 de octubre 2024			0.00		33,004.00		
01048	15/10/2024	E	00040	00040	Presupuesto de Egresos por Ejercer de Gastos de Funcionamiento Prima por año de servicio Nómina del 1 al 15 de octubre			0.00		33,004.00		
00610	30/09/2024	E	00054	00054	Presupuesto de Egresos por Ejercer de Gastos de Funcionamiento Prima por año de servicio Nómina del 16 al 30 de septiembre			0.00		33,271.00		
00999	13/09/2024	E	00024	00024	Presupuesto de Egresos por Ejercer de Gastos de Funcionamiento Prima por año de servicio Nómina del 1 al 15 de septiembre			0.00		33,538.00		
01046	30/08/2024	E	00081	00081	Presupuesto de Egresos por Ejercer de Gastos de Funcionamiento Prima por año de servicio Nómina del 16 al 31 de agosto de 2024			0.00		33,354.00		
01360	15/08/2024	E	00041	00041	Presupuesto de Egresos por Ejercer de Gastos de Funcionamiento Prima por año de servicio Nómina del 1 al 15 de agosto			0.00		33,258.00		
00993	31/07/2024	E	00067	00067	Presupuesto de Egresos por Ejercer de Gastos de Funcionamiento Prima por año de servicio Nómina del 16 al 31 de julio de 2024			0.00		32,978.00		
01033	12/07/2024	E	00025	00025	Presupuesto de Egresos por Ejercer de Gastos de Funcionamiento Prima por año de servicio Nómina del 1 al 15 de julio			0.00		32,943.00		
00179	30/06/2024	D	00012	00012	Presupuesto de Egresos por Ejercer de Gastos de Funcionamiento Prima por año de servicio			22,614.00		0.00		
01070	28/06/2024	E	00069	00069	Presupuesto de Egresos por Ejercer de Gastos de Funcionamiento Prima por año de servicio Nómina del 16 al 30 de junio de 2024			0.00		32,943.00		
01059	14/06/2024	E	00035	00035	Presupuesto de Egresos por Ejercer de Gastos de Funcionamiento Prima por año de servicio Nómina del 1 al 15 de junio			0.00		32,773.00		
01017	31/05/2024	E	00040	00040	Presupuesto de Egresos por Ejercer de Gastos de Funcionamiento Prima por año de servicio Nómina del 16 al 31 de mayo de 2024			0.00		33,394.00		
00942	15/05/2024	E	00013	00013	Presupuesto de Egresos por Ejercer de Gastos de Funcionamiento Prima por año de servicio Nómina del 1 al 15 de mayo			0.00		33,394.00		
01027	30/04/2024	E	00065	00065	Presupuesto de Egresos por Ejercer de Gastos de Funcionamiento Prima por año de servicio Nómina del 16 al 30 de abril de 2024			0.00		33,394.00		
01102	15/04/2024	E	00038	00038	Presupuesto de Egresos por Ejercer de Gastos de Funcionamiento Prima por año de servicio Nómina del 1 al 15 de abril			0.00		33,394.00		
00930	27/03/2024	E	00107	00107	Presupuesto de Egresos por Ejercer de Gastos de Funcionamiento Prima por años de servicio Nómina del 16 al 31 de marzo			0.00		33,298.00		
01172	15/03/2024	E	00022	00022	Presupuesto de Egresos por Ejercer de Gastos de Funcionamiento Prima por años de servicio Nómina del 01 al 15 de Marzo			0.00		33,263.00		
00937	29/02/2024	E	00039	00039	Presupuesto de Egresos por Ejercer de Gastos de Funcionamiento Prima por años de servicio Nómina del 16 al 29 de febrero			0.00		33,263.00		
00953	15/02/2024	E	00021	00021	Presupuesto de Egresos por Ejercer de Gastos de Funcionamiento Prima por años de servicio Nómina del 01 al 15 de Febrero			0.00		33,215.00		
00960	31/01/2024	E	00066	00066	Presupuesto de Egresos por Ejercer de Gastos de Funcionamiento Prima por años de servicio Nómina del 16 al 31 de enero			0.00		33,031.00		
00967	15/01/2024	E	00049	00049	Presupuesto de Egresos por Ejercer de Gastos de Funcionamiento Prima por años de servicio Nómina del 01 al 15 de enero			0.00		32,948.00		
					TOTAL:			**43,991.00**		**795,383.00**		
8221	**F00309000**	**02060805010311020 1312**			**Prima de antigüedad**	**0.00**		**482,592.96**		**482,592.96**	**0.00**	
REN.	**FECHA**	**TIPO**	**N.POL.**	**REF**	**CONCEPTO**		**DEBE**		**HABER**			
00145	30/06/2024	D	00012	00012	Presupuesto de Egresos por Ejercer de Gastos de Funcionamiento Prima de antigüedad			252,720.38		0.00		
00019	19/04/2024	C	00006	00834	CH.384 FRANCISCA MARTINEZ GONZALEZ Presupuesto de Egresos por Ejercer de Gastos de Funcionamiento Prima de antigüedad			0.00		150,911.75		
00001	31/03/2024	D	00018	00018	Presupuesto de Egresos por Ejercer de Gastos de Funcionamiento Prima de antigüedad			229,872.58		0.00		
00019	27/02/2024	C	00007	00807	CH. 807 AGUSTINA GUTIERREZ RAMIREZ Presupuesto de Egresos por Ejercer de Gastos de Funcionamiento Prima de antigüedad			0.00		172,899.25		
00019	27/02/2024	C	00010	00810	CH. 810 MARGARITA QUINTANA BERNAL Presupuesto de Egresos por Ejercer de Gastos de Funcionamiento Prima de antigüedad			0.00		158,781.96		
					TOTAL:			**482,592.96**		**482,592.96**		
8221	**F00309000**	**02060805010311020 1321**			**Prima vacacional**	**1,250,555.43**		**490,581.72**		**1,741,137.15**	**0.00**	
REN.	**FECHA**	**TIPO**	**N.POL.**	**REF**	**CONCEPTO**		**DEBE**		**HABER**			
00345	27/12/2024	D	00032	00032	TRASPASOS PRESUPUESTALES EXTERNOS CORRESPONDIENTES AL MES DE DICIEMBRE 2024			464,426.02		0.00		
00349	27/12/2024	D	00032	00032	TRASPASOS PRESUPUESTALES EXTERNOS CORRESPONDIENTES AL MES DE DICIEMBRE 2024			14,275.19		0.00		
00236	02/12/2024	E	00005	00005	Presupuesto de Egresos por Ejercer de Gastos de Funcionamiento Prima vacacional segunda exhibición 2024			0.00		692,124.33		
00250	30/09/2024	D	00015	00015	Presupuesto de Egresos por Ejercer de Gastos de Funcionamiento Prima vacacional			0.00		440,000.00		
00214	12/07/2024	E	00026	00026	Presupuesto de Egresos por Ejercer de Gastos de Funcionamiento Prima vacacional Prima vacacional primera exhibición 2024			0.00		596,606.73		
00011	01/07/2024	C	00004	00866	Presupuesto de Egresos por Ejercer de Gastos de Funcionamiento Prima vacacional			0.00		525.58		
00181	30/06/2024	D	00012	00012	Presupuesto de Egresos por Ejercer de Gastos de Funcionamiento Prima vacacional			11,880.51		0.00		
00012	19/04/2024	C	00006	00834	CH.384 FRANCISCA MARTINEZ GONZALEZ Presupuesto de Egresos por Ejercer de Gastos de Funcionamiento Prima vacacional			0.00		5,123.36		
00012	27/02/2024	C	00007	00807	CH. 807 AGUSTINA GUTIERREZ RAMIREZ Presupuesto de Egresos por Ejercer de Gastos de Funcionamiento Prima vacacional			0.00		2,134.69		
00012	27/02/2024	C	00010	00810	CH. 810 MARGARITA QUINTANA BERNAL Presupuesto de Egresos por Ejercer de Gastos de Funcionamiento Prima vacacional			0.00		4,622.46		
					TOTAL:			**490,581.72**		**1,741,137.15**		
8221	**F00309000**	**02060805010311020 1322**			**Aguinaldo**	**2,687,112.58**		**169,773.42**		**2,856,886.00**	**0.00**	
REN.	**FECHA**	**TIPO**	**N.POL.**	**REF**	**CONCEPTO**		**DEBE**		**HABER**			

00233	27/12/2024	D	00032	00032	TRASPASOS PRESUPUESTALES EXTERNOS CORRESPONDIENTES AL MES DE DICIEMBRE 2024			148,358.81	0.00			
00251	02/12/2024	E	00004	00004	Presupuesto de Egresos por Ejercer de Gastos de Funcionamiento Aguinaldo Segunda exhibición 2024			0.00	1,834,557.05			
00004	01/07/2024	C	00004	00866	Presupuesto de Egresos por Ejercer de Gastos de Funcionamiento Aguinaldo			0.00	2,102.34			
00183	30/06/2024	D	00012	00012	Presupuesto de Egresos por Ejercer de Gastos de Funcionamiento Aguinaldo			21,414.61	0.00			
00005	19/04/2024	C	00006	00834	CH.384 FRANCISCA MARTINEZ GONZALEZ Presupuesto de Egresos por Ejercer de Gastos de Funcionamiento Aguinaldo			0.00	15,017.98			
00226	22/03/2024	E	00039	00039	Presupuesto de Egresos por Ejercer de Gastos de Funcionamiento Aguinaldo			0.00	998,251.64			
00005	27/02/2024	C	00007	00807	CH. 807 AGUSTINA GUTIERREZ RAMIREZ Presupuesto de Egresos por Ejercer de Gastos de Funcionamiento Aguinaldo			0.00	4,269.39			
00005	27/02/2024	C	00010	00810	CH. 810 MARGARITA QUINTANA BERNAL Presupuesto de Egresos por Ejercer de Gastos de Funcionamiento Aguinaldo			0.00	2,687.60			
					TOTAL:			**169,773.42**	**2,856,886.00**			
8221	**F00309000**	**020608050103110201**	**1341**		**Compensación**	**2,815,951.20**		**75,082.39**	**2,891,033.59**	**0.00**		
REN.	**FECHA**	**TIPO**	**N.POL.**	**REF**	**CONCEPTO**		**DEBE**		**HABER**			
00123	27/12/2024	D	00032	00032	TRASPASOS PRESUPUESTALES EXTERNOS CORRESPONDIENTES AL MES DE DICIEMBRE 2024			69,336.77	0.00			
01268	18/12/2024	E	00065	00065	Presupuesto de Egresos por Ejercer de Gastos de Funcionamiento Compensación Nómina del 16 al 31 de diciembre 2024			0.00	122,544.34			
01269	18/12/2024	E	00065	00065	Ausencias Presupuesto de Egresos por Ejercer de Gastos de Funcionamiento Compensación Nómina del 16 al 31 de diciembre 2024			0.00	-76.72			
01002	02/12/2024	E	00006	00006	Presupuesto de Egresos por Ejercer de Gastos de Funcionamiento Compensación Nómina del 1 al 15 de diciembre			0.00	111,194.54			
01003	02/12/2024	E	00006	00006	Presupuesto de Egresos por Ejercer de Gastos de Funcionamiento Compensación Nómina del 1 al 15 de diciembre			0.00	-42.89			
01045	29/11/2024	E	00076	00076	Presupuesto de Egresos por Ejercer de Gastos de Funcionamiento Compensación Nómina del 16 al 30 de noviembre 2024			0.00	113,500.05			
01046	29/11/2024	E	00076	00076	Ausencias Presupuesto de Egresos por Ejercer de Gastos de Funcionamiento Compensación Nómina del 16 al 30 de noviembre 2024			0.00	-27.41			
01077	15/11/2024	E	00039	00039	Presupuesto de Egresos por Ejercer de Gastos de Funcionamiento Compensación Nómina del 1 al 15 de noviembre			0.00	113,500.05			
01078	15/11/2024	E	00039	00039	AUSENCIAS Presupuesto de Egresos por Ejercer de Gastos de Funcionamiento Compensación Nómina del 1 al 15 de noviembre			0.00	-220.59			
01174	31/10/2024	E	00079	00079	Presupuesto de Egresos por Ejercer de Gastos de Funcionamiento Compensación Nómina del 16 al 31 de octubre 2024			0.00	113,500.05			
01175	31/10/2024	E	00079	00079	Ausencias Presupuesto de Egresos por Ejercer de Gastos de Funcionamiento Compensación Nómina del 16 al 31 de octubre 2024			0.00	-159.77			
01057	15/10/2024	E	00040	00040	Presupuesto de Egresos por Ejercer de Gastos de Funcionamiento Compensación Nómina del 1 al 15 de octubre			0.00	117,035.31			
01058	15/10/2024	E	00040	00040	Ausencias Presupuesto de Egresos por Ejercer de Gastos de Funcionamiento Compensación Nómina del 1 al 15 de octubre			0.00	-103.50			
00518	30/09/2024	E	00054	00054	Presupuesto de Egresos por Ejercer de Gastos de Funcionamiento Compensación Nómina del 16 al 30 de septiembre			0.00	120,552.70			
00634	30/09/2024	E	00054	00054	ausencias Presupuesto de Egresos por Ejercer de Gastos de Funcionamiento Compensación Nómina del 16 al 30 de septiembre			0.00	-42.89			
01006	13/09/2024	E	00024	00024	Presupuesto de Egresos por Ejercer de Gastos de Funcionamiento Compensación Nómina del 1 al 15 de septiembre			0.00	122,260.55			
01057	30/08/2024	E	00081	00081	Presupuesto de Egresos por Ejercer de Gastos de Funcionamiento Compensación Nómina del 16 al 31 de agosto de 2024			0.00	122,260.55			
01058	30/08/2024	E	00081	00081	Presupuesto de Egresos por Ejercer de Gastos de Funcionamiento Compensación Nómina del 16 al 31 de agosto de 2024 devolución de descuento por ausencias			0.00	162.11			
01059	30/08/2024	E	00081	00081	Presupuesto de Egresos por Ejercer de Gastos de Funcionamiento Compensación Nómina del 16 al 31 de agosto de 2024 ausencias			0.00	-360.43			
01371	15/08/2024	E	00041	00041	Presupuesto de Egresos por Ejercer de Gastos de Funcionamiento Compensación Nómina del 1 al 15 de agosto			0.00	122,260.55			
01372	15/08/2024	E	00041	00041	Retroactivo Presupuesto de Egresos por Ejercer de Gastos de Funcionamiento Compensación Nómina del 1 al 15 de agosto			0.00	68,338.83			
01373	15/08/2024	E	00041	00041	Ausencias Presupuesto de Egresos por Ejercer de Gastos de Funcionamiento Compensación Nómina del 1 al 15 de agosto			0.00	-1,610.80			
01002	31/07/2024	E	00067	00067	Presupuesto de Egresos por Ejercer de Gastos de Funcionamiento Compensación Nómina del 16 al 31 de julio de 2024			0.00	117,308.67			
01003	31/07/2024	E	00067	00067	Presupuesto de Egresos por Ejercer de Gastos de Funcionamiento Compensación Nómina del 16 al 31 de julio de 2024			0.00	-207.00			
01042	12/07/2024	E	00025	00025	Presupuesto de Egresos por Ejercer de Gastos de Funcionamiento Compensación Nómina del 1 al 15 de julio			0.00	116,892.05			
01043	12/07/2024	E	00025	00025	Presupuesto de Egresos por Ejercer de Gastos de Funcionamiento Compensación Nómina del 1 al 15 de julio			0.00	-1,145.98			
00147	30/06/2024	D	00012	00012	Presupuesto de Egresos por Ejercer de Gastos de Funcionamiento Compensación			5,745.62	0.00			
01077	28/06/2024	E	00069	00069	Presupuesto de Egresos por Ejercer de Gastos de Funcionamiento Compensación Nómina del 16 al 30 de junio de 2024			0.00	116,892.05			
01066	14/06/2024	E	00035	00035	Presupuesto de Egresos por Ejercer de Gastos de Funcionamiento Compensación Nómina del 1 al 15 de junio			0.00	117,697.70			
01026	31/05/2024	E	00040	00040	Presupuesto de Egresos por Ejercer de Gastos de Funcionamiento Compensación Nómina del 16 al 31 de mayo de 2024			0.00	118,047.70			
01027	31/05/2024	E	00040	00040	Presupuesto de Egresos por Ejercer de Gastos de Funcionamiento Compensación Nómina del 16 al 31 de mayo de 2024 ausencias			0.00	-158.28			
00949	15/05/2024	E	00013	00013	Presupuesto de Egresos por Ejercer de Gastos de Funcionamiento Compensación Nómina del 1 al 15 de mayo			0.00	118,047.70			
01034	30/04/2024	E	00065	00065	Presupuesto de Egresos por Ejercer de Gastos de Funcionamiento Compensación Nómina del 16 al 30 de abril de 2024			0.00	118,047.70			
01109	15/04/2024	E	00038	00038	Presupuesto de Egresos por Ejercer de Gastos de Funcionamiento Compensación Nómina del 1 al 15 de abril			0.00	117,631.08			
00937	27/03/2024	E	00107	00107	Presupuesto de Egresos por Ejercer de Gastos de Funcionamiento Compensación Nómina del 16 al 31 de marzo			0.00	117,631.08			
01179	15/03/2024	E	00022	00022	Presupuesto de Egresos por Ejercer de Gastos de Funcionamiento Compensación Nómina del 01 al 15 de Marzo			0.00	117,631.08			
00944	29/02/2024	E	00039	00039	Presupuesto de Egresos por Ejercer de Gastos de Funcionamiento Compensación Nómina del 16 al 29 de febrero			0.00	118,624.06			
00962	15/02/2024	E	00021	00021	Presupuesto de Egresos por Ejercer de Gastos de Funcionamiento Compensación Nómina del 01 al 15 de Febrero			0.00	118,624.06			
00963	15/02/2024	E	00021	00021	Presupuesto de Egresos por Ejercer de Gastos de Funcionamiento Compensación Nómina del 01 al 15 de Febrero			0.00	-142.28			
00969	31/01/2024	E	00066	00066	Presupuesto de Egresos por Ejercer de Gastos de Funcionamiento Compensación Nómina del 16 al 31 de enero			0.00	117,631.08			
00970	31/01/2024	E	00066	00066	Presupuesto de Egresos por Ejercer de Gastos de Funcionamiento Compensación Nómina del 16 al 31 de enero			0.00	-114.59			
00974	15/01/2024	E	00049	00049	Presupuesto de Egresos por Ejercer de Gastos de Funcionamiento Compensación Nómina del 01 al 15 de enero			0.00	117,631.08			
					TOTAL:			**75,082.39**	**2,891,033.59**			
8221	**F00309000**	**020608050103110201**	**1343**		**Compensación por riesgo profesional**	**21,600.00**		**23,700.00**	**45,300.00**	**0.00**		
REN.	**FECHA**	**TIPO**	**N.POL.**	**REF**	**CONCEPTO**		**DEBE**		**HABER**			
00133	27/12/2024	D	00032	00032	TRASPASOS PRESUPUESTALES EXTERNOS CORRESPONDIENTES AL MES DE DICIEMBRE 2024			3,400.00	0.00			
01280	18/12/2024	E	00065	00065	Presupuesto de Egresos por Ejercer de Gastos de Funcionamiento Compensación por riesgo profesional Nómina del 16 al 31 de diciembre 2024			0.00	1,600.00			
01014	02/12/2024	E	00006	00006	Presupuesto de Egresos por Ejercer de Gastos de Funcionamiento Compensación por riesgo profesional Nómina del 1 al 15 de diciembre			0.00	1,900.00			
00203	29/11/2024	D	00020	00020	TRASPASOS PRESUPUESTALES INTERNOS CORRESPONDIENTES AL MES DE NOVIEMBRE 2024			3,900.00	0.00			
01057	29/11/2024	E	00076	00076	Presupuesto de Egresos por Ejercer de Gastos de Funcionamiento Compensación por riesgo profesional Nómina del 16 al 30 de noviembre 2024			0.00	1,900.00			
01089	15/11/2024	E	00039	00039	Presupuesto de Egresos por Ejercer de Gastos de Funcionamiento Compensación por riesgo profesional Nómina del 1 al 15 de noviembre			0.00	1,900.00			
00225	31/10/2024	D	00018	00018	TRASPASOS PRESUPUESTALES INTERNOS CORRESPONDIENTES AL MES DE OCTUBRE 2024			3,800.00	0.00			

01186	31/10/2024	E	00079	00079	Presupuesto de Egresos por Ejercer de Gastos de Funcionamiento Compensación por riesgo profesional Nómina del 16 al 31 de octubre 2024			0.00	1,900.00		
01069	15/10/2024	E	00040	00040	Presupuesto de Egresos por Ejercer de Gastos de Funcionamiento Compensación por riesgo profesional Nómina del 1 al 15 de octubre			0.00	1,900.00		
00217	30/09/2024	D	00015	00015	TRASPASOS PRESUPUESTALES INTERNOS CORRESPONDIENTES AL MES DE SEPTIEMBRE 2024			600.00	0.00		
00627	30/09/2024	E	00054	00054	Presupuesto de Egresos por Ejercer de Gastos de Funcionamiento Compensación por riesgo profesional Nómina del 16 al 30 de septiembre			0.00	1,900.00		
01013	13/09/2024	E	00024	00024	Presupuesto de Egresos por Ejercer de Gastos de Funcionamiento Compensación por riesgo profesional Nómina del 1 al 15 de septiembre			0.00	1,900.00		
01074	30/08/2024	E	00081	00081	Presupuesto de Egresos por Ejercer de Gastos de Funcionamiento Compensación por riesgo profesional Nómina del 16 al 31 de agosto de 2024			0.00	1,900.00		
01388	15/08/2024	E	00041	00041	Presupuesto de Egresos por Ejercer de Gastos de Funcionamiento Compensación por riesgo profesional Nómina del 1 al 15 de agosto			0.00	1,900.00		
01014	31/07/2024	E	00067	00067	Presupuesto de Egresos por Ejercer de Gastos de Funcionamiento Compensación por riesgo profesional Nómina del 16 al 31 de julio de 2024			0.00	1,900.00		
01054	12/07/2024	E	00025	00025	Presupuesto de Egresos por Ejercer de Gastos de Funcionamiento Compensación por riesgo profesional Nómina del 1 al 15 de julio			0.00	1,900.00		
00185	30/06/2024	D	00012	00012	Presupuesto de Egresos por Ejercer de Gastos de Funcionamiento Compensación por riesgo profesional			12,000.00	0.00		
01084	28/06/2024	E	00069	00069	Presupuesto de Egresos por Ejercer de Gastos de Funcionamiento Compensación por riesgo profesional Nómina del 16 al 30 de junio de 2024			0.00	1,900.00		
01073	14/06/2024	E	00035	00035	Presupuesto de Egresos por Ejercer de Gastos de Funcionamiento Compensación por riesgo profesional Nómina del 1 al 15 de junio			0.00	1,900.00		
01038	31/05/2024	E	00040	00040	Presupuesto de Egresos por Ejercer de Gastos de Funcionamiento Compensación por riesgo profesional Nómina del 16 al 31 de mayo de 2024			0.00	1,900.00		
00956	15/05/2024	E	00013	00013	Presupuesto de Egresos por Ejercer de Gastos de Funcionamiento Compensación por riesgo profesional Nómina del 1 al 15 de mayo			0.00	1,900.00		
01041	30/04/2024	E	00065	00065	Presupuesto de Egresos por Ejercer de Gastos de Funcionamiento Compensación por riesgo profesional Nómina del 16 al 30 de abril de 2024			0.00	1,900.00		
01116	15/04/2024	E	00038	00038	Presupuesto de Egresos por Ejercer de Gastos de Funcionamiento Compensación por riesgo profesional Nómina del 1 al 15 de abril			0.00	1,900.00		
00944	27/03/2024	E	00107	00107	Presupuesto de Egresos por Ejercer de Gastos de Funcionamiento Compensación por riesgo profesional Nómina del 16 al 31 de marzo			0.00	1,900.00		
01186	15/03/2024	E	00022	00022	Presupuesto de Egresos por Ejercer de Gastos de Funcionamiento Compensación por riesgo profesional Nómina del 01 al 15 de Marzo			0.00	1,900.00		
00951	29/02/2024	E	00039	00039	Presupuesto de Egresos por Ejercer de Gastos de Funcionamiento Compensación por riesgo profesional Nómina del 16 al 29 de febrero			0.00	1,900.00		
00974	15/02/2024	E	00021	00021	Presupuesto de Egresos por Ejercer de Gastos de Funcionamiento Compensación por riesgo profesional Nómina del 01 al 15 de Febrero			0.00	1,900.00		
00981	31/01/2024	E	00066	00066	Presupuesto de Egresos por Ejercer de Gastos de Funcionamiento Compensación por riesgo profesional Nómina del 16 al 31 de enero			0.00	1,900.00		
00981	15/01/2024	E	00049	00049	Presupuesto de Egresos por Ejercer de Gastos de Funcionamiento Compensación por riesgo profesional Nómina del 01 al 15 de enero			0.00	1,900.00		
					TOTAL:			**23,700.00**	**45,300.00**		
8221	**F00309000**	**02060805010311020I**		**1345**	**Gratificación**	**2,649,882.32**		**66,984.95**	**2,716,867.27**	**0.00**	
REN.	**FECHA**	**TIPO**	**N.POL.**	**REF**	**CONCEPTO**		**DEBE**		**HABER**		
00382	27/12/2024	D	00031	00031	TRASPASOS PRESUPUESTALES INTERNOS CORRESPONDIENTES AL MES DE DICIEMBRE 2024			0.00	91,597.68		
00241	23/12/2024	E	00093	00093	GRATIFICACION EXTRAORDINARIA DICIEMBRE 2024			0.00	16,773.86		
01289	18/12/2024	E	00065	00065	Presupuesto de Egresos por Ejercer de Gastos de Funcionamiento Gratificación Nómina del 16 al 31 de diciembre 2024			0.00	91,252.67		
01290	18/12/2024	E	00065	00065	Ausencias Presupuesto de Egresos por Ejercer de Gastos de Funcionamiento Gratificación Nómina del 16 al 31 de diciembre 2024			0.00	-22.70		
01023	02/12/2024	E	00006	00006	Presupuesto de Egresos por Ejercer de Gastos de Funcionamiento Gratificación Nómina del 1 al 15 de diciembre			0.00	84,627.62		
01024	02/12/2024	E	00006	00006	Presupuesto de Egresos por Ejercer de Gastos de Funcionamiento Gratificación Nómina del 1 al 15 de diciembre			0.00	-22.24		
01066	29/11/2024	E	00076	00076	Presupuesto de Egresos por Ejercer de Gastos de Funcionamiento Gratificación Nómina del 16 al 30 de noviembre 2024			0.00	86,784.86		
01067	29/11/2024	E	00076	00076	Ausencias Presupuesto de Egresos por Ejercer de Gastos de Funcionamiento Gratificación Nómina del 16 al 30 de noviembre 2024			0.00	-56.37		
01098	15/11/2024	E	00039	00039	Presupuesto de Egresos por Ejercer de Gastos de Funcionamiento Gratificación Nómina del 1 al 15 de noviembre			0.00	86,784.86		
01099	15/11/2024	E	00039	00039	AUSENCIAS Presupuesto de Egresos por Ejercer de Gastos de Funcionamiento Gratificación Nómina del 1 al 15 de noviembre			0.00	-39.55		
00010	31/10/2024	D	00017	00017	TRASPASOS PRESUPUESTALES EXTERNOS CORRESPONDIENTES AL MES DE OCTUBRE 2024			0.00	405,000.00		
01195	31/10/2024	E	00079	00079	Presupuesto de Egresos por Ejercer de Gastos de Funcionamiento Gratificación Nómina del 16 al 31 de octubre 2024			0.00	86,784.86		
01196	31/10/2024	E	00079	00079	Ausencias Presupuesto de Egresos por Ejercer de Gastos de Funcionamiento Gratificación Nómina del 16 al 31 de octubre 2024			0.00	-63.59		
01078	15/10/2024	E	00040	00040	Presupuesto de Egresos por Ejercer de Gastos de Funcionamiento Gratificación Nómina del 1 al 15 de octubre			0.00	89,778.99		
01079	15/10/2024	E	00040	00040	Ausencias Presupuesto de Egresos por Ejercer de Gastos de Funcionamiento Gratificación Nómina del 1 al 15 de octubre			0.00	-17.32		
00550	30/09/2024	E	00054	00054	Presupuesto de Egresos por Ejercer de Gastos de Funcionamiento Gratificación Nómina del 16 al 30 de septiembre			0.00	96,361.15		
00635	30/09/2024	E	00054	00054	ausencias Presupuesto de Egresos por Ejercer de Gastos de Funcionamiento Gratificación Nómina del 16 al 30 de septiembre			0.00	-197.42		
01020	13/09/2024	E	00024	00024	Presupuesto de Egresos por Ejercer de Gastos de Funcionamiento Gratificación Nómina del 1 al 15 de septiembre			0.00	94,333.72		
01085	30/08/2024	E	00081	00081	Presupuesto de Egresos por Ejercer de Gastos de Funcionamiento Gratificación Nómina del 16 al 31 de agosto de 2024			0.00	94,333.72		
01086	30/08/2024	E	00081	00081	Presupuesto de Egresos por Ejercer de Gastos de Funcionamiento Gratificación Nómina del 16 al 31 de agosto de 2024 devolución de descuento por ausencias			0.00	17.32		
01087	30/08/2024	E	00081	00081	Presupuesto de Egresos por Ejercer de Gastos de Funcionamiento Gratificación Nómina del 16 al 31 de agosto de 2024 aus			0.00	-102.51		
01399	15/08/2024	E	00041	00041	Presupuesto de Egresos por Ejercer de Gastos de Funcionamiento Gratificación Nómina del 1 al 15 de agosto			0.00	94,333.72		
01400	15/08/2024	E	00041	00041	Retroactivo Presupuesto de Egresos por Ejercer de Gastos de Funcionamiento Gratificación Nómina del 1 al 15 de agosto			0.00	47,615.47		
01401	15/08/2024	E	00041	00041	Ausencias Presupuesto de Egresos por Ejercer de Gastos de Funcionamiento Gratificación Nómina del 1 al 15 de agosto			0.00	-574.74		
01023	31/07/2024	E	00067	00067	Presupuesto de Egresos por Ejercer de Gastos de Funcionamiento Gratificación Nómina del 16 al 31 de julio de 2024			0.00	90,704.77		
01024	31/07/2024	E	00067	00067	Presupuesto de Egresos por Ejercer de Gastos de Funcionamiento Gratificación Nómina del 16 al 31 de julio de 2024			0.00	-34.63		
01063	12/07/2024	E	00025	00025	Presupuesto de Egresos por Ejercer de Gastos de Funcionamiento Gratificación Nómina del 1 al 15 de julio			0.00	89,847.96		
01064	12/07/2024	E	00025	00025	Presupuesto de Egresos por Ejercer de Gastos de Funcionamiento Gratificación Nómina del 1 al 15 de julio			0.00	-361.00		
00149	30/06/2024	D	00012	00012	Presupuesto de Egresos por Ejercer de Gastos de Funcionamiento Gratificación			66,984.95	0.00		
01091	28/06/2024	E	00069	00069	Presupuesto de Egresos por Ejercer de Gastos de Funcionamiento Gratificación Nómina del 16 al 30 de junio de 2024			0.00	89,847.96		
01080	14/06/2024	E	00035	00035	Presupuesto de Egresos por Ejercer de Gastos de Funcionamiento Gratificación Nómina del 1 al 15 de junio			0.00	90,899.21		
01047	31/05/2024	E	00040	00040	Presupuesto de Egresos por Ejercer de Gastos de Funcionamiento Gratificación Nómina del 16 al 31 de mayo de 2024			0.00	90,899.21		

01048	31/05/2024	E	00040	00040	Presupuesto de Egresos por Ejercer de Gastos de Funcionamiento Gratificación Nómina del 16 al 31 de mayo de 2024 ausencias			0.00	-17.32		
00963	15/05/2024	E	00013	00013	Presupuesto de Egresos por Ejercer de Gastos de Funcionamiento Gratificación Nómina del 1 al 15 de mayo			0.00	96,322.85		
01048	30/04/2024	E	00065	00065	Presupuesto de Egresos por Ejercer de Gastos de Funcionamiento Gratificación Nómina del 16 al 30 de abril de 2024			0.00	90,899.21		
01123	15/04/2024	E	00038	00038	Presupuesto de Egresos por Ejercer de Gastos de Funcionamiento Gratificación Nómina del 1 al 15 de abril			0.00	85,976.88		
00951	27/03/2024	E	00107	00107	Presupuesto de Egresos por Ejercer de Gastos de Funcionamiento Gratificación Nómina del 16 al 31 de marzo			0.00	85,976.88		
01193	15/03/2024	E	00022	00022	Presupuesto de Egresos por Ejercer de Gastos de Funcionamiento Gratificación Nómina del 01 al 15 de Marzo			0.00	85,976.88		
00958	29/02/2024	E	00039	00039	Presupuesto de Egresos por Ejercer de Gastos de Funcionamiento Gratificación Nómina del 16 al 29 de febrero			0.00	86,689.78		
00983	15/02/2024	E	00021	00021	Presupuesto de Egresos por Ejercer de Gastos de Funcionamiento Gratificación Nómina del 01 al 15 de Febrero			0.00	86,689.78		
00984	15/02/2024	E	00021	00021	Presupuesto de Egresos por Ejercer de Gastos de Funcionamiento Gratificación Nómina del 01 al 15 de Febrero			0.00	-40.74		
00990	31/01/2024	E	00066	00066	Presupuesto de Egresos por Ejercer de Gastos de Funcionamiento Gratificación Nómina del 16 al 31 de enero			0.00	90,674.49		
00991	31/01/2024	E	00066	00066	Presupuesto de Egresos por Ejercer de Gastos de Funcionamiento Gratificación Nómina del 16 al 31 de enero			0.00	-43.45		
00988	15/01/2024	E	00049	00049	Presupuesto de Egresos por Ejercer de Gastos de Funcionamiento Gratificación Nómina del 01 al 15 de enero			0.00	90,674.49		
					TOTAL:			**66,984.95**	**2,716,867.27**		
8221	**F00309000**	**020608050103110201**	**1346**		**Gratificación por convenio**	**264,270.00**		**153,972.58**	**418,242.58**	**0.00**	
REN.	**FECHA**	**TIPO**	**N.POL.**	**REF**	**CONCEPTO**		**DEBE**		**HABER**		
00384	27/12/2024	D	00031	00031	TRASPASOS PRESUPUESTALES INTERNOS CORRESPONDIENTES AL MES DE DICIEMBRE 2024			0.00	56,980.00		
01301	18/12/2024	E	00065	00065	Presupuesto de Egresos por Ejercer de Gastos de Funcionamiento Gratificación por convenio Nómina del 16 al 31 de diciembre 2024			0.00	56,440.00		
00202	29/11/2024	D	00020	00020	TRASPASOS PRESUPUESTALES INTERNOS CORRESPONDIENTES AL MES DE NOVIEMBRE 2024			0.00	47,000.00		
00224	31/10/2024	D	00018	00018	TRASPASOS PRESUPUESTALES INTERNOS CORRESPONDIENTES AL MES DE OCTUBRE 2024			0.00	27,100.00		
00216	30/09/2024	D	00015	00015	TRASPASOS PRESUPUESTALES INTERNOS CORRESPONDIENTES AL MES DE SEPTIEMBRE 2024			0.00	850.00		
00151	30/06/2024	D	00012	00012	Presupuesto de Egresos por Ejercer de Gastos de Funcionamiento Gratificación por convenio			153,972.58	0.00		
00004	31/03/2024	D	00018	00018	Presupuesto de Egresos por Ejercer de Gastos de Funcionamiento Gratificación por convenio			0.00	229,872.58		
					TOTAL:			**153,972.58**	**418,242.58**		
8221	**F00309000**	**020608050103110201**	**1522**		**Liquidaciones por indemnizaciones, por sueldos y salarios caídos**	**0.00**		**391,812.43**	**391,812.43**	**0.00**	
REN.	**FECHA**	**TIPO**	**N.POL.**	**REF**	**CONCEPTO**		**DEBE**		**HABER**		
00187	30/06/2024	D	00012	00012	Presupuesto de Egresos por Ejercer de Gastos de Funcionamiento Liquidaciones por indemnizaciones, por sueldos y salarios caídos			391,812.43	0.00		
00005	20/05/2024	C	00008	00849	CH. 849 ALMA DELIA CORDERO HERNANDEZ Presupuesto de Egresos por Ejercer de Gastos de Funcionamiento Liquidaciones por indemnizaciones, por sueldos y salarios caídos			0.00	282,939.73		
00026	19/04/2024	C	00006	00834	CH.384 FRANCISCA MARTINEZ GONZALEZ Presupuesto de Egresos por Ejercer de Gastos de Funcionamiento Liquidaciones por indemnizaciones, por sueldos y salarios caídos			0.00	41,024.31		
00026	27/02/2024	C	00007	00807	CH. 807 AGUSTINA GUTIERREZ RAMIREZ Presupuesto de Egresos por Ejercer de Gastos de Funcionamiento Liquidaciones por indemnizaciones, por sueldos y salarios caídos			0.00	38,340.47		
00026	27/02/2024	C	00010	00810	CH. 810 MARGARITA QUINTANA BERNAL Presupuesto de Egresos por Ejercer de Gastos de Funcionamiento Liquidaciones por indemnizaciones, por sueldos y salarios caídos			0.00	29,507.92		
					TOTAL:			**391,812.43**	**391,812.43**		
8221	**F00309000**	**020608050103110201**	**1531**		**Prima por jubilación**	**0.00**		**390,000.00**	**390,000.00**	**0.00**	
REN.	**FECHA**	**TIPO**	**N.POL.**	**REF**	**CONCEPTO**		**DEBE**		**HABER**		
00153	30/06/2024	D	00012	00012	Presupuesto de Egresos por Ejercer de Gastos de Funcionamiento Prima por jubilación			215,000.00	0.00		
00033	19/04/2024	C	00006	00834	CH.384 FRANCISCA MARTINEZ GONZALEZ Presupuesto de Egresos por Ejercer de Gastos de Funcionamiento Prima por jubilación			0.00	130,000.00		
00005	31/03/2024	D	00018	00018	Presupuesto de Egresos por Ejercer de Gastos de Funcionamiento Prima por jubilación			175,000.00	0.00		
00033	27/02/2024	C	00007	00807	CH. 807 AGUSTINA GUTIERREZ RAMIREZ Presupuesto de Egresos por Ejercer de Gastos de Funcionamiento Prima por jubilación			0.00	130,000.00		
00033	27/02/2024	C	00010	00810	CH. 810 MARGARITA QUINTANA BERNAL Presupuesto de Egresos por Ejercer de Gastos de Funcionamiento Prima por jubilación			0.00	130,000.00		
					TOTAL:			**390,000.00**	**390,000.00**		
8221	**F00309000**	**020608050103110201**	**1541**		**Becas para hijos de trabajadores sindicalizados**	**0.00**		**64,780.00**	**64,780.00**	**0.00**	
REN.	**FECHA**	**TIPO**	**N.POL.**	**REF**	**CONCEPTO**		**DEBE**		**HABER**		
00189	30/06/2024	D	00012	00012	Presupuesto de Egresos por Ejercer de Gastos de Funcionamiento Becas para hijos de trabajadores sindicalizados			64,780.00	0.00		
01055	30/04/2024	E	00065	00065	Presupuesto de Egresos por Ejercer de Gastos de Funcionamiento Becas para hijos de trabajadores sindicalizados Nómina del 16 al 30 de abril de 2024			0.00	64,780.00		
					TOTAL:			**64,780.00**	**64,780.00**		
8221	**F00309000**	**020608050103110201**	**1542**		**Días cívicos y económicos**	**0.00**		**137,025.00**	**137,025.00**	**0.00**	
REN.	**FECHA**	**TIPO**	**N.POL.**	**REF**	**CONCEPTO**		**DEBE**		**HABER**		
00191	30/06/2024	D	00012	00012	Presupuesto de Egresos por Ejercer de Gastos de Funcionamiento Días cívicos y económicos			137,025.00	0.00		
01200	15/03/2024	E	00022	00022	Presupuesto de Egresos por Ejercer de Gastos de Funcionamiento Días cívicos y económicos Nómina del 01 al 15 de Marzo			0.00	137,025.00		
					TOTAL:			**137,025.00**	**137,025.00**		
8221	**F00309000**	**020608050103110201**	**1544**		**Día del maestro y del servidor publico**	**131,100.00**		**16,100.00**	**147,200.00**	**0.00**	
REN.	**FECHA**	**TIPO**	**N.POL.**	**REF**	**CONCEPTO**		**DEBE**		**HABER**		
00386	27/12/2024	D	00031	00031	TRASPASOS PRESUPUESTALES INTERNOS CORRESPONDIENTES AL MES DE DICIEMBRE 2024			0.00	50.00		
00227	31/10/2024	D	00018	00018	TRASPASOS PRESUPUESTALES INTERNOS CORRESPONDIENTES AL MES DE OCTUBRE 2024			16,100.00	0.00		
01207	31/10/2024	E	00079	00079	Presupuesto de Egresos por Ejercer de Gastos de Funcionamiento Día del maestro y del servidor publico Nómina del 16 al 31 de octubre 2024			0.00	144,400.00		
00112	31/07/2024	D	00014	00014	TRASPASOS PRESUPUESTALES INTERNOS CORRESPONDIENTES AL MES DE JULIO 2024			0.00	2,750.00		
					TOTAL:			**16,100.00**	**147,200.00**		
8221	**F00309000**	**020608050103110201**	**1546**		**Otros gastos derivados de convenio**	**0.00**		**401,660.00**	**401,660.00**	**0.00**	
REN.	**FECHA**	**TIPO**	**N.POL.**	**REF**	**CONCEPTO**		**DEBE**		**HABER**		
00177	27/12/2024	D	00032	00032	TRASPASOS PRESUPUESTALES EXTERNOS CORRESPONDIENTES AL MES DE DICIEMBRE 2024			128,900.00	0.00		
01308	18/12/2024	E	00065	00065	Presupuesto de Egresos por Ejercer de Gastos de Funcionamiento Otros gastos derivados de convenio Nómina del 16 al 31 de diciembre 2024			0.00	129,200.00		
00205	29/11/2024	D	00020	00020	TRASPASOS PRESUPUESTALES INTERNOS CORRESPONDIENTES AL MES DE NOVIEMBRE 2024			1,000.00	0.00		
01110	15/11/2024	E	00039	00039	Presupuesto de Egresos por Ejercer de Gastos de Funcionamiento Otros gastos derivados de convenio Nómina del 1 al 15 de noviembre			0.00	750.00		
00229	31/10/2024	D	00018	00018	TRASPASOS PRESUPUESTALES INTERNOS CORRESPONDIENTES AL MES DE OCTUBRE 2024			7,200.00	0.00		

01214	31/10/2024	E	00079	00079	Presupuesto de Egresos por Ejercer de Gastos de Funcionamiento Otros gastos derivados de convenio Nómina del 16 al 31 de octubre 2024			0.00	3,200.00		
01090	15/10/2024	E	00040	00040	Presupuesto de Egresos por Ejercer de Gastos de Funcionamiento Otros gastos derivados de convenio Nómina del 1 al 15 de octubre			0.00	3,950.00		
00219	30/09/2024	D	00015	00015	TRASPASOS PRESUPUESTALES INTERNOS CORRESPONDIENTES AL MES DE SEPTIEMBRE 2024			250.00	0.00		
00618	30/09/2024	E	00054	00054	Presupuesto de Egresos por Ejercer de Gastos de Funcionamiento Otros gastos derivados de convenio Nómina del 16 al 30 de septiembre			0.00	250.00		
00109	31/07/2024	D	00014	00014	TRASPASOS PRESUPUESTALES INTERNOS CORRESPONDIENTES AL MES DE JULIO 2024			2,750.00	0.00		
01075	12/07/2024	E	00025	00025	Presupuesto de Egresos por Ejercer de Gastos de Funcionamiento Otros gastos derivados de convenio Nómina del 1 al 15 de julio			0.00	2,750.00		
00193	30/06/2024	D	00012	00012	Presupuesto de Egresos por Ejercer de Gastos de Funcionamiento Otros gastos derivados de convenio			261,560.00	0.00		
01098	28/06/2024	E	00069	00069	Presupuesto de Egresos por Ejercer de Gastos de Funcionamiento Otros gastos derivados de convenio Nómina del 16 al 30 de junio de 2024			0.00	45,950.00		
01087	14/06/2024	E	00035	00035	Presupuesto de Egresos por Ejercer de Gastos de Funcionamiento Otros gastos derivados de convenio Nómina del 1 al 15 de junio			0.00	84,000.00		
01059	31/05/2024	E	00040	00040	Presupuesto de Egresos por Ejercer de Gastos de Funcionamiento Otros gastos derivados de convenio Nómina del 16 al 31 de mayo de 2024			0.00	15,950.00		
01062	30/04/2024	E	00065	00065	Presupuesto de Egresos por Ejercer de Gastos de Funcionamiento Otros gastos derivados de convenio Nómina del 16 al 30 de abril de 2024			0.00	1,372.00		
01130	15/04/2024	E	00038	00038	Presupuesto de Egresos por Ejercer de Gastos de Funcionamiento Otros gastos derivados de convenio Nómina del 1 al 15 de abril			0.00	87,744.00		
01209	15/03/2024	E	00022	00022	Presupuesto de Egresos por Ejercer de Gastos de Funcionamiento Otros gastos derivados de convenio Nómina del 01 al 15 de Marzo			0.00	5,972.00		
01210	15/03/2024	E	00022	00022	Presupuesto de Egresos por Ejercer de Gastos de Funcionamiento Otros gastos derivados de convenio Nómina del 01 al 15 de Marzo			0.00	19,200.00		
00995	15/02/2024	E	00021	00021	Presupuesto de Egresos por Ejercer de Gastos de Funcionamiento Otros gastos derivados de convenio Nómina del 01 al 15 de Febrero			0.00	1,372.00		
					TOTAL:			**401,660.00**	**401,660.00**		
8221	**F00309000**	**02060805010311020I**		**1595**	**Despensa**	**571,704.00**		**98,704.00**	**670,408.00**	**0.00**	
REN.	**FECHA**	**TIPO**	**N.POL.**	**REF**	**CONCEPTO**		**DEBE**		**HABER**		
00201	27/12/2024	D	00032	00032	TRASPASOS PRESUPUESTALES EXTERNOS CORRESPONDIENTES AL MES DE DICIEMBRE 2024			53,394.00	0.00		
01315	18/12/2024	E	00065	00065	Presupuesto de Egresos por Ejercer de Gastos de Funcionamiento Despensa Nómina del 16 al 31 de diciembre 2024			0.00	26,710.00		
01035	02/12/2024	E	00006	00006	Presupuesto de Egresos por Ejercer de Gastos de Funcionamiento Despensa Nómina del 1 al 15 de diciembre			0.00	26,710.00		
00207	29/11/2024	D	00020	00020	TRASPASOS PRESUPUESTALES INTERNOS CORRESPONDIENTES AL MES DE NOVIEMBRE 2024			42,100.00	0.00		
01078	29/11/2024	E	00076	00076	Presupuesto de Egresos por Ejercer de Gastos de Funcionamiento Despensa Nómina del 16 al 30 de noviembre 2024			0.00	23,500.00		
01117	15/11/2024	E	00039	00039	Presupuesto de Egresos por Ejercer de Gastos de Funcionamiento Despensa Nómina del 1 al 15 de noviembre			0.00	23,500.00		
01221	31/10/2024	E	00079	00079	Presupuesto de Egresos por Ejercer de Gastos de Funcionamiento Despensa Nómina del 16 al 31 de octubre 2024			0.00	23,500.00		
01097	15/10/2024	E	00040	00040	Presupuesto de Egresos por Ejercer de Gastos de Funcionamiento Despensa Nómina del 1 al 15 de octubre			0.00	23,500.00		
00268	30/09/2024	D	00015	00015	Presupuesto de Egresos por Ejercer de Gastos de Funcionamiento Despensa			0.00	91,000.00		
00581	30/09/2024	E	00054	00054	Presupuesto de Egresos por Ejercer de Gastos de Funcionamiento Despensa Nómina del 16 al 30 de septiembre			0.00	23,821.00		
01027	13/09/2024	E	00024	00024	Presupuesto de Egresos por Ejercer de Gastos de Funcionamiento Despensa Nómina del 1 al 15 de septiembre			0.00	23,821.00		
01102	30/08/2024	E	00081	00081	Presupuesto de Egresos por Ejercer de Gastos de Funcionamiento Despensa Nómina del 16 al 31 de agosto de 2024			0.00	23,821.00		
01416	15/08/2024	E	00041	00041	Presupuesto de Egresos por Ejercer de Gastos de Funcionamiento Despensa Nómina del 1 al 15 de agosto			0.00	23,821.00		
01035	31/07/2024	E	00067	00067	Presupuesto de Egresos por Ejercer de Gastos de Funcionamiento Despensa Nómina del 16 al 31 de julio de 2024			0.00	23,821.00		
01082	12/07/2024	E	00025	00025	Presupuesto de Egresos por Ejercer de Gastos de Funcionamiento Despensa Nómina del 1 al 15 de julio			0.00	23,821.00		
00155	30/06/2024	D	00012	00012	Presupuesto de Egresos por Ejercer de Gastos de Funcionamiento Despensa			3,210.00	0.00		
01105	28/06/2024	E	00069	00069	Presupuesto de Egresos por Ejercer de Gastos de Funcionamiento Despensa Nómina del 16 al 30 de junio de 2024			0.00	23,821.00		
01094	14/06/2024	E	00035	00035	Presupuesto de Egresos por Ejercer de Gastos de Funcionamiento Despensa Nómina del 1 al 15 de junio			0.00	23,821.00		
01066	31/05/2024	E	00040	00040	Presupuesto de Egresos por Ejercer de Gastos de Funcionamiento Despensa Nómina del 16 al 31 de mayo de 2024			0.00	24,142.00		
00970	15/05/2024	E	00013	00013	Presupuesto de Egresos por Ejercer de Gastos de Funcionamiento Despensa Nómina del 1 al 15 de mayo			0.00	24,142.00		
01069	30/04/2024	E	00065	00065	Presupuesto de Egresos por Ejercer de Gastos de Funcionamiento Despensa Nómina del 16 al 30 de abril de 2024			0.00	24,142.00		
01137	15/04/2024	E	00038	00038	Presupuesto de Egresos por Ejercer de Gastos de Funcionamiento Despensa Nómina del 1 al 15 de abril			0.00	24,142.00		
00958	27/03/2024	E	00107	00107	Presupuesto de Egresos por Ejercer de Gastos de Funcionamiento Despensa Nómina del 16 al 31 de marzo			0.00	24,142.00		
01221	15/03/2024	E	00022	00022	Presupuesto de Egresos por Ejercer de Gastos de Funcionamiento Despensa Nómina del 01 al 15 de Marzo			0.00	24,142.00		
00965	29/02/2024	E	00039	00039	Presupuesto de Egresos por Ejercer de Gastos de Funcionamiento Despensa Nómina del 16 al 29 de febrero			0.00	24,142.00		
01002	15/02/2024	E	00021	00021	Presupuesto de Egresos por Ejercer de Gastos de Funcionamiento Despensa Nómina del 01 al 15 de Febrero			0.00	24,142.00		
01002	31/01/2024	E	00066	00066	Presupuesto de Egresos por Ejercer de Gastos de Funcionamiento Despensa Nómina del 16 al 31 de enero			0.00	24,142.00		
00995	15/01/2024	E	00049	00049	Presupuesto de Egresos por Ejercer de Gastos de Funcionamiento Despensa Nómina del 01 al 15 de enero			0.00	24,142.00		
					TOTAL:			**98,704.00**	**670,408.00**		
8221	**F00309000**	**02060805010311020I**		**2111**	**Materiales y útiles de oficina**	**0.00**		**31,500.00**	**31,373.47**	**126.53**	
REN.	**FECHA**	**TIPO**	**N.POL.**	**REF**	**CONCEPTO**		**DEBE**		**HABER**		
00223	30/09/2024	D	00015	00015	TRASPASOS PRESUPUESTALES INTERNOS CORRESPONDIENTES AL MES DE SEPTIEMBRE 2024			31,500.00	0.00		
00118	20/09/2024	E	00038	00038	Presupuesto de Egresos por Ejercer de Gastos de Funcionamiento Materiales y útiles de oficina			0.00	31,373.47		
					TOTAL:			**31,500.00**	**31,373.47**		
8221	**F00309000**	**02060805010311020I**		**2141**	**Materiales y útiles para el procesamiento en equipos y bienes informáticos**	**0.00**		**122,143.89**	**122,143.89**	**0.00**	
REN.	**FECHA**	**TIPO**	**N.POL.**	**REF**	**CONCEPTO**		**DEBE**		**HABER**		
00471	27/12/2024	D	00031	00031	TRASPASOS PRESUPUESTALES INTERNOS CORRESPONDIENTES AL MES DE DICIEMBRE 2024			89,143.89	0.00		
00132	17/12/2024	E	00060	00060	F-A292 consumibles JUAN JESUS HERNANDEZ Presupuesto de Egresos por Ejercer de Gastos de Funcionamiento Materiales y útiles para el procesamiento en equipos y bienes informáticos			0.00	89,593.68		
00225	30/09/2024	D	00015	00015	TRASPASOS PRESUPUESTALES INTERNOS CORRESPONDIENTES AL MES DE SEPTIEMBRE 2024			33,000.00	0.00		
00125	11/09/2024	E	00018	00018	Presupuesto de Egresos por Ejercer de Gastos de Funcionamiento Materiales y útiles para el procesamiento en equipos y bienes informáticos			0.00	32,550.21		
					TOTAL:			**122,143.89**	**122,143.89**		
8221	**F00309000**	**02060805010311020I**		**2161**	**Material y enseres de limpieza**	**125,000.00**		**0.00**	**105,791.69**	**19,208.31**	
REN.	**FECHA**	**TIPO**	**N.POL.**	**REF**	**CONCEPTO**		**DEBE**		**HABER**		
00474	27/12/2024	D	00031	00031	TRASPASOS PRESUPUESTALES INTERNOS CORRESPONDIENTES AL MES DE DICIEMBRE 2024			0.00	36,460.42		
00104	06/09/2024	E	00011	00011	F-28 PRODUCTOS Y SERVICIOS CAPITULARE material de limpieza F-28 PRODUCTOS Y SERVICIOS CAPITULARE material de limpieza Presupuesto de Egresos por Ejercer de Gastos de Funcionamiento Material y enseres			0.00	69,331.27		

					TOTAL:			**0.00**		**105,791.69**		
8221	**F00309000**	**02060805010311020 1**	**2171**		**Material didáctico**	**245,586.00**		**0.00**		**242,643.89**	**2,942.11**	
REN.	**FECHA**	**TIPO**	**N.POL.**	**REF**	**CONCEPTO**		**DEBE**		**HABER**			
00470	27/12/2024	D	00031	00031	TRASPASOS PRESUPUESTALES INTERNOS CORRESPONDIENTES AL MES DE DICIEMBRE 2024			0.00		89,143.89		
00222	30/09/2024	D	00015	00015	TRASPASOS PRESUPUESTALES INTERNOS CORRESPONDIENTES AL MES DE SEPTIEMBRE 2024			0.00		153,500.00		
					TOTAL:			**0.00**		**242,643.89**		
8221	**F00309000**	**02060805010311020 1**	**2211**		**Productos alimenticios para personas**	**5,782,763.00**		**1,548,635.69**		**7,331,398.69**	**0.00**	
REN.	**FECHA**	**TIPO**	**N.POL.**	**REF**	**CONCEPTO**		**DEBE**		**HABER**			
00043	27/12/2024	D	00034	00034	TRASPASOS PRESUPUESTALES EXTERNOS CORRESPONDIENTES AL MES DE DICIEMBRE 2024			179,581.72		0.00		
00006	20/12/2024	E	00086	00086	"GRUPO LUVSAN SAPI DE CV, pago de las F-47, 48, 49 por compra de perecederos Presupuesto de Egresos por Ejercer de Gastos de Funcionamiento Productos alimenticios para personas			0.00		330,493.94		
00006	16/12/2024	E	00053	00053	F-44 perecederos GRUPO LUVSAN Presupuesto de Egresos por Ejercer de Gastos de Funcionamiento Productos alimenticios para personas			0.00		120,795.88		
00006	03/12/2024	E	00013	00013	F-43 perecederos GRUPO LUVSAN SAPI DE CV Presupuesto de Egresos por Ejercer de Gastos de Funcionamiento Productos alimenticios para personas			0.00		86,989.11		
00006	25/11/2024	E	00068	00068	F-40 GRUPO LUVSAN perecederos Presupuesto de Egresos por Ejercer de Gastos de Funcionamiento Productos alimenticios para personas			0.00		109,986.79		
00008	22/11/2024	E	00065	00065	F-39 y 42 GRUPO LUVSAN SAPI DE CV perecederos Presupuesto de Egresos por Ejercer de Gastos de Funcionamiento Productos alimenticios para personas			0.00		186,504.35		
00006	08/11/2024	E	00019	00019	F-38 GRUPO LUVSAN perecederos Presupuesto de Egresos por Ejercer de Gastos de Funcionamiento Productos alimenticios para personas			0.00		106,962.47		
00019	31/10/2024	D	00017	00017	TRASPASOS PRESUPUESTALES EXTERNOS CORRESPONDIENTES AL MES DE OCTUBRE 2024			600,000.00		0.00		
00018	31/10/2024	E	00074	00074	F-29,31,32,33,34,37,36 GRUPO LUVSAN SAPI DE CV perecederos GRUPO LUVSAN, SAPI de CV perecederos Presupuesto de Egresos por Ejercer de Gastos de Funcionamiento Productos alimenticios para personas			0.00		780,421.81		
00010	04/10/2024	E	00021	00021	F-23, 24 y 25 GRUPO LUVSAN perecederos Estancias Infantiles Presupuesto de Egresos por Ejercer de Gastos de Funcionamiento Productos alimenticios para personas			0.00		275,113.99		
00014	30/08/2024	E	00077	00077	GRUPO LUVSAN perecederos para estancias Presupuesto de Egresos por Ejercer de Gastos de Funcionamiento Productos alimenticios para personas			0.00		458,973.64		
00010	08/08/2024	E	00022	00022	F-9, 10, 11 GRUPO LUVSAN SAPI DE CV perecederos Presupuesto de Egresos por Ejercer de Gastos de Funcionamiento Productos alimenticios para personas			0.00		284,318.91		
00012	18/07/2024	E	00046	00046	F-1,4,5,6 GRUPO LUVSAN perecederos para Estancias Presupuesto de Egresos por Ejercer de Gastos de Funcionamiento Productos alimenticios para personas			0.00		368,245.20		
00018	03/07/2024	E	00009	00009	F-145 A 151 GRUPO LUVSAN perecederos Presupuesto de Egresos por Ejercer de Gastos de Funcionamiento Productos alimenticios para personas			0.00		573,538.63		
00291	30/06/2024	D	00012	00012	Presupuesto de Egresos por Ejercer de Gastos de Funcionamiento Productos alimenticios para personas			769,053.97		0.00		
00054	30/06/2024	D	00013	00013	Presupuesto de Egresos por Ejercer de Gastos de Funcionamiento Productos alimenticios para personas			0.00		3,649,053.97		
					TOTAL:			**1,548,635.69**		**7,331,398.69**		
8221	**F00309000**	**02060805010311020 1**	**2231**		**Utensilios para el servicio de alimentación**	**143,950.17**		**0.00**		**120,857.35**	**23,092.82**	
REN.	**FECHA**	**TIPO**	**N.POL.**	**REF**	**CONCEPTO**		**DEBE**		**HABER**			
00006	20/12/2024	E	00082	00082	Presupuesto de Egresos por Ejercer de Gastos de Funcionamiento Utensilios para el servicio de alimentación			0.00		120,857.35		
					TOTAL:			**0.00**		**120,857.35**		
8221	**F00309000**	**02060805010311020 1**	**2541**		**Materiales, accesorios y suministros médicos**	**0.00**		**36,460.42**		**36,460.42**	**0.00**	
REN.	**FECHA**	**TIPO**	**N.POL.**	**REF**	**CONCEPTO**		**DEBE**		**HABER**			
00475	27/12/2024	D	00031	00031	TRASPASOS PRESUPUESTALES INTERNOS CORRESPONDIENTES AL MES DE DICIEMBRE 2024			36,460.42		0.00		
00006	20/12/2024	E	00081	00081	F-71 PRODUCTOS Y SERVICIOS CAPITULARE, S.A. DE C.V.BANORTE SA 1176084689 RECURSOS PROPIOS			0.00		36,460.42		
					TOTAL:			**36,460.42**		**36,460.42**		
8221	**F00309000**	**02060805010311020 1**	**2711**		**Vestuario y uniformes**	**0.00**		**89,000.00**		**88,948.80**	**51.20**	
REN.	**FECHA**	**TIPO**	**N.POL.**	**REF**	**CONCEPTO**		**DEBE**		**HABER**			
00227	30/09/2024	D	00015	00015	TRASPASOS PRESUPUESTALES INTERNOS CORRESPONDIENTES AL MES DE SEPTIEMBRE 2024			89,000.00		0.00		
00029	30/09/2024	E	00047	00047	F-1053 y 1067 MIGUEL ANGEL BECERRIL BERNAL uniformes Presupuesto de Egresos por Ejercer de Gastos de Funcionamiento Vestuario y uniformes			0.00		88,948.80		
					TOTAL:			**89,000.00**		**88,948.80**		
8221	**F00309000**	**02060805010311020 1**	**3121**		**Gas**	**84,000.00**		**0.00**		**78,766.60**	**5,233.40**	
REN.	**FECHA**	**TIPO**	**N.POL.**	**REF**	**CONCEPTO**		**DEBE**		**HABER**			
00420	27/12/2024	D	00032	00032	TRASPASOS PRESUPUESTALES EXTERNOS CORRESPONDIENTES AL MES DE DICIEMBRE 2024			0.00		28,953.60		
00006	03/12/2024	E	00016	00016	F-XX586175 suministro de gas GAS IMPERIAL SA DE CV Presupuesto de Egresos por Ejercer de Gastos de Funcionamiento Gas			0.00		12,928.30		
00020	10/10/2024	E	00027	00027	F-XX580156 GAS IMPERIAL Presupuesto de Egresos por Ejercer de Gastos de Funcionamiento Gas			0.00		13,168.73		
00006	10/10/2024	E	00028	00028	F-XX57452 GAS IMPERIAL estancias infantiles Presupuesto de Egresos por Ejercer de Gastos de Funcionamiento Gas			0.00		13,229.97		
00006	19/07/2024	E	00048	00048	F-XX563647 GAS IMPERIAL estancias y nutricionales Presupuesto de Egresos por Ejercer de Gastos de Funcionamiento Gas			0.00		10,486.00		
					TOTAL:			**0.00**		**78,766.60**		
8221	**F00309000**	**02060805010311020 1**	**3362**		**Impresiones de documentos oficiales para la prestación de servicios públicos, identificación, formatos adminis**	**0.00**		**33,384.80**		**33,384.80**	**0.00**	
REN.	**FECHA**	**TIPO**	**N.POL.**	**REF**	**CONCEPTO**		**DEBE**		**HABER**			
00135	30/08/2024	D	00008	00008	TRASPASOS PRESUPUESTALES INTERNOS CORRESPONDIENTES AL MES DE AGOSTO 2024			33,384.80		0.00		
00006	30/08/2024	E	00078	00078	F-EE0E XIMENA GABRIELA GOMEZ GALENA impresiones Presupuesto de Egresos por Ejercer de Gastos de Funcionamiento Impresiones de documentos oficiales para la prestación de servicios públicos, identificac			0.00		10,184.80		
00039	13/08/2024	E	00039	00039	XIMENA GABRIELA GOMEZ GALENA impresos Presupuesto de Egresos por Ejercer de Gastos de Funcionamiento Impresiones de documentos oficiales para la prestación de servicios públicos, identificación, forma			0.00		23,200.00		
					TOTAL:			**33,384.80**		**33,384.80**		
8221	**F00309000**	**02060805010311020 1**	**3363**		**Servicios de Impresiones de documentos oficiales**	**0.00**		**1,500.00**		**1,078.80**	**421.20**	
REN.	**FECHA**	**TIPO**	**N.POL.**	**REF**	**CONCEPTO**		**DEBE**		**HABER**			
00211	29/11/2024	D	00020	00020	TRASPASOS PRESUPUESTALES INTERNOS CORRESPONDIENTES AL MES DE NOVIEMBRE 2024			1,500.00		0.00		
00033	22/11/2024	E	00060	00060	XIMENA GABRIELA GOMEZ GALEANA impresiones Presupuesto de Egresos por Ejercer de Gastos de Funcionamiento Servicios de Impresiones de documentos oficiales			0.00		1,078.80		
					TOTAL:			**1,500.00**		**1,078.80**		
8221	**F00309000**	**02060805010311020 1**	**3441**		**Seguros de responsabilidad patrimonial y fianzas**	**362,893.82**		**0.00**		**46,214.40**	**316,679.42**	
REN.	**FECHA**	**TIPO**	**N.POL.**	**REF**	**CONCEPTO**		**DEBE**		**HABER**			

00134	30/08/2024	D	00008	00008	TRASPASOS PRESUPUESTALES INTERNOS CORRESPONDIENTES AL MES DE AGOSTO 2024			0.00		46,214.40		
					TOTAL:			**0.00**		**46,214.40**		
8221	**F00309000**	**02060805010311020I**	**3451**		**Seguros y fianzas**	**0.00**		**234,768.29**		**234,768.29**	**0.00**	
REN.	**FECHA**	**TIPO**	**N.POL.**	**REF**	**CONCEPTO**		**DEBE**		**HABER**			
00113	31/07/2024	D	00014	00014	TRASPASOS PRESUPUESTALES INTERNOS CORRESPONDIENTES AL MES DE JULIO 2024			234,768.29		0.00		
00006	31/07/2024	E	00066	00066	F-P1268563 SEGUROS EL POTOSI seguro de Estancias Presupuesto de Egresos por Ejercer de Gastos de Funcionamiento Seguros y fianzas			0.00		234,768.29		
					TOTAL:			**234,768.29**		**234,768.29**		
8221	**F00309000**	**02060805010311020I**	**3511**		**Reparación y mantenimiento de inmuebles**	**0.00**		**677,500.00**		**677,109.60**	**390.40**	
REN.	**FECHA**	**TIPO**	**N.POL.**	**REF**	**CONCEPTO**		**DEBE**		**HABER**			
00213	29/11/2024	D	00020	00020	TRASPASOS PRESUPUESTALES INTERNOS CORRESPONDIENTES AL MES DE NOVIEMBRE 2024			677,500.00		0.00		
00006	15/11/2024	E	00040	00040	F-15 LUIS GERARDO MEZA MUNOZ rehabilitacion El Paseos del Valle Presupuesto de Egresos por Ejercer de Gastos de Funcionamiento Reparación y mantenimiento de inmuebles			0.00		677,109.60		
					TOTAL:			**677,500.00**		**677,109.60**		
8221	**F00309000**	**02060805010311020I**	**3591**		**Servicios de fumigación**	**57,000.00**		**0.00**		**57,000.00**	**0.00**	
REN.	**FECHA**	**TIPO**	**N.POL.**	**REF**	**CONCEPTO**		**DEBE**		**HABER**			
00028	08/11/2024	E	00020	00020	F-52C6 MISHEL LOPEZ GUEVARA fumigación Presupuesto de Egresos por Ejercer de Gastos de Funcionamiento Servicios de fumigación			0.00		45,639.10		
00062	30/06/2024	D	00013	00013	Presupuesto de Egresos por Ejercer de Gastos de Funcionamiento Servicios de fumigación			0.00		11,360.90		
					TOTAL:			**0.00**		**57,000.00**		
8221	**F00309000**	**02060805010311020I**	**3821**		**Gastos de ceremonias oficiales y de orden social**	**0.00**		**72,829.60**		**72,584.68**	**244.92**	
REN.	**FECHA**	**TIPO**	**N.POL.**	**REF**	**CONCEPTO**		**DEBE**		**HABER**			
00233	31/10/2024	D	00018	00018	TRASPASOS PRESUPUESTALES INTERNOS CORRESPONDIENTES AL MES DE OCTUBRE 2024			60,000.00		0.00		
00024	11/10/2024	E	00032	00032	F-8165 JESUS EMMANUEL GARAY URIBE pastel Presupuesto de Egresos por Ejercer de Gastos de Funcionamiento Gastos de ceremonias oficiales y de orden social			0.00		32,480.00		
00022	02/10/2024	E	00002	00002	F-8149 JESUS EMMANUEL GARAY URIBE suministro de pastel Presupuesto de Egresos por Ejercer de Gastos de Funcionamiento Gastos de ceremonias oficiales y de orden social			0.00		23,791.60		
00029	02/10/2024	E	00002	00002	F-8151 JESUS EMMANUEL GARAY URIBE servicio de cafeteria Presupuesto de Egresos por Ejercer de Gastos de Funcionamiento Gastos de ceremonias oficiales y de orden social			0.00		3,483.48		
00137	30/08/2024	D	00008	00008	TRASPASOS PRESUPUESTALES INTERNOS CORRESPONDIENTES AL MES DE AGOSTO 2024			12,829.60		0.00		
00019	08/08/2024	E	00024	00024	F-8143 JESUS EMMANUEL GARAY URIBE rebanadas de pastel Presupuesto de Egresos por Ejercer de Gastos de Funcionamiento Gastos de ceremonias oficiales y de orden social			0.00		12,829.60		
					TOTAL:			**72,829.60**		**72,584.68**		
8221	**F00309000**	**02060805010311020I**	**3822**		**Espectáculos cívicos y culturales**	**2,800,000.00**		**0.00**		**1,650,252.18**	**1,149,747.82**	
REN.	**FECHA**	**TIPO**	**N.POL.**	**REF**	**CONCEPTO**		**DEBE**		**HABER**			
00210	29/11/2024	D	00020	00020	TRASPASOS PRESUPUESTALES INTERNOS CORRESPONDIENTES AL MES DE NOVIEMBRE 2024			0.00		679,000.00		
00018	31/10/2024	D	00017	00017	TRASPASOS PRESUPUESTALES EXTERNOS CORRESPONDIENTES AL MES DE OCTUBRE 2024			0.00		600,000.00		
00232	31/10/2024	D	00018	00018	TRASPASOS PRESUPUESTALES INTERNOS CORRESPONDIENTES AL MES DE OCTUBRE 2024			0.00		60,000.00		
00006	16/10/2024	E	00045	00045	F-A272 ANDREA ZUNIGA NAVARRO clausura Estancias Presupuesto de Egresos por Ejercer de Gastos de Funcionamiento Espectáculos cívicos y culturales			0.00		13,063.08		
00006	11/09/2024	E	00019	00019	F-3155 GRUPO VIGUE lechitas Presupuesto de Egresos por Ejercer de Gastos de Funcionamiento Espectáculos cívicos y culturales			0.00		58,000.00		
00116	31/07/2024	D	00014	00014	TRASPASOS PRESUPUESTALES INTERNOS CORRESPONDIENTES AL MES DE JULIO 2024			0.00		234,768.29		
00004	20/05/2024	C	00028	00479	F- AD6FF3897389 NUEVA WAL MART DE MEXICO Presupuesto de Egresos por Ejercer de Gastos de Funcionamiento Espectáculos cívicos y culturales			0.00		609.00		
00005	01/04/2024	C	00034	00448	F- 04C4FE6690E3 DISTRIBUIDORA MERCANTIL GUERRA Presupuesto de Egresos por Ejercer de Gastos de Funcionamiento Espectáculos cívicos y culturales			0.00		1,111.21		
00012	01/04/2024	C	00034	00448	F- EC3A59A3C981 RUPERTO ROGELIO GOMEZ ESTRADA Presupuesto de Egresos por Ejercer de Gastos de Funcionamiento Espectáculos cívicos y culturales			0.00		785.01		
00019	01/04/2024	C	00034	00448	F- D5E0E8FCB4FC ESTEBAN CRESCENCIANO DIONICIO Presupuesto de Egresos por Ejercer de Gastos de Funcionamiento Espectáculos cívicos y culturales			0.00		2,685.40		
00026	01/04/2024	C	00034	00448	F- 03B3133D5138 ECONOMEX INTERNACIONAL Presupuesto de Egresos por Ejercer de Gastos de Funcionamiento Espectáculos cívicos y culturales			0.00		156.99		
00033	01/04/2024	C	00034	00448	F- 29C1FEDFB975 SERVICIO COMERCIAL GARIS Presupuesto de Egresos por Ejercer de Gastos de Funcionamiento Espectáculos cívicos y culturales			0.00		30.00		
00040	01/04/2024	C	00034	00448	F- 572D16CD51D5 SERVICIO COMERCIAL GARIS Presupuesto de Egresos por Ejercer de Gastos de Funcionamiento Espectáculos cívicos y culturales			0.00		43.20		
					TOTAL:			**0.00**		**1,650,252.18**		
8221	**F00309000**	**02060805010311020I**	**3991**		**Cuotas y suscripciones**	**5,850.00**		**0.00**		**0.00**	**5,850.00**	
8221	**F00309000**	**02060805010314010I**	**2112**		**Enseres de oficina**	**0.00**		**7,716.32**		**7,716.32**	**0.00**	
REN.	**FECHA**	**TIPO**	**N.POL.**	**REF**	**CONCEPTO**		**DEBE**		**HABER**			
00167	27/12/2024	D	00034	00034	TRASPASOS PRESUPUESTALES EXTERNOS CORRESPONDIENTES AL MES DE DICIEMBRE 2024			7,716.32		0.00		
00010	26/12/2024	E	00109	00109	Presupuesto de Egresos por Ejercer de Gastos de Funcionamiento Enseres de oficina			0.00		770.24		
00017	26/12/2024	E	00109	00109	Presupuesto de Egresos por Ejercer de Gastos de Funcionamiento Enseres de oficina			0.00		6,946.08		
					TOTAL:			**7,716.32**		**7,716.32**		
8221	**F00309000**	**02060805010314010I**	**2941**		**Refacciones y accesorios para equipo de computo**	**0.00**		**7,247.88**		**7,247.88**	**0.00**	
REN.	**FECHA**	**TIPO**	**N.POL.**	**REF**	**CONCEPTO**		**DEBE**		**HABER**			
00107	27/12/2024	D	00034	00034	TRASPASOS PRESUPUESTALES EXTERNOS CORRESPONDIENTES AL MES DE DICIEMBRE 2024			7,247.88		0.00		
00143	26/12/2024	E	00111	00111	Presupuesto de Egresos por Ejercer de Gastos de Funcionamiento Refacciones y accesorios para equipo de computo			0.00		3,623.94		
00150	26/12/2024	E	00111	00111	Presupuesto de Egresos por Ejercer de Gastos de Funcionamiento Refacciones y accesorios para equipo de computo			0.00		3,623.94		
					TOTAL:			**7,247.88**		**7,247.88**		
8221	**F00309000**	**02060805010314010I**	**3121**		**Gas**	**0.00**		**24,496.86**		**24,496.86**	**0.00**	
REN.	**FECHA**	**TIPO**	**N.POL.**	**REF**	**CONCEPTO**		**DEBE**		**HABER**			
00417	27/12/2024	D	00032	00032	TRASPASOS PRESUPUESTALES EXTERNOS CORRESPONDIENTES AL MES DE DICIEMBRE 2024			13,135.96		0.00		
00006	26/12/2024	E	00103	00103	F 0864 "GAS IMPERIAL, S.A. DE C.V. servicio de gas L.P Presupuesto de Egresos por Ejercer de Gastos de Funcionamiento Gas			0.00		1,940.40		
00020	26/12/2024	E	00103	00103	F 0824 "GAS IMPERIAL, S.A. DE C.V. servicio de gas L.P Gastos de Funcionamiento GasF 0824 "GAS IMPERIAL, S.A. DE C.V. servicio de gas L.P Gastos de Funcionamiento Gas			0.00		11,195.56		
00059	30/06/2024	D	00013	00013	Presupuesto de Egresos por Ejercer de Gastos de Funcionamiento Gas			11,360.90		0.00		

00006	16/05/2024	E	00025	00025	F-553619 GAS IMPERIAL SA DE CV estancias y serv nutricionales Presupuesto de Egresos por Ejercer de Gastos de Funcionamiento Gas			0.00	11,360.90			
					TOTAL:			**24,496.86**	**24,496.86**			
8221	**F00309000**	**020608050103140101**	**3311**		**Asesorías asociadas a convenios o acuerdos**	**0.00**		**28,953.60**	**28,953.60**	**0.00**		
REN.	**FECHA**	**TIPO**	**N.POL.**	**REF**	**CONCEPTO**		**DEBE**		**HABER**			
00421	27/12/2024	D	00032	00032	TRASPASOS PRESUPUESTALES EXTERNOS CORRESPONDIENTES AL MES DE DICIEMBRE 2024			28,953.60	0.00			
00006	03/12/2024	E	00014	00014	F-F374 evaluación de riesgos NICOLAS ROMERO BELTRAN Presupuesto de Egresos por Ejercer de Gastos de Funcionamiento Asesorías asociadas a convenios o acuerdos			0.00	28,953.60			
					TOTAL:			**28,953.60**	**28,953.60**			
8221	**F00312000**	**020608010103110201**	**1131**		**Sueldo base**	**145,299.84**		**3,731,638.09**	**3,876,937.93**	**0.00**		
REN.	**FECHA**	**TIPO**	**N.POL.**	**REF**	**CONCEPTO**		**DEBE**		**HABER**			
00029	27/12/2024	D	00032	00032	TRASPASOS PRESUPUESTALES EXTERNOS CORRESPONDIENTES AL MES DE DICIEMBRE 2024			253,669.81	0.00			
01322	18/12/2024	E	00065	00065	Presupuesto de Egresos por Ejercer de Gastos de Funcionamiento Sueldo base Nómina del 16 al 31 de diciembre 2024			0.00	124,382.39			
01042	02/12/2024	E	00006	00006	Presupuesto de Egresos por Ejercer de Gastos de Funcionamiento Sueldo base Nómina del 1 al 15 de diciembre			0.00	129,769.86			
00079	29/11/2024	D	00021	00021	TRASPASOS PRESUPUESTALES EXTERNOS CORRESPONDIENTES AL MES DE NOVIEMBRE 2024			247,500.00	0.00			
01085	29/11/2024	E	00076	00076	Presupuesto de Egresos por Ejercer de Gastos de Funcionamiento Sueldo base Nómina del 16 al 30 de noviembre 2024			0.00	123,826.96			
01124	15/11/2024	E	00039	00039	Presupuesto de Egresos por Ejercer de Gastos de Funcionamiento Sueldo base Nómina del 1 al 15 de noviembre			0.00	123,826.96			
00011	31/10/2024	D	00017	00017	TRASPASOS PRESUPUESTALES EXTERNOS CORRESPONDIENTES AL MES DE OCTUBRE 2024			247,000.00	0.00			
01230	31/10/2024	E	00079	00079	Presupuesto de Egresos por Ejercer de Gastos de Funcionamiento Sueldo base Nómina del 16 al 31 de octubre 2024			0.00	123,826.96			
01231	31/10/2024	E	00079	00079	Incapacidad no profesional Presupuesto de Egresos por Ejercer de Gastos de Funcionamiento Sueldo base Nómina del 16 al 31 de octubre 2024			0.00	-646.18			
01106	15/10/2024	E	00040	00040	Presupuesto de Egresos por Ejercer de Gastos de Funcionamiento Sueldo base Nómina del 1 al 15 de octubre			0.00	123,826.96			
01107	15/10/2024	E	00040	00040	Incapacidad Presupuesto de Egresos por Ejercer de Gastos de Funcionamiento Sueldo base Nómina del 1 al 15 de octubre			0.00	-516.60			
00035	30/09/2024	D	00016	00016	TRASPASOS PRESUPUESTALES EXTERNOS CORRESPONDIENTES AL MES DE SEPTIEMBRE 2024			370,500.00	0.00			
00486	30/09/2024	E	00054	00054	Presupuesto de Egresos por Ejercer de Gastos de Funcionamiento Sueldo base Nómina del 16 al 30 de septiembre			0.00	123,826.96			
00636	30/09/2024	E	00054	00054	incapacidad Presupuesto de Egresos por Ejercer de Gastos de Funcionamiento Sueldo base Nómina del 16 al 30 de septiembre			0.00	-516.60			
00002	23/09/2024	D	00007	00007	TRASPASOS PRESUPUESTALES EXTERNOS CORRESPONDIENTES AL MES DE SEPTIEMBRE 2024			0.00	1,154,288.33			
00009	23/09/2024	D	00007	00007	TRASPASOS PRESUPUESTALES EXTERNOS CORRESPONDIENTES AL MES DE SEPTIEMBRE 2024			1,025,664.05	0.00			
01036	13/09/2024	E	00024	00024	Presupuesto de Egresos por Ejercer de Gastos de Funcionamiento Sueldo base Nómina del 1 al 15 de septiembre			0.00	118,954.46			
01037	13/09/2024	E	00024	00024	incapacidad Presupuesto de Egresos por Ejercer de Gastos de Funcionamiento Sueldo base Nómina del 1 al 15 de septiembre			0.00	-516.60			
00031	30/08/2024	D	00009	00009	TRASPASOS PRESUPUESTALES EXTERNOS CORRESPONDIENTES AL MES DE AGOSTO 2024			281,237.98	0.00			
01109	30/08/2024	E	00081	00081	Presupuesto de Egresos por Ejercer de Gastos de Funcionamiento Sueldo base Nómina del 16 al 31 de agosto de 2024			0.00	116,354.03			
01425	15/08/2024	E	00041	00041	Presupuesto de Egresos por Ejercer de Gastos de Funcionamiento Sueldo base Nómina del 1 al 15 de agosto			0.00	116,354.03			
01426	15/08/2024	E	00041	00041	Retroactivo Presupuesto de Egresos por Ejercer de Gastos de Funcionamiento Sueldo base Nómina del 1 al 15 de agosto			0.00	48,529.92			
00013	31/07/2024	D	00013	00013	TRASPASOS PRESUPUESTALES EXTERNOS CORRESPONDIENTES AL MES DE JULIO 2024			151,777.92	0.00			
01042	31/07/2024	E	00067	00067	Presupuesto de Egresos por Ejercer de Gastos de Funcionamiento Sueldo base Nómina del 16 al 31 de julio de 2024			0.00	112,213.92			
01089	12/07/2024	E	00025	00025	Presupuesto de Egresos por Ejercer de Gastos de Funcionamiento Sueldo base Nómina del 1 al 15 de julio			0.00	112,213.92			
00063	30/06/2024	D	00013	00013	Presupuesto de Egresos por Ejercer de Gastos de Funcionamiento Sueldo base			1,154,288.33	0.00			
01112	28/06/2024	E	00069	00069	Presupuesto de Egresos por Ejercer de Gastos de Funcionamiento Sueldo base Nómina del 16 al 30 de junio de 2024			0.00	112,213.92			
01101	14/06/2024	E	00035	00035	Presupuesto de Egresos por Ejercer de Gastos de Funcionamiento Sueldo base Nómina del 1 al 15 de junio			0.00	112,213.92			
01073	31/05/2024	E	00040	00040	Presupuesto de Egresos por Ejercer de Gastos de Funcionamiento Sueldo base Nómina del 16 al 31 de mayo de 2024			0.00	106,995.49			
00977	15/05/2024	E	00013	00013	Presupuesto de Egresos por Ejercer de Gastos de Funcionamiento Sueldo base Nómina del 1 al 15 de mayo			0.00	101,820.89			
01076	30/04/2024	E	00065	00065	Presupuesto de Egresos por Ejercer de Gastos de Funcionamiento Sueldo base Nómina del 16 al 30 de abril de 2024			0.00	101,820.89			
01144	15/04/2024	E	00038	00038	Presupuesto de Egresos por Ejercer de Gastos de Funcionamiento Sueldo base Nómina del 1 al 15 de abril			0.00	101,820.89			
00965	27/03/2024	E	00107	00107	Presupuesto de Egresos por Ejercer de Gastos de Funcionamiento Sueldo base Nómina del 16 al 31 de marzo			0.00	101,820.89			
01228	15/03/2024	E	00022	00022	Presupuesto de Egresos por Ejercer de Gastos de Funcionamiento Sueldo base Nómina del 01 al 15 de Marzo			0.00	101,820.89			
00972	29/02/2024	E	00039	00039	Presupuesto de Egresos por Ejercer de Gastos de Funcionamiento Sueldo base Nómina del 16 al 29 de febrero			0.00	96,805.09			
01009	15/02/2024	E	00021	00021	Presupuesto de Egresos por Ejercer de Gastos de Funcionamiento Sueldo base Nómina del 01 al 15 de Febrero			0.00	96,805.09			
01009	31/01/2024	E	00066	00066	Presupuesto de Egresos por Ejercer de Gastos de Funcionamiento Sueldo base Nómina del 16 al 31 de enero			0.00	97,589.51			
01002	15/01/2024	E	00049	00049	Presupuesto de Egresos por Ejercer de Gastos de Funcionamiento Sueldo base Nómina del 01 al 15 de enero			0.00	95,210.78			
					TOTAL:			**3,731,638.09**	**3,876,937.93**			
8221	**F00312000**	**020608010103110201**	**1311**		**Prima por año de servicio**	**4,728.00**		**71,549.00**	**76,277.00**	**0.00**		
REN.	**FECHA**	**TIPO**	**N.POL.**	**REF**	**CONCEPTO**		**DEBE**		**HABER**			
00055	27/12/2024	D	00032	00032	TRASPASOS PRESUPUESTALES EXTERNOS CORRESPONDIENTES AL MES DE DICIEMBRE 2024			6,431.00	0.00			
01329	18/12/2024	E	00065	00065	Presupuesto de Egresos por Ejercer de Gastos de Funcionamiento Prima por año de servicio Nómina del 16 al 31 de diciembre 2024			0.00	3,154.00			
01049	02/12/2024	E	00006	00006	Presupuesto de Egresos por Ejercer de Gastos de Funcionamiento Prima por año de servicio Nómina del 1 al 15 de diciembre			0.00	3,351.00			
00221	29/11/2024	D	00020	00020	TRASPASOS PRESUPUESTALES INTERNOS CORRESPONDIENTES AL MES DE NOVIEMBRE 2024			6,700.00	0.00			
01092	29/11/2024	E	00076	00076	Presupuesto de Egresos por Ejercer de Gastos de Funcionamiento Prima por año de servicio Nómina del 16 al 30 de noviembre 2024			0.00	3,351.00			
01131	15/11/2024	E	00039	00039	Presupuesto de Egresos por Ejercer de Gastos de Funcionamiento Prima por año de servicio Nómina del 1 al 15 de noviembre			0.00	3,351.00			
00133	31/10/2024	D	00018	00018	TRASPASOS PRESUPUESTALES INTERNOS CORRESPONDIENTES AL MES DE OCTUBRE 2024			6,200.00	0.00			
01242	31/10/2024	E	00079	00079	Presupuesto de Egresos por Ejercer de Gastos de Funcionamiento Prima por año de servicio Nómina del 16 al 31 de octubre 2024			0.00	3,281.00			
01118	15/10/2024	E	00040	00040	Presupuesto de Egresos por Ejercer de Gastos de Funcionamiento Prima por año de servicio Nómina del 1 al 15 de octubre			0.00	3,281.00			
00139	30/09/2024	D	00015	00015	TRASPASOS PRESUPUESTALES INTERNOS CORRESPONDIENTES AL MES DE SEPTIEMBRE 2024			7,000.00	0.00			
00611	30/09/2024	E	00054	00054	Presupuesto de Egresos por Ejercer de Gastos de Funcionamiento Prima por año de servicio Nómina del 16 al 30 de septiembre			0.00	3,281.00			
01048	13/09/2024	E	00024	00024	Presupuesto de Egresos por Ejercer de Gastos de Funcionamiento Prima por año de servicio Nómina del 1 al 15 de septiembre			0.00	3,281.00			
00015	30/08/2024	D	00009	00009	TRASPASOS PRESUPUESTALES EXTERNOS CORRESPONDIENTES AL MES DE AGOSTO 2024			6,392.00	0.00			
01116	30/08/2024	E	00081	00081	Presupuesto de Egresos por Ejercer de Gastos de Funcionamiento Prima por año de servicio Nómina del 16 al 31 de agosto de 2024			0.00	3,281.00			

01437	15/08/2024	E	00041	00041	Presupuesto de Egresos por Ejercer de Gastos de Funcionamiento Prima por año de servicio Nómina del 1 al 15 de agosto			0.00	3,111.00		
00014	31/07/2024	D	00013	00013	TRASPASOS PRESUPUESTALES EXTERNOS CORRESPONDIENTES AL MES DE JULIO 2024			3,858.00	0.00		
01049	31/07/2024	E	00067	00067	Presupuesto de Egresos por Ejercer de Gastos de Funcionamiento Prima por año de servicio Nómina del 16 al 31 de julio de 2024			0.00	3,111.00		
01096	12/07/2024	E	00025	00025	Presupuesto de Egresos por Ejercer de Gastos de Funcionamiento Prima por año de servicio Nómina del 1 al 15 de julio			0.00	3,111.00		
00201	30/06/2024	D	00012	00012	Presupuesto de Egresos por Ejercer de Gastos de Funcionamiento Prima por año de servicio			34,968.00	0.00		
01119	28/06/2024	E	00069	00069	Presupuesto de Egresos por Ejercer de Gastos de Funcionamiento Prima por año de servicio Nómina del 16 al 30 de junio de 2024			0.00	3,111.00		
01108	14/06/2024	E	00035	00035	Presupuesto de Egresos por Ejercer de Gastos de Funcionamiento Prima por año de servicio Nómina del 1 al 15 de junio			0.00	3,111.00		
01080	31/05/2024	E	00040	00040	Presupuesto de Egresos por Ejercer de Gastos de Funcionamiento Prima por año de servicio Nómina del 16 al 31 de mayo de 2024			0.00	3,111.00		
00984	15/05/2024	E	00013	00013	Presupuesto de Egresos por Ejercer de Gastos de Funcionamiento Prima por año de servicio Nómina del 1 al 15 de mayo			0.00	3,111.00		
01083	30/04/2024	E	00065	00065	Presupuesto de Egresos por Ejercer de Gastos de Funcionamiento Prima por año de servicio Nómina del 16 al 30 de abril de 2024			0.00	3,111.00		
01151	15/04/2024	E	00038	00038	Presupuesto de Egresos por Ejercer de Gastos de Funcionamiento Prima por año de servicio Nómina del 1 al 15 de abril			0.00	3,111.00		
00972	27/03/2024	E	00107	00107	Presupuesto de Egresos por Ejercer de Gastos de Funcionamiento Prima por años de servicio Nómina del 16 al 31 de marzo			0.00	3,111.00		
01235	15/03/2024	E	00022	00022	Presupuesto de Egresos por Ejercer de Gastos de Funcionamiento Prima por años de servicio Nómina del 01 al 15 de Marzo			0.00	3,111.00		
00979	29/02/2024	E	00039	00039	Presupuesto de Egresos por Ejercer de Gastos de Funcionamiento Prima por años de servicio Nómina del 16 al 29 de febrero			0.00	3,111.00		
01016	15/02/2024	E	00021	00021	Presupuesto de Egresos por Ejercer de Gastos de Funcionamiento Prima por años de servicio Nómina del 01 al 15 de Febrero			0.00	3,111.00		
01016	31/01/2024	E	00066	00066	Presupuesto de Egresos por Ejercer de Gastos de Funcionamiento Prima por años de servicio Nómina del 16 al 31 de enero			0.00	3,111.00		
01009	15/01/2024	E	00049	00049	Presupuesto de Egresos por Ejercer de Gastos de Funcionamiento Prima por años de servicio Nómina del 01 al 15 de enero			0.00	3,111.00		
					TOTAL:			**71,549.00**	**76,277.00**		
8221	**F00312000**	**02060801010311020l**		**1321**	**Prima vacacional**	**14,177.54**		**263,873.70**	**278,051.24**	**0.00**	
REN.	**FECHA**	**TIPO**	**N.POL.**	**REF**	**CONCEPTO**		**DEBE**		**HABER**		
00235	27/12/2024	D	00032	00032	TRASPASOS PRESUPUESTALES EXTERNOS CORRESPONDIENTES AL MES DE DICIEMBRE 2024			164,902.01	0.00		
00243	02/12/2024	E	00005	00005	Presupuesto de Egresos por Ejercer de Gastos de Funcionamiento Prima vacacional segunda exhibición 2024			0.00	164,902.01		
00015	31/07/2024	D	00013	00013	TRASPASOS PRESUPUESTALES EXTERNOS CORRESPONDIENTES AL MES DE JULIO 2024			98,128.25	0.00		
00221	12/07/2024	E	00026	00026	Presupuesto de Egresos por Ejercer de Gastos de Funcionamiento Prima vacacional Prima vacacional primera exhibición 2024			0.00	112,305.79		
00203	30/06/2024	D	00012	00012	Presupuesto de Egresos por Ejercer de Gastos de Funcionamiento Prima vacacional			843.44	0.00		
00011	02/05/2024	C	00003	00844	CH. 844 RUBEN LOPEZ GONZALEZ Presupuesto de Egresos por Ejercer de Gastos de Funcionamiento Prima vacacional			0.00	843.44		
					TOTAL:			**263,873.70**	**278,051.24**		
8221	**F00312000**	**02060801010311020l**		**1322**	**Aguinaldo**	**28,355.08**		**615,592.17**	**643,947.25**	**0.00**	
REN.	**FECHA**	**TIPO**	**N.POL.**	**REF**	**CONCEPTO**		**DEBE**		**HABER**		
00247	27/12/2024	D	00032	00032	TRASPASOS PRESUPUESTALES EXTERNOS CORRESPONDIENTES AL MES DE DICIEMBRE 2024			405,136.61	0.00		
00258	02/12/2024	E	00004	00004	Presupuesto de Egresos por Ejercer de Gastos de Funcionamiento Aguinaldo Segunda exhibición 2024			0.00	424,344.89		
00215	30/06/2024	D	00012	00012	Presupuesto de Egresos por Ejercer de Gastos de Funcionamiento Aguinaldo			210,455.56	0.00		
00004	02/05/2024	C	00003	00844	CH. 844 RUBEN LOPEZ GONZALEZ Presupuesto de Egresos por Ejercer de Gastos de Funcionamiento Aguinaldo			0.00	1,012.57		
00233	22/03/2024	E	00039	00039	Presupuesto de Egresos por Ejercer de Gastos de Funcionamiento Aguinaldo			0.00	218,589.79		
					TOTAL:			**615,592.17**	**643,947.25**		
8221	**F00312000**	**02060801010311020l**		**1341**	**Compensación**	**0.00**		**578,405.12**	**578,405.12**	**0.00**	
REN.	**FECHA**	**TIPO**	**N.POL.**	**REF**	**CONCEPTO**		**DEBE**		**HABER**		
00259	27/12/2024	D	00031	00031	TRASPASOS PRESUPUESTALES INTERNOS CORRESPONDIENTES AL MES DE DICIEMBRE 2024			59,118.27	0.00		
01336	18/12/2024	E	00065	00065	Presupuesto de Egresos por Ejercer de Gastos de Funcionamiento Compensación Nómina del 16 al 31 de diciembre 2024			0.00	29,210.16		
01056	02/12/2024	E	00006	00006	Presupuesto de Egresos por Ejercer de Gastos de Funcionamiento Compensación Nómina del 1 al 15 de diciembre			0.00	30,272.83		
00083	29/11/2024	D	00021	00021	TRASPASOS PRESUPUESTALES EXTERNOS CORRESPONDIENTES AL MES DE NOVIEMBRE 2024			59,500.00	0.00		
01099	29/11/2024	E	00076	00076	Presupuesto de Egresos por Ejercer de Gastos de Funcionamiento Compensación Nómina del 16 al 30 de noviembre 2024			0.00	29,623.58		
01138	15/11/2024	E	00039	00039	Presupuesto de Egresos por Ejercer de Gastos de Funcionamiento Compensación Nómina del 1 al 15 de noviembre			0.00	29,623.58		
00013	31/10/2024	D	00017	00017	TRASPASOS PRESUPUESTALES EXTERNOS CORRESPONDIENTES AL MES DE OCTUBRE 2024			59,000.00	0.00		
01251	31/10/2024	E	00079	00079	Presupuesto de Egresos por Ejercer de Gastos de Funcionamiento Compensación Nómina del 16 al 31 de octubre 2024			0.00	29,623.58		
01252	31/10/2024	E	00079	00079	Incapacidad no profesional Presupuesto de Egresos por Ejercer de Gastos de Funcionamiento Compensación Nómina del 16 al 31 de octubre 2024			0.00	-55.78		
01127	15/10/2024	E	00040	00040	Presupuesto de Egresos por Ejercer de Gastos de Funcionamiento Compensación Nómina del 1 al 15 de octubre			0.00	29,623.58		
01128	15/10/2024	E	00040	00040	Incapacidad Presupuesto de Egresos por Ejercer de Gastos de Funcionamiento Compensación Nómina del 1 al 15 de octubre			0.00	-44.60		
00123	30/09/2024	D	00015	00015	TRASPASOS PRESUPUESTALES INTERNOS CORRESPONDIENTES AL MES DE SEPTIEMBRE 2024			59,000.00	0.00		
00519	30/09/2024	E	00054	00054	Presupuesto de Egresos por Ejercer de Gastos de Funcionamiento Compensación Nómina del 16 al 30 de septiembre			0.00	29,623.58		
00637	30/09/2024	E	00054	00054	incapacidad Presupuesto de Egresos por Ejercer de Gastos de Funcionamiento Compensación Nómina del 16 al 30 de septiembre			0.00	-44.60		
01057	13/09/2024	E	00024	00024	Presupuesto de Egresos por Ejercer de Gastos de Funcionamiento Compensación Nómina del 1 al 15 de septiembre			0.00	29,206.96		
01058	13/09/2024	E	00024	00024	incapacidad Presupuesto de Egresos por Ejercer de Gastos de Funcionamiento Compensación Nómina del 1 al 15 de septiembre			0.00	-44.60		
00017	30/08/2024	D	00009	00009	TRASPASOS PRESUPUESTALES EXTERNOS CORRESPONDIENTES AL MES DE AGOSTO 2024			61,271.25	0.00		
01123	30/08/2024	E	00081	00081	Presupuesto de Egresos por Ejercer de Gastos de Funcionamiento Compensación Nómina del 16 al 31 de agosto de 2024			0.00	23,688.93		
01446	15/08/2024	E	00041	00041	Presupuesto de Egresos por Ejercer de Gastos de Funcionamiento Compensación Nómina del 1 al 15 de agosto			0.00	23,688.93		
01447	15/08/2024	E	00041	00041	Retroactivo Presupuesto de Egresos por Ejercer de Gastos de Funcionamiento Compensación Nómina del 1 al 15 de agosto			0.00	13,893.39		
00016	31/07/2024	D	00013	00013	TRASPASOS PRESUPUESTALES EXTERNOS CORRESPONDIENTES AL MES DE JULIO 2024			45,213.30	0.00		
01056	31/07/2024	E	00067	00067	Presupuesto de Egresos por Ejercer de Gastos de Funcionamiento Compensación Nómina del 16 al 31 de julio de 2024			0.00	22,606.65		
01103	12/07/2024	E	00025	00025	Presupuesto de Egresos por Ejercer de Gastos de Funcionamiento Compensación Nómina del 1 al 15 de julio			0.00	22,606.65		
00217	30/06/2024	D	00012	00012	Presupuesto de Egresos por Ejercer de Gastos de Funcionamiento Compensación			235,302.30	0.00		
01126	28/06/2024	E	00069	00069	Presupuesto de Egresos por Ejercer de Gastos de Funcionamiento Compensación Nómina del 16 al 30 de junio de 2024			0.00	22,606.65		
01115	14/06/2024	E	00035	00035	Presupuesto de Egresos por Ejercer de Gastos de Funcionamiento Compensación Nómina del 1 al 15 de junio			0.00	22,606.65		
01087	31/05/2024	E	00040	00040	Presupuesto de Egresos por Ejercer de Gastos de Funcionamiento Compensación Nómina del 16 al 31 de mayo de 2024			0.00	22,256.65		

00991	15/05/2024	E	00013	00013	Presupuesto de Egresos por Ejercer de Gastos de Funcionamiento Compensación Nómina del 1 al 15 de mayo		0.00	19,661.67		
01090	30/04/2024	E	00065	00065	Presupuesto de Egresos por Ejercer de Gastos de Funcionamiento Compensación Nómina del 16 al 30 de abril de 2024		0.00	19,661.67		
01158	15/04/2024	E	00038	00038	Presupuesto de Egresos por Ejercer de Gastos de Funcionamiento Compensación Nómina del 1 al 15 de abril		0.00	19,661.67		
00979	27/03/2024	E	00107	00107	Presupuesto de Egresos por Ejercer de Gastos de Funcionamiento Compensación Nómina del 16 al 31 de marzo		0.00	19,661.67		
01242	15/03/2024	E	00022	00022	Presupuesto de Egresos por Ejercer de Gastos de Funcionamiento Compensación Nómina del 01 al 15 de Marzo		0.00	19,661.67		
00986	29/02/2024	E	00039	00039	Presupuesto de Egresos por Ejercer de Gastos de Funcionamiento Compensación Nómina del 16 al 29 de febrero		0.00	17,197.77		
01023	15/02/2024	E	00021	00021	Presupuesto de Egresos por Ejercer de Gastos de Funcionamiento Compensación Nómina del 01 al 15 de Febrero		0.00	17,197.77		
01023	31/01/2024	E	00066	00066	Presupuesto de Egresos por Ejercer de Gastos de Funcionamiento Compensación Nómina del 16 al 31 de enero		0.00	17,564.23		
01016	15/01/2024	E	00049	00049	Presupuesto de Egresos por Ejercer de Gastos de Funcionamiento Compensación Nómina del 01 al 15 de enero		0.00	17,564.23		
					TOTAL:		**578,405.12**	**578,405.12**		
8221	**F00312000**	**020608010103110201**	**1345**		**Gratificación**	**27,039.04**	**1,179,053.99**	**1,206,093.03**	**0.00**	
REN.	**FECHA**	**TIPO**	**N.POL.**	**REF**	**CONCEPTO**		**DEBE**	**HABER**		
00145	27/12/2024	D	00032	00032	TRASPASOS PRESUPUESTALES EXTERNOS CORRESPONDIENTES AL MES DE DICIEMBRE 2024		105,763.67	0.00		
01343	18/12/2024	E	00065	00065	Presupuesto de Egresos por Ejercer de Gastos de Funcionamiento Gratificación Nómina del 16 al 31 de diciembre 2024		0.00	52,152.90		
01063	02/12/2024	E	00006	00006	Presupuesto de Egresos por Ejercer de Gastos de Funcionamiento Gratificación Nómina del 1 al 15 de diciembre		0.00	53,953.19		
00087	29/11/2024	D	00021	00021	TRASPASOS PRESUPUESTALES EXTERNOS CORRESPONDIENTES AL MES DE NOVIEMBRE 2024		105,000.00	0.00		
01106	29/11/2024	E	00076	00076	Presupuesto de Egresos por Ejercer de Gastos de Funcionamiento Gratificación Nómina del 16 al 30 de noviembre 2024		0.00	52,586.84		
01145	15/11/2024	E	00039	00039	Presupuesto de Egresos por Ejercer de Gastos de Funcionamiento Gratificación Nómina del 1 al 15 de noviembre		0.00	52,586.84		
00015	31/10/2024	D	00017	00017	TRASPASOS PRESUPUESTALES EXTERNOS CORRESPONDIENTES AL MES DE OCTUBRE 2024		99,000.00	0.00		
01265	31/10/2024	E	00079	00079	Presupuesto de Egresos por Ejercer de Gastos de Funcionamiento Gratificación Nómina del 16 al 31 de octubre 2024		0.00	52,586.84		
01266	31/10/2024	E	00079	00079	Incapacidad no profesional Presupuesto de Egresos por Ejercer de Gastos de Funcionamiento Gratificación Nómina del 16 al 31 de octubre 2024		0.00	-336.93		
01141	15/10/2024	E	00040	00040	Presupuesto de Egresos por Ejercer de Gastos de Funcionamiento Gratificación Nómina del 1 al 15 de octubre		0.00	52,586.84		
01142	15/10/2024	E	00040	00040	Incapacidad Presupuesto de Egresos por Ejercer de Gastos de Funcionamiento Gratificación Nómina del 1 al 15 de octubre		0.00	-269.36		
00141	30/09/2024	D	00015	00015	TRASPASOS PRESUPUESTALES INTERNOS CORRESPONDIENTES AL MES DE SEPTIEMBRE 2024		110,000.00	0.00		
00551	30/09/2024	E	00054	00054	Presupuesto de Egresos por Ejercer de Gastos de Funcionamiento Gratificación Nómina del 16 al 30 de septiembre		0.00	52,586.84		
00638	30/09/2024	E	00054	00054	incapacidad Presupuesto de Egresos por Ejercer de Gastos de Funcionamiento Gratificación Nómina del 16 al 30 de septiembre		0.00	-269.36		
01071	13/09/2024	E	00024	00024	Presupuesto de Egresos por Ejercer de Gastos de Funcionamiento Gratificación Nómina del 1 al 15 de septiembre		0.00	51,868.39		
01072	13/09/2024	E	00024	00024	incapacidad Presupuesto de Egresos por Ejercer de Gastos de Funcionamiento Gratificación Nómina del 1 al 15 de septiembre		0.00	-269.36		
00011	30/08/2024	D	00009	00009	TRASPASOS PRESUPUESTALES EXTERNOS CORRESPONDIENTES AL MES DE AGOSTO 2024		121,482.28	0.00		
01130	30/08/2024	E	00081	00081	Presupuesto de Egresos por Ejercer de Gastos de Funcionamiento Gratificación Nómina del 16 al 31 de agosto de 2024		0.00	51,868.39		
01460	15/08/2024	E	00041	00041	Presupuesto de Egresos por Ejercer de Gastos de Funcionamiento Gratificación Nómina del 1 al 15 de agosto		0.00	51,868.39		
01461	15/08/2024	E	00041	00041	Retroactivo Presupuesto de Egresos por Ejercer de Gastos de Funcionamiento Gratificación Nómina del 1 al 15 de agosto		0.00	17,745.50		
00017	31/07/2024	D	00013	00013	TRASPASOS PRESUPUESTALES EXTERNOS CORRESPONDIENTES AL MES DE JULIO 2024		84,485.50	0.00		
01063	31/07/2024	E	00067	00067	Presupuesto de Egresos por Ejercer de Gastos de Funcionamiento Gratificación Nómina del 16 al 31 de julio de 2024		0.00	50,377.51		
01110	12/07/2024	E	00025	00025	Presupuesto de Egresos por Ejercer de Gastos de Funcionamiento Gratificación Nómina del 1 al 15 de julio		0.00	50,377.51		
00223	30/06/2024	D	00012	00012	Presupuesto de Egresos por Ejercer de Gastos de Funcionamiento Gratificación		553,322.54	0.00		
01133	28/06/2024	E	00069	00069	Presupuesto de Egresos por Ejercer de Gastos de Funcionamiento Gratificación Nómina del 16 al 30 de junio de 2024		0.00	50,377.51		
01122	14/06/2024	E	00035	00035	Presupuesto de Egresos por Ejercer de Gastos de Funcionamiento Gratificación Nómina del 1 al 15 de junio		0.00	50,377.51		
01094	31/05/2024	E	00040	00040	Presupuesto de Egresos por Ejercer de Gastos de Funcionamiento Gratificación Nómina del 16 al 31 de mayo de 2024		0.00	50,377.51		
00998	15/05/2024	E	00013	00013	Presupuesto de Egresos por Ejercer de Gastos de Funcionamiento Gratificación Nómina del 1 al 15 de mayo		0.00	48,877.01		
01097	30/04/2024	E	00065	00065	Presupuesto de Egresos por Ejercer de Gastos de Funcionamiento Gratificación Nómina del 16 al 30 de abril de 2024		0.00	48,877.01		
01165	15/04/2024	E	00038	00038	Presupuesto de Egresos por Ejercer de Gastos de Funcionamiento Gratificación Nómina del 1 al 15 de abril		0.00	48,877.01		
00986	27/03/2024	E	00107	00107	Presupuesto de Egresos por Ejercer de Gastos de Funcionamiento Gratificación Nómina del 16 al 31 de marzo		0.00	48,877.01		
01249	15/03/2024	E	00022	00022	Presupuesto de Egresos por Ejercer de Gastos de Funcionamiento Gratificación Nómina del 01 al 15 de Marzo		0.00	48,877.01		
00993	29/02/2024	E	00039	00039	Presupuesto de Egresos por Ejercer de Gastos de Funcionamiento Gratificación Nómina del 16 al 29 de febrero		0.00	47,051.21		
01030	15/02/2024	E	00021	00021	Presupuesto de Egresos por Ejercer de Gastos de Funcionamiento Gratificación Nómina del 01 al 15 de Febrero		0.00	47,051.21		
01030	31/01/2024	E	00066	00066	Presupuesto de Egresos por Ejercer de Gastos de Funcionamiento Gratificación Nómina del 16 al 31 de enero		0.00	45,231.18		
01023	15/01/2024	E	00049	00049	Presupuesto de Egresos por Ejercer de Gastos de Funcionamiento Gratificación Nómina del 01 al 15 de enero		0.00	29,240.88		
					TOTAL:		**1,179,053.99**	**1,206,093.03**		
8221	**F00312000**	**020608010103110201**	**1346**		**Gratificación por convenio**	**3,830.00**	**3,640.00**	**7,470.00**	**0.00**	
REN.	**FECHA**	**TIPO**	**N.POL.**	**REF**	**CONCEPTO**		**DEBE**	**HABER**		
00151	27/12/2024	D	00032	00032	TRASPASOS PRESUPUESTALES EXTERNOS CORRESPONDIENTES AL MES DE DICIEMBRE 2024		3,640.00	0.00		
01350	18/12/2024	E	00065	00065	Presupuesto de Egresos por Ejercer de Gastos de Funcionamiento Gratificación por convenio Nómina del 16 al 31 de diciembre 2024		0.00	7,470.00		
					TOTAL:		**3,640.00**	**7,470.00**		
8221	**F00312000**	**020608010103110201**	**1541**		**Becas para hijos de trabajadores sindicalizados**	**0.00**	**13,610.00**	**13,610.00**	**0.00**	
REN.	**FECHA**	**TIPO**	**N.POL.**	**REF**	**CONCEPTO**		**DEBE**	**HABER**		
00205	30/06/2024	D	00012	00012	Presupuesto de Egresos por Ejercer de Gastos de Funcionamiento Becas para hijos de trabajadores sindicalizados		13,610.00	0.00		
01104	30/04/2024	E	00065	00065	Presupuesto de Egresos por Ejercer de Gastos de Funcionamiento Becas para hijos de trabajadores sindicalizados Nómina del 16 al 30 de abril de 2024		0.00	13,610.00		
					TOTAL:		**13,610.00**	**13,610.00**		
8221	**F00312000**	**020608010103110201**	**1542**		**Días cívicos y económicos**	**0.00**	**16,200.00**	**16,200.00**	**0.00**	
REN.	**FECHA**	**TIPO**	**N.POL.**	**REF**	**CONCEPTO**		**DEBE**	**HABER**		
00207	30/06/2024	D	00012	00012	Presupuesto de Egresos por Ejercer de Gastos de Funcionamiento Días cívicos y económicos		16,200.00	0.00		
01256	15/03/2024	E	00022	00022	Presupuesto de Egresos por Ejercer de Gastos de Funcionamiento Días cívicos y económicos Nómina del 01 al 15 de Marzo		0.00	16,200.00		
					TOTAL:		**16,200.00**	**16,200.00**		
8221	**F00312000**	**020608010103110201**	**1544**		**Día del maestro y del servidor publico**	**1,900.00**	**19,000.00**	**20,900.00**	**0.00**	
REN.	**FECHA**	**TIPO**	**N.POL.**	**REF**	**CONCEPTO**		**DEBE**	**HABER**		
00135	31/10/2024	D	00018	00018	TRASPASOS PRESUPUESTALES INTERNOS CORRESPONDIENTES AL MES DE OCTUBRE 2024		19,000.00	0.00		

01277	31/10/2024	E	00079	00079	Presupuesto de Egresos por Ejercer de Gastos de Funcionamiento Día del maestro y del servidor publico Nómina del 16 al 31 de octubre 2024			0.00		20,900.00		
					TOTAL:			**19,000.00**		**20,900.00**		
8221	**F00312000**	**02060801010311020I**		**1546**	**Otros gastos derivados de convenio**	**0.00**		**31,900.00**		**31,900.00**	**0.00**	
REN.	**FECHA**	**TIPO**	**N.POL.**	**REF**	**CONCEPTO**		**DEBE**		**HABER**			
00179	27/12/2024	D	00032	00032	TRASPASOS PRESUPUESTALES EXTERNOS CORRESPONDIENTES AL MES DE DICIEMBRE 2024			17,100.00		0.00		
01357	18/12/2024	E	00065	00065	Presupuesto de Egresos por Ejercer de Gastos de Funcionamiento Otros gastos derivados de convenio Nómina del 16 al 31 de diciembre 2024			0.00		17,100.00		
00209	30/06/2024	D	00012	00012	Presupuesto de Egresos por Ejercer de Gastos de Funcionamiento Otros gastos derivados de convenio			14,800.00		0.00		
01140	28/06/2024	E	00069	00069	Presupuesto de Egresos por Ejercer de Gastos de Funcionamiento Otros gastos derivados de convenio Nómina del 16 al 30 de junio de 2024			0.00		6,000.00		
01172	15/04/2024	E	00038	00038	Presupuesto de Egresos por Ejercer de Gastos de Funcionamiento Otros gastos derivados de convenio Nómina del 1 al 15 de abril			0.00		8,800.00		
					TOTAL:			**31,900.00**		**31,900.00**		
8221	**F00312000**	**02060801010311020I**		**1595**	**Despensa**	**7,704.00**		**67,170.00**		**74,874.00**	**0.00**	
REN.	**FECHA**	**TIPO**	**N.POL.**	**REF**	**CONCEPTO**		**DEBE**		**HABER**			
00261	27/12/2024	D	00031	00031	TRASPASOS PRESUPUESTALES INTERNOS CORRESPONDIENTES AL MES DE DICIEMBRE 2024			8,575.29		0.00		
00203	27/12/2024	D	00032	00032	TRASPASOS PRESUPUESTALES EXTERNOS CORRESPONDIENTES AL MES DE DICIEMBRE 2024			522.71		0.00		
01364	18/12/2024	E	00065	00065	Presupuesto de Egresos por Ejercer de Gastos de Funcionamiento Despensa Nómina del 16 al 31 de diciembre 2024			0.00		4,591.00		
01070	02/12/2024	E	00006	00006	Presupuesto de Egresos por Ejercer de Gastos de Funcionamiento Despensa Nómina del 1 al 15 de diciembre			0.00		4,591.00		
00223	29/11/2024	D	00020	00020	TRASPASOS PRESUPUESTALES INTERNOS CORRESPONDIENTES AL MES DE NOVIEMBRE 2024			6,000.00		0.00		
01113	29/11/2024	E	00076	00076	Presupuesto de Egresos por Ejercer de Gastos de Funcionamiento Despensa Nómina del 16 al 30 de noviembre 2024			0.00		2,986.00		
01152	15/11/2024	E	00039	00039	Presupuesto de Egresos por Ejercer de Gastos de Funcionamiento Despensa Nómina del 1 al 15 de noviembre			0.00		2,986.00		
00137	31/10/2024	D	00018	00018	TRASPASOS PRESUPUESTALES INTERNOS CORRESPONDIENTES AL MES DE OCTUBRE 2024			6,000.00		0.00		
01284	31/10/2024	E	00079	00079	Presupuesto de Egresos por Ejercer de Gastos de Funcionamiento Despensa Nómina del 16 al 31 de octubre 2024			0.00		2,986.00		
01153	15/10/2024	E	00040	00040	Presupuesto de Egresos por Ejercer de Gastos de Funcionamiento Despensa Nómina del 1 al 15 de octubre			0.00		2,986.00		
00127	30/09/2024	D	00015	00015	TRASPASOS PRESUPUESTALES INTERNOS CORRESPONDIENTES AL MES DE SEPTIEMBRE 2024			6,000.00		0.00		
00582	30/09/2024	E	00054	00054	Presupuesto de Egresos por Ejercer de Gastos de Funcionamiento Despensa Nómina del 16 al 30 de septiembre			0.00		2,986.00		
01083	13/09/2024	E	00024	00024	Presupuesto de Egresos por Ejercer de Gastos de Funcionamiento Despensa Nómina del 1 al 15 de septiembre			0.00		2,986.00		
00019	30/08/2024	D	00009	00009	TRASPASOS PRESUPUESTALES EXTERNOS CORRESPONDIENTES AL MES DE AGOSTO 2024			5,972.00		0.00		
01137	30/08/2024	E	00081	00081	Presupuesto de Egresos por Ejercer de Gastos de Funcionamiento Despensa Nómina del 16 al 31 de agosto de 2024			0.00		2,986.00		
01472	15/08/2024	E	00041	00041	Presupuesto de Egresos por Ejercer de Gastos de Funcionamiento Despensa Nómina del 1 al 15 de agosto			0.00		2,986.00		
00018	31/07/2024	D	00013	00013	TRASPASOS PRESUPUESTALES EXTERNOS CORRESPONDIENTES AL MES DE JULIO 2024			2,120.00		0.00		
01070	31/07/2024	E	00067	00067	Presupuesto de Egresos por Ejercer de Gastos de Funcionamiento Despensa Nómina del 16 al 31 de julio de 2024			0.00		2,986.00		
01117	12/07/2024	E	00025	00025	Presupuesto de Egresos por Ejercer de Gastos de Funcionamiento Despensa Nómina del 1 al 15 de julio			0.00		2,986.00		
00211	30/06/2024	D	00012	00012	Presupuesto de Egresos por Ejercer de Gastos de Funcionamiento Despensa			31,980.00		0.00		
01147	28/06/2024	E	00069	00069	Presupuesto de Egresos por Ejercer de Gastos de Funcionamiento Despensa Nómina del 16 al 30 de junio de 2024			0.00		2,986.00		
01129	14/06/2024	E	00035	00035	Presupuesto de Egresos por Ejercer de Gastos de Funcionamiento Despensa Nómina del 1 al 15 de junio			0.00		2,986.00		
01101	31/05/2024	E	00040	00040	Presupuesto de Egresos por Ejercer de Gastos de Funcionamiento Despensa Nómina del 16 al 31 de mayo de 2024			0.00		2,986.00		
01005	15/05/2024	E	00013	00013	Presupuesto de Egresos por Ejercer de Gastos de Funcionamiento Despensa Nómina del 1 al 15 de mayo			0.00		2,986.00		
01111	30/04/2024	E	00065	00065	Presupuesto de Egresos por Ejercer de Gastos de Funcionamiento Despensa Nómina del 16 al 30 de abril de 2024			0.00		2,986.00		
01179	15/04/2024	E	00038	00038	Presupuesto de Egresos por Ejercer de Gastos de Funcionamiento Despensa Nómina del 1 al 15 de abril			0.00		2,986.00		
00993	27/03/2024	E	00107	00107	Presupuesto de Egresos por Ejercer de Gastos de Funcionamiento Despensa Nómina del 16 al 31 de marzo			0.00		2,986.00		
01263	15/03/2024	E	00022	00022	Presupuesto de Egresos por Ejercer de Gastos de Funcionamiento Despensa Nómina del 01 al 15 de Marzo			0.00		2,986.00		
01000	29/02/2024	E	00039	00039	Presupuesto de Egresos por Ejercer de Gastos de Funcionamiento Despensa Nómina del 16 al 29 de febrero			0.00		2,986.00		
01037	15/02/2024	E	00021	00021	Presupuesto de Egresos por Ejercer de Gastos de Funcionamiento Despensa Nómina del 01 al 15 de Febrero			0.00		2,986.00		
01037	31/01/2024	E	00066	00066	Presupuesto de Egresos por Ejercer de Gastos de Funcionamiento Despensa Nómina del 16 al 31 de enero			0.00		2,986.00		
01030	15/01/2024	E	00049	00049	Presupuesto de Egresos por Ejercer de Gastos de Funcionamiento Despensa Nómina del 01 al 15 de enero			0.00		2,986.00		
					TOTAL:			**67,170.00**		**74,874.00**		
8221	**F00312000**	**02060801010311020I**		**2111**	**Materiales y útiles de oficina**	**8,000.00**		**0.00**		**7,716.32**	**283.68**	
REN.	**FECHA**	**TIPO**	**N.POL.**	**REF**	**CONCEPTO**		**DEBE**		**HABER**			
00166	27/12/2024	D	00034	00034	TRASPASOS PRESUPUESTALES EXTERNOS CORRESPONDIENTES AL MES DE DICIEMBRE 2024			0.00		7,716.32		
					TOTAL:			**0.00**		**7,716.32**		
8221	**F00312000**	**02060801010311020I**		**2141**	**Materiales y útiles para el procesamiento en equipos y bienes informáticos**	**9,600.00**		**0.00**		**6,626.64**	**2,973.36**	
REN.	**FECHA**	**TIPO**	**N.POL.**	**REF**	**CONCEPTO**		**DEBE**		**HABER**			
00041	11/09/2024	E	00018	00018	Presupuesto de Egresos por Ejercer de Gastos de Funcionamiento Materiales y útiles para el procesamiento en equipos y bienes informáticos			0.00		6,626.64		
					TOTAL:			**0.00**		**6,626.64**		
8221	**F00312000**	**02060801010311020I**		**2161**	**Material y enseres de limpieza**	**0.00**		**9,400.00**		**9,392.64**	**7.36**	
REN.	**FECHA**	**TIPO**	**N.POL.**	**REF**	**CONCEPTO**		**DEBE**		**HABER**			
00145	30/09/2024	D	00015	00015	TRASPASOS PRESUPUESTALES INTERNOS CORRESPONDIENTES AL MES DE SEPTIEMBRE 2024			9,400.00		0.00		
00013	06/09/2024	E	00011	00011	F-28 PRODUCTOS Y SERVICIOS CAPITULARE material de limpieza Presupuesto de Egresos por Ejercer de Gastos de Funcionamiento Material y enseres de limpieza			0.00		9,392.64		
					TOTAL:			**9,400.00**		**9,392.64**		
8221	**F00312000**	**02060801010311020I**		**2711**	**Vestuario y uniformes**	**0.00**		**2,900.00**		**2,900.00**	**0.00**	
REN.	**FECHA**	**TIPO**	**N.POL.**	**REF**	**CONCEPTO**		**DEBE**		**HABER**			
00125	29/11/2024	D	00020	00020	TRASPASOS PRESUPUESTALES INTERNOS CORRESPONDIENTES AL MES DE NOVIEMBRE 2024			2,900.00		0.00		
00020	22/11/2024	E	00058	00058	F-1157 MIGUEL ANGEL BECERRIL BERNAL impresiones Presupuesto de Egresos por Ejercer de Gastos de Funcionamiento Vestuario y uniformes			0.00		2,900.00		
					TOTAL:			**2,900.00**		**2,900.00**		
8221	**F00312000**	**02060801010311020I**		**3721**	**Gastos de traslado por vía terrestre**	**0.00**		**1,506.00**		**1,012.00**	**494.00**	
REN.	**FECHA**	**TIPO**	**N.POL.**	**REF**	**CONCEPTO**		**DEBE**		**HABER**			
00147	31/10/2024	D	00018	00018	TRASPASOS PRESUPUESTALES INTERNOS CORRESPONDIENTES AL MES DE OCTUBRE 2024			1,000.00		0.00		

00117	22/10/2024	C	00023	00288	F- 523BA821A8AF AUTOVIAS CONCESIONADAS MEXIQUENSES Presupuesto de Egresos por Ejercer de Gastos de Funcionamiento Gastos de traslado por vía terrestre			0.00		254.00		
00124	22/10/2024	C	00023	00288	F- F6ED639EBA03 AUTOVIAS CONCESIONADAS MEXIQUENSES Presupuesto de Egresos por Ejercer de Gastos de Funcionamiento Gastos de traslado por vía terrestre			0.00		252.00		
00087	30/08/2024	D	00008	00008	TRASPASOS PRESUPUESTALES INTERNOS CORRESPONDIENTES AL MES DE AGOSTO 2024			506.00		0.00		
00060	26/08/2024	C	00023	00250	F- 178F42DA267C AUTOVIAS CONCESIONADAS MEXIQUENSES Presupuesto de Egresos por Ejercer de Gastos de Funcionamiento Gastos de traslado por vía terrestre			0.00		126.00		
00067	26/08/2024	C	00023	00250	F- A11B1C0A58CE AUTOVIAS CONCESIONADAS MEXIQUENSES Presupuesto de Egresos por Ejercer de Gastos de Funcionamiento Gastos de traslado por vía terrestre			0.00		127.00		
00074	26/08/2024	C	00023	00250	F- 47EEDD326983 AUTOVIAS CONCESIONADAS MEXIQUENSES Presupuesto de Egresos por Ejercer de Gastos de Funcionamiento Gastos de traslado por vía terrestre			0.00		126.00		
00081	26/08/2024	C	00023	00250	F- EB81195374F5 AUTOVIAS CONCESIONADAS MEXIQUENSES Presupuesto de Egresos por Ejercer de Gastos de Funcionamiento Gastos de traslado por vía terrestre			0.00		127.00		
					TOTAL:			**1,506.00**		**1,012.00**		
8221	**F00312000**	**0206080101031102O1**		**3992**	**Gastos de servicios menores**	**10,000.00**		**0.00**		**3,814.40**	**6,185.60**	
REN.	**FECHA**	**TIPO**	**N.POL.**	**REF**	**CONCEPTO**		**DEBE**		**HABER**			
00146	31/10/2024	D	00018	00018	TRASPASOS PRESUPUESTALES INTERNOS CORRESPONDIENTES AL MES DE OCTUBRE 2024			0.00		1,000.00		
00086	30/08/2024	D	00008	00008	TRASPASOS PRESUPUESTALES INTERNOS CORRESPONDIENTES AL MES DE AGOSTO 2024			0.00		2,814.40		
					TOTAL:			**0.00**		**3,814.40**		
8221	**F00312000**	**0206080101041102O1**		**1131**	**Sueldo base**	**257,248.56**		**0.00**		**257,248.56**	**0.00**	
REN.	**FECHA**	**TIPO**	**N.POL.**	**REF**	**CONCEPTO**		**DEBE**		**HABER**			
00242	27/12/2024	D	00031	00031	TRASPASOS PRESUPUESTALES INTERNOS CORRESPONDIENTES AL MES DE DICIEMBRE 2024			0.00		11,624.28		
00138	30/09/2024	D	00015	00015	TRASPASOS PRESUPUESTALES INTERNOS CORRESPONDIENTES AL MES DE SEPTIEMBRE 2024			0.00		117,000.00		
00174	30/06/2024	D	00012	00012	Presupuesto de Egresos por Ejercer de Gastos de Funcionamiento Sueldo base			0.00		128,624.28		
					TOTAL:			**0.00**		**257,248.56**		
8221	**F00312000**	**0206080101041102O1**		**1311**	**Prima por año de servicio**	**11,880.00**		**0.00**		**11,880.00**	**0.00**	
REN.	**FECHA**	**TIPO**	**N.POL.**	**REF**	**CONCEPTO**		**DEBE**		**HABER**			
00244	27/12/2024	D	00031	00031	TRASPASOS PRESUPUESTALES INTERNOS CORRESPONDIENTES AL MES DE DICIEMBRE 2024			0.00		5,880.00		
00126	30/09/2024	D	00015	00015	TRASPASOS PRESUPUESTALES INTERNOS CORRESPONDIENTES AL MES DE SEPTIEMBRE 2024			0.00		6,000.00		
					TOTAL:			**0.00**		**11,880.00**		
8221	**F00312000**	**0206080101041102O1**		**1321**	**Prima vacacional**	**26,261.27**		**0.00**		**26,261.27**	**0.00**	
REN.	**FECHA**	**TIPO**	**N.POL.**	**REF**	**CONCEPTO**		**DEBE**		**HABER**			
00246	27/12/2024	D	00031	00031	TRASPASOS PRESUPUESTALES INTERNOS CORRESPONDIENTES AL MES DE DICIEMBRE 2024			0.00		26,261.27		
					TOTAL:			**0.00**		**26,261.27**		
8221	**F00312000**	**0206080101041102O1**		**1322**	**Aguinaldo**	**61,907.82**		**0.00**		**61,907.82**	**0.00**	
REN.	**FECHA**	**TIPO**	**N.POL.**	**REF**	**CONCEPTO**		**DEBE**		**HABER**			
00248	27/12/2024	D	00031	00031	TRASPASOS PRESUPUESTALES INTERNOS CORRESPONDIENTES AL MES DE DICIEMBRE 2024			0.00		21,407.82		
00132	31/10/2024	D	00018	00018	TRASPASOS PRESUPUESTALES INTERNOS CORRESPONDIENTES AL MES DE OCTUBRE 2024			0.00		40,500.00		
					TOTAL:			**0.00**		**61,907.82**		
8221	**F00312000**	**0206080101041102O1**		**1341**	**Compensación**	**228,021.60**		**0.00**		**228,021.60**	**0.00**	
REN.	**FECHA**	**TIPO**	**N.POL.**	**REF**	**CONCEPTO**		**DEBE**		**HABER**			
00250	27/12/2024	D	00031	00031	TRASPASOS PRESUPUESTALES INTERNOS CORRESPONDIENTES AL MES DE DICIEMBRE 2024			0.00		3,964.93		
00220	29/11/2024	D	00020	00020	TRASPASOS PRESUPUESTALES INTERNOS CORRESPONDIENTES AL MES DE NOVIEMBRE 2024			0.00		23,200.00		
00122	30/09/2024	D	00015	00015	TRASPASOS PRESUPUESTALES INTERNOS CORRESPONDIENTES AL MES DE SEPTIEMBRE 2024			0.00		59,000.00		
00006	23/09/2024	D	00007	00007	TRASPASOS PRESUPUESTALES EXTERNOS CORRESPONDIENTES AL MES DE SEPTIEMBRE 2024			0.00		84,644.06		
00176	30/06/2024	D	00012	00012	Presupuesto de Egresos por Ejercer de Gastos de Funcionamiento Compensación			0.00		57,212.61		
					TOTAL:			**0.00**		**228,021.60**		
8221	**F00312000**	**0206080101041102O1**		**1345**	**Gratificación**	**16,983.12**		**0.00**		**16,983.12**	**0.00**	
REN.	**FECHA**	**TIPO**	**N.POL.**	**REF**	**CONCEPTO**		**DEBE**		**HABER**			
00252	27/12/2024	D	00031	00031	TRASPASOS PRESUPUESTALES INTERNOS CORRESPONDIENTES AL MES DE DICIEMBRE 2024			0.00		4,683.12		
00130	30/09/2024	D	00015	00015	TRASPASOS PRESUPUESTALES INTERNOS CORRESPONDIENTES AL MES DE SEPTIEMBRE 2024			0.00		12,300.00		
					TOTAL:			**0.00**		**16,983.12**		
8221	**F00312000**	**0206080101041102O1**		**1346**	**Gratificación por convenio**	**3,830.00**		**0.00**		**3,830.00**	**0.00**	
REN.	**FECHA**	**TIPO**	**N.POL.**	**REF**	**CONCEPTO**		**DEBE**		**HABER**			
00254	27/12/2024	D	00031	00031	TRASPASOS PRESUPUESTALES INTERNOS CORRESPONDIENTES AL MES DE DICIEMBRE 2024			0.00		3,830.00		
					TOTAL:			**0.00**		**3,830.00**		
8221	**F00312000**	**0206080101041102O1**		**1544**	**Día del maestro y del servidor publico**	**1,900.00**		**0.00**		**1,900.00**	**0.00**	
REN.	**FECHA**	**TIPO**	**N.POL.**	**REF**	**CONCEPTO**		**DEBE**		**HABER**			
00256	27/12/2024	D	00031	00031	TRASPASOS PRESUPUESTALES INTERNOS CORRESPONDIENTES AL MES DE DICIEMBRE 2024			0.00		1,900.00		
					TOTAL:			**0.00**		**1,900.00**		
8221	**F00312000**	**0206080101041102O1**		**1595**	**Despensa**	**7,704.00**		**0.00**		**7,704.00**	**0.00**	
REN.	**FECHA**	**TIPO**	**N.POL.**	**REF**	**CONCEPTO**		**DEBE**		**HABER**			
00258	27/12/2024	D	00031	00031	TRASPASOS PRESUPUESTALES INTERNOS CORRESPONDIENTES AL MES DE DICIEMBRE 2024			0.00		7,704.00		
					TOTAL:			**0.00**		**7,704.00**		
8221	**F00312000**	**0206080101041102O1**		**2111**	**Materiales y útiles de oficina**	**8,000.00**		**0.00**		**0.00**	**8,000.00**	
8221	**F00312000**	**0206080101041102O1**		**2141**	**Materiales y útiles para el procesamiento en equipos y bienes informáticos**	**6,000.00**		**0.00**		**0.00**	**6,000.00**	
8221	**F00312000**	**0206080101051102O1**		**1131**	**Sueldo base**	**0.00**		**100,763.00**		**100,763.00**	**0.00**	
REN.	**FECHA**	**TIPO**	**N.POL.**	**REF**	**CONCEPTO**		**DEBE**		**HABER**			
00263	27/12/2024	D	00031	00031	TRASPASOS PRESUPUESTALES INTERNOS CORRESPONDIENTES AL MES DE DICIEMBRE 2024			5,103.44		0.00		
01371	18/12/2024	E	00065	00065	Presupuesto de Egresos por Ejercer de Gastos de Funcionamiento Sueldo base Nómina del 16 al 31 de diciembre 2024			0.00		2,600.43		
01077	02/12/2024	E	00006	00006	Presupuesto de Egresos por Ejercer de Gastos de Funcionamiento Sueldo base Nómina del 1 al 15 de diciembre			0.00		2,600.43		
00225	29/11/2024	D	00020	00020	TRASPASOS PRESUPUESTALES INTERNOS CORRESPONDIENTES AL MES DE NOVIEMBRE 2024			5,200.00		0.00		
01120	29/11/2024	E	00076	00076	Presupuesto de Egresos por Ejercer de Gastos de Funcionamiento Sueldo base Nómina del 16 al 30 de noviembre 2024			0.00		2,600.43		

01159	15/11/2024	E	00039	00039	Presupuesto de Egresos por Ejercer de Gastos de Funcionamiento Sueldo base Nómina del 1 al 15 de noviembre			0.00	2,600.43		
00139	31/10/2024	D	00018	00018	TRASPASOS PRESUPUESTALES INTERNOS CORRESPONDIENTES AL MES DE OCTUBRE 2024			4,500.00	0.00		
01291	31/10/2024	E	00079	00079	Presupuesto de Egresos por Ejercer de Gastos de Funcionamiento Sueldo base Nómina del 16 al 31 de octubre 2024			0.00	2,600.43		
01160	15/10/2024	E	00040	00040	Presupuesto de Egresos por Ejercer de Gastos de Funcionamiento Sueldo base Nómina del 1 al 15 de octubre			0.00	2,600.43		
00131	30/09/2024	D	00015	00015	TRASPASOS PRESUPUESTALES INTERNOS CORRESPONDIENTES AL MES DE SEPTIEMBRE 2024			6,000.00	0.00		
00487	30/09/2024	E	00054	00054	Presupuesto de Egresos por Ejercer de Gastos de Funcionamiento Sueldo base Nómina del 16 al 30 de septiembre			0.00	2,600.43		
01090	13/09/2024	E	00024	00024	Presupuesto de Egresos por Ejercer de Gastos de Funcionamiento Sueldo base Nómina del 1 al 15 de septiembre			0.00	2,600.43		
00023	30/08/2024	D	00009	00009	TRASPASOS PRESUPUESTALES EXTERNOS CORRESPONDIENTES AL MES DE AGOSTO 2024			10,007.76	0.00		
01144	30/08/2024	E	00081	00081	Presupuesto de Egresos por Ejercer de Gastos de Funcionamiento Sueldo base Nómina del 16 al 31 de agosto de 2024			0.00	5,200.86		
01481	15/08/2024	E	00041	00041	Presupuesto de Egresos por Ejercer de Gastos de Funcionamiento Sueldo base Nómina del 1 al 15 de agosto			0.00	5,200.86		
01482	15/08/2024	E	00041	00041	Incapacidad no profesional Presupuesto de Egresos por Ejercer de Gastos de Funcionamiento Sueldo base Nómina del 1 al 15 de agosto			0.00	-393.96		
00027	31/07/2024	D	00013	00013	TRASPASOS PRESUPUESTALES EXTERNOS CORRESPONDIENTES AL MES DE JULIO 2024			9,514.50	0.00		
01079	31/07/2024	E	00067	00067	Presupuesto de Egresos por Ejercer de Gastos de Funcionamiento Sueldo base Nómina del 16 al 31 de julio de 2024			0.00	5,200.86		
01080	31/07/2024	E	00067	00067	Presupuesto de Egresos por Ejercer de Gastos de Funcionamiento Sueldo base Nómina del 16 al 31 de julio de 2024			0.00	-393.96		
01126	12/07/2024	E	00025	00025	Presupuesto de Egresos por Ejercer de Gastos de Funcionamiento Sueldo base Nómina del 1 al 15 de julio			0.00	5,200.86		
01127	12/07/2024	E	00025	00025	Presupuesto de Egresos por Ejercer de Gastos de Funcionamiento Sueldo base Nómina del 1 al 15 de julio			0.00	-493.26		
00227	30/06/2024	D	00012	00012	Presupuesto de Egresos por Ejercer de Gastos de Funcionamiento Sueldo base			60,437.30	0.00		
01156	28/06/2024	E	00069	00069	Presupuesto de Egresos por Ejercer de Gastos de Funcionamiento Sueldo base Nómina del 16 al 30 de junio de 2024			0.00	5,200.86		
01157	28/06/2024	E	00069	00069	Presupuesto de Egresos por Ejercer de Gastos de Funcionamiento Sueldo base Nómina del 16 al 30 de junio de 2024 incapacidad no profesional			0.00	-986.51		
01138	14/06/2024	E	00035	00035	Presupuesto de Egresos por Ejercer de Gastos de Funcionamiento Sueldo base Nómina del 1 al 15 de junio			0.00	5,200.86		
01139	14/06/2024	E	00035	00035	Presupuesto de Egresos por Ejercer de Gastos de Funcionamiento Sueldo base Nómina del 1 al 15 de junio incapacidad no profesional			0.00	-986.51		
01108	31/05/2024	E	00040	00040	Presupuesto de Egresos por Ejercer de Gastos de Funcionamiento Sueldo base Nómina del 16 al 31 de mayo de 2024			0.00	5,200.86		
01012	15/05/2024	E	00013	00013	Presupuesto de Egresos por Ejercer de Gastos de Funcionamiento Sueldo base Nómina del 1 al 15 de mayo			0.00	5,200.86		
01118	30/04/2024	E	00065	00065	Presupuesto de Egresos por Ejercer de Gastos de Funcionamiento Sueldo base Nómina del 16 al 30 de abril de 2024			0.00	5,200.86		
01186	15/04/2024	E	00038	00038	Presupuesto de Egresos por Ejercer de Gastos de Funcionamiento Sueldo base Nómina del 1 al 15 de abril			0.00	5,200.86		
01000	27/03/2024	E	00107	00107	Presupuesto de Egresos por Ejercer de Gastos de Funcionamiento Sueldo base Nómina del 16 al 31 de marzo			0.00	5,200.86		
01270	15/03/2024	E	00022	00022	Presupuesto de Egresos por Ejercer de Gastos de Funcionamiento Sueldo base Nómina del 01 al 15 de Marzo			0.00	5,200.86		
01007	29/02/2024	E	00039	00039	Presupuesto de Egresos por Ejercer de Gastos de Funcionamiento Sueldo base Nómina del 16 al 29 de febrero			0.00	5,200.86		
01044	15/02/2024	E	00021	00021	Presupuesto de Egresos por Ejercer de Gastos de Funcionamiento Sueldo base Nómina del 01 al 15 de Febrero			0.00	5,200.86		
01044	31/01/2024	E	00066	00066	Presupuesto de Egresos por Ejercer de Gastos de Funcionamiento Sueldo base Nómina del 16 al 31 de enero			0.00	5,200.86		
01037	15/01/2024	E	00049	00049	Presupuesto de Egresos por Ejercer de Gastos de Funcionamiento Sueldo base Nómina del 01 al 15 de enero			0.00	5,200.86		
					TOTAL:			**100,763.00**	**100,763.00**		
8221	**F00312000**	**02060801010511020 1**		**1311**	**Prima por año de servicio**	**0.00**		**5,960.00**	**5,960.00**	**0.00**	
REN.	**FECHA**	**TIPO**	**N.POL.**	**REF**	**CONCEPTO**		**DEBE**		**HABER**		
00265	27/12/2024	D	00031	00031	TRASPASOS PRESUPUESTALES INTERNOS CORRESPONDIENTES AL MES DE DICIEMBRE 2024			92.00	0.00		
01378	18/12/2024	E	00065	00065	Presupuesto de Egresos por Ejercer de Gastos de Funcionamiento Prima por año de servicio Nómina del 16 al 31 de diciembre 2024			0.00	149.00		
01084	02/12/2024	E	00006	00006	Presupuesto de Egresos por Ejercer de Gastos de Funcionamiento Prima por año de servicio Nómina del 1 al 15 de diciembre			0.00	149.00		
00227	29/11/2024	D	00020	00020	TRASPASOS PRESUPUESTALES INTERNOS CORRESPONDIENTES AL MES DE NOVIEMBRE 2024			500.00	0.00		
01127	29/11/2024	E	00076	00076	Presupuesto de Egresos por Ejercer de Gastos de Funcionamiento Prima por año de servicio Nómina del 16 al 30 de noviembre 2024			0.00	149.00		
01166	15/11/2024	E	00039	00039	Presupuesto de Egresos por Ejercer de Gastos de Funcionamiento Prima por año de servicio Nómina del 1 al 15 de noviembre			0.00	149.00		
00141	31/10/2024	D	00018	00018	TRASPASOS PRESUPUESTALES INTERNOS CORRESPONDIENTES AL MES DE OCTUBRE 2024			300.00	0.00		
01298	31/10/2024	E	00079	00079	Presupuesto de Egresos por Ejercer de Gastos de Funcionamiento Prima por año de servicio Nómina del 16 al 31 de octubre 2024			0.00	149.00		
01167	15/10/2024	E	00040	00040	Presupuesto de Egresos por Ejercer de Gastos de Funcionamiento Prima por año de servicio Nómina del 1 al 15 de octubre			0.00	149.00		
00133	30/09/2024	D	00015	00015	TRASPASOS PRESUPUESTALES INTERNOS CORRESPONDIENTES AL MES DE SEPTIEMBRE 2024			300.00	0.00		
00612	30/09/2024	E	00054	00054	Presupuesto de Egresos por Ejercer de Gastos de Funcionamiento Prima por año de servicio Nómina del 16 al 30 de septiembre			0.00	149.00		
01097	13/09/2024	E	00024	00024	Presupuesto de Egresos por Ejercer de Gastos de Funcionamiento Prima por año de servicio Nómina del 1 al 15 de septiembre			0.00	149.00		
00025	30/08/2024	D	00009	00009	TRASPASOS PRESUPUESTALES EXTERNOS CORRESPONDIENTES AL MES DE AGOSTO 2024			596.00	0.00		
01151	30/08/2024	E	00081	00081	Presupuesto de Egresos por Ejercer de Gastos de Funcionamiento Prima por año de servicio Nómina del 16 al 31 de agosto de 2024			0.00	298.00		
01493	15/08/2024	E	00041	00041	Presupuesto de Egresos por Ejercer de Gastos de Funcionamiento Prima por año de servicio Nómina del 1 al 15 de agosto			0.00	298.00		
00028	31/07/2024	D	00013	00013	TRASPASOS PRESUPUESTALES EXTERNOS CORRESPONDIENTES AL MES DE JULIO 2024			596.00	0.00		
01091	31/07/2024	E	00067	00067	Presupuesto de Egresos por Ejercer de Gastos de Funcionamiento Prima por año de servicio Nómina del 16 al 31 de julio de 2024			0.00	298.00		
01138	12/07/2024	E	00025	00025	Presupuesto de Egresos por Ejercer de Gastos de Funcionamiento Prima por año de servicio Nómina del 1 al 15 de julio			0.00	298.00		
00229	30/06/2024	D	00012	00012	Presupuesto de Egresos por Ejercer de Gastos de Funcionamiento Prima por año de servicio			3,576.00	0.00		
01168	28/06/2024	E	00069	00069	Presupuesto de Egresos por Ejercer de Gastos de Funcionamiento Prima por año de servicio Nómina del 16 al 30 de junio de 2024			0.00	298.00		
01150	14/06/2024	E	00035	00035	Presupuesto de Egresos por Ejercer de Gastos de Funcionamiento Prima por año de servicio Nómina del 1 al 15 de junio			0.00	298.00		
01115	31/05/2024	E	00040	00040	Presupuesto de Egresos por Ejercer de Gastos de Funcionamiento Prima por año de servicio Nómina del 16 al 31 de mayo de 2024			0.00	298.00		
01019	15/05/2024	E	00013	00013	Presupuesto de Egresos por Ejercer de Gastos de Funcionamiento Prima por año de servicio Nómina del 1 al 15 de mayo			0.00	298.00		
01125	30/04/2024	E	00065	00065	Presupuesto de Egresos por Ejercer de Gastos de Funcionamiento Prima por año de servicio Nómina del 16 al 30 de abril de 2024			0.00	298.00		
01193	15/04/2024	E	00038	00038	Presupuesto de Egresos por Ejercer de Gastos de Funcionamiento Prima por año de servicio Nómina del 1 al 15 de abril			0.00	298.00		
01007	27/03/2024	E	00107	00107	Presupuesto de Egresos por Ejercer de Gastos de Funcionamiento Prima por años de servicio Nómina del 16 al 31 de marzo			0.00	298.00		
01277	15/03/2024	E	00022	00022	Presupuesto de Egresos por Ejercer de Gastos de Funcionamiento Prima por años de servicio Nómina del 01 al 15 de Marzo			0.00	298.00		
01014	29/02/2024	E	00039	00039	Presupuesto de Egresos por Ejercer de Gastos de Funcionamiento Prima por años de servicio Nómina del 16 al 29 de febrero			0.00	298.00		

01051	15/02/2024	E	00021	00021	Presupuesto de Egresos por Ejercer de Gastos de Funcionamiento Prima por años de servicio Nómina del 01 al 15 de Febrero			0.00	298.00		
01051	31/01/2024	E	00066	00066	Presupuesto de Egresos por Ejercer de Gastos de Funcionamiento Prima por años de servicio Nómina del 16 al 31 de enero			0.00	298.00		
01044	15/01/2024	E	00049	00049	Presupuesto de Egresos por Ejercer de Gastos de Funcionamiento Prima por años de servicio Nómina del 01 al 15 de enero			0.00	298.00		
					TOTAL:			**5,960.00**	**5,960.00**		
8221	**F00312000**	**020608010105110201**	**1321**		**Prima vacacional**	**0.00**		**9,307.08**	**9,307.08**	**0.00**	
REN.	**FECHA**	**TIPO**	**N.POL.**	**REF**	**CONCEPTO**		**DEBE**		**HABER**		
00267	27/12/2024	D	00031	00031	TRASPASOS PRESUPUESTALES INTERNOS CORRESPONDIENTES AL MES DE DICIEMBRE 2024			2,538.73	0.00		
00250	02/12/2024	E	00005	00005	Presupuesto de Egresos por Ejercer de Gastos de Funcionamiento Prima vacacional segunda exhibición 2024			0.00	2,538.73		
00029	31/07/2024	D	00013	00013	TRASPASOS PRESUPUESTALES EXTERNOS CORRESPONDIENTES AL MES DE JULIO 2024			6,768.35	0.00		
00228	12/07/2024	E	00026	00026	Presupuesto de Egresos por Ejercer de Gastos de Funcionamiento Prima vacacional Prima vacacional primera exhibición 2024			0.00	6,768.35		
					TOTAL:			**9,307.08**	**9,307.08**		
8221	**F00312000**	**020608010105110201**	**1322**		**Aguinaldo**	**0.00**		**24,818.83**	**24,818.83**	**0.00**	
REN.	**FECHA**	**TIPO**	**N.POL.**	**REF**	**CONCEPTO**		**DEBE**		**HABER**		
00269	27/12/2024	D	00031	00031	TRASPASOS PRESUPUESTALES INTERNOS CORRESPONDIENTES AL MES DE DICIEMBRE 2024			6,769.93	0.00		
00265	02/12/2024	E	00004	00004	Presupuesto de Egresos por Ejercer de Gastos de Funcionamiento Aguinaldo Segunda exhibición 2024			0.00	6,769.93		
00231	30/06/2024	D	00012	00012	Presupuesto de Egresos por Ejercer de Gastos de Funcionamiento Aguinaldo			18,048.90	0.00		
00240	22/03/2024	E	00039	00039	Presupuesto de Egresos por Ejercer de Gastos de Funcionamiento Aguinaldo			0.00	18,048.90		
					TOTAL:			**24,818.83**	**24,818.83**		
8221	**F00312000**	**020608010105110201**	**1341**		**Compensación**	**0.00**		**149,145.84**	**149,145.84**	**0.00**	
REN.	**FECHA**	**TIPO**	**N.POL.**	**REF**	**CONCEPTO**		**DEBE**		**HABER**		
00271	27/12/2024	D	00031	00031	TRASPASOS PRESUPUESTALES INTERNOS CORRESPONDIENTES AL MES DE DICIEMBRE 2024			5,057.76	0.00		
01385	18/12/2024	E	00065	00065	Presupuesto de Egresos por Ejercer de Gastos de Funcionamiento Compensación Nómina del 16 al 31 de diciembre 2024			0.00	2,544.72		
01091	02/12/2024	E	00006	00006	Presupuesto de Egresos por Ejercer de Gastos de Funcionamiento Compensación Nómina del 1 al 15 de diciembre			0.00	2,544.72		
00229	29/11/2024	D	00020	00020	TRASPASOS PRESUPUESTALES INTERNOS CORRESPONDIENTES AL MES DE NOVIEMBRE 2024			4,800.00	0.00		
01134	29/11/2024	E	00076	00076	Presupuesto de Egresos por Ejercer de Gastos de Funcionamiento Compensación Nómina del 16 al 30 de noviembre 2024			0.00	2,544.72		
01173	15/11/2024	E	00039	00039	Presupuesto de Egresos por Ejercer de Gastos de Funcionamiento Compensación Nómina del 1 al 15 de noviembre			0.00	2,544.72		
00143	31/10/2024	D	00018	00018	TRASPASOS PRESUPUESTALES INTERNOS CORRESPONDIENTES AL MES DE OCTUBRE 2024			4,500.00	0.00		
01305	31/10/2024	E	00079	00079	Presupuesto de Egresos por Ejercer de Gastos de Funcionamiento Compensación Nómina del 16 al 31 de octubre 2024			0.00	2,544.72		
01174	15/10/2024	E	00040	00040	Presupuesto de Egresos por Ejercer de Gastos de Funcionamiento Compensación Nómina del 1 al 15 de octubre			0.00	2,544.72		
00135	30/09/2024	D	00015	00015	TRASPASOS PRESUPUESTALES INTERNOS CORRESPONDIENTES AL MES DE SEPTIEMBRE 2024			6,000.00	0.00		
00520	30/09/2024	E	00054	00054	Presupuesto de Egresos por Ejercer de Gastos de Funcionamiento Compensación Nómina del 16 al 30 de septiembre			0.00	2,544.72		
01104	13/09/2024	E	00024	00024	Presupuesto de Egresos por Ejercer de Gastos de Funcionamiento Compensación Nómina del 1 al 15 de septiembre			0.00	2,544.72		
00027	30/08/2024	D	00009	00009	TRASPASOS PRESUPUESTALES EXTERNOS CORRESPONDIENTES AL MES DE AGOSTO 2024			16,127.95	0.00		
01158	30/08/2024	E	00081	00081	Presupuesto de Egresos por Ejercer de Gastos de Funcionamiento Compensación Nómina del 16 al 31 de agosto de 2024			0.00	8,516.31		
01502	15/08/2024	E	00041	00041	Presupuesto de Egresos por Ejercer de Gastos de Funcionamiento Compensación Nómina del 1 al 15 de agosto			0.00	8,516.31		
01503	15/08/2024	E	00041	00041	Incapacidad no profesional Presupuesto de Egresos por Ejercer de Gastos de Funcionamiento Compensación Nómina del 1 al 15 de agosto			0.00	-904.67		
00030	31/07/2024	D	00013	00013	TRASPASOS PRESUPUESTALES EXTERNOS CORRESPONDIENTES AL MES DE JULIO 2024			14,995.25	0.00		
01100	31/07/2024	E	00067	00067	Presupuesto de Egresos por Ejercer de Gastos de Funcionamiento Compensación Nómina del 16 al 31 de julio de 2024			0.00	8,516.31		
01101	31/07/2024	E	00067	00067	Presupuesto de Egresos por Ejercer de Gastos de Funcionamiento Compensación Nómina del 16 al 31 de julio de 2024			0.00	-904.67		
01147	12/07/2024	E	00025	00025	Presupuesto de Egresos por Ejercer de Gastos de Funcionamiento Compensación Nómina del 1 al 15 de julio			0.00	8,516.31		
01148	12/07/2024	E	00025	00025	Presupuesto de Egresos por Ejercer de Gastos de Funcionamiento Compensación Nómina del 1 al 15 de julio			0.00	-1,132.70		
00233	30/06/2024	D	00012	00012	Presupuesto de Egresos por Ejercer de Gastos de Funcionamiento Compensación			97,664.88	0.00		
01177	28/06/2024	E	00069	00069	Presupuesto de Egresos por Ejercer de Gastos de Funcionamiento Compensación Nómina del 16 al 30 de junio de 2024			0.00	8,516.31		
01178	28/06/2024	E	00069	00069	Presupuesto de Egresos por Ejercer de Gastos de Funcionamiento Compensación Nómina del 16 al 30 de junio de 2024 incapacidad no profesional			0.00	-2,265.42		
01159	14/06/2024	E	00035	00035	Presupuesto de Egresos por Ejercer de Gastos de Funcionamiento Compensación Nómina del 1 al 15 de junio			0.00	8,516.31		
01160	14/06/2024	E	00035	00035	Presupuesto de Egresos por Ejercer de Gastos de Funcionamiento Compensación Nómina del 1 al 15 de junio incapacidad no profesional			0.00	-2,265.42		
01122	31/05/2024	E	00040	00040	Presupuesto de Egresos por Ejercer de Gastos de Funcionamiento Compensación Nómina del 16 al 31 de mayo de 2024			0.00	8,516.31		
01026	15/05/2024	E	00013	00013	Presupuesto de Egresos por Ejercer de Gastos de Funcionamiento Compensación Nómina del 1 al 15 de mayo			0.00	8,516.31		
01132	30/04/2024	E	00065	00065	Presupuesto de Egresos por Ejercer de Gastos de Funcionamiento Compensación Nómina del 16 al 30 de abril de 2024			0.00	8,516.31		
01200	15/04/2024	E	00038	00038	Presupuesto de Egresos por Ejercer de Gastos de Funcionamiento Compensación Nómina del 1 al 15 de abril			0.00	8,516.31		
01014	27/03/2024	E	00107	00107	Presupuesto de Egresos por Ejercer de Gastos de Funcionamiento Compensación Nómina del 16 al 31 de marzo			0.00	8,516.31		
01284	15/03/2024	E	00022	00022	Presupuesto de Egresos por Ejercer de Gastos de Funcionamiento Compensación Nómina del 01 al 15 de Marzo			0.00	8,516.31		
01021	29/02/2024	E	00039	00039	Presupuesto de Egresos por Ejercer de Gastos de Funcionamiento Compensación Nómina del 16 al 29 de febrero			0.00	8,516.31		
01058	15/02/2024	E	00021	00021	Presupuesto de Egresos por Ejercer de Gastos de Funcionamiento Compensación Nómina del 01 al 15 de Febrero			0.00	8,516.31		
01058	31/01/2024	E	00066	00066	Presupuesto de Egresos por Ejercer de Gastos de Funcionamiento Compensación Nómina del 16 al 31 de enero			0.00	8,516.31		
01051	15/01/2024	E	00049	00049	Presupuesto de Egresos por Ejercer de Gastos de Funcionamiento Compensación Nómina del 01 al 15 de enero			0.00	8,516.31		
					TOTAL:			**149,145.84**	**149,145.84**		
8221	**F00312000**	**020608010105110201**	**2111**		**Materiales y útiles de oficina**	**10,000.00**		**0.00**	**0.00**	**10,000.00**	
8221	**F00312000**	**020608010105110201**	**2171**		**Material didáctico**	**23,100.00**		**0.00**	**12,300.00**	**10,800.00**	
REN.	**FECHA**	**TIPO**	**N.POL.**	**REF**	**CONCEPTO**		**DEBE**		**HABER**		
00124	29/11/2024	D	00020	00020	TRASPASOS PRESUPUESTALES INTERNOS CORRESPONDIENTES AL MES DE NOVIEMBRE 2024			0.00	2,900.00		
00144	30/09/2024	D	00015	00015	TRASPASOS PRESUPUESTALES INTERNOS CORRESPONDIENTES AL MES DE SEPTIEMBRE 2024			0.00	9,400.00		
					TOTAL:			**0.00**	**12,300.00**		
8221	**F00312000**	**020608010105110201**	**2211**		**Productos alimenticios para personas**	**7,000.00**		**0.00**	**2,532.89**	**4,467.11**	
REN.	**FECHA**	**TIPO**	**N.POL.**	**REF**	**CONCEPTO**		**DEBE**		**HABER**		
00050	27/12/2024	D	00034	00034	TRASPASOS PRESUPUESTALES EXTERNOS CORRESPONDIENTES AL MES DE DICIEMBRE 2024			0.00	2,532.89		
					TOTAL:			**0.00**	**2,532.89**		

8221 F00312000 02060801010511020l 2941					**Refacciones y accesorios para equipo de computo**	**1,500.00**		**0.00**		**962.89**	**537.11**
REN.	**FECHA**	**TIPO**	**N.POL.**	**REF**	**CONCEPTO**		**DEBE**		**HABER**		
00157	26/12/2024	E	00111	00111	Presupuesto de Egresos por Ejercer de Gastos de Funcionamiento Refacciones y accesorios para equipo de computo			0.00		962.89	
					TOTAL:			**0.00**		**962.89**	
8221 F00312000 02060801010511020l 3363					**Servicios de Impresiones de documentos oficiales**	**0.00**		**10,808.40**		**10,532.80**	**275.60**
REN.	**FECHA**	**TIPO**	**N.POL.**	**REF**	**CONCEPTO**		**DEBE**		**HABER**		
00129	29/11/2024	D	00020	00020	TRASPASOS PRESUPUESTALES INTERNOS CORRESPONDIENTES AL MES DE NOVIEMBRE 2024			8,500.00		0.00	
00012	22/11/2024	E	00060	00060	XIMENA GABRIELA GOMEZ GALEANA impresiones Presupuesto de Egresos por Ejercer de Gastos de Funcionamiento Servicios de Impresiones de documentos oficiales			0.00		8,224.40	
00089	30/08/2024	D	00008	00008	TRASPASOS PRESUPUESTALES INTERNOS CORRESPONDIENTES AL MES DE AGOSTO 2024			2,308.40		0.00	
00063	09/08/2024	E	00025	00025	XIMENA GABRIELA GOMEZ GALEANA impresos Presupuesto de Egresos por Ejercer de Gastos de Funcionamiento Servicios de Impresiones de documentos oficiales			0.00		2,308.40	
					TOTAL:			**10,808.40**		**10,532.80**	
8221 F00312000 02060801010511020l 3822					**Espectáculos cívicos y culturales**	**12,638.12**		**0.00**		**8,500.00**	**4,138.12**
REN.	**FECHA**	**TIPO**	**N.POL.**	**REF**	**CONCEPTO**		**DEBE**		**HABER**		
00128	29/11/2024	D	00020	00020	TRASPASOS PRESUPUESTALES INTERNOS CORRESPONDIENTES AL MES DE NOVIEMBRE 2024			0.00		8,500.00	
					TOTAL:			**0.00**		**8,500.00**	
8221 F00312000 02060801010511020l 3992					**Gastos de servicios menores**	**25,825.00**		**0.00**		**11,600.00**	**14,225.00**
REN.	**FECHA**	**TIPO**	**N.POL.**	**REF**	**CONCEPTO**		**DEBE**		**HABER**		
00404	27/12/2024	D	00032	00032	TRASPASOS PRESUPUESTALES EXTERNOS CORRESPONDIENTES AL MES DE DICIEMBRE 2024			0.00		11,600.00	
					TOTAL:			**0.00**		**11,600.00**	
8221 F00312000 02060801010514010l 3251					**Arrendamiento de vehiculos**	**0.00**		**11,600.00**		**11,600.00**	**0.00**
REN.	**FECHA**	**TIPO**	**N.POL.**	**REF**	**CONCEPTO**		**DEBE**		**HABER**		
00405	27/12/2024	D	00032	00032	TRASPASOS PRESUPUESTALES EXTERNOS CORRESPONDIENTES AL MES DE DICIEMBRE 2024			11,600.00		0.00	
00007	09/12/2024	E	00036	00036	F-47CF0 LEONARDO ALANIS GARCIA renta de autobuses Presupuesto de Egresos por Ejercer de Gastos de Funcionamiento Arrendamiento de vehículos			0.00		11,600.00	
					TOTAL:			**11,600.00**		**11,600.00**	
8221 F00312000 02060804010211020l 1131					**Sueldo base**	**1,704,024.00**		**0.00**		**1,704,024.00**	**0.00**
REN.	**FECHA**	**TIPO**	**N.POL.**	**REF**	**CONCEPTO**		**DEBE**		**HABER**		
00008	27/12/2024	D	00032	00032	TRASPASOS PRESUPUESTALES EXTERNOS CORRESPONDIENTES AL MES DE DICIEMBRE 2024			0.00		155,773.95	
01392	18/12/2024	E	00065	00065	Presupuesto de Egresos por Ejercer de Gastos de Funcionamiento Sueldo base Nómina del 16 al 31 de diciembre 2024			0.00		6,714.50	
01098	02/12/2024	E	00006	00006	Presupuesto de Egresos por Ejercer de Gastos de Funcionamiento Sueldo base Nómina del 1 al 15 de diciembre			0.00		6,714.50	
01141	29/11/2024	E	00076	00076	Presupuesto de Egresos por Ejercer de Gastos de Funcionamiento Sueldo base Nómina del 16 al 30 de noviembre 2024			0.00		6,714.50	
01180	15/11/2024	E	00039	00039	Presupuesto de Egresos por Ejercer de Gastos de Funcionamiento Sueldo base Nómina del 1 al 15 de noviembre			0.00		6,714.50	
01312	31/10/2024	E	00079	00079	Presupuesto de Egresos por Ejercer de Gastos de Funcionamiento Sueldo base Nómina del 16 al 31 de octubre 2024			0.00		6,714.50	
01181	15/10/2024	E	00040	00040	Presupuesto de Egresos por Ejercer de Gastos de Funcionamiento Sueldo base Nómina del 1 al 15 de octubre			0.00		6,714.50	
00488	30/09/2024	E	00054	00054	Presupuesto de Egresos por Ejercer de Gastos de Funcionamiento Sueldo base Nómina del 16 al 30 de septiembre			0.00		6,714.50	
00012	23/09/2024	D	00007	00007	TRASPASOS PRESUPUESTALES EXTERNOS CORRESPONDIENTES AL MES DE SEPTIEMBRE 2024			0.00		615,664.05	
01111	13/09/2024	E	00024	00024	Presupuesto de Egresos por Ejercer de Gastos de Funcionamiento Sueldo base Nómina del 1 al 15 de septiembre			0.00		6,714.50	
01165	30/08/2024	E	00081	00081	Presupuesto de Egresos por Ejercer de Gastos de Funcionamiento Sueldo base Nómina del 16 al 31 de agosto de 2024			0.00		6,714.50	
01514	15/08/2024	E	00041	00041	Presupuesto de Egresos por Ejercer de Gastos de Funcionamiento Sueldo base Nómina del 1 al 15 de agosto			0.00		6,714.50	
01112	31/07/2024	E	00067	00067	Presupuesto de Egresos por Ejercer de Gastos de Funcionamiento Sueldo base Nómina del 16 al 31 de julio de 2024			0.00		6,714.50	
01159	12/07/2024	E	00025	00025	Presupuesto de Egresos por Ejercer de Gastos de Funcionamiento Sueldo base Nómina del 1 al 15 de julio			0.00		6,714.50	
00196	30/06/2024	D	00012	00012	Presupuesto de Egresos por Ejercer de Gastos de Funcionamiento Sueldo base			0.00		518,422.90	
01189	28/06/2024	E	00069	00069	Presupuesto de Egresos por Ejercer de Gastos de Funcionamiento Sueldo base Nómina del 16 al 30 de junio de 2024			0.00		6,714.50	
01171	14/06/2024	E	00035	00035	Presupuesto de Egresos por Ejercer de Gastos de Funcionamiento Sueldo base Nómina del 1 al 15 de junio			0.00		17,063.70	
01129	31/05/2024	E	00040	00040	Presupuesto de Egresos por Ejercer de Gastos de Funcionamiento Sueldo base Nómina del 16 al 31 de mayo de 2024			0.00		17,063.70	
01033	15/05/2024	E	00013	00013	Presupuesto de Egresos por Ejercer de Gastos de Funcionamiento Sueldo base Nómina del 1 al 15 de mayo			0.00		31,298.75	
01139	30/04/2024	E	00065	00065	Presupuesto de Egresos por Ejercer de Gastos de Funcionamiento Sueldo base Nómina del 16 al 30 de abril de 2024			0.00		31,298.75	
01207	15/04/2024	E	00038	00038	Presupuesto de Egresos por Ejercer de Gastos de Funcionamiento Sueldo base Nómina del 1 al 15 de abril			0.00		31,298.75	
01021	27/03/2024	E	00107	00107	Presupuesto de Egresos por Ejercer de Gastos de Funcionamiento Sueldo base Nómina del 16 al 31 de marzo			0.00		31,298.75	
01291	15/03/2024	E	00022	00022	Presupuesto de Egresos por Ejercer de Gastos de Funcionamiento Sueldo base Nómina del 01 al 15 de Marzo			0.00		31,298.75	
01028	29/02/2024	E	00039	00039	Presupuesto de Egresos por Ejercer de Gastos de Funcionamiento Sueldo base Nómina del 16 al 29 de febrero			0.00		31,298.75	
01065	15/02/2024	E	00021	00021	Presupuesto de Egresos por Ejercer de Gastos de Funcionamiento Sueldo base Nómina del 01 al 15 de Febrero			0.00		34,656.00	
01065	31/01/2024	E	00066	00066	Presupuesto de Egresos por Ejercer de Gastos de Funcionamiento Sueldo base Nómina del 16 al 31 de enero			0.00		34,656.00	
01058	15/01/2024	E	00049	00049	Presupuesto de Egresos por Ejercer de Gastos de Funcionamiento Sueldo base Nómina del 01 al 15 de enero			0.00		35,642.70	
					TOTAL:			**0.00**		**1,704,024.00**	
8221 F00312000 02060804010211020l 1311					**Prima por año de servicio**	**47,472.00**		**0.00**		**47,472.00**	**0.00**
REN.	**FECHA**	**TIPO**	**N.POL.**	**REF**	**CONCEPTO**		**DEBE**		**HABER**		
00348	27/12/2024	D	00031	00031	TRASPASOS PRESUPUESTALES INTERNOS CORRESPONDIENTES AL MES DE DICIEMBRE 2024			0.00		47,472.00	
					TOTAL:			**0.00**		**47,472.00**	
8221 F00312000 02060804010211020l 1321					**Prima vacacional**	**180,832.44**		**0.00**		**180,832.44**	**0.00**
REN.	**FECHA**	**TIPO**	**N.POL.**	**REF**	**CONCEPTO**		**DEBE**		**HABER**		
00060	27/12/2024	D	00032	00032	TRASPASOS PRESUPUESTALES EXTERNOS CORRESPONDIENTES AL MES DE DICIEMBRE 2024			0.00		111,379.32	
00308	27/12/2024	D	00032	00032	TRASPASOS PRESUPUESTALES EXTERNOS CORRESPONDIENTES AL MES DE DICIEMBRE 2024			0.00		1,214.15	
00257	02/12/2024	E	00005	00005	Presupuesto de Egresos por Ejercer de Gastos de Funcionamiento Prima vacacional segunda exhibición 2024			0.00		12,923.09	
00184	30/09/2024	D	00015	00015	TRASPASOS PRESUPUESTALES INTERNOS CORRESPONDIENTES AL MES DE SEPTIEMBRE 2024			0.00		50,000.00	
00235	12/07/2024	E	00026	00026	Presupuesto de Egresos por Ejercer de Gastos de Funcionamiento Prima vacacional Prima vacacional primera exhibición 2024			0.00		5,315.88	
					TOTAL:			**0.00**		**180,832.44**	
8221 F00312000 02060804010211020l 1322					**Aguinaldo**	**410,218.28**		**0.00**		**410,218.28**	**0.00**
REN.	**FECHA**	**TIPO**	**N.POL.**	**REF**	**CONCEPTO**		**DEBE**		**HABER**		

00074	27/12/2024	D	00032	00032	TRASPASOS PRESUPUESTALES EXTERNOS CORRESPONDIENTES AL MES DE DICIEMBRE 2024			0.00	320,239.56		
00272	02/12/2024	E	00004	00004	Presupuesto de Egresos por Ejercer de Gastos de Funcionamiento Aguinaldo Segunda exhibición 2024			0.00	33,923.12		
00247	22/03/2024	E	00039	00039	Presupuesto de Egresos por Ejercer de Gastos de Funcionamiento Aguinaldo			0.00	56,055.60		
					TOTAL:			**0.00**	**410,218.28**		
8221	**F00312000**	**02060804010211020 1341**			**Compensación**	**333,655.20**		**142.78**	**333,797.98**	**0.00**	
REN.	**FECHA**	**TIPO**	**N.POL.**	**REF**	**CONCEPTO**		**DEBE**		**HABER**		
00116	27/12/2024	D	00032	00032	TRASPASOS PRESUPUESTALES EXTERNOS CORRESPONDIENTES AL MES DE DICIEMBRE 2024			0.00	170,536.36		
00253	27/12/2024	D	00032	00032	TRASPASOS PRESUPUESTALES EXTERNOS CORRESPONDIENTES AL MES DE DICIEMBRE 2024			142.78	0.00		
00214	30/06/2024	D	00012	00012	Presupuesto de Egresos por Ejercer de Gastos de Funcionamiento Compensación			0.00	112,401.44		
01178	14/06/2024	E	00035	00035	Presupuesto de Egresos por Ejercer de Gastos de Funcionamiento Compensación Nómina del 1 al 15 de junio			0.00	1,695.15		
01136	31/05/2024	E	00040	00040	Presupuesto de Egresos por Ejercer de Gastos de Funcionamiento Compensación Nómina del 16 al 31 de mayo de 2024			0.00	1,695.15		
01040	15/05/2024	E	00013	00013	Presupuesto de Egresos por Ejercer de Gastos de Funcionamiento Compensación Nómina del 1 al 15 de mayo			0.00	4,775.43		
01146	30/04/2024	E	00065	00065	Presupuesto de Egresos por Ejercer de Gastos de Funcionamiento Compensación Nómina del 16 al 30 de abril de 2024			0.00	4,775.43		
01214	15/04/2024	E	00038	00038	Presupuesto de Egresos por Ejercer de Gastos de Funcionamiento Compensación Nómina del 1 al 15 de abril			0.00	4,775.43		
01028	27/03/2024	E	00107	00107	Presupuesto de Egresos por Ejercer de Gastos de Funcionamiento Compensación Nómina del 16 al 31 de marzo			0.00	4,775.43		
01298	15/03/2024	E	00022	00022	Presupuesto de Egresos por Ejercer de Gastos de Funcionamiento Compensación Nómina del 01 al 15 de Marzo			0.00	4,775.43		
01035	29/02/2024	E	00039	00039	Presupuesto de Egresos por Ejercer de Gastos de Funcionamiento Compensación Nómina del 16 al 29 de febrero			0.00	4,839.47		
01072	15/02/2024	E	00021	00021	Presupuesto de Egresos por Ejercer de Gastos de Funcionamiento Compensación Nómina del 01 al 15 de Febrero			0.00	5,787.72		
01072	31/01/2024	E	00066	00066	Presupuesto de Egresos por Ejercer de Gastos de Funcionamiento Compensación Nómina del 16 al 31 de enero			0.00	5,787.72		
01065	15/01/2024	E	00049	00049	Presupuesto de Egresos por Ejercer de Gastos de Funcionamiento Compensación Nómina del 01 al 15 de enero			0.00	7,177.82		
					TOTAL:			**142.78**	**333,797.98**		
8221	**F00312000**	**02060804010211020 1345**			**Gratificación**	**1,059,487.84**		**0.00**	**1,059,487.84**	**0.00**	
REN.	**FECHA**	**TIPO**	**N.POL.**	**REF**	**CONCEPTO**		**DEBE**		**HABER**		
00218	27/12/2024	D	00032	00032	TRASPASOS PRESUPUESTALES EXTERNOS CORRESPONDIENTES AL MES DE DICIEMBRE 2024			0.00	71,293.72		
00310	27/12/2024	D	00032	00032	TRASPASOS PRESUPUESTALES EXTERNOS CORRESPONDIENTES AL MES DE DICIEMBRE 2024			0.00	115,570.90		
00052	23/12/2024	E	00093	00093	GRATIFICACION EXTRAORDINARIA DICIEMBRE 2024			0.00	33,732.82		
00087	23/12/2024	E	00093	00093	GRATIFICACION EXTRAORDINARIA DICIEMBRE 2024			0.00	68,242.89		
01399	18/12/2024	E	00065	00065	Presupuesto de Egresos por Ejercer de Gastos de Funcionamiento Gratificación Nómina del 16 al 31 de diciembre 2024			0.00	5,562.44		
01105	02/12/2024	E	00006	00006	Presupuesto de Egresos por Ejercer de Gastos de Funcionamiento Gratificación Nómina del 1 al 15 de diciembre			0.00	5,562.44		
01148	29/11/2024	E	00076	00076	Presupuesto de Egresos por Ejercer de Gastos de Funcionamiento Gratificación Nómina del 16 al 30 de noviembre 2024			0.00	5,562.44		
01187	15/11/2024	E	00039	00039	Presupuesto de Egresos por Ejercer de Gastos de Funcionamiento Gratificación Nómina del 1 al 15 de noviembre			0.00	5,562.44		
01319	31/10/2024	E	00079	00079	Presupuesto de Egresos por Ejercer de Gastos de Funcionamiento Gratificación Nómina del 16 al 31 de octubre 2024			0.00	4,059.02		
01188	15/10/2024	E	00040	00040	Presupuesto de Egresos por Ejercer de Gastos de Funcionamiento Gratificación Nómina del 1 al 15 de octubre			0.00	4,059.02		
00186	30/09/2024	D	00015	00015	TRASPASOS PRESUPUESTALES INTERNOS CORRESPONDIENTES AL MES DE SEPTIEMBRE 2024			0.00	100,000.00		
00552	30/09/2024	E	00054	00054	Presupuesto de Egresos por Ejercer de Gastos de Funcionamiento Gratificación Nómina del 16 al 30 de septiembre			0.00	4,059.02		
01118	13/09/2024	E	00024	00024	Presupuesto de Egresos por Ejercer de Gastos de Funcionamiento Gratificación Nómina del 1 al 15 de septiembre			0.00	4,059.02		
00118	30/08/2024	D	00008	00008	TRASPASOS PRESUPUESTALES INTERNOS CORRESPONDIENTES AL MES DE AGOSTO 2024			0.00	113,681.67		
01172	30/08/2024	E	00081	00081	Presupuesto de Egresos por Ejercer de Gastos de Funcionamiento Gratificación Nómina del 16 al 31 de agosto de 2024			0.00	4,059.02		
01521	15/08/2024	E	00041	00041	Presupuesto de Egresos por Ejercer de Gastos de Funcionamiento Gratificación Nómina del 1 al 15 de agosto			0.00	4,059.02		
01119	31/07/2024	E	00067	00067	Presupuesto de Egresos por Ejercer de Gastos de Funcionamiento Gratificación Nómina del 16 al 31 de julio de 2024			0.00	4,059.02		
01166	12/07/2024	E	00025	00025	Presupuesto de Egresos por Ejercer de Gastos de Funcionamiento Gratificación Nómina del 1 al 15 de julio			0.00	4,059.02		
00198	30/06/2024	D	00012	00012	Presupuesto de Egresos por Ejercer de Gastos de Funcionamiento Gratificación			0.00	429,666.67		
01196	28/06/2024	E	00069	00069	Presupuesto de Egresos por Ejercer de Gastos de Funcionamiento Gratificación Nómina del 16 al 30 de junio de 2024			0.00	4,059.02		
01185	14/06/2024	E	00035	00035	Presupuesto de Egresos por Ejercer de Gastos de Funcionamiento Gratificación Nómina del 1 al 15 de junio			0.00	3,209.41		
01143	31/05/2024	E	00040	00040	Presupuesto de Egresos por Ejercer de Gastos de Funcionamiento Gratificación Nómina del 16 al 31 de mayo de 2024			0.00	3,209.41		
01047	15/05/2024	E	00013	00013	Presupuesto de Egresos por Ejercer de Gastos de Funcionamiento Gratificación Nómina del 1 al 15 de mayo			0.00	6,528.07		
01153	30/04/2024	E	00065	00065	Presupuesto de Egresos por Ejercer de Gastos de Funcionamiento Gratificación Nómina del 16 al 30 de abril de 2024			0.00	6,528.07		
01221	15/04/2024	E	00038	00038	Presupuesto de Egresos por Ejercer de Gastos de Funcionamiento Gratificación Nómina del 1 al 15 de abril			0.00	6,528.07		
01035	27/03/2024	E	00107	00107	Presupuesto de Egresos por Ejercer de Gastos de Funcionamiento Gratificación Nómina del 16 al 31 de marzo			0.00	6,528.07		
01305	15/03/2024	E	00022	00022	Presupuesto de Egresos por Ejercer de Gastos de Funcionamiento Gratificación Nómina del 01 al 15 de Marzo			0.00	6,528.07		
01042	29/02/2024	E	00039	00039	Presupuesto de Egresos por Ejercer de Gastos de Funcionamiento Gratificación Nómina del 16 al 29 de febrero			0.00	6,329.79		
01079	15/02/2024	E	00021	00021	Presupuesto de Egresos por Ejercer de Gastos de Funcionamiento Gratificación Nómina del 01 al 15 de Febrero			0.00	7,463.58		
01079	31/01/2024	E	00066	00066	Presupuesto de Egresos por Ejercer de Gastos de Funcionamiento Gratificación Nómina del 16 al 31 de enero			0.00	7,463.58		
01072	15/01/2024	E	00049	00049	Presupuesto de Egresos por Ejercer de Gastos de Funcionamiento Gratificación Nómina del 01 al 15 de enero			0.00	8,202.11		
					TOTAL:			**0.00**	**1,059,487.84**		
8221	**F00312000**	**02060804010211020 1346**			**Gratificación por convenio**	**19,150.00**		**0.00**	**19,150.00**	**0.00**	
REN.	**FECHA**	**TIPO**	**N.POL.**	**REF**	**CONCEPTO**		**DEBE**		**HABER**		
00312	27/12/2024	D	00032	00032	TRASPASOS PRESUPUESTALES EXTERNOS CORRESPONDIENTES AL MES DE DICIEMBRE 2024			0.00	18,320.00		
01406	18/12/2024	E	00065	00065	Presupuesto de Egresos por Ejercer de Gastos de Funcionamiento Gratificación por convenio Nómina del 16 al 31 de diciembre 2024			0.00	830.00		
					TOTAL:			**0.00**	**19,150.00**		
8221	**F00312000**	**02060804010211020 1544**			**Día del maestro y del servidor publico**	**9,500.00**		**0.00**	**9,500.00**	**0.00**	
REN.	**FECHA**	**TIPO**	**N.POL.**	**REF**	**CONCEPTO**		**DEBE**		**HABER**		
00314	27/12/2024	D	00032	00032	TRASPASOS PRESUPUESTALES EXTERNOS CORRESPONDIENTES AL MES DE DICIEMBRE 2024			0.00	9,500.00		
					TOTAL:			**0.00**	**9,500.00**		
8221	**F00312000**	**02060804010211020 1546**			**Otros gastos derivados de convenio**	**0.00**		**1,900.00**	**1,900.00**	**0.00**	
REN.	**FECHA**	**TIPO**	**N.POL.**	**REF**	**CONCEPTO**		**DEBE**		**HABER**		
00371	27/12/2024	D	00031	00031	TRASPASOS PRESUPUESTALES INTERNOS CORRESPONDIENTES AL MES DE DICIEMBRE 2024			1,900.00	0.00		
01413	18/12/2024	E	00065	00065	Presupuesto de Egresos por Ejercer de Gastos de Funcionamiento Otros gastos derivados de convenio Nómina del 16 al 31 de diciembre 2024			0.00	1,900.00		
					TOTAL:			**1,900.00**	**1,900.00**		

8221 F00312000 02060804010211020 1595					**Despensa**	**38,520.00**		**0.00**	**38,520.00**	**0.00**
REN.	**FECHA**	**TIPO**	**N.POL.**	**REF**	**CONCEPTO**		**DEBE**		**HABER**	
00186	27/12/2024	D	00032	00032	TRASPASOS PRESUPUESTALES EXTERNOS CORRESPONDIENTES AL MES DE DICIEMBRE 2024			0.00	35,325.20	
01420	18/12/2024	E	00065	00065	Presupuesto de Egresos por Ejercer de Gastos de Funcionamiento Despensa Nómina del 16 al 31 de diciembre 2024			0.00	321.00	
01112	02/12/2024	E	00006	00006	Presupuesto de Egresos por Ejercer de Gastos de Funcionamiento Despensa Nómina del 1 al 15 de diciembre			0.00	321.00	
00200	30/06/2024	D	00012	00012	Presupuesto de Egresos por Ejercer de Gastos de Funcionamiento Despensa			0.00	2,552.80	
					TOTAL:			**0.00**	**38,520.00**	
8221 F00312000 02060804010211020 2111					**Materiales y útiles de oficina**	**12,000.00**		**0.00**	**9,627.45**	**2,372.55**
REN.	**FECHA**	**TIPO**	**N.POL.**	**REF**	**CONCEPTO**		**DEBE**		**HABER**	
00048	20/09/2024	E	00038	00038	Presupuesto de Egresos por Ejercer de Gastos de Funcionamiento Materiales y útiles de oficina			0.00	9,627.45	
					TOTAL:			**0.00**	**9,627.45**	
8221 F00312000 02060804010211020 2141					**Materiales y útiles para el procesamiento en equipos y bienes informáticos**	**20,000.00**		**76,597.16**	**96,597.16**	**0.00**
REN.	**FECHA**	**TIPO**	**N.POL.**	**REF**	**CONCEPTO**		**DEBE**		**HABER**	
00451	27/12/2024	D	00031	00031	TRASPASOS PRESUPUESTALES INTERNOS CORRESPONDIENTES AL MES DE DICIEMBRE 2024			76,597.16	0.00	
00041	17/12/2024	E	00060	00060	F-A292 consumibles JUAN JESUS HERNANDEZ Presupuesto de Egresos por Ejercer de Gastos de Funcionamiento Materiales y útiles para el procesamiento en equipos y bienes informáticos			0.00	96,597.16	
					TOTAL:			**76,597.16**	**96,597.16**	
8221 F00312000 02060804010211020 2161					**Material y enseres de limpieza**	**2,400.00**		**0.00**	**0.00**	**2,400.00**
8221 F00312000 02060804010211020 2611					**Combustibles, lubricantes y aditivos**	**104,000.00**		**4,850.00**	**108,850.00**	**0.00**
REN.	**FECHA**	**TIPO**	**N.POL.**	**REF**	**CONCEPTO**		**DEBE**		**HABER**	
00462	27/12/2024	D	00031	00031	TRASPASOS PRESUPUESTALES INTERNOS CORRESPONDIENTES AL MES DE DICIEMBRE 2024			0.00	60,100.00	
00032	27/12/2024	D	00033	00033	Presupuesto de Egresos por Ejercer de Gastos de Funcionamiento Combustibles, lubricantes y aditivos			0.00	4,850.00	
00083	27/12/2024	D	00034	00034	TRASPASOS PRESUPUESTALES EXTERNOS CORRESPONDIENTES AL MES DE DICIEMBRE 2024			4,850.00	0.00	
00060	10/12/2024	D	00019	00019	CONSUMO NOVIEMBRE Y DICIEMBRE Presupuesto de Egresos por Ejercer de Gastos de Funcionamiento Combustibles, lubricantes y aditivos			0.00	5,500.00	
00067	04/12/2024	D	00005	00005	COMPROBACION CONSUMO DE OCTUBRE Presupuesto de Egresos por Ejercer de Gastos de Funcionamiento Combustibles, lubricantes y aditivos			0.00	4,400.00	
00074	27/11/2024	D	00013	00013	CONSUMO SEPTIEMBRE Presupuesto de Egresos por Ejercer de Gastos de Funcionamiento Combustibles, lubricantes y aditivos			0.00	4,200.00	
00060	30/10/2024	D	00016	00016	CONSUMO DE GASOLINA AGOSTO 2024 Presupuesto de Egresos por Ejercer de Gastos de Funcionamiento Combustibles, lubricantes y aditivos			0.00	5,200.00	
00053	29/10/2024	D	00009	00009	CONSUMO DE GASOLINA DE JULIO 2024 Presupuesto de Egresos por Ejercer de Gastos de Funcionamiento Combustibles, lubricantes y aditivos			0.00	4,300.00	
00053	30/09/2024	D	00018	00018	CONSUMO DE GASOLINA ABRIL 2024 Presupuesto de Egresos por Ejercer de Gastos de Funcionamiento Combustibles, lubricantes y aditivos			0.00	6,400.00	
00074	30/09/2024	D	00019	00019	CONSUMO DE GASOLINA MAYO 2024 Presupuesto de Egresos por Ejercer de Gastos de Funcionamiento Combustibles, lubricantes y aditivos			0.00	10,700.00	
00053	27/09/2024	D	00017	00017	CONSUMO DE GASOLINA EN MARZO 2024 Presupuesto de Egresos por Ejercer de Gastos de Funcionamiento Combustibles, lubricantes y aditivos			0.00	3,200.00	
					TOTAL:			**4,850.00**	**108,850.00**	
8221 F00312000 02060804010211020 3171					**Servicios de acceso a internet**	**8,400.00**		**0.00**	**0.00**	**8,400.00**
8221 F00312000 02060804010211020 3551					**Reparación y mantenimiento de vehículos terrestres, aéreos y lacustres**	**100,000.00**		**0.00**	**54,684.72**	**45,315.28**
REN.	**FECHA**	**TIPO**	**N.POL.**	**REF**	**CONCEPTO**		**DEBE**		**HABER**	
00055	23/12/2024	E	00097	00097	F-A2199, A2209, A2198 Gastos de Funcionamiento Reparación y mantenimiento de vehículos terrestres, aéreos y lacustres			0.00	14,328.32	
00130	30/08/2024	D	00008	00008	TRASPASOS PRESUPUESTALES INTERNOS CORRESPONDIENTES AL MES DE AGOSTO 2024			0.00	40,356.40	
					TOTAL:			**0.00**	**54,684.72**	
8221 F00312000 02060804010211020 3821					**Gastos de ceremonias oficiales y de orden social**	**19,000.00**		**3,956.68**	**22,956.68**	**0.00**
REN.	**FECHA**	**TIPO**	**N.POL.**	**REF**	**CONCEPTO**		**DEBE**		**HABER**	
00567	27/12/2024	D	00031	00031	TRASPASOS PRESUPUESTALES INTERNOS CORRESPONDIENTES AL MES DE DICIEMBRE 2024			3,956.68	0.00	
00048	20/12/2024	E	00079	00079	F-AA549 OLGA OLIMPIA FERNANDEZ HERRERA materiales diversos			0.00	4,956.68	
00216	31/10/2024	D	00018	00018	TRASPASOS PRESUPUESTALES INTERNOS CORRESPONDIENTES AL MES DE OCTUBRE 2024			0.00	18,000.00	
					TOTAL:			**3,956.68**	**22,956.68**	
8221 F00312000 02060804010211020 3992					**Gastos de servicios menores**	**5,000.00**		**0.00**	**1,500.00**	**3,500.00**
REN.	**FECHA**	**TIPO**	**N.POL.**	**REF**	**CONCEPTO**		**DEBE**		**HABER**	
00212	30/09/2024	D	00015	00015	TRASPASOS PRESUPUESTALES INTERNOS CORRESPONDIENTES AL MES DE SEPTIEMBRE 2024			0.00	1,500.00	
					TOTAL:			**0.00**	**1,500.00**	
8221 F00312000 02060804010214010 2541					**Materiales, accesorios y suministros médicos**	**6,300.00**		**0.00**	**0.00**	**6,300.00**
8221 F00312000 02060804010311020 1131					**Sueldo base**	**1,504,294.08**		**42,321.44**	**1,546,615.52**	**0.00**
REN.	**FECHA**	**TIPO**	**N.POL.**	**REF**	**CONCEPTO**		**DEBE**		**HABER**	
00373	27/12/2024	D	00031	00031	TRASPASOS PRESUPUESTALES INTERNOS CORRESPONDIENTES AL MES DE DICIEMBRE 2024			42,321.44	0.00	
01427	18/12/2024	E	00065	00065	Presupuesto de Egresos por Ejercer de Gastos de Funcionamiento Sueldo base Nómina del 16 al 31 de diciembre 2024			0.00	42,168.81	
01119	02/12/2024	E	00006	00006	Presupuesto de Egresos por Ejercer de Gastos de Funcionamiento Sueldo base Nómina del 1 al 15 de diciembre			0.00	34,405.07	
01155	29/11/2024	E	00076	00076	Presupuesto de Egresos por Ejercer de Gastos de Funcionamiento Sueldo base Nómina del 16 al 30 de noviembre 2024			0.00	34,405.07	
01194	15/11/2024	E	00039	00039	Presupuesto de Egresos por Ejercer de Gastos de Funcionamiento Sueldo base Nómina del 1 al 15 de noviembre			0.00	34,405.07	
01326	31/10/2024	E	00079	00079	Presupuesto de Egresos por Ejercer de Gastos de Funcionamiento Sueldo base Nómina del 16 al 31 de octubre 2024			0.00	34,405.07	
01195	15/10/2024	E	00040	00040	Presupuesto de Egresos por Ejercer de Gastos de Funcionamiento Sueldo base Nómina del 1 al 15 de octubre			0.00	34,405.07	
00489	30/09/2024	E	00054	00054	Presupuesto de Egresos por Ejercer de Gastos de Funcionamiento Sueldo base Nómina del 16 al 30 de septiembre			0.00	27,273.72	
00014	23/09/2024	D	00007	00007	TRASPASOS PRESUPUESTALES EXTERNOS CORRESPONDIENTES AL MES DE SEPTIEMBRE 2024			0.00	410,000.00	
01125	13/09/2024	E	00024	00024	Presupuesto de Egresos por Ejercer de Gastos de Funcionamiento Sueldo base Nómina del 1 al 15 de septiembre			0.00	27,273.72	
01179	30/08/2024	E	00081	00081	Presupuesto de Egresos por Ejercer de Gastos de Funcionamiento Sueldo base Nómina del 16 al 31 de agosto de 2024			0.00	27,273.72	
01530	15/08/2024	E	00041	00041	Presupuesto de Egresos por Ejercer de Gastos de Funcionamiento Sueldo base Nómina del 1 al 15 de agosto			0.00	27,273.72	
01531	15/08/2024	E	00041	00041	Retroactivo Presupuesto de Egresos por Ejercer de Gastos de Funcionamiento Sueldo base Nómina del 1 al 15 de agosto			0.00	7,737.32	
01126	31/07/2024	E	00067	00067	Presupuesto de Egresos por Ejercer de Gastos de Funcionamiento Sueldo base Nómina del 16 al 31 de julio de 2024			0.00	26,721.06	
01173	12/07/2024	E	00025	00025	Presupuesto de Egresos por Ejercer de Gastos de Funcionamiento Sueldo base Nómina del 1 al 15 de julio			0.00	26,721.06	

00220	30/06/2024	D	00012	00012	Presupuesto de Egresos por Ejercer de Gastos de Funcionamiento Sueldo base			0.00	431,494.32		
01203	28/06/2024	E	00069	00069	Presupuesto de Egresos por Ejercer de Gastos de Funcionamiento Sueldo base Nómina del 16 al 30 de junio de 2024			0.00	26,721.06		
01192	14/06/2024	E	00035	00035	Presupuesto de Egresos por Ejercer de Gastos de Funcionamiento Sueldo base Nómina del 1 al 15 de junio			0.00	26,721.06		
01150	31/05/2024	E	00040	00040	Presupuesto de Egresos por Ejercer de Gastos de Funcionamiento Sueldo base Nómina del 16 al 31 de mayo de 2024			0.00	26,721.06		
01054	15/05/2024	E	00013	00013	Presupuesto de Egresos por Ejercer de Gastos de Funcionamiento Sueldo base Nómina del 1 al 15 de mayo			0.00	26,721.06		
01160	30/04/2024	E	00065	00065	Presupuesto de Egresos por Ejercer de Gastos de Funcionamiento Sueldo base Nómina del 16 al 30 de abril de 2024			0.00	26,721.06		
01228	15/04/2024	E	00038	00038	Presupuesto de Egresos por Ejercer de Gastos de Funcionamiento Sueldo base Nómina del 1 al 15 de abril			0.00	26,721.06		
01042	27/03/2024	E	00107	00107	Presupuesto de Egresos por Ejercer de Gastos de Funcionamiento Sueldo base Nómina del 16 al 31 de marzo			0.00	26,721.06		
01312	15/03/2024	E	00022	00022	Presupuesto de Egresos por Ejercer de Gastos de Funcionamiento Sueldo base Nómina del 01 al 15 de Marzo			0.00	26,721.06		
01049	29/02/2024	E	00039	00039	Presupuesto de Egresos por Ejercer de Gastos de Funcionamiento Sueldo base Nómina del 16 al 29 de febrero			0.00	26,721.06		
01086	15/02/2024	E	00021	00021	Presupuesto de Egresos por Ejercer de Gastos de Funcionamiento Sueldo base Nómina del 01 al 15 de Febrero			0.00	26,721.06		
01086	31/01/2024	E	00066	00066	Presupuesto de Egresos por Ejercer de Gastos de Funcionamiento Sueldo base Nómina del 16 al 31 de enero			0.00	26,721.06		
01079	15/01/2024	E	00049	00049	Presupuesto de Egresos por Ejercer de Gastos de Funcionamiento Sueldo base Nómina del 01 al 15 de enero			0.00	26,721.06		
					TOTAL:			**42,321.44**	**1,546,615.52**		
8221	**F00312000**	**02060804010311020 1**		**1311**	**Prima por año de servicio**	**26,472.00**		**0.00**	**26,472.00**	**0.00**	
REN.	**FECHA**	**TIPO**	**N.POL.**	**REF**	**CONCEPTO**		**DEBE**		**HABER**		
00036	27/12/2024	D	00032	00032	TRASPASOS PRESUPUESTALES EXTERNOS CORRESPONDIENTES AL MES DE DICIEMBRE 2024			0.00	5,127.80		
00316	27/12/2024	D	00032	00032	TRASPASOS PRESUPUESTALES EXTERNOS CORRESPONDIENTES AL MES DE DICIEMBRE 2024			0.00	662.72		
01434	18/12/2024	E	00065	00065	Presupuesto de Egresos por Ejercer de Gastos de Funcionamiento Prima por año de servicio Nómina del 16 al 31 de diciembre 2024			0.00	1,033.00		
01126	02/12/2024	E	00006	00006	Presupuesto de Egresos por Ejercer de Gastos de Funcionamiento Prima por año de servicio Nómina del 1 al 15 de diciembre			0.00	836.00		
01162	29/11/2024	E	00076	00076	Presupuesto de Egresos por Ejercer de Gastos de Funcionamiento Prima por año de servicio Nómina del 16 al 30 de noviembre 2024			0.00	836.00		
01201	15/11/2024	E	00039	00039	Presupuesto de Egresos por Ejercer de Gastos de Funcionamiento Prima por año de servicio Nómina del 1 al 15 de noviembre			0.00	836.00		
01333	31/10/2024	E	00079	00079	Presupuesto de Egresos por Ejercer de Gastos de Funcionamiento Prima por año de servicio Nómina del 16 al 31 de octubre 2024			0.00	836.00		
01202	15/10/2024	E	00040	00040	Presupuesto de Egresos por Ejercer de Gastos de Funcionamiento Prima por año de servicio Nómina del 1 al 15 de octubre			0.00	836.00		
00613	30/09/2024	E	00054	00054	Presupuesto de Egresos por Ejercer de Gastos de Funcionamiento Prima por año de servicio Nómina del 16 al 30 de septiembre			0.00	569.00		
01132	13/09/2024	E	00024	00024	Presupuesto de Egresos por Ejercer de Gastos de Funcionamiento Prima por año de servicio Nómina del 1 al 15 de septiembre			0.00	569.00		
01186	30/08/2024	E	00081	00081	Presupuesto de Egresos por Ejercer de Gastos de Funcionamiento Prima por año de servicio Nómina del 16 al 31 de agosto de 2024			0.00	569.00		
01542	15/08/2024	E	00041	00041	Presupuesto de Egresos por Ejercer de Gastos de Funcionamiento Prima por año de servicio Nómina del 1 al 15 de agosto			0.00	569.00		
01133	31/07/2024	E	00067	00067	Presupuesto de Egresos por Ejercer de Gastos de Funcionamiento Prima por año de servicio Nómina del 16 al 31 de julio de 2024			0.00	569.00		
01180	12/07/2024	E	00025	00025	Presupuesto de Egresos por Ejercer de Gastos de Funcionamiento Prima por año de servicio Nómina del 1 al 15 de julio			0.00	569.00		
00240	30/06/2024	D	00011	00011	Presupuesto de Egresos por Ejercer de Gastos de Funcionamiento Prima por año de servicio			0.00	5,226.48		
01210	28/06/2024	E	00069	00069	Presupuesto de Egresos por Ejercer de Gastos de Funcionamiento Prima por año de servicio Nómina del 16 al 30 de junio de 2024			0.00	569.00		
01199	14/06/2024	E	00035	00035	Presupuesto de Egresos por Ejercer de Gastos de Funcionamiento Prima por año de servicio Nómina del 1 al 15 de junio			0.00	569.00		
01157	31/05/2024	E	00040	00040	Presupuesto de Egresos por Ejercer de Gastos de Funcionamiento Prima por año de servicio Nómina del 16 al 31 de mayo de 2024			0.00	569.00		
01061	15/05/2024	E	00013	00013	Presupuesto de Egresos por Ejercer de Gastos de Funcionamiento Prima por año de servicio Nómina del 1 al 15 de mayo			0.00	569.00		
01167	30/04/2024	E	00065	00065	Presupuesto de Egresos por Ejercer de Gastos de Funcionamiento Prima por año de servicio Nómina del 16 al 30 de abril de 2024			0.00	569.00		
01235	15/04/2024	E	00038	00038	Presupuesto de Egresos por Ejercer de Gastos de Funcionamiento Prima por año de servicio Nómina del 1 al 15 de abril			0.00	569.00		
01049	27/03/2024	E	00107	00107	Presupuesto de Egresos por Ejercer de Gastos de Funcionamiento Prima por años de servicio Nómina del 16 al 31 de marzo			0.00	569.00		
01319	15/03/2024	E	00022	00022	Presupuesto de Egresos por Ejercer de Gastos de Funcionamiento Prima por años de servicio Nómina del 01 al 15 de Marzo			0.00	569.00		
01056	29/02/2024	E	00039	00039	Presupuesto de Egresos por Ejercer de Gastos de Funcionamiento Prima por años de servicio Nómina del 16 al 29 de febrero			0.00	569.00		
01093	15/02/2024	E	00021	00021	Presupuesto de Egresos por Ejercer de Gastos de Funcionamiento Prima por años de servicio Nómina del 01 al 15 de Febrero			0.00	569.00		
01093	31/01/2024	E	00066	00066	Presupuesto de Egresos por Ejercer de Gastos de Funcionamiento Prima por años de servicio Nómina del 16 al 31 de enero			0.00	569.00		
01086	15/01/2024	E	00049	00049	Presupuesto de Egresos por Ejercer de Gastos de Funcionamiento Prima por años de servicio Nómina del 01 al 15 de enero			0.00	569.00		
					TOTAL:			**0.00**	**26,472.00**		
8221	**F00312000**	**02060804010311020 1**		**1321**	**Prima vacacional**	**104,505.55**		**6,740.01**	**111,245.56**	**0.00**	
REN.	**FECHA**	**TIPO**	**N.POL.**	**REF**	**CONCEPTO**		**DEBE**		**HABER**		
00222	27/12/2024	D	00032	00032	TRASPASOS PRESUPUESTALES EXTERNOS CORRESPONDIENTES AL MES DE DICIEMBRE 2024			0.00	49,661.92		
00255	27/12/2024	D	00032	00032	TRASPASOS PRESUPUESTALES EXTERNOS CORRESPONDIENTES AL MES DE DICIEMBRE 2024			6,063.53	0.00		
00264	02/12/2024	E	00005	00005	Presupuesto de Egresos por Ejercer de Gastos de Funcionamiento Prima vacacional segunda exhibición 2024			0.00	35,488.07		
00242	12/07/2024	E	00026	00026	Presupuesto de Egresos por Ejercer de Gastos de Funcionamiento Prima vacacional Prima vacacional primera exhibición 2024			0.00	25,419.09		
00233	30/06/2024	D	00011	00011	Presupuesto de Egresos por Ejercer de Gastos de Funcionamiento Prima vacacional			676.48	0.00		
00011	24/04/2024	C	00007	00835	CH. 835 PERLA VALERA JULIAN Presupuesto de Egresos por Ejercer de Gastos de Funcionamiento Prima vacacional			0.00	676.48		
					TOTAL:			**6,740.01**	**111,245.56**		
8221	**F00312000**	**02060804010311020 1**		**1322**	**Aguinaldo**	**249,285.74**		**0.00**	**249,285.74**	**0.00**	
REN.	**FECHA**	**TIPO**	**N.POL.**	**REF**	**CONCEPTO**		**DEBE**		**HABER**		
00076	27/12/2024	D	00032	00032	TRASPASOS PRESUPUESTALES EXTERNOS CORRESPONDIENTES AL MES DE DICIEMBRE 2024			0.00	103,832.05		
00279	02/12/2024	E	00004	00004	Presupuesto de Egresos por Ejercer de Gastos de Funcionamiento Aguinaldo Segunda exhibición 2024			0.00	93,659.27		
00004	24/04/2024	C	00007	00835	CH. 835 PERLA VALERA JULIAN Presupuesto de Egresos por Ejercer de Gastos de Funcionamiento Aguinaldo			0.00	1,803.95		
00254	22/03/2024	E	00039	00039	Presupuesto de Egresos por Ejercer de Gastos de Funcionamiento Aguinaldo			0.00	49,990.47		
					TOTAL:			**0.00**	**249,285.74**		
8221	**F00312000**	**02060804010311020 1**		**1341**	**Compensación**	**109,020.96**		**0.00**	**109,020.96**	**0.00**	
REN.	**FECHA**	**TIPO**	**N.POL.**	**REF**	**CONCEPTO**		**DEBE**		**HABER**		
00230	27/12/2024	D	00032	00032	TRASPASOS PRESUPUESTALES EXTERNOS CORRESPONDIENTES AL MES DE DICIEMBRE 2024			0.00	49,373.13		

00318	27/12/2024	D	00032	00032	TRASPASOS PRESUPUESTALES EXTERNOS CORRESPONDIENTES AL MES DE DICIEMBRE 2024			0.00	9,326.48		
01441	18/12/2024	E	00065	00065	Presupuesto de Egresos por Ejercer de Gastos de Funcionamiento Compensación Nómina del 16 al 31 de diciembre 2024			0.00	2,520.80		
01133	02/12/2024	E	00006	00006	Presupuesto de Egresos por Ejercer de Gastos de Funcionamiento Compensación Nómina del 1 al 15 de diciembre			0.00	1,458.13		
01169	29/11/2024	E	00076	00076	Presupuesto de Egresos por Ejercer de Gastos de Funcionamiento Compensación Nómina del 16 al 30 de noviembre 2024			0.00	1,458.13		
01208	15/11/2024	E	00039	00039	Presupuesto de Egresos por Ejercer de Gastos de Funcionamiento Compensación Nómina del 1 al 15 de noviembre			0.00	1,458.13		
01340	31/10/2024	E	00079	00079	Presupuesto de Egresos por Ejercer de Gastos de Funcionamiento Compensación Nómina del 16 al 31 de octubre 2024			0.00	1,458.13		
01209	15/10/2024	E	00040	00040	Presupuesto de Egresos por Ejercer de Gastos de Funcionamiento Compensación Nómina del 1 al 15 de octubre			0.00	1,458.13		
00521	30/09/2024	E	00054	00054	Presupuesto de Egresos por Ejercer de Gastos de Funcionamiento Compensación Nómina del 16 al 30 de septiembre			0.00	1,458.13		
01139	13/09/2024	E	00024	00024	Presupuesto de Egresos por Ejercer de Gastos de Funcionamiento Compensación Nómina del 1 al 15 de septiembre			0.00	1,458.13		
01193	30/08/2024	E	00081	00081	Presupuesto de Egresos por Ejercer de Gastos de Funcionamiento Compensación Nómina del 16 al 31 de agosto de 2024			0.00	1,458.13		
01551	15/08/2024	E	00041	00041	Presupuesto de Egresos por Ejercer de Gastos de Funcionamiento Compensación Nómina del 1 al 15 de agosto			0.00	1,458.13		
01552	15/08/2024	E	00041	00041	Retroactivo Presupuesto de Egresos por Ejercer de Gastos de Funcionamiento Compensación Nómina del 1 al 15 de agosto			0.00	1,335.48		
01140	31/07/2024	E	00067	00067	Presupuesto de Egresos por Ejercer de Gastos de Funcionamiento Compensación Nómina del 16 al 31 de julio de 2024			0.00	1,362.74		
01187	12/07/2024	E	00025	00025	Presupuesto de Egresos por Ejercer de Gastos de Funcionamiento Compensación Nómina del 1 al 15 de julio			0.00	1,362.74		
00222	30/06/2024	D	00012	00012	Presupuesto de Egresos por Ejercer de Gastos de Funcionamiento Compensación			0.00	14,263.54		
01217	28/06/2024	E	00069	00069	Presupuesto de Egresos por Ejercer de Gastos de Funcionamiento Compensación Nómina del 16 al 30 de junio de 2024			0.00	1,362.74		
01206	14/06/2024	E	00035	00035	Presupuesto de Egresos por Ejercer de Gastos de Funcionamiento Compensación Nómina del 1 al 15 de junio			0.00	1,362.74		
01164	31/05/2024	E	00040	00040	Presupuesto de Egresos por Ejercer de Gastos de Funcionamiento Compensación Nómina del 16 al 31 de mayo de 2024			0.00	1,362.74		
01068	15/05/2024	E	00013	00013	Presupuesto de Egresos por Ejercer de Gastos de Funcionamiento Compensación Nómina del 1 al 15 de mayo			0.00	1,362.74		
01174	30/04/2024	E	00065	00065	Presupuesto de Egresos por Ejercer de Gastos de Funcionamiento Compensación Nómina del 16 al 30 de abril de 2024			0.00	1,362.74		
01242	15/04/2024	E	00038	00038	Presupuesto de Egresos por Ejercer de Gastos de Funcionamiento Compensación Nómina del 1 al 15 de abril			0.00	1,362.74		
01056	27/03/2024	E	00107	00107	Presupuesto de Egresos por Ejercer de Gastos de Funcionamiento Compensación Nómina del 16 al 31 de marzo			0.00	1,362.74		
01326	15/03/2024	E	00022	00022	Presupuesto de Egresos por Ejercer de Gastos de Funcionamiento Compensación Nómina del 01 al 15 de Marzo			0.00	1,362.74		
01063	29/02/2024	E	00039	00039	Presupuesto de Egresos por Ejercer de Gastos de Funcionamiento Compensación Nómina del 16 al 29 de febrero			0.00	1,362.74		
01100	15/02/2024	E	00021	00021	Presupuesto de Egresos por Ejercer de Gastos de Funcionamiento Compensación Nómina del 01 al 15 de Febrero			0.00	1,362.74		
01100	31/01/2024	E	00066	00066	Presupuesto de Egresos por Ejercer de Gastos de Funcionamiento Compensación Nómina del 16 al 31 de enero			0.00	1,362.74		
01093	15/01/2024	E	00049	00049	Presupuesto de Egresos por Ejercer de Gastos de Funcionamiento Compensación Nómina del 01 al 15 de enero			0.00	1,362.74		
					TOTAL:			**0.00**	**109,020.96**		
8221	**F00312000**	**02060804010311020 1345**			**Gratificación**	**443,787.12**		**0.00**	**443,787.12**	**0.00**	
REN.	**FECHA**	**TIPO**	**N.POL.**	**REF**	**CONCEPTO**		**DEBE**		**HABER**		
00232	27/12/2024	D	00032	00032	TRASPASOS PRESUPUESTALES EXTERNOS CORRESPONDIENTES AL MES DE DICIEMBRE 2024			0.00	137,551.94		
01448	18/12/2024	E	00065	00065	Presupuesto de Egresos por Ejercer de Gastos de Funcionamiento Gratificación Nómina del 16 al 31 de diciembre 2024			0.00	12,650.18		
01140	02/12/2024	E	00006	00006	Presupuesto de Egresos por Ejercer de Gastos de Funcionamiento Gratificación Nómina del 1 al 15 de diciembre			0.00	10,849.89		
01176	29/11/2024	E	00076	00076	Presupuesto de Egresos por Ejercer de Gastos de Funcionamiento Gratificación Nómina del 16 al 30 de noviembre 2024			0.00	10,849.89		
01215	15/11/2024	E	00039	00039	Presupuesto de Egresos por Ejercer de Gastos de Funcionamiento Gratificación Nómina del 1 al 15 de noviembre			0.00	10,849.89		
01347	31/10/2024	E	00079	00079	Presupuesto de Egresos por Ejercer de Gastos de Funcionamiento Gratificación Nómina del 16 al 31 de octubre 2024			0.00	10,849.89		
01216	15/10/2024	E	00040	00040	Presupuesto de Egresos por Ejercer de Gastos de Funcionamiento Gratificación Nómina del 1 al 15 de octubre			0.00	10,849.89		
00176	30/09/2024	D	00015	00015	TRASPASOS PRESUPUESTALES INTERNOS CORRESPONDIENTES AL MES DE SEPTIEMBRE 2024			0.00	55,600.00		
00553	30/09/2024	E	00054	00054	Presupuesto de Egresos por Ejercer de Gastos de Funcionamiento Gratificación Nómina del 16 al 30 de septiembre			0.00	10,207.53		
01146	13/09/2024	E	00024	00024	Presupuesto de Egresos por Ejercer de Gastos de Funcionamiento Gratificación Nómina del 1 al 15 de septiembre			0.00	10,207.53		
01200	30/08/2024	E	00081	00081	Presupuesto de Egresos por Ejercer de Gastos de Funcionamiento Gratificación Nómina del 16 al 31 de agosto de 2024			0.00	10,207.53		
01565	15/08/2024	E	00041	00041	Presupuesto de Egresos por Ejercer de Gastos de Funcionamiento Gratificación Nómina del 1 al 15 de agosto			0.00	10,207.53		
01566	15/08/2024	E	00041	00041	Retroactivo Presupuesto de Egresos por Ejercer de Gastos de Funcionamiento Gratificación Nómina del 1 al 15 de agosto			0.00	4,179.99		
01147	31/07/2024	E	00067	00067	Presupuesto de Egresos por Ejercer de Gastos de Funcionamiento Gratificación Nómina del 16 al 31 de julio de 2024			0.00	9,908.96		
01194	12/07/2024	E	00025	00025	Presupuesto de Egresos por Ejercer de Gastos de Funcionamiento Gratificación Nómina del 1 al 15 de julio			0.00	9,908.96		
01224	28/06/2024	E	00069	00069	Presupuesto de Egresos por Ejercer de Gastos de Funcionamiento Gratificación Nómina del 16 al 30 de junio de 2024			0.00	9,908.96		
01213	14/06/2024	E	00035	00035	Presupuesto de Egresos por Ejercer de Gastos de Funcionamiento Gratificación Nómina del 1 al 15 de junio			0.00	9,908.96		
01171	31/05/2024	E	00040	00040	Presupuesto de Egresos por Ejercer de Gastos de Funcionamiento Gratificación Nómina del 16 al 31 de mayo de 2024			0.00	9,908.96		
01075	15/05/2024	E	00013	00013	Presupuesto de Egresos por Ejercer de Gastos de Funcionamiento Gratificación Nómina del 1 al 15 de mayo			0.00	9,908.96		
01181	30/04/2024	E	00065	00065	Presupuesto de Egresos por Ejercer de Gastos de Funcionamiento Gratificación Nómina del 16 al 30 de abril de 2024			0.00	9,908.96		
01249	15/04/2024	E	00038	00038	Presupuesto de Egresos por Ejercer de Gastos de Funcionamiento Gratificación Nómina del 1 al 15 de abril			0.00	9,908.96		
01063	27/03/2024	E	00107	00107	Presupuesto de Egresos por Ejercer de Gastos de Funcionamiento Gratificación Nómina del 16 al 31 de marzo			0.00	9,908.96		
01333	15/03/2024	E	00022	00022	Presupuesto de Egresos por Ejercer de Gastos de Funcionamiento Gratificación Nómina del 01 al 15 de Marzo			0.00	9,908.96		
01070	29/02/2024	E	00039	00039	Presupuesto de Egresos por Ejercer de Gastos de Funcionamiento Gratificación Nómina del 16 al 29 de febrero			0.00	9,908.96		
01107	15/02/2024	E	00021	00021	Presupuesto de Egresos por Ejercer de Gastos de Funcionamiento Gratificación Nómina del 01 al 15 de Febrero			0.00	9,908.96		
01107	31/01/2024	E	00066	00066	Presupuesto de Egresos por Ejercer de Gastos de Funcionamiento Gratificación Nómina del 16 al 31 de enero			0.00	9,908.96		
01100	15/01/2024	E	00049	00049	Presupuesto de Egresos por Ejercer de Gastos de Funcionamiento Gratificación Nómina del 01 al 15 de enero			0.00	9,908.96		
					TOTAL:			**0.00**	**443,787.12**		
8221	**F00312000**	**02060804010311020 1346**			**Gratificación por convenio**	**7,660.00**		**0.00**	**7,660.00**	**0.00**	
REN.	**FECHA**	**TIPO**	**N.POL.**	**REF**	**CONCEPTO**		**DEBE**		**HABER**		
00320	27/12/2024	D	00032	00032	TRASPASOS PRESUPUESTALES EXTERNOS CORRESPONDIENTES AL MES DE DICIEMBRE 2024			0.00	6,000.00		
01455	18/12/2024	E	00065	00065	Presupuesto de Egresos por Ejercer de Gastos de Funcionamiento Gratificación por convenio Nómina del 16 al 31 de diciembre 2024			0.00	1,660.00		
					TOTAL:			**0.00**	**7,660.00**		
8221	**F00312000**	**02060804010311020 1542**			**Días cívicos y económicos**	**0.00**	**2,250.00**		**2,250.00**	**0.00**	
REN.	**FECHA**	**TIPO**	**N.POL.**	**REF**	**CONCEPTO**		**DEBE**		**HABER**		
00235	30/06/2024	D	00011	00011	Presupuesto de Egresos por Ejercer de Gastos de Funcionamiento Días cívicos y económicos		2,250.00		0.00		
01340	15/03/2024	E	00022	00022	Presupuesto de Egresos por Ejercer de Gastos de Funcionamiento Días cívicos y económicos Nómina del 01 al 15 de Marzo			0.00	2,250.00		
					TOTAL:		**2,250.00**		**2,250.00**		

8221	**F00312000**	**02060804010311020 1**	**1544**		**Día del maestro y del servidor publico**	**3,800.00**		**0.00**		**3,800.00**	**0.00**
REN.	**FECHA**	**TIPO**	**N.POL.**	**REF**	**CONCEPTO**		**DEBE**		**HABER**		
01354	31/10/2024	E	00079	00079	Presupuesto de Egresos por Ejercer de Gastos de Funcionamiento Día del maestro y del servidor publico Nómina del 16 al 31 de octubre 2024			0.00		3,800.00	
					TOTAL:			**0.00**		**3,800.00**	
8221	**F00312000**	**02060804010311020 1**	**1546**		**Otros gastos derivados de convenio**	**0.00**		**6,100.00**		**6,100.00**	**0.00**
REN.	**FECHA**	**TIPO**	**N.POL.**	**REF**	**CONCEPTO**		**DEBE**		**HABER**		
00375	27/12/2024	D	00031	00031	TRASPASOS PRESUPUESTALES INTERNOS CORRESPONDIENTES AL MES DE DICIEMBRE 2024			3,800.00		0.00	
01462	18/12/2024	E	00065	00065	Presupuesto de Egresos por Ejercer de Gastos de Funcionamiento Otros gastos derivados de convenio Nómina del 16 al 31 de diciembre 2024			0.00		3,800.00	
00237	30/06/2024	D	00011	00011	Presupuesto de Egresos por Ejercer de Gastos de Funcionamiento Otros gastos derivados de convenio			2,300.00		0.00	
01231	28/06/2024	E	00069	00069	Presupuesto de Egresos por Ejercer de Gastos de Funcionamiento Otros gastos derivados de convenio Nómina del 16 al 30 de junio de 2024			0.00		1,200.00	
01256	15/04/2024	E	00038	00038	Presupuesto de Egresos por Ejercer de Gastos de Funcionamiento Otros gastos derivados de convenio Nómina del 1 al 15 de abril			0.00		1,100.00	
					TOTAL:			**6,100.00**		**6,100.00**	
8221	**F00312000**	**02060804010311020 1**	**1595**		**Despensa**	**15,408.00**		**0.00**		**15,408.00**	**0.00**
REN.	**FECHA**	**TIPO**	**N.POL.**	**REF**	**CONCEPTO**		**DEBE**		**HABER**		
00322	27/12/2024	D	00032	00032	TRASPASOS PRESUPUESTALES EXTERNOS CORRESPONDIENTES AL MES DE DICIEMBRE 2024			0.00		5,778.00	
01469	18/12/2024	E	00065	00065	Presupuesto de Egresos por Ejercer de Gastos de Funcionamiento Despensa Nómina del 16 al 31 de diciembre 2024			0.00		642.00	
01147	02/12/2024	E	00006	00006	Presupuesto de Egresos por Ejercer de Gastos de Funcionamiento Despensa Nómina del 1 al 15 de diciembre			0.00		642.00	
01183	29/11/2024	E	00076	00076	Presupuesto de Egresos por Ejercer de Gastos de Funcionamiento Despensa Nómina del 16 al 30 de noviembre 2024			0.00		642.00	
01222	15/11/2024	E	00039	00039	Presupuesto de Egresos por Ejercer de Gastos de Funcionamiento Despensa Nómina del 1 al 15 de noviembre			0.00		642.00	
01361	31/10/2024	E	00079	00079	Presupuesto de Egresos por Ejercer de Gastos de Funcionamiento Despensa Nómina del 16 al 31 de octubre 2024			0.00		642.00	
01223	15/10/2024	E	00040	00040	Presupuesto de Egresos por Ejercer de Gastos de Funcionamiento Despensa Nómina del 1 al 15 de octubre			0.00		642.00	
00583	30/09/2024	E	00054	00054	Presupuesto de Egresos por Ejercer de Gastos de Funcionamiento Despensa Nómina del 16 al 30 de septiembre			0.00		321.00	
01153	13/09/2024	E	00024	00024	Presupuesto de Egresos por Ejercer de Gastos de Funcionamiento Despensa Nómina del 1 al 15 de septiembre			0.00		321.00	
01207	30/08/2024	E	00081	00081	Presupuesto de Egresos por Ejercer de Gastos de Funcionamiento Despensa Nómina del 16 al 31 de agosto de 2024			0.00		321.00	
01577	15/08/2024	E	00041	00041	Presupuesto de Egresos por Ejercer de Gastos de Funcionamiento Despensa Nómina del 1 al 15 de agosto			0.00		321.00	
01154	31/07/2024	E	00067	00067	Presupuesto de Egresos por Ejercer de Gastos de Funcionamiento Despensa Nómina del 16 al 31 de julio de 2024			0.00		321.00	
01201	12/07/2024	E	00025	00025	Presupuesto de Egresos por Ejercer de Gastos de Funcionamiento Despensa Nómina del 1 al 15 de julio			0.00		321.00	
01238	28/06/2024	E	00069	00069	Presupuesto de Egresos por Ejercer de Gastos de Funcionamiento Despensa Nómina del 16 al 30 de junio de 2024			0.00		321.00	
01220	14/06/2024	E	00035	00035	Presupuesto de Egresos por Ejercer de Gastos de Funcionamiento Despensa Nómina del 1 al 15 de junio			0.00		321.00	
01178	31/05/2024	E	00040	00040	Presupuesto de Egresos por Ejercer de Gastos de Funcionamiento Despensa Nómina del 16 al 31 de mayo de 2024			0.00		321.00	
01082	15/05/2024	E	00013	00013	Presupuesto de Egresos por Ejercer de Gastos de Funcionamiento Despensa Nómina del 1 al 15 de mayo			0.00		321.00	
01188	30/04/2024	E	00065	00065	Presupuesto de Egresos por Ejercer de Gastos de Funcionamiento Despensa Nómina del 16 al 30 de abril de 2024			0.00		321.00	
01263	15/04/2024	E	00038	00038	Presupuesto de Egresos por Ejercer de Gastos de Funcionamiento Despensa Nómina del 1 al 15 de abril			0.00		321.00	
01070	27/03/2024	E	00107	00107	Presupuesto de Egresos por Ejercer de Gastos de Funcionamiento Despensa Nómina del 16 al 31 de marzo			0.00		321.00	
01347	15/03/2024	E	00022	00022	Presupuesto de Egresos por Ejercer de Gastos de Funcionamiento Despensa Nómina del 01 al 15 de Marzo			0.00		321.00	
01077	29/02/2024	E	00039	00039	Presupuesto de Egresos por Ejercer de Gastos de Funcionamiento Despensa Nómina del 16 al 29 de febrero			0.00		321.00	
01114	15/02/2024	E	00021	00021	Presupuesto de Egresos por Ejercer de Gastos de Funcionamiento Despensa Nómina del 01 al 15 de Febrero			0.00		321.00	
01114	31/01/2024	E	00066	00066	Presupuesto de Egresos por Ejercer de Gastos de Funcionamiento Despensa Nómina del 16 al 31 de enero			0.00		321.00	
01107	15/01/2024	E	00049	00049	Presupuesto de Egresos por Ejercer de Gastos de Funcionamiento Despensa Nómina del 01 al 15 de enero			0.00		321.00	
					TOTAL:			**0.00**		**15,408.00**	
8221	**F00312000**	**02060804010311020 1**	**2111**		**Materiales y útiles de oficina**	**24,000.00**		**2,400.00**		**26,341.57**	**58.43**
REN.	**FECHA**	**TIPO**	**N.POL.**	**REF**	**CONCEPTO**		**DEBE**		**HABER**		
00205	30/09/2024	D	00015	00015	TRASPASOS PRESUPUESTALES INTERNOS CORRESPONDIENTES AL MES DE SEPTIEMBRE 2024			2,400.00		0.00	
00104	20/09/2024	E	00038	00038	Presupuesto de Egresos por Ejercer de Gastos de Funcionamiento Materiales y útiles de oficina			0.00		26,341.57	
					TOTAL:			**2,400.00**		**26,341.57**	
8221	**F00312000**	**02060804010311020 1**	**2141**		**Materiales y útiles para el procesamiento en equipos y bienes informáticos**	**16,000.00**		**70,780.60**		**86,780.60**	**0.00**
REN.	**FECHA**	**TIPO**	**N.POL.**	**REF**	**CONCEPTO**		**DEBE**		**HABER**		
00465	27/12/2024	D	00031	00031	TRASPASOS PRESUPUESTALES INTERNOS CORRESPONDIENTES AL MES DE DICIEMBRE 2024			68,980.60		0.00	
00118	17/12/2024	E	00060	00060	F-A292 consumibles JUAN JESUS HERNANDEZ Presupuesto de Egresos por Ejercer de Gastos de Funcionamiento Materiales y útiles para el procesamiento en equipos y bienes informáticos			0.00		69,059.13	
00207	30/09/2024	D	00015	00015	TRASPASOS PRESUPUESTALES INTERNOS CORRESPONDIENTES AL MES DE SEPTIEMBRE 2024			1,800.00		0.00	
00118	11/09/2024	E	00018	00018	Presupuesto de Egresos por Ejercer de Gastos de Funcionamiento Materiales y útiles para el procesamiento en equipos y bienes informáticos			0.00		17,721.47	
					TOTAL:			**70,780.60**		**86,780.60**	
8221	**F00312000**	**02060804010311020 1**	**2161**		**Material y enseres de limpieza**	**6,900.00**		**0.00**		**4,557.63**	**2,342.37**
REN.	**FECHA**	**TIPO**	**N.POL.**	**REF**	**CONCEPTO**		**DEBE**		**HABER**		
00111	06/09/2024	E	00011	00011	F-28 PRODUCTOS Y SERVICIOS CAPITULARE material de limpieza Presupuesto de Egresos por Ejercer de Gastos de Funcionamiento Material y enseres de limpieza			0.00		4,557.63	
					TOTAL:			**0.00**		**4,557.63**	
8221	**F00312000**	**02060804010311020 1**	**3821**		**Gastos de ceremonias oficiales y de orden social**	**0.00**		**4,529.80**		**4,529.80**	**0.00**
REN.	**FECHA**	**TIPO**	**N.POL.**	**REF**	**CONCEPTO**		**DEBE**		**HABER**		
00569	27/12/2024	D	00031	00031	TRASPASOS PRESUPUESTALES INTERNOS CORRESPONDIENTES AL MES DE DICIEMBRE 2024			4,529.80		0.00	
00004	10/12/2024	D	00015	00015	Presupuesto de Egresos por Ejercer de Gastos de Funcionamiento Gastos de ceremonias oficiales y de orden social			0.00		4,529.80	
					TOTAL:			**4,529.80**		**4,529.80**	
8221	**F00313000**	**02050501010211020 1**	**2112**		**Enseres de oficina**	**2,400.00**		**0.00**		**2,025.36**	**374.64**
REN.	**FECHA**	**TIPO**	**N.POL.**	**REF**	**CONCEPTO**		**DEBE**		**HABER**		
00010	27/12/2024	D	00034	00034	TRASPASOS PRESUPUESTALES EXTERNOS CORRESPONDIENTES AL MES DE DICIEMBRE 2024			0.00		2,025.36	
					TOTAL:			**0.00**		**2,025.36**	
8221	**F00313000**	**02050501010211020 1**	**2141**		**Materiales y útiles para el procesamiento en equipos y bienes informáticos**	**11,600.00**		**0.00**		**0.00**	**11,600.00**

8221	**F00313000**	**02050501010211020 1**	**2161**		**Material y enseres de limpieza**	**7,500.00**		**0.00**		**0.00**	**7,500.00**
8221	**F00313000**	**02050501010211020 1**	**2211**		**Productos alimenticios para personas**	**14,000.00**		**0.00**		**12,607.69**	**1,392.31**
REN.	**FECHA**	**TIPO**	**N.POL.**	**REF**	**CONCEPTO**		**DEBE**		**HABER**		
00046	27/12/2024	D	00034	00034	TRASPASOS PRESUPUESTALES EXTERNOS CORRESPONDIENTES AL MES DE DICIEMBRE 2024			0.00		12,607.69	
					TOTAL:			**0.00**		**12,607.69**	
8221	**F00313000**	**02050501010211020 1**	**2231**		**Utensilios para el servicio de alimentación**	**25,500.00**		**0.00**		**0.00**	**25,500.00**
8221	**F00313000**	**02050501010211020 1**	**2311**		**Materias primas y materiales de producción**	**150,000.00**		**0.00**		**0.00**	**150,000.00**
8221	**F00313000**	**02050501010211020 1**	**2321**		**Materias primas textiles**	**80,000.00**		**0.00**		**75,948.35**	**4,051.65**
REN.	**FECHA**	**TIPO**	**N.POL.**	**REF**	**CONCEPTO**		**DEBE**		**HABER**		
00398	27/12/2024	D	00031	00031	TRASPASOS PRESUPUESTALES INTERNOS CORRESPONDIENTES AL MES DE DICIEMBRE 2024			0.00		75,948.35	
					TOTAL:			**0.00**		**75,948.35**	
8221	**F00313000**	**02050501010211020 1**	**2441**		**Madera y productos de madera**	**0.00**		**34,312.80**		**34,312.80**	**0.00**
REN.	**FECHA**	**TIPO**	**N.POL.**	**REF**	**CONCEPTO**		**DEBE**		**HABER**		
00401	27/12/2024	D	00031	00031	TRASPASOS PRESUPUESTALES INTERNOS CORRESPONDIENTES AL MES DE DICIEMBRE 2024			34,312.80		0.00	
00006	04/12/2024	E	00017	00017	F-A294 material para libreros JUAN JESUS HERNANDEZ HERNANDEZ Presupuesto de Egresos por Ejercer de Gastos de Funcionamiento Madera y productos de madera			0.00		34,312.80	
					TOTAL:			**34,312.80**		**34,312.80**	
8221	**F00313000**	**02050501010211020 1**	**2491**		**Materiales de construcción**	**0.00**		**12,983.88**		**12,983.88**	**0.00**
REN.	**FECHA**	**TIPO**	**N.POL.**	**REF**	**CONCEPTO**		**DEBE**		**HABER**		
00403	27/12/2024	D	00031	00031	TRASPASOS PRESUPUESTALES INTERNOS CORRESPONDIENTES AL MES DE DICIEMBRE 2024			12,983.88		0.00	
00013	04/12/2024	E	00017	00017	F-A294 material para libreros JUAN JESUS HERNANDEZ HERNANDEZ Presupuesto de Egresos por Ejercer de Gastos de Funcionamiento Materiales de construcción			0.00		12,983.88	
					TOTAL:			**12,983.88**		**12,983.88**	
8221	**F00313000**	**02050501010211020 1**	**2721**		**Prendas de seguridad y protección personal**	**6,000.00**		**0.00**		**0.00**	**6,000.00**
8221	**F00313000**	**02050501010211020 1**	**2911**		**Refacciones, accesorios y herramientas**	**100,000.00**		**0.00**		**0.00**	**100,000.00**
8221	**F00313000**	**02050501010211020 1**	**2941**		**Refacciones y accesorios para equipo de computo**	**2,000.00**		**0.00**		**0.00**	**2,000.00**
8221	**F00313000**	**02050501010211020 1**	**3121**		**Gas**	**56,400.00**		**0.00**		**53,011.02**	**3,388.98**
REN.	**FECHA**	**TIPO**	**N.POL.**	**REF**	**CONCEPTO**		**DEBE**		**HABER**		
00392	27/12/2024	D	00032	00032	TRASPASOS PRESUPUESTALES EXTERNOS CORRESPONDIENTES AL MES DE DICIEMBRE 2024			0.00		25,169.56	
00013	10/10/2024	E	00027	00027	F-XX580156 GAS IMPERIAL Presupuesto de Egresos por Ejercer de Gastos de Funcionamiento Gas			0.00		21,415.06	
00074	30/08/2024	D	00008	00008	TRASPASOS PRESUPUESTALES INTERNOS CORRESPONDIENTES AL MES DE AGOSTO 2024			0.00		6,426.40	
					TOTAL:			**0.00**		**53,011.02**	
8221	**F00313000**	**02050501010211020 1**	**3591**		**Servicios de fumigación**	**125,000.00**		**0.00**		**70,484.95**	**54,515.05**
REN.	**FECHA**	**TIPO**	**N.POL.**	**REF**	**CONCEPTO**		**DEBE**		**HABER**		
00035	08/11/2024	E	00020	00020	F-52C6 MISHEL LOPEZ GUEVARA fumigación Presupuesto de Egresos por Ejercer de Gastos de Funcionamiento Servicios de fumigación			0.00		70,484.95	
					TOTAL:			**0.00**		**70,484.95**	
8221	**F00313000**	**02050501010211020 1**	**3822**		**Espectáculos cívicos y culturales**	**0.00**		**26,000.00**		**25,799.99**	**200.01**
REN.	**FECHA**	**TIPO**	**N.POL.**	**REF**	**CONCEPTO**		**DEBE**		**HABER**		
00109	31/10/2024	D	00018	00018	TRASPASOS PRESUPUESTALES INTERNOS CORRESPONDIENTES AL MES DE OCTUBRE 2024			26,000.00		0.00	
00006	16/10/2024	E	00046	00046	F-A271 ANDREA ZUNIGA NAVARRO materiales DIFTRUCKS Presupuesto de Egresos por Ejercer de Gastos de Funcionamiento Espectáculos cívicos y culturales			0.00		17,855.69	
00006	16/10/2024	E	00047	00047	F-A270 ANDREA ZUNIGA NAVARRO material para contenedores Presupuesto de Egresos por Ejercer de Gastos de Funcionamiento Espectáculos cívicos y culturales			0.00		7,944.30	
					TOTAL:			**26,000.00**		**25,799.99**	
8221	**F00313000**	**02050501010211020 1**	**3851**		**Gastos de representación**	**80,000.00**		**0.00**		**26,000.00**	**54,000.00**
REN.	**FECHA**	**TIPO**	**N.POL.**	**REF**	**CONCEPTO**		**DEBE**		**HABER**		
00108	31/10/2024	D	00018	00018	TRASPASOS PRESUPUESTALES INTERNOS CORRESPONDIENTES AL MES DE OCTUBRE 2024			0.00		26,000.00	
					TOTAL:			**0.00**		**26,000.00**	
8221	**F00313000**	**02050501010214010 1**	**2541**		**Materiales, accesorios y suministros médicos**	**2,500.00**		**0.00**		**0.00**	**2,500.00**
8221	**F00313000**	**02050501010214010 1**	**3821**		**Gastos de ceremonias oficiales y de orden social**	**0.00**		**25,169.56**		**25,169.56**	**0.00**
REN.	**FECHA**	**TIPO**	**N.POL.**	**REF**	**CONCEPTO**		**DEBE**		**HABER**		
00393	27/12/2024	D	00032	00032	TRASPASOS PRESUPUESTALES EXTERNOS CORRESPONDIENTES AL MES DE DICIEMBRE 2024			25,169.56		0.00	
00024	26/12/2024	E	00112	00112	Presupuesto de Egresos por Ejercer de Gastos de Funcionamiento Gastos de ceremonias oficiales y de orden social			0.00		5,422.20	
00031	26/12/2024	E	00112	00112	Presupuesto de Egresos por Ejercer de Gastos de Funcionamiento Gastos de ceremonias oficiales y de orden social			0.00		3,522.44	
00027	17/12/2024	E	00055	00055	F-A295 velas charolas Presupuesto de Egresos por Ejercer de Gastos de Funcionamiento Gastos de ceremonias oficiales y de orden social			0.00		16,224.92	
					TOTAL:			**25,169.56**		**25,169.56**	
8221	**F00313000**	**02060804010111020 1**	**1131**		**Sueldo base**	**4,359,538.80**		**0.00**		**4,359,538.80**	**0.00**
REN.	**FECHA**	**TIPO**	**N.POL.**	**REF**	**CONCEPTO**		**DEBE**		**HABER**		
00010	27/12/2024	D	00032	00032	TRASPASOS PRESUPUESTALES EXTERNOS CORRESPONDIENTES AL MES DE DICIEMBRE 2024			0.00		473,790.01	
01476	18/12/2024	E	00065	00065	Presupuesto de Egresos por Ejercer de Gastos de Funcionamiento Sueldo base Nómina del 16 al 31 de diciembre 2024			0.00		156,213.81	
01154	02/12/2024	E	00006	00006	Presupuesto de Egresos por Ejercer de Gastos de Funcionamiento Sueldo base Nómina del 1 al 15 de diciembre			0.00		149,795.96	
01190	29/11/2024	E	00076	00076	Presupuesto de Egresos por Ejercer de Gastos de Funcionamiento Sueldo base Nómina del 16 al 30 de noviembre 2024			0.00		146,123.64	
01229	15/11/2024	E	00039	00039	Presupuesto de Egresos por Ejercer de Gastos de Funcionamiento Sueldo base Nómina del 1 al 15 de noviembre			0.00		139,894.34	
01370	31/10/2024	E	00079	00079	Presupuesto de Egresos por Ejercer de Gastos de Funcionamiento Sueldo base Nómina del 16 al 31 de octubre 2024			0.00		139,894.34	
01371	31/10/2024	E	00079	00079	Ausencias Presupuesto de Egresos por Ejercer de Gastos de Funcionamiento Sueldo base Nómina del 16 al 31 de octubre 2024			0.00		-320.56	
01230	15/10/2024	E	00040	00040	Presupuesto de Egresos por Ejercer de Gastos de Funcionamiento Sueldo base Nómina del 1 al 15 de octubre			0.00		139,894.34	
00490	30/09/2024	E	00054	00054	Presupuesto de Egresos por Ejercer de Gastos de Funcionamiento Sueldo base Nómina del 16 al 30 de septiembre			0.00		136,585.49	
01162	13/09/2024	E	00024	00024	Presupuesto de Egresos por Ejercer de Gastos de Funcionamiento Sueldo base Nómina del 1 al 15 de septiembre			0.00		142,814.18	
01163	13/09/2024	E	00024	00024	lactancia Presupuesto de Egresos por Ejercer de Gastos de Funcionamiento Sueldo base Nómina del 1 al 15 de septiembre			0.00		-2,261.58	
01216	30/08/2024	E	00081	00081	Presupuesto de Egresos por Ejercer de Gastos de Funcionamiento Sueldo base Nómina del 16 al 31 de agosto de 2024			0.00		143,234.35	

01217	30/08/2024	E	00081	00081	Presupuesto de Egresos por Ejercer de Gastos de Funcionamiento Sueldo base Nómina del 16 al 31 de agosto de 2024 licencia por lactancia			0.00	-2,261.57			
01588	15/08/2024	E	00041	00041	Presupuesto de Egresos por Ejercer de Gastos de Funcionamiento Sueldo base Nómina del 1 al 15 de agosto			0.00	145,965.56			
01589	15/08/2024	E	00041	00041	Retroactivo Presupuesto de Egresos por Ejercer de Gastos de Funcionamiento Sueldo base Nómina del 1 al 15 de agosto			0.00	55,458.27			
01590	15/08/2024	E	00041	00041	Licencia por lactancia Presupuesto de Egresos por Ejercer de Gastos de Funcionamiento Sueldo base Nómina del 1 al 15 de agosto			0.00	-2,261.57			
01161	31/07/2024	E	00067	00067	Presupuesto de Egresos por Ejercer de Gastos de Funcionamiento Sueldo base Nómina del 16 al 31 de julio de 2024			0.00	135,219.28			
01208	12/07/2024	E	00025	00025	Presupuesto de Egresos por Ejercer de Gastos de Funcionamiento Sueldo base Nómina del 1 al 15 de julio			0.00	130,346.78			
00226	30/06/2024	D	00012	00012	Presupuesto de Egresos por Ejercer de Gastos de Funcionamiento Sueldo base			0.00	553,322.54			
01245	28/06/2024	E	00069	00069	Presupuesto de Egresos por Ejercer de Gastos de Funcionamiento Sueldo base Nómina del 16 al 30 de junio de 2024			0.00	130,346.78			
01227	14/06/2024	E	00035	00035	Presupuesto de Egresos por Ejercer de Gastos de Funcionamiento Sueldo base Nómina del 1 al 15 de junio			0.00	130,346.78			
01185	31/05/2024	E	00040	00040	Presupuesto de Egresos por Ejercer de Gastos de Funcionamiento Sueldo base Nómina del 16 al 31 de mayo de 2024			0.00	136,571.49			
01089	15/05/2024	E	00013	00013	Presupuesto de Egresos por Ejercer de Gastos de Funcionamiento Sueldo base Nómina del 1 al 15 de mayo			0.00	131,698.99			
01195	30/04/2024	E	00065	00065	Presupuesto de Egresos por Ejercer de Gastos de Funcionamiento Sueldo base Nómina del 16 al 30 de abril de 2024			0.00	131,698.99			
01270	15/04/2024	E	00038	00038	Presupuesto de Egresos por Ejercer de Gastos de Funcionamiento Sueldo base Nómina del 1 al 15 de abril			0.00	131,698.99			
01077	27/03/2024	E	00107	00107	Presupuesto de Egresos por Ejercer de Gastos de Funcionamiento Sueldo base Nómina del 16 al 31 de marzo			0.00	131,698.99			
01354	15/03/2024	E	00022	00022	Presupuesto de Egresos por Ejercer de Gastos de Funcionamiento Sueldo base Nómina del 01 al 15 de Marzo			0.00	131,698.99			
01084	29/02/2024	E	00039	00039	Presupuesto de Egresos por Ejercer de Gastos de Funcionamiento Sueldo base Nómina del 16 al 29 de febrero			0.00	131,698.99			
01121	15/02/2024	E	00021	00021	Presupuesto de Egresos por Ejercer de Gastos de Funcionamiento Sueldo base Nómina del 01 al 15 de Febrero			0.00	131,698.99			
01121	31/01/2024	E	00066	00066	Presupuesto de Egresos por Ejercer de Gastos de Funcionamiento Sueldo base Nómina del 16 al 31 de enero			0.00	131,698.99			
01114	15/01/2024	E	00049	00049	Presupuesto de Egresos por Ejercer de Gastos de Funcionamiento Sueldo base Nómina del 01 al 15 de enero			0.00	127,234.22			
					TOTAL:			**0.00**	**4,359,538.80**			
8221	**F00313000**	**02060804010111020 1**		**1311**	**Prima por año de servicio**	**175,008.00**		**0.00**	**175,008.00**	**0.00**		
REN.	**FECHA**	**TIPO**	**N.POL.**	**REF**	**CONCEPTO**		**DEBE**		**HABER**			
00038	27/12/2024	D	00032	00032	TRASPASOS PRESUPUESTALES EXTERNOS CORRESPONDIENTES AL MES DE DICIEMBRE 2024			0.00	38,314.00			
01483	18/12/2024	E	00065	00065	Presupuesto de Egresos por Ejercer de Gastos de Funcionamiento Prima por año de servicio Nómina del 16 al 31 de diciembre 2024			0.00	3,923.00			
01161	02/12/2024	E	00006	00006	Presupuesto de Egresos por Ejercer de Gastos de Funcionamiento Prima por año de servicio Nómina del 1 al 15 de diciembre			0.00	4,024.00			
01197	29/11/2024	E	00076	00076	Presupuesto de Egresos por Ejercer de Gastos de Funcionamiento Prima por año de servicio Nómina del 16 al 30 de noviembre 2024			0.00	4,024.00			
01236	15/11/2024	E	00039	00039	Presupuesto de Egresos por Ejercer de Gastos de Funcionamiento Prima por año de servicio Nómina del 1 al 15 de noviembre			0.00	4,024.00			
01382	31/10/2024	E	00079	00079	Presupuesto de Egresos por Ejercer de Gastos de Funcionamiento Prima por año de servicio Nómina del 16 al 31 de octubre 2024			0.00	4,024.00			
01237	15/10/2024	E	00040	00040	Presupuesto de Egresos por Ejercer de Gastos de Funcionamiento Prima por año de servicio Nómina del 1 al 15 de octubre			0.00	4,024.00			
00614	30/09/2024	E	00054	00054	Presupuesto de Egresos por Ejercer de Gastos de Funcionamiento Prima por año de servicio Nómina del 16 al 30 de septiembre			0.00	4,024.00			
01174	13/09/2024	E	00024	00024	Presupuesto de Egresos por Ejercer de Gastos de Funcionamiento Prima por año de servicio Nómina del 1 al 15 de septiembre			0.00	4,221.00			
01228	30/08/2024	E	00081	00081	Presupuesto de Egresos por Ejercer de Gastos de Funcionamiento Prima por año de servicio Nómina del 16 al 31 de agosto de 2024			0.00	4,300.00			
01605	15/08/2024	E	00041	00041	Presupuesto de Egresos por Ejercer de Gastos de Funcionamiento Prima por año de servicio Nómina del 1 al 15 de agosto			0.00	4,300.00			
01168	31/07/2024	E	00067	00067	Presupuesto de Egresos por Ejercer de Gastos de Funcionamiento Prima por año de servicio Nómina del 16 al 31 de julio de 2024			0.00	4,151.00			
01215	12/07/2024	E	00025	00025	Presupuesto de Egresos por Ejercer de Gastos de Funcionamiento Prima por año de servicio Nómina del 1 al 15 de julio			0.00	4,151.00			
00250	30/06/2024	D	00012	00012	Presupuesto de Egresos por Ejercer de Gastos de Funcionamiento Prima por año de servicio			0.00	33,053.00			
01252	28/06/2024	E	00069	00069	Presupuesto de Egresos por Ejercer de Gastos de Funcionamiento Prima por año de servicio Nómina del 16 al 30 de junio de 2024			0.00	4,151.00			
01234	14/06/2024	E	00035	00035	Presupuesto de Egresos por Ejercer de Gastos de Funcionamiento Prima por año de servicio Nómina del 1 al 15 de junio			0.00	4,103.00			
01192	31/05/2024	E	00040	00040	Presupuesto de Egresos por Ejercer de Gastos de Funcionamiento Prima por año de servicio Nómina del 16 al 31 de mayo de 2024			0.00	4,724.00			
01096	15/05/2024	E	00013	00013	Presupuesto de Egresos por Ejercer de Gastos de Funcionamiento Prima por año de servicio Nómina del 1 al 15 de mayo			0.00	4,724.00			
01202	30/04/2024	E	00065	00065	Presupuesto de Egresos por Ejercer de Gastos de Funcionamiento Prima por año de servicio Nómina del 16 al 30 de abril de 2024			0.00	4,724.00			
01277	15/04/2024	E	00038	00038	Presupuesto de Egresos por Ejercer de Gastos de Funcionamiento Prima por año de servicio Nómina del 1 al 15 de abril			0.00	4,575.00			
01084	27/03/2024	E	00107	00107	Presupuesto de Egresos por Ejercer de Gastos de Funcionamiento Prima por años de servicio Nómina del 16 al 31 de marzo			0.00	4,575.00			
01361	15/03/2024	E	00022	00022	Presupuesto de Egresos por Ejercer de Gastos de Funcionamiento Prima por años de servicio Nómina del 01 al 15 de Marzo			0.00	4,575.00			
01091	29/02/2024	E	00039	00039	Presupuesto de Egresos por Ejercer de Gastos de Funcionamiento Prima por años de servicio Nómina del 16 al 29 de febrero			0.00	4,575.00			
01128	15/02/2024	E	00021	00021	Presupuesto de Egresos por Ejercer de Gastos de Funcionamiento Prima por años de servicio Nómina del 01 al 15 de Febrero			0.00	4,575.00			
01128	31/01/2024	E	00066	00066	Presupuesto de Egresos por Ejercer de Gastos de Funcionamiento Prima por años de servicio Nómina del 16 al 31 de enero			0.00	4,575.00			
01121	15/01/2024	E	00049	00049	Presupuesto de Egresos por Ejercer de Gastos de Funcionamiento Prima por años de servicio Nómina del 01 al 15 de enero			0.00	4,575.00			
					TOTAL:			**0.00**	**175,008.00**			
8221	**F00313000**	**02060804010111020 1**		**1321**	**Prima vacacional**	**417,452.44**		**75,288.53**	**492,740.97**	**0.00**		
REN.	**FECHA**	**TIPO**	**N.POL.**	**REF**	**CONCEPTO**		**DEBE**		**HABER**			
00377	27/12/2024	D	00031	00031	TRASPASOS PRESUPUESTALES INTERNOS CORRESPONDIENTES AL MES DE DICIEMBRE 2024			75,288.53	0.00			
00271	02/12/2024	E	00005	00005	Presupuesto de Egresos por Ejercer de Gastos de Funcionamiento Prima vacacional segunda exhibición 2024			0.00	144,140.83			
00200	31/10/2024	D	00018	00018	TRASPASOS PRESUPUESTALES INTERNOS CORRESPONDIENTES AL MES DE OCTUBRE 2024			0.00	213,500.00			
00249	12/07/2024	E	00026	00026	Presupuesto de Egresos por Ejercer de Gastos de Funcionamiento Prima vacacional Prima vacacional primera exhibición 2024			0.00	135,100.14			
					TOTAL:			**75,288.53**	**492,740.97**			
8221	**F00313000**	**02060804010111020 1**		**1322**	**Aguinaldo**	**919,178.48**		**0.00**	**919,178.48**	**0.00**		
REN.	**FECHA**	**TIPO**	**N.POL.**	**REF**	**CONCEPTO**		**DEBE**		**HABER**			
00082	27/12/2024	D	00032	00032	TRASPASOS PRESUPUESTALES EXTERNOS CORRESPONDIENTES AL MES DE DICIEMBRE 2024			0.00	191,100.59			
00324	27/12/2024	D	00032	00032	TRASPASOS PRESUPUESTALES EXTERNOS CORRESPONDIENTES AL MES DE DICIEMBRE 2024			0.00	5,249.56			
00286	02/12/2024	E	00004	00004	Presupuesto de Egresos por Ejercer de Gastos de Funcionamiento Aguinaldo Segunda exhibición 2024			0.00	387,241.13			
00248	30/06/2024	D	00011	00011	Presupuesto de Egresos por Ejercer de Gastos de Funcionamiento Aguinaldo			0.00	73,080.50			

00261	22/03/2024	E	00039	00039	Presupuesto de Egresos por Ejercer de Gastos de Funcionamiento Aguinaldo			0.00	262,506.70			
					TOTAL:			**0.00**	**919,178.48**			
8221	**F00313000**	**02060804010111020 1325**			**Prima dominical**	**57,824.40**		**0.00**	**57,824.40**	**0.00**		
REN.	**FECHA**	**TIPO**	**N.POL.**	**REF**	**CONCEPTO**		**DEBE**		**HABER**			
00100	27/12/2024	D	00032	00032	TRASPASOS PRESUPUESTALES EXTERNOS CORRESPONDIENTES AL MES DE DICIEMBRE 2024			0.00	8,131.68			
00326	27/12/2024	D	00032	00032	TRASPASOS PRESUPUESTALES EXTERNOS CORRESPONDIENTES AL MES DE DICIEMBRE 2024			0.00	5,070.06			
00254	30/09/2024	D	00015	00015	Presupuesto de Egresos por Ejercer de Gastos de Funcionamiento Prima dominical			0.00	20,000.00			
00252	30/06/2024	D	00012	00012	Presupuesto de Egresos por Ejercer de Gastos de Funcionamiento Prima dominical			0.00	24,622.66			
					TOTAL:			**0.00**	**57,824.40**			
8221	**F00313000**	**02060804010111020 1341**			**Compensación**	**996,084.72**		**0.00**	**996,084.72**	**0.00**		
REN.	**FECHA**	**TIPO**	**N.POL.**	**REF**	**CONCEPTO**		**DEBE**		**HABER**			
00126	27/12/2024	D	00032	00032	TRASPASOS PRESUPUESTALES EXTERNOS CORRESPONDIENTES AL MES DE DICIEMBRE 2024			0.00	6,756.74			
00328	27/12/2024	D	00032	00032	TRASPASOS PRESUPUESTALES EXTERNOS CORRESPONDIENTES AL MES DE DICIEMBRE 2024			0.00	31,389.42			
01490	18/12/2024	E	00065	00065	Presupuesto de Egresos por Ejercer de Gastos de Funcionamiento Compensación Nómina del 16 al 31 de diciembre 2024			0.00	22,505.88			
01168	02/12/2024	E	00006	00006	Presupuesto de Egresos por Ejercer de Gastos de Funcionamiento Compensación Nómina del 1 al 15 de diciembre			0.00	21,119.36			
00182	29/11/2024	D	00020	00020	TRASPASOS PRESUPUESTALES INTERNOS CORRESPONDIENTES AL MES DE NOVIEMBRE 2024			0.00	222,500.00			
01204	29/11/2024	E	00076	00076	Presupuesto de Egresos por Ejercer de Gastos de Funcionamiento Compensación Nómina del 16 al 30 de noviembre 2024			0.00	20,413.66			
01243	15/11/2024	E	00039	00039	Presupuesto de Egresos por Ejercer de Gastos de Funcionamiento Compensación Nómina del 1 al 15 de noviembre			0.00	22,803.22			
01391	31/10/2024	E	00079	00079	Presupuesto de Egresos por Ejercer de Gastos de Funcionamiento Compensación Nómina del 16 al 31 de octubre 2024			0.00	22,803.22			
01392	31/10/2024	E	00079	00079	Ausencias Presupuesto de Egresos por Ejercer de Gastos de Funcionamiento Compensación Nómina del 16 al 31 de octubre 2024			0.00	-27.41			
01244	15/10/2024	E	00040	00040	Presupuesto de Egresos por Ejercer de Gastos de Funcionamiento Compensación Nómina del 1 al 15 de octubre			0.00	22,803.22			
00522	30/09/2024	E	00054	00054	Presupuesto de Egresos por Ejercer de Gastos de Funcionamiento Compensación Nómina del 16 al 30 de septiembre			0.00	20,966.92			
01183	13/09/2024	E	00024	00024	Presupuesto de Egresos por Ejercer de Gastos de Funcionamiento Compensación Nómina del 1 al 15 de septiembre			0.00	23,009.29			
01184	13/09/2024	E	00024	00024	lactancia Presupuesto de Egresos por Ejercer de Gastos de Funcionamiento Compensación Nómina del 1 al 15 de septiembre			0.00	-741.56			
01237	30/08/2024	E	00081	00081	Presupuesto de Egresos por Ejercer de Gastos de Funcionamiento Compensación Nómina del 16 al 31 de agosto de 2024			0.00	23,009.29			
01238	30/08/2024	E	00081	00081	Presupuesto de Egresos por Ejercer de Gastos de Funcionamiento Compensación Nómina del 16 al 31 de agosto de 2024 licencia por lactancia			0.00	-741.57			
01616	15/08/2024	E	00041	00041	Presupuesto de Egresos por Ejercer de Gastos de Funcionamiento Compensación Nómina del 1 al 15 de agosto			0.00	23,009.29			
01617	15/08/2024	E	00041	00041	Retroactivo Presupuesto de Egresos por Ejercer de Gastos de Funcionamiento Compensación Nómina del 1 al 15 de agosto			0.00	8,355.59			
01618	15/08/2024	E	00041	00041	Licencia por lactancia Presupuesto de Egresos por Ejercer de Gastos de Funcionamiento Compensación Nómina del 1 al 15 de agosto			0.00	-741.56			
01175	31/07/2024	E	00067	00067	Presupuesto de Egresos por Ejercer de Gastos de Funcionamiento Compensación Nómina del 16 al 31 de julio de 2024			0.00	25,050.02			
01222	12/07/2024	E	00025	00025	Presupuesto de Egresos por Ejercer de Gastos de Funcionamiento Compensación Nómina del 1 al 15 de julio			0.00	24,633.40			
00236	30/06/2024	D	00012	00012	Presupuesto de Egresos por Ejercer de Gastos de Funcionamiento Compensación			0.00	179,727.08			
01259	28/06/2024	E	00069	00069	Presupuesto de Egresos por Ejercer de Gastos de Funcionamiento Compensación Nómina del 16 al 30 de junio de 2024			0.00	24,633.40			
01241	14/06/2024	E	00035	00035	Presupuesto de Egresos por Ejercer de Gastos de Funcionamiento Compensación Nómina del 1 al 15 de junio			0.00	22,963.40			
01199	31/05/2024	E	00040	00040	Presupuesto de Egresos por Ejercer de Gastos de Funcionamiento Compensación Nómina del 16 al 31 de mayo de 2024			0.00	23,363.40			
01103	15/05/2024	E	00013	00013	Presupuesto de Egresos por Ejercer de Gastos de Funcionamiento Compensación Nómina del 1 al 15 de mayo			0.00	22,946.78			
01209	30/04/2024	E	00065	00065	Presupuesto de Egresos por Ejercer de Gastos de Funcionamiento Compensación Nómina del 16 al 30 de abril de 2024			0.00	22,946.78			
01284	15/04/2024	E	00038	00038	Presupuesto de Egresos por Ejercer de Gastos de Funcionamiento Compensación Nómina del 1 al 15 de abril			0.00	22,946.78			
01091	27/03/2024	E	00107	00107	Presupuesto de Egresos por Ejercer de Gastos de Funcionamiento Compensación Nómina del 16 al 31 de marzo			0.00	22,946.78			
01368	15/03/2024	E	00022	00022	Presupuesto de Egresos por Ejercer de Gastos de Funcionamiento Compensación Nómina del 01 al 15 de Marzo			0.00	22,946.78			
01098	29/02/2024	E	00039	00039	Presupuesto de Egresos por Ejercer de Gastos de Funcionamiento Compensación Nómina del 16 al 29 de febrero			0.00	22,946.78			
01135	15/02/2024	E	00021	00021	Presupuesto de Egresos por Ejercer de Gastos de Funcionamiento Compensación Nómina del 01 al 15 de Febrero			0.00	22,946.78			
01135	31/01/2024	E	00066	00066	Presupuesto de Egresos por Ejercer de Gastos de Funcionamiento Compensación Nómina del 16 al 31 de enero			0.00	22,946.78			
01128	15/01/2024	E	00049	00049	Presupuesto de Egresos por Ejercer de Gastos de Funcionamiento Compensación Nómina del 01 al 15 de enero			0.00	22,946.78			
					TOTAL:			**0.00**	**996,084.72**			
8221	**F00313000**	**02060804010111020 1343**			**Compensación por riesgo profesional**	**22,800.00**		**0.00**	**22,800.00**	**0.00**		
REN.	**FECHA**	**TIPO**	**N.POL.**	**REF**	**CONCEPTO**		**DEBE**		**HABER**			
00350	27/12/2024	D	00031	00031	TRASPASOS PRESUPUESTALES INTERNOS CORRESPONDIENTES AL MES DE DICIEMBRE 2024			0.00	1,122.85			
00330	27/12/2024	D	00032	00032	TRASPASOS PRESUPUESTALES EXTERNOS CORRESPONDIENTES AL MES DE DICIEMBRE 2024			0.00	1,677.15			
01497	18/12/2024	E	00065	00065	Presupuesto de Egresos por Ejercer de Gastos de Funcionamiento Compensación por riesgo profesional Nómina del 16 al 31 de diciembre 2024			0.00	750.00			
01175	02/12/2024	E	00006	00006	Presupuesto de Egresos por Ejercer de Gastos de Funcionamiento Compensación por riesgo profesional Nómina del 1 al 15 de diciembre			0.00	750.00			
01211	29/11/2024	E	00076	00076	Presupuesto de Egresos por Ejercer de Gastos de Funcionamiento Compensación por riesgo profesional Nómina del 16 al 30 de noviembre 2024			0.00	750.00			
01250	15/11/2024	E	00039	00039	Presupuesto de Egresos por Ejercer de Gastos de Funcionamiento Compensación por riesgo profesional Nómina del 1 al 15 de noviembre			0.00	750.00			
01403	31/10/2024	E	00079	00079	Presupuesto de Egresos por Ejercer de Gastos de Funcionamiento Compensación por riesgo profesional Nómina del 16 al 31 de octubre 2024			0.00	750.00			
01251	15/10/2024	E	00040	00040	Presupuesto de Egresos por Ejercer de Gastos de Funcionamiento Compensación por riesgo profesional Nómina del 1 al 15 de octubre			0.00	750.00			
00628	30/09/2024	E	00054	00054	Presupuesto de Egresos por Ejercer de Gastos de Funcionamiento Compensación por riesgo profesional Nómina del 16 al 30 de septiembre			0.00	750.00			
01195	13/09/2024	E	00024	00024	Presupuesto de Egresos por Ejercer de Gastos de Funcionamiento Compensación por riesgo profesional Nómina del 1 al 15 de septiembre			0.00	750.00			
01249	30/08/2024	E	00081	00081	Presupuesto de Egresos por Ejercer de Gastos de Funcionamiento Compensación por riesgo profesional Nómina del 16 al 31 de agosto de 2024			0.00	750.00			
01633	15/08/2024	E	00041	00041	Presupuesto de Egresos por Ejercer de Gastos de Funcionamiento Compensación por riesgo profesional Nómina del 1 al 15 de agosto			0.00	750.00			
01182	31/07/2024	E	00067	00067	Presupuesto de Egresos por Ejercer de Gastos de Funcionamiento Compensación por riesgo profesional Nómina del 16 al 31 de julio de 2024			0.00	750.00			
01229	12/07/2024	E	00025	00025	Presupuesto de Egresos por Ejercer de Gastos de Funcionamiento Compensación por riesgo profesional Nómina del 1 al 15 de julio			0.00	750.00			

01266	28/06/2024	E	00069	00069	Presupuesto de Egresos por Ejercer de Gastos de Funcionamiento Compensación por riesgo profesional Nómina del 16 al 30 de junio de 2024			0.00	750.00			
01248	14/06/2024	E	00035	00035	Presupuesto de Egresos por Ejercer de Gastos de Funcionamiento Compensación por riesgo profesional Nómina del 1 al 15 de junio			0.00	750.00			
01206	31/05/2024	E	00040	00040	Presupuesto de Egresos por Ejercer de Gastos de Funcionamiento Compensación por riesgo profesional Nómina del 16 al 31 de mayo de 2024			0.00	950.00			
01110	15/05/2024	E	00013	00013	Presupuesto de Egresos por Ejercer de Gastos de Funcionamiento Compensación por riesgo profesional Nómina del 1 al 15 de mayo			0.00	950.00			
01216	30/04/2024	E	00065	00065	Presupuesto de Egresos por Ejercer de Gastos de Funcionamiento Compensación por riesgo profesional Nómina del 16 al 30 de abril de 2024			0.00	950.00			
01291	15/04/2024	E	00038	00038	Presupuesto de Egresos por Ejercer de Gastos de Funcionamiento Compensación por riesgo profesional Nómina del 1 al 15 de abril			0.00	950.00			
01098	27/03/2024	E	00107	00107	Presupuesto de Egresos por Ejercer de Gastos de Funcionamiento Compensación por riesgo profesional Nómina del 16 al 31 de marzo			0.00	950.00			
01375	15/03/2024	E	00022	00022	Presupuesto de Egresos por Ejercer de Gastos de Funcionamiento Compensación por riesgo profesional Nómina del 01 al 15 de Marzo			0.00	950.00			
01105	29/02/2024	E	00039	00039	Presupuesto de Egresos por Ejercer de Gastos de Funcionamiento Compensación por riesgo profesional Nómina del 16 al 29 de febrero			0.00	950.00			
01142	15/02/2024	E	00021	00021	Presupuesto de Egresos por Ejercer de Gastos de Funcionamiento Compensación por riesgo profesional Nómina del 01 al 15 de Febrero			0.00	950.00			
01142	31/01/2024	E	00066	00066	Presupuesto de Egresos por Ejercer de Gastos de Funcionamiento Compensación por riesgo profesional Nómina del 16 al 31 de enero			0.00	950.00			
01135	15/01/2024	E	00049	00049	Presupuesto de Egresos por Ejercer de Gastos de Funcionamiento Compensación por riesgo profesional Nómina del 01 al 15 de enero			0.00	950.00			
					TOTAL:			**0.00**	**22,800.00**			
8221	**F00313000**	**02060804010111020 1345**			**Gratificación**	**1,390,099.76**		**0.00**	**1,390,099.76**	**0.00**		
REN.	**FECHA**	**TIPO**	**N.POL.**	**REF**	**CONCEPTO**		**DEBE**		**HABER**			
00136	27/12/2024	D	00032	00032	TRASPASOS PRESUPUESTALES EXTERNOS CORRESPONDIENTES AL MES DE DICIEMBRE 2024			0.00	246,347.38			
00238	27/12/2024	D	00032	00032	TRASPASOS PRESUPUESTALES EXTERNOS CORRESPONDIENTES AL MES DE DICIEMBRE 2024			0.00	101,341.63			
00115	23/12/2024	E	00093	00093	GRATIFICACION EXTRAORDINARIA DICIEMBRE 2024			0.00	18,104.76			
01504	18/12/2024	E	00065	00065	Presupuesto de Egresos por Ejercer de Gastos de Funcionamiento Gratificación Nómina del 16 al 31 de diciembre 2024			0.00	34,421.46			
01182	02/12/2024	E	00006	00006	Presupuesto de Egresos por Ejercer de Gastos de Funcionamiento Gratificación Nómina del 1 al 15 de diciembre			0.00	34,836.28			
01218	29/11/2024	E	00076	00076	Presupuesto de Egresos por Ejercer de Gastos de Funcionamiento Gratificación Nómina del 16 al 30 de noviembre 2024			0.00	33,792.18			
01257	15/11/2024	E	00039	00039	Presupuesto de Egresos por Ejercer de Gastos de Funcionamiento Gratificación Nómina del 1 al 15 de noviembre			0.00	37,631.92			
01412	31/10/2024	E	00079	00079	Presupuesto de Egresos por Ejercer de Gastos de Funcionamiento Gratificación Nómina del 16 al 31 de octubre 2024			0.00	37,631.92			
01413	31/10/2024	E	00079	00079	Ausencias Presupuesto de Egresos por Ejercer de Gastos de Funcionamiento Gratificación Nómina del 16 al 31 de octubre 2024			0.00	-56.37			
01258	15/10/2024	E	00040	00040	Presupuesto de Egresos por Ejercer de Gastos de Funcionamiento Gratificación Nómina del 1 al 15 de octubre			0.00	37,631.92			
00554	30/09/2024	E	00054	00054	Presupuesto de Egresos por Ejercer de Gastos de Funcionamiento Gratificación Nómina del 16 al 30 de septiembre			0.00	37,631.92			
01204	13/09/2024	E	00024	00024	Presupuesto de Egresos por Ejercer de Gastos de Funcionamiento Gratificación Nómina del 1 al 15 de septiembre			0.00	41,699.00			
01205	13/09/2024	E	00024	00024	lactancia Presupuesto de Egresos por Ejercer de Gastos de Funcionamiento Gratificación Nómina del 1 al 15 de septiembre			0.00	-1,476.71			
01258	30/08/2024	E	00081	00081	Presupuesto de Egresos por Ejercer de Gastos de Funcionamiento Gratificación Nómina del 16 al 31 de agosto de 2024			0.00	41,957.31			
01259	30/08/2024	E	00081	00081	Presupuesto de Egresos por Ejercer de Gastos de Funcionamiento Gratificación Nómina del 16 al 31 de agosto de 2024 licencia por lactancia			0.00	-1,476.71			
01644	15/08/2024	E	00041	00041	Presupuesto de Egresos por Ejercer de Gastos de Funcionamiento Gratificación Nómina del 1 al 15 de agosto			0.00	43,636.40			
01645	15/08/2024	E	00041	00041	Retroactivo Presupuesto de Egresos por Ejercer de Gastos de Funcionamiento Gratificación Nómina del 1 al 15 de agosto			0.00	13,848.33			
01646	15/08/2024	E	00041	00041	Licencia por lactancia Presupuesto de Egresos por Ejercer de Gastos de Funcionamiento Gratificación Nómina del 1 al 15 de agosto			0.00	-1,476.72			
01189	31/07/2024	E	00067	00067	Presupuesto de Egresos por Ejercer de Gastos de Funcionamiento Gratificación Nómina del 16 al 31 de julio de 2024			0.00	46,578.36			
01236	12/07/2024	E	00025	00025	Presupuesto de Egresos por Ejercer de Gastos de Funcionamiento Gratificación Nómina del 1 al 15 de julio			0.00	45,721.55			
01273	28/06/2024	E	00069	00069	Presupuesto de Egresos por Ejercer de Gastos de Funcionamiento Gratificación Nómina del 16 al 30 de junio de 2024			0.00	45,721.55			
01255	14/06/2024	E	00035	00035	Presupuesto de Egresos por Ejercer de Gastos de Funcionamiento Gratificación Nómina del 1 al 15 de junio			0.00	45,716.14			
01213	31/05/2024	E	00040	00040	Presupuesto de Egresos por Ejercer de Gastos de Funcionamiento Gratificación Nómina del 16 al 31 de mayo de 2024			0.00	45,716.14			
01117	15/05/2024	E	00013	00013	Presupuesto de Egresos por Ejercer de Gastos de Funcionamiento Gratificación Nómina del 1 al 15 de mayo			0.00	44,859.33			
01223	30/04/2024	E	00065	00065	Presupuesto de Egresos por Ejercer de Gastos de Funcionamiento Gratificación Nómina del 16 al 30 de abril de 2024			0.00	48,457.38			
01298	15/04/2024	E	00038	00038	Presupuesto de Egresos por Ejercer de Gastos de Funcionamiento Gratificación Nómina del 1 al 15 de abril			0.00	44,859.33			
01105	27/03/2024	E	00107	00107	Presupuesto de Egresos por Ejercer de Gastos de Funcionamiento Gratificación Nómina del 16 al 31 de marzo			0.00	44,859.33			
01382	15/03/2024	E	00022	00022	Presupuesto de Egresos por Ejercer de Gastos de Funcionamiento Gratificación Nómina del 01 al 15 de Marzo			0.00	44,859.33			
01112	29/02/2024	E	00039	00039	Presupuesto de Egresos por Ejercer de Gastos de Funcionamiento Gratificación Nómina del 16 al 29 de febrero			0.00	44,859.33			
01149	15/02/2024	E	00021	00021	Presupuesto de Egresos por Ejercer de Gastos de Funcionamiento Gratificación Nómina del 01 al 15 de Febrero			0.00	44,859.33			
01149	31/01/2024	E	00066	00066	Presupuesto de Egresos por Ejercer de Gastos de Funcionamiento Gratificación Nómina del 16 al 31 de enero			0.00	44,859.33			
01142	15/01/2024	E	00049	00049	Presupuesto de Egresos por Ejercer de Gastos de Funcionamiento Gratificación Nómina del 01 al 15 de enero			0.00	42,147.43			
					TOTAL:			**0.00**	**1,390,099.76**			
8221	**F00313000**	**02060804010111020 1346**			**Gratificación por convenio**	**68,940.00**		**0.00**	**68,940.00**	**0.00**		
REN.	**FECHA**	**TIPO**	**N.POL.**	**REF**	**CONCEPTO**		**DEBE**		**HABER**			
00332	27/12/2024	D	00032	00032	TRASPASOS PRESUPUESTALES EXTERNOS CORRESPONDIENTES AL MES DE DICIEMBRE 2024			0.00	62,300.00			
01511	18/12/2024	E	00065	00065	Presupuesto de Egresos por Ejercer de Gastos de Funcionamiento Gratificación por convenio Nómina del 16 al 31 de diciembre 2024			0.00	6,640.00			
					TOTAL:			**0.00**	**68,940.00**			
8221	**F00313000**	**02060804010111020 1541**			**Becas para hijos de trabajadores sindicalizados**	**0.00**	**12,400.00**		**12,400.00**	**0.00**		
REN.	**FECHA**	**TIPO**	**N.POL.**	**REF**	**CONCEPTO**		**DEBE**		**HABER**			
00241	30/06/2024	D	00011	00011	Presupuesto de Egresos por Ejercer de Gastos de Funcionamiento Becas para hijos de trabajadores sindicalizados		12,400.00		0.00			
01230	30/04/2024	E	00065	00065	Presupuesto de Egresos por Ejercer de Gastos de Funcionamiento Becas para hijos de trabajadores sindicalizados Nómina del 16 al 30 de abril de 2024		0.00		12,400.00			
					TOTAL:		**12,400.00**		**12,400.00**			
8221	**F00313000**	**02060804010111020 1542**			**Días cívicos y económicos**	**0.00**	**21,825.00**		**21,825.00**	**0.00**		
REN.	**FECHA**	**TIPO**	**N.POL.**	**REF**	**CONCEPTO**		**DEBE**		**HABER**			
00243	30/06/2024	D	00011	00011	Presupuesto de Egresos por Ejercer de Gastos de Funcionamiento Días cívicos y económicos		21,825.00		0.00			

01389	15/03/2024	E	00022	00022	Presupuesto de Egresos por Ejercer de Gastos de Funcionamiento Días cívicos y económicos Nómina del 01 al 15 de Marzo			0.00		21,825.00		
					TOTAL:			**21,825.00**		**21,825.00**		
8221	**F00313000**	**02060804010111020 1**		**1544**	**Día del maestro y del servidor publico**	**34,200.00**		**0.00**		**34,200.00**	**0.00**	
REN.	**FECHA**	**TIPO**	**N.POL.**	**REF**	**CONCEPTO**		**DEBE**		**HABER**			
00334	27/12/2024	D	00032	00032	TRASPASOS PRESUPUESTALES EXTERNOS CORRESPONDIENTES AL MES DE DICIEMBRE 2024			0.00		12,300.00		
01424	31/10/2024	E	00079	00079	Presupuesto de Egresos por Ejercer de Gastos de Funcionamiento Día del maestro y del servidor publico Nómina del 16 al 31 de octubre 2024			0.00		20,900.00		
00190	30/09/2024	D	00015	00015	TRASPASOS PRESUPUESTALES INTERNOS CORRESPONDIENTES AL MES DE SEPTIEMBRE 2024			0.00		1,000.00		
					TOTAL:			**0.00**		**34,200.00**		
8221	**F00313000**	**02060804010111020 1**		**1546**	**Otros gastos derivados de convenio**	**0.00**		**60,604.50**		**60,604.50**	**0.00**	
REN.	**FECHA**	**TIPO**	**N.POL.**	**REF**	**CONCEPTO**		**DEBE**		**HABER**			
00379	27/12/2024	D	00031	00031	TRASPASOS PRESUPUESTALES INTERNOS CORRESPONDIENTES AL MES DE DICIEMBRE 2024			14,950.00		0.00		
01518	18/12/2024	E	00065	00065	Presupuesto de Egresos por Ejercer de Gastos de Funcionamiento Otros gastos derivados de convenio Nómina del 16 al 31 de diciembre 2024			0.00		15,200.00		
00191	29/11/2024	D	00020	00020	TRASPASOS PRESUPUESTALES INTERNOS CORRESPONDIENTES AL MES DE NOVIEMBRE 2024			3,000.00		0.00		
01225	29/11/2024	E	00076	00076	Presupuesto de Egresos por Ejercer de Gastos de Funcionamiento Otros gastos derivados de convenio Nómina del 16 al 30 de noviembre 2024			0.00		2,000.00		
01264	15/11/2024	E	00039	00039	Presupuesto de Egresos por Ejercer de Gastos de Funcionamiento Otros gastos derivados de convenio Nómina del 1 al 15 de noviembre			0.00		750.00		
00209	31/10/2024	D	00018	00018	TRASPASOS PRESUPUESTALES INTERNOS CORRESPONDIENTES AL MES DE OCTUBRE 2024			500.00		0.00		
01265	15/10/2024	E	00040	00040	Presupuesto de Egresos por Ejercer de Gastos de Funcionamiento Otros gastos derivados de convenio Nómina del 1 al 15 de octubre			0.00		750.00		
00191	30/09/2024	D	00015	00015	TRASPASOS PRESUPUESTALES INTERNOS CORRESPONDIENTES AL MES DE SEPTIEMBRE 2024			1,000.00		0.00		
00619	30/09/2024	E	00054	00054	Presupuesto de Egresos por Ejercer de Gastos de Funcionamiento Otros gastos derivados de convenio Nómina del 16 al 30 de septiembre			0.00		750.00		
00127	30/08/2024	D	00008	00008	TRASPASOS PRESUPUESTALES INTERNOS CORRESPONDIENTES AL MES DE AGOSTO 2024			1,549.00		0.00		
01270	30/08/2024	E	00081	00081	Presupuesto de Egresos por Ejercer de Gastos de Funcionamiento Otros gastos derivados de convenio Nómina del 16 al 31 de agosto de 2024			0.00		1,549.00		
00117	31/07/2024	D	00014	00014	TRASPASOS PRESUPUESTALES INTERNOS CORRESPONDIENTES AL MES DE JULIO 2024			750.00		0.00		
01243	12/07/2024	E	00025	00025	Presupuesto de Egresos por Ejercer de Gastos de Funcionamiento Otros gastos derivados de convenio Nómina del 1 al 15 de julio			0.00		750.00		
00245	30/06/2024	D	00011	00011	Presupuesto de Egresos por Ejercer de Gastos de Funcionamiento Otros gastos derivados de convenio			38,855.50		0.00		
01280	28/06/2024	E	00069	00069	Presupuesto de Egresos por Ejercer de Gastos de Funcionamiento Otros gastos derivados de convenio Nómina del 16 al 30 de junio de 2024			0.00		16,461.00		
01262	14/06/2024	E	00035	00035	Presupuesto de Egresos por Ejercer de Gastos de Funcionamiento Otros gastos derivados de convenio Nómina del 1 al 15 de junio			0.00		6,522.50		
01220	31/05/2024	E	00040	00040	Presupuesto de Egresos por Ejercer de Gastos de Funcionamiento Otros gastos derivados de convenio Nómina del 16 al 31 de mayo de 2024			0.00		750.00		
01305	15/04/2024	E	00038	00038	Presupuesto de Egresos por Ejercer de Gastos de Funcionamiento Otros gastos derivados de convenio Nómina del 1 al 15 de abril			0.00		12,611.00		
01396	15/03/2024	E	00022	00022	Presupuesto de Egresos por Ejercer de Gastos de Funcionamiento Otros gastos derivados de convenio Nómina del 01 al 15 de Marzo			0.00		2,000.00		
01156	15/02/2024	E	00021	00021	Presupuesto de Egresos por Ejercer de Gastos de Funcionamiento Otros gastos derivados de convenio Nómina del 01 al 15 de Febrero			0.00		511.00		
					TOTAL:			**60,604.50**		**60,604.50**		
8221	**F00313000**	**02060804010111020 1**		**1595**	**Despensa**	**148,704.00**		**0.00**		**148,704.00**	**0.00**	
REN.	**FECHA**	**TIPO**	**N.POL.**	**REF**	**CONCEPTO**		**DEBE**		**HABER**			
00188	27/12/2024	D	00032	00032	TRASPASOS PRESUPUESTALES EXTERNOS CORRESPONDIENTES AL MES DE DICIEMBRE 2024			0.00		36,471.27		
00336	27/12/2024	D	00032	00032	TRASPASOS PRESUPUESTALES EXTERNOS CORRESPONDIENTES AL MES DE DICIEMBRE 2024			0.00		10,556.73		
01525	18/12/2024	E	00065	00065	Presupuesto de Egresos por Ejercer de Gastos de Funcionamiento Despensa Nómina del 16 al 31 de diciembre 2024			0.00		5,203.00		
01189	02/12/2024	E	00006	00006	Presupuesto de Egresos por Ejercer de Gastos de Funcionamiento Despensa Nómina del 1 al 15 de diciembre			0.00		5,106.00		
01232	29/11/2024	E	00076	00076	Presupuesto de Egresos por Ejercer de Gastos de Funcionamiento Despensa Nómina del 16 al 30 de noviembre 2024			0.00		3,725.00		
01271	15/11/2024	E	00039	00039	Presupuesto de Egresos por Ejercer de Gastos de Funcionamiento Despensa Nómina del 1 al 15 de noviembre			0.00		3,725.00		
01431	31/10/2024	E	00079	00079	Presupuesto de Egresos por Ejercer de Gastos de Funcionamiento Despensa Nómina del 16 al 31 de octubre 2024			0.00		3,725.00		
01272	15/10/2024	E	00040	00040	Presupuesto de Egresos por Ejercer de Gastos de Funcionamiento Despensa Nómina del 1 al 15 de octubre			0.00		3,725.00		
00584	30/09/2024	E	00054	00054	Presupuesto de Egresos por Ejercer de Gastos de Funcionamiento Despensa Nómina del 16 al 30 de septiembre			0.00		3,725.00		
01216	13/09/2024	E	00024	00024	Presupuesto de Egresos por Ejercer de Gastos de Funcionamiento Despensa Nómina del 1 al 15 de septiembre			0.00		4,046.00		
01277	30/08/2024	E	00081	00081	Presupuesto de Egresos por Ejercer de Gastos de Funcionamiento Despensa Nómina del 16 al 31 de agosto de 2024			0.00		4,046.00		
01661	15/08/2024	E	00041	00041	Presupuesto de Egresos por Ejercer de Gastos de Funcionamiento Despensa Nómina del 1 al 15 de agosto			0.00		4,046.00		
00120	31/07/2024	D	00014	00014	TRASPASOS PRESUPUESTALES INTERNOS CORRESPONDIENTES AL MES DE JULIO 2024			0.00		750.00		
01196	31/07/2024	E	00067	00067	Presupuesto de Egresos por Ejercer de Gastos de Funcionamiento Despensa Nómina del 16 al 31 de julio de 2024			0.00		4,046.00		
01250	12/07/2024	E	00025	00025	Presupuesto de Egresos por Ejercer de Gastos de Funcionamiento Despensa Nómina del 1 al 15 de julio			0.00		4,046.00		
01287	28/06/2024	E	00069	00069	Presupuesto de Egresos por Ejercer de Gastos de Funcionamiento Despensa Nómina del 16 al 30 de junio de 2024			0.00		4,046.00		
01269	14/06/2024	E	00035	00035	Presupuesto de Egresos por Ejercer de Gastos de Funcionamiento Despensa Nómina del 1 al 15 de junio			0.00		4,046.00		
01227	31/05/2024	E	00040	00040	Presupuesto de Egresos por Ejercer de Gastos de Funcionamiento Despensa Nómina del 16 al 31 de mayo de 2024			0.00		4,367.00		
01124	15/05/2024	E	00013	00013	Presupuesto de Egresos por Ejercer de Gastos de Funcionamiento Despensa Nómina del 1 al 15 de mayo			0.00		4,367.00		
01237	30/04/2024	E	00065	00065	Presupuesto de Egresos por Ejercer de Gastos de Funcionamiento Despensa Nómina del 16 al 30 de abril de 2024			0.00		4,367.00		
01312	15/04/2024	E	00038	00038	Presupuesto de Egresos por Ejercer de Gastos de Funcionamiento Despensa Nómina del 1 al 15 de abril			0.00		4,367.00		
01112	27/03/2024	E	00107	00107	Presupuesto de Egresos por Ejercer de Gastos de Funcionamiento Despensa Nómina del 16 al 31 de marzo			0.00		4,367.00		
01403	15/03/2024	E	00022	00022	Presupuesto de Egresos por Ejercer de Gastos de Funcionamiento Despensa Nómina del 01 al 15 de Marzo			0.00		4,367.00		
01119	29/02/2024	E	00039	00039	Presupuesto de Egresos por Ejercer de Gastos de Funcionamiento Despensa Nómina del 16 al 29 de febrero			0.00		4,367.00		
01163	15/02/2024	E	00021	00021	Presupuesto de Egresos por Ejercer de Gastos de Funcionamiento Despensa Nómina del 01 al 15 de Febrero			0.00		4,367.00		
01156	31/01/2024	E	00066	00066	Presupuesto de Egresos por Ejercer de Gastos de Funcionamiento Despensa Nómina del 16 al 31 de enero			0.00		4,367.00		
01149	15/01/2024	E	00049	00049	Presupuesto de Egresos por Ejercer de Gastos de Funcionamiento Despensa Nómina del 01 al 15 de enero			0.00		4,367.00		
					TOTAL:			**0.00**		**148,704.00**		
8221	**F00313000**	**02060804010111020 1**		**2111**	**Materiales y útiles de oficina**	**36,000.00**		**0.00**		**35,826.18**	**173.82**	
REN.	**FECHA**	**TIPO**	**N.POL.**	**REF**	**CONCEPTO**		**DEBE**		**HABER**			

00464	27/12/2024	D	00031	00031	TRASPASOS PRESUPUESTALES INTERNOS CORRESPONDIENTES AL MES DE DICIEMBRE 2024			0.00	25,135.62		
00097	20/09/2024	E	00038	00038	Presupuesto de Egresos por Ejercer de Gastos de Funcionamiento Materiales y útiles de oficina			0.00	10,690.56		
					TOTAL:			**0.00**	**35,826.18**		
8221	**F00313000**	**02060804010111020 1**		**2112**	**Enseres de oficina**	**2,400.00**		**0.00**	**0.00**	**2,400.00**	
8221	**F00313000**	**02060804010111020 1**		**2141**	**Materiales y útiles para el procesamiento en equipos y bienes informáticos**	**14,400.00**		**16,255.02**	**30,655.02**	**0.00**	
REN.	**FECHA**	**TIPO**	**N.POL.**	**REF**	**CONCEPTO**		**DEBE**		**HABER**		
00467	27/12/2024	D	00031	00031	TRASPASOS PRESUPUESTALES INTERNOS CORRESPONDIENTES AL MES DE DICIEMBRE 2024			16,255.02	0.00		
00139	17/12/2024	E	00060	00060	F-A292 consumibles JUAN JESUS HERNANDEZ Presupuesto de Egresos por Ejercer de Gastos de Funcionamiento Materiales y útiles para el procesamiento en equipos y bienes informáticos			0.00	17,401.74		
00132	11/09/2024	E	00018	00018	Presupuesto de Egresos por Ejercer de Gastos de Funcionamiento Materiales y útiles para el procesamiento en equipos y bienes informáticos			0.00	13,253.28		
					TOTAL:			**16,255.02**	**30,655.02**		
8221	**F00313000**	**02060804010111020 1**		**2161**	**Material y enseres de limpieza**	**38,000.00**		**0.00**	**0.00**	**38,000.00**	
8221	**F00313000**	**02060804010111020 1**		**2211**	**Productos alimenticios para personas**	**12,000.00**		**0.00**	**0.00**	**12,000.00**	
8221	**F00313000**	**02060804010111020 1**		**2311**	**Materias primas y materiales de producción**	**0.00**		**3,100.00**	**3,037.17**	**62.83**	
REN.	**FECHA**	**TIPO**	**N.POL.**	**REF**	**CONCEPTO**		**DEBE**		**HABER**		
00209	30/09/2024	D	00015	00015	TRASPASOS PRESUPUESTALES INTERNOS CORRESPONDIENTES AL MES DE SEPTIEMBRE 2024			3,100.00	0.00		
00006	19/09/2024	E	00036	00036	F-8 GRUPO LUVSAN SAPI DE CV insumos para panques garibaldi Presupuesto de Egresos por Ejercer de Gastos de Funcionamiento Materias primas y materiales de producción			0.00	3,037.17		
					TOTAL:			**3,100.00**	**3,037.17**		
8221	**F00313000**	**02060804010111020 1**		**2611**	**Combustibles, lubricantes y aditivos**	**176,808.00**		**0.00**	**154,758.23**	**22,049.77**	
REN.	**FECHA**	**TIPO**	**N.POL.**	**REF**	**CONCEPTO**		**DEBE**		**HABER**		
00448	27/12/2024	D	00031	00031	TRASPASOS PRESUPUESTALES INTERNOS CORRESPONDIENTES AL MES DE DICIEMBRE 2024			0.00	154,758.23		
					TOTAL:			**0.00**	**154,758.23**		
8221	**F00313000**	**02060804010111020 1**		**3121**	**Gas**	**0.00**		**27,363.65**	**27,363.65**	**0.00**	
REN.	**FECHA**	**TIPO**	**N.POL.**	**REF**	**CONCEPTO**		**DEBE**		**HABER**		
00165	30/06/2024	D	00014	00014	Presupuesto de Egresos por Ejercer de Gastos de Funcionamiento Gas			27,363.65	0.00		
00006	19/06/2024	E	00047	00047	F-26E0 WINGU NETWORKS hosting pagina de internet Presupuesto de Egresos por Ejercer de Gastos de Funcionamiento Gas			0.00	21,347.04		
00006	29/02/2024	E	00037	00037	F-AD24989 GAS IMPERIAL SA DE CV para talleres Presupuesto de Egresos por Ejercer de Gastos de Funcionamiento Gas			0.00	6,016.61		
					TOTAL:			**27,363.65**	**27,363.65**		
8221	**F00313000**	**02060804010111020 1**		**3362**	**Impresiones de documentos oficiales para la prestación de servicios públicos, identificación, formatos adminis**	**0.00**		**63,042.80**	**62,674.80**	**368.00**	
REN.	**FECHA**	**TIPO**	**N.POL.**	**REF**	**CONCEPTO**		**DEBE**		**HABER**		
00217	31/10/2024	D	00018	00018	TRASPASOS PRESUPUESTALES INTERNOS CORRESPONDIENTES AL MES DE OCTUBRE 2024			18,000.00	0.00		
00029	18/10/2024	E	00061	00061	F-12256 y 12260 KROMATICA SOLUTIONS impresos Presupuesto de Egresos por Ejercer de Gastos de Funcionamiento Impresiones de documentos oficiales para la prestación de servicios públicos, identificación			0.00	17,632.00		
00121	31/07/2024	D	00014	00014	TRASPASOS PRESUPUESTALES INTERNOS CORRESPONDIENTES AL MES DE JULIO 2024			45,042.80	0.00		
00015	12/07/2024	E	00037	00037	F-E826 reconocimientos talleres Presupuesto de Egresos por Ejercer de Gastos de Funcionamiento Impresiones de documentos oficiales para la prestación de servicios públicos, identificación, formatos ad			0.00	45,042.80		
					TOTAL:			**63,042.80**	**62,674.80**		
8221	**F00313000**	**02060804010111020 1**		**3363**	**Servicios de Impresiones de documentos oficiales**	**0.00**		**118,987.00**	**118,987.00**	**0.00**	
REN.	**FECHA**	**TIPO**	**N.POL.**	**REF**	**CONCEPTO**		**DEBE**		**HABER**		
00571	27/12/2024	D	00031	00031	TRASPASOS PRESUPUESTALES INTERNOS CORRESPONDIENTES AL MES DE DICIEMBRE 2024			1,130.60	0.00		
00041	23/12/2024	E	00095	00095	F-12396 "KROMATICA SOLUTIONS, S.A. DE C.V. F- varias impresion de documentos y vinilonas Gastos de Funcionamiento Servicios de Impresiones de documentos oficiales			0.00	1,577.60		
00221	31/10/2024	D	00018	00018	TRASPASOS PRESUPUESTALES INTERNOS CORRESPONDIENTES AL MES DE OCTUBRE 2024			76,000.00	0.00		
00015	18/10/2024	E	00061	00061	F-12256 y 12260 KROMATICA SOLUTIONS impresos Presupuesto de Egresos por Ejercer de Gastos de Funcionamiento Servicios de Impresiones de documentos oficiales			0.00	52,403.00		
00015	09/10/2024	E	00025	00025	F-9A1A7 XIMENA GABRIELA GOMEZ GALENA impresos Presupuesto de Egresos por Ejercer de Gastos de Funcionamiento Servicios de Impresiones de documentos oficiales			0.00	23,200.00		
00213	30/09/2024	D	00015	00015	TRASPASOS PRESUPUESTALES INTERNOS CORRESPONDIENTES AL MES DE SEPTIEMBRE 2024			1,500.00	0.00		
00052	13/09/2024	E	00021	00021	XIMENA GABRIELA GOMEZ GALEANA impresos Presupuesto de Egresos por Ejercer de Gastos de Funcionamiento Servicios de Impresiones de documentos oficiales			0.00	1,450.00		
00131	30/08/2024	D	00008	00008	TRASPASOS PRESUPUESTALES INTERNOS CORRESPONDIENTES AL MES DE AGOSTO 2024			40,356.40	0.00		
00046	13/08/2024	E	00039	00039	XIMENA GABRIELA GOMEZ GALENA impresos Presupuesto de Egresos por Ejercer de Gastos de Funcionamiento Servicios de Impresiones de documentos oficiales			0.00	40,356.40		
					TOTAL:			**118,987.00**	**118,987.00**		
8221	**F00313000**	**02060804010111020 1**		**3551**	**Reparación y mantenimiento de vehículos terrestres, aéreos y lacustres**	**175,000.00**		**61,469.55**	**166,469.55**	**70,000.00**	
REN.	**FECHA**	**TIPO**	**N.POL.**	**REF**	**CONCEPTO**		**DEBE**		**HABER**		
00249	30/06/2024	D	00011	00011	Presupuesto de Egresos por Ejercer de Gastos de Funcionamiento Reparación y mantenimiento de vehículos terrestres, aéreos y lacustres			61,469.55	0.00		
00170	30/06/2024	D	00014	00014	Presupuesto de Egresos por Ejercer de Gastos de Funcionamiento Reparación y mantenimiento de vehículos terrestres, aéreos y lacustres			0.00	166,469.55		
					TOTAL:			**61,469.55**	**166,469.55**		
8221	**F00313000**	**02060804010111020 1**		**3591**	**Servicios de fumigación**	**31,500.00**		**0.00**	**1,218.00**	**30,282.00**	
REN.	**FECHA**	**TIPO**	**N.POL.**	**REF**	**CONCEPTO**		**DEBE**		**HABER**		
00032	31/03/2024	D	00018	00018	Presupuesto de Egresos por Ejercer de Gastos de Funcionamiento Servicios de fumigación			0.00	1,218.00		
					TOTAL:			**0.00**	**1,218.00**		
8221	**F00313000**	**02060804010111020 1**		**3611**	**Gastos de publicidad y propaganda**	**0.00**		**1,218.00**	**1,218.00**	**0.00**	
REN.	**FECHA**	**TIPO**	**N.POL.**	**REF**	**CONCEPTO**		**DEBE**		**HABER**		
00029	31/03/2024	D	00018	00018	Presupuesto de Egresos por Ejercer de Gastos de Funcionamiento Gastos de publicidad y propaganda			1,218.00	0.00		
00045	29/02/2024	E	00038	00038	F-12270 KROMATICA SOLUTIONS Presupuesto de Egresos por Ejercer de Gastos de Funcionamiento Gastos de publicidad y propaganda			0.00	1,218.00		
					TOTAL:			**1,218.00**	**1,218.00**		
8221	**F00313000**	**02060804010111020 1**		**3821**	**Gastos de ceremonias oficiales y de orden social**	**0.00**		**167,952.94**	**167,860.22**	**92.72**	
REN.	**FECHA**	**TIPO**	**N.POL.**	**REF**	**CONCEPTO**		**DEBE**		**HABER**		

00197	29/11/2024	D	00020	00020	TRASPASOS PRESUPUESTALES INTERNOS CORRESPONDIENTES AL MES DE NOVIEMBRE 2024			7,500.00		0.00		
00006	08/11/2024	E	00017	00017	F-A287 ANDREA ZUNIGA NAVARRO material para Bodas Presupuesto de Egresos por Ejercer de Gastos de Funcionamiento Gastos de ceremonias oficiales y de orden social			0.00		7,407.28		
00167	30/06/2024	D	00014	00014	Presupuesto de Egresos por Ejercer de Gastos de Funcionamiento Gastos de ceremonias oficiales y de orden social			160,452.94		0.00		
00006	30/04/2024	E	00060	00000	F-6451 ORLANDO RAFAEL VELAZQUEZ PRADO alimentos bodas comunitarias Presupuesto de Egresos por Ejercer de Gastos de Funcionamiento Gastos de ceremonias oficiales y de orden social			0.00		160,452.94		
					TOTAL:			**167,952.94**		**167,860.22**		
8221	**F00313000**	**02060804010111020 1**		**3822**	**Espectáculos cívicos y culturales**	**200,000.00**		**3,571.34**		**203,571.34**	**0.00**	
REN.	**FECHA**	**TIPO**	**N.POL.**	**REF**	**CONCEPTO**		**DEBE**		**HABER**			
00573	27/12/2024	D	00031	00031	TRASPASOS PRESUPUESTALES INTERNOS CORRESPONDIENTES AL MES DE DICIEMBRE 2024			3,571.34		0.00		
00041	23/12/2024	E	00098	00098	F-73D45 "XIMENA GABRIELA GOMEZ GALEANA, pago de las F-varias por impresion de viniles, lonas proscenio, poster, folders Proveedores por Pagar a Corto Plazo XIMENA GABRIELA GOMEZ GALEANA			0.00		20,099.90		
00220	31/10/2024	D	00018	00018	TRASPASOS PRESUPUESTALES INTERNOS CORRESPONDIENTES AL MES DE OCTUBRE 2024			0.00		76,000.00		
00025	29/10/2024	C	00028	00293	F- FACE89F3C9C3 GARONA CONSULTANT Presupuesto de Egresos por Ejercer de Gastos de Funcionamiento Espectáculos cívicos y culturales			0.00		1,276.00		
00208	22/10/2024	C	00023	00288	F- 074BC51752D5 GARONA CONSULTANT Presupuesto de Egresos por Ejercer de Gastos de Funcionamiento Espectáculos cívicos y culturales			0.00		1,276.00		
00021	15/10/2024	E	00044	00044	F-AA120 JORGE ARIEL PEDRAZA FERNANDEZ obsequios para eventos Presupuesto de Egresos por Ejercer de Gastos de Funcionamiento Espectáculos cívicos y culturales			0.00		23,060.00		
00124	31/07/2024	D	00014	00014	TRASPASOS PRESUPUESTALES INTERNOS CORRESPONDIENTES AL MES DE JULIO 2024			0.00		45,042.80		
00034	16/07/2024	C	00026	00233	F- 65575293C7B3 SERVICIO COMERCIAL GARIS Presupuesto de Egresos por Ejercer de Gastos de Funcionamiento Espectáculos cívicos y culturales			0.00		350.70		
00069	16/07/2024	C	00026	00233	F- 36055F100142 GRUPO PARISINA Presupuesto de Egresos por Ejercer de Gastos de Funcionamiento Espectáculos cívicos y culturales			0.00		35.94		
00076	16/07/2024	C	00026	00233	F- 1E8F4C618A70 ALMACENES ANFORA Presupuesto de Egresos por Ejercer de Gastos de Funcionamiento Espectáculos cívicos y culturales			0.00		118.00		
00252	30/06/2024	D	00011	00011	Presupuesto de Egresos por Ejercer de Gastos de Funcionamiento Espectáculos cívicos y culturales			0.00		36,312.00		
					TOTAL:			**3,571.34**		**203,571.34**		
8221	**F00313000**	**02060804010111020 1**		**3911**	**Servicios funerarios y de cementerios**	**150,000.00**		**0.00**		**110,292.59**	**39,707.41**	
REN.	**FECHA**	**TIPO**	**N.POL.**	**REF**	**CONCEPTO**		**DEBE**		**HABER**			
00196	29/11/2024	D	00020	00020	TRASPASOS PRESUPUESTALES INTERNOS CORRESPONDIENTES AL MES DE NOVIEMBRE 2024			0.00		9,500.00		
00006	15/10/2024	E	00042	00042	F-F35 STEPHANIE ZARZA SANCHEZ ataudes Presupuesto de Egresos por Ejercer de Gastos de Funcionamiento Servicios funerarios y de cementerios			0.00		54,288.00		
00254	30/06/2024	D	00011	00011	Presupuesto de Egresos por Ejercer de Gastos de Funcionamiento Servicios funerarios y de cementerios			0.00		25,157.55		
00172	30/06/2024	D	00014	00014	Presupuesto de Egresos por Ejercer de Gastos de Funcionamiento Servicios funerarios y de cementerios			0.00		21,347.04		
					TOTAL:			**0.00**		**110,292.59**		
8221	**F00313000**	**02060804010111020 1**		**3992**	**Gastos de servicios menores**	**0.00**		**2,000.00**		**1,838.60**	**161.40**	
REN.	**FECHA**	**TIPO**	**N.POL.**	**REF**	**CONCEPTO**		**DEBE**		**HABER**			
00199	29/11/2024	D	00020	00020	TRASPASOS PRESUPUESTALES INTERNOS CORRESPONDIENTES AL MES DE NOVIEMBRE 2024			2,000.00		0.00		
00025	08/11/2024	C	00014	00301	F- 651B3BCBBF53 ADRIANA GONZALEZ LOPEZ Presupuesto de Egresos por Ejercer de Gastos de Funcionamiento Gastos de servicios menores			0.00		1,838.60		
					TOTAL:			**2,000.00**		**1,838.60**		
8221	**F00313000**	**02060804010114010 1**		**2541**	**Materiales, accesorios y suministros médicos**	**50,000.00**		**0.00**		**48,073.05**	**1,926.95**	
REN.	**FECHA**	**TIPO**	**N.POL.**	**REF**	**CONCEPTO**		**DEBE**		**HABER**			
00170	27/12/2024	D	00034	00034	TRASPASOS PRESUPUESTALES EXTERNOS CORRESPONDIENTES AL MES DE DICIEMBRE 2024			0.00		20,573.05		
00006	31/10/2024	D	00017	00017	TRASPASOS PRESUPUESTALES EXTERNOS CORRESPONDIENTES AL MES DE OCTUBRE 2024			0.00		27,500.00		
					TOTAL:			**0.00**		**48,073.05**		
8221	**F00313000**	**02060804010114010 1**		**3121**	**Gas**	**0.00**		**20,573.05**		**20,573.05**	**0.00**	
REN.	**FECHA**	**TIPO**	**N.POL.**	**REF**	**CONCEPTO**		**DEBE**		**HABER**			
00171	27/12/2024	D	00034	00034	TRASPASOS PRESUPUESTALES EXTERNOS CORRESPONDIENTES AL MES DE DICIEMBRE 2024			20,573.05		0.00		
00027	26/12/2024	E	00103	00103	F 0824 "GAS IMPERIAL, S.A. DE C.V. servicio de gas L.P Gastos de Funcionamiento Gas			0.00		20,573.05		
					TOTAL:			**20,573.05**		**20,573.05**		
8221	**F00313000**	**02060804010114010 1**		**3521**	**Reparación, mantenimiento e instalación de mobiliario y equipo de oficina**	**0.00**		**197,316.00**		**197,316.00**	**0.00**	
REN.	**FECHA**	**TIPO**	**N.POL.**	**REF**	**CONCEPTO**		**DEBE**		**HABER**			
00175	27/12/2024	D	00034	00034	TRASPASOS PRESUPUESTALES EXTERNOS CORRESPONDIENTES AL MES DE DICIEMBRE 2024			197,316.00		0.00		
00006	02/12/2024	E	00009	00009	F-B65 ANIMA TECHNOLOGIES tapizado de sillones Presupuesto de Egresos por Ejercer de Gastos de Funcionamiento Reparación, mantenimiento e instalación de mobiliario y equipo de oficina			0.00		197,316.00		
					TOTAL:			**197,316.00**		**197,316.00**		
8221	**F00F00000**	**01050205010211020 1**		**1131**	**Sueldo base**	**1,160,477.76**		**0.00**		**1,160,477.76**	**0.00**	
REN.	**FECHA**	**TIPO**	**N.POL.**	**REF**	**CONCEPTO**		**DEBE**		**HABER**			
00046	27/12/2024	D	00031	00031	TRASPASOS PRESUPUESTALES INTERNOS CORRESPONDIENTES AL MES DE DICIEMBRE 2024			0.00		4,285.90		
01532	18/12/2024	E	00065	00065	Presupuesto de Egresos por Ejercer de Gastos de Funcionamiento Sueldo base Nómina del 16 al 31 de diciembre 2024			0.00		48,138.93		
01196	02/12/2024	E	00006	00006	Presupuesto de Egresos por Ejercer de Gastos de Funcionamiento Sueldo base Nómina del 1 al 15 de diciembre			0.00		48,138.93		
01239	29/11/2024	E	00076	00076	Presupuesto de Egresos por Ejercer de Gastos de Funcionamiento Sueldo base Nómina del 16 al 30 de noviembre 2024			0.00		48,138.93		
01278	15/11/2024	E	00039	00039	Presupuesto de Egresos por Ejercer de Gastos de Funcionamiento Sueldo base Nómina del 1 al 15 de noviembre			0.00		48,138.93		
01438	31/10/2024	E	00079	00079	Presupuesto de Egresos por Ejercer de Gastos de Funcionamiento Sueldo base Nómina del 16 al 31 de octubre 2024			0.00		48,138.93		
01279	15/10/2024	E	00040	00040	Presupuesto de Egresos por Ejercer de Gastos de Funcionamiento Sueldo base Nómina del 1 al 15 de octubre			0.00		48,138.93		
00491	30/09/2024	E	00054	00054	Presupuesto de Egresos por Ejercer de Gastos de Funcionamiento Sueldo base Nómina del 16 al 30 de septiembre			0.00		48,138.93		
01223	13/09/2024	E	00024	00024	Presupuesto de Egresos por Ejercer de Gastos de Funcionamiento Sueldo base Nómina del 1 al 15 de septiembre			0.00		48,138.93		
01284	30/08/2024	E	00081	00081	Presupuesto de Egresos por Ejercer de Gastos de Funcionamiento Sueldo base Nómina del 16 al 31 de agosto de 2024			0.00		48,138.93		
01670	15/08/2024	E	00041	00041	Presupuesto de Egresos por Ejercer de Gastos de Funcionamiento Sueldo base Nómina del 1 al 15 de agosto			0.00		48,138.93		
01671	15/08/2024	E	00041	00041	Retroactivo Presupuesto de Egresos por Ejercer de Gastos de Funcionamiento Sueldo base Nómina del 1 al 15 de agosto			0.00		8,781.68		
01203	31/07/2024	E	00067	00067	Presupuesto de Egresos por Ejercer de Gastos de Funcionamiento Sueldo base Nómina del 16 al 31 de julio de 2024			0.00		47,511.67		
01257	12/07/2024	E	00025	00025	Presupuesto de Egresos por Ejercer de Gastos de Funcionamiento Sueldo base Nómina del 1 al 15 de julio			0.00		47,511.67		
00260	30/06/2024	D	00011	00011	Presupuesto de Egresos por Ejercer de Gastos de Funcionamiento Sueldo base			0.00		9,687.50		
01294	28/06/2024	E	00069	00069	Presupuesto de Egresos por Ejercer de Gastos de Funcionamiento Sueldo base Nómina del 16 al 30 de junio de 2024			0.00		47,511.67		

01276	14/06/2024	E	00035	00035	Presupuesto de Egresos por Ejercer de Gastos de Funcionamiento Sueldo base Nómina del 1 al 15 de junio			0.00	47,511.67		
01234	31/05/2024	E	00040	00040	Presupuesto de Egresos por Ejercer de Gastos de Funcionamiento Sueldo base Nómina del 16 al 31 de mayo de 2024			0.00	47,511.67		
01131	15/05/2024	E	00013	00013	Presupuesto de Egresos por Ejercer de Gastos de Funcionamiento Sueldo base Nómina del 1 al 15 de mayo			0.00	47,511.67		
01244	30/04/2024	E	00065	00065	Presupuesto de Egresos por Ejercer de Gastos de Funcionamiento Sueldo base Nómina del 16 al 30 de abril de 2024			0.00	47,511.67		
01319	15/04/2024	E	00038	00038	Presupuesto de Egresos por Ejercer de Gastos de Funcionamiento Sueldo base Nómina del 1 al 15 de abril			0.00	47,511.67		
01119	27/03/2024	E	00107	00107	Presupuesto de Egresos por Ejercer de Gastos de Funcionamiento Sueldo base Nómina del 16 al 31 de marzo			0.00	47,511.67		
01410	15/03/2024	E	00022	00022	Presupuesto de Egresos por Ejercer de Gastos de Funcionamiento Sueldo base Nómina del 01 al 15 de Marzo			0.00	47,511.67		
01126	29/02/2024	E	00039	00039	Presupuesto de Egresos por Ejercer de Gastos de Funcionamiento Sueldo base Nómina del 16 al 29 de febrero			0.00	47,511.67		
01170	15/02/2024	E	00021	00021	Presupuesto de Egresos por Ejercer de Gastos de Funcionamiento Sueldo base Nómina del 01 al 15 de Febrero			0.00	47,511.67		
01163	31/01/2024	E	00066	00066	Presupuesto de Egresos por Ejercer de Gastos de Funcionamiento Sueldo base Nómina del 16 al 31 de enero			0.00	47,511.67		
01156	15/01/2024	E	00049	00049	Presupuesto de Egresos por Ejercer de Gastos de Funcionamiento Sueldo base Nómina del 01 al 15 de enero			0.00	38,681.67		
					TOTAL:			**0.00**	**1,160,477.76**		
8221	**F00F00000**	**01050205010211020 1**		**1311**	**Prima por año de servicio**	**23,304.00**		**0.00**	**23,304.00**	**0.00**	
REN.	**FECHA**	**TIPO**	**N.POL.**	**REF**	**CONCEPTO**		**DEBE**		**HABER**		
01539	18/12/2024	E	00065	00065	Presupuesto de Egresos por Ejercer de Gastos de Funcionamiento Prima por año de servicio Nómina del 16 al 31 de diciembre 2024			0.00	971.00		
01203	02/12/2024	E	00006	00006	Presupuesto de Egresos por Ejercer de Gastos de Funcionamiento Prima por año de servicio Nómina del 1 al 15 de diciembre			0.00	971.00		
01246	29/11/2024	E	00076	00076	Presupuesto de Egresos por Ejercer de Gastos de Funcionamiento Prima por año de servicio Nómina del 16 al 30 de noviembre 2024			0.00	971.00		
01285	15/11/2024	E	00039	00039	Presupuesto de Egresos por Ejercer de Gastos de Funcionamiento Prima por año de servicio Nómina del 1 al 15 de noviembre			0.00	971.00		
01445	31/10/2024	E	00079	00079	Presupuesto de Egresos por Ejercer de Gastos de Funcionamiento Prima por año de servicio Nómina del 16 al 31 de octubre 2024			0.00	971.00		
01286	15/10/2024	E	00040	00040	Presupuesto de Egresos por Ejercer de Gastos de Funcionamiento Prima por año de servicio Nómina del 1 al 15 de octubre			0.00	971.00		
00615	30/09/2024	E	00054	00054	Presupuesto de Egresos por Ejercer de Gastos de Funcionamiento Prima por año de servicio Nómina del 16 al 30 de septiembre			0.00	971.00		
01230	13/09/2024	E	00024	00024	Presupuesto de Egresos por Ejercer de Gastos de Funcionamiento Prima por año de servicio Nómina del 1 al 15 de septiembre			0.00	971.00		
01291	30/08/2024	E	00081	00081	Presupuesto de Egresos por Ejercer de Gastos de Funcionamiento Prima por año de servicio Nómina del 16 al 31 de agosto de 2024			0.00	971.00		
01682	15/08/2024	E	00041	00041	Presupuesto de Egresos por Ejercer de Gastos de Funcionamiento Prima por año de servicio Nómina del 1 al 15 de agosto			0.00	971.00		
01210	31/07/2024	E	00067	00067	Presupuesto de Egresos por Ejercer de Gastos de Funcionamiento Prima por año de servicio Nómina del 16 al 31 de julio de 2024			0.00	971.00		
01264	12/07/2024	E	00025	00025	Presupuesto de Egresos por Ejercer de Gastos de Funcionamiento Prima por año de servicio Nómina del 1 al 15 de julio			0.00	971.00		
01301	28/06/2024	E	00069	00069	Presupuesto de Egresos por Ejercer de Gastos de Funcionamiento Prima por año de servicio Nómina del 16 al 30 de junio de 2024			0.00	971.00		
01283	14/06/2024	E	00035	00035	Presupuesto de Egresos por Ejercer de Gastos de Funcionamiento Prima por año de servicio Nómina del 1 al 15 de junio			0.00	971.00		
01241	31/05/2024	E	00040	00040	Presupuesto de Egresos por Ejercer de Gastos de Funcionamiento Prima por año de servicio Nómina del 16 al 31 de mayo de 2024			0.00	971.00		
01138	15/05/2024	E	00013	00013	Presupuesto de Egresos por Ejercer de Gastos de Funcionamiento Prima por año de servicio Nómina del 1 al 15 de mayo			0.00	971.00		
01251	30/04/2024	E	00065	00065	Presupuesto de Egresos por Ejercer de Gastos de Funcionamiento Prima por año de servicio Nómina del 16 al 30 de abril de 2024			0.00	971.00		
01326	15/04/2024	E	00038	00038	Presupuesto de Egresos por Ejercer de Gastos de Funcionamiento Prima por año de servicio Nómina del 1 al 15 de abril			0.00	971.00		
01126	27/03/2024	E	00107	00107	Presupuesto de Egresos por Ejercer de Gastos de Funcionamiento Prima por años de servicio Nómina del 16 al 31 de marzo			0.00	971.00		
01417	15/03/2024	E	00022	00022	Presupuesto de Egresos por Ejercer de Gastos de Funcionamiento Prima por años de servicio Nómina del 01 al 15 de Marzo			0.00	971.00		
01133	29/02/2024	E	00039	00039	Presupuesto de Egresos por Ejercer de Gastos de Funcionamiento Prima por años de servicio Nómina del 16 al 29 de febrero			0.00	971.00		
01177	15/02/2024	E	00021	00021	Presupuesto de Egresos por Ejercer de Gastos de Funcionamiento Prima por años de servicio Nómina del 01 al 15 de Febrero			0.00	971.00		
01170	31/01/2024	E	00066	00066	Presupuesto de Egresos por Ejercer de Gastos de Funcionamiento Prima por años de servicio Nómina del 16 al 31 de enero			0.00	971.00		
01163	15/01/2024	E	00049	00049	Presupuesto de Egresos por Ejercer de Gastos de Funcionamiento Prima por años de servicio Nómina del 01 al 15 de enero			0.00	971.00		
					TOTAL:			**0.00**	**23,304.00**		
8221	**F00F00000**	**01050205010211020 1**		**1321**	**Prima vacacional**	**91,550.08**		**0.00**	**91,550.08**	**0.00**	
REN.	**FECHA**	**TIPO**	**N.POL.**	**REF**	**CONCEPTO**		**DEBE**		**HABER**		
00048	27/12/2024	D	00031	00031	TRASPASOS PRESUPUESTALES INTERNOS CORRESPONDIENTES AL MES DE DICIEMBRE 2024			0.00	951.68		
00278	02/12/2024	E	00005	00005	Presupuesto de Egresos por Ejercer de Gastos de Funcionamiento Prima vacacional segunda exhibición 2024			0.00	46,232.51		
00256	12/07/2024	E	00026	00026	Presupuesto de Egresos por Ejercer de Gastos de Funcionamiento Prima vacacional Prima vacacional primera exhibición 2024			0.00	44,365.89		
					TOTAL:			**0.00**	**91,550.08**		
8221	**F00F00000**	**01050205010211020 1**		**1322**	**Aguinaldo**	**225,208.64**		**0.00**	**225,208.64**	**0.00**	
REN.	**FECHA**	**TIPO**	**N.POL.**	**REF**	**CONCEPTO**		**DEBE**		**HABER**		
00050	27/12/2024	D	00031	00031	TRASPASOS PRESUPUESTALES INTERNOS CORRESPONDIENTES AL MES DE DICIEMBRE 2024			0.00	1,850.69		
00293	02/12/2024	E	00004	00004	Presupuesto de Egresos por Ejercer de Gastos de Funcionamiento Aguinaldo Segunda exhibición 2024			0.00	122,658.59		
00268	22/03/2024	E	00039	00039	Presupuesto de Egresos por Ejercer de Gastos de Funcionamiento Aguinaldo			0.00	100,699.36		
					TOTAL:			**0.00**	**225,208.64**		
8221	**F00F00000**	**01050205010211020 1**		**1341**	**Compensación**	**196,941.36**		**0.00**	**196,941.36**	**0.00**	
REN.	**FECHA**	**TIPO**	**N.POL.**	**REF**	**CONCEPTO**		**DEBE**		**HABER**		
00052	27/12/2024	D	00031	00031	TRASPASOS PRESUPUESTALES INTERNOS CORRESPONDIENTES AL MES DE DICIEMBRE 2024			0.00	1,043.99		
01546	18/12/2024	E	00065	00065	Presupuesto de Egresos por Ejercer de Gastos de Funcionamiento Compensación Nómina del 16 al 31 de diciembre 2024			0.00	8,162.39		
01210	02/12/2024	E	00006	00006	Presupuesto de Egresos por Ejercer de Gastos de Funcionamiento Compensación Nómina del 1 al 15 de diciembre			0.00	8,162.39		
01253	29/11/2024	E	00076	00076	Presupuesto de Egresos por Ejercer de Gastos de Funcionamiento Compensación Nómina del 16 al 30 de noviembre 2024			0.00	8,162.39		
01292	15/11/2024	E	00039	00039	Presupuesto de Egresos por Ejercer de Gastos de Funcionamiento Compensación Nómina del 1 al 15 de noviembre			0.00	8,162.39		
01452	31/10/2024	E	00079	00079	Presupuesto de Egresos por Ejercer de Gastos de Funcionamiento Compensación Nómina del 16 al 31 de octubre 2024			0.00	8,162.39		
01293	15/10/2024	E	00040	00040	Presupuesto de Egresos por Ejercer de Gastos de Funcionamiento Compensación Nómina del 1 al 15 de octubre			0.00	8,162.39		
00523	30/09/2024	E	00054	00054	Presupuesto de Egresos por Ejercer de Gastos de Funcionamiento Compensación Nómina del 16 al 30 de septiembre			0.00	8,162.39		
01237	13/09/2024	E	00024	00024	Presupuesto de Egresos por Ejercer de Gastos de Funcionamiento Compensación Nómina del 1 al 15 de septiembre			0.00	8,162.39		
01298	30/08/2024	E	00081	00081	Presupuesto de Egresos por Ejercer de Gastos de Funcionamiento Compensación Nómina del 16 al 31 de agosto de 2024			0.00	8,162.39		

01691	15/08/2024	E	00041	00041	Presupuesto de Egresos por Ejercer de Gastos de Funcionamiento Compensación Nómina del 1 al 15 de agosto			0.00	8,162.39		
01692	15/08/2024	E	00041	00041	Retroactivo Presupuesto de Egresos por Ejercer de Gastos de Funcionamiento Compensación Nómina del 1 al 15 de agosto			0.00	3,809.69		
01217	31/07/2024	E	00067	00067	Presupuesto de Egresos por Ejercer de Gastos de Funcionamiento Compensación Nómina del 16 al 31 de julio de 2024			0.00	7,890.27		
01271	12/07/2024	E	00025	00025	Presupuesto de Egresos por Ejercer de Gastos de Funcionamiento Compensación Nómina del 1 al 15 de julio			0.00	7,890.27		
01308	28/06/2024	E	00069	00069	Presupuesto de Egresos por Ejercer de Gastos de Funcionamiento Compensación Nómina del 16 al 30 de junio de 2024			0.00	7,890.27		
01290	14/06/2024	E	00035	00035	Presupuesto de Egresos por Ejercer de Gastos de Funcionamiento Compensación Nómina del 1 al 15 de junio			0.00	7,890.27		
01248	31/05/2024	E	00040	00040	Presupuesto de Egresos por Ejercer de Gastos de Funcionamiento Compensación Nómina del 16 al 31 de mayo de 2024			0.00	7,890.27		
01145	15/05/2024	E	00013	00013	Presupuesto de Egresos por Ejercer de Gastos de Funcionamiento Compensación Nómina del 1 al 15 de mayo			0.00	7,890.27		
01258	30/04/2024	E	00065	00065	Presupuesto de Egresos por Ejercer de Gastos de Funcionamiento Compensación Nómina del 16 al 30 de abril de 2024			0.00	7,890.27		
01333	15/04/2024	E	00038	00038	Presupuesto de Egresos por Ejercer de Gastos de Funcionamiento Compensación Nómina del 1 al 15 de abril			0.00	7,890.27		
01133	27/03/2024	E	00107	00107	Presupuesto de Egresos por Ejercer de Gastos de Funcionamiento Compensación Nómina del 16 al 31 de marzo			0.00	7,890.27		
01424	15/03/2024	E	00022	00022	Presupuesto de Egresos por Ejercer de Gastos de Funcionamiento Compensación Nómina del 01 al 15 de Marzo			0.00	7,890.27		
01140	29/02/2024	E	00039	00039	Presupuesto de Egresos por Ejercer de Gastos de Funcionamiento Compensación Nómina del 16 al 29 de febrero			0.00	7,890.27		
01184	15/02/2024	E	00021	00021	Presupuesto de Egresos por Ejercer de Gastos de Funcionamiento Compensación Nómina del 01 al 15 de Febrero			0.00	7,890.27		
01177	31/01/2024	E	00066	00066	Presupuesto de Egresos por Ejercer de Gastos de Funcionamiento Compensación Nómina del 16 al 31 de enero			0.00	7,890.27		
01170	15/01/2024	E	00049	00049	Presupuesto de Egresos por Ejercer de Gastos de Funcionamiento Compensación Nómina del 01 al 15 de enero			0.00	7,890.27		
					TOTAL:			**0.00**	**196,941.36**		
8221	**F00F00000**	**01050205010211020 1343**			**Compensación por riesgo profesional**	**4,800.00**		**0.00**	**4,800.00**	**0.00**	
REN.	**FECHA**	**TIPO**	**N.POL.**	**REF**	**CONCEPTO**		**DEBE**		**HABER**		
01553	18/12/2024	E	00065	00065	Presupuesto de Egresos por Ejercer de Gastos de Funcionamiento Compensación por riesgo profesional Nómina del 16 al 31 de diciembre 2024			0.00	200.00		
01217	02/12/2024	E	00006	00006	Presupuesto de Egresos por Ejercer de Gastos de Funcionamiento Compensación por riesgo profesional Nómina del 1 al 15 de diciembre			0.00	200.00		
01260	29/11/2024	E	00076	00076	Presupuesto de Egresos por Ejercer de Gastos de Funcionamiento Compensación por riesgo profesional Nómina del 16 al 30 de noviembre 2024			0.00	200.00		
01299	15/11/2024	E	00039	00039	Presupuesto de Egresos por Ejercer de Gastos de Funcionamiento Compensación por riesgo profesional Nómina del 1 al 15 de noviembre			0.00	200.00		
01459	31/10/2024	E	00079	00079	Presupuesto de Egresos por Ejercer de Gastos de Funcionamiento Compensación por riesgo profesional Nómina del 16 al 31 de octubre 2024			0.00	200.00		
01300	15/10/2024	E	00040	00040	Presupuesto de Egresos por Ejercer de Gastos de Funcionamiento Compensación por riesgo profesional Nómina del 1 al 15 de octubre			0.00	200.00		
00629	30/09/2024	E	00054	00054	Presupuesto de Egresos por Ejercer de Gastos de Funcionamiento Compensación por riesgo profesional Nómina del 16 al 30 de septiembre			0.00	200.00		
01244	13/09/2024	E	00024	00024	Presupuesto de Egresos por Ejercer de Gastos de Funcionamiento Compensación por riesgo profesional Nómina del 1 al 15 de septiembre			0.00	200.00		
01305	30/08/2024	E	00081	00081	Presupuesto de Egresos por Ejercer de Gastos de Funcionamiento Compensación por riesgo profesional Nómina del 16 al 31 de agosto de 2024			0.00	200.00		
01703	15/08/2024	E	00041	00041	Presupuesto de Egresos por Ejercer de Gastos de Funcionamiento Compensación por riesgo profesional Nómina del 1 al 15 de agosto			0.00	200.00		
01224	31/07/2024	E	00067	00067	Presupuesto de Egresos por Ejercer de Gastos de Funcionamiento Compensación por riesgo profesional Nómina del 16 al 31 de julio de 2024			0.00	200.00		
01278	12/07/2024	E	00025	00025	Presupuesto de Egresos por Ejercer de Gastos de Funcionamiento Compensación por riesgo profesional Nómina del 1 al 15 de julio			0.00	200.00		
01315	28/06/2024	E	00069	00069	Presupuesto de Egresos por Ejercer de Gastos de Funcionamiento Compensación por riesgo profesional Nómina del 16 al 30 de junio de 2024			0.00	200.00		
01297	14/06/2024	E	00035	00035	Presupuesto de Egresos por Ejercer de Gastos de Funcionamiento Compensación por riesgo profesional Nómina del 1 al 15 de junio			0.00	200.00		
01255	31/05/2024	E	00040	00040	Presupuesto de Egresos por Ejercer de Gastos de Funcionamiento Compensación por riesgo profesional Nómina del 16 al 31 de mayo de 2024			0.00	200.00		
01152	15/05/2024	E	00013	00013	Presupuesto de Egresos por Ejercer de Gastos de Funcionamiento Compensación por riesgo profesional Nómina del 1 al 15 de mayo			0.00	200.00		
01265	30/04/2024	E	00065	00065	Presupuesto de Egresos por Ejercer de Gastos de Funcionamiento Compensación por riesgo profesional Nómina del 16 al 30 de abril de 2024			0.00	200.00		
01340	15/04/2024	E	00038	00038	Presupuesto de Egresos por Ejercer de Gastos de Funcionamiento Compensación por riesgo profesional Nómina del 1 al 15 de abril			0.00	200.00		
01140	27/03/2024	E	00107	00107	Presupuesto de Egresos por Ejercer de Gastos de Funcionamiento Compensación por riesgo profesional Nómina del 16 al 31 de marzo			0.00	200.00		
01431	15/03/2024	E	00022	00022	Presupuesto de Egresos por Ejercer de Gastos de Funcionamiento Compensación por riesgo profesional Nómina del 01 al 15 de Marzo			0.00	200.00		
01147	29/02/2024	E	00039	00039	Presupuesto de Egresos por Ejercer de Gastos de Funcionamiento Compensación por riesgo profesional Nómina del 16 al 29 de febrero			0.00	200.00		
01191	15/02/2024	E	00021	00021	Presupuesto de Egresos por Ejercer de Gastos de Funcionamiento Compensación por riesgo profesional Nómina del 01 al 15 de Febrero			0.00	200.00		
01184	31/01/2024	E	00066	00066	Presupuesto de Egresos por Ejercer de Gastos de Funcionamiento Compensación por riesgo profesional Nómina del 16 al 31 de enero			0.00	200.00		
01177	15/01/2024	E	00049	00049	Presupuesto de Egresos por Ejercer de Gastos de Funcionamiento Compensación por riesgo profesional Nómina del 01 al 15 de enero			0.00	200.00		
					TOTAL:			**0.00**	**4,800.00**		
8221	**F00F00000**	**01050205010211020 1345**			**Gratificación**	**618,250.16**		**0.00**	**618,250.16**	**0.00**	
REN.	**FECHA**	**TIPO**	**N.POL.**	**REF**	**CONCEPTO**		**DEBE**		**HABER**		
00054	27/12/2024	D	00031	00031	TRASPASOS PRESUPUESTALES INTERNOS CORRESPONDIENTES AL MES DE DICIEMBRE 2024			0.00	38,197.28		
00094	23/12/2024	E	00093	00093	GRATIFICACION EXTRAORDINARIA DICIEMBRE 2024			0.00	75,818.65		
01560	18/12/2024	E	00065	00065	Presupuesto de Egresos por Ejercer de Gastos de Funcionamiento Gratificación Nómina del 16 al 31 de diciembre 2024			0.00	21,167.02		
01224	02/12/2024	E	00006	00006	Presupuesto de Egresos por Ejercer de Gastos de Funcionamiento Gratificación Nómina del 1 al 15 de diciembre			0.00	21,167.02		
01267	29/11/2024	E	00076	00076	Presupuesto de Egresos por Ejercer de Gastos de Funcionamiento Gratificación Nómina del 16 al 30 de noviembre 2024			0.00	21,167.02		
01306	15/11/2024	E	00039	00039	Presupuesto de Egresos por Ejercer de Gastos de Funcionamiento Gratificación Nómina del 1 al 15 de noviembre			0.00	21,167.02		
01466	31/10/2024	E	00079	00079	Presupuesto de Egresos por Ejercer de Gastos de Funcionamiento Gratificación Nómina del 16 al 31 de octubre 2024			0.00	21,167.02		
01307	15/10/2024	E	00040	00040	Presupuesto de Egresos por Ejercer de Gastos de Funcionamiento Gratificación Nómina del 1 al 15 de octubre			0.00	21,167.02		
00555	30/09/2024	E	00054	00054	Presupuesto de Egresos por Ejercer de Gastos de Funcionamiento Gratificación Nómina del 16 al 30 de septiembre			0.00	21,167.02		
01251	13/09/2024	E	00024	00024	Presupuesto de Egresos por Ejercer de Gastos de Funcionamiento Gratificación Nómina del 1 al 15 de septiembre			0.00	21,167.02		
01312	30/08/2024	E	00081	00081	Presupuesto de Egresos por Ejercer de Gastos de Funcionamiento Gratificación Nómina del 16 al 31 de agosto de 2024			0.00	21,167.02		
01712	15/08/2024	E	00041	00041	Presupuesto de Egresos por Ejercer de Gastos de Funcionamiento Gratificación Nómina del 1 al 15 de agosto			0.00	21,167.02		

01713	15/08/2024	E	00041	00041	Retroactivo Presupuesto de Egresos por Ejercer de Gastos de Funcionamiento Gratificación Nómina del 1 al 15 de agosto			0.00	524.30		
01231	31/07/2024	E	00067	00067	Presupuesto de Egresos por Ejercer de Gastos de Funcionamiento Gratificación Nómina del 16 al 31 de julio de 2024			0.00	21,129.57		
01285	12/07/2024	E	00025	00025	Presupuesto de Egresos por Ejercer de Gastos de Funcionamiento Gratificación Nómina del 1 al 15 de julio			0.00	21,129.57		
01322	28/06/2024	E	00069	00069	Presupuesto de Egresos por Ejercer de Gastos de Funcionamiento Gratificación Nómina del 16 al 30 de junio de 2024			0.00	21,129.57		
01304	14/06/2024	E	00035	00035	Presupuesto de Egresos por Ejercer de Gastos de Funcionamiento Gratificación Nómina del 1 al 15 de junio			0.00	21,129.57		
01262	31/05/2024	E	00040	00040	Presupuesto de Egresos por Ejercer de Gastos de Funcionamiento Gratificación Nómina del 16 al 31 de mayo de 2024			0.00	21,129.57		
01159	15/05/2024	E	00013	00013	Presupuesto de Egresos por Ejercer de Gastos de Funcionamiento Gratificación Nómina del 1 al 15 de mayo			0.00	21,129.57		
01272	30/04/2024	E	00065	00065	Presupuesto de Egresos por Ejercer de Gastos de Funcionamiento Gratificación Nómina del 16 al 30 de abril de 2024			0.00	21,129.57		
01347	15/04/2024	E	00038	00038	Presupuesto de Egresos por Ejercer de Gastos de Funcionamiento Gratificación Nómina del 1 al 15 de abril			0.00	21,129.57		
01147	27/03/2024	E	00107	00107	Presupuesto de Egresos por Ejercer de Gastos de Funcionamiento Gratificación Nómina del 16 al 31 de marzo			0.00	21,129.57		
01438	15/03/2024	E	00022	00022	Presupuesto de Egresos por Ejercer de Gastos de Funcionamiento Gratificación Nómina del 01 al 15 de Marzo			0.00	21,129.57		
01154	29/02/2024	E	00039	00039	Presupuesto de Egresos por Ejercer de Gastos de Funcionamiento Gratificación Nómina del 16 al 29 de febrero			0.00	21,129.57		
01198	15/02/2024	E	00021	00021	Presupuesto de Egresos por Ejercer de Gastos de Funcionamiento Gratificación Nómina del 01 al 15 de Febrero			0.00	21,129.57		
01191	31/01/2024	E	00066	00066	Presupuesto de Egresos por Ejercer de Gastos de Funcionamiento Gratificación Nómina del 16 al 31 de enero			0.00	21,129.57		
01184	15/01/2024	E	00049	00049	Presupuesto de Egresos por Ejercer de Gastos de Funcionamiento Gratificación Nómina del 01 al 15 de enero			0.00	17,355.32		
					TOTAL:			**0.00**	**618,250.16**		
8221	**F00F00000**	**0105020501021102O1**		**1346**	**Gratificación por convenio**	**7,660.00**		**0.00**	**7,660.00**	**0.00**	
REN.	**FECHA**	**TIPO**	**N.POL.**	**REF**	**CONCEPTO**		**DEBE**		**HABER**		
00056	27/12/2024	D	00031	00031	TRASPASOS PRESUPUESTALES INTERNOS CORRESPONDIENTES AL MES DE DICIEMBRE 2024			0.00	6,000.00		
01567	18/12/2024	E	00065	00065	Presupuesto de Egresos por Ejercer de Gastos de Funcionamiento Gratificación por convenio Nómina del 16 al 31 de diciembre 2024			0.00	1,660.00		
					TOTAL:			**0.00**	**7,660.00**		
8221	**F00F00000**	**0105020501021102O1**		**1542**	**Días cívicos y económicos**	**0.00**		**4,500.00**	**4,500.00**	**0.00**	
REN.	**FECHA**	**TIPO**	**N.POL.**	**REF**	**CONCEPTO**		**DEBE**		**HABER**		
00255	30/06/2024	D	00011	00011	Presupuesto de Egresos por Ejercer de Gastos de Funcionamiento Días cívicos y económicos			4,500.00	0.00		
01445	15/03/2024	E	00022	00022	Presupuesto de Egresos por Ejercer de Gastos de Funcionamiento Días cívicos y económicos Nómina del 01 al 15 de Marzo			0.00	4,500.00		
					TOTAL:			**4,500.00**	**4,500.00**		
8221	**F00F00000**	**0105020501021102O1**		**1544**	**Día del maestro y del servidor publico**	**3,800.00**		**0.00**	**3,800.00**	**0.00**	
REN.	**FECHA**	**TIPO**	**N.POL.**	**REF**	**CONCEPTO**		**DEBE**		**HABER**		
01473	31/10/2024	E	00079	00079	Presupuesto de Egresos por Ejercer de Gastos de Funcionamiento Día del maestro y del servidor publico Nómina del 16 al 31 de octubre 2024			0.00	3,800.00		
					TOTAL:			**0.00**	**3,800.00**		
8221	**F00F00000**	**0105020501021102O1**		**1546**	**Otros gastos derivados de convenio**	**0.00**		**16,987.50**	**16,987.50**	**0.00**	
REN.	**FECHA**	**TIPO**	**N.POL.**	**REF**	**CONCEPTO**		**DEBE**		**HABER**		
00181	27/12/2024	D	00032	00032	TRASPASOS PRESUPUESTALES EXTERNOS CORRESPONDIENTES AL MES DE DICIEMBRE 2024			3,800.00	0.00		
01574	18/12/2024	E	00065	00065	Presupuesto de Egresos por Ejercer de Gastos de Funcionamiento Otros gastos derivados de convenio Nómina del 16 al 31 de diciembre 2024			0.00	3,800.00		
00009	30/08/2024	D	00008	00008	TRASPASOS PRESUPUESTALES INTERNOS CORRESPONDIENTES AL MES DE AGOSTO 2024			8,000.00	0.00		
01724	15/08/2024	E	00041	00041	Presupuesto de Egresos por Ejercer de Gastos de Funcionamiento Otros gastos derivados de convenio Nómina del 1 al 15 de agosto			0.00	8,000.00		
00257	30/06/2024	D	00011	00011	Presupuesto de Egresos por Ejercer de Gastos de Funcionamiento Otros gastos derivados de convenio			5,187.50	0.00		
01329	28/06/2024	E	00069	00069	Presupuesto de Egresos por Ejercer de Gastos de Funcionamiento Otros gastos derivados de convenio Nómina del 16 al 30 de junio de 2024			0.00	1,200.00		
01354	15/04/2024	E	00038	00038	Presupuesto de Egresos por Ejercer de Gastos de Funcionamiento Otros gastos derivados de convenio Nómina del 1 al 15 de abril			0.00	2,200.00		
01452	15/03/2024	E	00022	00022	Presupuesto de Egresos por Ejercer de Gastos de Funcionamiento Otros gastos derivados de convenio Nómina del 01 al 15 de Marzo			0.00	1,787.50		
					TOTAL:			**16,987.50**	**16,987.50**		
8221	**F00F00000**	**0105020501021102O1**		**1595**	**Despensa**	**15,408.00**		**0.00**	**15,408.00**	**0.00**	
REN.	**FECHA**	**TIPO**	**N.POL.**	**REF**	**CONCEPTO**		**DEBE**		**HABER**		
01581	18/12/2024	E	00065	00065	Presupuesto de Egresos por Ejercer de Gastos de Funcionamiento Despensa Nómina del 16 al 31 de diciembre 2024			0.00	642.00		
01231	02/12/2024	E	00006	00006	Presupuesto de Egresos por Ejercer de Gastos de Funcionamiento Despensa Nómina del 1 al 15 de diciembre			0.00	642.00		
01274	29/11/2024	E	00076	00076	Presupuesto de Egresos por Ejercer de Gastos de Funcionamiento Despensa Nómina del 16 al 30 de noviembre 2024			0.00	642.00		
01313	15/11/2024	E	00039	00039	Presupuesto de Egresos por Ejercer de Gastos de Funcionamiento Despensa Nómina del 1 al 15 de noviembre			0.00	642.00		
01480	31/10/2024	E	00079	00079	Presupuesto de Egresos por Ejercer de Gastos de Funcionamiento Despensa Nómina del 16 al 31 de octubre 2024			0.00	642.00		
01314	15/10/2024	E	00040	00040	Presupuesto de Egresos por Ejercer de Gastos de Funcionamiento Despensa Nómina del 1 al 15 de octubre			0.00	642.00		
00585	30/09/2024	E	00054	00054	Presupuesto de Egresos por Ejercer de Gastos de Funcionamiento Despensa Nómina del 16 al 30 de septiembre			0.00	642.00		
01258	13/09/2024	E	00024	00024	Presupuesto de Egresos por Ejercer de Gastos de Funcionamiento Despensa Nómina del 1 al 15 de septiembre			0.00	642.00		
01319	30/08/2024	E	00081	00081	Presupuesto de Egresos por Ejercer de Gastos de Funcionamiento Despensa Nómina del 16 al 31 de agosto de 2024			0.00	642.00		
01731	15/08/2024	E	00041	00041	Presupuesto de Egresos por Ejercer de Gastos de Funcionamiento Despensa Nómina del 1 al 15 de agosto			0.00	642.00		
01238	31/07/2024	E	00067	00067	Presupuesto de Egresos por Ejercer de Gastos de Funcionamiento Despensa Nómina del 16 al 31 de julio de 2024			0.00	642.00		
01292	12/07/2024	E	00025	00025	Presupuesto de Egresos por Ejercer de Gastos de Funcionamiento Despensa Nómina del 1 al 15 de julio			0.00	642.00		
01336	28/06/2024	E	00069	00069	Presupuesto de Egresos por Ejercer de Gastos de Funcionamiento Despensa Nómina del 16 al 30 de junio de 2024			0.00	642.00		
01311	14/06/2024	E	00035	00035	Presupuesto de Egresos por Ejercer de Gastos de Funcionamiento Despensa Nómina del 1 al 15 de junio			0.00	642.00		
01269	31/05/2024	E	00040	00040	Presupuesto de Egresos por Ejercer de Gastos de Funcionamiento Despensa Nómina del 16 al 31 de mayo de 2024			0.00	642.00		
01166	15/05/2024	E	00013	00013	Presupuesto de Egresos por Ejercer de Gastos de Funcionamiento Despensa Nómina del 1 al 15 de mayo			0.00	642.00		
01279	30/04/2024	E	00065	00065	Presupuesto de Egresos por Ejercer de Gastos de Funcionamiento Despensa Nómina del 16 al 30 de abril de 2024			0.00	642.00		
01361	15/04/2024	E	00038	00038	Presupuesto de Egresos por Ejercer de Gastos de Funcionamiento Despensa Nómina del 1 al 15 de abril			0.00	642.00		
01154	27/03/2024	E	00107	00107	Presupuesto de Egresos por Ejercer de Gastos de Funcionamiento Despensa Nómina del 16 al 31 de marzo			0.00	642.00		
01459	15/03/2024	E	00022	00022	Presupuesto de Egresos por Ejercer de Gastos de Funcionamiento Despensa Nómina del 01 al 15 de Marzo			0.00	642.00		
01161	29/02/2024	E	00039	00039	Presupuesto de Egresos por Ejercer de Gastos de Funcionamiento Despensa Nómina del 16 al 29 de febrero			0.00	642.00		
01205	15/02/2024	E	00021	00021	Presupuesto de Egresos por Ejercer de Gastos de Funcionamiento Despensa Nómina del 01 al 15 de Febrero			0.00	642.00		
01198	31/01/2024	E	00066	00066	Presupuesto de Egresos por Ejercer de Gastos de Funcionamiento Despensa Nómina del 16 al 31 de enero			0.00	642.00		

01191	15/01/2024	E	00049	00049	Presupuesto de Egresos por Ejercer de Gastos de Funcionamiento Despensa Nómina del 01 al 15 de enero			0.00		642.00		
					TOTAL:			**0.00**		**15,408.00**		
8221	**F00F00000**	**0105020501021102012111**			**Materiales y útiles de oficina**	**42,000.00**		**0.00**		**9,726.25**	**32,273.75**	
REN.	**FECHA**	**TIPO**	**N.POL.**	**REF**	**CONCEPTO**		**DEBE**		**HABER**			
00090	20/09/2024	E	00038	00038	Presupuesto de Egresos por Ejercer de Gastos de Funcionamiento Materiales y útiles de oficina			0.00		9,726.25		
					TOTAL:			**0.00**		**9,726.25**		
8221	**F00F00000**	**0105020501021102012141**			**Materiales y útiles para el procesamiento en equipos y bienes informáticos**	**36,000.00**		**27,563.84**		**63,563.84**	**0.00**	
REN.	**FECHA**	**TIPO**	**N.POL.**	**REF**	**CONCEPTO**		**DEBE**		**HABER**			
00035	27/12/2024	D	00034	00034	TRASPASOS PRESUPUESTALES EXTERNOS CORRESPONDIENTES AL MES DE DICIEMBRE 2024			27,563.84		0.00		
00111	17/12/2024	E	00060	00060	F-A292 consumibles JUAN JESUS HERNANDEZ Presupuesto de Egresos por Ejercer de Gastos de Funcionamiento Materiales y útiles para el procesamiento en equipos y bienes informáticos			0.00		53,210.52		
00111	11/09/2024	E	00018	00018	Presupuesto de Egresos por Ejercer de Gastos de Funcionamiento Materiales y útiles para el procesamiento en equipos y bienes informáticos			0.00		10,353.32		
					TOTAL:			**27,563.84**		**63,563.84**		
8221	**F00F00000**	**0105020501021102012161**			**Material y enseres de limpieza**	**25,200.00**		**0.00**		**714.77**	**24,485.23**	
REN.	**FECHA**	**TIPO**	**N.POL.**	**REF**	**CONCEPTO**		**DEBE**		**HABER**			
00176	30/06/2024	D	00014	00014	Presupuesto de Egresos por Ejercer de Gastos de Funcionamiento Material y enseres de limpieza			0.00		714.77		
					TOTAL:			**0.00**		**714.77**		
8221	**F00F00000**	**0105020501021102012461**			**Material eléctrico y electrónico**	**0.00**		**2,000.00**		**1,692.70**	**307.30**	
REN.	**FECHA**	**TIPO**	**N.POL.**	**REF**	**CONCEPTO**		**DEBE**		**HABER**			
00031	29/11/2024	D	00020	00020	TRASPASOS PRESUPUESTALES INTERNOS CORRESPONDIENTES AL MES DE NOVIEMBRE 2024			2,000.00		0.00		
00095	08/11/2024	C	00014	00301	F- CED51DE12F00 ELECTRICA SAN ANA DE TOLUCA Presupuesto de Egresos por Ejercer de Gastos de Funcionamiento Material eléctrico y electrónico			0.00		1,692.70		
					TOTAL:			**2,000.00**		**1,692.70**		
8221	**F00F00000**	**0105020501021102012471**			**Artículos metálicos para la construcción**	**0.00**		**714.77**		**714.77**	**0.00**	
REN.	**FECHA**	**TIPO**	**N.POL.**	**REF**	**CONCEPTO**		**DEBE**		**HABER**			
00173	30/06/2024	D	00014	00014	Presupuesto de Egresos por Ejercer de Gastos de Funcionamiento Artículos metálicos para la construcción			714.77		0.00		
00053	29/05/2024	C	00036	00201	F- 43A6FB190AC5 GRUPO PARISINA Presupuesto de Egresos por Ejercer de Gastos de Funcionamiento Artículos metálicos para la construcción			0.00		714.77		
					TOTAL:			**714.77**		**714.77**		
8221	**F00F00000**	**0105020501021102012611**			**Combustibles, lubricantes y aditivos**	**124,800.00**		**0.00**		**122,707.61**	**2,092.39**	
REN.	**FECHA**	**TIPO**	**N.POL.**	**REF**	**CONCEPTO**		**DEBE**		**HABER**			
00018	27/12/2024	D	00033	00033	Presupuesto de Egresos por Ejercer de Gastos de Funcionamiento Combustibles, lubricantes y aditivos			0.00		14,942.10		
00067	10/12/2024	D	00019	00019	CONSUMO NOVIEMBRE Y DICIEMBRE Presupuesto de Egresos por Ejercer de Gastos de Funcionamiento Combustibles, lubricantes y aditivos			0.00		16,400.00		
00074	04/12/2024	D	00005	00005	COMPROBACION CONSUMO DE OCTUBRE Presupuesto de Egresos por Ejercer de Gastos de Funcionamiento Combustibles, lubricantes y aditivos			0.00		14,648.31		
00081	27/11/2024	D	00013	00013	CONSUMO SEPTIEMBRE Presupuesto de Egresos por Ejercer de Gastos de Funcionamiento Combustibles, lubricantes y aditivos			0.00		12,399.07		
00067	30/10/2024	D	00016	00016	CONSUMO DE GASOLINA AGOSTO 2024 Presupuesto de Egresos por Ejercer de Gastos de Funcionamiento Combustibles, lubricantes y aditivos			0.00		11,590.00		
00060	29/10/2024	D	00009	00009	CONSUMO DE GASOLINA DE JULIO 2024 Presupuesto de Egresos por Ejercer de Gastos de Funcionamiento Combustibles, lubricantes y aditivos			0.00		16,911.79		
00060	30/09/2024	D	00018	00018	CONSUMO DE GASOLINA ABRIL 2024 Presupuesto de Egresos por Ejercer de Gastos de Funcionamiento Combustibles, lubricantes y aditivos			0.00		14,800.00		
00081	30/09/2024	D	00019	00019	CONSUMO DE GASOLINA MAYO 2024 Presupuesto de Egresos por Ejercer de Gastos de Funcionamiento Combustibles, lubricantes y aditivos			0.00		13,000.00		
00053	30/09/2024	D	00020	00020	CONSUMO DE GASOLINA JUNIO 2024 Presupuesto de Egresos por Ejercer de Gastos de Funcionamiento Combustibles, lubricantes y aditivos			0.00		1,300.00		
00060	27/09/2024	D	00017	00017	CONSUMO DE GASOLINA EN MARZO 2024 Presupuesto de Egresos por Ejercer de Gastos de Funcionamiento Combustibles, lubricantes y aditivos			0.00		6,716.34		
					TOTAL:			**0.00**		**122,707.61**		
8221	**F00F00000**	**0105020501021102013362**			**Impresiones de documentos oficiales para la prestación de servicios públicos, identificación, formatos adminis**	**0.00**		**6,000.00**		**5,649.20**	**350.80**	
REN.	**FECHA**	**TIPO**	**N.POL.**	**REF**	**CONCEPTO**		**DEBE**		**HABER**			
00045	29/11/2024	D	00020	00020	TRASPASOS PRESUPUESTALES INTERNOS CORRESPONDIENTES AL MES DE NOVIEMBRE 2024			6,000.00		0.00		
00040	22/11/2024	E	00060	00060	XIMENA GABRIELA GOMEZ GALEANA impresiones Presupuesto de Egresos por Ejercer de Gastos de Funcionamiento Impresiones de documentos oficiales para la prestación de servicios públicos, identificación, f			0.00		5,649.20		
					TOTAL:			**6,000.00**		**5,649.20**		
8221	**F00F00000**	**0105020501021102013363**			**Servicios de Impresiones de documentos oficiales**	**0.00**		**1,000.00**		**881.60**	**118.40**	
REN.	**FECHA**	**TIPO**	**N.POL.**	**REF**	**CONCEPTO**		**DEBE**		**HABER**			
00047	29/11/2024	D	00020	00020	TRASPASOS PRESUPUESTALES INTERNOS CORRESPONDIENTES AL MES DE NOVIEMBRE 2024			1,000.00		0.00		
00047	22/11/2024	E	00060	00060	XIMENA GABRIELA GOMEZ GALEANA impresiones Presupuesto de Egresos por Ejercer de Gastos de Funcionamiento Servicios de Impresiones de documentos oficiales			0.00		881.60		
					TOTAL:			**1,000.00**		**881.60**		
8221	**F00F00000**	**0105020501021102013391**			**Servicios profesionales**	**250,000.00**		**0.00**		**172,902.00**	**77,098.00**	
REN.	**FECHA**	**TIPO**	**N.POL.**	**REF**	**CONCEPTO**		**DEBE**		**HABER**			
00142	27/12/2024	D	00034	00034	TRASPASOS PRESUPUESTALES EXTERNOS CORRESPONDIENTES AL MES DE DICIEMBRE 2024			0.00		162,902.00		
00240	31/10/2024	D	00018	00018	TRASPASOS PRESUPUESTALES INTERNOS CORRESPONDIENTES AL MES DE OCTUBRE 2024			0.00		10,000.00		
					TOTAL:			**0.00**		**172,902.00**		
8221	**F00F00000**	**0105020501021102013551**			**Reparación y mantenimiento de vehículos terrestres, aéreos y lacustres**	**95,000.00**		**0.00**		**21,244.51**	**73,755.49**	
REN.	**FECHA**	**TIPO**	**N.POL.**	**REF**	**CONCEPTO**		**DEBE**		**HABER**			
00512	27/12/2024	D	00031	00031	TRASPASOS PRESUPUESTALES INTERNOS CORRESPONDIENTES AL MES DE DICIEMBRE 2024			0.00		21,244.51		
					TOTAL:			**0.00**		**21,244.51**		
8221	**F00F00000**	**0105020501021102013581**			**Servicios de lavandería, limpieza e higiene**	**0.00**		**10,092.00**		**10,092.00**	**0.00**	
REN.	**FECHA**	**TIPO**	**N.POL.**	**REF**	**CONCEPTO**		**DEBE**		**HABER**			
00505	27/12/2024	D	00031	00031	TRASPASOS PRESUPUESTALES INTERNOS CORRESPONDIENTES AL MES DE DICIEMBRE 2024			5,092.00		0.00		

00004	10/12/2024	C	00021	00321	F- 0CF57B4A3684 TINTORERIA MIRANDA Presupuesto de Egresos por Ejercer de Gastos de Funcionamiento Servicios de lavandería, limpieza e higiene			0.00		1,740.00		
00054	10/12/2024	C	00021	00321	F- 0C46EAEA4541 TINTORERIA MIRANDA Presupuesto de Egresos por Ejercer de Gastos de Funcionamiento Servicios de lavandería, limpieza e higiene			0.00		1,740.00		
00118	10/12/2024	C	00021	00321	F- 92DC6A3B7D24 TINTORERIA MIRANDA Presupuesto de Egresos por Ejercer de Gastos de Funcionamiento Servicios de lavandería, limpieza e higiene			0.00		1,740.00		
00045	31/10/2024	D	00018	00018	TRASPASOS PRESUPUESTALES INTERNOS CORRESPONDIENTES AL MES DE OCTUBRE 2024			5,000.00		0.00		
00019	09/10/2024	C	00015	00280	F- 3ADDA113FAE8 TINTORERIA MIRANDA Presupuesto de Egresos por Ejercer de Gastos de Funcionamiento Servicios de lavandería, limpieza e higiene			0.00		1,624.00		
00040	09/10/2024	C	00015	00280	F- 7CED2672EF18 TINTORERIA MIRANDA Presupuesto de Egresos por Ejercer de Gastos de Funcionamiento Servicios de lavandería, limpieza e higiene			0.00		1,624.00		
00091	09/10/2024	C	00015	00280	F- 34D254E83D29 TINTORERIA MIRANDA Presupuesto de Egresos por Ejercer de Gastos de Funcionamiento Servicios de lavandería, limpieza e higiene			0.00		1,624.00		
					TOTAL:			**10,092.00**		**10,092.00**		
8221	**F00F00000**	**0105020501021102010201**		**3821**	**Gastos de ceremonias oficiales y de orden social**	**0.00**		**11,269.40**		**11,269.40**	**0.00**	
REN.	**FECHA**	**TIPO**	**N.POL.**	**REF**	**CONCEPTO**		**DEBE**		**HABER**			
00507	27/12/2024	D	00031	00031	TRASPASOS PRESUPUESTALES INTERNOS CORRESPONDIENTES AL MES DE DICIEMBRE 2024			2,769.40		0.00		
00027	24/12/2024	E	00101	00101	F-8399, 8462 JESUS EMMANUEL GARAY URIBE cafeteria Presupuesto de Egresos por Ejercer de Gastos de Funcionamiento Gastos de ceremonias oficiales y de orden social			0.00		2,784.00		
00049	29/11/2024	D	00020	00020	TRASPASOS PRESUPUESTALES INTERNOS CORRESPONDIENTES AL MES DE NOVIEMBRE 2024			8,500.00		0.00		
00025	19/11/2024	E	00052	00052	JESUS EMMANUEL GARAY URIBE box lunch, manteles y pastel Presupuesto de Egresos por Ejercer de Gastos de Funcionamiento Gastos de ceremonias oficiales y de orden social			0.00		8,485.40		
					TOTAL:			**11,269.40**		**11,269.40**		
8221	**F00F00000**	**0105020501021102010201**		**3822**	**Espectáculos cívicos y culturales**	**0.00**		**14,400.00**		**14,400.00**	**0.00**	
REN.	**FECHA**	**TIPO**	**N.POL.**	**REF**	**CONCEPTO**		**DEBE**		**HABER**			
00509	27/12/2024	D	00031	00031	TRASPASOS PRESUPUESTALES INTERNOS CORRESPONDIENTES AL MES DE DICIEMBRE 2024			2,000.00		0.00		
00098	03/12/2024	C	00012	00312	F- F94BF4E5ACAE PANIFICADORA ALPI PAN Presupuesto de Egresos por Ejercer de Gastos de Funcionamiento Espectáculos cívicos y culturales			0.00		2,000.00		
00047	31/10/2024	D	00018	00018	TRASPASOS PRESUPUESTALES INTERNOS CORRESPONDIENTES AL MES DE OCTUBRE 2024			10,000.00		0.00		
00014	15/10/2024	E	00044	00044	F-AA120 JORGE ARIEL PEDRAZA FERNANDEZ obsequios para eventos Presupuesto de Egresos por Ejercer de Gastos de Funcionamiento Espectáculos cívicos y culturales			0.00		10,000.00		
00037	30/08/2024	D	00008	00008	TRASPASOS PRESUPUESTALES INTERNOS CORRESPONDIENTES AL MES DE AGOSTO 2024			2,400.00		0.00		
00032	26/08/2024	C	00023	00250	F- 99CC5FFDDA8D TINTORERIA MIRANDA Presupuesto de Egresos por Ejercer de Gastos de Funcionamiento Espectáculos cívicos y culturales			0.00		1,400.00		
00095	26/08/2024	C	00023	00250	F- 9FCA98CED8C6 TINTORERIA MIRANDA Presupuesto de Egresos por Ejercer de Gastos de Funcionamiento Espectáculos cívicos y culturales			0.00		1,000.00		
					TOTAL:			**14,400.00**		**14,400.00**		
8221	**F00F00000**	**0105020501021102010201**		**3992**	**Gastos de servicios menores**	**0.00**		**1,500.00**		**1,500.00**	**0.00**	
REN.	**FECHA**	**TIPO**	**N.POL.**	**REF**	**CONCEPTO**		**DEBE**		**HABER**			
00039	30/08/2024	D	00008	00008	TRASPASOS PRESUPUESTALES INTERNOS CORRESPONDIENTES AL MES DE AGOSTO 2024			1,500.00		0.00		
00004	01/08/2024	C	00010	00237	F- 42E3F13E8384 TINTORERIA MIRANDA Presupuesto de Egresos por Ejercer de Gastos de Funcionamiento Gastos de servicios menores			0.00		1,500.00		
					TOTAL:			**1,500.00**		**1,500.00**		
8221	**G00303000**	**0103040201011102010201**		**1131**	**Sueldo base**	**321,252.00**		**0.00**		**321,252.00**	**0.00**	
REN.	**FECHA**	**TIPO**	**N.POL.**	**REF**	**CONCEPTO**		**DEBE**		**HABER**			
01588	18/12/2024	E	00065	00065	Presupuesto de Egresos por Ejercer de Gastos de Funcionamiento Sueldo base Nómina del 16 al 31 de diciembre 2024			0.00		13,385.50		
01238	02/12/2024	E	00006	00006	Presupuesto de Egresos por Ejercer de Gastos de Funcionamiento Sueldo base Nómina del 1 al 15 de diciembre			0.00		13,385.50		
01281	29/11/2024	E	00076	00076	Presupuesto de Egresos por Ejercer de Gastos de Funcionamiento Sueldo base Nómina del 16 al 30 de noviembre 2024			0.00		13,385.50		
01320	15/11/2024	E	00039	00039	Presupuesto de Egresos por Ejercer de Gastos de Funcionamiento Sueldo base Nómina del 1 al 15 de noviembre			0.00		13,385.50		
01487	31/10/2024	E	00079	00079	Presupuesto de Egresos por Ejercer de Gastos de Funcionamiento Sueldo base Nómina del 16 al 31 de octubre 2024			0.00		13,385.50		
01321	15/10/2024	E	00040	00040	Presupuesto de Egresos por Ejercer de Gastos de Funcionamiento Sueldo base Nómina del 1 al 15 de octubre			0.00		13,385.50		
00492	30/09/2024	E	00054	00054	Presupuesto de Egresos por Ejercer de Gastos de Funcionamiento Sueldo base Nómina del 16 al 30 de septiembre			0.00		13,385.50		
01265	13/09/2024	E	00024	00024	Presupuesto de Egresos por Ejercer de Gastos de Funcionamiento Sueldo base Nómina del 1 al 15 de septiembre			0.00		13,385.50		
01326	30/08/2024	E	00081	00081	Presupuesto de Egresos por Ejercer de Gastos de Funcionamiento Sueldo base Nómina del 16 al 31 de agosto de 2024			0.00		13,385.50		
01738	15/08/2024	E	00041	00041	Presupuesto de Egresos por Ejercer de Gastos de Funcionamiento Sueldo base Nómina del 1 al 15 de agosto			0.00		13,385.50		
01245	31/07/2024	E	00067	00067	Presupuesto de Egresos por Ejercer de Gastos de Funcionamiento Sueldo base Nómina del 16 al 31 de julio de 2024			0.00		13,385.50		
01299	12/07/2024	E	00025	00025	Presupuesto de Egresos por Ejercer de Gastos de Funcionamiento Sueldo base Nómina del 1 al 15 de julio			0.00		13,385.50		
01343	28/06/2024	E	00069	00069	Presupuesto de Egresos por Ejercer de Gastos de Funcionamiento Sueldo base Nómina del 16 al 30 de junio de 2024			0.00		13,385.50		
01318	14/06/2024	E	00035	00035	Presupuesto de Egresos por Ejercer de Gastos de Funcionamiento Sueldo base Nómina del 1 al 15 de junio			0.00		13,385.50		
01276	31/05/2024	E	00040	00040	Presupuesto de Egresos por Ejercer de Gastos de Funcionamiento Sueldo base Nómina del 16 al 31 de mayo de 2024			0.00		13,385.50		
01173	15/05/2024	E	00013	00013	Presupuesto de Egresos por Ejercer de Gastos de Funcionamiento Sueldo base Nómina del 1 al 15 de mayo			0.00		13,385.50		
01286	30/04/2024	E	00065	00065	Presupuesto de Egresos por Ejercer de Gastos de Funcionamiento Sueldo base Nómina del 16 al 30 de abril de 2024			0.00		13,385.50		
01368	15/04/2024	E	00038	00038	Presupuesto de Egresos por Ejercer de Gastos de Funcionamiento Sueldo base Nómina del 1 al 15 de abril			0.00		13,385.50		
01161	27/03/2024	E	00107	00107	Presupuesto de Egresos por Ejercer de Gastos de Funcionamiento Sueldo base Nómina del 16 al 31 de marzo			0.00		13,385.50		
01466	15/03/2024	E	00022	00022	Presupuesto de Egresos por Ejercer de Gastos de Funcionamiento Sueldo base Nómina del 01 al 15 de Marzo			0.00		13,385.50		
01168	29/02/2024	E	00039	00039	Presupuesto de Egresos por Ejercer de Gastos de Funcionamiento Sueldo base Nómina del 16 al 29 de febrero			0.00		13,385.50		
01212	15/02/2024	E	00021	00021	Presupuesto de Egresos por Ejercer de Gastos de Funcionamiento Sueldo base Nómina del 01 al 15 de Febrero			0.00		13,385.50		
01205	31/01/2024	E	00066	00066	Presupuesto de Egresos por Ejercer de Gastos de Funcionamiento Sueldo base Nómina del 16 al 31 de enero			0.00		13,385.50		
01198	15/01/2024	E	00049	00049	Presupuesto de Egresos por Ejercer de Gastos de Funcionamiento Sueldo base Nómina del 01 al 15 de enero			0.00		13,385.50		
					TOTAL:			**0.00**		**321,252.00**		
8221	**G00303000**	**0103040201011102010201**		**1321**	**Prima vacacional**	**20,146.96**		**10,789.01**		**30,935.97**	**0.00**	
REN.	**FECHA**	**TIPO**	**N.POL.**	**REF**	**CONCEPTO**		**DEBE**		**HABER**			
00250	27/12/2024	D	00032	00032	TRASPASOS PRESUPUESTALES EXTERNOS CORRESPONDIENTES AL MES DE DICIEMBRE 2024			0.00		4,802.98		
00285	02/12/2024	E	00005	00005	Presupuesto de Egresos por Ejercer de Gastos de Funcionamiento Prima vacacional segunda exhibición 2024			0.00		15,343.98		
00261	30/06/2024	D	00011	00011	Presupuesto de Egresos por Ejercer de Gastos de Funcionamiento Prima vacacional			10,789.01		0.00		
00012	14/06/2024	C	00003	00853	Presupuesto de Egresos por Ejercer de Gastos de Funcionamiento Prima vacacional			0.00		7,486.25		

00012	02/05/2024	C	00004	00845	CH. 845 VIANCA ESTEFANIA CASTILLO PALMA Presupuesto de Egresos por Ejercer de Gastos de Funcionamiento Prima vacacional			0.00		3,302.76		
					TOTAL:			**10,789.01**		**30,935.97**		
8221	**G00303000**	**0103040201011102O1**	**1322**		**Aguinaldo**	**53,725.20**		**140.12**		**53,641.45**	**223.87**	
REN.	**FECHA**	**TIPO**	**N.POL.**	**REF**	**CONCEPTO**		**DEBE**		**HABER**			
00092	27/12/2024	D	00032	00032	TRASPASOS PRESUPUESTALES EXTERNOS CORRESPONDIENTES AL MES DE DICIEMBRE 2024			0.00		765.26		
00252	27/12/2024	D	00032	00032	TRASPASOS PRESUPUESTALES EXTERNOS CORRESPONDIENTES AL MES DE DICIEMBRE 2024			0.00		1,403.33		
00300	02/12/2024	E	00004	00004	Presupuesto de Egresos por Ejercer de Gastos de Funcionamiento Aguinaldo Segunda exhibición 2024			0.00		24,470.14		
00263	30/06/2024	D	00011	00011	Presupuesto de Egresos por Ejercer de Gastos de Funcionamiento Aguinaldo			140.12		0.00		
00005	14/06/2024	C	00003	00853	CH. 853 JESUS ISRAEL OROPEZA ARAIZA Presupuesto de Egresos por Ejercer de Gastos de Funcionamiento Aguinaldo			0.00		3,082.58		
00005	02/05/2024	C	00004	00845	CH. 845 VIANCA ESTEFANIA CASTILLO PALMA Presupuesto de Egresos por Ejercer de Gastos de Funcionamiento Aguinaldo			0.00		8,807.36		
00275	22/03/2024	E	00039	00039	Presupuesto de Egresos por Ejercer de Gastos de Funcionamiento Aguinaldo			0.00		15,112.78		
					TOTAL:			**140.12**		**53,641.45**		
8221	**G00303000**	**0103040201011102O1**	**1345**		**Gratificación**	**193,719.04**		**0.00**		**193,719.04**	**0.00**	
REN.	**FECHA**	**TIPO**	**N.POL.**	**REF**	**CONCEPTO**		**DEBE**		**HABER**			
00240	27/12/2024	D	00032	00032	TRASPASOS PRESUPUESTALES EXTERNOS CORRESPONDIENTES AL MES DE DICIEMBRE 2024			0.00		62,752.49		
01595	18/12/2024	E	00065	00065	Presupuesto de Egresos por Ejercer de Gastos de Funcionamiento Gratificación Nómina del 16 al 31 de diciembre 2024			0.00		5,211.81		
01245	02/12/2024	E	00006	00006	Presupuesto de Egresos por Ejercer de Gastos de Funcionamiento Gratificación Nómina del 1 al 15 de diciembre			0.00		5,211.81		
01288	29/11/2024	E	00076	00076	Presupuesto de Egresos por Ejercer de Gastos de Funcionamiento Gratificación Nómina del 16 al 30 de noviembre 2024			0.00		5,211.81		
01327	15/11/2024	E	00039	00039	Presupuesto de Egresos por Ejercer de Gastos de Funcionamiento Gratificación Nómina del 1 al 15 de noviembre			0.00		5,211.81		
01494	31/10/2024	E	00079	00079	Presupuesto de Egresos por Ejercer de Gastos de Funcionamiento Gratificación Nómina del 16 al 31 de octubre 2024			0.00		5,211.81		
01328	15/10/2024	E	00040	00040	Presupuesto de Egresos por Ejercer de Gastos de Funcionamiento Gratificación Nómina del 1 al 15 de octubre			0.00		5,211.81		
00556	30/09/2024	E	00054	00054	Presupuesto de Egresos por Ejercer de Gastos de Funcionamiento Gratificación Nómina del 16 al 30 de septiembre			0.00		5,211.81		
01272	13/09/2024	E	00024	00024	Presupuesto de Egresos por Ejercer de Gastos de Funcionamiento Gratificación Nómina del 1 al 15 de septiembre			0.00		5,211.81		
01333	30/08/2024	E	00081	00081	Presupuesto de Egresos por Ejercer de Gastos de Funcionamiento Gratificación Nómina del 16 al 31 de agosto de 2024			0.00		5,211.81		
01745	15/08/2024	E	00041	00041	Presupuesto de Egresos por Ejercer de Gastos de Funcionamiento Gratificación Nómina del 1 al 15 de agosto			0.00		5,211.81		
01252	31/07/2024	E	00067	00067	Presupuesto de Egresos por Ejercer de Gastos de Funcionamiento Gratificación Nómina del 16 al 31 de julio de 2024			0.00		5,211.81		
01306	12/07/2024	E	00025	00025	Presupuesto de Egresos por Ejercer de Gastos de Funcionamiento Gratificación Nómina del 1 al 15 de julio			0.00		3,843.07		
00266	30/06/2024	D	00011	00011	Presupuesto de Egresos por Ejercer de Gastos de Funcionamiento Gratificación			0.00		10,929.13		
01350	28/06/2024	E	00069	00069	Presupuesto de Egresos por Ejercer de Gastos de Funcionamiento Gratificación Nómina del 16 al 30 de junio de 2024			0.00		3,843.07		
01325	14/06/2024	E	00035	00035	Presupuesto de Egresos por Ejercer de Gastos de Funcionamiento Gratificación Nómina del 1 al 15 de junio			0.00		3,843.07		
01283	31/05/2024	E	00040	00040	Presupuesto de Egresos por Ejercer de Gastos de Funcionamiento Gratificación Nómina del 16 al 31 de mayo de 2024			0.00		3,843.07		
01180	15/05/2024	E	00013	00013	Presupuesto de Egresos por Ejercer de Gastos de Funcionamiento Gratificación Nómina del 1 al 15 de mayo			0.00		3,843.07		
01293	30/04/2024	E	00065	00065	Presupuesto de Egresos por Ejercer de Gastos de Funcionamiento Gratificación Nómina del 16 al 30 de abril de 2024			0.00		3,843.07		
01375	15/04/2024	E	00038	00038	Presupuesto de Egresos por Ejercer de Gastos de Funcionamiento Gratificación Nómina del 1 al 15 de abril			0.00		3,843.07		
01168	27/03/2024	E	00107	00107	Presupuesto de Egresos por Ejercer de Gastos de Funcionamiento Gratificación Nómina del 16 al 31 de marzo			0.00		3,843.07		
01473	15/03/2024	E	00022	00022	Presupuesto de Egresos por Ejercer de Gastos de Funcionamiento Gratificación Nómina del 01 al 15 de Marzo			0.00		3,843.07		
01175	29/02/2024	E	00039	00039	Presupuesto de Egresos por Ejercer de Gastos de Funcionamiento Gratificación Nómina del 16 al 29 de febrero			0.00		7,029.97		
01219	15/02/2024	E	00021	00021	Presupuesto de Egresos por Ejercer de Gastos de Funcionamiento Gratificación Nómina del 01 al 15 de Febrero			0.00		7,029.97		
01212	31/01/2024	E	00066	00066	Presupuesto de Egresos por Ejercer de Gastos de Funcionamiento Gratificación Nómina del 16 al 31 de enero			0.00		7,029.97		
01205	15/01/2024	E	00049	00049	Presupuesto de Egresos por Ejercer de Gastos de Funcionamiento Gratificación Nómina del 01 al 15 de enero			0.00		7,029.97		
					TOTAL:			**0.00**		**193,719.04**		
8221	**G00303000**	**0103040201011102O1**	**2111**		**Materiales y útiles de oficina**	**3,500.00**		**0.00**		**0.00**	**3,500.00**	
8221	**G00303000**	**0103040201011102O1**	**2141**		**Materiales y útiles para el procesamiento en equipos y bienes informáticos**	**8,800.00**		**0.00**		**0.00**	**8,800.00**	
8221	**G00303000**	**0103040202011102O1**	**1131**		**Sueldo base**	**321,252.00**		**0.00**		**321,252.00**	**0.00**	
REN.	**FECHA**	**TIPO**	**N.POL.**	**REF**	**CONCEPTO**		**DEBE**		**HABER**			
00012	27/12/2024	D	00032	00032	TRASPASOS PRESUPUESTALES EXTERNOS CORRESPONDIENTES AL MES DE DICIEMBRE 2024			0.00		117,548.87		
00032	27/12/2024	D	00032	00032	TRASPASOS PRESUPUESTALES EXTERNOS CORRESPONDIENTES AL MES DE DICIEMBRE 2024			0.00		6,798.44		
00242	27/12/2024	D	00032	00032	TRASPASOS PRESUPUESTALES EXTERNOS CORRESPONDIENTES AL MES DE DICIEMBRE 2024			0.00		76,435.19		
01187	15/05/2024	E	00013	00013	Presupuesto de Egresos por Ejercer de Gastos de Funcionamiento Sueldo base Nómina del 1 al 15 de mayo			0.00		13,385.50		
01300	30/04/2024	E	00065	00065	Presupuesto de Egresos por Ejercer de Gastos de Funcionamiento Sueldo base Nómina del 16 al 30 de abril de 2024			0.00		13,385.50		
01382	15/04/2024	E	00038	00038	Presupuesto de Egresos por Ejercer de Gastos de Funcionamiento Sueldo base Nómina del 1 al 15 de abril			0.00		13,385.50		
01175	27/03/2024	E	00107	00107	Presupuesto de Egresos por Ejercer de Gastos de Funcionamiento Sueldo base Nómina del 16 al 31 de marzo			0.00		13,385.50		
01480	15/03/2024	E	00022	00022	Presupuesto de Egresos por Ejercer de Gastos de Funcionamiento Sueldo base Nómina del 01 al 15 de Marzo			0.00		13,385.50		
01182	29/02/2024	E	00039	00039	Presupuesto de Egresos por Ejercer de Gastos de Funcionamiento Sueldo base Nómina del 16 al 29 de febrero			0.00		13,385.50		
01226	15/02/2024	E	00021	00021	Presupuesto de Egresos por Ejercer de Gastos de Funcionamiento Sueldo base Nómina del 01 al 15 de Febrero			0.00		13,385.50		
01219	31/01/2024	E	00066	00066	Presupuesto de Egresos por Ejercer de Gastos de Funcionamiento Sueldo base Nómina del 16 al 31 de enero			0.00		13,385.50		
01212	15/01/2024	E	00049	00049	Presupuesto de Egresos por Ejercer de Gastos de Funcionamiento Sueldo base Nómina del 01 al 15 de enero			0.00		13,385.50		
					TOTAL:			**0.00**		**321,252.00**		
8221	**G00303000**	**0103040202011102O1**	**1321**		**Prima vacacional**	**20,146.96**		**0.00**		**20,146.96**	**0.00**	
REN.	**FECHA**	**TIPO**	**N.POL.**	**REF**	**CONCEPTO**		**DEBE**		**HABER**			
00338	27/12/2024	D	00032	00032	TRASPASOS PRESUPUESTALES EXTERNOS CORRESPONDIENTES AL MES DE DICIEMBRE 2024			0.00		20,146.96		
					TOTAL:			**0.00**		**20,146.96**		
8221	**G00303000**	**0103040202011102O1**	**1322**		**Aguinaldo**	**53,725.20**		**0.00**		**53,725.20**	**0.00**	
REN.	**FECHA**	**TIPO**	**N.POL.**	**REF**	**CONCEPTO**		**DEBE**		**HABER**			
00096	27/12/2024	D	00032	00032	TRASPASOS PRESUPUESTALES EXTERNOS CORRESPONDIENTES AL MES DE DICIEMBRE 2024			0.00		22,320.74		
00340	27/12/2024	D	00032	00032	TRASPASOS PRESUPUESTALES EXTERNOS CORRESPONDIENTES AL MES DE DICIEMBRE 2024			0.00		4,542.03		
00282	22/03/2024	E	00039	00039	Presupuesto de Egresos por Ejercer de Gastos de Funcionamiento Aguinaldo			0.00		26,862.43		
					TOTAL:			**0.00**		**53,725.20**		
8221	**G00303000**	**0103040202011102O1**	**1345**		**Gratificación**	**193,719.04**		**0.00**		**193,719.04**	**0.00**	

REN.	FECHA	TIPO	N.POL.	REF	CONCEPTO		DEBE	HABER		
00244	27/12/2024	D	00032	00032	TRASPASOS PRESUPUESTALES EXTERNOS CORRESPONDIENTES AL MES DE DICIEMBRE 2024		0.00	130,449.49		
01194	15/05/2024	E	00013	00013	Presupuesto de Egresos por Ejercer de Gastos de Funcionamiento Gratificación Nómina del 1 al 15 de mayo		0.00	7,029.95		
01307	30/04/2024	E	00065	00065	Presupuesto de Egresos por Ejercer de Gastos de Funcionamiento Gratificación Nómina del 16 al 30 de abril de 2024		0.00	7,029.95		
01389	15/04/2024	E	00038	00038	Presupuesto de Egresos por Ejercer de Gastos de Funcionamiento Gratificación Nómina del 1 al 15 de abril		0.00	7,029.95		
01182	27/03/2024	E	00107	00107	Presupuesto de Egresos por Ejercer de Gastos de Funcionamiento Gratificación Nómina del 16 al 31 de marzo		0.00	7,029.95		
01487	15/03/2024	E	00022	00022	Presupuesto de Egresos por Ejercer de Gastos de Funcionamiento Gratificación Nómina del 01 al 15 de Marzo		0.00	7,029.95		
01189	29/02/2024	E	00039	00039	Presupuesto de Egresos por Ejercer de Gastos de Funcionamiento Gratificación Nómina del 16 al 29 de febrero		0.00	7,029.95		
01233	15/02/2024	E	00021	00021	Presupuesto de Egresos por Ejercer de Gastos de Funcionamiento Gratificación Nómina del 01 al 15 de Febrero		0.00	7,029.95		
01226	31/01/2024	E	00066	00066	Presupuesto de Egresos por Ejercer de Gastos de Funcionamiento Gratificación Nómina del 16 al 31 de enero		0.00	7,029.95		
01219	15/01/2024	E	00049	00049	Presupuesto de Egresos por Ejercer de Gastos de Funcionamiento Gratificación Nómina del 01 al 15 de enero		0.00	7,029.95		
					TOTAL:		**0.00**	**193,719.04**		
8221	**G00303000**	**01030402020111020 1**		**2111**	**Materiales y útiles de oficina**	**9,000.00**	**0.00**	**0.00**	**9,000.00**	
8221	**G00303000**	**01030402020111020 1**		**2112**	**Enseres de oficina**	**1,000.00**	**0.00**	**0.00**	**1,000.00**	
8221	**G00303000**	**01030402020111020 1**		**2141**	**Materiales y útiles para el procesamiento en equipos y bienes informáticos**	**5,600.00**	**0.00**	**0.00**	**5,600.00**	
8221	**G00303000**	**01030402020411020 1**		**1131**	**Sueldo base**	**321,252.00**	**0.00**	**321,252.00**	**0.00**	
REN.	**FECHA**	**TIPO**	**N.POL.**	**REF**	**CONCEPTO**		**DEBE**	**HABER**		
00012	27/12/2024	D	00031	00031	TRASPASOS PRESUPUESTALES INTERNOS CORRESPONDIENTES AL MES DE DICIEMBRE 2024		0.00	11,062.82		
00342	27/12/2024	D	00032	00032	TRASPASOS PRESUPUESTALES EXTERNOS CORRESPONDIENTES AL MES DE DICIEMBRE 2024		0.00	4,571.86		
01602	18/12/2024	E	00065	00065	Presupuesto de Egresos por Ejercer de Gastos de Funcionamiento Sueldo base Nómina del 16 al 31 de diciembre 2024		0.00	13,385.50		
01252	02/12/2024	E	00006	00006	Presupuesto de Egresos por Ejercer de Gastos de Funcionamiento Sueldo base Nómina del 1 al 15 de diciembre		0.00	13,385.50		
01295	29/11/2024	E	00076	00076	Presupuesto de Egresos por Ejercer de Gastos de Funcionamiento Sueldo base Nómina del 16 al 30 de noviembre 2024		0.00	13,385.50		
01334	15/11/2024	E	00039	00039	Presupuesto de Egresos por Ejercer de Gastos de Funcionamiento Sueldo base Nómina del 1 al 15 de noviembre		0.00	13,385.50		
01501	31/10/2024	E	00079	00079	Presupuesto de Egresos por Ejercer de Gastos de Funcionamiento Sueldo base Nómina del 16 al 31 de octubre 2024		0.00	13,385.50		
01335	15/10/2024	E	00040	00040	Presupuesto de Egresos por Ejercer de Gastos de Funcionamiento Sueldo base Nómina del 1 al 15 de octubre		0.00	13,385.50		
00493	30/09/2024	E	00054	00054	Presupuesto de Egresos por Ejercer de Gastos de Funcionamiento Sueldo base Nómina del 16 al 30 de septiembre		0.00	13,385.50		
01279	13/09/2024	E	00024	00024	Presupuesto de Egresos por Ejercer de Gastos de Funcionamiento Sueldo base Nómina del 1 al 15 de septiembre		0.00	13,385.50		
01340	30/08/2024	E	00081	00081	Presupuesto de Egresos por Ejercer de Gastos de Funcionamiento Sueldo base Nómina del 16 al 31 de agosto de 2024		0.00	13,385.50		
01752	15/08/2024	E	00041	00041	Presupuesto de Egresos por Ejercer de Gastos de Funcionamiento Sueldo base Nómina del 1 al 15 de agosto		0.00	13,385.50		
01259	31/07/2024	E	00067	00067	Presupuesto de Egresos por Ejercer de Gastos de Funcionamiento Sueldo base Nómina del 16 al 31 de julio de 2024		0.00	13,385.50		
01313	12/07/2024	E	00025	00025	Presupuesto de Egresos por Ejercer de Gastos de Funcionamiento Sueldo base Nómina del 1 al 15 de julio		0.00	7,133.06		
01359	28/06/2024	E	00069	00069	Presupuesto de Egresos por Ejercer de Gastos de Funcionamiento Sueldo base Nómina del 16 al 30 de junio de 2024		0.00	13,385.50		
01360	28/06/2024	E	00069	00069	Presupuesto de Egresos por Ejercer de Gastos de Funcionamiento Sueldo base Nómina del 16 al 30 de junio de 2024 licencia por lactancia		0.00	-4,691.12		
01334	14/06/2024	E	00035	00035	Presupuesto de Egresos por Ejercer de Gastos de Funcionamiento Sueldo base Nómina del 1 al 15 de junio		0.00	13,385.50		
01335	14/06/2024	E	00035	00035	Presupuesto de Egresos por Ejercer de Gastos de Funcionamiento Sueldo base Nómina del 1 al 15 de junio licencia por lactancia		0.00	-4,691.12		
01290	31/05/2024	E	00040	00040	Presupuesto de Egresos por Ejercer de Gastos de Funcionamiento Sueldo base Nómina del 16 al 31 de mayo de 2024		0.00	13,385.50		
01201	15/05/2024	E	00013	00013	Presupuesto de Egresos por Ejercer de Gastos de Funcionamiento Sueldo base Nómina del 1 al 15 de mayo		0.00	13,385.50		
01314	30/04/2024	E	00065	00065	Presupuesto de Egresos por Ejercer de Gastos de Funcionamiento Sueldo base Nómina del 16 al 30 de abril de 2024		0.00	13,385.50		
01396	15/04/2024	E	00038	00038	Presupuesto de Egresos por Ejercer de Gastos de Funcionamiento Sueldo base Nómina del 1 al 15 de abril		0.00	13,385.50		
01189	27/03/2024	E	00107	00107	Presupuesto de Egresos por Ejercer de Gastos de Funcionamiento Sueldo base Nómina del 16 al 31 de marzo		0.00	13,385.50		
01494	15/03/2024	E	00022	00022	Presupuesto de Egresos por Ejercer de Gastos de Funcionamiento Sueldo base Nómina del 01 al 15 de Marzo		0.00	13,385.50		
01196	29/02/2024	E	00039	00039	Presupuesto de Egresos por Ejercer de Gastos de Funcionamiento Sueldo base Nómina del 16 al 29 de febrero		0.00	13,385.50		
01240	15/02/2024	E	00021	00021	Presupuesto de Egresos por Ejercer de Gastos de Funcionamiento Sueldo base Nómina del 01 al 15 de Febrero		0.00	13,385.50		
01233	31/01/2024	E	00066	00066	Presupuesto de Egresos por Ejercer de Gastos de Funcionamiento Sueldo base Nómina del 16 al 31 de enero		0.00	13,385.50		
01226	15/01/2024	E	00049	00049	Presupuesto de Egresos por Ejercer de Gastos de Funcionamiento Sueldo base Nómina del 01 al 15 de enero		0.00	13,385.50		
					TOTAL:		**0.00**	**321,252.00**		
8221	**G00303000**	**01030402020411020 1**		**1321**	**Prima vacacional**	**20,146.96**	**0.00**	**20,146.96**	**0.00**	
REN.	**FECHA**	**TIPO**	**N.POL.**	**REF**	**CONCEPTO**		**DEBE**	**HABER**		
00344	27/12/2024	D	00032	00032	TRASPASOS PRESUPUESTALES EXTERNOS CORRESPONDIENTES AL MES DE DICIEMBRE 2024		0.00	9,688.23		
00012	17/07/2024	C	00012	00874	Presupuesto de Egresos por Ejercer de Gastos de Funcionamiento Prima vacacional		0.00	10,458.73		
					TOTAL:		**0.00**	**20,146.96**		
8221	**G00303000**	**01030402020411020 1**		**1322**	**Aguinaldo**	**53,725.20**	**11,062.82**	**64,788.02**	**0.00**	
REN.	**FECHA**	**TIPO**	**N.POL.**	**REF**	**CONCEPTO**		**DEBE**	**HABER**		
00013	27/12/2024	D	00031	00031	TRASPASOS PRESUPUESTALES INTERNOS CORRESPONDIENTES AL MES DE DICIEMBRE 2024		11,062.82	0.00		
00307	02/12/2024	E	00004	00004	Presupuesto de Egresos por Ejercer de Gastos de Funcionamiento Aguinaldo Segunda exhibición 2024		0.00	22,953.08		
00005	17/07/2024	C	00012	00874	Presupuesto de Egresos por Ejercer de Gastos de Funcionamiento Aguinaldo		0.00	14,972.51		
00289	22/03/2024	E	00039	00039	Presupuesto de Egresos por Ejercer de Gastos de Funcionamiento Aguinaldo		0.00	26,862.43		
					TOTAL:		**11,062.82**	**64,788.02**		
8221	**G00303000**	**01030402020411020 1**		**1345**	**Gratificación**	**193,718.80**	**0.00**	**193,391.21**	**327.59**	
REN.	**FECHA**	**TIPO**	**N.POL.**	**REF**	**CONCEPTO**		**DEBE**	**HABER**		
00246	27/12/2024	D	00032	00032	TRASPASOS PRESUPUESTALES EXTERNOS CORRESPONDIENTES AL MES DE DICIEMBRE 2024		0.00	34,157.81		
00348	27/12/2024	D	00032	00032	TRASPASOS PRESUPUESTALES EXTERNOS CORRESPONDIENTES AL MES DE DICIEMBRE 2024		0.00	14,275.19		
01609	18/12/2024	E	00065	00065	Presupuesto de Egresos por Ejercer de Gastos de Funcionamiento Gratificación Nómina del 16 al 31 de diciembre 2024		0.00	5,616.37		
01259	02/12/2024	E	00006	00006	Presupuesto de Egresos por Ejercer de Gastos de Funcionamiento Gratificación Nómina del 1 al 15 de diciembre		0.00	5,616.37		
01302	29/11/2024	E	00076	00076	Presupuesto de Egresos por Ejercer de Gastos de Funcionamiento Gratificación Nómina del 16 al 30 de noviembre 2024		0.00	5,616.37		
01341	15/11/2024	E	00039	00039	Presupuesto de Egresos por Ejercer de Gastos de Funcionamiento Gratificación Nómina del 1 al 15 de noviembre		0.00	5,616.37		
01508	31/10/2024	E	00079	00079	Presupuesto de Egresos por Ejercer de Gastos de Funcionamiento Gratificación Nómina del 16 al 31 de octubre 2024		0.00	5,616.37		
01342	15/10/2024	E	00040	00040	Presupuesto de Egresos por Ejercer de Gastos de Funcionamiento Gratificación Nómina del 1 al 15 de octubre		0.00	5,616.37		

00557	30/09/2024	E	00054	00054	Presupuesto de Egresos por Ejercer de Gastos de Funcionamiento Gratificación Nómina del 16 al 30 de septiembre			0.00	5,616.37		
01286	13/09/2024	E	00024	00024	Presupuesto de Egresos por Ejercer de Gastos de Funcionamiento Gratificación Nómina del 1 al 15 de septiembre			0.00	5,616.37		
01347	30/08/2024	E	00081	00081	Presupuesto de Egresos por Ejercer de Gastos de Funcionamiento Gratificación Nómina del 16 al 31 de agosto de 2024			0.00	5,616.37		
01759	15/08/2024	E	00041	00041	Presupuesto de Egresos por Ejercer de Gastos de Funcionamiento Gratificación Nómina del 1 al 15 de agosto			0.00	5,616.37		
01266	31/07/2024	E	00067	00067	Presupuesto de Egresos por Ejercer de Gastos de Funcionamiento Gratificación Nómina del 16 al 31 de julio de 2024			0.00	5,616.37		
01320	12/07/2024	E	00025	00025	Presupuesto de Egresos por Ejercer de Gastos de Funcionamiento Gratificación Nómina del 1 al 15 de julio			0.00	3,746.22		
01373	28/06/2024	E	00069	00069	Presupuesto de Egresos por Ejercer de Gastos de Funcionamiento Gratificación Nómina del 16 al 30 de junio de 2024			0.00	7,029.95		
01374	28/06/2024	E	00069	00069	Presupuesto de Egresos por Ejercer de Gastos de Funcionamiento Gratificación Nómina del 16 al 30 de junio de 2024 licencia por lactancia			0.00	-2,463.74		
01348	14/06/2024	E	00035	00035	Presupuesto de Egresos por Ejercer de Gastos de Funcionamiento Gratificación Nómina del 1 al 15 de junio			0.00	7,029.95		
01349	14/06/2024	E	00035	00035	Presupuesto de Egresos por Ejercer de Gastos de Funcionamiento Gratificación Nómina del 1 al 15 de junio licencia por lactancia			0.00	-2,463.74		
01297	31/05/2024	E	00040	00040	Presupuesto de Egresos por Ejercer de Gastos de Funcionamiento Gratificación Nómina del 16 al 31 de mayo de 2024			0.00	7,029.95		
01208	15/05/2024	E	00013	00013	Presupuesto de Egresos por Ejercer de Gastos de Funcionamiento Gratificación Nómina del 1 al 15 de mayo			0.00	7,029.95		
01321	30/04/2024	E	00065	00065	Presupuesto de Egresos por Ejercer de Gastos de Funcionamiento Gratificación Nómina del 16 al 30 de abril de 2024			0.00	7,029.95		
01403	15/04/2024	E	00038	00038	Presupuesto de Egresos por Ejercer de Gastos de Funcionamiento Gratificación Nómina del 1 al 15 de abril			0.00	7,029.95		
01196	27/03/2024	E	00107	00107	Presupuesto de Egresos por Ejercer de Gastos de Funcionamiento Gratificación Nómina del 16 al 31 de marzo			0.00	7,029.95		
01501	15/03/2024	E	00022	00022	Presupuesto de Egresos por Ejercer de Gastos de Funcionamiento Gratificación Nómina del 01 al 15 de Marzo			0.00	7,029.95		
01203	29/02/2024	E	00039	00039	Presupuesto de Egresos por Ejercer de Gastos de Funcionamiento Gratificación Nómina del 16 al 29 de febrero			0.00	7,029.95		
01247	15/02/2024	E	00021	00021	Presupuesto de Egresos por Ejercer de Gastos de Funcionamiento Gratificación Nómina del 01 al 15 de Febrero			0.00	7,029.95		
01240	31/01/2024	E	00066	00066	Presupuesto de Egresos por Ejercer de Gastos de Funcionamiento Gratificación Nómina del 16 al 31 de enero			0.00	7,029.95		
01233	15/01/2024	E	00049	00049	Presupuesto de Egresos por Ejercer de Gastos de Funcionamiento Gratificación Nómina del 01 al 15 de enero			0.00	7,029.95		
					TOTAL:			**0.00**	**193,391.21**		
8221	**G00303000**	**01030402020411020 1**		**2111**	**Materiales y útiles de oficina**	**9,600.00**		**0.00**	**0.00**	**9,600.00**	
8221	**G00303000**	**01030402020411020 1**		**2141**	**Materiales y útiles para el procesamiento en equipos y bienes informáticos**	**8,100.00**		**0.00**	**0.00**	**8,100.00**	
8221	**G00G00000**	**01030401010111020 1**		**1131**	**Sueldo base**	**1,022,841.84**		**0.00**	**1,022,841.84**	**0.00**	
REN.	**FECHA**	**TIPO**	**N.POL.**	**REF**	**CONCEPTO**		**DEBE**		**HABER**		
00002	27/12/2024	D	00031	00031	TRASPASOS PRESUPUESTALES INTERNOS CORRESPONDIENTES AL MES DE DICIEMBRE 2024			0.00	15,154.63		
01616	18/12/2024	E	00065	00065	Presupuesto de Egresos por Ejercer de Gastos de Funcionamiento Sueldo base Nómina del 16 al 31 de diciembre 2024			0.00	32,800.80		
01266	02/12/2024	E	00006	00006	Presupuesto de Egresos por Ejercer de Gastos de Funcionamiento Sueldo base Nómina del 1 al 15 de diciembre			0.00	32,800.80		
01309	29/11/2024	E	00076	00076	Presupuesto de Egresos por Ejercer de Gastos de Funcionamiento Sueldo base Nómina del 16 al 30 de noviembre 2024			0.00	32,800.80		
01348	15/11/2024	E	00039	00039	Presupuesto de Egresos por Ejercer de Gastos de Funcionamiento Sueldo base Nómina del 1 al 15 de noviembre			0.00	32,800.80		
00002	31/10/2024	D	00018	00018	TRASPASOS PRESUPUESTALES INTERNOS CORRESPONDIENTES AL MES DE OCTUBRE 2024			0.00	62,100.00		
01515	31/10/2024	E	00079	00079	Presupuesto de Egresos por Ejercer de Gastos de Funcionamiento Sueldo base Nómina del 16 al 31 de octubre 2024			0.00	32,800.80		
01349	15/10/2024	E	00040	00040	Presupuesto de Egresos por Ejercer de Gastos de Funcionamiento Sueldo base Nómina del 1 al 15 de octubre			0.00	32,800.80		
00002	30/09/2024	D	00015	00015	TRASPASOS PRESUPUESTALES INTERNOS CORRESPONDIENTES AL MES DE SEPTIEMBRE 2024			0.00	65,000.00		
00494	30/09/2024	E	00054	00054	Presupuesto de Egresos por Ejercer de Gastos de Funcionamiento Sueldo base Nómina del 16 al 30 de septiembre			0.00	29,395.40		
01293	13/09/2024	E	00024	00024	Presupuesto de Egresos por Ejercer de Gastos de Funcionamiento Sueldo base Nómina del 1 al 15 de septiembre			0.00	29,395.40		
01354	30/08/2024	E	00081	00081	Presupuesto de Egresos por Ejercer de Gastos de Funcionamiento Sueldo base Nómina del 16 al 31 de agosto de 2024			0.00	29,395.40		
00019	21/08/2024	C	00007	00881	Presupuesto de Egresos por Ejercer de Gastos de Funcionamiento Sueldo base			0.00	1,008.24		
01768	15/08/2024	E	00041	00041	Presupuesto de Egresos por Ejercer de Gastos de Funcionamiento Sueldo base Nómina del 1 al 15 de agosto			0.00	24,560.40		
01769	15/08/2024	E	00041	00041	Retroactivo Presupuesto de Egresos por Ejercer de Gastos de Funcionamiento Sueldo base Nómina del 1 al 15 de agosto			0.00	6,791.37		
01273	31/07/2024	E	00067	00067	Presupuesto de Egresos por Ejercer de Gastos de Funcionamiento Sueldo base Nómina del 16 al 31 de julio de 2024			0.00	28,910.30		
01327	12/07/2024	E	00025	00025	Presupuesto de Egresos por Ejercer de Gastos de Funcionamiento Sueldo base Nómina del 1 al 15 de julio			0.00	28,910.30		
01385	28/06/2024	E	00069	00069	Presupuesto de Egresos por Ejercer de Gastos de Funcionamiento Sueldo base Nómina del 16 al 30 de junio de 2024			0.00	28,910.30		
01360	14/06/2024	E	00035	00035	Presupuesto de Egresos por Ejercer de Gastos de Funcionamiento Sueldo base Nómina del 1 al 15 de junio			0.00	46,846.76		
01304	31/05/2024	E	00040	00040	Presupuesto de Egresos por Ejercer de Gastos de Funcionamiento Sueldo base Nómina del 16 al 31 de mayo de 2024			0.00	46,846.76		
01215	15/05/2024	E	00013	00013	Presupuesto de Egresos por Ejercer de Gastos de Funcionamiento Sueldo base Nómina del 1 al 15 de mayo			0.00	41,997.42		
01328	30/04/2024	E	00065	00065	Presupuesto de Egresos por Ejercer de Gastos de Funcionamiento Sueldo base Nómina del 16 al 30 de abril de 2024			0.00	41,997.42		
01410	15/04/2024	E	00038	00038	Presupuesto de Egresos por Ejercer de Gastos de Funcionamiento Sueldo base Nómina del 1 al 15 de abril			0.00	41,997.42		
01203	27/03/2024	E	00107	00107	Presupuesto de Egresos por Ejercer de Gastos de Funcionamiento Sueldo base Nómina del 16 al 31 de marzo			0.00	41,997.42		
01508	15/03/2024	E	00022	00022	Presupuesto de Egresos por Ejercer de Gastos de Funcionamiento Sueldo base Nómina del 01 al 15 de Marzo			0.00	46,832.42		
01210	29/02/2024	E	00039	00039	Presupuesto de Egresos por Ejercer de Gastos de Funcionamiento Sueldo base Nómina del 16 al 29 de febrero			0.00	41,997.42		
01254	15/02/2024	E	00021	00021	Presupuesto de Egresos por Ejercer de Gastos de Funcionamiento Sueldo base Nómina del 01 al 15 de Febrero			0.00	41,997.42		
01247	31/01/2024	E	00066	00066	Presupuesto de Egresos por Ejercer de Gastos de Funcionamiento Sueldo base Nómina del 16 al 31 de enero			0.00	41,997.42		
01240	15/01/2024	E	00049	00049	Presupuesto de Egresos por Ejercer de Gastos de Funcionamiento Sueldo base Nómina del 01 al 15 de enero			0.00	41,997.42		
					TOTAL:			**0.00**	**1,022,841.84**		
8221	**G00G00000**	**01030401010111020 1**		**1211**	**Honorarios asimilables al salario**	**0.00**		**409,336.39**	**409,336.39**	**0.00**	
REN.	**FECHA**	**TIPO**	**N.POL.**	**REF**	**CONCEPTO**		**DEBE**		**HABER**		
00009	27/12/2024	D	00031	00031	TRASPASOS PRESUPUESTALES INTERNOS CORRESPONDIENTES AL MES DE DICIEMBRE 2024			55,698.68	0.00		
00033	27/12/2024	D	00032	00032	TRASPASOS PRESUPUESTALES EXTERNOS CORRESPONDIENTES AL MES DE DICIEMBRE 2024			6,798.44	0.00		
00005	18/12/2024	E	00067	00067	ANGEL GARCIA MEDRANO 2a qna diciembre Presupuesto de Egresos por Ejercer de Gastos de Funcionamiento Honorarios asimilables al salario			0.00	31,762.14		
00005	02/12/2024	E	00008	00008	ANGEL GARCIA MEDRANO 1er qna diciembre Presupuesto de Egresos por Ejercer de Gastos de Funcionamiento Honorarios asimilables al salario			0.00	31,762.14		
00003	29/11/2024	D	00020	00020	TRASPASOS PRESUPUESTALES INTERNOS CORRESPONDIENTES AL MES DE NOVIEMBRE 2024			64,500.00	0.00		
00005	29/11/2024	E	00074	00074	ANGEL GARCIA MEDRANO 2a qna noviembre Presupuesto de Egresos por Ejercer de Gastos de Funcionamiento Honorarios asimilables al salario			0.00	31,762.14		
00005	15/11/2024	E	00037	00037	ANGEL GARCIA MEDRANO 1er qna noviembre Presupuesto de Egresos por Ejercer de Gastos de Funcionamiento Honorarios asimilables al salario			0.00	31,762.14		
00003	31/10/2024	D	00018	00018	TRASPASOS PRESUPUESTALES INTERNOS CORRESPONDIENTES AL MES DE OCTUBRE 2024			62,100.00	0.00		
00005	31/10/2024	E	00077	00077	ANGEL GARCIA MEDRANO asimilados 2a qna oct Presupuesto de Egresos por Ejercer de Gastos de Funcionamiento Honorarios asimilables al salario			0.00	31,762.14		

00005	15/10/2024	E	00038	00038	ANGEL GARCIA MEDRANO 1er qna octubre Presupuesto de Egresos por Ejercer de Gastos de Funcionamiento Honorarios asimilables al salario			0.00		31,762.14		
00003	30/09/2024	D	00015	00015	TRASPASOS PRESUPUESTALES INTERNOS CORRESPONDIENTES AL MES DE SEPTIEMBRE 2024			65,000.00		0.00		
00005	30/09/2024	E	00053	00053	ANGEL GARCIA MEDRANO 2a qna septiembre Presupuesto de Egresos por Ejercer de Gastos de Funcionamiento Honorarios asimilables al salario			0.00		31,762.14		
00005	13/09/2024	E	00023	00023	ANGEL GARCIA MEDRANO 1er qna septiembre Presupuesto de Egresos por Ejercer de Gastos de Funcionamiento Honorarios asimilables al salario			0.00		31,762.14		
00003	30/08/2024	D	00008	00008	TRASPASOS PRESUPUESTALES INTERNOS CORRESPONDIENTES AL MES DE AGOSTO 2024			63,524.28		0.00		
00005	30/08/2024	E	00080	00080	ANGEL GARCIA MEDRANO 2a qna agosto Presupuesto de Egresos por Ejercer de Gastos de Funcionamiento Honorarios asimilables al salario			0.00		31,762.14		
00005	15/08/2024	E	00043	00043	ANGEL GARCIA MEDRANO asimilado a salarios 1er qna agosto Presupuesto de Egresos por Ejercer de Gastos de Funcionamiento Honorarios asimilables al salario			0.00		31,762.14		
00125	31/07/2024	D	00014	00014	TRASPASOS PRESUPUESTALES INTERNOS CORRESPONDIENTES AL MES DE JULIO 2024			69,214.99		0.00		
00005	31/07/2024	E	00068	00068	ANGEL GARCIA MEDRANO asimilados 2a qna julio Presupuesto de Egresos por Ejercer de Gastos de Funcionamiento Honorarios asimilables al salario			0.00		31,762.14		
00003	30/07/2024	D	00008	00008	RECLASIFICACION PE70 JUN Presupuesto de Egresos por Ejercer de Gastos de Funcionamiento Honorarios asimilables al salario			0.00		-22,500.00		
00010	30/07/2024	D	00008	00008	ANGEL GARCIA MEDRANO honorarios asimilados 2a qna junio Presupuesto de Egresos por Ejercer de Gastos de Funcionamiento Honorarios asimilables al salario			0.00		28,190.71		
00004	12/07/2024	E	00029	00029	ANGEL GARCIA MEDRANO 1er qna julio 2024 Presupuesto de Egresos por Ejercer de Gastos de Funcionamiento Honorarios asimilables al salario			0.00		31,762.14		
00237	30/06/2024	D	00012	00012	Presupuesto de Egresos por Ejercer de Gastos de Funcionamiento Honorarios asimilables al salario			22,500.00		0.00		
00004	28/06/2024	E	00070	00070	ANGEL GARCIA MEDRANO honorarios asimilados 2a qna jun Presupuesto de Egresos por Ejercer de Gastos de Funcionamiento Honorarios asimilables al salario			0.00		22,500.00		
					TOTAL:			**409,336.39**		**409,336.39**		
8221	**G00G00000**	**01030401010110201**	**1311**		**Prima por año de servicio**	**7,248.00**		**2,980.00**		**10,228.00**	**0.00**	
REN.	**FECHA**	**TIPO**	**N.POL.**	**REF**	**CONCEPTO**		**DEBE**		**HABER**			
00057	27/12/2024	D	00032	00032	TRASPASOS PRESUPUESTALES EXTERNOS CORRESPONDIENTES AL MES DE DICIEMBRE 2024			288.00		0.00		
01623	18/12/2024	E	00065	00065	Presupuesto de Egresos por Ejercer de Gastos de Funcionamiento Prima por año de servicio Nómina del 16 al 31 de diciembre 2024			0.00		451.00		
01273	02/12/2024	E	00006	00006	Presupuesto de Egresos por Ejercer de Gastos de Funcionamiento Prima por año de servicio Nómina del 1 al 15 de diciembre			0.00		451.00		
00005	29/11/2024	D	00020	00020	TRASPASOS PRESUPUESTALES INTERNOS CORRESPONDIENTES AL MES DE NOVIEMBRE 2024			1,500.00		0.00		
01316	29/11/2024	E	00076	00076	Presupuesto de Egresos por Ejercer de Gastos de Funcionamiento Prima por año de servicio Nómina del 16 al 30 de noviembre 2024			0.00		451.00		
01355	15/11/2024	E	00039	00039	Presupuesto de Egresos por Ejercer de Gastos de Funcionamiento Prima por año de servicio Nómina del 1 al 15 de noviembre			0.00		451.00		
01522	31/10/2024	E	00079	00079	Presupuesto de Egresos por Ejercer de Gastos de Funcionamiento Prima por año de servicio Nómina del 16 al 31 de octubre 2024			0.00		451.00		
01356	15/10/2024	E	00040	00040	Presupuesto de Egresos por Ejercer de Gastos de Funcionamiento Prima por año de servicio Nómina del 1 al 15 de octubre			0.00		451.00		
00616	30/09/2024	E	00054	00054	Presupuesto de Egresos por Ejercer de Gastos de Funcionamiento Prima por año de servicio Nómina del 16 al 30 de septiembre			0.00		451.00		
01300	13/09/2024	E	00024	00024	Presupuesto de Egresos por Ejercer de Gastos de Funcionamiento Prima por año de servicio Nómina del 1 al 15 de septiembre			0.00		451.00		
01361	30/08/2024	E	00081	00081	Presupuesto de Egresos por Ejercer de Gastos de Funcionamiento Prima por año de servicio Nómina del 16 al 31 de agosto de 2024			0.00		451.00		
01780	15/08/2024	E	00041	00041	Presupuesto de Egresos por Ejercer de Gastos de Funcionamiento Prima por año de servicio Nómina del 1 al 15 de agosto			0.00		451.00		
01280	31/07/2024	E	00067	00067	Presupuesto de Egresos por Ejercer de Gastos de Funcionamiento Prima por año de servicio Nómina del 16 al 31 de julio de 2024			0.00		451.00		
01334	12/07/2024	E	00025	00025	Presupuesto de Egresos por Ejercer de Gastos de Funcionamiento Prima por año de servicio Nómina del 1 al 15 de julio			0.00		451.00		
00239	30/06/2024	D	00012	00012	Presupuesto de Egresos por Ejercer de Gastos de Funcionamiento Prima por año de servicio			1,192.00		0.00		
01392	28/06/2024	E	00069	00069	Presupuesto de Egresos por Ejercer de Gastos de Funcionamiento Prima por año de servicio Nómina del 16 al 30 de junio de 2024			0.00		451.00		
01367	14/06/2024	E	00035	00035	Presupuesto de Egresos por Ejercer de Gastos de Funcionamiento Prima por año de servicio Nómina del 1 al 15 de junio			0.00		451.00		
01311	31/05/2024	E	00040	00040	Presupuesto de Egresos por Ejercer de Gastos de Funcionamiento Prima por año de servicio Nómina del 16 al 31 de mayo de 2024			0.00		451.00		
01222	15/05/2024	E	00013	00013	Presupuesto de Egresos por Ejercer de Gastos de Funcionamiento Prima por año de servicio Nómina del 1 al 15 de mayo			0.00		451.00		
01335	30/04/2024	E	00065	00065	Presupuesto de Egresos por Ejercer de Gastos de Funcionamiento Prima por año de servicio Nómina del 16 al 30 de abril de 2024			0.00		451.00		
01417	15/04/2024	E	00038	00038	Presupuesto de Egresos por Ejercer de Gastos de Funcionamiento Prima por año de servicio Nómina del 1 al 15 de abril			0.00		451.00		
01210	27/03/2024	E	00107	00107	Presupuesto de Egresos por Ejercer de Gastos de Funcionamiento Prima por años de servicio Nómina del 16 al 31 de marzo			0.00		451.00		
01515	15/03/2024	E	00022	00022	Presupuesto de Egresos por Ejercer de Gastos de Funcionamiento Prima por años de servicio Nómina del 01 al 15 de Marzo			0.00		451.00		
01217	29/02/2024	E	00039	00039	Presupuesto de Egresos por Ejercer de Gastos de Funcionamiento Prima por años de servicio Nómina del 16 al 29 de febrero			0.00		302.00		
01261	15/02/2024	E	00021	00021	Presupuesto de Egresos por Ejercer de Gastos de Funcionamiento Prima por años de servicio Nómina del 01 al 15 de Febrero			0.00		302.00		
01254	31/01/2024	E	00066	00066	Presupuesto de Egresos por Ejercer de Gastos de Funcionamiento Prima por años de servicio Nómina del 16 al 31 de enero			0.00		302.00		
01247	15/01/2024	E	00049	00049	Presupuesto de Egresos por Ejercer de Gastos de Funcionamiento Prima por años de servicio Nómina del 01 al 15 de enero			0.00		302.00		
					TOTAL:			**2,980.00**		**10,228.00**		
8221	**G00G00000**	**01030401010110201**	**1321**		**Prima vacacional**	**78,929.43**		**0.00**		**78,929.43**	**0.00**	
REN.	**FECHA**	**TIPO**	**N.POL.**	**REF**	**CONCEPTO**		**DEBE**		**HABER**			
00004	27/12/2024	D	00031	00031	TRASPASOS PRESUPUESTALES INTERNOS CORRESPONDIENTES AL MES DE DICIEMBRE 2024			0.00		29,602.05		
00292	02/12/2024	E	00005	00005	Presupuesto de Egresos por Ejercer de Gastos de Funcionamiento Prima vacacional segunda exhibición 2024			0.00		17,356.11		
00005	11/09/2024	C	00001	00884	Presupuesto de Egresos por Ejercer de Gastos de Funcionamiento Prima vacacional			0.00		10,187.46		
00012	21/08/2024	C	00007	00881	Presupuesto de Egresos por Ejercer de Gastos de Funcionamiento Prima vacacional			0.00		3,161.08		
00263	12/07/2024	E	00026	00026	Presupuesto de Egresos por Ejercer de Gastos de Funcionamiento Prima vacacional Prima vacacional primera exhibición 2024			0.00		15,840.07		
00012	01/07/2024	C	00002	00864	Presupuesto de Egresos por Ejercer de Gastos de Funcionamiento Prima vacacional			0.00		2,782.66		
					TOTAL:			**0.00**		**78,929.43**		
8221	**G00G00000**	**01030401010110201**	**1322**		**Aguinaldo**	**195,108.06**		**101,661.13**		**296,769.19**	**0.00**	
REN.	**FECHA**	**TIPO**	**N.POL.**	**REF**	**CONCEPTO**		**DEBE**		**HABER**			
00085	27/12/2024	D	00032	00032	TRASPASOS PRESUPUESTALES EXTERNOS CORRESPONDIENTES AL MES DE DICIEMBRE 2024			101,661.13		0.00		
00005	18/12/2024	E	00066	00066	ANGEL GARCIA MEDRANO aguinaldo Presupuesto de Egresos por Ejercer de Gastos de Funcionamiento Aguinaldo			0.00		45,674.63		

00314	02/12/2024	E	00004	00004	Presupuesto de Egresos por Ejercer de Gastos de Funcionamiento Aguinaldo Segunda exhibición 2024			0.00	82,833.71		
00002	29/11/2024	D	00020	00020	TRASPASOS PRESUPUESTALES INTERNOS CORRESPONDIENTES AL MES DE NOVIEMBRE 2024			0.00	66,000.00		
00005	21/08/2024	C	00007	00881	Presupuesto de Egresos por Ejercer de Gastos de Funcionamiento Aguinaldo			0.00	5,922.72		
00005	01/07/2024	C	00002	00864	Presupuesto de Egresos por Ejercer de Gastos de Funcionamiento Aguinaldo			0.00	11,130.66		
00296	22/03/2024	E	00039	00039	Presupuesto de Egresos por Ejercer de Gastos de Funcionamiento Aguinaldo			0.00	85,207.47		
					TOTAL:			**101,661.13**	**296,769.19**		
8221	**G00G00000**	**01030401010110201**	**1341**		**Compensación**	**136,873.92**		**7,544.80**	**144,418.72**	**0.00**	
REN.	**FECHA**	**TIPO**	**N.POL.**	**REF**	**CONCEPTO**		**DEBE**		**HABER**		
00127	27/12/2024	D	00032	00032	TRASPASOS PRESUPUESTALES EXTERNOS CORRESPONDIENTES AL MES DE DICIEMBRE 2024			6,756.74	0.00		
01630	18/12/2024	E	00065	00065	Presupuesto de Egresos por Ejercer de Gastos de Funcionamiento Compensación Nómina del 16 al 31 de diciembre 2024			0.00	6,624.85		
01280	02/12/2024	E	00006	00006	Presupuesto de Egresos por Ejercer de Gastos de Funcionamiento Compensación Nómina del 1 al 15 de diciembre			0.00	6,624.85		
01323	29/11/2024	E	00076	00076	Presupuesto de Egresos por Ejercer de Gastos de Funcionamiento Compensación Nómina del 16 al 30 de noviembre 2024			0.00	6,624.85		
01362	15/11/2024	E	00039	00039	Presupuesto de Egresos por Ejercer de Gastos de Funcionamiento Compensación Nómina del 1 al 15 de noviembre			0.00	6,624.85		
01529	31/10/2024	E	00079	00079	Presupuesto de Egresos por Ejercer de Gastos de Funcionamiento Compensación Nómina del 16 al 31 de octubre 2024			0.00	6,624.85		
01363	15/10/2024	E	00040	00040	Presupuesto de Egresos por Ejercer de Gastos de Funcionamiento Compensación Nómina del 1 al 15 de octubre			0.00	6,624.85		
00524	30/09/2024	E	00054	00054	Presupuesto de Egresos por Ejercer de Gastos de Funcionamiento Compensación Nómina del 16 al 30 de septiembre			0.00	5,901.47		
01307	13/09/2024	E	00024	00024	Presupuesto de Egresos por Ejercer de Gastos de Funcionamiento Compensación Nómina del 1 al 15 de septiembre			0.00	5,901.47		
01368	30/08/2024	E	00081	00081	Presupuesto de Egresos por Ejercer de Gastos de Funcionamiento Compensación Nómina del 16 al 31 de agosto de 2024			0.00	5,901.47		
01789	15/08/2024	E	00041	00041	Presupuesto de Egresos por Ejercer de Gastos de Funcionamiento Compensación Nómina del 1 al 15 de agosto			0.00	4,660.99		
01790	15/08/2024	E	00041	00041	Retroactivo Presupuesto de Egresos por Ejercer de Gastos de Funcionamiento Compensación Nómina del 1 al 15 de agosto			0.00	1,488.96		
01287	31/07/2024	E	00067	00067	Presupuesto de Egresos por Ejercer de Gastos de Funcionamiento Compensación Nómina del 16 al 31 de julio de 2024			0.00	5,795.12		
01341	12/07/2024	E	00025	00025	Presupuesto de Egresos por Ejercer de Gastos de Funcionamiento Compensación Nómina del 1 al 15 de julio			0.00	5,795.12		
00241	30/06/2024	D	00012	00012	Presupuesto de Egresos por Ejercer de Gastos de Funcionamiento Compensación			788.06	0.00		
01399	28/06/2024	E	00069	00069	Presupuesto de Egresos por Ejercer de Gastos de Funcionamiento Compensación Nómina del 16 al 30 de junio de 2024			0.00	5,795.12		
01374	14/06/2024	E	00035	00035	Presupuesto de Egresos por Ejercer de Gastos de Funcionamiento Compensación Nómina del 1 al 15 de junio			0.00	5,795.12		
01318	31/05/2024	E	00040	00040	Presupuesto de Egresos por Ejercer de Gastos de Funcionamiento Compensación Nómina del 16 al 31 de mayo de 2024			0.00	5,795.12		
01229	15/05/2024	E	00013	00013	Presupuesto de Egresos por Ejercer de Gastos de Funcionamiento Compensación Nómina del 1 al 15 de mayo			0.00	5,795.12		
01342	30/04/2024	E	00065	00065	Presupuesto de Egresos por Ejercer de Gastos de Funcionamiento Compensación Nómina del 16 al 30 de abril de 2024			0.00	5,795.12		
01424	15/04/2024	E	00038	00038	Presupuesto de Egresos por Ejercer de Gastos de Funcionamiento Compensación Nómina del 1 al 15 de abril			0.00	5,795.12		
01217	27/03/2024	E	00107	00107	Presupuesto de Egresos por Ejercer de Gastos de Funcionamiento Compensación Nómina del 16 al 31 de marzo			0.00	5,795.12		
01522	15/03/2024	E	00022	00022	Presupuesto de Egresos por Ejercer de Gastos de Funcionamiento Compensación Nómina del 01 al 15 de Marzo			0.00	6,724.22		
01224	29/02/2024	E	00039	00039	Presupuesto de Egresos por Ejercer de Gastos de Funcionamiento Compensación Nómina del 16 al 29 de febrero			0.00	5,483.74		
01268	15/02/2024	E	00021	00021	Presupuesto de Egresos por Ejercer de Gastos de Funcionamiento Compensación Nómina del 01 al 15 de Febrero			0.00	5,483.74		
01261	31/01/2024	E	00066	00066	Presupuesto de Egresos por Ejercer de Gastos de Funcionamiento Compensación Nómina del 16 al 31 de enero			0.00	5,483.74		
01254	15/01/2024	E	00049	00049	Presupuesto de Egresos por Ejercer de Gastos de Funcionamiento Compensación Nómina del 01 al 15 de enero			0.00	5,483.74		
					TOTAL:			**7,544.80**	**144,418.72**		
8221	**G00G00000**	**01030401010110201**	**1345**		**Gratificación**	**570,439.12**		**55,830.44**	**626,269.56**	**0.00**	
REN.	**FECHA**	**TIPO**	**N.POL.**	**REF**	**CONCEPTO**		**DEBE**		**HABER**		
00147	27/12/2024	D	00032	00032	TRASPASOS PRESUPUESTALES EXTERNOS CORRESPONDIENTES AL MES DE DICIEMBRE 2024			33,984.84	0.00		
00248	23/12/2024	E	00093	00093	GRATIFICACION EXTRAORDINARIA DICIEMBRE 2024			0.00	68,242.89		
01637	18/12/2024	E	00065	00065	Presupuesto de Egresos por Ejercer de Gastos de Funcionamiento Gratificación Nómina del 16 al 31 de diciembre 2024			0.00	13,187.78		
01287	02/12/2024	E	00006	00006	Presupuesto de Egresos por Ejercer de Gastos de Funcionamiento Gratificación Nómina del 1 al 15 de diciembre			0.00	13,187.78		
01330	29/11/2024	E	00076	00076	Presupuesto de Egresos por Ejercer de Gastos de Funcionamiento Gratificación Nómina del 16 al 30 de noviembre 2024			0.00	13,187.78		
01369	15/11/2024	E	00039	00039	Presupuesto de Egresos por Ejercer de Gastos de Funcionamiento Gratificación Nómina del 1 al 15 de noviembre			0.00	13,187.78		
01536	31/10/2024	E	00079	00079	Presupuesto de Egresos por Ejercer de Gastos de Funcionamiento Gratificación Nómina del 16 al 31 de octubre 2024			0.00	13,187.78		
01370	15/10/2024	E	00040	00040	Presupuesto de Egresos por Ejercer de Gastos de Funcionamiento Gratificación Nómina del 1 al 15 de octubre			0.00	13,187.78		
00558	30/09/2024	E	00054	00054	Presupuesto de Egresos por Ejercer de Gastos de Funcionamiento Gratificación Nómina del 16 al 30 de septiembre			0.00	14,774.93		
01314	13/09/2024	E	00024	00024	Presupuesto de Egresos por Ejercer de Gastos de Funcionamiento Gratificación Nómina del 1 al 15 de septiembre			0.00	14,774.93		
00002	30/08/2024	D	00008	00008	TRASPASOS PRESUPUESTALES INTERNOS CORRESPONDIENTES AL MES DE AGOSTO 2024			0.00	63,524.28		
01375	30/08/2024	E	00081	00081	Presupuesto de Egresos por Ejercer de Gastos de Funcionamiento Gratificación Nómina del 16 al 31 de agosto de 2024			0.00	14,774.93		
01803	15/08/2024	E	00041	00041	Presupuesto de Egresos por Ejercer de Gastos de Funcionamiento Gratificación Nómina del 1 al 15 de agosto			0.00	13,187.78		
01804	15/08/2024	E	00041	00041	Retroactivo Presupuesto de Egresos por Ejercer de Gastos de Funcionamiento Gratificación Nómina del 1 al 15 de agosto			0.00	2,371.99		
00128	31/07/2024	D	00014	00014	TRASPASOS PRESUPUESTALES INTERNOS CORRESPONDIENTES AL MES DE JULIO 2024			0.00	69,214.99		
01294	31/07/2024	E	00067	00067	Presupuesto de Egresos por Ejercer de Gastos de Funcionamiento Gratificación Nómina del 16 al 31 de julio de 2024			0.00	14,605.50		
01348	12/07/2024	E	00025	00025	Presupuesto de Egresos por Ejercer de Gastos de Funcionamiento Gratificación Nómina del 1 al 15 de julio			0.00	14,605.50		
00243	30/06/2024	D	00012	00012	Presupuesto de Egresos por Ejercer de Gastos de Funcionamiento Gratificación			21,845.60	0.00		
01406	28/06/2024	E	00069	00069	Presupuesto de Egresos por Ejercer de Gastos de Funcionamiento Gratificación Nómina del 16 al 30 de junio de 2024			0.00	14,605.50		
01381	14/06/2024	E	00035	00035	Presupuesto de Egresos por Ejercer de Gastos de Funcionamiento Gratificación Nómina del 1 al 15 de junio			0.00	29,960.48		
01325	31/05/2024	E	00040	00040	Presupuesto de Egresos por Ejercer de Gastos de Funcionamiento Gratificación Nómina del 16 al 31 de mayo de 2024			0.00	29,960.48		
01236	15/05/2024	E	00013	00013	Presupuesto de Egresos por Ejercer de Gastos de Funcionamiento Gratificación Nómina del 1 al 15 de mayo			0.00	19,519.34		
01349	30/04/2024	E	00065	00065	Presupuesto de Egresos por Ejercer de Gastos de Funcionamiento Gratificación Nómina del 16 al 30 de abril de 2024			0.00	19,519.34		
01431	15/04/2024	E	00038	00038	Presupuesto de Egresos por Ejercer de Gastos de Funcionamiento Gratificación Nómina del 1 al 15 de abril			0.00	19,519.34		
01224	27/03/2024	E	00107	00107	Presupuesto de Egresos por Ejercer de Gastos de Funcionamiento Gratificación Nómina del 16 al 31 de marzo			0.00	19,519.34		
01529	15/03/2024	E	00022	00022	Presupuesto de Egresos por Ejercer de Gastos de Funcionamiento Gratificación Nómina del 01 al 15 de Marzo			0.00	20,894.24		
01231	29/02/2024	E	00039	00039	Presupuesto de Egresos por Ejercer de Gastos de Funcionamiento Gratificación Nómina del 16 al 29 de febrero			0.00	19,307.09		
01275	15/02/2024	E	00021	00021	Presupuesto de Egresos por Ejercer de Gastos de Funcionamiento Gratificación Nómina del 01 al 15 de Febrero			0.00	19,307.09		
01268	31/01/2024	E	00066	00066	Presupuesto de Egresos por Ejercer de Gastos de Funcionamiento Gratificación Nómina del 16 al 31 de enero			0.00	19,307.09		
01261	15/01/2024	E	00049	00049	Presupuesto de Egresos por Ejercer de Gastos de Funcionamiento Gratificación Nómina del 01 al 15 de enero			0.00	25,645.83		
					TOTAL:			**55,830.44**	**626,269.56**		

8221	**G00G00000**	**01030401010110201**	**1346**		**Gratificación por convenio**	**3,830.00**		**0.00**		**3,830.00**	**0.00**
REN.	**FECHA**	**TIPO**	**N.POL.**	**REF**	**CONCEPTO**		**DEBE**		**HABER**		
00006	27/12/2024	D	00031	00031	TRASPASOS PRESUPUESTALES INTERNOS CORRESPONDIENTES AL MES DE DICIEMBRE 2024			0.00		3,000.00	
01644	18/12/2024	E	00065	00065	Presupuesto de Egresos por Ejercer de Gastos de Funcionamiento Gratificación por convenio Nómina del 16 al 31 de diciembre 2024			0.00		830.00	
					TOTAL:			**0.00**		**3,830.00**	
8221	**G00G00000**	**01030401010110201**	**1542**		**Días cívicos y económicos**	**0.00**		**2,250.00**		**2,250.00**	**0.00**
REN.	**FECHA**	**TIPO**	**N.POL.**	**REF**	**CONCEPTO**		**DEBE**		**HABER**		
00245	30/06/2024	D	00012	00012	Presupuesto de Egresos por Ejercer de Gastos de Funcionamiento Días cívicos y económicos			2,250.00		0.00	
01536	15/03/2024	E	00022	00022	Presupuesto de Egresos por Ejercer de Gastos de Funcionamiento Días cívicos y económicos Nómina del 01 al 15 de Marzo			0.00		2,250.00	
					TOTAL:			**2,250.00**		**2,250.00**	
8221	**G00G00000**	**01030401010110201**	**1544**		**Día del maestro y del servidor publico**	**1,900.00**		**0.00**		**1,900.00**	**0.00**
REN.	**FECHA**	**TIPO**	**N.POL.**	**REF**	**CONCEPTO**		**DEBE**		**HABER**		
01543	31/10/2024	E	00079	00079	Presupuesto de Egresos por Ejercer de Gastos de Funcionamiento Día del maestro y del servidor publico Nómina del 16 al 31 de octubre 2024			0.00		1,900.00	
					TOTAL:			**0.00**		**1,900.00**	
8221	**G00G00000**	**01030401010110201**	**1546**		**Otros gastos derivados de convenio**	**0.00**		**11,000.00**		**11,000.00**	**0.00**
REN.	**FECHA**	**TIPO**	**N.POL.**	**REF**	**CONCEPTO**		**DEBE**		**HABER**		
00183	27/12/2024	D	00032	00032	TRASPASOS PRESUPUESTALES EXTERNOS CORRESPONDIENTES AL MES DE DICIEMBRE 2024			1,900.00		0.00	
01651	18/12/2024	E	00065	00065	Presupuesto de Egresos por Ejercer de Gastos de Funcionamiento Otros gastos derivados de convenio Nómina del 16 al 31 de diciembre 2024			0.00		1,900.00	
00247	30/06/2024	D	00012	00012	Presupuesto de Egresos por Ejercer de Gastos de Funcionamiento Otros gastos derivados de convenio			9,100.00		0.00	
01438	15/04/2024	E	00038	00038	Presupuesto de Egresos por Ejercer de Gastos de Funcionamiento Otros gastos derivados de convenio Nómina del 1 al 15 de abril			0.00		1,100.00	
01543	15/03/2024	E	00022	00022	Presupuesto de Egresos por Ejercer de Gastos de Funcionamiento Otros gastos derivados de convenio Nómina del 01 al 15 de Marzo			0.00		8,000.00	
					TOTAL:			**11,000.00**		**11,000.00**	
8221	**G00G00000**	**01030401010110201**	**1595**		**Despensa**	**17,736.00**		**0.00**		**17,736.00**	**0.00**
REN.	**FECHA**	**TIPO**	**N.POL.**	**REF**	**CONCEPTO**		**DEBE**		**HABER**		
00008	27/12/2024	D	00031	00031	TRASPASOS PRESUPUESTALES INTERNOS CORRESPONDIENTES AL MES DE DICIEMBRE 2024			0.00		7,942.00	
01658	18/12/2024	E	00065	00065	Presupuesto de Egresos por Ejercer de Gastos de Funcionamiento Despensa Nómina del 16 al 31 de diciembre 2024			0.00		321.00	
01294	02/12/2024	E	00006	00006	Presupuesto de Egresos por Ejercer de Gastos de Funcionamiento Despensa Nómina del 1 al 15 de diciembre			0.00		321.00	
01337	29/11/2024	E	00076	00076	Presupuesto de Egresos por Ejercer de Gastos de Funcionamiento Despensa Nómina del 16 al 30 de noviembre 2024			0.00		321.00	
01376	15/11/2024	E	00039	00039	Presupuesto de Egresos por Ejercer de Gastos de Funcionamiento Despensa Nómina del 1 al 15 de noviembre			0.00		321.00	
01550	31/10/2024	E	00079	00079	Presupuesto de Egresos por Ejercer de Gastos de Funcionamiento Despensa Nómina del 16 al 31 de octubre 2024			0.00		321.00	
01377	15/10/2024	E	00040	00040	Presupuesto de Egresos por Ejercer de Gastos de Funcionamiento Despensa Nómina del 1 al 15 de octubre			0.00		321.00	
00586	30/09/2024	E	00054	00054	Presupuesto de Egresos por Ejercer de Gastos de Funcionamiento Despensa Nómina del 16 al 30 de septiembre			0.00		321.00	
01321	13/09/2024	E	00024	00024	Presupuesto de Egresos por Ejercer de Gastos de Funcionamiento Despensa Nómina del 1 al 15 de septiembre			0.00		321.00	
01382	30/08/2024	E	00081	00081	Presupuesto de Egresos por Ejercer de Gastos de Funcionamiento Despensa Nómina del 16 al 31 de agosto de 2024			0.00		321.00	
01815	15/08/2024	E	00041	00041	Presupuesto de Egresos por Ejercer de Gastos de Funcionamiento Despensa Nómina del 1 al 15 de agosto			0.00		321.00	
01301	31/07/2024	E	00067	00067	Presupuesto de Egresos por Ejercer de Gastos de Funcionamiento Despensa Nómina del 16 al 31 de julio de 2024			0.00		321.00	
01355	12/07/2024	E	00025	00025	Presupuesto de Egresos por Ejercer de Gastos de Funcionamiento Despensa Nómina del 1 al 15 de julio			0.00		321.00	
01413	28/06/2024	E	00069	00069	Presupuesto de Egresos por Ejercer de Gastos de Funcionamiento Despensa Nómina del 16 al 30 de junio de 2024			0.00		321.00	
01388	14/06/2024	E	00035	00035	Presupuesto de Egresos por Ejercer de Gastos de Funcionamiento Despensa Nómina del 1 al 15 de junio			0.00		321.00	
01332	31/05/2024	E	00040	00040	Presupuesto de Egresos por Ejercer de Gastos de Funcionamiento Despensa Nómina del 16 al 31 de mayo de 2024			0.00		321.00	
01243	15/05/2024	E	00013	00013	Presupuesto de Egresos por Ejercer de Gastos de Funcionamiento Despensa Nómina del 1 al 15 de mayo			0.00		321.00	
01356	30/04/2024	E	00065	00065	Presupuesto de Egresos por Ejercer de Gastos de Funcionamiento Despensa Nómina del 16 al 30 de abril de 2024			0.00		321.00	
01445	15/04/2024	E	00038	00038	Presupuesto de Egresos por Ejercer de Gastos de Funcionamiento Despensa Nómina del 1 al 15 de abril			0.00		321.00	
01231	27/03/2024	E	00107	00107	Presupuesto de Egresos por Ejercer de Gastos de Funcionamiento Despensa Nómina del 16 al 31 de marzo			0.00		321.00	
01550	15/03/2024	E	00022	00022	Presupuesto de Egresos por Ejercer de Gastos de Funcionamiento Despensa Nómina del 01 al 15 de Marzo			0.00		739.00	
01238	29/02/2024	E	00039	00039	Presupuesto de Egresos por Ejercer de Gastos de Funcionamiento Despensa Nómina del 16 al 29 de febrero			0.00		739.00	
01282	15/02/2024	E	00021	00021	Presupuesto de Egresos por Ejercer de Gastos de Funcionamiento Despensa Nómina del 01 al 15 de Febrero			0.00		739.00	
01275	31/01/2024	E	00066	00066	Presupuesto de Egresos por Ejercer de Gastos de Funcionamiento Despensa Nómina del 16 al 31 de enero			0.00		739.00	
01268	15/01/2024	E	00049	00049	Presupuesto de Egresos por Ejercer de Gastos de Funcionamiento Despensa Nómina del 01 al 15 de enero			0.00		739.00	
					TOTAL:			**0.00**		**17,736.00**	
8221	**G00G00000**	**01030401010110201**	**2111**		**Materiales y útiles de oficina**	**72,000.00**		**0.00**		**6,682.17**	**65,317.83**
REN.	**FECHA**	**TIPO**	**N.POL.**	**REF**	**CONCEPTO**		**DEBE**		**HABER**		
00041	20/09/2024	E	00038	00038	Presupuesto de Egresos por Ejercer de Gastos de Funcionamiento Materiales y útiles de oficina			0.00		6,682.17	
					TOTAL:			**0.00**		**6,682.17**	
8221	**G00G00000**	**01030401010110201**	**2112**		**Enseres de oficina**	**18,000.00**		**0.00**		**16,013.17**	**1,986.83**
REN.	**FECHA**	**TIPO**	**N.POL.**	**REF**	**CONCEPTO**		**DEBE**		**HABER**		
00006	27/12/2024	D	00034	00034	TRASPASOS PRESUPUESTALES EXTERNOS CORRESPONDIENTES AL MES DE DICIEMBRE 2024			0.00		12,732.69	
00038	26/12/2024	E	00109	00109	Presupuesto de Egresos por Ejercer de Gastos de Funcionamiento Enseres de oficina			0.00		3,280.48	
					TOTAL:			**0.00**		**16,013.17**	
8221	**G00G00000**	**01030401010110201**	**2141**		**Materiales y útiles para el procesamiento en equipos y bienes informáticos**	**75,000.00**		**128,755.55**		**203,755.55**	**0.00**
REN.	**FECHA**	**TIPO**	**N.POL.**	**REF**	**CONCEPTO**		**DEBE**		**HABER**		
00019	27/12/2024	D	00034	00034	TRASPASOS PRESUPUESTALES EXTERNOS CORRESPONDIENTES AL MES DE DICIEMBRE 2024			128,755.55		0.00	
00020	17/12/2024	E	00060	00060	F-A292 consumibles JUAN JESUS HERNANDEZ Presupuesto de Egresos por Ejercer de Gastos de Funcionamiento Materiales y útiles para el procesamiento en equipos y bienes informáticos			0.00		182,367.40	
00020	11/09/2024	E	00018	00018	Presupuesto de Egresos por Ejercer de Gastos de Funcionamiento Materiales y útiles para el procesamiento en equipos y bienes informáticos			0.00		21,388.15	
					TOTAL:			**128,755.55**		**203,755.55**	
8221	**G00G00000**	**01030401010110201**	**2161**		**Material y enseres de limpieza**	**5,000.00**		**0.00**		**3,623.94**	**1,376.06**

REN.	FECHA	TIPO	N.POL.	REF	CONCEPTO		DEBE	HABER		
00364	27/12/2024	D	00032	00032	TRASPASOS PRESUPUESTALES EXTERNOS CORRESPONDIENTES AL MES DE DICIEMBRE 2024		0.00	3,623.94		
					TOTAL:		**0.00**	**3,623.94**		
8221	**G00G00000**	**0103040101011102O1**		**2611**	**Combustibles, lubricantes y aditivos**	**28,800.00**	**0.00**	**23,650.00**	**5,150.00**	
REN.	**FECHA**	**TIPO**	**N.POL.**	**REF**	**CONCEPTO**		**DEBE**	**HABER**		
00074	27/12/2024	D	00033	00033	Presupuesto de Egresos por Ejercer de Gastos de Funcionamiento Combustibles, lubricantes y aditivos		0.00	3,200.00		
00082	27/12/2024	D	00034	00034	TRASPASOS PRESUPUESTALES EXTERNOS CORRESPONDIENTES AL MES DE DICIEMBRE 2024		0.00	4,850.00		
00074	10/12/2024	D	00019	00019	CONSUMO NOVIEMBRE Y DICIEMBRE Presupuesto de Egresos por Ejercer de Gastos de Funcionamiento Combustibles, lubricantes y aditivos		0.00	1,700.00		
00081	04/12/2024	D	00005	00005	COMPROBACION CONSUMO DE OCTUBRE Presupuesto de Egresos por Ejercer de Gastos de Funcionamiento Combustibles, lubricantes y aditivos		0.00	2,400.00		
00088	27/11/2024	D	00013	00013	CONSUMO SEPTIEMBRE Presupuesto de Egresos por Ejercer de Gastos de Funcionamiento Combustibles, lubricantes y aditivos		0.00	2,800.00		
00074	30/10/2024	D	00016	00016	CONSUMO DE GASOLINA AGOSTO 2024 Presupuesto de Egresos por Ejercer de Gastos de Funcionamiento Combustibles, lubricantes y aditivos		0.00	2,400.00		
00067	29/10/2024	D	00009	00009	CONSUMO DE GASOLINA DE JULIO 2024 Presupuesto de Egresos por Ejercer de Gastos de Funcionamiento Combustibles, lubricantes y aditivos		0.00	2,500.00		
00067	30/09/2024	D	00018	00018	CONSUMO DE GASOLINA ABRIL 2024 Presupuesto de Egresos por Ejercer de Gastos de Funcionamiento Combustibles, lubricantes y aditivos		0.00	1,300.00		
00088	30/09/2024	D	00019	00019	CONSUMO DE GASOLINA MAYO 2024 Presupuesto de Egresos por Ejercer de Gastos de Funcionamiento Combustibles, lubricantes y aditivos		0.00	2,500.00		
					TOTAL:		**0.00**	**23,650.00**		
8221	**G00G00000**	**0103040101011102O1**		**3171**	**Servicios de acceso a internet**	**62,029.00**	**0.00**	**8,652.74**	**53,376.26**	
REN.	**FECHA**	**TIPO**	**N.POL.**	**REF**	**CONCEPTO**		**DEBE**	**HABER**		
00132	31/07/2024	D	00014	00014	TRASPASOS PRESUPUESTALES INTERNOS CORRESPONDIENTES AL MES DE JULIO 2024		0.00	996.74		
00006	27/06/2024	E	00065	00065	F-430 IIDESOFT SA DE CV creg entrega recepcion Presupuesto de Egresos por Ejercer de Gastos de Funcionamiento Servicios de acceso a internet		0.00	7,656.00		
					TOTAL:		**0.00**	**8,652.74**		
8221	**G00G00000**	**0103040101011102O1**		**3311**	**Asesorías asociadas a convenios o acuerdos**	**25,000.00**	**0.00**	**9,200.00**	**15,800.00**	
REN.	**FECHA**	**TIPO**	**N.POL.**	**REF**	**CONCEPTO**		**DEBE**	**HABER**		
00006	30/09/2024	D	00015	00015	TRASPASOS PRESUPUESTALES INTERNOS CORRESPONDIENTES AL MES DE SEPTIEMBRE 2024		0.00	9,200.00		
					TOTAL:		**0.00**	**9,200.00**		
8221	**G00G00000**	**0103040101011102O1**		**3331**	**Servicios informáticos**	**0.00**	**8,200.00**	**8,120.00**	**80.00**	
REN.	**FECHA**	**TIPO**	**N.POL.**	**REF**	**CONCEPTO**		**DEBE**	**HABER**		
00007	30/09/2024	D	00015	00015	TRASPASOS PRESUPUESTALES INTERNOS CORRESPONDIENTES AL MES DE SEPTIEMBRE 2024		8,200.00	0.00		
00006	06/09/2024	E	00013	00013	IIDESOFT actualizacion CREG ER Presupuesto de Egresos por Ejercer de Gastos de Funcionamiento Servicios informáticos		0.00	8,120.00		
					TOTAL:		**8,200.00**	**8,120.00**		
8221	**G00G00000**	**0103040101011102O1**		**3551**	**Reparación y mantenimiento de vehículos terrestres, aéreos y lacustres**	**45,000.00**	**0.00**	**10,286.88**	**34,713.12**	
REN.	**FECHA**	**TIPO**	**N.POL.**	**REF**	**CONCEPTO**		**DEBE**	**HABER**		
00015	04/06/2024	E	00003	00003	F-14487 VAZMART RECAT AUTOMOTRIZ mantenimiento spark LLJ415 Presupuesto de Egresos por Ejercer de Gastos de Funcionamiento Reparación y mantenimiento de vehículos terrestres, aéreos y lacustres		0.00	10,286.88		
					TOTAL:		**0.00**	**10,286.88**		
8221	**G00G00000**	**0103040101011102O1**		**3612**	**Publicaciones oficiales**	**15,000.00**	**0.00**	**2,714.00**	**12,286.00**	
REN.	**FECHA**	**TIPO**	**N.POL.**	**REF**	**CONCEPTO**		**DEBE**	**HABER**		
00006	12/07/2024	E	00035	00035	F-13060 EDITORIAL ZUMI publicación de edictos Presupuesto de Egresos por Ejercer de Gastos de Funcionamiento Publicaciones oficiales		0.00	2,714.00		
					TOTAL:		**0.00**	**2,714.00**		
8221	**G00G00000**	**0103040101011102O1**		**3721**	**Gastos de traslado por vía terrestre**	**0.00**	**1,000.00**	**796.00**	**204.00**	
REN.	**FECHA**	**TIPO**	**N.POL.**	**REF**	**CONCEPTO**		**DEBE**	**HABER**		
00032	21/11/2024	C	00020	00307	F- D5D6F55CB0EE FID 1967 TRAMO CARRETERP TOLUCA TLACOMULCO Presupuesto de Egresos por Ejercer de Gastos de Funcionamiento Gastos de traslado por vía terrestre		0.00	216.00		
00009	30/09/2024	D	00015	00015	TRASPASOS PRESUPUESTALES INTERNOS CORRESPONDIENTES AL MES DE SEPTIEMBRE 2024		1,000.00	0.00		
00166	23/09/2024	C	00023	00270	F- BE2C9C772527 FONDO NACIONAL DE INFRAESTRUCTURA Presupuesto de Egresos por Ejercer de Gastos de Funcionamiento Gastos de traslado por vía terrestre		0.00	144.00		
00173	23/09/2024	C	00023	00270	F- 6656F5888D17 PROMOTORA Y ADMINISTRADORA DE CARRETERAS Presupuesto de Egresos por Ejercer de Gastos de Funcionamiento Gastos de traslado por vía terrestre		0.00	210.00		
00180	23/09/2024	C	00023	00270	F- 282C90E7DAD2 PROMOTORA Y ADMINISTRADORA DE CARRETERAS Presupuesto de Egresos por Ejercer de Gastos de Funcionamiento Gastos de traslado por vía terrestre		0.00	68.00		
00187	23/09/2024	C	00023	00270	F- BF441C87A86A CONCESIONARIA DE VIAS TRONCALES Presupuesto de Egresos por Ejercer de Gastos de Funcionamiento Gastos de traslado por vía terrestre		0.00	158.00		
					TOTAL:		**1,000.00**	**796.00**		
8221	**G00G00000**	**0103040101011102O1**		**3992**	**Gastos de servicios menores**	**0.00**	**996.74**	**996.74**	**0.00**	
REN.	**FECHA**	**TIPO**	**N.POL.**	**REF**	**CONCEPTO**		**DEBE**	**HABER**		
00129	31/07/2024	D	00014	00014	TRASPASOS PRESUPUESTALES INTERNOS CORRESPONDIENTES AL MES DE JULIO 2024		996.74	0.00		
00026	16/07/2024	C	00026	00233	F- 732919CC60DD LOGO EMPRESA Presupuesto de Egresos por Ejercer de Gastos de Funcionamiento Gastos de servicios menores		0.00	996.74		
					TOTAL:		**996.74**	**996.74**		
8221	**G00G00000**	**0103040101011401O1**		**2941**	**Refacciones y accesorios para equipo de computo**	**0.00**	**3,623.94**	**3,623.94**	**0.00**	
REN.	**FECHA**	**TIPO**	**N.POL.**	**REF**	**CONCEPTO**		**DEBE**	**HABER**		
00365	27/12/2024	D	00032	00032	TRASPASOS PRESUPUESTALES EXTERNOS CORRESPONDIENTES AL MES DE DICIEMBRE 2024		3,623.94	0.00		
00066	26/12/2024	E	00111	00111	Presupuesto de Egresos por Ejercer de Gastos de Funcionamiento Refacciones y accesorios para equipo de computo		0.00	3,623.94		
					TOTAL:		**3,623.94**	**3,623.94**		
8222					**Presupuesto de Egresos por Ejercer de Transferencias, Asignaciones, Subsidios y Otras Ayudas**	**2,186,591.20**	**264,411.60**	**960,839.95**	**1,490,162.85**	
8222	**A00A00000**	**0206080401011102O1**		**4411**	**Cooperaciones y ayudas**	**0.00**	**5,000.00**	**5,000.00**	**0.00**	
REN.	**FECHA**	**TIPO**	**N.POL.**	**REF**	**CONCEPTO**		**DEBE**	**HABER**		
00001	30/06/2024	D	00013	00013	Presupuesto de Egresos por Ejercer de Transferencias, Asignaciones, Subsidios y Otras Ayudas Cooperaciones y ayudas		5,000.00	0.00		
00004	12/04/2024	C	00028	00442	Apoyo Presupuesto de Egresos por Ejercer de Transferencias, Asignaciones, Subsidios y Otras Ayudas Cooperaciones y ayudas		0.00	5,000.00		

					TOTAL:			**5,000.00**		**5,000.00**	
8222	**B00B00000**	**01050205010211020 1**		**4411**	**Cooperaciones y ayudas**	**0.00**		**62,743.60**		**62,743.60**	**0.00**
REN.	**FECHA**	**TIPO**	**N.POL.**	**REF**	**CONCEPTO**		**DEBE**		**HABER**		
00353	27/12/2024	D	00032	00032	TRASPASOS PRESUPUESTALES EXTERNOS CORRESPONDIENTES AL MES DE DICIEMBRE 2024			11,104.97		0.00	
00006	20/12/2024	E	00075	00075	F-66 PRODUCTOS Y SERVICIOS CAPITULARE, S.A. DE C.V. sillas de ruedas BANORTE SA 1176084689 RECURSOS PROPIOS			0.00		11,684.10	
00007	29/11/2024	D	00021	00021	TRASPASOS PRESUPUESTALES EXTERNOS CORRESPONDIENTES AL MES DE NOVIEMBRE 2024			21,000.00		0.00	
00006	19/11/2024	E	00051	00051	F-42 GRUPO LUVSAN viveres para damnificados Chalco Presupuesto de Egresos por Ejercer de Transferencias, Asignaciones, Subsidios y Otras Ayudas Cooperaciones y ayudas			0.00		20,420.87	
00031	30/09/2024	D	00016	00016	TRASPASOS PRESUPUESTALES EXTERNOS CORRESPONDIENTES AL MES DE SEPTIEMBRE 2024			30,638.63		0.00	
00010	03/09/2024	E	00002	00002	F-32 PRODUCTOS Y SERVICIOS CAPITULARE sillas de ruedas Presupuesto de Egresos por Ejercer de Transferencias, Asignaciones, Subsidios y Otras Ayudas Cooperaciones y ayudas			0.00		30,638.63	
					TOTAL:			**62,743.60**		**62,743.60**	
8222	**B00B00000**	**01050205010211020 1**		**4413**	**Gastos relacionados con actividades culturales, deportivas y de ayuda extraordinaria**	**0.00**		**3,480.00**		**3,480.00**	**0.00**
REN.	**FECHA**	**TIPO**	**N.POL.**	**REF**	**CONCEPTO**		**DEBE**		**HABER**		
00005	30/06/2024	D	00013	00013	Presupuesto de Egresos por Ejercer de Transferencias, Asignaciones, Subsidios y Otras Ayudas Gastos relacionados con actividades culturales, deportivas y de ayuda extraordinaria			3,480.00		0.00	
00006	21/06/2024	E	00057	00057	F-3DEB MARIA EUGENIA CAMACHO conferencia autoestima Presupuesto de Egresos por Ejercer de Transferencias, Asignaciones, Subsidios y Otras Ayudas Gastos relacionados con actividades culturales, deporti			0.00		3,480.00	
					TOTAL:			**3,480.00**		**3,480.00**	
8222	**B00B00000**	**01050205010214010 1**		**4411**	**Cooperaciones y ayudas**	**143,155.60**		**0.00**		**122,918.27**	**20,237.33**
REN.	**FECHA**	**TIPO**	**N.POL.**	**REF**	**CONCEPTO**		**DEBE**		**HABER**		
00352	27/12/2024	D	00032	00032	TRASPASOS PRESUPUESTALES EXTERNOS CORRESPONDIENTES AL MES DE DICIEMBRE 2024			0.00		11,104.97	
00003	26/12/2024	E	00110	00110	Presupuesto de Egresos por Ejercer de Transferencias, Asignaciones, Subsidios y Otras Ayudas Cooperaciones y ayudas			0.00		29,186.21	
00006	10/12/2024	E	00045	00045	F54 pañales GRUPO LUVSAN SAPI DE CV Presupuesto de Egresos por Ejercer de Transferencias, Asignaciones, Subsidios y Otras Ayudas Cooperaciones y ayudas			0.00		5,284.96	
00006	10/12/2024	E	00046	00046	F-55 despensas GRUPO LUVSAN SAPI DE CV Presupuesto de Egresos por Ejercer de Transferencias, Asignaciones, Subsidios y Otras Ayudas Cooperaciones y ayudas			0.00		3,535.50	
00006	29/11/2024	D	00021	00021	TRASPASOS PRESUPUESTALES EXTERNOS CORRESPONDIENTES AL MES DE NOVIEMBRE 2024			0.00		21,000.00	
00030	30/09/2024	D	00016	00016	TRASPASOS PRESUPUESTALES EXTERNOS CORRESPONDIENTES AL MES DE SEPTIEMBRE 2024			0.00		30,638.63	
00004	30/06/2024	D	00013	00013	Presupuesto de Egresos por Ejercer de Transferencias, Asignaciones, Subsidios y Otras Ayudas Cooperaciones y ayudas			0.00		5,000.00	
00008	30/06/2024	D	00013	00013	Presupuesto de Egresos por Ejercer de Transferencias, Asignaciones, Subsidios y Otras Ayudas Cooperaciones y ayudas			0.00		3,480.00	
00012	30/06/2024	D	00013	00013	Presupuesto de Egresos por Ejercer de Transferencias, Asignaciones, Subsidios y Otras Ayudas Cooperaciones y ayudas			0.00		13,688.00	
					TOTAL:			**0.00**		**122,918.27**	
8222	**B00B00000**	**01050205010217010 1**		**4411**	**Cooperaciones y ayudas**	**156,844.40**		**0.00**		**0.00**	**156,844.40**
8222	**C00C00000**	**01050205010914010 1**		**4411**	**Cooperaciones y ayudas**	**6,000.00**		**0.00**		**0.00**	**6,000.00**
8222	**C00C00000**	**01050205010917010 1**		**4411**	**Cooperaciones y ayudas**	**6,000.00**		**0.00**		**0.00**	**6,000.00**
8222	**E00310000**	**02030101020114010 1**		**4411**	**Cooperaciones y ayudas**	**0.00**		**144,500.00**		**144,500.00**	**0.00**
REN.	**FECHA**	**TIPO**	**N.POL.**	**REF**	**CONCEPTO**		**DEBE**		**HABER**		
00007	30/08/2024	D	00009	00009	TRASPASOS PRESUPUESTALES EXTERNOS CORRESPONDIENTES AL MES DE AGOSTO 2024			144,500.00		0.00	
00008	12/08/2024	I	00037	00037	Presupuesto de Egresos por Ejercer de Transferencias, Asignaciones, Subsidios y Otras Ayudas Cooperaciones y ayudas			0.00		5,800.00	
00008	12/08/2024	I	00038	00038	Presupuesto de Egresos por Ejercer de Transferencias, Asignaciones, Subsidios y Otras Ayudas Cooperaciones y ayudas			0.00		3,900.00	
00008	12/08/2024	I	00039	00039	Presupuesto de Egresos por Ejercer de Transferencias, Asignaciones, Subsidios y Otras Ayudas Cooperaciones y ayudas			0.00		7,000.00	
00008	12/08/2024	I	00040	00040	Presupuesto de Egresos por Ejercer de Transferencias, Asignaciones, Subsidios y Otras Ayudas Cooperaciones y ayudas			0.00		5,450.00	
00008	12/08/2024	I	00041	00041	Presupuesto de Egresos por Ejercer de Transferencias, Asignaciones, Subsidios y Otras Ayudas Cooperaciones y ayudas			0.00		3,400.00	
00008	12/08/2024	I	00042	00042	Presupuesto de Egresos por Ejercer de Transferencias, Asignaciones, Subsidios y Otras Ayudas Cooperaciones y ayudas			0.00		8,850.00	
00008	12/08/2024	I	00043	00043	Presupuesto de Egresos por Ejercer de Transferencias, Asignaciones, Subsidios y Otras Ayudas Cooperaciones y ayudas			0.00		6,700.00	
00008	12/08/2024	I	00045	00045	Presupuesto de Egresos por Ejercer de Transferencias, Asignaciones, Subsidios y Otras Ayudas Cooperaciones y ayudas			0.00		3,100.00	
00008	12/08/2024	I	00046	00046	Presupuesto de Egresos por Ejercer de Transferencias, Asignaciones, Subsidios y Otras Ayudas Cooperaciones y ayudas			0.00		4,100.00	
00008	12/08/2024	I	00047	00047	Presupuesto de Egresos por Ejercer de Transferencias, Asignaciones, Subsidios y Otras Ayudas Cooperaciones y ayudas			0.00		2,150.00	
00008	12/08/2024	I	00048	00048	Presupuesto de Egresos por Ejercer de Transferencias, Asignaciones, Subsidios y Otras Ayudas Cooperaciones y ayudas			0.00		2,750.00	
00008	12/08/2024	I	00049	00049	Presupuesto de Egresos por Ejercer de Transferencias, Asignaciones, Subsidios y Otras Ayudas Cooperaciones y ayudas			0.00		6,200.00	
00008	12/08/2024	I	00050	00050	Presupuesto de Egresos por Ejercer de Transferencias, Asignaciones, Subsidios y Otras Ayudas Cooperaciones y ayudas			0.00		3,300.00	
00008	12/08/2024	I	00051	00051	Presupuesto de Egresos por Ejercer de Transferencias, Asignaciones, Subsidios y Otras Ayudas Cooperaciones y ayudas			0.00		3,350.00	
00008	12/08/2024	I	00052	00052	Presupuesto de Egresos por Ejercer de Transferencias, Asignaciones, Subsidios y Otras Ayudas Cooperaciones y ayudas			0.00		5,800.00	
00008	12/08/2024	I	00053	00053	Presupuesto de Egresos por Ejercer de Transferencias, Asignaciones, Subsidios y Otras Ayudas Cooperaciones y ayudas			0.00		3,700.00	
00008	12/08/2024	I	00054	00054	Presupuesto de Egresos por Ejercer de Transferencias, Asignaciones, Subsidios y Otras Ayudas Cooperaciones y ayudas			0.00		4,350.00	
00008	12/08/2024	I	00055	00055	Presupuesto de Egresos por Ejercer de Transferencias, Asignaciones, Subsidios y Otras Ayudas Cooperaciones y ayudas			0.00		4,100.00	
00008	12/08/2024	I	00056	00056	Presupuesto de Egresos por Ejercer de Transferencias, Asignaciones, Subsidios y Otras Ayudas Cooperaciones y ayudas			0.00		4,800.00	
00008	12/08/2024	I	00057	00057	Presupuesto de Egresos por Ejercer de Transferencias, Asignaciones, Subsidios y Otras Ayudas Cooperaciones y ayudas			0.00		4,500.00	
00008	12/08/2024	I	00058	00058	Presupuesto de Egresos por Ejercer de Transferencias, Asignaciones, Subsidios y Otras Ayudas Cooperaciones y ayudas			0.00		11,600.00	
00008	12/08/2024	I	00059	00059	Presupuesto de Egresos por Ejercer de Transferencias, Asignaciones, Subsidios y Otras Ayudas Cooperaciones y ayudas			0.00		5,050.00	
00008	12/08/2024	I	00060	00060	Presupuesto de Egresos por Ejercer de Transferencias, Asignaciones, Subsidios y Otras Ayudas Cooperaciones y ayudas			0.00		5,400.00	
00008	12/08/2024	I	00061	00061	Presupuesto de Egresos por Ejercer de Transferencias, Asignaciones, Subsidios y Otras Ayudas Cooperaciones y ayudas			0.00		6,200.00	
00008	12/08/2024	I	00062	00062	Presupuesto de Egresos por Ejercer de Transferencias, Asignaciones, Subsidios y Otras Ayudas Cooperaciones y ayudas			0.00		2,100.00	
00008	12/08/2024	I	00063	00063	Presupuesto de Egresos por Ejercer de Transferencias, Asignaciones, Subsidios y Otras Ayudas Cooperaciones y ayudas			0.00		1,400.00	
00008	12/08/2024	I	00064	00064	Presupuesto de Egresos por Ejercer de Transferencias, Asignaciones, Subsidios y Otras Ayudas Cooperaciones y ayudas			0.00		5,650.00	
00008	12/08/2024	I	00065	00065	Presupuesto de Egresos por Ejercer de Transferencias, Asignaciones, Subsidios y Otras Ayudas Cooperaciones y ayudas			0.00		6,350.00	
00008	12/08/2024	I	00066	00066	Presupuesto de Egresos por Ejercer de Transferencias, Asignaciones, Subsidios y Otras Ayudas Cooperaciones y ayudas			0.00		5,250.00	
00008	01/08/2024	I	00044	00044	Presupuesto de Egresos por Ejercer de Transferencias, Asignaciones, Subsidios y Otras Ayudas Cooperaciones y ayudas			0.00		2,200.00	
					TOTAL:			**144,500.00**		**144,500.00**	

8222	**E00311000**	**020506030101140101**	**4411**		**Cooperaciones y ayudas**	**400,000.00**		**0.00**		**389,041.44**	**10,958.56**
REN.	**FECHA**	**TIPO**	**N.POL.**	**REF**	**CONCEPTO**		**DEBE**		**HABER**		
00138	27/12/2024	D	00034	00034	TRASPASOS PRESUPUESTALES EXTERNOS CORRESPONDIENTES AL MES DE DICIEMBRE 2024			0.00		389,041.44	
					TOTAL:			**0.00**		**389,041.44**	
8222	**E00311000**	**020506030101170101**	**4411**		**Cooperaciones y ayudas**	**400,000.00**		**0.00**		**0.00**	**400,000.00**
8222	**F00308000**	**020608030102140101**	**4411**		**Cooperaciones y ayudas**	**400,000.00**		**0.00**		**0.00**	**400,000.00**
8222	**F00308000**	**020608030102170101**	**4411**		**Cooperaciones y ayudas**	**400,000.00**		**0.00**		**0.00**	**400,000.00**
8222	**F00313000**	**020608040101110201**	**4411**		**Cooperaciones y ayudas**	**0.00**		**48,688.00**		**48,568.00**	**120.00**
REN.	**FECHA**	**TIPO**	**N.POL.**	**REF**	**CONCEPTO**		**DEBE**		**HABER**		
00051	29/11/2024	D	00021	00021	TRASPASOS PRESUPUESTALES EXTERNOS CORRESPONDIENTES AL MES DE NOVIEMBRE 2024			35,000.00		0.00	
00006	20/11/2024	E	00055	00055	F-5892 Clinica de Audiologia Edison auxiliares auditivos Presupuesto de Egresos por Ejercer de Transferencias, Asignaciones, Subsidios y Otras Ayudas Cooperaciones y ayudas			0.00		34,880.00	
00009	30/06/2024	D	00013	00013	Presupuesto de Egresos por Ejercer de Transferencias, Asignaciones, Subsidios y Otras Ayudas Cooperaciones y ayudas			13,688.00		0.00	
00006	26/06/2024	E	00063	00063	F-F15 STEPHANIE ZARZA SANCHEZ ataud para apoyo Presupuesto de Egresos por Ejercer de Transferencias, Asignaciones, Subsidios y Otras Ayudas Cooperaciones y ayudas			0.00		13,688.00	
					TOTAL:			**48,688.00**		**48,568.00**	
8222	**F00313000**	**020608040101140101**	**4411**		**Cooperaciones y ayudas**	**137,295.60**		**0.00**		**108,769.62**	**28,525.98**
REN.	**FECHA**	**TIPO**	**N.POL.**	**REF**	**CONCEPTO**		**DEBE**		**HABER**		
00014	31/12/2024	I	00099	00099	Presupuesto de Egresos por Ejercer de Transferencias, Asignaciones, Subsidios y Otras Ayudas Cooperaciones y ayudas			0.00		1,143.75	
00008	29/11/2024	I	00132	00132	Presupuesto de Egresos por Ejercer de Transferencias, Asignaciones, Subsidios y Otras Ayudas Cooperaciones y ayudas			0.00		2,343.75	
00008	29/11/2024	I	00134	00134	Presupuesto de Egresos por Ejercer de Transferencias, Asignaciones, Subsidios y Otras Ayudas Cooperaciones y ayudas			0.00		1,143.75	
00008	29/11/2024	I	00138	00138	Presupuesto de Egresos por Ejercer de Transferencias, Asignaciones, Subsidios y Otras Ayudas Cooperaciones y ayudas			0.00		4,263.75	
00014	29/11/2024	I	00139	00139	Presupuesto de Egresos por Ejercer de Transferencias, Asignaciones, Subsidios y Otras Ayudas Cooperaciones y ayudas			0.00		99.99	
00008	27/11/2024	I	00110	00110	Presupuesto de Egresos por Ejercer de Transferencias, Asignaciones, Subsidios y Otras Ayudas Cooperaciones y ayudas			0.00		4,023.75	
00008	27/11/2024	I	00112	00112	Presupuesto de Egresos por Ejercer de Transferencias, Asignaciones, Subsidios y Otras Ayudas Cooperaciones y ayudas			0.00		4,383.75	
00014	27/11/2024	I	00113	00113	Presupuesto de Egresos por Ejercer de Transferencias, Asignaciones, Subsidios y Otras Ayudas Cooperaciones y ayudas			0.00		731.25	
00008	27/11/2024	I	00115	00115	Presupuesto de Egresos por Ejercer de Transferencias, Asignaciones, Subsidios y Otras Ayudas Cooperaciones y ayudas			0.00		1,231.24	
00014	27/11/2024	I	00117	00117	Presupuesto de Egresos por Ejercer de Transferencias, Asignaciones, Subsidios y Otras Ayudas Cooperaciones y ayudas			0.00		2,092.50	
00014	27/11/2024	I	00118	00118	Presupuesto de Egresos por Ejercer de Transferencias, Asignaciones, Subsidios y Otras Ayudas Cooperaciones y ayudas			0.00		499.99	
00008	29/08/2024	I	00157	00157	Presupuesto de Egresos por Ejercer de Transferencias, Asignaciones, Subsidios y Otras Ayudas Cooperaciones y ayudas			0.00		1,143.75	
00014	29/08/2024	I	00158	00158	Presupuesto de Egresos por Ejercer de Transferencias, Asignaciones, Subsidios y Otras Ayudas Cooperaciones y ayudas			0.00		1,200.00	
00014	29/08/2024	I	00160	00160	Presupuesto de Egresos por Ejercer de Transferencias, Asignaciones, Subsidios y Otras Ayudas Cooperaciones y ayudas			0.00		400.00	
00008	29/08/2024	I	00161	00161	Presupuesto de Egresos por Ejercer de Transferencias, Asignaciones, Subsidios y Otras Ayudas Cooperaciones y ayudas			0.00		2,343.75	
00008	29/08/2024	I	00162	00162	Presupuesto de Egresos por Ejercer de Transferencias, Asignaciones, Subsidios y Otras Ayudas Cooperaciones y ayudas			0.00		5,943.75	
00014	29/08/2024	I	00163	00163	Presupuesto de Egresos por Ejercer de Transferencias, Asignaciones, Subsidios y Otras Ayudas Cooperaciones y ayudas			0.00		400.00	
00008	29/08/2024	I	00164	00164	Presupuesto de Egresos por Ejercer de Transferencias, Asignaciones, Subsidios y Otras Ayudas Cooperaciones y ayudas			0.00		4,383.75	
00008	29/08/2024	I	00166	00166	Presupuesto de Egresos por Ejercer de Transferencias, Asignaciones, Subsidios y Otras Ayudas Cooperaciones y ayudas			0.00		2,962.50	
00008	29/08/2024	I	00168	00168	Presupuesto de Egresos por Ejercer de Transferencias, Asignaciones, Subsidios y Otras Ayudas Cooperaciones y ayudas			0.00		5,943.75	
00004	07/08/2024	C	00015	00242	F- 27 Sthepanie Zarza Sanchez Presupuesto de Egresos por Ejercer de Transferencias, Asignaciones, Subsidios y Otras Ayudas Cooperaciones y ayudas			0.00		4,988.00	
00014	10/07/2024	I	00059	00059	Presupuesto de Egresos por Ejercer de Transferencias, Asignaciones, Subsidios y Otras Ayudas Cooperaciones y ayudas			0.00		731.25	
00014	10/07/2024	I	00060	00060	Presupuesto de Egresos por Ejercer de Transferencias, Asignaciones, Subsidios y Otras Ayudas Cooperaciones y ayudas			0.00		1,643.75	
00014	28/06/2024	I	00135	00135	Presupuesto de Egresos por Ejercer de Transferencias, Asignaciones, Subsidios y Otras Ayudas Cooperaciones y ayudas			0.00		390.00	
00008	28/06/2024	I	00137	00137	Presupuesto de Egresos por Ejercer de Transferencias, Asignaciones, Subsidios y Otras Ayudas Cooperaciones y ayudas			0.00		4,323.75	
00008	28/06/2024	I	00139	00139	Presupuesto de Egresos por Ejercer de Transferencias, Asignaciones, Subsidios y Otras Ayudas Cooperaciones y ayudas			0.00		412.50	
00014	27/06/2024	I	00113	00113	Presupuesto de Egresos por Ejercer de Transferencias, Asignaciones, Subsidios y Otras Ayudas Cooperaciones y ayudas			0.00		2,500.00	
00008	27/06/2024	I	00114	00114	Presupuesto de Egresos por Ejercer de Transferencias, Asignaciones, Subsidios y Otras Ayudas Cooperaciones y ayudas			0.00		2,092.50	
00008	27/06/2024	I	00116	00116	Presupuesto de Egresos por Ejercer de Transferencias, Asignaciones, Subsidios y Otras Ayudas Cooperaciones y ayudas			0.00		750.00	
00014	27/06/2024	I	00117	00117	Presupuesto de Egresos por Ejercer de Transferencias, Asignaciones, Subsidios y Otras Ayudas Cooperaciones y ayudas			0.00		90.00	
00008	27/06/2024	I	00118	00118	Presupuesto de Egresos por Ejercer de Transferencias, Asignaciones, Subsidios y Otras Ayudas Cooperaciones y ayudas			0.00		2,643.75	
00014	27/06/2024	I	00119	00119	Presupuesto de Egresos por Ejercer de Transferencias, Asignaciones, Subsidios y Otras Ayudas Cooperaciones y ayudas			0.00		300.00	
00026	27/06/2024	I	00119	00119	Presupuesto de Egresos por Ejercer de Transferencias, Asignaciones, Subsidios y Otras Ayudas Cooperaciones y ayudas			0.00		2,092.50	
00008	03/05/2024	I	00007	00007	Presupuesto de Egresos por Ejercer de Transferencias, Asignaciones, Subsidios y Otras Ayudas Cooperaciones y ayudas			0.00		2,823.75	
00014	03/05/2024	I	00008	00008	Presupuesto de Egresos por Ejercer de Transferencias, Asignaciones, Subsidios y Otras Ayudas Cooperaciones y ayudas			0.00		4,592.50	
00008	03/05/2024	I	00011	00011	Presupuesto de Egresos por Ejercer de Transferencias, Asignaciones, Subsidios y Otras Ayudas Cooperaciones y ayudas			0.00		3,643.75	
00014	15/04/2024	I	00058	00058	Presupuesto de Egresos por Ejercer de Transferencias, Asignaciones, Subsidios y Otras Ayudas Cooperaciones y ayudas			0.00		90.00	
00014	15/04/2024	I	00059	00059	Presupuesto de Egresos por Ejercer de Transferencias, Asignaciones, Subsidios y Otras Ayudas Cooperaciones y ayudas			0.00		90.00	
00008	15/04/2024	I	00060	00060	Presupuesto de Egresos por Ejercer de Transferencias, Asignaciones, Subsidios y Otras Ayudas Cooperaciones y ayudas			0.00		2,093.74	
00008	15/04/2024	I	00062	00062	Presupuesto de Egresos por Ejercer de Transferencias, Asignaciones, Subsidios y Otras Ayudas Cooperaciones y ayudas			0.00		6,843.75	
00008	15/04/2024	I	00063	00063	Presupuesto de Egresos por Ejercer de Transferencias, Asignaciones, Subsidios y Otras Ayudas Cooperaciones y ayudas			0.00		1,143.75	
00014	15/04/2024	I	00066	00066	Presupuesto de Egresos por Ejercer de Transferencias, Asignaciones, Subsidios y Otras Ayudas Cooperaciones y ayudas			0.00		90.00	
00004	09/04/2024	C	00024	00438	F- 6E4BA ISSSTE Presupuesto de Egresos por Ejercer de Transferencias, Asignaciones, Subsidios y Otras Ayudas Cooperaciones y ayudas			0.00		3,868.00	
00014	21/03/2024	I	00073	00073	Presupuesto de Egresos por Ejercer de Transferencias, Asignaciones, Subsidios y Otras Ayudas Cooperaciones y ayudas			0.00		99.99	
00014	21/03/2024	I	00075	00075	Presupuesto de Egresos por Ejercer de Transferencias, Asignaciones, Subsidios y Otras Ayudas Cooperaciones y ayudas			0.00		779.99	
00014	06/03/2024	I	00014	00014	Presupuesto de Egresos por Ejercer de Transferencias, Asignaciones, Subsidios y Otras Ayudas Cooperaciones y ayudas			0.00		779.99	
00014	29/02/2024	I	00129	00129	Presupuesto de Egresos por Ejercer de Transferencias, Asignaciones, Subsidios y Otras Ayudas Cooperaciones y ayudas			0.00		2,013.74	
00014	22/02/2024	I	00077	00077	Presupuesto de Egresos por Ejercer de Transferencias, Asignaciones, Subsidios y Otras Ayudas Cooperaciones y ayudas			0.00		1,923.74	
00014	22/02/2024	I	00078	00078	Presupuesto de Egresos por Ejercer de Transferencias, Asignaciones, Subsidios y Otras Ayudas Cooperaciones y ayudas			0.00		99.99	
00014	22/02/2024	I	00079	00079	Presupuesto de Egresos por Ejercer de Transferencias, Asignaciones, Subsidios y Otras Ayudas Cooperaciones y ayudas			0.00		3,592.50	
00014	22/02/2024	I	00080	00080	Presupuesto de Egresos por Ejercer de Transferencias, Asignaciones, Subsidios y Otras Ayudas Cooperaciones y ayudas			0.00		1,443.75	
00014	22/02/2024	I	00081	00081	Presupuesto de Egresos por Ejercer de Transferencias, Asignaciones, Subsidios y Otras Ayudas Cooperaciones y ayudas			0.00		779.99	

00014	30/01/2024	I	00098	00098	Presupuesto de Egresos por Ejercer de Transferencias, Asignaciones, Subsidios y Otras Ayudas Cooperaciones y ayudas			0.00	90.00			
00014	25/01/2024	I	00092	00092	Presupuesto de Egresos por Ejercer de Transferencias, Asignaciones, Subsidios y Otras Ayudas Cooperaciones y ayudas			0.00	779.99			
00014	25/01/2024	I	00093	00093	Presupuesto de Egresos por Ejercer de Transferencias, Asignaciones, Subsidios y Otras Ayudas Cooperaciones y ayudas			0.00	779.99			
00014	25/01/2024	I	00094	00094	Presupuesto de Egresos por Ejercer de Transferencias, Asignaciones, Subsidios y Otras Ayudas Cooperaciones y ayudas			0.00	300.00			
00014	11/01/2024	I	00018	00018	Presupuesto de Egresos por Ejercer de Transferencias, Asignaciones, Subsidios y Otras Ayudas Cooperaciones y ayudas			0.00	90.00			
00014	11/01/2024	I	00021	00021	Presupuesto de Egresos por Ejercer de Transferencias, Asignaciones, Subsidios y Otras Ayudas Cooperaciones y ayudas			0.00	300.00			
					TOTAL:			**0.00**	**108,769.62**			
8222	**F00313000**	**02060804010117010 1**		**4411**	**Cooperaciones y ayudas**	**137,295.60**		**0.00**	**75,819.02**	**61,476.58**		
REN.	**FECHA**	**TIPO**	**N.POL.**	**REF**	**CONCEPTO**		**DEBE**		**HABER**			
00050	29/11/2024	D	00021	00021	TRASPASOS PRESUPUESTALES EXTERNOS CORRESPONDIENTES AL MES DE NOVIEMBRE 2024			0.00	35,000.00			
00002	30/09/2024	D	00016	00016	TRASPASOS PRESUPUESTALES EXTERNOS CORRESPONDIENTES AL MES DE SEPTIEMBRE 2024			0.00	40,819.02			
					TOTAL:			**0.00**	**75,819.02**			
8224					**Presupuesto de Egresos por Ejercer de Intereses, Comisiones y Otros Gastos**	**7,472,787.70**		**1,243,978.03**	**5,553,089.35**	**3,163,676.38**		
8224	**C00306000**	**01050205020311020 1**		**9911**	**Por el ejercicio inmediato anterior**	**7,472,787.70**		**1,243,978.03**	**5,553,089.35**	**3,163,676.38**		
REN.	**FECHA**	**TIPO**	**N.POL.**	**REF**	**CONCEPTO**		**DEBE**		**HABER**			
00150	27/12/2024	D	00034	00034	TRASPASOS PRESUPUESTALES EXTERNOS CORRESPONDIENTES AL MES DE DICIEMBRE 2024			0.00	1,207,865.54			
00006	28/11/2024	E	00071	00071	F-56D4 ANTONIA SANCHEZ LOPEZ ataudes Presupuesto de Egresos por Ejercer de Intereses, Comisiones y Otros Gastos Por el ejercicio inmediato anterior			0.00	53,399.07			
00003	23/09/2024	D	00007	00007	TRASPASOS PRESUPUESTALES EXTERNOS CORRESPONDIENTES AL MES DE SEPTIEMBRE 2024			1,154,288.33	0.00			
00007	23/09/2024	D	00007	00007	TRASPASOS PRESUPUESTALES EXTERNOS CORRESPONDIENTES AL MES DE SEPTIEMBRE 2024			84,644.06	0.00			
00004	10/07/2024	E	00024	00024	F-238 CONSTRUCCIONES Y ARTE pasivo 2020 Presupuesto de Egresos por Ejercer de Intereses, Comisiones y Otros Gastos Por el ejercicio inmediato anterior			0.00	69,001.97			
00066	30/06/2024	D	00013	00013	Presupuesto de Egresos por Ejercer de Intereses, Comisiones y Otros Gastos Por el ejercicio inmediato anterior			0.00	1,154,288.33			
00004	10/04/2024	E	00025	00025	F-1646 CONSULTORIA FISCAL CERTIFICADA adefas 2023 Presupuesto de Egresos por Ejercer de Intereses, Comisiones y Otros Gastos Por el ejercicio inmediato anterior			0.00	174,000.00			
00004	10/04/2024	E	00026	00026	F-54157 MADINAT adefas diciembre 2023 Presupuesto de Egresos por Ejercer de Intereses, Comisiones y Otros Gastos Por el ejercicio inmediato anterior			0.00	2,207.96			
00004	09/04/2024	E	00023	00023	F-CPSFC2075 COMBUSTIBLES LA PUERTA adefas diesel 2023 Presupuesto de Egresos por Ejercer de Intereses, Comisiones y Otros Gastos Por el ejercicio inmediato anterior			5,045.64	0.00			
00004	08/04/2024	E	00017	00017	F-MADFE54145 MADINAT adefas 2023 gasolina diciembre Presupuesto de Egresos por Ejercer de Intereses, Comisiones y Otros Gastos Por el ejercicio inmediato anterior			0.00	3,200.00			
00004	08/04/2024	E	00018	00018	F-MADFE54103 MADINAT adefas 2023 gasolina Presupuesto de Egresos por Ejercer de Intereses, Comisiones y Otros Gastos Por el ejercicio inmediato anterior			0.00	91,711.58			
00004	18/01/2024	E	00047	00047	F-203660 GAS EXPRESS NIETO DE MEXICO adefas montacargas nutricionales Presupuesto de Egresos por Ejercer de Intereses, Comisiones y Otros Gastos Por el ejercicio inmediato anterior			0.00	990.36			
00006	09/01/2024	E	00044	00044	F-5976 y 5977 MEXNOLOGIA SA DE CV adefas perecederos Estancias Infantiles Presupuesto de Egresos por Ejercer de Intereses, Comisiones y Otros Gastos Por el ejercicio inmediato anterior			0.00	129,625.13			
00004	05/01/2024	E	00022	00022	F-62830 COMERCIALIZADORA RISARALDA SA DE CV adefas material para carro alegorico Presupuesto de Egresos por Ejercer de Intereses, Comisiones y Otros Gastos Por el ejercicio inmediato anterior			0.00	87,121.53			
00004	05/01/2024	E	00023	00023	F-A4313 SAYSALEO SA DE CV adefas materiales adulto mayor Presupuesto de Egresos por Ejercer de Intereses, Comisiones y Otros Gastos Por el ejercicio inmediato anterior			0.00	39,541.50			
00004	05/01/2024	E	00024	00024	F-A4235 SAYSALEO SA DE CV adefas escalera Presupuesto de Egresos por Ejercer de Intereses, Comisiones y Otros Gastos Por el ejercicio inmediato anterior			0.00	4,854.60			
00004	05/01/2024	E	00025	00025	F-A4236 SAYSALEO SA DE CV adefas reparacion karcher Presupuesto de Egresos por Ejercer de Intereses, Comisiones y Otros Gastos Por el ejercicio inmediato anterior			0.00	7,516.80			
00004	05/01/2024	E	00026	00026	F-A4237 SAYSALEO SA DE CV adefas reparación impresora Presupuesto de Egresos por Ejercer de Intereses, Comisiones y Otros Gastos Por el ejercicio inmediato anterior			0.00	12,528.00			
00004	05/01/2024	E	00027	00027	F-A4314 SAYSALEO SA DE CV defas almohadillas para impresora Presupuesto de Egresos por Ejercer de Intereses, Comisiones y Otros Gastos Por el ejercicio inmediato anterior			0.00	626.40			
00004	05/01/2024	E	00028	00028	F-A4315 SAYSALEO SA DE CV adefas pilas recargables Presupuesto de Egresos por Ejercer de Intereses, Comisiones y Otros Gastos Por el ejercicio inmediato anterior			0.00	3,445.20			
00006	05/01/2024	E	00029	00029	F-A4658 y A4659 SAYSALEO SA DE CV adefas material para corazon tapitas Presupuesto de Egresos por Ejercer de Intereses, Comisiones y Otros Gastos Por el ejercicio inmediato anterior			0.00	37,373.47			
00004	05/01/2024	E	00030	00030	F-C63337 COMERCIALIZADORA RISARALDA SA DE CV adefas fumigación Presupuesto de Egresos por Ejercer de Intereses, Comisiones y Otros Gastos Por el ejercicio inmediato anterior			0.00	34,510.00			
00004	05/01/2024	E	00031	00031	F-A4925 SAYSALEO SA DE CV adefas herramientas y materiales para mantenimiento de inmuebles Presupuesto de Egresos por Ejercer de Intereses, Comisiones y Otros Gastos Por el ejercicio inmediato anterio			0.00	13,079.77			
00004	05/01/2024	E	00032	00032	F-6A68 MOD CENTER SA DE CV adefas material odontologico Presupuesto de Egresos por Ejercer de Intereses, Comisiones y Otros Gastos Por el ejercicio inmediato anterior			0.00	9,019.32			
00004	05/01/2024	E	00033	00033	COMISION FEDERAL DE ELECTRICIDAD adefas CAIF la union del 16 oct al 14 dic Presupuesto de Egresos por Ejercer de Intereses, Comisiones y Otros Gastos Por el ejercicio inmediato anterior			0.00	4,236.00			
00004	04/01/2024	E	00001	00001	Presupuesto de Egresos por Ejercer de Intereses, Comisiones y Otros Gastos Por el ejercicio inmediato anterior			0.00	105,783.33			
00004	04/01/2024	E	00002	00002	F-5643 MEXNOLOGIA SA DE CV adefas perecederos estancias infantiles Presupuesto de Egresos por Ejercer de Intereses, Comisiones y Otros Gastos Por el ejercicio inmediato anterior			0.00	77,597.54			
00004	04/01/2024	E	00003	00003	F-5644 MEXNOLOGIA SA DE CV adefas perecederos Estancias Infantiles Presupuesto de Egresos por Ejercer de Intereses, Comisiones y Otros Gastos Por el ejercicio inmediato anterior			0.00	78,666.83			
00004	04/01/2024	E	00004	00004	F-5645 MEXNOLOGIA SA DE CV adefas perecederos Estancias Infantiles Presupuesto de Egresos por Ejercer de Intereses, Comisiones y Otros Gastos Por el ejercicio inmediato anterior			0.00	77,943.25			
00004	04/01/2024	E	00005	00005	F-5646 MEXNOLOGIA SA DE CV adefas percederos Estancias Infantiles Presupuesto de Egresos por Ejercer de Intereses, Comisiones y Otros Gastos Por el ejercicio inmediato anterior			0.00	88,297.48			
00004	04/01/2024	E	00006	00006	F-5723 MEXNOLOGIA SA DE CV adefas agua y perecederos Presupuesto de Egresos por Ejercer de Intereses, Comisiones y Otros Gastos Por el ejercicio inmediato anterior			0.00	146,401.28			
00004	04/01/2024	E	00007	00007	F-5707 MEXNOLOGIA SA DE CV adefas perecederos Presupuesto de Egresos por Ejercer de Intereses, Comisiones y Otros Gastos Por el ejercicio inmediato anterior			0.00	77,411.14			
00004	04/01/2024	E	00008	00008	F-5790 MEXNOLOGIA SA DE CV adefas perecederos Presupuesto de Egresos por Ejercer de Intereses, Comisiones y Otros Gastos Por el ejercicio inmediato anterior			0.00	82,537.24			
00004	04/01/2024	E	00009	00009	F-5859 MEXNOLOGIA SA DE CV adefas perecederos Presupuesto de Egresos por Ejercer de Intereses, Comisiones y Otros Gastos Por el ejercicio inmediato anterior			0.00	98,987.40			
00004	04/01/2024	E	00010	00010	F-10213 GRUPO RAMACA MEXICO SA DE CV adefas box lunch Presupuesto de Egresos por Ejercer de Intereses, Comisiones y Otros Gastos Por el ejercicio inmediato anterior			0.00	60,900.00			
00004	04/01/2024	E	00011	00011	F-10435 GRUPO RAMACA MEXICO adefas servicio de alimentos Presupuesto de Egresos por Ejercer de Intereses, Comisiones y Otros Gastos Por el ejercicio inmediato anterior			0.00	505,500.16			
00014	04/01/2024	E	00012	00012	F-5833, 5944, 5836, 5831, 5830, 5829 MEXNOLOGIA SA DE CV adefas perecederos unidad de victimas Presupuesto de Egresos por Ejercer de Intereses, Comisiones y Otros Gastos Por el ejercicio inmediato ant			0.00	34,187.46			
00004	04/01/2024	E	00013	00013	F-62286 COMERCIALIZADORA RISARALDA SA DE CV adefas trapos para jornada Presupuesto de Egresos por Ejercer de Intereses, Comisiones y Otros Gastos Por el ejercicio inmediato anterior			0.00	939.60			

00004	04/01/2024	E	00014	00014	F-63338 COMERCIALIZADORA RISARALDA SA DE CV adefas obsequios Presupuesto de Egresos por Ejercer de Intereses, Comisiones y Otros Gastos Por el ejercicio inmediato anterior			0.00		34,060.50		
00004	04/01/2024	E	00015	00015	F-62828 COMERCIALIZADORA RISARALDA SA DE CV adefas material para ofrendas Presupuesto de Egresos por Ejercer de Intereses, Comisiones y Otros Gastos Por el ejercicio inmediato anterior			0.00		178,812.99		
00011	04/01/2024	E	00016	00016	F-667 669 671 673 674 675 690 691 FARRORTY SA DE CV adefas carpas Presupuesto de Egresos por Ejercer de Intereses, Comisiones y Otros Gastos Por el ejercicio inmediato anterior			0.00		665,170.10		
00004	04/01/2024	E	00017	00017	F-A4756 SAYSALEO SA DE CV adefas herramientas y materiales Presupuesto de Egresos por Ejercer de Intereses, Comisiones y Otros Gastos Por el ejercicio inmediato anterior			0.00		65,958.15		
00004	04/01/2024	E	00019	00019	F-C63011 COMERCIALIZADORA RISARALDA SA DE CV adefas iluminación rodada rosa Presupuesto de Egresos por Ejercer de Intereses, Comisiones y Otros Gastos Por el ejercicio inmediato anterior			0.00		17,400.00		
00005	04/01/2024	E	00020	00020	F-63138 y 63139 COMERCIALIZADORA RISARALSA SA DE CV adefas materiales para jornadas de salud Presupuesto de Egresos por Ejercer de Intereses, Comisiones y Otros Gastos Por el ejercicio inmediato anter			0.00		16,392.37		
					TOTAL:			**1,243,978.03**		**5,553,089.35**		
8225					**Presupuesto de Egresos por Ejercer de Inversión Pública**	**600,000.00**		**0.00**		**600,000.00**	**0.00**	
8225	**C00307000**	**0105020603011401 01**		**6122**	**Obra estatal o municipal**	**600,000.00**		**0.00**		**600,000.00**	**0.00**	
REN.	**FECHA**	**TIPO**	**N.POL.**	**REF**	**CONCEPTO**		**DEBE**		**HABER**			
00002	30/06/2024	D	00015	00015	Presupuesto de Egresos por Ejercer de Inversión Pública Obra estatal o municipal			0.00		600,000.00		
					TOTAL:			**0.00**		**600,000.00**		
8226					**Presupuesto de Egresos por Ejercer de Bienes Muebles, Inmuebles e Intangibles**	**2,260,346.11**		**1,188,027.49**		**2,422,367.11**	**1,026,006.49**	
8226	**A00A00000**	**0206080401011102 01**		**5151**	**Bienes informáticos**	**0.00**		**47,597.00**		**47,597.00**	**0.00**	
REN.	**FECHA**	**TIPO**	**N.POL.**	**REF**	**CONCEPTO**		**DEBE**		**HABER**			
00035	30/08/2024	D	00009	00009	TRASPASOS PRESUPUESTALES EXTERNOS CORRESPONDIENTES AL MES DE AGOSTO 2024			47,597.00		0.00		
00008	08/08/2024	E	00023	00023	F-A324 ADRIANA ALEJANDRA DELGADO ALCAZAR equipo de computo Presupuesto de Egresos por Ejercer de Bienes Muebles, Inmuebles e Intangibles Bienes informáticos			0.00		47,597.00		
					TOTAL:			**47,597.00**		**47,597.00**		
8226	**B00302000**	**0108030101031102 01**		**5231**	**Equipo de foto, cine y grabación**	**0.00**		**95,000.00**		**94,653.68**	**346.32**	
REN.	**FECHA**	**TIPO**	**N.POL.**	**REF**	**CONCEPTO**		**DEBE**		**HABER**			
00055	29/11/2024	D	00021	00021	TRASPASOS PRESUPUESTALES EXTERNOS CORRESPONDIENTES AL MES DE NOVIEMBRE 2024			95,000.00		0.00		
00014	29/11/2024	E	00080	00080	F-F53 GRUPO LUVSAN SAPI DE CV receptor universal y camaras Presupuesto de Egresos por Ejercer de Bienes Muebles, Inmuebles e Intangibles Equipo de foto, cine y grabación			0.00		94,653.68		
					TOTAL:			**95,000.00**		**94,653.68**		
8226	**B00302000**	**0108030101031401 01**		**5111**	**Muebles y enseres**	**12,000.00**		**0.00**		**7,602.00**	**4,398.00**	
REN.	**FECHA**	**TIPO**	**N.POL.**	**REF**	**CONCEPTO**		**DEBE**		**HABER**			
00038	29/11/2024	D	00021	00021	TRASPASOS PRESUPUESTALES EXTERNOS CORRESPONDIENTES AL MES DE NOVIEMBRE 2024			0.00		6,500.00		
00004	31/07/2024	D	00013	00013	TRASPASOS PRESUPUESTALES EXTERNOS CORRESPONDIENTES AL MES DE JULIO 2024			0.00		1,102.00		
					TOTAL:			**0.00**		**7,602.00**		
8226	**B00302000**	**0108030101031401 01**		**5151**	**Bienes informáticos**	**80,000.00**		**0.00**		**80,000.00**	**0.00**	
REN.	**FECHA**	**TIPO**	**N.POL.**	**REF**	**CONCEPTO**		**DEBE**		**HABER**			
00014	30/09/2024	D	00016	00016	TRASPASOS PRESUPUESTALES EXTERNOS CORRESPONDIENTES AL MES DE SEPTIEMBRE 2024			0.00		80,000.00		
					TOTAL:			**0.00**		**80,000.00**		
8226	**B00302000**	**0108030101031401 01**		**5231**	**Equipo de foto, cine y grabación**	**40,000.00**		**0.00**		**40,000.00**	**0.00**	
REN.	**FECHA**	**TIPO**	**N.POL.**	**REF**	**CONCEPTO**		**DEBE**		**HABER**			
00018	30/09/2024	D	00016	00016	TRASPASOS PRESUPUESTALES EXTERNOS CORRESPONDIENTES AL MES DE SEPTIEMBRE 2024			0.00		40,000.00		
					TOTAL:			**0.00**		**40,000.00**		
8226	**B00304000**	**0105020501021401 01**		**5151**	**Bienes informáticos**	**30,000.00**		**0.00**		**0.00**	**30,000.00**	
8226	**B00304000**	**0105020604011102 01**		**5151**	**Bienes informáticos**	**0.00**		**68,500.00**		**68,347.49**	**152.51**	
REN.	**FECHA**	**TIPO**	**N.POL.**	**REF**	**CONCEPTO**		**DEBE**		**HABER**			
00031	29/11/2024	D	00021	00021	TRASPASOS PRESUPUESTALES EXTERNOS CORRESPONDIENTES AL MES DE NOVIEMBRE 2024			68,500.00		0.00		
00016	29/11/2024	E	00081	00081	Presupuesto de Egresos por Ejercer de Bienes Muebles, Inmuebles e Intangibles Bienes informáticos			0.00		68,347.49		
					TOTAL:			**68,500.00**		**68,347.49**		
8226	**B00304000**	**0105020604011102 01**		**5192**	**Otros equipos eléctricos y electrónicos de oficina**	**0.00**		**9,848.40**		**9,848.40**	**0.00**	
REN.	**FECHA**	**TIPO**	**N.POL.**	**REF**	**CONCEPTO**		**DEBE**		**HABER**			
00017	30/06/2024	D	00013	00013	Presupuesto de Egresos por Ejercer de Bienes Muebles, Inmuebles e Intangibles Otros equipos eléctricos y electrónicos de oficina			9,848.40		0.00		
00006	08/05/2024	E	00003	00003	F-126 VERESE cámaras para UIPPE Presupuesto de Egresos por Ejercer de Bienes Muebles, Inmuebles e Intangibles Otros equipos eléctricos y electrónicos de oficina			0.00		9,848.40		
					TOTAL:			**9,848.40**		**9,848.40**		
8226	**B00304000**	**0105020604011401 01**		**5151**	**Bienes informáticos**	**20,000.00**		**0.00**		**9,848.40**	**10,151.60**	
REN.	**FECHA**	**TIPO**	**N.POL.**	**REF**	**CONCEPTO**		**DEBE**		**HABER**			
00020	30/06/2024	D	00013	00013	Presupuesto de Egresos por Ejercer de Bienes Muebles, Inmuebles e Intangibles Bienes informáticos			0.00		9,848.40		
					TOTAL:			**0.00**		**9,848.40**		
8226	**B00B00000**	**0105020501021102 01**		**5111**	**Muebles y enseres**	**0.00**		**9,302.00**		**9,302.00**	**0.00**	
REN.	**FECHA**	**TIPO**	**N.POL.**	**REF**	**CONCEPTO**		**DEBE**		**HABER**			
00021	30/06/2024	D	00013	00013	Presupuesto de Egresos por Ejercer de Bienes Muebles, Inmuebles e Intangibles Muebles y enseres			9,302.00		0.00		
00006	13/06/2024	E	00034	00034	F-A303 ADRIANA ALEJANDRA DELGADO ALCAZAR sillas Presupuesto de Egresos por Ejercer de Bienes Muebles, Inmuebles e Intangibles Muebles y enseres			0.00		9,302.00		
					TOTAL:			**9,302.00**		**9,302.00**		
8226	**B00B00000**	**0105020501021102 01**		**5121**	**Muebles, excepto de oficina y estantería**	**0.00**		**12,000.00**		**11,950.00**	**50.00**	
REN.	**FECHA**	**TIPO**	**N.POL.**	**REF**	**CONCEPTO**		**DEBE**		**HABER**			
00039	30/09/2024	D	00016	00016	TRASPASOS PRESUPUESTALES EXTERNOS CORRESPONDIENTES AL MES DE SEPTIEMBRE 2024			12,000.00		0.00		
00008	30/09/2024	D	00021	00021	Presupuesto de Egresos por Ejercer de Bienes Muebles, Inmuebles e Intangibles Muebles, excepto de oficina y estantería			0.00		11,950.00		
					TOTAL:			**12,000.00**		**11,950.00**		
8226	**B00B00000**	**0105020501021102 01**		**5151**	**Bienes informáticos**	**0.00**		**14,000.00**		**13,752.03**	**247.97**	

REN.	FECHA	TIPO	N.POL.	REF	CONCEPTO		DEBE	HABER		
00011	29/11/2024	D	00021	00021	TRASPASOS PRESUPUESTALES EXTERNOS CORRESPONDIENTES AL MES DE NOVIEMBRE 2024		14,000.00	0.00		
00006	29/11/2024	E	00080	00080	F-F53 GRUPO LUVSAN SAPI DE CV receptor universal y camaras Presupuesto de Egresos por Ejercer de Bienes Muebles, Inmuebles e Intangibles Bienes informáticos		0.00	13,752.03		
					TOTAL:		**14,000.00**	**13,752.03**		
8226	**B00B00000**	**01050205010211020 1**		**5941**	**Derechos**	**0.00**	**40,600.00**	**40,600.00**	**0.00**	
REN.	**FECHA**	**TIPO**	**N.POL.**	**REF**	**CONCEPTO**		**DEBE**	**HABER**		
00005	31/07/2024	D	00013	00013	TRASPASOS PRESUPUESTALES EXTERNOS CORRESPONDIENTES AL MES DE JULIO 2024		40,600.00	0.00		
00007	02/07/2024	E	00007	00007	F-60 VERMARK himno DIF Presupuesto de Egresos por Ejercer de Bienes Muebles, Inmuebles e Intangibles Derechos		0.00	40,600.00		
					TOTAL:		**40,600.00**	**40,600.00**		
8226	**B00B00000**	**01050205010214010 1**		**5111**	**Muebles y enseres**	**6,000.00**	**0.00**	**0.00**	**6,000.00**	
8226	**B00B00000**	**01050205010214010 1**		**5151**	**Bienes informáticos**	**120,000.00**	**0.00**	**100,302.00**	**19,698.00**	
REN.	**FECHA**	**TIPO**	**N.POL.**	**REF**	**CONCEPTO**		**DEBE**	**HABER**		
00018	29/11/2024	D	00021	00021	TRASPASOS PRESUPUESTALES EXTERNOS CORRESPONDIENTES AL MES DE NOVIEMBRE 2024		0.00	79,000.00		
00038	30/09/2024	D	00016	00016	TRASPASOS PRESUPUESTALES EXTERNOS CORRESPONDIENTES AL MES DE SEPTIEMBRE 2024		0.00	12,000.00		
00024	30/06/2024	D	00013	00013	Presupuesto de Egresos por Ejercer de Bienes Muebles, Inmuebles e Intangibles Bienes informáticos		0.00	9,302.00		
					TOTAL:		**0.00**	**100,302.00**		
8226	**C00306000**	**01050205020311020 1**		**5151**	**Bienes informáticos**	**0.00**	**129,000.00**	**128,768.61**	**231.39**	
REN.	**FECHA**	**TIPO**	**N.POL.**	**REF**	**CONCEPTO**		**DEBE**	**HABER**		
00019	29/11/2024	D	00021	00021	TRASPASOS PRESUPUESTALES EXTERNOS CORRESPONDIENTES AL MES DE NOVIEMBRE 2024		79,000.00	0.00		
00023	29/11/2024	D	00021	00021	TRASPASOS PRESUPUESTALES EXTERNOS CORRESPONDIENTES AL MES DE NOVIEMBRE 2024		50,000.00	0.00		
00025	29/11/2024	E	00081	00081	Presupuesto de Egresos por Ejercer de Bienes Muebles, Inmuebles e Intangibles Bienes informáticos		0.00	128,768.61		
					TOTAL:		**129,000.00**	**128,768.61**		
8226	**C00306000**	**01050205020314010 1**		**5151**	**Bienes informáticos**	**136,192.76**	**0.00**	**114,400.00**	**21,792.76**	
REN.	**FECHA**	**TIPO**	**N.POL.**	**REF**	**CONCEPTO**		**DEBE**	**HABER**		
00022	29/11/2024	D	00021	00021	TRASPASOS PRESUPUESTALES EXTERNOS CORRESPONDIENTES AL MES DE NOVIEMBRE 2024		0.00	50,000.00		
00058	30/09/2024	D	00015	00015	TRASPASOS PRESUPUESTALES INTERNOS CORRESPONDIENTES AL MES DE SEPTIEMBRE 2024		0.00	64,400.00		
					TOTAL:		**0.00**	**114,400.00**		
8226	**C00307000**	**01050206010111020 1**		**5151**	**Bienes informáticos**	**0.00**	**22,941.00**	**22,941.00**	**0.00**	
REN.	**FECHA**	**TIPO**	**N.POL.**	**REF**	**CONCEPTO**		**DEBE**	**HABER**		
00039	30/08/2024	D	00009	00009	TRASPASOS PRESUPUESTALES EXTERNOS CORRESPONDIENTES AL MES DE AGOSTO 2024		22,941.00	0.00		
00014	08/08/2024	E	00023	00023	F-A324 ADRIANA ALEJANDRA DELGADO ALCAZAR equipo de computo Presupuesto de Egresos por Ejercer de Bienes Muebles, Inmuebles e Intangibles Bienes informáticos		0.00	22,941.00		
					TOTAL:		**22,941.00**	**22,941.00**		
8226	**C00307000**	**01050206010111020 1**		**5191**	**Otros bienes muebles**	**0.00**	**46,000.00**	**45,580.45**	**419.55**	
REN.	**FECHA**	**TIPO**	**N.POL.**	**REF**	**CONCEPTO**		**DEBE**	**HABER**		
00003	31/10/2024	D	00017	00017	TRASPASOS PRESUPUESTALES EXTERNOS CORRESPONDIENTES AL MES DE OCTUBRE 2024		46,000.00	0.00		
00010	25/10/2024	E	00069	00069	F-A285 ANDREA ZUNIGA NAVARRO extintores y recarga Presupuesto de Egresos por Ejercer de Bienes Muebles, Inmuebles e Intangibles Otros bienes muebles		0.00	45,580.45		
					TOTAL:		**46,000.00**	**45,580.45**		
8226	**C00307000**	**01050206010114010 1**		**5151**	**Bienes informáticos**	**58,000.00**	**0.00**	**46,000.00**	**12,000.00**	
REN.	**FECHA**	**TIPO**	**N.POL.**	**REF**	**CONCEPTO**		**DEBE**	**HABER**		
00002	31/10/2024	D	00017	00017	TRASPASOS PRESUPUESTALES EXTERNOS CORRESPONDIENTES AL MES DE OCTUBRE 2024		0.00	46,000.00		
					TOTAL:		**0.00**	**46,000.00**		
8226	**C00307000**	**01050206020111020 1**		**5151**	**Bienes informáticos**	**0.00**	**85,000.00**	**84,735.01**	**264.99**	
REN.	**FECHA**	**TIPO**	**N.POL.**	**REF**	**CONCEPTO**		**DEBE**	**HABER**		
00035	29/11/2024	D	00021	00021	TRASPASOS PRESUPUESTALES EXTERNOS CORRESPONDIENTES AL MES DE NOVIEMBRE 2024		85,000.00	0.00		
00032	29/11/2024	E	00081	00081	Presupuesto de Egresos por Ejercer de Bienes Muebles, Inmuebles e Intangibles Bienes informáticos		0.00	84,735.01		
					TOTAL:		**85,000.00**	**84,735.01**		
8226	**C00307000**	**01050206020114010 1**		**5151**	**Bienes informáticos**	**102,374.01**	**0.00**	**0.00**	**102,374.01**	
8226	**C00307000**	**01050206030111020 1**		**5211**	**Equipos y aparatos audiovisuales**	**0.00**	**15,430.00**	**15,420.58**	**9.42**	
REN.	**FECHA**	**TIPO**	**N.POL.**	**REF**	**CONCEPTO**		**DEBE**	**HABER**		
00011	30/09/2024	D	00016	00016	TRASPASOS PRESUPUESTALES EXTERNOS CORRESPONDIENTES AL MES DE SEPTIEMBRE 2024		15,430.00	0.00		
00007	04/09/2024	E	00004	00004	F-1111 ABASTECEDORA RIMECHI bocina y microfonos Presupuesto de Egresos por Ejercer de Bienes Muebles, Inmuebles e Intangibles Equipos y aparatos audiovisuales		0.00	15,420.58		
					TOTAL:		**15,430.00**	**15,420.58**		
8226	**C00307000**	**01050206030114010 1**		**5111**	**Muebles y enseres**	**140,000.00**	**0.00**	**110,430.00**	**29,570.00**	
REN.	**FECHA**	**TIPO**	**N.POL.**	**REF**	**CONCEPTO**		**DEBE**	**HABER**		
00054	29/11/2024	D	00021	00021	TRASPASOS PRESUPUESTALES EXTERNOS CORRESPONDIENTES AL MES DE NOVIEMBRE 2024		0.00	95,000.00		
00010	30/09/2024	D	00016	00016	TRASPASOS PRESUPUESTALES EXTERNOS CORRESPONDIENTES AL MES DE SEPTIEMBRE 2024		0.00	15,430.00		
					TOTAL:		**0.00**	**110,430.00**		
8226	**C00307000**	**01050206030114010 1**		**5151**	**Bienes informáticos**	**40,197.00**	**0.00**	**0.00**	**40,197.00**	
8226	**C00307000**	**01050206030114010 1**		**5671**	**Herramientas, maquina herramienta y equipo**	**170,000.00**	**0.00**	**153,500.00**	**16,500.00**	
REN.	**FECHA**	**TIPO**	**N.POL.**	**REF**	**CONCEPTO**		**DEBE**	**HABER**		
00030	29/11/2024	D	00021	00021	TRASPASOS PRESUPUESTALES EXTERNOS CORRESPONDIENTES AL MES DE NOVIEMBRE 2024		0.00	68,500.00		
00034	29/11/2024	D	00021	00021	TRASPASOS PRESUPUESTALES EXTERNOS CORRESPONDIENTES AL MES DE NOVIEMBRE 2024		0.00	85,000.00		
					TOTAL:		**0.00**	**153,500.00**		
8226	**C00307000**	**01050206030114010 1**		**5692**	**Maquinaria y equipo diverso**	**70,000.00**	**0.00**	**0.00**	**70,000.00**	
8226	**C00C00000**	**01050205010911020 1**		**5151**	**Bienes informáticos**	**0.00**	**40,500.00**	**40,425.13**	**74.87**	

REN.	FECHA	TIPO	N.POL.	REF	CONCEPTO		DEBE	HABER		
00015	29/11/2024	D	00021	00021	TRASPASOS PRESUPUESTALES EXTERNOS CORRESPONDIENTES AL MES DE NOVIEMBRE 2024		40,500.00	0.00		
00040	29/11/2024	E	00081	00081	Presupuesto de Egresos por Ejercer de Bienes Muebles, Inmuebles e Intangibles Bienes informáticos		0.00	40,425.13		
					TOTAL:		**40,500.00**	**40,425.13**		
8226	**C00C00000**	**0105020501091401 01**		**5111**	**Muebles y enseres**	**0.00**	**64,400.00**	**64,380.00**	**20.00**	
REN.	**FECHA**	**TIPO**	**N.POL.**	**REF**	**CONCEPTO**		**DEBE**	**HABER**		
00059	30/09/2024	D	00015	00015	TRASPASOS PRESUPUESTALES INTERNOS CORRESPONDIENTES AL MES DE SEPTIEMBRE 2024		64,400.00	0.00		
00006	10/09/2024	E	00014	00014	F-B59 ANIMA TECHNOLOGIES estantes para archivo Presupuesto de Egresos por Ejercer de Bienes Muebles, Inmuebles e Intangibles Muebles y enseres		0.00	64,380.00		
					TOTAL:		**64,400.00**	**64,380.00**		
8226	**C00C00000**	**0105020501091401 01**		**5151**	**Bienes informáticos**	**76,582.34**	**0.00**	**54,500.00**	**22,082.34**	
REN.	**FECHA**	**TIPO**	**N.POL.**	**REF**	**CONCEPTO**		**DEBE**	**HABER**		
00010	29/11/2024	D	00021	00021	TRASPASOS PRESUPUESTALES EXTERNOS CORRESPONDIENTES AL MES DE NOVIEMBRE 2024		0.00	14,000.00		
00014	29/11/2024	D	00021	00021	TRASPASOS PRESUPUESTALES EXTERNOS CORRESPONDIENTES AL MES DE NOVIEMBRE 2024		0.00	40,500.00		
					TOTAL:		**0.00**	**54,500.00**		
8226	**C00C00000**	**0105020501091401 01**		**5192**	**Otros equipos eléctricos y electrónicos de oficina**	**12,000.00**	**0.00**	**0.00**	**12,000.00**	
8226	**E00308000**	**0206080401011401 01**		**5111**	**Muebles y enseres**	**3,000.00**	**0.00**	**0.00**	**3,000.00**	
8226	**E00308000**	**0206080401011401 01**		**5151**	**Bienes informáticos**	**39,000.00**	**0.00**	**0.00**	**39,000.00**	
8226	**E00308000**	**0206080401061401 01**		**5111**	**Muebles y enseres**	**9,000.00**	**0.00**	**0.00**	**9,000.00**	
8226	**E00308000**	**0206080401061401 01**		**5151**	**Bienes informáticos**	**14,000.00**	**0.00**	**0.00**	**14,000.00**	
8226	**E00308000**	**0206080401061401 01**		**5651**	**Equipo y aparatos para comunicación, telecomunicación y radio transmisión**	**10,000.00**	**0.00**	**0.00**	**10,000.00**	
8226	**E00308000**	**0206080501011401 01**		**5111**	**Muebles y enseres**	**3,000.00**	**0.00**	**0.00**	**3,000.00**	
8226	**E00308000**	**0206080601041401 01**		**5151**	**Bienes informáticos**	**20,000.00**	**0.00**	**0.00**	**20,000.00**	
8226	**E00308000**	**0206080601041401 01**		**5692**	**Maquinaria y equipo diverso**	**30,000.00**	**0.00**	**0.00**	**30,000.00**	
8226	**E00310000**	**0203020101011401 01**		**5111**	**Muebles y enseres**	**20,000.00**	**0.00**	**0.00**	**20,000.00**	
8226	**E00310000**	**0203020101011401 01**		**5151**	**Bienes informáticos**	**50,000.00**	**0.00**	**0.00**	**50,000.00**	
8226	**E00311000**	**0205060301021401 01**		**5151**	**Bienes informáticos**	**25,000.00**	**0.00**	**0.00**	**25,000.00**	
8226	**E00311000**	**0206050101051401 01**		**5111**	**Muebles y enseres**	**60,000.00**	**0.00**	**0.00**	**60,000.00**	
8226	**E00314000**	**0206080201021401 01**		**5111**	**Muebles y enseres**	**10,000.00**	**0.00**	**0.00**	**10,000.00**	
8226	**E00314000**	**0206080201021401 01**		**5151**	**Bienes informáticos**	**25,000.00**	**0.00**	**0.00**	**25,000.00**	
8226	**E00314000**	**0206080202011401 01**		**5111**	**Muebles y enseres**	**6,000.00**	**0.00**	**0.00**	**6,000.00**	
8226	**E00314000**	**0206080202011401 01**		**5151**	**Bienes informáticos**	**37,000.00**	**0.00**	**0.00**	**37,000.00**	
8226	**E00314000**	**0206080203011401 01**		**5151**	**Bienes informáticos**	**100,000.00**	**0.00**	**0.00**	**100,000.00**	
8226	**E00314000**	**0206080203021102 01**		**5311**	**Equipo medico y de laboratorio**	**0.00**	**85,428.20**	**85,428.20**	**0.00**	
REN.	**FECHA**	**TIPO**	**N.POL.**	**REF**	**CONCEPTO**		**DEBE**	**HABER**		
00361	27/12/2024	D	00032	00032	TRASPASOS PRESUPUESTALES EXTERNOS CORRESPONDIENTES AL MES DE DICIEMBRE 2024		85,428.20	0.00		
00006	20/12/2024	E	00076	00076	F-69 PRODUCTOS Y SERVICIOS CAPITULARE, S.A. DE C.V. BANORTE SA 1176084689 RECURSOS PROPIOS		0.00	85,428.20		
					TOTAL:		**85,428.20**	**85,428.20**		
8226	**E00314000**	**0206080203021401 01**		**5111**	**Muebles y enseres**	**30,000.00**	**0.00**	**0.00**	**30,000.00**	
8226	**E00314000**	**0206080203021401 01**		**5151**	**Bienes informáticos**	**16,000.00**	**0.00**	**0.00**	**16,000.00**	
8226	**F00309000**	**0206080501031401 01**		**5192**	**Otros equipos eléctricos y electrónicos de oficina**	**270,000.00**	**0.00**	**270,000.00**	**0.00**	
REN.	**FECHA**	**TIPO**	**N.POL.**	**REF**	**CONCEPTO**		**DEBE**	**HABER**		
00390	27/12/2024	D	00031	00031	TRASPASOS PRESUPUESTALES INTERNOS CORRESPONDIENTES AL MES DE DICIEMBRE 2024		0.00	270,000.00		
					TOTAL:		**0.00**	**270,000.00**		
8226	**F00309000**	**0206080501031401 01**		**5641**	**Sistemas de aire acondicionado, calefacción y de refrigeración industrial y comercial**	**0.00**	**370,980.89**	**370,980.89**	**0.00**	
REN.	**FECHA**	**TIPO**	**N.POL.**	**REF**	**CONCEPTO**		**DEBE**	**HABER**		
00391	27/12/2024	D	00031	00031	TRASPASOS PRESUPUESTALES INTERNOS CORRESPONDIENTES AL MES DE DICIEMBRE 2024		270,000.00	0.00		
00357	27/12/2024	D	00032	00032	TRASPASOS PRESUPUESTALES EXTERNOS CORRESPONDIENTES AL MES DE DICIEMBRE 2024		100,980.89	0.00		
00013	20/12/2024	E	00082	00082	Presupuesto de Egresos por Ejercer de Bienes Muebles, Inmuebles e Intangibles Sistemas de aire acondicionado, calefacción y de refrigeración industrial y comercial		0.00	16,818.84		
00020	20/12/2024	E	00082	00082	Presupuesto de Egresos por Ejercer de Bienes Muebles, Inmuebles e Intangibles Sistemas de aire acondicionado, calefacción y de refrigeración industrial y comercial		0.00	16,818.84		
00027	20/12/2024	E	00082	00082	Presupuesto de Egresos por Ejercer de Bienes Muebles, Inmuebles e Intangibles Sistemas de aire acondicionado, calefacción y de refrigeración industrial y comercial		0.00	16,818.84		
00034	20/12/2024	E	00082	00082	Presupuesto de Egresos por Ejercer de Bienes Muebles, Inmuebles e Intangibles Sistemas de aire acondicionado, calefacción y de refrigeración industrial y comercial		0.00	16,818.84		
00041	20/12/2024	E	00082	00082	Presupuesto de Egresos por Ejercer de Bienes Muebles, Inmuebles e Intangibles Sistemas de aire acondicionado, calefacción y de refrigeración industrial y comercial		0.00	16,818.84		
00048	20/12/2024	E	00082	00082	Presupuesto de Egresos por Ejercer de Bienes Muebles, Inmuebles e Intangibles Sistemas de aire acondicionado, calefacción y de refrigeración industrial y comercial		0.00	16,818.84		
00055	20/12/2024	E	00082	00082	Presupuesto de Egresos por Ejercer de Bienes Muebles, Inmuebles e Intangibles Sistemas de aire acondicionado, calefacción y de refrigeración industrial y comercial		0.00	16,818.84		
00062	20/12/2024	E	00082	00082	Presupuesto de Egresos por Ejercer de Bienes Muebles, Inmuebles e Intangibles Sistemas de aire acondicionado, calefacción y de refrigeración industrial y comercial		0.00	36,178.43		
00069	20/12/2024	E	00082	00082	Presupuesto de Egresos por Ejercer de Bienes Muebles, Inmuebles e Intangibles Sistemas de aire acondicionado, calefacción y de refrigeración industrial y comercial		0.00	36,178.43		
00076	20/12/2024	E	00082	00082	Presupuesto de Egresos por Ejercer de Bienes Muebles, Inmuebles e Intangibles Sistemas de aire acondicionado, calefacción y de refrigeración industrial y comercial		0.00	36,178.43		
00083	20/12/2024	E	00082	00082	Presupuesto de Egresos por Ejercer de Bienes Muebles, Inmuebles e Intangibles Sistemas de aire acondicionado, calefacción y de refrigeración industrial y comercial		0.00	36,178.43		
00090	20/12/2024	E	00082	00082	Presupuesto de Egresos por Ejercer de Bienes Muebles, Inmuebles e Intangibles Sistemas de aire acondicionado, calefacción y de refrigeración industrial y comercial		0.00	36,178.43		
00097	20/12/2024	E	00082	00082	Presupuesto de Egresos por Ejercer de Bienes Muebles, Inmuebles e Intangibles Sistemas de aire acondicionado, calefacción y de refrigeración industrial y comercial		0.00	36,178.43		

00104	20/12/2024	E	00082	00082	Presupuesto de Egresos por Ejercer de Bienes Muebles, Inmuebles e Intangibles Sistemas de aire acondicionado, calefacción y de refrigeración industrial y comercial			0.00		36,178.43		
					TOTAL:			**370,980.89**		**370,980.89**		
8226	**F00312000**	**020608040102140101**	**5151**		**Bienes informáticos**	**40,000.00**		**0.00**		**31,874.10**	**8,125.90**	
REN.	**FECHA**	**TIPO**	**N.POL.**	**REF**	**CONCEPTO**		**DEBE**		**HABER**			
00036	31/07/2024	D	00013	00013	TRASPASOS PRESUPUESTALES EXTERNOS CORRESPONDIENTES AL MES DE JULIO 2024			0.00		31,874.10		
					TOTAL:			**0.00**		**31,874.10**		
8226	**F00313000**	**020505010102140101**	**5111**		**Muebles y enseres**	**16,000.00**		**0.00**		**0.00**	**16,000.00**	
8226	**F00313000**	**020505010102140101**	**5192**		**Otros equipos eléctricos y electrónicos de oficina**	**100,000.00**		**0.00**		**85,428.20**	**14,571.80**	
REN.	**FECHA**	**TIPO**	**N.POL.**	**REF**	**CONCEPTO**		**DEBE**		**HABER**			
00360	27/12/2024	D	00032	00032	TRASPASOS PRESUPUESTALES EXTERNOS CORRESPONDIENTES AL MES DE DICIEMBRE 2024			0.00		85,428.20		
					TOTAL:			**0.00**		**85,428.20**		
8226	**F00313000**	**020608040101140101**	**5111**		**Muebles y enseres**	**12,000.00**		**0.00**		**0.00**	**12,000.00**	
8226	**F00313000**	**020608040101140101**	**5151**		**Bienes informáticos**	**35,000.00**		**0.00**		**0.00**	**35,000.00**	
8226	**F00313000**	**020608040101140101**	**5192**		**Otros equipos eléctricos y electrónicos de oficina**	**17,000.00**		**0.00**		**0.00**	**17,000.00**	
8226	**G00G00000**	**010304010101110201**	**5151**		**Bienes informáticos**	**0.00**		**31,500.00**		**31,291.05**	**208.95**	
REN.	**FECHA**	**TIPO**	**N.POL.**	**REF**	**CONCEPTO**		**DEBE**		**HABER**			
00003	29/11/2024	D	00021	00021	TRASPASOS PRESUPUESTALES EXTERNOS CORRESPONDIENTES AL MES DE NOVIEMBRE 2024			31,500.00		0.00		
00007	29/11/2024	E	00081	00081	Presupuesto de Egresos por Ejercer de Bienes Muebles, Inmuebles e Intangibles Bienes informáticos			0.00		31,291.05		
					TOTAL:			**31,500.00**		**31,291.05**		
8226	**G00G00000**	**010304010101140101**	**5151**		**Bienes informáticos**	**150,000.00**		**0.00**		**132,480.89**	**17,519.11**	
REN.	**FECHA**	**TIPO**	**N.POL.**	**REF**	**CONCEPTO**		**DEBE**		**HABER**			
00356	27/12/2024	D	00032	00032	TRASPASOS PRESUPUESTALES EXTERNOS CORRESPONDIENTES AL MES DE DICIEMBRE 2024			0.00		100,980.89		
00002	29/11/2024	D	00021	00021	TRASPASOS PRESUPUESTALES EXTERNOS CORRESPONDIENTES AL MES DE NOVIEMBRE 2024			0.00		31,500.00		
					TOTAL:			**0.00**		**132,480.89**		
8230					**MODIFICACIONES AL PRESUPUESTO DE EGRESOS APROBADO**	**0.00**		**0.00**		**0.00**	**0.00**	
8240					**PRESUPUESTO DE EGRESOS COMPROMETIDO**	**0.00**		**235,407,176.64**		**235,407,176.64**	**0.00**	
8241					**Presupuesto de Egresos Comprometido de Gastos de Funcionamiento**	**0.00**		**233,810,107.23**		**233,810,107.23**	**0.00**	
8241	**A00A00000**	**020608040101110201**	**1131**		**Sueldo base**	**0.00**		**882,471.32**		**882,471.32**	**0.00**	
REN.	**FECHA**	**TIPO**	**N.POL.**	**REF**	**CONCEPTO**		**DEBE**		**HABER**			
00096	18/12/2024	E	00065	00065	Presupuesto de Egresos Comprometido de Gastos de Funcionamiento Sueldo base Nómina del 16 al 31 de diciembre 2024			34,300.21		0.00		
00099	18/12/2024	E	00065	00065	Presupuesto de Egresos Comprometido de Gastos de Funcionamiento Sueldo base Nómina del 16 al 31 de diciembre 2024			0.00		34,300.21		
00089	02/12/2024	E	00006	00006	Presupuesto de Egresos Comprometido de Gastos de Funcionamiento Sueldo base Nómina del 1 al 15 de diciembre			33,498.34		0.00		
00092	02/12/2024	E	00006	00006	Presupuesto de Egresos Comprometido de Gastos de Funcionamiento Sueldo base Nómina del 1 al 15 de diciembre			0.00		33,498.34		
00090	29/11/2024	E	00076	00076	Presupuesto de Egresos Comprometido de Gastos de Funcionamiento Sueldo base Nómina del 16 al 30 de noviembre 2024			33,498.34		0.00		
00093	29/11/2024	E	00076	00076	Presupuesto de Egresos Comprometido de Gastos de Funcionamiento Sueldo base Nómina del 16 al 30 de noviembre 2024			0.00		33,498.34		
00087	15/11/2024	E	00039	00039	Presupuesto de Egresos Comprometido de Gastos de Funcionamiento Sueldo base Nómina del 1 al 15 de noviembre			33,498.34		0.00		
00090	15/11/2024	E	00039	00039	Presupuesto de Egresos Comprometido de Gastos de Funcionamiento Sueldo base Nómina del 1 al 15 de noviembre			0.00		33,498.34		
00086	31/10/2024	E	00079	00079	Presupuesto de Egresos Comprometido de Gastos de Funcionamiento Sueldo base Nómina del 16 al 31 de octubre 2024			33,498.34		0.00		
00089	31/10/2024	E	00079	00079	Presupuesto de Egresos Comprometido de Gastos de Funcionamiento Sueldo base Nómina del 16 al 31 de octubre 2024			0.00		33,498.34		
00088	15/10/2024	E	00040	00040	Presupuesto de Egresos Comprometido de Gastos de Funcionamiento Sueldo base Nómina del 1 al 15 de octubre			33,498.34		0.00		
00091	15/10/2024	E	00040	00040	Presupuesto de Egresos Comprometido de Gastos de Funcionamiento Sueldo base Nómina del 1 al 15 de octubre			0.00		33,498.34		
00271	30/09/2024	E	00054	00054	Presupuesto de Egresos Comprometido de Gastos de Funcionamiento Sueldo base Nómina del 16 al 30 de septiembre			33,498.34		0.00		
00838	30/09/2024	E	00054	00054	Presupuesto de Egresos Comprometido de Gastos de Funcionamiento Sueldo base Nómina del 16 al 30 de septiembre			0.00		33,498.34		
00081	13/09/2024	E	00024	00024	Presupuesto de Egresos Comprometido de Gastos de Funcionamiento Sueldo base Nómina del 1 al 15 de septiembre			33,498.34		0.00		
00084	13/09/2024	E	00024	00024	Presupuesto de Egresos Comprometido de Gastos de Funcionamiento Sueldo base Nómina del 1 al 15 de septiembre			0.00		33,498.34		
00079	30/08/2024	E	00081	00081	Presupuesto de Egresos Comprometido de Gastos de Funcionamiento Sueldo base Nómina del 16 al 31 de agosto de 2024			33,498.34		0.00		
00082	30/08/2024	E	00081	00081	Presupuesto de Egresos Comprometido de Gastos de Funcionamiento Sueldo base Nómina del 16 al 31 de agosto de 2024			0.00		33,498.34		
00079	15/08/2024	E	00041	00041	Presupuesto de Egresos Comprometido de Gastos de Funcionamiento Sueldo base Nómina del 1 al 15 de agosto			33,498.34		0.00		
00080	15/08/2024	E	00041	00041	Retroactivo Presupuesto de Egresos Comprometido de Gastos de Funcionamiento Sueldo base Nómina del 1 al 15 de agosto			18,421.11		0.00		
00085	15/08/2024	E	00041	00041	Presupuesto de Egresos Comprometido de Gastos de Funcionamiento Sueldo base Nómina del 1 al 15 de agosto			0.00		33,498.34		
00086	15/08/2024	E	00041	00041	Retroactivo Presupuesto de Egresos Comprometido de Gastos de Funcionamiento Sueldo base Nómina del 1 al 15 de agosto			0.00		18,421.11		
00082	31/07/2024	E	00067	00067	Presupuesto de Egresos Comprometido de Gastos de Funcionamiento Sueldo base Nómina del 16 al 31 de julio de 2024			32,182.55		0.00		
00085	31/07/2024	E	00067	00067	Presupuesto de Egresos Comprometido de Gastos de Funcionamiento Sueldo base Nómina del 16 al 31 de julio de 2024			0.00		32,182.55		
00080	12/07/2024	E	00025	00025	Presupuesto de Egresos Comprometido de Gastos de Funcionamiento Sueldo base Nómina del 1 al 15 de julio			32,182.55		0.00		
00083	12/07/2024	E	00025	00025	Presupuesto de Egresos Comprometido de Gastos de Funcionamiento Sueldo base Nómina del 1 al 15 de julio			0.00		32,182.55		
00075	28/06/2024	E	00069	00069	Presupuesto de Egresos Comprometido de Gastos de Funcionamiento Sueldo base Nómina del 16 al 30 de junio de 2024			32,182.55		0.00		
00078	28/06/2024	E	00069	00069	Presupuesto de Egresos Comprometido de Gastos de Funcionamiento Sueldo base Nómina del 16 al 30 de junio de 2024			0.00		32,182.55		
00071	14/06/2024	E	00035	00035	Presupuesto de Egresos Comprometido de Gastos de Funcionamiento Sueldo base Nómina del 1 al 15 de junio			32,182.55		0.00		
00074	14/06/2024	E	00035	00035	Presupuesto de Egresos Comprometido de Gastos de Funcionamiento Sueldo base Nómina del 1 al 15 de junio			0.00		32,182.55		
00071	31/05/2024	E	00040	00040	Presupuesto de Egresos Comprometido de Gastos de Funcionamiento Sueldo base Nómina del 16 al 31 de mayo de 2024			32,182.55		0.00		
00074	31/05/2024	E	00040	00040	Presupuesto de Egresos Comprometido de Gastos de Funcionamiento Sueldo base Nómina del 16 al 31 de mayo de 2024			0.00		32,182.55		
00066	15/05/2024	E	00013	00013	Presupuesto de Egresos Comprometido de Gastos de Funcionamiento Sueldo base Nómina del 1 al 15 de mayo			32,182.55		0.00		
00069	15/05/2024	E	00013	00013	Presupuesto de Egresos Comprometido de Gastos de Funcionamiento Sueldo base Nómina del 1 al 15 de mayo			0.00		32,182.55		
00067	30/04/2024	E	00065	00065	Presupuesto de Egresos Comprometido de Gastos de Funcionamiento Sueldo base Nómina del 16 al 30 de abril de 2024			32,182.55		0.00		
00070	30/04/2024	E	00065	00065	Presupuesto de Egresos Comprometido de Gastos de Funcionamiento Sueldo base Nómina del 16 al 30 de abril de 2024			0.00		32,182.55		
00065	15/04/2024	E	00038	00038	Presupuesto de Egresos Comprometido de Gastos de Funcionamiento Sueldo base Nómina del 1 al 15 de abril			32,182.55		0.00		
00068	15/04/2024	E	00038	00038	Presupuesto de Egresos Comprometido de Gastos de Funcionamiento Sueldo base Nómina del 1 al 15 de abril			0.00		32,182.55		
00061	27/03/2024	E	00107	00107	Presupuesto de Egresos Comprometido de Gastos de Funcionamiento Sueldo base Nómina del 16 al 31 de marzo			32,182.55		0.00		

00064	27/03/2024	E	00107	00107	Presupuesto de Egresos Comprometido de Gastos de Funcionamiento Sueldo base Nómina del 16 al 31 de marzo			0.00	32,182.55		
00058	15/03/2024	E	00022	00022	Presupuesto de Egresos Comprometido de Gastos de Funcionamiento Sueldo base Nómina del 01 al 15 de Marzo			32,182.55	0.00		
00061	15/03/2024	E	00022	00022	Presupuesto de Egresos Comprometido de Gastos de Funcionamiento Sueldo base Nómina del 01 al 15 de Marzo			0.00	32,182.55		
00054	29/02/2024	E	00039	00039	Presupuesto de Egresos Comprometido de Gastos de Funcionamiento Sueldo base Nómina del 16 al 29 de febrero			42,527.55	0.00		
00057	29/02/2024	E	00039	00039	Presupuesto de Egresos Comprometido de Gastos de Funcionamiento Sueldo base Nómina del 16 al 29 de febrero			0.00	42,527.55		
00056	15/02/2024	E	00021	00021	Presupuesto de Egresos Comprometido de Gastos de Funcionamiento Sueldo base Nómina del 01 al 15 de Febrero			42,527.55	0.00		
00059	15/02/2024	E	00021	00021	Presupuesto de Egresos Comprometido de Gastos de Funcionamiento Sueldo base Nómina del 01 al 15 de Febrero			0.00	42,527.55		
00056	31/01/2024	E	00066	00066	Presupuesto de Egresos Comprometido de Gastos de Funcionamiento Sueldo base Nómina del 16 al 31 de enero			55,913.05	0.00		
00059	31/01/2024	E	00066	00066	Presupuesto de Egresos Comprometido de Gastos de Funcionamiento Sueldo base Nómina del 16 al 31 de enero			0.00	55,913.05		
00056	15/01/2024	E	00049	00049	Presupuesto de Egresos Comprometido de Gastos de Funcionamiento Sueldo base Nómina del 01 al 15 de enero			65,471.29	0.00		
00059	15/01/2024	E	00049	00049	Presupuesto de Egresos Comprometido de Gastos de Funcionamiento Sueldo base Nómina del 01 al 15 de enero			0.00	65,471.29		
					TOTAL:			**882,471.32**	**882,471.32**		
8241	**A00A00000**	**02060804010110201**	**1311**		**Prima por año de servicio**	**0.00**		**14,606.00**	**14,606.00**	**0.00**	
REN.	**FECHA**	**TIPO**	**N.POL.**	**REF**	**CONCEPTO**			**DEBE**	**HABER**		
00103	18/12/2024	E	00065	00065	Presupuesto de Egresos Comprometido de Gastos de Funcionamiento Prima por año de servicio Nómina del 16 al 31 de diciembre 2024			621.00	0.00		
00106	18/12/2024	E	00065	00065	Presupuesto de Egresos Comprometido de Gastos de Funcionamiento Prima por año de servicio Nómina del 16 al 31 de diciembre 2024			0.00	621.00		
00096	02/12/2024	E	00006	00006	Presupuesto de Egresos Comprometido de Gastos de Funcionamiento Prima por año de servicio Nómina del 1 al 15 de diciembre			621.00	0.00		
00099	02/12/2024	E	00006	00006	Presupuesto de Egresos Comprometido de Gastos de Funcionamiento Prima por año de servicio Nómina del 1 al 15 de diciembre			0.00	621.00		
00097	29/11/2024	E	00076	00076	Presupuesto de Egresos Comprometido de Gastos de Funcionamiento Prima por año de servicio Nómina del 16 al 30 de noviembre 2024			621.00	0.00		
00100	29/11/2024	E	00076	00076	Presupuesto de Egresos Comprometido de Gastos de Funcionamiento Prima por año de servicio Nómina del 16 al 30 de noviembre 2024			0.00	621.00		
00094	15/11/2024	E	00039	00039	Presupuesto de Egresos Comprometido de Gastos de Funcionamiento Prima por año de servicio Nómina del 1 al 15 de noviembre			621.00	0.00		
00097	15/11/2024	E	00039	00039	Presupuesto de Egresos Comprometido de Gastos de Funcionamiento Prima por año de servicio Nómina del 1 al 15 de noviembre			0.00	621.00		
00093	31/10/2024	E	00079	00079	Presupuesto de Egresos Comprometido de Gastos de Funcionamiento Prima por año de servicio Nómina del 16 al 31 de octubre 2024			621.00	0.00		
00096	31/10/2024	E	00079	00079	Presupuesto de Egresos Comprometido de Gastos de Funcionamiento Prima por año de servicio Nómina del 16 al 31 de octubre 2024			0.00	621.00		
00095	15/10/2024	E	00040	00040	Presupuesto de Egresos Comprometido de Gastos de Funcionamiento Prima por año de servicio Nómina del 1 al 15 de octubre			621.00	0.00		
00098	15/10/2024	E	00040	00040	Presupuesto de Egresos Comprometido de Gastos de Funcionamiento Prima por año de servicio Nómina del 1 al 15 de octubre			0.00	621.00		
00398	30/09/2024	E	00054	00054	Presupuesto de Egresos Comprometido de Gastos de Funcionamiento Prima por año de servicio Nómina del 16 al 30 de septiembre			621.00	0.00		
00965	30/09/2024	E	00054	00054	Presupuesto de Egresos Comprometido de Gastos de Funcionamiento Prima por año de servicio Nómina del 16 al 30 de septiembre			0.00	621.00		
00088	13/09/2024	E	00024	00024	Presupuesto de Egresos Comprometido de Gastos de Funcionamiento Prima por año de servicio Nómina del 1 al 15 de septiembre			621.00	0.00		
00091	13/09/2024	E	00024	00024	Presupuesto de Egresos Comprometido de Gastos de Funcionamiento Prima por año de servicio Nómina del 1 al 15 de septiembre			0.00	621.00		
00086	30/08/2024	E	00081	00081	Presupuesto de Egresos Comprometido de Gastos de Funcionamiento Prima por año de servicio Nómina del 16 al 31 de agosto de 2024			621.00	0.00		
00089	30/08/2024	E	00081	00081	Presupuesto de Egresos Comprometido de Gastos de Funcionamiento Prima por año de servicio Nómina del 16 al 31 de agosto de 2024			0.00	621.00		
00092	15/08/2024	E	00041	00041	Presupuesto de Egresos Comprometido de Gastos de Funcionamiento Prima por año de servicio Nómina del 1 al 15 de agosto			621.00	0.00		
00095	15/08/2024	E	00041	00041	Presupuesto de Egresos Comprometido de Gastos de Funcionamiento Prima por año de servicio Nómina del 1 al 15 de agosto			0.00	621.00		
00089	31/07/2024	E	00067	00067	Presupuesto de Egresos Comprometido de Gastos de Funcionamiento Prima por año de servicio Nómina del 16 al 31 de julio de 2024			621.00	0.00		
00092	31/07/2024	E	00067	00067	Presupuesto de Egresos Comprometido de Gastos de Funcionamiento Prima por año de servicio Nómina del 16 al 31 de julio de 2024			0.00	621.00		
00087	12/07/2024	E	00025	00025	Presupuesto de Egresos Comprometido de Gastos de Funcionamiento Prima por año de servicio Nómina del 1 al 15 de julio			621.00	0.00		
00090	12/07/2024	E	00025	00025	Presupuesto de Egresos Comprometido de Gastos de Funcionamiento Prima por año de servicio Nómina del 1 al 15 de julio			0.00	621.00		
00082	28/06/2024	E	00069	00069	Presupuesto de Egresos Comprometido de Gastos de Funcionamiento Prima por año de servicio Nómina del 16 al 30 de junio de 2024			621.00	0.00		
00085	28/06/2024	E	00069	00069	Presupuesto de Egresos Comprometido de Gastos de Funcionamiento Prima por año de servicio Nómina del 16 al 30 de junio de 2024			0.00	621.00		
00078	14/06/2024	E	00035	00035	Presupuesto de Egresos Comprometido de Gastos de Funcionamiento Prima por año de servicio Nómina del 1 al 15 de junio			621.00	0.00		
00081	14/06/2024	E	00035	00035	Presupuesto de Egresos Comprometido de Gastos de Funcionamiento Prima por año de servicio Nómina del 1 al 15 de junio			0.00	621.00		
00078	31/05/2024	E	00040	00040	Presupuesto de Egresos Comprometido de Gastos de Funcionamiento Prima por año de servicio Nómina del 16 al 31 de mayo de 2024			621.00	0.00		
00081	31/05/2024	E	00040	00040	Presupuesto de Egresos Comprometido de Gastos de Funcionamiento Prima por año de servicio Nómina del 16 al 31 de mayo de 2024			0.00	621.00		
00073	15/05/2024	E	00013	00013	Presupuesto de Egresos Comprometido de Gastos de Funcionamiento Prima por año de servicio Nómina del 1 al 15 de mayo			621.00	0.00		
00076	15/05/2024	E	00013	00013	Presupuesto de Egresos Comprometido de Gastos de Funcionamiento Prima por año de servicio Nómina del 1 al 15 de mayo			0.00	621.00		
00074	30/04/2024	E	00065	00065	Presupuesto de Egresos Comprometido de Gastos de Funcionamiento Prima por año de servicio Nómina del 16 al 30 de abril de 2024			621.00	0.00		
00077	30/04/2024	E	00065	00065	Presupuesto de Egresos Comprometido de Gastos de Funcionamiento Prima por año de servicio Nómina del 16 al 30 de abril de 2024			0.00	621.00		
00072	15/04/2024	E	00038	00038	Presupuesto de Egresos Comprometido de Gastos de Funcionamiento Prima por año de servicio Nómina del 1 al 15 de abril			621.00	0.00		
00075	15/04/2024	E	00038	00038	Presupuesto de Egresos Comprometido de Gastos de Funcionamiento Prima por año de servicio Nómina del 1 al 15 de abril			0.00	621.00		
00068	27/03/2024	E	00107	00107	Presupuesto de Egresos Comprometido de Gastos de Funcionamiento Prima por años de servicio Nómina del 16 al 31 de marzo			621.00	0.00		
00071	27/03/2024	E	00107	00107	Presupuesto de Egresos Comprometido de Gastos de Funcionamiento Prima por años de servicio Nómina del 16 al 31 de marzo			0.00	621.00		
00065	15/03/2024	E	00022	00022	Presupuesto de Egresos Comprometido de Gastos de Funcionamiento Prima por años de servicio Nómina del 01 al 15 de Marzo			621.00	0.00		
00068	15/03/2024	E	00022	00022	Presupuesto de Egresos Comprometido de Gastos de Funcionamiento Prima por años de servicio Nómina del 01 al 15 de Marzo			0.00	621.00		

00061	29/02/2024	E	00039	00039	Presupuesto de Egresos Comprometido de Gastos de Funcionamiento Prima por años de servicio Nómina del 16 al 29 de febrero			621.00	0.00		
00064	29/02/2024	E	00039	00039	Presupuesto de Egresos Comprometido de Gastos de Funcionamiento Prima por años de servicio Nómina del 16 al 29 de febrero			0.00	621.00		
00063	15/02/2024	E	00021	00021	Presupuesto de Egresos Comprometido de Gastos de Funcionamiento Prima por años de servicio Nómina del 01 al 15 de Febrero			621.00	0.00		
00066	15/02/2024	E	00021	00021	Presupuesto de Egresos Comprometido de Gastos de Funcionamiento Prima por años de servicio Nómina del 01 al 15 de Febrero			0.00	621.00		
00063	31/01/2024	E	00066	00066	Presupuesto de Egresos Comprometido de Gastos de Funcionamiento Prima por años de servicio Nómina del 16 al 31 de enero			472.00	0.00		
00066	31/01/2024	E	00066	00066	Presupuesto de Egresos Comprometido de Gastos de Funcionamiento Prima por años de servicio Nómina del 16 al 31 de enero			0.00	472.00		
00063	15/01/2024	E	00049	00049	Presupuesto de Egresos Comprometido de Gastos de Funcionamiento Prima por años de servicio Nómina del 01 al 15 de enero			472.00	0.00		
00066	15/01/2024	E	00049	00049	Presupuesto de Egresos Comprometido de Gastos de Funcionamiento Prima por años de servicio Nómina del 01 al 15 de enero			0.00	472.00		
					TOTAL:			**14,606.00**	**14,606.00**		
8241	**A00A00000**	**02060804010111020 1**		**1321**	**Prima vacacional**	**0.00**		**63,745.35**	**63,745.35**	**0.00**	
REN.	**FECHA**	**TIPO**	**N.POL.**	**REF**	**CONCEPTO**		**DEBE**		**HABER**		
00060	02/12/2024	E	00005	00005	Presupuesto de Egresos Comprometido de Gastos de Funcionamiento Prima vacacional segunda exhibición 2024			45,195.63	0.00		
00063	02/12/2024	E	00005	00005	Presupuesto de Egresos Comprometido de Gastos de Funcionamiento Prima vacacional segunda exhibición 2024			0.00	45,195.63		
00038	12/07/2024	E	00026	00026	Presupuesto de Egresos Comprometido de Gastos de Funcionamiento Prima vacacional Prima vacacional primera exhibición 2024			18,549.72	0.00		
00041	12/07/2024	E	00026	00026	Presupuesto de Egresos Comprometido de Gastos de Funcionamiento Prima vacacional Prima vacacional primera exhibición 2024			0.00	18,549.72		
					TOTAL:			**63,745.35**	**63,745.35**		
8241	**A00A00000**	**02060804010111020 1**		**1322**	**Aguinaldo**	**0.00**		**144,189.46**	**144,189.46**	**0.00**	
REN.	**FECHA**	**TIPO**	**N.POL.**	**REF**	**CONCEPTO**		**DEBE**		**HABER**		
00075	02/12/2024	E	00004	00004	Presupuesto de Egresos Comprometido de Gastos de Funcionamiento Aguinaldo Segunda exhibición 2024			89,071.58	0.00		
00078	02/12/2024	E	00004	00004	Presupuesto de Egresos Comprometido de Gastos de Funcionamiento Aguinaldo Segunda exhibición 2024			0.00	89,071.58		
00050	22/03/2024	E	00039	00039	Presupuesto de Egresos Comprometido de Gastos de Funcionamiento Aguinaldo			55,117.88	0.00		
00053	22/03/2024	E	00039	00039	Presupuesto de Egresos Comprometido de Gastos de Funcionamiento Aguinaldo			0.00	55,117.88		
					TOTAL:			**144,189.46**	**144,189.46**		
8241	**A00A00000**	**02060804010111020 1**		**1341**	**Compensación**	**0.00**		**11,735.83**	**11,735.83**	**0.00**	
REN.	**FECHA**	**TIPO**	**N.POL.**	**REF**	**CONCEPTO**		**DEBE**		**HABER**		
00068	29/02/2024	E	00039	00039	Presupuesto de Egresos Comprometido de Gastos de Funcionamiento Compensación Nómina del 16 al 29 de febrero			5,520.82	0.00		
00071	29/02/2024	E	00039	00039	Presupuesto de Egresos Comprometido de Gastos de Funcionamiento Compensación Nómina del 16 al 29 de febrero			0.00	5,520.82		
00070	15/02/2024	E	00021	00021	Presupuesto de Egresos Comprometido de Gastos de Funcionamiento Compensación Nómina del 01 al 15 de Febrero			2,071.67	0.00		
00073	15/02/2024	E	00021	00021	Presupuesto de Egresos Comprometido de Gastos de Funcionamiento Compensación Nómina del 01 al 15 de Febrero			0.00	2,071.67		
00070	31/01/2024	E	00066	00066	Presupuesto de Egresos Comprometido de Gastos de Funcionamiento Compensación Nómina del 16 al 31 de enero			2,071.67	0.00		
00073	31/01/2024	E	00066	00066	Presupuesto de Egresos Comprometido de Gastos de Funcionamiento Compensación Nómina del 16 al 31 de enero			0.00	2,071.67		
00070	15/01/2024	E	00049	00049	Presupuesto de Egresos Comprometido de Gastos de Funcionamiento Compensación Nómina del 01 al 15 de enero			2,071.67	0.00		
00073	15/01/2024	E	00049	00049	Presupuesto de Egresos Comprometido de Gastos de Funcionamiento Compensación Nómina del 01 al 15 de enero			0.00	2,071.67		
					TOTAL:			**11,735.83**	**11,735.83**		
8241	**A00A00000**	**02060804010111020 1**		**1345**	**Gratificación**	**0.00**		**417,698.40**	**417,698.40**	**0.00**	
REN.	**FECHA**	**TIPO**	**N.POL.**	**REF**	**CONCEPTO**		**DEBE**		**HABER**		
00002	23/12/2024	E	00093	00093	GRATIFICACION EXTRAORDINARIA DICIEMBRE 2024			38,812.79	0.00		
00005	23/12/2024	E	00093	00093	GRATIFICACION EXTRAORDINARIA DICIEMBRE 2024			0.00	38,812.79		
00128	23/12/2024	E	00093	00093	GRATIFICACION EXTRAORDINARIA DICIEMBRE 2024			46,047.85	0.00		
00131	23/12/2024	E	00093	00093	GRATIFICACION EXTRAORDINARIA DICIEMBRE 2024			0.00	46,047.85		
00110	18/12/2024	E	00065	00065	Presupuesto de Egresos Comprometido de Gastos de Funcionamiento Gratificación Nómina del 16 al 31 de diciembre 2024			12,071.94	0.00		
00113	18/12/2024	E	00065	00065	Presupuesto de Egresos Comprometido de Gastos de Funcionamiento Gratificación Nómina del 16 al 31 de diciembre 2024			0.00	12,071.94		
00103	02/12/2024	E	00006	00006	Presupuesto de Egresos Comprometido de Gastos de Funcionamiento Gratificación Nómina del 1 al 15 de diciembre			12,071.94	0.00		
00106	02/12/2024	E	00006	00006	Presupuesto de Egresos Comprometido de Gastos de Funcionamiento Gratificación Nómina del 1 al 15 de diciembre			0.00	12,071.94		
00104	29/11/2024	E	00076	00076	Presupuesto de Egresos Comprometido de Gastos de Funcionamiento Gratificación Nómina del 16 al 30 de noviembre 2024			12,071.94	0.00		
00107	29/11/2024	E	00076	00076	Presupuesto de Egresos Comprometido de Gastos de Funcionamiento Gratificación Nómina del 16 al 30 de noviembre 2024			0.00	12,071.94		
00101	15/11/2024	E	00039	00039	Presupuesto de Egresos Comprometido de Gastos de Funcionamiento Gratificación Nómina del 1 al 15 de noviembre			12,071.94	0.00		
00104	15/11/2024	E	00039	00039	Presupuesto de Egresos Comprometido de Gastos de Funcionamiento Gratificación Nómina del 1 al 15 de noviembre			0.00	12,071.94		
00100	31/10/2024	E	00079	00079	Presupuesto de Egresos Comprometido de Gastos de Funcionamiento Gratificación Nómina del 16 al 31 de octubre 2024			12,071.94	0.00		
00103	31/10/2024	E	00079	00079	Presupuesto de Egresos Comprometido de Gastos de Funcionamiento Gratificación Nómina del 16 al 31 de octubre 2024			0.00	12,071.94		
00102	15/10/2024	E	00040	00040	Presupuesto de Egresos Comprometido de Gastos de Funcionamiento Gratificación Nómina del 1 al 15 de octubre			12,071.94	0.00		
00105	15/10/2024	E	00040	00040	Presupuesto de Egresos Comprometido de Gastos de Funcionamiento Gratificación Nómina del 1 al 15 de octubre			0.00	12,071.94		
00336	30/09/2024	E	00054	00054	Presupuesto de Egresos Comprometido de Gastos de Funcionamiento Gratificación Nómina del 16 al 30 de septiembre			12,071.94	0.00		
00903	30/09/2024	E	00054	00054	Presupuesto de Egresos Comprometido de Gastos de Funcionamiento Gratificación Nómina del 16 al 30 de septiembre			0.00	12,071.94		
00095	13/09/2024	E	00024	00024	Presupuesto de Egresos Comprometido de Gastos de Funcionamiento Gratificación Nómina del 1 al 15 de septiembre			12,071.94	0.00		
00098	13/09/2024	E	00024	00024	Presupuesto de Egresos Comprometido de Gastos de Funcionamiento Gratificación Nómina del 1 al 15 de septiembre			0.00	12,071.94		
00093	30/08/2024	E	00081	00081	Presupuesto de Egresos Comprometido de Gastos de Funcionamiento Gratificación Nómina del 16 al 31 de agosto de 2024			12,071.94	0.00		
00096	30/08/2024	E	00081	00081	Presupuesto de Egresos Comprometido de Gastos de Funcionamiento Gratificación Nómina del 16 al 31 de agosto de 2024			0.00	12,071.94		
00099	15/08/2024	E	00041	00041	Presupuesto de Egresos Comprometido de Gastos de Funcionamiento Gratificación Nómina del 1 al 15 de agosto			12,071.94	0.00		
00102	15/08/2024	E	00041	00041	Presupuesto de Egresos Comprometido de Gastos de Funcionamiento Gratificación Nómina del 1 al 15 de agosto			0.00	12,071.94		
00004	15/08/2024	E	00042	00042	IRIS NAYELY SOTO MARTINEZ gratificación por productividad Presupuesto de Egresos Comprometido de Gastos de Funcionamiento Gratificación			14,912.57	0.00		
00007	15/08/2024	E	00042	00042	IRIS NAYELY SOTO MARTINEZ gratificación por productividad Presupuesto de Egresos Comprometido de Gastos de Funcionamiento Gratificación			0.00	14,912.57		

00096	31/07/2024	E	00067	00067	Presupuesto de Egresos Comprometido de Gastos de Funcionamiento Gratificación Nómina del 16 al 31 de julio de 2024			12,071.94	0.00		
00099	31/07/2024	E	00067	00067	Presupuesto de Egresos Comprometido de Gastos de Funcionamiento Gratificación Nómina del 16 al 31 de julio de 2024			0.00	12,071.94		
00094	12/07/2024	E	00025	00025	Presupuesto de Egresos Comprometido de Gastos de Funcionamiento Gratificación Nómina del 1 al 15 de julio			12,071.94	0.00		
00097	12/07/2024	E	00025	00025	Presupuesto de Egresos Comprometido de Gastos de Funcionamiento Gratificación Nómina del 1 al 15 de julio			0.00	12,071.94		
00089	28/06/2024	E	00069	00069	Presupuesto de Egresos Comprometido de Gastos de Funcionamiento Gratificación Nómina del 16 al 30 de junio de 2024			12,071.94	0.00		
00092	28/06/2024	E	00069	00069	Presupuesto de Egresos Comprometido de Gastos de Funcionamiento Gratificación Nómina del 16 al 30 de junio de 2024			0.00	12,071.94		
00085	14/06/2024	E	00035	00035	Presupuesto de Egresos Comprometido de Gastos de Funcionamiento Gratificación Nómina del 1 al 15 de junio			12,071.94	0.00		
00088	14/06/2024	E	00035	00035	Presupuesto de Egresos Comprometido de Gastos de Funcionamiento Gratificación Nómina del 1 al 15 de junio			0.00	12,071.94		
00085	31/05/2024	E	00040	00040	Presupuesto de Egresos Comprometido de Gastos de Funcionamiento Gratificación Nómina del 16 al 31 de mayo de 2024			12,071.94	0.00		
00088	31/05/2024	E	00040	00040	Presupuesto de Egresos Comprometido de Gastos de Funcionamiento Gratificación Nómina del 16 al 31 de mayo de 2024			0.00	12,071.94		
00080	15/05/2024	E	00013	00013	Presupuesto de Egresos Comprometido de Gastos de Funcionamiento Gratificación Nómina del 1 al 15 de mayo			12,071.94	0.00		
00083	15/05/2024	E	00013	00013	Presupuesto de Egresos Comprometido de Gastos de Funcionamiento Gratificación Nómina del 1 al 15 de mayo			0.00	12,071.94		
00081	30/04/2024	E	00065	00065	Presupuesto de Egresos Comprometido de Gastos de Funcionamiento Gratificación Nómina del 16 al 30 de abril de 2024			12,071.94	0.00		
00084	30/04/2024	E	00065	00065	Presupuesto de Egresos Comprometido de Gastos de Funcionamiento Gratificación Nómina del 16 al 30 de abril de 2024			0.00	12,071.94		
00079	15/04/2024	E	00038	00038	Presupuesto de Egresos Comprometido de Gastos de Funcionamiento Gratificación Nómina del 1 al 15 de abril			12,071.94	0.00		
00082	15/04/2024	E	00038	00038	Presupuesto de Egresos Comprometido de Gastos de Funcionamiento Gratificación Nómina del 1 al 15 de abril			0.00	12,071.94		
00075	27/03/2024	E	00107	00107	Presupuesto de Egresos Comprometido de Gastos de Funcionamiento Gratificación Nómina del 16 al 31 de marzo			12,071.94	0.00		
00078	27/03/2024	E	00107	00107	Presupuesto de Egresos Comprometido de Gastos de Funcionamiento Gratificación Nómina del 16 al 31 de marzo			0.00	12,071.94		
00072	15/03/2024	E	00022	00022	Presupuesto de Egresos Comprometido de Gastos de Funcionamiento Gratificación Nómina del 01 al 15 de Marzo			12,071.94	0.00		
00075	15/03/2024	E	00022	00022	Presupuesto de Egresos Comprometido de Gastos de Funcionamiento Gratificación Nómina del 01 al 15 de Marzo			0.00	12,071.94		
00075	29/02/2024	E	00039	00039	Presupuesto de Egresos Comprometido de Gastos de Funcionamiento Gratificación Nómina del 16 al 29 de febrero			15,596.59	0.00		
00078	29/02/2024	E	00039	00039	Presupuesto de Egresos Comprometido de Gastos de Funcionamiento Gratificación Nómina del 16 al 29 de febrero			0.00	15,596.59		
00077	15/02/2024	E	00021	00021	Presupuesto de Egresos Comprometido de Gastos de Funcionamiento Gratificación Nómina del 01 al 15 de Febrero			14,566.48	0.00		
00080	15/02/2024	E	00021	00021	Presupuesto de Egresos Comprometido de Gastos de Funcionamiento Gratificación Nómina del 01 al 15 de Febrero			0.00	14,566.48		
00077	31/01/2024	E	00066	00066	Presupuesto de Egresos Comprometido de Gastos de Funcionamiento Gratificación Nómina del 16 al 31 de enero			10,930.32	0.00		
00080	31/01/2024	E	00066	00066	Presupuesto de Egresos Comprometido de Gastos de Funcionamiento Gratificación Nómina del 16 al 31 de enero			0.00	10,930.32		
00077	15/01/2024	E	00049	00049	Presupuesto de Egresos Comprometido de Gastos de Funcionamiento Gratificación Nómina del 01 al 15 de enero			35,393.00	0.00		
00080	15/01/2024	E	00049	00049	Presupuesto de Egresos Comprometido de Gastos de Funcionamiento Gratificación Nómina del 01 al 15 de enero			0.00	35,393.00		
					TOTAL:			**417,698.40**	**417,698.40**		
8241	**A00A00000**	**02060804010111020 1**		**1346**	**Gratificación por convenio**	**0.00**		**830.00**	**830.00**	**0.00**	
REN.	**FECHA**	**TIPO**	**N.POL.**	**REF**	**CONCEPTO**		**DEBE**		**HABER**		
00117	18/12/2024	E	00065	00065	Presupuesto de Egresos Comprometido de Gastos de Funcionamiento Gratificación por convenio Nómina del 16 al 31 de diciembre 2024			830.00	0.00		
00120	18/12/2024	E	00065	00065	Presupuesto de Egresos Comprometido de Gastos de Funcionamiento Gratificación por convenio Nómina del 16 al 31 de diciembre 2024			0.00	830.00		
					TOTAL:			**830.00**	**830.00**		
8241	**A00A00000**	**02060804010111020 1**		**1542**	**Días cívicos y económicos**	**0.00**		**2,250.00**	**2,250.00**	**0.00**	
REN.	**FECHA**	**TIPO**	**N.POL.**	**REF**	**CONCEPTO**		**DEBE**		**HABER**		
00079	15/03/2024	E	00022	00022	Presupuesto de Egresos Comprometido de Gastos de Funcionamiento Días cívicos y económicos Nómina del 01 al 15 de Marzo			2,250.00	0.00		
00082	15/03/2024	E	00022	00022	Presupuesto de Egresos Comprometido de Gastos de Funcionamiento Días cívicos y económicos Nómina del 01 al 15 de Marzo			0.00	2,250.00		
					TOTAL:			**2,250.00**	**2,250.00**		
8241	**A00A00000**	**02060804010111020 1**		**1544**	**Día del maestro y del servidor publico**	**0.00**		**1,900.00**	**1,900.00**	**0.00**	
REN.	**FECHA**	**TIPO**	**N.POL.**	**REF**	**CONCEPTO**		**DEBE**		**HABER**		
00107	31/10/2024	E	00079	00079	Presupuesto de Egresos Comprometido de Gastos de Funcionamiento Día del maestro y del servidor publico Nómina del 16 al 31 de octubre 2024			1,900.00	0.00		
00110	31/10/2024	E	00079	00079	Presupuesto de Egresos Comprometido de Gastos de Funcionamiento Día del maestro y del servidor publico Nómina del 16 al 31 de octubre 2024			0.00	1,900.00		
					TOTAL:			**1,900.00**	**1,900.00**		
8241	**A00A00000**	**02060804010111020 1**		**1546**	**Otros gastos derivados de convenio**	**0.00**		**6,000.00**	**6,000.00**	**0.00**	
REN.	**FECHA**	**TIPO**	**N.POL.**	**REF**	**CONCEPTO**		**DEBE**		**HABER**		
00124	18/12/2024	E	00065	00065	Presupuesto de Egresos Comprometido de Gastos de Funcionamiento Otros gastos derivados de convenio Nómina del 16 al 31 de diciembre 2024			1,900.00	0.00		
00127	18/12/2024	E	00065	00065	Presupuesto de Egresos Comprometido de Gastos de Funcionamiento Otros gastos derivados de convenio Nómina del 16 al 31 de diciembre 2024			0.00	1,900.00		
00092	14/06/2024	E	00035	00035	Presupuesto de Egresos Comprometido de Gastos de Funcionamiento Otros gastos derivados de convenio Nómina del 1 al 15 de junio			3,000.00	0.00		
00095	14/06/2024	E	00035	00035	Presupuesto de Egresos Comprometido de Gastos de Funcionamiento Otros gastos derivados de convenio Nómina del 1 al 15 de junio			0.00	3,000.00		
00086	15/04/2024	E	00038	00038	Presupuesto de Egresos Comprometido de Gastos de Funcionamiento Otros gastos derivados de convenio Nómina del 1 al 15 de abril			1,100.00	0.00		
00089	15/04/2024	E	00038	00038	Presupuesto de Egresos Comprometido de Gastos de Funcionamiento Otros gastos derivados de convenio Nómina del 1 al 15 de abril			0.00	1,100.00		
					TOTAL:			**6,000.00**	**6,000.00**		
8241	**A00A00000**	**02060804010111020 1**		**1595**	**Despensa**	**0.00**		**7,704.00**	**7,704.00**	**0.00**	
REN.	**FECHA**	**TIPO**	**N.POL.**	**REF**	**CONCEPTO**		**DEBE**		**HABER**		
00131	18/12/2024	E	00065	00065	Presupuesto de Egresos Comprometido de Gastos de Funcionamiento Despensa Nómina del 16 al 31 de diciembre 2024			321.00	0.00		
00134	18/12/2024	E	00065	00065	Presupuesto de Egresos Comprometido de Gastos de Funcionamiento Despensa Nómina del 16 al 31 de diciembre 2024			0.00	321.00		
00110	02/12/2024	E	00006	00006	Presupuesto de Egresos Comprometido de Gastos de Funcionamiento Despensa Nómina del 1 al 15 de diciembre			321.00	0.00		
00113	02/12/2024	E	00006	00006	Presupuesto de Egresos Comprometido de Gastos de Funcionamiento Despensa Nómina del 1 al 15 de diciembre			0.00	321.00		
00111	29/11/2024	E	00076	00076	Presupuesto de Egresos Comprometido de Gastos de Funcionamiento Despensa Nómina del 16 al 30 de noviembre 2024			321.00	0.00		
00114	29/11/2024	E	00076	00076	Presupuesto de Egresos Comprometido de Gastos de Funcionamiento Despensa Nómina del 16 al 30 de noviembre 2024			0.00	321.00		
00108	15/11/2024	E	00039	00039	Presupuesto de Egresos Comprometido de Gastos de Funcionamiento Despensa Nómina del 1 al 15 de noviembre			321.00	0.00		

00111	15/11/2024	E	00039	00039	Presupuesto de Egresos Comprometido de Gastos de Funcionamiento Despensa Nómina del 1 al 15 de noviembre			0.00	321.00		
00114	31/10/2024	E	00079	00079	Presupuesto de Egresos Comprometido de Gastos de Funcionamiento Despensa Nómina del 16 al 31 de octubre 2024			321.00	0.00		
00117	31/10/2024	E	00079	00079	Presupuesto de Egresos Comprometido de Gastos de Funcionamiento Despensa Nómina del 16 al 31 de octubre 2024			0.00	321.00		
00109	15/10/2024	E	00040	00040	Presupuesto de Egresos Comprometido de Gastos de Funcionamiento Despensa Nómina del 1 al 15 de octubre			321.00	0.00		
00112	15/10/2024	E	00040	00040	Presupuesto de Egresos Comprometido de Gastos de Funcionamiento Despensa Nómina del 1 al 15 de octubre			0.00	321.00		
00370	30/09/2024	E	00054	00054	Presupuesto de Egresos Comprometido de Gastos de Funcionamiento Despensa Nómina del 16 al 30 de septiembre			321.00	0.00		
00937	30/09/2024	E	00054	00054	Presupuesto de Egresos Comprometido de Gastos de Funcionamiento Despensa Nómina del 16 al 30 de septiembre			0.00	321.00		
00102	13/09/2024	E	00024	00024	Presupuesto de Egresos Comprometido de Gastos de Funcionamiento Despensa Nómina del 1 al 15 de septiembre			321.00	0.00		
00105	13/09/2024	E	00024	00024	Presupuesto de Egresos Comprometido de Gastos de Funcionamiento Despensa Nómina del 1 al 15 de septiembre			0.00	321.00		
00100	30/08/2024	E	00081	00081	Presupuesto de Egresos Comprometido de Gastos de Funcionamiento Despensa Nómina del 16 al 31 de agosto de 2024			321.00	0.00		
00103	30/08/2024	E	00081	00081	Presupuesto de Egresos Comprometido de Gastos de Funcionamiento Despensa Nómina del 16 al 31 de agosto de 2024			0.00	321.00		
00106	15/08/2024	E	00041	00041	Presupuesto de Egresos Comprometido de Gastos de Funcionamiento Despensa Nómina del 1 al 15 de agosto			321.00	0.00		
00109	15/08/2024	E	00041	00041	Presupuesto de Egresos Comprometido de Gastos de Funcionamiento Despensa Nómina del 1 al 15 de agosto			0.00	321.00		
00103	31/07/2024	E	00067	00067	Presupuesto de Egresos Comprometido de Gastos de Funcionamiento Despensa Nómina del 16 al 31 de julio de 2024			321.00	0.00		
00106	31/07/2024	E	00067	00067	Presupuesto de Egresos Comprometido de Gastos de Funcionamiento Despensa Nómina del 16 al 31 de julio de 2024			0.00	321.00		
00101	12/07/2024	E	00025	00025	Presupuesto de Egresos Comprometido de Gastos de Funcionamiento Despensa Nómina del 1 al 15 de julio			321.00	0.00		
00104	12/07/2024	E	00025	00025	Presupuesto de Egresos Comprometido de Gastos de Funcionamiento Despensa Nómina del 1 al 15 de julio			0.00	321.00		
00096	28/06/2024	E	00069	00069	Presupuesto de Egresos Comprometido de Gastos de Funcionamiento Despensa Nómina del 16 al 30 de junio de 2024			321.00	0.00		
00099	28/06/2024	E	00069	00069	Presupuesto de Egresos Comprometido de Gastos de Funcionamiento Despensa Nómina del 16 al 30 de junio de 2024			0.00	321.00		
00099	14/06/2024	E	00035	00035	Presupuesto de Egresos Comprometido de Gastos de Funcionamiento Despensa Nómina del 1 al 15 de junio			321.00	0.00		
00102	14/06/2024	E	00035	00035	Presupuesto de Egresos Comprometido de Gastos de Funcionamiento Despensa Nómina del 1 al 15 de junio			0.00	321.00		
00092	31/05/2024	E	00040	00040	Presupuesto de Egresos Comprometido de Gastos de Funcionamiento Despensa Nómina del 16 al 31 de mayo de 2024			321.00	0.00		
00095	31/05/2024	E	00040	00040	Presupuesto de Egresos Comprometido de Gastos de Funcionamiento Despensa Nómina del 16 al 31 de mayo de 2024			0.00	321.00		
00087	15/05/2024	E	00013	00013	Presupuesto de Egresos Comprometido de Gastos de Funcionamiento Despensa Nómina del 1 al 15 de mayo			321.00	0.00		
00090	15/05/2024	E	00013	00013	Presupuesto de Egresos Comprometido de Gastos de Funcionamiento Despensa Nómina del 1 al 15 de mayo			0.00	321.00		
00088	30/04/2024	E	00065	00065	Presupuesto de Egresos Comprometido de Gastos de Funcionamiento Despensa Nómina del 16 al 30 de abril de 2024			321.00	0.00		
00091	30/04/2024	E	00065	00065	Presupuesto de Egresos Comprometido de Gastos de Funcionamiento Despensa Nómina del 16 al 30 de abril de 2024			0.00	321.00		
00093	15/04/2024	E	00038	00038	Presupuesto de Egresos Comprometido de Gastos de Funcionamiento Despensa Nómina del 1 al 15 de abril			321.00	0.00		
00096	15/04/2024	E	00038	00038	Presupuesto de Egresos Comprometido de Gastos de Funcionamiento Despensa Nómina del 1 al 15 de abril			0.00	321.00		
00082	27/03/2024	E	00107	00107	Presupuesto de Egresos Comprometido de Gastos de Funcionamiento Despensa Nómina del 16 al 31 de marzo			321.00	0.00		
00085	27/03/2024	E	00107	00107	Presupuesto de Egresos Comprometido de Gastos de Funcionamiento Despensa Nómina del 16 al 31 de marzo			0.00	321.00		
00086	15/03/2024	E	00022	00022	Presupuesto de Egresos Comprometido de Gastos de Funcionamiento Despensa Nómina del 01 al 15 de Marzo			321.00	0.00		
00089	15/03/2024	E	00022	00022	Presupuesto de Egresos Comprometido de Gastos de Funcionamiento Despensa Nómina del 01 al 15 de Marzo			0.00	321.00		
00082	29/02/2024	E	00039	00039	Presupuesto de Egresos Comprometido de Gastos de Funcionamiento Despensa Nómina del 16 al 29 de febrero			321.00	0.00		
00085	29/02/2024	E	00039	00039	Presupuesto de Egresos Comprometido de Gastos de Funcionamiento Despensa Nómina del 16 al 29 de febrero			0.00	321.00		
00084	15/02/2024	E	00021	00021	Presupuesto de Egresos Comprometido de Gastos de Funcionamiento Despensa Nómina del 01 al 15 de Febrero			321.00	0.00		
00087	15/02/2024	E	00021	00021	Presupuesto de Egresos Comprometido de Gastos de Funcionamiento Despensa Nómina del 01 al 15 de Febrero			0.00	321.00		
00084	31/01/2024	E	00066	00066	Presupuesto de Egresos Comprometido de Gastos de Funcionamiento Despensa Nómina del 16 al 31 de enero			321.00	0.00		
00087	31/01/2024	E	00066	00066	Presupuesto de Egresos Comprometido de Gastos de Funcionamiento Despensa Nómina del 16 al 31 de enero			0.00	321.00		
00084	15/01/2024	E	00049	00049	Presupuesto de Egresos Comprometido de Gastos de Funcionamiento Despensa Nómina del 01 al 15 de enero			321.00	0.00		
00087	15/01/2024	E	00049	00049	Presupuesto de Egresos Comprometido de Gastos de Funcionamiento Despensa Nómina del 01 al 15 de enero			0.00	321.00		
					TOTAL:			**7,704.00**	**7,704.00**		
8241	**A00A00000**	**02060804010111020 1**		**2111**	**Materiales y útiles de oficina**	**0.00**		**5,611.62**	**5,611.62**	**0.00**	
REN.	**FECHA**	**TIPO**	**N.POL.**	**REF**	**CONCEPTO**		**DEBE**		**HABER**		
00005	20/09/2024	E	00038	00038	Presupuesto de Egresos Comprometido de Gastos de Funcionamiento Materiales y útiles de oficina			5,237.37	0.00		
00008	20/09/2024	E	00038	00038	Presupuesto de Egresos Comprometido de Gastos de Funcionamiento Materiales y útiles de oficina			0.00	5,237.37		
00045	30/01/2024	C	00024	00094	Presupuesto de Egresos Comprometido de Gastos de Funcionamiento Materiales y útiles de oficina			262.80	0.00		
00048	30/01/2024	C	00024	00094	Presupuesto de Egresos Comprometido de Gastos de Funcionamiento Materiales y útiles de oficina			0.00	262.80		
00059	30/01/2024	C	00024	00094	F- 29FMI 2000 FANTASIAS MIGUEL Presupuesto de Egresos Comprometido de Gastos de Funcionamiento Materiales y útiles de oficina			111.45	0.00		
00062	30/01/2024	C	00024	00094	F- 29FMI 2000 FANTASIAS MIGUEL Presupuesto de Egresos Comprometido de Gastos de Funcionamiento Materiales y útiles de oficina			0.00	111.45		
					TOTAL:			**5,611.62**	**5,611.62**		
8241	**A00A00000**	**02060804010111020 1**		**2141**	**Materiales y útiles para el procesamiento en equipos y bienes informáticos**	**0.00**		**107,911.07**	**107,911.07**	**0.00**	
REN.	**FECHA**	**TIPO**	**N.POL.**	**REF**	**CONCEPTO**		**DEBE**		**HABER**		
00005	17/12/2024	E	00060	00060	F-A292 consumibles JUAN JESUS HERNANDEZ Presupuesto de Egresos Comprometido de Gastos de Funcionamiento Materiales y útiles para el procesamiento en equipos y bienes informáticos			96,300.44	0.00		
00008	17/12/2024	E	00060	00060	F-A292 consumibles JUAN JESUS HERNANDEZ Presupuesto de Egresos Comprometido de Gastos de Funcionamiento Materiales y útiles para el procesamiento en equipos y bienes informáticos			0.00	96,300.44		
00005	11/09/2024	E	00018	00018	Presupuesto de Egresos Comprometido de Gastos de Funcionamiento Materiales y útiles para el procesamiento en equipos y bienes informáticos			11,610.63	0.00		
00008	11/09/2024	E	00018	00018	Presupuesto de Egresos Comprometido de Gastos de Funcionamiento Materiales y útiles para el procesamiento en equipos y bienes informáticos			0.00	11,610.63		
					TOTAL:			**107,911.07**	**107,911.07**		
8241	**A00A00000**	**02060804010111020 1**		**2161**	**Material y enseres de limpieza**	**0.00**		**1,129.61**	**1,129.61**	**0.00**	
REN.	**FECHA**	**TIPO**	**N.POL.**	**REF**	**CONCEPTO**		**DEBE**		**HABER**		
00005	06/09/2024	E	00011	00011	F-28 PRODUCTOS Y SERVICIOS CAPITULARE material de limpieza Presupuesto de Egresos Comprometido de Gastos de Funcionamiento Material y enseres de limpieza			1,129.61	0.00		
00008	06/09/2024	E	00011	00011	F-28 PRODUCTOS Y SERVICIOS CAPITULARE material de limpieza Presupuesto de Egresos Comprometido de Gastos de Funcionamiento Material y enseres de limpieza			0.00	1,129.61		
					TOTAL:			**1,129.61**	**1,129.61**		
8241	**A00A00000**	**02060804010111020 1**		**2211**	**Productos alimenticios para personas**	**0.00**		**38,801.51**	**38,801.51**	**0.00**	
REN.	**FECHA**	**TIPO**	**N.POL.**	**REF**	**CONCEPTO**		**DEBE**		**HABER**		
00019	23/12/2024	E	00092	00092	F-A547 OLGA OLIMPIA FERNANDEZ HERRERA Gastos de Funcionamiento Productos alimenticios para personas			25,810.52	0.00		

00022	23/12/2024	E	00092	00092	F-A547 OLGA OLIMPIA FERNANDEZ HERRERA Gastos de Funcionamiento Productos alimenticios para personas			0.00	25,810.52			
00054	23/12/2024	E	00092	00092	F-A547 OLGA OLIMPIA FERNANDEZ HERRERA Gastos de Funcionamiento Productos alimenticios para personas			1,130.79	0.00			
00057	23/12/2024	E	00092	00092	F-A547 OLGA OLIMPIA FERNANDEZ HERRERA Gastos de Funcionamiento Productos alimenticios para personas			0.00	1,130.79			
00015	08/10/2024	E	00024	00024	F-525 a 527, 529, 531 y 532 OLGA OLIMPIA FERNANDEZ productos alimenticios Presupuesto de Egresos Comprometido de Gastos de Funcionamiento Productos alimenticios para personas			9,934.80	0.00			
00018	08/10/2024	E	00024	00024	F-525 a 527, 529, 531 y 532 OLGA OLIMPIA FERNANDEZ productos alimenticios Presupuesto de Egresos Comprometido de Gastos de Funcionamiento Productos alimenticios para personas			0.00	9,934.80			
00052	30/01/2024	C	00024	00094	F- 3FC20 OPERADORA VIPS Presupuesto de Egresos Comprometido de Gastos de Funcionamiento Productos alimenticios para personas			75.00	0.00			
00055	30/01/2024	C	00024	00094	F- 3FC20 OPERADORA VIPS Presupuesto de Egresos Comprometido de Gastos de Funcionamiento Productos alimenticios para personas			0.00	75.00			
00003	26/01/2024	C	00023	00093	F-AA246397 Servicio Comercial Garis Gastos Presupuesto de Egresos Comprometido de Gastos de Funcionamiento Productos alimenticios para personas			540.00	0.00			
00006	26/01/2024	C	00023	00093	F-AA246397 Servicio Comercial Garis Gastos Presupuesto de Egresos Comprometido de Gastos de Funcionamiento Productos alimenticios para personas			0.00	540.00			
00010	26/01/2024	C	00023	00093	F- CC215245 Servicio Comercial Garis Presupuesto de Egresos Comprometido de Gastos de Funcionamiento Productos alimenticios para personas			561.60	0.00			
00013	26/01/2024	C	00023	00093	F- CC215245 Servicio Comercial Garis Presupuesto de Egresos Comprometido de Gastos de Funcionamiento Productos alimenticios para personas			0.00	561.60			
00017	26/01/2024	C	00023	00093	F- JJ336735 Servicio Comercial Garis Presupuesto de Egresos Comprometido de Gastos de Funcionamiento Productos alimenticios para personas			748.80	0.00			
00020	26/01/2024	C	00023	00093	F- JJ336735 Servicio Comercial Garis Presupuesto de Egresos Comprometido de Gastos de Funcionamiento Productos alimenticios para personas			0.00	748.80			
					TOTAL:			**38,801.51**	**38,801.51**			
8241	**A00A00000**	**02060804010111020 1**		**2471**	**Artículos metálicos para la construcción**	**0.00**		**616.00**	**616.00**	**0.00**		
REN.	**FECHA**	**TIPO**	**N.POL.**	**REF**	**CONCEPTO**		**DEBE**		**HABER**			
00066	30/01/2024	C	00024	00094	F- 13153 FERRECABSA Presupuesto de Egresos Comprometido de Gastos de Funcionamiento Artículos metálicos para la construcción			616.00	0.00			
00069	30/01/2024	C	00024	00094	F- 13153 FERRECABSA Presupuesto de Egresos Comprometido de Gastos de Funcionamiento Artículos metálicos para la construcción			0.00	616.00			
					TOTAL:			**616.00**	**616.00**			
8241	**A00A00000**	**02060804010111020 1**		**2481**	**Materiales complementarios**	**0.00**		**6,550.00**	**6,550.00**	**0.00**		
REN.	**FECHA**	**TIPO**	**N.POL.**	**REF**	**CONCEPTO**		**DEBE**		**HABER**			
00005	08/02/2024	E	00017	00017	F-A8710 DECORACIONES ALFA DE TOLUCA papel tapiz Presupuesto de Egresos Comprometido de Gastos de Funcionamiento Materiales complementarios			6,550.00	0.00			
00008	08/02/2024	E	00017	00017	F-A8710 DECORACIONES ALFA DE TOLUCA papel tapiz Presupuesto de Egresos Comprometido de Gastos de Funcionamiento Materiales complementarios			0.00	6,550.00			
					TOTAL:			**6,550.00**	**6,550.00**			
8241	**A00A00000**	**02060804010111020 1**		**2941**	**Refacciones y accesorios para equipo de computo**	**0.00**		**1,566.78**	**1,566.78**	**0.00**		
REN.	**FECHA**	**TIPO**	**N.POL.**	**REF**	**CONCEPTO**		**DEBE**		**HABER**			
00027	15/10/2024	E	00035	00035	F-AA118 JORGE ARIEL PEDRAZA FERNANDEZ discos duros y tarjetas Presupuesto de Egresos Comprometido de Gastos de Funcionamiento Refacciones y accesorios para equipo de computo			1,566.78	0.00			
00030	15/10/2024	E	00035	00035	F-AA118 JORGE ARIEL PEDRAZA FERNANDEZ discos duros y tarjetas Presupuesto de Egresos Comprometido de Gastos de Funcionamiento Refacciones y accesorios para equipo de computo			0.00	1,566.78			
					TOTAL:			**1,566.78**	**1,566.78**			
8241	**A00A00000**	**02060804010111020 1**		**3822**	**Espectáculos cívicos y culturales**	**0.00**		**306.30**	**306.30**	**0.00**		
REN.	**FECHA**	**TIPO**	**N.POL.**	**REF**	**CONCEPTO**		**DEBE**		**HABER**			
00024	26/01/2024	C	00023	00093	F- 217060 Servicio Comercial Garis Presupuesto de Egresos Comprometido de Gastos de Funcionamiento Espectáculos cívicos y culturales			251.70	0.00			
00027	26/01/2024	C	00023	00093	F- 217060 Servicio Comercial Garis Presupuesto de Egresos Comprometido de Gastos de Funcionamiento Espectáculos cívicos y culturales			0.00	251.70			
00031	26/01/2024	C	00023	00093	F-31FMI-3630 Fantasias Miguel Presupuesto de Egresos Comprometido de Gastos de Funcionamiento Espectáculos cívicos y culturales			54.60	0.00			
00034	26/01/2024	C	00023	00093	F-31FMI-3630 Fantasias Miguel Presupuesto de Egresos Comprometido de Gastos de Funcionamiento Espectáculos cívicos y culturales			0.00	54.60			
					TOTAL:			**306.30**	**306.30**			
8241	**A00A00000**	**02060804010111020 1**		**3992**	**Gastos de servicios menores**	**0.00**		**8,237.94**	**8,237.94**	**0.00**		
REN.	**FECHA**	**TIPO**	**N.POL.**	**REF**	**CONCEPTO**		**DEBE**		**HABER**			
00017	12/02/2024	C	00027	00407	F- OVILF 36848 OPERADORA VIPS Presupuesto de Egresos Comprometido de Gastos de Funcionamiento Gastos de servicios menores			89.00	0.00			
00020	12/02/2024	C	00027	00407	F- OVILF 36848 OPERADORA VIPS Presupuesto de Egresos Comprometido de Gastos de Funcionamiento Gastos de servicios menores			0.00	89.00			
00024	12/02/2024	C	00027	00407	F- TIWEBDF 9097341 RESTAURANTES TOKS Presupuesto de Egresos Comprometido de Gastos de Funcionamiento Gastos de servicios menores			82.00	0.00			
00027	12/02/2024	C	00027	00407	F- TIWEBDF 9097341 RESTAURANTES TOKS Presupuesto de Egresos Comprometido de Gastos de Funcionamiento Gastos de servicios menores			0.00	82.00			
00003	30/01/2024	C	00024	00094	F- ICACG1118266 NUEVA WAL MART DE MEXICO Presupuesto de Egresos Comprometido de Gastos de Funcionamiento Gastos de servicios menores			5,980.00	0.00			
00006	30/01/2024	C	00024	00094	F- ICACG1118266 NUEVA WAL MART DE MEXICO Presupuesto de Egresos Comprometido de Gastos de Funcionamiento Gastos de servicios menores			0.00	5,980.00			
00010	30/01/2024	C	00024	00094	F-FSKSBU 100276 TIENDAS GARCES Presupuesto de Egresos Comprometido de Gastos de Funcionamiento Gastos de servicios menores			343.00	0.00			
00013	30/01/2024	C	00024	00094	F-FSKSBU 100276 TIENDAS GARCES Presupuesto de Egresos Comprometido de Gastos de Funcionamiento Gastos de servicios menores			0.00	343.00			
00017	30/01/2024	C	00024	00094	F- 217042 SERVICIO COMERCIAL ALTAMIRANO Presupuesto de Egresos Comprometido de Gastos de Funcionamiento Gastos de servicios menores			1,000.00	0.00			
00020	30/01/2024	C	00024	00094	F- 217042 SERVICIO COMERCIAL ALTAMIRANO Presupuesto de Egresos Comprometido de Gastos de Funcionamiento Gastos de servicios menores			0.00	1,000.00			
00024	30/01/2024	C	00024	00094	F-B307086 SERVICIO COMERCIAL GARIS Presupuesto de Egresos Comprometido de Gastos de Funcionamiento Gastos de servicios menores			403.74	0.00			
00027	30/01/2024	C	00024	00094	F-B307086 SERVICIO COMERCIAL GARIS Presupuesto de Egresos Comprometido de Gastos de Funcionamiento Gastos de servicios menores			0.00	403.74			
00031	30/01/2024	C	00024	00094	F-217236 SERVICIO COMERCIAL ALTAMIRANO Presupuesto de Egresos Comprometido de Gastos de Funcionamiento Gastos de servicios menores			251.70	0.00			

00034	30/01/2024	C	00024	00094	F-217236 SERVICIO COMERCIAL ALTAMIRANO Presupuesto de Egresos Comprometido de Gastos de Funcionamiento Gastos de servicios menores			0.00	251.70			
00038	30/01/2024	C	00024	00094	F-217235 SERVICIO COMERCIAL ALTAMIRANO Presupuesto de Egresos Comprometido de Gastos de Funcionamiento Gastos de servicios menores			88.50	0.00			
00041	30/01/2024	C	00024	00094	F-217235 SERVICIO COMERCIAL ALTAMIRANO Presupuesto de Egresos Comprometido de Gastos de Funcionamiento Gastos de servicios menores			0.00	88.50			
					TOTAL:			**8,237.94**	**8,237.94**			
8241	**A00A00000**	**02060804010117010 1**		**2211**	**Productos alimenticios para personas**	**0.00**		**68,220.19**	**68,220.19**	**0.00**		
REN.	**FECHA**	**TIPO**	**N.POL.**	**REF**	**CONCEPTO**		**DEBE**		**HABER**			
00007	31/10/2024	I	00152	00152	Presupuesto de Egresos Comprometido de Gastos de Funcionamiento Productos alimenticios para personas			27,401.17	0.00			
00010	31/10/2024	I	00152	00152	Presupuesto de Egresos Comprometido de Gastos de Funcionamiento Productos alimenticios para personas			0.00	27,401.17			
00007	30/09/2024	I	00132	00132	Presupuesto de Egresos Comprometido de Gastos de Funcionamiento Productos alimenticios para personas			40,819.02	0.00			
00010	30/09/2024	I	00132	00132	Presupuesto de Egresos Comprometido de Gastos de Funcionamiento Productos alimenticios para personas			0.00	40,819.02			
					TOTAL:			**68,220.19**	**68,220.19**			
8241	**B00302000**	**01080301010311020 1**		**1131**	**Sueldo base**	**0.00**		**1,140,927.05**	**1,140,927.05**	**0.00**		
REN.	**FECHA**	**TIPO**	**N.POL.**	**REF**	**CONCEPTO**		**DEBE**		**HABER**			
00138	18/12/2024	E	00065	00065	Presupuesto de Egresos Comprometido de Gastos de Funcionamiento Sueldo base Nómina del 16 al 31 de diciembre 2024			34,331.08	0.00			
00141	18/12/2024	E	00065	00065	Presupuesto de Egresos Comprometido de Gastos de Funcionamiento Sueldo base Nómina del 16 al 31 de diciembre 2024			0.00	34,331.08			
00117	02/12/2024	E	00006	00006	Presupuesto de Egresos Comprometido de Gastos de Funcionamiento Sueldo base Nómina del 1 al 15 de diciembre			38,003.40	0.00			
00120	02/12/2024	E	00006	00006	Presupuesto de Egresos Comprometido de Gastos de Funcionamiento Sueldo base Nómina del 1 al 15 de diciembre			0.00	38,003.40			
00118	29/11/2024	E	00076	00076	Presupuesto de Egresos Comprometido de Gastos de Funcionamiento Sueldo base Nómina del 16 al 30 de noviembre 2024			41,675.72	0.00			
00121	29/11/2024	E	00076	00076	Presupuesto de Egresos Comprometido de Gastos de Funcionamiento Sueldo base Nómina del 16 al 30 de noviembre 2024			0.00	41,675.72			
00115	15/11/2024	E	00039	00039	Presupuesto de Egresos Comprometido de Gastos de Funcionamiento Sueldo base Nómina del 1 al 15 de noviembre			41,675.72	0.00			
00118	15/11/2024	E	00039	00039	Presupuesto de Egresos Comprometido de Gastos de Funcionamiento Sueldo base Nómina del 1 al 15 de noviembre			0.00	41,675.72			
00121	31/10/2024	E	00079	00079	Presupuesto de Egresos Comprometido de Gastos de Funcionamiento Sueldo base Nómina del 16 al 31 de octubre 2024			41,675.72	0.00			
00124	31/10/2024	E	00079	00079	Presupuesto de Egresos Comprometido de Gastos de Funcionamiento Sueldo base Nómina del 16 al 31 de octubre 2024			0.00	41,675.72			
00116	15/10/2024	E	00040	00040	Presupuesto de Egresos Comprometido de Gastos de Funcionamiento Sueldo base Nómina del 1 al 15 de octubre			41,675.72	0.00			
00119	15/10/2024	E	00040	00040	Presupuesto de Egresos Comprometido de Gastos de Funcionamiento Sueldo base Nómina del 1 al 15 de octubre			0.00	41,675.72			
00272	30/09/2024	E	00054	00054	Presupuesto de Egresos Comprometido de Gastos de Funcionamiento Sueldo base Nómina del 16 al 30 de septiembre			50,716.19	0.00			
00839	30/09/2024	E	00054	00054	Presupuesto de Egresos Comprometido de Gastos de Funcionamiento Sueldo base Nómina del 16 al 30 de septiembre			0.00	50,716.19			
00109	13/09/2024	E	00024	00024	Presupuesto de Egresos Comprometido de Gastos de Funcionamiento Sueldo base Nómina del 1 al 15 de septiembre			50,716.19	0.00			
00112	13/09/2024	E	00024	00024	Presupuesto de Egresos Comprometido de Gastos de Funcionamiento Sueldo base Nómina del 1 al 15 de septiembre			0.00	50,716.19			
00107	30/08/2024	E	00081	00081	Presupuesto de Egresos Comprometido de Gastos de Funcionamiento Sueldo base Nómina del 16 al 31 de agosto de 2024			50,716.19	0.00			
00110	30/08/2024	E	00081	00081	Presupuesto de Egresos Comprometido de Gastos de Funcionamiento Sueldo base Nómina del 16 al 31 de agosto de 2024			0.00	50,716.19			
00114	15/08/2024	E	00041	00041	Presupuesto de Egresos Comprometido de Gastos de Funcionamiento Sueldo base Nómina del 1 al 15 de agosto			50,716.19	0.00			
00115	15/08/2024	E	00041	00041	Retroactivo Presupuesto de Egresos Comprometido de Gastos de Funcionamiento Sueldo base Nómina del 1 al 15 de agosto			8,280.05	0.00			
00120	15/08/2024	E	00041	00041	Presupuesto de Egresos Comprometido de Gastos de Funcionamiento Sueldo base Nómina del 1 al 15 de agosto			0.00	50,716.19			
00121	15/08/2024	E	00041	00041	Retroactivo Presupuesto de Egresos Comprometido de Gastos de Funcionamiento Sueldo base Nómina del 1 al 15 de agosto			0.00	8,280.05			
00110	31/07/2024	E	00067	00067	Presupuesto de Egresos Comprometido de Gastos de Funcionamiento Sueldo base Nómina del 16 al 31 de julio de 2024			49,894.23	0.00			
00113	31/07/2024	E	00067	00067	Presupuesto de Egresos Comprometido de Gastos de Funcionamiento Sueldo base Nómina del 16 al 31 de julio de 2024			0.00	49,894.23			
00108	12/07/2024	E	00025	00025	Presupuesto de Egresos Comprometido de Gastos de Funcionamiento Sueldo base Nómina del 1 al 15 de julio			49,894.23	0.00			
00111	12/07/2024	E	00025	00025	Presupuesto de Egresos Comprometido de Gastos de Funcionamiento Sueldo base Nómina del 1 al 15 de julio			0.00	49,894.23			
00103	28/06/2024	E	00069	00069	Presupuesto de Egresos Comprometido de Gastos de Funcionamiento Sueldo base Nómina del 16 al 30 de junio de 2024			49,894.23	0.00			
00106	28/06/2024	E	00069	00069	Presupuesto de Egresos Comprometido de Gastos de Funcionamiento Sueldo base Nómina del 16 al 30 de junio de 2024			0.00	49,894.23			
00106	14/06/2024	E	00035	00035	Presupuesto de Egresos Comprometido de Gastos de Funcionamiento Sueldo base Nómina del 1 al 15 de junio			54,445.33	0.00			
00109	14/06/2024	E	00035	00035	Presupuesto de Egresos Comprometido de Gastos de Funcionamiento Sueldo base Nómina del 1 al 15 de junio			0.00	54,445.33			
00099	31/05/2024	E	00040	00040	Presupuesto de Egresos Comprometido de Gastos de Funcionamiento Sueldo base Nómina del 16 al 31 de mayo de 2024			54,445.33	0.00			
00102	31/05/2024	E	00040	00040	Presupuesto de Egresos Comprometido de Gastos de Funcionamiento Sueldo base Nómina del 16 al 31 de mayo de 2024			0.00	54,445.33			
00094	15/05/2024	E	00013	00013	Presupuesto de Egresos Comprometido de Gastos de Funcionamiento Sueldo base Nómina del 1 al 15 de mayo			54,445.33	0.00			
00097	15/05/2024	E	00013	00013	Presupuesto de Egresos Comprometido de Gastos de Funcionamiento Sueldo base Nómina del 1 al 15 de mayo			0.00	54,445.33			
00095	30/04/2024	E	00065	00065	Presupuesto de Egresos Comprometido de Gastos de Funcionamiento Sueldo base Nómina del 16 al 30 de abril de 2024			54,445.33	0.00			
00098	30/04/2024	E	00065	00065	Presupuesto de Egresos Comprometido de Gastos de Funcionamiento Sueldo base Nómina del 16 al 30 de abril de 2024			0.00	54,445.33			
00100	15/04/2024	E	00038	00038	Presupuesto de Egresos Comprometido de Gastos de Funcionamiento Sueldo base Nómina del 1 al 15 de abril			47,730.83	0.00			
00103	15/04/2024	E	00038	00038	Presupuesto de Egresos Comprometido de Gastos de Funcionamiento Sueldo base Nómina del 1 al 15 de abril			0.00	47,730.83			
00089	27/03/2024	E	00107	00107	Presupuesto de Egresos Comprometido de Gastos de Funcionamiento Sueldo base Nómina del 16 al 31 de marzo			42,556.23	0.00			
00092	27/03/2024	E	00107	00107	Presupuesto de Egresos Comprometido de Gastos de Funcionamiento Sueldo base Nómina del 16 al 31 de marzo			0.00	42,556.23			
00093	15/03/2024	E	00022	00022	Presupuesto de Egresos Comprometido de Gastos de Funcionamiento Sueldo base Nómina del 01 al 15 de Marzo			55,941.73	0.00			
00096	15/03/2024	E	00022	00022	Presupuesto de Egresos Comprometido de Gastos de Funcionamiento Sueldo base Nómina del 01 al 15 de Marzo			0.00	55,941.73			
00089	29/02/2024	E	00039	00039	Presupuesto de Egresos Comprometido de Gastos de Funcionamiento Sueldo base Nómina del 16 al 29 de febrero			44,263.02	0.00			
00092	29/02/2024	E	00039	00039	Presupuesto de Egresos Comprometido de Gastos de Funcionamiento Sueldo base Nómina del 16 al 29 de febrero			0.00	44,263.02			
00091	15/02/2024	E	00021	00021	Presupuesto de Egresos Comprometido de Gastos de Funcionamiento Sueldo base Nómina del 01 al 15 de Febrero			44,263.02	0.00			
00094	15/02/2024	E	00021	00021	Presupuesto de Egresos Comprometido de Gastos de Funcionamiento Sueldo base Nómina del 01 al 15 de Febrero			0.00	44,263.02			
00091	31/01/2024	E	00066	00066	Presupuesto de Egresos Comprometido de Gastos de Funcionamiento Sueldo base Nómina del 16 al 31 de enero			44,263.02	0.00			
00094	31/01/2024	E	00066	00066	Presupuesto de Egresos Comprometido de Gastos de Funcionamiento Sueldo base Nómina del 16 al 31 de enero			0.00	44,263.02			
00091	15/01/2024	E	00049	00049	Presupuesto de Egresos Comprometido de Gastos de Funcionamiento Sueldo base Nómina del 01 al 15 de enero			44,263.02	0.00			
00094	15/01/2024	E	00049	00049	Presupuesto de Egresos Comprometido de Gastos de Funcionamiento Sueldo base Nómina del 01 al 15 de enero			0.00	44,263.02			
					TOTAL:			**1,140,927.05**	**1,140,927.05**			
8241	**B00302000**	**01080301010311020 1**		**1311**	**Prima por año de servicio**	**0.00**		**9,986.00**	**9,986.00**	**0.00**		
REN.	**FECHA**	**TIPO**	**N.POL.**	**REF**	**CONCEPTO**		**DEBE**		**HABER**			
00399	30/09/2024	E	00054	00054	Presupuesto de Egresos Comprometido de Gastos de Funcionamiento Prima por año de servicio Nómina del 16 al 30 de septiembre			472.00	0.00			

00966	30/09/2024	E	00054	00054	Presupuesto de Egresos Comprometido de Gastos de Funcionamiento Prima por año de servicio Nómina del 16 al 30 de septiembre			0.00	472.00		
00116	13/09/2024	E	00024	00024	Presupuesto de Egresos Comprometido de Gastos de Funcionamiento Prima por año de servicio Nómina del 1 al 15 de septiembre			472.00	0.00		
00119	13/09/2024	E	00024	00024	Presupuesto de Egresos Comprometido de Gastos de Funcionamiento Prima por año de servicio Nómina del 1 al 15 de septiembre			0.00	472.00		
00114	30/08/2024	E	00081	00081	Presupuesto de Egresos Comprometido de Gastos de Funcionamiento Prima por año de servicio Nómina del 16 al 31 de agosto de 2024			472.00	0.00		
00117	30/08/2024	E	00081	00081	Presupuesto de Egresos Comprometido de Gastos de Funcionamiento Prima por año de servicio Nómina del 16 al 31 de agosto de 2024			0.00	472.00		
00127	15/08/2024	E	00041	00041	Presupuesto de Egresos Comprometido de Gastos de Funcionamiento Prima por año de servicio Nómina del 1 al 15 de agosto			472.00	0.00		
00130	15/08/2024	E	00041	00041	Presupuesto de Egresos Comprometido de Gastos de Funcionamiento Prima por año de servicio Nómina del 1 al 15 de agosto			0.00	472.00		
00117	31/07/2024	E	00067	00067	Presupuesto de Egresos Comprometido de Gastos de Funcionamiento Prima por año de servicio Nómina del 16 al 31 de julio de 2024			621.00	0.00		
00120	31/07/2024	E	00067	00067	Presupuesto de Egresos Comprometido de Gastos de Funcionamiento Prima por año de servicio Nómina del 16 al 31 de julio de 2024			0.00	621.00		
00115	12/07/2024	E	00025	00025	Presupuesto de Egresos Comprometido de Gastos de Funcionamiento Prima por año de servicio Nómina del 1 al 15 de julio			621.00	0.00		
00118	12/07/2024	E	00025	00025	Presupuesto de Egresos Comprometido de Gastos de Funcionamiento Prima por año de servicio Nómina del 1 al 15 de julio			0.00	621.00		
00110	28/06/2024	E	00069	00069	Presupuesto de Egresos Comprometido de Gastos de Funcionamiento Prima por año de servicio Nómina del 16 al 30 de junio de 2024			621.00	0.00		
00113	28/06/2024	E	00069	00069	Presupuesto de Egresos Comprometido de Gastos de Funcionamiento Prima por año de servicio Nómina del 16 al 30 de junio de 2024			0.00	621.00		
00113	14/06/2024	E	00035	00035	Presupuesto de Egresos Comprometido de Gastos de Funcionamiento Prima por año de servicio Nómina del 1 al 15 de junio			621.00	0.00		
00116	14/06/2024	E	00035	00035	Presupuesto de Egresos Comprometido de Gastos de Funcionamiento Prima por año de servicio Nómina del 1 al 15 de junio			0.00	621.00		
00106	31/05/2024	E	00040	00040	Presupuesto de Egresos Comprometido de Gastos de Funcionamiento Prima por año de servicio Nómina del 16 al 31 de mayo de 2024			621.00	0.00		
00109	31/05/2024	E	00040	00040	Presupuesto de Egresos Comprometido de Gastos de Funcionamiento Prima por año de servicio Nómina del 16 al 31 de mayo de 2024			0.00	621.00		
00101	15/05/2024	E	00013	00013	Presupuesto de Egresos Comprometido de Gastos de Funcionamiento Prima por año de servicio Nómina del 1 al 15 de mayo			621.00	0.00		
00104	15/05/2024	E	00013	00013	Presupuesto de Egresos Comprometido de Gastos de Funcionamiento Prima por año de servicio Nómina del 1 al 15 de mayo			0.00	621.00		
00102	30/04/2024	E	00065	00065	Presupuesto de Egresos Comprometido de Gastos de Funcionamiento Prima por año de servicio Nómina del 16 al 30 de abril de 2024			621.00	0.00		
00105	30/04/2024	E	00065	00065	Presupuesto de Egresos Comprometido de Gastos de Funcionamiento Prima por año de servicio Nómina del 16 al 30 de abril de 2024			0.00	621.00		
00107	15/04/2024	E	00038	00038	Presupuesto de Egresos Comprometido de Gastos de Funcionamiento Prima por año de servicio Nómina del 1 al 15 de abril			621.00	0.00		
00110	15/04/2024	E	00038	00038	Presupuesto de Egresos Comprometido de Gastos de Funcionamiento Prima por año de servicio Nómina del 1 al 15 de abril			0.00	621.00		
00096	27/03/2024	E	00107	00107	Presupuesto de Egresos Comprometido de Gastos de Funcionamiento Prima por años de servicio Nómina del 16 al 31 de marzo			621.00	0.00		
00099	27/03/2024	E	00107	00107	Presupuesto de Egresos Comprometido de Gastos de Funcionamiento Prima por años de servicio Nómina del 16 al 31 de marzo			0.00	621.00		
00100	15/03/2024	E	00022	00022	Presupuesto de Egresos Comprometido de Gastos de Funcionamiento Prima por años de servicio Nómina del 01 al 15 de Marzo			621.00	0.00		
00103	15/03/2024	E	00022	00022	Presupuesto de Egresos Comprometido de Gastos de Funcionamiento Prima por años de servicio Nómina del 01 al 15 de Marzo			0.00	621.00		
00096	29/02/2024	E	00039	00039	Presupuesto de Egresos Comprometido de Gastos de Funcionamiento Prima por años de servicio Nómina del 16 al 29 de febrero			472.00	0.00		
00099	29/02/2024	E	00039	00039	Presupuesto de Egresos Comprometido de Gastos de Funcionamiento Prima por años de servicio Nómina del 16 al 29 de febrero			0.00	472.00		
00098	15/02/2024	E	00021	00021	Presupuesto de Egresos Comprometido de Gastos de Funcionamiento Prima por años de servicio Nómina del 01 al 15 de Febrero			472.00	0.00		
00101	15/02/2024	E	00021	00021	Presupuesto de Egresos Comprometido de Gastos de Funcionamiento Prima por años de servicio Nómina del 01 al 15 de Febrero			0.00	472.00		
00098	31/01/2024	E	00066	00066	Presupuesto de Egresos Comprometido de Gastos de Funcionamiento Prima por años de servicio Nómina del 16 al 31 de enero			472.00	0.00		
00101	31/01/2024	E	00066	00066	Presupuesto de Egresos Comprometido de Gastos de Funcionamiento Prima por años de servicio Nómina del 16 al 31 de enero			0.00	472.00		
00098	15/01/2024	E	00049	00049	Presupuesto de Egresos Comprometido de Gastos de Funcionamiento Prima por años de servicio Nómina del 01 al 15 de enero			472.00	0.00		
00101	15/01/2024	E	00049	00049	Presupuesto de Egresos Comprometido de Gastos de Funcionamiento Prima por años de servicio Nómina del 01 al 15 de enero			0.00	472.00		
					TOTAL:			**9,986.00**	**9,986.00**		
8241	**B00302000**	**0108030101031102O1**		**1321**	**Prima vacacional**	**0.00**		**57,829.51**	**57,829.51**		**0.00**
REN.	**FECHA**	**TIPO**	**N.POL.**	**REF**	**CONCEPTO**		**DEBE**		**HABER**		
00067	02/12/2024	E	00005	00005	Presupuesto de Egresos Comprometido de Gastos de Funcionamiento Prima vacacional segunda exhibición 2024			22,662.68	0.00		
00070	02/12/2024	E	00005	00005	Presupuesto de Egresos Comprometido de Gastos de Funcionamiento Prima vacacional segunda exhibición 2024			0.00	22,662.68		
00011	02/10/2024	C	00002	00891	Presupuesto de Egresos Comprometido de Gastos de Funcionamiento Prima vacacional			649.42	0.00		
00014	02/10/2024	C	00002	00891	Presupuesto de Egresos Comprometido de Gastos de Funcionamiento Prima vacacional			0.00	649.42		
00011	17/07/2024	C	00011	00873	Presupuesto de Egresos Comprometido de Gastos de Funcionamiento Prima vacacional			8,590.79	0.00		
00014	17/07/2024	C	00011	00873	Presupuesto de Egresos Comprometido de Gastos de Funcionamiento Prima vacacional			0.00	8,590.79		
00045	12/07/2024	E	00026	00026	Presupuesto de Egresos Comprometido de Gastos de Funcionamiento Prima vacacional Prima vacacional primera exhibición 2024			22,643.73	0.00		
00048	12/07/2024	E	00026	00026	Presupuesto de Egresos Comprometido de Gastos de Funcionamiento Prima vacacional Prima vacacional primera exhibición 2024			0.00	22,643.73		
00011	21/03/2024	C	00008	00824	CH. 824 PATRICIA MADEDO RAMIREZ Presupuesto de Egresos Comprometido de Gastos de Funcionamiento Prima vacacional			1,567.17	0.00		
00014	21/03/2024	C	00008	00824	CH. 824 PATRICIA MADEDO RAMIREZ Presupuesto de Egresos Comprometido de Gastos de Funcionamiento Prima vacacional			0.00	1,567.17		
00011	21/03/2024	C	00009	00825	CH. 825 CLAUDIA CECILIA SUAREZ VARGAS Presupuesto de Egresos Comprometido de Gastos de Funcionamiento Prima vacacional			1,715.72	0.00		
00014	21/03/2024	C	00009	00825	CH. 825 CLAUDIA CECILIA SUAREZ VARGAS Presupuesto de Egresos Comprometido de Gastos de Funcionamiento Prima vacacional			0.00	1,715.72		
					TOTAL:			**57,829.51**	**57,829.51**		
8241	**B00302000**	**0108030101031102O1**		**1322**	**Aguinaldo**	**0.00**		**215,112.66**	**215,112.66**		**0.00**
REN.	**FECHA**	**TIPO**	**N.POL.**	**REF**	**CONCEPTO**		**DEBE**		**HABER**		

00082	02/12/2024	E	00004	00004	Presupuesto de Egresos Comprometido de Gastos de Funcionamiento Aguinaldo Segunda exhibición 2024			111,680.14	0.00		
00085	02/12/2024	E	00004	00004	Presupuesto de Egresos Comprometido de Gastos de Funcionamiento Aguinaldo Segunda exhibición 2024			0.00	111,680.14		
00004	02/10/2024	C	00002	00891	Presupuesto de Egresos Comprometido de Gastos de Funcionamiento Aguinaldo			11,048.85	0.00		
00007	02/10/2024	C	00002	00891	Presupuesto de Egresos Comprometido de Gastos de Funcionamiento Aguinaldo			0.00	11,048.85		
00004	17/07/2024	C	00011	00873	Presupuesto de Egresos Comprometido de Gastos de Funcionamiento Aguinaldo			13,060.45	0.00		
00007	17/07/2024	C	00011	00873	Presupuesto de Egresos Comprometido de Gastos de Funcionamiento Aguinaldo			0.00	13,060.45		
00057	22/03/2024	E	00039	00039	Presupuesto de Egresos Comprometido de Gastos de Funcionamiento Aguinaldo			70,568.81	0.00		
00060	22/03/2024	E	00039	00039	Presupuesto de Egresos Comprometido de Gastos de Funcionamiento Aguinaldo			0.00	70,568.81		
00004	21/03/2024	C	00008	00824	CH. 824 PATRICIA MADEDO RAMIREZ Presupuesto de Egresos Comprometido de Gastos de Funcionamiento Aguinaldo			4,179.14	0.00		
00007	21/03/2024	C	00008	00824	CH. 824 PATRICIA MADEDO RAMIREZ Presupuesto de Egresos Comprometido de Gastos de Funcionamiento Aguinaldo			0.00	4,179.14		
00004	21/03/2024	C	00009	00825	CH. 825 CLAUDIA CECILIA SUAREZ VARGAS Presupuesto de Egresos Comprometido de Gastos de Funcionamiento Aguinaldo			4,575.27	0.00		
00007	21/03/2024	C	00009	00825	CH. 825 CLAUDIA CECILIA SUAREZ VARGAS Presupuesto de Egresos Comprometido de Gastos de Funcionamiento Aguinaldo			0.00	4,575.27		
					TOTAL:			**215,112.66**	**215,112.66**		
8241	**B00302000**	**0108030101031102O1**		**1341**	**Compensación**	**0.00**		**212,760.43**	**212,760.43**	**0.00**	
REN.	**FECHA**	**TIPO**	**N.POL.**	**REF**	**CONCEPTO**		**DEBE**		**HABER**		
00145	18/12/2024	E	00065	00065	Presupuesto de Egresos Comprometido de Gastos de Funcionamiento Compensación Nómina del 16 al 31 de diciembre 2024			10,155.53	0.00		
00148	18/12/2024	E	00065	00065	Presupuesto de Egresos Comprometido de Gastos de Funcionamiento Compensación Nómina del 16 al 31 de diciembre 2024			0.00	10,155.53		
00124	02/12/2024	E	00006	00006	Presupuesto de Egresos Comprometido de Gastos de Funcionamiento Compensación Nómina del 1 al 15 de diciembre			10,861.23	0.00		
00127	02/12/2024	E	00006	00006	Presupuesto de Egresos Comprometido de Gastos de Funcionamiento Compensación Nómina del 1 al 15 de diciembre			0.00	10,861.23		
00125	29/11/2024	E	00076	00076	Presupuesto de Egresos Comprometido de Gastos de Funcionamiento Compensación Nómina del 16 al 30 de noviembre 2024			11,566.93	0.00		
00128	29/11/2024	E	00076	00076	Presupuesto de Egresos Comprometido de Gastos de Funcionamiento Compensación Nómina del 16 al 30 de noviembre 2024			0.00	11,566.93		
00122	15/11/2024	E	00039	00039	Presupuesto de Egresos Comprometido de Gastos de Funcionamiento Compensación Nómina del 1 al 15 de noviembre			11,566.93	0.00		
00125	15/11/2024	E	00039	00039	Presupuesto de Egresos Comprometido de Gastos de Funcionamiento Compensación Nómina del 1 al 15 de noviembre			0.00	11,566.93		
00128	31/10/2024	E	00079	00079	Presupuesto de Egresos Comprometido de Gastos de Funcionamiento Compensación Nómina del 16 al 31 de octubre 2024			11,566.93	0.00		
00131	31/10/2024	E	00079	00079	Presupuesto de Egresos Comprometido de Gastos de Funcionamiento Compensación Nómina del 16 al 31 de octubre 2024			0.00	11,566.93		
00123	15/10/2024	E	00040	00040	Presupuesto de Egresos Comprometido de Gastos de Funcionamiento Compensación Nómina del 1 al 15 de octubre			11,566.93	0.00		
00126	15/10/2024	E	00040	00040	Presupuesto de Egresos Comprometido de Gastos de Funcionamiento Compensación Nómina del 1 al 15 de octubre			0.00	11,566.93		
00306	30/09/2024	E	00054	00054	Presupuesto de Egresos Comprometido de Gastos de Funcionamiento Compensación Nómina del 16 al 30 de septiembre			11,566.93	0.00		
00873	30/09/2024	E	00054	00054	Presupuesto de Egresos Comprometido de Gastos de Funcionamiento Compensación Nómina del 16 al 30 de septiembre			0.00	11,566.93		
00123	13/09/2024	E	00024	00024	Presupuesto de Egresos Comprometido de Gastos de Funcionamiento Compensación Nómina del 1 al 15 de septiembre			11,566.93	0.00		
00126	13/09/2024	E	00024	00024	Presupuesto de Egresos Comprometido de Gastos de Funcionamiento Compensación Nómina del 1 al 15 de septiembre			0.00	11,566.93		
00121	30/08/2024	E	00081	00081	Presupuesto de Egresos Comprometido de Gastos de Funcionamiento Compensación Nómina del 16 al 31 de agosto de 2024			11,566.93	0.00		
00124	30/08/2024	E	00081	00081	Presupuesto de Egresos Comprometido de Gastos de Funcionamiento Compensación Nómina del 16 al 31 de agosto de 2024			0.00	11,566.93		
00134	15/08/2024	E	00041	00041	Presupuesto de Egresos Comprometido de Gastos de Funcionamiento Compensación Nómina del 1 al 15 de agosto			11,566.93	0.00		
00137	15/08/2024	E	00041	00041	Presupuesto de Egresos Comprometido de Gastos de Funcionamiento Compensación Nómina del 1 al 15 de agosto			0.00	11,566.93		
00124	31/07/2024	E	00067	00067	Presupuesto de Egresos Comprometido de Gastos de Funcionamiento Compensación Nómina del 16 al 31 de julio de 2024			8,105.29	0.00		
00127	31/07/2024	E	00067	00067	Presupuesto de Egresos Comprometido de Gastos de Funcionamiento Compensación Nómina del 16 al 31 de julio de 2024			0.00	8,105.29		
00122	12/07/2024	E	00025	00025	Presupuesto de Egresos Comprometido de Gastos de Funcionamiento Compensación Nómina del 1 al 15 de julio			8,105.29	0.00		
00125	12/07/2024	E	00025	00025	Presupuesto de Egresos Comprometido de Gastos de Funcionamiento Compensación Nómina del 1 al 15 de julio			0.00	8,105.29		
00117	28/06/2024	E	00069	00069	Presupuesto de Egresos Comprometido de Gastos de Funcionamiento Compensación Nómina del 16 al 30 de junio de 2024			8,105.29	0.00		
00120	28/06/2024	E	00069	00069	Presupuesto de Egresos Comprometido de Gastos de Funcionamiento Compensación Nómina del 16 al 30 de junio de 2024			0.00	8,105.29		
00120	14/06/2024	E	00035	00035	Presupuesto de Egresos Comprometido de Gastos de Funcionamiento Compensación Nómina del 1 al 15 de junio			8,105.29	0.00		
00123	14/06/2024	E	00035	00035	Presupuesto de Egresos Comprometido de Gastos de Funcionamiento Compensación Nómina del 1 al 15 de junio			0.00	8,105.29		
00113	31/05/2024	E	00040	00040	Presupuesto de Egresos Comprometido de Gastos de Funcionamiento Compensación Nómina del 16 al 31 de mayo de 2024			8,105.29	0.00		
00116	31/05/2024	E	00040	00040	Presupuesto de Egresos Comprometido de Gastos de Funcionamiento Compensación Nómina del 16 al 31 de mayo de 2024			0.00	8,105.29		
00108	15/05/2024	E	00013	00013	Presupuesto de Egresos Comprometido de Gastos de Funcionamiento Compensación Nómina del 1 al 15 de mayo			7,022.18	0.00		
00111	15/05/2024	E	00013	00013	Presupuesto de Egresos Comprometido de Gastos de Funcionamiento Compensación Nómina del 1 al 15 de mayo			0.00	7,022.18		
00109	30/04/2024	E	00065	00065	Presupuesto de Egresos Comprometido de Gastos de Funcionamiento Compensación Nómina del 16 al 30 de abril de 2024			7,022.18	0.00		
00112	30/04/2024	E	00065	00065	Presupuesto de Egresos Comprometido de Gastos de Funcionamiento Compensación Nómina del 16 al 30 de abril de 2024			0.00	7,022.18		
00114	15/04/2024	E	00038	00038	Presupuesto de Egresos Comprometido de Gastos de Funcionamiento Compensación Nómina del 1 al 15 de abril			7,022.18	0.00		
00117	15/04/2024	E	00038	00038	Presupuesto de Egresos Comprometido de Gastos de Funcionamiento Compensación Nómina del 1 al 15 de abril			0.00	7,022.18		
00103	27/03/2024	E	00107	00107	Presupuesto de Egresos Comprometido de Gastos de Funcionamiento Compensación Nómina del 16 al 31 de marzo			5,481.05	0.00		
00106	27/03/2024	E	00107	00107	Presupuesto de Egresos Comprometido de Gastos de Funcionamiento Compensación Nómina del 16 al 31 de marzo			0.00	5,481.05		
00107	15/03/2024	E	00022	00022	Presupuesto de Egresos Comprometido de Gastos de Funcionamiento Compensación Nómina del 01 al 15 de Marzo			5,481.05	0.00		
00110	15/03/2024	E	00022	00022	Presupuesto de Egresos Comprometido de Gastos de Funcionamiento Compensación Nómina del 01 al 15 de Marzo			0.00	5,481.05		
00103	29/02/2024	E	00039	00039	Presupuesto de Egresos Comprometido de Gastos de Funcionamiento Compensación Nómina del 16 al 29 de febrero			9,681.51	0.00		
00106	29/02/2024	E	00039	00039	Presupuesto de Egresos Comprometido de Gastos de Funcionamiento Compensación Nómina del 16 al 29 de febrero			0.00	9,681.51		
00105	15/02/2024	E	00021	00021	Presupuesto de Egresos Comprometido de Gastos de Funcionamiento Compensación Nómina del 01 al 15 de Febrero			5,657.21	0.00		
00108	15/02/2024	E	00021	00021	Presupuesto de Egresos Comprometido de Gastos de Funcionamiento Compensación Nómina del 01 al 15 de Febrero			0.00	5,657.21		
00105	31/01/2024	E	00066	00066	Presupuesto de Egresos Comprometido de Gastos de Funcionamiento Compensación Nómina del 16 al 31 de enero			5,657.21	0.00		
00108	31/01/2024	E	00066	00066	Presupuesto de Egresos Comprometido de Gastos de Funcionamiento Compensación Nómina del 16 al 31 de enero			0.00	5,657.21		
00105	15/01/2024	E	00049	00049	Presupuesto de Egresos Comprometido de Gastos de Funcionamiento Compensación Nómina del 01 al 15 de enero			5,657.21	0.00		
00108	15/01/2024	E	00049	00049	Presupuesto de Egresos Comprometido de Gastos de Funcionamiento Compensación Nómina del 01 al 15 de enero			0.00	5,657.21		
					TOTAL:			**212,760.43**	**212,760.43**		
8241	**B00302000**	**0108030101031102O1**		**1345**	**Gratificación**	**0.00**		**658,734.80**	**658,734.80**	**0.00**	

REN.	FECHA	TIPO	N.POL.	REF	CONCEPTO		DEBE	HABER		
00065	23/12/2024	E	00093	00093	GRATIFICACION EXTRAORDINARIA DICIEMBRE 2024		18,252.86	0.00		
00068	23/12/2024	E	00093	00093	GRATIFICACION EXTRAORDINARIA DICIEMBRE 2024		0.00	18,252.86		
00219	23/12/2024	E	00093	00093	GRATIFICACION EXTRAORDINARIA DICIEMBRE 2024		14,198.88	0.00		
00222	23/12/2024	E	00093	00093	GRATIFICACION EXTRAORDINARIA DICIEMBRE 2024		0.00	14,198.88		
00254	23/12/2024	E	00093	00093	GRATIFICACION EXTRAORDINARIA DICIEMBRE 2024		53,372.89	0.00		
00257	23/12/2024	E	00093	00093	GRATIFICACION EXTRAORDINARIA DICIEMBRE 2024		0.00	53,372.89		
00152	18/12/2024	E	00065	00065	Presupuesto de Egresos Comprometido de Gastos de Funcionamiento Gratificación Nómina del 16 al 31 de diciembre 2024		23,221.17	0.00		
00155	18/12/2024	E	00065	00065	Presupuesto de Egresos Comprometido de Gastos de Funcionamiento Gratificación Nómina del 16 al 31 de diciembre 2024		0.00	23,221.17		
00131	02/12/2024	E	00006	00006	Presupuesto de Egresos Comprometido de Gastos de Funcionamiento Gratificación Nómina del 1 al 15 de diciembre		24,265.27	0.00		
00134	02/12/2024	E	00006	00006	Presupuesto de Egresos Comprometido de Gastos de Funcionamiento Gratificación Nómina del 1 al 15 de diciembre		0.00	24,265.27		
00132	29/11/2024	E	00076	00076	Presupuesto de Egresos Comprometido de Gastos de Funcionamiento Gratificación Nómina del 16 al 30 de noviembre 2024		25,309.37	0.00		
00135	29/11/2024	E	00076	00076	Presupuesto de Egresos Comprometido de Gastos de Funcionamiento Gratificación Nómina del 16 al 30 de noviembre 2024		0.00	25,309.37		
00129	15/11/2024	E	00039	00039	Presupuesto de Egresos Comprometido de Gastos de Funcionamiento Gratificación Nómina del 1 al 15 de noviembre		27,309.37	0.00		
00132	15/11/2024	E	00039	00039	Presupuesto de Egresos Comprometido de Gastos de Funcionamiento Gratificación Nómina del 1 al 15 de noviembre		0.00	27,309.37		
00135	31/10/2024	E	00079	00079	Presupuesto de Egresos Comprometido de Gastos de Funcionamiento Gratificación Nómina del 16 al 31 de octubre 2024		25,309.37	0.00		
00138	31/10/2024	E	00079	00079	Presupuesto de Egresos Comprometido de Gastos de Funcionamiento Gratificación Nómina del 16 al 31 de octubre 2024		0.00	25,309.37		
00130	15/10/2024	E	00040	00040	Presupuesto de Egresos Comprometido de Gastos de Funcionamiento Gratificación Nómina del 1 al 15 de octubre		25,309.37	0.00		
00133	15/10/2024	E	00040	00040	Presupuesto de Egresos Comprometido de Gastos de Funcionamiento Gratificación Nómina del 1 al 15 de octubre		0.00	25,309.37		
00337	30/09/2024	E	00054	00054	Presupuesto de Egresos Comprometido de Gastos de Funcionamiento Gratificación Nómina del 16 al 30 de septiembre		25,309.37	0.00		
00904	30/09/2024	E	00054	00054	Presupuesto de Egresos Comprometido de Gastos de Funcionamiento Gratificación Nómina del 16 al 30 de septiembre		0.00	25,309.37		
00130	13/09/2024	E	00024	00024	Presupuesto de Egresos Comprometido de Gastos de Funcionamiento Gratificación Nómina del 1 al 15 de septiembre		25,309.37	0.00		
00133	13/09/2024	E	00024	00024	Presupuesto de Egresos Comprometido de Gastos de Funcionamiento Gratificación Nómina del 1 al 15 de septiembre		0.00	25,309.37		
00128	30/08/2024	E	00081	00081	Presupuesto de Egresos Comprometido de Gastos de Funcionamiento Gratificación Nómina del 16 al 31 de agosto de 2024		25,309.37	0.00		
00131	30/08/2024	E	00081	00081	Presupuesto de Egresos Comprometido de Gastos de Funcionamiento Gratificación Nómina del 16 al 31 de agosto de 2024		0.00	25,309.37		
00141	15/08/2024	E	00041	00041	Presupuesto de Egresos Comprometido de Gastos de Funcionamiento Gratificación Nómina del 1 al 15 de agosto		25,309.37	0.00		
00144	15/08/2024	E	00041	00041	Presupuesto de Egresos Comprometido de Gastos de Funcionamiento Gratificación Nómina del 1 al 15 de agosto		0.00	25,309.37		
00131	31/07/2024	E	00067	00067	Presupuesto de Egresos Comprometido de Gastos de Funcionamiento Gratificación Nómina del 16 al 31 de julio de 2024		21,936.94	0.00		
00134	31/07/2024	E	00067	00067	Presupuesto de Egresos Comprometido de Gastos de Funcionamiento Gratificación Nómina del 16 al 31 de julio de 2024		0.00	21,936.94		
00129	12/07/2024	E	00025	00025	Presupuesto de Egresos Comprometido de Gastos de Funcionamiento Gratificación Nómina del 1 al 15 de julio		21,936.94	0.00		
00132	12/07/2024	E	00025	00025	Presupuesto de Egresos Comprometido de Gastos de Funcionamiento Gratificación Nómina del 1 al 15 de julio		0.00	21,936.94		
00124	28/06/2024	E	00069	00069	Presupuesto de Egresos Comprometido de Gastos de Funcionamiento Gratificación Nómina del 16 al 30 de junio de 2024		21,936.94	0.00		
00127	28/06/2024	E	00069	00069	Presupuesto de Egresos Comprometido de Gastos de Funcionamiento Gratificación Nómina del 16 al 30 de junio de 2024		0.00	21,936.94		
00127	14/06/2024	E	00035	00035	Presupuesto de Egresos Comprometido de Gastos de Funcionamiento Gratificación Nómina del 1 al 15 de junio		21,705.50	0.00		
00130	14/06/2024	E	00035	00035	Presupuesto de Egresos Comprometido de Gastos de Funcionamiento Gratificación Nómina del 1 al 15 de junio		0.00	21,705.50		
00120	31/05/2024	E	00040	00040	Presupuesto de Egresos Comprometido de Gastos de Funcionamiento Gratificación Nómina del 16 al 31 de mayo de 2024		21,705.50	0.00		
00123	31/05/2024	E	00040	00040	Presupuesto de Egresos Comprometido de Gastos de Funcionamiento Gratificación Nómina del 16 al 31 de mayo de 2024		0.00	21,705.50		
00115	15/05/2024	E	00013	00013	Presupuesto de Egresos Comprometido de Gastos de Funcionamiento Gratificación Nómina del 1 al 15 de mayo		17,385.84	0.00		
00118	15/05/2024	E	00013	00013	Presupuesto de Egresos Comprometido de Gastos de Funcionamiento Gratificación Nómina del 1 al 15 de mayo		0.00	17,385.84		
00116	30/04/2024	E	00065	00065	Presupuesto de Egresos Comprometido de Gastos de Funcionamiento Gratificación Nómina del 16 al 30 de abril de 2024		17,385.84	0.00		
00119	30/04/2024	E	00065	00065	Presupuesto de Egresos Comprometido de Gastos de Funcionamiento Gratificación Nómina del 16 al 30 de abril de 2024		0.00	17,385.84		
00121	15/04/2024	E	00038	00038	Presupuesto de Egresos Comprometido de Gastos de Funcionamiento Gratificación Nómina del 1 al 15 de abril		16,333.67	0.00		
00124	15/04/2024	E	00038	00038	Presupuesto de Egresos Comprometido de Gastos de Funcionamiento Gratificación Nómina del 1 al 15 de abril		0.00	16,333.67		
00110	27/03/2024	E	00107	00107	Presupuesto de Egresos Comprometido de Gastos de Funcionamiento Gratificación Nómina del 16 al 31 de marzo		13,690.03	0.00		
00113	27/03/2024	E	00107	00107	Presupuesto de Egresos Comprometido de Gastos de Funcionamiento Gratificación Nómina del 16 al 31 de marzo		0.00	13,690.03		
00114	15/03/2024	E	00022	00022	Presupuesto de Egresos Comprometido de Gastos de Funcionamiento Gratificación Nómina del 01 al 15 de Marzo		16,354.02	0.00		
00117	15/03/2024	E	00022	00022	Presupuesto de Egresos Comprometido de Gastos de Funcionamiento Gratificación Nómina del 01 al 15 de Marzo		0.00	16,354.02		
00110	29/02/2024	E	00039	00039	Presupuesto de Egresos Comprometido de Gastos de Funcionamiento Gratificación Nómina del 16 al 29 de febrero		31,613.01	0.00		
00113	29/02/2024	E	00039	00039	Presupuesto de Egresos Comprometido de Gastos de Funcionamiento Gratificación Nómina del 16 al 29 de febrero		0.00	31,613.01		
00112	15/02/2024	E	00021	00021	Presupuesto de Egresos Comprometido de Gastos de Funcionamiento Gratificación Nómina del 01 al 15 de Febrero		29,710.54	0.00		
00115	15/02/2024	E	00021	00021	Presupuesto de Egresos Comprometido de Gastos de Funcionamiento Gratificación Nómina del 01 al 15 de Febrero		0.00	29,710.54		
00112	31/01/2024	E	00066	00066	Presupuesto de Egresos Comprometido de Gastos de Funcionamiento Gratificación Nómina del 16 al 31 de enero		29,710.54	0.00		
00115	31/01/2024	E	00066	00066	Presupuesto de Egresos Comprometido de Gastos de Funcionamiento Gratificación Nómina del 16 al 31 de enero		0.00	29,710.54		
00112	15/01/2024	E	00049	00049	Presupuesto de Egresos Comprometido de Gastos de Funcionamiento Gratificación Nómina del 01 al 15 de enero		39,543.46	0.00		
00115	15/01/2024	E	00049	00049	Presupuesto de Egresos Comprometido de Gastos de Funcionamiento Gratificación Nómina del 01 al 15 de enero		0.00	39,543.46		
					TOTAL:		**658,734.80**	**658,734.80**		
8241	**B00302000**	**01080301010311020 1**		**1542**	**Días cívicos y económicos**	**0.00**	**2,250.00**	**2,250.00**	**0.00**	
REN.	**FECHA**	**TIPO**	**N.POL.**	**REF**	**CONCEPTO**		**DEBE**	**HABER**		
00121	15/03/2024	E	00022	00022	Presupuesto de Egresos Comprometido de Gastos de Funcionamiento Días cívicos y económicos Nómina del 01 al 15 de Marzo		2,250.00	0.00		
00124	15/03/2024	E	00022	00022	Presupuesto de Egresos Comprometido de Gastos de Funcionamiento Días cívicos y económicos Nómina del 01 al 15 de Marzo		0.00	2,250.00		
					TOTAL:		**2,250.00**	**2,250.00**		
8241	**B00302000**	**01080301010311020 1**		**1546**	**Otros gastos derivados de convenio**	**0.00**	**1,100.00**	**1,100.00**	**0.00**	
REN.	**FECHA**	**TIPO**	**N.POL.**	**REF**	**CONCEPTO**		**DEBE**	**HABER**		
00128	15/04/2024	E	00038	00038	Presupuesto de Egresos Comprometido de Gastos de Funcionamiento Otros gastos derivados de convenio Nómina del 1 al 15 de abril		1,100.00	0.00		
00131	15/04/2024	E	00038	00038	Presupuesto de Egresos Comprometido de Gastos de Funcionamiento Otros gastos derivados de convenio Nómina del 1 al 15 de abril		0.00	1,100.00		
					TOTAL:		**1,100.00**	**1,100.00**		
8241	**B00302000**	**01080301010311020 1**		**1595**	**Despensa**	**0.00**	**26,260.00**	**26,260.00**	**0.00**	

REN.	FECHA	TIPO	N.POL.	REF	CONCEPTO		DEBE	HABER		
00138	02/12/2024	E	00006	00006	Presupuesto de Egresos Comprometido de Gastos de Funcionamiento Despensa Nómina del 1 al 15 de diciembre		418.00	0.00		
00141	02/12/2024	E	00006	00006	Presupuesto de Egresos Comprometido de Gastos de Funcionamiento Despensa Nómina del 1 al 15 de diciembre		0.00	418.00		
00139	29/11/2024	E	00076	00076	Presupuesto de Egresos Comprometido de Gastos de Funcionamiento Despensa Nómina del 16 al 30 de noviembre 2024		836.00	0.00		
00142	29/11/2024	E	00076	00076	Presupuesto de Egresos Comprometido de Gastos de Funcionamiento Despensa Nómina del 16 al 30 de noviembre 2024		0.00	836.00		
00136	15/11/2024	E	00039	00039	Presupuesto de Egresos Comprometido de Gastos de Funcionamiento Despensa Nómina del 1 al 15 de noviembre		836.00	0.00		
00139	15/11/2024	E	00039	00039	Presupuesto de Egresos Comprometido de Gastos de Funcionamiento Despensa Nómina del 1 al 15 de noviembre		0.00	836.00		
00142	31/10/2024	E	00079	00079	Presupuesto de Egresos Comprometido de Gastos de Funcionamiento Despensa Nómina del 16 al 31 de octubre 2024		836.00	0.00		
00145	31/10/2024	E	00079	00079	Presupuesto de Egresos Comprometido de Gastos de Funcionamiento Despensa Nómina del 16 al 31 de octubre 2024		0.00	836.00		
00137	15/10/2024	E	00040	00040	Presupuesto de Egresos Comprometido de Gastos de Funcionamiento Despensa Nómina del 1 al 15 de octubre		836.00	0.00		
00140	15/10/2024	E	00040	00040	Presupuesto de Egresos Comprometido de Gastos de Funcionamiento Despensa Nómina del 1 al 15 de octubre		0.00	836.00		
00371	30/09/2024	E	00054	00054	Presupuesto de Egresos Comprometido de Gastos de Funcionamiento Despensa Nómina del 16 al 30 de septiembre		1,157.00	0.00		
00938	30/09/2024	E	00054	00054	Presupuesto de Egresos Comprometido de Gastos de Funcionamiento Despensa Nómina del 16 al 30 de septiembre		0.00	1,157.00		
00137	13/09/2024	E	00024	00024	Presupuesto de Egresos Comprometido de Gastos de Funcionamiento Despensa Nómina del 1 al 15 de septiembre		1,157.00	0.00		
00140	13/09/2024	E	00024	00024	Presupuesto de Egresos Comprometido de Gastos de Funcionamiento Despensa Nómina del 1 al 15 de septiembre		0.00	1,157.00		
00135	30/08/2024	E	00081	00081	Presupuesto de Egresos Comprometido de Gastos de Funcionamiento Despensa Nómina del 16 al 31 de agosto de 2024		1,157.00	0.00		
00138	30/08/2024	E	00081	00081	Presupuesto de Egresos Comprometido de Gastos de Funcionamiento Despensa Nómina del 16 al 31 de agosto de 2024		0.00	1,157.00		
00148	15/08/2024	E	00041	00041	Presupuesto de Egresos Comprometido de Gastos de Funcionamiento Despensa Nómina del 1 al 15 de agosto		1,157.00	0.00		
00151	15/08/2024	E	00041	00041	Presupuesto de Egresos Comprometido de Gastos de Funcionamiento Despensa Nómina del 1 al 15 de agosto		0.00	1,157.00		
00138	31/07/2024	E	00067	00067	Presupuesto de Egresos Comprometido de Gastos de Funcionamiento Despensa Nómina del 16 al 31 de julio de 2024		1,157.00	0.00		
00141	31/07/2024	E	00067	00067	Presupuesto de Egresos Comprometido de Gastos de Funcionamiento Despensa Nómina del 16 al 31 de julio de 2024		0.00	1,157.00		
00136	12/07/2024	E	00025	00025	Presupuesto de Egresos Comprometido de Gastos de Funcionamiento Despensa Nómina del 1 al 15 de julio		1,157.00	0.00		
00139	12/07/2024	E	00025	00025	Presupuesto de Egresos Comprometido de Gastos de Funcionamiento Despensa Nómina del 1 al 15 de julio		0.00	1,157.00		
00131	28/06/2024	E	00069	00069	Presupuesto de Egresos Comprometido de Gastos de Funcionamiento Despensa Nómina del 16 al 30 de junio de 2024		1,157.00	0.00		
00134	28/06/2024	E	00069	00069	Presupuesto de Egresos Comprometido de Gastos de Funcionamiento Despensa Nómina del 16 al 30 de junio de 2024		0.00	1,157.00		
00134	14/06/2024	E	00035	00035	Presupuesto de Egresos Comprometido de Gastos de Funcionamiento Despensa Nómina del 1 al 15 de junio		1,157.00	0.00		
00137	14/06/2024	E	00035	00035	Presupuesto de Egresos Comprometido de Gastos de Funcionamiento Despensa Nómina del 1 al 15 de junio		0.00	1,157.00		
00127	31/05/2024	E	00040	00040	Presupuesto de Egresos Comprometido de Gastos de Funcionamiento Despensa Nómina del 16 al 31 de mayo de 2024		1,157.00	0.00		
00130	31/05/2024	E	00040	00040	Presupuesto de Egresos Comprometido de Gastos de Funcionamiento Despensa Nómina del 16 al 31 de mayo de 2024		0.00	1,157.00		
00122	15/05/2024	E	00013	00013	Presupuesto de Egresos Comprometido de Gastos de Funcionamiento Despensa Nómina del 1 al 15 de mayo		1,157.00	0.00		
00125	15/05/2024	E	00013	00013	Presupuesto de Egresos Comprometido de Gastos de Funcionamiento Despensa Nómina del 1 al 15 de mayo		0.00	1,157.00		
00123	30/04/2024	E	00065	00065	Presupuesto de Egresos Comprometido de Gastos de Funcionamiento Despensa Nómina del 16 al 30 de abril de 2024		1,157.00	0.00		
00126	30/04/2024	E	00065	00065	Presupuesto de Egresos Comprometido de Gastos de Funcionamiento Despensa Nómina del 16 al 30 de abril de 2024		0.00	1,157.00		
00135	15/04/2024	E	00038	00038	Presupuesto de Egresos Comprometido de Gastos de Funcionamiento Despensa Nómina del 1 al 15 de abril		1,157.00	0.00		
00138	15/04/2024	E	00038	00038	Presupuesto de Egresos Comprometido de Gastos de Funcionamiento Despensa Nómina del 1 al 15 de abril		0.00	1,157.00		
00117	27/03/2024	E	00107	00107	Presupuesto de Egresos Comprometido de Gastos de Funcionamiento Despensa Nómina del 16 al 31 de marzo		1,157.00	0.00		
00120	27/03/2024	E	00107	00107	Presupuesto de Egresos Comprometido de Gastos de Funcionamiento Despensa Nómina del 16 al 31 de marzo		0.00	1,157.00		
00128	15/03/2024	E	00022	00022	Presupuesto de Egresos Comprometido de Gastos de Funcionamiento Despensa Nómina del 01 al 15 de Marzo		1,157.00	0.00		
00131	15/03/2024	E	00022	00022	Presupuesto de Egresos Comprometido de Gastos de Funcionamiento Despensa Nómina del 01 al 15 de Marzo		0.00	1,157.00		
00117	29/02/2024	E	00039	00039	Presupuesto de Egresos Comprometido de Gastos de Funcionamiento Despensa Nómina del 16 al 29 de febrero		1,575.00	0.00		
00120	29/02/2024	E	00039	00039	Presupuesto de Egresos Comprometido de Gastos de Funcionamiento Despensa Nómina del 16 al 29 de febrero		0.00	1,575.00		
00119	15/02/2024	E	00021	00021	Presupuesto de Egresos Comprometido de Gastos de Funcionamiento Despensa Nómina del 01 al 15 de Febrero		1,575.00	0.00		
00122	15/02/2024	E	00021	00021	Presupuesto de Egresos Comprometido de Gastos de Funcionamiento Despensa Nómina del 01 al 15 de Febrero		0.00	1,575.00		
00119	31/01/2024	E	00066	00066	Presupuesto de Egresos Comprometido de Gastos de Funcionamiento Despensa Nómina del 16 al 31 de enero		1,575.00	0.00		
00122	31/01/2024	E	00066	00066	Presupuesto de Egresos Comprometido de Gastos de Funcionamiento Despensa Nómina del 16 al 31 de enero		0.00	1,575.00		
00119	15/01/2024	E	00049	00049	Presupuesto de Egresos Comprometido de Gastos de Funcionamiento Despensa Nómina del 01 al 15 de enero		1,575.00	0.00		
00122	15/01/2024	E	00049	00049	Presupuesto de Egresos Comprometido de Gastos de Funcionamiento Despensa Nómina del 01 al 15 de enero		0.00	1,575.00		
					TOTAL:		**26,260.00**	**26,260.00**		
8241	**B00302000**	**010803010103110201**	**2111**		**Materiales y útiles de oficina**	**0.00**	**14,967.62**	**14,967.62**	**0.00**	
REN.	**FECHA**	**TIPO**	**N.POL.**	**REF**	**CONCEPTO**		**DEBE**	**HABER**		
00019	20/09/2024	E	00038	00038	Presupuesto de Egresos Comprometido de Gastos de Funcionamiento Materiales y útiles de oficina		13,697.12	0.00		
00022	20/09/2024	E	00038	00038	Presupuesto de Egresos Comprometido de Gastos de Funcionamiento Materiales y útiles de oficina		0.00	13,697.12		
00003	10/06/2024	C	00018	00207	F- 4869382B0742 OFFICE DEPOT MEXICO Presupuesto de Egresos Comprometido de Gastos de Funcionamiento Materiales y útiles de oficina		140.00	0.00		
00006	10/06/2024	C	00018	00207	F- 4869382B0742 OFFICE DEPOT MEXICO Presupuesto de Egresos Comprometido de Gastos de Funcionamiento Materiales y útiles de oficina		0.00	140.00		
00010	10/06/2024	C	00018	00207	F- C52B21349C49 OFFICE DEPOT MEXICO Presupuesto de Egresos Comprometido de Gastos de Funcionamiento Materiales y útiles de oficina		52.50	0.00		
00013	10/06/2024	C	00018	00207	F- C52B21349C49 OFFICE DEPOT MEXICO Presupuesto de Egresos Comprometido de Gastos de Funcionamiento Materiales y útiles de oficina		0.00	52.50		
00024	10/06/2024	C	00018	00207	F- 8B37D0DC1A8B OFFICE DEPOT MEXICO Presupuesto de Egresos Comprometido de Gastos de Funcionamiento Materiales y útiles de oficina		17.50	0.00		
00027	10/06/2024	C	00018	00207	F- 8B37D0DC1A8B OFFICE DEPOT MEXICO Presupuesto de Egresos Comprometido de Gastos de Funcionamiento Materiales y útiles de oficina		0.00	17.50		
00045	29/05/2024	C	00036	00201	F- 39ED9F12308F OFFICE DEPOT MEXICO Presupuesto de Egresos Comprometido de Gastos de Funcionamiento Materiales y útiles de oficina		542.50	0.00		
00048	29/05/2024	C	00036	00201	F- 39ED9F12308F OFFICE DEPOT MEXICO Presupuesto de Egresos Comprometido de Gastos de Funcionamiento Materiales y útiles de oficina		0.00	542.50		
00122	20/05/2024	C	00028	00479	F- F34D28526A12 OFFICE DEPOT MEXICO Presupuesto de Egresos Comprometido de Gastos de Funcionamiento Materiales y útiles de oficina		518.00	0.00		
00125	20/05/2024	C	00028	00479	F- F34D28526A12 OFFICE DEPOT MEXICO Presupuesto de Egresos Comprometido de Gastos de Funcionamiento Materiales y útiles de oficina		0.00	518.00		
					TOTAL:		**14,967.62**	**14,967.62**		
8241	**B00302000**	**010803010103110201**	**2141**		**Materiales y útiles para el procesamiento en equipos y bienes informáticos**	**0.00**	**419,504.19**	**419,504.19**	**0.00**	
REN.	**FECHA**	**TIPO**	**N.POL.**	**REF**	**CONCEPTO**		**DEBE**	**HABER**		

00086	26/12/2024	E	00111	00111	Presupuesto de Egresos Comprometido de Gastos de Funcionamiento Materiales y útiles para el procesamiento en equipos y bienes informáticos			4,469.09	0.00			
00089	26/12/2024	E	00111	00111	Presupuesto de Egresos Comprometido de Gastos de Funcionamiento Materiales y útiles para el procesamiento en equipos y bienes informáticos			0.00	4,469.09			
00026	17/12/2024	E	00060	00060	F-A292 consumibles JUAN JESUS HERNANDEZ Presupuesto de Egresos Comprometido de Gastos de Funcionamiento Materiales y útiles para el procesamiento en equipos y bienes informáticos			258,439.25	0.00			
00029	17/12/2024	E	00060	00060	F-A292 consumibles JUAN JESUS HERNANDEZ Presupuesto de Egresos Comprometido de Gastos de Funcionamiento Materiales y útiles para el procesamiento en equipos y bienes informáticos			0.00	258,439.25			
00026	11/09/2024	E	00018	00018	Presupuesto de Egresos Comprometido de Gastos de Funcionamiento Materiales y útiles para el procesamiento en equipos y bienes informáticos			156,595.85	0.00			
00029	11/09/2024	E	00018	00018	Presupuesto de Egresos Comprometido de Gastos de Funcionamiento Materiales y útiles para el procesamiento en equipos y bienes informáticos			0.00	156,595.85			
					TOTAL:			**419,504.19**	**419,504.19**			
8241	**B00302000**	**01080301010311020l**		**2941**	**Refacciones y accesorios para equipo de computo**	**0.00**		**6,670.31**	**6,670.31**	**0.00**		
REN.	**FECHA**	**TIPO**	**N.POL.**	**REF**	**CONCEPTO**		**DEBE**		**HABER**			
00041	15/10/2024	E	00035	00035	F-AA118 JORGE ARIEL PEDRAZA FERNANDEZ discos duros y tarjetas Presupuesto de Egresos Comprometido de Gastos de Funcionamiento Refacciones y accesorios para equipo de computo			5,615.01	0.00			
00044	15/10/2024	E	00035	00035	F-AA118 JORGE ARIEL PEDRAZA FERNANDEZ discos duros y tarjetas Presupuesto de Egresos Comprometido de Gastos de Funcionamiento Refacciones y accesorios para equipo de computo			0.00	5,615.01			
00011	13/05/2024	C	00017	00468	F- 181B305A42B0 OLGA OLIMPIA FERNANDEZ HERRERA Presupuesto de Egresos Comprometido de Gastos de Funcionamiento Refacciones y accesorios para equipo de computo			1,055.30	0.00			
00014	13/05/2024	C	00017	00468	F- 181B305A42B0 OLGA OLIMPIA FERNANDEZ HERRERA Presupuesto de Egresos Comprometido de Gastos de Funcionamiento Refacciones y accesorios para equipo de computo			0.00	1,055.30			
					TOTAL:			**6,670.31**	**6,670.31**			
8241	**B00302000**	**01080301010311020l**		**2992**	**Otros enseres**	**0.00**		**6,310.40**	**6,310.40**	**0.00**		
REN.	**FECHA**	**TIPO**	**N.POL.**	**REF**	**CONCEPTO**		**DEBE**		**HABER**			
00005	07/11/2024	E	00010	00010	F-A277 ANDREA ZUÑIGA NAVARRO sillas para oficina Presupuesto de Egresos Comprometido de Gastos de Funcionamiento Otros enseres			6,310.40	0.00			
00008	07/11/2024	E	00010	00010	F-A277 ANDREA ZUÑIGA NAVARRO sillas para oficina Presupuesto de Egresos Comprometido de Gastos de Funcionamiento Otros enseres			0.00	6,310.40			
					TOTAL:			**6,310.40**	**6,310.40**			
8241	**B00302000**	**01080301010311020l**		**3331**	**Servicios informáticos**	**0.00**		**1,102.00**	**1,102.00**	**0.00**		
REN.	**FECHA**	**TIPO**	**N.POL.**	**REF**	**CONCEPTO**		**DEBE**		**HABER**			
00003	31/07/2024	C	00028	00235	F- 985DB RICARDO PICHARDO FIGUEROA Presupuesto de Egresos Comprometido de Gastos de Funcionamiento Servicios informáticos			1,102.00	0.00			
00006	31/07/2024	C	00028	00235	F- 985DB RICARDO PICHARDO FIGUEROA Presupuesto de Egresos Comprometido de Gastos de Funcionamiento Servicios informáticos			0.00	1,102.00			
					TOTAL:			**1,102.00**	**1,102.00**			
8241	**B00302000**	**01080301010311020l**		**3822**	**Espectáculos cívicos y culturales**	**0.00**		**1,342.31**	**1,342.31**	**0.00**		
REN.	**FECHA**	**TIPO**	**N.POL.**	**REF**	**CONCEPTO**		**DEBE**		**HABER**			
00034	09/08/2024	E	00025	00025	XIMENA GABRIELA GOMEZ GALEANA impresos Presupuesto de Egresos Comprometido de Gastos de Funcionamiento Espectáculos cívicos y culturales			684.40	0.00			
00037	09/08/2024	E	00025	00025	XIMENA GABRIELA GOMEZ GALEANA impresos Presupuesto de Egresos Comprometido de Gastos de Funcionamiento Espectáculos cívicos y culturales			0.00	684.40			
00017	10/06/2024	C	00018	00207	F- FC082B0CE422 MARIA GABRIELA GUERRERO PENA Presupuesto de Egresos Comprometido de Gastos de Funcionamiento Espectáculos cívicos y culturales			657.91	0.00			
00020	10/06/2024	C	00018	00207	F- FC082B0CE422 MARIA GABRIELA GUERRERO PENA Presupuesto de Egresos Comprometido de Gastos de Funcionamiento Espectáculos cívicos y culturales			0.00	657.91			
					TOTAL:			**1,342.31**	**1,342.31**			
8241	**B00302000**	**01080301010314010l**		**2112**	**Enseres de oficina**	**0.00**		**3,280.48**	**3,280.48**	**0.00**		
REN.	**FECHA**	**TIPO**	**N.POL.**	**REF**	**CONCEPTO**		**DEBE**		**HABER**			
00023	26/12/2024	E	00109	00109	Presupuesto de Egresos Comprometido de Gastos de Funcionamiento Enseres de oficina			3,280.48	0.00			
00026	26/12/2024	E	00109	00109	Presupuesto de Egresos Comprometido de Gastos de Funcionamiento Enseres de oficina			0.00	3,280.48			
					TOTAL:			**3,280.48**	**3,280.48**			
8241	**B00304000**	**01050205010211020l**		**1131**	**Sueldo base**	**0.00**		**1,374,794.29**	**1,374,794.29**	**0.00**		
REN.	**FECHA**	**TIPO**	**N.POL.**	**REF**	**CONCEPTO**		**DEBE**		**HABER**			
00159	18/12/2024	E	00065	00065	Presupuesto de Egresos Comprometido de Gastos de Funcionamiento Sueldo base Nómina del 16 al 31 de diciembre 2024			61,847.88	0.00			
00162	18/12/2024	E	00065	00065	Presupuesto de Egresos Comprometido de Gastos de Funcionamiento Sueldo base Nómina del 16 al 31 de diciembre 2024			0.00	61,847.88			
00145	02/12/2024	E	00006	00006	Presupuesto de Egresos Comprometido de Gastos de Funcionamiento Sueldo base Nómina del 1 al 15 de diciembre			61,847.88	0.00			
00148	02/12/2024	E	00006	00006	Presupuesto de Egresos Comprometido de Gastos de Funcionamiento Sueldo base Nómina del 1 al 15 de diciembre			0.00	61,847.88			
00146	29/11/2024	E	00076	00076	Presupuesto de Egresos Comprometido de Gastos de Funcionamiento Sueldo base Nómina del 16 al 30 de noviembre 2024			61,847.88	0.00			
00149	29/11/2024	E	00076	00076	Presupuesto de Egresos Comprometido de Gastos de Funcionamiento Sueldo base Nómina del 16 al 30 de noviembre 2024			0.00	61,847.88			
00143	15/11/2024	E	00039	00039	Presupuesto de Egresos Comprometido de Gastos de Funcionamiento Sueldo base Nómina del 1 al 15 de noviembre			61,847.88	0.00			
00146	15/11/2024	E	00039	00039	Presupuesto de Egresos Comprometido de Gastos de Funcionamiento Sueldo base Nómina del 1 al 15 de noviembre			0.00	61,847.88			
00149	31/10/2024	E	00079	00079	Presupuesto de Egresos Comprometido de Gastos de Funcionamiento Sueldo base Nómina del 16 al 31 de octubre 2024			61,847.88	0.00			
00152	31/10/2024	E	00079	00079	Presupuesto de Egresos Comprometido de Gastos de Funcionamiento Sueldo base Nómina del 16 al 31 de octubre 2024			0.00	61,847.88			
00144	15/10/2024	E	00040	00040	Presupuesto de Egresos Comprometido de Gastos de Funcionamiento Sueldo base Nómina del 1 al 15 de octubre			61,847.88	0.00			
00147	15/10/2024	E	00040	00040	Presupuesto de Egresos Comprometido de Gastos de Funcionamiento Sueldo base Nómina del 1 al 15 de octubre			0.00	61,847.88			
00273	30/09/2024	E	00054	00054	Presupuesto de Egresos Comprometido de Gastos de Funcionamiento Sueldo base Nómina del 16 al 30 de septiembre			61,847.88	0.00			
00840	30/09/2024	E	00054	00054	Presupuesto de Egresos Comprometido de Gastos de Funcionamiento Sueldo base Nómina del 16 al 30 de septiembre			0.00	61,847.88			
00144	13/09/2024	E	00024	00024	Presupuesto de Egresos Comprometido de Gastos de Funcionamiento Sueldo base Nómina del 1 al 15 de septiembre			61,847.88	0.00			
00147	13/09/2024	E	00024	00024	Presupuesto de Egresos Comprometido de Gastos de Funcionamiento Sueldo base Nómina del 1 al 15 de septiembre			0.00	61,847.88			
00142	30/08/2024	E	00081	00081	Presupuesto de Egresos Comprometido de Gastos de Funcionamiento Sueldo base Nómina del 16 al 31 de agosto de 2024			61,847.88	0.00			
00145	30/08/2024	E	00081	00081	Presupuesto de Egresos Comprometido de Gastos de Funcionamiento Sueldo base Nómina del 16 al 31 de agosto de 2024			0.00	61,847.88			
00156	15/08/2024	E	00041	00041	Presupuesto de Egresos Comprometido de Gastos de Funcionamiento Sueldo base Nómina del 1 al 15 de agosto			61,847.88	0.00			
00157	15/08/2024	E	00041	00041	Retroactivo Presupuesto de Egresos Comprometido de Gastos de Funcionamiento Sueldo base Nómina del 1 al 15 de agosto			8,280.06	0.00			
00162	15/08/2024	E	00041	00041	Presupuesto de Egresos Comprometido de Gastos de Funcionamiento Sueldo base Nómina del 1 al 15 de agosto			0.00	61,847.88			
00163	15/08/2024	E	00041	00041	Retroactivo Presupuesto de Egresos Comprometido de Gastos de Funcionamiento Sueldo base Nómina del 1 al 15 de agosto			0.00	8,280.06			

00145	31/07/2024	E	00067	00067	Presupuesto de Egresos Comprometido de Gastos de Funcionamiento Sueldo base Nómina del 16 al 31 de julio de 2024			61,256.45	0.00		
00148	31/07/2024	E	00067	00067	Presupuesto de Egresos Comprometido de Gastos de Funcionamiento Sueldo base Nómina del 16 al 31 de julio de 2024			0.00	61,256.45		
00143	12/07/2024	E	00025	00025	Presupuesto de Egresos Comprometido de Gastos de Funcionamiento Sueldo base Nómina del 1 al 15 de julio			61,256.45	0.00		
00146	12/07/2024	E	00025	00025	Presupuesto de Egresos Comprometido de Gastos de Funcionamiento Sueldo base Nómina del 1 al 15 de julio			0.00	61,256.45		
00138	28/06/2024	E	00069	00069	Presupuesto de Egresos Comprometido de Gastos de Funcionamiento Sueldo base Nómina del 16 al 30 de junio de 2024			61,256.45	0.00		
00141	28/06/2024	E	00069	00069	Presupuesto de Egresos Comprometido de Gastos de Funcionamiento Sueldo base Nómina del 16 al 30 de junio de 2024			0.00	61,256.45		
00141	14/06/2024	E	00035	00035	Presupuesto de Egresos Comprometido de Gastos de Funcionamiento Sueldo base Nómina del 1 al 15 de junio			61,256.45	0.00		
00144	14/06/2024	E	00035	00035	Presupuesto de Egresos Comprometido de Gastos de Funcionamiento Sueldo base Nómina del 1 al 15 de junio			0.00	61,256.45		
00134	31/05/2024	E	00040	00040	Presupuesto de Egresos Comprometido de Gastos de Funcionamiento Sueldo base Nómina del 16 al 31 de mayo de 2024			55,031.74	0.00		
00137	31/05/2024	E	00040	00040	Presupuesto de Egresos Comprometido de Gastos de Funcionamiento Sueldo base Nómina del 16 al 31 de mayo de 2024			0.00	55,031.74		
00129	15/05/2024	E	00013	00013	Presupuesto de Egresos Comprometido de Gastos de Funcionamiento Sueldo base Nómina del 1 al 15 de mayo			50,354.29	0.00		
00132	15/05/2024	E	00013	00013	Presupuesto de Egresos Comprometido de Gastos de Funcionamiento Sueldo base Nómina del 1 al 15 de mayo			0.00	50,354.29		
00130	30/04/2024	E	00065	00065	Presupuesto de Egresos Comprometido de Gastos de Funcionamiento Sueldo base Nómina del 16 al 30 de abril de 2024			50,354.29	0.00		
00133	30/04/2024	E	00065	00065	Presupuesto de Egresos Comprometido de Gastos de Funcionamiento Sueldo base Nómina del 16 al 30 de abril de 2024			0.00	50,354.29		
00142	15/04/2024	E	00038	00038	Presupuesto de Egresos Comprometido de Gastos de Funcionamiento Sueldo base Nómina del 1 al 15 de abril			50,354.29	0.00		
00145	15/04/2024	E	00038	00038	Presupuesto de Egresos Comprometido de Gastos de Funcionamiento Sueldo base Nómina del 1 al 15 de abril			0.00	50,354.29		
00124	27/03/2024	E	00107	00107	Presupuesto de Egresos Comprometido de Gastos de Funcionamiento Sueldo base Nómina del 16 al 31 de marzo			50,354.29	0.00		
00127	27/03/2024	E	00107	00107	Presupuesto de Egresos Comprometido de Gastos de Funcionamiento Sueldo base Nómina del 16 al 31 de marzo			0.00	50,354.29		
00135	15/03/2024	E	00022	00022	Presupuesto de Egresos Comprometido de Gastos de Funcionamiento Sueldo base Nómina del 01 al 15 de Marzo			50,354.29	0.00		
00138	15/03/2024	E	00022	00022	Presupuesto de Egresos Comprometido de Gastos de Funcionamiento Sueldo base Nómina del 01 al 15 de Marzo			0.00	50,354.29		
00124	29/02/2024	E	00039	00039	Presupuesto de Egresos Comprometido de Gastos de Funcionamiento Sueldo base Nómina del 16 al 29 de febrero			50,354.29	0.00		
00127	29/02/2024	E	00039	00039	Presupuesto de Egresos Comprometido de Gastos de Funcionamiento Sueldo base Nómina del 16 al 29 de febrero			0.00	50,354.29		
00126	15/02/2024	E	00021	00021	Presupuesto de Egresos Comprometido de Gastos de Funcionamiento Sueldo base Nómina del 01 al 15 de Febrero			50,354.29	0.00		
00129	15/02/2024	E	00021	00021	Presupuesto de Egresos Comprometido de Gastos de Funcionamiento Sueldo base Nómina del 01 al 15 de Febrero			0.00	50,354.29		
00126	31/01/2024	E	00066	00066	Presupuesto de Egresos Comprometido de Gastos de Funcionamiento Sueldo base Nómina del 16 al 31 de enero			50,354.29	0.00		
00129	31/01/2024	E	00066	00066	Presupuesto de Egresos Comprometido de Gastos de Funcionamiento Sueldo base Nómina del 16 al 31 de enero			0.00	50,354.29		
00126	15/01/2024	E	00049	00049	Presupuesto de Egresos Comprometido de Gastos de Funcionamiento Sueldo base Nómina del 01 al 15 de enero			45,143.57	0.00		
00129	15/01/2024	E	00049	00049	Presupuesto de Egresos Comprometido de Gastos de Funcionamiento Sueldo base Nómina del 01 al 15 de enero			0.00	45,143.57		
					TOTAL:			**1,374,794.29**	**1,374,794.29**		
8241	**B00304000**	**010502050102110201**	**1311**		**Prima por año de servicio**	**0.00**		**17,495.00**	**17,495.00**	**0.00**	
REN.	**FECHA**	**TIPO**	**N.POL.**	**REF**	**CONCEPTO**		**DEBE**		**HABER**		
00166	18/12/2024	E	00065	00065	Presupuesto de Egresos Comprometido de Gastos de Funcionamiento Prima por año de servicio Nómina del 16 al 31 de diciembre 2024			718.00	0.00		
00169	18/12/2024	E	00065	00065	Presupuesto de Egresos Comprometido de Gastos de Funcionamiento Prima por año de servicio Nómina del 16 al 31 de diciembre 2024			0.00	718.00		
00152	02/12/2024	E	00006	00006	Presupuesto de Egresos Comprometido de Gastos de Funcionamiento Prima por año de servicio Nómina del 1 al 15 de diciembre			718.00	0.00		
00155	02/12/2024	E	00006	00006	Presupuesto de Egresos Comprometido de Gastos de Funcionamiento Prima por año de servicio Nómina del 1 al 15 de diciembre			0.00	718.00		
00153	29/11/2024	E	00076	00076	Presupuesto de Egresos Comprometido de Gastos de Funcionamiento Prima por año de servicio Nómina del 16 al 30 de noviembre 2024			718.00	0.00		
00156	29/11/2024	E	00076	00076	Presupuesto de Egresos Comprometido de Gastos de Funcionamiento Prima por año de servicio Nómina del 16 al 30 de noviembre 2024			0.00	718.00		
00150	15/11/2024	E	00039	00039	Presupuesto de Egresos Comprometido de Gastos de Funcionamiento Prima por año de servicio Nómina del 1 al 15 de noviembre			718.00	0.00		
00153	15/11/2024	E	00039	00039	Presupuesto de Egresos Comprometido de Gastos de Funcionamiento Prima por año de servicio Nómina del 1 al 15 de noviembre			0.00	718.00		
00156	31/10/2024	E	00079	00079	Presupuesto de Egresos Comprometido de Gastos de Funcionamiento Prima por año de servicio Nómina del 16 al 31 de octubre 2024			718.00	0.00		
00159	31/10/2024	E	00079	00079	Presupuesto de Egresos Comprometido de Gastos de Funcionamiento Prima por año de servicio Nómina del 16 al 31 de octubre 2024			0.00	718.00		
00151	15/10/2024	E	00040	00040	Presupuesto de Egresos Comprometido de Gastos de Funcionamiento Prima por año de servicio Nómina del 1 al 15 de octubre			718.00	0.00		
00154	15/10/2024	E	00040	00040	Presupuesto de Egresos Comprometido de Gastos de Funcionamiento Prima por año de servicio Nómina del 1 al 15 de octubre			0.00	718.00		
00400	30/09/2024	E	00054	00054	Presupuesto de Egresos Comprometido de Gastos de Funcionamiento Prima por año de servicio Nómina del 16 al 30 de septiembre			718.00	0.00		
00967	30/09/2024	E	00054	00054	Presupuesto de Egresos Comprometido de Gastos de Funcionamiento Prima por año de servicio Nómina del 16 al 30 de septiembre			0.00	718.00		
00151	13/09/2024	E	00024	00024	Presupuesto de Egresos Comprometido de Gastos de Funcionamiento Prima por año de servicio Nómina del 1 al 15 de septiembre			718.00	0.00		
00154	13/09/2024	E	00024	00024	Presupuesto de Egresos Comprometido de Gastos de Funcionamiento Prima por año de servicio Nómina del 1 al 15 de septiembre			0.00	718.00		
00149	30/08/2024	E	00081	00081	Presupuesto de Egresos Comprometido de Gastos de Funcionamiento Prima por año de servicio Nómina del 16 al 31 de agosto de 2024			718.00	0.00		
00152	30/08/2024	E	00081	00081	Presupuesto de Egresos Comprometido de Gastos de Funcionamiento Prima por año de servicio Nómina del 16 al 31 de agosto de 2024			0.00	718.00		
00169	15/08/2024	E	00041	00041	Presupuesto de Egresos Comprometido de Gastos de Funcionamiento Prima por año de servicio Nómina del 1 al 15 de agosto			718.00	0.00		
00172	15/08/2024	E	00041	00041	Presupuesto de Egresos Comprometido de Gastos de Funcionamiento Prima por año de servicio Nómina del 1 al 15 de agosto			0.00	718.00		
00152	31/07/2024	E	00067	00067	Presupuesto de Egresos Comprometido de Gastos de Funcionamiento Prima por año de servicio Nómina del 16 al 31 de julio de 2024			718.00	0.00		
00155	31/07/2024	E	00067	00067	Presupuesto de Egresos Comprometido de Gastos de Funcionamiento Prima por año de servicio Nómina del 16 al 31 de julio de 2024			0.00	718.00		
00150	12/07/2024	E	00025	00025	Presupuesto de Egresos Comprometido de Gastos de Funcionamiento Prima por año de servicio Nómina del 1 al 15 de julio			718.00	0.00		
00153	12/07/2024	E	00025	00025	Presupuesto de Egresos Comprometido de Gastos de Funcionamiento Prima por año de servicio Nómina del 1 al 15 de julio			0.00	718.00		
00145	28/06/2024	E	00069	00069	Presupuesto de Egresos Comprometido de Gastos de Funcionamiento Prima por año de servicio Nómina del 16 al 30 de junio de 2024			718.00	0.00		
00148	28/06/2024	E	00069	00069	Presupuesto de Egresos Comprometido de Gastos de Funcionamiento Prima por año de servicio Nómina del 16 al 30 de junio de 2024			0.00	718.00		
00148	14/06/2024	E	00035	00035	Presupuesto de Egresos Comprometido de Gastos de Funcionamiento Prima por año de servicio Nómina del 1 al 15 de junio			718.00	0.00		

00151	14/06/2024	E	00035	00035	Presupuesto de Egresos Comprometido de Gastos de Funcionamiento Prima por año de servicio Nómina del 1 al 15 de junio			0.00	718.00			
00141	31/05/2024	E	00040	00040	Presupuesto de Egresos Comprometido de Gastos de Funcionamiento Prima por año de servicio Nómina del 16 al 31 de mayo de 2024			718.00	0.00			
00144	31/05/2024	E	00040	00040	Presupuesto de Egresos Comprometido de Gastos de Funcionamiento Prima por año de servicio Nómina del 16 al 31 de mayo de 2024			0.00	718.00			
00136	15/05/2024	E	00013	00013	Presupuesto de Egresos Comprometido de Gastos de Funcionamiento Prima por año de servicio Nómina del 1 al 15 de mayo			867.00	0.00			
00139	15/05/2024	E	00013	00013	Presupuesto de Egresos Comprometido de Gastos de Funcionamiento Prima por año de servicio Nómina del 1 al 15 de mayo			0.00	867.00			
00137	30/04/2024	E	00065	00065	Presupuesto de Egresos Comprometido de Gastos de Funcionamiento Prima por año de servicio Nómina del 16 al 30 de abril de 2024			867.00	0.00			
00140	30/04/2024	E	00065	00065	Presupuesto de Egresos Comprometido de Gastos de Funcionamiento Prima por año de servicio Nómina del 16 al 30 de abril de 2024			0.00	867.00			
00149	15/04/2024	E	00038	00038	Presupuesto de Egresos Comprometido de Gastos de Funcionamiento Prima por año de servicio Nómina del 1 al 15 de abril			718.00	0.00			
00152	15/04/2024	E	00038	00038	Presupuesto de Egresos Comprometido de Gastos de Funcionamiento Prima por año de servicio Nómina del 1 al 15 de abril			0.00	718.00			
00131	27/03/2024	E	00107	00107	Presupuesto de Egresos Comprometido de Gastos de Funcionamiento Prima por años de servicio Nómina del 16 al 31 de marzo			718.00	0.00			
00134	27/03/2024	E	00107	00107	Presupuesto de Egresos Comprometido de Gastos de Funcionamiento Prima por años de servicio Nómina del 16 al 31 de marzo			0.00	718.00			
00142	15/03/2024	E	00022	00022	Presupuesto de Egresos Comprometido de Gastos de Funcionamiento Prima por años de servicio Nómina del 01 al 15 de Marzo			718.00	0.00			
00145	15/03/2024	E	00022	00022	Presupuesto de Egresos Comprometido de Gastos de Funcionamiento Prima por años de servicio Nómina del 01 al 15 de Marzo			0.00	718.00			
00131	29/02/2024	E	00039	00039	Presupuesto de Egresos Comprometido de Gastos de Funcionamiento Prima por años de servicio Nómina del 16 al 29 de febrero			718.00	0.00			
00134	29/02/2024	E	00039	00039	Presupuesto de Egresos Comprometido de Gastos de Funcionamiento Prima por años de servicio Nómina del 16 al 29 de febrero			0.00	718.00			
00133	15/02/2024	E	00021	00021	Presupuesto de Egresos Comprometido de Gastos de Funcionamiento Prima por años de servicio Nómina del 01 al 15 de Febrero			718.00	0.00			
00136	15/02/2024	E	00021	00021	Presupuesto de Egresos Comprometido de Gastos de Funcionamiento Prima por años de servicio Nómina del 01 al 15 de Febrero			0.00	718.00			
00133	31/01/2024	E	00066	00066	Presupuesto de Egresos Comprometido de Gastos de Funcionamiento Prima por años de servicio Nómina del 16 al 31 de enero			718.00	0.00			
00136	31/01/2024	E	00066	00066	Presupuesto de Egresos Comprometido de Gastos de Funcionamiento Prima por años de servicio Nómina del 16 al 31 de enero			0.00	718.00			
00133	15/01/2024	E	00049	00049	Presupuesto de Egresos Comprometido de Gastos de Funcionamiento Prima por años de servicio Nómina del 01 al 15 de enero			683.00	0.00			
00136	15/01/2024	E	00049	00049	Presupuesto de Egresos Comprometido de Gastos de Funcionamiento Prima por años de servicio Nómina del 01 al 15 de enero			0.00	683.00			
					TOTAL:			**17,495.00**	**17,495.00**			
8241	**B00304000**	**01050205102110201**	**1321**		**Prima vacacional**	**0.00**		**104,907.95**	**104,907.95**		**0.00**	
REN.	**FECHA**	**TIPO**	**N.POL.**	**REF**	**CONCEPTO**		**DEBE**		**HABER**			
00074	02/12/2024	E	00005	00005	Presupuesto de Egresos Comprometido de Gastos de Funcionamiento Prima vacacional segunda exhibición 2024			66,787.49	0.00			
00077	02/12/2024	E	00005	00005	Presupuesto de Egresos Comprometido de Gastos de Funcionamiento Prima vacacional segunda exhibición 2024			0.00	66,787.49			
00011	26/09/2024	C	00004	00887	Presupuesto de Egresos Comprometido de Gastos de Funcionamiento Prima vacacional			2,629.83	0.00			
00014	26/09/2024	C	00004	00887	Presupuesto de Egresos Comprometido de Gastos de Funcionamiento Prima vacacional			0.00	2,629.83			
00052	12/07/2024	E	00026	00026	Presupuesto de Egresos Comprometido de Gastos de Funcionamiento Prima vacacional Prima vacacional primera exhibición 2024			35,490.63	0.00			
00055	12/07/2024	E	00026	00026	Presupuesto de Egresos Comprometido de Gastos de Funcionamiento Prima vacacional Prima vacacional primera exhibición 2024			0.00	35,490.63			
					TOTAL:			**104,907.95**	**104,907.95**			
8241	**B00304000**	**01050205102110201**	**1322**		**Aguinaldo**	**0.00**		**273,217.50**	**273,217.50**		**0.00**	
REN.	**FECHA**	**TIPO**	**N.POL.**	**REF**	**CONCEPTO**		**DEBE**		**HABER**			
00089	02/12/2024	E	00004	00004	Presupuesto de Egresos Comprometido de Gastos de Funcionamiento Aguinaldo Segunda exhibición 2024			159,770.66	0.00			
00092	02/12/2024	E	00004	00004	Presupuesto de Egresos Comprometido de Gastos de Funcionamiento Aguinaldo Segunda exhibición 2024			0.00	159,770.66			
00004	26/09/2024	C	00004	00887	Presupuesto de Egresos Comprometido de Gastos de Funcionamiento Aguinaldo			4,203.09	0.00			
00007	26/09/2024	C	00004	00887	Presupuesto de Egresos Comprometido de Gastos de Funcionamiento Aguinaldo			0.00	4,203.09			
00064	22/03/2024	E	00039	00039	Presupuesto de Egresos Comprometido de Gastos de Funcionamiento Aguinaldo			109,243.75	0.00			
00067	22/03/2024	E	00039	00039	Presupuesto de Egresos Comprometido de Gastos de Funcionamiento Aguinaldo			0.00	109,243.75			
					TOTAL:			**273,217.50**	**273,217.50**			
8241	**B00304000**	**01050205102110201**	**1341**		**Compensación**	**0.00**		**124,349.84**	**124,349.84**		**0.00**	
REN.	**FECHA**	**TIPO**	**N.POL.**	**REF**	**CONCEPTO**		**DEBE**		**HABER**			
00173	18/12/2024	E	00065	00065	Presupuesto de Egresos Comprometido de Gastos de Funcionamiento Compensación Nómina del 16 al 31 de diciembre 2024			8,139.41	0.00			
00176	18/12/2024	E	00065	00065	Presupuesto de Egresos Comprometido de Gastos de Funcionamiento Compensación Nómina del 16 al 31 de diciembre 2024			0.00	8,139.41			
00159	02/12/2024	E	00006	00006	Presupuesto de Egresos Comprometido de Gastos de Funcionamiento Compensación Nómina del 1 al 15 de diciembre			8,139.41	0.00			
00162	02/12/2024	E	00006	00006	Presupuesto de Egresos Comprometido de Gastos de Funcionamiento Compensación Nómina del 1 al 15 de diciembre			0.00	8,139.41			
00160	29/11/2024	E	00076	00076	Presupuesto de Egresos Comprometido de Gastos de Funcionamiento Compensación Nómina del 16 al 30 de noviembre 2024			8,139.41	0.00			
00163	29/11/2024	E	00076	00076	Presupuesto de Egresos Comprometido de Gastos de Funcionamiento Compensación Nómina del 16 al 30 de noviembre 2024			0.00	8,139.41			
00157	15/11/2024	E	00039	00039	Presupuesto de Egresos Comprometido de Gastos de Funcionamiento Compensación Nómina del 1 al 15 de noviembre			8,139.41	0.00			
00160	15/11/2024	E	00039	00039	Presupuesto de Egresos Comprometido de Gastos de Funcionamiento Compensación Nómina del 1 al 15 de noviembre			0.00	8,139.41			
00163	31/10/2024	E	00079	00079	Presupuesto de Egresos Comprometido de Gastos de Funcionamiento Compensación Nómina del 16 al 31 de octubre 2024			8,139.41	0.00			
00166	31/10/2024	E	00079	00079	Presupuesto de Egresos Comprometido de Gastos de Funcionamiento Compensación Nómina del 16 al 31 de octubre 2024			0.00	8,139.41			
00158	15/10/2024	E	00040	00040	Presupuesto de Egresos Comprometido de Gastos de Funcionamiento Compensación Nómina del 1 al 15 de octubre			5,132.60	0.00			
00161	15/10/2024	E	00040	00040	Presupuesto de Egresos Comprometido de Gastos de Funcionamiento Compensación Nómina del 1 al 15 de octubre			0.00	5,132.60			
00307	30/09/2024	E	00054	00054	Presupuesto de Egresos Comprometido de Gastos de Funcionamiento Compensación Nómina del 16 al 30 de septiembre			5,132.60	0.00			
00874	30/09/2024	E	00054	00054	Presupuesto de Egresos Comprometido de Gastos de Funcionamiento Compensación Nómina del 16 al 30 de septiembre			0.00	5,132.60			
00158	13/09/2024	E	00024	00024	Presupuesto de Egresos Comprometido de Gastos de Funcionamiento Compensación Nómina del 1 al 15 de septiembre			5,132.60	0.00			
00161	13/09/2024	E	00024	00024	Presupuesto de Egresos Comprometido de Gastos de Funcionamiento Compensación Nómina del 1 al 15 de septiembre			0.00	5,132.60			

00156	30/08/2024	E	00081	00081	Presupuesto de Egresos Comprometido de Gastos de Funcionamiento Compensación Nómina del 16 al 31 de agosto de 2024			5,132.60	0.00		
00159	30/08/2024	E	00081	00081	Presupuesto de Egresos Comprometido de Gastos de Funcionamiento Compensación Nómina del 16 al 31 de agosto de 2024			0.00	5,132.60		
00176	15/08/2024	E	00041	00041	Presupuesto de Egresos Comprometido de Gastos de Funcionamiento Compensación Nómina del 1 al 15 de agosto			5,132.60	0.00		
00179	15/08/2024	E	00041	00041	Presupuesto de Egresos Comprometido de Gastos de Funcionamiento Compensación Nómina del 1 al 15 de agosto			0.00	5,132.60		
00159	31/07/2024	E	00067	00067	Presupuesto de Egresos Comprometido de Gastos de Funcionamiento Compensación Nómina del 16 al 31 de julio de 2024			5,132.60	0.00		
00162	31/07/2024	E	00067	00067	Presupuesto de Egresos Comprometido de Gastos de Funcionamiento Compensación Nómina del 16 al 31 de julio de 2024			0.00	5,132.60		
00157	12/07/2024	E	00025	00025	Presupuesto de Egresos Comprometido de Gastos de Funcionamiento Compensación Nómina del 1 al 15 de julio			5,132.60	0.00		
00160	12/07/2024	E	00025	00025	Presupuesto de Egresos Comprometido de Gastos de Funcionamiento Compensación Nómina del 1 al 15 de julio			0.00	5,132.60		
00152	28/06/2024	E	00069	00069	Presupuesto de Egresos Comprometido de Gastos de Funcionamiento Compensación Nómina del 16 al 30 de junio de 2024			5,132.60	0.00		
00155	28/06/2024	E	00069	00069	Presupuesto de Egresos Comprometido de Gastos de Funcionamiento Compensación Nómina del 16 al 30 de junio de 2024			0.00	5,132.60		
00155	14/06/2024	E	00035	00035	Presupuesto de Egresos Comprometido de Gastos de Funcionamiento Compensación Nómina del 1 al 15 de junio			5,132.60	0.00		
00158	14/06/2024	E	00035	00035	Presupuesto de Egresos Comprometido de Gastos de Funcionamiento Compensación Nómina del 1 al 15 de junio			0.00	5,132.60		
00148	31/05/2024	E	00040	00040	Presupuesto de Egresos Comprometido de Gastos de Funcionamiento Compensación Nómina del 16 al 31 de mayo de 2024			4,732.60	0.00		
00151	31/05/2024	E	00040	00040	Presupuesto de Egresos Comprometido de Gastos de Funcionamiento Compensación Nómina del 16 al 31 de mayo de 2024			0.00	4,732.60		
00143	15/05/2024	E	00013	00013	Presupuesto de Egresos Comprometido de Gastos de Funcionamiento Compensación Nómina del 1 al 15 de mayo			3,636.31	0.00		
00146	15/05/2024	E	00013	00013	Presupuesto de Egresos Comprometido de Gastos de Funcionamiento Compensación Nómina del 1 al 15 de mayo			0.00	3,636.31		
00144	30/04/2024	E	00065	00065	Presupuesto de Egresos Comprometido de Gastos de Funcionamiento Compensación Nómina del 16 al 30 de abril de 2024			3,636.31	0.00		
00147	30/04/2024	E	00065	00065	Presupuesto de Egresos Comprometido de Gastos de Funcionamiento Compensación Nómina del 16 al 30 de abril de 2024			0.00	3,636.31		
00156	15/04/2024	E	00038	00038	Presupuesto de Egresos Comprometido de Gastos de Funcionamiento Compensación Nómina del 1 al 15 de abril			3,636.31	0.00		
00159	15/04/2024	E	00038	00038	Presupuesto de Egresos Comprometido de Gastos de Funcionamiento Compensación Nómina del 1 al 15 de abril			0.00	3,636.31		
00138	27/03/2024	E	00107	00107	Presupuesto de Egresos Comprometido de Gastos de Funcionamiento Compensación Nómina del 16 al 31 de marzo			3,636.31	0.00		
00141	27/03/2024	E	00107	00107	Presupuesto de Egresos Comprometido de Gastos de Funcionamiento Compensación Nómina del 16 al 31 de marzo			0.00	3,636.31		
00149	15/03/2024	E	00022	00022	Presupuesto de Egresos Comprometido de Gastos de Funcionamiento Compensación Nómina del 01 al 15 de Marzo			3,636.31	0.00		
00152	15/03/2024	E	00022	00022	Presupuesto de Egresos Comprometido de Gastos de Funcionamiento Compensación Nómina del 01 al 15 de Marzo			0.00	3,636.31		
00138	29/02/2024	E	00039	00039	Presupuesto de Egresos Comprometido de Gastos de Funcionamiento Compensación Nómina del 16 al 29 de febrero			3,636.31	0.00		
00141	29/02/2024	E	00039	00039	Presupuesto de Egresos Comprometido de Gastos de Funcionamiento Compensación Nómina del 16 al 29 de febrero			0.00	3,636.31		
00140	15/02/2024	E	00021	00021	Presupuesto de Egresos Comprometido de Gastos de Funcionamiento Compensación Nómina del 01 al 15 de Febrero			3,636.31	0.00		
00143	15/02/2024	E	00021	00021	Presupuesto de Egresos Comprometido de Gastos de Funcionamiento Compensación Nómina del 01 al 15 de Febrero			0.00	3,636.31		
00140	31/01/2024	E	00066	00066	Presupuesto de Egresos Comprometido de Gastos de Funcionamiento Compensación Nómina del 16 al 31 de enero			3,636.31	0.00		
00143	31/01/2024	E	00066	00066	Presupuesto de Egresos Comprometido de Gastos de Funcionamiento Compensación Nómina del 16 al 31 de enero			0.00	3,636.31		
00140	15/01/2024	E	00049	00049	Presupuesto de Egresos Comprometido de Gastos de Funcionamiento Compensación Nómina del 01 al 15 de enero			3,636.31	0.00		
00143	15/01/2024	E	00049	00049	Presupuesto de Egresos Comprometido de Gastos de Funcionamiento Compensación Nómina del 01 al 15 de enero			0.00	3,636.31		
					TOTAL:			**124,349.84**	**124,349.84**		
8241	**B00304000**	**0105020501021102O1**		**1345**	**Gratificación**	**0.00**		**830,616.09**	**830,616.09**	**0.00**	
REN.	**FECHA**	**TIPO**	**N.POL.**	**REF**	**CONCEPTO**		**DEBE**		**HABER**		
00107	23/12/2024	E	00093	00093	GRATIFICACION EXTRAORDINARIA DICIEMBRE 2024			69,872.67	0.00		
00110	23/12/2024	E	00093	00093	GRATIFICACION EXTRAORDINARIA DICIEMBRE 2024			0.00	69,872.67		
00180	18/12/2024	E	00065	00065	Presupuesto de Egresos Comprometido de Gastos de Funcionamiento Gratificación Nómina del 16 al 31 de diciembre 2024			32,216.23	0.00		
00183	18/12/2024	E	00065	00065	Presupuesto de Egresos Comprometido de Gastos de Funcionamiento Gratificación Nómina del 16 al 31 de diciembre 2024			0.00	32,216.23		
00166	02/12/2024	E	00006	00006	Presupuesto de Egresos Comprometido de Gastos de Funcionamiento Gratificación Nómina del 1 al 15 de diciembre			32,216.23	0.00		
00169	02/12/2024	E	00006	00006	Presupuesto de Egresos Comprometido de Gastos de Funcionamiento Gratificación Nómina del 1 al 15 de diciembre			0.00	32,216.23		
00167	29/11/2024	E	00076	00076	Presupuesto de Egresos Comprometido de Gastos de Funcionamiento Gratificación Nómina del 16 al 30 de noviembre 2024			32,216.23	0.00		
00170	29/11/2024	E	00076	00076	Presupuesto de Egresos Comprometido de Gastos de Funcionamiento Gratificación Nómina del 16 al 30 de noviembre 2024			0.00	32,216.23		
00164	15/11/2024	E	00039	00039	Presupuesto de Egresos Comprometido de Gastos de Funcionamiento Gratificación Nómina del 1 al 15 de noviembre			32,216.23	0.00		
00167	15/11/2024	E	00039	00039	Presupuesto de Egresos Comprometido de Gastos de Funcionamiento Gratificación Nómina del 1 al 15 de noviembre			0.00	32,216.23		
00170	31/10/2024	E	00079	00079	Presupuesto de Egresos Comprometido de Gastos de Funcionamiento Gratificación Nómina del 16 al 31 de octubre 2024			32,216.23	0.00		
00173	31/10/2024	E	00079	00079	Presupuesto de Egresos Comprometido de Gastos de Funcionamiento Gratificación Nómina del 16 al 31 de octubre 2024			0.00	32,216.23		
00165	15/10/2024	E	00040	00040	Presupuesto de Egresos Comprometido de Gastos de Funcionamiento Gratificación Nómina del 1 al 15 de octubre			32,216.23	0.00		
00168	15/10/2024	E	00040	00040	Presupuesto de Egresos Comprometido de Gastos de Funcionamiento Gratificación Nómina del 1 al 15 de octubre			0.00	32,216.23		
00338	30/09/2024	E	00054	00054	Presupuesto de Egresos Comprometido de Gastos de Funcionamiento Gratificación Nómina del 16 al 30 de septiembre			32,216.23	0.00		
00905	30/09/2024	E	00054	00054	Presupuesto de Egresos Comprometido de Gastos de Funcionamiento Gratificación Nómina del 16 al 30 de septiembre			0.00	32,216.23		
00165	13/09/2024	E	00024	00024	Presupuesto de Egresos Comprometido de Gastos de Funcionamiento Gratificación Nómina del 1 al 15 de septiembre			32,216.23	0.00		
00168	13/09/2024	E	00024	00024	Presupuesto de Egresos Comprometido de Gastos de Funcionamiento Gratificación Nómina del 1 al 15 de septiembre			0.00	32,216.23		
00163	30/08/2024	E	00081	00081	Presupuesto de Egresos Comprometido de Gastos de Funcionamiento Gratificación Nómina del 16 al 31 de agosto de 2024			32,216.23	0.00		
00166	30/08/2024	E	00081	00081	Presupuesto de Egresos Comprometido de Gastos de Funcionamiento Gratificación Nómina del 16 al 31 de agosto de 2024			0.00	32,216.23		
00183	15/08/2024	E	00041	00041	Presupuesto de Egresos Comprometido de Gastos de Funcionamiento Gratificación Nómina del 1 al 15 de agosto			32,216.23	0.00		
00186	15/08/2024	E	00041	00041	Presupuesto de Egresos Comprometido de Gastos de Funcionamiento Gratificación Nómina del 1 al 15 de agosto			0.00	32,216.23		
00166	31/07/2024	E	00067	00067	Presupuesto de Egresos Comprometido de Gastos de Funcionamiento Gratificación Nómina del 16 al 31 de julio de 2024			32,216.23	0.00		
00169	31/07/2024	E	00067	00067	Presupuesto de Egresos Comprometido de Gastos de Funcionamiento Gratificación Nómina del 16 al 31 de julio de 2024			0.00	32,216.23		
00164	12/07/2024	E	00025	00025	Presupuesto de Egresos Comprometido de Gastos de Funcionamiento Gratificación Nómina del 1 al 15 de julio			32,216.23	0.00		
00167	12/07/2024	E	00025	00025	Presupuesto de Egresos Comprometido de Gastos de Funcionamiento Gratificación Nómina del 1 al 15 de julio			0.00	32,216.23		
00159	28/06/2024	E	00069	00069	Presupuesto de Egresos Comprometido de Gastos de Funcionamiento Gratificación Nómina del 16 al 30 de junio de 2024			32,216.23	0.00		
00162	28/06/2024	E	00069	00069	Presupuesto de Egresos Comprometido de Gastos de Funcionamiento Gratificación Nómina del 16 al 30 de junio de 2024			0.00	32,216.23		
00162	14/06/2024	E	00035	00035	Presupuesto de Egresos Comprometido de Gastos de Funcionamiento Gratificación Nómina del 1 al 15 de junio			32,216.23	0.00		
00165	14/06/2024	E	00035	00035	Presupuesto de Egresos Comprometido de Gastos de Funcionamiento Gratificación Nómina del 1 al 15 de junio			0.00	32,216.23		
00155	31/05/2024	E	00040	00040	Presupuesto de Egresos Comprometido de Gastos de Funcionamiento Gratificación Nómina del 16 al 31 de mayo de 2024			32,216.23	0.00		
00158	31/05/2024	E	00040	00040	Presupuesto de Egresos Comprometido de Gastos de Funcionamiento Gratificación Nómina del 16 al 31 de mayo de 2024			0.00	32,216.23		
00150	15/05/2024	E	00013	00013	Presupuesto de Egresos Comprometido de Gastos de Funcionamiento Gratificación Nómina del 1 al 15 de mayo			30,243.05	0.00		

00153	15/05/2024	E	00013	00013	Presupuesto de Egresos Comprometido de Gastos de Funcionamiento Gratificación Nómina del 1 al 15 de mayo			0.00	30,243.05		
00151	30/04/2024	E	00065	00065	Presupuesto de Egresos Comprometido de Gastos de Funcionamiento Gratificación Nómina del 16 al 30 de abril de 2024			30,243.05	0.00		
00154	30/04/2024	E	00065	00065	Presupuesto de Egresos Comprometido de Gastos de Funcionamiento Gratificación Nómina del 16 al 30 de abril de 2024			0.00	30,243.05		
00163	15/04/2024	E	00038	00038	Presupuesto de Egresos Comprometido de Gastos de Funcionamiento Gratificación Nómina del 1 al 15 de abril			30,243.05	0.00		
00166	15/04/2024	E	00038	00038	Presupuesto de Egresos Comprometido de Gastos de Funcionamiento Gratificación Nómina del 1 al 15 de abril			0.00	30,243.05		
00145	27/03/2024	E	00107	00107	Presupuesto de Egresos Comprometido de Gastos de Funcionamiento Gratificación Nómina del 16 al 31 de marzo			30,243.05	0.00		
00148	27/03/2024	E	00107	00107	Presupuesto de Egresos Comprometido de Gastos de Funcionamiento Gratificación Nómina del 16 al 31 de marzo			0.00	30,243.05		
00156	15/03/2024	E	00022	00022	Presupuesto de Egresos Comprometido de Gastos de Funcionamiento Gratificación Nómina del 01 al 15 de Marzo			30,243.05	0.00		
00159	15/03/2024	E	00022	00022	Presupuesto de Egresos Comprometido de Gastos de Funcionamiento Gratificación Nómina del 01 al 15 de Marzo			0.00	30,243.05		
00145	29/02/2024	E	00039	00039	Presupuesto de Egresos Comprometido de Gastos de Funcionamiento Gratificación Nómina del 16 al 29 de febrero			30,243.05	0.00		
00148	29/02/2024	E	00039	00039	Presupuesto de Egresos Comprometido de Gastos de Funcionamiento Gratificación Nómina del 16 al 29 de febrero			0.00	30,243.05		
00147	15/02/2024	E	00021	00021	Presupuesto de Egresos Comprometido de Gastos de Funcionamiento Gratificación Nómina del 01 al 15 de Febrero			30,243.05	0.00		
00150	15/02/2024	E	00021	00021	Presupuesto de Egresos Comprometido de Gastos de Funcionamiento Gratificación Nómina del 01 al 15 de Febrero			0.00	30,243.05		
00147	31/01/2024	E	00066	00066	Presupuesto de Egresos Comprometido de Gastos de Funcionamiento Gratificación Nómina del 16 al 31 de enero			36,701.63	0.00		
00150	31/01/2024	E	00066	00066	Presupuesto de Egresos Comprometido de Gastos de Funcionamiento Gratificación Nómina del 16 al 31 de enero			0.00	36,701.63		
00147	15/01/2024	E	00049	00049	Presupuesto de Egresos Comprometido de Gastos de Funcionamiento Gratificación Nómina del 01 al 15 de enero			29,096.99	0.00		
00150	15/01/2024	E	00049	00049	Presupuesto de Egresos Comprometido de Gastos de Funcionamiento Gratificación Nómina del 01 al 15 de enero			0.00	29,096.99		
					TOTAL:			**830,616.09**	**830,616.09**		
8241	**B00304000**	**0105020501021102011346**			**Gratificación por convenio**	**0.00**		**830.00**	**830.00**	**0.00**	
REN.	**FECHA**	**TIPO**	**N.POL.**	**REF**	**CONCEPTO**		**DEBE**		**HABER**		
00187	18/12/2024	E	00065	00065	Presupuesto de Egresos Comprometido de Gastos de Funcionamiento Gratificación por convenio Nómina del 16 al 31 de diciembre de 2024			830.00	0.00		
00190	18/12/2024	E	00065	00065	Presupuesto de Egresos Comprometido de Gastos de Funcionamiento Gratificación por convenio Nómina del 16 al 31 de diciembre de 2024			0.00	830.00		
					TOTAL:			**830.00**	**830.00**		
8241	**B00304000**	**0105020501021102011541**			**Becas para hijos de trabajadores sindicalizados**	**0.00**		**4,475.00**	**4,475.00**	**0.00**	
REN.	**FECHA**	**TIPO**	**N.POL.**	**REF**	**CONCEPTO**		**DEBE**		**HABER**		
00158	30/04/2024	E	00065	00065	Presupuesto de Egresos Comprometido de Gastos de Funcionamiento Becas para hijos de trabajadores sindicalizados Nómina del 16 al 30 de abril de 2024			4,475.00	0.00		
00161	30/04/2024	E	00065	00065	Presupuesto de Egresos Comprometido de Gastos de Funcionamiento Becas para hijos de trabajadores sindicalizados Nómina del 16 al 30 de abril de 2024			0.00	4,475.00		
					TOTAL:			**4,475.00**	**4,475.00**		
8241	**B00304000**	**0105020501021102011542**			**Días cívicos y económicos**	**0.00**		**2,250.00**	**2,250.00**	**0.00**	
REN.	**FECHA**	**TIPO**	**N.POL.**	**REF**	**CONCEPTO**		**DEBE**		**HABER**		
00163	15/03/2024	E	00022	00022	Presupuesto de Egresos Comprometido de Gastos de Funcionamiento Días cívicos y económicos Nómina del 01 al 15 de Marzo			2,250.00	0.00		
00166	15/03/2024	E	00022	00022	Presupuesto de Egresos Comprometido de Gastos de Funcionamiento Días cívicos y económicos Nómina del 01 al 15 de Marzo			0.00	2,250.00		
					TOTAL:			**2,250.00**	**2,250.00**		
8241	**B00304000**	**0105020501021102011544**			**Día del maestro y del servidor publico**	**0.00**		**1,900.00**	**1,900.00**	**0.00**	
REN.	**FECHA**	**TIPO**	**N.POL.**	**REF**	**CONCEPTO**		**DEBE**		**HABER**		
00177	31/10/2024	E	00079	00079	Presupuesto de Egresos Comprometido de Gastos de Funcionamiento Día del maestro y del servidor publico Nómina del 16 al 31 de octubre 2024			1,900.00	0.00		
00180	31/10/2024	E	00079	00079	Presupuesto de Egresos Comprometido de Gastos de Funcionamiento Día del maestro y del servidor publico Nómina del 16 al 31 de octubre 2024			0.00	1,900.00		
					TOTAL:			**1,900.00**	**1,900.00**		
8241	**B00304000**	**0105020501021102011546**			**Otros gastos derivados de convenio**	**0.00**		**7,930.00**	**7,930.00**	**0.00**	
REN.	**FECHA**	**TIPO**	**N.POL.**	**REF**	**CONCEPTO**		**DEBE**		**HABER**		
00194	18/12/2024	E	00065	00065	Presupuesto de Egresos Comprometido de Gastos de Funcionamiento Otros gastos derivados de convenio Nómina del 16 al 31 de diciembre 2024			1,900.00	0.00		
00197	18/12/2024	E	00065	00065	Presupuesto de Egresos Comprometido de Gastos de Funcionamiento Otros gastos derivados de convenio Nómina del 16 al 31 de diciembre 2024			0.00	1,900.00		
00169	14/06/2024	E	00035	00035	Presupuesto de Egresos Comprometido de Gastos de Funcionamiento Otros gastos derivados de convenio Nómina del 1 al 15 de junio			3,000.00	0.00		
00172	14/06/2024	E	00035	00035	Presupuesto de Egresos Comprometido de Gastos de Funcionamiento Otros gastos derivados de convenio Nómina del 1 al 15 de junio			0.00	3,000.00		
00170	15/04/2024	E	00038	00038	Presupuesto de Egresos Comprometido de Gastos de Funcionamiento Otros gastos derivados de convenio Nómina del 1 al 15 de abril			1,100.00	0.00		
00173	15/04/2024	E	00038	00038	Presupuesto de Egresos Comprometido de Gastos de Funcionamiento Otros gastos derivados de convenio Nómina del 1 al 15 de abril			0.00	1,100.00		
00170	15/03/2024	E	00022	00022	Presupuesto de Egresos Comprometido de Gastos de Funcionamiento Otros gastos derivados de convenio Nómina del 01 al 15 de Marzo			1,930.00	0.00		
00173	15/03/2024	E	00022	00022	Presupuesto de Egresos Comprometido de Gastos de Funcionamiento Otros gastos derivados de convenio Nómina del 01 al 15 de Marzo			0.00	1,930.00		
					TOTAL:			**7,930.00**	**7,930.00**		
8241	**B00304000**	**0105020501021102011595**			**Despensa**	**0.00**		**8,346.00**	**8,346.00**	**0.00**	
REN.	**FECHA**	**TIPO**	**N.POL.**	**REF**	**CONCEPTO**		**DEBE**		**HABER**		
00201	18/12/2024	E	00065	00065	Presupuesto de Egresos Comprometido de Gastos de Funcionamiento Despensa Nómina del 16 al 31 de diciembre de 2024			642.00	0.00		
00204	18/12/2024	E	00065	00065	Presupuesto de Egresos Comprometido de Gastos de Funcionamiento Despensa Nómina del 16 al 31 de diciembre de 2024			0.00	642.00		
00173	02/12/2024	E	00006	00006	Presupuesto de Egresos Comprometido de Gastos de Funcionamiento Despensa Nómina del 1 al 15 de diciembre			642.00	0.00		
00176	02/12/2024	E	00006	00006	Presupuesto de Egresos Comprometido de Gastos de Funcionamiento Despensa Nómina del 1 al 15 de diciembre			0.00	642.00		
00174	29/11/2024	E	00076	00076	Presupuesto de Egresos Comprometido de Gastos de Funcionamiento Despensa Nómina del 16 al 30 de noviembre 2024			321.00	0.00		
00177	29/11/2024	E	00076	00076	Presupuesto de Egresos Comprometido de Gastos de Funcionamiento Despensa Nómina del 16 al 30 de noviembre 2024			0.00	321.00		
00171	15/11/2024	E	00039	00039	Presupuesto de Egresos Comprometido de Gastos de Funcionamiento Despensa Nómina del 1 al 15 de noviembre			321.00	0.00		
00174	15/11/2024	E	00039	00039	Presupuesto de Egresos Comprometido de Gastos de Funcionamiento Despensa Nómina del 1 al 15 de noviembre			0.00	321.00		
00184	31/10/2024	E	00079	00079	Presupuesto de Egresos Comprometido de Gastos de Funcionamiento Despensa Nómina del 16 al 31 de octubre 2024			321.00	0.00		
00187	31/10/2024	E	00079	00079	Presupuesto de Egresos Comprometido de Gastos de Funcionamiento Despensa Nómina del 16 al 31 de octubre 2024			0.00	321.00		
00172	15/10/2024	E	00040	00040	Presupuesto de Egresos Comprometido de Gastos de Funcionamiento Despensa Nómina del 1 al 15 de octubre			321.00	0.00		

00175	15/10/2024	E	00040	00040	Presupuesto de Egresos Comprometido de Gastos de Funcionamiento Despensa Nómina del 1 al 15 de octubre			0.00	321.00		
00372	30/09/2024	E	00054	00054	Presupuesto de Egresos Comprometido de Gastos de Funcionamiento Despensa Nómina del 16 al 30 de septiembre			321.00	0.00		
00939	30/09/2024	E	00054	00054	Presupuesto de Egresos Comprometido de Gastos de Funcionamiento Despensa Nómina del 16 al 30 de septiembre			0.00	321.00		
00172	13/09/2024	E	00024	00024	Presupuesto de Egresos Comprometido de Gastos de Funcionamiento Despensa Nómina del 1 al 15 de septiembre			321.00	0.00		
00175	13/09/2024	E	00024	00024	Presupuesto de Egresos Comprometido de Gastos de Funcionamiento Despensa Nómina del 1 al 15 de septiembre			0.00	321.00		
00170	30/08/2024	E	00081	00081	Presupuesto de Egresos Comprometido de Gastos de Funcionamiento Despensa Nómina del 16 al 31 de agosto de 2024			321.00	0.00		
00173	30/08/2024	E	00081	00081	Presupuesto de Egresos Comprometido de Gastos de Funcionamiento Despensa Nómina del 16 al 31 de agosto de 2024			0.00	321.00		
00190	15/08/2024	E	00041	00041	Presupuesto de Egresos Comprometido de Gastos de Funcionamiento Despensa Nómina del 1 al 15 de agosto			321.00	0.00		
00193	15/08/2024	E	00041	00041	Presupuesto de Egresos Comprometido de Gastos de Funcionamiento Despensa Nómina del 1 al 15 de agosto			0.00	321.00		
00173	31/07/2024	E	00067	00067	Presupuesto de Egresos Comprometido de Gastos de Funcionamiento Despensa Nómina del 16 al 31 de julio de 2024			321.00	0.00		
00176	31/07/2024	E	00067	00067	Presupuesto de Egresos Comprometido de Gastos de Funcionamiento Despensa Nómina del 16 al 31 de julio de 2024			0.00	321.00		
00171	12/07/2024	E	00025	00025	Presupuesto de Egresos Comprometido de Gastos de Funcionamiento Despensa Nómina del 1 al 15 de julio			321.00	0.00		
00174	12/07/2024	E	00025	00025	Presupuesto de Egresos Comprometido de Gastos de Funcionamiento Despensa Nómina del 1 al 15 de julio			0.00	321.00		
00166	28/06/2024	E	00069	00069	Presupuesto de Egresos Comprometido de Gastos de Funcionamiento Despensa Nómina del 16 al 30 de junio de 2024			321.00	0.00		
00169	28/06/2024	E	00069	00069	Presupuesto de Egresos Comprometido de Gastos de Funcionamiento Despensa Nómina del 16 al 30 de junio de 2024			0.00	321.00		
00176	14/06/2024	E	00035	00035	Presupuesto de Egresos Comprometido de Gastos de Funcionamiento Despensa Nómina del 1 al 15 de junio			321.00	0.00		
00179	14/06/2024	E	00035	00035	Presupuesto de Egresos Comprometido de Gastos de Funcionamiento Despensa Nómina del 1 al 15 de junio			0.00	321.00		
00162	31/05/2024	E	00040	00040	Presupuesto de Egresos Comprometido de Gastos de Funcionamiento Despensa Nómina del 16 al 31 de mayo de 2024			321.00	0.00		
00165	31/05/2024	E	00040	00040	Presupuesto de Egresos Comprometido de Gastos de Funcionamiento Despensa Nómina del 16 al 31 de mayo de 2024			0.00	321.00		
00157	15/05/2024	E	00013	00013	Presupuesto de Egresos Comprometido de Gastos de Funcionamiento Despensa Nómina del 1 al 15 de mayo			321.00	0.00		
00160	15/05/2024	E	00013	00013	Presupuesto de Egresos Comprometido de Gastos de Funcionamiento Despensa Nómina del 1 al 15 de mayo			0.00	321.00		
00165	30/04/2024	E	00065	00065	Presupuesto de Egresos Comprometido de Gastos de Funcionamiento Despensa Nómina del 16 al 30 de abril de 2024			321.00	0.00		
00168	30/04/2024	E	00065	00065	Presupuesto de Egresos Comprometido de Gastos de Funcionamiento Despensa Nómina del 16 al 30 de abril de 2024			0.00	321.00		
00177	15/04/2024	E	00038	00038	Presupuesto de Egresos Comprometido de Gastos de Funcionamiento Despensa Nómina del 1 al 15 de abril			321.00	0.00		
00180	15/04/2024	E	00038	00038	Presupuesto de Egresos Comprometido de Gastos de Funcionamiento Despensa Nómina del 1 al 15 de abril			0.00	321.00		
00152	27/03/2024	E	00107	00107	Presupuesto de Egresos Comprometido de Gastos de Funcionamiento Despensa Nómina del 16 al 31 de marzo			321.00	0.00		
00155	27/03/2024	E	00107	00107	Presupuesto de Egresos Comprometido de Gastos de Funcionamiento Despensa Nómina del 16 al 31 de marzo			0.00	321.00		
00177	15/03/2024	E	00022	00022	Presupuesto de Egresos Comprometido de Gastos de Funcionamiento Despensa Nómina del 01 al 15 de Marzo			321.00	0.00		
00180	15/03/2024	E	00022	00022	Presupuesto de Egresos Comprometido de Gastos de Funcionamiento Despensa Nómina del 01 al 15 de Marzo			0.00	321.00		
00152	29/02/2024	E	00039	00039	Presupuesto de Egresos Comprometido de Gastos de Funcionamiento Despensa Nómina del 16 al 29 de febrero			321.00	0.00		
00155	29/02/2024	E	00039	00039	Presupuesto de Egresos Comprometido de Gastos de Funcionamiento Despensa Nómina del 16 al 29 de febrero			0.00	321.00		
00154	15/02/2024	E	00021	00021	Presupuesto de Egresos Comprometido de Gastos de Funcionamiento Despensa Nómina del 01 al 15 de Febrero			321.00	0.00		
00157	15/02/2024	E	00021	00021	Presupuesto de Egresos Comprometido de Gastos de Funcionamiento Despensa Nómina del 01 al 15 de Febrero			0.00	321.00		
00154	31/01/2024	E	00066	00066	Presupuesto de Egresos Comprometido de Gastos de Funcionamiento Despensa Nómina del 16 al 31 de enero			321.00	0.00		
00157	31/01/2024	E	00066	00066	Presupuesto de Egresos Comprometido de Gastos de Funcionamiento Despensa Nómina del 16 al 31 de enero			0.00	321.00		
00154	15/01/2024	E	00049	00049	Presupuesto de Egresos Comprometido de Gastos de Funcionamiento Despensa Nómina del 01 al 15 de enero			321.00	0.00		
00157	15/01/2024	E	00049	00049	Presupuesto de Egresos Comprometido de Gastos de Funcionamiento Despensa Nómina del 01 al 15 de enero			0.00	321.00		
					TOTAL:			**8,346.00**	**8,346.00**		
8241	**B00304000**	**0105020501021102012111**			**Materiales y útiles de oficina**	**0.00**		**11,182.93**	**11,182.93**	**0.00**	
REN.	**FECHA**	**TIPO**	**N.POL.**	**REF**	**CONCEPTO**		**DEBE**		**HABER**		
00026	20/09/2024	E	00038	00038	Presupuesto de Egresos Comprometido de Gastos de Funcionamiento Materiales y útiles de oficina			11,182.93	0.00		
00029	20/09/2024	E	00038	00038	Presupuesto de Egresos Comprometido de Gastos de Funcionamiento Materiales y útiles de oficina			0.00	11,182.93		
					TOTAL:			**11,182.93**	**11,182.93**		
8241	**B00304000**	**0105020501021102012141**			**Materiales y útiles para el procesamiento en equipos y bienes informáticos**	**0.00**		**47,116.49**	**47,116.49**	**0.00**	
REN.	**FECHA**	**TIPO**	**N.POL.**	**REF**	**CONCEPTO**		**DEBE**		**HABER**		
00033	17/12/2024	E	00060	00060	F-A292 consumibles JUAN JESUS HERNANDEZ Presupuesto de Egresos Comprometido de Gastos de Funcionamiento Materiales y útiles para el procesamiento en equipos y bienes informáticos			32,273.47	0.00		
00036	17/12/2024	E	00060	00060	F-A292 consumibles JUAN JESUS HERNANDEZ Presupuesto de Egresos Comprometido de Gastos de Funcionamiento Materiales y útiles para el procesamiento en equipos y bienes informáticos			0.00	32,273.47		
00033	11/09/2024	E	00018	00018	Presupuesto de Egresos Comprometido de Gastos de Funcionamiento Materiales y útiles para el procesamiento en equipos y bienes informáticos			14,843.02	0.00		
00036	11/09/2024	E	00018	00018	Presupuesto de Egresos Comprometido de Gastos de Funcionamiento Materiales y útiles para el procesamiento en equipos y bienes informáticos			0.00	14,843.02		
					TOTAL:			**47,116.49**	**47,116.49**		
8241	**B00304000**	**0105020501021102012211**			**Productos alimenticios para personas**	**0.00**		**975.80**	**975.80**	**0.00**	
REN.	**FECHA**	**TIPO**	**N.POL.**	**REF**	**CONCEPTO**		**DEBE**		**HABER**		
00089	23/12/2024	E	00092	00092	F-A547 OLGA OLIMPIA FERNANDEZ HERRERA Gastos de Funcionamiento Productos alimenticios para personas			889.40	0.00		
00092	23/12/2024	E	00092	00092	F-A547 OLGA OLIMPIA FERNANDEZ HERRERA Gastos de Funcionamiento Productos alimenticios para personas			0.00	889.40		
00059	22/03/2024	C	00026	00427	F- B7CDE TIENDAS GARCES SA DE CV Presupuesto de Egresos Comprometido de Gastos de Funcionamiento Productos alimenticios para personas			86.40	0.00		
00062	22/03/2024	C	00026	00427	F- B7CDE TIENDAS GARCES SA DE CV Presupuesto de Egresos Comprometido de Gastos de Funcionamiento Productos alimenticios para personas			0.00	86.40		
					TOTAL:			**975.80**	**975.80**		
8241	**B00304000**	**0105020501021102012461**			**Material eléctrico y electrónico**	**0.00**		**348.00**	**348.00**	**0.00**	
REN.	**FECHA**	**TIPO**	**N.POL.**	**REF**	**CONCEPTO**		**DEBE**		**HABER**		
00005	11/11/2024	E	00025	00025	F-833 COMERCIALIZADORA MEXICANA CAMINTE DEL CENTRO switch Presupuesto de Egresos Comprometido de Gastos de Funcionamiento Material eléctrico y electrónico			348.00	0.00		
00008	11/11/2024	E	00025	00025	F-833 COMERCIALIZADORA MEXICANA CAMINTE DEL CENTRO switch Presupuesto de Egresos Comprometido de Gastos de Funcionamiento Material eléctrico y electrónico			0.00	348.00		
					TOTAL:			**348.00**	**348.00**		
8241	**B00304000**	**0105020501021102012491**			**Materiales de construcción**	**0.00**		**195.00**	**195.00**	**0.00**	
REN.	**FECHA**	**TIPO**	**N.POL.**	**REF**	**CONCEPTO**		**DEBE**		**HABER**		
00052	10/06/2024	C	00018	00207	F- 905DF6C35EBD DISTRIBUIDORA ELECTRO GAMA ILIMINACION Presupuesto de Egresos Comprometido de Gastos de Funcionamiento Materiales de construcción			195.00	0.00		

00055	10/06/2024	C	00018	00207	F- 905DF6C35EBD DISTRIBUIDORA ELECTRO GAMA ILIMINACION Presupuesto de Egresos Comprometido de Gastos de Funcionamiento Materiales de construcción			0.00		195.00		
					TOTAL:			**195.00**		**195.00**		
8241	**B00304000**	**01050205010211020 1**		**2611**	**Combustibles, lubricantes y aditivos**	**0.00**		**20,950.00**		**20,950.00**	**0.00**	
REN.	**FECHA**	**TIPO**	**N.POL.**	**REF**	**CONCEPTO**		**DEBE**		**HABER**			
00066	27/12/2024	D	00033	00033	Presupuesto de Egresos Comprometido de Gastos de Funcionamiento Combustibles, lubricantes y aditivos			1,950.00		0.00		
00069	27/12/2024	D	00033	00033	Presupuesto de Egresos Comprometido de Gastos de Funcionamiento Combustibles, lubricantes y aditivos			0.00		1,950.00		
00003	04/12/2024	D	00005	00005	COMPROBACION CONSUMO DE OCTUBRE Presupuesto de Egresos Comprometido de Gastos de Funcionamiento Combustibles, lubricantes y aditivos			4,700.00		0.00		
00006	04/12/2024	D	00005	00005	COMPROBACION CONSUMO DE OCTUBRE Presupuesto de Egresos Comprometido de Gastos de Funcionamiento Combustibles, lubricantes y aditivos			0.00		4,700.00		
00003	27/11/2024	D	00013	00013	CONSUMO SEPTIEMBRE Presupuesto de Egresos Comprometido de Gastos de Funcionamiento Combustibles, lubricantes y aditivos			1,800.00		0.00		
00006	27/11/2024	D	00013	00013	CONSUMO SEPTIEMBRE Presupuesto de Egresos Comprometido de Gastos de Funcionamiento Combustibles, lubricantes y aditivos			0.00		1,800.00		
00003	30/10/2024	D	00016	00016	CONSUMO DE GASOLINA AGOSTO 2024 Presupuesto de Egresos Comprometido de Gastos de Funcionamiento Combustibles, lubricantes y adi			1,800.00		0.00		
00006	30/10/2024	D	00016	00016	CONSUMO DE GASOLINA AGOSTO 2024 Presupuesto de Egresos Comprometido de Gastos de Funcionamiento Combustibles, lubricantes y aditivos			0.00		1,800.00		
00003	29/10/2024	D	00009	00009	CONSUMO DE GASOLINA DE JULIO 2024 Presupuesto de Egresos Comprometido de Gastos de Funcionamiento Combustibles, lubricantes y aditivos			2,300.00		0.00		
00006	29/10/2024	D	00009	00009	CONSUMO DE GASOLINA DE JULIO 2024 Presupuesto de Egresos Comprometido de Gastos de Funcionamiento Combustibles, lubricantes y aditivos			0.00		2,300.00		
00003	30/09/2024	D	00019	00019	CONSUMO DE GASOLINA MAYO 2024 Presupuesto de Egresos Comprometido de Gastos de Funcionamiento Combustibles, lubricantes y aditivos			2,400.00		0.00		
00006	30/09/2024	D	00019	00019	CONSUMO DE GASOLINA MAYO 2024 Presupuesto de Egresos Comprometido de Gastos de Funcionamiento Combustibles, lubricantes y aditivos			0.00		2,400.00		
00003	30/09/2024	D	00020	00020	CONSUMO DE GASOLINA JUNIO 2024 Presupuesto de Egresos Comprometido de Gastos de Funcionamiento Combustibles, lubricantes y aditivos			1,800.00		0.00		
00006	30/09/2024	D	00020	00020	CONSUMO DE GASOLINA JUNIO 2024 Presupuesto de Egresos Comprometido de Gastos de Funcionamiento Combustibles, lubricantes y aditivos			0.00		1,800.00		
00003	27/09/2024	D	00017	00017	CONSUMO DE GASOLINA EN MARZO 2024 Presupuesto de Egresos Comprometido de Gastos de Funcionamiento Combustibles, lubricantes y aditivos			4,200.00		0.00		
00006	27/09/2024	D	00017	00017	CONSUMO DE GASOLINA EN MARZO 2024 Presupuesto de Egresos Comprometido de Gastos de Funcionamiento Combustibles, lubricantes y aditivos			0.00		4,200.00		
					TOTAL:			**20,950.00**		**20,950.00**		
8241	**B00304000**	**01050205010211020 1**		**2941**	**Refacciones y accesorios para equipo de computo**	**0.00**		**261.50**		**261.50**	**0.00**	
REN.	**FECHA**	**TIPO**	**N.POL.**	**REF**	**CONCEPTO**		**DEBE**		**HABER**			
00045	10/06/2024	C	00018	00207	F- 57BD458C9A14 CENTRO BARBADO Presupuesto de Egresos Comprometido de Gastos de Funcionamiento Refacciones y accesorios para equipo de computo			261.50		0.00		
00048	10/06/2024	C	00018	00207	F- 57BD458C9A14 CENTRO BARBADO Presupuesto de Egresos Comprometido de Gastos de Funcionamiento Refacciones y accesorios para equipo de computo			0.00		261.50		
					TOTAL:			**261.50**		**261.50**		
8241	**B00304000**	**01050205010211020 1**		**3331**	**Servicios informáticos**	**0.00**		**1,625.00**		**1,625.00**	**0.00**	
REN.	**FECHA**	**TIPO**	**N.POL.**	**REF**	**CONCEPTO**		**DEBE**		**HABER**			
00005	12/03/2024	E	00018	00018	F-173 INFOEM certificación Presupuesto de Egresos Comprometido de Gastos de Funcionamiento Servicios informáticos			1,625.00		0.00		
00008	12/03/2024	E	00018	00018	F-173 INFOEM certificación Presupuesto de Egresos Comprometido de Gastos de Funcionamiento Servicios informáticos			0.00		1,625.00		
					TOTAL:			**1,625.00**		**1,625.00**		
8241	**B00304000**	**01050205010211020 1**		**3341**	**Capacitación**	**0.00**		**1,625.00**		**1,625.00**	**0.00**	
REN.	**FECHA**	**TIPO**	**N.POL.**	**REF**	**CONCEPTO**		**DEBE**		**HABER**			
00005	12/03/2024	C	00016	00417	F- B0032 INSTITUTO DE TRANSPARENCIA Presupuesto de Egresos Comprometido de Gastos de Funcionamiento Capacitación			1,625.00		0.00		
00008	12/03/2024	C	00016	00417	F- B0032 INSTITUTO DE TRANSPARENCIA F- B0032 INSTITUTO DE TRANSPARENCIA Presupuesto de Egresos Comprometido de Gastos de Funcionamiento Capacitación			0.00		1,625.00		
					TOTAL:			**1,625.00**		**1,625.00**		
8241	**B00304000**	**01050205010211020 1**		**3992**	**Gastos de servicios menores**	**0.00**		**1,508.00**		**1,508.00**	**0.00**	
REN.	**FECHA**	**TIPO**	**N.POL.**	**REF**	**CONCEPTO**		**DEBE**		**HABER**			
00030	29/02/2024	E	00038	00038	F-12270 KROMATICA SOLUTIONS Presupuesto de Egresos Comprometido de Gastos de Funcionamiento Gastos de servicios menores			1,508.00		0.00		
00033	29/02/2024	E	00038	00038	F-12270 KROMATICA SOLUTIONS Presupuesto de Egresos Comprometido de Gastos de Funcionamiento Gastos de servicios menores			0.00		1,508.00		
					TOTAL:			**1,508.00**		**1,508.00**		
8241	**B00304000**	**01050205010214010 1**		**2461**	**Material eléctrico y electrónico**	**0.00**		**8,816.00**		**8,816.00**	**0.00**	
REN.	**FECHA**	**TIPO**	**N.POL.**	**REF**	**CONCEPTO**		**DEBE**		**HABER**			
00005	13/12/2024	E	00052	00052	F-2210 refacciones COMERCIALIZADORA BIRIBA Presupuesto de Egresos Comprometido de Gastos de Funcionamiento Material eléctrico y electrónico			8,816.00		0.00		
00008	13/12/2024	E	00052	00052	F-2210 refacciones COMERCIALIZADORA BIRIBA Presupuesto de Egresos Comprometido de Gastos de Funcionamiento Material eléctrico y electrónico			0.00		8,816.00		
					TOTAL:			**8,816.00**		**8,816.00**		
8241	**B00304000**	**01050205010214010 1**		**2911**	**Refacciones, accesorios y herramientas**	**0.00**		**3,509.00**		**3,509.00**	**0.00**	
REN.	**FECHA**	**TIPO**	**N.POL.**	**REF**	**CONCEPTO**		**DEBE**		**HABER**			
00012	13/12/2024	E	00052	00052	F-2210 refacciones COMERCIALIZADORA BIRIBA Presupuesto de Egresos Comprometido de Gastos de Funcionamiento Refacciones, accesorios y herramientas			3,509.00		0.00		
00015	13/12/2024	E	00052	00052	F-2210 refacciones COMERCIALIZADORA BIRIBA Presupuesto de Egresos Comprometido de Gastos de Funcionamiento Refacciones, accesorios y herramientas			0.00		3,509.00		
					TOTAL:			**3,509.00**		**3,509.00**		
8241	**B00304000**	**01050205010214010 1**		**2941**	**Refacciones y accesorios para equipo de computo**	**0.00**		**13,920.00**		**13,920.00**	**0.00**	
REN.	**FECHA**	**TIPO**	**N.POL.**	**REF**	**CONCEPTO**		**DEBE**		**HABER**			
00019	13/12/2024	E	00052	00052	F-2210 refacciones COMERCIALIZADORA BIRIBA Presupuesto de Egresos Comprometido de Gastos de Funcionamiento Refacciones y accesorios para equipo de computo			13,920.00		0.00		
00022	13/12/2024	E	00052	00052	F-2210 refacciones COMERCIALIZADORA BIRIBA Presupuesto de Egresos Comprometido de Gastos de Funcionamiento Refacciones y accesorios para equipo de computo			0.00		13,920.00		
					TOTAL:			**13,920.00**		**13,920.00**		
8241	**B00304000**	**01050205010214010 1**		**3351**	**Servicios de investigación científica y desarrollo**	**0.00**		**67,280.00**		**67,280.00**	**0.00**	

REN.	FECHA	TIPO	N.POL.	REF	CONCEPTO		DEBE	HABER		
00005	09/12/2024	E	00038	00038	F-A298 ANDREA ZUNIGA NAVARRO traduccion de texto Presupuesto de Egresos Comprometido de Gastos de Funcionamiento Servicios de investigación científica y desarrollo		67,280.00	0.00		
00008	09/12/2024	E	00038	00038	F-A298 ANDREA ZUNIGA NAVARRO traduccion de texto Presupuesto de Egresos Comprometido de Gastos de Funcionamiento Servicios de investigación científica y desarrollo		0.00	67,280.00		
					TOTAL:		**67,280.00**	**67,280.00**		
8241	**B00304000**	**01050205010214010 1**		**3551**	**Reparación y mantenimiento de vehículos terrestres, aéreos y lacustres**	**0.00**	**4,756.00**	**4,756.00**	**0.00**	
REN.	**FECHA**	**TIPO**	**N.POL.**	**REF**	**CONCEPTO**		**DEBE**	**HABER**		
00012	23/12/2024	E	00097	00097	F-A2170 Gastos de Funcionamiento Reparación y mantenimiento de vehículos terrestres, aéreos y lacustres		4,756.00	0.00		
00015	23/12/2024	E	00097	00097	F-A2170 Gastos de Funcionamiento Reparación y mantenimiento de vehículos terrestres, aéreos y lacustres		0.00	4,756.00		
					TOTAL:		**4,756.00**	**4,756.00**		
8241	**B00304000**	**01050206040111020 1**		**1131**	**Sueldo base**	**0.00**	**213,535.39**	**213,535.39**	**0.00**	
REN.	**FECHA**	**TIPO**	**N.POL.**	**REF**	**CONCEPTO**		**DEBE**	**HABER**		
00208	18/12/2024	E	00065	00065	Presupuesto de Egresos Comprometido de Gastos de Funcionamiento Sueldo base Nómina del 16 al 31 de diciembre 2024		6,867.10	0.00		
00211	18/12/2024	E	00065	00065	Presupuesto de Egresos Comprometido de Gastos de Funcionamiento Sueldo base Nómina del 16 al 31 de diciembre 2024		0.00	6,867.10		
00180	02/12/2024	E	00006	00006	Presupuesto de Egresos Comprometido de Gastos de Funcionamiento Sueldo base Nómina del 1 al 15 de diciembre		6,867.10	0.00		
00183	02/12/2024	E	00006	00006	Presupuesto de Egresos Comprometido de Gastos de Funcionamiento Sueldo base Nómina del 1 al 15 de diciembre		0.00	6,867.10		
00181	29/11/2024	E	00076	00076	Presupuesto de Egresos Comprometido de Gastos de Funcionamiento Sueldo base Nómina del 16 al 30 de noviembre 2024		6,867.10	0.00		
00184	29/11/2024	E	00076	00076	Presupuesto de Egresos Comprometido de Gastos de Funcionamiento Sueldo base Nómina del 16 al 30 de noviembre 2024		0.00	6,867.10		
00178	15/11/2024	E	00039	00039	Presupuesto de Egresos Comprometido de Gastos de Funcionamiento Sueldo base Nómina del 1 al 15 de noviembre		6,867.10	0.00		
00181	15/11/2024	E	00039	00039	Presupuesto de Egresos Comprometido de Gastos de Funcionamiento Sueldo base Nómina del 1 al 15 de noviembre		0.00	6,867.10		
00191	31/10/2024	E	00079	00079	Presupuesto de Egresos Comprometido de Gastos de Funcionamiento Sueldo base Nómina del 16 al 31 de octubre 2024		6,867.10	0.00		
00194	31/10/2024	E	00079	00079	Presupuesto de Egresos Comprometido de Gastos de Funcionamiento Sueldo base Nómina del 16 al 31 de octubre 2024		0.00	6,867.10		
00179	15/10/2024	E	00040	00040	Presupuesto de Egresos Comprometido de Gastos de Funcionamiento Sueldo base Nómina del 1 al 15 de octubre		6,867.10	0.00		
00182	15/10/2024	E	00040	00040	Presupuesto de Egresos Comprometido de Gastos de Funcionamiento Sueldo base Nómina del 1 al 15 de octubre		0.00	6,867.10		
00274	30/09/2024	E	00054	00054	Presupuesto de Egresos Comprometido de Gastos de Funcionamiento Sueldo base Nómina del 16 al 30 de septiembre		6,867.10	0.00		
00841	30/09/2024	E	00054	00054	Presupuesto de Egresos Comprometido de Gastos de Funcionamiento Sueldo base Nómina del 16 al 30 de septiembre		0.00	6,867.10		
00179	13/09/2024	E	00024	00024	Presupuesto de Egresos Comprometido de Gastos de Funcionamiento Sueldo base Nómina del 1 al 15 de septiembre		6,867.10	0.00		
00182	13/09/2024	E	00024	00024	Presupuesto de Egresos Comprometido de Gastos de Funcionamiento Sueldo base Nómina del 1 al 15 de septiembre		0.00	6,867.10		
00177	30/08/2024	E	00081	00081	Presupuesto de Egresos Comprometido de Gastos de Funcionamiento Sueldo base Nómina del 16 al 31 de agosto de 2024		6,867.10	0.00		
00180	30/08/2024	E	00081	00081	Presupuesto de Egresos Comprometido de Gastos de Funcionamiento Sueldo base Nómina del 16 al 31 de agosto de 2024		0.00	6,867.10		
00198	15/08/2024	E	00041	00041	Presupuesto de Egresos Comprometido de Gastos de Funcionamiento Sueldo base Nómina del 1 al 15 de agosto		6,867.10	0.00		
00199	15/08/2024	E	00041	00041	Retroactivo Presupuesto de Egresos Comprometido de Gastos de Funcionamiento Sueldo base Nómina del 1 al 15 de agosto		6,289.49	0.00		
00204	15/08/2024	E	00041	00041	Presupuesto de Egresos Comprometido de Gastos de Funcionamiento Sueldo base Nómina del 1 al 15 de agosto		0.00	6,867.10		
00205	15/08/2024	E	00041	00041	Retroactivo Presupuesto de Egresos Comprometido de Gastos de Funcionamiento Sueldo base Nómina del 1 al 15 de agosto		0.00	6,289.49		
00180	31/07/2024	E	00067	00067	Presupuesto de Egresos Comprometido de Gastos de Funcionamiento Sueldo base Nómina del 16 al 31 de julio de 2024		6,417.85	0.00		
00183	31/07/2024	E	00067	00067	Presupuesto de Egresos Comprometido de Gastos de Funcionamiento Sueldo base Nómina del 16 al 31 de julio de 2024		0.00	6,417.85		
00178	12/07/2024	E	00025	00025	Presupuesto de Egresos Comprometido de Gastos de Funcionamiento Sueldo base Nómina del 1 al 15 de julio		11,290.35	0.00		
00181	12/07/2024	E	00025	00025	Presupuesto de Egresos Comprometido de Gastos de Funcionamiento Sueldo base Nómina del 1 al 15 de julio		0.00	11,290.35		
00173	28/06/2024	E	00069	00069	Presupuesto de Egresos Comprometido de Gastos de Funcionamiento Sueldo base Nómina del 16 al 30 de junio de 2024		11,290.35	0.00		
00176	28/06/2024	E	00069	00069	Presupuesto de Egresos Comprometido de Gastos de Funcionamiento Sueldo base Nómina del 16 al 30 de junio de 2024		0.00	11,290.35		
00183	14/06/2024	E	00035	00035	Presupuesto de Egresos Comprometido de Gastos de Funcionamiento Sueldo base Nómina del 1 al 15 de junio		11,290.35	0.00		
00186	14/06/2024	E	00035	00035	Presupuesto de Egresos Comprometido de Gastos de Funcionamiento Sueldo base Nómina del 1 al 15 de junio		0.00	11,290.35		
00169	31/05/2024	E	00040	00040	Presupuesto de Egresos Comprometido de Gastos de Funcionamiento Sueldo base Nómina del 16 al 31 de mayo de 2024		11,290.35	0.00		
00172	31/05/2024	E	00040	00040	Presupuesto de Egresos Comprometido de Gastos de Funcionamiento Sueldo base Nómina del 16 al 31 de mayo de 2024		0.00	11,290.35		
00164	15/05/2024	E	00013	00013	Presupuesto de Egresos Comprometido de Gastos de Funcionamiento Sueldo base Nómina del 1 al 15 de mayo		11,290.35	0.00		
00167	15/05/2024	E	00013	00013	Presupuesto de Egresos Comprometido de Gastos de Funcionamiento Sueldo base Nómina del 1 al 15 de mayo		0.00	11,290.35		
00172	30/04/2024	E	00065	00065	Presupuesto de Egresos Comprometido de Gastos de Funcionamiento Sueldo base Nómina del 16 al 30 de abril de 2024		11,290.35	0.00		
00175	30/04/2024	E	00065	00065	Presupuesto de Egresos Comprometido de Gastos de Funcionamiento Sueldo base Nómina del 16 al 30 de abril de 2024		0.00	11,290.35		
00184	15/04/2024	E	00038	00038	Presupuesto de Egresos Comprometido de Gastos de Funcionamiento Sueldo base Nómina del 1 al 15 de abril		11,290.35	0.00		
00187	15/04/2024	E	00038	00038	Presupuesto de Egresos Comprometido de Gastos de Funcionamiento Sueldo base Nómina del 1 al 15 de abril		0.00	11,290.35		
00159	27/03/2024	E	00107	00107	Presupuesto de Egresos Comprometido de Gastos de Funcionamiento Sueldo base Nómina del 16 al 31 de marzo		11,290.35	0.00		
00162	27/03/2024	E	00107	00107	Presupuesto de Egresos Comprometido de Gastos de Funcionamiento Sueldo base Nómina del 16 al 31 de marzo		0.00	11,290.35		
00184	15/03/2024	E	00022	00022	Presupuesto de Egresos Comprometido de Gastos de Funcionamiento Sueldo base Nómina del 01 al 15 de Marzo		11,290.35	0.00		
00187	15/03/2024	E	00022	00022	Presupuesto de Egresos Comprometido de Gastos de Funcionamiento Sueldo base Nómina del 01 al 15 de Marzo		0.00	11,290.35		
00159	29/02/2024	E	00039	00039	Presupuesto de Egresos Comprometido de Gastos de Funcionamiento Sueldo base Nómina del 16 al 29 de febrero		11,290.35	0.00		
00162	29/02/2024	E	00039	00039	Presupuesto de Egresos Comprometido de Gastos de Funcionamiento Sueldo base Nómina del 16 al 29 de febrero		0.00	11,290.35		
00161	15/02/2024	E	00021	00021	Presupuesto de Egresos Comprometido de Gastos de Funcionamiento Sueldo base Nómina del 01 al 15 de Febrero		6,417.85	0.00		
00164	15/02/2024	E	00021	00021	Presupuesto de Egresos Comprometido de Gastos de Funcionamiento Sueldo base Nómina del 01 al 15 de Febrero		0.00	6,417.85		
00161	31/01/2024	E	00066	00066	Presupuesto de Egresos Comprometido de Gastos de Funcionamiento Sueldo base Nómina del 16 al 31 de enero		6,417.85	0.00		
00164	31/01/2024	E	00066	00066	Presupuesto de Egresos Comprometido de Gastos de Funcionamiento Sueldo base Nómina del 16 al 31 de enero		0.00	6,417.85		
00161	15/01/2024	E	00049	00049	Presupuesto de Egresos Comprometido de Gastos de Funcionamiento Sueldo base Nómina del 01 al 15 de enero		6,417.85	0.00		
00164	15/01/2024	E	00049	00049	Presupuesto de Egresos Comprometido de Gastos de Funcionamiento Sueldo base Nómina del 01 al 15 de enero		0.00	6,417.85		
					TOTAL:		**213,535.39**	**213,535.39**		
8241	**B00304000**	**01050206040111020 1**		**1311**	**Prima por año de servicio**	**0.00**	**4,728.00**	**4,728.00**	**0.00**	
REN.	**FECHA**	**TIPO**	**N.POL.**	**REF**	**CONCEPTO**		**DEBE**	**HABER**		
00215	18/12/2024	E	00065	00065	Presupuesto de Egresos Comprometido de Gastos de Funcionamiento Prima por año de servicio Nómina del 16 al 31 de diciembre 2024		197.00	0.00		
00218	18/12/2024	E	00065	00065	Presupuesto de Egresos Comprometido de Gastos de Funcionamiento Prima por año de servicio Nómina del 16 al 31 de diciembre 2024		0.00	197.00		

00187	02/12/2024	E	00006	00006	Presupuesto de Egresos Comprometido de Gastos de Funcionamiento Prima por año de servicio Nómina del 1 al 15 de diciembre			197.00	0.00		
00190	02/12/2024	E	00006	00006	Presupuesto de Egresos Comprometido de Gastos de Funcionamiento Prima por año de servicio Nómina del 1 al 15 de diciembre			0.00	197.00		
00188	29/11/2024	E	00076	00076	Presupuesto de Egresos Comprometido de Gastos de Funcionamiento Prima por año de servicio Nómina del 16 al 30 de noviembre 2024			197.00	0.00		
00191	29/11/2024	E	00076	00076	Presupuesto de Egresos Comprometido de Gastos de Funcionamiento Prima por año de servicio Nómina del 16 al 30 de noviembre 2024			0.00	197.00		
00185	15/11/2024	E	00039	00039	Presupuesto de Egresos Comprometido de Gastos de Funcionamiento Prima por año de servicio Nómina del 1 al 15 de noviembre			197.00	0.00		
00188	15/11/2024	E	00039	00039	Presupuesto de Egresos Comprometido de Gastos de Funcionamiento Prima por año de servicio Nómina del 1 al 15 de noviembre			0.00	197.00		
00198	31/10/2024	E	00079	00079	Presupuesto de Egresos Comprometido de Gastos de Funcionamiento Prima por año de servicio Nómina del 16 al 31 de octubre 2024			197.00	0.00		
00201	31/10/2024	E	00079	00079	Presupuesto de Egresos Comprometido de Gastos de Funcionamiento Prima por año de servicio Nómina del 16 al 31 de octubre 2024			0.00	197.00		
00186	15/10/2024	E	00040	00040	Presupuesto de Egresos Comprometido de Gastos de Funcionamiento Prima por año de servicio Nómina del 1 al 15 de octubre			197.00	0.00		
00189	15/10/2024	E	00040	00040	Presupuesto de Egresos Comprometido de Gastos de Funcionamiento Prima por año de servicio Nómina del 1 al 15 de octubre			0.00	197.00		
00401	30/09/2024	E	00054	00054	Presupuesto de Egresos Comprometido de Gastos de Funcionamiento Prima por año de servicio Nómina del 16 al 30 de septiembre			197.00	0.00		
00968	30/09/2024	E	00054	00054	Presupuesto de Egresos Comprometido de Gastos de Funcionamiento Prima por año de servicio Nómina del 16 al 30 de septiembre			0.00	197.00		
00186	13/09/2024	E	00024	00024	Presupuesto de Egresos Comprometido de Gastos de Funcionamiento Prima por año de servicio Nómina del 1 al 15 de septiembre			197.00	0.00		
00189	13/09/2024	E	00024	00024	Presupuesto de Egresos Comprometido de Gastos de Funcionamiento Prima por año de servicio Nómina del 1 al 15 de septiembre			0.00	197.00		
00184	30/08/2024	E	00081	00081	Presupuesto de Egresos Comprometido de Gastos de Funcionamiento Prima por año de servicio Nómina del 16 al 31 de agosto de 2024			197.00	0.00		
00187	30/08/2024	E	00081	00081	Presupuesto de Egresos Comprometido de Gastos de Funcionamiento Prima por año de servicio Nómina del 16 al 31 de agosto de 2024			0.00	197.00		
00211	15/08/2024	E	00041	00041	Presupuesto de Egresos Comprometido de Gastos de Funcionamiento Prima por año de servicio Nómina del 1 al 15 de agosto			197.00	0.00		
00214	15/08/2024	E	00041	00041	Presupuesto de Egresos Comprometido de Gastos de Funcionamiento Prima por año de servicio Nómina del 1 al 15 de agosto			0.00	197.00		
00187	31/07/2024	E	00067	00067	Presupuesto de Egresos Comprometido de Gastos de Funcionamiento Prima por año de servicio Nómina del 16 al 31 de julio de 2024			197.00	0.00		
00190	31/07/2024	E	00067	00067	Presupuesto de Egresos Comprometido de Gastos de Funcionamiento Prima por año de servicio Nómina del 16 al 31 de julio de 2024			0.00	197.00		
00185	12/07/2024	E	00025	00025	Presupuesto de Egresos Comprometido de Gastos de Funcionamiento Prima por año de servicio Nómina del 1 al 15 de julio			197.00	0.00		
00188	12/07/2024	E	00025	00025	Presupuesto de Egresos Comprometido de Gastos de Funcionamiento Prima por año de servicio Nómina del 1 al 15 de julio			0.00	197.00		
00180	28/06/2024	E	00069	00069	Presupuesto de Egresos Comprometido de Gastos de Funcionamiento Prima por año de servicio Nómina del 16 al 30 de junio de 2024			197.00	0.00		
00183	28/06/2024	E	00069	00069	Presupuesto de Egresos Comprometido de Gastos de Funcionamiento Prima por año de servicio Nómina del 16 al 30 de junio de 2024			0.00	197.00		
00190	14/06/2024	E	00035	00035	Presupuesto de Egresos Comprometido de Gastos de Funcionamiento Prima por año de servicio Nómina del 1 al 15 de junio			197.00	0.00		
00193	14/06/2024	E	00035	00035	Presupuesto de Egresos Comprometido de Gastos de Funcionamiento Prima por año de servicio Nómina del 1 al 15 de junio			0.00	197.00		
00176	31/05/2024	E	00040	00040	Presupuesto de Egresos Comprometido de Gastos de Funcionamiento Prima por año de servicio Nómina del 16 al 31 de mayo de 2024			197.00	0.00		
00179	31/05/2024	E	00040	00040	Presupuesto de Egresos Comprometido de Gastos de Funcionamiento Prima por año de servicio Nómina del 16 al 31 de mayo de 2024			0.00	197.00		
00171	15/05/2024	E	00013	00013	Presupuesto de Egresos Comprometido de Gastos de Funcionamiento Prima por año de servicio Nómina del 1 al 15 de mayo			197.00	0.00		
00174	15/05/2024	E	00013	00013	Presupuesto de Egresos Comprometido de Gastos de Funcionamiento Prima por año de servicio Nómina del 1 al 15 de mayo			0.00	197.00		
00179	30/04/2024	E	00065	00065	Presupuesto de Egresos Comprometido de Gastos de Funcionamiento Prima por año de servicio Nómina del 16 al 30 de abril de 2024			197.00	0.00		
00182	30/04/2024	E	00065	00065	Presupuesto de Egresos Comprometido de Gastos de Funcionamiento Prima por año de servicio Nómina del 16 al 30 de abril de 2024			0.00	197.00		
00191	15/04/2024	E	00038	00038	Presupuesto de Egresos Comprometido de Gastos de Funcionamiento Prima por año de servicio Nómina del 1 al 15 de abril			197.00	0.00		
00194	15/04/2024	E	00038	00038	Presupuesto de Egresos Comprometido de Gastos de Funcionamiento Prima por año de servicio Nómina del 1 al 15 de abril			0.00	197.00		
00166	27/03/2024	E	00107	00107	Presupuesto de Egresos Comprometido de Gastos de Funcionamiento Prima por años de servicio Nómina del 16 al 31 de marzo			197.00	0.00		
00169	27/03/2024	E	00107	00107	Presupuesto de Egresos Comprometido de Gastos de Funcionamiento Prima por años de servicio Nómina del 16 al 31 de marzo			0.00	197.00		
00191	15/03/2024	E	00022	00022	Presupuesto de Egresos Comprometido de Gastos de Funcionamiento Prima por años de servicio Nómina del 01 al 15 de Marzo			197.00	0.00		
00194	15/03/2024	E	00022	00022	Presupuesto de Egresos Comprometido de Gastos de Funcionamiento Prima por años de servicio Nómina del 01 al 15 de Marzo			0.00	197.00		
00166	29/02/2024	E	00039	00039	Presupuesto de Egresos Comprometido de Gastos de Funcionamiento Prima por años de servicio Nómina del 16 al 29 de febrero			197.00	0.00		
00169	29/02/2024	E	00039	00039	Presupuesto de Egresos Comprometido de Gastos de Funcionamiento Prima por años de servicio Nómina del 16 al 29 de febrero			0.00	197.00		
00168	15/02/2024	E	00021	00021	Presupuesto de Egresos Comprometido de Gastos de Funcionamiento Prima por años de servicio Nómina del 01 al 15 de Febrero			197.00	0.00		
00171	15/02/2024	E	00021	00021	Presupuesto de Egresos Comprometido de Gastos de Funcionamiento Prima por años de servicio Nómina del 01 al 15 de Febrero			0.00	197.00		
00168	31/01/2024	E	00066	00066	Presupuesto de Egresos Comprometido de Gastos de Funcionamiento Prima por años de servicio Nómina del 16 al 31 de enero			197.00	0.00		
00171	31/01/2024	E	00066	00066	Presupuesto de Egresos Comprometido de Gastos de Funcionamiento Prima por años de servicio Nómina del 16 al 31 de enero			0.00	197.00		
00168	15/01/2024	E	00049	00049	Presupuesto de Egresos Comprometido de Gastos de Funcionamiento Prima por años de servicio Nómina del 01 al 15 de enero			197.00	0.00		
00171	15/01/2024	E	00049	00049	Presupuesto de Egresos Comprometido de Gastos de Funcionamiento Prima por años de servicio Nómina del 01 al 15 de enero			0.00	197.00		
					TOTAL:			**4,728.00**	**4,728.00**		
8241	**B00304000**	**0105020604011102O1**		**1321**	**Prima vacacional**	**0.00**		**28,145.92**	**28,145.92**	**0.00**	
REN.	**FECHA**	**TIPO**	**N.POL.**	**REF**	**CONCEPTO**		**DEBE**		**HABER**		
00081	02/12/2024	E	00005	00005	Presupuesto de Egresos Comprometido de Gastos de Funcionamiento Prima vacacional segunda exhibición 2024			15,001.81	0.00		
00084	02/12/2024	E	00005	00005	Presupuesto de Egresos Comprometido de Gastos de Funcionamiento Prima vacacional segunda exhibición 2024			0.00	15,001.81		

00059	12/07/2024	E	00026	00026	Presupuesto de Egresos Comprometido de Gastos de Funcionamiento Prima vacacional Prima vacacional primera exhibición 2024			13,144.11	0.00		
00062	12/07/2024	E	00026	00026	Presupuesto de Egresos Comprometido de Gastos de Funcionamiento Prima vacacional Prima vacacional primera exhibición 2024			0.00	13,144.11		
					TOTAL:			**28,145.92**	**28,145.92**		
8241	**B00304000**	**01050206040111020 1322**			**Aguinaldo**	**0.00**		**63,221.48**	**63,221.48**	**0.00**	
REN.	**FECHA**	**TIPO**	**N.POL.**	**REF**	**CONCEPTO**		**DEBE**		**HABER**		
00096	02/12/2024	E	00004	00004	Presupuesto de Egresos Comprometido de Gastos de Funcionamiento Aguinaldo Segunda exhibición 2024			39,379.75	0.00		
00099	02/12/2024	E	00004	00004	Presupuesto de Egresos Comprometido de Gastos de Funcionamiento Aguinaldo Segunda exhibición 2024			0.00	39,379.75		
00071	22/03/2024	E	00039	00039	Presupuesto de Egresos Comprometido de Gastos de Funcionamiento Aguinaldo			23,841.73	0.00		
00074	22/03/2024	E	00039	00039	Presupuesto de Egresos Comprometido de Gastos de Funcionamiento Aguinaldo			0.00	23,841.73		
					TOTAL:			**63,221.48**	**63,221.48**		
8241	**B00304000**	**01050206040111020 1341**			**Compensación**	**0.00**		**8,739.00**	**8,739.00**	**0.00**	
REN.	**FECHA**	**TIPO**	**N.POL.**	**REF**	**CONCEPTO**		**DEBE**		**HABER**		
00192	12/07/2024	E	00025	00025	Presupuesto de Egresos Comprometido de Gastos de Funcionamiento Compensación Nómina del 1 al 15 de julio			873.90	0.00		
00195	12/07/2024	E	00025	00025	Presupuesto de Egresos Comprometido de Gastos de Funcionamiento Compensación Nómina del 1 al 15 de julio			0.00	873.90		
00187	28/06/2024	E	00069	00069	Presupuesto de Egresos Comprometido de Gastos de Funcionamiento Compensación Nómina del 16 al 30 de junio de 2024			873.90	0.00		
00190	28/06/2024	E	00069	00069	Presupuesto de Egresos Comprometido de Gastos de Funcionamiento Compensación Nómina del 16 al 30 de junio de 2024			0.00	873.90		
00197	14/06/2024	E	00035	00035	Presupuesto de Egresos Comprometido de Gastos de Funcionamiento Compensación Nómina del 1 al 15 de junio			873.90	0.00		
00200	14/06/2024	E	00035	00035	Presupuesto de Egresos Comprometido de Gastos de Funcionamiento Compensación Nómina del 1 al 15 de junio			0.00	873.90		
00183	31/05/2024	E	00040	00040	Presupuesto de Egresos Comprometido de Gastos de Funcionamiento Compensación Nómina del 16 al 31 de mayo de 2024			873.90	0.00		
00186	31/05/2024	E	00040	00040	Presupuesto de Egresos Comprometido de Gastos de Funcionamiento Compensación Nómina del 16 al 31 de mayo de 2024			0.00	873.90		
00178	15/05/2024	E	00013	00013	Presupuesto de Egresos Comprometido de Gastos de Funcionamiento Compensación Nómina del 1 al 15 de mayo			873.90	0.00		
00181	15/05/2024	E	00013	00013	Presupuesto de Egresos Comprometido de Gastos de Funcionamiento Compensación Nómina del 1 al 15 de mayo			0.00	873.90		
00186	30/04/2024	E	00065	00065	Presupuesto de Egresos Comprometido de Gastos de Funcionamiento Compensación Nómina del 16 al 30 de abril de 2024			873.90	0.00		
00189	30/04/2024	E	00065	00065	Presupuesto de Egresos Comprometido de Gastos de Funcionamiento Compensación Nómina del 16 al 30 de abril de 2024			0.00	873.90		
00198	15/04/2024	E	00038	00038	Presupuesto de Egresos Comprometido de Gastos de Funcionamiento Compensación Nómina del 1 al 15 de abril			873.90	0.00		
00201	15/04/2024	E	00038	00038	Presupuesto de Egresos Comprometido de Gastos de Funcionamiento Compensación Nómina del 1 al 15 de abril			0.00	873.90		
00173	27/03/2024	E	00107	00107	Presupuesto de Egresos Comprometido de Gastos de Funcionamiento Compensación Nómina del 16 al 31 de marzo			873.90	0.00		
00176	27/03/2024	E	00107	00107	Presupuesto de Egresos Comprometido de Gastos de Funcionamiento Compensación Nómina del 16 al 31 de marzo			0.00	873.90		
00198	15/03/2024	E	00022	00022	Presupuesto de Egresos Comprometido de Gastos de Funcionamiento Compensación Nómina del 01 al 15 de Marzo			873.90	0.00		
00201	15/03/2024	E	00022	00022	Presupuesto de Egresos Comprometido de Gastos de Funcionamiento Compensación Nómina del 01 al 15 de Marzo			0.00	873.90		
00173	29/02/2024	E	00039	00039	Presupuesto de Egresos Comprometido de Gastos de Funcionamiento Compensación Nómina del 16 al 29 de febrero			873.90	0.00		
00176	29/02/2024	E	00039	00039	Presupuesto de Egresos Comprometido de Gastos de Funcionamiento Compensación Nómina del 16 al 29 de febrero			0.00	873.90		
					TOTAL:			**8,739.00**	**8,739.00**		
8241	**B00304000**	**01050206040111020 1345**			**Gratificación**	**0.00**		**172,718.11**	**172,718.11**	**0.00**	
REN.	**FECHA**	**TIPO**	**N.POL.**	**REF**	**CONCEPTO**		**DEBE**		**HABER**		
00222	18/12/2024	E	00065	00065	Presupuesto de Egresos Comprometido de Gastos de Funcionamiento Gratificación Nómina del 16 al 31 de diciembre 2024			7,384.62	0.00		
00225	18/12/2024	E	00065	00065	Presupuesto de Egresos Comprometido de Gastos de Funcionamiento Gratificación Nómina del 16 al 31 de diciembre 2024			0.00	7,384.62		
00194	02/12/2024	E	00006	00006	Presupuesto de Egresos Comprometido de Gastos de Funcionamiento Gratificación Nómina del 1 al 15 de diciembre			7,384.62	0.00		
00197	02/12/2024	E	00006	00006	Presupuesto de Egresos Comprometido de Gastos de Funcionamiento Gratificación Nómina del 1 al 15 de diciembre			0.00	7,384.62		
00195	29/11/2024	E	00076	00076	Presupuesto de Egresos Comprometido de Gastos de Funcionamiento Gratificación Nómina del 16 al 30 de noviembre 2024			7,384.62	0.00		
00198	29/11/2024	E	00076	00076	Presupuesto de Egresos Comprometido de Gastos de Funcionamiento Gratificación Nómina del 16 al 30 de noviembre 2024			0.00	7,384.62		
00192	15/11/2024	E	00039	00039	Presupuesto de Egresos Comprometido de Gastos de Funcionamiento Gratificación Nómina del 1 al 15 de noviembre			7,384.62	0.00		
00195	15/11/2024	E	00039	00039	Presupuesto de Egresos Comprometido de Gastos de Funcionamiento Gratificación Nómina del 1 al 15 de noviembre			0.00	7,384.62		
00205	31/10/2024	E	00079	00079	Presupuesto de Egresos Comprometido de Gastos de Funcionamiento Gratificación Nómina del 16 al 31 de octubre 2024			7,384.62	0.00		
00208	31/10/2024	E	00079	00079	Presupuesto de Egresos Comprometido de Gastos de Funcionamiento Gratificación Nómina del 16 al 31 de octubre 2024			0.00	7,384.62		
00193	15/10/2024	E	00040	00040	Presupuesto de Egresos Comprometido de Gastos de Funcionamiento Gratificación Nómina del 1 al 15 de octubre			7,384.62	0.00		
00196	15/10/2024	E	00040	00040	Presupuesto de Egresos Comprometido de Gastos de Funcionamiento Gratificación Nómina del 1 al 15 de octubre			0.00	7,384.62		
00339	30/09/2024	E	00054	00054	Presupuesto de Egresos Comprometido de Gastos de Funcionamiento Gratificación Nómina del 16 al 30 de septiembre			7,384.62	0.00		
00906	30/09/2024	E	00054	00054	Presupuesto de Egresos Comprometido de Gastos de Funcionamiento Gratificación Nómina del 16 al 30 de septiembre			0.00	7,384.62		
00193	13/09/2024	E	00024	00024	Presupuesto de Egresos Comprometido de Gastos de Funcionamiento Gratificación Nómina del 1 al 15 de septiembre			7,384.62	0.00		
00196	13/09/2024	E	00024	00024	Presupuesto de Egresos Comprometido de Gastos de Funcionamiento Gratificación Nómina del 1 al 15 de septiembre			0.00	7,384.62		
00191	30/08/2024	E	00081	00081	Presupuesto de Egresos Comprometido de Gastos de Funcionamiento Gratificación Nómina del 16 al 31 de agosto de 2024			7,384.62	0.00		
00194	30/08/2024	E	00081	00081	Presupuesto de Egresos Comprometido de Gastos de Funcionamiento Gratificación Nómina del 16 al 31 de agosto de 2024			0.00	7,384.62		
00219	15/08/2024	E	00041	00041	Presupuesto de Egresos Comprometido de Gastos de Funcionamiento Gratificación Nómina del 1 al 15 de agosto			7,384.62	0.00		
00220	15/08/2024	E	00041	00041	Retroactivo Presupuesto de Egresos Comprometido de Gastos de Funcionamiento Gratificación Nómina del 1 al 15 de agosto			6,763.49	0.00		
00225	15/08/2024	E	00041	00041	Presupuesto de Egresos Comprometido de Gastos de Funcionamiento Gratificación Nómina del 1 al 15 de agosto			0.00	7,384.62		
00226	15/08/2024	E	00041	00041	Retroactivo Presupuesto de Egresos Comprometido de Gastos de Funcionamiento Gratificación Nómina del 1 al 15 de agosto			0.00	6,763.49		
00194	31/07/2024	E	00067	00067	Presupuesto de Egresos Comprometido de Gastos de Funcionamiento Gratificación Nómina del 16 al 31 de julio de 2024			6,901.51	0.00		
00197	31/07/2024	E	00067	00067	Presupuesto de Egresos Comprometido de Gastos de Funcionamiento Gratificación Nómina del 16 al 31 de julio de 2024			0.00	6,901.51		
00199	12/07/2024	E	00025	00025	Presupuesto de Egresos Comprometido de Gastos de Funcionamiento Gratificación Nómina del 1 al 15 de julio			7,614.41	0.00		
00202	12/07/2024	E	00025	00025	Presupuesto de Egresos Comprometido de Gastos de Funcionamiento Gratificación Nómina del 1 al 15 de julio			0.00	7,614.41		
00194	28/06/2024	E	00069	00069	Presupuesto de Egresos Comprometido de Gastos de Funcionamiento Gratificación Nómina del 16 al 30 de junio de 2024			7,614.41	0.00		
00197	28/06/2024	E	00069	00069	Presupuesto de Egresos Comprometido de Gastos de Funcionamiento Gratificación Nómina del 16 al 30 de junio de 2024			0.00	7,614.41		
00204	14/06/2024	E	00035	00035	Presupuesto de Egresos Comprometido de Gastos de Funcionamiento Gratificación Nómina del 1 al 15 de junio			7,614.41	0.00		
00207	14/06/2024	E	00035	00035	Presupuesto de Egresos Comprometido de Gastos de Funcionamiento Gratificación Nómina del 1 al 15 de junio			0.00	7,614.41		
00190	31/05/2024	E	00040	00040	Presupuesto de Egresos Comprometido de Gastos de Funcionamiento Gratificación Nómina del 16 al 31 de mayo de 2024			7,614.41	0.00		
00193	31/05/2024	E	00040	00040	Presupuesto de Egresos Comprometido de Gastos de Funcionamiento Gratificación Nómina del 16 al 31 de mayo de 2024			0.00	7,614.41		

00185	15/05/2024	E	00013	00013	Presupuesto de Egresos Comprometido de Gastos de Funcionamiento Gratificación Nómina del 1 al 15 de mayo			7,614.41	0.00		
00188	15/05/2024	E	00013	00013	Presupuesto de Egresos Comprometido de Gastos de Funcionamiento Gratificación Nómina del 1 al 15 de mayo			0.00	7,614.41		
00193	30/04/2024	E	00065	00065	Presupuesto de Egresos Comprometido de Gastos de Funcionamiento Gratificación Nómina del 16 al 30 de abril de 2024			7,614.41	0.00		
00196	30/04/2024	E	00065	00065	Presupuesto de Egresos Comprometido de Gastos de Funcionamiento Gratificación Nómina del 16 al 30 de abril de 2024			0.00	7,614.41		
00205	15/04/2024	E	00038	00038	Presupuesto de Egresos Comprometido de Gastos de Funcionamiento Gratificación Nómina del 1 al 15 de abril			7,614.41	0.00		
00208	15/04/2024	E	00038	00038	Presupuesto de Egresos Comprometido de Gastos de Funcionamiento Gratificación Nómina del 1 al 15 de abril			0.00	7,614.41		
00180	27/03/2024	E	00107	00107	Presupuesto de Egresos Comprometido de Gastos de Funcionamiento Gratificación Nómina del 16 al 31 de marzo			7,614.41	0.00		
00183	27/03/2024	E	00107	00107	Presupuesto de Egresos Comprometido de Gastos de Funcionamiento Gratificación Nómina del 16 al 31 de marzo			0.00	7,614.41		
00205	15/03/2024	E	00022	00022	Presupuesto de Egresos Comprometido de Gastos de Funcionamiento Gratificación Nómina del 01 al 15 de Marzo			7,614.41	0.00		
00208	15/03/2024	E	00022	00022	Presupuesto de Egresos Comprometido de Gastos de Funcionamiento Gratificación Nómina del 01 al 15 de Marzo			0.00	7,614.41		
00180	29/02/2024	E	00039	00039	Presupuesto de Egresos Comprometido de Gastos de Funcionamiento Gratificación Nómina del 16 al 29 de febrero			4,703.98	0.00		
00183	29/02/2024	E	00039	00039	Presupuesto de Egresos Comprometido de Gastos de Funcionamiento Gratificación Nómina del 16 al 29 de febrero			0.00	4,703.98		
00175	15/02/2024	E	00021	00021	Presupuesto de Egresos Comprometido de Gastos de Funcionamiento Gratificación Nómina del 01 al 15 de Febrero			3,991.08	0.00		
00178	15/02/2024	E	00021	00021	Presupuesto de Egresos Comprometido de Gastos de Funcionamiento Gratificación Nómina del 01 al 15 de Febrero			0.00	3,991.08		
00175	31/01/2024	E	00066	00066	Presupuesto de Egresos Comprometido de Gastos de Funcionamiento Gratificación Nómina del 16 al 31 de enero			3,991.08	0.00		
00178	31/01/2024	E	00066	00066	Presupuesto de Egresos Comprometido de Gastos de Funcionamiento Gratificación Nómina del 16 al 31 de enero			0.00	3,991.08		
00175	15/01/2024	E	00049	00049	Presupuesto de Egresos Comprometido de Gastos de Funcionamiento Gratificación Nómina del 01 al 15 de enero			3,991.08	0.00		
00178	15/01/2024	E	00049	00049	Presupuesto de Egresos Comprometido de Gastos de Funcionamiento Gratificación Nómina del 01 al 15 de enero			0.00	3,991.08		
					TOTAL:			**172,718.11**	**172,718.11**		
8241	**B00304000**	**0105020604011102O1**		**1346**	**Gratificación por convenio**	**0.00**		**830.00**	**830.00**	**0.00**	
REN.	**FECHA**	**TIPO**	**N.POL.**	**REF**	**CONCEPTO**		**DEBE**		**HABER**		
00229	18/12/2024	E	00065	00065	Presupuesto de Egresos Comprometido de Gastos de Funcionamiento Gratificación por convenio Nómina del 16 al 31 de diciembre 2024			830.00	0.00		
00232	18/12/2024	E	00065	00065	Presupuesto de Egresos Comprometido de Gastos de Funcionamiento Gratificación por convenio Nómina del 16 al 31 de diciembre 2024			0.00	830.00		
					TOTAL:			**830.00**	**830.00**		
8241	**B00304000**	**0105020604011102O1**		**1542**	**Días cívicos y económicos**	**0.00**		**2,250.00**	**2,250.00**	**0.00**	
REN.	**FECHA**	**TIPO**	**N.POL.**	**REF**	**CONCEPTO**		**DEBE**		**HABER**		
00212	15/03/2024	E	00022	00022	Presupuesto de Egresos Comprometido de Gastos de Funcionamiento Días cívicos y económicos Nómina del 01 al 15 de Marzo			2,250.00	0.00		
00215	15/03/2024	E	00022	00022	Presupuesto de Egresos Comprometido de Gastos de Funcionamiento Días cívicos y económicos Nómina del 01 al 15 de Marzo			0.00	2,250.00		
					TOTAL:			**2,250.00**	**2,250.00**		
8241	**B00304000**	**0105020604011102O1**		**1544**	**Día del maestro y del servidor publico**	**0.00**		**1,900.00**	**1,900.00**	**0.00**	
REN.	**FECHA**	**TIPO**	**N.POL.**	**REF**	**CONCEPTO**		**DEBE**		**HABER**		
00212	31/10/2024	E	00079	00079	Presupuesto de Egresos Comprometido de Gastos de Funcionamiento Día del maestro y del servidor publico Nómina del 16 al 31 de octubre 2024			1,900.00	0.00		
00215	31/10/2024	E	00079	00079	Presupuesto de Egresos Comprometido de Gastos de Funcionamiento Día del maestro y del servidor publico Nómina del 16 al 31 de octubre 2024			0.00	1,900.00		
					TOTAL:			**1,900.00**	**1,900.00**		
8241	**B00304000**	**0105020604011102O1**		**1546**	**Otros gastos derivados de convenio**	**0.00**		**3,000.00**	**3,000.00**	**0.00**	
REN.	**FECHA**	**TIPO**	**N.POL.**	**REF**	**CONCEPTO**		**DEBE**		**HABER**		
00236	18/12/2024	E	00065	00065	Presupuesto de Egresos Comprometido de Gastos de Funcionamiento Otros gastos derivados de convenio Nómina del 16 al 31 de diciembre 2024			1,900.00	0.00		
00239	18/12/2024	E	00065	00065	Presupuesto de Egresos Comprometido de Gastos de Funcionamiento Otros gastos derivados de convenio Nómina del 16 al 31 de diciembre 2024			0.00	1,900.00		
00212	15/04/2024	E	00038	00038	Presupuesto de Egresos Comprometido de Gastos de Funcionamiento Otros gastos derivados de convenio Nómina del 1 al 15 de abril			1,100.00	0.00		
00215	15/04/2024	E	00038	00038	Presupuesto de Egresos Comprometido de Gastos de Funcionamiento Otros gastos derivados de convenio Nómina del 1 al 15 de abril			0.00	1,100.00		
					TOTAL:			**3,000.00**	**3,000.00**		
8241	**B00304000**	**0105020604011102O1**		**1595**	**Despensa**	**0.00**		**7,704.00**	**7,704.00**	**0.00**	
REN.	**FECHA**	**TIPO**	**N.POL.**	**REF**	**CONCEPTO**		**DEBE**		**HABER**		
00243	18/12/2024	E	00065	00065	Presupuesto de Egresos Comprometido de Gastos de Funcionamiento Despensa Nómina del 16 al 31 de diciembre 2024			321.00	0.00		
00246	18/12/2024	E	00065	00065	Presupuesto de Egresos Comprometido de Gastos de Funcionamiento Despensa Nómina del 16 al 31 de diciembre 2024			0.00	321.00		
00201	02/12/2024	E	00006	00006	Presupuesto de Egresos Comprometido de Gastos de Funcionamiento Despensa Nómina del 1 al 15 de diciembre			321.00	0.00		
00204	02/12/2024	E	00006	00006	Presupuesto de Egresos Comprometido de Gastos de Funcionamiento Despensa Nómina del 1 al 15 de diciembre			0.00	321.00		
00202	29/11/2024	E	00076	00076	Presupuesto de Egresos Comprometido de Gastos de Funcionamiento Despensa Nómina del 16 al 30 de noviembre 2024			321.00	0.00		
00205	29/11/2024	E	00076	00076	Presupuesto de Egresos Comprometido de Gastos de Funcionamiento Despensa Nómina del 16 al 30 de noviembre 2024			0.00	321.00		
00199	15/11/2024	E	00039	00039	Presupuesto de Egresos Comprometido de Gastos de Funcionamiento Despensa Nómina del 1 al 15 de noviembre			321.00	0.00		
00202	15/11/2024	E	00039	00039	Presupuesto de Egresos Comprometido de Gastos de Funcionamiento Despensa Nómina del 1 al 15 de noviembre			0.00	321.00		
00219	31/10/2024	E	00079	00079	Presupuesto de Egresos Comprometido de Gastos de Funcionamiento Despensa Nómina del 16 al 31 de octubre 2024			321.00	0.00		
00222	31/10/2024	E	00079	00079	Presupuesto de Egresos Comprometido de Gastos de Funcionamiento Despensa Nómina del 16 al 31 de octubre 2024			0.00	321.00		
00200	15/10/2024	E	00040	00040	Presupuesto de Egresos Comprometido de Gastos de Funcionamiento Despensa Nómina del 1 al 15 de octubre			321.00	0.00		
00203	15/10/2024	E	00040	00040	Presupuesto de Egresos Comprometido de Gastos de Funcionamiento Despensa Nómina del 1 al 15 de octubre			0.00	321.00		
00373	30/09/2024	E	00054	00054	Presupuesto de Egresos Comprometido de Gastos de Funcionamiento Despensa Nómina del 16 al 30 de septiembre			321.00	0.00		
00940	30/09/2024	E	00054	00054	Presupuesto de Egresos Comprometido de Gastos de Funcionamiento Despensa Nómina del 16 al 30 de septiembre			0.00	321.00		
00200	13/09/2024	E	00024	00024	Presupuesto de Egresos Comprometido de Gastos de Funcionamiento Despensa Nómina del 1 al 15 de septiembre			321.00	0.00		
00203	13/09/2024	E	00024	00024	Presupuesto de Egresos Comprometido de Gastos de Funcionamiento Despensa Nómina del 1 al 15 de septiembre			0.00	321.00		
00198	30/08/2024	E	00081	00081	Presupuesto de Egresos Comprometido de Gastos de Funcionamiento Despensa Nómina del 16 al 31 de agosto de 2024			321.00	0.00		
00201	30/08/2024	E	00081	00081	Presupuesto de Egresos Comprometido de Gastos de Funcionamiento Despensa Nómina del 16 al 31 de agosto de 2024			0.00	321.00		
00232	15/08/2024	E	00041	00041	Presupuesto de Egresos Comprometido de Gastos de Funcionamiento Despensa Nómina del 1 al 15 de agosto			321.00	0.00		
00235	15/08/2024	E	00041	00041	Presupuesto de Egresos Comprometido de Gastos de Funcionamiento Despensa Nómina del 1 al 15 de agosto			0.00	321.00		
00201	31/07/2024	E	00067	00067	Presupuesto de Egresos Comprometido de Gastos de Funcionamiento Despensa Nómina del 16 al 31 de julio de 2024			321.00	0.00		
00204	31/07/2024	E	00067	00067	Presupuesto de Egresos Comprometido de Gastos de Funcionamiento Despensa Nómina del 16 al 31 de julio de 2024			0.00	321.00		

00206	12/07/2024	E	00025	00025	Presupuesto de Egresos Comprometido de Gastos de Funcionamiento Despensa Nómina del 1 al 15 de julio			321.00	0.00		
00209	12/07/2024	E	00025	00025	Presupuesto de Egresos Comprometido de Gastos de Funcionamiento Despensa Nómina del 1 al 15 de julio			0.00	321.00		
00201	28/06/2024	E	00069	00069	Presupuesto de Egresos Comprometido de Gastos de Funcionamiento Despensa Nómina del 16 al 30 de junio de 2024			321.00	0.00		
00204	28/06/2024	E	00069	00069	Presupuesto de Egresos Comprometido de Gastos de Funcionamiento Despensa Nómina del 16 al 30 de junio de 2024			0.00	321.00		
00211	14/06/2024	E	00035	00035	Presupuesto de Egresos Comprometido de Gastos de Funcionamiento Despensa Nómina del 1 al 15 de junio			321.00	0.00		
00214	14/06/2024	E	00035	00035	Presupuesto de Egresos Comprometido de Gastos de Funcionamiento Despensa Nómina del 1 al 15 de junio			0.00	321.00		
00197	31/05/2024	E	00040	00040	Presupuesto de Egresos Comprometido de Gastos de Funcionamiento Despensa Nómina del 16 al 31 de mayo de 2024			321.00	0.00		
00200	31/05/2024	E	00040	00040	Presupuesto de Egresos Comprometido de Gastos de Funcionamiento Despensa Nómina del 16 al 31 de mayo de 2024			0.00	321.00		
00192	15/05/2024	E	00013	00013	Presupuesto de Egresos Comprometido de Gastos de Funcionamiento Despensa Nómina del 1 al 15 de mayo			321.00	0.00		
00195	15/05/2024	E	00013	00013	Presupuesto de Egresos Comprometido de Gastos de Funcionamiento Despensa Nómina del 1 al 15 de mayo			0.00	321.00		
00200	30/04/2024	E	00065	00065	Presupuesto de Egresos Comprometido de Gastos de Funcionamiento Despensa Nómina del 16 al 30 de abril de 2024			321.00	0.00		
00203	30/04/2024	E	00065	00065	Presupuesto de Egresos Comprometido de Gastos de Funcionamiento Despensa Nómina del 16 al 30 de abril de 2024			0.00	321.00		
00219	15/04/2024	E	00038	00038	Presupuesto de Egresos Comprometido de Gastos de Funcionamiento Despensa Nómina del 1 al 15 de abril			321.00	0.00		
00222	15/04/2024	E	00038	00038	Presupuesto de Egresos Comprometido de Gastos de Funcionamiento Despensa Nómina del 1 al 15 de abril			0.00	321.00		
00187	27/03/2024	E	00107	00107	Presupuesto de Egresos Comprometido de Gastos de Funcionamiento Despensa Nómina del 16 al 31 de marzo			321.00	0.00		
00190	27/03/2024	E	00107	00107	Presupuesto de Egresos Comprometido de Gastos de Funcionamiento Despensa Nómina del 16 al 31 de marzo			0.00	321.00		
00219	15/03/2024	E	00022	00022	Presupuesto de Egresos Comprometido de Gastos de Funcionamiento Despensa Nómina del 01 al 15 de Marzo			321.00	0.00		
00222	15/03/2024	E	00022	00022	Presupuesto de Egresos Comprometido de Gastos de Funcionamiento Despensa Nómina del 01 al 15 de Marzo			0.00	321.00		
00187	29/02/2024	E	00039	00039	Presupuesto de Egresos Comprometido de Gastos de Funcionamiento Despensa Nómina del 16 al 29 de febrero			321.00	0.00		
00190	29/02/2024	E	00039	00039	Presupuesto de Egresos Comprometido de Gastos de Funcionamiento Despensa Nómina del 16 al 29 de febrero			0.00	321.00		
00182	15/02/2024	E	00021	00021	Presupuesto de Egresos Comprometido de Gastos de Funcionamiento Despensa Nómina del 01 al 15 de Febrero			321.00	0.00		
00185	15/02/2024	E	00021	00021	Presupuesto de Egresos Comprometido de Gastos de Funcionamiento Despensa Nómina del 01 al 15 de Febrero			0.00	321.00		
00182	31/01/2024	E	00066	00066	Presupuesto de Egresos Comprometido de Gastos de Funcionamiento Despensa Nómina del 16 al 31 de enero			321.00	0.00		
00185	31/01/2024	E	00066	00066	Presupuesto de Egresos Comprometido de Gastos de Funcionamiento Despensa Nómina del 16 al 31 de enero			0.00	321.00		
00182	15/01/2024	E	00049	00049	Presupuesto de Egresos Comprometido de Gastos de Funcionamiento Despensa Nómina del 01 al 15 de enero			321.00	0.00		
00185	15/01/2024	E	00049	00049	Presupuesto de Egresos Comprometido de Gastos de Funcionamiento Despensa Nómina del 01 al 15 de enero			0.00	321.00		
					TOTAL:			**7,704.00**	**7,704.00**		
8241	**B00304000**	**0105020604011102012111**			**Materiales y útiles de oficina**	**0.00**		**6,266.26**	**6,266.26**	**0.00**	
REN.	**FECHA**	**TIPO**	**N.POL.**	**REF**	**CONCEPTO**		**DEBE**		**HABER**		
00033	20/09/2024	E	00038	00038	Presupuesto de Egresos Comprometido de Gastos de Funcionamiento Materiales y útiles de oficina			6,266.26	0.00		
00036	20/09/2024	E	00038	00038	Presupuesto de Egresos Comprometido de Gastos de Funcionamiento Materiales y útiles de oficina			0.00	6,266.26		
					TOTAL:			**6,266.26**	**6,266.26**		
8241	**B00304000**	**0105020604011102012141**			**Materiales y útiles para el procesamiento en equipos y bienes informáticos**	**0.00**		**1,853.12**	**1,853.12**	**0.00**	
REN.	**FECHA**	**TIPO**	**N.POL.**	**REF**	**CONCEPTO**		**DEBE**		**HABER**		
00135	26/12/2024	E	00111	00111	Presupuesto de Egresos Comprometido de Gastos de Funcionamiento Materiales y útiles para el procesamiento en equipos y bienes informáticos			1,853.12	0.00		
00138	26/12/2024	E	00111	00111	Presupuesto de Egresos Comprometido de Gastos de Funcionamiento Materiales y útiles para el procesamiento en equipos y bienes informáticos			0.00	1,853.12		
					TOTAL:			**1,853.12**	**1,853.12**		
8241	**B00304000**	**0105020604011102012461**			**Material eléctrico y electrónico**	**0.00**		**1,548.60**	**1,548.60**	**0.00**	
REN.	**FECHA**	**TIPO**	**N.POL.**	**REF**	**CONCEPTO**		**DEBE**		**HABER**		
00012	21/11/2024	E	00057	00057	F-A291 ANDREA ZUNIGA NAVARRO herramientas para informática Presupuesto de Egresos Comprometido de Gastos de Funcionamiento Material eléctrico y electrónico			1,548.60	0.00		
00015	21/11/2024	E	00057	00057	F-A291 ANDREA ZUNIGA NAVARRO herramientas para informática Presupuesto de Egresos Comprometido de Gastos de Funcionamiento Material eléctrico y electrónico			0.00	1,548.60		
					TOTAL:			**1,548.60**	**1,548.60**		
8241	**B00304000**	**0105020604011102012911**			**Refacciones, accesorios y herramientas**	**0.00**		**11,577.96**	**11,577.96**	**0.00**	
REN.	**FECHA**	**TIPO**	**N.POL.**	**REF**	**CONCEPTO**		**DEBE**		**HABER**		
00005	21/11/2024	E	00057	00057	F-A291 ANDREA ZUNIGA NAVARRO herramientas para informática Presupuesto de Egresos Comprometido de Gastos de Funcionamiento Refacciones, accesorios y herramientas			11,577.96	0.00		
00008	21/11/2024	E	00057	00057	F-A291 ANDREA ZUNIGA NAVARRO herramientas para informática Presupuesto de Egresos Comprometido de Gastos de Funcionamiento Refacciones, accesorios y herramientas			0.00	11,577.96		
					TOTAL:			**11,577.96**	**11,577.96**		
8241	**B00304000**	**0105020604011102012941**			**Refacciones y accesorios para equipo de computo**	**0.00**		**8,556.26**	**8,556.26**	**0.00**	
REN.	**FECHA**	**TIPO**	**N.POL.**	**REF**	**CONCEPTO**		**DEBE**		**HABER**		
00128	26/12/2024	E	00111	00111	Presupuesto de Egresos Comprometido de Gastos de Funcionamiento Refacciones y accesorios para equipo de computo			5,598.26	0.00		
00131	26/12/2024	E	00111	00111	Presupuesto de Egresos Comprometido de Gastos de Funcionamiento Refacciones y accesorios para equipo de computo			0.00	5,598.26		
00019	21/11/2024	E	00057	00057	F-A291 ANDREA ZUNIGA NAVARRO herramientas para informática Presupuesto de Egresos Comprometido de Gastos de Funcionamiento Refacciones y accesorios para equipo de computo			2,958.00	0.00		
00022	21/11/2024	E	00057	00057	F-A291 ANDREA ZUNIGA NAVARRO herramientas para informática Presupuesto de Egresos Comprometido de Gastos de Funcionamiento Refacciones y accesorios para equipo de computo			0.00	2,958.00		
					TOTAL:			**8,556.26**	**8,556.26**		
8241	**B00304000**	**0105020604011102012992**			**Otros enseres**	**0.00**		**5,402.50**	**5,402.50**	**0.00**	
REN.	**FECHA**	**TIPO**	**N.POL.**	**REF**	**CONCEPTO**		**DEBE**		**HABER**		
00005	09/12/2024	E	00041	00041	F-834 DVR Comercializadora Mexicana Caminte del Centro Presupuesto de Egresos Comprometido de Gastos de Funcionamiento Otros enseres			5,402.50	0.00		
00008	09/12/2024	E	00041	00041	F-834 DVR Comercializadora Mexicana Caminte del Centro Presupuesto de Egresos Comprometido de Gastos de Funcionamiento Otros enseres			0.00	5,402.50		
					TOTAL:			**5,402.50**	**5,402.50**		
8241	**B00304000**	**0105020604011102013171**			**Servicios de acceso a internet**	**0.00**		**7,656.00**	**7,656.00**	**0.00**	
REN.	**FECHA**	**TIPO**	**N.POL.**	**REF**	**CONCEPTO**		**DEBE**		**HABER**		
00005	19/06/2024	E	00046	00046	F-26E0 WINGU NETWORKS hosting pagina de internet Presupuesto de Egresos Comprometido de Gastos de Funcionamiento Servicios de acceso a internet			7,656.00	0.00		
00008	19/06/2024	E	00046	00046	F-26E0 WINGU NETWORKS hosting pagina de internet Presupuesto de Egresos Comprometido de Gastos de Funcionamiento Servicios de acceso a internet			0.00	7,656.00		
					TOTAL:			**7,656.00**	**7,656.00**		

8241 B00B00000 01050205010211020 1131					Sueldo base	0.00	3,930,506.60	3,930,506.60	0.00	
REN.	FECHA	TIPO	N.POL.	REF	CONCEPTO		DEBE	HABER		
00250	18/12/2024	E	00065	00065	Presupuesto de Egresos Comprometido de Gastos de Funcionamiento Sueldo base Nómina del 16 al 31 de diciembre 2024		188,654.35	0.00		
00253	18/12/2024	E	00065	00065	Presupuesto de Egresos Comprometido de Gastos de Funcionamiento Sueldo base Nómina del 16 al 31 de diciembre 2024		0.00	188,654.35		
00208	02/12/2024	E	00006	00006	Presupuesto de Egresos Comprometido de Gastos de Funcionamiento Sueldo base Nómina del 1 al 15 de diciembre		188,654.35	0.00		
00211	02/12/2024	E	00006	00006	Presupuesto de Egresos Comprometido de Gastos de Funcionamiento Sueldo base Nómina del 1 al 15 de diciembre		0.00	188,654.35		
00209	29/11/2024	E	00076	00076	Presupuesto de Egresos Comprometido de Gastos de Funcionamiento Sueldo base Nómina del 16 al 30 de noviembre 2024		185,446.91	0.00		
00212	29/11/2024	E	00076	00076	Presupuesto de Egresos Comprometido de Gastos de Funcionamiento Sueldo base Nómina del 16 al 30 de noviembre 2024		0.00	185,446.91		
00206	15/11/2024	E	00039	00039	Presupuesto de Egresos Comprometido de Gastos de Funcionamiento Sueldo base Nómina del 1 al 15 de noviembre		185,975.74	0.00		
00209	15/11/2024	E	00039	00039	Presupuesto de Egresos Comprometido de Gastos de Funcionamiento Sueldo base Nómina del 1 al 15 de noviembre		0.00	185,975.74		
00226	31/10/2024	E	00079	00079	Presupuesto de Egresos Comprometido de Gastos de Funcionamiento Sueldo base Nómina del 16 al 31 de octubre 2024		182,089.66	0.00		
00229	31/10/2024	E	00079	00079	Presupuesto de Egresos Comprometido de Gastos de Funcionamiento Sueldo base Nómina del 16 al 31 de octubre 2024		0.00	182,089.66		
00207	15/10/2024	E	00040	00040	Presupuesto de Egresos Comprometido de Gastos de Funcionamiento Sueldo base Nómina del 1 al 15 de octubre		182,089.66	0.00		
00210	15/10/2024	E	00040	00040	Presupuesto de Egresos Comprometido de Gastos de Funcionamiento Sueldo base Nómina del 1 al 15 de octubre		0.00	182,089.66		
00275	30/09/2024	E	00054	00054	Presupuesto de Egresos Comprometido de Gastos de Funcionamiento Sueldo base Nómina del 16 al 30 de septiembre		177,752.44	0.00		
00842	30/09/2024	E	00054	00054	Presupuesto de Egresos Comprometido de Gastos de Funcionamiento Sueldo base Nómina del 16 al 30 de septiembre		0.00	177,752.44		
00207	13/09/2024	E	00024	00024	Presupuesto de Egresos Comprometido de Gastos de Funcionamiento Sueldo base Nómina del 1 al 15 de septiembre		177,752.44	0.00		
00210	13/09/2024	E	00024	00024	Presupuesto de Egresos Comprometido de Gastos de Funcionamiento Sueldo base Nómina del 1 al 15 de septiembre		0.00	177,752.44		
00205	30/08/2024	E	00081	00081	Presupuesto de Egresos Comprometido de Gastos de Funcionamiento Sueldo base Nómina del 16 al 31 de agosto de 2024		177,752.44	0.00		
00208	30/08/2024	E	00081	00081	Presupuesto de Egresos Comprometido de Gastos de Funcionamiento Sueldo base Nómina del 16 al 31 de agosto de 2024		0.00	177,752.44		
00240	15/08/2024	E	00041	00041	Presupuesto de Egresos Comprometido de Gastos de Funcionamiento Sueldo base Nómina del 1 al 15 de agosto		172,712.52	0.00		
00241	15/08/2024	E	00041	00041	Retroactivo Presupuesto de Egresos Comprometido de Gastos de Funcionamiento Sueldo base Nómina del 1 al 15 de agosto		62,634.74	0.00		
00246	15/08/2024	E	00041	00041	Presupuesto de Egresos Comprometido de Gastos de Funcionamiento Sueldo base Nómina del 1 al 15 de agosto		0.00	172,712.52		
00247	15/08/2024	E	00041	00041	Retroactivo Presupuesto de Egresos Comprometido de Gastos de Funcionamiento Sueldo base Nómina del 1 al 15 de agosto		0.00	62,634.74		
00208	31/07/2024	E	00067	00067	Presupuesto de Egresos Comprometido de Gastos de Funcionamiento Sueldo base Nómina del 16 al 31 de julio de 2024		154,003.32	0.00		
00211	31/07/2024	E	00067	00067	Presupuesto de Egresos Comprometido de Gastos de Funcionamiento Sueldo base Nómina del 16 al 31 de julio de 2024		0.00	154,003.32		
00213	12/07/2024	E	00025	00025	Presupuesto de Egresos Comprometido de Gastos de Funcionamiento Sueldo base Nómina del 1 al 15 de julio		154,003.32	0.00		
00216	12/07/2024	E	00025	00025	Presupuesto de Egresos Comprometido de Gastos de Funcionamiento Sueldo base Nómina del 1 al 15 de julio		0.00	154,003.32		
00208	28/06/2024	E	00069	00069	Presupuesto de Egresos Comprometido de Gastos de Funcionamiento Sueldo base Nómina del 16 al 30 de junio de 2024		154,003.32	0.00		
00211	28/06/2024	E	00069	00069	Presupuesto de Egresos Comprometido de Gastos de Funcionamiento Sueldo base Nómina del 16 al 30 de junio de 2024		0.00	154,003.32		
00218	14/06/2024	E	00035	00035	Presupuesto de Egresos Comprometido de Gastos de Funcionamiento Sueldo base Nómina del 1 al 15 de junio		154,003.32	0.00		
00221	14/06/2024	E	00035	00035	Presupuesto de Egresos Comprometido de Gastos de Funcionamiento Sueldo base Nómina del 1 al 15 de junio		0.00	154,003.32		
00204	31/05/2024	E	00040	00040	Presupuesto de Egresos Comprometido de Gastos de Funcionamiento Sueldo base Nómina del 16 al 31 de mayo de 2024		154,003.32	0.00		
00207	31/05/2024	E	00040	00040	Presupuesto de Egresos Comprometido de Gastos de Funcionamiento Sueldo base Nómina del 16 al 31 de mayo de 2024		0.00	154,003.32		
00199	15/05/2024	E	00013	00013	Presupuesto de Egresos Comprometido de Gastos de Funcionamiento Sueldo base Nómina del 1 al 15 de mayo		160,068.12	0.00		
00202	15/05/2024	E	00013	00013	Presupuesto de Egresos Comprometido de Gastos de Funcionamiento Sueldo base Nómina del 1 al 15 de mayo		0.00	160,068.12		
00207	30/04/2024	E	00065	00065	Presupuesto de Egresos Comprometido de Gastos de Funcionamiento Sueldo base Nómina del 16 al 30 de abril de 2024		153,353.62	0.00		
00210	30/04/2024	E	00065	00065	Presupuesto de Egresos Comprometido de Gastos de Funcionamiento Sueldo base Nómina del 16 al 30 de abril de 2024		0.00	153,353.62		
00226	15/04/2024	E	00038	00038	Presupuesto de Egresos Comprometido de Gastos de Funcionamiento Sueldo base Nómina del 1 al 15 de abril		133,253.62	0.00		
00229	15/04/2024	E	00038	00038	Presupuesto de Egresos Comprometido de Gastos de Funcionamiento Sueldo base Nómina del 1 al 15 de abril		0.00	133,253.62		
00194	27/03/2024	E	00107	00107	Presupuesto de Egresos Comprometido de Gastos de Funcionamiento Sueldo base Nómina del 16 al 31 de marzo		146,639.12	0.00		
00197	27/03/2024	E	00107	00107	Presupuesto de Egresos Comprometido de Gastos de Funcionamiento Sueldo base Nómina del 16 al 31 de marzo		0.00	146,639.12		
00226	15/03/2024	E	00022	00022	Presupuesto de Egresos Comprometido de Gastos de Funcionamiento Sueldo base Nómina del 01 al 15 de Marzo		146,639.12	0.00		
00229	15/03/2024	E	00022	00022	Presupuesto de Egresos Comprometido de Gastos de Funcionamiento Sueldo base Nómina del 01 al 15 de Marzo		0.00	146,639.12		
00194	29/02/2024	E	00039	00039	Presupuesto de Egresos Comprometido de Gastos de Funcionamiento Sueldo base Nómina del 16 al 29 de febrero		132,204.62	0.00		
00197	29/02/2024	E	00039	00039	Presupuesto de Egresos Comprometido de Gastos de Funcionamiento Sueldo base Nómina del 16 al 29 de febrero		0.00	132,204.62		
00189	15/02/2024	E	00021	00021	Presupuesto de Egresos Comprometido de Gastos de Funcionamiento Sueldo base Nómina del 01 al 15 de Febrero		139,088.02	0.00		
00192	15/02/2024	E	00021	00021	Presupuesto de Egresos Comprometido de Gastos de Funcionamiento Sueldo base Nómina del 01 al 15 de Febrero		0.00	139,088.02		
00189	31/01/2024	E	00066	00066	Presupuesto de Egresos Comprometido de Gastos de Funcionamiento Sueldo base Nómina del 16 al 31 de enero		139,088.02	0.00		
00192	31/01/2024	E	00066	00066	Presupuesto de Egresos Comprometido de Gastos de Funcionamiento Sueldo base Nómina del 16 al 31 de enero		0.00	139,088.02		
00189	15/01/2024	E	00049	00049	Presupuesto de Egresos Comprometido de Gastos de Funcionamiento Sueldo base Nómina del 01 al 15 de enero		128,640.49	0.00		
00192	15/01/2024	E	00049	00049	Presupuesto de Egresos Comprometido de Gastos de Funcionamiento Sueldo base Nómina del 01 al 15 de enero		0.00	128,640.49		
					TOTAL:		3,930,506.60	3,930,506.60		
8241 B00B00000 01050205010211020 1311					Prima por año de servicio	0.00	43,783.00	43,783.00	0.00	
REN.	FECHA	TIPO	N.POL.	REF	CONCEPTO		DEBE	HABER		
00257	18/12/2024	E	00065	00065	Presupuesto de Egresos Comprometido de Gastos de Funcionamiento Prima por año de servicio Nómina del 16 al 31 de diciembre 2024		2,048.00	0.00		
00260	18/12/2024	E	00065	00065	Presupuesto de Egresos Comprometido de Gastos de Funcionamiento Prima por año de servicio Nómina del 16 al 31 de diciembre 2024		0.00	2,048.00		
00215	02/12/2024	E	00006	00006	Presupuesto de Egresos Comprometido de Gastos de Funcionamiento Prima por año de servicio Nómina del 1 al 15 de diciembre		2,048.00	0.00		
00218	02/12/2024	E	00006	00006	Presupuesto de Egresos Comprometido de Gastos de Funcionamiento Prima por año de servicio Nómina del 1 al 15 de diciembre		0.00	2,048.00		
00216	29/11/2024	E	00076	00076	Presupuesto de Egresos Comprometido de Gastos de Funcionamiento Prima por año de servicio Nómina del 16 al 30 de noviembre 2024		2,048.00	0.00		
00219	29/11/2024	E	00076	00076	Presupuesto de Egresos Comprometido de Gastos de Funcionamiento Prima por año de servicio Nómina del 16 al 30 de noviembre 2024		0.00	2,048.00		
00213	15/11/2024	E	00039	00039	Presupuesto de Egresos Comprometido de Gastos de Funcionamiento Prima por año de servicio Nómina del 1 al 15 de noviembre		1,899.00	0.00		
00216	15/11/2024	E	00039	00039	Presupuesto de Egresos Comprometido de Gastos de Funcionamiento Prima por año de servicio Nómina del 1 al 15 de noviembre		0.00	1,899.00		
00233	31/10/2024	E	00079	00079	Presupuesto de Egresos Comprometido de Gastos de Funcionamiento Prima por año de servicio Nómina del 16 al 31 de octubre 2024		1,899.00	0.00		

00236	31/10/2024	E	00079	00079	Presupuesto de Egresos Comprometido de Gastos de Funcionamiento Prima por año de servicio Nómina del 16 al 31 de octubre 2024			0.00	1,899.00		
00214	15/10/2024	E	00040	00040	Presupuesto de Egresos Comprometido de Gastos de Funcionamiento Prima por año de servicio Nómina del 1 al 15 de octubre			1,899.00	0.00		
00217	15/10/2024	E	00040	00040	Presupuesto de Egresos Comprometido de Gastos de Funcionamiento Prima por año de servicio Nómina del 1 al 15 de octubre			0.00	1,899.00		
00402	30/09/2024	E	00054	00054	Presupuesto de Egresos Comprometido de Gastos de Funcionamiento Prima por año de servicio Nómina del 16 al 30 de septiembre			1,899.00	0.00		
00969	30/09/2024	E	00054	00054	Presupuesto de Egresos Comprometido de Gastos de Funcionamiento Prima por año de servicio Nómina del 16 al 30 de septiembre			0.00	1,899.00		
00214	13/09/2024	E	00024	00024	Presupuesto de Egresos Comprometido de Gastos de Funcionamiento Prima por año de servicio Nómina del 1 al 15 de septiembre			1,899.00	0.00		
00217	13/09/2024	E	00024	00024	Presupuesto de Egresos Comprometido de Gastos de Funcionamiento Prima por año de servicio Nómina del 1 al 15 de septiembre			0.00	1,899.00		
00212	30/08/2024	E	00081	00081	Presupuesto de Egresos Comprometido de Gastos de Funcionamiento Prima por año de servicio Nómina del 16 al 31 de agosto de 2024			1,759.00	0.00		
00215	30/08/2024	E	00081	00081	Presupuesto de Egresos Comprometido de Gastos de Funcionamiento Prima por año de servicio Nómina del 16 al 31 de agosto de 2024			0.00	1,759.00		
00253	15/08/2024	E	00041	00041	Presupuesto de Egresos Comprometido de Gastos de Funcionamiento Prima por año de servicio Nómina del 1 al 15 de agosto			1,759.00	0.00		
00256	15/08/2024	E	00041	00041	Presupuesto de Egresos Comprometido de Gastos de Funcionamiento Prima por año de servicio Nómina del 1 al 15 de agosto			0.00	1,759.00		
00215	31/07/2024	E	00067	00067	Presupuesto de Egresos Comprometido de Gastos de Funcionamiento Prima por año de servicio Nómina del 16 al 31 de julio de 2024			1,759.00	0.00		
00218	31/07/2024	E	00067	00067	Presupuesto de Egresos Comprometido de Gastos de Funcionamiento Prima por año de servicio Nómina del 16 al 31 de julio de 2024			0.00	1,759.00		
00220	12/07/2024	E	00025	00025	Presupuesto de Egresos Comprometido de Gastos de Funcionamiento Prima por año de servicio Nómina del 1 al 15 de julio			1,759.00	0.00		
00223	12/07/2024	E	00025	00025	Presupuesto de Egresos Comprometido de Gastos de Funcionamiento Prima por año de servicio Nómina del 1 al 15 de julio			0.00	1,759.00		
00215	28/06/2024	E	00069	00069	Presupuesto de Egresos Comprometido de Gastos de Funcionamiento Prima por año de servicio Nómina del 16 al 30 de junio de 2024			1,759.00	0.00		
00218	28/06/2024	E	00069	00069	Presupuesto de Egresos Comprometido de Gastos de Funcionamiento Prima por año de servicio Nómina del 16 al 30 de junio de 2024			0.00	1,759.00		
00225	14/06/2024	E	00035	00035	Presupuesto de Egresos Comprometido de Gastos de Funcionamiento Prima por año de servicio Nómina del 1 al 15 de junio			1,759.00	0.00		
00228	14/06/2024	E	00035	00035	Presupuesto de Egresos Comprometido de Gastos de Funcionamiento Prima por año de servicio Nómina del 1 al 15 de junio			0.00	1,759.00		
00211	31/05/2024	E	00040	00040	Presupuesto de Egresos Comprometido de Gastos de Funcionamiento Prima por año de servicio Nómina del 16 al 31 de mayo de 2024			1,759.00	0.00		
00214	31/05/2024	E	00040	00040	Presupuesto de Egresos Comprometido de Gastos de Funcionamiento Prima por año de servicio Nómina del 16 al 31 de mayo de 2024			0.00	1,759.00		
00206	15/05/2024	E	00013	00013	Presupuesto de Egresos Comprometido de Gastos de Funcionamiento Prima por año de servicio Nómina del 1 al 15 de mayo			1,759.00	0.00		
00209	15/05/2024	E	00013	00013	Presupuesto de Egresos Comprometido de Gastos de Funcionamiento Prima por año de servicio Nómina del 1 al 15 de mayo			0.00	1,759.00		
00214	30/04/2024	E	00065	00065	Presupuesto de Egresos Comprometido de Gastos de Funcionamiento Prima por año de servicio Nómina del 16 al 30 de abril de 2024			1,759.00	0.00		
00217	30/04/2024	E	00065	00065	Presupuesto de Egresos Comprometido de Gastos de Funcionamiento Prima por año de servicio Nómina del 16 al 30 de abril de 2024			0.00	1,759.00		
00233	15/04/2024	E	00038	00038	Presupuesto de Egresos Comprometido de Gastos de Funcionamiento Prima por año de servicio Nómina del 1 al 15 de abril			1,759.00	0.00		
00236	15/04/2024	E	00038	00038	Presupuesto de Egresos Comprometido de Gastos de Funcionamiento Prima por año de servicio Nómina del 1 al 15 de abril			0.00	1,759.00		
00201	27/03/2024	E	00107	00107	Presupuesto de Egresos Comprometido de Gastos de Funcionamiento Prima por años de servicio Nómina del 16 al 31 de marzo			1,759.00	0.00		
00204	27/03/2024	E	00107	00107	Presupuesto de Egresos Comprometido de Gastos de Funcionamiento Prima por años de servicio Nómina del 16 al 31 de marzo			0.00	1,759.00		
00233	15/03/2024	E	00022	00022	Presupuesto de Egresos Comprometido de Gastos de Funcionamiento Prima por años de servicio Nómina del 01 al 15 de Marzo			1,759.00	0.00		
00236	15/03/2024	E	00022	00022	Presupuesto de Egresos Comprometido de Gastos de Funcionamiento Prima por años de servicio Nómina del 01 al 15 de Marzo			0.00	1,759.00		
00201	29/02/2024	E	00039	00039	Presupuesto de Egresos Comprometido de Gastos de Funcionamiento Prima por años de servicio Nómina del 16 al 29 de febrero			1,759.00	0.00		
00204	29/02/2024	E	00039	00039	Presupuesto de Egresos Comprometido de Gastos de Funcionamiento Prima por años de servicio Nómina del 16 al 29 de febrero			0.00	1,759.00		
00196	15/02/2024	E	00021	00021	Presupuesto de Egresos Comprometido de Gastos de Funcionamiento Prima por años de servicio Nómina del 01 al 15 de Febrero			1,759.00	0.00		
00199	15/02/2024	E	00021	00021	Presupuesto de Egresos Comprometido de Gastos de Funcionamiento Prima por años de servicio Nómina del 01 al 15 de Febrero			0.00	1,759.00		
00196	31/01/2024	E	00066	00066	Presupuesto de Egresos Comprometido de Gastos de Funcionamiento Prima por años de servicio Nómina del 16 al 31 de enero			1,759.00	0.00		
00199	31/01/2024	E	00066	00066	Presupuesto de Egresos Comprometido de Gastos de Funcionamiento Prima por años de servicio Nómina del 16 al 31 de enero			0.00	1,759.00		
00196	15/01/2024	E	00049	00049	Presupuesto de Egresos Comprometido de Gastos de Funcionamiento Prima por años de servicio Nómina del 01 al 15 de enero			1,759.00	0.00		
00199	15/01/2024	E	00049	00049	Presupuesto de Egresos Comprometido de Gastos de Funcionamiento Prima por años de servicio Nómina del 01 al 15 de enero			0.00	1,759.00		
					TOTAL:			**43,783.00**	**43,783.00**		
8241	**B00B00000**	**01050205010211020 1**		**1321**	**Prima vacacional**	**0.00**		**358,464.12**	**358,464.12**	**0.00**	
REN.	**FECHA**	**TIPO**	**N.POL.**	**REF**	**CONCEPTO**		**DEBE**		**HABER**		
00088	02/12/2024	E	00005	00005	Presupuesto de Egresos Comprometido de Gastos de Funcionamiento Prima vacacional segunda exhibición 2024			224,444.70	0.00		
00091	02/12/2024	E	00005	00005	Presupuesto de Egresos Comprometido de Gastos de Funcionamiento Prima vacacional segunda exhibición 2024			0.00	224,444.70		
00011	17/07/2024	C	00005	00867	Presupuesto de Egresos Comprometido de Gastos de Funcionamiento Prima vacacional			1,505.42	0.00		
00014	17/07/2024	C	00005	00867	Presupuesto de Egresos Comprometido de Gastos de Funcionamiento Prima vacacional			0.00	1,505.42		
00066	12/07/2024	E	00026	00026	Presupuesto de Egresos Comprometido de Gastos de Funcionamiento Prima vacacional Prima vacacional primera exhibición 2024			128,458.18	0.00		
00069	12/07/2024	E	00026	00026	Presupuesto de Egresos Comprometido de Gastos de Funcionamiento Prima vacacional Prima vacacional primera exhibición 2024			0.00	128,458.18		
00004	14/06/2024	C	00009	00859	CH. 859 LIBIA PLATA MERCADO Presupuesto de Egresos Comprometido de Gastos de Funcionamiento Prima vacacional			1,200.19	0.00		
00007	14/06/2024	C	00009	00859	CH. 859 LIBIA PLATA MERCADO Presupuesto de Egresos Comprometido de Gastos de Funcionamiento Prima vacacional			0.00	1,200.19		
00011	21/03/2024	C	00010	00826	CH. 826 LAURA ISELA DIAZ BERNAL Presupuesto de Egresos Comprometido de Gastos de Funcionamiento Prima vacacional			2,855.63	0.00		

00014	21/03/2024	C	00010	00826	CH. 826 LAURA ISELA DIAZ BERNAL Presupuesto de Egresos Comprometido de Gastos de Funcionamiento Prima vacacional			0.00	2,855.63		
					TOTAL:			**358,464.12**	**358,464.12**		
8241	**B00B00000**	**01050205010211020 1322**			**Aguinaldo**	**0.00**		**912,962.44**	**912,962.44**	**0.00**	
REN.	**FECHA**	**TIPO**	**N.POL.**	**REF**	**CONCEPTO**		**DEBE**		**HABER**		
00103	02/12/2024	E	00004	00004	Presupuesto de Egresos Comprometido de Gastos de Funcionamiento Aguinaldo Segunda exhibición 2024			603,655.28	0.00		
00106	02/12/2024	E	00004	00004	Presupuesto de Egresos Comprometido de Gastos de Funcionamiento Aguinaldo Segunda exhibición 2024			0.00	603,655.28		
00004	17/07/2024	C	00005	00867	Presupuesto de Egresos Comprometido de Gastos de Funcionamiento Aguinaldo			6,021.68	0.00		
00007	17/07/2024	C	00005	00867	Presupuesto de Egresos Comprometido de Gastos de Funcionamiento Aguinaldo			0.00	6,021.68		
00078	22/03/2024	E	00039	00039	Presupuesto de Egresos Comprometido de Gastos de Funcionamiento Aguinaldo			295,670.46	0.00		
00081	22/03/2024	E	00039	00039	Presupuesto de Egresos Comprometido de Gastos de Funcionamiento Aguinaldo			0.00	295,670.46		
00004	21/03/2024	C	00010	00826	CH. 826 LAURA ISELA DIAZ BERNAL Presupuesto de Egresos Comprometido de Gastos de Funcionamiento Aguinaldo			7,615.02	0.00		
00007	21/03/2024	C	00010	00826	CH. 826 LAURA ISELA DIAZ BERNAL Presupuesto de Egresos Comprometido de Gastos de Funcionamiento Aguinaldo			0.00	7,615.02		
					TOTAL:			**912,962.44**	**912,962.44**		
8241	**B00B00000**	**01050205010211020 1341**			**Compensación**	**0.00**		**463,843.50**	**463,843.50**	**0.00**	
REN.	**FECHA**	**TIPO**	**N.POL.**	**REF**	**CONCEPTO**		**DEBE**		**HABER**		
00264	18/12/2024	E	00065	00065	Presupuesto de Egresos Comprometido de Gastos de Funcionamiento Compensación Nómina del 16 al 31 de diciembre 2024			35,610.32	0.00		
00267	18/12/2024	E	00065	00065	Presupuesto de Egresos Comprometido de Gastos de Funcionamiento Compensación Nómina del 16 al 31 de diciembre 2024			0.00	35,610.32		
00222	02/12/2024	E	00006	00006	Presupuesto de Egresos Comprometido de Gastos de Funcionamiento Compensación Nómina del 1 al 15 de diciembre			35,610.32	0.00		
00225	02/12/2024	E	00006	00006	Presupuesto de Egresos Comprometido de Gastos de Funcionamiento Compensación Nómina del 1 al 15 de diciembre			0.00	35,610.32		
00223	29/11/2024	E	00076	00076	Presupuesto de Egresos Comprometido de Gastos de Funcionamiento Compensación Nómina del 16 al 30 de noviembre 2024			35,610.32	0.00		
00226	29/11/2024	E	00076	00076	Presupuesto de Egresos Comprometido de Gastos de Funcionamiento Compensación Nómina del 16 al 30 de noviembre 2024			0.00	35,610.32		
00220	15/11/2024	E	00039	00039	Presupuesto de Egresos Comprometido de Gastos de Funcionamiento Compensación Nómina del 1 al 15 de noviembre			27,209.01	0.00		
00223	15/11/2024	E	00039	00039	Presupuesto de Egresos Comprometido de Gastos de Funcionamiento Compensación Nómina del 1 al 15 de noviembre			0.00	27,209.01		
00240	31/10/2024	E	00079	00079	Presupuesto de Egresos Comprometido de Gastos de Funcionamiento Compensación Nómina del 16 al 31 de octubre 2024			26,169.12	0.00		
00243	31/10/2024	E	00079	00079	Presupuesto de Egresos Comprometido de Gastos de Funcionamiento Compensación Nómina del 16 al 31 de octubre 2024			0.00	26,169.12		
00221	15/10/2024	E	00040	00040	Presupuesto de Egresos Comprometido de Gastos de Funcionamiento Compensación Nómina del 1 al 15 de octubre			26,169.12	0.00		
00224	15/10/2024	E	00040	00040	Presupuesto de Egresos Comprometido de Gastos de Funcionamiento Compensación Nómina del 1 al 15 de octubre			0.00	26,169.12		
00308	30/09/2024	E	00054	00054	Presupuesto de Egresos Comprometido de Gastos de Funcionamiento Compensación Nómina del 16 al 30 de septiembre			25,517.12	0.00		
00875	30/09/2024	E	00054	00054	Presupuesto de Egresos Comprometido de Gastos de Funcionamiento Compensación Nómina del 16 al 30 de septiembre			0.00	25,517.12		
00221	13/09/2024	E	00024	00024	Presupuesto de Egresos Comprometido de Gastos de Funcionamiento Compensación Nómina del 1 al 15 de septiembre			25,517.12	0.00		
00224	13/09/2024	E	00024	00024	Presupuesto de Egresos Comprometido de Gastos de Funcionamiento Compensación Nómina del 1 al 15 de septiembre			0.00	25,517.12		
00219	30/08/2024	E	00081	00081	Presupuesto de Egresos Comprometido de Gastos de Funcionamiento Compensación Nómina del 16 al 31 de agosto de 2024			25,517.12	0.00		
00222	30/08/2024	E	00081	00081	Presupuesto de Egresos Comprometido de Gastos de Funcionamiento Compensación Nómina del 16 al 31 de agosto de 2024			0.00	25,517.12		
00261	15/08/2024	E	00041	00041	Presupuesto de Egresos Comprometido de Gastos de Funcionamiento Compensación Nómina del 1 al 15 de agosto			23,323.18	0.00		
00262	15/08/2024	E	00041	00041	Retroactivo Presupuesto de Egresos Comprometido de Gastos de Funcionamiento Compensación Nómina del 1 al 15 de agosto			6,759.74	0.00		
00267	15/08/2024	E	00041	00041	Presupuesto de Egresos Comprometido de Gastos de Funcionamiento Compensación Nómina del 1 al 15 de agosto			0.00	23,323.18		
00268	15/08/2024	E	00041	00041	Retroactivo Presupuesto de Egresos Comprometido de Gastos de Funcionamiento Compensación Nómina del 1 al 15 de agosto			0.00	6,759.74		
00222	31/07/2024	E	00067	00067	Presupuesto de Egresos Comprometido de Gastos de Funcionamiento Compensación Nómina del 16 al 31 de julio de 2024			16,539.75	0.00		
00225	31/07/2024	E	00067	00067	Presupuesto de Egresos Comprometido de Gastos de Funcionamiento Compensación Nómina del 16 al 31 de julio de 2024			0.00	16,539.75		
00227	12/07/2024	E	00025	00025	Presupuesto de Egresos Comprometido de Gastos de Funcionamiento Compensación Nómina del 1 al 15 de julio			12,029.46	0.00		
00230	12/07/2024	E	00025	00025	Presupuesto de Egresos Comprometido de Gastos de Funcionamiento Compensación Nómina del 1 al 15 de julio			0.00	12,029.46		
00222	28/06/2024	E	00069	00069	Presupuesto de Egresos Comprometido de Gastos de Funcionamiento Compensación Nómina del 16 al 30 de junio de 2024			12,029.46	0.00		
00225	28/06/2024	E	00069	00069	Presupuesto de Egresos Comprometido de Gastos de Funcionamiento Compensación Nómina del 16 al 30 de junio de 2024			0.00	12,029.46		
00232	14/06/2024	E	00035	00035	Presupuesto de Egresos Comprometido de Gastos de Funcionamiento Compensación Nómina del 1 al 15 de junio			12,029.46	0.00		
00235	14/06/2024	E	00035	00035	Presupuesto de Egresos Comprometido de Gastos de Funcionamiento Compensación Nómina del 1 al 15 de junio			0.00	12,029.46		
00218	31/05/2024	E	00040	00040	Presupuesto de Egresos Comprometido de Gastos de Funcionamiento Compensación Nómina del 16 al 31 de mayo de 2024			12,029.46	0.00		
00221	31/05/2024	E	00040	00040	Presupuesto de Egresos Comprometido de Gastos de Funcionamiento Compensación Nómina del 16 al 31 de mayo de 2024			0.00	12,029.46		
00213	15/05/2024	E	00013	00013	Presupuesto de Egresos Comprometido de Gastos de Funcionamiento Compensación Nómina del 1 al 15 de mayo			12,029.46	0.00		
00216	15/05/2024	E	00013	00013	Presupuesto de Egresos Comprometido de Gastos de Funcionamiento Compensación Nómina del 1 al 15 de mayo			0.00	12,029.46		
00221	30/04/2024	E	00065	00065	Presupuesto de Egresos Comprometido de Gastos de Funcionamiento Compensación Nómina del 16 al 30 de abril de 2024			12,029.46	0.00		
00224	30/04/2024	E	00065	00065	Presupuesto de Egresos Comprometido de Gastos de Funcionamiento Compensación Nómina del 16 al 30 de abril de 2024			0.00	12,029.46		
00240	15/04/2024	E	00038	00038	Presupuesto de Egresos Comprometido de Gastos de Funcionamiento Compensación Nómina del 1 al 15 de abril			12,029.46	0.00		
00243	15/04/2024	E	00038	00038	Presupuesto de Egresos Comprometido de Gastos de Funcionamiento Compensación Nómina del 1 al 15 de abril			0.00	12,029.46		
00208	27/03/2024	E	00107	00107	Presupuesto de Egresos Comprometido de Gastos de Funcionamiento Compensación Nómina del 16 al 31 de marzo			12,029.46	0.00		
00211	27/03/2024	E	00107	00107	Presupuesto de Egresos Comprometido de Gastos de Funcionamiento Compensación Nómina del 16 al 31 de marzo			0.00	12,029.46		
00240	15/03/2024	E	00022	00022	Presupuesto de Egresos Comprometido de Gastos de Funcionamiento Compensación Nómina del 01 al 15 de Marzo			12,029.46	0.00		
00243	15/03/2024	E	00022	00022	Presupuesto de Egresos Comprometido de Gastos de Funcionamiento Compensación Nómina del 01 al 15 de Marzo			0.00	12,029.46		
00208	29/02/2024	E	00039	00039	Presupuesto de Egresos Comprometido de Gastos de Funcionamiento Compensación Nómina del 16 al 29 de febrero			14,493.36	0.00		
00211	29/02/2024	E	00039	00039	Presupuesto de Egresos Comprometido de Gastos de Funcionamiento Compensación Nómina del 16 al 29 de febrero			0.00	14,493.36		
00203	15/02/2024	E	00021	00021	Presupuesto de Egresos Comprometido de Gastos de Funcionamiento Compensación Nómina del 01 al 15 de Febrero			12,663.96	0.00		
00206	15/02/2024	E	00021	00021	Presupuesto de Egresos Comprometido de Gastos de Funcionamiento Compensación Nómina del 01 al 15 de Febrero			0.00	12,663.96		
00203	31/01/2024	E	00066	00066	Presupuesto de Egresos Comprometido de Gastos de Funcionamiento Compensación Nómina del 16 al 31 de enero			9,434.40	0.00		
00206	31/01/2024	E	00066	00066	Presupuesto de Egresos Comprometido de Gastos de Funcionamiento Compensación Nómina del 16 al 31 de enero			0.00	9,434.40		
00203	15/01/2024	E	00049	00049	Presupuesto de Egresos Comprometido de Gastos de Funcionamiento Compensación Nómina del 01 al 15 de enero			9,434.40	0.00		
00206	15/01/2024	E	00049	00049	Presupuesto de Egresos Comprometido de Gastos de Funcionamiento Compensación Nómina del 01 al 15 de enero			0.00	9,434.40		

					TOTAL:			**463,843.50**	**463,843.50**		
8241	**B00B00000**	**0105020501021102011345**			**Gratificación**	**0.00**		**2,443,435.50**	**2,443,435.50**	**0.00**	
REN.	**FECHA**	**TIPO**	**N.POL.**	**REF**	**CONCEPTO**		**DEBE**		**HABER**		
00016	26/12/2024	E	00107	00107	GRATIFICACION EXTRAORDINARIA DICIEMBRE 2024			17,773.86	0.00		
00019	26/12/2024	E	00107	00107	GRATIFICACION EXTRAORDINARIA DICIEMBRE 2024			0.00	17,773.86		
00037	26/12/2024	E	00107	00107	GRATIFICACION EXTRAORDINARIA DICIEMBRE 2024			17,773.86	0.00		
00040	26/12/2024	E	00107	00107	GRATIFICACION EXTRAORDINARIA DICIEMBRE 2024			0.00	17,773.86		
00051	26/12/2024	E	00107	00107	GRATIFICACION EXTRAORDINARIA DICIEMBRE 2024			11,800.00	0.00		
00054	26/12/2024	E	00107	00107	GRATIFICACION EXTRAORDINARIA DICIEMBRE 2024			0.00	11,800.00		
00009	23/12/2024	E	00093	00093	GRATIFICACION EXTRAORDINARIA DICIEMBRE 2024			38,406.16	0.00		
00012	23/12/2024	E	00093	00093	GRATIFICACION EXTRAORDINARIA DICIEMBRE 2024			0.00	38,406.16		
00016	23/12/2024	E	00093	00093	GRATIFICACION EXTRAORDINARIA DICIEMBRE 2024			38,487.74	0.00		
00019	23/12/2024	E	00093	00093	GRATIFICACION EXTRAORDINARIA DICIEMBRE 2024			0.00	38,487.74		
00058	23/12/2024	E	00093	00093	GRATIFICACION EXTRAORDINARIA DICIEMBRE 2024			33,528.16	0.00		
00061	23/12/2024	E	00093	00093	GRATIFICACION EXTRAORDINARIA DICIEMBRE 2024			0.00	33,528.16		
00072	23/12/2024	E	00093	00093	GRATIFICACION EXTRAORDINARIA DICIEMBRE 2024			95,515.62	0.00		
00075	23/12/2024	E	00093	00093	GRATIFICACION EXTRAORDINARIA DICIEMBRE 2024			0.00	95,515.62		
00079	23/12/2024	E	00093	00093	GRATIFICACION EXTRAORDINARIA DICIEMBRE 2024			46,047.85	0.00		
00082	23/12/2024	E	00093	00093	GRATIFICACION EXTRAORDINARIA DICIEMBRE 2024			0.00	46,047.85		
00156	23/12/2024	E	00093	00093	GRATIFICACION EXTRAORDINARIA DICIEMBRE 2024			16,773.86	0.00		
00159	23/12/2024	E	00093	00093	GRATIFICACION EXTRAORDINARIA DICIEMBRE 2024			0.00	16,773.86		
00198	23/12/2024	E	00093	00093	GRATIFICACION EXTRAORDINARIA DICIEMBRE 2024			38,905.00	0.00		
00201	23/12/2024	E	00093	00093	GRATIFICACION EXTRAORDINARIA DICIEMBRE 2024			0.00	38,905.00		
00271	18/12/2024	E	00065	00065	Presupuesto de Egresos Comprometido de Gastos de Funcionamiento Gratificación Nómina del 16 al 31 de diciembre 2024			99,915.96	0.00		
00274	18/12/2024	E	00065	00065	Presupuesto de Egresos Comprometido de Gastos de Funcionamiento Gratificación Nómina del 16 al 31 de diciembre 2024			0.00	99,915.96		
00229	02/12/2024	E	00006	00006	Presupuesto de Egresos Comprometido de Gastos de Funcionamiento Gratificación Nómina del 1 al 15 de diciembre			98,499.69	0.00		
00232	02/12/2024	E	00006	00006	Presupuesto de Egresos Comprometido de Gastos de Funcionamiento Gratificación Nómina del 1 al 15 de diciembre			0.00	98,499.69		
00230	29/11/2024	E	00076	00076	Presupuesto de Egresos Comprometido de Gastos de Funcionamiento Gratificación Nómina del 16 al 30 de noviembre 2024			98,499.69	0.00		
00233	29/11/2024	E	00076	00076	Presupuesto de Egresos Comprometido de Gastos de Funcionamiento Gratificación Nómina del 16 al 30 de noviembre 2024			0.00	98,499.69		
00227	15/11/2024	E	00039	00039	Presupuesto de Egresos Comprometido de Gastos de Funcionamiento Gratificación Nómina del 1 al 15 de noviembre			95,514.42	0.00		
00230	15/11/2024	E	00039	00039	Presupuesto de Egresos Comprometido de Gastos de Funcionamiento Gratificación Nómina del 1 al 15 de noviembre			0.00	95,514.42		
00247	31/10/2024	E	00079	00079	Presupuesto de Egresos Comprometido de Gastos de Funcionamiento Gratificación Nómina del 16 al 31 de octubre 2024			95,481.57	0.00		
00250	31/10/2024	E	00079	00079	Presupuesto de Egresos Comprometido de Gastos de Funcionamiento Gratificación Nómina del 16 al 31 de octubre 2024			0.00	95,481.57		
00228	15/10/2024	E	00040	00040	Presupuesto de Egresos Comprometido de Gastos de Funcionamiento Gratificación Nómina del 1 al 15 de octubre			95,481.57	0.00		
00231	15/10/2024	E	00040	00040	Presupuesto de Egresos Comprometido de Gastos de Funcionamiento Gratificación Nómina del 1 al 15 de octubre			0.00	95,481.57		
00340	30/09/2024	E	00054	00054	Presupuesto de Egresos Comprometido de Gastos de Funcionamiento Gratificación Nómina del 16 al 30 de septiembre			95,481.57	0.00		
00907	30/09/2024	E	00054	00054	Presupuesto de Egresos Comprometido de Gastos de Funcionamiento Gratificación Nómina del 16 al 30 de septiembre			0.00	95,481.57		
00228	13/09/2024	E	00024	00024	Presupuesto de Egresos Comprometido de Gastos de Funcionamiento Gratificación Nómina del 1 al 15 de septiembre			95,481.57	0.00		
00231	13/09/2024	E	00024	00024	Presupuesto de Egresos Comprometido de Gastos de Funcionamiento Gratificación Nómina del 1 al 15 de septiembre			0.00	95,481.57		
00226	30/08/2024	E	00081	00081	Presupuesto de Egresos Comprometido de Gastos de Funcionamiento Gratificación Nómina del 16 al 31 de agosto de 2024			95,481.57	0.00		
00229	30/08/2024	E	00081	00081	Presupuesto de Egresos Comprometido de Gastos de Funcionamiento Gratificación Nómina del 16 al 31 de agosto de 2024			0.00	95,481.57		
00275	15/08/2024	E	00041	00041	Presupuesto de Egresos Comprometido de Gastos de Funcionamiento Gratificación Nómina del 1 al 15 de agosto			95,481.57	0.00		
00276	15/08/2024	E	00041	00041	Retroactivo Presupuesto de Egresos Comprometido de Gastos de Funcionamiento Gratificación Nómina del 1 al 15 de agosto			9,183.91	0.00		
00281	15/08/2024	E	00041	00041	Presupuesto de Egresos Comprometido de Gastos de Funcionamiento Gratificación Nómina del 1 al 15 de agosto			0.00	95,481.57		
00282	15/08/2024	E	00041	00041	Retroactivo Presupuesto de Egresos Comprometido de Gastos de Funcionamiento Gratificación Nómina del 1 al 15 de agosto			0.00	9,183.91		
00229	31/07/2024	E	00067	00067	Presupuesto de Egresos Comprometido de Gastos de Funcionamiento Gratificación Nómina del 16 al 31 de julio de 2024			90,386.34	0.00		
00232	31/07/2024	E	00067	00067	Presupuesto de Egresos Comprometido de Gastos de Funcionamiento Gratificación Nómina del 16 al 31 de julio de 2024			0.00	90,386.34		
00234	12/07/2024	E	00025	00025	Presupuesto de Egresos Comprometido de Gastos de Funcionamiento Gratificación Nómina del 1 al 15 de julio			90,386.34	0.00		
00237	12/07/2024	E	00025	00025	Presupuesto de Egresos Comprometido de Gastos de Funcionamiento Gratificación Nómina del 1 al 15 de julio			0.00	90,386.34		
00229	28/06/2024	E	00069	00069	Presupuesto de Egresos Comprometido de Gastos de Funcionamiento Gratificación Nómina del 16 al 30 de junio de 2024			87,278.59	0.00		
00232	28/06/2024	E	00069	00069	Presupuesto de Egresos Comprometido de Gastos de Funcionamiento Gratificación Nómina del 16 al 30 de junio de 2024			0.00	87,278.59		
00239	14/06/2024	E	00035	00035	Presupuesto de Egresos Comprometido de Gastos de Funcionamiento Gratificación Nómina del 1 al 15 de junio			87,278.59	0.00		
00242	14/06/2024	E	00035	00035	Presupuesto de Egresos Comprometido de Gastos de Funcionamiento Gratificación Nómina del 1 al 15 de junio			0.00	87,278.59		
00225	31/05/2024	E	00040	00040	Presupuesto de Egresos Comprometido de Gastos de Funcionamiento Gratificación Nómina del 16 al 31 de mayo de 2024			87,278.59	0.00		
00228	31/05/2024	E	00040	00040	Presupuesto de Egresos Comprometido de Gastos de Funcionamiento Gratificación Nómina del 16 al 31 de mayo de 2024			0.00	87,278.59		
00220	15/05/2024	E	00013	00013	Presupuesto de Egresos Comprometido de Gastos de Funcionamiento Gratificación Nómina del 1 al 15 de mayo			89,356.31	0.00		
00223	15/05/2024	E	00013	00013	Presupuesto de Egresos Comprometido de Gastos de Funcionamiento Gratificación Nómina del 1 al 15 de mayo			0.00	89,356.31		
00228	30/04/2024	E	00065	00065	Presupuesto de Egresos Comprometido de Gastos de Funcionamiento Gratificación Nómina del 16 al 30 de abril de 2024			88,304.14	0.00		
00231	30/04/2024	E	00065	00065	Presupuesto de Egresos Comprometido de Gastos de Funcionamiento Gratificación Nómina del 16 al 30 de abril de 2024			0.00	88,304.14		
00247	15/04/2024	E	00038	00038	Presupuesto de Egresos Comprometido de Gastos de Funcionamiento Gratificación Nómina del 1 al 15 de abril			73,676.62	0.00		
00250	15/04/2024	E	00038	00038	Presupuesto de Egresos Comprometido de Gastos de Funcionamiento Gratificación Nómina del 1 al 15 de abril			0.00	73,676.62		
00215	27/03/2024	E	00107	00107	Presupuesto de Egresos Comprometido de Gastos de Funcionamiento Gratificación Nómina del 16 al 31 de marzo			85,748.56	0.00		
00218	27/03/2024	E	00107	00107	Presupuesto de Egresos Comprometido de Gastos de Funcionamiento Gratificación Nómina del 16 al 31 de marzo			0.00	85,748.56		
00247	15/03/2024	E	00022	00022	Presupuesto de Egresos Comprometido de Gastos de Funcionamiento Gratificación Nómina del 01 al 15 de Marzo			85,748.56	0.00		
00250	15/03/2024	E	00022	00022	Presupuesto de Egresos Comprometido de Gastos de Funcionamiento Gratificación Nómina del 01 al 15 de Marzo			0.00	85,748.56		
00215	29/02/2024	E	00039	00039	Presupuesto de Egresos Comprometido de Gastos de Funcionamiento Gratificación Nómina del 16 al 29 de febrero			72,647.78	0.00		
00218	29/02/2024	E	00039	00039	Presupuesto de Egresos Comprometido de Gastos de Funcionamiento Gratificación Nómina del 16 al 29 de febrero			0.00	72,647.78		

00210	15/02/2024	E	00021	00021	Presupuesto de Egresos Comprometido de Gastos de Funcionamiento Gratificación Nómina del 01 al 15 de Febrero			66,909.53	0.00		
00213	15/02/2024	E	00021	00021	Presupuesto de Egresos Comprometido de Gastos de Funcionamiento Gratificación Nómina del 01 al 15 de Febrero			0.00	66,909.53		
00210	31/01/2024	E	00066	00066	Presupuesto de Egresos Comprometido de Gastos de Funcionamiento Gratificación Nómina del 16 al 31 de enero			63,332.33	0.00		
00213	31/01/2024	E	00066	00066	Presupuesto de Egresos Comprometido de Gastos de Funcionamiento Gratificación Nómina del 16 al 31 de enero			0.00	63,332.33		
00210	15/01/2024	E	00049	00049	Presupuesto de Egresos Comprometido de Gastos de Funcionamiento Gratificación Nómina del 01 al 15 de enero			45,588.02	0.00		
00213	15/01/2024	E	00049	00049	Presupuesto de Egresos Comprometido de Gastos de Funcionamiento Gratificación Nómina del 01 al 15 de enero			0.00	45,588.02		
					TOTAL:			**2,443,435.50**	**2,443,435.50**		
8241	**B00B00000**	**01050205010211020 1**		**1346**	**Gratificación por convenio**	**0.00**		**7,470.00**	**7,470.00**	**0.00**	
REN.	**FECHA**	**TIPO**	**N.POL.**	**REF**	**CONCEPTO**		**DEBE**		**HABER**		
00278	18/12/2024	E	00065	00065	Presupuesto de Egresos Comprometido de Gastos de Funcionamiento Gratificación por convenio Nómina del 16 al 31 de diciembre 2024			7,470.00	0.00		
00281	18/12/2024	E	00065	00065	Presupuesto de Egresos Comprometido de Gastos de Funcionamiento Gratificación por convenio Nómina del 16 al 31 de diciembre 2024			0.00	7,470.00		
					TOTAL:			**7,470.00**	**7,470.00**		
8241	**B00B00000**	**01050205010211020 1**		**1541**	**Becas para hijos de trabajadores sindicalizados**	**0.00**		**3,690.00**	**3,690.00**	**0.00**	
REN.	**FECHA**	**TIPO**	**N.POL.**	**REF**	**CONCEPTO**		**DEBE**		**HABER**		
00235	30/04/2024	E	00065	00065	Presupuesto de Egresos Comprometido de Gastos de Funcionamiento Becas para hijos de trabajadores sindicalizados Nómina del 16 al 30 de abril de 2024			3,690.00	0.00		
00238	30/04/2024	E	00065	00065	Presupuesto de Egresos Comprometido de Gastos de Funcionamiento Becas para hijos de trabajadores sindicalizados Nómina del 16 al 30 de abril de 2024			0.00	3,690.00		
					TOTAL:			**3,690.00**	**3,690.00**		
8241	**B00B00000**	**01050205010211020 1**		**1542**	**Días cívicos y económicos**	**0.00**		**13,050.00**	**13,050.00**	**0.00**	
REN.	**FECHA**	**TIPO**	**N.POL.**	**REF**	**CONCEPTO**		**DEBE**		**HABER**		
00254	15/03/2024	E	00022	00022	Presupuesto de Egresos Comprometido de Gastos de Funcionamiento Días cívicos y económicos Nómina del 01 al 15 de Marzo			13,050.00	0.00		
00257	15/03/2024	E	00022	00022	Presupuesto de Egresos Comprometido de Gastos de Funcionamiento Días cívicos y económicos Nómina del 01 al 15 de Marzo			0.00	13,050.00		
					TOTAL:			**13,050.00**	**13,050.00**		
8241	**B00B00000**	**01050205010211020 1**		**1544**	**Día del maestro y del servidor publico**	**0.00**		**17,100.00**	**17,100.00**	**0.00**	
REN.	**FECHA**	**TIPO**	**N.POL.**	**REF**	**CONCEPTO**		**DEBE**		**HABER**		
00254	31/10/2024	E	00079	00079	Presupuesto de Egresos Comprometido de Gastos de Funcionamiento Día del maestro y del servidor publico Nómina del 16 al 31 de octubre 2024			17,100.00	0.00		
00257	31/10/2024	E	00079	00079	Presupuesto de Egresos Comprometido de Gastos de Funcionamiento Día del maestro y del servidor publico Nómina del 16 al 31 de octubre 2024			0.00	17,100.00		
					TOTAL:			**17,100.00**	**17,100.00**		
8241	**B00B00000**	**01050205010211020 1**		**1546**	**Otros gastos derivados de convenio**	**0.00**		**48,125.00**	**48,125.00**	**0.00**	
REN.	**FECHA**	**TIPO**	**N.POL.**	**REF**	**CONCEPTO**		**DEBE**		**HABER**		
00285	18/12/2024	E	00065	00065	Presupuesto de Egresos Comprometido de Gastos de Funcionamiento Otros gastos derivados de convenio Nómina del 16 al 31 de diciembre 2024			17,100.00	0.00		
00288	18/12/2024	E	00065	00065	Presupuesto de Egresos Comprometido de Gastos de Funcionamiento Otros gastos derivados de convenio Nómina del 16 al 31 de diciembre 2024			0.00	17,100.00		
00235	13/09/2024	E	00024	00024	Presupuesto de Egresos Comprometido de Gastos de Funcionamiento Otros gastos derivados de convenio Nómina del 1 al 15 de septiembre			3,720.00	0.00		
00238	13/09/2024	E	00024	00024	Presupuesto de Egresos Comprometido de Gastos de Funcionamiento Otros gastos derivados de convenio Nómina del 1 al 15 de septiembre			0.00	3,720.00		
00233	30/08/2024	E	00081	00081	Presupuesto de Egresos Comprometido de Gastos de Funcionamiento Otros gastos derivados de convenio Nómina del 16 al 31 de agosto de 2024			2,105.00	0.00		
00236	30/08/2024	E	00081	00081	Presupuesto de Egresos Comprometido de Gastos de Funcionamiento Otros gastos derivados de convenio Nómina del 16 al 31 de agosto de 2024			0.00	2,105.00		
00236	28/06/2024	E	00069	00069	Presupuesto de Egresos Comprometido de Gastos de Funcionamiento Otros gastos derivados de convenio Nómina del 16 al 30 de junio de 2024			5,600.00	0.00		
00239	28/06/2024	E	00069	00069	Presupuesto de Egresos Comprometido de Gastos de Funcionamiento Otros gastos derivados de convenio Nómina del 16 al 30 de junio de 2024			0.00	5,600.00		
00246	14/06/2024	E	00035	00035	Presupuesto de Egresos Comprometido de Gastos de Funcionamiento Otros gastos derivados de convenio Nómina del 1 al 15 de junio			3,000.00	0.00		
00249	14/06/2024	E	00035	00035	Presupuesto de Egresos Comprometido de Gastos de Funcionamiento Otros gastos derivados de convenio Nómina del 1 al 15 de junio			0.00	3,000.00		
00254	15/04/2024	E	00038	00038	Presupuesto de Egresos Comprometido de Gastos de Funcionamiento Otros gastos derivados de convenio Nómina del 1 al 15 de abril			8,600.00	0.00		
00257	15/04/2024	E	00038	00038	Presupuesto de Egresos Comprometido de Gastos de Funcionamiento Otros gastos derivados de convenio Nómina del 1 al 15 de abril			0.00	8,600.00		
00261	15/03/2024	E	00022	00022	Presupuesto de Egresos Comprometido de Gastos de Funcionamiento Otros gastos derivados de convenio Nómina del 01 al 15 de Marzo			8,000.00	0.00		
00264	15/03/2024	E	00022	00022	Presupuesto de Egresos Comprometido de Gastos de Funcionamiento Otros gastos derivados de convenio Nómina del 01 al 15 de Marzo			0.00	8,000.00		
					TOTAL:			**48,125.00**	**48,125.00**		
8241	**B00B00000**	**01050205010211020 1**		**1595**	**Despensa**	**0.00**		**48,792.00**	**48,792.00**	**0.00**	
REN.	**FECHA**	**TIPO**	**N.POL.**	**REF**	**CONCEPTO**		**DEBE**		**HABER**		
00292	18/12/2024	E	00065	00065	Presupuesto de Egresos Comprometido de Gastos de Funcionamiento Despensa Nómina del 16 al 31 de diciembre 2024			3,210.00	0.00		
00295	18/12/2024	E	00065	00065	Presupuesto de Egresos Comprometido de Gastos de Funcionamiento Despensa Nómina del 16 al 31 de diciembre 2024			0.00	3,210.00		
00236	02/12/2024	E	00006	00006	Presupuesto de Egresos Comprometido de Gastos de Funcionamiento Despensa Nómina del 1 al 15 de diciembre			3,210.00	0.00		
00239	02/12/2024	E	00006	00006	Presupuesto de Egresos Comprometido de Gastos de Funcionamiento Despensa Nómina del 1 al 15 de diciembre			0.00	3,210.00		
00237	29/11/2024	E	00076	00076	Presupuesto de Egresos Comprometido de Gastos de Funcionamiento Despensa Nómina del 16 al 30 de noviembre 2024			1,926.00	0.00		
00240	29/11/2024	E	00076	00076	Presupuesto de Egresos Comprometido de Gastos de Funcionamiento Despensa Nómina del 16 al 30 de noviembre 2024			0.00	1,926.00		
00234	15/11/2024	E	00039	00039	Presupuesto de Egresos Comprometido de Gastos de Funcionamiento Despensa Nómina del 1 al 15 de noviembre			1,926.00	0.00		
00237	15/11/2024	E	00039	00039	Presupuesto de Egresos Comprometido de Gastos de Funcionamiento Despensa Nómina del 1 al 15 de noviembre			0.00	1,926.00		
00261	31/10/2024	E	00079	00079	Presupuesto de Egresos Comprometido de Gastos de Funcionamiento Despensa Nómina del 16 al 31 de octubre 2024			1,926.00	0.00		
00264	31/10/2024	E	00079	00079	Presupuesto de Egresos Comprometido de Gastos de Funcionamiento Despensa Nómina del 16 al 31 de octubre 2024			0.00	1,926.00		
00235	15/10/2024	E	00040	00040	Presupuesto de Egresos Comprometido de Gastos de Funcionamiento Despensa Nómina del 1 al 15 de octubre			1,926.00	0.00		

00238	15/10/2024	E	00040	00040	Presupuesto de Egresos Comprometido de Gastos de Funcionamiento Despensa Nómina del 1 al 15 de octubre			0.00	1,926.00		
00374	30/09/2024	E	00054	00054	Presupuesto de Egresos Comprometido de Gastos de Funcionamiento Despensa Nómina del 16 al 30 de septiembre			1,926.00	0.00		
00941	30/09/2024	E	00054	00054	Presupuesto de Egresos Comprometido de Gastos de Funcionamiento Despensa Nómina del 16 al 30 de septiembre			0.00	1,926.00		
00242	13/09/2024	E	00024	00024	Presupuesto de Egresos Comprometido de Gastos de Funcionamiento Despensa Nómina del 1 al 15 de septiembre			1,926.00	0.00		
00245	13/09/2024	E	00024	00024	Presupuesto de Egresos Comprometido de Gastos de Funcionamiento Despensa Nómina del 1 al 15 de septiembre			0.00	1,926.00		
00240	30/08/2024	E	00081	00081	Presupuesto de Egresos Comprometido de Gastos de Funcionamiento Despensa Nómina del 16 al 31 de agosto de 2024			1,926.00	0.00		
00243	30/08/2024	E	00081	00081	Presupuesto de Egresos Comprometido de Gastos de Funcionamiento Despensa Nómina del 16 al 31 de agosto de 2024			0.00	1,926.00		
00288	15/08/2024	E	00041	00041	Presupuesto de Egresos Comprometido de Gastos de Funcionamiento Despensa Nómina del 1 al 15 de agosto			1,926.00	0.00		
00291	15/08/2024	E	00041	00041	Presupuesto de Egresos Comprometido de Gastos de Funcionamiento Despensa Nómina del 1 al 15 de agosto			0.00	1,926.00		
00236	31/07/2024	E	00067	00067	Presupuesto de Egresos Comprometido de Gastos de Funcionamiento Despensa Nómina del 16 al 31 de julio de 2024			1,926.00	0.00		
00239	31/07/2024	E	00067	00067	Presupuesto de Egresos Comprometido de Gastos de Funcionamiento Despensa Nómina del 16 al 31 de julio de 2024			0.00	1,926.00		
00241	12/07/2024	E	00025	00025	Presupuesto de Egresos Comprometido de Gastos de Funcionamiento Despensa Nómina del 1 al 15 de julio			1,926.00	0.00		
00244	12/07/2024	E	00025	00025	Presupuesto de Egresos Comprometido de Gastos de Funcionamiento Despensa Nómina del 1 al 15 de julio			0.00	1,926.00		
00243	28/06/2024	E	00069	00069	Presupuesto de Egresos Comprometido de Gastos de Funcionamiento Despensa Nómina del 16 al 30 de junio de 2024			1,926.00	0.00		
00246	28/06/2024	E	00069	00069	Presupuesto de Egresos Comprometido de Gastos de Funcionamiento Despensa Nómina del 16 al 30 de junio de 2024			0.00	1,926.00		
00253	14/06/2024	E	00035	00035	Presupuesto de Egresos Comprometido de Gastos de Funcionamiento Despensa Nómina del 1 al 15 de junio			1,926.00	0.00		
00256	14/06/2024	E	00035	00035	Presupuesto de Egresos Comprometido de Gastos de Funcionamiento Despensa Nómina del 1 al 15 de junio			0.00	1,926.00		
00232	31/05/2024	E	00040	00040	Presupuesto de Egresos Comprometido de Gastos de Funcionamiento Despensa Nómina del 16 al 31 de mayo de 2024			1,926.00	0.00		
00235	31/05/2024	E	00040	00040	Presupuesto de Egresos Comprometido de Gastos de Funcionamiento Despensa Nómina del 16 al 31 de mayo de 2024			0.00	1,926.00		
00227	15/05/2024	E	00013	00013	Presupuesto de Egresos Comprometido de Gastos de Funcionamiento Despensa Nómina del 1 al 15 de mayo			1,926.00	0.00		
00230	15/05/2024	E	00013	00013	Presupuesto de Egresos Comprometido de Gastos de Funcionamiento Despensa Nómina del 1 al 15 de mayo			0.00	1,926.00		
00242	30/04/2024	E	00065	00065	Presupuesto de Egresos Comprometido de Gastos de Funcionamiento Despensa Nómina del 16 al 30 de abril de 2024			1,926.00	0.00		
00245	30/04/2024	E	00065	00065	Presupuesto de Egresos Comprometido de Gastos de Funcionamiento Despensa Nómina del 16 al 30 de abril de 2024			0.00	1,926.00		
00261	15/04/2024	E	00038	00038	Presupuesto de Egresos Comprometido de Gastos de Funcionamiento Despensa Nómina del 1 al 15 de abril			1,926.00	0.00		
00264	15/04/2024	E	00038	00038	Presupuesto de Egresos Comprometido de Gastos de Funcionamiento Despensa Nómina del 1 al 15 de abril			0.00	1,926.00		
00222	27/03/2024	E	00107	00107	Presupuesto de Egresos Comprometido de Gastos de Funcionamiento Despensa Nómina del 16 al 31 de marzo			1,926.00	0.00		
00225	27/03/2024	E	00107	00107	Presupuesto de Egresos Comprometido de Gastos de Funcionamiento Despensa Nómina del 16 al 31 de marzo			0.00	1,926.00		
00268	15/03/2024	E	00022	00022	Presupuesto de Egresos Comprometido de Gastos de Funcionamiento Despensa Nómina del 01 al 15 de Marzo			1,926.00	0.00		
00271	15/03/2024	E	00022	00022	Presupuesto de Egresos Comprometido de Gastos de Funcionamiento Despensa Nómina del 01 al 15 de Marzo			0.00	1,926.00		
00222	29/02/2024	E	00039	00039	Presupuesto de Egresos Comprometido de Gastos de Funcionamiento Despensa Nómina del 16 al 29 de febrero			1,926.00	0.00		
00225	29/02/2024	E	00039	00039	Presupuesto de Egresos Comprometido de Gastos de Funcionamiento Despensa Nómina del 16 al 29 de febrero			0.00	1,926.00		
00217	15/02/2024	E	00021	00021	Presupuesto de Egresos Comprometido de Gastos de Funcionamiento Despensa Nómina del 01 al 15 de Febrero			1,926.00	0.00		
00220	15/02/2024	E	00021	00021	Presupuesto de Egresos Comprometido de Gastos de Funcionamiento Despensa Nómina del 01 al 15 de Febrero			0.00	1,926.00		
00217	31/01/2024	E	00066	00066	Presupuesto de Egresos Comprometido de Gastos de Funcionamiento Despensa Nómina del 16 al 31 de enero			1,926.00	0.00		
00220	31/01/2024	E	00066	00066	Presupuesto de Egresos Comprometido de Gastos de Funcionamiento Despensa Nómina del 16 al 31 de enero			0.00	1,926.00		
00217	15/01/2024	E	00049	00049	Presupuesto de Egresos Comprometido de Gastos de Funcionamiento Despensa Nómina del 01 al 15 de enero			1,926.00	0.00		
00220	15/01/2024	E	00049	00049	Presupuesto de Egresos Comprometido de Gastos de Funcionamiento Despensa Nómina del 01 al 15 de enero			0.00	1,926.00		
					TOTAL:			**48,792.00**	**48,792.00**		
8241	**B00B00000**	**010502050102110201**		**2111**	**Materiales y útiles de oficina**	**0.00**		**29,009.78**	**29,009.78**	**0.00**	
REN.	**FECHA**	**TIPO**	**N.POL.**	**REF**	**CONCEPTO**		**DEBE**		**HABER**		
00095	21/11/2024	C	00020	00307	F- A8E6616C80F1 TONY TIENDAS Presupuesto de Egresos Comprometido de Gastos de Funcionamiento Materiales y útiles de oficina			90.20	0.00		
00098	21/11/2024	C	00020	00307	F- A8E6616C80F1 TONY TIENDAS Presupuesto de Egresos Comprometido de Gastos de Funcionamiento Materiales y útiles de oficina			0.00	90.20		
00102	21/11/2024	C	00020	00307	F- 188166B363C8 ABASTECEDORA KEOPS 2000 Presupuesto de Egresos Comprometido de Gastos de Funcionamiento Materiales y útiles de oficina			415.00	0.00		
00105	21/11/2024	C	00020	00307	F- 188166B363C8 ABASTECEDORA KEOPS 2000 Presupuesto de Egresos Comprometido de Gastos de Funcionamiento Materiales y útiles de oficina			0.00	415.00		
00005	11/11/2024	E	00026	00026	F-A276 ANDREA ZUNIGA NAVARRO material diverso Presupuesto de Egresos Comprometido de Gastos de Funcionamiento Materiales y útiles de oficina			5,173.60	0.00		
00008	11/11/2024	E	00026	00026	F-A276 ANDREA ZUNIGA NAVARRO material diverso Presupuesto de Egresos Comprometido de Gastos de Funcionamiento Materiales y útiles de oficina			0.00	5,173.60		
00005	11/11/2024	E	00027	00027	F-831 COMERCIALIZADORA MEXICANA CAMINTE DEL CENTRO papeleria Presupuesto de Egresos Comprometido de Gastos de Funcionamiento Materiales y útiles de oficina			3,290.49	0.00		
00008	11/11/2024	E	00027	00027	F-831 COMERCIALIZADORA MEXICANA CAMINTE DEL CENTRO papeleria Presupuesto de Egresos Comprometido de Gastos de Funcionamiento Materiales y útiles de oficina			0.00	3,290.49		
00187	08/11/2024	C	00014	00301	F- C5F266690101 OFFICE DEPOT MEXICO Presupuesto de Egresos Comprometido de Gastos de Funcionamiento Materiales y útiles de oficina			803.00	0.00		
00190	08/11/2024	C	00014	00301	F- C5F266690101 OFFICE DEPOT MEXICO Presupuesto de Egresos Comprometido de Gastos de Funcionamiento Materiales y útiles de oficina			0.00	803.00		
00130	23/09/2024	C	00023	00270	F- 77746054F293 MARTA LETICIA BORUNDA PARTIDA Presupuesto de Egresos Comprometido de Gastos de Funcionamiento Materiales y útiles de oficina			568.40	0.00		
00133	23/09/2024	C	00023	00270	F- 77746054F293 MARTA LETICIA BORUNDA PARTIDA Presupuesto de Egresos Comprometido de Gastos de Funcionamiento Materiales y útiles de oficina			0.00	568.40		
00012	20/09/2024	E	00038	00038	Presupuesto de Egresos Comprometido de Gastos de Funcionamiento Materiales y útiles de oficina			13,159.87	0.00		
00015	20/09/2024	E	00038	00038	Presupuesto de Egresos Comprometido de Gastos de Funcionamiento Materiales y útiles de oficina			0.00	13,159.87		
00115	26/08/2024	C	00023	00250	F- 6E412744DB57 OFFICE DEPOT MEXICO Presupuesto de Egresos Comprometido de Gastos de Funcionamiento Materiales y útiles de oficina			245.00	0.00		
00118	26/08/2024	C	00023	00250	F- 6E412744DB57 OFFICE DEPOT MEXICO Presupuesto de Egresos Comprometido de Gastos de Funcionamiento Materiales y útiles de oficina			0.00	245.00		
00024	01/08/2024	C	00010	00237	F- 0BE3B91D744C OFFICE DEPOT MEXICO Presupuesto de Egresos Comprometido de Gastos de Funcionamiento Materiales y útiles de oficina			17.50	0.00		
00027	01/08/2024	C	00010	00237	F- 0BE3B91D744C OFFICE DEPOT MEXICO Presupuesto de Egresos Comprometido de Gastos de Funcionamiento Materiales y útiles de oficina			0.00	17.50		
00031	01/08/2024	C	00010	00237	F- FDE36D87D988 OFFICE DEPOT MEXICO Presupuesto de Egresos Comprometido de Gastos de Funcionamiento Materiales y útiles de oficina			17.50	0.00		
00034	01/08/2024	C	00010	00237	F- FDE36D87D988 OFFICE DEPOT MEXICO Presupuesto de Egresos Comprometido de Gastos de Funcionamiento Materiales y útiles de oficina			0.00	17.50		
00109	01/08/2024	C	00010	00237	F- C44F29AB5114 OFFICE DEPOT MEXICO Presupuesto de Egresos Comprometido de Gastos de Funcionamiento Materiales y útiles de oficina			1,600.00	0.00		

00112	01/08/2024	C	00010	00237	F- C44F29AB5114 OFFICE DEPOT MEXICO Presupuesto de Egresos Comprometido de Gastos de Funcionamiento Materiales y útiles de oficina			0.00	1,600.00			
00040	16/07/2024	C	00026	00233	F- D3FBE3C1A15E OFFICE DEPOT MEXICO Presupuesto de Egresos Comprometido de Gastos de Funcionamiento Materiales y útiles de oficina			1,024.00	0.00			
00043	16/07/2024	C	00026	00233	F- D3FBE3C1A15E OFFICE DEPOT MEXICO Presupuesto de Egresos Comprometido de Gastos de Funcionamiento Materiales y útiles de oficina			0.00	1,024.00			
00110	16/07/2024	C	00026	00233	F- E56EA41FD96C TONY TIENDAS Presupuesto de Egresos Comprometido de Gastos de Funcionamiento Materiales y útiles de oficina			96.00	0.00			
00113	16/07/2024	C	00026	00233	F- E56EA41FD96C TONY TIENDAS Presupuesto de Egresos Comprometido de Gastos de Funcionamiento Materiales y útiles de oficina			0.00	96.00			
00010	01/07/2024	C	00013	00220	F- 6D66A7455B6A TONY TIENDAS Presupuesto de Egresos Comprometido de Gastos de Funcionamiento Materiales y útiles de oficina			326.52	0.00			
00013	01/07/2024	C	00013	00220	F- 6D66A7455B6A TONY TIENDAS Presupuesto de Egresos Comprometido de Gastos de Funcionamiento Materiales y útiles de oficina			0.00	326.52			
00017	04/04/2024	C	00019	00433	F- POSM5630731 OFFICE DEPOT Presupuesto de Egresos Comprometido de Gastos de Funcionamiento Materiales y útiles de oficina			1,737.70	0.00			
00020	04/04/2024	C	00019	00433	F- POSM5630731 OFFICE DEPOT Presupuesto de Egresos Comprometido de Gastos de Funcionamiento Materiales y útiles de oficina			0.00	1,737.70			
00003	12/02/2024	C	00027	00407	F- FAM 94551 REPRESENTACIONES ESCOLARES Y DE OFICINA ABC Presupuesto de Egresos Comprometido de Gastos de Funcionamiento Materiales y útiles de oficina			245.00	0.00			
00006	12/02/2024	C	00027	00407	F- FAM 94551 REPRESENTACIONES ESCOLARES Y DE OFICINA ABC Presupuesto de Egresos Comprometido de Gastos de Funcionamiento Materiales y útiles de oficina			0.00	245.00			
00038	12/02/2024	C	00027	00407	F- A 104 JOSE FRANCISCO MONROY CONTRERAS Presupuesto de Egresos Comprometido de Gastos de Funcionamiento Materiales y útiles de oficina			200.00	0.00			
00041	12/02/2024	C	00027	00407	F- A 104 JOSE FRANCISCO MONROY CONTRERAS Presupuesto de Egresos Comprometido de Gastos de Funcionamiento Materiales y útiles de oficina			0.00	200.00			
					TOTAL:			**29,009.78**	**29,009.78**			
8241	**B00B00000**	**0105020501021102012112**			**Enseres de oficina**	**0.00**		**13,744.44**	**13,744.44**	**0.00**		
REN.	**FECHA**	**TIPO**	**N.POL.**	**REF**	**CONCEPTO**		**DEBE**		**HABER**			
00005	26/12/2024	E	00104	00104	F-845 "COMERCIALIZADORA MEXICANA CAMINTE DEL CENTRO, S.A. DE C.V compra de engargoladora y engrapadoras Presupuesto de Egresos Comprometido de Gastos de Funcionamiento Enseres de oficina			9,609.97	0.00			
00008	26/12/2024	E	00104	00104	F-845 "COMERCIALIZADORA MEXICANA CAMINTE DEL CENTRO, S.A. DE C.V compra de engargoladora y engrapadoras Presupuesto de Egresos Comprometido de Gastos de Funcionamiento Enseres de oficina			0.00	9,609.97			
00058	26/12/2024	E	00109	00109	Presupuesto de Egresos Comprometido de Gastos de Funcionamiento Enseres de oficina			3,122.72	0.00			
00061	26/12/2024	E	00109	00109	Presupuesto de Egresos Comprometido de Gastos de Funcionamiento Enseres de oficina			0.00	3,122.72			
00066	19/03/2024	C	00017	00418	F- MT 26205 GALERIAS EL TRIUNFO Presupuesto de Egresos Comprometido de Gastos de Funcionamiento Enseres de oficina			1,011.75	0.00			
00069	19/03/2024	C	00017	00418	F- MT 26205 GALERIAS EL TRIUNFO Presupuesto de Egresos Comprometido de Gastos de Funcionamiento Enseres de oficina			0.00	1,011.75			
					TOTAL:			**13,744.44**	**13,744.44**			
8241	**B00B00000**	**0105020501021102012141**			**Materiales y útiles para el procesamiento en equipos y bienes informáticos**	**0.00**		**97,504.16**	**97,504.16**	**0.00**		
REN.	**FECHA**	**TIPO**	**N.POL.**	**REF**	**CONCEPTO**		**DEBE**		**HABER**			
00009	26/12/2024	E	00111	00111	Presupuesto de Egresos Comprometido de Gastos de Funcionamiento Materiales y útiles para el procesamiento en equipos y bienes informáticos			926.56	0.00			
00012	26/12/2024	E	00111	00111	Presupuesto de Egresos Comprometido de Gastos de Funcionamiento Materiales y útiles para el procesamiento en equipos y bienes informáticos			0.00	926.56			
00012	17/12/2024	E	00060	00060	F-A292 consumibles JUAN JESUS HERNANDEZ Presupuesto de Egresos Comprometido de Gastos de Funcionamiento Materiales y útiles para el procesamiento en equipos y bienes informáticos			57,788.59	0.00			
00015	17/12/2024	E	00060	00060	F-A292 consumibles JUAN JESUS HERNANDEZ Presupuesto de Egresos Comprometido de Gastos de Funcionamiento Materiales y útiles para el procesamiento en equipos y bienes informáticos			0.00	57,788.59			
00005	11/11/2024	E	00032	00032	F-830 COMERCIALIZADORA MEXICNA CAMINTE DEL CENTRO toners Presupuesto de Egresos Comprometido de Gastos de Funcionamiento Materiales y útiles para el procesamiento en equipos y bienes informáticos			25,420.00	0.00			
00008	11/11/2024	E	00032	00032	F-830 COMERCIALIZADORA MEXICNA CAMINTE DEL CENTRO toners Presupuesto de Egresos Comprometido de Gastos de Funcionamiento Materiales y útiles para el procesamiento en equipos y bienes informáticos			0.00	25,420.00			
00012	11/09/2024	E	00018	00018	Presupuesto de Egresos Comprometido de Gastos de Funcionamiento Materiales y útiles para el procesamiento en equipos y bienes informáticos			13,369.01	0.00			
00015	11/09/2024	E	00018	00018	Presupuesto de Egresos Comprometido de Gastos de Funcionamiento Materiales y útiles para el procesamiento en equipos y bienes informáticos			0.00	13,369.01			
					TOTAL:			**97,504.16**	**97,504.16**			
8241	**B00B00000**	**0105020501021102012151**			**Material de información**	**0.00**		**3,410.10**	**3,410.10**	**0.00**		
REN.	**FECHA**	**TIPO**	**N.POL.**	**REF**	**CONCEPTO**		**DEBE**		**HABER**			
00003	22/03/2024	C	00026	00427	F- 14009 LIBRERIA GANDHI Presupuesto de Egresos Comprometido de Gastos de Funcionamiento Material de información			3,410.10	0.00			
00006	22/03/2024	C	00026	00427	F- 14009 LIBRERIA GANDHI Presupuesto de Egresos Comprometido de Gastos de Funcionamiento Material de información			0.00	3,410.10			
					TOTAL:			**3,410.10**	**3,410.10**			
8241	**B00B00000**	**0105020501021102012161**			**Material y enseres de limpieza**	**0.00**		**4,891.75**	**4,891.75**	**0.00**		
REN.	**FECHA**	**TIPO**	**N.POL.**	**REF**	**CONCEPTO**		**DEBE**		**HABER**			
00033	11/11/2024	E	00026	00026	F-A276 ANDREA ZUNIGA NAVARRO material diverso Presupuesto de Egresos Comprometido de Gastos de Funcionamiento Material y enseres de limpieza			4,558.80	0.00			
00036	11/11/2024	E	00026	00026	F-A276 ANDREA ZUNIGA NAVARRO material diverso Presupuesto de Egresos Comprometido de Gastos de Funcionamiento Material y enseres de limpieza			0.00	4,558.80			
00019	06/09/2024	E	00011	00011	F-28 PRODUCTOS Y SERVICIOS CAPITULARE material de limpieza Presupuesto de Egresos Comprometido de Gastos de Funcionamiento Material y enseres de limpieza			267.96	0.00			
00022	06/09/2024	E	00011	00011	F-28 PRODUCTOS Y SERVICIOS CAPITULARE material de limpieza Presupuesto de Egresos Comprometido de Gastos de Funcionamiento Material y enseres de limpieza			0.00	267.96			
00136	03/09/2024	C	00009	00256	F- 2D9224FF61DA HOME DEPOT MEXICO Presupuesto de Egresos Comprometido de Gastos de Funcionamiento Material y enseres de limpieza			29.00	0.00			
00139	03/09/2024	C	00009	00256	F- 2D9224FF61DA HOME DEPOT MEXICO Presupuesto de Egresos Comprometido de Gastos de Funcionamiento Material y enseres de limpieza			0.00	29.00			
00031	12/02/2024	C	00027	00407	F- WFAC 438239 FERNANDO REYES MUNOZ Presupuesto de Egresos Comprometido de Gastos de Funcionamiento Material y enseres de limpieza			35.99	0.00			
00034	12/02/2024	C	00027	00407	F- WFAC 438239 FERNANDO REYES MUNOZ Presupuesto de Egresos Comprometido de Gastos de Funcionamiento Material y enseres de limpieza			0.00	35.99			
					TOTAL:			**4,891.75**	**4,891.75**			
8241	**B00B00000**	**0105020501021102012211**			**Productos alimenticios para personas**	**0.00**		**66,099.63**	**66,099.63**	**0.00**		
REN.	**FECHA**	**TIPO**	**N.POL.**	**REF**	**CONCEPTO**		**DEBE**		**HABER**			
00144	21/11/2024	C	00020	00307	F- 31C74A6CF039 PROPIMEX Presupuesto de Egresos Comprometido de Gastos de Funcionamiento Productos alimenticios para personas			756.00	0.00			

00147	21/11/2024	C	00020	00307	F- 31C74A6CF039 PROPIMEX Presupuesto de Egresos Comprometido de Gastos de Funcionamiento Productos alimenticios para personas			0.00	756.00			
00019	11/11/2024	E	00026	00026	F-A276 ANDREA ZUNIGA NAVARRO material diverso Presupuesto de Egresos Comprometido de Gastos de Funcionamiento Productos alimenticios para personas			4,363.92	0.00			
00022	11/11/2024	E	00026	00026	F-A276 ANDREA ZUNIGA NAVARRO material diverso Presupuesto de Egresos Comprometido de Gastos de Funcionamiento Productos alimenticios para personas			0.00	4,363.92			
00080	08/11/2024	C	00014	00301	F- 1390A84B0750 MARIA GABRIELA PEREZ MENA Presupuesto de Egresos Comprometido de Gastos de Funcionamiento Productos alimenticios para personas			443.00	0.00			
00083	08/11/2024	C	00014	00301	F- 1390A84B0750 MARIA GABRIELA PEREZ MENA Presupuesto de Egresos Comprometido de Gastos de Funcionamiento Productos alimenticios para personas			0.00	443.00			
00102	29/10/2024	C	00028	00293	F- 3DA1E18CAD15 PROPIMEX Presupuesto de Egresos Comprometido de Gastos de Funcionamiento Productos alimenticios para personas			702.00	0.00			
00105	29/10/2024	C	00028	00293	F- 3DA1E18CAD15 PROPIMEX Presupuesto de Egresos Comprometido de Gastos de Funcionamiento Productos alimenticios para personas			0.00	702.00			
00146	09/10/2024	C	00015	00280	F- F5AD7627CA93 PROPIMEX Presupuesto de Egresos Comprometido de Gastos de Funcionamiento Productos alimenticios para personas			969.00	0.00			
00149	09/10/2024	C	00015	00280	F- F5AD7627CA93 PROPIMEX Presupuesto de Egresos Comprometido de Gastos de Funcionamiento Productos alimenticios para personas			0.00	969.00			
00022	08/10/2024	E	00024	00024	F-525 a 527, 529, 531 y 532 OLGA OLIMPIA FERNANDEZ productos alimenticios Presupuesto de Egresos Comprometido de Gastos de Funcionamiento Productos alimenticios para personas			38,837.60	0.00			
00025	08/10/2024	E	00024	00024	F-525 a 527, 529, 531 y 532 OLGA OLIMPIA FERNANDEZ productos alimenticios Presupuesto de Egresos Comprometido de Gastos de Funcionamiento Productos alimenticios para personas			0.00	38,837.60			
00017	23/09/2024	C	00023	00270	F- 2CEF7CCFE7E PROPIMEX Presupuesto de Egresos Comprometido de Gastos de Funcionamiento Productos alimenticios para personas			816.00	0.00			
00020	23/09/2024	C	00023	00270	F- 2CEF7CCFE7E PROPIMEX Presupuesto de Egresos Comprometido de Gastos de Funcionamiento Productos alimenticios para personas			0.00	816.00			
00151	26/08/2024	C	00023	00250	F- 59D4C49A574F PROPIMEX Presupuesto de Egresos Comprometido de Gastos de Funcionamiento Productos alimenticios para personas			765.00	0.00			
00154	26/08/2024	C	00023	00250	F- 59D4C49A574F PROPIMEX Presupuesto de Egresos Comprometido de Gastos de Funcionamiento Productos alimenticios para personas			0.00	765.00			
00116	01/08/2024	C	00010	00237	F- 14778BBA9025 PROPIMEX Presupuesto de Egresos Comprometido de Gastos de Funcionamiento Productos alimenticios para personas			612.00	0.00			
00119	01/08/2024	C	00010	00237	F- 14778BBA9025 PROPIMEX Presupuesto de Egresos Comprometido de Gastos de Funcionamiento Productos alimenticios para personas			0.00	612.00			
00103	16/07/2024	C	00026	00233	F- 879C86C4D5B1 PROPIMEX Presupuesto de Egresos Comprometido de Gastos de Funcionamiento Productos alimenticios para personas			459.00	0.00			
00106	16/07/2024	C	00026	00233	F- 879C86C4D5B1 PROPIMEX Presupuesto de Egresos Comprometido de Gastos de Funcionamiento Productos alimenticios para personas			0.00	459.00			
00017	01/07/2024	C	00013	00220	F- C9DC15D59F4F NUEVA WAL MART DE MEXICO Presupuesto de Egresos Comprometido de Gastos de Funcionamiento Productos alimenticios para personas			303.00	0.00			
00020	01/07/2024	C	00013	00220	F- C9DC15D59F4F NUEVA WAL MART DE MEXICO Presupuesto de Egresos Comprometido de Gastos de Funcionamiento Productos alimenticios para personas			0.00	303.00			
00006	18/06/2024	E	00043	00043	F-AA114 JORGE ARIEL PEDRAZA FERNANDEZ botellas de agua Presupuesto de Egresos Comprometido de Gastos de Funcionamiento Productos alimenticios para personas			5,392.10	0.00			
00009	18/06/2024	E	00043	00043	F-AA114 JORGE ARIEL PEDRAZA FERNANDEZ botellas de agua Presupuesto de Egresos Comprometido de Gastos de Funcionamiento Productos alimenticios para personas			0.00	5,392.10			
00130	10/06/2024	C	00018	00207	F- 8EF6C786C20E TIENDAS GARCES Presupuesto de Egresos Comprometido de Gastos de Funcionamiento Productos alimenticios para personas			146.00	0.00			
00133	10/06/2024	C	00018	00207	F- 8EF6C786C20E TIENDAS GARCES Presupuesto de Egresos Comprometido de Gastos de Funcionamiento Productos alimenticios para personas			0.00	146.00			
00003	04/04/2024	C	00019	00433	F-ICAJA NUEVA WAL MART DE MEXICO Presupuesto de Egresos Comprometido de Gastos de Funcionamiento Productos alimenticios para personas			1,877.51	0.00			
00006	04/04/2024	C	00019	00433	F-ICAJA NUEVA WAL MART DE MEXICO Presupuesto de Egresos Comprometido de Gastos de Funcionamiento Productos alimenticios para personas			0.00	1,877.51			
00010	04/04/2024	C	00019	00433	F-IWAET 501292 NUEVA WAL MART DE MEXICO Presupuesto de Egresos Comprometido de Gastos de Funcionamiento Productos alimenticios para personas			1,531.00	0.00			
00013	04/04/2024	C	00019	00433	F-IWAET 501292 NUEVA WAL MART DE MEXICO Presupuesto de Egresos Comprometido de Gastos de Funcionamiento Productos alimenticios para personas			0.00	1,531.00			
00024	04/04/2024	C	00019	00433	F- ICAJA 557166 NUEVA WAL MAR DE MEXICO Presupuesto de Egresos Comprometido de Gastos de Funcionamiento Productos alimenticios para personas			1,601.51	0.00			
00027	04/04/2024	C	00019	00433	F- ICAJA 557166 NUEVA WAL MAR DE MEXICO Presupuesto de Egresos Comprometido de Gastos de Funcionamiento Productos alimenticios para personas			0.00	1,601.51			
00038	04/04/2024	C	00019	00433	F- ICAJA 557452 NUEVA WAL MART DE MEXICO Presupuesto de Egresos Comprometido de Gastos de Funcionamiento Productos alimenticios para personas			1,664.00	0.00			
00041	04/04/2024	C	00019	00433	F- ICAJA 557452 NUEVA WAL MART DE MEXICO Presupuesto de Egresos Comprometido de Gastos de Funcionamiento Productos alimenticios para personas			0.00	1,664.00			
00045	04/04/2024	C	00019	00433	F- IWAET501582 NUEVA WAL MART DE MEXICO Presupuesto de Egresos Comprometido de Gastos de Funcionamiento Productos alimenticios para personas			1,020.00	0.00			
00048	04/04/2024	C	00019	00433	F- IWAET501582 NUEVA WAL MART DE MEXICO Presupuesto de Egresos Comprometido de Gastos de Funcionamiento Productos alimenticios para personas			0.00	1,020.00			
00094	04/04/2024	C	00019	00433	F- IWAES 423424 NUEVA WAL MART DE MEXICIO Presupuesto de Egresos Comprometido de Gastos de Funcionamiento Productos alimenticios para personas			372.00	0.00			
00097	04/04/2024	C	00019	00433	F- IWAES 423424 NUEVA WAL MART DE MEXICIO Presupuesto de Egresos Comprometido de Gastos de Funcionamiento Productos alimenticios para personas			0.00	372.00			
00045	12/02/2024	C	00027	00407	F- ICACG 1123918 NUEVA WAL MART DE MEXICO Presupuesto de Egresos Comprometido de Gastos de Funcionamiento Productos alimenticios para personas			1,216.00	0.00			
00048	12/02/2024	C	00027	00407	F- ICACG 1123918 NUEVA WAL MART DE MEXICO Presupuesto de Egresos Comprometido de Gastos de Funcionamiento Productos alimenticios para personas			0.00	1,216.00			
00096	12/02/2024	C	00027	00407	F- W530117918 PANADERIA DEL VALLE DE TOLUCA Presupuesto de Egresos Comprometido de Gastos de Funcionamiento Productos alimenticios para personas			810.00	0.00			
00099	12/02/2024	C	00027	00407	F- W530117918 PANADERIA DEL VALLE DE TOLUCA Presupuesto de Egresos Comprometido de Gastos de Funcionamiento Productos alimenticios para personas			0.00	810.00			
00103	12/02/2024	C	00027	00407	F- ICACG1123917 NUEVA WAL MART DE MEXICO Presupuesto de Egresos Comprometido de Gastos de Funcionamiento Productos alimenticios para personas			1,442.99	0.00			
00106	12/02/2024	C	00027	00407	F- ICACG1123917 NUEVA WAL MART DE MEXICO Presupuesto de Egresos Comprometido de Gastos de Funcionamiento Productos alimenticios para personas			0.00	1,442.99			
					TOTAL:			**66,099.63**	**66,099.63**			
8241	**B00B00000**	**010502050102110201**	**2231**		**Utensilios para el servicio de alimentación**	**0.00**		**42,727.99**	**42,727.99**	**0.00**		
REN.	**FECHA**	**TIPO**	**N.POL.**	**REF**	**CONCEPTO**		**DEBE**		**HABER**			
00012	11/11/2024	E	00026	00026	F-A276 ANDREA ZUNIGA NAVARRO material diverso Presupuesto de Egresos Comprometido de Gastos de Funcionamiento Utensilios para el servicio de alimentación			16,307.05	0.00			
00015	11/11/2024	E	00026	00026	F-A276 ANDREA ZUNIGA NAVARRO material diverso Presupuesto de Egresos Comprometido de Gastos de Funcionamiento Utensilios para el servicio de alimentación			0.00	16,307.05			

00005	04/07/2024	E	00011	00011	F-155 ORLANDO MERCADO GOMEZ cafeteras industriales Presupuesto de Egresos Comprometido de Gastos de Funcionamiento Utensilios para el servicio de alimentación			25,610.94	0.00			
00008	04/07/2024	E	00011	00011	F-155 ORLANDO MERCADO GOMEZ cafeteras industriales Presupuesto de Egresos Comprometido de Gastos de Funcionamiento Utensilios para el servicio de alimentación			0.00	25,610.94			
00052	12/02/2024	C	00027	00407	F- FJUNO 25087 ALMACENES ANFORA Presupuesto de Egresos Comprometido de Gastos de Funcionamiento Utensilios para el servicio de alimentación			405.00	0.00			
00055	12/02/2024	C	00027	00407	F- FJUNO 25087 ALMACENES ANFORA Presupuesto de Egresos Comprometido de Gastos de Funcionamiento Utensilios para el servicio de alimentación			0.00	405.00			
00059	12/02/2024	C	00027	00407	F- FZINA 31589 ALMACENES ANFORA Presupuesto de Egresos Comprometido de Gastos de Funcionamiento Utensilios para el servicio de alimentación			405.00	0.00			
00062	12/02/2024	C	00027	00407	F- FZINA 31589 ALMACENES ANFORA Presupuesto de Egresos Comprometido de Gastos de Funcionamiento Utensilios para el servicio de alimentación			0.00	405.00			
					TOTAL:			**42,727.99**	**42,727.99**			
8241	**B00B00000**	**01050205010211020 1**		**2441**	**Madera y productos de madera**	**0.00**		**531.20**	**531.20**	**0.00**		
REN.	**FECHA**	**TIPO**	**N.POL.**	**REF**	**CONCEPTO**		**DEBE**		**HABER**			
00102	10/12/2024	C	00021	00321	F- 27AB10F33893 COMERCIALIZADORA DE TABLEROS Y MADERAS TOLLOCAN Presupuesto de Egresos Comprometido de Gastos de Funcionamiento Madera y productos de madera			531.20	0.00			
00105	10/12/2024	C	00021	00321	F- 27AB10F33893 COMERCIALIZADORA DE TABLEROS Y MADERAS TOLLOCAN Presupuesto de Egresos Comprometido de Gastos de Funcionamiento Madera y productos de madera			0.00	531.20			
					TOTAL:			**531.20**	**531.20**			
8241	**B00B00000**	**01050205010211020 1**		**2461**	**Material eléctrico y electrónico**	**0.00**		**3,836.04**	**3,836.04**	**0.00**		
REN.	**FECHA**	**TIPO**	**N.POL.**	**REF**	**CONCEPTO**		**DEBE**		**HABER**			
00026	20/12/2024	E	00079	00079	F-AA549 OLGA OLIMPIA FERNANDEZ HERRERA materiales diversos			2,002.00	0.00			
00029	20/12/2024	E	00079	00079	F-AA549 OLGA OLIMPIA FERNANDEZ HERRERA materiales diversos			0.00	2,002.00			
00133	03/12/2024	C	00012	00312	F- 422702CEBF55 CENTRO BARBADO Presupuesto de Egresos Comprometido de Gastos de Funcionamiento Material eléctrico y electrónico			312.00	0.00			
00136	03/12/2024	C	00012	00312	F- 422702CEBF55 CENTRO BARBADO Presupuesto de Egresos Comprometido de Gastos de Funcionamiento Material eléctrico y electrónico			0.00	312.00			
00144	08/11/2024	C	00014	00301	F- 1C16168CE8DB COMERCIALIZADORA DEL CENTRO DE TOLUCA Presupuesto de Egresos Comprometido de Gastos de Funcionamiento Material eléctrico y electrónico			100.04	0.00			
00147	08/11/2024	C	00014	00301	F- 1C16168CE8DB COMERCIALIZADORA DEL CENTRO DE TOLUCA Presupuesto de Egresos Comprometido de Gastos de Funcionamiento Material eléctrico y electrónico			0.00	100.04			
00143	03/09/2024	C	00009	00256	F- 2D9224FF61DA HOME DEPOT MEXICO Presupuesto de Egresos Comprometido de Gastos de Funcionamiento Material eléctrico y electrónico			25.00	0.00			
00146	03/09/2024	C	00009	00256	F- 2D9224FF61DA HOME DEPOT MEXICO Presupuesto de Egresos Comprometido de Gastos de Funcionamiento Material eléctrico y electrónico			0.00	25.00			
00052	01/07/2024	C	00013	00220	F- FD1CD3449A83 ELECTROCOMPONENTES DE TOLUCA Presupuesto de Egresos Comprometido de Gastos de Funcionamiento Material eléctrico y electrónico			299.00	0.00			
00055	01/07/2024	C	00013	00220	F- FD1CD3449A83 ELECTROCOMPONENTES DE TOLUCA Presupuesto de Egresos Comprometido de Gastos de Funcionamiento Material eléctrico y electrónico			0.00	299.00			
00066	22/04/2024	C	00032	00446	F- E3EAD PROMOTORA MUSICAL Presupuesto de Egresos Comprometido de Gastos de Funcionamiento Material eléctrico y electrónico			1,098.00	0.00			
00069	22/04/2024	C	00032	00446	F- E3EAD PROMOTORA MUSICAL Presupuesto de Egresos Comprometido de Gastos de Funcionamiento Material eléctrico y electrónico			0.00	1,098.00			
					TOTAL:			**3,836.04**	**3,836.04**			
8241	**B00B00000**	**01050205010211020 1**		**2471**	**Artículos metálicos para la construcción**	**0.00**		**4,020.53**	**4,020.53**	**0.00**		
REN.	**FECHA**	**TIPO**	**N.POL.**	**REF**	**CONCEPTO**		**DEBE**		**HABER**			
00005	06/11/2024	E	00005	00005	F-A278 ANDREA ZUNIGA NAVARRO material para moño Presupuesto de Egresos Comprometido de Gastos de Funcionamiento Artículos metálicos para la construcción			3,112.28	0.00			
00008	06/11/2024	E	00005	00005	F-A278 ANDREA ZUNIGA NAVARRO material para moño Presupuesto de Egresos Comprometido de Gastos de Funcionamiento Artículos metálicos para la construcción			0.00	3,112.28			
00010	29/10/2024	C	00028	00293	F- FF95DC26074A PROMOTORA DE TUERCAS Y TORNILLOS Presupuesto de Egresos Comprometido de Gastos de Funcionamiento Artículos metálicos para la construcción			92.82	0.00			
00013	29/10/2024	C	00028	00293	F- FF95DC26074A PROMOTORA DE TUERCAS Y TORNILLOS Presupuesto de Egresos Comprometido de Gastos de Funcionamiento Artículos metálicos para la construcción			0.00	92.82			
00067	22/10/2024	C	00023	00288	F- F646B95B3511 CENTRO BARBADO Presupuesto de Egresos Comprometido de Gastos de Funcionamiento Artículos metálicos para la construcción			108.00	0.00			
00070	22/10/2024	C	00023	00288	F- F646B95B3511 CENTRO BARBADO Presupuesto de Egresos Comprometido de Gastos de Funcionamiento Artículos metálicos para la construcción			0.00	108.00			
00011	09/10/2024	C	00015	00280	F A363F1DABE68 DEKOMADERA SA DE CV Presupuesto de Egresos Comprometido de Gastos de Funcionamiento Artículos metálicos para la construcción			452.43	0.00			
00014	09/10/2024	C	00015	00280	F A363F1DABE68 DEKOMADERA SA DE CV Presupuesto de Egresos Comprometido de Gastos de Funcionamiento Artículos metálicos para la construcción			0.00	452.43			
00025	09/10/2024	C	00015	00280	F- 74DE185855F9 CENTRO BARBADO Presupuesto de Egresos Comprometido de Gastos de Funcionamiento Artículos metálicos para la construcción			219.00	0.00			
00028	09/10/2024	C	00015	00280	F- 74DE185855F9 CENTRO BARBADO Presupuesto de Egresos Comprometido de Gastos de Funcionamiento Artículos metálicos para la construcción			0.00	219.00			
00032	09/10/2024	C	00015	00280	F- 5CE6AA58A514 CENTRO BARBADO Presupuesto de Egresos Comprometido de Gastos de Funcionamiento Artículos metálicos para la construcción			36.00	0.00			
00035	09/10/2024	C	00015	00280	F- 5CE6AA58A514 CENTRO BARBADO Presupuesto de Egresos Comprometido de Gastos de Funcionamiento Artículos metálicos para la construcción			0.00	36.00			
					TOTAL:			**4,020.53**	**4,020.53**			
8241	**B00B00000**	**01050205010211020 1**		**2483**	**Arboles y plantas de ornato**	**0.00**		**34,748.40**	**34,748.40**	**0.00**		
REN.	**FECHA**	**TIPO**	**N.POL.**	**REF**	**CONCEPTO**		**DEBE**		**HABER**			
00005	19/07/2024	E	00049	00049	F-A2499 INTENAT maceta con lavanda Presupuesto de Egresos Comprometido de Gastos de Funcionamiento Arboles y plantas de ornato			4,512.40	0.00			
00008	19/07/2024	E	00049	00049	F-A2499 INTENAT maceta con lavanda Presupuesto de Egresos Comprometido de Gastos de Funcionamiento Arboles y plantas de ornato			0.00	4,512.40			
00005	18/06/2024	E	00045	00045	F-A301 ADRIANA ALEJANDRA DELGADO ALCAZAR macetas Presupuesto de Egresos Comprometido de Gastos de Funcionamiento Arboles y plantas de ornato			7,464.00	0.00			
00008	18/06/2024	E	00045	00045	F-A301 ADRIANA ALEJANDRA DELGADO ALCAZAR macetas Presupuesto de Egresos Comprometido de Gastos de Funcionamiento Arboles y plantas de ornato			0.00	7,464.00			
00005	14/03/2024	E	00021	00021	F-A2358 INTENAT arrayan y bultos Presupuesto de Egresos Comprometido de Gastos de Funcionamiento Arboles y plantas de ornato			1,995.00	0.00			
00008	14/03/2024	E	00021	00021	F-A2358 INTENAT arrayan y bultos Presupuesto de Egresos Comprometido de Gastos de Funcionamiento Arboles y plantas de ornato			0.00	1,995.00			

00005	12/03/2024	E	00019	00019	F-A2357 INTENAT plantas Presupuesto de Egresos Comprometido de Gastos de Funcionamiento Arboles y plantas de ornato			3,435.00	0.00			
00008	12/03/2024	E	00019	00019	F-A2357 INTENAT plantas Presupuesto de Egresos Comprometido de Gastos de Funcionamiento Arboles y plantas de ornato			0.00	3,435.00			
00005	08/03/2024	E	00009	00009	F-A2347 INTENAT plantas Presupuesto de Egresos Comprometido de Gastos de Funcionamiento Arboles y plantas de ornato			17,342.00	0.00			
00008	08/03/2024	E	00009	00009	F-A2347 INTENAT plantas Presupuesto de Egresos Comprometido de Gastos de Funcionamiento Arboles y plantas de ornato			0.00	17,342.00			
					TOTAL:			**34,748.40**	**34,748.40**			
8241	**B00B00000**	**01050205010211020 1**		**2491**	**Materiales de construcción**	**0.00**		**479.01**	**479.01**	**0.00**		
REN.	**FECHA**	**TIPO**	**N.POL.**	**REF**	**CONCEPTO**		**DEBE**		**HABER**			
00139	09/10/2024	C	00015	00280	F- 56D14DF8ED36 ECONOMEX INTERNACIONAL Presupuesto de Egresos Comprometido de Gastos de Funcionamiento Materiales de construcción			160.01	0.00			
00142	09/10/2024	C	00015	00280	F- 56D14DF8ED36 ECONOMEX INTERNACIONAL Presupuesto de Egresos Comprometido de Gastos de Funcionamiento Materiales de construcción			0.00	160.01			
00108	23/09/2024	C	00023	00270	F- EB3511B3F5C3 DANIELA JULIANA DELGADO CARRILLO Presupuesto de Egresos Comprometido de Gastos de Funcionamiento Materiales de construcción			285.00	0.00			
00111	23/09/2024	C	00023	00270	F- EB3511B3F5C3 DANIELA JULIANA DELGADO CARRILLO Presupuesto de Egresos Comprometido de Gastos de Funcionamiento Materiales de construcción			0.00	285.00			
00158	26/08/2024	C	00023	00250	F- 344963A3F401 ABASTECEDORA KEOPS 2000 Presupuesto de Egresos Comprometido de Gastos de Funcionamiento Materiales de construcción			34.00	0.00			
00161	26/08/2024	C	00023	00250	F- 344963A3F401 ABASTECEDORA KEOPS 2000 Presupuesto de Egresos Comprometido de Gastos de Funcionamiento Materiales de construcción			0.00	34.00			
					TOTAL:			**479.01**	**479.01**			
8241	**B00B00000**	**01050205010211020 1**		**2492**	**Estructuras y manufacturas para todo tipo de construcción**	**0.00**		**123,547.60**	**123,547.60**	**0.00**		
REN.	**FECHA**	**TIPO**	**N.POL.**	**REF**	**CONCEPTO**		**DEBE**		**HABER**			
00005	30/09/2024	E	00048	00048	F-30 GRUPO LUVSAN SAPI DE CV pelicula esmerilada Presupuesto de Egresos Comprometido de Gastos de Funcionamiento Estructuras y manufacturas para todo tipo de construcción			122,902.00	0.00			
00008	30/09/2024	E	00048	00048	F-30 GRUPO LUVSAN SAPI DE CV pelicula esmerilada Presupuesto de Egresos Comprometido de Gastos de Funcionamiento Estructuras y manufacturas para todo tipo de construcción			0.00	122,902.00			
00136	26/08/2024	C	00023	00250	F- 97AC299F1B94 DEKOMADERA SA DE CV Presupuesto de Egresos Comprometido de Gastos de Funcionamiento Estructuras y manufacturas para todo tipo de construcción			195.60	0.00			
00139	26/08/2024	C	00023	00250	F- 97AC299F1B94 DEKOMADERA SA DE CV Presupuesto de Egresos Comprometido de Gastos de Funcionamiento Estructuras y manufacturas para todo tipo de construcción			0.00	195.60			
00073	04/04/2024	C	00019	00433	F-4HJHFI 104565 HOME DEPOT MEXICO Presupuesto de Egresos Comprometido de Gastos de Funcionamiento Estructuras y manufacturas para todo tipo de construcción			450.00	0.00			
00076	04/04/2024	C	00019	00433	F-4HJHFI 104565 HOME DEPOT MEXICO Presupuesto de Egresos Comprometido de Gastos de Funcionamiento Estructuras y manufacturas para todo tipo de construcción			0.00	450.00			
					TOTAL:			**123,547.60**	**123,547.60**			
8241	**B00B00000**	**01050205010211020 1**		**2521**	**Plaguicidas, abonos y fertilizantes**	**0.00**		**137.00**	**137.00**	**0.00**		
REN.	**FECHA**	**TIPO**	**N.POL.**	**REF**	**CONCEPTO**		**DEBE**		**HABER**			
00129	03/09/2024	C	00009	00256	F- 2D9224FF61DA HOME DEPOT MEXICO Presupuesto de Egresos Comprometido de Gastos de Funcionamiento Plaguicidas, abonos y fertilizantes			137.00	0.00			
00132	03/09/2024	C	00009	00256	F- 2D9224FF61DA HOME DEPOT MEXICO Presupuesto de Egresos Comprometido de Gastos de Funcionamiento Plaguicidas, abonos y fertilizantes			0.00	137.00			
					TOTAL:			**137.00**	**137.00**			
8241	**B00B00000**	**01050205010211020 1**		**2531**	**Medicinas y productos farmacéuticos**	**0.00**		**1,404.50**	**1,404.50**	**0.00**		
REN.	**FECHA**	**TIPO**	**N.POL.**	**REF**	**CONCEPTO**		**DEBE**		**HABER**			
00052	30/05/2024	C	00035	00486	F- 6DB5F6C6B1F6 COMERCIALIZADORA FARMACEUTICA DE CHIAPAS Presupuesto de Egresos Comprometido de Gastos de Funcionamiento Medicinas y productos farmacéuticos			456.00	0.00			
00055	30/05/2024	C	00035	00486	F- 6DB5F6C6B1F6 COMERCIALIZADORA FARMACEUTICA DE CHIAPAS Presupuesto de Egresos Comprometido de Gastos de Funcionamiento Medicinas y productos farmacéuticos			0.00	456.00			
00094	30/05/2024	C	00035	00486	F- 235EB81B2A51 COMERCIALIZADORA FARMACEUTICA DE CHIAPAS Presupuesto de Egresos Comprometido de Gastos de Funcionamiento Medicinas y productos farmacéuticos			584.00	0.00			
00097	30/05/2024	C	00035	00486	F- 235EB81B2A51 COMERCIALIZADORA FARMACEUTICA DE CHIAPAS Presupuesto de Egresos Comprometido de Gastos de Funcionamiento Medicinas y productos farmacéuticos			0.00	584.00			
00010	11/03/2024	C	00014	00415	F- EL 68141 PHARMA PLUS Presupuesto de Egresos Comprometido de Gastos de Funcionamiento Medicinas y productos farmacéuticos			364.50	0.00			
00013	11/03/2024	C	00014	00415	F- EL 68141 PHARMA PLUS Presupuesto de Egresos Comprometido de Gastos de Funcionamiento Medicinas y productos farmacéuticos			0.00	364.50			
					TOTAL:			**1,404.50**	**1,404.50**			
8241	**B00B00000**	**01050205010211020 1**		**2541**	**Materiales, accesorios y suministros médicos**	**0.00**		**719.20**	**719.20**	**0.00**		
REN.	**FECHA**	**TIPO**	**N.POL.**	**REF**	**CONCEPTO**		**DEBE**		**HABER**			
00026	11/11/2024	E	00026	00026	F-A276 ANDREA ZUNIGA NAVARRO material diverso Presupuesto de Egresos Comprometido de Gastos de Funcionamiento Materiales, accesorios y suministros médicos			719.20	0.00			
00029	11/11/2024	E	00026	00026	F-A276 ANDREA ZUNIGA NAVARRO material diverso Presupuesto de Egresos Comprometido de Gastos de Funcionamiento Materiales, accesorios y suministros médicos			0.00	719.20			
					TOTAL:			**719.20**	**719.20**			
8241	**B00B00000**	**01050205010211020 1**		**2611**	**Combustibles, lubricantes y aditivos**	**0.00**		**206,751.00**	**206,751.00**	**0.00**		
REN.	**FECHA**	**TIPO**	**N.POL.**	**REF**	**CONCEPTO**		**DEBE**		**HABER**			
00038	27/12/2024	D	00033	00033	Presupuesto de Egresos Comprometido de Gastos de Funcionamiento Combustibles, lubricantes y aditivos			17,178.10	0.00			
00041	27/12/2024	D	00033	00033	Presupuesto de Egresos Comprometido de Gastos de Funcionamiento Combustibles, lubricantes y aditivos			0.00	17,178.10			
00080	27/12/2024	D	00033	00033	Presupuesto de Egresos Comprometido de Gastos de Funcionamiento Combustibles, lubricantes y aditivos			2,869.78	0.00			
00083	27/12/2024	D	00033	00033	Presupuesto de Egresos Comprometido de Gastos de Funcionamiento Combustibles, lubricantes y aditivos			0.00	2,869.78			
00087	27/12/2024	D	00033	00033	Presupuesto de Egresos Comprometido de Gastos de Funcionamiento Combustibles, lubricantes y aditivos			1,806.66	0.00			
00090	27/12/2024	D	00033	00033	Presupuesto de Egresos Comprometido de Gastos de Funcionamiento Combustibles, lubricantes y aditivos			0.00	1,806.66			
00003	10/12/2024	D	00019	00019	CONSUMO NOVIEMBRE Y DICIEMBRE Presupuesto de Egresos Comprometido de Gastos de Funcionamiento Combustibles, lubricantes y aditivos			20,579.96	0.00			
00006	10/12/2024	D	00019	00019	CONSUMO NOVIEMBRE Y DICIEMBRE Presupuesto de Egresos Comprometido de Gastos de Funcionamiento Combustibles, lubricantes y aditivos			0.00	20,579.96			
00010	04/12/2024	D	00005	00005	COMPROBACION CONSUMO DE OCTUBRE Presupuesto de Egresos Comprometido de Gastos de Funcionamiento Combustibles, lubricantes y aditivos			23,667.83	0.00			

00013	04/12/2024	D	00005	00005	COMPROBACION CONSUMO DE OCTUBRE Presupuesto de Egresos Comprometido de Gastos de Funcionamiento Combustibles, lubricantes y aditivos			0.00	23,667.83			
00010	27/11/2024	D	00013	00013	CONSUMO SEPTIEMBRE Presupuesto de Egresos Comprometido de Gastos de Funcionamiento Combustibles, lubricantes y aditivos			16,687.70	0.00			
00013	27/11/2024	D	00013	00013	CONSUMO SEPTIEMBRE Presupuesto de Egresos Comprometido de Gastos de Funcionamiento Combustibles, lubricantes y aditivos			0.00	16,687.70			
00010	30/10/2024	D	00016	00016	CONSUMO DE GASOLINA AGOSTO 2024 Presupuesto de Egresos Comprometido de Gastos de Funcionamiento Combustibles, lubricantes y aditivos			26,238.73	0.00			
00013	30/10/2024	D	00016	00016	CONSUMO DE GASOLINA AGOSTO 2024 Presupuesto de Egresos Comprometido de Gastos de Funcionamiento Combustibles, lubricantes y aditivos			0.00	26,238.73			
00010	29/10/2024	D	00009	00009	CONSUMO DE GASOLINA DE JULIO 2024 Presupuesto de Egresos Comprometido de Gastos de Funcionamiento Combustibles, lubricantes y aditivos			9,373.21	0.00			
00013	29/10/2024	D	00009	00009	CONSUMO DE GASOLINA DE JULIO 2024 Presupuesto de Egresos Comprometido de Gastos de Funcionamiento Combustibles, lubricantes y aditivos			0.00	9,373.21			
00003	30/09/2024	D	00018	00018	CONSUMO DE GASOLINA ABRIL 2024 Presupuesto de Egresos Comprometido de Gastos de Funcionamiento Combustibles, lubricantes y aditivos			46,806.09	0.00			
00006	30/09/2024	D	00018	00018	CONSUMO DE GASOLINA ABRIL 2024 Presupuesto de Egresos Comprometido de Gastos de Funcionamiento Combustibles, lubricantes y aditivos			0.00	46,806.09			
00010	30/09/2024	D	00019	00019	CONSUMO DE GASOLINA MAYO 2024 Presupuesto de Egresos Comprometido de Gastos de Funcionamiento Combustibles, lubricantes y aditivos			23,772.50	0.00			
00013	30/09/2024	D	00019	00019	CONSUMO DE GASOLINA MAYO 2024 Presupuesto de Egresos Comprometido de Gastos de Funcionamiento Combustibles, lubricantes y aditivos			0.00	23,772.50			
00010	30/09/2024	D	00020	00020	CONSUMO DE GASOLINA JUNIO 2024 Presupuesto de Egresos Comprometido de Gastos de Funcionamiento Combustibles, lubricantes y aditivos			14,178.44	0.00			
00013	30/09/2024	D	00020	00020	CONSUMO DE GASOLINA JUNIO 2024 Presupuesto de Egresos Comprometido de Gastos de Funcionamiento Combustibles, lubricantes y aditivos			0.00	14,178.44			
00010	27/09/2024	D	00017	00017	CONSUMO DE GASOLINA EN MARZO 2024 Presupuesto de Egresos Comprometido de Gastos de Funcionamiento Combustibles, lubricantes y aditivos			3,400.00	0.00			
00013	27/09/2024	D	00017	00017	CONSUMO DE GASOLINA EN MARZO 2024 Presupuesto de Egresos Comprometido de Gastos de Funcionamiento Combustibles, lubricantes y aditivos			0.00	3,400.00			
00124	16/07/2024	C	00026	00233	F- 85DF29921E86 NUEVA WAL MART DE MEXICO Presupuesto de Egresos Comprometido de Gastos de Funcionamiento Combustibles, lubricantes y aditivos			192.00	0.00			
00127	16/07/2024	C	00026	00233	F- 85DF29921E86 NUEVA WAL MART DE MEXICOF- 85DF29921E86 NUEVA WAL MART DE MEXICO Presupuesto de Egresos Comprometido de Gastos de Funcionamiento Combustibles, lubricantes y aditivos			0.00	192.00			
					TOTAL:			**206,751.00**	**206,751.00**			
8241	**B00B00000**	**01050205010211020 1**		**2711**	**Vestuario y uniformes**	**0.00**		**37,949.40**	**37,949.40**	**0.00**		
REN.	**FECHA**	**TIPO**	**N.POL.**	**REF**	**CONCEPTO**		**DEBE**		**HABER**			
00005	09/12/2024	E	00037	00037	F-1183 MIGUEL ANGEL BECERRIL BERNAL chalecos Presupuesto de Egresos Comprometido de Gastos de Funcionamiento Vestuario y uniformes			1,740.00	0.00			
00008	09/12/2024	E	00037	00037	F-1183 MIGUEL ANGEL BECERRIL BERNAL chalecos Presupuesto de Egresos Comprometido de Gastos de Funcionamiento Vestuario y uniformes			0.00	1,740.00			
00007	30/09/2024	E	00047	00047	F-1053 y 1067 MIGUEL ANGEL BECERRIL BERNAL uniformes Presupuesto de Egresos Comprometido de Gastos de Funcionamiento Vestuario y uniformes			36,209.40	0.00			
00010	30/09/2024	E	00047	00047	F-1053 y 1067 MIGUEL ANGEL BECERRIL BERNAL uniformes Presupuesto de Egresos Comprometido de Gastos de Funcionamiento Vestuario y uniformes			0.00	36,209.40			
					TOTAL:			**37,949.40**	**37,949.40**			
8241	**B00B00000**	**01050205010211020 1**		**2911**	**Refacciones, accesorios y herramientas**	**0.00**		**230.00**	**230.00**	**0.00**		
REN.	**FECHA**	**TIPO**	**N.POL.**	**REF**	**CONCEPTO**		**DEBE**		**HABER**			
00074	22/10/2024	C	00023	00288	F- 4F9D66B028CE CENTRO BARBADO Presupuesto de Egresos Comprometido de Gastos de Funcionamiento Refacciones, accesorios y herramientas			230.00	0.00			
00077	22/10/2024	C	00023	00288	F- 4F9D66B028CE CENTRO BARBADO Presupuesto de Egresos Comprometido de Gastos de Funcionamiento Refacciones, accesorios y herramientas			0.00	230.00			
					TOTAL:			**230.00**	**230.00**			
8241	**B00B00000**	**01050205010211020 1**		**2931**	**Refacciones y accesorios menores de mobiliario y equipo de administración, educacional y recreativo**	**0.00**		**312.00**	**312.00**	**0.00**		
REN.	**FECHA**	**TIPO**	**N.POL.**	**REF**	**CONCEPTO**		**DEBE**		**HABER**			
00118	09/10/2024	C	00015	00280	F- B994CBB8B612 DEKOMADERA SA DE CV Presupuesto de Egresos Comprometido de Gastos de Funcionamiento Refacciones y accesorios menores de mobiliario y equipo de administración, educacional y recreativo			312.00	0.00			
00121	09/10/2024	C	00015	00280	F- B994CBB8B612 DEKOMADERA SA DE CV Presupuesto de Egresos Comprometido de Gastos de Funcionamiento Refacciones y accesorios menores de mobiliario y equipo de administración, educacional y recreativo			0.00	312.00			
					TOTAL:			**312.00**	**312.00**			
8241	**B00B00000**	**01050205010211020 1**		**2941**	**Refacciones y accesorios para equipo de computo**	**0.00**		**10,027.44**	**10,027.44**	**0.00**		
REN.	**FECHA**	**TIPO**	**N.POL.**	**REF**	**CONCEPTO**		**DEBE**		**HABER**			
00002	26/12/2024	E	00111	00111	Presupuesto de Egresos Comprometido de Gastos de Funcionamiento Refacciones y accesorios para equipo de computo			3,623.94	0.00			
00005	26/12/2024	E	00111	00111	Presupuesto de Egresos Comprometido de Gastos de Funcionamiento Refacciones y accesorios para equipo de computo			0.00	3,623.94			
00034	15/10/2024	E	00035	00035	F-AA118 JORGE ARIEL PEDRAZA FERNANDEZ discos duros y tarjetas Presupuesto de Egresos Comprometido de Gastos de Funcionamiento Refacciones y accesorios para equipo de computo			5,828.50	0.00			
00037	15/10/2024	E	00035	00035	F-AA118 JORGE ARIEL PEDRAZA FERNANDEZ discos duros y tarjetas Presupuesto de Egresos Comprometido de Gastos de Funcionamiento Refacciones y accesorios para equipo de computo			0.00	5,828.50			
00087	04/04/2024	C	00019	00433	F- 9C6AA OSCAR AMADOR LOPEZ CRUZ Presupuesto de Egresos Comprometido de Gastos de Funcionamiento Refacciones y accesorios para equipo de computo			575.00	0.00			
00090	04/04/2024	C	00019	00433	F- 9C6AA OSCAR AMADOR LOPEZ CRUZ Presupuesto de Egresos Comprometido de Gastos de Funcionamiento Refacciones y accesorios para equipo de computo			0.00	575.00			
					TOTAL:			**10,027.44**	**10,027.44**			
8241	**B00B00000**	**01050205010211020 1**		**2992**	**Otros enseres**	**0.00**		**20,902.99**	**20,902.99**	**0.00**		
REN.	**FECHA**	**TIPO**	**N.POL.**	**REF**	**CONCEPTO**		**DEBE**		**HABER**			
00012	23/12/2024	E	00091	00091	F-A302 JUAN JESUS HERNANDEZ HERNANDEZ adq. mat. electrico Presupuesto de Egresos Comprometido de Gastos de Funcionamiento Otros enseres			16,675.99	0.00			
00015	23/12/2024	E	00091	00091	F-A302 JUAN JESUS HERNANDEZ HERNANDEZ adq. mat. electrico Presupuesto de Egresos Comprometido de Gastos de Funcionamiento Otros enseres			0.00	16,675.99			
00122	03/09/2024	C	00009	00256	F- 2D9224FF61DA HOME DEPOT MEXICO Presupuesto de Egresos Comprometido de Gastos de Funcionamiento Otros enseres			167.00	0.00			
00125	03/09/2024	C	00009	00256	F- 2D9224FF61DA HOME DEPOT MEXICO Presupuesto de Egresos Comprometido de Gastos de Funcionamiento Otros enseres			0.00	167.00			
00005	12/07/2024	E	00034	00034	F-292 COMERCIALIZADORA KASADY ventiladores Presupuesto de Egresos Comprometido de Gastos de Funcionamiento Otros enseres			4,060.00	0.00			
00008	12/07/2024	E	00034	00034	F-292 COMERCIALIZADORA KASADY ventiladores Presupuesto de Egresos Comprometido de Gastos de Funcionamiento Otros enseres			0.00	4,060.00			

					TOTAL:			**20,902.99**		**20,902.99**	
8241	**B00B00000**	**0105020501021102013251**			**Arrendamiento de vehiculos**	**0.00**		**3,016.00**		**3,016.00**	**0.00**
REN.	**FECHA**	**TIPO**	**N.POL.**	**REF**	**CONCEPTO**		**DEBE**		**HABER**		
00005	13/03/2024	E	00020	00020	F-1119 PRACTITRAVEL traslado de personal Presupuesto de Egresos Comprometido de Gastos de Funcionamiento Arrendamiento de vehículos			3,016.00		0.00	
00008	13/03/2024	E	00020	00020	F-1119 PRACTITRAVEL traslado de personal Presupuesto de Egresos Comprometido de Gastos de Funcionamiento Arrendamiento de vehículos			0.00		3,016.00	
					TOTAL:			**3,016.00**		**3,016.00**	
8241	**B00B00000**	**0105020501021102013362**			**Impresiones de documentos oficiales para la prestación de servicios públicos, identificación, formatos adminis**	**0.00**		**138,484.34**		**138,484.34**	**0.00**
REN.	**FECHA**	**TIPO**	**N.POL.**	**REF**	**CONCEPTO**		**DEBE**		**HABER**		
00005	23/12/2024	E	00094	00094	F-A197 MARIA VAZQUEZ GRACIAN F-A197 Gastos de Funcionamiento Impresiones de documentos oficiales para la prestación de servicios públicos, identificación, formatos adminis BANORTE SA 1176084689 RECURS			18,560.00		0.00	
00008	23/12/2024	E	00094	00094	F-A197 MARIA VAZQUEZ GRACIAN F-A197 Gastos de Funcionamiento Impresiones de documentos oficiales para la prestación de servicios públicos, identificación, formatos adminis BANORTE SA 1176084689 RECURS			0.00		18,560.00	
00005	23/12/2024	E	00098	00098	F-14D42 "XIMENA GABRIELA GOMEZ GALEANA, pago de las F-varias por impresion de viniles, lonas proscenio, poster, folders Proveedores por Pagar a Corto Plazo XIMENA GABRIELA GOMEZ GALEANA			6,612.00		0.00	
00008	23/12/2024	E	00098	00098	F-14D42 "XIMENA GABRIELA GOMEZ GALEANA, pago de las F-varias por impresion de viniles, lonas proscenio, poster, folders Proveedores por Pagar a Corto Plazo XIMENA GABRIELA GOMEZ GALEANA			0.00		6,612.00	
00005	17/12/2024	E	00056	00056	F-A196 impresiones MARIA VAZUQEZ GRACIAN Presupuesto de Egresos Comprometido de Gastos de Funcionamiento Impresiones de documentos oficiales para la prestación de servicios públicos, identificación, f			106,324.50		0.00	
00008	17/12/2024	E	00056	00056	F-A196 impresiones MARIA VAZUQEZ GRACIAN Presupuesto de Egresos Comprometido de Gastos de Funcionamiento Impresiones de documentos oficiales para la prestación de servicios públicos, identificación, f			0.00		106,324.50	
00031	08/11/2024	C	00014	00301	F- D27C5F70E115 OSVALDO DE JESUS ROJAS LOPEZ Presupuesto de Egresos Comprometido de Gastos de Funcionamiento Impresiones de documentos oficiales para la prestación de servicios públicos, identificació			178.64		0.00	
00034	08/11/2024	C	00014	00301	F- D27C5F70E115 OSVALDO DE JESUS ROJAS LOPEZ Presupuesto de Egresos Comprometido de Gastos de Funcionamiento Impresiones de documentos oficiales para la prestación de servicios públicos, identificació			0.00		178.64	
00074	25/10/2024	E	00070	00070	F-37D3, 25FB, 29C6 y CA61 XIMENA GABRIELA GOMEZ GALENA impresiones Presupuesto de Egresos Comprometido de Gastos de Funcionamiento Impresiones de documentos oficiales para la prestación de servicios p			1,600.80		0.00	
00077	25/10/2024	E	00070	00070	F-37D3, 25FB, 29C6 y CA61 XIMENA GABRIELA GOMEZ GALENA impresiones Presupuesto de Egresos Comprometido de Gastos de Funcionamiento Impresiones de documentos oficiales para la prestación de servicios p			0.00		1,600.80	
00023	13/09/2024	E	00021	00021	XIMENA GABRIELA GOMEZ GALEANA impresos Presupuesto de Egresos Comprometido de Gastos de Funcionamiento Impresiones de documentos oficiales para la prestación de servicios públicos, identificación, for			1,902.40		0.00	
00026	13/09/2024	E	00021	00021	XIMENA GABRIELA GOMEZ GALEANA impresos Presupuesto de Egresos Comprometido de Gastos de Funcionamiento Impresiones de documentos oficiales para la prestación de servicios públicos, identificación, for			0.00		1,902.40	
00023	30/08/2024	E	00078	00078	F-AD4D XIMENA GABRIELA GOMEZ GALENA impresiones Presupuesto de Egresos Comprometido de Gastos de Funcionamiento Impresiones de documentos oficiales para la prestación de servicios públicos, identifica			881.60		0.00	
00026	30/08/2024	E	00078	00078	F-AD4D XIMENA GABRIELA GOMEZ GALENA impresiones Presupuesto de Egresos Comprometido de Gastos de Funcionamiento Impresiones de documentos oficiales para la prestación de servicios públicos, identifica			0.00		881.60	
00012	14/06/2024	E	00038	00038	F-3BB9 XIMENA GABRIELA GOMEZ GALEANA lonas Presupuesto de Egresos Comprometido de Gastos de Funcionamiento Impresiones de documentos oficiales para la prestación de servicios públicos, identificación,			2,424.40		0.00	
00015	14/06/2024	E	00038	00038	F-3BB9 XIMENA GABRIELA GOMEZ GALEANA lonas Presupuesto de Egresos Comprometido de Gastos de Funcionamiento Impresiones de documentos oficiales para la prestación de servicios públicos, identificación,			0.00		2,424.40	
					TOTAL:			**138,484.34**		**138,484.34**	
8241	**B00B00000**	**0105020501021102013363**			**Servicios de Impresiones de documentos oficiales**	**0.00**		**425,510.27**		**425,510.27**	**0.00**
REN.	**FECHA**	**TIPO**	**N.POL.**	**REF**	**CONCEPTO**		**DEBE**		**HABER**		
00002	26/12/2024	E	00114	00114	Presupuesto de Egresos Comprometido de Gastos de Funcionamiento Servicios de Impresiones de documentos oficiales			116,290.00		0.00	
00005	26/12/2024	E	00114	00114	Presupuesto de Egresos Comprometido de Gastos de Funcionamiento Servicios de Impresiones de documentos oficiales			0.00		116,290.00	
00047	23/12/2024	E	00095	00095	F-12397, 12400, 12401 "KROMATICA SOLUTIONS, S.A. DE C.V. F- varias impresion de documentos y vinilonas Gastos de Funcionamiento Servicios de Impresiones de documentos oficiales			43,268.00		0.00	
00050	23/12/2024	E	00095	00095	F-12397, 12400, 12401 "KROMATICA SOLUTIONS, S.A. DE C.V. F- varias impresion de documentos y vinilonas Gastos de Funcionamiento Servicios de Impresiones de documentos oficiales			0.00		43,268.00	
00012	23/12/2024	E	00098	00098	F-14D42 "XIMENA GABRIELA GOMEZ GALEANA, pago de las F-varias por impresion de viniles, lonas proscenio, poster, folders Proveedores por Pagar a Corto Plazo XIMENA GABRIELA GOMEZ GALEANA			38,571.74		0.00	
00015	23/12/2024	E	00098	00098	F-14D42 "XIMENA GABRIELA GOMEZ GALEANA, pago de las F-varias por impresion de viniles, lonas proscenio, poster, folders Proveedores por Pagar a Corto Plazo XIMENA GABRIELA GOMEZ GALEANA			0.00		38,571.74	
00005	20/12/2024	E	00085	00055	"JOSE DE JESUS MALVAEZ ESTRADA" pago de la F-1417C por foto libro y encuadernacion de actas Presupuesto de Egresos Comprometido de Gastos de Funcionamiento Servicios de Impresiones de documentos ofic			26,564.00		0.00	
00008	20/12/2024	E	00085	00055	"JOSE DE JESUS MALVAEZ ESTRADA" pago de la F-1417C por foto libro y encuadernacion de actas Presupuesto de Egresos Comprometido de Gastos de Funcionamiento Servicios de Impresiones de documentos ofic			0.00		26,564.00	
00012	05/12/2024	E	00031	00031	F-D90D impresos JOSE JESUS MALVAEZ ESTRADA Presupuesto de Egresos Comprometido de Gastos de Funcionamiento Servicios de Impresiones de documentos oficiales			36,540.00		0.00	
00015	05/12/2024	E	00031	00031	F-D90D impresos JOSE JESUS MALVAEZ ESTRADA Presupuesto de Egresos Comprometido de Gastos de Funcionamiento Servicios de Impresiones de documentos oficiales			0.00		36,540.00	
00060	25/10/2024	E	00070	00070	F-37D3, 25FB, 29C6 y CA61 XIMENA GABRIELA GOMEZ GALENA impresiones Presupuesto de Egresos Comprometido de Gastos de Funcionamiento Servicios de Impresiones de documentos oficiales			67,894.80		0.00	
00063	25/10/2024	E	00070	00070	F-37D3, 25FB, 29C6 y CA61 XIMENA GABRIELA GOMEZ GALENA impresiones Presupuesto de Egresos Comprometido de Gastos de Funcionamiento Servicios de Impresiones de documentos oficiales			0.00		67,894.80	
00021	18/10/2024	E	00061	00061	F-12256 y 12260 KROMATICA SOLUTIONS impresos Presupuesto de Egresos Comprometido de Gastos de Funcionamiento Servicios de Impresiones de documentos oficiales			36,424.00		0.00	
00024	18/10/2024	E	00061	00061	F-12256 y 12260 KROMATICA SOLUTIONS impresos Presupuesto de Egresos Comprometido de Gastos de Funcionamiento Servicios de Impresiones de documentos oficiales			0.00		36,424.00	
00030	13/09/2024	E	00021	00021	XIMENA GABRIELA GOMEZ GALEANA impresos Presupuesto de Egresos Comprometido de Gastos de Funcionamiento Servicios de Impresiones de documentos oficiales			23,385.60		0.00	
00033	13/09/2024	E	00021	00021	XIMENA GABRIELA GOMEZ GALEANA impresos Presupuesto de Egresos Comprometido de Gastos de Funcionamiento Servicios de Impresiones de documentos oficiales			0.00		23,385.60	
00048	30/08/2024	E	00078	00078	F-E967 XIMENA GABRIELA GOMEZ GALENA impresiones Presupuesto de Egresos Comprometido de Gastos de Funcionamiento Servicios de Impresiones de documentos oficiales			232.00		0.00	
00051	30/08/2024	E	00078	00078	F-E967 XIMENA GABRIELA GOMEZ GALENA impresiones Presupuesto de Egresos Comprometido de Gastos de Funcionamiento Servicios de Impresiones de documentos oficiales			0.00		232.00	
00098	30/08/2024	E	00078	00078	F-19EF XIMENA GABRIELA GOMEZ GALENA impresiones Presupuesto de Egresos Comprometido de Gastos de Funcionamiento Servicios de Impresiones de documentos oficiales			13,115.19		0.00	
00101	30/08/2024	E	00078	00078	F-19EF XIMENA GABRIELA GOMEZ GALENA impresiones Presupuesto de Egresos Comprometido de Gastos de Funcionamiento Servicios de Impresiones de documentos oficiales			0.00		13,115.19	
00017	13/08/2024	E	00039	00039	XIMENA GABRIELA GOMEZ GALENA impresos Presupuesto de Egresos Comprometido de Gastos de Funcionamiento Servicios de Impresiones de documentos oficiales			7,830.00		0.00	
00020	13/08/2024	E	00039	00039	XIMENA GABRIELA GOMEZ GALENA impresos Presupuesto de Egresos Comprometido de Gastos de Funcionamiento Servicios de Impresiones de documentos oficiales			0.00		7,830.00	
00076	09/08/2024	E	00025	00025	XIMENA GABRIELA GOMEZ GALEANA impresos Presupuesto de Egresos Comprometido de Gastos de Funcionamiento Servicios de Impresiones de documentos oficiales			2,041.60		0.00	

00079	09/08/2024	E	00025	00025	XIMENA GABRIELA GOMEZ GALEANA impresos Presupuesto de Egresos Comprometido de Gastos de Funcionamiento Servicios de Impresiones de documentos oficiales			0.00		2,041.60		
00005	14/06/2024	E	00038	00038	F-3BB9 XIMENA GABRIELA GOMEZ GALEANA lonas Presupuesto de Egresos Comprometido de Gastos de Funcionamiento Servicios de Impresiones de documentos oficiales			12,056.46		0.00		
00008	14/06/2024	E	00038	00038	F-3BB9 XIMENA GABRIELA GOMEZ GALEANA lonas Presupuesto de Egresos Comprometido de Gastos de Funcionamiento Servicios de Impresiones de documentos oficiales			0.00		12,056.46		
00031	04/04/2024	C	00019	00433	F- CE5C5 EMIR VICTOR MANUEL MULHIA HUIZAR Presupuesto de Egresos Comprometido de Gastos de Funcionamiento Servicios de Impresiones de documentos oficiales			1,296.88		0.00		
00034	04/04/2024	C	00019	00433	F- CE5C5 EMIR VICTOR MANUEL MULHIA HUIZAR Presupuesto de Egresos Comprometido de Gastos de Funcionamiento Servicios de Impresiones de documentos oficiales			0.00		1,296.88		
					TOTAL:			**425,510.27**		**425,510.27**		
8241	**B00B00000**	**01050205010211020 1**		**3391**	**Servicios profesionales**	**0.00**		**10,477.36**		**10,477.36**	**0.00**	
REN.	**FECHA**	**TIPO**	**N.POL.**	**REF**	**CONCEPTO**		**DEBE**		**HABER**			
00004	29/10/2024	D	00019	00019	F- CE94643A2484 José Alberto Parra Solís Presupuesto de Egresos Comprometido de Gastos de Funcionamiento Servicios profesionales			9,000.00		0.00		
00007	29/10/2024	D	00019	00019	F- CE94643A2484 José Alberto Parra Solís Presupuesto de Egresos Comprometido de Gastos de Funcionamiento Servicios profesionales			0.00		9,000.00		
00006	09/05/2024	E	00009	00009	F-154 ROCIO HERNANDEZ ROGEL taller Alicia Presupuesto de Egresos Comprometido de Gastos de Funcionamiento Servicios profesionales			1,477.36		0.00		
00009	09/05/2024	E	00009	00009	F-154 ROCIO HERNANDEZ ROGEL taller Alicia Presupuesto de Egresos Comprometido de Gastos de Funcionamiento Servicios profesionales			0.00		1,477.36		
					TOTAL:			**10,477.36**		**10,477.36**		
8241	**B00B00000**	**01050205010211020 1**		**3521**	**Reparación, mantenimiento e instalación de mobiliario y equipo de oficina**	**0.00**		**6,405.00**		**6,405.00**	**0.00**	
REN.	**FECHA**	**TIPO**	**N.POL.**	**REF**	**CONCEPTO**		**DEBE**		**HABER**			
00005	18/06/2024	E	00044	00044	F-A304 ADRIANA ALEJANDRA DELGADO ALCAZAR tapiceria de sillas Presupuesto de Egresos Comprometido de Gastos de Funcionamiento Reparación, mantenimiento e instalación de mobiliario y equipo de oficina			6,405.00		0.00		
00008	18/06/2024	E	00044	00044	F-A304 ADRIANA ALEJANDRA DELGADO ALCAZAR tapiceria de sillas Presupuesto de Egresos Comprometido de Gastos de Funcionamiento Reparación, mantenimiento e instalación de mobiliario y equipo de oficina			0.00		6,405.00		
					TOTAL:			**6,405.00**		**6,405.00**		
8241	**B00B00000**	**01050205010211020 1**		**3551**	**Reparación y mantenimiento de vehículos terrestres, aéreos y lacustres**	**0.00**		**23,519.00**		**23,519.00**	**0.00**	
REN.	**FECHA**	**TIPO**	**N.POL.**	**REF**	**CONCEPTO**		**DEBE**		**HABER**			
00005	23/12/2024	E	00097	00097	F-A2219 Gastos de Funcionamiento Reparación y mantenimiento de vehículos terrestres, aéreos y lacustres			12,760.00		0.00		
00008	23/12/2024	E	00097	00097	F-A2219 Gastos de Funcionamiento Reparación y mantenimiento de vehículos terrestres, aéreos y lacustres			0.00		12,760.00		
00033	23/12/2024	E	00097	00097	F-A2173 Gastos de Funcionamiento Reparación y mantenimiento de vehículos terrestres, aéreos y lacustres			10,759.00		0.00		
00036	23/12/2024	E	00097	00097	F-A2173 Gastos de Funcionamiento Reparación y mantenimiento de vehículos terrestres, aéreos y lacustres			0.00		10,759.00		
					TOTAL:			**23,519.00**		**23,519.00**		
8241	**B00B00000**	**01050205010211020 1**		**3691**	**Otros servicios de información**	**0.00**		**44,660.00**		**44,660.00**	**0.00**	
REN.	**FECHA**	**TIPO**	**N.POL.**	**REF**	**CONCEPTO**		**DEBE**		**HABER**			
00016	29/02/2024	E	00038	00038	F-12267 KROMATICA SOLUTIONS Presupuesto de Egresos Comprometido de Gastos de Funcionamiento Otros servicios de información			44,660.00		0.00		
00019	29/02/2024	E	00038	00038	F-12267 KROMATICA SOLUTIONS Presupuesto de Egresos Comprometido de Gastos de Funcionamiento Otros servicios de información			0.00		44,660.00		
					TOTAL:			**44,660.00**		**44,660.00**		
8241	**B00B00000**	**01050205010211020 1**		**3721**	**Gastos de traslado por vía terrestre**	**0.00**		**4,698.00**		**4,698.00**	**0.00**	
REN.	**FECHA**	**TIPO**	**N.POL.**	**REF**	**CONCEPTO**		**DEBE**		**HABER**			
00045	03/12/2024	C	00011	00311	F- 3354C51E1EFF FID 1967 TRAMO CARRETERO TOLUCA-ATLACOMULCO Presupuesto de Egresos Comprometido de Gastos de Funcionamiento Gastos de traslado por vía terrestre			54.00		0.00		
00048	03/12/2024	C	00011	00311	F- 3354C51E1EFF FID 1967 TRAMO CARRETERO TOLUCA-ATLACOMULCO Presupuesto de Egresos Comprometido de Gastos de Funcionamiento Gastos de traslado por vía terrestre			0.00		54.00		
00052	03/12/2024	C	00011	00311	F- 59A41E1F6B1F FID 1967 TRAMO CARRETERO TOLUCA-ATLACOMULCO Presupuesto de Egresos Comprometido de Gastos de Funcionamiento Gastos de traslado por vía terrestre			54.00		0.00		
00055	03/12/2024	C	00011	00311	F- 59A41E1F6B1F FID 1967 TRAMO CARRETERO TOLUCA-ATLACOMULCO Presupuesto de Egresos Comprometido de Gastos de Funcionamiento Gastos de traslado por vía terrestre			0.00		54.00		
00059	03/12/2024	C	00011	00311	F- EF0DE5C49C90 FID 1967 TRAMO CARRETERO TOLUCA-ATLACOMULCO Presupuesto de Egresos Comprometido de Gastos de Funcionamiento Gastos de traslado por vía terrestre			54.00		0.00		
00062	03/12/2024	C	00011	00311	F- EF0DE5C49C90 FID 1967 TRAMO CARRETERO TOLUCA-ATLACOMULCO Presupuesto de Egresos Comprometido de Gastos de Funcionamiento Gastos de traslado por vía terrestre			0.00		54.00		
00066	03/12/2024	C	00011	00311	F- 61616E236902 FID 1967 TRAMO CARRETERO TOLUCA-ATLACOMULCO Presupuesto de Egresos Comprometido de Gastos de Funcionamiento Gastos de traslado por vía terrestre			54.00		0.00		
00069	03/12/2024	C	00011	00311	F- 61616E236902 FID 1967 TRAMO CARRETERO TOLUCA-ATLACOMULCO Presupuesto de Egresos Comprometido de Gastos de Funcionamiento Gastos de traslado por vía terrestre			0.00		54.00		
00087	19/11/2024	C	00019	00306	F- C2DA2990B622 FONDO NACIONAL DE INFRAESTRUCTURA Presupuesto de Egresos Comprometido de Gastos de Funcionamiento Gastos de traslado por vía terrestre			33.00		0.00		
00090	19/11/2024	C	00019	00306	F- C2DA2990B622 FONDO NACIONAL DE INFRAESTRUCTURA Presupuesto de Egresos Comprometido de Gastos de Funcionamiento Gastos de traslado por vía terrestre			0.00		33.00		
00094	19/11/2024	C	00019	00306	F- 5EE2AE17A6AD FONDO NACIONAL DE INFRAESTRUCTURA Presupuesto de Egresos Comprometido de Gastos de Funcionamiento Gastos de traslado por vía terrestre			65.00		0.00		
00097	19/11/2024	C	00019	00306	F- 5EE2AE17A6AD FONDO NACIONAL DE INFRAESTRUCTURA Presupuesto de Egresos Comprometido de Gastos de Funcionamiento Gastos de traslado por vía terrestre			0.00		65.00		
00101	19/11/2024	C	00019	00306	F- CE86271E7122 FONDO NACIONAL DE INFRAESTRUCTURA Presupuesto de Egresos Comprometido de Gastos de Funcionamiento Gastos de traslado por vía terrestre			65.00		0.00		
00104	19/11/2024	C	00019	00306	F- CE86271E7122 FONDO NACIONAL DE INFRAESTRUCTURA Presupuesto de Egresos Comprometido de Gastos de Funcionamiento Gastos de traslado por vía terrestre			0.00		65.00		
00108	19/11/2024	C	00019	00306	F- D940D060177D PROMOTORA Y ADMINISTRADORA DE CARRETERAS Presupuesto de Egresos Comprometido de Gastos de Funcionamiento Gastos de traslado por vía terrestre			105.00		0.00		
00111	19/11/2024	C	00019	00306	F- D940D060177D PROMOTORA Y ADMINISTRADORA DE CARRETERAS Presupuesto de Egresos Comprometido de Gastos de Funcionamiento Gastos de traslado por vía terrestre			0.00		105.00		
00115	19/11/2024	C	00019	00306	F- EB8FED743642 PROMOTORA Y ADMINISTRADORA DE CARRETERAS Presupuesto de Egresos Comprometido de Gastos de Funcionamiento Gastos de traslado por vía terrestre			105.00		0.00		
00118	19/11/2024	C	00019	00306	F- EB8FED743642 PROMOTORA Y ADMINISTRADORA DE CARRETERAS Presupuesto de Egresos Comprometido de Gastos de Funcionamiento Gastos de traslado por vía terrestre			0.00		105.00		
00045	08/11/2024	C	00012	00299	F- 34B8BF58EFD6 AUTOPISTAS TENANGO IXTAPAN DE LA SAL Presupuesto de Egresos Comprometido de Gastos de Funcionamiento Gastos de traslado por vía terrestre			65.00		0.00		
00048	08/11/2024	C	00012	00299	F- 34B8BF58EFD6 AUTOPISTAS TENANGO IXTAPAN DE LA SAL Presupuesto de Egresos Comprometido de Gastos de Funcionamiento Gastos de traslado por vía terrestre			0.00		65.00		

00052	08/11/2024	C	00012	00299	F- 4693E7EFC6B5 AUTOPISTAS TENANGO IXTAPAN DE LA SAL Presupuesto de Egresos Comprometido de Gastos de Funcionamiento Gastos de traslado por vía terrestre		43.00	0.00		
00055	08/11/2024	C	00012	00299	F- 4693E7EFC6B5 AUTOPISTAS TENANGO IXTAPAN DE LA SAL Presupuesto de Egresos Comprometido de Gastos de Funcionamiento Gastos de traslado por vía terrestre		0.00	43.00		
00059	08/11/2024	C	00012	00299	F- 36C3E89962BD AUTOPISTAS TENANGO IXTAPAN DE LA SAL Presupuesto de Egresos Comprometido de Gastos de Funcionamiento Gastos de traslado por vía terrestre		43.00	0.00		
00062	08/11/2024	C	00012	00299	F- 36C3E89962BD AUTOPISTAS TENANGO IXTAPAN DE LA SAL Presupuesto de Egresos Comprometido de Gastos de Funcionamiento Gastos de traslado por vía terrestre		0.00	43.00		
00066	08/11/2024	C	00012	00299	F- A639FF733A6B AUTOPISTAS TENANGO IXTAPAN DE LA SAL Presupuesto de Egresos Comprometido de Gastos de Funcionamiento Gastos de traslado por vía terrestre		65.00	0.00		
00069	08/11/2024	C	00012	00299	F- A639FF733A6B AUTOPISTAS TENANGO IXTAPAN DE LA SAL Presupuesto de Egresos Comprometido de Gastos de Funcionamiento Gastos de traslado por vía terrestre		0.00	65.00		
00073	08/11/2024	C	00012	00299	F- 08CBDA149C1A AUTOPISTAS TENANGO IXTAPAN DE LA SAL Presupuesto de Egresos Comprometido de Gastos de Funcionamiento Gastos de traslado por vía terrestre		33.00	0.00		
00076	08/11/2024	C	00012	00299	F- 08CBDA149C1A AUTOPISTAS TENANGO IXTAPAN DE LA SAL Presupuesto de Egresos Comprometido de Gastos de Funcionamiento Gastos de traslado por vía terrestre		0.00	33.00		
00101	08/11/2024	C	00012	00299	F- 3B37FA548ED2 FID 1967 TRAMO CARRETERO TOLUCA-ATLACOMULCO Presupuesto de Egresos Comprometido de Gastos de Funcionamiento Gastos de traslado por vía terrestre		54.00	0.00		
00104	08/11/2024	C	00012	00299	F- 3B37FA548ED2 FID 1967 TRAMO CARRETERO TOLUCA-ATLACOMULCO Presupuesto de Egresos Comprometido de Gastos de Funcionamiento Gastos de traslado por vía terrestre		0.00	54.00		
00108	08/11/2024	C	00012	00299	F- 7566C814BB2D FID 1967 TRAMO CARRETERO TOLUCA-ATLACOMULCO Presupuesto de Egresos Comprometido de Gastos de Funcionamiento Gastos de traslado por vía terrestre		54.00	0.00		
00111	08/11/2024	C	00012	00299	F- 7566C814BB2D FID 1967 TRAMO CARRETERO TOLUCA-ATLACOMULCO Presupuesto de Egresos Comprometido de Gastos de Funcionamiento Gastos de traslado por vía terrestre		0.00	54.00		
00115	08/11/2024	C	00012	00299	F- 3793AF90F8EA FID 1967 TRAMO CARRETERO TOLUCA-ATLACOMULCO Presupuesto de Egresos Comprometido de Gastos de Funcionamiento Gastos de traslado por vía terrestre		54.00	0.00		
00118	08/11/2024	C	00012	00299	F- 3793AF90F8EA FID 1967 TRAMO CARRETERO TOLUCA-ATLACOMULCO Presupuesto de Egresos Comprometido de Gastos de Funcionamiento Gastos de traslado por vía terrestre		0.00	54.00		
00122	08/11/2024	C	00012	00299	F- D71B0E6A83C1 FID 1967 TRAMO CARRETERO TOLUCA-ATLACOMULCO Presupuesto de Egresos Comprometido de Gastos de Funcionamiento Gastos de traslado por vía terrestre		54.00	0.00		
00125	08/11/2024	C	00012	00299	F- D71B0E6A83C1 FID 1967 TRAMO CARRETERO TOLUCA-ATLACOMULCO Presupuesto de Egresos Comprometido de Gastos de Funcionamiento Gastos de traslado por vía terrestre		0.00	54.00		
00129	08/11/2024	C	00012	00299	F- 15FCC0AD135E FID 1967 TRAMO CARRETERO TOLUCA-ATLACOMULCO Presupuesto de Egresos Comprometido de Gastos de Funcionamiento Gastos de traslado por vía terrestre		54.00	0.00		
00132	08/11/2024	C	00012	00299	F- 15FCC0AD135E FID 1967 TRAMO CARRETERO TOLUCA-ATLACOMULCO Presupuesto de Egresos Comprometido de Gastos de Funcionamiento Gastos de traslado por vía terrestre		0.00	54.00		
00136	08/11/2024	C	00012	00299	F- 4D9D01C5D1E2 FID 1967 TRAMO CARRETERO TOLUCA-ATLACOMULCO Presupuesto de Egresos Comprometido de Gastos de Funcionamiento Gastos de traslado por vía terrestre		54.00	0.00		
00139	08/11/2024	C	00012	00299	F- 4D9D01C5D1E2 FID 1967 TRAMO CARRETERO TOLUCA-ATLACOMULCO Presupuesto de Egresos Comprometido de Gastos de Funcionamiento Gastos de traslado por vía terrestre		0.00	54.00		
00143	08/11/2024	C	00012	00299	F- AF62A328A082 FID 1967 TRAMO CARRETERO TOLUCA-ATLACOMULCO Presupuesto de Egresos Comprometido de Gastos de Funcionamiento Gastos de traslado por vía terrestre		54.00	0.00		
00146	08/11/2024	C	00012	00299	F- AF62A328A082 FID 1967 TRAMO CARRETERO TOLUCA-ATLACOMULCO Presupuesto de Egresos Comprometido de Gastos de Funcionamiento Gastos de traslado por vía terrestre		0.00	54.00		
00150	08/11/2024	C	00012	00299	F- 5D962E292BEB FID 1967 TRAMO CARRETERO TOLUCA-ATLACOMULCO Presupuesto de Egresos Comprometido de Gastos de Funcionamiento Gastos de traslado por vía terrestre		54.00	0.00		
00153	08/11/2024	C	00012	00299	F- 5D962E292BEB FID 1967 TRAMO CARRETERO TOLUCA-ATLACOMULCO Presupuesto de Egresos Comprometido de Gastos de Funcionamiento Gastos de traslado por vía terrestre		0.00	54.00		
00052	03/10/2024	C	00011	00276	F- 6990957BC829 FID 1967 TRAMO CARRETERO TOLUCA-ATLACOMULCO Presupuesto de Egresos Comprometido de Gastos de Funcionamiento Gastos de traslado por vía terrestre		54.00	0.00		
00055	03/10/2024	C	00011	00276	F- 6990957BC829 FID 1967 TRAMO CARRETERO TOLUCA-ATLACOMULCO Presupuesto de Egresos Comprometido de Gastos de Funcionamiento Gastos de traslado por vía terrestre		0.00	54.00		
00059	03/10/2024	C	00011	00276	F- 49FC1BB35D5D FID 1967 TRAMO CARRETERO TOLUCA-ATLACOMULCO Presupuesto de Egresos Comprometido de Gastos de Funcionamiento Gastos de traslado por vía terrestre		54.00	0.00		
00062	03/10/2024	C	00011	00276	F- 49FC1BB35D5D FID 1967 TRAMO CARRETERO TOLUCA-ATLACOMULCO Presupuesto de Egresos Comprometido de Gastos de Funcionamiento Gastos de traslado por vía terrestre		0.00	54.00		
00066	03/10/2024	C	00011	00276	F- 99EF44F7AE1B FID 1967 TRAMO CARRETERO TOLUCA-ATLACOMULCO Presupuesto de Egresos Comprometido de Gastos de Funcionamiento Gastos de traslado por vía terrestre		54.00	0.00		
00069	03/10/2024	C	00011	00276	F- 99EF44F7AE1B FID 1967 TRAMO CARRETERO TOLUCA-ATLACOMULCO Presupuesto de Egresos Comprometido de Gastos de Funcionamiento Gastos de traslado por vía terrestre		0.00	54.00		
00073	03/10/2024	C	00011	00276	F- B71F7D1BB6FF FID 1967 TRAMO CARRETERO TOLUCA-ATLACOMULCO Presupuesto de Egresos Comprometido de Gastos de Funcionamiento Gastos de traslado por vía terrestre		54.00	0.00		
00076	03/10/2024	C	00011	00276	F- B71F7D1BB6FF FID 1967 TRAMO CARRETERO TOLUCA-ATLACOMULCO Presupuesto de Egresos Comprometido de Gastos de Funcionamiento Gastos de traslado por vía terrestre		0.00	54.00		
00080	03/10/2024	C	00011	00276	F- 33927A00415F FID 1967 TRAMO CARRETERO TOLUCA-ATLACOMULCO Presupuesto de Egresos Comprometido de Gastos de Funcionamiento Gastos de traslado por vía terrestre		54.00	0.00		
00083	03/10/2024	C	00011	00276	F- 33927A00415F FID 1967 TRAMO CARRETERO TOLUCA-ATLACOMULCO Presupuesto de Egresos Comprometido de Gastos de Funcionamiento Gastos de traslado por vía terrestre		0.00	54.00		
00087	03/10/2024	C	00011	00276	F- 2B2461A8456E FID 1967 TRAMO CARRETERO TOLUCA-ATLACOMULCO Presupuesto de Egresos Comprometido de Gastos de Funcionamiento Gastos de traslado por vía terrestre		54.00	0.00		
00090	03/10/2024	C	00011	00276	F- 2B2461A8456E FID 1967 TRAMO CARRETERO TOLUCA-ATLACOMULCO Presupuesto de Egresos Comprometido de Gastos de Funcionamiento Gastos de traslado por vía terrestre		0.00	54.00		
00094	03/10/2024	C	00011	00276	F- C3284ACD750F FID 1967 TRAMO CARRETERO TOLUCA-ATLACOMULCO Presupuesto de Egresos Comprometido de Gastos de Funcionamiento Gastos de traslado por vía terrestre		54.00	0.00		
00097	03/10/2024	C	00011	00276	F- C3284ACD750F FID 1967 TRAMO CARRETERO TOLUCA-ATLACOMULCO Presupuesto de Egresos Comprometido de Gastos de Funcionamiento Gastos de traslado por vía terrestre		0.00	54.00		
00101	03/10/2024	C	00011	00276	F- C777007CB3B8 FID 1967 TRAMO CARRETERO TOLUCA-ATLACOMULCO Presupuesto de Egresos Comprometido de Gastos de Funcionamiento Gastos de traslado por vía terrestre		54.00	0.00		
00104	03/10/2024	C	00011	00276	F- C777007CB3B8 FID 1967 TRAMO CARRETERO TOLUCA-ATLACOMULCO Presupuesto de Egresos Comprometido de Gastos de Funcionamiento Gastos de traslado por vía terrestre		0.00	54.00		
00178	03/10/2024	C	00011	00276	F- B9A54F2F82C2 FID 1967 TRAMO CARRETERO TOLUCA-ATLACOMULCO Presupuesto de Egresos Comprometido de Gastos de Funcionamiento Gastos de traslado por vía terrestre		54.00	0.00		
00181	03/10/2024	C	00011	00276	F- B9A54F2F82C2 FID 1967 TRAMO CARRETERO TOLUCA-ATLACOMULCO Presupuesto de Egresos Comprometido de Gastos de Funcionamiento Gastos de traslado por vía terrestre		0.00	54.00		
00185	03/10/2024	C	00011	00276	F- 15C6E73D934 FID 1967 TRAMO CARRETERO TOLUCA-ATLACOMULCO Presupuesto de Egresos Comprometido de Gastos de Funcionamiento Gastos de traslado por vía terrestre		54.00	0.00		
00188	03/10/2024	C	00011	00276	F- 15C6E73D934 FID 1967 TRAMO CARRETERO TOLUCA-ATLACOMULCO Presupuesto de Egresos Comprometido de Gastos de Funcionamiento Gastos de traslado por vía terrestre		0.00	54.00		
00192	03/10/2024	C	00011	00276	F- 73727B7756F7 FID 1967 TRAMO CARRETERO TOLUCA-ATLACOMULCO Presupuesto de Egresos Comprometido de Gastos de Funcionamiento Gastos de traslado por vía terrestre		54.00	0.00		
00195	03/10/2024	C	00011	00276	F- 73727B7756F7 FID 1967 TRAMO CARRETERO TOLUCA-ATLACOMULCO Presupuesto de Egresos Comprometido de Gastos de Funcionamiento Gastos de traslado por vía terrestre		0.00	54.00		
00199	03/10/2024	C	00011	00276	F- 27E1AAF8242F FID 1967 TRAMO CARRETERO TOLUCA-ATLACOMULCO Presupuesto de Egresos Comprometido de Gastos de Funcionamiento Gastos de traslado por vía terrestre		54.00	0.00		

00202	03/10/2024	C	00011	00276	F- 27E1AAF8242F FID 1967 TRAMO CARRETERO TOLUCA-ATLACOMULCO Presupuesto de Egresos Comprometido de Gastos de Funcionamiento Gastos de traslado por vía terrestre		0.00	54.00		
00206	03/10/2024	C	00011	00276	F- 21804F2F56EC FID 1967 TRAMO CARRETERO TOLUCA-ATLACOMULCO Presupuesto de Egresos Comprometido de Gastos de Funcionamiento Gastos de traslado por vía terrestre		54.00	0.00		
00209	03/10/2024	C	00011	00276	F- 21804F2F56EC FID 1967 TRAMO CARRETERO TOLUCA-ATLACOMULCO Presupuesto de Egresos Comprometido de Gastos de Funcionamiento Gastos de traslado por vía terrestre		0.00	54.00		
00213	03/10/2024	C	00011	00276	F- 5D6EFAED03E1 FID 1967 TRAMO CARRETERO TOLUCA-ATLACOMULCO Presupuesto de Egresos Comprometido de Gastos de Funcionamiento Gastos de traslado por vía terrestre		54.00	0.00		
00216	03/10/2024	C	00011	00276	F- 5D6EFAED03E1 FID 1967 TRAMO CARRETERO TOLUCA-ATLACOMULCO Presupuesto de Egresos Comprometido de Gastos de Funcionamiento Gastos de traslado por vía terrestre		0.00	54.00		
00220	03/10/2024	C	00011	00276	F- 99876F3B03C5 FID 1967 TRAMO CARRETERO TOLUCA-ATLACOMULCO Presupuesto de Egresos Comprometido de Gastos de Funcionamiento Gastos de traslado por vía terrestre		54.00	0.00		
00223	03/10/2024	C	00011	00276	F- 99876F3B03C5 FID 1967 TRAMO CARRETERO TOLUCA-ATLACOMULCO Presupuesto de Egresos Comprometido de Gastos de Funcionamiento Gastos de traslado por vía terrestre		0.00	54.00		
00227	03/10/2024	C	00011	00276	F- D19691D1212D FID 1967 TRAMO CARRETERO TOLUCA-ATLACOMULCO Presupuesto de Egresos Comprometido de Gastos de Funcionamiento Gastos de traslado por vía terrestre		54.00	0.00		
00230	03/10/2024	C	00011	00276	F- D19691D1212D FID 1967 TRAMO CARRETERO TOLUCA-ATLACOMULCO Presupuesto de Egresos Comprometido de Gastos de Funcionamiento Gastos de traslado por vía terrestre		0.00	54.00		
00234	03/10/2024	C	00011	00276	F- C9BDF3E4CE8F FID 1967 TRAMO CARRETERO TOLUCA-ATLACOMULCO Presupuesto de Egresos Comprometido de Gastos de Funcionamiento Gastos de traslado por vía terrestre		54.00	0.00		
00237	03/10/2024	C	00011	00276	F- C9BDF3E4CE8F FID 1967 TRAMO CARRETERO TOLUCA-ATLACOMULCO Presupuesto de Egresos Comprometido de Gastos de Funcionamiento Gastos de traslado por vía terrestre		0.00	54.00		
00010	03/09/2024	C	00009	00256	F- 733503FB531 PROMOTORA Y ADMINISTRADORA DE CARRETERAS Presupuesto de Egresos Comprometido de Gastos de Funcionamiento Gastos de traslado por vía terrestre		68.00	0.00		
00013	03/09/2024	C	00009	00256	F- 733503FB531 PROMOTORA Y ADMINISTRADORA DE CARRETERAS Presupuesto de Egresos Comprometido de Gastos de Funcionamiento Gastos de traslado por vía terrestre		0.00	68.00		
00017	03/09/2024	C	00009	00256	F- 975B37D79608 PROMOTORA Y ADMINISTRADORA DE CARRETERAS Presupuesto de Egresos Comprometido de Gastos de Funcionamiento Gastos de traslado por vía terrestre		68.00	0.00		
00020	03/09/2024	C	00009	00256	F- 975B37D79608 PROMOTORA Y ADMINISTRADORA DE CARRETERAS Presupuesto de Egresos Comprometido de Gastos de Funcionamiento Gastos de traslado por vía terrestre		0.00	68.00		
00024	03/09/2024	C	00009	00256	F- 7E97912B8205 PROMOTORA Y ADMINISTRADORA DE CARRETERAS Presupuesto de Egresos Comprometido de Gastos de Funcionamiento Gastos de traslado por vía terrestre		105.00	0.00		
00027	03/09/2024	C	00009	00256	F- 7E97912B8205 PROMOTORA Y ADMINISTRADORA DE CARRETERAS Presupuesto de Egresos Comprometido de Gastos de Funcionamiento Gastos de traslado por vía terrestre		0.00	105.00		
00031	03/09/2024	C	00009	00256	F- B0F13D661B5A PROMOTORA Y ADMINISTRADORA DE CARRETERAS Presupuesto de Egresos Comprometido de Gastos de Funcionamiento Gastos de traslado por vía terrestre		68.00	0.00		
00034	03/09/2024	C	00009	00256	F- B0F13D661B5A PROMOTORA Y ADMINISTRADORA DE CARRETERAS Presupuesto de Egresos Comprometido de Gastos de Funcionamiento Gastos de traslado por vía terrestre		0.00	68.00		
00038	03/09/2024	C	00009	00256	F- 85883DB82B55 PROMOTORA Y ADMINISTRADORA DE CARRETERAS Presupuesto de Egresos Comprometido de Gastos de Funcionamiento Gastos de traslado por vía terrestre		68.00	0.00		
00041	03/09/2024	C	00009	00256	F- 85883DB82B55 PROMOTORA Y ADMINISTRADORA DE CARRETERAS Presupuesto de Egresos Comprometido de Gastos de Funcionamiento Gastos de traslado por vía terrestre		0.00	68.00		
00045	03/09/2024	C	00009	00256	F- 6DC33F746965 PROMOTORA Y ADMINISTRADORA DE CARRETERA Presupuesto de Egresos Comprometido de Gastos de Funcionamiento Gastos de traslado por vía terrestre		105.00	0.00		
00048	03/09/2024	C	00009	00256	F- 6DC33F746965 PROMOTORA Y ADMINISTRADORA DE CARRETERA Presupuesto de Egresos Comprometido de Gastos de Funcionamiento Gastos de traslado por vía terrestre		0.00	105.00		
00150	03/09/2024	C	00009	00256	F- A5E0C2F96E85 PROMOTORA Y ADMINISTRADORA DE CARRETERAS Presupuesto de Egresos Comprometido de Gastos de Funcionamiento Gastos de traslado por vía terrestre		68.00	0.00		
00153	03/09/2024	C	00009	00256	F- A5E0C2F96E85 PROMOTORA Y ADMINISTRADORA DE CARRETERAS Presupuesto de Egresos Comprometido de Gastos de Funcionamiento Gastos de traslado por vía terrestre		0.00	68.00		
00157	03/09/2024	C	00009	00256	F- 65BB18A37044 PROMOTORA Y ADMINISTRADORA DE CARRETERAS Presupuesto de Egresos Comprometido de Gastos de Funcionamiento Gastos de traslado por vía terrestre		105.00	0.00		
00160	03/09/2024	C	00009	00256	F- 65BB18A37044 PROMOTORA Y ADMINISTRADORA DE CARRETERAS Presupuesto de Egresos Comprometido de Gastos de Funcionamiento Gastos de traslado por vía terrestre		0.00	105.00		
00087	15/08/2024	C	00022	00249	F- 5C52FECC0A94 PROMOTORA Y ADMINISTRADORA DE CARRETERAS Presupuesto de Egresos Comprometido de Gastos de Funcionamiento Gastos de traslado por vía terrestre		105.00	0.00		
00090	15/08/2024	C	00022	00249	F- 5C52FECC0A94 PROMOTORA Y ADMINISTRADORA DE CARRETERAS Presupuesto de Egresos Comprometido de Gastos de Funcionamiento Gastos de traslado por vía terrestre		0.00	105.00		
00094	15/08/2024	C	00022	00249	F- 7E97912B8205 PROMOTORA Y ADMINISTRADORA DE CARRETERAS Presupuesto de Egresos Comprometido de Gastos de Funcionamiento Gastos de traslado por vía terrestre		105.00	0.00		
00097	15/08/2024	C	00022	00249	F- 7E97912B8205 PROMOTORA Y ADMINISTRADORA DE CARRETERAS Presupuesto de Egresos Comprometido de Gastos de Funcionamiento Gastos de traslado por vía terrestre		0.00	105.00		
00101	15/08/2024	C	00022	00249	F- 7335034FB531 PROMOTORA Y ADMINISTRADORA DE CARRETERAS Presupuesto de Egresos Comprometido de Gastos de Funcionamiento Gastos de traslado por vía terrestre		68.00	0.00		
00104	15/08/2024	C	00022	00249	F- 7335034FB531 PROMOTORA Y ADMINISTRADORA DE CARRETERAS Presupuesto de Egresos Comprometido de Gastos de Funcionamiento Gastos de traslado por vía terrestre		0.00	68.00		
00108	15/08/2024	C	00022	00249	F- 975B37D79608 PROMOTORA Y ADMINISTRADORA DE CARRETERAS Presupuesto de Egresos Comprometido de Gastos de Funcionamiento Gastos de traslado por vía terrestre		68.00	0.00		
00111	15/08/2024	C	00022	00249	F- 975B37D79608 PROMOTORA Y ADMINISTRADORA DE CARRETERAS Presupuesto de Egresos Comprometido de Gastos de Funcionamiento Gastos de traslado por vía terrestre		0.00	68.00		
00115	15/08/2024	C	00022	00249	F- 09FDE01BA504 PROMOTORA Y ADMINISTRADORA DE CARRETERAS Presupuesto de Egresos Comprometido de Gastos de Funcionamiento Gastos de traslado por vía terrestre		68.00	0.00		
00118	15/08/2024	C	00022	00249	F- 09FDE01BA504 PROMOTORA Y ADMINISTRADORA DE CARRETERAS Presupuesto de Egresos Comprometido de Gastos de Funcionamiento Gastos de traslado por vía terrestre		0.00	68.00		
00059	02/07/2024	C	00014	00221	F- FFDB68AB5AA9 FID 1967 TRAMO CARRETERO TOLUCA-ATLACOMULCO Presupuesto de Egresos Comprometido de Gastos de Funcionamiento Gastos de traslado por vía terrestre		54.00	0.00		
00062	02/07/2024	C	00014	00221	F- FFDB68AB5AA9 FID 1967 TRAMO CARRETERO TOLUCA-ATLACOMULCO Presupuesto de Egresos Comprometido de Gastos de Funcionamiento Gastos de traslado por vía terrestre		0.00	54.00		
00066	02/07/2024	C	00014	00221	F- A7178E5B7FDB FID 1967 TRAMO CARRETERO TOLUCA-ATLACOMULCO Presupuesto de Egresos Comprometido de Gastos de Funcionamiento Gastos de traslado por vía terrestre		54.00	0.00		
00069	02/07/2024	C	00014	00221	F- A7178E5B7FDB FID 1967 TRAMO CARRETERO TOLUCA-ATLACOMULCO Presupuesto de Egresos Comprometido de Gastos de Funcionamiento Gastos de traslado por vía terrestre		0.00	54.00		
00073	02/07/2024	C	00014	00221	F- 1BA91BD0022A FID 1967 TRAMO CARRETERO TOLUCA-ATLACOMULCO Presupuesto de Egresos Comprometido de Gastos de Funcionamiento Gastos de traslado por vía terrestre		54.00	0.00		
00076	02/07/2024	C	00014	00221	F- 1BA91BD0022A FID 1967 TRAMO CARRETERO TOLUCA-ATLACOMULCO Presupuesto de Egresos Comprometido de Gastos de Funcionamiento Gastos de traslado por vía terrestre		0.00	54.00		
00080	02/07/2024	C	00014	00221	F- 21AFB1F03EEE FID 1967 TRAMO CARRETERO TOLUCA-ATLACOMULCO Presupuesto de Egresos Comprometido de Gastos de Funcionamiento Gastos de traslado por vía terrestre		54.00	0.00		
00083	02/07/2024	C	00014	00221	F- 21AFB1F03EEE FID 1967 TRAMO CARRETERO TOLUCA-ATLACOMULCO Presupuesto de Egresos Comprometido de Gastos de Funcionamiento Gastos de traslado por vía terrestre		0.00	54.00		
00087	02/07/2024	C	00014	00221	F- 4B995EB1CBB6 FID 1967 TRAMO CARRETERO TOLUCA-ATLACOMULCO Presupuesto de Egresos Comprometido de Gastos de Funcionamiento Gastos de traslado por vía terrestre		54.00	0.00		
00090	02/07/2024	C	00014	00221	F- 4B995EB1CBB6 FID 1967 TRAMO CARRETERO TOLUCA-ATLACOMULCO Presupuesto de Egresos Comprometido de Gastos de Funcionamiento Gastos de traslado por vía terrestre		0.00	54.00		

00039	13/05/2024	C	00019	00470	F- DE9B907735A0 PROMOTORA Y ADMINISTRADORA DE CARRETERAS Presupuesto de Egresos Comprometido de Gastos de Funcionamiento Gastos de traslado por vía terrestre			105.00	0.00		
00042	13/05/2024	C	00019	00470	F- DE9B907735A0 PROMOTORA Y ADMINISTRADORA DE CARRETERAS Presupuesto de Egresos Comprometido de Gastos de Funcionamiento Gastos de traslado por vía terrestre			0.00	105.00		
00046	13/05/2024	C	00019	00470	Presupuesto de Egresos Comprometido de Gastos de Funcionamiento Gastos de traslado por vía terrestre			68.00	0.00		
00049	13/05/2024	C	00019	00470	Presupuesto de Egresos Comprometido de Gastos de Funcionamiento Gastos de traslado por vía terrestre			0.00	68.00		
00059	22/04/2024	C	00032	00446	F- 11529 PASE SERVICIOS ELECTRONICOS Presupuesto de Egresos Comprometido de Gastos de Funcionamiento Gastos de traslado por vía terrestre			500.00	0.00		
00062	22/04/2024	C	00032	00446	F- 11529 PASE SERVICIOS ELECTRONICOS Presupuesto de Egresos Comprometido de Gastos de Funcionamiento Gastos de traslado por vía terrestre			0.00	500.00		
00003	11/03/2024	C	00014	00415	F-58400660 FONDO NACIONAL DE INFRAESTRUCTURA Presupuesto de Egresos Comprometido de Gastos de Funcionamiento Gastos de traslado por vía terrestre			12.00	0.00		
00006	11/03/2024	C	00014	00415	F-58400660 FONDO NACIONAL DE INFRAESTRUCTURA Presupuesto de Egresos Comprometido de Gastos de Funcionamiento Gastos de traslado por vía terrestre			0.00	12.00		
00094	26/02/2024	C	00033	00413	F- KCVT277460 CONCESIONARIA DE VIAS TRONCALES Presupuesto de Egresos Comprometido de Gastos de Funcionamiento Gastos de traslado por vía terrestre			113.00	0.00		
00097	26/02/2024	C	00033	00413	F- KCVT277460 CONCESIONARIA DE VIAS TRONCALES Presupuesto de Egresos Comprometido de Gastos de Funcionamiento Gastos de traslado por vía terrestre			0.00	113.00		
00101	26/02/2024	C	00033	00413	F- 78D56 FONDO NACIONAL DE INFRAESTRUCTURA Presupuesto de Egresos Comprometido de Gastos de Funcionamiento Gastos de traslado por vía terrestre			37.00	0.00		
00104	26/02/2024	C	00033	00413	F- 78D56 FONDO NACIONAL DE INFRAESTRUCTURA Presupuesto de Egresos Comprometido de Gastos de Funcionamiento Gastos de traslado por vía terrestre			0.00	37.00		
00108	26/02/2024	C	00033	00413	F- A80CF CADENA COMERCIAL OXXO Presupuesto de Egresos Comprometido de Gastos de Funcionamiento Gastos de traslado por vía terrestre			150.00	0.00		
00111	26/02/2024	C	00033	00413	F- A80CF CADENA COMERCIAL OXXO Presupuesto de Egresos Comprometido de Gastos de Funcionamiento Gastos de traslado por vía terrestre			0.00	150.00		
00115	26/02/2024	C	00033	00413	F- KE432066 AUTOPISTAS DE VANGUARDIA Presupuesto de Egresos Comprometido de Gastos de Funcionamiento Gastos de traslado por vía terrestre			186.00	0.00		
00118	26/02/2024	C	00033	00413	F- KE432066 AUTOPISTAS DE VANGUARDIA Presupuesto de Egresos Comprometido de Gastos de Funcionamiento Gastos de traslado por vía terrestre			0.00	186.00		
					TOTAL:			**4,698.00**	**4,698.00**		
8241	**B00B00000**	**01050205010211020 1**		**3821**	**Gastos de ceremonias oficiales y de orden social**	**0.00**		**1,061,117.87**	**1,061,117.87**	**0.00**	
REN.	**FECHA**	**TIPO**	**N.POL.**	**REF**	**CONCEPTO**		**DEBE**		**HABER**		
00005	20/12/2024	E	00073	00073	F-A303 JUAN JESUS HERNANDEZ HERNANDEZ materiales varios BANORTE SA 1176084689 RECURSOS PROPIOS			32,655.45	0.00		
00008	20/12/2024	E	00073	00073	F-A303 JUAN JESUS HERNANDEZ HERNANDEZ materiales varios BANORTE SA 1176084689 RECURSOS PROPIOSF-A303 JUAN JESUS HERNANDEZ HERNANDEZ materiales varios BANORTE SA 1176084689 RECURSOS PROPIOS			0.00	32,655.45		
00005	20/12/2024	E	00074	00074	F-08CN0 COMERCIALIZADORA KASADY, S.A. DE C.V. materiales BANORTE SA 1176084689 RECURSOS PROPIOS			4,512.40	0.00		
00008	20/12/2024	E	00074	00074	F-08CN0 COMERCIALIZADORA KASADY, S.A. DE C.V. materiales BANORTE SA 1176084689 RECURSOS PROPIOS			0.00	4,512.40		
00033	20/12/2024	E	00079	00079	F-AA549 OLGA OLIMPIA FERNANDEZ HERRERA materiales diversos			1,197.30	0.00		
00036	20/12/2024	E	00079	00079	F-AA549 OLGA OLIMPIA FERNANDEZ HERRERA materiales diversos			0.00	1,197.30		
00018	18/12/2024	E	00069	00069	F-8372 Y 8401 JESUS EMMANUEL GARAY URIBE servicio de cafeteria Presupuesto de Egresos Comprometido de Gastos de Funcionamiento Gastos de ceremonias oficiales y de orden social			20,301.16	0.00		
00021	18/12/2024	E	00069	00069	F-8372 Y 8401 JESUS EMMANUEL GARAY URIBE servicio de cafeteria Presupuesto de Egresos Comprometido de Gastos de Funcionamiento Gastos de ceremonias oficiales y de orden social			0.00	20,301.16		
00005	05/12/2024	E	00032	00032	F-41 dulces GRUPO LUVSAN SAPI DE CV Presupuesto de Egresos Comprometido de Gastos de Funcionamiento Gastos de ceremonias oficiales y de orden social			52,592.65	0.00		
00008	05/12/2024	E	00032	00032	F-41 dulces GRUPO LUVSAN SAPI DE CV Presupuesto de Egresos Comprometido de Gastos de Funcionamiento Gastos de ceremonias oficiales y de orden social			0.00	52,592.65		
00005	26/11/2024	E	00070	00070	F-38 EMMANUEL AGUILAR GARCIA audio y carpas Presupuesto de Egresos Comprometido de Gastos de Funcionamiento Gastos de ceremonias oficiales y de orden social			734,280.00	0.00		
00008	26/11/2024	E	00070	00070	F-38 EMMANUEL AGUILAR GARCIA audio y carpas Presupuesto de Egresos Comprometido de Gastos de Funcionamiento Gastos de ceremonias oficiales y de orden social			0.00	734,280.00		
00005	22/11/2024	E	00058	00058	F-1157 MIGUEL ANGEL BECERRIL BERNAL impresiones Presupuesto de Egresos Comprometido de Gastos de Funcionamiento Gastos de ceremonias oficiales y de orden social			21,924.00	0.00		
00008	22/11/2024	E	00058	00058	F-1157 MIGUEL ANGEL BECERRIL BERNAL impresiones Presupuesto de Egresos Comprometido de Gastos de Funcionamiento Gastos de ceremonias oficiales y de orden social			0.00	21,924.00		
00017	19/11/2024	E	00052	00052	JESUS EMMANUEL GARAY URIBE box lunch, manteles y pastel Presupuesto de Egresos Comprometido de Gastos de Funcionamiento Gastos de ceremonias oficiales y de orden social			15,805.00	0.00		
00020	19/11/2024	E	00052	00052	JESUS EMMANUEL GARAY URIBE box lunch, manteles y pastel Presupuesto de Egresos Comprometido de Gastos de Funcionamiento Gastos de ceremonias oficiales y de orden social			0.00	15,805.00		
00016	11/10/2024	E	00032	00032	F-8236 JESUS EMMANUEL GARAY URIBE taquiza, pastel, cafeteria Presupuesto de Egresos Comprometido de Gastos de Funcionamiento Gastos de ceremonias oficiales y de orden social			53,634.92	0.00		
00019	11/10/2024	E	00032	00032	F-8236 JESUS EMMANUEL GARAY URIBE taquiza, pastel, cafeteria Presupuesto de Egresos Comprometido de Gastos de Funcionamiento Gastos de ceremonias oficiales y de orden social			0.00	53,634.92		
00018	02/10/2024	E	00001	00001	F-8157 A 8160 JESUS EMMANUEL GARY URIBE pan dulce y box lunch Presupuesto de Egresos Comprometido de Gastos de Funcionamiento Gastos de ceremonias oficiales y de orden social			5,308.16	0.00		
00021	02/10/2024	E	00001	00001	F-8157 A 8160 JESUS EMMANUEL GARY URIBE pan dulce y box lunch Presupuesto de Egresos Comprometido de Gastos de Funcionamiento Gastos de ceremonias oficiales y de orden social			0.00	5,308.16		
00014	02/10/2024	E	00002	00002	F-8147, 8148 y 8150 JESUS EMMANUEL GARAY URIBE suministro de pan Presupuesto de Egresos Comprometido de Gastos de Funcionamiento Gastos de ceremonias oficiales y de orden social			5,742.00	0.00		
00017	02/10/2024	E	00002	00002	F-8147, 8148 y 8150 JESUS EMMANUEL GARAY URIBE suministro de pan Presupuesto de Egresos Comprometido de Gastos de Funcionamiento Gastos de ceremonias oficiales y de orden social			0.00	5,742.00		
00013	20/09/2024	E	00044	00044	F-8152, 8237, 8154, 8155 JESUS EMMANUEL GARAY URIBE pan dulce, taquiza, manteles Presupuesto de Egresos Comprometido de Gastos de Funcionamiento Gastos de ceremonias oficiales y de orden social			32,770.00	0.00		
00016	20/09/2024	E	00044	00044	F-8152, 8237, 8154, 8155 JESUS EMMANUEL GARAY URIBE pan dulce, taquiza, manteles Presupuesto de Egresos Comprometido de Gastos de Funcionamiento Gastos de ceremonias oficiales y de orden social			0.00	32,770.00		
00011	08/08/2024	E	00021	00021	F-8137, 8138, 8139 y 8145 JESUS EMMANUEL GARAY URIBE box lunch Presupuesto de Egresos Comprometido de Gastos de Funcionamiento Gastos de ceremonias oficiales y de orden social			18,323.19	0.00		
00014	08/08/2024	E	00021	00021	Presupuesto de Egresos Comprometido de Gastos de Funcionamiento Gastos de ceremonias oficiales y de orden social			0.00	18,323.19		
00011	08/08/2024	E	00024	00024	F-8141, 8142 y 8146 JESUS EMMANUEL GARAY URIBE cafeteria pan palomias Presupuesto de Egresos Comprometido de Gastos de Funcionamiento Gastos de ceremonias oficiales y de orden social			18,423.64	0.00		
00014	08/08/2024	E	00024	00024	F-8141, 8142 y 8146 JESUS EMMANUEL GARAY URIBE cafeteria pan palomias Presupuesto de Egresos Comprometido de Gastos de Funcionamiento Gastos de ceremonias oficiales y de orden social			0.00	18,423.64		
00004	25/06/2024	C	00029	00218	F- 7551 RESTAURANTE BAR & GRILL EL SUIZO Presupuesto de Egresos Comprometido de Gastos de Funcionamiento Gastos de ceremonias oficiales y de orden social			5,542.00	0.00		
00007	25/06/2024	C	00029	00218	F- 7551 RESTAURANTE BAR & GRILL EL SUIZO Presupuesto de Egresos Comprometido de Gastos de Funcionamiento Gastos de ceremonias oficiales y de orden social			0.00	5,542.00		
00005	26/04/2024	E	00058	00058	F-6452 ORLANDO RAFAEL VELAZQUEZ PRADO coffe break Presupuesto de Egresos Comprometido de Gastos de Funcionamiento Gastos de ceremonias oficiales y de orden social			6,960.00	0.00		

00008	26/04/2024	E	00058	00058	F-6452 ORLANDO RAFAEL VELAZQUEZ PRADO coffe break Presupuesto de Egresos Comprometido de Gastos de Funcionamiento Gastos de ceremonias oficiales y de orden social			0.00	6,960.00			
00005	26/04/2024	E	00059	00059	F-6455 ORLANDO RAFAEL VELAZQUEZ PRADO box lunch Presupuesto de Egresos Comprometido de Gastos de Funcionamiento Gastos de ceremonias oficiales y de orden social			9,918.00	0.00			
00008	26/04/2024	E	00059	00059	F-6455 ORLANDO RAFAEL VELAZQUEZ PRADO box lunch Presupuesto de Egresos Comprometido de Gastos de Funcionamiento Gastos de ceremonias oficiales y de orden social			0.00	9,918.00			
00005	17/04/2024	E	00042	00042	F-1468 OSCAR FEDERICO GONZALEZ imitador dia de las madres Presupuesto de Egresos Comprometido de Gastos de Funcionamiento Gastos de ceremonias oficiales y de orden social			13,340.00	0.00			
00008	17/04/2024	E	00042	00042	F-1468 OSCAR FEDERICO GONZALEZ imitador dia de las madres Presupuesto de Egresos Comprometido de Gastos de Funcionamiento Gastos de ceremonias oficiales y de orden social			0.00	13,340.00			
00006	19/03/2024	E	00027	00027	Presupuesto de Egresos Comprometido de Gastos de Funcionamiento Gastos de ceremonias oficiales y de orden social			7,888.00	0.00			
00009	19/03/2024	E	00027	00027	Presupuesto de Egresos Comprometido de Gastos de Funcionamiento Gastos de ceremonias oficiales y de orden social			0.00	7,888.00			
					TOTAL:			**1,061,117.87**	**1,061,117.87**			
8241	**B00B00000**	**0105020501021102013822**			**Espectáculos cívicos y culturales**	**0.00**		**410,160.01**	**410,160.01**	**0.00**		
REN.	**FECHA**	**TIPO**	**N.POL.**	**REF**	**CONCEPTO**		**DEBE**		**HABER**			
00019	23/12/2024	E	00098	00098	F-219C3 "XIMENA GABRIELA GOMEZ GALEANA, pago de las F-varias por impresion de viniles, lonas proscenio, poster, folders Proveedores por Pagar a Corto Plazo XIMENA GABRIELA GOMEZ GALEANA			10,324.00	0.00			
00022	23/12/2024	E	00098	00098	F-219C3 "XIMENA GABRIELA GOMEZ GALEANA, pago de las F-varias por impresion de viniles, lonas proscenio, poster, folders Proveedores por Pagar a Corto Plazo XIMENA GABRIELA GOMEZ GALEANA			0.00	10,324.00			
00061	23/12/2024	E	00098	00098	F-F13E9 "XIMENA GABRIELA GOMEZ GALEANA, pago de las F-varias por impresion de viniles, lonas proscenio, poster, folders Proveedores por Pagar a Corto Plazo XIMENA GABRIELA GOMEZ GALEANA			7,134.00	0.00			
00064	23/12/2024	E	00098	00098	F-F13E9 "XIMENA GABRIELA GOMEZ GALEANA, pago de las F-varias por impresion de viniles, lonas proscenio, poster, folders Proveedores por Pagar a Corto Plazo XIMENA GABRIELA GOMEZ GALEANA			0.00	7,134.00			
00025	10/12/2024	C	00021	00321	F- 49EA5DF68958 ELVIA BRAVO CAPISTRAN Presupuesto de Egresos Comprometido de Gastos de Funcionamiento Espectáculos cívicos y culturales			280.00	0.00			
00028	10/12/2024	C	00021	00321	F- 49EA5DF68958 ELVIA BRAVO CAPISTRAN Presupuesto de Egresos Comprometido de Gastos de Funcionamiento Espectáculos cívicos y culturales			0.00	280.00			
00095	10/12/2024	C	00021	00321	F- 0BCCEE2530F0 REBECA ANDREA NIETO DOMINGUEZ Presupuesto de Egresos Comprometido de Gastos de Funcionamiento Espectáculos cívicos y culturales			500.12	0.00			
00098	10/12/2024	C	00021	00321	F- 0BCCEE2530F0 REBECA ANDREA NIETO DOMINGUEZ Presupuesto de Egresos Comprometido de Gastos de Funcionamiento Espectáculos cívicos y culturales			0.00	500.12			
00118	03/12/2024	C	00012	00312	F- 4272C5DB503D REBECA ANDREA NIETO DOMINGUEZ Presupuesto de Egresos Comprometido de Gastos de Funcionamiento Espectáculos cívicos y culturales			260.00	0.00			
00121	03/12/2024	C	00012	00312	F- 4272C5DB503D REBECA ANDREA NIETO DOMINGUEZ Presupuesto de Egresos Comprometido de Gastos de Funcionamiento Espectáculos cívicos y culturales			0.00	260.00			
00052	29/10/2024	C	00028	00293	F- 38C464C7F313 TERESA DE JESUS FLORES VILLA Presupuesto de Egresos Comprometido de Gastos de Funcionamiento Espectáculos cívicos y culturales			1,345.60	0.00			
00055	29/10/2024	C	00028	00293	F- 38C464C7F313 TERESA DE JESUS FLORES VILLA Presupuesto de Egresos Comprometido de Gastos de Funcionamiento Espectáculos cívicos y culturales			0.00	1,345.60			
00067	25/10/2024	E	00070	00070	F-37D3, 25FB, 29C6 y CA61 XIMENA GABRIELA GOMEZ GALENA impresiones Presupuesto de Egresos Comprometido de Gastos de Funcionamiento Espectáculos cívicos y culturales			19,917.20	0.00			
00070	25/10/2024	E	00070	00070	F-37D3, 25FB, 29C6 y CA61 XIMENA GABRIELA GOMEZ GALENA impresiones Presupuesto de Egresos Comprometido de Gastos de Funcionamiento Espectáculos cívicos y culturales			0.00	19,917.20			
00081	22/10/2024	C	00023	00288	F- 25A369E2CA9F REBECA ANDREA NIETO DOMINGUEZ Presupuesto de Egresos Comprometido de Gastos de Funcionamiento Espectáculos cívicos y culturales			127.60	0.00			
00084	22/10/2024	C	00023	00288	F- 25A369E2CA9F REBECA ANDREA NIETO DOMINGUEZ Presupuesto de Egresos Comprometido de Gastos de Funcionamiento Espectáculos cívicos y culturales			0.00	127.60			
00006	22/10/2024	E	00064	00064	F-EAA2 VICTOR HUGO SERRANO HERNANDEZ maquina de helados Presupuesto de Egresos Comprometido de Gastos de Funcionamiento Espectáculos cívicos y culturales			2,900.00	0.00			
00009	22/10/2024	E	00064	00064	F-EAA2 VICTOR HUGO SERRANO HERNANDEZ maquina de helados Presupuesto de Egresos Comprometido de Gastos de Funcionamiento Espectáculos cívicos y culturales			0.00	2,900.00			
00006	15/10/2024	E	00044	00044	F-AA120 JORGE ARIEL PEDRAZA FERNANDEZ obsequios para eventos Presupuesto de Egresos Comprometido de Gastos de Funcionamiento Espectáculos cívicos y culturales			27,917.14	0.00			
00009	15/10/2024	E	00044	00044	F-AA120 JORGE ARIEL PEDRAZA FERNANDEZ obsequios para eventos Presupuesto de Egresos Comprometido de Gastos de Funcionamiento Espectáculos cívicos y culturales			0.00	27,917.14			
00005	11/10/2024	E	00029	00029	F-A335 ADRIANA ALEJADRA DELGADO ALCAZAR materiales para eventos Presupuesto de Egresos Comprometido de Gastos de Funcionamiento Espectáculos cívicos y culturales			54,257.40	0.00			
00008	11/10/2024	E	00029	00029	F-A335 ADRIANA ALEJADRA DELGADO ALCAZAR materiales para eventos Presupuesto de Egresos Comprometido de Gastos de Funcionamiento Espectáculos cívicos y culturales			0.00	54,257.40			
00007	09/10/2024	E	00025	00025	F-11084 XIMENA GABRIELA GOMEZ GALENA impresos Presupuesto de Egresos Comprometido de Gastos de Funcionamiento Espectáculos cívicos y culturales			60,041.60	0.00			
00010	09/10/2024	E	00025	00025	F-11084 XIMENA GABRIELA GOMEZ GALENA impresos Presupuesto de Egresos Comprometido de Gastos de Funcionamiento Espectáculos cívicos y culturales			0.00	60,041.60			
00011	02/10/2024	E	00001	00001	F-8157 A 8160 JESUS EMMANUEL GARY URIBE pan dulce y box lunch Presupuesto de Egresos Comprometido de Gastos de Funcionamiento Espectáculos cívicos y culturales			1,020.80	0.00			
00014	02/10/2024	E	00001	00001	F-8157 A 8160 JESUS EMMANUEL GARY URIBE pan dulce y box lunch Presupuesto de Egresos Comprometido de Gastos de Funcionamiento Espectáculos cívicos y culturales			0.00	1,020.80			
00001	30/09/2024	D	00021	00021	Presupuesto de Egresos Comprometido de Gastos de Funcionamiento Espectáculos cívicos y culturales			-11,950.00	0.00			
00004	30/09/2024	D	00021	00021	Presupuesto de Egresos Comprometido de Gastos de Funcionamiento Espectáculos cívicos y culturales			0.00	-11,950.00			
00024	23/09/2024	C	00023	00270	F- 3C4A38B70888 MODATELAS Presupuesto de Egresos Comprometido de Gastos de Funcionamiento Espectáculos cívicos y culturales			129.90	0.00			
00027	23/09/2024	C	00023	00270	F- 3C4A38B70888 MODATELAS Presupuesto de Egresos Comprometido de Gastos de Funcionamiento Espectáculos cívicos y culturales			0.00	129.90			
00038	23/09/2024	C	00023	00270	F- 50C9FDD29820 ADRIANA ALEJANDRA DELGADO ALCAZAR Presupuesto de Egresos Comprometido de Gastos de Funcionamiento Espectáculos cívicos y culturales			2,030.00	0.00			
00041	23/09/2024	C	00023	00270	F- 50C9FDD29820 ADRIANA ALEJANDRA DELGADO ALCAZAR Presupuesto de Egresos Comprometido de Gastos de Funcionamiento Espectáculos cívicos y culturales			0.00	2,030.00			
00045	23/09/2024	C	00023	00270	F- 04382F03BCE0 OSVALDO DE JESUS ROJAS LOPEZ Presupuesto de Egresos Comprometido de Gastos de Funcionamiento Espectáculos cívicos y culturales			313.20	0.00			
00048	23/09/2024	C	00023	00270	F- 04382F03BCE0 OSVALDO DE JESUS ROJAS LOPEZ Presupuesto de Egresos Comprometido de Gastos de Funcionamiento Espectáculos cívicos y culturales			0.00	313.20			
00144	23/09/2024	C	00023	00270	F- 157659295014 REBECAANDREA NIETO DOMINGUEZ Presupuesto de Egresos Comprometido de Gastos de Funcionamiento Espectáculos cívicos y culturales			255.20	0.00			
00147	23/09/2024	C	00023	00270	F- 157659295014 REBECAANDREA NIETO DOMINGUEZ Presupuesto de Egresos Comprometido de Gastos de Funcionamiento Espectáculos cívicos y culturales			0.00	255.20			
00074	03/09/2024	C	00008	00255	F- 3DF20FA9744A MARCO ANTONIO MARQUEZ Presupuesto de Egresos Comprometido de Gastos de Funcionamiento Espectáculos cívicos y culturales			200.00	0.00			
00077	03/09/2024	C	00008	00255	F- 3DF20FA9744A MARCO ANTONIO MARQUEZ Presupuesto de Egresos Comprometido de Gastos de Funcionamiento Espectáculos cívicos y culturales			0.00	200.00			
00005	27/08/2024	E	00064	00064	F-AA523 OLGA OLIMPIA FERNANDEZ HERRERA carreta CAFEDIF Presupuesto de Egresos Comprometido de Gastos de Funcionamiento Espectáculos cívicos y culturales			11,950.00	0.00			

00008	27/08/2024	E	00064	00064	F-AA523 OLGA OLIMPIA FERNANDEZ HERRERA carreta CAFEDIF Presupuesto de Egresos Comprometido de Gastos de Funcionamiento Espectáculos cívicos y culturales		0.00	11,950.00		
00087	26/08/2024	C	00023	00250	F- 03AF7EAF9D82 CENTRO BARBADO Presupuesto de Egresos Comprometido de Gastos de Funcionamiento Espectáculos cívicos y culturales		129.00	0.00		
00090	26/08/2024	C	00023	00250	F- 03AF7EAF9D82 CENTRO BARBADO Presupuesto de Egresos Comprometido de Gastos de Funcionamiento Espectáculos cívicos y culturales		0.00	129.00		
00108	26/08/2024	C	00023	00250	F- AEC94C41C023 NINETY TEAM SL Presupuesto de Egresos Comprometido de Gastos de Funcionamiento Espectáculos cívicos y culturales		200.00	0.00		
00111	26/08/2024	C	00023	00250	F- AEC94C41C023 NINETY TEAM SL Presupuesto de Egresos Comprometido de Gastos de Funcionamiento Espectáculos cívicos y culturales		0.00	200.00		
00165	26/08/2024	C	00023	00250	F- 2E4B4DF69F8A MARIA GABRIELA PEREZ MENA Presupuesto de Egresos Comprometido de Gastos de Funcionamiento Espectáculos cívicos y culturales		740.00	0.00		
00168	26/08/2024	C	00023	00250	F- 2E4B4DF69F8A MARIA GABRIELA PEREZ MENA Presupuesto de Egresos Comprometido de Gastos de Funcionamiento Espectáculos cívicos y culturales		0.00	740.00		
00041	09/08/2024	E	00025	00025	XIMENA GABRIELA GOMEZ GALEANA impresos Presupuesto de Egresos Comprometido de Gastos de Funcionamiento Espectáculos cívicos y culturales		174.00	0.00		
00044	09/08/2024	E	00025	00025	XIMENA GABRIELA GOMEZ GALEANA impresos Presupuesto de Egresos Comprometido de Gastos de Funcionamiento Espectáculos cívicos y culturales		0.00	174.00		
00005	07/08/2024	E	00019	00019	F-164 ORLANDO MERCADO GOMEZ material para flores Presupuesto de Egresos Comprometido de Gastos de Funcionamiento Espectáculos cívicos y culturales		24,258.72	0.00		
00008	07/08/2024	E	00019	00019	F-164 ORLANDO MERCADO GOMEZ material para flores Presupuesto de Egresos Comprometido de Gastos de Funcionamiento Espectáculos cívicos y culturales		0.00	24,258.72		
00010	01/08/2024	C	00010	00237	F- BC27F8FC183D FANTASIAS MIGUEL Presupuesto de Egresos Comprometido de Gastos de Funcionamiento Espectáculos cívicos y culturales		423.95	0.00		
00013	01/08/2024	C	00010	00237	F- BC27F8FC183D FANTASIAS MIGUEL Presupuesto de Egresos Comprometido de Gastos de Funcionamiento Espectáculos cívicos y culturales		0.00	423.95		
00011	16/07/2024	C	00026	00233	F- 1C8CB6334950 MARIA GABRIELA PEREZ MENA Presupuesto de Egresos Comprometido de Gastos de Funcionamiento Espectáculos cívicos y culturales		150.04	0.00		
00014	16/07/2024	C	00026	00233	F- 1C8CB6334950 MARIA GABRIELA PEREZ MENA Presupuesto de Egresos Comprometido de Gastos de Funcionamiento Espectáculos cívicos y culturales		0.00	150.04		
00096	16/07/2024	C	00026	00233	F- E74557BE0B92 JUANA NAVARRETE UGARTE Presupuesto de Egresos Comprometido de Gastos de Funcionamiento Espectáculos cívicos y culturales		383.00	0.00		
00099	16/07/2024	C	00026	00233	F- E74557BE0B92 JUANA NAVARRETE UGARTE Presupuesto de Egresos Comprometido de Gastos de Funcionamiento Espectáculos cívicos y culturales		0.00	383.00		
00117	16/07/2024	C	00026	00233	F- E28D3120A072 CENTRO BARBADO Presupuesto de Egresos Comprometido de Gastos de Funcionamiento Espectáculos cívicos y culturales		186.00	0.00		
00120	16/07/2024	C	00026	00233	F- E28D3120A072 CENTRO BARBADO Presupuesto de Egresos Comprometido de Gastos de Funcionamiento Espectáculos cívicos y culturales		0.00	186.00		
00007	15/07/2024	E	00038	00038	F-836 MIGUEL ANGEL BECERRIL BERNAL mandiles Presupuesto de Egresos Comprometido de Gastos de Funcionamiento Espectáculos cívicos y culturales		27,840.00	0.00		
00010	15/07/2024	E	00038	00038	F-836 MIGUEL ANGEL BECERRIL BERNAL mandiles Presupuesto de Egresos Comprometido de Gastos de Funcionamiento Espectáculos cívicos y culturales		0.00	27,840.00		
00005	10/07/2024	C	00017	00224	F- AA92B Comercializadora Gastronomica Don Carlos Presupuesto de Egresos Comprometido de Gastos de Funcionamiento Espectáculos cívicos y culturales		7,386.00	0.00		
00008	10/07/2024	C	00017	00224	F- AA92B Comercializadora Gastronomica Don Carlos Presupuesto de Egresos Comprometido de Gastos de Funcionamiento Espectáculos cívicos y culturales		0.00	7,386.00		
00005	04/07/2024	E	00010	00010	F-163 ORLANDO MERCADO GOMEZ insumos evento Presupuesto de Egresos Comprometido de Gastos de Funcionamiento Espectáculos cívicos y culturales		24,433.13	0.00		
00008	04/07/2024	E	00010	00010	F-163 ORLANDO MERCADO GOMEZ insumos evento Presupuesto de Egresos Comprometido de Gastos de Funcionamiento Espectáculos cívicos y culturales		0.00	24,433.13		
00005	04/07/2024	E	00013	00013	F-160 ORLANDO MERCADO GOMEZ dulces para evento Presupuesto de Egresos Comprometido de Gastos de Funcionamiento Espectáculos cívicos y culturales		29,433.31	0.00		
00008	04/07/2024	E	00013	00013	F-160 ORLANDO MERCADO GOMEZ dulces para evento Presupuesto de Egresos Comprometido de Gastos de Funcionamiento Espectáculos cívicos y culturales		0.00	29,433.31		
00031	01/07/2024	C	00013	00220	F- DD5F719A12 MARIA GABRIELA PEREZ MENA Presupuesto de Egresos Comprometido de Gastos de Funcionamiento Espectáculos cívicos y culturales		608.96	0.00		
00034	01/07/2024	C	00013	00220	F- DD5F719A12 MARIA GABRIELA PEREZ MENA Presupuesto de Egresos Comprometido de Gastos de Funcionamiento Espectáculos cívicos y culturales		0.00	608.96		
00073	01/07/2024	C	00013	00220	F- 1004E71A0EAC MARIA GABRIELA PEREZ MENA Presupuesto de Egresos Comprometido de Gastos de Funcionamiento Espectáculos cívicos y culturales		113.40	0.00		
00076	01/07/2024	C	00013	00220	F- 1004E71A0EAC MARIA GABRIELA PEREZ MENA Presupuesto de Egresos Comprometido de Gastos de Funcionamiento Espectáculos cívicos y culturales		0.00	113.40		
00005	28/06/2024	E	00066	00066	F-4D67 XIMENA GABRIELA GOMEZ GALEANA impresos dia del padre Presupuesto de Egresos Comprometido de Gastos de Funcionamiento Espectáculos cívicos y culturales		5,185.20	0.00		
00008	28/06/2024	E	00066	00066	F-4D67 XIMENA GABRIELA GOMEZ GALEANA impresos dia del padre Presupuesto de Egresos Comprometido de Gastos de Funcionamiento Espectáculos cívicos y culturales		0.00	5,185.20		
00005	28/06/2024	E	00067	00067	F-7F51 XIMENA GABRIELA GOMEZ GALEANA impresos dia del niño Presupuesto de Egresos Comprometido de Gastos de Funcionamiento Espectáculos cívicos y culturales		16,286.40	0.00		
00008	28/06/2024	E	00067	00067	F-7F51 XIMENA GABRIELA GOMEZ GALEANA impresos dia del niño Presupuesto de Egresos Comprometido de Gastos de Funcionamiento Espectáculos cívicos y culturales		0.00	16,286.40		
00032	20/06/2024	C	00027	00216	F- 79F33EAD5C70 TONY TIENDAS Presupuesto de Egresos Comprometido de Gastos de Funcionamiento Espectáculos cívicos y culturales		178.80	0.00		
00035	20/06/2024	C	00027	00216	F- 79F33EAD5C70 TONY TIENDAS Presupuesto de Egresos Comprometido de Gastos de Funcionamiento Espectáculos cívicos y culturales		0.00	178.80		
00005	11/06/2024	C	00019	00208	F- A54 BELLA SMEKE GARCIA OCAMPO Presupuesto de Egresos Comprometido de Gastos de Funcionamiento Espectáculos cívicos y culturales		6,902.00	0.00		
00008	11/06/2024	C	00019	00208	F- A54 BELLA SMEKE GARCIA OCAMPO Presupuesto de Egresos Comprometido de Gastos de Funcionamiento Espectáculos cívicos y culturales		0.00	6,902.00		
00005	11/06/2024	E	00029	00029	F-A302 ADRIANA ALEJANDRA DELGADO ALCAZAR dulces Presupuesto de Egresos Comprometido de Gastos de Funcionamiento Espectáculos cívicos y culturales		10,498.00	0.00		
00008	11/06/2024	E	00029	00029	F-A302 ADRIANA ALEJANDRA DELGADO ALCAZAR dulces Presupuesto de Egresos Comprometido de Gastos de Funcionamiento Espectáculos cívicos y culturales		0.00	10,498.00		
00005	11/06/2024	E	00031	00031	F-AA498 OLGA OLIMPIA FERNANDEZ HERRERA material de pintura Presupuesto de Egresos Comprometido de Gastos de Funcionamiento Espectáculos cívicos y culturales		5,806.10	0.00		
00008	11/06/2024	E	00031	00031	F-AA498 OLGA OLIMPIA FERNANDEZ HERRERA material de pintura Presupuesto de Egresos Comprometido de Gastos de Funcionamiento Espectáculos cívicos y culturales		0.00	5,806.10		
00101	10/06/2024	C	00018	00207	F- E2357C96F405 MARIA DEL ROSARIO NAVA ROMANIZ Presupuesto de Egresos Comprometido de Gastos de Funcionamiento Espectáculos cívicos y culturales		1,180.00	0.00		
00104	10/06/2024	C	00018	00207	F- E2357C96F405 MARIA DEL ROSARIO NAVA ROMANIZ Presupuesto de Egresos Comprometido de Gastos de Funcionamiento Espectáculos cívicos y culturales		0.00	1,180.00		
00137	10/06/2024	C	00018	00207	F- 80C72DE944F2 ELVIA BRAVO CAPISTRAN Presupuesto de Egresos Comprometido de Gastos de Funcionamiento Espectáculos cívicos y culturales		645.00	0.00		
00140	10/06/2024	C	00018	00207	F- 80C72DE944F2 ELVIA BRAVO CAPISTRAN Presupuesto de Egresos Comprometido de Gastos de Funcionamiento Espectáculos cívicos y culturales		0.00	645.00		

00144	10/06/2024	C	00018	00207	F- D75F0DE4E722 JUANA NAVARRETE UGARTE Presupuesto de Egresos Comprometido de Gastos de Funcionamiento Espectáculos cívicos y culturales			472.00	0.00			
00147	10/06/2024	C	00018	00207	F- D75F0DE4E722 JUANA NAVARRETE UGARTE Presupuesto de Egresos Comprometido de Gastos de Funcionamiento Espectáculos cívicos y culturales			0.00	472.00			
00151	10/06/2024	C	00018	00207	Presupuesto de Egresos Comprometido de Gastos de Funcionamiento Espectáculos cívicos y culturales			696.00	0.00			
00154	10/06/2024	C	00018	00207	Presupuesto de Egresos Comprometido de Gastos de Funcionamiento Espectáculos cívicos y culturales			0.00	696.00			
00005	05/06/2024	E	00005	00005	F-605 CANTABRIA FEEST carpa y planta de luz dia de las madres Presupuesto de Egresos Comprometido de Gastos de Funcionamiento Espectáculos cívicos y culturales			23,780.00	0.00			
00008	05/06/2024	E	00005	00005	F-605 CANTABRIA FEEST carpa y planta de luz dia de las madres Presupuesto de Egresos Comprometido de Gastos de Funcionamiento Espectáculos cívicos y culturales			0.00	23,780.00			
00059	29/05/2024	C	00036	00201	F- 7D09D2199965 NUEVA WAL MART DE MEXICO Presupuesto de Egresos Comprometido de Gastos de Funcionamiento Espectáculos cívicos y culturales			1,473.00	0.00			
00062	29/05/2024	C	00036	00201	F- 7D09D2199965 NUEVA WAL MART DE MEXICO Presupuesto de Egresos Comprometido de Gastos de Funcionamiento Espectáculos cívicos y culturales			0.00	1,473.00			
00005	28/05/2024	E	00035	00035	F-E6A6 GERMAN RETANA MANJARREZ botarga dia del niño Presupuesto de Egresos Comprometido de Gastos de Funcionamiento Espectáculos cívicos y culturales			6,148.00	0.00			
00008	28/05/2024	E	00035	00035	F-E6A6 GERMAN RETANA MANJARREZ botarga dia del niño Presupuesto de Egresos Comprometido de Gastos de Funcionamiento Espectáculos cívicos y culturales			0.00	6,148.00			
00003	20/05/2024	C	00029	00480	F- 4A7819F6DB8 REPRESENTACIONES Y ESPECTACULOS MANCA Presupuesto de Egresos Comprometido de Gastos de Funcionamiento Espectáculos cívicos y culturales			2,494.00	0.00			
00006	20/05/2024	C	00029	00480	F- 4A7819F6DB8 REPRESENTACIONES Y ESPECTACULOS MANCA Presupuesto de Egresos Comprometido de Gastos de Funcionamiento Espectáculos cívicos y culturales			0.00	2,494.00			
00005	26/03/2024	E	00052	00052	F-229 ATZIRI TORRES DIAZ consumo de alimentos Presupuesto de Egresos Comprometido de Gastos de Funcionamiento Espectáculos cívicos y culturales			9,280.00	0.00			
00008	26/03/2024	E	00052	00052	F-229 ATZIRI TORRES DIAZ consumo de alimentos Presupuesto de Egresos Comprometido de Gastos de Funcionamiento Espectáculos cívicos y culturales			0.00	9,280.00			
00017	11/03/2024	C	00014	00415	F-7E7FD JULIA HERLINDA ANGELES MARTINEZ Presupuesto de Egresos Comprometido de Gastos de Funcionamiento Espectáculos cívicos y culturales			1,002.24	0.00			
00020	11/03/2024	C	00014	00415	F-7E7FD JULIA HERLINDA ANGELES MARTINEZ Presupuesto de Egresos Comprometido de Gastos de Funcionamiento Espectáculos cívicos y culturales			0.00	1,002.24			
00006	28/02/2024	E	00036	00036	F-HR17 HOTELES HUITZI CAFE SA DE CV desayuno Presupuesto de Egresos Comprometido de Gastos de Funcionamiento Espectáculos cívicos y culturales			12,720.00	0.00			
00009	28/02/2024	E	00036	00036	F-HR17 HOTELES HUITZI CAFE SA DE CV desayuno Presupuesto de Egresos Comprometido de Gastos de Funcionamiento Espectáculos cívicos y culturales			0.00	12,720.00			
					TOTAL:			**410,160.01**	**410,160.01**			
8241	**B00B00000**	**01050205010211020 1**		**3992**	**Gastos de servicios menores**	**0.00**		**188,045.81**	**188,045.81**	**0.00**		
REN.	**FECHA**	**TIPO**	**N.POL.**	**REF**	**CONCEPTO**		**DEBE**		**HABER**			
00004	26/12/2024	D	00030	00030	Presupuesto de Egresos Comprometido de Gastos de Funcionamiento Gastos de servicios menores			2,000.00	0.00			
00007	26/12/2024	D	00030	00030	Presupuesto de Egresos Comprometido de Gastos de Funcionamiento Gastos de servicios menores			0.00	2,000.00			
00011	26/12/2024	D	00030	00030	Presupuesto de Egresos Comprometido de Gastos de Funcionamiento Gastos de servicios menores			2,000.00	0.00			
00014	26/12/2024	D	00030	00030	Presupuesto de Egresos Comprometido de Gastos de Funcionamiento Gastos de servicios menores			0.00	2,000.00			
00018	26/12/2024	D	00030	00030	Presupuesto de Egresos Comprometido de Gastos de Funcionamiento Gastos de servicios menores			60.00	0.00			
00021	26/12/2024	D	00030	00030	Presupuesto de Egresos Comprometido de Gastos de Funcionamiento Gastos de servicios menores			0.00	60.00			
00025	26/12/2024	D	00030	00030	Presupuesto de Egresos Comprometido de Gastos de Funcionamiento Gastos de servicios menores			1,950.01	0.00			
00028	26/12/2024	D	00030	00030	Presupuesto de Egresos Comprometido de Gastos de Funcionamiento Gastos de servicios menores			0.00	1,950.01			
00032	26/12/2024	D	00030	00030	Presupuesto de Egresos Comprometido de Gastos de Funcionamiento Gastos de servicios menores			2,000.00	0.00			
00035	26/12/2024	D	00030	00030	Presupuesto de Egresos Comprometido de Gastos de Funcionamiento Gastos de servicios menores			0.00	2,000.00			
00039	26/12/2024	D	00030	00030	Presupuesto de Egresos Comprometido de Gastos de Funcionamiento Gastos de servicios menores			2,000.00	0.00			
00042	26/12/2024	D	00030	00030	Presupuesto de Egresos Comprometido de Gastos de Funcionamiento Gastos de servicios menores			0.00	2,000.00			
00046	26/12/2024	D	00030	00030	Presupuesto de Egresos Comprometido de Gastos de Funcionamiento Gastos de servicios menores			844.00	0.00			
00049	26/12/2024	D	00030	00030	Presupuesto de Egresos Comprometido de Gastos de Funcionamiento Gastos de servicios menores			0.00	844.00			
00053	26/12/2024	D	00030	00030	Presupuesto de Egresos Comprometido de Gastos de Funcionamiento Gastos de servicios menores			420.00	0.00			
00056	26/12/2024	D	00030	00030	Presupuesto de Egresos Comprometido de Gastos de Funcionamiento Gastos de servicios menores			0.00	420.00			
00060	26/12/2024	D	00030	00030	Presupuesto de Egresos Comprometido de Gastos de Funcionamiento Gastos de servicios menores			44.00	0.00			
00063	26/12/2024	D	00030	00030	Presupuesto de Egresos Comprometido de Gastos de Funcionamiento Gastos de servicios menores			0.00	44.00			
00067	26/12/2024	D	00030	00030	Presupuesto de Egresos Comprometido de Gastos de Funcionamiento Gastos de servicios menores			1,627.00	0.00			
00070	26/12/2024	D	00030	00030	Presupuesto de Egresos Comprometido de Gastos de Funcionamiento Gastos de servicios menores			0.00	1,627.00			
00074	26/12/2024	D	00030	00030	Presupuesto de Egresos Comprometido de Gastos de Funcionamiento Gastos de servicios menores			1,600.00	0.00			
00077	26/12/2024	D	00030	00030	Presupuesto de Egresos Comprometido de Gastos de Funcionamiento Gastos de servicios menores			0.00	1,600.00			
00081	26/12/2024	D	00030	00030	Presupuesto de Egresos Comprometido de Gastos de Funcionamiento Gastos de servicios menores			331.00	0.00			
00084	26/12/2024	D	00030	00030	Presupuesto de Egresos Comprometido de Gastos de Funcionamiento Gastos de servicios menores			0.00	331.00			
00003	13/12/2024	C	00029	00329	F- 1EE09E13814B MIGUEL ANGEL HERNANDEZ URIBE Presupuesto de Egresos Comprometido de Gastos de Funcionamiento Gastos de servicios menores			1,900.00	0.00			
00006	13/12/2024	C	00029	00329	F- 1EE09E13814B MIGUEL ANGEL HERNANDEZ URIBE Presupuesto de Egresos Comprometido de Gastos de Funcionamiento Gastos de servicios menores			0.00	1,900.00			
00010	13/12/2024	C	00029	00329	F- 6CD86166CF8D MIGUEL ANGEL HERNANDEZ URIBE Presupuesto de Egresos Comprometido de Gastos de Funcionamiento Gastos de servicios menores			1,950.01	0.00			
00013	13/12/2024	C	00029	00329	F- 6CD86166CF8D MIGUEL ANGEL HERNANDEZ URIBE Presupuesto de Egresos Comprometido de Gastos de Funcionamiento Gastos de servicios menores			0.00	1,950.01			
00017	13/12/2024	C	00029	00329	F- 3B08FD5618C4 RESTAURANTES ADMX Presupuesto de Egresos Comprometido de Gastos de Funcionamiento Gastos de servicios menores			486.00	0.00			
00020	13/12/2024	C	00029	00329	F- 3B08FD5618C4 RESTAURANTES ADMX Presupuesto de Egresos Comprometido de Gastos de Funcionamiento Gastos de servicios menores			0.00	486.00			
00024	13/12/2024	C	00029	00329	F- 760F64912D21 IRASAIMASHE AL VALLE DE TOLUCA Presupuesto de Egresos Comprometido de Gastos de Funcionamiento Gastos de servicios menores			1,056.00	0.00			
00027	13/12/2024	C	00029	00329	F- 760F64912D21 IRASAIMASHE AL VALLE DE TOLUCA Presupuesto de Egresos Comprometido de Gastos de Funcionamiento Gastos de servicios menores			0.00	1,056.00			
00003	10/12/2024	C	00019	00319	F- 1F343A42CDA7 ALIMENTOS CALTRA Presupuesto de Egresos Comprometido de Gastos de Funcionamiento Gastos de servicios menores			200.00	0.00			
00006	10/12/2024	C	00019	00319	F- 1F343A42CDA7 ALIMENTOS CALTRA Presupuesto de Egresos Comprometido de Gastos de Funcionamiento Gastos de servicios menores			0.00	200.00			
00010	10/12/2024	C	00019	00319	F- 3A5B634EF8B6 ALIMENTOS CALTRA Presupuesto de Egresos Comprometido de Gastos de Funcionamiento Gastos de servicios menores			411.00	0.00			

00013	10/12/2024	C	00019	00319	F- 3A5B634EF8B6 ALIMENTOS CALTRA Presupuesto de Egresos Comprometido de Gastos de Funcionamiento Gastos de servicios menores		0.00	411.00		
00017	10/12/2024	C	00019	00319	F- F967248EE519 IRASAIMASHE AL VALLE DE TOLUCA Presupuesto de Egresos Comprometido de Gastos de Funcionamiento Gastos de servicios menores		1,478.00	0.00		
00020	10/12/2024	C	00019	00319	F- F967248EE519 IRASAIMASHE AL VALLE DE TOLUCA Presupuesto de Egresos Comprometido de Gastos de Funcionamiento Gastos de servicios menores		0.00	1,478.00		
00024	10/12/2024	C	00019	00319	F- A2D346B666A9 GADIEL EMMANUEL ROJAS SALAZAR Presupuesto de Egresos Comprometido de Gastos de Funcionamiento Gastos de servicios menores		1,487.00	0.00		
00027	10/12/2024	C	00019	00319	F- A2D346B666A9 GADIEL EMMANUEL ROJAS SALAZAR Presupuesto de Egresos Comprometido de Gastos de Funcionamiento Gastos de servicios menores		0.00	1,487.00		
00031	10/12/2024	C	00019	00319	F- B8AF4BCEC02B CAFÉ SIRENA Presupuesto de Egresos Comprometido de Gastos de Funcionamiento Gastos de servicios menores		94.00	0.00		
00034	10/12/2024	C	00019	00319	F- B8AF4BCEC02B CAFÉ SIRENA Presupuesto de Egresos Comprometido de Gastos de Funcionamiento Gastos de servicios menores		0.00	94.00		
00038	10/12/2024	C	00019	00319	F- F603178A89A4 SERVICIOS ALIMENTARIOS ITARSE Presupuesto de Egresos Comprometido de Gastos de Funcionamiento Gastos de servicios menores		1,959.00	0.00		
00041	10/12/2024	C	00019	00319	F- F603178A89A4 SERVICIOS ALIMENTARIOS ITARSE Presupuesto de Egresos Comprometido de Gastos de Funcionamiento Gastos de servicios menores		0.00	1,959.00		
00045	10/12/2024	C	00019	00319	F- B07A4219DBB2 SERVICIOS ALIMENTARIOS ITARSE Presupuesto de Egresos Comprometido de Gastos de Funcionamiento Gastos de servicios menores		1,958.98	0.00		
00048	10/12/2024	C	00019	00319	F- B07A4219DBB2 SERVICIOS ALIMENTARIOS ITARSE Presupuesto de Egresos Comprometido de Gastos de Funcionamiento Gastos de servicios menores		0.00	1,958.98		
00052	10/12/2024	C	00019	00319	F- 0270AD400D84 CAFÉ SIRENA Presupuesto de Egresos Comprometido de Gastos de Funcionamiento Gastos de servicios menores		69.40	0.00		
00055	10/12/2024	C	00019	00319	F- 0270AD400D84 CAFÉ SIRENA Presupuesto de Egresos Comprometido de Gastos de Funcionamiento Gastos de servicios menores		0.00	69.40		
00059	10/12/2024	C	00019	00319	F- 39361871E85E ALIMENTOS CALTRA Presupuesto de Egresos Comprometido de Gastos de Funcionamiento Gastos de servicios menores		528.00	0.00		
00062	10/12/2024	C	00019	00319	F- 39361871E85E ALIMENTOS CALTRA Presupuesto de Egresos Comprometido de Gastos de Funcionamiento Gastos de servicios menores		0.00	528.00		
00066	10/12/2024	C	00019	00319	F- 5C4587142535 OPERADORA MERUVE DE TOLUCA Presupuesto de Egresos Comprometido de Gastos de Funcionamiento Gastos de servicios menores		817.00	0.00		
00069	10/12/2024	C	00019	00319	F- 5C4587142535 OPERADORA MERUVE DE TOLUCA Presupuesto de Egresos Comprometido de Gastos de Funcionamiento Gastos de servicios menores		0.00	817.00		
00073	10/12/2024	C	00019	00319	F- D7F22D66ECEF OPERADORA MERUVE DE TOLUCA Presupuesto de Egresos Comprometido de Gastos de Funcionamiento Gastos de servicios menores		350.00	0.00		
00076	10/12/2024	C	00019	00319	F- D7F22D66ECEF OPERADORA MERUVE DE TOLUCA Presupuesto de Egresos Comprometido de Gastos de Funcionamiento Gastos de servicios menores		0.00	350.00		
00080	10/12/2024	C	00019	00319	F- B0A4D90C7500 JACOBITO Presupuesto de Egresos Comprometido de Gastos de Funcionamiento Gastos de servicios menores		365.00	0.00		
00083	10/12/2024	C	00019	00319	F- B0A4D90C7500 JACOBITO Presupuesto de Egresos Comprometido de Gastos de Funcionamiento Gastos de servicios menores		0.00	365.00		
00087	10/12/2024	C	00019	00319	F- D20B83947F3C OFFICE DEPOT MEXICO Presupuesto de Egresos Comprometido de Gastos de Funcionamiento Gastos de servicios menores		72.20	0.00		
00090	10/12/2024	C	00019	00319	F- D20B83947F3C OFFICE DEPOT MEXICO Presupuesto de Egresos Comprometido de Gastos de Funcionamiento Gastos de servicios menores		0.00	72.20		
00094	10/12/2024	C	00019	00319	F- 235CEE281FA8 FARMACIA GUADALAJARA Presupuesto de Egresos Comprometido de Gastos de Funcionamiento Gastos de servicios menores		104.90	0.00		
00097	10/12/2024	C	00019	00319	F- 235CEE281FA8 FARMACIA GUADALAJARA Presupuesto de Egresos Comprometido de Gastos de Funcionamiento Gastos de servicios menores		0.00	104.90		
00017	10/12/2024	C	00021	00321	F- C2D562064BDA MOISES DIEGO ANTONIO Presupuesto de Egresos Comprometido de Gastos de Funcionamiento Gastos de servicios menores		606.54	0.00		
00020	10/12/2024	C	00021	00321	F- C2D562064BDA MOISES DIEGO ANTONIO Presupuesto de Egresos Comprometido de Gastos de Funcionamiento Gastos de servicios menores		0.00	606.54		
00032	10/12/2024	C	00021	00321	F- D9024906C92D BELLA SMEKE GARCIA OCAMPO Presupuesto de Egresos Comprometido de Gastos de Funcionamiento Gastos de servicios menores		1,460.00	0.00		
00035	10/12/2024	C	00021	00321	F- D9024906C92D BELLA SMEKE GARCIA OCAMPO Presupuesto de Egresos Comprometido de Gastos de Funcionamiento Gastos de servicios menores		0.00	1,460.00		
00046	10/12/2024	C	00021	00321	F- 00155D014009 LIBRERÍA GANDHI Presupuesto de Egresos Comprometido de Gastos de Funcionamiento Gastos de servicios menores		1,147.00	0.00		
00049	10/12/2024	C	00021	00321	F- 00155D014009 LIBRERÍA GANDHI Presupuesto de Egresos Comprometido de Gastos de Funcionamiento Gastos de servicios menores		0.00	1,147.00		
00067	10/12/2024	C	00021	00321	F- 5E790910B35F LIBRERÍA GANDHI Presupuesto de Egresos Comprometido de Gastos de Funcionamiento Gastos de servicios menores		1,419.00	0.00		
00070	10/12/2024	C	00021	00321	F- 5E790910B35F LIBRERÍA GANDHI Presupuesto de Egresos Comprometido de Gastos de Funcionamiento Gastos de servicios menores		0.00	1,419.00		
00081	10/12/2024	C	00021	00321	F- 22144CBDEF4F TIENDAS GARCES Presupuesto de Egresos Comprometido de Gastos de Funcionamiento Gastos de servicios menores		75.60	0.00		
00084	10/12/2024	C	00021	00321	F- 22144CBDEF4F TIENDAS GARCES Presupuesto de Egresos Comprometido de Gastos de Funcionamiento Gastos de servicios menores		0.00	75.60		
00088	10/12/2024	C	00021	00321	F- 8C8843C20B45 MARIA ESTHER NEIRA MILLAN Presupuesto de Egresos Comprometido de Gastos de Funcionamiento Gastos de servicios menores		829.40	0.00		
00091	10/12/2024	C	00021	00321	F- 8C8843C20B45 MARIA ESTHER NEIRA MILLAN Presupuesto de Egresos Comprometido de Gastos de Funcionamiento Gastos de servicios menores		0.00	829.40		
00109	10/12/2024	C	00021	00321	F- BEADFCA74BCB MOISES DIEGO ANTONIO Presupuesto de Egresos Comprometido de Gastos de Funcionamiento Gastos de servicios menores		1,617.43	0.00		
00112	10/12/2024	C	00021	00321	F- BEADFCA74BCB MOISES DIEGO ANTONIO Presupuesto de Egresos Comprometido de Gastos de Funcionamiento Gastos de servicios menores		0.00	1,617.43		
00003	03/12/2024	C	00011	00311	F- 9E26BB78E05E CADENA COMERCIAL OXXO Presupuesto de Egresos Comprometido de Gastos de Funcionamiento Gastos de servicios menores		77.00	0.00		
00006	03/12/2024	C	00011	00311	F- 9E26BB78E05E CADENA COMERCIAL OXXO Presupuesto de Egresos Comprometido de Gastos de Funcionamiento Gastos de servicios menores		0.00	77.00		
00010	03/12/2024	C	00011	00311	F- B31481B2DCB8 FARMACIA GUADALAJARA Presupuesto de Egresos Comprometido de Gastos de Funcionamiento Gastos de servicios menores		45.80	0.00		
00013	03/12/2024	C	00011	00311	F- B31481B2DCB8 FARMACIA GUADALAJARA Presupuesto de Egresos Comprometido de Gastos de Funcionamiento Gastos de servicios menores		0.00	45.80		
00017	03/12/2024	C	00011	00311	F- ED6F4FA2E3F1 LAS ENCHILADAS Presupuesto de Egresos Comprometido de Gastos de Funcionamiento Gastos de servicios menores		2,000.00	0.00		
00020	03/12/2024	C	00011	00311	F- ED6F4FA2E3F1 LAS ENCHILADAS Presupuesto de Egresos Comprometido de Gastos de Funcionamiento Gastos de servicios menores		0.00	2,000.00		
00024	03/12/2024	C	00011	00311	F- EE3A6F91C92E MA. MAGDALENA PORTILLO CHAVEZ Presupuesto de Egresos Comprometido de Gastos de Funcionamiento Gastos de servicios menores		520.00	0.00		
00027	03/12/2024	C	00011	00311	F- EE3A6F91C92E MA. MAGDALENA PORTILLO CHAVEZ Presupuesto de Egresos Comprometido de Gastos de Funcionamiento Gastos de servicios menores		0.00	520.00		

00031	03/12/2024	C	00011	00311	F- 9B35E092D335 LAS ENCHILADAS Presupuesto de Egresos Comprometido de Gastos de Funcionamiento Gastos de servicios menores		2,000.00	0.00		
00034	03/12/2024	C	00011	00311	F- 9B35E092D335 LAS ENCHILADAS Presupuesto de Egresos Comprometido de Gastos de Funcionamiento Gastos de servicios menores		0.00	2,000.00		
00038	03/12/2024	C	00011	00311	F- 7F7739CD2384 LAS ENCHILADAS Presupuesto de Egresos Comprometido de Gastos de Funcionamiento Gastos de servicios menores		2,000.00	0.00		
00041	03/12/2024	C	00011	00311	F- 7F7739CD2384 LAS ENCHILADAS Presupuesto de Egresos Comprometido de Gastos de Funcionamiento Gastos de servicios menores		0.00	2,000.00		
00073	03/12/2024	C	00011	00311	F- 1D3507F78332 OPERADORA VEPABU Presupuesto de Egresos Comprometido de Gastos de Funcionamiento Gastos de servicios menores		291.00	0.00		
00076	03/12/2024	C	00011	00311	F- 1D3507F78332 OPERADORA VEPABU Presupuesto de Egresos Comprometido de Gastos de Funcionamiento Gastos de servicios menores		0.00	291.00		
00080	03/12/2024	C	00011	00311	F- 19957A6EC624 IRASAIMASHE AL VALLE DE TOLUCA Presupuesto de Egresos Comprometido de Gastos de Funcionamiento Gastos de servicios menores		1,064.00	0.00		
00083	03/12/2024	C	00011	00311	F- 19957A6EC624 IRASAIMASHE AL VALLE DE TOLUCA Presupuesto de Egresos Comprometido de Gastos de Funcionamiento Gastos de servicios menores		0.00	1,064.00		
00087	03/12/2024	C	00011	00311	F- 2F769D05C987 CADENA COMERCIAL OXXO Presupuesto de Egresos Comprometido de Gastos de Funcionamiento Gastos de servicios menores		45.00	0.00		
00090	03/12/2024	C	00011	00311	F- 2F769D05C987 CADENA COMERCIAL OXXO Presupuesto de Egresos Comprometido de Gastos de Funcionamiento Gastos de servicios menores		0.00	45.00		
00094	03/12/2024	C	00011	00311	F- 2500733FBB0E OPERADORA MERUVE DE TOLUCA Presupuesto de Egresos Comprometido de Gastos de Funcionamiento Gastos de servicios menores		534.00	0.00		
00097	03/12/2024	C	00011	00311	F- 2500733FBB0E OPERADORA MERUVE DE TOLUCA Presupuesto de Egresos Comprometido de Gastos de Funcionamiento Gastos de servicios menores		0.00	534.00		
00101	03/12/2024	C	00011	00311	F- 45C0CC2D8CAD COMERCIALIZADORA FARMACEUTICA DE CHIAPAS Presupuesto de Egresos Comprometido de Gastos de Funcionamiento Gastos de servicios menores		26.00	0.00		
00104	03/12/2024	C	00011	00311	F- 45C0CC2D8CAD COMERCIALIZADORA FARMACEUTICA DE CHIAPAS Presupuesto de Egresos Comprometido de Gastos de Funcionamiento Gastos de servicios menores		0.00	26.00		
00108	03/12/2024	C	00011	00311	F- AAE02D1C6780 TIENDAS GARCES Presupuesto de Egresos Comprometido de Gastos de Funcionamiento Gastos de servicios menores		73.50	0.00		
00111	03/12/2024	C	00011	00311	F- AAE02D1C6780 TIENDAS GARCES Presupuesto de Egresos Comprometido de Gastos de Funcionamiento Gastos de servicios menores		0.00	73.50		
00115	03/12/2024	C	00011	00311	F- 46E386986CB3 COMERCIAL CITY FRESKO Presupuesto de Egresos Comprometido de Gastos de Funcionamiento Gastos de servicios menores		123.00	0.00		
00118	03/12/2024	C	00011	00311	F- 46E386986CB3 COMERCIAL CITY FRESKO Presupuesto de Egresos Comprometido de Gastos de Funcionamiento Gastos de servicios menores		0.00	123.00		
00122	03/12/2024	C	00011	00311	F- 7BF39EB8EB61 ITALIANNIS Presupuesto de Egresos Comprometido de Gastos de Funcionamiento Gastos de servicios menores		1,395.00	0.00		
00125	03/12/2024	C	00011	00311	F- 7BF39EB8EB61 ITALIANNIS Presupuesto de Egresos Comprometido de Gastos de Funcionamiento Gastos de servicios menores		0.00	1,395.00		
00129	03/12/2024	C	00011	00311	F- 0DEDEB2D7795 BELLA SMEKE GARCIA OCAMPO Presupuesto de Egresos Comprometido de Gastos de Funcionamiento Gastos de servicios menores		870.00	0.00		
00132	03/12/2024	C	00011	00311	F- 0DEDEB2D7795 BELLA SMEKE GARCIA OCAMPO Presupuesto de Egresos Comprometido de Gastos de Funcionamiento Gastos de servicios menores		0.00	870.00		
00010	03/12/2024	C	00012	00312	F- 2135321185B0 MOISES DIEGO ANTONIO Presupuesto de Egresos Comprometido de Gastos de Funcionamiento Gastos de servicios menores		1,010.89	0.00		
00013	03/12/2024	C	00012	00312	F- 2135321185B0 MOISES DIEGO ANTONIO Presupuesto de Egresos Comprometido de Gastos de Funcionamiento Gastos de servicios menores		0.00	1,010.89		
00047	03/12/2024	C	00012	00312	F- 6003EE97811B SOLUCIONES KERSSO Presupuesto de Egresos Comprometido de Gastos de Funcionamiento Gastos de servicios menores		1,856.00	0.00		
00050	03/12/2024	C	00012	00312	F- 6003EE97811B SOLUCIONES KERSSO Presupuesto de Egresos Comprometido de Gastos de Funcionamiento Gastos de servicios menores		0.00	1,856.00		
00054	03/12/2024	C	00012	00312	F- 670D6028AE14 FANTASIAS MIGUEL Presupuesto de Egresos Comprometido de Gastos de Funcionamiento Gastos de servicios menores		59.50	0.00		
00057	03/12/2024	C	00012	00312	F- 670D6028AE14 FANTASIAS MIGUEL Presupuesto de Egresos Comprometido de Gastos de Funcionamiento Gastos de servicios menores		0.00	59.50		
00082	03/12/2024	C	00012	00312	F- AE035FCE5BE9 MOISES DIEGO ANTONIO Presupuesto de Egresos Comprometido de Gastos de Funcionamiento Gastos de servicios menores		1,010.89	0.00		
00085	03/12/2024	C	00012	00312	F- AE035FCE5BE9 MOISES DIEGO ANTONIO Presupuesto de Egresos Comprometido de Gastos de Funcionamiento Gastos de servicios menores		0.00	1,010.89		
00104	03/12/2024	C	00012	00312	F- 4D0373F712C1 JUANA NAVARRETE UGARTE Presupuesto de Egresos Comprometido de Gastos de Funcionamiento Gastos de servicios menores		103.00	0.00		
00107	03/12/2024	C	00012	00312	F- 4D0373F712C1 JUANA NAVARRETE UGARTE Presupuesto de Egresos Comprometido de Gastos de Funcionamiento Gastos de servicios menores		0.00	103.00		
00111	03/12/2024	C	00012	00312	F- C03B8C8965E4 CENTRO BARBADO Presupuesto de Egresos Comprometido de Gastos de Funcionamiento Gastos de servicios menores		62.00	0.00		
00114	03/12/2024	C	00012	00312	F- C03B8C8965E4 CENTRO BARBADO Presupuesto de Egresos Comprometido de Gastos de Funcionamiento Gastos de servicios menores		0.00	62.00		
00125	03/12/2024	C	00012	00312	F- E65299242227 CLAUDIA PATRICIA GOMEZ OLIVARES Presupuesto de Egresos Comprometido de Gastos de Funcionamiento Gastos de servicios menores		327.53	0.00		
00128	03/12/2024	C	00012	00312	F- E65299242227 CLAUDIA PATRICIA GOMEZ OLIVARES Presupuesto de Egresos Comprometido de Gastos de Funcionamiento Gastos de servicios menores		0.00	327.53		
00066	21/11/2024	C	00020	00307	F- F902C1958DC8 MOISES DIEGO ANTONIO Presupuesto de Egresos Comprometido de Gastos de Funcionamiento Gastos de servicios menores		697.52	0.00		
00069	21/11/2024	C	00020	00307	F- F902C1958DC8 MOISES DIEGO ANTONIO Presupuesto de Egresos Comprometido de Gastos de Funcionamiento Gastos de servicios menores		0.00	697.52		
00081	21/11/2024	C	00020	00307	F- 35BF1BA86112 SOLUCIONES KERSSO Presupuesto de Egresos Comprometido de Gastos de Funcionamiento Gastos de servicios menores		1,856.00	0.00		
00084	21/11/2024	C	00020	00307	F- 35BF1BA86112 SOLUCIONES KERSSO Presupuesto de Egresos Comprometido de Gastos de Funcionamiento Gastos de servicios menores		0.00	1,856.00		
00088	21/11/2024	C	00020	00307	F- 42F5DD94FF2 FANTASIAS MIGUEL Presupuesto de Egresos Comprometido de Gastos de Funcionamiento Gastos de servicios menores		82.60	0.00		
00091	21/11/2024	C	00020	00307	F- 42F5DD94FF2 FANTASIAS MIGUEL Presupuesto de Egresos Comprometido de Gastos de Funcionamiento Gastos de servicios menores		0.00	82.60		
00003	19/11/2024	C	00019	00306	F- FDB45D78FDCB CADENA COMERCIAL OXXO Presupuesto de Egresos Comprometido de Gastos de Funcionamiento Gastos de servicios menores		45.00	0.00		
00006	19/11/2024	C	00019	00306	F- FDB45D78FDCB CADENA COMERCIAL OXXO Presupuesto de Egresos Comprometido de Gastos de Funcionamiento Gastos de servicios menores		0.00	45.00		
00010	19/11/2024	C	00019	00306	F- 9D5D55BB26D0 CADENA COMERCIAL OXXO Presupuesto de Egresos Comprometido de Gastos de Funcionamiento Gastos de servicios menores		45.00	0.00		
00013	19/11/2024	C	00019	00306	F- 9D5D55BB26D0 CADENA COMERCIAL OXXO Presupuesto de Egresos Comprometido de Gastos de Funcionamiento Gastos de servicios menores		0.00	45.00		
00017	19/11/2024	C	00019	00306	F- 85ABCDDFF558 DGNF ESMERALDA Presupuesto de Egresos Comprometido de Gastos de Funcionamiento Gastos de servicios menores		410.00	0.00		

00020	19/11/2024	C	00019	00306	F- 85ABCDDFF558 DGNF ESMERALDA Presupuesto de Egresos Comprometido de Gastos de Funcionamiento Gastos de servicios menores			0.00	410.00	
00024	19/11/2024	C	00019	00306	F- A5C946B3B32C OPERADORA MERUVE DE TOLUCA Presupuesto de Egresos Comprometido de Gastos de Funcionamiento Gastos de servicios menores			497.00	0.00	
00027	19/11/2024	C	00019	00306	F- A5C946B3B32C OPERADORA MERUVE DE TOLUCA Presupuesto de Egresos Comprometido de Gastos de Funcionamiento Gastos de servicios menores			0.00	497.00	
00031	19/11/2024	C	00019	00306	F- D0A20D01084B LA VAQUITA NEGRA DEL PORTAL Presupuesto de Egresos Comprometido de Gastos de Funcionamiento Gastos de servicios menores			505.00	0.00	
00034	19/11/2024	C	00019	00306	F- D0A20D01084B LA VAQUITA NEGRA DEL PORTAL Presupuesto de Egresos Comprometido de Gastos de Funcionamiento Gastos de servicios menores			0.00	505.00	
00038	19/11/2024	C	00019	00306	F- B478966705A0 ALIMENTOS CALTRA Presupuesto de Egresos Comprometido de Gastos de Funcionamiento Gastos de servicios menores			469.00	0.00	
00041	19/11/2024	C	00019	00306	F- B478966705A0 ALIMENTOS CALTRA Presupuesto de Egresos Comprometido de Gastos de Funcionamiento Gastos de servicios menores			0.00	469.00	
00045	19/11/2024	C	00019	00306	F- 33C608075F77 TACO ENERGY Presupuesto de Egresos Comprometido de Gastos de Funcionamiento Gastos de servicios menores			722.00	0.00	
00048	19/11/2024	C	00019	00306	F- 33C608075F77 TACO ENERGY Presupuesto de Egresos Comprometido de Gastos de Funcionamiento Gastos de servicios menores			0.00	722.00	
00052	19/11/2024	C	00019	00306	F- E86073915D83 RESTAURANTES BATSAN Presupuesto de Egresos Comprometido de Gastos de Funcionamiento Gastos de servicios menores			710.00	0.00	
00055	19/11/2024	C	00019	00306	F- E86073915D83 RESTAURANTES BATSAN Presupuesto de Egresos Comprometido de Gastos de Funcionamiento Gastos de servicios menores			0.00	710.00	
00059	19/11/2024	C	00019	00306	F- 2C8A2F2AB827 CADENA COMERCIAL OXXO Presupuesto de Egresos Comprometido de Gastos de Funcionamiento Gastos de servicios menores			132.01	0.00	
00062	19/11/2024	C	00019	00306	F- 2C8A2F2AB827 CADENA COMERCIAL OXXOPresupuesto de Egresos Comprometido de Gastos de Funcionamiento Gastos de servicios menores			0.00	132.01	
00066	19/11/2024	C	00019	00306	F- 2E63B5DAD8BB ERIKA YASMIN ACUNA DUARTE Presupuesto de Egresos Comprometido de Gastos de Funcionamiento Gastos de servicios menores			475.00	0.00	
00069	19/11/2024	C	00019	00306	F- 2E63B5DAD8BB ERIKA YASMIN ACUNA DUARTE Presupuesto de Egresos Comprometido de Gastos de Funcionamiento Gastos de servicios menores			0.00	475.00	
00073	19/11/2024	C	00019	00306	F- 51512B1FD832 CAFÉ SIRENA Presupuesto de Egresos Comprometido de Gastos de Funcionamiento Gastos de servicios menores			297.00	0.00	
00076	19/11/2024	C	00019	00306	F- 51512B1FD832 CAFÉ SIRENA Presupuesto de Egresos Comprometido de Gastos de Funcionamiento Gastos de servicios menores			0.00	297.00	
00080	19/11/2024	C	00019	00306	F- E9717B8578A0 IRASAIMASHE AL VALLE DE TOLUCA Presupuesto de Egresos Comprometido de Gastos de Funcionamiento Gastos de servicios menores			1,180.00	0.00	
00083	19/11/2024	C	00019	00306	F- E9717B8578A0 IRASAIMASHE AL VALLE DE TOLUCA Presupuesto de Egresos Comprometido de Gastos de Funcionamiento Gastos de servicios menores			0.00	1,180.00	
00003	08/11/2024	C	00012	00299	F- 8092ED9F9904 RESTAURANTES ADMX Presupuesto de Egresos Comprometido de Gastos de Funcionamiento Gastos de servicios menores			120.04	0.00	
00006	08/11/2024	C	00012	00299	F- 8092ED9F9904 RESTAURANTES ADMX Presupuesto de Egresos Comprometido de Gastos de Funcionamiento Gastos de servicios menores			0.00	120.04	
00010	08/11/2024	C	00012	00299	F- A214CC881BC4 ALIMENTOS CALTRA Presupuesto de Egresos Comprometido de Gastos de Funcionamiento Gastos de servicios menores			433.00	0.00	
00013	08/11/2024	C	00012	00299	F- A214CC881BC4 ALIMENTOS CALTRA Presupuesto de Egresos Comprometido de Gastos de Funcionamiento Gastos de servicios menores			0.00	433.00	
00017	08/11/2024	C	00012	00299	F- 19D3A72B4C54 COMITOL Presupuesto de Egresos Comprometido de Gastos de Funcionamiento Gastos de servicios menores			1,095.01	0.00	
00020	08/11/2024	C	00012	00299	F- 19D3A72B4C54 COMITOL Presupuesto de Egresos Comprometido de Gastos de Funcionamiento Gastos de servicios menores			0.00	1,095.01	
00024	08/11/2024	C	00012	00299	F- 09083686EE5F CADENA COMERCIAL OXXO Presupuesto de Egresos Comprometido de Gastos de Funcionamiento Gastos de servicios menores			48.51	0.00	
00027	08/11/2024	C	00012	00299	F- 09083686EE5F CADENA COMERCIAL OXXO Presupuesto de Egresos Comprometido de Gastos de Funcionamiento Gastos de servicios menores			0.00	48.51	
00031	08/11/2024	C	00012	00299	IRASAIMASHE AL VALLE DE TOLUCA Presupuesto de Egresos Comprometido de Gastos de Funcionamiento Gastos de servicios menores			739.00	0.00	
00034	08/11/2024	C	00012	00299	IRASAIMASHE AL VALLE DE TOLUCA Presupuesto de Egresos Comprometido de Gastos de Funcionamiento Gastos de servicios menores			0.00	739.00	
00038	08/11/2024	C	00012	00299	F-9E59109BED70 MA. MAGDALENA PORTILLO CHAVEZ Presupuesto de Egresos Comprometido de Gastos de Funcionamiento Gastos de servicios menores			520.00	0.00	
00041	08/11/2024	C	00012	00299	F-9E59109BED70 MA. MAGDALENA PORTILLO CHAVEZ Presupuesto de Egresos Comprometido de Gastos de Funcionamiento Gastos de servicios menores			0.00	520.00	
00080	08/11/2024	C	00012	00299	F- 424A0F7F9F64 FARMACIA GUADALAJARA Presupuesto de Egresos Comprometido de Gastos de Funcionamiento Gastos de servicios menores			45.80	0.00	
00083	08/11/2024	C	00012	00299	F- 424A0F7F9F64 FARMACIA GUADALAJARA Presupuesto de Egresos Comprometido de Gastos de Funcionamiento Gastos de servicios menores			0.00	45.80	
00087	08/11/2024	C	00012	00299	F- EF4870B8CD95 CADENA COMERCIAL OXXO Presupuesto de Egresos Comprometido de Gastos de Funcionamiento Gastos de servicios menores			39.00	0.00	
00090	08/11/2024	C	00012	00299	F- EF4870B8CD95 CADENA COMERCIAL OXXO Presupuesto de Egresos Comprometido de Gastos de Funcionamiento Gastos de servicios menores			0.00	39.00	
00094	08/11/2024	C	00012	00299	F- F70D9E76B304 RESTAURANTE RS CARRANZA Presupuesto de Egresos Comprometido de Gastos de Funcionamiento Gastos de servicios menores			225.01	0.00	
00097	08/11/2024	C	00012	00299	F- F70D9E76B304 RESTAURANTE RS CARRANZA Presupuesto de Egresos Comprometido de Gastos de Funcionamiento Gastos de servicios menores			0.00	225.01	
00157	08/11/2024	C	00012	00299	F- 52C2788AFA0B ALIMENTOS CALTRA Presupuesto de Egresos Comprometido de Gastos de Funcionamiento Gastos de servicios menores			631.00	0.00	
00160	08/11/2024	C	00012	00299	F- 52C2788AFA0B ALIMENTOS CALTRA Presupuesto de Egresos Comprometido de Gastos de Funcionamiento Gastos de servicios menores			0.00	631.00	
00164	08/11/2024	C	00012	00299	F- 10C04EC33774 MARTHA OLIVA NAVA SALAS Presupuesto de Egresos Comprometido de Gastos de Funcionamiento Gastos de servicios menores			390.00	0.00	
00167	08/11/2024	C	00012	00299	F- 10C04EC33774 MARTHA OLIVA NAVA SALAS Presupuesto de Egresos Comprometido de Gastos de Funcionamiento Gastos de servicios menores			0.00	390.00	
00171	08/11/2024	C	00012	00299	F- 4FB899185B1B DALIA OSORIO LARA Presupuesto de Egresos Comprometido de Gastos de Funcionamiento Gastos de servicios menores			1,555.00	0.00	
00174	08/11/2024	C	00012	00299	F- 4FB899185B1B DALIA OSORIO LARA Presupuesto de Egresos Comprometido de Gastos de Funcionamiento Gastos de servicios menores			0.00	1,555.00	
00003	08/11/2024	C	00014	00301	F- 87D9DB50E4E0 PROMOCIONES INMOBILIARIAS NATURISTAS Presupuesto de Egresos Comprometido de Gastos de Funcionamiento Gastos de servicios menores			241.00	0.00	
00006	08/11/2024	C	00014	00301	F- 87D9DB50E4E0 PROMOCIONES INMOBILIARIAS NATURISTAS Presupuesto de Egresos Comprometido de Gastos de Funcionamiento Gastos de servicios menores			0.00	241.00	
00010	08/11/2024	C	00014	00301	F- CC3497118E9E NINETY TEAM SL Presupuesto de Egresos Comprometido de Gastos de Funcionamiento Gastos de servicios menores			76.00	0.00	
00013	08/11/2024	C	00014	00301	F- CC3497118E9E NINETY TEAM SL Presupuesto de Egresos Comprometido de Gastos de Funcionamiento Gastos de servicios menores			0.00	76.00	

00066	08/11/2024	C	00014	00301	F- 33849D050848 CENTRO BARBADO Presupuesto de Egresos Comprometido de Gastos de Funcionamiento Gastos de servicios menores		62.00	0.00		
00069	08/11/2024	C	00014	00301	F- 33849D050848 CENTRO BARBADO Presupuesto de Egresos Comprometido de Gastos de Funcionamiento Gastos de servicios menores		0.00	62.00		
00108	08/11/2024	C	00014	00301	Presupuesto de Egresos Comprometido de Gastos de Funcionamiento Gastos de servicios menores		1,465.80	0.00		
00111	08/11/2024	C	00014	00301	Presupuesto de Egresos Comprometido de Gastos de Funcionamiento Gastos de servicios menores		0.00	1,465.80		
00123	08/11/2024	C	00014	00301	F- 0F699D7201EA OFFICE DEPOT MEXICO Presupuesto de Egresos Comprometido de Gastos de Funcionamiento Gastos de servicios menores		262.50	0.00		
00126	08/11/2024	C	00014	00301	F- 0F699D7201EA OFFICE DEPOT MEXICO Presupuesto de Egresos Comprometido de Gastos de Funcionamiento Gastos de servicios menores		0.00	262.50		
00137	08/11/2024	C	00014	00301	F- 67DD3BCC3214 OFFICE DEPOT MEXICO Presupuesto de Egresos Comprometido de Gastos de Funcionamiento Gastos de servicios menores		87.50	0.00		
00140	08/11/2024	C	00014	00301	F- 67DD3BCC3214 OFFICE DEPOT MEXICO Presupuesto de Egresos Comprometido de Gastos de Funcionamiento Gastos de servicios menores		0.00	87.50		
00172	08/11/2024	C	00014	00301	Presupuesto de Egresos Comprometido de Gastos de Funcionamiento Gastos de servicios menores		1,617.43	0.00		
00175	08/11/2024	C	00014	00301	Presupuesto de Egresos Comprometido de Gastos de Funcionamiento Gastos de servicios menores		0.00	1,617.43		
00031	29/10/2024	C	00028	00293	F- F7733FE41993 CAFÉ SIRENA Presupuesto de Egresos Comprometido de Gastos de Funcionamiento Gastos de servicios menores		67.00	0.00		
00034	29/10/2024	C	00028	00293	F- F7733FE41993 CAFÉ SIRENA Presupuesto de Egresos Comprometido de Gastos de Funcionamiento Gastos de servicios menores		0.00	67.00		
00038	29/10/2024	C	00028	00293	F- 3DAD9FBF81B3 ROGELIO FLORES GARDUNO Presupuesto de Egresos Comprometido de Gastos de Funcionamiento Gastos de servicios menores		1,020.50	0.00		
00041	29/10/2024	C	00028	00293	F- 3DAD9FBF81B3 ROGELIO FLORES GARDUNO Presupuesto de Egresos Comprometido de Gastos de Funcionamiento Gastos de servicios menores		0.00	1,020.50		
00067	29/10/2024	C	00028	00293	F- 9DB7386BA834 FANTASIAS MIGUEL Presupuesto de Egresos Comprometido de Gastos de Funcionamiento Gastos de servicios menores		179.60	0.00		
00070	29/10/2024	C	00028	00293	F- 9DB7386BA834 FANTASIAS MIGUEL Presupuesto de Egresos Comprometido de Gastos de Funcionamiento Gastos de servicios menores		0.00	179.60		
00088	29/10/2024	C	00028	00293	F- 384FE9C052EB ROGELIO FLORES GARDUNO Presupuesto de Egresos Comprometido de Gastos de Funcionamiento Gastos de servicios menores		1,020.50	0.00		
00091	29/10/2024	C	00028	00293	F- 384FE9C052EB ROGELIO FLORES GARDUNO Presupuesto de Egresos Comprometido de Gastos de Funcionamiento Gastos de servicios menores		0.00	1,020.50		
00095	29/10/2024	C	00028	00293	F- A5F0B6594E2A EM PACK DE MEXICO Presupuesto de Egresos Comprometido de Gastos de Funcionamiento Gastos de servicios menores		59.51	0.00		
00098	29/10/2024	C	00028	00293	F- A5F0B6594E2A EM PACK DE MEXICO Presupuesto de Egresos Comprometido de Gastos de Funcionamiento Gastos de servicios menores		0.00	59.51		
00003	22/10/2024	C	00022	00287	F- 43B3A9E1FDF6 CONSORCIO LUNA SA DE CV Presupuesto de Egresos Comprometido de Gastos de Funcionamiento Gastos de servicios menores		165.75	0.00		
00006	22/10/2024	C	00022	00287	F- 43B3A9E1FDF6 CONSORCIO LUNA SA DE CV Presupuesto de Egresos Comprometido de Gastos de Funcionamiento Gastos de servicios menores		0.00	165.75		
00010	22/10/2024	C	00022	00287	F- 215234D11796 TACO ENERGY Presupuesto de Egresos Comprometido de Gastos de Funcionamiento Gastos de servicios menores		581.00	0.00		
00013	22/10/2024	C	00022	00287	F- 215234D11796 TACO ENERGY Presupuesto de Egresos Comprometido de Gastos de Funcionamiento Gastos de servicios menores		0.00	581.00		
00017	22/10/2024	C	00022	00287	F- C797A6345B97 IRASAIMASHE AL VALLE DE TOLUCA Presupuesto de Egresos Comprometido de Gastos de Funcionamiento Gastos de servicios menores		1,085.00	0.00		
00020	22/10/2024	C	00022	00287	F- C797A6345B97 IRASAIMASHE AL VALLE DE TOLUCA Presupuesto de Egresos Comprometido de Gastos de Funcionamiento Gastos de servicios menores		0.00	1,085.00		
00024	22/10/2024	C	00022	00287	F- 0EB1400A9E46 CADENA COMERCIAL OXXO Presupuesto de Egresos Comprometido de Gastos de Funcionamiento Gastos de servicios menores		81.00	0.00		
00027	22/10/2024	C	00022	00287	F- 0EB1400A9E46 CADENA COMERCIAL OXXO Presupuesto de Egresos Comprometido de Gastos de Funcionamiento Gastos de servicios menores		0.00	81.00		
00031	22/10/2024	C	00022	00287	F- F8E45A6A8A52 IRVIN ADRIAN RETAMA BERNAL Presupuesto de Egresos Comprometido de Gastos de Funcionamiento Gastos de servicios menores		2,314.00	0.00		
00034	22/10/2024	C	00022	00287	F- F8E45A6A8A52 IRVIN ADRIAN RETAMA BERNAL Presupuesto de Egresos Comprometido de Gastos de Funcionamiento Gastos de servicios menores		0.00	2,314.00		
00038	22/10/2024	C	00022	00287	F- D172D257D61A CAFÉ SIRENA Presupuesto de Egresos Comprometido de Gastos de Funcionamiento Gastos de servicios menores		425.00	0.00		
00041	22/10/2024	C	00022	00287	F- D172D257D61A CAFÉ SIRENA Presupuesto de Egresos Comprometido de Gastos de Funcionamiento Gastos de servicios menores		0.00	425.00		
00045	22/10/2024	C	00022	00287	F- 97F436A750C1 JESUS ANTONIO NORIEGA BERNAL Presupuesto de Egresos Comprometido de Gastos de Funcionamiento Gastos de servicios menores		240.00	0.00		
00048	22/10/2024	C	00022	00287	F- 97F436A750C1 JESUS ANTONIO NORIEGA BERNAL Presupuesto de Egresos Comprometido de Gastos de Funcionamiento Gastos de servicios menores		0.00	240.00		
00052	22/10/2024	C	00022	00287	F- A690CE3AE9C3 ERIKA YASMIN ACUNA DUARTE Presupuesto de Egresos Comprometido de Gastos de Funcionamiento Gastos de servicios menores		452.01	0.00		
00055	22/10/2024	C	00022	00287	F- A690CE3AE9C3 ERIKA YASMIN ACUNA DUARTE Presupuesto de Egresos Comprometido de Gastos de Funcionamiento Gastos de servicios menores		0.00	452.01		
00059	22/10/2024	C	00022	00287	F- A64339FC5901 DGNF ESMERALDA Presupuesto de Egresos Comprometido de Gastos de Funcionamiento Gastos de servicios menores		400.00	0.00		
00062	22/10/2024	C	00022	00287	F- A64339FC5901 DGNF ESMERALDA Presupuesto de Egresos Comprometido de Gastos de Funcionamiento Gastos de servicios menores		0.00	400.00		
00066	22/10/2024	C	00022	00287	F- CE45C0F250C2 OPERADORA MERUVE DE TOLUCA Presupuesto de Egresos Comprometido de Gastos de Funcionamiento Gastos de servicios menores		426.00	0.00		
00069	22/10/2024	C	00022	00287	F- CE45C0F250C2 OPERADORA MERUVE DE TOLUCA Presupuesto de Egresos Comprometido de Gastos de Funcionamiento Gastos de servicios menores		0.00	426.00		
00073	22/10/2024	C	00022	00287	F- AE0FCB7707EA CAFÉ SIRENA Presupuesto de Egresos Comprometido de Gastos de Funcionamiento Gastos de servicios menores		216.00	0.00		
00076	22/10/2024	C	00022	00287	F- AE0FCB7707EA CAFÉ SIRENA Presupuesto de Egresos Comprometido de Gastos de Funcionamiento Gastos de servicios menores		0.00	216.00		
00080	22/10/2024	C	00022	00287	F- 821FAC66E6CE CAFÉ SIRENA Presupuesto de Egresos Comprometido de Gastos de Funcionamiento Gastos de servicios menores		257.00	0.00		
00083	22/10/2024	C	00022	00287	F- 821FAC66E6CE CAFÉ SIRENA Presupuesto de Egresos Comprometido de Gastos de Funcionamiento Gastos de servicios menores		0.00	257.00		
00018	22/10/2024	C	00023	00288	F- 9B2516FEC2E0 OFFICE DEPOT MEXICO Presupuesto de Egresos Comprometido de Gastos de Funcionamiento Gastos de servicios menores		262.50	0.00		
00021	22/10/2024	C	00023	00288	F- 9B2516FEC2E0 OFFICE DEPOT MEXICO Presupuesto de Egresos Comprometido de Gastos de Funcionamiento Gastos de servicios menores		0.00	262.50		
00025	22/10/2024	C	00023	00288	F- 15DE2FC1AD0D OFFICE DEPOT MEXICO Presupuesto de Egresos Comprometido de Gastos de Funcionamiento Gastos de servicios menores		70.00	0.00		
00028	22/10/2024	C	00023	00288	F- 15DE2FC1AD0D OFFICE DEPOT MEXICO Presupuesto de Egresos Comprometido de Gastos de Funcionamiento Gastos de servicios menores		0.00	70.00		
00032	22/10/2024	C	00023	00288	F- B99A88C9B2E5 OFFICE DEPOT MEXICO Presupuesto de Egresos Comprometido de Gastos de Funcionamiento Gastos de servicios menores		201.50	0.00		

00035	22/10/2024	C	00023	00288	F- B99A88C9B2E5 OFFICE DEPOT MEXICO Presupuesto de Egresos Comprometido de Gastos de Funcionamiento Gastos de servicios menores		0.00	201.50		
00039	22/10/2024	C	00023	00288	F- A88162C33641 MARIA GABRIELA PEREZ MENA Presupuesto de Egresos Comprometido de Gastos de Funcionamiento Gastos de servicios menores		307.00	0.00		
00042	22/10/2024	C	00023	00288	F- A88162C33641 MARIA GABRIELA PEREZ MENA Presupuesto de Egresos Comprometido de Gastos de Funcionamiento Gastos de servicios menores		0.00	307.00		
00046	22/10/2024	C	00023	00288	F- 22816F08BB0D OSVALDO DE JESUS ROJAS LOPEZ Presupuesto de Egresos Comprometido de Gastos de Funcionamiento Gastos de servicios menores		352.64	0.00		
00049	22/10/2024	C	00023	00288	F- 22816F08BB0D OSVALDO DE JESUS ROJAS LOPEZ Presupuesto de Egresos Comprometido de Gastos de Funcionamiento Gastos de servicios menores		0.00	352.64		
00053	22/10/2024	C	00023	00288	F- 142EE2BDCB22 OFFICE DEPOT MEXICO Presupuesto de Egresos Comprometido de Gastos de Funcionamiento Gastos de servicios menores		52.50	0.00		
00056	22/10/2024	C	00023	00288	F- 142EE2BDCB22 OFFICE DEPOT MEXICO Presupuesto de Egresos Comprometido de Gastos de Funcionamiento Gastos de servicios menores		0.00	52.50		
00060	22/10/2024	C	00023	00288	F- B22224A1014D OFFICE DEPOT MEXICO Presupuesto de Egresos Comprometido de Gastos de Funcionamiento Gastos de servicios menores		105.00	0.00		
00063	22/10/2024	C	00023	00288	F- B22224A1014D OFFICE DEPOT MEXICO Presupuesto de Egresos Comprometido de Gastos de Funcionamiento Gastos de servicios menores		0.00	105.00		
00088	22/10/2024	C	00023	00288	F- 9A8155CEBC1F CENTRO BARBADO Presupuesto de Egresos Comprometido de Gastos de Funcionamiento Gastos de servicios menores		62.00	0.00		
00091	22/10/2024	C	00023	00288	F- 9A8155CEBC1F CENTRO BARBADO Presupuesto de Egresos Comprometido de Gastos de Funcionamiento Gastos de servicios menores		0.00	62.00		
00095	22/10/2024	C	00023	00288	F- 917CAA7AD6F3 ABASTECEDORA KEOPS 2000 Presupuesto de Egresos Comprometido de Gastos de Funcionamiento Gastos de servicios menores		1,265.00	0.00		
00098	22/10/2024	C	00023	00288	F- 917CAA7AD6F3 ABASTECEDORA KEOPS 2000 Presupuesto de Egresos Comprometido de Gastos de Funcionamiento Gastos de servicios menores		0.00	1,265.00		
00102	22/10/2024	C	00023	00288	F- CD3C41C5F3A9 MARIA GABRIELA PEREZ MENA Presupuesto de Egresos Comprometido de Gastos de Funcionamiento Gastos de servicios menores		292.00	0.00		
00105	22/10/2024	C	00023	00288	F- CD3C41C5F3A9 MARIA GABRIELA PEREZ MENA Presupuesto de Egresos Comprometido de Gastos de Funcionamiento Gastos de servicios menores		0.00	292.00		
00061	09/10/2024	C	00015	00280	F- F55E74E2AA69 MAURA GARFIAS DIAZ Presupuesto de Egresos Comprometido de Gastos de Funcionamiento Gastos de servicios menores		586.32	0.00		
00064	09/10/2024	C	00015	00280	F- F55E74E2AA69 MAURA GARFIAS DIAZ Presupuesto de Egresos Comprometido de Gastos de Funcionamiento Gastos de servicios menores		0.00	586.32		
00111	09/10/2024	C	00015	00280	F- E26854143282 SERVICIO COMERCIAL GARIS Presupuesto de Egresos Comprometido de Gastos de Funcionamiento Gastos de servicios menores		579.00	0.00		
00114	09/10/2024	C	00015	00280	F- E26854143282 SERVICIO COMERCIAL GARIS Presupuesto de Egresos Comprometido de Gastos de Funcionamiento Gastos de servicios menores		0.00	579.00		
00125	09/10/2024	C	00015	00280	F- BC4A5407D814 MARIA GABRIELA PEREZ MENA Presupuesto de Egresos Comprometido de Gastos de Funcionamiento Gastos de servicios menores		1,480.00	0.00		
00128	09/10/2024	C	00015	00280	F- BC4A5407D814 MARIA GABRIELA PEREZ MENA Presupuesto de Egresos Comprometido de Gastos de Funcionamiento Gastos de servicios menores		0.00	1,480.00		
00003	03/10/2024	C	00011	00276	F- C774B58BF18E KYODAILB Presupuesto de Egresos Comprometido de Gastos de Funcionamiento Gastos de servicios menores		715.00	0.00		
00006	03/10/2024	C	00011	00276	F- C774B58BF18E KYODAILB Presupuesto de Egresos Comprometido de Gastos de Funcionamiento Gastos de servicios menores		0.00	715.00		
00010	03/10/2024	C	00011	00276	F- A083040C9C4A ALIMENTOS CALTRA Presupuesto de Egresos Comprometido de Gastos de Funcionamiento Gastos de servicios menores		489.00	0.00		
00013	03/10/2024	C	00011	00276	F- A083040C9C4A ALIMENTOS CALTRA Presupuesto de Egresos Comprometido de Gastos de Funcionamiento Gastos de servicios menores		0.00	489.00		
00017	03/10/2024	C	00011	00276	F- F76760EBFD48 CADENA COMERCIAL OXXO Presupuesto de Egresos Comprometido de Gastos de Funcionamiento Gastos de servicios menores		80.00	0.00		
00020	03/10/2024	C	00011	00276	F- F76760EBFD48 CADENA COMERCIAL OXXO Presupuesto de Egresos Comprometido de Gastos de Funcionamiento Gastos de servicios menores		0.00	80.00		
00024	03/10/2024	C	00011	00276	F- AB8FFABAD41CIRASAIMASHE AL VALLE DE TOLUCA Presupuesto de Egresos Comprometido de Gastos de Funcionamiento Gastos de servicios menores		553.00	0.00		
00027	03/10/2024	C	00011	00276	F- AB8FFABAD41CIRASAIMASHE AL VALLE DE TOLUCA Presupuesto de Egresos Comprometido de Gastos de Funcionamiento Gastos de servicios menores		0.00	553.00		
00031	03/10/2024	C	00011	00276	F- 5685F2A5C995 7 ELEVEN MEXICO Presupuesto de Egresos Comprometido de Gastos de Funcionamiento Gastos de servicios menores		96.00	0.00		
00034	03/10/2024	C	00011	00276	F- 5685F2A5C995 7 ELEVEN MEXICO Presupuesto de Egresos Comprometido de Gastos de Funcionamiento Gastos de servicios menores		0.00	96.00		
00038	03/10/2024	C	00011	00276	F- A5F2C73E3522 KRISPY KREME MEXICO Presupuesto de Egresos Comprometido de Gastos de Funcionamiento Gastos de servicios menores		275.00	0.00		
00041	03/10/2024	C	00011	00276	F- A5F2C73E3522 KRISPY KREME MEXICO Presupuesto de Egresos Comprometido de Gastos de Funcionamiento Gastos de servicios menores		0.00	275.00		
00045	03/10/2024	C	00011	00276	F- 46DAE266CBA7 CADENA COMERCIAL OXXO Presupuesto de Egresos Comprometido de Gastos de Funcionamiento Gastos de servicios menores		82.99	0.00		
00048	03/10/2024	C	00011	00276	F- 46DAE266CBA7 CADENA COMERCIAL OXXO Presupuesto de Egresos Comprometido de Gastos de Funcionamiento Gastos de servicios menores		0.00	82.99		
00108	03/10/2024	C	00011	00276	F- FAAA99040FE4 JACOBITO Presupuesto de Egresos Comprometido de Gastos de Funcionamiento Gastos de servicios menores		411.00	0.00		
00111	03/10/2024	C	00011	00276	F- FAAA99040FE4 JACOBITO Presupuesto de Egresos Comprometido de Gastos de Funcionamiento Gastos de servicios menores		0.00	411.00		
00115	03/10/2024	C	00011	00276	F- 391043BB4A4D JACOBITO Presupuesto de Egresos Comprometido de Gastos de Funcionamiento Gastos de servicios menores		496.00	0.00		
00118	03/10/2024	C	00011	00276	F- 391043BB4A4D JACOBITO Presupuesto de Egresos Comprometido de Gastos de Funcionamiento Gastos de servicios menores		0.00	496.00		
00122	03/10/2024	C	00011	00276	F- 488ACB2F2606 FARMACIA GUADALAJARA Presupuesto de Egresos Comprometido de Gastos de Funcionamiento Gastos de servicios menores		21.50	0.00		
00125	03/10/2024	C	00011	00276	F- 488ACB2F2606 FARMACIA GUADALAJARA Presupuesto de Egresos Comprometido de Gastos de Funcionamiento Gastos de servicios menores		0.00	21.50		
00129	03/10/2024	C	00011	00276	F- 25DCA85F4550 CADENA COMERCIAL OXXO Presupuesto de Egresos Comprometido de Gastos de Funcionamiento Gastos de servicios menores		171.00	0.00		
00132	03/10/2024	C	00011	00276	F- 25DCA85F4550 CADENA COMERCIAL OXXO Presupuesto de Egresos Comprometido de Gastos de Funcionamiento Gastos de servicios menores		0.00	171.00		
00136	03/10/2024	C	00011	00276	F- 6932B2815B63 ALIMENTOS CALTRA Presupuesto de Egresos Comprometido de Gastos de Funcionamiento Gastos de servicios menores		531.00	0.00		
00139	03/10/2024	C	00011	00276	F- 6932B2815B63 ALIMENTOS CALTRA Presupuesto de Egresos Comprometido de Gastos de Funcionamiento Gastos de servicios menores		0.00	531.00		
00143	03/10/2024	C	00011	00276	F- FA6076837E30 CAFÉ SIRENA Presupuesto de Egresos Comprometido de Gastos de Funcionamiento Gastos de servicios menores		312.00	0.00		
00146	03/10/2024	C	00011	00276	F- FA6076837E30 CAFÉ SIRENA Presupuesto de Egresos Comprometido de Gastos de Funcionamiento Gastos de servicios menores		0.00	312.00		

00150	03/10/2024	C	00011	00276	F- 2DB15F2CA988 RESTAURANTE RS CARRANZA Presupuesto de Egresos Comprometido de Gastos de Funcionamiento Gastos de servicios menores		279.56	0.00		
00153	03/10/2024	C	00011	00276	F- 2DB15F2CA988 RESTAURANTE RS CARRANZA Presupuesto de Egresos Comprometido de Gastos de Funcionamiento Gastos de servicios menores		0.00	279.56		
00157	03/10/2024	C	00011	00276	F- DC0A9848D005 JACOBITO Presupuesto de Egresos Comprometido de Gastos de Funcionamiento Gastos de servicios menores		708.00	0.00		
00160	03/10/2024	C	00011	00276	F- DC0A9848D005 JACOBITO Presupuesto de Egresos Comprometido de Gastos de Funcionamiento Gastos de servicios menores		0.00	708.00		
00164	03/10/2024	C	00011	00276	F- 39802D9158D5 OPERADORA MERUVE DE TOLUCA Presupuesto de Egresos Comprometido de Gastos de Funcionamiento Gastos de servicios menores		759.00	0.00		
00167	03/10/2024	C	00011	00276	F- 39802D9158D5 OPERADORA MERUVE DE TOLUCA Presupuesto de Egresos Comprometido de Gastos de Funcionamiento Gastos de servicios menores		0.00	759.00		
00171	03/10/2024	C	00011	00276	F- 05F91F86E286 RESTAURANTES ADMX Presupuesto de Egresos Comprometido de Gastos de Funcionamiento Gastos de servicios menores		178.00	0.00		
00174	03/10/2024	C	00011	00276	F- 05F91F86E286 RESTAURANTES ADMX Presupuesto de Egresos Comprometido de Gastos de Funcionamiento Gastos de servicios menores		0.00	178.00		
00052	23/09/2024	C	00023	00270	F- 010222BD6BD1OPERADORA Y CONTROLADORA DE SERVICIOS Y PRODUCTOS Presupuesto de Egresos Comprometido de Gastos de Funcionamiento Gastos de servicios menores		135.00	0.00		
00055	23/09/2024	C	00023	00270	F- 010222BD6BD1OPERADORA Y CONTROLADORA DE SERVICIOS Y PRODUCTOS Presupuesto de Egresos Comprometido de Gastos de Funcionamiento Gastos de servicios menores		0.00	135.00		
00066	23/09/2024	C	00023	00270	F- 81572E469F93 CENTRO BARBADO Presupuesto de Egresos Comprometido de Gastos de Funcionamiento Gastos de servicios menores		62.00	0.00		
00069	23/09/2024	C	00023	00270	F- 81572E469F93 CENTRO BARBADO Presupuesto de Egresos Comprometido de Gastos de Funcionamiento Gastos de servicios menores		0.00	62.00		
00087	23/09/2024	C	00023	00270	F- F39FE23E7861 MARIA GABRIELA PEREZ MENA Presupuesto de Egresos Comprometido de Gastos de Funcionamiento Gastos de servicios menores		216.00	0.00		
00090	23/09/2024	C	00023	00270	F- F39FE23E7861 MARIA GABRIELA PEREZ MENA Presupuesto de Egresos Comprometido de Gastos de Funcionamiento Gastos de servicios menores		0.00	216.00		
00122	23/09/2024	C	00023	00270	F- 58C311E3772E ENRIQUE ULISES GARCIA JUAREZ Presupuesto de Egresos Comprometido de Gastos de Funcionamiento Gastos de servicios menores		86.94	0.00		
00125	23/09/2024	C	00023	00270	F- 58C311E3772E ENRIQUE ULISES GARCIA JUAREZ Presupuesto de Egresos Comprometido de Gastos de Funcionamiento Gastos de servicios menores		0.00	86.94		
00158	23/09/2024	C	00023	00270	F- 7F120E6BCD14 NUEVA WAL MART DE MEXICO Presupuesto de Egresos Comprometido de Gastos de Funcionamiento Gastos de servicios menores		154.00	0.00		
00161	23/09/2024	C	00023	00270	F- 7F120E6BCD14 NUEVA WAL MART DE MEXICO Presupuesto de Egresos Comprometido de Gastos de Funcionamiento Gastos de servicios menores		0.00	154.00		
00003	19/09/2024	C	00020	00267	F- B8093FD3A0FA OMAR PENA CARDENAS Presupuesto de Egresos Comprometido de Gastos de Funcionamiento Gastos de servicios menores		285.00	0.00		
00006	19/09/2024	C	00020	00267	F- B8093FD3A0FA OMAR PENA CARDENAS Presupuesto de Egresos Comprometido de Gastos de Funcionamiento Gastos de servicios menores		0.00	285.00		
00010	19/09/2024	C	00020	00267	F- 313F5C9D059D MA. MAGDALENA PORTILLO CHAVEZ Presupuesto de Egresos Comprometido de Gastos de Funcionamiento Gastos de servicios menores		410.00	0.00		
00013	19/09/2024	C	00020	00267	F- 313F5C9D059D MA. MAGDALENA PORTILLO CHAVEZ Presupuesto de Egresos Comprometido de Gastos de Funcionamiento Gastos de servicios menores		0.00	410.00		
00017	19/09/2024	C	00020	00267	F- 765C740C9109 RESTAURANTE RS CARRANZA Presupuesto de Egresos Comprometido de Gastos de Funcionamiento Gastos de servicios menores		334.00	0.00		
00020	19/09/2024	C	00020	00267	F- 765C740C9109 RESTAURANTE RS CARRANZA Presupuesto de Egresos Comprometido de Gastos de Funcionamiento Gastos de servicios menores		0.00	334.00		
00024	19/09/2024	C	00020	00267	F- 0101806ED16D IRASAIMASHE AL VALLE DE TOLUCA Presupuesto de Egresos Comprometido de Gastos de Funcionamiento Gastos de servicios menores		984.00	0.00		
00027	19/09/2024	C	00020	00267	F- 0101806ED16D IRASAIMASHE AL VALLE DE TOLUCA Presupuesto de Egresos Comprometido de Gastos de Funcionamiento Gastos de servicios menores		0.00	984.00		
00031	19/09/2024	C	00020	00267	F- 3AAADB5F7691 ALIMENTOS CALTRA Presupuesto de Egresos Comprometido de Gastos de Funcionamiento Gastos de servicios menores		681.00	0.00		
00034	19/09/2024	C	00020	00267	F- 3AAADB5F7691 ALIMENTOS CALTRA Presupuesto de Egresos Comprometido de Gastos de Funcionamiento Gastos de servicios menores		0.00	681.00		
00038	19/09/2024	C	00020	00267	F- BFA7BB57357A CADENA COMERCIAL OXXO Presupuesto de Egresos Comprometido de Gastos de Funcionamiento Gastos de servicios menores		179.50	0.00		
00041	19/09/2024	C	00020	00267	F- BFA7BB57357A CADENA COMERCIAL OXXO Presupuesto de Egresos Comprometido de Gastos de Funcionamiento Gastos de servicios menores		0.00	179.50		
00045	19/09/2024	C	00020	00267	F- B3D5E17EF3F2 TACOS TONY Presupuesto de Egresos Comprometido de Gastos de Funcionamiento Gastos de servicios menores		624.00	0.00		
00048	19/09/2024	C	00020	00267	F- B3D5E17EF3F2 TACOS TONY Presupuesto de Egresos Comprometido de Gastos de Funcionamiento Gastos de servicios menores		0.00	624.00		
00052	19/09/2024	C	00020	00267	F- 73C62E38651A TACO ENERGY Presupuesto de Egresos Comprometido de Gastos de Funcionamiento Gastos de servicios menores		1,776.00	0.00		
00055	19/09/2024	C	00020	00267	F- 73C62E38651A TACO ENERGY Presupuesto de Egresos Comprometido de Gastos de Funcionamiento Gastos de servicios menores		0.00	1,776.00		
00059	19/09/2024	C	00020	00267	F- 0DEED36CD26A GRUPO SACOMA Presupuesto de Egresos Comprometido de Gastos de Funcionamiento Gastos de servicios menores		1,330.00	0.00		
00062	19/09/2024	C	00020	00267	F- 0DEED36CD26A GRUPO SACOMA Presupuesto de Egresos Comprometido de Gastos de Funcionamiento Gastos de servicios menores		0.00	1,330.00		
00010	03/09/2024	C	00008	00255	F- E91ED3A7710F MOISES DIEGO ANTONIO Presupuesto de Egresos Comprometido de Gastos de Funcionamiento Gastos de servicios menores		1,516.34	0.00		
00013	03/09/2024	C	00008	00255	F- E91ED3A7710F MOISES DIEGO ANTONIO Presupuesto de Egresos Comprometido de Gastos de Funcionamiento Gastos de servicios menores		0.00	1,516.34		
00025	03/09/2024	C	00008	00255	F -390551302608 ADRIANA ALEJANDRA DELGADO ALCAZAR Presupuesto de Egresos Comprometido de Gastos de Funcionamiento Gastos de servicios menores		672.00	0.00		
00028	03/09/2024	C	00008	00255	F -390551302608 ADRIANA ALEJANDRA DELGADO ALCAZAR Presupuesto de Egresos Comprometido de Gastos de Funcionamiento Gastos de servicios menores		0.00	672.00		
00046	03/09/2024	C	00008	00255	F- 65C26262298C MODATELAS Presupuesto de Egresos Comprometido de Gastos de Funcionamiento Gastos de servicios menores		258.93	0.00		
00049	03/09/2024	C	00008	00255	F- 65C26262298C MODATELAS Presupuesto de Egresos Comprometido de Gastos de Funcionamiento Gastos de servicios menores		0.00	258.93		
00053	03/09/2024	C	00008	00255	F- 5258BD73EA30 MODATELAS Presupuesto de Egresos Comprometido de Gastos de Funcionamiento Gastos de servicios menores		329.90	0.00		
00056	03/09/2024	C	00008	00255	F- 5258BD73EA30 MODATELAS Presupuesto de Egresos Comprometido de Gastos de Funcionamiento Gastos de servicios menores		0.00	329.90		
00060	03/09/2024	C	00008	00255	F- EF1701E7DCD4 MODATELAS Presupuesto de Egresos Comprometido de Gastos de Funcionamiento Gastos de servicios menores		119.80	0.00		
00063	03/09/2024	C	00008	00255	F- EF1701E7DCD4 MODATELAS Presupuesto de Egresos Comprometido de Gastos de Funcionamiento Gastos de servicios menores		0.00	119.80		
00067	03/09/2024	C	00008	00255	F- 2F35036ACDB6 MODATELAS Presupuesto de Egresos Comprometido de Gastos de Funcionamiento Gastos de servicios menores		944.73	0.00		

00070	03/09/2024	C	00008	00255	F- 2F35036ACDB6 MODATELAS Presupuesto de Egresos Comprometido de Gastos de Funcionamiento Gastos de servicios menores		0.00	944.73		
00081	03/09/2024	C	00008	00255	F- CD985C7D2BD4 GASTRONOMICA LA VIOLETA Presupuesto de Egresos Comprometido de Gastos de Funcionamiento Gastos de servicios menores		551.50	0.00		
00084	03/09/2024	C	00008	00255	F- CD985C7D2BD4 GASTRONOMICA LA VIOLETA Presupuesto de Egresos Comprometido de Gastos de Funcionamiento Gastos de servicios menores		0.00	551.50		
00003	03/09/2024	C	00009	00256	F- 6220FD62CB04 RESTAURATE RS CARRANZA Presupuesto de Egresos Comprometido de Gastos de Funcionamiento Gastos de servicios menores		430.00	0.00		
00006	03/09/2024	C	00009	00256	F- 6220FD62CB04 RESTAURATE RS CARRANZA Presupuesto de Egresos Comprometido de Gastos de Funcionamiento Gastos de servicios menores		0.00	430.00		
00052	03/09/2024	C	00009	00256	F- 5E75B2FD6825 IRASAIMASHE AL VALLE DE TOLUCA Presupuesto de Egresos Comprometido de Gastos de Funcionamiento Gastos de servicios menores		1,235.00	0.00		
00055	03/09/2024	C	00009	00256	F- 5E75B2FD6825 IRASAIMASHE AL VALLE DE TOLUCA Presupuesto de Egresos Comprometido de Gastos de Funcionamiento Gastos de servicios menores		0.00	1,235.00		
00059	03/09/2024	C	00009	00256	F- 4D8212764945 GRUPO TRUE BLACK Presupuesto de Egresos Comprometido de Gastos de Funcionamiento Gastos de servicios menores		178.00	0.00		
00062	03/09/2024	C	00009	00256	F- 4D8212764945 GRUPO TRUE BLACK Presupuesto de Egresos Comprometido de Gastos de Funcionamiento Gastos de servicios menores		0.00	178.00		
00066	03/09/2024	C	00009	00256	F- 5A03B33C879D GASTRONOMICA LA VIOLETA Presupuesto de Egresos Comprometido de Gastos de Funcionamiento Gastos de servicios menores		1,286.50	0.00		
00069	03/09/2024	C	00009	00256	F- 5A03B33C879D GASTRONOMICA LA VIOLETA Presupuesto de Egresos Comprometido de Gastos de Funcionamiento Gastos de servicios menores		0.00	1,286.50		
00073	03/09/2024	C	00009	00256	F- B5EF46386B31 ALIMENTOS CALTRA Presupuesto de Egresos Comprometido de Gastos de Funcionamiento Gastos de servicios menores		344.00	0.00		
00076	03/09/2024	C	00009	00256	F- B5EF46386B31 ALIMENTOS CALTRA Presupuesto de Egresos Comprometido de Gastos de Funcionamiento Gastos de servicios menores		0.00	344.00		
00080	03/09/2024	C	00009	00256	F- A5C88D4EA6B0 RESTAURANTE RS CARRANZA Presupuesto de Egresos Comprometido de Gastos de Funcionamiento Gastos de servicios menores		923.00	0.00		
00083	03/09/2024	C	00009	00256	F- A5C88D4EA6B0 RESTAURANTE RS CARRANZA Presupuesto de Egresos Comprometido de Gastos de Funcionamiento Gastos de servicios menores		0.00	923.00		
00087	03/09/2024	C	00009	00256	F- 0FDA6740E188 ALIMENTOS CALTRA Presupuesto de Egresos Comprometido de Gastos de Funcionamiento Gastos de servicios menores		78.00	0.00		
00090	03/09/2024	C	00009	00256	F- 0FDA6740E188 ALIMENTOS CALTRA Presupuesto de Egresos Comprometido de Gastos de Funcionamiento Gastos de servicios menores		0.00	78.00		
00094	03/09/2024	C	00009	00256	F- D14C763C85AF ALIMENTOS CALTRA Presupuesto de Egresos Comprometido de Gastos de Funcionamiento Gastos de servicios menores		125.00	0.00		
00097	03/09/2024	C	00009	00256	F- D14C763C85AF ALIMENTOS CALTRA Presupuesto de Egresos Comprometido de Gastos de Funcionamiento Gastos de servicios menores		0.00	125.00		
00101	03/09/2024	C	00009	00256	F- 09A2244879CB HERIBERTO CESAR ROSAS MARTINEZ Presupuesto de Egresos Comprometido de Gastos de Funcionamiento Gastos de servicios menores		415.00	0.00		
00104	03/09/2024	C	00009	00256	F- 09A2244879CB HERIBERTO CESAR ROSAS MARTINEZ Presupuesto de Egresos Comprometido de Gastos de Funcionamiento Gastos de servicios menores		0.00	415.00		
00108	03/09/2024	C	00009	00256	F- 0AC777B748B5 CAFÉ SIRENA Presupuesto de Egresos Comprometido de Gastos de Funcionamiento Gastos de servicios menores		162.00	0.00		
00111	03/09/2024	C	00009	00256	F- 0AC777B748B5 CAFÉ SIRENA Presupuesto de Egresos Comprometido de Gastos de Funcionamiento Gastos de servicios menores		0.00	162.00		
00115	03/09/2024	C	00009	00256	F- 8830EF5C46AD JACOBITO Presupuesto de Egresos Comprometido de Gastos de Funcionamiento Gastos de servicios menores		436.00	0.00		
00118	03/09/2024	C	00009	00256	F- 8830EF5C46AD JACOBITO Presupuesto de Egresos Comprometido de Gastos de Funcionamiento Gastos de servicios menores		0.00	436.00		
00164	03/09/2024	C	00009	00256	F- 123202257328 OPERADORA MERUVE DE TOLUCA Presupuesto de Egresos Comprometido de Gastos de Funcionamiento Gastos de servicios menores		785.00	0.00		
00167	03/09/2024	C	00009	00256	F- 123202257328 OPERADORA MERUVE DE TOLUCA Presupuesto de Egresos Comprometido de Gastos de Funcionamiento Gastos de servicios menores		0.00	785.00		
00017	26/08/2024	C	00023	00250	F- DC672D49A9F4 SOMOS LUSSO Presupuesto de Egresos Comprometido de Gastos de Funcionamiento Gastos de servicios menores		410.00	0.00		
00020	26/08/2024	C	00023	00250	F- DC672D49A9F4 SOMOS LUSSO Presupuesto de Egresos Comprometido de Gastos de Funcionamiento Gastos de servicios menores		0.00	410.00		
00122	26/08/2024	C	00023	00250	F- 8F28E0DF7479 CAFÉ SIRENA Presupuesto de Egresos Comprometido de Gastos de Funcionamiento Gastos de servicios menores		859.00	0.00		
00125	26/08/2024	C	00023	00250	F- 8F28E0DF7479 CAFÉ SIRENA Presupuesto de Egresos Comprometido de Gastos de Funcionamiento Gastos de servicios menores		0.00	859.00		
00129	26/08/2024	C	00023	00250	F- 21DA1E884ACD CAFÉ SIRENA Presupuesto de Egresos Comprometido de Gastos de Funcionamiento Gastos de servicios menores		710.00	0.00		
00132	26/08/2024	C	00023	00250	F- 21DA1E884ACD CAFÉ SIRENA Presupuesto de Egresos Comprometido de Gastos de Funcionamiento Gastos de servicios menores		0.00	710.00		
00143	26/08/2024	C	00023	00250	F- 1B6A4812095E MOISES DIEGO ANTONIO Presupuesto de Egresos Comprometido de Gastos de Funcionamiento Gastos de servicios menores		1,213.07	0.00		
00146	26/08/2024	C	00023	00250	F- 1B6A4812095E MOISES DIEGO ANTONIO Presupuesto de Egresos Comprometido de Gastos de Funcionamiento Gastos de servicios menores		0.00	1,213.07		
00003	15/08/2024	C	00022	00249	F- 5405DAF1FE01 SUSANA MARTINEZ MARQUEZ Presupuesto de Egresos Comprometido de Gastos de Funcionamiento Gastos de servicios menores		390.00	0.00		
00006	15/08/2024	C	00022	00249	F- 5405DAF1FE01 SUSANA MARTINEZ MARQUEZ Presupuesto de Egresos Comprometido de Gastos de Funcionamiento Gastos de servicios menores		0.00	390.00		
00010	15/08/2024	C	00022	00249	F- F640CA674DA2 ALIMENTOS CALTRA Presupuesto de Egresos Comprometido de Gastos de Funcionamiento Gastos de servicios menores		416.00	0.00		
00013	15/08/2024	C	00022	00249	F- F640CA674DA2 ALIMENTOS CALTRA Presupuesto de Egresos Comprometido de Gastos de Funcionamiento Gastos de servicios menores		0.00	416.00		
00017	15/08/2024	C	00022	00249	F- 72EAF2209F8F DGNF ESMERALDA Presupuesto de Egresos Comprometido de Gastos de Funcionamiento Gastos de servicios menores		445.00	0.00		
00020	15/08/2024	C	00022	00249	F- 72EAF2209F8F DGNF ESMERALDA Presupuesto de Egresos Comprometido de Gastos de Funcionamiento Gastos de servicios menores		0.00	445.00		
00024	15/08/2024	C	00022	00249	F- E01E6D15AC94 RESTAURANTES ADMX Presupuesto de Egresos Comprometido de Gastos de Funcionamiento Gastos de servicios menores		208.00	0.00		
00027	15/08/2024	C	00022	00249	F- E01E6D15AC94 RESTAURANTES ADMX Presupuesto de Egresos Comprometido de Gastos de Funcionamiento Gastos de servicios menores		0.00	208.00		
00031	15/08/2024	C	00022	00249	F- 01B81E38EC46 RESTAURANTES ADMX Presupuesto de Egresos Comprometido de Gastos de Funcionamiento Gastos de servicios menores		80.00	0.00		
00034	15/08/2024	C	00022	00249	F- 01B81E38EC46 RESTAURANTES ADMX Presupuesto de Egresos Comprometido de Gastos de Funcionamiento Gastos de servicios menores		0.00	80.00		
00038	15/08/2024	C	00022	00249	F- 7A748F54CDA JACOBITO Presupuesto de Egresos Comprometido de Gastos de Funcionamiento Gastos de servicios menores		431.00	0.00		
00041	15/08/2024	C	00022	00249	F- 7A748F54CDA JACOBITO Presupuesto de Egresos Comprometido de Gastos de Funcionamiento Gastos de servicios menores		0.00	431.00		

00045	15/08/2024	C	00022	00249	F- 752FEAD3D84B RESTAURANTES ADMX Presupuesto de Egresos Comprometido de Gastos de Funcionamiento Gastos de servicios menores		179.00	0.00		
00048	15/08/2024	C	00022	00249	F- 752FEAD3D84B RESTAURANTES ADMX Presupuesto de Egresos Comprometido de Gastos de Funcionamiento Gastos de servicios menores		0.00	179.00		
00052	15/08/2024	C	00022	00249	F- 724077FA9C9C TESOROS DEL REY PASTELERIA Presupuesto de Egresos Comprometido de Gastos de Funcionamiento Gastos de servicios menores		390.00	0.00		
00055	15/08/2024	C	00022	00249	F- 724077FA9C9C TESOROS DEL REY PASTELERIA Presupuesto de Egresos Comprometido de Gastos de Funcionamiento Gastos de servicios menores		0.00	390.00		
00059	15/08/2024	C	00022	00249	F- 3A6EE021ED2A MA. MAGDALENA PORTILLO CHAVEZ Presupuesto de Egresos Comprometido de Gastos de Funcionamiento Gastos de servicios menores		535.00	0.00		
00062	15/08/2024	C	00022	00249	F- 3A6EE021ED2A MA. MAGDALENA PORTILLO CHAVEZ Presupuesto de Egresos Comprometido de Gastos de Funcionamiento Gastos de servicios menores		0.00	535.00		
00066	15/08/2024	C	00022	00249	F- 52AEA59FE2D8 TACO ENERGY Presupuesto de Egresos Comprometido de Gastos de Funcionamiento Gastos de servicios menores		819.00	0.00		
00069	15/08/2024	C	00022	00249	F- 52AEA59FE2D8 TACO ENERGY Presupuesto de Egresos Comprometido de Gastos de Funcionamiento Gastos de servicios menores		0.00	819.00		
00073	15/08/2024	C	00022	00249	F- 2DF1834CB4E1BEER FACTORY DE MEXICO Presupuesto de Egresos Comprometido de Gastos de Funcionamiento Gastos de servicios menores		1,136.00	0.00		
00076	15/08/2024	C	00022	00249	F- 2DF1834CB4E1BEER FACTORY DE MEXICO Presupuesto de Egresos Comprometido de Gastos de Funcionamiento Gastos de servicios menores		0.00	1,136.00		
00080	15/08/2024	C	00022	00249	F- 992449E37564 IRVIN ADRIAN RETAMA BERNAL Presupuesto de Egresos Comprometido de Gastos de Funcionamiento Gastos de servicios menores		1,036.00	0.00		
00083	15/08/2024	C	00022	00249	F- 992449E37564 IRVIN ADRIAN RETAMA BERNAL Presupuesto de Egresos Comprometido de Gastos de Funcionamiento Gastos de servicios menores		0.00	1,036.00		
00017	01/08/2024	C	00010	00237	F- 54ED88458064 FANTASIAS MIGUEL Presupuesto de Egresos Comprometido de Gastos de Funcionamiento Gastos de servicios menores		22.60	0.00		
00020	01/08/2024	C	00010	00237	F- 54ED88458064 FANTASIAS MIGUEL Presupuesto de Egresos Comprometido de Gastos de Funcionamiento Gastos de servicios menores		0.00	22.60		
00038	01/08/2024	C	00010	00237	F- B7DE63C7C508 CADENA COMERCIAL OXXO Presupuesto de Egresos Comprometido de Gastos de Funcionamiento Gastos de servicios menores		17.00	0.00		
00041	01/08/2024	C	00010	00237	F- B7DE63C7C508 CADENA COMERCIAL OXXO Presupuesto de Egresos Comprometido de Gastos de Funcionamiento Gastos de servicios menores		0.00	17.00		
00045	01/08/2024	C	00010	00237	F- 0A8F58691462 MARIA GABRIELA PEREZ MENA Presupuesto de Egresos Comprometido de Gastos de Funcionamiento Gastos de servicios menores		885.60	0.00		
00048	01/08/2024	C	00010	00237	F- 0A8F58691462 MARIA GABRIELA PEREZ MENA Presupuesto de Egresos Comprometido de Gastos de Funcionamiento Gastos de servicios menores		0.00	885.60		
00101	01/08/2024	C	00010	00237	F- DF8D7F762BFA BELLA SMEKE GARCIA OCAMPO Presupuesto de Egresos Comprometido de Gastos de Funcionamiento Gastos de servicios menores		580.00	0.00		
00104	01/08/2024	C	00010	00237	F- DF8D7F762BFA BELLA SMEKE GARCIA OCAMPO Presupuesto de Egresos Comprometido de Gastos de Funcionamiento Gastos de servicios menores		0.00	580.00		
00003	01/08/2024	C	00011	00238	F- 46A206888C3F GASTRONOMICA INIBAY Presupuesto de Egresos Comprometido de Gastos de Funcionamiento Gastos de servicios menores		646.00	0.00		
00006	01/08/2024	C	00011	00238	F- 46A206888C3F GASTRONOMICA INIBAY Presupuesto de Egresos Comprometido de Gastos de Funcionamiento Gastos de servicios menores		0.00	646.00		
00010	01/08/2024	C	00011	00238	F- 6C35E83B36D4 ALIMENTOS CALTRA Presupuesto de Egresos Comprometido de Gastos de Funcionamiento Gastos de servicios menores		366.00	0.00		
00013	01/08/2024	C	00011	00238	F- 6C35E83B36D4 ALIMENTOS CALTRA Presupuesto de Egresos Comprometido de Gastos de Funcionamiento Gastos de servicios menores		0.00	366.00		
00017	01/08/2024	C	00011	00238	F- 01DA292DD41E TACO ENERGY Presupuesto de Egresos Comprometido de Gastos de Funcionamiento Gastos de servicios menores		612.00	0.00		
00020	01/08/2024	C	00011	00238	F- 01DA292DD41E TACO ENERGY Presupuesto de Egresos Comprometido de Gastos de Funcionamiento Gastos de servicios menores		0.00	612.00		
00024	01/08/2024	C	00011	00238	F- 69FB2221C2B0 CADENA COMERCIAL OXXO Presupuesto de Egresos Comprometido de Gastos de Funcionamiento Gastos de servicios menores		68.50	0.00		
00027	01/08/2024	C	00011	00238	F- 69FB2221C2B0 CADENA COMERCIAL OXXO Presupuesto de Egresos Comprometido de Gastos de Funcionamiento Gastos de servicios menores		0.00	68.50		
00031	01/08/2024	C	00011	00238	F- A844B2DEFCC8 JACOBITO Presupuesto de Egresos Comprometido de Gastos de Funcionamiento Gastos de servicios menores		695.00	0.00		
00034	01/08/2024	C	00011	00238	F- A844B2DEFCC8 JACOBITO Presupuesto de Egresos Comprometido de Gastos de Funcionamiento Gastos de servicios menores		0.00	695.00		
00038	01/08/2024	C	00011	00238	F- 1093DA2E8161 JACOBITO Presupuesto de Egresos Comprometido de Gastos de Funcionamiento Gastos de servicios menores		326.00	0.00		
00041	01/08/2024	C	00011	00238	F- 1093DA2E8161 JACOBITO Presupuesto de Egresos Comprometido de Gastos de Funcionamiento Gastos de servicios menores		0.00	326.00		
00045	01/08/2024	C	00011	00238	F- 42961935703 CONSORCIO LUNA SA DE CV Presupuesto de Egresos Comprometido de Gastos de Funcionamiento Gastos de servicios menores		538.00	0.00		
00048	01/08/2024	C	00011	00238	F- 42961935703 CONSORCIO LUNA SA DE CV Presupuesto de Egresos Comprometido de Gastos de Funcionamiento Gastos de servicios menores		0.00	538.00		
00052	01/08/2024	C	00011	00238	F- 332E46479158 RESTAURANTES ADMX Presupuesto de Egresos Comprometido de Gastos de Funcionamiento Gastos de servicios menores		138.00	0.00		
00055	01/08/2024	C	00011	00238	F- 332E46479158 RESTAURANTES ADMX Presupuesto de Egresos Comprometido de Gastos de Funcionamiento Gastos de servicios menores		0.00	138.00		
00059	01/08/2024	C	00011	00238	F -189343D39A71 BRIANDA LIBERTAD FILIO MATUS Presupuesto de Egresos Comprometido de Gastos de Funcionamiento Gastos de servicios menores		320.00	0.00		
00062	01/08/2024	C	00011	00238	F -189343D39A71 BRIANDA LIBERTAD FILIO MATUS Presupuesto de Egresos Comprometido de Gastos de Funcionamiento Gastos de servicios menores		0.00	320.00		
00066	01/08/2024	C	00011	00238	F- 2679A18F56D6 CAFÉ SIRENA Presupuesto de Egresos Comprometido de Gastos de Funcionamiento Gastos de servicios menores		319.00	0.00		
00069	01/08/2024	C	00011	00238	F- 2679A18F56D6 CAFÉ SIRENA Presupuesto de Egresos Comprometido de Gastos de Funcionamiento Gastos de servicios menores		0.00	319.00		
00073	01/08/2024	C	00011	00238	F- F119422A6F49 OPERADPR MERUVE DE TOLUCA Presupuesto de Egresos Comprometido de Gastos de Funcionamiento Gastos de servicios menores		758.00	0.00		
00076	01/08/2024	C	00011	00238	F- F119422A6F49 OPERADPR MERUVE DE TOLUCA Presupuesto de Egresos Comprometido de Gastos de Funcionamiento Gastos de servicios menores		0.00	758.00		
00080	01/08/2024	C	00011	00238	F- 0F35E5A7DB42 NUEVA WAL MART DE MEXICO Presupuesto de Egresos Comprometido de Gastos de Funcionamiento Gastos de servicios menores		241.50	0.00		
00083	01/08/2024	C	00011	00238	F- 0F35E5A7DB42 NUEVA WAL MART DE MEXICO Presupuesto de Egresos Comprometido de Gastos de Funcionamiento Gastos de servicios menores		0.00	241.50		
00018	16/07/2024	C	00026	00233	F- 300A550DD884 FANTASIAS MIGUEL Presupuesto de Egresos Comprometido de Gastos de Funcionamiento Gastos de servicios menores		17.55	0.00		
00021	16/07/2024	C	00026	00233	F- 300A550DD884 FANTASIAS MIGUEL Presupuesto de Egresos Comprometido de Gastos de Funcionamiento Gastos de servicios menores		0.00	17.55		
00003	12/07/2024	C	00025	00232	F- BD2626B8F37A NUEVA WAL MART DE MEXICO Presupuesto de Egresos Comprometido de Gastos de Funcionamiento Gastos de servicios menores		131.50	0.00		

00006	12/07/2024	C	00025	00232	F- BD2626B8F37A NUEVA WAL MART DE MEXICO Presupuesto de Egresos Comprometido de Gastos de Funcionamiento Gastos de servicios menores		0.00	131.50		
00010	12/07/2024	C	00025	00232	F- 9CCD6336D8DE RESTAURANTES ADMX Presupuesto de Egresos Comprometido de Gastos de Funcionamiento Gastos de servicios menores		223.00	0.00		
00013	12/07/2024	C	00025	00232	F- 9CCD6336D8DE RESTAURANTES ADMX Presupuesto de Egresos Comprometido de Gastos de Funcionamiento Gastos de servicios menores		0.00	223.00		
00017	12/07/2024	C	00025	00232	F- F8D4CFEBEFAF MA. MAGDALENA PORTILLO CHAVEZ Presupuesto de Egresos Comprometido de Gastos de Funcionamiento Gastos de servicios menores		410.00	0.00		
00020	12/07/2024	C	00025	00232	F- F8D4CFEBEFAF MA. MAGDALENA PORTILLO CHAVEZ Presupuesto de Egresos Comprometido de Gastos de Funcionamiento Gastos de servicios menores		0.00	410.00		
00024	12/07/2024	C	00025	00232	F- 675987A809CD RESTAURANTE RS CARRANZA Presupuesto de Egresos Comprometido de Gastos de Funcionamiento Gastos de servicios menores		510.00	0.00		
00027	12/07/2024	C	00025	00232	F- 675987A809CD RESTAURANTE RS CARRANZA Presupuesto de Egresos Comprometido de Gastos de Funcionamiento Gastos de servicios menores		0.00	510.00		
00031	12/07/2024	C	00025	00232	F- 2ABCA28D1009 TACO ENERGY Presupuesto de Egresos Comprometido de Gastos de Funcionamiento Gastos de servicios menores		780.00	0.00		
00034	12/07/2024	C	00025	00232	F- 2ABCA28D1009 TACO ENERGY Presupuesto de Egresos Comprometido de Gastos de Funcionamiento Gastos de servicios menores		0.00	780.00		
00038	12/07/2024	C	00025	00232	F- 5B8B74C95FE0 CADENA COMERCIAL OXXO Presupuesto de Egresos Comprometido de Gastos de Funcionamiento Gastos de servicios menores		78.00	0.00		
00041	12/07/2024	C	00025	00232	F- 5B8B74C95FE0 CADENA COMERCIAL OXXO Presupuesto de Egresos Comprometido de Gastos de Funcionamiento Gastos de servicios menores		0.00	78.00		
00045	12/07/2024	C	00025	00232	F- D1D09DA90C5A ERIKA YASMIN ACUNA DUARTE Presupuesto de Egresos Comprometido de Gastos de Funcionamiento Gastos de servicios menores		397.00	0.00		
00048	12/07/2024	C	00025	00232	F- D1D09DA90C5A ERIKA YASMIN ACUNA DUARTE Presupuesto de Egresos Comprometido de Gastos de Funcionamiento Gastos de servicios menores		0.00	397.00		
00052	12/07/2024	C	00025	00232	F- 8EB95AAEADD0 ALIMENTOS CALTRA Presupuesto de Egresos Comprometido de Gastos de Funcionamiento Gastos de servicios menores		407.00	0.00		
00055	12/07/2024	C	00025	00232	F- 8EB95AAEADD0 ALIMENTOS CALTRA Presupuesto de Egresos Comprometido de Gastos de Funcionamiento Gastos de servicios menores		0.00	407.00		
00059	12/07/2024	C	00025	00232	F- 13FD370F3B4E RESTAURANTES ADMX Presupuesto de Egresos Comprometido de Gastos de Funcionamiento Gastos de servicios menores		204.00	0.00		
00062	12/07/2024	C	00025	00232	F- 13FD370F3B4E RESTAURANTES ADMX Presupuesto de Egresos Comprometido de Gastos de Funcionamiento Gastos de servicios menores		0.00	204.00		
00066	12/07/2024	C	00025	00232	F- 2827F71FC86C CADENA COMERCIAL OXXO Presupuesto de Egresos Comprometido de Gastos de Funcionamiento Gastos de servicios menores		111.00	0.00		
00069	12/07/2024	C	00025	00232	F- 2827F71FC86C CADENA COMERCIAL OXXO Presupuesto de Egresos Comprometido de Gastos de Funcionamiento Gastos de servicios menores		0.00	111.00		
00073	12/07/2024	C	00025	00232	F- 4D209D76401B CADENA COMERCIAL OXXO Presupuesto de Egresos Comprometido de Gastos de Funcionamiento Gastos de servicios menores		98.50	0.00		
00076	12/07/2024	C	00025	00232	F- 4D209D76401B CADENA COMERCIAL OXXO Presupuesto de Egresos Comprometido de Gastos de Funcionamiento Gastos de servicios menores		0.00	98.50		
00080	12/07/2024	C	00025	00232	F- 6AE99DFF5AD1 EMMANUEL VELAZQUEZ CARRASCO Presupuesto de Egresos Comprometido de Gastos de Funcionamiento Gastos de servicios menores		650.00	0.00		
00083	12/07/2024	C	00025	00232	F- 6AE99DFF5AD1 EMMANUEL VELAZQUEZ CARRASCO Presupuesto de Egresos Comprometido de Gastos de Funcionamiento Gastos de servicios menores		0.00	650.00		
00087	12/07/2024	C	00025	00232	F- 00155D012007 GRUPO RESTAURANTRO GUAYMAZ Presupuesto de Egresos Comprometido de Gastos de Funcionamiento Gastos de servicios menores		2,056.00	0.00		
00090	12/07/2024	C	00025	00232	F- 00155D012007 GRUPO RESTAURANTRO GUAYMAZ Presupuesto de Egresos Comprometido de Gastos de Funcionamiento Gastos de servicios menores		0.00	2,056.00		
00094	12/07/2024	C	00025	00232	F- D6C0860EA33E OPERADORA MERUVE DE TOLUCA Presupuesto de Egresos Comprometido de Gastos de Funcionamiento Gastos de servicios menores		314.00	0.00		
00097	12/07/2024	C	00025	00232	F- D6C0860EA33E OPERADORA MERUVE DE TOLUCA Presupuesto de Egresos Comprometido de Gastos de Funcionamiento Gastos de servicios menores		0.00	314.00		
00003	02/07/2024	C	00014	00221	F- 9D294102DDFA LAS ENCHILADAS Presupuesto de Egresos Comprometido de Gastos de Funcionamiento Gastos de servicios menores		1,600.00	0.00		
00006	02/07/2024	C	00014	00221	F- 9D294102DDFA LAS ENCHILADAS Presupuesto de Egresos Comprometido de Gastos de Funcionamiento Gastos de servicios menores		0.00	1,600.00		
00010	02/07/2024	C	00014	00221	F- F4806317C109 RESTAURANTE RS CARRANZA Presupuesto de Egresos Comprometido de Gastos de Funcionamiento Gastos de servicios menores		790.00	0.00		
00013	02/07/2024	C	00014	00221	F- F4806317C109 RESTAURANTE RS CARRANZA Presupuesto de Egresos Comprometido de Gastos de Funcionamiento Gastos de servicios menores		0.00	790.00		
00017	02/07/2024	C	00014	00221	F- 6F53EB0A12EF LAS ENCHILADAS Presupuesto de Egresos Comprometido de Gastos de Funcionamiento Gastos de servicios menores		1,600.00	0.00		
00020	02/07/2024	C	00014	00221	F- 6F53EB0A12EF LAS ENCHILADAS Presupuesto de Egresos Comprometido de Gastos de Funcionamiento Gastos de servicios menores		0.00	1,600.00		
00024	02/07/2024	C	00014	00221	F-9D6D27C91B16 FARMACIA GUADALAJARA Presupuesto de Egresos Comprometido de Gastos de Funcionamiento Gastos de servicios menores		451.25	0.00		
00027	02/07/2024	C	00014	00221	F-9D6D27C91B16 FARMACIA GUADALAJARA Presupuesto de Egresos Comprometido de Gastos de Funcionamiento Gastos de servicios menores		0.00	451.25		
00031	02/07/2024	C	00014	00221	F- 3B1BEDB5BBA0 MA. MAGDALENA PORTILLO CHAVEZ Presupuesto de Egresos Comprometido de Gastos de Funcionamiento Gastos de servicios menores		410.00	0.00		
00034	02/07/2024	C	00014	00221	F- 3B1BEDB5BBA0 MA. MAGDALENA PORTILLO CHAVEZ Presupuesto de Egresos Comprometido de Gastos de Funcionamiento Gastos de servicios menores		0.00	410.00		
00038	02/07/2024	C	00014	00221	F- 509E29C00642 CADENA COMERCIAL OXXO Presupuesto de Egresos Comprometido de Gastos de Funcionamiento Gastos de servicios menores		71.50	0.00		
00041	02/07/2024	C	00014	00221	F- 509E29C00642 CADENA COMERCIAL OXXO Presupuesto de Egresos Comprometido de Gastos de Funcionamiento Gastos de servicios menores		0.00	71.50		
00045	02/07/2024	C	00014	00221	F- 42283EDD4924 LINO ACUNA DUARTE Presupuesto de Egresos Comprometido de Gastos de Funcionamiento Gastos de servicios menores		284.00	0.00		
00048	02/07/2024	C	00014	00221	F- 42283EDD4924 LINO ACUNA DUARTE Presupuesto de Egresos Comprometido de Gastos de Funcionamiento Gastos de servicios menores		0.00	284.00		
00052	02/07/2024	C	00014	00221	F- 5C75F0292241 RESTAURANTES ADMX Presupuesto de Egresos Comprometido de Gastos de Funcionamiento Gastos de servicios menores		169.00	0.00		
00055	02/07/2024	C	00014	00221	F- 5C75F0292241 RESTAURANTES ADMX Presupuesto de Egresos Comprometido de Gastos de Funcionamiento Gastos de servicios menores		0.00	169.00		
00094	02/07/2024	C	00014	00221	F- 3D207512A07F ALIMENTOS CALTRA Presupuesto de Egresos Comprometido de Gastos de Funcionamiento Gastos de servicios menores		399.00	0.00		
00097	02/07/2024	C	00014	00221	F- 3D207512A07F ALIMENTOS CALTRA Presupuesto de Egresos Comprometido de Gastos de Funcionamiento Gastos de servicios menores		0.00	399.00		
00101	02/07/2024	C	00014	00221	F- F2834F11D229 TIENDAS GARCES Presupuesto de Egresos Comprometido de Gastos de Funcionamiento Gastos de servicios menores		79.70	0.00		
00104	02/07/2024	C	00014	00221	F- F2834F11D229 TIENDAS GARCES Presupuesto de Egresos Comprometido de Gastos de Funcionamiento Gastos de servicios menores		0.00	79.70		

00108	02/07/2024	C	00014	00221	F- 0B278156650B TACO ENERGY Presupuesto de Egresos Comprometido de Gastos de Funcionamiento Gastos de servicios menores		536.00	0.00		
00111	02/07/2024	C	00014	00221	F- 0B278156650B TACO ENERGY Presupuesto de Egresos Comprometido de Gastos de Funcionamiento Gastos de servicios menores		0.00	536.00		
00115	02/07/2024	C	00014	00221	F- 2C6EB5059EA1 CADENA COMERCIAL OXXO Presupuesto de Egresos Comprometido de Gastos de Funcionamiento Gastos de servicios menores		38.00	0.00		
00118	02/07/2024	C	00014	00221	F- 2C6EB5059EA1 CADENA COMERCIAL OXXO Presupuesto de Egresos Comprometido de Gastos de Funcionamiento Gastos de servicios menores		0.00	38.00		
00122	02/07/2024	C	00014	00221	F-7B04FE09312E CADENA COMERCIAL OXXO Presupuesto de Egresos Comprometido de Gastos de Funcionamiento Gastos de servicios menores		58.00	0.00		
00125	02/07/2024	C	00014	00221	F-7B04FE09312E CADENA COMERCIAL OXXO Presupuesto de Egresos Comprometido de Gastos de Funcionamiento Gastos de servicios menores		0.00	58.00		
00003	20/06/2024	C	00027	00216	F- C3711C16A0E2 PROPIMEX Presupuesto de Egresos Comprometido de Gastos de Funcionamiento Gastos de servicios menores		1,824.00	0.00		
00006	20/06/2024	C	00027	00216	F- C3711C16A0E2 PROPIMEX Presupuesto de Egresos Comprometido de Gastos de Funcionamiento Gastos de servicios menores		0.00	1,824.00		
00010	20/06/2024	C	00027	00216	F- 34C99CA6CCC7 NUEVA WAL MART DE MEXICO Presupuesto de Egresos Comprometido de Gastos de Funcionamiento Gastos de servicios menores		168.00	0.00		
00013	20/06/2024	C	00027	00216	F- 34C99CA6CCC7 NUEVA WAL MART DE MEXICO Presupuesto de Egresos Comprometido de Gastos de Funcionamiento Gastos de servicios menores		0.00	168.00		
00017	20/06/2024	C	00027	00216	F- 975A5037529A IRVING REBOLLO PERALTA Presupuesto de Egresos Comprometido de Gastos de Funcionamiento Gastos de servicios menores		586.32	0.00		
00020	20/06/2024	C	00027	00216	F- 975A5037529A IRVING REBOLLO PERALTA Presupuesto de Egresos Comprometido de Gastos de Funcionamiento Gastos de servicios menores		0.00	586.32		
00025	20/06/2024	C	00027	00216	F- F65B24D734B0 GUEBO BOHORQUEZ DELOICATESSE Presupuesto de Egresos Comprometido de Gastos de Funcionamiento Gastos de servicios menores		649.99	0.00		
00028	20/06/2024	C	00027	00216	F- F65B24D734B0 GUEBO BOHORQUEZ DELOICATESSE Presupuesto de Egresos Comprometido de Gastos de Funcionamiento Gastos de servicios menores		0.00	649.99		
00003	14/06/2024	C	00023	00212	F- 86F4410BE309 RESTAURANTES ADMX Presupuesto de Egresos Comprometido de Gastos de Funcionamiento Gastos de servicios menores		145.00	0.00		
00006	14/06/2024	C	00023	00212	F- 86F4410BE309 RESTAURANTES ADMX Presupuesto de Egresos Comprometido de Gastos de Funcionamiento Gastos de servicios menores		0.00	145.00		
00010	14/06/2024	C	00023	00212	F- 15179A221742 TACO ENERGY Presupuesto de Egresos Comprometido de Gastos de Funcionamiento Gastos de servicios menores		503.00	0.00		
00013	14/06/2024	C	00023	00212	F- 15179A221742 TACO ENERGY Presupuesto de Egresos Comprometido de Gastos de Funcionamiento Gastos de servicios menores		0.00	503.00		
00017	14/06/2024	C	00023	00212	F- 3C85D2E5DAFD CAFÉ SIRENA Presupuesto de Egresos Comprometido de Gastos de Funcionamiento Gastos de servicios menores		128.00	0.00		
00020	14/06/2024	C	00023	00212	F- 3C85D2E5DAFD CAFÉ SIRENA Presupuesto de Egresos Comprometido de Gastos de Funcionamiento Gastos de servicios menores		0.00	128.00		
00024	14/06/2024	C	00023	00212	F- 29E430B8E85E FARMACIA GUADALAJARA Presupuesto de Egresos Comprometido de Gastos de Funcionamiento Gastos de servicios menores		105.00	0.00		
00027	14/06/2024	C	00023	00212	F- 29E430B8E85E FARMACIA GUADALAJARA Presupuesto de Egresos Comprometido de Gastos de Funcionamiento Gastos de servicios menores		0.00	105.00		
00031	14/06/2024	C	00023	00212	F- 216232F3347A CADENA COMERCIAL OXXO Presupuesto de Egresos Comprometido de Gastos de Funcionamiento Gastos de servicios menores		123.99	0.00		
00034	14/06/2024	C	00023	00212	F- 216232F3347A CADENA COMERCIAL OXXO Presupuesto de Egresos Comprometido de Gastos de Funcionamiento Gastos de servicios menores		0.00	123.99		
00038	14/06/2024	C	00023	00212	F- 07D00C2AD551 KYODAILB Presupuesto de Egresos Comprometido de Gastos de Funcionamiento Gastos de servicios menores		1,043.00	0.00		
00041	14/06/2024	C	00023	00212	F- 07D00C2AD551 KYODAILB Presupuesto de Egresos Comprometido de Gastos de Funcionamiento Gastos de servicios menores		0.00	1,043.00		
00045	14/06/2024	C	00023	00212	F- CB6A8DC3B94B OPERADORA MERUVE DE TOLUCA Presupuesto de Egresos Comprometido de Gastos de Funcionamiento Gastos de servicios menores		491.00	0.00		
00048	14/06/2024	C	00023	00212	F- CB6A8DC3B94B OPERADORA MERUVE DE TOLUCA Presupuesto de Egresos Comprometido de Gastos de Funcionamiento Gastos de servicios menores		0.00	491.00		
00052	14/06/2024	C	00023	00212	F- F4806317C109 RESTAURANTE RS CARRANZA Presupuesto de Egresos Comprometido de Gastos de Funcionamiento Gastos de servicios menores		790.00	0.00		
00055	14/06/2024	C	00023	00212	F- F4806317C109 RESTAURANTE RS CARRANZA Presupuesto de Egresos Comprometido de Gastos de Funcionamiento Gastos de servicios menores		0.00	790.00		
00059	14/06/2024	C	00023	00212	F- 00155D012007 LIBRERÍA GANDHI Presupuesto de Egresos Comprometido de Gastos de Funcionamiento Gastos de servicios menores		229.00	0.00		
00062	14/06/2024	C	00023	00212	F- 00155D012007 LIBRERÍA GANDHI Presupuesto de Egresos Comprometido de Gastos de Funcionamiento Gastos de servicios menores		0.00	229.00		
00066	14/06/2024	C	00023	00212	F- 02535BBE285E TIENDAS GARCES Presupuesto de Egresos Comprometido de Gastos de Funcionamiento Gastos de servicios menores		518.00	0.00		
00069	14/06/2024	C	00023	00212	F- 02535BBE285E TIENDAS GARCES Presupuesto de Egresos Comprometido de Gastos de Funcionamiento Gastos de servicios menores		0.00	518.00		
00073	14/06/2024	C	00023	00212	F- 35F9C74D84B0 ALIMENTOS CALTRA Presupuesto de Egresos Comprometido de Gastos de Funcionamiento Gastos de servicios menores		468.00	0.00		
00076	14/06/2024	C	00023	00212	F- 35F9C74D84B0 ALIMENTOS CALTRA Presupuesto de Egresos Comprometido de Gastos de Funcionamiento Gastos de servicios menores		0.00	468.00		
00080	14/06/2024	C	00023	00212	F- D73498CC6305 ALIMENTOS CALTRA Presupuesto de Egresos Comprometido de Gastos de Funcionamiento Gastos de servicios menores		30.00	0.00		
00083	14/06/2024	C	00023	00212	F- D73498CC6305 ALIMENTOS CALTRA Presupuesto de Egresos Comprometido de Gastos de Funcionamiento Gastos de servicios menores		0.00	30.00		
00115	10/06/2024	C	00018	00207	Presupuesto de Egresos Comprometido de Gastos de Funcionamiento Gastos de servicios menores		560.00	0.00		
00118	10/06/2024	C	00018	00207	Presupuesto de Egresos Comprometido de Gastos de Funcionamiento Gastos de servicios menores		0.00	560.00		
00122	10/06/2024	C	00018	00207	F- A95D0AF5D48B PANADERIA DON JOSE Presupuesto de Egresos Comprometido de Gastos de Funcionamiento Gastos de servicios menores		130.00	0.00		
00125	10/06/2024	C	00018	00207	F- A95D0AF5D48B PANADERIA DON JOSE Presupuesto de Egresos Comprometido de Gastos de Funcionamiento Gastos de servicios menores		0.00	130.00		
00003	30/05/2024	C	00035	00486	F- 94A7F72785D6 TACO ENERGY Presupuesto de Egresos Comprometido de Gastos de Funcionamiento Gastos de servicios menores		1,471.00	0.00		
00006	30/05/2024	C	00035	00486	F- 94A7F72785D6 TACO ENERGY Presupuesto de Egresos Comprometido de Gastos de Funcionamiento Gastos de servicios menores		0.00	1,471.00		
00010	30/05/2024	C	00035	00486	F- 36FA4F50A7FB ANA IVONNE CASTRO PICHARDO Presupuesto de Egresos Comprometido de Gastos de Funcionamiento Gastos de servicios menores		1,000.00	0.00		
00013	30/05/2024	C	00035	00486	F- 36FA4F50A7FB ANA IVONNE CASTRO PICHARDO Presupuesto de Egresos Comprometido de Gastos de Funcionamiento Gastos de servicios menores		0.00	1,000.00		
00017	30/05/2024	C	00035	00486	F- C750A1D7D1B1 ANA IVONNE CASTRO PICHARDO Presupuesto de Egresos Comprometido de Gastos de Funcionamiento Gastos de servicios menores		1,000.00	0.00		
00020	30/05/2024	C	00035	00486	F- C750A1D7D1B1 ANA IVONNE CASTRO PICHARDO Presupuesto de Egresos Comprometido de Gastos de Funcionamiento Gastos de servicios menores		0.00	1,000.00		

00024	30/05/2024	C	00035	00486	F- F76CAF5A9303 MA. MAGDALENA PORTILLO CHAVEZ Presupuesto de Egresos Comprometido de Gastos de Funcionamiento Gastos de servicios menores		510.00	0.00		
00027	30/05/2024	C	00035	00486	F- F76CAF5A9303 MA. MAGDALENA PORTILLO CHAVEZ Presupuesto de Egresos Comprometido de Gastos de Funcionamiento Gastos de servicios menores		0.00	510.00		
00031	30/05/2024	C	00035	00486	F- 56102566F420 FONDA DE LERDO Presupuesto de Egresos Comprometido de Gastos de Funcionamiento Gastos de servicios menores		910.00	0.00		
00034	30/05/2024	C	00035	00486	F- 56102566F420 FONDA DE LERDO Presupuesto de Egresos Comprometido de Gastos de Funcionamiento Gastos de servicios menores		0.00	910.00		
00038	30/05/2024	C	00035	00486	F- 3363EB333ABF OPERADORA MERUVE DE TOLUCA Presupuesto de Egresos Comprometido de Gastos de Funcionamiento Gastos de servicios menores		1,040.00	0.00		
00041	30/05/2024	C	00035	00486	F- 3363EB333ABF OPERADORA MERUVE DE TOLUCA Presupuesto de Egresos Comprometido de Gastos de Funcionamiento Gastos de servicios menores		0.00	1,040.00		
00045	30/05/2024	C	00035	00486	F- 6DB5F6C6B1F6 COMERCIALIZADORA FARMACEUTICA DE CHIAPAS Presupuesto de Egresos Comprometido de Gastos de Funcionamiento Gastos de servicios menores		22.90	0.00		
00048	30/05/2024	C	00035	00486	F- 6DB5F6C6B1F6 COMERCIALIZADORA FARMACEUTICA DE CHIAPAS Presupuesto de Egresos Comprometido de Gastos de Funcionamiento Gastos de servicios menores		0.00	22.90		
00059	30/05/2024	C	00035	00486	F- 8CC22B68D458 IRASAIMASHE AL VALLE DE TOLUCA Presupuesto de Egresos Comprometido de Gastos de Funcionamiento Gastos de servicios menores		609.00	0.00		
00062	30/05/2024	C	00035	00486	F- 8CC22B68D458 IRASAIMASHE AL VALLE DE TOLUCA Presupuesto de Egresos Comprometido de Gastos de Funcionamiento Gastos de servicios menores		0.00	609.00		
00066	30/05/2024	C	00035	00486	F- 698D5697BA89 RESTAURANTES ADMX Presupuesto de Egresos Comprometido de Gastos de Funcionamiento Gastos de servicios menores		145.00	0.00		
00069	30/05/2024	C	00035	00486	F- 698D5697BA89 RESTAURANTES ADMX Presupuesto de Egresos Comprometido de Gastos de Funcionamiento Gastos de servicios menores		0.00	145.00		
00073	30/05/2024	C	00035	00486	F- 98DBF99065E6 RESTAURANTES TOKS Presupuesto de Egresos Comprometido de Gastos de Funcionamiento Gastos de servicios menores		746.00	0.00		
00076	30/05/2024	C	00035	00486	F- 98DBF99065E6 RESTAURANTES TOKS Presupuesto de Egresos Comprometido de Gastos de Funcionamiento Gastos de servicios menores		0.00	746.00		
00080	30/05/2024	C	00035	00486	F- 2643A524DD71 GERARDO URIEL LOPEZ BERNAL Presupuesto de Egresos Comprometido de Gastos de Funcionamiento Gastos de servicios menores		820.00	0.00		
00083	30/05/2024	C	00035	00486	F- 2643A524DD71 GERARDO URIEL LOPEZ BERNAL Presupuesto de Egresos Comprometido de Gastos de Funcionamiento Gastos de servicios menores		0.00	820.00		
00087	30/05/2024	C	00035	00486	F- 28A914DA34DA RESTAURANTES MOSHI MOSHI Presupuesto de Egresos Comprometido de Gastos de Funcionamiento Gastos de servicios menores		1,437.01	0.00		
00090	30/05/2024	C	00035	00486	F- 28A914DA34DA RESTAURANTES MOSHI MOSHI Presupuesto de Egresos Comprometido de Gastos de Funcionamiento Gastos de servicios menores		0.00	1,437.01		
00003	13/05/2024	C	00019	00470	F- 569E2B504B9D ERIKA YASMIN ACUNA DUARTE Presupuesto de Egresos Comprometido de Gastos de Funcionamiento Gastos de servicios menores		431.00	0.00		
00006	13/05/2024	C	00019	00470	F- 569E2B504B9D ERIKA YASMIN ACUNA DUARTE Presupuesto de Egresos Comprometido de Gastos de Funcionamiento Gastos de servicios menores		0.00	431.00		
00010	13/05/2024	C	00019	00470	F- FDA23D2536EA OPERADORA MERUVE DE TOLUCA Presupuesto de Egresos Comprometido de Gastos de Funcionamiento Gastos de servicios menores		694.00	0.00		
00013	13/05/2024	C	00019	00470	F- FDA23D2536EA OPERADORA MERUVE DE TOLUCA Presupuesto de Egresos Comprometido de Gastos de Funcionamiento Gastos de servicios menores		0.00	694.00		
00017	13/05/2024	C	00019	00470	F- 4174435B3A8A MA. MAGDALENA PORTILLO CHAVEZ Presupuesto de Egresos Comprometido de Gastos de Funcionamiento Gastos de servicios menores		365.00	0.00		
00020	13/05/2024	C	00019	00470	F- 4174435B3A8A MA. MAGDALENA PORTILLO CHAVEZ Presupuesto de Egresos Comprometido de Gastos de Funcionamiento Gastos de servicios menores		0.00	365.00		
00024	13/05/2024	C	00019	00470	F- DDA6BB62DD11 CAMILA EXPRESS Presupuesto de Egresos Comprometido de Gastos de Funcionamiento Gastos de servicios menores		1,090.00	0.00		
00027	13/05/2024	C	00019	00470	F- DDA6BB62DD11 CAMILA EXPRESS Presupuesto de Egresos Comprometido de Gastos de Funcionamiento Gastos de servicios menores		0.00	1,090.00		
00032	13/05/2024	C	00019	00470	F- 57C536F959F2 KYODAILB Presupuesto de Egresos Comprometido de Gastos de Funcionamiento Gastos de servicios menores		812.00	0.00		
00035	13/05/2024	C	00019	00470	F- 57C536F959F2 KYODAILB Presupuesto de Egresos Comprometido de Gastos de Funcionamiento Gastos de servicios menores		0.00	812.00		
00139	23/04/2024	C	00039	00453	F- IWAES 421018 NUEVA WAL MART DE MEXICO Presupuesto de Egresos Comprometido de Gastos de Funcionamiento Gastos de servicios menores		85.00	0.00		
00142	23/04/2024	C	00039	00453	F- IWAES 421018 NUEVA WAL MART DE MEXICO Presupuesto de Egresos Comprometido de Gastos de Funcionamiento Gastos de servicios menores		0.00	85.00		
00003	23/04/2024	C	00041	00455	F- DC74F TACO ENERGY Presupuesto de Egresos Comprometido de Gastos de Funcionamiento Gastos de servicios menores		925.00	0.00		
00006	23/04/2024	C	00041	00455	F- DC74F TACO ENERGY Presupuesto de Egresos Comprometido de Gastos de Funcionamiento Gastos de servicios menores		0.00	925.00		
00010	23/04/2024	C	00041	00455	F- 4310 NANCY OCEGUERA OCAÑA Presupuesto de Egresos Comprometido de Gastos de Funcionamiento Gastos de servicios menores		44.00	0.00		
00013	23/04/2024	C	00041	00455	F- 4310 NANCY OCEGUERA OCAÑA Presupuesto de Egresos Comprometido de Gastos de Funcionamiento Gastos de servicios menores		0.00	44.00		
00017	23/04/2024	C	00041	00455	F- EF1B0 CADENA COMERCIAL OXXO Presupuesto de Egresos Comprometido de Gastos de Funcionamiento Gastos de servicios menores		45.50	0.00		
00020	23/04/2024	C	00041	00455	F- EF1B0 CADENA COMERCIAL OXXO Presupuesto de Egresos Comprometido de Gastos de Funcionamiento Gastos de servicios menores		0.00	45.50		
00024	23/04/2024	C	00041	00455	F- CRN 35939 FARMACIA GUADALAJARA Presupuesto de Egresos Comprometido de Gastos de Funcionamiento Gastos de servicios menores		38.00	0.00		
00027	23/04/2024	C	00041	00455	F- CRN 35939 FARMACIA GUADALAJARA Presupuesto de Egresos Comprometido de Gastos de Funcionamiento Gastos de servicios menores		0.00	38.00		
00031	23/04/2024	C	00041	00455	F- TKTOL 3412 9E919 KYODAILB Presupuesto de Egresos Comprometido de Gastos de Funcionamiento Gastos de servicios menores		816.00	0.00		
00034	23/04/2024	C	00041	00455	F- TKTOL 3412 9E919 KYODAILB Presupuesto de Egresos Comprometido de Gastos de Funcionamiento Gastos de servicios menores		0.00	816.00		
00038	23/04/2024	C	00041	00455	F- IWADD 694805 NUEVA WAL MART DE MEXICO Presupuesto de Egresos Comprometido de Gastos de Funcionamiento Gastos de servicios menores		265.00	0.00		
00041	23/04/2024	C	00041	00455	F- IWADD 694805 NUEVA WAL MART DE MEXICO Presupuesto de Egresos Comprometido de Gastos de Funcionamiento Gastos de servicios menores		0.00	265.00		
00045	23/04/2024	C	00041	00455	F- SCPBDO 30126 CAFE SIRENA Presupuesto de Egresos Comprometido de Gastos de Funcionamiento Gastos de servicios menores		245.00	0.00		
00048	23/04/2024	C	00041	00455	F- SCPBDO 30126 CAFE SIRENA Presupuesto de Egresos Comprometido de Gastos de Funcionamiento Gastos de servicios menores		0.00	245.00		
00052	23/04/2024	C	00041	00455	F- DNT 4873 FARMACIA GUADALAJARA Presupuesto de Egresos Comprometido de Gastos de Funcionamiento Gastos de servicios menores		446.04	0.00		
00055	23/04/2024	C	00041	00455	F- DNT 4873 FARMACIA GUADALAJARA Presupuesto de Egresos Comprometido de Gastos de Funcionamiento Gastos de servicios menores		0.00	446.04		
00059	23/04/2024	C	00041	00455	F- CD7F2 ALIMENTOS CALTRA Presupuesto de Egresos Comprometido de Gastos de Funcionamiento Gastos de servicios menores		709.00	0.00		

00062	23/04/2024	C	00041	00455	F- CD7F2 ALIMENTOS CALTRA Presupuesto de Egresos Comprometido de Gastos de Funcionamiento Gastos de servicios menores		0.00	709.00		
00066	23/04/2024	C	00041	00455	F-FAD28 BLUE STRIPES Presupuesto de Egresos Comprometido de Gastos de Funcionamiento Gastos de servicios menores		2,205.97	0.00		
00069	23/04/2024	C	00041	00455	F-FAD28 BLUE STRIPES Presupuesto de Egresos Comprometido de Gastos de Funcionamiento Gastos de servicios menores		0.00	2,205.97		
00073	23/04/2024	C	00041	00455	F- BDM 13870 FARMACIA GUADALAJARA Presupuesto de Egresos Comprometido de Gastos de Funcionamiento Gastos de servicios menores		535.78	0.00		
00076	23/04/2024	C	00041	00455	F- BDM 13870 FARMACIA GUADALAJARA Presupuesto de Egresos Comprometido de Gastos de Funcionamiento Gastos de servicios menores		0.00	535.78		
00003	22/04/2024	C	00032	00446	F- 26290 CADENA COMERCIAL OXXO Presupuesto de Egresos Comprometido de Gastos de Funcionamiento Gastos de servicios menores		37.50	0.00		
00006	22/04/2024	C	00032	00446	F- 26290 CADENA COMERCIAL OXXO Presupuesto de Egresos Comprometido de Gastos de Funcionamiento Gastos de servicios menores		0.00	37.50		
00010	22/04/2024	C	00032	00446	F- B 2640 ERIKA YASMIN ACUNA DUARTE Presupuesto de Egresos Comprometido de Gastos de Funcionamiento Gastos de servicios menores		557.00	0.00		
00013	22/04/2024	C	00032	00446	F- B 2640 ERIKA YASMIN ACUNA DUARTE Presupuesto de Egresos Comprometido de Gastos de Funcionamiento Gastos de servicios menores		0.00	557.00		
00017	22/04/2024	C	00032	00446	F - 99318 CADENA COMERCIAL OXXO Presupuesto de Egresos Comprometido de Gastos de Funcionamiento Gastos de servicios menores		10.00	0.00		
00020	22/04/2024	C	00032	00446	F - 99318 CADENA COMERCIAL OXXO Presupuesto de Egresos Comprometido de Gastos de Funcionamiento Gastos de servicios menores		0.00	10.00		
00024	22/04/2024	C	00032	00446	F - 3C214 CADENA COMERCIAL OXXO Presupuesto de Egresos Comprometido de Gastos de Funcionamiento Gastos de servicios menores		21.00	0.00		
00027	22/04/2024	C	00032	00446	F - 3C214 CADENA COMERCIAL OXXO Presupuesto de Egresos Comprometido de Gastos de Funcionamiento Gastos de servicios menores		0.00	21.00		
00031	22/04/2024	C	00032	00446	F- TKTOL 3370 KYODAILB Presupuesto de Egresos Comprometido de Gastos de Funcionamiento Gastos de servicios menores		624.00	0.00		
00034	22/04/2024	C	00032	00446	F- TKTOL 3370 KYODAILB Presupuesto de Egresos Comprometido de Gastos de Funcionamiento Gastos de servicios menores		0.00	624.00		
00038	22/04/2024	C	00032	00446	F- 4285 NANCY OCEGUERA Presupuesto de Egresos Comprometido de Gastos de Funcionamiento Gastos de servicios menores		42.00	0.00		
00041	22/04/2024	C	00032	00446	F- 4285 NANCY OCEGUERA Presupuesto de Egresos Comprometido de Gastos de Funcionamiento Gastos de servicios menores		0.00	42.00		
00045	22/04/2024	C	00032	00446	F- 2228 LA FONDA DE LERDO Presupuesto de Egresos Comprometido de Gastos de Funcionamiento Gastos de servicios menores		577.00	0.00		
00048	22/04/2024	C	00032	00446	F- 2228 LA FONDA DE LERDO Presupuesto de Egresos Comprometido de Gastos de Funcionamiento Gastos de servicios menores		0.00	577.00		
00052	22/04/2024	C	00032	00446	F- 26442 SUSANA MARTINEZ MARQUEZ Presupuesto de Egresos Comprometido de Gastos de Funcionamiento Gastos de servicios menores		564.00	0.00		
00055	22/04/2024	C	00032	00446	F- 26442 SUSANA MARTINEZ MARQUEZ Presupuesto de Egresos Comprometido de Gastos de Funcionamiento Gastos de servicios menores		0.00	564.00		
00004	04/04/2024	C	00018	00432	F- 23C4DD DGNF ESMERALDA Presupuesto de Egresos Comprometido de Gastos de Funcionamiento Gastos de servicios menores		285.00	0.00		
00007	04/04/2024	C	00018	00432	F- 23C4DD DGNF ESMERALDA Presupuesto de Egresos Comprometido de Gastos de Funcionamiento Gastos de servicios menores		0.00	285.00		
00011	04/04/2024	C	00018	00432	F- B3819 CADENA COMERCIAL OXXO Presupuesto de Egresos Comprometido de Gastos de Funcionamiento Gastos de servicios menores		47.00	0.00		
00014	04/04/2024	C	00018	00432	F- B3819 CADENA COMERCIAL OXXO Presupuesto de Egresos Comprometido de Gastos de Funcionamiento Gastos de servicios menores		0.00	47.00		
00018	04/04/2024	C	00018	00432	F- DC23D OMARPEÑA CARDENAS Presupuesto de Egresos Comprometido de Gastos de Funcionamiento Gastos de servicios menores		274.00	0.00		
00021	04/04/2024	C	00018	00432	F- DC23D OMARPEÑA CARDENAS Presupuesto de Egresos Comprometido de Gastos de Funcionamiento Gastos de servicios menores		0.00	274.00		
00025	04/04/2024	C	00018	00432	F- 3BA1F RESTAURANTES ADMX Presupuesto de Egresos Comprometido de Gastos de Funcionamiento Gastos de servicios menores		537.00	0.00		
00028	04/04/2024	C	00018	00432	F- 3BA1F RESTAURANTES ADMX Presupuesto de Egresos Comprometido de Gastos de Funcionamiento Gastos de servicios menores		0.00	537.00		
00032	04/04/2024	C	00018	00432	F- 3973A RAMON MARTIN FIGUEROA DE LIRA Presupuesto de Egresos Comprometido de Gastos de Funcionamiento Gastos de servicios menores		500.01	0.00		
00035	04/04/2024	C	00018	00432	F- 3973A RAMON MARTIN FIGUEROA DE LIRA Presupuesto de Egresos Comprometido de Gastos de Funcionamiento Gastos de servicios menores		0.00	500.01		
00039	04/04/2024	C	00018	00432	F- C1D40 OPERADORA MERUVE DE TOLUCA Presupuesto de Egresos Comprometido de Gastos de Funcionamiento Gastos de servicios menores		733.00	0.00		
00042	04/04/2024	C	00018	00432	F- C1D40 OPERADORA MERUVE DE TOLUCA Presupuesto de Egresos Comprometido de Gastos de Funcionamiento Gastos de servicios menores		0.00	733.00		
00024	11/03/2024	C	00014	00415	F-D3F1F CADENA COMERCIAL OXXO Presupuesto de Egresos Comprometido de Gastos de Funcionamiento Gastos de servicios menores		68.50	0.00		
00027	11/03/2024	C	00014	00415	F-D3F1F CADENA COMERCIAL OXXO Presupuesto de Egresos Comprometido de Gastos de Funcionamiento Gastos de servicios menores		0.00	68.50		
00031	11/03/2024	C	00014	00415	F-D3F1F CADENA COMERCIAL OXXO Presupuesto de Egresos Comprometido de Gastos de Funcionamiento Gastos de servicios menores		391.00	0.00		
00034	11/03/2024	C	00014	00415	F-D3F1F CADENA COMERCIAL OXXO Presupuesto de Egresos Comprometido de Gastos de Funcionamiento Gastos de servicios menores		0.00	391.00		
00038	11/03/2024	C	00014	00415	F-7BFA6 MARIA DEL ROSARIO GUERRERO CRUZ Presupuesto de Egresos Comprometido de Gastos de Funcionamiento Gastos de servicios menores		180.00	0.00		
00041	11/03/2024	C	00014	00415	F-7BFA6 MARIA DEL ROSARIO GUERRERO CRUZ Presupuesto de Egresos Comprometido de Gastos de Funcionamiento Gastos de servicios menores		0.00	180.00		
00045	11/03/2024	C	00014	00415	F-ACV 28614 SUSHI ROLL Presupuesto de Egresos Comprometido de Gastos de Funcionamiento Gastos de servicios menores		719.00	0.00		
00048	11/03/2024	C	00014	00415	F-ACV 28614 SUSHI ROLL Presupuesto de Egresos Comprometido de Gastos de Funcionamiento Gastos de servicios menores		0.00	719.00		
00052	11/03/2024	C	00014	00415	F- AL 137852 PHARMA PLUS Presupuesto de Egresos Comprometido de Gastos de Funcionamiento Gastos de servicios menores		18.00	0.00		
00055	11/03/2024	C	00014	00415	F- AL 137852 PHARMA PLUS Presupuesto de Egresos Comprometido de Gastos de Funcionamiento Gastos de servicios menores		0.00	18.00		
00059	11/03/2024	C	00014	00415	F-E5131 CADENA COMERCIAL OXXO Presupuesto de Egresos Comprometido de Gastos de Funcionamiento Gastos de servicios menores		61.00	0.00		
00062	11/03/2024	C	00014	00415	F-E5131 CADENA COMERCIAL OXXO Presupuesto de Egresos Comprometido de Gastos de Funcionamiento Gastos de servicios menores		0.00	61.00		
00066	11/03/2024	C	00014	00415	F- A 48573 RESTAURANTES ADMX Presupuesto de Egresos Comprometido de Gastos de Funcionamiento Gastos de servicios menores		204.00	0.00		
00069	11/03/2024	C	00014	00415	F- A 48573 RESTAURANTES ADMX Presupuesto de Egresos Comprometido de Gastos de Funcionamiento Gastos de servicios menores		0.00	204.00		

00073	11/03/2024	C	00014	00415	F- TKTOL 3251 KYODAILB Presupuesto de Egresos Comprometido de Gastos de Funcionamiento Gastos de servicios menores			937.00	0.00		
00076	11/03/2024	C	00014	00415	F- TKTOL 3251 KYODAILB Presupuesto de Egresos Comprometido de Gastos de Funcionamiento Gastos de servicios menores			0.00	937.00		
00023	29/02/2024	E	00038	00038	F-12270 KROMATICA SOLUTIONS Presupuesto de Egresos Comprometido de Gastos de Funcionamiento Gastos de servicios menores			4,872.00	0.00		
00026	29/02/2024	E	00038	00038	F-12270 KROMATICA SOLUTIONS Presupuesto de Egresos Comprometido de Gastos de Funcionamiento Gastos de servicios menores			0.00	4,872.00		
00003	26/02/2024	C	00033	00413	F-OVILF 36848 OPERADORA VIPS Presupuesto de Egresos Comprometido de Gastos de Funcionamiento Gastos de servicios menores			89.00	0.00		
00006	26/02/2024	C	00033	00413	F-OVILF 36848 OPERADORA VIPS Presupuesto de Egresos Comprometido de Gastos de Funcionamiento Gastos de servicios menores			0.00	89.00		
00010	26/02/2024	C	00033	00413	F- SCPBBT 12320 CAFE SIRENA Presupuesto de Egresos Comprometido de Gastos de Funcionamiento Gastos de servicios menores			141.00	0.00		
00013	26/02/2024	C	00033	00413	F- SCPBBT 12320 CAFE SIRENA Presupuesto de Egresos Comprometido de Gastos de Funcionamiento Gastos de servicios menores			0.00	141.00		
00017	26/02/2024	C	00033	00413	F- B9169 CADENA COMERCIAL OXXO Presupuesto de Egresos Comprometido de Gastos de Funcionamiento Gastos de servicios menores			149.50	0.00		
00020	26/02/2024	C	00033	00413	F- B9169 CADENA COMERCIAL OXXO Presupuesto de Egresos Comprometido de Gastos de Funcionamiento Gastos de servicios menores			0.00	149.50		
00024	26/02/2024	C	00033	00413	F- 2170 FONDA DE LERDO Presupuesto de Egresos Comprometido de Gastos de Funcionamiento Gastos de servicios menores			1,271.00	0.00		
00027	26/02/2024	C	00033	00413	F- 2170 FONDA DE LERDO Presupuesto de Egresos Comprometido de Gastos de Funcionamiento Gastos de servicios menores			0.00	1,271.00		
00031	26/02/2024	C	00033	00413	F- 80E0DF SUSANA MARTINEZ MARQUEZ Presupuesto de Egresos Comprometido de Gastos de Funcionamiento Gastos de servicios menores			693.00	0.00		
00034	26/02/2024	C	00033	00413	F- 80E0DF SUSANA MARTINEZ MARQUEZ Presupuesto de Egresos Comprometido de Gastos de Funcionamiento Gastos de servicios menores			0.00	693.00		
00038	26/02/2024	C	00033	00413	F- SCPBBT 12348 CAFE SIRENA Presupuesto de Egresos Comprometido de Gastos de Funcionamiento Gastos de servicios menores			243.00	0.00		
00041	26/02/2024	C	00033	00413	F- SCPBBT 12348 CAFE SIRENA Presupuesto de Egresos Comprometido de Gastos de Funcionamiento Gastos de servicios menores			0.00	243.00		
00045	26/02/2024	C	00033	00413	F-BKU 66199 FARMACIA GUADALAJARA Presupuesto de Egresos Comprometido de Gastos de Funcionamiento Gastos de servicios menores			39.70	0.00		
00048	26/02/2024	C	00033	00413	F-BKU 66199 FARMACIA GUADALAJARA Presupuesto de Egresos Comprometido de Gastos de Funcionamiento Gastos de servicios menores			0.00	39.70		
00052	26/02/2024	C	00033	00413	F- SCPBBT 12347 CAFE SIRENA Presupuesto de Egresos Comprometido de Gastos de Funcionamiento Gastos de servicios menores			146.00	0.00		
00055	26/02/2024	C	00033	00413	F- SCPBBT 12347 CAFE SIRENA Presupuesto de Egresos Comprometido de Gastos de Funcionamiento Gastos de servicios menores			0.00	146.00		
00059	26/02/2024	C	00033	00413	F- 878 MARIA CURANDERA Presupuesto de Egresos Comprometido de Gastos de Funcionamiento Gastos de servicios menores			831.00	0.00		
00062	26/02/2024	C	00033	00413	F- 878 MARIA CURANDERA Presupuesto de Egresos Comprometido de Gastos de Funcionamiento Gastos de servicios menores			0.00	831.00		
00066	26/02/2024	C	00033	00413	F- 4066 NANCY OCEGUERA OCANA Gastos de Funcionamiento Gastos de servicios menores Presupuesto de Egresos Comprometido de Gastos de Funcionamiento Gastos de servicios menores			39.00	0.00		
00069	26/02/2024	C	00033	00413	F- 4066 NANCY OCEGUERA OCANA Gastos de Funcionamiento Gastos de servicios menores Presupuesto de Egresos Comprometido de Gastos de Funcionamiento Gastos de servicios menores			0.00	39.70		
00073	26/02/2024	C	00033	00413	F- 101A0E COMERCIALIZADORA FARMACEUTICA DE CHIAPAS Presupuesto de Egresos Comprometido de Gastos de Funcionamiento Gastos de servicios menores			331.00	0.00		
00076	26/02/2024	C	00033	00413	F- 101A0E COMERCIALIZADORA FARMACEUTICA DE CHIAPAS Presupuesto de Egresos Comprometido de Gastos de Funcionamiento Gastos de servicios menores			0.00	331.00		
00080	26/02/2024	C	00033	00413	F- FA 16687 MARISARCOS DE TOLUCA Presupuesto de Egresos Comprometido de Gastos de Funcionamiento Gastos de servicios menores			3,403.00	0.00		
00083	26/02/2024	C	00033	00413	F- FA 16687 MARISARCOS DE TOLUCA Presupuesto de Egresos Comprometido de Gastos de Funcionamiento Gastos de servicios menores			0.00	3,403.00		
00087	26/02/2024	C	00033	00413	F- 2FBE0 TACO EN ERGY Presupuesto de Egresos Comprometido de Gastos de Funcionamiento Gastos de servicios menores			1,565.00	0.00		
00090	26/02/2024	C	00033	00413	F- 2FBE0 TACO EN ERGY Presupuesto de Egresos Comprometido de Gastos de Funcionamiento Gastos de servicios menores			0.00	1,565.00		
00122	26/02/2024	C	00033	00413	F- 3F1F2B JOSEFINA BENAVIDES GOMEZ Presupuesto de Egresos Comprometido de Gastos de Funcionamiento Gastos de servicios menores			569.00	0.00		
00125	26/02/2024	C	00033	00413	F- 3F1F2B JOSEFINA BENAVIDES GOMEZ Presupuesto de Egresos Comprometido de Gastos de Funcionamiento Gastos de servicios menores			0.00	569.00		
00089	12/02/2024	C	00027	00407	F- OVILF 36834 OPERADORA VIPS Presupuesto de Egresos Comprometido de Gastos de Funcionamiento Gastos de servicios menores			257.00	0.00		
00092	12/02/2024	C	00027	00407	F- OVILF 36834 OPERADORA VIPS Presupuesto de Egresos Comprometido de Gastos de Funcionamiento Gastos de servicios menores			0.00	257.00		
					TOTAL:			**188,045.81**	**188,045.81**		
8241	**B00B00000**	**0105020501021401012211**			**Productos alimenticios para personas**	**0.00**		**153,968.79**	**153,968.79**	**0.00**	
REN.	**FECHA**	**TIPO**	**N.POL.**	**REF**	**CONCEPTO**		**DEBE**		**HABER**		
00005	23/12/2024	E	00092	00092	F-A548 OLGA OLIMPIA FERNANDEZ HERRERA Gastos de Funcionamiento Productos alimenticios para personas			76,010.01	0.00		
00008	23/12/2024	E	00092	00092	F-A548 OLGA OLIMPIA FERNANDEZ HERRERA Gastos de Funcionamiento Productos alimenticios para personas			0.00	76,010.01		
00012	23/12/2024	E	00092	00092	F-A548 OLGA OLIMPIA FERNANDEZ HERRERA Gastos de Funcionamiento Productos alimenticios para personas			2,000.19	0.00		
00015	23/12/2024	E	00092	00092	F-A548 OLGA OLIMPIA FERNANDEZ HERRERA Gastos de Funcionamiento Productos alimenticios para personas			0.00	2,000.19		
00026	23/12/2024	E	00092	00092	F-A547 OLGA OLIMPIA FERNANDEZ HERRERA Gastos de Funcionamiento Productos alimenticios para personas			13,692.33	0.00		
00029	23/12/2024	E	00092	00092	F-A547 OLGA OLIMPIA FERNANDEZ HERRERA Gastos de Funcionamiento Productos alimenticios para personas			0.00	13,692.33		
00061	23/12/2024	E	00092	00092	F-A547 OLGA OLIMPIA FERNANDEZ HERRERA Gastos de Funcionamiento Productos alimenticios para personas			25,735.61	0.00		
00064	23/12/2024	E	00092	00092	F-A547 OLGA OLIMPIA FERNANDEZ HERRERA Gastos de Funcionamiento Productos alimenticios para personas			0.00	25,735.61		
00103	23/12/2024	E	00092	00092	F-A547 OLGA OLIMPIA FERNANDEZ HERRERA Gastos de Funcionamiento Productos alimenticios para personas			5,560.70	0.00		
00106	23/12/2024	E	00092	00092	F-A547 OLGA OLIMPIA FERNANDEZ HERRERA Gastos de Funcionamiento Productos alimenticios para personas			0.00	5,560.70		
00006	23/12/2024	E	00099	00099	"OLGA OLIMPIA FERNANDEZ HERRERA, pago de la F-AA552 por compra de productos alimenticiosPresupuesto de Egresos Comprometido de Gastos de Funcionamiento Productos alimenticios para personas			30,278.59	0.00		
00009	23/12/2024	E	00099	00099	"OLGA OLIMPIA FERNANDEZ HERRERA, pago de la F-AA552 por compra de productos alimenticiosPresupuesto de Egresos Comprometido de Gastos de Funcionamiento Productos alimenticios para personas			0.00	30,278.59		
00005	17/12/2024	E	00055	00055	F-A295 velas charolas Presupuesto de Egresos Comprometido de Gastos de Funcionamiento Productos alimenticios para personas			691.36	0.00		
00008	17/12/2024	E	00055	00055	F-A295 velas charolas Presupuesto de Egresos Comprometido de Gastos de Funcionamiento Productos alimenticios para personas			0.00	691.36		
					TOTAL:			**153,968.79**	**153,968.79**		

8241	**B00B00000**	**0105020501021401 01**		**3821**	**Gastos de ceremonias oficiales y de orden social**	**0.00**		**389,041.44**	**389,041.44**	**0.00**	
REN.	**FECHA**	**TIPO**	**N.POL.**	**REF**	**CONCEPTO**		**DEBE**		**HABER**		
00005	26/12/2024	E	00105	00105	F-42 "EMMANUEL AGUILAR GARCIA, servicio de audio Presupuesto de Egresos Comprometido de Gastos de Funcionamiento Gastos de ceremonias oficiales y de orden social			64,090.00	0.00		
00008	26/12/2024	E	00105	00105	F-42 "EMMANUEL AGUILAR GARCIA, servicio de audio Presupuesto de Egresos Comprometido de Gastos de Funcionamiento Gastos de ceremonias oficiales y de orden social			0.00	64,090.00		
00005	26/12/2024	E	00106	00106	F-A304 "JUAN JESUS HERNANDEZ HERNANDEZ,adquision de material Presupuesto de Egresos Comprometido de Gastos de Funcionamiento Gastos de ceremonias oficiales y de orden social			14,462.88	0.00		
00008	26/12/2024	E	00106	00106	F-A304 "JUAN JESUS HERNANDEZ HERNANDEZ,adquision de material Presupuesto de Egresos Comprometido de Gastos de Funcionamiento Gastos de ceremonias oficiales y de orden social			0.00	14,462.88		
00012	24/12/2024	E	00101	00101	F-8375, 8380, 8472 JESUS EMMANUEL GARAY URIBE cafeteria Gastos de Funcionamiento Gastos de ceremonias oficiales y de orden socialPresupuesto de Egresos Comprometido de Gastos de Funcionamiento Gastos			50,518.00	0.00		
00015	24/12/2024	E	00101	00101	F-8375, 8380, 8472 JESUS EMMANUEL GARAY URIBE cafeteria Gastos de Funcionamiento Gastos de ceremonias oficiales y de orden social			0.00	50,518.00		
00033	24/12/2024	E	00101	00101	F-8397, 8398, 8404 JESUS EMMANUEL GARAY URIBE cafeteria Gastos de Funcionamiento Gastos de ceremonias oficiales y de orden social			11,611.60	0.00		
00036	24/12/2024	E	00101	00101	F-8397, 8398, 8404 JESUS EMMANUEL GARAY URIBE cafeteria Gastos de Funcionamiento Gastos de ceremonias oficiales y de orden social			0.00	11,611.60		
00005	24/12/2024	E	00102	00102	F-40 EMMANUEL AGUILAR GARCIA audio y carpas Presupuesto de Egresos Comprometido de Gastos de Funcionamiento Gastos de ceremonias oficiales y de orden social			62,640.00	0.00		
00008	24/12/2024	E	00102	00102	F-40 EMMANUEL AGUILAR GARCIA audio y carpas Presupuesto de Egresos Comprometido de Gastos de Funcionamiento Gastos de ceremonias oficiales y de orden social			0.00	62,640.00		
00005	23/12/2024	E	00089	00089	Presupuesto de Egresos Comprometido de Gastos de Funcionamiento Gastos de ceremonias oficiales y de orden social			22,000.04	0.00		
00008	23/12/2024	E	00089	00089	Presupuesto de Egresos Comprometido de Gastos de Funcionamiento Gastos de ceremonias oficiales y de orden social			0.00	22,000.04		
00012	17/12/2024	E	00055	00055	F-A295 velas charolas Presupuesto de Egresos Comprometido de Gastos de Funcionamiento Gastos de ceremonias oficiales y de orden social			21,784.80	0.00		
00015	17/12/2024	E	00055	00055	F-A295 velas charolas Presupuesto de Egresos Comprometido de Gastos de Funcionamiento Gastos de ceremonias oficiales y de orden social			0.00	21,784.80		
00005	09/12/2024	E	00039	00039	F-8268 taquiza JESUS EMMANUEL GARAY URIBE Presupuesto de Egresos Comprometido de Gastos de Funcionamiento Gastos de ceremonias oficiales y de orden social			128,014.12	0.00		
00008	09/12/2024	E	00039	00039	F-8268 taquiza JESUS EMMANUEL GARAY URIBE Presupuesto de Egresos Comprometido de Gastos de Funcionamiento Gastos de ceremonias oficiales y de orden social			0.00	128,014.12		
00006	03/12/2024	E	00015	00015	F-21BE interpretación escenica SUSANA VALERIA BERNAL GUADARRAMA Presupuesto de Egresos Comprometido de Gastos de Funcionamiento Gastos de ceremonias oficiales y de orden social			13,920.00	0.00		
00009	03/12/2024	E	00015	00015	F-21BE interpretación escenica SUSANA VALERIA BERNAL GUADARRAMA Presupuesto de Egresos Comprometido de Gastos de Funcionamiento Gastos de ceremonias oficiales y de orden social			0.00	13,920.00		
					TOTAL:			**389,041.44**	**389,041.44**		
8241	**C00306000**	**0105020502031102 01**		**1131**	**Sueldo base**	**0.00**		**2,082,548.79**	**2,082,548.79**	**0.00**	
REN.	**FECHA**	**TIPO**	**N.POL.**	**REF**	**CONCEPTO**		**DEBE**		**HABER**		
00299	18/12/2024	E	00065	00065	Presupuesto de Egresos Comprometido de Gastos de Funcionamiento Sueldo base Nómina del 16 al 31 de diciembre 2024			101,156.53	0.00		
00302	18/12/2024	E	00065	00065	Presupuesto de Egresos Comprometido de Gastos de Funcionamiento Sueldo base Nómina del 16 al 31 de diciembre 2024			0.00	101,156.53		
00243	02/12/2024	E	00006	00006	Presupuesto de Egresos Comprometido de Gastos de Funcionamiento Sueldo base Nómina del 1 al 15 de diciembre			101,156.53	0.00		
00246	02/12/2024	E	00006	00006	Presupuesto de Egresos Comprometido de Gastos de Funcionamiento Sueldo base Nómina del 1 al 15 de diciembre			0.00	101,156.53		
00244	29/11/2024	E	00076	00076	Presupuesto de Egresos Comprometido de Gastos de Funcionamiento Sueldo base Nómina del 16 al 30 de noviembre 2024			101,156.53	0.00		
00247	29/11/2024	E	00076	00076	Presupuesto de Egresos Comprometido de Gastos de Funcionamiento Sueldo base Nómina del 16 al 30 de noviembre 2024			0.00	101,156.53		
00241	15/11/2024	E	00039	00039	Presupuesto de Egresos Comprometido de Gastos de Funcionamiento Sueldo base Nómina del 1 al 15 de noviembre			101,156.53	0.00		
00244	15/11/2024	E	00039	00039	Presupuesto de Egresos Comprometido de Gastos de Funcionamiento Sueldo base Nómina del 1 al 15 de noviembre			0.00	101,156.53		
00268	31/10/2024	E	00079	00079	Presupuesto de Egresos Comprometido de Gastos de Funcionamiento Sueldo base Nómina del 16 al 31 de octubre 2024			101,156.53	0.00		
00271	31/10/2024	E	00079	00079	Presupuesto de Egresos Comprometido de Gastos de Funcionamiento Sueldo base Nómina del 16 al 31 de octubre 2024			0.00	101,156.53		
00242	15/10/2024	E	00040	00040	Presupuesto de Egresos Comprometido de Gastos de Funcionamiento Sueldo base Nómina del 1 al 15 de octubre			101,156.53	0.00		
00245	15/10/2024	E	00040	00040	Presupuesto de Egresos Comprometido de Gastos de Funcionamiento Sueldo base Nómina del 1 al 15 de octubre			0.00	101,156.53		
00276	30/09/2024	E	00054	00054	Presupuesto de Egresos Comprometido de Gastos de Funcionamiento Sueldo base Nómina del 16 al 30 de septiembre			87,771.03	0.00		
00843	30/09/2024	E	00054	00054	Presupuesto de Egresos Comprometido de Gastos de Funcionamiento Sueldo base Nómina del 16 al 30 de septiembre			0.00	87,771.03		
00249	13/09/2024	E	00024	00024	Presupuesto de Egresos Comprometido de Gastos de Funcionamiento Sueldo base Nómina del 1 al 15 de septiembre			87,771.03	0.00		
00252	13/09/2024	E	00024	00024	Presupuesto de Egresos Comprometido de Gastos de Funcionamiento Sueldo base Nómina del 1 al 15 de septiembre			0.00	87,771.03		
00247	30/08/2024	E	00081	00081	Presupuesto de Egresos Comprometido de Gastos de Funcionamiento Sueldo base Nómina del 16 al 31 de agosto de 2024			87,771.03	0.00		
00250	30/08/2024	E	00081	00081	Presupuesto de Egresos Comprometido de Gastos de Funcionamiento Sueldo base Nómina del 16 al 31 de agosto de 2024			0.00	87,771.03		
00296	15/08/2024	E	00041	00041	Presupuesto de Egresos Comprometido de Gastos de Funcionamiento Sueldo base Nómina del 1 al 15 de agosto			80,819.78	0.00		
00297	15/08/2024	E	00041	00041	Retroactivo Presupuesto de Egresos Comprometido de Gastos de Funcionamiento Sueldo base Nómina del 1 al 15 de agosto			38,876.84	0.00		
00302	15/08/2024	E	00041	00041	Presupuesto de Egresos Comprometido de Gastos de Funcionamiento Sueldo base Nómina del 1 al 15 de agosto			0.00	80,819.78		
00303	15/08/2024	E	00041	00041	Retroactivo Presupuesto de Egresos Comprometido de Gastos de Funcionamiento Sueldo base Nómina del 1 al 15 de agosto			0.00	38,876.84		
00243	31/07/2024	E	00067	00067	Presupuesto de Egresos Comprometido de Gastos de Funcionamiento Sueldo base Nómina del 16 al 31 de julio de 2024			78,042.85	0.00		
00246	31/07/2024	E	00067	00067	Presupuesto de Egresos Comprometido de Gastos de Funcionamiento Sueldo base Nómina del 16 al 31 de julio de 2024			0.00	78,042.85		
00248	12/07/2024	E	00025	00025	Presupuesto de Egresos Comprometido de Gastos de Funcionamiento Sueldo base Nómina del 1 al 15 de julio			78,042.85	0.00		
00251	12/07/2024	E	00025	00025	Presupuesto de Egresos Comprometido de Gastos de Funcionamiento Sueldo base Nómina del 1 al 15 de julio			0.00	78,042.85		
00250	28/06/2024	E	00069	00069	Presupuesto de Egresos Comprometido de Gastos de Funcionamiento Sueldo base Nómina del 16 al 30 de junio de 2024			78,042.85	0.00		
00253	28/06/2024	E	00069	00069	Presupuesto de Egresos Comprometido de Gastos de Funcionamiento Sueldo base Nómina del 16 al 30 de junio de 2024			0.00	78,042.85		
00260	14/06/2024	E	00035	00035	Presupuesto de Egresos Comprometido de Gastos de Funcionamiento Sueldo base Nómina del 1 al 15 de junio			78,042.85	0.00		
00263	14/06/2024	E	00035	00035	Presupuesto de Egresos Comprometido de Gastos de Funcionamiento Sueldo base Nómina del 1 al 15 de junio			0.00	78,042.85		
00239	31/05/2024	E	00040	00040	Presupuesto de Egresos Comprometido de Gastos de Funcionamiento Sueldo base Nómina del 16 al 31 de mayo de 2024			78,042.85	0.00		
00242	31/05/2024	E	00040	00040	Presupuesto de Egresos Comprometido de Gastos de Funcionamiento Sueldo base Nómina del 16 al 31 de mayo de 2024			0.00	78,042.85		
00234	15/05/2024	E	00013	00013	Presupuesto de Egresos Comprometido de Gastos de Funcionamiento Sueldo base Nómina del 1 al 15 de mayo			78,042.85	0.00		
00237	15/05/2024	E	00013	00013	Presupuesto de Egresos Comprometido de Gastos de Funcionamiento Sueldo base Nómina del 1 al 15 de mayo			0.00	78,042.85		
00249	30/04/2024	E	00065	00065	Presupuesto de Egresos Comprometido de Gastos de Funcionamiento Sueldo base Nómina del 16 al 30 de abril de 2024			78,042.85	0.00		
00252	30/04/2024	E	00065	00065	Presupuesto de Egresos Comprometido de Gastos de Funcionamiento Sueldo base Nómina del 16 al 30 de abril de 2024			0.00	78,042.85		
00268	15/04/2024	E	00038	00038	Presupuesto de Egresos Comprometido de Gastos de Funcionamiento Sueldo base Nómina del 1 al 15 de abril			78,042.85	0.00		
00271	15/04/2024	E	00038	00038	Presupuesto de Egresos Comprometido de Gastos de Funcionamiento Sueldo base Nómina del 1 al 15 de abril			0.00	78,042.85		

00229	27/03/2024	E	00107	00107	Presupuesto de Egresos Comprometido de Gastos de Funcionamiento Sueldo base Nómina del 16 al 31 de marzo			78,042.85	0.00		
00232	27/03/2024	E	00107	00107	Presupuesto de Egresos Comprometido de Gastos de Funcionamiento Sueldo base Nómina del 16 al 31 de marzo			0.00	78,042.85		
00275	15/03/2024	E	00022	00022	Presupuesto de Egresos Comprometido de Gastos de Funcionamiento Sueldo base Nómina del 01 al 15 de Marzo			78,042.85	0.00		
00278	15/03/2024	E	00022	00022	Presupuesto de Egresos Comprometido de Gastos de Funcionamiento Sueldo base Nómina del 01 al 15 de Marzo			0.00	78,042.85		
00229	29/02/2024	E	00039	00039	Presupuesto de Egresos Comprometido de Gastos de Funcionamiento Sueldo base Nómina del 16 al 29 de febrero			78,042.85	0.00		
00232	29/02/2024	E	00039	00039	Presupuesto de Egresos Comprometido de Gastos de Funcionamiento Sueldo base Nómina del 16 al 29 de febrero			0.00	78,042.85		
00224	15/02/2024	E	00021	00021	Presupuesto de Egresos Comprometido de Gastos de Funcionamiento Sueldo base Nómina del 01 al 15 de Febrero			78,042.85	0.00		
00227	15/02/2024	E	00021	00021	Presupuesto de Egresos Comprometido de Gastos de Funcionamiento Sueldo base Nómina del 01 al 15 de Febrero			0.00	78,042.85		
00224	31/01/2024	E	00066	00066	Presupuesto de Egresos Comprometido de Gastos de Funcionamiento Sueldo base Nómina del 16 al 31 de enero			78,042.85	0.00		
00227	31/01/2024	E	00066	00066	Presupuesto de Egresos Comprometido de Gastos de Funcionamiento Sueldo base Nómina del 16 al 31 de enero			0.00	78,042.85		
00224	15/01/2024	E	00049	00049	Presupuesto de Egresos Comprometido de Gastos de Funcionamiento Sueldo base Nómina del 01 al 15 de enero			78,042.85	0.00		
00227	15/01/2024	E	00049	00049	Presupuesto de Egresos Comprometido de Gastos de Funcionamiento Sueldo base Nómina del 01 al 15 de enero			0.00	78,042.85		
					TOTAL:			**2,082,548.79**	**2,082,548.79**		
8241	**C00306000**	**0105020502031102011311**			**Prima por año de servicio**	**0.00**		**29,999.00**	**29,999.00**	**0.00**	
REN.	**FECHA**	**TIPO**	**N.POL.**	**REF**	**CONCEPTO**		**DEBE**		**HABER**		
00306	18/12/2024	E	00065	00065	Presupuesto de Egresos Comprometido de Gastos de Funcionamiento Prima por año de servicio Nómina del 16 al 31 de diciembre 2024			1,388.00	0.00		
00309	18/12/2024	E	00065	00065	Presupuesto de Egresos Comprometido de Gastos de Funcionamiento Prima por año de servicio Nómina del 16 al 31 de diciembre 2024			0.00	1,388.00		
00250	02/12/2024	E	00006	00006	Presupuesto de Egresos Comprometido de Gastos de Funcionamiento Prima por año de servicio Nómina del 1 al 15 de diciembre			1,388.00	0.00		
00253	02/12/2024	E	00006	00006	Presupuesto de Egresos Comprometido de Gastos de Funcionamiento Prima por año de servicio Nómina del 1 al 15 de diciembre			0.00	1,388.00		
00251	29/11/2024	E	00076	00076	Presupuesto de Egresos Comprometido de Gastos de Funcionamiento Prima por año de servicio Nómina del 16 al 30 de noviembre 2024			1,239.00	0.00		
00254	29/11/2024	E	00076	00076	Presupuesto de Egresos Comprometido de Gastos de Funcionamiento Prima por año de servicio Nómina del 16 al 30 de noviembre 2024			0.00	1,239.00		
00248	15/11/2024	E	00039	00039	Presupuesto de Egresos Comprometido de Gastos de Funcionamiento Prima por año de servicio Nómina del 1 al 15 de noviembre			1,239.00	0.00		
00251	15/11/2024	E	00039	00039	Presupuesto de Egresos Comprometido de Gastos de Funcionamiento Prima por año de servicio Nómina del 1 al 15 de noviembre			0.00	1,239.00		
00275	31/10/2024	E	00079	00079	Presupuesto de Egresos Comprometido de Gastos de Funcionamiento Prima por año de servicio Nómina del 16 al 31 de octubre 2024			1,239.00	0.00		
00278	31/10/2024	E	00079	00079	Presupuesto de Egresos Comprometido de Gastos de Funcionamiento Prima por año de servicio Nómina del 16 al 31 de octubre 2024			0.00	1,239.00		
00249	15/10/2024	E	00040	00040	Presupuesto de Egresos Comprometido de Gastos de Funcionamiento Prima por año de servicio Nómina del 1 al 15 de octubre			1,239.00	0.00		
00252	15/10/2024	E	00040	00040	Presupuesto de Egresos Comprometido de Gastos de Funcionamiento Prima por año de servicio Nómina del 1 al 15 de octubre			0.00	1,239.00		
00403	30/09/2024	E	00054	00054	Presupuesto de Egresos Comprometido de Gastos de Funcionamiento Prima por año de servicio Nómina del 16 al 30 de septiembre			1,239.00	0.00		
00970	30/09/2024	E	00054	00054	Presupuesto de Egresos Comprometido de Gastos de Funcionamiento Prima por año de servicio Nómina del 16 al 30 de septiembre			0.00	1,239.00		
00256	13/09/2024	E	00024	00024	Presupuesto de Egresos Comprometido de Gastos de Funcionamiento Prima por año de servicio Nómina del 1 al 15 de septiembre			1,239.00	0.00		
00259	13/09/2024	E	00024	00024	Presupuesto de Egresos Comprometido de Gastos de Funcionamiento Prima por año de servicio Nómina del 1 al 15 de septiembre			0.00	1,239.00		
00254	30/08/2024	E	00081	00081	Presupuesto de Egresos Comprometido de Gastos de Funcionamiento Prima por año de servicio Nómina del 16 al 31 de agosto de 2024			1,239.00	0.00		
00257	30/08/2024	E	00081	00081	Presupuesto de Egresos Comprometido de Gastos de Funcionamiento Prima por año de servicio Nómina del 16 al 31 de agosto de 2024			0.00	1,239.00		
00309	15/08/2024	E	00041	00041	Presupuesto de Egresos Comprometido de Gastos de Funcionamiento Prima por año de servicio Nómina del 1 al 15 de agosto			1,239.00	0.00		
00312	15/08/2024	E	00041	00041	Presupuesto de Egresos Comprometido de Gastos de Funcionamiento Prima por año de servicio Nómina del 1 al 15 de agosto			0.00	1,239.00		
00250	31/07/2024	E	00067	00067	Presupuesto de Egresos Comprometido de Gastos de Funcionamiento Prima por año de servicio Nómina del 16 al 31 de julio de 2024			1,239.00	0.00		
00253	31/07/2024	E	00067	00067	Presupuesto de Egresos Comprometido de Gastos de Funcionamiento Prima por año de servicio Nómina del 16 al 31 de julio de 2024			0.00	1,239.00		
00255	12/07/2024	E	00025	00025	Presupuesto de Egresos Comprometido de Gastos de Funcionamiento Prima por año de servicio Nómina del 1 al 15 de julio			1,239.00	0.00		
00258	12/07/2024	E	00025	00025	Presupuesto de Egresos Comprometido de Gastos de Funcionamiento Prima por año de servicio Nómina del 1 al 15 de julio			0.00	1,239.00		
00257	28/06/2024	E	00069	00069	Presupuesto de Egresos Comprometido de Gastos de Funcionamiento Prima por año de servicio Nómina del 16 al 30 de junio de 2024			1,239.00	0.00		
00260	28/06/2024	E	00069	00069	Presupuesto de Egresos Comprometido de Gastos de Funcionamiento Prima por año de servicio Nómina del 16 al 30 de junio de 2024			0.00	1,239.00		
00267	14/06/2024	E	00035	00035	Presupuesto de Egresos Comprometido de Gastos de Funcionamiento Prima por año de servicio Nómina del 1 al 15 de junio			1,239.00	0.00		
00270	14/06/2024	E	00035	00035	Presupuesto de Egresos Comprometido de Gastos de Funcionamiento Prima por año de servicio Nómina del 1 al 15 de junio			0.00	1,239.00		
00246	31/05/2024	E	00040	00040	Presupuesto de Egresos Comprometido de Gastos de Funcionamiento Prima por año de servicio Nómina del 16 al 31 de mayo de 2024			1,239.00	0.00		
00249	31/05/2024	E	00040	00040	Presupuesto de Egresos Comprometido de Gastos de Funcionamiento Prima por año de servicio Nómina del 16 al 31 de mayo de 2024			0.00	1,239.00		
00241	15/05/2024	E	00013	00013	Presupuesto de Egresos Comprometido de Gastos de Funcionamiento Prima por año de servicio Nómina del 1 al 15 de mayo			1,239.00	0.00		
00244	15/05/2024	E	00013	00013	Presupuesto de Egresos Comprometido de Gastos de Funcionamiento Prima por año de servicio Nómina del 1 al 15 de mayo			0.00	1,239.00		
00256	30/04/2024	E	00065	00065	Presupuesto de Egresos Comprometido de Gastos de Funcionamiento Prima por año de servicio Nómina del 16 al 30 de abril de 2024			1,239.00	0.00		
00259	30/04/2024	E	00065	00065	Presupuesto de Egresos Comprometido de Gastos de Funcionamiento Prima por año de servicio Nómina del 16 al 30 de abril de 2024			0.00	1,239.00		
00275	15/04/2024	E	00038	00038	Presupuesto de Egresos Comprometido de Gastos de Funcionamiento Prima por año de servicio Nómina del 1 al 15 de abril			1,239.00	0.00		
00278	15/04/2024	E	00038	00038	Presupuesto de Egresos Comprometido de Gastos de Funcionamiento Prima por año de servicio Nómina del 1 al 15 de abril			0.00	1,239.00		
00236	27/03/2024	E	00107	00107	Presupuesto de Egresos Comprometido de Gastos de Funcionamiento Prima por años de servicio Nómina del 16 al 31 de marzo			1,239.00	0.00		
00239	27/03/2024	E	00107	00107	Presupuesto de Egresos Comprometido de Gastos de Funcionamiento Prima por años de servicio Nómina del 16 al 31 de marzo			0.00	1,239.00		
00282	15/03/2024	E	00022	00022	Presupuesto de Egresos Comprometido de Gastos de Funcionamiento Prima por años de servicio Nómina del 01 al 15 de Marzo			1,239.00	0.00		

00285	15/03/2024	E	00022	00022	Presupuesto de Egresos Comprometido de Gastos de Funcionamiento Prima por años de servicio Nómina del 01 al 15 de Marzo			0.00	1,239.00			
00236	29/02/2024	E	00039	00039	Presupuesto de Egresos Comprometido de Gastos de Funcionamiento Prima por años de servicio Nómina del 16 al 29 de febrero			1,239.00	0.00			
00239	29/02/2024	E	00039	00039	Presupuesto de Egresos Comprometido de Gastos de Funcionamiento Prima por años de servicio Nómina del 16 al 29 de febrero			0.00	1,239.00			
00231	15/02/2024	E	00021	00021	Presupuesto de Egresos Comprometido de Gastos de Funcionamiento Prima por años de servicio Nómina del 01 al 15 de Febrero			1,239.00	0.00			
00234	15/02/2024	E	00021	00021	Presupuesto de Egresos Comprometido de Gastos de Funcionamiento Prima por años de servicio Nómina del 01 al 15 de Febrero			0.00	1,239.00			
00231	31/01/2024	E	00066	00066	Presupuesto de Egresos Comprometido de Gastos de Funcionamiento Prima por años de servicio Nómina del 16 al 31 de enero			1,239.00	0.00			
00234	31/01/2024	E	00066	00066	Presupuesto de Egresos Comprometido de Gastos de Funcionamiento Prima por años de servicio Nómina del 16 al 31 de enero			0.00	1,239.00			
00231	15/01/2024	E	00049	00049	Presupuesto de Egresos Comprometido de Gastos de Funcionamiento Prima por años de servicio Nómina del 01 al 15 de enero			1,204.00	0.00			
00234	15/01/2024	E	00049	00049	Presupuesto de Egresos Comprometido de Gastos de Funcionamiento Prima por años de servicio Nómina del 01 al 15 de enero			0.00	1,204.00			
					TOTAL:			**29,999.00**	**29,999.00**			
8241	**C00306000**	**0105020502031102O1**		**1321**	**Prima vacacional**	**0.00**		**205,513.80**	**205,513.80**	**0.00**		
REN.	**FECHA**	**TIPO**	**N.POL.**	**REF**	**CONCEPTO**		**DEBE**		**HABER**			
00095	02/12/2024	E	00005	00005	Presupuesto de Egresos Comprometido de Gastos de Funcionamiento Prima vacacional segunda exhibición 2024			125,889.86	0.00			
00098	02/12/2024	E	00005	00005	Presupuesto de Egresos Comprometido de Gastos de Funcionamiento Prima vacacional segunda exhibición 2024			0.00	125,889.86			
00073	12/07/2024	E	00026	00026	Presupuesto de Egresos Comprometido de Gastos de Funcionamiento Prima vacacional Prima vacacional primera exhibición 2024			79,623.94	0.00			
00076	12/07/2024	E	00026	00026	Presupuesto de Egresos Comprometido de Gastos de Funcionamiento Prima vacacional Prima vacacional primera exhibición 2024			0.00	79,623.94			
					TOTAL:			**205,513.80**	**205,513.80**			
8241	**C00306000**	**0105020502031102O1**		**1322**	**Aguinaldo**	**0.00**		**468,527.44**	**468,527.44**	**0.00**		
REN.	**FECHA**	**TIPO**	**N.POL.**	**REF**	**CONCEPTO**		**DEBE**		**HABER**			
00110	02/12/2024	E	00004	00004	Presupuesto de Egresos Comprometido de Gastos de Funcionamiento Aguinaldo Segunda exhibición 2024			316,867.56	0.00			
00113	02/12/2024	E	00004	00004	Presupuesto de Egresos Comprometido de Gastos de Funcionamiento Aguinaldo Segunda exhibición 2024			0.00	316,867.56			
00085	22/03/2024	E	00039	00039	Presupuesto de Egresos Comprometido de Gastos de Funcionamiento Aguinaldo			151,659.88	0.00			
00088	22/03/2024	E	00039	00039	Presupuesto de Egresos Comprometido de Gastos de Funcionamiento Aguinaldo			0.00	151,659.88			
					TOTAL:			**468,527.44**	**468,527.44**			
8241	**C00306000**	**0105020502031102O1**		**1341**	**Compensación**	**0.00**		**366,667.84**	**366,667.84**	**0.00**		
REN.	**FECHA**	**TIPO**	**N.POL.**	**REF**	**CONCEPTO**		**DEBE**		**HABER**			
00313	18/12/2024	E	00065	00065	Presupuesto de Egresos Comprometido de Gastos de Funcionamiento Compensación Nómina del 16 al 31 de diciembre 2024			19,597.00	0.00			
00316	18/12/2024	E	00065	00065	Presupuesto de Egresos Comprometido de Gastos de Funcionamiento Compensación Nómina del 16 al 31 de diciembre 2024			0.00	19,597.00			
00257	02/12/2024	E	00006	00006	Presupuesto de Egresos Comprometido de Gastos de Funcionamiento Compensación Nómina del 1 al 15 de diciembre			18,093.59	0.00			
00260	02/12/2024	E	00006	00006	Presupuesto de Egresos Comprometido de Gastos de Funcionamiento Compensación Nómina del 1 al 15 de diciembre			0.00	18,093.59			
00258	29/11/2024	E	00076	00076	Presupuesto de Egresos Comprometido de Gastos de Funcionamiento Compensación Nómina del 16 al 30 de noviembre 2024			18,093.59	0.00			
00261	29/11/2024	E	00076	00076	Presupuesto de Egresos Comprometido de Gastos de Funcionamiento Compensación Nómina del 16 al 30 de noviembre 2024			0.00	18,093.59			
00255	15/11/2024	E	00039	00039	Presupuesto de Egresos Comprometido de Gastos de Funcionamiento Compensación Nómina del 1 al 15 de noviembre			18,093.59	0.00			
00258	15/11/2024	E	00039	00039	Presupuesto de Egresos Comprometido de Gastos de Funcionamiento Compensación Nómina del 1 al 15 de noviembre			0.00	18,093.59			
00282	31/10/2024	E	00079	00079	Presupuesto de Egresos Comprometido de Gastos de Funcionamiento Compensación Nómina del 16 al 31 de octubre 2024			18,093.59	0.00			
00285	31/10/2024	E	00079	00079	Presupuesto de Egresos Comprometido de Gastos de Funcionamiento Compensación Nómina del 16 al 31 de octubre 2024			0.00	18,093.59			
00256	15/10/2024	E	00040	00040	Presupuesto de Egresos Comprometido de Gastos de Funcionamiento Compensación Nómina del 1 al 15 de octubre			18,093.59	0.00			
00259	15/10/2024	E	00040	00040	Presupuesto de Egresos Comprometido de Gastos de Funcionamiento Compensación Nómina del 1 al 15 de octubre			0.00	18,093.59			
00309	30/09/2024	E	00054	00054	Presupuesto de Egresos Comprometido de Gastos de Funcionamiento Compensación Nómina del 16 al 30 de septiembre			18,093.59	0.00			
00876	30/09/2024	E	00054	00054	Presupuesto de Egresos Comprometido de Gastos de Funcionamiento Compensación Nómina del 16 al 30 de septiembre			0.00	18,093.59			
00263	13/09/2024	E	00024	00024	Presupuesto de Egresos Comprometido de Gastos de Funcionamiento Compensación Nómina del 1 al 15 de septiembre			18,093.59	0.00			
00266	13/09/2024	E	00024	00024	Presupuesto de Egresos Comprometido de Gastos de Funcionamiento Compensación Nómina del 1 al 15 de septiembre			0.00	18,093.59			
00261	30/08/2024	E	00081	00081	Presupuesto de Egresos Comprometido de Gastos de Funcionamiento Compensación Nómina del 16 al 31 de agosto de 2024			18,093.59	0.00			
00264	30/08/2024	E	00081	00081	Presupuesto de Egresos Comprometido de Gastos de Funcionamiento Compensación Nómina del 16 al 31 de agosto de 2024			0.00	18,093.59			
00317	15/08/2024	E	00041	00041	Presupuesto de Egresos Comprometido de Gastos de Funcionamiento Compensación Nómina del 1 al 15 de agosto			13,488.14	0.00			
00318	15/08/2024	E	00041	00041	Retroactivo Presupuesto de Egresos Comprometido de Gastos de Funcionamiento Compensación Nómina del 1 al 15 de agosto			12,353.62	0.00			
00323	15/08/2024	E	00041	00041	Presupuesto de Egresos Comprometido de Gastos de Funcionamiento Compensación Nómina del 1 al 15 de agosto			0.00	13,488.14			
00324	15/08/2024	E	00041	00041	Retroactivo Presupuesto de Egresos Comprometido de Gastos de Funcionamiento Compensación Nómina del 1 al 15 de agosto			0.00	12,353.62			
00257	31/07/2024	E	00067	00067	Presupuesto de Egresos Comprometido de Gastos de Funcionamiento Compensación Nómina del 16 al 31 de julio de 2024			12,605.74	0.00			
00260	31/07/2024	E	00067	00067	Presupuesto de Egresos Comprometido de Gastos de Funcionamiento Compensación Nómina del 16 al 31 de julio de 2024			0.00	12,605.74			
00262	12/07/2024	E	00025	00025	Presupuesto de Egresos Comprometido de Gastos de Funcionamiento Compensación Nómina del 1 al 15 de julio			12,605.74	0.00			
00265	12/07/2024	E	00025	00025	Presupuesto de Egresos Comprometido de Gastos de Funcionamiento Compensación Nómina del 1 al 15 de julio			0.00	12,605.74			
00264	28/06/2024	E	00069	00069	Presupuesto de Egresos Comprometido de Gastos de Funcionamiento Compensación Nómina del 16 al 30 de junio de 2024			12,605.74	0.00			
00267	28/06/2024	E	00069	00069	Presupuesto de Egresos Comprometido de Gastos de Funcionamiento Compensación Nómina del 16 al 30 de junio de 2024			0.00	12,605.74			
00274	14/06/2024	E	00035	00035	Presupuesto de Egresos Comprometido de Gastos de Funcionamiento Compensación Nómina del 1 al 15 de junio			12,605.74	0.00			
00277	14/06/2024	E	00035	00035	Presupuesto de Egresos Comprometido de Gastos de Funcionamiento Compensación Nómina del 1 al 15 de junio			0.00	12,605.74			
00253	31/05/2024	E	00040	00040	Presupuesto de Egresos Comprometido de Gastos de Funcionamiento Compensación Nómina del 16 al 31 de mayo de 2024			12,605.74	0.00			
00256	31/05/2024	E	00040	00040	Presupuesto de Egresos Comprometido de Gastos de Funcionamiento Compensación Nómina del 16 al 31 de mayo de 2024			0.00	12,605.74			
00248	15/05/2024	E	00013	00013	Presupuesto de Egresos Comprometido de Gastos de Funcionamiento Compensación Nómina del 1 al 15 de mayo			12,605.74	0.00			
00251	15/05/2024	E	00013	00013	Presupuesto de Egresos Comprometido de Gastos de Funcionamiento Compensación Nómina del 1 al 15 de mayo			0.00	12,605.74			

00263	30/04/2024	E	00065	00065	Presupuesto de Egresos Comprometido de Gastos de Funcionamiento Compensación Nómina del 16 al 30 de abril de 2024			12,605.74	0.00		
00266	30/04/2024	E	00065	00065	Presupuesto de Egresos Comprometido de Gastos de Funcionamiento Compensación Nómina del 16 al 30 de abril de 2024			0.00	12,605.74		
00282	15/04/2024	E	00038	00038	Presupuesto de Egresos Comprometido de Gastos de Funcionamiento Compensación Nómina del 1 al 15 de abril			12,605.74	0.00		
00285	15/04/2024	E	00038	00038	Presupuesto de Egresos Comprometido de Gastos de Funcionamiento Compensación Nómina del 1 al 15 de abril			0.00	12,605.74		
00243	27/03/2024	E	00107	00107	Presupuesto de Egresos Comprometido de Gastos de Funcionamiento Compensación Nómina del 16 al 31 de marzo			12,605.74	0.00		
00246	27/03/2024	E	00107	00107	Presupuesto de Egresos Comprometido de Gastos de Funcionamiento Compensación Nómina del 16 al 31 de marzo			0.00	12,605.74		
00289	15/03/2024	E	00022	00022	Presupuesto de Egresos Comprometido de Gastos de Funcionamiento Compensación Nómina del 01 al 15 de Marzo			12,605.74	0.00		
00292	15/03/2024	E	00022	00022	Presupuesto de Egresos Comprometido de Gastos de Funcionamiento Compensación Nómina del 01 al 15 de Marzo			0.00	12,605.74		
00243	29/02/2024	E	00039	00039	Presupuesto de Egresos Comprometido de Gastos de Funcionamiento Compensación Nómina del 16 al 29 de febrero			12,605.74	0.00		
00246	29/02/2024	E	00039	00039	Presupuesto de Egresos Comprometido de Gastos de Funcionamiento Compensación Nómina del 16 al 29 de febrero			0.00	12,605.74		
00238	15/02/2024	E	00021	00021	Presupuesto de Egresos Comprometido de Gastos de Funcionamiento Compensación Nómina del 01 al 15 de Febrero			12,605.74	0.00		
00241	15/02/2024	E	00021	00021	Presupuesto de Egresos Comprometido de Gastos de Funcionamiento Compensación Nómina del 01 al 15 de Febrero			0.00	12,605.74		
00238	31/01/2024	E	00066	00066	Presupuesto de Egresos Comprometido de Gastos de Funcionamiento Compensación Nómina del 16 al 31 de enero			12,605.74	0.00		
00241	31/01/2024	E	00066	00066	Presupuesto de Egresos Comprometido de Gastos de Funcionamiento Compensación Nómina del 16 al 31 de enero			0.00	12,605.74		
00238	15/01/2024	E	00049	00049	Presupuesto de Egresos Comprometido de Gastos de Funcionamiento Compensación Nómina del 01 al 15 de enero			12,605.74	0.00		
00241	15/01/2024	E	00049	00049	Presupuesto de Egresos Comprometido de Gastos de Funcionamiento Compensación Nómina del 01 al 15 de enero			0.00	12,605.74		
					TOTAL:			**366,667.84**	**366,667.84**		
8241	**C00306000**	**0105020502031102011345**			**Gratificación**	**0.00**		**1,006,047.88**	**1,006,047.88**	**0.00**	
REN.	**FECHA**	**TIPO**	**N.POL.**	**REF**	**CONCEPTO**		**DEBE**		**HABER**		
00002	26/12/2024	E	00107	00107	GRATIFICACION EXTRAORDINARIA DICIEMBRE 2024			24,000.00	0.00		
00005	26/12/2024	E	00107	00107	GRATIFICACION EXTRAORDINARIA DICIEMBRE 2024			0.00	24,000.00		
00163	23/12/2024	E	00093	00093	GRATIFICACION EXTRAORDINARIA DICIEMBRE 2024			44,047.85	0.00		
00166	23/12/2024	E	00093	00093	GRATIFICACION EXTRAORDINARIA DICIEMBRE 2024			0.00	44,047.85		
00170	23/12/2024	E	00093	00093	GRATIFICACION EXTRAORDINARIA DICIEMBRE 2024			24,110.73	0.00		
00173	23/12/2024	E	00093	00093	GRATIFICACION EXTRAORDINARIA DICIEMBRE 2024			0.00	24,110.73		
00320	18/12/2024	E	00065	00065	Presupuesto de Egresos Comprometido de Gastos de Funcionamiento Gratificación Nómina del 16 al 31 de diciembre 2024			42,347.52	0.00		
00323	18/12/2024	E	00065	00065	Presupuesto de Egresos Comprometido de Gastos de Funcionamiento Gratificación Nómina del 16 al 31 de diciembre 2024			0.00	42,347.52		
00264	02/12/2024	E	00006	00006	Presupuesto de Egresos Comprometido de Gastos de Funcionamiento Gratificación Nómina del 1 al 15 de diciembre			42,347.52	0.00		
00267	02/12/2024	E	00006	00006	Presupuesto de Egresos Comprometido de Gastos de Funcionamiento Gratificación Nómina del 1 al 15 de diciembre			0.00	42,347.52		
00265	29/11/2024	E	00076	00076	Presupuesto de Egresos Comprometido de Gastos de Funcionamiento Gratificación Nómina del 16 al 30 de noviembre 2024			42,347.52	0.00		
00268	29/11/2024	E	00076	00076	Presupuesto de Egresos Comprometido de Gastos de Funcionamiento Gratificación Nómina del 16 al 30 de noviembre 2024			0.00	42,347.52		
00262	15/11/2024	E	00039	00039	Presupuesto de Egresos Comprometido de Gastos de Funcionamiento Gratificación Nómina del 1 al 15 de noviembre			42,347.52	0.00		
00265	15/11/2024	E	00039	00039	Presupuesto de Egresos Comprometido de Gastos de Funcionamiento Gratificación Nómina del 1 al 15 de noviembre			0.00	42,347.52		
00289	31/10/2024	E	00079	00079	Presupuesto de Egresos Comprometido de Gastos de Funcionamiento Gratificación Nómina del 16 al 31 de octubre 2024			42,347.52	0.00		
00292	31/10/2024	E	00079	00079	Presupuesto de Egresos Comprometido de Gastos de Funcionamiento Gratificación Nómina del 16 al 31 de octubre 2024			0.00	42,347.52		
00263	15/10/2024	E	00040	00040	Presupuesto de Egresos Comprometido de Gastos de Funcionamiento Gratificación Nómina del 1 al 15 de octubre			42,347.52	0.00		
00266	15/10/2024	E	00040	00040	Presupuesto de Egresos Comprometido de Gastos de Funcionamiento Gratificación Nómina del 1 al 15 de octubre			0.00	42,347.52		
00341	30/09/2024	E	00054	00054	Presupuesto de Egresos Comprometido de Gastos de Funcionamiento Gratificación Nómina del 16 al 30 de septiembre			38,129.63	0.00		
00908	30/09/2024	E	00054	00054	Presupuesto de Egresos Comprometido de Gastos de Funcionamiento Gratificación Nómina del 16 al 30 de septiembre			0.00	38,129.63		
00270	13/09/2024	E	00024	00024	Presupuesto de Egresos Comprometido de Gastos de Funcionamiento Gratificación Nómina del 1 al 15 de septiembre			38,129.63	0.00		
00273	13/09/2024	E	00024	00024	Presupuesto de Egresos Comprometido de Gastos de Funcionamiento Gratificación Nómina del 1 al 15 de septiembre			0.00	38,129.63		
00268	30/08/2024	E	00081	00081	Presupuesto de Egresos Comprometido de Gastos de Funcionamiento Gratificación Nómina del 16 al 31 de agosto de 2024			38,129.63	0.00		
00271	30/08/2024	E	00081	00081	Presupuesto de Egresos Comprometido de Gastos de Funcionamiento Gratificación Nómina del 16 al 31 de agosto de 2024			0.00	38,129.63		
00331	15/08/2024	E	00041	00041	Presupuesto de Egresos Comprometido de Gastos de Funcionamiento Gratificación Nómina del 1 al 15 de agosto			35,847.63	0.00		
00332	15/08/2024	E	00041	00041	Retroactivo Presupuesto de Egresos Comprometido de Gastos de Funcionamiento Gratificación Nómina del 1 al 15 de agosto			21,467.46	0.00		
00337	15/08/2024	E	00041	00041	Presupuesto de Egresos Comprometido de Gastos de Funcionamiento Gratificación Nómina del 1 al 15 de agosto			0.00	35,847.63		
00338	15/08/2024	E	00041	00041	Retroactivo Presupuesto de Egresos Comprometido de Gastos de Funcionamiento Gratificación Nómina del 1 al 15 de agosto			0.00	21,467.46		
00264	31/07/2024	E	00067	00067	Presupuesto de Egresos Comprometido de Gastos de Funcionamiento Gratificación Nómina del 16 al 31 de julio de 2024			34,314.22	0.00		
00267	31/07/2024	E	00067	00067	Presupuesto de Egresos Comprometido de Gastos de Funcionamiento Gratificación Nómina del 16 al 31 de julio de 2024			0.00	34,314.22		
00269	12/07/2024	E	00025	00025	Presupuesto de Egresos Comprometido de Gastos de Funcionamiento Gratificación Nómina del 1 al 15 de julio			34,314.22	0.00		
00272	12/07/2024	E	00025	00025	Presupuesto de Egresos Comprometido de Gastos de Funcionamiento Gratificación Nómina del 1 al 15 de julio			0.00	34,314.22		
00271	28/06/2024	E	00069	00069	Presupuesto de Egresos Comprometido de Gastos de Funcionamiento Gratificación Nómina del 16 al 30 de junio de 2024			34,314.22	0.00		
00274	28/06/2024	E	00069	00069	Presupuesto de Egresos Comprometido de Gastos de Funcionamiento Gratificación Nómina del 16 al 30 de junio de 2024			0.00	34,314.22		
00281	14/06/2024	E	00035	00035	Presupuesto de Egresos Comprometido de Gastos de Funcionamiento Gratificación Nómina del 1 al 15 de junio			34,314.22	0.00		
00284	14/06/2024	E	00035	00035	Presupuesto de Egresos Comprometido de Gastos de Funcionamiento Gratificación Nómina del 1 al 15 de junio			0.00	34,314.22		
00260	31/05/2024	E	00040	00040	Presupuesto de Egresos Comprometido de Gastos de Funcionamiento Gratificación Nómina del 16 al 31 de mayo de 2024			34,314.22	0.00		
00263	31/05/2024	E	00040	00040	Presupuesto de Egresos Comprometido de Gastos de Funcionamiento Gratificación Nómina del 16 al 31 de mayo de 2024			0.00	34,314.22		
00255	15/05/2024	E	00013	00013	Presupuesto de Egresos Comprometido de Gastos de Funcionamiento Gratificación Nómina del 1 al 15 de mayo			34,314.22	0.00		
00258	15/05/2024	E	00013	00013	Presupuesto de Egresos Comprometido de Gastos de Funcionamiento Gratificación Nómina del 1 al 15 de mayo			0.00	34,314.22		
00270	30/04/2024	E	00065	00065	Presupuesto de Egresos Comprometido de Gastos de Funcionamiento Gratificación Nómina del 16 al 30 de abril de 2024			34,314.22	0.00		
00273	30/04/2024	E	00065	00065	Presupuesto de Egresos Comprometido de Gastos de Funcionamiento Gratificación Nómina del 16 al 30 de abril de 2024			0.00	34,314.22		
00289	15/04/2024	E	00038	00038	Presupuesto de Egresos Comprometido de Gastos de Funcionamiento Gratificación Nómina del 1 al 15 de abril			34,314.22	0.00		
00292	15/04/2024	E	00038	00038	Presupuesto de Egresos Comprometido de Gastos de Funcionamiento Gratificación Nómina del 1 al 15 de abril			0.00	34,314.22		
00250	27/03/2024	E	00107	00107	Presupuesto de Egresos Comprometido de Gastos de Funcionamiento Gratificación Nómina del 16 al 31 de marzo			34,314.22	0.00		
00253	27/03/2024	E	00107	00107	Presupuesto de Egresos Comprometido de Gastos de Funcionamiento Gratificación Nómina del 16 al 31 de marzo			0.00	34,314.22		
00296	15/03/2024	E	00022	00022	Presupuesto de Egresos Comprometido de Gastos de Funcionamiento Gratificación Nómina del 01 al 15 de Marzo			34,314.22	0.00		
00299	15/03/2024	E	00022	00022	Presupuesto de Egresos Comprometido de Gastos de Funcionamiento Gratificación Nómina del 01 al 15 de Marzo			0.00	34,314.22		

00250	29/02/2024	E	00039	00039	Presupuesto de Egresos Comprometido de Gastos de Funcionamiento Gratificación Nómina del 16 al 29 de febrero			34,314.22	0.00		
00253	29/02/2024	E	00039	00039	Presupuesto de Egresos Comprometido de Gastos de Funcionamiento Gratificación Nómina del 16 al 29 de febrero			0.00	34,314.22		
00245	15/02/2024	E	00021	00021	Presupuesto de Egresos Comprometido de Gastos de Funcionamiento Gratificación Nómina del 01 al 15 de Febrero			36,881.26	0.00		
00248	15/02/2024	E	00021	00021	Presupuesto de Egresos Comprometido de Gastos de Funcionamiento Gratificación Nómina del 01 al 15 de Febrero			0.00	36,881.26		
00245	31/01/2024	E	00066	00066	Presupuesto de Egresos Comprometido de Gastos de Funcionamiento Gratificación Nómina del 16 al 31 de enero			36,881.26	0.00		
00248	31/01/2024	E	00066	00066	Presupuesto de Egresos Comprometido de Gastos de Funcionamiento Gratificación Nómina del 16 al 31 de enero			0.00	36,881.26		
00245	15/01/2024	E	00049	00049	Presupuesto de Egresos Comprometido de Gastos de Funcionamiento Gratificación Nómina del 01 al 15 de enero			36,881.26	0.00		
00248	15/01/2024	E	00049	00049	Presupuesto de Egresos Comprometido de Gastos de Funcionamiento Gratificación Nómina del 01 al 15 de enero			0.00	36,881.26		
					TOTAL:			**1,006,047.88**	**1,006,047.88**		
8241	**C00306000**	**0105020502031102O1**		**1346**	**Gratificación por convenio**	**0.00**		**5,810.00**	**5,810.00**	**0.00**	
REN.	**FECHA**	**TIPO**	**N.POL.**	**REF**	**CONCEPTO**		**DEBE**		**HABER**		
00327	18/12/2024	E	00065	00065	Presupuesto de Egresos Comprometido de Gastos de Funcionamiento Gratificación por convenio Nómina del 16 al 31 de diciembre 2024			5,810.00	0.00		
00330	18/12/2024	E	00065	00065	Presupuesto de Egresos Comprometido de Gastos de Funcionamiento Gratificación por convenio Nómina del 16 al 31 de diciembre 2024			0.00	5,810.00		
					TOTAL:			**5,810.00**	**5,810.00**		
8241	**C00306000**	**0105020502031102O1**		**1541**	**Becas para hijos de trabajadores sindicalizados**	**0.00**		**7,320.00**	**7,320.00**	**0.00**	
REN.	**FECHA**	**TIPO**	**N.POL.**	**REF**	**CONCEPTO**		**DEBE**		**HABER**		
00277	30/04/2024	E	00065	00065	Presupuesto de Egresos Comprometido de Gastos de Funcionamiento Becas para hijos de trabajadores sindicalizados Nómina del 16 al 30 de abril de 2024			7,320.00	0.00		
00280	30/04/2024	E	00065	00065	Presupuesto de Egresos Comprometido de Gastos de Funcionamiento Becas para hijos de trabajadores sindicalizados Nómina del 16 al 30 de abril de 2024			0.00	7,320.00		
					TOTAL:			**7,320.00**	**7,320.00**		
8241	**C00306000**	**0105020502031102O1**		**1542**	**Días cívicos y económicos**	**0.00**		**11,925.00**	**11,925.00**	**0.00**	
REN.	**FECHA**	**TIPO**	**N.POL.**	**REF**	**CONCEPTO**		**DEBE**		**HABER**		
00303	15/03/2024	E	00022	00022	Presupuesto de Egresos Comprometido de Gastos de Funcionamiento Días cívicos y económicos Nómina del 01 al 15 de Marzo			11,925.00	0.00		
00306	15/03/2024	E	00022	00022	Presupuesto de Egresos Comprometido de Gastos de Funcionamiento Días cívicos y económicos Nómina del 01 al 15 de Marzo			0.00	11,925.00		
					TOTAL:			**11,925.00**	**11,925.00**		
8241	**C00306000**	**0105020502031102O1**		**1544**	**Día del maestro y del servidor publico**	**0.00**		**13,300.00**	**13,300.00**	**0.00**	
REN.	**FECHA**	**TIPO**	**N.POL.**	**REF**	**CONCEPTO**		**DEBE**		**HABER**		
00296	31/10/2024	E	00079	00079	Presupuesto de Egresos Comprometido de Gastos de Funcionamiento Día del maestro y del servidor publico Nómina del 16 al 31 de octubre 2024			13,300.00	0.00		
00299	31/10/2024	E	00079	00079	Presupuesto de Egresos Comprometido de Gastos de Funcionamiento Día del maestro y del servidor publico Nómina del 16 al 31 de octubre 2024			0.00	13,300.00		
					TOTAL:			**13,300.00**	**13,300.00**		
8241	**C00306000**	**0105020502031102O1**		**1546**	**Otros gastos derivados de convenio**	**0.00**		**53,284.00**	**53,284.00**	**0.00**	
REN.	**FECHA**	**TIPO**	**N.POL.**	**REF**	**CONCEPTO**		**DEBE**		**HABER**		
00334	18/12/2024	E	00065	00065	Presupuesto de Egresos Comprometido de Gastos de Funcionamiento Otros gastos derivados de convenio Nómina del 16 al 31 de diciembre 2024			13,300.00	0.00		
00337	18/12/2024	E	00065	00065	Presupuesto de Egresos Comprometido de Gastos de Funcionamiento Otros gastos derivados de convenio Nómina del 16 al 31 de diciembre 2024			0.00	13,300.00		
00269	15/11/2024	E	00039	00039	Presupuesto de Egresos Comprometido de Gastos de Funcionamiento Otros gastos derivados de convenio Nómina del 1 al 15 de noviembre			2,000.00	0.00		
00272	15/11/2024	E	00039	00039	Presupuesto de Egresos Comprometido de Gastos de Funcionamiento Otros gastos derivados de convenio Nómina del 1 al 15 de noviembre			0.00	2,000.00		
00278	28/06/2024	E	00069	00069	Presupuesto de Egresos Comprometido de Gastos de Funcionamiento Otros gastos derivados de convenio Nómina del 16 al 30 de junio de 2024			4,800.00	0.00		
00281	28/06/2024	E	00069	00069	Presupuesto de Egresos Comprometido de Gastos de Funcionamiento Otros gastos derivados de convenio Nómina del 16 al 30 de junio de 2024			0.00	4,800.00		
00288	14/06/2024	E	00035	00035	Presupuesto de Egresos Comprometido de Gastos de Funcionamiento Otros gastos derivados de convenio Nómina del 1 al 15 de junio			9,000.00	0.00		
00291	14/06/2024	E	00035	00035	Presupuesto de Egresos Comprometido de Gastos de Funcionamiento Otros gastos derivados de convenio Nómina del 1 al 15 de junio			0.00	9,000.00		
00267	31/05/2024	E	00040	00040	Presupuesto de Egresos Comprometido de Gastos de Funcionamiento Otros gastos derivados de convenio Nómina del 16 al 31 de mayo de 2024			4,800.00	0.00		
00270	31/05/2024	E	00040	00040	Presupuesto de Egresos Comprometido de Gastos de Funcionamiento Otros gastos derivados de convenio Nómina del 16 al 31 de mayo de 2024			0.00	4,800.00		
00296	15/04/2024	E	00038	00038	Presupuesto de Egresos Comprometido de Gastos de Funcionamiento Otros gastos derivados de convenio Nómina del 1 al 15 de abril			7,700.00	0.00		
00299	15/04/2024	E	00038	00038	Presupuesto de Egresos Comprometido de Gastos de Funcionamiento Otros gastos derivados de convenio Nómina del 1 al 15 de abril			0.00	7,700.00		
00311	15/03/2024	E	00022	00022	Presupuesto de Egresos Comprometido de Gastos de Funcionamiento Otros gastos derivados de convenio Nómina del 01 al 15 de Marzo			3,684.00	0.00		
00312	15/03/2024	E	00022	00022	Presupuesto de Egresos Comprometido de Gastos de Funcionamiento Otros gastos derivados de convenio Nómina del 01 al 15 de Marzo			8,000.00	0.00		
00317	15/03/2024	E	00022	00022	Presupuesto de Egresos Comprometido de Gastos de Funcionamiento Otros gastos derivados de convenio Nómina del 01 al 15 de Marzo			0.00	3,684.00		
00318	15/03/2024	E	00022	00022	Presupuesto de Egresos Comprometido de Gastos de Funcionamiento Otros gastos derivados de convenio Nómina del 01 al 15 de Marzo			0.00	8,000.00		
					TOTAL:			**53,284.00**	**53,284.00**		
8241	**C00306000**	**0105020502031102O1**		**1595**	**Despensa**	**0.00**		**53,928.00**	**53,928.00**	**0.00**	
REN.	**FECHA**	**TIPO**	**N.POL.**	**REF**	**CONCEPTO**		**DEBE**		**HABER**		
00341	18/12/2024	E	00065	00065	Presupuesto de Egresos Comprometido de Gastos de Funcionamiento Despensa Nómina del 16 al 31 de diciembre 2024			2,247.00	0.00		
00344	18/12/2024	E	00065	00065	Presupuesto de Egresos Comprometido de Gastos de Funcionamiento Despensa Nómina del 16 al 31 de diciembre 2024			0.00	2,247.00		
00271	02/12/2024	E	00006	00006	Presupuesto de Egresos Comprometido de Gastos de Funcionamiento Despensa Nómina del 1 al 15 de diciembre			2,247.00	0.00		
00274	02/12/2024	E	00006	00006	Presupuesto de Egresos Comprometido de Gastos de Funcionamiento Despensa Nómina del 1 al 15 de diciembre			0.00	2,247.00		
00272	29/11/2024	E	00076	00076	Presupuesto de Egresos Comprometido de Gastos de Funcionamiento Despensa Nómina del 16 al 30 de noviembre 2024			2,247.00	0.00		
00275	29/11/2024	E	00076	00076	Presupuesto de Egresos Comprometido de Gastos de Funcionamiento Despensa Nómina del 16 al 30 de noviembre 2024			0.00	2,247.00		

00276	15/11/2024	E	00039	00039	Presupuesto de Egresos Comprometido de Gastos de Funcionamiento Despensa Nómina del 1 al 15 de noviembre		2,247.00	0.00	
00279	15/11/2024	E	00039	00039	Presupuesto de Egresos Comprometido de Gastos de Funcionamiento Despensa Nómina del 1 al 15 de noviembre		0.00	2,247.00	
00303	31/10/2024	E	00079	00079	Presupuesto de Egresos Comprometido de Gastos de Funcionamiento Despensa Nómina del 16 al 31 de octubre 2024		2,247.00	0.00	
00306	31/10/2024	E	00079	00079	Presupuesto de Egresos Comprometido de Gastos de Funcionamiento Despensa Nómina del 16 al 31 de octubre 2024		0.00	2,247.00	
00270	15/10/2024	E	00040	00040	Presupuesto de Egresos Comprometido de Gastos de Funcionamiento Despensa Nómina del 1 al 15 de octubre		2,247.00	0.00	
00273	15/10/2024	E	00040	00040	Presupuesto de Egresos Comprometido de Gastos de Funcionamiento Despensa Nómina del 1 al 15 de octubre		0.00	2,247.00	
00375	30/09/2024	E	00054	00054	Presupuesto de Egresos Comprometido de Gastos de Funcionamiento Despensa Nómina del 16 al 30 de septiembre		2,247.00	0.00	
00942	30/09/2024	E	00054	00054	Presupuesto de Egresos Comprometido de Gastos de Funcionamiento Despensa Nómina del 16 al 30 de septiembre		0.00	2,247.00	
00277	13/09/2024	E	00024	00024	Presupuesto de Egresos Comprometido de Gastos de Funcionamiento Despensa Nómina del 1 al 15 de septiembre		2,247.00	0.00	
00280	13/09/2024	E	00024	00024	Presupuesto de Egresos Comprometido de Gastos de Funcionamiento Despensa Nómina del 1 al 15 de septiembre		0.00	2,247.00	
00275	30/08/2024	E	00081	00081	Presupuesto de Egresos Comprometido de Gastos de Funcionamiento Despensa Nómina del 16 al 31 de agosto de 2024		2,247.00	0.00	
00278	30/08/2024	E	00081	00081	Presupuesto de Egresos Comprometido de Gastos de Funcionamiento Despensa Nómina del 16 al 31 de agosto de 2024		0.00	2,247.00	
00344	15/08/2024	E	00041	00041	Presupuesto de Egresos Comprometido de Gastos de Funcionamiento Despensa Nómina del 1 al 15 de agosto		2,247.00	0.00	
00347	15/08/2024	E	00041	00041	Presupuesto de Egresos Comprometido de Gastos de Funcionamiento Despensa Nómina del 1 al 15 de agosto		0.00	2,247.00	
00271	31/07/2024	E	00067	00067	Presupuesto de Egresos Comprometido de Gastos de Funcionamiento Despensa Nómina del 16 al 31 de julio de 2024		2,247.00	0.00	
00274	31/07/2024	E	00067	00067	Presupuesto de Egresos Comprometido de Gastos de Funcionamiento Despensa Nómina del 16 al 31 de julio de 2024		0.00	2,247.00	
00276	12/07/2024	E	00025	00025	Presupuesto de Egresos Comprometido de Gastos de Funcionamiento Despensa Nómina del 1 al 15 de julio		2,247.00	0.00	
00279	12/07/2024	E	00025	00025	Presupuesto de Egresos Comprometido de Gastos de Funcionamiento Despensa Nómina del 1 al 15 de julio		0.00	2,247.00	
00285	28/06/2024	E	00069	00069	Presupuesto de Egresos Comprometido de Gastos de Funcionamiento Despensa Nómina del 16 al 30 de junio de 2024		2,247.00	0.00	
00288	28/06/2024	E	00069	00069	Presupuesto de Egresos Comprometido de Gastos de Funcionamiento Despensa Nómina del 16 al 30 de junio de 2024		0.00	2,247.00	
00295	14/06/2024	E	00035	00035	Presupuesto de Egresos Comprometido de Gastos de Funcionamiento Despensa Nómina del 1 al 15 de junio		2,247.00	0.00	
00298	14/06/2024	E	00035	00035	Presupuesto de Egresos Comprometido de Gastos de Funcionamiento Despensa Nómina del 1 al 15 de junio		0.00	2,247.00	
00274	31/05/2024	E	00040	00040	Presupuesto de Egresos Comprometido de Gastos de Funcionamiento Despensa Nómina del 16 al 31 de mayo de 2024		2,247.00	0.00	
00277	31/05/2024	E	00040	00040	Presupuesto de Egresos Comprometido de Gastos de Funcionamiento Despensa Nómina del 16 al 31 de mayo de 2024		0.00	2,247.00	
00262	15/05/2024	E	00013	00013	Presupuesto de Egresos Comprometido de Gastos de Funcionamiento Despensa Nómina del 1 al 15 de mayo		2,247.00	0.00	
00265	15/05/2024	E	00013	00013	Presupuesto de Egresos Comprometido de Gastos de Funcionamiento Despensa Nómina del 1 al 15 de mayo		0.00	2,247.00	
00284	30/04/2024	E	00065	00065	Presupuesto de Egresos Comprometido de Gastos de Funcionamiento Despensa Nómina del 16 al 30 de abril de 2024		2,247.00	0.00	
00287	30/04/2024	E	00065	00065	Presupuesto de Egresos Comprometido de Gastos de Funcionamiento Despensa Nómina del 16 al 30 de abril de 2024		0.00	2,247.00	
00303	15/04/2024	E	00038	00038	Presupuesto de Egresos Comprometido de Gastos de Funcionamiento Despensa Nómina del 1 al 15 de abril		2,247.00	0.00	
00306	15/04/2024	E	00038	00038	Presupuesto de Egresos Comprometido de Gastos de Funcionamiento Despensa Nómina del 1 al 15 de abril		0.00	2,247.00	
00257	27/03/2024	E	00107	00107	Presupuesto de Egresos Comprometido de Gastos de Funcionamiento Despensa Nómina del 16 al 31 de marzo		2,247.00	0.00	
00260	27/03/2024	E	00107	00107	Presupuesto de Egresos Comprometido de Gastos de Funcionamiento Despensa Nómina del 16 al 31 de marzo		0.00	2,247.00	
00324	15/03/2024	E	00022	00022	Presupuesto de Egresos Comprometido de Gastos de Funcionamiento Despensa Nómina del 01 al 15 de Marzo		2,247.00	0.00	
00327	15/03/2024	E	00022	00022	Presupuesto de Egresos Comprometido de Gastos de Funcionamiento Despensa Nómina del 01 al 15 de Marzo		0.00	2,247.00	
00257	29/02/2024	E	00039	00039	Presupuesto de Egresos Comprometido de Gastos de Funcionamiento Despensa Nómina del 16 al 29 de febrero		2,247.00	0.00	
00260	29/02/2024	E	00039	00039	Presupuesto de Egresos Comprometido de Gastos de Funcionamiento Despensa Nómina del 16 al 29 de febrero		0.00	2,247.00	
00252	15/02/2024	E	00021	00021	Presupuesto de Egresos Comprometido de Gastos de Funcionamiento Despensa Nómina del 01 al 15 de Febrero		2,247.00	0.00	
00255	15/02/2024	E	00021	00021	Presupuesto de Egresos Comprometido de Gastos de Funcionamiento Despensa Nómina del 01 al 15 de Febrero		0.00	2,247.00	
00252	31/01/2024	E	00066	00066	Presupuesto de Egresos Comprometido de Gastos de Funcionamiento Despensa Nómina del 16 al 31 de enero		2,247.00	0.00	
00255	31/01/2024	E	00066	00066	Presupuesto de Egresos Comprometido de Gastos de Funcionamiento Despensa Nómina del 16 al 31 de enero		0.00	2,247.00	
00252	15/01/2024	E	00049	00049	Presupuesto de Egresos Comprometido de Gastos de Funcionamiento Despensa Nómina del 01 al 15 de enero		2,247.00	0.00	
00255	15/01/2024	E	00049	00049	Presupuesto de Egresos Comprometido de Gastos de Funcionamiento Despensa Nómina del 01 al 15 de enero		0.00	2,247.00	
					TOTAL:		**53,928.00**	**53,928.00**	
8241 C00306000 010502050203110201 2111					**Materiales y útiles de oficina**	**0.00**	**32,234.69**	**32,234.69**	**0.00**
REN.	**FECHA**	**TIPO**	**N.POL.**	**REF**	**CONCEPTO**		**DEBE**	**HABER**	
00068	20/09/2024	E	00038	00038	Presupuesto de Egresos Comprometido de Gastos de Funcionamiento Materiales y útiles de oficina		31,977.69	0.00	
00071	20/09/2024	E	00038	00038	Presupuesto de Egresos Comprometido de Gastos de Funcionamiento Materiales y útiles de oficina		0.00	31,977.69	
00088	23/04/2024	C	00039	00453	F- POSE 78928644 OFFICE DEPOT DE MEXICO Presupuesto de Egresos Comprometido de Gastos de Funcionamiento Materiales y útiles de oficina		257.00	0.00	
00091	23/04/2024	C	00039	00453	F- POSE 78928644 OFFICE DEPOT DE MEXICO Presupuesto de Egresos Comprometido de Gastos de Funcionamiento Materiales y útiles de oficina		0.00	257.00	
					TOTAL:		**32,234.69**	**32,234.69**	
8241 C00306000 010502050203110201 2141					**Materiales y útiles para el procesamiento en equipos y bienes informáticos**	**0.00**	**74,869.99**	**74,869.99**	**0.00**
REN.	**FECHA**	**TIPO**	**N.POL.**	**REF**	**CONCEPTO**		**DEBE**	**HABER**	
00051	26/12/2024	E	00111	00111	Presupuesto de Egresos Comprometido de Gastos de Funcionamiento Materiales y útiles para el procesamiento en equipos y bienes informáticos		1,853.12	0.00	
00054	26/12/2024	E	00111	00111	Presupuesto de Egresos Comprometido de Gastos de Funcionamiento Materiales y útiles para el procesamiento en equipos y bienes informáticos		0.00	1,853.12	
00054	17/12/2024	E	00060	00060	F-A292 consumibles JUAN JESUS HERNANDEZ Presupuesto de Egresos Comprometido de Gastos de Funcionamiento Materiales y útiles para el procesamiento en equipos y bienes informáticos		36,819.79	0.00	
00057	17/12/2024	E	00060	00060	F-A292 consumibles JUAN JESUS HERNANDEZ Presupuesto de Egresos Comprometido de Gastos de Funcionamiento Materiales y útiles para el procesamiento en equipos y bienes informáticos		0.00	36,819.79	
00054	11/09/2024	E	00018	00018	Presupuesto de Egresos Comprometido de Gastos de Funcionamiento Materiales y útiles para el procesamiento en equipos y bienes informáticos		36,197.08	0.00	
00057	11/09/2024	E	00018	00018	Presupuesto de Egresos Comprometido de Gastos de Funcionamiento Materiales y útiles para el procesamiento en equipos y bienes informáticos		0.00	36,197.08	
					TOTAL:		**74,869.99**	**74,869.99**	
8241 C00306000 010502050203110201 2161					**Material y enseres de limpieza**	**0.00**	**223.30**	**223.30**	**0.00**
REN.	**FECHA**	**TIPO**	**N.POL.**	**REF**	**CONCEPTO**		**DEBE**	**HABER**	
00026	06/09/2024	E	00011	00011	F-28 PRODUCTOS Y SERVICIOS CAPITULARE material de limpieza Presupuesto de Egresos Comprometido de Gastos de Funcionamiento Material y enseres de limpieza		223.30	0.00	
00029	06/09/2024	E	00011	00011	F-28 PRODUCTOS Y SERVICIOS CAPITULARE material de limpieza Presupuesto de Egresos Comprometido de Gastos de Funcionamiento Material y enseres de limpieza		0.00	223.30	
					TOTAL:		**223.30**	**223.30**	
8241 C00306000 010502050203110201 2211					**Productos alimenticios para personas**	**0.00**	**11,632.89**	**11,632.89**	**0.00**

REN.	FECHA	TIPO	N.POL.	REF	CONCEPTO		DEBE	HABER		
00075	23/12/2024	E	00092	00092	F-A547 OLGA OLIMPIA FERNANDEZ HERRERA Gastos de Funcionamiento Productos alimenticios para personas		2,548.50	0.00		
00078	23/12/2024	E	00092	00092	F-A547 OLGA OLIMPIA FERNANDEZ HERRERA Gastos de Funcionamiento Productos alimenticios para personas		0.00	2,548.50		
00036	08/10/2024	E	00024	00024	F-525 a 527, 529, 531 y 532 OLGA OLIMPIA FERNANDEZ productos alimenticios Presupuesto de Egresos Comprometido de Gastos de Funcionamiento Productos alimenticios para personas		9,084.39	0.00		
00039	08/10/2024	E	00024	00024	F-525 a 527, 529, 531 y 532 OLGA OLIMPIA FERNANDEZ productos alimenticios Presupuesto de Egresos Comprometido de Gastos de Funcionamiento Productos alimenticios para personas		0.00	9,084.39		
					TOTAL:		**11,632.89**	**11,632.89**		
8241	**C00306000**	**01050205020311020 1**		**2941**	**Refacciones y accesorios para equipo de computo**	**0.00**	**12,703.44**	**12,703.44**	**0.00**	
REN.	**FECHA**	**TIPO**	**N.POL.**	**REF**	**CONCEPTO**		**DEBE**	**HABER**		
00044	26/12/2024	E	00111	00111	Presupuesto de Egresos Comprometido de Gastos de Funcionamiento Refacciones y accesorios para equipo de computo		4,577.46	0.00		
00047	26/12/2024	E	00111	00111	Presupuesto de Egresos Comprometido de Gastos de Funcionamiento Refacciones y accesorios para equipo de computo		0.00	4,577.46		
00004	18/04/2024	C	00031	00445	Presupuesto de Egresos Comprometido de Gastos de Funcionamiento Refacciones y accesorios para equipo de computo		7,847.98	0.00		
00007	18/04/2024	C	00031	00445	Presupuesto de Egresos Comprometido de Gastos de Funcionamiento Refacciones y accesorios para equipo de computo		0.00	7,847.98		
00059	19/03/2024	C	00017	00418	F- POSE 78883878 OFFICE DEPOT Presupuesto de Egresos Comprometido de Gastos de Funcionamiento Refacciones y accesorios para equipo de computo		278.00	0.00		
00062	19/03/2024	C	00017	00418	F- POSE 78883878 OFFICE DEPOT Presupuesto de Egresos Comprometido de Gastos de Funcionamiento Refacciones y accesorios para equipo de computo		0.00	278.00		
					TOTAL:		**12,703.44**	**12,703.44**		
8241	**C00306000**	**01050205020311020 1**		**2992**	**Otros enseres**	**0.00**	**2,784.00**	**2,784.00**	**0.00**	
REN.	**FECHA**	**TIPO**	**N.POL.**	**REF**	**CONCEPTO**		**DEBE**	**HABER**		
00019	12/07/2024	E	00034	00034	F-292 COMERCIALIZADORA KASADY ventiladores Presupuesto de Egresos Comprometido de Gastos de Funcionamiento Otros enseres		2,784.00	0.00		
00022	12/07/2024	E	00034	00034	F-292 COMERCIALIZADORA KASADY ventiladores Presupuesto de Egresos Comprometido de Gastos de Funcionamiento Otros enseres		0.00	2,784.00		
					TOTAL:		**2,784.00**	**2,784.00**		
8241	**C00306000**	**01050205020311020 1**		**3311**	**Asesorias asociadas a convenios o acuerdos**	**0.00**	**87,000.00**	**87,000.00**	**0.00**	
REN.	**FECHA**	**TIPO**	**N.POL.**	**REF**	**CONCEPTO**		**DEBE**	**HABER**		
00005	19/11/2024	E	00054	00054	F-1999 BOUNCEE TECHNOLOGY ECOMMERCE implementación del sistema presupuestal Presupuesto de Egresos Comprometido de Gastos de Funcionamiento Asesorías asociadas a convenios o acuerdos		87,000.00	0.00		
00008	19/11/2024	E	00054	00054	F-1999 BOUNCEE TECHNOLOGY ECOMMERCE implementación del sistema presupuestal Presupuesto de Egresos Comprometido de Gastos de Funcionamiento Asesorías asociadas a convenios o acuerdos		0.00	87,000.00		
					TOTAL:		**87,000.00**	**87,000.00**		
8241	**C00306000**	**01050205020311020 1**		**3331**	**Servicios informáticos**	**0.00**	**94,300.00**	**94,300.00**	**0.00**	
REN.	**FECHA**	**TIPO**	**N.POL.**	**REF**	**CONCEPTO**		**DEBE**	**HABER**		
00005	26/02/2024	E	00034	00034	VISION INTELLIGENT CAI actualizacion 2024 Presupuesto de Egresos Comprometido de Gastos de Funcionamiento Servicios informáticos		94,300.00	0.00		
00008	26/02/2024	E	00034	00034	VISION INTELLIGENT CAI actualizacion 2024 Presupuesto de Egresos Comprometido de Gastos de Funcionamiento Servicios informáticos		0.00	94,300.00		
					TOTAL:		**94,300.00**	**94,300.00**		
8241	**C00306000**	**01050205020311020 1**		**3363**	**Servicios de Impresiones de documentos oficiales**	**0.00**	**754.00**	**754.00**	**0.00**	
REN.	**FECHA**	**TIPO**	**N.POL.**	**REF**	**CONCEPTO**		**DEBE**	**HABER**		
00061	23/12/2024	E	00095	00095	F-12398 "KROMATICA SOLUTIONS, S.A. DE C.V. F- varias impresion de documentos y vinilonas Gastos de Funcionamiento Servicios de Impresiones de documentos oficiales		754.00	0.00		
00064	23/12/2024	E	00095	00095	F-12398 "KROMATICA SOLUTIONS, S.A. DE C.V. F- varias impresion de documentos y vinilonas Gastos de Funcionamiento Servicios de Impresiones de documentos oficiales		0.00	754.00		
					TOTAL:		**754.00**	**754.00**		
8241	**C00306000**	**01050205020311020 1**		**3411**	**Servicios bancarios y financieros**	**0.00**	**1,090.40**	**1,090.40**	**0.00**	
REN.	**FECHA**	**TIPO**	**N.POL.**	**REF**	**CONCEPTO**		**DEBE**	**HABER**		
00004	29/02/2024	E	00040	00040	COMISIONES BANCARIAS FEBRERO Presupuesto de Egresos Comprometido de Gastos de Funcionamiento Servicios bancarios y financieros		290.00	0.00		
00007	29/02/2024	E	00040	00040	COMISIONES BANCARIAS FEBRERO Presupuesto de Egresos Comprometido de Gastos de Funcionamiento Servicios bancarios y financieros		0.00	290.00		
00082	31/01/2024	E	00067	00067	Presupuesto de Egresos Comprometido de Gastos de Funcionamiento Servicios bancarios y financieros		800.40	0.00		
00085	31/01/2024	E	00067	00067	Presupuesto de Egresos Comprometido de Gastos de Funcionamiento Servicios bancarios y financieros		0.00	800.40		
					TOTAL:		**1,090.40**	**1,090.40**		
8241	**C00306000**	**01050205020311020 1**		**3451**	**Seguros y fianzas**	**0.00**	**69,705.48**	**69,705.48**	**0.00**	
REN.	**FECHA**	**TIPO**	**N.POL.**	**REF**	**CONCEPTO**		**DEBE**	**HABER**		
00005	14/02/2024	E	00019	00019	F-AA1373854 SOFIMEX fianza 2024 Presupuesto de Egresos Comprometido de Gastos de Funcionamiento Seguros y fianzas		69,705.48	0.00		
00008	14/02/2024	E	00019	00019	F-AA1373854 SOFIMEX fianza 2024 Presupuesto de Egresos Comprometido de Gastos de Funcionamiento Seguros y fianzas		0.00	69,705.48		
					TOTAL:		**69,705.48**	**69,705.48**		
8241	**C00306000**	**01050205020311020 1**		**3941**	**Sentencias y resoluciones judiciales**	**0.00**	**6,148,438.33**	**6,148,438.33**	**0.00**	
REN.	**FECHA**	**TIPO**	**N.POL.**	**REF**	**CONCEPTO**		**DEBE**	**HABER**		
00007	29/11/2024	E	00077	00077	SAT credito fiscal ISR marzo y agosto 2023 Presupuesto de Egresos Comprometido de Gastos de Funcionamiento Sentencias y resoluciones judiciales		4,283,267.00	0.00		
00010	29/11/2024	E	00077	00077	SAT credito fiscal ISR marzo y agosto 2023 Presupuesto de Egresos Comprometido de Gastos de Funcionamiento Sentencias y resoluciones judiciales		0.00	4,283,267.00		
00009	12/09/2024	E	00020	00020	Credito fiscal ISR febrero 2023 Presupuesto de Egresos Comprometido de Gastos de Funcionamiento Sentencias y resoluciones judiciales		1,379,977.00	0.00		
00012	12/09/2024	E	00020	00020	Credito fiscal ISR febrero 2023 Presupuesto de Egresos Comprometido de Gastos de Funcionamiento Sentencias y resoluciones judiciales		0.00	1,379,977.00		
00007	12/01/2024	E	00048	00048	Presupuesto de Egresos Comprometido de Gastos de Funcionamiento Sentencias y resoluciones judiciales		485,194.33	0.00		
00010	12/01/2024	E	00048	00048	Presupuesto de Egresos Comprometido de Gastos de Funcionamiento Sentencias y resoluciones judiciales		0.00	485,194.33		
					TOTAL:		**6,148,438.33**	**6,148,438.33**		
8241	**C00306000**	**01050205020311020 1**		**3992**	**Gastos de servicios menores**	**0.00**	**972.79**	**972.79**	**0.00**	

REN.	FECHA	TIPO	N.POL.	REF	CONCEPTO		DEBE	HABER		
00053	09/10/2024	C	00015	00280	F- E29F05B9976A JORGE CONSTANTINO LOPEZ Presupuesto de Egresos Comprometido de Gastos de Funcionamiento Gastos de servicios menores		351.79	0.00		
00056	09/10/2024	C	00015	00280	F- E29F05B9976A JORGE CONSTANTINO LOPEZ Presupuesto de Egresos Comprometido de Gastos de Funcionamiento Gastos de servicios menores		0.00	351.79		
00076	09/10/2024	C	00015	00280	F- 0C8EC24E2CE7 OSCAR NOE TRUJILLO FLORES Presupuesto de Egresos Comprometido de Gastos de Funcionamiento Gastos de servicios menores		262.00	0.00		
00079	09/10/2024	C	00015	00280	F- 0C8EC24E2CE7 OSCAR NOE TRUJILLO FLORES Presupuesto de Egresos Comprometido de Gastos de Funcionamiento Gastos de servicios menores		0.00	262.00		
00011	18/04/2024	C	00031	00445	F-SCNEU 70959 CAFE SIRENA Presupuesto de Egresos Comprometido de Gastos de Funcionamiento Gastos de servicios menores		359.00	0.00		
00014	18/04/2024	C	00031	00445	F-SCNEU 70959 CAFE SIRENA Presupuesto de Egresos Comprometido de Gastos de Funcionamiento Gastos de servicios menores		0.00	359.00		
					TOTAL:		**972.79**	**972.79**		
8241	**C00306000**	**0105020502031401 01**	**2112**		**Enseres de oficina**	**0.00**	**2,025.36**	**2,025.36**	**0.00**	
REN.	**FECHA**	**TIPO**	**N.POL.**	**REF**	**CONCEPTO**		**DEBE**	**HABER**		
00072	26/12/2024	E	00109	00109	Presupuesto de Egresos Comprometido de Gastos de Funcionamiento Enseres de oficina		2,025.36	0.00		
00075	26/12/2024	E	00109	00109	Presupuesto de Egresos Comprometido de Gastos de Funcionamiento Enseres de oficina		0.00	2,025.36		
					TOTAL:		**2,025.36**	**2,025.36**		
8241	**C00307000**	**0105020601011102 01**	**1131**		**Sueldo base**	**0.00**	**1,180,740.58**	**1,180,740.58**	**0.00**	
REN.	**FECHA**	**TIPO**	**N.POL.**	**REF**	**CONCEPTO**		**DEBE**	**HABER**		
00348	18/12/2024	E	00065	00065	Presupuesto de Egresos Comprometido de Gastos de Funcionamiento Sueldo base Nómina del 16 al 31 de diciembre 2024		55,005.80	0.00		
00351	18/12/2024	E	00065	00065	Presupuesto de Egresos Comprometido de Gastos de Funcionamiento Sueldo base Nómina del 16 al 31 de diciembre 2024		0.00	55,005.80		
00278	02/12/2024	E	00006	00006	Presupuesto de Egresos Comprometido de Gastos de Funcionamiento Sueldo base Nómina del 1 al 15 de diciembre		58,794.10	0.00		
00281	02/12/2024	E	00006	00006	Presupuesto de Egresos Comprometido de Gastos de Funcionamiento Sueldo base Nómina del 1 al 15 de diciembre		0.00	58,794.10		
00279	29/11/2024	E	00076	00076	Presupuesto de Egresos Comprometido de Gastos de Funcionamiento Sueldo base Nómina del 16 al 30 de noviembre 2024		58,794.10	0.00		
00282	29/11/2024	E	00076	00076	Presupuesto de Egresos Comprometido de Gastos de Funcionamiento Sueldo base Nómina del 16 al 30 de noviembre 2024		0.00	58,794.10		
00283	15/11/2024	E	00039	00039	Presupuesto de Egresos Comprometido de Gastos de Funcionamiento Sueldo base Nómina del 1 al 15 de noviembre		55,005.80	0.00		
00286	15/11/2024	E	00039	00039	Presupuesto de Egresos Comprometido de Gastos de Funcionamiento Sueldo base Nómina del 1 al 15 de noviembre		0.00	55,005.80		
00310	31/10/2024	E	00079	00079	Presupuesto de Egresos Comprometido de Gastos de Funcionamiento Sueldo base Nómina del 16 al 31 de octubre 2024		55,005.80	0.00		
00313	31/10/2024	E	00079	00079	Presupuesto de Egresos Comprometido de Gastos de Funcionamiento Sueldo base Nómina del 16 al 31 de octubre 2024		0.00	55,005.80		
00277	15/10/2024	E	00040	00040	Presupuesto de Egresos Comprometido de Gastos de Funcionamiento Sueldo base Nómina del 1 al 15 de octubre		55,005.80	0.00		
00280	15/10/2024	E	00040	00040	Presupuesto de Egresos Comprometido de Gastos de Funcionamiento Sueldo base Nómina del 1 al 15 de octubre		0.00	55,005.80		
00277	30/09/2024	E	00054	00054	Presupuesto de Egresos Comprometido de Gastos de Funcionamiento Sueldo base Nómina del 16 al 30 de septiembre		55,005.80	0.00		
00844	30/09/2024	E	00054	00054	Presupuesto de Egresos Comprometido de Gastos de Funcionamiento Sueldo base Nómina del 16 al 30 de septiembre		0.00	55,005.80		
00284	13/09/2024	E	00024	00024	Presupuesto de Egresos Comprometido de Gastos de Funcionamiento Sueldo base Nómina del 1 al 15 de septiembre		55,005.80	0.00		
00287	13/09/2024	E	00024	00024	Presupuesto de Egresos Comprometido de Gastos de Funcionamiento Sueldo base Nómina del 1 al 15 de septiembre		0.00	55,005.80		
00282	30/08/2024	E	00081	00081	Presupuesto de Egresos Comprometido de Gastos de Funcionamiento Sueldo base Nómina del 16 al 31 de agosto de 2024		55,005.80	0.00		
00285	30/08/2024	E	00081	00081	Presupuesto de Egresos Comprometido de Gastos de Funcionamiento Sueldo base Nómina del 16 al 31 de agosto de 2024		0.00	55,005.80		
00351	15/08/2024	E	00041	00041	Presupuesto de Egresos Comprometido de Gastos de Funcionamiento Sueldo base Nómina del 1 al 15 de agosto		55,005.80	0.00		
00354	15/08/2024	E	00041	00041	Presupuesto de Egresos Comprometido de Gastos de Funcionamiento Sueldo base Nómina del 1 al 15 de agosto		0.00	55,005.80		
00278	31/07/2024	E	00067	00067	Presupuesto de Egresos Comprometido de Gastos de Funcionamiento Sueldo base Nómina del 16 al 31 de julio de 2024		55,005.80	0.00		
00281	31/07/2024	E	00067	00067	Presupuesto de Egresos Comprometido de Gastos de Funcionamiento Sueldo base Nómina del 16 al 31 de julio de 2024		0.00	55,005.80		
00283	12/07/2024	E	00025	00025	Presupuesto de Egresos Comprometido de Gastos de Funcionamiento Sueldo base Nómina del 1 al 15 de julio		55,005.80	0.00		
00286	12/07/2024	E	00025	00025	Presupuesto de Egresos Comprometido de Gastos de Funcionamiento Sueldo base Nómina del 1 al 15 de julio		0.00	55,005.80		
00292	28/06/2024	E	00069	00069	Presupuesto de Egresos Comprometido de Gastos de Funcionamiento Sueldo base Nómina del 16 al 30 de junio de 2024		75,652.64	0.00		
00295	28/06/2024	E	00069	00069	Presupuesto de Egresos Comprometido de Gastos de Funcionamiento Sueldo base Nómina del 16 al 30 de junio de 2024		0.00	75,652.64		
00302	14/06/2024	E	00035	00035	Presupuesto de Egresos Comprometido de Gastos de Funcionamiento Sueldo base Nómina del 1 al 15 de junio		47,233.64	0.00		
00305	14/06/2024	E	00035	00035	Presupuesto de Egresos Comprometido de Gastos de Funcionamiento Sueldo base Nómina del 1 al 15 de junio		0.00	47,233.64		
00281	31/05/2024	E	00040	00040	Presupuesto de Egresos Comprometido de Gastos de Funcionamiento Sueldo base Nómina del 16 al 31 de mayo de 2024		47,233.64	0.00		
00284	31/05/2024	E	00040	00040	Presupuesto de Egresos Comprometido de Gastos de Funcionamiento Sueldo base Nómina del 16 al 31 de mayo de 2024		0.00	47,233.64		
00269	15/05/2024	E	00013	00013	Presupuesto de Egresos Comprometido de Gastos de Funcionamiento Sueldo base Nómina del 1 al 15 de mayo		47,233.64	0.00		
00272	15/05/2024	E	00013	00013	Presupuesto de Egresos Comprometido de Gastos de Funcionamiento Sueldo base Nómina del 1 al 15 de mayo		0.00	47,233.64		
00291	30/04/2024	E	00065	00065	Presupuesto de Egresos Comprometido de Gastos de Funcionamiento Sueldo base Nómina del 16 al 30 de abril de 2024		40,519.14	0.00		
00294	30/04/2024	E	00065	00065	Presupuesto de Egresos Comprometido de Gastos de Funcionamiento Sueldo base Nómina del 16 al 30 de abril de 2024		0.00	40,519.14		
00310	15/04/2024	E	00038	00038	Presupuesto de Egresos Comprometido de Gastos de Funcionamiento Sueldo base Nómina del 1 al 15 de abril		40,519.14	0.00		
00313	15/04/2024	E	00038	00038	Presupuesto de Egresos Comprometido de Gastos de Funcionamiento Sueldo base Nómina del 1 al 15 de abril		0.00	40,519.14		
00264	27/03/2024	E	00107	00107	Presupuesto de Egresos Comprometido de Gastos de Funcionamiento Sueldo base Nómina del 16 al 31 de marzo		39,233.49	0.00		
00267	27/03/2024	E	00107	00107	Presupuesto de Egresos Comprometido de Gastos de Funcionamiento Sueldo base Nómina del 16 al 31 de marzo		0.00	39,233.49		
00331	15/03/2024	E	00022	00022	Presupuesto de Egresos Comprometido de Gastos de Funcionamiento Sueldo base Nómina del 01 al 15 de Marzo		39,233.49	0.00		
00334	15/03/2024	E	00022	00022	Presupuesto de Egresos Comprometido de Gastos de Funcionamiento Sueldo base Nómina del 01 al 15 de Marzo		0.00	39,233.49		
00264	29/02/2024	E	00039	00039	Presupuesto de Egresos Comprometido de Gastos de Funcionamiento Sueldo base Nómina del 16 al 29 de febrero		34,058.89	0.00		
00267	29/02/2024	E	00039	00039	Presupuesto de Egresos Comprometido de Gastos de Funcionamiento Sueldo base Nómina del 16 al 29 de febrero		0.00	34,058.89		
00259	15/02/2024	E	00021	00021	Presupuesto de Egresos Comprometido de Gastos de Funcionamiento Sueldo base Nómina del 01 al 15 de Febrero		34,058.89	0.00		
00262	15/02/2024	E	00021	00021	Presupuesto de Egresos Comprometido de Gastos de Funcionamiento Sueldo base Nómina del 01 al 15 de Febrero		0.00	34,058.89		
00259	31/01/2024	E	00066	00066	Presupuesto de Egresos Comprometido de Gastos de Funcionamiento Sueldo base Nómina del 16 al 31 de enero		34,058.89	0.00		
00262	31/01/2024	E	00066	00066	Presupuesto de Egresos Comprometido de Gastos de Funcionamiento Sueldo base Nómina del 16 al 31 de enero		0.00	34,058.89		
00259	15/01/2024	E	00049	00049	Presupuesto de Egresos Comprometido de Gastos de Funcionamiento Sueldo base Nómina del 01 al 15 de enero		34,058.89	0.00		
00262	15/01/2024	E	00049	00049	Presupuesto de Egresos Comprometido de Gastos de Funcionamiento Sueldo base Nómina del 01 al 15 de enero		0.00	34,058.89		
					TOTAL:		**1,180,740.58**	**1,180,740.58**		
8241	**C00307000**	**0105020601011102 01**	**1312**		**Prima de antigüedad**	**0.00**	**33,750.82**	**33,750.82**	**0.00**	
REN.	**FECHA**	**TIPO**	**N.POL.**	**REF**	**CONCEPTO**		**DEBE**	**HABER**		
00011	06/11/2024	C	00008	00903	Presupuesto de Egresos Comprometido de Gastos de Funcionamiento Prima de antigüedad		33,750.82	0.00		

00014	06/11/2024	C	00008	00903	Presupuesto de Egresos Comprometido de Gastos de Funcionamiento Prima de antigüedad			0.00	33,750.82			
					TOTAL:			**33,750.82**	**33,750.82**			
8241	**C00307000**	**0105020601011102O1**		**1321**	**Prima vacacional**	**0.00**		**114,716.14**	**114,716.14**	**0.00**		
REN.	**FECHA**	**TIPO**	**N.POL.**	**REF**	**CONCEPTO**		**DEBE**		**HABER**			
00102	02/12/2024	E	00005	00005	Presupuesto de Egresos Comprometido de Gastos de Funcionamiento Prima vacacional segunda exhibición 2024			84,256.68	0.00			
00105	02/12/2024	E	00005	00005	Presupuesto de Egresos Comprometido de Gastos de Funcionamiento Prima vacacional segunda exhibición 2024			0.00	84,256.68			
00025	06/11/2024	C	00008	00903	Presupuesto de Egresos Comprometido de Gastos de Funcionamiento Prima vacacional			10,482.74	0.00			
00028	06/11/2024	C	00008	00903	Presupuesto de Egresos Comprometido de Gastos de Funcionamiento Prima vacacional			0.00	10,482.74			
00080	12/07/2024	E	00026	00026	Presupuesto de Egresos Comprometido de Gastos de Funcionamiento Prima vacacional Prima vacacional primera exhibición 2024			19,976.72	0.00			
00083	12/07/2024	E	00026	00026	Presupuesto de Egresos Comprometido de Gastos de Funcionamiento Prima vacacional Prima vacacional primera exhibición 2024			0.00	19,976.72			
					TOTAL:			**114,716.14**	**114,716.14**			
8241	**C00307000**	**0105020601011102O1**		**1322**	**Aguinaldo**	**0.00**		**309,736.20**	**309,736.20**	**0.00**		
REN.	**FECHA**	**TIPO**	**N.POL.**	**REF**	**CONCEPTO**		**DEBE**		**HABER**			
00117	02/12/2024	E	00004	00004	Presupuesto de Egresos Comprometido de Gastos de Funcionamiento Aguinaldo Segunda exhibición 2024			201,948.27	0.00			
00120	02/12/2024	E	00004	00004	Presupuesto de Egresos Comprometido de Gastos de Funcionamiento Aguinaldo Segunda exhibición 2024			0.00	201,948.27			
00018	06/11/2024	C	00008	00903	Presupuesto de Egresos Comprometido de Gastos de Funcionamiento Aguinaldo			18,537.41	0.00			
00021	06/11/2024	C	00008	00903	Presupuesto de Egresos Comprometido de Gastos de Funcionamiento Aguinaldo			0.00	18,537.41			
00092	22/03/2024	E	00039	00039	Presupuesto de Egresos Comprometido de Gastos de Funcionamiento Aguinaldo			89,250.52	0.00			
00095	22/03/2024	E	00039	00039	Presupuesto de Egresos Comprometido de Gastos de Funcionamiento Aguinaldo			0.00	89,250.52			
					TOTAL:			**309,736.20**	**309,736.20**			
8241	**C00307000**	**0105020601011102O1**		**1341**	**Compensación**	**0.00**		**503,656.53**	**503,656.53**	**0.00**		
REN.	**FECHA**	**TIPO**	**N.POL.**	**REF**	**CONCEPTO**		**DEBE**		**HABER**			
00355	18/12/2024	E	00065	00065	Presupuesto de Egresos Comprometido de Gastos de Funcionamiento Compensación Nómina del 16 al 31 de diciembre 2024			29,882.72	0.00			
00358	18/12/2024	E	00065	00065	Presupuesto de Egresos Comprometido de Gastos de Funcionamiento Compensación Nómina del 16 al 31 de diciembre 2024			0.00	29,882.72			
00285	02/12/2024	E	00006	00006	Presupuesto de Egresos Comprometido de Gastos de Funcionamiento Compensación Nómina del 1 al 15 de diciembre			30,087.97	0.00			
00288	02/12/2024	E	00006	00006	Presupuesto de Egresos Comprometido de Gastos de Funcionamiento Compensación Nómina del 1 al 15 de diciembre			0.00	30,087.97			
00286	29/11/2024	E	00076	00076	Presupuesto de Egresos Comprometido de Gastos de Funcionamiento Compensación Nómina del 16 al 30 de noviembre 2024			28,360.42	0.00			
00289	29/11/2024	E	00076	00076	Presupuesto de Egresos Comprometido de Gastos de Funcionamiento Compensación Nómina del 16 al 30 de noviembre 2024			0.00	28,360.42			
00290	15/11/2024	E	00039	00039	Presupuesto de Egresos Comprometido de Gastos de Funcionamiento Compensación Nómina del 1 al 15 de noviembre			26,651.75	0.00			
00293	15/11/2024	E	00039	00039	Presupuesto de Egresos Comprometido de Gastos de Funcionamiento Compensación Nómina del 1 al 15 de noviembre			0.00	26,651.75			
00317	31/10/2024	E	00079	00079	Presupuesto de Egresos Comprometido de Gastos de Funcionamiento Compensación Nómina del 16 al 31 de octubre 2024			26,651.75	0.00			
00320	31/10/2024	E	00079	00079	Presupuesto de Egresos Comprometido de Gastos de Funcionamiento Compensación Nómina del 16 al 31 de octubre 2024			0.00	26,651.75			
00284	15/10/2024	E	00040	00040	Presupuesto de Egresos Comprometido de Gastos de Funcionamiento Compensación Nómina del 1 al 15 de octubre			26,651.75	0.00			
00287	15/10/2024	E	00040	00040	Presupuesto de Egresos Comprometido de Gastos de Funcionamiento Compensación Nómina del 1 al 15 de octubre			0.00	26,651.75			
00310	30/09/2024	E	00054	00054	Presupuesto de Egresos Comprometido de Gastos de Funcionamiento Compensación Nómina del 16 al 30 de septiembre			26,651.75	0.00			
00877	30/09/2024	E	00054	00054	Presupuesto de Egresos Comprometido de Gastos de Funcionamiento Compensación Nómina del 16 al 30 de septiembre			0.00	26,651.75			
00291	13/09/2024	E	00024	00024	Presupuesto de Egresos Comprometido de Gastos de Funcionamiento Compensación Nómina del 1 al 15 de septiembre			26,651.75	0.00			
00294	13/09/2024	E	00024	00024	Presupuesto de Egresos Comprometido de Gastos de Funcionamiento Compensación Nómina del 1 al 15 de septiembre			0.00	26,651.75			
00289	30/08/2024	E	00081	00081	Presupuesto de Egresos Comprometido de Gastos de Funcionamiento Compensación Nómina del 16 al 31 de agosto de 2024			26,651.75	0.00			
00292	30/08/2024	E	00081	00081	Presupuesto de Egresos Comprometido de Gastos de Funcionamiento Compensación Nómina del 16 al 31 de agosto de 2024			0.00	26,651.75			
00358	15/08/2024	E	00041	00041	Presupuesto de Egresos Comprometido de Gastos de Funcionamiento Compensación Nómina del 1 al 15 de agosto			26,651.75	0.00			
00361	15/08/2024	E	00041	00041	Presupuesto de Egresos Comprometido de Gastos de Funcionamiento Compensación Nómina del 1 al 15 de agosto			0.00	26,651.75			
00285	31/07/2024	E	00067	00067	Presupuesto de Egresos Comprometido de Gastos de Funcionamiento Compensación Nómina del 16 al 31 de julio de 2024			26,651.75	0.00			
00288	31/07/2024	E	00067	00067	Presupuesto de Egresos Comprometido de Gastos de Funcionamiento Compensación Nómina del 16 al 31 de julio de 2024			0.00	26,651.75			
00290	12/07/2024	E	00025	00025	Presupuesto de Egresos Comprometido de Gastos de Funcionamiento Compensación Nómina del 1 al 15 de julio			26,651.75	0.00			
00293	12/07/2024	E	00025	00025	Presupuesto de Egresos Comprometido de Gastos de Funcionamiento Compensación Nómina del 1 al 15 de julio			0.00	26,651.75			
00299	28/06/2024	E	00069	00069	Presupuesto de Egresos Comprometido de Gastos de Funcionamiento Compensación Nómina del 16 al 30 de junio de 2024			26,651.75	0.00			
00302	28/06/2024	E	00069	00069	Presupuesto de Egresos Comprometido de Gastos de Funcionamiento Compensación Nómina del 16 al 30 de junio de 2024			0.00	26,651.75			
00309	14/06/2024	E	00035	00035	Presupuesto de Egresos Comprometido de Gastos de Funcionamiento Compensación Nómina del 1 al 15 de junio			17,440.85	0.00			
00312	14/06/2024	E	00035	00035	Presupuesto de Egresos Comprometido de Gastos de Funcionamiento Compensación Nómina del 1 al 15 de junio			0.00	17,440.85			
00288	31/05/2024	E	00040	00040	Presupuesto de Egresos Comprometido de Gastos de Funcionamiento Compensación Nómina del 16 al 31 de mayo de 2024			17,440.85	0.00			
00291	31/05/2024	E	00040	00040	Presupuesto de Egresos Comprometido de Gastos de Funcionamiento Compensación Nómina del 16 al 31 de mayo de 2024			0.00	17,440.85			
00276	15/05/2024	E	00013	00013	Presupuesto de Egresos Comprometido de Gastos de Funcionamiento Compensación Nómina del 1 al 15 de mayo			13,641.28	0.00			
00279	15/05/2024	E	00013	00013	Presupuesto de Egresos Comprometido de Gastos de Funcionamiento Compensación Nómina del 1 al 15 de mayo			0.00	13,641.28			
00298	30/04/2024	E	00065	00065	Presupuesto de Egresos Comprometido de Gastos de Funcionamiento Compensación Nómina del 16 al 30 de abril de 2024			13,641.28	0.00			
00301	30/04/2024	E	00065	00065	Presupuesto de Egresos Comprometido de Gastos de Funcionamiento Compensación Nómina del 16 al 30 de abril de 2024			0.00	13,641.28			
00317	15/04/2024	E	00038	00038	Presupuesto de Egresos Comprometido de Gastos de Funcionamiento Compensación Nómina del 1 al 15 de abril			13,641.28	0.00			
00320	15/04/2024	E	00038	00038	Presupuesto de Egresos Comprometido de Gastos de Funcionamiento Compensación Nómina del 1 al 15 de abril			0.00	13,641.28			
00271	27/03/2024	E	00107	00107	Presupuesto de Egresos Comprometido de Gastos de Funcionamiento Compensación Nómina del 16 al 31 de marzo			16,590.10	0.00			
00274	27/03/2024	E	00107	00107	Presupuesto de Egresos Comprometido de Gastos de Funcionamiento Compensación Nómina del 16 al 31 de marzo			0.00	16,590.10			
00338	15/03/2024	E	00022	00022	Presupuesto de Egresos Comprometido de Gastos de Funcionamiento Compensación Nómina del 01 al 15 de Marzo			15,394.47	0.00			
00341	15/03/2024	E	00022	00022	Presupuesto de Egresos Comprometido de Gastos de Funcionamiento Compensación Nómina del 01 al 15 de Marzo			0.00	15,394.47			
00271	29/02/2024	E	00039	00039	Presupuesto de Egresos Comprometido de Gastos de Funcionamiento Compensación Nómina del 16 al 29 de febrero			12,799.49	0.00			
00274	29/02/2024	E	00039	00039	Presupuesto de Egresos Comprometido de Gastos de Funcionamiento Compensación Nómina del 16 al 29 de febrero			0.00	12,799.49			
00266	15/02/2024	E	00021	00021	Presupuesto de Egresos Comprometido de Gastos de Funcionamiento Compensación Nómina del 01 al 15 de Febrero			9,406.11	0.00			
00269	15/02/2024	E	00021	00021	Presupuesto de Egresos Comprometido de Gastos de Funcionamiento Compensación Nómina del 01 al 15 de Febrero			0.00	9,406.11			

00266	31/01/2024	E	00066	00066	Presupuesto de Egresos Comprometido de Gastos de Funcionamiento Compensación Nómina del 16 al 31 de enero			9,406.11	0.00		
00269	31/01/2024	E	00066	00066	Presupuesto de Egresos Comprometido de Gastos de Funcionamiento Compensación Nómina del 16 al 31 de enero			0.00	9,406.11		
00266	15/01/2024	E	00049	00049	Presupuesto de Egresos Comprometido de Gastos de Funcionamiento Compensación Nómina del 01 al 15 de enero			9,406.10	0.00		
00269	15/01/2024	E	00049	00049	Presupuesto de Egresos Comprometido de Gastos de Funcionamiento Compensación Nómina del 01 al 15 de enero			0.00	9,406.10		
					TOTAL:			**503,656.53**	**503,656.53**		
8241	**C00307000**	**01050206010111020 1345**			**Gratificación**	**0.00**		**769,632.27**	**769,632.27**	**0.00**	
REN.	**FECHA**	**TIPO**	**N.POL.**	**REF**	**CONCEPTO**		**DEBE**		**HABER**		
00009	26/12/2024	E	00107	00107	GRATIFICACION EXTRAORDINARIA DICIEMBRE 2024			29,397.76	0.00		
00012	26/12/2024	E	00107	00107	GRATIFICACION EXTRAORDINARIA DICIEMBRE 2024			0.00	29,397.76		
00030	26/12/2024	E	00107	00107	GRATIFICACION EXTRAORDINARIA DICIEMBRE 2024			15,198.88	0.00		
00033	26/12/2024	E	00107	00107	GRATIFICACION EXTRAORDINARIA DICIEMBRE 2024			0.00	15,198.88		
00023	23/12/2024	E	00093	00093	GRATIFICACION EXTRAORDINARIA DICIEMBRE 2024			7,654.04	0.00		
00026	23/12/2024	E	00093	00093	GRATIFICACION EXTRAORDINARIA DICIEMBRE 2024			0.00	7,654.04		
00037	23/12/2024	E	00093	00093	GRATIFICACION EXTRAORDINARIA DICIEMBRE 2024			22,003.98	0.00		
00040	23/12/2024	E	00093	00093	GRATIFICACION EXTRAORDINARIA DICIEMBRE 2024			0.00	22,003.98		
00044	23/12/2024	E	00093	00093	GRATIFICACION EXTRAORDINARIA DICIEMBRE 2024			38,905.00	0.00		
00047	23/12/2024	E	00093	00093	GRATIFICACION EXTRAORDINARIA DICIEMBRE 2024			0.00	38,905.00		
00149	23/12/2024	E	00093	00093	GRATIFICACION EXTRAORDINARIA DICIEMBRE 2024			44,047.85	0.00		
00152	23/12/2024	E	00093	00093	GRATIFICACION EXTRAORDINARIA DICIEMBRE 2024			0.00	44,047.85		
00184	23/12/2024	E	00093	00093	GRATIFICACION EXTRAORDINARIA DICIEMBRE 2024			38,905.00	0.00		
00187	23/12/2024	E	00093	00093	GRATIFICACION EXTRAORDINARIA DICIEMBRE 2024			0.00	38,905.00		
00205	23/12/2024	E	00093	00093	GRATIFICACION EXTRAORDINARIA DICIEMBRE 2024			26,506.62	0.00		
00208	23/12/2024	E	00093	00093	GRATIFICACION EXTRAORDINARIA DICIEMBRE 2024			0.00	26,506.62		
00226	23/12/2024	E	00093	00093	GRATIFICACION EXTRAORDINARIA DICIEMBRE 2024			14,198.88	0.00		
00229	23/12/2024	E	00093	00093	GRATIFICACION EXTRAORDINARIA DICIEMBRE 2024			0.00	14,198.88		
00233	23/12/2024	E	00093	00093	GRATIFICACION EXTRAORDINARIA DICIEMBRE 2024			19,918.13	0.00		
00236	23/12/2024	E	00093	00093	GRATIFICACION EXTRAORDINARIA DICIEMBRE 2024			0.00	19,918.13		
00362	18/12/2024	E	00065	00065	Presupuesto de Egresos Comprometido de Gastos de Funcionamiento Gratificación Nómina del 16 al 31 de diciembre 2024			27,564.52	0.00		
00365	18/12/2024	E	00065	00065	Presupuesto de Egresos Comprometido de Gastos de Funcionamiento Gratificación Nómina del 16 al 31 de diciembre 2024			0.00	27,564.52		
00292	02/12/2024	E	00006	00006	Presupuesto de Egresos Comprometido de Gastos de Funcionamiento Gratificación Nómina del 1 al 15 de diciembre			28,462.18	0.00		
00295	02/12/2024	E	00006	00006	Presupuesto de Egresos Comprometido de Gastos de Funcionamiento Gratificación Nómina del 1 al 15 de diciembre			0.00	28,462.18		
00293	29/11/2024	E	00076	00076	Presupuesto de Egresos Comprometido de Gastos de Funcionamiento Gratificación Nómina del 16 al 30 de noviembre 2024			25,710.46	0.00		
00296	29/11/2024	E	00076	00076	Presupuesto de Egresos Comprometido de Gastos de Funcionamiento Gratificación Nómina del 16 al 30 de noviembre 2024			0.00	25,710.46		
00297	15/11/2024	E	00039	00039	Presupuesto de Egresos Comprometido de Gastos de Funcionamiento Gratificación Nómina del 1 al 15 de noviembre			23,309.38	0.00		
00300	15/11/2024	E	00039	00039	Presupuesto de Egresos Comprometido de Gastos de Funcionamiento Gratificación Nómina del 1 al 15 de noviembre			0.00	23,309.38		
00324	31/10/2024	E	00079	00079	Presupuesto de Egresos Comprometido de Gastos de Funcionamiento Gratificación Nómina del 16 al 31 de octubre 2024			23,309.38	0.00		
00327	31/10/2024	E	00079	00079	Presupuesto de Egresos Comprometido de Gastos de Funcionamiento Gratificación Nómina del 16 al 31 de octubre 2024			0.00	23,309.38		
00291	15/10/2024	E	00040	00040	Presupuesto de Egresos Comprometido de Gastos de Funcionamiento Gratificación Nómina del 1 al 15 de octubre			23,309.38	0.00		
00294	15/10/2024	E	00040	00040	Presupuesto de Egresos Comprometido de Gastos de Funcionamiento Gratificación Nómina del 1 al 15 de octubre			0.00	23,309.38		
00342	30/09/2024	E	00054	00054	Presupuesto de Egresos Comprometido de Gastos de Funcionamiento Gratificación Nómina del 16 al 30 de septiembre			23,309.38	0.00		
00909	30/09/2024	E	00054	00054	Presupuesto de Egresos Comprometido de Gastos de Funcionamiento Gratificación Nómina del 16 al 30 de septiembre			0.00	23,309.38		
00298	13/09/2024	E	00024	00024	Presupuesto de Egresos Comprometido de Gastos de Funcionamiento Gratificación Nómina del 1 al 15 de septiembre			23,309.38	0.00		
00301	13/09/2024	E	00024	00024	Presupuesto de Egresos Comprometido de Gastos de Funcionamiento Gratificación Nómina del 1 al 15 de septiembre			0.00	23,309.38		
00296	30/08/2024	E	00081	00081	Presupuesto de Egresos Comprometido de Gastos de Funcionamiento Gratificación Nómina del 16 al 31 de agosto de 2024			23,309.38	0.00		
00299	30/08/2024	E	00081	00081	Presupuesto de Egresos Comprometido de Gastos de Funcionamiento Gratificación Nómina del 16 al 31 de agosto de 2024			0.00	23,309.38		
00365	15/08/2024	E	00041	00041	Presupuesto de Egresos Comprometido de Gastos de Funcionamiento Gratificación Nómina del 1 al 15 de agosto			23,309.38	0.00		
00368	15/08/2024	E	00041	00041	Presupuesto de Egresos Comprometido de Gastos de Funcionamiento Gratificación Nómina del 1 al 15 de agosto			0.00	23,309.38		
00292	31/07/2024	E	00067	00067	Presupuesto de Egresos Comprometido de Gastos de Funcionamiento Gratificación Nómina del 16 al 31 de julio de 2024			23,309.38	0.00		
00295	31/07/2024	E	00067	00067	Presupuesto de Egresos Comprometido de Gastos de Funcionamiento Gratificación Nómina del 16 al 31 de julio de 2024			0.00	23,309.38		
00297	12/07/2024	E	00025	00025	Presupuesto de Egresos Comprometido de Gastos de Funcionamiento Gratificación Nómina del 1 al 15 de julio			23,309.38	0.00		
00300	12/07/2024	E	00025	00025	Presupuesto de Egresos Comprometido de Gastos de Funcionamiento Gratificación Nómina del 1 al 15 de julio			0.00	23,309.38		
00306	28/06/2024	E	00069	00069	Presupuesto de Egresos Comprometido de Gastos de Funcionamiento Gratificación Nómina del 16 al 30 de junio de 2024			23,309.38	0.00		
00309	28/06/2024	E	00069	00069	Presupuesto de Egresos Comprometido de Gastos de Funcionamiento Gratificación Nómina del 16 al 30 de junio de 2024			0.00	23,309.38		
00316	14/06/2024	E	00035	00035	Presupuesto de Egresos Comprometido de Gastos de Funcionamiento Gratificación Nómina del 1 al 15 de junio			18,745.38	0.00		
00319	14/06/2024	E	00035	00035	Presupuesto de Egresos Comprometido de Gastos de Funcionamiento Gratificación Nómina del 1 al 15 de junio			0.00	18,745.38		
00295	31/05/2024	E	00040	00040	Presupuesto de Egresos Comprometido de Gastos de Funcionamiento Gratificación Nómina del 16 al 31 de mayo de 2024			18,745.38	0.00		
00298	31/05/2024	E	00040	00040	Presupuesto de Egresos Comprometido de Gastos de Funcionamiento Gratificación Nómina del 16 al 31 de mayo de 2024			0.00	18,745.38		
00283	15/05/2024	E	00013	00013	Presupuesto de Egresos Comprometido de Gastos de Funcionamiento Gratificación Nómina del 1 al 15 de mayo			18,745.38	0.00		
00286	15/05/2024	E	00013	00013	Presupuesto de Egresos Comprometido de Gastos de Funcionamiento Gratificación Nómina del 1 al 15 de mayo			0.00	18,745.38		
00305	30/04/2024	E	00065	00065	Presupuesto de Egresos Comprometido de Gastos de Funcionamiento Gratificación Nómina del 16 al 30 de abril de 2024			17,693.21	0.00		
00308	30/04/2024	E	00065	00065	Presupuesto de Egresos Comprometido de Gastos de Funcionamiento Gratificación Nómina del 16 al 30 de abril de 2024			0.00	17,693.21		
00324	15/04/2024	E	00038	00038	Presupuesto de Egresos Comprometido de Gastos de Funcionamiento Gratificación Nómina del 1 al 15 de abril			17,693.21	0.00		
00327	15/04/2024	E	00038	00038	Presupuesto de Egresos Comprometido de Gastos de Funcionamiento Gratificación Nómina del 1 al 15 de abril			0.00	17,693.21		
00278	27/03/2024	E	00107	00107	Presupuesto de Egresos Comprometido de Gastos de Funcionamiento Gratificación Nómina del 16 al 31 de marzo			18,243.95	0.00		
00281	27/03/2024	E	00107	00107	Presupuesto de Egresos Comprometido de Gastos de Funcionamiento Gratificación Nómina del 16 al 31 de marzo			0.00	18,243.95		
00345	15/03/2024	E	00022	00022	Presupuesto de Egresos Comprometido de Gastos de Funcionamiento Gratificación Nómina del 01 al 15 de Marzo			18,243.95	0.00		
00348	15/03/2024	E	00022	00022	Presupuesto de Egresos Comprometido de Gastos de Funcionamiento Gratificación Nómina del 01 al 15 de Marzo			0.00	18,243.95		
00278	29/02/2024	E	00039	00039	Presupuesto de Egresos Comprometido de Gastos de Funcionamiento Gratificación Nómina del 16 al 29 de febrero			16,743.45	0.00		
00281	29/02/2024	E	00039	00039	Presupuesto de Egresos Comprometido de Gastos de Funcionamiento Gratificación Nómina del 16 al 29 de febrero			0.00	16,743.45		

00273	15/02/2024	E	00021	00021	Presupuesto de Egresos Comprometido de Gastos de Funcionamiento Gratificación Nómina del 01 al 15 de Febrero			17,760.47	0.00		
00276	15/02/2024	E	00021	00021	Presupuesto de Egresos Comprometido de Gastos de Funcionamiento Gratificación Nómina del 01 al 15 de Febrero			0.00	17,760.47		
00273	31/01/2024	E	00066	00066	Presupuesto de Egresos Comprometido de Gastos de Funcionamiento Gratificación Nómina del 16 al 31 de enero			17,760.47	0.00		
00276	31/01/2024	E	00066	00066	Presupuesto de Egresos Comprometido de Gastos de Funcionamiento Gratificación Nómina del 16 al 31 de enero			0.00	17,760.47		
00273	15/01/2024	E	00049	00049	Presupuesto de Egresos Comprometido de Gastos de Funcionamiento Gratificación Nómina del 01 al 15 de enero			17,690.32	0.00		
00276	15/01/2024	E	00049	00049	Presupuesto de Egresos Comprometido de Gastos de Funcionamiento Gratificación Nómina del 01 al 15 de enero			0.00	17,690.32		
					TOTAL:			**769,632.27**	**769,632.27**		
8241	**C00307000**	**0105020601011102O1**		**1346**	**Gratificación por convenio**	**0.00**		**2,490.00**	**2,490.00**	**0.00**	
REN.	**FECHA**	**TIPO**	**N.POL.**	**REF**	**CONCEPTO**		**DEBE**		**HABER**		
00369	18/12/2024	E	00065	00065	Presupuesto de Egresos Comprometido de Gastos de Funcionamiento Gratificación por convenio Nómina del 16 al 31 de diciembre 2024			2,490.00	0.00		
00372	18/12/2024	E	00065	00065	Presupuesto de Egresos Comprometido de Gastos de Funcionamiento Gratificación por convenio Nómina del 16 al 31 de diciembre 2024			0.00	2,490.00		
					TOTAL:			**2,490.00**	**2,490.00**		
8241	**C00307000**	**0105020601011102O1**		**1412**	**Aportaciones de servicio de salud**	**0.00**		**12,117,528.77**	**12,117,528.77**	**0.00**	
REN.	**FECHA**	**TIPO**	**N.POL.**	**REF**	**CONCEPTO**		**DEBE**		**HABER**		
00003	17/12/2024	D	00023	00023	ISSEMYM 2a qna diciembre Presupuesto de Egresos Comprometido de Gastos de Funcionamiento Aportaciones de servicio de salud			539,578.52	0.00		
00006	17/12/2024	D	00023	00023	ISSEMYM 2a qna diciembre Presupuesto de Egresos Comprometido de Gastos de Funcionamiento Aportaciones de servicio de salud			0.00	539,578.52		
00003	16/12/2024	D	00021	00021	Pasivo 1er quincena diciembre Presupuesto de Egresos Comprometido de Gastos de Funcionamiento Aportaciones de servicio de salud			530,762.21	0.00		
00006	16/12/2024	D	00021	00021	Pasivo 1er quincena diciembre Presupuesto de Egresos Comprometido de Gastos de Funcionamiento Aportaciones de servicio de salud			0.00	530,762.21		
00003	29/11/2024	D	00019	00019	PASIVO 2a qna noviembre Presupuesto de Egresos Comprometido de Gastos de Funcionamiento Aportaciones de servicio de salud			528,183.25	0.00		
00006	29/11/2024	D	00019	00019	PASIVO 2a qna noviembre Presupuesto de Egresos Comprometido de Gastos de Funcionamiento Aportaciones de servicio de salud			0.00	528,183.25		
00011	25/11/2024	E	00066	00066	ISSEMYM 1er qna noviembre Presupuesto de Egresos Comprometido de Gastos de Funcionamiento Aportaciones de servicio de salud			526,543.07	0.00		
00014	25/11/2024	E	00066	00066	ISSEMYM 1er qna noviembre Presupuesto de Egresos Comprometido de Gastos de Funcionamiento Aportaciones de servicio de salud			0.00	526,543.07		
00003	30/10/2024	D	00014	00014	PASIVO 2A QNA OCTUBRE Presupuesto de Egresos Comprometido de Gastos de Funcionamiento Aportaciones de servicio de salud			527,235.73	0.00		
00006	30/10/2024	D	00014	00014	PASIVO 2A QNA OCTUBRE Presupuesto de Egresos Comprometido de Gastos de Funcionamiento Aportaciones de servicio de salud			0.00	527,235.73		
00012	22/10/2024	E	00063	00063	ISSEMYM 1er qna octubre Presupuesto de Egresos Comprometido de Gastos de Funcionamiento Aportaciones de servicio de salud			527,731.30	0.00		
00015	22/10/2024	E	00063	00063	ISSEMYM 1er qna octubre Presupuesto de Egresos Comprometido de Gastos de Funcionamiento Aportaciones de servicio de salud			0.00	527,731.30		
00003	30/09/2024	D	00011	00011	ISSEMYM 2a qna septiembre Presupuesto de Egresos Comprometido de Gastos de Funcionamiento Aportaciones de servicio de salud			527,954.97	0.00		
00006	30/09/2024	D	00011	00011	ISSEMYM 2a qna septiembre Presupuesto de Egresos Comprometido de Gastos de Funcionamiento Aportaciones de servicio de salud			0.00	527,954.97		
00011	20/09/2024	E	00040	00040	ISSEMYM 1er qna septiembre Presupuesto de Egresos Comprometido de Gastos de Funcionamiento Aportaciones de servicio de salud			520,545.41	0.00		
00014	20/09/2024	E	00040	00040	ISSEMYM 1er qna septiembre Presupuesto de Egresos Comprometido de Gastos de Funcionamiento Aportaciones de servicio de salud			0.00	520,545.41		
00003	30/08/2024	D	00007	00007	Presupuesto de Egresos Comprometido de Gastos de Funcionamiento Aportaciones de servicio de salud			519,488.68	0.00		
00006	30/08/2024	D	00007	00007	Presupuesto de Egresos Comprometido de Gastos de Funcionamiento Aportaciones de servicio de salud			0.00	519,488.68		
00011	21/08/2024	E	00054	00054	ISSEMYM 1er qna agosto Presupuesto de Egresos Comprometido de Gastos de Funcionamiento Aportaciones de servicio de salud			513,126.79	0.00		
00014	21/08/2024	E	00054	00054	ISSEMYM 1er qna agosto Presupuesto de Egresos Comprometido de Gastos de Funcionamiento Aportaciones de servicio de salud			0.00	513,126.79		
00003	30/07/2024	D	00009	00009	ISSEMYM 2a qna julio 2024 Presupuesto de Egresos Comprometido de Gastos de Funcionamiento Aportaciones de servicio de salud			496,204.74	0.00		
00006	30/07/2024	D	00009	00009	ISSEMYM 2a qna julio 2024 Presupuesto de Egresos Comprometido de Gastos de Funcionamiento Aportaciones de servicio de salud			0.00	496,204.74		
00011	16/07/2024	E	00043	00043	ISSEMYM 1er quincena julio Presupuesto de Egresos Comprometido de Gastos de Funcionamiento Aportaciones de servicio de salud			495,153.35	0.00		
00014	16/07/2024	E	00043	00043	ISSEMYM 1er quincena julio Presupuesto de Egresos Comprometido de Gastos de Funcionamiento Aportaciones de servicio de salud			0.00	495,153.35		
00003	30/06/2024	D	00005	00005	ISSEMYM 2A QNA JUNIO Presupuesto de Egresos Comprometido de Gastos de Funcionamiento Aportaciones de servicio de salud			494,921.82	0.00		
00006	30/06/2024	D	00005	00005	ISSEMYM 2A QNA JUNIO Presupuesto de Egresos Comprometido de Gastos de Funcionamiento Aportaciones de servicio de salud			0.00	494,921.82		
00011	21/06/2024	E	00058	00058	ISSEMYM 1er qna junio 2024 Presupuesto de Egresos Comprometido de Gastos de Funcionamiento Aportaciones de servicio de salud			491,830.37	0.00		
00014	21/06/2024	E	00058	00058	ISSEMYM 1er qna junio 2024 Presupuesto de Egresos Comprometido de Gastos de Funcionamiento Aportaciones de servicio de salud			0.00	491,830.37		
00003	31/05/2024	D	00010	00010	ISSEMYM 2a QNA MAYO 2024 Presupuesto de Egresos Comprometido de Gastos de Funcionamiento Aportaciones de servicio de salud			491,874.39	0.00		
00006	31/05/2024	D	00010	00010	ISSEMYM 2a QNA MAYO 2024 Presupuesto de Egresos Comprometido de Gastos de Funcionamiento Aportaciones de servicio de salud			0.00	491,874.39		
00011	21/05/2024	E	00029	00029	ISSEMYM 1er qna mayo 2024 Presupuesto de Egresos Comprometido de Gastos de Funcionamiento Aportaciones de servicio de salud			491,546.93	0.00		
00014	21/05/2024	E	00029	00029	ISSEMYM 1er qna mayo 2024 Presupuesto de Egresos Comprometido de Gastos de Funcionamiento Aportaciones de servicio de salud			0.00	491,546.93		
00003	29/04/2024	D	00026	00026	PASIVO 2A QNA ABRIL Presupuesto de Egresos Comprometido de Gastos de Funcionamiento Aportaciones de servicio de salud			490,289.48	0.00		
00006	29/04/2024	D	00026	00026	PASIVO 2A QNA ABRIL Presupuesto de Egresos Comprometido de Gastos de Funcionamiento Aportaciones de servicio de salud			0.00	490,289.48		
00011	18/04/2024	E	00046	00046	ISSEMYM 1er qna abril 2024 Presupuesto de Egresos Comprometido de Gastos de Funcionamiento Aportaciones de servicio de salud			484,997.47	0.00		
00014	18/04/2024	E	00046	00046	ISSEMYM 1er qna abril 2024 Presupuesto de Egresos Comprometido de Gastos de Funcionamiento Aportaciones de servicio de salud			0.00	484,997.47		
00004	29/03/2024	D	00016	00016	ISSEMYM 1er qna marzo 2024 Presupuesto de Egresos Comprometido de Gastos de Funcionamiento Aportaciones de servicio de salud			489,755.70	0.00		
00007	29/03/2024	D	00016	00016	ISSEMYM 1er qna marzo 2024 Presupuesto de Egresos Comprometido de Gastos de Funcionamiento Aportaciones de servicio de salud			0.00	489,755.70		

00029	29/03/2024	D	00016	00016	ISSEMYM 2a qna marzo 2024 Presupuesto de Egresos Comprometido de Gastos de Funcionamiento Aportaciones de servicio de salud			486,085.14	0.00		
00032	29/03/2024	D	00016	00016	ISSEMYM 2a qna marzo 2024 Presupuesto de Egresos Comprometido de Gastos de Funcionamiento Aportaciones de servicio de salud			0.00	486,085.14		
00003	29/02/2024	D	00009	00009	ISSEMYM pasivo 2a qna febrero Presupuesto de Egresos Comprometido de Gastos de Funcionamiento Aportaciones de servicio de salud			489,243.70	0.00		
00006	29/02/2024	D	00009	00009	ISSEMYM pasivo 2a qna febrero Presupuesto de Egresos Comprometido de Gastos de Funcionamiento Aportaciones de servicio de salud			0.00	489,243.70		
00012	26/02/2024	E	00029	00029	ISSEMYM 1er qna febrero 2024 Presupuesto de Egresos Comprometido de Gastos de Funcionamiento Aportaciones de servicio de salud			491,651.98	0.00		
00015	26/02/2024	E	00029	00029	ISSEMYM 1er qna febrero 2024 Presupuesto de Egresos Comprometido de Gastos de Funcionamiento Aportaciones de servicio de salud			0.00	491,651.98		
00003	31/01/2024	D	00003	00003	ISSEMYM 2a quincena enero 2024 Presupuesto de Egresos Comprometido de Gastos de Funcionamiento Aportaciones de servicio de salud			483,671.94	0.00		
00006	31/01/2024	D	00003	00003	ISSEMYM 2a quincena enero 2024 Presupuesto de Egresos Comprometido de Gastos de Funcionamiento Aportaciones de servicio de salud			0.00	483,671.94		
00011	19/01/2024	E	00061	00061	ISSEMYM 1er quincena enero 2024 Presupuesto de Egresos Comprometido de Gastos de Funcionamiento Aportaciones de servicio de salud			479,151.83	0.00		
00014	19/01/2024	E	00061	00061	ISSEMYM 1er quincena enero 2024 Presupuesto de Egresos Comprometido de Gastos de Funcionamiento Aportaciones de servicio de salud			0.00	479,151.83		
					TOTAL:			**12,117,528.77**	**12,117,528.77**		
8241	**C00307000**	**010502060101110201**		**1413**	**Aportaciones al fondo del sistema solidario de reparto**	**0.00**		**8,991,201.51**	**8,991,201.51**	**0.00**	
REN.	**FECHA**	**TIPO**	**N.POL.**	**REF**	**CONCEPTO**		**DEBE**		**HABER**		
00008	17/12/2024	D	00023	00023	ISSEMYM 2a qna diciembre Presupuesto de Egresos Comprometido de Gastos de Funcionamiento Aportaciones al fondo del sistema solidario de reparto			400,367.25	0.00		
00011	17/12/2024	D	00023	00023	ISSEMYM 2a qna diciembre Presupuesto de Egresos Comprometido de Gastos de Funcionamiento Aportaciones al fondo del sistema solidario de reparto			0.00	400,367.25		
00008	16/12/2024	D	00021	00021	Pasivo 1er quincena diciembre Presupuesto de Egresos Comprometido de Gastos de Funcionamiento Aportaciones al fondo del sistema solidario de reparto			393,825.57	0.00		
00011	16/12/2024	D	00021	00021	Pasivo 1er quincena diciembre Presupuesto de Egresos Comprometido de Gastos de Funcionamiento Aportaciones al fondo del sistema solidario de reparto			0.00	393,825.57		
00008	29/11/2024	D	00019	00019	PASIVO 2a qna noviembre Presupuesto de Egresos Comprometido de Gastos de Funcionamiento Aportaciones al fondo del sistema solidario de reparto			391,911.94	0.00		
00011	29/11/2024	D	00019	00019	PASIVO 2a qna noviembre Presupuesto de Egresos Comprometido de Gastos de Funcionamiento Aportaciones al fondo del sistema solidario de reparto			0.00	391,911.94		
00018	25/11/2024	E	00066	00066	ISSEMYM 1er qna noviembre Presupuesto de Egresos Comprometido de Gastos de Funcionamiento Aportaciones al fondo del sistema solidario de reparto			390,694.91	0.00		
00021	25/11/2024	E	00066	00066	ISSEMYM 1er qna noviembre Presupuesto de Egresos Comprometido de Gastos de Funcionamiento Aportaciones al fondo del sistema solidario de reparto			0.00	390,694.91		
00008	30/10/2024	D	00014	00014	PASIVO 2A QNA OCTUBRE Presupuesto de Egresos Comprometido de Gastos de Funcionamiento Aportaciones al fondo del sistema solidario de reparto			391,208.86	0.00		
00011	30/10/2024	D	00014	00014	PASIVO 2A QNA OCTUBRE Presupuesto de Egresos Comprometido de Gastos de Funcionamiento Aportaciones al fondo del sistema solidario de reparto			0.00	391,208.86		
00019	22/10/2024	E	00063	00063	ISSEMYM 1er qna octubre Presupuesto de Egresos Comprometido de Gastos de Funcionamiento Aportaciones al fondo del sistema solidario de reparto			391,576.58	0.00		
00022	22/10/2024	E	00063	00063	ISSEMYM 1er qna octubre Presupuesto de Egresos Comprometido de Gastos de Funcionamiento Aportaciones al fondo del sistema solidario de reparto			0.00	391,576.58		
00008	30/09/2024	D	00011	00011	ISSEMYM 2a qna septiembre Presupuesto de Egresos Comprometido de Gastos de Funcionamiento Aportaciones al fondo del sistema solidario de reparto			391,742.53	0.00		
00011	30/09/2024	D	00011	00011	ISSEMYM 2a qna septiembre Presupuesto de Egresos Comprometido de Gastos de Funcionamiento Aportaciones al fondo del sistema solidario de reparto			0.00	391,742.53		
00018	20/09/2024	E	00040	00040	ISSEMYM 1er qna septiembre Presupuesto de Egresos Comprometido de Gastos de Funcionamiento Aportaciones al fondo del sistema solidario de reparto			386,244.66	0.00		
00021	20/09/2024	E	00040	00040	ISSEMYM 1er qna septiembre Presupuesto de Egresos Comprometido de Gastos de Funcionamiento Aportaciones al fondo del sistema solidario de reparto			0.00	386,244.66		
00008	30/08/2024	D	00007	00007	Presupuesto de Egresos Comprometido de Gastos de Funcionamiento Aportaciones al fondo del sistema solidario de reparto			385,460.57	0.00		
00011	30/08/2024	D	00007	00007	Presupuesto de Egresos Comprometido de Gastos de Funcionamiento Aportaciones al fondo del sistema solidario de reparto			0.00	385,460.57		
00018	21/08/2024	E	00054	00054	ISSEMYM 1er qna agosto Presupuesto de Egresos Comprometido de Gastos de Funcionamiento Aportaciones al fondo del sistema solidario de reparto			380,740.03	0.00		
00021	21/08/2024	E	00054	00054	ISSEMYM 1er qna agosto Presupuesto de Egresos Comprometido de Gastos de Funcionamiento Aportaciones al fondo del sistema solidario de reparto			0.00	380,740.03		
00008	30/07/2024	D	00009	00009	ISSEMYM 2a qna julio 2024 Presupuesto de Egresos Comprometido de Gastos de Funcionamiento Aportaciones al fondo del sistema solidario de reparto			368,183.62	0.00		
00011	30/07/2024	D	00009	00009	ISSEMYM 2a qna julio 2024 Presupuesto de Egresos Comprometido de Gastos de Funcionamiento Aportaciones al fondo del sistema solidario de reparto			0.00	368,183.62		
00018	16/07/2024	E	00043	00043	ISSEMYM 1er quincena julio Presupuesto de Egresos Comprometido de Gastos de Funcionamiento Aportaciones al fondo del sistema solidario de reparto			367,403.48	0.00		
00021	16/07/2024	E	00043	00043	ISSEMYM 1er quincena julio Presupuesto de Egresos Comprometido de Gastos de Funcionamiento Aportaciones al fondo del sistema solidario de reparto			0.00	367,403.48		
00008	30/06/2024	D	00005	00005	ISSEMYM 2A QNA JUNIO Presupuesto de Egresos Comprometido de Gastos de Funcionamiento Aportaciones al fondo del sistema solidario de reparto			367,231.68	0.00		
00011	30/06/2024	D	00005	00005	ISSEMYM 2A QNA JUNIO Presupuesto de Egresos Comprometido de Gastos de Funcionamiento Aportaciones al fondo del sistema solidario de reparto			0.00	367,231.68		
00018	21/06/2024	E	00058	00058	ISSEMYM 1er qna junio 2024 Presupuesto de Egresos Comprometido de Gastos de Funcionamiento Aportaciones al fondo del sistema solidario de reparto			364,937.79	0.00		
00021	21/06/2024	E	00058	00058	ISSEMYM 1er qna junio 2024 Presupuesto de Egresos Comprometido de Gastos de Funcionamiento Aportaciones al fondo del sistema solidario de reparto			0.00	364,937.79		
00008	31/05/2024	D	00010	00010	ISSEMYM 2a QNA MAYO 2024 Presupuesto de Egresos Comprometido de Gastos de Funcionamiento Aportaciones al fondo del sistema solidario de reparto			364,970.45	0.00		
00011	31/05/2024	D	00010	00010	ISSEMYM 2a QNA MAYO 2024 Presupuesto de Egresos Comprometido de Gastos de Funcionamiento Aportaciones al fondo del sistema solidario de reparto			0.00	364,970.45		
00018	21/05/2024	E	00029	00029	ISSEMYM 1er qna mayo 2024 Presupuesto de Egresos Comprometido de Gastos de Funcionamiento Aportaciones al fondo del sistema solidario de reparto			364,727.49	0.00		
00021	21/05/2024	E	00029	00029	ISSEMYM 1er qna mayo 2024 Presupuesto de Egresos Comprometido de Gastos de Funcionamiento Aportaciones al fondo del sistema solidario de reparto			0.00	364,727.49		
00008	29/04/2024	D	00026	00026	PASIVO 2A QNA ABRIL Presupuesto de Egresos Comprometido de Gastos de Funcionamiento Aportaciones al fondo del sistema solidario de reparto			363,794.46	0.00		
00011	29/04/2024	D	00026	00026	PASIVO 2A QNA ABRIL Presupuesto de Egresos Comprometido de Gastos de Funcionamiento Aportaciones al fondo del sistema solidario de reparto			0.00	363,794.46		
00018	18/04/2024	E	00046	00046	ISSEMYM 1er qna abril 2024 Presupuesto de Egresos Comprometido de Gastos de Funcionamiento Aportaciones al fondo del sistema solidario de reparto			359,867.78	0.00		

00021	18/04/2024	E	00046	00046	ISSEMYM 1er qna abril 2024 Presupuesto de Egresos Comprometido de Gastos de Funcionamiento Aportaciones al fondo del sistema solidario de reparto			0.00	359,867.78			
00009	29/03/2024	D	00016	00016	ISSEMYM 1er qna marzo 2024 Presupuesto de Egresos Comprometido de Gastos de Funcionamiento Aportaciones al fondo del sistema solidario de reparto			363,398.39	0.00			
00012	29/03/2024	D	00016	00016	ISSEMYM 1er qna marzo 2024 Presupuesto de Egresos Comprometido de Gastos de Funcionamiento Aportaciones al fondo del sistema solidario de reparto			0.00	363,398.39			
00034	29/03/2024	D	00016	00016	ISSEMYM 2a qna marzo 2024 Presupuesto de Egresos Comprometido de Gastos de Funcionamiento Aportaciones al fondo del sistema solidario de reparto			360,674.83	0.00			
00037	29/03/2024	D	00016	00016	ISSEMYM 2a qna marzo 2024 Presupuesto de Egresos Comprometido de Gastos de Funcionamiento Aportaciones al fondo del sistema solidario de reparto			0.00	360,674.83			
00008	29/02/2024	D	00009	00009	ISSEMYM pasivo 2a qna febrero Presupuesto de Egresos Comprometido de Gastos de Funcionamiento Aportaciones al fondo del sistema solidario de reparto			363,018.52	0.00			
00011	29/02/2024	D	00009	00009	ISSEMYM pasivo 2a qna febrero Presupuesto de Egresos Comprometido de Gastos de Funcionamiento Aportaciones al fondo del sistema solidario de reparto			0.00	363,018.52			
00019	26/02/2024	E	00029	00029	ISSEMYM 1er qna febrero 2024 Presupuesto de Egresos Comprometido de Gastos de Funcionamiento Aportaciones al fondo del sistema solidario de reparto			364,805.48	0.00			
00022	26/02/2024	E	00029	00029	ISSEMYM 1er qna febrero 2024 Presupuesto de Egresos Comprometido de Gastos de Funcionamiento Aportaciones al fondo del sistema solidario de reparto			0.00	364,805.48			
00008	31/01/2024	D	00003	00003	ISSEMYM 2a quincena enero 2024 Presupuesto de Egresos Comprometido de Gastos de Funcionamiento Aportaciones al fondo del sistema solidario de reparto			358,884.29	0.00			
00011	31/01/2024	D	00003	00003	ISSEMYM 2a quincena enero 2024 Presupuesto de Egresos Comprometido de Gastos de Funcionamiento Aportaciones al fondo del sistema solidario de reparto			0.00	358,884.29			
00018	19/01/2024	E	00061	00061	ISSEMYM 1er quincena enero 2024 Presupuesto de Egresos Comprometido de Gastos de Funcionamiento Aportaciones al fondo del sistema solidario de reparto			355,530.35	0.00			
00021	19/01/2024	E	00061	00061	ISSEMYM 1er quincena enero 2024 Presupuesto de Egresos Comprometido de Gastos de Funcionamiento Aportaciones al fondo del sistema solidario de reparto			0.00	355,530.35			
					TOTAL:			**8,991,201.51**	**8,991,201.51**			
8241	**C00307000**	**0105020601011102O1**		**1414**	**Aportaciones del sistema de capitalización individual**	**0.00**		**1,848,997.32**	**1,848,997.32**	**0.00**		
REN.	**FECHA**	**TIPO**	**N.POL.**	**REF**	**CONCEPTO**		**DEBE**		**HABER**			
00013	17/12/2024	D	00023	00023	ISSEMYM 2a qna diciembre Presupuesto de Egresos Comprometido de Gastos de Funcionamiento Aportaciones del sistema de capitalización individual			82,821.67	0.00			
00016	17/12/2024	D	00023	00023	ISSEMYM 2a qna diciembre Presupuesto de Egresos Comprometido de Gastos de Funcionamiento Aportaciones del sistema de capitalización individual			0.00	82,821.67			
00013	16/12/2024	D	00021	00021	Pasivo 1er quincena diciembre Presupuesto de Egresos Comprometido de Gastos de Funcionamiento Aportaciones del sistema de capitalización individual			81,358.32	0.00			
00016	16/12/2024	D	00021	00021	Pasivo 1er quincena diciembre Presupuesto de Egresos Comprometido de Gastos de Funcionamiento Aportaciones del sistema de capitalización individual			0.00	81,358.32			
00013	29/11/2024	D	00019	00019	PASIVO 2a qna noviembre Presupuesto de Egresos Comprometido de Gastos de Funcionamiento Aportaciones del sistema de capitalización individual			80,926.26	0.00			
00016	29/11/2024	D	00019	00019	PASIVO 2a qna noviembre Presupuesto de Egresos Comprometido de Gastos de Funcionamiento Aportaciones del sistema de capitalización individual			0.00	80,926.26			
00025	25/11/2024	E	00066	00066	ISSEMYM 1er qna noviembre Presupuesto de Egresos Comprometido de Gastos de Funcionamiento Aportaciones del sistema de capitalización individual			80,630.35	0.00			
00028	25/11/2024	E	00066	00066	ISSEMYM 1er qna noviembre Presupuesto de Egresos Comprometido de Gastos de Funcionamiento Aportaciones del sistema de capitalización individual			0.00	80,630.35			
00013	30/10/2024	D	00014	00014	PASIVO 2A QNA OCTUBRE Presupuesto de Egresos Comprometido de Gastos de Funcionamiento Aportaciones del sistema de capitalización individual			80,758.49	0.00			
00016	30/10/2024	D	00014	00014	PASIVO 2A QNA OCTUBRE Presupuesto de Egresos Comprometido de Gastos de Funcionamiento Aportaciones del sistema de capitalización individual			0.00	80,758.49			
00026	22/10/2024	E	00063	00063	ISSEMYM 1er qna octubre Presupuesto de Egresos Comprometido de Gastos de Funcionamiento Aportaciones del sistema de capitalización individual			80,851.06	0.00			
00029	22/10/2024	E	00063	00063	ISSEMYM 1er qna octubre Presupuesto de Egresos Comprometido de Gastos de Funcionamiento Aportaciones del sistema de capitalización individual			0.00	80,851.06			
00013	30/09/2024	D	00011	00011	ISSEMYM 2a qna septiembre Presupuesto de Egresos Comprometido de Gastos de Funcionamiento Aportaciones del sistema de capitalización individual			80,896.23	0.00			
00016	30/09/2024	D	00011	00011	ISSEMYM 2a qna septiembre Presupuesto de Egresos Comprometido de Gastos de Funcionamiento Aportaciones del sistema de capitalización individual			0.00	80,896.23			
00025	20/09/2024	E	00040	00040	ISSEMYM 1er qna septiembre Presupuesto de Egresos Comprometido de Gastos de Funcionamiento Aportaciones del sistema de capitalización individual			79,636.60	0.00			
00028	20/09/2024	E	00040	00040	ISSEMYM 1er qna septiembre Presupuesto de Egresos Comprometido de Gastos de Funcionamiento Aportaciones del sistema de capitalización individual			0.00	79,636.60			
00013	30/08/2024	D	00007	00007	Presupuesto de Egresos Comprometido de Gastos de Funcionamiento Aportaciones del sistema de capitalización individual			79,441.11	0.00			
00016	30/08/2024	D	00007	00007	Presupuesto de Egresos Comprometido de Gastos de Funcionamiento Aportaciones del sistema de capitalización individual			0.00	79,441.11			
00025	21/08/2024	E	00054	00054	ISSEMYM 1er qna agosto Presupuesto de Egresos Comprometido de Gastos de Funcionamiento Aportaciones del sistema de capitalización individual			78,305.00	0.00			
00028	21/08/2024	E	00054	00054	ISSEMYM 1er qna agosto Presupuesto de Egresos Comprometido de Gastos de Funcionamiento Aportaciones del sistema de capitalización individual			0.00	78,305.00			
00013	30/07/2024	D	00009	00009	ISSEMYM 2a qna julio 2024 Presupuesto de Egresos Comprometido de Gastos de Funcionamiento Aportaciones del sistema de capitalización individual			75,783.61	0.00			
00016	30/07/2024	D	00009	00009	ISSEMYM 2a qna julio 2024 Presupuesto de Egresos Comprometido de Gastos de Funcionamiento Aportaciones del sistema de capitalización individual			0.00	75,783.61			
00025	16/07/2024	E	00043	00043	ISSEMYM 1er quincena julio Presupuesto de Egresos Comprometido de Gastos de Funcionamiento Aportaciones del sistema de capitalización individual			75,614.43	0.00			
00028	16/07/2024	E	00043	00043	ISSEMYM 1er quincena julio Presupuesto de Egresos Comprometido de Gastos de Funcionamiento Aportaciones del sistema de capitalización individual			0.00	75,614.43			
00013	30/06/2024	D	00005	00005	ISSEMYM 2A QNA JUNIO Presupuesto de Egresos Comprometido de Gastos de Funcionamiento Aportaciones del sistema de capitalización individual			75,635.35	0.00			
00016	30/06/2024	D	00005	00005	ISSEMYM 2A QNA JUNIO Presupuesto de Egresos Comprometido de Gastos de Funcionamiento Aportaciones del sistema de capitalización individual			0.00	75,635.35			
00025	21/06/2024	E	00058	00058	ISSEMYM 1er qna junio 2024 Presupuesto de Egresos Comprometido de Gastos de Funcionamiento Aportaciones del sistema de capitalización individual			74,642.74	0.00			
00028	21/06/2024	E	00058	00058	ISSEMYM 1er qna junio 2024 Presupuesto de Egresos Comprometido de Gastos de Funcionamiento Aportaciones del sistema de capitalización individual			0.00	74,642.74			
00013	31/05/2024	D	00010	00010	ISSEMYM 2a QNA MAYO 2024 Presupuesto de Egresos Comprometido de Gastos de Funcionamiento Aportaciones del sistema de capitalización individual			74,415.47	0.00			
00016	31/05/2024	D	00010	00010	ISSEMYM 2a QNA MAYO 2024 Presupuesto de Egresos Comprometido de Gastos de Funcionamiento Aportaciones del sistema de capitalización individual			0.00	74,415.47			
00025	21/05/2024	E	00029	00029	ISSEMYM 1er qna mayo 2024 Presupuesto de Egresos Comprometido de Gastos de Funcionamiento Aportaciones del sistema de capitalización individual			75,098.35	0.00			
00028	21/05/2024	E	00029	00029	ISSEMYM 1er qna mayo 2024 Presupuesto de Egresos Comprometido de Gastos de Funcionamiento Aportaciones del sistema de capitalización individual			0.00	75,098.35			

00013	29/04/2024	D	00026	00026	PASIVO 2A QNA ABRIL Presupuesto de Egresos Comprometido de Gastos de Funcionamiento Aportaciones del sistema de capitalización individual			74,865.73	0.00			
00016	29/04/2024	D	00026	00026	PASIVO 2A QNA ABRIL Presupuesto de Egresos Comprometido de Gastos de Funcionamiento Aportaciones del sistema de capitalización individual			0.00	74,865.73			
00025	18/04/2024	E	00046	00046	ISSEMYM 1er qna abril 2024 Presupuesto de Egresos Comprometido de Gastos de Funcionamiento Aportaciones del sistema de capitalización individual			73,886.73	0.00			
00028	18/04/2024	E	00046	00046	ISSEMYM 1er qna abril 2024 Presupuesto de Egresos Comprometido de Gastos de Funcionamiento Aportaciones del sistema de capitalización individual			0.00	73,886.73			
00014	29/03/2024	D	00016	00016	ISSEMYM 1er qna marzo 2024 Presupuesto de Egresos Comprometido de Gastos de Funcionamiento Aportaciones del sistema de capitalización individual			74,475.31	0.00			
00017	29/03/2024	D	00016	00016	ISSEMYM 1er qna marzo 2024 Presupuesto de Egresos Comprometido de Gastos de Funcionamiento Aportaciones del sistema de capitalización individual			0.00	74,475.31			
00039	29/03/2024	D	00016	00016	ISSEMYM 2a qna marzo 2024 Presupuesto de Egresos Comprometido de Gastos de Funcionamiento Aportaciones del sistema de capitalización individual			73,796.25	0.00			
00042	29/03/2024	D	00016	00016	ISSEMYM 2a qna marzo 2024 Presupuesto de Egresos Comprometido de Gastos de Funcionamiento Aportaciones del sistema de capitalización individual			0.00	73,796.25			
00013	29/02/2024	D	00009	00009	ISSEMYM pasivo 2a qna febrero Presupuesto de Egresos Comprometido de Gastos de Funcionamiento Aportaciones del sistema de capitalización individual			73,714.92	0.00			
00016	29/02/2024	D	00009	00009	ISSEMYM pasivo 2a qna febrero Presupuesto de Egresos Comprometido de Gastos de Funcionamiento Aportaciones del sistema de capitalización individual			0.00	73,714.92			
00026	26/02/2024	E	00029	00029	ISSEMYM 1er qna febrero 2024 Presupuesto de Egresos Comprometido de Gastos de Funcionamiento Aportaciones del sistema de capitalización individual			74,928.50	0.00			
00029	26/02/2024	E	00029	00029	ISSEMYM 1er qna febrero 2024 Presupuesto de Egresos Comprometido de Gastos de Funcionamiento Aportaciones del sistema de capitalización individual			0.00	74,928.50			
00013	31/01/2024	D	00003	00003	ISSEMYM 2a quincena enero 2024 Presupuesto de Egresos Comprometido de Gastos de Funcionamiento Aportaciones del sistema de capitalización individual			74,146.10	0.00			
00016	31/01/2024	D	00003	00003	ISSEMYM 2a quincena enero 2024 Presupuesto de Egresos Comprometido de Gastos de Funcionamiento Aportaciones del sistema de capitalización individual			0.00	74,146.10			
00025	19/01/2024	E	00061	00061	ISSEMYM 1er quincena enero 2024 Presupuesto de Egresos Comprometido de Gastos de Funcionamiento Aportaciones del sistema de capitalización individual			72,368.74	0.00			
00028	19/01/2024	E	00061	00061	ISSEMYM 1er quincena enero 2024 Presupuesto de Egresos Comprometido de Gastos de Funcionamiento Aportaciones del sistema de capitalización individual			0.00	72,368.74			
					TOTAL:			**1,848,997.32**	**1,848,997.32**			
8241	**C00307000**	**0105020601011020I**		**1415**	**Aportaciones para financiar los gastos generales de administración del ISSEMYM**	**0.00**		**1,061,779.70**	**1,061,779.70**	**0.00**		
REN.	**FECHA**	**TIPO**	**N.POL.**	**REF**	**CONCEPTO**		**DEBE**		**HABER**			
00018	17/12/2024	D	00023	00023	ISSEMYM 2a qna diciembre Presupuesto de Egresos Comprometido de Gastos de Funcionamiento Aportaciones para financiar los gastos generales de administración del ISSEMYM			47,213.08	0.00			
00021	17/12/2024	D	00023	00023	ISSEMYM 2a qna diciembre Presupuesto de Egresos Comprometido de Gastos de Funcionamiento Aportaciones para financiar los gastos generales de administración del ISSEMYM			0.00	47,213.08			
00018	16/12/2024	D	00021	00021	Pasivo 1er quincena diciembre Presupuesto de Egresos Comprometido de Gastos de Funcionamiento Aportaciones para financiar los gastos generales de administración del ISSEMYM			46,441.70	0.00			
00021	16/12/2024	D	00021	00021	Pasivo 1er quincena diciembre Presupuesto de Egresos Comprometido de Gastos de Funcionamiento Aportaciones para financiar los gastos generales de administración del ISSEMYM			0.00	46,441.70			
00018	29/11/2024	D	00019	00019	PASIVO 2a qna noviembre Presupuesto de Egresos Comprometido de Gastos de Funcionamiento Aportaciones para financiar los gastos generales de administración del ISSEMYM			46,216.16	0.00			
00021	29/11/2024	D	00019	00019	PASIVO 2a qna noviembre Presupuesto de Egresos Comprometido de Gastos de Funcionamiento Aportaciones para financiar los gastos generales de administración del ISSEMYM			0.00	46,216.16			
00032	25/11/2024	E	00066	00066	ISSEMYM 1er qna noviembre Presupuesto de Egresos Comprometido de Gastos de Funcionamiento Aportaciones para financiar los gastos generales de administración del ISSEMYM			46,072.65	0.00			
00035	25/11/2024	E	00066	00066	ISSEMYM 1er qna noviembre Presupuesto de Egresos Comprometido de Gastos de Funcionamiento Aportaciones para financiar los gastos generales de administración del ISSEMYM			0.00	46,072.65			
00018	30/10/2024	D	00014	00014	PASIVO 2A QNA OCTUBRE Presupuesto de Egresos Comprometido de Gastos de Funcionamiento Aportaciones para financiar los gastos generales de administración del ISSEMYM			46,133.26	0.00			
00021	30/10/2024	D	00014	00014	PASIVO 2A QNA OCTUBRE Presupuesto de Egresos Comprometido de Gastos de Funcionamiento Aportaciones para financiar los gastos generales de administración del ISSEMYM			0.00	46,133.26			
00033	22/10/2024	E	00063	00063	ISSEMYM 1er qna octubre Presupuesto de Egresos Comprometido de Gastos de Funcionamiento Aportaciones para financiar los gastos generales de administración del ISSEMYM			47,670.12	0.00			
00036	22/10/2024	E	00063	00063	ISSEMYM 1er qna octubre Presupuesto de Egresos Comprometido de Gastos de Funcionamiento Aportaciones para financiar los gastos generales de administración del ISSEMYM			0.00	47,670.12			
00018	30/09/2024	D	00011	00011	ISSEMYM 2a qna septiembre Presupuesto de Egresos Comprometido de Gastos de Funcionamiento Aportaciones para financiar los gastos generales de administración del ISSEMYM			46,196.18	0.00			
00021	30/09/2024	D	00011	00011	ISSEMYM 2a qna septiembre Presupuesto de Egresos Comprometido de Gastos de Funcionamiento Aportaciones para financiar los gastos generales de administración del ISSEMYM			0.00	46,196.18			
00032	20/09/2024	E	00040	00040	ISSEMYM 1er qna septiembre Presupuesto de Egresos Comprometido de Gastos de Funcionamiento Aportaciones para financiar los gastos generales de administración del ISSEMYM			45,547.82	0.00			
00035	20/09/2024	E	00040	00040	ISSEMYM 1er qna septiembre Presupuesto de Egresos Comprometido de Gastos de Funcionamiento Aportaciones para financiar los gastos generales de administración del ISSEMYM			0.00	45,547.82			
00018	30/08/2024	D	00007	00007	Presupuesto de Egresos Comprometido de Gastos de Funcionamiento Aportaciones para financiar los gastos generales de administración del ISSEMYM			45,455.36	0.00			
00021	30/08/2024	D	00007	00007	Presupuesto de Egresos Comprometido de Gastos de Funcionamiento Aportaciones para financiar los gastos generales de administración del ISSEMYM			0.00	45,455.36			
00032	21/08/2024	E	00054	00054	ISSEMYM 1er qna agosto Presupuesto de Egresos Comprometido de Gastos de Funcionamiento Aportaciones para financiar los gastos generales de administración del ISSEMYM			44,898.67	0.00			
00035	21/08/2024	E	00054	00054	ISSEMYM 1er qna agosto Presupuesto de Egresos Comprometido de Gastos de Funcionamiento Aportaciones para financiar los gastos generales de administración del ISSEMYM			0.00	44,898.67			
00018	30/07/2024	D	00009	00009	ISSEMYM 2a qna julio 2024 Presupuesto de Egresos Comprometido de Gastos de Funcionamiento Aportaciones para financiar los gastos generales de administración del ISSEMYM			43,418.04	0.00			
00021	30/07/2024	D	00009	00009	ISSEMYM 2a qna julio 2024 Presupuesto de Egresos Comprometido de Gastos de Funcionamiento Aportaciones para financiar los gastos generales de administración del ISSEMYM			0.00	43,418.04			
00032	16/07/2024	E	00043	00043	ISSEMYM 1er quincena julio Presupuesto de Egresos Comprometido de Gastos de Funcionamiento Aportaciones para financiar los gastos generales de administración del ISSEMYM			43,326.01	0.00			
00035	16/07/2024	E	00043	00043	ISSEMYM 1er quincena julio Presupuesto de Egresos Comprometido de Gastos de Funcionamiento Aportaciones para financiar los gastos generales de administración del ISSEMYM			0.00	43,326.01			
00018	30/06/2024	D	00005	00005	ISSEMYM 2A QNA JUNIO Presupuesto de Egresos Comprometido de Gastos de Funcionamiento Aportaciones para financiar los gastos generales de administración del ISSEMYM			43,305.77	0.00			
00021	30/06/2024	D	00005	00005	ISSEMYM 2A QNA JUNIO Presupuesto de Egresos Comprometido de Gastos de Funcionamiento Aportaciones para financiar los gastos generales de administración del ISSEMYM			0.00	43,305.77			
00032	21/06/2024	E	00058	00058	ISSEMYM 1er qna junio 2024 Presupuesto de Egresos Comprometido de Gastos de Funcionamiento Aportaciones para financiar los gastos generales de administración del ISSEMYM			43,035.26	0.00			
00035	21/06/2024	E	00058	00058	ISSEMYM 1er qna junio 2024 Presupuesto de Egresos Comprometido de Gastos de Funcionamiento Aportaciones para financiar los gastos generales de administración del ISSEMYM			0.00	43,035.26			
00018	31/05/2024	D	00010	00010	ISSEMYM 2a QNA MAYO 2024 Presupuesto de Egresos Comprometido de Gastos de Funcionamiento Aportaciones para financiar los gastos generales de administración del ISSEMYM			43,039.11	0.00			

00021	31/05/2024	D	00010	00010	ISSEMYM 2a QNA MAYO 2024 Presupuesto de Egresos Comprometido de Gastos de Funcionamiento Aportaciones para financiar los gastos generales de administración del ISSEMYM			0.00	43,039.11			
00032	21/05/2024	E	00029	00029	ISSEMYM 1er qna mayo 2024 Presupuesto de Egresos Comprometido de Gastos de Funcionamiento Aportaciones para financiar los gastos generales de administración del ISSEMYM			43,010.45	0.00			
00035	21/05/2024	E	00029	00029	ISSEMYM 1er qna mayo 2024 Presupuesto de Egresos Comprometido de Gastos de Funcionamiento Aportaciones para financiar los gastos generales de administración del ISSEMYM			0.00	43,010.45			
00018	29/04/2024	D	00026	00026	PASIVO 2A QNA ABRIL Presupuesto de Egresos Comprometido de Gastos de Funcionamiento Aportaciones para financiar los gastos generales de administración del ISSEMYM			42,900.42	0.00			
00021	29/04/2024	D	00026	00026	PASIVO 2A QNA ABRIL Presupuesto de Egresos Comprometido de Gastos de Funcionamiento Aportaciones para financiar los gastos generales de administración del ISSEMYM			0.00	42,900.42			
00032	18/04/2024	E	00046	00046	ISSEMYM 1er qna abril 2024 Presupuesto de Egresos Comprometido de Gastos de Funcionamiento Aportaciones para financiar los gastos generales de administración del ISSEMYM			42,437.38	0.00			
00035	18/04/2024	E	00046	00046	ISSEMYM 1er qna abril 2024 Presupuesto de Egresos Comprometido de Gastos de Funcionamiento Aportaciones para financiar los gastos generales de administración del ISSEMYM			0.00	42,437.38			
00019	29/03/2024	D	00016	00016	ISSEMYM 1er qna marzo 2024 Presupuesto de Egresos Comprometido de Gastos de Funcionamiento Aportaciones para financiar los gastos generales de administración del ISSEMYM			42,853.71	0.00			
00022	29/03/2024	D	00016	00016	ISSEMYM 1er qna marzo 2024 Presupuesto de Egresos Comprometido de Gastos de Funcionamiento Aportaciones para financiar los gastos generales de administración del ISSEMYM			0.00	42,853.71			
00044	29/03/2024	D	00016	00016	ISSEMYM 2a qna marzo 2024 Presupuesto de Egresos Comprometido de Gastos de Funcionamiento Aportaciones para financiar los gastos generales de administración del ISSEMYM			42,532.54	0.00			
00047	29/03/2024	D	00016	00016	ISSEMYM 2a qna marzo 2024 Presupuesto de Egresos Comprometido de Gastos de Funcionamiento Aportaciones para financiar los gastos generales de administración del ISSEMYM			0.00	42,532.54			
00018	29/02/2024	D	00009	00009	ISSEMYM pasivo 2a qna febrero Presupuesto de Egresos Comprometido de Gastos de Funcionamiento Aportaciones para financiar los gastos generales de administración del ISSEMYM			42,808.94	0.00			
00021	29/02/2024	D	00009	00009	ISSEMYM pasivo 2a qna febrero Presupuesto de Egresos Comprometido de Gastos de Funcionamiento Aportaciones para financiar los gastos generales de administración del ISSEMYM			0.00	42,808.94			
00033	26/02/2024	E	00029	00029	ISSEMYM 1er qna febrero 2024 Presupuesto de Egresos Comprometido de Gastos de Funcionamiento Aportaciones para financiar los gastos generales de administración del ISSEMYM			43,019.70	0.00			
00036	26/02/2024	E	00029	00029	ISSEMYM 1er qna febrero 2024 Presupuesto de Egresos Comprometido de Gastos de Funcionamiento Aportaciones para financiar los gastos generales de administración del ISSEMYM			0.00	43,019.70			
00018	31/01/2024	D	00003	00003	ISSEMYM 2a quincena enero 2024 Presupuesto de Egresos Comprometido de Gastos de Funcionamiento Aportaciones para financiar los gastos generales de administración del ISSEMYM			42,321.45	0.00			
00021	31/01/2024	D	00003	00003	ISSEMYM 2a quincena enero 2024 Presupuesto de Egresos Comprometido de Gastos de Funcionamiento Aportaciones para financiar los gastos generales de administración del ISSEMYM			0.00	42,321.45			
00032	19/01/2024	E	00061	00061	ISSEMYM 1er quincena enero 2024 Presupuesto de Egresos Comprometido de Gastos de Funcionamiento Aportaciones para financiar los gastos generales de administración del ISSEMYM			41,925.92	0.00			
00035	19/01/2024	E	00061	00061	ISSEMYM 1er quincena enero 2024 Presupuesto de Egresos Comprometido de Gastos de Funcionamiento Aportaciones para financiar los gastos generales de administración del ISSEMYM			0.00	41,925.92			
					TOTAL:			**1,061,779.70**	**1,061,779.70**			
8241	**C00307000**	**010502060101110201**	**1416**		**Aportaciones para riesgo de trabajo**	**0.00**		**6,065,136.58**	**6,065,136.58**	**0.00**		
REN.	**FECHA**	**TIPO**	**N.POL.**	**REF**	**CONCEPTO**		**DEBE**		**HABER**			
00023	17/12/2024	D	00023	00023	ISSEMYM 2a qna diciembre Presupuesto de Egresos Comprometido de Gastos de Funcionamiento Aportaciones para riesgo de trabajo			269,627.33	0.00			
00026	17/12/2024	D	00023	00023	ISSEMYM 2a qna diciembre Presupuesto de Egresos Comprometido de Gastos de Funcionamiento Aportaciones para riesgo de trabajo			0.00	269,627.33			
00023	16/12/2024	D	00021	00021	Pasivo 1er quincena diciembre Presupuesto de Egresos Comprometido de Gastos de Funcionamiento Aportaciones para riesgo de trabajo			265,221.76	0.00			
00026	16/12/2024	D	00021	00021	Pasivo 1er quincena diciembre Presupuesto de Egresos Comprometido de Gastos de Funcionamiento Aportaciones para riesgo de trabajo			0.00	265,221.76			
00023	29/11/2024	D	00019	00019	PASIVO 2a qna noviembre Presupuesto de Egresos Comprometido de Gastos de Funcionamiento Aportaciones para riesgo de trabajo			263,933.07	0.00			
00026	29/11/2024	D	00019	00019	PASIVO 2a qna noviembre Presupuesto de Egresos Comprometido de Gastos de Funcionamiento Aportaciones para riesgo de trabajo			0.00	263,933.07			
00039	25/11/2024	E	00066	00066	ISSEMYM 1er qna noviembre Presupuesto de Egresos Comprometido de Gastos de Funcionamiento Aportaciones para riesgo de trabajo			263,113.45	0.00			
00042	25/11/2024	E	00066	00066	ISSEMYM 1er qna noviembre Presupuesto de Egresos Comprometido de Gastos de Funcionamiento Aportaciones para riesgo de trabajo			0.00	263,113.45			
00023	30/10/2024	D	00014	00014	PASIVO 2A QNA OCTUBRE Presupuesto de Egresos Comprometido de Gastos de Funcionamiento Aportaciones para riesgo de trabajo			263,459.58	0.00			
00026	30/10/2024	D	00014	00014	PASIVO 2A QNA OCTUBRE Presupuesto de Egresos Comprometido de Gastos de Funcionamiento Aportaciones para riesgo de trabajo			0.00	263,459.58			
00040	22/10/2024	E	00063	00063	ISSEMYM 1er qna octubre Presupuesto de Egresos Comprometido de Gastos de Funcionamiento Aportaciones para riesgo de trabajo			263,707.23	0.00			
00043	22/10/2024	E	00063	00063	ISSEMYM 1er qna octubre Presupuesto de Egresos Comprometido de Gastos de Funcionamiento Aportaciones para riesgo de trabajo			0.00	263,707.23			
00023	30/09/2024	D	00011	00011	ISSEMYM 2a qna septiembre Presupuesto de Egresos Comprometido de Gastos de Funcionamiento Aportaciones para riesgo de trabajo			263,819.02	0.00			
00026	30/09/2024	D	00011	00011	ISSEMYM 2a qna septiembre Presupuesto de Egresos Comprometido de Gastos de Funcionamiento Aportaciones para riesgo de trabajo			0.00	263,819.02			
00039	20/09/2024	E	00040	00040	ISSEMYM 1er qna septiembre Presupuesto de Egresos Comprometido de Gastos de Funcionamiento Aportaciones para riesgo de trabajo			260,116.47	0.00			
00042	20/09/2024	E	00040	00040	ISSEMYM 1er qna septiembre Presupuesto de Egresos Comprometido de Gastos de Funcionamiento Aportaciones para riesgo de trabajo			0.00	260,116.47			
00023	30/08/2024	D	00007	00007	Presupuesto de Egresos Comprometido de Gastos de Funcionamiento Aportaciones para riesgo de trabajo			259,588.43	0.00			
00026	30/08/2024	D	00007	00007	Presupuesto de Egresos Comprometido de Gastos de Funcionamiento Aportaciones para riesgo de trabajo			0.00	259,588.43			
00039	21/08/2024	E	00054	00054	ISSEMYM 1er qna agosto Presupuesto de Egresos Comprometido de Gastos de Funcionamiento Aportaciones para riesgo de trabajo			256,409.38	0.00			
00042	21/08/2024	E	00054	00054	ISSEMYM 1er qna agosto Presupuesto de Egresos Comprometido de Gastos de Funcionamiento Aportaciones para riesgo de trabajo			0.00	256,409.38			
00023	30/07/2024	D	00009	00009	ISSEMYM 2a qna julio 2024 Presupuesto de Egresos Comprometido de Gastos de Funcionamiento Aportaciones para riesgo de trabajo			247,953.12	0.00			
00026	30/07/2024	D	00009	00009	ISSEMYM 2a qna julio 2024 Presupuesto de Egresos Comprometido de Gastos de Funcionamiento Aportaciones para riesgo de trabajo			0.00	247,953.12			
00039	16/07/2024	E	00043	00043	ISSEMYM 1er quincena julio Presupuesto de Egresos Comprometido de Gastos de Funcionamiento Aportaciones para riesgo de trabajo			247,427.77	0.00			
00042	16/07/2024	E	00043	00043	ISSEMYM 1er quincena julio Presupuesto de Egresos Comprometido de Gastos de Funcionamiento Aportaciones para riesgo de trabajo			0.00	247,427.77			
00023	30/06/2024	D	00005	00005	ISSEMYM 2A QNA JUNIO Presupuesto de Egresos Comprometido de Gastos de Funcionamiento Aportaciones para riesgo de trabajo			247,312.08	0.00			
00026	30/06/2024	D	00005	00005	ISSEMYM 2A QNA JUNIO ISSEMYM 2A QNA JUNIO Presupuesto de Egresos Comprometido de Gastos de Funcionamiento Aportaciones para riesgo de trabajo			0.00	247,312.08			
00039	21/06/2024	E	00058	00058	ISSEMYM 1er qna junio 2024 Presupuesto de Egresos Comprometido de Gastos de Funcionamiento Aportaciones para riesgo de trabajo			245,767.28	0.00			

00042	21/06/2024	E	00058	00058	ISSEMYM 1er qna junio 2024 Presupuesto de Egresos Comprometido de Gastos de Funcionamiento Aportaciones para riesgo de trabajo			0.00	245,767.28		
00023	31/05/2024	D	00010	00010	ISSEMYM 2a QNA MAYO 2024 Presupuesto de Egresos Comprometido de Gastos de Funcionamiento Aportaciones para riesgo de trabajo			245,789.26	0.00		
00026	31/05/2024	D	00010	00010	ISSEMYM 2a QNA MAYO 2024 Presupuesto de Egresos Comprometido de Gastos de Funcionamiento Aportaciones para riesgo de trabajo			0.00	245,789.26		
00039	21/05/2024	E	00029	00029	ISSEMYM 1er qna mayo 2024 Presupuesto de Egresos Comprometido de Gastos de Funcionamiento Aportaciones para riesgo de trabajo			245,625.62	0.00		
00042	21/05/2024	E	00029	00029	ISSEMYM 1er qna mayo 2024 Presupuesto de Egresos Comprometido de Gastos de Funcionamiento Aportaciones para riesgo de trabajo			0.00	245,625.62		
00023	29/04/2024	D	00026	00026	PASIVO 2A QNA ABRIL Presupuesto de Egresos Comprometido de Gastos de Funcionamiento Aportaciones para riesgo de trabajo			244,997.28	0.00		
00026	29/04/2024	D	00026	00026	PASIVO 2A QNA ABRIL Presupuesto de Egresos Comprometido de Gastos de Funcionamiento Aportaciones para riesgo de trabajo			0.00	244,997.28		
00039	18/04/2024	E	00046	00046	ISSEMYM 1er qna abril 2024 Presupuesto de Egresos Comprometido de Gastos de Funcionamiento Aportaciones para riesgo de trabajo			242,352.85	0.00		
00042	18/04/2024	E	00046	00046	ISSEMYM 1er qna abril 2024 Presupuesto de Egresos Comprometido de Gastos de Funcionamiento Aportaciones para riesgo de trabajo			0.00	242,352.85		
00024	29/03/2024	D	00016	00016	ISSEMYM 1er qna marzo 2024 Presupuesto de Egresos Comprometido de Gastos de Funcionamiento Aportaciones para riesgo de trabajo			244,730.55	0.00		
00027	29/03/2024	D	00016	00016	ISSEMYM 1er qna marzo 2024 Presupuesto de Egresos Comprometido de Gastos de Funcionamiento Aportaciones para riesgo de trabajo			0.00	244,730.55		
00049	29/03/2024	D	00016	00016	ISSEMYM 2a qna marzo 2024 Presupuesto de Egresos Comprometido de Gastos de Funcionamiento Aportaciones para riesgo de trabajo			242,896.36	0.00		
00052	29/03/2024	D	00016	00016	ISSEMYM 2a qna marzo 2024 Presupuesto de Egresos Comprometido de Gastos de Funcionamiento Aportaciones para riesgo de trabajo			0.00	242,896.36		
00023	29/02/2024	D	00009	00009	ISSEMYM pasivo 2a qna febrero Presupuesto de Egresos Comprometido de Gastos de Funcionamiento Aportaciones para riesgo de trabajo			244,474.69	0.00		
00026	29/02/2024	D	00009	00009	ISSEMYM pasivo 2a qna febrero Presupuesto de Egresos Comprometido de Gastos de Funcionamiento Aportaciones para riesgo de trabajo			0.00	244,474.69		
00040	26/02/2024	E	00029	00029	ISSEMYM 1er qna febrero 2024 Presupuesto de Egresos Comprometido de Gastos de Funcionamiento Aportaciones para riesgo de trabajo			245,678.12	0.00		
00043	26/02/2024	E	00029	00029	ISSEMYM 1er qna febrero 2024 Presupuesto de Egresos Comprometido de Gastos de Funcionamiento Aportaciones para riesgo de trabajo			0.00	245,678.12		
00023	31/01/2024	D	00003	00003	ISSEMYM 2a quincena enero 2024 Presupuesto de Egresos Comprometido de Gastos de Funcionamiento Aportaciones para riesgo de trabajo			246,720.78	0.00		
00026	31/01/2024	D	00003	00003	ISSEMYM 2a quincena enero 2024 Presupuesto de Egresos Comprometido de Gastos de Funcionamiento Aportaciones para riesgo de trabajo			0.00	246,720.78		
00039	19/01/2024	E	00061	00061	ISSEMYM 1er quincena enero 2024 Presupuesto de Egresos Comprometido de Gastos de Funcionamiento Aportaciones para riesgo de trabajo			244,415.10	0.00		
00042	19/01/2024	E	00061	00061	ISSEMYM 1er quincena enero 2024 Presupuesto de Egresos Comprometido de Gastos de Funcionamiento Aportaciones para riesgo de trabajo			0.00	244,415.10		
					TOTAL:			**6,065,136.58**	**6,065,136.58**		
8241	**C00307000**	**0105020601011102O1**		**1541**	**Becas para hijos de trabajadores sindicalizados**	**0.00**		**238,315.00**	**238,315.00**	**0.00**	
REN.	**FECHA**	**TIPO**	**N.POL.**	**REF**	**CONCEPTO**		**DEBE**		**HABER**		
00304	15/11/2024	E	00039	00039	Presupuesto de Egresos Comprometido de Gastos de Funcionamiento Becas para hijos de trabajadores sindicalizados Nómina del 1 al 15 de noviembre			238,315.00	0.00		
00307	15/11/2024	E	00039	00039	Presupuesto de Egresos Comprometido de Gastos de Funcionamiento Becas para hijos de trabajadores sindicalizados Nómina del 1 al 15 de noviembre			0.00	238,315.00		
					TOTAL:			**238,315.00**	**238,315.00**		
8241	**C00307000**	**0105020601011102O1**		**1546**	**Otros gastos derivados de convenio**	**0.00**		**196,347.02**	**196,347.02**	**0.00**	
REN.	**FECHA**	**TIPO**	**N.POL.**	**REF**	**CONCEPTO**		**DEBE**		**HABER**		
00003	31/12/2024	D	00047	00047	Presupuesto de Egresos Comprometido de Gastos de Funcionamiento Otros gastos derivados de convenio			0.00	0.01		
00006	31/12/2024	D	00047	00047	Presupuesto de Egresos Comprometido de Gastos de Funcionamiento Otros gastos derivados de convenio			0.01	0.00		
00376	18/12/2024	E	00065	00065	Presupuesto de Egresos Comprometido de Gastos de Funcionamiento Otros gastos derivados de convenio Nómina del 16 al 31 de diciembre 2024			5,700.00	0.00		
00379	18/12/2024	E	00065	00065	Presupuesto de Egresos Comprometido de Gastos de Funcionamiento Otros gastos derivados de convenio Nómina del 16 al 31 de diciembre 2024			0.00	5,700.00		
00003	03/12/2024	E	00012	00012	SUTEYM eventos recreativos Presupuesto de Egresos Comprometido de Gastos de Funcionamiento Otros gastos derivados de convenio			20,500.00	0.00		
00006	03/12/2024	E	00012	00012	SUTEYM eventos recreativos Presupuesto de Egresos Comprometido de Gastos de Funcionamiento Otros gastos derivados de convenio			0.00	20,500.00		
00004	06/11/2024	C	00008	00903	Presupuesto de Egresos Comprometido de Gastos de Funcionamiento Otros gastos derivados de convenio			47,647.01	0.00		
00007	06/11/2024	C	00008	00903	Presupuesto de Egresos Comprometido de Gastos de Funcionamiento Otros gastos derivados de convenio			0.00	47,647.01		
00003	03/10/2024	E	00009	00009	SUTEYM excursión a Acapulco Presupuesto de Egresos Comprometido de Gastos de Funcionamiento Otros gastos derivados de convenio			20,500.00	0.00		
00006	03/10/2024	E	00009	00009	SUTEYM excursión a Acapulco Presupuesto de Egresos Comprometido de Gastos de Funcionamiento Otros gastos derivados de convenio			0.00	20,500.00		
00003	29/07/2024	E	00051	00051	SUTEYM festival dia del padre Presupuesto de Egresos Comprometido de Gastos de Funcionamiento Otros gastos derivados de convenio			12,000.00	0.00		
00006	29/07/2024	E	00051	00051	SUTEYM festival dia del padre Presupuesto de Egresos Comprometido de Gastos de Funcionamiento Otros gastos derivados de convenio			0.00	12,000.00		
00003	29/07/2024	E	00052	00052	SUTEYM festejo dia del niño Presupuesto de Egresos Comprometido de Gastos de Funcionamiento Otros gastos derivados de convenio			25,000.00	0.00		
00006	29/07/2024	E	00052	00052	SUTEYM festejo dia del niño Presupuesto de Egresos Comprometido de Gastos de Funcionamiento Otros gastos derivados de convenio			0.00	25,000.00		
00003	29/07/2024	E	00053	00053	SUTEYM festival dia de la secretaria Presupuesto de Egresos Comprometido de Gastos de Funcionamiento Otros gastos derivados de convenio			10,500.00	0.00		
00006	29/07/2024	E	00053	00053	SUTEYM festival dia de la secretaria Presupuesto de Egresos Comprometido de Gastos de Funcionamiento Otros gastos derivados de convenio			0.00	10,500.00		
00003	29/07/2024	E	00054	00054	SUTEYM festival dia de la secretaria Presupuesto de Egresos Comprometido de Gastos de Funcionamiento Otros gastos derivados de convenio			14,500.00	0.00		
00006	29/07/2024	E	00054	00054	SUTEYM festival dia de la secretaria Presupuesto de Egresos Comprometido de Gastos de Funcionamiento Otros gastos derivados de convenio			0.00	14,500.00		
00003	03/06/2024	E	00002	00002	SUTEYM apoyo a la vivienda 2024 Presupuesto de Egresos Comprometido de Gastos de Funcionamiento Otros gastos derivados de convenio			40,000.00	0.00		
00006	03/06/2024	E	00002	00002	SUTEYM apoyo a la vivienda 2024 Presupuesto de Egresos Comprometido de Gastos de Funcionamiento Otros gastos derivados de convenio			0.00	40,000.00		
					TOTAL:			**196,347.02**	**196,347.02**		
8241	**C00307000**	**0105020601011102O1**		**1595**	**Despensa**	**0.00**		**21,154.00**	**21,154.00**	**0.00**	

REN.	FECHA	TIPO	N.POL.	REF	CONCEPTO		DEBE	HABER		
00383	18/12/2024	E	00065	00065	Presupuesto de Egresos Comprometido de Gastos de Funcionamiento Despensa Nómina del 16 al 31 de diciembre 2024		1,381.00	0.00		
00386	18/12/2024	E	00065	00065	Presupuesto de Egresos Comprometido de Gastos de Funcionamiento Despensa Nómina del 16 al 31 de diciembre 2024		0.00	1,381.00		
00299	02/12/2024	E	00006	00006	Presupuesto de Egresos Comprometido de Gastos de Funcionamiento Despensa Nómina del 1 al 15 de diciembre		1,381.00	0.00		
00302	02/12/2024	E	00006	00006	Presupuesto de Egresos Comprometido de Gastos de Funcionamiento Despensa Nómina del 1 al 15 de diciembre		0.00	1,381.00		
00300	29/11/2024	E	00076	00076	Presupuesto de Egresos Comprometido de Gastos de Funcionamiento Despensa Nómina del 16 al 30 de noviembre 2024		836.00	0.00		
00303	29/11/2024	E	00076	00076	Presupuesto de Egresos Comprometido de Gastos de Funcionamiento Despensa Nómina del 16 al 30 de noviembre 2024		0.00	836.00		
00311	15/11/2024	E	00039	00039	Presupuesto de Egresos Comprometido de Gastos de Funcionamiento Despensa Nómina del 1 al 15 de noviembre		836.00	0.00		
00314	15/11/2024	E	00039	00039	Presupuesto de Egresos Comprometido de Gastos de Funcionamiento Despensa Nómina del 1 al 15 de noviembre		0.00	836.00		
00331	31/10/2024	E	00079	00079	Presupuesto de Egresos Comprometido de Gastos de Funcionamiento Despensa Nómina del 16 al 31 de octubre 2024		836.00	0.00		
00334	31/10/2024	E	00079	00079	Presupuesto de Egresos Comprometido de Gastos de Funcionamiento Despensa Nómina del 16 al 31 de octubre 2024		0.00	836.00		
00298	15/10/2024	E	00040	00040	Presupuesto de Egresos Comprometido de Gastos de Funcionamiento Despensa Nómina del 1 al 15 de octubre		836.00	0.00		
00301	15/10/2024	E	00040	00040	Presupuesto de Egresos Comprometido de Gastos de Funcionamiento Despensa Nómina del 1 al 15 de octubre		0.00	836.00		
00376	30/09/2024	E	00054	00054	Presupuesto de Egresos Comprometido de Gastos de Funcionamiento Despensa Nómina del 16 al 30 de septiembre		836.00	0.00		
00943	30/09/2024	E	00054	00054	Presupuesto de Egresos Comprometido de Gastos de Funcionamiento Despensa Nómina del 16 al 30 de septiembre		0.00	836.00		
00305	13/09/2024	E	00024	00024	Presupuesto de Egresos Comprometido de Gastos de Funcionamiento Despensa Nómina del 1 al 15 de septiembre		836.00	0.00		
00308	13/09/2024	E	00024	00024	Presupuesto de Egresos Comprometido de Gastos de Funcionamiento Despensa Nómina del 1 al 15 de septiembre		0.00	836.00		
00303	30/08/2024	E	00081	00081	Presupuesto de Egresos Comprometido de Gastos de Funcionamiento Despensa Nómina del 16 al 31 de agosto de 2024		836.00	0.00		
00306	30/08/2024	E	00081	00081	Presupuesto de Egresos Comprometido de Gastos de Funcionamiento Despensa Nómina del 16 al 31 de agosto de 2024		0.00	836.00		
00372	15/08/2024	E	00041	00041	Presupuesto de Egresos Comprometido de Gastos de Funcionamiento Despensa Nómina del 1 al 15 de agosto		836.00	0.00		
00375	15/08/2024	E	00041	00041	Presupuesto de Egresos Comprometido de Gastos de Funcionamiento Despensa Nómina del 1 al 15 de agosto		0.00	836.00		
00299	31/07/2024	E	00067	00067	Presupuesto de Egresos Comprometido de Gastos de Funcionamiento Despensa Nómina del 16 al 31 de julio de 2024		836.00	0.00		
00302	31/07/2024	E	00067	00067	Presupuesto de Egresos Comprometido de Gastos de Funcionamiento Despensa Nómina del 16 al 31 de julio de 2024		0.00	836.00		
00304	12/07/2024	E	00025	00025	Presupuesto de Egresos Comprometido de Gastos de Funcionamiento Despensa Nómina del 1 al 15 de julio		836.00	0.00		
00307	12/07/2024	E	00025	00025	Presupuesto de Egresos Comprometido de Gastos de Funcionamiento Despensa Nómina del 1 al 15 de julio		0.00	836.00		
00313	28/06/2024	E	00069	00069	Presupuesto de Egresos Comprometido de Gastos de Funcionamiento Despensa Nómina del 16 al 30 de junio de 2024		836.00	0.00		
00316	28/06/2024	E	00069	00069	Presupuesto de Egresos Comprometido de Gastos de Funcionamiento Despensa Nómina del 16 al 30 de junio de 2024		0.00	836.00		
00323	14/06/2024	E	00035	00035	Presupuesto de Egresos Comprometido de Gastos de Funcionamiento Despensa Nómina del 1 al 15 de junio		836.00	0.00		
00326	14/06/2024	E	00035	00035	Presupuesto de Egresos Comprometido de Gastos de Funcionamiento Despensa Nómina del 1 al 15 de junio		0.00	836.00		
00302	31/05/2024	E	00040	00040	Presupuesto de Egresos Comprometido de Gastos de Funcionamiento Despensa Nómina del 16 al 31 de mayo de 2024		836.00	0.00		
00305	31/05/2024	E	00040	00040	Presupuesto de Egresos Comprometido de Gastos de Funcionamiento Despensa Nómina del 16 al 31 de mayo de 2024		0.00	836.00		
00290	15/05/2024	E	00013	00013	Presupuesto de Egresos Comprometido de Gastos de Funcionamiento Despensa Nómina del 1 al 15 de mayo		836.00	0.00		
00293	15/05/2024	E	00013	00013	Presupuesto de Egresos Comprometido de Gastos de Funcionamiento Despensa Nómina del 1 al 15 de mayo		0.00	836.00		
00312	30/04/2024	E	00065	00065	Presupuesto de Egresos Comprometido de Gastos de Funcionamiento Despensa Nómina del 16 al 30 de abril de 2024		836.00	0.00		
00315	30/04/2024	E	00065	00065	Presupuesto de Egresos Comprometido de Gastos de Funcionamiento Despensa Nómina del 16 al 30 de abril de 2024		0.00	836.00		
00331	15/04/2024	E	00038	00038	Presupuesto de Egresos Comprometido de Gastos de Funcionamiento Despensa Nómina del 1 al 15 de abril		836.00	0.00		
00334	15/04/2024	E	00038	00038	Presupuesto de Egresos Comprometido de Gastos de Funcionamiento Despensa Nómina del 1 al 15 de abril		0.00	836.00		
00285	27/03/2024	E	00107	00107	Presupuesto de Egresos Comprometido de Gastos de Funcionamiento Despensa Nómina del 16 al 31 de marzo		836.00	0.00		
00288	27/03/2024	E	00107	00107	Presupuesto de Egresos Comprometido de Gastos de Funcionamiento Despensa Nómina del 16 al 31 de marzo		0.00	836.00		
00352	15/03/2024	E	00022	00022	Presupuesto de Egresos Comprometido de Gastos de Funcionamiento Despensa Nómina del 01 al 15 de Marzo		836.00	0.00		
00355	15/03/2024	E	00022	00022	Presupuesto de Egresos Comprometido de Gastos de Funcionamiento Despensa Nómina del 01 al 15 de Marzo		0.00	836.00		
00285	29/02/2024	E	00039	00039	Presupuesto de Egresos Comprometido de Gastos de Funcionamiento Despensa Nómina del 16 al 29 de febrero		836.00	0.00		
00288	29/02/2024	E	00039	00039	Presupuesto de Egresos Comprometido de Gastos de Funcionamiento Despensa Nómina del 16 al 29 de febrero		0.00	836.00		
00280	15/02/2024	E	00021	00021	Presupuesto de Egresos Comprometido de Gastos de Funcionamiento Despensa Nómina del 01 al 15 de Febrero		836.00	0.00		
00283	15/02/2024	E	00021	00021	Presupuesto de Egresos Comprometido de Gastos de Funcionamiento Despensa Nómina del 01 al 15 de Febrero		0.00	836.00		
00280	31/01/2024	E	00066	00066	Presupuesto de Egresos Comprometido de Gastos de Funcionamiento Despensa Nómina del 16 al 31 de enero		836.00	0.00		
00283	31/01/2024	E	00066	00066	Presupuesto de Egresos Comprometido de Gastos de Funcionamiento Despensa Nómina del 16 al 31 de enero		0.00	836.00		
00280	15/01/2024	E	00049	00049	Presupuesto de Egresos Comprometido de Gastos de Funcionamiento Despensa Nómina del 01 al 15 de enero		836.00	0.00		
00283	15/01/2024	E	00049	00049	Presupuesto de Egresos Comprometido de Gastos de Funcionamiento Despensa Nómina del 01 al 15 de enero		0.00	836.00		
					TOTAL:		**21,154.00**	**21,154.00**		
8241	**C00307000**	**01050206010111020 1**		**2111**	**Materiales y útiles de oficina**	**0.00**	**41,252.44**	**41,252.44**	**0.00**	
REN.	**FECHA**	**TIPO**	**N.POL.**	**REF**	**CONCEPTO**		**DEBE**	**HABER**		
00061	20/09/2024	E	00038	00038	Presupuesto de Egresos Comprometido de Gastos de Funcionamiento Materiales y útiles de oficina		41,252.44	0.00		
00064	20/09/2024	E	00038	00038	Presupuesto de Egresos Comprometido de Gastos de Funcionamiento Materiales y útiles de oficina		0.00	41,252.44		
					TOTAL:		**41,252.44**	**41,252.44**		
8241	**C00307000**	**01050206010111020 1**		**2112**	**Enseres de oficina**	**0.00**	**4,750.66**	**4,750.66**	**0.00**	
REN.	**FECHA**	**TIPO**	**N.POL.**	**REF**	**CONCEPTO**		**DEBE**	**HABER**		
00002	26/12/2024	E	00109	00109	Presupuesto de Egresos Comprometido de Gastos de Funcionamiento Enseres de oficina		770.24	0.00		
00005	26/12/2024	E	00109	00109	Presupuesto de Egresos Comprometido de Gastos de Funcionamiento Enseres de oficina		0.00	770.24		
00044	26/12/2024	E	00109	00109	Presupuesto de Egresos Comprometido de Gastos de Funcionamiento Enseres de oficina		3,210.18	0.00		
00047	26/12/2024	E	00109	00109	Presupuesto de Egresos Comprometido de Gastos de Funcionamiento Enseres de oficina		0.00	3,210.18		
00065	26/12/2024	E	00109	00109	Presupuesto de Egresos Comprometido de Gastos de Funcionamiento Enseres de oficina		770.24	0.00		
00068	26/12/2024	E	00109	00109	Presupuesto de Egresos Comprometido de Gastos de Funcionamiento Enseres de oficina		0.00	770.24		
					TOTAL:		**4,750.66**	**4,750.66**		
8241	**C00307000**	**01050206010111020 1**		**2141**	**Materiales y útiles para el procesamiento en equipos y bienes informáticos**	**0.00**	**41,887.87**	**41,887.87**	**0.00**	
REN.	**FECHA**	**TIPO**	**N.POL.**	**REF**	**CONCEPTO**		**DEBE**	**HABER**		
00061	17/12/2024	E	00060	00060	F-A292 consumibles JUAN JESUS HERNANDEZ Presupuesto de Egresos Comprometido de Gastos de Funcionamiento Materiales y útiles para el procesamiento en equipos y bienes informáticos		5,536.68	0.00		
00064	17/12/2024	E	00060	00060	F-A292 consumibles JUAN JESUS HERNANDEZ Presupuesto de Egresos Comprometido de Gastos de Funcionamiento Materiales y útiles para el procesamiento en equipos y bienes informáticos		0.00	5,536.68		

00019	11/11/2024	E	00032	00032	F-830 COMERCIALIZADORA MEXICNA CAMINTE DEL CENTRO toners Presupuesto de Egresos Comprometido de Gastos de Funcionamiento Materiales y útiles para el procesamiento en equipos y bienes informáticos			4,460.00		0.00		
00022	11/11/2024	E	00032	00032	F-830 COMERCIALIZADORA MEXICNA CAMINTE DEL CENTRO toners Presupuesto de Egresos Comprometido de Gastos de Funcionamiento Materiales y útiles para el procesamiento en equipos y bienes informáticos			0.00		4,460.00		
00006	15/10/2024	E	00036	00036	F-AA119 JORGE ARIEL PEDRAZA FERNANDEZ cintas y cartucho Presupuesto de Egresos Comprometido de Gastos de Funcionamiento Materiales y útiles para el procesamiento en equipos y bienes informáticos			14,564.95		0.00		
00009	15/10/2024	E	00036	00036	F-AA119 JORGE ARIEL PEDRAZA FERNANDEZ cintas y cartucho Presupuesto de Egresos Comprometido de Gastos de Funcionamiento Materiales y útiles para el procesamiento en equipos y bienes informáticos			0.00		14,564.95		
00061	11/09/2024	E	00018	00018	Presupuesto de Egresos Comprometido de Gastos de Funcionamiento Materiales y útiles para el procesamiento en equipos y bienes informáticos			17,326.24		0.00		
00064	11/09/2024	E	00018	00018	Presupuesto de Egresos Comprometido de Gastos de Funcionamiento Materiales y útiles para el procesamiento en equipos y bienes informáticos			0.00		17,326.24		
					TOTAL:			**41,887.87**		**41,887.87**		
8241	**C00307000**	**0105020601011102O1**		**2711**	**Vestuario y uniformes**	**0.00**		**865,838.23**		**865,838.23**	**0.00**	
REN.	**FECHA**	**TIPO**	**N.POL.**	**REF**	**CONCEPTO**		**DEBE**		**HABER**			
00005	22/11/2024	E	00059	00059	F-1169 MIGUEL ANGEL BECERRIL BERNAL uniformes deportivos Presupuesto de Egresos Comprometido de Gastos de Funcionamiento Vestuario y uniformes			106,981.00		0.00		
00008	22/11/2024	E	00059	00059	F-1169 MIGUEL ANGEL BECERRIL BERNAL uniformes deportivos Presupuesto de Egresos Comprometido de Gastos de Funcionamiento Vestuario y uniformes			0.00		106,981.00		
00005	03/07/2024	E	00008	00008	F-189 TEX-INOVATIO tenis sindicalizados Presupuesto de Egresos Comprometido de Gastos de Funcionamiento Vestuario y uniformes			345,396.38		0.00		
00008	03/07/2024	E	00008	00008	F-189 TEX-INOVATIO tenis sindicalizados Presupuesto de Egresos Comprometido de Gastos de Funcionamiento Vestuario y uniformes			0.00		345,396.38		
00005	24/06/2024	E	00060	00060	F-835 MIGUEL ANGEL BECERRIL BERNAL pants Presupuesto de Egresos Comprometido de Gastos de Funcionamiento Vestuario y uniformes			287,658.85		0.00		
00008	24/06/2024	E	00060	00060	F-835 MIGUEL ANGEL BECERRIL BERNAL pants Presupuesto de Egresos Comprometido de Gastos de Funcionamiento Vestuario y uniformes			0.00		287,658.85		
00005	21/06/2024	E	00056	00056	F-AA508 OLGA OLIMPIA FERNANDEZ playeras y gorras Presupuesto de Egresos Comprometido de Gastos de Funcionamiento Vestuario y uniformes			125,802.00		0.00		
00008	21/06/2024	E	00056	00056	F-AA508 OLGA OLIMPIA FERNANDEZ playeras y gorras Presupuesto de Egresos Comprometido de Gastos de Funcionamiento Vestuario y uniformes			0.00		125,802.00		
					TOTAL:			**865,838.23**		**865,838.23**		
8241	**C00307000**	**0105020601011102O1**		**2941**	**Refacciones y accesorios para equipo de computo**	**0.00**		**7,128.44**		**7,128.44**	**0.00**	
REN.	**FECHA**	**TIPO**	**N.POL.**	**REF**	**CONCEPTO**		**DEBE**		**HABER**			
00058	26/12/2024	E	00111	00111	Presupuesto de Egresos Comprometido de Gastos de Funcionamiento Refacciones y accesorios para equipo de computo			5,085.44		0.00		
00061	26/12/2024	E	00111	00111	Presupuesto de Egresos Comprometido de Gastos de Funcionamiento Refacciones y accesorios para equipo de computo			0.00		5,085.44		
00006	15/10/2024	E	00035	00035	F-AA118 JORGE ARIEL PEDRAZA FERNANDEZ discos duros y tarjetas Presupuesto de Egresos Comprometido de Gastos de Funcionamiento Refacciones y accesorios para equipo de computo			2,043.00		0.00		
00009	15/10/2024	E	00035	00035	F-AA118 JORGE ARIEL PEDRAZA FERNANDEZ discos duros y tarjetas Presupuesto de Egresos Comprometido de Gastos de Funcionamiento Refacciones y accesorios para equipo de computo			0.00		2,043.00		
					TOTAL:			**7,128.44**		**7,128.44**		
8241	**C00307000**	**0105020601011102O1**		**2971**	**Artículos para la extinción de incendios**	**0.00**		**116,901.21**		**116,901.21**	**0.00**	
REN.	**FECHA**	**TIPO**	**N.POL.**	**REF**	**CONCEPTO**		**DEBE**		**HABER**			
00016	25/10/2024	E	00069	00069	F-A285 ANDREA ZUNIGA NAVARRO extintores y recarga Presupuesto de Egresos Comprometido de Gastos de Funcionamiento Artículos para la extinción de incendios			116,901.21		0.00		
00019	25/10/2024	E	00069	00069	F-A285 ANDREA ZUNIGA NAVARRO extintores y recarga Presupuesto de Egresos Comprometido de Gastos de Funcionamiento Artículos para la extinción de incendios			0.00		116,901.21		
					TOTAL:			**116,901.21**		**116,901.21**		
8241	**C00307000**	**0105020601011102O1**		**3251**	**Arrendamiento de vehiculos**	**0.00**		**76,560.00**		**76,560.00**	**0.00**	
REN.	**FECHA**	**TIPO**	**N.POL.**	**REF**	**CONCEPTO**		**DEBE**		**HABER**			
00006	24/10/2024	E	00068	00068	F-BFB2 LEONARDO ALANIS GARCIA renta de autobuses Presupuesto de Egresos Comprometido de Gastos de Funcionamiento Arrendamiento de vehículos			76,560.00		0.00		
00009	24/10/2024	E	00068	00068	F-BFB2 LEONARDO ALANIS GARCIA renta de autobuses Presupuesto de Egresos Comprometido de Gastos de Funcionamiento Arrendamiento de vehículos			0.00		76,560.00		
					TOTAL:			**76,560.00**		**76,560.00**		
8241	**C00307000**	**0105020601011102O1**		**3311**	**Asesorías asociadas a convenios o acuerdos**	**0.00**		**406,000.00**		**406,000.00**	**0.00**	
REN.	**FECHA**	**TIPO**	**N.POL.**	**REF**	**CONCEPTO**		**DEBE**		**HABER**			
00005	08/11/2024	E	00021	00021	F-D1942 CONSULTORIA FISCAL CERTIFICADA dictamen 3% Presupuesto de Egresos Comprometido de Gastos de Funcionamiento Asesorías asociadas a convenios o acuerdos			406,000.00		0.00		
00008	08/11/2024	E	00021	00021	F-D1942 CONSULTORIA FISCAL CERTIFICADA dictamen 3% Presupuesto de Egresos Comprometido de Gastos de Funcionamiento Asesorías asociadas a convenios o acuerdos			0.00		406,000.00		
					TOTAL:			**406,000.00**		**406,000.00**		
8241	**C00307000**	**0105020601011102O1**		**3331**	**Servicios informáticos**	**0.00**		**19,478.14**		**19,478.14**	**0.00**	
REN.	**FECHA**	**TIPO**	**N.POL.**	**REF**	**CONCEPTO**		**DEBE**		**HABER**			
00005	04/07/2024	E	00014	00014	F-F723 ZK SOFTWARE desbloqueo de relojes checadores Presupuesto de Egresos Comprometido de Gastos de Funcionamiento Servicios informáticos			5,072.10		0.00		
00008	04/07/2024	E	00014	00014	F-F723 ZK SOFTWARE desbloqueo de relojes checadores Presupuesto de Egresos Comprometido de Gastos de Funcionamiento Servicios informáticos			0.00		5,072.10		
00005	12/06/2024	E	00032	00032	F-A6015 DI ASESORES INTEGRALES EN IA timbres para nómina Presupuesto de Egresos Comprometido de Gastos de Funcionamiento Servicios informáticos			14,406.04		0.00		
00008	12/06/2024	E	00032	00032	F-A6015 DI ASESORES INTEGRALES EN IA timbres para nómina Presupuesto de Egresos Comprometido de Gastos de Funcionamiento Servicios informáticos			0.00		14,406.04		
					TOTAL:			**19,478.14**		**19,478.14**		
8241	**C00307000**	**0105020601011102O1**		**3821**	**Gastos de ceremonias oficiales y de orden social**	**0.00**		**62,176.00**		**62,176.00**	**0.00**	
REN.	**FECHA**	**TIPO**	**N.POL.**	**REF**	**CONCEPTO**		**DEBE**		**HABER**			
00005	20/11/2024	E	00056	00056	F-337 COMERCIALIZADORA KASADY electrodomesticos Presupuesto de Egresos Comprometido de Gastos de Funcionamiento Gastos de ceremonias oficiales y de orden social			62,176.00		0.00		
00008	20/11/2024	E	00056	00056	F-337 COMERCIALIZADORA KASADY electrodomesticos Presupuesto de Egresos Comprometido de Gastos de Funcionamiento Gastos de ceremonias oficiales y de orden social			0.00		62,176.00		
					TOTAL:			**62,176.00**		**62,176.00**		
8241	**C00307000**	**0105020601011102O1**		**3982**	**Impuesto sobre erogaciones por remuneraciones al trabajo personal.**	**0.00**		**4,694,839.88**		**4,694,839.88**	**0.00**	
REN.	**FECHA**	**TIPO**	**N.POL.**	**REF**	**CONCEPTO**		**DEBE**		**HABER**			
00003	17/12/2024	D	00024	00024	ISERTP DICIEMBRE Presupuesto de Egresos Comprometido de Gastos de Funcionamiento Impuesto sobre erogaciones por remuneraciones al trabajo personal.			828,301.87		0.00		
00006	17/12/2024	D	00024	00024	ISERTP DICIEMBRE Presupuesto de Egresos Comprometido de Gastos de Funcionamiento Impuesto sobre erogaciones por remuneraciones al trabajo personal.			0.00		828,301.87		

00003	29/11/2024	D	00018	00018	ISERTP noviembre Presupuesto de Egresos Comprometido de Gastos de Funcionamiento Impuesto sobre erogaciones por remuneraciones al trabajo personal.			329,862.00	0.00			
00006	29/11/2024	D	00018	00018	ISERTP noviembre Presupuesto de Egresos Comprometido de Gastos de Funcionamiento Impuesto sobre erogaciones por remuneraciones al trabajo personal.			0.00	329,862.00			
00006	25/11/2024	E	00069	00069	GOBIERNO DEL ESTADO DE MEXICO ISERTP octubre 2024 Presupuesto de Egresos Comprometido de Gastos de Funcionamiento Impuesto sobre erogaciones por remuneraciones al trabajo personal.			351.01	0.00			
00009	25/11/2024	E	00069	00069	GOBIERNO DEL ESTADO DE MEXICO ISERTP octubre 2024 Presupuesto de Egresos Comprometido de Gastos de Funcionamiento Impuesto sobre erogaciones por remuneraciones al trabajo personal.			0.00	351.01			
00003	30/10/2024	D	00015	00015	ISERTP octubre 2024 Presupuesto de Egresos Comprometido de Gastos de Funcionamiento Impuesto sobre erogaciones por remuneraciones al trabajo personal.			344,200.00	0.00			
00006	30/10/2024	D	00015	00015	ISERTP octubre 2024 Presupuesto de Egresos Comprometido de Gastos de Funcionamiento Impuesto sobre erogaciones por remuneraciones al trabajo personal.			0.00	344,200.00			
00003	30/09/2024	D	00013	00013	ISERTP septiembre 2024 Presupuesto de Egresos Comprometido de Gastos de Funcionamiento Impuesto sobre erogaciones por remuneraciones al trabajo personal.			325,964.00	0.00			
00006	30/09/2024	D	00013	00013	ISERTP septiembre 2024 Presupuesto de Egresos Comprometido de Gastos de Funcionamiento Impuesto sobre erogaciones por remuneraciones al trabajo personal.			0.00	325,964.00			
00003	30/08/2024	D	00006	00006	PASIVO ISERTP agosto 2024 Presupuesto de Egresos Comprometido de Gastos de Funcionamiento Impuesto sobre erogaciones por remuneraciones al trabajo personal.			385,929.00	0.00			
00006	30/08/2024	D	00006	00006	PASIVO ISERTP agosto 2024 Presupuesto de Egresos Comprometido de Gastos de Funcionamiento Impuesto sobre erogaciones por remuneraciones al trabajo personal.			0.00	385,929.00			
00003	30/07/2024	D	00011	00011	ISRETP JULIO 2024 Presupuesto de Egresos Comprometido de Gastos de Funcionamiento Impuesto sobre erogaciones por remuneraciones al trabajo personal.			399,270.00	0.00			
00006	30/07/2024	D	00011	00011	ISRETP JULIO 2024 Presupuesto de Egresos Comprometido de Gastos de Funcionamiento Impuesto sobre erogaciones por remuneraciones al trabajo personal.			0.00	399,270.00			
00003	30/06/2024	D	00007	00007	PASIVO ISERTP JUNIO 2024 Presupuesto de Egresos Comprometido de Gastos de Funcionamiento Impuesto sobre erogaciones por remuneraciones al trabajo personal.			317,308.00	0.00			
00006	30/06/2024	D	00007	00007	PASIVO ISERTP JUNIO 2024 Presupuesto de Egresos Comprometido de Gastos de Funcionamiento Impuesto sobre erogaciones por remuneraciones al trabajo personal.			0.00	317,308.00			
00003	31/05/2024	D	00011	00011	GOBIERNO DEL ESTADO DE MEXICO ISERTP mayo 2024 Presupuesto de Egresos Comprometido de Gastos de Funcionamiento Impuesto sobre erogaciones por remuneraciones al trabajo personal.			313,841.00	0.00			
00006	31/05/2024	D	00011	00011	GOBIERNO DEL ESTADO DE MEXICO ISERTP mayo 2024 Presupuesto de Egresos Comprometido de Gastos de Funcionamiento Impuesto sobre erogaciones por remuneraciones al trabajo personal.			0.00	313,841.00			
00003	29/04/2024	D	00027	00027	Presupuesto de Egresos Comprometido de Gastos de Funcionamiento Impuesto sobre erogaciones por remuneraciones al trabajo personal.			315,221.00	0.00			
00006	29/04/2024	D	00027	00027	Presupuesto de Egresos Comprometido de Gastos de Funcionamiento Impuesto sobre erogaciones por remuneraciones al trabajo personal.			0.00	315,221.00			
00003	29/03/2024	D	00015	00015	GOBIERNO DEL ESTADO DE MEXICO marzo 2024 Presupuesto de Egresos Comprometido de Gastos de Funcionamiento Impuesto sobre erogaciones por remuneraciones al trabajo personal.			505,305.00	0.00			
00006	29/03/2024	D	00015	00015	GOBIERNO DEL ESTADO DE MEXICO marzo 2024 Presupuesto de Egresos Comprometido de Gastos de Funcionamiento Impuesto sobre erogaciones por remuneraciones al trabajo personal.			0.00	505,305.00			
00003	29/02/2024	D	00010	00010	GOBIERNO DEL ESTADO DE MEXICO impuesto sobre nóminas febrero Presupuesto de Egresos Comprometido de Gastos de Funcionamiento Impuesto sobre erogaciones por remuneraciones al trabajo personal.			318,551.00	0.00			
00006	29/02/2024	D	00010	00010	GOBIERNO DEL ESTADO DE MEXICO impuesto sobre nóminas febrero Presupuesto de Egresos Comprometido de Gastos de Funcionamiento Impuesto sobre erogaciones por remuneraciones al trabajo personal.			0.00	318,551.00			
00003	31/01/2024	D	00004	00004	GOBIERNO DEL ESTADO DE MEXICO enero 2024 Presupuesto de Egresos Comprometido de Gastos de Funcionamiento Impuesto sobre erogaciones por remuneraciones al trabajo personal.			310,736.00	0.00			
00006	31/01/2024	D	00004	00004	GOBIERNO DEL ESTADO DE MEXICO enero 2024 Presupuesto de Egresos Comprometido de Gastos de Funcionamiento Impuesto sobre erogaciones por remuneraciones al trabajo personal.			0.00	310,736.00			
					TOTAL:			**4,694,839.88**	**4,694,839.88**			
8241	**C00307000**	**0105020601011401 01**		**3251**	**Arrendamiento de vehículos**	**0.00**		**202,188.00**	**202,188.00**	**0.00**		
REN.	**FECHA**	**TIPO**	**N.POL.**	**REF**	**CONCEPTO**		**DEBE**		**HABER**			
00006	09/12/2024	E	00042	00042	F-8743 transporte a Mazatlan Leonardo Alanis Garcia Presupuesto de Egresos Comprometido de Gastos de Funcionamiento Arrendamiento de vehículos			202,188.00	0.00			
00009	09/12/2024	E	00042	00042	F-8743 transporte a Mazatlan Leonardo Alanis Garcia Presupuesto de Egresos Comprometido de Gastos de Funcionamiento Arrendamiento de vehículos			0.00	202,188.00			
					TOTAL:			**202,188.00**	**202,188.00**			
8241	**C00307000**	**0105020602011102 01**		**1131**	**Sueldo base**	**0.00**		**1,796,990.20**	**1,796,990.20**	**0.00**		
REN.	**FECHA**	**TIPO**	**N.POL.**	**REF**	**CONCEPTO**		**DEBE**		**HABER**			
00390	18/12/2024	E	00065	00065	Presupuesto de Egresos Comprometido de Gastos de Funcionamiento Sueldo base Nómina del 16 al 31 de diciembre 2024			84,839.17	0.00			
00393	18/12/2024	E	00065	00065	Presupuesto de Egresos Comprometido de Gastos de Funcionamiento Sueldo base Nómina del 16 al 31 de diciembre 2024			0.00	84,839.17			
00306	02/12/2024	E	00006	00006	Presupuesto de Egresos Comprometido de Gastos de Funcionamiento Sueldo base Nómina del 1 al 15 de diciembre			80,912.60	0.00			
00309	02/12/2024	E	00006	00006	Presupuesto de Egresos Comprometido de Gastos de Funcionamiento Sueldo base Nómina del 1 al 15 de diciembre			0.00	80,912.60			
00307	29/11/2024	E	00076	00076	Presupuesto de Egresos Comprometido de Gastos de Funcionamiento Sueldo base Nómina del 16 al 30 de noviembre 2024			80,912.60	0.00			
00310	29/11/2024	E	00076	00076	Presupuesto de Egresos Comprometido de Gastos de Funcionamiento Sueldo base Nómina del 16 al 30 de noviembre 2024			0.00	80,912.60			
00318	15/11/2024	E	00039	00039	Presupuesto de Egresos Comprometido de Gastos de Funcionamiento Sueldo base Nómina del 1 al 15 de noviembre			80,912.60	0.00			
00321	15/11/2024	E	00039	00039	Presupuesto de Egresos Comprometido de Gastos de Funcionamiento Sueldo base Nómina del 1 al 15 de noviembre			0.00	80,912.60			
00338	31/10/2024	E	00079	00079	Presupuesto de Egresos Comprometido de Gastos de Funcionamiento Sueldo base Nómina del 16 al 31 de octubre 2024			80,912.60	0.00			
00341	31/10/2024	E	00079	00079	Presupuesto de Egresos Comprometido de Gastos de Funcionamiento Sueldo base Nómina del 16 al 31 de octubre 2024			0.00	80,912.60			
00305	15/10/2024	E	00040	00040	Presupuesto de Egresos Comprometido de Gastos de Funcionamiento Sueldo base Nómina del 1 al 15 de octubre			80,912.60	0.00			
00308	15/10/2024	E	00040	00040	Presupuesto de Egresos Comprometido de Gastos de Funcionamiento Sueldo base Nómina del 1 al 15 de octubre			0.00	80,912.60			
00278	30/09/2024	E	00054	00054	Presupuesto de Egresos Comprometido de Gastos de Funcionamiento Sueldo base Nómina del 16 al 30 de septiembre			80,912.60	0.00			
00845	30/09/2024	E	00054	00054	Presupuesto de Egresos Comprometido de Gastos de Funcionamiento Sueldo base Nómina del 16 al 30 de septiembre			0.00	80,912.60			
00312	13/09/2024	E	00024	00024	Presupuesto de Egresos Comprometido de Gastos de Funcionamiento Sueldo base Nómina del 1 al 15 de septiembre			76,854.78	0.00			
00315	13/09/2024	E	00024	00024	Presupuesto de Egresos Comprometido de Gastos de Funcionamiento Sueldo base Nómina del 1 al 15 de septiembre			0.00	76,854.78			
00310	30/08/2024	E	00081	00081	Presupuesto de Egresos Comprometido de Gastos de Funcionamiento Sueldo base Nómina del 16 al 31 de agosto de 2024			76,854.78	0.00			
00313	30/08/2024	E	00081	00081	Presupuesto de Egresos Comprometido de Gastos de Funcionamiento Sueldo base Nómina del 16 al 31 de agosto de 2024			0.00	76,854.78			
00380	15/08/2024	E	00041	00041	Presupuesto de Egresos Comprometido de Gastos de Funcionamiento Sueldo base Nómina del 1 al 15 de agosto			71,982.28	0.00			
00381	15/08/2024	E	00041	00041	Retroactivo Presupuesto de Egresos Comprometido de Gastos de Funcionamiento Sueldo base Nómina del 1 al 15 de agosto			16,799.02	0.00			
00386	15/08/2024	E	00041	00041	Presupuesto de Egresos Comprometido de Gastos de Funcionamiento Sueldo base Nómina del 1 al 15 de agosto			0.00	71,982.28			
00387	15/08/2024	E	00041	00041	Retroactivo Presupuesto de Egresos Comprometido de Gastos de Funcionamiento Sueldo base Nómina del 1 al 15 de agosto			0.00	16,799.02			
00306	31/07/2024	E	00067	00067	Presupuesto de Egresos Comprometido de Gastos de Funcionamiento Sueldo base Nómina del 16 al 31 de julio de 2024			70,782.35	0.00			
00309	31/07/2024	E	00067	00067	Presupuesto de Egresos Comprometido de Gastos de Funcionamiento Sueldo base Nómina del 16 al 31 de julio de 2024			0.00	70,782.35			
00311	12/07/2024	E	00025	00025	Presupuesto de Egresos Comprometido de Gastos de Funcionamiento Sueldo base Nómina del 1 al 15 de julio			70,782.35	0.00			

00314	12/07/2024	E	00025	00025	Presupuesto de Egresos Comprometido de Gastos de Funcionamiento Sueldo base Nómina del 1 al 15 de julio			0.00	70,782.35		
00320	28/06/2024	E	00069	00069	Presupuesto de Egresos Comprometido de Gastos de Funcionamiento Sueldo base Nómina del 16 al 30 de junio de 2024			81,099.50	0.00		
00323	28/06/2024	E	00069	00069	Presupuesto de Egresos Comprometido de Gastos de Funcionamiento Sueldo base Nómina del 16 al 30 de junio de 2024			0.00	81,099.50		
00330	14/06/2024	E	00035	00035	Presupuesto de Egresos Comprometido de Gastos de Funcionamiento Sueldo base Nómina del 1 al 15 de junio			66,896.27	0.00		
00333	14/06/2024	E	00035	00035	Presupuesto de Egresos Comprometido de Gastos de Funcionamiento Sueldo base Nómina del 1 al 15 de junio			0.00	66,896.27		
00309	31/05/2024	E	00040	00040	Presupuesto de Egresos Comprometido de Gastos de Funcionamiento Sueldo base Nómina del 16 al 31 de mayo de 2024			66,896.27	0.00		
00312	31/05/2024	E	00040	00040	Presupuesto de Egresos Comprometido de Gastos de Funcionamiento Sueldo base Nómina del 16 al 31 de mayo de 2024			0.00	66,896.27		
00297	15/05/2024	E	00013	00013	Presupuesto de Egresos Comprometido de Gastos de Funcionamiento Sueldo base Nómina del 1 al 15 de mayo			66,896.27	0.00		
00300	15/05/2024	E	00013	00013	Presupuesto de Egresos Comprometido de Gastos de Funcionamiento Sueldo base Nómina del 1 al 15 de mayo			0.00	66,896.27		
00319	30/04/2024	E	00065	00065	Presupuesto de Egresos Comprometido de Gastos de Funcionamiento Sueldo base Nómina del 16 al 30 de abril de 2024			66,896.27	0.00		
00322	30/04/2024	E	00065	00065	Presupuesto de Egresos Comprometido de Gastos de Funcionamiento Sueldo base Nómina del 16 al 30 de abril de 2024			0.00	66,896.27		
00338	15/04/2024	E	00038	00038	Presupuesto de Egresos Comprometido de Gastos de Funcionamiento Sueldo base Nómina del 1 al 15 de abril			66,896.27	0.00		
00341	15/04/2024	E	00038	00038	Presupuesto de Egresos Comprometido de Gastos de Funcionamiento Sueldo base Nómina del 1 al 15 de abril			0.00	66,896.27		
00292	27/03/2024	E	00107	00107	Presupuesto de Egresos Comprometido de Gastos de Funcionamiento Sueldo base Nómina del 16 al 31 de marzo			66,896.27	0.00		
00295	27/03/2024	E	00107	00107	Presupuesto de Egresos Comprometido de Gastos de Funcionamiento Sueldo base Nómina del 16 al 31 de marzo			0.00	66,896.27		
00359	15/03/2024	E	00022	00022	Presupuesto de Egresos Comprometido de Gastos de Funcionamiento Sueldo base Nómina del 01 al 15 de Marzo			66,896.27	0.00		
00362	15/03/2024	E	00022	00022	Presupuesto de Egresos Comprometido de Gastos de Funcionamiento Sueldo base Nómina del 01 al 15 de Marzo			0.00	66,896.27		
00292	29/02/2024	E	00039	00039	Presupuesto de Egresos Comprometido de Gastos de Funcionamiento Sueldo base Nómina del 16 al 29 de febrero			66,896.27	0.00		
00295	29/02/2024	E	00039	00039	Presupuesto de Egresos Comprometido de Gastos de Funcionamiento Sueldo base Nómina del 16 al 29 de febrero			0.00	66,896.27		
00287	15/02/2024	E	00021	00021	Presupuesto de Egresos Comprometido de Gastos de Funcionamiento Sueldo base Nómina del 01 al 15 de Febrero			75,450.07	0.00		
00290	15/02/2024	E	00021	00021	Presupuesto de Egresos Comprometido de Gastos de Funcionamiento Sueldo base Nómina del 01 al 15 de Febrero			0.00	75,450.07		
00287	31/01/2024	E	00066	00066	Presupuesto de Egresos Comprometido de Gastos de Funcionamiento Sueldo base Nómina del 16 al 31 de enero			75,450.07	0.00		
00290	31/01/2024	E	00066	00066	Presupuesto de Egresos Comprometido de Gastos de Funcionamiento Sueldo base Nómina del 16 al 31 de enero			0.00	75,450.07		
00287	15/01/2024	E	00049	00049	Presupuesto de Egresos Comprometido de Gastos de Funcionamiento Sueldo base Nómina del 01 al 15 de enero			75,450.07	0.00		
00290	15/01/2024	E	00049	00049	Presupuesto de Egresos Comprometido de Gastos de Funcionamiento Sueldo base Nómina del 01 al 15 de enero			0.00	75,450.07		
					TOTAL:			**1,796,990.20**	**1,796,990.20**		
8241	**C00307000**	**0105020602011102O1**		**1311**	**Prima por año de servicio**	**0.00**		**37,368.00**	**37,368.00**	**0.00**	
REN.	**FECHA**	**TIPO**	**N.POL.**	**REF**	**CONCEPTO**		**DEBE**		**HABER**		
00397	18/12/2024	E	00065	00065	Presupuesto de Egresos Comprometido de Gastos de Funcionamiento Prima por año de servicio Nómina del 16 al 31 de diciembre 2024			1,557.00	0.00		
00400	18/12/2024	E	00065	00065	Presupuesto de Egresos Comprometido de Gastos de Funcionamiento Prima por año de servicio Nómina del 16 al 31 de diciembre 2024			0.00	1,557.00		
00313	02/12/2024	E	00006	00006	Presupuesto de Egresos Comprometido de Gastos de Funcionamiento Prima por año de servicio Nómina del 1 al 15 de diciembre			1,557.00	0.00		
00316	02/12/2024	E	00006	00006	Presupuesto de Egresos Comprometido de Gastos de Funcionamiento Prima por año de servicio Nómina del 1 al 15 de diciembre			0.00	1,557.00		
00314	29/11/2024	E	00076	00076	Presupuesto de Egresos Comprometido de Gastos de Funcionamiento Prima por año de servicio Nómina del 16 al 30 de noviembre 2024			1,557.00	0.00		
00317	29/11/2024	E	00076	00076	Presupuesto de Egresos Comprometido de Gastos de Funcionamiento Prima por año de servicio Nómina del 16 al 30 de noviembre 2024			0.00	1,557.00		
00325	15/11/2024	E	00039	00039	Presupuesto de Egresos Comprometido de Gastos de Funcionamiento Prima por año de servicio Nómina del 1 al 15 de noviembre			1,557.00	0.00		
00328	15/11/2024	E	00039	00039	Presupuesto de Egresos Comprometido de Gastos de Funcionamiento Prima por año de servicio Nómina del 1 al 15 de noviembre			0.00	1,557.00		
00345	31/10/2024	E	00079	00079	Presupuesto de Egresos Comprometido de Gastos de Funcionamiento Prima por año de servicio Nómina del 16 al 31 de octubre 2024			1,557.00	0.00		
00348	31/10/2024	E	00079	00079	Presupuesto de Egresos Comprometido de Gastos de Funcionamiento Prima por año de servicio Nómina del 16 al 31 de octubre 2024			0.00	1,557.00		
00312	15/10/2024	E	00040	00040	Presupuesto de Egresos Comprometido de Gastos de Funcionamiento Prima por año de servicio Nómina del 1 al 15 de octubre			1,557.00	0.00		
00315	15/10/2024	E	00040	00040	Presupuesto de Egresos Comprometido de Gastos de Funcionamiento Prima por año de servicio Nómina del 1 al 15 de octubre			0.00	1,557.00		
00404	30/09/2024	E	00054	00054	Presupuesto de Egresos Comprometido de Gastos de Funcionamiento Prima por año de servicio Nómina del 16 al 30 de septiembre			1,557.00	0.00		
00971	30/09/2024	E	00054	00054	Presupuesto de Egresos Comprometido de Gastos de Funcionamiento Prima por año de servicio Nómina del 16 al 30 de septiembre			0.00	1,557.00		
00319	13/09/2024	E	00024	00024	Presupuesto de Egresos Comprometido de Gastos de Funcionamiento Prima por año de servicio Nómina del 1 al 15 de septiembre			1,557.00	0.00		
00322	13/09/2024	E	00024	00024	Presupuesto de Egresos Comprometido de Gastos de Funcionamiento Prima por año de servicio Nómina del 1 al 15 de septiembre			0.00	1,557.00		
00317	30/08/2024	E	00081	00081	Presupuesto de Egresos Comprometido de Gastos de Funcionamiento Prima por año de servicio Nómina del 16 al 31 de agosto de 2024			1,557.00	0.00		
00320	30/08/2024	E	00081	00081	Presupuesto de Egresos Comprometido de Gastos de Funcionamiento Prima por año de servicio Nómina del 16 al 31 de agosto de 2024			0.00	1,557.00		
00393	15/08/2024	E	00041	00041	Presupuesto de Egresos Comprometido de Gastos de Funcionamiento Prima por año de servicio Nómina del 1 al 15 de agosto			1,557.00	0.00		
00396	15/08/2024	E	00041	00041	Presupuesto de Egresos Comprometido de Gastos de Funcionamiento Prima por año de servicio Nómina del 1 al 15 de agosto			0.00	1,557.00		
00313	31/07/2024	E	00067	00067	Presupuesto de Egresos Comprometido de Gastos de Funcionamiento Prima por año de servicio Nómina del 16 al 31 de julio de 2024			1,557.00	0.00		
00316	31/07/2024	E	00067	00067	Presupuesto de Egresos Comprometido de Gastos de Funcionamiento Prima por año de servicio Nómina del 16 al 31 de julio de 2024			0.00	1,557.00		
00318	12/07/2024	E	00025	00025	Presupuesto de Egresos Comprometido de Gastos de Funcionamiento Prima por año de servicio Nómina del 1 al 15 de julio			1,557.00	0.00		
00321	12/07/2024	E	00025	00025	Presupuesto de Egresos Comprometido de Gastos de Funcionamiento Prima por año de servicio Nómina del 1 al 15 de julio			0.00	1,557.00		
00327	28/06/2024	E	00069	00069	Presupuesto de Egresos Comprometido de Gastos de Funcionamiento Prima por año de servicio Nómina del 16 al 30 de junio de 2024			1,557.00	0.00		
00330	28/06/2024	E	00069	00069	Presupuesto de Egresos Comprometido de Gastos de Funcionamiento Prima por año de servicio Nómina del 16 al 30 de junio de 2024			0.00	1,557.00		
00337	14/06/2024	E	00035	00035	Presupuesto de Egresos Comprometido de Gastos de Funcionamiento Prima por año de servicio Nómina del 1 al 15 de junio			1,557.00	0.00		
00340	14/06/2024	E	00035	00035	Presupuesto de Egresos Comprometido de Gastos de Funcionamiento Prima por año de servicio Nómina del 1 al 15 de junio			0.00	1,557.00		
00316	31/05/2024	E	00040	00040	Presupuesto de Egresos Comprometido de Gastos de Funcionamiento Prima por año de servicio Nómina del 16 al 31 de mayo de 2024			1,557.00	0.00		
00319	31/05/2024	E	00040	00040	Presupuesto de Egresos Comprometido de Gastos de Funcionamiento Prima por año de servicio Nómina del 16 al 31 de mayo de 2024			0.00	1,557.00		

00304	15/05/2024	E	00013	00013	Presupuesto de Egresos Comprometido de Gastos de Funcionamiento Prima por año de servicio Nómina del 1 al 15 de mayo			1,557.00	0.00			
00307	15/05/2024	E	00013	00013	Presupuesto de Egresos Comprometido de Gastos de Funcionamiento Prima por año de servicio Nómina del 1 al 15 de mayo			0.00	1,557.00			
00326	30/04/2024	E	00065	00065	Presupuesto de Egresos Comprometido de Gastos de Funcionamiento Prima por año de servicio Nómina del 16 al 30 de abril de 2024			1,557.00	0.00			
00329	30/04/2024	E	00065	00065	Presupuesto de Egresos Comprometido de Gastos de Funcionamiento Prima por año de servicio Nómina del 16 al 30 de abril de 2024			0.00	1,557.00			
00345	15/04/2024	E	00038	00038	Presupuesto de Egresos Comprometido de Gastos de Funcionamiento Prima por año de servicio Nómina del 1 al 15 de abril			1,557.00	0.00			
00348	15/04/2024	E	00038	00038	Presupuesto de Egresos Comprometido de Gastos de Funcionamiento Prima por año de servicio Nómina del 1 al 15 de abril			0.00	1,557.00			
00299	27/03/2024	E	00107	00107	Presupuesto de Egresos Comprometido de Gastos de Funcionamiento Prima por años de servicio Nómina del 16 al 31 de marzo			1,557.00	0.00			
00302	27/03/2024	E	00107	00107	Presupuesto de Egresos Comprometido de Gastos de Funcionamiento Prima por años de servicio Nómina del 16 al 31 de marzo			0.00	1,557.00			
00366	15/03/2024	E	00022	00022	Presupuesto de Egresos Comprometido de Gastos de Funcionamiento Prima por años de servicio Nómina del 01 al 15 de Marzo			1,557.00	0.00			
00369	15/03/2024	E	00022	00022	Presupuesto de Egresos Comprometido de Gastos de Funcionamiento Prima por años de servicio Nómina del 01 al 15 de Marzo			0.00	1,557.00			
00299	29/02/2024	E	00039	00039	Presupuesto de Egresos Comprometido de Gastos de Funcionamiento Prima por años de servicio Nómina del 16 al 29 de febrero			1,557.00	0.00			
00302	29/02/2024	E	00039	00039	Presupuesto de Egresos Comprometido de Gastos de Funcionamiento Prima por años de servicio Nómina del 16 al 29 de febrero			0.00	1,557.00			
00294	15/02/2024	E	00021	00021	Presupuesto de Egresos Comprometido de Gastos de Funcionamiento Prima por años de servicio Nómina del 01 al 15 de Febrero			1,557.00	0.00			
00297	15/02/2024	E	00021	00021	Presupuesto de Egresos Comprometido de Gastos de Funcionamiento Prima por años de servicio Nómina del 01 al 15 de Febrero			0.00	1,557.00			
00294	31/01/2024	E	00066	00066	Presupuesto de Egresos Comprometido de Gastos de Funcionamiento Prima por años de servicio Nómina del 16 al 31 de enero			1,557.00	0.00			
00297	31/01/2024	E	00066	00066	Presupuesto de Egresos Comprometido de Gastos de Funcionamiento Prima por años de servicio Nómina del 16 al 31 de enero			0.00	1,557.00			
00294	15/01/2024	E	00049	00049	Presupuesto de Egresos Comprometido de Gastos de Funcionamiento Prima por años de servicio Nómina del 01 al 15 de enero			1,557.00	0.00			
00297	15/01/2024	E	00049	00049	Presupuesto de Egresos Comprometido de Gastos de Funcionamiento Prima por años de servicio Nómina del 01 al 15 de enero			0.00	1,557.00			
					TOTAL:			**37,368.00**	**37,368.00**			
8241	**C00307000**	**0105020602011102O1**		**1321**	**Prima vacacional**	**0.00**		**118,817.92**	**118,817.92**	**0.00**		
REN.	**FECHA**	**TIPO**	**N.POL.**	**REF**	**CONCEPTO**		**DEBE**		**HABER**			
00109	02/12/2024	E	00005	00005	Presupuesto de Egresos Comprometido de Gastos de Funcionamiento Prima vacacional segunda exhibición 2024			75,474.87	0.00			
00112	02/12/2024	E	00005	00005	Presupuesto de Egresos Comprometido de Gastos de Funcionamiento Prima vacacional segunda exhibición 2024			0.00	75,474.87			
00011	17/07/2024	C	00008	00870	Presupuesto de Egresos Comprometido de Gastos de Funcionamiento Prima vacacional			4,549.07	0.00			
00014	17/07/2024	C	00008	00870	Presupuesto de Egresos Comprometido de Gastos de Funcionamiento Prima vacacional			0.00	4,549.07			
00087	12/07/2024	E	00026	00026	Presupuesto de Egresos Comprometido de Gastos de Funcionamiento Prima vacacional Prima vacacional primera exhibición 2024			38,793.98	0.00			
00090	12/07/2024	E	00026	00026	Presupuesto de Egresos Comprometido de Gastos de Funcionamiento Prima vacacional Prima vacacional primera exhibición 2024			0.00	38,793.98			
					TOTAL:			**118,817.92**	**118,817.92**			
8241	**C00307000**	**0105020602011102O1**		**1322**	**Aguinaldo**	**0.00**		**332,148.35**	**332,148.35**	**0.00**		
REN.	**FECHA**	**TIPO**	**N.POL.**	**REF**	**CONCEPTO**		**DEBE**		**HABER**			
00124	02/12/2024	E	00004	00004	Presupuesto de Egresos Comprometido de Gastos de Funcionamiento Aguinaldo Segunda exhibición 2024			205,103.56	0.00			
00127	02/12/2024	E	00004	00004	Presupuesto de Egresos Comprometido de Gastos de Funcionamiento Aguinaldo Segunda exhibición 2024			0.00	205,103.56			
00004	17/07/2024	C	00008	00870	Presupuesto de Egresos Comprometido de Gastos de Funcionamiento Aguinaldo			5,998.77	0.00			
00007	17/07/2024	C	00008	00870	Presupuesto de Egresos Comprometido de Gastos de Funcionamiento Aguinaldo			0.00	5,998.77			
00099	22/03/2024	E	00039	00039	Presupuesto de Egresos Comprometido de Gastos de Funcionamiento Aguinaldo			121,046.02	0.00			
00102	22/03/2024	E	00039	00039	Presupuesto de Egresos Comprometido de Gastos de Funcionamiento Aguinaldo			0.00	121,046.02			
					TOTAL:			**332,148.35**	**332,148.35**			
8241	**C00307000**	**0105020602011102O1**		**1341**	**Compensación**	**0.00**		**260,862.66**	**260,862.66**	**0.00**		
REN.	**FECHA**	**TIPO**	**N.POL.**	**REF**	**CONCEPTO**		**DEBE**		**HABER**			
00404	18/12/2024	E	00065	00065	Presupuesto de Egresos Comprometido de Gastos de Funcionamiento Compensación Nómina del 16 al 31 de diciembre 2024			13,299.79	0.00			
00407	18/12/2024	E	00065	00065	Presupuesto de Egresos Comprometido de Gastos de Funcionamiento Compensación Nómina del 16 al 31 de diciembre 2024			0.00	13,299.79			
00320	02/12/2024	E	00006	00006	Presupuesto de Egresos Comprometido de Gastos de Funcionamiento Compensación Nómina del 1 al 15 de diciembre			11,796.36	0.00			
00323	02/12/2024	E	00006	00006	Presupuesto de Egresos Comprometido de Gastos de Funcionamiento Compensación Nómina del 1 al 15 de diciembre			0.00	11,796.36			
00321	29/11/2024	E	00076	00076	Presupuesto de Egresos Comprometido de Gastos de Funcionamiento Compensación Nómina del 16 al 30 de noviembre 2024			11,796.36	0.00			
00324	29/11/2024	E	00076	00076	Presupuesto de Egresos Comprometido de Gastos de Funcionamiento Compensación Nómina del 16 al 30 de noviembre 2024			0.00	11,796.36			
00332	15/11/2024	E	00039	00039	Presupuesto de Egresos Comprometido de Gastos de Funcionamiento Compensación Nómina del 1 al 15 de noviembre			11,796.36	0.00			
00335	15/11/2024	E	00039	00039	Presupuesto de Egresos Comprometido de Gastos de Funcionamiento Compensación Nómina del 1 al 15 de noviembre			0.00	11,796.36			
00352	31/10/2024	E	00079	00079	Presupuesto de Egresos Comprometido de Gastos de Funcionamiento Compensación Nómina del 16 al 31 de octubre 2024			11,796.36	0.00			
00355	31/10/2024	E	00079	00079	Presupuesto de Egresos Comprometido de Gastos de Funcionamiento Compensación Nómina del 16 al 31 de octubre 2024			0.00	11,796.36			
00319	15/10/2024	E	00040	00040	Presupuesto de Egresos Comprometido de Gastos de Funcionamiento Compensación Nómina del 1 al 15 de octubre			11,796.36	0.00			
00322	15/10/2024	E	00040	00040	Presupuesto de Egresos Comprometido de Gastos de Funcionamiento Compensación Nómina del 1 al 15 de octubre			0.00	11,796.36			
00311	30/09/2024	E	00054	00054	Presupuesto de Egresos Comprometido de Gastos de Funcionamiento Compensación Nómina del 16 al 30 de septiembre			11,796.36	0.00			
00878	30/09/2024	E	00054	00054	Presupuesto de Egresos Comprometido de Gastos de Funcionamiento Compensación Nómina del 16 al 30 de septiembre			0.00	11,796.36			
00326	13/09/2024	E	00024	00024	Presupuesto de Egresos Comprometido de Gastos de Funcionamiento Compensación Nómina del 1 al 15 de septiembre			13,528.01	0.00			
00329	13/09/2024	E	00024	00024	Presupuesto de Egresos Comprometido de Gastos de Funcionamiento Compensación Nómina del 1 al 15 de septiembre			0.00	13,528.01			
00324	30/08/2024	E	00081	00081	Presupuesto de Egresos Comprometido de Gastos de Funcionamiento Compensación Nómina del 16 al 31 de agosto de 2024			13,528.01	0.00			
00327	30/08/2024	E	00081	00081	Presupuesto de Egresos Comprometido de Gastos de Funcionamiento Compensación Nómina del 16 al 31 de agosto de 2024			0.00	13,528.01			
00401	15/08/2024	E	00041	00041	Presupuesto de Egresos Comprometido de Gastos de Funcionamiento Compensación Nómina del 1 al 15 de agosto			13,111.39	0.00			

00402	15/08/2024	E	00041	00041	Retroactivo Presupuesto de Egresos Comprometido de Gastos de Funcionamiento Compensación Nómina del 1 al 15 de agosto			3,864.54	0.00		
00407	15/08/2024	E	00041	00041	Presupuesto de Egresos Comprometido de Gastos de Funcionamiento Compensación Nómina del 1 al 15 de agosto			0.00	13,111.39		
00408	15/08/2024	E	00041	00041	Retroactivo Presupuesto de Egresos Comprometido de Gastos de Funcionamiento Compensación Nómina del 1 al 15 de agosto			0.00	3,864.54		
00320	31/07/2024	E	00067	00067	Presupuesto de Egresos Comprometido de Gastos de Funcionamiento Compensación Nómina del 16 al 31 de julio de 2024			12,835.35	0.00		
00323	31/07/2024	E	00067	00067	Presupuesto de Egresos Comprometido de Gastos de Funcionamiento Compensación Nómina del 16 al 31 de julio de 2024			0.00	12,835.35		
00325	12/07/2024	E	00025	00025	Presupuesto de Egresos Comprometido de Gastos de Funcionamiento Compensación Nómina del 1 al 15 de julio			12,835.35	0.00		
00328	12/07/2024	E	00025	00025	Presupuesto de Egresos Comprometido de Gastos de Funcionamiento Compensación Nómina del 1 al 15 de julio			0.00	12,835.35		
00334	28/06/2024	E	00069	00069	Presupuesto de Egresos Comprometido de Gastos de Funcionamiento Compensación Nómina del 16 al 30 de junio de 2024			12,835.35	0.00		
00337	28/06/2024	E	00069	00069	Presupuesto de Egresos Comprometido de Gastos de Funcionamiento Compensación Nómina del 16 al 30 de junio de 2024			0.00	12,835.35		
00344	14/06/2024	E	00035	00035	Presupuesto de Egresos Comprometido de Gastos de Funcionamiento Compensación Nómina del 1 al 15 de junio			8,452.00	0.00		
00347	14/06/2024	E	00035	00035	Presupuesto de Egresos Comprometido de Gastos de Funcionamiento Compensación Nómina del 1 al 15 de junio			0.00	8,452.00		
00323	31/05/2024	E	00040	00040	Presupuesto de Egresos Comprometido de Gastos de Funcionamiento Compensación Nómina del 16 al 31 de mayo de 2024			8,452.00	0.00		
00326	31/05/2024	E	00040	00040	Presupuesto de Egresos Comprometido de Gastos de Funcionamiento Compensación Nómina del 16 al 31 de mayo de 2024			0.00	8,452.00		
00311	15/05/2024	E	00013	00013	Presupuesto de Egresos Comprometido de Gastos de Funcionamiento Compensación Nómina del 1 al 15 de mayo			8,452.00	0.00		
00314	15/05/2024	E	00013	00013	Presupuesto de Egresos Comprometido de Gastos de Funcionamiento Compensación Nómina del 1 al 15 de mayo			0.00	8,452.00		
00333	30/04/2024	E	00065	00065	Presupuesto de Egresos Comprometido de Gastos de Funcionamiento Compensación Nómina del 16 al 30 de abril de 2024			8,452.00	0.00		
00336	30/04/2024	E	00065	00065	Presupuesto de Egresos Comprometido de Gastos de Funcionamiento Compensación Nómina del 16 al 30 de abril de 2024			0.00	8,452.00		
00352	15/04/2024	E	00038	00038	Presupuesto de Egresos Comprometido de Gastos de Funcionamiento Compensación Nómina del 1 al 15 de abril			8,452.00	0.00		
00355	15/04/2024	E	00038	00038	Presupuesto de Egresos Comprometido de Gastos de Funcionamiento Compensación Nómina del 1 al 15 de abril			0.00	8,452.00		
00306	27/03/2024	E	00107	00107	Presupuesto de Egresos Comprometido de Gastos de Funcionamiento Compensación Nómina del 16 al 31 de marzo			8,452.00	0.00		
00309	27/03/2024	E	00107	00107	Presupuesto de Egresos Comprometido de Gastos de Funcionamiento Compensación Nómina del 16 al 31 de marzo			0.00	8,452.00		
00373	15/03/2024	E	00022	00022	Presupuesto de Egresos Comprometido de Gastos de Funcionamiento Compensación Nómina del 01 al 15 de Marzo			8,452.00	0.00		
00376	15/03/2024	E	00022	00022	Presupuesto de Egresos Comprometido de Gastos de Funcionamiento Compensación Nómina del 01 al 15 de Marzo			0.00	8,452.00		
00306	29/02/2024	E	00039	00039	Presupuesto de Egresos Comprometido de Gastos de Funcionamiento Compensación Nómina del 16 al 29 de febrero			8,452.00	0.00		
00309	29/02/2024	E	00039	00039	Presupuesto de Egresos Comprometido de Gastos de Funcionamiento Compensación Nómina del 16 al 29 de febrero			0.00	8,452.00		
00301	15/02/2024	E	00021	00021	Presupuesto de Egresos Comprometido de Gastos de Funcionamiento Compensación Nómina del 01 al 15 de Febrero			9,643.57	0.00		
00304	15/02/2024	E	00021	00021	Presupuesto de Egresos Comprometido de Gastos de Funcionamiento Compensación Nómina del 01 al 15 de Febrero			0.00	9,643.57		
00301	31/01/2024	E	00066	00066	Presupuesto de Egresos Comprometido de Gastos de Funcionamiento Compensación Nómina del 16 al 31 de enero			9,643.57	0.00		
00304	31/01/2024	E	00066	00066	Presupuesto de Egresos Comprometido de Gastos de Funcionamiento Compensación Nómina del 16 al 31 de enero			0.00	9,643.57		
00301	15/01/2024	E	00049	00049	Presupuesto de Egresos Comprometido de Gastos de Funcionamiento Compensación Nómina del 01 al 15 de enero			7,343.57	0.00		
00304	15/01/2024	E	00049	00049	Presupuesto de Egresos Comprometido de Gastos de Funcionamiento Compensación Nómina del 01 al 15 de enero			0.00	7,343.57		
					TOTAL:			**260,862.66**	**260,862.66**		
8241	**C00307000**	**0105020602011102O1**		**1345**	**Gratificación**	**0.00**		**594,949.92**	**594,949.92**	**0.00**	
REN.	**FECHA**	**TIPO**	**N.POL.**	**REF**	**CONCEPTO**		**DEBE**		**HABER**		
00411	18/12/2024	E	00065	00065	Presupuesto de Egresos Comprometido de Gastos de Funcionamiento Gratificación Nómina del 16 al 31 de diciembre 2024			25,536.29	0.00		
00414	18/12/2024	E	00065	00065	Presupuesto de Egresos Comprometido de Gastos de Funcionamiento Gratificación Nómina del 16 al 31 de diciembre 2024			0.00	25,536.29		
00327	02/12/2024	E	00006	00006	Presupuesto de Egresos Comprometido de Gastos de Funcionamiento Gratificación Nómina del 1 al 15 de diciembre			24,874.49	0.00		
00330	02/12/2024	E	00006	00006	Presupuesto de Egresos Comprometido de Gastos de Funcionamiento Gratificación Nómina del 1 al 15 de diciembre			0.00	24,874.49		
00328	29/11/2024	E	00076	00076	Presupuesto de Egresos Comprometido de Gastos de Funcionamiento Gratificación Nómina del 16 al 30 de noviembre 2024			24,874.49	0.00		
00331	29/11/2024	E	00076	00076	Presupuesto de Egresos Comprometido de Gastos de Funcionamiento Gratificación Nómina del 16 al 30 de noviembre 2024			0.00	24,874.49		
00339	15/11/2024	E	00039	00039	Presupuesto de Egresos Comprometido de Gastos de Funcionamiento Gratificación Nómina del 1 al 15 de noviembre			24,874.49	0.00		
00342	15/11/2024	E	00039	00039	Presupuesto de Egresos Comprometido de Gastos de Funcionamiento Gratificación Nómina del 1 al 15 de noviembre			0.00	24,874.49		
00359	31/10/2024	E	00079	00079	Presupuesto de Egresos Comprometido de Gastos de Funcionamiento Gratificación Nómina del 16 al 31 de octubre 2024			24,874.49	0.00		
00362	31/10/2024	E	00079	00079	Presupuesto de Egresos Comprometido de Gastos de Funcionamiento Gratificación Nómina del 16 al 31 de octubre 2024			0.00	24,874.49		
00326	15/10/2024	E	00040	00040	Presupuesto de Egresos Comprometido de Gastos de Funcionamiento Gratificación Nómina del 1 al 15 de octubre			24,874.49	0.00		
00329	15/10/2024	E	00040	00040	Presupuesto de Egresos Comprometido de Gastos de Funcionamiento Gratificación Nómina del 1 al 15 de octubre			0.00	24,874.49		
00343	30/09/2024	E	00054	00054	Presupuesto de Egresos Comprometido de Gastos de Funcionamiento Gratificación Nómina del 16 al 30 de septiembre			24,874.49	0.00		
00910	30/09/2024	E	00054	00054	Presupuesto de Egresos Comprometido de Gastos de Funcionamiento Gratificación Nómina del 16 al 30 de septiembre			0.00	24,874.49		
00333	13/09/2024	E	00024	00024	Presupuesto de Egresos Comprometido de Gastos de Funcionamiento Gratificación Nómina del 1 al 15 de septiembre			27,200.66	0.00		
00336	13/09/2024	E	00024	00024	Presupuesto de Egresos Comprometido de Gastos de Funcionamiento Gratificación Nómina del 1 al 15 de septiembre			0.00	27,200.66		
00331	30/08/2024	E	00081	00081	Presupuesto de Egresos Comprometido de Gastos de Funcionamiento Gratificación Nómina del 16 al 31 de agosto de 2024			27,200.66	0.00		
00334	30/08/2024	E	00081	00081	Presupuesto de Egresos Comprometido de Gastos de Funcionamiento Gratificación Nómina del 16 al 31 de agosto de 2024			0.00	27,200.66		
00415	15/08/2024	E	00041	00041	Presupuesto de Egresos Comprometido de Gastos de Funcionamiento Gratificación Nómina del 1 al 15 de agosto			26,343.85	0.00		
00416	15/08/2024	E	00041	00041	Retroactivo Presupuesto de Egresos Comprometido de Gastos de Funcionamiento Gratificación Nómina del 1 al 15 de agosto			3,534.50	0.00		
00421	15/08/2024	E	00041	00041	Presupuesto de Egresos Comprometido de Gastos de Funcionamiento Gratificación Nómina del 1 al 15 de agosto			0.00	26,343.85		
00422	15/08/2024	E	00041	00041	Retroactivo Presupuesto de Egresos Comprometido de Gastos de Funcionamiento Gratificación Nómina del 1 al 15 de agosto			0.00	3,534.50		
00327	31/07/2024	E	00067	00067	Presupuesto de Egresos Comprometido de Gastos de Funcionamiento Gratificación Nómina del 16 al 31 de julio de 2024			26,091.39	0.00		
00330	31/07/2024	E	00067	00067	Presupuesto de Egresos Comprometido de Gastos de Funcionamiento Gratificación Nómina del 16 al 31 de julio de 2024			0.00	26,091.39		
00332	12/07/2024	E	00025	00025	Presupuesto de Egresos Comprometido de Gastos de Funcionamiento Gratificación Nómina del 1 al 15 de julio			26,091.39	0.00		
00335	12/07/2024	E	00025	00025	Presupuesto de Egresos Comprometido de Gastos de Funcionamiento Gratificación Nómina del 1 al 15 de julio			0.00	26,091.39		
00341	28/06/2024	E	00069	00069	Presupuesto de Egresos Comprometido de Gastos de Funcionamiento Gratificación Nómina del 16 al 30 de junio de 2024			26,091.39	0.00		
00344	28/06/2024	E	00069	00069	Presupuesto de Egresos Comprometido de Gastos de Funcionamiento Gratificación Nómina del 16 al 30 de junio de 2024			0.00	26,091.39		
00351	14/06/2024	E	00035	00035	Presupuesto de Egresos Comprometido de Gastos de Funcionamiento Gratificación Nómina del 1 al 15 de junio			23,809.39	0.00		
00354	14/06/2024	E	00035	00035	Presupuesto de Egresos Comprometido de Gastos de Funcionamiento Gratificación Nómina del 1 al 15 de junio			0.00	23,809.39		
00330	31/05/2024	E	00040	00040	Presupuesto de Egresos Comprometido de Gastos de Funcionamiento Gratificación Nómina del 16 al 31 de mayo de 2024			23,809.39	0.00		
00333	31/05/2024	E	00040	00040	Presupuesto de Egresos Comprometido de Gastos de Funcionamiento Gratificación Nómina del 16 al 31 de mayo de 2024			0.00	23,809.39		
00318	15/05/2024	E	00013	00013	Presupuesto de Egresos Comprometido de Gastos de Funcionamiento Gratificación Nómina del 1 al 15 de mayo			23,809.39	0.00		

00321	15/05/2024	E	00013	00013	Presupuesto de Egresos Comprometido de Gastos de Funcionamiento Gratificación Nómina del 1 al 15 de mayo			0.00	23,809.39		
00340	30/04/2024	E	00065	00065	Presupuesto de Egresos Comprometido de Gastos de Funcionamiento Gratificación Nómina del 16 al 30 de abril de 2024			23,809.39	0.00		
00343	30/04/2024	E	00065	00065	Presupuesto de Egresos Comprometido de Gastos de Funcionamiento Gratificación Nómina del 16 al 30 de abril de 2024			0.00	23,809.39		
00359	15/04/2024	E	00038	00038	Presupuesto de Egresos Comprometido de Gastos de Funcionamiento Gratificación Nómina del 1 al 15 de abril			23,809.39	0.00		
00362	15/04/2024	E	00038	00038	Presupuesto de Egresos Comprometido de Gastos de Funcionamiento Gratificación Nómina del 1 al 15 de abril			0.00	23,809.39		
00313	27/03/2024	E	00107	00107	Presupuesto de Egresos Comprometido de Gastos de Funcionamiento Gratificación Nómina del 16 al 31 de marzo			23,809.39	0.00		
00316	27/03/2024	E	00107	00107	Presupuesto de Egresos Comprometido de Gastos de Funcionamiento Gratificación Nómina del 16 al 31 de marzo			0.00	23,809.39		
00380	15/03/2024	E	00022	00022	Presupuesto de Egresos Comprometido de Gastos de Funcionamiento Gratificación Nómina del 01 al 15 de Marzo			23,809.39	0.00		
00383	15/03/2024	E	00022	00022	Presupuesto de Egresos Comprometido de Gastos de Funcionamiento Gratificación Nómina del 01 al 15 de Marzo			0.00	23,809.39		
00313	29/02/2024	E	00039	00039	Presupuesto de Egresos Comprometido de Gastos de Funcionamiento Gratificación Nómina del 16 al 29 de febrero			22,736.78	0.00		
00316	29/02/2024	E	00039	00039	Presupuesto de Egresos Comprometido de Gastos de Funcionamiento Gratificación Nómina del 16 al 29 de febrero			0.00	22,736.78		
00308	15/02/2024	E	00021	00021	Presupuesto de Egresos Comprometido de Gastos de Funcionamiento Gratificación Nómina del 01 al 15 de Febrero			22,736.78	0.00		
00311	15/02/2024	E	00021	00021	Presupuesto de Egresos Comprometido de Gastos de Funcionamiento Gratificación Nómina del 01 al 15 de Febrero			0.00	22,736.78		
00308	31/01/2024	E	00066	00066	Presupuesto de Egresos Comprometido de Gastos de Funcionamiento Gratificación Nómina del 16 al 31 de enero			22,736.78	0.00		
00311	31/01/2024	E	00066	00066	Presupuesto de Egresos Comprometido de Gastos de Funcionamiento Gratificación Nómina del 16 al 31 de enero			0.00	22,736.78		
00308	15/01/2024	E	00049	00049	Presupuesto de Egresos Comprometido de Gastos de Funcionamiento Gratificación Nómina del 01 al 15 de enero			22,736.78	0.00		
00311	15/01/2024	E	00049	00049	Presupuesto de Egresos Comprometido de Gastos de Funcionamiento Gratificación Nómina del 01 al 15 de enero			0.00	22,736.78		
					TOTAL:			**594,949.92**	**594,949.92**		
8241	**C00307000**	**0105020602011102O1**		**1346**	**Gratificación por convenio**	**0.00**		**2,490.00**	**2,490.00**	**0.00**	
REN.	**FECHA**	**TIPO**	**N.POL.**	**REF**	**CONCEPTO**		**DEBE**		**HABER**		
00418	18/12/2024	E	00065	00065	Presupuesto de Egresos Comprometido de Gastos de Funcionamiento Gratificación por convenio Nómina del 16 al 31 de diciembre de 2024			2,490.00	0.00		
00421	18/12/2024	E	00065	00065	Presupuesto de Egresos Comprometido de Gastos de Funcionamiento Gratificación por convenio Nómina del 16 al 31 de diciembre de 2024			0.00	2,490.00		
					TOTAL:			**2,490.00**	**2,490.00**		
8241	**C00307000**	**0105020602011102O1**		**1541**	**Becas para hijos de trabajadores sindicalizados**	**0.00**		**3,690.00**	**3,690.00**	**0.00**	
REN.	**FECHA**	**TIPO**	**N.POL.**	**REF**	**CONCEPTO**		**DEBE**		**HABER**		
00347	30/04/2024	E	00065	00065	Presupuesto de Egresos Comprometido de Gastos de Funcionamiento Becas para hijos de trabajadores sindicalizados Nómina del 16 al 30 de abril de 2024			3,690.00	0.00		
00350	30/04/2024	E	00065	00065	Presupuesto de Egresos Comprometido de Gastos de Funcionamiento Becas para hijos de trabajadores sindicalizados Nómina del 16 al 30 de abril de 2024			0.00	3,690.00		
					TOTAL:			**3,690.00**	**3,690.00**		
8241	**C00307000**	**0105020602011102O1**		**1542**	**Días cívicos y económicos**	**0.00**		**6,750.00**	**6,750.00**	**0.00**	
REN.	**FECHA**	**TIPO**	**N.POL.**	**REF**	**CONCEPTO**		**DEBE**		**HABER**		
00387	15/03/2024	E	00022	00022	Presupuesto de Egresos Comprometido de Gastos de Funcionamiento Días cívicos y económicos Nómina del 01 al 15 de Marzo			6,750.00	0.00		
00390	15/03/2024	E	00022	00022	Presupuesto de Egresos Comprometido de Gastos de Funcionamiento Días cívicos y económicos Nómina del 01 al 15 de Marzo			0.00	6,750.00		
					TOTAL:			**6,750.00**	**6,750.00**		
8241	**C00307000**	**0105020602011102O1**		**1544**	**Día del maestro y del servidor publico**	**0.00**		**5,700.00**	**5,700.00**	**0.00**	
REN.	**FECHA**	**TIPO**	**N.POL.**	**REF**	**CONCEPTO**		**DEBE**		**HABER**		
00366	31/10/2024	E	00079	00079	Presupuesto de Egresos Comprometido de Gastos de Funcionamiento Día del maestro y del servidor publico Nómina del 16 al 31 de octubre 2024			5,700.00	0.00		
00369	31/10/2024	E	00079	00079	Presupuesto de Egresos Comprometido de Gastos de Funcionamiento Día del maestro y del servidor publico Nómina del 16 al 31 de octubre 2024			0.00	5,700.00		
					TOTAL:			**5,700.00**	**5,700.00**		
8241	**C00307000**	**0105020602011102O1**		**1546**	**Otros gastos derivados de convenio**	**0.00**		**13,200.00**	**13,200.00**	**0.00**	
REN.	**FECHA**	**TIPO**	**N.POL.**	**REF**	**CONCEPTO**		**DEBE**		**HABER**		
00425	18/12/2024	E	00065	00065	Presupuesto de Egresos Comprometido de Gastos de Funcionamiento Otros gastos derivados de convenio Nómina del 16 al 31 de diciembre 2024			5,700.00	0.00		
00428	18/12/2024	E	00065	00065	Presupuesto de Egresos Comprometido de Gastos de Funcionamiento Otros gastos derivados de convenio Nómina del 16 al 31 de diciembre 2024			0.00	5,700.00		
00348	28/06/2024	E	00069	00069	Presupuesto de Egresos Comprometido de Gastos de Funcionamiento Otros gastos derivados de convenio Nómina del 16 al 30 de junio de 2024			1,200.00	0.00		
00351	28/06/2024	E	00069	00069	Presupuesto de Egresos Comprometido de Gastos de Funcionamiento Otros gastos derivados de convenio Nómina del 16 al 30 de junio de 2024			0.00	1,200.00		
00358	14/06/2024	E	00035	00035	Presupuesto de Egresos Comprometido de Gastos de Funcionamiento Otros gastos derivados de convenio Nómina del 1 al 15 de junio			3,000.00	0.00		
00361	14/06/2024	E	00035	00035	Presupuesto de Egresos Comprometido de Gastos de Funcionamiento Otros gastos derivados de convenio Nómina del 1 al 15 de junio			0.00	3,000.00		
00366	15/04/2024	E	00038	00038	Presupuesto de Egresos Comprometido de Gastos de Funcionamiento Otros gastos derivados de convenio Nómina del 1 al 15 de abril			3,300.00	0.00		
00369	15/04/2024	E	00038	00038	Presupuesto de Egresos Comprometido de Gastos de Funcionamiento Otros gastos derivados de convenio Nómina del 1 al 15 de abril			0.00	3,300.00		
					TOTAL:			**13,200.00**	**13,200.00**		
8241	**C00307000**	**0105020602011102O1**		**1595**	**Despensa**	**0.00**		**23,754.00**	**23,754.00**	**0.00**	
REN.	**FECHA**	**TIPO**	**N.POL.**	**REF**	**CONCEPTO**		**DEBE**		**HABER**		
00432	18/12/2024	E	00065	00065	Presupuesto de Egresos Comprometido de Gastos de Funcionamiento Despensa Nómina del 16 al 31 de diciembre de 2024			1,284.00	0.00		
00435	18/12/2024	E	00065	00065	Presupuesto de Egresos Comprometido de Gastos de Funcionamiento Despensa Nómina del 16 al 31 de diciembre de 2024			0.00	1,284.00		
00334	02/12/2024	E	00006	00006	Presupuesto de Egresos Comprometido de Gastos de Funcionamiento Despensa Nómina del 1 al 15 de diciembre			1,284.00	0.00		
00337	02/12/2024	E	00006	00006	Presupuesto de Egresos Comprometido de Gastos de Funcionamiento Despensa Nómina del 1 al 15 de diciembre			0.00	1,284.00		
00335	29/11/2024	E	00076	00076	Presupuesto de Egresos Comprometido de Gastos de Funcionamiento Despensa Nómina del 16 al 30 de noviembre 2024			963.00	0.00		
00338	29/11/2024	E	00076	00076	Presupuesto de Egresos Comprometido de Gastos de Funcionamiento Despensa Nómina del 16 al 30 de noviembre 2024			0.00	963.00		
00346	15/11/2024	E	00039	00039	Presupuesto de Egresos Comprometido de Gastos de Funcionamiento Despensa Nómina del 1 al 15 de noviembre			963.00	0.00		
00349	15/11/2024	E	00039	00039	Presupuesto de Egresos Comprometido de Gastos de Funcionamiento Despensa Nómina del 1 al 15 de noviembre			0.00	963.00		
00373	31/10/2024	E	00079	00079	Presupuesto de Egresos Comprometido de Gastos de Funcionamiento Despensa Nómina del 16 al 31 de octubre 2024			963.00	0.00		
00376	31/10/2024	E	00079	00079	Presupuesto de Egresos Comprometido de Gastos de Funcionamiento Despensa Nómina del 16 al 31 de octubre 2024			0.00	963.00		
00333	15/10/2024	E	00040	00040	Presupuesto de Egresos Comprometido de Gastos de Funcionamiento Despensa Nómina del 1 al 15 de octubre			963.00	0.00		

00336	15/10/2024	E	00040	00040	Presupuesto de Egresos Comprometido de Gastos de Funcionamiento Despensa Nómina del 1 al 15 de octubre			0.00	963.00		
00377	30/09/2024	E	00054	00054	Presupuesto de Egresos Comprometido de Gastos de Funcionamiento Despensa Nómina del 16 al 30 de septiembre			963.00	0.00		
00944	30/09/2024	E	00054	00054	Presupuesto de Egresos Comprometido de Gastos de Funcionamiento Despensa Nómina del 16 al 30 de septiembre			0.00	963.00		
00340	13/09/2024	E	00024	00024	Presupuesto de Egresos Comprometido de Gastos de Funcionamiento Despensa Nómina del 1 al 15 de septiembre			963.00	0.00		
00343	13/09/2024	E	00024	00024	Presupuesto de Egresos Comprometido de Gastos de Funcionamiento Despensa Nómina del 1 al 15 de septiembre			0.00	963.00		
00338	30/08/2024	E	00081	00081	Presupuesto de Egresos Comprometido de Gastos de Funcionamiento Despensa Nómina del 16 al 31 de agosto de 2024			963.00	0.00		
00341	30/08/2024	E	00081	00081	Presupuesto de Egresos Comprometido de Gastos de Funcionamiento Despensa Nómina del 16 al 31 de agosto de 2024			0.00	963.00		
00428	15/08/2024	E	00041	00041	Presupuesto de Egresos Comprometido de Gastos de Funcionamiento Despensa Nómina del 1 al 15 de agosto			963.00	0.00		
00431	15/08/2024	E	00041	00041	Presupuesto de Egresos Comprometido de Gastos de Funcionamiento Despensa Nómina del 1 al 15 de agosto			0.00	963.00		
00334	31/07/2024	E	00067	00067	Presupuesto de Egresos Comprometido de Gastos de Funcionamiento Despensa Nómina del 16 al 31 de julio de 2024			963.00	0.00		
00337	31/07/2024	E	00067	00067	Presupuesto de Egresos Comprometido de Gastos de Funcionamiento Despensa Nómina del 16 al 31 de julio de 2024			0.00	963.00		
00339	12/07/2024	E	00025	00025	Presupuesto de Egresos Comprometido de Gastos de Funcionamiento Despensa Nómina del 1 al 15 de julio			963.00	0.00		
00342	12/07/2024	E	00025	00025	Presupuesto de Egresos Comprometido de Gastos de Funcionamiento Despensa Nómina del 1 al 15 de julio			0.00	963.00		
00355	28/06/2024	E	00069	00069	Presupuesto de Egresos Comprometido de Gastos de Funcionamiento Despensa Nómina del 16 al 30 de junio de 2024			963.00	0.00		
00358	28/06/2024	E	00069	00069	Presupuesto de Egresos Comprometido de Gastos de Funcionamiento Despensa Nómina del 16 al 30 de junio de 2024			0.00	963.00		
00365	14/06/2024	E	00035	00035	Presupuesto de Egresos Comprometido de Gastos de Funcionamiento Despensa Nómina del 1 al 15 de junio			963.00	0.00		
00368	14/06/2024	E	00035	00035	Presupuesto de Egresos Comprometido de Gastos de Funcionamiento Despensa Nómina del 1 al 15 de junio			0.00	963.00		
00337	31/05/2024	E	00040	00040	Presupuesto de Egresos Comprometido de Gastos de Funcionamiento Despensa Nómina del 16 al 31 de mayo de 2024			963.00	0.00		
00340	31/05/2024	E	00040	00040	Presupuesto de Egresos Comprometido de Gastos de Funcionamiento Despensa Nómina del 16 al 31 de mayo de 2024			0.00	963.00		
00325	15/05/2024	E	00013	00013	Presupuesto de Egresos Comprometido de Gastos de Funcionamiento Despensa Nómina del 1 al 15 de mayo			963.00	0.00		
00328	15/05/2024	E	00013	00013	Presupuesto de Egresos Comprometido de Gastos de Funcionamiento Despensa Nómina del 1 al 15 de mayo			0.00	963.00		
00354	30/04/2024	E	00065	00065	Presupuesto de Egresos Comprometido de Gastos de Funcionamiento Despensa Nómina del 16 al 30 de abril de 2024			963.00	0.00		
00357	30/04/2024	E	00065	00065	Presupuesto de Egresos Comprometido de Gastos de Funcionamiento Despensa Nómina del 16 al 30 de abril de 2024			0.00	963.00		
00373	15/04/2024	E	00038	00038	Presupuesto de Egresos Comprometido de Gastos de Funcionamiento Despensa Nómina del 1 al 15 de abril			963.00	0.00		
00376	15/04/2024	E	00038	00038	Presupuesto de Egresos Comprometido de Gastos de Funcionamiento Despensa Nómina del 1 al 15 de abril			0.00	963.00		
00320	27/03/2024	E	00107	00107	Presupuesto de Egresos Comprometido de Gastos de Funcionamiento Despensa Nómina del 16 al 31 de marzo			963.00	0.00		
00323	27/03/2024	E	00107	00107	Presupuesto de Egresos Comprometido de Gastos de Funcionamiento Despensa Nómina del 16 al 31 de marzo			0.00	963.00		
00394	15/03/2024	E	00022	00022	Presupuesto de Egresos Comprometido de Gastos de Funcionamiento Despensa Nómina del 01 al 15 de Marzo			963.00	0.00		
00397	15/03/2024	E	00022	00022	Presupuesto de Egresos Comprometido de Gastos de Funcionamiento Despensa Nómina del 01 al 15 de Marzo			0.00	963.00		
00320	29/02/2024	E	00039	00039	Presupuesto de Egresos Comprometido de Gastos de Funcionamiento Despensa Nómina del 16 al 29 de febrero			963.00	0.00		
00323	29/02/2024	E	00039	00039	Presupuesto de Egresos Comprometido de Gastos de Funcionamiento Despensa Nómina del 16 al 29 de febrero			0.00	963.00		
00315	15/02/2024	E	00021	00021	Presupuesto de Egresos Comprometido de Gastos de Funcionamiento Despensa Nómina del 01 al 15 de Febrero			963.00	0.00		
00318	15/02/2024	E	00021	00021	Presupuesto de Egresos Comprometido de Gastos de Funcionamiento Despensa Nómina del 01 al 15 de Febrero			0.00	963.00		
00315	31/01/2024	E	00066	00066	Presupuesto de Egresos Comprometido de Gastos de Funcionamiento Despensa Nómina del 16 al 31 de enero			963.00	0.00		
00318	31/01/2024	E	00066	00066	Presupuesto de Egresos Comprometido de Gastos de Funcionamiento Despensa Nómina del 16 al 31 de enero			0.00	963.00		
00315	15/01/2024	E	00049	00049	Presupuesto de Egresos Comprometido de Gastos de Funcionamiento Despensa Nómina del 01 al 15 de enero			963.00	0.00		
00318	15/01/2024	E	00049	00049	Presupuesto de Egresos Comprometido de Gastos de Funcionamiento Despensa Nómina del 01 al 15 de enero			0.00	963.00		
					TOTAL:			**23,754.00**	**23,754.00**		
8241	**C00307000**	**0105020602011102012111**			**Materiales y útiles de oficina**	**0.00**		**40,855.13**	**40,855.13**	**0.00**	
REN.	**FECHA**	**TIPO**	**N.POL.**	**REF**	**CONCEPTO**		**DEBE**		**HABER**		
00075	20/09/2024	E	00038	00038	Presupuesto de Egresos Comprometido de Gastos de Funcionamiento Materiales y útiles de oficina			39,062.93	0.00		
00078	20/09/2024	E	00038	00038	Presupuesto de Egresos Comprometido de Gastos de Funcionamiento Materiales y útiles de oficina			0.00	39,062.93		
00003	23/04/2024	C	00039	00453	F- POSE 78964108 OFFICE DEPOT DE MEXICO Presupuesto de Egresos Comprometido de Gastos de Funcionamiento Materiales y útiles de oficina			700.00	0.00		
00006	23/04/2024	C	00039	00453	F- POSE 78964108 OFFICE DEPOT DE MEXICO Presupuesto de Egresos Comprometido de Gastos de Funcionamiento Materiales y útiles de oficina			0.00	700.00		
00081	23/04/2024	C	00039	00453	F- POSM 5515218 OFFICE DEPOT DE MEXICO Presupuesto de Egresos Comprometido de Gastos de Funcionamiento Materiales y útiles de oficina			35.00	0.00		
00084	23/04/2024	C	00039	00453	F- POSM 5515218 OFFICE DEPOT DE MEXICO Presupuesto de Egresos Comprometido de Gastos de Funcionamiento Materiales y útiles de oficina			0.00	35.00		
00052	04/04/2024	C	00019	00433	F- IWAET501667 NUEVA WAL MART DE MEXICO Presupuesto de Egresos Comprometido de Gastos de Funcionamiento Materiales y útiles de oficina			189.00	0.00		
00055	04/04/2024	C	00019	00433	F- IWAET501667 NUEVA WAL MART DE MEXICO Presupuesto de Egresos Comprometido de Gastos de Funcionamiento Materiales y útiles de oficina			0.00	189.00		
00066	04/04/2024	C	00019	00433	F- POSE78979831 OFFICE DEPOT Presupuesto de Egresos Comprometido de Gastos de Funcionamiento Materiales y útiles de oficina			868.20	0.00		
00069	04/04/2024	C	00019	00433	F- POSE78979831 OFFICE DEPOT Presupuesto de Egresos Comprometido de Gastos de Funcionamiento Materiales y útiles de oficina			0.00	868.20		
					TOTAL:			**40,855.13**	**40,855.13**		
8241	**C00307000**	**0105020602011102012141**			**Materiales y útiles para el procesamiento en equipos y bienes informáticos**	**0.00**		**109,938.16**	**109,938.16**	**0.00**	
REN.	**FECHA**	**TIPO**	**N.POL.**	**REF**	**CONCEPTO**		**DEBE**		**HABER**		
00037	26/12/2024	E	00111	00111	Presupuesto de Egresos Comprometido de Gastos de Funcionamiento Materiales y útiles para el procesamiento en equipos y bienes informáticos			926.56	0.00		
00040	26/12/2024	E	00111	00111	Presupuesto de Egresos Comprometido de Gastos de Funcionamiento Materiales y útiles para el procesamiento en equipos y bienes informáticos			0.00	926.56		
00068	17/12/2024	E	00060	00060	F-A292 consumibles JUAN JESUS HERNANDEZ Presupuesto de Egresos Comprometido de Gastos de Funcionamiento Materiales y útiles para el procesamiento en equipos y bienes informáticos			97,165.32	0.00		
00071	17/12/2024	E	00060	00060	F-A292 consumibles JUAN JESUS HERNANDEZ Presupuesto de Egresos Comprometido de Gastos de Funcionamiento Materiales y útiles para el procesamiento en equipos y bienes informáticos			0.00	97,165.32		
00012	11/11/2024	E	00032	00032	F-830 COMERCIALIZADORA MEXICNA CAMINTE DEL CENTRO toners Presupuesto de Egresos Comprometido de Gastos de Funcionamiento Materiales y útiles para el procesamiento en equipos y bienes informáticos			4,460.00	0.00		
00015	11/11/2024	E	00032	00032	F-830 COMERCIALIZADORA MEXICNA CAMINTE DEL CENTRO toners Presupuesto de Egresos Comprometido de Gastos de Funcionamiento Materiales y útiles para el procesamiento en equipos y bienes informáticos			0.00	4,460.00		
00068	11/09/2024	E	00018	00018	Presupuesto de Egresos Comprometido de Gastos de Funcionamiento Materiales y útiles para el procesamiento en equipos y bienes informáticos			7,386.28	0.00		
00071	11/09/2024	E	00018	00018	Presupuesto de Egresos Comprometido de Gastos de Funcionamiento Materiales y útiles para el procesamiento en equipos y bienes informáticos			0.00	7,386.28		
					TOTAL:			**109,938.16**	**109,938.16**		

8241 C00307000 01050206020111020 1 2161					**Material y enseres de limpieza**	**0.00**		**5,582.38**	**5,582.38**	**0.00**
REN.	**FECHA**	**TIPO**	**N.POL.**	**REF**	**CONCEPTO**		**DEBE**		**HABER**	
00033	06/09/2024	E	00011	00011	F-28 PRODUCTOS Y SERVICIOS CAPITULARE material de limpieza Presupuesto de Egresos Comprometido de Gastos de Funcionamiento Material y enseres de limpieza			5,582.38	0.00	
00036	06/09/2024	E	00011	00011	F-28 PRODUCTOS Y SERVICIOS CAPITULARE material de limpieza Presupuesto de Egresos Comprometido de Gastos de Funcionamiento Material y enseres de limpieza			0.00	5,582.38	
					TOTAL:			**5,582.38**	**5,582.38**	
8241 C00307000 01050206020111020 1 2211					**Productos alimenticios para personas**	**0.00**		**15,826.53**	**15,826.53**	**0.00**
REN.	**FECHA**	**TIPO**	**N.POL.**	**REF**	**CONCEPTO**		**DEBE**		**HABER**	
00040	23/12/2024	E	00092	00092	F-A547 OLGA OLIMPIA FERNANDEZ HERRERA Gastos de Funcionamiento Productos alimenticios para personas			6,206.13	0.00	
00043	23/12/2024	E	00092	00092	F-A547 OLGA OLIMPIA FERNANDEZ HERRERA Gastos de Funcionamiento Productos alimenticios para personas			0.00	6,206.13	
00043	08/10/2024	E	00024	00024	F-525 a 527, 529, 531 y 532 OLGA OLIMPIA FERNANDEZ productos alimenticios Presupuesto de Egresos Comprometido de Gastos de Funcionamiento Productos alimenticios para personas			9,440.40	0.00	
00046	08/10/2024	E	00024	00024	F-525 a 527, 529, 531 y 532 OLGA OLIMPIA FERNANDEZ productos alimenticios Presupuesto de Egresos Comprometido de Gastos de Funcionamiento Productos alimenticios para personas			0.00	9,440.40	
00174	23/04/2024	C	00039	00453	F- IWAES 422400 NUEVA WAL MART DE MEXICO Presupuesto de Egresos Comprometido de Gastos de Funcionamiento Productos alimenticios para personas			180.00	0.00	
00177	23/04/2024	C	00039	00453	F- IWAES 422400 NUEVA WAL MART DE MEXICO Presupuesto de Egresos Comprometido de Gastos de Funcionamiento Productos alimenticios para personas			0.00	180.00	
					TOTAL:			**15,826.53**	**15,826.53**	
8241 C00307000 01050206020111020 1 2431					**Cal, yeso y productos de yeso**	**0.00**		**129.92**	**129.92**	**0.00**
REN.	**FECHA**	**TIPO**	**N.POL.**	**REF**	**CONCEPTO**		**DEBE**		**HABER**	
00017	22/03/2024	C	00026	00427	F-FVE 11345842 GRUPO ALCIONE Presupuesto de Egresos Comprometido de Gastos de Funcionamiento Cal, yeso y productos de yeso			129.92	0.00	
00020	22/03/2024	C	00026	00427	F-FVE 11345842 GRUPO ALCIONE Presupuesto de Egresos Comprometido de Gastos de Funcionamiento Cal, yeso y productos de yeso			0.00	129.92	
					TOTAL:			**129.92**	**129.92**	
8241 C00307000 01050206020111020 1 2461					**Material eléctrico y electrónico**	**0.00**		**104,702.44**	**104,702.44**	**0.00**
REN.	**FECHA**	**TIPO**	**N.POL.**	**REF**	**CONCEPTO**		**DEBE**		**HABER**	
00005	23/12/2024	E	00096	00096	"PRODUCTOS Y SERVICIOS CAPITULARE, S.A. DE C.V. pago de las F-F63 F65 por compra de material de construccion y electricoBANORTE SA 1176084689 RECURSOS PROPIOS			103,900.24	0.00	
00008	23/12/2024	E	00096	00096	"PRODUCTOS Y SERVICIOS CAPITULARE, S.A. DE C.V. pago de las F-F63 F65 por compra de material de construccion y electricoBANORTE SA 1176084689 RECURSOS PROPIOS			0.00	103,900.24	
00059	04/04/2024	C	00019	00433	F- POSE78979767 OFFICE DEPOT Presupuesto de Egresos Comprometido de Gastos de Funcionamiento Material eléctrico y electrónico			362.20	0.00	
00062	04/04/2024	C	00019	00433	F- POSE78979767 OFFICE DEPOT Presupuesto de Egresos Comprometido de Gastos de Funcionamiento Material eléctrico y electrónico			0.00	362.20	
00038	22/03/2024	C	00026	00427	F- C 3212 DISTRIBUIDORA ELECTRO GAMA ILUMINACION Presupuesto de Egresos Comprometido de Gastos de Funcionamiento Material eléctrico y electrónico			440.00	0.00	
00041	22/03/2024	C	00026	00427	F- C 3212 DISTRIBUIDORA ELECTRO GAMA ILUMINACION Presupuesto de Egresos Comprometido de Gastos de Funcionamiento Material eléctrico y electrónico			0.00	440.00	
					TOTAL:			**104,702.44**	**104,702.44**	
8241 C00307000 01050206020111020 1 2471					**Artículos metálicos para la construcción**	**0.00**		**198.00**	**198.00**	**0.00**
REN.	**FECHA**	**TIPO**	**N.POL.**	**REF**	**CONCEPTO**		**DEBE**		**HABER**	
00024	22/03/2024	C	00026	00427	F- IWAES 420270 NUEVA WAL MART DE MEXICO Presupuesto de Egresos Comprometido de Gastos de Funcionamiento Artículos metálicos para la construcción			198.00	0.00	
00027	22/03/2024	C	00026	00427	F- IWAES 420270 NUEVA WAL MART DE MEXICO Presupuesto de Egresos Comprometido de Gastos de Funcionamiento Artículos metálicos para la construcción			0.00	198.00	
					TOTAL:			**198.00**	**198.00**	
8241 C00307000 01050206020111020 1 2482					**Material de señalización**	**0.00**		**350.00**	**350.00**	**0.00**
REN.	**FECHA**	**TIPO**	**N.POL.**	**REF**	**CONCEPTO**		**DEBE**		**HABER**	
00010	22/03/2024	C	00026	00427	F- 11998 RICARDO ARRELLANO PEREZ Presupuesto de Egresos Comprometido de Gastos de Funcionamiento Material de señalización			350.00	0.00	
00013	22/03/2024	C	00026	00427	F- 11998 RICARDO ARRELLANO PEREZ Presupuesto de Egresos Comprometido de Gastos de Funcionamiento Material de señalización			0.00	350.00	
					TOTAL:			**350.00**	**350.00**	
8241 C00307000 01050206020111020 1 2491					**Materiales de construcción**	**0.00**		**78.00**	**78.00**	**0.00**
REN.	**FECHA**	**TIPO**	**N.POL.**	**REF**	**CONCEPTO**		**DEBE**		**HABER**	
00031	22/03/2024	C	00026	00427	F- FR 19724 TIENDAS MIKASA Presupuesto de Egresos Comprometido de Gastos de Funcionamiento Materiales de construcción			78.00	0.00	
00034	22/03/2024	C	00026	00427	F- FR 19724 TIENDAS MIKASA Presupuesto de Egresos Comprometido de Gastos de Funcionamiento Materiales de construcción			0.00	78.00	
					TOTAL:			**78.00**	**78.00**	
8241 C00307000 01050206020111020 1 2492					**Estructuras y manufacturas para todo tipo de construcción**	**0.00**		**185.00**	**185.00**	**0.00**
REN.	**FECHA**	**TIPO**	**N.POL.**	**REF**	**CONCEPTO**		**DEBE**		**HABER**	
00052	22/03/2024	C	00026	00427	F- D 4559 DISTRIBUIDORA ELECTRO GAMA ILUMINACION Presupuesto de Egresos Comprometido de Gastos de Funcionamiento Estructuras y manufacturas para todo tipo de construcción			185.00	0.00	
00055	22/03/2024	C	00026	00427	F- D 4559 DISTRIBUIDORA ELECTRO GAMA ILUMINACION Presupuesto de Egresos Comprometido de Gastos de Funcionamiento Estructuras y manufacturas para todo tipo de construcción			0.00	185.00	
					TOTAL:			**185.00**	**185.00**	
8241 C00307000 01050206020111020 1 2541					**Materiales, accesorios y suministros médicos**	**0.00**		**219.00**	**219.00**	**0.00**
REN.	**FECHA**	**TIPO**	**N.POL.**	**REF**	**CONCEPTO**		**DEBE**		**HABER**	
00045	22/03/2024	C	00026	00427	F- IWAES 420328 NUEVA WAL MART DE MEXICO Presupuesto de Egresos Comprometido de Gastos de Funcionamiento Materiales, accesorios y suministros médicos			219.00	0.00	
00048	22/03/2024	C	00026	00427	F- IWAES 420328 NUEVA WAL MART DE MEXICO Presupuesto de Egresos Comprometido de Gastos de Funcionamiento Materiales, accesorios y suministros médicos			0.00	219.00	
					TOTAL:			**219.00**	**219.00**	
8241 C00307000 01050206020111020 1 2611					**Combustibles, lubricantes y aditivos**	**0.00**		**107,452.08**	**107,452.08**	**0.00**
REN.	**FECHA**	**TIPO**	**N.POL.**	**REF**	**CONCEPTO**		**DEBE**		**HABER**	
00003	27/12/2024	D	00033	00033	Presupuesto de Egresos Comprometido de Gastos de Funcionamiento Combustibles, lubricantes y aditivos			51,417.93	0.00	
00006	27/12/2024	D	00033	00033	Presupuesto de Egresos Comprometido de Gastos de Funcionamiento Combustibles, lubricantes y aditivos			0.00	51,417.93	

00010	10/12/2024	D	00019	00019	CONSUMO NOVIEMBRE Y DICIEMBRE Presupuesto de Egresos Comprometido de Gastos de Funcionamiento Combustibles, lubricantes y aditivos			1,800.00	0.00			
00013	10/12/2024	D	00019	00019	CONSUMO NOVIEMBRE Y DICIEMBRE Presupuesto de Egresos Comprometido de Gastos de Funcionamiento Combustibles, lubricantes y aditivos			0.00	1,800.00			
00017	04/12/2024	D	00005	00005	COMPROBACION CONSUMO DE OCTUBRE Presupuesto de Egresos Comprometido de Gastos de Funcionamiento Combustibles, lubricantes y aditivos			8,400.07	0.00			
00020	04/12/2024	D	00005	00005	COMPROBACION CONSUMO DE OCTUBRE Presupuesto de Egresos Comprometido de Gastos de Funcionamiento Combustibles, lubricantes y aditivos			0.00	8,400.07			
00017	27/11/2024	D	00013	00013	CONSUMO SEPTIEMBRE Presupuesto de Egresos Comprometido de Gastos de Funcionamiento Combustibles, lubricantes y aditivos			8,364.55	0.00			
00020	27/11/2024	D	00013	00013	CONSUMO SEPTIEMBRE Presupuesto de Egresos Comprometido de Gastos de Funcionamiento Combustibles, lubricantes y aditivos			0.00	8,364.55			
00017	30/10/2024	D	00016	00016	CONSUMO DE GASOLINA AGOSTO 2024 Presupuesto de Egresos Comprometido de Gastos de Funcionamiento Combustibles, lubricantes y aditivos			7,450.00	0.00			
00020	30/10/2024	D	00016	00016	CONSUMO DE GASOLINA AGOSTO 2024 Presupuesto de Egresos Comprometido de Gastos de Funcionamiento Combustibles, lubricantes y aditivos			0.00	7,450.00			
00010	30/09/2024	D	00018	00018	CONSUMO DE GASOLINA ABRIL 2024 Presupuesto de Egresos Comprometido de Gastos de Funcionamiento Combustibles, lubricantes y aditivos			4,800.00	0.00			
00013	30/09/2024	D	00018	00018	CONSUMO DE GASOLINA ABRIL 2024 Presupuesto de Egresos Comprometido de Gastos de Funcionamiento Combustibles, lubricantes y aditivos			0.00	4,800.00			
00017	30/09/2024	D	00019	00019	CONSUMO DE GASOLINA MAYO 2024 Presupuesto de Egresos Comprometido de Gastos de Funcionamiento Combustibles, lubricantes y aditivos			8,200.00	0.00			
00020	30/09/2024	D	00019	00019	CONSUMO DE GASOLINA MAYO 2024 Presupuesto de Egresos Comprometido de Gastos de Funcionamiento Combustibles, lubricantes y aditivos			0.00	8,200.00			
00017	30/09/2024	D	00020	00020	CONSUMO DE GASOLINA JUNIO 2024 Presupuesto de Egresos Comprometido de Gastos de Funcionamiento Combustibles, lubricantes y aditivos			5,100.00	0.00			
00020	30/09/2024	D	00020	00020	CONSUMO DE GASOLINA JUNIO 2024 Presupuesto de Egresos Comprometido de Gastos de Funcionamiento Combustibles, lubricantes y aditivos			0.00	5,100.00			
00017	27/09/2024	D	00017	00017	CONSUMO DE GASOLINA EN MARZO 2024 Presupuesto de Egresos Comprometido de Gastos de Funcionamiento Combustibles, lubricantes y aditivos			11,919.53	0.00			
00020	27/09/2024	D	00017	00017	CONSUMO DE GASOLINA EN MARZO 2024 Presupuesto de Egresos Comprometido de Gastos de Funcionamiento Combustibles, lubricantes y aditivos			0.00	11,919.53			
					TOTAL:			**107,452.08**	**107,452.08**			
8241	**C00307000**	**0105020602011102O1**	**2941**		**Refacciones y accesorios para equipo de computo**	**0.00**		**7,735.09**	**7,735.09**	**0.00**		
REN.	**FECHA**	**TIPO**	**N.POL.**	**REF**	**CONCEPTO**		**DEBE**		**HABER**			
00030	26/12/2024	E	00111	00111	Presupuesto de Egresos Comprometido de Gastos de Funcionamiento Refacciones y accesorios para equipo de computo			7,735.09	0.00			
00033	26/12/2024	E	00111	00111	Presupuesto de Egresos Comprometido de Gastos de Funcionamiento Refacciones y accesorios para equipo de computo			0.00	7,735.09			
					TOTAL:			**7,735.09**	**7,735.09**			
8241	**C00307000**	**0105020602011102O1**	**2992**		**Otros enseres**	**0.00**		**100,433.84**	**100,433.84**	**0.00**		
REN.	**FECHA**	**TIPO**	**N.POL.**	**REF**	**CONCEPTO**		**DEBE**		**HABER**			
00005	19/11/2024	E	00053	00053	F-A290 ANDREA ZUNIGA NAVARRO anaqueles para Almacen Presupuesto de Egresos Comprometido de Gastos de Funcionamiento Otros enseres			97,649.84	0.00			
00008	19/11/2024	E	00053	00053	F-A290 ANDREA ZUNIGA NAVARRO anaqueles para Almacen Presupuesto de Egresos Comprometido de Gastos de Funcionamiento Otros enseres			0.00	97,649.84			
00026	12/07/2024	E	00034	00034	F-292 COMERCIALIZADORA KASADY ventiladores Presupuesto de Egresos Comprometido de Gastos de Funcionamiento Otros enseres			2,784.00	0.00			
00029	12/07/2024	E	00034	00034	F-292 COMERCIALIZADORA KASADY ventiladores Presupuesto de Egresos Comprometido de Gastos de Funcionamiento Otros enseres			0.00	2,784.00			
					TOTAL:			**100,433.84**	**100,433.84**			
8241	**C00307000**	**0105020602011102O1**	**3171**		**Servicios de acceso a internet**	**0.00**		**7,656.00**	**7,656.00**	**0.00**		
REN.	**FECHA**	**TIPO**	**N.POL.**	**REF**	**CONCEPTO**		**DEBE**		**HABER**			
00005	26/06/2024	E	00064	00064	F-431 IIDESOFT creg patrimonial Presupuesto de Egresos Comprometido de Gastos de Funcionamiento Servicios de acceso a internet			7,656.00	0.00			
00008	26/06/2024	E	00064	00064	F-431 IIDESOFT creg patrimonial Presupuesto de Egresos Comprometido de Gastos de Funcionamiento Servicios de acceso a internet			0.00	7,656.00			
					TOTAL:			**7,656.00**	**7,656.00**			
8241	**C00307000**	**0105020602011102O1**	**3551**		**Reparación y mantenimiento de vehículos terrestres, aéreos y lacustres**	**0.00**		**134,080.34**	**134,080.34**	**0.00**		
REN.	**FECHA**	**TIPO**	**N.POL.**	**REF**	**CONCEPTO**		**DEBE**		**HABER**			
00026	23/12/2024	E	00097	00097	F-A2200, A2201, A2204 Gastos de Funcionamiento Reparación y mantenimiento de vehículos terrestres, aéreos y lacustres			19,605.16	0.00			
00029	23/12/2024	E	00097	00097	F-A2200, A2201, A2204 Gastos de Funcionamiento Reparación y mantenimiento de vehículos terrestres, aéreos y lacustres			0.00	19,605.16			
00040	23/12/2024	E	00097	00097	F-A2202, A2171 Gastos de Funcionamiento Reparación y mantenimiento de vehículos terrestres, aéreos y lacustres			39,075.18	0.00			
00043	23/12/2024	E	00097	00097	F-A2202, A2171 Gastos de Funcionamiento Reparación y mantenimiento de vehículos terrestres, aéreos y lacustres			0.00	39,075.18			
00061	23/12/2024	E	00097	00097	F-A2214 Gastos de Funcionamiento Reparación y mantenimiento de vehículos terrestres, aéreos y lacustres			75,400.00	0.00			
00064	23/12/2024	E	00097	00097	F-A2214 Gastos de Funcionamiento Reparación y mantenimiento de vehículos terrestres, aéreos y lacustres			0.00	75,400.00			
					TOTAL:			**134,080.34**	**134,080.34**			
8241	**C00307000**	**0105020602011102O1**	**3612**		**Publicaciones oficiales**	**0.00**		**23,200.00**	**23,200.00**	**0.00**		
REN.	**FECHA**	**TIPO**	**N.POL.**	**REF**	**CONCEPTO**		**DEBE**		**HABER**			
00005	01/04/2024	E	00001	00001	F-A7170 EDITORIAL SIXBRO publicacion licitacion publica Presupuesto de Egresos Comprometido de Gastos de Funcionamiento Publicaciones oficiales			23,200.00	0.00			
00008	01/04/2024	E	00001	00001	F-A7170 EDITORIAL SIXBRO publicacion licitacion publica Presupuesto de Egresos Comprometido de Gastos de Funcionamiento Publicaciones oficiales			0.00	23,200.00			
					TOTAL:			**23,200.00**	**23,200.00**			
8241	**C00307000**	**0105020602011102O1**	**3992**		**Gastos de servicios menores**	**0.00**		**4,640.00**	**4,640.00**	**0.00**		
REN.	**FECHA**	**TIPO**	**N.POL.**	**REF**	**CONCEPTO**		**DEBE**		**HABER**			
00051	29/02/2024	E	00038	00038	F-12270 KROMATICA SOLUTIONS Presupuesto de Egresos Comprometido de Gastos de Funcionamiento Gastos de servicios menores			4,640.00	0.00			
00054	29/02/2024	E	00038	00038	F-12270 KROMATICA SOLUTIONS Presupuesto de Egresos Comprometido de Gastos de Funcionamiento Gastos de servicios menores			0.00	4,640.00			
					TOTAL:			**4,640.00**	**4,640.00**			
8241	**C00307000**	**0105020603011102O1**	**1131**		**Sueldo base**	**0.00**		**4,961,279.26**	**4,961,279.26**	**0.00**		
REN.	**FECHA**	**TIPO**	**N.POL.**	**REF**	**CONCEPTO**		**DEBE**		**HABER**			
00439	18/12/2024	E	00065	00065	Presupuesto de Egresos Comprometido de Gastos de Funcionamiento Sueldo base Nómina del 16 al 31 de diciembre 2024			196,607.44	0.00			
00442	18/12/2024	E	00065	00065	Presupuesto de Egresos Comprometido de Gastos de Funcionamiento Sueldo base Nómina del 16 al 31 de diciembre 2024			0.00	196,607.44			

00341	02/12/2024	E	00006	00006	Presupuesto de Egresos Comprometido de Gastos de Funcionamiento Sueldo base Nómina del 1 al 15 de diciembre			195,030.75	0.00		
00344	02/12/2024	E	00006	00006	Presupuesto de Egresos Comprometido de Gastos de Funcionamiento Sueldo base Nómina del 1 al 15 de diciembre			0.00	195,030.75		
00342	29/11/2024	E	00076	00076	Presupuesto de Egresos Comprometido de Gastos de Funcionamiento Sueldo base Nómina del 16 al 30 de noviembre 2024			211,524.71	0.00		
00345	29/11/2024	E	00076	00076	Presupuesto de Egresos Comprometido de Gastos de Funcionamiento Sueldo base Nómina del 16 al 30 de noviembre 2024			0.00	211,524.71		
00353	15/11/2024	E	00039	00039	Presupuesto de Egresos Comprometido de Gastos de Funcionamiento Sueldo base Nómina del 1 al 15 de noviembre			207,638.63	0.00		
00356	15/11/2024	E	00039	00039	Presupuesto de Egresos Comprometido de Gastos de Funcionamiento Sueldo base Nómina del 1 al 15 de noviembre			0.00	207,638.63		
00380	31/10/2024	E	00079	00079	Presupuesto de Egresos Comprometido de Gastos de Funcionamiento Sueldo base Nómina del 16 al 31 de octubre 2024			207,638.63	0.00		
00383	31/10/2024	E	00079	00079	Presupuesto de Egresos Comprometido de Gastos de Funcionamiento Sueldo base Nómina del 16 al 31 de octubre 2024			0.00	207,638.63		
00340	15/10/2024	E	00040	00040	Presupuesto de Egresos Comprometido de Gastos de Funcionamiento Sueldo base Nómina del 1 al 15 de octubre			207,638.63	0.00		
00343	15/10/2024	E	00040	00040	Presupuesto de Egresos Comprometido de Gastos de Funcionamiento Sueldo base Nómina del 1 al 15 de octubre			0.00	207,638.63		
00279	30/09/2024	E	00054	00054	Presupuesto de Egresos Comprometido de Gastos de Funcionamiento Sueldo base Nómina del 16 al 30 de septiembre			215,879.03	0.00		
00846	30/09/2024	E	00054	00054	Presupuesto de Egresos Comprometido de Gastos de Funcionamiento Sueldo base Nómina del 16 al 30 de septiembre			0.00	215,879.03		
00347	13/09/2024	E	00024	00024	Presupuesto de Egresos Comprometido de Gastos de Funcionamiento Sueldo base Nómina del 1 al 15 de septiembre			215,879.03	0.00		
00350	13/09/2024	E	00024	00024	Presupuesto de Egresos Comprometido de Gastos de Funcionamiento Sueldo base Nómina del 1 al 15 de septiembre			0.00	215,879.03		
00345	30/08/2024	E	00081	00081	Presupuesto de Egresos Comprometido de Gastos de Funcionamiento Sueldo base Nómina del 16 al 31 de agosto de 2024			210,839.83	0.00		
00348	30/08/2024	E	00081	00081	Presupuesto de Egresos Comprometido de Gastos de Funcionamiento Sueldo base Nómina del 16 al 31 de agosto de 2024			0.00	210,839.83		
00436	15/08/2024	E	00041	00041	Presupuesto de Egresos Comprometido de Gastos de Funcionamiento Sueldo base Nómina del 1 al 15 de agosto			208,204.79	0.00		
00437	15/08/2024	E	00041	00041	Retroactivo Presupuesto de Egresos Comprometido de Gastos de Funcionamiento Sueldo base Nómina del 1 al 15 de agosto			140,095.65	0.00		
00442	15/08/2024	E	00041	00041	Presupuesto de Egresos Comprometido de Gastos de Funcionamiento Sueldo base Nómina del 1 al 15 de agosto			0.00	208,204.79		
00443	15/08/2024	E	00041	00041	Retroactivo Presupuesto de Egresos Comprometido de Gastos de Funcionamiento Sueldo base Nómina del 1 al 15 de agosto			0.00	140,095.65		
00341	31/07/2024	E	00067	00067	Presupuesto de Egresos Comprometido de Gastos de Funcionamiento Sueldo base Nómina del 16 al 31 de julio de 2024			198,027.46	0.00		
00344	31/07/2024	E	00067	00067	Presupuesto de Egresos Comprometido de Gastos de Funcionamiento Sueldo base Nómina del 16 al 31 de julio de 2024			0.00	198,027.46		
00346	12/07/2024	E	00025	00025	Presupuesto de Egresos Comprometido de Gastos de Funcionamiento Sueldo base Nómina del 1 al 15 de julio			198,027.46	0.00		
00349	12/07/2024	E	00025	00025	Presupuesto de Egresos Comprometido de Gastos de Funcionamiento Sueldo base Nómina del 1 al 15 de julio			0.00	198,027.46		
00362	28/06/2024	E	00069	00069	Presupuesto de Egresos Comprometido de Gastos de Funcionamiento Sueldo base Nómina del 16 al 30 de junio de 2024			203,067.38	0.00		
00365	28/06/2024	E	00069	00069	Presupuesto de Egresos Comprometido de Gastos de Funcionamiento Sueldo base Nómina del 16 al 30 de junio de 2024			0.00	203,067.38		
00372	14/06/2024	E	00035	00035	Presupuesto de Egresos Comprometido de Gastos de Funcionamiento Sueldo base Nómina del 1 al 15 de junio			209,026.34	0.00		
00375	14/06/2024	E	00035	00035	Presupuesto de Egresos Comprometido de Gastos de Funcionamiento Sueldo base Nómina del 1 al 15 de junio			0.00	209,026.34		
00344	31/05/2024	E	00040	00040	Presupuesto de Egresos Comprometido de Gastos de Funcionamiento Sueldo base Nómina del 16 al 31 de mayo de 2024			209,026.34	0.00		
00347	31/05/2024	E	00040	00040	Presupuesto de Egresos Comprometido de Gastos de Funcionamiento Sueldo base Nómina del 16 al 31 de mayo de 2024			0.00	209,026.34		
00332	15/05/2024	E	00013	00013	Presupuesto de Egresos Comprometido de Gastos de Funcionamiento Sueldo base Nómina del 1 al 15 de mayo			204,153.84	0.00		
00335	15/05/2024	E	00013	00013	Presupuesto de Egresos Comprometido de Gastos de Funcionamiento Sueldo base Nómina del 1 al 15 de mayo			0.00	204,153.84		
00361	30/04/2024	E	00065	00065	Presupuesto de Egresos Comprometido de Gastos de Funcionamiento Sueldo base Nómina del 16 al 30 de abril de 2024			204,153.84	0.00		
00364	30/04/2024	E	00065	00065	Presupuesto de Egresos Comprometido de Gastos de Funcionamiento Sueldo base Nómina del 16 al 30 de abril de 2024			0.00	204,153.84		
00380	15/04/2024	E	00038	00038	Presupuesto de Egresos Comprometido de Gastos de Funcionamiento Sueldo base Nómina del 1 al 15 de abril			185,895.84	0.00		
00383	15/04/2024	E	00038	00038	Presupuesto de Egresos Comprometido de Gastos de Funcionamiento Sueldo base Nómina del 1 al 15 de abril			0.00	185,895.84		
00327	27/03/2024	E	00107	00107	Presupuesto de Egresos Comprometido de Gastos de Funcionamiento Sueldo base Nómina del 16 al 31 de marzo			178,740.65	0.00		
00330	27/03/2024	E	00107	00107	Presupuesto de Egresos Comprometido de Gastos de Funcionamiento Sueldo base Nómina del 16 al 31 de marzo			0.00	178,740.65		
00401	15/03/2024	E	00022	00022	Presupuesto de Egresos Comprometido de Gastos de Funcionamiento Sueldo base Nómina del 01 al 15 de Marzo			178,740.65	0.00		
00404	15/03/2024	E	00022	00022	Presupuesto de Egresos Comprometido de Gastos de Funcionamiento Sueldo base Nómina del 01 al 15 de Marzo			0.00	178,740.65		
00327	29/02/2024	E	00039	00039	Presupuesto de Egresos Comprometido de Gastos de Funcionamiento Sueldo base Nómina del 16 al 29 de febrero			194,475.52	0.00		
00330	29/02/2024	E	00039	00039	Presupuesto de Egresos Comprometido de Gastos de Funcionamiento Sueldo base Nómina del 16 al 29 de febrero			0.00	194,475.52		
00322	15/02/2024	E	00021	00021	Presupuesto de Egresos Comprometido de Gastos de Funcionamiento Sueldo base Nómina del 01 al 15 de Febrero			194,475.52	0.00		
00325	15/02/2024	E	00021	00021	Presupuesto de Egresos Comprometido de Gastos de Funcionamiento Sueldo base Nómina del 01 al 15 de Febrero			0.00	194,475.52		
00322	31/01/2024	E	00066	00066	Presupuesto de Egresos Comprometido de Gastos de Funcionamiento Sueldo base Nómina del 16 al 31 de enero			188,410.65	0.00		
00325	31/01/2024	E	00066	00066	Presupuesto de Egresos Comprometido de Gastos de Funcionamiento Sueldo base Nómina del 16 al 31 de enero			0.00	188,410.65		
00322	15/01/2024	E	00049	00049	Presupuesto de Egresos Comprometido de Gastos de Funcionamiento Sueldo base Nómina del 01 al 15 de enero			198,080.65	0.00		
00325	15/01/2024	E	00049	00049	Presupuesto de Egresos Comprometido de Gastos de Funcionamiento Sueldo base Nómina del 01 al 15 de enero			0.00	198,080.65		
					TOTAL:			**4,961,279.26**	**4,961,279.26**		
8241	**C00307000**	**010502060301110201**	**1311**		**Prima por año de servicio**	**0.00**		**185,821.00**	**185,821.00**	**0.00**	
REN.	**FECHA**	**TIPO**	**N.POL.**	**REF**	**CONCEPTO**		**DEBE**		**HABER**		
00446	18/12/2024	E	00065	00065	Presupuesto de Egresos Comprometido de Gastos de Funcionamiento Prima por año de servicio Nómina del 16 al 31 de diciembre 2024			7,177.00	0.00		
00449	18/12/2024	E	00065	00065	Presupuesto de Egresos Comprometido de Gastos de Funcionamiento Prima por año de servicio Nómina del 16 al 31 de diciembre 2024			0.00	7,177.00		
00348	02/12/2024	E	00006	00006	Presupuesto de Egresos Comprometido de Gastos de Funcionamiento Prima por año de servicio Nómina del 1 al 15 de diciembre			7,177.00	0.00		
00351	02/12/2024	E	00006	00006	Presupuesto de Egresos Comprometido de Gastos de Funcionamiento Prima por año de servicio Nómina del 1 al 15 de diciembre			0.00	7,177.00		
00349	29/11/2024	E	00076	00076	Presupuesto de Egresos Comprometido de Gastos de Funcionamiento Prima por año de servicio Nómina del 16 al 30 de noviembre 2024			7,500.00	0.00		
00352	29/11/2024	E	00076	00076	Presupuesto de Egresos Comprometido de Gastos de Funcionamiento Prima por año de servicio Nómina del 16 al 30 de noviembre 2024			0.00	7,500.00		
00360	15/11/2024	E	00039	00039	Presupuesto de Egresos Comprometido de Gastos de Funcionamiento Prima por año de servicio Nómina del 1 al 15 de noviembre			7,330.00	0.00		
00363	15/11/2024	E	00039	00039	Presupuesto de Egresos Comprometido de Gastos de Funcionamiento Prima por año de servicio Nómina del 1 al 15 de noviembre			0.00	7,330.00		
00387	31/10/2024	E	00079	00079	Presupuesto de Egresos Comprometido de Gastos de Funcionamiento Prima por año de servicio Nómina del 16 al 31 de octubre 2024			7,330.00	0.00		
00390	31/10/2024	E	00079	00079	Presupuesto de Egresos Comprometido de Gastos de Funcionamiento Prima por año de servicio Nómina del 16 al 31 de octubre 2024			0.00	7,330.00		
00347	15/10/2024	E	00040	00040	Presupuesto de Egresos Comprometido de Gastos de Funcionamiento Prima por año de servicio Nómina del 1 al 15 de octubre			7,181.00	0.00		
00350	15/10/2024	E	00040	00040	Presupuesto de Egresos Comprometido de Gastos de Funcionamiento Prima por año de servicio Nómina del 1 al 15 de octubre			0.00	7,181.00		

00405	30/09/2024	E	00054	00054	Presupuesto de Egresos Comprometido de Gastos de Funcionamiento Prima por año de servicio Nómina del 16 al 30 de septiembre			7,802.00	0.00			
00972	30/09/2024	E	00054	00054	Presupuesto de Egresos Comprometido de Gastos de Funcionamiento Prima por año de servicio Nómina del 16 al 30 de septiembre			0.00	7,802.00			
00354	13/09/2024	E	00024	00024	Presupuesto de Egresos Comprometido de Gastos de Funcionamiento Prima por año de servicio Nómina del 1 al 15 de septiembre			7,802.00	0.00			
00357	13/09/2024	E	00024	00024	Presupuesto de Egresos Comprometido de Gastos de Funcionamiento Prima por año de servicio Nómina del 1 al 15 de septiembre			0.00	7,802.00			
00352	30/08/2024	E	00081	00081	Presupuesto de Egresos Comprometido de Gastos de Funcionamiento Prima por año de servicio Nómina del 16 al 31 de agosto de 2024			7,802.00	0.00			
00355	30/08/2024	E	00081	00081	Presupuesto de Egresos Comprometido de Gastos de Funcionamiento Prima por año de servicio Nómina del 16 al 31 de agosto de 2024			0.00	7,802.00			
00449	15/08/2024	E	00041	00041	Presupuesto de Egresos Comprometido de Gastos de Funcionamiento Prima por año de servicio Nómina del 1 al 15 de agosto			7,802.00	0.00			
00452	15/08/2024	E	00041	00041	Presupuesto de Egresos Comprometido de Gastos de Funcionamiento Prima por año de servicio Nómina del 1 al 15 de agosto			0.00	7,802.00			
00348	31/07/2024	E	00067	00067	Presupuesto de Egresos Comprometido de Gastos de Funcionamiento Prima por año de servicio Nómina del 16 al 31 de julio de 2024			7,802.00	0.00			
00351	31/07/2024	E	00067	00067	Presupuesto de Egresos Comprometido de Gastos de Funcionamiento Prima por año de servicio Nómina del 16 al 31 de julio de 2024			0.00	7,802.00			
00353	12/07/2024	E	00025	00025	Presupuesto de Egresos Comprometido de Gastos de Funcionamiento Prima por año de servicio Nómina del 1 al 15 de julio			7,802.00	0.00			
00356	12/07/2024	E	00025	00025	Presupuesto de Egresos Comprometido de Gastos de Funcionamiento Prima por año de servicio Nómina del 1 al 15 de julio			0.00	7,802.00			
00369	28/06/2024	E	00069	00069	Presupuesto de Egresos Comprometido de Gastos de Funcionamiento Prima por año de servicio Nómina del 16 al 30 de junio de 2024			8,069.00	0.00			
00372	28/06/2024	E	00069	00069	Presupuesto de Egresos Comprometido de Gastos de Funcionamiento Prima por año de servicio Nómina del 16 al 30 de junio de 2024			0.00	8,069.00			
00379	14/06/2024	E	00035	00035	Presupuesto de Egresos Comprometido de Gastos de Funcionamiento Prima por año de servicio Nómina del 1 al 15 de junio			8,069.00	0.00			
00382	14/06/2024	E	00035	00035	Presupuesto de Egresos Comprometido de Gastos de Funcionamiento Prima por año de servicio Nómina del 1 al 15 de junio			0.00	8,069.00			
00351	31/05/2024	E	00040	00040	Presupuesto de Egresos Comprometido de Gastos de Funcionamiento Prima por año de servicio Nómina del 16 al 31 de mayo de 2024			8,069.00	0.00			
00354	31/05/2024	E	00040	00040	Presupuesto de Egresos Comprometido de Gastos de Funcionamiento Prima por año de servicio Nómina del 16 al 31 de mayo de 2024			0.00	8,069.00			
00339	15/05/2024	E	00013	00013	Presupuesto de Egresos Comprometido de Gastos de Funcionamiento Prima por año de servicio Nómina del 1 al 15 de mayo			8,069.00	0.00			
00342	15/05/2024	E	00013	00013	Presupuesto de Egresos Comprometido de Gastos de Funcionamiento Prima por año de servicio Nómina del 1 al 15 de mayo			0.00	8,069.00			
00368	30/04/2024	E	00065	00065	Presupuesto de Egresos Comprometido de Gastos de Funcionamiento Prima por año de servicio Nómina del 16 al 30 de abril de 2024			8,021.00	0.00			
00371	30/04/2024	E	00065	00065	Presupuesto de Egresos Comprometido de Gastos de Funcionamiento Prima por año de servicio Nómina del 16 al 30 de abril de 2024			0.00	8,021.00			
00387	15/04/2024	E	00038	00038	Presupuesto de Egresos Comprometido de Gastos de Funcionamiento Prima por año de servicio Nómina del 1 al 15 de abril			8,021.00	0.00			
00390	15/04/2024	E	00038	00038	Presupuesto de Egresos Comprometido de Gastos de Funcionamiento Prima por año de servicio Nómina del 1 al 15 de abril			0.00	8,021.00			
00334	27/03/2024	E	00107	00107	Presupuesto de Egresos Comprometido de Gastos de Funcionamiento Prima por años de servicio Nómina del 16 al 31 de marzo			7,986.00	0.00			
00337	27/03/2024	E	00107	00107	Presupuesto de Egresos Comprometido de Gastos de Funcionamiento Prima por años de servicio Nómina del 16 al 31 de marzo			0.00	7,986.00			
00408	15/03/2024	E	00022	00022	Presupuesto de Egresos Comprometido de Gastos de Funcionamiento Prima por años de servicio Nómina del 01 al 15 de Marzo			7,816.00	0.00			
00411	15/03/2024	E	00022	00022	Presupuesto de Egresos Comprometido de Gastos de Funcionamiento Prima por años de servicio Nómina del 01 al 15 de Marzo			0.00	7,816.00			
00334	29/02/2024	E	00039	00039	Presupuesto de Egresos Comprometido de Gastos de Funcionamiento Prima por años de servicio Nómina del 16 al 29 de febrero			7,816.00	0.00			
00337	29/02/2024	E	00039	00039	Presupuesto de Egresos Comprometido de Gastos de Funcionamiento Prima por años de servicio Nómina del 16 al 29 de febrero			0.00	7,816.00			
00329	15/02/2024	E	00021	00021	Presupuesto de Egresos Comprometido de Gastos de Funcionamiento Prima por años de servicio Nómina del 01 al 15 de Febrero			7,816.00	0.00			
00332	15/02/2024	E	00021	00021	Presupuesto de Egresos Comprometido de Gastos de Funcionamiento Prima por años de servicio Nómina del 01 al 15 de Febrero			0.00	7,816.00			
00329	31/01/2024	E	00066	00066	Presupuesto de Egresos Comprometido de Gastos de Funcionamiento Prima por años de servicio Nómina del 16 al 31 de enero			7,781.00	0.00			
00332	31/01/2024	E	00066	00066	Presupuesto de Egresos Comprometido de Gastos de Funcionamiento Prima por años de servicio Nómina del 16 al 31 de enero			0.00	7,781.00			
00329	15/01/2024	E	00049	00049	Presupuesto de Egresos Comprometido de Gastos de Funcionamiento Prima por años de servicio Nómina del 01 al 15 de enero			7,781.00	0.00			
00332	15/01/2024	E	00049	00049	Presupuesto de Egresos Comprometido de Gastos de Funcionamiento Prima por años de servicio Nómina del 01 al 15 de enero			0.00	7,781.00			
					TOTAL:			**185,821.00**	**185,821.00**			
8241	**C00307000**	**0105020603011102O1**		**1312**	**Prima de antigüedad**	**0.00**		**102,230.98**	**102,230.98**		**0.00**	
REN.	**FECHA**	**TIPO**	**N.POL.**	**REF**	**CONCEPTO**		**DEBE**		**HABER**			
00018	07/08/2024	C	00003	00877	Presupuesto de Egresos Comprometido de Gastos de Funcionamiento Prima de antigüedad			102,230.98	0.00			
00021	07/08/2024	C	00003	00877	Presupuesto de Egresos Comprometido de Gastos de Funcionamiento Prima de antigüedad			0.00	102,230.98			
					TOTAL:			**102,230.98**	**102,230.98**			
8241	**C00307000**	**0105020603011102O1**		**1321**	**Prima vacacional**	**0.00**		**485,653.65**	**485,653.65**		**0.00**	
REN.	**FECHA**	**TIPO**	**N.POL.**	**REF**	**CONCEPTO**		**DEBE**		**HABER**			
00116	02/12/2024	E	00005	00005	Presupuesto de Egresos Comprometido de Gastos de Funcionamiento Prima vacacional segunda exhibición 2024			263,421.33	0.00			
00119	02/12/2024	E	00005	00005	Presupuesto de Egresos Comprometido de Gastos de Funcionamiento Prima vacacional segunda exhibición 2024			0.00	263,421.33			
00011	07/08/2024	C	00003	00877	Presupuesto de Egresos Comprometido de Gastos de Funcionamiento Prima vacacional			2,871.48	0.00			
00014	07/08/2024	C	00003	00877	Presupuesto de Egresos Comprometido de Gastos de Funcionamiento Prima vacacional			0.00	2,871.48			
00011	17/07/2024	C	00006	00686	Presupuesto de Egresos Comprometido de Gastos de Funcionamiento Prima vacacional			901.18	0.00			
00014	17/07/2024	C	00006	00686	Presupuesto de Egresos Comprometido de Gastos de Funcionamiento Prima vacacional			0.00	901.18			
00011	17/07/2024	C	00007	00869	Presupuesto de Egresos Comprometido de Gastos de Funcionamiento Prima vacacional			2,233.82	0.00			
00014	17/07/2024	C	00007	00869	Presupuesto de Egresos Comprometido de Gastos de Funcionamiento Prima vacacional			0.00	2,233.82			
00094	12/07/2024	E	00026	00026	Presupuesto de Egresos Comprometido de Gastos de Funcionamiento Prima vacacional Prima vacacional primera exhibición 2024			215,013.81	0.00			
00097	12/07/2024	E	00026	00026	Presupuesto de Egresos Comprometido de Gastos de Funcionamiento Prima vacacional Prima vacacional primera exhibición 2024			0.00	215,013.81			
00010	21/03/2024	C	00012	00828	Presupuesto de Egresos Comprometido de Gastos de Funcionamiento Prima vacacional			1,212.03	0.00			

00013	21/03/2024	C	00012	00828	Presupuesto de Egresos Comprometido de Gastos de Funcionamiento Prima vacacional			0.00	1,212.03		
					TOTAL:			**485,653.65**	**485,653.65**		
8241	**C00307000**	**01050206030111020 1**		**1322**	**Aguinaldo**	**0.00**		**1,057,025.18**	**1,057,025.18**	**0.00**	
REN.	**FECHA**	**TIPO**	**N.POL.**	**REF**	**CONCEPTO**		**DEBE**		**HABER**		
00131	02/12/2024	E	00004	00004	Presupuesto de Egresos Comprometido de Gastos de Funcionamiento Aguinaldo Segunda exhibición 2024			690,827.72	0.00		
00134	02/12/2024	E	00004	00004	Presupuesto de Egresos Comprometido de Gastos de Funcionamiento Aguinaldo Segunda exhibición 2024			0.00	690,827.72		
00004	07/08/2024	C	00003	00877	Presupuesto de Egresos Comprometido de Gastos de Funcionamiento Aguinaldo			12,137.92	0.00		
00007	07/08/2024	C	00003	00877	Presupuesto de Egresos Comprometido de Gastos de Funcionamiento Aguinaldo			0.00	12,137.92		
00004	17/07/2024	C	00006	00686	Presupuesto de Egresos Comprometido de Gastos de Funcionamiento Aguinaldo			3,604.74	0.00		
00007	17/07/2024	C	00006	00686	Presupuesto de Egresos Comprometido de Gastos de Funcionamiento Aguinaldo			0.00	3,604.74		
00004	17/07/2024	C	00007	00869	Presupuesto de Egresos Comprometido de Gastos de Funcionamiento Aguinaldo			8,935.29	0.00		
00007	17/07/2024	C	00007	00869	Presupuesto de Egresos Comprometido de Gastos de Funcionamiento Aguinaldo			0.00	8,935.29		
00106	22/03/2024	E	00039	00039	Presupuesto de Egresos Comprometido de Gastos de Funcionamiento Aguinaldo			338,287.45	0.00		
00109	22/03/2024	E	00039	00039	Presupuesto de Egresos Comprometido de Gastos de Funcionamiento Aguinaldo			0.00	338,287.45		
00003	21/03/2024	C	00012	00828	Presupuesto de Egresos Comprometido de Gastos de Funcionamiento Aguinaldo			3,232.06	0.00		
00006	21/03/2024	C	00012	00828	Presupuesto de Egresos Comprometido de Gastos de Funcionamiento Aguinaldo			0.00	3,232.06		
					TOTAL:			**1,057,025.18**	**1,057,025.18**		
8241	**C00307000**	**01050206030111020 1**		**1325**	**Prima dominical**	**0.00**		**96,744.75**	**96,744.75**	**0.00**	
REN.	**FECHA**	**TIPO**	**N.POL.**	**REF**	**CONCEPTO**		**DEBE**		**HABER**		
00453	18/12/2024	E	00065	00065	Presupuesto de Egresos Comprometido de Gastos de Funcionamiento Prima dominical Nómina del 16 al 31 de diciembre 2024			4,241.46	0.00		
00456	18/12/2024	E	00065	00065	Presupuesto de Egresos Comprometido de Gastos de Funcionamiento Prima dominical Nómina del 16 al 31 de diciembre 2024			0.00	4,241.46		
00355	02/12/2024	E	00006	00006	Presupuesto de Egresos Comprometido de Gastos de Funcionamiento Prima dominical Nómina del 1 al 15 de diciembre			4,241.46	0.00		
00358	02/12/2024	E	00006	00006	Presupuesto de Egresos Comprometido de Gastos de Funcionamiento Prima dominical Nómina del 1 al 15 de diciembre			0.00	4,241.46		
00356	29/11/2024	E	00076	00076	Presupuesto de Egresos Comprometido de Gastos de Funcionamiento Prima dominical Nómina del 16 al 30 de noviembre 2024			4,241.46	0.00		
00359	29/11/2024	E	00076	00076	Presupuesto de Egresos Comprometido de Gastos de Funcionamiento Prima dominical Nómina del 16 al 30 de noviembre 2024			0.00	4,241.46		
00367	15/11/2024	E	00039	00039	Presupuesto de Egresos Comprometido de Gastos de Funcionamiento Prima dominical Nómina del 1 al 15 de noviembre			4,241.46	0.00		
00370	15/11/2024	E	00039	00039	Presupuesto de Egresos Comprometido de Gastos de Funcionamiento Prima dominical Nómina del 1 al 15 de noviembre			0.00	4,241.46		
00394	31/10/2024	E	00079	00079	Presupuesto de Egresos Comprometido de Gastos de Funcionamiento Prima dominical Nómina del 16 al 31 de octubre 2024			4,241.46	0.00		
00397	31/10/2024	E	00079	00079	Presupuesto de Egresos Comprometido de Gastos de Funcionamiento Prima dominical Nómina del 16 al 31 de octubre 2024			0.00	4,241.46		
00354	15/10/2024	E	00040	00040	Presupuesto de Egresos Comprometido de Gastos de Funcionamiento Prima dominical Nómina del 1 al 15 de octubre			4,241.46	0.00		
00357	15/10/2024	E	00040	00040	Presupuesto de Egresos Comprometido de Gastos de Funcionamiento Prima dominical Nómina del 1 al 15 de octubre			0.00	4,241.46		
00431	30/09/2024	E	00054	00054	Presupuesto de Egresos Comprometido de Gastos de Funcionamiento Prima dominical Nómina del 16 al 30 de septiembre			4,241.46	0.00		
00998	30/09/2024	E	00054	00054	Presupuesto de Egresos Comprometido de Gastos de Funcionamiento Prima dominical Nómina del 16 al 30 de septiembre			0.00	4,241.46		
00361	13/09/2024	E	00024	00024	Presupuesto de Egresos Comprometido de Gastos de Funcionamiento Prima dominical Nómina del 1 al 15 de septiembre			4,241.46	0.00		
00364	13/09/2024	E	00024	00024	Presupuesto de Egresos Comprometido de Gastos de Funcionamiento Prima dominical Nómina del 1 al 15 de septiembre			0.00	4,241.46		
00359	30/08/2024	E	00081	00081	Presupuesto de Egresos Comprometido de Gastos de Funcionamiento Prima dominical Nómina del 16 al 31 de agosto de 2024			4,241.46	0.00		
00362	30/08/2024	E	00081	00081	Presupuesto de Egresos Comprometido de Gastos de Funcionamiento Prima dominical Nómina del 16 al 31 de agosto de 2024			0.00	4,241.46		
00456	15/08/2024	E	00041	00041	Presupuesto de Egresos Comprometido de Gastos de Funcionamiento Prima dominical Nómina del 1 al 15 de agosto			4,241.46	0.00		
00459	15/08/2024	E	00041	00041	Presupuesto de Egresos Comprometido de Gastos de Funcionamiento Prima dominical Nómina del 1 al 15 de agosto			0.00	4,241.46		
00355	31/07/2024	E	00067	00067	Presupuesto de Egresos Comprometido de Gastos de Funcionamiento Prima dominical Nómina del 16 al 31 de julio de 2024			4,241.46	0.00		
00358	31/07/2024	E	00067	00067	Presupuesto de Egresos Comprometido de Gastos de Funcionamiento Prima dominical Nómina del 16 al 31 de julio de 2024			0.00	4,241.46		
00360	12/07/2024	E	00025	00025	Presupuesto de Egresos Comprometido de Gastos de Funcionamiento Prima dominical Nómina del 1 al 15 de julio			4,241.46	0.00		
00363	12/07/2024	E	00025	00025	Presupuesto de Egresos Comprometido de Gastos de Funcionamiento Prima dominical Nómina del 1 al 15 de julio			0.00	4,241.46		
00376	28/06/2024	E	00069	00069	Presupuesto de Egresos Comprometido de Gastos de Funcionamiento Prima dominical Nómina del 16 al 30 de junio de 2024			4,142.55	0.00		
00379	28/06/2024	E	00069	00069	Presupuesto de Egresos Comprometido de Gastos de Funcionamiento Prima dominical Nómina del 16 al 30 de junio de 2024			0.00	4,142.55		
00386	14/06/2024	E	00035	00035	Presupuesto de Egresos Comprometido de Gastos de Funcionamiento Prima dominical Nómina del 1 al 15 de junio			4,142.55	0.00		
00389	14/06/2024	E	00035	00035	Presupuesto de Egresos Comprometido de Gastos de Funcionamiento Prima dominical Nómina del 1 al 15 de junio			0.00	4,142.55		
00358	31/05/2024	E	00040	00040	Presupuesto de Egresos Comprometido de Gastos de Funcionamiento Prima dominical Nómina del 16 al 31 de mayo de 2024			4,142.55	0.00		
00361	31/05/2024	E	00040	00040	Presupuesto de Egresos Comprometido de Gastos de Funcionamiento Prima dominical Nómina del 16 al 31 de mayo de 2024			0.00	4,142.55		
00346	15/05/2024	E	00013	00013	Presupuesto de Egresos Comprometido de Gastos de Funcionamiento Prima dominical Nómina del 1 al 15 de mayo			3,940.38	0.00		
00349	15/05/2024	E	00013	00013	Presupuesto de Egresos Comprometido de Gastos de Funcionamiento Prima dominical Nómina del 1 al 15 de mayo			0.00	3,940.38		
00375	30/04/2024	E	00065	00065	Presupuesto de Egresos Comprometido de Gastos de Funcionamiento Prima dominical Nómina del 16 al 30 de abril de 2024			3,684.90	0.00		
00378	30/04/2024	E	00065	00065	Presupuesto de Egresos Comprometido de Gastos de Funcionamiento Prima dominical Nómina del 16 al 30 de abril de 2024			0.00	3,684.90		
00394	15/04/2024	E	00038	00038	Presupuesto de Egresos Comprometido de Gastos de Funcionamiento Prima dominical Nómina del 1 al 15 de abril			3,684.90	0.00		
00397	15/04/2024	E	00038	00038	Presupuesto de Egresos Comprometido de Gastos de Funcionamiento Prima dominical Nómina del 1 al 15 de abril			0.00	3,684.90		
00341	27/03/2024	E	00107	00107	Presupuesto de Egresos Comprometido de Gastos de Funcionamiento Prima dominical Nómina del 16 al 31 de marzo			3,684.90	0.00		
00344	27/03/2024	E	00107	00107	Presupuesto de Egresos Comprometido de Gastos de Funcionamiento Prima dominical Nómina del 16 al 31 de marzo			0.00	3,684.90		
00415	15/03/2024	E	00022	00022	Presupuesto de Egresos Comprometido de Gastos de Funcionamiento Prima dominical Nómina del 01 al 15 de Marzo			3,684.90	0.00		
00418	15/03/2024	E	00022	00022	Presupuesto de Egresos Comprometido de Gastos de Funcionamiento Prima dominical Nómina del 01 al 15 de Marzo			0.00	3,684.90		
00341	29/02/2024	E	00039	00039	Presupuesto de Egresos Comprometido de Gastos de Funcionamiento Prima dominical Nómina del 16 al 29 de febrero			3,684.90	0.00		
00344	29/02/2024	E	00039	00039	Presupuesto de Egresos Comprometido de Gastos de Funcionamiento Prima dominical Nómina del 16 al 29 de febrero			0.00	3,684.90		
00336	15/02/2024	E	00021	00021	Presupuesto de Egresos Comprometido de Gastos de Funcionamiento Prima dominical Nómina del 01 al 15 de Febrero			3,684.90	0.00		
00339	15/02/2024	E	00021	00021	Presupuesto de Egresos Comprometido de Gastos de Funcionamiento Prima dominical Nómina del 01 al 15 de Febrero			0.00	3,684.90		
00336	31/01/2024	E	00066	00066	Presupuesto de Egresos Comprometido de Gastos de Funcionamiento Prima dominical Nómina del 16 al 31 de enero			3,684.90	0.00		

00339	31/01/2024	E	00066	00066	Presupuesto de Egresos Comprometido de Gastos de Funcionamiento Prima dominical Nómina del 16 al 31 de enero			0.00	3,684.90		
00336	15/01/2024	E	00049	00049	Presupuesto de Egresos Comprometido de Gastos de Funcionamiento Prima dominical Nómina del 01 al 15 de enero			3,684.90	0.00		
00339	15/01/2024	E	00049	00049	Presupuesto de Egresos Comprometido de Gastos de Funcionamiento Prima dominical Nómina del 01 al 15 de enero			0.00	3,684.90		
					TOTAL:			**96,744.75**	**96,744.75**		
8241	**C00307000**	**01050206030111020 1**		**1341**	**Compensación**	**0.00**		**728,692.05**	**728,692.05**	**0.00**	
REN.	**FECHA**	**TIPO**	**N.POL.**	**REF**	**CONCEPTO**		**DEBE**		**HABER**		
00460	18/12/2024	E	00065	00065	Presupuesto de Egresos Comprometido de Gastos de Funcionamiento Compensación Nómina del 16 al 31 de diciembre 2024			30,759.75	0.00		
00463	18/12/2024	E	00065	00065	Presupuesto de Egresos Comprometido de Gastos de Funcionamiento Compensación Nómina del 16 al 31 de diciembre 2024			0.00	30,759.75		
00362	02/12/2024	E	00006	00006	Presupuesto de Egresos Comprometido de Gastos de Funcionamiento Compensación Nómina del 1 al 15 de diciembre			30,759.75	0.00		
00365	02/12/2024	E	00006	00006	Presupuesto de Egresos Comprometido de Gastos de Funcionamiento Compensación Nómina del 1 al 15 de diciembre			0.00	30,759.75		
00363	29/11/2024	E	00076	00076	Presupuesto de Egresos Comprometido de Gastos de Funcionamiento Compensación Nómina del 16 al 30 de noviembre 2024			30,759.75	0.00		
00366	29/11/2024	E	00076	00076	Presupuesto de Egresos Comprometido de Gastos de Funcionamiento Compensación Nómina del 16 al 30 de noviembre 2024			0.00	30,759.75		
00374	15/11/2024	E	00039	00039	Presupuesto de Egresos Comprometido de Gastos de Funcionamiento Compensación Nómina del 1 al 15 de noviembre			29,719.86	0.00		
00377	15/11/2024	E	00039	00039	Presupuesto de Egresos Comprometido de Gastos de Funcionamiento Compensación Nómina del 1 al 15 de noviembre			0.00	29,719.86		
00401	31/10/2024	E	00079	00079	Presupuesto de Egresos Comprometido de Gastos de Funcionamiento Compensación Nómina del 16 al 31 de octubre 2024			29,719.86	0.00		
00404	31/10/2024	E	00079	00079	Presupuesto de Egresos Comprometido de Gastos de Funcionamiento Compensación Nómina del 16 al 31 de octubre 2024			0.00	29,719.86		
00361	15/10/2024	E	00040	00040	Presupuesto de Egresos Comprometido de Gastos de Funcionamiento Compensación Nómina del 1 al 15 de octubre			29,719.86	0.00		
00364	15/10/2024	E	00040	00040	Presupuesto de Egresos Comprometido de Gastos de Funcionamiento Compensación Nómina del 1 al 15 de octubre			0.00	29,719.86		
00312	30/09/2024	E	00054	00054	Presupuesto de Egresos Comprometido de Gastos de Funcionamiento Compensación Nómina del 16 al 30 de septiembre			31,683.72	0.00		
00879	30/09/2024	E	00054	00054	Presupuesto de Egresos Comprometido de Gastos de Funcionamiento Compensación Nómina del 16 al 30 de septiembre			0.00	31,683.72		
00368	13/09/2024	E	00024	00024	Presupuesto de Egresos Comprometido de Gastos de Funcionamiento Compensación Nómina del 1 al 15 de septiembre			31,683.72	0.00		
00371	13/09/2024	E	00024	00024	Presupuesto de Egresos Comprometido de Gastos de Funcionamiento Compensación Nómina del 1 al 15 de septiembre			0.00	31,683.72		
00366	30/08/2024	E	00081	00081	Presupuesto de Egresos Comprometido de Gastos de Funcionamiento Compensación Nómina del 16 al 31 de agosto de 2024			29,758.23	0.00		
00369	30/08/2024	E	00081	00081	Presupuesto de Egresos Comprometido de Gastos de Funcionamiento Compensación Nómina del 16 al 31 de agosto de 2024			0.00	29,758.23		
00464	15/08/2024	E	00041	00041	Presupuesto de Egresos Comprometido de Gastos de Funcionamiento Compensación Nómina del 1 al 15 de agosto			29,758.23	0.00		
00465	15/08/2024	E	00041	00041	Retroactivo Presupuesto de Egresos Comprometido de Gastos de Funcionamiento Compensación Nómina del 1 al 15 de agosto			14,399.59	0.00		
00470	15/08/2024	E	00041	00041	Presupuesto de Egresos Comprometido de Gastos de Funcionamiento Compensación Nómina del 1 al 15 de agosto			0.00	29,758.23		
00471	15/08/2024	E	00041	00041	Retroactivo Presupuesto de Egresos Comprometido de Gastos de Funcionamiento Compensación Nómina del 1 al 15 de agosto			0.00	14,399.59		
00362	31/07/2024	E	00067	00067	Presupuesto de Egresos Comprometido de Gastos de Funcionamiento Compensación Nómina del 16 al 31 de julio de 2024			28,715.11	0.00		
00365	31/07/2024	E	00067	00067	Presupuesto de Egresos Comprometido de Gastos de Funcionamiento Compensación Nómina del 16 al 31 de julio de 2024			0.00	28,715.11		
00367	12/07/2024	E	00025	00025	Presupuesto de Egresos Comprometido de Gastos de Funcionamiento Compensación Nómina del 1 al 15 de julio			28,715.11	0.00		
00370	12/07/2024	E	00025	00025	Presupuesto de Egresos Comprometido de Gastos de Funcionamiento Compensación Nómina del 1 al 15 de julio			0.00	28,715.11		
00383	28/06/2024	E	00069	00069	Presupuesto de Egresos Comprometido de Gastos de Funcionamiento Compensación Nómina del 16 al 30 de junio de 2024			30,909.05	0.00		
00386	28/06/2024	E	00069	00069	Presupuesto de Egresos Comprometido de Gastos de Funcionamiento Compensación Nómina del 16 al 30 de junio de 2024			0.00	30,909.05		
00393	14/06/2024	E	00035	00035	Presupuesto de Egresos Comprometido de Gastos de Funcionamiento Compensación Nómina del 1 al 15 de junio			25,308.40	0.00		
00396	14/06/2024	E	00035	00035	Presupuesto de Egresos Comprometido de Gastos de Funcionamiento Compensación Nómina del 1 al 15 de junio			0.00	25,308.40		
00365	31/05/2024	E	00040	00040	Presupuesto de Egresos Comprometido de Gastos de Funcionamiento Compensación Nómina del 16 al 31 de mayo de 2024			25,308.40	0.00		
00368	31/05/2024	E	00040	00040	Presupuesto de Egresos Comprometido de Gastos de Funcionamiento Compensación Nómina del 16 al 31 de mayo de 2024			0.00	25,308.40		
00353	15/05/2024	E	00013	00013	Presupuesto de Egresos Comprometido de Gastos de Funcionamiento Compensación Nómina del 1 al 15 de mayo			24,891.78	0.00		
00356	15/05/2024	E	00013	00013	Presupuesto de Egresos Comprometido de Gastos de Funcionamiento Compensación Nómina del 1 al 15 de mayo			0.00	24,891.78		
00382	30/04/2024	E	00065	00065	Presupuesto de Egresos Comprometido de Gastos de Funcionamiento Compensación Nómina del 16 al 30 de abril de 2024			24,891.78	0.00		
00385	30/04/2024	E	00065	00065	Presupuesto de Egresos Comprometido de Gastos de Funcionamiento Compensación Nómina del 16 al 30 de abril de 2024			0.00	24,891.78		
00401	15/04/2024	E	00038	00038	Presupuesto de Egresos Comprometido de Gastos de Funcionamiento Compensación Nómina del 1 al 15 de abril			24,475.16	0.00		
00404	15/04/2024	E	00038	00038	Presupuesto de Egresos Comprometido de Gastos de Funcionamiento Compensación Nómina del 1 al 15 de abril			0.00	24,475.16		
00348	27/03/2024	E	00107	00107	Presupuesto de Egresos Comprometido de Gastos de Funcionamiento Compensación Nómina del 16 al 31 de marzo			30,942.89	0.00		
00351	27/03/2024	E	00107	00107	Presupuesto de Egresos Comprometido de Gastos de Funcionamiento Compensación Nómina del 16 al 31 de marzo			0.00	30,942.89		
00422	15/03/2024	E	00022	00022	Presupuesto de Egresos Comprometido de Gastos de Funcionamiento Compensación Nómina del 01 al 15 de Marzo			30,942.89	0.00		
00425	15/03/2024	E	00022	00022	Presupuesto de Egresos Comprometido de Gastos de Funcionamiento Compensación Nómina del 01 al 15 de Marzo			0.00	30,942.89		
00348	29/02/2024	E	00039	00039	Presupuesto de Egresos Comprometido de Gastos de Funcionamiento Compensación Nómina del 16 al 29 de febrero			34,409.39	0.00		
00351	29/02/2024	E	00039	00039	Presupuesto de Egresos Comprometido de Gastos de Funcionamiento Compensación Nómina del 16 al 29 de febrero			0.00	34,409.39		
00343	15/02/2024	E	00021	00021	Presupuesto de Egresos Comprometido de Gastos de Funcionamiento Compensación Nómina del 01 al 15 de Febrero			34,409.39	0.00		
00346	15/02/2024	E	00021	00021	Presupuesto de Egresos Comprometido de Gastos de Funcionamiento Compensación Nómina del 01 al 15 de Febrero			0.00	34,409.39		
00343	31/01/2024	E	00066	00066	Presupuesto de Egresos Comprometido de Gastos de Funcionamiento Compensación Nómina del 16 al 31 de enero			32,331.09	0.00		
00346	31/01/2024	E	00066	00066	Presupuesto de Egresos Comprometido de Gastos de Funcionamiento Compensación Nómina del 16 al 31 de enero			0.00	32,331.09		
00343	15/01/2024	E	00049	00049	Presupuesto de Egresos Comprometido de Gastos de Funcionamiento Compensación Nómina del 01 al 15 de enero			33,719.29	0.00		
00346	15/01/2024	E	00049	00049	Presupuesto de Egresos Comprometido de Gastos de Funcionamiento Compensación Nómina del 01 al 15 de enero			0.00	33,719.29		
					TOTAL:			**728,692.05**	**728,692.05**		
8241	**C00307000**	**01050206030111020 1**		**1345**	**Gratificación**	**0.00**		**1,316,899.06**	**1,316,899.06**	**0.00**	
REN.	**FECHA**	**TIPO**	**N.POL.**	**REF**	**CONCEPTO**		**DEBE**		**HABER**		
00467	18/12/2024	E	00065	00065	Presupuesto de Egresos Comprometido de Gastos de Funcionamiento Gratificación Nómina del 16 al 31 de diciembre 2024			56,529.18	0.00		
00470	18/12/2024	E	00065	00065	Presupuesto de Egresos Comprometido de Gastos de Funcionamiento Gratificación Nómina del 16 al 31 de diciembre 2024			0.00	56,529.18		
00369	02/12/2024	E	00006	00006	Presupuesto de Egresos Comprometido de Gastos de Funcionamiento Gratificación Nómina del 1 al 15 de diciembre			54,365.43	0.00		
00372	02/12/2024	E	00006	00006	Presupuesto de Egresos Comprometido de Gastos de Funcionamiento Gratificación Nómina del 1 al 15 de diciembre			0.00	54,365.43		
00370	29/11/2024	E	00076	00076	Presupuesto de Egresos Comprometido de Gastos de Funcionamiento Gratificación Nómina del 16 al 30 de noviembre 2024			54,365.43	0.00		
00373	29/11/2024	E	00076	00076	Presupuesto de Egresos Comprometido de Gastos de Funcionamiento Gratificación Nómina del 16 al 30 de noviembre 2024			0.00	54,365.43		

00381	15/11/2024	E	00039	00039	Presupuesto de Egresos Comprometido de Gastos de Funcionamiento Gratificación Nómina del 1 al 15 de noviembre			54,332.58	0.00		
00384	15/11/2024	E	00039	00039	Presupuesto de Egresos Comprometido de Gastos de Funcionamiento Gratificación Nómina del 1 al 15 de noviembre			0.00	54,332.58		
00408	31/10/2024	E	00079	00079	Presupuesto de Egresos Comprometido de Gastos de Funcionamiento Gratificación Nómina del 16 al 31 de octubre 2024			54,332.58	0.00		
00411	31/10/2024	E	00079	00079	Presupuesto de Egresos Comprometido de Gastos de Funcionamiento Gratificación Nómina del 16 al 31 de octubre 2024			0.00	54,332.58		
00368	15/10/2024	E	00040	00040	Presupuesto de Egresos Comprometido de Gastos de Funcionamiento Gratificación Nómina del 1 al 15 de octubre			54,332.58	0.00		
00371	15/10/2024	E	00040	00040	Presupuesto de Egresos Comprometido de Gastos de Funcionamiento Gratificación Nómina del 1 al 15 de octubre			0.00	54,332.58		
00344	30/09/2024	E	00054	00054	Presupuesto de Egresos Comprometido de Gastos de Funcionamiento Gratificación Nómina del 16 al 30 de septiembre			54,332.58	0.00		
00911	30/09/2024	E	00054	00054	Presupuesto de Egresos Comprometido de Gastos de Funcionamiento Gratificación Nómina del 16 al 30 de septiembre			0.00	54,332.58		
00375	13/09/2024	E	00024	00024	Presupuesto de Egresos Comprometido de Gastos de Funcionamiento Gratificación Nómina del 1 al 15 de septiembre			54,332.58	0.00		
00378	13/09/2024	E	00024	00024	Presupuesto de Egresos Comprometido de Gastos de Funcionamiento Gratificación Nómina del 1 al 15 de septiembre			0.00	54,332.58		
00373	30/08/2024	E	00081	00081	Presupuesto de Egresos Comprometido de Gastos de Funcionamiento Gratificación Nómina del 16 al 31 de agosto de 2024			54,332.58	0.00		
00376	30/08/2024	E	00081	00081	Presupuesto de Egresos Comprometido de Gastos de Funcionamiento Gratificación Nómina del 16 al 31 de agosto de 2024			0.00	54,332.58		
00478	15/08/2024	E	00041	00041	Presupuesto de Egresos Comprometido de Gastos de Funcionamiento Gratificación Nómina del 1 al 15 de agosto			54,332.58	0.00		
00479	15/08/2024	E	00041	00041	Retroactivo Presupuesto de Egresos Comprometido de Gastos de Funcionamiento Gratificación Nómina del 1 al 15 de agosto			30,477.13	0.00		
00484	15/08/2024	E	00041	00041	Presupuesto de Egresos Comprometido de Gastos de Funcionamiento Gratificación Nómina del 1 al 15 de agosto			0.00	54,332.58		
00485	15/08/2024	E	00041	00041	Retroactivo Presupuesto de Egresos Comprometido de Gastos de Funcionamiento Gratificación Nómina del 1 al 15 de agosto			0.00	30,477.13		
00369	31/07/2024	E	00067	00067	Presupuesto de Egresos Comprometido de Gastos de Funcionamiento Gratificación Nómina del 16 al 31 de julio de 2024			52,125.63	0.00		
00372	31/07/2024	E	00067	00067	Presupuesto de Egresos Comprometido de Gastos de Funcionamiento Gratificación Nómina del 16 al 31 de julio de 2024			0.00	52,125.63		
00374	12/07/2024	E	00025	00025	Presupuesto de Egresos Comprometido de Gastos de Funcionamiento Gratificación Nómina del 1 al 15 de julio			52,125.63	0.00		
00377	12/07/2024	E	00025	00025	Presupuesto de Egresos Comprometido de Gastos de Funcionamiento Gratificación Nómina del 1 al 15 de julio			0.00	52,125.63		
00390	28/06/2024	E	00069	00069	Presupuesto de Egresos Comprometido de Gastos de Funcionamiento Gratificación Nómina del 16 al 30 de junio de 2024			52,125.63	0.00		
00393	28/06/2024	E	00069	00069	Presupuesto de Egresos Comprometido de Gastos de Funcionamiento Gratificación Nómina del 16 al 30 de junio de 2024			0.00	52,125.63		
00400	14/06/2024	E	00035	00035	Presupuesto de Egresos Comprometido de Gastos de Funcionamiento Gratificación Nómina del 1 al 15 de junio			59,993.57	0.00		
00403	14/06/2024	E	00035	00035	Presupuesto de Egresos Comprometido de Gastos de Funcionamiento Gratificación Nómina del 1 al 15 de junio			0.00	59,993.57		
00372	31/05/2024	E	00040	00040	Presupuesto de Egresos Comprometido de Gastos de Funcionamiento Gratificación Nómina del 16 al 31 de mayo de 2024			56,765.99	0.00		
00375	31/05/2024	E	00040	00040	Presupuesto de Egresos Comprometido de Gastos de Funcionamiento Gratificación Nómina del 16 al 31 de mayo de 2024			0.00	56,765.99		
00360	15/05/2024	E	00013	00013	Presupuesto de Egresos Comprometido de Gastos de Funcionamiento Gratificación Nómina del 1 al 15 de mayo			55,909.18	0.00		
00363	15/05/2024	E	00013	00013	Presupuesto de Egresos Comprometido de Gastos de Funcionamiento Gratificación Nómina del 1 al 15 de mayo			0.00	55,909.18		
00389	30/04/2024	E	00065	00065	Presupuesto de Egresos Comprometido de Gastos de Funcionamiento Gratificación Nómina del 16 al 30 de abril de 2024			64,126.07	0.00		
00392	30/04/2024	E	00065	00065	Presupuesto de Egresos Comprometido de Gastos de Funcionamiento Gratificación Nómina del 16 al 30 de abril de 2024			0.00	64,126.07		
00408	15/04/2024	E	00038	00038	Presupuesto de Egresos Comprometido de Gastos de Funcionamiento Gratificación Nómina del 1 al 15 de abril			46,949.81	0.00		
00411	15/04/2024	E	00038	00038	Presupuesto de Egresos Comprometido de Gastos de Funcionamiento Gratificación Nómina del 1 al 15 de abril			0.00	46,949.81		
00355	27/03/2024	E	00107	00107	Presupuesto de Egresos Comprometido de Gastos de Funcionamiento Gratificación Nómina del 16 al 31 de marzo			47,414.93	0.00		
00358	27/03/2024	E	00107	00107	Presupuesto de Egresos Comprometido de Gastos de Funcionamiento Gratificación Nómina del 16 al 31 de marzo			0.00	47,414.93		
00429	15/03/2024	E	00022	00022	Presupuesto de Egresos Comprometido de Gastos de Funcionamiento Gratificación Nómina del 01 al 15 de Marzo			47,414.93	0.00		
00432	15/03/2024	E	00022	00022	Presupuesto de Egresos Comprometido de Gastos de Funcionamiento Gratificación Nómina del 01 al 15 de Marzo			0.00	47,414.93		
00355	29/02/2024	E	00039	00039	Presupuesto de Egresos Comprometido de Gastos de Funcionamiento Gratificación Nómina del 16 al 29 de febrero			52,474.19	0.00		
00358	29/02/2024	E	00039	00039	Presupuesto de Egresos Comprometido de Gastos de Funcionamiento Gratificación Nómina del 16 al 29 de febrero			0.00	52,474.19		
00350	15/02/2024	E	00021	00021	Presupuesto de Egresos Comprometido de Gastos de Funcionamiento Gratificación Nómina del 01 al 15 de Febrero			52,474.19	0.00		
00353	15/02/2024	E	00021	00021	Presupuesto de Egresos Comprometido de Gastos de Funcionamiento Gratificación Nómina del 01 al 15 de Febrero			0.00	52,474.19		
00350	31/01/2024	E	00066	00066	Presupuesto de Egresos Comprometido de Gastos de Funcionamiento Gratificación Nómina del 16 al 31 de enero			49,092.14	0.00		
00353	31/01/2024	E	00066	00066	Presupuesto de Egresos Comprometido de Gastos de Funcionamiento Gratificación Nómina del 16 al 31 de enero			0.00	49,092.14		
00350	15/01/2024	E	00049	00049	Presupuesto de Egresos Comprometido de Gastos de Funcionamiento Gratificación Nómina del 01 al 15 de enero			51,841.94	0.00		
00353	15/01/2024	E	00049	00049	Presupuesto de Egresos Comprometido de Gastos de Funcionamiento Gratificación Nómina del 01 al 15 de enero			0.00	51,841.94		
					TOTAL:			**1,316,899.06**	**1,316,899.06**		
8241	**C00307000**	**0105020603011102O1**		**1346**	**Gratificación por convenio**	**0.00**		**16,600.00**	**16,600.00**	**0.00**	
REN.	**FECHA**	**TIPO**	**N.POL.**	**REF**	**CONCEPTO**		**DEBE**		**HABER**		
00474	18/12/2024	E	00065	00065	Presupuesto de Egresos Comprometido de Gastos de Funcionamiento Gratificación por convenio Nómina del 16 al 31 de diciembre 2024			16,600.00	0.00		
00477	18/12/2024	E	00065	00065	Presupuesto de Egresos Comprometido de Gastos de Funcionamiento Gratificación por convenio Nómina del 16 al 31 de diciembre 2024			0.00	16,600.00		
					TOTAL:			**16,600.00**	**16,600.00**		
8241	**C00307000**	**0105020603011102O1**		**1521**	**Indemnización por accidentes de trabajo**	**0.00**		**54,515.67**	**54,515.67**	**0.00**	
REN.	**FECHA**	**TIPO**	**N.POL.**	**REF**	**CONCEPTO**		**DEBE**		**HABER**		
00003	13/11/2024	C	00002	00897	Presupuesto de Egresos Comprometido de Gastos de Funcionamiento Indemnización por accidentes de trabajo			54,515.67	0.00		
00006	13/11/2024	C	00002	00897	Presupuesto de Egresos Comprometido de Gastos de Funcionamiento Indemnización por accidentes de trabajo			0.00	54,515.67		
					TOTAL:			**54,515.67**	**54,515.67**		
8241	**C00307000**	**0105020603011102O1**		**1522**	**Liquidaciones por indemnizaciones, por sueldos y salarios caídos**	**0.00**		**39,462.75**	**39,462.75**	**0.00**	
REN.	**FECHA**	**TIPO**	**N.POL.**	**REF**	**CONCEPTO**		**DEBE**		**HABER**		
00025	07/08/2024	C	00003	00877	Presupuesto de Egresos Comprometido de Gastos de Funcionamiento Liquidaciones por indemnizaciones, por sueldos y salarios caídos			39,462.75	0.00		
00028	07/08/2024	C	00003	00877	Presupuesto de Egresos Comprometido de Gastos de Funcionamiento Liquidaciones por indemnizaciones, por sueldos y salarios caídos			0.00	39,462.75		
					TOTAL:			**39,462.75**	**39,462.75**		
8241	**C00307000**	**0105020603011102O1**		**1531**	**Prima por jubilación**	**0.00**		**130,000.00**	**130,000.00**	**0.00**	
REN.	**FECHA**	**TIPO**	**N.POL.**	**REF**	**CONCEPTO**		**DEBE**		**HABER**		
00032	07/08/2024	C	00003	00877	Presupuesto de Egresos Comprometido de Gastos de Funcionamiento Prima por jubilación			130,000.00	0.00		
00035	07/08/2024	C	00003	00877	Presupuesto de Egresos Comprometido de Gastos de Funcionamiento Prima por jubilación			0.00	130,000.00		
					TOTAL:			**130,000.00**	**130,000.00**		
8241	**C00307000**	**0105020603011102O1**		**1541**	**Becas para hijos de trabajadores sindicalizados**	**0.00**		**40,340.00**	**40,340.00**	**0.00**	
REN.	**FECHA**	**TIPO**	**N.POL.**	**REF**	**CONCEPTO**		**DEBE**		**HABER**		

00396	30/04/2024	E	00065	00065	Presupuesto de Egresos Comprometido de Gastos de Funcionamiento Becas para hijos de trabajadores sindicalizados Nómina del 16 al 30 de abril de 2024			40,340.00	0.00			
00399	30/04/2024	E	00065	00065	Presupuesto de Egresos Comprometido de Gastos de Funcionamiento Becas para hijos de trabajadores sindicalizados Nómina del 16 al 30 de abril de 2024			0.00	40,340.00			
					TOTAL:			**40,340.00**	**40,340.00**			
8241	**C00307000**	**01050206030111020 1**		**1542**	**Días cívicos y económicos**	**0.00**		**45,450.00**	**45,450.00**	**0.00**		
REN.	**FECHA**	**TIPO**	**N.POL.**	**REF**	**CONCEPTO**		**DEBE**		**HABER**			
00436	15/03/2024	E	00022	00022	Presupuesto de Egresos Comprometido de Gastos de Funcionamiento Días cívicos y económicos Nómina del 01 al 15 de Marzo			45,450.00	0.00			
00439	15/03/2024	E	00022	00022	Presupuesto de Egresos Comprometido de Gastos de Funcionamiento Días cívicos y económicos Nómina del 01 al 15 de Marzo			0.00	45,450.00			
					TOTAL:			**45,450.00**	**45,450.00**			
8241	**C00307000**	**01050206030111020 1**		**1544**	**Día del maestro y del servidor publico**	**0.00**		**45,600.00**	**45,600.00**	**0.00**		
REN.	**FECHA**	**TIPO**	**N.POL.**	**REF**	**CONCEPTO**		**DEBE**		**HABER**			
00415	31/10/2024	E	00079	00079	Presupuesto de Egresos Comprometido de Gastos de Funcionamiento Día del maestro y del servidor publico Nómina del 16 al 31 de octubre 2024			45,600.00	0.00			
00418	31/10/2024	E	00079	00079	Presupuesto de Egresos Comprometido de Gastos de Funcionamiento Día del maestro y del servidor publico Nómina del 16 al 31 de octubre 2024			0.00	45,600.00			
					TOTAL:			**45,600.00**	**45,600.00**			
8241	**C00307000**	**01050206030111020 1**		**1546**	**Otros gastos derivados de convenio**	**0.00**		**112,500.00**	**112,500.00**	**0.00**		
REN.	**FECHA**	**TIPO**	**N.POL.**	**REF**	**CONCEPTO**		**DEBE**		**HABER**			
00481	18/12/2024	E	00065	00065	Presupuesto de Egresos Comprometido de Gastos de Funcionamiento Otros gastos derivados de convenio Nómina del 16 al 31 de diciembre 2024			38,000.00	0.00			
00484	18/12/2024	E	00065	00065	Presupuesto de Egresos Comprometido de Gastos de Funcionamiento Otros gastos derivados de convenio Nómina del 16 al 31 de diciembre 2024			0.00	38,000.00			
00380	30/08/2024	E	00081	00081	Presupuesto de Egresos Comprometido de Gastos de Funcionamiento Otros gastos derivados de convenio Nómina del 16 al 31 de agosto de 2024			1,700.00	0.00			
00383	30/08/2024	E	00081	00081	Presupuesto de Egresos Comprometido de Gastos de Funcionamiento Otros gastos derivados de convenio Nómina del 16 al 31 de agosto de 2024			0.00	1,700.00			
00397	28/06/2024	E	00069	00069	Presupuesto de Egresos Comprometido de Gastos de Funcionamiento Otros gastos derivados de convenio Nómina del 16 al 30 de junio de 2024			21,200.00	0.00			
00400	28/06/2024	E	00069	00069	Presupuesto de Egresos Comprometido de Gastos de Funcionamiento Otros gastos derivados de convenio Nómina del 16 al 30 de junio de 2024			0.00	21,200.00			
00407	14/06/2024	E	00035	00035	Presupuesto de Egresos Comprometido de Gastos de Funcionamiento Otros gastos derivados de convenio Nómina del 1 al 15 de junio			15,000.00	0.00			
00410	14/06/2024	E	00035	00035	Presupuesto de Egresos Comprometido de Gastos de Funcionamiento Otros gastos derivados de convenio Nómina del 1 al 15 de junio			0.00	15,000.00			
00415	15/04/2024	E	00038	00038	Presupuesto de Egresos Comprometido de Gastos de Funcionamiento Otros gastos derivados de convenio Nómina del 1 al 15 de abril			27,400.00	0.00			
00418	15/04/2024	E	00038	00038	Presupuesto de Egresos Comprometido de Gastos de Funcionamiento Otros gastos derivados de convenio Nómina del 1 al 15 de abril			0.00	27,400.00			
00444	15/03/2024	E	00022	00022	Presupuesto de Egresos Comprometido de Gastos de Funcionamiento Otros gastos derivados de convenio Nómina del 01 al 15 de Marzo			6,000.00	0.00			
00445	15/03/2024	E	00022	00022	Presupuesto de Egresos Comprometido de Gastos de Funcionamiento Otros gastos derivados de convenio Nómina del 01 al 15 de Marzo			3,200.00	0.00			
00450	15/03/2024	E	00022	00022	Presupuesto de Egresos Comprometido de Gastos de Funcionamiento Otros gastos derivados de convenio Nómina del 01 al 15 de Marzo			0.00	6,000.00			
00451	15/03/2024	E	00022	00022	Presupuesto de Egresos Comprometido de Gastos de Funcionamiento Otros gastos derivados de convenio Nómina del 01 al 15 de Marzo			0.00	3,200.00			
					TOTAL:			**112,500.00**	**112,500.00**			
8241	**C00307000**	**01050206030111020 1**		**1595**	**Despensa**	**0.00**		**169,488.00**	**169,488.00**	**0.00**		
REN.	**FECHA**	**TIPO**	**N.POL.**	**REF**	**CONCEPTO**		**DEBE**		**HABER**			
00488	18/12/2024	E	00065	00065	Presupuesto de Egresos Comprometido de Gastos de Funcionamiento Despensa Nómina del 16 al 31 de diciembre 2024			7,704.00	0.00			
00491	18/12/2024	E	00065	00065	Presupuesto de Egresos Comprometido de Gastos de Funcionamiento Despensa Nómina del 16 al 31 de diciembre 2024			0.00	7,704.00			
00376	02/12/2024	E	00006	00006	Presupuesto de Egresos Comprometido de Gastos de Funcionamiento Despensa Nómina del 1 al 15 de diciembre			7,704.00	0.00			
00379	02/12/2024	E	00006	00006	Presupuesto de Egresos Comprometido de Gastos de Funcionamiento Despensa Nómina del 1 al 15 de diciembre			0.00	7,704.00			
00377	29/11/2024	E	00076	00076	Presupuesto de Egresos Comprometido de Gastos de Funcionamiento Despensa Nómina del 16 al 30 de noviembre 2024			6,741.00	0.00			
00380	29/11/2024	E	00076	00076	Presupuesto de Egresos Comprometido de Gastos de Funcionamiento Despensa Nómina del 16 al 30 de noviembre 2024			0.00	6,741.00			
00388	15/11/2024	E	00039	00039	Presupuesto de Egresos Comprometido de Gastos de Funcionamiento Despensa Nómina del 1 al 15 de noviembre			6,741.00	0.00			
00391	15/11/2024	E	00039	00039	Presupuesto de Egresos Comprometido de Gastos de Funcionamiento Despensa Nómina del 1 al 15 de noviembre			0.00	6,741.00			
00422	31/10/2024	E	00079	00079	Presupuesto de Egresos Comprometido de Gastos de Funcionamiento Despensa Nómina del 16 al 31 de octubre 2024			6,741.00	0.00			
00425	31/10/2024	E	00079	00079	Presupuesto de Egresos Comprometido de Gastos de Funcionamiento Despensa Nómina del 16 al 31 de octubre 2024			0.00	6,741.00			
00375	15/10/2024	E	00040	00040	Presupuesto de Egresos Comprometido de Gastos de Funcionamiento Despensa Nómina del 1 al 15 de octubre			6,741.00	0.00			
00378	15/10/2024	E	00040	00040	Presupuesto de Egresos Comprometido de Gastos de Funcionamiento Despensa Nómina del 1 al 15 de octubre			0.00	6,741.00			
00378	30/09/2024	E	00054	00054	Presupuesto de Egresos Comprometido de Gastos de Funcionamiento Despensa Nómina del 16 al 30 de septiembre			7,062.00	0.00			
00945	30/09/2024	E	00054	00054	Presupuesto de Egresos Comprometido de Gastos de Funcionamiento Despensa Nómina del 16 al 30 de septiembre			0.00	7,062.00			
00382	13/09/2024	E	00024	00024	Presupuesto de Egresos Comprometido de Gastos de Funcionamiento Despensa Nómina del 1 al 15 de septiembre			7,062.00	0.00			
00385	13/09/2024	E	00024	00024	Presupuesto de Egresos Comprometido de Gastos de Funcionamiento Despensa Nómina del 1 al 15 de septiembre			0.00	7,062.00			
00387	30/08/2024	E	00081	00081	Presupuesto de Egresos Comprometido de Gastos de Funcionamiento Despensa Nómina del 16 al 31 de agosto de 2024			7,062.00	0.00			
00390	30/08/2024	E	00081	00081	Presupuesto de Egresos Comprometido de Gastos de Funcionamiento Despensa Nómina del 16 al 31 de agosto de 2024			0.00	7,062.00			
00491	15/08/2024	E	00041	00041	Presupuesto de Egresos Comprometido de Gastos de Funcionamiento Despensa Nómina del 1 al 15 de agosto			7,062.00	0.00			
00494	15/08/2024	E	00041	00041	Presupuesto de Egresos Comprometido de Gastos de Funcionamiento Despensa Nómina del 1 al 15 de agosto			0.00	7,062.00			
00376	31/07/2024	E	00067	00067	Presupuesto de Egresos Comprometido de Gastos de Funcionamiento Despensa Nómina del 16 al 31 de julio de 2024			7,062.00	0.00			
00379	31/07/2024	E	00067	00067	Presupuesto de Egresos Comprometido de Gastos de Funcionamiento Despensa Nómina del 16 al 31 de julio de 2024			0.00	7,062.00			
00381	12/07/2024	E	00025	00025	Presupuesto de Egresos Comprometido de Gastos de Funcionamiento Despensa Nómina del 1 al 15 de julio			7,062.00	0.00			
00384	12/07/2024	E	00025	00025	Presupuesto de Egresos Comprometido de Gastos de Funcionamiento Despensa Nómina del 1 al 15 de julio			0.00	7,062.00			
00404	28/06/2024	E	00069	00069	Presupuesto de Egresos Comprometido de Gastos de Funcionamiento Despensa Nómina del 16 al 30 de junio de 2024			7,062.00	0.00			
00407	28/06/2024	E	00069	00069	Presupuesto de Egresos Comprometido de Gastos de Funcionamiento Despensa Nómina del 16 al 30 de junio de 2024			0.00	7,062.00			
00414	14/06/2024	E	00035	00035	Presupuesto de Egresos Comprometido de Gastos de Funcionamiento Despensa Nómina del 1 al 15 de junio			7,062.00	0.00			
00417	14/06/2024	E	00035	00035	Presupuesto de Egresos Comprometido de Gastos de Funcionamiento Despensa Nómina del 1 al 15 de junio			0.00	7,062.00			

00379	31/05/2024	E	00040	00040	Presupuesto de Egresos Comprometido de Gastos de Funcionamiento Despensa Nómina del 16 al 31 de mayo de 2024			7,062.00	0.00		
00382	31/05/2024	E	00040	00040	Presupuesto de Egresos Comprometido de Gastos de Funcionamiento Despensa Nómina del 16 al 31 de mayo de 2024			0.00	7,062.00		
00367	15/05/2024	E	00013	00013	Presupuesto de Egresos Comprometido de Gastos de Funcionamiento Despensa Nómina del 1 al 15 de mayo			7,062.00	0.00		
00370	15/05/2024	E	00013	00013	Presupuesto de Egresos Comprometido de Gastos de Funcionamiento Despensa Nómina del 1 al 15 de mayo			0.00	7,062.00		
00403	30/04/2024	E	00065	00065	Presupuesto de Egresos Comprometido de Gastos de Funcionamiento Despensa Nómina del 16 al 30 de abril de 2024			7,062.00	0.00		
00406	30/04/2024	E	00065	00065	Presupuesto de Egresos Comprometido de Gastos de Funcionamiento Despensa Nómina del 16 al 30 de abril de 2024			0.00	7,062.00		
00422	15/04/2024	E	00038	00038	Presupuesto de Egresos Comprometido de Gastos de Funcionamiento Despensa Nómina del 1 al 15 de abril			7,062.00	0.00		
00425	15/04/2024	E	00038	00038	Presupuesto de Egresos Comprometido de Gastos de Funcionamiento Despensa Nómina del 1 al 15 de abril			0.00	7,062.00		
00362	27/03/2024	E	00107	00107	Presupuesto de Egresos Comprometido de Gastos de Funcionamiento Despensa Nómina del 16 al 31 de marzo			7,062.00	0.00		
00365	27/03/2024	E	00107	00107	Presupuesto de Egresos Comprometido de Gastos de Funcionamiento Despensa Nómina del 16 al 31 de marzo			0.00	7,062.00		
00457	15/03/2024	E	00022	00022	Presupuesto de Egresos Comprometido de Gastos de Funcionamiento Despensa Nómina del 01 al 15 de Marzo			7,062.00	0.00		
00460	15/03/2024	E	00022	00022	Presupuesto de Egresos Comprometido de Gastos de Funcionamiento Despensa Nómina del 01 al 15 de Marzo			0.00	7,062.00		
00362	29/02/2024	E	00039	00039	Presupuesto de Egresos Comprometido de Gastos de Funcionamiento Despensa Nómina del 16 al 29 de febrero			7,062.00	0.00		
00365	29/02/2024	E	00039	00039	Presupuesto de Egresos Comprometido de Gastos de Funcionamiento Despensa Nómina del 16 al 29 de febrero			0.00	7,062.00		
00357	15/02/2024	E	00021	00021	Presupuesto de Egresos Comprometido de Gastos de Funcionamiento Despensa Nómina del 01 al 15 de Febrero			7,062.00	0.00		
00360	15/02/2024	E	00021	00021	Presupuesto de Egresos Comprometido de Gastos de Funcionamiento Despensa Nómina del 01 al 15 de Febrero			0.00	7,062.00		
00357	31/01/2024	E	00066	00066	Presupuesto de Egresos Comprometido de Gastos de Funcionamiento Despensa Nómina del 16 al 31 de enero			7,062.00	0.00		
00360	31/01/2024	E	00066	00066	Presupuesto de Egresos Comprometido de Gastos de Funcionamiento Despensa Nómina del 16 al 31 de enero			0.00	7,062.00		
00357	15/01/2024	E	00049	00049	Presupuesto de Egresos Comprometido de Gastos de Funcionamiento Despensa Nómina del 01 al 15 de enero			7,062.00	0.00		
00360	15/01/2024	E	00049	00049	Presupuesto de Egresos Comprometido de Gastos de Funcionamiento Despensa Nómina del 01 al 15 de enero			0.00	7,062.00		
					TOTAL:			**169,488.00**	**169,488.00**		
8241	**C00307000**	**0105020603011102012111**			**Materiales y útiles de oficina**	**0.00**		**15,055.20**	**15,055.20**	**0.00**	
REN.	**FECHA**	**TIPO**	**N.POL.**	**REF**	**CONCEPTO**		**DEBE**		**HABER**		
00082	20/09/2024	E	00038	00038	Presupuesto de Egresos Comprometido de Gastos de Funcionamiento Materiales y útiles de oficina			15,055.20	0.00		
00085	20/09/2024	E	00038	00038	Presupuesto de Egresos Comprometido de Gastos de Funcionamiento Materiales y útiles de oficina			0.00	15,055.20		
					TOTAL:			**15,055.20**	**15,055.20**		
8241	**C00307000**	**0105020603011102012141**			**Materiales y útiles para el procesamiento en equipos y bienes informáticos**	**0.00**		**34,434.20**	**34,434.20**	**0.00**	
REN.	**FECHA**	**TIPO**	**N.POL.**	**REF**	**CONCEPTO**		**DEBE**		**HABER**		
00121	26/12/2024	E	00111	00111	Presupuesto de Egresos Comprometido de Gastos de Funcionamiento Materiales y útiles para el procesamiento en equipos y bienes informáticos			626.40	0.00		
00124	26/12/2024	E	00111	00111	Presupuesto de Egresos Comprometido de Gastos de Funcionamiento Materiales y útiles para el procesamiento en equipos y bienes informáticos			0.00	626.40		
00075	17/12/2024	E	00060	00060	F-A292 consumibles JUAN JESUS HERNANDEZ Presupuesto de Egresos Comprometido de Gastos de Funcionamiento Materiales y útiles para el procesamiento en equipos y bienes informáticos			22,491.10	0.00		
00078	17/12/2024	E	00060	00060	F-A292 consumibles JUAN JESUS HERNANDEZ Presupuesto de Egresos Comprometido de Gastos de Funcionamiento Materiales y útiles para el procesamiento en equipos y bienes informáticos			0.00	22,491.10		
00075	11/09/2024	E	00018	00018	Presupuesto de Egresos Comprometido de Gastos de Funcionamiento Materiales y útiles para el procesamiento en equipos y bienes informáticos			11,316.70	0.00		
00078	11/09/2024	E	00018	00018	Presupuesto de Egresos Comprometido de Gastos de Funcionamiento Materiales y útiles para el procesamiento en equipos y bienes informáticos			0.00	11,316.70		
					TOTAL:			**34,434.20**	**34,434.20**		
8241	**C00307000**	**0105020603011102012161**			**Material y enseres de limpieza**	**0.00**		**66,097.59**	**66,097.59**	**0.00**	
REN.	**FECHA**	**TIPO**	**N.POL.**	**REF**	**CONCEPTO**		**DEBE**		**HABER**		
00040	06/09/2024	E	00011	00011	F-28 PRODUCTOS Y SERVICIOS CAPITULARE material de limpieza Presupuesto de Egresos Comprometido de Gastos de Funcionamiento Material y enseres de limpieza			63,979.79	0.00		
00043	06/09/2024	E	00011	00011	F-28 PRODUCTOS Y SERVICIOS CAPITULARE material de limpieza Presupuesto de Egresos Comprometido de Gastos de Funcionamiento Material y enseres de limpieza			0.00	63,979.79		
00073	29/05/2024	C	00036	00201	F- FDDB93CB8357 OLGA OLIMPIA FERNANDEZ HERRERA Presupuesto de Egresos Comprometido de Gastos de Funcionamiento Material y enseres de limpieza			1,918.40	0.00		
00076	29/05/2024	C	00036	00201	F- FDDB93CB8357 OLGA OLIMPIA FERNANDEZ HERRERA Presupuesto de Egresos Comprometido de Gastos de Funcionamiento Material y enseres de limpieza			0.00	1,918.40		
00017	19/03/2024	C	00017	00418	F-CC 218440 SERVICIO COMERCIAL GARIS Presupuesto de Egresos Comprometido de Gastos de Funcionamiento Material y enseres de limpieza			199.40	0.00		
00020	19/03/2024	C	00017	00418	F-CC 218440 SERVICIO COMERCIAL GARIS Presupuesto de Egresos Comprometido de Gastos de Funcionamiento Material y enseres de limpieza			0.00	199.40		
					TOTAL:			**66,097.59**	**66,097.59**		
8241	**C00307000**	**0105020603011102012211**			**Productos alimenticios para personas**	**0.00**		**9,926.40**	**9,926.40**	**0.00**	
REN.	**FECHA**	**TIPO**	**N.POL.**	**REF**	**CONCEPTO**		**DEBE**		**HABER**		
00050	08/10/2024	E	00024	00024	F-525 a 527, 529, 531 y 532 OLGA OLIMPIA FERNANDEZ productos alimenticios Presupuesto de Egresos Comprometido de Gastos de Funcionamiento Productos alimenticios para personas			9,440.40	0.00		
00053	08/10/2024	E	00024	00024	F-525 a 527, 529, 531 y 532 OLGA OLIMPIA FERNANDEZ productos alimenticios Presupuesto de Egresos Comprometido de Gastos de Funcionamiento Productos alimenticios para personas			0.00	9,440.40		
00060	23/04/2024	C	00039	00453	F- CC 219160 SERVICIO MOCERCIAL GARIS Presupuesto de Egresos Comprometido de Gastos de Funcionamiento Productos alimenticios para personas			486.00	0.00		
00063	23/04/2024	C	00039	00453	F- CC 219160 SERVICIO MOCERCIAL GARIS Presupuesto de Egresos Comprometido de Gastos de Funcionamiento Productos alimenticios para personas			0.00	486.00		
					TOTAL:			**9,926.40**	**9,926.40**		
8241	**C00307000**	**0105020603011102012431**			**Cal, yeso y productos de yeso**	**0.00**		**9,386.00**	**9,386.00**	**0.00**	
REN.	**FECHA**	**TIPO**	**N.POL.**	**REF**	**CONCEPTO**		**DEBE**		**HABER**		
00005	08/03/2024	E	00010	00010	F-28336 GRUPO ESTRADA artículos varios Presupuesto de Egresos Comprometido de Gastos de Funcionamiento Cal, yeso y productos de yeso			9,386.00	0.00		
00008	08/03/2024	E	00010	00010	F-28336 GRUPO ESTRADA artículos varios Presupuesto de Egresos Comprometido de Gastos de Funcionamiento Cal, yeso y productos de yeso			0.00	9,386.00		
					TOTAL:			**9,386.00**	**9,386.00**		
8241	**C00307000**	**0105020603011102012451**			**Vidrio y productos de vidrio**	**0.00**		**814.20**	**814.20**	**0.00**	
REN.	**FECHA**	**TIPO**	**N.POL.**	**REF**	**CONCEPTO**		**DEBE**		**HABER**		
00047	15/10/2024	E	00043	00043	F-A336 ADRIANA ALEJANDRA DELGADO ALCAZAR material para mantenimiento Presupuesto de Egresos Comprometido de Gastos de Funcionamiento Vidrio y productos de vidrio			814.20	0.00		
00050	15/10/2024	E	00043	00043	F-A336 ADRIANA ALEJANDRA DELGADO ALCAZAR material para mantenimiento Presupuesto de Egresos Comprometido de Gastos de Funcionamiento Vidrio y productos de vidrio			0.00	814.20		

					TOTAL:			**814.20**		**814.20**	
8241	**C00307000**	**0105020603011102012461**			**Material eléctrico y electrónico**	**0.00**		**70,167.59**		**70,167.59**	**0.00**
REN.	**FECHA**	**TIPO**	**N.POL.**	**REF**	**CONCEPTO**		**DEBE**		**HABER**		
00005	23/12/2024	E	00091	00091	F-A302 JUAN JESUS HERNANDEZ HERNANDEZ adq. mat. electrico			3,401.12		0.00	
00008	23/12/2024	E	00091	00091	F-A302 JUAN JESUS HERNANDEZ HERNANDEZ adq. mat. electrico Presupuesto de Egresos Comprometido de Gastos de Funcionamiento Material eléctrico y electrónico			0.00		3,401.12	
00012	20/12/2024	E	00079	00079	F-AA549 OLGA OLIMPIA FERNANDEZ HERRERA materiales diversos			1,140.00		0.00	
00015	20/12/2024	E	00079	00079	F-AA549 OLGA OLIMPIA FERNANDEZ HERRERA materiales diversos			0.00		1,140.00	
00005	11/11/2024	E	00023	00023	F-5935 COROMOTO 8 SA DE CV materiales diversos Presupuesto de Egresos Comprometido de Gastos de Funcionamiento Material eléctrico y electrónico			33,882.65		0.00	
00008	11/11/2024	E	00023	00023	F-5935 COROMOTO 8 SA DE CV materiales diversos Presupuesto de Egresos Comprometido de Gastos de Funcionamiento Material eléctrico y electrónico			0.00		33,882.65	
00003	22/10/2024	C	00023	00288	F- DDB1438F120F IGNACIA EVA SALAS MORALES Presupuesto de Egresos Comprometido de Gastos de Funcionamiento Material eléctrico y electrónico			368.88		0.00	
00006	22/10/2024	C	00023	00288	F- DDB1438F120F IGNACIA EVA SALAS MORALES Presupuesto de Egresos Comprometido de Gastos de Funcionamiento Material eléctrico y electrónico			0.00		368.88	
00026	15/10/2024	E	00043	00043	F-A336 ADRIANA ALEJANDRA DELGADO ALCAZAR material para mantenimiento Presupuesto de Egresos Comprometido de Gastos de Funcionamiento Material eléctrico y electrónico			2,767.23		0.00	
00029	15/10/2024	E	00043	00043	F-A336 ADRIANA ALEJANDRA DELGADO ALCAZAR material para mantenimiento Presupuesto de Egresos Comprometido de Gastos de Funcionamiento Material eléctrico y electrónico			0.00		2,767.23	
00003	26/08/2024	C	00023	00250	F- E1E4D20B8E89 ROBERTO CARLOS RUIZ CEBALLOS Presupuesto de Egresos Comprometido de Gastos de Funcionamiento Material eléctrico y electrónico			440.00		0.00	
00006	26/08/2024	C	00023	00250	F- E1E4D20B8E89 ROBERTO CARLOS RUIZ CEBALLOS Presupuesto de Egresos Comprometido de Gastos de Funcionamiento Material eléctrico y electrónico			0.00		440.00	
00005	30/07/2024	E	00063	00063	F-14 PRODUCTOS Y SERVICIOS CAPITULARE material electrico Presupuesto de Egresos Comprometido de Gastos de Funcionamiento Material eléctrico y electrónico			2,701.11		0.00	
00008	30/07/2024	E	00063	00063	F-14 PRODUCTOS Y SERVICIOS CAPITULARE material electrico Presupuesto de Egresos Comprometido de Gastos de Funcionamiento Material eléctrico y electrónico			0.00		2,701.11	
00046	20/06/2024	C	00027	00216	F- 7EA464F87B9B ROGELIO ESPINOZA ARECHAR Presupuesto de Egresos Comprometido de Gastos de Funcionamiento Material eléctrico y electrónico			1,345.60		0.00	
00049	20/06/2024	C	00027	00216	F- 7EA464F87B9B ROGELIO ESPINOZA ARECHAR Presupuesto de Egresos Comprometido de Gastos de Funcionamiento Material eléctrico y electrónico			0.00		1,345.60	
00005	05/06/2024	E	00007	00007	F-A308 ADRIANA ALEJANDRA DELGADO material electrico para mantenimiento Presupuesto de Egresos Comprometido de Gastos de Funcionamiento Material eléctrico y electrónico			23,093.00		0.00	
00008	05/06/2024	E	00007	00007	F-A308 ADRIANA ALEJANDRA DELGADO material electrico para mantenimiento Presupuesto de Egresos Comprometido de Gastos de Funcionamiento Material eléctrico y electrónico			0.00		23,093.00	
00052	31/01/2024	C	00025	00095	F- C 140280 ELECTRICA SANTA ANA DE TOLUCA Presupuesto de Egresos Comprometido de Gastos de Funcionamiento Material eléctrico y electrónico			1,028.00		0.00	
00055	31/01/2024	C	00025	00095	F- C 140280 ELECTRICA SANTA ANA DE TOLUCA Presupuesto de Egresos Comprometido de Gastos de Funcionamiento Material eléctrico y electrónico			0.00		1,028.00	
					TOTAL:			**70,167.59**		**70,167.59**	
8241	**C00307000**	**0105020603011102012471**			**Artículos metálicos para la construcción**	**0.00**		**35,536.50**		**35,536.50**	**0.00**
REN.	**FECHA**	**TIPO**	**N.POL.**	**REF**	**CONCEPTO**		**DEBE**		**HABER**		
00012	11/11/2024	E	00023	00023	F-5935 COROMOTO 8 SA DE CV materiales diversos Presupuesto de Egresos Comprometido de Gastos de Funcionamiento Artículos metálicos para la construcción			21,605.87		0.00	
00015	11/11/2024	E	00023	00023	F-5935 COROMOTO 8 SA DE CV materiales diversos Presupuesto de Egresos Comprometido de Gastos de Funcionamiento Artículos metálicos para la construcción			0.00		21,605.87	
00033	15/10/2024	E	00043	00043	F-A336 ADRIANA ALEJANDRA DELGADO ALCAZAR material para mantenimiento Presupuesto de Egresos Comprometido de Gastos de Funcionamiento Artículos metálicos para la construcción			2,400.78		0.00	
00036	15/10/2024	E	00043	00043	F-A336 ADRIANA ALEJANDRA DELGADO ALCAZAR material para mantenimiento			0.00		2,400.78	
00005	30/07/2024	E	00061	00061	Presupuesto de Egresos Comprometido de Gastos de Funcionamiento Artículos metálicos para la construcción			4,139.46		0.00	
00008	30/07/2024	E	00061	00061	Presupuesto de Egresos Comprometido de Gastos de Funcionamiento Artículos metálicos para la construcción			0.00		4,139.46	
00005	05/06/2024	E	00006	00006	F-A305 ADRIANA ALEJANDRA DELGADO artículos para mantenimiento Presupuesto de Egresos Comprometido de Gastos de Funcionamiento Artículos metálicos para la construcción			6,617.80		0.00	
00008	05/06/2024	E	00006	00006	F-A305 ADRIANA ALEJANDRA DELGADO artículos para mantenimiento Presupuesto de Egresos Comprometido de Gastos de Funcionamiento Artículos metálicos para la construcción			0.00		6,617.80	
00010	19/03/2024	C	00017	00418	F-4HJHFI 97716 HOME DEPOT MEXICO Presupuesto de Egresos Comprometido de Gastos de Funcionamiento Artículos metálicos para la construcción			354.99		0.00	
00013	19/03/2024	C	00017	00418	F-4HJHFI 97716 HOME DEPOT MEXICO Presupuesto de Egresos Comprometido de Gastos de Funcionamiento Artículos metálicos para la construcción			0.00		354.99	
00038	31/01/2024	C	00025	00095	F- 11750 LA CASA DEL TAPICERO DE TOLUCA Presupuesto de Egresos Comprometido de Gastos de Funcionamiento Artículos metálicos para la construcción			417.60		0.00	
00041	31/01/2024	C	00025	00095	F- 11750 LA CASA DEL TAPICERO DE TOLUCA Presupuesto de Egresos Comprometido de Gastos de Funcionamiento Artículos metálicos para la construcción			0.00		417.60	
					TOTAL:			**35,536.50**		**35,536.50**	
8241	**C00307000**	**0105020603011102012491**			**Materiales de construcción**	**0.00**		**1,315,431.03**		**1,315,431.03**	**0.00**
REN.	**FECHA**	**TIPO**	**N.POL.**	**REF**	**CONCEPTO**		**DEBE**		**HABER**		
00012	23/12/2024	E	00096	00096	"PRODUCTOS Y SERVICIOS CAPITULARE, S.A. DE C.V. pago de las F-F63 F65 por compra de material de construccion y electricoBANORTE SA 1176084689 RECURSOS PROPIOS			659,418.77		0.00	
00015	23/12/2024	E	00096	00096	"PRODUCTOS Y SERVICIOS CAPITULARE, S.A. DE C.V. pago de las F-F63 F65 por compra de material de construccion y electricoBANORTE SA 1176084689 RECURSOS PROPIOS			0.00		659,418.77	
00019	11/11/2024	E	00023	00023	F-5935 COROMOTO 8 SA DE CV materiales diversos Presupuesto de Egresos Comprometido de Gastos de Funcionamiento Materiales de construcción			151,032.40		0.00	
00022	11/11/2024	E	00023	00023	F-5935 COROMOTO 8 SA DE CV materiales diversos Presupuesto de Egresos Comprometido de Gastos de Funcionamiento Materiales de construcción			0.00		151,032.40	
00019	15/10/2024	E	00043	00043	F-A336 ADRIANA ALEJANDRA DELGADO ALCAZAR material para mantenimiento Presupuesto de Egresos Comprometido de Gastos de Funcionamiento Materiales de construcción			54,780.73		0.00	
00022	15/10/2024	E	00043	00043	F-A336 ADRIANA ALEJANDRA DELGADO ALCAZAR material para mantenimiento Presupuesto de Egresos Comprometido de Gastos de Funcionamiento Materiales de construcción			0.00		54,780.73	
00005	30/07/2024	E	00065	00065	F-22 PRODUCTOS Y SERVICIOS CAPITULARE materiales Presupuesto de Egresos Comprometido de Gastos de Funcionamiento Materiales de construcción			93,522.63		0.00	
00008	30/07/2024	E	00065	00065	F-22 PRODUCTOS Y SERVICIOS CAPITULARE materiales Presupuesto de Egresos Comprometido de Gastos de Funcionamiento Materiales de construcción			0.00		93,522.63	
00005	19/07/2024	E	00047	00047	F-AA507 OLGA OLIMPIA FERNANDEZ HERRERA materiales Presupuesto de Egresos Comprometido de Gastos de Funcionamiento Materiales de construcción			345,390.01		0.00	
00008	19/07/2024	E	00047	00047	F-AA507 OLGA OLIMPIA FERNANDEZ HERRERA materiales Presupuesto de Egresos Comprometido de Gastos de Funcionamiento Materiales de construcción			0.00		345,390.01	
00003	01/07/2024	C	00013	00220	F- 759642BDAE33 PLOMERIA Y SANITARIOS CAVAL Presupuesto de Egresos Comprometido de Gastos de Funcionamiento Materiales de construcción			251.35		0.00	

00006	01/07/2024	C	00013	00220	F- 759642BDAE33 PLOMERIA Y SANITARIOS CAVAL Presupuesto de Egresos Comprometido de Gastos de Funcionamiento Materiales de construcción			0.00	251.35		
00116	01/07/2024	C	00013	00220	F- 931906B9C553 OLGA OLIMPIA FERNANDEZ HERRERA Presupuesto de Egresos Comprometido de Gastos de Funcionamiento Materiales de construcción			2,320.00	0.00		
00119	01/07/2024	C	00013	00220	F- 931906B9C553 OLGA OLIMPIA FERNANDEZ HERRERA Presupuesto de Egresos Comprometido de Gastos de Funcionamiento Materiales de construcción			0.00	2,320.00		
00059	10/06/2024	C	00018	00207	F- F70F3F844042 PLOMERIA Y SANITARIOS CAVAL Presupuesto de Egresos Comprometido de Gastos de Funcionamiento Materiales de construcción			257.95	0.00		
00062	10/06/2024	C	00018	00207	F- F70F3F844042 PLOMERIA Y SANITARIOS CAVAL Presupuesto de Egresos Comprometido de Gastos de Funcionamiento Materiales de construcción			0.00	257.95		
00024	19/03/2024	C	00017	00418	F- AHJHFI 97713 HOME DEPOT MEXICO Presupuesto de Egresos Comprometido de Gastos de Funcionamiento Materiales de construcción			661.99	0.00		
00027	19/03/2024	C	00017	00418	F- AHJHFI 97713 HOME DEPOT MEXICO Presupuesto de Egresos Comprometido de Gastos de Funcionamiento Materiales de construcción			0.00	661.99		
00006	07/03/2024	E	00006	00006	F-FB5F VERONICA DE LA CRUZ SILVA pintura Presupuesto de Egresos Comprometido de Gastos de Funcionamiento Materiales de construcción			5,916.00	0.00		
00009	07/03/2024	E	00006	00006	F-FB5F VERONICA DE LA CRUZ SILVA pintura Presupuesto de Egresos Comprometido de Gastos de Funcionamiento Materiales de construcción			0.00	5,916.00		
00075	12/02/2024	C	00027	00407	F- AADG 44879 ECONOCOMEX INTERNACIONAL Presupuesto de Egresos Comprometido de Gastos de Funcionamiento Materiales de construcción			626.40	0.00		
00078	12/02/2024	C	00027	00407	F- AADG 44879 ECONOCOMEX INTERNACIONAL Presupuesto de Egresos Comprometido de Gastos de Funcionamiento Materiales de construcción			0.00	626.40		
00082	12/02/2024	C	00027	00407	F- AADG 44881 ECONOCOMEX INTERNACIONAL Presupuesto de Egresos Comprometido de Gastos de Funcionamiento Materiales de construcción			1,252.80	0.00		
00085	12/02/2024	C	00027	00407	F- AADG 44881 ECONOCOMEX INTERNACIONAL Presupuesto de Egresos Comprometido de Gastos de Funcionamiento Materiales de construcción			0.00	1,252.80		
					TOTAL:			**1,315,431.03**	**1,315,431.03**		
8241	**C00307000**	**0105020603011102012492**			**Estructuras y manufacturas para todo tipo de construcción**	**0.00**		**149,203.42**	**149,203.42**	**0.00**	
REN.	**FECHA**	**TIPO**	**N.POL.**	**REF**	**CONCEPTO**		**DEBE**		**HABER**		
00033	11/11/2024	E	00023	00023	F-5935 COROMOTO 8 SA DE CV materiales diversos Presupuesto de Egresos Comprometido de Gastos de Funcionamiento Estructuras y manufacturas para todo tipo de construcción			39,205.50	0.00		
00036	11/11/2024	E	00023	00023	F-5935 COROMOTO 8 SA DE CV materiales diversos Presupuesto de Egresos Comprometido de Gastos de Funcionamiento Estructuras y manufacturas para todo tipo de construcción			0.00	39,205.50		
00153	09/10/2024	C	00015	00280	F- 0825833D924C HOME DEPOT MEXICO Presupuesto de Egresos Comprometido de Gastos de Funcionamiento Estructuras y manufacturas para todo tipo de construcción			241.99	0.00		
00156	09/10/2024	C	00015	00280	F- 0825833D924C HOME DEPOT MEXICO Presupuesto de Egresos Comprometido de Gastos de Funcionamiento Estructuras y manufacturas para todo tipo de construcción			0.00	241.99		
00073	23/09/2024	C	00023	00270	F- DF0AAC04E0B0 RAUL VARGAS VIEYRA Presupuesto de Egresos Comprometido de Gastos de Funcionamiento Estructuras y manufacturas para todo tipo de construcción			490.00	0.00		
00076	23/09/2024	C	00023	00270	F- DF0AAC04E0B0 RAUL VARGAS VIEYRA Presupuesto de Egresos Comprometido de Gastos de Funcionamiento Estructuras y manufacturas para todo tipo de construcción			0.00	490.00		
00005	30/07/2024	E	00062	00062	F-15 PRODUCTOS Y SERVICIOS CAPITULARE material de plomeria Presupuesto de Egresos Comprometido de Gastos de Funcionamiento Estructuras y manufacturas para todo tipo de construcción			15,873.46	0.00		
00008	30/07/2024	E	00062	00062	F-15 PRODUCTOS Y SERVICIOS CAPITULARE material de plomeria Presupuesto de Egresos Comprometido de Gastos de Funcionamiento Estructuras y manufacturas para todo tipo de construcción			0.00	15,873.46		
00047	16/07/2024	C	00026	00233	F- 4FDB90381BFC GRUPO FERRETERO MARVIL Presupuesto de Egresos Comprometido de Gastos de Funcionamiento Estructuras y manufacturas para todo tipo de construcción			195.73	0.00		
00050	16/07/2024	C	00026	00233	F- 4FDB90381BFC GRUPO FERRETERO MARVIL Presupuesto de Egresos Comprometido de Gastos de Funcionamiento Estructuras y manufacturas para todo tipo de construcción			0.00	195.73		
00066	01/07/2024	C	00013	00220	F- 2A7780677663 PLOMERIA Y SANITARIOS CAVAL Presupuesto de Egresos Comprometido de Gastos de Funcionamiento Estructuras y manufacturas para todo tipo de construcción			153.53	0.00		
00069	01/07/2024	C	00013	00220	F- 2A7780677663 PLOMERIA Y SANITARIOS CAVAL Presupuesto de Egresos Comprometido de Gastos de Funcionamiento Estructuras y manufacturas para todo tipo de construcción			0.00	153.53		
00005	07/06/2024	E	00021	00021	F-A309 ADRIANA ALEJANDRA DELGADO ALCAZAR material para mantenimiento de inmuebles Presupuesto de Egresos Comprometido de Gastos de Funcionamiento Estructuras y manufacturas para todo tipo de construcc			77,279.22	0.00		
00008	07/06/2024	E	00021	00021	F-A309 ADRIANA ALEJANDRA DELGADO ALCAZAR material para mantenimiento de inmuebles Presupuesto de Egresos Comprometido de Gastos de Funcionamiento Estructuras y manufacturas para todo tipo de construcc			0.00	77,279.22		
00003	19/03/2024	C	00017	00418	F- AADG 45133 ECONOMEX INTERNACIONAL Presupuesto de Egresos Comprometido de Gastos de Funcionamiento Estructuras y manufacturas para todo tipo de construcción			311.00	0.00		
00006	19/03/2024	C	00017	00418	F- AADG 45133 ECONOMEX INTERNACIONAL Presupuesto de Egresos Comprometido de Gastos de Funcionamiento Estructuras y manufacturas para todo tipo de construcción			0.00	311.00		
00031	19/03/2024	C	00017	00418	F- AADG 45112 ECONOMEX INTERNACIONAL Presupuesto de Egresos Comprometido de Gastos de Funcionamiento Estructuras y manufacturas para todo tipo de construcción			1,989.00	0.00		
00034	19/03/2024	C	00017	00418	F- AADG 45112 ECONOMEX INTERNACIONAL Presupuesto de Egresos Comprometido de Gastos de Funcionamiento Estructuras y manufacturas para todo tipo de construcción			0.00	1,989.00		
00038	19/03/2024	C	00017	00418	F- AADG 45098 ECONOMEX INTERNACIONAL Presupuesto de Egresos Comprometido de Gastos de Funcionamiento Estructuras y manufacturas para todo tipo de construcción			1,856.07	0.00		
00041	19/03/2024	C	00017	00418	F- AADG 45098 ECONOMEX INTERNACIONAL Presupuesto de Egresos Comprometido de Gastos de Funcionamiento Estructuras y manufacturas para todo tipo de construcción			0.00	1,856.07		
00045	19/03/2024	C	00017	00418	F- AADG 45122 ECONOMEX INTERNACIONAL Presupuesto de Egresos Comprometido de Gastos de Funcionamiento Estructuras y manufacturas para todo tipo de construcción			1,963.03	0.00		
00048	19/03/2024	C	00017	00418	F- AADG 45122 ECONOMEX INTERNACIONAL Presupuesto de Egresos Comprometido de Gastos de Funcionamiento Estructuras y manufacturas para todo tipo de construcción			0.00	1,963.03		
00052	19/03/2024	C	00017	00418	F- AADG 45127 ECONOMEX INTERNACIONAL Presupuesto de Egresos Comprometido de Gastos de Funcionamiento Estructuras y manufacturas para todo tipo de construcción			137.49	0.00		
00055	19/03/2024	C	00017	00418	F- AADG 45127 ECONOMEX INTERNACIONAL Presupuesto de Egresos Comprometido de Gastos de Funcionamiento Estructuras y manufacturas para todo tipo de construcción			0.00	137.49		
00005	08/03/2024	E	00011	00011	F-14109544 TIENDAS CUPRUM lote de articulos Presupuesto de Egresos Comprometido de Gastos de Funcionamiento Estructuras y manufacturas para todo tipo de construcción			9,507.40	0.00		
00008	08/03/2024	E	00011	00011	F-14109544 TIENDAS CUPRUM lote de articulos Presupuesto de Egresos Comprometido de Gastos de Funcionamiento Estructuras y manufacturas para todo tipo de construcción			0.00	9,507.40		
					TOTAL:			**149,203.42**	**149,203.42**		
8241	**C00307000**	**0105020603011102012561**			**Fibras sintéticas, hules, plásticos y derivados**	**0.00**		**1,022.00**	**1,022.00**	**0.00**	
REN.	**FECHA**	**TIPO**	**N.POL.**	**REF**	**CONCEPTO**		**DEBE**		**HABER**		
00010	31/01/2024	C	00025	00095	F-12D99 OSCAR SANCHEZ VALLE Presupuesto de Egresos Comprometido de Gastos de Funcionamiento Fibras sintéticas, hules, plásticos y derivados			81.20	0.00		
00013	31/01/2024	C	00025	00095	F-12D99 OSCAR SANCHEZ VALLE Presupuesto de Egresos Comprometido de Gastos de Funcionamiento Fibras sintéticas, hules, plásticos y derivados			0.00	81.20		
00045	31/01/2024	C	00025	00095	F- C 140280 ELECTRICA SANTA ANA DE TOLUCA Presupuesto de Egresos Comprometido de Gastos de Funcionamiento Fibras sintéticas, hules, plásticos y derivados			940.80	0.00		
00048	31/01/2024	C	00025	00095	F- C 140280 ELECTRICA SANTA ANA DE TOLUCA Presupuesto de Egresos Comprometido de Gastos de Funcionamiento Fibras sintéticas, hules, plásticos y derivados			0.00	940.80		

					TOTAL:			**1,022.00**		**1,022.00**		
8241	**C00307000**	**0105020603011102012611**			**Combustibles, lubricantes y aditivos**	**0.00**		**480,999.13**		**480,999.13**	**0.00**	
REN.	**FECHA**	**TIPO**	**N.POL.**	**REF**	**CONCEPTO**		**DEBE**		**HABER**			
00024	27/12/2024	D	00033	00033	Presupuesto de Egresos Comprometido de Gastos de Funcionamiento Combustibles, lubricantes y aditivos			12,418.37		0.00		
00027	27/12/2024	D	00033	00033	Presupuesto de Egresos Comprometido de Gastos de Funcionamiento Combustibles, lubricantes y aditivos			0.00		12,418.37		
00017	10/12/2024	D	00019	00019	CONSUMO NOVIEMBRE Y DICIEMBRE Presupuesto de Egresos Comprometido de Gastos de Funcionamiento Combustibles, lubricantes y aditivos			690.02		0.00		
00020	10/12/2024	D	00019	00019	CONSUMO NOVIEMBRE Y DICIEMBRE Presupuesto de Egresos Comprometido de Gastos de Funcionamiento Combustibles, lubricantes y aditivos			0.00		690.02		
00024	04/12/2024	D	00005	00005	COMPROBACION CONSUMO DE OCTUBRE Presupuesto de Egresos Comprometido de Gastos de Funcionamiento Combustibles, lubricantes y aditivos			25,543.30		0.00		
00027	04/12/2024	D	00005	00005	COMPROBACION CONSUMO DE OCTUBRE Presupuesto de Egresos Comprometido de Gastos de Funcionamiento Combustibles, lubricantes y aditivos			0.00		25,543.30		
00024	27/11/2024	D	00013	00013	CONSUMO SEPTIEMBRE Presupuesto de Egresos Comprometido de Gastos de Funcionamiento Combustibles, lubricantes y aditivos			23,300.40		0.00		
00027	27/11/2024	D	00013	00013	CONSUMO SEPTIEMBRE Presupuesto de Egresos Comprometido de Gastos de Funcionamiento Combustibles, lubricantes y aditivos			0.00		23,300.40		
00024	30/10/2024	D	00016	00016	CONSUMO DE GASOLINA AGOSTO 2024 Presupuesto de Egresos Comprometido de Gastos de Funcionamiento Combustibles, lubricantes y aditivos			16,383.80		0.00		
00027	30/10/2024	D	00016	00016	CONSUMO DE GASOLINA AGOSTO 2024 Presupuesto de Egresos Comprometido de Gastos de Funcionamiento Combustibles, lubricantes y aditivos			0.00		16,383.80		
00017	29/10/2024	D	00009	00009	CONSUMO DE GASOLINA DE JULIO 2024 Presupuesto de Egresos Comprometido de Gastos de Funcionamiento Combustibles, lubricantes y aditivos			29,558.39		0.00		
00020	29/10/2024	D	00009	00009	CONSUMO DE GASOLINA DE JULIO 2024 Presupuesto de Egresos Comprometido de Gastos de Funcionamiento Combustibles, lubricantes y aditivos			0.00		29,558.39		
00012	15/10/2024	E	00043	00043	F-A336 ADRIANA ALEJANDRA DELGADO ALCAZAR material para mantenimiento Presupuesto de Egresos Comprometido de Gastos de Funcionamiento Combustibles, lubricantes y aditivos			3,068.80		0.00		
00015	15/10/2024	E	00043	00043	F-A336 ADRIANA ALEJANDRA DELGADO ALCAZAR material para mantenimiento Presupuesto de Egresos Comprometido de Gastos de Funcionamiento Combustibles, lubricantes y aditivos			0.00		3,068.80		
00017	30/09/2024	D	00018	00018	CONSUMO DE GASOLINA ABRIL 2024 Presupuesto de Egresos Comprometido de Gastos de Funcionamiento Combustibles, lubricantes y aditivos			20,489.74		0.00		
00020	30/09/2024	D	00018	00018	CONSUMO DE GASOLINA ABRIL 2024 Presupuesto de Egresos Comprometido de Gastos de Funcionamiento Combustibles, lubricantes y aditivos			0.00		20,489.74		
00024	30/09/2024	D	00019	00019	CONSUMO DE GASOLINA MAYO 2024 Presupuesto de Egresos Comprometido de Gastos de Funcionamiento Combustibles, lubricantes y aditivos			20,342.85		0.00		
00027	30/09/2024	D	00019	00019	CONSUMO DE GASOLINA MAYO 2024 Presupuesto de Egresos Comprometido de Gastos de Funcionamiento Combustibles, lubricantes y aditivos			0.00		20,342.85		
00024	30/09/2024	D	00020	00020	CONSUMO DE GASOLINA JUNIO 2024 Presupuesto de Egresos Comprometido de Gastos de Funcionamiento Combustibles, lubricantes y aditivos			3,952.30		0.00		
00027	30/09/2024	D	00020	00020	CONSUMO DE GASOLINA JUNIO 2024 Presupuesto de Egresos Comprometido de Gastos de Funcionamiento Combustibles, lubricantes y aditivos			0.00		3,952.30		
00024	27/09/2024	D	00017	00017	CONSUMO DE GASOLINA EN MARZO 2024 Presupuesto de Egresos Comprometido de Gastos de Funcionamiento Combustibles, lubricantes y aditivos			20,283.26		0.00		
00027	27/09/2024	D	00017	00017	CONSUMO DE GASOLINA EN MARZO 2024 Presupuesto de Egresos Comprometido de Gastos de Funcionamiento Combustibles, lubricantes y aditivos			0.00		20,283.26		
00002	29/04/2024	D	00025	00025	RECLASIFICACION PE12 MARZO Presupuesto de Egresos Comprometido de Gastos de Funcionamiento Combustibles, lubricantes y aditivos			-150,000.00		0.00		
00005	29/04/2024	D	00025	00025	RECLASIFICACION PE12 MARZO Presupuesto de Egresos Comprometido de Gastos de Funcionamiento Combustibles, lubricantes y aditivos			0.00		-150,000.00		
00010	29/04/2024	D	00025	00025	RECLASIFICACION PE12 MARZO Presupuesto de Egresos Comprometido de Gastos de Funcionamiento Combustibles, lubricantes y aditivos			70,888.53		0.00		
00013	29/04/2024	D	00025	00025	RECLASIFICACION PE12 MARZO Presupuesto de Egresos Comprometido de Gastos de Funcionamiento Combustibles, lubricantes y aditivos			0.00		70,888.53		
00005	10/04/2024	E	00027	00027	F-92 MADINAT SA DE CV gasolina febrero Presupuesto de Egresos Comprometido de Gastos de Funcionamiento Combustibles, lubricantes y aditivos			131,639.72		0.00		
00008	10/04/2024	E	00027	00027	F-92 MADINAT SA DE CV gasolina febrero Presupuesto de Egresos Comprometido de Gastos de Funcionamiento Combustibles, lubricantes y aditivos			0.00		131,639.72		
00005	10/04/2024	E	00028	00028	F-2194 COMBUSTIBLES LA PUERTA SA DE CV diesel febrero Presupuesto de Egresos Comprometido de Gastos de Funcionamiento Combustibles, lubricantes y aditivos			9,722.14		0.00		
00008	10/04/2024	E	00028	00028	F-2194 COMBUSTIBLES LA PUERTA SA DE CV diesel febrero Presupuesto de Egresos Comprometido de Gastos de Funcionamiento Combustibles, lubricantes y aditivos			0.00		9,722.14		
00005	09/04/2024	E	00024	00024	F-2164 COMBUSTIBLES LA PUERTA diesel enero 2024 Presupuesto de Egresos Comprometido de Gastos de Funcionamiento Combustibles, lubricantes y aditivos			6,277.30		0.00		
00008	09/04/2024	E	00024	00024	F-2164 COMBUSTIBLES LA PUERTA diesel enero 2024 Presupuesto de Egresos Comprometido de Gastos de Funcionamiento Combustibles, lubricantes y aditivos			0.00		6,277.30		
00005	08/04/2024	E	00019	00019	F-83 MADINAT SA DE CV gasolina enero Presupuesto de Egresos Comprometido de Gastos de Funcionamiento Combustibles, lubricantes y aditivos			86,440.21		0.00		
00008	08/04/2024	E	00019	00019	F-83 MADINAT SA DE CV gasolina enero Presupuesto de Egresos Comprometido de Gastos de Funcionamiento Combustibles, lubricantes y aditivos			0.00		86,440.21		
00005	08/03/2024	E	00012	00012	Presupuesto de Egresos Comprometido de Gastos de Funcionamiento Combustibles, lubricantes y aditivos			150,000.00		0.00		
00008	08/03/2024	E	00012	00012	Presupuesto de Egresos Comprometido de Gastos de Funcionamiento Combustibles, lubricantes y aditivos			0.00		150,000.00		
					TOTAL:			**480,999.13**		**480,999.13**		
8241	**C00307000**	**0105020603011102012721**			**Prendas de seguridad y protección personal**	**0.00**		**27,791.28**		**27,791.28**	**0.00**	
REN.	**FECHA**	**TIPO**	**N.POL.**	**REF**	**CONCEPTO**		**DEBE**		**HABER**			
00005	25/11/2024	E	00067	00067	F-A292 ANDREA ZUNIGA NAVARRO impermeables Presupuesto de Egresos Comprometido de Gastos de Funcionamiento Prendas de seguridad y protección personal			27,791.28		0.00		
00008	25/11/2024	E	00067	00067	F-A292 ANDREA ZUNIGA NAVARRO impermeables Presupuesto de Egresos Comprometido de Gastos de Funcionamiento Prendas de seguridad y protección personal			0.00		27,791.28		
					TOTAL:			**27,791.28**		**27,791.28**		
8241	**C00307000**	**0105020603011102012911**			**Refacciones, accesorios y herramientas**	**0.00**		**38,297.28**		**38,297.28**	**0.00**	
REN.	**FECHA**	**TIPO**	**N.POL.**	**REF**	**CONCEPTO**		**DEBE**		**HABER**			
00040	11/11/2024	E	00023	00023	F-5935 COROMOTO 8 SA DE CV materiales diversos Presupuesto de Egresos Comprometido de Gastos de Funcionamiento Refacciones, accesorios y herramientas			10,775.88		0.00		
00043	11/11/2024	E	00023	00023	F-5935 COROMOTO 8 SA DE CV materiales diversos Presupuesto de Egresos Comprometido de Gastos de Funcionamiento Refacciones, accesorios y herramientas			0.00		10,775.88		
00160	09/10/2024	C	00015	00280	F- 0FF6902FB217 HOME DEPOT MEXICO Presupuesto de Egresos Comprometido de Gastos de Funcionamiento Refacciones, accesorios y herramientas			162.01		0.00		
00163	09/10/2024	C	00015	00280	F- 0FF6902FB217 HOME DEPOT MEXICO Presupuesto de Egresos Comprometido de Gastos de Funcionamiento Refacciones, accesorios y herramientas			0.00		162.01		

00005	30/07/2024	E	00064	00064	F-16 PRODUCTOS Y SERVICIOS CAPITULARE refacciones y accesorios Presupuesto de Egresos Comprometido de Gastos de Funcionamiento Refacciones, accesorios y herramientas			21,685.62	0.00			
00008	30/07/2024	E	00064	00064	F-16 PRODUCTOS Y SERVICIOS CAPITULARE refacciones y accesorios Presupuesto de Egresos Comprometido de Gastos de Funcionamiento Refacciones, accesorios y herramientas			0.00	21,685.62			
00024	01/07/2024	C	00013	00220	F- E64A57022E69 YOLANDA MIRANDA ALVA Presupuesto de Egresos Comprometido de Gastos de Funcionamiento Refacciones, accesorios y herramientas			2,260.00	0.00			
00027	01/07/2024	C	00013	00220	F- E64A57022E69 YOLANDA MIRANDA ALVA Presupuesto de Egresos Comprometido de Gastos de Funcionamiento Refacciones, accesorios y herramientas			0.00	2,260.00			
00045	01/07/2024	C	00013	00220	F- D6BEADE62F34 YOLANDA MIRANDA ALVA Presupuesto de Egresos Comprometido de Gastos de Funcionamiento Refacciones, accesorios y herramientas			520.00	0.00			
00048	01/07/2024	C	00013	00220	F- D6BEADE62F34 YOLANDA MIRANDA ALVA Presupuesto de Egresos Comprometido de Gastos de Funcionamiento Refacciones, accesorios y herramientas			0.00	520.00			
00038	10/06/2024	C	00018	00207	F- 5282 YOLANDA MIRANDA ALVA Presupuesto de Egresos Comprometido de Gastos de Funcionamiento Refacciones, accesorios y herramientas			1,906.00	0.00			
00041	10/06/2024	C	00018	00207	F- 5282 YOLANDA MIRANDA ALVA Presupuesto de Egresos Comprometido de Gastos de Funcionamiento Refacciones, accesorios y herramientas			0.00	1,906.00			
00010	23/04/2024	C	00039	00453	F- B 1102 RICARDO ARRELLANO PEREZ Presupuesto de Egresos Comprometido de Gastos de Funcionamiento Refacciones, accesorios y herramientas			345.99	0.00			
00013	23/04/2024	C	00039	00453	F- B 1102 RICARDO ARRELLANO PEREZ Presupuesto de Egresos Comprometido de Gastos de Funcionamiento Refacciones, accesorios y herramientas			0.00	345.99			
00038	26/01/2024	C	00023	00093	F- 778456 Grupo Ferretero Marvil Presupuesto de Egresos Comprometido de Gastos de Funcionamiento Refacciones, accesorios y herramientas			471.77	0.00			
00041	26/01/2024	C	00023	00093	F- 778456 Grupo Ferretero Marvil Presupuesto de Egresos Comprometido de Gastos de Funcionamiento Refacciones, accesorios y herramientas			0.00	471.77			
00045	26/01/2024	C	00023	00093	F- AADG 44632 Economex Internacional Presupuesto de Egresos Comprometido de Gastos de Funcionamiento Refacciones, accesorios y herramientas			170.01	0.00			
00048	26/01/2024	C	00023	00093	F- AADG 44632 Economex Internacional Presupuesto de Egresos Comprometido de Gastos de Funcionamiento Refacciones, accesorios y herramientas			0.00	170.01			
					TOTAL:			**38,297.28**	**38,297.28**			
8241	**C00307000**	**01050206030111020 1**		**2921**	**Refacciones y accesorios menores de edificios**	**0.00**		**4,802.16**	**4,802.16**	**0.00**		
REN.	**FECHA**	**TIPO**	**N.POL.**	**REF**	**CONCEPTO**		**DEBE**		**HABER**			
00026	11/11/2024	E	00023	00023	F-5935 COROMOTO 8 SA DE CV materiales diversos Presupuesto de Egresos Comprometido de Gastos de Funcionamiento Refacciones y accesorios menores de edificios			2,483.16	0.00			
00029	11/11/2024	E	00023	00023	F-5935 COROMOTO 8 SA DE CV materiales diversos Presupuesto de Egresos Comprometido de Gastos de Funcionamiento Refacciones y accesorios menores de edificios			0.00	2,483.16			
00040	15/10/2024	E	00043	00043	F-A336 ADRIANA ALEJANDRA DELGADO ALCAZAR material para mantenimiento Presupuesto de Egresos Comprometido de Gastos de Funcionamiento Refacciones y accesorios menores de edificios			370.20	0.00			
00043	15/10/2024	E	00043	00043	F-A336 ADRIANA ALEJANDRA DELGADO ALCAZAR material para mantenimiento Presupuesto de Egresos Comprometido de Gastos de Funcionamiento Refacciones y accesorios menores de edificios			0.00	370.20			
00052	26/01/2024	C	00023	00093	Presupuesto de Egresos Comprometido de Gastos de Funcionamiento Refacciones y accesorios menores de edificios			1,948.80	0.00			
00055	26/01/2024	C	00023	00093	Presupuesto de Egresos Comprometido de Gastos de Funcionamiento Refacciones y accesorios menores de edificios			0.00	1,948.80			
					TOTAL:			**4,802.16**	**4,802.16**			
8241	**C00307000**	**01050206030111020 1**		**2941**	**Refacciones y accesorios para equipo de computo**	**0.00**		**2,139.42**	**2,139.42**	**0.00**		
REN.	**FECHA**	**TIPO**	**N.POL.**	**REF**	**CONCEPTO**		**DEBE**		**HABER**			
00017	31/01/2024	C	00025	00095	F-AADF 47105 ECONOMEX INTERNACIONAL Presupuesto de Egresos Comprometido de Gastos de Funcionamiento Refacciones y accesorios para equipo de computo			995.10	0.00			
00020	31/01/2024	C	00025	00095	F-AADF 47105 ECONOMEX INTERNACIONAL Presupuesto de Egresos Comprometido de Gastos de Funcionamiento Refacciones y accesorios para equipo de computo			0.00	995.10			
00024	31/01/2024	C	00025	00095	F-AADG 44739 ECONOMEX INTERNACIONALPresupuesto de Egresos Comprometido de Gastos de Funcionamiento Refacciones y accesorios para equipo de computo			248.01	0.00			
00027	31/01/2024	C	00025	00095	F-AADG 44739 ECONOMEX INTERNACIONAL Presupuesto de Egresos Comprometido de Gastos de Funcionamiento Refacciones y accesorios para equipo de computo			0.00	248.01			
00031	31/01/2024	C	00025	00095	F- A 65827 ORLANDO LOPEZ HERNANDEZ Presupuesto de Egresos Comprometido de Gastos de Funcionamiento Refacciones y accesorios para equipo de computo			896.31	0.00			
00034	31/01/2024	C	00025	00095	F- A 65827 ORLANDO LOPEZ HERNANDEZ Presupuesto de Egresos Comprometido de Gastos de Funcionamiento Refacciones y accesorios para equipo de computo			0.00	896.31			
					TOTAL:			**2,139.42**	**2,139.42**			
8241	**C00307000**	**01050206030111020 1**		**2981**	**Refacciones y accesorios menores de maquinaria y otros equipos**	**0.00**		**189.74**	**189.74**	**0.00**		
REN.	**FECHA**	**TIPO**	**N.POL.**	**REF**	**CONCEPTO**		**DEBE**		**HABER**			
00003	31/01/2024	C	00025	00095	F-12D99 OSCAR SANCHEZ VALLE Presupuesto de Egresos Comprometido de Gastos de Funcionamiento Refacciones y accesorios menores de maquinaria y otros equipos			189.74	0.00			
00006	31/01/2024	C	00025	00095	F-12D99 OSCAR SANCHEZ VALLE Presupuesto de Egresos Comprometido de Gastos de Funcionamiento Refacciones y accesorios menores de maquinaria y otros equipos			0.00	189.74			
					TOTAL:			**189.74**	**189.74**			
8241	**C00307000**	**01050206030111020 1**		**2992**	**Otros enseres**	**0.00**		**21,510.80**	**21,510.80**	**0.00**		
REN.	**FECHA**	**TIPO**	**N.POL.**	**REF**	**CONCEPTO**		**DEBE**		**HABER**			
00005	15/10/2024	E	00043	00043	F-A336 ADRIANA ALEJANDRA DELGADO ALCAZAR material para mantenimiento Presupuesto de Egresos Comprometido de Gastos de Funcionamiento Otros enseres			10,722.80	0.00			
00008	15/10/2024	E	00043	00043	F-A336 ADRIANA ALEJANDRA DELGADO ALCAZAR material para mantenimiento Presupuesto de Egresos Comprometido de Gastos de Funcionamiento Otros enseres			0.00	10,722.80			
00054	15/10/2024	E	00043	00043	F-A336 ADRIANA ALEJANDRA DELGADO ALCAZAR material para mantenimiento Presupuesto de Egresos Comprometido de Gastos de Funcionamiento Otros enseres			5,916.00	0.00			
00057	15/10/2024	E	00043	00043	F-A336 ADRIANA ALEJANDRA DELGADO ALCAZAR material para mantenimiento Presupuesto de Egresos Comprometido de Gastos de Funcionamiento Otros enseres			0.00	5,916.00			
00005	12/07/2024	E	00033	00033	F-291 COMERCIALIZADORA KASADY mesas y toldos Presupuesto de Egresos Comprometido de Gastos de Funcionamiento Otros enseres			4,872.00	0.00			
00008	12/07/2024	E	00033	00033	F-291 COMERCIALIZADORA KASADY mesas y toldos Presupuesto de Egresos Comprometido de Gastos de Funcionamiento Otros enseres			0.00	4,872.00			
					TOTAL:			**21,510.80**	**21,510.80**			
8241	**C00307000**	**01050206030111020 1**		**3111**	**Servicio de energía eléctrica**	**0.00**		**376,824.00**	**376,824.00**	**0.00**		
REN.	**FECHA**	**TIPO**	**N.POL.**	**REF**	**CONCEPTO**		**DEBE**		**HABER**			
00005	20/12/2024	E	00077	00077	COMISION FEDERAL DE ELECTRICIDAD Consultorio Mercado 16 de septiembre BANORTE SA 1176085220 RECAUDACIÓN			667.00	0.00			
00008	20/12/2024	E	00077	00077	COMISION FEDERAL DE ELECTRICIDAD Consultorio Mercado 16 de septiembre BANORTE SA 1176085220 RECAUDACIÓN			0.00	667.00			
00005	20/12/2024	E	00078	00078	COMISION FEDERAL DE ELECTRICIDAD SALUDIF La Union, BANORTE SA 1176085220 RECAUDACIÓN			5,077.00	0.00			
00008	20/12/2024	E	00078	00078	COMISION FEDERAL DE ELECTRICIDAD SALUDIF La Union, BANORTE SA 1176085220 RECAUDACIÓN			0.00	5,077.00			

00005	20/12/2024	E	00080	00080	COMISION FEDERAL DE ELECTRICIDAD SALUDIF San Cristobal Huichochitlan BANORTE SA 1176085220 RECAUDACIÓN		2,655.00	0.00		
00008	20/12/2024	E	00080	00080	COMISION FEDERAL DE ELECTRICIDAD SALUDIF San Cristobal Huichochitlan BANORTE SA 1176085220 RECAUDACIÓN		0.00	2,655.00		
00005	18/12/2024	E	00061	00061	COMISION FEDERAL DE ELECTRICIDAD servicios generales Presupuesto de Egresos Comprometido de Gastos de Funcionamiento Servicio de energía eléctrica		8,663.00	0.00		
00008	18/12/2024	E	00061	00061	COMISION FEDERAL DE ELECTRICIDAD servicios generales Presupuesto de Egresos Comprometido de Gastos de Funcionamiento Servicio de energía eléctrica		0.00	8,663.00		
00005	18/12/2024	E	00062	00062	COMISION FEDERAL DE ELECTRICIDAD E.I. Guadalupe Rhon Presupuesto de Egresos Comprometido de Gastos de Funcionamiento Servicio de energía eléctrica		1,810.00	0.00		
00008	18/12/2024	E	00062	00062	COMISION FEDERAL DE ELECTRICIDAD E.I. Guadalupe Rhon Presupuesto de Egresos Comprometido de Gastos de Funcionamiento Servicio de energía eléctrica		0.00	1,810.00		
00005	18/12/2024	E	00063	00063	COMISION FEDERAL DE ELECTRICIDAD Servicios juridicos Presupuesto de Egresos Comprometido de Gastos de Funcionamiento Servicio de energía eléctrica		231.00	0.00		
00008	18/12/2024	E	00063	00063	COMISION FEDERAL DE ELECTRICIDAD Servicios juridicos Presupuesto de Egresos Comprometido de Gastos de Funcionamiento Servicio de energía eléctrica		0.00	231.00		
00005	18/12/2024	E	00064	00064	COMISION FEDERAL DE ELECTRICIDAD CS San Andres Presupuesto de Egresos Comprometido de Gastos de Funcionamiento Servicio de energía eléctrica		97.00	0.00		
00008	18/12/2024	E	00064	00064	COMISION FEDERAL DE ELECTRICIDAD CS San Andres Presupuesto de Egresos Comprometido de Gastos de Funcionamiento Servicio de energía eléctrica		0.00	97.00		
00005	17/12/2024	E	00057	00057	COMISION FEDERAL DE ELECTRICIDAD URIS Gregorio Melero Presupuesto de Egresos Comprometido de Gastos de Funcionamiento Servicio de energía eléctrica		2,310.00	0.00		
00008	17/12/2024	E	00057	00057	COMISION FEDERAL DE ELECTRICIDAD URIS Gregorio Melero Presupuesto de Egresos Comprometido de Gastos de Funcionamiento Servicio de energía eléctrica		0.00	2,310.00		
00005	17/12/2024	E	00058	00058	COMISION FEDERAL DE ELECTRICIDAD parque Colosio Presupuesto de Egresos Comprometido de Gastos de Funcionamiento Servicio de energía eléctrica		3,250.00	0.00		
00008	17/12/2024	E	00058	00058	COMISION FEDERAL DE ELECTRICIDAD parque Colosio Presupuesto de Egresos Comprometido de Gastos de Funcionamiento Servicio de energía eléctrica		0.00	3,250.00		
00005	13/12/2024	E	00049	00049	COMISION FEDERAL DE ELECTRICIDAD casa de día Carlos Hank Presupuesto de Egresos Comprometido de Gastos de Funcionamiento Servicio de energía eléctrica		870.00	0.00		
00008	13/12/2024	E	00049	00049	COMISION FEDERAL DE ELECTRICIDAD casa de día Carlos Hank Presupuesto de Egresos Comprometido de Gastos de Funcionamiento Servicio de energía eléctrica		0.00	870.00		
00005	05/12/2024	E	00033	00033	COMISION FEDERAL DE ELECTRICIDAD casa de dia Presupuesto de Egresos Comprometido de Gastos de Funcionamiento Servicio de energía eléctrica		603.00	0.00		
00008	05/12/2024	E	00033	00033	COMISION FEDERAL DE ELECTRICIDAD casa de dia Presupuesto de Egresos Comprometido de Gastos de Funcionamiento Servicio de energía eléctrica		0.00	603.00		
00005	04/12/2024	E	00019	00019	COMISION FEDERAL DE ELECTRICIDAD plaza comunitaria San Cristobal Presupuesto de Egresos Comprometido de Gastos de Funcionamiento Servicio de energía eléctrica		1,611.00	0.00		
00008	04/12/2024	E	00019	00019	COMISION FEDERAL DE ELECTRICIDAD plaza comunitaria San Cristobal Presupuesto de Egresos Comprometido de Gastos de Funcionamiento Servicio de energía eléctrica		0.00	1,611.00		
00005	04/12/2024	E	00020	00020	COMISION FEDERAL DE ELECTRICIDAD CS El Cerrillo Presupuesto de Egresos Comprometido de Gastos de Funcionamiento Servicio de energía eléctrica		4,677.00	0.00		
00008	04/12/2024	E	00020	00020	COMISION FEDERAL DE ELECTRICIDAD CS El Cerrillo Presupuesto de Egresos Comprometido de Gastos de Funcionamiento Servicio de energía eléctrica		0.00	4,677.00		
00005	04/12/2024	E	00021	00021	COMISION FEDERAL DE ELECTRICIDAD CS El Cerrillo Presupuesto de Egresos Comprometido de Gastos de Funcionamiento Servicio de energía eléctrica		2,693.00	0.00		
00008	04/12/2024	E	00021	00021	COMISION FEDERAL DE ELECTRICIDAD CS El Cerrillo Presupuesto de Egresos Comprometido de Gastos de Funcionamiento Servicio de energía eléctrica		0.00	2,693.00		
00005	04/12/2024	E	00022	00022	COMISION FEDERAL DE ELECTRICIDAD Equinoterapia Presupuesto de Egresos Comprometido de Gastos de Funcionamiento Servicio de energía eléctrica		1,915.00	0.00		
00008	04/12/2024	E	00022	00022	COMISION FEDERAL DE ELECTRICIDAD Equinoterapia Presupuesto de Egresos Comprometido de Gastos de Funcionamiento Servicio de energía eléctrica		0.00	1,915.00		
00005	04/12/2024	E	00023	00023	COMISION FEDERAL DE ELECTRICIDAD CS San Pedro Presupuesto de Egresos Comprometido de Gastos de Funcionamiento Servicio de energía eléctrica		2,849.00	0.00		
00008	04/12/2024	E	00023	00023	COMISION FEDERAL DE ELECTRICIDAD CS San Pedro Presupuesto de Egresos Comprometido de Gastos de Funcionamiento Servicio de energía eléctrica		0.00	2,849.00		
00005	04/12/2024	E	00024	00024	COMISION FEDERAL DE ELECTRICIDAD CS San Pedro Presupuesto de Egresos Comprometido de Gastos de Funcionamiento Servicio de energía eléctrica		1,045.00	0.00		
00008	04/12/2024	E	00024	00024	COMISION FEDERAL DE ELECTRICIDAD CS San Pedro Presupuesto de Egresos Comprometido de Gastos de Funcionamiento Servicio de energía eléctrica		0.00	1,045.00		
00005	04/12/2024	E	00025	00025	COMISION FEDERAL DE ELECTRICIDAD E.I. Carmen Rodriguez Presupuesto de Egresos Comprometido de Gastos de Funcionamiento Servicio de energía eléctrica		1,391.00	0.00		
00008	04/12/2024	E	00025	00025	COMISION FEDERAL DE ELECTRICIDAD E.I. Carmen Rodriguez Presupuesto de Egresos Comprometido de Gastos de Funcionamiento Servicio de energía eléctrica		0.00	1,391.00		
00005	04/12/2024	E	00026	00026	COMISION FEDERAL DE ELECTRICIDAD velatorio Presupuesto de Egresos Comprometido de Gastos de Funcionamiento Servicio de energía eléctrica		2,306.00	0.00		
00008	04/12/2024	E	00026	00026	COMISION FEDERAL DE ELECTRICIDAD velatorio Presupuesto de Egresos Comprometido de Gastos de Funcionamiento Servicio de energía eléctrica		0.00	2,306.00		
00005	04/12/2024	E	00027	00027	COMISION FEDERAL DE ELECTRICIDAD CS Ocho cedros Presupuesto de Egresos Comprometido de Gastos de Funcionamiento Servicio de energía eléctrica		3,585.00	0.00		
00008	04/12/2024	E	00027	00027	COMISION FEDERAL DE ELECTRICIDAD CS Ocho cedros Presupuesto de Egresos Comprometido de Gastos de Funcionamiento Servicio de energía eléctrica		0.00	3,585.00		
00005	04/12/2024	E	00028	00028	COMISION FEDERAL DE ELECTRICIDAD CS Ocho cedros Presupuesto de Egresos Comprometido de Gastos de Funcionamiento Servicio de energía eléctrica		190.00	0.00		
00008	04/12/2024	E	00028	00028	COMISION FEDERAL DE ELECTRICIDAD CS Ocho cedros Presupuesto de Egresos Comprometido de Gastos de Funcionamiento Servicio de energía eléctrica		0.00	190.00		
00005	04/12/2024	E	00029	00029	COMISION FEDERAL DE ELECTRICIDAD oficinas centrales Presupuesto de Egresos Comprometido de Gastos de Funcionamiento Servicio de energía eléctrica		21,430.00	0.00		
00008	04/12/2024	E	00029	00029	COMISION FEDERAL DE ELECTRICIDAD oficinas centrales Presupuesto de Egresos Comprometido de Gastos de Funcionamiento Servicio de energía eléctrica		0.00	21,430.00		
00005	04/12/2024	E	00030	00030	COMISION FEDERAL DE ELECTRICIDAD CS Sauces Presupuesto de Egresos Comprometido de Gastos de Funcionamiento Servicio de energía eléctrica		6,721.00	0.00		
00008	04/12/2024	E	00030	00030	COMISION FEDERAL DE ELECTRICIDAD CS Sauces Presupuesto de Egresos Comprometido de Gastos de Funcionamiento Servicio de energía eléctrica		0.00	6,721.00		
00005	22/11/2024	E	00063	00063	COMISION FEDERAL DE ELECTRICIDAD SALUDIF Seminario Presupuesto de Egresos Comprometido de Gastos de Funcionamiento Servicio de energía eléctrica		5,230.00	0.00		
00008	22/11/2024	E	00063	00063	COMISION FEDERAL DE ELECTRICIDAD SALUDIF Seminario Presupuesto de Egresos Comprometido de Gastos de Funcionamiento Servicio de energía eléctrica		0.00	5,230.00		
00005	22/11/2024	E	00064	00064	COMISION FEDERAL DE ELECTRICIDAD E.I. Paseos del Valle Presupuesto de Egresos Comprometido de Gastos de Funcionamiento Servicio de energía eléctrica		3,006.00	0.00		
00008	22/11/2024	E	00064	00064	COMISION FEDERAL DE ELECTRICIDAD E.I. Paseos del Valle Presupuesto de Egresos Comprometido de Gastos de Funcionamiento Servicio de energía eléctrica		0.00	3,006.00		
00005	19/11/2024	E	00041	00041	CFE CDC San Mateo Presupuesto de Egresos Comprometido de Gastos de Funcionamiento Servicio de energía eléctrica		5,256.00	0.00		
00008	19/11/2024	E	00041	00041	CFE CDC San Mateo Presupuesto de Egresos Comprometido de Gastos de Funcionamiento Servicio de energía eléctrica		0.00	5,256.00		

00005	19/11/2024	E	00042	00042	CFE SALUDIF Cacalomacan Presupuesto de Egresos Comprometido de Gastos de Funcionamiento Servicio de energía eléctrica		1,925.00	0.00		
00008	19/11/2024	E	00042	00042	CFE SALUDIF Cacalomacan Presupuesto de Egresos Comprometido de Gastos de Funcionamiento Servicio de energía eléctrica		0.00	1,925.00		
00005	19/11/2024	E	00043	00043	CFE E.I. Carmen Maza Presupuesto de Egresos Comprometido de Gastos de Funcionamiento Servicio de energía eléctrica		2,320.00	0.00		
00008	19/11/2024	E	00043	00043	CFE E.I. Carmen Maza Presupuesto de Egresos Comprometido de Gastos de Funcionamiento Servicio de energía eléctrica		0.00	2,320.00		
00005	19/11/2024	E	00044	00044	COMISION FEDERAL DE ELECTRICIDAD Colosio Presupuesto de Egresos Comprometido de Gastos de Funcionamiento Servicio de energía eléctrica		3,055.00	0.00		
00008	19/11/2024	E	00044	00044	COMISION FEDERAL DE ELECTRICIDAD Colosio Presupuesto de Egresos Comprometido de Gastos de Funcionamiento Servicio de energía eléctrica		0.00	3,055.00		
00005	19/11/2024	E	00045	00045	COMISION FEDERAL DE ELECTRICIDAD parque Colosio Presupuesto de Egresos Comprometido de Gastos de Funcionamiento Servicio de energía eléctrica		562.00	0.00		
00008	19/11/2024	E	00045	00045	COMISION FEDERAL DE ELECTRICIDAD parque Colosio Presupuesto de Egresos Comprometido de Gastos de Funcionamiento Servicio de energía eléctrica		0.00	562.00		
00005	19/11/2024	E	00046	00046	COMISION FEDERAL DE ELECTRICIDAD E.I. Luisa Isabel Campos Presupuesto de Egresos Comprometido de Gastos de Funcionamiento Servicio de energía eléctrica		2,251.00	0.00		
00008	19/11/2024	E	00046	00046	COMISION FEDERAL DE ELECTRICIDAD E.I. Luisa Isabel Campos Presupuesto de Egresos Comprometido de Gastos de Funcionamiento Servicio de energía eléctrica		0.00	2,251.00		
00005	19/11/2024	E	00047	00047	COMISION FEDERAL DE ELECTRICIDAD SALUDIF San Juan Tilapa Presupuesto de Egresos Comprometido de Gastos de Funcionamiento Servicio de energía eléctrica		4,226.00	0.00		
00008	19/11/2024	E	00047	00047	COMISION FEDERAL DE ELECTRICIDAD SALUDIF San Juan Tilapa Presupuesto de Egresos Comprometido de Gastos de Funcionamiento Servicio de energía eléctrica		0.00	4,226.00		
00005	19/11/2024	E	00048	00048	COMISION FEDERAL DE ELECTRICIDAD SALUDIF Cacalomacan Presupuesto de Egresos Comprometido de Gastos de Funcionamiento Servicio de energía eléctrica		4,040.00	0.00		
00008	19/11/2024	E	00048	00048	COMISION FEDERAL DE ELECTRICIDAD SALUDIF Cacalomacan Presupuesto de Egresos Comprometido de Gastos de Funcionamiento Servicio de energía eléctrica		0.00	4,040.00		
00005	19/11/2024	E	00049	00049	COMISION FEDERAL DE ELECTRICIDAD SALUDIF Cacalomacan Presupuesto de Egresos Comprometido de Gastos de Funcionamiento Servicio de energía eléctrica		3,347.00	0.00		
00008	19/11/2024	E	00049	00049	COMISION FEDERAL DE ELECTRICIDAD SALUDIF Cacalomacan Presupuesto de Egresos Comprometido de Gastos de Funcionamiento Servicio de energía eléctrica		0.00	3,347.00		
00005	15/11/2024	E	00036	00036	COMISION FEDERAL DE ELECTRICIDAD SALUDIF San Pablo Presupuesto de Egresos Comprometido de Gastos de Funcionamiento Servicio de energía eléctrica		4,511.00	0.00		
00008	15/11/2024	E	00036	00036	COMISION FEDERAL DE ELECTRICIDAD SALUDIF San Pablo Presupuesto de Egresos Comprometido de Gastos de Funcionamiento Servicio de energía eléctrica		0.00	4,511.00		
00005	08/11/2024	E	00013	00013	COMISION FEDERAL DE ELECTRICIDAD E.I. Antonia Nava Presupuesto de Egresos Comprometido de Gastos de Funcionamiento Servicio de energía eléctrica		97.00	0.00		
00008	08/11/2024	E	00013	00013	COMISION FEDERAL DE ELECTRICIDAD E.I. Antonia Nava Presupuesto de Egresos Comprometido de Gastos de Funcionamiento Servicio de energía eléctrica		0.00	97.00		
00005	08/11/2024	E	00014	00014	COMISION FEDERAL DE ELECTRICIDAD E.I. Julieta Lechuga Presupuesto de Egresos Comprometido de Gastos de Funcionamiento Servicio de energía eléctrica		2,831.00	0.00		
00008	08/11/2024	E	00014	00014	COMISION FEDERAL DE ELECTRICIDAD E.I. Julieta Lechuga Presupuesto de Egresos Comprometido de Gastos de Funcionamiento Servicio de energía eléctrica		0.00	2,831.00		
00005	06/11/2024	E	00009	00009	COMISION FEDERAL DE ELECTRICIDAD casa de día Santa Ana Presupuesto de Egresos Comprometido de Gastos de Funcionamiento Servicio de energía eléctrica		484.00	0.00		
00008	06/11/2024	E	00009	00009	COMISION FEDERAL DE ELECTRICIDAD casa de día Santa Ana Presupuesto de Egresos Comprometido de Gastos de Funcionamiento Servicio de energía eléctrica		0.00	484.00		
00005	31/10/2024	E	00075	00075	COMISION FEDERAL DE ELECTRICIDAD consultorio Presupuesto de Egresos Comprometido de Gastos de Funcionamiento Servicio de energía eléctrica		636.00	0.00		
00008	31/10/2024	E	00075	00075	COMISION FEDERAL DE ELECTRICIDAD consultorio Presupuesto de Egresos Comprometido de Gastos de Funcionamiento Servicio de energía eléctrica		0.00	636.00		
00005	31/10/2024	E	00076	00076	COMISION FEDERAL DE ELECTRICIDAD Casa club Alameda Presupuesto de Egresos Comprometido de Gastos de Funcionamiento Servicio de energía eléctrica		4,464.00	0.00		
00008	31/10/2024	E	00076	00076	COMISION FEDERAL DE ELECTRICIDAD Casa club Alameda Presupuesto de Egresos Comprometido de Gastos de Funcionamiento Servicio de energía eléctrica		0.00	4,464.00		
00005	29/10/2024	E	00071	00071	COMISION FEDERAL DE ELECTRICIDAD E.I. Julieta Lechuga Presupuesto de Egresos Comprometido de Gastos de Funcionamiento Servicio de energía eléctrica		97.00	0.00		
00008	29/10/2024	E	00071	00071	COMISION FEDERAL DE ELECTRICIDAD E.I. Julieta Lechuga Presupuesto de Egresos Comprometido de Gastos de Funcionamiento Servicio de energía eléctrica		0.00	97.00		
00005	29/10/2024	E	00072	00072	COMISION FEDERAL DE ELECTRICIDAD E.I. Julieta Lechuga Presupuesto de Egresos Comprometido de Gastos de Funcionamiento Servicio de energía eléctrica		2,261.00	0.00		
00008	29/10/2024	E	00072	00072	COMISION FEDERAL DE ELECTRICIDAD E.I. Julieta Lechuga Presupuesto de Egresos Comprometido de Gastos de Funcionamiento Servicio de energía eléctrica		0.00	2,261.00		
00005	29/10/2024	E	00073	00073	COMISION FEDERAL DE ELECTRICIDAD SALUDIF San Pablo Presupuesto de Egresos Comprometido de Gastos de Funcionamiento Servicio de energía eléctrica		4,880.00	0.00		
00008	29/10/2024	E	00073	00073	COMISION FEDERAL DE ELECTRICIDAD SALUDIF San Pablo Presupuesto de Egresos Comprometido de Gastos de Funcionamiento Servicio de energía eléctrica		0.00	4,880.00		
00005	22/10/2024	E	00062	00062	COMISION FEDERAL DE ELECTRICIDAD SALUDIF Colonia Unión Presupuesto de Egresos Comprometido de Gastos de Funcionamiento Servicio de energía eléctrica		5,232.00	0.00		
00008	22/10/2024	E	00062	00062	COMISION FEDERAL DE ELECTRICIDAD SALUDIF Colonia Unión Presupuesto de Egresos Comprometido de Gastos de Funcionamiento Servicio de energía eléctrica		0.00	5,232.00		
00006	18/10/2024	E	00052	00052	COMISION FEDERAL DE ELECTRICIDAD parque Colosio Presupuesto de Egresos Comprometido de Gastos de Funcionamiento Servicio de energía eléctrica		3,081.00	0.00		
00009	18/10/2024	E	00052	00052	COMISION FEDERAL DE ELECTRICIDAD parque Colosio Presupuesto de Egresos Comprometido de Gastos de Funcionamiento Servicio de energía eléctrica		0.00	3,081.00		
00005	18/10/2024	E	00053	00053	COMISION FEDERAL DE ELECTRICIDAD Servicios Generales Presupuesto de Egresos Comprometido de Gastos de Funcionamiento Servicio de energía eléctrica		8,603.00	0.00		
00008	18/10/2024	E	00053	00053	COMISION FEDERAL DE ELECTRICIDAD Servicios Generales Presupuesto de Egresos Comprometido de Gastos de Funcionamiento Servicio de energía eléctrica		0.00	8,603.00		
00005	18/10/2024	E	00054	00054	COMISION FEDERAL DE ELECTRICIDAD URIS Gregorio Melero Presupuesto de Egresos Comprometido de Gastos de Funcionamiento Servicio de energía eléctrica		2,280.00	0.00		
00008	18/10/2024	E	00054	00054	COMISION FEDERAL DE ELECTRICIDAD URIS Gregorio Melero Presupuesto de Egresos Comprometido de Gastos de Funcionamiento Servicio de energía eléctrica		0.00	2,280.00		
00005	18/10/2024	E	00055	00055	COMISION FEDERAL DE ELECTRICIDAD Servicios Jurídicos Presupuesto de Egresos Comprometido de Gastos de Funcionamiento Servicio de energía eléctrica		262.00	0.00		
00008	18/10/2024	E	00055	00055	COMISION FEDERAL DE ELECTRICIDAD Servicios Jurídicos Presupuesto de Egresos Comprometido de Gastos de Funcionamiento Servicio de energía eléctrica		0.00	262.00		
00005	18/10/2024	E	00056	00056	COMISION FEDERAL DE ELECTRICIDAD E.I. Guadalupe Rhon Presupuesto de Egresos Comprometido de Gastos de Funcionamiento Servicio de energía eléctrica		1,825.00	0.00		
00008	18/10/2024	E	00056	00056	COMISION FEDERAL DE ELECTRICIDAD E.I. Guadalupe Rhon Presupuesto de Egresos Comprometido de Gastos de Funcionamiento Servicio de energía eléctrica		0.00	1,825.00		
00005	18/10/2024	E	00057	00057	COMISION FEDERAL DE ELECTRICIDAD SALUDIF San Cristobal Presupuesto de Egresos Comprometido de Gastos de Funcionamiento Servicio de energía eléctrica		2,714.00	0.00		
00008	18/10/2024	E	00057	00057	COMISION FEDERAL DE ELECTRICIDAD SALUDIF San Cristobal Presupuesto de Egresos Comprometido de Gastos de Funcionamiento Servicio de energía eléctrica		0.00	2,714.00		

00005	18/10/2024	E	00058	00058	COMISION FEDERAL DE ELECTRICIDAD SALUDIF San Andres Presupuesto de Egresos Comprometido de Gastos de Funcionamiento Servicio de energía eléctrica		97.00	0.00		
00008	18/10/2024	E	00058	00058	COMISION FEDERAL DE ELECTRICIDAD SALUDIF San Andres Presupuesto de Egresos Comprometido de Gastos de Funcionamiento Servicio de energía eléctrica		0.00	97.00		
00005	14/10/2024	E	00033	00033	COMISION FEDERAL DE ELECTRICIDAD casa de dia Carlos Hank Presupuesto de Egresos Comprometido de Gastos de Funcionamiento Servicio de energía eléctrica		790.00	0.00		
00008	14/10/2024	E	00033	00033	COMISION FEDERAL DE ELECTRICIDAD casa de dia Carlos Hank Presupuesto de Egresos Comprometido de Gastos de Funcionamiento Servicio de energía eléctrica		0.00	790.00		
00005	04/10/2024	E	00011	00011	COMISION FEDERAL DE ELECTRICIDAD SALUDIF Sauces Presupuesto de Egresos Comprometido de Gastos de Funcionamiento Servicio de energía eléctrica		6,448.00	0.00		
00008	04/10/2024	E	00011	00011	COMISION FEDERAL DE ELECTRICIDAD SALUDIF Sauces Presupuesto de Egresos Comprometido de Gastos de Funcionamiento Servicio de energía eléctrica		0.00	6,448.00		
00005	04/10/2024	E	00012	00012	COMISION FEDERAL DE ELECTRICIDAD equinoterapia Presupuesto de Egresos Comprometido de Gastos de Funcionamiento Servicio de energía eléctrica		2,385.00	0.00		
00008	04/10/2024	E	00012	00012	COMISION FEDERAL DE ELECTRICIDAD equinoterapia Presupuesto de Egresos Comprometido de Gastos de Funcionamiento Servicio de energía eléctrica		0.00	2,385.00		
00005	04/10/2024	E	00013	00013	COMISION FEDERAL DE ELECTRICIDAD SALUDIF El Cerrillo Presupuesto de Egresos Comprometido de Gastos de Funcionamiento Servicio de energía eléctrica		5,546.00	0.00		
00008	04/10/2024	E	00013	00013	COMISION FEDERAL DE ELECTRICIDAD SALUDIF El Cerrillo Presupuesto de Egresos Comprometido de Gastos de Funcionamiento Servicio de energía eléctrica		0.00	5,546.00		
00005	04/10/2024	E	00014	00014	COMISION FEDERAL DE ELECTRICIDAD plaza comunitaria Presupuesto de Egresos Comprometido de Gastos de Funcionamiento Servicio de energía eléctrica		2,237.00	0.00		
00008	04/10/2024	E	00014	00014	COMISION FEDERAL DE ELECTRICIDAD plaza comunitaria Presupuesto de Egresos Comprometido de Gastos de Funcionamiento Servicio de energía eléctrica		0.00	2,237.00		
00005	04/10/2024	E	00015	00015	COMISION FEDERAL DE ELECTRICIDAD E.I. Carmen Rodriguez Presupuesto de Egresos Comprometido de Gastos de Funcionamiento Servicio de energía eléctr		1,440.00	0.00		
00008	04/10/2024	E	00015	00015	COMISION FEDERAL DE ELECTRICIDAD E.I. Carmen Rodriguez Presupuesto de Egresos Comprometido de Gastos de Funcionamiento Servicio de energía eléctrica		0.00	1,440.00		
00005	04/10/2024	E	00016	00016	COMISION FEDERAL DE ELECTRICIDAD SALUDIF San Pedro Presupuesto de Egresos Comprometido de Gastos de Funcionamiento Servicio de energía eléctrica		967.00	0.00		
00008	04/10/2024	E	00016	00016	COMISION FEDERAL DE ELECTRICIDAD SALUDIF San Pedro Presupuesto de Egresos Comprometido de Gastos de Funcionamiento Servicio de energía eléctrica		0.00	967.00		
00005	04/10/2024	E	00017	00017	COMISION FEDERAL DE ELECTRICIDAD Oficinas centrales Presupuesto de Egresos Comprometido de Gastos de Funcionamiento Servicio de energía eléctrica		20,810.00	0.00		
00008	04/10/2024	E	00017	00017	COMISION FEDERAL DE ELECTRICIDAD Oficinas centrales Presupuesto de Egresos Comprometido de Gastos de Funcionamiento Servicio de energía eléctrica		0.00	20,810.00		
00005	04/10/2024	E	00018	00018	COMISION FEDERAL DE ELECTRICIDAD velatorio Presupuesto de Egresos Comprometido de Gastos de Funcionamiento Servicio de energía eléctrica		2,780.00	0.00		
00008	04/10/2024	E	00018	00018	COMISION FEDERAL DE ELECTRICIDAD velatorio Presupuesto de Egresos Comprometido de Gastos de Funcionamiento Servicio de energía eléctrica		0.00	2,780.00		
00005	04/10/2024	E	00019	00019	COMISION FEDERAL DE ELECTRICIDAD SALUDIF Ocho cedros Presupuesto de Egresos Comprometido de Gastos de Funcionamiento Servicio de energía eléctrica		3,839.00	0.00		
00008	04/10/2024	E	00019	00019	COMISION FEDERAL DE ELECTRICIDAD SALUDIF Ocho cedros Presupuesto de Egresos Comprometido de Gastos de Funcionamiento Servicio de energía eléctrica		0.00	3,839.00		
00005	04/10/2024	E	00020	00020	COMISION FEDERAL DE ELECTRICIDAD SALUDIF San Pedro Presupuesto de Egresos Comprometido de Gastos de Funcionamiento Servicio de energía eléctrica		4,009.00	0.00		
00008	04/10/2024	E	00020	00020	COMISION FEDERAL DE ELECTRICIDAD SALUDIF San Pedro Presupuesto de Egresos Comprometido de Gastos de Funcionamiento Servicio de energía eléctrica		0.00	4,009.00		
00005	25/03/2024	E	00048	00048	COMISION FEDERAL DE ELECTRICIDAD URIS Heriberto Enriquez 10 ene al 08 mar Presupuesto de Egresos Comprometido de Gastos de Funcionamiento Servicio de energía eléctrica		3,663.00	0.00		
00008	25/03/2024	E	00048	00048	COMISION FEDERAL DE ELECTRICIDAD URIS Heriberto Enriquez 10 ene al 08 mar Presupuesto de Egresos Comprometido de Gastos de Funcionamiento Servicio de energía eléctrica		0.00	3,663.00		
00005	25/03/2024	E	00049	00049	COMISION FEDERAL DE ELECTRICIDAD E.I. Paseos del VAlle 11 ene al 11 mar Presupuesto de Egresos Comprometido de Gastos de Funcionamiento Servicio de energía eléctrica		2,971.00	0.00		
00008	25/03/2024	E	00049	00049	COMISION FEDERAL DE ELECTRICIDAD E.I. Paseos del VAlle 11 ene al 11 mar Presupuesto de Egresos Comprometido de Gastos de Funcionamiento Servicio de energía eléctrica		0.00	2,971.00		
00005	25/03/2024	E	00050	00050	COMISION FEDERAL DE ELECTRICIDAD SALUDIF Seminario 15 ene al 13 mar Presupuesto de Egresos Comprometido de Gastos de Funcionamiento Servicio de energía eléctrica		4,440.00	0.00		
00008	25/03/2024	E	00050	00050	COMISION FEDERAL DE ELECTRICIDAD SALUDIF Seminario 15 ene al 13 mar Presupuesto de Egresos Comprometido de Gastos de Funcionamiento Servicio de energía eléctrica		0.00	4,440.00		
00005	21/03/2024	E	00029	00029	COMISION FEDERAL DE ELECTRICIDAD CDC San Mateo 08 ene al 06 mar Presupuesto de Egresos Comprometido de Gastos de Funcionamiento Servicio de energía eléctrica		2,808.00	0.00		
00008	21/03/2024	E	00029	00029	COMISION FEDERAL DE ELECTRICIDAD CDC San Mateo 08 ene al 06 mar Presupuesto de Egresos Comprometido de Gastos de Funcionamiento Servicio de energía eléctrica		0.00	2,808.00		
00005	21/03/2024	E	00030	00030	COMISION FEDERAL DE ELECTRICIDAD SALUDIF San Juan Tilapa 08 ene al 06 mar Presupuesto de Egresos Comprometido de Gastos de Funcionamiento Servicio de energía eléctrica		3,761.00	0.00		
00008	21/03/2024	E	00030	00030	COMISION FEDERAL DE ELECTRICIDAD SALUDIF San Juan Tilapa 08 ene al 06 mar Presupuesto de Egresos Comprometido de Gastos de Funcionamiento Servicio de energía eléctrica		0.00	3,761.00		
00007	21/03/2024	E	00031	00031	COMISION FEDERAL DE ELECTRICIDAD SALUDIF Cacalomacan 09 ene al 07 mar Presupuesto de Egresos Comprometido de Gastos de Funcionamiento Servicio de energía eléctrica		1,469.00	0.00		
00010	21/03/2024	E	00031	00031	COMISION FEDERAL DE ELECTRICIDAD SALUDIF Cacalomacan 09 ene al 07 mar Presupuesto de Egresos Comprometido de Gastos de Funcionamiento Servicio de energía eléctrica		0.00	1,469.00		
00005	21/03/2024	E	00032	00032	COMISION FEDERAL DE ELECTRICIDAD SALUDIF Cacalomacan 09 ene al 07 mar Presupuesto de Egresos Comprometido de Gastos de Funcionamiento Servicio de energía eléctrica		3,989.00	0.00		
00008	21/03/2024	E	00032	00032	COMISION FEDERAL DE ELECTRICIDAD SALUDIF Cacalomacan 09 ene al 07 mar Presupuesto de Egresos Comprometido de Gastos de Funcionamiento Servicio de energía eléctrica		0.00	3,989.00		
00005	21/03/2024	E	00033	00033	COMISION FEDERAL DE ELECTRICIDAD E.I. Luisa Isabel 04 ene al 05 mar Presupuesto de Egresos Comprometido de Gastos de Funcionamiento Servicio de energía eléctrica		2,320.00	0.00		
00008	21/03/2024	E	00033	00033	COMISION FEDERAL DE ELECTRICIDAD E.I. Luisa Isabel 04 ene al 05 mar Presupuesto de Egresos Comprometido de Gastos de Funcionamiento Servicio de energía eléctrica		0.00	2,320.00		
00005	21/03/2024	E	00034	00034	COMISION FEDERAL DE ELECTRICIDAD E.I. Carmen Maza del 05 ene al 05 mar Presupuesto de Egresos Comprometido de Gastos de Funcionamiento Servicio de energía eléctrica		2,861.00	0.00		
00008	21/03/2024	E	00034	00034	COMISION FEDERAL DE ELECTRICIDAD E.I. Carmen Maza del 05 ene al 05 mar Presupuesto de Egresos Comprometido de Gastos de Funcionamiento Servicio de energía eléctrica		0.00	2,861.00		
00005	21/03/2024	E	00035	00035	COMISION FEDERAL DE ELECTRICIDAD parque Colosio 05 ene al 05 mar Presupuesto de Egresos Comprometido de Gastos de Funcionamiento Servicio de energía eléctrica		97.00	0.00		
00008	21/03/2024	E	00035	00035	COMISION FEDERAL DE ELECTRICIDAD parque Colosio 05 ene al 05 mar Presupuesto de Egresos Comprometido de Gastos de Funcionamiento Servicio de energía eléctrica		0.00	97.00		
00005	21/03/2024	E	00036	00036	COMISION FEDERAL DE ELECTRICIDAD parque Colosio 02 Feb al 06 Mar Presupuesto de Egresos Comprometido de Gastos de Funcionamiento Servicio de energía eléctrica		3,799.00	0.00		
00008	21/03/2024	E	00036	00036	COMISION FEDERAL DE ELECTRICIDAD parque Colosio 02 Feb al 06 Mar Presupuesto de Egresos Comprometido de Gastos de Funcionamiento Servicio de energía eléctrica		0.00	3,799.00		
00005	08/03/2024	E	00013	00013	COMISION FEDERAL DE ELECTRICIDAD E.I. Antonia Nava 21 dic al 21 feb Presupuesto de Egresos Comprometido de Gastos de Funcionamiento Servicio de energía eléctrica		97.00	0.00		

00008	08/03/2024	E	00013	00013	COMISION FEDERAL DE ELECTRICIDAD E.I. Antonia Nava 21 dic al 21 feb Presupuesto de Egresos Comprometido de Gastos de Funcionamiento Servicio de energía eléctrica		0.00	97.00		
00005	08/03/2024	E	00014	00014	ON FEDERAL DE ELECTRICIDAD casa de día 21 dic al 21 feb Presupuesto de Egresos Comprometido de Gastos de Funcionamiento Servicio de energía eléctrica		565.00	0.00		
00008	08/03/2024	E	00014	00014	ON FEDERAL DE ELECTRICIDAD casa de día 21 dic al 21 feb Presupuesto de Egresos Comprometido de Gastos de Funcionamiento Servicio de energía eléctrica		0.00	565.00		
00005	08/03/2024	E	00015	00015	COMISION FEDERAL DE ELECTRICIDAD CAIF San Pablo 28 dic al 28 feb Presupuesto de Egresos Comprometido de Gastos de Funcionamiento Servicio de energía eléctrica		5,156.00	0.00		
00008	08/03/2024	E	00015	00015	COMISION FEDERAL DE ELECTRICIDAD CAIF San Pablo 28 dic al 28 feb Presupuesto de Egresos Comprometido de Gastos de Funcionamiento Servicio de energía eléctrica		0.00	5,156.00		
00005	08/03/2024	E	00016	00016	COMISION FEDERAL DE ELECTRICIDAD E.I. Julieta Lechuga 28 dic al 28 feb Presupuesto de Egresos Comprometido de Gastos de Funcionamiento Servicio de energía eléctrica		2,318.00	0.00		
00008	08/03/2024	E	00016	00016	COMISION FEDERAL DE ELECTRICIDAD E.I. Julieta Lechuga 28 dic al 28 feb Presupuesto de Egresos Comprometido de Gastos de Funcionamiento Servicio de energía eléctrica		0.00	2,318.00		
00005	04/03/2024	E	00002	00002	COMISION FEDERAL DE ELECTRICIDAD consultorio del mercado 18 dic al 16 feb Presupuesto de Egresos Comprometido de Gastos de Funcionamiento Servicio de energía eléctrica		433.00	0.00		
00008	04/03/2024	E	00002	00002	COMISION FEDERAL DE ELECTRICIDAD consultorio del mercado 18 dic al 16 feb Presupuesto de Egresos Comprometido de Gastos de Funcionamiento Servicio de energía eléctrica		0.00	433.00		
00005	04/03/2024	E	00003	00003	COMISION FEDERAL DE ELECTRICIDAD casa del adulto mayor 19 dic al 19 feb Presupuesto de Egresos Comprometido de Gastos de Funcionamiento Servicio de energía eléctrica		3,849.00	0.00		
00008	04/03/2024	E	00003	00003	COMISION FEDERAL DE ELECTRICIDAD casa del adulto mayor 19 dic al 19 feb Presupuesto de Egresos Comprometido de Gastos de Funcionamiento Servicio de energía eléctrica		0.00	3,849.00		
00005	04/03/2024	E	00004	00004	COMISION FEDERAL DE ELECTRICIDAD CAIF La Union 14 dic al 14 feb Presupuesto de Egresos Comprometido de Gastos de Funcionamiento Servicio de energía eléctrica		3,923.00	0.00		
00008	04/03/2024	E	00004	00004	COMISION FEDERAL DE ELECTRICIDAD CAIF La Union 14 dic al 14 feb Presupuesto de Egresos Comprometido de Gastos de Funcionamiento Servicio de energía eléctrica		0.00	3,923.00		
00005	26/02/2024	E	00028	00028	COMISION FEDERAL DE ELECTRICIDAD, juridico 08 dic al 08 feb Presupuesto de Egresos Comprometido de Gastos de Funcionamiento Servicio de energía eléctrica		212.00	0.00		
00008	26/02/2024	E	00028	00028	COMISION FEDERAL DE ELECTRICIDAD, juridico 08 dic al 08 feb Presupuesto de Egresos Comprometido de Gastos de Funcionamiento Servicio de energía eléctrica		0.00	212.00		
00005	26/02/2024	E	00030	00030	COMISION FEDERAL DE ELECTRICIDAD Serv. genereales 11 dic al 09 feb Presupuesto de Egresos Comprometido de Gastos de Funcionamiento Servicio de energía eléctrica		8,140.00	0.00		
00008	26/02/2024	E	00030	00030	COMISION FEDERAL DE ELECTRICIDAD Serv. genereales 11 dic al 09 feb Presupuesto de Egresos Comprometido de Gastos de Funcionamiento Servicio de energía eléctrica		0.00	8,140.00		
00005	26/02/2024	E	00031	00031	COMISION FEDERAL DE ELECTRICIDAD CAIF San Cristobal 11 dic al 09 feb Presupuesto de Egresos Comprometido de Gastos de Funcionamiento Servicio de energía eléctrica		3,158.00	0.00		
00008	26/02/2024	E	00031	00031	COMISION FEDERAL DE ELECTRICIDAD CAIF San Cristobal 11 dic al 09 feb Presupuesto de Egresos Comprometido de Gastos de Funcionamiento Servicio de energía eléctrica		0.00	3,158.00		
00005	26/02/2024	E	00032	00032	COMISION FEDERAL DE ELECTRICIDAD CAIF San Andres 11 dic al 09 feb Presupuesto de Egresos Comprometido de Gastos de Funcionamiento Servicio de energía eléctrica		1,878.00	0.00		
00008	26/02/2024	E	00032	00032	COMISION FEDERAL DE ELECTRICIDAD CAIF San Andres 11 dic al 09 feb Presupuesto de Egresos Comprometido de Gastos de Funcionamiento Servicio de energía eléctrica		0.00	1,878.00		
00005	26/02/2024	E	00033	00033	COMISION FEDERAL DE ELECTRICIDAD casa de la mujer campesina 12 dic al 12 feb Presupuesto de Egresos Comprometido de Gastos de Funcionamiento Servicio de energía eléctrica		610.00	0.00		
00008	26/02/2024	E	00033	00033	COMISION FEDERAL DE ELECTRICIDAD casa de la mujer campesina 12 dic al 12 feb Presupuesto de Egresos Comprometido de Gastos de Funcionamiento Servicio de energía eléctrica		0.00	610.00		
00005	20/02/2024	E	00027	00027	COMISION FEDERAL DE ELECTRICA E.I. Guadalupe 08 dic al 08 feb Presupuesto de Egresos Comprometido de Gastos de Funcionamiento Servicio de energía eléctrica		1,483.00	0.00		
00008	20/02/2024	E	00027	00027	COMISION FEDERAL DE ELECTRICA E.I. Guadalupe 08 dic al 08 feb Presupuesto de Egresos Comprometido de Gastos de Funcionamiento Servicio de energía eléctrica		0.00	1,483.00		
00005	16/02/2024	E	00025	00025	COMISION FEDERAL DE ELECTRICIDAD Colosio 04 ene al 02 feb Presupuesto de Egresos Comprometido de Gastos de Funcionamiento Servicio de energía eléctrica		9,679.00	0.00		
00008	16/02/2024	E	00025	00025	COMISION FEDERAL DE ELECTRICIDAD Colosio 04 ene al 02 feb Presupuesto de Egresos Comprometido de Gastos de Funcionamiento Servicio de energía eléctrica		0.00	9,679.00		
00005	16/02/2024	E	00026	00026	COMISION FEDERAL DE ELECTRICIDAD URIS Melero 07 dic al 07 ene Presupuesto de Egresos Comprometido de Gastos de Funcionamiento Servicio de energía eléctrica		2,251.00	0.00		
00008	16/02/2024	E	00026	00026	COMISION FEDERAL DE ELECTRICIDAD URIS Melero 07 dic al 07 ene Presupuesto de Egresos Comprometido de Gastos de Funcionamiento Servicio de energía eléctrica		0.00	2,251.00		
00005	08/02/2024	E	00012	00012	COMISION FEDERAL DE ELECTRICIDAD CAIF 27 nov al 24 ene Presupuesto de Egresos Comprometido de Gastos de Funcionamiento Servicio de energía eléctrica		3,125.00	0.00		
00008	08/02/2024	E	00012	00012	COMISION FEDERAL DE ELECTRICIDAD CAIF 27 nov al 24 ene Presupuesto de Egresos Comprometido de Gastos de Funcionamiento Servicio de energía eléctrica		0.00	3,125.00		
00005	08/02/2024	E	00013	00013	COMISION FEDERAL DE ELECTRICIDAD velatorio 27 nov al 24 ene Presupuesto de Egresos Comprometido de Gastos de Funcionamiento Servicio de energía eléctrica		3,835.00	0.00		
00008	08/02/2024	E	00013	00013	COMISION FEDERAL DE ELECTRICIDAD velatorio 27 nov al 24 ene Presupuesto de Egresos Comprometido de Gastos de Funcionamiento Servicio de energía eléctrica		0.00	3,835.00		
00005	08/02/2024	E	00014	00014	COMISION FEDERAL DE ELECTRICIDAD oficinas centrales 27 nov al 24 ene Presupuesto de Egresos Comprometido de Gastos de Funcionamiento Servicio de energía eléctrica		18,801.00	0.00		
00008	08/02/2024	E	00014	00014	COMISION FEDERAL DE ELECTRICIDAD oficinas centrales 27 nov al 24 ene Presupuesto de Egresos Comprometido de Gastos de Funcionamiento Servicio de energía eléctrica		0.00	18,801.00		
00005	08/02/2024	E	00015	00015	COMISION FEDERAL DE ELECTRICIDAD casa de día 29 nov al 29 ene Presupuesto de Egresos Comprometido de Gastos de Funcionamiento Servicio de energía eléctrica		531.00	0.00		
00008	08/02/2024	E	00015	00015	COMISION FEDERAL DE ELECTRICIDAD casa de día 29 nov al 29 ene Presupuesto de Egresos Comprometido de Gastos de Funcionamiento Servicio de energía eléctrica		0.00	531.00		
00005	08/02/2024	E	00016	00016	COMISION FEDERAL DE ELECTRICIDAD salón de usos multiples 28 nov al 25 ene Presupuesto de Egresos Comprometido de Gastos de Funcionamiento Servicio de energía eléctrica		210.00	0.00		
00008	08/02/2024	E	00016	00016	COMISION FEDERAL DE ELECTRICIDAD salón de usos multiples 28 nov al 25 ene Presupuesto de Egresos Comprometido de Gastos de Funcionamiento Servicio de energía eléctrica		0.00	210.00		
00005	02/02/2024	E	00002	00002	COMISION FEDERAL DE ELECTRICIDAD equinoterapia del 22 nov al 19 ene Presupuesto de Egresos Comprometido de Gastos de Funcionamiento Servicio de energía eléctrica		1,747.00	0.00		
00008	02/02/2024	E	00002	00002	COMISION FEDERAL DE ELECTRICIDAD equinoterapia del 22 nov al 19 ene Presupuesto de Egresos Comprometido de Gastos de Funcionamiento Servicio de energía eléctrica		0.00	1,747.00		
00005	02/02/2024	E	00003	00003	COMISION FEDERAL DE ELECTRICIDAD CAIF Cerrillo 22 nov al 19 ene Presupuesto de Egresos Comprometido de Gastos de Funcionamiento Servicio de energía eléctrica		5,760.00	0.00		
00008	02/02/2024	E	00003	00003	COMISION FEDERAL DE ELECTRICIDAD CAIF Cerrillo 22 nov al 19 ene Presupuesto de Egresos Comprometido de Gastos de Funcionamiento Servicio de energía eléctrica		0.00	5,760.00		
00005	02/02/2024	E	00004	00004	COMISION FEDERAL DE ELECTRICIDAD El Carmen Rodriguez 24 nov al 23 ene Presupuesto de Egresos Comprometido de Gastos de Funcionamiento Servicio de energía eléctrica		1,392.00	0.00		
00008	02/02/2024	E	00004	00004	COMISION FEDERAL DE ELECTRICIDAD El Carmen Rodriguez 24 nov al 23 ene Presupuesto de Egresos Comprometido de Gastos de Funcionamiento Servicio de energía eléctrica		0.00	1,392.00		
00005	02/02/2024	E	00005	00005	COMISION FEDERAL DE ELECTRICIDAD CAIF San Pedro 24 nov al 23 ene Presupuesto de Egresos Comprometido de Gastos de Funcionamiento Servicio de energía eléctrica		2,839.00	0.00		
00008	02/02/2024	E	00005	00005	COMISION FEDERAL DE ELECTRICIDAD CAIF San Pedro 24 nov al 23 ene Presupuesto de Egresos Comprometido de Gastos de Funcionamiento Servicio de energía eléctrica		0.00	2,839.00		

00005	02/02/2024	E	00006	00006	COMISION FEDERAL DE ELECTRICIDAD CAIF San Pedro 24 nov al 23 ene Presupuesto de Egresos Comprometido de Gastos de Funcionamiento Servicio de energía eléctrica			1,049.00	0.00		
00008	02/02/2024	E	00006	00006	COMISION FEDERAL DE ELECTRICIDAD CAIF San Pedro 24 nov al 23 ene Presupuesto de Egresos Comprometido de Gastos de Funcionamiento Servicio de energía eléctrica			0.00	1,049.00		
00005	02/02/2024	E	00007	00007	COMISION FEDERAL DE ELECTRICIDAD CAIF Sauces 27 nov al 24 ene Presupuesto de Egresos Comprometido de Gastos de Funcionamiento Servicio de energía eléctrica			5,086.00	0.00		
00008	02/02/2024	E	00007	00007	COMISION FEDERAL DE ELECTRICIDAD CAIF Sauces 27 nov al 24 ene Presupuesto de Egresos Comprometido de Gastos de Funcionamiento Servicio de energía eléctrica			0.00	5,086.00		
00005	02/02/2024	E	00008	00008	COMISION FEDERAL DE ELECTRICIDAD plaza comunitaria 22 nov al 19 ene Presupuesto de Egresos Comprometido de Gastos de Funcionamiento Servicio de energía eléctrica			502.00	0.00		
00008	02/02/2024	E	00008	00008	COMISION FEDERAL DE ELECTRICIDAD plaza comunitaria 22 nov al 19 ene Presupuesto de Egresos Comprometido de Gastos de Funcionamiento Servicio de energía eléctrica			0.00	502.00		
00005	02/02/2024	E	00009	00009	COMISION FEDERAL DE ELECTRICIDAD plaza comunitaria 22 nov al 19 ene Presupuesto de Egresos Comprometido de Gastos de Funcionamiento Servicio de energía eléctrica			1,476.00	0.00		
00008	02/02/2024	E	00009	00009	COMISION FEDERAL DE ELECTRICIDAD plaza comunitaria 22 nov al 19 ene Presupuesto de Egresos Comprometido de Gastos de Funcionamiento Servicio de energía eléctrica			0.00	1,476.00		
00005	31/01/2024	E	00065	00065	COMISION FEDERAL DE ELECTRICIDAD 20 feb al 30 mar 2017 Presupuesto de Egresos Comprometido de Gastos de Funcionamiento Servicio de energía eléctrica			2,224.00	0.00		
00008	31/01/2024	E	00065	00065	COMISION FEDERAL DE ELECTRICIDAD 20 feb al 30 mar 2017 Presupuesto de Egresos Comprometido de Gastos de Funcionamiento Servicio de energía eléctrica			0.00	2,224.00		
00005	30/01/2024	E	00063	00063	COMISION FEDERAL DE ELECTRICIDAD CAIF Seminario 14 nov al 15 ene Presupuesto de Egresos Comprometido de Gastos de Funcionamiento Servicio de energía eléctrica			3,451.00	0.00		
00008	30/01/2024	E	00063	00063	COMISION FEDERAL DE ELECTRICIDAD CAIF Seminario 14 nov al 15 ene Presupuesto de Egresos Comprometido de Gastos de Funcionamiento Servicio de energía eléctrica			0.00	3,451.00		
00005	30/01/2024	E	00064	00064	COMISION FEDERAL DE ELECTRICIDAD Casa de día Paseos del Valle 16 nov al 17 ene Presupuesto de Egresos Comprometido de Gastos de Funcionamiento Servicio de energía eléctrica			484.00	0.00		
00008	30/01/2024	E	00064	00064	COMISION FEDERAL DE ELECTRICIDAD Casa de día Paseos del Valle 16 nov al 17 ene Presupuesto de Egresos Comprometido de Gastos de Funcionamiento Servicio de energía eléctrica			0.00	484.00		
00005	19/01/2024	E	00051	00051	COMISION FEDERAL DE ELECTRICIDAD 04 dic- 04 ene parque Colosio Presupuesto de Egresos Comprometido de Gastos de Funcionamiento Servicio de energía eléctrica			6,870.00	0.00		
00008	19/01/2024	E	00051	00051	COMISION FEDERAL DE ELECTRICIDAD 04 dic- 04 ene parque Colosio Presupuesto de Egresos Comprometido de Gastos de Funcionamiento Servicio de energía eléctrica			0.00	6,870.00		
00005	19/01/2024	E	00052	00052	COMISION FEDERAL DE ELECTRICIDAD 03 nov al 04 ene E.I. Luis Isabel Presupuesto de Egresos Comprometido de Gastos de Funcionamiento Servicio de energía eléctrica			1,921.00	0.00		
00008	19/01/2024	E	00052	00052	COMISION FEDERAL DE ELECTRICIDAD 03 nov al 04 ene E.I. Luis Isabel Presupuesto de Egresos Comprometido de Gastos de Funcionamiento Servicio de energía eléctrica			0.00	1,921.00		
00005	19/01/2024	E	00053	00053	COMISION FEDERAL DE ELECTRICIDAD E.I. Carmen Maza 06 nov al 05 ene Presupuesto de Egresos Comprometido de Gastos de Funcionamiento Servicio de energía eléctrica			2,573.00	0.00		
00008	19/01/2024	E	00053	00053	COMISION FEDERAL DE ELECTRICIDAD E.I. Carmen Maza 06 nov al 05 ene Presupuesto de Egresos Comprometido de Gastos de Funcionamiento Servicio de energía eléctrica			0.00	2,573.00		
00005	19/01/2024	E	00054	00054	COMISION FEDERAL DE ELECTRICIDAD parque Colosio 06 nov al 05 ene Presupuesto de Egresos Comprometido de Gastos de Funcionamiento Servicio de energía eléctrica			193.00	0.00		
00008	19/01/2024	E	00054	00054	COMISION FEDERAL DE ELECTRICIDAD parque Colosio 06 nov al 05 ene Presupuesto de Egresos Comprometido de Gastos de Funcionamiento Servicio de energía eléctrica			0.00	193.00		
00005	19/01/2024	E	00055	00055	COMISION FEDERAL DE ELECTRICIDAD CDC San Mateo 07 nov al 08 ene Presupuesto de Egresos Comprometido de Gastos de Funcionamiento Servicio de energía eléctrica			2,997.00	0.00		
00008	19/01/2024	E	00055	00055	COMISION FEDERAL DE ELECTRICIDAD CDC San Mateo 07 nov al 08 ene Presupuesto de Egresos Comprometido de Gastos de Funcionamiento Servicio de energía eléctrica			0.00	2,997.00		
00005	19/01/2024	E	00056	00056	COMISION FEDERAL DE ELECTRICIDAD CAIF San Juan Tilapa 07 nov 08 ene Presupuesto de Egresos Comprometido de Gastos de Funcionamiento Servicio de energía eléctrica			2,927.00	0.00		
00008	19/01/2024	E	00056	00056	COMISION FEDERAL DE ELECTRICIDAD CAIF San Juan Tilapa 07 nov 08 ene Presupuesto de Egresos Comprometido de Gastos de Funcionamiento Servicio de energía eléctrica			0.00	2,927.00		
00005	19/01/2024	E	00057	00057	COMISION FEDERAL DE ELECTRICIDAD CAIF Cacalomacan 08 nov al 09 ene Presupuesto de Egresos Comprometido de Gastos de Funcionamiento Servicio de energía eléctrica			1,250.00	0.00		
00008	19/01/2024	E	00057	00057	COMISION FEDERAL DE ELECTRICIDAD CAIF Cacalomacan 08 nov al 09 ene Presupuesto de Egresos Comprometido de Gastos de Funcionamiento Servicio de energía eléctrica			0.00	1,250.00		
00005	19/01/2024	E	00058	00058	COMISION FEDERAL DE ELECTRICIDAD CAIF Cacalomacan 08 nov al 09 ene Presupuesto de Egresos Comprometido de Gastos de Funcionamiento Servicio de energía eléctrica			2,886.00	0.00		
00008	19/01/2024	E	00058	00058	COMISION FEDERAL DE ELECTRICIDAD CAIF Cacalomacan 08 nov al 09 ene Presupuesto de Egresos Comprometido de Gastos de Funcionamiento Servicio de energía eléctrica			0.00	2,886.00		
00005	19/01/2024	E	00059	00059	COMISION FEDERAL DE ELECTRICIDAD URIS Heriberto Enrique 09 nov al 10 ene Presupuesto de Egresos Comprometido de Gastos de Funcionamiento Servicio de energía eléctrica			3,222.00	0.00		
00008	19/01/2024	E	00059	00059	COMISION FEDERAL DE ELECTRICIDAD URIS Heriberto Enrique 09 nov al 10 ene Presupuesto de Egresos Comprometido de Gastos de Funcionamiento Servicio de energía eléctrica			0.00	3,222.00		
00005	19/01/2024	E	00060	00060	COMISION FEDERAL DE ELECTRICIDAD E.I. Paseos del VAlle 10 nov al 11 ene Presupuesto de Egresos Comprometido de Gastos de Funcionamiento Servicio de energía eléctrica			2,508.00	0.00		
00008	19/01/2024	E	00060	00060	COMISION FEDERAL DE ELECTRICIDAD E.I. Paseos del VAlle 10 nov al 11 ene Presupuesto de Egresos Comprometido de Gastos de Funcionamiento Servicio de energía eléctrica			0.00	2,508.00		
00005	05/01/2024	E	00034	00034	COMISION FEDERAL DE ELECTRICIDAD adefas CAIF la union del 16 oct al 14 dic Presupuesto de Egresos Comprometido de Gastos de Funcionamiento Servicio de energía eléctrica			561.00	0.00		
00008	05/01/2024	E	00034	00034	COMISION FEDERAL DE ELECTRICIDAD adefas CAIF la union del 16 oct al 14 dic Presupuesto de Egresos Comprometido de Gastos de Funcionamiento Servicio de energía eléctrica			0.00	561.00		
00005	05/01/2024	E	00035	00035	COMISION FEDERAL DE ELECTRICIDAD casa del adulto mayor alameda 19 oct al 19 dic Presupuesto de Egresos Comprometido de Gastos de Funcionamiento Servicio de energía eléctrica			4,880.00	0.00		
00008	05/01/2024	E	00035	00035	COMISION FEDERAL DE ELECTRICIDAD casa del adulto mayor alameda 19 oct al 19 dic Presupuesto de Egresos Comprometido de Gastos de Funcionamiento Servicio de energía eléctrica			0.00	4,880.00		
00005	05/01/2024	E	00036	00036	COMISION FEDERAL DE ELECTRICIDAD E.I. Antonia Nava 24 oct al 21 dic Presupuesto de Egresos Comprometido de Gastos de Funcionamiento Servicio de energía eléctrica			193.00	0.00		
00008	05/01/2024	E	00036	00036	COMISION FEDERAL DE ELECTRICIDAD E.I. Antonia Nava 24 oct al 21 dic Presupuesto de Egresos Comprometido de Gastos de Funcionamiento Servicio de energía eléctrica			0.00	193.00		
00005	05/01/2024	E	00037	00037	COMISION FEDERAL DE ELECTRICIDAD casa de día Santa Ana 24 oct al 21 dic Presupuesto de Egresos Comprometido de Gastos de Funcionamiento Servicio de energía eléctrica			641.00	0.00		
00008	05/01/2024	E	00037	00037	COMISION FEDERAL DE ELECTRICIDAD casa de día Santa Ana 24 oct al 21 dic Presupuesto de Egresos Comprometido de Gastos de Funcionamiento Servicio de energía eléctrica			0.00	641.00		
00005	05/01/2024	E	00038	00038	COMISION FEDERAL DE ELECTRICIDAD CAIF San PAblo 30 oct al 28 dic Presupuesto de Egresos Comprometido de Gastos de Funcionamiento Servicio de energía eléctrica			4,923.00	0.00		
00008	05/01/2024	E	00038	00038	COMISION FEDERAL DE ELECTRICIDAD CAIF San PAblo 30 oct al 28 dic Presupuesto de Egresos Comprometido de Gastos de Funcionamiento Servicio de energía eléctrica			0.00	4,923.00		
00005	05/01/2024	E	00039	00039	COMISION FEDERAL DE ELECTRICIDAD E.I. Julieta Lechuga del 30 oct al 28 dic Presupuesto de Egresos Comprometido de Gastos de Funcionamiento Servicio de energía eléctrica			2,367.00	0.00		
00008	05/01/2024	E	00039	00039	COMISION FEDERAL DE ELECTRICIDAD E.I. Julieta Lechuga del 30 oct al 28 dic Presupuesto de Egresos Comprometido de Gastos de Funcionamiento Servicio de energía eléctrica			0.00	2,367.00		
					TOTAL:			**376,824.00**	**376,824.00**		
8241	**C00307000**	**010502060301110201**		**3141**	**Servicio de telefonia convencional**	**0.00**		**185,127.02**	**185,127.02**	**0.00**	

REN.	FECHA	TIPO	N.POL.	REF	CONCEPTO		DEBE	HABER		
00005	19/12/2024	E	00070	00070	TELMEX DICIEMBRE Presupuesto de Egresos Comprometido de Gastos de Funcionamiento Servicio de telefonía convencional		29,617.42	0.00		
00008	19/12/2024	E	00070	00070	TELMEX DICIEMBRE Presupuesto de Egresos Comprometido de Gastos de Funcionamiento Servicio de telefonía convencional		0.00	29,617.42		
00005	18/12/2024	C	00032	00331	F- 425A6 Gastos de Funcionamiento Servicio de telefonía convencional		41.63	0.00		
00008	18/12/2024	C	00032	00331	F- 425A6 Gastos de Funcionamiento Servicio de telefonía convencional		0.00	41.63		
00019	18/12/2024	C	00032	00331	F-78C05 Gastos de Funcionamiento Servicio de telefonía convencional		80.00	0.00		
00022	18/12/2024	C	00032	00331	F-78C05 Gastos de Funcionamiento Servicio de telefonía convencional		0.00	80.00		
00033	18/12/2024	C	00032	00331	F-C47B8 Gastos de Funcionamiento Servicio de telefonía convencional		80.00	0.00		
00036	18/12/2024	C	00032	00331	F-C47B8 Gastos de Funcionamiento Servicio de telefonía convencional		0.00	80.00		
00047	18/12/2024	C	00032	00331	F-677C7F Gastos de Funcionamiento Servicio de telefonía convencional		80.00	0.00		
00050	18/12/2024	C	00032	00331	F-677C7F Gastos de Funcionamiento Servicio de telefonía convencional		0.00	80.00		
00005	13/12/2024	C	00027	00327	Presupuesto de Egresos Comprometido de Gastos de Funcionamiento Servicio de telefonía convencional		225.87	0.00		
00008	13/12/2024	C	00027	00327	Presupuesto de Egresos Comprometido de Gastos de Funcionamiento Servicio de telefonía convencional		0.00	225.87		
00005	13/12/2024	C	00028	00328	Presupuesto de Egresos Comprometido de Gastos de Funcionamiento Servicio de telefonía convencional		218.24	0.00		
00008	13/12/2024	C	00028	00328	Presupuesto de Egresos Comprometido de Gastos de Funcionamiento Servicio de telefonía convencional		0.00	218.24		
00005	13/12/2024	C	00031	00330	Presupuesto de Egresos Comprometido de Gastos de Funcionamiento Servicio de telefonía convencional		438.00	0.00		
00008	13/12/2024	C	00031	00330	Presupuesto de Egresos Comprometido de Gastos de Funcionamiento Servicio de telefonía convencional		0.00	438.00		
00005	11/12/2024	C	00023	00323	F- 6EC25 Total Play Presupuesto de Egresos Comprometido de Gastos de Funcionamiento Servicio de telefonía convencional		2,198.00	0.00		
00008	11/12/2024	C	00023	00323	F- 6EC25 Total Play Presupuesto de Egresos Comprometido de Gastos de Funcionamiento Servicio de telefonía convencional		0.00	2,198.00		
00005	05/12/2024	C	00017	00317	Presupuesto de Egresos Comprometido de Gastos de Funcionamiento Servicio de telefonía convencional		570.00	0.00		
00008	05/12/2024	C	00017	00317	Presupuesto de Egresos Comprometido de Gastos de Funcionamiento Servicio de telefonía convencional		0.00	570.00		
00005	04/12/2024	C	00016	00316	Presupuesto de Egresos Comprometido de Gastos de Funcionamiento Servicio de telefonía convencional		162.88	0.00		
00008	04/12/2024	C	00016	00316	Presupuesto de Egresos Comprometido de Gastos de Funcionamiento Servicio de telefonía convencional		0.00	162.88		
00005	25/11/2024	C	00023	00310	F- 91DDDD8 Telefonia por Cable Presupuesto de Egresos Comprometido de Gastos de Funcionamiento Servicio de telefonía convencional		308.37	0.00		
00008	25/11/2024	C	00023	00310	F- 91DDDD8 Telefonia por Cable Presupuesto de Egresos Comprometido de Gastos de Funcionamiento Servicio de telefonía convencional		0.00	308.37		
00020	25/11/2024	C	00023	00310	F- 62C65 Telefonia por Cable Presupuesto de Egresos Comprometido de Gastos de Funcionamiento Servicio de telefonía convencional		570.00	0.00		
00023	25/11/2024	C	00023	00310	F- 62C65 Telefonia por Cable Presupuesto de Egresos Comprometido de Gastos de Funcionamiento Servicio de telefonía convencional		0.00	570.00		
00034	25/11/2024	C	00023	00310	F- A4CBB Telefonia por Cable Presupuesto de Egresos Comprometido de Gastos de Funcionamiento Servicio de telefonía convencional		570.00	0.00		
00037	25/11/2024	C	00023	00310	F- A4CBB Telefonia por Cable Presupuesto de Egresos Comprometido de Gastos de Funcionamiento Servicio de telefonía convencional		0.00	570.00		
00048	25/11/2024	C	00023	00310	F- 6F013 Telefonia por Cable Presupuesto de Egresos Comprometido de Gastos de Funcionamiento Servicio de telefonía convencional		570.00	0.00		
00051	25/11/2024	C	00023	00310	F- 6F013 Telefonia por Cable Presupuesto de Egresos Comprometido de Gastos de Funcionamiento Servicio de telefonía convencional		0.00	570.00		
00005	22/11/2024	E	00062	00062	TELMEX noviembre Presupuesto de Egresos Comprometido de Gastos de Funcionamiento Servicio de telefonía convencional		27,497.48	0.00		
00008	22/11/2024	E	00062	00062	TELMEX noviembre Presupuesto de Egresos Comprometido de Gastos de Funcionamiento Servicio de telefonía convencional		0.00	27,497.48		
00005	19/11/2024	C	00018	00305	F- B2A3E Telefonia por Cable Presupuesto de Egresos Comprometido de Gastos de Funcionamiento Servicio de telefonía convencional		550.00	0.00		
00008	19/11/2024	C	00018	00305	F- B2A3E Telefonia por Cable Presupuesto de Egresos Comprometido de Gastos de Funcionamiento Servicio de telefonía convencional		0.00	550.00		
00019	19/11/2024	C	00018	00305	F- 00423 Telefonia por Cable Presupuesto de Egresos Comprometido de Gastos de Funcionamiento Servicio de telefonía convencional		400.00	0.00		
00022	19/11/2024	C	00018	00305	F- 00423 Telefonia por Cable Presupuesto de Egresos Comprometido de Gastos de Funcionamiento Servicio de telefonía convencional		0.00	400.00		
00005	13/11/2024	C	00016	00303	Presupuesto de Egresos Comprometido de Gastos de Funcionamiento Servicio de telefonía convencional		219.22	0.00		
00008	13/11/2024	C	00016	00303	Presupuesto de Egresos Comprometido de Gastos de Funcionamiento Servicio de telefonía convencional		0.00	219.22		
00005	13/11/2024	C	00017	00304	Presupuesto de Egresos Comprometido de Gastos de Funcionamiento Servicio de telefonía convencional		226.86	0.00		
00008	13/11/2024	C	00017	00304	Presupuesto de Egresos Comprometido de Gastos de Funcionamiento Servicio de telefonía convencional		0.00	226.86		
00006	07/11/2024	C	00010	00297	Presupuesto de Egresos Comprometido de Gastos de Funcionamiento Servicio de telefonía convencional		162.88	0.00		
00009	07/11/2024	C	00010	00297	Presupuesto de Egresos Comprometido de Gastos de Funcionamiento Servicio de telefonía convencional		0.00	162.88		
00005	07/11/2024	C	00013	00300	F- 27DD6 Telefonia ppor Cable Presupuesto de Egresos Comprometido de Gastos de Funcionamiento Servicio de telefonía convencional		570.00	0.00		
00008	07/11/2024	C	00013	00300	F- 27DD6 Telefonia ppor Cable Presupuesto de Egresos Comprometido de Gastos de Funcionamiento Servicio de telefonía convencional		0.00	570.00		
00005	06/11/2024	C	00011	00298	Presupuesto de Egresos Comprometido de Gastos de Funcionamiento Servicio de telefonía convencional		2,198.00	0.00		
00008	06/11/2024	C	00011	00298	Presupuesto de Egresos Comprometido de Gastos de Funcionamiento Servicio de telefonía convencional		0.00	2,198.00		
00005	28/10/2024	C	00027	00292	F- F8637 Telefonia por Cable Presupuesto de Egresos Comprometido de Gastos de Funcionamiento Servicio de telefonía convencional		550.00	0.00		
00008	28/10/2024	C	00027	00292	F- F8637 Telefonia por Cable Presupuesto de Egresos Comprometido de Gastos de Funcionamiento Servicio de telefonía convencional		0.00	550.00		
00019	28/10/2024	C	00027	00292	F- 14B2D Telefonia por Cable Presupuesto de Egresos Comprometido de Gastos de Funcionamiento Servicio de telefonía convencional		550.00	0.00		
00022	28/10/2024	C	00027	00292	F- 14B2D Telefonia por Cable Presupuesto de Egresos Comprometido de Gastos de Funcionamiento Servicio de telefonía convencional		0.00	550.00		
00033	28/10/2024	C	00027	00292	F- 126CE Telefonia por Cable Presupuesto de Egresos Comprometido de Gastos de Funcionamiento Servicio de telefonía convencional		550.00	0.00		
00036	28/10/2024	C	00027	00292	F- 126CE Telefonia por Cable Presupuesto de Egresos Comprometido de Gastos de Funcionamiento Servicio de telefonía convencional		0.00	550.00		
00005	22/10/2024	C	00021	00286	F- FB033 Telefonia por Cable Presupuesto de Egresos Comprometido de Gastos de Funcionamiento Servicio de telefonía convencional		308.40	0.00		
00008	22/10/2024	C	00021	00286	F- FB033 Telefonia por Cable Presupuesto de Egresos Comprometido de Gastos de Funcionamiento Servicio de telefonía convencional		0.00	308.40		
00019	18/10/2024	E	00051	00051	TELMEX octubre 2024 Presupuesto de Egresos Comprometido de Gastos de Funcionamiento Servicio de telefonía convencional		27,497.56	0.00		

00022	18/10/2024	E	00051	00051	TELMEX octubre 2024 Presupuesto de Egresos Comprometido de Gastos de Funcionamiento Servicio de telefonía convencional		0.00	27,497.56		
00005	16/10/2024	C	00020	00285	F- AD7BD Telefonia por Cable Presupuesto de Egresos Comprometido de Gastos de Funcionamiento Servicio de telefonía convencional		400.00	0.00		
00008	16/10/2024	C	00020	00285	F- AD7BD Telefonia por Cable Presupuesto de Egresos Comprometido de Gastos de Funcionamiento Servicio de telefonía convencional		0.00	400.00		
00019	16/10/2024	C	00020	00285	F- 62E95 Telefonia por Cable Presupuesto de Egresos Comprometido de Gastos de Funcionamiento Servicio de telefonía convencional		540.00	0.00		
00022	16/10/2024	C	00020	00285	F- 62E95 Telefonia por Cable Presupuesto de Egresos Comprometido de Gastos de Funcionamiento Servicio de telefonía convencional		0.00	540.00		
00005	14/10/2024	C	00018	00283	Presupuesto de Egresos Comprometido de Gastos de Funcionamiento Servicio de telefonía convencional		226.86	0.00		
00008	14/10/2024	C	00018	00283	Presupuesto de Egresos Comprometido de Gastos de Funcionamiento Servicio de telefonía convencional		0.00	226.86		
00005	14/10/2024	C	00019	00284	Presupuesto de Egresos Comprometido de Gastos de Funcionamiento Servicio de telefonía convencional		219.21	0.00		
00008	14/10/2024	C	00019	00284	Presupuesto de Egresos Comprometido de Gastos de Funcionamiento Servicio de telefonía convencional		0.00	219.21		
00005	10/10/2024	C	00016	00281	Presupuesto de Egresos Comprometido de Gastos de Funcionamiento Servicio de telefonía convencional		162.89	0.00		
00008	10/10/2024	C	00016	00281	Presupuesto de Egresos Comprometido de Gastos de Funcionamiento Servicio de telefonía convencional		0.00	162.89		
00005	09/10/2024	C	00013	00278	F- CDA14 Telefonia por Cable Presupuesto de Egresos Comprometido de Gastos de Funcionamiento Servicio de telefonía convencional		550.00	0.00		
00008	09/10/2024	C	00013	00278	F- CDA14 Telefonia por Cable Presupuesto de Egresos Comprometido de Gastos de Funcionamiento Servicio de telefonía convencional		0.00	550.00		
00005	09/10/2024	C	00014	00279	F- 9738A Total Play Telecomunicaciones Presupuesto de Egresos Comprometido de Gastos de Funcionamiento Servicio de telefonía convencional		2,198.00	0.00		
00008	09/10/2024	C	00014	00279	F- 9738A Total Play Telecomunicaciones Presupuesto de Egresos Comprometido de Gastos de Funcionamiento Servicio de telefonía convencional		0.00	2,198.00		
00005	02/10/2024	C	00007	00272	F- 90131 Telefonia por Cable Presupuesto de Egresos Comprometido de Gastos de Funcionamiento Servicio de telefonía convencional		308.37	0.00		
00008	02/10/2024	C	00007	00272	F- 90131 Telefonia por Cable Presupuesto de Egresos Comprometido de Gastos de Funcionamiento Servicio de telefonía convencional		0.00	308.37		
00005	02/10/2024	C	00010	00275	F- EA9F6 Telefonia por Cable Presupuesto de Egresos Comprometido de Gastos de Funcionamiento Servicio de telefonía convencional		500.00	0.00		
00008	02/10/2024	C	00010	00275	F- EA9F6 Telefonia por Cable Presupuesto de Egresos Comprometido de Gastos de Funcionamiento Servicio de telefonía convencional		0.00	500.00		
00019	02/10/2024	C	00010	00275	F- 34AE3 Telefonia por Cable Presupuesto de Egresos Comprometido de Gastos de Funcionamiento Servicio de telefonía convencional		500.00	0.00		
00022	02/10/2024	C	00010	00275	F- 34AE3 Telefonia por Cable Presupuesto de Egresos Comprometido de Gastos de Funcionamiento Servicio de telefonía convencional		0.00	500.00		
00033	02/10/2024	C	00010	00275	F- 3C8F5 Telefonia por Cable Presupuesto de Egresos Comprometido de Gastos de Funcionamiento Servicio de telefonía convencional		500.00	0.00		
00036	02/10/2024	C	00010	00275	F- 3C8F5 Telefonia por Cable Presupuesto de Egresos Comprometido de Gastos de Funcionamiento Servicio de telefonía convencional		0.00	500.00		
00003	29/03/2024	D	00014	00014	TOTAL PLAY TELECOMUNICACIONES marzo 2024 Presupuesto de Egresos Comprometido de Gastos de Funcionamiento Servicio de telefonía convencional		166.90	0.00		
00006	29/03/2024	D	00014	00014	TOTAL PLAY TELECOMUNICACIONES marzo 2024 Presupuesto de Egresos Comprometido de Gastos de Funcionamiento Servicio de telefonía convencional		0.00	166.90		
00005	22/03/2024	C	00022	00423	CH. 423 NORMA ELIZABETH GUZMAN GRANADOS Presupuesto de Egresos Comprometido de Gastos de Funcionamiento Servicio de telefonía convencional		156.00	0.00		
00008	22/03/2024	C	00022	00423	CH. 423 NORMA ELIZABETH GUZMAN GRANADOS Presupuesto de Egresos Comprometido de Gastos de Funcionamiento Servicio de telefonía convencional		0.00	156.00		
00005	22/03/2024	C	00025	00426	CH. 426 NORMA ELIZABET GUZMAN GRANADOS Presupuesto de Egresos Comprometido de Gastos de Funcionamiento Servicio de telefonía convencional		91.00	0.00		
00008	22/03/2024	C	00025	00426	CH. 426 NORMA ELIZABET GUZMAN GRANADOS Presupuesto de Egresos Comprometido de Gastos de Funcionamiento Servicio de telefonía convencional		0.00	91.00		
00005	21/03/2024	E	00037	00037	TOTAL PLAY TELECOMUNICACIONES informática 05 mar al 04 abr Presupuesto de Egresos Comprometido de Gastos de Funcionamiento Servicio de telefonía convencional		2,198.00	0.00		
00008	21/03/2024	E	00037	00037	TOTAL PLAY TELECOMUNICACIONES informática 05 mar al 04 abr Presupuesto de Egresos Comprometido de Gastos de Funcionamiento Servicio de telefonía convencional		0.00	2,198.00		
00005	21/03/2024	E	00038	00038	Presupuesto de Egresos Comprometido de Gastos de Funcionamiento Servicio de telefonía convencional		25,874.76	0.00		
00008	21/03/2024	E	00038	00038	Presupuesto de Egresos Comprometido de Gastos de Funcionamiento Servicio de telefonía convencional		0.00	25,874.76		
00005	19/03/2024	E	00025	00025	TOTAL PLAY TELECOMUNICACIONES discapacidad 09 mar al 08 abr Presupuesto de Egresos Comprometido de Gastos de Funcionamiento Servicio de telefonía convencional		214.73	0.00		
00008	19/03/2024	E	00025	00025	TOTAL PLAY TELECOMUNICACIONES discapacidad 09 mar al 08 abr Presupuesto de Egresos Comprometido de Gastos de Funcionamiento Servicio de telefonía convencional		0.00	214.73		
00005	19/03/2024	E	00026	00026	TOTAL PLAY TELECOMUNICACIONES velatorio 09 mar al 08 abr Presupuesto de Egresos Comprometido de Gastos de Funcionamiento Servicio de telefonía convencional		207.00	0.00		
00008	19/03/2024	E	00026	00026	TOTAL PLAY TELECOMUNICACIONES velatorio 09 mar al 08 abr Presupuesto de Egresos Comprometido de Gastos de Funcionamiento Servicio de telefonía convencional		0.00	207.00		
00005	16/02/2024	E	00024	00024	TELMEX febero 2024 Presupuesto de Egresos Comprometido de Gastos de Funcionamiento Servicio de telefonía convencional		25,874.81	0.00		
00008	16/02/2024	E	00024	00024	TELMEX febero 2024 Presupuesto de Egresos Comprometido de Gastos de Funcionamiento Servicio de telefonía convencional		0.00	25,874.81		
00005	29/01/2024	D	00005	00005	TOTAL PLAY TELECOMUNICACIONES 05 ene al 04 feb informatica Presupuesto de Egresos Comprometido de Gastos de Funcionamiento Servicio de telefonía convencional		849.00	0.00		
00008	29/01/2024	D	00005	00005	TOTAL PLAY TELECOMUNICACIONES 05 ene al 04 feb informatica Presupuesto de Egresos Comprometido de Gastos de Funcionamiento Servicio de telefonía convencional		0.00	849.00		
00005	25/01/2024	E	00062	00062	TELMEX ENERO 2024 Presupuesto de Egresos Comprometido de Gastos de Funcionamiento Servicio de telefonía convencional		25,790.00	0.00		
00008	25/01/2024	E	00062	00062	TELMEX ENERO 2024 Presupuesto de Egresos Comprometido de Gastos de Funcionamiento Servicio de telefonía convencional		0.00	25,790.00		
00005	11/01/2024	E	00045	00045	TOTAL PLAY TELECOMUNICACIONES discapacidad 09 ene al 08 feb Presupuesto de Egresos Comprometido de Gastos de Funcionamiento Servicio de telefonía convencional		214.72	0.00		
00008	11/01/2024	E	00045	00045	TOTAL PLAY TELECOMUNICACIONES discapacidad 09 ene al 08 feb Presupuesto de Egresos Comprometido de Gastos de Funcionamiento Servicio de telefonía convencional		0.00	214.72		
00005	11/01/2024	E	00046	00046	TOTAL PLAY TELECOMUNICACIONES velatorio 09 ene al 08 feb Presupuesto de Egresos Comprometido de Gastos de Funcionamiento Servicio de telefonía convencional		207.07	0.00		
00008	11/01/2024	E	00046	00046	TOTAL PLAY TELECOMUNICACIONES velatorio 09 ene al 08 feb Presupuesto de Egresos Comprometido de Gastos de Funcionamiento Servicio de telefonía convencional		0.00	207.07		
00005	09/01/2024	E	00043	00043	TOTAL PLAY TELECOMUNICACIONES SAPI DE CV informatica enero Presupuesto de Egresos Comprometido de Gastos de Funcionamiento Servicio de telefonía convencional		166.89	0.00		
00008	09/01/2024	E	00043	00043	TOTAL PLAY TELECOMUNICACIONES SAPI DE CV informatica enero Presupuesto de Egresos Comprometido de Gastos de Funcionamiento Servicio de telefonía convencional		0.00	166.89		
					TOTAL:		**185,127.02**	**185,127.02**		

8241 C00307000 0105020603011102O1 3171					Servicios de acceso a internet	0.00	72,660.80	72,660.80	0.00	
REN.	FECHA	TIPO	N.POL.	REF	CONCEPTO		DEBE	HABER		
00012	19/12/2024	E	00070	00070	TELMEX DICIEMBRE Presupuesto de Egresos Comprometido de Gastos de Funcionamiento Servicios de acceso a internet		5,603.60	0.00		
00015	19/12/2024	E	00070	00070	TELMEX DICIEMBRE Presupuesto de Egresos Comprometido de Gastos de Funcionamiento Servicios de acceso a internet		0.00	5,603.60		
00012	18/12/2024	C	00032	00331	F- 425A6 Gastos de Funcionamiento Servicio de telefonía convencional		308.37	0.00		
00015	18/12/2024	C	00032	00331	F- 425A6 Gastos de Funcionamiento Servicio de telefonía convencional		0.00	308.37		
00026	18/12/2024	C	00032	00331	F-78C05 Gastos de Funcionamiento Servicio de telefonía convencional		570.00	0.00		
00029	18/12/2024	C	00032	00331	F-78C05 Gastos de Funcionamiento Servicio de telefonía convencional		0.00	570.00		
00040	18/12/2024	C	00032	00331	F-C47B8 Gastos de Funcionamiento Servicio de telefonía convencional		570.00	0.00		
00043	18/12/2024	C	00032	00331	F-C47B8 Gastos de Funcionamiento Servicio de telefonía convencional		0.00	570.00		
00054	18/12/2024	C	00032	00331	F-677C7F Gastos de Funcionamiento Servicio de telefonía convencional		570.00	0.00		
00057	18/12/2024	C	00032	00331	F-677C7F Gastos de Funcionamiento Servicio de telefonía convencional		0.00	570.00		
00012	13/12/2024	C	00027	00327	Presupuesto de Egresos Comprometido de Gastos de Funcionamiento Servicios de acceso a internet		512.13	0.00		
00015	13/12/2024	C	00027	00327	Presupuesto de Egresos Comprometido de Gastos de Funcionamiento Servicios de acceso a internet		0.00	512.13		
00012	13/12/2024	C	00028	00328	Presupuesto de Egresos Comprometido de Gastos de Funcionamiento Servicios de acceso a internet		499.76	0.00		
00015	13/12/2024	C	00028	00328	Presupuesto de Egresos Comprometido de Gastos de Funcionamiento Servicios de acceso a internet		0.00	499.76		
00012	13/12/2024	C	00031	00330	Presupuesto de Egresos Comprometido de Gastos de Funcionamiento Servicios de acceso a internet		767.00	0.00		
00015	13/12/2024	C	00031	00330	Presupuesto de Egresos Comprometido de Gastos de Funcionamiento Servicios de acceso a internet		0.00	767.00		
00012	11/12/2024	C	00023	00323	F- 6EC25 Total Play Presupuesto de Egresos Comprometido de Gastos de Funcionamiento Servicios de acceso a internet		3,441.00	0.00		
00015	11/12/2024	C	00023	00323	F- 6EC25 Total Play Presupuesto de Egresos Comprometido de Gastos de Funcionamiento Servicios de acceso a internet		0.00	3,441.00		
00012	05/12/2024	C	00017	00317	Presupuesto de Egresos Comprometido de Gastos de Funcionamiento Servicios de acceso a internet		80.00	0.00		
00015	05/12/2024	C	00017	00317	Presupuesto de Egresos Comprometido de Gastos de Funcionamiento Servicios de acceso a internet		0.00	80.00		
00012	04/12/2024	C	00016	00316	Presupuesto de Egresos Comprometido de Gastos de Funcionamiento Servicios de acceso a internet		916.12	0.00		
00015	04/12/2024	C	00016	00316	Presupuesto de Egresos Comprometido de Gastos de Funcionamiento Servicios de acceso a internet		0.00	916.12		
00013	25/11/2024	C	00023	00310	F- 91DDDD8 Telefonia por Cable Presupuesto de Egresos Comprometido de Gastos de Funcionamiento Servicios de acceso a internet		41.63	0.00		
00016	25/11/2024	C	00023	00310	F- 91DDDD8 Telefonia por Cable Presupuesto de Egresos Comprometido de Gastos de Funcionamiento Servicios de acceso a internet		0.00	41.63		
00027	25/11/2024	C	00023	00310	F- 62C65 Telefonia por Cable Presupuesto de Egresos Comprometido de Gastos de Funcionamiento Servicios de acceso a internet		80.00	0.00		
00030	25/11/2024	C	00023	00310	F- 62C65 Telefonia por Cable Presupuesto de Egresos Comprometido de Gastos de Funcionamiento Servicios de acceso a internet		0.00	80.00		
00041	25/11/2024	C	00023	00310	F- A4CBB Telefonia por Cable Presupuesto de Egresos Comprometido de Gastos de Funcionamiento Servicios de acceso a internet		80.00	0.00		
00044	25/11/2024	C	00023	00310	F- A4CBB Telefonia por Cable Presupuesto de Egresos Comprometido de Gastos de Funcionamiento Servicios de acceso a internet		0.00	80.00		
00055	25/11/2024	C	00023	00310	F- 6F013 Telefonia por Cable Presupuesto de Egresos Comprometido de Gastos de Funcionamiento Servicios de acceso a internet		80.00	0.00		
00058	25/11/2024	C	00023	00310	F- 6F013 Telefonia por Cable Presupuesto de Egresos Comprometido de Gastos de Funcionamiento Servicios de acceso a internet		0.00	80.00		
00012	22/11/2024	E	00062	00062	TELMEX noviembre Presupuesto de Egresos Comprometido de Gastos de Funcionamiento Servicios de acceso a internet		6,873.86	0.00		
00015	22/11/2024	E	00062	00062	TELMEX noviembre Presupuesto de Egresos Comprometido de Gastos de Funcionamiento Servicios de acceso a internet		0.00	6,873.86		
00012	19/11/2024	C	00018	00305	F- B2A3E Telefonia por Cable Presupuesto de Egresos Comprometido de Gastos de Funcionamiento Servicios de acceso a internet		150.00	0.00		
00015	19/11/2024	C	00018	00305	F- B2A3E Telefonia por Cable Presupuesto de Egresos Comprometido de Gastos de Funcionamiento Servicios de acceso a internet		0.00	150.00		
00026	19/11/2024	C	00018	00305	F- 00423 Telefonia por Cable Presupuesto de Egresos Comprometido de Gastos de Funcionamiento Servicios de acceso a internet		165.00	0.00		
00029	19/11/2024	C	00018	00305	F- 00423 Telefonia por Cable Presupuesto de Egresos Comprometido de Gastos de Funcionamiento Servicios de acceso a internet		0.00	165.00		
00012	13/11/2024	C	00016	00303	Presupuesto de Egresos Comprometido de Gastos de Funcionamiento Servicios de acceso a internet		498.78	0.00		
00015	13/11/2024	C	00016	00303	Presupuesto de Egresos Comprometido de Gastos de Funcionamiento Servicios de acceso a internet		0.00	498.78		
00012	13/11/2024	C	00017	00304	Presupuesto de Egresos Comprometido de Gastos de Funcionamiento Servicios de acceso a internet		512.14	0.00		
00015	13/11/2024	C	00017	00304	Presupuesto de Egresos Comprometido de Gastos de Funcionamiento Servicios de acceso a internet		0.00	512.14		
00013	07/11/2024	C	00010	00297	Presupuesto de Egresos Comprometido de Gastos de Funcionamiento Servicios de acceso a internet		916.12	0.00		
00016	07/11/2024	C	00010	00297	Presupuesto de Egresos Comprometido de Gastos de Funcionamiento Servicios de acceso a internet		0.00	916.12		
00012	07/11/2024	C	00013	00300	F- 27DD6 Telefonia ppor Cable Presupuesto de Egresos Comprometido de Gastos de Funcionamiento Servicios de acceso a internet		80.00	0.00		
00015	07/11/2024	C	00013	00300	F- 27DD6 Telefonia ppor Cable Presupuesto de Egresos Comprometido de Gastos de Funcionamiento Servicios de acceso a internet		0.00	80.00		
00012	06/11/2024	C	00011	00298	Presupuesto de Egresos Comprometido de Gastos de Funcionamiento Servicios de acceso a internet		3,441.00	0.00		
00015	06/11/2024	C	00011	00298	Presupuesto de Egresos Comprometido de Gastos de Funcionamiento Servicios de acceso a internet		0.00	3,441.00		
00012	28/10/2024	C	00027	00292	F- F8637 Telefonia por Cable Presupuesto de Egresos Comprometido de Gastos de Funcionamiento Servicios de acceso a internet		100.00	0.00		
00015	28/10/2024	C	00027	00292	F- F8637 Telefonia por Cable Presupuesto de Egresos Comprometido de Gastos de Funcionamiento Servicios de acceso a internet		0.00	100.00		
00026	28/10/2024	C	00027	00292	F- 14B2D Telefonia por Cable Presupuesto de Egresos Comprometido de Gastos de Funcionamiento Servicios de acceso a internet		100.00	0.00		
00029	28/10/2024	C	00027	00292	F- 14B2D Telefonia por Cable Presupuesto de Egresos Comprometido de Gastos de Funcionamiento Servicios de acceso a internet		0.00	100.00		
00040	28/10/2024	C	00027	00292	F- 126CE Telefonia por Cable Presupuesto de Egresos Comprometido de Gastos de Funcionamiento Servicios de acceso a internet		100.00	0.00		
00043	28/10/2024	C	00027	00292	F- 126CE Telefonia por Cable Presupuesto de Egresos Comprometido de Gastos de Funcionamiento Servicios de acceso a internet		0.00	100.00		
00012	22/10/2024	C	00021	00286	F- FB033 Telefonia por Cable Presupuesto de Egresos Comprometido de Gastos de Funcionamiento Servicios de acceso a internet		41.60	0.00		
00015	22/10/2024	C	00021	00286	F- FB033 Telefonia por Cable Presupuesto de Egresos Comprometido de Gastos de Funcionamiento Servicios de acceso a internet		0.00	41.60		
00026	18/10/2024	E	00051	00051	TELMEX octubre 2024 Presupuesto de Egresos Comprometido de Gastos de Funcionamiento Servicios de acceso a internet		6,873.85	0.00		
00029	18/10/2024	E	00051	00051	TELMEX octubre 2024 Presupuesto de Egresos Comprometido de Gastos de Funcionamiento Servicios de acceso a internet		0.00	6,873.85		

00012	16/10/2024	C	00020	00285	F- AD7BD Telefonia por Cable Presupuesto de Egresos Comprometido de Gastos de Funcionamiento Servicios de acceso a internet		165.00	0.00			
00015	16/10/2024	C	00020	00285	F- AD7BD Telefonia por Cable Presupuesto de Egresos Comprometido de Gastos de Funcionamiento Servicios de acceso a internet		0.00	165.00			
00026	16/10/2024	C	00020	00285	F- 62E95 Telefonia por Cable Presupuesto de Egresos Comprometido de Gastos de Funcionamiento Servicios de acceso a internet		100.00	0.00			
00029	16/10/2024	C	00020	00285	F- 62E95 Telefonia por Cable Presupuesto de Egresos Comprometido de Gastos de Funcionamiento Servicios de acceso a internet		0.00	100.00			
00012	14/10/2024	C	00018	00283	Presupuesto de Egresos Comprometido de Gastos de Funcionamiento Servicios de acceso a internet		512.14	0.00			
00015	14/10/2024	C	00018	00283	Presupuesto de Egresos Comprometido de Gastos de Funcionamiento Servicios de acceso a internet		0.00	512.14			
00012	14/10/2024	C	00019	00284	Presupuesto de Egresos Comprometido de Gastos de Funcionamiento Servicios de acceso a internet		499.76	0.00			
00015	14/10/2024	C	00019	00284	Presupuesto de Egresos Comprometido de Gastos de Funcionamiento Servicios de acceso a internet		0.00	499.76			
00012	10/10/2024	C	00016	00281	Presupuesto de Egresos Comprometido de Gastos de Funcionamiento Servicios de acceso a internet		916.11	0.00			
00015	10/10/2024	C	00016	00281	Presupuesto de Egresos Comprometido de Gastos de Funcionamiento Servicios de acceso a internet		0.00	916.11			
00012	09/10/2024	C	00013	00278	F- CDA14 Telefonia por Cable Presupuesto de Egresos Comprometido de Gastos de Funcionamiento Servicios de acceso a internet		100.00	0.00			
00015	09/10/2024	C	00013	00278	F- CDA14 Telefonia por Cable Presupuesto de Egresos Comprometido de Gastos de Funcionamiento Servicios de acceso a internet		0.00	100.00			
00012	09/10/2024	C	00014	00279	F- 9738A Total Play Telecomunicaciones Presupuesto de Egresos Comprometido de Gastos de Funcionamiento Servicios de acceso a internet		3,441.00	0.00			
00015	09/10/2024	C	00014	00279	F- 9738A Total Play Telecomunicaciones Presupuesto de Egresos Comprometido de Gastos de Funcionamiento Servicios de acceso a internet		0.00	3,441.00			
00012	02/10/2024	C	00007	00272	F- 90131 Telefonia por Cable Presupuesto de Egresos Comprometido de Gastos de Funcionamiento Servicios de acceso a internet		41.63	0.00			
00015	02/10/2024	C	00007	00272	F- 90131 Telefonia por Cable Presupuesto de Egresos Comprometido de Gastos de Funcionamiento Servicios de acceso a internet		0.00	41.63			
00012	02/10/2024	C	00010	00275	F- EA9F6 Telefonia por Cable Presupuesto de Egresos Comprometido de Gastos de Funcionamiento Servicios de acceso a internet		100.00	0.00			
00015	02/10/2024	C	00010	00275	F- EA9F6 Telefonia por Cable Presupuesto de Egresos Comprometido de Gastos de Funcionamiento Servicios de acceso a internet		0.00	100.00			
00026	02/10/2024	C	00010	00275	F- 34AE3 Telefonia por Cable Presupuesto de Egresos Comprometido de Gastos de Funcionamiento Servicios de acceso a internet		100.00	0.00			
00029	02/10/2024	C	00010	00275	F- 34AE3 Telefonia por Cable Presupuesto de Egresos Comprometido de Gastos de Funcionamiento Servicios de acceso a internet		0.00	100.00			
00040	02/10/2024	C	00010	00275	F- 3C8F5 Telefonia por Cable Presupuesto de Egresos Comprometido de Gastos de Funcionamiento Servicios de acceso a internet		100.00	0.00			
00043	02/10/2024	C	00010	00275	F- 3C8F5 Telefonia por Cable Presupuesto de Egresos Comprometido de Gastos de Funcionamiento Servicios de acceso a internet		0.00	100.00			
00010	29/03/2024	D	00014	00014	TOTAL PLAY TELECOMUNICACIONES marzo 2024 Presupuesto de Egresos Comprometido de Gastos de Funcionamiento Servicios de acceso a internet		872.10	0.00			
00013	29/03/2024	D	00014	00014	TOTAL PLAY TELECOMUNICACIONES marzo 2024 Presupuesto de Egresos Comprometido de Gastos de Funcionamiento Servicios de acceso a internet		0.00	872.10			
00012	22/03/2024	C	00022	00423	CH. 423 NORMA ELIZABETH GUZMAN GRANADOS Presupuesto de Egresos Comprometido de Gastos de Funcionamiento Servicios de acceso a internet		409.00	0.00			
00015	22/03/2024	C	00022	00423	CH. 423 NORMA ELIZABETH GUZMAN GRANADOS Presupuesto de Egresos Comprometido de Gastos de Funcionamiento Servicios de acceso a internet		0.00	409.00			
00012	22/03/2024	C	00025	00426	CH. 426 NORMA ELIZABET GUZMAN GRANADOS Presupuesto de Egresos Comprometido de Gastos de Funcionamiento Servicios de acceso a internet		709.00	0.00			
00015	22/03/2024	C	00025	00426	CH. 426 NORMA ELIZABET GUZMAN GRANADOS Presupuesto de Egresos Comprometido de Gastos de Funcionamiento Servicios de acceso a internet		0.00	709.00			
00012	21/03/2024	E	00037	00037	TOTAL PLAY TELECOMUNICACIONES informática 05 mar al 04 abr Presupuesto de Egresos Comprometido de Gastos de Funcionamiento Servicios de acceso a internet		3,440.00	0.00			
00015	21/03/2024	E	00037	00037	TOTAL PLAY TELECOMUNICACIONES informática 05 mar al 04 abr Presupuesto de Egresos Comprometido de Gastos de Funcionamiento Servicios de acceso a internet		0.00	3,440.00			
00012	21/03/2024	E	00038	00038	Presupuesto de Egresos Comprometido de Gastos de Funcionamiento Servicios de acceso a internet		7,580.24	0.00			
00015	21/03/2024	E	00038	00038	Presupuesto de Egresos Comprometido de Gastos de Funcionamiento Servicios de acceso a internet		0.00	7,580.24			
00012	19/03/2024	E	00025	00025	TOTAL PLAY TELECOMUNICACIONES discapacidad 09 mar al 08 abr Presupuesto de Egresos Comprometido de Gastos de Funcionamiento Servicios de acceso a internet		494.27	0.00			
00015	19/03/2024	E	00025	00025	TOTAL PLAY TELECOMUNICACIONES discapacidad 09 mar al 08 abr Presupuesto de Egresos Comprometido de Gastos de Funcionamiento Servicios de acceso a internet		0.00	494.27			
00012	19/03/2024	E	00026	00026	TOTAL PLAY TELECOMUNICACIONES velatorio 09 mar al 08 abr Presupuesto de Egresos Comprometido de Gastos de Funcionamiento Servicios de acceso a internet		481.00	0.00			
00015	19/03/2024	E	00026	00026	TOTAL PLAY TELECOMUNICACIONES velatorio 09 mar al 08 abr Presupuesto de Egresos Comprometido de Gastos de Funcionamiento Servicios de acceso a internet		0.00	481.00			
00012	16/02/2024	E	00024	00024	TELMEX febero 2024 Presupuesto de Egresos Comprometido de Gastos de Funcionamiento Servicios de acceso a internet		7,580.23	0.00			
00015	16/02/2024	E	00024	00024	TELMEX febero 2024 Presupuesto de Egresos Comprometido de Gastos de Funcionamiento Servicios de acceso a internet		0.00	7,580.23			
00012	29/01/2024	D	00005	00005	TOTAL PLAY TELECOMUNICACIONES 05 ene al 04 feb informatica Presupuesto de Egresos Comprometido de Gastos de Funcionamiento Servicios de acceso a internet		1,400.00	0.00			
00015	29/01/2024	D	00005	00005	TOTAL PLAY TELECOMUNICACIONES 05 ene al 04 feb informatica Presupuesto de Egresos Comprometido de Gastos de Funcionamiento Servicios de acceso a internet		0.00	1,400.00			
00012	25/01/2024	E	00062	00062	TELMEX ENERO 2024 Presupuesto de Egresos Comprometido de Gastos de Funcionamiento Servicios de acceso a internet		7,799.12	0.00			
00015	25/01/2024	E	00062	00062	TELMEX ENERO 2024 Presupuesto de Egresos Comprometido de Gastos de Funcionamiento Servicios de acceso a internet		0.00	7,799.12			
00012	11/01/2024	E	00045	00045	TOTAL PLAY TELECOMUNICACIONES discapacidad 09 ene al 08 feb Presupuesto de Egresos Comprometido de Gastos de Funcionamiento Servicios de acceso a internet		494.26	0.00			
00015	11/01/2024	E	00045	00045	TOTAL PLAY TELECOMUNICACIONES discapacidad 09 ene al 08 feb Presupuesto de Egresos Comprometido de Gastos de Funcionamiento Servicios de acceso a internet		0.00	494.26			
00012	11/01/2024	E	00046	00046	TOTAL PLAY TELECOMUNICACIONES velatorio 09 ene al 08 feb Presupuesto de Egresos Comprometido de Gastos de Funcionamiento Servicios de acceso a internet		481.89	0.00			
00015	11/01/2024	E	00046	00046	TOTAL PLAY TELECOMUNICACIONES velatorio 09 ene al 08 feb Presupuesto de Egresos Comprometido de Gastos de Funcionamiento Servicios de acceso a internet		0.00	481.89			
00012	09/01/2024	E	00043	00043	TOTAL PLAY TELECOMUNICACIONES SAPI DE CV informatica enero Presupuesto de Egresos Comprometido de Gastos de Funcionamiento Servicios de acceso a internet		872.09	0.00			
00015	09/01/2024	E	00043	00043	TOTAL PLAY TELECOMUNICACIONES SAPI DE CV informatica enero Presupuesto de Egresos Comprometido de Gastos de Funcionamiento Servicios de acceso a internet		0.00	872.09			
					TOTAL:		**72,660.80**	**72,660.80**			
8241	**C00307000**	**010502060301110201**		**3362**	**Impresiones de documentos oficiales para la prestación de servicios públicos, identificación, formatos adminis**	**0.00**	**67,860.00**	**67,860.00**	**0.00**		

REN.	FECHA	TIPO	N.POL.	REF	CONCEPTO		DEBE	HABER		
00007	12/07/2024	E	00037	00037	F-7C4E boletos parque Colosio Presupuesto de Egresos Comprometido de Gastos de Funcionamiento Impresiones de documentos oficiales para la prestación de servicios públicos, identificación, formatos adm		67,860.00	0.00		
00010	12/07/2024	E	00037	00037	F-7C4E boletos parque Colosio Presupuesto de Egresos Comprometido de Gastos de Funcionamiento Impresiones de documentos oficiales para la prestación de servicios públicos, identificación, formatos adm		0.00	67,860.00		
					TOTAL:		**67,860.00**	**67,860.00**		
8241	**C00307000**	**01050206030111020I**	**3363**		**Servicios de Impresiones de documentos oficiales**	**0.00**	**180,902.00**	**180,902.00**	**0.00**	
REN.	**FECHA**	**TIPO**	**N.POL.**	**REF**	**CONCEPTO**		**DEBE**	**HABER**		
00026	23/12/2024	E	00095	00095	F-12463 "KROMATICA SOLUTIONS, S.A. DE C.V. F- varias impresion de documentos y vinilonas Gastos de Funcionamiento Servicios de Impresiones de documentos oficiales		174.00	0.00		
00029	23/12/2024	E	00095	00095	F-12463 "KROMATICA SOLUTIONS, S.A. DE C.V. F- varias impresion de documentos y vinilonas Gastos de Funcionamiento Servicios de Impresiones de documentos oficiales		0.00	174.00		
00082	23/12/2024	E	00095	00095	F-12403 "KROMATICA SOLUTIONS, S.A. DE C.V. F- varias impresion de documentos y vinilonas Gastos de Funcionamiento Servicios de Impresiones de documentos oficiales		34,568.00	0.00		
00085	23/12/2024	E	00095	00095	F-12403 "KROMATICA SOLUTIONS, S.A. DE C.V. F- varias impresion de documentos y vinilonas Gastos de Funcionamiento Servicios de Impresiones de documentos oficiales		0.00	34,568.00		
00026	05/12/2024	E	00031	00031	F-D90D impresos JOSE JESUS MALVAEZ ESTRADA Presupuesto de Egresos Comprometido de Gastos de Funcionamiento Servicios de Impresiones de documentos oficiales		146,160.00	0.00		
00029	05/12/2024	E	00031	00031	F-D90D impresos JOSE JESUS MALVAEZ ESTRADA Presupuesto de Egresos Comprometido de Gastos de Funcionamiento Servicios de Impresiones de documentos oficiales		0.00	146,160.00		
					TOTAL:		**180,902.00**	**180,902.00**		
8241	**C00307000**	**01050206030111020I**	**3451**		**Seguros y fianzas**	**0.00**	**399,525.90**	**399,525.90**	**0.00**	
REN.	**FECHA**	**TIPO**	**N.POL.**	**REF**	**CONCEPTO**		**DEBE**	**HABER**		
00005	20/03/2024	E	00028	00028	QUALITAS COMPANIA DE SEGUROS prima de autos Presupuesto de Egresos Comprometido de Gastos de Funcionamiento Seguros y fianzas		399,525.90	0.00		
00008	20/03/2024	E	00028	00028	QUALITAS COMPANIA DE SEGUROS prima de autos Presupuesto de Egresos Comprometido de Gastos de Funcionamiento Seguros y fianzas		0.00	399,525.90		
					TOTAL:		**399,525.90**	**399,525.90**		
8241	**C00307000**	**01050206030111020I**	**3481**		**Comisiones por ventas**	**0.00**	**86,200.74**	**86,200.74**	**0.00**	
REN.	**FECHA**	**TIPO**	**N.POL.**	**REF**	**CONCEPTO**		**DEBE**	**HABER**		
00006	05/11/2024	E	00002	00002	F-IN207810 INTEC MEDIOS DE PAGO gasolina noviembre y diciembre Presupuesto de Egresos Comprometido de Gastos de Funcionamiento Comisiones por ventas		21,576.00	0.00		
00009	05/11/2024	E	00002	00002	F-IN207810 INTEC MEDIOS DE PAGO gasolina noviembre y diciembre Presupuesto de Egresos Comprometido de Gastos de Funcionamiento Comisiones por ventas		0.00	21,576.00		
00006	03/10/2024	E	00003	00003	F-IN203829 INTEC MEDIOS DE PAGO gasolina octubre Presupuesto de Egresos Comprometido de Gastos de Funcionamiento Comisiones por ventas		9,660.48	0.00		
00009	03/10/2024	E	00003	00003	F-IN203829 INTEC MEDIOS DE PAGO gasolina octubre Presupuesto de Egresos Comprometido de Gastos de Funcionamiento Comisiones por ventas		0.00	9,660.48		
00006	02/09/2024	E	00001	00001	F-IN200185 INTEC MEDIOS DE PAGO septiembre Presupuesto de Egresos Comprometido de Gastos de Funcionamiento Comisiones por ventas		8,128.58	0.00		
00009	02/09/2024	E	00001	00001	F-IN200185 INTEC MEDIOS DE PAGO septiembre Presupuesto de Egresos Comprometido de Gastos de Funcionamiento Comisiones por ventas		0.00	8,128.58		
00006	05/08/2024	E	00015	00015	F-IN196580 INTEC MEDIOS DE PAGO gasolina Presupuesto de Egresos Comprometido de Gastos de Funcionamiento Comisiones por ventas		7,377.60	0.00		
00009	05/08/2024	E	00015	00015	F-IN196580 INTEC MEDIOS DE PAGO gasolina Presupuesto de Egresos Comprometido de Gastos de Funcionamiento Comisiones por ventas		0.00	7,377.60		
00005	01/07/2024	E	00001	00001	F-IN92526 INTEC MEDIOS DE PAGO julio Presupuesto de Egresos Comprometido de Gastos de Funcionamiento Comisiones por ventas		7,656.00	0.00		
00008	01/07/2024	E	00001	00001	F-IN92526 INTEC MEDIOS DE PAGO julio Presupuesto de Egresos Comprometido de Gastos de Funcionamiento Comisiones por ventas		0.00	7,656.00		
00006	06/06/2024	E	00020	00020	F-IN189601 INTEC MEDIOS DE PAGO gasolina junio Presupuesto de Egresos Comprometido de Gastos de Funcionamiento Comisiones por ventas		2,784.00	0.00		
00009	06/06/2024	E	00020	00020	F-IN189601 INTEC MEDIOS DE PAGO gasolina junio Presupuesto de Egresos Comprometido de Gastos de Funcionamiento Comisiones por ventas		0.00	2,784.00		
00006	07/05/2024	E	00001	00001	F-IN185863 INTEC MEDIOS DE PAGO gasolina mayo Presupuesto de Egresos Comprometido de Gastos de Funcionamiento Comisiones por ventas		8,817.42	0.00		
00009	07/05/2024	E	00001	00001	F-IN185863 INTEC MEDIOS DE PAGO gasolina mayo Presupuesto de Egresos Comprometido de Gastos de Funcionamiento Comisiones por ventas		0.00	8,817.42		
00017	29/04/2024	D	00025	00025	RECLASIFICACION PE12 MARZO Presupuesto de Egresos Comprometido de Gastos de Funcionamiento Comisiones por ventas		9,760.66	0.00		
00020	29/04/2024	D	00025	00025	RECLASIFICACION PE12 MARZO Presupuesto de Egresos Comprometido de Gastos de Funcionamiento Comisiones por ventas		0.00	9,760.66		
00006	01/04/2024	E	00002	00002	F-IN18713 gasolina abril Presupuesto de Egresos Comprometido de Gastos de Funcionamiento Comisiones por ventas		10,440.00	0.00		
00009	01/04/2024	E	00002	00002	F-IN18713 gasolina abril Presupuesto de Egresos Comprometido de Gastos de Funcionamiento Comisiones por ventas		0.00	10,440.00		
					TOTAL:		**86,200.74**	**86,200.74**		
8241	**C00307000**	**01050206030111020I**	**3511**		**Reparación y mantenimiento de inmuebles**	**0.00**	**1,198,605.84**	**1,198,605.84**	**0.00**	
REN.	**FECHA**	**TIPO**	**N.POL.**	**REF**	**CONCEPTO**		**DEBE**	**HABER**		
00005	20/12/2024	E	00083	00083	"LUIS GERARDO MEZA MUNOZ", pago de la F-17 por servicio de impermeabilizacionPresupuesto de Egresos Comprometido de Gastos de Funcionamiento Reparación y mantenimiento de inmuebles		1,198,605.84	0.00		
00008	20/12/2024	E	00083	00083	"LUIS GERARDO MEZA MUNOZ", pago de la F-17 por servicio de impermeabilizacionPresupuesto de Egresos Comprometido de Gastos de Funcionamiento Reparación y mantenimiento de inmuebles		0.00	1,198,605.84		
					TOTAL:		**1,198,605.84**	**1,198,605.84**		
8241	**C00307000**	**01050206030111020I**	**3551**		**Reparación y mantenimiento de vehículos terrestres, aéreos y lacustres**	**0.00**	**538,429.48**	**538,429.48**	**0.00**	
REN.	**FECHA**	**TIPO**	**N.POL.**	**REF**	**CONCEPTO**		**DEBE**	**HABER**		
00002	26/12/2024	E	00108	00108	Presupuesto de Egresos Comprometido de Gastos de Funcionamiento Reparación y mantenimiento de vehículos terrestres, aéreos y lacustres		1,067.20	0.00		
00005	26/12/2024	E	00108	00108	Presupuesto de Egresos Comprometido de Gastos de Funcionamiento Reparación y mantenimiento de vehículos terrestres, aéreos y lacustres		0.00	1,067.20		
00005	20/12/2024	E	00087	00087	F-A2177 DANIEL TOSTADO BERMUDEZ mantenimiento de vehiculos Presupuesto de Egresos Comprometido de Gastos de Funcionamiento Reparación y mantenimiento de vehículos terrestres, aéreos y lacustres		6,470.48	0.00		
00008	20/12/2024	E	00087	00087	F-A2177 DANIEL TOSTADO BERMUDEZ mantenimiento de vehiculos Presupuesto de Egresos Comprometido de Gastos de Funcionamiento Reparación y mantenimiento de vehículos terrestres, aéreos y lacustres		0.00	6,470.48		
00012	20/12/2024	E	00087	00087	F-A2190 DANIEL TOSTADO BERMUDEZ mantenimiento de vewhiculos Gastos de Funcionamiento Reparación y mantenimiento de vehículos terrestres, aéreos y lacustres		6,753.52	0.00		
00015	20/12/2024	E	00087	00087	F-A2190 DANIEL TOSTADO BERMUDEZ mantenimiento de vewhiculos Gastos de Funcionamiento Reparación y mantenimiento de vehículos terrestres, aéreos y lacustres		0.00	6,753.52		
00019	20/12/2024	E	00087	00087	F-A2193 DANIEL TOSTADO BERMUDEZ mantenimiento de vewhiculos Gastos de Funcionamiento Reparación y mantenimiento de vehículos terrestres, aéreos y lacustres		4,725.84	0.00		

00022	20/12/2024	E	00087	00087	F-A2193 DANIEL TOSTADO BERMUDEZ mantenimiento de vewhiculos Gastos de Funcionamiento Reparación y mantenimiento de vehículos terrestres, aéreos y lacustres		0.00	4,725.84		
00026	20/12/2024	E	00087	00087	F-A2192 DANIEL TOSTADO BERMUDEZ mantenimiento de vewhiculos Gastos de Funcionamiento Reparación y mantenimiento de vehículos terrestres, aéreos y lacustres		17,977.68	0.00		
00029	20/12/2024	E	00087	00087	F-A2192 DANIEL TOSTADO BERMUDEZ mantenimiento de vewhiculos Gastos de Funcionamiento Reparación y mantenimiento de vehículos terrestres, aéreos y lacustres		0.00	17,977.68		
00033	20/12/2024	E	00087	00087	F-A2191 DANIEL TOSTADO BERMUDEZ mantenimiento de vewhiculos Gastos de Funcionamiento Reparación y mantenimiento de vehículos terrestres, aéreos y lacustres		12,601.08	0.00		
00036	20/12/2024	E	00087	00087	F-A2191 DANIEL TOSTADO BERMUDEZ mantenimiento de vewhiculos Gastos de Funcionamiento Reparación y mantenimiento de vehículos terrestres, aéreos y lacustres		0.00	12,601.08		
00040	20/12/2024	E	00087	00087	F-A2189 DANIEL TOSTADO BERMUDEZ mantenimiento de vewhiculos Gastos de Funcionamiento Reparación y mantenimiento de vehículos terrestres, aéreos y lacustres		12,337.76	0.00		
00043	20/12/2024	E	00087	00087	F-A2189 DANIEL TOSTADO BERMUDEZ mantenimiento de vewhiculos Gastos de Funcionamiento Reparación y mantenimiento de vehículos terrestres, aéreos y lacustres		0.00	12,337.76		
00047	20/12/2024	E	00087	00087	F-A2188 DANIEL TOSTADO BERMUDEZ mantenimiento de vewhiculos Gastos de Funcionamiento Reparación y mantenimiento de vehículos terrestres, aéreos y lacustres		11,445.72	0.00		
00050	20/12/2024	E	00087	00087	F-A2188 DANIEL TOSTADO BERMUDEZ mantenimiento de vewhiculos Gastos de Funcionamiento Reparación y mantenimiento de vehículos terrestres, aéreos y lacustres		0.00	11,445.72		
00054	20/12/2024	E	00087	00087	F-A2187 DANIEL TOSTADO BERMUDEZ mantenimiento de vewhiculos Gastos de Funcionamiento Reparación y mantenimiento de vehículos terrestres, aéreos y lacustres		5,605.12	0.00		
00057	20/12/2024	E	00087	00087	F-A2187 DANIEL TOSTADO BERMUDEZ mantenimiento de vewhiculos Gastos de Funcionamiento Reparación y mantenimiento de vehículos terrestres, aéreos y lacustres		0.00	5,605.12		
00061	20/12/2024	E	00087	00087	F-A2186 DANIEL TOSTADO BERMUDEZ mantenimiento de vewhiculos Gastos de Funcionamiento Reparación y mantenimiento de vehículos terrestres, aéreos y lacustres		5,764.04	0.00		
00064	20/12/2024	E	00087	00087	F-A2186 DANIEL TOSTADO BERMUDEZ mantenimiento de vewhiculos Gastos de Funcionamiento Reparación y mantenimiento de vehículos terrestres, aéreos y lacustres		0.00	5,764.04		
00068	20/12/2024	E	00087	00087	F-A2185 DANIEL TOSTADO BERMUDEZ mantenimiento de vewhiculos Gastos de Funcionamiento Reparación y mantenimiento de vehículos terrestres, aéreos y lacustres		4,899.84	0.00		
00071	20/12/2024	E	00087	00087	F-A2185 DANIEL TOSTADO BERMUDEZ mantenimiento de vewhiculos Gastos de Funcionamiento Reparación y mantenimiento de vehículos terrestres, aéreos y lacustres		0.00	4,899.84		
00075	20/12/2024	E	00087	00087	F-A2184 DANIEL TOSTADO BERMUDEZ mantenimiento de vewhiculos Gastos de Funcionamiento Reparación y mantenimiento de vehículos terrestres, aéreos y lacustres		4,725.84	0.00		
00078	20/12/2024	E	00087	00087	F-A2184 DANIEL TOSTADO BERMUDEZ mantenimiento de vewhiculos Gastos de Funcionamiento Reparación y mantenimiento de vehículos terrestres, aéreos y lacustres		0.00	4,725.84		
00082	20/12/2024	E	00087	00087	F-A2183 DANIEL TOSTADO BERMUDEZ mantenimiento de vewhiculos Gastos de Funcionamiento Reparación y mantenimiento de vehículos terrestres, aéreos y lacustres		4,776.88	0.00		
00085	20/12/2024	E	00087	00087	F-A2183 DANIEL TOSTADO BERMUDEZ mantenimiento de vewhiculos Gastos de Funcionamiento Reparación y mantenimiento de vehículos terrestres, aéreos y lacustres		0.00	4,776.88		
00089	20/12/2024	E	00087	00087	F-A2182 DANIEL TOSTADO BERMUDEZ mantenimiento de vewhiculos Gastos de Funcionamiento Reparación y mantenimiento de vehículos terrestres, aéreos y lacustres		15,874.60	0.00		
00092	20/12/2024	E	00087	00087	F-A2182 DANIEL TOSTADO BERMUDEZ mantenimiento de vewhiculos Gastos de Funcionamiento Reparación y mantenimiento de vehículos terrestres, aéreos y lacustres		0.00	15,874.60		
00096	20/12/2024	E	00087	00087	F-A2180 DANIEL TOSTADO BERMUDEZ mantenimiento de vewhiculos Gastos de Funcionamiento Reparación y mantenimiento de vehículos terrestres, aéreos y lacustres		4,725.84	0.00		
00099	20/12/2024	E	00087	00087	F-A2180 DANIEL TOSTADO BERMUDEZ mantenimiento de vewhiculos Gastos de Funcionamiento Reparación y mantenimiento de vehículos terrestres, aéreos y lacustres		0.00	4,725.84		
00103	20/12/2024	E	00087	00087	F-A2179 DANIEL TOSTADO BERMUDEZ mantenimiento de vewhiculos Gastos de Funcionamiento Reparación y mantenimiento de vehículos terrestres, aéreos y lacustres		5,295.40	0.00		
00106	20/12/2024	E	00087	00087	F-A2179 DANIEL TOSTADO BERMUDEZ mantenimiento de vewhiculos Gastos de Funcionamiento Reparación y mantenimiento de vehículos terrestres, aéreos y lacustres		0.00	5,295.40		
00110	20/12/2024	E	00087	00087	F-A2178 DANIEL TOSTADO BERMUDEZ mantenimiento de vewhiculos Gastos de Funcionamiento Reparación y mantenimiento de vehículos terrestres, aéreos y lacustres		6,470.48	0.00		
00113	20/12/2024	E	00087	00087	F-A2178 DANIEL TOSTADO BERMUDEZ mantenimiento de vewhiculos Gastos de Funcionamiento Reparación y mantenimiento de vehículos terrestres, aéreos y lacustres		0.00	6,470.48		
00117	20/12/2024	E	00087	00087	F-A2176 DANIEL TOSTADO BERMUDEZ mantenimiento de vewhiculos Gastos de Funcionamiento Reparación y mantenimiento de vehículos terrestres, aéreos y lacustres		6,470.48	0.00		
00120	20/12/2024	E	00087	00087	F-A2176 DANIEL TOSTADO BERMUDEZ mantenimiento de vewhiculos Gastos de Funcionamiento Reparación y mantenimiento de vehículos terrestres, aéreos y lacustres		0.00	6,470.48		
00017	16/12/2024	E	00054	00054	DANIEL TOSTADO BERMUDEZ mantenimiento de vehiculos Presupuesto de Egresos Comprometido de Gastos de Funcionamiento Reparación y mantenimiento de vehículos terrestres, aéreos y lacustres		94,062.08	0.00		
00020	16/12/2024	E	00054	00054	DANIEL TOSTADO BERMUDEZ mantenimiento de vehiculos Presupuesto de Egresos Comprometido de Gastos de Funcionamiento Reparación y mantenimiento de vehículos terrestres, aéreos y lacustres		0.00	94,062.08		
00021	29/11/2024	E	00073	00073	DANIEL TOSTADO BERMUDEZ mantenimiento de vehiculos Presupuesto de Egresos Comprometido de Gastos de Funcionamiento Reparación y mantenimiento de vehículos terrestres, aéreos y lacustres		49,170.80	0.00		
00024	29/11/2024	E	00073	00073	DANIEL TOSTADO BERMUDEZ mantenimiento de vehiculos Presupuesto de Egresos Comprometido de Gastos de Funcionamiento Reparación y mantenimiento de vehículos terrestres, aéreos y lacustres		0.00	49,170.80		
00019	29/11/2024	E	00078	00078	DANIEL TOSTADO BERMUDEZ mantenimiento de vehiculos Presupuesto de Egresos Comprometido de Gastos de Funcionamiento Reparación y mantenimiento de vehículos terrestres, aéreos y lacustres		90,007.56	0.00		
00022	29/11/2024	E	00078	00078	DANIEL TOSTADO BERMUDEZ mantenimiento de vehiculos Presupuesto de Egresos Comprometido de Gastos de Funcionamiento Reparación y mantenimiento de vehículos terrestres, aéreos y lacustres		0.00	90,007.56		
00005	07/11/2024	E	00011	00011	F-2859 OSCAR CONSTANTINO ITURBE mantenimiento de vehículo Presupuesto de Egresos Comprometido de Gastos de Funcionamiento Reparación y mantenimiento de vehículos terrestres, aéreos y lacustres		3,248.00	0.00		
00008	07/11/2024	E	00011	00011	F-2859 OSCAR CONSTANTINO ITURBE mantenimiento de vehículo Presupuesto de Egresos Comprometido de Gastos de Funcionamiento Reparación y mantenimiento de vehículos terrestres, aéreos y lacustres		0.00	3,248.00		
00005	03/10/2024	E	00004	00004	F-2858 OSCAR CONSTANTINO ITURBE mantenimiento a vehiculo Presupuesto de Egresos Comprometido de Gastos de Funcionamiento Reparación y mantenimiento de vehículos terrestres, aéreos y lacustres		1,723.76	0.00		
00008	03/10/2024	E	00004	00004	F-2858 OSCAR CONSTANTINO ITURBE mantenimiento a vehiculo Presupuesto de Egresos Comprometido de Gastos de Funcionamiento Reparación y mantenimiento de vehículos terrestres, aéreos y lacustres		0.00	1,723.76		
00005	25/09/2024	E	00045	00045	F-2884 OSCAR CONSTANTINO ITURBE mantenimiento de vehículo Presupuesto de Egresos Comprometido de Gastos de Funcionamiento Reparación y mantenimiento de vehículos terrestres, aéreos y lacustres		4,373.20	0.00		
00008	25/09/2024	E	00045	00045	F-2884 OSCAR CONSTANTINO ITURBE mantenimiento de vehículo Presupuesto de Egresos Comprometido de Gastos de Funcionamiento Reparación y mantenimiento de vehículos terrestres, aéreos y lacustres		0.00	4,373.20		
00007	20/09/2024	E	00037	00037	F-2857 y 2856 OSCAR CONSTANTINO ITURBE mantenimiento de vehiculo Presupuesto de Egresos Comprometido de Gastos de Funcionamiento Reparación y mantenimiento de vehículos terrestres, aéreos y lacustres		9,814.76	0.00		
00010	20/09/2024	E	00037	00037	F-2857 y 2856 OSCAR CONSTANTINO ITURBE mantenimiento de vehiculo Presupuesto de Egresos Comprometido de Gastos de Funcionamiento Reparación y mantenimiento de vehículos terrestres, aéreos y lacustres		0.00	9,814.76		
00005	19/09/2024	E	00035	00035	F-2854 OSCAR CONSTANTINO ITURBE mantenimiento a vehiculo Presupuesto de Egresos Comprometido de Gastos de Funcionamiento Reparación y mantenimiento de vehículos terrestres, aéreos y lacustres		4,732.80	0.00		
00008	19/09/2024	E	00035	00035	F-2854 OSCAR CONSTANTINO ITURBE mantenimiento a vehiculo Presupuesto de Egresos Comprometido de Gastos de Funcionamiento Reparación y mantenimiento de vehículos terrestres, aéreos y lacustres		0.00	4,732.80		
00005	04/09/2024	E	00005	00005	F-2796 OSCAR CONSTANTINO ITURBE mantenimiento a vehiculo Presupuesto de Egresos Comprometido de Gastos de Funcionamiento Reparación y mantenimiento de vehículos terrestres, aéreos y lacustres		5,289.60	0.00		
00008	04/09/2024	E	00005	00005	F-2796 OSCAR CONSTANTINO ITURBE mantenimiento a vehiculo Presupuesto de Egresos Comprometido de Gastos de Funcionamiento Reparación y mantenimiento de vehículos terrestres, aéreos y lacustres		0.00	5,289.60		

00005	04/09/2024	E	00006	00006	F-2797 OSCAR CONSTANTINO ITURBE mantenimiento a vehiculo Presupuesto de Egresos Comprometido de Gastos de Funcionamiento Reparación y mantenimiento de vehículos terrestres, aéreos y lacustres		7,424.00	0.00		
00008	04/09/2024	E	00006	00006	F-2797 OSCAR CONSTANTINO ITURBE mantenimiento a vehiculo Presupuesto de Egresos Comprometido de Gastos de Funcionamiento Reparación y mantenimiento de vehículos terrestres, aéreos y lacustres		0.00	7,424.00		
00005	04/09/2024	E	00007	00007	F-2790 OSCAR CONSTANTINO ITURBE mantenimiento a vehículo Presupuesto de Egresos Comprometido de Gastos de Funcionamiento Reparación y mantenimiento de vehículos terrestres, aéreos y lacustres		2,917.40	0.00		
00008	04/09/2024	E	00007	00007	F-2790 OSCAR CONSTANTINO ITURBE mantenimiento a vehículo Presupuesto de Egresos Comprometido de Gastos de Funcionamiento Reparación y mantenimiento de vehículos terrestres, aéreos y lacustres		0.00	2,917.40		
00005	03/09/2024	E	00003	00003	F-2801 OSCAR CONSTANTINO ITURBE mantenimiento vehiculos Presupuesto de Egresos Comprometido de Gastos de Funcionamiento Reparación y mantenimiento de vehículos terrestres, aéreos y lacustres		15,941.88	0.00		
00008	03/09/2024	E	00003	00003	F-2801 OSCAR CONSTANTINO ITURBE mantenimiento vehiculos Presupuesto de Egresos Comprometido de Gastos de Funcionamiento Reparación y mantenimiento de vehículos terrestres, aéreos y lacustres		0.00	15,941.88		
00005	30/08/2024	E	00075	00075	F-2784 OSCAR CONSTANTINO ITURBE mantenimiento a vehiculo Presupuesto de Egresos Comprometido de Gastos de Funcionamiento Reparación y mantenimiento de vehículos terrestres, aéreos y lacustres		2,494.00	0.00		
00008	30/08/2024	E	00075	00075	F-2784 OSCAR CONSTANTINO ITURBE mantenimiento a vehiculo Presupuesto de Egresos Comprometido de Gastos de Funcionamiento Reparación y mantenimiento de vehículos terrestres, aéreos y lacustres		0.00	2,494.00		
00007	30/08/2024	E	00076	00076	F-2802 y 2803 OSCAR CONSTANTINO ITURBE mantenimiento a vehiculo Presupuesto de Egresos Comprometido de Gastos de Funcionamiento Reparación y mantenimiento de vehículos terrestres, aéreos y lacustres		16,518.40	0.00		
00010	30/08/2024	E	00076	00076	F-2802 y 2803 OSCAR CONSTANTINO ITURBE mantenimiento a vehiculo Presupuesto de Egresos Comprometido de Gastos de Funcionamiento Reparación y mantenimiento de vehículos terrestres, aéreos y lacustres		0.00	16,518.40		
00005	29/08/2024	E	00070	00070	F-2809 OSCAR CONSTANTINO ITURBE mantenimiento de vehiculo Presupuesto de Egresos Comprometido de Gastos de Funcionamiento Reparación y mantenimiento de vehículos terrestres, aéreos y lacustres		7,412.40	0.00		
00008	29/08/2024	E	00070	00070	F-2809 OSCAR CONSTANTINO ITURBE mantenimiento de vehiculo Presupuesto de Egresos Comprometido de Gastos de Funcionamiento Reparación y mantenimiento de vehículos terrestres, aéreos y lacustres		0.00	7,412.40		
00005	29/08/2024	E	00071	00071	F-2789 OSCAR CONSTANTINO ITURBE mantenimiento de vehiculo Presupuesto de Egresos Comprometido de Gastos de Funcionamiento Reparación y mantenimiento de vehículos terrestres, aéreos y lacustres		3,172.60	0.00		
00008	29/08/2024	E	00071	00071	F-2789 OSCAR CONSTANTINO ITURBE mantenimiento de vehiculo Presupuesto de Egresos Comprometido de Gastos de Funcionamiento Reparación y mantenimiento de vehículos terrestres, aéreos y lacustres		0.00	3,172.60		
00007	29/08/2024	E	00072	00072	F-2805 y 2806 OSCAR CONSTANTINO ITURBE mantenimiento de vehículo Presupuesto de Egresos Comprometido de Gastos de Funcionamiento Reparación y mantenimiento de vehículos terrestres, aéreos y lacustres		2,894.20	0.00		
00010	29/08/2024	E	00072	00072	F-2805 y 2806 OSCAR CONSTANTINO ITURBE mantenimiento de vehículo Presupuesto de Egresos Comprometido de Gastos de Funcionamiento Reparación y mantenimiento de vehículos terrestres, aéreos y lacustres		0.00	2,894.20		
00005	27/08/2024	E	00061	00061	F-2788 OSCAR CONSTANTINO ITURBE mantenimiento a vehículo Presupuesto de Egresos Comprometido de Gastos de Funcionamiento Reparación y mantenimiento de vehículos terrestres, aéreos y lacustres		2,917.40	0.00		
00008	27/08/2024	E	00061	00061	F-2788 OSCAR CONSTANTINO ITURBE mantenimiento a vehículo Presupuesto de Egresos Comprometido de Gastos de Funcionamiento Reparación y mantenimiento de vehículos terrestres, aéreos y lacustres		0.00	2,917.40		
00005	27/08/2024	E	00062	00062	F-2785 OSCAR CONSTANTINO ITURBE mantenimiento a vehículo Presupuesto de Egresos Comprometido de Gastos de Funcionamiento Reparación y mantenimiento de vehículos terrestres, aéreos y lacustres		3,172.60	0.00		
00008	27/08/2024	E	00062	00062	F-2785 OSCAR CONSTANTINO ITURBE mantenimiento a vehículo Presupuesto de Egresos Comprometido de Gastos de Funcionamiento Reparación y mantenimiento de vehículos terrestres, aéreos y lacustres		0.00	3,172.60		
00005	27/08/2024	E	00063	00063	F-2808 OSCAR CONSTANTINO ITURE mantenimiento a vehiculo Presupuesto de Egresos Comprometido de Gastos de Funcionamiento Reparación y mantenimiento de vehículos terrestres, aéreos y lacustres		5,708.36	0.00		
00008	27/08/2024	E	00063	00063	F-2808 OSCAR CONSTANTINO ITURE mantenimiento a vehiculo Presupuesto de Egresos Comprometido de Gastos de Funcionamiento Reparación y mantenimiento de vehículos terrestres, aéreos y lacustres		0.00	5,708.36		
00005	27/08/2024	E	00065	00065	F-2786 OSCAR CONSTANTINO ITURBE mantenimiento de vehículo Presupuesto de Egresos Comprometido de Gastos de Funcionamiento Reparación y mantenimiento de vehículos terrestres, aéreos y lacustres		5,904.40	0.00		
00008	27/08/2024	E	00065	00065	F-2786 OSCAR CONSTANTINO ITURBE mantenimiento de vehículo Presupuesto de Egresos Comprometido de Gastos de Funcionamiento Reparación y mantenimiento de vehículos terrestres, aéreos y lacustres		0.00	5,904.40		
00005	27/08/2024	E	00066	00066	F-2791 OSCAR CONSTANTINO ITURBE mantenimiento de vehículo Presupuesto de Egresos Comprometido de Gastos de Funcionamiento Reparación y mantenimiento de vehículos terrestres, aéreos y lacustres		3,190.00	0.00		
00008	27/08/2024	E	00066	00066	F-2791 OSCAR CONSTANTINO ITURBE mantenimiento de vehículo Presupuesto de Egresos Comprometido de Gastos de Funcionamiento Reparación y mantenimiento de vehículos terrestres, aéreos y lacustres		0.00	3,190.00		
00005	16/08/2024	E	00060	00060	F-2788 OSCAR CONSTANTINO ITURBE mantenimiento a vehículo Presupuesto de Egresos Comprometido de Gastos de Funcionamiento Reparación y mantenimiento de vehículos terrestres, aéreos y lacustres		6,090.00	0.00		
00008	16/08/2024	E	00060	00060	F-2788 OSCAR CONSTANTINO ITURBE mantenimiento a vehículo Presupuesto de Egresos Comprometido de Gastos de Funcionamiento Reparación y mantenimiento de vehículos terrestres, aéreos y lacustres		0.00	6,090.00		
00005	15/08/2024	E	00040	00040	F-2804 OSCAR CONSTANTINO ITURBE mantenimiento a vehiculos Presupuesto de Egresos Comprometido de Gastos de Funcionamiento Reparación y mantenimiento de vehículos terrestres, aéreos y lacustres		4,002.00	0.00		
00008	15/08/2024	E	00040	00040	F-2804 OSCAR CONSTANTINO ITURBE mantenimiento a vehiculos Presupuesto de Egresos Comprometido de Gastos de Funcionamiento Reparación y mantenimiento de vehículos terrestres, aéreos y lacustres		0.00	4,002.00		
00005	13/08/2024	E	00028	00028	F-2799 OSCAR CONSTANTINO ITURBE servicio a vehiculo Presupuesto de Egresos Comprometido de Gastos de Funcionamiento Reparación y mantenimiento de vehículos terrestres, aéreos y lacustres		3,696.92	0.00		
00008	13/08/2024	E	00028	00028	F-2799 OSCAR CONSTANTINO ITURBE servicio a vehiculo Presupuesto de Egresos Comprometido de Gastos de Funcionamiento Reparación y mantenimiento de vehículos terrestres, aéreos y lacustres		0.00	3,696.92		
00005	13/08/2024	E	00029	00029	F-2800 OSCAR CONSTANTINO ITURBE servicio a vehiculo Presupuesto de Egresos Comprometido de Gastos de Funcionamiento Reparación y mantenimiento de vehículos terrestres, aéreos y lacustres		1,914.00	0.00		
00008	13/08/2024	E	00029	00029	F-2800 OSCAR CONSTANTINO ITURBE servicio a vehiculo Presupuesto de Egresos Comprometido de Gastos de Funcionamiento Reparación y mantenimiento de vehículos terrestres, aéreos y lacustres		0.00	1,914.00		
00005	13/08/2024	E	00030	00030	F-2798 OSCAR CONSTANTITO ITURBE mantenimiento a vehiculos Presupuesto de Egresos Comprometido de Gastos de Funcionamiento Reparación y mantenimiento de vehículos terrestres, aéreos y lacustres		3,178.40	0.00		
00008	13/08/2024	E	00030	00030	F-2798 OSCAR CONSTANTITO ITURBE mantenimiento a vehiculos Presupuesto de Egresos Comprometido de Gastos de Funcionamiento Reparación y mantenimiento de vehículos terrestres, aéreos y lacustres		0.00	3,178.40		
00005	13/08/2024	E	00031	00031	F-2782 OSCAR CONSTANTINO ITURBE mantenimiento a vehículo Presupuesto de Egresos Comprometido de Gastos de Funcionamiento Reparación y mantenimiento de vehículos terrestres, aéreos y lacustres		3,828.00	0.00		
00008	13/08/2024	E	00031	00031	F-2782 OSCAR CONSTANTINO ITURBE mantenimiento a vehículo Presupuesto de Egresos Comprometido de Gastos de Funcionamiento Reparación y mantenimiento de vehículos terrestres, aéreos y lacustres		0.00	3,828.00		
00005	13/08/2024	E	00032	00032	F-2793 OSCAR CONSTANTINO ITURBE mantenimiento a vehiculos Presupuesto de Egresos Comprometido de Gastos de Funcionamiento Reparación y mantenimiento de vehículos terrestres, aéreos y lacustres		3,177.24	0.00		
00008	13/08/2024	E	00032	00032	F-2793 OSCAR CONSTANTINO ITURBE mantenimiento a vehiculos Presupuesto de Egresos Comprometido de Gastos de Funcionamiento Reparación y mantenimiento de vehículos terrestres, aéreos y lacustres		0.00	3,177.24		
00005	13/08/2024	E	00033	00033	F-2807 OSCAR CONSTANTINO ITURBE mantenimiento a vehiculo Presupuesto de Egresos Comprometido de Gastos de Funcionamiento Reparación y mantenimiento de vehículos terrestres, aéreos y lacustres		14,755.20	0.00		
00008	13/08/2024	E	00033	00033	F-2807 OSCAR CONSTANTINO ITURBE mantenimiento a vehiculo Presupuesto de Egresos Comprometido de Gastos de Funcionamiento Reparación y mantenimiento de vehículos terrestres, aéreos y lacustres		0.00	14,755.20		
00005	13/08/2024	E	00034	00034	F-2792 OSCAR CONSTANTINO ITURBE mantenimiento a vehiculos Presupuesto de Egresos Comprometido de Gastos de Funcionamiento Reparación y mantenimiento de vehículos terrestres, aéreos y lacustres		7,400.80	0.00		
00008	13/08/2024	E	00034	00034	F-2792 OSCAR CONSTANTINO ITURBE mantenimiento a vehiculos Presupuesto de Egresos Comprometido de Gastos de Funcionamiento Reparación y mantenimiento de vehículos terrestres, aéreos y lacustres		0.00	7,400.80		
00005	13/08/2024	E	00035	00035	F-2780 y 2781 OSCAR CONSTANTINO ITURBE mantenimiento vehiculo Presupuesto de Egresos Comprometido de Gastos de Funcionamiento Reparación y mantenimiento de vehículos terrestres, aéreos y lacustres		2,169.20	0.00		
00008	13/08/2024	E	00035	00035	F-2780 y 2781 OSCAR CONSTANTINO ITURBE mantenimiento vehiculo Presupuesto de Egresos Comprometido de Gastos de Funcionamiento Reparación y mantenimiento de vehículos terrestres, aéreos y lacustres		0.00	2,169.20		
00005	13/08/2024	E	00036	00036	F-2794 OSCAR CONSTANTINO ITURBE mantenimiento a vehiculos Presupuesto de Egresos Comprometido de Gastos de Funcionamiento Reparación y mantenimiento de vehículos terrestres, aéreos y lacustres		3,963.72	0.00		

00008	13/08/2024	E	00036	00036	F-2794 OSCAR CONSTANTINO ITURBE mantenimiento a vehiculos Presupuesto de Egresos Comprometido de Gastos de Funcionamiento Reparación y mantenimiento de vehículos terrestres, aéreos y lacustres			0.00	3,963.72			
00005	13/08/2024	E	00037	00037	F-2795 OSCAR CONSTANTINO ITURBE mantenimiento a vehiculos Presupuesto de Egresos Comprometido de Gastos de Funcionamiento Reparación y mantenimiento de vehículos terrestres, aéreos y lacustres			2,204.00	0.00			
00008	13/08/2024	E	00037	00037	F-2795 OSCAR CONSTANTINO ITURBE mantenimiento a vehiculos Presupuesto de Egresos Comprometido de Gastos de Funcionamiento Reparación y mantenimiento de vehículos terrestres, aéreos y lacustres			0.00	2,204.00			
00005	13/08/2024	E	00038	00038	F-2810 OSCAR CONSTANTINO ITURBE mantenimiento a vehiculos Presupuesto de Egresos Comprometido de Gastos de Funcionamiento Reparación y mantenimiento de vehículos terrestres, aéreos y lacustres			1,972.00	0.00			
00008	13/08/2024	E	00038	00038	F-2810 OSCAR CONSTANTINO ITURBE mantenimiento a vehiculos Presupuesto de Egresos Comprometido de Gastos de Funcionamiento Reparación y mantenimiento de vehículos terrestres, aéreos y lacustres			0.00	1,972.00			
					TOTAL:			**538,429.48**	**538,429.48**			
8241	**C00307000**	**0105020603011102O1**		**3571**	**Reparación, instalación y mantenimiento de maquinaria, equipo industrial y diverso**	**0.00**		**450.00**	**450.00**	**0.00**		
REN.	**FECHA**	**TIPO**	**N.POL.**	**REF**	**CONCEPTO**		**DEBE**		**HABER**			
00031	10/06/2024	C	00018	00207	F- 5292 YOLANDA MIRANDA ALVA Presupuesto de Egresos Comprometido de Gastos de Funcionamiento Reparación, instalación y mantenimiento de maquinaria, equipo industrial y diverso			450.00	0.00			
00034	10/06/2024	C	00018	00207	F- 5292 YOLANDA MIRANDA ALVA Presupuesto de Egresos Comprometido de Gastos de Funcionamiento Reparación, instalación y mantenimiento de maquinaria, equipo industrial y diverso			0.00	450.00			
					TOTAL:			**450.00**	**450.00**			
8241	**C00307000**	**0105020603011102O1**		**3591**	**Servicios de fumigación**	**0.00**		**1,250,000.00**	**1,250,000.00**	**0.00**		
REN.	**FECHA**	**TIPO**	**N.POL.**	**REF**	**CONCEPTO**		**DEBE**		**HABER**			
00005	08/11/2024	E	00020	00020	F-52C6 MISHEL LOPEZ GUEVARA fumigación Presupuesto de Egresos Comprometido de Gastos de Funcionamiento Servicios de fumigación			131,772.98	0.00			
00008	08/11/2024	E	00020	00020	F-52C6 MISHEL LOPEZ GUEVARA fumigación Presupuesto de Egresos Comprometido de Gastos de Funcionamiento Servicios de fumigación			0.00	131,772.98			
00005	20/09/2024	E	00043	00043	F-7915 MISHEL LOPEZ GUEVARA fumigación y sanitización Presupuesto de Egresos Comprometido de Gastos de Funcionamiento Servicios de fumigación			372,742.34	0.00			
00008	20/09/2024	E	00043	00043	F-7915 MISHEL LOPEZ GUEVARA fumigación y sanitización Presupuesto de Egresos Comprometido de Gastos de Funcionamiento Servicios de fumigación			0.00	372,742.34			
00005	18/07/2024	E	00045	00045	F-D87D MISHEL LOPEZ GUEVARA fumigación Presupuesto de Egresos Comprometido de Gastos de Funcionamiento Servicios de fumigación			372,742.34	0.00			
00008	18/07/2024	E	00045	00045	F-D87D MISHEL LOPEZ GUEVARA fumigación Presupuesto de Egresos Comprometido de Gastos de Funcionamiento Servicios de fumigación			0.00	372,742.34			
00005	24/06/2024	E	00059	00059	F-3361 MISHEL LOPEZ GUEVARA fumigación Presupuesto de Egresos Comprometido de Gastos de Funcionamiento Servicios de fumigación			372,742.34	0.00			
00008	24/06/2024	E	00059	00059	F-3361 MISHEL LOPEZ GUEVARA fumigación Presupuesto de Egresos Comprometido de Gastos de Funcionamiento Servicios de fumigación			0.00	372,742.34			
					TOTAL:			**1,250,000.00**	**1,250,000.00**			
8241	**C00307000**	**0105020603011102O1**		**3612**	**Publicaciones oficiales**	**0.00**		**6,948.86**	**6,948.86**	**0.00**		
REN.	**FECHA**	**TIPO**	**N.POL.**	**REF**	**CONCEPTO**		**DEBE**		**HABER**			
00005	27/03/2024	E	00106	00106	F-FA13 CIA PERIODISTICA publicación licitación Presupuesto de Egresos Comprometido de Gastos de Funcionamiento Publicaciones oficiales			6,948.86	0.00			
00008	27/03/2024	E	00106	00106	F-FA13 CIA PERIODISTICA publicación licitación Presupuesto de Egresos Comprometido de Gastos de Funcionamiento Publicaciones oficiales			0.00	6,948.86			
					TOTAL:			**6,948.86**	**6,948.86**			
8241	**C00307000**	**0105020603011102O1**		**3821**	**Gastos de ceremonias oficiales y de orden social**	**0.00**		**2,817.00**	**2,817.00**	**0.00**		
REN.	**FECHA**	**TIPO**	**N.POL.**	**REF**	**CONCEPTO**		**DEBE**		**HABER**			
00005	20/12/2024	E	00079	00079	F-AA549 OLGA OLIMPIA FERNANDEZ HERRERA materiales diversos			2,817.00	0.00			
00008	20/12/2024	E	00079	00079	F-AA549 OLGA OLIMPIA FERNANDEZ HERRERA materiales diversos			0.00	2,817.00			
					TOTAL:			**2,817.00**	**2,817.00**			
8241	**C00307000**	**0105020603011102O1**		**3922**	**Otros impuestos y derechos**	**0.00**		**124,532.00**	**124,532.00**	**0.00**		
REN.	**FECHA**	**TIPO**	**N.POL.**	**REF**	**CONCEPTO**		**DEBE**		**HABER**			
00004	10/12/2024	D	00016	00016	F- 4250 CENTRO DE VERIFICACIONES ESPECIALIZADAS PILARES Presupuesto de Egresos Comprometido de Gastos de Funcionamiento Otros impuestos y derechos			434.00	0.00			
00007	10/12/2024	D	00016	00016	F- 4250 CENTRO DE VERIFICACIONES ESPECIALIZADAS PILARES Presupuesto de Egresos Comprometido de Gastos de Funcionamiento Otros impuestos y derechos			0.00	434.00			
00011	10/12/2024	D	00016	00016	F- 377 CENTRO DE VERIFICACIONES ESPECIALIZADAS PILARES Presupuesto de Egresos Comprometido de Gastos de Funcionamiento Otros impuestos y derechos			543.00	0.00			
00014	10/12/2024	D	00016	00016	F- 377 CENTRO DE VERIFICACIONES ESPECIALIZADAS PILARES Presupuesto de Egresos Comprometido de Gastos de Funcionamiento Otros impuestos y derechos			0.00	543.00			
00018	10/12/2024	D	00016	00016	F- 4240 CENTRO DE VERIFICACIONES ESPECIALIZADAS PILARES Presupuesto de Egresos Comprometido de Gastos de Funcionamiento Otros impuestos y derechos			434.00	0.00			
00021	10/12/2024	D	00016	00016	F- 4240 CENTRO DE VERIFICACIONES ESPECIALIZADAS PILARES Presupuesto de Egresos Comprometido de Gastos de Funcionamiento Otros impuestos y derechos			0.00	434.00			
00025	10/12/2024	D	00016	00016	F- 42439 CENTRO DE VERIFICACIONES ESPECIALIZADAS PILARES Presupuesto de Egresos Comprometido de Gastos de Funcionamiento Otros impuestos y derechos			543.00	0.00			
00028	10/12/2024	D	00016	00016	F- 42439 CENTRO DE VERIFICACIONES ESPECIALIZADAS PILARES Presupuesto de Egresos Comprometido de Gastos de Funcionamiento Otros impuestos y derechos			0.00	543.00			
00032	10/12/2024	D	00016	00016	F- 42436 CENTRO DE VERIFICACIONES ESPECIALIZADAS PILARES Presupuesto de Egresos Comprometido de Gastos de Funcionamiento Otros impuestos y derechos			543.00	0.00			
00035	10/12/2024	D	00016	00016	F- 42436 CENTRO DE VERIFICACIONES ESPECIALIZADAS PILARES Presupuesto de Egresos Comprometido de Gastos de Funcionamiento Otros impuestos y derechos			0.00	543.00			
00039	10/12/2024	D	00016	00016	F- 42438 CENTRO DE VERIFICACIONES ESPECIALIZADAS PILARES Presupuesto de Egresos Comprometido de Gastos de Funcionamiento Otros impuestos y derechos			543.00	0.00			
00042	10/12/2024	D	00016	00016	F- 42438 CENTRO DE VERIFICACIONES ESPECIALIZADAS PILARES Presupuesto de Egresos Comprometido de Gastos de Funcionamiento Otros impuestos y derechos			0.00	543.00			
00046	10/12/2024	D	00016	00016	F- 42437 CENTRO DE VERIFICACIONES ESPECIALIZADAS PILARES Presupuesto de Egresos Comprometido de Gastos de Funcionamiento Otros impuestos y derechos			543.00	0.00			
00049	10/12/2024	D	00016	00016	F- 42437 CENTRO DE VERIFICACIONES ESPECIALIZADAS PILARES Presupuesto de Egresos Comprometido de Gastos de Funcionamiento Otros impuestos y derechos			0.00	543.00			
00053	10/12/2024	D	00016	00016	F- 4235 CENTRO DE VERIFICACIONES ESPECIALIZADAS PILARES Presupuesto de Egresos Comprometido de Gastos de Funcionamiento Otros impuestos y derechos			543.00	0.00			
00056	10/12/2024	D	00016	00016	F- 4235 CENTRO DE VERIFICACIONES ESPECIALIZADAS PILARES Presupuesto de Egresos Comprometido de Gastos de Funcionamiento Otros impuestos y derechos			0.00	543.00			
00060	10/12/2024	D	00016	00016	F- 4249 CENTRO DE VERIFICACIONES ESPECIALIZADAS PILARES Presupuesto de Egresos Comprometido de Gastos de Funcionamiento Otros impuestos y derechos			543.00	0.00			
00063	10/12/2024	D	00016	00016	F- 4249 CENTRO DE VERIFICACIONES ESPECIALIZADAS PILARES Presupuesto de Egresos Comprometido de Gastos de Funcionamiento Otros impuestos y derechos			0.00	543.00			

00067	10/12/2024	D	00016	00016	F- 24263 CENTRO DE VERIFICACIONES ESPECIALIZADAS PILARES Presupuesto de Egresos Comprometido de Gastos de Funcionamiento Otros impuestos y derechos		543.00	0.00		
00070	10/12/2024	D	00016	00016	F- 24263 CENTRO DE VERIFICACIONES ESPECIALIZADAS PILARES Presupuesto de Egresos Comprometido de Gastos de Funcionamiento Otros impuestos y derechos		0.00	543.00		
00003	10/12/2024	D	00017	00017	Presupuesto de Egresos Comprometido de Gastos de Funcionamiento Otros impuestos y derechos		2,090.00	0.00		
00006	10/12/2024	D	00017	00017	Presupuesto de Egresos Comprometido de Gastos de Funcionamiento Otros impuestos y derechos		0.00	2,090.00		
00015	10/12/2024	D	00017	00017	Presupuesto de Egresos Comprometido de Gastos de Funcionamiento Otros impuestos y derechos		1,837.00	0.00		
00018	10/12/2024	D	00017	00017	Presupuesto de Egresos Comprometido de Gastos de Funcionamiento Otros impuestos y derechos		0.00	1,837.00		
00003	05/12/2024	C	00018	00318	Presupuesto de Egresos Comprometido de Gastos de Funcionamiento Otros impuestos y derechos		543.00	0.00		
00006	05/12/2024	C	00018	00318	Presupuesto de Egresos Comprometido de Gastos de Funcionamiento Otros impuestos y derechos		0.00	543.00		
00003	04/12/2024	C	00015	00315	Presupuesto de Egresos Comprometido de Gastos de Funcionamiento Otros impuestos y derechos		543.00	0.00		
00006	04/12/2024	C	00015	00315	Presupuesto de Egresos Comprometido de Gastos de Funcionamiento Otros impuestos y derechos		0.00	543.00		
00010	04/12/2024	C	00015	00315	Presupuesto de Egresos Comprometido de Gastos de Funcionamiento Otros impuestos y derechos		543.00	0.00		
00013	04/12/2024	C	00015	00315	Presupuesto de Egresos Comprometido de Gastos de Funcionamiento Otros impuestos y derechos		0.00	543.00		
00017	04/12/2024	C	00015	00315	Presupuesto de Egresos Comprometido de Gastos de Funcionamiento Otros impuestos y derechos		434.00	0.00		
00020	04/12/2024	C	00015	00315	Presupuesto de Egresos Comprometido de Gastos de Funcionamiento Otros impuestos y derechos		0.00	434.00		
00024	04/12/2024	C	00015	00315	Presupuesto de Egresos Comprometido de Gastos de Funcionamiento Otros impuestos y derechos		543.00	0.00		
00027	04/12/2024	C	00015	00315	Presupuesto de Egresos Comprometido de Gastos de Funcionamiento Otros impuestos y derechos		0.00	543.00		
00031	04/12/2024	C	00015	00315	Presupuesto de Egresos Comprometido de Gastos de Funcionamiento Otros impuestos y derechos		434.00	0.00		
00034	04/12/2024	C	00015	00315	Presupuesto de Egresos Comprometido de Gastos de Funcionamiento Otros impuestos y derechos		0.00	434.00		
00038	04/12/2024	C	00015	00315	Presupuesto de Egresos Comprometido de Gastos de Funcionamiento Otros impuestos y derechos		434.00	0.00		
00041	04/12/2024	C	00015	00315	Presupuesto de Egresos Comprometido de Gastos de Funcionamiento Otros impuestos y derechos		0.00	434.00		
00045	04/12/2024	C	00015	00315	Presupuesto de Egresos Comprometido de Gastos de Funcionamiento Otros impuestos y derechos		434.00	0.00		
00048	04/12/2024	C	00015	00315	Presupuesto de Egresos Comprometido de Gastos de Funcionamiento Otros impuestos y derechos		0.00	434.00		
00052	04/12/2024	C	00015	00315	Presupuesto de Egresos Comprometido de Gastos de Funcionamiento Otros impuestos y derechos		543.00	0.00		
00055	04/12/2024	C	00015	00315	Presupuesto de Egresos Comprometido de Gastos de Funcionamiento Otros impuestos y derechos		0.00	543.00		
00059	04/12/2024	C	00015	00315	Presupuesto de Egresos Comprometido de Gastos de Funcionamiento Otros impuestos y derechos		434.00	0.00		
00062	04/12/2024	C	00015	00315	Presupuesto de Egresos Comprometido de Gastos de Funcionamiento Otros impuestos y derechos		0.00	434.00		
00066	04/12/2024	C	00015	00315	Presupuesto de Egresos Comprometido de Gastos de Funcionamiento Otros impuestos y derechos		543.00	0.00		
00069	04/12/2024	C	00015	00315	Presupuesto de Egresos Comprometido de Gastos de Funcionamiento Otros impuestos y derechos		0.00	543.00		
00073	04/12/2024	C	00015	00315	Presupuesto de Egresos Comprometido de Gastos de Funcionamiento Otros impuestos y derechos		434.00	0.00		
00076	04/12/2024	C	00015	00315	Presupuesto de Egresos Comprometido de Gastos de Funcionamiento Otros impuestos y derechos		0.00	434.00		
00003	30/10/2024	C	00031	00296	Presupuesto de Egresos Comprometido de Gastos de Funcionamiento Otros impuestos y derechos		543.00	0.00		
00006	30/10/2024	C	00031	00296	Presupuesto de Egresos Comprometido de Gastos de Funcionamiento Otros impuestos y derechos		0.00	543.00		
00004	22/10/2024	C	00025	00290	Presupuesto de Egresos Comprometido de Gastos de Funcionamiento Otros impuestos y derechos		276.00	0.00		
00007	22/10/2024	C	00025	00290	Presupuesto de Egresos Comprometido de Gastos de Funcionamiento Otros impuestos y derechos		0.00	276.00		
00003	14/10/2024	C	00017	00282	F- 3485 Centro de Verificaciones Especializadas Pilares Presupuesto de Egresos Comprometido de Gastos de Funcionamiento Otros impuestos y derechos Spark Placas NTC-7531		543.00	0.00		
00006	14/10/2024	C	00017	00282	F- 3485 Centro de Verificaciones Especializadas Pilares Presupuesto de Egresos Comprometido de Gastos de Funcionamiento Otros impuestos y derechos Spark Placas NTC-7531		0.00	543.00		
00010	14/10/2024	C	00017	00282	F- 3483 Centro de Verificaciones Especializadas Pilares Presupuesto de Egresos Comprometido de Gastos de Funcionamiento Otros impuestos y derechos Estacas Placas LLJ-441A		543.00	0.00		
00013	14/10/2024	C	00017	00282	F- 3483 Centro de Verificaciones Especializadas Pilares Presupuesto de Egresos Comprometido de Gastos de Funcionamiento Otros impuestos y derechos Estacas Placas LLJ-441A		0.00	543.00		
00017	14/10/2024	C	00017	00282	F- 3710 Centro de Verificaciones Especializadas Pilares Presupuesto de Egresos Comprometido de Gastos de Funcionamiento Otros impuestos y derechos F350 Placas NZV929AC		543.00	0.00		
00020	14/10/2024	C	00017	00282	F- 3710 Centro de Verificaciones Especializadas Pilares Presupuesto de Egresos Comprometido de Gastos de Funcionamiento Otros impuestos y derechos F350 Placas NZV929AC		0.00	543.00		
00024	14/10/2024	C	00017	00282	F- 3490 Centro de Verificaciones Especializadas Pilares Presupuesto de Egresos Comprometido de Gastos de Funcionamiento Otros impuestos y derechos Ikon Placas NZV-926A		543.00	0.00		
00027	14/10/2024	C	00017	00282	F- 3490 Centro de Verificaciones Especializadas Pilares Presupuesto de Egresos Comprometido de Gastos de Funcionamiento Otros impuestos y derechos Ikon Placas NZV-926A		0.00	543.00		
00003	04/09/2024	C	00010	00257	F- 2806 Centro de Verificaciones Especializadas PilaresPresupuesto de Egresos Comprometido de Gastos de Funcionamiento Otros impuestos y derechos Dakota Placas NWJ212A		543.00	0.00		
00006	04/09/2024	C	00010	00257	F- 2806 Centro de Verificaciones Especializadas Pilares Presupuesto de Egresos Comprometido de Gastos de Funcionamiento Otros impuestos y derechos Dakota Placas NWJ212A		0.00	543.00		
00010	04/09/2024	C	00010	00257	F- 3127 Centro de Verificaciones Especializadas Pilares Presupuesto de Egresos Comprometido de Gastos de Funcionamiento Otros impuestos y derechos Pick Up Placas NWJ 233A		543.00	0.00		
00013	04/09/2024	C	00010	00257	F- 3127 Centro de Verificaciones Especializadas Pilares Presupuesto de Egresos Comprometido de Gastos de Funcionamiento Otros impuestos y derechos Pick Up Placas NWJ 233A		0.00	543.00		
00017	04/09/2024	C	00010	00257	F- 2807 Centro de Verificaciones Especializadas Pilares Presupuesto de Egresos Comprometido de Gastos de Funcionamiento Otros impuestos y derechos March Placas NWJ 715A		543.00	0.00		
00020	04/09/2024	C	00010	00257	F- 2807 Centro de Verificaciones Especializadas Pilares Presupuesto de Egresos Comprometido de Gastos de Funcionamiento Otros impuestos y derechos March Placas NWJ 715A		0.00	543.00		
00024	04/09/2024	C	00010	00257	F- 2912 Centro de Verificaciones Especializadas Pilares Presupuesto de Egresos Comprometido de Gastos de Funcionamiento Otros impuestos y derechos March Placas NWJ 596A		543.00	0.00		
00027	04/09/2024	C	00010	00257	F- 2912 Centro de Verificaciones Especializadas Pilares Presupuesto de Egresos Comprometido de Gastos de Funcionamiento Otros impuestos y derechos March Placas NWJ 596A		0.00	543.00		
00031	04/09/2024	C	00010	00257	F- 3171 Centro de Verificaciones Especializadas Pilares Presupuesto de Egresos Comprometido de Gastos de Funcionamiento Otros impuestos y derechos Sparrk Placas NTC 7523		543.00	0.00		
00034	04/09/2024	C	00010	00257	F- 3171 Centro de Verificaciones Especializadas Pilares Presupuesto de Egresos Comprometido de Gastos de Funcionamiento Otros impuestos y derechos Sparrk Placas NTC 7523		0.00	543.00		
00003	27/08/2024	C	00025	00252	F- 2467 CENTRO DE VERIFICACIONES ESPECIALIZADAS PILARES Presupuesto de Egresos Comprometido de Gastos de Funcionamiento Otros impuestos y derechos Serie 500 1524 Placas LG-13133C		543.00	0.00		
00006	27/08/2024	C	00025	00252	F- 2467 CENTRO DE VERIFICACIONES ESPECIALIZADAS PILARES Presupuesto de Egresos Comprometido de Gastos de Funcionamiento Otros impuestos y derechos Serie 500 1524 Placas LG-13133C		0.00	543.00		
00010	27/08/2024	C	00025	00252	F- 2478 CENTRO DE VERIFICACIONES ESPECIALIZADAS PILARES Presupuesto de Egresos Comprometido de Gastos de Funcionamiento Otros impuestos y derechos March Placas NUF-696A		543.00	0.00		
00013	27/08/2024	C	00025	00252	F- 2478 CENTRO DE VERIFICACIONES ESPECIALIZADAS PILARES Presupuesto de Egresos Comprometido de Gastos de Funcionamiento Otros impuestos y derechos March Placas NUF-696A		0.00	543.00		
00017	27/08/2024	C	00025	00252	F- 2471 CENTRO DE VERIFICACIONES ESPECIALIZADAS PILARES Presupuesto de Egresos Comprometido de Gastos de Funcionamiento Otros impuestos y derechos March Placas NUF-697A		543.00	0.00		
00020	27/08/2024	C	00025	00252	F- 2471 CENTRO DE VERIFICACIONES ESPECIALIZADAS PILARES Presupuesto de Egresos Comprometido de Gastos de Funcionamiento Otros impuestos y derechos March Placas NUF-697A		0.00	543.00		

00024	27/08/2024	C	00025	00252	F- 2468 CENTRO DE VERIFICACIONES ESPECIALIZADAS PILARES Presupuesto de Egresos Comprometido de Gastos de Funcionamiento Otros impuestos y derechos Pointer Placas NUF-686A		434.00	0.00		
00027	27/08/2024	C	00025	00252	F- 2468 CENTRO DE VERIFICACIONES ESPECIALIZADAS PILARES Presupuesto de Egresos Comprometido de Gastos de Funcionamiento Otros impuestos y derechos Pointer Placas NUF-686A		0.00	434.00		
00003	05/08/2024	C	00012	00239	F-2048 Centro de Verificaciones Especializadas Pilares Presupuesto de Egresos Comprometido de Gastos de Funcionamiento Otros impuestos y derechosPointer Placas NNN-5867		434.00	0.00		
00006	05/08/2024	C	00012	00239	F-2048 Centro de Verificaciones Especializadas Pilares Presupuesto de Egresos Comprometido de Gastos de Funcionamiento Otros impuestos y derechos Pointer Placas NNN-5867		0.00	434.00		
00010	05/08/2024	C	00012	00239	F-2025 Centro de Verificaciones Especializadas Pilares Presupuesto de Egresos Comprometido de Gastos de Funcionamiento Otros impuestos y derechos Ranger Placas LF88858		543.00	0.00		
00013	05/08/2024	C	00012	00239	F-2025 Centro de Verificaciones Especializadas Pilares Presupuesto de Egresos Comprometido de Gastos de Funcionamiento Otros impuestos y derechos Ranger Placas LF88858		0.00	543.00		
00017	05/08/2024	C	00012	00239	F-2047 Centro de Verificaciones Especializadas Pilares Presupuesto de Egresos Comprometido de Gastos de Funcionamiento Otros impuestos y derechos Spark Placas NTC-7527		543.00	0.00		
00020	05/08/2024	C	00012	00239	F-2047 Centro de Verificaciones Especializadas Pilares Presupuesto de Egresos Comprometido de Gastos de Funcionamiento Otros impuestos y derechos Spark Placas NTC-7527		0.00	543.00		
00024	05/08/2024	C	00012	00239	F-2076 Centro de Verificaciones Especializadas Pilares Presupuesto de Egresos Comprometido de Gastos de Funcionamiento Otros impuestos y derechos Jetta Placas LLI-328A		543.00	0.00		
00027	05/08/2024	C	00012	00239	F-2076 Centro de Verificaciones Especializadas Pilares Presupuesto de Egresos Comprometido de Gastos de Funcionamiento Otros impuestos y derechos Jetta Placas LLI-328A		0.00	543.00		
00031	05/08/2024	C	00012	00239	F-2056 Centro de Verificaciones Especializadas Pilares Presupuesto de Egresos Comprometido de Gastos de Funcionamiento Otros impuestos y derechos Jetta Placas LLJ-307A		543.00	0.00		
00034	05/08/2024	C	00012	00239	F-2056 Centro de Verificaciones Especializadas Pilares Presupuesto de Egresos Comprometido de Gastos de Funcionamiento Otros impuestos y derechos Jetta Placas LLJ-307A		0.00	543.00		
00038	05/08/2024	C	00012	00239	F-2074 Centro de Verificaciones Especializadas Pilares Presupuesto de Egresos Comprometido de Gastos de Funcionamiento Otros impuestos y derechos Pick Up Placas LLF-608A		543.00	0.00		
00041	05/08/2024	C	00012	00239	F-2074 Centro de Verificaciones Especializadas Pilares Presupuesto de Egresos Comprometido de Gastos de Funcionamiento Otros impuestos y derechos Pick Up Placas LLF-608A		0.00	543.00		
00045	05/08/2024	C	00012	00239	F-2055 Centro de Verificaciones Especializadas Pilares Presupuesto de Egresos Comprometido de Gastos de Funcionamiento Otros impuestos y derechos Estacas Placas LLF-607A		543.00	0.00		
00048	05/08/2024	C	00012	00239	F-2055 Centro de Verificaciones Especializadas Pilares Presupuesto de Egresos Comprometido de Gastos de Funcionamiento Otros impuestos y derechos Estacas Placas LLF-607A		0.00	543.00		
00052	05/08/2024	C	00012	00239	F-2077 Centro de Verificaciones Especializadas Pilares Presupuesto de Egresos Comprometido de Gastos de Funcionamiento Otros impuestos y derechos March Placas NRP-4918		543.00	0.00		
00055	05/08/2024	C	00012	00239	F-2077 Centro de Verificaciones Especializadas Pilares Presupuesto de Egresos Comprometido de Gastos de Funcionamiento Otros impuestos y derechos March Placas NRP-4918		0.00	543.00		
00003	05/08/2024	C	00014	00241	F-2026 Centro de Verificaciones Especializadas Pilares Presupuesto de Egresos Comprometido de Gastos de Funcionamiento Otros impuestos y derechos F350 Placas LD-27215		543.00	0.00		
00006	05/08/2024	C	00014	00241	F-2026 Centro de Verificaciones Especializadas Pilares Presupuesto de Egresos Comprometido de Gastos de Funcionamiento Otros impuestos y derechos F350 Placas LD-27215		0.00	543.00		
00010	05/08/2024	C	00014	00241	F-2054 Centro de Verificaciones Especializadas Pilares Presupuesto de Egresos Comprometido de Gastos de Funcionamiento Otros impuestos y derechos F350 Placas LD-63006		543.00	0.00		
00013	05/08/2024	C	00014	00241	F-2054 Centro de Verificaciones Especializadas Pilares Presupuesto de Egresos Comprometido de Gastos de Funcionamiento Otros impuestos y derechos F350 Placas LD-63006		0.00	543.00		
00017	05/08/2024	C	00014	00241	F-2046 Centro de Verificaciones Especializadas Pilares Presupuesto de Egresos Comprometido de Gastos de Funcionamiento Otros impuestos y derechos Fiesta Ikon Placas NNN-5845		543.00	0.00		
00020	05/08/2024	C	00014	00241	F-2046 Centro de Verificaciones Especializadas Pilares Presupuesto de Egresos Comprometido de Gastos de Funcionamiento Otros impuestos y derechos Fiesta Ikon Placas NNN-5845		0.00	543.00		
00024	05/08/2024	C	00014	00241	F-2029 Centro de Verificaciones Especializadas Pilares Presupuesto de Egresos Comprometido de Gastos de Funcionamiento Otros impuestos y derechos Spark Placas NTC-7505		543.00	0.00		
00027	05/08/2024	C	00014	00241	F-2029 Centro de Verificaciones Especializadas Pilares Presupuesto de Egresos Comprometido de Gastos de Funcionamiento Otros impuestos y derechos Spark Placas NTC-7505		0.00	543.00		
00031	05/08/2024	C	00014	00241	F-2234 Centro de Verificaciones Especializadas Pilares Presupuesto de Egresos Comprometido de Gastos de Funcionamiento Otros impuestos y derechos Spark Placas LLJ-415A		543.00	0.00		
00034	05/08/2024	C	00014	00241	F-2234 Centro de Verificaciones Especializadas Pilares Presupuesto de Egresos Comprometido de Gastos de Funcionamiento Otros impuestos y derechos Spark Placas LLJ-415A		0.00	543.00		
00038	05/08/2024	C	00014	00241	F-2053 Centro de Verificaciones Especializadas Pilares Presupuesto de Egresos Comprometido de Gastos de Funcionamiento Otros impuestos y derechos Ducato Placas NTC-7506		543.00	0.00		
00041	05/08/2024	C	00014	00241	F-2053 Centro de Verificaciones Especializadas Pilares Presupuesto de Egresos Comprometido de Gastos de Funcionamiento Otros impuestos y derechos Ducato Placas NTC-7506		0.00	543.00		
00045	05/08/2024	C	00014	00241	F-2030 Centro de Verificaciones Especializadas Pilares Presupuesto de Egresos Comprometido de Gastos de Funcionamiento Otros impuestos y derechos Spark Placas LLF-676A		543.00	0.00		
00048	05/08/2024	C	00014	00241	F-2030 Centro de Verificaciones Especializadas Pilares Presupuesto de Egresos Comprometido de Gastos de Funcionamiento Otros impuestos y derechos Spark Placas LLF-676A		0.00	543.00		
00003	10/06/2024	C	00017	00206	F- 1394 CENTRO DE VERIFICACIONES ESPECIALIZADAS PILARES Presupuesto de Egresos Comprometido de Gastos de Funcionamiento Otros impuestos y derechos F-350 Placas LD-88899		434.00	0.00		
00006	10/06/2024	C	00017	00206	F- 1394 CENTRO DE VERIFICACIONES ESPECIALIZADAS PILARES Presupuesto de Egresos Comprometido de Gastos de Funcionamiento Otros impuestos y derechos F-350 Placas LD-88899		0.00	434.00		
00010	10/06/2024	C	00017	00206	F- 38195 MONARCA CONSULTORES Presupuesto de Egresos Comprometido de Gastos de Funcionamiento Otros impuestos y derechos Ecoline Placas LD-88870		543.00	0.00		
00013	10/06/2024	C	00017	00206	F- 38195 MONARCA CONSULTORES Presupuesto de Egresos Comprometido de Gastos de Funcionamiento Otros impuestos y derechos Ecoline Placas LD-88870		0.00	543.00		
00017	10/06/2024	C	00017	00206	F- 1399 CENTRO DE VERIFICACIONES ESPECIALIZADAS PILARES Presupuesto de Egresos Comprometido de Gastos de Funcionamiento Otros impuestos y derechos Tornado Placas LD-88840		543.00	0.00		
00020	10/06/2024	C	00017	00206	F- 1399 CENTRO DE VERIFICACIONES ESPECIALIZADAS PILARES Presupuesto de Egresos Comprometido de Gastos de Funcionamiento Otros impuestos y derechos Tornado Placas LD-88840		0.00	543.00		
00024	10/06/2024	C	00017	00206	F- 38191 MONARCA CONSULTORES Presupuesto de Egresos Comprometido de Gastos de Funcionamiento Otros impuestos y derechos Gol Sedan Placas NNN-5889		543.00	0.00		
00027	10/06/2024	C	00017	00206	F- 38191 MONARCA CONSULTORES Presupuesto de Egresos Comprometido de Gastos de Funcionamiento Otros impuestos y derechos Gol Sedan Placas NNN-5889		0.00	543.00		
00031	10/06/2024	C	00017	00206	F- 1424 CENTRO DE VERIFICACIONES ESPECIALIZADAS PILARES Presupuesto de Egresos Comprometido de Gastos de Funcionamiento Otros impuestos y derechos Spark Placas NTC-7509		543.00	0.00		
00034	10/06/2024	C	00017	00206	F- 1424 CENTRO DE VERIFICACIONES ESPECIALIZADAS PILARES Presupuesto de Egresos Comprometido de Gastos de Funcionamiento Otros impuestos y derechos Spark Placas NTC-7509		0.00	543.00		
00004	14/05/2024	C	00021	00472	F- 835 CENTRO DE VERIFICACIONES ESPECIALIZADAS PILARES Presupuesto de Egresos Comprometido de Gastos de Funcionamiento Otros impuestos y derechos Placas NGH9990		543.00	0.00		
00007	14/05/2024	C	00021	00472	F- 835 CENTRO DE VERIFICACIONES ESPECIALIZADAS PILARES Presupuesto de Egresos Comprometido de Gastos de Funcionamiento Otros impuestos y derechos Placas NGH9990		0.00	543.00		
00011	14/05/2024	C	00021	00472	F- 836 CENTRO DE VERIFICACIONES ESPECIALIZADAS PILARES Presupuesto de Egresos Comprometido de Gastos de Funcionamiento Otros impuestos y derechos Placas LD88890		434.00	0.00		
00014	14/05/2024	C	00021	00472	F- 836 CENTRO DE VERIFICACIONES ESPECIALIZADAS PILARES Presupuesto de Egresos Comprometido de Gastos de Funcionamiento Otros impuestos y derechos Placas LD88890		0.00	434.00		
00018	14/05/2024	C	00021	00472	F- 837 CENTRO DE VERIFICACIONES ESPECIALIZADAS PILARES Presupuesto de Egresos Comprometido de Gastos de Funcionamiento Otros impuestos y derechos Placas EA300U		543.00	0.00		

00021	14/05/2024	C	00021	00472	F- 837 CENTRO DE VERIFICACIONES ESPECIALIZADAS PILARES Presupuesto de Egresos Comprometido de Gastos de Funcionamiento Otros impuestos y derechos Placas EA300U		0.00	543.00		
00025	14/05/2024	C	00021	00472	F- 838 CENTRO DE VERIFICACIONES ESPECIALIZADAS PILARES Presupuesto de Egresos Comprometido de Gastos de Funcionamiento Otros impuestos y derechos Placas LD88869		543.00	0.00		
00028	14/05/2024	C	00021	00472	F- 838 CENTRO DE VERIFICACIONES ESPECIALIZADAS PILARES Presupuesto de Egresos Comprometido de Gastos de Funcionamiento Otros impuestos y derechos Placas LD88869		0.00	543.00		
00032	14/05/2024	C	00021	00472	F- 840 CENTRO DE VERIFICACIONES ESPECIALIZADAS PILARES Presupuesto de Egresos Comprometido de Gastos de Funcionamiento Otros impuestos y derechos Placas LD88869		543.00	0.00		
00035	14/05/2024	C	00021	00472	F- 840 CENTRO DE VERIFICACIONES ESPECIALIZADAS PILARES Presupuesto de Egresos Comprometido de Gastos de Funcionamiento Otros impuestos y derechos Placas LD88869		0.00	543.00		
00039	14/05/2024	C	00021	00472	F- 841 CENTRO DE VERIFICACIONES ESPECIALIZADAS PILARES Presupuesto de Egresos Comprometido de Gastos de Funcionamiento Otros impuestos y derechos Placas LD88830		434.00	0.00		
00042	14/05/2024	C	00021	00472	F- 841 CENTRO DE VERIFICACIONES ESPECIALIZADAS PILARES Presupuesto de Egresos Comprometido de Gastos de Funcionamiento Otros impuestos y derechos Placas LD88830		0.00	434.00		
00046	14/05/2024	C	00021	00472	F- 842 CENTRO DE VERIFICACIONES ESPECIALIZADAS PILARES Presupuesto de Egresos Comprometido de Gastos de Funcionamiento Otros impuestos y derechos Placas NNN5899		434.00	0.00		
00049	14/05/2024	C	00021	00472	F- 842 CENTRO DE VERIFICACIONES ESPECIALIZADAS PILARES Presupuesto de Egresos Comprometido de Gastos de Funcionamiento Otros impuestos y derechos Placas NNN5899		0.00	434.00		
00053	14/05/2024	C	00021	00472	F- 843 CENTRO DE VERIFICACIONES ESPECIALIZADAS PILARES Presupuesto de Egresos Comprometido de Gastos de Funcionamiento Otros impuestos y derechos Placas LD88829		543.00	0.00		
00056	14/05/2024	C	00021	00472	F- 843 CENTRO DE VERIFICACIONES ESPECIALIZADAS PILARES Presupuesto de Egresos Comprometido de Gastos de Funcionamiento Otros impuestos y derechos Placas LD88829		0.00	543.00		
00060	14/05/2024	C	00021	00472	F- 844 CENTRO DE VERIFICACIONES ESPECIALIZADAS PILARES Presupuesto de Egresos Comprometido de Gastos de Funcionamiento Otros impuestos y derechos Placas LD88839		543.00	0.00		
00063	14/05/2024	C	00021	00472	F- 844 CENTRO DE VERIFICACIONES ESPECIALIZADAS PILARES Presupuesto de Egresos Comprometido de Gastos de Funcionamiento Otros impuestos y derechos Placas LD88839		0.00	543.00		
00067	14/05/2024	C	00021	00472	F- 845 CENTRO DE VERIFICACIONES ESPECIALIZADAS PILARES Presupuesto de Egresos Comprometido de Gastos de Funcionamiento Otros impuestos y derechos Placas NNN5859		543.00	0.00		
00070	14/05/2024	C	00021	00472	F- 845 CENTRO DE VERIFICACIONES ESPECIALIZADAS PILARES Presupuesto de Egresos Comprometido de Gastos de Funcionamiento Otros impuestos y derechos Placas NNN5859		0.00	543.00		
00074	14/05/2024	C	00021	00472	F- 846 CENTRO DE VERIFICACIONES ESPECIALIZADAS PILARES Presupuesto de Egresos Comprometido de Gastos de Funcionamiento Otros impuestos y derechos Placas LD88850		543.00	0.00		
00077	14/05/2024	C	00021	00472	F- 846 CENTRO DE VERIFICACIONES ESPECIALIZADAS PILARES Presupuesto de Egresos Comprometido de Gastos de Funcionamiento Otros impuestos y derechos Placas LD88850		0.00	543.00		
00081	14/05/2024	C	00021	00472	F- 847 CENTRO DE VERIFICACIONES ESPECIALIZADAS PILARES Presupuesto de Egresos Comprometido de Gastos de Funcionamiento Otros impuestos y derechos Placas NGH9980		434.00	0.00		
00084	14/05/2024	C	00021	00472	F- 847 CENTRO DE VERIFICACIONES ESPECIALIZADAS PILARES Presupuesto de Egresos Comprometido de Gastos de Funcionamiento Otros impuestos y derechos Placas NGH9980		0.00	434.00		
00088	14/05/2024	C	00021	00472	F- 848 CENTRO DE VERIFICACIONES ESPECIALIZADAS PILARES Presupuesto de Egresos Comprometido de Gastos de Funcionamiento Otros impuestos y derechos Placas NNN5849		434.00	0.00		
00091	14/05/2024	C	00021	00472	F- 848 CENTRO DE VERIFICACIONES ESPECIALIZADAS PILARES Presupuesto de Egresos Comprometido de Gastos de Funcionamiento Otros impuestos y derechos Placas NNN5849		0.00	434.00		
00095	14/05/2024	C	00021	00472	F- 851 CENTRO DE VERIFICACIONES ESPECIALIZADAS PILARES Presupuesto de Egresos Comprometido de Gastos de Funcionamiento Otros impuestos y derechos Placas LD88860		434.00	0.00		
00098	14/05/2024	C	00021	00472	F- 851 CENTRO DE VERIFICACIONES ESPECIALIZADAS PILARES Presupuesto de Egresos Comprometido de Gastos de Funcionamiento Otros impuestos y derechos Placas LD88860		0.00	434.00		
00102	14/05/2024	C	00021	00472	F- 892 CENTRO DE VERIFICACIONES ESPECIALIZADAS PILARES Presupuesto de Egresos Comprometido de Gastos de Funcionamiento Otros impuestos y derechos Placas LD88860		543.00	0.00		
00105	14/05/2024	C	00021	00472	F- 892 CENTRO DE VERIFICACIONES ESPECIALIZADAS PILARES Presupuesto de Egresos Comprometido de Gastos de Funcionamiento Otros impuestos y derechos Placas LD88860		0.00	543.00		
00109	14/05/2024	C	00021	00472	F- 893 CENTRO DE VERIFICACIONES ESPECIALIZADAS PILARES Presupuesto de Egresos Comprometido de Gastos de Funcionamiento Otros impuestos y derechos Placas LD88849		434.00	0.00		
00112	14/05/2024	C	00021	00472	F- 893 CENTRO DE VERIFICACIONES ESPECIALIZADAS PILARES Presupuesto de Egresos Comprometido de Gastos de Funcionamiento Otros impuestos y derechos Placas LD88849		0.00	434.00		
00005	11/04/2024	C	00027	00441	F- 269 Presupuesto de Egresos Comprometido de Gastos de Funcionamiento Otros impuestos y derechos sparck placas NTC 7523		543.00	0.00		
00008	11/04/2024	C	00027	00441	F- 269 Presupuesto de Egresos Comprometido de Gastos de Funcionamiento Otros impuestos y derechos sparck placas NTC 7523		0.00	543.00		
00012	11/04/2024	C	00027	00441	F- 253 Presupuesto de Egresos Comprometido de Gastos de Funcionamiento Otros impuestos y derechos march placas NRP 4923		543.00	0.00		
00015	11/04/2024	C	00027	00441	F- 253 Presupuesto de Egresos Comprometido de Gastos de Funcionamiento Otros impuestos y derechos march placas NRP 4923		0.00	543.00		
00019	11/04/2024	C	00027	00441	F- 272 Presupuesto de Egresos Comprometido de Gastos de Funcionamiento Otros impuestos y derechos march placas NRP 4924		543.00	0.00		
00022	11/04/2024	C	00027	00441	F- 272 Presupuesto de Egresos Comprometido de Gastos de Funcionamiento Otros impuestos y derechos march placas NRP 4924		0.00	543.00		
00026	11/04/2024	C	00027	00441	F- 252 Presupuesto de Egresos Comprometido de Gastos de Funcionamiento Otros impuestos y derechos sparck placas NTC 7531		543.00	0.00		
00029	11/04/2024	C	00027	00441	F-252 Presupuesto de Egresos Comprometido de Gastos de Funcionamiento Otros impuestos y derechos sparck placas NTC 7531		0.00	543.00		
00033	11/04/2024	C	00027	00441	F- 246 Presupuesto de Egresos Comprometido de Gastos de Funcionamiento Otros impuestos y derechos estacas placas LLJ441A		543.00	0.00		
00036	11/04/2024	C	00027	00441	F- 246 Presupuesto de Egresos Comprometido de Gastos de Funcionamiento Otros impuestos y derechos estacas placas LLJ441A		0.00	543.00		
00040	11/04/2024	C	00027	00441	F-270 Presupuesto de Egresos Comprometido de Gastos de Funcionamiento Otros impuestos y derechos march placas NRP4921		543.00	0.00		
00043	11/04/2024	C	00027	00441	F- 270Presupuesto de Egresos Comprometido de Gastos de Funcionamiento Otros impuestos y derechos march placas NRP4921		0.00	543.00		
00047	11/04/2024	C	00027	00441	F- 275 Presupuesto de Egresos Comprometido de Gastos de Funcionamiento Otros impuestos y derechos march placas NRP 4922		543.00	0.00		
00050	11/04/2024	C	00027	00441	F-275 Presupuesto de Egresos Comprometido de Gastos de Funcionamiento Otros impuestos y derechos march placas NRP 4922		0.00	543.00		
00054	11/04/2024	C	00027	00441	F-247 Presupuesto de Egresos Comprometido de Gastos de Funcionamiento Otros impuestos y derechos hino placas LD14371		543.00	0.00		
00057	11/04/2024	C	00027	00441	F-247 Presupuesto de Egresos Comprometido de Gastos de Funcionamiento Otros impuestos y derechos hino placas LD14371		0.00	543.00		
00005	27/03/2024	E	00053	00053	GEM tenencia LD88830 Presupuesto de Egresos Comprometido de Gastos de Funcionamiento Otros impuestos y derechos		1,560.00	0.00		
00008	27/03/2024	E	00053	00053	GEM tenencia LD88830 Presupuesto de Egresos Comprometido de Gastos de Funcionamiento Otros impuestos y derechos		0.00	1,560.00		
00005	27/03/2024	E	00054	00054	GEM Tenencia placas NNN5839 Presupuesto de Egresos Comprometido de Gastos de Funcionamiento Otros impuestos y derechos		989.00	0.00		
00008	27/03/2024	E	00054	00054	GEM Tenencia placas NNN5839 Presupuesto de Egresos Comprometido de Gastos de Funcionamiento Otros impuestos y derechos		0.00	989.00		

00005	27/03/2024	E	00055	00055	GEM tenencia placas NNN5890 Presupuesto de Egresos Comprometido de Gastos de Funcionamiento Otros impuestos y derechos		563.00	0.00		
00008	27/03/2024	E	00055	00055	GEM tenencia placas NNN5890 Presupuesto de Egresos Comprometido de Gastos de Funcionamiento Otros impuestos y derechos		0.00	563.00		
00005	27/03/2024	E	00056	00056	GEM tenencia placas NNN5867 Presupuesto de Egresos Comprometido de Gastos de Funcionamiento Otros impuestos y derechos		563.00	0.00		
00008	27/03/2024	E	00056	00056	GEM tenencia placas NNN5867 Presupuesto de Egresos Comprometido de Gastos de Funcionamiento Otros impuestos y derechos		0.00	563.00		
00005	27/03/2024	E	00057	00057	GEM tenencia placa NNN5892 Presupuesto de Egresos Comprometido de Gastos de Funcionamiento Otros impuestos y derechos		563.00	0.00		
00008	27/03/2024	E	00057	00057	GEM tenencia placa NNN5892 Presupuesto de Egresos Comprometido de Gastos de Funcionamiento Otros impuestos y derechos		0.00	563.00		
00005	27/03/2024	E	00058	00058	GEM tenencia placa NTC7522 Presupuesto de Egresos Comprometido de Gastos de Funcionamiento Otros impuestos y derechos		390.00	0.00		
00008	27/03/2024	E	00058	00058	GEM tenencia placa NTC7522 Presupuesto de Egresos Comprometido de Gastos de Funcionamiento Otros impuestos y derechos		0.00	390.00		
00005	27/03/2024	E	00059	00059	GEM tenencia placas NGH9760 Presupuesto de Egresos Comprometido de Gastos de Funcionamiento Otros impuestos y derechos		563.00	0.00		
00008	27/03/2024	E	00059	00059	GEM tenencia placas NGH9760 Presupuesto de Egresos Comprometido de Gastos de Funcionamiento Otros impuestos y derechos		0.00	563.00		
00005	27/03/2024	E	00060	00060	GEM tenencia placa NNN5899 Presupuesto de Egresos Comprometido de Gastos de Funcionamiento Otros impuestos y derechos		563.00	0.00		
00008	27/03/2024	E	00060	00060	GEM tenencia placa NNN5899 Presupuesto de Egresos Comprometido de Gastos de Funcionamiento Otros impuestos y derechos		0.00	563.00		
00005	27/03/2024	E	00061	00061	GEM tenencia placa NNN5879 Presupuesto de Egresos Comprometido de Gastos de Funcionamiento Otros impuestos y derechos		563.00	0.00		
00008	27/03/2024	E	00061	00061	GEM tenencia placa NNN5879 Presupuesto de Egresos Comprometido de Gastos de Funcionamiento Otros impuestos y derechos		0.00	563.00		
00005	27/03/2024	E	00062	00062	GEM tenencia placa NNN5849 Presupuesto de Egresos Comprometido de Gastos de Funcionamiento Otros impuestos y derechos		563.00	0.00		
00008	27/03/2024	E	00062	00062	GEM tenencia placa NNN5849 Presupuesto de Egresos Comprometido de Gastos de Funcionamiento Otros impuestos y derechos		0.00	563.00		
00005	27/03/2024	E	00063	00063	GEM Tenencia placas LD88890 Presupuesto de Egresos Comprometido de Gastos de Funcionamiento Otros impuestos y derechos		390.00	0.00		
00008	27/03/2024	E	00063	00063	GEM Tenencia placas LD88890 Presupuesto de Egresos Comprometido de Gastos de Funcionamiento Otros impuestos y derechos		0.00	390.00		
00005	27/03/2024	E	00064	00064	GEM Tenencia placa LD88860 Presupuesto de Egresos Comprometido de Gastos de Funcionamiento Otros impuestos y derechos		390.00	0.00		
00008	27/03/2024	E	00064	00064	GEM Tenencia placa LD88860 Presupuesto de Egresos Comprometido de Gastos de Funcionamiento Otros impuestos y derechos		0.00	390.00		
00005	27/03/2024	E	00065	00065	GEM Tenencia placa NGH9990 Presupuesto de Egresos Comprometido de Gastos de Funcionamiento Otros impuestos y derechos		563.00	0.00		
00008	27/03/2024	E	00065	00065	GEM Tenencia placa NGH9990 Presupuesto de Egresos Comprometido de Gastos de Funcionamiento Otros impuestos y derechos		0.00	563.00		
00005	27/03/2024	E	00066	00066	GEM Tenencia placa LD88899 Presupuesto de Egresos Comprometido de Gastos de Funcionamiento Otros impuestos y derechos		1,560.00	0.00		
00008	27/03/2024	E	00066	00066	GEM Tenencia placa LD88899 Presupuesto de Egresos Comprometido de Gastos de Funcionamiento Otros impuestos y derechos		0.00	1,560.00		
00005	27/03/2024	E	00067	00067	GEM Tenencia placas NGH9980 Presupuesto de Egresos Comprometido de Gastos de Funcionamiento Otros impuestos y derechos		563.00	0.00		
00008	27/03/2024	E	00067	00067	GEM Tenencia placas NGH9980 Presupuesto de Egresos Comprometido de Gastos de Funcionamiento Otros impuestos y derechos		0.00	563.00		
00005	27/03/2024	E	00068	00068	GEM Tenencia placas LD27215 Presupuesto de Egresos Comprometido de Gastos de Funcionamiento Otros impuestos y derechos		1,560.00	0.00		
00008	27/03/2024	E	00068	00068	GEM Tenencia placas LD27215 Presupuesto de Egresos Comprometido de Gastos de Funcionamiento Otros impuestos y derechos		0.00	1,560.00		
00005	27/03/2024	E	00069	00069	GEM Tenencia placas LD88813 Presupuesto de Egresos Comprometido de Gastos de Funcionamiento Otros impuestos y derechos		780.00	0.00		
00008	27/03/2024	E	00069	00069	GEM Tenencia placas LD88813 Presupuesto de Egresos Comprometido de Gastos de Funcionamiento Otros impuestos y derechos		0.00	780.00		
00005	27/03/2024	E	00070	00070	GEM Tenencia placa LD88870 Presupuesto de Egresos Comprometido de Gastos de Funcionamiento Otros impuestos y derechos		780.00	0.00		
00008	27/03/2024	E	00070	00070	GEM Tenencia placa LD88870 Presupuesto de Egresos Comprometido de Gastos de Funcionamiento Otros impuestos y derechos		0.00	780.00		
00005	27/03/2024	E	00071	00071	GEM Tenencia placa LD63006 Presupuesto de Egresos Comprometido de Gastos de Funcionamiento Otros impuestos y derechos		1,498.00	0.00		
00008	27/03/2024	E	00071	00071	GEM Tenencia placa LD63006 Presupuesto de Egresos Comprometido de Gastos de Funcionamiento Otros impuestos y derechos		0.00	1,498.00		
00005	27/03/2024	E	00072	00072	GEM Tenencia placa LD88840 Presupuesto de Egresos Comprometido de Gastos de Funcionamiento Otros impuestos y derechos		4,125.00	0.00		
00008	27/03/2024	E	00072	00072	GEM Tenencia placa LD88840 Presupuesto de Egresos Comprometido de Gastos de Funcionamiento Otros impuestos y derechos		0.00	4,125.00		
00005	27/03/2024	E	00073	00073	GEM Tenencia placa LD88824 Presupuesto de Egresos Comprometido de Gastos de Funcionamiento Otros impuestos y derechos		343.00	0.00		
00008	27/03/2024	E	00073	00073	GEM Tenencia placa LD88824 Presupuesto de Egresos Comprometido de Gastos de Funcionamiento Otros impuestos y derechos		0.00	343.00		
00005	27/03/2024	E	00074	00074	GEM Tenencia placa LD88879 Presupuesto de Egresos Comprometido de Gastos de Funcionamiento Otros impuestos y derechos		1,310.00	0.00		
00008	27/03/2024	E	00074	00074	GEM Tenencia placa LD88879 Presupuesto de Egresos Comprometido de Gastos de Funcionamiento Otros impuestos y derechos		0.00	1,310.00		
00005	27/03/2024	E	00075	00075	GEM Tenencia placa LD88869 Presupuesto de Egresos Comprometido de Gastos de Funcionamiento Otros impuestos y derechos		1,310.00	0.00		
00008	27/03/2024	E	00075	00075	GEM Tenencia placa LD88869 Presupuesto de Egresos Comprometido de Gastos de Funcionamiento Otros impuestos y derechos		0.00	1,310.00		
00005	27/03/2024	E	00076	00076	GEM Tenencia placas LD88849 Presupuesto de Egresos Comprometido de Gastos de Funcionamiento Otros impuestos y derechos		1,310.00	0.00		
00008	27/03/2024	E	00076	00076	GEM Tenencia placas LD88849 Presupuesto de Egresos Comprometido de Gastos de Funcionamiento Otros impuestos y derechos		0.00	1,310.00		
00005	27/03/2024	E	00077	00077	GEM Tenencia placa NNN5845 Presupuesto de Egresos Comprometido de Gastos de Funcionamiento Otros impuestos y derechos		473.00	0.00		
00008	27/03/2024	E	00077	00077	GEM Tenencia placa NNN5845 Presupuesto de Egresos Comprometido de Gastos de Funcionamiento Otros impuestos y derechos		0.00	473.00		
00005	27/03/2024	E	00078	00078	GEM Tenencia placa LD88858 Presupuesto de Egresos Comprometido de Gastos de Funcionamiento Otros impuestos y derechos		655.00	0.00		

00008	27/03/2024	E	00078	00078	GEM Tenencia placa LD88858 Presupuesto de Egresos Comprometido de Gastos de Funcionamiento Otros impuestos y derechos			0.00	655.00		
00005	27/03/2024	E	00079	00079	GEM Tenencia placa NNN5889 Presupuesto de Egresos Comprometido de Gastos de Funcionamiento Otros impuestos y derechos			473.00	0.00		
00008	27/03/2024	E	00079	00079	GEM Tenencia placa NNN5889 Presupuesto de Egresos Comprometido de Gastos de Funcionamiento Otros impuestos y derechos			0.00	473.00		
00005	27/03/2024	E	00080	00080	GEM Tenencia placa LD88829 Presupuesto de Egresos Comprometido de Gastos de Funcionamiento Otros impuestos y derechos			655.00	0.00		
00008	27/03/2024	E	00080	00080	GEM Tenencia placa LD88829 Presupuesto de Egresos Comprometido de Gastos de Funcionamiento Otros impuestos y derechos			0.00	655.00		
00005	27/03/2024	E	00081	00081	GEM Tenencia placa NNN5859 Presupuesto de Egresos Comprometido de Gastos de Funcionamiento Otros impuestos y derechos			473.00	0.00		
00008	27/03/2024	E	00081	00081	GEM Tenencia placa NNN5859 Presupuesto de Egresos Comprometido de Gastos de Funcionamiento Otros impuestos y derechos			0.00	473.00		
00005	27/03/2024	E	00082	00082	GEM Tenencia placa LD88839 Presupuesto de Egresos Comprometido de Gastos de Funcionamiento Otros impuestos y derechos			655.00	0.00		
00008	27/03/2024	E	00082	00082	GEM Tenencia placa LD88839 Presupuesto de Egresos Comprometido de Gastos de Funcionamiento Otros impuestos y derechos			0.00	655.00		
00005	27/03/2024	E	00083	00083	GEM Tenencia placa LD88850 Presupuesto de Egresos Comprometido de Gastos de Funcionamiento Otros impuestos y derechos			11,466.00	0.00		
00008	27/03/2024	E	00083	00083	GEM Tenencia placa LD88850 Presupuesto de Egresos Comprometido de Gastos de Funcionamiento Otros impuestos y derechos			0.00	11,466.00		
00005	27/03/2024	E	00084	00084	GEM Tenencia placa LD88820 Presupuesto de Egresos Comprometido de Gastos de Funcionamiento Otros impuestos y derechos			328.00	0.00		
00008	27/03/2024	E	00084	00084	GEM Tenencia placa LD88820 Presupuesto de Egresos Comprometido de Gastos de Funcionamiento Otros impuestos y derechos			0.00	328.00		
00005	27/03/2024	E	00085	00085	GEM Tenencia placa NTC7505 Presupuesto de Egresos Comprometido de Gastos de Funcionamiento Otros impuestos y derechos			553.00	0.00		
00008	27/03/2024	E	00085	00085	GEM Tenencia placa NTC7505 Presupuesto de Egresos Comprometido de Gastos de Funcionamiento Otros impuestos y derechos			0.00	553.00		
00005	27/03/2024	E	00086	00086	GEM Tenencia placa NTC7506 Presupuesto de Egresos Comprometido de Gastos de Funcionamiento Otros impuestos y derechos			86.00	0.00		
00008	27/03/2024	E	00086	00086	GEM Tenencia placa NTC7506 Presupuesto de Egresos Comprometido de Gastos de Funcionamiento Otros impuestos y derechos			0.00	86.00		
00005	27/03/2024	E	00087	00087	GEM Tenencia placa NTC7527 Presupuesto de Egresos Comprometido de Gastos de Funcionamiento Otros impuestos y derechos			553.00	0.00		
00008	27/03/2024	E	00087	00087	GEM Tenencia placa NTC7527 Presupuesto de Egresos Comprometido de Gastos de Funcionamiento Otros impuestos y derechos			0.00	553.00		
00005	27/03/2024	E	00088	00088	GEM Tenencia placa NTC7523 Presupuesto de Egresos Comprometido de Gastos de Funcionamiento Otros impuestos y derechos			553.00	0.00		
00008	27/03/2024	E	00088	00088	GEM Tenencia placa NTC7523 Presupuesto de Egresos Comprometido de Gastos de Funcionamiento Otros impuestos y derechos			0.00	553.00		
00005	27/03/2024	E	00089	00089	GEM Tenencia placa NTC7531 Presupuesto de Egresos Comprometido de Gastos de Funcionamiento Otros impuestos y derechos			553.00	0.00		
00008	27/03/2024	E	00089	00089	GEM Tenencia placa NTC7531 Presupuesto de Egresos Comprometido de Gastos de Funcionamiento Otros impuestos y derechos			0.00	553.00		
00005	27/03/2024	E	00090	00090	GEM Tenencia placa NTC7509 Presupuesto de Egresos Comprometido de Gastos de Funcionamiento Otros impuestos y derechos			553.00	0.00		
00008	27/03/2024	E	00090	00090	GEM Tenencia placa NTC7509 Presupuesto de Egresos Comprometido de Gastos de Funcionamiento Otros impuestos y derechos			0.00	553.00		
00005	27/03/2024	E	00091	00091	GEM Tenencia placa NTC7520 Presupuesto de Egresos Comprometido de Gastos de Funcionamiento Otros impuestos y derechos			679.00	0.00		
00008	27/03/2024	E	00091	00091	GEM Tenencia placa NTC7520 Presupuesto de Egresos Comprometido de Gastos de Funcionamiento Otros impuestos y derechos			0.00	679.00		
00005	27/03/2024	E	00092	00092	GEM Tenencia placa LLJ415A Presupuesto de Egresos Comprometido de Gastos de Funcionamiento Otros impuestos y derechos			1,310.00	0.00		
00008	27/03/2024	E	00092	00092	GEM Tenencia placa LLJ415A Presupuesto de Egresos Comprometido de Gastos de Funcionamiento Otros impuestos y derechos			0.00	1,310.00		
00005	27/03/2024	E	00093	00093	GEM Tenencia placa LLF676A Presupuesto de Egresos Comprometido de Gastos de Funcionamiento Otros impuestos y derechos			1,310.00	0.00		
00008	27/03/2024	E	00093	00093	GEM Tenencia placa LLF676A Presupuesto de Egresos Comprometido de Gastos de Funcionamiento Otros impuestos y derechos			0.00	1,310.00		
00005	27/03/2024	E	00094	00094	GEM Tenencia placa LLJ328A Presupuesto de Egresos Comprometido de Gastos de Funcionamiento Otros impuestos y derechos			2,627.00	0.00		
00008	27/03/2024	E	00094	00094	GEM Tenencia placa LLJ328A Presupuesto de Egresos Comprometido de Gastos de Funcionamiento Otros impuestos y derechos			0.00	2,627.00		
00005	27/03/2024	E	00095	00095	GEM Tenencia placa LLJ307A Presupuesto de Egresos Comprometido de Gastos de Funcionamiento Otros impuestos y derechos			2,627.00	0.00		
00008	27/03/2024	E	00095	00095	GEM Tenencia placa LLJ307A Presupuesto de Egresos Comprometido de Gastos de Funcionamiento Otros impuestos y derechos			0.00	2,627.00		
00005	27/03/2024	E	00096	00096	GEM Tenencia placa LLF608A Presupuesto de Egresos Comprometido de Gastos de Funcionamiento Otros impuestos y derechos			239.00	0.00		
00008	27/03/2024	E	00096	00096	GEM Tenencia placa LLF608A Presupuesto de Egresos Comprometido de Gastos de Funcionamiento Otros impuestos y derechos			0.00	239.00		
00005	27/03/2024	E	00097	00097	GEM Tenencia placa LLF607A Presupuesto de Egresos Comprometido de Gastos de Funcionamiento Otros impuestos y derechos			287.00	0.00		
00008	27/03/2024	E	00097	00097	GEM Tenencia placa LLF607A Presupuesto de Egresos Comprometido de Gastos de Funcionamiento Otros impuestos y derechos			0.00	287.00		
00005	27/03/2024	E	00098	00098	GEM Tenencia placa LLJ441A Presupuesto de Egresos Comprometido de Gastos de Funcionamiento Otros impuestos y derechos			287.00	0.00		
00008	27/03/2024	E	00098	00098	GEM Tenencia placa LLJ441A Presupuesto de Egresos Comprometido de Gastos de Funcionamiento Otros impuestos y derechos			0.00	287.00		
00005	27/03/2024	E	00099	00099	GEM Tenencia placa LD14371 Presupuesto de Egresos Comprometido de Gastos de Funcionamiento Otros impuestos y derechos			1,668.00	0.00		
00008	27/03/2024	E	00099	00099	GEM Tenencia placa LD14371 Presupuesto de Egresos Comprometido de Gastos de Funcionamiento Otros impuestos y derechos			0.00	1,668.00		
00005	27/03/2024	E	00100	00100	GEM Tenencia placa NRP4918 Presupuesto de Egresos Comprometido de Gastos de Funcionamiento Otros impuestos y derechos			2,877.00	0.00		
00008	27/03/2024	E	00100	00100	GEM Tenencia placa NRP4918 Presupuesto de Egresos Comprometido de Gastos de Funcionamiento Otros impuestos y derechos			0.00	2,877.00		
00005	27/03/2024	E	00101	00101	GEM Tenencia placa NRP4923 Presupuesto de Egresos Comprometido de Gastos de Funcionamiento Otros impuestos y derechos			2,877.00	0.00		
00008	27/03/2024	E	00101	00101	GEM Tenencia placa NRP4923 Presupuesto de Egresos Comprometido de Gastos de Funcionamiento Otros impuestos y derechos			0.00	2,877.00		

00005	27/03/2024	E	00102	00102	GEM Tenencia placa NRP4924 Presupuesto de Egresos Comprometido de Gastos de Funcionamiento Otros impuestos y derechos			2,877.00	0.00			
00008	27/03/2024	E	00102	00102	GEM Tenencia placa NRP4924 Presupuesto de Egresos Comprometido de Gastos de Funcionamiento Otros impuestos y derechos			0.00	2,877.00			
00005	27/03/2024	E	00103	00103	GEM Tenencia placa NRP4921 Presupuesto de Egresos Comprometido de Gastos de Funcionamiento Otros impuestos y derechos			2,877.00	0.00			
00008	27/03/2024	E	00103	00103	GEM Tenencia placa NRP4921 Presupuesto de Egresos Comprometido de Gastos de Funcionamiento Otros impuestos y derechos			0.00	2,877.00			
00005	27/03/2024	E	00104	00104	GEM Tenencia placa NRP4922 Presupuesto de Egresos Comprometido de Gastos de Funcionamiento Otros impuestos y derechos			2,877.00	0.00			
00008	27/03/2024	E	00104	00104	GEM Tenencia placa NRP4922 Presupuesto de Egresos Comprometido de Gastos de Funcionamiento Otros impuestos y derechos			0.00	2,877.00			
00005	27/03/2024	E	00105	00105	GEM Tenencia placa NRP4920 Presupuesto de Egresos Comprometido de Gastos de Funcionamiento Otros impuestos y derechos			2,877.00	0.00			
00008	27/03/2024	E	00105	00105	GEM Tenencia placa NRP4920 Presupuesto de Egresos Comprometido de Gastos de Funcionamiento Otros impuestos y derechos			0.00	2,877.00			
00005	26/03/2024	E	00051	00051	GEM tenencia AE300U Presupuesto de Egresos Comprometido de Gastos de Funcionamiento Otros impuestos y derechos			1,296.00	0.00			
00008	26/03/2024	E	00051	00051	GEM tenencia AE300U Presupuesto de Egresos Comprometido de Gastos de Funcionamiento Otros impuestos y derechos			0.00	1,296.00			
00005	11/03/2024	C	00015	00416	CH. 416 Presupuesto de Egresos Comprometido de Gastos de Funcionamiento Otros impuestos y derechos Verificacion pointer placas NNN-5867			434.00	0.00			
00008	11/03/2024	C	00015	00416	CH. 416 Presupuesto de Egresos Comprometido de Gastos de Funcionamiento Otros impuestos y derechos Verificacion pointer placas NNN-5867			0.00	434.00			
00012	11/03/2024	C	00015	00416	CH. 416 Presupuesto de Egresos Comprometido de Gastos de Funcionamiento Otros impuestos y derechos Verificacion ringer placas LD-88858			543.00	0.00			
00015	11/03/2024	C	00015	00416	CH. 416 Presupuesto de Egresos Comprometido de Gastos de Funcionamiento Otros impuestos y derechos Verificacion ringer placas LD-88858			0.00	543.00			
00019	11/03/2024	C	00015	00416	CH. 416 Presupuesto de Egresos Comprometido de Gastos de Funcionamiento Otros impuestos y derechos Verificacion spark placas NTC-7527			543.00	0.00			
00022	11/03/2024	C	00015	00416	CH. 416 Presupuesto de Egresos Comprometido de Gastos de Funcionamiento Otros impuestos y derechos Verificacion spark placas NTC-7527			0.00	543.00			
00026	11/03/2024	C	00015	00416	CH. 416 Presupuesto de Egresos Comprometido de Gastos de Funcionamiento Otros impuestos y derechos Verificacion jetta placas LLI-328A			543.00	0.00			
00029	11/03/2024	C	00015	00416	CH. 416 Presupuesto de Egresos Comprometido de Gastos de Funcionamiento Otros impuestos y derechos Verificacion jetta placas LLI-328A			0.00	543.00			
00033	11/03/2024	C	00015	00416	CH. 416 Presupuesto de Egresos Comprometido de Gastos de Funcionamiento Otros impuestos y derechos Verificacion jetta placas LLI-307A			543.00	0.00			
00036	11/03/2024	C	00015	00416	CH. 416 Presupuesto de Egresos Comprometido de Gastos de Funcionamiento Otros impuestos y derechosVerificacion jetta placas LLI-307A			0.00	543.00			
00040	11/03/2024	C	00015	00416	CH. 416 Presupuesto de Egresos Comprometido de Gastos de Funcionamiento Otros impuestos y derechos Verificacion pickup placas LLF-608A			543.00	0.00			
00043	11/03/2024	C	00015	00416	CH. 416 Presupuesto de Egresos Comprometido de Gastos de Funcionamiento Otros impuestos y derechos Verificacion pickup placas LLF-608A			0.00	543.00			
00047	11/03/2024	C	00015	00416	CH. 416 Presupuesto de Egresos Comprometido de Gastos de Funcionamiento Otros impuestos y derechos Verificacion np estacas placas LLF-607A			543.00	0.00			
00050	11/03/2024	C	00015	00416	CH. 416 Presupuesto de Egresos Comprometido de Gastos de Funcionamiento Otros impuestos y derechos Verificacion np estacas placas LLF-607A			0.00	543.00			
00054	11/03/2024	C	00015	00416	Presupuesto de Egresos Comprometido de Gastos de Funcionamiento Otros impuestos y derechos Verificacion march placas NRP-4918			543.00	0.00			
00057	11/03/2024	C	00015	00416	Presupuesto de Egresos Comprometido de Gastos de Funcionamiento Otros impuestos y derechos Verificacion march placas NRP-4918			0.00	543.00			
00005	12/01/2024	C	00020	00090	CH. 90 F-28742 Presupuesto de Egresos Comprometido de Gastos de Funcionamiento Otros impuestos y derechos Verificación a vheiculos oficiales			519.00	0.00			
00008	12/01/2024	C	00020	00090	CH. 90 F-28742 Presupuesto de Egresos Comprometido de Gastos de Funcionamiento Otros impuestos y derechos Verificación a vheiculos oficiales			0.00	519.00			
00012	12/01/2024	C	00020	00090	CH. 90 F-28743 Presupuesto de Egresos Comprometido de Gastos de Funcionamiento Otros impuestos y derechos Verificación a vheiculos oficiales			519.00	0.00			
00015	12/01/2024	C	00020	00090	CH. 90 F-28743 Presupuesto de Egresos Comprometido de Gastos de Funcionamiento Otros impuestos y derechos Verificación a vheiculos oficiales			0.00	519.00			
00019	12/01/2024	C	00020	00090	CH. 90 F-28744 Presupuesto de Egresos Comprometido de Gastos de Funcionamiento Otros impuestos y derechos Verificación a vheiculos oficiales			519.00	0.00			
00022	12/01/2024	C	00020	00090	CH. 90 F-28744 Presupuesto de Egresos Comprometido de Gastos de Funcionamiento Otros impuestos y derechos Verificación a vheiculos oficiales			0.00	519.00			
00026	12/01/2024	C	00020	00090	CH. 90 F-28832 Presupuesto de Egresos Comprometido de Gastos de Funcionamiento Otros impuestos y derechos Verificación a vheiculos oficiales			519.00	0.00			
00029	12/01/2024	C	00020	00090	CH. 90 F-28832 Presupuesto de Egresos Comprometido de Gastos de Funcionamiento Otros impuestos y derechos Verificación a vheiculos oficiales			0.00	519.00			
00005	12/01/2024	C	00021	00091	CH. 91 F-28745 Presupuesto de Egresos Comprometido de Gastos de Funcionamiento Otros impuestos y derechos Verificación a vehiculos oficiales			519.00	0.00			
00008	12/01/2024	C	00021	00091	CH. 91 F-28745 Presupuesto de Egresos Comprometido de Gastos de Funcionamiento Otros impuestos y derechos Verificación a vehiculos oficiales			0.00	519.00			
00012	12/01/2024	C	00021	00091	CH. 91 F- 28746 Presupuesto de Egresos Comprometido de Gastos de Funcionamiento Otros impuestos y derechos Verificación a vehiculos oficiales			519.00	0.00			
00015	12/01/2024	C	00021	00091	CH. 91 F- 28746 Presupuesto de Egresos Comprometido de Gastos de Funcionamiento Otros impuestos y derechos Verificación a vehiculos oficiales			0.00	519.00			
00019	12/01/2024	C	00021	00091	CH. 91 F- 28747 Presupuesto de Egresos Comprometido de Gastos de Funcionamiento Otros impuestos y derechos Verificación a vehiculos oficiales			519.00	0.00			
00022	12/01/2024	C	00021	00091	CH. 91 F- 28747 Presupuesto de Egresos Comprometido de Gastos de Funcionamiento Otros impuestos y derechos Verificación a vehiculos oficiales			0.00	519.00			
					TOTAL:			**124,532.00**	**124,532.00**			
8241	**C00307000**	**01050206030111020 1**		**3951**	**Penas, multas, accesorios y actualizaciones**	**0.00**		**30,182.53**	**30,182.53**		**0.00**	
REN.	**FECHA**	**TIPO**	**N.POL.**	**REF**	**CONCEPTO**		**DEBE**		**HABER**			
00004	30/10/2024	C	00029	00294	Presupuesto de Egresos Comprometido de Gastos de Funcionamiento Penas, multas, accesorios y actualizaciones			2,688.50	0.00			
00007	30/10/2024	C	00029	00294	Presupuesto de Egresos Comprometido de Gastos de Funcionamiento Penas, multas, accesorios y actualizaciones			0.00	2,688.50			
00017	30/10/2024	C	00029	00294	Presupuesto de Egresos Comprometido de Gastos de Funcionamiento Penas, multas, accesorios y actualizaciones			5,301.23	0.00			
00020	30/10/2024	C	00029	00294	Presupuesto de Egresos Comprometido de Gastos de Funcionamiento Penas, multas, accesorios y actualizaciones			0.00	5,301.23			
00029	30/10/2024	C	00029	00294	Presupuesto de Egresos Comprometido de Gastos de Funcionamiento Penas, multas, accesorios y actualizaciones			2,611.73	0.00			
00032	30/10/2024	C	00029	00294	Presupuesto de Egresos Comprometido de Gastos de Funcionamiento Penas, multas, accesorios y actualizaciones			0.00	2,611.73			
00041	30/10/2024	C	00029	00294	Presupuesto de Egresos Comprometido de Gastos de Funcionamiento Penas, multas, accesorios y actualizaciones			2,803.65	0.00			
00044	30/10/2024	C	00029	00294	Presupuesto de Egresos Comprometido de Gastos de Funcionamiento Penas, multas, accesorios y actualizaciones			0.00	2,803.65			

00053	30/10/2024	C	00029	00294	Presupuesto de Egresos Comprometido de Gastos de Funcionamiento Penas, multas, accesorios y actualizaciones			5,531.54	0.00			
00056	30/10/2024	C	00029	00294	Presupuesto de Egresos Comprometido de Gastos de Funcionamiento Penas, multas, accesorios y actualizaciones			0.00	5,531.54			
00065	30/10/2024	C	00029	00294	Presupuesto de Egresos Comprometido de Gastos de Funcionamiento Penas, multas, accesorios y actualizaciones			2,573.35	0.00			
00068	30/10/2024	C	00029	00294	Presupuesto de Egresos Comprometido de Gastos de Funcionamiento Penas, multas, accesorios y actualizaciones			0.00	2,573.35			
00077	30/10/2024	C	00029	00294	Presupuesto de Egresos Comprometido de Gastos de Funcionamiento Penas, multas, accesorios y actualizaciones			643.84	0.00			
00080	30/10/2024	C	00029	00294	Presupuesto de Egresos Comprometido de Gastos de Funcionamiento Penas, multas, accesorios y actualizaciones			0.00	643.84			
00089	30/10/2024	C	00029	00294	Presupuesto de Egresos Comprometido de Gastos de Funcionamiento Penas, multas, accesorios y actualizaciones			2,458.20	0.00			
00092	30/10/2024	C	00029	00294	Presupuesto de Egresos Comprometido de Gastos de Funcionamiento Penas, multas, accesorios y actualizaciones			0.00	2,458.20			
00101	30/10/2024	C	00029	00294	Presupuesto de Egresos Comprometido de Gastos de Funcionamiento Penas, multas, accesorios y actualizaciones			2,726.88	0.00			
00104	30/10/2024	C	00029	00294	Presupuesto de Egresos Comprometido de Gastos de Funcionamiento Penas, multas, accesorios y actualizaciones			0.00	2,726.88			
00113	30/10/2024	C	00029	00294	Presupuesto de Egresos Comprometido de Gastos de Funcionamiento Penas, multas, accesorios y actualizaciones			672.63	0.00			
00116	30/10/2024	C	00029	00294	Presupuesto de Egresos Comprometido de Gastos de Funcionamiento Penas, multas, accesorios y actualizaciones			0.00	672.63			
00125	30/10/2024	C	00029	00294	Presupuesto de Egresos Comprometido de Gastos de Funcionamiento Penas, multas, accesorios y actualizaciones			2,170.98	0.00			
00128	30/10/2024	C	00029	00294	Presupuesto de Egresos Comprometido de Gastos de Funcionamiento Penas, multas, accesorios y actualizaciones			0.00	2,170.98			
					TOTAL:			**30,182.53**	**30,182.53**			
8241	**C00307000**	**0105020603011102013992**			**Gastos de servicios menores**	**0.00**		**5,623.56**	**5,623.56**	**0.00**		
REN.	**FECHA**	**TIPO**	**N.POL.**	**REF**	**CONCEPTO**		**DEBE**		**HABER**			
00027	10/12/2024	D	00017	00017	Presupuesto de Egresos Comprometido de Gastos de Funcionamiento Gastos de servicios menores			1,837.00	0.00			
00030	10/12/2024	D	00017	00017	Presupuesto de Egresos Comprometido de Gastos de Funcionamiento Gastos de servicios menores			0.00	1,837.00			
00087	29/05/2024	C	00036	00201	F- 81201C13A235 ADRIANA ALEJANDRA DELGADO ALCAZAR Presupuesto de Egresos Comprometido de Gastos de Funcionamiento Gastos de servicios menores			1,635.00	0.00			
00090	29/05/2024	C	00036	00201	F- 81201C13A235 ADRIANA ALEJANDRA DELGADO ALCAZAR Presupuesto de Egresos Comprometido de Gastos de Funcionamiento Gastos de servicios menores			0.00	1,635.00			
00010	12/02/2024	C	00027	00407	F- A 1610 OSCAR NAVARRO HERNANDEZ Presupuesto de Egresos Comprometido de Gastos de Funcionamiento Gastos de servicios menores			319.00	0.00			
00013	12/02/2024	C	00027	00407	F- A 1610 OSCAR NAVARRO HERNANDEZ Presupuesto de Egresos Comprometido de Gastos de Funcionamiento Gastos de servicios menores			0.00	319.00			
00066	12/02/2024	C	00027	00407	F- FCL 401 JORGE CONSTANTINO LOPEZ MILLAN Presupuesto de Egresos Comprometido de Gastos de Funcionamiento Gastos de servicios menores			1,832.56	0.00			
00069	12/02/2024	C	00027	00407	F- FCL 401 JORGE CONSTANTINO LOPEZ MILLAN Presupuesto de Egresos Comprometido de Gastos de Funcionamiento Gastos de servicios menores			0.00	1,832.56			
					TOTAL:			**5,623.56**	**5,623.56**			
8241	**C00307000**	**0105020603011401013111**			**Servicio de energía eléctrica**	**0.00**		**350,701.05**	**350,701.05**	**0.00**		
REN.	**FECHA**	**TIPO**	**N.POL.**	**REF**	**CONCEPTO**		**DEBE**		**HABER**			
00002	31/10/2024	D	00011	00011	RECLASIFICACION PE 6 AGO TOMA REAL Presupuesto de Egresos Comprometido de Gastos de Funcionamiento Servicio de energía eléctrica			-4,169.00	0.00			
00005	31/10/2024	D	00011	00011	RECLASIFICACION PE 6 AGO TOMA REAL Presupuesto de Egresos Comprometido de Gastos de Funcionamiento Servicio de energía eléctrica			0.00	-4,169.00			
00012	31/10/2024	D	00011	00011	RECLASIFICACION PE 6 AGO TOMA REAL Presupuesto de Egresos Comprometido de Gastos de Funcionamiento Servicio de energía eléctrica			3,010.05	0.00			
00015	31/10/2024	D	00011	00011	RECLASIFICACION PE 6 AGO TOMA REAL Presupuesto de Egresos Comprometido de Gastos de Funcionamiento Servicio de energía eléctrica			0.00	3,010.05			
00005	04/10/2024	E	00010	00010	COMISION FEDERAL DE ELECTRICIDAD salón de usos multiples Presupuesto de Egresos Comprometido de Gastos de Funcionamiento Servicio de energía eléctrica			181.00	0.00			
00008	04/10/2024	E	00010	00010	COMISION FEDERAL DE ELECTRICIDAD salón de usos multiples Presupuesto de Egresos Comprometido de Gastos de Funcionamiento Servicio de energía eléctrica			0.00	181.00			
00005	30/09/2024	E	00049	00049	COMISION FEDERAL DE ELECTRICIDAD casa de día Paseos del Valle Presupuesto de Egresos Comprometido de Gastos de Funcionamiento Servicio de energía eléctrica			406.00	0.00			
00008	30/09/2024	E	00049	00049	COMISION FEDERAL DE ELECTRICIDAD casa de día Paseos del Valle Presupuesto de Egresos Comprometido de Gastos de Funcionamiento Servicio de energía eléctrica			0.00	406.00			
00005	30/09/2024	E	00050	00050	COMISION FEDERAL DE ELECTRICIDAD SALUDIF Seminario Presupuesto de Egresos Comprometido de Gastos de Funcionamiento Servicio de energía eléctrica			4,648.00	0.00			
00008	30/09/2024	E	00050	00050	COMISION FEDERAL DE ELECTRICIDAD SALUDIF Seminario Presupuesto de Egresos Comprometido de Gastos de Funcionamiento Servicio de energía eléctrica			0.00	4,648.00			
00005	20/09/2024	E	00041	00041	COMISION FEDERAL DE ELECTRICIDAD E.I. Paseos del Valle Presupuesto de Egresos Comprometido de Gastos de Funcionamiento Servicio de energía eléctrica			2,338.00	0.00			
00008	20/09/2024	E	00041	00041	COMISION FEDERAL DE ELECTRICIDAD E.I. Paseos del Valle Presupuesto de Egresos Comprometido de Gastos de Funcionamiento Servicio de energía eléctrica			0.00	2,338.00			
00005	20/09/2024	E	00042	00042	COMISION FEDERAL DE ELECTRICIDAD URIS Heriberto Enriquez Presupuesto de Egresos Comprometido de Gastos de Funcionamiento Servicio de energía eléctrica			3,493.00	0.00			
00008	20/09/2024	E	00042	00042	COMISION FEDERAL DE ELECTRICIDAD URIS Heriberto Enriquez Presupuesto de Egresos Comprometido de Gastos de Funcionamiento Servicio de energía eléctrica			0.00	3,493.00			
00005	18/09/2024	E	00027	00027	COMISION FEDERAL DE ELECTRICIDAD SALUDIF San Juan Tilapa Presupuesto de Egresos Comprometido de Gastos de Funcionamiento Servicio de energía eléctrica			3,396.00	0.00			
00008	18/09/2024	E	00027	00027	COMISION FEDERAL DE ELECTRICIDAD SALUDIF San Juan Tilapa Presupuesto de Egresos Comprometido de Gastos de Funcionamiento Servicio de energía eléctrica			0.00	3,396.00			
00005	18/09/2024	E	00028	00028	COMISION FEDERAL DE ELECTRICIDAD SALUDIF Cacalomacan Presupuesto de Egresos Comprometido de Gastos de Funcionamiento Servicio de energía eléctrica			1,140.00	0.00			
00008	18/09/2024	E	00028	00028	COMISION FEDERAL DE ELECTRICIDAD SALUDIF Cacalomacan Presupuesto de Egresos Comprometido de Gastos de Funcionamiento Servicio de energía eléctrica			0.00	1,140.00			
00005	18/09/2024	E	00029	00029	COMISION FEDERAL DE ELECTRICIDAD CDC San Mateo Presupuesto de Egresos Comprometido de Gastos de Funcionamiento Servicio de energía eléctrica			3,039.00	0.00			
00008	18/09/2024	E	00029	00029	COMISION FEDERAL DE ELECTRICIDAD CDC San Mateo Presupuesto de Egresos Comprometido de Gastos de Funcionamiento Servicio de energía eléctrica			0.00	3,039.00			
00005	18/09/2024	E	00030	00030	COMISION FEDERAL DE ELECTRICIDAD E.I. Carmen Maza Presupuesto de Egresos Comprometido de Gastos de Funcionamiento Servicio de energía eléctrica			1,980.00	0.00			
00008	18/09/2024	E	00030	00030	COMISION FEDERAL DE ELECTRICIDAD E.I. Carmen Maza Presupuesto de Egresos Comprometido de Gastos de Funcionamiento Servicio de energía eléctrica			0.00	1,980.00			
00005	18/09/2024	E	00031	00031	COMISION FEDERAL DE ELECTRICIDAD parque Colosio Presupuesto de Egresos Comprometido de Gastos de Funcionamiento Servicio de energía eléctrica			3,155.00	0.00			
00008	18/09/2024	E	00031	00031	COMISION FEDERAL DE ELECTRICIDAD parque Colosio Presupuesto de Egresos Comprometido de Gastos de Funcionamiento Servicio de energía eléctrica			0.00	3,155.00			
00005	18/09/2024	E	00032	00032	COMISION FEDERAL DE ELECTRICIDAD parque Colosio Presupuesto de Egresos Comprometido de Gastos de Funcionamiento Servicio de energía eléctrica			571.00	0.00			
00008	18/09/2024	E	00032	00032	COMISION FEDERAL DE ELECTRICIDAD parque Colosio Presupuesto de Egresos Comprometido de Gastos de Funcionamiento Servicio de energía eléctrica			0.00	571.00			

00005	18/09/2024	E	00033	00033	COMISION FEDERAL DE ELECTRICIDAD E.I. Luisa Isabel Presupuesto de Egresos Comprometido de Gastos de Funcionamiento Servicio de energía eléctrica		1,850.00	0.00		
00008	18/09/2024	E	00033	00033	COMISION FEDERAL DE ELECTRICIDAD E.I. Luisa Isabel Presupuesto de Egresos Comprometido de Gastos de Funcionamiento Servicio de energía eléctrica		0.00	1,850.00		
00005	18/09/2024	E	00034	00034	COMISION FEDERAL DE ELECTRICIDAD SALUDIF Cacalomacan Presupuesto de Egresos Comprometido de Gastos de Funcionamiento Servicio de energía eléctrica		3,520.00	0.00		
00008	18/09/2024	E	00034	00034	COMISION FEDERAL DE ELECTRICIDAD SALUDIF Cacalomacan Presupuesto de Egresos Comprometido de Gastos de Funcionamiento Servicio de energía eléctrica		0.00	3,520.00		
00005	29/08/2024	E	00067	00067	COMISION FEDERAL DE ELECTRICIDAD casa de día Santa Ana Presupuesto de Egresos Comprometido de Gastos de Funcionamiento Servicio de energía eléctrica		440.00	0.00		
00008	29/08/2024	E	00067	00067	COMISION FEDERAL DE ELECTRICIDAD casa de día Santa Ana Presupuesto de Egresos Comprometido de Gastos de Funcionamiento Servicio de energía eléctrica		0.00	440.00		
00005	29/08/2024	E	00068	00068	COMISION FEDERAL DE ELECTRICIDAD casa del adulto mayor Alameda Presupuesto de Egresos Comprometido de Gastos de Funcionamiento Servicio de energía eléctrica		4,104.00	0.00		
00008	29/08/2024	E	00068	00068	COMISION FEDERAL DE ELECTRICIDAD casa del adulto mayor Alameda Presupuesto de Egresos Comprometido de Gastos de Funcionamiento Servicio de energía eléctrica		0.00	4,104.00		
00005	29/08/2024	E	00069	00069	COMISION FEDERAL DE ELECTRICIDAD consultorio mercado Presupuesto de Egresos Comprometido de Gastos de Funcionamiento Servicio de energía eléctrica		609.00	0.00		
00008	29/08/2024	E	00069	00069	COMISION FEDERAL DE ELECTRICIDAD consultorio mercado Presupuesto de Egresos Comprometido de Gastos de Funcionamiento Servicio de energía eléctrica		0.00	609.00		
00005	23/08/2024	E	00055	00055	COMISION FEDERAL DE ELECTRICIDAD SALUDIF La Unión Presupuesto de Egresos Comprometido de Gastos de Funcionamiento Servicio de energía eléctrica		2,663.00	0.00		
00008	23/08/2024	E	00055	00055	COMISION FEDERAL DE ELECTRICIDAD SALUDIF La Unión Presupuesto de Egresos Comprometido de Gastos de Funcionamiento Servicio de energía eléctrica		0.00	2,663.00		
00005	23/08/2024	E	00056	00056	COMISION FEDERAL DE ELECTRICIDAD SALUDIF San Andres Presupuesto de Egresos Comprometido de Gastos de Funcionamiento Servicio de energía eléctrica		1,341.00	0.00		
00008	23/08/2024	E	00056	00056	COMISION FEDERAL DE ELECTRICIDAD SALUDIF San Andres Presupuesto de Egresos Comprometido de Gastos de Funcionamiento Servicio de energía eléctrica		0.00	1,341.00		
00005	23/08/2024	E	00057	00057	COMISION FEDERAL DE ELECTRICIDAD SALUDIF San Cristobal Presupuesto de Egresos Comprometido de Gastos de Funcionamiento Servicio de energía eléctrica		2,271.00	0.00		
00008	23/08/2024	E	00057	00057	COMISION FEDERAL DE ELECTRICIDAD SALUDIF San Cristobal Presupuesto de Egresos Comprometido de Gastos de Funcionamiento Servicio de energía eléctrica		0.00	2,271.00		
00005	21/08/2024	E	00048	00048	COMISION FEDERAL DE ELECTRICIDAD servicios generales Presupuesto de Egresos Comprometido de Gastos de Funcionamiento Servicio de energía eléctrica		7,938.00	0.00		
00008	21/08/2024	E	00048	00048	COMISION FEDERAL DE ELECTRICIDAD servicios generales Presupuesto de Egresos Comprometido de Gastos de Funcionamiento Servicio de energía eléctrica		0.00	7,938.00		
00005	21/08/2024	E	00049	00049	COMISION FEDERAL DE ELECTRICIDAD parque Colosio Presupuesto de Egresos Comprometido de Gastos de Funcionamiento Servicio de energía eléctrica		3,153.00	0.00		
00008	21/08/2024	E	00049	00049	COMISION FEDERAL DE ELECTRICIDAD parque Colosio Presupuesto de Egresos Comprometido de Gastos de Funcionamiento Servicio de energía eléctrica		0.00	3,153.00		
00005	21/08/2024	E	00050	00050	COMISION FEDERAL DE ELECTRICIDAD URIS Gregorio Melero y Piña Presupuesto de Egresos Comprometido de Gastos de Funcionamiento Servicio de energía eléctrica		2,171.00	0.00		
00008	21/08/2024	E	00050	00050	COMISION FEDERAL DE ELECTRICIDAD URIS Gregorio Melero y Piña Presupuesto de Egresos Comprometido de Gastos de Funcionamiento Servicio de energía eléctrica		0.00	2,171.00		
00005	21/08/2024	E	00051	00051	COMISION FEDERAL DE ELECTRICIDAD Servicios Juridicos Presupuesto de Egresos Comprometido de Gastos de Funcionamiento Servicio de energía eléctrica		207.00	0.00		
00008	21/08/2024	E	00051	00051	COMISION FEDERAL DE ELECTRICIDAD Servicios Juridicos Presupuesto de Egresos Comprometido de Gastos de Funcionamiento Servicio de energía eléctrica		0.00	207.00		
00005	21/08/2024	E	00052	00052	COMISION FEDERAL DE ELECTRICIDAD E.I. Gudalupe Rhon Presupuesto de Egresos Comprometido de Gastos de Funcionamiento Servicio de energía eléctrica		1,546.00	0.00		
00008	21/08/2024	E	00052	00052	COMISION FEDERAL DE ELECTRICIDAD E.I. Gudalupe Rhon Presupuesto de Egresos Comprometido de Gastos de Funcionamiento Servicio de energía eléctrica		0.00	1,546.00		
00005	08/08/2024	E	00020	00020	COMISION FEDERAL DE ELECTRICIDAD casa de día Carlos Hank Presupuesto de Egresos Comprometido de Gastos de Funcionamiento Servicio de energía eléctrica		903.00	0.00		
00008	08/08/2024	E	00020	00020	COMISION FEDERAL DE ELECTRICIDAD casa de día Carlos Hank Presupuesto de Egresos Comprometido de Gastos de Funcionamiento Servicio de energía eléctrica		0.00	903.00		
00005	05/08/2024	E	00003	00003	COMISION FEDERAL DE ELECTRICIDAD SALUDIF Cerrillo Vista Hermosa Presupuesto de Egresos Comprometido de Gastos de Funcionamiento Servicio de energía eléctrica		4,925.00	0.00		
00008	05/08/2024	E	00003	00003	COMISION FEDERAL DE ELECTRICIDAD SALUDIF Cerrillo Vista Hermosa Presupuesto de Egresos Comprometido de Gastos de Funcionamiento Servicio de energía eléctrica		0.00	4,925.00		
00005	05/08/2024	E	00004	00004	COMISION FEDERAL DE ELECTRICIDAD UNIMEQ Presupuesto de Egresos Comprometido de Gastos de Funcionamiento Servicio de energía eléctrica		2,163.00	0.00		
00008	05/08/2024	E	00004	00004	COMISION FEDERAL DE ELECTRICIDAD UNIMEQ Presupuesto de Egresos Comprometido de Gastos de Funcionamiento Servicio de energía eléctrica		0.00	2,163.00		
00005	05/08/2024	E	00005	00005	COMISION FEDERAL DE ELECTRICIDAD plaza comunitaria San Cristobal Presupuesto de Egresos Comprometido de Gastos de Funcionamiento Servicio de energía eléctrica		2,220.00	0.00		
00008	05/08/2024	E	00005	00005	COMISION FEDERAL DE ELECTRICIDAD plaza comunitaria San Cristobal Presupuesto de Egresos Comprometido de Gastos de Funcionamiento Servicio de energía eléctrica		0.00	2,220.00		
00005	05/08/2024	E	00006	00006	COMISION FEDERAL DE ELECTRICIDAD plaza comunitaria San Cristobal Presupuesto de Egresos Comprometido de Gastos de Funcionamiento Servicio de energía eléctrica		4,169.00	0.00		
00008	05/08/2024	E	00006	00006	COMISION FEDERAL DE ELECTRICIDAD plaza comunitaria San Cristobal Presupuesto de Egresos Comprometido de Gastos de Funcionamiento Servicio de energía eléctrica		0.00	4,169.00		
00005	05/08/2024	E	00007	00007	COMISION FEDERAL DE ELECTRICIDAD SALUDIF San Pedro Presupuesto de Egresos Comprometido de Gastos de Funcionamiento Servicio de energía eléctrica		3,649.00	0.00		
00008	05/08/2024	E	00007	00007	COMISION FEDERAL DE ELECTRICIDAD SALUDIF San Pedro Presupuesto de Egresos Comprometido de Gastos de Funcionamiento Servicio de energía eléctrica		0.00	3,649.00		
00005	05/08/2024	E	00008	00008	COMISION FEDERAL DE ELECTRICIDAD SALUDIF San Pedro Presupuesto de Egresos Comprometido de Gastos de Funcionamiento Servicio de energía eléctrica		1,015.00	0.00		
00008	05/08/2024	E	00008	00008	COMISION FEDERAL DE ELECTRICIDAD SALUDIF San Pedro Presupuesto de Egresos Comprometido de Gastos de Funcionamiento Servicio de energía eléctrica		0.00	1,015.00		
00005	05/08/2024	E	00009	00009	COMISION FEDERAL DE ELECTRICIDAD E.I. Carmen Rodríguez Presupuesto de Egresos Comprometido de Gastos de Funcionamiento Servicio de energía eléctrica		1,374.00	0.00		
00008	05/08/2024	E	00009	00009	COMISION FEDERAL DE ELECTRICIDAD E.I. Carmen Rodríguez Presupuesto de Egresos Comprometido de Gastos de Funcionamiento Servicio de energía eléctrica		0.00	1,374.00		
00005	05/08/2024	E	00010	00010	COMISION FEDERAL DE ELECTRICIDAD velatorio Presupuesto de Egresos Comprometido de Gastos de Funcionamiento Servicio de energía eléctrica		2,471.00	0.00		
00008	05/08/2024	E	00010	00010	COMISION FEDERAL DE ELECTRICIDAD velatorio Presupuesto de Egresos Comprometido de Gastos de Funcionamiento Servicio de energía eléctrica		0.00	2,471.00		
00005	05/08/2024	E	00011	00011	COMISION FEDERAL DE ELECTRICIDAD Salón de usos múltiples Presupuesto de Egresos Comprometido de Gastos de Funcionamiento Servicio de energía eléctrica		105.00	0.00		
00008	05/08/2024	E	00011	00011	COMISION FEDERAL DE ELECTRICIDAD Salón de usos múltiples Presupuesto de Egresos Comprometido de Gastos de Funcionamiento Servicio de energía eléctrica		0.00	105.00		
00005	05/08/2024	E	00012	00012	COMISION FEDERAL DE ELECTRICIDAD SALUDIF Ocho cedros Presupuesto de Egresos Comprometido de Gastos de Funcionamiento Servicio de energía eléctrica		3,696.00	0.00		

00008	05/08/2024	E	00012	00012	COMISION FEDERAL DE ELECTRICIDAD SALUDIF Ocho cedros Presupuesto de Egresos Comprometido de Gastos de Funcionamiento Servicio de energía eléctrica		0.00	3,696.00		
00005	05/08/2024	E	00013	00013	COMISION FEDERAL DE ELECTRICIDAD oficinas centrales Presupuesto de Egresos Comprometido de Gastos de Funcionamiento Servicio de energía eléctrica		20,889.00	0.00		
00008	05/08/2024	E	00013	00013	COMISION FEDERAL DE ELECTRICIDAD oficinas centrales Presupuesto de Egresos Comprometido de Gastos de Funcionamiento Servicio de energía eléctrica		0.00	20,889.00		
00005	05/08/2024	E	00014	00014	COMISION FEDERAL DE ELECTRICIDAD SALUDIF Sauces Presupuesto de Egresos Comprometido de Gastos de Funcionamiento Servicio de energía eléctrica		7,192.00	0.00		
00008	05/08/2024	E	00014	00014	COMISION FEDERAL DE ELECTRICIDAD SALUDIF Sauces Presupuesto de Egresos Comprometido de Gastos de Funcionamiento Servicio de energía eléctrica		0.00	7,192.00		
00005	02/08/2024	E	00001	00001	COMISION FEDERAL DE ELECTRICIDAD casa de día paseos del valle Presupuesto de Egresos Comprometido de Gastos de Funcionamiento Servicio de energía eléctrica		540.00	0.00		
00008	02/08/2024	E	00001	00001	COMISION FEDERAL DE ELECTRICIDAD casa de día paseos del valle Presupuesto de Egresos Comprometido de Gastos de Funcionamiento Servicio de energía eléctrica		0.00	540.00		
00005	02/08/2024	E	00002	00002	COMISION FEDERAL DE ELECTRICIDAD E.I. Paseos del Valle Presupuesto de Egresos Comprometido de Gastos de Funcionamiento Servicio de energía eléctrica		2,874.00	0.00		
00008	02/08/2024	E	00002	00002	COMISION FEDERAL DE ELECTRICIDAD E.I. Paseos del Valle Presupuesto de Egresos Comprometido de Gastos de Funcionamiento Servicio de energía eléctrica		0.00	2,874.00		
00005	30/07/2024	E	00057	00057	COMISION FEDERAL DE ELECTRICIDAD Uris Heriberto Presupuesto de Egresos Comprometido de Gastos de Funcionamiento Servicio de energía eléctrica		3,864.00	0.00		
00008	30/07/2024	E	00057	00057	COMISION FEDERAL DE ELECTRICIDAD Uris Heriberto Presupuesto de Egresos Comprometido de Gastos de Funcionamiento Servicio de energía eléctrica		0.00	3,864.00		
00005	30/07/2024	E	00058	00058	COMISION FEDERAL DE ELECTRICIDAD SALUDIF Cacalomacan Presupuesto de Egresos Comprometido de Gastos de Funcionamiento Servicio de energía eléctrica		4,128.00	0.00		
00008	30/07/2024	E	00058	00058	COMISION FEDERAL DE ELECTRICIDAD SALUDIF Cacalomacan Presupuesto de Egresos Comprometido de Gastos de Funcionamiento Servicio de energía eléctrica		0.00	4,128.00		
00005	30/07/2024	E	00059	00059	COMISION FEDERAL DE ELECTRICIDAD SALUDIF Cacalomacan Presupuesto de Egresos Comprometido de Gastos de Funcionamiento Servicio de energía eléctrica		1,205.00	0.00		
00008	30/07/2024	E	00059	00059	COMISION FEDERAL DE ELECTRICIDAD SALUDIF Cacalomacan Presupuesto de Egresos Comprometido de Gastos de Funcionamiento Servicio de energía eléctrica		0.00	1,205.00		
00005	30/07/2024	E	00060	00060	COMISION FEDERAL DE ELECTRICIDAD SALUDIF Seminario Presupuesto de Egresos Comprometido de Gastos de Funcionamiento Servicio de energía eléctrica		4,966.00	0.00		
00008	30/07/2024	E	00060	00060	COMISION FEDERAL DE ELECTRICIDAD SALUDIF Seminario Presupuesto de Egresos Comprometido de Gastos de Funcionamiento Servicio de energía eléctrica		0.00	4,966.00		
00005	15/07/2024	E	00039	00039	COMISION FEDERAL DE ELECTRICIDAD parque Colosio Presupuesto de Egresos Comprometido de Gastos de Funcionamiento Servicio de energía eléctrica		5,221.00	0.00		
00008	15/07/2024	E	00039	00039	COMISION FEDERAL DE ELECTRICIDAD parque Colosio Presupuesto de Egresos Comprometido de Gastos de Funcionamiento Servicio de energía eléctrica		0.00	5,221.00		
00005	15/07/2024	E	00040	00040	COMISION FEDERAL DE ELECTRICIDAD E.I. Carmen Maza Presupuesto de Egresos Comprometido de Gastos de Funcionamiento Servicio de energía eléctrica		2,331.00	0.00		
00008	15/07/2024	E	00040	00040	COMISION FEDERAL DE ELECTRICIDAD E.I. Carmen Maza Presupuesto de Egresos Comprometido de Gastos de Funcionamiento Servicio de energía eléctrica		0.00	2,331.00		
00005	15/07/2024	E	00041	00041	COMISION FEDERAL DE ELECTRICIDAD CDC San Mateo Presupuesto de Egresos Comprometido de Gastos de Funcionamiento Servicio de energía eléctrica		2,757.00	0.00		
00008	15/07/2024	E	00041	00041	COMISION FEDERAL DE ELECTRICIDAD CDC San Mateo Presupuesto de Egresos Comprometido de Gastos de Funcionamiento Servicio de energía eléctrica		0.00	2,757.00		
00005	12/07/2024	E	00030	00030	COMISION FEDERAL DE ELECTRICIDAD E.I. Luisa Isabel Presupuesto de Egresos Comprometido de Gastos de Funcionamiento Servicio de energía eléctrica		2,086.00	0.00		
00008	12/07/2024	E	00030	00030	COMISION FEDERAL DE ELECTRICIDAD E.I. Luisa Isabel Presupuesto de Egresos Comprometido de Gastos de Funcionamiento Servicio de energía eléctrica		0.00	2,086.00		
00005	12/07/2024	E	00031	00031	COMISION FEDERAL DE ELECTRICIDAD Saludif San Juan Tilapa Presupuesto de Egresos Comprometido de Gastos de Funcionamiento Servicio de energía eléctrica		4,505.00	0.00		
00008	12/07/2024	E	00031	00031	COMISION FEDERAL DE ELECTRICIDAD Saludif San Juan Tilapa Presupuesto de Egresos Comprometido de Gastos de Funcionamiento Servicio de energía eléctrica		0.00	4,505.00		
00005	12/07/2024	E	00032	00032	COMISION FEDERAL DE ELECTRICIDAD parque Colosio Presupuesto de Egresos Comprometido de Gastos de Funcionamiento Servicio de energía eléctrica		124.00	0.00		
00008	12/07/2024	E	00032	00032	COMISION FEDERAL DE ELECTRICIDAD parque Colosio Presupuesto de Egresos Comprometido de Gastos de Funcionamiento Servicio de energía eléctrica		0.00	124.00		
00005	09/07/2024	E	00020	00020	COMISION FEDERAL DE ELECTRICIDAD SALUDIF San Pablo Presupuesto de Egresos Comprometido de Gastos de Funcionamiento Servicio de energía eléctrica		5,709.00	0.00		
00008	09/07/2024	E	00020	00020	COMISION FEDERAL DE ELECTRICIDAD SALUDIF San Pablo Presupuesto de Egresos Comprometido de Gastos de Funcionamiento Servicio de energía eléctrica		0.00	5,709.00		
00005	09/07/2024	E	00021	00021	COMISION FEDERAL DE ELECTRICIDAD E.I. Julieta Lechuga Presupuesto de Egresos Comprometido de Gastos de Funcionamiento Servicio de energía eléctrica		2,183.00	0.00		
00008	09/07/2024	E	00021	00021	COMISION FEDERAL DE ELECTRICIDAD E.I. Julieta Lechuga Presupuesto de Egresos Comprometido de Gastos de Funcionamiento Servicio de energía eléctrica		0.00	2,183.00		
00005	02/07/2024	E	00002	00002	COMISION FEDERAL DE ELECTRICIDAD casa de día Santa Ana Presupuesto de Egresos Comprometido de Gastos de Funcionamiento Servicio de energía eléctrica		612.00	0.00		
00008	02/07/2024	E	00002	00002	COMISION FEDERAL DE ELECTRICIDAD casa de día Santa Ana Presupuesto de Egresos Comprometido de Gastos de Funcionamiento Servicio de energía eléctrica		0.00	612.00		
00005	02/07/2024	E	00003	00003	COMISION FEDERAL DE ELECTRICIDAD casa club Alameda Presupuesto de Egresos Comprometido de Gastos de Funcionamiento Servicio de energía eléctrica		4,216.00	0.00		
00008	02/07/2024	E	00003	00003	COMISION FEDERAL DE ELECTRICIDAD casa club Alameda Presupuesto de Egresos Comprometido de Gastos de Funcionamiento Servicio de energía eléctrica		0.00	4,216.00		
00005	02/07/2024	E	00004	00004	COMISION FEDERAL DE ELECTRICIDAD consultorio del mercado Presupuesto de Egresos Comprometido de Gastos de Funcionamiento Servicio de energía eléctrica		719.00	0.00		
00008	02/07/2024	E	00004	00004	COMISION FEDERAL DE ELECTRICIDAD consultorio del mercado Presupuesto de Egresos Comprometido de Gastos de Funcionamiento Servicio de energía eléctrica		0.00	719.00		
00005	02/07/2024	E	00005	00005	COMISION FEDERAL DE ELECTRICIDAD El Antonia Nava Presupuesto de Egresos Comprometido de Gastos de Funcionamiento Servicio de energía eléctrica		97.00	0.00		
00008	02/07/2024	E	00005	00005	COMISION FEDERAL DE ELECTRICIDAD El Antonia Nava Presupuesto de Egresos Comprometido de Gastos de Funcionamiento Servicio de energía eléctrica		0.00	97.00		
00005	24/06/2024	E	00061	00061	COMISION FEDERAL DE ELECTRICIDAD SALUDIF La Unión 15 abr al 14 jun Presupuesto de Egresos Comprometido de Gastos de Funcionamiento Servicio de energía eléctrica		800.00	0.00		
00008	24/06/2024	E	00061	00061	COMISION FEDERAL DE ELECTRICIDAD SALUDIF La Unión 15 abr al 14 jun Presupuesto de Egresos Comprometido de Gastos de Funcionamiento Servicio de energía eléctrica		0.00	800.00		
00005	20/06/2024	E	00049	00049	COMISION FEDERAL DE ELECTRICIDAD SALUDIF San Cristobal 10 abr al 11 jun Presupuesto de Egresos Comprometido de Gastos de Funcionamiento Servicio de energía eléctrica		2,850.00	0.00		
00008	20/06/2024	E	00049	00049	COMISION FEDERAL DE ELECTRICIDAD SALUDIF San Cristobal 10 abr al 11 jun Presupuesto de Egresos Comprometido de Gastos de Funcionamiento Servicio de energía eléctrica		0.00	2,850.00		
00005	20/06/2024	E	00050	00050	COMISION FEDERAL DE ELECTRICIDAD casa de la mujer campesina 11 abr al 12 jun Presupuesto de Egresos Comprometido de Gastos de Funcionamiento Servicio de energía eléctrica		666.00	0.00		
00008	20/06/2024	E	00050	00050	COMISION FEDERAL DE ELECTRICIDAD casa de la mujer campesina 11 abr al 12 jun Presupuesto de Egresos Comprometido de Gastos de Funcionamiento Servicio de energía eléctrica		0.00	666.00		

00005	20/06/2024	E	00051	00051	COMISION FEDERAL DE ELECTRICIDAD servicios generales 10 abr al 11 jun Presupuesto de Egresos Comprometido de Gastos de Funcionamiento Servicio de energía eléctrica		7,442.00	0.00		
00008	20/06/2024	E	00051	00051	COMISION FEDERAL DE ELECTRICIDAD servicios generales 10 abr al 11 jun Presupuesto de Egresos Comprometido de Gastos de Funcionamiento Servicio de energía eléctrica		0.00	7,442.00		
00005	20/06/2024	E	00052	00052	COMISION FEDERAL DE ELECTRICIDAD Serv juridicos 09 abr al 10 jun Presupuesto de Egresos Comprometido de Gastos de Funcionamiento Servicio de energía eléctrica		231.00	0.00		
00008	20/06/2024	E	00052	00052	COMISION FEDERAL DE ELECTRICIDAD Serv juridicos 09 abr al 10 jun Presupuesto de Egresos Comprometido de Gastos de Funcionamiento Servicio de energía eléctrica		0.00	231.00		
00005	20/06/2024	E	00053	00053	COMISION FEDERAL DE ELECTRICIDAD E.I. Guadalupe Rhon 09 abr al 10 jun Presupuesto de Egresos Comprometido de Gastos de Funcionamiento Servicio de energía eléctrica		1,482.00	0.00		
00008	20/06/2024	E	00053	00053	COMISION FEDERAL DE ELECTRICIDAD E.I. Guadalupe Rhon 09 abr al 10 jun Presupuesto de Egresos Comprometido de Gastos de Funcionamiento Servicio de energía eléctrica		0.00	1,482.00		
00005	20/06/2024	E	00054	00054	COMISION FEDERAL DE ELECTRICIDAD URIS Gregorio Melero 08 abr al 07 jun Presupuesto de Egresos Comprometido de Gastos de Funcionamiento Servicio de energía eléctrica		2,105.00	0.00		
00008	20/06/2024	E	00054	00054	COMISION FEDERAL DE ELECTRICIDAD URIS Gregorio Melero 08 abr al 07 jun Presupuesto de Egresos Comprometido de Gastos de Funcionamiento Servicio de energía eléctrica		0.00	2,105.00		
00005	20/06/2024	E	00055	00055	COMISION FEDERAL DE ELECTRICIDAD SALUDIF San Andres Presupuesto de Egresos Comprometido de Gastos de Funcionamiento Servicio de energía eléctrica		1,987.00	0.00		
00008	20/06/2024	E	00055	00055	COMISION FEDERAL DE ELECTRICIDAD SALUDIF San Andres Presupuesto de Egresos Comprometido de Gastos de Funcionamiento Servicio de energía eléctrica		0.00	1,987.00		
00005	17/06/2024	E	00041	00041	COMISION FEDERAL DE ELECTRICIDAD Colosio 06 MAY al 06 JUN Presupuesto de Egresos Comprometido de Gastos de Funcionamiento Servicio de energía eléctrica		3,187.00	0.00		
00008	17/06/2024	E	00041	00041	COMISION FEDERAL DE ELECTRICIDAD Colosio 06 MAY al 06 JUN Presupuesto de Egresos Comprometido de Gastos de Funcionamiento Servicio de energía eléctrica		0.00	3,187.00		
00005	07/06/2024	E	00026	00026	COMISION FEDERAL DE ELECTRICIDAD casa de dia 27 mar al 30 may Presupuesto de Egresos Comprometido de Gastos de Funcionamiento Servicio de energía eléctrica		870.00	0.00		
00008	07/06/2024	E	00026	00026	COMISION FEDERAL DE ELECTRICIDAD casa de dia 27 mar al 30 may Presupuesto de Egresos Comprometido de Gastos de Funcionamiento Servicio de energía eléctrica		0.00	870.00		
00005	07/06/2024	E	00027	00027	COMISION FEDERAL DE ELECTRICIDAD SALUDIF San Pedro 21 mar al 23 may Presupuesto de Egresos Comprometido de Gastos de Funcionamiento Servicio de energía eléctrica		1,360.00	0.00		
00008	07/06/2024	E	00027	00027	COMISION FEDERAL DE ELECTRICIDAD SALUDIF San Pedro 21 mar al 23 may Presupuesto de Egresos Comprometido de Gastos de Funcionamiento Servicio de energía eléctrica		0.00	1,360.00		
00005	05/06/2024	E	00008	00008	COMISION FEDERAL DE ELECTRICIDAD equinoterapia 20 mar al 21 may Presupuesto de Egresos Comprometido de Gastos de Funcionamiento Servicio de energía eléctrica		2,159.00	0.00		
00008	05/06/2024	E	00008	00008	COMISION FEDERAL DE ELECTRICIDAD equinoterapia 20 mar al 21 may Presupuesto de Egresos Comprometido de Gastos de Funcionamiento Servicio de energía eléctrica		0.00	2,159.00		
00005	05/06/2024	E	00009	00009	COMISION FEDERAL DE ELECTRICIDAD SALUDIF Cerrillo 20 mar al 21 may Presupuesto de Egresos Comprometido de Gastos de Funcionamiento Servicio de energía eléctrica		4,751.00	0.00		
00008	05/06/2024	E	00009	00009	COMISION FEDERAL DE ELECTRICIDAD SALUDIF Cerrillo 20 mar al 21 may Presupuesto de Egresos Comprometido de Gastos de Funcionamiento Servicio de energía eléctrica		0.00	4,751.00		
00005	05/06/2024	E	00010	00010	COMISION FEDERAL DE ELECTRICIDAD SALUDIF Cerrillo 20 mar al 21 may Presupuesto de Egresos Comprometido de Gastos de Funcionamiento Servicio de energía eléctrica		2,179.00	0.00		
00008	05/06/2024	E	00010	00010	COMISION FEDERAL DE ELECTRICIDAD SALUDIF Cerrillo 20 mar al 21 may Presupuesto de Egresos Comprometido de Gastos de Funcionamiento Servicio de energía eléctrica		0.00	2,179.00		
00005	05/06/2024	E	00011	00011	COMISION FEDERAL DE ELECTRICIDAD plaza comunitaria 20 mar al 21 may Presupuesto de Egresos Comprometido de Gastos de Funcionamiento Servicio de energía eléctrica		276.00	0.00		
00008	05/06/2024	E	00011	00011	COMISION FEDERAL DE ELECTRICIDAD plaza comunitaria 20 mar al 21 may Presupuesto de Egresos Comprometido de Gastos de Funcionamiento Servicio de energía eléctrica		0.00	276.00		
00005	05/06/2024	E	00012	00012	COMISION FEDERAL DE ELECTRICIDAD E.I. Carmen Rodríguez del 21 mar al 23 may Presupuesto de Egresos Comprometido de Gastos de Funcionamiento Servicio de energía eléctrica		1,414.00	0.00		
00008	05/06/2024	E	00012	00012	COMISION FEDERAL DE ELECTRICIDAD E.I. Carmen Rodríguez del 21 mar al 23 may Presupuesto de Egresos Comprometido de Gastos de Funcionamiento Servicio de energía eléctrica		0.00	1,414.00		
00005	05/06/2024	E	00013	00013	COMISION FEDERAL DE ELECTRICIDAD SALUDIF San Pedro 21 mar al 23 may Presupuesto de Egresos Comprometido de Gastos de Funcionamiento Servicio de energía eléctrica		3,953.00	0.00		
00008	05/06/2024	E	00013	00013	COMISION FEDERAL DE ELECTRICIDAD SALUDIF San Pedro 21 mar al 23 may Presupuesto de Egresos Comprometido de Gastos de Funcionamiento Servicio de energía eléctrica		0.00	3,953.00		
00005	05/06/2024	E	00014	00014	COMISION FEDERAL DE ELECTRICIDAD SALUDIF Ocho cedros 22 mar al 24 may Presupuesto de Egresos Comprometido de Gastos de Funcionamiento Servicio de energía eléctrica		4,056.00	0.00		
00008	05/06/2024	E	00014	00014	COMISION FEDERAL DE ELECTRICIDAD SALUDIF Ocho cedros 22 mar al 24 may Presupuesto de Egresos Comprometido de Gastos de Funcionamiento Servicio de energía eléctrica		0.00	4,056.00		
00005	05/06/2024	E	00015	00015	COMISION FEDERAL DE ELECTRICIDIDAD velatorio 22 mar al 24 may Presupuesto de Egresos Comprometido de Gastos de Funcionamiento Servicio de energía eléctrica		3,322.00	0.00		
00008	05/06/2024	E	00015	00015	COMISION FEDERAL DE ELECTRICIDIDAD velatorio 22 mar al 24 may Presupuesto de Egresos Comprometido de Gastos de Funcionamiento Servicio de energía eléctrica		0.00	3,322.00		
00005	05/06/2024	E	00016	00016	COMISION FEDERAL DE ELECTRICIDAD servicios generales 22 mar al 24 may Presupuesto de Egresos Comprometido de Gastos de Funcionamiento Servicio de energía eléctrica		20,661.00	0.00		
00008	05/06/2024	E	00016	00016	COMISION FEDERAL DE ELECTRICIDAD servicios generales 22 mar al 24 may Presupuesto de Egresos Comprometido de Gastos de Funcionamiento Servicio de energía eléctrica		0.00	20,661.00		
00005	05/06/2024	E	00017	00017	COMISION FEDERAL DE ELECTRICIDAD SALUDIF Sauces 22 mar al 24 may Presupuesto de Egresos Comprometido de Gastos de Funcionamiento Servicio de energía eléctrica		7,366.00	0.00		
00008	05/06/2024	E	00017	00017	COMISION FEDERAL DE ELECTRICIDAD SALUDIF Sauces 22 mar al 24 may Presupuesto de Egresos Comprometido de Gastos de Funcionamiento Servicio de energía eléctrica		0.00	7,366.00		
00005	05/06/2024	E	00018	00018	COMISION FEDERAL DE ELECTRICIDAD salón de usos multiples 25 mar al 27 may Presupuesto de Egresos Comprometido de Gastos de Funcionamiento Servicio de energía eléctrica		105.00	0.00		
00008	05/06/2024	E	00018	00018	COMISION FEDERAL DE ELECTRICIDAD salón de usos multiples 25 mar al 27 may Presupuesto de Egresos Comprometido de Gastos de Funcionamiento Servicio de energía eléctrica		0.00	105.00		
00005	28/05/2024	E	00036	00036	COMISION FEDERAL DE ELECTRICIDAD casa de dia paseos del valle 15 mar al 17 may Presupuesto de Egresos Comprometido de Gastos de Funcionamiento Servicio de energía eléctrica		778.00	0.00		
00008	28/05/2024	E	00036	00036	COMISION FEDERAL DE ELECTRICIDAD casa de dia paseos del valle 15 mar al 17 may Presupuesto de Egresos Comprometido de Gastos de Funcionamiento Servicio de energía eléctrica		0.00	778.00		
00005	21/05/2024	E	00027	00027	COMISION FEDERAL DE ELECTRICIDAD E.I. Paseos del VAlle 11 mar al 13 may Presupuesto de Egresos Comprometido de Gastos de Funcionamiento Servicio de energía eléctrica		2,386.00	0.00		
00008	21/05/2024	E	00027	00027	COMISION FEDERAL DE ELECTRICIDAD E.I. Paseos del VAlle 11 mar al 13 may Presupuesto de Egresos Comprometido de Gastos de Funcionamiento Servicio de energía eléctrica		0.00	2,386.00		
00005	21/05/2024	E	00028	00028	COMISION FEDERAL DE ELECTRICIDAD SALUDIF Seminario 13 mar al 15 may Presupuesto de Egresos Comprometido de Gastos de Funcionamiento Servicio de energía eléctrica		4,634.00	0.00		
00008	21/05/2024	E	00028	00028	COMISION FEDERAL DE ELECTRICIDAD SALUDIF Seminario 13 mar al 15 may Presupuesto de Egresos Comprometido de Gastos de Funcionamiento Servicio de energía eléctrica		0.00	4,634.00		
00005	16/05/2024	E	00021	00021	COMISION FEDERAL DE ELECTRICIDAD 05 abr al 06 may parque Colosio Presupuesto de Egresos Comprometido de Gastos de Funcionamiento Servicio de energía eléctrica		3,327.00	0.00		
00008	16/05/2024	E	00021	00021	COMISION FEDERAL DE ELECTRICIDAD 05 abr al 06 may parque Colosio Presupuesto de Egresos Comprometido de Gastos de Funcionamiento Servicio de energía eléctrica		0.00	3,327.00		
00006	16/05/2024	E	00022	00022	COMISION FEDERAL DE ELECTRICIDAD 07 mar al 08 may SALUDIF Cacalomacan Presupuesto de Egresos Comprometido de Gastos de Funcionamiento Servicio de energía eléctrica		1,589.00	0.00		

00009	16/05/2024	E	00022	00022	COMISION FEDERAL DE ELECTRICIDAD 07 mar al 08 may SALUDIF Cacalomacan Presupuesto de Egresos Comprometido de Gastos de Funcionamiento Servicio de energía eléctrica		0.00	1,589.00		
00005	16/05/2024	E	00023	00023	COMISION FEDERAL DE ELECTRICIDAD 08 mar al 09 may URIS Heriberto Enriquez Presupuesto de Egresos Comprometido de Gastos de Funcionamiento Servicio de energía eléctrica		3,125.00	0.00		
00008	16/05/2024	E	00023	00023	COMISION FEDERAL DE ELECTRICIDAD 08 mar al 09 may URIS Heriberto Enriquez Presupuesto de Egresos Comprometido de Gastos de Funcionamiento Servicio de energía eléctrica		0.00	3,125.00		
00005	16/05/2024	E	00024	00024	COMISION FEDERAL DE ELECTRICIDAD 07 mar al 08 may SALUDIF Cacalomacan Presupuesto de Egresos Comprometido de Gastos de Funcionamiento Servicio de energía eléctrica		3,672.00	0.00		
00008	16/05/2024	E	00024	00024	COMISION FEDERAL DE ELECTRICIDAD 07 mar al 08 may SALUDIF Cacalomacan Presupuesto de Egresos Comprometido de Gastos de Funcionamiento Servicio de energía eléctrica		0.00	3,672.00		
00005	15/05/2024	E	00015	00015	COMISION FEDERAL DE ELECTRICIDAD 06 mar al 07 may SALUDIF San Juan Tilapa Presupuesto de Egresos Comprometido de Gastos de Funcionamiento Servicio de energía eléctrica		3,639.00	0.00		
00008	15/05/2024	E	00015	00015	COMISION FEDERAL DE ELECTRICIDAD 06 mar al 07 may SALUDIF San Juan Tilapa Presupuesto de Egresos Comprometido de Gastos de Funcionamiento Servicio de energía eléctrica		0.00	3,639.00		
00005	15/05/2024	E	00016	00016	COMISION FEDERAL DE ELECTRICIDAD 05 mar al 06 may parque Colosio Presupuesto de Egresos Comprometido de Gastos de Funcionamiento Servicio de energía eléctrica		97.00	0.00		
00008	15/05/2024	E	00016	00016	COMISION FEDERAL DE ELECTRICIDAD 05 mar al 06 may parque Colosio Presupuesto de Egresos Comprometido de Gastos de Funcionamiento Servicio de energía eléctrica		0.00	97.00		
00005	15/05/2024	E	00017	00017	COMISION FEDERAL DE ELECTRICIDAD 05 mar al 06 may parque Colosio Presupuesto de Egresos Comprometido de Gastos de Funcionamiento Servicio de energía eléctrica		2,767.00	0.00		
00008	15/05/2024	E	00017	00017	COMISION FEDERAL DE ELECTRICIDAD 05 mar al 06 may parque Colosio Presupuesto de Egresos Comprometido de Gastos de Funcionamiento Servicio de energía eléctrica		0.00	2,767.00		
00005	15/05/2024	E	00018	00018	COMISION FEDERAL DE ELECTRICIDAD 05 mar al 06 may E.I. Luisa Isabel Presupuesto de Egresos Comprometido de Gastos de Funcionamiento Servicio de energía eléctrica		2,076.00	0.00		
00008	15/05/2024	E	00018	00018	COMISION FEDERAL DE ELECTRICIDAD 05 mar al 06 may E.I. Luisa Isabel Presupuesto de Egresos Comprometido de Gastos de Funcionamiento Servicio de energía eléctrica		0.00	2,076.00		
00005	15/05/2024	E	00019	00019	COMISION FEDERAL DE ELECTRICIDAD 05 mar al 06 may E.I. Carmen Maza Presupuesto de Egresos Comprometido de Gastos de Funcionamiento Servicio de energía eléctrica		2,955.00	0.00		
00008	15/05/2024	E	00019	00019	COMISION FEDERAL DE ELECTRICIDAD 05 mar al 06 may E.I. Carmen Maza Presupuesto de Egresos Comprometido de Gastos de Funcionamiento Servicio de energía eléctrica		0.00	2,955.00		
00005	09/05/2024	E	00010	00010	COMISION FEDERAL DE ELECTRICIDAD E.I. Julieta Lechuga del 28 feb al 29 abr Presupuesto de Egresos Comprometido de Gastos de Funcionamiento Servicio de energía eléctrica		2,246.00	0.00		
00008	09/05/2024	E	00010	00010	COMISION FEDERAL DE ELECTRICIDAD E.I. Julieta Lechuga del 28 feb al 29 abr Presupuesto de Egresos Comprometido de Gastos de Funcionamiento Servicio de energía eléctrica		0.00	2,246.00		
00005	09/05/2024	E	00011	00011	COMISION FEDERAL DE ELECTRICIDAD 28 feb al 29 abr SALUDIF San Pablo Presupuesto de Egresos Comprometido de Gastos de Funcionamiento Servicio de energía eléctrica		5,136.00	0.00		
00008	09/05/2024	E	00011	00011	COMISION FEDERAL DE ELECTRICIDAD 28 feb al 29 abr SALUDIF San Pablo Presupuesto de Egresos Comprometido de Gastos de Funcionamiento Servicio de energía eléctrica		0.00	5,136.00		
00005	30/04/2024	E	00061	00061	COMISION FEDERAL DE ELECTRICIDAD casa adulto mayor 19 feb al 18 abr Presupuesto de Egresos Comprometido de Gastos de Funcionamiento Servicio de energía eléctrica		3,696.00	0.00		
00008	30/04/2024	E	00061	00061	COMISION FEDERAL DE ELECTRICIDAD casa adulto mayor 19 feb al 18 abr Presupuesto de Egresos Comprometido de Gastos de Funcionamiento Servicio de energía eléctrica		0.00	3,696.00		
00005	30/04/2024	E	00062	00062	COMISION FEDERAL DE ELECTRICIDAD E.I. Antonia Nava del 21 feb al 23 abr Presupuesto de Egresos Comprometido de Gastos de Funcionamiento Servicio de energía eléctrica		97.00	0.00		
00008	30/04/2024	E	00062	00062	COMISION FEDERAL DE ELECTRICIDAD E.I. Antonia Nava del 21 feb al 23 abr Presupuesto de Egresos Comprometido de Gastos de Funcionamiento Servicio de energía eléctrica		0.00	97.00		
00005	30/04/2024	E	00063	00063	COMISION FEDERAL DE ELECTRICIDAD casa de dia Santa Ana 21 feb al 23 abr Presupuesto de Egresos Comprometido de Gastos de Funcionamiento Servicio de energía eléctrica		442.00	0.00		
00008	30/04/2024	E	00063	00063	COMISION FEDERAL DE ELECTRICIDAD casa de dia Santa Ana 21 feb al 23 abr Presupuesto de Egresos Comprometido de Gastos de Funcionamiento Servicio de energía eléctrica		0.00	442.00		
00005	30/04/2024	E	00064	00064	COMISION FEDERAL DE ELECTRICIDAD consultorio mercado 16 feb al 17 abr Presupuesto de Egresos Comprometido de Gastos de Funcionamiento Servicio de energía eléctrica		675.00	0.00		
00008	30/04/2024	E	00064	00064	COMISION FEDERAL DE ELECTRICIDAD consultorio mercado 16 feb al 17 abr Presupuesto de Egresos Comprometido de Gastos de Funcionamiento Servicio de energía eléctrica		0.00	675.00		
00005	22/04/2024	E	00051	00051	COMISION FEDERAL DE ELECTRICIDAD SALUDIF La Unión 14 feb al 15 abr Presupuesto de Egresos Comprometido de Gastos de Funcionamiento Servicio de energía eléctrica		2,274.00	0.00		
00008	22/04/2024	E	00051	00051	COMISION FEDERAL DE ELECTRICIDAD SALUDIF La Unión 14 feb al 15 abr Presupuesto de Egresos Comprometido de Gastos de Funcionamiento Servicio de energía eléctrica		0.00	2,274.00		
00005	22/04/2024	E	00052	00052	COMISION FEDERAL DE ELECTRICIDAD casa mujer campesina 12 feb al 11 abr Presupuesto de Egresos Comprometido de Gastos de Funcionamiento Servicio de energía eléctrica		683.00	0.00		
00008	22/04/2024	E	00052	00052	COMISION FEDERAL DE ELECTRICIDAD casa mujer campesina 12 feb al 11 abr Presupuesto de Egresos Comprometido de Gastos de Funcionamiento Servicio de energía eléctrica		0.00	683.00		
00005	19/04/2024	E	00047	00047	COMISION FEDERAL DE ELECTRICIDAD SALUDIF San Cristobal 09 feb al 10 abr Presupuesto de Egresos Comprometido de Gastos de Funcionamiento Servicio de energía eléctrica		4,041.00	0.00		
00008	19/04/2024	E	00047	00047	COMISION FEDERAL DE ELECTRICIDAD SALUDIF San Cristobal 09 feb al 10 abr Presupuesto de Egresos Comprometido de Gastos de Funcionamiento Servicio de energía eléctrica		0.00	4,041.00		
00005	19/04/2024	E	00048	00048	COMISION FEDERAL DE ELECTRICIDAD SALUDIF San Andres 09 feb al 10 abr Presupuesto de Egresos Comprometido de Gastos de Funcionamiento Servicio de energía eléctrica		2,242.00	0.00		
00008	19/04/2024	E	00048	00048	COMISION FEDERAL DE ELECTRICIDAD SALUDIF San Andres 09 feb al 10 abr Presupuesto de Egresos Comprometido de Gastos de Funcionamiento Servicio de energía eléctrica		0.00	2,242.00		
00005	19/04/2024	E	00049	00049	COMISION FEDERAL DE ELECTRICIDAD servicios generales 09 feb al 10 abr Presupuesto de Egresos Comprometido de Gastos de Funcionamiento Servicio de energía eléctrica		7,275.00	0.00		
00008	19/04/2024	E	00049	00049	COMISION FEDERAL DE ELECTRICIDAD servicios generales 09 feb al 10 abr Presupuesto de Egresos Comprometido de Gastos de Funcionamiento Servicio de energía eléctrica		0.00	7,275.00		
00005	19/04/2024	E	00050	00050	COMISION FEDERAL DE ELECTRICIDAD URIS Gregorio Melero y Piña 07 feb al 08 abr Presupuesto de Egresos Comprometido de Gastos de Funcionamiento Servicio de energía eléctrica		2,032.00	0.00		
00008	19/04/2024	E	00050	00050	COMISION FEDERAL DE ELECTRICIDAD URIS Gregorio Melero y Piña 07 feb al 08 abr Presupuesto de Egresos Comprometido de Gastos de Funcionamiento Servicio de energía eléctrica		0.00	2,032.00		
00005	18/04/2024	E	00044	00044	COMISION FEDERAL DE ELECTRICIDAD serv. juridicos 08 feb al 09 abr Presupuesto de Egresos Comprometido de Gastos de Funcionamiento Servicio de energía eléctrica		236.00	0.00		
00008	18/04/2024	E	00044	00044	COMISION FEDERAL DE ELECTRICIDAD serv. juridicos 08 feb al 09 abr Presupuesto de Egresos Comprometido de Gastos de Funcionamiento Servicio de energía eléctrica		0.00	236.00		
00005	18/04/2024	E	00045	00045	COMISION FEDERAL DE ELECTRICIDAD E.I. Guadalupe Rhon del 08 feb al 09 abr Presupuesto de Egresos Comprometido de Gastos de Funcionamiento Servicio de energía eléctrica		1,370.00	0.00		
00008	18/04/2024	E	00045	00045	COMISION FEDERAL DE ELECTRICIDAD E.I. Guadalupe Rhon del 08 feb al 09 abr Presupuesto de Egresos Comprometido de Gastos de Funcionamiento Servicio de energía eléctrica		0.00	1,370.00		
00005	15/04/2024	E	00035	00035	COMISION FEDERAL DE ELECTRICIDAD casa de día Carlos Hank 29 ene al 27 mar Presupuesto de Egresos Comprometido de Gastos de Funcionamiento Servicio de energía eléctrica		741.00	0.00		
00008	15/04/2024	E	00035	00035	COMISION FEDERAL DE ELECTRICIDAD casa de día Carlos Hank 29 ene al 27 mar Presupuesto de Egresos Comprometido de Gastos de Funcionamiento Servicio de energía eléctrica		0.00	741.00		
00005	15/04/2024	E	00036	00036	COMISION FEDERAL DE ELECTRICIDAD parque Colosio 06 mar al 05 abr Presupuesto de Egresos Comprometido de Gastos de Funcionamiento Servicio de energía eléctrica		3,187.00	0.00		
00008	15/04/2024	E	00036	00036	COMISION FEDERAL DE ELECTRICIDAD parque Colosio 06 mar al 05 abr Presupuesto de Egresos Comprometido de Gastos de Funcionamiento Servicio de energía eléctrica		0.00	3,187.00		

00005	12/04/2024	E	00033	00033	COMISION FEDERAL DE ELECTRICIDAD SALUDIF Ocho Cedros 24 ene al 22 mar Presupuesto de Egresos Comprometido de Gastos de Funcionamiento Servicio de energía eléctrica			3,690.00	0.00			
00008	12/04/2024	E	00033	00033	COMISION FEDERAL DE ELECTRICIDAD SALUDIF Ocho Cedros 24 ene al 22 mar Presupuesto de Egresos Comprometido de Gastos de Funcionamiento Servicio de energía eléctrica			0.00	3,690.00			
00005	12/04/2024	E	00034	00034	COMISION FEDERAL DE ELECTRICIDAD oficinas centrales 24 ene al 22 mar Presupuesto de Egresos Comprometido de Gastos de Funcionamiento Servicio de energía eléctrica			20,232.00	0.00			
00008	12/04/2024	E	00034	00034	COMISION FEDERAL DE ELECTRICIDAD oficinas centrales 24 ene al 22 mar Presupuesto de Egresos Comprometido de Gastos de Funcionamiento Servicio de energía eléctrica			0.00	20,232.00			
00005	11/04/2024	E	00029	00029	COMISION FEDERAL DE ELECTRICIDAD SALUDIF Sauces 24 ene al 22 mar Presupuesto de Egresos Comprometido de Gastos de Funcionamiento Servicio de energía eléctrica			6,356.00	0.00			
00008	11/04/2024	E	00029	00029	COMISION FEDERAL DE ELECTRICIDAD SALUDIF Sauces 24 ene al 22 mar Presupuesto de Egresos Comprometido de Gastos de Funcionamiento Servicio de energía eléctrica			0.00	6,356.00			
00005	11/04/2024	E	00030	00030	COMISION FEDERAL DE ELECTRICIDAD velatorio 24 ene al 22 mar Presupuesto de Egresos Comprometido de Gastos de Funcionamiento Servicio de energía eléctrica			2,842.00	0.00			
00008	11/04/2024	E	00030	00030	COMISION FEDERAL DE ELECTRICIDAD velatorio 24 ene al 22 mar Presupuesto de Egresos Comprometido de Gastos de Funcionamiento Servicio de energía eléctrica			0.00	2,842.00			
00005	11/04/2024	E	00031	00031	COMISION FEDERAL DE ELECTRICIDAD salon de usos multiples Seminario 25 ene al 25 mar Presupuesto de Egresos Comprometido de Gastos de Funcionamiento Servicio de energía eléctrica			115.00	0.00			
00008	11/04/2024	E	00031	00031	COMISION FEDERAL DE ELECTRICIDAD salon de usos multiples Seminario 25 ene al 25 mar Presupuesto de Egresos Comprometido de Gastos de Funcionamiento Servicio de energía eléctrica			0.00	115.00			
00005	05/04/2024	E	00009	00009	CFE plaza comunitaria San Cristobal 19 ene al 20 mar Presupuesto de Egresos Comprometido de Gastos de Funcionamiento Servicio de energía eléctrica			2,408.00	0.00			
00008	05/04/2024	E	00009	00009	CFE plaza comunitaria San Cristobal 19 ene al 20 mar Presupuesto de Egresos Comprometido de Gastos de Funcionamiento Servicio de energía eléctrica			0.00	2,408.00			
00005	05/04/2024	E	00010	00010	COMISION FEDERAL DE ELECTRICIDAD SALUDIF Cerrillo 19 ene al 20 mar Presupuesto de Egresos Comprometido de Gastos de Funcionamiento Servicio de energía eléctrica			5,913.00	0.00			
00008	05/04/2024	E	00010	00010	COMISION FEDERAL DE ELECTRICIDAD SALUDIF Cerrillo 19 ene al 20 mar Presupuesto de Egresos Comprometido de Gastos de Funcionamiento Servicio de energía eléctrica			0.00	5,913.00			
00005	05/04/2024	E	00011	00011	COMISION FEDERAL DE ELECTRICIDAD plaza comunitaria 19 ene al 20 mar Presupuesto de Egresos Comprometido de Gastos de Funcionamiento Servicio de energía eléctrica			1,685.00	0.00			
00008	05/04/2024	E	00011	00011	COMISION FEDERAL DE ELECTRICIDAD plaza comunitaria 19 ene al 20 mar Presupuesto de Egresos Comprometido de Gastos de Funcionamiento Servicio de energía eléctrica			0.00	1,685.00			
00005	05/04/2024	E	00012	00012	COMISION FEDERAL DE ELECTRICIDAD equinoterapia 19 ene al 20 mar Presupuesto de Egresos Comprometido de Gastos de Funcionamiento Servicio de energía eléctrica			1,883.00	0.00			
00008	05/04/2024	E	00012	00012	COMISION FEDERAL DE ELECTRICIDAD equinoterapia 19 ene al 20 mar Presupuesto de Egresos Comprometido de Gastos de Funcionamiento Servicio de energía eléctrica			0.00	1,883.00			
00005	05/04/2024	E	00013	00013	COMISION FEDERAL DE ELECTRICIDAD casa de día paseos del valle 17 ene al 15 mar Presupuesto de Egresos Comprometido de Gastos de Funcionamiento Servicio de energía eléctrica			736.00	0.00			
00008	05/04/2024	E	00013	00013	COMISION FEDERAL DE ELECTRICIDAD casa de día paseos del valle 17 ene al 15 mar Presupuesto de Egresos Comprometido de Gastos de Funcionamiento Servicio de energía eléctrica			0.00	736.00			
00005	05/04/2024	E	00014	00014	COMISION FEDERAL DE ELECTRICIDAD E.I. Carmen Rodríguez 23 ene al 21 mar Presupuesto de Egresos Comprometido de Gastos de Funcionamiento Servicio de energía eléctrica			1,481.00	0.00			
00008	05/04/2024	E	00014	00014	COMISION FEDERAL DE ELECTRICIDAD E.I. Carmen Rodríguez 23 ene al 21 mar Presupuesto de Egresos Comprometido de Gastos de Funcionamiento Servicio de energía eléctrica			0.00	1,481.00			
00005	05/04/2024	E	00015	00015	COMISION FEDERAL DE ELECTRICIDAD SALUDIF San Pedro 23 ene al 21 mar Presupuesto de Egresos Comprometido de Gastos de Funcionamiento Servicio de energía eléctrica			1,414.00	0.00			
00008	05/04/2024	E	00015	00015	COMISION FEDERAL DE ELECTRICIDAD SALUDIF San Pedro 23 ene al 21 mar Presupuesto de Egresos Comprometido de Gastos de Funcionamiento Servicio de energía eléctrica			0.00	1,414.00			
00005	05/04/2024	E	00016	00016	COMISION FEDERAL DE ELECTRICIDAD SALUDIF San Pedro 23 ene al 21 mar Presupuesto de Egresos Comprometido de Gastos de Funcionamiento Servicio de energía eléctrica			3,397.00	0.00			
00008	05/04/2024	E	00016	00016	COMISION FEDERAL DE ELECTRICIDAD SALUDIF San Pedro 23 ene al 21 mar Presupuesto de Egresos Comprometido de Gastos de Funcionamiento Servicio de energía eléctrica			0.00	3,397.00			
					TOTAL:			**350,701.05**	**350,701.05**			
8241	**C00307000**	**0105020603011401013141**			**Servicio de telefonia convencional**	**0.00**		**181,212.86**	**181,212.86**	**0.00**		
REN.	**FECHA**	**TIPO**	**N.POL.**	**REF**	**CONCEPTO**		**DEBE**		**HABER**			
00005	30/09/2024	D	00012	00012	Presupuesto de Egresos Comprometido de Gastos de Funcionamiento Servicio de telefonía convencional			0.00	100.00			
00008	30/09/2024	D	00012	00012	Presupuesto de Egresos Comprometido de Gastos de Funcionamiento Servicio de telefonía convencional			100.00	0.00			
00019	30/09/2024	D	00012	00012	Presupuesto de Egresos Comprometido de Gastos de Funcionamiento Servicio de telefonía convencional			0.00	165.00			
00022	30/09/2024	D	00012	00012	Presupuesto de Egresos Comprometido de Gastos de Funcionamiento Servicio de telefonía convencional			165.00	0.00			
00005	25/09/2024	E	00046	00046	TELMEX septiembre Presupuesto de Egresos Comprometido de Gastos de Funcionamiento Servicio de telefonía convencional			27,497.51	0.00			
00008	25/09/2024	E	00046	00046	TELMEX septiembre Presupuesto de Egresos Comprometido de Gastos de Funcionamiento Servicio de telefonía convencional			0.00	27,497.51			
00005	18/09/2024	C	00019	00266	F- C09AD9 Telefonia por Cable Proveedores Presupuesto de Egresos Comprometido de Gastos de Funcionamiento Servicio de telefonía convencional			650.00	0.00			
00008	18/09/2024	C	00019	00266	F- C09AD9 Telefonia por Cable Proveedores Presupuesto de Egresos Comprometido de Gastos de Funcionamiento Servicio de telefonía convencional			0.00	650.00			
00019	18/09/2024	C	00019	00266	F- C6799 Telefonia por Cable Presupuesto de Egresos Comprometido de Gastos de Funcionamiento Servicio de telefonía convencional			400.00	0.00			
00022	18/09/2024	C	00019	00266	F- C6799 Telefonia por Cable Presupuesto de Egresos Comprometido de Gastos de Funcionamiento Servicio de telefonía convencional			0.00	400.00			
00005	17/09/2024	C	00016	00263	Presupuesto de Egresos Comprometido de Gastos de Funcionamiento Servicio de telefonía convencional			219.24	0.00			
00008	17/09/2024	C	00016	00263	Presupuesto de Egresos Comprometido de Gastos de Funcionamiento Servicio de telefonía convencional			0.00	219.24			
00005	17/09/2024	C	00017	00264	Presupuesto de Egresos Comprometido de Gastos de Funcionamiento Servicio de telefonía convencional			226.71	0.00			
00008	17/09/2024	C	00017	00264	Presupuesto de Egresos Comprometido de Gastos de Funcionamiento Servicio de telefonía convencional			0.00	226.71			
00005	09/09/2024	C	00013	00262	F- A89B Total Play Presupuesto de Egresos Comprometido de Gastos de Funcionamiento Servicio de telefonía convencional			2,198.00	0.00			
00008	09/09/2024	C	00013	00262	F- A89B Total Play Presupuesto de Egresos Comprometido de Gastos de Funcionamiento Servicio de telefonía convencional			0.00	2,198.00			
00005	09/09/2024	C	00015	00262	F- 59EAA2 Telefonia por Cable Presupuesto de Egresos Comprometido de Gastos de Funcionamiento Servicio de telefonía convencional			500.00	0.00			
00008	09/09/2024	C	00015	00262	F- 59EAA2 Telefonia por Cable Presupuesto de Egresos Comprometido de Gastos de Funcionamiento Servicio de telefonía convencional			0.00	500.00			
00005	04/09/2024	C	00011	00258	Presupuesto de Egresos Comprometido de Gastos de Funcionamiento Servicio de telefonía convencional			162.86	0.00			
00008	04/09/2024	C	00011	00258	Presupuesto de Egresos Comprometido de Gastos de Funcionamiento Servicio de telefonía convencional			0.00	162.86			
00005	26/08/2024	C	00024	00251	F- EBD9E Presupuesto de Egresos Comprometido de Gastos de Funcionamiento Servicio de telefonía convencional			100.00	0.00			
00008	26/08/2024	C	00024	00251	F- EBD9E Presupuesto de Egresos Comprometido de Gastos de Funcionamiento Servicio de telefonía convencional			0.00	100.00			
00019	26/08/2024	C	00024	00251	F- 96054 Presupuesto de Egresos Comprometido de Gastos de Funcionamiento Servicio de telefonía convencional			100.00	0.00			
00022	26/08/2024	C	00024	00251	F- 96054 Presupuesto de Egresos Comprometido de Gastos de Funcionamiento Servicio de telefonía convencional			0.00	100.00			

00033	26/08/2024	C	00024	00251	F- DA688 Presupuesto de Egresos Comprometido de Gastos de Funcionamiento Servicio de telefonía convencional		100.00	0.00		
00036	26/08/2024	C	00024	00251	F- DA688 Presupuesto de Egresos Comprometido de Gastos de Funcionamiento Servicio de telefonía convencional		0.00	100.00		
00005	21/08/2024	E	00053	00053	TELMEX julio 2024 Presupuesto de Egresos Comprometido de Gastos de Funcionamiento Servicio de telefonía convencional		27,497.61	0.00		
00008	21/08/2024	E	00053	00053	TELMEX julio 2024 Presupuesto de Egresos Comprometido de Gastos de Funcionamiento Servicio de telefonía convencional		0.00	27,497.61		
00005	15/08/2024	C	00020	00247	Presupuesto de Egresos Comprometido de Gastos de Funcionamiento Servicio de telefonía convencional		100.00	0.00		
00008	15/08/2024	C	00020	00247	Presupuesto de Egresos Comprometido de Gastos de Funcionamiento Servicio de telefonía convencional		0.00	100.00		
00019	15/08/2024	C	00020	00247	Presupuesto de Egresos Comprometido de Gastos de Funcionamiento Servicio de telefonía convencional		165.00	0.00		
00022	15/08/2024	C	00020	00247	Presupuesto de Egresos Comprometido de Gastos de Funcionamiento Servicio de telefonía convencional		0.00	165.00		
00005	14/08/2024	C	00018	00245	Presupuesto de Egresos Comprometido de Gastos de Funcionamiento Servicio de telefonía convencional		219.21	0.00		
00008	14/08/2024	C	00018	00245	Presupuesto de Egresos Comprometido de Gastos de Funcionamiento Servicio de telefonía convencional		0.00	219.21		
00005	14/08/2024	C	00019	00246	Presupuesto de Egresos Comprometido de Gastos de Funcionamiento Servicio de telefonía convencional		226.85	0.00		
00008	14/08/2024	C	00019	00246	Presupuesto de Egresos Comprometido de Gastos de Funcionamiento Servicio de telefonía convencional		0.00	226.85		
00005	09/08/2024	C	00017	00244	F- 1BE38 Presupuesto de Egresos Comprometido de Gastos de Funcionamiento Servicio de telefonía convencional		100.00	0.00		
00008	09/08/2024	C	00017	00244	F- 1BE38 Presupuesto de Egresos Comprometido de Gastos de Funcionamiento Servicio de telefonía convencional		0.00	100.00		
00005	08/08/2024	C	00016	00243	F- 10F25E3316E4 Presupuesto de Egresos Comprometido de Gastos de Funcionamiento Servicio de telefonía convencional		2,198.00	0.00		
00008	08/08/2024	C	00016	00243	F- 10F25E3316E4 Presupuesto de Egresos Comprometido de Gastos de Funcionamiento Servicio de telefonía convencional		0.00	2,198.00		
00005	31/07/2024	C	00029	00236	F- 36FF5 Telefonía por Cable Presupuesto de Egresos Comprometido de Gastos de Funcionamiento Servicio de telefonía convencional		100.00	0.00		
00008	31/07/2024	C	00029	00236	F- 36FF5 Telefonía por Cable Presupuesto de Egresos Comprometido de Gastos de Funcionamiento Servicio de telefonía convencional		0.00	100.00		
00019	31/07/2024	C	00029	00236	F- 78BEC Telefonía por Cable Presupuesto de Egresos Comprometido de Gastos de Funcionamiento Servicio de telefonía convencional		100.00	0.00		
00022	31/07/2024	C	00029	00236	F- 78BEC Telefonía por Cable Presupuesto de Egresos Comprometido de Gastos de Funcionamiento Servicio de telefonía convencional		0.00	100.00		
00033	31/07/2024	C	00029	00236	F- DF6BD Telefonía por Cable Presupuesto de Egresos Comprometido de Gastos de Funcionamiento Servicio de telefonía convencional		100.00	0.00		
00036	31/07/2024	C	00029	00236	F- DF6BD Telefonía por Cable Presupuesto de Egresos Comprometido de Gastos de Funcionamiento Servicio de telefonía convencional		0.00	100.00		
00005	29/07/2024	E	00050	00050	TELMEX julio Presupuesto de Egresos Comprometido de Gastos de Funcionamiento Servicio de telefonía convencional		27,874.16	0.00		
00008	29/07/2024	E	00050	00050	TELMEX julio Presupuesto de Egresos Comprometido de Gastos de Funcionamiento Servicio de telefonía convencional		0.00	27,874.16		
00005	14/07/2024	D	00012	00012	Presupuesto de Egresos Comprometido de Gastos de Funcionamiento Servicio de telefonía convencional		162.89	0.00		
00008	14/07/2024	D	00012	00012	Presupuesto de Egresos Comprometido de Gastos de Funcionamiento Servicio de telefonía convencional		0.00	162.89		
00005	12/07/2024	C	00024	00231	F- 73D00 Telefonia por Cable Presupuesto de Egresos Comprometido de Gastos de Funcionamiento Servicio de telefonía convencional		100.00	0.00		
00008	12/07/2024	C	00024	00231	F- 73D00 Telefonia por Cable Presupuesto de Egresos Comprometido de Gastos de Funcionamiento Servicio de telefonía convencional		0.00	100.00		
00019	12/07/2024	C	00024	00231	F- 307DDA Telefonia por Cable Presupuesto de Egresos Comprometido de Gastos de Funcionamiento Servicio de telefonía convencional		165.00	0.00		
00022	12/07/2024	C	00024	00231	F- 307DDA Telefonia por Cable Presupuesto de Egresos Comprometido de Gastos de Funcionamiento Servicio de telefonía convencional		0.00	165.00		
00005	10/07/2024	C	00018	00225	Presupuesto de Egresos Comprometido de Gastos de Funcionamiento Servicio de telefonía convencional		100.00	0.00		
00008	10/07/2024	C	00018	00225	Presupuesto de Egresos Comprometido de Gastos de Funcionamiento Servicio de telefonía convencional		0.00	100.00		
00005	10/07/2024	C	00019	00226	Presupuesto de Egresos Comprometido de Gastos de Funcionamiento Servicio de telefonía convencional		219.22	0.00		
00008	10/07/2024	C	00019	00226	Presupuesto de Egresos Comprometido de Gastos de Funcionamiento Servicio de telefonía convencional		0.00	219.22		
00005	10/07/2024	C	00021	00228	Presupuesto de Egresos Comprometido de Gastos de Funcionamiento Servicio de telefonía convencional		226.87	0.00		
00008	10/07/2024	C	00021	00228	Presupuesto de Egresos Comprometido de Gastos de Funcionamiento Servicio de telefonía convencional		0.00	226.87		
00005	08/07/2024	C	00016	00223	Presupuesto de Egresos Comprometido de Gastos de Funcionamiento Servicio de telefonía convencional		2,198.00	0.00		
00008	08/07/2024	C	00016	00223	Presupuesto de Egresos Comprometido de Gastos de Funcionamiento Servicio de telefonía convencional		0.00	2,198.00		
00005	02/07/2024	C	00015	00222	Presupuesto de Egresos Comprometido de Gastos de Funcionamiento Servicio de telefonía convencional		307.54	0.00		
00008	02/07/2024	C	00015	00222	Presupuesto de Egresos Comprometido de Gastos de Funcionamiento Servicio de telefonía convencional		0.00	307.54		
00010	30/06/2024	D	00008	00008	RECLASIFICACION PCH16 ENE 24 Presupuesto de Egresos Comprometido de Gastos de Funcionamiento Servicio de telefonía convencional		0.00	91.00		
00013	30/06/2024	D	00008	00008	RECLASIFICACION PCH16 ENE 24 Presupuesto de Egresos Comprometido de Gastos de Funcionamiento Servicio de telefonía convencional		91.00	0.00		
00010	30/06/2024	D	00009	00009	RECLASIFICACION PCH22 ENE 24 Presupuesto de Egresos Comprometido de Gastos de Funcionamiento Servicio de telefonía convencional		0.00	373.00		
00013	30/06/2024	D	00009	00009	RECLASIFICACION PCH22 ENE 24 Presupuesto de Egresos Comprometido de Gastos de Funcionamiento Servicio de telefonía convencional		373.00	0.00		
00005	26/06/2024	C	00030	00211	F- 85920 TELEFGONIA POR CABLE Presupuesto de Egresos Comprometido de Gastos de Funcionamiento Servicio de telefonía convencional		100.00	0.00		
00008	26/06/2024	C	00030	00211	F- 85920 TELEFGONIA POR CABLE Presupuesto de Egresos Comprometido de Gastos de Funcionamiento Servicio de telefonía convencional		0.00	100.00		
00019	26/06/2024	C	00030	00211	F- A85F0 TELEFGONIA POR CABLE Presupuesto de Egresos Comprometido de Gastos de Funcionamiento Servicio de telefonía convencional		100.00	0.00		
00022	26/06/2024	C	00030	00211	F- A85F0 TELEFGONIA POR CABLE Presupuesto de Egresos Comprometido de Gastos de Funcionamiento Servicio de telefonía convencional		0.00	100.00		
00033	26/06/2024	C	00030	00211	F- 6F745 TELEFGONIA POR CABLE Presupuesto de Egresos Comprometido de Gastos de Funcionamiento Servicio de telefonía convencional		100.00	0.00		
00036	26/06/2024	C	00030	00211	F- 6F745 TELEFGONIA POR CABLE Presupuesto de Egresos Comprometido de Gastos de Funcionamiento Servicio de telefonía convencional		0.00	100.00		
00005	17/06/2024	C	00024	00211	F- 6268ATELEFONIA POOR CABLE Presupuesto de Egresos Comprometido de Gastos de Funcionamiento Servicio de telefonía convencional		165.00	0.00		
00008	17/06/2024	C	00024	00211	F- 6268ATELEFONIA POOR CABLE Presupuesto de Egresos Comprometido de Gastos de Funcionamiento Servicio de telefonía convencional		0.00	165.00		
00019	17/06/2024	C	00024	00211	F- 1115E TELEFONIA POOR CABLE Presupuesto de Egresos Comprometido de Gastos de Funcionamiento Servicio de telefonía convencional		100.00	0.00		
00022	17/06/2024	C	00024	00211	F- 1115E TELEFONIA POOR CABLE Presupuesto de Egresos Comprometido de Gastos de Funcionamiento Servicio de telefonía convencional		0.00	100.00		
00005	17/06/2024	E	00042	00042	TELMEX JUNIO 2024 Presupuesto de Egresos Comprometido de Gastos de Funcionamiento Servicio de telefonía convencional		27,237.46	0.00		
00008	17/06/2024	E	00042	00042	TELMEX JUNIO 2024 Presupuesto de Egresos Comprometido de Gastos de Funcionamiento Servicio de telefonía convencional		0.00	27,237.46		

00005	13/06/2024	C	00020	00209	Presupuesto de Egresos Comprometido de Gastos de Funcionamiento Servicio de telefonía convencional		219.21	0.00		
00008	13/06/2024	C	00020	00209	Presupuesto de Egresos Comprometido de Gastos de Funcionamiento Servicio de telefonía convencional		0.00	219.21		
00005	13/06/2024	C	00022	00211	Presupuesto de Egresos Comprometido de Gastos de Funcionamiento Servicio de telefonía convencional		226.84	0.00		
00008	13/06/2024	C	00022	00211	Presupuesto de Egresos Comprometido de Gastos de Funcionamiento Servicio de telefonía convencional		0.00	226.84		
00012	10/06/2024	C	00016	00205	F- 8B96A TELEFONIA POR CABLE Presupuesto de Egresos Comprometido de Gastos de Funcionamiento Servicio de telefonía convencional		100.00	0.00		
00015	10/06/2024	C	00016	00205	F- 8B96A TELEFONIA POR CABLE Presupuesto de Egresos Comprometido de Gastos de Funcionamiento Servicio de telefonía convencional		0.00	100.00		
00005	07/06/2024	C	00015	00204	F- 746FB TOTAL PLAY TELECOMUNICACIONES Presupuesto de Egresos Comprometido de Gastos de Funcionamiento Servicio de telefonía convencional		1,063.50	0.00		
00008	07/06/2024	C	00015	00204	F- 746FB TOTAL PLAY TELECOMUNICACIONES Presupuesto de Egresos Comprometido de Gastos de Funcionamiento Servicio de telefonía convencional		0.00	1,063.50		
00005	01/06/2024	C	00014	00203	F- 1A44D TELEFONIA POR CABLE Presupuesto de Egresos Comprometido de Gastos de Funcionamiento Servicio de telefonía convencional		91.00	0.00		
00008	01/06/2024	C	00014	00203	F- 1A44D TELEFONIA POR CABLE Presupuesto de Egresos Comprometido de Gastos de Funcionamiento Servicio de telefonía convencional		0.00	91.00		
00019	01/06/2024	C	00014	00203	F- 71694 TELEFONIA POR CABLE Presupuesto de Egresos Comprometido de Gastos de Funcionamiento Servicio de telefonía convencional		156.00	0.00		
00022	01/06/2024	C	00014	00203	F- 71694 TELEFONIA POR CABLE Presupuesto de Egresos Comprometido de Gastos de Funcionamiento Servicio de telefonía convencional		0.00	156.00		
00003	31/05/2024	D	00004	00004	TOTAL PLAY TELECOMUNICACIONES 09 may al 08 jun velatorio Presupuesto de Egresos Comprometido de Gastos de Funcionamiento Servicio de telefonía convencional		193.23	0.00		
00006	31/05/2024	D	00004	00004	TOTAL PLAY TELECOMUNICACIONES 09 may al 08 jun velatorio Presupuesto de Egresos Comprometido de Gastos de Funcionamiento Servicio de telefonía convencional		0.00	193.23		
00012	24/05/2024	C	00034	00485	F- 972F7 TELEFONIA POR CABLE Presupuesto de Egresos Comprometido de Gastos de Funcionamiento Servicio de telefonía convencional		100.00	0.00		
00015	24/05/2024	C	00034	00485	F- 972F7 TELEFONIA POR CABLE Presupuesto de Egresos Comprometido de Gastos de Funcionamiento Servicio de telefonía convencional		0.00	100.00		
00026	24/05/2024	C	00034	00485	F- 28F86 TELEFONIA POR CABLE Presupuesto de Egresos Comprometido de Gastos de Funcionamiento Servicio de telefonía convencional		100.00	0.00		
00029	24/05/2024	C	00034	00485	F- 28F86 TELEFONIA POR CABLE Presupuesto de Egresos Comprometido de Gastos de Funcionamiento Servicio de telefonía convencional		0.00	100.00		
00040	24/05/2024	C	00034	00485	F- E9C94 TELEFONIA POR CABLE Presupuesto de Egresos Comprometido de Gastos de Funcionamiento Servicio de telefonía convencional		100.00	0.00		
00043	24/05/2024	C	00034	00485	F- E9C94 TELEFONIA POR CABLE Presupuesto de Egresos Comprometido de Gastos de Funcionamiento Servicio de telefonía convencional		0.00	100.00		
00005	17/05/2024	C	00026	00477	F- F9C0A TOTAL PLAY TELECOMUNICACIONES Presupuesto de Egresos Comprometido de Gastos de Funcionamiento Servicio de telefonía convencional		659.40	0.00		
00008	17/05/2024	C	00026	00477	F- F9C0A TOTAL PLAY TELECOMUNICACIONES Presupuesto de Egresos Comprometido de Gastos de Funcionamiento Servicio de telefonía convencional		0.00	659.40		
00005	17/05/2024	C	00027	00478	F- B1-318200108T1-0,1,4 TOTAL PLAY TELECOMUNICACIONES Presupuesto de Egresos Comprometido de Gastos de Funcionamiento Servicio de telefonía convencional		214.74	0.00		
00008	17/05/2024	C	00027	00478	F- B1-318200108T1-0,1,4 TOTAL PLAY TELECOMUNICACIONES Presupuesto de Egresos Comprometido de Gastos de Funcionamiento Servicio de telefonía convencional		0.00	214.74		
00005	15/05/2024	E	00020	00020	TELMEX MAYO 2024 Presupuesto de Egresos Comprometido de Gastos de Funcionamiento Servicio de telefonía convencional		27,236.20	0.00		
00008	15/05/2024	E	00020	00020	TELMEX MAYO 2024 Presupuesto de Egresos Comprometido de Gastos de Funcionamiento Servicio de telefonía convencional		0.00	27,236.20		
00012	14/05/2024	C	00022	00473	F- ABA26 TELEFONIA POR CABLE Presupuesto de Egresos Comprometido de Gastos de Funcionamiento Servicio de telefonía convencional		100.00	0.00		
00015	14/05/2024	C	00022	00473	F- ABA26 TELEFONIA POR CABLE Presupuesto de Egresos Comprometido de Gastos de Funcionamiento Servicio de telefonía convencional		0.00	100.00		
00026	14/05/2024	C	00022	00473	F- AFAE4 TELEFONIA POR CABLE Presupuesto de Egresos Comprometido de Gastos de Funcionamiento Servicio de telefonía convencional		165.00	0.00		
00029	14/05/2024	C	00022	00473	F- AFAE4 TELEFONIA POR CABLE Presupuesto de Egresos Comprometido de Gastos de Funcionamiento Servicio de telefonía convencional		0.00	165.00		
00012	09/05/2024	C	00016	00467	F- 227CD TELEFONIA POR CABLE Presupuesto de Egresos Comprometido de Gastos de Funcionamiento Servicio de telefonía convencional		100.00	0.00		
00015	09/05/2024	C	00016	00467	F- 227CD TELEFONIA POR CABLE Presupuesto de Egresos Comprometido de Gastos de Funcionamiento Servicio de telefonía convencional		0.00	100.00		
00012	24/04/2024	C	00044	00458	Presupuesto de Egresos Comprometido de Gastos de Funcionamiento Servicio de telefonía convencional		473.00	0.00		
00015	24/04/2024	C	00044	00458	Presupuesto de Egresos Comprometido de Gastos de Funcionamiento Servicio de telefonía convencional		0.00	473.00		
00005	16/04/2024	E	00041	00041	TELEFONOS DE MEXICO ABRIL 2024 Presupuesto de Egresos Comprometido de Gastos de Funcionamiento Servicio de telefonía convencional		20,743.16	0.00		
00008	16/04/2024	E	00041	00041	TELEFONOS DE MEXICO ABRIL 2024 Presupuesto de Egresos Comprometido de Gastos de Funcionamiento Servicio de telefonía convencional		0.00	20,743.16		
00005	15/04/2024	E	00037	00037	TOTAL PLAY TELECOMUNICACIONES discapacidad 09 abr al 08 may Presupuesto de Egresos Comprometido de Gastos de Funcionamiento Servicio de telefonía convencional		214.72	0.00		
00008	15/04/2024	E	00037	00037	TOTAL PLAY TELECOMUNICACIONES discapacidad 09 abr al 08 may Presupuesto de Egresos Comprometido de Gastos de Funcionamiento Servicio de telefonía convencional		0.00	214.72		
00012	11/04/2024	C	00026	00440	Presupuesto de Egresos Comprometido de Gastos de Funcionamiento Servicio de telefonía convencional		91.00	0.00		
00015	11/04/2024	C	00026	00440	Presupuesto de Egresos Comprometido de Gastos de Funcionamiento Servicio de telefonía convencional		0.00	91.00		
00005	11/04/2024	E	00032	00032	TOTAL PLAY TELECOMUNICACIONES velatorio 09 abr al 08 may Presupuesto de Egresos Comprometido de Gastos de Funcionamiento Servicio de telefonía convencional		207.10	0.00		
00008	11/04/2024	E	00032	00032	TOTAL PLAY TELECOMUNICACIONES velatorio 09 abr al 08 may Presupuesto de Egresos Comprometido de Gastos de Funcionamiento Servicio de telefonía convencional		0.00	207.10		
00005	09/04/2024	E	00022	00022	Presupuesto de Egresos Comprometido de Gastos de Funcionamiento Servicio de telefonía convencional		2,198.00	0.00		
00008	09/04/2024	E	00022	00022	Presupuesto de Egresos Comprometido de Gastos de Funcionamiento Servicio de telefonía convencional		0.00	2,198.00		
00012	04/04/2024	C	00020	00434	Presupuesto de Egresos Comprometido de Gastos de Funcionamiento Servicio de telefonía convencional		846.00	0.00		
00015	04/04/2024	C	00020	00434	Presupuesto de Egresos Comprometido de Gastos de Funcionamiento Servicio de telefonía convencional		0.00	846.00		
00012	04/04/2024	C	00021	00435	Presupuesto de Egresos Comprometido de Gastos de Funcionamiento Servicio de telefonía convencional		182.00	0.00		
00015	04/04/2024	C	00021	00435	Presupuesto de Egresos Comprometido de Gastos de Funcionamiento Servicio de telefonía convencional		0.00	182.00		
00005	04/04/2024	E	00008	00008	TOTALPLAY informática abril Presupuesto de Egresos Comprometido de Gastos de Funcionamiento Servicio de telefonía convencional		166.90	0.00		
00008	04/04/2024	E	00008	00008	TOTALPLAY informática abril Presupuesto de Egresos Comprometido de Gastos de Funcionamiento Servicio de telefonía convencional		0.00	166.90		
00012	26/02/2024	C	00030	00410	CH. 410 TELEFONIA POR CABLE Presupuesto de Egresos Comprometido de Gastos de Funcionamiento Servicio de telefonía convencional		373.00	0.00		
00015	26/02/2024	C	00030	00410	CH. 410 TELEFONIA POR CABLE Presupuesto de Egresos Comprometido de Gastos de Funcionamiento Servicio de telefonía convencional		0.00	373.00		

00010	15/02/2024	C	00028	00408	Presupuesto de Egresos Comprometido de Gastos de Funcionamiento Servicio de telefonía convencional			1,063.73	0.00			
00013	15/02/2024	C	00028	00408	Presupuesto de Egresos Comprometido de Gastos de Funcionamiento Servicio de telefonía convencional			0.00	1,063.73			
00012	12/02/2024	C	00026	00406	CH. 406 TELEFONIA POR CABLE Presupuesto de Egresos Comprometido de Gastos de Funcionamiento Servicio de telefonía convencional			236.00	0.00			
00015	12/02/2024	C	00026	00406	CH. 406 TELEFONIA POR CABLE Presupuesto de Egresos Comprometido de Gastos de Funcionamiento Servicio de telefonía convencional			0.00	236.00			
00012	02/02/2024	C	00021	00401	CH. 401 TELEFONIA POR CABLE Presupuesto de Egresos Comprometido de Gastos de Funcionamiento Servicio de telefonía convencional			91.00	0.00			
00015	02/02/2024	C	00021	00401	CH. 401 TELEFONIA POR CABLE Presupuesto de Egresos Comprometido de Gastos de Funcionamiento Servicio de telefonía convencional			0.00	91.00			
00012	12/01/2024	C	00018	00088	CH. 88 Presupuesto de Egresos Comprometido de Gastos de Funcionamiento Servicio de telefonía convencional para la E.I. Paseos del Valle y S.G			565.00	0.00			
00015	12/01/2024	C	00018	00088	CH. 88 Presupuesto de Egresos Comprometido de Gastos de Funcionamiento Servicio de telefonía convencional para la E.I. Paseos del Valle y S.G			0.00	565.00			
00012	08/01/2024	C	00016	00086	CH. 86 Presupuesto de Egresos Comprometido de Gastos de Funcionamiento Servicio de telefonía convencional para el CAIF de San Cristobal			91.00	0.00			
00015	08/01/2024	C	00016	00086	CH. 86 Presupuesto de Egresos Comprometido de Gastos de Funcionamiento Servicio de telefonía convencional para el CAIF de San Cristobal			0.00	91.00			
					TOTAL:			**181,212.86**	**181,212.86**			
8241	**C00307000**	**0105020603011401 01**		**3171**	**Servicios de acceso a internet**	**0.00**		**106,684.31**	**106,684.31**	**0.00**		
REN.	**FECHA**	**TIPO**	**N.POL.**	**REF**	**CONCEPTO**		**DEBE**		**HABER**			
00012	30/09/2024	D	00012	00012	Presupuesto de Egresos Comprometido de Gastos de Funcionamiento Servicios de acceso a internet			0.00	650.00			
00015	30/09/2024	D	00012	00012	Presupuesto de Egresos Comprometido de Gastos de Funcionamiento Servicios de acceso a internet			650.00	0.00			
00026	30/09/2024	D	00012	00012	Presupuesto de Egresos Comprometido de Gastos de Funcionamiento Servicios de acceso a internet			0.00	400.00			
00029	30/09/2024	D	00012	00012	Presupuesto de Egresos Comprometido de Gastos de Funcionamiento Servicios de acceso a internet			400.00	0.00			
00012	25/09/2024	E	00046	00046	TELMEX septiembre Presupuesto de Egresos Comprometido de Gastos de Funcionamiento Servicios de acceso a internet			6,873.83	0.00			
00015	25/09/2024	E	00046	00046	TELMEX septiembre Presupuesto de Egresos Comprometido de Gastos de Funcionamiento Servicios de acceso a internet			0.00	6,873.83			
00012	18/09/2024	C	00019	00266	F- C09AD9 Telefonia por Cable Proveedores Presupuesto de Egresos Comprometido de Gastos de Funcionamiento Servicios de acceso a internet			100.00	0.00			
00015	18/09/2024	C	00019	00266	F- C09AD9 Telefonia por Cable Proveedores Presupuesto de Egresos Comprometido de Gastos de Funcionamiento Servicios de acceso a internet			0.00	100.00			
00026	18/09/2024	C	00019	00266	F- C6799 Telefonia por Cable Presupuesto de Egresos Comprometido de Gastos de Funcionamiento Servicios de acceso a internet			165.00	0.00			
00029	18/09/2024	C	00019	00266	F- C6799 Telefonia por Cable Presupuesto de Egresos Comprometido de Gastos de Funcionamiento Servicios de acceso a internet			0.00	165.00			
00010	17/09/2024	C	00016	00263	Presupuesto de Egresos Comprometido de Gastos de Funcionamiento Servicios de acceso a internet			499.76	0.00			
00013	17/09/2024	C	00016	00263	Presupuesto de Egresos Comprometido de Gastos de Funcionamiento Servicios de acceso a internet			0.00	499.76			
00010	17/09/2024	C	00017	00264	Presupuesto de Egresos Comprometido de Gastos de Funcionamiento Servicios de acceso a internet			512.12	0.00			
00013	17/09/2024	C	00017	00264	Presupuesto de Egresos Comprometido de Gastos de Funcionamiento Servicios de acceso a internet			0.00	512.12			
00012	09/09/2024	C	00013	00262	F- A89B Total Play Presupuesto de Egresos Comprometido de Gastos de Funcionamiento Servicios de acceso a internet			3,441.00	0.00			
00015	09/09/2024	C	00013	00262	F- A89B Total Play Presupuesto de Egresos Comprometido de Gastos de Funcionamiento Servicios de acceso a internet			0.00	3,441.00			
00012	09/09/2024	C	00015	00262	F- 59EAA2 Telefonia por Cable Presupuesto de Egresos Comprometido de Gastos de Funcionamiento Servicios de acceso a internet			100.00	0.00			
00015	09/09/2024	C	00015	00262	F- 59EAA2 Telefonia por Cable Presupuesto de Egresos Comprometido de Gastos de Funcionamiento Servicios de acceso a internet			0.00	100.00			
00012	04/09/2024	C	00011	00258	Presupuesto de Egresos Comprometido de Gastos de Funcionamiento Servicios de acceso a internet			916.11	0.00			
00015	04/09/2024	C	00011	00258	Presupuesto de Egresos Comprometido de Gastos de Funcionamiento Servicios de acceso a internet			0.00	916.11			
00005	29/08/2024	C	00026	00253	Presupuesto de Egresos Comprometido de Gastos de Funcionamiento Servicios de acceso a internet			350.00	0.00			
00008	29/08/2024	C	00026	00253	Presupuesto de Egresos Comprometido de Gastos de Funcionamiento Servicios de acceso a internet			0.00	350.00			
00012	26/08/2024	C	00024	00251	F- EBD9E Presupuesto de Egresos Comprometido de Gastos de Funcionamiento Servicios de acceso a internet			500.00	0.00			
00015	26/08/2024	C	00024	00251	F- EBD9E Presupuesto de Egresos Comprometido de Gastos de Funcionamiento Servicios de acceso a internet			0.00	500.00			
00026	26/08/2024	C	00024	00251	F- 96054 Presupuesto de Egresos Comprometido de Gastos de Funcionamiento Servicios de acceso a internet			500.00	0.00			
00029	26/08/2024	C	00024	00251	F- 96054 Presupuesto de Egresos Comprometido de Gastos de Funcionamiento Servicios de acceso a internet			0.00	500.00			
00040	26/08/2024	C	00024	00251	F- DA688 Presupuesto de Egresos Comprometido de Gastos de Funcionamiento Servicios de acceso a internet			500.00	0.00			
00043	26/08/2024	C	00024	00251	F- DA688 Presupuesto de Egresos Comprometido de Gastos de Funcionamiento Servicios de acceso a internet			0.00	500.00			
00012	21/08/2024	E	00053	00053	TELMEX julio 2024 Presupuesto de Egresos Comprometido de Gastos de Funcionamiento Servicios de acceso a internet			6,873.80	0.00			
00015	21/08/2024	E	00053	00053	TELMEX julio 2024 Presupuesto de Egresos Comprometido de Gastos de Funcionamiento Servicios de acceso a internet			0.00	6,873.80			
00012	15/08/2024	C	00020	00247	Presupuesto de Egresos Comprometido de Gastos de Funcionamiento Servicios de acceso a internet			650.00	0.00			
00015	15/08/2024	C	00020	00247	Presupuesto de Egresos Comprometido de Gastos de Funcionamiento Servicios de acceso a internet			0.00	650.00			
00026	15/08/2024	C	00020	00247	Presupuesto de Egresos Comprometido de Gastos de Funcionamiento Servicios de acceso a internet			400.00	0.00			
00029	15/08/2024	C	00020	00247	Presupuesto de Egresos Comprometido de Gastos de Funcionamiento Servicios de acceso a internet			0.00	400.00			
00012	14/08/2024	C	00018	00245	Presupuesto de Egresos Comprometido de Gastos de Funcionamiento Servicios de acceso a internet			499.76	0.00			
00015	14/08/2024	C	00018	00245	Presupuesto de Egresos Comprometido de Gastos de Funcionamiento Servicios de acceso a internet			0.00	499.76			
00012	14/08/2024	C	00019	00246	Presupuesto de Egresos Comprometido de Gastos de Funcionamiento Servicios de acceso a internet			512.13	0.00			
00015	14/08/2024	C	00019	00246	Presupuesto de Egresos Comprometido de Gastos de Funcionamiento Servicios de acceso a internet			0.00	512.13			
00012	09/08/2024	C	00017	00244	F- 1BE38 Presupuesto de Egresos Comprometido de Gastos de Funcionamiento Servicios de acceso a internet			500.00	0.00			
00015	09/08/2024	C	00017	00244	F- 1BE38 Presupuesto de Egresos Comprometido de Gastos de Funcionamiento Servicios de acceso a internet			0.00	500.00			
00012	08/08/2024	C	00016	00243	F- 10F25E3316E4 Presupuesto de Egresos Comprometido de Gastos de Funcionamiento Servicios de acceso a internet			3,441.00	0.00			
00015	08/08/2024	C	00016	00243	F- 10F25E3316E4 Presupuesto de Egresos Comprometido de Gastos de Funcionamiento Servicios de acceso a internet			0.00	3,441.00			
00012	31/07/2024	C	00029	00236	F- 36FF5 Telefonía por Cable Presupuesto de Egresos Comprometido de Gastos de Funcionamiento Servicios de acceso a internet			500.00	0.00			
00015	31/07/2024	C	00029	00236	F- 36FF5 Telefonía por Cable Presupuesto de Egresos Comprometido de Gastos de Funcionamiento Servicios de acceso a internet			0.00	500.00			
00026	31/07/2024	C	00029	00236	F- 78BEC Telefonía por Cable Presupuesto de Egresos Comprometido de Gastos de Funcionamiento Servicios de acceso a internet			500.00	0.00			
00029	31/07/2024	C	00029	00236	F- 78BEC Telefonía por Cable Presupuesto de Egresos Comprometido de Gastos de Funcionamiento Servicios de acceso a internet			0.00	500.00			
00040	31/07/2024	C	00029	00236	F- DF6BD Telefonía por Cable Presupuesto de Egresos Comprometido de Gastos de Funcionamiento Servicios de acceso a internet			500.00	0.00			

00043	31/07/2024	C	00029	00236	F- DF6BD Telefonía por Cable Presupuesto de Egresos Comprometido de Gastos de Funcionamiento Servicios de acceso a internet		0.00	500.00		
00012	29/07/2024	E	00050	00050	TELMEX julio Presupuesto de Egresos Comprometido de Gastos de Funcionamiento Servicios de acceso a internet		6,873.80	0.00		
00015	29/07/2024	E	00050	00050	TELMEX julio Presupuesto de Egresos Comprometido de Gastos de Funcionamiento Servicios de acceso a internet		0.00	6,873.80		
00012	14/07/2024	D	00012	00012	Presupuesto de Egresos Comprometido de Gastos de Funcionamiento Servicios de acceso a internet		916.11	0.00		
00015	14/07/2024	D	00012	00012	Presupuesto de Egresos Comprometido de Gastos de Funcionamiento Servicios de acceso a internet		0.00	916.11		
00012	12/07/2024	C	00024	00231	F- 73D00 Telefonia por Cable Presupuesto de Egresos Comprometido de Gastos de Funcionamiento Servicios de acceso a internet		710.00	0.00		
00015	12/07/2024	C	00024	00231	F- 73D00 Telefonia por Cable Presupuesto de Egresos Comprometido de Gastos de Funcionamiento Servicios de acceso a internet		0.00	710.00		
00026	12/07/2024	C	00024	00231	F- 307DDA Telefonia por Cable Presupuesto de Egresos Comprometido de Gastos de Funcionamiento Servicios de acceso a internet		400.00	0.00		
00029	12/07/2024	C	00024	00231	F- 307DDA Telefonia por Cable Presupuesto de Egresos Comprometido de Gastos de Funcionamiento Servicios de acceso a internet		0.00	400.00		
00012	10/07/2024	C	00018	00225	Presupuesto de Egresos Comprometido de Gastos de Funcionamiento Servicios de acceso a internet		500.00	0.00		
00015	10/07/2024	C	00018	00225	Presupuesto de Egresos Comprometido de Gastos de Funcionamiento Servicios de acceso a internet		0.00	500.00		
00012	10/07/2024	C	00019	00226	Presupuesto de Egresos Comprometido de Gastos de Funcionamiento Servicios de acceso a internet		499.75	0.00		
00015	10/07/2024	C	00019	00226	Presupuesto de Egresos Comprometido de Gastos de Funcionamiento Servicios de acceso a internet		0.00	499.75		
00012	10/07/2024	C	00021	00228	Presupuesto de Egresos Comprometido de Gastos de Funcionamiento Servicios de acceso a internet		512.11	0.00		
00015	10/07/2024	C	00021	00228	Presupuesto de Egresos Comprometido de Gastos de Funcionamiento Servicios de acceso a internet		0.00	512.11		
00012	08/07/2024	C	00016	00223	Presupuesto de Egresos Comprometido de Gastos de Funcionamiento Servicios de acceso a internet		3,441.00	0.00		
00015	08/07/2024	C	00016	00223	Presupuesto de Egresos Comprometido de Gastos de Funcionamiento Servicios de acceso a internet		0.00	3,441.00		
00012	02/07/2024	C	00015	00222	Presupuesto de Egresos Comprometido de Gastos de Funcionamiento Servicios de acceso a internet		1,671.93	0.00		
00015	02/07/2024	C	00015	00222	Presupuesto de Egresos Comprometido de Gastos de Funcionamiento Servicios de acceso a internet		0.00	1,671.93		
00003	30/06/2024	D	00008	00008	RECLASIFICACION PCH16 ENE 24 Presupuesto de Egresos Comprometido de Gastos de Funcionamiento Servicios de acceso a internet		0.00	459.00		
00006	30/06/2024	D	00008	00008	RECLASIFICACION PCH16 ENE 24 Presupuesto de Egresos Comprometido de Gastos de Funcionamiento Servicios de acceso a internet		459.00	0.00		
00003	30/06/2024	D	00009	00009	RECLASIFICACION PCH22 ENE 24 Presupuesto de Egresos Comprometido de Gastos de Funcionamiento Servicios de acceso a internet		0.00	1,177.00		
00006	30/06/2024	D	00009	00009	RECLASIFICACION PCH22 ENE 24 Presupuesto de Egresos Comprometido de Gastos de Funcionamiento Servicios de acceso a internet		1,177.00	0.00		
00012	26/06/2024	C	00030	00211	F- 85920 TELEFGONIA POR CABLE Presupuesto de Egresos Comprometido de Gastos de Funcionamiento Servicios de acceso a internet		500.00	0.00		
00015	26/06/2024	C	00030	00211	F- 85920 TELEFGONIA POR CABLE Presupuesto de Egresos Comprometido de Gastos de Funcionamiento Servicios de acceso a internet		0.00	500.00		
00026	26/06/2024	C	00030	00211	F- A85F0 TELEFGONIA POR CABLE Presupuesto de Egresos Comprometido de Gastos de Funcionamiento Servicios de acceso a internet		500.00	0.00		
00029	26/06/2024	C	00030	00211	F- A85F0 TELEFGONIA POR CABLE Presupuesto de Egresos Comprometido de Gastos de Funcionamiento Servicios de acceso a internet		0.00	500.00		
00040	26/06/2024	C	00030	00211	F- 6F745 TELEFGONIA POR CABLE Presupuesto de Egresos Comprometido de Gastos de Funcionamiento Servicios de acceso a internet		500.00	0.00		
00043	26/06/2024	C	00030	00211	F- 6F745 TELEFGONIA POR CABLE Presupuesto de Egresos Comprometido de Gastos de Funcionamiento Servicios de acceso a internet		0.00	500.00		
00012	17/06/2024	C	00024	00211	F- 6268ATELEFONIA POOR CABLE Presupuesto de Egresos Comprometido de Gastos de Funcionamiento Servicios de acceso a internet		400.00	0.00		
00015	17/06/2024	C	00024	00211	F- 6268ATELEFONIA POOR CABLE Presupuesto de Egresos Comprometido de Gastos de Funcionamiento Servicios de acceso a internet		0.00	400.00		
00026	17/06/2024	C	00024	00211	F- 1115E TELEFONIA POOR CABLE Presupuesto de Egresos Comprometido de Gastos de Funcionamiento Servicios de acceso a internet		650.00	0.00		
00029	17/06/2024	C	00024	00211	F- 1115E TELEFONIA POOR CABLE Presupuesto de Egresos Comprometido de Gastos de Funcionamiento Servicios de acceso a internet		0.00	650.00		
00012	17/06/2024	E	00042	00042	TELMEX JUNIO 2024 Presupuesto de Egresos Comprometido de Gastos de Funcionamiento Servicios de acceso a internet		7,175.40	0.00		
00015	17/06/2024	E	00042	00042	TELMEX JUNIO 2024 Presupuesto de Egresos Comprometido de Gastos de Funcionamiento Servicios de acceso a internet		0.00	7,175.40		
00012	13/06/2024	C	00020	00209	Presupuesto de Egresos Comprometido de Gastos de Funcionamiento Servicios de acceso a internet		499.76	0.00		
00015	13/06/2024	C	00020	00209	Presupuesto de Egresos Comprometido de Gastos de Funcionamiento Servicios de acceso a internet		0.00	499.76		
00012	13/06/2024	C	00022	00211	Presupuesto de Egresos Comprometido de Gastos de Funcionamiento Servicios de acceso a internet		512.13	0.00		
00015	13/06/2024	C	00022	00211	Presupuesto de Egresos Comprometido de Gastos de Funcionamiento Servicios de acceso a internet		0.00	512.13		
00005	10/06/2024	C	00016	00205	F- 8B96A TELEFONIA POR CABLE Presupuesto de Egresos Comprometido de Gastos de Funcionamiento Servicios de acceso a internet		500.00	0.00		
00008	10/06/2024	C	00016	00205	F- 8B96A TELEFONIA POR CABLE Presupuesto de Egresos Comprometido de Gastos de Funcionamiento Servicios de acceso a internet		0.00	500.00		
00012	07/06/2024	C	00015	00204	F- 746FB TOTAL PLAY TELECOMUNICACIONES Presupuesto de Egresos Comprometido de Gastos de Funcionamiento Servicios de acceso a internet		1,664.50	0.00		
00015	07/06/2024	C	00015	00204	F- 746FB TOTAL PLAY TELECOMUNICACIONES Presupuesto de Egresos Comprometido de Gastos de Funcionamiento Servicios de acceso a internet		0.00	1,664.50		
00005	05/06/2024	C	00013	00202	TOTAL PLAY TELECOMUNICACIONES Presupuesto de Egresos Comprometido de Gastos de Funcionamiento Servicios de acceso a internet		959.00	0.00		
00008	05/06/2024	C	00013	00202	TOTAL PLAY TELECOMUNICACIONES Presupuesto de Egresos Comprometido de Gastos de Funcionamiento Servicios de acceso a internet		0.00	959.00		
00012	01/06/2024	C	00014	00203	F- 1A44D TELEFONIA POR CABLE Presupuesto de Egresos Comprometido de Gastos de Funcionamiento Servicios de acceso a internet		709.00	0.00		
00015	01/06/2024	C	00014	00203	F- 1A44D TELEFONIA POR CABLE Presupuesto de Egresos Comprometido de Gastos de Funcionamiento Servicios de acceso a internet		0.00	709.00		
00026	01/06/2024	C	00014	00203	F- 71694 TELEFONIA POR CABLE Presupuesto de Egresos Comprometido de Gastos de Funcionamiento Servicios de acceso a internet		409.00	0.00		
00029	01/06/2024	C	00014	00203	F- 71694 TELEFONIA POR CABLE Presupuesto de Egresos Comprometido de Gastos de Funcionamiento Servicios de acceso a internet		0.00	409.00		
00010	31/05/2024	D	00004	00004	TOTAL PLAY TELECOMUNICACIONES 09 may al 08 jun velatorio Presupuesto de Egresos Comprometido de Gastos de Funcionamiento Servicios de acceso a internet		449.77	0.00		
00013	31/05/2024	D	00004	00004	TOTAL PLAY TELECOMUNICACIONES 09 may al 08 jun velatorio Presupuesto de Egresos Comprometido de Gastos de Funcionamiento Servicios de acceso a internet		0.00	449.77		
00005	24/05/2024	C	00034	00485	F- 972F7 TELEFONIA POR CABLE Presupuesto de Egresos Comprometido de Gastos de Funcionamiento Servicios de acceso a internet		500.00	0.00		
00008	24/05/2024	C	00034	00485	F- 972F7 TELEFONIA POR CABLE Presupuesto de Egresos Comprometido de Gastos de Funcionamiento Servicios de acceso a internet		0.00	500.00		

00019	24/05/2024	C	00034	00485	F- 28F86 TELEFONIA POR CABLE Presupuesto de Egresos Comprometido de Gastos de Funcionamiento Servicios de acceso a internet			500.00	0.00		
00022	24/05/2024	C	00034	00485	F- 28F86 TELEFONIA POR CABLE Presupuesto de Egresos Comprometido de Gastos de Funcionamiento Servicios de acceso a internet			0.00	500.00		
00033	24/05/2024	C	00034	00485	F- E9C94 TELEFONIA POR CABLE Presupuesto de Egresos Comprometido de Gastos de Funcionamiento Servicios de acceso a internet			500.00	0.00		
00036	24/05/2024	C	00034	00485	F- E9C94 TELEFONIA POR CABLE Presupuesto de Egresos Comprometido de Gastos de Funcionamiento Servicios de acceso a internet			0.00	500.00		
00012	17/05/2024	C	00026	00477	F- F9C0A TOTAL PLAY TELECOMUNICACIONES Presupuesto de Egresos Comprometido de Gastos de Funcionamiento Servicios de acceso a internet			1,032.29	0.00		
00015	17/05/2024	C	00026	00477	F- F9C0A TOTAL PLAY TELECOMUNICACIONES Presupuesto de Egresos Comprometido de Gastos de Funcionamiento Servicios de acceso a internet			0.00	1,032.29		
00012	17/05/2024	C	00027	00478	F- B1-318200108T1-0,1,4 TOTAL PLAY TELECOMUNICACIONES Presupuesto de Egresos Comprometido de Gastos de Funcionamiento Servicios de acceso a internet			494.26	0.00		
00015	17/05/2024	C	00027	00478	F- B1-318200108T1-0,1,4 TOTAL PLAY TELECOMUNICACIONES Presupuesto de Egresos Comprometido de Gastos de Funcionamiento Servicios de acceso a internet			0.00	494.26		
00012	15/05/2024	E	00020	00020	TELMEX MAYO 2024 Presupuesto de Egresos Comprometido de Gastos de Funcionamiento Servicios de acceso a internet			7,175.40	0.00		
00015	15/05/2024	E	00020	00020	TELMEX MAYO 2024 Presupuesto de Egresos Comprometido de Gastos de Funcionamiento Servicios de acceso a internet			0.00	7,175.40		
00005	14/05/2024	C	00022	00473	F- ABA26 TELEFONIA POR CABLE Presupuesto de Egresos Comprometido de Gastos de Funcionamiento Servicios de acceso a internet			650.00	0.00		
00008	14/05/2024	C	00022	00473	F- ABA26 TELEFONIA POR CABLE Presupuesto de Egresos Comprometido de Gastos de Funcionamiento Servicios de acceso a internet			0.00	650.00		
00019	14/05/2024	C	00022	00473	F- AFAE4 TELEFONIA POR CABLE Presupuesto de Egresos Comprometido de Gastos de Funcionamiento Servicios de acceso a internet			400.00	0.00		
00022	14/05/2024	C	00022	00473	F- AFAE4 TELEFONIA POR CABLE Presupuesto de Egresos Comprometido de Gastos de Funcionamiento Servicios de acceso a internet			0.00	400.00		
00005	09/05/2024	C	00016	00467	F- 227CD TELEFONIA POR CABLE Presupuesto de Egresos Comprometido de Gastos de Funcionamiento Servicios de acceso a internet			500.00	0.00		
00008	09/05/2024	C	00016	00467	F- 227CD TELEFONIA POR CABLE Presupuesto de Egresos Comprometido de Gastos de Funcionamiento Servicios de acceso a internet			0.00	500.00		
00005	24/04/2024	C	00044	00458	Presupuesto de Egresos Comprometido de Gastos de Funcionamiento Servicios de acceso a internet			1,277.00	0.00		
00008	24/04/2024	C	00044	00458	Presupuesto de Egresos Comprometido de Gastos de Funcionamiento Servicios de acceso a internet			0.00	1,277.00		
00012	16/04/2024	E	00041	00041	TELEFONOS DE MEXICO ABRIL 2024 Presupuesto de Egresos Comprometido de Gastos de Funcionamiento Servicios de acceso a internet			14,749.04	0.00		
00015	16/04/2024	E	00041	00041	TELEFONOS DE MEXICO ABRIL 2024 Presupuesto de Egresos Comprometido de Gastos de Funcionamiento Servicios de acceso a internet			0.00	14,749.04		
00012	15/04/2024	E	00037	00037	TOTAL PLAY TELECOMUNICACIONES discapacidad 09 abr al 08 may Presupuesto de Egresos Comprometido de Gastos de Funcionamiento Servicios de acceso a internet			353.28	0.00		
00015	15/04/2024	E	00037	00037	TOTAL PLAY TELECOMUNICACIONES discapacidad 09 abr al 08 may Presupuesto de Egresos Comprometido de Gastos de Funcionamiento Servicios de acceso a internet			0.00	353.28		
00005	11/04/2024	C	00026	00440	Presupuesto de Egresos Comprometido de Gastos de Funcionamiento Servicios de acceso a internet			459.00	0.00		
00008	11/04/2024	C	00026	00440	Presupuesto de Egresos Comprometido de Gastos de Funcionamiento Servicios de acceso a internet			0.00	459.00		
00012	11/04/2024	E	00032	00032	TOTAL PLAY TELECOMUNICACIONES velatorio 09 abr al 08 may Presupuesto de Egresos Comprometido de Gastos de Funcionamiento Servicios de acceso a internet			501.90	0.00		
00015	11/04/2024	E	00032	00032	TOTAL PLAY TELECOMUNICACIONES velatorio 09 abr al 08 may Presupuesto de Egresos Comprometido de Gastos de Funcionamiento Servicios de acceso a internet			0.00	501.90		
00012	09/04/2024	E	00022	00022	Presupuesto de Egresos Comprometido de Gastos de Funcionamiento Servicios de acceso a internet			3,441.00	0.00		
00015	09/04/2024	E	00022	00022	Presupuesto de Egresos Comprometido de Gastos de Funcionamiento Servicios de acceso a internet			0.00	3,441.00		
00005	04/04/2024	C	00020	00434	Presupuesto de Egresos Comprometido de Gastos de Funcionamiento Servicios de acceso a internet			2,454.00	0.00		
00008	04/04/2024	C	00020	00434	Presupuesto de Egresos Comprometido de Gastos de Funcionamiento Servicios de acceso a internet			0.00	2,454.00		
00005	04/04/2024	C	00021	00435	Presupuesto de Egresos Comprometido de Gastos de Funcionamiento Servicios de acceso a internet			918.00	0.00		
00008	04/04/2024	C	00021	00435	Presupuesto de Egresos Comprometido de Gastos de Funcionamiento Servicios de acceso a internet			0.00	918.00		
00012	04/04/2024	E	00008	00008	TOTALPLAY informática abril Presupuesto de Egresos Comprometido de Gastos de Funcionamiento Servicios de acceso a internet			872.10	0.00		
00015	04/04/2024	E	00008	00008	TOTALPLAY informática abril Presupuesto de Egresos Comprometido de Gastos de Funcionamiento Servicios de acceso a internet			0.00	872.10		
00005	26/02/2024	C	00030	00410	CH. 410 TELEFONIA POR CABLE Presupuesto de Egresos Comprometido de Gastos de Funcionamiento Servicios de acceso a internet			1,177.00	0.00		
00008	26/02/2024	C	00030	00410	CH. 410 TELEFONIA POR CABLE Presupuesto de Egresos Comprometido de Gastos de Funcionamiento Servicios de acceso a internet			0.00	1,177.00		
00003	15/02/2024	C	00028	00408	Presupuesto de Egresos Comprometido de Gastos de Funcionamiento Servicios de acceso a internet			2,332.27	0.00		
00006	15/02/2024	C	00028	00408	Presupuesto de Egresos Comprometido de Gastos de Funcionamiento Servicios de acceso a internet			0.00	2,332.27		
00005	12/02/2024	C	00026	00406	CH. 406 TELEFONIA POR CABLE Presupuesto de Egresos Comprometido de Gastos de Funcionamiento Servicios de acceso a internet			1,079.00	0.00		
00008	12/02/2024	C	00026	00406	CH. 406 TELEFONIA POR CABLE Presupuesto de Egresos Comprometido de Gastos de Funcionamiento Servicios de acceso a internet			0.00	1,079.00		
00005	02/02/2024	C	00021	00401	CH. 401 TELEFONIA POR CABLE Presupuesto de Egresos Comprometido de Gastos de Funcionamiento Servicios de acceso a internet			459.00	0.00		
00008	02/02/2024	C	00021	00401	CH. 401 TELEFONIA POR CABLE Presupuesto de Egresos Comprometido de Gastos de Funcionamiento Servicios de acceso a internet			0.00	459.00		
00005	23/01/2024	C	00022	00092	CH. 92 F-400F2 Presupuesto de Egresos Comprometido de Gastos de Funcionamiento Servicios de acceso a internet para el CAIF San Andres, Sauces y Cerrillo			1,177.00	0.00		
00008	23/01/2024	C	00022	00092	CH. 92 F-400F2 Presupuesto de Egresos Comprometido de Gastos de Funcionamiento Servicios de acceso a internet para el CAIF San Andres, Sauces y Cerrillo			0.00	1,177.00		
00005	12/01/2024	C	00018	00088	CH. 88 Presupuesto de Egresos Comprometido de Gastos de Funcionamiento Servicios de acceso a internet para la E.I. Paseos del Valle y S.G			750.00	0.00		
00008	12/01/2024	C	00018	00088	CH. 88 Presupuesto de Egresos Comprometido de Gastos de Funcionamiento Servicios de acceso a internet para la E.I. Paseos del Valle y S.G			0.00	750.00		
00005	08/01/2024	C	00016	00086	CH. 86 Presupuesto de Egresos Comprometido de Gastos de Funcionamiento Servicios de acceso a internet para el CAIF de San Cristobal			459.00	0.00		
00008	08/01/2024	C	00016	00086	CH. 86 Presupuesto de Egresos Comprometido de Gastos de Funcionamiento Servicios de acceso a internet para el CAIF de San Cristobal			0.00	459.00		
					TOTAL:			**106,684.31**	**106,684.31**		
8241	**C00C00000**	**01050205010911020I**	**1131**		**Sueldo base**	**0.00**		**1,862,426.46**	**1,862,426.46**	**0.00**	
REN.	**FECHA**	**TIPO**	**N.POL.**	**REF**	**CONCEPTO**		**DEBE**		**HABER**		
00495	18/12/2024	E	00065	00065	Presupuesto de Egresos Comprometido de Gastos de Funcionamiento Sueldo base Nómina del 16 al 31 de diciembre 2024			69,470.10	0.00		
00498	18/12/2024	E	00065	00065	Presupuesto de Egresos Comprometido de Gastos de Funcionamiento Sueldo base Nómina del 16 al 31 de diciembre 2024			0.00	69,470.10		

00383	02/12/2024	E	00006	00006	Presupuesto de Egresos Comprometido de Gastos de Funcionamiento Sueldo base Nómina del 1 al 15 de diciembre			73,065.06	0.00		
00386	02/12/2024	E	00006	00006	Presupuesto de Egresos Comprometido de Gastos de Funcionamiento Sueldo base Nómina del 1 al 15 de diciembre			0.00	73,065.06		
00384	29/11/2024	E	00076	00076	Presupuesto de Egresos Comprometido de Gastos de Funcionamiento Sueldo base Nómina del 16 al 30 de noviembre 2024			73,065.06	0.00		
00387	29/11/2024	E	00076	00076	Presupuesto de Egresos Comprometido de Gastos de Funcionamiento Sueldo base Nómina del 16 al 30 de noviembre 2024			0.00	73,065.06		
00395	15/11/2024	E	00039	00039	Presupuesto de Egresos Comprometido de Gastos de Funcionamiento Sueldo base Nómina del 1 al 15 de noviembre			75,590.59	0.00		
00398	15/11/2024	E	00039	00039	Presupuesto de Egresos Comprometido de Gastos de Funcionamiento Sueldo base Nómina del 1 al 15 de noviembre			0.00	75,590.59		
00429	31/10/2024	E	00079	00079	Presupuesto de Egresos Comprometido de Gastos de Funcionamiento Sueldo base Nómina del 16 al 31 de octubre 2024			76,853.36	0.00		
00432	31/10/2024	E	00079	00079	Presupuesto de Egresos Comprometido de Gastos de Funcionamiento Sueldo base Nómina del 16 al 31 de octubre 2024			0.00	76,853.36		
00382	15/10/2024	E	00040	00040	Presupuesto de Egresos Comprometido de Gastos de Funcionamiento Sueldo base Nómina del 1 al 15 de octubre			76,853.36	0.00		
00385	15/10/2024	E	00040	00040	Presupuesto de Egresos Comprometido de Gastos de Funcionamiento Sueldo base Nómina del 1 al 15 de octubre			0.00	76,853.36		
00280	30/09/2024	E	00054	00054	Presupuesto de Egresos Comprometido de Gastos de Funcionamiento Sueldo base Nómina del 16 al 30 de septiembre			73,875.45	0.00		
00450	30/09/2024	E	00054	00054	incapacidad Presupuesto de Egresos Comprometido de Gastos de Funcionamiento Sueldo base Nómina del 16 al 30 de septiembre			-102.15	0.00		
00847	30/09/2024	E	00054	00054	Presupuesto de Egresos Comprometido de Gastos de Funcionamiento Sueldo base Nómina del 16 al 30 de septiembre			0.00	73,875.45		
01017	30/09/2024	E	00054	00054	incapacidad Presupuesto de Egresos Comprometido de Gastos de Funcionamiento Sueldo base Nómina del 16 al 30 de septiembre			0.00	-102.15		
00389	13/09/2024	E	00024	00024	Presupuesto de Egresos Comprometido de Gastos de Funcionamiento Sueldo base Nómina del 1 al 15 de septiembre			77,761.53	0.00		
00392	13/09/2024	E	00024	00024	Presupuesto de Egresos Comprometido de Gastos de Funcionamiento Sueldo base Nómina del 1 al 15 de septiembre			0.00	77,761.53		
00394	30/08/2024	E	00081	00081	Presupuesto de Egresos Comprometido de Gastos de Funcionamiento Sueldo base Nómina del 16 al 31 de agosto de 2024			77,761.53	0.00		
00397	30/08/2024	E	00081	00081	Presupuesto de Egresos Comprometido de Gastos de Funcionamiento Sueldo base Nómina del 16 al 31 de agosto de 2024			0.00	77,761.53		
00499	15/08/2024	E	00041	00041	Presupuesto de Egresos Comprometido de Gastos de Funcionamiento Sueldo base Nómina del 1 al 15 de agosto			79,940.25	0.00		
00500	15/08/2024	E	00041	00041	Retroactivo Presupuesto de Egresos Comprometido de Gastos de Funcionamiento Sueldo base Nómina del 1 al 15 de agosto			20,754.92	0.00		
00505	15/08/2024	E	00041	00041	Presupuesto de Egresos Comprometido de Gastos de Funcionamiento Sueldo base Nómina del 1 al 15 de agosto			0.00	79,940.25		
00506	15/08/2024	E	00041	00041	Retroactivo Presupuesto de Egresos Comprometido de Gastos de Funcionamiento Sueldo base Nómina del 1 al 15 de agosto			0.00	20,754.92		
00383	31/07/2024	E	00067	00067	Presupuesto de Egresos Comprometido de Gastos de Funcionamiento Sueldo base Nómina del 16 al 31 de julio de 2024			71,922.23	0.00		
00386	31/07/2024	E	00067	00067	Presupuesto de Egresos Comprometido de Gastos de Funcionamiento Sueldo base Nómina del 16 al 31 de julio de 2024			0.00	71,922.23		
00388	12/07/2024	E	00025	00025	Presupuesto de Egresos Comprometido de Gastos de Funcionamiento Sueldo base Nómina del 1 al 15 de julio			71,922.23	0.00		
00391	12/07/2024	E	00025	00025	Presupuesto de Egresos Comprometido de Gastos de Funcionamiento Sueldo base Nómina del 1 al 15 de julio			0.00	71,922.23		
00411	28/06/2024	E	00069	00069	Presupuesto de Egresos Comprometido de Gastos de Funcionamiento Sueldo base Nómina del 16 al 30 de junio de 2024			71,922.23	0.00		
00414	28/06/2024	E	00069	00069	Presupuesto de Egresos Comprometido de Gastos de Funcionamiento Sueldo base Nómina del 16 al 30 de junio de 2024			0.00	71,922.23		
00421	14/06/2024	E	00035	00035	Presupuesto de Egresos Comprometido de Gastos de Funcionamiento Sueldo base Nómina del 1 al 15 de junio			71,922.23	0.00		
00424	14/06/2024	E	00035	00035	Presupuesto de Egresos Comprometido de Gastos de Funcionamiento Sueldo base Nómina del 1 al 15 de junio			0.00	71,922.23		
00386	31/05/2024	E	00040	00040	Presupuesto de Egresos Comprometido de Gastos de Funcionamiento Sueldo base Nómina del 16 al 31 de mayo de 2024			71,922.23	0.00		
00389	31/05/2024	E	00040	00040	Presupuesto de Egresos Comprometido de Gastos de Funcionamiento Sueldo base Nómina del 16 al 31 de mayo de 2024			0.00	71,922.23		
00374	15/05/2024	E	00013	00013	Presupuesto de Egresos Comprometido de Gastos de Funcionamiento Sueldo base Nómina del 1 al 15 de mayo			71,922.23	0.00		
00377	15/05/2024	E	00013	00013	Presupuesto de Egresos Comprometido de Gastos de Funcionamiento Sueldo base Nómina del 1 al 15 de mayo			0.00	71,922.23		
00410	30/04/2024	E	00065	00065	Presupuesto de Egresos Comprometido de Gastos de Funcionamiento Sueldo base Nómina del 16 al 30 de abril de 2024			71,922.23	0.00		
00413	30/04/2024	E	00065	00065	Presupuesto de Egresos Comprometido de Gastos de Funcionamiento Sueldo base Nómina del 16 al 30 de abril de 2024			0.00	71,922.23		
00429	15/04/2024	E	00038	00038	Presupuesto de Egresos Comprometido de Gastos de Funcionamiento Sueldo base Nómina del 1 al 15 de abril			85,307.73	0.00		
00432	15/04/2024	E	00038	00038	Presupuesto de Egresos Comprometido de Gastos de Funcionamiento Sueldo base Nómina del 1 al 15 de abril			0.00	85,307.73		
00369	27/03/2024	E	00107	00107	Presupuesto de Egresos Comprometido de Gastos de Funcionamiento Sueldo base Nómina del 16 al 31 de marzo			83,129.01	0.00		
00372	27/03/2024	E	00107	00107	Presupuesto de Egresos Comprometido de Gastos de Funcionamiento Sueldo base Nómina del 16 al 31 de marzo			0.00	83,129.01		
00464	15/03/2024	E	00022	00022	Presupuesto de Egresos Comprometido de Gastos de Funcionamiento Sueldo base Nómina del 01 al 15 de Marzo			83,129.01	0.00		
00467	15/03/2024	E	00022	00022	Presupuesto de Egresos Comprometido de Gastos de Funcionamiento Sueldo base Nómina del 01 al 15 de Marzo			0.00	83,129.01		
00369	29/02/2024	E	00039	00039	Presupuesto de Egresos Comprometido de Gastos de Funcionamiento Sueldo base Nómina del 16 al 29 de febrero			83,129.01	0.00		
00372	29/02/2024	E	00039	00039	Presupuesto de Egresos Comprometido de Gastos de Funcionamiento Sueldo base Nómina del 16 al 29 de febrero			0.00	83,129.01		
00364	15/02/2024	E	00021	00021	Presupuesto de Egresos Comprometido de Gastos de Funcionamiento Sueldo base Nómina del 01 al 15 de Febrero			83,129.01	0.00		
00367	15/02/2024	E	00021	00021	Presupuesto de Egresos Comprometido de Gastos de Funcionamiento Sueldo base Nómina del 01 al 15 de Febrero			0.00	83,129.01		
00364	31/01/2024	E	00066	00066	Presupuesto de Egresos Comprometido de Gastos de Funcionamiento Sueldo base Nómina del 16 al 31 de enero			83,129.01	0.00		
00367	31/01/2024	E	00066	00066	Presupuesto de Egresos Comprometido de Gastos de Funcionamiento Sueldo base Nómina del 16 al 31 de enero			0.00	83,129.01		
00364	15/01/2024	E	00049	00049	Presupuesto de Egresos Comprometido de Gastos de Funcionamiento Sueldo base Nómina del 01 al 15 de enero			83,129.01	0.00		
00367	15/01/2024	E	00049	00049	Presupuesto de Egresos Comprometido de Gastos de Funcionamiento Sueldo base Nómina del 01 al 15 de enero			0.00	83,129.01		
					TOTAL:			**1,862,426.46**	**1,862,426.46**		
8241	**C00C00000**	**01050205010911020 1**		**1311**	**Prima por año de servicio**	**0.00**		**29,846.00**	**29,846.00**	**0.00**	
REN.	**FECHA**	**TIPO**	**N.POL.**	**REF**	**CONCEPTO**		**DEBE**		**HABER**		
00502	18/12/2024	E	00065	00065	Presupuesto de Egresos Comprometido de Gastos de Funcionamiento Prima por año de servicio Nómina del 16 al 31 de diciembre 2024			1,234.00	0.00		
00505	18/12/2024	E	00065	00065	Presupuesto de Egresos Comprometido de Gastos de Funcionamiento Prima por año de servicio Nómina del 16 al 31 de diciembre 2024			0.00	1,234.00		
00390	02/12/2024	E	00006	00006	Presupuesto de Egresos Comprometido de Gastos de Funcionamiento Prima por año de servicio Nómina del 1 al 15 de diciembre			1,234.00	0.00		
00393	02/12/2024	E	00006	00006	Presupuesto de Egresos Comprometido de Gastos de Funcionamiento Prima por año de servicio Nómina del 1 al 15 de diciembre			0.00	1,234.00		
00391	29/11/2024	E	00076	00076	Presupuesto de Egresos Comprometido de Gastos de Funcionamiento Prima por año de servicio Nómina del 16 al 30 de noviembre 2024			1,234.00	0.00		
00394	29/11/2024	E	00076	00076	Presupuesto de Egresos Comprometido de Gastos de Funcionamiento Prima por año de servicio Nómina del 16 al 30 de noviembre 2024			0.00	1,234.00		
00402	15/11/2024	E	00039	00039	Presupuesto de Egresos Comprometido de Gastos de Funcionamiento Prima por año de servicio Nómina del 1 al 15 de noviembre			1,383.00	0.00		
00405	15/11/2024	E	00039	00039	Presupuesto de Egresos Comprometido de Gastos de Funcionamiento Prima por año de servicio Nómina del 1 al 15 de noviembre			0.00	1,383.00		
00436	31/10/2024	E	00079	00079	Presupuesto de Egresos Comprometido de Gastos de Funcionamiento Prima por año de servicio Nómina del 16 al 31 de octubre 2024			1,383.00	0.00		
00439	31/10/2024	E	00079	00079	Presupuesto de Egresos Comprometido de Gastos de Funcionamiento Prima por año de servicio Nómina del 16 al 31 de octubre 2024			0.00	1,383.00		

00389	15/10/2024	E	00040	00040	Presupuesto de Egresos Comprometido de Gastos de Funcionamiento Prima por año de servicio Nómina del 1 al 15 de octubre			1,383.00	0.00			
00392	15/10/2024	E	00040	00040	Presupuesto de Egresos Comprometido de Gastos de Funcionamiento Prima por año de servicio Nómina del 1 al 15 de octubre			0.00	1,383.00			
00406	30/09/2024	E	00054	00054	Presupuesto de Egresos Comprometido de Gastos de Funcionamiento Prima por año de servicio Nómina del 16 al 30 de septiembre			1,313.00	0.00			
00973	30/09/2024	E	00054	00054	Presupuesto de Egresos Comprometido de Gastos de Funcionamiento Prima por año de servicio Nómina del 16 al 30 de septiembre			0.00	1,313.00			
00396	13/09/2024	E	00024	00024	Presupuesto de Egresos Comprometido de Gastos de Funcionamiento Prima por año de servicio Nómina del 1 al 15 de septiembre			1,313.00	0.00			
00399	13/09/2024	E	00024	00024	Presupuesto de Egresos Comprometido de Gastos de Funcionamiento Prima por año de servicio Nómina del 1 al 15 de septiembre			0.00	1,313.00			
00401	30/08/2024	E	00081	00081	Presupuesto de Egresos Comprometido de Gastos de Funcionamiento Prima por año de servicio Nómina del 16 al 31 de agosto de 2024			1,313.00	0.00			
00404	30/08/2024	E	00081	00081	Presupuesto de Egresos Comprometido de Gastos de Funcionamiento Prima por año de servicio Nómina del 16 al 31 de agosto de 2024			0.00	1,313.00			
00512	15/08/2024	E	00041	00041	Presupuesto de Egresos Comprometido de Gastos de Funcionamiento Prima por año de servicio Nómina del 1 al 15 de agosto			1,313.00	0.00			
00515	15/08/2024	E	00041	00041	Presupuesto de Egresos Comprometido de Gastos de Funcionamiento Prima por año de servicio Nómina del 1 al 15 de agosto			0.00	1,313.00			
00390	31/07/2024	E	00067	00067	Presupuesto de Egresos Comprometido de Gastos de Funcionamiento Prima por año de servicio Nómina del 16 al 31 de julio de 2024			1,313.00	0.00			
00393	31/07/2024	E	00067	00067	Presupuesto de Egresos Comprometido de Gastos de Funcionamiento Prima por año de servicio Nómina del 16 al 31 de julio de 2024			0.00	1,313.00			
00395	12/07/2024	E	00025	00025	Presupuesto de Egresos Comprometido de Gastos de Funcionamiento Prima por año de servicio Nómina del 1 al 15 de julio			1,313.00	0.00			
00398	12/07/2024	E	00025	00025	Presupuesto de Egresos Comprometido de Gastos de Funcionamiento Prima por año de servicio Nómina del 1 al 15 de julio			0.00	1,313.00			
00418	28/06/2024	E	00069	00069	Presupuesto de Egresos Comprometido de Gastos de Funcionamiento Prima por año de servicio Nómina del 16 al 30 de junio de 2024			1,313.00	0.00			
00421	28/06/2024	E	00069	00069	Presupuesto de Egresos Comprometido de Gastos de Funcionamiento Prima por año de servicio Nómina del 16 al 30 de junio de 2024			0.00	1,313.00			
00428	14/06/2024	E	00035	00035	Presupuesto de Egresos Comprometido de Gastos de Funcionamiento Prima por año de servicio Nómina del 1 al 15 de junio			1,313.00	0.00			
00431	14/06/2024	E	00035	00035	Presupuesto de Egresos Comprometido de Gastos de Funcionamiento Prima por año de servicio Nómina del 1 al 15 de junio			0.00	1,313.00			
00393	31/05/2024	E	00040	00040	Presupuesto de Egresos Comprometido de Gastos de Funcionamiento Prima por año de servicio Nómina del 16 al 31 de mayo de 2024			1,313.00	0.00			
00396	31/05/2024	E	00040	00040	Presupuesto de Egresos Comprometido de Gastos de Funcionamiento Prima por año de servicio Nómina del 16 al 31 de mayo de 2024			0.00	1,313.00			
00381	15/05/2024	E	00013	00013	Presupuesto de Egresos Comprometido de Gastos de Funcionamiento Prima por año de servicio Nómina del 1 al 15 de mayo			1,313.00	0.00			
00384	15/05/2024	E	00013	00013	Presupuesto de Egresos Comprometido de Gastos de Funcionamiento Prima por año de servicio Nómina del 1 al 15 de mayo			0.00	1,313.00			
00417	30/04/2024	E	00065	00065	Presupuesto de Egresos Comprometido de Gastos de Funcionamiento Prima por año de servicio Nómina del 16 al 30 de abril de 2024			1,313.00	0.00			
00420	30/04/2024	E	00065	00065	Presupuesto de Egresos Comprometido de Gastos de Funcionamiento Prima por año de servicio Nómina del 16 al 30 de abril de 2024			0.00	1,313.00			
00436	15/04/2024	E	00038	00038	Presupuesto de Egresos Comprometido de Gastos de Funcionamiento Prima por año de servicio Nómina del 1 al 15 de abril			1,313.00	0.00			
00439	15/04/2024	E	00038	00038	Presupuesto de Egresos Comprometido de Gastos de Funcionamiento Prima por año de servicio Nómina del 1 al 15 de abril			0.00	1,313.00			
00376	27/03/2024	E	00107	00107	Presupuesto de Egresos Comprometido de Gastos de Funcionamiento Prima por años de servicio Nómina del 16 al 31 de marzo			1,164.00	0.00			
00379	27/03/2024	E	00107	00107	Presupuesto de Egresos Comprometido de Gastos de Funcionamiento Prima por años de servicio Nómina del 16 al 31 de marzo			0.00	1,164.00			
00471	15/03/2024	E	00022	00022	Presupuesto de Egresos Comprometido de Gastos de Funcionamiento Prima por años de servicio Nómina del 01 al 15 de Marzo			1,015.00	0.00			
00474	15/03/2024	E	00022	00022	Presupuesto de Egresos Comprometido de Gastos de Funcionamiento Prima por años de servicio Nómina del 01 al 15 de Marzo			0.00	1,015.00			
00376	29/02/2024	E	00039	00039	Presupuesto de Egresos Comprometido de Gastos de Funcionamiento Prima por años de servicio Nómina del 16 al 29 de febrero			1,015.00	0.00			
00379	29/02/2024	E	00039	00039	Presupuesto de Egresos Comprometido de Gastos de Funcionamiento Prima por años de servicio Nómina del 16 al 29 de febrero			0.00	1,015.00			
00371	15/02/2024	E	00021	00021	Presupuesto de Egresos Comprometido de Gastos de Funcionamiento Prima por años de servicio Nómina del 01 al 15 de Febrero			1,015.00	0.00			
00374	15/02/2024	E	00021	00021	Presupuesto de Egresos Comprometido de Gastos de Funcionamiento Prima por años de servicio Nómina del 01 al 15 de Febrero			0.00	1,015.00			
00371	31/01/2024	E	00066	00066	Presupuesto de Egresos Comprometido de Gastos de Funcionamiento Prima por años de servicio Nómina del 16 al 31 de enero			1,015.00	0.00			
00374	31/01/2024	E	00066	00066	Presupuesto de Egresos Comprometido de Gastos de Funcionamiento Prima por años de servicio Nómina del 16 al 31 de enero			0.00	1,015.00			
00371	15/01/2024	E	00049	00049	Presupuesto de Egresos Comprometido de Gastos de Funcionamiento Prima por años de servicio Nómina del 01 al 15 de enero			1,015.00	0.00			
00374	15/01/2024	E	00049	00049	Presupuesto de Egresos Comprometido de Gastos de Funcionamiento Prima por años de servicio Nómina del 01 al 15 de enero			0.00	1,015.00			
					TOTAL:			**29,846.00**	**29,846.00**			
8241	**C00C00000**	**01050205010911020 1**		**1321**	**Prima vacacional**	**0.00**		**148,183.26**	**148,183.26**	**0.00**		
REN.	**FECHA**	**TIPO**	**N.POL.**	**REF**	**CONCEPTO**		**DEBE**		**HABER**			
00123	02/12/2024	E	00005	00005	Presupuesto de Egresos Comprometido de Gastos de Funcionamiento Prima vacacional segunda exhibición 2024			95,183.24	0.00			
00126	02/12/2024	E	00005	00005	Presupuesto de Egresos Comprometido de Gastos de Funcionamiento Prima vacacional segunda exhibición 2024			0.00	95,183.24			
00011	29/08/2024	C	00009	00883	Presupuesto de Egresos Comprometido de Gastos de Funcionamiento Prima vacacional			3,433.98	0.00			
00014	29/08/2024	C	00009	00883	Presupuesto de Egresos Comprometido de Gastos de Funcionamiento Prima vacacional			0.00	3,433.98			
00101	12/07/2024	E	00026	00026	Presupuesto de Egresos Comprometido de Gastos de Funcionamiento Prima vacacional Prima vacacional primera exhibición 2024			49,566.04	0.00			
00104	12/07/2024	E	00026	00026	Presupuesto de Egresos Comprometido de Gastos de Funcionamiento Prima vacacional Prima vacacional primera exhibición 2024			0.00	49,566.04			
					TOTAL:			**148,183.26**	**148,183.26**			
8241	**C00C00000**	**01050205010911020 1**		**1322**	**Aguinaldo**	**0.00**		**394,146.91**	**394,146.91**	**0.00**		
REN.	**FECHA**	**TIPO**	**N.POL.**	**REF**	**CONCEPTO**		**DEBE**		**HABER**			
00138	02/12/2024	E	00004	00004	Presupuesto de Egresos Comprometido de Gastos de Funcionamiento Aguinaldo Segunda exhibición 2024			213,645.36	0.00			
00141	02/12/2024	E	00004	00004	Presupuesto de Egresos Comprometido de Gastos de Funcionamiento Aguinaldo Segunda exhibición 2024			0.00	213,645.36			
00004	29/08/2024	C	00009	00883	Presupuesto de Egresos Comprometido de Gastos de Funcionamiento Aguinaldo			13,735.92	0.00			

00007	29/08/2024	C	00009	00883	Presupuesto de Egresos Comprometido de Gastos de Funcionamiento Aguinaldo			0.00	13,735.92			
00113	22/03/2024	E	00039	00039	Presupuesto de Egresos Comprometido de Gastos de Funcionamiento Aguinaldo			166,765.63	0.00			
00116	22/03/2024	E	00039	00039	Presupuesto de Egresos Comprometido de Gastos de Funcionamiento Aguinaldo			0.00	166,765.63			
					TOTAL:			**394,146.91**	**394,146.91**			
8241	**C00C00000**	**01050205010911020 1**		**1341**	**Compensación**	**0.00**		**281,953.72**	**281,953.72**	**0.00**		
REN.	**FECHA**	**TIPO**	**N.POL.**	**REF**	**CONCEPTO**		**DEBE**		**HABER**			
00509	18/12/2024	E	00065	00065	Presupuesto de Egresos Comprometido de Gastos de Funcionamiento Compensación Nómina del 16 al 31 de diciembre 2024			8,411.82	0.00			
00512	18/12/2024	E	00065	00065	Presupuesto de Egresos Comprometido de Gastos de Funcionamiento Compensación Nómina del 16 al 31 de diciembre 2024			0.00	8,411.82			
00397	02/12/2024	E	00006	00006	Presupuesto de Egresos Comprometido de Gastos de Funcionamiento Compensación Nómina del 1 al 15 de diciembre			8,137.23	0.00			
00400	02/12/2024	E	00006	00006	Presupuesto de Egresos Comprometido de Gastos de Funcionamiento Compensación Nómina del 1 al 15 de diciembre			0.00	8,137.23			
00398	29/11/2024	E	00076	00076	Presupuesto de Egresos Comprometido de Gastos de Funcionamiento Compensación Nómina del 16 al 30 de noviembre 2024			8,137.23	0.00			
00401	29/11/2024	E	00076	00076	Presupuesto de Egresos Comprometido de Gastos de Funcionamiento Compensación Nómina del 16 al 30 de noviembre 2024			0.00	8,137.23			
00409	15/11/2024	E	00039	00039	Presupuesto de Egresos Comprometido de Gastos de Funcionamiento Compensación Nómina del 1 al 15 de noviembre			9,276.34	0.00			
00412	15/11/2024	E	00039	00039	Presupuesto de Egresos Comprometido de Gastos de Funcionamiento Compensación Nómina del 1 al 15 de noviembre			0.00	9,276.34			
00443	31/10/2024	E	00079	00079	Presupuesto de Egresos Comprometido de Gastos de Funcionamiento Compensación Nómina del 16 al 31 de octubre 2024			9,845.90	0.00			
00446	31/10/2024	E	00079	00079	Presupuesto de Egresos Comprometido de Gastos de Funcionamiento Compensación Nómina del 16 al 31 de octubre 2024			0.00	9,845.90			
00396	15/10/2024	E	00040	00040	Presupuesto de Egresos Comprometido de Gastos de Funcionamiento Compensación Nómina del 1 al 15 de octubre			9,845.90	0.00			
00399	15/10/2024	E	00040	00040	Presupuesto de Egresos Comprometido de Gastos de Funcionamiento Compensación Nómina del 1 al 15 de octubre			0.00	9,845.90			
00313	30/09/2024	E	00054	00054	Presupuesto de Egresos Comprometido de Gastos de Funcionamiento Compensación Nómina del 16 al 30 de septiembre			11,678.92	0.00			
00451	30/09/2024	E	00054	00054	incapacidad Presupuesto de Egresos Comprometido de Gastos de Funcionamiento Compensación Nómina del 16 al 30 de septiembre			-12.85	0.00			
00880	30/09/2024	E	00054	00054	Presupuesto de Egresos Comprometido de Gastos de Funcionamiento Compensación Nómina del 16 al 30 de septiembre			0.00	11,678.92			
01018	30/09/2024	E	00054	00054	incapacidad Presupuesto de Egresos Comprometido de Gastos de Funcionamiento Compensación Nómina del 16 al 30 de septiembre			0.00	-12.85			
00403	13/09/2024	E	00024	00024	Presupuesto de Egresos Comprometido de Gastos de Funcionamiento Compensación Nómina del 1 al 15 de septiembre			16,284.37	0.00			
00406	13/09/2024	E	00024	00024	Presupuesto de Egresos Comprometido de Gastos de Funcionamiento Compensación Nómina del 1 al 15 de septiembre			0.00	16,284.37			
00408	30/08/2024	E	00081	00081	Presupuesto de Egresos Comprometido de Gastos de Funcionamiento Compensación Nómina del 16 al 31 de agosto de 2024			16,284.37	0.00			
00411	30/08/2024	E	00081	00081	Presupuesto de Egresos Comprometido de Gastos de Funcionamiento Compensación Nómina del 16 al 31 de agosto de 2024			0.00	16,284.37			
00520	15/08/2024	E	00041	00041	Presupuesto de Egresos Comprometido de Gastos de Funcionamiento Compensación Nómina del 1 al 15 de agosto			13,073.45	0.00			
00521	15/08/2024	E	00041	00041	Retroactivo Presupuesto de Egresos Comprometido de Gastos de Funcionamiento Compensación Nómina del 1 al 15 de agosto			3,196.76	0.00			
00526	15/08/2024	E	00041	00041	Presupuesto de Egresos Comprometido de Gastos de Funcionamiento Compensación Nómina del 1 al 15 de agosto			0.00	13,073.45			
00527	15/08/2024	E	00041	00041	Retroactivo Presupuesto de Egresos Comprometido de Gastos de Funcionamiento Compensación Nómina del 1 al 15 de agosto			0.00	3,196.76			
00397	31/07/2024	E	00067	00067	Presupuesto de Egresos Comprometido de Gastos de Funcionamiento Compensación Nómina del 16 al 31 de julio de 2024			12,691.38	0.00			
00400	31/07/2024	E	00067	00067	Presupuesto de Egresos Comprometido de Gastos de Funcionamiento Compensación Nómina del 16 al 31 de julio de 2024			0.00	12,691.38			
00402	12/07/2024	E	00025	00025	Presupuesto de Egresos Comprometido de Gastos de Funcionamiento Compensación Nómina del 1 al 15 de julio			12,691.38	0.00			
00405	12/07/2024	E	00025	00025	Presupuesto de Egresos Comprometido de Gastos de Funcionamiento Compensación Nómina del 1 al 15 de julio			0.00	12,691.38			
00425	28/06/2024	E	00069	00069	Presupuesto de Egresos Comprometido de Gastos de Funcionamiento Compensación Nómina del 16 al 30 de junio de 2024			12,691.38	0.00			
00428	28/06/2024	E	00069	00069	Presupuesto de Egresos Comprometido de Gastos de Funcionamiento Compensación Nómina del 16 al 30 de junio de 2024			0.00	12,691.38			
00435	14/06/2024	E	00035	00035	Presupuesto de Egresos Comprometido de Gastos de Funcionamiento Compensación Nómina del 1 al 15 de junio			12,691.38	0.00			
00438	14/06/2024	E	00035	00035	Presupuesto de Egresos Comprometido de Gastos de Funcionamiento Compensación Nómina del 1 al 15 de junio			0.00	12,691.38			
00400	31/05/2024	E	00040	00040	Presupuesto de Egresos Comprometido de Gastos de Funcionamiento Compensación Nómina del 16 al 31 de mayo de 2024			12,691.38	0.00			
00403	31/05/2024	E	00040	00040	Presupuesto de Egresos Comprometido de Gastos de Funcionamiento Compensación Nómina del 16 al 31 de mayo de 2024			0.00	12,691.38			
00388	15/05/2024	E	00013	00013	Presupuesto de Egresos Comprometido de Gastos de Funcionamiento Compensación Nómina del 1 al 15 de mayo			12,691.38	0.00			
00391	15/05/2024	E	00013	00013	Presupuesto de Egresos Comprometido de Gastos de Funcionamiento Compensación Nómina del 1 al 15 de mayo			0.00	12,691.38			
00424	30/04/2024	E	00065	00065	Presupuesto de Egresos Comprometido de Gastos de Funcionamiento Compensación Nómina del 16 al 30 de abril de 2024			12,691.38	0.00			
00427	30/04/2024	E	00065	00065	Presupuesto de Egresos Comprometido de Gastos de Funcionamiento Compensación Nómina del 16 al 30 de abril de 2024			0.00	12,691.38			
00443	15/04/2024	E	00038	00038	Presupuesto de Egresos Comprometido de Gastos de Funcionamiento Compensación Nómina del 1 al 15 de abril			12,691.38	0.00			
00446	15/04/2024	E	00038	00038	Presupuesto de Egresos Comprometido de Gastos de Funcionamiento Compensación Nómina del 1 al 15 de abril			0.00	12,691.38			
00383	27/03/2024	E	00107	00107	Presupuesto de Egresos Comprometido de Gastos de Funcionamiento Compensación Nómina del 16 al 31 de marzo			12,110.54	0.00			
00386	27/03/2024	E	00107	00107	Presupuesto de Egresos Comprometido de Gastos de Funcionamiento Compensación Nómina del 16 al 31 de marzo			0.00	12,110.54			
00478	15/03/2024	E	00022	00022	Presupuesto de Egresos Comprometido de Gastos de Funcionamiento Compensación Nómina del 01 al 15 de Marzo			12,110.54	0.00			
00481	15/03/2024	E	00022	00022	Presupuesto de Egresos Comprometido de Gastos de Funcionamiento Compensación Nómina del 01 al 15 de Marzo			0.00	12,110.54			
00383	29/02/2024	E	00039	00039	Presupuesto de Egresos Comprometido de Gastos de Funcionamiento Compensación Nómina del 16 al 29 de febrero			10,510.54	0.00			
00386	29/02/2024	E	00039	00039	Presupuesto de Egresos Comprometido de Gastos de Funcionamiento Compensación Nómina del 16 al 29 de febrero			0.00	10,510.54			
00378	15/02/2024	E	00021	00021	Presupuesto de Egresos Comprometido de Gastos de Funcionamiento Compensación Nómina del 01 al 15 de Febrero			10,510.54	0.00			
00381	15/02/2024	E	00021	00021	Presupuesto de Egresos Comprometido de Gastos de Funcionamiento Compensación Nómina del 01 al 15 de Febrero			0.00	10,510.54			
00378	31/01/2024	E	00066	00066	Presupuesto de Egresos Comprometido de Gastos de Funcionamiento Compensación Nómina del 16 al 31 de enero			10,510.54	0.00			
00381	31/01/2024	E	00066	00066	Presupuesto de Egresos Comprometido de Gastos de Funcionamiento Compensación Nómina del 16 al 31 de enero			0.00	10,510.54			
00378	15/01/2024	E	00049	00049	Presupuesto de Egresos Comprometido de Gastos de Funcionamiento Compensación Nómina del 01 al 15 de enero			10,510.54	0.00			
00381	15/01/2024	E	00049	00049	Presupuesto de Egresos Comprometido de Gastos de Funcionamiento Compensación Nómina del 01 al 15 de enero			0.00	10,510.54			
					TOTAL:			**281,953.72**	**281,953.72**			
8241	**C00C00000**	**01050205010911020 1**		**1345**	**Gratificación**	**0.00**		**1,254,638.52**	**1,254,638.52**	**0.00**		
REN.	**FECHA**	**TIPO**	**N.POL.**	**REF**	**CONCEPTO**		**DEBE**		**HABER**			
00030	23/12/2024	E	00093	00093	GRATIFICACION EXTRAORDINARIA DICIEMBRE 2024			16,773.86	0.00			
00033	23/12/2024	E	00093	00093	GRATIFICACION EXTRAORDINARIA DICIEMBRE 2024			0.00	16,773.86			
00177	23/12/2024	E	00093	00093	GRATIFICACION EXTRAORDINARIA DICIEMBRE 2024			86,943.92	0.00			
00180	23/12/2024	E	00093	00093	GRATIFICACION EXTRAORDINARIA DICIEMBRE 2024			0.00	86,943.92			

00516	18/12/2024	E	00065	00065	Presupuesto de Egresos Comprometido de Gastos de Funcionamiento Gratificación Nómina del 16 al 31 de diciembre 2024			41,563.46	0.00		
00519	18/12/2024	E	00065	00065	Presupuesto de Egresos Comprometido de Gastos de Funcionamiento Gratificación Nómina del 16 al 31 de diciembre 2024			0.00	41,563.46		
00404	02/12/2024	E	00006	00006	Presupuesto de Egresos Comprometido de Gastos de Funcionamiento Gratificación Nómina del 1 al 15 de diciembre			41,844.53	0.00		
00407	02/12/2024	E	00006	00006	Presupuesto de Egresos Comprometido de Gastos de Funcionamiento Gratificación Nómina del 1 al 15 de diciembre			0.00	41,844.53		
00405	29/11/2024	E	00076	00076	Presupuesto de Egresos Comprometido de Gastos de Funcionamiento Gratificación Nómina del 16 al 30 de noviembre 2024			41,844.53	0.00		
00408	29/11/2024	E	00076	00076	Presupuesto de Egresos Comprometido de Gastos de Funcionamiento Gratificación Nómina del 16 al 30 de noviembre 2024			0.00	41,844.53		
00416	15/11/2024	E	00039	00039	Presupuesto de Egresos Comprometido de Gastos de Funcionamiento Gratificación Nómina del 1 al 15 de noviembre			43,445.19	0.00		
00419	15/11/2024	E	00039	00039	Presupuesto de Egresos Comprometido de Gastos de Funcionamiento Gratificación Nómina del 1 al 15 de noviembre			0.00	43,445.19		
00450	31/10/2024	E	00079	00079	Presupuesto de Egresos Comprometido de Gastos de Funcionamiento Gratificación Nómina del 16 al 31 de octubre 2024			44,245.61	0.00		
00453	31/10/2024	E	00079	00079	Presupuesto de Egresos Comprometido de Gastos de Funcionamiento Gratificación Nómina del 16 al 31 de octubre 2024			0.00	44,245.61		
00403	15/10/2024	E	00040	00040	Presupuesto de Egresos Comprometido de Gastos de Funcionamiento Gratificación Nómina del 1 al 15 de octubre			44,245.61	0.00		
00406	15/10/2024	E	00040	00040	Presupuesto de Egresos Comprometido de Gastos de Funcionamiento Gratificación Nómina del 1 al 15 de octubre			0.00	44,245.61		
00345	30/09/2024	E	00054	00054	Presupuesto de Egresos Comprometido de Gastos de Funcionamiento Gratificación Nómina del 16 al 30 de septiembre			45,300.95	0.00		
00452	30/09/2024	E	00054	00054	incapacidad Presupuesto de Egresos Comprometido de Gastos de Funcionamiento Gratificación Nómina del 16 al 30 de septiembre			-28.12	0.00		
00912	30/09/2024	E	00054	00054	Presupuesto de Egresos Comprometido de Gastos de Funcionamiento Gratificación Nómina del 16 al 30 de septiembre			0.00	45,300.95		
01019	30/09/2024	E	00054	00054	incapacidad Presupuesto de Egresos Comprometido de Gastos de Funcionamiento Gratificación Nómina del 16 al 30 de septiembre			0.00	-28.12		
00410	13/09/2024	E	00024	00024	Presupuesto de Egresos Comprometido de Gastos de Funcionamiento Gratificación Nómina del 1 al 15 de septiembre			47,582.95	0.00		
00413	13/09/2024	E	00024	00024	Presupuesto de Egresos Comprometido de Gastos de Funcionamiento Gratificación Nómina del 1 al 15 de septiembre			0.00	47,582.95		
00415	30/08/2024	E	00081	00081	Presupuesto de Egresos Comprometido de Gastos de Funcionamiento Gratificación Nómina del 16 al 31 de agosto de 2024			47,582.95	0.00		
00418	30/08/2024	E	00081	00081	Presupuesto de Egresos Comprometido de Gastos de Funcionamiento Gratificación Nómina del 16 al 31 de agosto de 2024			0.00	47,582.95		
00534	15/08/2024	E	00041	00041	Presupuesto de Egresos Comprometido de Gastos de Funcionamiento Gratificación Nómina del 1 al 15 de agosto			47,137.93	0.00		
00535	15/08/2024	E	00041	00041	Retroactivo Presupuesto de Egresos Comprometido de Gastos de Funcionamiento Gratificación Nómina del 1 al 15 de agosto			4,159.51	0.00		
00540	15/08/2024	E	00041	00041	Presupuesto de Egresos Comprometido de Gastos de Funcionamiento Gratificación Nómina del 1 al 15 de agosto			0.00	47,137.93		
00541	15/08/2024	E	00041	00041	Retroactivo Presupuesto de Egresos Comprometido de Gastos de Funcionamiento Gratificación Nómina del 1 al 15 de agosto			0.00	4,159.51		
00404	31/07/2024	E	00067	00067	Presupuesto de Egresos Comprometido de Gastos de Funcionamiento Gratificación Nómina del 16 al 31 de julio de 2024			44,404.32	0.00		
00407	31/07/2024	E	00067	00067	Presupuesto de Egresos Comprometido de Gastos de Funcionamiento Gratificación Nómina del 16 al 31 de julio de 2024			0.00	44,404.32		
00409	12/07/2024	E	00025	00025	Presupuesto de Egresos Comprometido de Gastos de Funcionamiento Gratificación Nómina del 1 al 15 de julio			44,404.32	0.00		
00412	12/07/2024	E	00025	00025	Presupuesto de Egresos Comprometido de Gastos de Funcionamiento Gratificación Nómina del 1 al 15 de julio			0.00	44,404.32		
00432	28/06/2024	E	00069	00069	Presupuesto de Egresos Comprometido de Gastos de Funcionamiento Gratificación Nómina del 16 al 30 de junio de 2024			44,404.32	0.00		
00435	28/06/2024	E	00069	00069	Presupuesto de Egresos Comprometido de Gastos de Funcionamiento Gratificación Nómina del 16 al 30 de junio de 2024			0.00	44,404.32		
00442	14/06/2024	E	00035	00035	Presupuesto de Egresos Comprometido de Gastos de Funcionamiento Gratificación Nómina del 1 al 15 de junio			44,404.32	0.00		
00445	14/06/2024	E	00035	00035	Presupuesto de Egresos Comprometido de Gastos de Funcionamiento Gratificación Nómina del 1 al 15 de junio			0.00	44,404.32		
00407	31/05/2024	E	00040	00040	Presupuesto de Egresos Comprometido de Gastos de Funcionamiento Gratificación Nómina del 16 al 31 de mayo de 2024			44,404.32	0.00		
00410	31/05/2024	E	00040	00040	Presupuesto de Egresos Comprometido de Gastos de Funcionamiento Gratificación Nómina del 16 al 31 de mayo de 2024			0.00	44,404.32		
00395	15/05/2024	E	00013	00013	Presupuesto de Egresos Comprometido de Gastos de Funcionamiento Gratificación Nómina del 1 al 15 de mayo			44,404.32	0.00		
00398	15/05/2024	E	00013	00013	Presupuesto de Egresos Comprometido de Gastos de Funcionamiento Gratificación Nómina del 1 al 15 de mayo			0.00	44,404.32		
00431	30/04/2024	E	00065	00065	Presupuesto de Egresos Comprometido de Gastos de Funcionamiento Gratificación Nómina del 16 al 30 de abril de 2024			44,404.32	0.00		
00434	30/04/2024	E	00065	00065	Presupuesto de Egresos Comprometido de Gastos de Funcionamiento Gratificación Nómina del 16 al 30 de abril de 2024			0.00	44,404.32		
00450	15/04/2024	E	00038	00038	Presupuesto de Egresos Comprometido de Gastos de Funcionamiento Gratificación Nómina del 1 al 15 de abril			49,399.13	0.00		
00453	15/04/2024	E	00038	00038	Presupuesto de Egresos Comprometido de Gastos de Funcionamiento Gratificación Nómina del 1 al 15 de abril			0.00	49,399.13		
00390	27/03/2024	E	00107	00107	Presupuesto de Egresos Comprometido de Gastos de Funcionamiento Gratificación Nómina del 16 al 31 de marzo			49,944.81	0.00		
00393	27/03/2024	E	00107	00107	Presupuesto de Egresos Comprometido de Gastos de Funcionamiento Gratificación Nómina del 16 al 31 de marzo			0.00	49,944.81		
00485	15/03/2024	E	00022	00022	Presupuesto de Egresos Comprometido de Gastos de Funcionamiento Gratificación Nómina del 01 al 15 de Marzo			49,944.81	0.00		
00488	15/03/2024	E	00022	00022	Presupuesto de Egresos Comprometido de Gastos de Funcionamiento Gratificación Nómina del 01 al 15 de Marzo			0.00	49,944.81		
00390	29/02/2024	E	00039	00039	Presupuesto de Egresos Comprometido de Gastos de Funcionamiento Gratificación Nómina del 16 al 29 de febrero			49,965.92	0.00		
00393	29/02/2024	E	00039	00039	Presupuesto de Egresos Comprometido de Gastos de Funcionamiento Gratificación Nómina del 16 al 29 de febrero			0.00	49,965.92		
00385	15/02/2024	E	00021	00021	Presupuesto de Egresos Comprometido de Gastos de Funcionamiento Gratificación Nómina del 01 al 15 de Febrero			49,965.92	0.00		
00388	15/02/2024	E	00021	00021	Presupuesto de Egresos Comprometido de Gastos de Funcionamiento Gratificación Nómina del 01 al 15 de Febrero			0.00	49,965.92		
00385	31/01/2024	E	00066	00066	Presupuesto de Egresos Comprometido de Gastos de Funcionamiento Gratificación Nómina del 16 al 31 de enero			49,965.92	0.00		
00388	31/01/2024	E	00066	00066	Presupuesto de Egresos Comprometido de Gastos de Funcionamiento Gratificación Nómina del 16 al 31 de enero			0.00	49,965.92		
00385	15/01/2024	E	00049	00049	Presupuesto de Egresos Comprometido de Gastos de Funcionamiento Gratificación Nómina del 01 al 15 de enero			91,978.89	0.00		
00388	15/01/2024	E	00049	00049	Presupuesto de Egresos Comprometido de Gastos de Funcionamiento Gratificación Nómina del 01 al 15 de enero			0.00	91,978.89		
					TOTAL:			**1,254,638.52**	**1,254,638.52**		
8241	**C00C00000**	**01050205010911020 1**		**1346**	**Gratificación por convenio**	**0.00**		**3,320.00**	**3,320.00**	**0.00**	
REN.	**FECHA**	**TIPO**	**N.POL.**	**REF**	**CONCEPTO**		**DEBE**		**HABER**		
00523	18/12/2024	E	00065	00065	Presupuesto de Egresos Comprometido de Gastos de Funcionamiento Gratificación por convenio Nómina del 16 al 31 de diciembre 2024			3,320.00	0.00		
00526	18/12/2024	E	00065	00065	Presupuesto de Egresos Comprometido de Gastos de Funcionamiento Gratificación por convenio Nómina del 16 al 31 de diciembre 2024			0.00	3,320.00		
					TOTAL:			**3,320.00**	**3,320.00**		
8241	**C00C00000**	**01050205010911020 1**		**1542**	**Días cívicos y económicos**	**0.00**		**6,750.00**	**6,750.00**	**0.00**	
REN.	**FECHA**	**TIPO**	**N.POL.**	**REF**	**CONCEPTO**		**DEBE**		**HABER**		
00492	15/03/2024	E	00022	00022	Presupuesto de Egresos Comprometido de Gastos de Funcionamiento Días cívicos y económicos Nómina del 01 al 15 de Marzo			6,750.00	0.00		
00495	15/03/2024	E	00022	00022	Presupuesto de Egresos Comprometido de Gastos de Funcionamiento Días cívicos y económicos Nómina del 01 al 15 de Marzo			0.00	6,750.00		
					TOTAL:			**6,750.00**	**6,750.00**		
8241	**C00C00000**	**01050205010911020 1**		**1544**	**Día del maestro y del servidor publico**	**0.00**		**9,500.00**	**9,500.00**	**0.00**	

REN.	FECHA	TIPO	N.POL.	REF	CONCEPTO		DEBE	HABER		
00457	31/10/2024	E	00079	00079	Presupuesto de Egresos Comprometido de Gastos de Funcionamiento Día del maestro y del servidor publico Nómina del 16 al 31 de octubre 2024		9,500.00	0.00		
00460	31/10/2024	E	00079	00079	Presupuesto de Egresos Comprometido de Gastos de Funcionamiento Día del maestro y del servidor publico Nómina del 16 al 31 de octubre 2024		0.00	9,500.00		
					TOTAL:		**9,500.00**	**9,500.00**		
8241	**C00C00000**	**01050205010911020 1**		**1546**	**Otros gastos derivados de convenio**	**0.00**	**27,460.00**	**27,460.00**	**0.00**	
REN.	**FECHA**	**TIPO**	**N.POL.**	**REF**	**CONCEPTO**		**DEBE**	**HABER**		
00530	18/12/2024	E	00065	00065	Presupuesto de Egresos Comprometido de Gastos de Funcionamiento Otros gastos derivados de convenio Nómina del 16 al 31 de diciembre 2024		7,600.00	0.00		
00533	18/12/2024	E	00065	00065	Presupuesto de Egresos Comprometido de Gastos de Funcionamiento Otros gastos derivados de convenio Nómina del 16 al 31 de diciembre 2024		0.00	7,600.00		
00439	28/06/2024	E	00069	00069	Presupuesto de Egresos Comprometido de Gastos de Funcionamiento Otros gastos derivados de convenio Nómina del 16 al 30 de junio de 2024		1,200.00	0.00		
00442	28/06/2024	E	00069	00069	Presupuesto de Egresos Comprometido de Gastos de Funcionamiento Otros gastos derivados de convenio Nómina del 16 al 30 de junio de 2024		0.00	1,200.00		
00449	14/06/2024	E	00035	00035	Presupuesto de Egresos Comprometido de Gastos de Funcionamiento Otros gastos derivados de convenio Nómina del 1 al 15 de junio		3,000.00	0.00		
00452	14/06/2024	E	00035	00035	Presupuesto de Egresos Comprometido de Gastos de Funcionamiento Otros gastos derivados de convenio Nómina del 1 al 15 de junio		0.00	3,000.00		
00457	15/04/2024	E	00038	00038	Presupuesto de Egresos Comprometido de Gastos de Funcionamiento Otros gastos derivados de convenio Nómina del 1 al 15 de abril		11,300.00	0.00		
00460	15/04/2024	E	00038	00038	Presupuesto de Egresos Comprometido de Gastos de Funcionamiento Otros gastos derivados de convenio Nómina del 1 al 15 de abril		0.00	11,300.00		
00500	15/03/2024	E	00022	00022	Presupuesto de Egresos Comprometido de Gastos de Funcionamiento Otros gastos derivados de convenio Nómina del 01 al 15 de Marzo		1,160.00	0.00		
00501	15/03/2024	E	00022	00022	Presupuesto de Egresos Comprometido de Gastos de Funcionamiento Otros gastos derivados de convenio Nómina del 01 al 15 de Marzo		3,200.00	0.00		
00506	15/03/2024	E	00022	00022	Presupuesto de Egresos Comprometido de Gastos de Funcionamiento Otros gastos derivados de convenio Nómina del 01 al 15 de Marzo		0.00	1,160.00		
00507	15/03/2024	E	00022	00022	Presupuesto de Egresos Comprometido de Gastos de Funcionamiento Otros gastos derivados de convenio Nómina del 01 al 15 de Marzo		0.00	3,200.00		
					TOTAL:		**27,460.00**	**27,460.00**		
8241	**C00C00000**	**01050205010911020 1**		**1595**	**Despensa**	**0.00**	**53,432.00**	**53,432.00**	**0.00**	
REN.	**FECHA**	**TIPO**	**N.POL.**	**REF**	**CONCEPTO**		**DEBE**	**HABER**		
00537	18/12/2024	E	00065	00065	Presupuesto de Egresos Comprometido de Gastos de Funcionamiento Despensa Nómina del 16 al 31 de diciembre 2024		2,120.00	0.00		
00540	18/12/2024	E	00065	00065	Presupuesto de Egresos Comprometido de Gastos de Funcionamiento Despensa Nómina del 16 al 31 de diciembre 2024		0.00	2,120.00		
00411	02/12/2024	E	00006	00006	Presupuesto de Egresos Comprometido de Gastos de Funcionamiento Despensa Nómina del 1 al 15 de diciembre		2,538.00	0.00		
00414	02/12/2024	E	00006	00006	Presupuesto de Egresos Comprometido de Gastos de Funcionamiento Despensa Nómina del 1 al 15 de diciembre		0.00	2,538.00		
00412	29/11/2024	E	00076	00076	Presupuesto de Egresos Comprometido de Gastos de Funcionamiento Despensa Nómina del 16 al 30 de noviembre 2024		2,217.00	0.00		
00415	29/11/2024	E	00076	00076	Presupuesto de Egresos Comprometido de Gastos de Funcionamiento Despensa Nómina del 16 al 30 de noviembre 2024		0.00	2,217.00		
00423	15/11/2024	E	00039	00039	Presupuesto de Egresos Comprometido de Gastos de Funcionamiento Despensa Nómina del 1 al 15 de noviembre		2,217.00	0.00		
00426	15/11/2024	E	00039	00039	Presupuesto de Egresos Comprometido de Gastos de Funcionamiento Despensa Nómina del 1 al 15 de noviembre		0.00	2,217.00		
00464	31/10/2024	E	00079	00079	Presupuesto de Egresos Comprometido de Gastos de Funcionamiento Despensa Nómina del 16 al 31 de octubre 2024		2,217.00	0.00		
00467	31/10/2024	E	00079	00079	Presupuesto de Egresos Comprometido de Gastos de Funcionamiento Despensa Nómina del 16 al 31 de octubre 2024		0.00	2,217.00		
00410	15/10/2024	E	00040	00040	Presupuesto de Egresos Comprometido de Gastos de Funcionamiento Despensa Nómina del 1 al 15 de octubre		2,217.00	0.00		
00413	15/10/2024	E	00040	00040	Presupuesto de Egresos Comprometido de Gastos de Funcionamiento Despensa Nómina del 1 al 15 de octubre		0.00	2,217.00		
00379	30/09/2024	E	00054	00054	Presupuesto de Egresos Comprometido de Gastos de Funcionamiento Despensa Nómina del 16 al 30 de septiembre		2,217.00	0.00		
00946	30/09/2024	E	00054	00054	Presupuesto de Egresos Comprometido de Gastos de Funcionamiento Despensa Nómina del 16 al 30 de septiembre		0.00	2,217.00		
00417	13/09/2024	E	00024	00024	Presupuesto de Egresos Comprometido de Gastos de Funcionamiento Despensa Nómina del 1 al 15 de septiembre		2,217.00	0.00		
00420	13/09/2024	E	00024	00024	Presupuesto de Egresos Comprometido de Gastos de Funcionamiento Despensa Nómina del 1 al 15 de septiembre		0.00	2,217.00		
00422	30/08/2024	E	00081	00081	Presupuesto de Egresos Comprometido de Gastos de Funcionamiento Despensa Nómina del 16 al 31 de agosto de 2024		2,217.00	0.00		
00425	30/08/2024	E	00081	00081	Presupuesto de Egresos Comprometido de Gastos de Funcionamiento Despensa Nómina del 16 al 31 de agosto de 2024		0.00	2,217.00		
00547	15/08/2024	E	00041	00041	Presupuesto de Egresos Comprometido de Gastos de Funcionamiento Despensa Nómina del 1 al 15 de agosto		2,217.00	0.00		
00550	15/08/2024	E	00041	00041	Presupuesto de Egresos Comprometido de Gastos de Funcionamiento Despensa Nómina del 1 al 15 de agosto		0.00	2,217.00		
00411	31/07/2024	E	00067	00067	Presupuesto de Egresos Comprometido de Gastos de Funcionamiento Despensa Nómina del 16 al 31 de julio de 2024		2,217.00	0.00		
00414	31/07/2024	E	00067	00067	Presupuesto de Egresos Comprometido de Gastos de Funcionamiento Despensa Nómina del 16 al 31 de julio de 2024		0.00	2,217.00		
00416	12/07/2024	E	00025	00025	Presupuesto de Egresos Comprometido de Gastos de Funcionamiento Despensa Nómina del 1 al 15 de julio		2,217.00	0.00		
00419	12/07/2024	E	00025	00025	Presupuesto de Egresos Comprometido de Gastos de Funcionamiento Despensa Nómina del 1 al 15 de julio		0.00	2,217.00		
00446	28/06/2024	E	00069	00069	Presupuesto de Egresos Comprometido de Gastos de Funcionamiento Despensa Nómina del 16 al 30 de junio de 2024		2,217.00	0.00		
00449	28/06/2024	E	00069	00069	Presupuesto de Egresos Comprometido de Gastos de Funcionamiento Despensa Nómina del 16 al 30 de junio de 2024		0.00	2,217.00		
00456	14/06/2024	E	00035	00035	Presupuesto de Egresos Comprometido de Gastos de Funcionamiento Despensa Nómina del 1 al 15 de junio		2,217.00	0.00		
00459	14/06/2024	E	00035	00035	Presupuesto de Egresos Comprometido de Gastos de Funcionamiento Despensa Nómina del 1 al 15 de junio		0.00	2,217.00		
00414	31/05/2024	E	00040	00040	Presupuesto de Egresos Comprometido de Gastos de Funcionamiento Despensa Nómina del 16 al 31 de mayo de 2024		2,217.00	0.00		
00417	31/05/2024	E	00040	00040	Presupuesto de Egresos Comprometido de Gastos de Funcionamiento Despensa Nómina del 16 al 31 de mayo de 2024		0.00	2,217.00		
00402	15/05/2024	E	00013	00013	Presupuesto de Egresos Comprometido de Gastos de Funcionamiento Despensa Nómina del 1 al 15 de mayo		2,217.00	0.00		
00405	15/05/2024	E	00013	00013	Presupuesto de Egresos Comprometido de Gastos de Funcionamiento Despensa Nómina del 1 al 15 de mayo		0.00	2,217.00		
00438	30/04/2024	E	00065	00065	Presupuesto de Egresos Comprometido de Gastos de Funcionamiento Despensa Nómina del 16 al 30 de abril de 2024		2,217.00	0.00		
00441	30/04/2024	E	00065	00065	Presupuesto de Egresos Comprometido de Gastos de Funcionamiento Despensa Nómina del 16 al 30 de abril de 2024		0.00	2,217.00		
00464	15/04/2024	E	00038	00038	Presupuesto de Egresos Comprometido de Gastos de Funcionamiento Despensa Nómina del 1 al 15 de abril		2,217.00	0.00		
00467	15/04/2024	E	00038	00038	Presupuesto de Egresos Comprometido de Gastos de Funcionamiento Despensa Nómina del 1 al 15 de abril		0.00	2,217.00		
00397	27/03/2024	E	00107	00107	Presupuesto de Egresos Comprometido de Gastos de Funcionamiento Despensa Nómina del 16 al 31 de marzo		2,217.00	0.00		
00400	27/03/2024	E	00107	00107	Presupuesto de Egresos Comprometido de Gastos de Funcionamiento Despensa Nómina del 16 al 31 de marzo		0.00	2,217.00		
00513	15/03/2024	E	00022	00022	Presupuesto de Egresos Comprometido de Gastos de Funcionamiento Despensa Nómina del 01 al 15 de Marzo		2,217.00	0.00		
00516	15/03/2024	E	00022	00022	Presupuesto de Egresos Comprometido de Gastos de Funcionamiento Despensa Nómina del 01 al 15 de Marzo		0.00	2,217.00		
00397	29/02/2024	E	00039	00039	Presupuesto de Egresos Comprometido de Gastos de Funcionamiento Despensa Nómina del 16 al 29 de febrero		2,217.00	0.00		

00400	29/02/2024	E	00039	00039	Presupuesto de Egresos Comprometido de Gastos de Funcionamiento Despensa Nómina del 16 al 29 de febrero			0.00	2,217.00		
00392	15/02/2024	E	00021	00021	Presupuesto de Egresos Comprometido de Gastos de Funcionamiento Despensa Nómina del 01 al 15 de Febrero			2,217.00	0.00		
00395	15/02/2024	E	00021	00021	Presupuesto de Egresos Comprometido de Gastos de Funcionamiento Despensa Nómina del 01 al 15 de Febrero			0.00	2,217.00		
00392	31/01/2024	E	00066	00066	Presupuesto de Egresos Comprometido de Gastos de Funcionamiento Despensa Nómina del 16 al 31 de enero			2,217.00	0.00		
00395	31/01/2024	E	00066	00066	Presupuesto de Egresos Comprometido de Gastos de Funcionamiento Despensa Nómina del 16 al 31 de enero			0.00	2,217.00		
00392	15/01/2024	E	00049	00049	Presupuesto de Egresos Comprometido de Gastos de Funcionamiento Despensa Nómina del 01 al 15 de enero			2,217.00	0.00		
00395	15/01/2024	E	00049	00049	Presupuesto de Egresos Comprometido de Gastos de Funcionamiento Despensa Nómina del 01 al 15 de enero			0.00	2,217.00		
					TOTAL:			**53,432.00**	**53,432.00**		
8241	**C00C00000**	**01050205010911020 1**		**2111**	**Materiales y útiles de oficina**	**0.00**		**1,236,754.58**	**1,236,754.58**	**0.00**	
REN.	**FECHA**	**TIPO**	**N.POL.**	**REF**	**CONCEPTO**		**DEBE**		**HABER**		
00005	24/12/2024	E	00100	00100	"ANDREA ZUNIGA NAVARRO, pago de la F-A310 por compra de papeleria Presupuesto de Egresos Comprometido de Gastos de Funcionamiento Materiales y útiles de oficina			1,216,844.21	0.00		
00008	24/12/2024	E	00100	00100	"ANDREA ZUNIGA NAVARRO, pago de la F-A310 por compra de papeleria Presupuesto de Egresos Comprometido de Gastos de Funcionamiento Materiales y útiles de oficina			0.00	1,216,844.21		
00060	23/12/2024	D	00027	00027	COMPROBACION DE FONDO FIJO Gastos de Funcionamiento			81.20	0.00		
00063	23/12/2024	D	00027	00027	COMPROBACION DE FONDO FIJO Gastos de Funcionamiento			0.00	81.20		
00102	23/12/2024	D	00027	00027	COMPROBACION DE FONDO FIJO Gastos de Funcionamiento			45.00	0.00		
00105	23/12/2024	D	00027	00027	COMPROBACION DE FONDO FIJO Gastos de Funcionamiento			0.00	45.00		
00010	21/11/2024	C	00020	00307	F- FC0557497452 OFFICE DEPOT MEXICO Presupuesto de Egresos Comprometido de Gastos de Funcionamiento Materiales y útiles de oficina			668.00	0.00		
00013	21/11/2024	C	00020	00307	F- FC0557497452 OFFICE DEPOT MEXICO Presupuesto de Egresos Comprometido de Gastos de Funcionamiento Materiales y útiles de oficina			0.00	668.00		
00200	22/10/2024	C	00023	00288	F- E3CD5F61537D OFFICE DEPOT MEXICO Presupuesto de Egresos Comprometido de Gastos de Funcionamiento Materiales y útiles de oficina			1,042.50	0.00		
00203	22/10/2024	C	00023	00288	F- E3CD5F61537D OFFICE DEPOT MEXICO Presupuesto de Egresos Comprometido de Gastos de Funcionamiento Materiales y útiles de oficina			0.00	1,042.50		
00054	20/09/2024	E	00038	00038	Presupuesto de Egresos Comprometido de Gastos de Funcionamiento Materiales y útiles de oficina			7,186.73	0.00		
00057	20/09/2024	E	00038	00038	Presupuesto de Egresos Comprometido de Gastos de Funcionamiento Materiales y útiles de oficina			0.00	7,186.73		
00005	11/06/2024	E	00030	00030	Presupuesto de Egresos Comprometido de Gastos de Funcionamiento Materiales y útiles de oficina			3,173.88	0.00		
00008	11/06/2024	E	00030	00030	Presupuesto de Egresos Comprometido de Gastos de Funcionamiento Materiales y útiles de oficina			0.00	3,173.88		
00087	10/06/2024	C	00018	00207	F- 2409DAADAEEAE PROPIMEX Presupuesto de Egresos Comprometido de Gastos de Funcionamiento Materiales y útiles de oficina			392.00	0.00		
00090	10/06/2024	C	00018	00207	F- 2409DAADAEEAE PROPIMEX Presupuesto de Egresos Comprometido de Gastos de Funcionamiento Materiales y útiles de oficina			0.00	392.00		
00115	20/05/2024	C	00028	00479	F- 6C5D1056B0559 FANTASIAS MIGUEL Presupuesto de Egresos Comprometido de Gastos de Funcionamiento Materiales y útiles de oficina			150.50	0.00		
00118	20/05/2024	C	00028	00479	F- 6C5D1056B0559 FANTASIAS MIGUEL Presupuesto de Egresos Comprometido de Gastos de Funcionamiento Materiales y útiles de oficina			0.00	150.50		
00018	03/05/2024	C	00010	00461	F- 41E1C84EB853 GRUPO EDITORIAL MEXIQUENSE Presupuesto de Egresos Comprometido de Gastos de Funcionamiento Materiales y útiles de oficina			342.20	0.00		
00021	03/05/2024	C	00010	00461	F- 41E1C84EB853 GRUPO EDITORIAL MEXIQUENSE Presupuesto de Egresos Comprometido de Gastos de Funcionamiento Materiales y útiles de oficina			0.00	342.20		
00003	29/04/2024	C	00045	00459	F- AA 482 OLGA OLIMPIA FERNANDEZ HERRERA Presupuesto de Egresos Comprometido de Gastos de Funcionamiento Materiales y útiles de oficina			1,931.40	0.00		
00006	29/04/2024	C	00045	00459	F- AA 482 OLGA OLIMPIA FERNANDEZ HERRERA Presupuesto de Egresos Comprometido de Gastos de Funcionamiento Materiales y útiles de oficina			0.00	1,931.40		
00003	29/04/2024	C	00046	00460	F-494022 GRUPO LOZANO HERMANOS Presupuesto de Egresos Comprometido de Gastos de Funcionamiento Materiales y útiles de oficina			923.87	0.00		
00006	29/04/2024	C	00046	00460	F-494022 GRUPO LOZANO HERMANOS Presupuesto de Egresos Comprometido de Gastos de Funcionamiento Materiales y útiles de oficina			0.00	923.87		
00017	29/04/2024	C	00046	00460	F- AA 484 OLGA OLIMPIA FERNANDEZ HERRERA Presupuesto de Egresos Comprometido de Gastos de Funcionamiento Materiales y útiles de oficina			1,891.03	0.00		
00020	29/04/2024	C	00046	00460	F- AA 484 OLGA OLIMPIA FERNANDEZ HERRERA Presupuesto de Egresos Comprometido de Gastos de Funcionamiento Materiales y útiles de oficina			0.00	1,891.03		
00046	23/04/2024	C	00039	00453	F- POSM 5515218 PFFICE DEPOT MEXICO Presupuesto de Egresos Comprometido de Gastos de Funcionamiento Materiales y útiles de oficina			35.00	0.00		
00049	23/04/2024	C	00039	00453	F- POSM 5515218 PFFICE DEPOT MEXICO Presupuesto de Egresos Comprometido de Gastos de Funcionamiento Materiales y útiles de oficina			0.00	35.00		
00032	09/04/2024	C	00023	00437	F- AA 483 OLGA OLIMPIA FERNANDEZ HERRERA Presupuesto de Egresos Comprometido de Gastos de Funcionamiento Materiales y útiles de oficina			1,893.00	0.00		
00035	09/04/2024	C	00023	00437	F- AA 483 OLGA OLIMPIA FERNANDEZ HERRERA Presupuesto de Egresos Comprometido de Gastos de Funcionamiento Materiales y útiles de oficina			0.00	1,893.00		
00095	11/03/2024	C	00013	00414	F-22B58 GRUPO PAPELERO GUTIERREZ Presupuesto de Egresos Comprometido de Gastos de Funcionamiento Materiales y útiles de oficina			154.06	0.00		
00098	11/03/2024	C	00013	00414	F-22B58 GRUPO PAPELERO GUTIERREZ Presupuesto de Egresos Comprometido de Gastos de Funcionamiento Materiales y útiles de oficina			0.00	154.06		
					TOTAL:			**1,236,754.58**	**1,236,754.58**		
8241	**C00C00000**	**01050205010911020 1**		**2112**	**Enseres de oficina**	**0.00**		**10,242.18**	**10,242.18**	**0.00**	
REN.	**FECHA**	**TIPO**	**N.POL.**	**REF**	**CONCEPTO**		**DEBE**		**HABER**		
00051	26/12/2024	E	00109	00109	Presupuesto de Egresos Comprometido de Gastos de Funcionamiento Enseres de oficina			7,960.85	0.00		
00054	26/12/2024	E	00109	00109	Presupuesto de Egresos Comprometido de Gastos de Funcionamiento Enseres de oficina			0.00	7,960.85		
00025	09/04/2024	C	00023	00437	F- IWAES 423428 NUEVA WAL MART DE MEXICO Presupuesto de Egresos Comprometido de Gastos de Funcionamiento Enseres de oficina			371.00	0.00		
00028	09/04/2024	C	00023	00437	F- IWAES 423428 NUEVA WAL MART DE MEXICO Presupuesto de Egresos Comprometido de Gastos de Funcionamiento Enseres de oficina			0.00	371.00		
00046	11/03/2024	C	00013	00414	F-F69B3 GRUPO PAPELERO GUTIERREZ Presupuesto de Egresos Comprometido de Gastos de Funcionamiento Enseres de oficina			1,910.33	0.00		
00049	11/03/2024	C	00013	00414	F-F69B3 GRUPO PAPELERO GUTIERREZ Presupuesto de Egresos Comprometido de Gastos de Funcionamiento Enseres de oficina			0.00	1,910.33		
					TOTAL:			**10,242.18**	**10,242.18**		
8241	**C00C00000**	**01050205010911020 1**		**2141**	**Materiales y útiles para el procesamiento en equipos y bienes informáticos**	**0.00**		**83,806.94**	**83,806.94**	**0.00**	
REN.	**FECHA**	**TIPO**	**N.POL.**	**REF**	**CONCEPTO**		**DEBE**		**HABER**		
00023	26/12/2024	E	00111	00111	Presupuesto de Egresos Comprometido de Gastos de Funcionamiento Materiales y útiles para el procesamiento en equipos y bienes informáticos			926.56	0.00		
00026	26/12/2024	E	00111	00111	Presupuesto de Egresos Comprometido de Gastos de Funcionamiento Materiales y útiles para el procesamiento en equipos y bienes informáticos			0.00	926.56		

00047	17/12/2024	E	00060	00060	F-A292 consumibles JUAN JESUS HERNANDEZ Presupuesto de Egresos Comprometido de Gastos de Funcionamiento Materiales y útiles para el procesamiento en equipos y bienes informáticos			18,030.68	0.00		
00050	17/12/2024	E	00060	00060	F-A292 consumibles JUAN JESUS HERNANDEZ Presupuesto de Egresos Comprometido de Gastos de Funcionamiento Materiales y útiles para el procesamiento en equipos y bienes informáticos			0.00	18,030.68		
00047	11/09/2024	E	00018	00018	Presupuesto de Egresos Comprometido de Gastos de Funcionamiento Materiales y útiles para el procesamiento en equipos y bienes informáticos			18,098.54	0.00		
00050	11/09/2024	E	00018	00018	Presupuesto de Egresos Comprometido de Gastos de Funcionamiento Materiales y útiles para el procesamiento en equipos y bienes informáticos			0.00	18,098.54		
00005	07/06/2024	E	00022	00022	F-AA115 JORGE ARIEL PEDRAZA FERNANDEZ toner Presupuesto de Egresos Comprometido de Gastos de Funcionamiento Materiales y útiles para el procesamiento en equipos y bienes informáticos			32,581.18	0.00		
00008	07/06/2024	E	00022	00022	F-AA115 JORGE ARIEL PEDRAZA FERNANDEZ toner Presupuesto de Egresos Comprometido de Gastos de Funcionamiento Materiales y útiles para el procesamiento en equipos y bienes informáticos			0.00	32,581.18		
00109	03/05/2024	C	00010	00461	F- D3BB57F37683 HORACIO VILLEGAS LOPEZ Presupuesto de Egresos Comprometido de Gastos de Funcionamiento Materiales y útiles para el procesamiento en equipos y bienes informáticos			890.00	0.00		
00112	03/05/2024	C	00010	00461	F- D3BB57F37683 HORACIO VILLEGAS LOPEZ Presupuesto de Egresos Comprometido de Gastos de Funcionamiento Materiales y útiles para el procesamiento en equipos y bienes informáticos			0.00	890.00		
00017	29/02/2024	D	00011	00011	F- 1002 ABASTECEDORA RIMECHI Presupuesto de Egresos Comprometido de Gastos de Funcionamiento Materiales y útiles para el procesamiento en equipos y bienes informáticos			13,279.98	0.00		
00020	29/02/2024	D	00011	00011	F- 1002 ABASTECEDORA RIMECHI Presupuesto de Egresos Comprometido de Gastos de Funcionamiento Materiales y útiles para el procesamiento en equipos y bienes informáticos			0.00	13,279.98		
					TOTAL:			**83,806.94**	**83,806.94**		
8241	**C00C00000**	**01050205010911020 1**		**2161**	**Material y enseres de limpieza**	**0.00**		**285,369.26**	**285,369.26**	**0.00**	
REN.	**FECHA**	**TIPO**	**N.POL.**	**REF**	**CONCEPTO**		**DEBE**		**HABER**		
00005	20/12/2024	E	00084	00084	"PRODUCTOS Y SERVICIOS CAPITULARE, S.A. DE C.V., pago de la F-F64 por compra de material de limpiezaPresupuesto de Egresos Comprometido de Gastos de Funcionamiento Material y enseres de limpieza			244,944.87	0.00		
00008	20/12/2024	E	00084	00084	"PRODUCTOS Y SERVICIOS CAPITULARE, S.A. DE C.V., pago de la F-F64 por compra de material de limpiezaPresupuesto de Egresos Comprometido de Gastos de Funcionamiento Material y enseres de limpieza			0.00	244,944.87		
00005	11/11/2024	E	00024	00024	F-832 COMERCIALIZADORA MEXICANA CAMINTE DEL CENTRO material de limpieza Presupuesto de Egresos Comprometido de Gastos de Funcionamiento Material y enseres de limpieza			4,371.00	0.00		
00008	11/11/2024	E	00024	00024	F-832 COMERCIALIZADORA MEXICANA CAMINTE DEL CENTRO material de limpieza Presupuesto de Egresos Comprometido de Gastos de Funcionamiento Material y enseres de limpieza			0.00	4,371.00		
00047	06/09/2024	E	00011	00011	F-28 PRODUCTOS Y SERVICIOS CAPITULARE material de limpieza Presupuesto de Egresos Comprometido de Gastos de Funcionamiento Material y enseres de limpieza			27,139.88	0.00		
00050	06/09/2024	E	00011	00011	F-28 PRODUCTOS Y SERVICIOS CAPITULARE material de limpieza Presupuesto de Egresos Comprometido de Gastos de Funcionamiento Material y enseres de limpieza			0.00	27,139.88		
00032	13/05/2024	C	00018	00469	F- 0A412B7E912D OLGA OLIMPIA FERNANDEZ HERRERA Presupuesto de Egresos Comprometido de Gastos de Funcionamiento Material y enseres de limpieza			1,640.50	0.00		
00035	13/05/2024	C	00018	00469	F- 0A412B7E912D OLGA OLIMPIA FERNANDEZ HERRERA Presupuesto de Egresos Comprometido de Gastos de Funcionamiento Material y enseres de limpieza			0.00	1,640.50		
00025	03/05/2024	C	00010	00461	F- 1B729BDD79DA NUEVA WAL MART DE MEXICO Presupuesto de Egresos Comprometido de Gastos de Funcionamiento Material y enseres de limpieza			990.00	0.00		
00028	03/05/2024	C	00010	00461	F- 1B729BDD79DA NUEVA WAL MART DE MEXICO Presupuesto de Egresos Comprometido de Gastos de Funcionamiento Material y enseres de limpieza			0.00	990.00		
00010	29/04/2024	C	00045	00459	F- AA 106 JORGE ARIEL PEDRAZA FERNANDEZ Presupuesto de Egresos Comprometido de Gastos de Funcionamiento Material y enseres de limpieza			1,983.10	0.00		
00013	29/04/2024	C	00045	00459	F- AA 106 JORGE ARIEL PEDRAZA FERNANDEZ Presupuesto de Egresos Comprometido de Gastos de Funcionamiento Material y enseres de limpieza			0.00	1,983.10		
00024	29/04/2024	C	00045	00459	F- AA 105 JORGE ARIEL PEDRAZA FERNANDEZ Presupuesto de Egresos Comprometido de Gastos de Funcionamiento Material y enseres de limpieza			1,944.35	0.00		
00027	29/04/2024	C	00045	00459	F- AA 105 JORGE ARIEL PEDRAZA FERNANDEZ Presupuesto de Egresos Comprometido de Gastos de Funcionamiento Material y enseres de limpieza			0.00	1,944.35		
00039	23/04/2024	C	00039	00453	F- AA 251405 SERVICIO COMERCIAL GARIS Presupuesto de Egresos Comprometido de Gastos de Funcionamiento Material y enseres de limpieza			268.50	0.00		
00042	23/04/2024	C	00039	00453	F- AA 251405 SERVICIO COMERCIAL GARIS Presupuesto de Egresos Comprometido de Gastos de Funcionamiento Material y enseres de limpieza			0.00	268.50		
00003	09/04/2024	C	00023	00437	F- AA 485 OLGA OLIMPIA FERNANDEZ HERRERA Presupuesto de Egresos Comprometido de Gastos de Funcionamiento Material y enseres de limpieza			1,983.60	0.00		
00006	09/04/2024	C	00023	00437	F- AA 485 OLGA OLIMPIA FERNANDEZ HERRERA Presupuesto de Egresos Comprometido de Gastos de Funcionamiento Material y enseres de limpieza			0.00	1,983.60		
00081	11/03/2024	C	00013	00414	F- 33225 ERICK SANTIAGO BLANCAS ARIAS Presupuesto de Egresos Comprometido de Gastos de Funcionamiento Material y enseres de limpieza			103.46	0.00		
00084	11/03/2024	C	00013	00414	F- 33225 ERICK SANTIAGO BLANCAS ARIAS Presupuesto de Egresos Comprometido de Gastos de Funcionamiento Material y enseres de limpieza			0.00	103.46		
					TOTAL:			**285,369.26**	**285,369.26**		
8241	**C00C00000**	**01050205010911020 1**		**2171**	**Material didáctico**	**0.00**		**1,703.00**	**1,703.00**	**0.00**	
REN.	**FECHA**	**TIPO**	**N.POL.**	**REF**	**CONCEPTO**		**DEBE**		**HABER**		
00017	23/04/2024	C	00039	00453	F- 5344 LIBRERIAS GANDI Presupuesto de Egresos Comprometido de Gastos de Funcionamiento Material didáctico			1,703.00	0.00		
00020	23/04/2024	C	00039	00453	F- 5344 LIBRERIAS GANDI Presupuesto de Egresos Comprometido de Gastos de Funcionamiento Material didáctico			0.00	1,703.00		
					TOTAL:			**1,703.00**	**1,703.00**		
8241	**C00C00000**	**01050205010911020 1**		**2211**	**Productos alimenticios para personas**	**0.00**		**31,943.49**	**31,943.49**	**0.00**	
REN.	**FECHA**	**TIPO**	**N.POL.**	**REF**	**CONCEPTO**		**DEBE**		**HABER**		
00011	23/12/2024	D	00027	00027	COMPROBACION DE FONDO FIJO Presupuesto de Egresos Comprometido de Gastos de Funcionamiento Productos alimenticios para personas			218.00	0.00		
00014	23/12/2024	D	00027	00027	COMPROBACION DE FONDO FIJO Presupuesto de Egresos Comprometido de Gastos de Funcionamiento Productos alimenticios para personas			0.00	218.00		
00025	23/12/2024	D	00027	00027	COMPROBACION DE FONDO FIJO Presupuesto de Egresos Comprometido de Gastos de Funcionamiento Productos alimenticios para personas			341.00	0.00		
00028	23/12/2024	D	00027	00027	COMPROBACION DE FONDO FIJO Presupuesto de Egresos Comprometido de Gastos de Funcionamiento Productos alimenticios para personas			0.00	341.00		
00039	23/12/2024	D	00027	00027	COMPROBACION DE FONDO FIJO Gastos de Funcionamiento			469.00	0.00		
00042	23/12/2024	D	00027	00027	COMPROBACION DE FONDO FIJO Gastos de Funcionamiento			0.00	469.00		
00053	23/12/2024	D	00027	00027	COMPROBACION DE FONDO FIJO Gastos de Funcionamiento			400.00	0.00		
00056	23/12/2024	D	00027	00027	COMPROBACION DE FONDO FIJO Gastos de Funcionamiento			0.00	400.00		
00067	23/12/2024	D	00027	00027	COMPROBACION DE FONDO FIJO Gastos de Funcionamiento			131.00	0.00		
00070	23/12/2024	D	00027	00027	COMPROBACION DE FONDO FIJO Gastos de Funcionamiento			0.00	131.00		
00074	23/12/2024	D	00027	00027	COMPROBACION DE FONDO FIJO Gastos de Funcionamiento			216.00	0.00		
00077	23/12/2024	D	00027	00027	COMPROBACION DE FONDO FIJO Gastos de Funcionamiento			0.00	216.00		
00081	23/12/2024	D	00027	00027	COMPROBACION DE FONDO FIJO Gastos de Funcionamiento			176.00	0.00		

00084	23/12/2024	D	00027	00027	COMPROBACION DE FONDO FIJO Gastos de Funcionamiento			0.00	176.00			
00088	23/12/2024	D	00027	00027	COMPROBACION DE FONDO FIJO Gastos de Funcionamiento			423.01	0.00			
00091	23/12/2024	D	00027	00027	COMPROBACION DE FONDO FIJO Gastos de Funcionamiento			0.00	423.01			
00095	23/12/2024	D	00027	00027	COMPROBACION DE FONDO FIJO Gastos de Funcionamiento			208.00	0.00			
00098	23/12/2024	D	00027	00027	COMPROBACION DE FONDO FIJO Gastos de Funcionamiento			0.00	208.00			
00109	23/12/2024	D	00027	00027	COMPROBACION DE FONDO FIJO Gastos de Funcionamiento			285.00	0.00			
00112	23/12/2024	D	00027	00027	COMPROBACION DE FONDO FIJO Gastos de Funcionamiento			0.00	285.00			
00116	23/12/2024	D	00027	00027	COMPROBACION DE FONDO FIJO Gastos de Funcionamiento			540.00	0.00			
00119	23/12/2024	D	00027	00027	COMPROBACION DE FONDO FIJO Gastos de Funcionamiento			0.00	540.00			
00123	23/12/2024	D	00027	00027	COMPROBACION DE FONDO FIJO Gastos de Funcionamiento			317.00	0.00			
00126	23/12/2024	D	00027	00027	COMPROBACION DE FONDO FIJO Gastos de Funcionamiento			0.00	317.00			
00144	23/12/2024	D	00027	00027	COMPROBACION DE FONDO FIJO Gastos de Funcionamiento			1,494.01	0.00			
00147	23/12/2024	D	00027	00027	COMPROBACION DE FONDO FIJO Gastos de Funcionamiento			0.00	1,494.01			
00033	23/12/2024	E	00092	00092	F-A547 OLGA OLIMPIA FERNANDEZ HERRERA Gastos de Funcionamiento Productos alimenticios para personas			9,010.57	0.00			
00036	23/12/2024	E	00092	00092	F-A547 OLGA OLIMPIA FERNANDEZ HERRERA Gastos de Funcionamiento Productos alimenticios para personas			0.00	9,010.57			
00068	23/12/2024	E	00092	00092	F-A547 OLGA OLIMPIA FERNANDEZ HERRERA Gastos de Funcionamiento Productos alimenticios para personas			4,495.50	0.00			
00071	23/12/2024	E	00092	00092	F-A547 OLGA OLIMPIA FERNANDEZ HERRERA Gastos de Funcionamiento Productos alimenticios para personas			0.00	4,495.50			
00029	08/10/2024	E	00024	00024	F-525 a 527, 529, 531 y 532 OLGA OLIMPIA FERNANDEZ productos alimenticios Presupuesto de Egresos Comprometido de Gastos de Funcionamiento Productos alimenticios para personas			9,883.60	0.00			
00032	08/10/2024	E	00024	00024	F-525 a 527, 529, 531 y 532 OLGA OLIMPIA FERNANDEZ productos alimenticios Presupuesto de Egresos Comprometido de Gastos de Funcionamiento Productos alimenticios para personas			0.00	9,883.60			
00088	20/06/2024	C	00027	00216	F- 0933C406824E PROPIMEX Presupuesto de Egresos Comprometido de Gastos de Funcionamiento Productos alimenticios para personas			510.00	0.00			
00091	20/06/2024	C	00027	00216	F- 0933C406824E PROPIMEX Presupuesto de Egresos Comprometido de Gastos de Funcionamiento Productos alimenticios para personas			0.00	510.00			
00080	10/06/2024	C	00018	00207	F- 9B08D826FEF6 TIENDAS GARCES Presupuesto de Egresos Comprometido de Gastos de Funcionamiento Productos alimenticios para personas			14.40	0.00			
00083	10/06/2024	C	00018	00207	F- 9B08D826FEF6 TIENDAS GARCES Presupuesto de Egresos Comprometido de Gastos de Funcionamiento Productos alimenticios para personas			0.00	14.40			
00017	20/05/2024	C	00028	00479	F- BCAFA487C26F PROPIMEX Presupuesto de Egresos Comprometido de Gastos de Funcionamiento Productos alimenticios para personas			490.00	0.00			
00020	20/05/2024	C	00028	00479	F- BCAFA487C26F PROPIMEX Presupuesto de Egresos Comprometido de Gastos de Funcionamiento Productos alimenticios para personas			0.00	490.00			
00024	20/05/2024	C	00028	00479	F- 2F350794ADDC NUEVA WAL MART DE MEXICO Presupuesto de Egresos Comprometido de Gastos de Funcionamiento Productos alimenticios para personas			180.00	0.00			
00027	20/05/2024	C	00028	00479	F- 2F350794ADDC NUEVA WAL MART DE MEXICO Presupuesto de Egresos Comprometido de Gastos de Funcionamiento Productos alimenticios para personas			0.00	180.00			
00066	20/05/2024	C	00028	00479	F- 8644D9A1DE37 NUEVA WAL MART DE MEXICO Presupuesto de Egresos Comprometido de Gastos de Funcionamiento Productos alimenticios para personas			856.00	0.00			
00069	20/05/2024	C	00028	00479	F- 8644D9A1DE37 NUEVA WAL MART DE MEXICO Presupuesto de Egresos Comprometido de Gastos de Funcionamiento Productos alimenticios para personas			0.00	856.00			
00080	20/05/2024	C	00028	00479	F- 433770D159A3 PROPIMEX Presupuesto de Egresos Comprometido de Gastos de Funcionamiento Productos alimenticios para personas			490.00	0.00			
00083	20/05/2024	C	00028	00479	F- 433770D159A3 PROPIMEX Presupuesto de Egresos Comprometido de Gastos de Funcionamiento Productos alimenticios para personas			0.00	490.00			
00125	23/04/2024	C	00039	00453	F- BSR21993 FARMACIA GUADALAJARA Presupuesto de Egresos Comprometido de Gastos de Funcionamiento Productos alimenticios para personas			61.00	0.00			
00128	23/04/2024	C	00039	00453	F- BSR21993 FARMACIA GUADALAJARA Presupuesto de Egresos Comprometido de Gastos de Funcionamiento Productos alimenticios para personas			0.00	61.00			
00146	23/04/2024	C	00039	00453	F-FSKMLE 19445 TIENDAS GARCES SA DE CV Presupuesto de Egresos Comprometido de Gastos de Funcionamiento Productos alimenticios para personas			86.40	0.00			
00149	23/04/2024	C	00039	00453	F-FSKMLE 19445 TIENDAS GARCES SA DE CV Presupuesto de Egresos Comprometido de Gastos de Funcionamiento Productos alimenticios para personas			0.00	86.40			
00109	11/03/2024	C	00013	00414	F-H307257 SERVICIO COMERCIAL GARIS Presupuesto de Egresos Comprometido de Gastos de Funcionamiento Productos alimenticios para personas			648.00	0.00			
00112	11/03/2024	C	00013	00414	F-H307257 SERVICIO COMERCIAL GARIS Presupuesto de Egresos Comprometido de Gastos de Funcionamiento Productos alimenticios para personas			0.00	648.00			
					TOTAL:			**31,943.49**	**31,943.49**			
8241	**C00C00000**	**01050205010911020 1**		**2231**	**Utensilios para el servicio de alimentación**	**0.00**		**1,739.40**	**1,739.40**	**0.00**		
REN.	**FECHA**	**TIPO**	**N.POL.**	**REF**	**CONCEPTO**		**DEBE**		**HABER**			
00018	13/05/2024	C	00018	00469	F- EE41461577B0 ADRIANA ALEJANDRA DELGADO ALCAZAR Presupuesto de Egresos Comprometido de Gastos de Funcionamiento Utensilios para el servicio de alimentación			1,739.40	0.00			
00021	13/05/2024	C	00018	00469	F- EE41461577B0 ADRIANA ALEJANDRA DELGADO ALCAZAR Presupuesto de Egresos Comprometido de Gastos de Funcionamiento Utensilios para el servicio de alimentación			0.00	1,739.40			
					TOTAL:			**1,739.40**	**1,739.40**			
8241	**C00C00000**	**01050205010911020 1**		**2461**	**Material eléctrico y electrónico**	**0.00**		**2,054.84**	**2,054.84**	**0.00**		
REN.	**FECHA**	**TIPO**	**N.POL.**	**REF**	**CONCEPTO**		**DEBE**		**HABER**			
00046	23/12/2024	D	00027	00027	COMPROBACION DE FONDO FIJO Gastos de Funcionamiento			172.43	0.00			
00049	23/12/2024	D	00027	00027	COMPROBACION DE FONDO FIJO Gastos de Funcionamiento			0.00	172.43			
00104	09/10/2024	C	00015	00280	F- 6E74D21543D0 HOME DEPOT MEXICO Presupuesto de Egresos Comprometido de Gastos de Funcionamiento Material eléctrico y electrónico			521.50	0.00			
00107	09/10/2024	C	00015	00280	F- 6E74D21543D0 HOME DEPOT MEXICO Presupuesto de Egresos Comprometido de Gastos de Funcionamiento Material eléctrico y electrónico			0.00	521.50			
00052	20/05/2024	C	00028	00479	F- 3707062F032F HOME DEPOT MEXICO Presupuesto de Egresos Comprometido de Gastos de Funcionamiento Material eléctrico y electrónico			654.00	0.00			
00055	20/05/2024	C	00028	00479	F- 3707062F032F HOME DEPOT MEXICO Presupuesto de Egresos Comprometido de Gastos de Funcionamiento Material eléctrico y electrónico			0.00	654.00			
00108	20/05/2024	C	00028	00479	F E3658F005A0C CADENA COMERCIAL OXXO Presupuesto de Egresos Comprometido de Gastos de Funcionamiento Material eléctrico y electrónico			160.50	0.00			
00111	20/05/2024	C	00028	00479	F E3658F005A0C CADENA COMERCIAL OXXO Presupuesto de Egresos Comprometido de Gastos de Funcionamiento Material eléctrico y electrónico			0.00	160.50			
00003	11/03/2024	C	00013	00414	F-FT 180432 ELECTROCOMPONENTES DE TOLUCA Presupuesto de Egresos Comprometido de Gastos de Funcionamiento Material eléctrico y electrónico			268.01	0.00			
00006	11/03/2024	C	00013	00414	F-FT 180432 ELECTROCOMPONENTES DE TOLUCA Presupuesto de Egresos Comprometido de Gastos de Funcionamiento Material eléctrico y electrónico			0.00	268.01			

00067	11/03/2024	C	00013	00414	F-B8732 ROGELIO ESPINOZA ARECHAR Presupuesto de Egresos Comprometido de Gastos de Funcionamiento Material eléctrico y electrónico			278.40	0.00			
00070	11/03/2024	C	00013	00414	F-B8732 ROGELIO ESPINOZA ARECHAR Presupuesto de Egresos Comprometido de Gastos de Funcionamiento Material eléctrico y electrónico			0.00	278.40			
					TOTAL:			**2,054.84**	**2,054.84**			
8241	**C00C00000**	**01050205010911020 1**		**2482**	**Material de señalización**	**0.00**		**1,920.96**	**1,920.96**	**0.00**		
REN.	**FECHA**	**TIPO**	**N.POL.**	**REF**	**CONCEPTO**		**DEBE**		**HABER**			
00017	09/04/2024	C	00023	00437	F- AA 104 JORGE ARIEL PEDRAZA FERNANDEZ Presupuesto de Egresos Comprometido de Gastos de Funcionamiento Material de señalización			1,920.96	0.00			
00020	09/04/2024	C	00023	00437	F- AA 104 JORGE ARIEL PEDRAZA FERNANDEZ Presupuesto de Egresos Comprometido de Gastos de Funcionamiento Material de señalización			0.00	1,920.96			
					TOTAL:			**1,920.96**	**1,920.96**			
8241	**C00C00000**	**01050205010911020 1**		**2483**	**Arboles y plantas de ornato**	**0.00**		**5,202.93**	**5,202.93**	**0.00**		
REN.	**FECHA**	**TIPO**	**N.POL.**	**REF**	**CONCEPTO**		**DEBE**		**HABER**			
00003	13/05/2024	C	00017	00468	F- 3FC56042379D JORGE ARIEL PEDRAZA FERNANDEZ Presupuesto de Egresos Comprometido de Gastos de Funcionamiento Arboles y plantas de ornato			1,065.48	0.00			
00006	13/05/2024	C	00017	00468	F- 3FC56042379D JORGE ARIEL PEDRAZA FERNANDEZ Presupuesto de Egresos Comprometido de Gastos de Funcionamiento Arboles y plantas de ornato			0.00	1,065.48			
00024	23/04/2024	C	00039	00453	F- 4HJHFI 105501 HOME DEPOT MEXICO Presupuesto de Egresos Comprometido de Gastos de Funcionamiento Arboles y plantas de ornato			125.00	0.00			
00027	23/04/2024	C	00039	00453	F- 4HJHFI 105501 HOME DEPOT MEXICO Presupuesto de Egresos Comprometido de Gastos de Funcionamiento Arboles y plantas de ornato			0.00	125.00			
00095	23/04/2024	C	00039	00453	F- KA 610 KAREN ESTEFANIA AYALA FLORES Presupuesto de Egresos Comprometido de Gastos de Funcionamiento Arboles y plantas de ornato			1,483.54	0.00			
00098	23/04/2024	C	00039	00453	F- KA 610 KAREN ESTEFANIA AYALA FLORES Presupuesto de Egresos Comprometido de Gastos de Funcionamiento Arboles y plantas de ornato			0.00	1,483.54			
00103	23/04/2024	C	00039	00453	F- KA 611 KAREN ESTEFANIA AYALA FLORES Presupuesto de Egresos Comprometido de Gastos de Funcionamiento Arboles y plantas de ornato			1,832.91	0.00			
00106	23/04/2024	C	00039	00453	F- KA 611 KAREN ESTEFANIA AYALA FLORES Presupuesto de Egresos Comprometido de Gastos de Funcionamiento Arboles y plantas de ornato			0.00	1,832.91			
00038	11/03/2024	C	00013	00414	F- D7F7F EDUARDO FLORES GUADARRAMA Presupuesto de Egresos Comprometido de Gastos de Funcionamiento Arboles y plantas de ornato			696.00	0.00			
00041	11/03/2024	C	00013	00414	F- D7F7F EDUARDO FLORES GUADARRAMA Presupuesto de Egresos Comprometido de Gastos de Funcionamiento Arboles y plantas de ornato			0.00	696.00			
					TOTAL:			**5,202.93**	**5,202.93**			
8241	**C00C00000**	**01050205010911020 1**		**2491**	**Materiales de construcción**	**0.00**		**4,265.43**	**4,265.43**	**0.00**		
REN.	**FECHA**	**TIPO**	**N.POL.**	**REF**	**CONCEPTO**		**DEBE**		**HABER**			
00130	23/12/2024	D	00027	00027	COMPROBACION DE FONDO FIJO Gastos de Funcionamiento			665.51	0.00			
00133	23/12/2024	D	00027	00027	COMPROBACION DE FONDO FIJO Gastos de Funcionamiento			0.00	665.51			
00018	13/05/2024	C	00017	00468	F- 5DCBA1D0C0BB ADRIANA ALEJANDRA DELGADO ALCAZAR Presupuesto de Egresos Comprometido de Gastos de Funcionamiento Materiales de construcción			1,948.00	0.00			
00021	13/05/2024	C	00017	00468	F- 5DCBA1D0C0BB ADRIANA ALEJANDRA DELGADO ALCAZAR Presupuesto de Egresos Comprometido de Gastos de Funcionamiento Materiales de construcción			0.00	1,948.00			
00025	13/05/2024	C	00018	00469	F- E3B3DA3BD13D OLGA OLIMPIA FERNANDEZ HERRERA Presupuesto de Egresos Comprometido de Gastos de Funcionamiento Materiales de construcción			1,487.42	0.00			
00028	13/05/2024	C	00018	00469	F- E3B3DA3BD13D OLGA OLIMPIA FERNANDEZ HERRERA Presupuesto de Egresos Comprometido de Gastos de Funcionamiento Materiales de construcción			0.00	1,487.42			
00088	11/03/2024	C	00013	00414	F-AADG 45080 ECONOMEX INTERNACIONAL Presupuesto de Egresos Comprometido de Gastos de Funcionamiento Materiales de construcción			164.50	0.00			
00091	11/03/2024	C	00013	00414	F-AADG 45080 ECONOMEX INTERNACIONAL Presupuesto de Egresos Comprometido de Gastos de Funcionamiento Materiales de construcción			0.00	164.50			
					TOTAL:			**4,265.43**	**4,265.43**			
8241	**C00C00000**	**01050205010911020 1**		**2492**	**Estructuras y manufacturas para todo tipo de construcción**	**0.00**		**2,290.10**	**2,290.10**	**0.00**		
REN.	**FECHA**	**TIPO**	**N.POL.**	**REF**	**CONCEPTO**		**DEBE**		**HABER**			
00017	29/05/2024	C	00036	00201	F- 58C83A54422C CENTRO BARBADO Presupuesto de Egresos Comprometido de Gastos de Funcionamiento Estructuras y manufacturas para todo tipo de construcción			319.00	0.00			
00020	29/05/2024	C	00036	00201	F- 58C83A54422C CENTRO BARBADO Presupuesto de Egresos Comprometido de Gastos de Funcionamiento Estructuras y manufacturas para todo tipo de construcción			0.00	319.00			
00025	13/05/2024	C	00017	00468	F- 031ED941C4C1 OLGA OLIMPIA FERNANDEZ HERRERA Presupuesto de Egresos Comprometido de Gastos de Funcionamiento Estructuras y manufacturas para todo tipo de construcción			1,971.10	0.00			
00028	13/05/2024	C	00017	00468	F- 031ED941C4C1 OLGA OLIMPIA FERNANDEZ HERRERA Presupuesto de Egresos Comprometido de Gastos de Funcionamiento Estructuras y manufacturas para todo tipo de construcción			0.00	1,971.10			
					TOTAL:			**2,290.10**	**2,290.10**			
8241	**C00C00000**	**01050205010911020 1**		**2541**	**Materiales, accesorios y suministros médicos**	**0.00**		**200.01**	**200.01**	**0.00**		
REN.	**FECHA**	**TIPO**	**N.POL.**	**REF**	**CONCEPTO**		**DEBE**		**HABER**			
00060	11/03/2024	C	00013	00414	F-52F71 EDGAR IVAN MAXIMILIANO PENA Presupuesto de Egresos Comprometido de Gastos de Funcionamiento Materiales, accesorios y suministros médicos			200.01	0.00			
00063	11/03/2024	C	00013	00414	F-52F71 EDGAR IVAN MAXIMILIANO PENA Presupuesto de Egresos Comprometido de Gastos de Funcionamiento Materiales, accesorios y suministros médicos			0.00	200.01			
					TOTAL:			**200.01**	**200.01**			
8241	**C00C00000**	**01050205010911020 1**		**2611**	**Combustibles, lubricantes y aditivos**	**0.00**		**33,824.16**	**33,824.16**	**0.00**		
REN.	**FECHA**	**TIPO**	**N.POL.**	**REF**	**CONCEPTO**		**DEBE**		**HABER**			
00052	27/12/2024	D	00033	00033	Presupuesto de Egresos Comprometido de Gastos de Funcionamiento Combustibles, lubricantes y aditivos			3,774.62	0.00			
00055	27/12/2024	D	00033	00033	Presupuesto de Egresos Comprometido de Gastos de Funcionamiento Combustibles, lubricantes y aditivos			0.00	3,774.62			
00024	10/12/2024	D	00019	00019	CONSUMO NOVIEMBRE Y DICIEMBRE Presupuesto de Egresos Comprometido de Gastos de Funcionamiento Combustibles, lubricantes y aditivos			3,049.54	0.00			
00027	10/12/2024	D	00019	00019	CONSUMO NOVIEMBRE Y DICIEMBRE Presupuesto de Egresos Comprometido de Gastos de Funcionamiento Combustibles, lubricantes y aditivos			0.00	3,049.54			
00031	04/12/2024	D	00005	00005	COMPROBACION CONSUMO DE OCTUBRE Presupuesto de Egresos Comprometido de Gastos de Funcionamiento Combustibles, lubricantes y aditivos			5,387.14	0.00			
00034	04/12/2024	D	00005	00005	COMPROBACION CONSUMO DE OCTUBRE Presupuesto de Egresos Comprometido de Gastos de Funcionamiento Combustibles, lubricantes y aditivos			0.00	5,387.14			
00031	27/11/2024	D	00013	00013	CONSUMO SEPTIEMBRE Presupuesto de Egresos Comprometido de Gastos de Funcionamiento Combustibles, lubricantes y aditivos			4,949.82	0.00			

00034	27/11/2024	D	00013	00013	CONSUMO SEPTIEMBRE Presupuesto de Egresos Comprometido de Gastos de Funcionamiento Combustibles, lubricantes y aditivos			0.00	4,949.82			
00024	29/10/2024	D	00009	00009	CONSUMO DE GASOLINA DE JULIO 2024 Presupuesto de Egresos Comprometido de Gastos de Funcionamiento Combustibles, lubricantes y aditivos			3,863.14	0.00			
00027	29/10/2024	D	00009	00009	CONSUMO DE GASOLINA DE JULIO 2024 Presupuesto de Egresos Comprometido de Gastos de Funcionamiento Combustibles, lubricantes y aditivos			0.00	3,863.14			
00024	30/09/2024	D	00018	00018	CONSUMO DE GASOLINA ABRIL 2024 Presupuesto de Egresos Comprometido de Gastos de Funcionamiento Combustibles, lubricantes y aditivos			4,783.40	0.00			
00027	30/09/2024	D	00018	00018	CONSUMO DE GASOLINA ABRIL 2024 Presupuesto de Egresos Comprometido de Gastos de Funcionamiento Combustibles, lubricantes y aditivos			0.00	4,783.40			
00031	30/09/2024	D	00019	00019	CONSUMO DE GASOLINA MAYO 2024 Presupuesto de Egresos Comprometido de Gastos de Funcionamiento Combustibles, lubricantes y aditivos			2,639.79	0.00			
00034	30/09/2024	D	00019	00019	CONSUMO DE GASOLINA MAYO 2024 Presupuesto de Egresos Comprometido de Gastos de Funcionamiento Combustibles, lubricantes y aditivos			0.00	2,639.79			
00031	30/09/2024	D	00020	00020	CONSUMO DE GASOLINA JUNIO 2024 Presupuesto de Egresos Comprometido de Gastos de Funcionamiento Combustibles, lubricantes y aditivos			5,376.71	0.00			
00034	30/09/2024	D	00020	00020	CONSUMO DE GASOLINA JUNIO 2024 Presupuesto de Egresos Comprometido de Gastos de Funcionamiento Combustibles, lubricantes y aditivos			0.00	5,376.71			
					TOTAL:			**33,824.16**	**33,824.16**			
8241	**C00C00000**	**01050205010911020 1**		**2921**	**Refacciones y accesorios menores de edificios**	**0.00**		**1,342.00**	**1,342.00**	**0.00**		
REN.	**FECHA**	**TIPO**	**N.POL.**	**REF**	**CONCEPTO**		**DEBE**		**HABER**			
00038	26/08/2024	C	00023	00250	F- 44250D1278BB CENTRO BARBADO Presupuesto de Egresos Comprometido de Gastos de Funcionamiento Refacciones y accesorios menores de edificios			150.00	0.00			
00041	26/08/2024	C	00023	00250	F- 44250D1278BB CENTRO BARBADO Presupuesto de Egresos Comprometido de Gastos de Funcionamiento Refacciones y accesorios menores de edificios			0.00	150.00			
00031	20/05/2024	C	00028	00479	F- 3D046579086C JOAQUIN SALGADO PEREZ Presupuesto de Egresos Comprometido de Gastos de Funcionamiento Refacciones y accesorios menores de edificios			480.00	0.00			
00034	20/05/2024	C	00028	00479	F- 3D046579086C JOAQUIN SALGADO PEREZ Presupuesto de Egresos Comprometido de Gastos de Funcionamiento Refacciones y accesorios menores de edificios			0.00	480.00			
00038	20/05/2024	C	00028	00479	F- 57176B5E72AC JOAQUIN SALGADO PEREZ Presupuesto de Egresos Comprometido de Gastos de Funcionamiento Refacciones y accesorios menores de edificios			712.00	0.00			
00041	20/05/2024	C	00028	00479	F- 57176B5E72AC JOAQUIN SALGADO PEREZ Presupuesto de Egresos Comprometido de Gastos de Funcionamiento Refacciones y accesorios menores de edificios			0.00	712.00			
					TOTAL:			**1,342.00**	**1,342.00**			
8241	**C00C00000**	**01050205010911020 1**		**2941**	**Refacciones y accesorios para equipo de computo**	**0.00**		**7,078.98**	**7,078.98**	**0.00**		
REN.	**FECHA**	**TIPO**	**N.POL.**	**REF**	**CONCEPTO**		**DEBE**		**HABER**			
00016	26/12/2024	E	00111	00111	Presupuesto de Egresos Comprometido de Gastos de Funcionamiento Refacciones y accesorios para equipo de computo			5,203.98	0.00			
00019	26/12/2024	E	00111	00111	Presupuesto de Egresos Comprometido de Gastos de Funcionamiento Refacciones y accesorios para equipo de computo			0.00	5,203.98			
00073	20/05/2024	C	00028	00479	F- BE87C8D3D864 ELECTROCOMPONENTES DE TOLUCA Presupuesto de Egresos Comprometido de Gastos de Funcionamiento Refacciones y accesorios para equipo de computo			999.00	0.00			
00076	20/05/2024	C	00028	00479	F- BE87C8D3D864 ELECTROCOMPONENTES DE TOLUCA Presupuesto de Egresos Comprometido de Gastos de Funcionamiento Refacciones y accesorios para equipo de computo			0.00	999.00			
00132	23/04/2024	C	00039	00453	F- POSE 78930381 OFFICE DEPOT DE MEXICO Presupuesto de Egresos Comprometido de Gastos de Funcionamiento Refacciones y accesorios para equipo de computo			549.00	0.00			
00135	23/04/2024	C	00039	00453	F- POSE 78930381 OFFICE DEPOT DE MEXICO Presupuesto de Egresos Comprometido de Gastos de Funcionamiento Refacciones y accesorios para equipo de computo			0.00	549.00			
00102	11/03/2024	C	00013	00414	F-IWAES 419450 NUEVA WAL MART DE MEXICO Presupuesto de Egresos Comprometido de Gastos de Funcionamiento Refacciones y accesorios para equipo de computo			327.00	0.00			
00105	11/03/2024	C	00013	00414	F-IWAES 419450 NUEVA WAL MART DE MEXICO Presupuesto de Egresos Comprometido de Gastos de Funcionamiento Refacciones y accesorios para equipo de computo			0.00	327.00			
					TOTAL:			**7,078.98**	**7,078.98**			
8241	**C00C00000**	**01050205010911020 1**		**2961**	**Refacciones y accesorios menores para equipo de transporte**	**0.00**		**149.00**	**149.00**	**0.00**		
REN.	**FECHA**	**TIPO**	**N.POL.**	**REF**	**CONCEPTO**		**DEBE**		**HABER**			
00017	11/03/2024	C	00013	00414	F-172135 AUTOZONE DE MEXICO Presupuesto de Egresos Comprometido de Gastos de Funcionamiento Refacciones y accesorios menores para equipo de transporte			149.00	0.00			
00020	11/03/2024	C	00013	00414	F-172135 AUTOZONE DE MEXICO Presupuesto de Egresos Comprometido de Gastos de Funcionamiento Refacciones y accesorios menores para equipo de transporte			0.00	149.00			
					TOTAL:			**149.00**	**149.00**			
8241	**C00C00000**	**01050205010911020 1**		**2992**	**Otros enseres**	**0.00**		**10,340.25**	**10,340.25**	**0.00**		
REN.	**FECHA**	**TIPO**	**N.POL.**	**REF**	**CONCEPTO**		**DEBE**		**HABER**			
00004	23/12/2024	D	00027	00027	COMPROBACION DE FONDO FIJO Presupuesto de Egresos Comprometido de Gastos de Funcionamiento Otros enseres			2,000.00	0.00			
00007	23/12/2024	D	00027	00027	COMPROBACION DE FONDO FIJO Presupuesto de Egresos Comprometido de Gastos de Funcionamiento Otros enseres			0.00	2,000.00			
00018	23/12/2024	D	00027	00027	COMPROBACION DE FONDO FIJO Presupuesto de Egresos Comprometido de Gastos de Funcionamiento Otros enseres			157.25	0.00			
00021	23/12/2024	D	00027	00027	COMPROBACION DE FONDO FIJO Presupuesto de Egresos Devengado de Gastos de Funcionamiento Otros enseres			0.00	157.25			
00019	20/12/2024	E	00079	00079	F-AA549 OLGA OLIMPIA FERNANDEZ HERRERA materiales diversos			3,427.00	0.00			
00022	20/12/2024	E	00079	00079	F-AA549 OLGA OLIMPIA FERNANDEZ HERRERA materiales diversos			0.00	3,427.00			
00012	12/07/2024	E	00033	00033	F-291 COMERCIALIZADORA KASADY mesas y toldos Presupuesto de Egresos Comprometido de Gastos de Funcionamiento Otros enseres			3,480.00	0.00			
00015	12/07/2024	E	00033	00033	F-291 COMERCIALIZADORA KASADY mesas y toldos Presupuesto de Egresos Comprometido de Gastos de Funcionamiento Otros enseres			0.00	3,480.00			
00012	12/07/2024	E	00034	00034	F-292 COMERCIALIZADORA KASADY ventiladores Presupuesto de Egresos Comprometido de Gastos de Funcionamiento Otros enseres			1,276.00	0.00			
00015	12/07/2024	E	00034	00034	F-292 COMERCIALIZADORA KASADY ventiladores Presupuesto de Egresos Comprometido de Gastos de Funcionamiento Otros enseres			0.00	1,276.00			
					TOTAL:			**10,340.25**	**10,340.25**			
8241	**C00C00000**	**01050205010911020 1**		**3311**	**Asesorías asociadas a convenios o acuerdos**	**0.00**		**649,391.48**	**649,391.48**	**0.00**		
REN.	**FECHA**	**TIPO**	**N.POL.**	**REF**	**CONCEPTO**		**DEBE**		**HABER**			
00005	12/11/2024	E	00033	00033	F-1941 CONSULTORIA FISCAL CERTIFICADA SC dictamen de Edos. Financieros 2023 Presupuesto de Egresos Comprometido de Gastos de Funcionamiento Asesorías asociadas a convenios o acuerdos			580,000.00	0.00			
00008	12/11/2024	E	00033	00033	F-1941 CONSULTORIA FISCAL CERTIFICADA SC dictamen de Edos. Financieros 2023 Presupuesto de Egresos Comprometido de Gastos de Funcionamiento Asesorías asociadas a convenios o acuerdos			0.00	580,000.00			

00006	14/10/2024	E	00034	00034	VICTOR HUMBERTO BENITEZ GONZALEZ honorarios Presupuesto de Egresos Comprometido de Gastos de Funcionamiento Asesorías asociadas a convenios o acuerdos			12,398.87	0.00		
00009	14/10/2024	E	00034	00034	VICTOR HUMBERTO BENITEZ GONZALEZ honorarios Presupuesto de Egresos Comprometido de Gastos de Funcionamiento Asesorías asociadas a convenios o acuerdos			0.00	12,398.87		
00006	02/07/2024	E	00006	00006	F-6858 VICTOR HUMBERTO BENITEZ GONZALEZ honorarios Presupuesto de Egresos Comprometido de Gastos de Funcionamiento Asesorías asociadas a convenios o acuerdos			12,398.87	0.00		
00009	02/07/2024	E	00006	00006	F-6858 VICTOR HUMBERTO BENITEZ GONZALEZ honorarios Presupuesto de Egresos Comprometido de Gastos de Funcionamiento Asesorías asociadas a convenios o acuerdos			0.00	12,398.87		
00007	06/03/2024	E	00005	00005	F-A6791 VICTOR HUMBERTO BENITEZ GONZALEZ copias certificadas Presupuesto de Egresos Comprometido de Gastos de Funcionamiento Asesorías asociadas a convenios o acuerdos			17,776.19	0.00		
00010	06/03/2024	E	00005	00005	F-A6791 VICTOR HUMBERTO BENITEZ GONZALEZ copias certificadas Presupuesto de Egresos Comprometido de Gastos de Funcionamiento Asesorías asociadas a convenios o acuerdos			0.00	17,776.19		
00007	28/02/2024	E	00035	00035	F-A6788 VICTOR HUMBERTO BENITEZ poderes notariales Presupuesto de Egresos Comprometido de Gastos de Funcionamiento Asesorías asociadas a convenios o acuerdos			26,817.55	0.00		
00010	28/02/2024	E	00035	00035	F-A6788 VICTOR HUMBERTO BENITEZ poderes notariales Presupuesto de Egresos Comprometido de Gastos de Funcionamiento Asesorías asociadas a convenios o acuerdos			0.00	26,817.55		
					TOTAL:			**649,391.48**	**649,391.48**		
8241	**C00C00000**	**01050205010911020 1**		**3521**	**Reparación, mantenimiento e instalación de mobiliario y equipo de oficina**	**0.00**		**1,965.00**	**1,965.00**	**0.00**	
REN.	**FECHA**	**TIPO**	**N.POL.**	**REF**	**CONCEPTO**		**DEBE**		**HABER**		
00010	09/04/2024	C	00023	00437	F- A 282 ADRIANA ALEJANDRA DELGADO ALCAZAR Presupuesto de Egresos Comprometido de Gastos de Funcionamiento Reparación, mantenimiento e instalación de mobiliario y equipo de oficina			1,965.00	0.00		
00013	09/04/2024	C	00023	00437	F- A 282 ADRIANA ALEJANDRA DELGADO ALCAZAR Presupuesto de Egresos Comprometido de Gastos de Funcionamiento Reparación, mantenimiento e instalación de mobiliario y equipo de oficina			0.00	1,965.00		
					TOTAL:			**1,965.00**	**1,965.00**		
8241	**C00C00000**	**01050205010911020 1**		**3551**	**Reparación y mantenimiento de vehículos terrestres, aéreos y lacustres**	**0.00**		**11,699.76**	**11,699.76**	**0.00**	
REN.	**FECHA**	**TIPO**	**N.POL.**	**REF**	**CONCEPTO**		**DEBE**		**HABER**		
00019	23/12/2024	E	00097	00097	F-A2205 Gastos de Funcionamiento Reparación y mantenimiento de vehículos terrestres, aéreos y lacustres			11,699.76	0.00		
00022	23/12/2024	E	00097	00097	F-A2205 Gastos de Funcionamiento Reparación y mantenimiento de vehículos terrestres, aéreos y lacustres			0.00	11,699.76		
					TOTAL:			**11,699.76**	**11,699.76**		
8241	**C00C00000**	**01050205010911020 1**		**3721**	**Gastos de traslado por vía terrestre**	**0.00**		**1,117.00**	**1,117.00**	**0.00**	
REN.	**FECHA**	**TIPO**	**N.POL.**	**REF**	**CONCEPTO**		**DEBE**		**HABER**		
00032	23/12/2024	D	00027	00027	COMPROBACION DE FONDO FIJO Gastos de Funcionamiento			105.00	0.00		
00035	23/12/2024	D	00027	00027	COMPROBACION DE FONDO FIJO Gastos de Funcionamiento			0.00	105.00		
00137	23/12/2024	D	00027	00027	COMPROBACION DE FONDO FIJO Gastos de Funcionamiento			254.00	0.00		
00140	23/12/2024	D	00027	00027	COMPROBACION DE FONDO FIJO Gastos de Funcionamiento			0.00	254.00		
00151	23/12/2024	D	00027	00027	COMPROBACION DE FONDO FIJO Gastos de Funcionamiento			252.00	0.00		
00154	23/12/2024	D	00027	00027	COMPROBACION DE FONDO FIJO Gastos de Funcionamiento			0.00	252.00		
00160	23/04/2024	C	00039	00453	F- B 968924 AUTOVIAS CONCESIONADAS MEXIQUENSES Presupuesto de Egresos Comprometido de Gastos de Funcionamiento Gastos de traslado por vía terrestre			254.00	0.00		
00163	23/04/2024	C	00039	00453	F- B 968924 AUTOVIAS CONCESIONADAS MEXIQUENSES Presupuesto de Egresos Comprometido de Gastos de Funcionamiento Gastos de traslado por vía terrestre			0.00	254.00		
00167	23/04/2024	C	00039	00453	F- B 968920 AUTOVIAS CONCESIONADAS MEXIQUENSES Presupuesto de Egresos Comprometido de Gastos de Funcionamiento Gastos de traslado por vía terrestre			252.00	0.00		
00170	23/04/2024	C	00039	00453	F- B 968920 AUTOVIAS CONCESIONADAS MEXIQUENSES Presupuesto de Egresos Comprometido de Gastos de Funcionamiento Gastos de traslado por vía terrestre			0.00	252.00		
					TOTAL:			**1,117.00**	**1,117.00**		
8241	**C00C00000**	**01050205010911020 1**		**3822**	**Espectáculos cívicos y culturales**	**0.00**		**18,440.32**	**18,440.32**	**0.00**	
REN.	**FECHA**	**TIPO**	**N.POL.**	**REF**	**CONCEPTO**		**DEBE**		**HABER**		
00018	03/12/2024	C	00012	00312	F- E89024928AB5 COMERCIALIZADORA SARON SHEKINA Presupuesto de Egresos Comprometido de Gastos de Funcionamiento Espectáculos cívicos y culturales			503.01	0.00		
00021	03/12/2024	C	00012	00312	F- E89024928AB5 COMERCIALIZADORA SARON SHEKINA Presupuesto de Egresos Comprometido de Gastos de Funcionamiento Espectáculos cívicos y culturales			0.00	503.01		
00003	03/09/2024	C	00008	00255	F- D9ABE45C450D FANTASIAS MIGUEL Presupuesto de Egresos Comprometido de Gastos de Funcionamiento Espectáculos cívicos y culturales			298.90	0.00		
00006	03/09/2024	C	00008	00255	F- D9ABE45C450D FANTASIAS MIGUEL Presupuesto de Egresos Comprometido de Gastos de Funcionamiento Espectáculos cívicos y culturales			0.00	298.90		
00073	01/08/2024	C	00010	00237	F- 0082A2822067 FANTASIAS MIGUEL Presupuesto de Egresos Comprometido de Gastos de Funcionamiento Espectáculos cívicos y culturales			289.40	0.00		
00076	01/08/2024	C	00010	00237	F- 0082A2822067 FANTASIAS MIGUEL Presupuesto de Egresos Comprometido de Gastos de Funcionamiento Espectáculos cívicos y culturales			0.00	289.40		
00038	01/07/2024	C	00013	00220	F- 2D872DEF44D5 ERWIN RICARDO COLIN ROCHA Presupuesto de Egresos Comprometido de Gastos de Funcionamiento Espectáculos cívicos y culturales			1,508.00	0.00		
00041	01/07/2024	C	00013	00220	F- 2D872DEF44D5 ERWIN RICARDO COLIN ROCHA Presupuesto de Egresos Comprometido de Gastos de Funcionamiento Espectáculos cívicos y culturales			0.00	1,508.00		
00109	20/06/2024	C	00027	00216	F- E885DC2F6787 OFFICE MAX Presupuesto de Egresos Comprometido de Gastos de Funcionamiento Espectáculos cívicos y culturales			1,057.50	0.00		
00112	20/06/2024	C	00027	00216	F- E885DC2F6787 OFFICE MAX Presupuesto de Egresos Comprometido de Gastos de Funcionamiento Espectáculos cívicos y culturales			0.00	1,057.50		
00108	10/06/2024	C	00018	00207	F- D9E73C715296 GRUPO PARISINA Presupuesto de Egresos Comprometido de Gastos de Funcionamiento Espectáculos cívicos y culturales			115.90	0.00		
00111	10/06/2024	C	00018	00207	F- D9E73C715296 GRUPO PARISINA Presupuesto de Egresos Comprometido de Gastos de Funcionamiento Espectáculos cívicos y culturales			0.00	115.90		
00024	29/05/2024	C	00036	00201	F- 3C4D179F22A7 PANIFICADORA BOSQUES DE ARAGON Presupuesto de Egresos Comprometido de Gastos de Funcionamiento Espectáculos cívicos y culturales			700.00	0.00		
00027	29/05/2024	C	00036	00201	F- 3C4D179F22A7 PANIFICADORA BOSQUES DE ARAGON Presupuesto de Egresos Comprometido de Gastos de Funcionamiento Espectáculos cívicos y culturales			0.00	700.00		
00094	29/05/2024	C	00036	00201	F- BA9D6D0BC406 NUEVA WAL MART DE MEXICO Presupuesto de Egresos Comprometido de Gastos de Funcionamiento Espectáculos cívicos y culturales			602.50	0.00		
00097	29/05/2024	C	00036	00201	F- BA9D6D0BC406 NUEVA WAL MART DE MEXICO Presupuesto de Egresos Comprometido de Gastos de Funcionamiento Espectáculos cívicos y culturales			0.00	602.50		
00010	20/05/2024	C	00028	00479	F- AB0495D5703F COMERCIALIZADORA Y DISTRIBUIDOR DIMSAN Presupuesto de Egresos Comprometido de Gastos de Funcionamiento Espectáculos cívicos y culturales			420.00	0.00		
00013	20/05/2024	C	00028	00479	F- AB0495D5703F COMERCIALIZADORA Y DISTRIBUIDOR DIMSAN Presupuesto de Egresos Comprometido de Gastos de Funcionamiento Espectáculos cívicos y culturales			0.00	420.00		

00045	20/05/2024	C	00028	00479	F- 83D20C796571 SANSAR MKT & EVENTOS Presupuesto de Egresos Comprometido de Gastos de Funcionamiento Espectáculos cívicos y culturales			812.00	0.00		
00048	20/05/2024	C	00028	00479	F- 83D20C796571 SANSAR MKT & EVENTOS Presupuesto de Egresos Comprometido de Gastos de Funcionamiento Espectáculos cívicos y culturales			0.00	812.00		
00059	20/05/2024	C	00028	00479	F- 7B5B14BAAF21 NUEVA WAL MART DE MEXICO Presupuesto de Egresos Comprometido de Gastos de Funcionamiento Espectáculos cívicos y culturales			199.00	0.00		
00062	20/05/2024	C	00028	00479	F- 7B5B14BAAF21 NUEVA WAL MART DE MEXICO Presupuesto de Egresos Comprometido de Gastos de Funcionamiento Espectáculos cívicos y culturales			0.00	199.00		
00129	20/05/2024	C	00028	00479	F- EAD911387242 PRO FERRETERIAS Presupuesto de Egresos Comprometido de Gastos de Funcionamiento Espectáculos cívicos y culturales			124.00	0.00		
00132	20/05/2024	C	00028	00479	F- EAD911387242 PRO FERRETERIAS Presupuesto de Egresos Comprometido de Gastos de Funcionamiento Espectáculos cívicos y culturales			0.00	124.00		
00004	15/05/2024	C	00025	00476	F- A44 BELLA SMEKE GARCIA OCAMPO Presupuesto de Egresos Comprometido de Gastos de Funcionamiento Espectáculos cívicos y culturales			4,060.00	0.00		
00007	15/05/2024	C	00025	00476	F- A44 BELLA SMEKE GARCIA OCAMPO Presupuesto de Egresos Comprometido de Gastos de Funcionamiento Espectáculos cívicos y culturales			0.00	4,060.00		
00010	13/05/2024	C	00018	00469	F- 0BB5CE49334F JORGE ARIEL PEDRAZA FERNANDEZ Presupuesto de Egresos Comprometido de Gastos de Funcionamiento Espectáculos cívicos y culturales			175.90	0.00		
00013	13/05/2024	C	00018	00469	F- 0BB5CE49334F JORGE ARIEL PEDRAZA FERNANDEZ Presupuesto de Egresos Comprometido de Gastos de Funcionamiento Espectáculos cívicos y culturales			0.00	175.90		
00003	03/05/2024	C	00010	00461	F- B52D57E96701 PANADERIA DON JOSE Presupuesto de Egresos Comprometido de Gastos de Funcionamiento Espectáculos cívicos y culturales			310.00	0.00		
00006	03/05/2024	C	00010	00461	F- B52D57E96701 PANADERIA DON JOSE Presupuesto de Egresos Comprometido de Gastos de Funcionamiento Espectáculos cívicos y culturales			0.00	310.00		
00011	03/05/2024	C	00010	00461	F- 64ECE1ED3F51 PASTELERIA GUILLE Presupuesto de Egresos Comprometido de Gastos de Funcionamiento Espectáculos cívicos y culturales			340.01	0.00		
00014	03/05/2024	C	00010	00461	F- 64ECE1ED3F51 PASTELERIA GUILLE Presupuesto de Egresos Comprometido de Gastos de Funcionamiento Espectáculos cívicos y culturales			0.00	340.01		
00046	03/05/2024	C	00010	00461	F- 811934DF0894 PANIFICADORA BOSQUES DE ARAGON Presupuesto de Egresos Comprometido de Gastos de Funcionamiento Espectáculos cívicos y culturales			2,000.00	0.00		
00049	03/05/2024	C	00010	00461	F- 811934DF0894 PANIFICADORA BOSQUES DE ARAGON Presupuesto de Egresos Comprometido de Gastos de Funcionamiento Espectáculos cívicos y culturales			0.00	2,000.00		
00053	03/05/2024	C	00010	00461	F- A84E10C62685 PASTELERIA GUILLE Presupuesto de Egresos Comprometido de Gastos de Funcionamiento Espectáculos cívicos y culturales			770.00	0.00		
00056	03/05/2024	C	00010	00461	F- A84E10C62685 PASTELERIA GUILLE Presupuesto de Egresos Comprometido de Gastos de Funcionamiento Espectáculos cívicos y culturales			0.00	770.00		
00060	03/05/2024	C	00010	00461	F- F62729A43670 PANIFICADORA BOSQUES DE ARAGON Presupuesto de Egresos Comprometido de Gastos de Funcionamiento Espectáculos cívicos y culturales			202.00	0.00		
00063	03/05/2024	C	00010	00461	F- F62729A43670 PANIFICADORA BOSQUES DE ARAGON Presupuesto de Egresos Comprometido de Gastos de Funcionamiento Espectáculos cívicos y culturales			0.00	202.00		
00067	03/05/2024	C	00010	00461	F- E648B1F3FF5F MARIA GABRIELA PEREZ MENA Presupuesto de Egresos Comprometido de Gastos de Funcionamiento Espectáculos cívicos y culturales			287.40	0.00		
00070	03/05/2024	C	00010	00461	F- E648B1F3FF5F MARIA GABRIELA PEREZ MENA Presupuesto de Egresos Comprometido de Gastos de Funcionamiento Espectáculos cívicos y culturales			0.00	287.40		
00074	03/05/2024	C	00010	00461	F- 08640CA8FAA2 SERVICIO COMERCIAL GARIS Presupuesto de Egresos Comprometido de Gastos de Funcionamiento Espectáculos cívicos y culturales			1,531.00	0.00		
00077	03/05/2024	C	00010	00461	F- 08640CA8FAA2 SERVICIO COMERCIAL GARIS Presupuesto de Egresos Comprometido de Gastos de Funcionamiento Espectáculos cívicos y culturales			0.00	1,531.00		
00088	03/05/2024	C	00010	00461	F- 6CAFC2B631BC TIENDAS GARCES Presupuesto de Egresos Comprometido de Gastos de Funcionamiento Espectáculos cívicos y culturales			31.80	0.00		
00091	03/05/2024	C	00010	00461	F- 6CAFC2B631BC TIENDAS GARCES Presupuesto de Egresos Comprometido de Gastos de Funcionamiento Espectáculos cívicos y culturales			0.00	31.80		
00095	03/05/2024	C	00010	00461	F- CD185B68C4A4 SERVICIO COMERCIAL GARIS Presupuesto de Egresos Comprometido de Gastos de Funcionamiento Espectáculos cívicos y culturales			1,052.00	0.00		
00098	03/05/2024	C	00010	00461	F- CD185B68C4A4 SERVICIO COMERCIAL GARIS Presupuesto de Egresos Comprometido de Gastos de Funcionamiento Espectáculos cívicos y culturales			0.00	1,052.00		
00111	23/04/2024	C	00039	00453	F- A 3567 LABONDY KERSAPAN Presupuesto de Egresos Comprometido de Gastos de Funcionamiento Espectáculos cívicos y culturales			700.00	0.00		
00114	23/04/2024	C	00039	00453	F- A 3567 LABONDY KERSAPAN Presupuesto de Egresos Comprometido de Gastos de Funcionamiento Espectáculos cívicos y culturales			0.00	700.00		
00118	23/04/2024	C	00039	00453	F- A 3568 LABONDY KERSAPAN Presupuesto de Egresos Comprometido de Gastos de Funcionamiento Espectáculos cívicos y culturales			350.00	0.00		
00121	23/04/2024	C	00039	00453	F- A 3568 LABONDY KERSAPAN Presupuesto de Egresos Comprometido de Gastos de Funcionamiento Espectáculos cívicos y culturales			0.00	350.00		
					TOTAL:			**18,440.32**	**18,440.32**		
8241	**C00C00000**	**01050205010911020 1**		**3992**	**Gastos de servicios menores**	**0.00**		**41,559.05**	**41,559.05**	**0.00**	
REN.	**FECHA**	**TIPO**	**N.POL.**	**REF**	**CONCEPTO**		**DEBE**		**HABER**		
00010	10/12/2024	C	00021	00321	F- BCB3AD3B155B CAFÉ SIRENA Presupuesto de Egresos Comprometido de Gastos de Funcionamiento Gastos de servicios menores			94.00	0.00		
00013	10/12/2024	C	00021	00321	F- BCB3AD3B155B CAFÉ SIRENA Presupuesto de Egresos Comprometido de Gastos de Funcionamiento Gastos de servicios menores			0.00	94.00		
00039	10/12/2024	C	00021	00321	F- 6295A0DA80E1 GRUPO TRUE BLACK Presupuesto de Egresos Comprometido de Gastos de Funcionamiento Gastos de servicios menores			224.00	0.00		
00042	10/12/2024	C	00021	00321	F- 6295A0DA80E1 GRUPO TRUE BLACK Presupuesto de Egresos Comprometido de Gastos de Funcionamiento Gastos de servicios menores			0.00	224.00		
00060	10/12/2024	C	00021	00321	F- 7D14D50849AF PROMOCIONES INMOBILIARIAS NATURISTAS Presupuesto de Egresos Comprometido de Gastos de Funcionamiento Gastos de servicios menores			201.00	0.00		
00063	10/12/2024	C	00021	00321	F- 7D14D50849AF PROMOCIONES INMOBILIARIAS NATURISTAS Presupuesto de Egresos Comprometido de Gastos de Funcionamiento Gastos de servicios menores			0.00	201.00		
00074	10/12/2024	C	00021	00321	F- 2593C34C1813 DGNF ESMERALDA Presupuesto de Egresos Comprometido de Gastos de Funcionamiento Gastos de servicios menores			245.00	0.00		
00077	10/12/2024	C	00021	00321	F- 2593C34C1813 DGNF ESMERALDA Presupuesto de Egresos Comprometido de Gastos de Funcionamiento Gastos de servicios menores			0.00	245.00		
00032	03/12/2024	C	00012	00312	F- 4725E22131BD PROMOCIONES INMOBILIARIAS NATURISTAS Presupuesto de Egresos Comprometido de Gastos de Funcionamiento Gastos de servicios menores			168.00	0.00		
00035	03/12/2024	C	00012	00312	F- 4725E22131BD PROMOCIONES INMOBILIARIAS NATURISTAS Presupuesto de Egresos Comprometido de Gastos de Funcionamiento Gastos de servicios menores			0.00	168.00		
00075	03/12/2024	C	00012	00312	F- EF16A44614A7 RESTAURANTES ADMX Presupuesto de Egresos Comprometido de Gastos de Funcionamiento Gastos de servicios menores			139.00	0.00		
00078	03/12/2024	C	00012	00312	F- EF16A44614A7 RESTAURANTES ADMX Presupuesto de Egresos Comprometido de Gastos de Funcionamiento Gastos de servicios menores			0.00	139.00		
00090	03/12/2024	C	00012	00312	F- 8354C84D73B8 INTRODUCTORA DE ALIMENTOS Presupuesto de Egresos Comprometido de Gastos de Funcionamiento Gastos de servicios menores			496.00	0.00		

00093	03/12/2024	C	00012	00312	F- 8354C84D73B8 INTRODUCTORA DE ALIMENTOS Presupuesto de Egresos Comprometido de Gastos de Funcionamiento Gastos de servicios menores		0.00	496.00		
00140	03/12/2024	C	00012	00312	F- 3FA5ED67677F RESTAURANTES LAS ALITAS Presupuesto de Egresos Comprometido de Gastos de Funcionamiento Gastos de servicios menores		318.00	0.00		
00143	03/12/2024	C	00012	00312	F- 3FA5ED67677F RESTAURANTES LAS ALITAS Presupuesto de Egresos Comprometido de Gastos de Funcionamiento Gastos de servicios menores		0.00	318.00		
00147	03/12/2024	C	00012	00312	F- 1FD62E0BAB92 CAFÉ SIRENA Presupuesto de Egresos Comprometido de Gastos de Funcionamiento Gastos de servicios menores		265.00	0.00		
00150	03/12/2024	C	00012	00312	F- 1FD62E0BAB92 CAFÉ SIRENA Presupuesto de Egresos Comprometido de Gastos de Funcionamiento Gastos de servicios menores		0.00	265.00		
00003	21/11/2024	C	00020	00307	F- E1BC0A86F41B CAFÉ SIRENA Presupuesto de Egresos Comprometido de Gastos de Funcionamiento Gastos de servicios menores		287.00	0.00		
00006	21/11/2024	C	00020	00307	F- E1BC0A86F41B CAFÉ SIRENA Presupuesto de Egresos Comprometido de Gastos de Funcionamiento Gastos de servicios menores		0.00	287.00		
00017	21/11/2024	C	00020	00307	F- 756D9929A333 CONSORCIO LUNA Presupuesto de Egresos Comprometido de Gastos de Funcionamiento Gastos de servicios menores		85.00	0.00		
00020	21/11/2024	C	00020	00307	F- 756D9929A333 CONSORCIO LUNA Presupuesto de Egresos Comprometido de Gastos de Funcionamiento Gastos de servicios menores		0.00	85.00		
00024	21/11/2024	C	00020	00307	F- F154D79B3E93 CAFÉ SIRENA Presupuesto de Egresos Comprometido de Gastos de Funcionamiento Gastos de servicios menores		202.00	0.00		
00027	21/11/2024	C	00020	00307	F- F154D79B3E93 CAFÉ SIRENA Presupuesto de Egresos Comprometido de Gastos de Funcionamiento Gastos de servicios menores		0.00	202.00		
00052	21/11/2024	C	00020	00307	F- EBC72C9FD39E PROMOCIONES INMOBILIARIAS NATURISTAS Presupuesto de Egresos Comprometido de Gastos de Funcionamiento Gastos de servicios menores		188.00	0.00		
00055	21/11/2024	C	00020	00307	F- EBC72C9FD39E PROMOCIONES INMOBILIARIAS NATURISTAS Presupuesto de Egresos Comprometido de Gastos de Funcionamiento Gastos de servicios menores		0.00	188.00		
00109	21/11/2024	C	00020	00307	F- AF4FEDFB1EF8 SILVANO GARDUNO Presupuesto de Egresos Comprometido de Gastos de Funcionamiento Gastos de servicios menores		620.00	0.00		
00112	21/11/2024	C	00020	00307	F- AF4FEDFB1EF8 SILVANO GARDUNO Presupuesto de Egresos Comprometido de Gastos de Funcionamiento Gastos de servicios menores		0.00	620.00		
00130	21/11/2024	C	00020	00307	F- 82EBDFBB2D79 ALIMENTOS CARLA Presupuesto de Egresos Comprometido de Gastos de Funcionamiento Gastos de servicios menores		161.00	0.00		
00133	21/11/2024	C	00020	00307	F- 82EBDFBB2D79 ALIMENTOS CARLA Presupuesto de Egresos Comprometido de Gastos de Funcionamiento Gastos de servicios menores		0.00	161.00		
00137	21/11/2024	C	00020	00307	F - 9B84C4BE5526 ALIMENTOS CARLA Presupuesto de Egresos Comprometido de Gastos de Funcionamiento Gastos de servicios menores		161.00	0.00		
00140	21/11/2024	C	00020	00307	F - 9B84C4BE5526 ALIMENTOS CARLA Presupuesto de Egresos Comprometido de Gastos de Funcionamiento Gastos de servicios menores		0.00	161.00		
00151	21/11/2024	C	00020	00307	F- F2F460D8E685 CONSORCIO LUNA Presupuesto de Egresos Comprometido de Gastos de Funcionamiento Gastos de servicios menores		556.00	0.00		
00154	21/11/2024	C	00020	00307	F- F2F460D8E685 CONSORCIO LUNA Presupuesto de Egresos Comprometido de Gastos de Funcionamiento Gastos de servicios menores		0.00	556.00		
00038	08/11/2024	C	00014	00301	F- 3F6F6E223A98 CRHISTIAN LOPEZ ACOSTA Presupuesto de Egresos Comprometido de Gastos de Funcionamiento Gastos de servicios menores		465.01	0.00		
00041	08/11/2024	C	00014	00301	F- 3F6F6E223A98 CRHISTIAN LOPEZ ACOSTA Presupuesto de Egresos Comprometido de Gastos de Funcionamiento Gastos de servicios menores		0.00	465.01		
00045	08/11/2024	C	00014	00301	F- E739BB31557B PROMOCIONES INMOBILIARIAS NATURISTAS Presupuesto de Egresos Comprometido de Gastos de Funcionamiento Gastos de servicios menores		182.00	0.00		
00048	08/11/2024	C	00014	00301	F- E739BB31557B PROMOCIONES INMOBILIARIAS NATURISTAS Presupuesto de Egresos Comprometido de Gastos de Funcionamiento Gastos de servicios menores		0.00	182.00		
00052	08/11/2024	C	00014	00301	F- 0D86E0CA00BE MARIA DEL ROSARIO NAVA ROMANIZ Presupuesto de Egresos Comprometido de Gastos de Funcionamiento Gastos de servicios menores		1,180.00	0.00		
00055	08/11/2024	C	00014	00301	F- 0D86E0CA00BE MARIA DEL ROSARIO NAVA ROMANIZ Presupuesto de Egresos Comprometido de Gastos de Funcionamiento Gastos de servicios menores		0.00	1,180.00		
00059	08/11/2024	C	00014	00301	F- 47AC1E0754E7 OPERADORA VIPS Presupuesto de Egresos Comprometido de Gastos de Funcionamiento Gastos de servicios menores		396.00	0.00		
00062	08/11/2024	C	00014	00301	F- 47AC1E0754E7 OPERADORA VIPS Presupuesto de Egresos Comprometido de Gastos de Funcionamiento Gastos de servicios menores		0.00	396.00		
00073	08/11/2024	C	00014	00301	F- 63DEC9529943 OPERADORA Y PROCESADORA DE PRODUCTOS DE PANIFICACION Presupuesto de Egresos Comprometido de Gastos de Funcionamiento Gastos de servicios menores		319.00	0.00		
00076	08/11/2024	C	00014	00301	F- 63DEC9529943 OPERADORA Y PROCESADORA DE PRODUCTOS DE PANIFICACION Presupuesto de Egresos Comprometido de Gastos de Funcionamiento Gastos de servicios menores		0.00	319.00		
00087	08/11/2024	C	00014	00301	F- 5D1CB62991BB CADENA COMERCIAL OXXO Presupuesto de Egresos Comprometido de Gastos de Funcionamiento Gastos de servicios menores		382.00	0.00		
00090	08/11/2024	C	00014	00301	F- 5D1CB62991BB CADENA COMERCIAL OXXO Presupuesto de Egresos Comprometido de Gastos de Funcionamiento Gastos de servicios menores		0.00	382.00		
00101	08/11/2024	C	00014	00301	F 11C26FE0BBA5 -CADENA COMERCIAL OXXO Presupuesto de Egresos Comprometido de Gastos de Funcionamiento Gastos de servicios menores		314.00	0.00		
00104	08/11/2024	C	00014	00301	F 11C26FE0BBA5 -CADENA COMERCIAL OXXO Presupuesto de Egresos Comprometido de Gastos de Funcionamiento Gastos de servicios menores		0.00	314.00		
00116	08/11/2024	C	00014	00301	F- 6ADF005845DA CAFÉ SIRENA Presupuesto de Egresos Comprometido de Gastos de Funcionamiento Gastos de servicios menores		307.00	0.00		
00119	08/11/2024	C	00014	00301	F- 6ADF005845DA CAFÉ SIRENA Presupuesto de Egresos Comprometido de Gastos de Funcionamiento Gastos de servicios menores		0.00	307.00		
00158	08/11/2024	C	00014	00301	F- 05ABDC6A8BBF SILVANO GARDUNO Presupuesto de Egresos Comprometido de Gastos de Funcionamiento Gastos de servicios menores		450.00	0.00		
00161	08/11/2024	C	00014	00301	F- 05ABDC6A8BBF SILVANO GARDUNO Presupuesto de Egresos Comprometido de Gastos de Funcionamiento Gastos de servicios menores		0.00	450.00		
00017	29/10/2024	C	00028	00293	F- 5538BBFBFF46 CAFÉ SIRENA Presupuesto de Egresos Comprometido de Gastos de Funcionamiento Gastos de servicios menores		306.00	0.00		
00020	29/10/2024	C	00028	00293	F- 5538BBFBFF46 CAFÉ SIRENA Presupuesto de Egresos Comprometido de Gastos de Funcionamiento Gastos de servicios menores		0.00	306.00		
00045	29/10/2024	C	00028	00293	F- E6FCB3C1EC9D CAFÉ SIRENA Presupuesto de Egresos Comprometido de Gastos de Funcionamiento Gastos de servicios menores		166.00	0.00		
00048	29/10/2024	C	00028	00293	F- E6FCB3C1EC9D CAFÉ SIRENA Presupuesto de Egresos Comprometido de Gastos de Funcionamiento Gastos de servicios menores		0.00	166.00		
00060	29/10/2024	C	00028	00293	F- 47B817361872 CRHISTIAN LOPEZ ACOSTA Presupuesto de Egresos Comprometido de Gastos de Funcionamiento Gastos de servicios menores		465.01	0.00		
00063	29/10/2024	C	00028	00293	F- 47B817361872 CRHISTIAN LOPEZ ACOSTA Presupuesto de Egresos Comprometido de Gastos de Funcionamiento Gastos de servicios menores		0.00	465.01		
00074	29/10/2024	C	00028	00293	F- A026433144905 RESTAURANTES ADMX Presupuesto de Egresos Comprometido de Gastos de Funcionamiento Gastos de servicios menores		218.00	0.00		
00077	29/10/2024	C	00028	00293	F- A026433144905 RESTAURANTES ADMX Presupuesto de Egresos Comprometido de Gastos de Funcionamiento Gastos de servicios menores		0.00	218.00		

00081	29/10/2024	C	00028	00293	F- 351100695D64 RESTAURANTES ADMX Presupuesto de Egresos Comprometido de Gastos de Funcionamiento Gastos de servicios menores		237.00	0.00		
00084	29/10/2024	C	00028	00293	F- 351100695D64 RESTAURANTES ADMX Presupuesto de Egresos Comprometido de Gastos de Funcionamiento Gastos de servicios menores		0.00	237.00		
00109	22/10/2024	C	00023	00288	F- 9F35FB6C9212 RESTAURANTES ADMX Presupuesto de Egresos Comprometido de Gastos de Funcionamiento Gastos de servicios menores		234.00	0.00		
00112	22/10/2024	C	00023	00288	F- 9F35FB6C9212 RESTAURANTES ADMX Presupuesto de Egresos Comprometido de Gastos de Funcionamiento Gastos de servicios menores		0.00	234.00		
00144	22/10/2024	C	00023	00288	F- B5DC429D7418 REBECA ANDREA NIETO DOMINGUEZ Presupuesto de Egresos Comprometido de Gastos de Funcionamiento Gastos de servicios menores		150.00	0.00		
00147	22/10/2024	C	00023	00288	F- B5DC429D7418 REBECA ANDREA NIETO DOMINGUEZ Presupuesto de Egresos Comprometido de Gastos de Funcionamiento Gastos de servicios menores		0.00	150.00		
00172	22/10/2024	C	00023	00288	F- 04DD67A38FC8 CONSORCIO LUNA Presupuesto de Egresos Comprometido de Gastos de Funcionamiento Gastos de servicios menores		758.00	0.00		
00175	22/10/2024	C	00023	00288	F- 04DD67A38FC8 CONSORCIO LUNA Presupuesto de Egresos Comprometido de Gastos de Funcionamiento Gastos de servicios menores		0.00	758.00		
00179	22/10/2024	C	00023	00288	F- B86FF1ADEA6A CAFÉ SIRENA Presupuesto de Egresos Comprometido de Gastos de Funcionamiento Gastos de servicios menores		82.00	0.00		
00182	22/10/2024	C	00023	00288	F- B86FF1ADEA6A CAFÉ SIRENA Presupuesto de Egresos Comprometido de Gastos de Funcionamiento Gastos de servicios menores		0.00	82.00		
00186	22/10/2024	C	00023	00288	F- 9A54988246B7 CAFÉ SIRENA Presupuesto de Egresos Comprometido de Gastos de Funcionamiento Gastos de servicios menores		109.00	0.00		
00189	22/10/2024	C	00023	00288	F- 9A54988246B7 CAFÉ SIRENA Presupuesto de Egresos Comprometido de Gastos de Funcionamiento Gastos de servicios menores		0.00	109.00		
00193	22/10/2024	C	00023	00288	F- 6283152FD998 BLANCA ESTHELA COLIN ROBLES Presupuesto de Egresos Comprometido de Gastos de Funcionamiento Gastos de servicios menores		251.00	0.00		
00196	22/10/2024	C	00023	00288	F- 6283152FD998 BLANCA ESTHELA COLIN ROBLES Presupuesto de Egresos Comprometido de Gastos de Funcionamiento Gastos de servicios menores		0.00	251.00		
00046	09/10/2024	C	00015	00280	F- 9B05A5463F1C PROMOCIONES INMOBILIARIAS NATURISTAS Presupuesto de Egresos Comprometido de Gastos de Funcionamiento Gastos de servicios menores		172.00	0.00		
00049	09/10/2024	C	00015	00280	F- 9B05A5463F1C PROMOCIONES INMOBILIARIAS NATURISTAS Presupuesto de Egresos Comprometido de Gastos de Funcionamiento Gastos de servicios menores		0.00	172.00		
00069	09/10/2024	C	00015	00280	F- A64C128CB92B RESTAURANTES ADMX Presupuesto de Egresos Comprometido de Gastos de Funcionamiento Gastos de servicios menores		432.00	0.00		
00072	09/10/2024	C	00015	00280	F- A64C128CB92B RESTAURANTES ADMX Presupuesto de Egresos Comprometido de Gastos de Funcionamiento Gastos de servicios menores		0.00	432.00		
00083	09/10/2024	C	00015	00280	F- D0954757A11E MARIA LUISA GUADALUPE AGUERO MELO Presupuesto de Egresos Comprometido de Gastos de Funcionamiento Gastos de servicios menores		290.00	0.00		
00086	09/10/2024	C	00015	00280	F- D0954757A11E MARIA LUISA GUADALUPE AGUERO MELO Presupuesto de Egresos Comprometido de Gastos de Funcionamiento Gastos de servicios menores		0.00	290.00		
00097	09/10/2024	C	00015	00280	F- 95E8719A27B8 PROMOCIONES INMOBILIARIAS NATURISTAS Presupuesto de Egresos Comprometido de Gastos de Funcionamiento Gastos de servicios menores		172.00	0.00		
00100	09/10/2024	C	00015	00280	F- 95E8719A27B8 PROMOCIONES INMOBILIARIAS NATURISTAS Presupuesto de Egresos Comprometido de Gastos de Funcionamiento Gastos de servicios menores		0.00	172.00		
00132	09/10/2024	C	00015	00280	F- CF002D4313CC PROMOCIONES INMOBILIARIAS NATURISTAS Presupuesto de Egresos Comprometido de Gastos de Funcionamiento Gastos de servicios menores		67.00	0.00		
00135	09/10/2024	C	00015	00280	F- CF002D4313CC PROMOCIONES INMOBILIARIAS NATURISTAS Presupuesto de Egresos Comprometido de Gastos de Funcionamiento Gastos de servicios menores		0.00	67.00		
00094	23/09/2024	C	00023	00270	F- AF8AD0832181 PROMOCIONES INMOBILIARIAS NATURISTAS Presupuesto de Egresos Comprometido de Gastos de Funcionamiento Gastos de servicios menores		154.00	0.00		
00097	23/09/2024	C	00023	00270	F- AF8AD0832181 PROMOCIONES INMOBILIARIAS NATURISTAS Presupuesto de Egresos Comprometido de Gastos de Funcionamiento Gastos de servicios menores		0.00	154.00		
00115	23/09/2024	C	00023	00270	F- 17B89BA3B04B PROMOCIONES INMOBILIARIAS NATURISTAS Presupuesto de Egresos Comprometido de Gastos de Funcionamiento Gastos de servicios menores		179.00	0.00		
00118	23/09/2024	C	00023	00270	F- 17B89BA3B04B PROMOCIONES INMOBILIARIAS NATURISTAS Presupuesto de Egresos Comprometido de Gastos de Funcionamiento Gastos de servicios menores		0.00	179.00		
00137	23/09/2024	C	00023	00270	F- 5727D3C728B6 CONSORCIO LUNA Presupuesto de Egresos Comprometido de Gastos de Funcionamiento Gastos de servicios menores		319.50	0.00		
00140	23/09/2024	C	00023	00270	F- 5727D3C728B6 CONSORCIO LUNA Presupuesto de Egresos Comprometido de Gastos de Funcionamiento Gastos de servicios menores		0.00	319.50		
00151	23/09/2024	C	00023	00270	F- 28F1A9FA4432 TIENDAS GARCES Presupuesto de Egresos Comprometido de Gastos de Funcionamiento Gastos de servicios menores		169.00	0.00		
00154	23/09/2024	C	00023	00270	F- 28F1A9FA4432 TIENDAS GARCES Presupuesto de Egresos Comprometido de Gastos de Funcionamiento Gastos de servicios menores		0.00	169.00		
00010	26/08/2024	C	00023	00250	F- 2AE82B9161DC RESTAURANTES ADMX Presupuesto de Egresos Comprometido de Gastos de Funcionamiento Gastos de servicios menores		99.00	0.00		
00013	26/08/2024	C	00023	00250	F- 2AE82B9161DC RESTAURANTES ADMX Presupuesto de Egresos Comprometido de Gastos de Funcionamiento Gastos de servicios menores		0.00	99.00		
00024	26/08/2024	C	00023	00250	F- A18E38BC8858 CAFÉ SIRENA Presupuesto de Egresos Comprometido de Gastos de Funcionamiento Gastos de servicios menores		254.00	0.00		
00027	26/08/2024	C	00023	00250	F- A18E38BC8858 CAFÉ SIRENA Presupuesto de Egresos Comprometido de Gastos de Funcionamiento Gastos de servicios menores		0.00	254.00		
00066	01/08/2024	C	00010	00237	F- FF503B5EB868 FERNANDO SALGADO BARRERA Presupuesto de Egresos Comprometido de Gastos de Funcionamiento Gastos de servicios menores		208.80	0.00		
00069	01/08/2024	C	00010	00237	F- FF503B5EB868 FERNANDO SALGADO BARRERA Presupuesto de Egresos Comprometido de Gastos de Funcionamiento Gastos de servicios menores		0.00	208.80		
00080	01/08/2024	C	00010	00237	F- 9F52E2640CAC TINA ESCOBAR FLORES Presupuesto de Egresos Comprometido de Gastos de Funcionamiento Gastos de servicios menores		209.00	0.00		
00083	01/08/2024	C	00010	00237	F- 9F52E2640CAC TINA ESCOBAR FLORES Presupuesto de Egresos Comprometido de Gastos de Funcionamiento Gastos de servicios menores		0.00	209.00		
00087	01/08/2024	C	00010	00237	F- DF423BDC03D6 BLANCA ESTHELA COLIN ROBLES Presupuesto de Egresos Comprometido de Gastos de Funcionamiento Gastos de servicios menores		313.00	0.00		
00090	01/08/2024	C	00010	00237	F- DF423BDC03D6 BLANCA ESTHELA COLIN ROBLES Presupuesto de Egresos Comprometido de Gastos de Funcionamiento Gastos de servicios menores		0.00	313.00		
00094	01/08/2024	C	00010	00237	F- A754027E69F2 GRUPO TRUE BLACK Presupuesto de Egresos Comprometido de Gastos de Funcionamiento Gastos de servicios menores		279.00	0.00		
00097	01/08/2024	C	00010	00237	F- A754027E69F2 GRUPO TRUE BLACK Presupuesto de Egresos Comprometido de Gastos de Funcionamiento Gastos de servicios menores		0.00	279.00		
00004	16/07/2024	C	00026	00233	F- B9A756404BA1 RESTAURANTES ADMX Presupuesto de Egresos Comprometido de Gastos de Funcionamiento Gastos de servicios menores		456.99	0.00		
00007	16/07/2024	C	00026	00233	F- B9A756404BA1 RESTAURANTES ADMX Presupuesto de Egresos Comprometido de Gastos de Funcionamiento Gastos de servicios menores		0.00	456.99		
00061	16/07/2024	C	00026	00233	F- 8CFC49A7982D CAFÉ SIRENA Presupuesto de Egresos Comprometido de Gastos de Funcionamiento Gastos de servicios menores		59.00	0.00		

00064	16/07/2024	C	00026	00233	F- 8CFC49A7982D CAFÉ SIRENA Presupuesto de Egresos Comprometido de Gastos de Funcionamiento Gastos de servicios menores		0.00	59.00		
00089	16/07/2024	C	00026	00233	F- 576B6B8A95F6 CAFÉ SIRENA Presupuesto de Egresos Comprometido de Gastos de Funcionamiento Gastos de servicios menores		59.00	0.00		
00092	16/07/2024	C	00026	00233	F- 576B6B8A95F6 CAFÉ SIRENA Presupuesto de Egresos Comprometido de Gastos de Funcionamiento Gastos de servicios menores		0.00	59.00		
00123	01/07/2024	C	00013	00220	F- E8C67ACFD174 CAFÉ SIRENA Presupuesto de Egresos Comprometido de Gastos de Funcionamiento Gastos de servicios menores		176.00	0.00		
00126	01/07/2024	C	00013	00220	F- E8C67ACFD174 CAFÉ SIRENA Presupuesto de Egresos Comprometido de Gastos de Funcionamiento Gastos de servicios menores		0.00	176.00		
00081	20/06/2024	C	00027	00216	F- EA220A3EF779 CONSORCIO LUNA Presupuesto de Egresos Comprometido de Gastos de Funcionamiento Gastos de servicios menores		299.00	0.00		
00084	20/06/2024	C	00027	00216	F- EA220A3EF779 CONSORCIO LUNA Presupuesto de Egresos Comprometido de Gastos de Funcionamiento Gastos de servicios menores		0.00	299.00		
00095	20/06/2024	C	00027	00216	F-77FD789451E9 BLANCA ESTHELA COLIN ROBLES Presupuesto de Egresos Comprometido de Gastos de Funcionamiento Gastos de servicios menores		135.00	0.00		
00098	20/06/2024	C	00027	00216	F-77FD789451E9 BLANCA ESTHELA COLIN ROBLES Presupuesto de Egresos Comprometido de Gastos de Funcionamiento Gastos de servicios menores		0.00	135.00		
00116	20/06/2024	C	00027	00216	F- FFC297B0E2FE RESTAURANTES ADMX Presupuesto de Egresos Comprometido de Gastos de Funcionamiento Gastos de servicios menores		198.00	0.00		
00119	20/06/2024	C	00027	00216	F- FFC297B0E2FE RESTAURANTES ADMX Presupuesto de Egresos Comprometido de Gastos de Funcionamiento Gastos de servicios menores		0.00	198.00		
00066	10/06/2024	C	00018	00207	F- 17EF4F460899 RESTAURANTES ADMX Presupuesto de Egresos Comprometido de Gastos de Funcionamiento Gastos de servicios menores		99.00	0.00		
00069	10/06/2024	C	00018	00207	F- 17EF4F460899 RESTAURANTES ADMX Presupuesto de Egresos Comprometido de Gastos de Funcionamiento Gastos de servicios menores		0.00	99.00		
00073	10/06/2024	C	00018	00207	F- F2992F4BF4B4 SELOPASTIC ROMA Presupuesto de Egresos Comprometido de Gastos de Funcionamiento Gastos de servicios menores		800.00	0.00		
00076	10/06/2024	C	00018	00207	F- F2992F4BF4B4 SELOPASTIC ROMA Presupuesto de Egresos Comprometido de Gastos de Funcionamiento Gastos de servicios menores		0.00	800.00		
00094	10/06/2024	C	00018	00207	F- 8CF07D26CAFE CAFÉ SIRENA Presupuesto de Egresos Comprometido de Gastos de Funcionamiento Gastos de servicios menores		173.00	0.00		
00097	10/06/2024	C	00018	00207	F- 8CF07D26CAFE CAFÉ SIRENA Presupuesto de Egresos Comprometido de Gastos de Funcionamiento Gastos de servicios menores		0.00	173.00		
00003	29/05/2024	C	00036	00201	F- 764BE5327BBB FANTASIAS MIGUEL Presupuesto de Egresos Comprometido de Gastos de Funcionamiento Gastos de servicios menores		264.50	0.00		
00006	29/05/2024	C	00036	00201	F- 764BE5327BBB FANTASIAS MIGUEL Presupuesto de Egresos Comprometido de Gastos de Funcionamiento Gastos de servicios menores		0.00	264.50		
00010	29/05/2024	C	00036	00201	F- C170F36FBACE CENTRO BARBADO Presupuesto de Egresos Comprometido de Gastos de Funcionamiento Gastos de servicios menores		45.00	0.00		
00013	29/05/2024	C	00036	00201	F- C170F36FBACE CENTRO BARBADO Presupuesto de Egresos Comprometido de Gastos de Funcionamiento Gastos de servicios menores		0.00	45.00		
00038	29/05/2024	C	00036	00201	F- B1AD9EC8A270 MARTHA OLIVA NAVA SALAS Presupuesto de Egresos Comprometido de Gastos de Funcionamiento Gastos de servicios menores		207.00	0.00		
00041	29/05/2024	C	00036	00201	F- B1AD9EC8A270 MARTHA OLIVA NAVA SALAS Presupuesto de Egresos Comprometido de Gastos de Funcionamiento Gastos de servicios menores		0.00	207.00		
00003	24/05/2024	C	00032	00483	Presupuesto de Egresos Comprometido de Gastos de Funcionamiento Gastos de servicios menores		5,892.00	0.00		
00006	24/05/2024	C	00032	00483	Presupuesto de Egresos Comprometido de Gastos de Funcionamiento Gastos de servicios menores		0.00	5,892.00		
00087	20/05/2024	C	00028	00479	F- 59BDF4F4B55F JOEL ALCANTARA BECERRIL Presupuesto de Egresos Comprometido de Gastos de Funcionamiento Gastos de servicios menores		471.95	0.00		
00090	20/05/2024	C	00028	00479	F- 59BDF4F4B55F JOEL ALCANTARA BECERRIL Presupuesto de Egresos Comprometido de Gastos de Funcionamiento Gastos de servicios menores		0.00	471.95		
00094	20/05/2024	C	00028	00479	F- 0CB2378DACD7 CAFÉ SIRENA Presupuesto de Egresos Comprometido de Gastos de Funcionamiento Gastos de servicios menores		859.00	0.00		
00097	20/05/2024	C	00028	00479	F- 0CB2378DACD7 CAFÉ SIRENA Presupuesto de Egresos Comprometido de Gastos de Funcionamiento Gastos de servicios menores		0.00	859.00		
00101	20/05/2024	C	00028	00479	F- A8F9302A0792 CADENA COMERCIAL OXXO Presupuesto de Egresos Comprometido de Gastos de Funcionamiento Gastos de servicios menores		63.50	0.00		
00104	20/05/2024	C	00028	00479	F- A8F9302A0792 CADENA COMERCIAL OXXO Presupuesto de Egresos Comprometido de Gastos de Funcionamiento Gastos de servicios menores		0.00	63.50		
00003	13/05/2024	C	00018	00469	F- 0949CE693F63 ADRIANA ALEJANDRA DELGADO ALCAZAR Presupuesto de Egresos Comprometido de Gastos de Funcionamiento Gastos de servicios menores		1,824.00	0.00		
00006	13/05/2024	C	00018	00469	F- 0949CE693F63 ADRIANA ALEJANDRA DELGADO ALCAZAR Presupuesto de Egresos Comprometido de Gastos de Funcionamiento Gastos de servicios menores		0.00	1,824.00		
00032	03/05/2024	C	00010	00461	F- 43BCBD6E5FD8 NUEVA WAL MART DE MEXICO Presupuesto de Egresos Comprometido de Gastos de Funcionamiento Gastos de servicios menores		1,965.00	0.00		
00035	03/05/2024	C	00010	00461	F- 43BCBD6E5FD8 NUEVA WAL MART DE MEXICO Presupuesto de Egresos Comprometido de Gastos de Funcionamiento Gastos de servicios menores		0.00	1,965.00		
00039	03/05/2024	C	00010	00461	F- 730709D494C4 CAFÉ SIRENA Presupuesto de Egresos Comprometido de Gastos de Funcionamiento Gastos de servicios menores		705.00	0.00		
00042	03/05/2024	C	00010	00461	F- 730709D494C4 CAFÉ SIRENA Presupuesto de Egresos Comprometido de Gastos de Funcionamiento Gastos de servicios menores		0.00	705.00		
00081	03/05/2024	C	00010	00461	F- B92AB85B8002 CAFÉ SIRENA Presupuesto de Egresos Comprometido de Gastos de Funcionamiento Gastos de servicios menores		420.00	0.00		
00084	03/05/2024	C	00010	00461	F- B92AB85B8002 CAFÉ SIRENA Presupuesto de Egresos Comprometido de Gastos de Funcionamiento Gastos de servicios menores		0.00	420.00		
00102	03/05/2024	C	00010	00461	F- 403DAAD8C4CC OPERADORA VIPS Presupuesto de Egresos Comprometido de Gastos de Funcionamiento Gastos de servicios menores		619.00	0.00		
00105	03/05/2024	C	00010	00461	F- 403DAAD8C4CC OPERADORA VIPS Presupuesto de Egresos Comprometido de Gastos de Funcionamiento Gastos de servicios menores		0.00	619.00		
00017	29/04/2024	C	00045	00459	F- A 281 ADRIANA ALEJANDRA DELGADO ALCAZAR Presupuesto de Egresos Comprometido de Gastos de Funcionamiento Gastos de servicios menores		1,965.00	0.00		
00020	29/04/2024	C	00045	00459	F- A 281 ADRIANA ALEJANDRA DELGADO ALCAZAR Presupuesto de Egresos Comprometido de Gastos de Funcionamiento Gastos de servicios menores		0.00	1,965.00		
00010	29/04/2024	C	00046	00460	F-A 283 ADRIANA ALEJANDRA DELGADO ALCAZAR Presupuesto de Egresos Comprometido de Gastos de Funcionamiento Gastos de servicios menores		1,965.00	0.00		
00013	29/04/2024	C	00046	00460	F-A 283 ADRIANA ALEJANDRA DELGADO ALCAZAR Presupuesto de Egresos Comprometido de Gastos de Funcionamiento Gastos de servicios menores		0.00	1,965.00		
00031	23/04/2024	C	00039	00453	F- 203 MOISES DIEGO ANTONIO Presupuesto de Egresos Comprometido de Gastos de Funcionamiento Gastos de servicios menores		424.57	0.00		
00034	23/04/2024	C	00039	00453	F- 203 MOISES DIEGO ANTONIO Presupuesto de Egresos Comprometido de Gastos de Funcionamiento Gastos de servicios menores		0.00	424.57		
00053	23/04/2024	C	00039	00453	F- A 6432 ORLANDO RAFAEL VELAZQUEZ PRADO Presupuesto de Egresos Comprometido de Gastos de Funcionamiento Gastos de servicios menores		292.32	0.00		

00056	23/04/2024	C	00039	00453	F- A 6432 ORLANDO RAFAEL VELAZQUEZ PRADO Presupuesto de Egresos Comprometido de Gastos de Funcionamiento Gastos de servicios menores			0.00	292.32		
00067	23/04/2024	C	00039	00453	F- FSKMLE 19495 TIENDAS GARCES SA DE CV Presupuesto de Egresos Comprometido de Gastos de Funcionamiento Gastos de servicios menores			21.60	0.00		
00070	23/04/2024	C	00039	00453	F- FSKMLE 19495 TIENDAS GARCES SA DE CV Presupuesto de Egresos Comprometido de Gastos de Funcionamiento Gastos de servicios menores			0.00	21.60		
00074	23/04/2024	C	00039	00453	F- TCCU 124 GRUPO TRUE BLACK Presupuesto de Egresos Comprometido de Gastos de Funcionamiento Gastos de servicios menores			176.00	0.00		
00077	23/04/2024	C	00039	00453	F- TCCU 124 GRUPO TRUE BLACK Presupuesto de Egresos Comprometido de Gastos de Funcionamiento Gastos de servicios menores			0.00	176.00		
00153	23/04/2024	C	00039	00453	F- A 12661 RESTAURANTES ADMX Presupuesto de Egresos Comprometido de Gastos de Funcionamiento Gastos de servicios menores			148.00	0.00		
00156	23/04/2024	C	00039	00453	F- A 12661 RESTAURANTES ADMX Presupuesto de Egresos Comprometido de Gastos de Funcionamiento Gastos de servicios menores			0.00	148.00		
00039	09/04/2024	C	00023	00437	F- A 284 ADRIANA ALEJANDRA DELGADO ALCAZAR Presupuesto de Egresos Comprometido de Gastos de Funcionamiento Gastos de servicios menores			1,887.14	0.00		
00042	09/04/2024	C	00023	00437	F- A 284 ADRIANA ALEJANDRA DELGADO ALCAZAR Presupuesto de Egresos Comprometido de Gastos de Funcionamiento Gastos de servicios menores			0.00	1,887.14		
00066	22/03/2024	C	00026	00427	F- 202 MOISES DIEGO ANTONIO Presupuesto de Egresos Comprometido de Gastos de Funcionamiento Gastos de servicios menores			1,300.00	0.00		
00069	22/03/2024	C	00026	00427	F- 202 MOISES DIEGO ANTONIO Presupuesto de Egresos Comprometido de Gastos de Funcionamiento Gastos de servicios menores			0.00	1,300.00		
00010	11/03/2024	C	00013	00414	F- 7E44A CADENA COMERCIAL OXXO Presupuesto de Egresos Comprometido de Gastos de Funcionamiento Gastos de servicios menores			41.90	0.00		
00013	11/03/2024	C	00013	00414	F- 7E44A CADENA COMERCIAL OXXO Presupuesto de Egresos Comprometido de Gastos de Funcionamiento Gastos de servicios menores			0.00	41.90		
00024	11/03/2024	C	00013	00414	F-29MMI-2165 FANTASIAS MIGUEL Presupuesto de Egresos Comprometido de Gastos de Funcionamiento Gastos de servicios menores			218.40	0.00		
00027	11/03/2024	C	00013	00414	F-29MMI-2165 FANTASIAS MIGUEL Presupuesto de Egresos Comprometido de Gastos de Funcionamiento Gastos de servicios menores			0.00	218.40		
00031	11/03/2024	C	00013	00414	F-29MMI-2164 FANTASIAS MIGUEL Presupuesto de Egresos Comprometido de Gastos de Funcionamiento Gastos de servicios menores			54.60	0.00		
00034	11/03/2024	C	00013	00414	F-29MMI-2164 FANTASIAS MIGUEL Presupuesto de Egresos Comprometido de Gastos de Funcionamiento Gastos de servicios menores			0.00	54.60		
00053	11/03/2024	C	00013	00414	F-CC218177 SERVICIO COMERCIAL GARIS Presupuesto de Egresos Comprometido de Gastos de Funcionamiento Gastos de servicios menores			323.24	0.00		
00056	11/03/2024	C	00013	00414	F-CC218177 SERVICIO COMERCIAL GARIS Presupuesto de Egresos Comprometido de Gastos de Funcionamiento Gastos de servicios menores			0.00	323.24		
00074	11/03/2024	C	00013	00414	Presupuesto de Egresos Comprometido de Gastos de Funcionamiento Gastos de servicios menores			532.00	0.00		
00077	11/03/2024	C	00013	00414	Presupuesto de Egresos Comprometido de Gastos de Funcionamiento Gastos de servicios menores			0.00	532.00		
00003	29/02/2024	D	00011	00011	F- A 1610 OSCAR NAVARRO HERNANDEZ Presupuesto de Egresos Comprometido de Gastos de Funcionamiento Gastos de servicios menores			319.00	0.00		
00006	29/02/2024	D	00011	00011	F- A 1610 OSCAR NAVARRO HERNANDEZ Presupuesto de Egresos Comprometido de Gastos de Funcionamiento Gastos de servicios menores			0.00	319.00		
00010	29/02/2024	D	00011	00011	F-FCL406 JOSE CONSTANTINO LOPEZ MILLAN Presupuesto de Egresos Comprometido de Gastos de Funcionamiento Gastos de servicios menores			1,401.02	0.00		
00013	29/02/2024	D	00011	00011	F-FCL406 JOSE CONSTANTINO LOPEZ MILLAN Presupuesto de Egresos Comprometido de Gastos de Funcionamiento Gastos de servicios menores			0.00	1,401.02		
					TOTAL:			**41,559.05**	**41,559.05**		
8241	**E00308000**	**02030101020211020 1**		**1131**	**Sueldo base**	**0.00**		**288,746.16**	**288,746.16**	**0.00**	
REN.	**FECHA**	**TIPO**	**N.POL.**	**REF**	**CONCEPTO**		**DEBE**		**HABER**		
00544	18/12/2024	E	00065	00065	Presupuesto de Egresos Comprometido de Gastos de Funcionamiento Sueldo base Nómina del 16 al 31 de diciembre 2024			13,510.38	0.00		
00547	18/12/2024	E	00065	00065	Presupuesto de Egresos Comprometido de Gastos de Funcionamiento Sueldo base Nómina del 16 al 31 de diciembre 2024			0.00	13,510.38		
00418	02/12/2024	E	00006	00006	Presupuesto de Egresos Comprometido de Gastos de Funcionamiento Sueldo base Nómina del 1 al 15 de diciembre			11,966.77	0.00		
00421	02/12/2024	E	00006	00006	Presupuesto de Egresos Comprometido de Gastos de Funcionamiento Sueldo base Nómina del 1 al 15 de diciembre			0.00	11,966.77		
00419	29/11/2024	E	00076	00076	Presupuesto de Egresos Comprometido de Gastos de Funcionamiento Sueldo base Nómina del 16 al 30 de noviembre 2024			11,966.77	0.00		
00422	29/11/2024	E	00076	00076	Presupuesto de Egresos Comprometido de Gastos de Funcionamiento Sueldo base Nómina del 16 al 30 de noviembre 2024			0.00	11,966.77		
00430	15/11/2024	E	00039	00039	Presupuesto de Egresos Comprometido de Gastos de Funcionamiento Sueldo base Nómina del 1 al 15 de noviembre			11,966.77	0.00		
00433	15/11/2024	E	00039	00039	Presupuesto de Egresos Comprometido de Gastos de Funcionamiento Sueldo base Nómina del 1 al 15 de noviembre			0.00	11,966.77		
00471	31/10/2024	E	00079	00079	Presupuesto de Egresos Comprometido de Gastos de Funcionamiento Sueldo base Nómina del 16 al 31 de octubre 2024			11,966.77	0.00		
00474	31/10/2024	E	00079	00079	Presupuesto de Egresos Comprometido de Gastos de Funcionamiento Sueldo base Nómina del 16 al 31 de octubre 2024			0.00	11,966.77		
00417	15/10/2024	E	00040	00040	Presupuesto de Egresos Comprometido de Gastos de Funcionamiento Sueldo base Nómina del 1 al 15 de octubre			11,966.77	0.00		
00420	15/10/2024	E	00040	00040	Presupuesto de Egresos Comprometido de Gastos de Funcionamiento Sueldo base Nómina del 1 al 15 de octubre			0.00	11,966.77		
00281	30/09/2024	E	00054	00054	Presupuesto de Egresos Comprometido de Gastos de Funcionamiento Sueldo base Nómina del 16 al 30 de septiembre			11,966.77	0.00		
00848	30/09/2024	E	00054	00054	Presupuesto de Egresos Comprometido de Gastos de Funcionamiento Sueldo base Nómina del 16 al 30 de septiembre			0.00	11,966.77		
00424	13/09/2024	E	00024	00024	Presupuesto de Egresos Comprometido de Gastos de Funcionamiento Sueldo base Nómina del 1 al 15 de septiembre			11,966.77	0.00		
00427	13/09/2024	E	00024	00024	Presupuesto de Egresos Comprometido de Gastos de Funcionamiento Sueldo base Nómina del 1 al 15 de septiembre			0.00	11,966.77		
00429	30/08/2024	E	00081	00081	Presupuesto de Egresos Comprometido de Gastos de Funcionamiento Sueldo base Nómina del 16 al 31 de agosto de 2024			11,966.77	0.00		
00432	30/08/2024	E	00081	00081	Presupuesto de Egresos Comprometido de Gastos de Funcionamiento Sueldo base Nómina del 16 al 31 de agosto de 2024			0.00	11,966.77		
00555	15/08/2024	E	00041	00041	Presupuesto de Egresos Comprometido de Gastos de Funcionamiento Sueldo base Nómina del 1 al 15 de agosto			11,966.77	0.00		
00556	15/08/2024	E	00041	00041	Retroactivo Presupuesto de Egresos Comprometido de Gastos de Funcionamiento Sueldo base Nómina del 1 al 15 de agosto			6,705.51	0.00		
00561	15/08/2024	E	00041	00041	Presupuesto de Egresos Comprometido de Gastos de Funcionamiento Sueldo base Nómina del 1 al 15 de agosto			0.00	11,966.77		
00562	15/08/2024	E	00041	00041	Retroactivo Presupuesto de Egresos Comprometido de Gastos de Funcionamiento Sueldo base Nómina del 1 al 15 de agosto			0.00	6,705.51		
00418	31/07/2024	E	00067	00067	Presupuesto de Egresos Comprometido de Gastos de Funcionamiento Sueldo base Nómina del 16 al 31 de julio de 2024			11,487.81	0.00		
00421	31/07/2024	E	00067	00067	Presupuesto de Egresos Comprometido de Gastos de Funcionamiento Sueldo base Nómina del 16 al 31 de julio de 2024			0.00	11,487.81		
00423	12/07/2024	E	00025	00025	Presupuesto de Egresos Comprometido de Gastos de Funcionamiento Sueldo base Nómina del 1 al 15 de julio			11,487.81	0.00		
00426	12/07/2024	E	00025	00025	Presupuesto de Egresos Comprometido de Gastos de Funcionamiento Sueldo base Nómina del 1 al 15 de julio			0.00	11,487.81		
00453	28/06/2024	E	00069	00069	Presupuesto de Egresos Comprometido de Gastos de Funcionamiento Sueldo base Nómina del 16 al 30 de junio de 2024			11,487.81	0.00		
00456	28/06/2024	E	00069	00069	Presupuesto de Egresos Comprometido de Gastos de Funcionamiento Sueldo base Nómina del 16 al 30 de junio de 2024			0.00	11,487.81		
00463	14/06/2024	E	00035	00035	Presupuesto de Egresos Comprometido de Gastos de Funcionamiento Sueldo base Nómina del 1 al 15 de junio			11,487.81	0.00		
00466	14/06/2024	E	00035	00035	Presupuesto de Egresos Comprometido de Gastos de Funcionamiento Sueldo base Nómina del 1 al 15 de junio			0.00	11,487.81		

00421	31/05/2024	E	00040	00040	Presupuesto de Egresos Comprometido de Gastos de Funcionamiento Sueldo base Nómina del 16 al 31 de mayo de 2024			11,487.81	0.00		
00424	31/05/2024	E	00040	00040	Presupuesto de Egresos Comprometido de Gastos de Funcionamiento Sueldo base Nómina del 16 al 31 de mayo de 2024			0.00	11,487.81		
00409	15/05/2024	E	00013	00013	Presupuesto de Egresos Comprometido de Gastos de Funcionamiento Sueldo base Nómina del 1 al 15 de mayo			11,487.81	0.00		
00412	15/05/2024	E	00013	00013	Presupuesto de Egresos Comprometido de Gastos de Funcionamiento Sueldo base Nómina del 1 al 15 de mayo			0.00	11,487.81		
00445	30/04/2024	E	00065	00065	Presupuesto de Egresos Comprometido de Gastos de Funcionamiento Sueldo base Nómina del 16 al 30 de abril de 2024			11,487.81	0.00		
00448	30/04/2024	E	00065	00065	Presupuesto de Egresos Comprometido de Gastos de Funcionamiento Sueldo base Nómina del 16 al 30 de abril de 2024			0.00	11,487.81		
00471	15/04/2024	E	00038	00038	Presupuesto de Egresos Comprometido de Gastos de Funcionamiento Sueldo base Nómina del 1 al 15 de abril			11,487.81	0.00		
00474	15/04/2024	E	00038	00038	Presupuesto de Egresos Comprometido de Gastos de Funcionamiento Sueldo base Nómina del 1 al 15 de abril			0.00	11,487.81		
00404	27/03/2024	E	00107	00107	Presupuesto de Egresos Comprometido de Gastos de Funcionamiento Sueldo base Nómina del 16 al 31 de marzo			11,487.81	0.00		
00407	27/03/2024	E	00107	00107	Presupuesto de Egresos Comprometido de Gastos de Funcionamiento Sueldo base Nómina del 16 al 31 de marzo			0.00	11,487.81		
00520	15/03/2024	E	00022	00022	Presupuesto de Egresos Comprometido de Gastos de Funcionamiento Sueldo base Nómina del 01 al 15 de Marzo			11,487.81	0.00		
00523	15/03/2024	E	00022	00022	Presupuesto de Egresos Comprometido de Gastos de Funcionamiento Sueldo base Nómina del 01 al 15 de Marzo			0.00	11,487.81		
00404	29/02/2024	E	00039	00039	Presupuesto de Egresos Comprometido de Gastos de Funcionamiento Sueldo base Nómina del 16 al 29 de febrero			11,487.81	0.00		
00407	29/02/2024	E	00039	00039	Presupuesto de Egresos Comprometido de Gastos de Funcionamiento Sueldo base Nómina del 16 al 29 de febrero			0.00	11,487.81		
00399	15/02/2024	E	00021	00021	Presupuesto de Egresos Comprometido de Gastos de Funcionamiento Sueldo base Nómina del 01 al 15 de Febrero			11,487.81	0.00		
00402	15/02/2024	E	00021	00021	Presupuesto de Egresos Comprometido de Gastos de Funcionamiento Sueldo base Nómina del 01 al 15 de Febrero			0.00	11,487.81		
00399	31/01/2024	E	00066	00066	Presupuesto de Egresos Comprometido de Gastos de Funcionamiento Sueldo base Nómina del 16 al 31 de enero			11,487.81	0.00		
00402	31/01/2024	E	00066	00066	Presupuesto de Egresos Comprometido de Gastos de Funcionamiento Sueldo base Nómina del 16 al 31 de enero			0.00	11,487.81		
00399	15/01/2024	E	00049	00049	Presupuesto de Egresos Comprometido de Gastos de Funcionamiento Sueldo base Nómina del 01 al 15 de enero			11,487.81	0.00		
00402	15/01/2024	E	00049	00049	Presupuesto de Egresos Comprometido de Gastos de Funcionamiento Sueldo base Nómina del 01 al 15 de enero			0.00	11,487.81		
					TOTAL:			**288,746.16**	**288,746.16**		
8241	**E00308000**	**02030101020211020 1**		**1311**	**Prima por año de servicio**	**0.00**		**11,400.00**	**11,400.00**	**0.00**	
REN.	**FECHA**	**TIPO**	**N.POL.**	**REF**	**CONCEPTO**		**DEBE**		**HABER**		
00551	18/12/2024	E	00065	00065	Presupuesto de Egresos Comprometido de Gastos de Funcionamiento Prima por año de servicio Nómina del 16 al 31 de diciembre 2024			499.00	0.00		
00554	18/12/2024	E	00065	00065	Presupuesto de Egresos Comprometido de Gastos de Funcionamiento Prima por año de servicio Nómina del 16 al 31 de diciembre 2024			0.00	499.00		
00425	02/12/2024	E	00006	00006	Presupuesto de Egresos Comprometido de Gastos de Funcionamiento Prima por año de servicio Nómina del 1 al 15 de diciembre			499.00	0.00		
00428	02/12/2024	E	00006	00006	Presupuesto de Egresos Comprometido de Gastos de Funcionamiento Prima por año de servicio Nómina del 1 al 15 de diciembre			0.00	499.00		
00426	29/11/2024	E	00076	00076	Presupuesto de Egresos Comprometido de Gastos de Funcionamiento Prima por año de servicio Nómina del 16 al 30 de noviembre 2024			499.00	0.00		
00429	29/11/2024	E	00076	00076	Presupuesto de Egresos Comprometido de Gastos de Funcionamiento Prima por año de servicio Nómina del 16 al 30 de noviembre 2024			0.00	499.00		
00437	15/11/2024	E	00039	00039	Presupuesto de Egresos Comprometido de Gastos de Funcionamiento Prima por año de servicio Nómina del 1 al 15 de noviembre			499.00	0.00		
00440	15/11/2024	E	00039	00039	Presupuesto de Egresos Comprometido de Gastos de Funcionamiento Prima por año de servicio Nómina del 1 al 15 de noviembre			0.00	499.00		
00478	31/10/2024	E	00079	00079	Presupuesto de Egresos Comprometido de Gastos de Funcionamiento Prima por año de servicio Nómina del 16 al 31 de octubre 2024			499.00	0.00		
00481	31/10/2024	E	00079	00079	Presupuesto de Egresos Comprometido de Gastos de Funcionamiento Prima por año de servicio Nómina del 16 al 31 de octubre 2024			0.00	499.00		
00424	15/10/2024	E	00040	00040	Presupuesto de Egresos Comprometido de Gastos de Funcionamiento Prima por año de servicio Nómina del 1 al 15 de octubre			499.00	0.00		
00427	15/10/2024	E	00040	00040	Presupuesto de Egresos Comprometido de Gastos de Funcionamiento Prima por año de servicio Nómina del 1 al 15 de octubre			0.00	499.00		
00407	30/09/2024	E	00054	00054	Presupuesto de Egresos Comprometido de Gastos de Funcionamiento Prima por año de servicio Nómina del 16 al 30 de septiembre			499.00	0.00		
00974	30/09/2024	E	00054	00054	Presupuesto de Egresos Comprometido de Gastos de Funcionamiento Prima por año de servicio Nómina del 16 al 30 de septiembre			0.00	499.00		
00431	13/09/2024	E	00024	00024	Presupuesto de Egresos Comprometido de Gastos de Funcionamiento Prima por año de servicio Nómina del 1 al 15 de septiembre			499.00	0.00		
00434	13/09/2024	E	00024	00024	Presupuesto de Egresos Comprometido de Gastos de Funcionamiento Prima por año de servicio Nómina del 1 al 15 de septiembre			0.00	499.00		
00436	30/08/2024	E	00081	00081	Presupuesto de Egresos Comprometido de Gastos de Funcionamiento Prima por año de servicio Nómina del 16 al 31 de agosto de 2024			499.00	0.00		
00439	30/08/2024	E	00081	00081	Presupuesto de Egresos Comprometido de Gastos de Funcionamiento Prima por año de servicio Nómina del 16 al 31 de agosto de 2024			0.00	499.00		
00568	15/08/2024	E	00041	00041	Presupuesto de Egresos Comprometido de Gastos de Funcionamiento Prima por año de servicio Nómina del 1 al 15 de agosto			499.00	0.00		
00571	15/08/2024	E	00041	00041	Presupuesto de Egresos Comprometido de Gastos de Funcionamiento Prima por año de servicio Nómina del 1 al 15 de agosto			0.00	499.00		
00425	31/07/2024	E	00067	00067	Presupuesto de Egresos Comprometido de Gastos de Funcionamiento Prima por año de servicio Nómina del 16 al 31 de julio de 2024			499.00	0.00		
00428	31/07/2024	E	00067	00067	Presupuesto de Egresos Comprometido de Gastos de Funcionamiento Prima por año de servicio Nómina del 16 al 31 de julio de 2024			0.00	499.00		
00430	12/07/2024	E	00025	00025	Presupuesto de Egresos Comprometido de Gastos de Funcionamiento Prima por año de servicio Nómina del 1 al 15 de julio			499.00	0.00		
00433	12/07/2024	E	00025	00025	Presupuesto de Egresos Comprometido de Gastos de Funcionamiento Prima por año de servicio Nómina del 1 al 15 de julio			0.00	499.00		
00460	28/06/2024	E	00069	00069	Presupuesto de Egresos Comprometido de Gastos de Funcionamiento Prima por año de servicio Nómina del 16 al 30 de junio de 2024			451.00	0.00		
00463	28/06/2024	E	00069	00069	Presupuesto de Egresos Comprometido de Gastos de Funcionamiento Prima por año de servicio Nómina del 16 al 30 de junio de 2024			0.00	451.00		
00470	14/06/2024	E	00035	00035	Presupuesto de Egresos Comprometido de Gastos de Funcionamiento Prima por año de servicio Nómina del 1 al 15 de junio			451.00	0.00		
00473	14/06/2024	E	00035	00035	Presupuesto de Egresos Comprometido de Gastos de Funcionamiento Prima por año de servicio Nómina del 1 al 15 de junio			0.00	451.00		
00428	31/05/2024	E	00040	00040	Presupuesto de Egresos Comprometido de Gastos de Funcionamiento Prima por año de servicio Nómina del 16 al 31 de mayo de 2024			451.00	0.00		
00431	31/05/2024	E	00040	00040	Presupuesto de Egresos Comprometido de Gastos de Funcionamiento Prima por año de servicio Nómina del 16 al 31 de mayo de 2024			0.00	451.00		
00416	15/05/2024	E	00013	00013	Presupuesto de Egresos Comprometido de Gastos de Funcionamiento Prima por año de servicio Nómina del 1 al 15 de mayo			451.00	0.00		
00419	15/05/2024	E	00013	00013	Presupuesto de Egresos Comprometido de Gastos de Funcionamiento Prima por año de servicio Nómina del 1 al 15 de mayo			0.00	451.00		
00452	30/04/2024	E	00065	00065	Presupuesto de Egresos Comprometido de Gastos de Funcionamiento Prima por año de servicio Nómina del 16 al 30 de abril de 2024			451.00	0.00		

00455	30/04/2024	E	00065	00065	Presupuesto de Egresos Comprometido de Gastos de Funcionamiento Prima por año de servicio Nómina del 16 al 30 de abril de 2024			0.00	451.00		
00478	15/04/2024	E	00038	00038	Presupuesto de Egresos Comprometido de Gastos de Funcionamiento Prima por año de servicio Nómina del 1 al 15 de abril			451.00	0.00		
00481	15/04/2024	E	00038	00038	Presupuesto de Egresos Comprometido de Gastos de Funcionamiento Prima por año de servicio Nómina del 1 al 15 de abril			0.00	451.00		
00411	27/03/2024	E	00107	00107	Presupuesto de Egresos Comprometido de Gastos de Funcionamiento Prima por años de servicio Nómina del 16 al 31 de marzo			451.00	0.00		
00414	27/03/2024	E	00107	00107	Presupuesto de Egresos Comprometido de Gastos de Funcionamiento Prima por años de servicio Nómina del 16 al 31 de marzo			0.00	451.00		
00527	15/03/2024	E	00022	00022	Presupuesto de Egresos Comprometido de Gastos de Funcionamiento Prima por años de servicio Nómina del 01 al 15 de Marzo			451.00	0.00		
00530	15/03/2024	E	00022	00022	Presupuesto de Egresos Comprometido de Gastos de Funcionamiento Prima por años de servicio Nómina del 01 al 15 de Marzo			0.00	451.00		
00411	29/02/2024	E	00039	00039	Presupuesto de Egresos Comprometido de Gastos de Funcionamiento Prima por años de servicio Nómina del 16 al 29 de febrero			451.00	0.00		
00414	29/02/2024	E	00039	00039	Presupuesto de Egresos Comprometido de Gastos de Funcionamiento Prima por años de servicio Nómina del 16 al 29 de febrero			0.00	451.00		
00406	15/02/2024	E	00021	00021	Presupuesto de Egresos Comprometido de Gastos de Funcionamiento Prima por años de servicio Nómina del 01 al 15 de Febrero			451.00	0.00		
00409	15/02/2024	E	00021	00021	Presupuesto de Egresos Comprometido de Gastos de Funcionamiento Prima por años de servicio Nómina del 01 al 15 de Febrero			0.00	451.00		
00406	31/01/2024	E	00066	00066	Presupuesto de Egresos Comprometido de Gastos de Funcionamiento Prima por años de servicio Nómina del 16 al 31 de enero			451.00	0.00		
00409	31/01/2024	E	00066	00066	Presupuesto de Egresos Comprometido de Gastos de Funcionamiento Prima por años de servicio Nómina del 16 al 31 de enero			0.00	451.00		
00406	15/01/2024	E	00049	00049	Presupuesto de Egresos Comprometido de Gastos de Funcionamiento Prima por años de servicio Nómina del 01 al 15 de enero			451.00	0.00		
00409	15/01/2024	E	00049	00049	Presupuesto de Egresos Comprometido de Gastos de Funcionamiento Prima por años de servicio Nómina del 01 al 15 de enero			0.00	451.00		
					TOTAL:			**11,400.00**	**11,400.00**		
8241	**E00308000**	**02030101020211020 1**		**1321**	**Prima vacacional**	**0.00**		**23,134.80**	**23,134.80**	**0.00**	
REN.	**FECHA**	**TIPO**	**N.POL.**	**REF**	**CONCEPTO**		**DEBE**		**HABER**		
00130	02/12/2024	E	00005	00005	Presupuesto de Egresos Comprometido de Gastos de Funcionamiento Prima vacacional segunda exhibición 2024			12,044.56	0.00		
00133	02/12/2024	E	00005	00005	Presupuesto de Egresos Comprometido de Gastos de Funcionamiento Prima vacacional segunda exhibición 2024			0.00	12,044.56		
00108	12/07/2024	E	00026	00026	Presupuesto de Egresos Comprometido de Gastos de Funcionamiento Prima vacacional Prima vacacional primera exhibición 2024			11,090.24	0.00		
00111	12/07/2024	E	00026	00026	Presupuesto de Egresos Comprometido de Gastos de Funcionamiento Prima vacacional Prima vacacional primera exhibición 2024			0.00	11,090.24		
					TOTAL:			**23,134.80**	**23,134.80**		
8241	**E00308000**	**02030101020211020 1**		**1322**	**Aguinaldo**	**0.00**		**52,368.59**	**52,368.59**	**0.00**	
REN.	**FECHA**	**TIPO**	**N.POL.**	**REF**	**CONCEPTO**		**DEBE**		**HABER**		
00145	02/12/2024	E	00004	00004	Presupuesto de Egresos Comprometido de Gastos de Funcionamiento Aguinaldo Segunda exhibición 2024			31,797.72	0.00		
00148	02/12/2024	E	00004	00004	Presupuesto de Egresos Comprometido de Gastos de Funcionamiento Aguinaldo Segunda exhibición 2024			0.00	31,797.72		
00120	22/03/2024	E	00039	00039	Presupuesto de Egresos Comprometido de Gastos de Funcionamiento Aguinaldo			20,570.87	0.00		
00123	22/03/2024	E	00039	00039	Presupuesto de Egresos Comprometido de Gastos de Funcionamiento Aguinaldo			0.00	20,570.87		
					TOTAL:			**52,368.59**	**52,368.59**		
8241	**E00308000**	**02030101020211020 1**		**1341**	**Compensación**	**0.00**		**79,907.52**	**79,907.52**	**0.00**	
REN.	**FECHA**	**TIPO**	**N.POL.**	**REF**	**CONCEPTO**		**DEBE**		**HABER**		
00558	18/12/2024	E	00065	00065	Presupuesto de Egresos Comprometido de Gastos de Funcionamiento Compensación Nómina del 16 al 31 de diciembre 2024			3,329.48	0.00		
00561	18/12/2024	E	00065	00065	Presupuesto de Egresos Comprometido de Gastos de Funcionamiento Compensación Nómina del 16 al 31 de diciembre 2024			0.00	3,329.48		
00432	02/12/2024	E	00006	00006	Presupuesto de Egresos Comprometido de Gastos de Funcionamiento Compensación Nómina del 1 al 15 de diciembre			3,329.48	0.00		
00435	02/12/2024	E	00006	00006	Presupuesto de Egresos Comprometido de Gastos de Funcionamiento Compensación Nómina del 1 al 15 de diciembre			0.00	3,329.48		
00433	29/11/2024	E	00076	00076	Presupuesto de Egresos Comprometido de Gastos de Funcionamiento Compensación Nómina del 16 al 30 de noviembre 2024			3,329.48	0.00		
00436	29/11/2024	E	00076	00076	Presupuesto de Egresos Comprometido de Gastos de Funcionamiento Compensación Nómina del 16 al 30 de noviembre 2024			0.00	3,329.48		
00444	15/11/2024	E	00039	00039	Presupuesto de Egresos Comprometido de Gastos de Funcionamiento Compensación Nómina del 1 al 15 de noviembre			3,329.48	0.00		
00447	15/11/2024	E	00039	00039	Presupuesto de Egresos Comprometido de Gastos de Funcionamiento Compensación Nómina del 1 al 15 de noviembre			0.00	3,329.48		
00485	31/10/2024	E	00079	00079	Presupuesto de Egresos Comprometido de Gastos de Funcionamiento Compensación Nómina del 16 al 31 de octubre 2024			3,329.48	0.00		
00488	31/10/2024	E	00079	00079	Presupuesto de Egresos Comprometido de Gastos de Funcionamiento Compensación Nómina del 16 al 31 de octubre 2024			0.00	3,329.48		
00431	15/10/2024	E	00040	00040	Presupuesto de Egresos Comprometido de Gastos de Funcionamiento Compensación Nómina del 1 al 15 de octubre			3,329.48	0.00		
00434	15/10/2024	E	00040	00040	Presupuesto de Egresos Comprometido de Gastos de Funcionamiento Compensación Nómina del 1 al 15 de octubre			0.00	3,329.48		
00314	30/09/2024	E	00054	00054	Presupuesto de Egresos Comprometido de Gastos de Funcionamiento Compensación Nómina del 16 al 30 de septiembre			3,329.48	0.00		
00881	30/09/2024	E	00054	00054	Presupuesto de Egresos Comprometido de Gastos de Funcionamiento Compensación Nómina del 16 al 30 de septiembre			0.00	3,329.48		
00438	13/09/2024	E	00024	00024	Presupuesto de Egresos Comprometido de Gastos de Funcionamiento Compensación Nómina del 1 al 15 de septiembre			3,329.48	0.00		
00441	13/09/2024	E	00024	00024	Presupuesto de Egresos Comprometido de Gastos de Funcionamiento Compensación Nómina del 1 al 15 de septiembre			0.00	3,329.48		
00443	30/08/2024	E	00081	00081	Presupuesto de Egresos Comprometido de Gastos de Funcionamiento Compensación Nómina del 16 al 31 de agosto de 2024			3,329.48	0.00		
00446	30/08/2024	E	00081	00081	Presupuesto de Egresos Comprometido de Gastos de Funcionamiento Compensación Nómina del 16 al 31 de agosto de 2024			0.00	3,329.48		
00575	15/08/2024	E	00041	00041	Presupuesto de Egresos Comprometido de Gastos de Funcionamiento Compensación Nómina del 1 al 15 de agosto			3,329.48	0.00		
00578	15/08/2024	E	00041	00041	Presupuesto de Egresos Comprometido de Gastos de Funcionamiento Compensación Nómina del 1 al 15 de agosto			0.00	3,329.48		
00432	31/07/2024	E	00067	00067	Presupuesto de Egresos Comprometido de Gastos de Funcionamiento Compensación Nómina del 16 al 31 de julio de 2024			3,329.48	0.00		
00435	31/07/2024	E	00067	00067	Presupuesto de Egresos Comprometido de Gastos de Funcionamiento Compensación Nómina del 16 al 31 de julio de 2024			0.00	3,329.48		
00437	12/07/2024	E	00025	00025	Presupuesto de Egresos Comprometido de Gastos de Funcionamiento Compensación Nómina del 1 al 15 de julio			3,329.48	0.00		
00440	12/07/2024	E	00025	00025	Presupuesto de Egresos Comprometido de Gastos de Funcionamiento Compensación Nómina del 1 al 15 de julio			0.00	3,329.48		
00467	28/06/2024	E	00069	00069	Presupuesto de Egresos Comprometido de Gastos de Funcionamiento Compensación Nómina del 16 al 30 de junio de 2024			3,329.48	0.00		
00470	28/06/2024	E	00069	00069	Presupuesto de Egresos Comprometido de Gastos de Funcionamiento Compensación Nómina del 16 al 30 de junio de 2024			0.00	3,329.48		
00477	14/06/2024	E	00035	00035	Presupuesto de Egresos Comprometido de Gastos de Funcionamiento Compensación Nómina del 1 al 15 de junio			3,329.48	0.00		
00480	14/06/2024	E	00035	00035	Presupuesto de Egresos Comprometido de Gastos de Funcionamiento Compensación Nómina del 1 al 15 de junio			0.00	3,329.48		

00435	31/05/2024	E	00040	00040	Presupuesto de Egresos Comprometido de Gastos de Funcionamiento Compensación Nómina del 16 al 31 de mayo de 2024			3,329.48	0.00		
00438	31/05/2024	E	00040	00040	Presupuesto de Egresos Comprometido de Gastos de Funcionamiento Compensación Nómina del 16 al 31 de mayo de 2024			0.00	3,329.48		
00423	15/05/2024	E	00013	00013	Presupuesto de Egresos Comprometido de Gastos de Funcionamiento Compensación Nómina del 1 al 15 de mayo			3,329.48	0.00		
00426	15/05/2024	E	00013	00013	Presupuesto de Egresos Comprometido de Gastos de Funcionamiento Compensación Nómina del 1 al 15 de mayo			0.00	3,329.48		
00459	30/04/2024	E	00065	00065	Presupuesto de Egresos Comprometido de Gastos de Funcionamiento Compensación Nómina del 16 al 30 de abril de 2024			3,329.48	0.00		
00462	30/04/2024	E	00065	00065	Presupuesto de Egresos Comprometido de Gastos de Funcionamiento Compensación Nómina del 16 al 30 de abril de 2024			0.00	3,329.48		
00485	15/04/2024	E	00038	00038	Presupuesto de Egresos Comprometido de Gastos de Funcionamiento Compensación Nómina del 1 al 15 de abril			3,329.48	0.00		
00488	15/04/2024	E	00038	00038	Presupuesto de Egresos Comprometido de Gastos de Funcionamiento Compensación Nómina del 1 al 15 de abril			0.00	3,329.48		
00418	27/03/2024	E	00107	00107	Presupuesto de Egresos Comprometido de Gastos de Funcionamiento Compensación Nómina del 16 al 31 de marzo			3,329.48	0.00		
00421	27/03/2024	E	00107	00107	Presupuesto de Egresos Comprometido de Gastos de Funcionamiento Compensación Nómina del 16 al 31 de marzo			0.00	3,329.48		
00534	15/03/2024	E	00022	00022	Presupuesto de Egresos Comprometido de Gastos de Funcionamiento Compensación Nómina del 01 al 15 de Marzo			3,329.48	0.00		
00537	15/03/2024	E	00022	00022	Presupuesto de Egresos Comprometido de Gastos de Funcionamiento Compensación Nómina del 01 al 15 de Marzo			0.00	3,329.48		
00418	29/02/2024	E	00039	00039	Presupuesto de Egresos Comprometido de Gastos de Funcionamiento Compensación Nómina del 16 al 29 de febrero			3,329.48	0.00		
00421	29/02/2024	E	00039	00039	Presupuesto de Egresos Comprometido de Gastos de Funcionamiento Compensación Nómina del 16 al 29 de febrero			0.00	3,329.48		
00413	15/02/2024	E	00021	00021	Presupuesto de Egresos Comprometido de Gastos de Funcionamiento Compensación Nómina del 01 al 15 de Febrero			3,329.48	0.00		
00416	15/02/2024	E	00021	00021	Presupuesto de Egresos Comprometido de Gastos de Funcionamiento Compensación Nómina del 01 al 15 de Febrero			0.00	3,329.48		
00413	31/01/2024	E	00066	00066	Presupuesto de Egresos Comprometido de Gastos de Funcionamiento Compensación Nómina del 16 al 31 de enero			3,329.48	0.00		
00416	31/01/2024	E	00066	00066	Presupuesto de Egresos Comprometido de Gastos de Funcionamiento Compensación Nómina del 16 al 31 de enero			0.00	3,329.48		
00413	15/01/2024	E	00049	00049	Presupuesto de Egresos Comprometido de Gastos de Funcionamiento Compensación Nómina del 01 al 15 de enero			3,329.48	0.00		
00416	15/01/2024	E	00049	00049	Presupuesto de Egresos Comprometido de Gastos de Funcionamiento Compensación Nómina del 01 al 15 de enero			0.00	3,329.48		
					TOTAL:			**79,907.52**	**79,907.52**		
8241	**E00308000**	**02030101020211020 1345**			**Gratificación**	**0.00**		**19,597.68**	**19,597.68**	**0.00**	
REN.	**FECHA**	**TIPO**	**N.POL.**	**REF**	**CONCEPTO**		**DEBE**		**HABER**		
00565	18/12/2024	E	00065	00065	Presupuesto de Egresos Comprometido de Gastos de Funcionamiento Gratificación Nómina del 16 al 31 de diciembre 2024			816.57	0.00		
00568	18/12/2024	E	00065	00065	Presupuesto de Egresos Comprometido de Gastos de Funcionamiento Gratificación Nómina del 16 al 31 de diciembre 2024			0.00	816.57		
00439	02/12/2024	E	00006	00006	Presupuesto de Egresos Comprometido de Gastos de Funcionamiento Gratificación Nómina del 1 al 15 de diciembre			816.57	0.00		
00442	02/12/2024	E	00006	00006	Presupuesto de Egresos Comprometido de Gastos de Funcionamiento Gratificación Nómina del 1 al 15 de diciembre			0.00	816.57		
00440	29/11/2024	E	00076	00076	Presupuesto de Egresos Comprometido de Gastos de Funcionamiento Gratificación Nómina del 16 al 30 de noviembre 2024			816.57	0.00		
00443	29/11/2024	E	00076	00076	Presupuesto de Egresos Comprometido de Gastos de Funcionamiento Gratificación Nómina del 16 al 30 de noviembre 2024			0.00	816.57		
00451	15/11/2024	E	00039	00039	Presupuesto de Egresos Comprometido de Gastos de Funcionamiento Gratificación Nómina del 1 al 15 de noviembre			816.57	0.00		
00454	15/11/2024	E	00039	00039	Presupuesto de Egresos Comprometido de Gastos de Funcionamiento Gratificación Nómina del 1 al 15 de noviembre			0.00	816.57		
00492	31/10/2024	E	00079	00079	Presupuesto de Egresos Comprometido de Gastos de Funcionamiento Gratificación Nómina del 16 al 31 de octubre 2024			816.57	0.00		
00495	31/10/2024	E	00079	00079	Presupuesto de Egresos Comprometido de Gastos de Funcionamiento Gratificación Nómina del 16 al 31 de octubre 2024			0.00	816.57		
00438	15/10/2024	E	00040	00040	Presupuesto de Egresos Comprometido de Gastos de Funcionamiento Gratificación Nómina del 1 al 15 de octubre			816.57	0.00		
00441	15/10/2024	E	00040	00040	Presupuesto de Egresos Comprometido de Gastos de Funcionamiento Gratificación Nómina del 1 al 15 de octubre			0.00	816.57		
00346	30/09/2024	E	00054	00054	Presupuesto de Egresos Comprometido de Gastos de Funcionamiento Gratificación Nómina del 16 al 30 de septiembre			816.57	0.00		
00913	30/09/2024	E	00054	00054	Presupuesto de Egresos Comprometido de Gastos de Funcionamiento Gratificación Nómina del 16 al 30 de septiembre			0.00	816.57		
00445	13/09/2024	E	00024	00024	Presupuesto de Egresos Comprometido de Gastos de Funcionamiento Gratificación Nómina del 1 al 15 de septiembre			816.57	0.00		
00448	13/09/2024	E	00024	00024	Presupuesto de Egresos Comprometido de Gastos de Funcionamiento Gratificación Nómina del 1 al 15 de septiembre			0.00	816.57		
00450	30/08/2024	E	00081	00081	Presupuesto de Egresos Comprometido de Gastos de Funcionamiento Gratificación Nómina del 16 al 31 de agosto de 2024			816.57	0.00		
00453	30/08/2024	E	00081	00081	Presupuesto de Egresos Comprometido de Gastos de Funcionamiento Gratificación Nómina del 16 al 31 de agosto de 2024			0.00	816.57		
00582	15/08/2024	E	00041	00041	Presupuesto de Egresos Comprometido de Gastos de Funcionamiento Gratificación Nómina del 1 al 15 de agosto			816.57	0.00		
00585	15/08/2024	E	00041	00041	Presupuesto de Egresos Comprometido de Gastos de Funcionamiento Gratificación Nómina del 1 al 15 de agosto			0.00	816.57		
00439	31/07/2024	E	00067	00067	Presupuesto de Egresos Comprometido de Gastos de Funcionamiento Gratificación Nómina del 16 al 31 de julio de 2024			816.57	0.00		
00442	31/07/2024	E	00067	00067	Presupuesto de Egresos Comprometido de Gastos de Funcionamiento Gratificación Nómina del 16 al 31 de julio de 2024			0.00	816.57		
00444	12/07/2024	E	00025	00025	Presupuesto de Egresos Comprometido de Gastos de Funcionamiento Gratificación Nómina del 1 al 15 de julio			816.57	0.00		
00447	12/07/2024	E	00025	00025	Presupuesto de Egresos Comprometido de Gastos de Funcionamiento Gratificación Nómina del 1 al 15 de julio			0.00	816.57		
00474	28/06/2024	E	00069	00069	Presupuesto de Egresos Comprometido de Gastos de Funcionamiento Gratificación Nómina del 16 al 30 de junio de 2024			816.57	0.00		
00477	28/06/2024	E	00069	00069	Presupuesto de Egresos Comprometido de Gastos de Funcionamiento Gratificación Nómina del 16 al 30 de junio de 2024			0.00	816.57		
00484	14/06/2024	E	00035	00035	Presupuesto de Egresos Comprometido de Gastos de Funcionamiento Gratificación Nómina del 1 al 15 de junio			816.57	0.00		
00487	14/06/2024	E	00035	00035	Presupuesto de Egresos Comprometido de Gastos de Funcionamiento Gratificación Nómina del 1 al 15 de junio			0.00	816.57		
00442	31/05/2024	E	00040	00040	Presupuesto de Egresos Comprometido de Gastos de Funcionamiento Gratificación Nómina del 16 al 31 de mayo de 2024			816.57	0.00		
00445	31/05/2024	E	00040	00040	Presupuesto de Egresos Comprometido de Gastos de Funcionamiento Gratificación Nómina del 16 al 31 de mayo de 2024			0.00	816.57		
00430	15/05/2024	E	00013	00013	Presupuesto de Egresos Comprometido de Gastos de Funcionamiento Gratificación Nómina del 1 al 15 de mayo			816.57	0.00		
00433	15/05/2024	E	00013	00013	Presupuesto de Egresos Comprometido de Gastos de Funcionamiento Gratificación Nómina del 1 al 15 de mayo			0.00	816.57		
00466	30/04/2024	E	00065	00065	Presupuesto de Egresos Comprometido de Gastos de Funcionamiento Gratificación Nómina del 16 al 30 de abril de 2024			816.57	0.00		
00469	30/04/2024	E	00065	00065	Presupuesto de Egresos Comprometido de Gastos de Funcionamiento Gratificación Nómina del 16 al 30 de abril de 2024			0.00	816.57		
00492	15/04/2024	E	00038	00038	Presupuesto de Egresos Comprometido de Gastos de Funcionamiento Gratificación Nómina del 1 al 15 de abril			816.57	0.00		
00495	15/04/2024	E	00038	00038	Presupuesto de Egresos Comprometido de Gastos de Funcionamiento Gratificación Nómina del 1 al 15 de abril			0.00	816.57		
00425	27/03/2024	E	00107	00107	Presupuesto de Egresos Comprometido de Gastos de Funcionamiento Gratificación Nómina del 16 al 31 de marzo			816.57	0.00		
00428	27/03/2024	E	00107	00107	Presupuesto de Egresos Comprometido de Gastos de Funcionamiento Gratificación Nómina del 16 al 31 de marzo			0.00	816.57		
00541	15/03/2024	E	00022	00022	Presupuesto de Egresos Comprometido de Gastos de Funcionamiento Gratificación Nómina del 01 al 15 de Marzo			816.57	0.00		
00544	15/03/2024	E	00022	00022	Presupuesto de Egresos Comprometido de Gastos de Funcionamiento Gratificación Nómina del 01 al 15 de Marzo			0.00	816.57		
00425	29/02/2024	E	00039	00039	Presupuesto de Egresos Comprometido de Gastos de Funcionamiento Gratificación Nómina del 16 al 29 de febrero			816.57	0.00		
00428	29/02/2024	E	00039	00039	Presupuesto de Egresos Comprometido de Gastos de Funcionamiento Gratificación Nómina del 16 al 29 de febrero			0.00	816.57		
00420	15/02/2024	E	00021	00021	Presupuesto de Egresos Comprometido de Gastos de Funcionamiento Gratificación Nómina del 01 al 15 de Febrero			816.57	0.00		
00423	15/02/2024	E	00021	00021	Presupuesto de Egresos Comprometido de Gastos de Funcionamiento Gratificación Nómina del 01 al 15 de Febrero			0.00	816.57		
00420	31/01/2024	E	00066	00066	Presupuesto de Egresos Comprometido de Gastos de Funcionamiento Gratificación Nómina del 16 al 31 de enero			816.57	0.00		
00423	31/01/2024	E	00066	00066	Presupuesto de Egresos Comprometido de Gastos de Funcionamiento Gratificación Nómina del 16 al 31 de enero			0.00	816.57		

00420	15/01/2024	E	00049	00049	Presupuesto de Egresos Comprometido de Gastos de Funcionamiento Gratificación Nómina del 01 al 15 de enero			816.57	0.00			
00423	15/01/2024	E	00049	00049	Presupuesto de Egresos Comprometido de Gastos de Funcionamiento Gratificación Nómina del 01 al 15 de enero			0.00	816.57			
					TOTAL:			**19,597.68**	**19,597.68**			
8241	**E00308000**	**02030101020211020 1**		**1346**	**Gratificación por convenio**	**0.00**		**830.00**	**830.00**	**0.00**		
REN.	**FECHA**	**TIPO**	**N.POL.**	**REF**	**CONCEPTO**		**DEBE**		**HABER**			
00572	18/12/2024	E	00065	00065	Presupuesto de Egresos Comprometido de Gastos de Funcionamiento Gratificación por convenio Nómina del 16 al 31 de diciembre de 2024			830.00	0.00			
00575	18/12/2024	E	00065	00065	Presupuesto de Egresos Comprometido de Gastos de Funcionamiento Gratificación por convenio Nómina del 16 al 31 de diciembre de 2024			0.00	830.00			
					TOTAL:			**830.00**	**830.00**			
8241	**E00308000**	**02030101020211020 1**		**1541**	**Becas para hijos de trabajadores sindicalizados**	**0.00**		**1,815.00**	**1,815.00**	**0.00**		
REN.	**FECHA**	**TIPO**	**N.POL.**	**REF**	**CONCEPTO**		**DEBE**		**HABER**			
00473	30/04/2024	E	00065	00065	Presupuesto de Egresos Comprometido de Gastos de Funcionamiento Becas para hijos de trabajadores sindicalizados Nómina del 16 al 30 de abril de 2024			1,815.00	0.00			
00476	30/04/2024	E	00065	00065	Presupuesto de Egresos Comprometido de Gastos de Funcionamiento Becas para hijos de trabajadores sindicalizados Nómina del 16 al 30 de abril de 2024			0.00	1,815.00			
					TOTAL:			**1,815.00**	**1,815.00**			
8241	**E00308000**	**02030101020211020 1**		**1544**	**Día del maestro y del servidor publico**	**0.00**		**1,900.00**	**1,900.00**	**0.00**		
REN.	**FECHA**	**TIPO**	**N.POL.**	**REF**	**CONCEPTO**		**DEBE**		**HABER**			
00499	31/10/2024	E	00079	00079	Presupuesto de Egresos Comprometido de Gastos de Funcionamiento Día del maestro y del servidor publico Nómina del 16 al 31 de octubre 2024			1,900.00	0.00			
00502	31/10/2024	E	00079	00079	Presupuesto de Egresos Comprometido de Gastos de Funcionamiento Día del maestro y del servidor publico Nómina del 16 al 31 de octubre 2024			0.00	1,900.00			
					TOTAL:			**1,900.00**	**1,900.00**			
8241	**E00308000**	**02030101020211020 1**		**1546**	**Otros gastos derivados de convenio**	**0.00**		**15,200.00**	**15,200.00**	**0.00**		
REN.	**FECHA**	**TIPO**	**N.POL.**	**REF**	**CONCEPTO**		**DEBE**		**HABER**			
00579	18/12/2024	E	00065	00065	Presupuesto de Egresos Comprometido de Gastos de Funcionamiento Otros gastos derivados de convenio Nómina del 16 al 31 de diciembre 2024			1,900.00	0.00			
00582	18/12/2024	E	00065	00065	Presupuesto de Egresos Comprometido de Gastos de Funcionamiento Otros gastos derivados de convenio Nómina del 16 al 31 de diciembre 2024			0.00	1,900.00			
00481	28/06/2024	E	00069	00069	Presupuesto de Egresos Comprometido de Gastos de Funcionamiento Otros gastos derivados de convenio Nómina del 16 al 30 de junio de 2024			1,200.00	0.00			
00484	28/06/2024	E	00069	00069	Presupuesto de Egresos Comprometido de Gastos de Funcionamiento Otros gastos derivados de convenio Nómina del 16 al 30 de junio de 2024			0.00	1,200.00			
00491	14/06/2024	E	00035	00035	Presupuesto de Egresos Comprometido de Gastos de Funcionamiento Otros gastos derivados de convenio Nómina del 1 al 15 de junio			3,000.00	0.00			
00494	14/06/2024	E	00035	00035	Presupuesto de Egresos Comprometido de Gastos de Funcionamiento Otros gastos derivados de convenio Nómina del 1 al 15 de junio			0.00	3,000.00			
00499	15/04/2024	E	00038	00038	Presupuesto de Egresos Comprometido de Gastos de Funcionamiento Otros gastos derivados de convenio Nómina del 1 al 15 de abril			1,100.00	0.00			
00502	15/04/2024	E	00038	00038	Presupuesto de Egresos Comprometido de Gastos de Funcionamiento Otros gastos derivados de convenio Nómina del 1 al 15 de abril			0.00	1,100.00			
00548	15/03/2024	E	00022	00022	Presupuesto de Egresos Comprometido de Gastos de Funcionamiento Otros gastos derivados de convenio Nómina del 01 al 15 de Marzo			8,000.00	0.00			
00551	15/03/2024	E	00022	00022	Presupuesto de Egresos Comprometido de Gastos de Funcionamiento Otros gastos derivados de convenio Nómina del 01 al 15 de Marzo			0.00	8,000.00			
					TOTAL:			**15,200.00**	**15,200.00**			
8241	**E00308000**	**02030101020211020 1**		**1595**	**Despensa**	**0.00**		**7,704.00**	**7,704.00**	**0.00**		
REN.	**FECHA**	**TIPO**	**N.POL.**	**REF**	**CONCEPTO**		**DEBE**		**HABER**			
00586	18/12/2024	E	00065	00065	Presupuesto de Egresos Comprometido de Gastos de Funcionamiento Despensa Nómina del 16 al 31 de diciembre 2024			321.00	0.00			
00589	18/12/2024	E	00065	00065	Presupuesto de Egresos Comprometido de Gastos de Funcionamiento Despensa Nómina del 16 al 31 de diciembre 2024			0.00	321.00			
00446	02/12/2024	E	00006	00006	Presupuesto de Egresos Comprometido de Gastos de Funcionamiento Despensa Nómina del 1 al 15 de diciembre			321.00	0.00			
00449	02/12/2024	E	00006	00006	Presupuesto de Egresos Comprometido de Gastos de Funcionamiento Despensa Nómina del 1 al 15 de diciembre			0.00	321.00			
00447	29/11/2024	E	00076	00076	Presupuesto de Egresos Comprometido de Gastos de Funcionamiento Despensa Nómina del 16 al 30 de noviembre 2024			321.00	0.00			
00450	29/11/2024	E	00076	00076	Presupuesto de Egresos Comprometido de Gastos de Funcionamiento Despensa Nómina del 16 al 30 de noviembre 2024			0.00	321.00			
00458	15/11/2024	E	00039	00039	Presupuesto de Egresos Comprometido de Gastos de Funcionamiento Despensa Nómina del 1 al 15 de noviembre			321.00	0.00			
00461	15/11/2024	E	00039	00039	Presupuesto de Egresos Comprometido de Gastos de Funcionamiento Despensa Nómina del 1 al 15 de noviembre			0.00	321.00			
00506	31/10/2024	E	00079	00079	Presupuesto de Egresos Comprometido de Gastos de Funcionamiento Despensa Nómina del 16 al 31 de octubre 2024			321.00	0.00			
00509	31/10/2024	E	00079	00079	Presupuesto de Egresos Comprometido de Gastos de Funcionamiento Despensa Nómina del 16 al 31 de octubre 2024			0.00	321.00			
00445	15/10/2024	E	00040	00040	Presupuesto de Egresos Comprometido de Gastos de Funcionamiento Despensa Nómina del 1 al 15 de octubre			321.00	0.00			
00448	15/10/2024	E	00040	00040	Presupuesto de Egresos Comprometido de Gastos de Funcionamiento Despensa Nómina del 1 al 15 de octubre			0.00	321.00			
00380	30/09/2024	E	00054	00054	Presupuesto de Egresos Comprometido de Gastos de Funcionamiento Despensa Nómina del 16 al 30 de septiembre			321.00	0.00			
00947	30/09/2024	E	00054	00054	Presupuesto de Egresos Comprometido de Gastos de Funcionamiento Despensa Nómina del 16 al 30 de septiembre			0.00	321.00			
00452	13/09/2024	E	00024	00024	Presupuesto de Egresos Comprometido de Gastos de Funcionamiento Despensa Nómina del 1 al 15 de septiembre			321.00	0.00			
00455	13/09/2024	E	00024	00024	Presupuesto de Egresos Comprometido de Gastos de Funcionamiento Despensa Nómina del 1 al 15 de septiembre			0.00	321.00			
00457	30/08/2024	E	00081	00081	Presupuesto de Egresos Comprometido de Gastos de Funcionamiento Despensa Nómina del 16 al 31 de agosto de 2024			321.00	0.00			
00460	30/08/2024	E	00081	00081	Presupuesto de Egresos Comprometido de Gastos de Funcionamiento Despensa Nómina del 16 al 31 de agosto de 2024			0.00	321.00			
00589	15/08/2024	E	00041	00041	Presupuesto de Egresos Comprometido de Gastos de Funcionamiento Despensa Nómina del 1 al 15 de agosto			321.00	0.00			
00592	15/08/2024	E	00041	00041	Presupuesto de Egresos Comprometido de Gastos de Funcionamiento Despensa Nómina del 1 al 15 de agosto			0.00	321.00			
00446	31/07/2024	E	00067	00067	Presupuesto de Egresos Comprometido de Gastos de Funcionamiento Despensa Nómina del 16 al 31 de julio de 2024			321.00	0.00			
00449	31/07/2024	E	00067	00067	Presupuesto de Egresos Comprometido de Gastos de Funcionamiento Despensa Nómina del 16 al 31 de julio de 2024			0.00	321.00			
00451	12/07/2024	E	00025	00025	Presupuesto de Egresos Comprometido de Gastos de Funcionamiento Despensa Nómina del 1 al 15 de julio			321.00	0.00			
00454	12/07/2024	E	00025	00025	Presupuesto de Egresos Comprometido de Gastos de Funcionamiento Despensa Nómina del 1 al 15 de julio			0.00	321.00			
00488	28/06/2024	E	00069	00069	Presupuesto de Egresos Comprometido de Gastos de Funcionamiento Despensa Nómina del 16 al 30 de junio de 2024			321.00	0.00			
00491	28/06/2024	E	00069	00069	Presupuesto de Egresos Comprometido de Gastos de Funcionamiento Despensa Nómina del 16 al 30 de junio de 2024			0.00	321.00			
00498	14/06/2024	E	00035	00035	Presupuesto de Egresos Comprometido de Gastos de Funcionamiento Despensa Nómina del 1 al 15 de junio			321.00	0.00			
00501	14/06/2024	E	00035	00035	Presupuesto de Egresos Comprometido de Gastos de Funcionamiento Despensa Nómina del 1 al 15 de junio			0.00	321.00			
00449	31/05/2024	E	00040	00040	Presupuesto de Egresos Comprometido de Gastos de Funcionamiento Despensa Nómina del 16 al 31 de mayo de 2024			321.00	0.00			

00452	31/05/2024	E	00040	00040	Presupuesto de Egresos Comprometido de Gastos de Funcionamiento Despensa Nómina del 16 al 31 de mayo de 2024			0.00	321.00		
00437	15/05/2024	E	00013	00013	Presupuesto de Egresos Comprometido de Gastos de Funcionamiento Despensa Nómina del 1 al 15 de mayo			321.00	0.00		
00440	15/05/2024	E	00013	00013	Presupuesto de Egresos Comprometido de Gastos de Funcionamiento Despensa Nómina del 1 al 15 de mayo			0.00	321.00		
00480	30/04/2024	E	00065	00065	Presupuesto de Egresos Comprometido de Gastos de Funcionamiento Despensa Nómina del 16 al 30 de abril de 2024			321.00	0.00		
00483	30/04/2024	E	00065	00065	Presupuesto de Egresos Comprometido de Gastos de Funcionamiento Despensa Nómina del 16 al 30 de abril de 2024			0.00	321.00		
00506	15/04/2024	E	00038	00038	Presupuesto de Egresos Comprometido de Gastos de Funcionamiento Despensa Nómina del 1 al 15 de abril			321.00	0.00		
00509	15/04/2024	E	00038	00038	Presupuesto de Egresos Comprometido de Gastos de Funcionamiento Despensa Nómina del 1 al 15 de abril			0.00	321.00		
00432	27/03/2024	E	00107	00107	Presupuesto de Egresos Comprometido de Gastos de Funcionamiento Despensa Nómina del 16 al 31 de marzo			321.00	0.00		
00435	27/03/2024	E	00107	00107	Presupuesto de Egresos Comprometido de Gastos de Funcionamiento Despensa Nómina del 16 al 31 de marzo			0.00	321.00		
00555	15/03/2024	E	00022	00022	Presupuesto de Egresos Comprometido de Gastos de Funcionamiento Despensa Nómina del 01 al 15 de Marzo			321.00	0.00		
00558	15/03/2024	E	00022	00022	Presupuesto de Egresos Comprometido de Gastos de Funcionamiento Despensa Nómina del 01 al 15 de Marzo			0.00	321.00		
00432	29/02/2024	E	00039	00039	Presupuesto de Egresos Comprometido de Gastos de Funcionamiento Despensa Nómina del 16 al 29 de febrero			321.00	0.00		
00435	29/02/2024	E	00039	00039	Presupuesto de Egresos Comprometido de Gastos de Funcionamiento Despensa Nómina del 16 al 29 de febrero			0.00	321.00		
00427	15/02/2024	E	00021	00021	Presupuesto de Egresos Comprometido de Gastos de Funcionamiento Despensa Nómina del 01 al 15 de Febrero			321.00	0.00		
00430	15/02/2024	E	00021	00021	Presupuesto de Egresos Comprometido de Gastos de Funcionamiento Despensa Nómina del 01 al 15 de Febrero			0.00	321.00		
00427	31/01/2024	E	00066	00066	Presupuesto de Egresos Comprometido de Gastos de Funcionamiento Despensa Nómina del 16 al 31 de enero			321.00	0.00		
00430	31/01/2024	E	00066	00066	Presupuesto de Egresos Comprometido de Gastos de Funcionamiento Despensa Nómina del 16 al 31 de enero			0.00	321.00		
00427	15/01/2024	E	00049	00049	Presupuesto de Egresos Comprometido de Gastos de Funcionamiento Despensa Nómina del 01 al 15 de enero			321.00	0.00		
00430	15/01/2024	E	00049	00049	Presupuesto de Egresos Comprometido de Gastos de Funcionamiento Despensa Nómina del 01 al 15 de enero			0.00	321.00		
					TOTAL:			**7,704.00**	**7,704.00**		
8241	**E00308000**	**02060804010111020 1**		**1131**	**Sueldo base**	**0.00**		**271,737.34**	**271,737.34**	**0.00**	
REN.	**FECHA**	**TIPO**	**N.POL.**	**REF**	**CONCEPTO**			**DEBE**	**HABER**		
00593	18/12/2024	E	00065	00065	Presupuesto de Egresos Comprometido de Gastos de Funcionamiento Sueldo base Nómina del 16 al 31 de diciembre 2024			11,322.39	0.00		
00596	18/12/2024	E	00065	00065	Presupuesto de Egresos Comprometido de Gastos de Funcionamiento Sueldo base Nómina del 16 al 31 de diciembre 2024			0.00	11,322.39		
00453	02/12/2024	E	00006	00006	Presupuesto de Egresos Comprometido de Gastos de Funcionamiento Sueldo base Nómina del 1 al 15 de diciembre			11,322.39	0.00		
00456	02/12/2024	E	00006	00006	Presupuesto de Egresos Comprometido de Gastos de Funcionamiento Sueldo base Nómina del 1 al 15 de diciembre			0.00	11,322.39		
00454	29/11/2024	E	00076	00076	Presupuesto de Egresos Comprometido de Gastos de Funcionamiento Sueldo base Nómina del 16 al 30 de noviembre 2024			11,322.39	0.00		
00457	29/11/2024	E	00076	00076	Presupuesto de Egresos Comprometido de Gastos de Funcionamiento Sueldo base Nómina del 16 al 30 de noviembre 2024			0.00	11,322.39		
00465	15/11/2024	E	00039	00039	Presupuesto de Egresos Comprometido de Gastos de Funcionamiento Sueldo base Nómina del 1 al 15 de noviembre			11,322.39	0.00		
00468	15/11/2024	E	00039	00039	Presupuesto de Egresos Comprometido de Gastos de Funcionamiento Sueldo base Nómina del 1 al 15 de noviembre			0.00	11,322.39		
00513	31/10/2024	E	00079	00079	Presupuesto de Egresos Comprometido de Gastos de Funcionamiento Sueldo base Nómina del 16 al 31 de octubre 2024			11,322.39	0.00		
00516	31/10/2024	E	00079	00079	Presupuesto de Egresos Comprometido de Gastos de Funcionamiento Sueldo base Nómina del 16 al 31 de octubre 2024			0.00	11,322.39		
00452	15/10/2024	E	00040	00040	Presupuesto de Egresos Comprometido de Gastos de Funcionamiento Sueldo base Nómina del 1 al 15 de octubre			11,322.39	0.00		
00455	15/10/2024	E	00040	00040	Presupuesto de Egresos Comprometido de Gastos de Funcionamiento Sueldo base Nómina del 1 al 15 de octubre			0.00	11,322.39		
00282	30/09/2024	E	00054	00054	Presupuesto de Egresos Comprometido de Gastos de Funcionamiento Sueldo base Nómina del 16 al 30 de septiembre			11,322.39	0.00		
00849	30/09/2024	E	00054	00054	Presupuesto de Egresos Comprometido de Gastos de Funcionamiento Sueldo base Nómina del 16 al 30 de septiembre			0.00	11,322.39		
00459	13/09/2024	E	00024	00024	Presupuesto de Egresos Comprometido de Gastos de Funcionamiento Sueldo base Nómina del 1 al 15 de septiembre			11,322.39	0.00		
00462	13/09/2024	E	00024	00024	Presupuesto de Egresos Comprometido de Gastos de Funcionamiento Sueldo base Nómina del 1 al 15 de septiembre			0.00	11,322.39		
00464	30/08/2024	E	00081	00081	Presupuesto de Egresos Comprometido de Gastos de Funcionamiento Sueldo base Nómina del 16 al 31 de agosto de 2024			11,322.39	0.00		
00467	30/08/2024	E	00081	00081	Presupuesto de Egresos Comprometido de Gastos de Funcionamiento Sueldo base Nómina del 16 al 31 de agosto de 2024			0.00	11,322.39		
00597	15/08/2024	E	00041	00041	Presupuesto de Egresos Comprometido de Gastos de Funcionamiento Sueldo base Nómina del 1 al 15 de agosto			11,322.39	0.00		
00598	15/08/2024	E	00041	00041	Retroactivo Presupuesto de Egresos Comprometido de Gastos de Funcionamiento Sueldo base Nómina del 1 al 15 de agosto			4,612.42	0.00		
00603	15/08/2024	E	00041	00041	Presupuesto de Egresos Comprometido de Gastos de Funcionamiento Sueldo base Nómina del 1 al 15 de agosto			0.00	11,322.39		
00604	15/08/2024	E	00041	00041	Retroactivo Presupuesto de Egresos Comprometido de Gastos de Funcionamiento Sueldo base Nómina del 1 al 15 de agosto			0.00	4,612.42		
00453	31/07/2024	E	00067	00067	Presupuesto de Egresos Comprometido de Gastos de Funcionamiento Sueldo base Nómina del 16 al 31 de julio de 2024			10,992.93	0.00		
00456	31/07/2024	E	00067	00067	Presupuesto de Egresos Comprometido de Gastos de Funcionamiento Sueldo base Nómina del 16 al 31 de julio de 2024			0.00	10,992.93		
00458	12/07/2024	E	00025	00025	Presupuesto de Egresos Comprometido de Gastos de Funcionamiento Sueldo base Nómina del 1 al 15 de julio			10,992.93	0.00		
00461	12/07/2024	E	00025	00025	Presupuesto de Egresos Comprometido de Gastos de Funcionamiento Sueldo base Nómina del 1 al 15 de julio			0.00	10,992.93		
00495	28/06/2024	E	00069	00069	Presupuesto de Egresos Comprometido de Gastos de Funcionamiento Sueldo base Nómina del 16 al 30 de junio de 2024			10,992.93	0.00		
00498	28/06/2024	E	00069	00069	Presupuesto de Egresos Comprometido de Gastos de Funcionamiento Sueldo base Nómina del 16 al 30 de junio de 2024			0.00	10,992.93		
00505	14/06/2024	E	00035	00035	Presupuesto de Egresos Comprometido de Gastos de Funcionamiento Sueldo base Nómina del 1 al 15 de junio			10,992.93	0.00		
00508	14/06/2024	E	00035	00035	Presupuesto de Egresos Comprometido de Gastos de Funcionamiento Sueldo base Nómina del 1 al 15 de junio			0.00	10,992.93		
00456	31/05/2024	E	00040	00040	Presupuesto de Egresos Comprometido de Gastos de Funcionamiento Sueldo base Nómina del 16 al 31 de mayo de 2024			10,992.93	0.00		
00459	31/05/2024	E	00040	00040	Presupuesto de Egresos Comprometido de Gastos de Funcionamiento Sueldo base Nómina del 16 al 31 de mayo de 2024			0.00	10,992.93		
00444	15/05/2024	E	00013	00013	Presupuesto de Egresos Comprometido de Gastos de Funcionamiento Sueldo base Nómina del 1 al 15 de mayo			10,992.93	0.00		
00447	15/05/2024	E	00013	00013	Presupuesto de Egresos Comprometido de Gastos de Funcionamiento Sueldo base Nómina del 1 al 15 de mayo			0.00	10,992.93		
00487	30/04/2024	E	00065	00065	Presupuesto de Egresos Comprometido de Gastos de Funcionamiento Sueldo base Nómina del 16 al 30 de abril de 2024			10,992.93	0.00		
00490	30/04/2024	E	00065	00065	Presupuesto de Egresos Comprometido de Gastos de Funcionamiento Sueldo base Nómina del 16 al 30 de abril de 2024			0.00	10,992.93		
00513	15/04/2024	E	00038	00038	Presupuesto de Egresos Comprometido de Gastos de Funcionamiento Sueldo base Nómina del 1 al 15 de abril			10,992.93	0.00		
00516	15/04/2024	E	00038	00038	Presupuesto de Egresos Comprometido de Gastos de Funcionamiento Sueldo base Nómina del 1 al 15 de abril			0.00	10,992.93		
00439	27/03/2024	E	00107	00107	Presupuesto de Egresos Comprometido de Gastos de Funcionamiento Sueldo base Nómina del 16 al 31 de marzo			10,992.93	0.00		
00442	27/03/2024	E	00107	00107	Presupuesto de Egresos Comprometido de Gastos de Funcionamiento Sueldo base Nómina del 16 al 31 de marzo			0.00	10,992.93		
00562	15/03/2024	E	00022	00022	Presupuesto de Egresos Comprometido de Gastos de Funcionamiento Sueldo base Nómina del 01 al 15 de Marzo			10,992.93	0.00		
00565	15/03/2024	E	00022	00022	Presupuesto de Egresos Comprometido de Gastos de Funcionamiento Sueldo base Nómina del 01 al 15 de Marzo			0.00	10,992.93		
00439	29/02/2024	E	00039	00039	Presupuesto de Egresos Comprometido de Gastos de Funcionamiento Sueldo base Nómina del 16 al 29 de febrero			10,992.93	0.00		
00442	29/02/2024	E	00039	00039	Presupuesto de Egresos Comprometido de Gastos de Funcionamiento Sueldo base Nómina del 16 al 29 de febrero			0.00	10,992.93		
00434	15/02/2024	E	00021	00021	Presupuesto de Egresos Comprometido de Gastos de Funcionamiento Sueldo base Nómina del 01 al 15 de Febrero			10,992.93	0.00		
00437	15/02/2024	E	00021	00021	Presupuesto de Egresos Comprometido de Gastos de Funcionamiento Sueldo base Nómina del 01 al 15 de Febrero			0.00	10,992.93		
00434	31/01/2024	E	00066	00066	Presupuesto de Egresos Comprometido de Gastos de Funcionamiento Sueldo base Nómina del 16 al 31 de enero			10,992.93	0.00		

00437	31/01/2024	E	00066	00066	Presupuesto de Egresos Comprometido de Gastos de Funcionamiento Sueldo base Nómina del 16 al 31 de enero			0.00	10,992.93		
00434	15/01/2024	E	00049	00049	Presupuesto de Egresos Comprometido de Gastos de Funcionamiento Sueldo base Nómina del 01 al 15 de enero			10,992.93	0.00		
00437	15/01/2024	E	00049	00049	Presupuesto de Egresos Comprometido de Gastos de Funcionamiento Sueldo base Nómina del 01 al 15 de enero			0.00	10,992.93		
					TOTAL:			**271,737.34**	**271,737.34**		
8241	**E00308000**	**02060804010111020 1**		**1311**	**Prima por año de servicio**	**0.00**		**18,541.00**	**18,541.00**	**0.00**	
REN.	**FECHA**	**TIPO**	**N.POL.**	**REF**	**CONCEPTO**		**DEBE**		**HABER**		
00600	18/12/2024	E	00065	00065	Presupuesto de Egresos Comprometido de Gastos de Funcionamiento Prima por año de servicio Nómina del 16 al 31 de diciembre 2024			774.00	0.00		
00603	18/12/2024	E	00065	00065	Presupuesto de Egresos Comprometido de Gastos de Funcionamiento Prima por año de servicio Nómina del 16 al 31 de diciembre 2024			0.00	774.00		
00460	02/12/2024	E	00006	00006	Presupuesto de Egresos Comprometido de Gastos de Funcionamiento Prima por año de servicio Nómina del 1 al 15 de diciembre			774.00	0.00		
00463	02/12/2024	E	00006	00006	Presupuesto de Egresos Comprometido de Gastos de Funcionamiento Prima por año de servicio Nómina del 1 al 15 de diciembre			0.00	774.00		
00461	29/11/2024	E	00076	00076	Presupuesto de Egresos Comprometido de Gastos de Funcionamiento Prima por año de servicio Nómina del 16 al 30 de noviembre 2024			774.00	0.00		
00464	29/11/2024	E	00076	00076	Presupuesto de Egresos Comprometido de Gastos de Funcionamiento Prima por año de servicio Nómina del 16 al 30 de noviembre 2024			0.00	774.00		
00472	15/11/2024	E	00039	00039	Presupuesto de Egresos Comprometido de Gastos de Funcionamiento Prima por año de servicio Nómina del 1 al 15 de noviembre			774.00	0.00		
00475	15/11/2024	E	00039	00039	Presupuesto de Egresos Comprometido de Gastos de Funcionamiento Prima por año de servicio Nómina del 1 al 15 de noviembre			0.00	774.00		
00520	31/10/2024	E	00079	00079	Presupuesto de Egresos Comprometido de Gastos de Funcionamiento Prima por año de servicio Nómina del 16 al 31 de octubre 2024			774.00	0.00		
00523	31/10/2024	E	00079	00079	Presupuesto de Egresos Comprometido de Gastos de Funcionamiento Prima por año de servicio Nómina del 16 al 31 de octubre 2024			0.00	774.00		
00459	15/10/2024	E	00040	00040	Presupuesto de Egresos Comprometido de Gastos de Funcionamiento Prima por año de servicio Nómina del 1 al 15 de octubre			774.00	0.00		
00462	15/10/2024	E	00040	00040	Presupuesto de Egresos Comprometido de Gastos de Funcionamiento Prima por año de servicio Nómina del 1 al 15 de octubre			0.00	774.00		
00408	30/09/2024	E	00054	00054	Presupuesto de Egresos Comprometido de Gastos de Funcionamiento Prima por año de servicio Nómina del 16 al 30 de septiembre			774.00	0.00		
00975	30/09/2024	E	00054	00054	Presupuesto de Egresos Comprometido de Gastos de Funcionamiento Prima por año de servicio Nómina del 16 al 30 de septiembre			0.00	774.00		
00466	13/09/2024	E	00024	00024	Presupuesto de Egresos Comprometido de Gastos de Funcionamiento Prima por año de servicio Nómina del 1 al 15 de septiembre			774.00	0.00		
00469	13/09/2024	E	00024	00024	Presupuesto de Egresos Comprometido de Gastos de Funcionamiento Prima por año de servicio Nómina del 1 al 15 de septiembre			0.00	774.00		
00471	30/08/2024	E	00081	00081	Presupuesto de Egresos Comprometido de Gastos de Funcionamiento Prima por año de servicio Nómina del 16 al 31 de agosto de 2024			774.00	0.00		
00474	30/08/2024	E	00081	00081	Presupuesto de Egresos Comprometido de Gastos de Funcionamiento Prima por año de servicio Nómina del 16 al 31 de agosto de 2024			0.00	774.00		
00610	15/08/2024	E	00041	00041	Presupuesto de Egresos Comprometido de Gastos de Funcionamiento Prima por año de servicio Nómina del 1 al 15 de agosto			774.00	0.00		
00613	15/08/2024	E	00041	00041	Presupuesto de Egresos Comprometido de Gastos de Funcionamiento Prima por año de servicio Nómina del 1 al 15 de agosto			0.00	774.00		
00460	31/07/2024	E	00067	00067	Presupuesto de Egresos Comprometido de Gastos de Funcionamiento Prima por año de servicio Nómina del 16 al 31 de julio de 2024			774.00	0.00		
00463	31/07/2024	E	00067	00067	Presupuesto de Egresos Comprometido de Gastos de Funcionamiento Prima por año de servicio Nómina del 16 al 31 de julio de 2024			0.00	774.00		
00465	12/07/2024	E	00025	00025	Presupuesto de Egresos Comprometido de Gastos de Funcionamiento Prima por año de servicio Nómina del 1 al 15 de julio			774.00	0.00		
00468	12/07/2024	E	00025	00025	Presupuesto de Egresos Comprometido de Gastos de Funcionamiento Prima por año de servicio Nómina del 1 al 15 de julio			0.00	774.00		
00502	28/06/2024	E	00069	00069	Presupuesto de Egresos Comprometido de Gastos de Funcionamiento Prima por año de servicio Nómina del 16 al 30 de junio de 2024			774.00	0.00		
00505	28/06/2024	E	00069	00069	Presupuesto de Egresos Comprometido de Gastos de Funcionamiento Prima por año de servicio Nómina del 16 al 30 de junio de 2024			0.00	774.00		
00512	14/06/2024	E	00035	00035	Presupuesto de Egresos Comprometido de Gastos de Funcionamiento Prima por año de servicio Nómina del 1 al 15 de junio			774.00	0.00		
00515	14/06/2024	E	00035	00035	Presupuesto de Egresos Comprometido de Gastos de Funcionamiento Prima por año de servicio Nómina del 1 al 15 de junio			0.00	774.00		
00463	31/05/2024	E	00040	00040	Presupuesto de Egresos Comprometido de Gastos de Funcionamiento Prima por año de servicio Nómina del 16 al 31 de mayo de 2024			774.00	0.00		
00466	31/05/2024	E	00040	00040	Presupuesto de Egresos Comprometido de Gastos de Funcionamiento Prima por año de servicio Nómina del 16 al 31 de mayo de 2024			0.00	774.00		
00451	15/05/2024	E	00013	00013	Presupuesto de Egresos Comprometido de Gastos de Funcionamiento Prima por año de servicio Nómina del 1 al 15 de mayo			774.00	0.00		
00454	15/05/2024	E	00013	00013	Presupuesto de Egresos Comprometido de Gastos de Funcionamiento Prima por año de servicio Nómina del 1 al 15 de mayo			0.00	774.00		
00494	30/04/2024	E	00065	00065	Presupuesto de Egresos Comprometido de Gastos de Funcionamiento Prima por año de servicio Nómina del 16 al 30 de abril de 2024			774.00	0.00		
00497	30/04/2024	E	00065	00065	Presupuesto de Egresos Comprometido de Gastos de Funcionamiento Prima por año de servicio Nómina del 16 al 30 de abril de 2024			0.00	774.00		
00520	15/04/2024	E	00038	00038	Presupuesto de Egresos Comprometido de Gastos de Funcionamiento Prima por año de servicio Nómina del 1 al 15 de abril			774.00	0.00		
00523	15/04/2024	E	00038	00038	Presupuesto de Egresos Comprometido de Gastos de Funcionamiento Prima por año de servicio Nómina del 1 al 15 de abril			0.00	774.00		
00446	27/03/2024	E	00107	00107	Presupuesto de Egresos Comprometido de Gastos de Funcionamiento Prima por años de servicio Nómina del 16 al 31 de marzo			774.00	0.00		
00449	27/03/2024	E	00107	00107	Presupuesto de Egresos Comprometido de Gastos de Funcionamiento Prima por años de servicio Nómina del 16 al 31 de marzo			0.00	774.00		
00569	15/03/2024	E	00022	00022	Presupuesto de Egresos Comprometido de Gastos de Funcionamiento Prima por años de servicio Nómina del 01 al 15 de Marzo			774.00	0.00		
00572	15/03/2024	E	00022	00022	Presupuesto de Egresos Comprometido de Gastos de Funcionamiento Prima por años de servicio Nómina del 01 al 15 de Marzo			0.00	774.00		
00446	29/02/2024	E	00039	00039	Presupuesto de Egresos Comprometido de Gastos de Funcionamiento Prima por años de servicio Nómina del 16 al 29 de febrero			774.00	0.00		
00449	29/02/2024	E	00039	00039	Presupuesto de Egresos Comprometido de Gastos de Funcionamiento Prima por años de servicio Nómina del 16 al 29 de febrero			0.00	774.00		
00441	15/02/2024	E	00021	00021	Presupuesto de Egresos Comprometido de Gastos de Funcionamiento Prima por años de servicio Nómina del 01 al 15 de Febrero			774.00	0.00		
00444	15/02/2024	E	00021	00021	Presupuesto de Egresos Comprometido de Gastos de Funcionamiento Prima por años de servicio Nómina del 01 al 15 de Febrero			0.00	774.00		
00441	31/01/2024	E	00066	00066	Presupuesto de Egresos Comprometido de Gastos de Funcionamiento Prima por años de servicio Nómina del 16 al 31 de enero			774.00	0.00		

00444	31/01/2024	E	00066	00066	Presupuesto de Egresos Comprometido de Gastos de Funcionamiento Prima por años de servicio Nómina del 16 al 31 de enero			0.00		774.00		
00441	15/01/2024	E	00049	00049	Presupuesto de Egresos Comprometido de Gastos de Funcionamiento Prima por años de servicio Nómina del 01 al 15 de enero			739.00		0.00		
00444	15/01/2024	E	00049	00049	Presupuesto de Egresos Comprometido de Gastos de Funcionamiento Prima por años de servicio Nómina del 01 al 15 de enero			0.00		739.00		
					TOTAL:			**18,541.00**		**18,541.00**		
8241	**E00308000**	**020608040101110201**	**1321**		**Prima vacacional**	**0.00**		**19,604.98**		**19,604.98**	**0.00**	
REN.	**FECHA**	**TIPO**	**N.POL.**	**REF**	**CONCEPTO**		**DEBE**		**HABER**			
00137	02/12/2024	E	00005	00005	Presupuesto de Egresos Comprometido de Gastos de Funcionamiento Prima vacacional segunda exhibición 2024			10,162.55		0.00		
00140	02/12/2024	E	00005	00005	Presupuesto de Egresos Comprometido de Gastos de Funcionamiento Prima vacacional segunda exhibición 2024			0.00		10,162.55		
00115	12/07/2024	E	00026	00026	Presupuesto de Egresos Comprometido de Gastos de Funcionamiento Prima vacacional Prima vacacional primera exhibición 2024			9,442.43		0.00		
00118	12/07/2024	E	00026	00026	Presupuesto de Egresos Comprometido de Gastos de Funcionamiento Prima vacacional Prima vacacional primera exhibición 2024			0.00		9,442.43		
					TOTAL:			**19,604.98**		**19,604.98**		
8241	**E00308000**	**020608040101110201**	**1322**		**Aguinaldo**	**0.00**		**45,244.12**		**45,244.12**	**0.00**	
REN.	**FECHA**	**TIPO**	**N.POL.**	**REF**	**CONCEPTO**		**DEBE**		**HABER**			
00152	02/12/2024	E	00004	00004	Presupuesto de Egresos Comprometido de Gastos de Funcionamiento Aguinaldo Segunda exhibición 2024			26,857.83		0.00		
00155	02/12/2024	E	00004	00004	Presupuesto de Egresos Comprometido de Gastos de Funcionamiento Aguinaldo Segunda exhibición 2024			0.00		26,857.83		
00127	22/03/2024	E	00039	00039	Presupuesto de Egresos Comprometido de Gastos de Funcionamiento Aguinaldo			18,386.29		0.00		
00130	22/03/2024	E	00039	00039	Presupuesto de Egresos Comprometido de Gastos de Funcionamiento Aguinaldo			0.00		18,386.29		
					TOTAL:			**45,244.12**		**45,244.12**		
8241	**E00308000**	**020608040101110201**	**1341**		**Compensación**	**0.00**		**58,083.56**		**58,083.56**	**0.00**	
REN.	**FECHA**	**TIPO**	**N.POL.**	**REF**	**CONCEPTO**		**DEBE**		**HABER**			
00607	18/12/2024	E	00065	00065	Presupuesto de Egresos Comprometido de Gastos de Funcionamiento Compensación Nómina del 16 al 31 de diciembre 2024			2,420.15		0.00		
00610	18/12/2024	E	00065	00065	Presupuesto de Egresos Comprometido de Gastos de Funcionamiento Compensación Nómina del 16 al 31 de diciembre 2024			0.00		2,420.15		
00467	02/12/2024	E	00006	00006	Presupuesto de Egresos Comprometido de Gastos de Funcionamiento Compensación Nómina del 1 al 15 de diciembre			2,420.15		0.00		
00470	02/12/2024	E	00006	00006	Presupuesto de Egresos Comprometido de Gastos de Funcionamiento Compensación Nómina del 1 al 15 de diciembre			0.00		2,420.15		
00468	29/11/2024	E	00076	00076	Presupuesto de Egresos Comprometido de Gastos de Funcionamiento Compensación Nómina del 16 al 30 de noviembre 2024			2,420.15		0.00		
00471	29/11/2024	E	00076	00076	Presupuesto de Egresos Comprometido de Gastos de Funcionamiento Compensación Nómina del 16 al 30 de noviembre 2024			0.00		2,420.15		
00479	15/11/2024	E	00039	00039	Presupuesto de Egresos Comprometido de Gastos de Funcionamiento Compensación Nómina del 1 al 15 de noviembre			2,420.15		0.00		
00482	15/11/2024	E	00039	00039	Presupuesto de Egresos Comprometido de Gastos de Funcionamiento Compensación Nómina del 1 al 15 de noviembre			0.00		2,420.15		
00527	31/10/2024	E	00079	00079	Presupuesto de Egresos Comprometido de Gastos de Funcionamiento Compensación Nómina del 16 al 31 de octubre 2024			2,420.15		0.00		
00530	31/10/2024	E	00079	00079	Presupuesto de Egresos Comprometido de Gastos de Funcionamiento Compensación Nómina del 16 al 31 de octubre 2024			0.00		2,420.15		
00466	15/10/2024	E	00040	00040	Presupuesto de Egresos Comprometido de Gastos de Funcionamiento Compensación Nómina del 1 al 15 de octubre			2,420.15		0.00		
00469	15/10/2024	E	00040	00040	Presupuesto de Egresos Comprometido de Gastos de Funcionamiento Compensación Nómina del 1 al 15 de octubre			0.00		2,420.15		
00315	30/09/2024	E	00054	00054	Presupuesto de Egresos Comprometido de Gastos de Funcionamiento Compensación Nómina del 16 al 30 de septiembre			2,420.15		0.00		
00882	30/09/2024	E	00054	00054	Presupuesto de Egresos Comprometido de Gastos de Funcionamiento Compensación Nómina del 16 al 30 de septiembre			0.00		2,420.15		
00473	13/09/2024	E	00024	00024	Presupuesto de Egresos Comprometido de Gastos de Funcionamiento Compensación Nómina del 1 al 15 de septiembre			2,420.15		0.00		
00476	13/09/2024	E	00024	00024	Presupuesto de Egresos Comprometido de Gastos de Funcionamiento Compensación Nómina del 1 al 15 de septiembre			0.00		2,420.15		
00478	30/08/2024	E	00081	00081	Presupuesto de Egresos Comprometido de Gastos de Funcionamiento Compensación Nómina del 16 al 31 de agosto de 2024			2,420.15		0.00		
00481	30/08/2024	E	00081	00081	Presupuesto de Egresos Comprometido de Gastos de Funcionamiento Compensación Nómina del 16 al 31 de agosto de 2024			0.00		2,420.15		
00618	15/08/2024	E	00041	00041	Presupuesto de Egresos Comprometido de Gastos de Funcionamiento Compensación Nómina del 1 al 15 de agosto			2,420.15		0.00		
00619	15/08/2024	E	00041	00041	Retroactivo Presupuesto de Egresos Comprometido de Gastos de Funcionamiento Compensación Nómina del 1 al 15 de agosto			447.40		0.00		
00624	15/08/2024	E	00041	00041	Presupuesto de Egresos Comprometido de Gastos de Funcionamiento Compensación Nómina del 1 al 15 de agosto			0.00		2,420.15		
00625	15/08/2024	E	00041	00041	Retroactivo Presupuesto de Egresos Comprometido de Gastos de Funcionamiento Compensación Nómina del 1 al 15 de agosto			0.00		447.40		
00467	31/07/2024	E	00067	00067	Presupuesto de Egresos Comprometido de Gastos de Funcionamiento Compensación Nómina del 16 al 31 de julio de 2024			2,388.19		0.00		
00470	31/07/2024	E	00067	00067	Presupuesto de Egresos Comprometido de Gastos de Funcionamiento Compensación Nómina del 16 al 31 de julio de 2024			0.00		2,388.19		
00472	12/07/2024	E	00025	00025	Presupuesto de Egresos Comprometido de Gastos de Funcionamiento Compensación Nómina del 1 al 15 de julio			2,388.19		0.00		
00475	12/07/2024	E	00025	00025	Presupuesto de Egresos Comprometido de Gastos de Funcionamiento Compensación Nómina del 1 al 15 de julio			0.00		2,388.19		
00509	28/06/2024	E	00069	00069	Presupuesto de Egresos Comprometido de Gastos de Funcionamiento Compensación Nómina del 16 al 30 de junio de 2024			2,388.19		0.00		
00512	28/06/2024	E	00069	00069	Presupuesto de Egresos Comprometido de Gastos de Funcionamiento Compensación Nómina del 16 al 30 de junio de 2024			0.00		2,388.19		
00519	14/06/2024	E	00035	00035	Presupuesto de Egresos Comprometido de Gastos de Funcionamiento Compensación Nómina del 1 al 15 de junio			2,388.19		0.00		
00522	14/06/2024	E	00035	00035	Presupuesto de Egresos Comprometido de Gastos de Funcionamiento Compensación Nómina del 1 al 15 de junio			0.00		2,388.19		
00470	31/05/2024	E	00040	00040	Presupuesto de Egresos Comprometido de Gastos de Funcionamiento Compensación Nómina del 16 al 31 de mayo de 2024			2,388.19		0.00		
00473	31/05/2024	E	00040	00040	Presupuesto de Egresos Comprometido de Gastos de Funcionamiento Compensación Nómina del 16 al 31 de mayo de 2024			0.00		2,388.19		
00458	15/05/2024	E	00013	00013	Presupuesto de Egresos Comprometido de Gastos de Funcionamiento Compensación Nómina del 1 al 15 de mayo			2,388.19		0.00		
00461	15/05/2024	E	00013	00013	Presupuesto de Egresos Comprometido de Gastos de Funcionamiento Compensación Nómina del 1 al 15 de mayo			0.00		2,388.19		
00501	30/04/2024	E	00065	00065	Presupuesto de Egresos Comprometido de Gastos de Funcionamiento Compensación Nómina del 16 al 30 de abril de 2024			2,388.19		0.00		
00504	30/04/2024	E	00065	00065	Presupuesto de Egresos Comprometido de Gastos de Funcionamiento Compensación Nómina del 16 al 30 de abril de 2024			0.00		2,388.19		
00527	15/04/2024	E	00038	00038	Presupuesto de Egresos Comprometido de Gastos de Funcionamiento Compensación Nómina del 1 al 15 de abril			2,388.19		0.00		
00530	15/04/2024	E	00038	00038	Presupuesto de Egresos Comprometido de Gastos de Funcionamiento Compensación Nómina del 1 al 15 de abril			0.00		2,388.19		
00453	27/03/2024	E	00107	00107	Presupuesto de Egresos Comprometido de Gastos de Funcionamiento Compensación Nómina del 16 al 31 de marzo			2,388.19		0.00		
00456	27/03/2024	E	00107	00107	Presupuesto de Egresos Comprometido de Gastos de Funcionamiento Compensación Nómina del 16 al 31 de marzo			0.00		2,388.19		
00576	15/03/2024	E	00022	00022	Presupuesto de Egresos Comprometido de Gastos de Funcionamiento Compensación Nómina del 01 al 15 de Marzo			2,388.19		0.00		
00579	15/03/2024	E	00022	00022	Presupuesto de Egresos Comprometido de Gastos de Funcionamiento Compensación Nómina del 01 al 15 de Marzo			0.00		2,388.19		
00453	29/02/2024	E	00039	00039	Presupuesto de Egresos Comprometido de Gastos de Funcionamiento Compensación Nómina del 16 al 29 de febrero			2,388.19		0.00		
00456	29/02/2024	E	00039	00039	Presupuesto de Egresos Comprometido de Gastos de Funcionamiento Compensación Nómina del 16 al 29 de febrero			0.00		2,388.19		

00448	15/02/2024	E	00021	00021	Presupuesto de Egresos Comprometido de Gastos de Funcionamiento Compensación Nómina del 01 al 15 de Febrero			2,388.19	0.00		
00451	15/02/2024	E	00021	00021	Presupuesto de Egresos Comprometido de Gastos de Funcionamiento Compensación Nómina del 01 al 15 de Febrero			0.00	2,388.19		
00448	31/01/2024	E	00066	00066	Presupuesto de Egresos Comprometido de Gastos de Funcionamiento Compensación Nómina del 16 al 31 de enero			2,388.19	0.00		
00451	31/01/2024	E	00066	00066	Presupuesto de Egresos Comprometido de Gastos de Funcionamiento Compensación Nómina del 16 al 31 de enero			0.00	2,388.19		
00448	15/01/2024	E	00049	00049	Presupuesto de Egresos Comprometido de Gastos de Funcionamiento Compensación Nómina del 01 al 15 de enero			2,388.19	0.00		
00451	15/01/2024	E	00049	00049	Presupuesto de Egresos Comprometido de Gastos de Funcionamiento Compensación Nómina del 01 al 15 de enero			0.00	2,388.19		
					TOTAL:			**58,083.56**	**58,083.56**		
8241	**E00308000**	**02060804010111020 1345**			**Gratificación**	**0.00**		**41,901.89**	**41,901.89**	**0.00**	
REN.	**FECHA**	**TIPO**	**N.POL.**	**REF**	**CONCEPTO**		**DEBE**		**HABER**		
00212	23/12/2024	E	00093	00093	GRATIFICACION EXTRAORDINARIA DICIEMBRE 2024			27,682.85	0.00		
00215	23/12/2024	E	00093	00093	GRATIFICACION EXTRAORDINARIA DICIEMBRE 2024			0.00	27,682.85		
00614	18/12/2024	E	00065	00065	Presupuesto de Egresos Comprometido de Gastos de Funcionamiento Gratificación Nómina del 16 al 31 de diciembre 2024			592.46	0.00		
00617	18/12/2024	E	00065	00065	Presupuesto de Egresos Comprometido de Gastos de Funcionamiento Gratificación Nómina del 16 al 31 de diciembre 2024			0.00	592.46		
00474	02/12/2024	E	00006	00006	Presupuesto de Egresos Comprometido de Gastos de Funcionamiento Gratificación Nómina del 1 al 15 de diciembre			592.46	0.00		
00477	02/12/2024	E	00006	00006	Presupuesto de Egresos Comprometido de Gastos de Funcionamiento Gratificación Nómina del 1 al 15 de diciembre			0.00	592.46		
00475	29/11/2024	E	00076	00076	Presupuesto de Egresos Comprometido de Gastos de Funcionamiento Gratificación Nómina del 16 al 30 de noviembre 2024			592.46	0.00		
00478	29/11/2024	E	00076	00076	Presupuesto de Egresos Comprometido de Gastos de Funcionamiento Gratificación Nómina del 16 al 30 de noviembre 2024			0.00	592.46		
00486	15/11/2024	E	00039	00039	Presupuesto de Egresos Comprometido de Gastos de Funcionamiento Gratificación Nómina del 1 al 15 de noviembre			592.46	0.00		
00489	15/11/2024	E	00039	00039	Presupuesto de Egresos Comprometido de Gastos de Funcionamiento Gratificación Nómina del 1 al 15 de noviembre			0.00	592.46		
00534	31/10/2024	E	00079	00079	Presupuesto de Egresos Comprometido de Gastos de Funcionamiento Gratificación Nómina del 16 al 31 de octubre 2024			592.46	0.00		
00537	31/10/2024	E	00079	00079	Presupuesto de Egresos Comprometido de Gastos de Funcionamiento Gratificación Nómina del 16 al 31 de octubre 2024			0.00	592.46		
00473	15/10/2024	E	00040	00040	Presupuesto de Egresos Comprometido de Gastos de Funcionamiento Gratificación Nómina del 1 al 15 de octubre			592.46	0.00		
00476	15/10/2024	E	00040	00040	Presupuesto de Egresos Comprometido de Gastos de Funcionamiento Gratificación Nómina del 1 al 15 de octubre			0.00	592.46		
00347	30/09/2024	E	00054	00054	Presupuesto de Egresos Comprometido de Gastos de Funcionamiento Gratificación Nómina del 16 al 30 de septiembre			592.46	0.00		
00914	30/09/2024	E	00054	00054	Presupuesto de Egresos Comprometido de Gastos de Funcionamiento Gratificación Nómina del 16 al 30 de septiembre			0.00	592.46		
00480	13/09/2024	E	00024	00024	Presupuesto de Egresos Comprometido de Gastos de Funcionamiento Gratificación Nómina del 1 al 15 de septiembre			592.46	0.00		
00483	13/09/2024	E	00024	00024	Presupuesto de Egresos Comprometido de Gastos de Funcionamiento Gratificación Nómina del 1 al 15 de septiembre			0.00	592.46		
00485	30/08/2024	E	00081	00081	Presupuesto de Egresos Comprometido de Gastos de Funcionamiento Gratificación Nómina del 16 al 31 de agosto de 2024			592.46	0.00		
00488	30/08/2024	E	00081	00081	Presupuesto de Egresos Comprometido de Gastos de Funcionamiento Gratificación Nómina del 16 al 31 de agosto de 2024			0.00	592.46		
00631	15/08/2024	E	00041	00041	Presupuesto de Egresos Comprometido de Gastos de Funcionamiento Gratificación Nómina del 1 al 15 de agosto			592.46	0.00		
00634	15/08/2024	E	00041	00041	Presupuesto de Egresos Comprometido de Gastos de Funcionamiento Gratificación Nómina del 1 al 15 de agosto			0.00	592.46		
00474	31/07/2024	E	00067	00067	Presupuesto de Egresos Comprometido de Gastos de Funcionamiento Gratificación Nómina del 16 al 31 de julio de 2024			592.46	0.00		
00477	31/07/2024	E	00067	00067	Presupuesto de Egresos Comprometido de Gastos de Funcionamiento Gratificación Nómina del 16 al 31 de julio de 2024			0.00	592.46		
00479	12/07/2024	E	00025	00025	Presupuesto de Egresos Comprometido de Gastos de Funcionamiento Gratificación Nómina del 1 al 15 de julio			592.46	0.00		
00482	12/07/2024	E	00025	00025	Presupuesto de Egresos Comprometido de Gastos de Funcionamiento Gratificación Nómina del 1 al 15 de julio			0.00	592.46		
00516	28/06/2024	E	00069	00069	Presupuesto de Egresos Comprometido de Gastos de Funcionamiento Gratificación Nómina del 16 al 30 de junio de 2024			592.46	0.00		
00519	28/06/2024	E	00069	00069	Presupuesto de Egresos Comprometido de Gastos de Funcionamiento Gratificación Nómina del 16 al 30 de junio de 2024			0.00	592.46		
00526	14/06/2024	E	00035	00035	Presupuesto de Egresos Comprometido de Gastos de Funcionamiento Gratificación Nómina del 1 al 15 de junio			592.46	0.00		
00529	14/06/2024	E	00035	00035	Presupuesto de Egresos Comprometido de Gastos de Funcionamiento Gratificación Nómina del 1 al 15 de junio			0.00	592.46		
00477	31/05/2024	E	00040	00040	Presupuesto de Egresos Comprometido de Gastos de Funcionamiento Gratificación Nómina del 16 al 31 de mayo de 2024			592.46	0.00		
00480	31/05/2024	E	00040	00040	Presupuesto de Egresos Comprometido de Gastos de Funcionamiento Gratificación Nómina del 16 al 31 de mayo de 2024			0.00	592.46		
00465	15/05/2024	E	00013	00013	Presupuesto de Egresos Comprometido de Gastos de Funcionamiento Gratificación Nómina del 1 al 15 de mayo			592.46	0.00		
00468	15/05/2024	E	00013	00013	Presupuesto de Egresos Comprometido de Gastos de Funcionamiento Gratificación Nómina del 1 al 15 de mayo			0.00	592.46		
00508	30/04/2024	E	00065	00065	Presupuesto de Egresos Comprometido de Gastos de Funcionamiento Gratificación Nómina del 16 al 30 de abril de 2024			592.46	0.00		
00511	30/04/2024	E	00065	00065	Presupuesto de Egresos Comprometido de Gastos de Funcionamiento Gratificación Nómina del 16 al 30 de abril de 2024			0.00	592.46		
00534	15/04/2024	E	00038	00038	Presupuesto de Egresos Comprometido de Gastos de Funcionamiento Gratificación Nómina del 1 al 15 de abril			592.46	0.00		
00537	15/04/2024	E	00038	00038	Presupuesto de Egresos Comprometido de Gastos de Funcionamiento Gratificación Nómina del 1 al 15 de abril			0.00	592.46		
00460	27/03/2024	E	00107	00107	Presupuesto de Egresos Comprometido de Gastos de Funcionamiento Gratificación Nómina del 16 al 31 de marzo			592.46	0.00		
00463	27/03/2024	E	00107	00107	Presupuesto de Egresos Comprometido de Gastos de Funcionamiento Gratificación Nómina del 16 al 31 de marzo			0.00	592.46		
00583	15/03/2024	E	00022	00022	Presupuesto de Egresos Comprometido de Gastos de Funcionamiento Gratificación Nómina del 01 al 15 de Marzo			592.46	0.00		
00586	15/03/2024	E	00022	00022	Presupuesto de Egresos Comprometido de Gastos de Funcionamiento Gratificación Nómina del 01 al 15 de Marzo			0.00	592.46		
00460	29/02/2024	E	00039	00039	Presupuesto de Egresos Comprometido de Gastos de Funcionamiento Gratificación Nómina del 16 al 29 de febrero			592.46	0.00		
00463	29/02/2024	E	00039	00039	Presupuesto de Egresos Comprometido de Gastos de Funcionamiento Gratificación Nómina del 16 al 29 de febrero			0.00	592.46		
00455	15/02/2024	E	00021	00021	Presupuesto de Egresos Comprometido de Gastos de Funcionamiento Gratificación Nómina del 01 al 15 de Febrero			592.46	0.00		
00458	15/02/2024	E	00021	00021	Presupuesto de Egresos Comprometido de Gastos de Funcionamiento Gratificación Nómina del 01 al 15 de Febrero			0.00	592.46		
00455	31/01/2024	E	00066	00066	Presupuesto de Egresos Comprometido de Gastos de Funcionamiento Gratificación Nómina del 16 al 31 de enero			592.46	0.00		
00458	31/01/2024	E	00066	00066	Presupuesto de Egresos Comprometido de Gastos de Funcionamiento Gratificación Nómina del 16 al 31 de enero			0.00	592.46		
00455	15/01/2024	E	00049	00049	Presupuesto de Egresos Comprometido de Gastos de Funcionamiento Gratificación Nómina del 01 al 15 de enero			592.46	0.00		
00458	15/01/2024	E	00049	00049	Presupuesto de Egresos Comprometido de Gastos de Funcionamiento Gratificación Nómina del 01 al 15 de enero			0.00	592.46		
					TOTAL:			**41,901.89**	**41,901.89**		
8241	**E00308000**	**02060804010111020 1346**			**Gratificación por convenio**	**0.00**		**830.00**	**830.00**	**0.00**	
REN.	**FECHA**	**TIPO**	**N.POL.**	**REF**	**CONCEPTO**		**DEBE**		**HABER**		
00621	18/12/2024	E	00065	00065	Presupuesto de Egresos Comprometido de Gastos de Funcionamiento Gratificación por convenio Nómina del 16 al 31 de diciembre 2024			830.00	0.00		
00624	18/12/2024	E	00065	00065	Presupuesto de Egresos Comprometido de Gastos de Funcionamiento Gratificación por convenio Nómina del 16 al 31 de diciembre 2024			0.00	830.00		
					TOTAL:			**830.00**	**830.00**		
8241	**E00308000**	**02060804010111020 1542**			**Días cívicos y económicos**	**0.00**		**2,250.00**	**2,250.00**	**0.00**	
REN.	**FECHA**	**TIPO**	**N.POL.**	**REF**	**CONCEPTO**		**DEBE**		**HABER**		

00590	15/03/2024	E	00022	00022	Presupuesto de Egresos Comprometido de Gastos de Funcionamiento Días cívicos y económicos Nómina del 01 al 15 de Marzo			2,250.00		0.00		
00593	15/03/2024	E	00022	00022	Presupuesto de Egresos Comprometido de Gastos de Funcionamiento Días cívicos y económicos Nómina del 01 al 15 de Marzo			0.00		2,250.00		
					TOTAL:			**2,250.00**		**2,250.00**		
8241	**E00308000**	**020608040101110201**	**1544**		**Dia del maestro y del servidor publico**	**0.00**		**1,900.00**		**1,900.00**	**0.00**	
REN.	**FECHA**	**TIPO**	**N.POL.**	**REF**	**CONCEPTO**		**DEBE**		**HABER**			
00541	31/10/2024	E	00079	00079	Presupuesto de Egresos Comprometido de Gastos de Funcionamiento Día del maestro y del servidor publico Nómina del 16 al 31 de octubre 2024			1,900.00		0.00		
00544	31/10/2024	E	00079	00079	Presupuesto de Egresos Comprometido de Gastos de Funcionamiento Día del maestro y del servidor publico Nómina del 16 al 31 de octubre 2024			0.00		1,900.00		
					TOTAL:			**1,900.00**		**1,900.00**		
8241	**E00308000**	**020608040101110201**	**1546**		**Otros gastos derivados de convenio**	**0.00**		**4,200.00**		**4,200.00**	**0.00**	
REN.	**FECHA**	**TIPO**	**N.POL.**	**REF**	**CONCEPTO**		**DEBE**		**HABER**			
00628	18/12/2024	E	00065	00065	Presupuesto de Egresos Comprometido de Gastos de Funcionamiento Otros gastos derivados de convenio Nómina del 16 al 31 de diciembre 2024			1,900.00		0.00		
00631	18/12/2024	E	00065	00065	Presupuesto de Egresos Comprometido de Gastos de Funcionamiento Otros gastos derivados de convenio Nómina del 16 al 31 de diciembre 2024			0.00		1,900.00		
00523	28/06/2024	E	00069	00069	Presupuesto de Egresos Comprometido de Gastos de Funcionamiento Otros gastos derivados de convenio Nómina del 16 al 30 de junio de 2024			1,200.00		0.00		
00526	28/06/2024	E	00069	00069	Presupuesto de Egresos Comprometido de Gastos de Funcionamiento Otros gastos derivados de convenio Nómina del 16 al 30 de junio de 2024			0.00		1,200.00		
00541	15/04/2024	E	00038	00038	Presupuesto de Egresos Comprometido de Gastos de Funcionamiento Otros gastos derivados de convenio Nómina del 1 al 15 de abril			1,100.00		0.00		
00544	15/04/2024	E	00038	00038	Presupuesto de Egresos Comprometido de Gastos de Funcionamiento Otros gastos derivados de convenio Nómina del 1 al 15 de abril			0.00		1,100.00		
					TOTAL:			**4,200.00**		**4,200.00**		
8241	**E00308000**	**020608040101110201**	**1595**		**Despensa**	**0.00**		**7,704.00**		**7,704.00**	**0.00**	
REN.	**FECHA**	**TIPO**	**N.POL.**	**REF**	**CONCEPTO**		**DEBE**		**HABER**			
00635	18/12/2024	E	00065	00065	Presupuesto de Egresos Comprometido de Gastos de Funcionamiento Despensa Nómina del 16 al 31 de diciembre 2024			321.00		0.00		
00638	18/12/2024	E	00065	00065	Presupuesto de Egresos Comprometido de Gastos de Funcionamiento Despensa Nómina del 16 al 31 de diciembre 2024			0.00		321.00		
00481	02/12/2024	E	00006	00006	Presupuesto de Egresos Comprometido de Gastos de Funcionamiento Despensa Nómina del 1 al 15 de diciembre			321.00		0.00		
00484	02/12/2024	E	00006	00006	Presupuesto de Egresos Comprometido de Gastos de Funcionamiento Despensa Nómina del 1 al 15 de diciembre			0.00		321.00		
00482	29/11/2024	E	00076	00076	Presupuesto de Egresos Comprometido de Gastos de Funcionamiento Despensa Nómina del 16 al 30 de noviembre 2024			321.00		0.00		
00485	29/11/2024	E	00076	00076	Presupuesto de Egresos Comprometido de Gastos de Funcionamiento Despensa Nómina del 16 al 30 de noviembre 2024			0.00		321.00		
00493	15/11/2024	E	00039	00039	Presupuesto de Egresos Comprometido de Gastos de Funcionamiento Despensa Nómina del 1 al 15 de noviembre			321.00		0.00		
00496	15/11/2024	E	00039	00039	Presupuesto de Egresos Comprometido de Gastos de Funcionamiento Despensa Nómina del 1 al 15 de noviembre			0.00		321.00		
00548	31/10/2024	E	00079	00079	Presupuesto de Egresos Comprometido de Gastos de Funcionamiento Despensa Nómina del 16 al 31 de octubre 2024			321.00		0.00		
00551	31/10/2024	E	00079	00079	Presupuesto de Egresos Comprometido de Gastos de Funcionamiento Despensa Nómina del 16 al 31 de octubre 2024			0.00		321.00		
00480	15/10/2024	E	00040	00040	Presupuesto de Egresos Comprometido de Gastos de Funcionamiento Despensa Nómina del 1 al 15 de octubre			321.00		0.00		
00483	15/10/2024	E	00040	00040	Presupuesto de Egresos Comprometido de Gastos de Funcionamiento Despensa Nómina del 1 al 15 de octubre			0.00		321.00		
00381	30/09/2024	E	00054	00054	Presupuesto de Egresos Comprometido de Gastos de Funcionamiento Despensa Nómina del 16 al 30 de septiembre			321.00		0.00		
00948	30/09/2024	E	00054	00054	Presupuesto de Egresos Comprometido de Gastos de Funcionamiento Despensa Nómina del 16 al 30 de septiembre			0.00		321.00		
00487	13/09/2024	E	00024	00024	Presupuesto de Egresos Comprometido de Gastos de Funcionamiento Despensa Nómina del 1 al 15 de septiembre			321.00		0.00		
00490	13/09/2024	E	00024	00024	Presupuesto de Egresos Comprometido de Gastos de Funcionamiento Despensa Nómina del 1 al 15 de septiembre			0.00		321.00		
00492	30/08/2024	E	00081	00081	Presupuesto de Egresos Comprometido de Gastos de Funcionamiento Despensa Nómina del 16 al 31 de agosto de 2024			321.00		0.00		
00495	30/08/2024	E	00081	00081	Presupuesto de Egresos Comprometido de Gastos de Funcionamiento Despensa Nómina del 16 al 31 de agosto de 2024			0.00		321.00		
00638	15/08/2024	E	00041	00041	Presupuesto de Egresos Comprometido de Gastos de Funcionamiento Despensa Nómina del 1 al 15 de agosto			321.00		0.00		
00641	15/08/2024	E	00041	00041	Presupuesto de Egresos Comprometido de Gastos de Funcionamiento Despensa Nómina del 1 al 15 de agosto			0.00		321.00		
00481	31/07/2024	E	00067	00067	Presupuesto de Egresos Comprometido de Gastos de Funcionamiento Despensa Nómina del 16 al 31 de julio de 2024			321.00		0.00		
00484	31/07/2024	E	00067	00067	Presupuesto de Egresos Comprometido de Gastos de Funcionamiento Despensa Nómina del 16 al 31 de julio de 2024			0.00		321.00		
00486	12/07/2024	E	00025	00025	Presupuesto de Egresos Comprometido de Gastos de Funcionamiento Despensa Nómina del 1 al 15 de julio			321.00		0.00		
00489	12/07/2024	E	00025	00025	Presupuesto de Egresos Comprometido de Gastos de Funcionamiento Despensa Nómina del 1 al 15 de julio			0.00		321.00		
00530	28/06/2024	E	00069	00069	Presupuesto de Egresos Comprometido de Gastos de Funcionamiento Despensa Nómina del 16 al 30 de junio de 2024			321.00		0.00		
00533	28/06/2024	E	00069	00069	Presupuesto de Egresos Comprometido de Gastos de Funcionamiento Despensa Nómina del 16 al 30 de junio de 2024			0.00		321.00		
00533	14/06/2024	E	00035	00035	Presupuesto de Egresos Comprometido de Gastos de Funcionamiento Despensa Nómina del 1 al 15 de junio			321.00		0.00		
00536	14/06/2024	E	00035	00035	Presupuesto de Egresos Comprometido de Gastos de Funcionamiento Despensa Nómina del 1 al 15 de junio			0.00		321.00		
00484	31/05/2024	E	00040	00040	Presupuesto de Egresos Comprometido de Gastos de Funcionamiento Despensa Nómina del 16 al 31 de mayo de 2024			321.00		0.00		
00487	31/05/2024	E	00040	00040	Presupuesto de Egresos Comprometido de Gastos de Funcionamiento Despensa Nómina del 16 al 31 de mayo de 2024			0.00		321.00		
00472	15/05/2024	E	00013	00013	Presupuesto de Egresos Comprometido de Gastos de Funcionamiento Despensa Nómina del 1 al 15 de mayo			321.00		0.00		
00475	15/05/2024	E	00013	00013	Presupuesto de Egresos Comprometido de Gastos de Funcionamiento Despensa Nómina del 1 al 15 de mayo			0.00		321.00		
00515	30/04/2024	E	00065	00065	Presupuesto de Egresos Comprometido de Gastos de Funcionamiento Despensa Nómina del 16 al 30 de abril de 2024			321.00		0.00		
00518	30/04/2024	E	00065	00065	Presupuesto de Egresos Comprometido de Gastos de Funcionamiento Despensa Nómina del 16 al 30 de abril de 2024			0.00		321.00		
00548	15/04/2024	E	00038	00038	Presupuesto de Egresos Comprometido de Gastos de Funcionamiento Despensa Nómina del 1 al 15 de abril			321.00		0.00		
00551	15/04/2024	E	00038	00038	Presupuesto de Egresos Comprometido de Gastos de Funcionamiento Despensa Nómina del 1 al 15 de abril			0.00		321.00		
00467	27/03/2024	E	00107	00107	Presupuesto de Egresos Comprometido de Gastos de Funcionamiento Despensa Nómina del 16 al 31 de marzo			321.00		0.00		
00470	27/03/2024	E	00107	00107	Presupuesto de Egresos Comprometido de Gastos de Funcionamiento Despensa Nómina del 16 al 31 de marzo			0.00		321.00		
00597	15/03/2024	E	00022	00022	Presupuesto de Egresos Comprometido de Gastos de Funcionamiento Despensa Nómina del 01 al 15 de Marzo			321.00		0.00		
00600	15/03/2024	E	00022	00022	Presupuesto de Egresos Comprometido de Gastos de Funcionamiento Despensa Nómina del 01 al 15 de Marzo			0.00		321.00		
00467	29/02/2024	E	00039	00039	Presupuesto de Egresos Comprometido de Gastos de Funcionamiento Despensa Nómina del 16 al 29 de febrero			321.00		0.00		
00470	29/02/2024	E	00039	00039	Presupuesto de Egresos Comprometido de Gastos de Funcionamiento Despensa Nómina del 16 al 29 de febrero			0.00		321.00		
00462	15/02/2024	E	00021	00021	Presupuesto de Egresos Comprometido de Gastos de Funcionamiento Despensa Nómina del 01 al 15 de Febrero			321.00		0.00		
00465	15/02/2024	E	00021	00021	Presupuesto de Egresos Comprometido de Gastos de Funcionamiento Despensa Nómina del 01 al 15 de Febrero			0.00		321.00		
00462	31/01/2024	E	00066	00066	Presupuesto de Egresos Comprometido de Gastos de Funcionamiento Despensa Nómina del 16 al 31 de enero			321.00		0.00		
00465	31/01/2024	E	00066	00066	Presupuesto de Egresos Comprometido de Gastos de Funcionamiento Despensa Nómina del 16 al 31 de enero			0.00		321.00		

00462	15/01/2024	E	00049	00049	Presupuesto de Egresos Comprometido de Gastos de Funcionamiento Despensa Nómina del 01 al 15 de enero			321.00	0.00			
00465	15/01/2024	E	00049	00049	Presupuesto de Egresos Comprometido de Gastos de Funcionamiento Despensa Nómina del 01 al 15 de enero			0.00	321.00			
					TOTAL:			**7,704.00**	**7,704.00**			
8241	**E00308000**	**02060804010111020 1**		**2111**	**Materiales y útiles de oficina**	**0.00**		**11,516.42**	**11,516.42**		**0.00**	
REN.	**FECHA**	**TIPO**	**N.POL.**	**REF**	**CONCEPTO**		**DEBE**		**HABER**			
00145	20/09/2024	E	00038	00038	Presupuesto de Egresos Comprometido de Gastos de Funcionamiento Materiales y útiles de oficina			11,516.42	0.00			
00148	20/09/2024	E	00038	00038	Presupuesto de Egresos Comprometido de Gastos de Funcionamiento Materiales y útiles de oficina			0.00	11,516.42			
					TOTAL:			**11,516.42**	**11,516.42**			
8241	**E00308000**	**02060804010111020 1**		**2141**	**Materiales y útiles para el procesamiento en equipos y bienes informáticos**	**0.00**		**27,369.64**	**27,369.64**		**0.00**	
REN.	**FECHA**	**TIPO**	**N.POL.**	**REF**	**CONCEPTO**		**DEBE**		**HABER**			
00103	17/12/2024	E	00060	00060	F-A292 consumibles JUAN JESUS HERNANDEZ Presupuesto de Egresos Comprometido de Gastos de Funcionamiento Materiales y útiles para el procesamiento en equipos y bienes informáticos			17,068.98	0.00			
00106	17/12/2024	E	00060	00060	F-A292 consumibles JUAN JESUS HERNANDEZ Presupuesto de Egresos Comprometido de Gastos de Funcionamiento Materiales y útiles para el procesamiento en equipos y bienes informáticos			0.00	17,068.98			
00103	11/09/2024	E	00018	00018	Presupuesto de Egresos Comprometido de Gastos de Funcionamiento Materiales y útiles para el procesamiento en equipos y bienes informáticos			10,300.66	0.00			
00106	11/09/2024	E	00018	00018	Presupuesto de Egresos Comprometido de Gastos de Funcionamiento Materiales y útiles para el procesamiento en equipos y bienes informáticos			0.00	10,300.66			
					TOTAL:			**27,369.64**	**27,369.64**			
8241	**E00308000**	**02060804010111020 1**		**2161**	**Material y enseres de limpieza**	**0.00**		**9,669.05**	**9,669.05**		**0.00**	
REN.	**FECHA**	**TIPO**	**N.POL.**	**REF**	**CONCEPTO**		**DEBE**		**HABER**			
00054	06/09/2024	E	00011	00011	F-28 PRODUCTOS Y SERVICIOS CAPITULARE material de limpieza Presupuesto de Egresos Comprometido de Gastos de Funcionamiento Material y enseres de limpieza			9,669.05	0.00			
00057	06/09/2024	E	00011	00011	F-28 PRODUCTOS Y SERVICIOS CAPITULARE material de limpieza Presupuesto de Egresos Comprometido de Gastos de Funcionamiento Material y enseres de limpieza			0.00	9,669.05			
					TOTAL:			**9,669.05**	**9,669.05**			
8241	**E00308000**	**02060804010611020 1**		**1131**	**Sueldo base**	**0.00**		**1,252,390.01**	**1,252,390.01**		**0.00**	
REN.	**FECHA**	**TIPO**	**N.POL.**	**REF**	**CONCEPTO**		**DEBE**		**HABER**			
00642	18/12/2024	E	00065	00065	Presupuesto de Egresos Comprometido de Gastos de Funcionamiento Sueldo base Nómina del 16 al 31 de diciembre 2024			77,263.54	0.00			
00645	18/12/2024	E	00065	00065	Presupuesto de Egresos Comprometido de Gastos de Funcionamiento Sueldo base Nómina del 16 al 31 de diciembre 2024			0.00	77,263.54			
00488	02/12/2024	E	00006	00006	Presupuesto de Egresos Comprometido de Gastos de Funcionamiento Sueldo base Nómina del 1 al 15 de diciembre			77,263.54	0.00			
00491	02/12/2024	E	00006	00006	Presupuesto de Egresos Comprometido de Gastos de Funcionamiento Sueldo base Nómina del 1 al 15 de diciembre			0.00	77,263.54			
00489	29/11/2024	E	00076	00076	Presupuesto de Egresos Comprometido de Gastos de Funcionamiento Sueldo base Nómina del 16 al 30 de noviembre 2024			77,263.54	0.00			
00492	29/11/2024	E	00076	00076	Presupuesto de Egresos Comprometido de Gastos de Funcionamiento Sueldo base Nómina del 16 al 30 de noviembre 2024			0.00	77,263.54			
00500	15/11/2024	E	00039	00039	Presupuesto de Egresos Comprometido de Gastos de Funcionamiento Sueldo base Nómina del 1 al 15 de noviembre			77,263.54	0.00			
00503	15/11/2024	E	00039	00039	Presupuesto de Egresos Comprometido de Gastos de Funcionamiento Sueldo base Nómina del 1 al 15 de noviembre			0.00	77,263.54			
00555	31/10/2024	E	00079	00079	Presupuesto de Egresos Comprometido de Gastos de Funcionamiento Sueldo base Nómina del 16 al 31 de octubre 2024			77,263.54	0.00			
00558	31/10/2024	E	00079	00079	Presupuesto de Egresos Comprometido de Gastos de Funcionamiento Sueldo base Nómina del 16 al 31 de octubre 2024			0.00	77,263.54			
00487	15/10/2024	E	00040	00040	Presupuesto de Egresos Comprometido de Gastos de Funcionamiento Sueldo base Nómina del 1 al 15 de octubre			77,263.54	0.00			
00490	15/10/2024	E	00040	00040	Presupuesto de Egresos Comprometido de Gastos de Funcionamiento Sueldo base Nómina del 1 al 15 de octubre			0.00	77,263.54			
00283	30/09/2024	E	00054	00054	Presupuesto de Egresos Comprometido de Gastos de Funcionamiento Sueldo base Nómina del 16 al 30 de septiembre			77,263.54	0.00			
00850	30/09/2024	E	00054	00054	Presupuesto de Egresos Comprometido de Gastos de Funcionamiento Sueldo base Nómina del 16 al 30 de septiembre			0.00	77,263.54			
00494	13/09/2024	E	00024	00024	Presupuesto de Egresos Comprometido de Gastos de Funcionamiento Sueldo base Nómina del 1 al 15 de septiembre			67,720.55	0.00			
00497	13/09/2024	E	00024	00024	Presupuesto de Egresos Comprometido de Gastos de Funcionamiento Sueldo base Nómina del 1 al 15 de septiembre			0.00	67,720.55			
00499	30/08/2024	E	00081	00081	Presupuesto de Egresos Comprometido de Gastos de Funcionamiento Sueldo base Nómina del 16 al 31 de agosto de 2024			67,720.55	0.00			
00502	30/08/2024	E	00081	00081	Presupuesto de Egresos Comprometido de Gastos de Funcionamiento Sueldo base Nómina del 16 al 31 de agosto de 2024			0.00	67,720.55			
00645	15/08/2024	E	00041	00041	Presupuesto de Egresos Comprometido de Gastos de Funcionamiento Sueldo base Nómina del 1 al 15 de agosto			72,959.43	0.00			
00648	15/08/2024	E	00041	00041	Presupuesto de Egresos Comprometido de Gastos de Funcionamiento Sueldo base Nómina del 1 al 15 de agosto			0.00	72,959.43			
00488	31/07/2024	E	00067	00067	Presupuesto de Egresos Comprometido de Gastos de Funcionamiento Sueldo base Nómina del 16 al 31 de julio de 2024			72,959.43	0.00			
00491	31/07/2024	E	00067	00067	Presupuesto de Egresos Comprometido de Gastos de Funcionamiento Sueldo base Nómina del 16 al 31 de julio de 2024			0.00	72,959.43			
00493	12/07/2024	E	00025	00025	Presupuesto de Egresos Comprometido de Gastos de Funcionamiento Sueldo base Nómina del 1 al 15 de julio			72,959.43	0.00			
00496	12/07/2024	E	00025	00025	Presupuesto de Egresos Comprometido de Gastos de Funcionamiento Sueldo base Nómina del 1 al 15 de julio			0.00	72,959.43			
00537	28/06/2024	E	00069	00069	Presupuesto de Egresos Comprometido de Gastos de Funcionamiento Sueldo base Nómina del 16 al 30 de junio de 2024			53,103.05	0.00			
00540	28/06/2024	E	00069	00069	Presupuesto de Egresos Comprometido de Gastos de Funcionamiento Sueldo base Nómina del 16 al 30 de junio de 2024			0.00	53,103.05			
00540	14/06/2024	E	00035	00035	Presupuesto de Egresos Comprometido de Gastos de Funcionamiento Sueldo base Nómina del 1 al 15 de junio			34,845.05	0.00			
00543	14/06/2024	E	00035	00035	Presupuesto de Egresos Comprometido de Gastos de Funcionamiento Sueldo base Nómina del 1 al 15 de junio			0.00	34,845.05			
00491	31/05/2024	E	00040	00040	Presupuesto de Egresos Comprometido de Gastos de Funcionamiento Sueldo base Nómina del 16 al 31 de mayo de 2024			34,845.05	0.00			
00494	31/05/2024	E	00040	00040	Presupuesto de Egresos Comprometido de Gastos de Funcionamiento Sueldo base Nómina del 16 al 31 de mayo de 2024			0.00	34,845.05			
00479	15/05/2024	E	00013	00013	Presupuesto de Egresos Comprometido de Gastos de Funcionamiento Sueldo base Nómina del 1 al 15 de mayo			34,845.05	0.00			
00482	15/05/2024	E	00013	00013	Presupuesto de Egresos Comprometido de Gastos de Funcionamiento Sueldo base Nómina del 1 al 15 de mayo			0.00	34,845.05			
00522	30/04/2024	E	00065	00065	Presupuesto de Egresos Comprometido de Gastos de Funcionamiento Sueldo base Nómina del 16 al 30 de abril de 2024			34,845.05	0.00			
00525	30/04/2024	E	00065	00065	Presupuesto de Egresos Comprometido de Gastos de Funcionamiento Sueldo base Nómina del 16 al 30 de abril de 2024			0.00	34,845.05			
00555	15/04/2024	E	00038	00038	Presupuesto de Egresos Comprometido de Gastos de Funcionamiento Sueldo base Nómina del 1 al 15 de abril			34,845.05	0.00			
00558	15/04/2024	E	00038	00038	Presupuesto de Egresos Comprometido de Gastos de Funcionamiento Sueldo base Nómina del 1 al 15 de abril			0.00	34,845.05			
00474	27/03/2024	E	00107	00107	Presupuesto de Egresos Comprometido de Gastos de Funcionamiento Sueldo base Nómina del 16 al 31 de marzo			21,176.45	0.00			
00477	27/03/2024	E	00107	00107	Presupuesto de Egresos Comprometido de Gastos de Funcionamiento Sueldo base Nómina del 16 al 31 de marzo			0.00	21,176.45			
00604	15/03/2024	E	00022	00022	Presupuesto de Egresos Comprometido de Gastos de Funcionamiento Sueldo base Nómina del 01 al 15 de Marzo			21,176.45	0.00			
00607	15/03/2024	E	00022	00022	Presupuesto de Egresos Comprometido de Gastos de Funcionamiento Sueldo base Nómina del 01 al 15 de Marzo			0.00	21,176.45			
00474	29/02/2024	E	00039	00039	Presupuesto de Egresos Comprometido de Gastos de Funcionamiento Sueldo base Nómina del 16 al 29 de febrero			27,241.32	0.00			
00477	29/02/2024	E	00039	00039	Presupuesto de Egresos Comprometido de Gastos de Funcionamiento Sueldo base Nómina del 16 al 29 de febrero			0.00	27,241.32			
00469	15/02/2024	E	00021	00021	Presupuesto de Egresos Comprometido de Gastos de Funcionamiento Sueldo base Nómina del 01 al 15 de Febrero			27,241.32	0.00			
00472	15/02/2024	E	00021	00021	Presupuesto de Egresos Comprometido de Gastos de Funcionamiento Sueldo base Nómina del 01 al 15 de Febrero			0.00	27,241.32			
00469	31/01/2024	E	00066	00066	Presupuesto de Egresos Comprometido de Gastos de Funcionamiento Sueldo base Nómina del 16 al 31 de enero			16,531.00	0.00			

00472	31/01/2024	E	00066	00066	Presupuesto de Egresos Comprometido de Gastos de Funcionamiento Sueldo base Nómina del 16 al 31 de enero			0.00	16,531.00		
00469	15/01/2024	E	00049	00049	Presupuesto de Egresos Comprometido de Gastos de Funcionamiento Sueldo base Nómina del 01 al 15 de enero			16,531.00	0.00		
00472	15/01/2024	E	00049	00049	Presupuesto de Egresos Comprometido de Gastos de Funcionamiento Sueldo base Nómina del 01 al 15 de enero			0.00	16,531.00		
					TOTAL:			**1,252,390.01**	**1,252,390.01**		
8241	**E00308000**	**020608040106110201**	**1311**		**Prima por año de servicio**	**0.00**		**4,349.00**	**4,349.00**	**0.00**	
REN.	**FECHA**	**TIPO**	**N.POL.**	**REF**	**CONCEPTO**		**DEBE**		**HABER**		
00649	18/12/2024	E	00065	00065	Presupuesto de Egresos Comprometido de Gastos de Funcionamiento Prima por año de servicio Nómina del 16 al 31 de diciembre 2024			451.00	0.00		
00652	18/12/2024	E	00065	00065	Presupuesto de Egresos Comprometido de Gastos de Funcionamiento Prima por año de servicio Nómina del 16 al 31 de diciembre 2024			0.00	451.00		
00495	02/12/2024	E	00006	00006	Presupuesto de Egresos Comprometido de Gastos de Funcionamiento Prima por año de servicio Nómina del 1 al 15 de diciembre			451.00	0.00		
00498	02/12/2024	E	00006	00006	Presupuesto de Egresos Comprometido de Gastos de Funcionamiento Prima por año de servicio Nómina del 1 al 15 de diciembre			0.00	451.00		
00496	29/11/2024	E	00076	00076	Presupuesto de Egresos Comprometido de Gastos de Funcionamiento Prima por año de servicio Nómina del 16 al 30 de noviembre 2024			451.00	0.00		
00499	29/11/2024	E	00076	00076	Presupuesto de Egresos Comprometido de Gastos de Funcionamiento Prima por año de servicio Nómina del 16 al 30 de noviembre 2024			0.00	451.00		
00507	15/11/2024	E	00039	00039	Presupuesto de Egresos Comprometido de Gastos de Funcionamiento Prima por año de servicio Nómina del 1 al 15 de noviembre			451.00	0.00		
00510	15/11/2024	E	00039	00039	Presupuesto de Egresos Comprometido de Gastos de Funcionamiento Prima por año de servicio Nómina del 1 al 15 de noviembre			0.00	451.00		
00562	31/10/2024	E	00079	00079	Presupuesto de Egresos Comprometido de Gastos de Funcionamiento Prima por año de servicio Nómina del 16 al 31 de octubre 2024			451.00	0.00		
00565	31/10/2024	E	00079	00079	Presupuesto de Egresos Comprometido de Gastos de Funcionamiento Prima por año de servicio Nómina del 16 al 31 de octubre 2024			0.00	451.00		
00494	15/10/2024	E	00040	00040	Presupuesto de Egresos Comprometido de Gastos de Funcionamiento Prima por año de servicio Nómina del 1 al 15 de octubre			451.00	0.00		
00497	15/10/2024	E	00040	00040	Presupuesto de Egresos Comprometido de Gastos de Funcionamiento Prima por año de servicio Nómina del 1 al 15 de octubre			0.00	451.00		
00409	30/09/2024	E	00054	00054	Presupuesto de Egresos Comprometido de Gastos de Funcionamiento Prima por año de servicio Nómina del 16 al 30 de septiembre			451.00	0.00		
00976	30/09/2024	E	00054	00054	Presupuesto de Egresos Comprometido de Gastos de Funcionamiento Prima por año de servicio Nómina del 16 al 30 de septiembre			0.00	451.00		
00501	13/09/2024	E	00024	00024	Presupuesto de Egresos Comprometido de Gastos de Funcionamiento Prima por año de servicio Nómina del 1 al 15 de septiembre			149.00	0.00		
00504	13/09/2024	E	00024	00024	Presupuesto de Egresos Comprometido de Gastos de Funcionamiento Prima por año de servicio Nómina del 1 al 15 de septiembre			0.00	149.00		
00506	30/08/2024	E	00081	00081	Presupuesto de Egresos Comprometido de Gastos de Funcionamiento Prima por año de servicio Nómina del 16 al 31 de agosto de 2024			149.00	0.00		
00509	30/08/2024	E	00081	00081	Presupuesto de Egresos Comprometido de Gastos de Funcionamiento Prima por año de servicio Nómina del 16 al 31 de agosto de 2024			0.00	149.00		
00652	15/08/2024	E	00041	00041	Presupuesto de Egresos Comprometido de Gastos de Funcionamiento Prima por año de servicio Nómina del 1 al 15 de agosto			149.00	0.00		
00655	15/08/2024	E	00041	00041	Presupuesto de Egresos Comprometido de Gastos de Funcionamiento Prima por año de servicio Nómina del 1 al 15 de agosto			0.00	149.00		
00495	31/07/2024	E	00067	00067	Presupuesto de Egresos Comprometido de Gastos de Funcionamiento Prima por año de servicio Nómina del 16 al 31 de julio de 2024			149.00	0.00		
00498	31/07/2024	E	00067	00067	Presupuesto de Egresos Comprometido de Gastos de Funcionamiento Prima por año de servicio Nómina del 16 al 31 de julio de 2024			0.00	149.00		
00500	12/07/2024	E	00025	00025	Presupuesto de Egresos Comprometido de Gastos de Funcionamiento Prima por año de servicio Nómina del 1 al 15 de julio			149.00	0.00		
00503	12/07/2024	E	00025	00025	Presupuesto de Egresos Comprometido de Gastos de Funcionamiento Prima por año de servicio Nómina del 1 al 15 de julio			0.00	149.00		
00544	28/06/2024	E	00069	00069	Presupuesto de Egresos Comprometido de Gastos de Funcionamiento Prima por año de servicio Nómina del 16 al 30 de junio de 2024			149.00	0.00		
00547	28/06/2024	E	00069	00069	Presupuesto de Egresos Comprometido de Gastos de Funcionamiento Prima por año de servicio Nómina del 16 al 30 de junio de 2024			0.00	149.00		
00547	14/06/2024	E	00035	00035	Presupuesto de Egresos Comprometido de Gastos de Funcionamiento Prima por año de servicio Nómina del 1 al 15 de junio			149.00	0.00		
00550	14/06/2024	E	00035	00035	Presupuesto de Egresos Comprometido de Gastos de Funcionamiento Prima por año de servicio Nómina del 1 al 15 de junio			0.00	149.00		
00498	31/05/2024	E	00040	00040	Presupuesto de Egresos Comprometido de Gastos de Funcionamiento Prima por año de servicio Nómina del 16 al 31 de mayo de 2024			149.00	0.00		
00501	31/05/2024	E	00040	00040	Presupuesto de Egresos Comprometido de Gastos de Funcionamiento Prima por año de servicio Nómina del 16 al 31 de mayo de 2024			0.00	149.00		
					TOTAL:			**4,349.00**	**4,349.00**		
8241	**E00308000**	**020608040106110201**	**1321**		**Prima vacacional**	**0.00**		**58,731.57**	**58,731.57**	**0.00**	
REN.	**FECHA**	**TIPO**	**N.POL.**	**REF**	**CONCEPTO**		**DEBE**		**HABER**		
00144	02/12/2024	E	00005	00005	Presupuesto de Egresos Comprometido de Gastos de Funcionamiento Prima vacacional segunda exhibición 2024			53,190.75	0.00		
00147	02/12/2024	E	00005	00005	Presupuesto de Egresos Comprometido de Gastos de Funcionamiento Prima vacacional segunda exhibición 2024			0.00	53,190.75		
00122	12/07/2024	E	00026	00026	Presupuesto de Egresos Comprometido de Gastos de Funcionamiento Prima vacacional Prima vacacional primera exhibición 2024			5,540.82	0.00		
00125	12/07/2024	E	00026	00026	Presupuesto de Egresos Comprometido de Gastos de Funcionamiento Prima vacacional Prima vacacional primera exhibición 2024			0.00	5,540.82		
					TOTAL:			**58,731.57**	**58,731.57**		
8241	**E00308000**	**020608040106110201**	**1322**		**Aguinaldo**	**0.00**		**190,431.93**	**190,431.93**	**0.00**	
REN.	**FECHA**	**TIPO**	**N.POL.**	**REF**	**CONCEPTO**		**DEBE**		**HABER**		
00159	02/12/2024	E	00004	00004	Presupuesto de Egresos Comprometido de Gastos de Funcionamiento Aguinaldo Segunda exhibición 2024			158,944.80	0.00		
00162	02/12/2024	E	00004	00004	Presupuesto de Egresos Comprometido de Gastos de Funcionamiento Aguinaldo Segunda exhibición 2024			0.00	158,944.80		
00134	22/03/2024	E	00039	00039	Presupuesto de Egresos Comprometido de Gastos de Funcionamiento Aguinaldo			31,487.13	0.00		
00137	22/03/2024	E	00039	00039	Presupuesto de Egresos Comprometido de Gastos de Funcionamiento Aguinaldo			0.00	31,487.13		
					TOTAL:			**190,431.93**	**190,431.93**		
8241	**E00308000**	**020608040106110201**	**1341**		**Compensación**	**0.00**		**110,274.96**	**110,274.96**	**0.00**	
REN.	**FECHA**	**TIPO**	**N.POL.**	**REF**	**CONCEPTO**		**DEBE**		**HABER**		
00656	18/12/2024	E	00065	00065	Presupuesto de Egresos Comprometido de Gastos de Funcionamiento Compensación Nómina del 16 al 31 de diciembre 2024			10,775.72	0.00		
00659	18/12/2024	E	00065	00065	Presupuesto de Egresos Comprometido de Gastos de Funcionamiento Compensación Nómina del 16 al 31 de diciembre 2024			0.00	10,775.72		
00502	02/12/2024	E	00006	00006	Presupuesto de Egresos Comprometido de Gastos de Funcionamiento Compensación Nómina del 1 al 15 de diciembre			10,775.72	0.00		

00505	02/12/2024	E	00006	00006	Presupuesto de Egresos Comprometido de Gastos de Funcionamiento Compensación Nómina del 1 al 15 de diciembre			0.00	10,775.72			
00503	29/11/2024	E	00076	00076	Presupuesto de Egresos Comprometido de Gastos de Funcionamiento Compensación Nómina del 16 al 30 de noviembre 2024			10,775.72	0.00			
00506	29/11/2024	E	00076	00076	Presupuesto de Egresos Comprometido de Gastos de Funcionamiento Compensación Nómina del 16 al 30 de noviembre 2024			0.00	10,775.72			
00514	15/11/2024	E	00039	00039	Presupuesto de Egresos Comprometido de Gastos de Funcionamiento Compensación Nómina del 1 al 15 de noviembre			10,775.72	0.00			
00517	15/11/2024	E	00039	00039	Presupuesto de Egresos Comprometido de Gastos de Funcionamiento Compensación Nómina del 1 al 15 de noviembre			0.00	10,775.72			
00569	31/10/2024	E	00079	00079	Presupuesto de Egresos Comprometido de Gastos de Funcionamiento Compensación Nómina del 16 al 31 de octubre 2024			10,775.72	0.00			
00572	31/10/2024	E	00079	00079	Presupuesto de Egresos Comprometido de Gastos de Funcionamiento Compensación Nómina del 16 al 31 de octubre 2024			0.00	10,775.72			
00501	15/10/2024	E	00040	00040	Presupuesto de Egresos Comprometido de Gastos de Funcionamiento Compensación Nómina del 1 al 15 de octubre			10,775.72	0.00			
00504	15/10/2024	E	00040	00040	Presupuesto de Egresos Comprometido de Gastos de Funcionamiento Compensación Nómina del 1 al 15 de octubre			0.00	10,775.72			
00316	30/09/2024	E	00054	00054	Presupuesto de Egresos Comprometido de Gastos de Funcionamiento Compensación Nómina del 16 al 30 de septiembre			10,775.72	0.00			
00883	30/09/2024	E	00054	00054	Presupuesto de Egresos Comprometido de Gastos de Funcionamiento Compensación Nómina del 16 al 30 de septiembre			0.00	10,775.72			
00508	13/09/2024	E	00024	00024	Presupuesto de Egresos Comprometido de Gastos de Funcionamiento Compensación Nómina del 1 al 15 de septiembre			4,045.80	0.00			
00511	13/09/2024	E	00024	00024	Presupuesto de Egresos Comprometido de Gastos de Funcionamiento Compensación Nómina del 1 al 15 de septiembre			0.00	4,045.80			
00513	30/08/2024	E	00081	00081	Presupuesto de Egresos Comprometido de Gastos de Funcionamiento Compensación Nómina del 16 al 31 de agosto de 2024			4,045.80	0.00			
00516	30/08/2024	E	00081	00081	Presupuesto de Egresos Comprometido de Gastos de Funcionamiento Compensación Nómina del 16 al 31 de agosto de 2024			0.00	4,045.80			
00659	15/08/2024	E	00041	00041	Presupuesto de Egresos Comprometido de Gastos de Funcionamiento Compensación Nómina del 1 al 15 de agosto			5,040.14	0.00			
00662	15/08/2024	E	00041	00041	Presupuesto de Egresos Comprometido de Gastos de Funcionamiento Compensación Nómina del 1 al 15 de agosto			0.00	5,040.14			
00502	31/07/2024	E	00067	00067	Presupuesto de Egresos Comprometido de Gastos de Funcionamiento Compensación Nómina del 16 al 31 de julio de 2024			5,040.14	0.00			
00505	31/07/2024	E	00067	00067	Presupuesto de Egresos Comprometido de Gastos de Funcionamiento Compensación Nómina del 16 al 31 de julio de 2024			0.00	5,040.14			
00507	12/07/2024	E	00025	00025	Presupuesto de Egresos Comprometido de Gastos de Funcionamiento Compensación Nómina del 1 al 15 de julio			5,040.14	0.00			
00510	12/07/2024	E	00025	00025	Presupuesto de Egresos Comprometido de Gastos de Funcionamiento Compensación Nómina del 1 al 15 de julio			0.00	5,040.14			
00551	28/06/2024	E	00069	00069	Presupuesto de Egresos Comprometido de Gastos de Funcionamiento Compensación Nómina del 16 al 30 de junio de 2024			1,424.10	0.00			
00554	28/06/2024	E	00069	00069	Presupuesto de Egresos Comprometido de Gastos de Funcionamiento Compensación Nómina del 16 al 30 de junio de 2024			0.00	1,424.10			
00554	14/06/2024	E	00035	00035	Presupuesto de Egresos Comprometido de Gastos de Funcionamiento Compensación Nómina del 1 al 15 de junio			550.20	0.00			
00557	14/06/2024	E	00035	00035	Presupuesto de Egresos Comprometido de Gastos de Funcionamiento Compensación Nómina del 1 al 15 de junio			0.00	550.20			
00505	31/05/2024	E	00040	00040	Presupuesto de Egresos Comprometido de Gastos de Funcionamiento Compensación Nómina del 16 al 31 de mayo de 2024			550.20	0.00			
00508	31/05/2024	E	00040	00040	Presupuesto de Egresos Comprometido de Gastos de Funcionamiento Compensación Nómina del 16 al 31 de mayo de 2024			0.00	550.20			
00486	15/05/2024	E	00013	00013	Presupuesto de Egresos Comprometido de Gastos de Funcionamiento Compensación Nómina del 1 al 15 de mayo			550.20	0.00			
00489	15/05/2024	E	00013	00013	Presupuesto de Egresos Comprometido de Gastos de Funcionamiento Compensación Nómina del 1 al 15 de mayo			0.00	550.20			
00529	30/04/2024	E	00065	00065	Presupuesto de Egresos Comprometido de Gastos de Funcionamiento Compensación Nómina del 16 al 30 de abril de 2024			550.20	0.00			
00532	30/04/2024	E	00065	00065	Presupuesto de Egresos Comprometido de Gastos de Funcionamiento Compensación Nómina del 16 al 30 de abril de 2024			0.00	550.20			
00562	15/04/2024	E	00038	00038	Presupuesto de Egresos Comprometido de Gastos de Funcionamiento Compensación Nómina del 1 al 15 de abril			550.20	0.00			
00565	15/04/2024	E	00038	00038	Presupuesto de Egresos Comprometido de Gastos de Funcionamiento Compensación Nómina del 1 al 15 de abril			0.00	550.20			
00481	27/03/2024	E	00107	00107	Presupuesto de Egresos Comprometido de Gastos de Funcionamiento Compensación Nómina del 16 al 31 de marzo			550.20	0.00			
00484	27/03/2024	E	00107	00107	Presupuesto de Egresos Comprometido de Gastos de Funcionamiento Compensación Nómina del 16 al 31 de marzo			0.00	550.20			
00611	15/03/2024	E	00022	00022	Presupuesto de Egresos Comprometido de Gastos de Funcionamiento Compensación Nómina del 01 al 15 de Marzo			550.20	0.00			
00614	15/03/2024	E	00022	00022	Presupuesto de Egresos Comprometido de Gastos de Funcionamiento Compensación Nómina del 01 al 15 de Marzo			0.00	550.20			
00481	29/02/2024	E	00039	00039	Presupuesto de Egresos Comprometido de Gastos de Funcionamiento Compensación Nómina del 16 al 29 de febrero			2,628.50	0.00			
00484	29/02/2024	E	00039	00039	Presupuesto de Egresos Comprometido de Gastos de Funcionamiento Compensación Nómina del 16 al 29 de febrero			0.00	2,628.50			
00476	15/02/2024	E	00021	00021	Presupuesto de Egresos Comprometido de Gastos de Funcionamiento Compensación Nómina del 01 al 15 de Febrero			2,628.50	0.00			
00479	15/02/2024	E	00021	00021	Presupuesto de Egresos Comprometido de Gastos de Funcionamiento Compensación Nómina del 01 al 15 de Febrero			0.00	2,628.50			
00476	31/01/2024	E	00066	00066	Presupuesto de Egresos Comprometido de Gastos de Funcionamiento Compensación Nómina del 16 al 31 de enero			550.20	0.00			
00479	31/01/2024	E	00066	00066	Presupuesto de Egresos Comprometido de Gastos de Funcionamiento Compensación Nómina del 16 al 31 de enero			0.00	550.20			
00476	15/01/2024	E	00049	00049	Presupuesto de Egresos Comprometido de Gastos de Funcionamiento Compensación Nómina del 01 al 15 de enero			550.20	0.00			
00479	15/01/2024	E	00049	00049	Presupuesto de Egresos Comprometido de Gastos de Funcionamiento Compensación Nómina del 01 al 15 de enero			0.00	550.20			
					TOTAL:			**110,274.96**	**110,274.96**			
8241	**E00308000**	**02060804010611020 1**		**1345**	**Gratificación**	**0.00**		**350,811.72**	**350,811.72**	**0.00**		
REN.	**FECHA**	**TIPO**	**N.POL.**	**REF**	**CONCEPTO**		**DEBE**		**HABER**			
00023	26/12/2024	E	00107	00107	GRATIFICACION EXTRAORDINARIA DICIEMBRE 2024			17,773.86	0.00			
00026	26/12/2024	E	00107	00107	GRATIFICACION EXTRAORDINARIA DICIEMBRE 2024			0.00	17,773.86			
00044	26/12/2024	E	00107	00107	GRATIFICACION EXTRAORDINARIA DICIEMBRE 2024			16,773.86	0.00			
00047	26/12/2024	E	00107	00107	GRATIFICACION EXTRAORDINARIA DICIEMBRE 2024			0.00	16,773.86			
00663	18/12/2024	E	00065	00065	Presupuesto de Egresos Comprometido de Gastos de Funcionamiento Gratificación Nómina del 16 al 31 de diciembre 2024			20,876.93	0.00			
00666	18/12/2024	E	00065	00065	Presupuesto de Egresos Comprometido de Gastos de Funcionamiento Gratificación Nómina del 16 al 31 de diciembre 2024			0.00	20,876.93			
00509	02/12/2024	E	00006	00006	Presupuesto de Egresos Comprometido de Gastos de Funcionamiento Gratificación Nómina del 1 al 15 de diciembre			20,876.93	0.00			
00512	02/12/2024	E	00006	00006	Presupuesto de Egresos Comprometido de Gastos de Funcionamiento Gratificación Nómina del 1 al 15 de diciembre			0.00	20,876.93			
00510	29/11/2024	E	00076	00076	Presupuesto de Egresos Comprometido de Gastos de Funcionamiento Gratificación Nómina del 16 al 30 de noviembre 2024			20,876.93	0.00			
00513	29/11/2024	E	00076	00076	Presupuesto de Egresos Comprometido de Gastos de Funcionamiento Gratificación Nómina del 16 al 30 de noviembre 2024			0.00	20,876.93			
00521	15/11/2024	E	00039	00039	Presupuesto de Egresos Comprometido de Gastos de Funcionamiento Gratificación Nómina del 1 al 15 de noviembre			20,876.93	0.00			
00524	15/11/2024	E	00039	00039	Presupuesto de Egresos Comprometido de Gastos de Funcionamiento Gratificación Nómina del 1 al 15 de noviembre			0.00	20,876.93			
00576	31/10/2024	E	00079	00079	Presupuesto de Egresos Comprometido de Gastos de Funcionamiento Gratificación Nómina del 16 al 31 de octubre 2024			20,876.93	0.00			
00579	31/10/2024	E	00079	00079	Presupuesto de Egresos Comprometido de Gastos de Funcionamiento Gratificación Nómina del 16 al 31 de octubre 2024			0.00	20,876.93			
00508	15/10/2024	E	00040	00040	Presupuesto de Egresos Comprometido de Gastos de Funcionamiento Gratificación Nómina del 1 al 15 de octubre			20,876.93	0.00			
00511	15/10/2024	E	00040	00040	Presupuesto de Egresos Comprometido de Gastos de Funcionamiento Gratificación Nómina del 1 al 15 de octubre			0.00	20,876.93			
00348	30/09/2024	E	00054	00054	Presupuesto de Egresos Comprometido de Gastos de Funcionamiento Gratificación Nómina del 16 al 30 de septiembre			20,876.93	0.00			
00915	30/09/2024	E	00054	00054	Presupuesto de Egresos Comprometido de Gastos de Funcionamiento Gratificación Nómina del 16 al 30 de septiembre			0.00	20,876.93			
00515	13/09/2024	E	00024	00024	Presupuesto de Egresos Comprometido de Gastos de Funcionamiento Gratificación Nómina del 1 al 15 de septiembre			17,573.10	0.00			

00518	13/09/2024	E	00024	00024	Presupuesto de Egresos Comprometido de Gastos de Funcionamiento Gratificación Nómina del 1 al 15 de septiembre		0.00	17,573.10			
00520	30/08/2024	E	00081	00081	Presupuesto de Egresos Comprometido de Gastos de Funcionamiento Gratificación Nómina del 16 al 31 de agosto de 2024		17,573.10	0.00			
00523	30/08/2024	E	00081	00081	Presupuesto de Egresos Comprometido de Gastos de Funcionamiento Gratificación Nómina del 16 al 31 de agosto de 2024		0.00	17,573.10			
00666	15/08/2024	E	00041	00041	Presupuesto de Egresos Comprometido de Gastos de Funcionamiento Gratificación Nómina del 1 al 15 de agosto		18,437.01	0.00			
00669	15/08/2024	E	00041	00041	Presupuesto de Egresos Comprometido de Gastos de Funcionamiento Gratificación Nómina del 1 al 15 de agosto		0.00	18,437.01			
00509	31/07/2024	E	00067	00067	Presupuesto de Egresos Comprometido de Gastos de Funcionamiento Gratificación Nómina del 16 al 31 de julio de 2024		18,437.01	0.00			
00512	31/07/2024	E	00067	00067	Presupuesto de Egresos Comprometido de Gastos de Funcionamiento Gratificación Nómina del 16 al 31 de julio de 2024		0.00	18,437.01			
00514	12/07/2024	E	00025	00025	Presupuesto de Egresos Comprometido de Gastos de Funcionamiento Gratificación Nómina del 1 al 15 de julio		18,437.01	0.00			
00517	12/07/2024	E	00025	00025	Presupuesto de Egresos Comprometido de Gastos de Funcionamiento Gratificación Nómina del 1 al 15 de julio		0.00	18,437.01			
00558	28/06/2024	E	00069	00069	Presupuesto de Egresos Comprometido de Gastos de Funcionamiento Gratificación Nómina del 16 al 30 de junio de 2024		15,434.40	0.00			
00561	28/06/2024	E	00069	00069	Presupuesto de Egresos Comprometido de Gastos de Funcionamiento Gratificación Nómina del 16 al 30 de junio de 2024		0.00	15,434.40			
00561	14/06/2024	E	00035	00035	Presupuesto de Egresos Comprometido de Gastos de Funcionamiento Gratificación Nómina del 1 al 15 de junio		6,618.94	0.00			
00564	14/06/2024	E	00035	00035	Presupuesto de Egresos Comprometido de Gastos de Funcionamiento Gratificación Nómina del 1 al 15 de junio		0.00	6,618.94			
00512	31/05/2024	E	00040	00040	Presupuesto de Egresos Comprometido de Gastos de Funcionamiento Gratificación Nómina del 16 al 31 de mayo de 2024		6,618.94	0.00			
00515	31/05/2024	E	00040	00040	Presupuesto de Egresos Comprometido de Gastos de Funcionamiento Gratificación Nómina del 16 al 31 de mayo de 2024		0.00	6,618.94			
00493	15/05/2024	E	00013	00013	Presupuesto de Egresos Comprometido de Gastos de Funcionamiento Gratificación Nómina del 1 al 15 de mayo		6,618.94	0.00			
00496	15/05/2024	E	00013	00013	Presupuesto de Egresos Comprometido de Gastos de Funcionamiento Gratificación Nómina del 1 al 15 de mayo		0.00	6,618.94			
00536	30/04/2024	E	00065	00065	Presupuesto de Egresos Comprometido de Gastos de Funcionamiento Gratificación Nómina del 16 al 30 de abril de 2024		6,618.94	0.00			
00539	30/04/2024	E	00065	00065	Presupuesto de Egresos Comprometido de Gastos de Funcionamiento Gratificación Nómina del 16 al 30 de abril de 2024		0.00	6,618.94			
00569	15/04/2024	E	00038	00038	Presupuesto de Egresos Comprometido de Gastos de Funcionamiento Gratificación Nómina del 1 al 15 de abril		6,618.94	0.00			
00572	15/04/2024	E	00038	00038	Presupuesto de Egresos Comprometido de Gastos de Funcionamiento Gratificación Nómina del 1 al 15 de abril		0.00	6,618.94			
00488	27/03/2024	E	00107	00107	Presupuesto de Egresos Comprometido de Gastos de Funcionamiento Gratificación Nómina del 16 al 31 de marzo		4,895.14	0.00			
00491	27/03/2024	E	00107	00107	Presupuesto de Egresos Comprometido de Gastos de Funcionamiento Gratificación Nómina del 16 al 31 de marzo		0.00	4,895.14			
00618	15/03/2024	E	00022	00022	Presupuesto de Egresos Comprometido de Gastos de Funcionamiento Gratificación Nómina del 01 al 15 de Marzo		4,895.14	0.00			
00621	15/03/2024	E	00022	00022	Presupuesto de Egresos Comprometido de Gastos de Funcionamiento Gratificación Nómina del 01 al 15 de Marzo		0.00	4,895.14			
00488	29/02/2024	E	00039	00039	Presupuesto de Egresos Comprometido de Gastos de Funcionamiento Gratificación Nómina del 16 al 29 de febrero		8,206.99	0.00			
00491	29/02/2024	E	00039	00039	Presupuesto de Egresos Comprometido de Gastos de Funcionamiento Gratificación Nómina del 16 al 29 de febrero		0.00	8,206.99			
00483	15/02/2024	E	00021	00021	Presupuesto de Egresos Comprometido de Gastos de Funcionamiento Gratificación Nómina del 01 al 15 de Febrero		8,206.99	0.00			
00486	15/02/2024	E	00021	00021	Presupuesto de Egresos Comprometido de Gastos de Funcionamiento Gratificación Nómina del 01 al 15 de Febrero		0.00	8,206.99			
00483	31/01/2024	E	00066	00066	Presupuesto de Egresos Comprometido de Gastos de Funcionamiento Gratificación Nómina del 16 al 31 de enero		2,467.45	0.00			
00486	31/01/2024	E	00066	00066	Presupuesto de Egresos Comprometido de Gastos de Funcionamiento Gratificación Nómina del 16 al 31 de enero		0.00	2,467.45			
00483	15/01/2024	E	00049	00049	Presupuesto de Egresos Comprometido de Gastos de Funcionamiento Gratificación Nómina del 01 al 15 de enero		2,467.45	0.00			
00486	15/01/2024	E	00049	00049	Presupuesto de Egresos Comprometido de Gastos de Funcionamiento Gratificación Nómina del 01 al 15 de enero		0.00	2,467.45			
					TOTAL:		**350,811.72**	**350,811.72**			
8241	**E00308000**	**020608040106110201**	**1595**		**Despensa**	**0.00**	**10,032.00**	**10,032.00**	**0.00**		
REN.	**FECHA**	**TIPO**	**N.POL.**	**REF**	**CONCEPTO**		**DEBE**	**HABER**			
00670	18/12/2024	E	00065	00065	Presupuesto de Egresos Comprometido de Gastos de Funcionamiento Despensa Nómina del 16 al 31 de diciembre 2024		418.00	0.00			
00673	18/12/2024	E	00065	00065	Presupuesto de Egresos Comprometido de Gastos de Funcionamiento Despensa Nómina del 16 al 31 de diciembre 2024		0.00	418.00			
00516	02/12/2024	E	00006	00006	Presupuesto de Egresos Comprometido de Gastos de Funcionamiento Despensa Nómina del 1 al 15 de diciembre		418.00	0.00			
00519	02/12/2024	E	00006	00006	Presupuesto de Egresos Comprometido de Gastos de Funcionamiento Despensa Nómina del 1 al 15 de diciembre		0.00	418.00			
00517	29/11/2024	E	00076	00076	Presupuesto de Egresos Comprometido de Gastos de Funcionamiento Despensa Nómina del 16 al 30 de noviembre 2024		418.00	0.00			
00520	29/11/2024	E	00076	00076	Presupuesto de Egresos Comprometido de Gastos de Funcionamiento Despensa Nómina del 16 al 30 de noviembre 2024		0.00	418.00			
00528	15/11/2024	E	00039	00039	Presupuesto de Egresos Comprometido de Gastos de Funcionamiento Despensa Nómina del 1 al 15 de noviembre		418.00	0.00			
00531	15/11/2024	E	00039	00039	Presupuesto de Egresos Comprometido de Gastos de Funcionamiento Despensa Nómina del 1 al 15 de noviembre		0.00	418.00			
00583	31/10/2024	E	00079	00079	Presupuesto de Egresos Comprometido de Gastos de Funcionamiento Despensa Nómina del 16 al 31 de octubre 2024		418.00	0.00			
00586	31/10/2024	E	00079	00079	Presupuesto de Egresos Comprometido de Gastos de Funcionamiento Despensa Nómina del 16 al 31 de octubre 2024		0.00	418.00			
00515	15/10/2024	E	00040	00040	Presupuesto de Egresos Comprometido de Gastos de Funcionamiento Despensa Nómina del 1 al 15 de octubre		418.00	0.00			
00518	15/10/2024	E	00040	00040	Presupuesto de Egresos Comprometido de Gastos de Funcionamiento Despensa Nómina del 1 al 15 de octubre		0.00	418.00			
00382	30/09/2024	E	00054	00054	Presupuesto de Egresos Comprometido de Gastos de Funcionamiento Despensa Nómina del 16 al 30 de septiembre		418.00	0.00			
00949	30/09/2024	E	00054	00054	Presupuesto de Egresos Comprometido de Gastos de Funcionamiento Despensa Nómina del 16 al 30 de septiembre		0.00	418.00			
00522	13/09/2024	E	00024	00024	Presupuesto de Egresos Comprometido de Gastos de Funcionamiento Despensa Nómina del 1 al 15 de septiembre		418.00	0.00			
00525	13/09/2024	E	00024	00024	Presupuesto de Egresos Comprometido de Gastos de Funcionamiento Despensa Nómina del 1 al 15 de septiembre		0.00	418.00			
00527	30/08/2024	E	00081	00081	Presupuesto de Egresos Comprometido de Gastos de Funcionamiento Despensa Nómina del 16 al 31 de agosto de 2024		418.00	0.00			
00530	30/08/2024	E	00081	00081	Presupuesto de Egresos Comprometido de Gastos de Funcionamiento Despensa Nómina del 16 al 31 de agosto de 2024		0.00	418.00			
00673	15/08/2024	E	00041	00041	Presupuesto de Egresos Comprometido de Gastos de Funcionamiento Despensa Nómina del 1 al 15 de agosto		418.00	0.00			
00676	15/08/2024	E	00041	00041	Presupuesto de Egresos Comprometido de Gastos de Funcionamiento Despensa Nómina del 1 al 15 de agosto		0.00	418.00			
00516	31/07/2024	E	00067	00067	Presupuesto de Egresos Comprometido de Gastos de Funcionamiento Despensa Nómina del 16 al 31 de julio de 2024		418.00	0.00			
00519	31/07/2024	E	00067	00067	Presupuesto de Egresos Comprometido de Gastos de Funcionamiento Despensa Nómina del 16 al 31 de julio de 2024		0.00	418.00			
00521	12/07/2024	E	00025	00025	Presupuesto de Egresos Comprometido de Gastos de Funcionamiento Despensa Nómina del 1 al 15 de julio		418.00	0.00			
00524	12/07/2024	E	00025	00025	Presupuesto de Egresos Comprometido de Gastos de Funcionamiento Despensa Nómina del 1 al 15 de julio		0.00	418.00			
00565	28/06/2024	E	00069	00069	Presupuesto de Egresos Comprometido de Gastos de Funcionamiento Despensa Nómina del 16 al 30 de junio de 2024		418.00	0.00			
00568	28/06/2024	E	00069	00069	Presupuesto de Egresos Comprometido de Gastos de Funcionamiento Despensa Nómina del 16 al 30 de junio de 2024		0.00	418.00			
00568	14/06/2024	E	00035	00035	Presupuesto de Egresos Comprometido de Gastos de Funcionamiento Despensa Nómina del 1 al 15 de junio		418.00	0.00			
00571	14/06/2024	E	00035	00035	Presupuesto de Egresos Comprometido de Gastos de Funcionamiento Despensa Nómina del 1 al 15 de junio		0.00	418.00			
00519	31/05/2024	E	00040	00040	Presupuesto de Egresos Comprometido de Gastos de Funcionamiento Despensa Nómina del 16 al 31 de mayo de 2024		418.00	0.00			
00522	31/05/2024	E	00040	00040	Presupuesto de Egresos Comprometido de Gastos de Funcionamiento Despensa Nómina del 16 al 31 de mayo de 2024		0.00	418.00			
00500	15/05/2024	E	00013	00013	Presupuesto de Egresos Comprometido de Gastos de Funcionamiento Despensa Nómina del 1 al 15 de mayo		418.00	0.00			
00503	15/05/2024	E	00013	00013	Presupuesto de Egresos Comprometido de Gastos de Funcionamiento Despensa Nómina del 1 al 15 de mayo		0.00	418.00			
00543	30/04/2024	E	00065	00065	Presupuesto de Egresos Comprometido de Gastos de Funcionamiento Despensa Nómina del 16 al 30 de abril de 2024		418.00	0.00			
00546	30/04/2024	E	00065	00065	Presupuesto de Egresos Comprometido de Gastos de Funcionamiento Despensa Nómina del 16 al 30 de abril de 2024		0.00	418.00			

00576	15/04/2024	E	00038	00038	Presupuesto de Egresos Comprometido de Gastos de Funcionamiento Despensa Nómina del 1 al 15 de abril			418.00	0.00		
00579	15/04/2024	E	00038	00038	Presupuesto de Egresos Comprometido de Gastos de Funcionamiento Despensa Nómina del 1 al 15 de abril			0.00	418.00		
00495	27/03/2024	E	00107	00107	Presupuesto de Egresos Comprometido de Gastos de Funcionamiento Despensa Nómina del 16 al 31 de marzo			418.00	0.00		
00498	27/03/2024	E	00107	00107	Presupuesto de Egresos Comprometido de Gastos de Funcionamiento Despensa Nómina del 16 al 31 de marzo			0.00	418.00		
00625	15/03/2024	E	00022	00022	Presupuesto de Egresos Comprometido de Gastos de Funcionamiento Despensa Nómina del 01 al 15 de Marzo			418.00	0.00		
00628	15/03/2024	E	00022	00022	Presupuesto de Egresos Comprometido de Gastos de Funcionamiento Despensa Nómina del 01 al 15 de Marzo			0.00	418.00		
00495	29/02/2024	E	00039	00039	Presupuesto de Egresos Comprometido de Gastos de Funcionamiento Despensa Nómina del 16 al 29 de febrero			418.00	0.00		
00498	29/02/2024	E	00039	00039	Presupuesto de Egresos Comprometido de Gastos de Funcionamiento Despensa Nómina del 16 al 29 de febrero			0.00	418.00		
00490	15/02/2024	E	00021	00021	Presupuesto de Egresos Comprometido de Gastos de Funcionamiento Despensa Nómina del 01 al 15 de Febrero			418.00	0.00		
00493	15/02/2024	E	00021	00021	Presupuesto de Egresos Comprometido de Gastos de Funcionamiento Despensa Nómina del 01 al 15 de Febrero			0.00	418.00		
00490	31/01/2024	E	00066	00066	Presupuesto de Egresos Comprometido de Gastos de Funcionamiento Despensa Nómina del 16 al 31 de enero			418.00	0.00		
00493	31/01/2024	E	00066	00066	Presupuesto de Egresos Comprometido de Gastos de Funcionamiento Despensa Nómina del 16 al 31 de enero			0.00	418.00		
00490	15/01/2024	E	00049	00049	Presupuesto de Egresos Comprometido de Gastos de Funcionamiento Despensa Nómina del 01 al 15 de enero			418.00	0.00		
00493	15/01/2024	E	00049	00049	Presupuesto de Egresos Comprometido de Gastos de Funcionamiento Despensa Nómina del 01 al 15 de enero			0.00	418.00		
					TOTAL:			**10,032.00**	**10,032.00**		
8241	**E00308000**	**02060805010111020l**		**2211**	**Productos alimenticios para personas**	**0.00**		**873.00**	**873.00**	**0.00**	
REN.	**FECHA**	**TIPO**	**N.POL.**	**REF**	**CONCEPTO**		**DEBE**		**HABER**		
00096	23/12/2024	E	00092	00092	F-A547 OLGA OLIMPIA FERNANDEZ HERRERA Gastos de Funcionamiento Productos alimenticios para personas			873.00	0.00		
00099	23/12/2024	E	00092	00092	F-A547 OLGA OLIMPIA FERNANDEZ HERRERA Gastos de Funcionamiento Productos alimenticios para personas			0.00	873.00		
					TOTAL:			**873.00**	**873.00**		
8241	**E00308000**	**02060806010411020l**		**1131**	**Sueldo base**	**0.00**		**164,810.39**	**164,810.39**	**0.00**	
REN.	**FECHA**	**TIPO**	**N.POL.**	**REF**	**CONCEPTO**		**DEBE**		**HABER**		
00677	18/12/2024	E	00065	00065	Presupuesto de Egresos Comprometido de Gastos de Funcionamiento Sueldo base Nómina del 16 al 31 de diciembre 2024			6,867.10	0.00		
00680	18/12/2024	E	00065	00065	Presupuesto de Egresos Comprometido de Gastos de Funcionamiento Sueldo base Nómina del 16 al 31 de diciembre 2024			0.00	6,867.10		
00523	02/12/2024	E	00006	00006	Presupuesto de Egresos Comprometido de Gastos de Funcionamiento Sueldo base Nómina del 1 al 15 de diciembre			6,867.10	0.00		
00526	02/12/2024	E	00006	00006	Presupuesto de Egresos Comprometido de Gastos de Funcionamiento Sueldo base Nómina del 1 al 15 de diciembre			0.00	6,867.10		
00524	29/11/2024	E	00076	00076	Presupuesto de Egresos Comprometido de Gastos de Funcionamiento Sueldo base Nómina del 16 al 30 de noviembre 2024			6,867.10	0.00		
00527	29/11/2024	E	00076	00076	Presupuesto de Egresos Comprometido de Gastos de Funcionamiento Sueldo base Nómina del 16 al 30 de noviembre 2024			0.00	6,867.10		
00535	15/11/2024	E	00039	00039	Presupuesto de Egresos Comprometido de Gastos de Funcionamiento Sueldo base Nómina del 1 al 15 de noviembre			6,867.10	0.00		
00538	15/11/2024	E	00039	00039	Presupuesto de Egresos Comprometido de Gastos de Funcionamiento Sueldo base Nómina del 1 al 15 de noviembre			0.00	6,867.10		
00590	31/10/2024	E	00079	00079	Presupuesto de Egresos Comprometido de Gastos de Funcionamiento Sueldo base Nómina del 16 al 31 de octubre 2024			6,867.10	0.00		
00593	31/10/2024	E	00079	00079	Presupuesto de Egresos Comprometido de Gastos de Funcionamiento Sueldo base Nómina del 16 al 31 de octubre 2024			0.00	6,867.10		
00522	15/10/2024	E	00040	00040	Presupuesto de Egresos Comprometido de Gastos de Funcionamiento Sueldo base Nómina del 1 al 15 de octubre			6,867.10	0.00		
00525	15/10/2024	E	00040	00040	Presupuesto de Egresos Comprometido de Gastos de Funcionamiento Sueldo base Nómina del 1 al 15 de octubre			0.00	6,867.10		
00284	30/09/2024	E	00054	00054	Presupuesto de Egresos Comprometido de Gastos de Funcionamiento Sueldo base Nómina del 16 al 30 de septiembre			6,867.10	0.00		
00851	30/09/2024	E	00054	00054	Presupuesto de Egresos Comprometido de Gastos de Funcionamiento Sueldo base Nómina del 16 al 30 de septiembre			0.00	6,867.10		
00529	13/09/2024	E	00024	00024	Presupuesto de Egresos Comprometido de Gastos de Funcionamiento Sueldo base Nómina del 1 al 15 de septiembre			6,867.10	0.00		
00532	13/09/2024	E	00024	00024	Presupuesto de Egresos Comprometido de Gastos de Funcionamiento Sueldo base Nómina del 1 al 15 de septiembre			0.00	6,867.10		
00534	30/08/2024	E	00081	00081	Presupuesto de Egresos Comprometido de Gastos de Funcionamiento Sueldo base Nómina del 16 al 31 de agosto de 2024			6,867.10	0.00		
00537	30/08/2024	E	00081	00081	Presupuesto de Egresos Comprometido de Gastos de Funcionamiento Sueldo base Nómina del 16 al 31 de agosto de 2024			0.00	6,867.10		
00681	15/08/2024	E	00041	00041	Presupuesto de Egresos Comprometido de Gastos de Funcionamiento Sueldo base Nómina del 1 al 15 de agosto			6,867.10	0.00		
00682	15/08/2024	E	00041	00041	Retroactivo Presupuesto de Egresos Comprometido de Gastos de Funcionamiento Sueldo base Nómina del 1 al 15 de agosto			6,289.49	0.00		
00687	15/08/2024	E	00041	00041	Presupuesto de Egresos Comprometido de Gastos de Funcionamiento Sueldo base Nómina del 1 al 15 de agosto			0.00	6,867.10		
00688	15/08/2024	E	00041	00041	Retroactivo Presupuesto de Egresos Comprometido de Gastos de Funcionamiento Sueldo base Nómina del 1 al 15 de agosto			0.00	6,289.49		
00523	31/07/2024	E	00067	00067	Presupuesto de Egresos Comprometido de Gastos de Funcionamiento Sueldo base Nómina del 16 al 31 de julio de 2024			6,417.85	0.00		
00526	31/07/2024	E	00067	00067	Presupuesto de Egresos Comprometido de Gastos de Funcionamiento Sueldo base Nómina del 16 al 31 de julio de 2024			0.00	6,417.85		
00528	12/07/2024	E	00025	00025	Presupuesto de Egresos Comprometido de Gastos de Funcionamiento Sueldo base Nómina del 1 al 15 de julio			6,417.85	0.00		
00531	12/07/2024	E	00025	00025	Presupuesto de Egresos Comprometido de Gastos de Funcionamiento Sueldo base Nómina del 1 al 15 de julio			0.00	6,417.85		
00572	28/06/2024	E	00069	00069	Presupuesto de Egresos Comprometido de Gastos de Funcionamiento Sueldo base Nómina del 16 al 30 de junio de 2024			6,417.85	0.00		
00575	28/06/2024	E	00069	00069	Presupuesto de Egresos Comprometido de Gastos de Funcionamiento Sueldo base Nómina del 16 al 30 de junio de 2024			0.00	6,417.85		
00575	14/06/2024	E	00035	00035	Presupuesto de Egresos Comprometido de Gastos de Funcionamiento Sueldo base Nómina del 1 al 15 de junio			6,417.85	0.00		
00578	14/06/2024	E	00035	00035	Presupuesto de Egresos Comprometido de Gastos de Funcionamiento Sueldo base Nómina del 1 al 15 de junio			0.00	6,417.85		
00526	31/05/2024	E	00040	00040	Presupuesto de Egresos Comprometido de Gastos de Funcionamiento Sueldo base Nómina del 16 al 31 de mayo de 2024			6,417.85	0.00		
00529	31/05/2024	E	00040	00040	Presupuesto de Egresos Comprometido de Gastos de Funcionamiento Sueldo base Nómina del 16 al 31 de mayo de 2024			0.00	6,417.85		
00507	15/05/2024	E	00013	00013	Presupuesto de Egresos Comprometido de Gastos de Funcionamiento Sueldo base Nómina del 1 al 15 de mayo			6,417.85	0.00		
00510	15/05/2024	E	00013	00013	Presupuesto de Egresos Comprometido de Gastos de Funcionamiento Sueldo base Nómina del 1 al 15 de mayo			0.00	6,417.85		
00550	30/04/2024	E	00065	00065	Presupuesto de Egresos Comprometido de Gastos de Funcionamiento Sueldo base Nómina del 16 al 30 de abril de 2024			6,417.85	0.00		
00553	30/04/2024	E	00065	00065	Presupuesto de Egresos Comprometido de Gastos de Funcionamiento Sueldo base Nómina del 16 al 30 de abril de 2024			0.00	6,417.85		
00583	15/04/2024	E	00038	00038	Presupuesto de Egresos Comprometido de Gastos de Funcionamiento Sueldo base Nómina del 1 al 15 de abril			6,417.85	0.00		
00586	15/04/2024	E	00038	00038	Presupuesto de Egresos Comprometido de Gastos de Funcionamiento Sueldo base Nómina del 1 al 15 de abril			0.00	6,417.85		
00502	27/03/2024	E	00107	00107	Presupuesto de Egresos Comprometido de Gastos de Funcionamiento Sueldo base Nómina del 16 al 31 de marzo			6,417.85	0.00		
00505	27/03/2024	E	00107	00107	Presupuesto de Egresos Comprometido de Gastos de Funcionamiento Sueldo base Nómina del 16 al 31 de marzo			0.00	6,417.85		
00632	15/03/2024	E	00022	00022	Presupuesto de Egresos Comprometido de Gastos de Funcionamiento Sueldo base Nómina del 01 al 15 de Marzo			6,417.85	0.00		
00635	15/03/2024	E	00022	00022	Presupuesto de Egresos Comprometido de Gastos de Funcionamiento Sueldo base Nómina del 01 al 15 de Marzo			0.00	6,417.85		
00502	29/02/2024	E	00039	00039	Presupuesto de Egresos Comprometido de Gastos de Funcionamiento Sueldo base Nómina del 16 al 29 de febrero			6,417.85	0.00		
00505	29/02/2024	E	00039	00039	Presupuesto de Egresos Comprometido de Gastos de Funcionamiento Sueldo base Nómina del 16 al 29 de febrero			0.00	6,417.85		
00497	15/02/2024	E	00021	00021	Presupuesto de Egresos Comprometido de Gastos de Funcionamiento Sueldo base Nómina del 01 al 15 de Febrero			6,417.85	0.00		
00500	15/02/2024	E	00021	00021	Presupuesto de Egresos Comprometido de Gastos de Funcionamiento Sueldo base Nómina del 01 al 15 de Febrero			0.00	6,417.85		
00497	31/01/2024	E	00066	00066	Presupuesto de Egresos Comprometido de Gastos de Funcionamiento Sueldo base Nómina del 16 al 31 de enero			6,417.85	0.00		

00500	31/01/2024	E	00066	00066	Presupuesto de Egresos Comprometido de Gastos de Funcionamiento Sueldo base Nómina del 16 al 31 de enero			0.00	6,417.85		
00497	15/01/2024	E	00049	00049	Presupuesto de Egresos Comprometido de Gastos de Funcionamiento Sueldo base Nómina del 01 al 15 de enero			6,417.85	0.00		
00500	15/01/2024	E	00049	00049	Presupuesto de Egresos Comprometido de Gastos de Funcionamiento Sueldo base Nómina del 01 al 15 de enero			0.00	6,417.85		
					TOTAL:			**164,810.39**	**164,810.39**		
8241	**E00308000**	**02060806010411020 1**		**1311**	**Prima por año de servicio**	**0.00**		**6,723.00**	**6,723.00**	**0.00**	
REN.	**FECHA**	**TIPO**	**N.POL.**	**REF**	**CONCEPTO**		**DEBE**		**HABER**		
00684	18/12/2024	E	00065	00065	Presupuesto de Egresos Comprometido de Gastos de Funcionamiento Prima por año de servicio Nómina del 16 al 31 de diciembre 2024			302.00	0.00		
00687	18/12/2024	E	00065	00065	Presupuesto de Egresos Comprometido de Gastos de Funcionamiento Prima por año de servicio Nómina del 16 al 31 de diciembre 2024			0.00	302.00		
00530	02/12/2024	E	00006	00006	Presupuesto de Egresos Comprometido de Gastos de Funcionamiento Prima por año de servicio Nómina del 1 al 15 de diciembre			302.00	0.00		
00533	02/12/2024	E	00006	00006	Presupuesto de Egresos Comprometido de Gastos de Funcionamiento Prima por año de servicio Nómina del 1 al 15 de diciembre			0.00	302.00		
00531	29/11/2024	E	00076	00076	Presupuesto de Egresos Comprometido de Gastos de Funcionamiento Prima por año de servicio Nómina del 16 al 30 de noviembre 2024			302.00	0.00		
00534	29/11/2024	E	00076	00076	Presupuesto de Egresos Comprometido de Gastos de Funcionamiento Prima por año de servicio Nómina del 16 al 30 de noviembre 2024			0.00	302.00		
00542	15/11/2024	E	00039	00039	Presupuesto de Egresos Comprometido de Gastos de Funcionamiento Prima por año de servicio Nómina del 1 al 15 de noviembre			302.00	0.00		
00545	15/11/2024	E	00039	00039	Presupuesto de Egresos Comprometido de Gastos de Funcionamiento Prima por año de servicio Nómina del 1 al 15 de noviembre			0.00	302.00		
00597	31/10/2024	E	00079	00079	Presupuesto de Egresos Comprometido de Gastos de Funcionamiento Prima por año de servicio Nómina del 16 al 31 de octubre 2024			302.00	0.00		
00600	31/10/2024	E	00079	00079	Presupuesto de Egresos Comprometido de Gastos de Funcionamiento Prima por año de servicio Nómina del 16 al 31 de octubre 2024			0.00	302.00		
00529	15/10/2024	E	00040	00040	Presupuesto de Egresos Comprometido de Gastos de Funcionamiento Prima por año de servicio Nómina del 1 al 15 de octubre			302.00	0.00		
00532	15/10/2024	E	00040	00040	Presupuesto de Egresos Comprometido de Gastos de Funcionamiento Prima por año de servicio Nómina del 1 al 15 de octubre			0.00	302.00		
00410	30/09/2024	E	00054	00054	Presupuesto de Egresos Comprometido de Gastos de Funcionamiento Prima por año de servicio Nómina del 16 al 30 de septiembre			302.00	0.00		
00977	30/09/2024	E	00054	00054	Presupuesto de Egresos Comprometido de Gastos de Funcionamiento Prima por año de servicio Nómina del 16 al 30 de septiembre			0.00	302.00		
00536	13/09/2024	E	00024	00024	Presupuesto de Egresos Comprometido de Gastos de Funcionamiento Prima por año de servicio Nómina del 1 al 15 de septiembre			302.00	0.00		
00539	13/09/2024	E	00024	00024	Presupuesto de Egresos Comprometido de Gastos de Funcionamiento Prima por año de servicio Nómina del 1 al 15 de septiembre			0.00	302.00		
00541	30/08/2024	E	00081	00081	Presupuesto de Egresos Comprometido de Gastos de Funcionamiento Prima por año de servicio Nómina del 16 al 31 de agosto de 2024			302.00	0.00		
00544	30/08/2024	E	00081	00081	Presupuesto de Egresos Comprometido de Gastos de Funcionamiento Prima por año de servicio Nómina del 16 al 31 de agosto de 2024			0.00	302.00		
00694	15/08/2024	E	00041	00041	Presupuesto de Egresos Comprometido de Gastos de Funcionamiento Prima por año de servicio Nómina del 1 al 15 de agosto			267.00	0.00		
00697	15/08/2024	E	00041	00041	Presupuesto de Egresos Comprometido de Gastos de Funcionamiento Prima por año de servicio Nómina del 1 al 15 de agosto			0.00	267.00		
00530	31/07/2024	E	00067	00067	Presupuesto de Egresos Comprometido de Gastos de Funcionamiento Prima por año de servicio Nómina del 16 al 31 de julio de 2024			267.00	0.00		
00533	31/07/2024	E	00067	00067	Presupuesto de Egresos Comprometido de Gastos de Funcionamiento Prima por año de servicio Nómina del 16 al 31 de julio de 2024			0.00	267.00		
00535	12/07/2024	E	00025	00025	Presupuesto de Egresos Comprometido de Gastos de Funcionamiento Prima por año de servicio Nómina del 1 al 15 de julio			267.00	0.00		
00538	12/07/2024	E	00025	00025	Presupuesto de Egresos Comprometido de Gastos de Funcionamiento Prima por año de servicio Nómina del 1 al 15 de julio			0.00	267.00		
00579	28/06/2024	E	00069	00069	Presupuesto de Egresos Comprometido de Gastos de Funcionamiento Prima por año de servicio Nómina del 16 al 30 de junio de 2024			267.00	0.00		
00582	28/06/2024	E	00069	00069	Presupuesto de Egresos Comprometido de Gastos de Funcionamiento Prima por año de servicio Nómina del 16 al 30 de junio de 2024			0.00	267.00		
00582	14/06/2024	E	00035	00035	Presupuesto de Egresos Comprometido de Gastos de Funcionamiento Prima por año de servicio Nómina del 1 al 15 de junio			267.00	0.00		
00585	14/06/2024	E	00035	00035	Presupuesto de Egresos Comprometido de Gastos de Funcionamiento Prima por año de servicio Nómina del 1 al 15 de junio			0.00	267.00		
00533	31/05/2024	E	00040	00040	Presupuesto de Egresos Comprometido de Gastos de Funcionamiento Prima por año de servicio Nómina del 16 al 31 de mayo de 2024			267.00	0.00		
00536	31/05/2024	E	00040	00040	Presupuesto de Egresos Comprometido de Gastos de Funcionamiento Prima por año de servicio Nómina del 16 al 31 de mayo de 2024			0.00	267.00		
00514	15/05/2024	E	00013	00013	Presupuesto de Egresos Comprometido de Gastos de Funcionamiento Prima por año de servicio Nómina del 1 al 15 de mayo			267.00	0.00		
00517	15/05/2024	E	00013	00013	Presupuesto de Egresos Comprometido de Gastos de Funcionamiento Prima por año de servicio Nómina del 1 al 15 de mayo			0.00	267.00		
00557	30/04/2024	E	00065	00065	Presupuesto de Egresos Comprometido de Gastos de Funcionamiento Prima por año de servicio Nómina del 16 al 30 de abril de 2024			267.00	0.00		
00560	30/04/2024	E	00065	00065	Presupuesto de Egresos Comprometido de Gastos de Funcionamiento Prima por año de servicio Nómina del 16 al 30 de abril de 2024			0.00	267.00		
00590	15/04/2024	E	00038	00038	Presupuesto de Egresos Comprometido de Gastos de Funcionamiento Prima por año de servicio Nómina del 1 al 15 de abril			267.00	0.00		
00593	15/04/2024	E	00038	00038	Presupuesto de Egresos Comprometido de Gastos de Funcionamiento Prima por año de servicio Nómina del 1 al 15 de abril			0.00	267.00		
00509	27/03/2024	E	00107	00107	Presupuesto de Egresos Comprometido de Gastos de Funcionamiento Prima por años de servicio Nómina del 16 al 31 de marzo			267.00	0.00		
00512	27/03/2024	E	00107	00107	Presupuesto de Egresos Comprometido de Gastos de Funcionamiento Prima por años de servicio Nómina del 16 al 31 de marzo			0.00	267.00		
00639	15/03/2024	E	00022	00022	Presupuesto de Egresos Comprometido de Gastos de Funcionamiento Prima por años de servicio Nómina del 01 al 15 de Marzo			267.00	0.00		
00642	15/03/2024	E	00022	00022	Presupuesto de Egresos Comprometido de Gastos de Funcionamiento Prima por años de servicio Nómina del 01 al 15 de Marzo			0.00	267.00		
00509	29/02/2024	E	00039	00039	Presupuesto de Egresos Comprometido de Gastos de Funcionamiento Prima por años de servicio Nómina del 16 al 29 de febrero			267.00	0.00		
00512	29/02/2024	E	00039	00039	Presupuesto de Egresos Comprometido de Gastos de Funcionamiento Prima por años de servicio Nómina del 16 al 29 de febrero			0.00	267.00		
00504	15/02/2024	E	00021	00021	Presupuesto de Egresos Comprometido de Gastos de Funcionamiento Prima por años de servicio Nómina del 01 al 15 de Febrero			267.00	0.00		
00507	15/02/2024	E	00021	00021	Presupuesto de Egresos Comprometido de Gastos de Funcionamiento Prima por años de servicio Nómina del 01 al 15 de Febrero			0.00	267.00		
00504	31/01/2024	E	00066	00066	Presupuesto de Egresos Comprometido de Gastos de Funcionamiento Prima por años de servicio Nómina del 16 al 31 de enero			267.00	0.00		

00507	31/01/2024	E	00066	00066	Presupuesto de Egresos Comprometido de Gastos de Funcionamiento Prima por años de servicio Nómina del 16 al 31 de enero			0.00	267.00			
00504	15/01/2024	E	00049	00049	Presupuesto de Egresos Comprometido de Gastos de Funcionamiento Prima por años de servicio Nómina del 01 al 15 de enero			267.00	0.00			
00507	15/01/2024	E	00049	00049	Presupuesto de Egresos Comprometido de Gastos de Funcionamiento Prima por años de servicio Nómina del 01 al 15 de enero			0.00	267.00			
					TOTAL:			**6,723.00**	**6,723.00**			
8241	**E00308000**	**020608060104110201**	**1321**		**Prima vacacional**	**0.00**		**34,642.23**	**34,642.23**	**0.00**		
REN.	**FECHA**	**TIPO**	**N.POL.**	**REF**	**CONCEPTO**		**DEBE**		**HABER**			
00151	02/12/2024	E	00005	00005	Presupuesto de Egresos Comprometido de Gastos de Funcionamiento Prima vacacional segunda exhibición 2024			18,464.35	0.00			
00154	02/12/2024	E	00005	00005	Presupuesto de Egresos Comprometido de Gastos de Funcionamiento Prima vacacional segunda exhibición 2024			0.00	18,464.35			
00129	12/07/2024	E	00026	00026	Presupuesto de Egresos Comprometido de Gastos de Funcionamiento Prima vacacional Prima vacacional primera exhibición 2024			16,177.88	0.00			
00132	12/07/2024	E	00026	00026	Presupuesto de Egresos Comprometido de Gastos de Funcionamiento Prima vacacional Prima vacacional primera exhibición 2024			0.00	16,177.88			
					TOTAL:			**34,642.23**	**34,642.23**			
8241	**E00308000**	**020608060104110201**	**1322**		**Aguinaldo**	**0.00**		**70,039.41**	**70,039.41**	**0.00**		
REN.	**FECHA**	**TIPO**	**N.POL.**	**REF**	**CONCEPTO**		**DEBE**		**HABER**			
00166	02/12/2024	E	00004	00004	Presupuesto de Egresos Comprometido de Gastos de Funcionamiento Aguinaldo Segunda exhibición 2024			48,468.91	0.00			
00169	02/12/2024	E	00004	00004	Presupuesto de Egresos Comprometido de Gastos de Funcionamiento Aguinaldo Segunda exhibición 2024			0.00	48,468.91			
00141	22/03/2024	E	00039	00039	Presupuesto de Egresos Comprometido de Gastos de Funcionamiento Aguinaldo			21,570.50	0.00			
00144	22/03/2024	E	00039	00039	Presupuesto de Egresos Comprometido de Gastos de Funcionamiento Aguinaldo			0.00	21,570.50			
					TOTAL:			**70,039.41**	**70,039.41**			
8241	**E00308000**	**020608060104110201**	**1341**		**Compensación**	**0.00**		**98,509.73**	**98,509.73**	**0.00**		
REN.	**FECHA**	**TIPO**	**N.POL.**	**REF**	**CONCEPTO**		**DEBE**		**HABER**			
00691	18/12/2024	E	00065	00065	Presupuesto de Egresos Comprometido de Gastos de Funcionamiento Compensación Nómina del 16 al 31 de diciembre 2024			4,104.57	0.00			
00694	18/12/2024	E	00065	00065	Presupuesto de Egresos Comprometido de Gastos de Funcionamiento Compensación Nómina del 16 al 31 de diciembre 2024			0.00	4,104.57			
00537	02/12/2024	E	00006	00006	Presupuesto de Egresos Comprometido de Gastos de Funcionamiento Compensación Nómina del 1 al 15 de diciembre			4,104.57	0.00			
00540	02/12/2024	E	00006	00006	Presupuesto de Egresos Comprometido de Gastos de Funcionamiento Compensación Nómina del 1 al 15 de diciembre			0.00	4,104.57			
00538	29/11/2024	E	00076	00076	Presupuesto de Egresos Comprometido de Gastos de Funcionamiento Compensación Nómina del 16 al 30 de noviembre 2024			4,104.57	0.00			
00541	29/11/2024	E	00076	00076	Presupuesto de Egresos Comprometido de Gastos de Funcionamiento Compensación Nómina del 16 al 30 de noviembre 2024			0.00	4,104.57			
00549	15/11/2024	E	00039	00039	Presupuesto de Egresos Comprometido de Gastos de Funcionamiento Compensación Nómina del 1 al 15 de noviembre			4,104.57	0.00			
00552	15/11/2024	E	00039	00039	Presupuesto de Egresos Comprometido de Gastos de Funcionamiento Compensación Nómina del 1 al 15 de noviembre			0.00	4,104.57			
00604	31/10/2024	E	00079	00079	Presupuesto de Egresos Comprometido de Gastos de Funcionamiento Compensación Nómina del 16 al 31 de octubre 2024			4,104.57	0.00			
00607	31/10/2024	E	00079	00079	Presupuesto de Egresos Comprometido de Gastos de Funcionamiento Compensación Nómina del 16 al 31 de octubre 2024			0.00	4,104.57			
00536	15/10/2024	E	00040	00040	Presupuesto de Egresos Comprometido de Gastos de Funcionamiento Compensación Nómina del 1 al 15 de octubre			4,104.57	0.00			
00539	15/10/2024	E	00040	00040	Presupuesto de Egresos Comprometido de Gastos de Funcionamiento Compensación Nómina del 1 al 15 de octubre			0.00	4,104.57			
00317	30/09/2024	E	00054	00054	Presupuesto de Egresos Comprometido de Gastos de Funcionamiento Compensación Nómina del 16 al 30 de septiembre			4,104.57	0.00			
00884	30/09/2024	E	00054	00054	Presupuesto de Egresos Comprometido de Gastos de Funcionamiento Compensación Nómina del 16 al 30 de septiembre			0.00	4,104.57			
00543	13/09/2024	E	00024	00024	Presupuesto de Egresos Comprometido de Gastos de Funcionamiento Compensación Nómina del 1 al 15 de septiembre			4,104.57	0.00			
00546	13/09/2024	E	00024	00024	Presupuesto de Egresos Comprometido de Gastos de Funcionamiento Compensación Nómina del 1 al 15 de septiembre			0.00	4,104.57			
00548	30/08/2024	E	00081	00081	Presupuesto de Egresos Comprometido de Gastos de Funcionamiento Compensación Nómina del 16 al 31 de agosto de 2024			4,104.57	0.00			
00551	30/08/2024	E	00081	00081	Presupuesto de Egresos Comprometido de Gastos de Funcionamiento Compensación Nómina del 16 al 31 de agosto de 2024			0.00	4,104.57			
00702	15/08/2024	E	00041	00041	Presupuesto de Egresos Comprometido de Gastos de Funcionamiento Compensación Nómina del 1 al 15 de agosto			4,104.57	0.00			
00703	15/08/2024	E	00041	00041	Retroactivo Presupuesto de Egresos Comprometido de Gastos de Funcionamiento Compensación Nómina del 1 al 15 de agosto			3,759.33	0.00			
00708	15/08/2024	E	00041	00041	Presupuesto de Egresos Comprometido de Gastos de Funcionamiento Compensación Nómina del 1 al 15 de agosto			0.00	4,104.57			
00709	15/08/2024	E	00041	00041	Retroactivo Presupuesto de Egresos Comprometido de Gastos de Funcionamiento Compensación Nómina del 1 al 15 de agosto			0.00	3,759.33			
00537	31/07/2024	E	00067	00067	Presupuesto de Egresos Comprometido de Gastos de Funcionamiento Compensación Nómina del 16 al 31 de julio de 2024			3,836.05	0.00			
00540	31/07/2024	E	00067	00067	Presupuesto de Egresos Comprometido de Gastos de Funcionamiento Compensación Nómina del 16 al 31 de julio de 2024			0.00	3,836.05			
00542	12/07/2024	E	00025	00025	Presupuesto de Egresos Comprometido de Gastos de Funcionamiento Compensación Nómina del 1 al 15 de julio			3,836.05	0.00			
00545	12/07/2024	E	00025	00025	Presupuesto de Egresos Comprometido de Gastos de Funcionamiento Compensación Nómina del 1 al 15 de julio			0.00	3,836.05			
00586	28/06/2024	E	00069	00069	Presupuesto de Egresos Comprometido de Gastos de Funcionamiento Compensación Nómina del 16 al 30 de junio de 2024			3,836.05	0.00			
00589	28/06/2024	E	00069	00069	Presupuesto de Egresos Comprometido de Gastos de Funcionamiento Compensación Nómina del 16 al 30 de junio de 2024			0.00	3,836.05			
00589	14/06/2024	E	00035	00035	Presupuesto de Egresos Comprometido de Gastos de Funcionamiento Compensación Nómina del 1 al 15 de junio			3,836.05	0.00			
00592	14/06/2024	E	00035	00035	Presupuesto de Egresos Comprometido de Gastos de Funcionamiento Compensación Nómina del 1 al 15 de junio			0.00	3,836.05			
00540	31/05/2024	E	00040	00040	Presupuesto de Egresos Comprometido de Gastos de Funcionamiento Compensación Nómina del 16 al 31 de mayo de 2024			3,836.05	0.00			
00543	31/05/2024	E	00040	00040	Presupuesto de Egresos Comprometido de Gastos de Funcionamiento Compensación Nómina del 16 al 31 de mayo de 2024			0.00	3,836.05			
00521	15/05/2024	E	00013	00013	Presupuesto de Egresos Comprometido de Gastos de Funcionamiento Compensación Nómina del 1 al 15 de mayo			3,836.05	0.00			
00524	15/05/2024	E	00013	00013	Presupuesto de Egresos Comprometido de Gastos de Funcionamiento Compensación Nómina del 1 al 15 de mayo			0.00	3,836.05			
00564	30/04/2024	E	00065	00065	Presupuesto de Egresos Comprometido de Gastos de Funcionamiento Compensación Nómina del 16 al 30 de abril de 2024			3,836.05	0.00			
00567	30/04/2024	E	00065	00065	Presupuesto de Egresos Comprometido de Gastos de Funcionamiento Compensación Nómina del 16 al 30 de abril de 2024			0.00	3,836.05			
00597	15/04/2024	E	00038	00038	Presupuesto de Egresos Comprometido de Gastos de Funcionamiento Compensación Nómina del 1 al 15 de abril			3,836.05	0.00			
00600	15/04/2024	E	00038	00038	Presupuesto de Egresos Comprometido de Gastos de Funcionamiento Compensación Nómina del 1 al 15 de abril			0.00	3,836.05			
00516	27/03/2024	E	00107	00107	Presupuesto de Egresos Comprometido de Gastos de Funcionamiento Compensación Nómina del 16 al 31 de marzo			3,836.05	0.00			
00519	27/03/2024	E	00107	00107	Presupuesto de Egresos Comprometido de Gastos de Funcionamiento Compensación Nómina del 16 al 31 de marzo			0.00	3,836.05			
00646	15/03/2024	E	00022	00022	Presupuesto de Egresos Comprometido de Gastos de Funcionamiento Compensación Nómina del 01 al 15 de Marzo			3,836.05	0.00			
00649	15/03/2024	E	00022	00022	Presupuesto de Egresos Comprometido de Gastos de Funcionamiento Compensación Nómina del 01 al 15 de Marzo			0.00	3,836.05			
00516	29/02/2024	E	00039	00039	Presupuesto de Egresos Comprometido de Gastos de Funcionamiento Compensación Nómina del 16 al 29 de febrero			3,836.05	0.00			
00519	29/02/2024	E	00039	00039	Presupuesto de Egresos Comprometido de Gastos de Funcionamiento Compensación Nómina del 16 al 29 de febrero			0.00	3,836.05			

00511	15/02/2024	E	00021	00021	Presupuesto de Egresos Comprometido de Gastos de Funcionamiento Compensación Nómina del 01 al 15 de Febrero			3,836.05	0.00		
00514	15/02/2024	E	00021	00021	Presupuesto de Egresos Comprometido de Gastos de Funcionamiento Compensación Nómina del 01 al 15 de Febrero			0.00	3,836.05		
00511	31/01/2024	E	00066	00066	Presupuesto de Egresos Comprometido de Gastos de Funcionamiento Compensación Nómina del 16 al 31 de enero			3,836.05	0.00		
00514	31/01/2024	E	00066	00066	Presupuesto de Egresos Comprometido de Gastos de Funcionamiento Compensación Nómina del 16 al 31 de enero			0.00	3,836.05		
00511	15/01/2024	E	00049	00049	Presupuesto de Egresos Comprometido de Gastos de Funcionamiento Compensación Nómina del 01 al 15 de enero			3,836.05	0.00		
00514	15/01/2024	E	00049	00049	Presupuesto de Egresos Comprometido de Gastos de Funcionamiento Compensación Nómina del 01 al 15 de enero			0.00	3,836.05		
					TOTAL:			**98,509.73**	**98,509.73**		
8241	**E00308000**	**02060806010411020 1**		**1345**	**Gratificación**	**0.00**		**157,667.01**	**157,667.01**	**0.00**	
REN.	**FECHA**	**TIPO**	**N.POL.**	**REF**	**CONCEPTO**		**DEBE**		**HABER**		
00698	18/12/2024	E	00065	00065	Presupuesto de Egresos Comprometido de Gastos de Funcionamiento Gratificación Nómina del 16 al 31 de diciembre 2024			6,569.46	0.00		
00701	18/12/2024	E	00065	00065	Presupuesto de Egresos Comprometido de Gastos de Funcionamiento Gratificación Nómina del 16 al 31 de diciembre 2024			0.00	6,569.46		
00544	02/12/2024	E	00006	00006	Presupuesto de Egresos Comprometido de Gastos de Funcionamiento Gratificación Nómina del 1 al 15 de diciembre			6,569.46	0.00		
00547	02/12/2024	E	00006	00006	Presupuesto de Egresos Comprometido de Gastos de Funcionamiento Gratificación Nómina del 1 al 15 de diciembre			0.00	6,569.46		
00545	29/11/2024	E	00076	00076	Presupuesto de Egresos Comprometido de Gastos de Funcionamiento Gratificación Nómina del 16 al 30 de noviembre 2024			6,569.46	0.00		
00548	29/11/2024	E	00076	00076	Presupuesto de Egresos Comprometido de Gastos de Funcionamiento Gratificación Nómina del 16 al 30 de noviembre 2024			0.00	6,569.46		
00556	15/11/2024	E	00039	00039	Presupuesto de Egresos Comprometido de Gastos de Funcionamiento Gratificación Nómina del 1 al 15 de noviembre			6,569.46	0.00		
00559	15/11/2024	E	00039	00039	Presupuesto de Egresos Comprometido de Gastos de Funcionamiento Gratificación Nómina del 1 al 15 de noviembre			0.00	6,569.46		
00611	31/10/2024	E	00079	00079	Presupuesto de Egresos Comprometido de Gastos de Funcionamiento Gratificación Nómina del 16 al 31 de octubre 2024			6,569.46	0.00		
00614	31/10/2024	E	00079	00079	Presupuesto de Egresos Comprometido de Gastos de Funcionamiento Gratificación Nómina del 16 al 31 de octubre 2024			0.00	6,569.46		
00543	15/10/2024	E	00040	00040	Presupuesto de Egresos Comprometido de Gastos de Funcionamiento Gratificación Nómina del 1 al 15 de octubre			6,569.46	0.00		
00546	15/10/2024	E	00040	00040	Presupuesto de Egresos Comprometido de Gastos de Funcionamiento Gratificación Nómina del 1 al 15 de octubre			0.00	6,569.46		
00349	30/09/2024	E	00054	00054	Presupuesto de Egresos Comprometido de Gastos de Funcionamiento Gratificación Nómina del 16 al 30 de septiembre			6,569.46	0.00		
00916	30/09/2024	E	00054	00054	Presupuesto de Egresos Comprometido de Gastos de Funcionamiento Gratificación Nómina del 16 al 30 de septiembre			0.00	6,569.46		
00550	13/09/2024	E	00024	00024	Presupuesto de Egresos Comprometido de Gastos de Funcionamiento Gratificación Nómina del 1 al 15 de septiembre			6,569.46	0.00		
00553	13/09/2024	E	00024	00024	Presupuesto de Egresos Comprometido de Gastos de Funcionamiento Gratificación Nómina del 1 al 15 de septiembre			0.00	6,569.46		
00555	30/08/2024	E	00081	00081	Presupuesto de Egresos Comprometido de Gastos de Funcionamiento Gratificación Nómina del 16 al 31 de agosto de 2024			6,569.46	0.00		
00558	30/08/2024	E	00081	00081	Presupuesto de Egresos Comprometido de Gastos de Funcionamiento Gratificación Nómina del 16 al 31 de agosto de 2024			0.00	6,569.46		
00716	15/08/2024	E	00041	00041	Presupuesto de Egresos Comprometido de Gastos de Funcionamiento Gratificación Nómina del 1 al 15 de agosto			6,569.46	0.00		
00717	15/08/2024	E	00041	00041	Retroactivo Presupuesto de Egresos Comprometido de Gastos de Funcionamiento Gratificación Nómina del 1 al 15 de agosto			6,016.89	0.00		
00722	15/08/2024	E	00041	00041	Presupuesto de Egresos Comprometido de Gastos de Funcionamiento Gratificación Nómina del 1 al 15 de agosto			0.00	6,569.46		
00723	15/08/2024	E	00041	00041	Retroactivo Presupuesto de Egresos Comprometido de Gastos de Funcionamiento Gratificación Nómina del 1 al 15 de agosto			0.00	6,016.89		
00544	31/07/2024	E	00067	00067	Presupuesto de Egresos Comprometido de Gastos de Funcionamiento Gratificación Nómina del 16 al 31 de julio de 2024			6,139.68	0.00		
00547	31/07/2024	E	00067	00067	Presupuesto de Egresos Comprometido de Gastos de Funcionamiento Gratificación Nómina del 16 al 31 de julio de 2024			0.00	6,139.68		
00549	12/07/2024	E	00025	00025	Presupuesto de Egresos Comprometido de Gastos de Funcionamiento Gratificación Nómina del 1 al 15 de julio			6,139.68	0.00		
00552	12/07/2024	E	00025	00025	Presupuesto de Egresos Comprometido de Gastos de Funcionamiento Gratificación Nómina del 1 al 15 de julio			0.00	6,139.68		
00593	28/06/2024	E	00069	00069	Presupuesto de Egresos Comprometido de Gastos de Funcionamiento Gratificación Nómina del 16 al 30 de junio de 2024			6,139.68	0.00		
00596	28/06/2024	E	00069	00069	Presupuesto de Egresos Comprometido de Gastos de Funcionamiento Gratificación Nómina del 16 al 30 de junio de 2024			0.00	6,139.68		
00596	14/06/2024	E	00035	00035	Presupuesto de Egresos Comprometido de Gastos de Funcionamiento Gratificación Nómina del 1 al 15 de junio			6,139.68	0.00		
00599	14/06/2024	E	00035	00035	Presupuesto de Egresos Comprometido de Gastos de Funcionamiento Gratificación Nómina del 1 al 15 de junio			0.00	6,139.68		
00547	31/05/2024	E	00040	00040	Presupuesto de Egresos Comprometido de Gastos de Funcionamiento Gratificación Nómina del 16 al 31 de mayo de 2024			6,139.68	0.00		
00550	31/05/2024	E	00040	00040	Presupuesto de Egresos Comprometido de Gastos de Funcionamiento Gratificación Nómina del 16 al 31 de mayo de 2024			0.00	6,139.68		
00528	15/05/2024	E	00013	00013	Presupuesto de Egresos Comprometido de Gastos de Funcionamiento Gratificación Nómina del 1 al 15 de mayo			6,139.68	0.00		
00531	15/05/2024	E	00013	00013	Presupuesto de Egresos Comprometido de Gastos de Funcionamiento Gratificación Nómina del 1 al 15 de mayo			0.00	6,139.68		
00571	30/04/2024	E	00065	00065	Presupuesto de Egresos Comprometido de Gastos de Funcionamiento Gratificación Nómina del 16 al 30 de abril de 2024			6,139.68	0.00		
00574	30/04/2024	E	00065	00065	Presupuesto de Egresos Comprometido de Gastos de Funcionamiento Gratificación Nómina del 16 al 30 de abril de 2024			0.00	6,139.68		
00604	15/04/2024	E	00038	00038	Presupuesto de Egresos Comprometido de Gastos de Funcionamiento Gratificación Nómina del 1 al 15 de abril			6,139.68	0.00		
00607	15/04/2024	E	00038	00038	Presupuesto de Egresos Comprometido de Gastos de Funcionamiento Gratificación Nómina del 1 al 15 de abril			0.00	6,139.68		
00523	27/03/2024	E	00107	00107	Presupuesto de Egresos Comprometido de Gastos de Funcionamiento Gratificación Nómina del 16 al 31 de marzo			6,139.68	0.00		
00526	27/03/2024	E	00107	00107	Presupuesto de Egresos Comprometido de Gastos de Funcionamiento Gratificación Nómina del 16 al 31 de marzo			0.00	6,139.68		
00653	15/03/2024	E	00022	00022	Presupuesto de Egresos Comprometido de Gastos de Funcionamiento Gratificación Nómina del 01 al 15 de Marzo			6,139.68	0.00		
00656	15/03/2024	E	00022	00022	Presupuesto de Egresos Comprometido de Gastos de Funcionamiento Gratificación Nómina del 01 al 15 de Marzo			0.00	6,139.68		
00523	29/02/2024	E	00039	00039	Presupuesto de Egresos Comprometido de Gastos de Funcionamiento Gratificación Nómina del 16 al 29 de febrero			6,139.68	0.00		
00526	29/02/2024	E	00039	00039	Presupuesto de Egresos Comprometido de Gastos de Funcionamiento Gratificación Nómina del 16 al 29 de febrero			0.00	6,139.68		
00518	15/02/2024	E	00021	00021	Presupuesto de Egresos Comprometido de Gastos de Funcionamiento Gratificación Nómina del 01 al 15 de Febrero			6,139.68	0.00		
00521	15/02/2024	E	00021	00021	Presupuesto de Egresos Comprometido de Gastos de Funcionamiento Gratificación Nómina del 01 al 15 de Febrero			0.00	6,139.68		
00518	31/01/2024	E	00066	00066	Presupuesto de Egresos Comprometido de Gastos de Funcionamiento Gratificación Nómina del 16 al 31 de enero			6,139.68	0.00		
00521	31/01/2024	E	00066	00066	Presupuesto de Egresos Comprometido de Gastos de Funcionamiento Gratificación Nómina del 16 al 31 de enero			0.00	6,139.68		
00518	15/01/2024	E	00049	00049	Presupuesto de Egresos Comprometido de Gastos de Funcionamiento Gratificación Nómina del 01 al 15 de enero			6,139.68	0.00		
00521	15/01/2024	E	00049	00049	Presupuesto de Egresos Comprometido de Gastos de Funcionamiento Gratificación Nómina del 01 al 15 de enero			0.00	6,139.68		
					TOTAL:			**157,667.01**	**157,667.01**		
8241	**E00308000**	**02060806010411020 1**		**1346**	**Gratificación por convenio**	**0.00**		**830.00**	**830.00**	**0.00**	
REN.	**FECHA**	**TIPO**	**N.POL.**	**REF**	**CONCEPTO**		**DEBE**		**HABER**		
00705	18/12/2024	E	00065	00065	Presupuesto de Egresos Comprometido de Gastos de Funcionamiento Gratificación por convenio Nómina del 16 al 31 de diciembre 2024			830.00	0.00		
00708	18/12/2024	E	00065	00065	Presupuesto de Egresos Comprometido de Gastos de Funcionamiento Gratificación por convenio Nómina del 16 al 31 de diciembre 2024			0.00	830.00		
					TOTAL:			**830.00**	**830.00**		
8241	**E00308000**	**02060806010411020 1**		**1542**	**Días cívicos y económicos**	**0.00**		**1,350.00**	**1,350.00**	**0.00**	
REN.	**FECHA**	**TIPO**	**N.POL.**	**REF**	**CONCEPTO**		**DEBE**		**HABER**		

00660	15/03/2024	E	00022	00022	Presupuesto de Egresos Comprometido de Gastos de Funcionamiento Días cívicos y económicos Nómina del 01 al 15 de Marzo			1,350.00	0.00			
00663	15/03/2024	E	00022	00022	Presupuesto de Egresos Comprometido de Gastos de Funcionamiento Días cívicos y económicos Nómina del 01 al 15 de Marzo			0.00	1,350.00			
					TOTAL:			**1,350.00**	**1,350.00**			
8241	**E00308000**	**02060806010411020I**		**1544**	**Día del maestro y del servidor publico**	**0.00**		**1,900.00**	**1,900.00**	**0.00**		
REN.	**FECHA**	**TIPO**	**N.POL.**	**REF**	**CONCEPTO**		**DEBE**		**HABER**			
00618	31/10/2024	E	00079	00079	Presupuesto de Egresos Comprometido de Gastos de Funcionamiento Día del maestro y del servidor publico Nómina del 16 al 31 de octubre 2024			1,900.00	0.00			
00621	31/10/2024	E	00079	00079	Presupuesto de Egresos Comprometido de Gastos de Funcionamiento Día del maestro y del servidor publico Nómina del 16 al 31 de octubre 2024			0.00	1,900.00			
					TOTAL:			**1,900.00**	**1,900.00**			
8241	**E00308000**	**02060806010411020I**		**1546**	**Otros gastos derivados de convenio**	**0.00**		**6,500.00**	**6,500.00**	**0.00**		
REN.	**FECHA**	**TIPO**	**N.POL.**	**REF**	**CONCEPTO**		**DEBE**		**HABER**			
00712	18/12/2024	E	00065	00065	Presupuesto de Egresos Comprometido de Gastos de Funcionamiento Otros gastos derivados de convenio Nómina del 16 al 31 de diciembre 2024			1,900.00	0.00			
00715	18/12/2024	E	00065	00065	Presupuesto de Egresos Comprometido de Gastos de Funcionamiento Otros gastos derivados de convenio Nómina del 16 al 31 de diciembre 2024			0.00	1,900.00			
00562	30/08/2024	E	00081	00081	Presupuesto de Egresos Comprometido de Gastos de Funcionamiento Otros gastos derivados de convenio Nómina del 16 al 31 de agosto de 2024			2,000.00	0.00			
00565	30/08/2024	E	00081	00081	Presupuesto de Egresos Comprometido de Gastos de Funcionamiento Otros gastos derivados de convenio Nómina del 16 al 31 de agosto de 2024			0.00	2,000.00			
00611	15/04/2024	E	00038	00038	Presupuesto de Egresos Comprometido de Gastos de Funcionamiento Otros gastos derivados de convenio Nómina del 1 al 15 de abril			1,100.00	0.00			
00614	15/04/2024	E	00038	00038	Presupuesto de Egresos Comprometido de Gastos de Funcionamiento Otros gastos derivados de convenio Nómina del 1 al 15 de abril			0.00	1,100.00			
00667	15/03/2024	E	00022	00022	Presupuesto de Egresos Comprometido de Gastos de Funcionamiento Otros gastos derivados de convenio Nómina del 01 al 15 de Marzo			1,500.00	0.00			
00670	15/03/2024	E	00022	00022	Presupuesto de Egresos Comprometido de Gastos de Funcionamiento Otros gastos derivados de convenio Nómina del 01 al 15 de Marzo			0.00	1,500.00			
					TOTAL:			**6,500.00**	**6,500.00**			
8241	**E00308000**	**02060806010411020I**		**1595**	**Despensa**	**0.00**		**7,704.00**	**7,704.00**	**0.00**		
REN.	**FECHA**	**TIPO**	**N.POL.**	**REF**	**CONCEPTO**		**DEBE**		**HABER**			
00719	18/12/2024	E	00065	00065	Presupuesto de Egresos Comprometido de Gastos de Funcionamiento Despensa Nómina del 16 al 31 de diciembre 2024			321.00	0.00			
00722	18/12/2024	E	00065	00065	Presupuesto de Egresos Comprometido de Gastos de Funcionamiento Despensa Nómina del 16 al 31 de diciembre 2024			0.00	321.00			
00551	02/12/2024	E	00006	00006	Presupuesto de Egresos Comprometido de Gastos de Funcionamiento Despensa Nómina del 1 al 15 de diciembre			321.00	0.00			
00554	02/12/2024	E	00006	00006	Presupuesto de Egresos Comprometido de Gastos de Funcionamiento Despensa Nómina del 1 al 15 de diciembre			0.00	321.00			
00552	29/11/2024	E	00076	00076	Presupuesto de Egresos Comprometido de Gastos de Funcionamiento Despensa Nómina del 16 al 30 de noviembre 2024			321.00	0.00			
00555	29/11/2024	E	00076	00076	Presupuesto de Egresos Comprometido de Gastos de Funcionamiento Despensa Nómina del 16 al 30 de noviembre 2024			0.00	321.00			
00563	15/11/2024	E	00039	00039	Presupuesto de Egresos Comprometido de Gastos de Funcionamiento Despensa Nómina del 1 al 15 de noviembre			321.00	0.00			
00566	15/11/2024	E	00039	00039	Presupuesto de Egresos Comprometido de Gastos de Funcionamiento Despensa Nómina del 1 al 15 de noviembre			0.00	321.00			
00625	31/10/2024	E	00079	00079	Presupuesto de Egresos Comprometido de Gastos de Funcionamiento Despensa Nómina del 16 al 31 de octubre 2024			321.00	0.00			
00628	31/10/2024	E	00079	00079	Presupuesto de Egresos Comprometido de Gastos de Funcionamiento Despensa Nómina del 16 al 31 de octubre 2024			0.00	321.00			
00550	15/10/2024	E	00040	00040	Presupuesto de Egresos Comprometido de Gastos de Funcionamiento Despensa Nómina del 1 al 15 de octubre			321.00	0.00			
00553	15/10/2024	E	00040	00040	Presupuesto de Egresos Comprometido de Gastos de Funcionamiento Despensa Nómina del 1 al 15 de octubre			0.00	321.00			
00383	30/09/2024	E	00054	00054	Presupuesto de Egresos Comprometido de Gastos de Funcionamiento Despensa Nómina del 16 al 30 de septiembre			321.00	0.00			
00950	30/09/2024	E	00054	00054	Presupuesto de Egresos Comprometido de Gastos de Funcionamiento Despensa Nómina del 16 al 30 de septiembre			0.00	321.00			
00557	13/09/2024	E	00024	00024	Presupuesto de Egresos Comprometido de Gastos de Funcionamiento Despensa Nómina del 1 al 15 de septiembre			321.00	0.00			
00560	13/09/2024	E	00024	00024	Presupuesto de Egresos Comprometido de Gastos de Funcionamiento Despensa Nómina del 1 al 15 de septiembre			0.00	321.00			
00569	30/08/2024	E	00081	00081	Presupuesto de Egresos Comprometido de Gastos de Funcionamiento Despensa Nómina del 16 al 31 de agosto de 2024			321.00	0.00			
00572	30/08/2024	E	00081	00081	Presupuesto de Egresos Comprometido de Gastos de Funcionamiento Despensa Nómina del 16 al 31 de agosto de 2024			0.00	321.00			
00729	15/08/2024	E	00041	00041	Presupuesto de Egresos Comprometido de Gastos de Funcionamiento Despensa Nómina del 1 al 15 de agosto			321.00	0.00			
00732	15/08/2024	E	00041	00041	Presupuesto de Egresos Comprometido de Gastos de Funcionamiento Despensa Nómina del 1 al 15 de agosto			0.00	321.00			
00551	31/07/2024	E	00067	00067	Presupuesto de Egresos Comprometido de Gastos de Funcionamiento Despensa Nómina del 16 al 31 de julio de 2024			321.00	0.00			
00554	31/07/2024	E	00067	00067	Presupuesto de Egresos Comprometido de Gastos de Funcionamiento Despensa Nómina del 16 al 31 de julio de 2024			0.00	321.00			
00556	12/07/2024	E	00025	00025	Presupuesto de Egresos Comprometido de Gastos de Funcionamiento Despensa Nómina del 1 al 15 de julio			321.00	0.00			
00559	12/07/2024	E	00025	00025	Presupuesto de Egresos Comprometido de Gastos de Funcionamiento Despensa Nómina del 1 al 15 de julio			0.00	321.00			
00600	28/06/2024	E	00069	00069	Presupuesto de Egresos Comprometido de Gastos de Funcionamiento Despensa Nómina del 16 al 30 de junio de 2024			321.00	0.00			
00603	28/06/2024	E	00069	00069	Presupuesto de Egresos Comprometido de Gastos de Funcionamiento Despensa Nómina del 16 al 30 de junio de 2024			0.00	321.00			
00603	14/06/2024	E	00035	00035	Presupuesto de Egresos Comprometido de Gastos de Funcionamiento Despensa Nómina del 1 al 15 de junio			321.00	0.00			
00606	14/06/2024	E	00035	00035	Presupuesto de Egresos Comprometido de Gastos de Funcionamiento Despensa Nómina del 1 al 15 de junio			0.00	321.00			
00554	31/05/2024	E	00040	00040	Presupuesto de Egresos Comprometido de Gastos de Funcionamiento Despensa Nómina del 16 al 31 de mayo de 2024			321.00	0.00			
00557	31/05/2024	E	00040	00040	Presupuesto de Egresos Comprometido de Gastos de Funcionamiento Despensa Nómina del 16 al 31 de mayo de 2024			0.00	321.00			
00535	15/05/2024	E	00013	00013	Presupuesto de Egresos Comprometido de Gastos de Funcionamiento Despensa Nómina del 1 al 15 de mayo			321.00	0.00			
00538	15/05/2024	E	00013	00013	Presupuesto de Egresos Comprometido de Gastos de Funcionamiento Despensa Nómina del 1 al 15 de mayo			0.00	321.00			
00578	30/04/2024	E	00065	00065	Presupuesto de Egresos Comprometido de Gastos de Funcionamiento Despensa Nómina del 16 al 30 de abril de 2024			321.00	0.00			
00581	30/04/2024	E	00065	00065	Presupuesto de Egresos Comprometido de Gastos de Funcionamiento Despensa Nómina del 16 al 30 de abril de 2024			0.00	321.00			
00618	15/04/2024	E	00038	00038	Presupuesto de Egresos Comprometido de Gastos de Funcionamiento Despensa Nómina del 1 al 15 de abril			321.00	0.00			
00621	15/04/2024	E	00038	00038	Presupuesto de Egresos Comprometido de Gastos de Funcionamiento Despensa Nómina del 1 al 15 de abril			0.00	321.00			
00530	27/03/2024	E	00107	00107	Presupuesto de Egresos Comprometido de Gastos de Funcionamiento Despensa Nómina del 16 al 31 de marzo			321.00	0.00			
00533	27/03/2024	E	00107	00107	Presupuesto de Egresos Comprometido de Gastos de Funcionamiento Despensa Nómina del 16 al 31 de marzo			0.00	321.00			
00674	15/03/2024	E	00022	00022	Presupuesto de Egresos Comprometido de Gastos de Funcionamiento Despensa Nómina del 01 al 15 de Marzo			321.00	0.00			
00677	15/03/2024	E	00022	00022	Presupuesto de Egresos Comprometido de Gastos de Funcionamiento Despensa Nómina del 01 al 15 de Marzo			0.00	321.00			
00530	29/02/2024	E	00039	00039	Presupuesto de Egresos Comprometido de Gastos de Funcionamiento Despensa Nómina del 16 al 29 de febrero			321.00	0.00			
00533	29/02/2024	E	00039	00039	Presupuesto de Egresos Comprometido de Gastos de Funcionamiento Despensa Nómina del 16 al 29 de febrero			0.00	321.00			
00525	15/02/2024	E	00021	00021	Presupuesto de Egresos Comprometido de Gastos de Funcionamiento Despensa Nómina del 01 al 15 de Febrero			321.00	0.00			

00528	15/02/2024	E	00021	00021	Presupuesto de Egresos Comprometido de Gastos de Funcionamiento Despensa Nómina del 01 al 15 de Febrero			0.00	321.00		
00525	31/01/2024	E	00066	00066	Presupuesto de Egresos Comprometido de Gastos de Funcionamiento Despensa Nómina del 16 al 31 de enero			321.00	0.00		
00528	31/01/2024	E	00066	00066	Presupuesto de Egresos Comprometido de Gastos de Funcionamiento Despensa Nómina del 16 al 31 de enero			0.00	321.00		
00525	15/01/2024	E	00049	00049	Presupuesto de Egresos Comprometido de Gastos de Funcionamiento Despensa Nómina del 01 al 15 de enero			321.00	0.00		
00528	15/01/2024	E	00049	00049	Presupuesto de Egresos Comprometido de Gastos de Funcionamiento Despensa Nómina del 01 al 15 de enero			0.00	321.00		
					TOTAL:			**7,704.00**	**7,704.00**		
8241	**E00310000**	**02030101010110201**		**1131**	**Sueldo base**	**0.00**		**20,829,899.02**	**20,829,899.02**	**0.00**	
REN.	**FECHA**	**TIPO**	**N.POL.**	**REF**	**CONCEPTO**		**DEBE**		**HABER**		
00726	18/12/2024	E	00065	00065	Presupuesto de Egresos Comprometido de Gastos de Funcionamiento Sueldo base Nómina del 16 al 31 de diciembre 2024			999,187.55	0.00		
00729	18/12/2024	E	00065	00065	Presupuesto de Egresos Comprometido de Gastos de Funcionamiento Sueldo base Nómina del 16 al 31 de diciembre 2024			0.00	999,187.55		
00558	02/12/2024	E	00006	00006	Presupuesto de Egresos Comprometido de Gastos de Funcionamiento Sueldo base Nómina del 1 al 15 de diciembre			972,390.43	0.00		
00561	02/12/2024	E	00006	00006	Presupuesto de Egresos Comprometido de Gastos de Funcionamiento Sueldo base Nómina del 1 al 15 de diciembre			0.00	972,390.43		
00561	29/11/2024	E	00076	00076	Presupuesto de Egresos Comprometido de Gastos de Funcionamiento Sueldo base Nómina del 16 al 30 de noviembre 2024			944,875.51	0.00		
00562	29/11/2024	E	00076	00076	Ausencias Presupuesto de Egresos Comprometido de Gastos de Funcionamiento Sueldo base Nómina del 16 al 30 de noviembre 2024			-510.74	0.00		
00563	29/11/2024	E	00076	00076	Licencia por lactancia Presupuesto de Egresos Comprometido de Gastos de Funcionamiento Sueldo base Nómina del 16 al 30 de noviembre 2024			-1,290.94	0.00		
00570	29/11/2024	E	00076	00076	Presupuesto de Egresos Comprometido de Gastos de Funcionamiento Sueldo base Nómina del 16 al 30 de noviembre 2024			0.00	944,875.51		
00571	29/11/2024	E	00076	00076	Ausencias Presupuesto de Egresos Comprometido de Gastos de Funcionamiento Sueldo base Nómina del 16 al 30 de noviembre 2024			0.00	-510.74		
00572	29/11/2024	E	00076	00076	Licencia por lactancia Presupuesto de Egresos Comprometido de Gastos de Funcionamiento Sueldo base Nómina del 16 al 30 de noviembre 2024			0.00	-1,290.94		
00572	15/11/2024	E	00039	00039	Presupuesto de Egresos Comprometido de Gastos de Funcionamiento Sueldo base Nómina del 1 al 15 de noviembre			922,928.21	0.00		
00573	15/11/2024	E	00039	00039	AUSENCIAS Presupuesto de Egresos Comprometido de Gastos de Funcionamiento Sueldo base Nómina del 1 al 15 de noviembre			-916.17	0.00		
00574	15/11/2024	E	00039	00039	LICENCIA POR LACTANCIA Presupuesto de Egresos Comprometido de Gastos de Funcionamiento Sueldo base Nómina del 1 al 15 de noviembre			-1,296.10	0.00		
00581	15/11/2024	E	00039	00039	Presupuesto de Egresos Comprometido de Gastos de Funcionamiento Sueldo base Nómina del 1 al 15 de noviembre			0.00	922,928.21		
00582	15/11/2024	E	00039	00039	AUSENCIAS Presupuesto de Egresos Comprometido de Gastos de Funcionamiento Sueldo base Nómina del 1 al 15 de noviembre			0.00	-916.17		
00583	15/11/2024	E	00039	00039	LICENCIA POR LACTANCIA Presupuesto de Egresos Comprometido de Gastos de Funcionamiento Sueldo base Nómina del 1 al 15 de noviembre			0.00	-1,296.10		
00633	31/10/2024	E	00079	00079	Presupuesto de Egresos Comprometido de Gastos de Funcionamiento Sueldo base Nómina del 16 al 31 de octubre 2024			927,588.50	0.00		
00634	31/10/2024	E	00079	00079	Licencia por maternidad Presupuesto de Egresos Comprometido de Gastos de Funcionamiento Sueldo base Nómina del 16 al 31 de octubre 2024			-1,296.10	0.00		
00639	31/10/2024	E	00079	00079	Presupuesto de Egresos Comprometido de Gastos de Funcionamiento Sueldo base Nómina del 16 al 31 de octubre 2024			0.00	927,588.50		
00640	31/10/2024	E	00079	00079	Licencia por maternidad Presupuesto de Egresos Comprometido de Gastos de Funcionamiento Sueldo base Nómina del 16 al 31 de octubre 2024			0.00	-1,296.10		
00558	15/10/2024	E	00040	00040	Presupuesto de Egresos Comprometido de Gastos de Funcionamiento Sueldo base Nómina del 1 al 15 de octubre			927,588.50	0.00		
00559	15/10/2024	E	00040	00040	Licencia por maternidad Presupuesto de Egresos Comprometido de Gastos de Funcionamiento Sueldo base Nómina del 1 al 15 de octubre			-1,296.10	0.00		
00564	15/10/2024	E	00040	00040	Presupuesto de Egresos Comprometido de Gastos de Funcionamiento Sueldo base Nómina del 1 al 15 de octubre			0.00	927,588.50		
00565	15/10/2024	E	00040	00040	Licencia por maternidad Presupuesto de Egresos Comprometido de Gastos de Funcionamiento Sueldo base Nómina del 1 al 15 de octubre			0.00	-1,296.10		
00285	30/09/2024	E	00054	00054	Presupuesto de Egresos Comprometido de Gastos de Funcionamiento Sueldo base Nómina del 16 al 30 de septiembre			891,129.62	0.00		
00441	30/09/2024	E	00054	00054	ausencias Presupuesto de Egresos Comprometido de Gastos de Funcionamiento Sueldo base Nómina del 16 al 30 de septiembre			-2,609.08	0.00		
00457	30/09/2024	E	00054	00054	licencia Presupuesto de Egresos Comprometido de Gastos de Funcionamiento Sueldo base Nómina del 16 al 30 de septiembre			-1,296.10	0.00		
00852	30/09/2024	E	00054	00054	Presupuesto de Egresos Comprometido de Gastos de Funcionamiento Sueldo base Nómina del 16 al 30 de septiembre			0.00	891,129.62		
01008	30/09/2024	E	00054	00054	ausencias Presupuesto de Egresos Comprometido de Gastos de Funcionamiento Sueldo base Nómina del 16 al 30 de septiembre			0.00	-2,609.08		
01024	30/09/2024	E	00054	00054	licencia Presupuesto de Egresos Comprometido de Gastos de Funcionamiento Sueldo base Nómina del 16 al 30 de septiembre			0.00	-1,296.10		
00565	13/09/2024	E	00024	00024	Presupuesto de Egresos Comprometido de Gastos de Funcionamiento Sueldo base Nómina del 1 al 15 de septiembre			864,311.71	0.00		
00566	13/09/2024	E	00024	00024	lactancia Presupuesto de Egresos Comprometido de Gastos de Funcionamiento Sueldo base Nómina del 1 al 15 de septiembre			-1,296.10	0.00		
00571	13/09/2024	E	00024	00024	Presupuesto de Egresos Comprometido de Gastos de Funcionamiento Sueldo base Nómina del 1 al 15 de septiembre			0.00	864,311.71		
00572	13/09/2024	E	00024	00024	lactancia Presupuesto de Egresos Comprometido de Gastos de Funcionamiento Sueldo base Nómina del 1 al 15 de septiembre			0.00	-1,296.10		
00578	30/08/2024	E	00081	00081	Presupuesto de Egresos Comprometido de Gastos de Funcionamiento Sueldo base Nómina del 16 al 31 de agosto de 2024			864,311.71	0.00		
00579	30/08/2024	E	00081	00081	Presupuesto de Egresos Comprometido de Gastos de Funcionamiento Sueldo base Nómina del 16 al 31 de agosto de 2024 devolución de descuento por ausencias			611.34	0.00		
00580	30/08/2024	E	00081	00081	Presupuesto de Egresos Comprometido de Gastos de Funcionamiento Sueldo base Nómina del 16 al 31 de agosto de 2024 ausencias			-932.13	0.00		
00587	30/08/2024	E	00081	00081	Presupuesto de Egresos Comprometido de Gastos de Funcionamiento Sueldo base Nómina del 16 al 31 de agosto de 2024			0.00	864,311.71		
00588	30/08/2024	E	00081	00081	Presupuesto de Egresos Comprometido de Gastos de Funcionamiento Sueldo base Nómina del 16 al 31 de agosto de 2024 devolución de descuento por ausencias			0.00	611.34		
00589	30/08/2024	E	00081	00081	Presupuesto de Egresos Comprometido de Gastos de Funcionamiento Sueldo base Nómina del 16 al 31 de agosto de 2024 ausencias			0.00	-932.13		
00738	15/08/2024	E	00041	00041	Presupuesto de Egresos Comprometido de Gastos de Funcionamiento Sueldo base Nómina del 1 al 15 de agosto			854,677.88	0.00		
00739	15/08/2024	E	00041	00041	Retroactivo Presupuesto de Egresos Comprometido de Gastos de Funcionamiento Sueldo base Nómina del 1 al 15 de agosto			424,074.49	0.00		
00740	15/08/2024	E	00041	00041	Ausencias Presupuesto de Egresos Comprometido de Gastos de Funcionamiento Sueldo base Nómina del 1 al 15 de agosto			-1,980.10	0.00		
00747	15/08/2024	E	00041	00041	Presupuesto de Egresos Comprometido de Gastos de Funcionamiento Sueldo base Nómina del 1 al 15 de agosto			0.00	854,677.88		
00748	15/08/2024	E	00041	00041	Retroactivo Presupuesto de Egresos Comprometido de Gastos de Funcionamiento Sueldo base Nómina del 1 al 15 de agosto			0.00	424,074.49		
00749	15/08/2024	E	00041	00041	Ausencias Presupuesto de Egresos Comprometido de Gastos de Funcionamiento Sueldo base Nómina del 1 al 15 de agosto			0.00	-1,980.10		
00009	01/08/2024	D	00001	00001	Presupuesto de Egresos Comprometido de Gastos de Funcionamiento Sueldo base			-4,422.80	0.00		
00012	01/08/2024	D	00001	00001	Presupuesto de Egresos Comprometido de Gastos de Funcionamiento Sueldo base			0.00	-4,422.80		
00559	31/07/2024	E	00067	00067	Presupuesto de Egresos Comprometido de Gastos de Funcionamiento Sueldo base Nómina del 16 al 31 de julio de 2024			813,667.68	0.00		
00560	31/07/2024	E	00067	00067	Presupuesto de Egresos Comprometido de Gastos de Funcionamiento Sueldo base Nómina del 16 al 31 de julio de 2024			-247.36	0.00		

00565	31/07/2024	E	00067	00067	Presupuesto de Egresos Comprometido de Gastos de Funcionamiento Sueldo base Nómina del 16 al 31 de julio de 2024			0.00	813,667.68		
00566	31/07/2024	E	00067	00067	Presupuesto de Egresos Comprometido de Gastos de Funcionamiento Sueldo base Nómina del 16 al 31 de julio de 2024			0.00	-247.36		
00564	12/07/2024	E	00025	00025	Presupuesto de Egresos Comprometido de Gastos de Funcionamiento Sueldo base Nómina del 1 al 15 de julio			805,285.87	0.00		
00565	12/07/2024	E	00025	00025	Presupuesto de Egresos Comprometido de Gastos de Funcionamiento Sueldo base Nómina del 1 al 15 de julio			-2,474.55	0.00		
00570	12/07/2024	E	00025	00025	Presupuesto de Egresos Comprometido de Gastos de Funcionamiento Sueldo base Nómina del 1 al 15 de julio			0.00	805,285.87		
00571	12/07/2024	E	00025	00025	Presupuesto de Egresos Comprometido de Gastos de Funcionamiento Sueldo base Nómina del 1 al 15 de julio			0.00	-2,474.55		
00607	28/06/2024	E	00069	00069	Presupuesto de Egresos Comprometido de Gastos de Funcionamiento Sueldo base Nómina del 16 al 30 de junio de 2024			811,156.90	0.00		
00610	28/06/2024	E	00069	00069	Presupuesto de Egresos Comprometido de Gastos de Funcionamiento Sueldo base Nómina del 16 al 30 de junio de 2024			0.00	811,156.90		
00610	14/06/2024	E	00035	00035	Presupuesto de Egresos Comprometido de Gastos de Funcionamiento Sueldo base Nómina del 1 al 15 de junio			811,156.90	0.00		
00613	14/06/2024	E	00035	00035	Presupuesto de Egresos Comprometido de Gastos de Funcionamiento Sueldo base Nómina del 1 al 15 de junio			0.00	811,156.90		
00563	31/05/2024	E	00040	00040	Presupuesto de Egresos Comprometido de Gastos de Funcionamiento Sueldo base Nómina del 16 al 31 de mayo de 2024			804,441.41	0.00		
00564	31/05/2024	E	00040	00040	Presupuesto de Egresos Comprometido de Gastos de Funcionamiento Sueldo base Nómina del 16 al 31 de mayo de 2024 ausencias			-593.89	0.00		
00565	31/05/2024	E	00040	00040	Presupuesto de Egresos Comprometido de Gastos de Funcionamiento Sueldo base Nómina del 16 al 31 de mayo de 2024 incapacidades no profesionales			-493.26	0.00		
00572	31/05/2024	E	00040	00040	Presupuesto de Egresos Comprometido de Gastos de Funcionamiento Sueldo base Nómina del 16 al 31 de mayo de 2024			0.00	804,441.41		
00573	31/05/2024	E	00040	00040	Presupuesto de Egresos Comprometido de Gastos de Funcionamiento Sueldo base Nómina del 16 al 31 de mayo de 2024 ausencias			0.00	-593.89		
00574	31/05/2024	E	00040	00040	Presupuesto de Egresos Comprometido de Gastos de Funcionamiento Sueldo base Nómina del 16 al 31 de mayo de 2024 incapacidades no profesionales			0.00	-493.26		
00542	15/05/2024	E	00013	00013	Presupuesto de Egresos Comprometido de Gastos de Funcionamiento Sueldo base Nómina del 1 al 15 de mayo			798,784.49	0.00		
00545	15/05/2024	E	00013	00013	Presupuesto de Egresos Comprometido de Gastos de Funcionamiento Sueldo base Nómina del 1 al 15 de mayo			0.00	798,784.49		
00585	30/04/2024	E	00065	00065	Presupuesto de Egresos Comprometido de Gastos de Funcionamiento Sueldo base Nómina del 16 al 30 de abril de 2024			798,784.49	0.00		
00588	30/04/2024	E	00065	00065	Presupuesto de Egresos Comprometido de Gastos de Funcionamiento Sueldo base Nómina del 16 al 30 de abril de 2024			0.00	798,784.49		
00625	15/04/2024	E	00038	00038	Presupuesto de Egresos Comprometido de Gastos de Funcionamiento Sueldo base Nómina del 1 al 15 de abril			803,384.47	0.00		
00628	15/04/2024	E	00038	00038	Presupuesto de Egresos Comprometido de Gastos de Funcionamiento Sueldo base Nómina del 1 al 15 de abril			0.00	803,384.47		
00537	27/03/2024	E	00107	00107	Presupuesto de Egresos Comprometido de Gastos de Funcionamiento Sueldo base Nómina del 16 al 31 de marzo			799,641.35	0.00		
00540	27/03/2024	E	00107	00107	Presupuesto de Egresos Comprometido de Gastos de Funcionamiento Sueldo base Nómina del 16 al 31 de marzo			0.00	799,641.35		
00681	15/03/2024	E	00022	00022	Presupuesto de Egresos Comprometido de Gastos de Funcionamiento Sueldo base Nómina del 01 al 15 de Marzo			802,950.19	0.00		
00684	15/03/2024	E	00022	00022	Presupuesto de Egresos Comprometido de Gastos de Funcionamiento Sueldo base Nómina del 01 al 15 de Marzo			0.00	802,950.19		
00537	29/02/2024	E	00039	00039	Presupuesto de Egresos Comprometido de Gastos de Funcionamiento Sueldo base Nómina del 16 al 29 de febrero			802,950.19	0.00		
00540	29/02/2024	E	00039	00039	Presupuesto de Egresos Comprometido de Gastos de Funcionamiento Sueldo base Nómina del 16 al 29 de febrero			0.00	802,950.19		
00532	15/02/2024	E	00021	00021	Presupuesto de Egresos Comprometido de Gastos de Funcionamiento Sueldo base Nómina del 01 al 15 de Febrero			808,189.07	0.00		
00535	15/02/2024	E	00021	00021	Presupuesto de Egresos Comprometido de Gastos de Funcionamiento Sueldo base Nómina del 01 al 15 de Febrero			0.00	808,189.07		
00533	31/01/2024	E	00066	00066	Presupuesto de Egresos Comprometido de Gastos de Funcionamiento Sueldo base Nómina del 16 al 31 de enero			803,316.57	0.00		
00534	31/01/2024	E	00066	00066	Presupuesto de Egresos Comprometido de Gastos de Funcionamiento Sueldo base Nómina del 16 al 31 de enero			-1,786.93	0.00		
00539	31/01/2024	E	00066	00066	Presupuesto de Egresos Comprometido de Gastos de Funcionamiento Sueldo base Nómina del 16 al 31 de enero			0.00	803,316.57		
00540	31/01/2024	E	00066	00066	Presupuesto de Egresos Comprometido de Gastos de Funcionamiento Sueldo base Nómina del 16 al 31 de enero			0.00	-1,786.93		
00533	15/01/2024	E	00049	00049	Presupuesto de Egresos Comprometido de Gastos de Funcionamiento Sueldo base Nómina del 01 al 15 de enero			798,851.80	0.00		
00534	15/01/2024	E	00049	00049	Presupuesto de Egresos Comprometido de Gastos de Funcionamiento Sueldo base Nómina del 01 al 15 de enero			-1,599.36	0.00		
00539	15/01/2024	E	00049	00049	Presupuesto de Egresos Comprometido de Gastos de Funcionamiento Sueldo base Nómina del 01 al 15 de enero			0.00	798,851.80		
00540	15/01/2024	E	00049	00049	Presupuesto de Egresos Comprometido de Gastos de Funcionamiento Sueldo base Nómina del 01 al 15 de enero			0.00	-1,599.36		
					TOTAL:			**20,829,899.02**	**20,829,899.02**		
8241	**E00310000**	**02030101010110201**	**1311**		**Prima por año de servicio**	**0.00**		**886,735.00**	**886,735.00**	**0.00**	
REN.	**FECHA**	**TIPO**	**N.POL.**	**REF**	**CONCEPTO**			**DEBE**	**HABER**		
00733	18/12/2024	E	00065	00065	Presupuesto de Egresos Comprometido de Gastos de Funcionamiento Prima por año de servicio Nómina del 16 al 31 de diciembre 2024			37,993.00	0.00		
00736	18/12/2024	E	00065	00065	Presupuesto de Egresos Comprometido de Gastos de Funcionamiento Prima por año de servicio Nómina del 16 al 31 de diciembre 2024			0.00	37,993.00		
00565	02/12/2024	E	00006	00006	Presupuesto de Egresos Comprometido de Gastos de Funcionamiento Prima por año de servicio Nómina del 1 al 15 de diciembre			37,796.00	0.00		
00568	02/12/2024	E	00006	00006	Presupuesto de Egresos Comprometido de Gastos de Funcionamiento Prima por año de servicio Nómina del 1 al 15 de diciembre			0.00	37,796.00		
00580	29/11/2024	E	00076	00076	Presupuesto de Egresos Comprometido de Gastos de Funcionamiento Prima por año de servicio Nómina del 16 al 30 de noviembre 2024			37,036.00	0.00		
00583	29/11/2024	E	00076	00076	Presupuesto de Egresos Comprometido de Gastos de Funcionamiento Prima por año de servicio Nómina del 16 al 30 de noviembre 2024			0.00	37,036.00		
00591	15/11/2024	E	00039	00039	Presupuesto de Egresos Comprometido de Gastos de Funcionamiento Prima por año de servicio Nómina del 1 al 15 de noviembre			36,887.00	0.00		
00594	15/11/2024	E	00039	00039	Presupuesto de Egresos Comprometido de Gastos de Funcionamiento Prima por año de servicio Nómina del 1 al 15 de noviembre			0.00	36,887.00		
00646	31/10/2024	E	00079	00079	Presupuesto de Egresos Comprometido de Gastos de Funcionamiento Prima por año de servicio Nómina del 16 al 31 de octubre 2024			37,084.00	0.00		
00649	31/10/2024	E	00079	00079	Presupuesto de Egresos Comprometido de Gastos de Funcionamiento Prima por año de servicio Nómina del 16 al 31 de octubre 2024			0.00	37,084.00		
00571	15/10/2024	E	00040	00040	Presupuesto de Egresos Comprometido de Gastos de Funcionamiento Prima por año de servicio Nómina del 1 al 15 de octubre			36,944.00	0.00		
00574	15/10/2024	E	00040	00040	Presupuesto de Egresos Comprometido de Gastos de Funcionamiento Prima por año de servicio Nómina del 1 al 15 de octubre			0.00	36,944.00		
00411	30/09/2024	E	00054	00054	Presupuesto de Egresos Comprometido de Gastos de Funcionamiento Prima por año de servicio Nómina del 16 al 30 de septiembre			36,874.00	0.00		
00978	30/09/2024	E	00054	00054	Presupuesto de Egresos Comprometido de Gastos de Funcionamiento Prima por año de servicio Nómina del 16 al 30 de septiembre			0.00	36,874.00		
00578	13/09/2024	E	00024	00024	Presupuesto de Egresos Comprometido de Gastos de Funcionamiento Prima por año de servicio Nómina del 1 al 15 de septiembre			36,576.00	0.00		
00581	13/09/2024	E	00024	00024	Presupuesto de Egresos Comprometido de Gastos de Funcionamiento Prima por año de servicio Nómina del 1 al 15 de septiembre			0.00	36,576.00		
00597	30/08/2024	E	00081	00081	Presupuesto de Egresos Comprometido de Gastos de Funcionamiento Prima por año de servicio Nómina del 16 al 31 de agosto de 2024			36,528.00	0.00		
00600	30/08/2024	E	00081	00081	Presupuesto de Egresos Comprometido de Gastos de Funcionamiento Prima por año de servicio Nómina del 16 al 31 de agosto de 2024			0.00	36,528.00		

00757	15/08/2024	E	00041	00041	Presupuesto de Egresos Comprometido de Gastos de Funcionamiento Prima por año de servicio Nómina del 1 al 15 de agosto			36,493.00	0.00		
00760	15/08/2024	E	00041	00041	Presupuesto de Egresos Comprometido de Gastos de Funcionamiento Prima por año de servicio Nómina del 1 al 15 de agosto			0.00	36,493.00		
00002	01/08/2024	D	00001	00001	Presupuesto de Egresos Comprometido de Gastos de Funcionamiento Prima por año de servicio			4,422.80	0.00		
00005	01/08/2024	D	00001	00001	Presupuesto de Egresos Comprometido de Gastos de Funcionamiento Prima por año de servicio			0.00	4,422.80		
00572	31/07/2024	E	00067	00067	Presupuesto de Egresos Comprometido de Gastos de Funcionamiento Prima por año de servicio Nómina del 16 al 31 de julio de 2024			36,353.00	0.00		
00575	31/07/2024	E	00067	00067	Presupuesto de Egresos Comprometido de Gastos de Funcionamiento Prima por año de servicio Nómina del 16 al 31 de julio de 2024			0.00	36,353.00		
00577	12/07/2024	E	00025	00025	Presupuesto de Egresos Comprometido de Gastos de Funcionamiento Prima por año de servicio Nómina del 1 al 15 de julio			36,353.00	0.00		
00580	12/07/2024	E	00025	00025	Presupuesto de Egresos Comprometido de Gastos de Funcionamiento Prima por año de servicio Nómina del 1 al 15 de julio			0.00	36,353.00		
00614	28/06/2024	E	00069	00069	Presupuesto de Egresos Comprometido de Gastos de Funcionamiento Prima por año de servicio Nómina del 16 al 30 de junio de 2024			36,974.00	0.00		
00617	28/06/2024	E	00069	00069	Presupuesto de Egresos Comprometido de Gastos de Funcionamiento Prima por año de servicio Nómina del 16 al 30 de junio de 2024			0.00	36,974.00		
00617	14/06/2024	E	00035	00035	Presupuesto de Egresos Comprometido de Gastos de Funcionamiento Prima por año de servicio Nómina del 1 al 15 de junio			36,974.00	0.00		
00620	14/06/2024	E	00035	00035	Presupuesto de Egresos Comprometido de Gastos de Funcionamiento Prima por año de servicio Nómina del 1 al 15 de junio			0.00	36,974.00		
00582	31/05/2024	E	00040	00040	Presupuesto de Egresos Comprometido de Gastos de Funcionamiento Prima por año de servicio Nómina del 16 al 31 de mayo de 2024			36,825.00	0.00		
00585	31/05/2024	E	00040	00040	Presupuesto de Egresos Comprometido de Gastos de Funcionamiento Prima por año de servicio Nómina del 16 al 31 de mayo de 2024			0.00	36,825.00		
00549	15/05/2024	E	00013	00013	Presupuesto de Egresos Comprometido de Gastos de Funcionamiento Prima por año de servicio Nómina del 1 al 15 de mayo			36,777.00	0.00		
00552	15/05/2024	E	00013	00013	Presupuesto de Egresos Comprometido de Gastos de Funcionamiento Prima por año de servicio Nómina del 1 al 15 de mayo			0.00	36,777.00		
00592	30/04/2024	E	00065	00065	Presupuesto de Egresos Comprometido de Gastos de Funcionamiento Prima por año de servicio Nómina del 16 al 30 de abril de 2024			36,777.00	0.00		
00595	30/04/2024	E	00065	00065	Presupuesto de Egresos Comprometido de Gastos de Funcionamiento Prima por año de servicio Nómina del 16 al 30 de abril de 2024			0.00	36,777.00		
00633	15/04/2024	E	00038	00038	Presupuesto de Egresos Comprometido de Gastos de Funcionamiento Prima por año de servicio Nómina del 1 al 15 de abril			37,079.00	0.00		
00634	15/04/2024	E	00038	00038	Presupuesto de Egresos Comprometido de Gastos de Funcionamiento Prima por año de servicio Nómina del 1 al 15 de abril			-4,422.80	0.00		
00639	15/04/2024	E	00038	00038	Presupuesto de Egresos Comprometido de Gastos de Funcionamiento Prima por año de servicio Nómina del 1 al 15 de abril			0.00	37,079.00		
00640	15/04/2024	E	00038	00038	Presupuesto de Egresos Comprometido de Gastos de Funcionamiento Prima por año de servicio Nómina del 1 al 15 de abril			0.00	-4,422.80		
00544	27/03/2024	E	00107	00107	Presupuesto de Egresos Comprometido de Gastos de Funcionamiento Prima por años de servicio Nómina del 16 al 31 de marzo			37,228.00	0.00		
00547	27/03/2024	E	00107	00107	Presupuesto de Egresos Comprometido de Gastos de Funcionamiento Prima por años de servicio Nómina del 16 al 31 de marzo			0.00	37,228.00		
00688	15/03/2024	E	00022	00022	Presupuesto de Egresos Comprometido de Gastos de Funcionamiento Prima por años de servicio Nómina del 01 al 15 de Marzo			37,377.00	0.00		
00691	15/03/2024	E	00022	00022	Presupuesto de Egresos Comprometido de Gastos de Funcionamiento Prima por años de servicio Nómina del 01 al 15 de Marzo			0.00	37,377.00		
00544	29/02/2024	E	00039	00039	Presupuesto de Egresos Comprometido de Gastos de Funcionamiento Prima por años de servicio Nómina del 16 al 29 de febrero			36,911.00	0.00		
00547	29/02/2024	E	00039	00039	Presupuesto de Egresos Comprometido de Gastos de Funcionamiento Prima por años de servicio Nómina del 16 al 29 de febrero			0.00	36,911.00		
00539	15/02/2024	E	00021	00021	Presupuesto de Egresos Comprometido de Gastos de Funcionamiento Prima por años de servicio Nómina del 01 al 15 de Febrero			37,060.00	0.00		
00542	15/02/2024	E	00021	00021	Presupuesto de Egresos Comprometido de Gastos de Funcionamiento Prima por años de servicio Nómina del 01 al 15 de Febrero			0.00	37,060.00		
00546	31/01/2024	E	00066	00066	Presupuesto de Egresos Comprometido de Gastos de Funcionamiento Prima por años de servicio Nómina del 16 al 31 de enero			37,025.00	0.00		
00549	31/01/2024	E	00066	00066	Presupuesto de Egresos Comprometido de Gastos de Funcionamiento Prima por años de servicio Nómina del 16 al 31 de enero			0.00	37,025.00		
00546	15/01/2024	E	00049	00049	Presupuesto de Egresos Comprometido de Gastos de Funcionamiento Prima por años de servicio Nómina del 01 al 15 de enero			36,811.00	0.00		
00549	15/01/2024	E	00049	00049	Presupuesto de Egresos Comprometido de Gastos de Funcionamiento Prima por años de servicio Nómina del 01 al 15 de enero			0.00	36,811.00		
					TOTAL:			**886,735.00**	**886,735.00**		
8241	**E00310000**	**020301010101110201**		**1321**	**Prima vacacional**	**0.00**		**1,840,177.01**	**1,840,177.01**	**0.00**	
REN.	**FECHA**	**TIPO**	**N.POL.**	**REF**	**CONCEPTO**		**DEBE**		**HABER**		
00158	02/12/2024	E	00005	00005	Presupuesto de Egresos Comprometido de Gastos de Funcionamiento Prima vacacional segunda exhibición 2024			978,024.96	0.00		
00161	02/12/2024	E	00005	00005	Presupuesto de Egresos Comprometido de Gastos de Funcionamiento Prima vacacional segunda exhibición 2024			0.00	978,024.96		
00136	12/07/2024	E	00026	00026	Presupuesto de Egresos Comprometido de Gastos de Funcionamiento Prima vacacional Prima vacacional primera exhibición 2024			852,168.23	0.00		
00139	12/07/2024	E	00026	00026	Presupuesto de Egresos Comprometido de Gastos de Funcionamiento Prima vacacional Prima vacacional primera exhibición 2024			0.00	852,168.23		
00011	14/06/2024	C	00005	00855	CH. 855 BERENICE ELIZABETH HERNANDEZ GOMEZ Presupuesto de Egresos Comprometido de Gastos de Funcionamiento Prima vacacional			2,464.81	0.00		
00014	14/06/2024	C	00005	00855	CH. 855 BERENICE ELIZABETH HERNANDEZ GOMEZ Presupuesto de Egresos Comprometido de Gastos de Funcionamiento Prima vacacional			0.00	2,464.81		
00011	14/06/2024	C	00006	00856	CH. 856 ADRIANA SANCHEZ REYES Presupuesto de Egresos Comprometido de Gastos de Funcionamiento Prima vacacional			2,379.60	0.00		
00014	14/06/2024	C	00006	00856	CH. 856 ADRIANA SANCHEZ REYES Presupuesto de Egresos Comprometido de Gastos de Funcionamiento Prima vacacional			0.00	2,379.60		
00011	14/06/2024	C	00007	00857	CH. 857 PAULA ADRIANA SAENZ OSORIO Presupuesto de Egresos Comprometido de Gastos de Funcionamiento Prima vacacional			2,721.98	0.00		
00014	14/06/2024	C	00007	00857	CH. 857 PAULA ADRIANA SAENZ OSORIO Presupuesto de Egresos Comprometido de Gastos de Funcionamiento Prima vacacional			0.00	2,721.98		
00011	02/05/2024	C	00002	00843	CH. 843 ANDREA BACA MUÑOZ Presupuesto de Egresos Comprometido de Gastos de Funcionamiento Prima vacacional			1,343.91	0.00		
00014	02/05/2024	C	00002	00843	CH. 843 ANDREA BACA MUÑOZ Presupuesto de Egresos Comprometido de Gastos de Funcionamiento Prima vacacional			0.00	1,343.91		
00010	02/05/2024	C	00005	00846	CH. 846 MARTIN TOMAS ACUÑA RICO Presupuesto de Egresos Comprometido de Gastos de Funcionamiento Prima vacacional			1,073.52	0.00		
00013	02/05/2024	C	00005	00846	CH. 846 MARTIN TOMAS ACUÑA RICO Presupuesto de Egresos Comprometido de Gastos de Funcionamiento Prima vacacional			0.00	1,073.52		
					TOTAL:			**1,840,177.01**	**1,840,177.01**		
8241	**E00310000**	**020301010101110201**		**1322**	**Aguinaldo**	**0.00**		**4,179,420.08**	**4,179,420.08**	**0.00**	

REN.	FECHA	TIPO	N.POL.	REF	CONCEPTO		DEBE	HABER		
00173	02/12/2024	E	00004	00004	Presupuesto de Egresos Comprometido de Gastos de Funcionamiento Aguinaldo Segunda exhibición 2024		2,607,873.77	0.00		
00176	02/12/2024	E	00004	00004	Presupuesto de Egresos Comprometido de Gastos de Funcionamiento Aguinaldo Segunda exhibición 2024		0.00	2,607,873.77		
00004	14/06/2024	C	00005	00855	CH. 855 BERENICE ELIZABETH HERNANDEZ GOMEZ Presupuesto de Egresos Comprometido de Gastos de Funcionamiento Aguinaldo		1,014.92	0.00		
00007	14/06/2024	C	00005	00855	CH. 855 BERENICE ELIZABETH HERNANDEZ GOMEZ Presupuesto de Egresos Comprometido de Gastos de Funcionamiento Aguinaldo		0.00	1,014.92		
00004	14/06/2024	C	00006	00856	CH. 856 ADRIANA SANCHEZ REYES Presupuesto de Egresos Comprometido de Gastos de Funcionamiento Aguinaldo		979.83	0.00		
00007	14/06/2024	C	00006	00856	CH. 856 ADRIANA SANCHEZ REYES Presupuesto de Egresos Comprometido de Gastos de Funcionamiento Aguinaldo		0.00	979.83		
00004	14/06/2024	C	00007	00857	CH. 857 PAULA ADRIANA SAENZ OSORIO Presupuesto de Egresos Comprometido de Gastos de Funcionamiento Aguinaldo		1,120.81	0.00		
00007	14/06/2024	C	00007	00857	CH. 857 PAULA ADRIANA SAENZ OSORIO Presupuesto de Egresos Comprometido de Gastos de Funcionamiento Aguinaldo		0.00	1,120.81		
00004	02/05/2024	C	00002	00843	CH. 843 ANDREA BACA MUÑOZ Presupuesto de Egresos Comprometido de Gastos de Funcionamiento Aguinaldo		3,583.77	0.00		
00007	02/05/2024	C	00002	00843	CH. 843 ANDREA BACA MUÑOZ Presupuesto de Egresos Comprometido de Gastos de Funcionamiento Aguinaldo		0.00	3,583.77		
00003	02/05/2024	C	00005	00846	CH. 846 MARTIN TOMAS ACUÑA RICO Presupuesto de Egresos Comprometido de Gastos de Funcionamiento Aguinaldo		2,862.73	0.00		
00006	02/05/2024	C	00005	00846	CH. 846 MARTIN TOMAS ACUÑA RICO Presupuesto de Egresos Comprometido de Gastos de Funcionamiento Aguinaldo		0.00	2,862.73		
00148	22/03/2024	E	00039	00039	Presupuesto de Egresos Comprometido de Gastos de Funcionamiento Aguinaldo		1,561,984.25	0.00		
00151	22/03/2024	E	00039	00039	Presupuesto de Egresos Comprometido de Gastos de Funcionamiento Aguinaldo		0.00	1,561,984.25		
					TOTAL:		**4,179,420.08**	**4,179,420.08**		
8241	**E00310000**	**02030101010110201**	**1341**		**Compensación**	**0.00**	**3,734,395.32**	**3,734,395.32**	**0.00**	
REN.	**FECHA**	**TIPO**	**N.POL.**	**REF**	**CONCEPTO**		**DEBE**	**HABER**		
00740	18/12/2024	E	00065	00065	Presupuesto de Egresos Comprometido de Gastos de Funcionamiento Compensación Nómina del 16 al 31 de diciembre 2024		133,664.09	0.00		
00743	18/12/2024	E	00065	00065	Presupuesto de Egresos Comprometido de Gastos de Funcionamiento Compensación Nómina del 16 al 31 de diciembre 2024		0.00	133,664.09		
00572	02/12/2024	E	00006	00006	Presupuesto de Egresos Comprometido de Gastos de Funcionamiento Compensación Nómina del 1 al 15 de diciembre		132,926.63	0.00		
00575	02/12/2024	E	00006	00006	Presupuesto de Egresos Comprometido de Gastos de Funcionamiento Compensación Nómina del 1 al 15 de diciembre		0.00	132,926.63		
00589	29/11/2024	E	00076	00076	Presupuesto de Egresos Comprometido de Gastos de Funcionamiento Compensación Nómina del 16 al 30 de noviembre 2024		132,262.04	0.00		
00590	29/11/2024	E	00076	00076	Ausencias Presupuesto de Egresos Comprometido de Gastos de Funcionamiento Compensación Nómina del 16 al 30 de noviembre 2024		-30.74	0.00		
00591	29/11/2024	E	00076	00076	Licencia por lactancia Presupuesto de Egresos Comprometido de Gastos de Funcionamiento Compensación Nómina del 16 al 30 de noviembre 2024		-339.12	0.00		
00598	29/11/2024	E	00076	00076	Presupuesto de Egresos Comprometido de Gastos de Funcionamiento Compensación Nómina del 16 al 30 de noviembre 2024		0.00	132,262.04		
00599	29/11/2024	E	00076	00076	Ausencias Presupuesto de Egresos Comprometido de Gastos de Funcionamiento Compensación Nómina del 16 al 30 de noviembre 2024		0.00	-30.74		
00600	29/11/2024	E	00076	00076	Licencia por lactancia Presupuesto de Egresos Comprometido de Gastos de Funcionamiento Compensación Nómina del 16 al 30 de noviembre 2024		0.00	-339.12		
00600	15/11/2024	E	00039	00039	Presupuesto de Egresos Comprometido de Gastos de Funcionamiento Compensación Nómina del 1 al 15 de noviembre		136,408.52	0.00		
00601	15/11/2024	E	00039	00039	AUSENCIAS Presupuesto de Egresos Comprometido de Gastos de Funcionamiento Compensación Nómina del 1 al 15 de noviembre		-110.60	0.00		
00602	15/11/2024	E	00039	00039	LICENCIA POR LACTANCIA Presupuesto de Egresos Comprometido de Gastos de Funcionamiento Compensación Nómina del 1 al 15 de noviembre		-340.47	0.00		
00609	15/11/2024	E	00039	00039	Presupuesto de Egresos Comprometido de Gastos de Funcionamiento Compensación Nómina del 1 al 15 de noviembre		0.00	136,408.52		
00610	15/11/2024	E	00039	00039	AUSENCIAS Presupuesto de Egresos Comprometido de Gastos de Funcionamiento Compensación Nómina del 1 al 15 de noviembre		0.00	-110.60		
00611	15/11/2024	E	00039	00039	LICENCIA POR LACTANCIA Presupuesto de Egresos Comprometido de Gastos de Funcionamiento Compensación Nómina del 1 al 15 de noviembre		0.00	-340.47		
00654	31/10/2024	E	00079	00079	Presupuesto de Egresos Comprometido de Gastos de Funcionamiento Compensación Nómina del 16 al 31 de octubre 2024		136,570.46	0.00		
00655	31/10/2024	E	00079	00079	Licencia por maternidad Presupuesto de Egresos Comprometido de Gastos de Funcionamiento Compensación Nómina del 16 al 31 de octubre 2024		-340.47	0.00		
00660	31/10/2024	E	00079	00079	Presupuesto de Egresos Comprometido de Gastos de Funcionamiento Compensación Nómina del 16 al 31 de octubre 2024		0.00	136,570.46		
00661	31/10/2024	E	00079	00079	Licencia por maternidad Presupuesto de Egresos Comprometido de Gastos de Funcionamiento Compensación Nómina del 16 al 31 de octubre 2024		0.00	-340.47		
00579	15/10/2024	E	00040	00040	Presupuesto de Egresos Comprometido de Gastos de Funcionamiento Compensación Nómina del 1 al 15 de octubre		136,570.46	0.00		
00580	15/10/2024	E	00040	00040	Licencia por maternidad Presupuesto de Egresos Comprometido de Gastos de Funcionamiento Compensación Nómina del 1 al 15 de octubre		-340.47	0.00		
00585	15/10/2024	E	00040	00040	Presupuesto de Egresos Comprometido de Gastos de Funcionamiento Compensación Nómina del 1 al 15 de octubre		0.00	136,570.46		
00586	15/10/2024	E	00040	00040	Licencia por maternidad Presupuesto de Egresos Comprometido de Gastos de Funcionamiento Compensación Nómina del 1 al 15 de octubre		0.00	-340.47		
00318	30/09/2024	E	00054	00054	Presupuesto de Egresos Comprometido de Gastos de Funcionamiento Compensación Nómina del 16 al 30 de septiembre		147,160.70	0.00		
00442	30/09/2024	E	00054	00054	ausencias Presupuesto de Egresos Comprometido de Gastos de Funcionamiento Compensación Nómina del 16 al 30 de septiembre		-142.49	0.00		
00458	30/09/2024	E	00054	00054	licencia Presupuesto de Egresos Comprometido de Gastos de Funcionamiento Compensación Nómina del 16 al 30 de septiembre		-340.47	0.00		
00885	30/09/2024	E	00054	00054	Presupuesto de Egresos Comprometido de Gastos de Funcionamiento Compensación Nómina del 16 al 30 de septiembre		0.00	147,160.70		
01009	30/09/2024	E	00054	00054	ausencias Presupuesto de Egresos Comprometido de Gastos de Funcionamiento Compensación Nómina del 16 al 30 de septiembre		0.00	-142.49		
01025	30/09/2024	E	00054	00054	licencia Presupuesto de Egresos Comprometido de Gastos de Funcionamiento Compensación Nómina del 16 al 30 de septiembre		0.00	-340.47		
00586	13/09/2024	E	00024	00024	Presupuesto de Egresos Comprometido de Gastos de Funcionamiento Compensación Nómina del 1 al 15 de septiembre		154,610.62	0.00		
00587	13/09/2024	E	00024	00024	lactancia Presupuesto de Egresos Comprometido de Gastos de Funcionamiento Compensación Nómina del 1 al 15 de septiembre		-340.47	0.00		
00592	13/09/2024	E	00024	00024	Presupuesto de Egresos Comprometido de Gastos de Funcionamiento Compensación Nómina del 1 al 15 de septiembre		0.00	154,610.62		
00593	13/09/2024	E	00024	00024	lactancia Presupuesto de Egresos Comprometido de Gastos de Funcionamiento Compensación Nómina del 1 al 15 de septiembre		0.00	-340.47		
00606	30/08/2024	E	00081	00081	Presupuesto de Egresos Comprometido de Gastos de Funcionamiento Compensación Nómina del 16 al 31 de agosto de 2024		154,610.62	0.00		
00607	30/08/2024	E	00081	00081	Presupuesto de Egresos Comprometido de Gastos de Funcionamiento Compensación Nómina del 16 al 31 de agosto de 2024 devolución de descuento por ausencias		181.81	0.00		
00608	30/08/2024	E	00081	00081	Presupuesto de Egresos Comprometido de Gastos de Funcionamiento Compensación Nómina del 16 al 31 de agosto de 2024 ausencias		-134.50	0.00		

00615	30/08/2024	E	00081	00081	Presupuesto de Egresos Comprometido de Gastos de Funcionamiento Compensación Nómina del 16 al 31 de agosto de 2024			0.00	154,610.62		
00616	30/08/2024	E	00081	00081	Presupuesto de Egresos Comprometido de Gastos de Funcionamiento Compensación Nómina del 16 al 31 de agosto de 2024 devolución de descuento por ausencias			0.00	181.81		
00617	30/08/2024	E	00081	00081	Presupuesto de Egresos Comprometido de Gastos de Funcionamiento Compensación Nómina del 16 al 31 de agosto de 2024 ausencias			0.00	-134.50		
00766	15/08/2024	E	00041	00041	Presupuesto de Egresos Comprometido de Gastos de Funcionamiento Compensación Nómina del 1 al 15 de agosto			154,492.88	0.00		
00767	15/08/2024	E	00041	00041	Retroactivo Presupuesto de Egresos Comprometido de Gastos de Funcionamiento Compensación Nómina del 1 al 15 de agosto			67,840.68	0.00		
00768	15/08/2024	E	00041	00041	Ausencias Presupuesto de Egresos Comprometido de Gastos de Funcionamiento Compensación Nómina del 1 al 15 de agosto			-373.39	0.00		
00775	15/08/2024	E	00041	00041	Presupuesto de Egresos Comprometido de Gastos de Funcionamiento Compensación Nómina del 1 al 15 de agosto			0.00	154,492.88		
00776	15/08/2024	E	00041	00041	Retroactivo Presupuesto de Egresos Comprometido de Gastos de Funcionamiento Compensación Nómina del 1 al 15 de agosto			0.00	67,840.68		
00777	15/08/2024	E	00041	00041	Ausencias Presupuesto de Egresos Comprometido de Gastos de Funcionamiento Compensación Nómina del 1 al 15 de agosto			0.00	-373.39		
00579	31/07/2024	E	00067	00067	Presupuesto de Egresos Comprometido de Gastos de Funcionamiento Compensación Nómina del 16 al 31 de julio de 2024			153,344.92	0.00		
00582	31/07/2024	E	00067	00067	Presupuesto de Egresos Comprometido de Gastos de Funcionamiento Compensación Nómina del 16 al 31 de julio de 2024			0.00	153,344.92		
00585	12/07/2024	E	00025	00025	Presupuesto de Egresos Comprometido de Gastos de Funcionamiento Compensación Nómina del 1 al 15 de julio			154,609.39	0.00		
00586	12/07/2024	E	00025	00025	Presupuesto de Egresos Comprometido de Gastos de Funcionamiento Compensación Nómina del 1 al 15 de julio			-424.72	0.00		
00591	12/07/2024	E	00025	00025	Presupuesto de Egresos Comprometido de Gastos de Funcionamiento Compensación Nómina del 1 al 15 de julio			0.00	154,609.39		
00592	12/07/2024	E	00025	00025	Presupuesto de Egresos Comprometido de Gastos de Funcionamiento Compensación Nómina del 1 al 15 de julio			0.00	-424.72		
00621	28/06/2024	E	00069	00069	Presupuesto de Egresos Comprometido de Gastos de Funcionamiento Compensación Nómina del 16 al 30 de junio de 2024			155,218.14	0.00		
00624	28/06/2024	E	00069	00069	Presupuesto de Egresos Comprometido de Gastos de Funcionamiento Compensación Nómina del 16 al 30 de junio de 2024			0.00	155,218.14		
00624	14/06/2024	E	00035	00035	Presupuesto de Egresos Comprometido de Gastos de Funcionamiento Compensación Nómina del 1 al 15 de junio			155,218.14	0.00		
00627	14/06/2024	E	00035	00035	Presupuesto de Egresos Comprometido de Gastos de Funcionamiento Compensación Nómina del 1 al 15 de junio			0.00	155,218.14		
00591	31/05/2024	E	00040	00040	Presupuesto de Egresos Comprometido de Gastos de Funcionamiento Compensación Nómina del 16 al 31 de mayo de 2024			161,731.73	0.00		
00592	31/05/2024	E	00040	00040	Presupuesto de Egresos Comprometido de Gastos de Funcionamiento Compensación Nómina del 16 al 31 de mayo de 2024 ausencias			-177.15	0.00		
00593	31/05/2024	E	00040	00040	Presupuesto de Egresos Comprometido de Gastos de Funcionamiento Compensación Nómina del 16 al 31 de mayo de 2024 incapacidades no profesionales			-1,132.70	0.00		
00600	31/05/2024	E	00040	00040	Presupuesto de Egresos Comprometido de Gastos de Funcionamiento Compensación Nómina del 16 al 31 de mayo de 2024			0.00	161,731.73		
00601	31/05/2024	E	00040	00040	Presupuesto de Egresos Comprometido de Gastos de Funcionamiento Compensación Nómina del 16 al 31 de mayo de 2024 ausencias			0.00	-177.15		
00602	31/05/2024	E	00040	00040	Presupuesto de Egresos Comprometido de Gastos de Funcionamiento Compensación Nómina del 16 al 31 de mayo de 2024 incapacidades no profesionales			0.00	-1,132.70		
00556	15/05/2024	E	00013	00013	Presupuesto de Egresos Comprometido de Gastos de Funcionamiento Compensación Nómina del 1 al 15 de mayo			157,365.81	0.00		
00559	15/05/2024	E	00013	00013	Presupuesto de Egresos Comprometido de Gastos de Funcionamiento Compensación Nómina del 1 al 15 de mayo			0.00	157,365.81		
00599	30/04/2024	E	00065	00065	Presupuesto de Egresos Comprometido de Gastos de Funcionamiento Compensación Nómina del 16 al 30 de abril de 2024			157,365.81	0.00		
00602	30/04/2024	E	00065	00065	Presupuesto de Egresos Comprometido de Gastos de Funcionamiento Compensación Nómina del 16 al 30 de abril de 2024			0.00	157,365.81		
00647	15/04/2024	E	00038	00038	Presupuesto de Egresos Comprometido de Gastos de Funcionamiento Compensación Nómina del 1 al 15 de abril			160,225.67	0.00		
00648	15/04/2024	E	00038	00038	Presupuesto de Egresos Comprometido de Gastos de Funcionamiento Compensación Nómina del 1 al 15 de abril			-991.90	0.00		
00653	15/04/2024	E	00038	00038	Presupuesto de Egresos Comprometido de Gastos de Funcionamiento Compensación Nómina del 1 al 15 de abril			0.00	160,225.67		
00654	15/04/2024	E	00038	00038	Presupuesto de Egresos Comprometido de Gastos de Funcionamiento Compensación Nómina del 1 al 15 de abril			0.00	-991.90		
00551	27/03/2024	E	00107	00107	Presupuesto de Egresos Comprometido de Gastos de Funcionamiento Compensación Nómina del 16 al 31 de marzo			164,784.17	0.00		
00554	27/03/2024	E	00107	00107	Presupuesto de Egresos Comprometido de Gastos de Funcionamiento Compensación Nómina del 16 al 31 de marzo			0.00	164,784.17		
00695	15/03/2024	E	00022	00022	Presupuesto de Egresos Comprometido de Gastos de Funcionamiento Compensación Nómina del 01 al 15 de Marzo			165,776.42	0.00		
00698	15/03/2024	E	00022	00022	Presupuesto de Egresos Comprometido de Gastos de Funcionamiento Compensación Nómina del 01 al 15 de Marzo			0.00	165,776.42		
00551	29/02/2024	E	00039	00039	Presupuesto de Egresos Comprometido de Gastos de Funcionamiento Compensación Nómina del 16 al 29 de febrero			165,776.42	0.00		
00554	29/02/2024	E	00039	00039	Presupuesto de Egresos Comprometido de Gastos de Funcionamiento Compensación Nómina del 16 al 29 de febrero			0.00	165,776.42		
00546	15/02/2024	E	00021	00021	Presupuesto de Egresos Comprometido de Gastos de Funcionamiento Compensación Nómina del 01 al 15 de Febrero			167,682.48	0.00		
00549	15/02/2024	E	00021	00021	Presupuesto de Egresos Comprometido de Gastos de Funcionamiento Compensación Nómina del 01 al 15 de Febrero			0.00	167,682.48		
00554	31/01/2024	E	00066	00066	Presupuesto de Egresos Comprometido de Gastos de Funcionamiento Compensación Nómina del 16 al 31 de enero			166,876.92	0.00		
00555	31/01/2024	E	00066	00066	Presupuesto de Egresos Comprometido de Gastos de Funcionamiento Compensación Nómina del 16 al 31 de enero			-102.32	0.00		
00560	31/01/2024	E	00066	00066	Presupuesto de Egresos Comprometido de Gastos de Funcionamiento Compensación Nómina del 16 al 31 de enero			0.00	166,876.92		
00561	31/01/2024	E	00066	00066	Presupuesto de Egresos Comprometido de Gastos de Funcionamiento Compensación Nómina del 16 al 31 de enero			0.00	-102.32		
00554	15/01/2024	E	00049	00049	Presupuesto de Egresos Comprometido de Gastos de Funcionamiento Compensación Nómina del 01 al 15 de enero			166,876.92	0.00		
00555	15/01/2024	E	00049	00049	Presupuesto de Egresos Comprometido de Gastos de Funcionamiento Compensación Nómina del 01 al 15 de enero			-95.15	0.00		
00560	15/01/2024	E	00049	00049	Presupuesto de Egresos Comprometido de Gastos de Funcionamiento Compensación Nómina del 01 al 15 de enero			0.00	166,876.92		
00561	15/01/2024	E	00049	00049	Presupuesto de Egresos Comprometido de Gastos de Funcionamiento Compensación Nómina del 01 al 15 de enero			0.00	-95.15		
					TOTAL:			**3,734,395.32**	**3,734,395.32**		
8241	**E00310000**	**020301010101110201**		**1343**	**Compensación por riesgo profesional**	**0.00**		**491,800.00**	**491,800.00**	**0.00**	
REN.	**FECHA**	**TIPO**	**N.POL.**	**REF**	**CONCEPTO**		**DEBE**		**HABER**		
00747	18/12/2024	E	00065	00065	Presupuesto de Egresos Comprometido de Gastos de Funcionamiento Compensación por riesgo profesional Nómina del 16 al 31 de diciembre 2024			20,750.00	0.00		
00750	18/12/2024	E	00065	00065	Presupuesto de Egresos Comprometido de Gastos de Funcionamiento Compensación por riesgo profesional Nómina del 16 al 31 de diciembre 2024			0.00	20,750.00		
00579	02/12/2024	E	00006	00006	Presupuesto de Egresos Comprometido de Gastos de Funcionamiento Compensación por riesgo profesional Nómina del 1 al 15 de diciembre			20,450.00	0.00		
00582	02/12/2024	E	00006	00006	Presupuesto de Egresos Comprometido de Gastos de Funcionamiento Compensación por riesgo profesional Nómina del 1 al 15 de diciembre			0.00	20,450.00		
00608	29/11/2024	E	00076	00076	Presupuesto de Egresos Comprometido de Gastos de Funcionamiento Compensación por riesgo profesional Nómina del 16 al 30 de noviembre 2024			20,450.00	0.00		
00611	29/11/2024	E	00076	00076	Presupuesto de Egresos Comprometido de Gastos de Funcionamiento Compensación por riesgo profesional Nómina del 16 al 30 de noviembre 2024			0.00	20,450.00		
00619	15/11/2024	E	00039	00039	Presupuesto de Egresos Comprometido de Gastos de Funcionamiento Compensación por riesgo profesional Nómina del 1 al 15 de noviembre			20,450.00	0.00		
00622	15/11/2024	E	00039	00039	Presupuesto de Egresos Comprometido de Gastos de Funcionamiento Compensación por riesgo profesional Nómina del 1 al 15 de noviembre			0.00	20,450.00		

00667	31/10/2024	E	00079	00079	Presupuesto de Egresos Comprometido de Gastos de Funcionamiento Compensación por riesgo profesional Nómina del 16 al 31 de octubre 2024			20,650.00	0.00		
00670	31/10/2024	E	00079	00079	Presupuesto de Egresos Comprometido de Gastos de Funcionamiento Compensación por riesgo profesional Nómina del 16 al 31 de octubre 2024			0.00	20,650.00		
00592	15/10/2024	E	00040	00040	Presupuesto de Egresos Comprometido de Gastos de Funcionamiento Compensación por riesgo profesional Nómina del 1 al 15 de octubre			20,650.00	0.00		
00595	15/10/2024	E	00040	00040	Presupuesto de Egresos Comprometido de Gastos de Funcionamiento Compensación por riesgo profesional Nómina del 1 al 15 de octubre			0.00	20,650.00		
00432	30/09/2024	E	00054	00054	Presupuesto de Egresos Comprometido de Gastos de Funcionamiento Compensación por riesgo profesional Nómina del 16 al 30 de septiembre			20,650.00	0.00		
00999	30/09/2024	E	00054	00054	Presupuesto de Egresos Comprometido de Gastos de Funcionamiento Compensación por riesgo profesional Nómina del 16 al 30 de septiembre			0.00	20,650.00		
00599	13/09/2024	E	00024	00024	Presupuesto de Egresos Comprometido de Gastos de Funcionamiento Compensación por riesgo profesional Nómina del 1 al 15 de septiembre			20,650.00	0.00		
00602	13/09/2024	E	00024	00024	Presupuesto de Egresos Comprometido de Gastos de Funcionamiento Compensación por riesgo profesional Nómina del 1 al 15 de septiembre			0.00	20,650.00		
00625	30/08/2024	E	00081	00081	Presupuesto de Egresos Comprometido de Gastos de Funcionamiento Compensación por riesgo profesional Nómina del 16 al 31 de agosto de 2024			20,650.00	0.00		
00628	30/08/2024	E	00081	00081	Presupuesto de Egresos Comprometido de Gastos de Funcionamiento Compensación por riesgo profesional Nómina del 16 al 31 de agosto de 2024			0.00	20,650.00		
00785	15/08/2024	E	00041	00041	Presupuesto de Egresos Comprometido de Gastos de Funcionamiento Compensación por riesgo profesional Nómina del 1 al 15 de agosto			20,650.00	0.00		
00788	15/08/2024	E	00041	00041	Presupuesto de Egresos Comprometido de Gastos de Funcionamiento Compensación por riesgo profesional Nómina del 1 al 15 de agosto			0.00	20,650.00		
00586	31/07/2024	E	00067	00067	Presupuesto de Egresos Comprometido de Gastos de Funcionamiento Compensación por riesgo profesional Nómina del 16 al 31 de julio de 2024			20,650.00	0.00		
00589	31/07/2024	E	00067	00067	Presupuesto de Egresos Comprometido de Gastos de Funcionamiento Compensación por riesgo profesional Nómina del 16 al 31 de julio de 2024			0.00	20,650.00		
00598	12/07/2024	E	00025	00025	Presupuesto de Egresos Comprometido de Gastos de Funcionamiento Compensación por riesgo profesional Nómina del 1 al 15 de julio			20,650.00	0.00		
00601	12/07/2024	E	00025	00025	Presupuesto de Egresos Comprometido de Gastos de Funcionamiento Compensación por riesgo profesional Nómina del 1 al 15 de julio			0.00	20,650.00		
00628	28/06/2024	E	00069	00069	Presupuesto de Egresos Comprometido de Gastos de Funcionamiento Compensación por riesgo profesional Nómina del 16 al 30 de junio de 2024			20,950.00	0.00		
00631	28/06/2024	E	00069	00069	Presupuesto de Egresos Comprometido de Gastos de Funcionamiento Compensación por riesgo profesional Nómina del 16 al 30 de junio de 2024			0.00	20,950.00		
00631	14/06/2024	E	00035	00035	Presupuesto de Egresos Comprometido de Gastos de Funcionamiento Compensación por riesgo profesional Nómina del 1 al 15 de junio			20,950.00	0.00		
00634	14/06/2024	E	00035	00035	Presupuesto de Egresos Comprometido de Gastos de Funcionamiento Compensación por riesgo profesional Nómina del 1 al 15 de junio			0.00	20,950.00		
00610	31/05/2024	E	00040	00040	Presupuesto de Egresos Comprometido de Gastos de Funcionamiento Compensación por riesgo profesional Nómina del 16 al 31 de mayo de 2024			20,200.00	0.00		
00613	31/05/2024	E	00040	00040	Presupuesto de Egresos Comprometido de Gastos de Funcionamiento Compensación por riesgo profesional Nómina del 16 al 31 de mayo de 2024			0.00	20,200.00		
00563	15/05/2024	E	00013	00013	Presupuesto de Egresos Comprometido de Gastos de Funcionamiento Compensación por riesgo profesional Nómina del 1 al 15 de mayo			20,200.00	0.00		
00566	15/05/2024	E	00013	00013	Presupuesto de Egresos Comprometido de Gastos de Funcionamiento Compensación por riesgo profesional Nómina del 1 al 15 de mayo			0.00	20,200.00		
00606	30/04/2024	E	00065	00065	Presupuesto de Egresos Comprometido de Gastos de Funcionamiento Compensación por riesgo profesional Nómina del 16 al 30 de abril de 2024			20,200.00	0.00		
00609	30/04/2024	E	00065	00065	Presupuesto de Egresos Comprometido de Gastos de Funcionamiento Compensación por riesgo profesional Nómina del 16 al 30 de abril de 2024			0.00	20,200.00		
00660	15/04/2024	E	00038	00038	Presupuesto de Egresos Comprometido de Gastos de Funcionamiento Compensación por riesgo profesional Nómina del 1 al 15 de abril			20,200.00	0.00		
00663	15/04/2024	E	00038	00038	Presupuesto de Egresos Comprometido de Gastos de Funcionamiento Compensación por riesgo profesional Nómina del 1 al 15 de abril			0.00	20,200.00		
00558	27/03/2024	E	00107	00107	Presupuesto de Egresos Comprometido de Gastos de Funcionamiento Compensación por riesgo profesional Nómina del 16 al 31 de marzo			20,200.00	0.00		
00561	27/03/2024	E	00107	00107	Presupuesto de Egresos Comprometido de Gastos de Funcionamiento Compensación por riesgo profesional Nómina del 16 al 31 de marzo			0.00	20,200.00		
00702	15/03/2024	E	00022	00022	Presupuesto de Egresos Comprometido de Gastos de Funcionamiento Compensación por riesgo profesional Nómina del 01 al 15 de Marzo			20,200.00	0.00		
00705	15/03/2024	E	00022	00022	Presupuesto de Egresos Comprometido de Gastos de Funcionamiento Compensación por riesgo profesional Nómina del 01 al 15 de Marzo			0.00	20,200.00		
00558	29/02/2024	E	00039	00039	Presupuesto de Egresos Comprometido de Gastos de Funcionamiento Compensación por riesgo profesional Nómina del 16 al 29 de febrero			20,200.00	0.00		
00561	29/02/2024	E	00039	00039	Presupuesto de Egresos Comprometido de Gastos de Funcionamiento Compensación por riesgo profesional Nómina del 16 al 29 de febrero			0.00	20,200.00		
00553	15/02/2024	E	00021	00021	Presupuesto de Egresos Comprometido de Gastos de Funcionamiento Compensación por riesgo profesional Nómina del 01 al 15 de Febrero			20,400.00	0.00		
00556	15/02/2024	E	00021	00021	Presupuesto de Egresos Comprometido de Gastos de Funcionamiento Compensación por riesgo profesional Nómina del 01 al 15 de Febrero			0.00	20,400.00		
00567	31/01/2024	E	00066	00066	Presupuesto de Egresos Comprometido de Gastos de Funcionamiento Compensación por riesgo profesional Nómina del 16 al 31 de enero			20,400.00	0.00		
00570	31/01/2024	E	00066	00066	Presupuesto de Egresos Comprometido de Gastos de Funcionamiento Compensación por riesgo profesional Nómina del 16 al 31 de enero			0.00	20,400.00		
00567	15/01/2024	E	00049	00049	Presupuesto de Egresos Comprometido de Gastos de Funcionamiento Compensación por riesgo profesional Nómina del 01 al 15 de enero			20,400.00	0.00		
00570	15/01/2024	E	00049	00049	Presupuesto de Egresos Comprometido de Gastos de Funcionamiento Compensación por riesgo profesional Nómina del 01 al 15 de enero			0.00	20,400.00		
					TOTAL:			**491,800.00**	**491,800.00**		
8241	**E00310000**	**02030101010110201**	**1345**		**Gratificación**	**0.00**		**5,116,407.29**	**5,116,407.29**	**0.00**	
REN.	**FECHA**	**TIPO**	**N.POL.**	**REF**	**CONCEPTO**		**DEBE**		**HABER**		
00754	18/12/2024	E	00065	00065	Presupuesto de Egresos Comprometido de Gastos de Funcionamiento Gratificación Nómina del 16 al 31 de diciembre 2024			181,025.08	0.00		
00757	18/12/2024	E	00065	00065	Presupuesto de Egresos Comprometido de Gastos de Funcionamiento Gratificación Nómina del 16 al 31 de diciembre 2024			0.00	181,025.08		
00586	02/12/2024	E	00006	00006	Presupuesto de Egresos Comprometido de Gastos de Funcionamiento Gratificación Nómina del 1 al 15 de diciembre			175,953.18	0.00		
00589	02/12/2024	E	00006	00006	Presupuesto de Egresos Comprometido de Gastos de Funcionamiento Gratificación Nómina del 1 al 15 de diciembre			0.00	175,953.18		
00617	29/11/2024	E	00076	00076	Presupuesto de Egresos Comprometido de Gastos de Funcionamiento Gratificación Nómina del 16 al 30 de noviembre 2024			174,140.94	0.00		
00618	29/11/2024	E	00076	00076	Ausencias Presupuesto de Egresos Comprometido de Gastos de Funcionamiento Gratificación Nómina del 16 al 30 de noviembre 2024			-276.21	0.00		
00619	29/11/2024	E	00076	00076	Licencia por lactancia Presupuesto de Egresos Comprometido de Gastos de Funcionamiento Gratificación Nómina del 16 al 30 de noviembre 2024			-400.16	0.00		

00626	29/11/2024	E	00076	00076	Presupuesto de Egresos Comprometido de Gastos de Funcionamiento Gratificación Nómina del 16 al 30 de noviembre 2024		0.00	174,140.94		
00627	29/11/2024	E	00076	00076	Ausencias Presupuesto de Egresos Comprometido de Gastos de Funcionamiento Gratificación Nómina del 16 al 30 de noviembre 2024		0.00	-276.21		
00628	29/11/2024	E	00076	00076	Licencia por lactancia Presupuesto de Egresos Comprometido de Gastos de Funcionamiento Gratificación Nómina del 16 al 30 de noviembre 2024		0.00	-400.16		
00628	15/11/2024	E	00039	00039	Presupuesto de Egresos Comprometido de Gastos de Funcionamiento Gratificación Nómina del 1 al 15 de noviembre		183,620.69	0.00		
00629	15/11/2024	E	00039	00039	AUSENCIAS Presupuesto de Egresos Comprometido de Gastos de Funcionamiento Gratificación Nómina del 1 al 15 de noviembre		-240.55	0.00		
00630	15/11/2024	E	00039	00039	LICENCIA POR LACTANCIA Presupuesto de Egresos Comprometido de Gastos de Funcionamiento Gratificación Nómina del 1 al 15 de noviembre		-401.76	0.00		
00637	15/11/2024	E	00039	00039	Presupuesto de Egresos Comprometido de Gastos de Funcionamiento Gratificación Nómina del 1 al 15 de noviembre		0.00	183,620.69		
00638	15/11/2024	E	00039	00039	AUSENCIAS Presupuesto de Egresos Comprometido de Gastos de Funcionamiento Gratificación Nómina del 1 al 15 de noviembre		0.00	-240.55		
00639	15/11/2024	E	00039	00039	LICENCIA POR LACTANCIA Presupuesto de Egresos Comprometido de Gastos de Funcionamiento Gratificación Nómina del 1 al 15 de noviembre		0.00	-401.76		
00675	31/10/2024	E	00079	00079	Presupuesto de Egresos Comprometido de Gastos de Funcionamiento Gratificación Nómina del 16 al 31 de octubre 2024		183,620.69	0.00		
00676	31/10/2024	E	00079	00079	Licencia por maternidad Presupuesto de Egresos Comprometido de Gastos de Funcionamiento Gratificación Nómina del 16 al 31 de octubre 2024		-401.76	0.00		
00681	31/10/2024	E	00079	00079	Presupuesto de Egresos Comprometido de Gastos de Funcionamiento Gratificación Nómina del 16 al 31 de octubre 2024		0.00	183,620.69		
00682	31/10/2024	E	00079	00079	Licencia por maternidad Presupuesto de Egresos Comprometido de Gastos de Funcionamiento Gratificación Nómina del 16 al 31 de octubre 2024		0.00	-401.76		
00600	15/10/2024	E	00040	00040	Presupuesto de Egresos Comprometido de Gastos de Funcionamiento Gratificación Nómina del 1 al 15 de octubre		183,620.69	0.00		
00601	15/10/2024	E	00040	00040	Licencia por maternidad Presupuesto de Egresos Comprometido de Gastos de Funcionamiento Gratificación Nómina del 1 al 15 de octubre		-401.76	0.00		
00606	15/10/2024	E	00040	00040	Presupuesto de Egresos Comprometido de Gastos de Funcionamiento Gratificación Nómina del 1 al 15 de octubre		0.00	183,620.69		
00607	15/10/2024	E	00040	00040	Licencia por maternidad Presupuesto de Egresos Comprometido de Gastos de Funcionamiento Gratificación Nómina del 1 al 15 de octubre		0.00	-401.76		
00350	30/09/2024	E	00054	00054	Presupuesto de Egresos Comprometido de Gastos de Funcionamiento Gratificación Nómina del 16 al 30 de septiembre		209,022.07	0.00		
00443	30/09/2024	E	00054	00054	ausencias Presupuesto de Egresos Comprometido de Gastos de Funcionamiento Gratificación Nómina del 16 al 30 de septiembre		-1,125.96	0.00		
00459	30/09/2024	E	00054	00054	licencia Presupuesto de Egresos Comprometido de Gastos de Funcionamiento Gratificación Nómina del 16 al 30 de septiembre		-401.76	0.00		
00917	30/09/2024	E	00054	00054	Presupuesto de Egresos Comprometido de Gastos de Funcionamiento Gratificación Nómina del 16 al 30 de septiembre		0.00	209,022.07		
01010	30/09/2024	E	00054	00054	ausencias Presupuesto de Egresos Comprometido de Gastos de Funcionamiento Gratificación Nómina del 16 al 30 de septiembre		0.00	-1,125.96		
01026	30/09/2024	E	00054	00054	licencia Presupuesto de Egresos Comprometido de Gastos de Funcionamiento Gratificación Nómina del 16 al 30 de septiembre		0.00	-401.76		
00607	13/09/2024	E	00024	00024	Presupuesto de Egresos Comprometido de Gastos de Funcionamiento Gratificación Nómina del 1 al 15 de septiembre		216,342.41	0.00		
00608	13/09/2024	E	00024	00024	lactancia Presupuesto de Egresos Comprometido de Gastos de Funcionamiento Gratificación Nómina del 1 al 15 de septiembre		-401.76	0.00		
00613	13/09/2024	E	00024	00024	Presupuesto de Egresos Comprometido de Gastos de Funcionamiento Gratificación Nómina del 1 al 15 de septiembre		0.00	216,342.41		
00614	13/09/2024	E	00024	00024	lactancia Presupuesto de Egresos Comprometido de Gastos de Funcionamiento Gratificación Nómina del 1 al 15 de septiembre		0.00	-401.76		
00634	30/08/2024	E	00081	00081	Presupuesto de Egresos Comprometido de Gastos de Funcionamiento Gratificación Nómina del 16 al 31 de agosto de 2024		216,342.41	0.00		
00635	30/08/2024	E	00081	00081	Presupuesto de Egresos Comprometido de Gastos de Funcionamiento Gratificación Nómina del 16 al 31 de agosto de 2024 devolución de decuento por ausencias		261.76	0.00		
00636	30/08/2024	E	00081	00081	Presupuesto de Egresos Comprometido de Gastos de Funcionamiento Gratificación Nómina del 16 al 31 de agosto de 2024 ausencias		-168.60	0.00		
00643	30/08/2024	E	00081	00081	Presupuesto de Egresos Comprometido de Gastos de Funcionamiento Gratificación Nómina del 16 al 31 de agosto de 2024		0.00	216,342.41		
00644	30/08/2024	E	00081	00081	Presupuesto de Egresos Comprometido de Gastos de Funcionamiento Gratificación Nómina del 16 al 31 de agosto de 2024 devolución de decuento por ausencias		0.00	261.76		
00645	30/08/2024	E	00081	00081	Presupuesto de Egresos Comprometido de Gastos de Funcionamiento Gratificación Nómina del 16 al 31 de agosto de 2024 ausencias		0.00	-168.60		
00794	15/08/2024	E	00041	00041	Presupuesto de Egresos Comprometido de Gastos de Funcionamiento Gratificación Nómina del 1 al 15 de agosto		217,896.99	0.00		
00795	15/08/2024	E	00041	00041	Retroactivo Presupuesto de Egresos Comprometido de Gastos de Funcionamiento Gratificación Nómina del 1 al 15 de agosto		67,780.56	0.00		
00796	15/08/2024	E	00041	00041	Ausencias Presupuesto de Egresos Comprometido de Gastos de Funcionamiento Gratificación Nómina del 1 al 15 de agosto		-704.16	0.00		
00803	15/08/2024	E	00041	00041	Presupuesto de Egresos Comprometido de Gastos de Funcionamiento Gratificación Nómina del 1 al 15 de agosto		0.00	217,896.99		
00804	15/08/2024	E	00041	00041	Retroactivo Presupuesto de Egresos Comprometido de Gastos de Funcionamiento Gratificación Nómina del 1 al 15 de agosto		0.00	67,780.56		
00805	15/08/2024	E	00041	00041	Ausencias Presupuesto de Egresos Comprometido de Gastos de Funcionamiento Gratificación Nómina del 1 al 15 de agosto		0.00	-704.16		
00594	31/07/2024	E	00067	00067	Presupuesto de Egresos Comprometido de Gastos de Funcionamiento Gratificación Nómina del 16 al 31 de julio de 2024		219,432.30	0.00		
00595	31/07/2024	E	00067	00067	Presupuesto de Egresos Comprometido de Gastos de Funcionamiento Gratificación Nómina del 16 al 31 de julio de 2024		-69.03	0.00		
00600	31/07/2024	E	00067	00067	Presupuesto de Egresos Comprometido de Gastos de Funcionamiento Gratificación Nómina del 16 al 31 de julio de 2024		0.00	219,432.30		
00601	31/07/2024	E	00067	00067	Presupuesto de Egresos Comprometido de Gastos de Funcionamiento Gratificación Nómina del 16 al 31 de julio de 2024		0.00	-69.03		
00606	12/07/2024	E	00025	00025	Presupuesto de Egresos Comprometido de Gastos de Funcionamiento Gratificación Nómina del 1 al 15 de julio		221,263.70	0.00		
00607	12/07/2024	E	00025	00025	Presupuesto de Egresos Comprometido de Gastos de Funcionamiento Gratificación Nómina del 1 al 15 de julio		-840.42	0.00		
00612	12/07/2024	E	00025	00025	Presupuesto de Egresos Comprometido de Gastos de Funcionamiento Gratificación Nómina del 1 al 15 de julio		0.00	221,263.70		
00613	12/07/2024	E	00025	00025	Presupuesto de Egresos Comprometido de Gastos de Funcionamiento Gratificación Nómina del 1 al 15 de julio		0.00	-840.42		
00635	28/06/2024	E	00069	00069	Presupuesto de Egresos Comprometido de Gastos de Funcionamiento Gratificación Nómina del 16 al 30 de junio de 2024		220,286.96	0.00		
00638	28/06/2024	E	00069	00069	Presupuesto de Egresos Comprometido de Gastos de Funcionamiento Gratificación Nómina del 16 al 30 de junio de 2024		0.00	220,286.96		
00638	14/06/2024	E	00035	00035	Presupuesto de Egresos Comprometido de Gastos de Funcionamiento Gratificación Nómina del 1 al 15 de junio		220,286.96	0.00		
00641	14/06/2024	E	00035	00035	Presupuesto de Egresos Comprometido de Gastos de Funcionamiento Gratificación Nómina del 1 al 15 de junio		0.00	220,286.96		
00618	31/05/2024	E	00040	00040	Presupuesto de Egresos Comprometido de Gastos de Funcionamiento Gratificación Nómina del 16 al 31 de mayo de 2024		220,286.96	0.00		
00619	31/05/2024	E	00040	00040	Presupuesto de Egresos Comprometido de Gastos de Funcionamiento Gratificación Nómina del 16 al 31 de mayo de 2024 ausencias		-260.38	0.00		
00624	31/05/2024	E	00040	00040	Presupuesto de Egresos Comprometido de Gastos de Funcionamiento Gratificación Nómina del 16 al 31 de mayo de 2024		0.00	220,286.96		
00625	31/05/2024	E	00040	00040	Presupuesto de Egresos Comprometido de Gastos de Funcionamiento Gratificación Nómina del 16 al 31 de mayo de 2024 ausencias		0.00	-260.38		
00570	15/05/2024	E	00013	00013	Presupuesto de Egresos Comprometido de Gastos de Funcionamiento Gratificación Nómina del 1 al 15 de mayo		218,030.06	0.00		
00573	15/05/2024	E	00013	00013	Presupuesto de Egresos Comprometido de Gastos de Funcionamiento Gratificación Nómina del 1 al 15 de mayo		0.00	218,030.06		

00613	30/04/2024	E	00065	00065	Presupuesto de Egresos Comprometido de Gastos de Funcionamiento Gratificación Nómina del 16 al 30 de abril de 2024			221,904.45	0.00		
00616	30/04/2024	E	00065	00065	Presupuesto de Egresos Comprometido de Gastos de Funcionamiento Gratificación Nómina del 16 al 30 de abril de 2024			0.00	221,904.45		
00668	15/04/2024	E	00038	00038	Presupuesto de Egresos Comprometido de Gastos de Funcionamiento Gratificación Nómina del 1 al 15 de abril			220,413.94	0.00		
00669	15/04/2024	E	00038	00038	Presupuesto de Egresos Comprometido de Gastos de Funcionamiento Gratificación Nómina del 1 al 15 de abril			-1,764.53	0.00		
00674	15/04/2024	E	00038	00038	Presupuesto de Egresos Comprometido de Gastos de Funcionamiento Gratificación Nómina del 1 al 15 de abril			0.00	220,413.94		
00675	15/04/2024	E	00038	00038	Presupuesto de Egresos Comprometido de Gastos de Funcionamiento Gratificación Nómina del 1 al 15 de abril			0.00	-1,764.53		
00565	27/03/2024	E	00107	00107	Presupuesto de Egresos Comprometido de Gastos de Funcionamiento Gratificación Nómina del 16 al 31 de marzo			223,847.36	0.00		
00568	27/03/2024	E	00107	00107	Presupuesto de Egresos Comprometido de Gastos de Funcionamiento Gratificación Nómina del 16 al 31 de marzo			0.00	223,847.36		
00709	15/03/2024	E	00022	00022	Presupuesto de Egresos Comprometido de Gastos de Funcionamiento Gratificación Nómina del 01 al 15 de Marzo			224,691.41	0.00		
00712	15/03/2024	E	00022	00022	Presupuesto de Egresos Comprometido de Gastos de Funcionamiento Gratificación Nómina del 01 al 15 de Marzo			0.00	224,691.41		
00565	29/02/2024	E	00039	00039	Presupuesto de Egresos Comprometido de Gastos de Funcionamiento Gratificación Nómina del 16 al 29 de febrero			224,691.41	0.00		
00568	29/02/2024	E	00039	00039	Presupuesto de Egresos Comprometido de Gastos de Funcionamiento Gratificación Nómina del 16 al 29 de febrero			0.00	224,691.41		
00560	15/02/2024	E	00021	00021	Presupuesto de Egresos Comprometido de Gastos de Funcionamiento Gratificación Nómina del 01 al 15 de Febrero			227,955.32	0.00		
00563	15/02/2024	E	00021	00021	Presupuesto de Egresos Comprometido de Gastos de Funcionamiento Gratificación Nómina del 01 al 15 de Febrero			0.00	227,955.32		
00575	31/01/2024	E	00066	00066	Presupuesto de Egresos Comprometido de Gastos de Funcionamiento Gratificación Nómina del 16 al 31 de enero			226,971.82	0.00		
00576	31/01/2024	E	00066	00066	Presupuesto de Egresos Comprometido de Gastos de Funcionamiento Gratificación Nómina del 16 al 31 de enero			-400.55	0.00		
00581	31/01/2024	E	00066	00066	Presupuesto de Egresos Comprometido de Gastos de Funcionamiento Gratificación Nómina del 16 al 31 de enero			0.00	226,971.82		
00582	31/01/2024	E	00066	00066	Presupuesto de Egresos Comprometido de Gastos de Funcionamiento Gratificación Nómina del 16 al 31 de enero			0.00	-400.55		
00575	15/01/2024	E	00049	00049	Presupuesto de Egresos Comprometido de Gastos de Funcionamiento Gratificación Nómina del 01 al 15 de enero			225,340.01	0.00		
00576	15/01/2024	E	00049	00049	Presupuesto de Egresos Comprometido de Gastos de Funcionamiento Gratificación Nómina del 01 al 15 de enero			-363.49	0.00		
00581	15/01/2024	E	00049	00049	Presupuesto de Egresos Comprometido de Gastos de Funcionamiento Gratificación Nómina del 01 al 15 de enero			0.00	225,340.01		
00582	15/01/2024	E	00049	00049	Presupuesto de Egresos Comprometido de Gastos de Funcionamiento Gratificación Nómina del 01 al 15 de enero			0.00	-363.49		
					TOTAL:			**5,116,407.29**	**5,116,407.29**		
8241	**E00310000**	**0203010101101102O1**		**1346**	**Gratificación por convenio**	**0.00**		**51,460.00**	**51,460.00**	**0.00**	
REN.	**FECHA**	**TIPO**	**N.POL.**	**REF**	**CONCEPTO**		**DEBE**		**HABER**		
00761	18/12/2024	E	00065	00065	Presupuesto de Egresos Comprometido de Gastos de Funcionamiento Gratificación por convenio Nómina del 16 al 31 de diciembre 2024			51,460.00	0.00		
00764	18/12/2024	E	00065	00065	Presupuesto de Egresos Comprometido de Gastos de Funcionamiento Gratificación por convenio Nómina del 16 al 31 de diciembre 2024			0.00	51,460.00		
					TOTAL:			**51,460.00**	**51,460.00**		
8241	**E00310000**	**0203010101101102O1**		**1541**	**Becas para hijos de trabajadores sindicalizados**	**0.00**		**74,760.00**	**74,760.00**	**0.00**	
REN.	**FECHA**	**TIPO**	**N.POL.**	**REF**	**CONCEPTO**		**DEBE**		**HABER**		
00620	30/04/2024	E	00065	00065	Presupuesto de Egresos Comprometido de Gastos de Funcionamiento Becas para hijos de trabajadores sindicalizados Nómina del 16 al 30 de abril de 2024			74,760.00	0.00		
00623	30/04/2024	E	00065	00065	Presupuesto de Egresos Comprometido de Gastos de Funcionamiento Becas para hijos de trabajadores sindicalizados Nómina del 16 al 30 de abril de 2024			0.00	74,760.00		
					TOTAL:			**74,760.00**	**74,760.00**		
8241	**E00310000**	**0203010101101102O1**		**1542**	**Días cívicos y económicos**	**0.00**		**82,800.00**	**82,800.00**	**0.00**	
REN.	**FECHA**	**TIPO**	**N.POL.**	**REF**	**CONCEPTO**		**DEBE**		**HABER**		
00716	15/03/2024	E	00022	00022	Presupuesto de Egresos Comprometido de Gastos de Funcionamiento Días cívicos y económicos Nómina del 01 al 15 de Marzo			82,800.00	0.00		
00719	15/03/2024	E	00022	00022	Presupuesto de Egresos Comprometido de Gastos de Funcionamiento Días cívicos y económicos Nómina del 01 al 15 de Marzo			0.00	82,800.00		
					TOTAL:			**82,800.00**	**82,800.00**		
8241	**E00310000**	**0203010101101102O1**		**1544**	**Día del maestro y del servidor publico**	**0.00**		**138,700.00**	**138,700.00**	**0.00**	
REN.	**FECHA**	**TIPO**	**N.POL.**	**REF**	**CONCEPTO**		**DEBE**		**HABER**		
00688	31/10/2024	E	00079	00079	Presupuesto de Egresos Comprometido de Gastos de Funcionamiento Día del maestro y del servidor publico Nómina del 16 al 31 de octubre 2024			138,700.00	0.00		
00691	31/10/2024	E	00079	00079	Presupuesto de Egresos Comprometido de Gastos de Funcionamiento Día del maestro y del servidor publico Nómina del 16 al 31 de octubre 2024			0.00	138,700.00		
					TOTAL:			**138,700.00**	**138,700.00**		
8241	**E00310000**	**0203010101101102O1**		**1546**	**Otros gastos derivados de convenio**	**0.00**		**313,521.00**	**313,521.00**	**0.00**	
REN.	**FECHA**	**TIPO**	**N.POL.**	**REF**	**CONCEPTO**		**DEBE**		**HABER**		
00768	18/12/2024	E	00065	00065	Presupuesto de Egresos Comprometido de Gastos de Funcionamiento Otros gastos derivados de convenio Nómina del 16 al 31 de diciembre 2024			117,800.00	0.00		
00771	18/12/2024	E	00065	00065	Presupuesto de Egresos Comprometido de Gastos de Funcionamiento Otros gastos derivados de convenio Nómina del 16 al 31 de diciembre 2024			0.00	117,800.00		
00695	31/10/2024	E	00079	00079	Presupuesto de Egresos Comprometido de Gastos de Funcionamiento Otros gastos derivados de convenio Nómina del 16 al 31 de octubre 2024			750.00	0.00		
00698	31/10/2024	E	00079	00079	Presupuesto de Egresos Comprometido de Gastos de Funcionamiento Otros gastos derivados de convenio Nómina del 16 al 31 de octubre 2024			0.00	750.00		
00428	30/09/2024	E	00054	00054	Presupuesto de Egresos Comprometido de Gastos de Funcionamiento Otros gastos derivados de convenio Nómina del 16 al 30 de septiembre			4,722.00	0.00		
00995	30/09/2024	E	00054	00054	Presupuesto de Egresos Comprometido de Gastos de Funcionamiento Otros gastos derivados de convenio Nómina del 16 al 30 de septiembre			0.00	4,722.00		
00653	30/08/2024	E	00081	00081	Presupuesto de Egresos Comprometido de Gastos de Funcionamiento Otros gastos derivados de convenio Nómina del 16 al 31 de agosto de 2024			4,750.00	0.00		
00656	30/08/2024	E	00081	00081	Presupuesto de Egresos Comprometido de Gastos de Funcionamiento Otros gastos derivados de convenio Nómina del 16 al 31 de agosto de 2024			0.00	4,750.00		
00607	31/07/2024	E	00067	00067	Presupuesto de Egresos Comprometido de Gastos de Funcionamiento Otros gastos derivados de convenio Nómina del 16 al 31 de julio de 2024			1,500.00	0.00		
00610	31/07/2024	E	00067	00067	Presupuesto de Egresos Comprometido de Gastos de Funcionamiento Otros gastos derivados de convenio Nómina del 16 al 31 de julio de 2024			0.00	1,500.00		
00642	28/06/2024	E	00069	00069	Presupuesto de Egresos Comprometido de Gastos de Funcionamiento Otros gastos derivados de convenio Nómina del 16 al 30 de junio de 2024			55,500.00	0.00		
00645	28/06/2024	E	00069	00069	Presupuesto de Egresos Comprometido de Gastos de Funcionamiento Otros gastos derivados de convenio Nómina del 16 al 30 de junio de 2024			0.00	55,500.00		
00645	14/06/2024	E	00035	00035	Presupuesto de Egresos Comprometido de Gastos de Funcionamiento Otros gastos derivados de convenio Nómina del 1 al 15 de junio			42,000.00	0.00		
00648	14/06/2024	E	00035	00035	Presupuesto de Egresos Comprometido de Gastos de Funcionamiento Otros gastos derivados de convenio Nómina del 1 al 15 de junio			0.00	42,000.00		

00631	31/05/2024	E	00040	00040	Presupuesto de Egresos Comprometido de Gastos de Funcionamiento Otros gastos derivados de convenio Nómina del 16 al 31 de mayo de 2024			10,000.00	0.00			
00634	31/05/2024	E	00040	00040	Presupuesto de Egresos Comprometido de Gastos de Funcionamiento Otros gastos derivados de convenio Nómina del 16 al 31 de mayo de 2024			0.00	10,000.00			
00627	30/04/2024	E	00065	00065	Presupuesto de Egresos Comprometido de Gastos de Funcionamiento Otros gastos derivados de convenio Nómina del 16 al 30 de abril de 2024			750.00	0.00			
00630	30/04/2024	E	00065	00065	Presupuesto de Egresos Comprometido de Gastos de Funcionamiento Otros gastos derivados de convenio Nómina del 16 al 30 de abril de 2024			0.00	750.00			
00681	15/04/2024	E	00038	00038	Presupuesto de Egresos Comprometido de Gastos de Funcionamiento Otros gastos derivados de convenio Nómina del 1 al 15 de abril			70,450.00	0.00			
00684	15/04/2024	E	00038	00038	Presupuesto de Egresos Comprometido de Gastos de Funcionamiento Otros gastos derivados de convenio Nómina del 1 al 15 de abril			0.00	70,450.00			
00723	15/03/2024	E	00022	00022	Presupuesto de Egresos Comprometido de Gastos de Funcionamiento Otros gastos derivados de convenio Nómina del 01 al 15 de Marzo			3,799.00	0.00			
00726	15/03/2024	E	00022	00022	Presupuesto de Egresos Comprometido de Gastos de Funcionamiento Otros gastos derivados de convenio Nómina del 01 al 15 de Marzo			0.00	3,799.00			
00567	15/02/2024	E	00021	00021	Presupuesto de Egresos Comprometido de Gastos de Funcionamiento Otros gastos derivados de convenio Nómina del 01 al 15 de Febrero			1,500.00	0.00			
00570	15/02/2024	E	00021	00021	Presupuesto de Egresos Comprometido de Gastos de Funcionamiento Otros gastos derivados de convenio Nómina del 01 al 15 de Febrero			0.00	1,500.00			
					TOTAL:			**313,521.00**	**313,521.00**			
8241	**E00310000**	**02030101010110201**	**1595**		**Despensa**	**0.00**		**503,617.00**	**503,617.00**	**0.00**		
REN.	**FECHA**	**TIPO**	**N.POL.**	**REF**	**CONCEPTO**		**DEBE**		**HABER**			
00775	18/12/2024	E	00065	00065	Presupuesto de Egresos Comprometido de Gastos de Funcionamiento Despensa Nómina del 16 al 31 de diciembre 2024			25,456.00	0.00			
00778	18/12/2024	E	00065	00065	Presupuesto de Egresos Comprometido de Gastos de Funcionamiento Despensa Nómina del 16 al 31 de diciembre 2024			0.00	25,456.00			
00593	02/12/2024	E	00006	00006	Presupuesto de Egresos Comprometido de Gastos de Funcionamiento Despensa Nómina del 1 al 15 de diciembre			25,135.00	0.00			
00596	02/12/2024	E	00006	00006	Presupuesto de Egresos Comprometido de Gastos de Funcionamiento Despensa Nómina del 1 al 15 de diciembre			0.00	25,135.00			
00636	29/11/2024	E	00076	00076	Presupuesto de Egresos Comprometido de Gastos de Funcionamiento Despensa Nómina del 16 al 30 de noviembre 2024			20,417.00	0.00			
00639	29/11/2024	E	00076	00076	Presupuesto de Egresos Comprometido de Gastos de Funcionamiento Despensa Nómina del 16 al 30 de noviembre 2024			0.00	20,417.00			
00647	15/11/2024	E	00039	00039	Presupuesto de Egresos Comprometido de Gastos de Funcionamiento Despensa Nómina del 1 al 15 de noviembre			20,417.00	0.00			
00650	15/11/2024	E	00039	00039	Presupuesto de Egresos Comprometido de Gastos de Funcionamiento Despensa Nómina del 1 al 15 de noviembre			0.00	20,417.00			
00702	31/10/2024	E	00079	00079	Presupuesto de Egresos Comprometido de Gastos de Funcionamiento Despensa Nómina del 16 al 31 de octubre 2024			20,417.00	0.00			
00705	31/10/2024	E	00079	00079	Presupuesto de Egresos Comprometido de Gastos de Funcionamiento Despensa Nómina del 16 al 31 de octubre 2024			0.00	20,417.00			
00613	15/10/2024	E	00040	00040	Presupuesto de Egresos Comprometido de Gastos de Funcionamiento Despensa Nómina del 1 al 15 de octubre			20,417.00	0.00			
00616	15/10/2024	E	00040	00040	Presupuesto de Egresos Comprometido de Gastos de Funcionamiento Despensa Nómina del 1 al 15 de octubre			0.00	20,417.00			
00384	30/09/2024	E	00054	00054	Presupuesto de Egresos Comprometido de Gastos de Funcionamiento Despensa Nómina del 16 al 30 de septiembre			20,417.00	0.00			
00951	30/09/2024	E	00054	00054	Presupuesto de Egresos Comprometido de Gastos de Funcionamiento Despensa Nómina del 16 al 30 de septiembre			0.00	20,417.00			
00620	13/09/2024	E	00024	00024	Presupuesto de Egresos Comprometido de Gastos de Funcionamiento Despensa Nómina del 1 al 15 de septiembre			20,417.00	0.00			
00623	13/09/2024	E	00024	00024	Presupuesto de Egresos Comprometido de Gastos de Funcionamiento Despensa Nómina del 1 al 15 de septiembre			0.00	20,417.00			
00660	30/08/2024	E	00081	00081	Presupuesto de Egresos Comprometido de Gastos de Funcionamiento Despensa Nómina del 16 al 31 de agosto de 2024			20,417.00	0.00			
00663	30/08/2024	E	00081	00081	Presupuesto de Egresos Comprometido de Gastos de Funcionamiento Despensa Nómina del 16 al 31 de agosto de 2024			0.00	20,417.00			
00813	15/08/2024	E	00041	00041	Presupuesto de Egresos Comprometido de Gastos de Funcionamiento Despensa Nómina del 1 al 15 de agosto			20,417.00	0.00			
00816	15/08/2024	E	00041	00041	Presupuesto de Egresos Comprometido de Gastos de Funcionamiento Despensa Nómina del 1 al 15 de agosto			0.00	20,417.00			
00614	31/07/2024	E	00067	00067	Presupuesto de Egresos Comprometido de Gastos de Funcionamiento Despensa Nómina del 16 al 31 de julio de 2024			20,417.00	0.00			
00617	31/07/2024	E	00067	00067	Presupuesto de Egresos Comprometido de Gastos de Funcionamiento Despensa Nómina del 16 al 31 de julio de 2024			0.00	20,417.00			
00619	12/07/2024	E	00025	00025	Presupuesto de Egresos Comprometido de Gastos de Funcionamiento Despensa Nómina del 1 al 15 de julio			20,417.00	0.00			
00622	12/07/2024	E	00025	00025	Presupuesto de Egresos Comprometido de Gastos de Funcionamiento Despensa Nómina del 1 al 15 de julio			0.00	20,417.00			
00649	28/06/2024	E	00069	00069	Presupuesto de Egresos Comprometido de Gastos de Funcionamiento Despensa Nómina del 16 al 30 de junio de 2024			20,738.00	0.00			
00652	28/06/2024	E	00069	00069	Presupuesto de Egresos Comprometido de Gastos de Funcionamiento Despensa Nómina del 16 al 30 de junio de 2024			0.00	20,738.00			
00652	14/06/2024	E	00035	00035	Presupuesto de Egresos Comprometido de Gastos de Funcionamiento Despensa Nómina del 1 al 15 de junio			20,738.00	0.00			
00655	14/06/2024	E	00035	00035	Presupuesto de Egresos Comprometido de Gastos de Funcionamiento Despensa Nómina del 1 al 15 de junio			0.00	20,738.00			
00638	31/05/2024	E	00040	00040	Presupuesto de Egresos Comprometido de Gastos de Funcionamiento Despensa Nómina del 16 al 31 de mayo de 2024			20,738.00	0.00			
00641	31/05/2024	E	00040	00040	Presupuesto de Egresos Comprometido de Gastos de Funcionamiento Despensa Nómina del 16 al 31 de mayo de 2024			0.00	20,738.00			
00577	15/05/2024	E	00013	00013	Presupuesto de Egresos Comprometido de Gastos de Funcionamiento Despensa Nómina del 1 al 15 de mayo			20,738.00	0.00			
00580	15/05/2024	E	00013	00013	Presupuesto de Egresos Comprometido de Gastos de Funcionamiento Despensa Nómina del 1 al 15 de mayo			0.00	20,738.00			
00634	30/04/2024	E	00065	00065	Presupuesto de Egresos Comprometido de Gastos de Funcionamiento Despensa Nómina del 16 al 30 de abril de 2024			20,738.00	0.00			
00637	30/04/2024	E	00065	00065	Presupuesto de Egresos Comprometido de Gastos de Funcionamiento Despensa Nómina del 16 al 30 de abril de 2024			0.00	20,738.00			
00688	15/04/2024	E	00038	00038	Presupuesto de Egresos Comprometido de Gastos de Funcionamiento Despensa Nómina del 1 al 15 de abril			20,738.00	0.00			
00691	15/04/2024	E	00038	00038	Presupuesto de Egresos Comprometido de Gastos de Funcionamiento Despensa Nómina del 1 al 15 de abril			0.00	20,738.00			
00572	27/03/2024	E	00107	00107	Presupuesto de Egresos Comprometido de Gastos de Funcionamiento Despensa Nómina del 16 al 31 de marzo			20,738.00	0.00			
00575	27/03/2024	E	00107	00107	Presupuesto de Egresos Comprometido de Gastos de Funcionamiento Despensa Nómina del 16 al 31 de marzo			0.00	20,738.00			
00730	15/03/2024	E	00022	00022	Presupuesto de Egresos Comprometido de Gastos de Funcionamiento Despensa Nómina del 01 al 15 de Marzo			20,738.00	0.00			
00733	15/03/2024	E	00022	00022	Presupuesto de Egresos Comprometido de Gastos de Funcionamiento Despensa Nómina del 01 al 15 de Marzo			0.00	20,738.00			
00572	29/02/2024	E	00039	00039	Presupuesto de Egresos Comprometido de Gastos de Funcionamiento Despensa Nómina del 16 al 29 de febrero			20,738.00	0.00			
00575	29/02/2024	E	00039	00039	Presupuesto de Egresos Comprometido de Gastos de Funcionamiento Despensa Nómina del 16 al 29 de febrero			0.00	20,738.00			
00574	15/02/2024	E	00021	00021	Presupuesto de Egresos Comprometido de Gastos de Funcionamiento Despensa Nómina del 01 al 15 de Febrero			20,738.00	0.00			
00577	15/02/2024	E	00021	00021	Presupuesto de Egresos Comprometido de Gastos de Funcionamiento Despensa Nómina del 01 al 15 de Febrero			0.00	20,738.00			
00588	31/01/2024	E	00066	00066	Presupuesto de Egresos Comprometido de Gastos de Funcionamiento Despensa Nómina del 16 al 31 de enero			20,738.00	0.00			
00591	31/01/2024	E	00066	00066	Presupuesto de Egresos Comprometido de Gastos de Funcionamiento Despensa Nómina del 16 al 31 de enero			0.00	20,738.00			
00588	15/01/2024	E	00049	00049	Presupuesto de Egresos Comprometido de Gastos de Funcionamiento Despensa Nómina del 01 al 15 de enero			20,738.00	0.00			
00591	15/01/2024	E	00049	00049	Presupuesto de Egresos Comprometido de Gastos de Funcionamiento Despensa Nómina del 01 al 15 de enero			0.00	20,738.00			
					TOTAL:			**503,617.00**	**503,617.00**			
8241	**E00310000**	**02030101010110201**	**2111**		**Materiales y útiles de oficina**	**0.00**		**96,571.33**	**96,571.33**	**0.00**		
REN.	**FECHA**	**TIPO**	**N.POL.**	**REF**	**CONCEPTO**		**DEBE**		**HABER**			
00138	20/09/2024	E	00038	00038	Presupuesto de Egresos Comprometido de Gastos de Funcionamiento Materiales y útiles de oficina			96,571.33	0.00			

00141	20/09/2024	E	00038	00038	Presupuesto de Egresos Comprometido de Gastos de Funcionamiento Materiales y útiles de oficina			0.00	96,571.33		
					TOTAL:			**96,571.33**	**96,571.33**		
8241	**E00310000**	**02030101010110201**	**2141**		**Materiales y útiles para el procesamiento en equipos y bienes informáticos**	**0.00**		**254,206.17**	**254,206.17**	**0.00**	
REN.	**FECHA**	**TIPO**	**N.POL.**	**REF**	**CONCEPTO**		**DEBE**		**HABER**		
00096	17/12/2024	E	00060	00060	F-A292 consumibles JUAN JESUS HERNANDEZ Presupuesto de Egresos Comprometido de Gastos de Funcionamiento Materiales y útiles para el procesamiento en equipos y bienes informáticos			185,966.29	0.00		
00099	17/12/2024	E	00060	00060	F-A292 consumibles JUAN JESUS HERNANDEZ Presupuesto de Egresos Comprometido de Gastos de Funcionamiento Materiales y útiles para el procesamiento en equipos y bienes informáticos			0.00	185,966.29		
00096	11/09/2024	E	00018	00018	Presupuesto de Egresos Comprometido de Gastos de Funcionamiento Materiales y útiles para el procesamiento en equipos y bienes informáticos			68,239.88	0.00		
00099	11/09/2024	E	00018	00018	Presupuesto de Egresos Comprometido de Gastos de Funcionamiento Materiales y útiles para el procesamiento en equipos y bienes informáticos			0.00	68,239.88		
					TOTAL:			**254,206.17**	**254,206.17**		
8241	**E00310000**	**02030101010110201**	**2541**		**Materiales, accesorios y suministros médicos**	**0.00**		**1,466,153.22**	**1,466,153.22**	**0.00**	
REN.	**FECHA**	**TIPO**	**N.POL.**	**REF**	**CONCEPTO**		**DEBE**		**HABER**		
00005	25/06/2024	E	00062	00062	F-55 MAXIMINA GRACIELA ROMERO MONROY material de curación Presupuesto de Egresos Comprometido de Gastos de Funcionamiento Materiales, accesorios y suministros médicos			1,466,153.22	0.00		
00008	25/06/2024	E	00062	00062	F-55 MAXIMINA GRACIELA ROMERO MONROY material de curación Presupuesto de Egresos Comprometido de Gastos de Funcionamiento Materiales, accesorios y suministros médicos			0.00	1,466,153.22		
					TOTAL:			**1,466,153.22**	**1,466,153.22**		
8241	**E00310000**	**02030101010110201**	**2551**		**Materiales, accesorios y suministros de laboratorio**	**0.00**		**398,352.63**	**398,352.63**	**0.00**	
REN.	**FECHA**	**TIPO**	**N.POL.**	**REF**	**CONCEPTO**		**DEBE**		**HABER**		
00005	10/12/2024	E	00047	00047	F-B9018 insumos de laboratorio CRESCENCIANO OSCAR JARDON RUIZ Presupuesto de Egresos Comprometido de Gastos de Funcionamiento Materiales, accesorios y suministros de laboratorio			210,435.83	0.00		
00008	10/12/2024	E	00047	00047	F-B9018 insumos de laboratorio CRESCENCIANO OSCAR JARDON RUIZ Presupuesto de Egresos Comprometido de Gastos de Funcionamiento Materiales, accesorios y suministros de laboratorio			0.00	210,435.83		
00005	06/08/2024	E	00017	00017	F-08CB ANDREA ZUNIGA NAVARRO insumos de laboratorio Presupuesto de Egresos Comprometido de Gastos de Funcionamiento Materiales, accesorios y suministros de laboratorio			187,916.80	0.00		
00008	06/08/2024	E	00017	00017	F-08CB ANDREA ZUNIGA NAVARRO insumos de laboratorio Presupuesto de Egresos Comprometido de Gastos de Funcionamiento Materiales, accesorios y suministros de laboratorio			0.00	187,916.80		
					TOTAL:			**398,352.63**	**398,352.63**		
8241	**E00310000**	**02030101010110201**	**2711**		**Vestuario y uniformes**	**0.00**		**101,175.20**	**101,175.20**	**0.00**	
REN.	**FECHA**	**TIPO**	**N.POL.**	**REF**	**CONCEPTO**		**DEBE**		**HABER**		
00014	30/09/2024	E	00047	00047	F-1053 y 1067 MIGUEL ANGEL BECERRIL BERNAL uniformes Presupuesto de Egresos Comprometido de Gastos de Funcionamiento Vestuario y uniformes			101,175.20	0.00		
00017	30/09/2024	E	00047	00047	F-1053 y 1067 MIGUEL ANGEL BECERRIL BERNAL uniformes Presupuesto de Egresos Comprometido de Gastos de Funcionamiento Vestuario y uniformes			0.00	101,175.20		
					TOTAL:			**101,175.20**	**101,175.20**		
8241	**E00310000**	**02030101010110201**	**3363**		**Servicios de Impresiones de documentos oficiales**	**0.00**		**218,631.00**	**218,631.00**	**0.00**	
REN.	**FECHA**	**TIPO**	**N.POL.**	**REF**	**CONCEPTO**		**DEBE**		**HABER**		
00019	05/12/2024	E	00031	00031	F-D90D impresos JOSE JESUS MALVAEZ ESTRADA Presupuesto de Egresos Comprometido de Gastos de Funcionamiento Servicios de Impresiones de documentos oficiales			175,160.00	0.00		
00022	05/12/2024	E	00031	00031	F-D90D impresos JOSE JESUS MALVAEZ ESTRADA Presupuesto de Egresos Comprometido de Gastos de Funcionamiento Servicios de Impresiones de documentos oficiales			0.00	175,160.00		
00007	18/10/2024	E	00061	00061	Presupuesto de Egresos Comprometido de Gastos de Funcionamiento Servicios de Impresiones de documentos oficiales			43,471.00	0.00		
00010	18/10/2024	E	00061	00061	Presupuesto de Egresos Comprometido de Gastos de Funcionamiento Servicios de Impresiones de documentos oficiales			0.00	43,471.00		
					TOTAL:			**218,631.00**	**218,631.00**		
8241	**E00310000**	**02030101010110201**	**3822**		**Espectáculos cívicos y culturales**	**0.00**		**2,320.00**	**2,320.00**	**0.00**	
REN.	**FECHA**	**TIPO**	**N.POL.**	**REF**	**CONCEPTO**		**DEBE**		**HABER**		
00005	08/07/2024	E	00019	00019	F-A251 ANDREA ZUNIGA NAVARRO cepillos de dientes infantiles Presupuesto de Egresos Comprometido de Gastos de Funcionamiento Espectáculos cívicos y culturales			2,320.00	0.00		
00008	08/07/2024	E	00019	00019	F-A251 ANDREA ZUNIGA NAVARRO cepillos de dientes infantiles Presupuesto de Egresos Comprometido de Gastos de Funcionamiento Espectáculos cívicos y culturales			0.00	2,320.00		
					TOTAL:			**2,320.00**	**2,320.00**		
8241	**E00310000**	**02030101010140101**	**3581**		**Servicios de lavandería, limpieza e higiene**	**0.00**		**67,560.65**	**67,560.65**	**0.00**	
REN.	**FECHA**	**TIPO**	**N.POL.**	**REF**	**CONCEPTO**		**DEBE**		**HABER**		
00005	03/12/2024	E	00011	00011	F-B22110 JESUS MARTIN SHMULKOVSKY SANCHEZ residuos biologicos Presupuesto de Egresos Comprometido de Gastos de Funcionamiento Servicios de lavandería, limpieza e higiene			67,560.65	0.00		
00008	03/12/2024	E	00011	00011	F-B22110 JESUS MARTIN SHMULKOVSKY SANCHEZ residuos biologicos Presupuesto de Egresos Comprometido de Gastos de Funcionamiento Servicios de lavandería, limpieza e higiene			0.00	67,560.65		
					TOTAL:			**67,560.65**	**67,560.65**		
8241	**E00310000**	**02030101020110201**	**1312**		**Prima de antigüedad**	**0.00**		**167,075.02**	**167,075.02**	**0.00**	
REN.	**FECHA**	**TIPO**	**N.POL.**	**REF**	**CONCEPTO**		**DEBE**		**HABER**		
00018	27/02/2024	C	00008	00808	CH. 808 AMALIA ARANA ANGELES Presupuesto de Egresos Comprometido de Gastos de Funcionamiento Prima de antigüedad			167,075.02	0.00		
00021	27/02/2024	C	00008	00808	CH. 808 AMALIA ARANA ANGELES Presupuesto de Egresos Comprometido de Gastos de Funcionamiento Prima de antigüedad			0.00	167,075.02		
					TOTAL:			**167,075.02**	**167,075.02**		
8241	**E00310000**	**02030101020110201**	**1321**		**Prima vacacional**	**0.00**		**2,797.62**	**2,797.62**	**0.00**	
REN.	**FECHA**	**TIPO**	**N.POL.**	**REF**	**CONCEPTO**		**DEBE**		**HABER**		
00011	27/02/2024	C	00008	00808	CH. 808 AMALIA ARANA ANGELES Presupuesto de Egresos Comprometido de Gastos de Funcionamiento Prima vacacional			2,797.62	0.00		
00014	27/02/2024	C	00008	00808	CH. 808 AMALIA ARANA ANGELES Presupuesto de Egresos Comprometido de Gastos de Funcionamiento Prima vacacional			0.00	2,797.62		
					TOTAL:			**2,797.62**	**2,797.62**		
8241	**E00310000**	**02030101020110201**	**1322**		**Aguinaldo**	**0.00**		**5,595.24**	**5,595.24**	**0.00**	
REN.	**FECHA**	**TIPO**	**N.POL.**	**REF**	**CONCEPTO**		**DEBE**		**HABER**		
00004	27/02/2024	C	00008	00808	CH. 808 AMALIA ARANA ANGELES Presupuesto de Egresos Comprometido de Gastos de Funcionamiento Aguinaldo			5,595.24	0.00		
00007	27/02/2024	C	00008	00808	CH. 808 AMALIA ARANA ANGELES Presupuesto de Egresos Comprometido de Gastos de Funcionamiento Aguinaldo			0.00	5,595.24		
					TOTAL:			**5,595.24**	**5,595.24**		
8241	**E00310000**	**02030101020110201**	**1522**		**Liquidaciones por indemnizaciones, por sueldos y salarios caídos**	**0.00**		**50,247.00**	**50,247.00**	**0.00**	

REN.	FECHA	TIPO	N.POL.	REF	CONCEPTO		DEBE	HABER		
00025	27/02/2024	C	00008	00808	CH. 808 AMALIA ARANA ANGELES Presupuesto de Egresos Comprometido de Gastos de Funcionamiento Liquidaciones por indemnizaciones, por sueldos y salarios caídos		50,247.00	0.00		
00028	27/02/2024	C	00008	00808	CH. 808 AMALIA ARANA ANGELES Presupuesto de Egresos Comprometido de Gastos de Funcionamiento Liquidaciones por indemnizaciones, por sueldos y salarios caídos		0.00	50,247.00		
					TOTAL:		**50,247.00**	**50,247.00**		
8241	**E00310000**	**02030101020111020 1**		**1531**	**Prima por jubilación**	**0.00**	**130,000.00**	**130,000.00**	**0.00**	
REN.	**FECHA**	**TIPO**	**N.POL.**	**REF**	**CONCEPTO**		**DEBE**	**HABER**		
00032	27/02/2024	C	00008	00808	CH. 808 AMALIA ARANA ANGELES Presupuesto de Egresos Comprometido de Gastos de Funcionamiento Prima por jubilación		130,000.00	0.00		
00035	27/02/2024	C	00008	00808	CH. 808 AMALIA ARANA ANGELES Presupuesto de Egresos Comprometido de Gastos de Funcionamiento Prima por jubilación		0.00	130,000.00		
					TOTAL:		**130,000.00**	**130,000.00**		
8241	**E00310000**	**02030101020111020 1**		**2111**	**Materiales y útiles de oficina**	**0.00**	**38,059.46**	**38,059.46**	**0.00**	
REN.	**FECHA**	**TIPO**	**N.POL.**	**REF**	**CONCEPTO**		**DEBE**	**HABER**		
00131	20/09/2024	E	00038	00038	Presupuesto de Egresos Comprometido de Gastos de Funcionamiento Materiales y útiles de oficina		38,059.46	0.00		
00134	20/09/2024	E	00038	00038	Presupuesto de Egresos Comprometido de Gastos de Funcionamiento Materiales y útiles de oficina		0.00	38,059.46		
					TOTAL:		**38,059.46**	**38,059.46**		
8241	**E00310000**	**02030101020111020 1**		**3611**	**Gastos de publicidad y propaganda**	**0.00**	**5,742.00**	**5,742.00**	**0.00**	
REN.	**FECHA**	**TIPO**	**N.POL.**	**REF**	**CONCEPTO**		**DEBE**	**HABER**		
00037	29/02/2024	E	00038	00038	F-12270 KROMATICA SOLUTIONS Presupuesto de Egresos Comprometido de Gastos de Funcionamiento Gastos de publicidad y propaganda		5,742.00	0.00		
00040	29/02/2024	E	00038	00038	F-12270 KROMATICA SOLUTIONS Presupuesto de Egresos Comprometido de Gastos de Funcionamiento Gastos de publicidad y propaganda		0.00	5,742.00		
					TOTAL:		**5,742.00**	**5,742.00**		
8241	**E00310000**	**02030101020117010 1**		**2531**	**Medicinas y productos farmacéuticos**	**0.00**	**186,000.00**	**186,000.00**	**0.00**	
REN.	**FECHA**	**TIPO**	**N.POL.**	**REF**	**CONCEPTO**		**DEBE**	**HABER**		
00007	04/01/2024	I	00133	00133	Presupuesto de Egresos Comprometido de Gastos de Funcionamiento Medicinas y productos farmacéuticos		186,000.00	0.00		
00010	04/01/2024	I	00133	00133	Presupuesto de Egresos Comprometido de Gastos de Funcionamiento Medicinas y productos farmacéuticos		0.00	186,000.00		
					TOTAL:		**186,000.00**	**186,000.00**		
8241	**E00310000**	**02030201010111020 1**		**2161**	**Material y enseres de limpieza**	**0.00**	**183,480.05**	**183,480.05**	**0.00**	
REN.	**FECHA**	**TIPO**	**N.POL.**	**REF**	**CONCEPTO**		**DEBE**	**HABER**		
00061	06/09/2024	E	00011	00011	F-28 PRODUCTOS Y SERVICIOS CAPITULARE material de limpieza Presupuesto de Egresos Comprometido de Gastos de Funcionamiento Material y enseres de limpieza		183,480.05	0.00		
00064	06/09/2024	E	00011	00011	F-28 PRODUCTOS Y SERVICIOS CAPITULARE material de limpieza Presupuesto de Egresos Comprometido de Gastos de Funcionamiento Material y enseres de limpieza		0.00	183,480.05		
					TOTAL:		**183,480.05**	**183,480.05**		
8241	**E00310000**	**02030201010111020 1**		**2531**	**Medicinas y productos farmacéuticos**	**0.00**	**3,649,053.97**	**3,649,053.97**	**0.00**	
REN.	**FECHA**	**TIPO**	**N.POL.**	**REF**	**CONCEPTO**		**DEBE**	**HABER**		
00007	30/05/2024	E	00039	00039	F-4 PRODUCTOS Y SERVICIOS CAPITULARE medicamentos Presupuesto de Egresos Comprometido de Gastos de Funcionamiento Medicinas y productos farmacéuticos		3,649,053.97	0.00		
00010	30/05/2024	E	00039	00039	F-4 PRODUCTOS Y SERVICIOS CAPITULARE medicamentos Presupuesto de Egresos Comprometido de Gastos de Funcionamiento Medicinas y productos farmacéuticos		0.00	3,649,053.97		
					TOTAL:		**3,649,053.97**	**3,649,053.97**		
8241	**E00310000**	**02030201010111020 1**		**2541**	**Materiales, accesorios y suministros médicos**	**0.00**	**110,073.45**	**110,073.45**	**0.00**	
REN.	**FECHA**	**TIPO**	**N.POL.**	**REF**	**CONCEPTO**		**DEBE**	**HABER**		
00005	08/07/2024	E	00017	00017	F-A277 JUAN JESUS HERNANDEZ instrumental médico Presupuesto de Egresos Comprometido de Gastos de Funcionamiento Materiales, accesorios y suministros médicos		110,073.45	0.00		
00008	08/07/2024	E	00017	00017	F-A277 JUAN JESUS HERNANDEZ instrumental médico Presupuesto de Egresos Comprometido de Gastos de Funcionamiento Materiales, accesorios y suministros médicos		0.00	110,073.45		
					TOTAL:		**110,073.45**	**110,073.45**		
8241	**E00310000**	**02030201010111020 1**		**2611**	**Combustibles, lubricantes y aditivos**	**0.00**	**26,750.04**	**26,750.04**	**0.00**	
REN.	**FECHA**	**TIPO**	**N.POL.**	**REF**	**CONCEPTO**		**DEBE**	**HABER**		
00038	27/11/2024	D	00013	00013	CONSUMO SEPTIEMBRE Presupuesto de Egresos Comprometido de Gastos de Funcionamiento Combustibles, lubricantes y aditivos		4,000.04	0.00		
00041	27/11/2024	D	00013	00013	CONSUMO SEPTIEMBRE Presupuesto de Egresos Comprometido de Gastos de Funcionamiento Combustibles, lubricantes y aditivos		0.00	4,000.04		
00031	30/10/2024	D	00016	00016	CONSUMO DE GASOLINA AGOSTO 2024 Presupuesto de Egresos Comprometido de Gastos de Funcionamiento Combustibles, lubricantes y aditivos		3,000.00	0.00		
00034	30/10/2024	D	00016	00016	CONSUMO DE GASOLINA AGOSTO 2024 Presupuesto de Egresos Comprometido de Gastos de Funcionamiento Combustibles, lubricantes y aditivos		0.00	3,000.00		
00031	29/10/2024	D	00009	00009	CONSUMO DE GASOLINA DE JULIO 2024 Presupuesto de Egresos Comprometido de Gastos de Funcionamiento Combustibles, lubricantes y aditivos		8,950.00	0.00		
00034	29/10/2024	D	00009	00009	CONSUMO DE GASOLINA DE JULIO 2024 Presupuesto de Egresos Comprometido de Gastos de Funcionamiento Combustibles, lubricantes y aditivos		0.00	8,950.00		
00038	30/09/2024	D	00019	00019	CONSUMO DE GASOLINA MAYO 2024 Presupuesto de Egresos Comprometido de Gastos de Funcionamiento Combustibles, lubricantes y aditivos		3,000.00	0.00		
00041	30/09/2024	D	00019	00019	CONSUMO DE GASOLINA MAYO 2024 Presupuesto de Egresos Comprometido de Gastos de Funcionamiento Combustibles, lubricantes y aditivos		0.00	3,000.00		
00031	27/09/2024	D	00017	00017	CONSUMO DE GASOLINA EN MARZO 2024 Presupuesto de Egresos Comprometido de Gastos de Funcionamiento Combustibles, lubricantes y aditivos		7,800.00	0.00		
00034	27/09/2024	D	00017	00017	CONSUMO DE GASOLINA EN MARZO 2024 Presupuesto de Egresos Comprometido de Gastos de Funcionamiento Combustibles, lubricantes y aditivos		0.00	7,800.00		
					TOTAL:		**26,750.04**	**26,750.04**		
8241	**E00310000**	**02030201010111020 1**		**3591**	**Servicios de fumigación**	**0.00**	**74,258.00**	**74,258.00**	**0.00**	
REN.	**FECHA**	**TIPO**	**N.POL.**	**REF**	**CONCEPTO**		**DEBE**	**HABER**		
00012	08/11/2024	E	00020	00020	F-52C6 MISHEL LOPEZ GUEVARA fumigación Presupuesto de Egresos Comprometido de Gastos de Funcionamiento Servicios de fumigación		74,258.00	0.00		
00015	08/11/2024	E	00020	00020	F-52C6 MISHEL LOPEZ GUEVARA fumigación Presupuesto de Egresos Comprometido de Gastos de Funcionamiento Servicios de fumigación		0.00	74,258.00		
					TOTAL:		**74,258.00**	**74,258.00**		
8241	**E00311000**	**02050603010111020 1**		**1131**	**Sueldo base**	**0.00**	**2,558,503.61**	**2,558,503.61**	**0.00**	

REN.	FECHA	TIPO	N.POL.	REF	CONCEPTO		DEBE	HABER		
00782	18/12/2024	E	00065	00065	Presupuesto de Egresos Comprometido de Gastos de Funcionamiento Sueldo base Nómina del 16 al 31 de diciembre 2024		106,749.89	0.00		
00785	18/12/2024	E	00065	00065	Presupuesto de Egresos Comprometido de Gastos de Funcionamiento Sueldo base Nómina del 16 al 31 de diciembre 2024		0.00	106,749.89		
00600	02/12/2024	E	00006	00006	Presupuesto de Egresos Comprometido de Gastos de Funcionamiento Sueldo base Nómina del 1 al 15 de diciembre		106,749.89	0.00		
00603	02/12/2024	E	00006	00006	Presupuesto de Egresos Comprometido de Gastos de Funcionamiento Sueldo base Nómina del 1 al 15 de diciembre		0.00	106,749.89		
00643	29/11/2024	E	00076	00076	Presupuesto de Egresos Comprometido de Gastos de Funcionamiento Sueldo base Nómina del 16 al 30 de noviembre 2024		106,749.89	0.00		
00646	29/11/2024	E	00076	00076	Presupuesto de Egresos Comprometido de Gastos de Funcionamiento Sueldo base Nómina del 16 al 30 de noviembre 2024		0.00	106,749.89		
00654	15/11/2024	E	00039	00039	Presupuesto de Egresos Comprometido de Gastos de Funcionamiento Sueldo base Nómina del 1 al 15 de noviembre		120,135.39	0.00		
00657	15/11/2024	E	00039	00039	Presupuesto de Egresos Comprometido de Gastos de Funcionamiento Sueldo base Nómina del 1 al 15 de noviembre		0.00	120,135.39		
00709	31/10/2024	E	00079	00079	Presupuesto de Egresos Comprometido de Gastos de Funcionamiento Sueldo base Nómina del 16 al 31 de octubre 2024		120,135.39	0.00		
00712	31/10/2024	E	00079	00079	Presupuesto de Egresos Comprometido de Gastos de Funcionamiento Sueldo base Nómina del 16 al 31 de octubre 2024		0.00	120,135.39		
00620	15/10/2024	E	00040	00040	Presupuesto de Egresos Comprometido de Gastos de Funcionamiento Sueldo base Nómina del 1 al 15 de octubre		120,135.39	0.00		
00623	15/10/2024	E	00040	00040	Presupuesto de Egresos Comprometido de Gastos de Funcionamiento Sueldo base Nómina del 1 al 15 de octubre		0.00	120,135.39		
00286	30/09/2024	E	00054	00054	Presupuesto de Egresos Comprometido de Gastos de Funcionamiento Sueldo base Nómina del 16 al 30 de septiembre		120,135.39	0.00		
00853	30/09/2024	E	00054	00054	Presupuesto de Egresos Comprometido de Gastos de Funcionamiento Sueldo base Nómina del 16 al 30 de septiembre		0.00	120,135.39		
00627	13/09/2024	E	00024	00024	Presupuesto de Egresos Comprometido de Gastos de Funcionamiento Sueldo base Nómina del 1 al 15 de septiembre		120,135.39	0.00		
00630	13/09/2024	E	00024	00024	Presupuesto de Egresos Comprometido de Gastos de Funcionamiento Sueldo base Nómina del 1 al 15 de septiembre		0.00	120,135.39		
00667	30/08/2024	E	00081	00081	Presupuesto de Egresos Comprometido de Gastos de Funcionamiento Sueldo base Nómina del 16 al 31 de agosto de 2024		120,135.39	0.00		
00670	30/08/2024	E	00081	00081	Presupuesto de Egresos Comprometido de Gastos de Funcionamiento Sueldo base Nómina del 16 al 31 de agosto de 2024		0.00	120,135.39		
00821	15/08/2024	E	00041	00041	Presupuesto de Egresos Comprometido de Gastos de Funcionamiento Sueldo base Nómina del 1 al 15 de agosto		110,024.01	0.00		
00822	15/08/2024	E	00041	00041	Retroactivo Presupuesto de Egresos Comprometido de Gastos de Funcionamiento Sueldo base Nómina del 1 al 15 de agosto		27,354.40	0.00		
00827	15/08/2024	E	00041	00041	Presupuesto de Egresos Comprometido de Gastos de Funcionamiento Sueldo base Nómina del 1 al 15 de agosto		0.00	110,024.01		
00828	15/08/2024	E	00041	00041	Retroactivo Presupuesto de Egresos Comprometido de Gastos de Funcionamiento Sueldo base Nómina del 1 al 15 de agosto		0.00	27,354.40		
00621	31/07/2024	E	00067	00067	Presupuesto de Egresos Comprometido de Gastos de Funcionamiento Sueldo base Nómina del 16 al 31 de julio de 2024		108,070.12	0.00		
00624	31/07/2024	E	00067	00067	Presupuesto de Egresos Comprometido de Gastos de Funcionamiento Sueldo base Nómina del 16 al 31 de julio de 2024		0.00	108,070.12		
00626	12/07/2024	E	00025	00025	Presupuesto de Egresos Comprometido de Gastos de Funcionamiento Sueldo base Nómina del 1 al 15 de julio		110,675.73	0.00		
00629	12/07/2024	E	00025	00025	Presupuesto de Egresos Comprometido de Gastos de Funcionamiento Sueldo base Nómina del 1 al 15 de julio		0.00	110,675.73		
00656	28/06/2024	E	00069	00069	Presupuesto de Egresos Comprometido de Gastos de Funcionamiento Sueldo base Nómina del 16 al 30 de junio de 2024		108,070.12	0.00		
00659	28/06/2024	E	00069	00069	Presupuesto de Egresos Comprometido de Gastos de Funcionamiento Sueldo base Nómina del 16 al 30 de junio de 2024		0.00	108,070.12		
00659	14/06/2024	E	00035	00035	Presupuesto de Egresos Comprometido de Gastos de Funcionamiento Sueldo base Nómina del 1 al 15 de junio		96,690.42	0.00		
00662	14/06/2024	E	00035	00035	Presupuesto de Egresos Comprometido de Gastos de Funcionamiento Sueldo base Nómina del 1 al 15 de junio		0.00	96,690.42		
00645	31/05/2024	E	00040	00040	Presupuesto de Egresos Comprometido de Gastos de Funcionamiento Sueldo base Nómina del 16 al 31 de mayo de 2024		96,690.42	0.00		
00648	31/05/2024	E	00040	00040	Presupuesto de Egresos Comprometido de Gastos de Funcionamiento Sueldo base Nómina del 16 al 31 de mayo de 2024		0.00	96,690.42		
00584	15/05/2024	E	00013	00013	Presupuesto de Egresos Comprometido de Gastos de Funcionamiento Sueldo base Nómina del 1 al 15 de mayo		101,562.92	0.00		
00587	15/05/2024	E	00013	00013	Presupuesto de Egresos Comprometido de Gastos de Funcionamiento Sueldo base Nómina del 1 al 15 de mayo		0.00	101,562.92		
00641	30/04/2024	E	00065	00065	Presupuesto de Egresos Comprometido de Gastos de Funcionamiento Sueldo base Nómina del 16 al 30 de abril de 2024		101,562.92	0.00		
00644	30/04/2024	E	00065	00065	Presupuesto de Egresos Comprometido de Gastos de Funcionamiento Sueldo base Nómina del 16 al 30 de abril de 2024		0.00	101,562.92		
00695	15/04/2024	E	00038	00038	Presupuesto de Egresos Comprometido de Gastos de Funcionamiento Sueldo base Nómina del 1 al 15 de abril		101,562.92	0.00		
00698	15/04/2024	E	00038	00038	Presupuesto de Egresos Comprometido de Gastos de Funcionamiento Sueldo base Nómina del 1 al 15 de abril		0.00	101,562.92		
00579	27/03/2024	E	00107	00107	Presupuesto de Egresos Comprometido de Gastos de Funcionamiento Sueldo base Nómina del 16 al 31 de marzo		107,505.82	0.00		
00582	27/03/2024	E	00107	00107	Presupuesto de Egresos Comprometido de Gastos de Funcionamiento Sueldo base Nómina del 16 al 31 de marzo		0.00	107,505.82		
00737	15/03/2024	E	00022	00022	Presupuesto de Egresos Comprometido de Gastos de Funcionamiento Sueldo base Nómina del 01 al 15 de Marzo		107,505.82	0.00		
00740	15/03/2024	E	00022	00022	Presupuesto de Egresos Comprometido de Gastos de Funcionamiento Sueldo base Nómina del 01 al 15 de Marzo		0.00	107,505.82		
00579	29/02/2024	E	00039	00039	Presupuesto de Egresos Comprometido de Gastos de Funcionamiento Sueldo base Nómina del 16 al 29 de febrero		89,852.32	0.00		
00582	29/02/2024	E	00039	00039	Presupuesto de Egresos Comprometido de Gastos de Funcionamiento Sueldo base Nómina del 16 al 29 de febrero		0.00	89,852.32		
00581	15/02/2024	E	00021	00021	Presupuesto de Egresos Comprometido de Gastos de Funcionamiento Sueldo base Nómina del 01 al 15 de Febrero		93,579.42	0.00		
00584	15/02/2024	E	00021	00021	Presupuesto de Egresos Comprometido de Gastos de Funcionamiento Sueldo base Nómina del 01 al 15 de Febrero		0.00	93,579.42		
00595	31/01/2024	E	00066	00066	Presupuesto de Egresos Comprometido de Gastos de Funcionamiento Sueldo base Nómina del 16 al 31 de enero		85,481.72	0.00		
00598	31/01/2024	E	00066	00066	Presupuesto de Egresos Comprometido de Gastos de Funcionamiento Sueldo base Nómina del 16 al 31 de enero		0.00	85,481.72		
00595	15/01/2024	E	00049	00049	Presupuesto de Egresos Comprometido de Gastos de Funcionamiento Sueldo base Nómina del 01 al 15 de enero		71,252.52	0.00		
00598	15/01/2024	E	00049	00049	Presupuesto de Egresos Comprometido de Gastos de Funcionamiento Sueldo base Nómina del 01 al 15 de enero		0.00	71,252.52		
					TOTAL:		**2,558,503.61**	**2,558,503.61**		
8241	**E00311000**	**02050603010111020I**	**1311**		**Prima por año de servicio**	**0.00**	**84,094.00**	**84,094.00**	**0.00**	
REN.	**FECHA**	**TIPO**	**N.POL.**	**REF**	**CONCEPTO**		**DEBE**	**HABER**		
00789	18/12/2024	E	00065	00065	Presupuesto de Egresos Comprometido de Gastos de Funcionamiento Prima por año de servicio Nómina del 16 al 31 de diciembre 2024		3,566.00	0.00		
00792	18/12/2024	E	00065	00065	Presupuesto de Egresos Comprometido de Gastos de Funcionamiento Prima por año de servicio Nómina del 16 al 31 de diciembre 2024		0.00	3,566.00		
00607	02/12/2024	E	00006	00006	Presupuesto de Egresos Comprometido de Gastos de Funcionamiento Prima por año de servicio Nómina del 1 al 15 de diciembre		3,566.00	0.00		
00610	02/12/2024	E	00006	00006	Presupuesto de Egresos Comprometido de Gastos de Funcionamiento Prima por año de servicio Nómina del 1 al 15 de diciembre		0.00	3,566.00		
00650	29/11/2024	E	00076	00076	Presupuesto de Egresos Comprometido de Gastos de Funcionamiento Prima por año de servicio Nómina del 16 al 30 de noviembre 2024		3,566.00	0.00		
00653	29/11/2024	E	00076	00076	Presupuesto de Egresos Comprometido de Gastos de Funcionamiento Prima por año de servicio Nómina del 16 al 30 de noviembre 2024		0.00	3,566.00		
00661	15/11/2024	E	00039	00039	Presupuesto de Egresos Comprometido de Gastos de Funcionamiento Prima por año de servicio Nómina del 1 al 15 de noviembre		3,566.00	0.00		
00664	15/11/2024	E	00039	00039	Presupuesto de Egresos Comprometido de Gastos de Funcionamiento Prima por año de servicio Nómina del 1 al 15 de noviembre		0.00	3,566.00		
00716	31/10/2024	E	00079	00079	Presupuesto de Egresos Comprometido de Gastos de Funcionamiento Prima por año de servicio Nómina del 16 al 31 de octubre 2024		3,566.00	0.00		
00719	31/10/2024	E	00079	00079	Presupuesto de Egresos Comprometido de Gastos de Funcionamiento Prima por año de servicio Nómina del 16 al 31 de octubre 2024		0.00	3,566.00		

00627	15/10/2024	E	00040	00040	Presupuesto de Egresos Comprometido de Gastos de Funcionamiento Prima por año de servicio Nómina del 1 al 15 de octubre			3,566.00	0.00		
00630	15/10/2024	E	00040	00040	Presupuesto de Egresos Comprometido de Gastos de Funcionamiento Prima por año de servicio Nómina del 1 al 15 de octubre			0.00	3,566.00		
00412	30/09/2024	E	00054	00054	Presupuesto de Egresos Comprometido de Gastos de Funcionamiento Prima por año de servicio Nómina del 16 al 30 de septiembre			3,566.00	0.00		
00979	30/09/2024	E	00054	00054	Presupuesto de Egresos Comprometido de Gastos de Funcionamiento Prima por año de servicio Nómina del 16 al 30 de septiembre			0.00	3,566.00		
00634	13/09/2024	E	00024	00024	Presupuesto de Egresos Comprometido de Gastos de Funcionamiento Prima por año de servicio Nómina del 1 al 15 de septiembre			3,566.00	0.00		
00637	13/09/2024	E	00024	00024	Presupuesto de Egresos Comprometido de Gastos de Funcionamiento Prima por año de servicio Nómina del 1 al 15 de septiembre			0.00	3,566.00		
00674	30/08/2024	E	00081	00081	Presupuesto de Egresos Comprometido de Gastos de Funcionamiento Prima por año de servicio Nómina del 16 al 31 de agosto de 2024			3,566.00	0.00		
00677	30/08/2024	E	00081	00081	Presupuesto de Egresos Comprometido de Gastos de Funcionamiento Prima por año de servicio Nómina del 16 al 31 de agosto de 2024			0.00	3,566.00		
00834	15/08/2024	E	00041	00041	Presupuesto de Egresos Comprometido de Gastos de Funcionamiento Prima por año de servicio Nómina del 1 al 15 de agosto			3,566.00	0.00		
00837	15/08/2024	E	00041	00041	Presupuesto de Egresos Comprometido de Gastos de Funcionamiento Prima por año de servicio Nómina del 1 al 15 de agosto			0.00	3,566.00		
00628	31/07/2024	E	00067	00067	Presupuesto de Egresos Comprometido de Gastos de Funcionamiento Prima por año de servicio Nómina del 16 al 31 de julio de 2024			3,566.00	0.00		
00631	31/07/2024	E	00067	00067	Presupuesto de Egresos Comprometido de Gastos de Funcionamiento Prima por año de servicio Nómina del 16 al 31 de julio de 2024			0.00	3,566.00		
00633	12/07/2024	E	00025	00025	Presupuesto de Egresos Comprometido de Gastos de Funcionamiento Prima por año de servicio Nómina del 1 al 15 de julio			3,566.00	0.00		
00636	12/07/2024	E	00025	00025	Presupuesto de Egresos Comprometido de Gastos de Funcionamiento Prima por año de servicio Nómina del 1 al 15 de julio			0.00	3,566.00		
00663	28/06/2024	E	00069	00069	Presupuesto de Egresos Comprometido de Gastos de Funcionamiento Prima por año de servicio Nómina del 16 al 30 de junio de 2024			3,566.00	0.00		
00666	28/06/2024	E	00069	00069	Presupuesto de Egresos Comprometido de Gastos de Funcionamiento Prima por año de servicio Nómina del 16 al 30 de junio de 2024			0.00	3,566.00		
00666	14/06/2024	E	00035	00035	Presupuesto de Egresos Comprometido de Gastos de Funcionamiento Prima por año de servicio Nómina del 1 al 15 de junio			3,566.00	0.00		
00669	14/06/2024	E	00035	00035	Presupuesto de Egresos Comprometido de Gastos de Funcionamiento Prima por año de servicio Nómina del 1 al 15 de junio			0.00	3,566.00		
00652	31/05/2024	E	00040	00040	Presupuesto de Egresos Comprometido de Gastos de Funcionamiento Prima por año de servicio Nómina del 16 al 31 de mayo de 2024			3,417.00	0.00		
00655	31/05/2024	E	00040	00040	Presupuesto de Egresos Comprometido de Gastos de Funcionamiento Prima por año de servicio Nómina del 16 al 31 de mayo de 2024			0.00	3,417.00		
00591	15/05/2024	E	00013	00013	Presupuesto de Egresos Comprometido de Gastos de Funcionamiento Prima por año de servicio Nómina del 1 al 15 de mayo			3,417.00	0.00		
00594	15/05/2024	E	00013	00013	Presupuesto de Egresos Comprometido de Gastos de Funcionamiento Prima por año de servicio Nómina del 1 al 15 de mayo			0.00	3,417.00		
00648	30/04/2024	E	00065	00065	Presupuesto de Egresos Comprometido de Gastos de Funcionamiento Prima por año de servicio Nómina del 16 al 30 de abril de 2024			3,417.00	0.00		
00651	30/04/2024	E	00065	00065	Presupuesto de Egresos Comprometido de Gastos de Funcionamiento Prima por año de servicio Nómina del 16 al 30 de abril de 2024			0.00	3,417.00		
00702	15/04/2024	E	00038	00038	Presupuesto de Egresos Comprometido de Gastos de Funcionamiento Prima por año de servicio Nómina del 1 al 15 de abril			3,417.00	0.00		
00705	15/04/2024	E	00038	00038	Presupuesto de Egresos Comprometido de Gastos de Funcionamiento Prima por año de servicio Nómina del 1 al 15 de abril			0.00	3,417.00		
00586	27/03/2024	E	00107	00107	Presupuesto de Egresos Comprometido de Gastos de Funcionamiento Prima por años de servicio Nómina del 16 al 31 de marzo			3,417.00	0.00		
00589	27/03/2024	E	00107	00107	Presupuesto de Egresos Comprometido de Gastos de Funcionamiento Prima por años de servicio Nómina del 16 al 31 de marzo			0.00	3,417.00		
00744	15/03/2024	E	00022	00022	Presupuesto de Egresos Comprometido de Gastos de Funcionamiento Prima por años de servicio Nómina del 01 al 15 de Marzo			3,417.00	0.00		
00747	15/03/2024	E	00022	00022	Presupuesto de Egresos Comprometido de Gastos de Funcionamiento Prima por años de servicio Nómina del 01 al 15 de Marzo			0.00	3,417.00		
00586	29/02/2024	E	00039	00039	Presupuesto de Egresos Comprometido de Gastos de Funcionamiento Prima por años de servicio Nómina del 16 al 29 de febrero			3,417.00	0.00		
00589	29/02/2024	E	00039	00039	Presupuesto de Egresos Comprometido de Gastos de Funcionamiento Prima por años de servicio Nómina del 16 al 29 de febrero			0.00	3,417.00		
00588	15/02/2024	E	00021	00021	Presupuesto de Egresos Comprometido de Gastos de Funcionamiento Prima por años de servicio Nómina del 01 al 15 de Febrero			3,417.00	0.00		
00591	15/02/2024	E	00021	00021	Presupuesto de Egresos Comprometido de Gastos de Funcionamiento Prima por años de servicio Nómina del 01 al 15 de Febrero			0.00	3,417.00		
00602	31/01/2024	E	00066	00066	Presupuesto de Egresos Comprometido de Gastos de Funcionamiento Prima por años de servicio Nómina del 16 al 31 de enero			3,417.00	0.00		
00605	31/01/2024	E	00066	00066	Presupuesto de Egresos Comprometido de Gastos de Funcionamiento Prima por años de servicio Nómina del 16 al 31 de enero			0.00	3,417.00		
00602	15/01/2024	E	00049	00049	Presupuesto de Egresos Comprometido de Gastos de Funcionamiento Prima por años de servicio Nómina del 01 al 15 de enero			3,417.00	0.00		
00605	15/01/2024	E	00049	00049	Presupuesto de Egresos Comprometido de Gastos de Funcionamiento Prima por años de servicio Nómina del 01 al 15 de enero			0.00	3,417.00		
					TOTAL:			**84,094.00**	**84,094.00**		
8241	**E00311000**	**020506030101110201**	**1321**		**Prima vacacional**	**0.00**		**180,067.50**	**180,067.50**	**0.00**	
REN.	**FECHA**	**TIPO**	**N.POL.**	**REF**	**CONCEPTO**		**DEBE**		**HABER**		
00165	02/12/2024	E	00005	00005	Presupuesto de Egresos Comprometido de Gastos de Funcionamiento Prima vacacional segunda exhibición 2024			115,890.25	0.00		
00168	02/12/2024	E	00005	00005	Presupuesto de Egresos Comprometido de Gastos de Funcionamiento Prima vacacional segunda exhibición 2024			0.00	115,890.25		
00143	12/07/2024	E	00026	00026	Presupuesto de Egresos Comprometido de Gastos de Funcionamiento Prima vacacional Prima vacacional primera exhibición 2024			59,211.38	0.00		
00146	12/07/2024	E	00026	00026	Presupuesto de Egresos Comprometido de Gastos de Funcionamiento Prima vacacional Prima vacacional primera exhibición 2024			0.00	59,211.38		
00011	14/06/2024	C	00008	00858	CH. 858 MIGUEL ANGEL BERNAL LECHUGA Presupuesto de Egresos Comprometido de Gastos de Funcionamiento Prima vacacional			2,487.08	0.00		
00014	14/06/2024	C	00008	00858	CH. 858 MIGUEL ANGEL BERNAL LECHUGA Presupuesto de Egresos Comprometido de Gastos de Funcionamiento Prima vacacional			0.00	2,487.08		
00011	29/05/2024	C	00009	00850	CH. 850 AMPARO QUINTANAR BENITEZ Presupuesto de Egresos Comprometido de Gastos de Funcionamiento Prima vacacional			2,478.79	0.00		
00014	29/05/2024	C	00009	00850	CH. 850 AMPARO QUINTANAR BENITEZ Presupuesto de Egresos Comprometido de Gastos de Funcionamiento Prima vacacional			0.00	2,478.79		
					TOTAL:			**180,067.50**	**180,067.50**		
8241	**E00311000**	**020506030101110201**	**1322**		**Aguinaldo**	**0.00**		**463,727.37**	**463,727.37**	**0.00**	
REN.	**FECHA**	**TIPO**	**N.POL.**	**REF**	**CONCEPTO**		**DEBE**		**HABER**		

00180	02/12/2024	E	00004	00004	Presupuesto de Egresos Comprometido de Gastos de Funcionamiento Aguinaldo Segunda exhibición 2024			275,609.40	0.00		
00183	02/12/2024	E	00004	00004	Presupuesto de Egresos Comprometido de Gastos de Funcionamiento Aguinaldo Segunda exhibición 2024			0.00	275,609.40		
00004	14/06/2024	C	00008	00858	CH. 858 MIGUEL ANGEL BERNAL LECHUGA Presupuesto de Egresos Comprometido de Gastos de Funcionamiento Aguinaldo			1,024.09	0.00		
00007	14/06/2024	C	00008	00858	CH. 858 MIGUEL ANGEL BERNAL LECHUGA Presupuesto de Egresos Comprometido de Gastos de Funcionamiento Aguinaldo			0.00	1,024.09		
00004	29/05/2024	C	00009	00850	CH. 850 AMPARO QUINTANAR BENITEZ Presupuesto de Egresos Comprometido de Gastos de Funcionamiento Aguinaldo			6,610.09	0.00		
00007	29/05/2024	C	00009	00850	CH. 850 AMPARO QUINTANAR BENITEZ Presupuesto de Egresos Comprometido de Gastos de Funcionamiento Aguinaldo			0.00	6,610.09		
00155	22/03/2024	E	00039	00039	Presupuesto de Egresos Comprometido de Gastos de Funcionamiento Aguinaldo			180,483.79	0.00		
00158	22/03/2024	E	00039	00039	Presupuesto de Egresos Comprometido de Gastos de Funcionamiento Aguinaldo			0.00	180,483.79		
					TOTAL:			**463,727.37**	**463,727.37**		
8241	**E00311000**	**02050603010111020 1**		**1341**	**Compensación**	**0.00**		**414,865.25**	**414,865.25**	**0.00**	
REN.	**FECHA**	**TIPO**	**N.POL.**	**REF**	**CONCEPTO**		**DEBE**		**HABER**		
00796	18/12/2024	E	00065	00065	Presupuesto de Egresos Comprometido de Gastos de Funcionamiento Compensación Nómina del 16 al 31 de diciembre 2024			21,151.76	0.00		
00799	18/12/2024	E	00065	00065	Presupuesto de Egresos Comprometido de Gastos de Funcionamiento Compensación Nómina del 16 al 31 de diciembre 2024			0.00	21,151.76		
00614	02/12/2024	E	00006	00006	Presupuesto de Egresos Comprometido de Gastos de Funcionamiento Compensación Nómina del 1 al 15 de diciembre			20,436.56	0.00		
00617	02/12/2024	E	00006	00006	Presupuesto de Egresos Comprometido de Gastos de Funcionamiento Compensación Nómina del 1 al 15 de diciembre			0.00	20,436.56		
00657	29/11/2024	E	00076	00076	Presupuesto de Egresos Comprometido de Gastos de Funcionamiento Compensación Nómina del 16 al 30 de noviembre 2024			20,436.56	0.00		
00660	29/11/2024	E	00076	00076	Presupuesto de Egresos Comprometido de Gastos de Funcionamiento Compensación Nómina del 16 al 30 de noviembre 2024			0.00	20,436.56		
00668	15/11/2024	E	00039	00039	Presupuesto de Egresos Comprometido de Gastos de Funcionamiento Compensación Nómina del 1 al 15 de noviembre			20,436.56	0.00		
00671	15/11/2024	E	00039	00039	Presupuesto de Egresos Comprometido de Gastos de Funcionamiento Compensación Nómina del 1 al 15 de noviembre			0.00	20,436.56		
00723	31/10/2024	E	00079	00079	Presupuesto de Egresos Comprometido de Gastos de Funcionamiento Compensación Nómina del 16 al 31 de octubre 2024			20,436.56	0.00		
00726	31/10/2024	E	00079	00079	Presupuesto de Egresos Comprometido de Gastos de Funcionamiento Compensación Nómina del 16 al 31 de octubre 2024			0.00	20,436.56		
00634	15/10/2024	E	00040	00040	Presupuesto de Egresos Comprometido de Gastos de Funcionamiento Compensación Nómina del 1 al 15 de octubre			20,436.56	0.00		
00637	15/10/2024	E	00040	00040	Presupuesto de Egresos Comprometido de Gastos de Funcionamiento Compensación Nómina del 1 al 15 de octubre			0.00	20,436.56		
00319	30/09/2024	E	00054	00054	Presupuesto de Egresos Comprometido de Gastos de Funcionamiento Compensación Nómina del 16 al 30 de septiembre			20,436.56	0.00		
00886	30/09/2024	E	00054	00054	Presupuesto de Egresos Comprometido de Gastos de Funcionamiento Compensación Nómina del 16 al 30 de septiembre			0.00	20,436.56		
00641	13/09/2024	E	00024	00024	Presupuesto de Egresos Comprometido de Gastos de Funcionamiento Compensación Nómina del 1 al 15 de septiembre			20,436.56	0.00		
00644	13/09/2024	E	00024	00024	Presupuesto de Egresos Comprometido de Gastos de Funcionamiento Compensación Nómina del 1 al 15 de septiembre			0.00	20,436.56		
00681	30/08/2024	E	00081	00081	Presupuesto de Egresos Comprometido de Gastos de Funcionamiento Compensación Nómina del 16 al 31 de agosto de 2024			20,436.56	0.00		
00684	30/08/2024	E	00081	00081	Presupuesto de Egresos Comprometido de Gastos de Funcionamiento Compensación Nómina del 16 al 31 de agosto de 2024			0.00	20,436.56		
00842	15/08/2024	E	00041	00041	Presupuesto de Egresos Comprometido de Gastos de Funcionamiento Compensación Nómina del 1 al 15 de agosto			19,025.60	0.00		
00843	15/08/2024	E	00041	00041	Retroactivo Presupuesto de Egresos Comprometido de Gastos de Funcionamiento Compensación Nómina del 1 al 15 de agosto			1,798.13	0.00		
00848	15/08/2024	E	00041	00041	Presupuesto de Egresos Comprometido de Gastos de Funcionamiento Compensación Nómina del 1 al 15 de agosto			0.00	19,025.60		
00849	15/08/2024	E	00041	00041	Retroactivo Presupuesto de Egresos Comprometido de Gastos de Funcionamiento Compensación Nómina del 1 al 15 de agosto			0.00	1,798.13		
00635	31/07/2024	E	00067	00067	Presupuesto de Egresos Comprometido de Gastos de Funcionamiento Compensación Nómina del 16 al 31 de julio de 2024			18,897.16	0.00		
00638	31/07/2024	E	00067	00067	Presupuesto de Egresos Comprometido de Gastos de Funcionamiento Compensación Nómina del 16 al 31 de julio de 2024			0.00	18,897.16		
00640	12/07/2024	E	00025	00025	Presupuesto de Egresos Comprometido de Gastos de Funcionamiento Compensación Nómina del 1 al 15 de julio			18,897.16	0.00		
00643	12/07/2024	E	00025	00025	Presupuesto de Egresos Comprometido de Gastos de Funcionamiento Compensación Nómina del 1 al 15 de julio			0.00	18,897.16		
00670	28/06/2024	E	00069	00069	Presupuesto de Egresos Comprometido de Gastos de Funcionamiento Compensación Nómina del 16 al 30 de junio de 2024			15,890.33	0.00		
00673	28/06/2024	E	00069	00069	Presupuesto de Egresos Comprometido de Gastos de Funcionamiento Compensación Nómina del 16 al 30 de junio de 2024			0.00	15,890.33		
00673	14/06/2024	E	00035	00035	Presupuesto de Egresos Comprometido de Gastos de Funcionamiento Compensación Nómina del 1 al 15 de junio			15,796.33	0.00		
00676	14/06/2024	E	00035	00035	Presupuesto de Egresos Comprometido de Gastos de Funcionamiento Compensación Nómina del 1 al 15 de junio			0.00	15,796.33		
00659	31/05/2024	E	00040	00040	Presupuesto de Egresos Comprometido de Gastos de Funcionamiento Compensación Nómina del 16 al 31 de mayo de 2024			15,796.33	0.00		
00662	31/05/2024	E	00040	00040	Presupuesto de Egresos Comprometido de Gastos de Funcionamiento Compensación Nómina del 16 al 31 de mayo de 2024			0.00	15,796.33		
00598	15/05/2024	E	00013	00013	Presupuesto de Egresos Comprometido de Gastos de Funcionamiento Compensación Nómina del 1 al 15 de mayo			16,630.63	0.00		
00601	15/05/2024	E	00013	00013	Presupuesto de Egresos Comprometido de Gastos de Funcionamiento Compensación Nómina del 1 al 15 de mayo			0.00	16,630.63		
00655	30/04/2024	E	00065	00065	Presupuesto de Egresos Comprometido de Gastos de Funcionamiento Compensación Nómina del 16 al 30 de abril de 2024			13,403.67	0.00		
00658	30/04/2024	E	00065	00065	Presupuesto de Egresos Comprometido de Gastos de Funcionamiento Compensación Nómina del 16 al 30 de abril de 2024			0.00	13,403.67		
00709	15/04/2024	E	00038	00038	Presupuesto de Egresos Comprometido de Gastos de Funcionamiento Compensación Nómina del 1 al 15 de abril			13,403.67	0.00		
00712	15/04/2024	E	00038	00038	Presupuesto de Egresos Comprometido de Gastos de Funcionamiento Compensación Nómina del 1 al 15 de abril			0.00	13,403.67		
00593	27/03/2024	E	00107	00107	Presupuesto de Egresos Comprometido de Gastos de Funcionamiento Compensación Nómina del 16 al 31 de marzo			13,403.67	0.00		
00596	27/03/2024	E	00107	00107	Presupuesto de Egresos Comprometido de Gastos de Funcionamiento Compensación Nómina del 16 al 31 de marzo			0.00	13,403.67		
00751	15/03/2024	E	00022	00022	Presupuesto de Egresos Comprometido de Gastos de Funcionamiento Compensación Nómina del 01 al 15 de Marzo			13,403.67	0.00		
00754	15/03/2024	E	00022	00022	Presupuesto de Egresos Comprometido de Gastos de Funcionamiento Compensación Nómina del 01 al 15 de Marzo			0.00	13,403.67		
00593	29/02/2024	E	00039	00039	Presupuesto de Egresos Comprometido de Gastos de Funcionamiento Compensación Nómina del 16 al 29 de febrero			13,403.67	0.00		
00596	29/02/2024	E	00039	00039	Presupuesto de Egresos Comprometido de Gastos de Funcionamiento Compensación Nómina del 16 al 29 de febrero			0.00	13,403.67		
00595	15/02/2024	E	00021	00021	Presupuesto de Egresos Comprometido de Gastos de Funcionamiento Compensación Nómina del 01 al 15 de Febrero			14,791.87	0.00		
00598	15/02/2024	E	00021	00021	Presupuesto de Egresos Comprometido de Gastos de Funcionamiento Compensación Nómina del 01 al 15 de Febrero			0.00	14,791.87		
00609	31/01/2024	E	00066	00066	Presupuesto de Egresos Comprometido de Gastos de Funcionamiento Compensación Nómina del 16 al 31 de enero			13,533.66	0.00		
00612	31/01/2024	E	00066	00066	Presupuesto de Egresos Comprometido de Gastos de Funcionamiento Compensación Nómina del 16 al 31 de enero			0.00	13,533.66		
00609	15/01/2024	E	00049	00049	Presupuesto de Egresos Comprometido de Gastos de Funcionamiento Compensación Nómina del 01 al 15 de enero			12,145.46	0.00		
00612	15/01/2024	E	00049	00049	Presupuesto de Egresos Comprometido de Gastos de Funcionamiento Compensación Nómina del 01 al 15 de enero			0.00	12,145.46		
					TOTAL:			**414,865.25**	**414,865.25**		
8241	**E00311000**	**02050603010111020 1**		**1343**	**Compensación por riesgo profesional**	**0.00**		**4,800.00**	**4,800.00**	**0.00**	
REN.	**FECHA**	**TIPO**	**N.POL.**	**REF**	**CONCEPTO**		**DEBE**		**HABER**		

00803	18/12/2024	E	00065	00065	Presupuesto de Egresos Comprometido de Gastos de Funcionamiento Compensación por riesgo profesional Nómina del 16 al 31 de diciembre 2024		200.00	0.00		
00806	18/12/2024	E	00065	00065	Presupuesto de Egresos Comprometido de Gastos de Funcionamiento Compensación por riesgo profesional Nómina del 16 al 31 de diciembre 2024		0.00	200.00		
00621	02/12/2024	E	00006	00006	Presupuesto de Egresos Comprometido de Gastos de Funcionamiento Compensación por riesgo profesional Nómina del 1 al 15 de diciembre		200.00	0.00		
00624	02/12/2024	E	00006	00006	Presupuesto de Egresos Comprometido de Gastos de Funcionamiento Compensación por riesgo profesional Nómina del 1 al 15 de diciembre		0.00	200.00		
00664	29/11/2024	E	00076	00076	Presupuesto de Egresos Comprometido de Gastos de Funcionamiento Compensación por riesgo profesional Nómina del 16 al 30 de noviembre 2024		200.00	0.00		
00667	29/11/2024	E	00076	00076	Presupuesto de Egresos Comprometido de Gastos de Funcionamiento Compensación por riesgo profesional Nómina del 16 al 30 de noviembre 2024		0.00	200.00		
00675	15/11/2024	E	00039	00039	Presupuesto de Egresos Comprometido de Gastos de Funcionamiento Compensación por riesgo profesional Nómina del 1 al 15 de noviembre		200.00	0.00		
00678	15/11/2024	E	00039	00039	Presupuesto de Egresos Comprometido de Gastos de Funcionamiento Compensación por riesgo profesional Nómina del 1 al 15 de noviembre		0.00	200.00		
00730	31/10/2024	E	00079	00079	Presupuesto de Egresos Comprometido de Gastos de Funcionamiento Compensación por riesgo profesional Nómina del 16 al 31 de octubre 2024		200.00	0.00		
00733	31/10/2024	E	00079	00079	Presupuesto de Egresos Comprometido de Gastos de Funcionamiento Compensación por riesgo profesional Nómina del 16 al 31 de octubre 2024		0.00	200.00		
00641	15/10/2024	E	00040	00040	Presupuesto de Egresos Comprometido de Gastos de Funcionamiento Compensación por riesgo profesional Nómina del 1 al 15 de octubre		200.00	0.00		
00644	15/10/2024	E	00040	00040	Presupuesto de Egresos Comprometido de Gastos de Funcionamiento Compensación por riesgo profesional Nómina del 1 al 15 de octubre		0.00	200.00		
00433	30/09/2024	E	00054	00054	Presupuesto de Egresos Comprometido de Gastos de Funcionamiento Compensación por riesgo profesional Nómina del 16 al 30 de septiembre		200.00	0.00		
01000	30/09/2024	E	00054	00054	Presupuesto de Egresos Comprometido de Gastos de Funcionamiento Compensación por riesgo profesional Nómina del 16 al 30 de septiembre		0.00	200.00		
00648	13/09/2024	E	00024	00024	Presupuesto de Egresos Comprometido de Gastos de Funcionamiento Compensación por riesgo profesional Nómina del 1 al 15 de septiembre		200.00	0.00		
00651	13/09/2024	E	00024	00024	Presupuesto de Egresos Comprometido de Gastos de Funcionamiento Compensación por riesgo profesional Nómina del 1 al 15 de septiembre		0.00	200.00		
00688	30/08/2024	E	00081	00081	Presupuesto de Egresos Comprometido de Gastos de Funcionamiento Compensación por riesgo profesional Nómina del 16 al 31 de agosto de 2024		200.00	0.00		
00691	30/08/2024	E	00081	00081	Presupuesto de Egresos Comprometido de Gastos de Funcionamiento Compensación por riesgo profesional Nómina del 16 al 31 de agosto de 2024		0.00	200.00		
00855	15/08/2024	E	00041	00041	Presupuesto de Egresos Comprometido de Gastos de Funcionamiento Compensación por riesgo profesional Nómina del 1 al 15 de agosto		200.00	0.00		
00858	15/08/2024	E	00041	00041	Presupuesto de Egresos Comprometido de Gastos de Funcionamiento Compensación por riesgo profesional Nómina del 1 al 15 de agosto		0.00	200.00		
00642	31/07/2024	E	00067	00067	Presupuesto de Egresos Comprometido de Gastos de Funcionamiento Compensación por riesgo profesional Nómina del 16 al 31 de julio de 2024		200.00	0.00		
00645	31/07/2024	E	00067	00067	Presupuesto de Egresos Comprometido de Gastos de Funcionamiento Compensación por riesgo profesional Nómina del 16 al 31 de julio de 2024		0.00	200.00		
00647	12/07/2024	E	00025	00025	Presupuesto de Egresos Comprometido de Gastos de Funcionamiento Compensación por riesgo profesional Nómina del 1 al 15 de julio		200.00	0.00		
00650	12/07/2024	E	00025	00025	Presupuesto de Egresos Comprometido de Gastos de Funcionamiento Compensación por riesgo profesional Nómina del 1 al 15 de julio		0.00	200.00		
00677	28/06/2024	E	00069	00069	Presupuesto de Egresos Comprometido de Gastos de Funcionamiento Compensación por riesgo profesional Nómina del 16 al 30 de junio de 2024		200.00	0.00		
00680	28/06/2024	E	00069	00069	Presupuesto de Egresos Comprometido de Gastos de Funcionamiento Compensación por riesgo profesional Nómina del 16 al 30 de junio de 2024		0.00	200.00		
00680	14/06/2024	E	00035	00035	Presupuesto de Egresos Comprometido de Gastos de Funcionamiento Compensación por riesgo profesional Nómina del 1 al 15 de junio		200.00	0.00		
00683	14/06/2024	E	00035	00035	Presupuesto de Egresos Comprometido de Gastos de Funcionamiento Compensación por riesgo profesional Nómina del 1 al 15 de junio		0.00	200.00		
00666	31/05/2024	E	00040	00040	Presupuesto de Egresos Comprometido de Gastos de Funcionamiento Compensación por riesgo profesional Nómina del 16 al 31 de mayo de 2024		200.00	0.00		
00669	31/05/2024	E	00040	00040	Presupuesto de Egresos Comprometido de Gastos de Funcionamiento Compensación por riesgo profesional Nómina del 16 al 31 de mayo de 2024		0.00	200.00		
00605	15/05/2024	E	00013	00013	Presupuesto de Egresos Comprometido de Gastos de Funcionamiento Compensación por riesgo profesional Nómina del 1 al 15 de mayo		200.00	0.00		
00608	15/05/2024	E	00013	00013	Presupuesto de Egresos Comprometido de Gastos de Funcionamiento Compensación por riesgo profesional Nómina del 1 al 15 de mayo		0.00	200.00		
00662	30/04/2024	E	00065	00065	Presupuesto de Egresos Comprometido de Gastos de Funcionamiento Compensación por riesgo profesional Nómina del 16 al 30 de abril de 2024		200.00	0.00		
00665	30/04/2024	E	00065	00065	Presupuesto de Egresos Comprometido de Gastos de Funcionamiento Compensación por riesgo profesional Nómina del 16 al 30 de abril de 2024		0.00	200.00		
00716	15/04/2024	E	00038	00038	Presupuesto de Egresos Comprometido de Gastos de Funcionamiento Compensación por riesgo profesional Nómina del 1 al 15 de abril		200.00	0.00		
00719	15/04/2024	E	00038	00038	Presupuesto de Egresos Comprometido de Gastos de Funcionamiento Compensación por riesgo profesional Nómina del 1 al 15 de abril		0.00	200.00		
00600	27/03/2024	E	00107	00107	Presupuesto de Egresos Comprometido de Gastos de Funcionamiento Compensación por riesgo profesional Nómina del 16 al 31 de marzo		200.00	0.00		
00603	27/03/2024	E	00107	00107	Presupuesto de Egresos Comprometido de Gastos de Funcionamiento Compensación por riesgo profesional Nómina del 16 al 31 de marzo		0.00	200.00		
00758	15/03/2024	E	00022	00022	Presupuesto de Egresos Comprometido de Gastos de Funcionamiento Compensación por riesgo profesional Nómina del 01 al 15 de Marzo		200.00	0.00		
00761	15/03/2024	E	00022	00022	Presupuesto de Egresos Comprometido de Gastos de Funcionamiento Compensación por riesgo profesional Nómina del 01 al 15 de Marzo		0.00	200.00		
00600	29/02/2024	E	00039	00039	Presupuesto de Egresos Comprometido de Gastos de Funcionamiento Compensación por riesgo profesional Nómina del 16 al 29 de febrero		200.00	0.00		
00603	29/02/2024	E	00039	00039	Presupuesto de Egresos Comprometido de Gastos de Funcionamiento Compensación por riesgo profesional Nómina del 16 al 29 de febrero		0.00	200.00		
00602	15/02/2024	E	00021	00021	Presupuesto de Egresos Comprometido de Gastos de Funcionamiento Compensación por riesgo profesional Nómina del 01 al 15 de Febrero		200.00	0.00		
00605	15/02/2024	E	00021	00021	Presupuesto de Egresos Comprometido de Gastos de Funcionamiento Compensación por riesgo profesional Nómina del 01 al 15 de Febrero		0.00	200.00		
00616	31/01/2024	E	00066	00066	Presupuesto de Egresos Comprometido de Gastos de Funcionamiento Compensación por riesgo profesional Nómina del 16 al 31 de enero		200.00	0.00		
00619	31/01/2024	E	00066	00066	Presupuesto de Egresos Comprometido de Gastos de Funcionamiento Compensación por riesgo profesional Nómina del 16 al 31 de enero		0.00	200.00		
00616	15/01/2024	E	00049	00049	Presupuesto de Egresos Comprometido de Gastos de Funcionamiento Compensación por riesgo profesional Nómina del 01 al 15 de enero		200.00	0.00		

00619	15/01/2024	E	00049	00049	Presupuesto de Egresos Comprometido de Gastos de Funcionamiento Compensación por riesgo profesional Nómina del 01 al 15 de enero			0.00		200.00		
					TOTAL:			**4,800.00**		**4,800.00**		
8241	**E00311000**	**020506030101110201**	**1345**		**Gratificación**	**0.00**		**735,382.03**		**735,382.03**	**0.00**	
REN.	**FECHA**	**TIPO**	**N.POL.**	**REF**	**CONCEPTO**		**DEBE**		**HABER**			
00142	23/12/2024	E	00093	00093	GRATIFICACION EXTRAORDINARIA DICIEMBRE 2024			27,476.42		0.00		
00145	23/12/2024	E	00093	00093	GRATIFICACION EXTRAORDINARIA DICIEMBRE 2024			0.00		27,476.42		
00810	18/12/2024	E	00065	00065	Presupuesto de Egresos Comprometido de Gastos de Funcionamiento Gratificación Nómina del 16 al 31 de diciembre 2024			28,662.28		0.00		
00813	18/12/2024	E	00065	00065	Presupuesto de Egresos Comprometido de Gastos de Funcionamiento Gratificación Nómina del 16 al 31 de diciembre 2024			0.00		28,662.28		
00628	02/12/2024	E	00006	00006	Presupuesto de Egresos Comprometido de Gastos de Funcionamiento Gratificación Nómina del 1 al 15 de diciembre			28,662.28		0.00		
00631	02/12/2024	E	00006	00006	Presupuesto de Egresos Comprometido de Gastos de Funcionamiento Gratificación Nómina del 1 al 15 de diciembre			0.00		28,662.28		
00671	29/11/2024	E	00076	00076	Presupuesto de Egresos Comprometido de Gastos de Funcionamiento Gratificación Nómina del 16 al 30 de noviembre 2024			28,662.28		0.00		
00674	29/11/2024	E	00076	00076	Presupuesto de Egresos Comprometido de Gastos de Funcionamiento Gratificación Nómina del 16 al 30 de noviembre 2024			0.00		28,662.28		
00682	15/11/2024	E	00039	00039	Presupuesto de Egresos Comprometido de Gastos de Funcionamiento Gratificación Nómina del 1 al 15 de noviembre			32,880.17		0.00		
00685	15/11/2024	E	00039	00039	Presupuesto de Egresos Comprometido de Gastos de Funcionamiento Gratificación Nómina del 1 al 15 de noviembre			0.00		32,880.17		
00737	31/10/2024	E	00079	00079	Presupuesto de Egresos Comprometido de Gastos de Funcionamiento Gratificación Nómina del 16 al 31 de octubre 2024			32,880.17		0.00		
00740	31/10/2024	E	00079	00079	Presupuesto de Egresos Comprometido de Gastos de Funcionamiento Gratificación Nómina del 16 al 31 de octubre 2024			0.00		32,880.17		
00648	15/10/2024	E	00040	00040	Presupuesto de Egresos Comprometido de Gastos de Funcionamiento Gratificación Nómina del 1 al 15 de octubre			32,880.17		0.00		
00651	15/10/2024	E	00040	00040	Presupuesto de Egresos Comprometido de Gastos de Funcionamiento Gratificación Nómina del 1 al 15 de octubre			0.00		32,880.17		
00351	30/09/2024	E	00054	00054	Presupuesto de Egresos Comprometido de Gastos de Funcionamiento Gratificación Nómina del 16 al 30 de septiembre			32,880.17		0.00		
00918	30/09/2024	E	00054	00054	Presupuesto de Egresos Comprometido de Gastos de Funcionamiento Gratificación Nómina del 16 al 30 de septiembre			0.00		32,880.17		
00655	13/09/2024	E	00024	00024	Presupuesto de Egresos Comprometido de Gastos de Funcionamiento Gratificación Nómina del 1 al 15 de septiembre			32,880.17		0.00		
00658	13/09/2024	E	00024	00024	Presupuesto de Egresos Comprometido de Gastos de Funcionamiento Gratificación Nómina del 1 al 15 de septiembre			0.00		32,880.17		
00695	30/08/2024	E	00081	00081	Presupuesto de Egresos Comprometido de Gastos de Funcionamiento Gratificación Nómina del 16 al 31 de agosto de 2024			32,880.17		0.00		
00698	30/08/2024	E	00081	00081	Presupuesto de Egresos Comprometido de Gastos de Funcionamiento Gratificación Nómina del 16 al 31 de agosto de 2024			0.00		32,880.17		
00863	15/08/2024	E	00041	00041	Presupuesto de Egresos Comprometido de Gastos de Funcionamiento Gratificación Nómina del 1 al 15 de agosto			31,159.45		0.00		
00864	15/08/2024	E	00041	00041	Retroactivo Presupuesto de Egresos Comprometido de Gastos de Funcionamiento Gratificación Nómina del 1 al 15 de agosto			2,622.21		0.00		
00869	15/08/2024	E	00041	00041	Presupuesto de Egresos Comprometido de Gastos de Funcionamiento Gratificación Nómina del 1 al 15 de agosto			0.00		31,159.45		
00870	15/08/2024	E	00041	00041	Retroactivo Presupuesto de Egresos Comprometido de Gastos de Funcionamiento Gratificación Nómina del 1 al 15 de agosto			0.00		2,622.21		
00649	31/07/2024	E	00067	00067	Presupuesto de Egresos Comprometido de Gastos de Funcionamiento Gratificación Nómina del 16 al 31 de julio de 2024			30,972.15		0.00		
00652	31/07/2024	E	00067	00067	Presupuesto de Egresos Comprometido de Gastos de Funcionamiento Gratificación Nómina del 16 al 31 de julio de 2024			0.00		30,972.15		
00654	12/07/2024	E	00025	00025	Presupuesto de Egresos Comprometido de Gastos de Funcionamiento Gratificación Nómina del 1 al 15 de julio			30,972.15		0.00		
00657	12/07/2024	E	00025	00025	Presupuesto de Egresos Comprometido de Gastos de Funcionamiento Gratificación Nómina del 1 al 15 de julio			0.00		30,972.15		
00684	28/06/2024	E	00069	00069	Presupuesto de Egresos Comprometido de Gastos de Funcionamiento Gratificación Nómina del 16 al 30 de junio de 2024			30,972.15		0.00		
00687	28/06/2024	E	00069	00069	Presupuesto de Egresos Comprometido de Gastos de Funcionamiento Gratificación Nómina del 16 al 30 de junio de 2024			0.00		30,972.15		
00687	14/06/2024	E	00035	00035	Presupuesto de Egresos Comprometido de Gastos de Funcionamiento Gratificación Nómina del 1 al 15 de junio			29,208.00		0.00		
00690	14/06/2024	E	00035	00035	Presupuesto de Egresos Comprometido de Gastos de Funcionamiento Gratificación Nómina del 1 al 15 de junio			0.00		29,208.00		
00673	31/05/2024	E	00040	00040	Presupuesto de Egresos Comprometido de Gastos de Funcionamiento Gratificación Nómina del 16 al 31 de mayo de 2024			29,208.00		0.00		
00676	31/05/2024	E	00040	00040	Presupuesto de Egresos Comprometido de Gastos de Funcionamiento Gratificación Nómina del 16 al 31 de mayo de 2024			0.00		29,208.00		
00612	15/05/2024	E	00013	00013	Presupuesto de Egresos Comprometido de Gastos de Funcionamiento Gratificación Nómina del 1 al 15 de mayo			30,283.60		0.00		
00615	15/05/2024	E	00013	00013	Presupuesto de Egresos Comprometido de Gastos de Funcionamiento Gratificación Nómina del 1 al 15 de mayo			0.00		30,283.60		
00669	30/04/2024	E	00065	00065	Presupuesto de Egresos Comprometido de Gastos de Funcionamiento Gratificación Nómina del 16 al 30 de abril de 2024			29,219.86		0.00		
00672	30/04/2024	E	00065	00065	Presupuesto de Egresos Comprometido de Gastos de Funcionamiento Gratificación Nómina del 16 al 30 de abril de 2024			0.00		29,219.86		
00723	15/04/2024	E	00038	00038	Presupuesto de Egresos Comprometido de Gastos de Funcionamiento Gratificación Nómina del 1 al 15 de abril			29,219.86		0.00		
00726	15/04/2024	E	00038	00038	Presupuesto de Egresos Comprometido de Gastos de Funcionamiento Gratificación Nómina del 1 al 15 de abril			0.00		29,219.86		
00607	27/03/2024	E	00107	00107	Presupuesto de Egresos Comprometido de Gastos de Funcionamiento Gratificación Nómina del 16 al 31 de marzo			33,298.77		0.00		
00610	27/03/2024	E	00107	00107	Presupuesto de Egresos Comprometido de Gastos de Funcionamiento Gratificación Nómina del 16 al 31 de marzo			0.00		33,298.77		
00765	15/03/2024	E	00022	00022	Presupuesto de Egresos Comprometido de Gastos de Funcionamiento Gratificación Nómina del 01 al 15 de Marzo			33,298.77		0.00		
00768	15/03/2024	E	00022	00022	Presupuesto de Egresos Comprometido de Gastos de Funcionamiento Gratificación Nómina del 01 al 15 de Marzo			0.00		33,298.77		
00607	29/02/2024	E	00039	00039	Presupuesto de Egresos Comprometido de Gastos de Funcionamiento Gratificación Nómina del 16 al 29 de febrero			24,386.03		0.00		
00610	29/02/2024	E	00039	00039	Presupuesto de Egresos Comprometido de Gastos de Funcionamiento Gratificación Nómina del 16 al 29 de febrero			0.00		24,386.03		
00609	15/02/2024	E	00021	00021	Presupuesto de Egresos Comprometido de Gastos de Funcionamiento Gratificación Nómina del 01 al 15 de Febrero			23,056.92		0.00		
00612	15/02/2024	E	00021	00021	Presupuesto de Egresos Comprometido de Gastos de Funcionamiento Gratificación Nómina del 01 al 15 de Febrero			0.00		23,056.92		
00623	31/01/2024	E	00066	00066	Presupuesto de Egresos Comprometido de Gastos de Funcionamiento Gratificación Nómina del 16 al 31 de enero			20,135.89		0.00		
00626	31/01/2024	E	00066	00066	Presupuesto de Egresos Comprometido de Gastos de Funcionamiento Gratificación Nómina del 16 al 31 de enero			0.00		20,135.89		
00623	15/01/2024	E	00049	00049	Presupuesto de Egresos Comprometido de Gastos de Funcionamiento Gratificación Nómina del 01 al 15 de enero			16,623.94		0.00		
00626	15/01/2024	E	00049	00049	Presupuesto de Egresos Comprometido de Gastos de Funcionamiento Gratificación Nómina del 01 al 15 de enero			0.00		16,623.94		
					TOTAL:			**735,382.03**		**735,382.03**		
8241	**E00311000**	**020506030101110201**	**1346**		**Gratificación por convenio**	**0.00**		**4,150.00**		**4,150.00**	**0.00**	
REN.	**FECHA**	**TIPO**	**N.POL.**	**REF**	**CONCEPTO**		**DEBE**		**HABER**			
00817	18/12/2024	E	00065	00065	Presupuesto de Egresos Comprometido de Gastos de Funcionamiento Gratificación por convenio Nómina del 16 al 31 de diciembre 2024			4,150.00		0.00		
00820	18/12/2024	E	00065	00065	Presupuesto de Egresos Comprometido de Gastos de Funcionamiento Gratificación por convenio Nómina del 16 al 31 de diciembre 2024			0.00		4,150.00		
					TOTAL:			**4,150.00**		**4,150.00**		
8241	**E00311000**	**020506030101110201**	**1542**		**Días cívicos y económicos**	**0.00**		**9,900.00**		**9,900.00**	**0.00**	
REN.	**FECHA**	**TIPO**	**N.POL.**	**REF**	**CONCEPTO**		**DEBE**		**HABER**			
00772	15/03/2024	E	00022	00022	Presupuesto de Egresos Comprometido de Gastos de Funcionamiento Días cívicos y económicos Nómina del 01 al 15 de Marzo			9,900.00		0.00		

00775	15/03/2024	E	00022	00022	Presupuesto de Egresos Comprometido de Gastos de Funcionamiento Días cívicos y económicos Nómina del 01 al 15 de Marzo			0.00	9,900.00			
					TOTAL:			**9,900.00**	**9,900.00**			
8241	**E00311000**	**020506030101110201**	**1544**		**Día del maestro y del servidor publico**	**0.00**		**9,500.00**	**9,500.00**	**0.00**		
REN.	**FECHA**	**TIPO**	**N.POL.**	**REF**	**CONCEPTO**		**DEBE**		**HABER**			
00744	31/10/2024	E	00079	00079	Presupuesto de Egresos Comprometido de Gastos de Funcionamiento Día del maestro y del servidor publico Nómina del 16 al 31 de octubre 2024			9,500.00	0.00			
00747	31/10/2024	E	00079	00079	Presupuesto de Egresos Comprometido de Gastos de Funcionamiento Día del maestro y del servidor publico Nómina del 16 al 31 de octubre 2024			0.00	9,500.00			
					TOTAL:			**9,500.00**	**9,500.00**			
8241	**E00311000**	**020506030101110201**	**1546**		**Otros gastos derivados de convenio**	**0.00**		**19,400.00**	**19,400.00**	**0.00**		
REN.	**FECHA**	**TIPO**	**N.POL.**	**REF**	**CONCEPTO**		**DEBE**		**HABER**			
00824	18/12/2024	E	00065	00065	Presupuesto de Egresos Comprometido de Gastos de Funcionamiento Otros gastos derivados de convenio Nómina del 16 al 31 de diciembre 2024			9,500.00	0.00			
00827	18/12/2024	E	00065	00065	Presupuesto de Egresos Comprometido de Gastos de Funcionamiento Otros gastos derivados de convenio Nómina del 16 al 31 de diciembre 2024			0.00	9,500.00			
00691	28/06/2024	E	00069	00069	Presupuesto de Egresos Comprometido de Gastos de Funcionamiento Otros gastos derivados de convenio Nómina del 16 al 30 de junio de 2024			2,400.00	0.00			
00694	28/06/2024	E	00069	00069	Presupuesto de Egresos Comprometido de Gastos de Funcionamiento Otros gastos derivados de convenio Nómina del 16 al 30 de junio de 2024			0.00	2,400.00			
00730	15/04/2024	E	00038	00038	Presupuesto de Egresos Comprometido de Gastos de Funcionamiento Otros gastos derivados de convenio Nómina del 1 al 15 de abril			5,500.00	0.00			
00733	15/04/2024	E	00038	00038	Presupuesto de Egresos Comprometido de Gastos de Funcionamiento Otros gastos derivados de convenio Nómina del 1 al 15 de abril			0.00	5,500.00			
00779	15/03/2024	E	00022	00022	Presupuesto de Egresos Comprometido de Gastos de Funcionamiento Otros gastos derivados de convenio Nómina del 01 al 15 de Marzo			2,000.00	0.00			
00782	15/03/2024	E	00022	00022	Presupuesto de Egresos Comprometido de Gastos de Funcionamiento Otros gastos derivados de convenio Nómina del 01 al 15 de Marzo			0.00	2,000.00			
					TOTAL:			**19,400.00**	**19,400.00**			
8241	**E00311000**	**020506030101110201**	**1595**		**Despensa**	**0.00**		**39,162.00**	**39,162.00**	**0.00**		
REN.	**FECHA**	**TIPO**	**N.POL.**	**REF**	**CONCEPTO**		**DEBE**		**HABER**			
00831	18/12/2024	E	00065	00065	Presupuesto de Egresos Comprometido de Gastos de Funcionamiento Despensa Nómina del 16 al 31 de diciembre 2024			1,926.00	0.00			
00834	18/12/2024	E	00065	00065	Presupuesto de Egresos Comprometido de Gastos de Funcionamiento Despensa Nómina del 16 al 31 de diciembre 2024			0.00	1,926.00			
00635	02/12/2024	E	00006	00006	Presupuesto de Egresos Comprometido de Gastos de Funcionamiento Despensa Nómina del 1 al 15 de diciembre			1,926.00	0.00			
00638	02/12/2024	E	00006	00006	Presupuesto de Egresos Comprometido de Gastos de Funcionamiento Despensa Nómina del 1 al 15 de diciembre			0.00	1,926.00			
00678	29/11/2024	E	00076	00076	Presupuesto de Egresos Comprometido de Gastos de Funcionamiento Despensa Nómina del 16 al 30 de noviembre 2024			1,605.00	0.00			
00681	29/11/2024	E	00076	00076	Presupuesto de Egresos Comprometido de Gastos de Funcionamiento Despensa Nómina del 16 al 30 de noviembre 2024			0.00	1,605.00			
00689	15/11/2024	E	00039	00039	Presupuesto de Egresos Comprometido de Gastos de Funcionamiento Despensa Nómina del 1 al 15 de noviembre			1,605.00	0.00			
00692	15/11/2024	E	00039	00039	Presupuesto de Egresos Comprometido de Gastos de Funcionamiento Despensa Nómina del 1 al 15 de noviembre			0.00	1,605.00			
00751	31/10/2024	E	00079	00079	Presupuesto de Egresos Comprometido de Gastos de Funcionamiento Despensa Nómina del 16 al 31 de octubre 2024			1,605.00	0.00			
00754	31/10/2024	E	00079	00079	Presupuesto de Egresos Comprometido de Gastos de Funcionamiento Despensa Nómina del 16 al 31 de octubre 2024			0.00	1,605.00			
00655	15/10/2024	E	00040	00040	Presupuesto de Egresos Comprometido de Gastos de Funcionamiento Despensa Nómina del 1 al 15 de octubre			1,605.00	0.00			
00658	15/10/2024	E	00040	00040	Presupuesto de Egresos Comprometido de Gastos de Funcionamiento Despensa Nómina del 1 al 15 de octubre			0.00	1,605.00			
00385	30/09/2024	E	00054	00054	Presupuesto de Egresos Comprometido de Gastos de Funcionamiento Despensa Nómina del 16 al 30 de septiembre			1,605.00	0.00			
00952	30/09/2024	E	00054	00054	Presupuesto de Egresos Comprometido de Gastos de Funcionamiento Despensa Nómina del 16 al 30 de septiembre			0.00	1,605.00			
00662	13/09/2024	E	00024	00024	Presupuesto de Egresos Comprometido de Gastos de Funcionamiento Despensa Nómina del 1 al 15 de septiembre			1,605.00	0.00			
00665	13/09/2024	E	00024	00024	Presupuesto de Egresos Comprometido de Gastos de Funcionamiento Despensa Nómina del 1 al 15 de septiembre			0.00	1,605.00			
00702	30/08/2024	E	00081	00081	Presupuesto de Egresos Comprometido de Gastos de Funcionamiento Despensa Nómina del 16 al 31 de agosto de 2024			1,605.00	0.00			
00705	30/08/2024	E	00081	00081	Presupuesto de Egresos Comprometido de Gastos de Funcionamiento Despensa Nómina del 16 al 31 de agosto de 2024			0.00	1,605.00			
00876	15/08/2024	E	00041	00041	Presupuesto de Egresos Comprometido de Gastos de Funcionamiento Despensa Nómina del 1 al 15 de agosto			1,605.00	0.00			
00879	15/08/2024	E	00041	00041	Presupuesto de Egresos Comprometido de Gastos de Funcionamiento Despensa Nómina del 1 al 15 de agosto			0.00	1,605.00			
00656	31/07/2024	E	00067	00067	Presupuesto de Egresos Comprometido de Gastos de Funcionamiento Despensa Nómina del 16 al 31 de julio de 2024			1,605.00	0.00			
00659	31/07/2024	E	00067	00067	Presupuesto de Egresos Comprometido de Gastos de Funcionamiento Despensa Nómina del 16 al 31 de julio de 2024			0.00	1,605.00			
00661	12/07/2024	E	00025	00025	Presupuesto de Egresos Comprometido de Gastos de Funcionamiento Despensa Nómina del 1 al 15 de julio			1,605.00	0.00			
00664	12/07/2024	E	00025	00025	Presupuesto de Egresos Comprometido de Gastos de Funcionamiento Despensa Nómina del 1 al 15 de julio			0.00	1,605.00			
00698	28/06/2024	E	00069	00069	Presupuesto de Egresos Comprometido de Gastos de Funcionamiento Despensa Nómina del 16 al 30 de junio de 2024			1,605.00	0.00			
00701	28/06/2024	E	00069	00069	Presupuesto de Egresos Comprometido de Gastos de Funcionamiento Despensa Nómina del 16 al 30 de junio de 2024			0.00	1,605.00			
00694	14/06/2024	E	00035	00035	Presupuesto de Egresos Comprometido de Gastos de Funcionamiento Despensa Nómina del 1 al 15 de junio			1,605.00	0.00			
00697	14/06/2024	E	00035	00035	Presupuesto de Egresos Comprometido de Gastos de Funcionamiento Despensa Nómina del 1 al 15 de junio			0.00	1,605.00			
00680	31/05/2024	E	00040	00040	Presupuesto de Egresos Comprometido de Gastos de Funcionamiento Despensa Nómina del 16 al 31 de mayo de 2024			1,605.00	0.00			
00683	31/05/2024	E	00040	00040	Presupuesto de Egresos Comprometido de Gastos de Funcionamiento Despensa Nómina del 16 al 31 de mayo de 2024			0.00	1,605.00			
00619	15/05/2024	E	00013	00013	Presupuesto de Egresos Comprometido de Gastos de Funcionamiento Despensa Nómina del 1 al 15 de mayo			1,605.00	0.00			
00622	15/05/2024	E	00013	00013	Presupuesto de Egresos Comprometido de Gastos de Funcionamiento Despensa Nómina del 1 al 15 de mayo			0.00	1,605.00			
00676	30/04/2024	E	00065	00065	Presupuesto de Egresos Comprometido de Gastos de Funcionamiento Despensa Nómina del 16 al 30 de abril de 2024			1,605.00	0.00			
00679	30/04/2024	E	00065	00065	Presupuesto de Egresos Comprometido de Gastos de Funcionamiento Despensa Nómina del 16 al 30 de abril de 2024			0.00	1,605.00			
00737	15/04/2024	E	00038	00038	Presupuesto de Egresos Comprometido de Gastos de Funcionamiento Despensa Nómina del 1 al 15 de abril			1,605.00	0.00			
00740	15/04/2024	E	00038	00038	Presupuesto de Egresos Comprometido de Gastos de Funcionamiento Despensa Nómina del 1 al 15 de abril			0.00	1,605.00			
00614	27/03/2024	E	00107	00107	Presupuesto de Egresos Comprometido de Gastos de Funcionamiento Despensa Nómina del 16 al 31 de marzo			1,605.00	0.00			
00617	27/03/2024	E	00107	00107	Presupuesto de Egresos Comprometido de Gastos de Funcionamiento Despensa Nómina del 16 al 31 de marzo			0.00	1,605.00			
00786	15/03/2024	E	00022	00022	Presupuesto de Egresos Comprometido de Gastos de Funcionamiento Despensa Nómina del 01 al 15 de Marzo			1,605.00	0.00			
00789	15/03/2024	E	00022	00022	Presupuesto de Egresos Comprometido de Gastos de Funcionamiento Despensa Nómina del 01 al 15 de Marzo			0.00	1,605.00			
00614	29/02/2024	E	00039	00039	Presupuesto de Egresos Comprometido de Gastos de Funcionamiento Despensa Nómina del 16 al 29 de febrero			1,605.00	0.00			
00617	29/02/2024	E	00039	00039	Presupuesto de Egresos Comprometido de Gastos de Funcionamiento Despensa Nómina del 16 al 29 de febrero			0.00	1,605.00			
00616	15/02/2024	E	00021	00021	Presupuesto de Egresos Comprometido de Gastos de Funcionamiento Despensa Nómina del 01 al 15 de Febrero			1,605.00	0.00			
00619	15/02/2024	E	00021	00021	Presupuesto de Egresos Comprometido de Gastos de Funcionamiento Despensa Nómina del 01 al 15 de Febrero			0.00	1,605.00			
00630	31/01/2024	E	00066	00066	Presupuesto de Egresos Comprometido de Gastos de Funcionamiento Despensa Nómina del 16 al 31 de enero			1,605.00	0.00			

00633	31/01/2024	E	00066	00066	Presupuesto de Egresos Comprometido de Gastos de Funcionamiento Despensa Nómina del 16 al 31 de enero			0.00	1,605.00		
00630	15/01/2024	E	00049	00049	Presupuesto de Egresos Comprometido de Gastos de Funcionamiento Despensa Nómina del 01 al 15 de enero			1,605.00	0.00		
00633	15/01/2024	E	00049	00049	Presupuesto de Egresos Comprometido de Gastos de Funcionamiento Despensa Nómina del 01 al 15 de enero			0.00	1,605.00		
					TOTAL:			**39,162.00**	**39,162.00**		
8241	**E00311000**	**020506030101110201**		**2161**	**Material y enseres de limpieza**	**0.00**		**7,132.96**	**7,132.96**	**0.00**	
REN.	**FECHA**	**TIPO**	**N.POL.**	**REF**	**CONCEPTO**		**DEBE**		**HABER**		
00068	06/09/2024	E	00011	00011	F-28 PRODUCTOS Y SERVICIOS CAPITULARE material de limpieza Presupuesto de Egresos Comprometido de Gastos de Funcionamiento Material y enseres de limpieza			7,132.96	0.00		
00071	06/09/2024	E	00011	00011	F-28 PRODUCTOS Y SERVICIOS CAPITULARE material de limpieza Presupuesto de Egresos Comprometido de Gastos de Funcionamiento Material y enseres de limpieza			0.00	7,132.96		
					TOTAL:			**7,132.96**	**7,132.96**		
8241	**E00311000**	**020506030101110201**		**2611**	**Combustibles, lubricantes y aditivos**	**0.00**		**139,340.83**	**139,340.83**	**0.00**	
REN.	**FECHA**	**TIPO**	**N.POL.**	**REF**	**CONCEPTO**		**DEBE**		**HABER**		
00031	10/12/2024	D	00019	00019	CONSUMO NOVIEMBRE Y DICIEMBRE Presupuesto de Egresos Comprometido de Gastos de Funcionamiento Combustibles, lubricantes y aditivos			20,800.00	0.00		
00034	10/12/2024	D	00019	00019	CONSUMO NOVIEMBRE Y DICIEMBRE Presupuesto de Egresos Comprometido de Gastos de Funcionamiento Combustibles, lubricantes y aditivos			0.00	20,800.00		
00038	04/12/2024	D	00005	00005	COMPROBACION CONSUMO DE OCTUBRE Presupuesto de Egresos Comprometido de Gastos de Funcionamiento Combustibles, lubricantes y aditivos			21,500.00	0.00		
00041	04/12/2024	D	00005	00005	COMPROBACION CONSUMO DE OCTUBRE Presupuesto de Egresos Comprometido de Gastos de Funcionamiento Combustibles, lubricantes y aditivos			0.00	21,500.00		
00045	27/11/2024	D	00013	00013	CONSUMO SEPTIEMBRE Presupuesto de Egresos Comprometido de Gastos de Funcionamiento Combustibles, lubricantes y aditivos			8,454.70	0.00		
00048	27/11/2024	D	00013	00013	CONSUMO SEPTIEMBRE Presupuesto de Egresos Comprometido de Gastos de Funcionamiento Combustibles, lubricantes y aditivos			0.00	8,454.70		
00038	30/10/2024	D	00016	00016	CONSUMO DE GASOLINA AGOSTO 2024 Presupuesto de Egresos Comprometido de Gastos de Funcionamiento Combustibles, lubricantes y aditivos			16,700.00	0.00		
00041	30/10/2024	D	00016	00016	CONSUMO DE GASOLINA AGOSTO 2024 Presupuesto de Egresos Comprometido de Gastos de Funcionamiento Combustibles, lubricantes y aditivos			0.00	16,700.00		
00038	29/10/2024	D	00009	00009	CONSUMO DE GASOLINA DE JULIO 2024 Presupuesto de Egresos Comprometido de Gastos de Funcionamiento Combustibles, lubricantes y aditivos			22,793.12	0.00		
00041	29/10/2024	D	00009	00009	CONSUMO DE GASOLINA DE JULIO 2024 Presupuesto de Egresos Comprometido de Gastos de Funcionamiento Combustibles, lubricantes y aditivos			0.00	22,793.12		
00031	30/09/2024	D	00018	00018	CONSUMO DE GASOLINA ABRIL 2024 Presupuesto de Egresos Comprometido de Gastos de Funcionamiento Combustibles, lubricantes y aditivos			30,093.01	0.00		
00034	30/09/2024	D	00018	00018	CONSUMO DE GASOLINA ABRIL 2024 Presupuesto de Egresos Comprometido de Gastos de Funcionamiento Combustibles, lubricantes y aditivos			0.00	30,093.01		
00045	30/09/2024	D	00019	00019	CONSUMO DE GASOLINA MAYO 2024 Presupuesto de Egresos Comprometido de Gastos de Funcionamiento Combustibles, lubricantes y aditivos			19,000.00	0.00		
00048	30/09/2024	D	00019	00019	CONSUMO DE GASOLINA MAYO 2024 Presupuesto de Egresos Comprometido de Gastos de Funcionamiento Combustibles, lubricantes y aditivos			0.00	19,000.00		
					TOTAL:			**139,340.83**	**139,340.83**		
8241	**E00311000**	**020506030101110201**		**3121**	**Gas**	**0.00**		**4,483.61**	**4,483.61**	**0.00**	
REN.	**FECHA**	**TIPO**	**N.POL.**	**REF**	**CONCEPTO**		**DEBE**		**HABER**		
00005	08/11/2024	E	00015	00015	F-XX584581 GAS IMPERIAL SA DE CV Nutricionales Presupuesto de Egresos Comprometido de Gastos de Funcionamiento Gas			922.50	0.00		
00008	08/11/2024	E	00015	00015	F-XX584581 GAS IMPERIAL SA DE CV Nutricionales Presupuesto de Egresos Comprometido de Gastos de Funcionamiento Gas			0.00	922.50		
00005	10/10/2024	E	00027	00027	F-XX580156 GAS IMPERIAL Presupuesto de Egresos Comprometido de Gastos de Funcionamiento Gas			1,788.41	0.00		
00008	10/10/2024	E	00027	00027	F-XX580156 GAS IMPERIAL Presupuesto de Egresos Comprometido de Gastos de Funcionamiento Gas			0.00	1,788.41		
00005	29/08/2024	E	00073	00073	F-XX569482 GAS IMPERIAL SA DE CV nutricionales Presupuesto de Egresos Comprometido de Gastos de Funcionamiento Gas			865.69	0.00		
00008	29/08/2024	E	00073	00073	F-XX569482 GAS IMPERIAL SA DE CV nutricionales Presupuesto de Egresos Comprometido de Gastos de Funcionamiento Gas			0.00	865.69		
00012	19/07/2024	E	00048	00048	F-XX563647 GAS IMPERIAL estancias y nutricionales Presupuesto de Egresos Comprometido de Gastos de Funcionamiento Gas			803.60	0.00		
00015	19/07/2024	E	00048	00048	F-XX563647 GAS IMPERIAL estancias y nutricionales Presupuesto de Egresos Comprometido de Gastos de Funcionamiento Gas			0.00	803.60		
00012	19/06/2024	E	00047	00047	F-26E0 WINGU NETWORKS hosting pagina de internet Presupuesto de Egresos Comprometido de Gastos de Funcionamiento Gas			103.41	0.00		
00015	19/06/2024	E	00047	00047	F-26E0 WINGU NETWORKS hosting pagina de internet Presupuesto de Egresos Comprometido de Gastos de Funcionamiento Gas			0.00	103.41		
					TOTAL:			**4,483.61**	**4,483.61**		
8241	**E00311000**	**020506030101110201**		**3362**	**Impresiones de documentos oficiales para la prestación de servicios públicos, identificación, formatos adminis**	**0.00**		**1,392.00**	**1,392.00**	**0.00**	
REN.	**FECHA**	**TIPO**	**N.POL.**	**REF**	**CONCEPTO**		**DEBE**		**HABER**		
00027	09/08/2024	E	00025	00025	XIMENA GABRIELA GOMEZ GALEANA impresos Presupuesto de Egresos Comprometido de Gastos de Funcionamiento Impresiones de documentos oficiales para la prestación de servicios públicos, identificación, for			1,392.00	0.00		
00030	09/08/2024	E	00025	00025	XIMENA GABRIELA GOMEZ GALEANA impresos Presupuesto de Egresos Comprometido de Gastos de Funcionamiento Impresiones de documentos oficiales para la prestación de servicios públicos, identificación, for			0.00	1,392.00		
					TOTAL:			**1,392.00**	**1,392.00**		
8241	**E00311000**	**020506030101110201**		**3551**	**Reparación y mantenimiento de vehículos terrestres, aéreos y lacustres**	**0.00**		**8,005.16**	**8,005.16**	**0.00**	
REN.	**FECHA**	**TIPO**	**N.POL.**	**REF**	**CONCEPTO**		**DEBE**		**HABER**		
00007	04/06/2024	E	00003	00003	F-14486 VAZMART RECAT AUTOMOTRIZ mantenimiento F350 LD88869 Presupuesto de Egresos Comprometido de Gastos de Funcionamiento Reparación y mantenimiento de vehículos terrestres, aéreos y lacustres			8,005.16	0.00		
00010	04/06/2024	E	00003	00003	F-14486 VAZMART RECAT AUTOMOTRIZ mantenimiento F350 LD88869 Presupuesto de Egresos Comprometido de Gastos de Funcionamiento Reparación y mantenimiento de vehículos terrestres, aéreos y lacustres			0.00	8,005.16		
					TOTAL:			**8,005.16**	**8,005.16**		
8241	**E00311000**	**020506030101110201**		**3591**	**Servicios de fumigación**	**0.00**		**10,587.31**	**10,587.31**	**0.00**	
REN.	**FECHA**	**TIPO**	**N.POL.**	**REF**	**CONCEPTO**		**DEBE**		**HABER**		
00019	08/11/2024	E	00020	00020	F-52C6 MISHEL LOPEZ GUEVARA fumigación Presupuesto de Egresos Comprometido de Gastos de Funcionamiento Servicios de fumigación			10,587.31	0.00		
00022	08/11/2024	E	00020	00020	F-52C6 MISHEL LOPEZ GUEVARA fumigación Presupuesto de Egresos Comprometido de Gastos de Funcionamiento Servicios de fumigación			0.00	10,587.31		
					TOTAL:			**10,587.31**	**10,587.31**		
8241	**E00311000**	**020506030101110201**		**3822**	**Espectáculos cívicos y culturales**	**0.00**		**244.00**	**244.00**	**0.00**	

REN.	FECHA	TIPO	N.POL.	REF	CONCEPTO		DEBE	HABER		
00165	22/10/2024	C	00023	00288	F- 1188D78C34C0 FANTASIAS MIGUEL Presupuesto de Egresos Comprometido de Gastos de Funcionamiento Espectáculos cívicos y culturales		244.00	0.00		
00168	22/10/2024	C	00023	00288	F- 1188D78C34C0 FANTASIAS MIGUEL Presupuesto de Egresos Comprometido de Gastos de Funcionamiento Espectáculos cívicos y culturales		0.00	244.00		
					TOTAL:		**244.00**	**244.00**		
8241	**E00311000**	**02050603010114010 1**		**3121**	**Gas**	**0.00**	**1,291.29**	**1,291.29**	**0.00**	
REN.	**FECHA**	**TIPO**	**N.POL.**	**REF**	**CONCEPTO**		**DEBE**	**HABER**		
00012	26/12/2024	E	00103	00103	F 0824 "GAS IMPERIAL, S.A. DE C.V. servicio de gas L.P Gastos de Funcionamiento Gas		361.20	0.00		
00015	26/12/2024	E	00103	00103	F 0824 "GAS IMPERIAL, S.A. DE C.V. servicio de gas L.P Gastos de Funcionamiento Gas		0.00	361.20		
00012	16/05/2024	E	00025	00025	F-553619 GAS IMPERIAL SA DE CV estancias y serv nutricionales Presupuesto de Egresos Comprometido de Gastos de Funcionamiento Gas		930.09	0.00		
00015	16/05/2024	E	00025	00025	F-553619 GAS IMPERIAL SA DE CV estancias y serv nutricionales Presupuesto de Egresos Comprometido de Gastos de Funcionamiento Gas		0.00	930.09		
					TOTAL:		**1,291.29**	**1,291.29**		
8241	**E00311000**	**02050603010211020 1**		**1131**	**Sueldo base**	**0.00**	**101,931.30**	**101,931.30**	**0.00**	
REN.	**FECHA**	**TIPO**	**N.POL.**	**REF**	**CONCEPTO**		**DEBE**	**HABER**		
00838	18/12/2024	E	00065	00065	Presupuesto de Egresos Comprometido de Gastos de Funcionamiento Sueldo base Nómina del 16 al 31 de diciembre 2024		3,508.58	0.00		
00841	18/12/2024	E	00065	00065	Presupuesto de Egresos Comprometido de Gastos de Funcionamiento Sueldo base Nómina del 16 al 31 de diciembre 2024		0.00	3,508.58		
00642	02/12/2024	E	00006	00006	Presupuesto de Egresos Comprometido de Gastos de Funcionamiento Sueldo base Nómina del 1 al 15 de diciembre		3,508.58	0.00		
00645	02/12/2024	E	00006	00006	Presupuesto de Egresos Comprometido de Gastos de Funcionamiento Sueldo base Nómina del 1 al 15 de diciembre		0.00	3,508.58		
00685	29/11/2024	E	00076	00076	Presupuesto de Egresos Comprometido de Gastos de Funcionamiento Sueldo base Nómina del 16 al 30 de noviembre 2024		3,508.58	0.00		
00688	29/11/2024	E	00076	00076	Presupuesto de Egresos Comprometido de Gastos de Funcionamiento Sueldo base Nómina del 16 al 30 de noviembre 2024		0.00	3,508.58		
00696	15/11/2024	E	00039	00039	Presupuesto de Egresos Comprometido de Gastos de Funcionamiento Sueldo base Nómina del 1 al 15 de noviembre		3,508.58	0.00		
00699	15/11/2024	E	00039	00039	Presupuesto de Egresos Comprometido de Gastos de Funcionamiento Sueldo base Nómina del 1 al 15 de noviembre		0.00	3,508.58		
00758	31/10/2024	E	00079	00079	Presupuesto de Egresos Comprometido de Gastos de Funcionamiento Sueldo base Nómina del 16 al 31 de octubre 2024		3,508.58	0.00		
00761	31/10/2024	E	00079	00079	Presupuesto de Egresos Comprometido de Gastos de Funcionamiento Sueldo base Nómina del 16 al 31 de octubre 2024		0.00	3,508.58		
00662	15/10/2024	E	00040	00040	Presupuesto de Egresos Comprometido de Gastos de Funcionamiento Sueldo base Nómina del 1 al 15 de octubre		3,508.58	0.00		
00665	15/10/2024	E	00040	00040	Presupuesto de Egresos Comprometido de Gastos de Funcionamiento Sueldo base Nómina del 1 al 15 de octubre		0.00	3,508.58		
00287	30/09/2024	E	00054	00054	Presupuesto de Egresos Comprometido de Gastos de Funcionamiento Sueldo base Nómina del 16 al 30 de septiembre		3,508.58	0.00		
00854	30/09/2024	E	00054	00054	Presupuesto de Egresos Comprometido de Gastos de Funcionamiento Sueldo base Nómina del 16 al 30 de septiembre		0.00	3,508.58		
00669	13/09/2024	E	00024	00024	Presupuesto de Egresos Comprometido de Gastos de Funcionamiento Sueldo base Nómina del 1 al 15 de septiembre		3,508.58	0.00		
00672	13/09/2024	E	00024	00024	Presupuesto de Egresos Comprometido de Gastos de Funcionamiento Sueldo base Nómina del 1 al 15 de septiembre		0.00	3,508.58		
00709	30/08/2024	E	00081	00081	Presupuesto de Egresos Comprometido de Gastos de Funcionamiento Sueldo base Nómina del 16 al 31 de agosto de 2024		3,508.58	0.00		
00712	30/08/2024	E	00081	00081	Presupuesto de Egresos Comprometido de Gastos de Funcionamiento Sueldo base Nómina del 16 al 31 de agosto de 2024		0.00	3,508.58		
00883	15/08/2024	E	00041	00041	Presupuesto de Egresos Comprometido de Gastos de Funcionamiento Sueldo base Nómina del 1 al 15 de agosto		3,508.58	0.00		
00886	15/08/2024	E	00041	00041	Presupuesto de Egresos Comprometido de Gastos de Funcionamiento Sueldo base Nómina del 1 al 15 de agosto		0.00	3,508.58		
00663	31/07/2024	E	00067	00067	Presupuesto de Egresos Comprometido de Gastos de Funcionamiento Sueldo base Nómina del 16 al 31 de julio de 2024		3,508.58	0.00		
00666	31/07/2024	E	00067	00067	Presupuesto de Egresos Comprometido de Gastos de Funcionamiento Sueldo base Nómina del 16 al 31 de julio de 2024		0.00	3,508.58		
00668	12/07/2024	E	00025	00025	Presupuesto de Egresos Comprometido de Gastos de Funcionamiento Sueldo base Nómina del 1 al 15 de julio		3,508.58	0.00		
00671	12/07/2024	E	00025	00025	Presupuesto de Egresos Comprometido de Gastos de Funcionamiento Sueldo base Nómina del 1 al 15 de julio		0.00	3,508.58		
00705	28/06/2024	E	00069	00069	Presupuesto de Egresos Comprometido de Gastos de Funcionamiento Sueldo base Nómina del 16 al 30 de junio de 2024		3,508.58	0.00		
00708	28/06/2024	E	00069	00069	Presupuesto de Egresos Comprometido de Gastos de Funcionamiento Sueldo base Nómina del 16 al 30 de junio de 2024		0.00	3,508.58		
00701	14/06/2024	E	00035	00035	Presupuesto de Egresos Comprometido de Gastos de Funcionamiento Sueldo base Nómina del 1 al 15 de junio		3,508.58	0.00		
00704	14/06/2024	E	00035	00035	Presupuesto de Egresos Comprometido de Gastos de Funcionamiento Sueldo base Nómina del 1 al 15 de junio		0.00	3,508.58		
00687	31/05/2024	E	00040	00040	Presupuesto de Egresos Comprometido de Gastos de Funcionamiento Sueldo base Nómina del 16 al 31 de mayo de 2024		3,508.58	0.00		
00690	31/05/2024	E	00040	00040	Presupuesto de Egresos Comprometido de Gastos de Funcionamiento Sueldo base Nómina del 16 al 31 de mayo de 2024		0.00	3,508.58		
00626	15/05/2024	E	00013	00013	Presupuesto de Egresos Comprometido de Gastos de Funcionamiento Sueldo base Nómina del 1 al 15 de mayo		3,508.58	0.00		
00629	15/05/2024	E	00013	00013	Presupuesto de Egresos Comprometido de Gastos de Funcionamiento Sueldo base Nómina del 1 al 15 de mayo		0.00	3,508.58		
00683	30/04/2024	E	00065	00065	Presupuesto de Egresos Comprometido de Gastos de Funcionamiento Sueldo base Nómina del 16 al 30 de abril de 2024		3,508.58	0.00		
00686	30/04/2024	E	00065	00065	Presupuesto de Egresos Comprometido de Gastos de Funcionamiento Sueldo base Nómina del 16 al 30 de abril de 2024		0.00	3,508.58		
00744	15/04/2024	E	00038	00038	Presupuesto de Egresos Comprometido de Gastos de Funcionamiento Sueldo base Nómina del 1 al 15 de abril		3,508.58	0.00		
00747	15/04/2024	E	00038	00038	Presupuesto de Egresos Comprometido de Gastos de Funcionamiento Sueldo base Nómina del 1 al 15 de abril		0.00	3,508.58		
00621	27/03/2024	E	00107	00107	Presupuesto de Egresos Comprometido de Gastos de Funcionamiento Sueldo base Nómina del 16 al 31 de marzo		6,462.81	0.00		
00624	27/03/2024	E	00107	00107	Presupuesto de Egresos Comprometido de Gastos de Funcionamiento Sueldo base Nómina del 16 al 31 de marzo		0.00	6,462.81		
00793	15/03/2024	E	00022	00022	Presupuesto de Egresos Comprometido de Gastos de Funcionamiento Sueldo base Nómina del 01 al 15 de Marzo		6,462.81	0.00		
00796	15/03/2024	E	00022	00022	Presupuesto de Egresos Comprometido de Gastos de Funcionamiento Sueldo base Nómina del 01 al 15 de Marzo		0.00	6,462.81		
00621	29/02/2024	E	00039	00039	Presupuesto de Egresos Comprometido de Gastos de Funcionamiento Sueldo base Nómina del 16 al 29 de febrero		6,462.81	0.00		
00624	29/02/2024	E	00039	00039	Presupuesto de Egresos Comprometido de Gastos de Funcionamiento Sueldo base Nómina del 16 al 29 de febrero		0.00	6,462.81		
00623	15/02/2024	E	00021	00021	Presupuesto de Egresos Comprometido de Gastos de Funcionamiento Sueldo base Nómina del 01 al 15 de Febrero		6,462.81	0.00		
00626	15/02/2024	E	00021	00021	Presupuesto de Egresos Comprometido de Gastos de Funcionamiento Sueldo base Nómina del 01 al 15 de Febrero		0.00	6,462.81		
00637	31/01/2024	E	00066	00066	Presupuesto de Egresos Comprometido de Gastos de Funcionamiento Sueldo base Nómina del 16 al 31 de enero		6,462.81	0.00		
00640	31/01/2024	E	00066	00066	Presupuesto de Egresos Comprometido de Gastos de Funcionamiento Sueldo base Nómina del 16 al 31 de enero		0.00	6,462.81		
00637	15/01/2024	E	00049	00049	Presupuesto de Egresos Comprometido de Gastos de Funcionamiento Sueldo base Nómina del 01 al 15 de enero		6,462.81	0.00		
00640	15/01/2024	E	00049	00049	Presupuesto de Egresos Comprometido de Gastos de Funcionamiento Sueldo base Nómina del 01 al 15 de enero		0.00	6,462.81		
					TOTAL:		**101,931.30**	**101,931.30**		
8241	**E00311000**	**02050603010211020 1**		**1321**	**Prima vacacional**	**0.00**	**5,524.42**	**5,524.42**	**0.00**	
REN.	**FECHA**	**TIPO**	**N.POL.**	**REF**	**CONCEPTO**		**DEBE**	**HABER**		
00172	02/12/2024	E	00005	00005	Presupuesto de Egresos Comprometido de Gastos de Funcionamiento Prima vacacional segunda exhibición 2024		2,762.21	0.00		
00175	02/12/2024	E	00005	00005	Presupuesto de Egresos Comprometido de Gastos de Funcionamiento Prima vacacional segunda exhibición 2024		0.00	2,762.21		
00150	12/07/2024	E	00026	00026	Presupuesto de Egresos Comprometido de Gastos de Funcionamiento Prima vacacional Prima vacacional primera exhibición 2024		2,762.21	0.00		

00153	12/07/2024	E	00026	00026	Presupuesto de Egresos Comprometido de Gastos de Funcionamiento Prima vacacional Prima vacacional primera exhibición 2024			0.00	2,762.21		
					TOTAL:			**5,524.42**	**5,524.42**		
8241	**E00311000**	**02050603010211020 1322**			**Aguinaldo**	**0.00**		**23,946.17**	**23,946.17**	**0.00**	
REN.	**FECHA**	**TIPO**	**N.POL.**	**REF**	**CONCEPTO**		**DEBE**		**HABER**		
00187	02/12/2024	E	00004	00004	Presupuesto de Egresos Comprometido de Gastos de Funcionamiento Aguinaldo Segunda exhibición 2024			7,365.89	0.00		
00190	02/12/2024	E	00004	00004	Presupuesto de Egresos Comprometido de Gastos de Funcionamiento Aguinaldo Segunda exhibición 2024			0.00	7,365.89		
00162	22/03/2024	E	00039	00039	Presupuesto de Egresos Comprometido de Gastos de Funcionamiento Aguinaldo			16,580.28	0.00		
00165	22/03/2024	E	00039	00039	Presupuesto de Egresos Comprometido de Gastos de Funcionamiento Aguinaldo			0.00	16,580.28		
					TOTAL:			**23,946.17**	**23,946.17**		
8241	**E00311000**	**02050603010211020 1341**			**Compensación**	**0.00**		**22,597.20**	**22,597.20**	**0.00**	
REN.	**FECHA**	**TIPO**	**N.POL.**	**REF**	**CONCEPTO**		**DEBE**		**HABER**		
00845	18/12/2024	E	00065	00065	Presupuesto de Egresos Comprometido de Gastos de Funcionamiento Compensación Nómina del 16 al 31 de diciembre 2024			674.05	0.00		
00848	18/12/2024	E	00065	00065	Presupuesto de Egresos Comprometido de Gastos de Funcionamiento Compensación Nómina del 16 al 31 de diciembre 2024			0.00	674.05		
00649	02/12/2024	E	00006	00006	Presupuesto de Egresos Comprometido de Gastos de Funcionamiento Compensación Nómina del 1 al 15 de diciembre			674.05	0.00		
00652	02/12/2024	E	00006	00006	Presupuesto de Egresos Comprometido de Gastos de Funcionamiento Compensación Nómina del 1 al 15 de diciembre			0.00	674.05		
00692	29/11/2024	E	00076	00076	Presupuesto de Egresos Comprometido de Gastos de Funcionamiento Compensación Nómina del 16 al 30 de noviembre 2024			674.05	0.00		
00695	29/11/2024	E	00076	00076	Presupuesto de Egresos Comprometido de Gastos de Funcionamiento Compensación Nómina del 16 al 30 de noviembre 2024			0.00	674.05		
00703	15/11/2024	E	00039	00039	Presupuesto de Egresos Comprometido de Gastos de Funcionamiento Compensación Nómina del 1 al 15 de noviembre			674.05	0.00		
00706	15/11/2024	E	00039	00039	Presupuesto de Egresos Comprometido de Gastos de Funcionamiento Compensación Nómina del 1 al 15 de noviembre			0.00	674.05		
00765	31/10/2024	E	00079	00079	Presupuesto de Egresos Comprometido de Gastos de Funcionamiento Compensación Nómina del 16 al 31 de octubre 2024			674.05	0.00		
00768	31/10/2024	E	00079	00079	Presupuesto de Egresos Comprometido de Gastos de Funcionamiento Compensación Nómina del 16 al 31 de octubre 2024			0.00	674.05		
00669	15/10/2024	E	00040	00040	Presupuesto de Egresos Comprometido de Gastos de Funcionamiento Compensación Nómina del 1 al 15 de octubre			674.05	0.00		
00672	15/10/2024	E	00040	00040	Presupuesto de Egresos Comprometido de Gastos de Funcionamiento Compensación Nómina del 1 al 15 de octubre			0.00	674.05		
00320	30/09/2024	E	00054	00054	Presupuesto de Egresos Comprometido de Gastos de Funcionamiento Compensación Nómina del 16 al 30 de septiembre			674.05	0.00		
00887	30/09/2024	E	00054	00054	Presupuesto de Egresos Comprometido de Gastos de Funcionamiento Compensación Nómina del 16 al 30 de septiembre			0.00	674.05		
00676	13/09/2024	E	00024	00024	Presupuesto de Egresos Comprometido de Gastos de Funcionamiento Compensación Nómina del 1 al 15 de septiembre			674.05	0.00		
00679	13/09/2024	E	00024	00024	Presupuesto de Egresos Comprometido de Gastos de Funcionamiento Compensación Nómina del 1 al 15 de septiembre			0.00	674.05		
00716	30/08/2024	E	00081	00081	Presupuesto de Egresos Comprometido de Gastos de Funcionamiento Compensación Nómina del 16 al 31 de agosto de 2024			674.05	0.00		
00719	30/08/2024	E	00081	00081	Presupuesto de Egresos Comprometido de Gastos de Funcionamiento Compensación Nómina del 16 al 31 de agosto de 2024			0.00	674.05		
00890	15/08/2024	E	00041	00041	Presupuesto de Egresos Comprometido de Gastos de Funcionamiento Compensación Nómina del 1 al 15 de agosto			674.05	0.00		
00893	15/08/2024	E	00041	00041	Presupuesto de Egresos Comprometido de Gastos de Funcionamiento Compensación Nómina del 1 al 15 de agosto			0.00	674.05		
00670	31/07/2024	E	00067	00067	Presupuesto de Egresos Comprometido de Gastos de Funcionamiento Compensación Nómina del 16 al 31 de julio de 2024			674.05	0.00		
00673	31/07/2024	E	00067	00067	Presupuesto de Egresos Comprometido de Gastos de Funcionamiento Compensación Nómina del 16 al 31 de julio de 2024			0.00	674.05		
00675	12/07/2024	E	00025	00025	Presupuesto de Egresos Comprometido de Gastos de Funcionamiento Compensación Nómina del 1 al 15 de julio			674.05	0.00		
00678	12/07/2024	E	00025	00025	Presupuesto de Egresos Comprometido de Gastos de Funcionamiento Compensación Nómina del 1 al 15 de julio			0.00	674.05		
00712	28/06/2024	E	00069	00069	Presupuesto de Egresos Comprometido de Gastos de Funcionamiento Compensación Nómina del 16 al 30 de junio de 2024			674.05	0.00		
00715	28/06/2024	E	00069	00069	Presupuesto de Egresos Comprometido de Gastos de Funcionamiento Compensación Nómina del 16 al 30 de junio de 2024			0.00	674.05		
00708	14/06/2024	E	00035	00035	Presupuesto de Egresos Comprometido de Gastos de Funcionamiento Compensación Nómina del 1 al 15 de junio			674.05	0.00		
00711	14/06/2024	E	00035	00035	Presupuesto de Egresos Comprometido de Gastos de Funcionamiento Compensación Nómina del 1 al 15 de junio			0.00	674.05		
00694	31/05/2024	E	00040	00040	Presupuesto de Egresos Comprometido de Gastos de Funcionamiento Compensación Nómina del 16 al 31 de mayo de 2024			674.05	0.00		
00697	31/05/2024	E	00040	00040	Presupuesto de Egresos Comprometido de Gastos de Funcionamiento Compensación Nómina del 16 al 31 de mayo de 2024			0.00	674.05		
00633	15/05/2024	E	00013	00013	Presupuesto de Egresos Comprometido de Gastos de Funcionamiento Compensación Nómina del 1 al 15 de mayo			674.05	0.00		
00636	15/05/2024	E	00013	00013	Presupuesto de Egresos Comprometido de Gastos de Funcionamiento Compensación Nómina del 1 al 15 de mayo			0.00	674.05		
00690	30/04/2024	E	00065	00065	Presupuesto de Egresos Comprometido de Gastos de Funcionamiento Compensación Nómina del 16 al 30 de abril de 2024			674.05	0.00		
00693	30/04/2024	E	00065	00065	Presupuesto de Egresos Comprometido de Gastos de Funcionamiento Compensación Nómina del 16 al 30 de abril de 2024			0.00	674.05		
00751	15/04/2024	E	00038	00038	Presupuesto de Egresos Comprometido de Gastos de Funcionamiento Compensación Nómina del 1 al 15 de abril			674.05	0.00		
00754	15/04/2024	E	00038	00038	Presupuesto de Egresos Comprometido de Gastos de Funcionamiento Compensación Nómina del 1 al 15 de abril			0.00	674.05		
00628	27/03/2024	E	00107	00107	Presupuesto de Egresos Comprometido de Gastos de Funcionamiento Compensación Nómina del 16 al 31 de marzo			1,744.05	0.00		
00631	27/03/2024	E	00107	00107	Presupuesto de Egresos Comprometido de Gastos de Funcionamiento Compensación Nómina del 16 al 31 de marzo			0.00	1,744.05		
00800	15/03/2024	E	00022	00022	Presupuesto de Egresos Comprometido de Gastos de Funcionamiento Compensación Nómina del 01 al 15 de Marzo			1,744.05	0.00		
00803	15/03/2024	E	00022	00022	Presupuesto de Egresos Comprometido de Gastos de Funcionamiento Compensación Nómina del 01 al 15 de Marzo			0.00	1,744.05		
00628	29/02/2024	E	00039	00039	Presupuesto de Egresos Comprometido de Gastos de Funcionamiento Compensación Nómina del 16 al 29 de febrero			1,744.05	0.00		
00631	29/02/2024	E	00039	00039	Presupuesto de Egresos Comprometido de Gastos de Funcionamiento Compensación Nómina del 16 al 29 de febrero			0.00	1,744.05		
00630	15/02/2024	E	00021	00021	Presupuesto de Egresos Comprometido de Gastos de Funcionamiento Compensación Nómina del 01 al 15 de Febrero			1,744.05	0.00		
00633	15/02/2024	E	00021	00021	Presupuesto de Egresos Comprometido de Gastos de Funcionamiento Compensación Nómina del 01 al 15 de Febrero			0.00	1,744.05		
00644	31/01/2024	E	00066	00066	Presupuesto de Egresos Comprometido de Gastos de Funcionamiento Compensación Nómina del 16 al 31 de enero			1,744.05	0.00		
00647	31/01/2024	E	00066	00066	Presupuesto de Egresos Comprometido de Gastos de Funcionamiento Compensación Nómina del 16 al 31 de enero			0.00	1,744.05		
00644	15/01/2024	E	00049	00049	Presupuesto de Egresos Comprometido de Gastos de Funcionamiento Compensación Nómina del 01 al 15 de enero			1,744.05	0.00		
00647	15/01/2024	E	00049	00049	Presupuesto de Egresos Comprometido de Gastos de Funcionamiento Compensación Nómina del 01 al 15 de enero			0.00	1,744.05		
					TOTAL:			**22,597.20**	**22,597.20**		
8241	**E00311000**	**02050603010211020 1343**			**Compensación por riesgo profesional**	**0.00**		**3,500.00**	**3,500.00**	**0.00**	
REN.	**FECHA**	**TIPO**	**N.POL.**	**REF**	**CONCEPTO**		**DEBE**		**HABER**		
00852	18/12/2024	E	00065	00065	Presupuesto de Egresos Comprometido de Gastos de Funcionamiento Compensación por riesgo profesional Nómina del 16 al 31 de diciembre 2024			250.00	0.00		
00855	18/12/2024	E	00065	00065	Presupuesto de Egresos Comprometido de Gastos de Funcionamiento Compensación por riesgo profesional Nómina del 16 al 31 de diciembre 2024			0.00	250.00		
00656	02/12/2024	E	00006	00006	Presupuesto de Egresos Comprometido de Gastos de Funcionamiento Compensación por riesgo profesional Nómina del 1 al 15 de diciembre			250.00	0.00		

00659	02/12/2024	E	00006	00006	Presupuesto de Egresos Comprometido de Gastos de Funcionamiento Compensación por riesgo profesional Nómina del 1 al 15 de diciembre			0.00	250.00			
00699	29/11/2024	E	00076	00076	Presupuesto de Egresos Comprometido de Gastos de Funcionamiento Compensación por riesgo profesional Nómina del 16 al 30 de noviembre 2024			250.00	0.00			
00702	29/11/2024	E	00076	00076	Presupuesto de Egresos Comprometido de Gastos de Funcionamiento Compensación por riesgo profesional Nómina del 16 al 30 de noviembre 2024			0.00	250.00			
00710	15/11/2024	E	00039	00039	Presupuesto de Egresos Comprometido de Gastos de Funcionamiento Compensación por riesgo profesional Nómina del 1 al 15 de noviembre			250.00	0.00			
00713	15/11/2024	E	00039	00039	Presupuesto de Egresos Comprometido de Gastos de Funcionamiento Compensación por riesgo profesional Nómina del 1 al 15 de noviembre			0.00	250.00			
00772	31/10/2024	E	00079	00079	Presupuesto de Egresos Comprometido de Gastos de Funcionamiento Compensación por riesgo profesional Nómina del 16 al 31 de octubre 2024			250.00	0.00			
00775	31/10/2024	E	00079	00079	Presupuesto de Egresos Comprometido de Gastos de Funcionamiento Compensación por riesgo profesional Nómina del 16 al 31 de octubre 2024			0.00	250.00			
00676	15/10/2024	E	00040	00040	Presupuesto de Egresos Comprometido de Gastos de Funcionamiento Compensación por riesgo profesional Nómina del 1 al 15 de octubre			250.00	0.00			
00679	15/10/2024	E	00040	00040	Presupuesto de Egresos Comprometido de Gastos de Funcionamiento Compensación por riesgo profesional Nómina del 1 al 15 de octubre			0.00	250.00			
00434	30/09/2024	E	00054	00054	Presupuesto de Egresos Comprometido de Gastos de Funcionamiento Compensación por riesgo profesional Nómina del 16 al 30 de septiembre			250.00	0.00			
01001	30/09/2024	E	00054	00054	Presupuesto de Egresos Comprometido de Gastos de Funcionamiento Compensación por riesgo profesional Nómina del 16 al 30 de septiembre			0.00	250.00			
00683	13/09/2024	E	00024	00024	Presupuesto de Egresos Comprometido de Gastos de Funcionamiento Compensación por riesgo profesional Nómina del 1 al 15 de septiembre			250.00	0.00			
00686	13/09/2024	E	00024	00024	Presupuesto de Egresos Comprometido de Gastos de Funcionamiento Compensación por riesgo profesional Nómina del 1 al 15 de septiembre			0.00	250.00			
00723	30/08/2024	E	00081	00081	Presupuesto de Egresos Comprometido de Gastos de Funcionamiento Compensación por riesgo profesional Nómina del 16 al 31 de agosto de 2024			250.00	0.00			
00726	30/08/2024	E	00081	00081	Presupuesto de Egresos Comprometido de Gastos de Funcionamiento Compensación por riesgo profesional Nómina del 16 al 31 de agosto de 2024			0.00	250.00			
00897	15/08/2024	E	00041	00041	Presupuesto de Egresos Comprometido de Gastos de Funcionamiento Compensación por riesgo profesional Nómina del 1 al 15 de agosto			250.00	0.00			
00900	15/08/2024	E	00041	00041	Presupuesto de Egresos Comprometido de Gastos de Funcionamiento Compensación por riesgo profesional Nómina del 1 al 15 de agosto			0.00	250.00			
00677	31/07/2024	E	00067	00067	Presupuesto de Egresos Comprometido de Gastos de Funcionamiento Compensación por riesgo profesional Nómina del 16 al 31 de julio de 2024			250.00	0.00			
00680	31/07/2024	E	00067	00067	Presupuesto de Egresos Comprometido de Gastos de Funcionamiento Compensación por riesgo profesional Nómina del 16 al 31 de julio de 2024			0.00	250.00			
00682	12/07/2024	E	00025	00025	Presupuesto de Egresos Comprometido de Gastos de Funcionamiento Compensación por riesgo profesional Nómina del 1 al 15 de julio			250.00	0.00			
00685	12/07/2024	E	00025	00025	Presupuesto de Egresos Comprometido de Gastos de Funcionamiento Compensación por riesgo profesional Nómina del 1 al 15 de julio			0.00	250.00			
00719	28/06/2024	E	00069	00069	Presupuesto de Egresos Comprometido de Gastos de Funcionamiento Compensación por riesgo profesional Nómina del 16 al 30 de junio de 2024			250.00	0.00			
00722	28/06/2024	E	00069	00069	Presupuesto de Egresos Comprometido de Gastos de Funcionamiento Compensación por riesgo profesional Nómina del 16 al 30 de junio de 2024			0.00	250.00			
00715	14/06/2024	E	00035	00035	Presupuesto de Egresos Comprometido de Gastos de Funcionamiento Compensación por riesgo profesional Nómina del 1 al 15 de junio			250.00	0.00			
00718	14/06/2024	E	00035	00035	Presupuesto de Egresos Comprometido de Gastos de Funcionamiento Compensación por riesgo profesional Nómina del 1 al 15 de junio			0.00	250.00			
					TOTAL:			**3,500.00**	**3,500.00**			
8241	**E00311000**	**02050603010211020 1**		**1345**	**Gratificación**	**0.00**		**95,890.91**	**95,890.91**	**0.00**		
REN.	**FECHA**	**TIPO**	**N.POL.**	**REF**	**CONCEPTO**		**DEBE**		**HABER**			
00191	23/12/2024	E	00093	00093	GRATIFICACION EXTRAORDINARIA DICIEMBRE 2024			44,047.85	0.00			
00194	23/12/2024	E	00093	00093	GRATIFICACION EXTRAORDINARIA DICIEMBRE 2024			0.00	44,047.85			
00859	18/12/2024	E	00065	00065	Presupuesto de Egresos Comprometido de Gastos de Funcionamiento Gratificación Nómina del 16 al 31 de diciembre 2024			1,415.45	0.00			
00862	18/12/2024	E	00065	00065	Presupuesto de Egresos Comprometido de Gastos de Funcionamiento Gratificación Nómina del 16 al 31 de diciembre 2024			0.00	1,415.45			
00663	02/12/2024	E	00006	00006	Presupuesto de Egresos Comprometido de Gastos de Funcionamiento Gratificación Nómina del 1 al 15 de diciembre			1,415.45	0.00			
00666	02/12/2024	E	00006	00006	Presupuesto de Egresos Comprometido de Gastos de Funcionamiento Gratificación Nómina del 1 al 15 de diciembre			0.00	1,415.45			
00706	29/11/2024	E	00076	00076	Presupuesto de Egresos Comprometido de Gastos de Funcionamiento Gratificación Nómina del 16 al 30 de noviembre 2024			1,415.45	0.00			
00709	29/11/2024	E	00076	00076	Presupuesto de Egresos Comprometido de Gastos de Funcionamiento Gratificación Nómina del 16 al 30 de noviembre 2024			0.00	1,415.45			
00717	15/11/2024	E	00039	00039	Presupuesto de Egresos Comprometido de Gastos de Funcionamiento Gratificación Nómina del 1 al 15 de noviembre			1,415.45	0.00			
00720	15/11/2024	E	00039	00039	Presupuesto de Egresos Comprometido de Gastos de Funcionamiento Gratificación Nómina del 1 al 15 de noviembre			0.00	1,415.45			
00779	31/10/2024	E	00079	00079	Presupuesto de Egresos Comprometido de Gastos de Funcionamiento Gratificación Nómina del 16 al 31 de octubre 2024			1,415.45	0.00			
00782	31/10/2024	E	00079	00079	Presupuesto de Egresos Comprometido de Gastos de Funcionamiento Gratificación Nómina del 16 al 31 de octubre 2024			0.00	1,415.45			
00683	15/10/2024	E	00040	00040	Presupuesto de Egresos Comprometido de Gastos de Funcionamiento Gratificación Nómina del 1 al 15 de octubre			1,415.45	0.00			
00686	15/10/2024	E	00040	00040	Presupuesto de Egresos Comprometido de Gastos de Funcionamiento Gratificación Nómina del 1 al 15 de octubre			0.00	1,415.45			
00352	30/09/2024	E	00054	00054	Presupuesto de Egresos Comprometido de Gastos de Funcionamiento Gratificación Nómina del 16 al 30 de septiembre			1,415.45	0.00			
00919	30/09/2024	E	00054	00054	Presupuesto de Egresos Comprometido de Gastos de Funcionamiento Gratificación Nómina del 16 al 30 de septiembre			0.00	1,415.45			
00690	13/09/2024	E	00024	00024	Presupuesto de Egresos Comprometido de Gastos de Funcionamiento Gratificación Nómina del 1 al 15 de septiembre			1,415.45	0.00			
00693	13/09/2024	E	00024	00024	Presupuesto de Egresos Comprometido de Gastos de Funcionamiento Gratificación Nómina del 1 al 15 de septiembre			0.00	1,415.45			
00730	30/08/2024	E	00081	00081	Presupuesto de Egresos Comprometido de Gastos de Funcionamiento Gratificación Nómina del 16 al 31 de agosto de 2024			1,415.45	0.00			
00733	30/08/2024	E	00081	00081	Presupuesto de Egresos Comprometido de Gastos de Funcionamiento Gratificación Nómina del 16 al 31 de agosto de 2024			0.00	1,415.45			
00904	15/08/2024	E	00041	00041	Presupuesto de Egresos Comprometido de Gastos de Funcionamiento Gratificación Nómina del 1 al 15 de agosto			1,415.45	0.00			
00907	15/08/2024	E	00041	00041	Presupuesto de Egresos Comprometido de Gastos de Funcionamiento Gratificación Nómina del 1 al 15 de agosto			0.00	1,415.45			
00684	31/07/2024	E	00067	00067	Presupuesto de Egresos Comprometido de Gastos de Funcionamiento Gratificación Nómina del 16 al 31 de julio de 2024			1,415.45	0.00			
00687	31/07/2024	E	00067	00067	Presupuesto de Egresos Comprometido de Gastos de Funcionamiento Gratificación Nómina del 16 al 31 de julio de 2024			0.00	1,415.45			
00689	12/07/2024	E	00025	00025	Presupuesto de Egresos Comprometido de Gastos de Funcionamiento Gratificación Nómina del 1 al 15 de julio			1,415.45	0.00			
00692	12/07/2024	E	00025	00025	Presupuesto de Egresos Comprometido de Gastos de Funcionamiento Gratificación Nómina del 1 al 15 de julio			0.00	1,415.45			
00726	28/06/2024	E	00069	00069	Presupuesto de Egresos Comprometido de Gastos de Funcionamiento Gratificación Nómina del 16 al 30 de junio de 2024			1,415.45	0.00			
00729	28/06/2024	E	00069	00069	Presupuesto de Egresos Comprometido de Gastos de Funcionamiento Gratificación Nómina del 16 al 30 de junio de 2024			0.00	1,415.45			
00722	14/06/2024	E	00035	00035	Presupuesto de Egresos Comprometido de Gastos de Funcionamiento Gratificación Nómina del 1 al 15 de junio			1,415.45	0.00			

00725	14/06/2024	E	00035	00035	Presupuesto de Egresos Comprometido de Gastos de Funcionamiento Gratificación Nómina del 1 al 15 de junio			0.00		1,415.45		
00701	31/05/2024	E	00040	00040	Presupuesto de Egresos Comprometido de Gastos de Funcionamiento Gratificación Nómina del 16 al 31 de mayo de 2024			1,415.45		0.00		
00704	31/05/2024	E	00040	00040	Presupuesto de Egresos Comprometido de Gastos de Funcionamiento Gratificación Nómina del 16 al 31 de mayo de 2024			0.00		1,415.45		
00640	15/05/2024	E	00013	00013	Presupuesto de Egresos Comprometido de Gastos de Funcionamiento Gratificación Nómina del 1 al 15 de mayo			1,415.45		0.00		
00643	15/05/2024	E	00013	00013	Presupuesto de Egresos Comprometido de Gastos de Funcionamiento Gratificación Nómina del 1 al 15 de mayo			0.00		1,415.45		
00697	30/04/2024	E	00065	00065	Presupuesto de Egresos Comprometido de Gastos de Funcionamiento Gratificación Nómina del 16 al 30 de abril de 2024			1,415.45		0.00		
00700	30/04/2024	E	00065	00065	Presupuesto de Egresos Comprometido de Gastos de Funcionamiento Gratificación Nómina del 16 al 30 de abril de 2024			0.00		1,415.45		
00758	15/04/2024	E	00038	00038	Presupuesto de Egresos Comprometido de Gastos de Funcionamiento Gratificación Nómina del 1 al 15 de abril			1,415.45		0.00		
00761	15/04/2024	E	00038	00038	Presupuesto de Egresos Comprometido de Gastos de Funcionamiento Gratificación Nómina del 1 al 15 de abril			0.00		1,415.45		
00635	27/03/2024	E	00107	00107	Presupuesto de Egresos Comprometido de Gastos de Funcionamiento Gratificación Nómina del 16 al 31 de marzo			4,394.16		0.00		
00638	27/03/2024	E	00107	00107	Presupuesto de Egresos Comprometido de Gastos de Funcionamiento Gratificación Nómina del 16 al 31 de marzo			0.00		4,394.16		
00807	15/03/2024	E	00022	00022	Presupuesto de Egresos Comprometido de Gastos de Funcionamiento Gratificación Nómina del 01 al 15 de Marzo			4,394.16		0.00		
00810	15/03/2024	E	00022	00022	Presupuesto de Egresos Comprometido de Gastos de Funcionamiento Gratificación Nómina del 01 al 15 de Marzo			0.00		4,394.16		
00635	29/02/2024	E	00039	00039	Presupuesto de Egresos Comprometido de Gastos de Funcionamiento Gratificación Nómina del 16 al 29 de febrero			4,394.16		0.00		
00638	29/02/2024	E	00039	00039	Presupuesto de Egresos Comprometido de Gastos de Funcionamiento Gratificación Nómina del 16 al 29 de febrero			0.00		4,394.16		
00637	15/02/2024	E	00021	00021	Presupuesto de Egresos Comprometido de Gastos de Funcionamiento Gratificación Nómina del 01 al 15 de Febrero			4,394.16		0.00		
00640	15/02/2024	E	00021	00021	Presupuesto de Egresos Comprometido de Gastos de Funcionamiento Gratificación Nómina del 01 al 15 de Febrero			0.00		4,394.16		
00651	31/01/2024	E	00066	00066	Presupuesto de Egresos Comprometido de Gastos de Funcionamiento Gratificación Nómina del 16 al 31 de enero			4,394.16		0.00		
00654	31/01/2024	E	00066	00066	Presupuesto de Egresos Comprometido de Gastos de Funcionamiento Gratificación Nómina del 16 al 31 de enero			0.00		4,394.16		
00651	15/01/2024	E	00049	00049	Presupuesto de Egresos Comprometido de Gastos de Funcionamiento Gratificación Nómina del 01 al 15 de enero			4,394.16		0.00		
00654	15/01/2024	E	00049	00049	Presupuesto de Egresos Comprometido de Gastos de Funcionamiento Gratificación Nómina del 01 al 15 de enero			0.00		4,394.16		
					TOTAL:			**95,890.91**		**95,890.91**		
8241	**E00311000**	**02050603010211020 1**		**2111**	**Materiales y útiles de oficina**	**0.00**		**11,269.06**		**11,269.06**	**0.00**	
REN.	**FECHA**	**TIPO**	**N.POL.**	**REF**	**CONCEPTO**		**DEBE**		**HABER**			
00166	20/09/2024	E	00038	00038	Presupuesto de Egresos Comprometido de Gastos de Funcionamiento Materiales y útiles de oficina			11,269.06		0.00		
00169	20/09/2024	E	00038	00038	Presupuesto de Egresos Comprometido de Gastos de Funcionamiento Materiales y útiles de oficina			0.00		11,269.06		
					TOTAL:			**11,269.06**		**11,269.06**		
8241	**E00311000**	**02060501010311020 1**		**2111**	**Materiales y útiles de oficina**	**0.00**		**8,778.80**		**8,778.80**	**0.00**	
REN.	**FECHA**	**TIPO**	**N.POL.**	**REF**	**CONCEPTO**		**DEBE**		**HABER**			
00152	20/09/2024	E	00038	00038	Presupuesto de Egresos Comprometido de Gastos de Funcionamiento Materiales y útiles de oficina			8,505.82		0.00		
00155	20/09/2024	E	00038	00038	Presupuesto de Egresos Comprometido de Gastos de Funcionamiento Materiales y útiles de oficina			0.00		8,505.82		
00208	10/06/2024	C	00018	00207	F- 2109E656D3BC GRUPO PAPELERO GUTIERREZ Presupuesto de Egresos Comprometido de Gastos de Funcionamiento Materiales y útiles de oficina			192.58		0.00		
00211	10/06/2024	C	00018	00207	F- 2109E656D3BC GRUPO PAPELERO GUTIERREZ Presupuesto de Egresos Comprometido de Gastos de Funcionamiento Materiales y útiles de oficina			0.00		192.58		
00222	10/06/2024	C	00018	00207	F- 0F4FEE125951 GRUPO PAPELERO GUTIERREZ Presupuesto de Egresos Comprometido de Gastos de Funcionamiento Materiales y útiles de oficina			80.40		0.00		
00225	10/06/2024	C	00018	00207	F- 0F4FEE125951 GRUPO PAPELERO GUTIERREZ Presupuesto de Egresos Comprometido de Gastos de Funcionamiento Materiales y útiles de oficina			0.00		80.40		
					TOTAL:			**8,778.80**		**8,778.80**		
8241	**E00311000**	**02060501010311020 1**		**2141**	**Materiales y útiles para el procesamiento en equipos y bienes informáticos**	**0.00**		**8,558.46**		**8,558.46**	**0.00**	
REN.	**FECHA**	**TIPO**	**N.POL.**	**REF**	**CONCEPTO**		**DEBE**		**HABER**			
00089	17/12/2024	E	00060	00060	F-A292 consumibles JUAN JESUS HERNANDEZ Presupuesto de Egresos Comprometido de Gastos de Funcionamiento Materiales y útiles para el procesamiento en equipos y bienes informáticos			5,795.56		0.00		
00092	17/12/2024	E	00060	00060	F-A292 consumibles JUAN JESUS HERNANDEZ Presupuesto de Egresos Comprometido de Gastos de Funcionamiento Materiales y útiles para el procesamiento en equipos y bienes informáticos			0.00		5,795.56		
00089	11/09/2024	E	00018	00018	Presupuesto de Egresos Comprometido de Gastos de Funcionamiento Materiales y útiles para el procesamiento en equipos y bienes informáticos			2,762.90		0.00		
00092	11/09/2024	E	00018	00018	Presupuesto de Egresos Comprometido de Gastos de Funcionamiento Materiales y útiles para el procesamiento en equipos y bienes informáticos			0.00		2,762.90		
					TOTAL:			**8,558.46**		**8,558.46**		
8241	**E00311000**	**02060501010311020 1**		**2171**	**Material didáctico**	**0.00**		**5,892.80**		**5,892.80**	**0.00**	
REN.	**FECHA**	**TIPO**	**N.POL.**	**REF**	**CONCEPTO**		**DEBE**		**HABER**			
00019	04/12/2024	E	00018	00018	F-A294 material diverso ANDREA ZUNIGA NAVARRO Presupuesto de Egresos Comprometido de Gastos de Funcionamiento Material didáctico			5,892.80		0.00		
00022	04/12/2024	E	00018	00018	F-A294 material diverso ANDREA ZUNIGA NAVARRO Presupuesto de Egresos Comprometido de Gastos de Funcionamiento Material didáctico			0.00		5,892.80		
					TOTAL:			**5,892.80**		**5,892.80**		
8241	**E00311000**	**02060501010311020 1**		**2231**	**Utensilios para el servicio de alimentación**	**0.00**		**76,625.40**		**76,625.40**	**0.00**	
REN.	**FECHA**	**TIPO**	**N.POL.**	**REF**	**CONCEPTO**		**DEBE**		**HABER**			
00025	03/12/2024	C	00012	00312	F- B740205F1B35 ALMACENES ANFORA Presupuesto de Egresos Comprometido de Gastos de Funcionamiento Utensilios para el servicio de alimentación			450.00		0.00		
00028	03/12/2024	C	00012	00312	F- B740205F1B35 ALMACENES ANFORA Presupuesto de Egresos Comprometido de Gastos de Funcionamiento Utensilios para el servicio de alimentación			0.00		450.00		
00116	21/11/2024	C	00020	00307	F- 06B6B6C61EDD ALMACENES ANFORA Presupuesto de Egresos Comprometido de Gastos de Funcionamiento Utensilios para el servicio de alimentación			421.00		0.00		
00119	21/11/2024	C	00020	00307	F- 06B6B6C61EDD ALMACENES ANFORA Presupuesto de Egresos Comprometido de Gastos de Funcionamiento Utensilios para el servicio de alimentación			0.00		421.00		
00123	21/11/2024	C	00020	00307	F- C0949B615DA6 ALMACENES ANFORA Presupuesto de Egresos Comprometido de Gastos de Funcionamiento Utensilios para el servicio de alimentación			308.00		0.00		
00126	21/11/2024	C	00020	00307	F- C0949B615DA6 ALMACENES ANFORA Presupuesto de Egresos Comprometido de Gastos de Funcionamiento Utensilios para el servicio de alimentación			0.00		308.00		
00005	08/05/2024	E	00004	00004	F-1898 MALATI COMERCIALIZADORA bascula y estadiometro Presupuesto de Egresos Comprometido de Gastos de Funcionamiento Utensilios para el servicio de alimentación			75,446.40		0.00		
00008	08/05/2024	E	00004	00004	F-1898 MALATI COMERCIALIZADORA bascula y estadiometro Presupuesto de Egresos Comprometido de Gastos de Funcionamiento Utensilios para el servicio de alimentación			0.00		75,446.40		
					TOTAL:			**76,625.40**		**76,625.40**		
8241	**E00311000**	**02060501010311020 1**		**2492**	**Estructuras y manufacturas para todo tipo de construcción**	**0.00**		**6,890.40**		**6,890.40**	**0.00**	
REN.	**FECHA**	**TIPO**	**N.POL.**	**REF**	**CONCEPTO**		**DEBE**		**HABER**			

00012	11/10/2024	E	00030	00030	F-A269 ANDREA ZUNIGA NAVARRO material para salas de lactancia Presupuesto de Egresos Comprometido de Gastos de Funcionamiento Estructuras y manufacturas para todo tipo de construcción			6,890.40	0.00			
00015	11/10/2024	E	00030	00030	F-A269 ANDREA ZUNIGA NAVARRO material para salas de lactancia Presupuesto de Egresos Comprometido de Gastos de Funcionamiento Estructuras y manufacturas para todo tipo de construcción			0.00	6,890.40			
					TOTAL:			**6,890.40**	**6,890.40**			
8241	**E00311000**	**02060501010311020l**		**2541**	**Materiales, accesorios y suministros médicos**	**0.00**		**72,644.47**	**72,644.47**		**0.00**	
REN.	**FECHA**	**TIPO**	**N.POL.**	**REF**	**CONCEPTO**		**DEBE**		**HABER**			
00005	04/12/2024	E	00018	00018	F-A294 material diverso ANDREA ZUNIGA NAVARRO Presupuesto de Egresos Comprometido de Gastos de Funcionamiento Materiales, accesorios y suministros médicos			5,143.44	0.00			
00008	04/12/2024	E	00018	00018	F-A294 material diverso ANDREA ZUNIGA NAVARRO Presupuesto de Egresos Comprometido de Gastos de Funcionamiento Materiales, accesorios y suministros médicos			0.00	5,143.44			
00005	06/11/2024	E	00006	00006	F-A288 JUAN JESUS HERNANDEZ HERNANDEZ accesorios medicos Presupuesto de Egresos Comprometido de Gastos de Funcionamiento Materiales, accesorios y suministros médicos			67,501.03	0.00			
00008	06/11/2024	E	00006	00006	F-A288 JUAN JESUS HERNANDEZ HERNANDEZ accesorios medicos Presupuesto de Egresos Comprometido de Gastos de Funcionamiento Materiales, accesorios y suministros médicos			0.00	67,501.03			
					TOTAL:			**72,644.47**	**72,644.47**			
8241	**E00311000**	**02060501010311020l**		**2751**	**Blancos y otros productos textiles**	**0.00**		**7,609.60**	**7,609.60**		**0.00**	
REN.	**FECHA**	**TIPO**	**N.POL.**	**REF**	**CONCEPTO**		**DEBE**		**HABER**			
00005	08/11/2024	E	00018	00018	F-A282 ANDREA ZUNIGA NAVARRO fundas Presupuesto de Egresos Comprometido de Gastos de Funcionamiento Blancos y otros productos textiles			7,609.60	0.00			
00008	08/11/2024	E	00018	00018	F-A282 ANDREA ZUNIGA NAVARRO fundas Presupuesto de Egresos Comprometido de Gastos de Funcionamiento Blancos y otros productos textiles			0.00	7,609.60			
					TOTAL:			**7,609.60**	**7,609.60**			
8241	**E00311000**	**02060501010311020l**		**2951**	**Refacciones y accesorios menores de equipo e instrumental médico y de laboratorio**	**0.00**		**18,026.40**	**18,026.40**		**0.00**	
REN.	**FECHA**	**TIPO**	**N.POL.**	**REF**	**CONCEPTO**		**DEBE**		**HABER**			
00005	25/04/2024	E	00053	00053	F-1892 MALATI COMERCIALIZADORA material para control de peso y talla Presupuesto de Egresos Comprometido de Gastos de Funcionamiento Refacciones y accesorios menores de equipo e instrumental médico y			18,026.40	0.00			
00008	25/04/2024	E	00053	00053	F-1892 MALATI COMERCIALIZADORA material para control de peso y talla Presupuesto de Egresos Comprometido de Gastos de Funcionamiento Refacciones y accesorios menores de equipo e instrumental médico y			0.00	18,026.40			
					TOTAL:			**18,026.40**	**18,026.40**			
8241	**E00311000**	**02060501010311020l**		**2992**	**Otros enseres**	**0.00**		**38,371.64**	**38,371.64**		**0.00**	
REN.	**FECHA**	**TIPO**	**N.POL.**	**REF**	**CONCEPTO**		**DEBE**		**HABER**			
00012	04/12/2024	E	00018	00018	F-A294 material diverso ANDREA ZUÑIGA NAVARRO Presupuesto de Egresos Comprometido de Gastos de Funcionamiento Otros enseres			11,716.00	0.00			
00015	04/12/2024	E	00018	00018	F-A294 material diverso ANDREA ZUÑIGA NAVARRO Presupuesto de Egresos Comprometido de Gastos de Funcionamiento Otros enseres			0.00	11,716.00			
00005	11/10/2024	E	00030	00030	F-A269 ANDREA ZUNIGA NAVARRO material para salas de lactancia Presupuesto de Egresos Comprometido de Gastos de Funcionamiento Otros enseres			9,914.52	0.00			
00008	11/10/2024	E	00030	00030	F-A269 ANDREA ZUNIGA NAVARRO material para salas de lactancia Presupuesto de Egresos Comprometido de Gastos de Funcionamiento Otros enseres			0.00	9,914.52			
00019	11/10/2024	E	00030	00030	F-A269 ANDREA ZUNIGA NAVARRO material para salas de lactancia Presupuesto de Egresos Comprometido de Gastos de Funcionamiento Otros enseres			12,453.76	0.00			
00022	11/10/2024	E	00030	00030	F-A269 ANDREA ZUNIGA NAVARRO material para salas de lactancia Presupuesto de Egresos Comprometido de Gastos de Funcionamiento Otros enseres			0.00	12,453.76			
00005	30/09/2024	E	00051	00051	F-A265 ANDREA ZUÑIGA NAVARRO marcos Presupuesto de Egresos Comprometido de Gastos de Funcionamiento Otros enseres			4,287.36	0.00			
00008	30/09/2024	E	00051	00051	F-A265 ANDREA ZUÑIGA NAVARRO marcos Presupuesto de Egresos Comprometido de Gastos de Funcionamiento Otros enseres			0.00	4,287.36			
					TOTAL:			**38,371.64**	**38,371.64**			
8241	**E00311000**	**02060501010311020l**		**3362**	**Impresiones de documentos oficiales para la prestación de servicios públicos, identificación, formatos adminis**	**0.00**		**464.00**	**464.00**		**0.00**	
REN.	**FECHA**	**TIPO**	**N.POL.**	**REF**	**CONCEPTO**		**DEBE**		**HABER**			
00025	25/10/2024	E	00070	00070	F-37D3, 25FB, 29C6 y CA61 XIMENA GABRIELA GOMEZ GALENA impresiones Presupuesto de Egresos Comprometido de Gastos de Funcionamiento Impresiones de documentos oficiales para la prestación de servicios p			464.00	0.00			
00028	25/10/2024	E	00070	00070	F-37D3, 25FB, 29C6 y CA61 XIMENA GABRIELA GOMEZ GALENA impresiones Presupuesto de Egresos Comprometido de Gastos de Funcionamiento Impresiones de documentos oficiales para la prestación de servicios p			0.00	464.00			
					TOTAL:			**464.00**	**464.00**			
8241	**E00311000**	**02060501010311020l**		**3363**	**Servicios de Impresiones de documentos oficiales**	**0.00**		**39,098.96**	**39,098.96**		**0.00**	
REN.	**FECHA**	**TIPO**	**N.POL.**	**REF**	**CONCEPTO**		**DEBE**		**HABER**			
00005	23/12/2024	E	00095	00095	F-12392 "KROMATICA SOLUTIONS, S.A. DE C.V. F- varias impresion de documentos y vinilonas Presupuesto de Egresos Comprometido de Gastos de Funcionamiento Servicios de Impresiones de documentos oficiale			754.00	0.00			
00008	23/12/2024	E	00095	00095	F-12392 "KROMATICA SOLUTIONS, S.A. DE C.V. F- varias impresion de documentos y vinilonas Presupuesto de Egresos Comprometido de Gastos de Funcionamiento Servicios de Impresiones de documentos oficiale			0.00	754.00			
00054	23/12/2024	E	00098	00098	F-97B43 "XIMENA GABRIELA GOMEZ GALEANA, pago de las F-varias por impresion de viniles, lonas proscenio, poster, folders Proveedores por Pagar a Corto Plazo XIMENA GABRIELA GOMEZ GALEANA			4,013.60	0.00			
00057	23/12/2024	E	00098	00098	F-97B43 "XIMENA GABRIELA GOMEZ GALEANA, pago de las F-varias por impresion de viniles, lonas proscenio, poster, folders Proveedores por Pagar a Corto Plazo XIMENA GABRIELA GOMEZ GALEANA			0.00	4,013.60			
00011	25/10/2024	E	00070	00070	F-37D3, 25FB, 29C6 y CA61 XIMENA GABRIELA GOMEZ GALENA impresiones Presupuesto de Egresos Comprometido de Gastos de Funcionamiento Servicios de Impresiones de documentos oficiales			13,351.60	0.00			
00014	25/10/2024	E	00070	00070	F-37D3, 25FB, 29C6 y CA61 XIMENA GABRIELA GOMEZ GALENA impresiones Presupuesto de Egresos Comprometido de Gastos de Funcionamiento Servicios de Impresiones de documentos oficiales			0.00	13,351.60			
00044	13/09/2024	E	00021	00021	XIMENA GABRIELA GOMEZ GALEANA impresos Presupuesto de Egresos Comprometido de Gastos de Funcionamiento Servicios de Impresiones de documentos oficiales			266.80	0.00			
00047	13/09/2024	E	00021	00021	XIMENA GABRIELA GOMEZ GALEANA impresos Presupuesto de Egresos Comprometido de Gastos de Funcionamiento Servicios de Impresiones de documentos oficiales			0.00	266.80			
00041	30/08/2024	E	00078	00078	F-E967 XIMENA GABRIELA GOMEZ GALENA impresiones Presupuesto de Egresos Comprometido de Gastos de Funcionamiento Servicios de Impresiones de documentos oficiales			1,828.16	0.00			
00044	30/08/2024	E	00078	00078	F-E967 XIMENA GABRIELA GOMEZ GALENA impresiones Presupuesto de Egresos Comprometido de Gastos de Funcionamiento Servicios de Impresiones de documentos oficiales			0.00	1,828.16			
00080	30/08/2024	E	00078	00078	F-8780 XIMENA GABRIELA GOMEZ GALENA impresiones Presupuesto de Egresos Comprometido de Gastos de Funcionamiento Servicios de Impresiones de documentos oficiales			6,124.80	0.00			
00083	30/08/2024	E	00078	00078	F-8780 XIMENA GABRIELA GOMEZ GALENA impresiones Presupuesto de Egresos Comprometido de Gastos de Funcionamiento Servicios de Impresiones de documentos oficiales			0.00	6,124.80			
00024	13/08/2024	E	00039	00039	XIMENA GABRIELA GOMEZ GALENA impresos Presupuesto de Egresos Comprometido de Gastos de Funcionamiento Servicios de Impresiones de documentos oficiales			12,760.00	0.00			
00027	13/08/2024	E	00039	00039	XIMENA GABRIELA GOMEZ GALENA impresos Presupuesto de Egresos Comprometido de Gastos de Funcionamiento Servicios de Impresiones de documentos oficiales			0.00	12,760.00			
					TOTAL:			**39,098.96**	**39,098.96**			

8241	**E00311000**	**02060501010311020 1**	**3821**		**Gastos de ceremonias oficiales y de orden social**	**0.00**		**61,480.00**	**61,480.00**	**0.00**	
REN.	**FECHA**	**TIPO**	**N.POL.**	**REF**	**CONCEPTO**		**DEBE**		**HABER**		
00005	03/12/2024	E	00010	00010	F-A293 JUAN JESUS HERNANDEZ HERNANDEZ guirnalda Presupuesto de Egresos Comprometido de Gastos de Funcionamiento Gastos de ceremonias oficiales y de orden social			23,200.00	0.00		
00008	03/12/2024	E	00010	00010	F-A293 JUAN JESUS HERNANDEZ HERNANDEZ guirnalda Presupuesto de Egresos Comprometido de Gastos de Funcionamiento Gastos de ceremonias oficiales y de orden social			0.00	23,200.00		
00012	22/11/2024	E	00058	00058	F-1157 MIGUEL ANGEL BECERRIL BERNAL impresiones Presupuesto de Egresos Comprometido de Gastos de Funcionamiento Gastos de ceremonias oficiales y de orden social			38,280.00	0.00		
00015	22/11/2024	E	00058	00058	F-1157 MIGUEL ANGEL BECERRIL BERNAL impresiones Presupuesto de Egresos Comprometido de Gastos de Funcionamiento Gastos de ceremonias oficiales y de orden social			0.00	38,280.00		
					TOTAL:			**61,480.00**	**61,480.00**		
8241	**E00311000**	**02060501010311020 1**	**3822**		**Espectáculos cívicos y culturales**	**0.00**		**27,097.63**	**27,097.63**	**0.00**	
REN.	**FECHA**	**TIPO**	**N.POL.**	**REF**	**CONCEPTO**		**DEBE**		**HABER**		
00005	06/11/2024	E	00003	00003	F-A286 ANDREA ZUNIGA NAVARRO material diverso Presupuesto de Egresos Comprometido de Gastos de Funcionamiento Espectáculos cívicos y culturales			3,228.28	0.00		
00008	06/11/2024	E	00003	00003	F-A286 ANDREA ZUNIGA NAVARRO material diverso Presupuesto de Egresos Comprometido de Gastos de Funcionamiento Espectáculos cívicos y culturales			0.00	3,228.28		
00018	25/10/2024	E	00070	00070	F-37D3, 25FB, 29C6 y CA61 XIMENA GABRIELA GOMEZ GALENA impresiones Presupuesto de Egresos Comprometido de Gastos de Funcionamiento Espectáculos cívicos y culturales			8,992.32	0.00		
00021	25/10/2024	E	00070	00070	F-37D3, 25FB, 29C6 y CA61 XIMENA GABRIELA GOMEZ GALENA impresiones Presupuesto de Egresos Comprometido de Gastos de Funcionamiento Espectáculos cívicos y culturales			0.00	8,992.32		
00007	16/10/2024	E	00048	00048	F-A266 y 268 ANDREA ZUNIGA NAVARRO materiales para eventos Presupuesto de Egresos Comprometido de Gastos de Funcionamiento Espectáculos cívicos y culturales			8,302.79	0.00		
00010	16/10/2024	E	00048	00048	F-A266 y 268 ANDREA ZUNIGA NAVARRO materiales para eventos Presupuesto de Egresos Comprometido de Gastos de Funcionamiento Espectáculos cívicos y culturales			0.00	8,302.79		
00005	20/09/2024	E	00039	00039	F-7 GRUPO LUVSAN insumos para chilaquiles Presupuesto de Egresos Comprometido de Gastos de Funcionamiento Espectáculos cívicos y culturales			6,549.25	0.00		
00008	20/09/2024	E	00039	00039	F-7 GRUPO LUVSAN insumos para chilaquiles Presupuesto de Egresos Comprometido de Gastos de Funcionamiento Espectáculos cívicos y culturales			0.00	6,549.25		
00201	10/06/2024	C	00018	00207	F- 4D28E52C65A3 WALDOS DOLAR MART DE MEXICO Presupuesto de Egresos Comprometido de Gastos de Funcionamiento Espectáculos cívicos y culturales			24.99	0.00		
00204	10/06/2024	C	00018	00207	F- 4D28E52C65A3 WALDOS DOLAR MART DE MEXICO Presupuesto de Egresos Comprometido de Gastos de Funcionamiento Espectáculos cívicos y culturales			0.00	24.99		
					TOTAL:			**27,097.63**	**27,097.63**		
8241	**E00311000**	**02060501010311020 1**	**3992**		**Gastos de servicios menores**	**0.00**		**487.20**	**487.20**	**0.00**	
REN.	**FECHA**	**TIPO**	**N.POL.**	**REF**	**CONCEPTO**		**DEBE**		**HABER**		
00101	23/09/2024	C	00023	00270	F- FEAFC3FFA84D MARIA ESTHER NEIRA MILLAN Presupuesto de Egresos Comprometido de Gastos de Funcionamiento Gastos de servicios menores			487.20	0.00		
00104	23/09/2024	C	00023	00270	F- FEAFC3FFA84D MARIA ESTHER NEIRA MILLAN Presupuesto de Egresos Comprometido de Gastos de Funcionamiento Gastos de servicios menores			0.00	487.20		
					TOTAL:			**487.20**	**487.20**		
8241	**E00311000**	**02060501010314010 1**	**2112**		**Enseres de oficina**	**0.00**		**1,155.36**	**1,155.36**	**0.00**	
REN.	**FECHA**	**TIPO**	**N.POL.**	**REF**	**CONCEPTO**		**DEBE**		**HABER**		
00030	26/12/2024	E	00109	00109	Presupuesto de Egresos Comprometido de Gastos de Funcionamiento Enseres de oficina			1,155.36	0.00		
00033	26/12/2024	E	00109	00109	Presupuesto de Egresos Comprometido de Gastos de Funcionamiento Enseres de oficina			0.00	1,155.36		
					TOTAL:			**1,155.36**	**1,155.36**		
8241	**E00311000**	**02060501010314010 1**	**2941**		**Refacciones y accesorios para equipo de computo**	**0.00**		**948.75**	**948.75**	**0.00**	
REN.	**FECHA**	**TIPO**	**N.POL.**	**REF**	**CONCEPTO**		**DEBE**		**HABER**		
00114	26/12/2024	E	00111	00111	Presupuesto de Egresos Comprometido de Gastos de Funcionamiento Refacciones y accesorios para equipo de computo			948.75	0.00		
00117	26/12/2024	E	00111	00111	Presupuesto de Egresos Comprometido de Gastos de Funcionamiento Refacciones y accesorios para equipo de computo			0.00	948.75		
					TOTAL:			**948.75**	**948.75**		
8241	**E00311000**	**02060501010314010 1**	**3821**		**Gastos de ceremonias oficiales y de orden social**	**0.00**		**10,669.66**	**10,669.66**	**0.00**	
REN.	**FECHA**	**TIPO**	**N.POL.**	**REF**	**CONCEPTO**		**DEBE**		**HABER**		
00002	26/12/2024	E	00112	00112	Presupuesto de Egresos Comprometido de Gastos de Funcionamiento Gastos de ceremonias oficiales y de orden social			2,299.60	0.00		
00005	26/12/2024	E	00112	00112	Presupuesto de Egresos Comprometido de Gastos de Funcionamiento Gastos de ceremonias oficiales y de orden social			0.00	2,299.60		
00016	26/12/2024	E	00112	00112	Presupuesto de Egresos Comprometido de Gastos de Funcionamiento Gastos de ceremonias oficiales y de orden social			1,333.50	0.00		
00019	26/12/2024	E	00112	00112	Presupuesto de Egresos Comprometido de Gastos de Funcionamiento Gastos de ceremonias oficiales y de orden social			0.00	1,333.50		
00019	17/12/2024	E	00055	00055	F-A295 velas charolas Presupuesto de Egresos Comprometido de Gastos de Funcionamiento Gastos de ceremonias oficiales y de orden social			7,036.56	0.00		
00022	17/12/2024	E	00055	00055	F-A295 velas charolas Presupuesto de Egresos Comprometido de Gastos de Funcionamiento Gastos de ceremonias oficiales y de orden social			0.00	7,036.56		
					TOTAL:			**10,669.66**	**10,669.66**		
8241	**E00311000**	**02060501010511020 1**	**1131**		**Sueldo base**	**0.00**		**475,298.83**	**475,298.83**	**0.00**	
REN.	**FECHA**	**TIPO**	**N.POL.**	**REF**	**CONCEPTO**		**DEBE**		**HABER**		
00866	18/12/2024	E	00065	00065	Presupuesto de Egresos Comprometido de Gastos de Funcionamiento Sueldo base Nómina del 16 al 31 de diciembre 2024			19,804.12	0.00		
00869	18/12/2024	E	00065	00065	Presupuesto de Egresos Comprometido de Gastos de Funcionamiento Sueldo base Nómina del 16 al 31 de diciembre 2024			0.00	19,804.12		
00670	02/12/2024	E	00006	00006	Presupuesto de Egresos Comprometido de Gastos de Funcionamiento Sueldo base Nómina del 1 al 15 de diciembre			19,804.12	0.00		
00673	02/12/2024	E	00006	00006	Presupuesto de Egresos Comprometido de Gastos de Funcionamiento Sueldo base Nómina del 1 al 15 de diciembre			0.00	19,804.12		
00713	29/11/2024	E	00076	00076	Presupuesto de Egresos Comprometido de Gastos de Funcionamiento Sueldo base Nómina del 16 al 30 de noviembre 2024			19,804.12	0.00		
00716	29/11/2024	E	00076	00076	Presupuesto de Egresos Comprometido de Gastos de Funcionamiento Sueldo base Nómina del 16 al 30 de noviembre 2024			0.00	19,804.12		
00724	15/11/2024	E	00039	00039	Presupuesto de Egresos Comprometido de Gastos de Funcionamiento Sueldo base Nómina del 1 al 15 de noviembre			19,804.12	0.00		
00727	15/11/2024	E	00039	00039	Presupuesto de Egresos Comprometido de Gastos de Funcionamiento Sueldo base Nómina del 1 al 15 de noviembre			0.00	19,804.12		
00786	31/10/2024	E	00079	00079	Presupuesto de Egresos Comprometido de Gastos de Funcionamiento Sueldo base Nómina del 16 al 31 de octubre 2024			19,804.12	0.00		
00789	31/10/2024	E	00079	00079	Presupuesto de Egresos Comprometido de Gastos de Funcionamiento Sueldo base Nómina del 16 al 31 de octubre 2024			0.00	19,804.12		
00690	15/10/2024	E	00040	00040	Presupuesto de Egresos Comprometido de Gastos de Funcionamiento Sueldo base Nómina del 1 al 15 de octubre			19,804.12	0.00		
00693	15/10/2024	E	00040	00040	Presupuesto de Egresos Comprometido de Gastos de Funcionamiento Sueldo base Nómina del 1 al 15 de octubre			0.00	19,804.12		
00288	30/09/2024	E	00054	00054	Presupuesto de Egresos Comprometido de Gastos de Funcionamiento Sueldo base Nómina del 16 al 30 de septiembre			19,804.12	0.00		
00855	30/09/2024	E	00054	00054	Presupuesto de Egresos Comprometido de Gastos de Funcionamiento Sueldo base Nómina del 16 al 30 de septiembre			0.00	19,804.12		
00697	13/09/2024	E	00024	00024	Presupuesto de Egresos Comprometido de Gastos de Funcionamiento Sueldo base Nómina del 1 al 15 de septiembre			19,804.12	0.00		

00700	13/09/2024	E	00024	00024	Presupuesto de Egresos Comprometido de Gastos de Funcionamiento Sueldo base Nómina del 1 al 15 de septiembre		0.00	19,804.12		
00737	30/08/2024	E	00081	00081	Presupuesto de Egresos Comprometido de Gastos de Funcionamiento Sueldo base Nómina del 16 al 31 de agosto de 2024		19,804.12	0.00		
00740	30/08/2024	E	00081	00081	Presupuesto de Egresos Comprometido de Gastos de Funcionamiento Sueldo base Nómina del 16 al 31 de agosto de 2024		0.00	19,804.12		
00912	15/08/2024	E	00041	00041	Presupuesto de Egresos Comprometido de Gastos de Funcionamiento Sueldo base Nómina del 1 al 15 de agosto		19,804.12	0.00		
00913	15/08/2024	E	00041	00041	Retroactivo Presupuesto de Egresos Comprometido de Gastos de Funcionamiento Sueldo base Nómina del 1 al 15 de agosto		18,138.35	0.00		
00918	15/08/2024	E	00041	00041	Presupuesto de Egresos Comprometido de Gastos de Funcionamiento Sueldo base Nómina del 1 al 15 de agosto		0.00	19,804.12		
00919	15/08/2024	E	00041	00041	Retroactivo Presupuesto de Egresos Comprometido de Gastos de Funcionamiento Sueldo base Nómina del 1 al 15 de agosto		0.00	18,138.35		
00691	31/07/2024	E	00067	00067	Presupuesto de Egresos Comprometido de Gastos de Funcionamiento Sueldo base Nómina del 16 al 31 de julio de 2024		18,508.52	0.00		
00694	31/07/2024	E	00067	00067	Presupuesto de Egresos Comprometido de Gastos de Funcionamiento Sueldo base Nómina del 16 al 31 de julio de 2024		0.00	18,508.52		
00696	12/07/2024	E	00025	00025	Presupuesto de Egresos Comprometido de Gastos de Funcionamiento Sueldo base Nómina del 1 al 15 de julio		18,508.52	0.00		
00699	12/07/2024	E	00025	00025	Presupuesto de Egresos Comprometido de Gastos de Funcionamiento Sueldo base Nómina del 1 al 15 de julio		0.00	18,508.52		
00733	28/06/2024	E	00069	00069	Presupuesto de Egresos Comprometido de Gastos de Funcionamiento Sueldo base Nómina del 16 al 30 de junio de 2024		18,508.52	0.00		
00736	28/06/2024	E	00069	00069	Presupuesto de Egresos Comprometido de Gastos de Funcionamiento Sueldo base Nómina del 16 al 30 de junio de 2024		0.00	18,508.52		
00729	14/06/2024	E	00035	00035	Presupuesto de Egresos Comprometido de Gastos de Funcionamiento Sueldo base Nómina del 1 al 15 de junio		18,508.52	0.00		
00732	14/06/2024	E	00035	00035	Presupuesto de Egresos Comprometido de Gastos de Funcionamiento Sueldo base Nómina del 1 al 15 de junio		0.00	18,508.52		
00708	31/05/2024	E	00040	00040	Presupuesto de Egresos Comprometido de Gastos de Funcionamiento Sueldo base Nómina del 16 al 31 de mayo de 2024		18,508.52	0.00		
00711	31/05/2024	E	00040	00040	Presupuesto de Egresos Comprometido de Gastos de Funcionamiento Sueldo base Nómina del 16 al 31 de mayo de 2024		0.00	18,508.52		
00647	15/05/2024	E	00013	00013	Presupuesto de Egresos Comprometido de Gastos de Funcionamiento Sueldo base Nómina del 1 al 15 de mayo		18,508.52	0.00		
00650	15/05/2024	E	00013	00013	Presupuesto de Egresos Comprometido de Gastos de Funcionamiento Sueldo base Nómina del 1 al 15 de mayo		0.00	18,508.52		
00704	30/04/2024	E	00065	00065	Presupuesto de Egresos Comprometido de Gastos de Funcionamiento Sueldo base Nómina del 16 al 30 de abril de 2024		18,508.52	0.00		
00707	30/04/2024	E	00065	00065	Presupuesto de Egresos Comprometido de Gastos de Funcionamiento Sueldo base Nómina del 16 al 30 de abril de 2024		0.00	18,508.52		
00765	15/04/2024	E	00038	00038	Presupuesto de Egresos Comprometido de Gastos de Funcionamiento Sueldo base Nómina del 1 al 15 de abril		18,508.52	0.00		
00768	15/04/2024	E	00038	00038	Presupuesto de Egresos Comprometido de Gastos de Funcionamiento Sueldo base Nómina del 1 al 15 de abril		0.00	18,508.52		
00642	27/03/2024	E	00107	00107	Presupuesto de Egresos Comprometido de Gastos de Funcionamiento Sueldo base Nómina del 16 al 31 de marzo		18,508.52	0.00		
00645	27/03/2024	E	00107	00107	Presupuesto de Egresos Comprometido de Gastos de Funcionamiento Sueldo base Nómina del 16 al 31 de marzo		0.00	18,508.52		
00814	15/03/2024	E	00022	00022	Presupuesto de Egresos Comprometido de Gastos de Funcionamiento Sueldo base Nómina del 01 al 15 de Marzo		18,508.52	0.00		
00817	15/03/2024	E	00022	00022	Presupuesto de Egresos Comprometido de Gastos de Funcionamiento Sueldo base Nómina del 01 al 15 de Marzo		0.00	18,508.52		
00642	29/02/2024	E	00039	00039	Presupuesto de Egresos Comprometido de Gastos de Funcionamiento Sueldo base Nómina del 16 al 29 de febrero		18,508.52	0.00		
00645	29/02/2024	E	00039	00039	Presupuesto de Egresos Comprometido de Gastos de Funcionamiento Sueldo base Nómina del 16 al 29 de febrero		0.00	18,508.52		
00644	15/02/2024	E	00021	00021	Presupuesto de Egresos Comprometido de Gastos de Funcionamiento Sueldo base Nómina del 01 al 15 de Febrero		18,508.52	0.00		
00647	15/02/2024	E	00021	00021	Presupuesto de Egresos Comprometido de Gastos de Funcionamiento Sueldo base Nómina del 01 al 15 de Febrero		0.00	18,508.52		
00658	31/01/2024	E	00066	00066	Presupuesto de Egresos Comprometido de Gastos de Funcionamiento Sueldo base Nómina del 16 al 31 de enero		18,508.52	0.00		
00661	31/01/2024	E	00066	00066	Presupuesto de Egresos Comprometido de Gastos de Funcionamiento Sueldo base Nómina del 16 al 31 de enero		0.00	18,508.52		
00658	15/01/2024	E	00049	00049	Presupuesto de Egresos Comprometido de Gastos de Funcionamiento Sueldo base Nómina del 01 al 15 de enero		18,508.52	0.00		
00661	15/01/2024	E	00049	00049	Presupuesto de Egresos Comprometido de Gastos de Funcionamiento Sueldo base Nómina del 01 al 15 de enero		0.00	18,508.52		
					TOTAL:		**475,298.83**	**475,298.83**		
8241	**E00311000**	**02060501010511020I**		**1311**	**Prima por año de servicio**	**0.00**	**18,209.00**	**18,209.00**	**0.00**	
REN.	**FECHA**	**TIPO**	**N.POL.**	**REF**	**CONCEPTO**		**DEBE**	**HABER**		
00873	18/12/2024	E	00065	00065	Presupuesto de Egresos Comprometido de Gastos de Funcionamiento Prima por año de servicio Nómina del 16 al 31 de diciembre 2024		766.00	0.00		
00876	18/12/2024	E	00065	00065	Presupuesto de Egresos Comprometido de Gastos de Funcionamiento Prima por año de servicio Nómina del 16 al 31 de diciembre 2024		0.00	766.00		
00677	02/12/2024	E	00006	00006	Presupuesto de Egresos Comprometido de Gastos de Funcionamiento Prima por año de servicio Nómina del 1 al 15 de diciembre		766.00	0.00		
00680	02/12/2024	E	00006	00006	Presupuesto de Egresos Comprometido de Gastos de Funcionamiento Prima por año de servicio Nómina del 1 al 15 de diciembre		0.00	766.00		
00720	29/11/2024	E	00076	00076	Presupuesto de Egresos Comprometido de Gastos de Funcionamiento Prima por año de servicio Nómina del 16 al 30 de noviembre 2024		766.00	0.00		
00723	29/11/2024	E	00076	00076	Presupuesto de Egresos Comprometido de Gastos de Funcionamiento Prima por año de servicio Nómina del 16 al 30 de noviembre 2024		0.00	766.00		
00731	15/11/2024	E	00039	00039	Presupuesto de Egresos Comprometido de Gastos de Funcionamiento Prima por año de servicio Nómina del 1 al 15 de noviembre		766.00	0.00		
00734	15/11/2024	E	00039	00039	Presupuesto de Egresos Comprometido de Gastos de Funcionamiento Prima por año de servicio Nómina del 1 al 15 de noviembre		0.00	766.00		
00793	31/10/2024	E	00079	00079	Presupuesto de Egresos Comprometido de Gastos de Funcionamiento Prima por año de servicio Nómina del 16 al 31 de octubre 2024		766.00	0.00		
00796	31/10/2024	E	00079	00079	Presupuesto de Egresos Comprometido de Gastos de Funcionamiento Prima por año de servicio Nómina del 16 al 31 de octubre 2024		0.00	766.00		
00697	15/10/2024	E	00040	00040	Presupuesto de Egresos Comprometido de Gastos de Funcionamiento Prima por año de servicio Nómina del 1 al 15 de octubre		766.00	0.00		
00700	15/10/2024	E	00040	00040	Presupuesto de Egresos Comprometido de Gastos de Funcionamiento Prima por año de servicio Nómina del 1 al 15 de octubre		0.00	766.00		
00413	30/09/2024	E	00054	00054	Presupuesto de Egresos Comprometido de Gastos de Funcionamiento Prima por año de servicio Nómina del 16 al 30 de septiembre		766.00	0.00		
00980	30/09/2024	E	00054	00054	Presupuesto de Egresos Comprometido de Gastos de Funcionamiento Prima por año de servicio Nómina del 16 al 30 de septiembre		0.00	766.00		
00704	13/09/2024	E	00024	00024	Presupuesto de Egresos Comprometido de Gastos de Funcionamiento Prima por año de servicio Nómina del 1 al 15 de septiembre		766.00	0.00		
00707	13/09/2024	E	00024	00024	Presupuesto de Egresos Comprometido de Gastos de Funcionamiento Prima por año de servicio Nómina del 1 al 15 de septiembre		0.00	766.00		
00744	30/08/2024	E	00081	00081	Presupuesto de Egresos Comprometido de Gastos de Funcionamiento Prima por año de servicio Nómina del 16 al 31 de agosto de 2024		766.00	0.00		
00747	30/08/2024	E	00081	00081	Presupuesto de Egresos Comprometido de Gastos de Funcionamiento Prima por año de servicio Nómina del 16 al 31 de agosto de 2024		0.00	766.00		
00925	15/08/2024	E	00041	00041	Presupuesto de Egresos Comprometido de Gastos de Funcionamiento Prima por año de servicio Nómina del 1 al 15 de agosto		766.00	0.00		
00928	15/08/2024	E	00041	00041	Presupuesto de Egresos Comprometido de Gastos de Funcionamiento Prima por año de servicio Nómina del 1 al 15 de agosto		0.00	766.00		
00698	31/07/2024	E	00067	00067	Presupuesto de Egresos Comprometido de Gastos de Funcionamiento Prima por año de servicio Nómina del 16 al 31 de julio de 2024		766.00	0.00		

00701	31/07/2024	E	00067	00067	Presupuesto de Egresos Comprometido de Gastos de Funcionamiento Prima por año de servicio Nómina del 16 al 31 de julio de 2024			0.00	766.00			
00703	12/07/2024	E	00025	00025	Presupuesto de Egresos Comprometido de Gastos de Funcionamiento Prima por año de servicio Nómina del 1 al 15 de julio			766.00	0.00			
00706	12/07/2024	E	00025	00025	Presupuesto de Egresos Comprometido de Gastos de Funcionamiento Prima por año de servicio Nómina del 1 al 15 de julio			0.00	766.00			
00740	28/06/2024	E	00069	00069	Presupuesto de Egresos Comprometido de Gastos de Funcionamiento Prima por año de servicio Nómina del 16 al 30 de junio de 2024			766.00	0.00			
00743	28/06/2024	E	00069	00069	Presupuesto de Egresos Comprometido de Gastos de Funcionamiento Prima por año de servicio Nómina del 16 al 30 de junio de 2024			0.00	766.00			
00736	14/06/2024	E	00035	00035	Presupuesto de Egresos Comprometido de Gastos de Funcionamiento Prima por año de servicio Nómina del 1 al 15 de junio			766.00	0.00			
00739	14/06/2024	E	00035	00035	Presupuesto de Egresos Comprometido de Gastos de Funcionamiento Prima por año de servicio Nómina del 1 al 15 de junio			0.00	766.00			
00715	31/05/2024	E	00040	00040	Presupuesto de Egresos Comprometido de Gastos de Funcionamiento Prima por año de servicio Nómina del 16 al 31 de mayo de 2024			766.00	0.00			
00718	31/05/2024	E	00040	00040	Presupuesto de Egresos Comprometido de Gastos de Funcionamiento Prima por año de servicio Nómina del 16 al 31 de mayo de 2024			0.00	766.00			
00654	15/05/2024	E	00013	00013	Presupuesto de Egresos Comprometido de Gastos de Funcionamiento Prima por año de servicio Nómina del 1 al 15 de mayo			766.00	0.00			
00657	15/05/2024	E	00013	00013	Presupuesto de Egresos Comprometido de Gastos de Funcionamiento Prima por año de servicio Nómina del 1 al 15 de mayo			0.00	766.00			
00711	30/04/2024	E	00065	00065	Presupuesto de Egresos Comprometido de Gastos de Funcionamiento Prima por año de servicio Nómina del 16 al 30 de abril de 2024			766.00	0.00			
00714	30/04/2024	E	00065	00065	Presupuesto de Egresos Comprometido de Gastos de Funcionamiento Prima por año de servicio Nómina del 16 al 30 de abril de 2024			0.00	766.00			
00772	15/04/2024	E	00038	00038	Presupuesto de Egresos Comprometido de Gastos de Funcionamiento Prima por año de servicio Nómina del 1 al 15 de abril			766.00	0.00			
00775	15/04/2024	E	00038	00038	Presupuesto de Egresos Comprometido de Gastos de Funcionamiento Prima por año de servicio Nómina del 1 al 15 de abril			0.00	766.00			
00649	27/03/2024	E	00107	00107	Presupuesto de Egresos Comprometido de Gastos de Funcionamiento Prima por años de servicio Nómina del 16 al 31 de marzo			766.00	0.00			
00652	27/03/2024	E	00107	00107	Presupuesto de Egresos Comprometido de Gastos de Funcionamiento Prima por años de servicio Nómina del 16 al 31 de marzo			0.00	766.00			
00821	15/03/2024	E	00022	00022	Presupuesto de Egresos Comprometido de Gastos de Funcionamiento Prima por años de servicio Nómina del 01 al 15 de Marzo			731.00	0.00			
00824	15/03/2024	E	00022	00022	Presupuesto de Egresos Comprometido de Gastos de Funcionamiento Prima por años de servicio Nómina del 01 al 15 de Marzo			0.00	731.00			
00649	29/02/2024	E	00039	00039	Presupuesto de Egresos Comprometido de Gastos de Funcionamiento Prima por años de servicio Nómina del 16 al 29 de febrero			731.00	0.00			
00652	29/02/2024	E	00039	00039	Presupuesto de Egresos Comprometido de Gastos de Funcionamiento Prima por años de servicio Nómina del 16 al 29 de febrero			0.00	731.00			
00651	15/02/2024	E	00021	00021	Presupuesto de Egresos Comprometido de Gastos de Funcionamiento Prima por años de servicio Nómina del 01 al 15 de Febrero			731.00	0.00			
00654	15/02/2024	E	00021	00021	Presupuesto de Egresos Comprometido de Gastos de Funcionamiento Prima por años de servicio Nómina del 01 al 15 de Febrero			0.00	731.00			
00665	31/01/2024	E	00066	00066	Presupuesto de Egresos Comprometido de Gastos de Funcionamiento Prima por años de servicio Nómina del 16 al 31 de enero			731.00	0.00			
00668	31/01/2024	E	00066	00066	Presupuesto de Egresos Comprometido de Gastos de Funcionamiento Prima por años de servicio Nómina del 16 al 31 de enero			0.00	731.00			
00665	15/01/2024	E	00049	00049	Presupuesto de Egresos Comprometido de Gastos de Funcionamiento Prima por años de servicio Nómina del 01 al 15 de enero			731.00	0.00			
00668	15/01/2024	E	00049	00049	Presupuesto de Egresos Comprometido de Gastos de Funcionamiento Prima por años de servicio Nómina del 01 al 15 de enero			0.00	731.00			
					TOTAL:			**18,209.00**	**18,209.00**			
8241	**E00311000**	**02060501010511020I**		**1321**	**Prima vacacional**	**0.00**		**55,944.31**	**55,944.31**	**0.00**		
REN.	**FECHA**	**TIPO**	**N.POL.**	**REF**	**CONCEPTO**		**DEBE**		**HABER**			
00179	02/12/2024	E	00005	00005	Presupuesto de Egresos Comprometido de Gastos de Funcionamiento Prima vacacional segunda exhibición 2024			29,818.39	0.00			
00182	02/12/2024	E	00005	00005	Presupuesto de Egresos Comprometido de Gastos de Funcionamiento Prima vacacional segunda exhibición 2024			0.00	29,818.39			
00157	12/07/2024	E	00026	00026	Presupuesto de Egresos Comprometido de Gastos de Funcionamiento Prima vacacional Prima vacacional primera exhibición 2024			26,125.92	0.00			
00160	12/07/2024	E	00026	00026	Presupuesto de Egresos Comprometido de Gastos de Funcionamiento Prima vacacional Prima vacacional primera exhibición 2024			0.00	26,125.92			
					TOTAL:			**55,944.31**	**55,944.31**			
8241	**E00311000**	**02060501010511020I**		**1322**	**Aguinaldo**	**0.00**		**113,107.84**	**113,107.84**	**0.00**		
REN.	**FECHA**	**TIPO**	**N.POL.**	**REF**	**CONCEPTO**		**DEBE**		**HABER**			
00194	02/12/2024	E	00004	00004	Presupuesto de Egresos Comprometido de Gastos de Funcionamiento Aguinaldo Segunda exhibición 2024			78,273.27	0.00			
00197	02/12/2024	E	00004	00004	Presupuesto de Egresos Comprometido de Gastos de Funcionamiento Aguinaldo Segunda exhibición 2024			0.00	78,273.27			
00169	22/03/2024	E	00039	00039	Presupuesto de Egresos Comprometido de Gastos de Funcionamiento Aguinaldo			34,834.57	0.00			
00172	22/03/2024	E	00039	00039	Presupuesto de Egresos Comprometido de Gastos de Funcionamiento Aguinaldo			0.00	34,834.57			
					TOTAL:			**113,107.84**	**113,107.84**			
8241	**E00311000**	**02060501010511020I**		**1341**	**Compensación**	**0.00**		**70,046.85**	**70,046.85**	**0.00**		
REN.	**FECHA**	**TIPO**	**N.POL.**	**REF**	**CONCEPTO**		**DEBE**		**HABER**			
00880	18/12/2024	E	00065	00065	Presupuesto de Egresos Comprometido de Gastos de Funcionamiento Compensación Nómina del 16 al 31 de diciembre 2024			2,918.62	0.00			
00883	18/12/2024	E	00065	00065	Presupuesto de Egresos Comprometido de Gastos de Funcionamiento Compensación Nómina del 16 al 31 de diciembre 2024			0.00	2,918.62			
00684	02/12/2024	E	00006	00006	Presupuesto de Egresos Comprometido de Gastos de Funcionamiento Compensación Nómina del 1 al 15 de diciembre			2,918.62	0.00			
00687	02/12/2024	E	00006	00006	Presupuesto de Egresos Comprometido de Gastos de Funcionamiento Compensación Nómina del 1 al 15 de diciembre			0.00	2,918.62			
00727	29/11/2024	E	00076	00076	Presupuesto de Egresos Comprometido de Gastos de Funcionamiento Compensación Nómina del 16 al 30 de noviembre 2024			2,918.62	0.00			
00730	29/11/2024	E	00076	00076	Presupuesto de Egresos Comprometido de Gastos de Funcionamiento Compensación Nómina del 16 al 30 de noviembre 2024			0.00	2,918.62			
00738	15/11/2024	E	00039	00039	Presupuesto de Egresos Comprometido de Gastos de Funcionamiento Compensación Nómina del 1 al 15 de noviembre			2,918.62	0.00			
00741	15/11/2024	E	00039	00039	Presupuesto de Egresos Comprometido de Gastos de Funcionamiento Compensación Nómina del 1 al 15 de noviembre			0.00	2,918.62			
00800	31/10/2024	E	00079	00079	Presupuesto de Egresos Comprometido de Gastos de Funcionamiento Compensación Nómina del 16 al 31 de octubre 2024			2,918.62	0.00			
00803	31/10/2024	E	00079	00079	Presupuesto de Egresos Comprometido de Gastos de Funcionamiento Compensación Nómina del 16 al 31 de octubre 2024			0.00	2,918.62			
00704	15/10/2024	E	00040	00040	Presupuesto de Egresos Comprometido de Gastos de Funcionamiento Compensación Nómina del 1 al 15 de octubre			2,918.62	0.00			
00707	15/10/2024	E	00040	00040	Presupuesto de Egresos Comprometido de Gastos de Funcionamiento Compensación Nómina del 1 al 15 de octubre			0.00	2,918.62			
00321	30/09/2024	E	00054	00054	Presupuesto de Egresos Comprometido de Gastos de Funcionamiento Compensación Nómina del 16 al 30 de septiembre			2,918.62	0.00			

00888	30/09/2024	E	00054	00054	Presupuesto de Egresos Comprometido de Gastos de Funcionamiento Compensación Nómina del 16 al 30 de septiembre			0.00	2,918.62		
00711	13/09/2024	E	00024	00024	Presupuesto de Egresos Comprometido de Gastos de Funcionamiento Compensación Nómina del 1 al 15 de septiembre			2,918.62	0.00		
00714	13/09/2024	E	00024	00024	Presupuesto de Egresos Comprometido de Gastos de Funcionamiento Compensación Nómina del 1 al 15 de septiembre			0.00	2,918.62		
00751	30/08/2024	E	00081	00081	Presupuesto de Egresos Comprometido de Gastos de Funcionamiento Compensación Nómina del 16 al 31 de agosto de 2024			2,918.62	0.00		
00754	30/08/2024	E	00081	00081	Presupuesto de Egresos Comprometido de Gastos de Funcionamiento Compensación Nómina del 16 al 31 de agosto de 2024			0.00	2,918.62		
00933	15/08/2024	E	00041	00041	Presupuesto de Egresos Comprometido de Gastos de Funcionamiento Compensación Nómina del 1 al 15 de agosto			2,918.62	0.00		
00934	15/08/2024	E	00041	00041	Retroactivo Presupuesto de Egresos Comprometido de Gastos de Funcionamiento Compensación Nómina del 1 al 15 de agosto			2,673.13	0.00		
00939	15/08/2024	E	00041	00041	Presupuesto de Egresos Comprometido de Gastos de Funcionamiento Compensación Nómina del 1 al 15 de agosto			0.00	2,918.62		
00940	15/08/2024	E	00041	00041	Retroactivo Presupuesto de Egresos Comprometido de Gastos de Funcionamiento Compensación Nómina del 1 al 15 de agosto			0.00	2,673.13		
00705	31/07/2024	E	00067	00067	Presupuesto de Egresos Comprometido de Gastos de Funcionamiento Compensación Nómina del 16 al 31 de julio de 2024			2,727.68	0.00		
00708	31/07/2024	E	00067	00067	Presupuesto de Egresos Comprometido de Gastos de Funcionamiento Compensación Nómina del 16 al 31 de julio de 2024			0.00	2,727.68		
00710	12/07/2024	E	00025	00025	Presupuesto de Egresos Comprometido de Gastos de Funcionamiento Compensación Nómina del 1 al 15 de julio			2,727.68	0.00		
00713	12/07/2024	E	00025	00025	Presupuesto de Egresos Comprometido de Gastos de Funcionamiento Compensación Nómina del 1 al 15 de julio			0.00	2,727.68		
00747	28/06/2024	E	00069	00069	Presupuesto de Egresos Comprometido de Gastos de Funcionamiento Compensación Nómina del 16 al 30 de junio de 2024			2,727.68	0.00		
00750	28/06/2024	E	00069	00069	Presupuesto de Egresos Comprometido de Gastos de Funcionamiento Compensación Nómina del 16 al 30 de junio de 2024			0.00	2,727.68		
00743	14/06/2024	E	00035	00035	Presupuesto de Egresos Comprometido de Gastos de Funcionamiento Compensación Nómina del 1 al 15 de junio			2,727.68	0.00		
00746	14/06/2024	E	00035	00035	Presupuesto de Egresos Comprometido de Gastos de Funcionamiento Compensación Nómina del 1 al 15 de junio			0.00	2,727.68		
00722	31/05/2024	E	00040	00040	Presupuesto de Egresos Comprometido de Gastos de Funcionamiento Compensación Nómina del 16 al 31 de mayo de 2024			2,727.68	0.00		
00725	31/05/2024	E	00040	00040	Presupuesto de Egresos Comprometido de Gastos de Funcionamiento Compensación Nómina del 16 al 31 de mayo de 2024			0.00	2,727.68		
00661	15/05/2024	E	00013	00013	Presupuesto de Egresos Comprometido de Gastos de Funcionamiento Compensación Nómina del 1 al 15 de mayo			2,727.68	0.00		
00664	15/05/2024	E	00013	00013	Presupuesto de Egresos Comprometido de Gastos de Funcionamiento Compensación Nómina del 1 al 15 de mayo			0.00	2,727.68		
00718	30/04/2024	E	00065	00065	Presupuesto de Egresos Comprometido de Gastos de Funcionamiento Compensación Nómina del 16 al 30 de abril de 2024			2,727.68	0.00		
00721	30/04/2024	E	00065	00065	Presupuesto de Egresos Comprometido de Gastos de Funcionamiento Compensación Nómina del 16 al 30 de abril de 2024			0.00	2,727.68		
00779	15/04/2024	E	00038	00038	Presupuesto de Egresos Comprometido de Gastos de Funcionamiento Compensación Nómina del 1 al 15 de abril			2,727.68	0.00		
00782	15/04/2024	E	00038	00038	Presupuesto de Egresos Comprometido de Gastos de Funcionamiento Compensación Nómina del 1 al 15 de abril			0.00	2,727.68		
00656	27/03/2024	E	00107	00107	Presupuesto de Egresos Comprometido de Gastos de Funcionamiento Compensación Nómina del 16 al 31 de marzo			2,727.68	0.00		
00659	27/03/2024	E	00107	00107	Presupuesto de Egresos Comprometido de Gastos de Funcionamiento Compensación Nómina del 16 al 31 de marzo			0.00	2,727.68		
00828	15/03/2024	E	00022	00022	Presupuesto de Egresos Comprometido de Gastos de Funcionamiento Compensación Nómina del 01 al 15 de Marzo			2,727.68	0.00		
00831	15/03/2024	E	00022	00022	Presupuesto de Egresos Comprometido de Gastos de Funcionamiento Compensación Nómina del 01 al 15 de Marzo			0.00	2,727.68		
00656	29/02/2024	E	00039	00039	Presupuesto de Egresos Comprometido de Gastos de Funcionamiento Compensación Nómina del 16 al 29 de febrero			2,727.68	0.00		
00659	29/02/2024	E	00039	00039	Presupuesto de Egresos Comprometido de Gastos de Funcionamiento Compensación Nómina del 16 al 29 de febrero			0.00	2,727.68		
00658	15/02/2024	E	00021	00021	Presupuesto de Egresos Comprometido de Gastos de Funcionamiento Compensación Nómina del 01 al 15 de Febrero			2,727.68	0.00		
00661	15/02/2024	E	00021	00021	Presupuesto de Egresos Comprometido de Gastos de Funcionamiento Compensación Nómina del 01 al 15 de Febrero			0.00	2,727.68		
00672	31/01/2024	E	00066	00066	Presupuesto de Egresos Comprometido de Gastos de Funcionamiento Compensación Nómina del 16 al 31 de enero			2,727.68	0.00		
00675	31/01/2024	E	00066	00066	Presupuesto de Egresos Comprometido de Gastos de Funcionamiento Compensación Nómina del 16 al 31 de enero			0.00	2,727.68		
00672	15/01/2024	E	00049	00049	Presupuesto de Egresos Comprometido de Gastos de Funcionamiento Compensación Nómina del 01 al 15 de enero			2,727.68	0.00		
00675	15/01/2024	E	00049	00049	Presupuesto de Egresos Comprometido de Gastos de Funcionamiento Compensación Nómina del 01 al 15 de enero			0.00	2,727.68		
					TOTAL:			**70,046.85**	**70,046.85**		
8241	**E00311000**	**0206050101051102011345**			**Gratificación**	**0.00**		**134,513.58**	**134,513.58**	**0.00**	
REN.	**FECHA**	**TIPO**	**N.POL.**	**REF**	**CONCEPTO**			**DEBE**	**HABER**		
00887	18/12/2024	E	00065	00065	Presupuesto de Egresos Comprometido de Gastos de Funcionamiento Gratificación Nómina del 16 al 31 de diciembre 2024			5,604.73	0.00		
00890	18/12/2024	E	00065	00065	Presupuesto de Egresos Comprometido de Gastos de Funcionamiento Gratificación Nómina del 16 al 31 de diciembre 2024			0.00	5,604.73		
00691	02/12/2024	E	00006	00006	Presupuesto de Egresos Comprometido de Gastos de Funcionamiento Gratificación Nómina del 1 al 15 de diciembre			5,604.73	0.00		
00694	02/12/2024	E	00006	00006	Presupuesto de Egresos Comprometido de Gastos de Funcionamiento Gratificación Nómina del 1 al 15 de diciembre			0.00	5,604.73		
00734	29/11/2024	E	00076	00076	Presupuesto de Egresos Comprometido de Gastos de Funcionamiento Gratificación Nómina del 16 al 30 de noviembre 2024			5,604.73	0.00		
00737	29/11/2024	E	00076	00076	Presupuesto de Egresos Comprometido de Gastos de Funcionamiento Gratificación Nómina del 16 al 30 de noviembre 2024			0.00	5,604.73		
00745	15/11/2024	E	00039	00039	Presupuesto de Egresos Comprometido de Gastos de Funcionamiento Gratificación Nómina del 1 al 15 de noviembre			5,604.73	0.00		
00748	15/11/2024	E	00039	00039	Presupuesto de Egresos Comprometido de Gastos de Funcionamiento Gratificación Nómina del 1 al 15 de noviembre			0.00	5,604.73		
00807	31/10/2024	E	00079	00079	Presupuesto de Egresos Comprometido de Gastos de Funcionamiento Gratificación Nómina del 16 al 31 de octubre 2024			5,604.73	0.00		
00810	31/10/2024	E	00079	00079	Presupuesto de Egresos Comprometido de Gastos de Funcionamiento Gratificación Nómina del 16 al 31 de octubre 2024			0.00	5,604.73		
00711	15/10/2024	E	00040	00040	Presupuesto de Egresos Comprometido de Gastos de Funcionamiento Gratificación Nómina del 1 al 15 de octubre			5,604.73	0.00		
00714	15/10/2024	E	00040	00040	Presupuesto de Egresos Comprometido de Gastos de Funcionamiento Gratificación Nómina del 1 al 15 de octubre			0.00	5,604.73		
00353	30/09/2024	E	00054	00054	Presupuesto de Egresos Comprometido de Gastos de Funcionamiento Gratificación Nómina del 16 al 30 de septiembre			5,604.73	0.00		
00920	30/09/2024	E	00054	00054	Presupuesto de Egresos Comprometido de Gastos de Funcionamiento Gratificación Nómina del 16 al 30 de septiembre			0.00	5,604.73		
00718	13/09/2024	E	00024	00024	Presupuesto de Egresos Comprometido de Gastos de Funcionamiento Gratificación Nómina del 1 al 15 de septiembre			5,604.73	0.00		
00721	13/09/2024	E	00024	00024	Presupuesto de Egresos Comprometido de Gastos de Funcionamiento Gratificación Nómina del 1 al 15 de septiembre			0.00	5,604.73		
00758	30/08/2024	E	00081	00081	Presupuesto de Egresos Comprometido de Gastos de Funcionamiento Gratificación Nómina del 16 al 31 de agosto de 2024			5,604.73	0.00		
00761	30/08/2024	E	00081	00081	Presupuesto de Egresos Comprometido de Gastos de Funcionamiento Gratificación Nómina del 16 al 31 de agosto de 2024			0.00	5,604.73		
00947	15/08/2024	E	00041	00041	Presupuesto de Egresos Comprometido de Gastos de Funcionamiento Gratificación Nómina del 1 al 15 de agosto			5,604.73	0.00		
00948	15/08/2024	E	00041	00041	Retroactivo Presupuesto de Egresos Comprometido de Gastos de Funcionamiento Gratificación Nómina del 1 al 15 de agosto			5,133.30	0.00		
00953	15/08/2024	E	00041	00041	Presupuesto de Egresos Comprometido de Gastos de Funcionamiento Gratificación Nómina del 1 al 15 de agosto			0.00	5,604.73		
00954	15/08/2024	E	00041	00041	Retroactivo Presupuesto de Egresos Comprometido de Gastos de Funcionamiento Gratificación Nómina del 1 al 15 de agosto			0.00	5,133.30		
00712	31/07/2024	E	00067	00067	Presupuesto de Egresos Comprometido de Gastos de Funcionamiento Gratificación Nómina del 16 al 31 de julio de 2024			5,238.07	0.00		
00715	31/07/2024	E	00067	00067	Presupuesto de Egresos Comprometido de Gastos de Funcionamiento Gratificación Nómina del 16 al 31 de julio de 2024			0.00	5,238.07		
00717	12/07/2024	E	00025	00025	Presupuesto de Egresos Comprometido de Gastos de Funcionamiento Gratificación Nómina del 1 al 15 de julio			5,238.07	0.00		
00720	12/07/2024	E	00025	00025	Presupuesto de Egresos Comprometido de Gastos de Funcionamiento Gratificación Nómina del 1 al 15 de julio			0.00	5,238.07		

00754	28/06/2024	E	00069	00069	Presupuesto de Egresos Comprometido de Gastos de Funcionamiento Gratificación Nómina del 16 al 30 de junio de 2024			5,238.07	0.00			
00757	28/06/2024	E	00069	00069	Presupuesto de Egresos Comprometido de Gastos de Funcionamiento Gratificación Nómina del 16 al 30 de junio de 2024			0.00	5,238.07			
00750	14/06/2024	E	00035	00035	Presupuesto de Egresos Comprometido de Gastos de Funcionamiento Gratificación Nómina del 1 al 15 de junio			5,238.07	0.00			
00753	14/06/2024	E	00035	00035	Presupuesto de Egresos Comprometido de Gastos de Funcionamiento Gratificación Nómina del 1 al 15 de junio			0.00	5,238.07			
00729	31/05/2024	E	00040	00040	Presupuesto de Egresos Comprometido de Gastos de Funcionamiento Gratificación Nómina del 16 al 31 de mayo de 2024			5,238.07	0.00			
00732	31/05/2024	E	00040	00040	Presupuesto de Egresos Comprometido de Gastos de Funcionamiento Gratificación Nómina del 16 al 31 de mayo de 2024			0.00	5,238.07			
00668	15/05/2024	E	00013	00013	Presupuesto de Egresos Comprometido de Gastos de Funcionamiento Gratificación Nómina del 1 al 15 de mayo			5,238.07	0.00			
00671	15/05/2024	E	00013	00013	Presupuesto de Egresos Comprometido de Gastos de Funcionamiento Gratificación Nómina del 1 al 15 de mayo			0.00	5,238.07			
00725	30/04/2024	E	00065	00065	Presupuesto de Egresos Comprometido de Gastos de Funcionamiento Gratificación Nómina del 16 al 30 de abril de 2024			5,238.07	0.00			
00728	30/04/2024	E	00065	00065	Presupuesto de Egresos Comprometido de Gastos de Funcionamiento Gratificación Nómina del 16 al 30 de abril de 2024			0.00	5,238.07			
00786	15/04/2024	E	00038	00038	Presupuesto de Egresos Comprometido de Gastos de Funcionamiento Gratificación Nómina del 1 al 15 de abril			5,238.07	0.00			
00789	15/04/2024	E	00038	00038	Presupuesto de Egresos Comprometido de Gastos de Funcionamiento Gratificación Nómina del 1 al 15 de abril			0.00	5,238.07			
00663	27/03/2024	E	00107	00107	Presupuesto de Egresos Comprometido de Gastos de Funcionamiento Gratificación Nómina del 16 al 31 de marzo			5,238.07	0.00			
00666	27/03/2024	E	00107	00107	Presupuesto de Egresos Comprometido de Gastos de Funcionamiento Gratificación Nómina del 16 al 31 de marzo			0.00	5,238.07			
00835	15/03/2024	E	00022	00022	Presupuesto de Egresos Comprometido de Gastos de Funcionamiento Gratificación Nómina del 01 al 15 de Marzo			5,238.07	0.00			
00838	15/03/2024	E	00022	00022	Presupuesto de Egresos Comprometido de Gastos de Funcionamiento Gratificación Nómina del 01 al 15 de Marzo			0.00	5,238.07			
00663	29/02/2024	E	00039	00039	Presupuesto de Egresos Comprometido de Gastos de Funcionamiento Gratificación Nómina del 16 al 29 de febrero			5,238.07	0.00			
00666	29/02/2024	E	00039	00039	Presupuesto de Egresos Comprometido de Gastos de Funcionamiento Gratificación Nómina del 16 al 29 de febrero			0.00	5,238.07			
00665	15/02/2024	E	00021	00021	Presupuesto de Egresos Comprometido de Gastos de Funcionamiento Gratificación Nómina del 01 al 15 de Febrero			5,238.07	0.00			
00668	15/02/2024	E	00021	00021	Presupuesto de Egresos Comprometido de Gastos de Funcionamiento Gratificación Nómina del 01 al 15 de Febrero			0.00	5,238.07			
00679	31/01/2024	E	00066	00066	Presupuesto de Egresos Comprometido de Gastos de Funcionamiento Gratificación Nómina del 16 al 31 de enero			5,238.07	0.00			
00682	31/01/2024	E	00066	00066	Presupuesto de Egresos Comprometido de Gastos de Funcionamiento Gratificación Nómina del 16 al 31 de enero			0.00	5,238.07			
00679	15/01/2024	E	00049	00049	Presupuesto de Egresos Comprometido de Gastos de Funcionamiento Gratificación Nómina del 01 al 15 de enero			5,238.07	0.00			
00682	15/01/2024	E	00049	00049	Presupuesto de Egresos Comprometido de Gastos de Funcionamiento Gratificación Nómina del 01 al 15 de enero			0.00	5,238.07			
					TOTAL:			**134,513.58**	**134,513.58**			
8241	**E00311000**	**020605010105110201**	**1346**		**Gratificación por convenio**	**0.00**		**2,490.00**	**2,490.00**	**0.00**		
REN.	**FECHA**	**TIPO**	**N.POL.**	**REF**	**CONCEPTO**		**DEBE**		**HABER**			
00894	18/12/2024	E	00065	00065	Presupuesto de Egresos Comprometido de Gastos de Funcionamiento Gratificación por convenio Nómina del 16 al 31 de diciembre de 2024			2,490.00	0.00			
00897	18/12/2024	E	00065	00065	Presupuesto de Egresos Comprometido de Gastos de Funcionamiento Gratificación por convenio Nómina del 16 al 31 de diciembre de 2024			0.00	2,490.00			
					TOTAL:			**2,490.00**	**2,490.00**			
8241	**E00311000**	**020605010105110201**	**1541**		**Becas para hijos de trabajadores sindicalizados**	**0.00**		**6,170.00**	**6,170.00**	**0.00**		
REN.	**FECHA**	**TIPO**	**N.POL.**	**REF**	**CONCEPTO**		**DEBE**		**HABER**			
00732	30/04/2024	E	00065	00065	Presupuesto de Egresos Comprometido de Gastos de Funcionamiento Becas para hijos de trabajadores sindicalizados Nómina del 16 al 30 de abril de 2024			6,170.00	0.00			
00735	30/04/2024	E	00065	00065	Presupuesto de Egresos Comprometido de Gastos de Funcionamiento Becas para hijos de trabajadores sindicalizados Nómina del 16 al 30 de abril de 2024			0.00	6,170.00			
					TOTAL:			**6,170.00**	**6,170.00**			
8241	**E00311000**	**020605010105110201**	**1542**		**Días cívicos y económicos**	**0.00**		**6,750.00**	**6,750.00**	**0.00**		
REN.	**FECHA**	**TIPO**	**N.POL.**	**REF**	**CONCEPTO**		**DEBE**		**HABER**			
00842	15/03/2024	E	00022	00022	Presupuesto de Egresos Comprometido de Gastos de Funcionamiento Días cívicos y económicos Nómina del 01 al 15 de Marzo			6,750.00	0.00			
00845	15/03/2024	E	00022	00022	Presupuesto de Egresos Comprometido de Gastos de Funcionamiento Días cívicos y económicos Nómina del 01 al 15 de Marzo			0.00	6,750.00			
					TOTAL:			**6,750.00**	**6,750.00**			
8241	**E00311000**	**020605010105110201**	**1544**		**Día del maestro y del servidor publico**	**0.00**		**5,700.00**	**5,700.00**	**0.00**		
REN.	**FECHA**	**TIPO**	**N.POL.**	**REF**	**CONCEPTO**		**DEBE**		**HABER**			
00814	31/10/2024	E	00079	00079	Presupuesto de Egresos Comprometido de Gastos de Funcionamiento Día del maestro y del servidor publico Nómina del 16 al 31 de octubre 2024			5,700.00	0.00			
00817	31/10/2024	E	00079	00079	Presupuesto de Egresos Comprometido de Gastos de Funcionamiento Día del maestro y del servidor publico Nómina del 16 al 31 de octubre 2024			0.00	5,700.00			
					TOTAL:			**5,700.00**	**5,700.00**			
8241	**E00311000**	**020605010105110201**	**1546**		**Otros gastos derivados de convenio**	**0.00**		**18,200.00**	**18,200.00**	**0.00**		
REN.	**FECHA**	**TIPO**	**N.POL.**	**REF**	**CONCEPTO**		**DEBE**		**HABER**			
00901	18/12/2024	E	00065	00065	Presupuesto de Egresos Comprometido de Gastos de Funcionamiento Otros gastos derivados de convenio Nómina del 16 al 31 de diciembre 2024			5,700.00	0.00			
00904	18/12/2024	E	00065	00065	Presupuesto de Egresos Comprometido de Gastos de Funcionamiento Otros gastos derivados de convenio Nómina del 16 al 31 de diciembre 2024			0.00	5,700.00			
00761	28/06/2024	E	00069	00069	Presupuesto de Egresos Comprometido de Gastos de Funcionamiento Otros gastos derivados de convenio Nómina del 16 al 30 de junio de 2024			1,200.00	0.00			
00764	28/06/2024	E	00069	00069	Presupuesto de Egresos Comprometido de Gastos de Funcionamiento Otros gastos derivados de convenio Nómina del 16 al 30 de junio de 2024			0.00	1,200.00			
00757	14/06/2024	E	00035	00035	Presupuesto de Egresos Comprometido de Gastos de Funcionamiento Otros gastos derivados de convenio Nómina del 1 al 15 de junio			6,000.00	0.00			
00760	14/06/2024	E	00035	00035	Presupuesto de Egresos Comprometido de Gastos de Funcionamiento Otros gastos derivados de convenio Nómina del 1 al 15 de junio			0.00	6,000.00			
00793	15/04/2024	E	00038	00038	Presupuesto de Egresos Comprometido de Gastos de Funcionamiento Otros gastos derivados de convenio Nómina del 1 al 15 de abril			3,300.00	0.00			
00796	15/04/2024	E	00038	00038	Presupuesto de Egresos Comprometido de Gastos de Funcionamiento Otros gastos derivados de convenio Nómina del 1 al 15 de abril			0.00	3,300.00			
00849	15/03/2024	E	00022	00022	Presupuesto de Egresos Comprometido de Gastos de Funcionamiento Otros gastos derivados de convenio Nómina del 01 al 15 de Marzo			2,000.00	0.00			
00852	15/03/2024	E	00022	00022	Presupuesto de Egresos Comprometido de Gastos de Funcionamiento Otros gastos derivados de convenio Nómina del 01 al 15 de Marzo			0.00	2,000.00			
					TOTAL:			**18,200.00**	**18,200.00**			
8241	**E00311000**	**020605010105110201**	**1595**		**Despensa**	**0.00**		**23,112.00**	**23,112.00**	**0.00**		
REN.	**FECHA**	**TIPO**	**N.POL.**	**REF**	**CONCEPTO**		**DEBE**		**HABER**			
00908	18/12/2024	E	00065	00065	Presupuesto de Egresos Comprometido de Gastos de Funcionamiento Despensa Nómina del 16 al 31 de diciembre de 2024			963.00	0.00			

00911	18/12/2024	E	00065	00065	Presupuesto de Egresos Comprometido de Gastos de Funcionamiento Despensa Nómina del 16 al 31 de diciembre 2024			0.00	963.00		
00698	02/12/2024	E	00006	00006	Presupuesto de Egresos Comprometido de Gastos de Funcionamiento Despensa Nómina del 1 al 15 de diciembre			963.00	0.00		
00701	02/12/2024	E	00006	00006	Presupuesto de Egresos Comprometido de Gastos de Funcionamiento Despensa Nómina del 1 al 15 de diciembre			0.00	963.00		
00741	29/11/2024	E	00076	00076	Presupuesto de Egresos Comprometido de Gastos de Funcionamiento Despensa Nómina del 16 al 30 de noviembre 2024			963.00	0.00		
00744	29/11/2024	E	00076	00076	Presupuesto de Egresos Comprometido de Gastos de Funcionamiento Despensa Nómina del 16 al 30 de noviembre 2024			0.00	963.00		
00752	15/11/2024	E	00039	00039	Presupuesto de Egresos Comprometido de Gastos de Funcionamiento Despensa Nómina del 1 al 15 de noviembre			963.00	0.00		
00755	15/11/2024	E	00039	00039	Presupuesto de Egresos Comprometido de Gastos de Funcionamiento Despensa Nómina del 1 al 15 de noviembre			0.00	963.00		
00821	31/10/2024	E	00079	00079	Presupuesto de Egresos Comprometido de Gastos de Funcionamiento Despensa Nómina del 16 al 31 de octubre 2024			963.00	0.00		
00824	31/10/2024	E	00079	00079	Presupuesto de Egresos Comprometido de Gastos de Funcionamiento Despensa Nómina del 16 al 31 de octubre 2024			0.00	963.00		
00718	15/10/2024	E	00040	00040	Presupuesto de Egresos Comprometido de Gastos de Funcionamiento Despensa Nómina del 1 al 15 de octubre			963.00	0.00		
00721	15/10/2024	E	00040	00040	Presupuesto de Egresos Comprometido de Gastos de Funcionamiento Despensa Nómina del 1 al 15 de octubre			0.00	963.00		
00386	30/09/2024	E	00054	00054	Presupuesto de Egresos Comprometido de Gastos de Funcionamiento Despensa Nómina del 16 al 30 de septiembre			963.00	0.00		
00953	30/09/2024	E	00054	00054	Presupuesto de Egresos Comprometido de Gastos de Funcionamiento Despensa Nómina del 16 al 30 de septiembre			0.00	963.00		
00725	13/09/2024	E	00024	00024	Presupuesto de Egresos Comprometido de Gastos de Funcionamiento Despensa Nómina del 1 al 15 de septiembre			963.00	0.00		
00728	13/09/2024	E	00024	00024	Presupuesto de Egresos Comprometido de Gastos de Funcionamiento Despensa Nómina del 1 al 15 de septiembre			0.00	963.00		
00765	30/08/2024	E	00081	00081	Presupuesto de Egresos Comprometido de Gastos de Funcionamiento Despensa Nómina del 16 al 31 de agosto de 2024			963.00	0.00		
00768	30/08/2024	E	00081	00081	Presupuesto de Egresos Comprometido de Gastos de Funcionamiento Despensa Nómina del 16 al 31 de agosto de 2024			0.00	963.00		
00960	15/08/2024	E	00041	00041	Presupuesto de Egresos Comprometido de Gastos de Funcionamiento Despensa Nómina del 1 al 15 de agosto			963.00	0.00		
00963	15/08/2024	E	00041	00041	Presupuesto de Egresos Comprometido de Gastos de Funcionamiento Despensa Nómina del 1 al 15 de agosto			0.00	963.00		
00719	31/07/2024	E	00067	00067	Presupuesto de Egresos Comprometido de Gastos de Funcionamiento Despensa Nómina del 16 al 31 de julio de 2024			963.00	0.00		
00722	31/07/2024	E	00067	00067	Presupuesto de Egresos Comprometido de Gastos de Funcionamiento Despensa Nómina del 16 al 31 de julio de 2024			0.00	963.00		
00724	12/07/2024	E	00025	00025	Presupuesto de Egresos Comprometido de Gastos de Funcionamiento Despensa Nómina del 1 al 15 de julio			963.00	0.00		
00727	12/07/2024	E	00025	00025	Presupuesto de Egresos Comprometido de Gastos de Funcionamiento Despensa Nómina del 1 al 15 de julio			0.00	963.00		
00768	28/06/2024	E	00069	00069	Presupuesto de Egresos Comprometido de Gastos de Funcionamiento Despensa Nómina del 16 al 30 de junio de 2024			963.00	0.00		
00771	28/06/2024	E	00069	00069	Presupuesto de Egresos Comprometido de Gastos de Funcionamiento Despensa Nómina del 16 al 30 de junio de 2024			0.00	963.00		
00764	14/06/2024	E	00035	00035	Presupuesto de Egresos Comprometido de Gastos de Funcionamiento Despensa Nómina del 1 al 15 de junio			963.00	0.00		
00767	14/06/2024	E	00035	00035	Presupuesto de Egresos Comprometido de Gastos de Funcionamiento Despensa Nómina del 1 al 15 de junio			0.00	963.00		
00736	31/05/2024	E	00040	00040	Presupuesto de Egresos Comprometido de Gastos de Funcionamiento Despensa Nómina del 16 al 31 de mayo de 2024			963.00	0.00		
00739	31/05/2024	E	00040	00040	Presupuesto de Egresos Comprometido de Gastos de Funcionamiento Despensa Nómina del 16 al 31 de mayo de 2024			0.00	963.00		
00675	15/05/2024	E	00013	00013	Presupuesto de Egresos Comprometido de Gastos de Funcionamiento Despensa Nómina del 1 al 15 de mayo			963.00	0.00		
00678	15/05/2024	E	00013	00013	Presupuesto de Egresos Comprometido de Gastos de Funcionamiento Despensa Nómina del 1 al 15 de mayo			0.00	963.00		
00739	30/04/2024	E	00065	00065	Presupuesto de Egresos Comprometido de Gastos de Funcionamiento Despensa Nómina del 16 al 30 de abril de 2024			963.00	0.00		
00742	30/04/2024	E	00065	00065	Presupuesto de Egresos Comprometido de Gastos de Funcionamiento Despensa Nómina del 16 al 30 de abril de 2024			0.00	963.00		
00800	15/04/2024	E	00038	00038	Presupuesto de Egresos Comprometido de Gastos de Funcionamiento Despensa Nómina del 1 al 15 de abril			963.00	0.00		
00803	15/04/2024	E	00038	00038	Presupuesto de Egresos Comprometido de Gastos de Funcionamiento Despensa Nómina del 1 al 15 de abril			0.00	963.00		
00670	27/03/2024	E	00107	00107	Presupuesto de Egresos Comprometido de Gastos de Funcionamiento Despensa Nómina del 16 al 31 de marzo			963.00	0.00		
00673	27/03/2024	E	00107	00107	Presupuesto de Egresos Comprometido de Gastos de Funcionamiento Despensa Nómina del 16 al 31 de marzo			0.00	963.00		
00856	15/03/2024	E	00022	00022	Presupuesto de Egresos Comprometido de Gastos de Funcionamiento Despensa Nómina del 01 al 15 de Marzo			963.00	0.00		
00859	15/03/2024	E	00022	00022	Presupuesto de Egresos Comprometido de Gastos de Funcionamiento Despensa Nómina del 01 al 15 de Marzo			0.00	963.00		
00670	29/02/2024	E	00039	00039	Presupuesto de Egresos Comprometido de Gastos de Funcionamiento Despensa Nómina del 16 al 29 de febrero			963.00	0.00		
00673	29/02/2024	E	00039	00039	Presupuesto de Egresos Comprometido de Gastos de Funcionamiento Despensa Nómina del 16 al 29 de febrero			0.00	963.00		
00672	15/02/2024	E	00021	00021	Presupuesto de Egresos Comprometido de Gastos de Funcionamiento Despensa Nómina del 01 al 15 de Febrero			963.00	0.00		
00675	15/02/2024	E	00021	00021	Presupuesto de Egresos Comprometido de Gastos de Funcionamiento Despensa Nómina del 01 al 15 de Febrero			0.00	963.00		
00686	31/01/2024	E	00066	00066	Presupuesto de Egresos Comprometido de Gastos de Funcionamiento Despensa Nómina del 16 al 31 de enero			963.00	0.00		
00689	31/01/2024	E	00066	00066	Presupuesto de Egresos Comprometido de Gastos de Funcionamiento Despensa Nómina del 16 al 31 de enero			0.00	963.00		
00686	15/01/2024	E	00049	00049	Presupuesto de Egresos Comprometido de Gastos de Funcionamiento Despensa Nómina del 01 al 15 de enero			963.00	0.00		
00689	15/01/2024	E	00049	00049	Presupuesto de Egresos Comprometido de Gastos de Funcionamiento Despensa Nómina del 01 al 15 de enero			0.00	963.00		
					TOTAL:			**23,112.00**	**23,112.00**		
8241	**E00311000**	**02060501010511020 1**		**2111**	**Materiales y útiles de oficina**	**0.00**		**4,361.97**	**4,361.97**	**0.00**	
REN.	**FECHA**	**TIPO**	**N.POL.**	**REF**	**CONCEPTO**		**DEBE**		**HABER**		
00159	20/09/2024	E	00038	00038	Presupuesto de Egresos Comprometido de Gastos de Funcionamiento Materiales y útiles de oficina			4,361.97	0.00		
00162	20/09/2024	E	00038	00038	Presupuesto de Egresos Comprometido de Gastos de Funcionamiento Materiales y útiles de oficina			0.00	4,361.97		
					TOTAL:			**4,361.97**	**4,361.97**		
8241	**E00311000**	**02060501010511020 1**		**2441**	**Madera y productos de madera**	**0.00**		**348.00**	**348.00**	**0.00**	
REN.	**FECHA**	**TIPO**	**N.POL.**	**REF**	**CONCEPTO**		**DEBE**		**HABER**		
00012	11/11/2024	E	00028	00028	F-A281 ANDREA ZUNIGA NAVARRO materiales diversos Presupuesto de Egresos Comprometido de Gastos de Funcionamiento Madera y productos de madera			348.00	0.00		
00015	11/11/2024	E	00028	00028	F-A281 ANDREA ZUNIGA NAVARRO materiales diversos Presupuesto de Egresos Comprometido de Gastos de Funcionamiento Madera y productos de madera			0.00	348.00		
					TOTAL:			**348.00**	**348.00**		
8241	**E00311000**	**02060501010511020 1**		**2471**	**Artículos metálicos para la construcción**	**0.00**		**464.00**	**464.00**	**0.00**	
REN.	**FECHA**	**TIPO**	**N.POL.**	**REF**	**CONCEPTO**		**DEBE**		**HABER**		
00019	11/11/2024	E	00028	00028	F-A281 ANDREA ZUNIGA NAVARRO materiales diversos Presupuesto de Egresos Comprometido de Gastos de Funcionamiento Artículos metálicos para la construcción			464.00	0.00		
00022	11/11/2024	E	00028	00028	F-A281 ANDREA ZUNIGA NAVARRO materiales diversos Presupuesto de Egresos Comprometido de Gastos de Funcionamiento Artículos metálicos para la construcción			0.00	464.00		
					TOTAL:			**464.00**	**464.00**		
8241	**E00311000**	**02060501010511020 1**		**2521**	**Plaguicidas, abonos y fertilizantes**	**0.00**		**42,484.18**	**42,484.18**	**0.00**	
REN.	**FECHA**	**TIPO**	**N.POL.**	**REF**	**CONCEPTO**		**DEBE**		**HABER**		
00005	11/10/2024	E	00031	00031	F-A267 ANDREA ZUNIGA NAVARRO semillas para huertos Presupuesto de Egresos Comprometido de Gastos de Funcionamiento Plaguicidas, abonos y fertilizantes			42,484.18	0.00		
00008	11/10/2024	E	00031	00031	F-A267 ANDREA ZUNIGA NAVARRO semillas para huertos Presupuesto de Egresos Comprometido de Gastos de Funcionamiento Plaguicidas, abonos y fertilizantes			0.00	42,484.18		

					TOTAL:			**42,484.18**		**42,484.18**	
8241	**E00311000**	**02060501010511020 1**		**2741**	**Productos textiles**	**0.00**		**32,364.00**		**32,364.00**	**0.00**
REN.	**FECHA**	**TIPO**	**N.POL.**	**REF**	**CONCEPTO**		**DEBE**		**HABER**		
00005	11/11/2024	E	00028	00028	F-A281 ANDREA ZUNIGA NAVARRO materiales diversos Presupuesto de Egresos Comprometido de Gastos de Funcionamiento Productos textiles			32,364.00		0.00	
00008	11/11/2024	E	00028	00028	F-A281 ANDREA ZUNIGA NAVARRO materiales diversos Presupuesto de Egresos Comprometido de Gastos de Funcionamiento Productos textiles			0.00		32,364.00	
					TOTAL:			**32,364.00**		**32,364.00**	
8241	**E00311000**	**02060501010511020 1**		**2992**	**Otros enseres**	**0.00**		**81,200.00**		**81,200.00**	**0.00**
REN.	**FECHA**	**TIPO**	**N.POL.**	**REF**	**CONCEPTO**		**DEBE**		**HABER**		
00005	04/07/2024	E	00012	00012	F-290 COMERCIALIZADORA KASADY sombrillas Presupuesto de Egresos Comprometido de Gastos de Funcionamiento Otros enseres			81,200.00		0.00	
00008	04/07/2024	E	00012	00012	F-290 COMERCIALIZADORA KASADY sombrillas Presupuesto de Egresos Comprometido de Gastos de Funcionamiento Otros enseres			0.00		81,200.00	
					TOTAL:			**81,200.00**		**81,200.00**	
8241	**E00311000**	**02060501010511020 1**		**3363**	**Servicios de Impresiones de documentos oficiales**	**0.00**		**19,931.12**		**19,931.12**	**0.00**
REN.	**FECHA**	**TIPO**	**N.POL.**	**REF**	**CONCEPTO**		**DEBE**		**HABER**		
00037	13/09/2024	E	00021	00021	XIMENA GABRIELA GOMEZ GALEANA impresos Presupuesto de Egresos Comprometido de Gastos de Funcionamiento Servicios de Impresiones de documentos oficiales			16,553.20		0.00	
00040	13/09/2024	E	00021	00021	XIMENA GABRIELA GOMEZ GALEANA impresos Presupuesto de Egresos Comprometido de Gastos de Funcionamiento Servicios de Impresiones de documentos oficiales			0.00		16,553.20	
00032	30/08/2024	E	00078	00078	F-4398 XIMENA GABRIELA GOMEZ GALENA impresiones Presupuesto de Egresos Comprometido de Gastos de Funcionamiento Servicios de Impresiones de documentos oficiales			2,542.72		0.00	
00035	30/08/2024	E	00078	00078	F-4398 XIMENA GABRIELA GOMEZ GALENA impresiones Presupuesto de Egresos Comprometido de Gastos de Funcionamiento Servicios de Impresiones de documentos oficiales			0.00		2,542.72	
00064	30/08/2024	E	00078	00078	F-42DA XIMENA GABRIELA GOMEZ GALENA impresiones Presupuesto de Egresos Comprometido de Gastos de Funcionamiento Servicios de Impresiones de documentos oficiales			278.40		0.00	
00067	30/08/2024	E	00078	00078	F-42DA XIMENA GABRIELA GOMEZ GALENA impresiones Presupuesto de Egresos Comprometido de Gastos de Funcionamiento Servicios de Impresiones de documentos oficiales			0.00		278.40	
00069	09/08/2024	E	00025	00025	XIMENA GABRIELA GOMEZ GALEANA impresos Presupuesto de Egresos Comprometido de Gastos de Funcionamiento Servicios de Impresiones de documentos oficiales			556.80		0.00	
00072	09/08/2024	E	00025	00025	XIMENA GABRIELA GOMEZ GALEANA impresos Presupuesto de Egresos Comprometido de Gastos de Funcionamiento Servicios de Impresiones de documentos oficiales			0.00		556.80	
					TOTAL:			**19,931.12**		**19,931.12**	
8241	**E00311000**	**02060501010511020 1**		**3822**	**Espectáculos cívicos y culturales**	**0.00**		**19,961.66**		**19,961.66**	**0.00**
REN.	**FECHA**	**TIPO**	**N.POL.**	**REF**	**CONCEPTO**		**DEBE**		**HABER**		
00005	08/07/2024	E	00018	00018	F-A253 ANDREA ZUNIGA NAVARRO insumos para helados Presupuesto de Egresos Comprometido de Gastos de Funcionamiento Espectáculos cívicos y culturales			19,961.66		0.00	
00008	08/07/2024	E	00018	00018	F-A253 ANDREA ZUNIGA NAVARRO insumos para helados Presupuesto de Egresos Comprometido de Gastos de Funcionamiento Espectáculos cívicos y culturales			0.00		19,961.66	
					TOTAL:			**19,961.66**		**19,961.66**	
8241	**E00314000**	**02060802010211020 1**		**1131**	**Sueldo base**	**0.00**		**511,940.64**		**511,940.64**	**0.00**
REN.	**FECHA**	**TIPO**	**N.POL.**	**REF**	**CONCEPTO**		**DEBE**		**HABER**		
00915	18/12/2024	E	00065	00065	Presupuesto de Egresos Comprometido de Gastos de Funcionamiento Sueldo base Nómina del 16 al 31 de diciembre 2024			25,281.53		0.00	
00918	18/12/2024	E	00065	00065	Presupuesto de Egresos Comprometido de Gastos de Funcionamiento Sueldo base Nómina del 16 al 31 de diciembre 2024			0.00		25,281.53	
00705	02/12/2024	E	00006	00006	Presupuesto de Egresos Comprometido de Gastos de Funcionamiento Sueldo base Nómina del 1 al 15 de diciembre			21,741.07		0.00	
00708	02/12/2024	E	00006	00006	Presupuesto de Egresos Comprometido de Gastos de Funcionamiento Sueldo base Nómina del 1 al 15 de diciembre			0.00		21,741.07	
00748	29/11/2024	E	00076	00076	Presupuesto de Egresos Comprometido de Gastos de Funcionamiento Sueldo base Nómina del 16 al 30 de noviembre 2024			21,741.07		0.00	
00751	29/11/2024	E	00076	00076	Presupuesto de Egresos Comprometido de Gastos de Funcionamiento Sueldo base Nómina del 16 al 30 de noviembre 2024			0.00		21,741.07	
00759	15/11/2024	E	00039	00039	Presupuesto de Egresos Comprometido de Gastos de Funcionamiento Sueldo base Nómina del 1 al 15 de noviembre			21,741.07		0.00	
00762	15/11/2024	E	00039	00039	Presupuesto de Egresos Comprometido de Gastos de Funcionamiento Sueldo base Nómina del 1 al 15 de noviembre			0.00		21,741.07	
00828	31/10/2024	E	00079	00079	Presupuesto de Egresos Comprometido de Gastos de Funcionamiento Sueldo base Nómina del 16 al 31 de octubre 2024			21,741.07		0.00	
00831	31/10/2024	E	00079	00079	Presupuesto de Egresos Comprometido de Gastos de Funcionamiento Sueldo base Nómina del 16 al 31 de octubre 2024			0.00		21,741.07	
00725	15/10/2024	E	00040	00040	Presupuesto de Egresos Comprometido de Gastos de Funcionamiento Sueldo base Nómina del 1 al 15 de octubre			21,741.07		0.00	
00728	15/10/2024	E	00040	00040	Presupuesto de Egresos Comprometido de Gastos de Funcionamiento Sueldo base Nómina del 1 al 15 de octubre			0.00		21,741.07	
00289	30/09/2024	E	00054	00054	Presupuesto de Egresos Comprometido de Gastos de Funcionamiento Sueldo base Nómina del 16 al 30 de septiembre			21,741.07		0.00	
00856	30/09/2024	E	00054	00054	Presupuesto de Egresos Comprometido de Gastos de Funcionamiento Sueldo base Nómina del 16 al 30 de septiembre			0.00		21,741.07	
00732	13/09/2024	E	00024	00024	Presupuesto de Egresos Comprometido de Gastos de Funcionamiento Sueldo base Nómina del 1 al 15 de septiembre			21,741.07		0.00	
00735	13/09/2024	E	00024	00024	Presupuesto de Egresos Comprometido de Gastos de Funcionamiento Sueldo base Nómina del 1 al 15 de septiembre			0.00		21,741.07	
00772	30/08/2024	E	00081	00081	Presupuesto de Egresos Comprometido de Gastos de Funcionamiento Sueldo base Nómina del 16 al 31 de agosto de 2024			21,741.07		0.00	
00775	30/08/2024	E	00081	00081	Presupuesto de Egresos Comprometido de Gastos de Funcionamiento Sueldo base Nómina del 16 al 31 de agosto de 2024			0.00		21,741.07	
00967	15/08/2024	E	00041	00041	Presupuesto de Egresos Comprometido de Gastos de Funcionamiento Sueldo base Nómina del 1 al 15 de agosto			21,741.07		0.00	
00970	15/08/2024	E	00041	00041	Presupuesto de Egresos Comprometido de Gastos de Funcionamiento Sueldo base Nómina del 1 al 15 de agosto			0.00		21,741.07	
00726	31/07/2024	E	00067	00067	Presupuesto de Egresos Comprometido de Gastos de Funcionamiento Sueldo base Nómina del 16 al 31 de julio de 2024			21,741.07		0.00	
00729	31/07/2024	E	00067	00067	Presupuesto de Egresos Comprometido de Gastos de Funcionamiento Sueldo base Nómina del 16 al 31 de julio de 2024			0.00		21,741.07	
00731	12/07/2024	E	00025	00025	Presupuesto de Egresos Comprometido de Gastos de Funcionamiento Sueldo base Nómina del 1 al 15 de julio			21,741.07		0.00	
00734	12/07/2024	E	00025	00025	Presupuesto de Egresos Comprometido de Gastos de Funcionamiento Sueldo base Nómina del 1 al 15 de julio			0.00		21,741.07	
00775	28/06/2024	E	00069	00069	Presupuesto de Egresos Comprometido de Gastos de Funcionamiento Sueldo base Nómina del 16 al 30 de junio de 2024			21,741.07		0.00	
00778	28/06/2024	E	00069	00069	Presupuesto de Egresos Comprometido de Gastos de Funcionamiento Sueldo base Nómina del 16 al 30 de junio de 2024			0.00		21,741.07	
00771	14/06/2024	E	00035	00035	Presupuesto de Egresos Comprometido de Gastos de Funcionamiento Sueldo base Nómina del 1 al 15 de junio			21,741.07		0.00	
00774	14/06/2024	E	00035	00035	Presupuesto de Egresos Comprometido de Gastos de Funcionamiento Sueldo base Nómina del 1 al 15 de junio			0.00		21,741.07	
00743	31/05/2024	E	00040	00040	Presupuesto de Egresos Comprometido de Gastos de Funcionamiento Sueldo base Nómina del 16 al 31 de mayo de 2024			21,741.07		0.00	
00746	31/05/2024	E	00040	00040	Presupuesto de Egresos Comprometido de Gastos de Funcionamiento Sueldo base Nómina del 16 al 31 de mayo de 2024			0.00		21,741.07	
00682	15/05/2024	E	00013	00013	Presupuesto de Egresos Comprometido de Gastos de Funcionamiento Sueldo base Nómina del 1 al 15 de mayo			21,741.07		0.00	
00685	15/05/2024	E	00013	00013	Presupuesto de Egresos Comprometido de Gastos de Funcionamiento Sueldo base Nómina del 1 al 15 de mayo			0.00		21,741.07	
00746	30/04/2024	E	00065	00065	Presupuesto de Egresos Comprometido de Gastos de Funcionamiento Sueldo base Nómina del 16 al 30 de abril de 2024			21,741.07		0.00	
00749	30/04/2024	E	00065	00065	Presupuesto de Egresos Comprometido de Gastos de Funcionamiento Sueldo base Nómina del 16 al 30 de abril de 2024			0.00		21,741.07	

00807	15/04/2024	E	00038	00038	Presupuesto de Egresos Comprometido de Gastos de Funcionamiento Sueldo base Nómina del 1 al 15 de abril			21,741.07	0.00		
00810	15/04/2024	E	00038	00038	Presupuesto de Egresos Comprometido de Gastos de Funcionamiento Sueldo base Nómina del 1 al 15 de abril			0.00	21,741.07		
00677	27/03/2024	E	00107	00107	Presupuesto de Egresos Comprometido de Gastos de Funcionamiento Sueldo base Nómina del 16 al 31 de marzo			8,355.57	0.00		
00680	27/03/2024	E	00107	00107	Presupuesto de Egresos Comprometido de Gastos de Funcionamiento Sueldo base Nómina del 16 al 31 de marzo			0.00	8,355.57		
00863	15/03/2024	E	00022	00022	Presupuesto de Egresos Comprometido de Gastos de Funcionamiento Sueldo base Nómina del 01 al 15 de Marzo			21,741.07	0.00		
00866	15/03/2024	E	00022	00022	Presupuesto de Egresos Comprometido de Gastos de Funcionamiento Sueldo base Nómina del 01 al 15 de Marzo			0.00	21,741.07		
00677	29/02/2024	E	00039	00039	Presupuesto de Egresos Comprometido de Gastos de Funcionamiento Sueldo base Nómina del 16 al 29 de febrero			21,741.07	0.00		
00680	29/02/2024	E	00039	00039	Presupuesto de Egresos Comprometido de Gastos de Funcionamiento Sueldo base Nómina del 16 al 29 de febrero			0.00	21,741.07		
00679	15/02/2024	E	00021	00021	Presupuesto de Egresos Comprometido de Gastos de Funcionamiento Sueldo base Nómina del 01 al 15 de Febrero			21,741.07	0.00		
00682	15/02/2024	E	00021	00021	Presupuesto de Egresos Comprometido de Gastos de Funcionamiento Sueldo base Nómina del 01 al 15 de Febrero			0.00	21,741.07		
00693	31/01/2024	E	00066	00066	Presupuesto de Egresos Comprometido de Gastos de Funcionamiento Sueldo base Nómina del 16 al 31 de enero			21,741.07	0.00		
00696	31/01/2024	E	00066	00066	Presupuesto de Egresos Comprometido de Gastos de Funcionamiento Sueldo base Nómina del 16 al 31 de enero			0.00	21,741.07		
00693	15/01/2024	E	00049	00049	Presupuesto de Egresos Comprometido de Gastos de Funcionamiento Sueldo base Nómina del 01 al 15 de enero			21,741.07	0.00		
00696	15/01/2024	E	00049	00049	Presupuesto de Egresos Comprometido de Gastos de Funcionamiento Sueldo base Nómina del 01 al 15 de enero			0.00	21,741.07		
					TOTAL:			**511,940.64**	**511,940.64**		
8241	**E00314000**	**020608020102110201**	**1311**		**Prima por año de servicio**	**0.00**		**7,266.00**	**7,266.00**	**0.00**	
REN.	**FECHA**	**TIPO**	**N.POL.**	**REF**	**CONCEPTO**		**DEBE**		**HABER**		
00922	18/12/2024	E	00065	00065	Presupuesto de Egresos Comprometido de Gastos de Funcionamiento Prima por año de servicio Nómina del 16 al 31 de diciembre 2024			451.00	0.00		
00925	18/12/2024	E	00065	00065	Presupuesto de Egresos Comprometido de Gastos de Funcionamiento Prima por año de servicio Nómina del 16 al 31 de diciembre 2024			0.00	451.00		
00712	02/12/2024	E	00006	00006	Presupuesto de Egresos Comprometido de Gastos de Funcionamiento Prima por año de servicio Nómina del 1 al 15 de diciembre			451.00	0.00		
00715	02/12/2024	E	00006	00006	Presupuesto de Egresos Comprometido de Gastos de Funcionamiento Prima por año de servicio Nómina del 1 al 15 de diciembre			0.00	451.00		
00755	29/11/2024	E	00076	00076	Presupuesto de Egresos Comprometido de Gastos de Funcionamiento Prima por año de servicio Nómina del 16 al 30 de noviembre 2024			302.00	0.00		
00758	29/11/2024	E	00076	00076	Presupuesto de Egresos Comprometido de Gastos de Funcionamiento Prima por año de servicio Nómina del 16 al 30 de noviembre 2024			0.00	302.00		
00766	15/11/2024	E	00039	00039	Presupuesto de Egresos Comprometido de Gastos de Funcionamiento Prima por año de servicio Nómina del 1 al 15 de noviembre			302.00	0.00		
00769	15/11/2024	E	00039	00039	Presupuesto de Egresos Comprometido de Gastos de Funcionamiento Prima por año de servicio Nómina del 1 al 15 de noviembre			0.00	302.00		
00835	31/10/2024	E	00079	00079	Presupuesto de Egresos Comprometido de Gastos de Funcionamiento Prima por año de servicio Nómina del 16 al 31 de octubre 2024			302.00	0.00		
00838	31/10/2024	E	00079	00079	Presupuesto de Egresos Comprometido de Gastos de Funcionamiento Prima por año de servicio Nómina del 16 al 31 de octubre 2024			0.00	302.00		
00732	15/10/2024	E	00040	00040	Presupuesto de Egresos Comprometido de Gastos de Funcionamiento Prima por año de servicio Nómina del 1 al 15 de octubre			302.00	0.00		
00735	15/10/2024	E	00040	00040	Presupuesto de Egresos Comprometido de Gastos de Funcionamiento Prima por año de servicio Nómina del 1 al 15 de octubre			0.00	302.00		
00414	30/09/2024	E	00054	00054	Presupuesto de Egresos Comprometido de Gastos de Funcionamiento Prima por año de servicio Nómina del 16 al 30 de septiembre			302.00	0.00		
00981	30/09/2024	E	00054	00054	Presupuesto de Egresos Comprometido de Gastos de Funcionamiento Prima por año de servicio Nómina del 16 al 30 de septiembre			0.00	302.00		
00739	13/09/2024	E	00024	00024	Presupuesto de Egresos Comprometido de Gastos de Funcionamiento Prima por año de servicio Nómina del 1 al 15 de septiembre			302.00	0.00		
00742	13/09/2024	E	00024	00024	Presupuesto de Egresos Comprometido de Gastos de Funcionamiento Prima por año de servicio Nómina del 1 al 15 de septiembre			0.00	302.00		
00779	30/08/2024	E	00081	00081	Presupuesto de Egresos Comprometido de Gastos de Funcionamiento Prima por año de servicio Nómina del 16 al 31 de agosto de 2024			302.00	0.00		
00782	30/08/2024	E	00081	00081	Presupuesto de Egresos Comprometido de Gastos de Funcionamiento Prima por año de servicio Nómina del 16 al 31 de agosto de 2024			0.00	302.00		
00974	15/08/2024	E	00041	00041	Presupuesto de Egresos Comprometido de Gastos de Funcionamiento Prima por año de servicio Nómina del 1 al 15 de agosto			302.00	0.00		
00977	15/08/2024	E	00041	00041	Presupuesto de Egresos Comprometido de Gastos de Funcionamiento Prima por año de servicio Nómina del 1 al 15 de agosto			0.00	302.00		
00733	31/07/2024	E	00067	00067	Presupuesto de Egresos Comprometido de Gastos de Funcionamiento Prima por año de servicio Nómina del 16 al 31 de julio de 2024			302.00	0.00		
00736	31/07/2024	E	00067	00067	Presupuesto de Egresos Comprometido de Gastos de Funcionamiento Prima por año de servicio Nómina del 16 al 31 de julio de 2024			0.00	302.00		
00738	12/07/2024	E	00025	00025	Presupuesto de Egresos Comprometido de Gastos de Funcionamiento Prima por año de servicio Nómina del 1 al 15 de julio			302.00	0.00		
00741	12/07/2024	E	00025	00025	Presupuesto de Egresos Comprometido de Gastos de Funcionamiento Prima por año de servicio Nómina del 1 al 15 de julio			0.00	302.00		
00782	28/06/2024	E	00069	00069	Presupuesto de Egresos Comprometido de Gastos de Funcionamiento Prima por año de servicio Nómina del 16 al 30 de junio de 2024			302.00	0.00		
00785	28/06/2024	E	00069	00069	Presupuesto de Egresos Comprometido de Gastos de Funcionamiento Prima por año de servicio Nómina del 16 al 30 de junio de 2024			0.00	302.00		
00778	14/06/2024	E	00035	00035	Presupuesto de Egresos Comprometido de Gastos de Funcionamiento Prima por año de servicio Nómina del 1 al 15 de junio			302.00	0.00		
00781	14/06/2024	E	00035	00035	Presupuesto de Egresos Comprometido de Gastos de Funcionamiento Prima por año de servicio Nómina del 1 al 15 de junio			0.00	302.00		
00750	31/05/2024	E	00040	00040	Presupuesto de Egresos Comprometido de Gastos de Funcionamiento Prima por año de servicio Nómina del 16 al 31 de mayo de 2024			302.00	0.00		
00753	31/05/2024	E	00040	00040	Presupuesto de Egresos Comprometido de Gastos de Funcionamiento Prima por año de servicio Nómina del 16 al 31 de mayo de 2024			0.00	302.00		
00689	15/05/2024	E	00013	00013	Presupuesto de Egresos Comprometido de Gastos de Funcionamiento Prima por año de servicio Nómina del 1 al 15 de mayo			302.00	0.00		
00692	15/05/2024	E	00013	00013	Presupuesto de Egresos Comprometido de Gastos de Funcionamiento Prima por año de servicio Nómina del 1 al 15 de mayo			0.00	302.00		
00753	30/04/2024	E	00065	00065	Presupuesto de Egresos Comprometido de Gastos de Funcionamiento Prima por año de servicio Nómina del 16 al 30 de abril de 2024			267.00	0.00		
00756	30/04/2024	E	00065	00065	Presupuesto de Egresos Comprometido de Gastos de Funcionamiento Prima por año de servicio Nómina del 16 al 30 de abril de 2024			0.00	267.00		
00814	15/04/2024	E	00038	00038	Presupuesto de Egresos Comprometido de Gastos de Funcionamiento Prima por año de servicio Nómina del 1 al 15 de abril			267.00	0.00		
00817	15/04/2024	E	00038	00038	Presupuesto de Egresos Comprometido de Gastos de Funcionamiento Prima por año de servicio Nómina del 1 al 15 de abril			0.00	267.00		
00684	27/03/2024	E	00107	00107	Presupuesto de Egresos Comprometido de Gastos de Funcionamiento Prima por años de servicio Nómina del 16 al 31 de marzo			267.00	0.00		
00687	27/03/2024	E	00107	00107	Presupuesto de Egresos Comprometido de Gastos de Funcionamiento Prima por años de servicio Nómina del 16 al 31 de marzo			0.00	267.00		

00870	15/03/2024	E	00022	00022	Presupuesto de Egresos Comprometido de Gastos de Funcionamiento Prima por años de servicio Nómina del 01 al 15 de Marzo			267.00	0.00			
00873	15/03/2024	E	00022	00022	Presupuesto de Egresos Comprometido de Gastos de Funcionamiento Prima por años de servicio Nómina del 01 al 15 de Marzo			0.00	267.00			
00684	29/02/2024	E	00039	00039	Presupuesto de Egresos Comprometido de Gastos de Funcionamiento Prima por años de servicio Nómina del 16 al 29 de febrero			267.00	0.00			
00687	29/02/2024	E	00039	00039	Presupuesto de Egresos Comprometido de Gastos de Funcionamiento Prima por años de servicio Nómina del 16 al 29 de febrero			0.00	267.00			
00686	15/02/2024	E	00021	00021	Presupuesto de Egresos Comprometido de Gastos de Funcionamiento Prima por años de servicio Nómina del 01 al 15 de Febrero			267.00	0.00			
00689	15/02/2024	E	00021	00021	Presupuesto de Egresos Comprometido de Gastos de Funcionamiento Prima por años de servicio Nómina del 01 al 15 de Febrero			0.00	267.00			
00700	31/01/2024	E	00066	00066	Presupuesto de Egresos Comprometido de Gastos de Funcionamiento Prima por años de servicio Nómina del 16 al 31 de enero			267.00	0.00			
00703	31/01/2024	E	00066	00066	Presupuesto de Egresos Comprometido de Gastos de Funcionamiento Prima por años de servicio Nómina del 16 al 31 de enero			0.00	267.00			
00700	15/01/2024	E	00049	00049	Presupuesto de Egresos Comprometido de Gastos de Funcionamiento Prima por años de servicio Nómina del 01 al 15 de enero			267.00	0.00			
00703	15/01/2024	E	00049	00049	Presupuesto de Egresos Comprometido de Gastos de Funcionamiento Prima por años de servicio Nómina del 01 al 15 de enero			0.00	267.00			
					TOTAL:			**7,266.00**	**7,266.00**			
8241	**E00314000**	**020608020102110201**	**1312**		**Prima de antigüedad**	**0.00**		**151,116.35**	**151,116.35**	**0.00**		
REN.	**FECHA**	**TIPO**	**N.POL.**	**REF**	**CONCEPTO**		**DEBE**		**HABER**			
00018	21/03/2024	C	00006	00822	CH. 822 JOSE PATRICIO ZAVALA REYES Presupuesto de Egresos Comprometido de Gastos de Funcionamiento Prima de antigüedad			151,116.35	0.00			
00021	21/03/2024	C	00006	00822	CH. 822 JOSE PATRICIO ZAVALA REYES Presupuesto de Egresos Comprometido de Gastos de Funcionamiento Prima de antigüedad			0.00	151,116.35			
					TOTAL:			**151,116.35**	**151,116.35**			
8241	**E00314000**	**020608020102110201**	**1321**		**Prima vacacional**	**0.00**		**20,788.26**	**20,788.26**	**0.00**		
REN.	**FECHA**	**TIPO**	**N.POL.**	**REF**	**CONCEPTO**		**DEBE**		**HABER**			
00186	02/12/2024	E	00005	00005	Presupuesto de Egresos Comprometido de Gastos de Funcionamiento Prima vacacional segunda exhibición 2024			4,925.36	0.00			
00189	02/12/2024	E	00005	00005	Presupuesto de Egresos Comprometido de Gastos de Funcionamiento Prima vacacional segunda exhibición 2024			0.00	4,925.36			
00011	03/10/2024	C	00004	00893	Presupuesto de Egresos Comprometido de Gastos de Funcionamiento Prima vacacional			3,093.10	0.00			
00014	03/10/2024	C	00004	00893	Presupuesto de Egresos Comprometido de Gastos de Funcionamiento Prima vacacional			0.00	3,093.10			
00164	12/07/2024	E	00026	00026	Presupuesto de Egresos Comprometido de Gastos de Funcionamiento Prima vacacional Prima vacacional primera exhibición 2024			4,925.36	0.00			
00167	12/07/2024	E	00026	00026	Presupuesto de Egresos Comprometido de Gastos de Funcionamiento Prima vacacional Prima vacacional primera exhibición 2024			0.00	4,925.36			
00011	21/03/2024	C	00006	00822	CH. 822 JOSE PATRICIO ZAVALA REYES Presupuesto de Egresos Comprometido de Gastos de Funcionamiento Prima vacacional			7,844.44	0.00			
00014	21/03/2024	C	00006	00822	CH. 822 JOSE PATRICIO ZAVALA REYES Presupuesto de Egresos Comprometido de Gastos de Funcionamiento Prima vacacional			0.00	7,844.44			
					TOTAL:			**20,788.26**	**20,788.26**			
8241	**E00314000**	**020608020102110201**	**1322**		**Aguinaldo**	**0.00**		**74,851.24**	**74,851.24**	**0.00**		
REN.	**FECHA**	**TIPO**	**N.POL.**	**REF**	**CONCEPTO**		**DEBE**		**HABER**			
00201	02/12/2024	E	00004	00004	Presupuesto de Egresos Comprometido de Gastos de Funcionamiento Aguinaldo Segunda exhibición 2024			30,474.43	0.00			
00204	02/12/2024	E	00004	00004	Presupuesto de Egresos Comprometido de Gastos de Funcionamiento Aguinaldo Segunda exhibición 2024			0.00	30,474.43			
00004	03/10/2024	C	00004	00893	Presupuesto de Egresos Comprometido de Gastos de Funcionamiento Aguinaldo			8,248.28	0.00			
00007	03/10/2024	C	00004	00893	Presupuesto de Egresos Comprometido de Gastos de Funcionamiento Aguinaldo			0.00	8,248.28			
00176	22/03/2024	E	00039	00039	Presupuesto de Egresos Comprometido de Gastos de Funcionamiento Aguinaldo			13,134.31	0.00			
00179	22/03/2024	E	00039	00039	Presupuesto de Egresos Comprometido de Gastos de Funcionamiento Aguinaldo			0.00	13,134.31			
00004	21/03/2024	C	00006	00822	CH. 822 JOSE PATRICIO ZAVALA REYES Presupuesto de Egresos Comprometido de Gastos de Funcionamiento Aguinaldo			22,994.22	0.00			
00007	21/03/2024	C	00006	00822	CH. 822 JOSE PATRICIO ZAVALA REYES Presupuesto de Egresos Comprometido de Gastos de Funcionamiento Aguinaldo			0.00	22,994.22			
					TOTAL:			**74,851.24**	**74,851.24**			
8241	**E00314000**	**020608020102110201**	**1341**		**Compensación**	**0.00**		**40,031.20**	**40,031.20**	**0.00**		
REN.	**FECHA**	**TIPO**	**N.POL.**	**REF**	**CONCEPTO**		**DEBE**		**HABER**			
00929	18/12/2024	E	00065	00065	Presupuesto de Egresos Comprometido de Gastos de Funcionamiento Compensación Nómina del 16 al 31 de diciembre 2024			2,621.70	0.00			
00932	18/12/2024	E	00065	00065	Presupuesto de Egresos Comprometido de Gastos de Funcionamiento Compensación Nómina del 16 al 31 de diciembre 2024			0.00	2,621.70			
00719	02/12/2024	E	00006	00006	Presupuesto de Egresos Comprometido de Gastos de Funcionamiento Compensación Nómina del 1 al 15 de diciembre			1,626.50	0.00			
00722	02/12/2024	E	00006	00006	Presupuesto de Egresos Comprometido de Gastos de Funcionamiento Compensación Nómina del 1 al 15 de diciembre			0.00	1,626.50			
00762	29/11/2024	E	00076	00076	Presupuesto de Egresos Comprometido de Gastos de Funcionamiento Compensación Nómina del 16 al 30 de noviembre 2024			1,626.50	0.00			
00765	29/11/2024	E	00076	00076	Presupuesto de Egresos Comprometido de Gastos de Funcionamiento Compensación Nómina del 16 al 30 de noviembre 2024			0.00	1,626.50			
00773	15/11/2024	E	00039	00039	Presupuesto de Egresos Comprometido de Gastos de Funcionamiento Compensación Nómina del 1 al 15 de noviembre			1,626.50	0.00			
00776	15/11/2024	E	00039	00039	Presupuesto de Egresos Comprometido de Gastos de Funcionamiento Compensación Nómina del 1 al 15 de noviembre			0.00	1,626.50			
00842	31/10/2024	E	00079	00079	Presupuesto de Egresos Comprometido de Gastos de Funcionamiento Compensación Nómina del 16 al 31 de octubre 2024			1,626.50	0.00			
00845	31/10/2024	E	00079	00079	Presupuesto de Egresos Comprometido de Gastos de Funcionamiento Compensación Nómina del 16 al 31 de octubre 2024			0.00	1,626.50			
00739	15/10/2024	E	00040	00040	Presupuesto de Egresos Comprometido de Gastos de Funcionamiento Compensación Nómina del 1 al 15 de octubre			1,626.50	0.00			
00742	15/10/2024	E	00040	00040	Presupuesto de Egresos Comprometido de Gastos de Funcionamiento Compensación Nómina del 1 al 15 de octubre			0.00	1,626.50			
00322	30/09/2024	E	00054	00054	Presupuesto de Egresos Comprometido de Gastos de Funcionamiento Compensación Nómina del 16 al 30 de septiembre			1,626.50	0.00			
00889	30/09/2024	E	00054	00054	Presupuesto de Egresos Comprometido de Gastos de Funcionamiento Compensación Nómina del 16 al 30 de septiembre			0.00	1,626.50			
00746	13/09/2024	E	00024	00024	Presupuesto de Egresos Comprometido de Gastos de Funcionamiento Compensación Nómina del 1 al 15 de septiembre			1,626.50	0.00			
00749	13/09/2024	E	00024	00024	Presupuesto de Egresos Comprometido de Gastos de Funcionamiento Compensación Nómina del 1 al 15 de septiembre			0.00	1,626.50			
00786	30/08/2024	E	00081	00081	Presupuesto de Egresos Comprometido de Gastos de Funcionamiento Compensación Nómina del 16 al 31 de agosto de 2024			1,626.50	0.00			
00789	30/08/2024	E	00081	00081	Presupuesto de Egresos Comprometido de Gastos de Funcionamiento Compensación Nómina del 16 al 31 de agosto de 2024			0.00	1,626.50			

00981	15/08/2024	E	00041	00041	Presupuesto de Egresos Comprometido de Gastos de Funcionamiento Compensación Nómina del 1 al 15 de agosto			1,626.50	0.00			
00984	15/08/2024	E	00041	00041	Presupuesto de Egresos Comprometido de Gastos de Funcionamiento Compensación Nómina del 1 al 15 de agosto			0.00	1,626.50			
00740	31/07/2024	E	00067	00067	Presupuesto de Egresos Comprometido de Gastos de Funcionamiento Compensación Nómina del 16 al 31 de julio de 2024			1,626.50	0.00			
00743	31/07/2024	E	00067	00067	Presupuesto de Egresos Comprometido de Gastos de Funcionamiento Compensación Nómina del 16 al 31 de julio de 2024			0.00	1,626.50			
00745	12/07/2024	E	00025	00025	Presupuesto de Egresos Comprometido de Gastos de Funcionamiento Compensación Nómina del 1 al 15 de julio			1,626.50	0.00			
00748	12/07/2024	E	00025	00025	Presupuesto de Egresos Comprometido de Gastos de Funcionamiento Compensación Nómina del 1 al 15 de julio			0.00	1,626.50			
00789	28/06/2024	E	00069	00069	Presupuesto de Egresos Comprometido de Gastos de Funcionamiento Compensación Nómina del 16 al 30 de junio de 2024			1,626.50	0.00			
00792	28/06/2024	E	00069	00069	Presupuesto de Egresos Comprometido de Gastos de Funcionamiento Compensación Nómina del 16 al 30 de junio de 2024			0.00	1,626.50			
00785	14/06/2024	E	00035	00035	Presupuesto de Egresos Comprometido de Gastos de Funcionamiento Compensación Nómina del 1 al 15 de junio			1,626.50	0.00			
00788	14/06/2024	E	00035	00035	Presupuesto de Egresos Comprometido de Gastos de Funcionamiento Compensación Nómina del 1 al 15 de junio			0.00	1,626.50			
00757	31/05/2024	E	00040	00040	Presupuesto de Egresos Comprometido de Gastos de Funcionamiento Compensación Nómina del 16 al 31 de mayo de 2024			1,626.50	0.00			
00760	31/05/2024	E	00040	00040	Presupuesto de Egresos Comprometido de Gastos de Funcionamiento Compensación Nómina del 16 al 31 de mayo de 2024			0.00	1,626.50			
00696	15/05/2024	E	00013	00013	Presupuesto de Egresos Comprometido de Gastos de Funcionamiento Compensación Nómina del 1 al 15 de mayo			1,626.50	0.00			
00699	15/05/2024	E	00013	00013	Presupuesto de Egresos Comprometido de Gastos de Funcionamiento Compensación Nómina del 1 al 15 de mayo			0.00	1,626.50			
00760	30/04/2024	E	00065	00065	Presupuesto de Egresos Comprometido de Gastos de Funcionamiento Compensación Nómina del 16 al 30 de abril de 2024			1,626.50	0.00			
00763	30/04/2024	E	00065	00065	Presupuesto de Egresos Comprometido de Gastos de Funcionamiento Compensación Nómina del 16 al 30 de abril de 2024			0.00	1,626.50			
00821	15/04/2024	E	00038	00038	Presupuesto de Egresos Comprometido de Gastos de Funcionamiento Compensación Nómina del 1 al 15 de abril			1,626.50	0.00			
00824	15/04/2024	E	00038	00038	Presupuesto de Egresos Comprometido de Gastos de Funcionamiento Compensación Nómina del 1 al 15 de abril			0.00	1,626.50			
00691	27/03/2024	E	00107	00107	Presupuesto de Egresos Comprometido de Gastos de Funcionamiento Compensación Nómina del 16 al 31 de marzo			1,626.50	0.00			
00694	27/03/2024	E	00107	00107	Presupuesto de Egresos Comprometido de Gastos de Funcionamiento Compensación Nómina del 16 al 31 de marzo			0.00	1,626.50			
00877	15/03/2024	E	00022	00022	Presupuesto de Egresos Comprometido de Gastos de Funcionamiento Compensación Nómina del 01 al 15 de Marzo			1,626.50	0.00			
00880	15/03/2024	E	00022	00022	Presupuesto de Egresos Comprometido de Gastos de Funcionamiento Compensación Nómina del 01 al 15 de Marzo			0.00	1,626.50			
00691	29/02/2024	E	00039	00039	Presupuesto de Egresos Comprometido de Gastos de Funcionamiento Compensación Nómina del 16 al 29 de febrero			1,626.50	0.00			
00694	29/02/2024	E	00039	00039	Presupuesto de Egresos Comprometido de Gastos de Funcionamiento Compensación Nómina del 16 al 29 de febrero			0.00	1,626.50			
00693	15/02/2024	E	00021	00021	Presupuesto de Egresos Comprometido de Gastos de Funcionamiento Compensación Nómina del 01 al 15 de Febrero			1,626.50	0.00			
00696	15/02/2024	E	00021	00021	Presupuesto de Egresos Comprometido de Gastos de Funcionamiento Compensación Nómina del 01 al 15 de Febrero			0.00	1,626.50			
00707	31/01/2024	E	00066	00066	Presupuesto de Egresos Comprometido de Gastos de Funcionamiento Compensación Nómina del 16 al 31 de enero			1,626.50	0.00			
00710	31/01/2024	E	00066	00066	Presupuesto de Egresos Comprometido de Gastos de Funcionamiento Compensación Nómina del 16 al 31 de enero			0.00	1,626.50			
00707	15/01/2024	E	00049	00049	Presupuesto de Egresos Comprometido de Gastos de Funcionamiento Compensación Nómina del 01 al 15 de enero			1,626.50	0.00			
00710	15/01/2024	E	00049	00049	Presupuesto de Egresos Comprometido de Gastos de Funcionamiento Compensación Nómina del 01 al 15 de enero			0.00	1,626.50			
					TOTAL:			**40,031.20**	**40,031.20**			
8241	**E00314000**	**020608020102110201**	**1343**		**Compensación por riesgo profesional**	**0.00**		**4,800.00**	**4,800.00**	**0.00**		
REN.	**FECHA**	**TIPO**	**N.POL.**	**REF**	**CONCEPTO**		**DEBE**		**HABER**			
00936	18/12/2024	E	00065	00065	Presupuesto de Egresos Comprometido de Gastos de Funcionamiento Compensación por riesgo profesional Nómina del 16 al 31 de diciembre 2024			200.00	0.00			
00939	18/12/2024	E	00065	00065	Presupuesto de Egresos Comprometido de Gastos de Funcionamiento Compensación por riesgo profesional Nómina del 16 al 31 de diciembre 2024			0.00	200.00			
00726	02/12/2024	E	00006	00006	Presupuesto de Egresos Comprometido de Gastos de Funcionamiento Compensación por riesgo profesional Nómina del 1 al 15 de diciembre			200.00	0.00			
00729	02/12/2024	E	00006	00006	Presupuesto de Egresos Comprometido de Gastos de Funcionamiento Compensación por riesgo profesional Nómina del 1 al 15 de diciembre			0.00	200.00			
00769	29/11/2024	E	00076	00076	Presupuesto de Egresos Comprometido de Gastos de Funcionamiento Compensación por riesgo profesional Nómina del 16 al 30 de noviembre 2024			200.00	0.00			
00772	29/11/2024	E	00076	00076	Presupuesto de Egresos Comprometido de Gastos de Funcionamiento Compensación por riesgo profesional Nómina del 16 al 30 de noviembre 2024			0.00	200.00			
00780	15/11/2024	E	00039	00039	Presupuesto de Egresos Comprometido de Gastos de Funcionamiento Compensación por riesgo profesional Nómina del 1 al 15 de noviembre			200.00	0.00			
00783	15/11/2024	E	00039	00039	Presupuesto de Egresos Comprometido de Gastos de Funcionamiento Compensación por riesgo profesional Nómina del 1 al 15 de noviembre			0.00	200.00			
00849	31/10/2024	E	00079	00079	Presupuesto de Egresos Comprometido de Gastos de Funcionamiento Compensación por riesgo profesional Nómina del 16 al 31 de octubre 2024			200.00	0.00			
00852	31/10/2024	E	00079	00079	Presupuesto de Egresos Comprometido de Gastos de Funcionamiento Compensación por riesgo profesional Nómina del 16 al 31 de octubre 2024			0.00	200.00			
00746	15/10/2024	E	00040	00040	Presupuesto de Egresos Comprometido de Gastos de Funcionamiento Compensación por riesgo profesional Nómina del 1 al 15 de octubre			200.00	0.00			
00749	15/10/2024	E	00040	00040	Presupuesto de Egresos Comprometido de Gastos de Funcionamiento Compensación por riesgo profesional Nómina del 1 al 15 de octubre			0.00	200.00			
00435	30/09/2024	E	00054	00054	Presupuesto de Egresos Comprometido de Gastos de Funcionamiento Compensación por riesgo profesional Nómina del 16 al 30 de septiembre			200.00	0.00			
01002	30/09/2024	E	00054	00054	Presupuesto de Egresos Comprometido de Gastos de Funcionamiento Compensación por riesgo profesional Nómina del 16 al 30 de septiembre			0.00	200.00			
00753	13/09/2024	E	00024	00024	Presupuesto de Egresos Comprometido de Gastos de Funcionamiento Compensación por riesgo profesional Nómina del 1 al 15 de septiembre			200.00	0.00			
00756	13/09/2024	E	00024	00024	Presupuesto de Egresos Comprometido de Gastos de Funcionamiento Compensación por riesgo profesional Nómina del 1 al 15 de septiembre			0.00	200.00			
00793	30/08/2024	E	00081	00081	Presupuesto de Egresos Comprometido de Gastos de Funcionamiento Compensación por riesgo profesional Nómina del 16 al 31 de agosto de 2024			200.00	0.00			
00796	30/08/2024	E	00081	00081	Presupuesto de Egresos Comprometido de Gastos de Funcionamiento Compensación por riesgo profesional Nómina del 16 al 31 de agosto de 2024			0.00	200.00			
00988	15/08/2024	E	00041	00041	Presupuesto de Egresos Comprometido de Gastos de Funcionamiento Compensación por riesgo profesional Nómina del 1 al 15 de agosto			200.00	0.00			
00991	15/08/2024	E	00041	00041	Presupuesto de Egresos Comprometido de Gastos de Funcionamiento Compensación por riesgo profesional Nómina del 1 al 15 de agosto			0.00	200.00			
00747	31/07/2024	E	00067	00067	Presupuesto de Egresos Comprometido de Gastos de Funcionamiento Compensación por riesgo profesional Nómina del 16 al 31 de julio de 2024			200.00	0.00			
00750	31/07/2024	E	00067	00067	Presupuesto de Egresos Comprometido de Gastos de Funcionamiento Compensación por riesgo profesional Nómina del 16 al 31 de julio de 2024			0.00	200.00			
00752	12/07/2024	E	00025	00025	Presupuesto de Egresos Comprometido de Gastos de Funcionamiento Compensación por riesgo profesional Nómina del 1 al 15 de julio			200.00	0.00			
00755	12/07/2024	E	00025	00025	Presupuesto de Egresos Comprometido de Gastos de Funcionamiento Compensación por riesgo profesional Nómina del 1 al 15 de julio			0.00	200.00			
00796	28/06/2024	E	00069	00069	Presupuesto de Egresos Comprometido de Gastos de Funcionamiento Compensación por riesgo profesional Nómina del 16 al 30 de junio de 2024			200.00	0.00			

00799	28/06/2024	E	00069	00069	Presupuesto de Egresos Comprometido de Gastos de Funcionamiento Compensación por riesgo profesional Nómina del 16 al 30 de junio de 2024			0.00	200.00			
00792	14/06/2024	E	00035	00035	Presupuesto de Egresos Comprometido de Gastos de Funcionamiento Compensación por riesgo profesional Nómina del 1 al 15 de junio			200.00	0.00			
00795	14/06/2024	E	00035	00035	Presupuesto de Egresos Comprometido de Gastos de Funcionamiento Compensación por riesgo profesional Nómina del 1 al 15 de junio			0.00	200.00			
00764	31/05/2024	E	00040	00040	Presupuesto de Egresos Comprometido de Gastos de Funcionamiento Compensación por riesgo profesional Nómina del 16 al 31 de mayo de 2024			200.00	0.00			
00767	31/05/2024	E	00040	00040	Presupuesto de Egresos Comprometido de Gastos de Funcionamiento Compensación por riesgo profesional Nómina del 16 al 31 de mayo de 2024			0.00	200.00			
00703	15/05/2024	E	00013	00013	Presupuesto de Egresos Comprometido de Gastos de Funcionamiento Compensación por riesgo profesional Nómina del 1 al 15 de mayo			200.00	0.00			
00706	15/05/2024	E	00013	00013	Presupuesto de Egresos Comprometido de Gastos de Funcionamiento Compensación por riesgo profesional Nómina del 1 al 15 de mayo			0.00	200.00			
00767	30/04/2024	E	00065	00065	Presupuesto de Egresos Comprometido de Gastos de Funcionamiento Compensación por riesgo profesional Nómina del 16 al 30 de abril de 2024			200.00	0.00			
00770	30/04/2024	E	00065	00065	Presupuesto de Egresos Comprometido de Gastos de Funcionamiento Compensación por riesgo profesional Nómina del 16 al 30 de abril de 2024			0.00	200.00			
00828	15/04/2024	E	00038	00038	Presupuesto de Egresos Comprometido de Gastos de Funcionamiento Compensación por riesgo profesional Nómina del 1 al 15 de abril			200.00	0.00			
00831	15/04/2024	E	00038	00038	Presupuesto de Egresos Comprometido de Gastos de Funcionamiento Compensación por riesgo profesional Nómina del 1 al 15 de abril			0.00	200.00			
00698	27/03/2024	E	00107	00107	Presupuesto de Egresos Comprometido de Gastos de Funcionamiento Compensación por riesgo profesional Nómina del 16 al 31 de marzo			200.00	0.00			
00701	27/03/2024	E	00107	00107	Presupuesto de Egresos Comprometido de Gastos de Funcionamiento Compensación por riesgo profesional Nómina del 16 al 31 de marzo			0.00	200.00			
00884	15/03/2024	E	00022	00022	Presupuesto de Egresos Comprometido de Gastos de Funcionamiento Compensación por riesgo profesional Nómina del 01 al 15 de Marzo			200.00	0.00			
00887	15/03/2024	E	00022	00022	Presupuesto de Egresos Comprometido de Gastos de Funcionamiento Compensación por riesgo profesional Nómina del 01 al 15 de Marzo			0.00	200.00			
00698	29/02/2024	E	00039	00039	Presupuesto de Egresos Comprometido de Gastos de Funcionamiento Compensación por riesgo profesional Nómina del 16 al 29 de febrero			200.00	0.00			
00701	29/02/2024	E	00039	00039	Presupuesto de Egresos Comprometido de Gastos de Funcionamiento Compensación por riesgo profesional Nómina del 16 al 29 de febrero			0.00	200.00			
00700	15/02/2024	E	00021	00021	Presupuesto de Egresos Comprometido de Gastos de Funcionamiento Compensación por riesgo profesional Nómina del 01 al 15 de Febrero			200.00	0.00			
00703	15/02/2024	E	00021	00021	Presupuesto de Egresos Comprometido de Gastos de Funcionamiento Compensación por riesgo profesional Nómina del 01 al 15 de Febrero			0.00	200.00			
00714	31/01/2024	E	00066	00066	Presupuesto de Egresos Comprometido de Gastos de Funcionamiento Compensación por riesgo profesional Nómina del 16 al 31 de enero			200.00	0.00			
00717	31/01/2024	E	00066	00066	Presupuesto de Egresos Comprometido de Gastos de Funcionamiento Compensación por riesgo profesional Nómina del 16 al 31 de enero			0.00	200.00			
00714	15/01/2024	E	00049	00049	Presupuesto de Egresos Comprometido de Gastos de Funcionamiento Compensación por riesgo profesional Nómina del 01 al 15 de enero			200.00	0.00			
00717	15/01/2024	E	00049	00049	Presupuesto de Egresos Comprometido de Gastos de Funcionamiento Compensación por riesgo profesional Nómina del 01 al 15 de enero			0.00	200.00			
					TOTAL:			**4,800.00**	**4,800.00**			
8241	**E00314000**	**020608020102110201**	**1345**		**Gratificación**	**0.00**		**61,267.03**	**61,267.03**	**0.00**		
REN.	**FECHA**	**TIPO**	**N.POL.**	**REF**	**CONCEPTO**		**DEBE**		**HABER**			
00943	18/12/2024	E	00065	00065	Presupuesto de Egresos Comprometido de Gastos de Funcionamiento Gratificación Nómina del 16 al 31 de diciembre 2024			5,398.09	0.00			
00946	18/12/2024	E	00065	00065	Presupuesto de Egresos Comprometido de Gastos de Funcionamiento Gratificación Nómina del 16 al 31 de diciembre 2024			0.00	5,398.09			
00733	02/12/2024	E	00006	00006	Presupuesto de Egresos Comprometido de Gastos de Funcionamiento Gratificación Nómina del 1 al 15 de diciembre			4,217.89	0.00			
00736	02/12/2024	E	00006	00006	Presupuesto de Egresos Comprometido de Gastos de Funcionamiento Gratificación Nómina del 1 al 15 de diciembre			0.00	4,217.89			
00776	29/11/2024	E	00076	00076	Presupuesto de Egresos Comprometido de Gastos de Funcionamiento Gratificación Nómina del 16 al 30 de noviembre 2024			4,217.89	0.00			
00779	29/11/2024	E	00076	00076	Presupuesto de Egresos Comprometido de Gastos de Funcionamiento Gratificación Nómina del 16 al 30 de noviembre 2024			0.00	4,217.89			
00787	15/11/2024	E	00039	00039	Presupuesto de Egresos Comprometido de Gastos de Funcionamiento Gratificación Nómina del 1 al 15 de noviembre			4,217.89	0.00			
00790	15/11/2024	E	00039	00039	Presupuesto de Egresos Comprometido de Gastos de Funcionamiento Gratificación Nómina del 1 al 15 de noviembre			0.00	4,217.89			
00856	31/10/2024	E	00079	00079	Presupuesto de Egresos Comprometido de Gastos de Funcionamiento Gratificación Nómina del 16 al 31 de octubre 2024			4,217.89	0.00			
00859	31/10/2024	E	00079	00079	Presupuesto de Egresos Comprometido de Gastos de Funcionamiento Gratificación Nómina del 16 al 31 de octubre 2024			0.00	4,217.89			
00753	15/10/2024	E	00040	00040	Presupuesto de Egresos Comprometido de Gastos de Funcionamiento Gratificación Nómina del 1 al 15 de octubre			4,217.89	0.00			
00756	15/10/2024	E	00040	00040	Presupuesto de Egresos Comprometido de Gastos de Funcionamiento Gratificación Nómina del 1 al 15 de octubre			0.00	4,217.89			
00354	30/09/2024	E	00054	00054	Presupuesto de Egresos Comprometido de Gastos de Funcionamiento Gratificación Nómina del 16 al 30 de septiembre			4,217.89	0.00			
00921	30/09/2024	E	00054	00054	Presupuesto de Egresos Comprometido de Gastos de Funcionamiento Gratificación Nómina del 16 al 30 de septiembre			0.00	4,217.89			
00760	13/09/2024	E	00024	00024	Presupuesto de Egresos Comprometido de Gastos de Funcionamiento Gratificación Nómina del 1 al 15 de septiembre			1,910.10	0.00			
00763	13/09/2024	E	00024	00024	Presupuesto de Egresos Comprometido de Gastos de Funcionamiento Gratificación Nómina del 1 al 15 de septiembre			0.00	1,910.10			
00800	30/08/2024	E	00081	00081	Presupuesto de Egresos Comprometido de Gastos de Funcionamiento Gratificación Nómina del 16 al 31 de agosto de 2024			1,910.10	0.00			
00803	30/08/2024	E	00081	00081	Presupuesto de Egresos Comprometido de Gastos de Funcionamiento Gratificación Nómina del 16 al 31 de agosto de 2024			0.00	1,910.10			
00995	15/08/2024	E	00041	00041	Presupuesto de Egresos Comprometido de Gastos de Funcionamiento Gratificación Nómina del 1 al 15 de agosto			1,910.10	0.00			
00998	15/08/2024	E	00041	00041	Presupuesto de Egresos Comprometido de Gastos de Funcionamiento Gratificación Nómina del 1 al 15 de agosto			0.00	1,910.10			
00754	31/07/2024	E	00067	00067	Presupuesto de Egresos Comprometido de Gastos de Funcionamiento Gratificación Nómina del 16 al 31 de julio de 2024			1,910.10	0.00			
00757	31/07/2024	E	00067	00067	Presupuesto de Egresos Comprometido de Gastos de Funcionamiento Gratificación Nómina del 16 al 31 de julio de 2024			0.00	1,910.10			
00759	12/07/2024	E	00025	00025	Presupuesto de Egresos Comprometido de Gastos de Funcionamiento Gratificación Nómina del 1 al 15 de julio			1,910.10	0.00			
00762	12/07/2024	E	00025	00025	Presupuesto de Egresos Comprometido de Gastos de Funcionamiento Gratificación Nómina del 1 al 15 de julio			0.00	1,910.10			
00803	28/06/2024	E	00069	00069	Presupuesto de Egresos Comprometido de Gastos de Funcionamiento Gratificación Nómina del 16 al 30 de junio de 2024			1,910.10	0.00			
00806	28/06/2024	E	00069	00069	Presupuesto de Egresos Comprometido de Gastos de Funcionamiento Gratificación Nómina del 16 al 30 de junio de 2024			0.00	1,910.10			
00799	14/06/2024	E	00035	00035	Presupuesto de Egresos Comprometido de Gastos de Funcionamiento Gratificación Nómina del 1 al 15 de junio			1,910.10	0.00			
00802	14/06/2024	E	00035	00035	Presupuesto de Egresos Comprometido de Gastos de Funcionamiento Gratificación Nómina del 1 al 15 de junio			0.00	1,910.10			
00771	31/05/2024	E	00040	00040	Presupuesto de Egresos Comprometido de Gastos de Funcionamiento Gratificación Nómina del 16 al 31 de mayo de 2024			1,910.10	0.00			
00774	31/05/2024	E	00040	00040	Presupuesto de Egresos Comprometido de Gastos de Funcionamiento Gratificación Nómina del 16 al 31 de mayo de 2024			0.00	1,910.10			
00710	15/05/2024	E	00013	00013	Presupuesto de Egresos Comprometido de Gastos de Funcionamiento Gratificación Nómina del 1 al 15 de mayo			1,910.10	0.00			
00713	15/05/2024	E	00013	00013	Presupuesto de Egresos Comprometido de Gastos de Funcionamiento Gratificación Nómina del 1 al 15 de mayo			0.00	1,910.10			

00774	30/04/2024	E	00065	00065	Presupuesto de Egresos Comprometido de Gastos de Funcionamiento Gratificación Nómina del 16 al 30 de abril de 2024			1,910.10	0.00		
00777	30/04/2024	E	00065	00065	Presupuesto de Egresos Comprometido de Gastos de Funcionamiento Gratificación Nómina del 16 al 30 de abril de 2024			0.00	1,910.10		
00835	15/04/2024	E	00038	00038	Presupuesto de Egresos Comprometido de Gastos de Funcionamiento Gratificación Nómina del 1 al 15 de abril			1,910.10	0.00		
00838	15/04/2024	E	00038	00038	Presupuesto de Egresos Comprometido de Gastos de Funcionamiento Gratificación Nómina del 1 al 15 de abril			0.00	1,910.10		
00891	15/03/2024	E	00022	00022	Presupuesto de Egresos Comprometido de Gastos de Funcionamiento Gratificación Nómina del 01 al 15 de Marzo			1,910.10	0.00		
00894	15/03/2024	E	00022	00022	Presupuesto de Egresos Comprometido de Gastos de Funcionamiento Gratificación Nómina del 01 al 15 de Marzo			0.00	1,910.10		
00705	29/02/2024	E	00039	00039	Presupuesto de Egresos Comprometido de Gastos de Funcionamiento Gratificación Nómina del 16 al 29 de febrero			1,910.10	0.00		
00708	29/02/2024	E	00039	00039	Presupuesto de Egresos Comprometido de Gastos de Funcionamiento Gratificación Nómina del 16 al 29 de febrero			0.00	1,910.10		
00707	15/02/2024	E	00021	00021	Presupuesto de Egresos Comprometido de Gastos de Funcionamiento Gratificación Nómina del 01 al 15 de Febrero			1,910.10	0.00		
00710	15/02/2024	E	00021	00021	Presupuesto de Egresos Comprometido de Gastos de Funcionamiento Gratificación Nómina del 01 al 15 de Febrero			0.00	1,910.10		
00721	31/01/2024	E	00066	00066	Presupuesto de Egresos Comprometido de Gastos de Funcionamiento Gratificación Nómina del 16 al 31 de enero			1,910.10	0.00		
00724	31/01/2024	E	00066	00066	Presupuesto de Egresos Comprometido de Gastos de Funcionamiento Gratificación Nómina del 16 al 31 de enero			0.00	1,910.10		
00721	15/01/2024	E	00049	00049	Presupuesto de Egresos Comprometido de Gastos de Funcionamiento Gratificación Nómina del 01 al 15 de enero			1,910.10	0.00		
00724	15/01/2024	E	00049	00049	Presupuesto de Egresos Comprometido de Gastos de Funcionamiento Gratificación Nómina del 01 al 15 de enero			0.00	1,910.10		
					TOTAL:			**61,267.03**	**61,267.03**		
8241	**E00314000**	**020608020102110201**		**1522**	**Liquidaciones por indemnizaciones, por sueldos y salarios caídos**	**0.00**		**62,812.84**	**62,812.84**	**0.00**	
REN.	**FECHA**	**TIPO**	**N.POL.**	**REF**	**CONCEPTO**		**DEBE**		**HABER**		
00025	21/03/2024	C	00006	00822	CH. 822 JOSE PATRICIO ZAVALA REYES Presupuesto de Egresos Comprometido de Gastos de Funcionamiento Liquidaciones por indemnizaciones, por sueldos y salarios caídos			62,812.84	0.00		
00028	21/03/2024	C	00006	00822	CH. 822 JOSE PATRICIO ZAVALA REYES Presupuesto de Egresos Comprometido de Gastos de Funcionamiento Liquidaciones por indemnizaciones, por sueldos y salarios caídos			0.00	62,812.84		
					TOTAL:			**62,812.84**	**62,812.84**		
8241	**E00314000**	**020608020102110201**		**1531**	**Prima por jubilación**	**0.00**		**130,000.00**	**130,000.00**	**0.00**	
REN.	**FECHA**	**TIPO**	**N.POL.**	**REF**	**CONCEPTO**		**DEBE**		**HABER**		
00032	21/03/2024	C	00006	00822	CH. 822 JOSE PATRICIO ZAVALA REYES Presupuesto de Egresos Comprometido de Gastos de Funcionamiento Prima por jubilación			130,000.00	0.00		
00035	21/03/2024	C	00006	00822	CH. 822 JOSE PATRICIO ZAVALA REYES Presupuesto de Egresos Comprometido de Gastos de Funcionamiento Prima por jubilación			0.00	130,000.00		
					TOTAL:			**130,000.00**	**130,000.00**		
8241	**E00314000**	**020608020102110201**		**1595**	**Despensa**	**0.00**		**321.00**	**321.00**	**0.00**	
REN.	**FECHA**	**TIPO**	**N.POL.**	**REF**	**CONCEPTO**		**DEBE**		**HABER**		
00950	18/12/2024	E	00065	00065	Presupuesto de Egresos Comprometido de Gastos de Funcionamiento Despensa Nómina del 16 al 31 de diciembre 2024			321.00	0.00		
00953	18/12/2024	E	00065	00065	Presupuesto de Egresos Comprometido de Gastos de Funcionamiento Despensa Nómina del 16 al 31 de diciembre 2024			0.00	321.00		
					TOTAL:			**321.00**	**321.00**		
8241	**E00314000**	**020608020102110201**		**2611**	**Combustibles, lubricantes y aditivos**	**0.00**		**59,009.29**	**59,009.29**	**0.00**	
REN.	**FECHA**	**TIPO**	**N.POL.**	**REF**	**CONCEPTO**		**DEBE**		**HABER**		
00010	27/12/2024	D	00033	00033	Presupuesto de Egresos Comprometido de Gastos de Funcionamiento Combustibles, lubricantes y aditivos			7,199.75	0.00		
00013	27/12/2024	D	00033	00033	Presupuesto de Egresos Comprometido de Gastos de Funcionamiento Combustibles, lubricantes y aditivos			0.00	7,199.75		
00038	10/12/2024	D	00019	00019	CONSUMO NOVIEMBRE Y DICIEMBRE Presupuesto de Egresos Comprometido de Gastos de Funcionamiento Combustibles, lubricantes y aditivos			9,303.46	0.00		
00041	10/12/2024	D	00019	00019	CONSUMO NOVIEMBRE Y DICIEMBRE Presupuesto de Egresos Comprometido de Gastos de Funcionamiento Combustibles, lubricantes y aditivos			0.00	9,303.46		
00045	04/12/2024	D	00005	00005	COMPROBACION CONSUMO DE OCTUBRE Presupuesto de Egresos Comprometido de Gastos de Funcionamiento Combustibles, lubricantes y aditivos			11,940.00	0.00		
00048	04/12/2024	D	00005	00005	COMPROBACION CONSUMO DE OCTUBRE Presupuesto de Egresos Comprometido de Gastos de Funcionamiento Combustibles, lubricantes y aditivos			0.00	11,940.00		
00045	30/10/2024	D	00016	00016	CONSUMO DE GASOLINA AGOSTO 2024 Presupuesto de Egresos Comprometido de Gastos de Funcionamiento Combustibles, lubricantes y aditivos			10,581.44	0.00		
00048	30/10/2024	D	00016	00016	CONSUMO DE GASOLINA AGOSTO 2024 Presupuesto de Egresos Comprometido de Gastos de Funcionamiento Combustibles, lubricantes y aditivos			0.00	10,581.44		
00052	30/09/2024	D	00019	00019	CONSUMO DE GASOLINA MAYO 2024 Presupuesto de Egresos Comprometido de Gastos de Funcionamiento Combustibles, lubricantes y aditivos			10,311.27	0.00		
00055	30/09/2024	D	00019	00019	CONSUMO DE GASOLINA MAYO 2024 Presupuesto de Egresos Comprometido de Gastos de Funcionamiento Combustibles, lubricantes y aditivos			0.00	10,311.27		
00038	30/09/2024	D	00020	00020	CONSUMO DE GASOLINA JUNIO 2024 Presupuesto de Egresos Comprometido de Gastos de Funcionamiento Combustibles, lubricantes y aditivos			3,500.00	0.00		
00041	30/09/2024	D	00020	00020	CONSUMO DE GASOLINA JUNIO 2024 Presupuesto de Egresos Comprometido de Gastos de Funcionamiento Combustibles, lubricantes y aditivos			0.00	3,500.00		
00038	27/09/2024	D	00017	00017	CONSUMO DE GASOLINA EN MARZO 2024 Presupuesto de Egresos Comprometido de Gastos de Funcionamiento Combustibles, lubricantes y aditivos			6,173.37	0.00		
00041	27/09/2024	D	00017	00017	CONSUMO DE GASOLINA EN MARZO 2024 Presupuesto de Egresos Comprometido de Gastos de Funcionamiento Combustibles, lubricantes y aditivos			0.00	6,173.37		
					TOTAL:			**59,009.29**	**59,009.29**		
8241	**E00314000**	**020608020102110201**		**3361**	**Servicios de apoyo administrativo y fotocopiado**	**0.00**		**1,773.10**	**1,773.10**	**0.00**	
REN.	**FECHA**	**TIPO**	**N.POL.**	**REF**	**CONCEPTO**		**DEBE**		**HABER**		
00102	20/06/2024	C	00027	00216	F- 8E4D7E5C6BD8 OFFICE MAX Presupuesto de Egresos Comprometido de Gastos de Funcionamiento Servicios de apoyo administrativo y fotocopiado			1,773.10	0.00		
00105	20/06/2024	C	00027	00216	F- 8E4D7E5C6BD8 OFFICE MAX Presupuesto de Egresos Comprometido de Gastos de Funcionamiento Servicios de apoyo administrativo y fotocopiado			0.00	1,773.10		
					TOTAL:			**1,773.10**	**1,773.10**		
8241	**E00314000**	**020608020201110201**		**1131**	**Sueldo base**	**0.00**		**787,159.92**	**787,159.92**	**0.00**	
REN.	**FECHA**	**TIPO**	**N.POL.**	**REF**	**CONCEPTO**		**DEBE**		**HABER**		
00957	18/12/2024	E	00065	00065	Presupuesto de Egresos Comprometido de Gastos de Funcionamiento Sueldo base Nómina del 16 al 31 de diciembre 2024			36,031.72	0.00		
00960	18/12/2024	E	00065	00065	Presupuesto de Egresos Comprometido de Gastos de Funcionamiento Sueldo base Nómina del 16 al 31 de diciembre 2024			0.00	36,031.72		
00741	02/12/2024	E	00006	00006	Presupuesto de Egresos Comprometido de Gastos de Funcionamiento Sueldo base Nómina del 1 al 15 de diciembre			32,243.42	0.00		
00742	02/12/2024	E	00006	00006	Presupuesto de Egresos Comprometido de Gastos de Funcionamiento Sueldo base Nómina del 1 al 15 de diciembre			-1,509.33	0.00		
00747	02/12/2024	E	00006	00006	Presupuesto de Egresos Comprometido de Gastos de Funcionamiento Sueldo base Nómina del 1 al 15 de diciembre			0.00	32,243.42		
00748	02/12/2024	E	00006	00006	Presupuesto de Egresos Comprometido de Gastos de Funcionamiento Sueldo base Nómina del 1 al 15 de diciembre			0.00	-1,509.33		
00784	29/11/2024	E	00076	00076	Presupuesto de Egresos Comprometido de Gastos de Funcionamiento Sueldo base Nómina del 16 al 30 de noviembre 2024			32,243.42	0.00		

00785	29/11/2024	E	00076	00076	Licencia por lactancia Presupuesto de Egresos Comprometido de Gastos de Funcionamiento Sueldo base Nómina del 16 al 30 de noviembre 2024			-1,509.33	0.00	
00790	29/11/2024	E	00076	00076	Presupuesto de Egresos Comprometido de Gastos de Funcionamiento Sueldo base Nómina del 16 al 30 de noviembre 2024			0.00	32,243.42	
00791	29/11/2024	E	00076	00076	Licencia por lactancia Presupuesto de Egresos Comprometido de Gastos de Funcionamiento Sueldo base Nómina del 16 al 30 de noviembre 2024			0.00	-1,509.33	
00795	15/11/2024	E	00039	00039	Presupuesto de Egresos Comprometido de Gastos de Funcionamiento Sueldo base Nómina del 1 al 15 de noviembre			32,243.42	0.00	
00796	15/11/2024	E	00039	00039	LICENCIA POR LACTANCIA Presupuesto de Egresos Comprometido de Gastos de Funcionamiento Sueldo base Nómina del 1 al 15 de noviembre			-1,509.33	0.00	
00801	15/11/2024	E	00039	00039	Presupuesto de Egresos Comprometido de Gastos de Funcionamiento Sueldo base Nómina del 1 al 15 de noviembre			0.00	32,243.42	
00802	15/11/2024	E	00039	00039	LICENCIA POR LACTANCIA Presupuesto de Egresos Comprometido de Gastos de Funcionamiento Sueldo base Nómina del 1 al 15 de noviembre			0.00	-1,509.33	
00864	31/10/2024	E	00079	00079	Presupuesto de Egresos Comprometido de Gastos de Funcionamiento Sueldo base Nómina del 16 al 31 de octubre 2024			32,243.42	0.00	
00865	31/10/2024	E	00079	00079	Licencia por maternidad Presupuesto de Egresos Comprometido de Gastos de Funcionamiento Sueldo base Nómina del 16 al 31 de octubre 2024			-1,509.33	0.00	
00870	31/10/2024	E	00079	00079	Presupuesto de Egresos Comprometido de Gastos de Funcionamiento Sueldo base Nómina del 16 al 31 de octubre 2024			0.00	32,243.42	
00871	31/10/2024	E	00079	00079	Licencia por maternidad Presupuesto de Egresos Comprometido de Gastos de Funcionamiento Sueldo base Nómina del 16 al 31 de octubre 2024			0.00	-1,509.33	
00761	15/10/2024	E	00040	00040	Presupuesto de Egresos Comprometido de Gastos de Funcionamiento Sueldo base Nómina del 1 al 15 de octubre			32,243.42	0.00	
00762	15/10/2024	E	00040	00040	Licencia por maternidad Presupuesto de Egresos Comprometido de Gastos de Funcionamiento Sueldo base Nómina del 1 al 15 de octubre			-1,509.33	0.00	
00767	15/10/2024	E	00040	00040	Presupuesto de Egresos Comprometido de Gastos de Funcionamiento Sueldo base Nómina del 1 al 15 de octubre			0.00	32,243.42	
00768	15/10/2024	E	00040	00040	Licencia por maternidad Presupuesto de Egresos Comprometido de Gastos de Funcionamiento Sueldo base Nómina del 1 al 15 de octubre			0.00	-1,509.33	
00290	30/09/2024	E	00054	00054	Presupuesto de Egresos Comprometido de Gastos de Funcionamiento Sueldo base Nómina del 16 al 30 de septiembre			32,243.42	0.00	
00454	30/09/2024	E	00054	00054	licencia Presupuesto de Egresos Comprometido de Gastos de Funcionamiento Sueldo base Nómina del 16 al 30 de septiembre			-1,509.33	0.00	
00857	30/09/2024	E	00054	00054	Presupuesto de Egresos Comprometido de Gastos de Funcionamiento Sueldo base Nómina del 16 al 30 de septiembre			0.00	32,243.42	
01021	30/09/2024	E	00054	00054	licencia Presupuesto de Egresos Comprometido de Gastos de Funcionamiento Sueldo base Nómina del 16 al 30 de septiembre			0.00	-1,509.33	
00767	13/09/2024	E	00024	00024	Presupuesto de Egresos Comprometido de Gastos de Funcionamiento Sueldo base Nómina del 1 al 15 de septiembre			32,243.42	0.00	
00770	13/09/2024	E	00024	00024	Presupuesto de Egresos Comprometido de Gastos de Funcionamiento Sueldo base Nómina del 1 al 15 de septiembre			0.00	32,243.42	
00807	30/08/2024	E	00081	00081	Presupuesto de Egresos Comprometido de Gastos de Funcionamiento Sueldo base Nómina del 16 al 31 de agosto de 2024			25,528.92	0.00	
00810	30/08/2024	E	00081	00081	Presupuesto de Egresos Comprometido de Gastos de Funcionamiento Sueldo base Nómina del 16 al 31 de agosto de 2024			0.00	25,528.92	
01002	15/08/2024	E	00041	00041	Presupuesto de Egresos Comprometido de Gastos de Funcionamiento Sueldo base Nómina del 1 al 15 de agosto			25,528.92	0.00	
01005	15/08/2024	E	00041	00041	Presupuesto de Egresos Comprometido de Gastos de Funcionamiento Sueldo base Nómina del 1 al 15 de agosto			0.00	25,528.92	
00761	31/07/2024	E	00067	00067	Presupuesto de Egresos Comprometido de Gastos de Funcionamiento Sueldo base Nómina del 16 al 31 de julio de 2024			25,528.92	0.00	
00764	31/07/2024	E	00067	00067	Presupuesto de Egresos Comprometido de Gastos de Funcionamiento Sueldo base Nómina del 16 al 31 de julio de 2024			0.00	25,528.92	
00766	12/07/2024	E	00025	00025	Presupuesto de Egresos Comprometido de Gastos de Funcionamiento Sueldo base Nómina del 1 al 15 de julio			28,930.44	0.00	
00769	12/07/2024	E	00025	00025	Presupuesto de Egresos Comprometido de Gastos de Funcionamiento Sueldo base Nómina del 1 al 15 de julio			0.00	28,930.44	
00810	28/06/2024	E	00069	00069	Presupuesto de Egresos Comprometido de Gastos de Funcionamiento Sueldo base Nómina del 16 al 30 de junio de 2024			35,746.92	0.00	
00813	28/06/2024	E	00069	00069	Presupuesto de Egresos Comprometido de Gastos de Funcionamiento Sueldo base Nómina del 16 al 30 de junio de 2024			0.00	35,746.92	
00806	14/06/2024	E	00035	00035	Presupuesto de Egresos Comprometido de Gastos de Funcionamiento Sueldo base Nómina del 1 al 15 de junio			35,746.92	0.00	
00809	14/06/2024	E	00035	00035	Presupuesto de Egresos Comprometido de Gastos de Funcionamiento Sueldo base Nómina del 1 al 15 de junio			0.00	35,746.92	
00778	31/05/2024	E	00040	00040	Presupuesto de Egresos Comprometido de Gastos de Funcionamiento Sueldo base Nómina del 16 al 31 de mayo de 2024			35,746.92	0.00	
00781	31/05/2024	E	00040	00040	Presupuesto de Egresos Comprometido de Gastos de Funcionamiento Sueldo base Nómina del 16 al 31 de mayo de 2024			0.00	35,746.92	
00717	15/05/2024	E	00013	00013	Presupuesto de Egresos Comprometido de Gastos de Funcionamiento Sueldo base Nómina del 1 al 15 de mayo			35,746.92	0.00	
00720	15/05/2024	E	00013	00013	Presupuesto de Egresos Comprometido de Gastos de Funcionamiento Sueldo base Nómina del 1 al 15 de mayo			0.00	35,746.92	
00781	30/04/2024	E	00065	00065	Presupuesto de Egresos Comprometido de Gastos de Funcionamiento Sueldo base Nómina del 16 al 30 de abril de 2024			35,746.92	0.00	
00784	30/04/2024	E	00065	00065	Presupuesto de Egresos Comprometido de Gastos de Funcionamiento Sueldo base Nómina del 16 al 30 de abril de 2024			0.00	35,746.92	
00842	15/04/2024	E	00038	00038	Presupuesto de Egresos Comprometido de Gastos de Funcionamiento Sueldo base Nómina del 1 al 15 de abril			35,746.92	0.00	
00845	15/04/2024	E	00038	00038	Presupuesto de Egresos Comprometido de Gastos de Funcionamiento Sueldo base Nómina del 1 al 15 de abril			0.00	35,746.92	
00705	27/03/2024	E	00107	00107	Presupuesto de Egresos Comprometido de Gastos de Funcionamiento Sueldo base Nómina del 16 al 31 de marzo			35,746.92	0.00	
00708	27/03/2024	E	00107	00107	Presupuesto de Egresos Comprometido de Gastos de Funcionamiento Sueldo base Nómina del 16 al 31 de marzo			0.00	35,746.92	
00898	15/03/2024	E	00022	00022	Presupuesto de Egresos Comprometido de Gastos de Funcionamiento Sueldo base Nómina del 01 al 15 de Marzo			35,746.92	0.00	
00901	15/03/2024	E	00022	00022	Presupuesto de Egresos Comprometido de Gastos de Funcionamiento Sueldo base Nómina del 01 al 15 de Marzo			0.00	35,746.92	
00712	29/02/2024	E	00039	00039	Presupuesto de Egresos Comprometido de Gastos de Funcionamiento Sueldo base Nómina del 16 al 29 de febrero			35,746.92	0.00	
00715	29/02/2024	E	00039	00039	Presupuesto de Egresos Comprometido de Gastos de Funcionamiento Sueldo base Nómina del 16 al 29 de febrero			0.00	35,746.92	
00714	15/02/2024	E	00021	00021	Presupuesto de Egresos Comprometido de Gastos de Funcionamiento Sueldo base Nómina del 01 al 15 de Febrero			35,746.92	0.00	
00717	15/02/2024	E	00021	00021	Presupuesto de Egresos Comprometido de Gastos de Funcionamiento Sueldo base Nómina del 01 al 15 de Febrero			0.00	35,746.92	
00728	31/01/2024	E	00066	00066	Presupuesto de Egresos Comprometido de Gastos de Funcionamiento Sueldo base Nómina del 16 al 31 de enero			35,746.92	0.00	
00731	31/01/2024	E	00066	00066	Presupuesto de Egresos Comprometido de Gastos de Funcionamiento Sueldo base Nómina del 16 al 31 de enero			0.00	35,746.92	
00728	15/01/2024	E	00049	00049	Presupuesto de Egresos Comprometido de Gastos de Funcionamiento Sueldo base Nómina del 01 al 15 de enero			35,746.92	0.00	
00731	15/01/2024	E	00049	00049	Presupuesto de Egresos Comprometido de Gastos de Funcionamiento Sueldo base Nómina del 01 al 15 de enero			0.00	35,746.92	
					TOTAL:			**787,159.92**	**787,159.92**	
8241	**E00314000**	**02060802020111020 1**		**1311**	**Prima por año de servicio**	**0.00**		**9,198.00**	**9,198.00**	**0.00**
REN.	**FECHA**	**TIPO**	**N.POL.**	**REF**	**CONCEPTO**		**DEBE**		**HABER**	
00964	18/12/2024	E	00065	00065	Presupuesto de Egresos Comprometido de Gastos de Funcionamiento Prima por año de servicio Nómina del 16 al 31 de diciembre 2024			495.00	0.00	
00967	18/12/2024	E	00065	00065	Presupuesto de Egresos Comprometido de Gastos de Funcionamiento Prima por año de servicio Nómina del 16 al 31 de diciembre 2024			0.00	495.00	
00754	02/12/2024	E	00006	00006	Presupuesto de Egresos Comprometido de Gastos de Funcionamiento Prima por año de servicio Nómina del 1 al 15 de diciembre			495.00	0.00	
00757	02/12/2024	E	00006	00006	Presupuesto de Egresos Comprometido de Gastos de Funcionamiento Prima por año de servicio Nómina del 1 al 15 de diciembre			0.00	495.00	
00797	29/11/2024	E	00076	00076	Presupuesto de Egresos Comprometido de Gastos de Funcionamiento Prima por año de servicio Nómina del 16 al 30 de noviembre 2024			495.00	0.00	
00800	29/11/2024	E	00076	00076	Presupuesto de Egresos Comprometido de Gastos de Funcionamiento Prima por año de servicio Nómina del 16 al 30 de noviembre 2024			0.00	495.00	

00808	15/11/2024	E	00039	00039	Presupuesto de Egresos Comprometido de Gastos de Funcionamiento Prima por año de servicio Nómina del 1 al 15 de noviembre			495.00	0.00			
00811	15/11/2024	E	00039	00039	Presupuesto de Egresos Comprometido de Gastos de Funcionamiento Prima por año de servicio Nómina del 1 al 15 de noviembre			0.00	495.00			
00877	31/10/2024	E	00079	00079	Presupuesto de Egresos Comprometido de Gastos de Funcionamiento Prima por año de servicio Nómina del 16 al 31 de octubre 2024			495.00	0.00			
00880	31/10/2024	E	00079	00079	Presupuesto de Egresos Comprometido de Gastos de Funcionamiento Prima por año de servicio Nómina del 16 al 31 de octubre 2024			0.00	495.00			
00774	15/10/2024	E	00040	00040	Presupuesto de Egresos Comprometido de Gastos de Funcionamiento Prima por año de servicio Nómina del 1 al 15 de octubre			495.00	0.00			
00777	15/10/2024	E	00040	00040	Presupuesto de Egresos Comprometido de Gastos de Funcionamiento Prima por año de servicio Nómina del 1 al 15 de octubre			0.00	495.00			
00415	30/09/2024	E	00054	00054	Presupuesto de Egresos Comprometido de Gastos de Funcionamiento Prima por año de servicio Nómina del 16 al 30 de septiembre			495.00	0.00			
00982	30/09/2024	E	00054	00054	Presupuesto de Egresos Comprometido de Gastos de Funcionamiento Prima por año de servicio Nómina del 16 al 30 de septiembre			0.00	495.00			
00774	13/09/2024	E	00024	00024	Presupuesto de Egresos Comprometido de Gastos de Funcionamiento Prima por año de servicio Nómina del 1 al 15 de septiembre			495.00	0.00			
00777	13/09/2024	E	00024	00024	Presupuesto de Egresos Comprometido de Gastos de Funcionamiento Prima por año de servicio Nómina del 1 al 15 de septiembre			0.00	495.00			
00814	30/08/2024	E	00081	00081	Presupuesto de Egresos Comprometido de Gastos de Funcionamiento Prima por año de servicio Nómina del 16 al 31 de agosto de 2024			495.00	0.00			
00817	30/08/2024	E	00081	00081	Presupuesto de Egresos Comprometido de Gastos de Funcionamiento Prima por año de servicio Nómina del 16 al 31 de agosto de 2024			0.00	495.00			
01009	15/08/2024	E	00041	00041	Presupuesto de Egresos Comprometido de Gastos de Funcionamiento Prima por año de servicio Nómina del 1 al 15 de agosto			495.00	0.00			
01012	15/08/2024	E	00041	00041	Presupuesto de Egresos Comprometido de Gastos de Funcionamiento Prima por año de servicio Nómina del 1 al 15 de agosto			0.00	495.00			
00768	31/07/2024	E	00067	00067	Presupuesto de Egresos Comprometido de Gastos de Funcionamiento Prima por año de servicio Nómina del 16 al 31 de julio de 2024			346.00	0.00			
00771	31/07/2024	E	00067	00067	Presupuesto de Egresos Comprometido de Gastos de Funcionamiento Prima por año de servicio Nómina del 16 al 31 de julio de 2024			0.00	346.00			
00773	12/07/2024	E	00025	00025	Presupuesto de Egresos Comprometido de Gastos de Funcionamiento Prima por año de servicio Nómina del 1 al 15 de julio			346.00	0.00			
00776	12/07/2024	E	00025	00025	Presupuesto de Egresos Comprometido de Gastos de Funcionamiento Prima por año de servicio Nómina del 1 al 15 de julio			0.00	346.00			
00817	28/06/2024	E	00069	00069	Presupuesto de Egresos Comprometido de Gastos de Funcionamiento Prima por año de servicio Nómina del 16 al 30 de junio de 2024			346.00	0.00			
00820	28/06/2024	E	00069	00069	Presupuesto de Egresos Comprometido de Gastos de Funcionamiento Prima por año de servicio Nómina del 16 al 30 de junio de 2024			0.00	346.00			
00813	14/06/2024	E	00035	00035	Presupuesto de Egresos Comprometido de Gastos de Funcionamiento Prima por año de servicio Nómina del 1 al 15 de junio			346.00	0.00			
00816	14/06/2024	E	00035	00035	Presupuesto de Egresos Comprometido de Gastos de Funcionamiento Prima por año de servicio Nómina del 1 al 15 de junio			0.00	346.00			
00785	31/05/2024	E	00040	00040	Presupuesto de Egresos Comprometido de Gastos de Funcionamiento Prima por año de servicio Nómina del 16 al 31 de mayo de 2024			346.00	0.00			
00788	31/05/2024	E	00040	00040	Presupuesto de Egresos Comprometido de Gastos de Funcionamiento Prima por año de servicio Nómina del 16 al 31 de mayo de 2024			0.00	346.00			
00724	15/05/2024	E	00013	00013	Presupuesto de Egresos Comprometido de Gastos de Funcionamiento Prima por año de servicio Nómina del 1 al 15 de mayo			346.00	0.00			
00727	15/05/2024	E	00013	00013	Presupuesto de Egresos Comprometido de Gastos de Funcionamiento Prima por año de servicio Nómina del 1 al 15 de mayo			0.00	346.00			
00788	30/04/2024	E	00065	00065	Presupuesto de Egresos Comprometido de Gastos de Funcionamiento Prima por año de servicio Nómina del 16 al 30 de abril de 2024			346.00	0.00			
00791	30/04/2024	E	00065	00065	Presupuesto de Egresos Comprometido de Gastos de Funcionamiento Prima por año de servicio Nómina del 16 al 30 de abril de 2024			0.00	346.00			
00849	15/04/2024	E	00038	00038	Presupuesto de Egresos Comprometido de Gastos de Funcionamiento Prima por año de servicio Nómina del 1 al 15 de abril			346.00	0.00			
00852	15/04/2024	E	00038	00038	Presupuesto de Egresos Comprometido de Gastos de Funcionamiento Prima por año de servicio Nómina del 1 al 15 de abril			0.00	346.00			
00712	27/03/2024	E	00107	00107	Presupuesto de Egresos Comprometido de Gastos de Funcionamiento Prima por años de servicio Nómina del 16 al 31 de marzo			346.00	0.00			
00715	27/03/2024	E	00107	00107	Presupuesto de Egresos Comprometido de Gastos de Funcionamiento Prima por años de servicio Nómina del 16 al 31 de marzo			0.00	346.00			
00905	15/03/2024	E	00022	00022	Presupuesto de Egresos Comprometido de Gastos de Funcionamiento Prima por años de servicio Nómina del 01 al 15 de Marzo			346.00	0.00			
00908	15/03/2024	E	00022	00022	Presupuesto de Egresos Comprometido de Gastos de Funcionamiento Prima por años de servicio Nómina del 01 al 15 de Marzo			0.00	346.00			
00719	29/02/2024	E	00039	00039	Presupuesto de Egresos Comprometido de Gastos de Funcionamiento Prima por años de servicio Nómina del 16 al 29 de febrero			197.00	0.00			
00722	29/02/2024	E	00039	00039	Presupuesto de Egresos Comprometido de Gastos de Funcionamiento Prima por años de servicio Nómina del 16 al 29 de febrero			0.00	197.00			
00721	15/02/2024	E	00021	00021	Presupuesto de Egresos Comprometido de Gastos de Funcionamiento Prima por años de servicio Nómina del 01 al 15 de Febrero			197.00	0.00			
00724	15/02/2024	E	00021	00021	Presupuesto de Egresos Comprometido de Gastos de Funcionamiento Prima por años de servicio Nómina del 01 al 15 de Febrero			0.00	197.00			
00735	31/01/2024	E	00066	00066	Presupuesto de Egresos Comprometido de Gastos de Funcionamiento Prima por años de servicio Nómina del 16 al 31 de enero			197.00	0.00			
00738	31/01/2024	E	00066	00066	Presupuesto de Egresos Comprometido de Gastos de Funcionamiento Prima por años de servicio Nómina del 16 al 31 de enero			0.00	197.00			
00735	15/01/2024	E	00049	00049	Presupuesto de Egresos Comprometido de Gastos de Funcionamiento Prima por años de servicio Nómina del 01 al 15 de enero			197.00	0.00			
00738	15/01/2024	E	00049	00049	Presupuesto de Egresos Comprometido de Gastos de Funcionamiento Prima por años de servicio Nómina del 01 al 15 de enero			0.00	197.00			
					TOTAL:			**9,198.00**	**9,198.00**			
8241	**E00314000**	**020608020201110201**		**1321**	**Prima vacacional**	**0.00**		**26,359.57**	**26,359.57**	**0.00**		
REN.	**FECHA**	**TIPO**	**N.POL.**	**REF**	**CONCEPTO**		**DEBE**		**HABER**			
00193	02/12/2024	E	00005	00005	Presupuesto de Egresos Comprometido de Gastos de Funcionamiento Prima vacacional segunda exhibición 2024			9,020.48	0.00			
00196	02/12/2024	E	00005	00005	Presupuesto de Egresos Comprometido de Gastos de Funcionamiento Prima vacacional segunda exhibición 2024			0.00	9,020.48			
00011	26/11/2024	C	00006	00901	Presupuesto de Egresos Comprometido de Gastos de Funcionamiento Prima vacacional			2,513.78	0.00			
00014	26/11/2024	C	00006	00901	Presupuesto de Egresos Comprometido de Gastos de Funcionamiento Prima vacacional			0.00	2,513.78			
00011	17/07/2024	C	00010	00872	Presupuesto de Egresos Comprometido de Gastos de Funcionamiento Prima vacacional			5,804.83	0.00			
00014	17/07/2024	C	00010	00872	Presupuesto de Egresos Comprometido de Gastos de Funcionamiento Prima vacacional			0.00	5,804.83			
00171	12/07/2024	E	00026	00026	Presupuesto de Egresos Comprometido de Gastos de Funcionamiento Prima vacacional Prima vacacional primera exhibición 2024			9,020.48	0.00			

00174	12/07/2024	E	00026	00026	Presupuesto de Egresos Comprometido de Gastos de Funcionamiento Prima vacacional Prima vacacional primera exhibición 2024			0.00	9,020.48			
					TOTAL:			**26,359.57**	**26,359.57**			
8241	**E00314000**	**020608020201110201**		**1322**	**Aguinaldo**	**0.00**		**113,209.75**	**113,209.75**	**0.00**		
REN.	**FECHA**	**TIPO**	**N.POL.**	**REF**	**CONCEPTO**		**DEBE**		**HABER**			
00208	02/12/2024	E	00004	00004	Presupuesto de Egresos Comprometido de Gastos de Funcionamiento Aguinaldo Segunda exhibición 2024			42,625.91	0.00			
00211	02/12/2024	E	00004	00004	Presupuesto de Egresos Comprometido de Gastos de Funcionamiento Aguinaldo Segunda exhibición 2024			0.00	42,625.91			
00004	26/11/2024	C	00006	00901	Presupuesto de Egresos Comprometido de Gastos de Funcionamiento Aguinaldo			6,703.41	0.00			
00007	26/11/2024	C	00006	00901	Presupuesto de Egresos Comprometido de Gastos de Funcionamiento Aguinaldo			0.00	6,703.41			
00004	17/07/2024	C	00010	00872	Presupuesto de Egresos Comprometido de Gastos de Funcionamiento Aguinaldo			8,070.88	0.00			
00007	17/07/2024	C	00010	00872	Presupuesto de Egresos Comprometido de Gastos de Funcionamiento Aguinaldo			0.00	8,070.88			
00183	22/03/2024	E	00039	00039	Presupuesto de Egresos Comprometido de Gastos de Funcionamiento Aguinaldo			55,809.55	0.00			
00186	22/03/2024	E	00039	00039	Presupuesto de Egresos Comprometido de Gastos de Funcionamiento Aguinaldo			0.00	55,809.55			
					TOTAL:			**113,209.75**	**113,209.75**			
8241	**E00314000**	**020608020201110201**		**1341**	**Compensación**	**0.00**		**70,262.75**	**70,262.75**	**0.00**		
REN.	**FECHA**	**TIPO**	**N.POL.**	**REF**	**CONCEPTO**		**DEBE**		**HABER**			
00971	18/12/2024	E	00065	00065	Presupuesto de Egresos Comprometido de Gastos de Funcionamiento Compensación Nómina del 16 al 31 de diciembre 2024			4,598.61	0.00			
00974	18/12/2024	E	00065	00065	Presupuesto de Egresos Comprometido de Gastos de Funcionamiento Compensación Nómina del 16 al 31 de diciembre 2024			0.00	4,598.61			
00762	02/12/2024	E	00006	00006	Presupuesto de Egresos Comprometido de Gastos de Funcionamiento Compensación Nómina del 1 al 15 de diciembre			2,889.94	0.00			
00763	02/12/2024	E	00006	00006	Presupuesto de Egresos Comprometido de Gastos de Funcionamiento Compensación Nómina del 1 al 15 de diciembre			-134.08	0.00			
00768	02/12/2024	E	00006	00006	Presupuesto de Egresos Comprometido de Gastos de Funcionamiento Compensación Nómina del 1 al 15 de diciembre			0.00	2,889.94			
00769	02/12/2024	E	00006	00006	Presupuesto de Egresos Comprometido de Gastos de Funcionamiento Compensación Nómina del 1 al 15 de diciembre			0.00	-134.08			
00805	29/11/2024	E	00076	00076	Presupuesto de Egresos Comprometido de Gastos de Funcionamiento Compensación Nómina del 16 al 30 de noviembre 2024			2,889.94	0.00			
00806	29/11/2024	E	00076	00076	Licencia por lactancia Presupuesto de Egresos Comprometido de Gastos de Funcionamiento Compensación Nómina del 16 al 30 de noviembre 2024			-134.08	0.00			
00811	29/11/2024	E	00076	00076	Presupuesto de Egresos Comprometido de Gastos de Funcionamiento Compensación Nómina del 16 al 30 de noviembre 2024			0.00	2,889.94			
00812	29/11/2024	E	00076	00076	Licencia por lactancia Presupuesto de Egresos Comprometido de Gastos de Funcionamiento Compensación Nómina del 16 al 30 de noviembre 2024			0.00	-134.08			
00816	15/11/2024	E	00039	00039	Presupuesto de Egresos Comprometido de Gastos de Funcionamiento Compensación Nómina del 1 al 15 de noviembre			2,889.94	0.00			
00817	15/11/2024	E	00039	00039	LICENCIA POR LACTANCIA Presupuesto de Egresos Comprometido de Gastos de Funcionamiento Compensación Nómina del 1 al 15 de noviembre			-134.08	0.00			
00822	15/11/2024	E	00039	00039	Presupuesto de Egresos Comprometido de Gastos de Funcionamiento Compensación Nómina del 1 al 15 de noviembre			0.00	2,889.94			
00823	15/11/2024	E	00039	00039	LICENCIA POR LACTANCIA Presupuesto de Egresos Comprometido de Gastos de Funcionamiento Compensación Nómina del 1 al 15 de noviembre			0.00	-134.08			
00885	31/10/2024	E	00079	00079	Presupuesto de Egresos Comprometido de Gastos de Funcionamiento Compensación Nómina del 16 al 31 de octubre 2024			2,889.94	0.00			
00886	31/10/2024	E	00079	00079	Licencia por maternidad Presupuesto de Egresos Comprometido de Gastos de Funcionamiento Compensación Nómina del 16 al 31 de octubre 2024			-134.08	0.00			
00891	31/10/2024	E	00079	00079	Presupuesto de Egresos Comprometido de Gastos de Funcionamiento Compensación Nómina del 16 al 31 de octubre 2024			0.00	2,889.94			
00892	31/10/2024	E	00079	00079	Licencia por maternidad Presupuesto de Egresos Comprometido de Gastos de Funcionamiento Compensación Nómina del 16 al 31 de octubre 2024			0.00	-134.08			
00782	15/10/2024	E	00040	00040	Presupuesto de Egresos Comprometido de Gastos de Funcionamiento Compensación Nómina del 1 al 15 de octubre			2,889.94	0.00			
00783	15/10/2024	E	00040	00040	Licencia por maternidad Presupuesto de Egresos Comprometido de Gastos de Funcionamiento Compensación Nómina del 1 al 15 de octubre			-134.08	0.00			
00788	15/10/2024	E	00040	00040	Presupuesto de Egresos Comprometido de Gastos de Funcionamiento Compensación Nómina del 1 al 15 de octubre			0.00	2,889.94			
00789	15/10/2024	E	00040	00040	Licencia por maternidad Presupuesto de Egresos Comprometido de Gastos de Funcionamiento Compensación Nómina del 1 al 15 de octubre			0.00	-134.08			
00323	30/09/2024	E	00054	00054	Presupuesto de Egresos Comprometido de Gastos de Funcionamiento Compensación Nómina del 16 al 30 de septiembre			2,889.94	0.00			
00455	30/09/2024	E	00054	00054	licencia Presupuesto de Egresos Comprometido de Gastos de Funcionamiento Compensación Nómina del 16 al 30 de septiembre			-134.08	0.00			
00890	30/09/2024	E	00054	00054	Presupuesto de Egresos Comprometido de Gastos de Funcionamiento Compensación Nómina del 16 al 30 de septiembre			0.00	2,889.94			
01022	30/09/2024	E	00054	00054	licencia Presupuesto de Egresos Comprometido de Gastos de Funcionamiento Compensación Nómina del 16 al 30 de septiembre			0.00	-134.08			
00781	13/09/2024	E	00024	00024	Presupuesto de Egresos Comprometido de Gastos de Funcionamiento Compensación Nómina del 1 al 15 de septiembre			2,889.94	0.00			
00784	13/09/2024	E	00024	00024	Presupuesto de Egresos Comprometido de Gastos de Funcionamiento Compensación Nómina del 1 al 15 de septiembre			0.00	2,889.94			
00821	30/08/2024	E	00081	00081	Presupuesto de Egresos Comprometido de Gastos de Funcionamiento Compensación Nómina del 16 al 31 de agosto de 2024			2,889.94	0.00			
00824	30/08/2024	E	00081	00081	Presupuesto de Egresos Comprometido de Gastos de Funcionamiento Compensación Nómina del 16 al 31 de agosto de 2024			0.00	2,889.94			
01016	15/08/2024	E	00041	00041	Presupuesto de Egresos Comprometido de Gastos de Funcionamiento Compensación Nómina del 1 al 15 de agosto			2,889.94	0.00			
01019	15/08/2024	E	00041	00041	Presupuesto de Egresos Comprometido de Gastos de Funcionamiento Compensación Nómina del 1 al 15 de agosto			0.00	2,889.94			
00775	31/07/2024	E	00067	00067	Presupuesto de Egresos Comprometido de Gastos de Funcionamiento Compensación Nómina del 16 al 31 de julio de 2024			2,889.94	0.00			
00778	31/07/2024	E	00067	00067	Presupuesto de Egresos Comprometido de Gastos de Funcionamiento Compensación Nómina del 16 al 31 de julio de 2024			0.00	2,889.94			
00780	12/07/2024	E	00025	00025	Presupuesto de Egresos Comprometido de Gastos de Funcionamiento Compensación Nómina del 1 al 15 de julio			2,889.94	0.00			
00783	12/07/2024	E	00025	00025	Presupuesto de Egresos Comprometido de Gastos de Funcionamiento Compensación Nómina del 1 al 15 de julio			0.00	2,889.94			
00824	28/06/2024	E	00069	00069	Presupuesto de Egresos Comprometido de Gastos de Funcionamiento Compensación Nómina del 16 al 30 de junio de 2024			2,889.94	0.00			
00827	28/06/2024	E	00069	00069	Presupuesto de Egresos Comprometido de Gastos de Funcionamiento Compensación Nómina del 16 al 30 de junio de 2024			0.00	2,889.94			
00820	14/06/2024	E	00035	00035	Presupuesto de Egresos Comprometido de Gastos de Funcionamiento Compensación Nómina del 1 al 15 de junio			2,889.94	0.00			
00823	14/06/2024	E	00035	00035	Presupuesto de Egresos Comprometido de Gastos de Funcionamiento Compensación Nómina del 1 al 15 de junio			0.00	2,889.94			
00792	31/05/2024	E	00040	00040	Presupuesto de Egresos Comprometido de Gastos de Funcionamiento Compensación Nómina del 16 al 31 de mayo de 2024			2,889.94	0.00			
00795	31/05/2024	E	00040	00040	Presupuesto de Egresos Comprometido de Gastos de Funcionamiento Compensación Nómina del 16 al 31 de mayo de 2024			0.00	2,889.94			
00731	15/05/2024	E	00013	00013	Presupuesto de Egresos Comprometido de Gastos de Funcionamiento Compensación Nómina del 1 al 15 de mayo			2,889.94	0.00			
00734	15/05/2024	E	00013	00013	Presupuesto de Egresos Comprometido de Gastos de Funcionamiento Compensación Nómina del 1 al 15 de mayo			0.00	2,889.94			
00795	30/04/2024	E	00065	00065	Presupuesto de Egresos Comprometido de Gastos de Funcionamiento Compensación Nómina del 16 al 30 de abril de 2024			2,889.94	0.00			
00798	30/04/2024	E	00065	00065	Presupuesto de Egresos Comprometido de Gastos de Funcionamiento Compensación Nómina del 16 al 30 de abril de 2024			0.00	2,889.94			
00856	15/04/2024	E	00038	00038	Presupuesto de Egresos Comprometido de Gastos de Funcionamiento Compensación Nómina del 1 al 15 de abril			2,889.94	0.00			

00859	15/04/2024	E	00038	00038	Presupuesto de Egresos Comprometido de Gastos de Funcionamiento Compensación Nómina del 1 al 15 de abril			0.00	2,889.94		
00719	27/03/2024	E	00107	00107	Presupuesto de Egresos Comprometido de Gastos de Funcionamiento Compensación Nómina del 16 al 31 de marzo			2,889.94	0.00		
00722	27/03/2024	E	00107	00107	Presupuesto de Egresos Comprometido de Gastos de Funcionamiento Compensación Nómina del 16 al 31 de marzo			0.00	2,889.94		
00912	15/03/2024	E	00022	00022	Presupuesto de Egresos Comprometido de Gastos de Funcionamiento Compensación Nómina del 01 al 15 de Marzo			2,889.94	0.00		
00915	15/03/2024	E	00022	00022	Presupuesto de Egresos Comprometido de Gastos de Funcionamiento Compensación Nómina del 01 al 15 de Marzo			0.00	2,889.94		
00726	29/02/2024	E	00039	00039	Presupuesto de Egresos Comprometido de Gastos de Funcionamiento Compensación Nómina del 16 al 29 de febrero			2,889.94	0.00		
00729	29/02/2024	E	00039	00039	Presupuesto de Egresos Comprometido de Gastos de Funcionamiento Compensación Nómina del 16 al 29 de febrero			0.00	2,889.94		
00728	15/02/2024	E	00021	00021	Presupuesto de Egresos Comprometido de Gastos de Funcionamiento Compensación Nómina del 01 al 15 de Febrero			2,889.94	0.00		
00731	15/02/2024	E	00021	00021	Presupuesto de Egresos Comprometido de Gastos de Funcionamiento Compensación Nómina del 01 al 15 de Febrero			0.00	2,889.94		
00742	31/01/2024	E	00066	00066	Presupuesto de Egresos Comprometido de Gastos de Funcionamiento Compensación Nómina del 16 al 31 de enero			2,889.94	0.00		
00745	31/01/2024	E	00066	00066	Presupuesto de Egresos Comprometido de Gastos de Funcionamiento Compensación Nómina del 16 al 31 de enero			0.00	2,889.94		
00742	15/01/2024	E	00049	00049	Presupuesto de Egresos Comprometido de Gastos de Funcionamiento Compensación Nómina del 01 al 15 de enero			2,889.94	0.00		
00745	15/01/2024	E	00049	00049	Presupuesto de Egresos Comprometido de Gastos de Funcionamiento Compensación Nómina del 01 al 15 de enero			0.00	2,889.94		
					TOTAL:			**70,262.75**	**70,262.75**		
8241	**E00314000**	**020608020201110201**	**1345**		**Gratificación**	**0.00**		**144,007.59**	**144,007.59**	**0.00**	
REN.	**FECHA**	**TIPO**	**N.POL.**	**REF**	**CONCEPTO**		**DEBE**		**HABER**		
00978	18/12/2024	E	00065	00065	Presupuesto de Egresos Comprometido de Gastos de Funcionamiento Gratificación Nómina del 16 al 31 de diciembre 2024			8,599.66	0.00		
00981	18/12/2024	E	00065	00065	Presupuesto de Egresos Comprometido de Gastos de Funcionamiento Gratificación Nómina del 16 al 31 de diciembre 2024			0.00	8,599.66		
00776	02/12/2024	E	00006	00006	Presupuesto de Egresos Comprometido de Gastos de Funcionamiento Gratificación Nómina del 1 al 15 de diciembre			6,198.58	0.00		
00777	02/12/2024	E	00006	00006	Presupuesto de Egresos Comprometido de Gastos de Funcionamiento Gratificación Nómina del 1 al 15 de diciembre			-1,076.49	0.00		
00782	02/12/2024	E	00006	00006	Presupuesto de Egresos Comprometido de Gastos de Funcionamiento Gratificación Nómina del 1 al 15 de diciembre			0.00	6,198.58		
00783	02/12/2024	E	00006	00006	Presupuesto de Egresos Comprometido de Gastos de Funcionamiento Gratificación Nómina del 1 al 15 de diciembre			0.00	-1,076.49		
00819	29/11/2024	E	00076	00076	Presupuesto de Egresos Comprometido de Gastos de Funcionamiento Gratificación Nómina del 16 al 30 de noviembre 2024			6,198.58	0.00		
00820	29/11/2024	E	00076	00076	Licencia por lactancia Presupuesto de Egresos Comprometido de Gastos de Funcionamiento Gratificación Nómina del 16 al 30 de noviembre 2024			-1,076.49	0.00		
00825	29/11/2024	E	00076	00076	Presupuesto de Egresos Comprometido de Gastos de Funcionamiento Gratificación Nómina del 16 al 30 de noviembre 2024			0.00	6,198.58		
00826	29/11/2024	E	00076	00076	Licencia por lactancia Presupuesto de Egresos Comprometido de Gastos de Funcionamiento Gratificación Nómina del 16 al 30 de noviembre 2024			0.00	-1,076.49		
00830	15/11/2024	E	00039	00039	Presupuesto de Egresos Comprometido de Gastos de Funcionamiento Gratificación Nómina del 1 al 15 de noviembre			6,198.58	0.00		
00831	15/11/2024	E	00039	00039	LICENCIA POR LACTANCIA Presupuesto de Egresos Comprometido de Gastos de Funcionamiento Gratificación Nómina del 1 al 15 de noviembre			-1,076.49	0.00		
00836	15/11/2024	E	00039	00039	Presupuesto de Egresos Comprometido de Gastos de Funcionamiento Gratificación Nómina del 1 al 15 de noviembre			0.00	6,198.58		
00837	15/11/2024	E	00039	00039	LICENCIA POR LACTANCIA Presupuesto de Egresos Comprometido de Gastos de Funcionamiento Gratificación Nómina del 1 al 15 de noviembre			0.00	-1,076.49		
00899	31/10/2024	E	00079	00079	Presupuesto de Egresos Comprometido de Gastos de Funcionamiento Gratificación Nómina del 16 al 31 de octubre 2024			6,198.58	0.00		
00900	31/10/2024	E	00079	00079	Licencia por maternidad Presupuesto de Egresos Comprometido de Gastos de Funcionamiento Gratificación Nómina del 16 al 31 de octubre 2024			-1,076.49	0.00		
00905	31/10/2024	E	00079	00079	Presupuesto de Egresos Comprometido de Gastos de Funcionamiento Gratificación Nómina del 16 al 31 de octubre 2024			0.00	6,198.58		
00906	31/10/2024	E	00079	00079	Licencia por maternidad Presupuesto de Egresos Comprometido de Gastos de Funcionamiento Gratificación Nómina del 16 al 31 de octubre 2024			0.00	-1,076.49		
00796	15/10/2024	E	00040	00040	Presupuesto de Egresos Comprometido de Gastos de Funcionamiento Gratificación Nómina del 1 al 15 de octubre			6,198.58	0.00		
00797	15/10/2024	E	00040	00040	Licencia por maternidad Presupuesto de Egresos Comprometido de Gastos de Funcionamiento Gratificación Nómina del 1 al 15 de octubre			-1,076.49	0.00		
00802	15/10/2024	E	00040	00040	Presupuesto de Egresos Comprometido de Gastos de Funcionamiento Gratificación Nómina del 1 al 15 de octubre			0.00	6,198.58		
00803	15/10/2024	E	00040	00040	Licencia por maternidad Presupuesto de Egresos Comprometido de Gastos de Funcionamiento Gratificación Nómina del 1 al 15 de octubre			0.00	-1,076.49		
00355	30/09/2024	E	00054	00054	Presupuesto de Egresos Comprometido de Gastos de Funcionamiento Gratificación Nómina del 16 al 30 de septiembre			6,198.58	0.00		
00456	30/09/2024	E	00054	00054	licencia Presupuesto de Egresos Comprometido de Gastos de Funcionamiento Gratificación Nómina del 16 al 30 de septiembre			-1,076.49	0.00		
00922	30/09/2024	E	00054	00054	Presupuesto de Egresos Comprometido de Gastos de Funcionamiento Gratificación Nómina del 16 al 30 de septiembre			0.00	6,198.58		
01023	30/09/2024	E	00054	00054	licencia Presupuesto de Egresos Comprometido de Gastos de Funcionamiento Gratificación Nómina del 16 al 30 de septiembre			0.00	-1,076.49		
00788	13/09/2024	E	00024	00024	Presupuesto de Egresos Comprometido de Gastos de Funcionamiento Gratificación Nómina del 1 al 15 de septiembre			6,198.58	0.00		
00791	13/09/2024	E	00024	00024	Presupuesto de Egresos Comprometido de Gastos de Funcionamiento Gratificación Nómina del 1 al 15 de septiembre			0.00	6,198.58		
00828	30/08/2024	E	00081	00081	Presupuesto de Egresos Comprometido de Gastos de Funcionamiento Gratificación Nómina del 16 al 31 de agosto de 2024			5,146.41	0.00		
00831	30/08/2024	E	00081	00081	Presupuesto de Egresos Comprometido de Gastos de Funcionamiento Gratificación Nómina del 16 al 31 de agosto de 2024			0.00	5,146.41		
01023	15/08/2024	E	00041	00041	Presupuesto de Egresos Comprometido de Gastos de Funcionamiento Gratificación Nómina del 1 al 15 de agosto			5,146.41	0.00		
01026	15/08/2024	E	00041	00041	Presupuesto de Egresos Comprometido de Gastos de Funcionamiento Gratificación Nómina del 1 al 15 de agosto			0.00	5,146.41		
00782	31/07/2024	E	00067	00067	Presupuesto de Egresos Comprometido de Gastos de Funcionamiento Gratificación Nómina del 16 al 31 de julio de 2024			5,158.24	0.00		
00785	31/07/2024	E	00067	00067	Presupuesto de Egresos Comprometido de Gastos de Funcionamiento Gratificación Nómina del 16 al 31 de julio de 2024			0.00	5,158.24		
00787	12/07/2024	E	00025	00025	Presupuesto de Egresos Comprometido de Gastos de Funcionamiento Gratificación Nómina del 1 al 15 de julio			5,589.27	0.00		
00790	12/07/2024	E	00025	00025	Presupuesto de Egresos Comprometido de Gastos de Funcionamiento Gratificación Nómina del 1 al 15 de julio			0.00	5,589.27		
00831	28/06/2024	E	00069	00069	Presupuesto de Egresos Comprometido de Gastos de Funcionamiento Gratificación Nómina del 16 al 30 de junio de 2024			6,453.04	0.00		
00834	28/06/2024	E	00069	00069	Presupuesto de Egresos Comprometido de Gastos de Funcionamiento Gratificación Nómina del 16 al 30 de junio de 2024			0.00	6,453.04		
00827	14/06/2024	E	00035	00035	Presupuesto de Egresos Comprometido de Gastos de Funcionamiento Gratificación Nómina del 1 al 15 de junio			6,453.04	0.00		
00830	14/06/2024	E	00035	00035	Presupuesto de Egresos Comprometido de Gastos de Funcionamiento Gratificación Nómina del 1 al 15 de junio			0.00	6,453.04		
00799	31/05/2024	E	00040	00040	Presupuesto de Egresos Comprometido de Gastos de Funcionamiento Gratificación Nómina del 16 al 31 de mayo de 2024			6,453.04	0.00		
00802	31/05/2024	E	00040	00040	Presupuesto de Egresos Comprometido de Gastos de Funcionamiento Gratificación Nómina del 16 al 31 de mayo de 2024			0.00	6,453.04		
00738	15/05/2024	E	00013	00013	Presupuesto de Egresos Comprometido de Gastos de Funcionamiento Gratificación Nómina del 1 al 15 de mayo			6,453.04	0.00		
00741	15/05/2024	E	00013	00013	Presupuesto de Egresos Comprometido de Gastos de Funcionamiento Gratificación Nómina del 1 al 15 de mayo			0.00	6,453.04		
00802	30/04/2024	E	00065	00065	Presupuesto de Egresos Comprometido de Gastos de Funcionamiento Gratificación Nómina del 16 al 30 de abril de 2024			6,453.04	0.00		
00805	30/04/2024	E	00065	00065	Presupuesto de Egresos Comprometido de Gastos de Funcionamiento Gratificación Nómina del 16 al 30 de abril de 2024			0.00	6,453.04		
00863	15/04/2024	E	00038	00038	Presupuesto de Egresos Comprometido de Gastos de Funcionamiento Gratificación Nómina del 1 al 15 de abril			6,453.04	0.00		
00866	15/04/2024	E	00038	00038	Presupuesto de Egresos Comprometido de Gastos de Funcionamiento Gratificación Nómina del 1 al 15 de abril			0.00	6,453.04		

00726	27/03/2024	E	00107	00107	Presupuesto de Egresos Comprometido de Gastos de Funcionamiento Gratificación Nómina del 16 al 31 de marzo			6,453.04		0.00		
00729	27/03/2024	E	00107	00107	Presupuesto de Egresos Comprometido de Gastos de Funcionamiento Gratificación Nómina del 16 al 31 de marzo			0.00		6,453.04		
00919	15/03/2024	E	00022	00022	Presupuesto de Egresos Comprometido de Gastos de Funcionamiento Gratificación Nómina del 01 al 15 de Marzo			6,453.04		0.00		
00922	15/03/2024	E	00022	00022	Presupuesto de Egresos Comprometido de Gastos de Funcionamiento Gratificación Nómina del 01 al 15 de Marzo			0.00		6,453.04		
00733	29/02/2024	E	00039	00039	Presupuesto de Egresos Comprometido de Gastos de Funcionamiento Gratificación Nómina del 16 al 29 de febrero			6,453.04		0.00		
00736	29/02/2024	E	00039	00039	Presupuesto de Egresos Comprometido de Gastos de Funcionamiento Gratificación Nómina del 16 al 29 de febrero			0.00		6,453.04		
00735	15/02/2024	E	00021	00021	Presupuesto de Egresos Comprometido de Gastos de Funcionamiento Gratificación Nómina del 01 al 15 de Febrero			6,453.04		0.00		
00738	15/02/2024	E	00021	00021	Presupuesto de Egresos Comprometido de Gastos de Funcionamiento Gratificación Nómina del 01 al 15 de Febrero			0.00		6,453.04		
00749	31/01/2024	E	00066	00066	Presupuesto de Egresos Comprometido de Gastos de Funcionamiento Gratificación Nómina del 16 al 31 de enero			6,453.04		0.00		
00752	31/01/2024	E	00066	00066	Presupuesto de Egresos Comprometido de Gastos de Funcionamiento Gratificación Nómina del 16 al 31 de enero			0.00		6,453.04		
00749	15/01/2024	E	00049	00049	Presupuesto de Egresos Comprometido de Gastos de Funcionamiento Gratificación Nómina del 01 al 15 de enero			6,453.04		0.00		
00752	15/01/2024	E	00049	00049	Presupuesto de Egresos Comprometido de Gastos de Funcionamiento Gratificación Nómina del 01 al 15 de enero			0.00		6,453.04		
					TOTAL:			**144,007.59**		**144,007.59**		
8241	**E00314000**	**02060802020111020 1**		**2211**	**Productos alimenticios para personas**	**0.00**		**5,683.45**		**5,683.45**	**0.00**	
REN.	**FECHA**	**TIPO**	**N.POL.**	**REF**	**CONCEPTO**		**DEBE**		**HABER**			
00047	23/12/2024	E	00092	00092	F-A547 OLGA OLIMPIA FERNANDEZ HERRERA Gastos de Funcionamiento Productos alimenticios para personas			4,746.05		0.00		
00050	23/12/2024	E	00092	00092	F-A547 OLGA OLIMPIA FERNANDEZ HERRERA Gastos de Funcionamiento Productos alimenticios para personas			0.00		4,746.05		
00117	23/12/2024	E	00092	00092	F-A547 OLGA OLIMPIA FERNANDEZ HERRERA Gastos de Funcionamiento Productos alimenticios para personas			937.40		0.00		
00120	23/12/2024	E	00092	00092	F-A547 OLGA OLIMPIA FERNANDEZ HERRERA Gastos de Funcionamiento Productos alimenticios para personas			0.00		937.40		
					TOTAL:			**5,683.45**		**5,683.45**		
8241	**E00314000**	**02060802020111020 1**		**2611**	**Combustibles, lubricantes y aditivos**	**0.00**		**32,866.62**		**32,866.62**	**0.00**	
REN.	**FECHA**	**TIPO**	**N.POL.**	**REF**	**CONCEPTO**		**DEBE**		**HABER**			
00052	04/12/2024	D	00005	00005	COMPROBACION CONSUMO DE OCTUBRE Presupuesto de Egresos Comprometido de Gastos de Funcionamiento Combustibles, lubricantes y aditivos			8,996.45		0.00		
00055	04/12/2024	D	00005	00005	COMPROBACION CONSUMO DE OCTUBRE Presupuesto de Egresos Comprometido de Gastos de Funcionamiento Combustibles, lubricantes y aditivos			0.00		8,996.45		
00094	27/11/2024	D	00013	00013	CONSUMO SEPTIEMBRE Presupuesto de Egresos Comprometido de Gastos de Funcionamiento Combustibles, lubricantes y aditivos			14,454.14		0.00		
00097	27/11/2024	D	00013	00013	CONSUMO SEPTIEMBRE Presupuesto de Egresos Comprometido de Gastos de Funcionamiento Combustibles, lubricantes y aditivos			0.00		14,454.14		
00045	29/10/2024	D	00009	00009	CONSUMO DE GASOLINA DE JULIO 2024 Presupuesto de Egresos Comprometido de Gastos de Funcionamiento Combustibles, lubricantes y aditivos			9,416.03		0.00		
00048	29/10/2024	D	00009	00009	CONSUMO DE GASOLINA DE JULIO 2024 Presupuesto de Egresos Comprometido de Gastos de Funcionamiento Combustibles, lubricantes y aditivos			0.00		9,416.03		
					TOTAL:			**32,866.62**		**32,866.62**		
8241	**E00314000**	**02060802020111020 1**		**3551**	**Reparación y mantenimiento de vehículos terrestres, aéreos y lacustres**	**0.00**		**4,245.60**		**4,245.60**	**0.00**	
REN.	**FECHA**	**TIPO**	**N.POL.**	**REF**	**CONCEPTO**		**DEBE**		**HABER**			
00047	23/12/2024	E	00097	00097	F-A2197 Gastos de Funcionamiento Reparación y mantenimiento de vehículos terrestres, aéreos y lacustres			4,245.60		0.00		
00050	23/12/2024	E	00097	00097	F-A2197 Gastos de Funcionamiento Reparación y mantenimiento de vehículos terrestres, aéreos y lacustres			0.00		4,245.60		
					TOTAL:			**4,245.60**		**4,245.60**		
8241	**E00314000**	**02060802030111020 1**		**1131**	**Sueldo base**	**0.00**		**4,744,627.56**		**4,744,627.56**	**0.00**	
REN.	**FECHA**	**TIPO**	**N.POL.**	**REF**	**CONCEPTO**		**DEBE**		**HABER**			
00985	18/12/2024	E	00065	00065	Presupuesto de Egresos Comprometido de Gastos de Funcionamiento Sueldo base Nómina del 16 al 31 de diciembre 2024			208,318.06		0.00		
00988	18/12/2024	E	00065	00065	Presupuesto de Egresos Comprometido de Gastos de Funcionamiento Sueldo base Nómina del 16 al 31 de diciembre 2024			0.00		208,318.06		
00789	02/12/2024	E	00006	00006	Presupuesto de Egresos Comprometido de Gastos de Funcionamiento Sueldo base Nómina del 1 al 15 de diciembre			213,617.34		0.00		
00792	02/12/2024	E	00006	00006	Presupuesto de Egresos Comprometido de Gastos de Funcionamiento Sueldo base Nómina del 1 al 15 de diciembre			0.00		213,617.34		
00832	29/11/2024	E	00076	00076	Presupuesto de Egresos Comprometido de Gastos de Funcionamiento Sueldo base Nómina del 16 al 30 de noviembre 2024			215,223.02		0.00		
00835	29/11/2024	E	00076	00076	Presupuesto de Egresos Comprometido de Gastos de Funcionamiento Sueldo base Nómina del 16 al 30 de noviembre 2024			0.00		215,223.02		
00844	15/11/2024	E	00039	00039	Presupuesto de Egresos Comprometido de Gastos de Funcionamiento Sueldo base Nómina del 1 al 15 de noviembre			210,052.62		0.00		
00845	15/11/2024	E	00039	00039	AUSENCIAS Presupuesto de Egresos Comprometido de Gastos de Funcionamiento Sueldo base Nómina del 1 al 15 de noviembre			-672.24		0.00		
00850	15/11/2024	E	00039	00039	Presupuesto de Egresos Comprometido de Gastos de Funcionamiento Sueldo base Nómina del 1 al 15 de noviembre			0.00		210,052.62		
00851	15/11/2024	E	00039	00039	AUSENCIAS Presupuesto de Egresos Comprometido de Gastos de Funcionamiento Sueldo base Nómina del 1 al 15 de noviembre			0.00		-672.24		
00913	31/10/2024	E	00079	00079	Presupuesto de Egresos Comprometido de Gastos de Funcionamiento Sueldo base Nómina del 16 al 31 de octubre 2024			213,938.70		0.00		
00914	31/10/2024	E	00079	00079	Licencia por maternidad Presupuesto de Egresos Comprometido de Gastos de Funcionamiento Sueldo base Nómina del 16 al 31 de octubre 2024			-4,542.84		0.00		
00919	31/10/2024	E	00079	00079	Presupuesto de Egresos Comprometido de Gastos de Funcionamiento Sueldo base Nómina del 16 al 31 de octubre 2024			0.00		213,938.70		
00920	31/10/2024	E	00079	00079	Licencia por maternidad Presupuesto de Egresos Comprometido de Gastos de Funcionamiento Sueldo base Nómina del 16 al 31 de octubre 2024			0.00		-4,542.84		
00810	15/10/2024	E	00040	00040	Presupuesto de Egresos Comprometido de Gastos de Funcionamiento Sueldo base Nómina del 1 al 15 de octubre			219,109.10		0.00		
00811	15/10/2024	E	00040	00040	Licencia por maternidad Presupuesto de Egresos Comprometido de Gastos de Funcionamiento Sueldo base Nómina del 1 al 15 de octubre			-4,542.84		0.00		
00816	15/10/2024	E	00040	00040	Presupuesto de Egresos Comprometido de Gastos de Funcionamiento Sueldo base Nómina del 1 al 15 de octubre			0.00		219,109.10		
00817	15/10/2024	E	00040	00040	Licencia por maternidad Presupuesto de Egresos Comprometido de Gastos de Funcionamiento Sueldo base Nómina del 1 al 15 de octubre			0.00		-4,542.84		
00291	30/09/2024	E	00054	00054	Presupuesto de Egresos Comprometido de Gastos de Funcionamiento Sueldo base Nómina del 16 al 30 de septiembre			219,109.10		0.00		
00453	30/09/2024	E	00054	00054	licencia Presupuesto de Egresos Comprometido de Gastos de Funcionamiento Sueldo base Nómina del 16 al 30 de septiembre			-4,479.85		0.00		
00858	30/09/2024	E	00054	00054	Presupuesto de Egresos Comprometido de Gastos de Funcionamiento Sueldo base Nómina del 16 al 30 de septiembre			0.00		219,109.10		
01020	30/09/2024	E	00054	00054	licencia Presupuesto de Egresos Comprometido de Gastos de Funcionamiento Sueldo base Nómina del 16 al 30 de septiembre			0.00		-4,479.85		
00795	13/09/2024	E	00024	00024	Presupuesto de Egresos Comprometido de Gastos de Funcionamiento Sueldo base Nómina del 1 al 15 de septiembre			200,516.78		0.00		
00798	13/09/2024	E	00024	00024	Presupuesto de Egresos Comprometido de Gastos de Funcionamiento Sueldo base Nómina del 1 al 15 de septiembre			0.00		200,516.78		
00835	30/08/2024	E	00081	00081	Presupuesto de Egresos Comprometido de Gastos de Funcionamiento Sueldo base Nómina del 16 al 31 de agosto de 2024			200,516.78		0.00		
00838	30/08/2024	E	00081	00081	Presupuesto de Egresos Comprometido de Gastos de Funcionamiento Sueldo base Nómina del 16 al 31 de agosto de 2024			0.00		200,516.78		
01031	15/08/2024	E	00041	00041	Presupuesto de Egresos Comprometido de Gastos de Funcionamiento Sueldo base Nómina del 1 al 15 de agosto			194,451.98		0.00		

01032	15/08/2024	E	00041	00041	Retroactivo Presupuesto de Egresos Comprometido de Gastos de Funcionamiento Sueldo base Nómina del 1 al 15 de agosto			49,337.59	0.00		
01037	15/08/2024	E	00041	00041	Presupuesto de Egresos Comprometido de Gastos de Funcionamiento Sueldo base Nómina del 1 al 15 de agosto			0.00	194,451.98		
01038	15/08/2024	E	00041	00041	Retroactivo Presupuesto de Egresos Comprometido de Gastos de Funcionamiento Sueldo base Nómina del 1 al 15 de agosto			0.00	49,337.59		
00789	31/07/2024	E	00067	00067	Presupuesto de Egresos Comprometido de Gastos de Funcionamiento Sueldo base Nómina del 16 al 31 de julio de 2024			194,314.56	0.00		
00792	31/07/2024	E	00067	00067	Presupuesto de Egresos Comprometido de Gastos de Funcionamiento Sueldo base Nómina del 16 al 31 de julio de 2024			0.00	194,314.56		
00795	12/07/2024	E	00025	00025	Presupuesto de Egresos Comprometido de Gastos de Funcionamiento Sueldo base Nómina del 1 al 15 de julio			198,200.64	0.00		
00796	12/07/2024	E	00025	00025	Presupuesto de Egresos Comprometido de Gastos de Funcionamiento Sueldo base Nómina del 1 al 15 de julio			-913.84	0.00		
00801	12/07/2024	E	00025	00025	Presupuesto de Egresos Comprometido de Gastos de Funcionamiento Sueldo base Nómina del 1 al 15 de julio			0.00	198,200.64		
00802	12/07/2024	E	00025	00025	Presupuesto de Egresos Comprometido de Gastos de Funcionamiento Sueldo base Nómina del 1 al 15 de julio			0.00	-913.84		
00838	28/06/2024	E	00069	00069	Presupuesto de Egresos Comprometido de Gastos de Funcionamiento Sueldo base Nómina del 16 al 30 de junio de 2024			198,200.64	0.00		
00841	28/06/2024	E	00069	00069	Presupuesto de Egresos Comprometido de Gastos de Funcionamiento Sueldo base Nómina del 16 al 30 de junio de 2024			0.00	198,200.64		
00834	14/06/2024	E	00035	00035	Presupuesto de Egresos Comprometido de Gastos de Funcionamiento Sueldo base Nómina del 1 al 15 de junio			190,774.10	0.00		
00837	14/06/2024	E	00035	00035	Presupuesto de Egresos Comprometido de Gastos de Funcionamiento Sueldo base Nómina del 1 al 15 de junio			0.00	190,774.10		
00806	31/05/2024	E	00040	00040	Presupuesto de Egresos Comprometido de Gastos de Funcionamiento Sueldo base Nómina del 16 al 31 de mayo de 2024			190,774.10	0.00		
00809	31/05/2024	E	00040	00040	Presupuesto de Egresos Comprometido de Gastos de Funcionamiento Sueldo base Nómina del 16 al 31 de mayo de 2024			0.00	190,774.10		
00745	15/05/2024	E	00013	00013	Presupuesto de Egresos Comprometido de Gastos de Funcionamiento Sueldo base Nómina del 1 al 15 de mayo			190,774.10	0.00		
00748	15/05/2024	E	00013	00013	Presupuesto de Egresos Comprometido de Gastos de Funcionamiento Sueldo base Nómina del 1 al 15 de mayo			0.00	190,774.10		
00809	30/04/2024	E	00065	00065	Presupuesto de Egresos Comprometido de Gastos de Funcionamiento Sueldo base Nómina del 16 al 30 de abril de 2024			190,774.10	0.00		
00812	30/04/2024	E	00065	00065	Presupuesto de Egresos Comprometido de Gastos de Funcionamiento Sueldo base Nómina del 16 al 30 de abril de 2024			0.00	190,774.10		
00870	15/04/2024	E	00038	00038	Presupuesto de Egresos Comprometido de Gastos de Funcionamiento Sueldo base Nómina del 1 al 15 de abril			190,774.10	0.00		
00873	15/04/2024	E	00038	00038	Presupuesto de Egresos Comprometido de Gastos de Funcionamiento Sueldo base Nómina del 1 al 15 de abril			0.00	190,774.10		
00733	27/03/2024	E	00107	00107	Presupuesto de Egresos Comprometido de Gastos de Funcionamiento Sueldo base Nómina del 16 al 31 de marzo			180,727.00	0.00		
00736	27/03/2024	E	00107	00107	Presupuesto de Egresos Comprometido de Gastos de Funcionamiento Sueldo base Nómina del 16 al 31 de marzo			0.00	180,727.00		
00926	15/03/2024	E	00022	00022	Presupuesto de Egresos Comprometido de Gastos de Funcionamiento Sueldo base Nómina del 01 al 15 de Marzo			175,854.50	0.00		
00929	15/03/2024	E	00022	00022	Presupuesto de Egresos Comprometido de Gastos de Funcionamiento Sueldo base Nómina del 01 al 15 de Marzo			0.00	175,854.50		
00740	29/02/2024	E	00039	00039	Presupuesto de Egresos Comprometido de Gastos de Funcionamiento Sueldo base Nómina del 16 al 29 de febrero			180,727.00	0.00		
00743	29/02/2024	E	00039	00039	Presupuesto de Egresos Comprometido de Gastos de Funcionamiento Sueldo base Nómina del 16 al 29 de febrero			0.00	180,727.00		
00742	15/02/2024	E	00021	00021	Presupuesto de Egresos Comprometido de Gastos de Funcionamiento Sueldo base Nómina del 01 al 15 de Febrero			180,727.00	0.00		
00745	15/02/2024	E	00021	00021	Presupuesto de Egresos Comprometido de Gastos de Funcionamiento Sueldo base Nómina del 01 al 15 de Febrero			0.00	180,727.00		
00756	31/01/2024	E	00066	00066	Presupuesto de Egresos Comprometido de Gastos de Funcionamiento Sueldo base Nómina del 16 al 31 de enero			180,727.00	0.00		
00759	31/01/2024	E	00066	00066	Presupuesto de Egresos Comprometido de Gastos de Funcionamiento Sueldo base Nómina del 16 al 31 de enero			0.00	180,727.00		
00756	15/01/2024	E	00049	00049	Presupuesto de Egresos Comprometido de Gastos de Funcionamiento Sueldo base Nómina del 01 al 15 de enero			172,239.26	0.00		
00759	15/01/2024	E	00049	00049	Presupuesto de Egresos Comprometido de Gastos de Funcionamiento Sueldo base Nómina del 01 al 15 de enero			0.00	172,239.26		
					TOTAL:			**4,744,627.56**	**4,744,627.56**		
8241	**E00314000**	**02060802030111020 1**		**1311**	**Prima por año de servicio**	**0.00**		**88,573.00**	**88,573.00**	**0.00**	
REN.	**FECHA**	**TIPO**	**N.POL.**	**REF**	**CONCEPTO**		**DEBE**		**HABER**		
00992	18/12/2024	E	00065	00065	Presupuesto de Egresos Comprometido de Gastos de Funcionamiento Prima por año de servicio Nómina del 16 al 31 de diciembre 2024			4,197.00	0.00		
00995	18/12/2024	E	00065	00065	Presupuesto de Egresos Comprometido de Gastos de Funcionamiento Prima por año de servicio Nómina del 16 al 31 de diciembre 2024			0.00	4,197.00		
00796	02/12/2024	E	00006	00006	Presupuesto de Egresos Comprometido de Gastos de Funcionamiento Prima por año de servicio Nómina del 1 al 15 de diciembre			4,298.00	0.00		
00799	02/12/2024	E	00006	00006	Presupuesto de Egresos Comprometido de Gastos de Funcionamiento Prima por año de servicio Nómina del 1 al 15 de diciembre			0.00	4,298.00		
00839	29/11/2024	E	00076	00076	Presupuesto de Egresos Comprometido de Gastos de Funcionamiento Prima por año de servicio Nómina del 16 al 30 de noviembre 2024			4,031.00	0.00		
00842	29/11/2024	E	00076	00076	Presupuesto de Egresos Comprometido de Gastos de Funcionamiento Prima por año de servicio Nómina del 16 al 30 de noviembre 2024			0.00	4,031.00		
00857	15/11/2024	E	00039	00039	Presupuesto de Egresos Comprometido de Gastos de Funcionamiento Prima por año de servicio Nómina del 1 al 15 de noviembre			4,031.00	0.00		
00860	15/11/2024	E	00039	00039	Presupuesto de Egresos Comprometido de Gastos de Funcionamiento Prima por año de servicio Nómina del 1 al 15 de noviembre			0.00	4,031.00		
00926	31/10/2024	E	00079	00079	Presupuesto de Egresos Comprometido de Gastos de Funcionamiento Prima por año de servicio Nómina del 16 al 31 de octubre 2024			4,228.00	0.00		
00929	31/10/2024	E	00079	00079	Presupuesto de Egresos Comprometido de Gastos de Funcionamiento Prima por año de servicio Nómina del 16 al 31 de octubre 2024			0.00	4,228.00		
00823	15/10/2024	E	00040	00040	Presupuesto de Egresos Comprometido de Gastos de Funcionamiento Prima por año de servicio Nómina del 1 al 15 de octubre			4,228.00	0.00		
00826	15/10/2024	E	00040	00040	Presupuesto de Egresos Comprometido de Gastos de Funcionamiento Prima por año de servicio Nómina del 1 al 15 de octubre			0.00	4,228.00		
00416	30/09/2024	E	00054	00054	Presupuesto de Egresos Comprometido de Gastos de Funcionamiento Prima por año de servicio Nómina del 16 al 30 de septiembre			4,031.00	0.00		
00983	30/09/2024	E	00054	00054	Presupuesto de Egresos Comprometido de Gastos de Funcionamiento Prima por año de servicio Nómina del 16 al 30 de septiembre			0.00	4,031.00		
00802	13/09/2024	E	00024	00024	Presupuesto de Egresos Comprometido de Gastos de Funcionamiento Prima por año de servicio Nómina del 1 al 15 de septiembre			3,834.00	0.00		
00805	13/09/2024	E	00024	00024	Presupuesto de Egresos Comprometido de Gastos de Funcionamiento Prima por año de servicio Nómina del 1 al 15 de septiembre			0.00	3,834.00		
00842	30/08/2024	E	00081	00081	Presupuesto de Egresos Comprometido de Gastos de Funcionamiento Prima por año de servicio Nómina del 16 al 31 de agosto de 2024			3,834.00	0.00		
00845	30/08/2024	E	00081	00081	Presupuesto de Egresos Comprometido de Gastos de Funcionamiento Prima por año de servicio Nómina del 16 al 31 de agosto de 2024			0.00	3,834.00		
01044	15/08/2024	E	00041	00041	Presupuesto de Egresos Comprometido de Gastos de Funcionamiento Prima por año de servicio Nómina del 1 al 15 de agosto			3,664.00	0.00		
01047	15/08/2024	E	00041	00041	Presupuesto de Egresos Comprometido de Gastos de Funcionamiento Prima por año de servicio Nómina del 1 al 15 de agosto			0.00	3,664.00		
00796	31/07/2024	E	00067	00067	Presupuesto de Egresos Comprometido de Gastos de Funcionamiento Prima por año de servicio Nómina del 16 al 31 de julio de 2024			3,664.00	0.00		
00799	31/07/2024	E	00067	00067	Presupuesto de Egresos Comprometido de Gastos de Funcionamiento Prima por año de servicio Nómina del 16 al 31 de julio de 2024			0.00	3,664.00		

00808	12/07/2024	E	00025	00025	Presupuesto de Egresos Comprometido de Gastos de Funcionamiento Prima por año de servicio Nómina del 1 al 15 de julio			3,568.00	0.00		
00811	12/07/2024	E	00025	00025	Presupuesto de Egresos Comprometido de Gastos de Funcionamiento Prima por año de servicio Nómina del 1 al 15 de julio			0.00	3,568.00		
00845	28/06/2024	E	00069	00069	Presupuesto de Egresos Comprometido de Gastos de Funcionamiento Prima por año de servicio Nómina del 16 al 30 de junio de 2024			3,568.00	0.00		
00848	28/06/2024	E	00069	00069	Presupuesto de Egresos Comprometido de Gastos de Funcionamiento Prima por año de servicio Nómina del 16 al 30 de junio de 2024			0.00	3,568.00		
00841	14/06/2024	E	00035	00035	Presupuesto de Egresos Comprometido de Gastos de Funcionamiento Prima por año de servicio Nómina del 1 al 15 de junio			3,568.00	0.00		
00844	14/06/2024	E	00035	00035	Presupuesto de Egresos Comprometido de Gastos de Funcionamiento Prima por año de servicio Nómina del 1 al 15 de junio			0.00	3,568.00		
00813	31/05/2024	E	00040	00040	Presupuesto de Egresos Comprometido de Gastos de Funcionamiento Prima por año de servicio Nómina del 16 al 31 de mayo de 2024			3,568.00	0.00		
00816	31/05/2024	E	00040	00040	Presupuesto de Egresos Comprometido de Gastos de Funcionamiento Prima por año de servicio Nómina del 16 al 31 de mayo de 2024			0.00	3,568.00		
00752	15/05/2024	E	00013	00013	Presupuesto de Egresos Comprometido de Gastos de Funcionamiento Prima por año de servicio Nómina del 1 al 15 de mayo			3,419.00	0.00		
00755	15/05/2024	E	00013	00013	Presupuesto de Egresos Comprometido de Gastos de Funcionamiento Prima por año de servicio Nómina del 1 al 15 de mayo			0.00	3,419.00		
00816	30/04/2024	E	00065	00065	Presupuesto de Egresos Comprometido de Gastos de Funcionamiento Prima por año de servicio Nómina del 16 al 30 de abril de 2024			3,419.00	0.00		
00819	30/04/2024	E	00065	00065	Presupuesto de Egresos Comprometido de Gastos de Funcionamiento Prima por año de servicio Nómina del 16 al 30 de abril de 2024			0.00	3,419.00		
00877	15/04/2024	E	00038	00038	Presupuesto de Egresos Comprometido de Gastos de Funcionamiento Prima por año de servicio Nómina del 1 al 15 de abril			3,419.00	0.00		
00880	15/04/2024	E	00038	00038	Presupuesto de Egresos Comprometido de Gastos de Funcionamiento Prima por año de servicio Nómina del 1 al 15 de abril			0.00	3,419.00		
00740	27/03/2024	E	00107	00107	Presupuesto de Egresos Comprometido de Gastos de Funcionamiento Prima por años de servicio Nómina del 16 al 31 de marzo			3,419.00	0.00		
00743	27/03/2024	E	00107	00107	Presupuesto de Egresos Comprometido de Gastos de Funcionamiento Prima por años de servicio Nómina del 16 al 31 de marzo			0.00	3,419.00		
00933	15/03/2024	E	00022	00022	Presupuesto de Egresos Comprometido de Gastos de Funcionamiento Prima por años de servicio Nómina del 01 al 15 de Marzo			3,419.00	0.00		
00936	15/03/2024	E	00022	00022	Presupuesto de Egresos Comprometido de Gastos de Funcionamiento Prima por años de servicio Nómina del 01 al 15 de Marzo			0.00	3,419.00		
00747	29/02/2024	E	00039	00039	Presupuesto de Egresos Comprometido de Gastos de Funcionamiento Prima por años de servicio Nómina del 16 al 29 de febrero			3,419.00	0.00		
00750	29/02/2024	E	00039	00039	Presupuesto de Egresos Comprometido de Gastos de Funcionamiento Prima por años de servicio Nómina del 16 al 29 de febrero			0.00	3,419.00		
00749	15/02/2024	E	00021	00021	Presupuesto de Egresos Comprometido de Gastos de Funcionamiento Prima por años de servicio Nómina del 01 al 15 de Febrero			3,249.00	0.00		
00752	15/02/2024	E	00021	00021	Presupuesto de Egresos Comprometido de Gastos de Funcionamiento Prima por años de servicio Nómina del 01 al 15 de Febrero			0.00	3,249.00		
00763	31/01/2024	E	00066	00066	Presupuesto de Egresos Comprometido de Gastos de Funcionamiento Prima por años de servicio Nómina del 16 al 31 de enero			3,249.00	0.00		
00766	31/01/2024	E	00066	00066	Presupuesto de Egresos Comprometido de Gastos de Funcionamiento Prima por años de servicio Nómina del 16 al 31 de enero			0.00	3,249.00		
00763	15/01/2024	E	00049	00049	Presupuesto de Egresos Comprometido de Gastos de Funcionamiento Prima por años de servicio Nómina del 01 al 15 de enero			3,249.00	0.00		
00766	15/01/2024	E	00049	00049	Presupuesto de Egresos Comprometido de Gastos de Funcionamiento Prima por años de servicio Nómina del 01 al 15 de enero			0.00	3,249.00		
					TOTAL:			**88,573.00**	**88,573.00**		
8241	**E00314000**	**0206080203011102O1**		**1321**	**Prima vacacional**	**0.00**		**341,142.35**	**341,142.35**	**0.00**	
REN.	**FECHA**	**TIPO**	**N.POL.**	**REF**	**CONCEPTO**		**DEBE**		**HABER**		
00200	02/12/2024	E	00005	00005	Presupuesto de Egresos Comprometido de Gastos de Funcionamiento Prima vacacional segunda exhibición 2024			181,192.61	0.00		
00203	02/12/2024	E	00005	00005	Presupuesto de Egresos Comprometido de Gastos de Funcionamiento Prima vacacional segunda exhibición 2024			0.00	181,192.61		
00011	20/11/2024	C	00005	00900	Presupuesto de Egresos Comprometido de Gastos de Funcionamiento Prima vacacional			1,793.19	0.00		
00014	20/11/2024	C	00005	00900	Presupuesto de Egresos Comprometido de Gastos de Funcionamiento Prima vacacional			0.00	1,793.19		
00011	03/10/2024	C	00001	00890	Presupuesto de Egresos Comprometido de Gastos de Funcionamiento Prima vacacional			871.45	0.00		
00014	03/10/2024	C	00001	00890	Presupuesto de Egresos Comprometido de Gastos de Funcionamiento Prima vacacional			0.00	871.45		
00011	03/10/2024	C	00003	00892	Presupuesto de Egresos Comprometido de Gastos de Funcionamiento Prima vacacional			19,059.04	0.00		
00014	03/10/2024	C	00003	00892	Presupuesto de Egresos Comprometido de Gastos de Funcionamiento Prima vacacional			0.00	19,059.04		
00178	12/07/2024	E	00026	00026	Presupuesto de Egresos Comprometido de Gastos de Funcionamiento Prima vacacional Prima vacacional primera exhibición 2024			137,229.06	0.00		
00181	12/07/2024	E	00026	00026	Presupuesto de Egresos Comprometido de Gastos de Funcionamiento Prima vacacional Prima vacacional primera exhibición 2024			0.00	137,229.06		
00010	02/05/2024	C	00001	00842	CH. 842 YARET YOLANDA ARCHUNDIA LOPEZ Presupuesto de Egresos Comprometido de Gastos de Funcionamiento Prima vacacional			997.00	0.00		
00013	02/05/2024	C	00001	00842	CH. 842 YARET YOLANDA ARCHUNDIA LOPEZ Presupuesto de Egresos Comprometido de Gastos de Funcionamiento Prima vacacional			0.00	997.00		
					TOTAL:			**341,142.35**	**341,142.35**		
8241	**E00314000**	**0206080203011102O1**		**1322**	**Aguinaldo**	**0.00**		**892,356.77**	**892,356.77**	**0.00**	
REN.	**FECHA**	**TIPO**	**N.POL.**	**REF**	**CONCEPTO**		**DEBE**		**HABER**		
00215	02/12/2024	E	00004	00004	Presupuesto de Egresos Comprometido de Gastos de Funcionamiento Aguinaldo Segunda exhibición 2024			528,844.40	0.00		
00218	02/12/2024	E	00004	00004	Presupuesto de Egresos Comprometido de Gastos de Funcionamiento Aguinaldo Segunda exhibición 2024			0.00	528,844.40		
00004	20/11/2024	C	00005	00900	Presupuesto de Egresos Comprometido de Gastos de Funcionamiento Aguinaldo			10,435.17	0.00		
00007	20/11/2024	C	00005	00900	Presupuesto de Egresos Comprometido de Gastos de Funcionamiento Aguinaldo			0.00	10,435.17		
00004	03/10/2024	C	00001	00890	Presupuesto de Egresos Comprometido de Gastos de Funcionamiento Aguinaldo			3,485.83	0.00		
00007	03/10/2024	C	00001	00890	Presupuesto de Egresos Comprometido de Gastos de Funcionamiento Aguinaldo			0.00	3,485.83		
00004	03/10/2024	C	00003	00892	Presupuesto de Egresos Comprometido de Gastos de Funcionamiento Aguinaldo			17,125.52	0.00		
00007	03/10/2024	C	00003	00892	Presupuesto de Egresos Comprometido de Gastos de Funcionamiento Aguinaldo			0.00	17,125.52		
00003	02/05/2024	C	00001	00842	CH. 842 YARET YOLANDA ARCHUNDIA LOPEZ Presupuesto de Egresos Comprometido de Gastos de Funcionamiento Aguinaldo			2,658.66	0.00		
00006	02/05/2024	C	00001	00842	CH. 842 YARET YOLANDA ARCHUNDIA LOPEZ Presupuesto de Egresos Comprometido de Gastos de Funcionamiento Aguinaldo			0.00	2,658.66		
00190	22/03/2024	E	00039	00039	Presupuesto de Egresos Comprometido de Gastos de Funcionamiento Aguinaldo			329,807.19	0.00		
00193	22/03/2024	E	00039	00039	Presupuesto de Egresos Comprometido de Gastos de Funcionamiento Aguinaldo			0.00	329,807.19		
					TOTAL:			**892,356.77**	**892,356.77**		
8241	**E00314000**	**0206080203011102O1**		**1341**	**Compensación**	**0.00**		**860,599.45**	**860,599.45**	**0.00**	

REN.	FECHA	TIPO	N.POL.	REF		CONCEPTO		DEBE	HABER		
00999	18/12/2024	E	00065	00065		Presupuesto de Egresos Comprometido de Gastos de Funcionamiento Compensación Nómina del 16 al 31 de diciembre 2024		37,771.47	0.00		
01002	18/12/2024	E	00065	00065		Presupuesto de Egresos Comprometido de Gastos de Funcionamiento Compensación Nómina del 16 al 31 de diciembre 2024		0.00	37,771.47		
00803	02/12/2024	E	00006	00006		Presupuesto de Egresos Comprometido de Gastos de Funcionamiento Compensación Nómina del 1 al 15 de diciembre		37,332.92	0.00		
00806	02/12/2024	E	00006	00006		Presupuesto de Egresos Comprometido de Gastos de Funcionamiento Compensación Nómina del 1 al 15 de diciembre		0.00	37,332.92		
00846	29/11/2024	E	00076	00076		Presupuesto de Egresos Comprometido de Gastos de Funcionamiento Compensación Nómina del 16 al 30 de noviembre 2024		36,341.25	0.00		
00849	29/11/2024	E	00076	00076		Presupuesto de Egresos Comprometido de Gastos de Funcionamiento Compensación Nómina del 16 al 30 de noviembre 2024		0.00	36,341.25		
00864	15/11/2024	E	00039	00039		Presupuesto de Egresos Comprometido de Gastos de Funcionamiento Compensación Nómina del 1 al 15 de noviembre		35,416.00	0.00		
00867	15/11/2024	E	00039	00039		Presupuesto de Egresos Comprometido de Gastos de Funcionamiento Compensación Nómina del 1 al 15 de noviembre		0.00	35,416.00		
00933	31/10/2024	E	00079	00079		Presupuesto de Egresos Comprometido de Gastos de Funcionamiento Compensación Nómina del 16 al 31 de octubre 2024		36,455.89	0.00		
00936	31/10/2024	E	00079	00079		Presupuesto de Egresos Comprometido de Gastos de Funcionamiento Compensación Nómina del 16 al 31 de octubre 2024		0.00	36,455.89		
00830	15/10/2024	E	00040	00040		Presupuesto de Egresos Comprometido de Gastos de Funcionamiento Compensación Nómina del 1 al 15 de octubre		37,381.14	0.00		
00833	15/10/2024	E	00040	00040		Presupuesto de Egresos Comprometido de Gastos de Funcionamiento Compensación Nómina del 1 al 15 de octubre		0.00	37,381.14		
00324	30/09/2024	E	00054	00054		Presupuesto de Egresos Comprometido de Gastos de Funcionamiento Compensación Nómina del 16 al 30 de septiembre		37,381.14	0.00		
00891	30/09/2024	E	00054	00054		Presupuesto de Egresos Comprometido de Gastos de Funcionamiento Compensación Nómina del 16 al 30 de septiembre		0.00	37,381.14		
00809	13/09/2024	E	00024	00024		Presupuesto de Egresos Comprometido de Gastos de Funcionamiento Compensación Nómina del 1 al 15 de septiembre		37,381.14	0.00		
00812	13/09/2024	E	00024	00024		Presupuesto de Egresos Comprometido de Gastos de Funcionamiento Compensación Nómina del 1 al 15 de septiembre		0.00	37,381.14		
00849	30/08/2024	E	00081	00081		Presupuesto de Egresos Comprometido de Gastos de Funcionamiento Compensación Nómina del 16 al 31 de agosto de 2024		37,381.14	0.00		
00852	30/08/2024	E	00081	00081		Presupuesto de Egresos Comprometido de Gastos de Funcionamiento Compensación Nómina del 16 al 31 de agosto de 2024		0.00	37,381.14		
01052	15/08/2024	E	00041	00041		Presupuesto de Egresos Comprometido de Gastos de Funcionamiento Compensación Nómina del 1 al 15 de agosto		35,986.61	0.00		
01053	15/08/2024	E	00041	00041		Retroactivo Presupuesto de Egresos Comprometido de Gastos de Funcionamiento Compensación Nómina del 1 al 15 de agosto		12,864.95	0.00		
01058	15/08/2024	E	00041	00041		Presupuesto de Egresos Comprometido de Gastos de Funcionamiento Compensación Nómina del 1 al 15 de agosto		0.00	35,986.61		
01059	15/08/2024	E	00041	00041		Retroactivo Presupuesto de Egresos Comprometido de Gastos de Funcionamiento Compensación Nómina del 1 al 15 de agosto		0.00	12,864.95		
00803	31/07/2024	E	00067	00067		Presupuesto de Egresos Comprometido de Gastos de Funcionamiento Compensación Nómina del 16 al 31 de julio de 2024		35,731.32	0.00		
00806	31/07/2024	E	00067	00067		Presupuesto de Egresos Comprometido de Gastos de Funcionamiento Compensación Nómina del 16 al 31 de julio de 2024		0.00	35,731.32		
00816	12/07/2024	E	00025	00025		Presupuesto de Egresos Comprometido de Gastos de Funcionamiento Compensación Nómina del 1 al 15 de julio		40,336.77	0.00		
00817	12/07/2024	E	00025	00025		Presupuesto de Egresos Comprometido de Gastos de Funcionamiento Compensación Nómina del 1 al 15 de julio		-46.43	0.00		
00822	12/07/2024	E	00025	00025		Presupuesto de Egresos Comprometido de Gastos de Funcionamiento Compensación Nómina del 1 al 15 de julio		0.00	40,336.77		
00823	12/07/2024	E	00025	00025		Presupuesto de Egresos Comprometido de Gastos de Funcionamiento Compensación Nómina del 1 al 15 de julio		0.00	-46.43		
00852	28/06/2024	E	00069	00069		Presupuesto de Egresos Comprometido de Gastos de Funcionamiento Compensación Nómina del 16 al 30 de junio de 2024		40,336.77	0.00		
00855	28/06/2024	E	00069	00069		Presupuesto de Egresos Comprometido de Gastos de Funcionamiento Compensación Nómina del 16 al 30 de junio de 2024		0.00	40,336.77		
00848	14/06/2024	E	00035	00035		Presupuesto de Egresos Comprometido de Gastos de Funcionamiento Compensación Nómina del 1 al 15 de junio		34,736.12	0.00		
00851	14/06/2024	E	00035	00035		Presupuesto de Egresos Comprometido de Gastos de Funcionamiento Compensación Nómina del 1 al 15 de junio		0.00	34,736.12		
00820	31/05/2024	E	00040	00040		Presupuesto de Egresos Comprometido de Gastos de Funcionamiento Compensación Nómina del 16 al 31 de mayo de 2024		34,736.12	0.00		
00823	31/05/2024	E	00040	00040		Presupuesto de Egresos Comprometido de Gastos de Funcionamiento Compensación Nómina del 16 al 31 de mayo de 2024		0.00	34,736.12		
00759	15/05/2024	E	00013	00013		Presupuesto de Egresos Comprometido de Gastos de Funcionamiento Compensación Nómina del 1 al 15 de mayo		34,736.12	0.00		
00762	15/05/2024	E	00013	00013		Presupuesto de Egresos Comprometido de Gastos de Funcionamiento Compensación Nómina del 1 al 15 de mayo		0.00	34,736.12		
00823	30/04/2024	E	00065	00065		Presupuesto de Egresos Comprometido de Gastos de Funcionamiento Compensación Nómina del 16 al 30 de abril de 2024		34,736.12	0.00		
00826	30/04/2024	E	00065	00065		Presupuesto de Egresos Comprometido de Gastos de Funcionamiento Compensación Nómina del 16 al 30 de abril de 2024		0.00	34,736.12		
00884	15/04/2024	E	00038	00038		Presupuesto de Egresos Comprometido de Gastos de Funcionamiento Compensación Nómina del 1 al 15 de abril		34,736.12	0.00		
00887	15/04/2024	E	00038	00038		Presupuesto de Egresos Comprometido de Gastos de Funcionamiento Compensación Nómina del 1 al 15 de abril		0.00	34,736.12		
00747	27/03/2024	E	00107	00107		Presupuesto de Egresos Comprometido de Gastos de Funcionamiento Compensación Nómina del 16 al 31 de marzo		31,724.52	0.00		
00750	27/03/2024	E	00107	00107		Presupuesto de Egresos Comprometido de Gastos de Funcionamiento Compensación Nómina del 16 al 31 de marzo		0.00	31,724.52		
00940	15/03/2024	E	00022	00022		Presupuesto de Egresos Comprometido de Gastos de Funcionamiento Compensación Nómina del 01 al 15 de Marzo		31,307.90	0.00		
00943	15/03/2024	E	00022	00022		Presupuesto de Egresos Comprometido de Gastos de Funcionamiento Compensación Nómina del 01 al 15 de Marzo		0.00	31,307.90		
00754	29/02/2024	E	00039	00039		Presupuesto de Egresos Comprometido de Gastos de Funcionamiento Compensación Nómina del 16 al 29 de febrero		31,724.52	0.00		
00757	29/02/2024	E	00039	00039		Presupuesto de Egresos Comprometido de Gastos de Funcionamiento Compensación Nómina del 16 al 29 de febrero		0.00	31,724.52		
00756	15/02/2024	E	00021	00021		Presupuesto de Egresos Comprometido de Gastos de Funcionamiento Compensación Nómina del 01 al 15 de Febrero		31,724.52	0.00		
00759	15/02/2024	E	00021	00021		Presupuesto de Egresos Comprometido de Gastos de Funcionamiento Compensación Nómina del 01 al 15 de Febrero		0.00	31,724.52		
00770	31/01/2024	E	00066	00066		Presupuesto de Egresos Comprometido de Gastos de Funcionamiento Compensación Nómina del 16 al 31 de enero		31,724.52	0.00		
00773	31/01/2024	E	00066	00066		Presupuesto de Egresos Comprometido de Gastos de Funcionamiento Compensación Nómina del 16 al 31 de enero		0.00	31,724.52		
00770	15/01/2024	E	00049	00049		Presupuesto de Egresos Comprometido de Gastos de Funcionamiento Compensación Nómina del 01 al 15 de enero		30,660.79	0.00		
00773	15/01/2024	E	00049	00049		Presupuesto de Egresos Comprometido de Gastos de Funcionamiento Compensación Nómina del 01 al 15 de enero		0.00	30,660.79		
						TOTAL:		**860,599.45**	**860,599.45**		
8241	**E00314000**	**02060802030111020 1**		**1343**		**Compensación por riesgo profesional**	**0.00**	**9,600.00**	**9,600.00**	**0.00**	
REN.	**FECHA**	**TIPO**	**N.POL.**	**REF**		**CONCEPTO**		**DEBE**	**HABER**		
01006	18/12/2024	E	00065	00065		Presupuesto de Egresos Comprometido de Gastos de Funcionamiento Compensación por riesgo profesional Nómina del 16 al 31 de diciembre 2024		400.00	0.00		
01009	18/12/2024	E	00065	00065		Presupuesto de Egresos Comprometido de Gastos de Funcionamiento Compensación por riesgo profesional Nómina del 16 al 31 de diciembre 2024		0.00	400.00		
00810	02/12/2024	E	00006	00006		Presupuesto de Egresos Comprometido de Gastos de Funcionamiento Compensación por riesgo profesional Nómina del 1 al 15 de diciembre		400.00	0.00		
00813	02/12/2024	E	00006	00006		Presupuesto de Egresos Comprometido de Gastos de Funcionamiento Compensación por riesgo profesional Nómina del 1 al 15 de diciembre		0.00	400.00		
00853	29/11/2024	E	00076	00076		Presupuesto de Egresos Comprometido de Gastos de Funcionamiento Compensación por riesgo profesional Nómina del 16 al 30 de noviembre 2024		400.00	0.00		
00856	29/11/2024	E	00076	00076		Presupuesto de Egresos Comprometido de Gastos de Funcionamiento Compensación por riesgo profesional Nómina del 16 al 30 de noviembre 2024		0.00	400.00		
00871	15/11/2024	E	00039	00039		Presupuesto de Egresos Comprometido de Gastos de Funcionamiento Compensación por riesgo profesional Nómina del 1 al 15 de noviembre		400.00	0.00		

00874	15/11/2024	E	00039	00039	Presupuesto de Egresos Comprometido de Gastos de Funcionamiento Compensación por riesgo profesional Nómina del 1 al 15 de noviembre			0.00	400.00		
00940	31/10/2024	E	00079	00079	Presupuesto de Egresos Comprometido de Gastos de Funcionamiento Compensación por riesgo profesional Nómina del 16 al 31 de octubre 2024			400.00	0.00		
00943	31/10/2024	E	00079	00079	Presupuesto de Egresos Comprometido de Gastos de Funcionamiento Compensación por riesgo profesional Nómina del 16 al 31 de octubre 2024			0.00	400.00		
00837	15/10/2024	E	00040	00040	Presupuesto de Egresos Comprometido de Gastos de Funcionamiento Compensación por riesgo profesional Nómina del 1 al 15 de octubre			400.00	0.00		
00840	15/10/2024	E	00040	00040	Presupuesto de Egresos Comprometido de Gastos de Funcionamiento Compensación por riesgo profesional Nómina del 1 al 15 de octubre			0.00	400.00		
00436	30/09/2024	E	00054	00054	Presupuesto de Egresos Comprometido de Gastos de Funcionamiento Compensación por riesgo profesional Nómina del 16 al 30 de septiembre			400.00	0.00		
01003	30/09/2024	E	00054	00054	Presupuesto de Egresos Comprometido de Gastos de Funcionamiento Compensación por riesgo profesional Nómina del 16 al 30 de septiembre			0.00	400.00		
00816	13/09/2024	E	00024	00024	Presupuesto de Egresos Comprometido de Gastos de Funcionamiento Compensación por riesgo profesional Nómina del 1 al 15 de septiembre			400.00	0.00		
00819	13/09/2024	E	00024	00024	Presupuesto de Egresos Comprometido de Gastos de Funcionamiento Compensación por riesgo profesional Nómina del 1 al 15 de septiembre			0.00	400.00		
00856	30/08/2024	E	00081	00081	Presupuesto de Egresos Comprometido de Gastos de Funcionamiento Compensación por riesgo profesional Nómina del 16 al 31 de agosto de 2024			400.00	0.00		
00859	30/08/2024	E	00081	00081	Presupuesto de Egresos Comprometido de Gastos de Funcionamiento Compensación por riesgo profesional Nómina del 16 al 31 de agosto de 2024			0.00	400.00		
01065	15/08/2024	E	00041	00041	Presupuesto de Egresos Comprometido de Gastos de Funcionamiento Compensación por riesgo profesional Nómina del 1 al 15 de agosto			400.00	0.00		
01068	15/08/2024	E	00041	00041	Presupuesto de Egresos Comprometido de Gastos de Funcionamiento Compensación por riesgo profesional Nómina del 1 al 15 de agosto			0.00	400.00		
00810	31/07/2024	E	00067	00067	Presupuesto de Egresos Comprometido de Gastos de Funcionamiento Compensación por riesgo profesional Nómina del 16 al 31 de julio de 2024			400.00	0.00		
00813	31/07/2024	E	00067	00067	Presupuesto de Egresos Comprometido de Gastos de Funcionamiento Compensación por riesgo profesional Nómina del 16 al 31 de julio de 2024			0.00	400.00		
00829	12/07/2024	E	00025	00025	Presupuesto de Egresos Comprometido de Gastos de Funcionamiento Compensación por riesgo profesional Nómina del 1 al 15 de julio			400.00	0.00		
00832	12/07/2024	E	00025	00025	Presupuesto de Egresos Comprometido de Gastos de Funcionamiento Compensación por riesgo profesional Nómina del 1 al 15 de julio			0.00	400.00		
00859	28/06/2024	E	00069	00069	Presupuesto de Egresos Comprometido de Gastos de Funcionamiento Compensación por riesgo profesional Nómina del 16 al 30 de junio de 2024			400.00	0.00		
00862	28/06/2024	E	00069	00069	Presupuesto de Egresos Comprometido de Gastos de Funcionamiento Compensación por riesgo profesional Nómina del 16 al 30 de junio de 2024			0.00	400.00		
00855	14/06/2024	E	00035	00035	Presupuesto de Egresos Comprometido de Gastos de Funcionamiento Compensación por riesgo profesional Nómina del 1 al 15 de junio			400.00	0.00		
00858	14/06/2024	E	00035	00035	Presupuesto de Egresos Comprometido de Gastos de Funcionamiento Compensación por riesgo profesional Nómina del 1 al 15 de junio			0.00	400.00		
00827	31/05/2024	E	00040	00040	Presupuesto de Egresos Comprometido de Gastos de Funcionamiento Compensación por riesgo profesional Nómina del 16 al 31 de mayo de 2024			400.00	0.00		
00830	31/05/2024	E	00040	00040	Presupuesto de Egresos Comprometido de Gastos de Funcionamiento Compensación por riesgo profesional Nómina del 16 al 31 de mayo de 2024			0.00	400.00		
00766	15/05/2024	E	00013	00013	Presupuesto de Egresos Comprometido de Gastos de Funcionamiento Compensación por riesgo profesional Nómina del 1 al 15 de mayo			400.00	0.00		
00769	15/05/2024	E	00013	00013	Presupuesto de Egresos Comprometido de Gastos de Funcionamiento Compensación por riesgo profesional Nómina del 1 al 15 de mayo			0.00	400.00		
00830	30/04/2024	E	00065	00065	Presupuesto de Egresos Comprometido de Gastos de Funcionamiento Compensación por riesgo profesional Nómina del 16 al 30 de abril de 2024			400.00	0.00		
00833	30/04/2024	E	00065	00065	Presupuesto de Egresos Comprometido de Gastos de Funcionamiento Compensación por riesgo profesional Nómina del 16 al 30 de abril de 2024			0.00	400.00		
00891	15/04/2024	E	00038	00038	Presupuesto de Egresos Comprometido de Gastos de Funcionamiento Compensación por riesgo profesional Nómina del 1 al 15 de abril			400.00	0.00		
00894	15/04/2024	E	00038	00038	Presupuesto de Egresos Comprometido de Gastos de Funcionamiento Compensación por riesgo profesional Nómina del 1 al 15 de abril			0.00	400.00		
00754	27/03/2024	E	00107	00107	Presupuesto de Egresos Comprometido de Gastos de Funcionamiento Compensación por riesgo profesional Nómina del 16 al 31 de marzo			400.00	0.00		
00757	27/03/2024	E	00107	00107	Presupuesto de Egresos Comprometido de Gastos de Funcionamiento Compensación por riesgo profesional Nómina del 16 al 31 de marzo			0.00	400.00		
00947	15/03/2024	E	00022	00022	Presupuesto de Egresos Comprometido de Gastos de Funcionamiento Compensación por riesgo profesional Nómina del 01 al 15 de Marzo			400.00	0.00		
00950	15/03/2024	E	00022	00022	Presupuesto de Egresos Comprometido de Gastos de Funcionamiento Compensación por riesgo profesional Nómina del 01 al 15 de Marzo			0.00	400.00		
00761	29/02/2024	E	00039	00039	Presupuesto de Egresos Comprometido de Gastos de Funcionamiento Compensación por riesgo profesional Nómina del 16 al 29 de febrero			400.00	0.00		
00764	29/02/2024	E	00039	00039	Presupuesto de Egresos Comprometido de Gastos de Funcionamiento Compensación por riesgo profesional Nómina del 16 al 29 de febrero			0.00	400.00		
00763	15/02/2024	E	00021	00021	Presupuesto de Egresos Comprometido de Gastos de Funcionamiento Compensación por riesgo profesional Nómina del 01 al 15 de Febrero			400.00	0.00		
00766	15/02/2024	E	00021	00021	Presupuesto de Egresos Comprometido de Gastos de Funcionamiento Compensación por riesgo profesional Nómina del 01 al 15 de Febrero			0.00	400.00		
00777	31/01/2024	E	00066	00066	Presupuesto de Egresos Comprometido de Gastos de Funcionamiento Compensación por riesgo profesional Nómina del 16 al 31 de enero			400.00	0.00		
00780	31/01/2024	E	00066	00066	Presupuesto de Egresos Comprometido de Gastos de Funcionamiento Compensación por riesgo profesional Nómina del 16 al 31 de enero			0.00	400.00		
00777	15/01/2024	E	00049	00049	Presupuesto de Egresos Comprometido de Gastos de Funcionamiento Compensación por riesgo profesional Nómina del 01 al 15 de enero			400.00	0.00		
00780	15/01/2024	E	00049	00049	Presupuesto de Egresos Comprometido de Gastos de Funcionamiento Compensación por riesgo profesional Nómina del 01 al 15 de enero			0.00	400.00		
					TOTAL:			**9,600.00**	**9,600.00**		
8241	**E00314000**	**020608020301110201**	**1345**		**Gratificación**	**0.00**		**1,499,082.25**	**1,499,082.25**	**0.00**	
REN.	**FECHA**	**TIPO**	**N.POL.**	**REF**	**CONCEPTO**		**DEBE**		**HABER**		
00261	23/12/2024	E	00093	00093	GRATIFICACION EXTRAORDINARIA DICIEMBRE 2024			31,762.14	0.00		
00264	23/12/2024	E	00093	00093	GRATIFICACION EXTRAORDINARIA DICIEMBRE 2024			0.00	31,762.14		
01013	18/12/2024	E	00065	00065	Presupuesto de Egresos Comprometido de Gastos de Funcionamiento Gratificación Nómina del 16 al 31 de diciembre 2024			62,520.66	0.00		
01016	18/12/2024	E	00065	00065	Presupuesto de Egresos Comprometido de Gastos de Funcionamiento Gratificación Nómina del 16 al 31 de diciembre 2024			0.00	62,520.66		
00817	02/12/2024	E	00006	00006	Presupuesto de Egresos Comprometido de Gastos de Funcionamiento Gratificación Nómina del 1 al 15 de diciembre			62,870.23	0.00		
00820	02/12/2024	E	00006	00006	Presupuesto de Egresos Comprometido de Gastos de Funcionamiento Gratificación Nómina del 1 al 15 de diciembre			0.00	62,870.23		

00860	29/11/2024	E	00076	00076	Presupuesto de Egresos Comprometido de Gastos de Funcionamiento Gratificación Nómina del 16 al 30 de noviembre 2024			63,891.58	0.00		
00863	29/11/2024	E	00076	00076	Presupuesto de Egresos Comprometido de Gastos de Funcionamiento Gratificación Nómina del 16 al 30 de noviembre 2024			0.00	63,891.58		
00879	15/11/2024	E	00039	00039	Presupuesto de Egresos Comprometido de Gastos de Funcionamiento Gratificación Nómina del 1 al 15 de noviembre			62,842.71	0.00		
00880	15/11/2024	E	00039	00039	AUSENCIAS Presupuesto de Egresos Comprometido de Gastos de Funcionamiento Gratificación Nómina del 1 al 15 de noviembre			-234.36	0.00		
00885	15/11/2024	E	00039	00039	Presupuesto de Egresos Comprometido de Gastos de Funcionamiento Gratificación Nómina del 1 al 15 de noviembre			0.00	62,842.71		
00886	15/11/2024	E	00039	00039	AUSENCIAS Presupuesto de Egresos Comprometido de Gastos de Funcionamiento Gratificación Nómina del 1 al 15 de noviembre			0.00	-234.36		
00947	31/10/2024	E	00079	00079	Presupuesto de Egresos Comprometido de Gastos de Funcionamiento Gratificación Nómina del 16 al 31 de octubre 2024			63,850.50	0.00		
00950	31/10/2024	E	00079	00079	Presupuesto de Egresos Comprometido de Gastos de Funcionamiento Gratificación Nómina del 16 al 31 de octubre 2024			0.00	63,850.50		
00844	15/10/2024	E	00040	00040	Presupuesto de Egresos Comprometido de Gastos de Funcionamiento Gratificación Nómina del 1 al 15 de octubre			64,899.37	0.00		
00847	15/10/2024	E	00040	00040	Presupuesto de Egresos Comprometido de Gastos de Funcionamiento Gratificación Nómina del 1 al 15 de octubre			0.00	64,899.37		
00356	30/09/2024	E	00054	00054	Presupuesto de Egresos Comprometido de Gastos de Funcionamiento Gratificación Nómina del 16 al 30 de septiembre			64,899.37	0.00		
00923	30/09/2024	E	00054	00054	Presupuesto de Egresos Comprometido de Gastos de Funcionamiento Gratificación Nómina del 16 al 30 de septiembre			0.00	64,899.37		
00823	13/09/2024	E	00024	00024	Presupuesto de Egresos Comprometido de Gastos de Funcionamiento Gratificación Nómina del 1 al 15 de septiembre			62,760.01	0.00		
00826	13/09/2024	E	00024	00024	Presupuesto de Egresos Comprometido de Gastos de Funcionamiento Gratificación Nómina del 1 al 15 de septiembre			0.00	62,760.01		
00863	30/08/2024	E	00081	00081	Presupuesto de Egresos Comprometido de Gastos de Funcionamiento Gratificación Nómina del 16 al 31 de agosto de 2024			62,760.01	0.00		
00866	30/08/2024	E	00081	00081	Presupuesto de Egresos Comprometido de Gastos de Funcionamiento Gratificación Nómina del 16 al 31 de agosto de 2024			0.00	62,760.01		
01073	15/08/2024	E	00041	00041	Presupuesto de Egresos Comprometido de Gastos de Funcionamiento Gratificación Nómina del 1 al 15 de agosto			60,923.03	0.00		
01074	15/08/2024	E	00041	00041	Retroactivo Presupuesto de Egresos Comprometido de Gastos de Funcionamiento Gratificación Nómina del 1 al 15 de agosto			7,335.63	0.00		
01079	15/08/2024	E	00041	00041	Presupuesto de Egresos Comprometido de Gastos de Funcionamiento Gratificación Nómina del 1 al 15 de agosto			0.00	60,923.03		
01080	15/08/2024	E	00041	00041	Retroactivo Presupuesto de Egresos Comprometido de Gastos de Funcionamiento Gratificación Nómina del 1 al 15 de agosto			0.00	7,335.63		
00817	31/07/2024	E	00067	00067	Presupuesto de Egresos Comprometido de Gastos de Funcionamiento Gratificación Nómina del 16 al 31 de julio de 2024			61,375.19	0.00		
00820	31/07/2024	E	00067	00067	Presupuesto de Egresos Comprometido de Gastos de Funcionamiento Gratificación Nómina del 16 al 31 de julio de 2024			0.00	61,375.19		
00837	12/07/2024	E	00025	00025	Presupuesto de Egresos Comprometido de Gastos de Funcionamiento Gratificación Nómina del 1 al 15 de julio			63,657.19	0.00		
00838	12/07/2024	E	00025	00025	Presupuesto de Egresos Comprometido de Gastos de Funcionamiento Gratificación Nómina del 1 al 15 de julio			-303.06	0.00		
00843	12/07/2024	E	00025	00025	Presupuesto de Egresos Comprometido de Gastos de Funcionamiento Gratificación Nómina del 1 al 15 de julio			0.00	63,657.19		
00844	12/07/2024	E	00025	00025	Presupuesto de Egresos Comprometido de Gastos de Funcionamiento Gratificación Nómina del 1 al 15 de julio			0.00	-303.06		
00866	28/06/2024	E	00069	00069	Presupuesto de Egresos Comprometido de Gastos de Funcionamiento Gratificación Nómina del 16 al 30 de junio de 2024			63,657.19	0.00		
00869	28/06/2024	E	00069	00069	Presupuesto de Egresos Comprometido de Gastos de Funcionamiento Gratificación Nómina del 16 al 30 de junio de 2024			0.00	63,657.19		
00862	14/06/2024	E	00035	00035	Presupuesto de Egresos Comprometido de Gastos de Funcionamiento Gratificación Nómina del 1 al 15 de junio			60,194.99	0.00		
00865	14/06/2024	E	00035	00035	Presupuesto de Egresos Comprometido de Gastos de Funcionamiento Gratificación Nómina del 1 al 15 de junio			0.00	60,194.99		
00834	31/05/2024	E	00040	00040	Presupuesto de Egresos Comprometido de Gastos de Funcionamiento Gratificación Nómina del 16 al 31 de mayo de 2024			60,194.99	0.00		
00837	31/05/2024	E	00040	00040	Presupuesto de Egresos Comprometido de Gastos de Funcionamiento Gratificación Nómina del 16 al 31 de mayo de 2024			0.00	60,194.99		
00773	15/05/2024	E	00013	00013	Presupuesto de Egresos Comprometido de Gastos de Funcionamiento Gratificación Nómina del 1 al 15 de mayo			60,194.99	0.00		
00776	15/05/2024	E	00013	00013	Presupuesto de Egresos Comprometido de Gastos de Funcionamiento Gratificación Nómina del 1 al 15 de mayo			0.00	60,194.99		
00837	30/04/2024	E	00065	00065	Presupuesto de Egresos Comprometido de Gastos de Funcionamiento Gratificación Nómina del 16 al 30 de abril de 2024			67,759.75	0.00		
00840	30/04/2024	E	00065	00065	Presupuesto de Egresos Comprometido de Gastos de Funcionamiento Gratificación Nómina del 16 al 30 de abril de 2024			0.00	67,759.75		
00898	15/04/2024	E	00038	00038	Presupuesto de Egresos Comprometido de Gastos de Funcionamiento Gratificación Nómina del 1 al 15 de abril			60,194.99	0.00		
00901	15/04/2024	E	00038	00038	Presupuesto de Egresos Comprometido de Gastos de Funcionamiento Gratificación Nómina del 1 al 15 de abril			0.00	60,194.99		
00761	27/03/2024	E	00107	00107	Presupuesto de Egresos Comprometido de Gastos de Funcionamiento Gratificación Nómina del 16 al 31 de marzo			57,837.68	0.00		
00764	27/03/2024	E	00107	00107	Presupuesto de Egresos Comprometido de Gastos de Funcionamiento Gratificación Nómina del 16 al 31 de marzo			0.00	57,837.68		
00954	15/03/2024	E	00022	00022	Presupuesto de Egresos Comprometido de Gastos de Funcionamiento Gratificación Nómina del 01 al 15 de Marzo			56,980.87	0.00		
00957	15/03/2024	E	00022	00022	Presupuesto de Egresos Comprometido de Gastos de Funcionamiento Gratificación Nómina del 01 al 15 de Marzo			0.00	56,980.87		
00768	29/02/2024	E	00039	00039	Presupuesto de Egresos Comprometido de Gastos de Funcionamiento Gratificación Nómina del 16 al 29 de febrero			56,930.32	0.00		
00771	29/02/2024	E	00039	00039	Presupuesto de Egresos Comprometido de Gastos de Funcionamiento Gratificación Nómina del 16 al 29 de febrero			0.00	56,930.32		
00770	15/02/2024	E	00021	00021	Presupuesto de Egresos Comprometido de Gastos de Funcionamiento Gratificación Nómina del 01 al 15 de Febrero			56,930.32	0.00		
00773	15/02/2024	E	00021	00021	Presupuesto de Egresos Comprometido de Gastos de Funcionamiento Gratificación Nómina del 01 al 15 de Febrero			0.00	56,930.32		
00784	31/01/2024	E	00066	00066	Presupuesto de Egresos Comprometido de Gastos de Funcionamiento Gratificación Nómina del 16 al 31 de enero			57,837.68	0.00		
00787	31/01/2024	E	00066	00066	Presupuesto de Egresos Comprometido de Gastos de Funcionamiento Gratificación Nómina del 16 al 31 de enero			0.00	57,837.68		
00784	15/01/2024	E	00049	00049	Presupuesto de Egresos Comprometido de Gastos de Funcionamiento Gratificación Nómina del 01 al 15 de enero			44,558.28	0.00		
00787	15/01/2024	E	00049	00049	Presupuesto de Egresos Comprometido de Gastos de Funcionamiento Gratificación Nómina del 01 al 15 de enero			0.00	44,558.28		
					TOTAL:			**1,499,082.25**	**1,499,082.25**		
8241	**E00314000**	**020608020301110201**	**1346**		**Gratificación por convenio**	**0.00**		**7,470.00**	**7,470.00**	**0.00**	
REN.	**FECHA**	**TIPO**	**N.POL.**	**REF**	**CONCEPTO**		**DEBE**		**HABER**		
01020	18/12/2024	E	00065	00065	Presupuesto de Egresos Comprometido de Gastos de Funcionamiento Gratificación por convenio Nómina del 16 al 31 de diciembre 2024			7,470.00	0.00		
01023	18/12/2024	E	00065	00065	Presupuesto de Egresos Comprometido de Gastos de Funcionamiento Gratificación por convenio Nómina del 16 al 31 de diciembre 2024			0.00	7,470.00		
					TOTAL:			**7,470.00**	**7,470.00**		
8241	**E00314000**	**020608020301110201**	**1541**		**Becas para hijos de trabajadores sindicalizados**	**0.00**		**8,770.00**	**8,770.00**	**0.00**	
REN.	**FECHA**	**TIPO**	**N.POL.**	**REF**	**CONCEPTO**		**DEBE**		**HABER**		
00844	30/04/2024	E	00065	00065	Presupuesto de Egresos Comprometido de Gastos de Funcionamiento Becas para hijos de trabajadores sindicalizados Nómina del 16 al 30 de abril de 2024			8,770.00	0.00		
00847	30/04/2024	E	00065	00065	Presupuesto de Egresos Comprometido de Gastos de Funcionamiento Becas para hijos de trabajadores sindicalizados Nómina del 16 al 30 de abril de 2024			0.00	8,770.00		
					TOTAL:			**8,770.00**	**8,770.00**		
8241	**E00314000**	**020608020301110201**	**1542**		**Días cívicos y económicos**	**0.00**		**9,000.00**	**9,000.00**	**0.00**	
REN.	**FECHA**	**TIPO**	**N.POL.**	**REF**	**CONCEPTO**		**DEBE**		**HABER**		
00961	15/03/2024	E	00022	00022	Presupuesto de Egresos Comprometido de Gastos de Funcionamiento Días cívicos y económicos Nómina del 01 al 15 de Marzo			9,000.00	0.00		

00964	15/03/2024	E	00022	00022	Presupuesto de Egresos Comprometido de Gastos de Funcionamiento Días cívicos y económicos Nómina del 01 al 15 de Marzo			0.00	9,000.00			
					TOTAL:			**9,000.00**	**9,000.00**			
8241	**E00314000**	**020608020301110201**	**1544**		**Día del maestro y del servidor publico**	**0.00**		**19,000.00**	**19,000.00**	**0.00**		
REN.	**FECHA**	**TIPO**	**N.POL.**	**REF**	**CONCEPTO**		**DEBE**		**HABER**			
00954	31/10/2024	E	00079	00079	Presupuesto de Egresos Comprometido de Gastos de Funcionamiento Día del maestro y del servidor publico Nómina del 16 al 31 de octubre 2024			19,000.00	0.00			
00957	31/10/2024	E	00079	00079	Presupuesto de Egresos Comprometido de Gastos de Funcionamiento Día del maestro y del servidor publico Nómina del 16 al 31 de octubre 2024			0.00	19,000.00			
					TOTAL:			**19,000.00**	**19,000.00**			
8241	**E00314000**	**020608020301110201**	**1546**		**Otros gastos derivados de convenio**	**0.00**		**55,249.01**	**55,249.01**	**0.00**		
REN.	**FECHA**	**TIPO**	**N.POL.**	**REF**	**CONCEPTO**		**DEBE**		**HABER**			
01027	18/12/2024	E	00065	00065	Presupuesto de Egresos Comprometido de Gastos de Funcionamiento Otros gastos derivados de convenio Nómina del 16 al 31 de diciembre 2024			17,100.00	0.00			
01030	18/12/2024	E	00065	00065	Presupuesto de Egresos Comprometido de Gastos de Funcionamiento Otros gastos derivados de convenio Nómina del 16 al 31 de diciembre 2024			0.00	17,100.00			
00892	15/11/2024	E	00039	00039	Presupuesto de Egresos Comprometido de Gastos de Funcionamiento Otros gastos derivados de convenio Nómina del 1 al 15 de noviembre			750.00	0.00			
00895	15/11/2024	E	00039	00039	Presupuesto de Egresos Comprometido de Gastos de Funcionamiento Otros gastos derivados de convenio Nómina del 1 al 15 de noviembre			0.00	750.00			
00961	31/10/2024	E	00079	00079	Presupuesto de Egresos Comprometido de Gastos de Funcionamiento Otros gastos derivados de convenio Nómina del 16 al 31 de octubre 2024			2,000.00	0.00			
00964	31/10/2024	E	00079	00079	Presupuesto de Egresos Comprometido de Gastos de Funcionamiento Otros gastos derivados de convenio Nómina del 16 al 31 de octubre 2024			0.00	2,000.00			
00851	15/10/2024	E	00040	00040	Presupuesto de Egresos Comprometido de Gastos de Funcionamiento Otros gastos derivados de convenio Nómina del 1 al 15 de octubre			750.00	0.00			
00854	15/10/2024	E	00040	00040	Presupuesto de Egresos Comprometido de Gastos de Funcionamiento Otros gastos derivados de convenio Nómina del 1 al 15 de octubre			0.00	750.00			
00873	28/06/2024	E	00069	00069	Presupuesto de Egresos Comprometido de Gastos de Funcionamiento Otros gastos derivados de convenio Nómina del 16 al 30 de junio de 2024			6,000.00	0.00			
00876	28/06/2024	E	00069	00069	Presupuesto de Egresos Comprometido de Gastos de Funcionamiento Otros gastos derivados de convenio Nómina del 16 al 30 de junio de 2024			0.00	6,000.00			
00869	14/06/2024	E	00035	00035	Presupuesto de Egresos Comprometido de Gastos de Funcionamiento Otros gastos derivados de convenio Nómina del 1 al 15 de junio			3,000.00	0.00			
00872	14/06/2024	E	00035	00035	Presupuesto de Egresos Comprometido de Gastos de Funcionamiento Otros gastos derivados de convenio Nómina del 1 al 15 de junio			0.00	3,000.00			
00905	15/04/2024	E	00038	00038	Presupuesto de Egresos Comprometido de Gastos de Funcionamiento Otros gastos derivados de convenio Nómina del 1 al 15 de abril			15,700.00	0.00			
00908	15/04/2024	E	00038	00038	Presupuesto de Egresos Comprometido de Gastos de Funcionamiento Otros gastos derivados de convenio Nómina del 1 al 15 de abril			0.00	15,700.00			
00969	15/03/2024	E	00022	00022	Presupuesto de Egresos Comprometido de Gastos de Funcionamiento Otros gastos derivados de convenio Nómina del 01 al 15 de Marzo			1,949.01	0.00			
00970	15/03/2024	E	00022	00022	Presupuesto de Egresos Comprometido de Gastos de Funcionamiento Otros gastos derivados de convenio Nómina del 01 al 15 de Marzo			8,000.00	0.00			
00975	15/03/2024	E	00022	00022	Presupuesto de Egresos Comprometido de Gastos de Funcionamiento Otros gastos derivados de convenio Nómina del 01 al 15 de Marzo			0.00	1,949.01			
00976	15/03/2024	E	00022	00022	Presupuesto de Egresos Comprometido de Gastos de Funcionamiento Otros gastos derivados de convenio Nómina del 01 al 15 de Marzo			0.00	8,000.00			
					TOTAL:			**55,249.01**	**55,249.01**			
8241	**E00314000**	**020608020301110201**	**1595**		**Despensa**	**0.00**		**84,532.97**	**84,532.97**	**0.00**		
REN.	**FECHA**	**TIPO**	**N.POL.**	**REF**	**CONCEPTO**		**DEBE**		**HABER**			
01034	18/12/2024	E	00065	00065	Presupuesto de Egresos Comprometido de Gastos de Funcionamiento Despensa Nómina del 16 al 31 de diciembre 2024			4,367.00	0.00			
01037	18/12/2024	E	00065	00065	Presupuesto de Egresos Comprometido de Gastos de Funcionamiento Despensa Nómina del 16 al 31 de diciembre 2024			0.00	4,367.00			
00824	02/12/2024	E	00006	00006	Presupuesto de Egresos Comprometido de Gastos de Funcionamiento Despensa Nómina del 1 al 15 de diciembre			4,688.00	0.00			
00827	02/12/2024	E	00006	00006	Presupuesto de Egresos Comprometido de Gastos de Funcionamiento Despensa Nómina del 1 al 15 de diciembre			0.00	4,688.00			
00867	29/11/2024	E	00076	00076	Presupuesto de Egresos Comprometido de Gastos de Funcionamiento Despensa Nómina del 16 al 30 de noviembre 2024			3,404.00	0.00			
00870	29/11/2024	E	00076	00076	Presupuesto de Egresos Comprometido de Gastos de Funcionamiento Despensa Nómina del 16 al 30 de noviembre 2024			0.00	3,404.00			
00899	15/11/2024	E	00039	00039	Presupuesto de Egresos Comprometido de Gastos de Funcionamiento Despensa Nómina del 1 al 15 de noviembre			3,404.00	0.00			
00902	15/11/2024	E	00039	00039	Presupuesto de Egresos Comprometido de Gastos de Funcionamiento Despensa Nómina del 1 al 15 de noviembre			0.00	3,404.00			
00968	31/10/2024	E	00079	00079	Presupuesto de Egresos Comprometido de Gastos de Funcionamiento Despensa Nómina del 16 al 31 de octubre 2024			3,404.00	0.00			
00971	31/10/2024	E	00079	00079	Presupuesto de Egresos Comprometido de Gastos de Funcionamiento Despensa Nómina del 16 al 31 de octubre 2024			0.00	3,404.00			
00858	15/10/2024	E	00040	00040	Presupuesto de Egresos Comprometido de Gastos de Funcionamiento Despensa Nómina del 1 al 15 de octubre			3,404.00	0.00			
00861	15/10/2024	E	00040	00040	Presupuesto de Egresos Comprometido de Gastos de Funcionamiento Despensa Nómina del 1 al 15 de octubre			0.00	3,404.00			
00387	30/09/2024	E	00054	00054	Presupuesto de Egresos Comprometido de Gastos de Funcionamiento Despensa Nómina del 16 al 30 de septiembre			3,404.00	0.00			
00954	30/09/2024	E	00054	00054	Presupuesto de Egresos Comprometido de Gastos de Funcionamiento Despensa Nómina del 16 al 30 de septiembre			0.00	3,404.00			
00830	13/09/2024	E	00024	00024	Presupuesto de Egresos Comprometido de Gastos de Funcionamiento Despensa Nómina del 1 al 15 de septiembre			3,083.00	0.00			
00833	13/09/2024	E	00024	00024	Presupuesto de Egresos Comprometido de Gastos de Funcionamiento Despensa Nómina del 1 al 15 de septiembre			0.00	3,083.00			
00870	30/08/2024	E	00081	00081	Presupuesto de Egresos Comprometido de Gastos de Funcionamiento Despensa Nómina del 16 al 31 de agosto de 2024			3,083.00	0.00			
00873	30/08/2024	E	00081	00081	Presupuesto de Egresos Comprometido de Gastos de Funcionamiento Despensa Nómina del 16 al 31 de agosto de 2024			0.00	3,083.00			
01086	15/08/2024	E	00041	00041	Presupuesto de Egresos Comprometido de Gastos de Funcionamiento Despensa Nómina del 1 al 15 de agosto			3,083.00	0.00			
01089	15/08/2024	E	00041	00041	Presupuesto de Egresos Comprometido de Gastos de Funcionamiento Despensa Nómina del 1 al 15 de agosto			0.00	3,083.00			
00824	31/07/2024	E	00067	00067	Presupuesto de Egresos Comprometido de Gastos de Funcionamiento Despensa Nómina del 16 al 31 de julio de 2024			3,501.00	0.00			
00827	31/07/2024	E	00067	00067	Presupuesto de Egresos Comprometido de Gastos de Funcionamiento Despensa Nómina del 16 al 31 de julio de 2024			0.00	3,501.00			
00850	12/07/2024	E	00025	00025	Presupuesto de Egresos Comprometido de Gastos de Funcionamiento Despensa Nómina del 1 al 15 de julio			3,501.00	0.00			
00853	12/07/2024	E	00025	00025	Presupuesto de Egresos Comprometido de Gastos de Funcionamiento Despensa Nómina del 1 al 15 de julio			0.00	3,501.00			
00880	28/06/2024	E	00069	00069	Presupuesto de Egresos Comprometido de Gastos de Funcionamiento Despensa Nómina del 16 al 30 de junio de 2024			3,501.00	0.00			
00883	28/06/2024	E	00069	00069	Presupuesto de Egresos Comprometido de Gastos de Funcionamiento Despensa Nómina del 16 al 30 de junio de 2024			0.00	3,501.00			
00876	14/06/2024	E	00035	00035	Presupuesto de Egresos Comprometido de Gastos de Funcionamiento Despensa Nómina del 1 al 15 de junio			3,501.00	0.00			
00879	14/06/2024	E	00035	00035	Presupuesto de Egresos Comprometido de Gastos de Funcionamiento Despensa Nómina del 1 al 15 de junio			0.00	3,501.00			
00841	31/05/2024	E	00040	00040	Presupuesto de Egresos Comprometido de Gastos de Funcionamiento Despensa Nómina del 16 al 31 de mayo de 2024			3,501.00	0.00			
00844	31/05/2024	E	00040	00040	Presupuesto de Egresos Comprometido de Gastos de Funcionamiento Despensa Nómina del 16 al 31 de mayo de 2024			0.00	3,501.00			

00780	15/05/2024	E	00013	00013	Presupuesto de Egresos Comprometido de Gastos de Funcionamiento Despensa Nómina del 1 al 15 de mayo			3,501.00	0.00			
00783	15/05/2024	E	00013	00013	Presupuesto de Egresos Comprometido de Gastos de Funcionamiento Despensa Nómina del 1 al 15 de mayo			0.00	3,501.00			
00851	30/04/2024	E	00065	00065	Presupuesto de Egresos Comprometido de Gastos de Funcionamiento Despensa Nómina del 16 al 30 de abril de 2024			3,501.00	0.00			
00854	30/04/2024	E	00065	00065	Presupuesto de Egresos Comprometido de Gastos de Funcionamiento Despensa Nómina del 16 al 30 de abril de 2024			0.00	3,501.00			
00912	15/04/2024	E	00038	00038	Presupuesto de Egresos Comprometido de Gastos de Funcionamiento Despensa Nómina del 1 al 15 de abril			3,501.00	0.00			
00915	15/04/2024	E	00038	00038	Presupuesto de Egresos Comprometido de Gastos de Funcionamiento Despensa Nómina del 1 al 15 de abril			0.00	3,501.00			
00768	27/03/2024	E	00107	00107	Presupuesto de Egresos Comprometido de Gastos de Funcionamiento Despensa Nómina del 16 al 31 de marzo			3,501.00	0.00			
00771	27/03/2024	E	00107	00107	Presupuesto de Egresos Comprometido de Gastos de Funcionamiento Despensa Nómina del 16 al 31 de marzo			0.00	3,501.00			
00982	15/03/2024	E	00022	00022	Presupuesto de Egresos Comprometido de Gastos de Funcionamiento Despensa Nómina del 01 al 15 de Marzo			3,501.00	0.00			
00985	15/03/2024	E	00022	00022	Presupuesto de Egresos Comprometido de Gastos de Funcionamiento Despensa Nómina del 01 al 15 de Marzo			0.00	3,501.00			
00775	29/02/2024	E	00039	00039	Presupuesto de Egresos Comprometido de Gastos de Funcionamiento Despensa Nómina del 16 al 29 de febrero			3,501.00	0.00			
00778	29/02/2024	E	00039	00039	Presupuesto de Egresos Comprometido de Gastos de Funcionamiento Despensa Nómina del 16 al 29 de febrero			0.00	3,501.00			
00777	15/02/2024	E	00021	00021	Presupuesto de Egresos Comprometido de Gastos de Funcionamiento Despensa Nómina del 01 al 15 de Febrero			3,501.00	0.00			
00780	15/02/2024	E	00021	00021	Presupuesto de Egresos Comprometido de Gastos de Funcionamiento Despensa Nómina del 01 al 15 de Febrero			0.00	3,501.00			
00791	31/01/2024	E	00066	00066	Presupuesto de Egresos Comprometido de Gastos de Funcionamiento Despensa Nómina del 16 al 31 de enero			3,501.00	0.00			
00794	31/01/2024	E	00066	00066	Presupuesto de Egresos Comprometido de Gastos de Funcionamiento Despensa Nómina del 16 al 31 de enero			0.00	3,501.00			
00791	15/01/2024	E	00049	00049	Presupuesto de Egresos Comprometido de Gastos de Funcionamiento Despensa Nómina del 01 al 15 de enero			3,695.97	0.00			
00794	15/01/2024	E	00049	00049	Presupuesto de Egresos Comprometido de Gastos de Funcionamiento Despensa Nómina del 01 al 15 de enero			0.00	3,695.97			
					TOTAL:			**84,532.97**	**84,532.97**			
8241	**E00314000**	**020608020301110201**	**2111**		**Materiales y útiles de oficina**	**0.00**		**18,888.10**	**18,888.10**	**0.00**		
REN.	**FECHA**	**TIPO**	**N.POL.**	**REF**	**CONCEPTO**		**DEBE**		**HABER**			
00194	20/09/2024	E	00038	00038	Presupuesto de Egresos Comprometido de Gastos de Funcionamiento Materiales y útiles de oficina			18,888.10	0.00			
00197	20/09/2024	E	00038	00038	Presupuesto de Egresos Comprometido de Gastos de Funcionamiento Materiales y útiles de oficina			0.00	18,888.10			
					TOTAL:			**18,888.10**	**18,888.10**			
8241	**E00314000**	**020608020301110201**	**2112**		**Enseres de oficina**	**0.00**		**2,310.72**	**2,310.72**	**0.00**		
REN.	**FECHA**	**TIPO**	**N.POL.**	**REF**	**CONCEPTO**		**DEBE**		**HABER**			
00079	26/12/2024	E	00109	00109	Presupuesto de Egresos Comprometido de Gastos de Funcionamiento Enseres de oficina			2,310.72	0.00			
00082	26/12/2024	E	00109	00109	Presupuesto de Egresos Comprometido de Gastos de Funcionamiento Enseres de oficina			0.00	2,310.72			
					TOTAL:			**2,310.72**	**2,310.72**			
8241	**E00314000**	**020608020301110201**	**2141**		**Materiales y útiles para el procesamiento en equipos y bienes informáticos**	**0.00**		**16,743.67**	**16,743.67**	**0.00**		
REN.	**FECHA**	**TIPO**	**N.POL.**	**REF**	**CONCEPTO**		**DEBE**		**HABER**			
00138	11/09/2024	E	00018	00018	Presupuesto de Egresos Comprometido de Gastos de Funcionamiento Materiales y útiles para el procesamiento en equipos y bienes informáticos			16,743.67	0.00			
00141	11/09/2024	E	00018	00018	Presupuesto de Egresos Comprometido de Gastos de Funcionamiento Materiales y útiles para el procesamiento en equipos y bienes informáticos			0.00	16,743.67			
					TOTAL:			**16,743.67**	**16,743.67**			
8241	**E00314000**	**020608020301110201**	**2161**		**Material y enseres de limpieza**	**0.00**		**20,849.64**	**20,849.64**	**0.00**		
REN.	**FECHA**	**TIPO**	**N.POL.**	**REF**	**CONCEPTO**		**DEBE**		**HABER**			
00075	06/09/2024	E	00011	00011	F-28 PRODUCTOS Y SERVICIOS CAPITULARE material de limpieza Presupuesto de Egresos Comprometido de Gastos de Funcionamiento Material y enseres de limpieza			20,849.64	0.00			
00078	06/09/2024	E	00011	00011	F-28 PRODUCTOS Y SERVICIOS CAPITULARE material de limpieza Presupuesto de Egresos Comprometido de Gastos de Funcionamiento Material y enseres de limpieza			0.00	20,849.64			
					TOTAL:			**20,849.64**	**20,849.64**			
8241	**E00314000**	**020608020301110201**	**2541**		**Materiales, accesorios y suministros médicos**	**0.00**		**9,502.00**	**9,502.00**	**0.00**		
REN.	**FECHA**	**TIPO**	**N.POL.**	**REF**	**CONCEPTO**		**DEBE**		**HABER**			
00005	15/10/2024	E	00037	00037	F-A332 ADRIANA ALEJANDRA DELGADO ALCAZAR tiras glucosa y parafina Presupuesto de Egresos Comprometido de Gastos de Funcionamiento Materiales, accesorios y suministros médicos			9,502.00	0.00			
00008	15/10/2024	E	00037	00037	F-A332 ADRIANA ALEJANDRA DELGADO ALCAZAR tiras glucosa y parafina Presupuesto de Egresos Comprometido de Gastos de Funcionamiento Materiales, accesorios y suministros médicos			0.00	9,502.00			
					TOTAL:			**9,502.00**	**9,502.00**			
8241	**E00314000**	**020608020301110201**	**2711**		**Vestuario y uniformes**	**0.00**		**35,298.80**	**35,298.80**	**0.00**		
REN.	**FECHA**	**TIPO**	**N.POL.**	**REF**	**CONCEPTO**		**DEBE**		**HABER**			
00021	30/09/2024	E	00047	00047	F-1053 y 1067 MIGUEL ANGEL BECERRIL BERNAL uniformes Presupuesto de Egresos Comprometido de Gastos de Funcionamiento Vestuario y uniformes			35,298.80	0.00			
00024	30/09/2024	E	00047	00047	F-1053 y 1067 MIGUEL ANGEL BECERRIL BERNAL uniformes Presupuesto de Egresos Comprometido de Gastos de Funcionamiento Vestuario y uniformes			0.00	35,298.80			
					TOTAL:			**35,298.80**	**35,298.80**			
8241	**E00314000**	**020608020301110201**	**2941**		**Refacciones y accesorios para equipo de computo**	**0.00**		**1,986.72**	**1,986.72**	**0.00**		
REN.	**FECHA**	**TIPO**	**N.POL.**	**REF**	**CONCEPTO**		**DEBE**		**HABER**			
00093	26/12/2024	E	00111	00111	Presupuesto de Egresos Comprometido de Gastos de Funcionamiento Refacciones y accesorios para equipo de computo			962.89	0.00			
00096	26/12/2024	E	00111	00111	Presupuesto de Egresos Comprometido de Gastos de Funcionamiento Refacciones y accesorios para equipo de computo			0.00	962.89			
00013	15/10/2024	E	00035	00035	F-AA118 JORGE ARIEL PEDRAZA FERNANDEZ discos duros y tarjetas Presupuesto de Egresos Comprometido de Gastos de Funcionamiento Refacciones y accesorios para equipo de computo			1,023.83	0.00			
00016	15/10/2024	E	00035	00035	F-AA118 JORGE ARIEL PEDRAZA FERNANDEZ discos duros y tarjetas Presupuesto de Egresos Comprometido de Gastos de Funcionamiento Refacciones y accesorios para equipo de computo			0.00	1,023.83			
					TOTAL:			**1,986.72**	**1,986.72**			
8241	**E00314000**	**020608020301110201**	**3363**		**Servicios de Impresiones de documentos oficiales**	**0.00**		**48,836.00**	**48,836.00**	**0.00**		
REN.	**FECHA**	**TIPO**	**N.POL.**	**REF**	**CONCEPTO**		**DEBE**		**HABER**			
00068	23/12/2024	E	00095	00095	F-12399, 12405 "KROMATICA SOLUTIONS, S.A. DE C.V. F- varias impresion de documentos y vinilonas Gastos de Funcionamiento Servicios de Impresiones de documentos oficiales			29,116.00	0.00			
00071	23/12/2024	E	00095	00095	F-12399, 12405 "KROMATICA SOLUTIONS, S.A. DE C.V. F- varias impresion de documentos y vinilonas Gastos de Funcionamiento Servicios de Impresiones de documentos oficiales			0.00	29,116.00			
00005	05/12/2024	E	00031	00031	F-D90D impresos JOSE JESUS MALVAEZ ESTRADA Presupuesto de Egresos Comprometido de Gastos de Funcionamiento Servicios de Impresiones de documentos oficiales			8,700.00	0.00			
00008	05/12/2024	E	00031	00031	F-D90D impresos JOSE JESUS MALVAEZ ESTRADA Presupuesto de Egresos Comprometido de Gastos de Funcionamiento Servicios de Impresiones de documentos oficiales			0.00	8,700.00			
00005	28/06/2024	E	00068	00068	F-A322 XIMENA GABRIELA GOMEZ GALENA rotulación ambulancia Presupuesto de Egresos Comprometido de Gastos de Funcionamiento Servicios de Impresiones de documentos oficiales			11,020.00	0.00			

00008	28/06/2024	E	00068	00068	F-A322 XIMENA GABRIELA GOMEZ GALENA rotulación ambulancia Presupuesto de Egresos Comprometido de Gastos de Funcionamiento Servicios de Impresiones de documentos oficiales			0.00		11,020.00			
					TOTAL:			**48,836.00**		**48,836.00**			
8241	**E00314000**	**020608020301140101**	**3821**		**Gastos de ceremonias oficiales y de orden social**	**0.00**		**22,040.00**		**22,040.00**		**0.00**	
REN.	**FECHA**	**TIPO**	**N.POL.**	**REF**	**CONCEPTO**		**DEBE**		**HABER**				
00019	24/12/2024	E	00101	00101	F-8402, 8406 JESUS EMMANUEL GARAY URIBE cafeteria Gastos de Funcionamiento Gastos de ceremonias oficiales y de orden socialGastos de Funcionamiento Gastos de ceremonias oficiales y de orden sPresupue			2,900.00		0.00			
00022	24/12/2024	E	00101	00101	F-8402, 8406 JESUS EMMANUEL GARAY URIBE cafeteria Gastos de Funcionamiento Gastos de ceremonias oficiales y de orden socialGastos de Funcionamiento Gastos de ceremonias oficiales y de orden sPresupue			0.00		2,900.00			
00005	20/12/2024	E	00088	00088	F-50132 MARIA ESTHER NEIRA MILLAN adquisicion de cilindros Presupuesto de Egresos Comprometido de Gastos de Funcionamiento Gastos de ceremonias oficiales y de orden social			19,140.00		0.00			
00008	20/12/2024	E	00088	00088	F-50132 MARIA ESTHER NEIRA MILLAN adquisicion de cilindros Presupuesto de Egresos Comprometido de Gastos de Funcionamiento Gastos de ceremonias oficiales y de orden social			0.00		19,140.00			
					TOTAL:			**22,040.00**		**22,040.00**			
8241	**E00314000**	**020608020302110201**	**2111**		**Materiales y útiles de oficina**	**0.00**		**2,911.68**		**2,911.68**		**0.00**	
REN.	**FECHA**	**TIPO**	**N.POL.**	**REF**	**CONCEPTO**		**DEBE**		**HABER**				
00187	20/09/2024	E	00038	00038	Presupuesto de Egresos Comprometido de Gastos de Funcionamiento Materiales y útiles de oficina			2,894.18		0.00			
00190	20/09/2024	E	00038	00038	Presupuesto de Egresos Comprometido de Gastos de Funcionamiento Materiales y útiles de oficina			0.00		2,894.18			
00052	26/08/2024	C	00023	00250	F- 9821F415CEC1 OFFICE DEPOT MEXICO Presupuesto de Egresos Comprometido de Gastos de Funcionamiento Materiales y útiles de oficina			17.50		0.00			
00055	26/08/2024	C	00023	00250	F- 9821F415CEC1 OFFICE DEPOT MEXICO Presupuesto de Egresos Comprometido de Gastos de Funcionamiento Materiales y útiles de oficina			0.00		17.50			
					TOTAL:			**2,911.68**		**2,911.68**			
8241	**E00314000**	**020608020302110201**	**2141**		**Materiales y útiles para el procesamiento en equipos y bienes informáticos**	**0.00**		**55,206.93**		**55,206.93**		**0.00**	
REN.	**FECHA**	**TIPO**	**N.POL.**	**REF**	**CONCEPTO**		**DEBE**		**HABER**				
00152	17/12/2024	E	00060	00060	F-A292 consumibles JUAN JESUS HERNANDEZ Presupuesto de Egresos Comprometido de Gastos de Funcionamiento Materiales y útiles para el procesamiento en equipos y bienes informáticos			55,206.93		0.00			
00155	17/12/2024	E	00060	00060	F-A292 consumibles JUAN JESUS HERNANDEZ Presupuesto de Egresos Comprometido de Gastos de Funcionamiento Materiales y útiles para el procesamiento en equipos y bienes informáticos			0.00		55,206.93			
					TOTAL:			**55,206.93**		**55,206.93**			
8241	**E00314000**	**020608020302110201**	**2221**		**Equipamiento y enseres para animales**	**0.00**		**267,868.60**		**267,868.60**		**0.00**	
REN.	**FECHA**	**TIPO**	**N.POL.**	**REF**	**CONCEPTO**		**DEBE**		**HABER**				
00005	18/10/2024	E	00059	00059	F-A168 GRUPO MAQUETRIAL SA DE CV herrajes y recorte Presupuesto de Egresos Comprometido de Gastos de Funcionamiento Equipamiento y enseres para animales			12,806.40		0.00			
00008	18/10/2024	E	00059	00059	F-A168 GRUPO MAQUETRIAL SA DE CV herrajes y recorte Presupuesto de Egresos Comprometido de Gastos de Funcionamiento Equipamiento y enseres para animales			0.00		12,806.40			
00005	18/10/2024	E	00060	00060	F-A287 JUAN JESUS HERNANDEZ enseres caballos Presupuesto de Egresos Comprometido de Gastos de Funcionamiento Equipamiento y enseres para animales			197,897.40		0.00			
00008	18/10/2024	E	00060	00060	F-A287 JUAN JESUS HERNANDEZ enseres caballos Presupuesto de Egresos Comprometido de Gastos de Funcionamiento Equipamiento y enseres para animales			0.00		197,897.40			
00005	12/07/2024	E	00036	00036	F-A148 GRUPO MAQUETRIAL viruta para caballos Presupuesto de Egresos Comprometido de Gastos de Funcionamiento Equipamiento y enseres para animales			24,499.20		0.00			
00008	12/07/2024	E	00036	00036	F-A148 GRUPO MAQUETRIAL viruta para caballos Presupuesto de Egresos Comprometido de Gastos de Funcionamiento Equipamiento y enseres para animales			0.00		24,499.20			
00005	23/05/2024	E	00034	00034	F-FSO154 ORLANDO MERCADO GOMEZ herrajes para caballos Presupuesto de Egresos Comprometido de Gastos de Funcionamiento Equipamiento y enseres para animales			9,280.00		0.00			
00008	23/05/2024	E	00034	00034	F-FSO154 ORLANDO MERCADO GOMEZ herrajes para caballos Presupuesto de Egresos Comprometido de Gastos de Funcionamiento Equipamiento y enseres para animales			0.00		9,280.00			
00005	25/04/2024	E	00054	00054	F-1320 PROVISION DE SERVICIOS NECRON SA DE CV viruta para caballos Presupuesto de Egresos Comprometido de Gastos de Funcionamiento Equipamiento y enseres para animales			23,385.60		0.00			
00008	25/04/2024	E	00054	00054	F-1320 PROVISION DE SERVICIOS NECRON SA DE CV viruta para caballos Presupuesto de Egresos Comprometido de Gastos de Funcionamiento Equipamiento y enseres para animales			0.00		23,385.60			
					TOTAL:			**267,868.60**		**267,868.60**			
8241	**E00314000**	**020608020302110201**	**2222**		**Productos alimenticios para animales**	**0.00**		**640,461.96**		**640,461.96**		**0.00**	
REN.	**FECHA**	**TIPO**	**N.POL.**	**REF**	**CONCEPTO**		**DEBE**		**HABER**				
00005	11/11/2024	E	00031	00031	F-66BF COROMOTO 8 SA DE CV alimento para equinos Presupuesto de Egresos Comprometido de Gastos de Funcionamiento Productos alimenticios para animales			91,328.84		0.00			
00008	11/11/2024	E	00031	00031	F-66BF COROMOTO 8 SA DE CV alimento para equinos Presupuesto de Egresos Comprometido de Gastos de Funcionamiento Productos alimenticios para animales			0.00		91,328.84			
00005	06/11/2024	E	00007	00007	F-A173 GRUPO MAQUETRIAL alimento para caballos Presupuesto de Egresos Comprometido de Gastos de Funcionamiento Productos alimenticios para animales			74,520.00		0.00			
00008	06/11/2024	E	00007	00007	F-A173 GRUPO MAQUETRIAL alimento para caballos Presupuesto de Egresos Comprometido de Gastos de Funcionamiento Productos alimenticios para animales			0.00		74,520.00			
00005	06/11/2024	E	00008	00008	F-A289 JUAN JESUS HERNANDEZ HERNANDEZ alimento para caballos Presupuesto de Egresos Comprometido de Gastos de Funcionamiento Productos alimenticios para animales			60,104.00		0.00			
00008	06/11/2024	E	00008	00008	F-A289 JUAN JESUS HERNANDEZ HERNANDEZ alimento para caballos Presupuesto de Egresos Comprometido de Gastos de Funcionamiento Productos alimenticios para animales			0.00		60,104.00			
00005	16/10/2024	E	00049	00049	F-A286 JUAN JESUS HERNANDEZ alimento para equinos Presupuesto de Egresos Comprometido de Gastos de Funcionamiento Productos alimenticios para animales			74,293.12		0.00			
00008	16/10/2024	E	00049	00049	F-A286 JUAN JESUS HERNANDEZ alimento para equinos Presupuesto de Egresos Comprometido de Gastos de Funcionamiento Productos alimenticios para animales			0.00		74,293.12			
00005	26/08/2024	E	00059	00059	F-A280 JUAN JESUS HERNANDEZ HERNANDEZ alimento caballos Presupuesto de Egresos Comprometido de Gastos de Funcionamiento Productos alimenticios para animales			70,062.40		0.00			
00008	26/08/2024	E	00059	00059	F-A280 JUAN JESUS HERNANDEZ HERNANDEZ alimento caballos Presupuesto de Egresos Comprometido de Gastos de Funcionamiento Productos alimenticios para animales			0.00		70,062.40			
00007	12/08/2024	E	00027	00027	F-440 y 450 IAGRO SAPI DE CV alimento para caballos Presupuesto de Egresos Comprometido de Gastos de Funcionamiento Productos alimenticios para animales			48,516.00		0.00			
00010	12/08/2024	E	00027	00027	F-440 y 450 IAGRO SAPI DE CV alimento para caballos Presupuesto de Egresos Comprometido de Gastos de Funcionamiento Productos alimenticios para animales			0.00		48,516.00			
00005	17/06/2024	E	00040	00040	F-1392 PROVISION DE SERVICIOS NECRON SA DE CV alimento para caballos Presupuesto de Egresos Comprometido de Gastos de Funcionamiento Productos alimenticios para animales			72,585.60		0.00			
00008	17/06/2024	E	00040	00040	F-1392 PROVISION DE SERVICIOS NECRON SA DE CV alimento para caballos Presupuesto de Egresos Comprometido de Gastos de Funcionamiento Productos alimenticios para animales			0.00		72,585.60			
00005	23/05/2024	E	00033	00033	F-FSO153 ORLANDO MERCADO GOMEZ alimento para caballos Presupuesto de Egresos Comprometido de Gastos de Funcionamiento Productos alimenticios para animales			76,288.00		0.00			
00008	23/05/2024	E	00033	00033	F-FSO153 ORLANDO MERCADO GOMEZ alimento para caballos Presupuesto de Egresos Comprometido de Gastos de Funcionamiento Productos alimenticios para animales			0.00		76,288.00			

00005	25/04/2024	E	00055	00055	F-1318 PROVISION DE SERVICIOS NECRON alimento para caballos Presupuesto de Egresos Comprometido de Gastos de Funcionamiento Productos alimenticios para animales			72,764.00		0.00		
00008	25/04/2024	E	00055	00055	F-1318 PROVISION DE SERVICIOS NECRON alimento para caballos Presupuesto de Egresos Comprometido de Gastos de Funcionamiento Productos alimenticios para animales			0.00		72,764.00		
					TOTAL:			**640,461.96**		**640,461.96**		
8241	**E00314000**	**020608020302110201**		**2531**	**Medicinas y productos farmacéuticos**	**0.00**		**1,820.01**		**1,820.01**	**0.00**	
REN.	**FECHA**	**TIPO**	**N.POL.**	**REF**	**CONCEPTO**		**DEBE**		**HABER**			
00031	29/05/2024	C	00036	00201	F- 0AD4129B2D75 ADRIANA YOLANDA DIAZ ARCHUNDIA Presupuesto de Egresos Comprometido de Gastos de Funcionamiento Medicinas y productos farmacéuticos			1,820.01		0.00		
00034	29/05/2024	C	00036	00201	F- 0AD4129B2D75 ADRIANA YOLANDA DIAZ ARCHUNDIA Presupuesto de Egresos Comprometido de Gastos de Funcionamiento Medicinas y productos farmacéuticos			0.00		1,820.01		
					TOTAL:			**1,820.01**		**1,820.01**		
8241	**E00314000**	**020608020302110201**		**3311**	**Asesorías asociadas a convenios o acuerdos**	**0.00**		**222,375.94**		**222,375.94**	**0.00**	
REN.	**FECHA**	**TIPO**	**N.POL.**	**REF**	**CONCEPTO**		**DEBE**		**HABER**			
00002	26/12/2024	E	00113	00113	Presupuesto de Egresos Comprometido de Gastos de Funcionamiento Asesorías asociadas a convenios o acuerdos			45,198.00		0.00		
00005	26/12/2024	E	00113	00113	Presupuesto de Egresos Comprometido de Gastos de Funcionamiento Asesorías asociadas a convenios o acuerdos			0.00		45,198.00		
00010	26/12/2024	E	00113	00113	Presupuesto de Egresos Comprometido de Gastos de Funcionamiento Asesorías asociadas a convenios o acuerdos			55,095.00		0.00		
00013	26/12/2024	E	00113	00113	Presupuesto de Egresos Comprometido de Gastos de Funcionamiento Asesorías asociadas a convenios o acuerdos			0.00		55,095.00		
00018	26/12/2024	E	00113	00113	Presupuesto de Egresos Comprometido de Gastos de Funcionamiento Asesorías asociadas a convenios o acuerdos			18,199.00		0.00		
00021	26/12/2024	E	00113	00113	Presupuesto de Egresos Comprometido de Gastos de Funcionamiento Asesorías asociadas a convenios o acuerdos			0.00		18,199.00		
00026	26/12/2024	E	00113	00113	Presupuesto de Egresos Comprometido de Gastos de Funcionamiento Asesorías asociadas a convenios o acuerdos			8,500.00		0.00		
00029	26/12/2024	E	00113	00113	Presupuesto de Egresos Comprometido de Gastos de Funcionamiento Asesorías asociadas a convenios o acuerdos			0.00		8,500.00		
00005	28/11/2024	E	00072	00072	F-16 Luis Gerardo Meza Muñoz proyecto de caballerizas Presupuesto de Egresos Comprometido de Gastos de Funcionamiento Asesorías asociadas a convenios o acuerdos			58,000.00		0.00		
00008	28/11/2024	E	00072	00072	F-16 Luis Gerardo Meza Muñoz proyecto de caballerizas Presupuesto de Egresos Comprometido de Gastos de Funcionamiento Asesorías asociadas a convenios o acuerdos			0.00		58,000.00		
00005	26/08/2024	E	00058	00058	F-A278 JUAN JESUS HERNANDEZ herrajes Presupuesto de Egresos Comprometido de Gastos de Funcionamiento Asesorías asociadas a convenios o acuerdos			11,692.80		0.00		
00008	26/08/2024	E	00058	00058	F-A278 JUAN JESUS HERNANDEZ herrajes Presupuesto de Egresos Comprometido de Gastos de Funcionamiento Asesorías asociadas a convenios o acuerdos			0.00		11,692.80		
00006	10/07/2024	E	00023	00023	F-BB5 ADRIANA DIAZ ARCHUNDIA urgencia veterinaria Presupuesto de Egresos Comprometido de Gastos de Funcionamiento Asesorías asociadas a convenios o acuerdos			25,691.14		0.00		
00009	10/07/2024	E	00023	00023	F-BB5 ADRIANA DIAZ ARCHUNDIA urgencia veterinaria Presupuesto de Egresos Comprometido de Gastos de Funcionamiento Asesorías asociadas a convenios o acuerdos			0.00		25,691.14		
					TOTAL:			**222,375.94**		**222,375.94**		
8241	**E00314000**	**020608020302110201**		**3362**	**Impresiones de documentos oficiales para la prestación de servicios públicos, identificación, formatos adminis**	**0.00**		**10,672.00**		**10,672.00**	**0.00**	
REN.	**FECHA**	**TIPO**	**N.POL.**	**REF**	**CONCEPTO**		**DEBE**		**HABER**			
00053	25/10/2024	E	00070	00070	F-37D3, 25FB, 29C6 y CA61 XIMENA GABRIELA GOMEZ GALENA impresiones Presupuesto de Egresos Comprometido de Gastos de Funcionamiento Impresiones de documentos oficiales para la prestación de servicios p			1,972.00		0.00		
00056	25/10/2024	E	00070	00070	F-37D3, 25FB, 29C6 y CA61 XIMENA GABRIELA GOMEZ GALENA impresiones Presupuesto de Egresos Comprometido de Gastos de Funcionamiento Impresiones de documentos oficiales para la prestación de servicios p			0.00		1,972.00		
00014	30/08/2024	E	00078	00078	F-9584 XIMENA GABRIELA GOMEZ GALENA impresiones Presupuesto de Egresos Comprometido de Gastos de Funcionamiento Impresiones de documentos oficiales para la prestación de servicios públicos, identifica			8,700.00		0.00		
00017	30/08/2024	E	00078	00078	F-9584 XIMENA GABRIELA GOMEZ GALENA impresiones Presupuesto de Egresos Comprometido de Gastos de Funcionamiento Impresiones de documentos oficiales para la prestación de servicios públicos, identifica			0.00		8,700.00		
					TOTAL:			**10,672.00**		**10,672.00**		
8241	**E00314000**	**020608020302110201**		**3363**	**Servicios de Impresiones de documentos oficiales**	**0.00**		**15,265.60**		**15,265.60**	**0.00**	
REN.	**FECHA**	**TIPO**	**N.POL.**	**REF**	**CONCEPTO**		**DEBE**		**HABER**			
00054	23/12/2024	E	00095	00095	F-12402 "KROMATICA SOLUTIONS, S.A. DE C.V. F- varias impresion de documentos y vinilonas Gastos de Funcionamiento Servicios de Impresiones de documentos oficiales			4,060.00		0.00		
00057	23/12/2024	E	00095	00095	F-12402 "KROMATICA SOLUTIONS, S.A. DE C.V. F- varias impresion de documentos y vinilonas Gastos de Funcionamiento Servicios de Impresiones de documentos oficiales			0.00		4,060.00		
00046	25/10/2024	E	00070	00070	F-37D3, 25FB, 29C6 y CA61 XIMENA GABRIELA GOMEZ GALENA impresiones Presupuesto de Egresos Comprometido de Gastos de Funcionamiento Servicios de Impresiones de documentos oficiales			7,853.20		0.00		
00049	25/10/2024	E	00070	00070	F-37D3, 25FB, 29C6 y CA61 XIMENA GABRIELA GOMEZ GALENA impresiones Presupuesto de Egresos Comprometido de Gastos de Funcionamiento Servicios de Impresiones de documentos oficiales			0.00		7,853.20		
00083	09/08/2024	E	00025	00025	XIMENA GABRIELA GOMEZ GALEANA impresos Presupuesto de Egresos Comprometido de Gastos de Funcionamiento Servicios de Impresiones de documentos oficiales			3,352.40		0.00		
00086	09/08/2024	E	00025	00025	XIMENA GABRIELA GOMEZ GALEANA impresos Presupuesto de Egresos Comprometido de Gastos de Funcionamiento Servicios de Impresiones de documentos oficiales			0.00		3,352.40		
					TOTAL:			**15,265.60**		**15,265.60**		
8241	**E00314000**	**020608020302110201**		**3391**	**Servicios profesionales**	**0.00**		**78,254.55**		**78,254.55**	**0.00**	
REN.	**FECHA**	**TIPO**	**N.POL.**	**REF**	**CONCEPTO**		**DEBE**		**HABER**			
00005	17/04/2024	E	00043	00043	F-6A71F ADRIANA YOLANDA DIAZ ARCHUNDIA Presupuesto de Egresos Comprometido de Gastos de Funcionamiento Servicios profesionales			15,288.22		0.00		
00008	17/04/2024	E	00043	00043	F-6A71F ADRIANA YOLANDA DIAZ ARCHUNDIA Presupuesto de Egresos Comprometido de Gastos de Funcionamiento Servicios profesionales			0.00		15,288.22		
00005	03/01/2024	E	00018	00018	Presupuesto de Egresos Comprometido de Gastos de Funcionamiento Servicios profesionales			62,966.33		0.00		
00008	03/01/2024	E	00018	00018	Presupuesto de Egresos Comprometido de Gastos de Funcionamiento Servicios profesionales			0.00		62,966.33		
					TOTAL:			**78,254.55**		**78,254.55**		
8241	**E00314000**	**020608020302110201**		**3591**	**Servicios de fumigación**	**0.00**		**40,000.00**		**40,000.00**	**0.00**	
REN.	**FECHA**	**TIPO**	**N.POL.**	**REF**	**CONCEPTO**		**DEBE**		**HABER**			
00041	08/11/2024	E	00020	00020	F-52C6 MISHEL LOPEZ GUEVARA fumigación Presupuesto de Egresos Comprometido de Gastos de Funcionamiento Servicios de fumigación			40,000.00		0.00		
00044	08/11/2024	E	00020	00020	F-52C6 MISHEL LOPEZ GUEVARA fumigación Presupuesto de Egresos Comprometido de Gastos de Funcionamiento Servicios de fumigación			0.00		40,000.00		
					TOTAL:			**40,000.00**		**40,000.00**		
8241	**E00314000**	**020608020302110201**		**3822**	**Espectáculos cívicos y culturales**	**0.00**		**6,461.20**		**6,461.20**	**0.00**	
REN.	**FECHA**	**TIPO**	**N.POL.**	**REF**	**CONCEPTO**		**DEBE**		**HABER**			
00026	23/12/2024	E	00098	00098	F-92F77 "XIMENA GABRIELA GOMEZ GALEANA, pago de las F-varias por impresion de viniles, lonas proscenio, poster, folders Proveedores por Pagar a Corto Plazo XIMENA GABRIELA GOMEZ GALEANA			4,373.20		0.00		

00029	23/12/2024	E	00098	00098	F-92F77 "XIMENA GABRIELA GOMEZ GALEANA, pago de las F-varias por impresion de viniles, lonas proscenio, poster, folders Proveedores por Pagar a Corto Plazo XIMENA GABRIELA GOMEZ GALEANA			0.00	4,373.20			
00005	05/06/2024	E	00004	00004	F-606 CANTABRIA FEEST renta de carpa Presupuesto de Egresos Comprometido de Gastos de Funcionamiento Espectáculos cívicos y culturales			2,088.00	0.00			
00008	05/06/2024	E	00004	00004	F-606 CANTABRIA FEEST renta de carpa Presupuesto de Egresos Comprometido de Gastos de Funcionamiento Espectáculos cívicos y culturales			0.00	2,088.00			
					TOTAL:			**6,461.20**	**6,461.20**			
8241	**E00314000**	**020608020302140101**		**2221**	**Equipamiento y enseres para animales**	**0.00**		**34,939.20**	**34,939.20**	**0.00**		
REN.	**FECHA**	**TIPO**	**N.POL.**	**REF**	**CONCEPTO**		**DEBE**		**HABER**			
00005	12/12/2024	E	00048	00048	F-A206 GRUPO MAQUETRIAL alimento y viruta para equinos Presupuesto de Egresos Comprometido de Gastos de Funcionamiento Equipamiento y enseres para animales			34,939.20	0.00			
00008	12/12/2024	E	00048	00048	F-A206 GRUPO MAQUETRIAL alimento y viruta para equinos Presupuesto de Egresos Comprometido de Gastos de Funcionamiento Equipamiento y enseres para animales			0.00	34,939.20			
					TOTAL:			**34,939.20**	**34,939.20**			
8241	**E00314000**	**020608020302140101**		**2222**	**Productos alimenticios para animales**	**0.00**		**223,452.00**	**223,452.00**	**0.00**		
REN.	**FECHA**	**TIPO**	**N.POL.**	**REF**	**CONCEPTO**		**DEBE**		**HABER**			
00005	29/11/2024	E	00079	00079	F-A195 GRUPO MAQUETRIAL SA DE CV alimento equinos Presupuesto de Egresos Comprometido de Gastos de Funcionamiento Productos alimenticios para animales			223,452.00	0.00			
00008	29/11/2024	E	00079	00079	F-A195 GRUPO MAQUETRIAL SA DE CV alimento equinos Presupuesto de Egresos Comprometido de Gastos de Funcionamiento Productos alimenticios para animales			0.00	223,452.00			
					TOTAL:			**223,452.00**	**223,452.00**			
8241	**E00E00000**	**010502050102110201**		**1131**	**Sueldo base**	**0.00**		**2,334,128.11**	**2,334,128.11**	**0.00**		
REN.	**FECHA**	**TIPO**	**N.POL.**	**REF**	**CONCEPTO**		**DEBE**		**HABER**			
01041	18/12/2024	E	00065	00065	Presupuesto de Egresos Comprometido de Gastos de Funcionamiento Sueldo base Nómina del 16 al 31 de diciembre 2024			109,585.36	0.00			
01044	18/12/2024	E	00065	00065	Presupuesto de Egresos Comprometido de Gastos de Funcionamiento Sueldo base Nómina del 16 al 31 de diciembre 2024			0.00	109,585.36			
00831	02/12/2024	E	00006	00006	Presupuesto de Egresos Comprometido de Gastos de Funcionamiento Sueldo base Nómina del 1 al 15 de diciembre			105,913.04	0.00			
00834	02/12/2024	E	00006	00006	Presupuesto de Egresos Comprometido de Gastos de Funcionamiento Sueldo base Nómina del 1 al 15 de diciembre			0.00	105,913.04			
00874	29/11/2024	E	00076	00076	Presupuesto de Egresos Comprometido de Gastos de Funcionamiento Sueldo base Nómina del 16 al 30 de noviembre 2024			105,913.04	0.00			
00877	29/11/2024	E	00076	00076	Presupuesto de Egresos Comprometido de Gastos de Funcionamiento Sueldo base Nómina del 16 al 30 de noviembre 2024			0.00	105,913.04			
00906	15/11/2024	E	00039	00039	Presupuesto de Egresos Comprometido de Gastos de Funcionamiento Sueldo base Nómina del 1 al 15 de noviembre			102,842.58	0.00			
00909	15/11/2024	E	00039	00039	Presupuesto de Egresos Comprometido de Gastos de Funcionamiento Sueldo base Nómina del 1 al 15 de noviembre			0.00	102,842.58			
00975	31/10/2024	E	00079	00079	Presupuesto de Egresos Comprometido de Gastos de Funcionamiento Sueldo base Nómina del 16 al 31 de octubre 2024			102,842.58	0.00			
00978	31/10/2024	E	00079	00079	Presupuesto de Egresos Comprometido de Gastos de Funcionamiento Sueldo base Nómina del 16 al 31 de octubre 2024			0.00	102,842.58			
00865	15/10/2024	E	00040	00040	Ausencias Presupuesto de Egresos Comprometido de Gastos de Funcionamiento Sueldo base Nómina del 1 al 15 de octubre			-217.69	0.00			
00868	15/10/2024	E	00040	00040	Ausencias Presupuesto de Egresos Comprometido de Gastos de Funcionamiento Sueldo base Nómina del 1 al 15 de octubre			0.00	-217.69			
00879	15/10/2024	E	00040	00040	Presupuesto de Egresos Comprometido de Gastos de Funcionamiento Sueldo base Nómina del 1 al 15 de octubre			102,842.58	0.00			
00882	15/10/2024	E	00040	00040	Presupuesto de Egresos Comprometido de Gastos de Funcionamiento Sueldo base Nómina del 1 al 15 de octubre			0.00	102,842.58			
00292	30/09/2024	E	00054	00054	Presupuesto de Egresos Comprometido de Gastos de Funcionamiento Sueldo base Nómina del 16 al 30 de septiembre			97,413.75	0.00			
00859	30/09/2024	E	00054	00054	Presupuesto de Egresos Comprometido de Gastos de Funcionamiento Sueldo base Nómina del 16 al 30 de septiembre			0.00	97,413.75			
00837	13/09/2024	E	00024	00024	Presupuesto de Egresos Comprometido de Gastos de Funcionamiento Sueldo base Nómina del 1 al 15 de septiembre			97,413.75	0.00			
00840	13/09/2024	E	00024	00024	Presupuesto de Egresos Comprometido de Gastos de Funcionamiento Sueldo base Nómina del 1 al 15 de septiembre			0.00	97,413.75			
00877	30/08/2024	E	00081	00081	Presupuesto de Egresos Comprometido de Gastos de Funcionamiento Sueldo base Nómina del 16 al 31 de agosto de 2024			94,914.17	0.00			
00880	30/08/2024	E	00081	00081	Presupuesto de Egresos Comprometido de Gastos de Funcionamiento Sueldo base Nómina del 16 al 31 de agosto de 2024			0.00	94,914.17			
01094	15/08/2024	E	00041	00041	Presupuesto de Egresos Comprometido de Gastos de Funcionamiento Sueldo base Nómina del 1 al 15 de agosto			94,914.17	0.00			
01095	15/08/2024	E	00041	00041	Retroactivo Presupuesto de Egresos Comprometido de Gastos de Funcionamiento Sueldo base Nómina del 1 al 15 de agosto			47,419.77	0.00			
01100	15/08/2024	E	00041	00041	Presupuesto de Egresos Comprometido de Gastos de Funcionamiento Sueldo base Nómina del 1 al 15 de agosto			0.00	94,914.17			
01101	15/08/2024	E	00041	00041	Retroactivo Presupuesto de Egresos Comprometido de Gastos de Funcionamiento Sueldo base Nómina del 1 al 15 de agosto			0.00	47,419.77			
00831	31/07/2024	E	00067	00067	Presupuesto de Egresos Comprometido de Gastos de Funcionamiento Sueldo base Nómina del 16 al 31 de julio de 2024			91,527.05	0.00			
00834	31/07/2024	E	00067	00067	Presupuesto de Egresos Comprometido de Gastos de Funcionamiento Sueldo base Nómina del 16 al 31 de julio de 2024			0.00	91,527.05			
00858	12/07/2024	E	00025	00025	Presupuesto de Egresos Comprometido de Gastos de Funcionamiento Sueldo base Nómina del 1 al 15 de julio			91,527.05	0.00			
00859	12/07/2024	E	00025	00025	Presupuesto de Egresos Comprometido de Gastos de Funcionamiento Sueldo base Nómina del 1 al 15 de julio			-217.69	0.00			
00864	12/07/2024	E	00025	00025	Presupuesto de Egresos Comprometido de Gastos de Funcionamiento Sueldo base Nómina del 1 al 15 de julio			0.00	91,527.05			
00865	12/07/2024	E	00025	00025	Presupuesto de Egresos Comprometido de Gastos de Funcionamiento Sueldo base Nómina del 1 al 15 de julio			0.00	-217.69			
00887	28/06/2024	E	00069	00069	Presupuesto de Egresos Comprometido de Gastos de Funcionamiento Sueldo base Nómina del 16 al 30 de junio de 2024			91,527.05	0.00			
00890	28/06/2024	E	00069	00069	Presupuesto de Egresos Comprometido de Gastos de Funcionamiento Sueldo base Nómina del 16 al 30 de junio de 2024			0.00	91,527.05			
00883	14/06/2024	E	00035	00035	Presupuesto de Egresos Comprometido de Gastos de Funcionamiento Sueldo base Nómina del 1 al 15 de junio			91,527.05	0.00			
00886	14/06/2024	E	00035	00035	Presupuesto de Egresos Comprometido de Gastos de Funcionamiento Sueldo base Nómina del 1 al 15 de junio			0.00	91,527.05			
00848	31/05/2024	E	00040	00040	Presupuesto de Egresos Comprometido de Gastos de Funcionamiento Sueldo base Nómina del 16 al 31 de mayo de 2024			91,527.05	0.00			
00851	31/05/2024	E	00040	00040	Presupuesto de Egresos Comprometido de Gastos de Funcionamiento Sueldo base Nómina del 16 al 31 de mayo de 2024			0.00	91,527.05			
00787	15/05/2024	E	00013	00013	Presupuesto de Egresos Comprometido de Gastos de Funcionamiento Sueldo base Nómina del 1 al 15 de mayo			91,527.05	0.00			
00790	15/05/2024	E	00013	00013	Presupuesto de Egresos Comprometido de Gastos de Funcionamiento Sueldo base Nómina del 1 al 15 de mayo			0.00	91,527.05			
00858	30/04/2024	E	00065	00065	Presupuesto de Egresos Comprometido de Gastos de Funcionamiento Sueldo base Nómina del 16 al 30 de abril de 2024			91,527.05	0.00			
00861	30/04/2024	E	00065	00065	Presupuesto de Egresos Comprometido de Gastos de Funcionamiento Sueldo base Nómina del 16 al 30 de abril de 2024			0.00	91,527.05			
00919	15/04/2024	E	00038	00038	Presupuesto de Egresos Comprometido de Gastos de Funcionamiento Sueldo base Nómina del 1 al 15 de abril			91,527.05	0.00			
00922	15/04/2024	E	00038	00038	Presupuesto de Egresos Comprometido de Gastos de Funcionamiento Sueldo base Nómina del 1 al 15 de abril			0.00	91,527.05			
00775	27/03/2024	E	00107	00107	Presupuesto de Egresos Comprometido de Gastos de Funcionamiento Sueldo base Nómina del 16 al 31 de marzo			91,527.05	0.00			
00778	27/03/2024	E	00107	00107	Presupuesto de Egresos Comprometido de Gastos de Funcionamiento Sueldo base Nómina del 16 al 31 de marzo			0.00	91,527.05			
00989	15/03/2024	E	00022	00022	Presupuesto de Egresos Comprometido de Gastos de Funcionamiento Sueldo base Nómina del 01 al 15 de Marzo			91,527.05	0.00			
00992	15/03/2024	E	00022	00022	Presupuesto de Egresos Comprometido de Gastos de Funcionamiento Sueldo base Nómina del 01 al 15 de Marzo			0.00	91,527.05			
00782	29/02/2024	E	00039	00039	Presupuesto de Egresos Comprometido de Gastos de Funcionamiento Sueldo base Nómina del 16 al 29 de febrero			91,527.05	0.00			
00785	29/02/2024	E	00039	00039	Presupuesto de Egresos Comprometido de Gastos de Funcionamiento Sueldo base Nómina del 16 al 29 de febrero			0.00	91,527.05			

00784	15/02/2024	E	00021	00021	Presupuesto de Egresos Comprometido de Gastos de Funcionamiento Sueldo base Nómina del 01 al 15 de Febrero			91,527.05	0.00		
00787	15/02/2024	E	00021	00021	Presupuesto de Egresos Comprometido de Gastos de Funcionamiento Sueldo base Nómina del 01 al 15 de Febrero			0.00	91,527.05		
00798	31/01/2024	E	00066	00066	Presupuesto de Egresos Comprometido de Gastos de Funcionamiento Sueldo base Nómina del 16 al 31 de enero			91,527.05	0.00		
00801	31/01/2024	E	00066	00066	Presupuesto de Egresos Comprometido de Gastos de Funcionamiento Sueldo base Nómina del 16 al 31 de enero			0.00	91,527.05		
00798	15/01/2024	E	00049	00049	Presupuesto de Egresos Comprometido de Gastos de Funcionamiento Sueldo base Nómina del 01 al 15 de enero			82,697.05	0.00		
00801	15/01/2024	E	00049	00049	Presupuesto de Egresos Comprometido de Gastos de Funcionamiento Sueldo base Nómina del 01 al 15 de enero			0.00	82,697.05		
					TOTAL:			**2,334,128.11**	**2,334,128.11**		
8241	**E00E00000**	**01050205010211020 1**		**1311**	**Prima por año de servicio**	**0.00**		**52,728.00**	**52,728.00**	**0.00**	
REN.	**FECHA**	**TIPO**	**N.POL.**	**REF**	**CONCEPTO**		**DEBE**		**HABER**		
01048	18/12/2024	E	00065	00065	Presupuesto de Egresos Comprometido de Gastos de Funcionamiento Prima por año de servicio Nómina del 16 al 31 de diciembre 2024			2,197.00	0.00		
01051	18/12/2024	E	00065	00065	Presupuesto de Egresos Comprometido de Gastos de Funcionamiento Prima por año de servicio Nómina del 16 al 31 de diciembre 2024			0.00	2,197.00		
00838	02/12/2024	E	00006	00006	Presupuesto de Egresos Comprometido de Gastos de Funcionamiento Prima por año de servicio Nómina del 1 al 15 de diciembre			2,197.00	0.00		
00841	02/12/2024	E	00006	00006	Presupuesto de Egresos Comprometido de Gastos de Funcionamiento Prima por año de servicio Nómina del 1 al 15 de diciembre			0.00	2,197.00		
00881	29/11/2024	E	00076	00076	Presupuesto de Egresos Comprometido de Gastos de Funcionamiento Prima por año de servicio Nómina del 16 al 30 de noviembre 2024			2,197.00	0.00		
00884	29/11/2024	E	00076	00076	Presupuesto de Egresos Comprometido de Gastos de Funcionamiento Prima por año de servicio Nómina del 16 al 30 de noviembre 2024			0.00	2,197.00		
00913	15/11/2024	E	00039	00039	Presupuesto de Egresos Comprometido de Gastos de Funcionamiento Prima por año de servicio Nómina del 1 al 15 de noviembre			2,197.00	0.00		
00916	15/11/2024	E	00039	00039	Presupuesto de Egresos Comprometido de Gastos de Funcionamiento Prima por año de servicio Nómina del 1 al 15 de noviembre			0.00	2,197.00		
00982	31/10/2024	E	00079	00079	Presupuesto de Egresos Comprometido de Gastos de Funcionamiento Prima por año de servicio Nómina del 16 al 31 de octubre 2024			2,197.00	0.00		
00985	31/10/2024	E	00079	00079	Presupuesto de Egresos Comprometido de Gastos de Funcionamiento Prima por año de servicio Nómina del 16 al 31 de octubre 2024			0.00	2,197.00		
00886	15/10/2024	E	00040	00040	Presupuesto de Egresos Comprometido de Gastos de Funcionamiento Prima por año de servicio Nómina del 1 al 15 de octubre			2,197.00	0.00		
00889	15/10/2024	E	00040	00040	Presupuesto de Egresos Comprometido de Gastos de Funcionamiento Prima por año de servicio Nómina del 1 al 15 de octubre			0.00	2,197.00		
00417	30/09/2024	E	00054	00054	Presupuesto de Egresos Comprometido de Gastos de Funcionamiento Prima por año de servicio Nómina del 16 al 30 de septiembre			2,197.00	0.00		
00984	30/09/2024	E	00054	00054	Presupuesto de Egresos Comprometido de Gastos de Funcionamiento Prima por año de servicio Nómina del 16 al 30 de septiembre			0.00	2,197.00		
00844	13/09/2024	E	00024	00024	Presupuesto de Egresos Comprometido de Gastos de Funcionamiento Prima por año de servicio Nómina del 1 al 15 de septiembre			2,197.00	0.00		
00847	13/09/2024	E	00024	00024	Presupuesto de Egresos Comprometido de Gastos de Funcionamiento Prima por año de servicio Nómina del 1 al 15 de septiembre			0.00	2,197.00		
00884	30/08/2024	E	00081	00081	Presupuesto de Egresos Comprometido de Gastos de Funcionamiento Prima por año de servicio Nómina del 16 al 31 de agosto de 2024			2,197.00	0.00		
00887	30/08/2024	E	00081	00081	Presupuesto de Egresos Comprometido de Gastos de Funcionamiento Prima por año de servicio Nómina del 16 al 31 de agosto de 2024			0.00	2,197.00		
01107	15/08/2024	E	00041	00041	Presupuesto de Egresos Comprometido de Gastos de Funcionamiento Prima por año de servicio Nómina del 1 al 15 de agosto			2,197.00	0.00		
01110	15/08/2024	E	00041	00041	Presupuesto de Egresos Comprometido de Gastos de Funcionamiento Prima por año de servicio Nómina del 1 al 15 de agosto			0.00	2,197.00		
00838	31/07/2024	E	00067	00067	Presupuesto de Egresos Comprometido de Gastos de Funcionamiento Prima por año de servicio Nómina del 16 al 31 de julio de 2024			2,197.00	0.00		
00841	31/07/2024	E	00067	00067	Presupuesto de Egresos Comprometido de Gastos de Funcionamiento Prima por año de servicio Nómina del 16 al 31 de julio de 2024			0.00	2,197.00		
00871	12/07/2024	E	00025	00025	Presupuesto de Egresos Comprometido de Gastos de Funcionamiento Prima por año de servicio Nómina del 1 al 15 de julio			2,197.00	0.00		
00874	12/07/2024	E	00025	00025	Presupuesto de Egresos Comprometido de Gastos de Funcionamiento Prima por año de servicio Nómina del 1 al 15 de julio			0.00	2,197.00		
00894	28/06/2024	E	00069	00069	Presupuesto de Egresos Comprometido de Gastos de Funcionamiento Prima por año de servicio Nómina del 16 al 30 de junio de 2024			2,197.00	0.00		
00897	28/06/2024	E	00069	00069	Presupuesto de Egresos Comprometido de Gastos de Funcionamiento Prima por año de servicio Nómina del 16 al 30 de junio de 2024			0.00	2,197.00		
00890	14/06/2024	E	00035	00035	Presupuesto de Egresos Comprometido de Gastos de Funcionamiento Prima por año de servicio Nómina del 1 al 15 de junio			2,197.00	0.00		
00893	14/06/2024	E	00035	00035	Presupuesto de Egresos Comprometido de Gastos de Funcionamiento Prima por año de servicio Nómina del 1 al 15 de junio			0.00	2,197.00		
00855	31/05/2024	E	00040	00040	Presupuesto de Egresos Comprometido de Gastos de Funcionamiento Prima por año de servicio Nómina del 16 al 31 de mayo de 2024			2,197.00	0.00		
00858	31/05/2024	E	00040	00040	Presupuesto de Egresos Comprometido de Gastos de Funcionamiento Prima por año de servicio Nómina del 16 al 31 de mayo de 2024			0.00	2,197.00		
00794	15/05/2024	E	00013	00013	Presupuesto de Egresos Comprometido de Gastos de Funcionamiento Prima por año de servicio Nómina del 1 al 15 de mayo			2,197.00	0.00		
00797	15/05/2024	E	00013	00013	Presupuesto de Egresos Comprometido de Gastos de Funcionamiento Prima por año de servicio Nómina del 1 al 15 de mayo			0.00	2,197.00		
00865	30/04/2024	E	00065	00065	Presupuesto de Egresos Comprometido de Gastos de Funcionamiento Prima por año de servicio Nómina del 16 al 30 de abril de 2024			2,197.00	0.00		
00868	30/04/2024	E	00065	00065	Presupuesto de Egresos Comprometido de Gastos de Funcionamiento Prima por año de servicio Nómina del 16 al 30 de abril de 2024			0.00	2,197.00		
00926	15/04/2024	E	00038	00038	Presupuesto de Egresos Comprometido de Gastos de Funcionamiento Prima por año de servicio Nómina del 1 al 15 de abril			2,197.00	0.00		
00929	15/04/2024	E	00038	00038	Presupuesto de Egresos Comprometido de Gastos de Funcionamiento Prima por año de servicio Nómina del 1 al 15 de abril			0.00	2,197.00		
00782	27/03/2024	E	00107	00107	Presupuesto de Egresos Comprometido de Gastos de Funcionamiento Prima por años de servicio Nómina del 16 al 31 de marzo			2,197.00	0.00		
00785	27/03/2024	E	00107	00107	Presupuesto de Egresos Comprometido de Gastos de Funcionamiento Prima por años de servicio Nómina del 16 al 31 de marzo			0.00	2,197.00		
00996	15/03/2024	E	00022	00022	Presupuesto de Egresos Comprometido de Gastos de Funcionamiento Prima por años de servicio Nómina del 01 al 15 de Marzo			2,197.00	0.00		
00999	15/03/2024	E	00022	00022	Presupuesto de Egresos Comprometido de Gastos de Funcionamiento Prima por años de servicio Nómina del 01 al 15 de Marzo			0.00	2,197.00		
00789	29/02/2024	E	00039	00039	Presupuesto de Egresos Comprometido de Gastos de Funcionamiento Prima por años de servicio Nómina del 16 al 29 de febrero			2,197.00	0.00		
00792	29/02/2024	E	00039	00039	Presupuesto de Egresos Comprometido de Gastos de Funcionamiento Prima por años de servicio Nómina del 16 al 29 de febrero			0.00	2,197.00		
00791	15/02/2024	E	00021	00021	Presupuesto de Egresos Comprometido de Gastos de Funcionamiento Prima por años de servicio Nómina del 01 al 15 de Febrero			2,197.00	0.00		

00794	15/02/2024	E	00021	00021	Presupuesto de Egresos Comprometido de Gastos de Funcionamiento Prima por años de servicio Nómina del 01 al 15 de Febrero			0.00	2,197.00			
00805	31/01/2024	E	00066	00066	Presupuesto de Egresos Comprometido de Gastos de Funcionamiento Prima por años de servicio Nómina del 16 al 31 de enero			2,197.00	0.00			
00808	31/01/2024	E	00066	00066	Presupuesto de Egresos Comprometido de Gastos de Funcionamiento Prima por años de servicio Nómina del 16 al 31 de enero			0.00	2,197.00			
00805	15/01/2024	E	00049	00049	Presupuesto de Egresos Comprometido de Gastos de Funcionamiento Prima por años de servicio Nómina del 01 al 15 de enero			2,197.00	0.00			
00808	15/01/2024	E	00049	00049	Presupuesto de Egresos Comprometido de Gastos de Funcionamiento Prima por años de servicio Nómina del 01 al 15 de enero			0.00	2,197.00			
					TOTAL:			**52,728.00**	**52,728.00**			
8241	**E00E00000**	**0105020501021102011321**			**Prima vacacional**	**0.00**		**210,230.39**	**210,230.39**	**0.00**		
REN.	**FECHA**	**TIPO**	**N.POL.**	**REF**	**CONCEPTO**		**DEBE**		**HABER**			
00207	02/12/2024	E	00005	00005	Presupuesto de Egresos Comprometido de Gastos de Funcionamiento Prima vacacional segunda exhibición 2024			109,972.96	0.00			
00210	02/12/2024	E	00005	00005	Presupuesto de Egresos Comprometido de Gastos de Funcionamiento Prima vacacional segunda exhibición 2024			0.00	109,972.96			
00185	12/07/2024	E	00026	00026	Presupuesto de Egresos Comprometido de Gastos de Funcionamiento Prima vacacional Prima vacacional primera exhibición 2024			100,257.43	0.00			
00188	12/07/2024	E	00026	00026	Presupuesto de Egresos Comprometido de Gastos de Funcionamiento Prima vacacional Prima vacacional primera exhibición 2024			0.00	100,257.43			
					TOTAL:			**210,230.39**	**210,230.39**			
8241	**E00E00000**	**0105020501021102011322**			**Aguinaldo**	**0.00**		**469,056.88**	**469,056.88**	**0.00**		
REN.	**FECHA**	**TIPO**	**N.POL.**	**REF**	**CONCEPTO**		**DEBE**		**HABER**			
00222	02/12/2024	E	00004	00004	Presupuesto de Egresos Comprometido de Gastos de Funcionamiento Aguinaldo Segunda exhibición 2024			290,094.22	0.00			
00225	02/12/2024	E	00004	00004	Presupuesto de Egresos Comprometido de Gastos de Funcionamiento Aguinaldo Segunda exhibición 2024			0.00	290,094.22			
00197	22/03/2024	E	00039	00039	Presupuesto de Egresos Comprometido de Gastos de Funcionamiento Aguinaldo			178,962.66	0.00			
00200	22/03/2024	E	00039	00039	Presupuesto de Egresos Comprometido de Gastos de Funcionamiento Aguinaldo			0.00	178,962.66			
					TOTAL:			**469,056.88**	**469,056.88**			
8241	**E00E00000**	**0105020501021102011341**			**Compensación**	**0.00**		**332,100.71**	**332,100.71**	**0.00**		
REN.	**FECHA**	**TIPO**	**N.POL.**	**REF**	**CONCEPTO**		**DEBE**		**HABER**			
01055	18/12/2024	E	00065	00065	Presupuesto de Egresos Comprometido de Gastos de Funcionamiento Compensación Nómina del 16 al 31 de diciembre 2024			10,833.09	0.00			
01058	18/12/2024	E	00065	00065	Presupuesto de Egresos Comprometido de Gastos de Funcionamiento Compensación Nómina del 16 al 31 de diciembre 2024			0.00	10,833.09			
00845	02/12/2024	E	00006	00006	Presupuesto de Egresos Comprometido de Gastos de Funcionamiento Compensación Nómina del 1 al 15 de diciembre			8,924.65	0.00			
00848	02/12/2024	E	00006	00006	Presupuesto de Egresos Comprometido de Gastos de Funcionamiento Compensación Nómina del 1 al 15 de diciembre			0.00	8,924.65			
00888	29/11/2024	E	00076	00076	Presupuesto de Egresos Comprometido de Gastos de Funcionamiento Compensación Nómina del 16 al 30 de noviembre 2024			8,924.65	0.00			
00891	29/11/2024	E	00076	00076	Presupuesto de Egresos Comprometido de Gastos de Funcionamiento Compensación Nómina del 16 al 30 de noviembre 2024			0.00	8,924.65			
00920	15/11/2024	E	00039	00039	Presupuesto de Egresos Comprometido de Gastos de Funcionamiento Compensación Nómina del 1 al 15 de noviembre			10,849.33	0.00			
00923	15/11/2024	E	00039	00039	Presupuesto de Egresos Comprometido de Gastos de Funcionamiento Compensación Nómina del 1 al 15 de noviembre			0.00	10,849.33			
00989	31/10/2024	E	00079	00079	Presupuesto de Egresos Comprometido de Gastos de Funcionamiento Compensación Nómina del 16 al 31 de octubre 2024			10,849.33	0.00			
00992	31/10/2024	E	00079	00079	Presupuesto de Egresos Comprometido de Gastos de Funcionamiento Compensación Nómina del 16 al 31 de octubre 2024			0.00	10,849.33			
00893	15/10/2024	E	00040	00040	Presupuesto de Egresos Comprometido de Gastos de Funcionamiento Compensación Nómina del 1 al 15 de octubre			10,849.33	0.00			
00896	15/10/2024	E	00040	00040	Presupuesto de Egresos Comprometido de Gastos de Funcionamiento Compensación Nómina del 1 al 15 de octubre			0.00	10,849.33			
00325	30/09/2024	E	00054	00054	Presupuesto de Egresos Comprometido de Gastos de Funcionamiento Compensación Nómina del 16 al 30 de septiembre			13,831.38	0.00			
00892	30/09/2024	E	00054	00054	Presupuesto de Egresos Comprometido de Gastos de Funcionamiento Compensación Nómina del 16 al 30 de septiembre			0.00	13,831.38			
00851	13/09/2024	E	00024	00024	Presupuesto de Egresos Comprometido de Gastos de Funcionamiento Compensación Nómina del 1 al 15 de septiembre			13,831.38	0.00			
00854	13/09/2024	E	00024	00024	Presupuesto de Egresos Comprometido de Gastos de Funcionamiento Compensación Nómina del 1 al 15 de septiembre			0.00	13,831.38			
00891	30/08/2024	E	00081	00081	Presupuesto de Egresos Comprometido de Gastos de Funcionamiento Compensación Nómina del 16 al 31 de agosto de 2024			15,200.47	0.00			
00894	30/08/2024	E	00081	00081	Presupuesto de Egresos Comprometido de Gastos de Funcionamiento Compensación Nómina del 16 al 31 de agosto de 2024			0.00	15,200.47			
01115	15/08/2024	E	00041	00041	Presupuesto de Egresos Comprometido de Gastos de Funcionamiento Compensación Nómina del 1 al 15 de agosto			15,200.47	0.00			
01116	15/08/2024	E	00041	00041	Retroactivo Presupuesto de Egresos Comprometido de Gastos de Funcionamiento Compensación Nómina del 1 al 15 de agosto			12,047.47	0.00			
01121	15/08/2024	E	00041	00041	Presupuesto de Egresos Comprometido de Gastos de Funcionamiento Compensación Nómina del 1 al 15 de agosto			0.00	15,200.47			
01122	15/08/2024	E	00041	00041	Retroactivo Presupuesto de Egresos Comprometido de Gastos de Funcionamiento Compensación Nómina del 1 al 15 de agosto			0.00	12,047.47			
00845	31/07/2024	E	00067	00067	Presupuesto de Egresos Comprometido de Gastos de Funcionamiento Compensación Nómina del 16 al 31 de julio de 2024			14,339.94	0.00			
00848	31/07/2024	E	00067	00067	Presupuesto de Egresos Comprometido de Gastos de Funcionamiento Compensación Nómina del 16 al 31 de julio de 2024			0.00	14,339.94			
00878	12/07/2024	E	00025	00025	Presupuesto de Egresos Comprometido de Gastos de Funcionamiento Compensación Nómina del 1 al 15 de julio			14,339.94	0.00			
00881	12/07/2024	E	00025	00025	Presupuesto de Egresos Comprometido de Gastos de Funcionamiento Compensación Nómina del 1 al 15 de julio			0.00	14,339.94			
00901	28/06/2024	E	00069	00069	Presupuesto de Egresos Comprometido de Gastos de Funcionamiento Compensación Nómina del 16 al 30 de junio de 2024			14,339.94	0.00			
00904	28/06/2024	E	00069	00069	Presupuesto de Egresos Comprometido de Gastos de Funcionamiento Compensación Nómina del 16 al 30 de junio de 2024			0.00	14,339.94			
00897	14/06/2024	E	00035	00035	Presupuesto de Egresos Comprometido de Gastos de Funcionamiento Compensación Nómina del 1 al 15 de junio			14,339.94	0.00			
00900	14/06/2024	E	00035	00035	Presupuesto de Egresos Comprometido de Gastos de Funcionamiento Compensación Nómina del 1 al 15 de junio			0.00	14,339.94			
00862	31/05/2024	E	00040	00040	Presupuesto de Egresos Comprometido de Gastos de Funcionamiento Compensación Nómina del 16 al 31 de mayo de 2024			14,339.94	0.00			
00865	31/05/2024	E	00040	00040	Presupuesto de Egresos Comprometido de Gastos de Funcionamiento Compensación Nómina del 16 al 31 de mayo de 2024			0.00	14,339.94			
00801	15/05/2024	E	00013	00013	Presupuesto de Egresos Comprometido de Gastos de Funcionamiento Compensación Nómina del 1 al 15 de mayo			14,339.94	0.00			
00804	15/05/2024	E	00013	00013	Presupuesto de Egresos Comprometido de Gastos de Funcionamiento Compensación Nómina del 1 al 15 de mayo			0.00	14,339.94			
00872	30/04/2024	E	00065	00065	Presupuesto de Egresos Comprometido de Gastos de Funcionamiento Compensación Nómina del 16 al 30 de abril de 2024			14,339.94	0.00			
00875	30/04/2024	E	00065	00065	Presupuesto de Egresos Comprometido de Gastos de Funcionamiento Compensación Nómina del 16 al 30 de abril de 2024			0.00	14,339.94			
00933	15/04/2024	E	00038	00038	Presupuesto de Egresos Comprometido de Gastos de Funcionamiento Compensación Nómina del 1 al 15 de abril			14,339.94	0.00			
00936	15/04/2024	E	00038	00038	Presupuesto de Egresos Comprometido de Gastos de Funcionamiento Compensación Nómina del 1 al 15 de abril			0.00	14,339.94			
00789	27/03/2024	E	00107	00107	Presupuesto de Egresos Comprometido de Gastos de Funcionamiento Compensación Nómina del 16 al 31 de marzo			14,339.94	0.00			
00792	27/03/2024	E	00107	00107	Presupuesto de Egresos Comprometido de Gastos de Funcionamiento Compensación Nómina del 16 al 31 de marzo			0.00	14,339.94			
01003	15/03/2024	E	00022	00022	Presupuesto de Egresos Comprometido de Gastos de Funcionamiento Compensación Nómina del 01 al 15 de Marzo			14,339.94	0.00			

01006	15/03/2024	E	00022	00022	Presupuesto de Egresos Comprometido de Gastos de Funcionamiento Compensación Nómina del 01 al 15 de Marzo		0.00	14,339.94		
00796	29/02/2024	E	00039	00039	Presupuesto de Egresos Comprometido de Gastos de Funcionamiento Compensación Nómina del 16 al 29 de febrero		14,339.94	0.00		
00799	29/02/2024	E	00039	00039	Presupuesto de Egresos Comprometido de Gastos de Funcionamiento Compensación Nómina del 16 al 29 de febrero		0.00	14,339.94		
00798	15/02/2024	E	00021	00021	Presupuesto de Egresos Comprometido de Gastos de Funcionamiento Compensación Nómina del 01 al 15 de Febrero		14,339.94	0.00		
00801	15/02/2024	E	00021	00021	Presupuesto de Egresos Comprometido de Gastos de Funcionamiento Compensación Nómina del 01 al 15 de Febrero		0.00	14,339.94		
00812	31/01/2024	E	00066	00066	Presupuesto de Egresos Comprometido de Gastos de Funcionamiento Compensación Nómina del 16 al 31 de enero		14,339.94	0.00		
00815	31/01/2024	E	00066	00066	Presupuesto de Egresos Comprometido de Gastos de Funcionamiento Compensación Nómina del 16 al 31 de enero		0.00	14,339.94		
00812	15/01/2024	E	00049	00049	Presupuesto de Egresos Comprometido de Gastos de Funcionamiento Compensación Nómina del 01 al 15 de enero		14,339.94	0.00		
00815	15/01/2024	E	00049	00049	Presupuesto de Egresos Comprometido de Gastos de Funcionamiento Compensación Nómina del 01 al 15 de enero		0.00	14,339.94		
					TOTAL:		**332,100.71**	**332,100.71**		
8241	**E00E00000**	**0105020501021102011343**			**Compensación por riesgo profesional**	**0.00**	**14,400.00**	**14,400.00**	**0.00**	
REN.	**FECHA**	**TIPO**	**N.POL.**	**REF**	**CONCEPTO**		**DEBE**	**HABER**		
01062	18/12/2024	E	00065	00065	Presupuesto de Egresos Comprometido de Gastos de Funcionamiento Compensación por riesgo profesional Nómina del 16 al 31 de diciembre 2024		600.00	0.00		
01065	18/12/2024	E	00065	00065	Presupuesto de Egresos Comprometido de Gastos de Funcionamiento Compensación por riesgo profesional Nómina del 16 al 31 de diciembre 2024		0.00	600.00		
00852	02/12/2024	E	00006	00006	Presupuesto de Egresos Comprometido de Gastos de Funcionamiento Compensación por riesgo profesional Nómina del 1 al 15 de diciembre		600.00	0.00		
00855	02/12/2024	E	00006	00006	Presupuesto de Egresos Comprometido de Gastos de Funcionamiento Compensación por riesgo profesional Nómina del 1 al 15 de diciembre		0.00	600.00		
00895	29/11/2024	E	00076	00076	Presupuesto de Egresos Comprometido de Gastos de Funcionamiento Compensación por riesgo profesional Nómina del 16 al 30 de noviembre 2024		600.00	0.00		
00898	29/11/2024	E	00076	00076	Presupuesto de Egresos Comprometido de Gastos de Funcionamiento Compensación por riesgo profesional Nómina del 16 al 30 de noviembre 2024		0.00	600.00		
00927	15/11/2024	E	00039	00039	Presupuesto de Egresos Comprometido de Gastos de Funcionamiento Compensación por riesgo profesional Nómina del 1 al 15 de noviembre		600.00	0.00		
00930	15/11/2024	E	00039	00039	Presupuesto de Egresos Comprometido de Gastos de Funcionamiento Compensación por riesgo profesional Nómina del 1 al 15 de noviembre		0.00	600.00		
00996	31/10/2024	E	00079	00079	Presupuesto de Egresos Comprometido de Gastos de Funcionamiento Compensación por riesgo profesional Nómina del 16 al 31 de octubre 2024		600.00	0.00		
00999	31/10/2024	E	00079	00079	Presupuesto de Egresos Comprometido de Gastos de Funcionamiento Compensación por riesgo profesional Nómina del 16 al 31 de octubre 2024		0.00	600.00		
00900	15/10/2024	E	00040	00040	Presupuesto de Egresos Comprometido de Gastos de Funcionamiento Compensación por riesgo profesional Nómina del 1 al 15 de octubre		600.00	0.00		
00903	15/10/2024	E	00040	00040	Presupuesto de Egresos Comprometido de Gastos de Funcionamiento Compensación por riesgo profesional Nómina del 1 al 15 de octubre		0.00	600.00		
00437	30/09/2024	E	00054	00054	Presupuesto de Egresos Comprometido de Gastos de Funcionamiento Compensación por riesgo profesional Nómina del 16 al 30 de septiembre		600.00	0.00		
01004	30/09/2024	E	00054	00054	Presupuesto de Egresos Comprometido de Gastos de Funcionamiento Compensación por riesgo profesional Nómina del 16 al 30 de septiembre		0.00	600.00		
00858	13/09/2024	E	00024	00024	Presupuesto de Egresos Comprometido de Gastos de Funcionamiento Compensación por riesgo profesional Nómina del 1 al 15 de septiembre		600.00	0.00		
00861	13/09/2024	E	00024	00024	Presupuesto de Egresos Comprometido de Gastos de Funcionamiento Compensación por riesgo profesional Nómina del 1 al 15 de septiembre		0.00	600.00		
00898	30/08/2024	E	00081	00081	Presupuesto de Egresos Comprometido de Gastos de Funcionamiento Compensación por riesgo profesional Nómina del 16 al 31 de agosto de 2024		600.00	0.00		
00901	30/08/2024	E	00081	00081	Presupuesto de Egresos Comprometido de Gastos de Funcionamiento Compensación por riesgo profesional Nómina del 16 al 31 de agosto de 2024		0.00	600.00		
01128	15/08/2024	E	00041	00041	Presupuesto de Egresos Comprometido de Gastos de Funcionamiento Compensación por riesgo profesional Nómina del 1 al 15 de agosto		600.00	0.00		
01131	15/08/2024	E	00041	00041	Presupuesto de Egresos Comprometido de Gastos de Funcionamiento Compensación por riesgo profesional Nómina del 1 al 15 de agosto		0.00	600.00		
00852	31/07/2024	E	00067	00067	Presupuesto de Egresos Comprometido de Gastos de Funcionamiento Compensación por riesgo profesional Nómina del 16 al 31 de julio de 2024		600.00	0.00		
00855	31/07/2024	E	00067	00067	Presupuesto de Egresos Comprometido de Gastos de Funcionamiento Compensación por riesgo profesional Nómina del 16 al 31 de julio de 2024		0.00	600.00		
00885	12/07/2024	E	00025	00025	Presupuesto de Egresos Comprometido de Gastos de Funcionamiento Compensación por riesgo profesional Nómina del 1 al 15 de julio		600.00	0.00		
00888	12/07/2024	E	00025	00025	Presupuesto de Egresos Comprometido de Gastos de Funcionamiento Compensación por riesgo profesional Nómina del 1 al 15 de julio		0.00	600.00		
00908	28/06/2024	E	00069	00069	Presupuesto de Egresos Comprometido de Gastos de Funcionamiento Compensación por riesgo profesional Nómina del 16 al 30 de junio de 2024		600.00	0.00		
00911	28/06/2024	E	00069	00069	Presupuesto de Egresos Comprometido de Gastos de Funcionamiento Compensación por riesgo profesional Nómina del 16 al 30 de junio de 2024		0.00	600.00		
00904	14/06/2024	E	00035	00035	Presupuesto de Egresos Comprometido de Gastos de Funcionamiento Compensación por riesgo profesional Nómina del 1 al 15 de junio		600.00	0.00		
00907	14/06/2024	E	00035	00035	Presupuesto de Egresos Comprometido de Gastos de Funcionamiento Compensación por riesgo profesional Nómina del 1 al 15 de junio		0.00	600.00		
00869	31/05/2024	E	00040	00040	Presupuesto de Egresos Comprometido de Gastos de Funcionamiento Compensación por riesgo profesional Nómina del 16 al 31 de mayo de 2024		600.00	0.00		
00872	31/05/2024	E	00040	00040	Presupuesto de Egresos Comprometido de Gastos de Funcionamiento Compensación por riesgo profesional Nómina del 16 al 31 de mayo de 2024		0.00	600.00		
00808	15/05/2024	E	00013	00013	Presupuesto de Egresos Comprometido de Gastos de Funcionamiento Compensación por riesgo profesional Nómina del 1 al 15 de mayo		600.00	0.00		
00811	15/05/2024	E	00013	00013	Presupuesto de Egresos Comprometido de Gastos de Funcionamiento Compensación por riesgo profesional Nómina del 1 al 15 de mayo		0.00	600.00		
00879	30/04/2024	E	00065	00065	Presupuesto de Egresos Comprometido de Gastos de Funcionamiento Compensación por riesgo profesional Nómina del 16 al 30 de abril de 2024		600.00	0.00		
00882	30/04/2024	E	00065	00065	Presupuesto de Egresos Comprometido de Gastos de Funcionamiento Compensación por riesgo profesional Nómina del 16 al 30 de abril de 2024		0.00	600.00		
00940	15/04/2024	E	00038	00038	Presupuesto de Egresos Comprometido de Gastos de Funcionamiento Compensación por riesgo profesional Nómina del 1 al 15 de abril		600.00	0.00		
00943	15/04/2024	E	00038	00038	Presupuesto de Egresos Comprometido de Gastos de Funcionamiento Compensación por riesgo profesional Nómina del 1 al 15 de abril		0.00	600.00		
00796	27/03/2024	E	00107	00107	Presupuesto de Egresos Comprometido de Gastos de Funcionamiento Compensación por riesgo profesional Nómina del 16 al 31 de marzo		600.00	0.00		
00799	27/03/2024	E	00107	00107	Presupuesto de Egresos Comprometido de Gastos de Funcionamiento Compensación por riesgo profesional Nómina del 16 al 31 de marzo		0.00	600.00		
01010	15/03/2024	E	00022	00022	Presupuesto de Egresos Comprometido de Gastos de Funcionamiento Compensación por riesgo profesional Nómina del 01 al 15 de Marzo		600.00	0.00		

01013	15/03/2024	E	00022	00022	Presupuesto de Egresos Comprometido de Gastos de Funcionamiento Compensación por riesgo profesional Nómina del 01 al 15 de Marzo			0.00	600.00		
00803	29/02/2024	E	00039	00039	Presupuesto de Egresos Comprometido de Gastos de Funcionamiento Compensación por riesgo profesional Nómina del 16 al 29 de febrero			600.00	0.00		
00806	29/02/2024	E	00039	00039	Presupuesto de Egresos Comprometido de Gastos de Funcionamiento Compensación por riesgo profesional Nómina del 16 al 29 de febrero			0.00	600.00		
00805	15/02/2024	E	00021	00021	Presupuesto de Egresos Comprometido de Gastos de Funcionamiento Compensación por riesgo profesional Nómina del 01 al 15 de Febrero			600.00	0.00		
00808	15/02/2024	E	00021	00021	Presupuesto de Egresos Comprometido de Gastos de Funcionamiento Compensación por riesgo profesional Nómina del 01 al 15 de Febrero			0.00	600.00		
00819	31/01/2024	E	00066	00066	Presupuesto de Egresos Comprometido de Gastos de Funcionamiento Compensación por riesgo profesional Nómina del 16 al 31 de enero			600.00	0.00		
00822	31/01/2024	E	00066	00066	Presupuesto de Egresos Comprometido de Gastos de Funcionamiento Compensación por riesgo profesional Nómina del 16 al 31 de enero			0.00	600.00		
00819	15/01/2024	E	00049	00049	Presupuesto de Egresos Comprometido de Gastos de Funcionamiento Compensación por riesgo profesional Nómina del 01 al 15 de enero			600.00	0.00		
00822	15/01/2024	E	00049	00049	Presupuesto de Egresos Comprometido de Gastos de Funcionamiento Compensación por riesgo profesional Nómina del 01 al 15 de enero			0.00	600.00		
					TOTAL:			**14,400.00**	**14,400.00**		
8241	**E00E00000**	**010502050102110201**	**1345**		**Gratificación**	**0.00**		**783,646.42**	**783,646.42**	**0.00**	
REN.	**FECHA**	**TIPO**	**N.POL.**	**REF**	**CONCEPTO**		**DEBE**		**HABER**		
00100	23/12/2024	E	00093	00093	GRATIFICACION EXTRAORDINARIA DICIEMBRE 2024			80,364.10	0.00		
00103	23/12/2024	E	00093	00093	GRATIFICACION EXTRAORDINARIA DICIEMBRE 2024			0.00	80,364.10		
01069	18/12/2024	E	00065	00065	Presupuesto de Egresos Comprometido de Gastos de Funcionamiento Gratificación Nómina del 16 al 31 de diciembre 2024			27,249.22	0.00		
01072	18/12/2024	E	00065	00065	Presupuesto de Egresos Comprometido de Gastos de Funcionamiento Gratificación Nómina del 16 al 31 de diciembre 2024			0.00	27,249.22		
00859	02/12/2024	E	00006	00006	Presupuesto de Egresos Comprometido de Gastos de Funcionamiento Gratificación Nómina del 1 al 15 de diciembre			26,205.12	0.00		
00862	02/12/2024	E	00006	00006	Presupuesto de Egresos Comprometido de Gastos de Funcionamiento Gratificación Nómina del 1 al 15 de diciembre			0.00	26,205.12		
00902	29/11/2024	E	00076	00076	Presupuesto de Egresos Comprometido de Gastos de Funcionamiento Gratificación Nómina del 16 al 30 de noviembre 2024			26,205.12	0.00		
00905	29/11/2024	E	00076	00076	Presupuesto de Egresos Comprometido de Gastos de Funcionamiento Gratificación Nómina del 16 al 30 de noviembre 2024			0.00	26,205.12		
00934	15/11/2024	E	00039	00039	Presupuesto de Egresos Comprometido de Gastos de Funcionamiento Gratificación Nómina del 1 al 15 de noviembre			27,260.46	0.00		
00937	15/11/2024	E	00039	00039	Presupuesto de Egresos Comprometido de Gastos de Funcionamiento Gratificación Nómina del 1 al 15 de noviembre			0.00	27,260.46		
01003	31/10/2024	E	00079	00079	Presupuesto de Egresos Comprometido de Gastos de Funcionamiento Gratificación Nómina del 16 al 31 de octubre 2024			27,260.46	0.00		
01006	31/10/2024	E	00079	00079	Presupuesto de Egresos Comprometido de Gastos de Funcionamiento Gratificación Nómina del 16 al 31 de octubre 2024			0.00	27,260.46		
00872	15/10/2024	E	00040	00040	Ausencias Presupuesto de Egresos Comprometido de Gastos de Funcionamiento Gratificación Nómina del 1 al 15 de octubre			-82.45	0.00		
00875	15/10/2024	E	00040	00040	Ausencias Presupuesto de Egresos Comprometido de Gastos de Funcionamiento Gratificación Nómina del 1 al 15 de octubre			0.00	-82.45		
00907	15/10/2024	E	00040	00040	Presupuesto de Egresos Comprometido de Gastos de Funcionamiento Gratificación Nómina del 1 al 15 de octubre			27,260.46	0.00		
00910	15/10/2024	E	00040	00040	Presupuesto de Egresos Comprometido de Gastos de Funcionamiento Gratificación Nómina del 1 al 15 de octubre			0.00	27,260.46		
00357	30/09/2024	E	00054	00054	Presupuesto de Egresos Comprometido de Gastos de Funcionamiento Gratificación Nómina del 16 al 30 de septiembre			29,543.99	0.00		
00924	30/09/2024	E	00054	00054	Presupuesto de Egresos Comprometido de Gastos de Funcionamiento Gratificación Nómina del 16 al 30 de septiembre			0.00	29,543.99		
00865	13/09/2024	E	00024	00024	Presupuesto de Egresos Comprometido de Gastos de Funcionamiento Gratificación Nómina del 1 al 15 de septiembre			29,543.99	0.00		
00868	13/09/2024	E	00024	00024	Presupuesto de Egresos Comprometido de Gastos de Funcionamiento Gratificación Nómina del 1 al 15 de septiembre			0.00	29,543.99		
00905	30/08/2024	E	00081	00081	Presupuesto de Egresos Comprometido de Gastos de Funcionamiento Gratificación Nómina del 16 al 31 de agosto de 2024			30,599.33	0.00		
00908	30/08/2024	E	00081	00081	Presupuesto de Egresos Comprometido de Gastos de Funcionamiento Gratificación Nómina del 16 al 31 de agosto de 2024			0.00	30,599.33		
01136	15/08/2024	E	00041	00041	Presupuesto de Egresos Comprometido de Gastos de Funcionamiento Gratificación Nómina del 1 al 15 de agosto			30,599.33	0.00		
01137	15/08/2024	E	00041	00041	Retroactivo Presupuesto de Egresos Comprometido de Gastos de Funcionamiento Gratificación Nómina del 1 al 15 de agosto			6,366.00	0.00		
01142	15/08/2024	E	00041	00041	Presupuesto de Egresos Comprometido de Gastos de Funcionamiento Gratificación Nómina del 1 al 15 de agosto			0.00	30,599.33		
01143	15/08/2024	E	00041	00041	Retroactivo Presupuesto de Egresos Comprometido de Gastos de Funcionamiento Gratificación Nómina del 1 al 15 de agosto			0.00	6,366.00		
00859	31/07/2024	E	00067	00067	Presupuesto de Egresos Comprometido de Gastos de Funcionamiento Gratificación Nómina del 16 al 31 de julio de 2024			30,144.62	0.00		
00862	31/07/2024	E	00067	00067	Presupuesto de Egresos Comprometido de Gastos de Funcionamiento Gratificación Nómina del 16 al 31 de julio de 2024			0.00	30,144.62		
00893	12/07/2024	E	00025	00025	Presupuesto de Egresos Comprometido de Gastos de Funcionamiento Gratificación Nómina del 1 al 15 de julio			30,144.62	0.00		
00894	12/07/2024	E	00025	00025	Presupuesto de Egresos Comprometido de Gastos de Funcionamiento Gratificación Nómina del 1 al 15 de julio			-82.45	0.00		
00899	12/07/2024	E	00025	00025	Presupuesto de Egresos Comprometido de Gastos de Funcionamiento Gratificación Nómina del 1 al 15 de julio			0.00	30,144.62		
00900	12/07/2024	E	00025	00025	Presupuesto de Egresos Comprometido de Gastos de Funcionamiento Gratificación Nómina del 1 al 15 de julio			0.00	-82.45		
00915	28/06/2024	E	00069	00069	Presupuesto de Egresos Comprometido de Gastos de Funcionamiento Gratificación Nómina del 16 al 30 de junio de 2024			30,144.62	0.00		
00918	28/06/2024	E	00069	00069	Presupuesto de Egresos Comprometido de Gastos de Funcionamiento Gratificación Nómina del 16 al 30 de junio de 2024			0.00	30,144.62		
00911	14/06/2024	E	00035	00035	Presupuesto de Egresos Comprometido de Gastos de Funcionamiento Gratificación Nómina del 1 al 15 de junio			30,144.62	0.00		
00914	14/06/2024	E	00035	00035	Presupuesto de Egresos Comprometido de Gastos de Funcionamiento Gratificación Nómina del 1 al 15 de junio			0.00	30,144.62		
00876	31/05/2024	E	00040	00040	Presupuesto de Egresos Comprometido de Gastos de Funcionamiento Gratificación Nómina del 16 al 31 de mayo de 2024			30,144.62	0.00		
00879	31/05/2024	E	00040	00040	Presupuesto de Egresos Comprometido de Gastos de Funcionamiento Gratificación Nómina del 16 al 31 de mayo de 2024			0.00	30,144.62		
00815	15/05/2024	E	00013	00013	Presupuesto de Egresos Comprometido de Gastos de Funcionamiento Gratificación Nómina del 1 al 15 de mayo			30,144.62	0.00		
00818	15/05/2024	E	00013	00013	Presupuesto de Egresos Comprometido de Gastos de Funcionamiento Gratificación Nómina del 1 al 15 de mayo			0.00	30,144.62		
00886	30/04/2024	E	00065	00065	Presupuesto de Egresos Comprometido de Gastos de Funcionamiento Gratificación Nómina del 16 al 30 de abril de 2024			30,144.62	0.00		
00889	30/04/2024	E	00065	00065	Presupuesto de Egresos Comprometido de Gastos de Funcionamiento Gratificación Nómina del 16 al 30 de abril de 2024			0.00	30,144.62		
00947	15/04/2024	E	00038	00038	Presupuesto de Egresos Comprometido de Gastos de Funcionamiento Gratificación Nómina del 1 al 15 de abril			30,144.62	0.00		
00950	15/04/2024	E	00038	00038	Presupuesto de Egresos Comprometido de Gastos de Funcionamiento Gratificación Nómina del 1 al 15 de abril			0.00	30,144.62		
00803	27/03/2024	E	00107	00107	Presupuesto de Egresos Comprometido de Gastos de Funcionamiento Gratificación Nómina del 16 al 31 de marzo			30,144.62	0.00		
00806	27/03/2024	E	00107	00107	Presupuesto de Egresos Comprometido de Gastos de Funcionamiento Gratificación Nómina del 16 al 31 de marzo			0.00	30,144.62		
01017	15/03/2024	E	00022	00022	Presupuesto de Egresos Comprometido de Gastos de Funcionamiento Gratificación Nómina del 01 al 15 de Marzo			30,144.62	0.00		
01020	15/03/2024	E	00022	00022	Presupuesto de Egresos Comprometido de Gastos de Funcionamiento Gratificación Nómina del 01 al 15 de Marzo			0.00	30,144.62		
00810	29/02/2024	E	00039	00039	Presupuesto de Egresos Comprometido de Gastos de Funcionamiento Gratificación Nómina del 16 al 29 de febrero			30,144.62	0.00		
00813	29/02/2024	E	00039	00039	Presupuesto de Egresos Comprometido de Gastos de Funcionamiento Gratificación Nómina del 16 al 29 de febrero			0.00	30,144.62		
00812	15/02/2024	E	00021	00021	Presupuesto de Egresos Comprometido de Gastos de Funcionamiento Gratificación Nómina del 01 al 15 de Febrero			30,144.62	0.00		

00815	15/02/2024	E	00021	00021	Presupuesto de Egresos Comprometido de Gastos de Funcionamiento Gratificación Nómina del 01 al 15 de Febrero			0.00	30,144.62		
00826	31/01/2024	E	00066	00066	Presupuesto de Egresos Comprometido de Gastos de Funcionamiento Gratificación Nómina del 16 al 31 de enero			30,144.62	0.00		
00829	31/01/2024	E	00066	00066	Presupuesto de Egresos Comprometido de Gastos de Funcionamiento Gratificación Nómina del 16 al 31 de enero			0.00	30,144.62		
00826	15/01/2024	E	00049	00049	Presupuesto de Egresos Comprometido de Gastos de Funcionamiento Gratificación Nómina del 01 al 15 de enero			23,473.68	0.00		
00829	15/01/2024	E	00049	00049	Presupuesto de Egresos Comprometido de Gastos de Funcionamiento Gratificación Nómina del 01 al 15 de enero			0.00	23,473.68		
					TOTAL:			**783,646.42**	**783,646.42**		
8241	**E00E00000**	**01050205010211020 1**		**1346**	**Gratificación por convenio**	**0.00**		**5,810.00**	**5,810.00**	**0.00**	
REN.	**FECHA**	**TIPO**	**N.POL.**	**REF**	**CONCEPTO**		**DEBE**		**HABER**		
01076	18/12/2024	E	00065	00065	Presupuesto de Egresos Comprometido de Gastos de Funcionamiento Gratificación por convenio Nómina del 16 al 31 de diciembre 2024			5,810.00	0.00		
01079	18/12/2024	E	00065	00065	Presupuesto de Egresos Comprometido de Gastos de Funcionamiento Gratificación por convenio Nómina del 16 al 31 de diciembre 2024			0.00	5,810.00		
					TOTAL:			**5,810.00**	**5,810.00**		
8241	**E00E00000**	**01050205010211020 1**		**1541**	**Becas para hijos de trabajadores sindicalizados**	**0.00**		**11,915.00**	**11,915.00**	**0.00**	
REN.	**FECHA**	**TIPO**	**N.POL.**	**REF**	**CONCEPTO**		**DEBE**		**HABER**		
00893	30/04/2024	E	00065	00065	Presupuesto de Egresos Comprometido de Gastos de Funcionamiento Becas para hijos de trabajadores sindicalizados Nómina del 16 al 30 de abril de 2024			11,915.00	0.00		
00896	30/04/2024	E	00065	00065	Presupuesto de Egresos Comprometido de Gastos de Funcionamiento Becas para hijos de trabajadores sindicalizados Nómina del 16 al 30 de abril de 2024			0.00	11,915.00		
					TOTAL:			**11,915.00**	**11,915.00**		
8241	**E00E00000**	**01050205010211020 1**		**1542**	**Días cívicos y económicos**	**0.00**		**10,350.00**	**10,350.00**	**0.00**	
REN.	**FECHA**	**TIPO**	**N.POL.**	**REF**	**CONCEPTO**		**DEBE**		**HABER**		
01024	15/03/2024	E	00022	00022	Presupuesto de Egresos Comprometido de Gastos de Funcionamiento Días cívicos y económicos Nómina del 01 al 15 de Marzo			10,350.00	0.00		
01027	15/03/2024	E	00022	00022	Presupuesto de Egresos Comprometido de Gastos de Funcionamiento Días cívicos y económicos Nómina del 01 al 15 de Marzo			0.00	10,350.00		
					TOTAL:			**10,350.00**	**10,350.00**		
8241	**E00E00000**	**01050205010211020 1**		**1544**	**Día del maestro y del servidor publico**	**0.00**		**13,300.00**	**13,300.00**	**0.00**	
REN.	**FECHA**	**TIPO**	**N.POL.**	**REF**	**CONCEPTO**		**DEBE**		**HABER**		
01010	31/10/2024	E	00079	00079	Presupuesto de Egresos Comprometido de Gastos de Funcionamiento Día del maestro y del servidor publico Nómina del 16 al 31 de octubre 2024			13,300.00	0.00		
01013	31/10/2024	E	00079	00079	Presupuesto de Egresos Comprometido de Gastos de Funcionamiento Día del maestro y del servidor publico Nómina del 16 al 31 de octubre 2024			0.00	13,300.00		
					TOTAL:			**13,300.00**	**13,300.00**		
8241	**E00E00000**	**01050205010211020 1**		**1546**	**Otros gastos derivados de convenio**	**0.00**		**39,655.00**	**39,655.00**	**0.00**	
REN.	**FECHA**	**TIPO**	**N.POL.**	**REF**	**CONCEPTO**		**DEBE**		**HABER**		
01083	18/12/2024	E	00065	00065	Presupuesto de Egresos Comprometido de Gastos de Funcionamiento Otros gastos derivados de convenio Nómina del 16 al 31 de diciembre 2024			13,300.00	0.00		
01086	18/12/2024	E	00065	00065	Presupuesto de Egresos Comprometido de Gastos de Funcionamiento Otros gastos derivados de convenio Nómina del 16 al 31 de diciembre 2024			0.00	13,300.00		
00914	15/10/2024	E	00040	00040	Presupuesto de Egresos Comprometido de Gastos de Funcionamiento Otros gastos derivados de convenio Nómina del 1 al 15 de octubre			2,105.00	0.00		
00917	15/10/2024	E	00040	00040	Presupuesto de Egresos Comprometido de Gastos de Funcionamiento Otros gastos derivados de convenio Nómina del 1 al 15 de octubre			0.00	2,105.00		
00872	13/09/2024	E	00024	00024	Presupuesto de Egresos Comprometido de Gastos de Funcionamiento Otros gastos derivados de convenio Nómina del 1 al 15 de septiembre			2,000.00	0.00		
00875	13/09/2024	E	00024	00024	Presupuesto de Egresos Comprometido de Gastos de Funcionamiento Otros gastos derivados de convenio Nómina del 1 al 15 de septiembre			0.00	2,000.00		
00922	28/06/2024	E	00069	00069	Presupuesto de Egresos Comprometido de Gastos de Funcionamiento Otros gastos derivados de convenio Nómina del 16 al 30 de junio de 2024			5,550.00	0.00		
00925	28/06/2024	E	00069	00069	Presupuesto de Egresos Comprometido de Gastos de Funcionamiento Otros gastos derivados de convenio Nómina del 16 al 30 de junio de 2024			0.00	5,550.00		
00918	14/06/2024	E	00035	00035	Presupuesto de Egresos Comprometido de Gastos de Funcionamiento Otros gastos derivados de convenio Nómina del 1 al 15 de junio			6,000.00	0.00		
00921	14/06/2024	E	00035	00035	Presupuesto de Egresos Comprometido de Gastos de Funcionamiento Otros gastos derivados de convenio Nómina del 1 al 15 de junio			0.00	6,000.00		
00883	31/05/2024	E	00040	00040	Presupuesto de Egresos Comprometido de Gastos de Funcionamiento Otros gastos derivados de convenio Nómina del 16 al 31 de mayo de 2024			750.00	0.00		
00886	31/05/2024	E	00040	00040	Presupuesto de Egresos Comprometido de Gastos de Funcionamiento Otros gastos derivados de convenio Nómina del 16 al 31 de mayo de 2024			0.00	750.00		
00954	15/04/2024	E	00038	00038	Presupuesto de Egresos Comprometido de Gastos de Funcionamiento Otros gastos derivados de convenio Nómina del 1 al 15 de abril			9,200.00	0.00		
00957	15/04/2024	E	00038	00038	Presupuesto de Egresos Comprometido de Gastos de Funcionamiento Otros gastos derivados de convenio Nómina del 1 al 15 de abril			0.00	9,200.00		
00819	15/02/2024	E	00021	00021	Presupuesto de Egresos Comprometido de Gastos de Funcionamiento Otros gastos derivados de convenio Nómina del 01 al 15 de Febrero			750.00	0.00		
00822	15/02/2024	E	00021	00021	Presupuesto de Egresos Comprometido de Gastos de Funcionamiento Otros gastos derivados de convenio Nómina del 01 al 15 de Febrero			0.00	750.00		
					TOTAL:			**39,655.00**	**39,655.00**		
8241	**E00E00000**	**01050205010211020 1**		**1595**	**Despensa**	**0.00**		**54,346.00**	**54,346.00**	**0.00**	
REN.	**FECHA**	**TIPO**	**N.POL.**	**REF**	**CONCEPTO**		**DEBE**		**HABER**		
01090	18/12/2024	E	00065	00065	Presupuesto de Egresos Comprometido de Gastos de Funcionamiento Despensa Nómina del 16 al 31 de diciembre 2024			2,665.00	0.00		
01093	18/12/2024	E	00065	00065	Presupuesto de Egresos Comprometido de Gastos de Funcionamiento Despensa Nómina del 16 al 31 de diciembre 2024			0.00	2,665.00		
00866	02/12/2024	E	00006	00006	Presupuesto de Egresos Comprometido de Gastos de Funcionamiento Despensa Nómina del 1 al 15 de diciembre			2,247.00	0.00		
00869	02/12/2024	E	00006	00006	Presupuesto de Egresos Comprometido de Gastos de Funcionamiento Despensa Nómina del 1 al 15 de diciembre			0.00	2,247.00		
00909	29/11/2024	E	00076	00076	Presupuesto de Egresos Comprometido de Gastos de Funcionamiento Despensa Nómina del 16 al 30 de noviembre 2024			2,247.00	0.00		
00912	29/11/2024	E	00076	00076	Presupuesto de Egresos Comprometido de Gastos de Funcionamiento Despensa Nómina del 16 al 30 de noviembre 2024			0.00	2,247.00		
00941	15/11/2024	E	00039	00039	Presupuesto de Egresos Comprometido de Gastos de Funcionamiento Despensa Nómina del 1 al 15 de noviembre			2,247.00	0.00		
00944	15/11/2024	E	00039	00039	Presupuesto de Egresos Comprometido de Gastos de Funcionamiento Despensa Nómina del 1 al 15 de noviembre			0.00	2,247.00		
01017	31/10/2024	E	00079	00079	Presupuesto de Egresos Comprometido de Gastos de Funcionamiento Despensa Nómina del 16 al 31 de octubre 2024			2,247.00	0.00		
01020	31/10/2024	E	00079	00079	Presupuesto de Egresos Comprometido de Gastos de Funcionamiento Despensa Nómina del 16 al 31 de octubre 2024			0.00	2,247.00		
00921	15/10/2024	E	00040	00040	Presupuesto de Egresos Comprometido de Gastos de Funcionamiento Despensa Nómina del 1 al 15 de octubre			2,247.00	0.00		

00924	15/10/2024	E	00040	00040	Presupuesto de Egresos Comprometido de Gastos de Funcionamiento Despensa Nómina del 1 al 15 de octubre			0.00	2,247.00		
00388	30/09/2024	E	00054	00054	Presupuesto de Egresos Comprometido de Gastos de Funcionamiento Despensa Nómina del 16 al 30 de septiembre			2,247.00	0.00		
00955	30/09/2024	E	00054	00054	Presupuesto de Egresos Comprometido de Gastos de Funcionamiento Despensa Nómina del 16 al 30 de septiembre			0.00	2,247.00		
00879	13/09/2024	E	00024	00024	Presupuesto de Egresos Comprometido de Gastos de Funcionamiento Despensa Nómina del 1 al 15 de septiembre			2,247.00	0.00		
00882	13/09/2024	E	00024	00024	Presupuesto de Egresos Comprometido de Gastos de Funcionamiento Despensa Nómina del 1 al 15 de septiembre			0.00	2,247.00		
00912	30/08/2024	E	00081	00081	Presupuesto de Egresos Comprometido de Gastos de Funcionamiento Despensa Nómina del 16 al 31 de agosto de 2024			2,247.00	0.00		
00915	30/08/2024	E	00081	00081	Presupuesto de Egresos Comprometido de Gastos de Funcionamiento Despensa Nómina del 16 al 31 de agosto de 2024			0.00	2,247.00		
01149	15/08/2024	E	00041	00041	Presupuesto de Egresos Comprometido de Gastos de Funcionamiento Despensa Nómina del 1 al 15 de agosto			2,247.00	0.00		
01152	15/08/2024	E	00041	00041	Presupuesto de Egresos Comprometido de Gastos de Funcionamiento Despensa Nómina del 1 al 15 de agosto			0.00	2,247.00		
00866	31/07/2024	E	00067	00067	Presupuesto de Egresos Comprometido de Gastos de Funcionamiento Despensa Nómina del 16 al 31 de julio de 2024			2,247.00	0.00		
00869	31/07/2024	E	00067	00067	Presupuesto de Egresos Comprometido de Gastos de Funcionamiento Despensa Nómina del 16 al 31 de julio de 2024			0.00	2,247.00		
00906	12/07/2024	E	00025	00025	Presupuesto de Egresos Comprometido de Gastos de Funcionamiento Despensa Nómina del 1 al 15 de julio			2,247.00	0.00		
00909	12/07/2024	E	00025	00025	Presupuesto de Egresos Comprometido de Gastos de Funcionamiento Despensa Nómina del 1 al 15 de julio			0.00	2,247.00		
00929	28/06/2024	E	00069	00069	Presupuesto de Egresos Comprometido de Gastos de Funcionamiento Despensa Nómina del 16 al 30 de junio de 2024			2,247.00	0.00		
00932	28/06/2024	E	00069	00069	Presupuesto de Egresos Comprometido de Gastos de Funcionamiento Despensa Nómina del 16 al 30 de junio de 2024			0.00	2,247.00		
00925	14/06/2024	E	00035	00035	Presupuesto de Egresos Comprometido de Gastos de Funcionamiento Despensa Nómina del 1 al 15 de junio			2,247.00	0.00		
00928	14/06/2024	E	00035	00035	Presupuesto de Egresos Comprometido de Gastos de Funcionamiento Despensa Nómina del 1 al 15 de junio			0.00	2,247.00		
00890	31/05/2024	E	00040	00040	Presupuesto de Egresos Comprometido de Gastos de Funcionamiento Despensa Nómina del 16 al 31 de mayo de 2024			2,247.00	0.00		
00893	31/05/2024	E	00040	00040	Presupuesto de Egresos Comprometido de Gastos de Funcionamiento Despensa Nómina del 16 al 31 de mayo de 2024			0.00	2,247.00		
00822	15/05/2024	E	00013	00013	Presupuesto de Egresos Comprometido de Gastos de Funcionamiento Despensa Nómina del 1 al 15 de mayo			2,247.00	0.00		
00825	15/05/2024	E	00013	00013	Presupuesto de Egresos Comprometido de Gastos de Funcionamiento Despensa Nómina del 1 al 15 de mayo			0.00	2,247.00		
00900	30/04/2024	E	00065	00065	Presupuesto de Egresos Comprometido de Gastos de Funcionamiento Despensa Nómina del 16 al 30 de abril de 2024			2,247.00	0.00		
00903	30/04/2024	E	00065	00065	Presupuesto de Egresos Comprometido de Gastos de Funcionamiento Despensa Nómina del 16 al 30 de abril de 2024			0.00	2,247.00		
00961	15/04/2024	E	00038	00038	Presupuesto de Egresos Comprometido de Gastos de Funcionamiento Despensa Nómina del 1 al 15 de abril			2,247.00	0.00		
00964	15/04/2024	E	00038	00038	Presupuesto de Egresos Comprometido de Gastos de Funcionamiento Despensa Nómina del 1 al 15 de abril			0.00	2,247.00		
00810	27/03/2024	E	00107	00107	Presupuesto de Egresos Comprometido de Gastos de Funcionamiento Despensa Nómina del 16 al 31 de marzo			2,247.00	0.00		
00813	27/03/2024	E	00107	00107	Presupuesto de Egresos Comprometido de Gastos de Funcionamiento Despensa Nómina del 16 al 31 de marzo			0.00	2,247.00		
01031	15/03/2024	E	00022	00022	Presupuesto de Egresos Comprometido de Gastos de Funcionamiento Despensa Nómina del 01 al 15 de Marzo			2,247.00	0.00		
01034	15/03/2024	E	00022	00022	Presupuesto de Egresos Comprometido de Gastos de Funcionamiento Despensa Nómina del 01 al 15 de Marzo			0.00	2,247.00		
00817	29/02/2024	E	00039	00039	Presupuesto de Egresos Comprometido de Gastos de Funcionamiento Despensa Nómina del 16 al 29 de febrero			2,247.00	0.00		
00820	29/02/2024	E	00039	00039	Presupuesto de Egresos Comprometido de Gastos de Funcionamiento Despensa Nómina del 16 al 29 de febrero			0.00	2,247.00		
00826	15/02/2024	E	00021	00021	Presupuesto de Egresos Comprometido de Gastos de Funcionamiento Despensa Nómina del 01 al 15 de Febrero			2,247.00	0.00		
00829	15/02/2024	E	00021	00021	Presupuesto de Egresos Comprometido de Gastos de Funcionamiento Despensa Nómina del 01 al 15 de Febrero			0.00	2,247.00		
00833	31/01/2024	E	00066	00066	Presupuesto de Egresos Comprometido de Gastos de Funcionamiento Despensa Nómina del 16 al 31 de enero			2,247.00	0.00		
00836	31/01/2024	E	00066	00066	Presupuesto de Egresos Comprometido de Gastos de Funcionamiento Despensa Nómina del 16 al 31 de enero			0.00	2,247.00		
00833	15/01/2024	E	00049	00049	Presupuesto de Egresos Comprometido de Gastos de Funcionamiento Despensa Nómina del 01 al 15 de enero			2,247.00	0.00		
00836	15/01/2024	E	00049	00049	Presupuesto de Egresos Comprometido de Gastos de Funcionamiento Despensa Nómina del 01 al 15 de enero			0.00	2,247.00		
					TOTAL:			**54,346.00**	**54,346.00**		
8241	**E00E00000**	**0105020501021102012111**			**Materiales y útiles de oficina**	**0.00**		**14,549.65**	**14,549.65**	**0.00**	
REN.	**FECHA**	**TIPO**	**N.POL.**	**REF**	**CONCEPTO**		**DEBE**		**HABER**		
00124	20/09/2024	E	00038	00038	Presupuesto de Egresos Comprometido de Gastos de Funcionamiento Materiales y útiles de oficina			14,549.65	0.00		
00127	20/09/2024	E	00038	00038	Presupuesto de Egresos Comprometido de Gastos de Funcionamiento Materiales y útiles de oficina			0.00	14,549.65		
					TOTAL:			**14,549.65**	**14,549.65**		
8241	**E00E00000**	**0105020501021102012141**			**Materiales y útiles para el procesamiento en equipos y bienes informáticos**	**0.00**		**73,205.77**	**73,205.77**	**0.00**	
REN.	**FECHA**	**TIPO**	**N.POL.**	**REF**	**CONCEPTO**		**DEBE**		**HABER**		
00107	26/12/2024	E	00111	00111	Presupuesto de Egresos Comprometido de Gastos de Funcionamiento Materiales y útiles para el procesamiento en equipos y bienes informáticos			926.50	0.00		
00110	26/12/2024	E	00111	00111	Presupuesto de Egresos Comprometido de Gastos de Funcionamiento Materiales y útiles para el procesamiento en equipos y bienes informáticos			0.00	926.50		
00082	17/12/2024	E	00060	00060	F-A292 consumibles JUAN JESUS HERNANDEZ Presupuesto de Egresos Comprometido de Gastos de Funcionamiento Materiales y útiles para el procesamiento en equipos y bienes informáticos			58,465.36	0.00		
00085	17/12/2024	E	00060	00060	F-A292 consumibles JUAN JESUS HERNANDEZ Presupuesto de Egresos Comprometido de Gastos de Funcionamiento Materiales y útiles para el procesamiento en equipos y bienes informáticos			0.00	58,465.36		
00082	11/09/2024	E	00018	00018	Presupuesto de Egresos Comprometido de Gastos de Funcionamiento Materiales y útiles para el procesamiento en equipos y bienes informáticos			13,813.91	0.00		
00085	11/09/2024	E	00018	00018	Presupuesto de Egresos Comprometido de Gastos de Funcionamiento Materiales y útiles para el procesamiento en equipos y bienes informáticos			0.00	13,813.91		
					TOTAL:			**73,205.77**	**73,205.77**		
8241	**E00E00000**	**0105020501021102012161**			**Material y enseres de limpieza**	**0.00**		**7,370.64**	**7,370.64**	**0.00**	
REN.	**FECHA**	**TIPO**	**N.POL.**	**REF**	**CONCEPTO**		**DEBE**		**HABER**		
00082	06/09/2024	E	00011	00011	F-28 PRODUCTOS Y SERVICIOS CAPITULARE material de limpieza Presupuesto de Egresos Comprometido de Gastos de Funcionamiento Material y enseres de limpieza			7,370.64	0.00		
00085	06/09/2024	E	00011	00011	F-28 PRODUCTOS Y SERVICIOS CAPITULARE material de limpieza Presupuesto de Egresos Comprometido de Gastos de Funcionamiento Material y enseres de limpieza			0.00	7,370.64		
					TOTAL:			**7,370.64**	**7,370.64**		
8241	**E00E00000**	**0105020501021102012611**			**Combustibles, lubricantes y aditivos**	**0.00**		**61,551.44**	**61,551.44**	**0.00**	
REN.	**FECHA**	**TIPO**	**N.POL.**	**REF**	**CONCEPTO**		**DEBE**		**HABER**		
00045	27/12/2024	D	00033	00033	Presupuesto de Egresos Comprometido de Gastos de Funcionamiento Combustibles, lubricantes y aditivos			22,000.51	0.00		
00048	27/12/2024	D	00033	00033	Presupuesto de Egresos Comprometido de Gastos de Funcionamiento Combustibles, lubricantes y aditivos			0.00	22,000.51		
00045	10/12/2024	D	00019	00019	CONSUMO NOVIEMBRE Y DICIEMBRE Presupuesto de Egresos Comprometido de Gastos de Funcionamiento Combustibles, lubricantes y aditivos			8,200.00	0.00		
00048	10/12/2024	D	00019	00019	CONSUMO NOVIEMBRE Y DICIEMBRE Presupuesto de Egresos Comprometido de Gastos de Funcionamiento Combustibles, lubricantes y aditivos			0.00	8,200.00		
00059	04/12/2024	D	00005	00005	COMPROBACION CONSUMO DE OCTUBRE Presupuesto de Egresos Comprometido de Gastos de Funcionamiento Combustibles, lubricantes y aditivos			7,000.06	0.00		

00062	04/12/2024	D	00005	00005	COMPROBACION CONSUMO DE OCTUBRE Presupuesto de Egresos Comprometido de Gastos de Funcionamiento Combustibles, lubricantes y aditivos			0.00	7,000.06			
00059	27/11/2024	D	00013	00013	CONSUMO SEPTIEMBRE Presupuesto de Egresos Comprometido de Gastos de Funcionamiento Combustibles, lubricantes y aditivos			4,000.01	0.00			
00062	27/11/2024	D	00013	00013	CONSUMO SEPTIEMBRE Presupuesto de Egresos Comprometido de Gastos de Funcionamiento Combustibles, lubricantes y aditivos			0.00	4,000.01			
00038	30/09/2024	D	00018	00018	CONSUMO DE GASOLINA ABRIL 2024 Presupuesto de Egresos Comprometido de Gastos de Funcionamiento Combustibles, lubricantes y aditivos			14,950.86	0.00			
00041	30/09/2024	D	00018	00018	CONSUMO DE GASOLINA ABRIL 2024 Presupuesto de Egresos Comprometido de Gastos de Funcionamiento Combustibles, lubricantes y aditivos			0.00	14,950.86			
00059	30/09/2024	D	00019	00019	CONSUMO DE GASOLINA MAYO 2024 Presupuesto de Egresos Comprometido de Gastos de Funcionamiento Combustibles, lubricantes y aditivos			5,400.00	0.00			
00062	30/09/2024	D	00019	00019	CONSUMO DE GASOLINA MAYO 2024 Presupuesto de Egresos Comprometido de Gastos de Funcionamiento Combustibles, lubricantes y aditivos			0.00	5,400.00			
					TOTAL:			**61,551.44**	**61,551.44**			
8241	**E00E00000**	**0105020501021102012941**			**Refacciones y accesorios para equipo de computo**	**0.00**		**10,489.37**	**10,489.37**		**0.00**	
REN.	**FECHA**	**TIPO**	**N.POL.**	**REF**	**CONCEPTO**		**DEBE**		**HABER**			
00100	26/12/2024	E	00111	00111	Presupuesto de Egresos Comprometido de Gastos de Funcionamiento Refacciones y accesorios para equipo de computo			3,849.62	0.00			
00103	26/12/2024	E	00111	00111	Presupuesto de Egresos Comprometido de Gastos de Funcionamiento Refacciones y accesorios para equipo de computo			0.00	3,849.62			
00020	15/10/2024	E	00035	00035	F-AA118 JORGE ARIEL PEDRAZA FERNANDEZ discos duros y tarjetas Presupuesto de Egresos Comprometido de Gastos de Funcionamiento Refacciones y accesorios para equipo de computo			6,639.75	0.00			
00023	15/10/2024	E	00035	00035	F-AA118 JORGE ARIEL PEDRAZA FERNANDEZ discos duros y tarjetas Presupuesto de Egresos Comprometido de Gastos de Funcionamiento Refacciones y accesorios para equipo de computo			0.00	6,639.75			
					TOTAL:			**10,489.37**	**10,489.37**			
8241	**E00E00000**	**0105020501021102013362**			**Impresiones de documentos oficiales para la prestación de servicios públicos, identificación, formatos adminis**	**0.00**		**35,751.20**	**35,751.20**		**0.00**	
REN.	**FECHA**	**TIPO**	**N.POL.**	**REF**	**CONCEPTO**		**DEBE**		**HABER**			
00009	26/12/2024	E	00114	00114	Presupuesto de Egresos Comprometido de Gastos de Funcionamiento Impresiones de documentos oficiales para la prestación de servicios públicos, identificación, formatos administrativos y fiscales, formas valoradas			34,800.00	0.00			
00012	26/12/2024	E	00114	00114	Presupuesto de Egresos Comprometido de Gastos de Funcionamiento Impresiones de documentos oficiales para la prestación de servicios públicos, identificación, formatos administrativos y fiscales, formas valoradas			0.00	34,800.00			
00047	23/12/2024	E	00098	00098	F-73603 "XIMENA GABRIELA GOMEZ GALEANA, pago de las F-varias por impresion de viniles, lonas proscenio, poster, folders Proveedores por Pagar a Corto Plazo XIMENA GABRIELA GOMEZ GALEANA			348.00	0.00			
00050	23/12/2024	E	00098	00098	F-73603 "XIMENA GABRIELA GOMEZ GALEANA, pago de las F-varias por impresion de viniles, lonas proscenio, poster, folders Proveedores por Pagar a Corto Plazo XIMENA GABRIELA GOMEZ GALEANA			0.00	348.00			
00039	25/10/2024	E	00070	00070	F-37D3, 25FB, 29C6 y CA61 XIMENA GABRIELA GOMEZ GALENA impresiones Presupuesto de Egresos Comprometido de Gastos de Funcionamiento Impresiones de documentos oficiales para la prestación de servicios p			603.20	0.00			
00042	25/10/2024	E	00070	00070	F-37D3, 25FB, 29C6 y CA61 XIMENA GABRIELA GOMEZ GALENA impresiones Presupuesto de Egresos Comprometido de Gastos de Funcionamiento Impresiones de documentos oficiales para la prestación de servicios p			0.00	603.20			
					TOTAL:			**35,751.20**	**35,751.20**			
8241	**E00E00000**	**0105020501021102013363**			**Servicios de Impresiones de documentos oficiales**	**0.00**		**139,784.64**	**139,784.64**		**0.00**	
REN.	**FECHA**	**TIPO**	**N.POL.**	**REF**	**CONCEPTO**		**DEBE**		**HABER**			
00012	23/12/2024	E	00095	00095	F-12393 "KROMATICA SOLUTIONS, S.A. DE C.V. F- varias impresion de documentos y vinilonas Gastos de Funcionamiento Servicios de Impresiones de documentos oficiales			38,860.00	0.00			
00015	23/12/2024	E	00095	00095	F-12393 "KROMATICA SOLUTIONS, S.A. DE C.V. F- varias impresion de documentos y vinilonas Gastos de Funcionamiento Servicios de Impresiones de documentos oficiales			0.00	38,860.00			
00019	23/12/2024	E	00095	00095	F-12463 "KROMATICA SOLUTIONS, S.A. DE C.V. F- varias impresion de documentos y vinilonas Gastos de Funcionamiento Servicios de Impresiones de documentos oficiales			5,742.00	0.00			
00022	23/12/2024	E	00095	00095	F-12463 "KROMATICA SOLUTIONS, S.A. DE C.V. F- varias impresion de documentos y vinilonas Gastos de Funcionamiento Servicios de Impresiones de documentos oficiales			0.00	5,742.00			
00033	23/12/2024	E	00095	00095	F-12395 "KROMATICA SOLUTIONS, S.A. DE C.V. F- varias impresion de documentos y vinilonas Gastos de Funcionamiento Servicios de Impresiones de documentos oficiales			49,682.80	0.00			
00036	23/12/2024	E	00095	00095	F-12395 "KROMATICA SOLUTIONS, S.A. DE C.V. F- varias impresion de documentos y vinilonas Gastos de Funcionamiento Servicios de Impresiones de documentos oficiales			0.00	49,682.80			
00032	25/10/2024	E	00070	00070	F-37D3, 25FB, 29C6 y CA61 XIMENA GABRIELA GOMEZ GALENA impresiones Presupuesto de Egresos Comprometido de Gastos de Funcionamiento Servicios de Impresiones de documentos oficiales			43,984.88	0.00			
00035	25/10/2024	E	00070	00070	F-37D3, 25FB, 29C6 y CA61 XIMENA GABRIELA GOMEZ GALENA impresiones Presupuesto de Egresos Comprometido de Gastos de Funcionamiento Servicios de Impresiones de documentos oficiales			0.00	43,984.88			
00071	30/08/2024	E	00078	00078	F-42DA XIMENA GABRIELA GOMEZ GALENA impresiones Presupuesto de Egresos Comprometido de Gastos de Funcionamiento Servicios de Impresiones de documentos oficiales			958.16	0.00			
00074	30/08/2024	E	00078	00078	F-42DA XIMENA GABRIELA GOMEZ GALENA impresiones Presupuesto de Egresos Comprometido de Gastos de Funcionamiento Servicios de Impresiones de documentos oficiales			0.00	958.16			
00055	09/08/2024	E	00025	00025	XIMENA GABRIELA GOMEZ GALEANA impresos Presupuesto de Egresos Comprometido de Gastos de Funcionamiento Servicios de Impresiones de documentos oficiales			556.80	0.00			
00058	09/08/2024	E	00025	00025	XIMENA GABRIELA GOMEZ GALEANA impresos Presupuesto de Egresos Comprometido de Gastos de Funcionamiento Servicios de Impresiones de documentos oficiales			0.00	556.80			
					TOTAL:			**139,784.64**	**139,784.64**			
8241	**E00E00000**	**0105020501021102013821**			**Gastos de ceremonias oficiales y de orden social**	**0.00**		**93,144.51**	**93,144.51**		**0.00**	
REN.	**FECHA**	**TIPO**	**N.POL.**	**REF**	**CONCEPTO**		**DEBE**		**HABER**			
00009	26/12/2024	E	00112	00112	Presupuesto de Egresos Comprometido de Gastos de Funcionamiento Gastos de ceremonias oficiales y de orden social			2,400.00	0.00			
00012	26/12/2024	E	00112	00112	Presupuesto de Egresos Comprometido de Gastos de Funcionamiento Gastos de ceremonias oficiales y de orden social			0.00	2,400.00			
00040	24/12/2024	E	00101	00101	F-8371, 8381, 8383, 8373 JESUS EMMANUEL GARAY URIBE cafeteria Gastos de Funcionamiento Gastos de ceremonias oficiales y de orden social			17,328.08	0.00			
00043	24/12/2024	E	00101	00101	F-8371, 8381, 8383, 8373 JESUS EMMANUEL GARAY URIBE cafeteria Gastos de Funcionamiento Gastos de ceremonias oficiales y de orden social			0.00	17,328.08			
00039	03/12/2024	C	00012	00312	F- CE3B00327D46 ROCIO HERNANDEZ ROGEL Presupuesto de Egresos Comprometido de Gastos de Funcionamiento Gastos de ceremonias oficiales y de orden social			1,566.00	0.00			
00042	03/12/2024	C	00012	00312	F- CE3B00327D46 ROCIO HERNANDEZ ROGEL Presupuesto de Egresos Comprometido de Gastos de Funcionamiento Gastos de ceremonias oficiales y de orden social			0.00	1,566.00			
00005	22/11/2024	E	00061	00061	F-A1402 SERVICIOS PUBLICOS PRIVADOS Y MIXTOS conferencia Presupuesto de Egresos Comprometido de Gastos de Funcionamiento Gastos de ceremonias oficiales y de orden social			34,800.00	0.00			
00008	22/11/2024	E	00061	00061	F-A1402 SERVICIOS PUBLICOS PRIVADOS Y MIXTOS conferencia Presupuesto de Egresos Comprometido de Gastos de Funcionamiento Gastos de ceremonias oficiales y de orden social			0.00	34,800.00			
00006	06/11/2024	E	00004	00004	F-B723 MARIA EUGENIA CAMACHO LOPEZ BAYGHEN taller coaching Presupuesto de Egresos Comprometido de Gastos de Funcionamiento Gastos de ceremonias oficiales y de orden social			4,640.00	0.00			
00009	06/11/2024	E	00004	00004	F-B723 MARIA EUGENIA CAMACHO LOPEZ BAYGHEN taller coaching Presupuesto de Egresos Comprometido de Gastos de Funcionamiento Gastos de ceremonias oficiales y de orden social			0.00	4,640.00			
00005	04/11/2024	E	00001	00001	F-AB90 ROCIO HERNANDEZ ROGEL talleres Presupuesto de Egresos Comprometido de Gastos de Funcionamiento Gastos de ceremonias oficiales y de orden social			4,103.77	0.00			

00008	04/11/2024	E	00001	00001	F-AB90 ROCIO HERNANDEZ ROGEL talleres Presupuesto de Egresos Comprometido de Gastos de Funcionamiento Gastos de ceremonias oficiales y de orden social			0.00	4,103.77			
00009	11/10/2024	E	00032	00032	F-8235 JESUS EMMANUEL GARAY URIBE taquiza Presupuesto de Egresos Comprometido de Gastos de Funcionamiento Gastos de ceremonias oficiales y de orden social			14,506.96	0.00			
00012	11/10/2024	E	00032	00032	F-8235 JESUS EMMANUEL GARAY URIBE taquiza Presupuesto de Egresos Comprometido de Gastos de Funcionamiento Gastos de ceremonias oficiales y de orden social			0.00	14,506.96			
00020	20/09/2024	E	00044	00044	F-8156 JESUS EMMANUEL GARY URIBE servicio de desayuno Presupuesto de Egresos Comprometido de Gastos de Funcionamiento Gastos de ceremonias oficiales y de orden social			13,799.70	0.00			
00023	20/09/2024	E	00044	00044	F-8156 JESUS EMMANUEL GARY URIBE servicio de desayuno Presupuesto de Egresos Comprometido de Gastos de Funcionamiento Gastos de ceremonias oficiales y de orden social			0.00	13,799.70			
					TOTAL:			**93,144.51**	**93,144.51**			
8241	**E00E00000**	**010502050102110201**	**3822**		**Espectáculos cívicos y culturales**	**0.00**		**1,100.02**	**1,100.02**	**0.00**		
REN.	**FECHA**	**TIPO**	**N.POL.**	**REF**	**CONCEPTO**		**DEBE**		**HABER**			
00017	08/11/2024	C	00014	00301	F- 4D62B68CD176 ANDREA ZARAI ESTRADA BUENDIA Presupuesto de Egresos Comprometido de Gastos de Funcionamiento Espectáculos cívicos y culturales			1,100.02	0.00			
00020	08/11/2024	C	00014	00301	F- 4D62B68CD176 ANDREA ZARAI ESTRADA BUENDIA Presupuesto de Egresos Comprometido de Gastos de Funcionamiento Espectáculos cívicos y culturales			0.00	1,100.02			
					TOTAL:			**1,100.02**	**1,100.02**			
8241	**F00308000**	**020608030102110201**	**1131**		**Sueldo base**	**0.00**		**1,512,353.27**	**1,512,353.27**	**0.00**		
REN.	**FECHA**	**TIPO**	**N.POL.**	**REF**	**CONCEPTO**		**DEBE**		**HABER**			
01097	18/12/2024	E	00065	00065	Presupuesto de Egresos Comprometido de Gastos de Funcionamiento Sueldo base Nómina del 16 al 31 de diciembre 2024			69,199.67	0.00			
01100	18/12/2024	E	00065	00065	Presupuesto de Egresos Comprometido de Gastos de Funcionamiento Sueldo base Nómina del 16 al 31 de diciembre 2024			0.00	69,199.67			
00873	02/12/2024	E	00006	00006	Presupuesto de Egresos Comprometido de Gastos de Funcionamiento Sueldo base Nómina del 1 al 15 de diciembre			65,313.59	0.00			
00876	02/12/2024	E	00006	00006	Presupuesto de Egresos Comprometido de Gastos de Funcionamiento Sueldo base Nómina del 1 al 15 de diciembre			0.00	65,313.59			
00916	29/11/2024	E	00076	00076	Presupuesto de Egresos Comprometido de Gastos de Funcionamiento Sueldo base Nómina del 16 al 30 de noviembre 2024			65,313.59	0.00			
00919	29/11/2024	E	00076	00076	Presupuesto de Egresos Comprometido de Gastos de Funcionamiento Sueldo base Nómina del 16 al 30 de noviembre 2024			0.00	65,313.59			
00948	15/11/2024	E	00039	00039	Presupuesto de Egresos Comprometido de Gastos de Funcionamiento Sueldo base Nómina del 1 al 15 de noviembre			65,313.59	0.00			
00951	15/11/2024	E	00039	00039	Presupuesto de Egresos Comprometido de Gastos de Funcionamiento Sueldo base Nómina del 1 al 15 de noviembre			0.00	65,313.59			
01024	31/10/2024	E	00079	00079	Presupuesto de Egresos Comprometido de Gastos de Funcionamiento Sueldo base Nómina del 16 al 31 de octubre 2024			65,313.59	0.00			
01027	31/10/2024	E	00079	00079	Presupuesto de Egresos Comprometido de Gastos de Funcionamiento Sueldo base Nómina del 16 al 31 de octubre 2024			0.00	65,313.59			
00928	15/10/2024	E	00040	00040	Presupuesto de Egresos Comprometido de Gastos de Funcionamiento Sueldo base Nómina del 1 al 15 de octubre			65,313.59	0.00			
00931	15/10/2024	E	00040	00040	Presupuesto de Egresos Comprometido de Gastos de Funcionamiento Sueldo base Nómina del 1 al 15 de octubre			0.00	65,313.59			
00293	30/09/2024	E	00054	00054	Presupuesto de Egresos Comprometido de Gastos de Funcionamiento Sueldo base Nómina del 16 al 30 de septiembre			71,378.39	0.00			
00860	30/09/2024	E	00054	00054	Presupuesto de Egresos Comprometido de Gastos de Funcionamiento Sueldo base Nómina del 16 al 30 de septiembre			0.00	71,378.39			
00886	13/09/2024	E	00024	00024	Presupuesto de Egresos Comprometido de Gastos de Funcionamiento Sueldo base Nómina del 1 al 15 de septiembre			46,810.01	0.00			
00889	13/09/2024	E	00024	00024	Presupuesto de Egresos Comprometido de Gastos de Funcionamiento Sueldo base Nómina del 1 al 15 de septiembre			0.00	46,810.01			
00919	30/08/2024	E	00081	00081	Presupuesto de Egresos Comprometido de Gastos de Funcionamiento Sueldo base Nómina del 16 al 31 de agosto de 2024			46,810.01	0.00			
00922	30/08/2024	E	00081	00081	Presupuesto de Egresos Comprometido de Gastos de Funcionamiento Sueldo base Nómina del 16 al 31 de agosto de 2024			0.00	46,810.01			
01157	15/08/2024	E	00041	00041	Presupuesto de Egresos Comprometido de Gastos de Funcionamiento Sueldo base Nómina del 1 al 15 de agosto			46,810.01	0.00			
01158	15/08/2024	E	00041	00041	Retroactivo Presupuesto de Egresos Comprometido de Gastos de Funcionamiento Sueldo base Nómina del 1 al 15 de agosto			21,708.02	0.00			
01163	15/08/2024	E	00041	00041	Presupuesto de Egresos Comprometido de Gastos de Funcionamiento Sueldo base Nómina del 1 al 15 de agosto			0.00	46,810.01			
01164	15/08/2024	E	00041	00041	Retroactivo Presupuesto de Egresos Comprometido de Gastos de Funcionamiento Sueldo base Nómina del 1 al 15 de agosto			0.00	21,708.02			
00873	31/07/2024	E	00067	00067	Presupuesto de Egresos Comprometido de Gastos de Funcionamiento Sueldo base Nómina del 16 al 31 de julio de 2024			45,259.43	0.00			
00876	31/07/2024	E	00067	00067	Presupuesto de Egresos Comprometido de Gastos de Funcionamiento Sueldo base Nómina del 16 al 31 de julio de 2024			0.00	45,259.43			
00913	12/07/2024	E	00025	00025	Presupuesto de Egresos Comprometido de Gastos de Funcionamiento Sueldo base Nómina del 1 al 15 de julio			45,259.43	0.00			
00916	12/07/2024	E	00025	00025	Presupuesto de Egresos Comprometido de Gastos de Funcionamiento Sueldo base Nómina del 1 al 15 de julio			0.00	45,259.43			
00936	28/06/2024	E	00069	00069	Presupuesto de Egresos Comprometido de Gastos de Funcionamiento Sueldo base Nómina del 16 al 30 de junio de 2024			45,259.43	0.00			
00939	28/06/2024	E	00069	00069	Presupuesto de Egresos Comprometido de Gastos de Funcionamiento Sueldo base Nómina del 16 al 30 de junio de 2024			0.00	45,259.43			
00932	14/06/2024	E	00035	00035	Presupuesto de Egresos Comprometido de Gastos de Funcionamiento Sueldo base Nómina del 1 al 15 de junio			45,259.43	0.00			
00935	14/06/2024	E	00035	00035	Presupuesto de Egresos Comprometido de Gastos de Funcionamiento Sueldo base Nómina del 1 al 15 de junio			0.00	45,259.43			
00897	31/05/2024	E	00040	00040	Presupuesto de Egresos Comprometido de Gastos de Funcionamiento Sueldo base Nómina del 16 al 31 de mayo de 2024			45,259.43	0.00			
00900	31/05/2024	E	00040	00040	Presupuesto de Egresos Comprometido de Gastos de Funcionamiento Sueldo base Nómina del 16 al 31 de mayo de 2024			0.00	45,259.43			
00829	15/05/2024	E	00013	00013	Presupuesto de Egresos Comprometido de Gastos de Funcionamiento Sueldo base Nómina del 1 al 15 de mayo			54,862.03	0.00			
00832	15/05/2024	E	00013	00013	Presupuesto de Egresos Comprometido de Gastos de Funcionamiento Sueldo base Nómina del 1 al 15 de mayo			0.00	54,862.03			
00907	30/04/2024	E	00065	00065	Presupuesto de Egresos Comprometido de Gastos de Funcionamiento Sueldo base Nómina del 16 al 30 de abril de 2024			54,862.03	0.00			
00910	30/04/2024	E	00065	00065	Presupuesto de Egresos Comprometido de Gastos de Funcionamiento Sueldo base Nómina del 16 al 30 de abril de 2024			0.00	54,862.03			
00968	15/04/2024	E	00038	00038	Presupuesto de Egresos Comprometido de Gastos de Funcionamiento Sueldo base Nómina del 1 al 15 de abril			68,247.53	0.00			
00971	15/04/2024	E	00038	00038	Presupuesto de Egresos Comprometido de Gastos de Funcionamiento Sueldo base Nómina del 1 al 15 de abril			0.00	68,247.53			
00817	27/03/2024	E	00107	00107	Presupuesto de Egresos Comprometido de Gastos de Funcionamiento Sueldo base Nómina del 16 al 31 de marzo			86,184.13	0.00			
00820	27/03/2024	E	00107	00107	Presupuesto de Egresos Comprometido de Gastos de Funcionamiento Sueldo base Nómina del 16 al 31 de marzo			0.00	86,184.13			
01038	15/03/2024	E	00022	00022	Presupuesto de Egresos Comprometido de Gastos de Funcionamiento Sueldo base Nómina del 01 al 15 de Marzo			86,184.13	0.00			
01041	15/03/2024	E	00022	00022	Presupuesto de Egresos Comprometido de Gastos de Funcionamiento Sueldo base Nómina del 01 al 15 de Marzo			0.00	86,184.13			
00824	29/02/2024	E	00039	00039	Presupuesto de Egresos Comprometido de Gastos de Funcionamiento Sueldo base Nómina del 16 al 29 de febrero			86,184.13	0.00			
00827	29/02/2024	E	00039	00039	Presupuesto de Egresos Comprometido de Gastos de Funcionamiento Sueldo base Nómina del 16 al 29 de febrero			0.00	86,184.13			
00833	15/02/2024	E	00021	00021	Presupuesto de Egresos Comprometido de Gastos de Funcionamiento Sueldo base Nómina del 01 al 15 de Febrero			86,184.13	0.00			
00836	15/02/2024	E	00021	00021	Presupuesto de Egresos Comprometido de Gastos de Funcionamiento Sueldo base Nómina del 01 al 15 de Febrero			0.00	86,184.13			
00840	31/01/2024	E	00066	00066	Presupuesto de Egresos Comprometido de Gastos de Funcionamiento Sueldo base Nómina del 16 al 31 de enero			69,010.42	0.00			
00843	31/01/2024	E	00066	00066	Presupuesto de Egresos Comprometido de Gastos de Funcionamiento Sueldo base Nómina del 16 al 31 de enero			0.00	69,010.42			
00840	15/01/2024	E	00049	00049	Presupuesto de Egresos Comprometido de Gastos de Funcionamiento Sueldo base Nómina del 01 al 15 de enero			65,053.53	0.00			
00843	15/01/2024	E	00049	00049	Presupuesto de Egresos Comprometido de Gastos de Funcionamiento Sueldo base Nómina del 01 al 15 de enero			0.00	65,053.53			
					TOTAL:			**1,512,353.27**	**1,512,353.27**			
8241	**F00308000**	**020608030102110201**	**1311**		**Prima por año de servicio**	**0.00**		**32,106.00**	**32,106.00**	**0.00**		

REN.	FECHA	TIPO	N.POL.	REF	CONCEPTO	DEBE	HABER
01104	18/12/2024	E	00065	00065	Presupuesto de Egresos Comprometido de Gastos de Funcionamiento Prima por año de servicio Nómina del 16 al 31 de diciembre 2024	1,480.00	0.00
01107	18/12/2024	E	00065	00065	Presupuesto de Egresos Comprometido de Gastos de Funcionamiento Prima por año de servicio Nómina del 16 al 31 de diciembre 2024	0.00	1,480.00
00880	02/12/2024	E	00006	00006	Presupuesto de Egresos Comprometido de Gastos de Funcionamiento Prima por año de servicio Nómina del 1 al 15 de diciembre	1,480.00	0.00
00883	02/12/2024	E	00006	00006	Presupuesto de Egresos Comprometido de Gastos de Funcionamiento Prima por año de servicio Nómina del 1 al 15 de diciembre	0.00	1,480.00
00923	29/11/2024	E	00076	00076	Presupuesto de Egresos Comprometido de Gastos de Funcionamiento Prima por año de servicio Nómina del 16 al 30 de noviembre 2024	1,480.00	0.00
00926	29/11/2024	E	00076	00076	Presupuesto de Egresos Comprometido de Gastos de Funcionamiento Prima por año de servicio Nómina del 16 al 30 de noviembre 2024	0.00	1,480.00
00955	15/11/2024	E	00039	00039	Presupuesto de Egresos Comprometido de Gastos de Funcionamiento Prima por año de servicio Nómina del 1 al 15 de noviembre	1,480.00	0.00
00958	15/11/2024	E	00039	00039	Presupuesto de Egresos Comprometido de Gastos de Funcionamiento Prima por año de servicio Nómina del 1 al 15 de noviembre	0.00	1,480.00
01031	31/10/2024	E	00079	00079	Presupuesto de Egresos Comprometido de Gastos de Funcionamiento Prima por año de servicio Nómina del 16 al 31 de octubre 2024	1,480.00	0.00
01034	31/10/2024	E	00079	00079	Presupuesto de Egresos Comprometido de Gastos de Funcionamiento Prima por año de servicio Nómina del 16 al 31 de octubre 2024	0.00	1,480.00
00935	15/10/2024	E	00040	00040	Presupuesto de Egresos Comprometido de Gastos de Funcionamiento Prima por año de servicio Nómina del 1 al 15 de octubre	1,480.00	0.00
00938	15/10/2024	E	00040	00040	Presupuesto de Egresos Comprometido de Gastos de Funcionamiento Prima por año de servicio Nómina del 1 al 15 de octubre	0.00	1,480.00
00418	30/09/2024	E	00054	00054	Presupuesto de Egresos Comprometido de Gastos de Funcionamiento Prima por año de servicio Nómina del 16 al 30 de septiembre	1,340.00	0.00
00985	30/09/2024	E	00054	00054	Presupuesto de Egresos Comprometido de Gastos de Funcionamiento Prima por año de servicio Nómina del 16 al 30 de septiembre	0.00	1,340.00
00893	13/09/2024	E	00024	00024	Presupuesto de Egresos Comprometido de Gastos de Funcionamiento Prima por año de servicio Nómina del 1 al 15 de septiembre	1,340.00	0.00
00896	13/09/2024	E	00024	00024	Presupuesto de Egresos Comprometido de Gastos de Funcionamiento Prima por año de servicio Nómina del 1 al 15 de septiembre	0.00	1,340.00
00926	30/08/2024	E	00081	00081	Presupuesto de Egresos Comprometido de Gastos de Funcionamiento Prima por año de servicio Nómina del 16 al 31 de agosto de 2024	1,340.00	0.00
00929	30/08/2024	E	00081	00081	Presupuesto de Egresos Comprometido de Gastos de Funcionamiento Prima por año de servicio Nómina del 16 al 31 de agosto de 2024	0.00	1,340.00
01170	15/08/2024	E	00041	00041	Presupuesto de Egresos Comprometido de Gastos de Funcionamiento Prima por año de servicio Nómina del 1 al 15 de agosto	1,340.00	0.00
01173	15/08/2024	E	00041	00041	Presupuesto de Egresos Comprometido de Gastos de Funcionamiento Prima por año de servicio Nómina del 1 al 15 de agosto	0.00	1,340.00
00880	31/07/2024	E	00067	00067	Presupuesto de Egresos Comprometido de Gastos de Funcionamiento Prima por año de servicio Nómina del 16 al 31 de julio de 2024	1,340.00	0.00
00883	31/07/2024	E	00067	00067	Presupuesto de Egresos Comprometido de Gastos de Funcionamiento Prima por año de servicio Nómina del 16 al 31 de julio de 2024	0.00	1,340.00
00920	12/07/2024	E	00025	00025	Presupuesto de Egresos Comprometido de Gastos de Funcionamiento Prima por año de servicio Nómina del 1 al 15 de julio	1,340.00	0.00
00923	12/07/2024	E	00025	00025	Presupuesto de Egresos Comprometido de Gastos de Funcionamiento Prima por año de servicio Nómina del 1 al 15 de julio	0.00	1,340.00
00943	28/06/2024	E	00069	00069	Presupuesto de Egresos Comprometido de Gastos de Funcionamiento Prima por año de servicio Nómina del 16 al 30 de junio de 2024	1,340.00	0.00
00946	28/06/2024	E	00069	00069	Presupuesto de Egresos Comprometido de Gastos de Funcionamiento Prima por año de servicio Nómina del 16 al 30 de junio de 2024	0.00	1,340.00
00939	14/06/2024	E	00035	00035	Presupuesto de Egresos Comprometido de Gastos de Funcionamiento Prima por año de servicio Nómina del 1 al 15 de junio	1,340.00	0.00
00942	14/06/2024	E	00035	00035	Presupuesto de Egresos Comprometido de Gastos de Funcionamiento Prima por año de servicio Nómina del 1 al 15 de junio	0.00	1,340.00
00904	31/05/2024	E	00040	00040	Presupuesto de Egresos Comprometido de Gastos de Funcionamiento Prima por año de servicio Nómina del 16 al 31 de mayo de 2024	1,340.00	0.00
00907	31/05/2024	E	00040	00040	Presupuesto de Egresos Comprometido de Gastos de Funcionamiento Prima por año de servicio Nómina del 16 al 31 de mayo de 2024	0.00	1,340.00
00836	15/05/2024	E	00013	00013	Presupuesto de Egresos Comprometido de Gastos de Funcionamiento Prima por año de servicio Nómina del 1 al 15 de mayo	1,340.00	0.00
00839	15/05/2024	E	00013	00013	Presupuesto de Egresos Comprometido de Gastos de Funcionamiento Prima por año de servicio Nómina del 1 al 15 de mayo	0.00	1,340.00
00914	30/04/2024	E	00065	00065	Presupuesto de Egresos Comprometido de Gastos de Funcionamiento Prima por año de servicio Nómina del 16 al 30 de abril de 2024	1,340.00	0.00
00917	30/04/2024	E	00065	00065	Presupuesto de Egresos Comprometido de Gastos de Funcionamiento Prima por año de servicio Nómina del 16 al 30 de abril de 2024	0.00	1,340.00
00975	15/04/2024	E	00038	00038	Presupuesto de Egresos Comprometido de Gastos de Funcionamiento Prima por año de servicio Nómina del 1 al 15 de abril	1,340.00	0.00
00978	15/04/2024	E	00038	00038	Presupuesto de Egresos Comprometido de Gastos de Funcionamiento Prima por año de servicio Nómina del 1 al 15 de abril	0.00	1,340.00
00824	27/03/2024	E	00107	00107	Presupuesto de Egresos Comprometido de Gastos de Funcionamiento Prima por años de servicio Nómina del 16 al 31 de marzo	1,191.00	0.00
00827	27/03/2024	E	00107	00107	Presupuesto de Egresos Comprometido de Gastos de Funcionamiento Prima por años de servicio Nómina del 16 al 31 de marzo	0.00	1,191.00
01045	15/03/2024	E	00022	00022	Presupuesto de Egresos Comprometido de Gastos de Funcionamiento Prima por años de servicio Nómina del 01 al 15 de Marzo	1,191.00	0.00
01048	15/03/2024	E	00022	00022	Presupuesto de Egresos Comprometido de Gastos de Funcionamiento Prima por años de servicio Nómina del 01 al 15 de Marzo	0.00	1,191.00
00831	29/02/2024	E	00039	00039	Presupuesto de Egresos Comprometido de Gastos de Funcionamiento Prima por años de servicio Nómina del 16 al 29 de febrero	1,191.00	0.00
00834	29/02/2024	E	00039	00039	Presupuesto de Egresos Comprometido de Gastos de Funcionamiento Prima por años de servicio Nómina del 16 al 29 de febrero	0.00	1,191.00
00840	15/02/2024	E	00021	00021	Presupuesto de Egresos Comprometido de Gastos de Funcionamiento Prima por años de servicio Nómina del 01 al 15 de Febrero	1,191.00	0.00
00843	15/02/2024	E	00021	00021	Presupuesto de Egresos Comprometido de Gastos de Funcionamiento Prima por años de servicio Nómina del 01 al 15 de Febrero	0.00	1,191.00
00847	31/01/2024	E	00066	00066	Presupuesto de Egresos Comprometido de Gastos de Funcionamiento Prima por años de servicio Nómina del 16 al 31 de enero	1,191.00	0.00
00850	31/01/2024	E	00066	00066	Presupuesto de Egresos Comprometido de Gastos de Funcionamiento Prima por años de servicio Nómina del 16 al 31 de enero	0.00	1,191.00
00847	15/01/2024	E	00049	00049	Presupuesto de Egresos Comprometido de Gastos de Funcionamiento Prima por años de servicio Nómina del 01 al 15 de enero	1,191.00	0.00
00850	15/01/2024	E	00049	00049	Presupuesto de Egresos Comprometido de Gastos de Funcionamiento Prima por años de servicio Nómina del 01 al 15 de enero	0.00	1,191.00
					TOTAL:	**32,106.00**	**32,106.00**

8241	**F00308000**	**02060803010211020 1321**			**Prima vacacional**	**0.00**		**109,448.67**	**109,448.67**	**0.00**	
REN.	**FECHA**	**TIPO**	**N.POL.**	**REF**	**CONCEPTO**		**DEBE**		**HABER**		
00011	31/12/2024	D	00044	00044	Presupuesto de Egresos Comprometido de Gastos de Funcionamiento Prima vacacional			0.00	2,091.26		
00014	31/12/2024	D	00044	00044	Presupuesto de Egresos Comprometido de Gastos de Funcionamiento Prima vacacional			2,091.26	0.00		
00214	02/12/2024	E	00005	00005	Presupuesto de Egresos Comprometido de Gastos de Funcionamiento Prima vacacional segunda exhibición 2024			55,243.70	0.00		
00217	02/12/2024	E	00005	00005	Presupuesto de Egresos Comprometido de Gastos de Funcionamiento Prima vacacional segunda exhibición 2024			0.00	55,243.70		
00192	12/07/2024	E	00026	00026	Presupuesto de Egresos Comprometido de Gastos de Funcionamiento Prima vacacional Prima vacacional primera exhibición 2024			47,067.58	0.00		
00195	12/07/2024	E	00026	00026	Presupuesto de Egresos Comprometido de Gastos de Funcionamiento Prima vacacional Prima vacacional primera exhibición 2024			0.00	47,067.58		
00011	14/06/2024	C	00002	00852	CH. 852 ALVARO TREJO PEREZ Presupuesto de Egresos Comprometido de Gastos de Funcionamiento Prima vacacional			2,954.87	0.00		
00014	14/06/2024	C	00002	00852	CH. 852 ALVARO TREJO PEREZ Presupuesto de Egresos Comprometido de Gastos de Funcionamiento Prima vacacional			0.00	2,954.87		
00011	14/06/2024	C	00004	00854	CH. 854 ALEJANDRA ELIZABET CASAS OROZCO Presupuesto de Egresos Comprometido de Gastos de Funcionamiento Prima vacacional			2,091.26	0.00		
00014	14/06/2024	C	00004	00854	CH. 854 ALEJANDRA ELIZABET CASAS OROZCO Presupuesto de Egresos Comprometido de Gastos de Funcionamiento Prima vacacional			0.00	2,091.26		
					TOTAL:			**109,448.67**	**109,448.67**		
8241	**F00308000**	**02060803010211020 1322**			**Aguinaldo**	**0.00**		**351,603.43**	**351,603.43**	**0.00**	
REN.	**FECHA**	**TIPO**	**N.POL.**	**REF**	**CONCEPTO**		**DEBE**		**HABER**		
00004	31/12/2024	D	00044	00044	Presupuesto de Egresos Comprometido de Gastos de Funcionamiento Aguinaldo			0.00	861.11		
00007	31/12/2024	D	00044	00044	Presupuesto de Egresos Comprometido de Gastos de Funcionamiento Aguinaldo			861.11	0.00		
00229	02/12/2024	E	00004	00004	Presupuesto de Egresos Comprometido de Gastos de Funcionamiento Aguinaldo Segunda exhibición 2024			175,639.18	0.00		
00232	02/12/2024	E	00004	00004	Presupuesto de Egresos Comprometido de Gastos de Funcionamiento Aguinaldo Segunda exhibición 2024			0.00	175,639.18		
00004	14/06/2024	C	00002	00852	CH. 852 ALVARO TREJO PEREZ Presupuesto de Egresos Comprometido de Gastos de Funcionamiento Aguinaldo			1,766.71	0.00		
00007	14/06/2024	C	00002	00852	CH. 852 ALVARO TREJO PEREZ Presupuesto de Egresos Comprometido de Gastos de Funcionamiento Aguinaldo			0.00	1,766.71		
00004	14/06/2024	C	00004	00854	CH. 854 ALEJANDRA ELIZABET CASAS OROZCO Presupuesto de Egresos Comprometido de Gastos de Funcionamiento Aguinaldo			861.11	0.00		
00007	14/06/2024	C	00004	00854	CH. 854 ALEJANDRA ELIZABET CASAS OROZCO Presupuesto de Egresos Comprometido de Gastos de Funcionamiento Aguinaldo			0.00	861.11		
00204	22/03/2024	E	00039	00039	Presupuesto de Egresos Comprometido de Gastos de Funcionamiento Aguinaldo			172,475.32	0.00		
00207	22/03/2024	E	00039	00039	Presupuesto de Egresos Comprometido de Gastos de Funcionamiento Aguinaldo			0.00	172,475.32		
					TOTAL:			**351,603.43**	**351,603.43**		
8241	**F00308000**	**02060803010211020 1341**			**Compensación**	**0.00**		**277,434.48**	**277,434.48**	**0.00**	
REN.	**FECHA**	**TIPO**	**N.POL.**	**REF**	**CONCEPTO**		**DEBE**		**HABER**		
01111	18/12/2024	E	00065	00065	Presupuesto de Egresos Comprometido de Gastos de Funcionamiento Compensación Nómina del 16 al 31 de diciembre 2024			17,076.64	0.00		
01114	18/12/2024	E	00065	00065	Presupuesto de Egresos Comprometido de Gastos de Funcionamiento Compensación Nómina del 16 al 31 de diciembre 2024			0.00	17,076.64		
00887	02/12/2024	E	00006	00006	Presupuesto de Egresos Comprometido de Gastos de Funcionamiento Compensación Nómina del 1 al 15 de diciembre			14,997.73	0.00		
00890	02/12/2024	E	00006	00006	Presupuesto de Egresos Comprometido de Gastos de Funcionamiento Compensación Nómina del 1 al 15 de diciembre			0.00	14,997.73		
00930	29/11/2024	E	00076	00076	Presupuesto de Egresos Comprometido de Gastos de Funcionamiento Compensación Nómina del 16 al 30 de noviembre 2024			14,997.73	0.00		
00933	29/11/2024	E	00076	00076	Presupuesto de Egresos Comprometido de Gastos de Funcionamiento Compensación Nómina del 16 al 30 de noviembre 2024			0.00	14,997.73		
00962	15/11/2024	E	00039	00039	Presupuesto de Egresos Comprometido de Gastos de Funcionamiento Compensación Nómina del 1 al 15 de noviembre			14,997.73	0.00		
00965	15/11/2024	E	00039	00039	Presupuesto de Egresos Comprometido de Gastos de Funcionamiento Compensación Nómina del 1 al 15 de noviembre			0.00	14,997.73		
01038	31/10/2024	E	00079	00079	Presupuesto de Egresos Comprometido de Gastos de Funcionamiento Compensación Nómina del 16 al 31 de octubre 2024			14,997.73	0.00		
01041	31/10/2024	E	00079	00079	Presupuesto de Egresos Comprometido de Gastos de Funcionamiento Compensación Nómina del 16 al 31 de octubre 2024			0.00	14,997.73		
00942	15/10/2024	E	00040	00040	Presupuesto de Egresos Comprometido de Gastos de Funcionamiento Compensación Nómina del 1 al 15 de octubre			14,997.73	0.00		
00945	15/10/2024	E	00040	00040	Presupuesto de Egresos Comprometido de Gastos de Funcionamiento Compensación Nómina del 1 al 15 de octubre			0.00	14,997.73		
00326	30/09/2024	E	00054	00054	Presupuesto de Egresos Comprometido de Gastos de Funcionamiento Compensación Nómina del 16 al 30 de septiembre			14,997.73	0.00		
00893	30/09/2024	E	00054	00054	Presupuesto de Egresos Comprometido de Gastos de Funcionamiento Compensación Nómina del 16 al 30 de septiembre			0.00	14,997.73		
00900	13/09/2024	E	00024	00024	Presupuesto de Egresos Comprometido de Gastos de Funcionamiento Compensación Nómina del 1 al 15 de septiembre			9,142.42	0.00		
00903	13/09/2024	E	00024	00024	Presupuesto de Egresos Comprometido de Gastos de Funcionamiento Compensación Nómina del 1 al 15 de septiembre			0.00	9,142.42		
00933	30/08/2024	E	00081	00081	Presupuesto de Egresos Comprometido de Gastos de Funcionamiento Compensación Nómina del 16 al 31 de agosto de 2024			9,142.42	0.00		
00936	30/08/2024	E	00081	00081	Presupuesto de Egresos Comprometido de Gastos de Funcionamiento Compensación Nómina del 16 al 31 de agosto de 2024			0.00	9,142.42		
01178	15/08/2024	E	00041	00041	Presupuesto de Egresos Comprometido de Gastos de Funcionamiento Compensación Nómina del 1 al 15 de agosto			9,142.42	0.00		
01179	15/08/2024	E	00041	00041	Retroactivo Presupuesto de Egresos Comprometido de Gastos de Funcionamiento Compensación Nómina del 1 al 15 de agosto			4,288.97	0.00		
01184	15/08/2024	E	00041	00041	Presupuesto de Egresos Comprometido de Gastos de Funcionamiento Compensación Nómina del 1 al 15 de agosto			0.00	9,142.42		
01185	15/08/2024	E	00041	00041	Retroactivo Presupuesto de Egresos Comprometido de Gastos de Funcionamiento Compensación Nómina del 1 al 15 de agosto			0.00	4,288.97		
00887	31/07/2024	E	00067	00067	Presupuesto de Egresos Comprometido de Gastos de Funcionamiento Compensación Nómina del 16 al 31 de julio de 2024			8,836.06	0.00		
00890	31/07/2024	E	00067	00067	Presupuesto de Egresos Comprometido de Gastos de Funcionamiento Compensación Nómina del 16 al 31 de julio de 2024			0.00	8,836.06		
00927	12/07/2024	E	00025	00025	Presupuesto de Egresos Comprometido de Gastos de Funcionamiento Compensación Nómina del 1 al 15 de julio			8,836.06	0.00		
00930	12/07/2024	E	00025	00025	Presupuesto de Egresos Comprometido de Gastos de Funcionamiento Compensación Nómina del 1 al 15 de julio			0.00	8,836.06		
00950	28/06/2024	E	00069	00069	Presupuesto de Egresos Comprometido de Gastos de Funcionamiento Compensación Nómina del 16 al 30 de junio de 2024			8,836.06	0.00		
00953	28/06/2024	E	00069	00069	Presupuesto de Egresos Comprometido de Gastos de Funcionamiento Compensación Nómina del 16 al 30 de junio de 2024			0.00	8,836.06		
00946	14/06/2024	E	00035	00035	Presupuesto de Egresos Comprometido de Gastos de Funcionamiento Compensación Nómina del 1 al 15 de junio			8,836.06	0.00		
00949	14/06/2024	E	00035	00035	Presupuesto de Egresos Comprometido de Gastos de Funcionamiento Compensación Nómina del 1 al 15 de junio			0.00	8,836.06		
00911	31/05/2024	E	00040	00040	Presupuesto de Egresos Comprometido de Gastos de Funcionamiento Compensación Nómina del 16 al 31 de mayo de 2024			8,836.06	0.00		
00914	31/05/2024	E	00040	00040	Presupuesto de Egresos Comprometido de Gastos de Funcionamiento Compensación Nómina del 16 al 31 de mayo de 2024			0.00	8,836.06		
00843	15/05/2024	E	00013	00013	Presupuesto de Egresos Comprometido de Gastos de Funcionamiento Compensación Nómina del 1 al 15 de mayo			10,575.07	0.00		
00846	15/05/2024	E	00013	00013	Presupuesto de Egresos Comprometido de Gastos de Funcionamiento Compensación Nómina del 1 al 15 de mayo			0.00	10,575.07		

00921	30/04/2024	E	00065	00065	Presupuesto de Egresos Comprometido de Gastos de Funcionamiento Compensación Nómina del 16 al 30 de abril de 2024			10,575.07	0.00		
00924	30/04/2024	E	00065	00065	Presupuesto de Egresos Comprometido de Gastos de Funcionamiento Compensación Nómina del 16 al 30 de abril de 2024			0.00	10,575.07		
00982	15/04/2024	E	00038	00038	Presupuesto de Egresos Comprometido de Gastos de Funcionamiento Compensación Nómina del 1 al 15 de abril			10,575.07	0.00		
00985	15/04/2024	E	00038	00038	Presupuesto de Egresos Comprometido de Gastos de Funcionamiento Compensación Nómina del 1 al 15 de abril			0.00	10,575.07		
00831	27/03/2024	E	00107	00107	Presupuesto de Egresos Comprometido de Gastos de Funcionamiento Compensación Nómina del 16 al 31 de marzo			10,575.07	0.00		
00834	27/03/2024	E	00107	00107	Presupuesto de Egresos Comprometido de Gastos de Funcionamiento Compensación Nómina del 16 al 31 de marzo			0.00	10,575.07		
01052	15/03/2024	E	00022	00022	Presupuesto de Egresos Comprometido de Gastos de Funcionamiento Compensación Nómina del 01 al 15 de Marzo			10,575.07	0.00		
01055	15/03/2024	E	00022	00022	Presupuesto de Egresos Comprometido de Gastos de Funcionamiento Compensación Nómina del 01 al 15 de Marzo			0.00	10,575.07		
00838	29/02/2024	E	00039	00039	Presupuesto de Egresos Comprometido de Gastos de Funcionamiento Compensación Nómina del 16 al 29 de febrero			10,575.07	0.00		
00841	29/02/2024	E	00039	00039	Presupuesto de Egresos Comprometido de Gastos de Funcionamiento Compensación Nómina del 16 al 29 de febrero			0.00	10,575.07		
00847	15/02/2024	E	00021	00021	Presupuesto de Egresos Comprometido de Gastos de Funcionamiento Compensación Nómina del 01 al 15 de Febrero			10,575.07	0.00		
00850	15/02/2024	E	00021	00021	Presupuesto de Egresos Comprometido de Gastos de Funcionamiento Compensación Nómina del 01 al 15 de Febrero			0.00	10,575.07		
00854	31/01/2024	E	00066	00066	Presupuesto de Egresos Comprometido de Gastos de Funcionamiento Compensación Nómina del 16 al 31 de enero			10,224.72	0.00		
00857	31/01/2024	E	00066	00066	Presupuesto de Egresos Comprometido de Gastos de Funcionamiento Compensación Nómina del 16 al 31 de enero			0.00	10,224.72		
00854	15/01/2024	E	00049	00049	Presupuesto de Egresos Comprometido de Gastos de Funcionamiento Compensación Nómina del 01 al 15 de enero			10,224.72	0.00		
00857	15/01/2024	E	00049	00049	Presupuesto de Egresos Comprometido de Gastos de Funcionamiento Compensación Nómina del 01 al 15 de enero			0.00	10,224.72		
					TOTAL:			**277,434.48**	**277,434.48**		
8241	**F00308000**	**020608030102110201**	**1345**		**Gratificación**	**0.00**		**607,297.39**	**607,297.39**	**0.00**	
REN.	**FECHA**	**TIPO**	**N.POL.**	**REF**	**CONCEPTO**		**DEBE**		**HABER**		
00121	23/12/2024	E	00093	00093	GRATIFICACION EXTRAORDINARIA DICIEMBRE 2024			68,242.89	0.00		
00124	23/12/2024	E	00093	00093	GRATIFICACION EXTRAORDINARIA DICIEMBRE 2024			0.00	68,242.89		
00135	23/12/2024	E	00093	00093	GRATIFICACION EXTRAORDINARIA DICIEMBRE 2024			28,904.99	0.00		
00138	23/12/2024	E	00093	00093	GRATIFICACION EXTRAORDINARIA DICIEMBRE 2024			0.00	28,904.99		
01118	18/12/2024	E	00065	00065	Presupuesto de Egresos Comprometido de Gastos de Funcionamiento Gratificación Nómina del 16 al 31 de diciembre 2024			19,524.80	0.00		
01121	18/12/2024	E	00065	00065	Presupuesto de Egresos Comprometido de Gastos de Funcionamiento Gratificación Nómina del 16 al 31 de diciembre 2024			0.00	19,524.80		
00894	02/12/2024	E	00006	00006	Presupuesto de Egresos Comprometido de Gastos de Funcionamiento Gratificación Nómina del 1 al 15 de diciembre			18,422.03	0.00		
00897	02/12/2024	E	00006	00006	Presupuesto de Egresos Comprometido de Gastos de Funcionamiento Gratificación Nómina del 1 al 15 de diciembre			0.00	18,422.03		
00937	29/11/2024	E	00076	00076	Presupuesto de Egresos Comprometido de Gastos de Funcionamiento Gratificación Nómina del 16 al 30 de noviembre 2024			18,422.03	0.00		
00940	29/11/2024	E	00076	00076	Presupuesto de Egresos Comprometido de Gastos de Funcionamiento Gratificación Nómina del 16 al 30 de noviembre 2024			0.00	18,422.03		
00969	15/11/2024	E	00039	00039	Presupuesto de Egresos Comprometido de Gastos de Funcionamiento Gratificación Nómina del 1 al 15 de noviembre			18,422.03	0.00		
00972	15/11/2024	E	00039	00039	Presupuesto de Egresos Comprometido de Gastos de Funcionamiento Gratificación Nómina del 1 al 15 de noviembre			0.00	18,422.03		
01045	31/10/2024	E	00079	00079	Presupuesto de Egresos Comprometido de Gastos de Funcionamiento Gratificación Nómina del 16 al 31 de octubre 2024			18,422.03	0.00		
01048	31/10/2024	E	00079	00079	Presupuesto de Egresos Comprometido de Gastos de Funcionamiento Gratificación Nómina del 16 al 31 de octubre 2024			0.00	18,422.03		
00949	15/10/2024	E	00040	00040	Presupuesto de Egresos Comprometido de Gastos de Funcionamiento Gratificación Nómina del 1 al 15 de octubre			18,422.03	0.00		
00952	15/10/2024	E	00040	00040	Presupuesto de Egresos Comprometido de Gastos de Funcionamiento Gratificación Nómina del 1 al 15 de octubre			0.00	18,422.03		
00358	30/09/2024	E	00054	00054	Presupuesto de Egresos Comprometido de Gastos de Funcionamiento Gratificación Nómina del 16 al 30 de septiembre			20,561.39	0.00		
00925	30/09/2024	E	00054	00054	Presupuesto de Egresos Comprometido de Gastos de Funcionamiento Gratificación Nómina del 16 al 30 de septiembre			0.00	20,561.39		
00907	13/09/2024	E	00024	00024	Presupuesto de Egresos Comprometido de Gastos de Funcionamiento Gratificación Nómina del 1 al 15 de septiembre			13,984.68	0.00		
00910	13/09/2024	E	00024	00024	Presupuesto de Egresos Comprometido de Gastos de Funcionamiento Gratificación Nómina del 1 al 15 de septiembre			0.00	13,984.68		
00940	30/08/2024	E	00081	00081	Presupuesto de Egresos Comprometido de Gastos de Funcionamiento Gratificación Nómina del 16 al 31 de agosto de 2024			13,984.68	0.00		
00943	30/08/2024	E	00081	00081	Presupuesto de Egresos Comprometido de Gastos de Funcionamiento Gratificación Nómina del 16 al 31 de agosto de 2024			0.00	13,984.68		
01192	15/08/2024	E	00041	00041	Presupuesto de Egresos Comprometido de Gastos de Funcionamiento Gratificación Nómina del 1 al 15 de agosto			13,984.68	0.00		
01193	15/08/2024	E	00041	00041	Retroactivo Presupuesto de Egresos Comprometido de Gastos de Funcionamiento Gratificación Nómina del 1 al 15 de agosto			5,185.73	0.00		
01198	15/08/2024	E	00041	00041	Presupuesto de Egresos Comprometido de Gastos de Funcionamiento Gratificación Nómina del 1 al 15 de agosto			0.00	13,984.68		
01199	15/08/2024	E	00041	00041	Retroactivo Presupuesto de Egresos Comprometido de Gastos de Funcionamiento Gratificación Nómina del 1 al 15 de agosto			0.00	5,185.73		
00894	31/07/2024	E	00067	00067	Presupuesto de Egresos Comprometido de Gastos de Funcionamiento Gratificación Nómina del 16 al 31 de julio de 2024			13,614.27	0.00		
00897	31/07/2024	E	00067	00067	Presupuesto de Egresos Comprometido de Gastos de Funcionamiento Gratificación Nómina del 16 al 31 de julio de 2024			0.00	13,614.27		
00934	12/07/2024	E	00025	00025	Presupuesto de Egresos Comprometido de Gastos de Funcionamiento Gratificación Nómina del 1 al 15 de julio			13,614.27	0.00		
00937	12/07/2024	E	00025	00025	Presupuesto de Egresos Comprometido de Gastos de Funcionamiento Gratificación Nómina del 1 al 15 de julio			0.00	13,614.27		
00957	28/06/2024	E	00069	00069	Presupuesto de Egresos Comprometido de Gastos de Funcionamiento Gratificación Nómina del 16 al 30 de junio de 2024			13,614.27	0.00		
00960	28/06/2024	E	00069	00069	Presupuesto de Egresos Comprometido de Gastos de Funcionamiento Gratificación Nómina del 16 al 30 de junio de 2024			0.00	13,614.27		
00953	14/06/2024	E	00035	00035	Presupuesto de Egresos Comprometido de Gastos de Funcionamiento Gratificación Nómina del 1 al 15 de junio			13,614.27	0.00		
00956	14/06/2024	E	00035	00035	Presupuesto de Egresos Comprometido de Gastos de Funcionamiento Gratificación Nómina del 1 al 15 de junio			0.00	13,614.27		
00918	31/05/2024	E	00040	00040	Presupuesto de Egresos Comprometido de Gastos de Funcionamiento Gratificación Nómina del 16 al 31 de mayo de 2024			13,614.27	0.00		
00921	31/05/2024	E	00040	00040	Presupuesto de Egresos Comprometido de Gastos de Funcionamiento Gratificación Nómina del 16 al 31 de mayo de 2024			0.00	13,614.27		
00850	15/05/2024	E	00013	00013	Presupuesto de Egresos Comprometido de Gastos de Funcionamiento Gratificación Nómina del 1 al 15 de mayo			15,615.75	0.00		
00853	15/05/2024	E	00013	00013	Presupuesto de Egresos Comprometido de Gastos de Funcionamiento Gratificación Nómina del 1 al 15 de mayo			0.00	15,615.75		
00928	30/04/2024	E	00065	00065	Presupuesto de Egresos Comprometido de Gastos de Funcionamiento Gratificación Nómina del 16 al 30 de abril de 2024			15,615.75	0.00		
00931	30/04/2024	E	00065	00065	Presupuesto de Egresos Comprometido de Gastos de Funcionamiento Gratificación Nómina del 16 al 30 de abril de 2024			0.00	15,615.75		
00989	15/04/2024	E	00038	00038	Presupuesto de Egresos Comprometido de Gastos de Funcionamiento Gratificación Nómina del 1 al 15 de abril			18,279.74	0.00		
00992	15/04/2024	E	00038	00038	Presupuesto de Egresos Comprometido de Gastos de Funcionamiento Gratificación Nómina del 1 al 15 de abril			0.00	18,279.74		
00838	27/03/2024	E	00107	00107	Presupuesto de Egresos Comprometido de Gastos de Funcionamiento Gratificación Nómina del 16 al 31 de marzo			37,852.19	0.00		
00841	27/03/2024	E	00107	00107	Presupuesto de Egresos Comprometido de Gastos de Funcionamiento Gratificación Nómina del 16 al 31 de marzo			0.00	37,852.19		
01059	15/03/2024	E	00022	00022	Presupuesto de Egresos Comprometido de Gastos de Funcionamiento Gratificación Nómina del 01 al 15 de Marzo			37,852.19	0.00		
01062	15/03/2024	E	00022	00022	Presupuesto de Egresos Comprometido de Gastos de Funcionamiento Gratificación Nómina del 01 al 15 de Marzo			0.00	37,852.19		
00845	29/02/2024	E	00039	00039	Presupuesto de Egresos Comprometido de Gastos de Funcionamiento Gratificación Nómina del 16 al 29 de febrero			37,852.19	0.00		
00848	29/02/2024	E	00039	00039	Presupuesto de Egresos Comprometido de Gastos de Funcionamiento Gratificación Nómina del 16 al 29 de febrero			0.00	37,852.19		
00854	15/02/2024	E	00021	00021	Presupuesto de Egresos Comprometido de Gastos de Funcionamiento Gratificación Nómina del 01 al 15 de Febrero			37,852.19	0.00		

00857	15/02/2024	E	00021	00021	Presupuesto de Egresos Comprometido de Gastos de Funcionamiento Gratificación Nómina del 01 al 15 de Febrero			0.00		37,852.19		
00861	31/01/2024	E	00066	00066	Presupuesto de Egresos Comprometido de Gastos de Funcionamiento Gratificación Nómina del 16 al 31 de enero			35,188.20		0.00		
00864	31/01/2024	E	00066	00066	Presupuesto de Egresos Comprometido de Gastos de Funcionamiento Gratificación Nómina del 16 al 31 de enero			0.00		35,188.20		
00861	15/01/2024	E	00049	00049	Presupuesto de Egresos Comprometido de Gastos de Funcionamiento Gratificación Nómina del 01 al 15 de enero			26,633.85		0.00		
00864	15/01/2024	E	00049	00049	Presupuesto de Egresos Comprometido de Gastos de Funcionamiento Gratificación Nómina del 01 al 15 de enero			0.00		26,633.85		
					TOTAL:			**607,297.39**		**607,297.39**		
8241	**F00308000**	**020608030102110201**		**1346**	**Gratificación por convenio**	**0.00**		**4,150.00**		**4,150.00**	**0.00**	
REN.	**FECHA**	**TIPO**	**N.POL.**	**REF**	**CONCEPTO**		**DEBE**		**HABER**			
01125	18/12/2024	E	00065	00065	Presupuesto de Egresos Comprometido de Gastos de Funcionamiento Gratificación por convenio Nómina del 16 al 31 de diciembre 2024			4,150.00		0.00		
01128	18/12/2024	E	00065	00065	Presupuesto de Egresos Comprometido de Gastos de Funcionamiento Gratificación por convenio Nómina del 16 al 31 de diciembre 2024			0.00		4,150.00		
					TOTAL:			**4,150.00**		**4,150.00**		
8241	**F00308000**	**020608030102110201**		**1541**	**Becas para hijos de trabajadores sindicalizados**	**0.00**		**1,815.00**		**1,815.00**	**0.00**	
REN.	**FECHA**	**TIPO**	**N.POL.**	**REF**	**CONCEPTO**		**DEBE**		**HABER**			
00935	30/04/2024	E	00065	00065	Presupuesto de Egresos Comprometido de Gastos de Funcionamiento Becas para hijos de trabajadores sindicalizados Nómina del 16 al 30 de abril de 2024			1,815.00		0.00		
00938	30/04/2024	E	00065	00065	Presupuesto de Egresos Comprometido de Gastos de Funcionamiento Becas para hijos de trabajadores sindicalizados Nómina del 16 al 30 de abril de 2024			0.00		1,815.00		
					TOTAL:			**1,815.00**		**1,815.00**		
8241	**F00308000**	**020608030102110201**		**1542**	**Días cívicos y económicos**	**0.00**		**7,425.00**		**7,425.00**	**0.00**	
REN.	**FECHA**	**TIPO**	**N.POL.**	**REF**	**CONCEPTO**		**DEBE**		**HABER**			
01066	15/03/2024	E	00022	00022	Presupuesto de Egresos Comprometido de Gastos de Funcionamiento Días cívicos y económicos Nómina del 01 al 15 de Marzo			7,425.00		0.00		
01069	15/03/2024	E	00022	00022	Presupuesto de Egresos Comprometido de Gastos de Funcionamiento Días cívicos y económicos Nómina del 01 al 15 de Marzo			0.00		7,425.00		
					TOTAL:			**7,425.00**		**7,425.00**		
8241	**F00308000**	**020608030102110201**		**1544**	**Día del maestro y del servidor publico**	**0.00**		**7,600.00**		**7,600.00**	**0.00**	
REN.	**FECHA**	**TIPO**	**N.POL.**	**REF**	**CONCEPTO**		**DEBE**		**HABER**			
01052	31/10/2024	E	00079	00079	Presupuesto de Egresos Comprometido de Gastos de Funcionamiento Día del maestro y del servidor publico Nómina del 16 al 31 de octubre 2024			7,600.00		0.00		
01055	31/10/2024	E	00079	00079	Presupuesto de Egresos Comprometido de Gastos de Funcionamiento Día del maestro y del servidor publico Nómina del 16 al 31 de octubre 2024			0.00		7,600.00		
					TOTAL:			**7,600.00**		**7,600.00**		
8241	**F00308000**	**020608030102110201**		**1546**	**Otros gastos derivados de convenio**	**0.00**		**16,300.00**		**16,300.00**	**0.00**	
REN.	**FECHA**	**TIPO**	**N.POL.**	**REF**	**CONCEPTO**		**DEBE**		**HABER**			
01132	18/12/2024	E	00065	00065	Presupuesto de Egresos Comprometido de Gastos de Funcionamiento Otros gastos derivados de convenio Nómina del 16 al 31 de diciembre 2024			9,500.00		0.00		
01135	18/12/2024	E	00065	00065	Presupuesto de Egresos Comprometido de Gastos de Funcionamiento Otros gastos derivados de convenio Nómina del 16 al 31 de diciembre 2024			0.00		9,500.00		
00964	28/06/2024	E	00069	00069	Presupuesto de Egresos Comprometido de Gastos de Funcionamiento Otros gastos derivados de convenio Nómina del 16 al 30 de junio de 2024			2,400.00		0.00		
00967	28/06/2024	E	00069	00069	Presupuesto de Egresos Comprometido de Gastos de Funcionamiento Otros gastos derivados de convenio Nómina del 16 al 30 de junio de 2024			0.00		2,400.00		
00996	15/04/2024	E	00038	00038	Presupuesto de Egresos Comprometido de Gastos de Funcionamiento Otros gastos derivados de convenio Nómina del 1 al 15 de abril			4,400.00		0.00		
00999	15/04/2024	E	00038	00038	Presupuesto de Egresos Comprometido de Gastos de Funcionamiento Otros gastos derivados de convenio Nómina del 1 al 15 de abril			0.00		4,400.00		
					TOTAL:			**16,300.00**		**16,300.00**		
8241	**F00308000**	**020608030102110201**		**1595**	**Despensa**	**0.00**		**37,146.00**		**37,146.00**	**0.00**	
REN.	**FECHA**	**TIPO**	**N.POL.**	**REF**	**CONCEPTO**		**DEBE**		**HABER**			
01139	18/12/2024	E	00065	00065	Presupuesto de Egresos Comprometido de Gastos de Funcionamiento Despensa Nómina del 16 al 31 de diciembre 2024			2,568.00		0.00		
01142	18/12/2024	E	00065	00065	Presupuesto de Egresos Comprometido de Gastos de Funcionamiento Despensa Nómina del 16 al 31 de diciembre 2024			0.00		2,568.00		
00901	02/12/2024	E	00006	00006	Presupuesto de Egresos Comprometido de Gastos de Funcionamiento Despensa Nómina del 1 al 15 de diciembre			2,568.00		0.00		
00904	02/12/2024	E	00006	00006	Presupuesto de Egresos Comprometido de Gastos de Funcionamiento Despensa Nómina del 1 al 15 de diciembre			0.00		2,568.00		
00944	29/11/2024	E	00076	00076	Presupuesto de Egresos Comprometido de Gastos de Funcionamiento Despensa Nómina del 16 al 30 de noviembre 2024			1,284.00		0.00		
00947	29/11/2024	E	00076	00076	Presupuesto de Egresos Comprometido de Gastos de Funcionamiento Despensa Nómina del 16 al 30 de noviembre 2024			0.00		1,284.00		
00976	15/11/2024	E	00039	00039	Presupuesto de Egresos Comprometido de Gastos de Funcionamiento Despensa Nómina del 1 al 15 de noviembre			1,284.00		0.00		
00979	15/11/2024	E	00039	00039	Presupuesto de Egresos Comprometido de Gastos de Funcionamiento Despensa Nómina del 1 al 15 de noviembre			0.00		1,284.00		
01059	31/10/2024	E	00079	00079	Presupuesto de Egresos Comprometido de Gastos de Funcionamiento Despensa Nómina del 16 al 31 de octubre 2024			1,284.00		0.00		
01062	31/10/2024	E	00079	00079	Presupuesto de Egresos Comprometido de Gastos de Funcionamiento Despensa Nómina del 16 al 31 de octubre 2024			0.00		1,284.00		
00956	15/10/2024	E	00040	00040	Presupuesto de Egresos Comprometido de Gastos de Funcionamiento Despensa Nómina del 1 al 15 de octubre			1,284.00		0.00		
00959	15/10/2024	E	00040	00040	Presupuesto de Egresos Comprometido de Gastos de Funcionamiento Despensa Nómina del 1 al 15 de octubre			0.00		1,284.00		
00389	30/09/2024	E	00054	00054	Presupuesto de Egresos Comprometido de Gastos de Funcionamiento Despensa Nómina del 16 al 30 de septiembre			1,284.00		0.00		
00956	30/09/2024	E	00054	00054	Presupuesto de Egresos Comprometido de Gastos de Funcionamiento Despensa Nómina del 16 al 30 de septiembre			0.00		1,284.00		
00914	13/09/2024	E	00024	00024	Presupuesto de Egresos Comprometido de Gastos de Funcionamiento Despensa Nómina del 1 al 15 de septiembre			1,284.00		0.00		
00917	13/09/2024	E	00024	00024	Presupuesto de Egresos Comprometido de Gastos de Funcionamiento Despensa Nómina del 1 al 15 de septiembre			0.00		1,284.00		
00947	30/08/2024	E	00081	00081	Presupuesto de Egresos Comprometido de Gastos de Funcionamiento Despensa Nómina del 16 al 31 de agosto de 2024			1,284.00		0.00		
00950	30/08/2024	E	00081	00081	Presupuesto de Egresos Comprometido de Gastos de Funcionamiento Despensa Nómina del 16 al 31 de agosto de 2024			0.00		1,284.00		
01205	15/08/2024	E	00041	00041	Presupuesto de Egresos Comprometido de Gastos de Funcionamiento Despensa Nómina del 1 al 15 de agosto			1,284.00		0.00		
01208	15/08/2024	E	00041	00041	Presupuesto de Egresos Comprometido de Gastos de Funcionamiento Despensa Nómina del 1 al 15 de agosto			0.00		1,284.00		
00901	31/07/2024	E	00067	00067	Presupuesto de Egresos Comprometido de Gastos de Funcionamiento Despensa Nómina del 16 al 31 de julio de 2024			1,284.00		0.00		
00904	31/07/2024	E	00067	00067	Presupuesto de Egresos Comprometido de Gastos de Funcionamiento Despensa Nómina del 16 al 31 de julio de 2024			0.00		1,284.00		
00941	12/07/2024	E	00025	00025	Presupuesto de Egresos Comprometido de Gastos de Funcionamiento Despensa Nómina del 1 al 15 de julio			1,284.00		0.00		
00944	12/07/2024	E	00025	00025	Presupuesto de Egresos Comprometido de Gastos de Funcionamiento Despensa Nómina del 1 al 15 de julio			0.00		1,284.00		
00971	28/06/2024	E	00069	00069	Presupuesto de Egresos Comprometido de Gastos de Funcionamiento Despensa Nómina del 16 al 30 de junio de 2024			1,284.00		0.00		
00974	28/06/2024	E	00069	00069	Presupuesto de Egresos Comprometido de Gastos de Funcionamiento Despensa Nómina del 16 al 30 de junio de 2024			0.00		1,284.00		

00960	14/06/2024	E	00035	00035	Presupuesto de Egresos Comprometido de Gastos de Funcionamiento Despensa Nómina del 1 al 15 de junio			1,284.00	0.00		
00963	14/06/2024	E	00035	00035	Presupuesto de Egresos Comprometido de Gastos de Funcionamiento Despensa Nómina del 1 al 15 de junio			0.00	1,284.00		
00925	31/05/2024	E	00040	00040	Presupuesto de Egresos Comprometido de Gastos de Funcionamiento Despensa Nómina del 16 al 31 de mayo de 2024			1,284.00	0.00		
00928	31/05/2024	E	00040	00040	Presupuesto de Egresos Comprometido de Gastos de Funcionamiento Despensa Nómina del 16 al 31 de mayo de 2024			0.00	1,284.00		
00857	15/05/2024	E	00013	00013	Presupuesto de Egresos Comprometido de Gastos de Funcionamiento Despensa Nómina del 1 al 15 de mayo			1,702.00	0.00		
00860	15/05/2024	E	00013	00013	Presupuesto de Egresos Comprometido de Gastos de Funcionamiento Despensa Nómina del 1 al 15 de mayo			0.00	1,702.00		
00942	30/04/2024	E	00065	00065	Presupuesto de Egresos Comprometido de Gastos de Funcionamiento Despensa Nómina del 16 al 30 de abril de 2024			1,702.00	0.00		
00945	30/04/2024	E	00065	00065	Presupuesto de Egresos Comprometido de Gastos de Funcionamiento Despensa Nómina del 16 al 30 de abril de 2024			0.00	1,702.00		
01003	15/04/2024	E	00038	00038	Presupuesto de Egresos Comprometido de Gastos de Funcionamiento Despensa Nómina del 1 al 15 de abril			1,702.00	0.00		
01006	15/04/2024	E	00038	00038	Presupuesto de Egresos Comprometido de Gastos de Funcionamiento Despensa Nómina del 1 al 15 de abril			0.00	1,702.00		
00845	27/03/2024	E	00107	00107	Presupuesto de Egresos Comprometido de Gastos de Funcionamiento Despensa Nómina del 16 al 31 de marzo			1,702.00	0.00		
00848	27/03/2024	E	00107	00107	Presupuesto de Egresos Comprometido de Gastos de Funcionamiento Despensa Nómina del 16 al 31 de marzo			0.00	1,702.00		
01073	15/03/2024	E	00022	00022	Presupuesto de Egresos Comprometido de Gastos de Funcionamiento Despensa Nómina del 01 al 15 de Marzo			1,702.00	0.00		
01076	15/03/2024	E	00022	00022	Presupuesto de Egresos Comprometido de Gastos de Funcionamiento Despensa Nómina del 01 al 15 de Marzo			0.00	1,702.00		
00852	29/02/2024	E	00039	00039	Presupuesto de Egresos Comprometido de Gastos de Funcionamiento Despensa Nómina del 16 al 29 de febrero			1,702.00	0.00		
00855	29/02/2024	E	00039	00039	Presupuesto de Egresos Comprometido de Gastos de Funcionamiento Despensa Nómina del 16 al 29 de febrero			0.00	1,702.00		
00861	15/02/2024	E	00021	00021	Presupuesto de Egresos Comprometido de Gastos de Funcionamiento Despensa Nómina del 01 al 15 de Febrero			1,702.00	0.00		
00864	15/02/2024	E	00021	00021	Presupuesto de Egresos Comprometido de Gastos de Funcionamiento Despensa Nómina del 01 al 15 de Febrero			0.00	1,702.00		
00868	31/01/2024	E	00066	00066	Presupuesto de Egresos Comprometido de Gastos de Funcionamiento Despensa Nómina del 16 al 31 de enero			1,702.00	0.00		
00871	31/01/2024	E	00066	00066	Presupuesto de Egresos Comprometido de Gastos de Funcionamiento Despensa Nómina del 16 al 31 de enero			0.00	1,702.00		
00868	15/01/2024	E	00049	00049	Presupuesto de Egresos Comprometido de Gastos de Funcionamiento Despensa Nómina del 01 al 15 de enero			1,702.00	0.00		
00871	15/01/2024	E	00049	00049	Presupuesto de Egresos Comprometido de Gastos de Funcionamiento Despensa Nómina del 01 al 15 de enero			0.00	1,702.00		
					TOTAL:			**37,146.00**	**37,146.00**		
8241	**F00308000**	**0206080301021102012**		**01 2111**	**Materiales y útiles de oficina**	**0.00**		**40,758.33**	**40,758.33**	**0.00**	
REN.	**FECHA**	**TIPO**	**N.POL.**	**REF**	**CONCEPTO**		**DEBE**		**HABER**		
00173	20/09/2024	E	00038	00038	Presupuesto de Egresos Comprometido de Gastos de Funcionamiento Materiales y útiles de oficina			40,723.33	0.00		
00176	20/09/2024	E	00038	00038	Presupuesto de Egresos Comprometido de Gastos de Funcionamiento Materiales y útiles de oficina			0.00	40,723.33		
00053	20/06/2024	C	00027	00216	F- C47FDB4FD32A OFFICE DEPOT MEXICO Presupuesto de Egresos Comprometido de Gastos de Funcionamiento Materiales y útiles de oficina			35.00	0.00		
00056	20/06/2024	C	00027	00216	F- C47FDB4FD32A OFFICE DEPOT MEXICO Presupuesto de Egresos Comprometido de Gastos de Funcionamiento Materiales y útiles de oficina			0.00	35.00		
					TOTAL:			**40,758.33**	**40,758.33**		
8241	**F00308000**	**0206080301021102012**		**01 2141**	**Materiales y útiles para el procesamiento en equipos y bienes informáticos**	**0.00**		**27,918.23**	**27,918.23**	**0.00**	
REN.	**FECHA**	**TIPO**	**N.POL.**	**REF**	**CONCEPTO**		**DEBE**		**HABER**		
00145	17/12/2024	E	00060	00060	F-A292 consumibles JUAN JESUS HERNANDEZ Presupuesto de Egresos Comprometido de Gastos de Funcionamiento Materiales y útiles para el procesamiento en equipos y bienes informáticos			27,918.23	0.00		
00148	17/12/2024	E	00060	00060	F-A292 consumibles JUAN JESUS HERNANDEZ Presupuesto de Egresos Comprometido de Gastos de Funcionamiento Materiales y útiles para el procesamiento en equipos y bienes informáticos			0.00	27,918.23		
					TOTAL:			**27,918.23**	**27,918.23**		
8241	**F00308000**	**0206080301021102012**		**01 2161**	**Material y enseres de limpieza**	**0.00**		**28,075.25**	**28,075.25**	**0.00**	
REN.	**FECHA**	**TIPO**	**N.POL.**	**REF**	**CONCEPTO**		**DEBE**		**HABER**		
00089	06/09/2024	E	00011	00011	F-28 PRODUCTOS Y SERVICIOS CAPITULARE material de limpieza Presupuesto de Egresos Comprometido de Gastos de Funcionamiento Material y enseres de limpieza			28,075.25	0.00		
00092	06/09/2024	E	00011	00011	F-28 PRODUCTOS Y SERVICIOS CAPITULARE material de limpieza Presupuesto de Egresos Comprometido de Gastos de Funcionamiento Material y enseres de limpieza			0.00	28,075.25		
					TOTAL:			**28,075.25**	**28,075.25**		
8241	**F00308000**	**0206080301021102012**		**01 2461**	**Material eléctrico y electrónico**	**0.00**		**1,320.08**	**1,320.08**	**0.00**	
REN.	**FECHA**	**TIPO**	**N.POL.**	**REF**	**CONCEPTO**		**DEBE**		**HABER**		
00040	11/11/2024	E	00026	00026	F-A276 ANDREA ZUNIGA NAVARRO material diverso Presupuesto de Egresos Comprometido de Gastos de Funcionamiento Material eléctrico y electrónico			1,320.08	0.00		
00043	11/11/2024	E	00026	00026	F-A276 ANDREA ZUNIGA NAVARRO material diverso Presupuesto de Egresos Comprometido de Gastos de Funcionamiento Material eléctrico y electrónico			0.00	1,320.08		
					TOTAL:			**1,320.08**	**1,320.08**		
8241	**F00308000**	**0206080301021102012**		**01 3363**	**Servicios de Impresiones de documentos oficiales**	**0.00**		**4,621.72**	**4,621.72**	**0.00**	
REN.	**FECHA**	**TIPO**	**N.POL.**	**REF**	**CONCEPTO**		**DEBE**		**HABER**		
00018	22/11/2024	E	00060	00060	XIMENA GABRIELA GOMEZ GALEANA impresiones Presupuesto de Egresos Comprometido de Gastos de Funcionamiento Servicios de Impresiones de documentos oficiales			4,166.72	0.00		
00021	22/11/2024	E	00060	00060	XIMENA GABRIELA GOMEZ GALEANA impresiones Presupuesto de Egresos Comprometido de Gastos de Funcionamiento Servicios de Impresiones de documentos oficiales			0.00	4,166.72		
00080	04/04/2024	C	00019	00433	F- POSE 78984783 OFFICE DEPOT Presupuesto de Egresos Comprometido de Gastos de Funcionamiento Servicios de Impresiones de documentos oficiales			455.00	0.00		
00083	04/04/2024	C	00019	00433	F- POSE 78984783 OFFICE DEPOT Presupuesto de Egresos Comprometido de Gastos de Funcionamiento Servicios de Impresiones de documentos oficiales			0.00	455.00		
					TOTAL:			**4,621.72**	**4,621.72**		
8241	**F00308000**	**0206080301021102012**		**01 3821**	**Gastos de ceremonias oficiales y de orden social**	**0.00**		**58,948.28**	**58,948.28**	**0.00**	
REN.	**FECHA**	**TIPO**	**N.POL.**	**REF**	**CONCEPTO**		**DEBE**		**HABER**		
00040	20/12/2024	E	00079	00079	F-AA549 OLGA OLIMPIA FERNANDEZ HERRERA materiales diversos			1,704.60	0.00		
00043	20/12/2024	E	00079	00079	F-AA549 OLGA OLIMPIA FERNANDEZ HERRERA materiales diversos			0.00	1,704.60		
00011	18/12/2024	E	00069	00069	F-8372 Y 8401 JESUS EMMANUEL GARAY URIBE servicio de cafeteria Presupuesto de Egresos Comprometido de Gastos de Funcionamiento Gastos de ceremonias oficiales y de ord			42,118.44	0.00		
00014	18/12/2024	E	00069	00069	F-8372 Y 8401 JESUS EMMANUEL GARAY URIBE servicio de cafeteria Presupuesto de Egresos Comprometido de Gastos de Funcionamiento Gastos de ceremonias oficiales y de orden social			0.00	42,118.44		
00031	19/11/2024	E	00052	00052	JESUS EMMANUEL GARAY URIBE box lunch, manteles y pastel Presupuesto de Egresos Comprometido de Gastos de Funcionamiento Gastos de ceremonias oficiales y de orden social			12,062.84	0.00		
00034	19/11/2024	E	00052	00052	JESUS EMMANUEL GARAY URIBE box lunch, manteles y pastel Presupuesto de Egresos Comprometido de Gastos de Funcionamiento Gastos de ceremonias oficiales y de orden social			0.00	12,062.84		
00025	02/10/2024	E	00001	00001	F-8157 A 8160 JESUS EMMANUEL GARY URIBE pan dulce y box lunch Presupuesto de Egresos Comprometido de Gastos de Funcionamiento Gastos de ceremonias oficiales y de orden social			3,062.40	0.00		

00028	02/10/2024	E	00001	00001	F-8157 A 8160 JESUS EMMANUEL GARY URIBE pan dulce y box lunch Presupuesto de Egresos Comprometido de Gastos de Funcionamiento Gastos de ceremonias oficiales y de orden social			0.00	3,062.40		
					TOTAL:			**58,948.28**	**58,948.28**		
8241	**F00308000**	**02060803010211020 1**		**3822**	**Espectáculos cívicos y culturales**	**0.00**		**27,099.04**	**27,099.04**	**0.00**	
REN.	**FECHA**	**TIPO**	**N.POL.**	**REF**	**CONCEPTO**		**DEBE**		**HABER**		
00025	22/11/2024	E	00060	00060	XIMENA GABRIELA GOMEZ GALEANA impresiones Presupuesto de Egresos Comprometido de Gastos de Funcionamiento Espectáculos cívicos y culturales			6,533.12	0.00		
00028	22/11/2024	E	00060	00060	XIMENA GABRIELA GOMEZ GALEANA impresiones Presupuesto de Egresos Comprometido de Gastos de Funcionamiento Espectáculos cívicos y culturales			0.00	6,533.12		
00039	20/06/2024	C	00027	00216	F- 8013DA58EFBB MARIA ESTHER NEIRA MILLAN Presupuesto de Egresos Comprometido de Gastos de Funcionamiento Espectáculos cívicos y culturales			1,127.52	0.00		
00042	20/06/2024	C	00027	00216	F- 8013DA58EFBB MARIA ESTHER NEIRA MILLAN Presupuesto de Egresos Comprometido de Gastos de Funcionamiento Espectáculos cívicos y culturales			0.00	1,127.52		
00060	20/06/2024	C	00027	00216	F- 1E942981A01E COMERCIALIZADORA SARON SHEKINA Presupuesto de Egresos Comprometido de Gastos de Funcionamiento Espectáculos cívicos y culturales			460.00	0.00		
00063	20/06/2024	C	00027	00216	F- 1E942981A01E COMERCIALIZADORA SARON SHEKINA Presupuesto de Egresos Comprometido de Gastos de Funcionamiento Espectáculos cívicos y culturales			0.00	460.00		
00067	20/06/2024	C	00027	00216	F- 6C36073A5301 ALMACENES ANFORA Presupuesto de Egresos Comprometido de Gastos de Funcionamiento Espectáculos cívicos y culturales			956.00	0.00		
00070	20/06/2024	C	00027	00216	F- 6C36073A5301 ALMACENES ANFORA Presupuesto de Egresos Comprometido de Gastos de Funcionamiento Espectáculos cívicos y culturales			0.00	956.00		
00074	20/06/2024	C	00027	00216	F- E4639A6DE82F SPLENDID MILLS Presupuesto de Egresos Comprometido de Gastos de Funcionamiento Espectáculos cívicos y culturales			460.00	0.00		
00077	20/06/2024	C	00027	00216	F- E4639A6DE82F SPLENDID MILLS Presupuesto de Egresos Comprometido de Gastos de Funcionamiento Espectáculos cívicos y culturales			0.00	460.00		
00005	13/06/2024	E	00033	00033	F-A6463 ORLANDO RAFAEL VAZQUEZ PRADO box lunch y audio Presupuesto de Egresos Comprometido de Gastos de Funcionamiento Espectáculos cívicos y culturales			17,562.40	0.00		
00008	13/06/2024	E	00033	00033	F-A6463 ORLANDO RAFAEL VAZQUEZ PRADO box lunch y audio Presupuesto de Egresos Comprometido de Gastos de Funcionamiento Espectáculos cívicos y culturales			0.00	17,562.40		
					TOTAL:			**27,099.04**	**27,099.04**		
8241	**F00308000**	**02060803010214010 1**		**2941**	**Refacciones y accesorios para equipo de computo**	**0.00**		**1,925.78**	**1,925.78**	**0.00**	
REN.	**FECHA**	**TIPO**	**N.POL.**	**REF**	**CONCEPTO**		**DEBE**		**HABER**		
00072	26/12/2024	E	00111	00111	Presupuesto de Egresos Comprometido de Gastos de Funcionamiento Refacciones y accesorios para equipo de computo			962.89	0.00		
00075	26/12/2024	E	00111	00111	Presupuesto de Egresos Comprometido de Gastos de Funcionamiento Refacciones y accesorios para equipo de computo			0.00	962.89		
00079	26/12/2024	E	00111	00111	Presupuesto de Egresos Comprometido de Gastos de Funcionamiento Refacciones y accesorios para equipo de computo			962.89	0.00		
00082	26/12/2024	E	00111	00111	Presupuesto de Egresos Comprometido de Gastos de Funcionamiento Refacciones y accesorios para equipo de computo			0.00	962.89		
					TOTAL:			**1,925.78**	**1,925.78**		
8241	**F00308000**	**02060803010214010 1**		**3821**	**Gastos de ceremonias oficiales y de orden social**	**0.00**		**37,851.96**	**37,851.96**	**0.00**	
REN.	**FECHA**	**TIPO**	**N.POL.**	**REF**	**CONCEPTO**		**DEBE**		**HABER**		
00005	24/12/2024	E	00101	00101	F-8384, 8374 JESUS EMMANUEL GARAY URIBE cafeteria Presupuesto de Egresos Comprometido de Gastos de Funcionamiento Gastos de ceremonias oficiales y de orden social			13,259.96	0.00		
00008	24/12/2024	E	00101	00101	F-8384, 8374 JESUS EMMANUEL GARAY URIBE cafeteria Presupuesto de Egresos Comprometido de Gastos de Funcionamiento Gastos de ceremonias oficiales y de orden social			0.00	13,259.96		
00033	17/12/2024	E	00055	00055	F-A295 velas charolas Presupuesto de Egresos Comprometido de Gastos de Funcionamiento Gastos de ceremonias oficiales y de orden social			24,592.00	0.00		
00036	17/12/2024	E	00055	00055	F-A295 velas charolas Presupuesto de Egresos Comprometido de Gastos de Funcionamiento Gastos de ceremonias oficiales y de orden social			0.00	24,592.00		
					TOTAL:			**37,851.96**	**37,851.96**		
8241	**F00308000**	**02060803020111020 1**		**1131**	**Sueldo base**	**0.00**		**2,038,553.70**	**2,038,553.70**	**0.00**	
REN.	**FECHA**	**TIPO**	**N.POL.**	**REF**	**CONCEPTO**		**DEBE**		**HABER**		
01146	18/12/2024	E	00065	00065	Presupuesto de Egresos Comprometido de Gastos de Funcionamiento Sueldo base Nómina del 16 al 31 de diciembre 2024			90,058.58	0.00		
01149	18/12/2024	E	00065	00065	Presupuesto de Egresos Comprometido de Gastos de Funcionamiento Sueldo base Nómina del 16 al 31 de diciembre 2024			0.00	90,058.58		
00908	02/12/2024	E	00006	00006	Presupuesto de Egresos Comprometido de Gastos de Funcionamiento Sueldo base Nómina del 1 al 15 de diciembre			90,058.58	0.00		
00911	02/12/2024	E	00006	00006	Presupuesto de Egresos Comprometido de Gastos de Funcionamiento Sueldo base Nómina del 1 al 15 de diciembre			0.00	90,058.58		
00951	29/11/2024	E	00076	00076	Presupuesto de Egresos Comprometido de Gastos de Funcionamiento Sueldo base Nómina del 16 al 30 de noviembre 2024			90,058.58	0.00		
00954	29/11/2024	E	00076	00076	Presupuesto de Egresos Comprometido de Gastos de Funcionamiento Sueldo base Nómina del 16 al 30 de noviembre 2024			0.00	90,058.58		
00983	15/11/2024	E	00039	00039	Presupuesto de Egresos Comprometido de Gastos de Funcionamiento Sueldo base Nómina del 1 al 15 de noviembre			90,058.58	0.00		
00986	15/11/2024	E	00039	00039	Presupuesto de Egresos Comprometido de Gastos de Funcionamiento Sueldo base Nómina del 1 al 15 de noviembre			0.00	90,058.58		
01066	31/10/2024	E	00079	00079	Presupuesto de Egresos Comprometido de Gastos de Funcionamiento Sueldo base Nómina del 16 al 31 de octubre 2024			90,058.58	0.00		
01069	31/10/2024	E	00079	00079	Presupuesto de Egresos Comprometido de Gastos de Funcionamiento Sueldo base Nómina del 16 al 31 de octubre 2024			0.00	90,058.58		
00963	15/10/2024	E	00040	00040	Presupuesto de Egresos Comprometido de Gastos de Funcionamiento Sueldo base Nómina del 1 al 15 de octubre			90,058.58	0.00		
00966	15/10/2024	E	00040	00040	Presupuesto de Egresos Comprometido de Gastos de Funcionamiento Sueldo base Nómina del 1 al 15 de octubre			0.00	90,058.58		
00294	30/09/2024	E	00054	00054	Presupuesto de Egresos Comprometido de Gastos de Funcionamiento Sueldo base Nómina del 16 al 30 de septiembre			90,058.58	0.00		
00861	30/09/2024	E	00054	00054	Presupuesto de Egresos Comprometido de Gastos de Funcionamiento Sueldo base Nómina del 16 al 30 de septiembre			0.00	90,058.58		
00921	13/09/2024	E	00024	00024	Presupuesto de Egresos Comprometido de Gastos de Funcionamiento Sueldo base Nómina del 1 al 15 de septiembre			90,058.58	0.00		
00924	13/09/2024	E	00024	00024	Presupuesto de Egresos Comprometido de Gastos de Funcionamiento Sueldo base Nómina del 1 al 15 de septiembre			0.00	90,058.58		
00954	30/08/2024	E	00081	00081	Presupuesto de Egresos Comprometido de Gastos de Funcionamiento Sueldo base Nómina del 16 al 31 de agosto de 2024			90,058.58	0.00		
00957	30/08/2024	E	00081	00081	Presupuesto de Egresos Comprometido de Gastos de Funcionamiento Sueldo base Nómina del 16 al 31 de agosto de 2024			0.00	90,058.58		
01213	15/08/2024	E	00041	00041	Presupuesto de Egresos Comprometido de Gastos de Funcionamiento Sueldo base Nómina del 1 al 15 de agosto			90,058.58	0.00		
01214	15/08/2024	E	00041	00041	Retroactivo Presupuesto de Egresos Comprometido de Gastos de Funcionamiento Sueldo base Nómina del 1 al 15 de agosto			26,023.99	0.00		
01219	15/08/2024	E	00041	00041	Presupuesto de Egresos Comprometido de Gastos de Funcionamiento Sueldo base Nómina del 1 al 15 de agosto			0.00	90,058.58		
01220	15/08/2024	E	00041	00041	Retroactivo Presupuesto de Egresos Comprometido de Gastos de Funcionamiento Sueldo base Nómina del 1 al 15 de agosto			0.00	26,023.99		
00908	31/07/2024	E	00067	00067	Presupuesto de Egresos Comprometido de Gastos de Funcionamiento Sueldo base Nómina del 16 al 31 de julio de 2024			87,936.54	0.00		
00911	31/07/2024	E	00067	00067	Presupuesto de Egresos Comprometido de Gastos de Funcionamiento Sueldo base Nómina del 16 al 31 de julio de 2024			0.00	87,936.54		
00948	12/07/2024	E	00025	00025	Presupuesto de Egresos Comprometido de Gastos de Funcionamiento Sueldo base Nómina del 1 al 15 de julio			87,936.54	0.00		
00951	12/07/2024	E	00025	00025	Presupuesto de Egresos Comprometido de Gastos de Funcionamiento Sueldo base Nómina del 1 al 15 de julio			0.00	87,936.54		
00978	28/06/2024	E	00069	00069	Presupuesto de Egresos Comprometido de Gastos de Funcionamiento Sueldo base Nómina del 16 al 30 de junio de 2024			87,936.54	0.00		

00981	28/06/2024	E	00069	00069	Presupuesto de Egresos Comprometido de Gastos de Funcionamiento Sueldo base Nómina del 16 al 30 de junio de 2024			0.00	87,936.54		
00967	14/06/2024	E	00035	00035	Presupuesto de Egresos Comprometido de Gastos de Funcionamiento Sueldo base Nómina del 1 al 15 de junio			87,936.54	0.00		
00970	14/06/2024	E	00035	00035	Presupuesto de Egresos Comprometido de Gastos de Funcionamiento Sueldo base Nómina del 1 al 15 de junio			0.00	87,936.54		
00932	31/05/2024	E	00040	00040	Presupuesto de Egresos Comprometido de Gastos de Funcionamiento Sueldo base Nómina del 16 al 31 de mayo de 2024			87,936.54	0.00		
00935	31/05/2024	E	00040	00040	Presupuesto de Egresos Comprometido de Gastos de Funcionamiento Sueldo base Nómina del 16 al 31 de mayo de 2024			0.00	87,936.54		
00864	15/05/2024	E	00013	00013	Presupuesto de Egresos Comprometido de Gastos de Funcionamiento Sueldo base Nómina del 1 al 15 de mayo			81,007.99	0.00		
00867	15/05/2024	E	00013	00013	Presupuesto de Egresos Comprometido de Gastos de Funcionamiento Sueldo base Nómina del 1 al 15 de mayo			0.00	81,007.99		
00949	30/04/2024	E	00065	00065	Presupuesto de Egresos Comprometido de Gastos de Funcionamiento Sueldo base Nómina del 16 al 30 de abril de 2024			87,936.54	0.00		
00952	30/04/2024	E	00065	00065	Presupuesto de Egresos Comprometido de Gastos de Funcionamiento Sueldo base Nómina del 16 al 30 de abril de 2024			0.00	87,936.54		
01010	15/04/2024	E	00038	00038	Presupuesto de Egresos Comprometido de Gastos de Funcionamiento Sueldo base Nómina del 1 al 15 de abril			74,551.04	0.00		
01013	15/04/2024	E	00038	00038	Presupuesto de Egresos Comprometido de Gastos de Funcionamiento Sueldo base Nómina del 1 al 15 de abril			0.00	74,551.04		
00852	27/03/2024	E	00107	00107	Presupuesto de Egresos Comprometido de Gastos de Funcionamiento Sueldo base Nómina del 16 al 31 de marzo			74,551.04	0.00		
00855	27/03/2024	E	00107	00107	Presupuesto de Egresos Comprometido de Gastos de Funcionamiento Sueldo base Nómina del 16 al 31 de marzo			0.00	74,551.04		
01080	15/03/2024	E	00022	00022	Presupuesto de Egresos Comprometido de Gastos de Funcionamiento Sueldo base Nómina del 01 al 15 de Marzo			74,551.04	0.00		
01083	15/03/2024	E	00022	00022	Presupuesto de Egresos Comprometido de Gastos de Funcionamiento Sueldo base Nómina del 01 al 15 de Marzo			0.00	74,551.04		
00859	29/02/2024	E	00039	00039	Presupuesto de Egresos Comprometido de Gastos de Funcionamiento Sueldo base Nómina del 16 al 29 de febrero			74,551.04	0.00		
00862	29/02/2024	E	00039	00039	Presupuesto de Egresos Comprometido de Gastos de Funcionamiento Sueldo base Nómina del 16 al 29 de febrero			0.00	74,551.04		
00868	15/02/2024	E	00021	00021	Presupuesto de Egresos Comprometido de Gastos de Funcionamiento Sueldo base Nómina del 01 al 15 de Febrero			69,999.79	0.00		
00871	15/02/2024	E	00021	00021	Presupuesto de Egresos Comprometido de Gastos de Funcionamiento Sueldo base Nómina del 01 al 15 de Febrero			0.00	69,999.79		
00875	31/01/2024	E	00066	00066	Presupuesto de Egresos Comprometido de Gastos de Funcionamiento Sueldo base Nómina del 16 al 31 de enero			69,999.79	0.00		
00878	31/01/2024	E	00066	00066	Presupuesto de Egresos Comprometido de Gastos de Funcionamiento Sueldo base Nómina del 16 al 31 de enero			0.00	69,999.79		
00876	15/01/2024	E	00049	00049	Presupuesto de Egresos Comprometido de Gastos de Funcionamiento Sueldo base Nómina del 01 al 15 de enero			65,535.17	0.00		
00877	15/01/2024	E	00049	00049	Presupuesto de Egresos Comprometido de Gastos de Funcionamiento Sueldo base Nómina del 01 al 15 de enero			-422.23	0.00		
00882	15/01/2024	E	00049	00049	Presupuesto de Egresos Comprometido de Gastos de Funcionamiento Sueldo base Nómina del 01 al 15 de enero			0.00	65,535.17		
00883	15/01/2024	E	00049	00049	Presupuesto de Egresos Comprometido de Gastos de Funcionamiento Sueldo base Nómina del 01 al 15 de enero			0.00	-422.23		
					TOTAL:			**2,038,553.70**	**2,038,553.70**		
8241	**F00308000**	**020608030201110201**		**1311**	**Prima por año de servicio**	**0.00**		**71,857.00**	**71,857.00**	**0.00**	
REN.	**FECHA**	**TIPO**	**N.POL.**	**REF**	**CONCEPTO**		**DEBE**		**HABER**		
01153	18/12/2024	E	00065	00065	Presupuesto de Egresos Comprometido de Gastos de Funcionamiento Prima por año de servicio Nómina del 16 al 31 de diciembre 2024			3,054.00	0.00		
01156	18/12/2024	E	00065	00065	Presupuesto de Egresos Comprometido de Gastos de Funcionamiento Prima por año de servicio Nómina del 16 al 31 de diciembre 2024			0.00	3,054.00		
00915	02/12/2024	E	00006	00006	Presupuesto de Egresos Comprometido de Gastos de Funcionamiento Prima por año de servicio Nómina del 1 al 15 de diciembre			3,054.00	0.00		
00918	02/12/2024	E	00006	00006	Presupuesto de Egresos Comprometido de Gastos de Funcionamiento Prima por año de servicio Nómina del 1 al 15 de diciembre			0.00	3,054.00		
00958	29/11/2024	E	00076	00076	Presupuesto de Egresos Comprometido de Gastos de Funcionamiento Prima por año de servicio Nómina del 16 al 30 de noviembre 2024			2,905.00	0.00		
00961	29/11/2024	E	00076	00076	Presupuesto de Egresos Comprometido de Gastos de Funcionamiento Prima por año de servicio Nómina del 16 al 30 de noviembre 2024			0.00	2,905.00		
00990	15/11/2024	E	00039	00039	Presupuesto de Egresos Comprometido de Gastos de Funcionamiento Prima por año de servicio Nómina del 1 al 15 de noviembre			2,756.00	0.00		
00993	15/11/2024	E	00039	00039	Presupuesto de Egresos Comprometido de Gastos de Funcionamiento Prima por año de servicio Nómina del 1 al 15 de noviembre			0.00	2,756.00		
01073	31/10/2024	E	00079	00079	Presupuesto de Egresos Comprometido de Gastos de Funcionamiento Prima por año de servicio Nómina del 16 al 31 de octubre 2024			2,756.00	0.00		
01076	31/10/2024	E	00079	00079	Presupuesto de Egresos Comprometido de Gastos de Funcionamiento Prima por año de servicio Nómina del 16 al 31 de octubre 2024			0.00	2,756.00		
00970	15/10/2024	E	00040	00040	Presupuesto de Egresos Comprometido de Gastos de Funcionamiento Prima por año de servicio Nómina del 1 al 15 de octubre			2,756.00	0.00		
00973	15/10/2024	E	00040	00040	Presupuesto de Egresos Comprometido de Gastos de Funcionamiento Prima por año de servicio Nómina del 1 al 15 de octubre			0.00	2,756.00		
00419	30/09/2024	E	00054	00054	Presupuesto de Egresos Comprometido de Gastos de Funcionamiento Prima por año de servicio Nómina del 16 al 30 de septiembre			2,756.00	0.00		
00986	30/09/2024	E	00054	00054	Presupuesto de Egresos Comprometido de Gastos de Funcionamiento Prima por año de servicio Nómina del 16 al 30 de septiembre			0.00	2,756.00		
00928	13/09/2024	E	00024	00024	Presupuesto de Egresos Comprometido de Gastos de Funcionamiento Prima por año de servicio Nómina del 1 al 15 de septiembre			2,756.00	0.00		
00931	13/09/2024	E	00024	00024	Presupuesto de Egresos Comprometido de Gastos de Funcionamiento Prima por año de servicio Nómina del 1 al 15 de septiembre			0.00	2,756.00		
00961	30/08/2024	E	00081	00081	Presupuesto de Egresos Comprometido de Gastos de Funcionamiento Prima por año de servicio Nómina del 16 al 31 de agosto de 2024			2,756.00	0.00		
00964	30/08/2024	E	00081	00081	Presupuesto de Egresos Comprometido de Gastos de Funcionamiento Prima por año de servicio Nómina del 16 al 31 de agosto de 2024			0.00	2,756.00		
01226	15/08/2024	E	00041	00041	Presupuesto de Egresos Comprometido de Gastos de Funcionamiento Prima por año de servicio Nómina del 1 al 15 de agosto			2,756.00	0.00		
01229	15/08/2024	E	00041	00041	Presupuesto de Egresos Comprometido de Gastos de Funcionamiento Prima por año de servicio Nómina del 1 al 15 de agosto			0.00	2,756.00		
00915	31/07/2024	E	00067	00067	Presupuesto de Egresos Comprometido de Gastos de Funcionamiento Prima por año de servicio Nómina del 16 al 31 de julio de 2024			2,756.00	0.00		
00918	31/07/2024	E	00067	00067	Presupuesto de Egresos Comprometido de Gastos de Funcionamiento Prima por año de servicio Nómina del 16 al 31 de julio de 2024			0.00	2,756.00		
00955	12/07/2024	E	00025	00025	Presupuesto de Egresos Comprometido de Gastos de Funcionamiento Prima por año de servicio Nómina del 1 al 15 de julio			2,756.00	0.00		
00958	12/07/2024	E	00025	00025	Presupuesto de Egresos Comprometido de Gastos de Funcionamiento Prima por año de servicio Nómina del 1 al 15 de julio			0.00	2,756.00		
00985	28/06/2024	E	00069	00069	Presupuesto de Egresos Comprometido de Gastos de Funcionamiento Prima por año de servicio Nómina del 16 al 30 de junio de 2024			2,756.00	0.00		
00988	28/06/2024	E	00069	00069	Presupuesto de Egresos Comprometido de Gastos de Funcionamiento Prima por año de servicio Nómina del 16 al 30 de junio de 2024			0.00	2,756.00		
00974	14/06/2024	E	00035	00035	Presupuesto de Egresos Comprometido de Gastos de Funcionamiento Prima por año de servicio Nómina del 1 al 15 de junio			2,756.00	0.00		
00977	14/06/2024	E	00035	00035	Presupuesto de Egresos Comprometido de Gastos de Funcionamiento Prima por año de servicio Nómina del 1 al 15 de junio			0.00	2,756.00		
00939	31/05/2024	E	00040	00040	Presupuesto de Egresos Comprometido de Gastos de Funcionamiento Prima por año de servicio Nómina del 16 al 31 de mayo de 2024			2,756.00	0.00		
00942	31/05/2024	E	00040	00040	Presupuesto de Egresos Comprometido de Gastos de Funcionamiento Prima por año de servicio Nómina del 16 al 31 de mayo de 2024			0.00	2,756.00		

00871	15/05/2024	E	00013	00013	Presupuesto de Egresos Comprometido de Gastos de Funcionamiento Prima por año de servicio Nómina del 1 al 15 de mayo			2,756.00	0.00		
00874	15/05/2024	E	00013	00013	Presupuesto de Egresos Comprometido de Gastos de Funcionamiento Prima por año de servicio Nómina del 1 al 15 de mayo			0.00	2,756.00		
00956	30/04/2024	E	00065	00065	Presupuesto de Egresos Comprometido de Gastos de Funcionamiento Prima por año de servicio Nómina del 16 al 30 de abril de 2024			3,377.00	0.00		
00959	30/04/2024	E	00065	00065	Presupuesto de Egresos Comprometido de Gastos de Funcionamiento Prima por año de servicio Nómina del 16 al 30 de abril de 2024			0.00	3,377.00		
01017	15/04/2024	E	00038	00038	Presupuesto de Egresos Comprometido de Gastos de Funcionamiento Prima por año de servicio Nómina del 1 al 15 de abril			3,377.00	0.00		
01020	15/04/2024	E	00038	00038	Presupuesto de Egresos Comprometido de Gastos de Funcionamiento Prima por año de servicio Nómina del 1 al 15 de abril			0.00	3,377.00		
00859	27/03/2024	E	00107	00107	Presupuesto de Egresos Comprometido de Gastos de Funcionamiento Prima por años de servicio Nómina del 16 al 31 de marzo			3,377.00	0.00		
00862	27/03/2024	E	00107	00107	Presupuesto de Egresos Comprometido de Gastos de Funcionamiento Prima por años de servicio Nómina del 16 al 31 de marzo			0.00	3,377.00		
01087	15/03/2024	E	00022	00022	Presupuesto de Egresos Comprometido de Gastos de Funcionamiento Prima por años de servicio Nómina del 01 al 15 de Marzo			3,377.00	0.00		
01090	15/03/2024	E	00022	00022	Presupuesto de Egresos Comprometido de Gastos de Funcionamiento Prima por años de servicio Nómina del 01 al 15 de Marzo			0.00	3,377.00		
00866	29/02/2024	E	00039	00039	Presupuesto de Egresos Comprometido de Gastos de Funcionamiento Prima por años de servicio Nómina del 16 al 29 de febrero			3,377.00	0.00		
00869	29/02/2024	E	00039	00039	Presupuesto de Egresos Comprometido de Gastos de Funcionamiento Prima por años de servicio Nómina del 16 al 29 de febrero			0.00	3,377.00		
00875	15/02/2024	E	00021	00021	Presupuesto de Egresos Comprometido de Gastos de Funcionamiento Prima por años de servicio Nómina del 01 al 15 de Febrero			3,377.00	0.00		
00878	15/02/2024	E	00021	00021	Presupuesto de Egresos Comprometido de Gastos de Funcionamiento Prima por años de servicio Nómina del 01 al 15 de Febrero			0.00	3,377.00		
00882	31/01/2024	E	00066	00066	Presupuesto de Egresos Comprometido de Gastos de Funcionamiento Prima por años de servicio Nómina del 16 al 31 de enero			3,377.00	0.00		
00885	31/01/2024	E	00066	00066	Presupuesto de Egresos Comprometido de Gastos de Funcionamiento Prima por años de servicio Nómina del 16 al 31 de enero			0.00	3,377.00		
00889	15/01/2024	E	00049	00049	Presupuesto de Egresos Comprometido de Gastos de Funcionamiento Prima por años de servicio Nómina del 01 al 15 de enero			3,377.00	0.00		
00892	15/01/2024	E	00049	00049	Presupuesto de Egresos Comprometido de Gastos de Funcionamiento Prima por años de servicio Nómina del 01 al 15 de enero			0.00	3,377.00		
					TOTAL:			**71,857.00**	**71,857.00**		
8241	**F00308000**	**020608030201110201**		**1321**	**Prima vacacional**	**0.00**		**181,700.63**	**181,700.63**	**0.00**	
REN.	**FECHA**	**TIPO**	**N.POL.**	**REF**	**CONCEPTO**		**DEBE**		**HABER**		
00221	02/12/2024	E	00005	00005	Presupuesto de Egresos Comprometido de Gastos de Funcionamiento Prima vacacional segunda exhibición 2024			101,652.27	0.00		
00224	02/12/2024	E	00005	00005	Presupuesto de Egresos Comprometido de Gastos de Funcionamiento Prima vacacional segunda exhibición 2024			0.00	101,652.27		
00011	16/08/2024	C	00005	00878	Presupuesto de Egresos Comprometido de Gastos de Funcionamiento Prima vacacional			5,751.08	0.00		
00014	16/08/2024	C	00005	00878	Presupuesto de Egresos Comprometido de Gastos de Funcionamiento Prima vacacional			0.00	5,751.08		
00199	12/07/2024	E	00026	00026	Presupuesto de Egresos Comprometido de Gastos de Funcionamiento Prima vacacional Prima vacacional primera exhibición 2024			74,297.28	0.00		
00202	12/07/2024	E	00026	00026	Presupuesto de Egresos Comprometido de Gastos de Funcionamiento Prima vacacional Prima vacacional primera exhibición 2024			0.00	74,297.28		
					TOTAL:			**181,700.63**	**181,700.63**		
8241	**F00308000**	**020608030201110201**		**1322**	**Aguinaldo**	**0.00**		**407,809.64**	**407,809.64**	**0.00**	
REN.	**FECHA**	**TIPO**	**N.POL.**	**REF**	**CONCEPTO**		**DEBE**		**HABER**		
00236	02/12/2024	E	00004	00004	Presupuesto de Egresos Comprometido de Gastos de Funcionamiento Aguinaldo Segunda exhibición 2024			251,584.99	0.00		
00239	02/12/2024	E	00004	00004	Presupuesto de Egresos Comprometido de Gastos de Funcionamiento Aguinaldo Segunda exhibición 2024			0.00	251,584.99		
00004	16/08/2024	C	00005	00878	Presupuesto de Egresos Comprometido de Gastos de Funcionamiento Aguinaldo			15,336.21	0.00		
00007	16/08/2024	C	00005	00878	Presupuesto de Egresos Comprometido de Gastos de Funcionamiento Aguinaldo			0.00	15,336.21		
00211	22/03/2024	E	00039	00039	Presupuesto de Egresos Comprometido de Gastos de Funcionamiento Aguinaldo			140,888.44	0.00		
00214	22/03/2024	E	00039	00039	Presupuesto de Egresos Comprometido de Gastos de Funcionamiento Aguinaldo			0.00	140,888.44		
					TOTAL:			**407,809.64**	**407,809.64**		
8241	**F00308000**	**020608030201110201**		**1341**	**Compensación**	**0.00**		**333,698.03**	**333,698.03**	**0.00**	
REN.	**FECHA**	**TIPO**	**N.POL.**	**REF**	**CONCEPTO**		**DEBE**		**HABER**		
01160	18/12/2024	E	00065	00065	Presupuesto de Egresos Comprometido de Gastos de Funcionamiento Compensación Nómina del 16 al 31 de diciembre 2024			13,969.98	0.00		
01163	18/12/2024	E	00065	00065	Presupuesto de Egresos Comprometido de Gastos de Funcionamiento Compensación Nómina del 16 al 31 de diciembre 2024			0.00	13,969.98		
00922	02/12/2024	E	00006	00006	Presupuesto de Egresos Comprometido de Gastos de Funcionamiento Compensación Nómina del 1 al 15 de diciembre			13,969.98	0.00		
00925	02/12/2024	E	00006	00006	Presupuesto de Egresos Comprometido de Gastos de Funcionamiento Compensación Nómina del 1 al 15 de diciembre			0.00	13,969.98		
00965	29/11/2024	E	00076	00076	Presupuesto de Egresos Comprometido de Gastos de Funcionamiento Compensación Nómina del 16 al 30 de noviembre 2024			13,969.98	0.00		
00968	29/11/2024	E	00076	00076	Presupuesto de Egresos Comprometido de Gastos de Funcionamiento Compensación Nómina del 16 al 30 de noviembre 2024			0.00	13,969.98		
00997	15/11/2024	E	00039	00039	Presupuesto de Egresos Comprometido de Gastos de Funcionamiento Compensación Nómina del 1 al 15 de noviembre			13,969.98	0.00		
01000	15/11/2024	E	00039	00039	Presupuesto de Egresos Comprometido de Gastos de Funcionamiento Compensación Nómina del 1 al 15 de noviembre			0.00	13,969.98		
01080	31/10/2024	E	00079	00079	Presupuesto de Egresos Comprometido de Gastos de Funcionamiento Compensación Nómina del 16 al 31 de octubre 2024			13,969.98	0.00		
01083	31/10/2024	E	00079	00079	Presupuesto de Egresos Comprometido de Gastos de Funcionamiento Compensación Nómina del 16 al 31 de octubre 2024			0.00	13,969.98		
00977	15/10/2024	E	00040	00040	Presupuesto de Egresos Comprometido de Gastos de Funcionamiento Compensación Nómina del 1 al 15 de octubre			13,969.98	0.00		
00980	15/10/2024	E	00040	00040	Presupuesto de Egresos Comprometido de Gastos de Funcionamiento Compensación Nómina del 1 al 15 de octubre			0.00	13,969.98		
00327	30/09/2024	E	00054	00054	Presupuesto de Egresos Comprometido de Gastos de Funcionamiento Compensación Nómina del 16 al 30 de septiembre			13,969.98	0.00		
00894	30/09/2024	E	00054	00054	Presupuesto de Egresos Comprometido de Gastos de Funcionamiento Compensación Nómina del 16 al 30 de septiembre			0.00	13,969.98		
00935	13/09/2024	E	00024	00024	Presupuesto de Egresos Comprometido de Gastos de Funcionamiento Compensación Nómina del 1 al 15 de septiembre			13,969.98	0.00		
00938	13/09/2024	E	00024	00024	Presupuesto de Egresos Comprometido de Gastos de Funcionamiento Compensación Nómina del 1 al 15 de septiembre			0.00	13,969.98		
00968	30/08/2024	E	00081	00081	Presupuesto de Egresos Comprometido de Gastos de Funcionamiento Compensación Nómina del 16 al 31 de agosto de 2024			13,969.98	0.00		
00971	30/08/2024	E	00081	00081	Presupuesto de Egresos Comprometido de Gastos de Funcionamiento Compensación Nómina del 16 al 31 de agosto de 2024			0.00	13,969.98		
01234	15/08/2024	E	00041	00041	Presupuesto de Egresos Comprometido de Gastos de Funcionamiento Compensación Nómina del 1 al 15 de agosto			13,969.98	0.00		

REN.	FECHA	TIPO	N.POL.	REF	CONCEPTO		DEBE	HABER	
01235	15/08/2024	E	00041	00041	Retroactivo Presupuesto de Egresos Comprometido de Gastos de Funcionamiento Compensación Nómina del 1 al 15 de agosto		6,251.37	0.00	
01240	15/08/2024	E	00041	00041	Presupuesto de Egresos Comprometido de Gastos de Funcionamiento Compensación Nómina del 1 al 15 de agosto		0.00	13,969.98	
01241	15/08/2024	E	00041	00041	Retroactivo Presupuesto de Egresos Comprometido de Gastos de Funcionamiento Compensación Nómina del 1 al 15 de agosto		0.00	6,251.37	
00922	31/07/2024	E	00067	00067	Presupuesto de Egresos Comprometido de Gastos de Funcionamiento Compensación Nómina del 16 al 31 de julio de 2024		13,426.48	0.00	
00925	31/07/2024	E	00067	00067	Presupuesto de Egresos Comprometido de Gastos de Funcionamiento Compensación Nómina del 16 al 31 de julio de 2024		0.00	13,426.48	
00962	12/07/2024	E	00025	00025	Presupuesto de Egresos Comprometido de Gastos de Funcionamiento Compensación Nómina del 1 al 15 de julio		13,426.48	0.00	
00965	12/07/2024	E	00025	00025	Presupuesto de Egresos Comprometido de Gastos de Funcionamiento Compensación Nómina del 1 al 15 de julio		0.00	13,426.48	
00992	28/06/2024	E	00069	00069	Presupuesto de Egresos Comprometido de Gastos de Funcionamiento Compensación Nómina del 16 al 30 de junio de 2024		13,426.48	0.00	
00995	28/06/2024	E	00069	00069	Presupuesto de Egresos Comprometido de Gastos de Funcionamiento Compensación Nómina del 16 al 30 de junio de 2024		0.00	13,426.48	
00981	14/06/2024	E	00035	00035	Presupuesto de Egresos Comprometido de Gastos de Funcionamiento Compensación Nómina del 1 al 15 de junio		13,426.48	0.00	
00984	14/06/2024	E	00035	00035	Presupuesto de Egresos Comprometido de Gastos de Funcionamiento Compensación Nómina del 1 al 15 de junio		0.00	13,426.48	
00946	31/05/2024	E	00040	00040	Presupuesto de Egresos Comprometido de Gastos de Funcionamiento Compensación Nómina del 16 al 31 de mayo de 2024		13,426.48	0.00	
00949	31/05/2024	E	00040	00040	Presupuesto de Egresos Comprometido de Gastos de Funcionamiento Compensación Nómina del 16 al 31 de mayo de 2024		0.00	13,426.48	
00878	15/05/2024	E	00013	00013	Presupuesto de Egresos Comprometido de Gastos de Funcionamiento Compensación Nómina del 1 al 15 de mayo		13,426.48	0.00	
00881	15/05/2024	E	00013	00013	Presupuesto de Egresos Comprometido de Gastos de Funcionamiento Compensación Nómina del 1 al 15 de mayo		0.00	13,426.48	
00963	30/04/2024	E	00065	00065	Presupuesto de Egresos Comprometido de Gastos de Funcionamiento Compensación Nómina del 16 al 30 de abril de 2024		13,426.48	0.00	
00966	30/04/2024	E	00065	00065	Presupuesto de Egresos Comprometido de Gastos de Funcionamiento Compensación Nómina del 16 al 30 de abril de 2024		0.00	13,426.48	
01024	15/04/2024	E	00038	00038	Presupuesto de Egresos Comprometido de Gastos de Funcionamiento Compensación Nómina del 1 al 15 de abril		13,426.48	0.00	
01027	15/04/2024	E	00038	00038	Presupuesto de Egresos Comprometido de Gastos de Funcionamiento Compensación Nómina del 1 al 15 de abril		0.00	13,426.48	
00866	27/03/2024	E	00107	00107	Presupuesto de Egresos Comprometido de Gastos de Funcionamiento Compensación Nómina del 16 al 31 de marzo		13,426.48	0.00	
00869	27/03/2024	E	00107	00107	Presupuesto de Egresos Comprometido de Gastos de Funcionamiento Compensación Nómina del 16 al 31 de marzo		0.00	13,426.48	
01094	15/03/2024	E	00022	00022	Presupuesto de Egresos Comprometido de Gastos de Funcionamiento Compensación Nómina del 01 al 15 de Marzo		13,426.48	0.00	
01097	15/03/2024	E	00022	00022	Presupuesto de Egresos Comprometido de Gastos de Funcionamiento Compensación Nómina del 01 al 15 de Marzo		0.00	13,426.48	
00873	29/02/2024	E	00039	00039	Presupuesto de Egresos Comprometido de Gastos de Funcionamiento Compensación Nómina del 16 al 29 de febrero		13,426.48	0.00	
00876	29/02/2024	E	00039	00039	Presupuesto de Egresos Comprometido de Gastos de Funcionamiento Compensación Nómina del 16 al 29 de febrero		0.00	13,426.48	
00882	15/02/2024	E	00021	00021	Presupuesto de Egresos Comprometido de Gastos de Funcionamiento Compensación Nómina del 01 al 15 de Febrero		13,426.48	0.00	
00885	15/02/2024	E	00021	00021	Presupuesto de Egresos Comprometido de Gastos de Funcionamiento Compensación Nómina del 01 al 15 de Febrero		0.00	13,426.48	
00889	31/01/2024	E	00066	00066	Presupuesto de Egresos Comprometido de Gastos de Funcionamiento Compensación Nómina del 16 al 31 de enero		13,426.48	0.00	
00892	31/01/2024	E	00066	00066	Presupuesto de Egresos Comprometido de Gastos de Funcionamiento Compensación Nómina del 16 al 31 de enero		0.00	13,426.48	
00897	15/01/2024	E	00049	00049	Presupuesto de Egresos Comprometido de Gastos de Funcionamiento Compensación Nómina del 01 al 15 de enero		13,426.48	0.00	
00898	15/01/2024	E	00049	00049	Presupuesto de Egresos Comprometido de Gastos de Funcionamiento Compensación Nómina del 01 al 15 de enero		-223.86	0.00	
00903	15/01/2024	E	00049	00049	Presupuesto de Egresos Comprometido de Gastos de Funcionamiento Compensación Nómina del 01 al 15 de enero		0.00	13,426.48	
00904	15/01/2024	E	00049	00049	Presupuesto de Egresos Comprometido de Gastos de Funcionamiento Compensación Nómina del 01 al 15 de enero		0.00	-223.86	
					TOTAL:		**333,698.03**	**333,698.03**	
8241 F00308000 020608030201110201 1345					**Gratificación**	**0.00**	**794,207.78**	**794,207.78**	**0.00**
REN.	**FECHA**	**TIPO**	**N.POL.**	**REF**	**CONCEPTO**		**DEBE**	**HABER**	
01167	18/12/2024	E	00065	00065	Presupuesto de Egresos Comprometido de Gastos de Funcionamiento Gratificación Nómina del 16 al 31 de diciembre 2024		36,598.13	0.00	
01170	18/12/2024	E	00065	00065	Presupuesto de Egresos Comprometido de Gastos de Funcionamiento Gratificación Nómina del 16 al 31 de diciembre 2024		0.00	36,598.13	
00929	02/12/2024	E	00006	00006	Presupuesto de Egresos Comprometido de Gastos de Funcionamiento Gratificación Nómina del 1 al 15 de diciembre		36,598.13	0.00	
00932	02/12/2024	E	00006	00006	Presupuesto de Egresos Comprometido de Gastos de Funcionamiento Gratificación Nómina del 1 al 15 de diciembre		0.00	36,598.13	
00972	29/11/2024	E	00076	00076	Presupuesto de Egresos Comprometido de Gastos de Funcionamiento Gratificación Nómina del 16 al 30 de noviembre 2024		36,598.13	0.00	
00975	29/11/2024	E	00076	00076	Presupuesto de Egresos Comprometido de Gastos de Funcionamiento Gratificación Nómina del 16 al 30 de noviembre 2024		0.00	36,598.13	
01004	15/11/2024	E	00039	00039	Presupuesto de Egresos Comprometido de Gastos de Funcionamiento Gratificación Nómina del 1 al 15 de noviembre		36,598.13	0.00	
01007	15/11/2024	E	00039	00039	Presupuesto de Egresos Comprometido de Gastos de Funcionamiento Gratificación Nómina del 1 al 15 de noviembre		0.00	36,598.13	
01087	31/10/2024	E	00079	00079	Presupuesto de Egresos Comprometido de Gastos de Funcionamiento Gratificación Nómina del 16 al 31 de octubre 2024		36,598.13	0.00	
01090	31/10/2024	E	00079	00079	Presupuesto de Egresos Comprometido de Gastos de Funcionamiento Gratificación Nómina del 16 al 31 de octubre 2024		0.00	36,598.13	
00984	15/10/2024	E	00040	00040	Presupuesto de Egresos Comprometido de Gastos de Funcionamiento Gratificación Nómina del 1 al 15 de octubre		36,598.13	0.00	
00987	15/10/2024	E	00040	00040	Presupuesto de Egresos Comprometido de Gastos de Funcionamiento Gratificación Nómina del 1 al 15 de octubre		0.00	36,598.13	
00359	30/09/2024	E	00054	00054	Presupuesto de Egresos Comprometido de Gastos de Funcionamiento Gratificación Nómina del 16 al 30 de septiembre		36,598.13	0.00	
00926	30/09/2024	E	00054	00054	Presupuesto de Egresos Comprometido de Gastos de Funcionamiento Gratificación Nómina del 16 al 30 de septiembre		0.00	36,598.13	
00942	13/09/2024	E	00024	00024	Presupuesto de Egresos Comprometido de Gastos de Funcionamiento Gratificación Nómina del 1 al 15 de septiembre		36,598.13	0.00	
00945	13/09/2024	E	00024	00024	Presupuesto de Egresos Comprometido de Gastos de Funcionamiento Gratificación Nómina del 1 al 15 de septiembre		0.00	36,598.13	
00975	30/08/2024	E	00081	00081	Presupuesto de Egresos Comprometido de Gastos de Funcionamiento Gratificación Nómina del 16 al 31 de agosto de 2024		36,598.13	0.00	
00978	30/08/2024	E	00081	00081	Presupuesto de Egresos Comprometido de Gastos de Funcionamiento Gratificación Nómina del 16 al 31 de agosto de 2024		0.00	36,598.13	
01248	15/08/2024	E	00041	00041	Presupuesto de Egresos Comprometido de Gastos de Funcionamiento Gratificación Nómina del 1 al 15 de agosto		36,598.13	0.00	
01249	15/08/2024	E	00041	00041	Retroactivo Presupuesto de Egresos Comprometido de Gastos de Funcionamiento Gratificación Nómina del 1 al 15 de agosto		2,839.62	0.00	
01254	15/08/2024	E	00041	00041	Presupuesto de Egresos Comprometido de Gastos de Funcionamiento Gratificación Nómina del 1 al 15 de agosto		0.00	36,598.13	
01255	15/08/2024	E	00041	00041	Retroactivo Presupuesto de Egresos Comprometido de Gastos de Funcionamiento Gratificación Nómina del 1 al 15 de agosto		0.00	2,839.62	
00929	31/07/2024	E	00067	00067	Presupuesto de Egresos Comprometido de Gastos de Funcionamiento Gratificación Nómina del 16 al 31 de julio de 2024		40,243.93	0.00	
00932	31/07/2024	E	00067	00067	Presupuesto de Egresos Comprometido de Gastos de Funcionamiento Gratificación Nómina del 16 al 31 de julio de 2024		0.00	40,243.93	
00969	12/07/2024	E	00025	00025	Presupuesto de Egresos Comprometido de Gastos de Funcionamiento Gratificación Nómina del 1 al 15 de julio		40,243.93	0.00	
00972	12/07/2024	E	00025	00025	Presupuesto de Egresos Comprometido de Gastos de Funcionamiento Gratificación Nómina del 1 al 15 de julio		0.00	40,243.93	
00999	28/06/2024	E	00069	00069	Presupuesto de Egresos Comprometido de Gastos de Funcionamiento Gratificación Nómina del 16 al 30 de junio de 2024		40,243.93	0.00	
01002	28/06/2024	E	00069	00069	Presupuesto de Egresos Comprometido de Gastos de Funcionamiento Gratificación Nómina del 16 al 30 de junio de 2024		0.00	40,243.93	
00988	14/06/2024	E	00035	00035	Presupuesto de Egresos Comprometido de Gastos de Funcionamiento Gratificación Nómina del 1 al 15 de junio		40,243.93	0.00	
00991	14/06/2024	E	00035	00035	Presupuesto de Egresos Comprometido de Gastos de Funcionamiento Gratificación Nómina del 1 al 15 de junio		0.00	40,243.93	
00953	31/05/2024	E	00040	00040	Presupuesto de Egresos Comprometido de Gastos de Funcionamiento Gratificación Nómina del 16 al 31 de mayo de 2024		40,243.93	0.00	

00956	31/05/2024	E	00040	00040	Presupuesto de Egresos Comprometido de Gastos de Funcionamiento Gratificación Nómina del 16 al 31 de mayo de 2024			0.00	40,243.93		
00885	15/05/2024	E	00013	00013	Presupuesto de Egresos Comprometido de Gastos de Funcionamiento Gratificación Nómina del 1 al 15 de mayo			40,243.93	0.00		
00888	15/05/2024	E	00013	00013	Presupuesto de Egresos Comprometido de Gastos de Funcionamiento Gratificación Nómina del 1 al 15 de mayo			0.00	40,243.93		
00970	30/04/2024	E	00065	00065	Presupuesto de Egresos Comprometido de Gastos de Funcionamiento Gratificación Nómina del 16 al 30 de abril de 2024			40,243.93	0.00		
00973	30/04/2024	E	00065	00065	Presupuesto de Egresos Comprometido de Gastos de Funcionamiento Gratificación Nómina del 16 al 30 de abril de 2024			0.00	40,243.93		
01031	15/04/2024	E	00038	00038	Presupuesto de Egresos Comprometido de Gastos de Funcionamiento Gratificación Nómina del 1 al 15 de abril			33,695.23	0.00		
01034	15/04/2024	E	00038	00038	Presupuesto de Egresos Comprometido de Gastos de Funcionamiento Gratificación Nómina del 1 al 15 de abril			0.00	33,695.23		
00873	27/03/2024	E	00107	00107	Presupuesto de Egresos Comprometido de Gastos de Funcionamiento Gratificación Nómina del 16 al 31 de marzo			19,097.70	0.00		
00876	27/03/2024	E	00107	00107	Presupuesto de Egresos Comprometido de Gastos de Funcionamiento Gratificación Nómina del 16 al 31 de marzo			0.00	19,097.70		
01101	15/03/2024	E	00022	00022	Presupuesto de Egresos Comprometido de Gastos de Funcionamiento Gratificación Nómina del 01 al 15 de Marzo			19,097.70	0.00		
01104	15/03/2024	E	00022	00022	Presupuesto de Egresos Comprometido de Gastos de Funcionamiento Gratificación Nómina del 01 al 15 de Marzo			0.00	19,097.70		
00880	29/02/2024	E	00039	00039	Presupuesto de Egresos Comprometido de Gastos de Funcionamiento Gratificación Nómina del 16 al 29 de febrero			19,097.70	0.00		
00883	29/02/2024	E	00039	00039	Presupuesto de Egresos Comprometido de Gastos de Funcionamiento Gratificación Nómina del 16 al 29 de febrero			0.00	19,097.70		
00889	15/02/2024	E	00021	00021	Presupuesto de Egresos Comprometido de Gastos de Funcionamiento Gratificación Nómina del 01 al 15 de Febrero			18,107.61	0.00		
00892	15/02/2024	E	00021	00021	Presupuesto de Egresos Comprometido de Gastos de Funcionamiento Gratificación Nómina del 01 al 15 de Febrero			0.00	18,107.61		
00896	31/01/2024	E	00066	00066	Presupuesto de Egresos Comprometido de Gastos de Funcionamiento Gratificación Nómina del 16 al 31 de enero			18,107.61	0.00		
00899	31/01/2024	E	00066	00066	Presupuesto de Egresos Comprometido de Gastos de Funcionamiento Gratificación Nómina del 16 al 31 de enero			0.00	18,107.61		
00910	15/01/2024	E	00049	00049	Presupuesto de Egresos Comprometido de Gastos de Funcionamiento Gratificación Nómina del 01 al 15 de enero			16,475.80	0.00		
00913	15/01/2024	E	00049	00049	Presupuesto de Egresos Comprometido de Gastos de Funcionamiento Gratificación Nómina del 01 al 15 de enero			0.00	16,475.80		
					TOTAL:			**794,207.78**	**794,207.78**		
8241	**F00308000**	**020608030201110201**		**1346**	**Gratificación por convenio**	**0.00**		**4,150.00**	**4,150.00**	**0.00**	
REN.	**FECHA**	**TIPO**	**N.POL.**	**REF**	**CONCEPTO**		**DEBE**		**HABER**		
01174	18/12/2024	E	00065	00065	Presupuesto de Egresos Comprometido de Gastos de Funcionamiento Gratificación por convenio Nómina del 16 al 31 de diciembre 2024			4,150.00	0.00		
01177	18/12/2024	E	00065	00065	Presupuesto de Egresos Comprometido de Gastos de Funcionamiento Gratificación por convenio Nómina del 16 al 31 de diciembre 2024			0.00	4,150.00		
					TOTAL:			**4,150.00**	**4,150.00**		
8241	**F00308000**	**020608030201110201**		**1542**	**Días cívicos y económicos**	**0.00**		**11,025.00**	**11,025.00**	**0.00**	
REN.	**FECHA**	**TIPO**	**N.POL.**	**REF**	**CONCEPTO**		**DEBE**		**HABER**		
01108	15/03/2024	E	00022	00022	Presupuesto de Egresos Comprometido de Gastos de Funcionamiento Días cívicos y económicos Nómina del 01 al 15 de Marzo			11,025.00	0.00		
01111	15/03/2024	E	00022	00022	Presupuesto de Egresos Comprometido de Gastos de Funcionamiento Días cívicos y económicos Nómina del 01 al 15 de Marzo			0.00	11,025.00		
					TOTAL:			**11,025.00**	**11,025.00**		
8241	**F00308000**	**020608030201110201**		**1544**	**Día del maestro y del servidor publico**	**0.00**		**11,400.00**	**11,400.00**	**0.00**	
REN.	**FECHA**	**TIPO**	**N.POL.**	**REF**	**CONCEPTO**		**DEBE**		**HABER**		
01094	31/10/2024	E	00079	00079	Presupuesto de Egresos Comprometido de Gastos de Funcionamiento Día del maestro y del servidor publico Nómina del 16 al 31 de octubre 2024			11,400.00	0.00		
01097	31/10/2024	E	00079	00079	Presupuesto de Egresos Comprometido de Gastos de Funcionamiento Día del maestro y del servidor publico Nómina del 16 al 31 de octubre 2024			0.00	11,400.00		
					TOTAL:			**11,400.00**	**11,400.00**		
8241	**F00308000**	**020608030201110201**		**1546**	**Otros gastos derivados de convenio**	**0.00**		**23,300.00**	**23,300.00**	**0.00**	
REN.	**FECHA**	**TIPO**	**N.POL.**	**REF**	**CONCEPTO**		**DEBE**		**HABER**		
01181	18/12/2024	E	00065	00065	Presupuesto de Egresos Comprometido de Gastos de Funcionamiento Otros gastos derivados de convenio Nómina del 16 al 31 de diciembre 2024			9,500.00	0.00		
01184	18/12/2024	E	00065	00065	Presupuesto de Egresos Comprometido de Gastos de Funcionamiento Otros gastos derivados de convenio Nómina del 16 al 31 de diciembre 2024			0.00	9,500.00		
01006	28/06/2024	E	00069	00069	Presupuesto de Egresos Comprometido de Gastos de Funcionamiento Otros gastos derivados de convenio Nómina del 16 al 30 de junio de 2024			1,200.00	0.00		
01009	28/06/2024	E	00069	00069	Presupuesto de Egresos Comprometido de Gastos de Funcionamiento Otros gastos derivados de convenio Nómina del 16 al 30 de junio de 2024			0.00	1,200.00		
00995	14/06/2024	E	00035	00035	Presupuesto de Egresos Comprometido de Gastos de Funcionamiento Otros gastos derivados de convenio Nómina del 1 al 15 de junio			6,000.00	0.00		
00998	14/06/2024	E	00035	00035	Presupuesto de Egresos Comprometido de Gastos de Funcionamiento Otros gastos derivados de convenio Nómina del 1 al 15 de junio			0.00	6,000.00		
01038	15/04/2024	E	00038	00038	Presupuesto de Egresos Comprometido de Gastos de Funcionamiento Otros gastos derivados de convenio Nómina del 1 al 15 de abril			6,600.00	0.00		
01041	15/04/2024	E	00038	00038	Presupuesto de Egresos Comprometido de Gastos de Funcionamiento Otros gastos derivados de convenio Nómina del 1 al 15 de abril			0.00	6,600.00		
					TOTAL:			**23,300.00**	**23,300.00**		
8241	**F00308000**	**020608030201110201**		**1595**	**Despensa**	**0.00**		**41,730.00**	**41,730.00**	**0.00**	
REN.	**FECHA**	**TIPO**	**N.POL.**	**REF**	**CONCEPTO**		**DEBE**		**HABER**		
01188	18/12/2024	E	00065	00065	Presupuesto de Egresos Comprometido de Gastos de Funcionamiento Despensa Nómina del 16 al 31 de diciembre 2024			1,926.00	0.00		
01191	18/12/2024	E	00065	00065	Presupuesto de Egresos Comprometido de Gastos de Funcionamiento Despensa Nómina del 16 al 31 de diciembre 2024			0.00	1,926.00		
00936	02/12/2024	E	00006	00006	Presupuesto de Egresos Comprometido de Gastos de Funcionamiento Despensa Nómina del 1 al 15 de diciembre			1,926.00	0.00		
00939	02/12/2024	E	00006	00006	Presupuesto de Egresos Comprometido de Gastos de Funcionamiento Despensa Nómina del 1 al 15 de diciembre			0.00	1,926.00		
00979	29/11/2024	E	00076	00076	Presupuesto de Egresos Comprometido de Gastos de Funcionamiento Despensa Nómina del 16 al 30 de noviembre 2024			1,605.00	0.00		
00982	29/11/2024	E	00076	00076	Presupuesto de Egresos Comprometido de Gastos de Funcionamiento Despensa Nómina del 16 al 30 de noviembre 2024			0.00	1,605.00		
01011	15/11/2024	E	00039	00039	Presupuesto de Egresos Comprometido de Gastos de Funcionamiento Despensa Nómina del 1 al 15 de noviembre			1,605.00	0.00		
01014	15/11/2024	E	00039	00039	Presupuesto de Egresos Comprometido de Gastos de Funcionamiento Despensa Nómina del 1 al 15 de noviembre			0.00	1,605.00		
01101	31/10/2024	E	00079	00079	Presupuesto de Egresos Comprometido de Gastos de Funcionamiento Despensa Nómina del 16 al 31 de octubre 2024			1,605.00	0.00		
01104	31/10/2024	E	00079	00079	Presupuesto de Egresos Comprometido de Gastos de Funcionamiento Despensa Nómina del 16 al 31 de octubre 2024			0.00	1,605.00		
00991	15/10/2024	E	00040	00040	Presupuesto de Egresos Comprometido de Gastos de Funcionamiento Despensa Nómina del 1 al 15 de octubre			1,605.00	0.00		
00994	15/10/2024	E	00040	00040	Presupuesto de Egresos Comprometido de Gastos de Funcionamiento Despensa Nómina del 1 al 15 de octubre			0.00	1,605.00		
00390	30/09/2024	E	00054	00054	Presupuesto de Egresos Comprometido de Gastos de Funcionamiento Despensa Nómina del 16 al 30 de septiembre			1,605.00	0.00		
00957	30/09/2024	E	00054	00054	Presupuesto de Egresos Comprometido de Gastos de Funcionamiento Despensa Nómina del 16 al 30 de septiembre			0.00	1,605.00		
00949	13/09/2024	E	00024	00024	Presupuesto de Egresos Comprometido de Gastos de Funcionamiento Despensa Nómina del 1 al 15 de septiembre			1,605.00	0.00		

00952	13/09/2024	E	00024	00024	Presupuesto de Egresos Comprometido de Gastos de Funcionamiento Despensa Nómina del 1 al 15 de septiembre			0.00	1,605.00		
00982	30/08/2024	E	00081	00081	Presupuesto de Egresos Comprometido de Gastos de Funcionamiento Despensa Nómina del 16 al 31 de agosto de 2024			1,605.00	0.00		
00985	30/08/2024	E	00081	00081	Presupuesto de Egresos Comprometido de Gastos de Funcionamiento Despensa Nómina del 16 al 31 de agosto de 2024			0.00	1,605.00		
01261	15/08/2024	E	00041	00041	Presupuesto de Egresos Comprometido de Gastos de Funcionamiento Despensa Nómina del 1 al 15 de agosto			1,605.00	0.00		
01264	15/08/2024	E	00041	00041	Presupuesto de Egresos Comprometido de Gastos de Funcionamiento Despensa Nómina del 1 al 15 de agosto			0.00	1,605.00		
00936	31/07/2024	E	00067	00067	Presupuesto de Egresos Comprometido de Gastos de Funcionamiento Despensa Nómina del 16 al 31 de julio de 2024			1,605.00	0.00		
00939	31/07/2024	E	00067	00067	Presupuesto de Egresos Comprometido de Gastos de Funcionamiento Despensa Nómina del 16 al 31 de julio de 2024			0.00	1,605.00		
00976	12/07/2024	E	00025	00025	Presupuesto de Egresos Comprometido de Gastos de Funcionamiento Despensa Nómina del 1 al 15 de julio			1,605.00	0.00		
00979	12/07/2024	E	00025	00025	Presupuesto de Egresos Comprometido de Gastos de Funcionamiento Despensa Nómina del 1 al 15 de julio			0.00	1,605.00		
01013	28/06/2024	E	00069	00069	Presupuesto de Egresos Comprometido de Gastos de Funcionamiento Despensa Nómina del 16 al 30 de junio de 2024			1,605.00	0.00		
01016	28/06/2024	E	00069	00069	Presupuesto de Egresos Comprometido de Gastos de Funcionamiento Despensa Nómina del 16 al 30 de junio de 2024			0.00	1,605.00		
01002	14/06/2024	E	00035	00035	Presupuesto de Egresos Comprometido de Gastos de Funcionamiento Despensa Nómina del 1 al 15 de junio			1,605.00	0.00		
01005	14/06/2024	E	00035	00035	Presupuesto de Egresos Comprometido de Gastos de Funcionamiento Despensa Nómina del 1 al 15 de junio			0.00	1,605.00		
00960	31/05/2024	E	00040	00040	Presupuesto de Egresos Comprometido de Gastos de Funcionamiento Despensa Nómina del 16 al 31 de mayo de 2024			1,605.00	0.00		
00963	31/05/2024	E	00040	00040	Presupuesto de Egresos Comprometido de Gastos de Funcionamiento Despensa Nómina del 16 al 31 de mayo de 2024			0.00	1,605.00		
00892	15/05/2024	E	00013	00013	Presupuesto de Egresos Comprometido de Gastos de Funcionamiento Despensa Nómina del 1 al 15 de mayo			1,605.00	0.00		
00895	15/05/2024	E	00013	00013	Presupuesto de Egresos Comprometido de Gastos de Funcionamiento Despensa Nómina del 1 al 15 de mayo			0.00	1,605.00		
00977	30/04/2024	E	00065	00065	Presupuesto de Egresos Comprometido de Gastos de Funcionamiento Despensa Nómina del 16 al 30 de abril de 2024			1,926.00	0.00		
00980	30/04/2024	E	00065	00065	Presupuesto de Egresos Comprometido de Gastos de Funcionamiento Despensa Nómina del 16 al 30 de abril de 2024			0.00	1,926.00		
01045	15/04/2024	E	00038	00038	Presupuesto de Egresos Comprometido de Gastos de Funcionamiento Despensa Nómina del 1 al 15 de abril			1,926.00	0.00		
01048	15/04/2024	E	00038	00038	Presupuesto de Egresos Comprometido de Gastos de Funcionamiento Despensa Nómina del 1 al 15 de abril			0.00	1,926.00		
00880	27/03/2024	E	00107	00107	Presupuesto de Egresos Comprometido de Gastos de Funcionamiento Despensa Nómina del 16 al 31 de marzo			1,926.00	0.00		
00883	27/03/2024	E	00107	00107	Presupuesto de Egresos Comprometido de Gastos de Funcionamiento Despensa Nómina del 16 al 31 de marzo			0.00	1,926.00		
01115	15/03/2024	E	00022	00022	Presupuesto de Egresos Comprometido de Gastos de Funcionamiento Despensa Nómina del 01 al 15 de Marzo			1,926.00	0.00		
01118	15/03/2024	E	00022	00022	Presupuesto de Egresos Comprometido de Gastos de Funcionamiento Despensa Nómina del 01 al 15 de Marzo			0.00	1,926.00		
00887	29/02/2024	E	00039	00039	Presupuesto de Egresos Comprometido de Gastos de Funcionamiento Despensa Nómina del 16 al 29 de febrero			1,926.00	0.00		
00890	29/02/2024	E	00039	00039	Presupuesto de Egresos Comprometido de Gastos de Funcionamiento Despensa Nómina del 16 al 29 de febrero			0.00	1,926.00		
00896	15/02/2024	E	00021	00021	Presupuesto de Egresos Comprometido de Gastos de Funcionamiento Despensa Nómina del 01 al 15 de Febrero			1,926.00	0.00		
00899	15/02/2024	E	00021	00021	Presupuesto de Egresos Comprometido de Gastos de Funcionamiento Despensa Nómina del 01 al 15 de Febrero			0.00	1,926.00		
00903	31/01/2024	E	00066	00066	Presupuesto de Egresos Comprometido de Gastos de Funcionamiento Despensa Nómina del 16 al 31 de enero			1,926.00	0.00		
00906	31/01/2024	E	00066	00066	Presupuesto de Egresos Comprometido de Gastos de Funcionamiento Despensa Nómina del 16 al 31 de enero			0.00	1,926.00		
00917	15/01/2024	E	00049	00049	Presupuesto de Egresos Comprometido de Gastos de Funcionamiento Despensa Nómina del 01 al 15 de enero			1,926.00	0.00		
00920	15/01/2024	E	00049	00049	Presupuesto de Egresos Comprometido de Gastos de Funcionamiento Despensa Nómina del 01 al 15 de enero			0.00	1,926.00		
					TOTAL:			**41,730.00**	**41,730.00**		
8241	**F00308000**	**020608030201110201**	**2111**		**Materiales y útiles de oficina**	**0.00**		**16,665.37**	**16,665.37**	**0.00**	
REN.	**FECHA**	**TIPO**	**N.POL.**	**REF**	**CONCEPTO**		**DEBE**		**HABER**		
00180	20/09/2024	E	00038	00038	Presupuesto de Egresos Comprometido de Gastos de Funcionamiento Materiales y útiles de oficina			14,898.41	0.00		
00183	20/09/2024	E	00038	00038	Presupuesto de Egresos Comprometido de Gastos de Funcionamiento Materiales y útiles de oficina			0.00	14,898.41		
00087	01/07/2024	C	00013	00220	F- 37C6B1AD90EF GRUPO PAPELERO GUTIERREZ Presupuesto de Egresos Comprometido de Gastos de Funcionamiento Materiales y útiles de oficina			1,714.46	0.00		
00090	01/07/2024	C	00013	00220	F- 37C6B1AD90EF GRUPO PAPELERO GUTIERREZ Presupuesto de Egresos Comprometido de Gastos de Funcionamiento Materiales y útiles de oficina			0.00	1,714.46		
00101	01/07/2024	C	00013	00220	F- C6785E70E9A5 OFFICE DEPOT MEXICO Presupuesto de Egresos Comprometido de Gastos de Funcionamiento Materiales y útiles de oficina			52.50	0.00		
00104	01/07/2024	C	00013	00220	F- C6785E70E9A5 OFFICE DEPOT MEXICO Presupuesto de Egresos Comprometido de Gastos de Funcionamiento Materiales y útiles de oficina			0.00	52.50		
					TOTAL:			**16,665.37**	**16,665.37**		
8241	**F00308000**	**020608030201110201**	**2161**		**Material y enseres de limpieza**	**0.00**		**27,125.56**	**27,125.56**	**0.00**	
REN.	**FECHA**	**TIPO**	**N.POL.**	**REF**	**CONCEPTO**		**DEBE**		**HABER**		
00096	06/09/2024	E	00011	00011	F-28 PRODUCTOS Y SERVICIOS CAPITULARE material de limpieza Presupuesto de Egresos Comprometido de Gastos de Funcionamiento Material y enseres de limpieza			27,125.56	0.00		
00099	06/09/2024	E	00011	00011	F-28 PRODUCTOS Y SERVICIOS CAPITULARE material de limpieza Presupuesto de Egresos Comprometido de Gastos de Funcionamiento Material y enseres de limpieza			0.00	27,125.56		
					TOTAL:			**27,125.56**	**27,125.56**		
8241	**F00308000**	**020608030201110201**	**2211**		**Productos alimenticios para personas**	**0.00**		**12,367.98**	**12,367.98**	**0.00**	
REN.	**FECHA**	**TIPO**	**N.POL.**	**REF**	**CONCEPTO**		**DEBE**		**HABER**		
00082	23/12/2024	E	00092	00092	F-A547 OLGA OLIMPIA FERNANDEZ HERRERA Gastos de Funcionamiento Productos alimenticios para personas			1,170.40	0.00		
00085	23/12/2024	E	00092	00092	F-A547 OLGA OLIMPIA FERNANDEZ HERRERA Gastos de Funcionamiento Productos alimenticios para personas			0.00	1,170.40		
00110	23/12/2024	E	00092	00092	F-A547 OLGA OLIMPIA FERNANDEZ HERRERA Gastos de Funcionamiento Productos alimenticios para personas			6,910.58	0.00		
00113	23/12/2024	E	00092	00092	F-A547 OLGA OLIMPIA FERNANDEZ HERRERA Gastos de Funcionamiento Productos alimenticios para personas			0.00	6,910.58		
00057	08/10/2024	E	00024	00024	F-525 a 527, 529, 531 y 532 OLGA OLIMPIA FERNANDEZ productos alimenticios Presupuesto de Egresos Comprometido de Gastos de Funcionamiento Productos alimenticios para personas			3,633.00	0.00		
00060	08/10/2024	E	00024	00024	F-525 a 527, 529, 531 y 532 OLGA OLIMPIA FERNANDEZ productos alimenticios Presupuesto de Egresos Comprometido de Gastos de Funcionamiento Productos alimenticios para personas			0.00	3,633.00		
00166	10/06/2024	C	00018	00207	F- 97282F7199B2 NUEVA WAL MART DE MEXICO Presupuesto de Egresos Comprometido de Gastos de Funcionamiento Productos alimenticios para personas			654.00	0.00		
00169	10/06/2024	C	00018	00207	F- 97282F7199B2 NUEVA WAL MART DE MEXICO Presupuesto de Egresos Comprometido de Gastos de Funcionamiento Productos alimenticios para personas			0.00	654.00		
					TOTAL:			**12,367.98**	**12,367.98**		
8241	**F00308000**	**020608030201110201**	**2611**		**Combustibles, lubricantes y aditivos**	**0.00**		**48,081.11**	**48,081.11**	**0.00**	
REN.	**FECHA**	**TIPO**	**N.POL.**	**REF**	**CONCEPTO**		**DEBE**		**HABER**		
00059	27/12/2024	D	00033	00033	Presupuesto de Egresos Comprometido de Gastos de Funcionamiento Combustibles, lubricantes y aditivos			3,530.22	0.00		
00062	27/12/2024	D	00033	00033	Presupuesto de Egresos Comprometido de Gastos de Funcionamiento Combustibles, lubricantes y aditivos			0.00	3,530.22		
00052	10/12/2024	D	00019	00019	CONSUMO NOVIEMBRE Y DICIEMBRE Presupuesto de Egresos Comprometido de Gastos de Funcionamiento Combustibles, lubricantes y aditivos			8,445.46	0.00		

00055	10/12/2024	D	00019	00019	CONSUMO NOVIEMBRE Y DICIEMBRE Presupuesto de Egresos Comprometido de Gastos de Funcionamiento Combustibles, lubricantes y aditivos			0.00	8,445.46			
00066	27/11/2024	D	00013	00013	CONSUMO SEPTIEMBRE Presupuesto de Egresos Comprometido de Gastos de Funcionamiento Combustibles, lubricantes y aditivos			11,293.42	0.00			
00069	27/11/2024	D	00013	00013	CONSUMO SEPTIEMBRE Presupuesto de Egresos Comprometido de Gastos de Funcionamiento Combustibles, lubricantes y aditivos			0.00	11,293.42			
00052	30/10/2024	D	00016	00016	CONSUMO DE GASOLINA AGOSTO 2024 Presupuesto de Egresos Comprometido de Gastos de Funcionamiento Combustibles, lubricantes y aditivos			4,648.62	0.00			
00055	30/10/2024	D	00016	00016	CONSUMO DE GASOLINA AGOSTO 2024 Presupuesto de Egresos Comprometido de Gastos de Funcionamiento Combustibles, lubricantes y aditivos			0.00	4,648.62			
00045	30/09/2024	D	00018	00018	CONSUMO DE GASOLINA ABRIL 2024 Presupuesto de Egresos Comprometido de Gastos de Funcionamiento Combustibles, lubricantes y aditivos			5,294.79	0.00			
00048	30/09/2024	D	00018	00018	CONSUMO DE GASOLINA ABRIL 2024 Presupuesto de Egresos Comprometido de Gastos de Funcionamiento Combustibles, lubricantes y aditivos			0.00	5,294.79			
00066	30/09/2024	D	00019	00019	CONSUMO DE GASOLINA MAYO 2024 Presupuesto de Egresos Comprometido de Gastos de Funcionamiento Combustibles, lubricantes y aditivos			4,899.59	0.00			
00069	30/09/2024	D	00019	00019	CONSUMO DE GASOLINA MAYO 2024 Presupuesto de Egresos Comprometido de Gastos de Funcionamiento Combustibles, lubricantes y aditivos			0.00	4,899.59			
00045	30/09/2024	D	00020	00020	CONSUMO DE GASOLINA JUNIO 2024 Presupuesto de Egresos Comprometido de Gastos de Funcionamiento Combustibles, lubricantes y aditivos			4,696.37	0.00			
00048	30/09/2024	D	00020	00020	CONSUMO DE GASOLINA JUNIO 2024 Presupuesto de Egresos Comprometido de Gastos de Funcionamiento Combustibles, lubricantes y aditivos			0.00	4,696.37			
00045	27/09/2024	D	00017	00017	CONSUMO DE GASOLINA EN MARZO 2024 Presupuesto de Egresos Comprometido de Gastos de Funcionamiento Combustibles, lubricantes y aditivos			5,272.64	0.00			
00048	27/09/2024	D	00017	00017	CONSUMO DE GASOLINA EN MARZO 2024 Presupuesto de Egresos Comprometido de Gastos de Funcionamiento Combustibles, lubricantes y aditivos			0.00	5,272.64			
					TOTAL:			**48,081.11**	**48,081.11**			
8241	**F00308000**	**02060803020111020 1**		**2921**	**Refacciones y accesorios menores de edificios**	**0.00**		**64.99**	**64.99**	**0.00**		
REN.	**FECHA**	**TIPO**	**N.POL.**	**REF**	**CONCEPTO**		**DEBE**		**HABER**			
00003	23/09/2024	C	00023	00270	F- F665DB87DCED FERRETERIA CAREDANA MEXICO Presupuesto de Egresos Comprometido de Gastos de Funcionamiento Refacciones y accesorios menores de edificios			64.99	0.00			
00006	23/09/2024	C	00023	00270	F- F665DB87DCED FERRETERIA CAREDANA MEXICO Presupuesto de Egresos Comprometido de Gastos de Funcionamiento Refacciones y accesorios menores de edificios			0.00	64.99			
					TOTAL:			**64.99**	**64.99**			
8241	**F00308000**	**02060803020111020 1**		**3363**	**Servicios de Impresiones de documentos oficiales**	**0.00**		**26,090.72**	**26,090.72**	**0.00**		
REN.	**FECHA**	**TIPO**	**N.POL.**	**REF**	**CONCEPTO**		**DEBE**		**HABER**			
00075	23/12/2024	E	00095	00095	F-12404 "KROMATICA SOLUTIONS, S.A. DE C.V. F- varias impresion de documentos y vinilonas Gastos de Funcionamiento Servicios de Impresiones de documentos oficiales			2,018.40	0.00			
00078	23/12/2024	E	00095	00095	F-12404 "KROMATICA SOLUTIONS, S.A. DE C.V. F- varias impresion de documentos y vinilonas Gastos de Funcionamiento Servicios de Impresiones de documentos oficiales			0.00	2,018.40			
00033	23/12/2024	E	00098	00098	F-34BC2 "XIMENA GABRIELA GOMEZ GALEANA, pago de las F-varias por impresion de viniles, lonas proscenio, poster, folders Proveedores por Pagar a Corto Plazo XIMENA GABRIELA GOMEZ GALEANA			4,178.32	0.00			
00036	23/12/2024	E	00098	00098	F-34BC2 "XIMENA GABRIELA GOMEZ GALEANA, pago de las F-varias por impresion de viniles, lonas proscenio, poster, folders Proveedores por Pagar a Corto Plazo XIMENA GABRIELA GOMEZ GALEANA			0.00	4,178.32			
00033	05/12/2024	E	00031	00031	F-D90D impresos JOSE JESUS MALVAEZ ESTRADA Presupuesto de Egresos Comprometido de Gastos de Funcionamiento Servicios de Impresiones de documentos oficiales			19,894.00	0.00			
00036	05/12/2024	E	00031	00031	F-D90D impresos JOSE JESUS MALVAEZ ESTRADA Presupuesto de Egresos Comprometido de Gastos de Funcionamiento Servicios de Impresiones de documentos oficiales			0.00	19,894.00			
					TOTAL:			**26,090.72**	**26,090.72**			
8241	**F00308000**	**02060803020111020 1**		**3691**	**Otros servicios de información**	**0.00**		**43,848.00**	**43,848.00**	**0.00**		
REN.	**FECHA**	**TIPO**	**N.POL.**	**REF**	**CONCEPTO**		**DEBE**		**HABER**			
00009	29/02/2024	E	00038	00038	F-12266 KROMATICA SOLUTIONS Presupuesto de Egresos Comprometido de Gastos de Funcionamiento Otros servicios de información			43,848.00	0.00			
00012	29/02/2024	E	00038	00038	F-12266 KROMATICA SOLUTIONS Presupuesto de Egresos Comprometido de Gastos de Funcionamiento Otros servicios de información			0.00	43,848.00			
					TOTAL:			**43,848.00**	**43,848.00**			
8241	**F00308000**	**02060803020111020 1**		**3721**	**Gastos de traslado por vía terrestre**	**0.00**		**1,969.00**	**1,969.00**	**0.00**		
REN.	**FECHA**	**TIPO**	**N.POL.**	**REF**	**CONCEPTO**		**DEBE**		**HABER**			
00003	03/12/2024	C	00012	00312	F- BD6A8B6FF63D FID 1967 TRAMO CARRETERP TOLUCA TLACOMULCO Presupuesto de Egresos Comprometido de Gastos de Funcionamiento Gastos de traslado por vía terrestre			308.00	0.00			
00006	03/12/2024	C	00012	00312	F- BD6A8B6FF63D FID 1967 TRAMO CARRETERP TOLUCA TLACOMULCO Presupuesto de Egresos Comprometido de Gastos de Funcionamiento Gastos de traslado por vía terrestre			0.00	308.00			
00038	21/11/2024	C	00020	00307	F- E9EABA09E25B AUTOPISTA TENANGO IXTAPAN DE LA SAL Presupuesto de Egresos Comprometido de Gastos de Funcionamiento Gastos de traslado por vía terrestre			282.00	0.00			
00041	21/11/2024	C	00020	00307	F- E9EABA09E25B AUTOPISTA TENANGO IXTAPAN DE LA SAL Presupuesto de Egresos Comprometido de Gastos de Funcionamiento Gastos de traslado por vía terrestre			0.00	282.00			
00151	08/11/2024	C	00014	00301	F- 9D2F1404C488 FID 1967 TRAMO CARRETERP TOLUCA TLACOMULCO Presupuesto de Egresos Comprometido de Gastos de Funcionamiento Gastos de traslado por vía terrestre			154.00	0.00			
00154	08/11/2024	C	00014	00301	F- 9D2F1404C488 FID 1967 TRAMO CARRETERP TOLUCA TLACOMULCO Presupuesto de Egresos Comprometido de Gastos de Funcionamiento Gastos de traslado por vía terrestre			0.00	154.00			
00165	08/11/2024	C	00014	00301	F- 4144B93E9212 FID 1967 TRAMO CARRETERP TOLUCA TLACOMULCO Presupuesto de Egresos Comprometido de Gastos de Funcionamiento Gastos de traslado por vía terrestre			77.00	0.00			
00168	08/11/2024	C	00014	00301	F- 4144B93E9212 FID 1967 TRAMO CARRETERP TOLUCA TLACOMULCO Presupuesto de Egresos Comprometido de Gastos de Funcionamiento Gastos de traslado por vía terrestre			0.00	77.00			
00194	08/11/2024	C	00014	00301	F- B30B566191B CFC CONCESIONES Presupuesto de Egresos Comprometido de Gastos de Funcionamiento Gastos de traslado por vía terrestre			130.00	0.00			
00197	08/11/2024	C	00014	00301	F- B30B566191B CFC CONCESIONES Presupuesto de Egresos Comprometido de Gastos de Funcionamiento Gastos de traslado por vía terrestre			0.00	130.00			
00201	08/11/2024	C	00014	00301	F- 401FA48A1FBF TRAMO CARRETERO ATLACOMULCO MARAVATIO Presupuesto de Egresos Comprometido de Gastos de Funcionamiento Gastos de traslado por vía terrestre			266.00	0.00			
00204	08/11/2024	C	00014	00301	F- 401FA48A1FBF TRAMO CARRETERO ATLACOMULCO MARAVATIO Presupuesto de Egresos Comprometido de Gastos de Funcionamiento Gastos de traslado por vía terrestre			0.00	266.00			
00158	22/10/2024	C	00023	00288	F- FB47D1172FCB CONCESIONARIA LERMA SANTIAGO Presupuesto de Egresos Comprometido de Gastos de Funcionamiento Gastos de traslado por vía terrestre			162.00	0.00			
00161	22/10/2024	C	00023	00288	F- FB47D1172FCB CONCESIONARIA LERMA SANTIAGO Presupuesto de Egresos Comprometido de Gastos de Funcionamiento Gastos de traslado por vía terrestre			0.00	162.00			
00054	16/07/2024	C	00026	00233	F- 12ACA03CA58B CONCESIONARIA LERMA SANTIAGO Presupuesto de Egresos Comprometido de Gastos de Funcionamiento Gastos de traslado por vía terrestre			590.00	0.00			
00057	16/07/2024	C	00026	00233	F- 12ACA03CA58B CONCESIONARIA LERMA SANTIAGO Presupuesto de Egresos Comprometido de Gastos de Funcionamiento Gastos de traslado por vía terrestre			0.00	590.00			

					TOTAL:			**1,969.00**		**1,969.00**	
8241	**F00308000**	**020608030201110201**		**3821**	**Gastos de ceremonias oficiales y de orden social**	**0.00**		**26,901.56**		**26,901.56**	**0.00**
REN.	**FECHA**	**TIPO**	**N.POL.**	**REF**	**CONCEPTO**		**DEBE**		**HABER**		
00005	08/11/2024	E	00016	00016	F-A280 ANDREA ZUNIGA NAVARRO material para prendas Presupuesto de Egresos Comprometido de Gastos de Funcionamiento Gastos de ceremonias oficiales y de orden social			8,132.76		0.00	
00008	08/11/2024	E	00016	00016	F-A280 ANDREA ZUNIGA NAVARRO material para prendas Presupuesto de Egresos Comprometido de Gastos de Funcionamiento Gastos de ceremonias oficiales y de orden social			0.00		8,132.76	
00032	02/10/2024	E	00001	00001	F-8157 A 8160 JESUS EMMANUEL GARY URIBE pan dulce y box lunch Presupuesto de Egresos Comprometido de Gastos de Funcionamiento Gastos de ceremonias oficiales y de orden social			1,020.80		0.00	
00035	02/10/2024	E	00001	00001	F-8157 A 8160 JESUS EMMANUEL GARY URIBE pan dulce y box lunch Presupuesto de Egresos Comprometido de Gastos de Funcionamiento Gastos de ceremonias oficiales y de orden social			0.00		1,020.80	
00005	26/04/2024	E	00056	00056	F-6458 Orlando Rafael Velazquez Prado box lunch Presupuesto de Egresos Comprometido de Gastos de Funcionamiento Gastos de ceremonias oficiales y de orden social			8,700.00		0.00	
00008	26/04/2024	E	00056	00056	F-6458 Orlando Rafael Velazquez Prado box lunch Presupuesto de Egresos Comprometido de Gastos de Funcionamiento Gastos de ceremonias oficiales y de orden social			0.00		8,700.00	
00005	26/04/2024	E	00057	00057	F-6454 ORLANDO RAFAEL VELAZQUEZ PRADO coffe break Presupuesto de Egresos Comprometido de Gastos de Funcionamiento Gastos de ceremonias oficiales y de orden social			9,048.00		0.00	
00008	26/04/2024	E	00057	00057	F-6454 ORLANDO RAFAEL VELAZQUEZ PRADO coffe break Presupuesto de Egresos Comprometido de Gastos de Funcionamiento Gastos de ceremonias oficiales y de orden social			0.00		9,048.00	
					TOTAL:			**26,901.56**		**26,901.56**	
8241	**F00308000**	**020608030201110201**		**3822**	**Espectáculos cívicos y culturales**	**0.00**		**99,935.00**		**99,935.00**	**0.00**
REN.	**FECHA**	**TIPO**	**N.POL.**	**REF**	**CONCEPTO**		**DEBE**		**HABER**		
00061	03/12/2024	C	00012	00312	F- 7A5FAFFB9310 PANADERIAS DEL VALLE DE TOLUCA Presupuesto de Egresos Comprometido de Gastos de Funcionamiento Espectáculos cívicos y culturales			120.00		0.00	
00064	03/12/2024	C	00012	00312	F- 7A5FAFFB9310 PANADERIAS DEL VALLE DE TOLUCA Presupuesto de Egresos Comprometido de Gastos de Funcionamiento Espectáculos cívicos y culturales			0.00		120.00	
00068	03/12/2024	C	00012	00312	F- 4739EC56293D PANADERIAS DEL VALLE DE TOLUCA Presupuesto de Egresos Comprometido de Gastos de Funcionamiento Espectáculos cívicos y culturales			240.00		0.00	
00071	03/12/2024	C	00012	00312	F- 4739EC56293D PANADERIAS DEL VALLE DE TOLUCA Presupuesto de Egresos Comprometido de Gastos de Funcionamiento Espectáculos cívicos y culturales			0.00		240.00	
00045	21/11/2024	C	00020	00307	F- 41B1E00C96EE ANDREA ZARAI ESTRADA BUENDIA Presupuesto de Egresos Comprometido de Gastos de Funcionamiento Espectáculos cívicos y culturales			1,100.02		0.00	
00048	21/11/2024	C	00020	00307	F- 41B1E00C96EE ANDREA ZARAI ESTRADA BUENDIA Presupuesto de Egresos Comprometido de Gastos de Funcionamiento Espectáculos cívicos y culturales			0.00		1,100.02	
00059	21/11/2024	C	00020	00307	F- FDA7CD19E902PANADERIAS DEL VALLE DE TOLUCA Presupuesto de Egresos Comprometido de Gastos de Funcionamiento Espectáculos cívicos y culturales			120.00		0.00	
00062	21/11/2024	C	00020	00307	F- FDA7CD19E902PANADERIAS DEL VALLE DE TOLUCA Presupuesto de Egresos Comprometido de Gastos de Funcionamiento Espectáculos cívicos y culturales			0.00		120.00	
00074	21/11/2024	C	00020	00307	F- 475A8BA00E5F PANADERIAS DEL VALLE DE TOLUCA Presupuesto de Egresos Comprometido de Gastos de Funcionamiento Espectáculos cívicos y culturales			120.00		0.00	
00077	21/11/2024	C	00020	00307	F- 475A8BA00E5F PANADERIAS DEL VALLE DE TOLUCA Presupuesto de Egresos Comprometido de Gastos de Funcionamiento Espectáculos cívicos y culturales			0.00		120.00	
00180	08/11/2024	C	00014	00301	F- A2EE906E3665 PANADERIAS DEL VALLE DE TOLUCA Presupuesto de Egresos Comprometido de Gastos de Funcionamiento Espectáculos cívicos y culturales			120.00		0.00	
00183	08/11/2024	C	00014	00301	F- A2EE906E3665 PANADERIAS DEL VALLE DE TOLUCA Presupuesto de Egresos Comprometido de Gastos de Funcionamiento Espectáculos cívicos y culturales			0.00		120.00	
00003	29/10/2024	C	00028	00293	F- 32A988D82992 SPLENDID MILLS Presupuesto de Egresos Comprometido de Gastos de Funcionamiento Espectáculos cívicos y culturales			120.00		0.00	
00006	29/10/2024	C	00028	00293	F- 32A988D82992 SPLENDID MILLS Presupuesto de Egresos Comprometido de Gastos de Funcionamiento Espectáculos cívicos y culturales			0.00		120.00	
00011	22/10/2024	C	00023	00288	F- D31B4B4ABF1F PANADERIAS DEL VALLE DE TOLUCA Presupuesto de Egresos Comprometido de Gastos de Funcionamiento Espectáculos cívicos y culturales			120.00		0.00	
00014	22/10/2024	C	00023	00288	F- D31B4B4ABF1F PANADERIAS DEL VALLE DE TOLUCA Presupuesto de Egresos Comprometido de Gastos de Funcionamiento Espectáculos cívicos y culturales			0.00		120.00	
00130	22/10/2024	C	00023	00288	F- 77962E2FE3FE261 SPLENDID MILLS Presupuesto de Egresos Comprometido de Gastos de Funcionamiento Espectáculos cívicos y culturales			120.00		0.00	
00133	22/10/2024	C	00023	00288	F- 77962E2FE3FE261 SPLENDID MILLS Presupuesto de Egresos Comprometido de Gastos de Funcionamiento Espectáculos cívicos y culturales			0.00		120.00	
00137	22/10/2024	C	00023	00288	F- B57946193EB3 SPLENDID MILLS Presupuesto de Egresos Comprometido de Gastos de Funcionamiento Espectáculos cívicos y culturales			120.00		0.00	
00140	22/10/2024	C	00023	00288	F- B57946193EB3 SPLENDID MILLS Presupuesto de Egresos Comprometido de Gastos de Funcionamiento Espectáculos cívicos y culturales			0.00		120.00	
00151	22/10/2024	C	00023	00288	F- E5D7B962BC6C PANADERIAS DEL VALLE DE TOLUCA Presupuesto de Egresos Comprometido de Gastos de Funcionamiento Espectáculos cívicos y culturales			120.00		0.00	
00154	22/10/2024	C	00023	00288	F- E5D7B962BC6C PANADERIAS DEL VALLE DE TOLUCA Presupuesto de Egresos Comprometido de Gastos de Funcionamiento Espectáculos cívicos y culturales			0.00		120.00	
00004	09/10/2024	C	00015	00280	F- 1A8B00D6D9EB PANADERIAS DEL VALLE DE TOLUCA Presupuesto de Egresos Comprometido de Gastos de Funcionamiento Espectáculos cívicos y culturales			240.00		0.00	
00007	09/10/2024	C	00015	00280	F- 1A8B00D6D9EB PANADERIAS DEL VALLE DE TOLUCA Presupuesto de Egresos Comprometido de Gastos de Funcionamiento Espectáculos cívicos y culturales			0.00		240.00	
00010	23/09/2024	C	00023	00270	F- CB065A335695 PANADERIA DEL VALLE DE TOLUCA Presupuesto de Egresos Comprometido de Gastos de Funcionamiento Espectáculos cívicos y culturales			120.00		0.00	
00013	23/09/2024	C	00023	00270	F- CB065A335695 PANADERIA DEL VALLE DE TOLUCA Presupuesto de Egresos Comprometido de Gastos de Funcionamiento Espectáculos cívicos y culturales			0.00		120.00	
00031	23/09/2024	C	00023	00270	F- FA96DD31CFE0 SPLENDID MILLS Presupuesto de Egresos Comprometido de Gastos de Funcionamiento Espectáculos cívicos y culturales			120.00		0.00	
00034	23/09/2024	C	00023	00270	F- FA96DD31CFE0 SPLENDID MILLS Presupuesto de Egresos Comprometido de Gastos de Funcionamiento Espectáculos cívicos y culturales			0.00		120.00	
00059	23/09/2024	C	00023	00270	F- 72FF2C6D1412 PANADERIA DEL VALLE DE TOLUCA Presupuesto de Egresos Comprometido de Gastos de Funcionamiento Espectáculos cívicos y culturales			360.00		0.00	
00062	23/09/2024	C	00023	00270	F- 72FF2C6D1412 PANADERIA DEL VALLE DE TOLUCA Presupuesto de Egresos Comprometido de Gastos de Funcionamiento Espectáculos cívicos y culturales			0.00		360.00	
00080	23/09/2024	C	00023	00270	F- 47B564391F33 PANADERIA DEL VALLE DE TOLUCA Presupuesto de Egresos Comprometido de Gastos de Funcionamiento Espectáculos cívicos y culturales			240.00		0.00	
00083	23/09/2024	C	00023	00270	F- 47B564391F33 PANADERIA DEL VALLE DE TOLUCA Presupuesto de Egresos Comprometido de Gastos de Funcionamiento Espectáculos cívicos y culturales			0.00		240.00	
00005	10/09/2024	E	00015	00015	F-B58 ANIMA TECHNOLOGIES velas electricas Presupuesto de Egresos Comprometido de Gastos de Funcionamiento Espectáculos cívicos y culturales			14,384.00		0.00	
00008	10/09/2024	E	00015	00015	F-B58 ANIMA TECHNOLOGIES velas electricas Presupuesto de Egresos Comprometido de Gastos de Funcionamiento Espectáculos cívicos y culturales			0.00		14,384.00	
00032	03/09/2024	C	00008	00255	F- AC0A0933572F PANADERIAS DEL VALLE DE TOLUCA Presupuesto de Egresos Comprometido de Gastos de Funcionamiento Espectáculos cívicos y culturales			240.00		0.00	

00035	03/09/2024	C	00008	00255	F- AC0A0933572F PANADERIAS DEL VALLE DE TOLUCA Presupuesto de Egresos Comprometido de Gastos de Funcionamiento Espectáculos cívicos y culturales			0.00	240.00			
00039	03/09/2024	C	00008	00255	F- DD6A96D48CF2 PANADERIAS DEL VALLE DE TOLUCA Presupuesto de Egresos Comprometido de Gastos de Funcionamiento Espectáculos cívicos y culturales			360.00	0.00			
00042	03/09/2024	C	00008	00255	F- DD6A96D48CF2 PANADERIAS DEL VALLE DE TOLUCA Presupuesto de Egresos Comprometido de Gastos de Funcionamiento Espectáculos cívicos y culturales			0.00	360.00			
00057	30/08/2024	E	00078	00078	F-42DA XIMENA GABRIELA GOMEZ GALENA impresiones Presupuesto de Egresos Comprometido de Gastos de Funcionamiento Espectáculos cívicos y culturales			23.20	0.00			
00060	30/08/2024	E	00078	00078	F-42DA XIMENA GABRIELA GOMEZ GALENA impresiones Presupuesto de Egresos Comprometido de Gastos de Funcionamiento Espectáculos cívicos y culturales			0.00	23.20			
00089	30/08/2024	E	00078	00078	F-9C9A XIMENA GABRIELA GOMEZ GALENA impresiones Presupuesto de Egresos Comprometido de Gastos de Funcionamiento Espectáculos cívicos y culturales			232.00	0.00			
00092	30/08/2024	E	00078	00078	F-9C9A XIMENA GABRIELA GOMEZ GALENA impresiones Presupuesto de Egresos Comprometido de Gastos de Funcionamiento Espectáculos cívicos y culturales			0.00	232.00			
00107	30/08/2024	E	00078	00078	F-5640 XIMENA GABRIELA GOMEZ GALENA impresiones Presupuesto de Egresos Comprometido de Gastos de Funcionamiento Espectáculos cívicos y culturales			8,365.92	0.00			
00110	30/08/2024	E	00078	00078	F-5640 XIMENA GABRIELA GOMEZ GALENA impresiones Presupuesto de Egresos Comprometido de Gastos de Funcionamiento Espectáculos cívicos y culturales			0.00	8,365.92			
00045	26/08/2024	C	00023	00250	F- 76050CD6BA85 ELVIA BRAVO CAPISTRAN Presupuesto de Egresos Comprometido de Gastos de Funcionamiento Espectáculos cívicos y culturales			385.00	0.00			
00048	26/08/2024	C	00023	00250	F- 76050CD6BA85 ELVIA BRAVO CAPISTRAN Presupuesto de Egresos Comprometido de Gastos de Funcionamiento Espectáculos cívicos y culturales			0.00	385.00			
00048	09/08/2024	E	00025	00025	XIMENA GABRIELA GOMEZ GALEANA impresos Presupuesto de Egresos Comprometido de Gastos de Funcionamiento Espectáculos cívicos y culturales			6,675.80	0.00			
00051	09/08/2024	E	00025	00025	XIMENA GABRIELA GOMEZ GALEANA impresos Presupuesto de Egresos Comprometido de Gastos de Funcionamiento Espectáculos cívicos y culturales			0.00	6,675.80			
00082	16/07/2024	C	00026	00233	F- 9C38FABB657E3 ELVIA BRAVO CAPISTRAN Presupuesto de Egresos Comprometido de Gastos de Funcionamiento Espectáculos cívicos y culturales			385.00	0.00			
00085	16/07/2024	C	00026	00233	F- 9C38FABB657E3 ELVIA BRAVO CAPISTRAN Presupuesto de Egresos Comprometido de Gastos de Funcionamiento Espectáculos cívicos y culturales			0.00	385.00			
00005	16/07/2024	E	00044	00044	F-A252 ANDREA ZUNIGA NAVARRO material diverso Presupuesto de Egresos Comprometido de Gastos de Funcionamiento Espectáculos cívicos y culturales			4,013.30	0.00			
00008	16/07/2024	E	00044	00044	F-A252 ANDREA ZUNIGA NAVARRO material diverso Presupuesto de Egresos Comprometido de Gastos de Funcionamiento Espectáculos cívicos y culturales			0.00	4,013.30			
00014	15/07/2024	E	00038	00038	F-868 MIGUEL ANGEL BECERRIL BERNAL playeras Presupuesto de Egresos Comprometido de Gastos de Funcionamiento Espectáculos cívicos y culturales			55,680.00	0.00			
00017	15/07/2024	E	00038	00038	F-868 MIGUEL ANGEL BECERRIL BERNAL playeras Presupuesto de Egresos Comprometido de Gastos de Funcionamiento Espectáculos cívicos y culturales			0.00	55,680.00			
00059	01/07/2024	C	00013	00220	F- 1AE4895796A1 ELVIA BRAVO CAPISTRAN Presupuesto de Egresos Comprometido de Gastos de Funcionamiento Espectáculos cívicos y culturales			385.00	0.00			
00062	01/07/2024	C	00013	00220	F- 1AE4895796A1 ELVIA BRAVO CAPISTRAN Presupuesto de Egresos Comprometido de Gastos de Funcionamiento Espectáculos cívicos y culturales			0.00	385.00			
00080	01/07/2024	C	00013	00220	F- F000393A588A PANIFICADORA BOSQUES DE ARAGON Presupuesto de Egresos Comprometido de Gastos de Funcionamiento Espectáculos cívicos y culturales			500.00	0.00			
00083	01/07/2024	C	00013	00220	F- F000393A588A PANIFICADORA BOSQUES DE ARAGON Presupuesto de Egresos Comprometido de Gastos de Funcionamiento Espectáculos cívicos y culturales			0.00	500.00			
00094	01/07/2024	C	00013	00220	F- 3377647F0876 ELVIA BRAVO CAPISTRAN Presupuesto de Egresos Comprometido de Gastos de Funcionamiento Espectáculos cívicos y culturales			385.00	0.00			
00097	01/07/2024	C	00013	00220	F- 3377647F0876 ELVIA BRAVO CAPISTRAN Presupuesto de Egresos Comprometido de Gastos de Funcionamiento Espectáculos cívicos y culturales			0.00	385.00			
00108	01/07/2024	C	00013	00220	F- 83A7FE7201F6 BELLA SMEKE GARCIA OCAMPO Presupuesto de Egresos Comprometido de Gastos de Funcionamiento Espectáculos cívicos y culturales			812.00	0.00			
00111	01/07/2024	C	00013	00220	F- 83A7FE7201F6 BELLA SMEKE GARCIA OCAMPO Presupuesto de Egresos Comprometido de Gastos de Funcionamiento Espectáculos cívicos y culturales			0.00	812.00			
00159	10/06/2024	C	00018	00207	F- 308F2E7E10E0 LIFTOR Presupuesto de Egresos Comprometido de Gastos de Funcionamiento Espectáculos cívicos y culturales			770.26	0.00			
00162	10/06/2024	C	00018	00207	F- 308F2E7E10E0 LIFTOR Presupuesto de Egresos Comprometido de Gastos de Funcionamiento Espectáculos cívicos y culturales			0.00	770.26			
00173	10/06/2024	C	00018	00207	F- 1E942981A01E COMERCIALIZADORA SARON SHEKINA Presupuesto de Egresos Comprometido de Gastos de Funcionamiento Espectáculos cívicos y culturales			460.00	0.00			
00176	10/06/2024	C	00018	00207	F- 1E942981A01E COMERCIALIZADORA SARON SHEKINA Presupuesto de Egresos Comprometido de Gastos de Funcionamiento Espectáculos cívicos y culturales			0.00	460.00			
00180	10/06/2024	C	00018	00207	F- 7F86A1D4D554 SPLENDID MILLS Presupuesto de Egresos Comprometido de Gastos de Funcionamiento Espectáculos cívicos y culturales			460.00	0.00			
00183	10/06/2024	C	00018	00207	F- 7F86A1D4D554 SPLENDID MILLS Presupuesto de Egresos Comprometido de Gastos de Funcionamiento Espectáculos cívicos y culturales			0.00	460.00			
00187	10/06/2024	C	00018	00207	F- 42EE097F0B34 NUEVA WAL MART DE MEXICO Presupuesto de Egresos Comprometido de Gastos de Funcionamiento Espectáculos cívicos y culturales			499.50	0.00			
00190	10/06/2024	C	00018	00207	F- 42EE097F0B34 NUEVA WAL MART DE MEXICO Presupuesto de Egresos Comprometido de Gastos de Funcionamiento Espectáculos cívicos y culturales			0.00	499.50			
00194	10/06/2024	C	00018	00207	F- 90E0F4BBE81 COMERCIALIZADORA SARON SHEKINA Presupuesto de Egresos Comprometido de Gastos de Funcionamiento Espectáculos cívicos y culturales			499.00	0.00			
00197	10/06/2024	C	00018	00207	F- 90E0F4BBE81 COMERCIALIZADORA SARON SHEKINA Presupuesto de Egresos Comprometido de Gastos de Funcionamiento Espectáculos cívicos y culturales			0.00	499.00			
00215	10/06/2024	C	00018	00207	F- 210F74F31B74 SPLENDID MILLS Presupuesto de Egresos Comprometido de Gastos de Funcionamiento Espectáculos cívicos y culturales			460.00	0.00			
00218	10/06/2024	C	00018	00207	F- 210F74F31B74 SPLENDID MILLS Presupuesto de Egresos Comprometido de Gastos de Funcionamiento Espectáculos cívicos y culturales			0.00	460.00			
00229	10/06/2024	C	00018	00207	F- 2F1CC8C45DE2 SPLENDID MILLS Presupuesto de Egresos Comprometido de Gastos de Funcionamiento Espectáculos cívicos y culturales			460.00	0.00			
00232	10/06/2024	C	00018	00207	F- 2F1CC8C45DE2 SPLENDID MILLS Presupuesto de Egresos Comprometido de Gastos de Funcionamiento Espectáculos cívicos y culturales			0.00	460.00			
					TOTAL:			**99,935.00**	**99,935.00**			
8241	**F00308000**	**02060803020111020 1**		**3992**	**Gastos de servicios menores**	**0.00**		**2,207.00**	**2,207.00**	**0.00**		
REN.	**FECHA**	**TIPO**	**N.POL.**	**REF**	**CONCEPTO**		**DEBE**		**HABER**			
00018	03/09/2024	C	00008	00255	F- DF5193FF6318 EVA DUARTE JARAMILLO Presupuesto de Egresos Comprometido de Gastos de Funcionamiento Gastos de servicios menores			535.00	0.00			
00021	03/09/2024	C	00008	00255	F- DF5193FF6318 EVA DUARTE JARAMILLO Presupuesto de Egresos Comprometido de Gastos de Funcionamiento Gastos de servicios menores			0.00	535.00			
00101	26/08/2024	C	00023	00250	F- D5A215526BC6 DISTRIBUIDORA LIVERPOOL Presupuesto de Egresos Comprometido de Gastos de Funcionamiento Gastos de servicios menores			537.00	0.00			
00104	26/08/2024	C	00023	00250	F- D5A215526BC6 DISTRIBUIDORA LIVERPOOL Presupuesto de Egresos Comprometido de Gastos de Funcionamiento Gastos de servicios menores			0.00	537.00			

00052	01/08/2024	C	00010	00237	F- F96FD2268A8B ELVIA BRAVO CAPISTRAN Presupuesto de Egresos Comprometido de Gastos de Funcionamiento Gastos de servicios menores			385.00	0.00			
00055	01/08/2024	C	00010	00237	F- F96FD2268A8B ELVIA BRAVO CAPISTRAN Presupuesto de Egresos Comprometido de Gastos de Funcionamiento Gastos de servicios menores			0.00	385.00			
00059	01/08/2024	C	00010	00237	F- 07C6FBC0D3DA SPLENDID MILLS Presupuesto de Egresos Comprometido de Gastos de Funcionamiento Gastos de servicios menores			460.00	0.00			
00062	01/08/2024	C	00010	00237	F- 07C6FBC0D3DA SPLENDID MILLS Presupuesto de Egresos Comprometido de Gastos de Funcionamiento Gastos de servicios menores			0.00	460.00			
00080	29/05/2024	C	00036	00201	F- 5F332A0C2917 ELVIA BRAVO CAPISTRAN Presupuesto de Egresos Comprometido de Gastos de Funcionamiento Gastos de servicios menores			290.00	0.00			
00083	29/05/2024	C	00036	00201	F- 5F332A0C2917 ELVIA BRAVO CAPISTRAN Presupuesto de Egresos Comprometido de Gastos de Funcionamiento Gastos de servicios menores			0.00	290.00			
					TOTAL:			**2,207.00**	**2,207.00**			
8241	**F00309000**	**02050501010110201**	**1131**		**Sueldo base**	**0.00**		**721,234.46**	**721,234.46**	**0.00**		
REN.	**FECHA**	**TIPO**	**N.POL.**	**REF**	**CONCEPTO**		**DEBE**		**HABER**			
01195	18/12/2024	E	00065	00065	Presupuesto de Egresos Comprometido de Gastos de Funcionamiento Sueldo base Nómina del 16 al 31 de diciembre 2024			30,068.03	0.00			
01198	18/12/2024	E	00065	00065	Presupuesto de Egresos Comprometido de Gastos de Funcionamiento Sueldo base Nómina del 16 al 31 de diciembre 2024			0.00	30,068.03			
00943	02/12/2024	E	00006	00006	Presupuesto de Egresos Comprometido de Gastos de Funcionamiento Sueldo base Nómina del 1 al 15 de diciembre			30,068.03	0.00			
00946	02/12/2024	E	00006	00006	Presupuesto de Egresos Comprometido de Gastos de Funcionamiento Sueldo base Nómina del 1 al 15 de diciembre			0.00	30,068.03			
00986	29/11/2024	E	00076	00076	Presupuesto de Egresos Comprometido de Gastos de Funcionamiento Sueldo base Nómina del 16 al 30 de noviembre 2024			30,068.03	0.00			
00989	29/11/2024	E	00076	00076	Presupuesto de Egresos Comprometido de Gastos de Funcionamiento Sueldo base Nómina del 16 al 30 de noviembre 2024			0.00	30,068.03			
01018	15/11/2024	E	00039	00039	Presupuesto de Egresos Comprometido de Gastos de Funcionamiento Sueldo base Nómina del 1 al 15 de noviembre			30,068.03	0.00			
01021	15/11/2024	E	00039	00039	Presupuesto de Egresos Comprometido de Gastos de Funcionamiento Sueldo base Nómina del 1 al 15 de noviembre			0.00	30,068.03			
01108	31/10/2024	E	00079	00079	Presupuesto de Egresos Comprometido de Gastos de Funcionamiento Sueldo base Nómina del 16 al 31 de octubre 2024			30,068.03	0.00			
01111	31/10/2024	E	00079	00079	Presupuesto de Egresos Comprometido de Gastos de Funcionamiento Sueldo base Nómina del 16 al 31 de octubre 2024			0.00	30,068.03			
00998	15/10/2024	E	00040	00040	Presupuesto de Egresos Comprometido de Gastos de Funcionamiento Sueldo base Nómina del 1 al 15 de octubre			30,068.03	0.00			
01001	15/10/2024	E	00040	00040	Presupuesto de Egresos Comprometido de Gastos de Funcionamiento Sueldo base Nómina del 1 al 15 de octubre			0.00	30,068.03			
00295	30/09/2024	E	00054	00054	Presupuesto de Egresos Comprometido de Gastos de Funcionamiento Sueldo base Nómina del 16 al 30 de septiembre			30,068.03	0.00			
00862	30/09/2024	E	00054	00054	Presupuesto de Egresos Comprometido de Gastos de Funcionamiento Sueldo base Nómina del 16 al 30 de septiembre			0.00	30,068.03			
00956	13/09/2024	E	00024	00024	Presupuesto de Egresos Comprometido de Gastos de Funcionamiento Sueldo base Nómina del 1 al 15 de septiembre			30,068.03	0.00			
00959	13/09/2024	E	00024	00024	Presupuesto de Egresos Comprometido de Gastos de Funcionamiento Sueldo base Nómina del 1 al 15 de septiembre			0.00	30,068.03			
00989	30/08/2024	E	00081	00081	Presupuesto de Egresos Comprometido de Gastos de Funcionamiento Sueldo base Nómina del 16 al 31 de agosto de 2024			30,068.03	0.00			
00992	30/08/2024	E	00081	00081	Presupuesto de Egresos Comprometido de Gastos de Funcionamiento Sueldo base Nómina del 16 al 31 de agosto de 2024			0.00	30,068.03			
01270	15/08/2024	E	00041	00041	Presupuesto de Egresos Comprometido de Gastos de Funcionamiento Sueldo base Nómina del 1 al 15 de agosto			30,068.03	0.00			
01271	15/08/2024	E	00041	00041	Retroactivo Presupuesto de Egresos Comprometido de Gastos de Funcionamiento Sueldo base Nómina del 1 al 15 de agosto			21,586.27	0.00			
01272	15/08/2024	E	00041	00041	Ausencias Presupuesto de Egresos Comprometido de Gastos de Funcionamiento Sueldo base Nómina del 1 al 15 de agosto			-398.21	0.00			
01279	15/08/2024	E	00041	00041	Presupuesto de Egresos Comprometido de Gastos de Funcionamiento Sueldo base Nómina del 1 al 15 de agosto			0.00	30,068.03			
01280	15/08/2024	E	00041	00041	Retroactivo Presupuesto de Egresos Comprometido de Gastos de Funcionamiento Sueldo base Nómina del 1 al 15 de agosto			0.00	21,586.27			
01281	15/08/2024	E	00041	00041	Ausencias Presupuesto de Egresos Comprometido de Gastos de Funcionamiento Sueldo base Nómina del 1 al 15 de agosto			0.00	-398.21			
00943	31/07/2024	E	00067	00067	Presupuesto de Egresos Comprometido de Gastos de Funcionamiento Sueldo base Nómina del 16 al 31 de julio de 2024			28,526.15	0.00			
00946	31/07/2024	E	00067	00067	Presupuesto de Egresos Comprometido de Gastos de Funcionamiento Sueldo base Nómina del 16 al 31 de julio de 2024			0.00	28,526.15			
00983	12/07/2024	E	00025	00025	Presupuesto de Egresos Comprometido de Gastos de Funcionamiento Sueldo base Nómina del 1 al 15 de julio			28,526.15	0.00			
00986	12/07/2024	E	00025	00025	Presupuesto de Egresos Comprometido de Gastos de Funcionamiento Sueldo base Nómina del 1 al 15 de julio			0.00	28,526.15			
01020	28/06/2024	E	00069	00069	Presupuesto de Egresos Comprometido de Gastos de Funcionamiento Sueldo base Nómina del 16 al 30 de junio de 2024			28,526.15	0.00			
01023	28/06/2024	E	00069	00069	Presupuesto de Egresos Comprometido de Gastos de Funcionamiento Sueldo base Nómina del 16 al 30 de junio de 2024			0.00	28,526.15			
01009	14/06/2024	E	00035	00035	Presupuesto de Egresos Comprometido de Gastos de Funcionamiento Sueldo base Nómina del 1 al 15 de junio			28,526.15	0.00			
01012	14/06/2024	E	00035	00035	Presupuesto de Egresos Comprometido de Gastos de Funcionamiento Sueldo base Nómina del 1 al 15 de junio			0.00	28,526.15			
00967	31/05/2024	E	00040	00040	Presupuesto de Egresos Comprometido de Gastos de Funcionamiento Sueldo base Nómina del 16 al 31 de mayo de 2024			28,526.15	0.00			
00970	31/05/2024	E	00040	00040	Presupuesto de Egresos Comprometido de Gastos de Funcionamiento Sueldo base Nómina del 16 al 31 de mayo de 2024			0.00	28,526.15			
00899	15/05/2024	E	00013	00013	Presupuesto de Egresos Comprometido de Gastos de Funcionamiento Sueldo base Nómina del 1 al 15 de mayo			28,526.15	0.00			
00902	15/05/2024	E	00013	00013	Presupuesto de Egresos Comprometido de Gastos de Funcionamiento Sueldo base Nómina del 1 al 15 de mayo			0.00	28,526.15			
00984	30/04/2024	E	00065	00065	Presupuesto de Egresos Comprometido de Gastos de Funcionamiento Sueldo base Nómina del 16 al 30 de abril de 2024			28,526.15	0.00			
00987	30/04/2024	E	00065	00065	Presupuesto de Egresos Comprometido de Gastos de Funcionamiento Sueldo base Nómina del 16 al 30 de abril de 2024			0.00	28,526.15			
01052	15/04/2024	E	00038	00038	Presupuesto de Egresos Comprometido de Gastos de Funcionamiento Sueldo base Nómina del 1 al 15 de abril			28,526.15	0.00			
01055	15/04/2024	E	00038	00038	Presupuesto de Egresos Comprometido de Gastos de Funcionamiento Sueldo base Nómina del 1 al 15 de abril			0.00	28,526.15			
00887	27/03/2024	E	00107	00107	Presupuesto de Egresos Comprometido de Gastos de Funcionamiento Sueldo base Nómina del 16 al 31 de marzo			28,526.15	0.00			
00890	27/03/2024	E	00107	00107	Presupuesto de Egresos Comprometido de Gastos de Funcionamiento Sueldo base Nómina del 16 al 31 de marzo			0.00	28,526.15			
01122	15/03/2024	E	00022	00022	Presupuesto de Egresos Comprometido de Gastos de Funcionamiento Sueldo base Nómina del 01 al 15 de Marzo			28,526.15	0.00			
01125	15/03/2024	E	00022	00022	Presupuesto de Egresos Comprometido de Gastos de Funcionamiento Sueldo base Nómina del 01 al 15 de Marzo			0.00	28,526.15			
00894	29/02/2024	E	00039	00039	Presupuesto de Egresos Comprometido de Gastos de Funcionamiento Sueldo base Nómina del 16 al 29 de febrero			28,526.15	0.00			
00897	29/02/2024	E	00039	00039	Presupuesto de Egresos Comprometido de Gastos de Funcionamiento Sueldo base Nómina del 16 al 29 de febrero			0.00	28,526.15			
00903	15/02/2024	E	00021	00021	Presupuesto de Egresos Comprometido de Gastos de Funcionamiento Sueldo base Nómina del 01 al 15 de Febrero			28,526.15	0.00			
00906	15/02/2024	E	00021	00021	Presupuesto de Egresos Comprometido de Gastos de Funcionamiento Sueldo base Nómina del 01 al 15 de Febrero			0.00	28,526.15			
00910	31/01/2024	E	00066	00066	Presupuesto de Egresos Comprometido de Gastos de Funcionamiento Sueldo base Nómina del 16 al 31 de enero			28,526.15	0.00			
00913	31/01/2024	E	00066	00066	Presupuesto de Egresos Comprometido de Gastos de Funcionamiento Sueldo base Nómina del 16 al 31 de enero			0.00	28,526.15			
00924	15/01/2024	E	00049	00049	Presupuesto de Egresos Comprometido de Gastos de Funcionamiento Sueldo base Nómina del 01 al 15 de enero			28,526.15	0.00			
00927	15/01/2024	E	00049	00049	Presupuesto de Egresos Comprometido de Gastos de Funcionamiento Sueldo base Nómina del 01 al 15 de enero			0.00	28,526.15			
					TOTAL:			**721,234.46**	**721,234.46**			
8241	**F00309000**	**02050501010110201**	**1311**		**Prima por año de servicio**	**0.00**		**51,348.00**	**51,348.00**	**0.00**		
REN.	**FECHA**	**TIPO**	**N.POL.**	**REF**	**CONCEPTO**		**DEBE**		**HABER**			
01202	18/12/2024	E	00065	00065	Presupuesto de Egresos Comprometido de Gastos de Funcionamiento Prima por año de servicio Nómina del 16 al 31 de diciembre 2024			2,192.00	0.00			

01205	18/12/2024	E	00065	00065	Presupuesto de Egresos Comprometido de Gastos de Funcionamiento Prima por año de servicio Nómina del 16 al 31 de diciembre 2024		0.00	2,192.00		
00950	02/12/2024	E	00006	00006	Presupuesto de Egresos Comprometido de Gastos de Funcionamiento Prima por año de servicio Nómina del 1 al 15 de diciembre		2,192.00	0.00		
00953	02/12/2024	E	00006	00006	Presupuesto de Egresos Comprometido de Gastos de Funcionamiento Prima por año de servicio Nómina del 1 al 15 de diciembre		0.00	2,192.00		
00993	29/11/2024	E	00076	00076	Presupuesto de Egresos Comprometido de Gastos de Funcionamiento Prima por año de servicio Nómina del 16 al 30 de noviembre 2024		2,192.00	0.00		
00996	29/11/2024	E	00076	00076	Presupuesto de Egresos Comprometido de Gastos de Funcionamiento Prima por año de servicio Nómina del 16 al 30 de noviembre 2024		0.00	2,192.00		
01025	15/11/2024	E	00039	00039	Presupuesto de Egresos Comprometido de Gastos de Funcionamiento Prima por año de servicio Nómina del 1 al 15 de noviembre		2,192.00	0.00		
01028	15/11/2024	E	00039	00039	Presupuesto de Egresos Comprometido de Gastos de Funcionamiento Prima por año de servicio Nómina del 1 al 15 de noviembre		0.00	2,192.00		
01115	31/10/2024	E	00079	00079	Presupuesto de Egresos Comprometido de Gastos de Funcionamiento Prima por año de servicio Nómina del 16 al 31 de octubre 2024		2,192.00	0.00		
01118	31/10/2024	E	00079	00079	Presupuesto de Egresos Comprometido de Gastos de Funcionamiento Prima por año de servicio Nómina del 16 al 31 de octubre 2024		0.00	2,192.00		
01005	15/10/2024	E	00040	00040	Presupuesto de Egresos Comprometido de Gastos de Funcionamiento Prima por año de servicio Nómina del 1 al 15 de octubre		2,192.00	0.00		
01008	15/10/2024	E	00040	00040	Presupuesto de Egresos Comprometido de Gastos de Funcionamiento Prima por año de servicio Nómina del 1 al 15 de octubre		0.00	2,192.00		
00420	30/09/2024	E	00054	00054	Presupuesto de Egresos Comprometido de Gastos de Funcionamiento Prima por año de servicio Nómina del 16 al 30 de septiembre		2,122.00	0.00		
00987	30/09/2024	E	00054	00054	Presupuesto de Egresos Comprometido de Gastos de Funcionamiento Prima por año de servicio Nómina del 16 al 30 de septiembre		0.00	2,122.00		
00963	13/09/2024	E	00024	00024	Presupuesto de Egresos Comprometido de Gastos de Funcionamiento Prima por año de servicio Nómina del 1 al 15 de septiembre		2,122.00	0.00		
00966	13/09/2024	E	00024	00024	Presupuesto de Egresos Comprometido de Gastos de Funcionamiento Prima por año de servicio Nómina del 1 al 15 de septiembre		0.00	2,122.00		
00996	30/08/2024	E	00081	00081	Presupuesto de Egresos Comprometido de Gastos de Funcionamiento Prima por año de servicio Nómina del 16 al 31 de agosto de 2024		2,122.00	0.00		
00999	30/08/2024	E	00081	00081	Presupuesto de Egresos Comprometido de Gastos de Funcionamiento Prima por año de servicio Nómina del 16 al 31 de agosto de 2024		0.00	2,122.00		
01289	15/08/2024	E	00041	00041	Presupuesto de Egresos Comprometido de Gastos de Funcionamiento Prima por año de servicio Nómina del 1 al 15 de agosto		2,122.00	0.00		
01292	15/08/2024	E	00041	00041	Presupuesto de Egresos Comprometido de Gastos de Funcionamiento Prima por año de servicio Nómina del 1 al 15 de agosto		0.00	2,122.00		
00950	31/07/2024	E	00067	00067	Presupuesto de Egresos Comprometido de Gastos de Funcionamiento Prima por año de servicio Nómina del 16 al 31 de julio de 2024		2,122.00	0.00		
00953	31/07/2024	E	00067	00067	Presupuesto de Egresos Comprometido de Gastos de Funcionamiento Prima por año de servicio Nómina del 16 al 31 de julio de 2024		0.00	2,122.00		
00990	12/07/2024	E	00025	00025	Presupuesto de Egresos Comprometido de Gastos de Funcionamiento Prima por año de servicio Nómina del 1 al 15 de julio		2,122.00	0.00		
00993	12/07/2024	E	00025	00025	Presupuesto de Egresos Comprometido de Gastos de Funcionamiento Prima por año de servicio Nómina del 1 al 15 de julio		0.00	2,122.00		
01027	28/06/2024	E	00069	00069	Presupuesto de Egresos Comprometido de Gastos de Funcionamiento Prima por año de servicio Nómina del 16 al 30 de junio de 2024		2,122.00	0.00		
01030	28/06/2024	E	00069	00069	Presupuesto de Egresos Comprometido de Gastos de Funcionamiento Prima por año de servicio Nómina del 16 al 30 de junio de 2024		0.00	2,122.00		
01016	14/06/2024	E	00035	00035	Presupuesto de Egresos Comprometido de Gastos de Funcionamiento Prima por año de servicio Nómina del 1 al 15 de junio		2,122.00	0.00		
01019	14/06/2024	E	00035	00035	Presupuesto de Egresos Comprometido de Gastos de Funcionamiento Prima por año de servicio Nómina del 1 al 15 de junio		0.00	2,122.00		
00974	31/05/2024	E	00040	00040	Presupuesto de Egresos Comprometido de Gastos de Funcionamiento Prima por año de servicio Nómina del 16 al 31 de mayo de 2024		2,122.00	0.00		
00977	31/05/2024	E	00040	00040	Presupuesto de Egresos Comprometido de Gastos de Funcionamiento Prima por año de servicio Nómina del 16 al 31 de mayo de 2024		0.00	2,122.00		
00906	15/05/2024	E	00013	00013	Presupuesto de Egresos Comprometido de Gastos de Funcionamiento Prima por año de servicio Nómina del 1 al 15 de mayo		2,122.00	0.00		
00909	15/05/2024	E	00013	00013	Presupuesto de Egresos Comprometido de Gastos de Funcionamiento Prima por año de servicio Nómina del 1 al 15 de mayo		0.00	2,122.00		
00991	30/04/2024	E	00065	00065	Presupuesto de Egresos Comprometido de Gastos de Funcionamiento Prima por año de servicio Nómina del 16 al 30 de abril de 2024		2,122.00	0.00		
00994	30/04/2024	E	00065	00065	Presupuesto de Egresos Comprometido de Gastos de Funcionamiento Prima por año de servicio Nómina del 16 al 30 de abril de 2024		0.00	2,122.00		
01059	15/04/2024	E	00038	00038	Presupuesto de Egresos Comprometido de Gastos de Funcionamiento Prima por año de servicio Nómina del 1 al 15 de abril		2,122.00	0.00		
01062	15/04/2024	E	00038	00038	Presupuesto de Egresos Comprometido de Gastos de Funcionamiento Prima por año de servicio Nómina del 1 al 15 de abril		0.00	2,122.00		
00894	27/03/2024	E	00107	00107	Presupuesto de Egresos Comprometido de Gastos de Funcionamiento Prima por años de servicio Nómina del 16 al 31 de marzo		2,122.00	0.00		
00897	27/03/2024	E	00107	00107	Presupuesto de Egresos Comprometido de Gastos de Funcionamiento Prima por años de servicio Nómina del 16 al 31 de marzo		0.00	2,122.00		
01129	15/03/2024	E	00022	00022	Presupuesto de Egresos Comprometido de Gastos de Funcionamiento Prima por años de servicio Nómina del 01 al 15 de Marzo		2,122.00	0.00		
01132	15/03/2024	E	00022	00022	Presupuesto de Egresos Comprometido de Gastos de Funcionamiento Prima por años de servicio Nómina del 01 al 15 de Marzo		0.00	2,122.00		
00901	29/02/2024	E	00039	00039	Presupuesto de Egresos Comprometido de Gastos de Funcionamiento Prima por años de servicio Nómina del 16 al 29 de febrero		2,122.00	0.00		
00904	29/02/2024	E	00039	00039	Presupuesto de Egresos Comprometido de Gastos de Funcionamiento Prima por años de servicio Nómina del 16 al 29 de febrero		0.00	2,122.00		
00910	15/02/2024	E	00021	00021	Presupuesto de Egresos Comprometido de Gastos de Funcionamiento Prima por años de servicio Nómina del 01 al 15 de Febrero		2,122.00	0.00		
00913	15/02/2024	E	00021	00021	Presupuesto de Egresos Comprometido de Gastos de Funcionamiento Prima por años de servicio Nómina del 01 al 15 de Febrero		0.00	2,122.00		
00917	31/01/2024	E	00066	00066	Presupuesto de Egresos Comprometido de Gastos de Funcionamiento Prima por años de servicio Nómina del 16 al 31 de enero		2,122.00	0.00		
00920	31/01/2024	E	00066	00066	Presupuesto de Egresos Comprometido de Gastos de Funcionamiento Prima por años de servicio Nómina del 16 al 31 de enero		0.00	2,122.00		
00931	15/01/2024	E	00049	00049	Presupuesto de Egresos Comprometido de Gastos de Funcionamiento Prima por años de servicio Nómina del 01 al 15 de enero		2,122.00	0.00		
00934	15/01/2024	E	00049	00049	Presupuesto de Egresos Comprometido de Gastos de Funcionamiento Prima por años de servicio Nómina del 01 al 15 de enero		0.00	2,122.00		
					TOTAL:		**51,348.00**	**51,348.00**		
8241	**F00309000**	**0205050101011102O1**		**1321**	**Prima vacacional**	**0.00**	**64,174.18**	**64,174.18**		**0.00**
REN.	**FECHA**	**TIPO**	**N.POL.**	**REF**	**CONCEPTO**		**DEBE**	**HABER**		

00228	02/12/2024	E	00005	00005	Presupuesto de Egresos Comprometido de Gastos de Funcionamiento Prima vacacional segunda exhibición 2024			33,877.81	0.00			
00231	02/12/2024	E	00005	00005	Presupuesto de Egresos Comprometido de Gastos de Funcionamiento Prima vacacional segunda exhibición 2024			0.00	33,877.81			
00206	12/07/2024	E	00026	00026	Presupuesto de Egresos Comprometido de Gastos de Funcionamiento Prima vacacional Prima vacacional primera exhibición 2024			30,296.37	0.00			
00209	12/07/2024	E	00026	00026	Presupuesto de Egresos Comprometido de Gastos de Funcionamiento Prima vacacional Prima vacacional primera exhibición 2024			0.00	30,296.37			
					TOTAL:			**64,174.18**	**64,174.18**			
8241	**F00309000**	**02050501010110201**	**1322**		**Aguinaldo**	**0.00**		**136,138.73**	**136,138.73**	**0.00**		
REN.	**FECHA**	**TIPO**	**N.POL.**	**REF**	**CONCEPTO**		**DEBE**		**HABER**			
00243	02/12/2024	E	00004	00004	Presupuesto de Egresos Comprometido de Gastos de Funcionamiento Aguinaldo Segunda exhibición 2024			89,135.73	0.00			
00246	02/12/2024	E	00004	00004	Presupuesto de Egresos Comprometido de Gastos de Funcionamiento Aguinaldo Segunda exhibición 2024			0.00	89,135.73			
00218	22/03/2024	E	00039	00039	Presupuesto de Egresos Comprometido de Gastos de Funcionamiento Aguinaldo			47,003.00	0.00			
00221	22/03/2024	E	00039	00039	Presupuesto de Egresos Comprometido de Gastos de Funcionamiento Aguinaldo			0.00	47,003.00			
					TOTAL:			**136,138.73**	**136,138.73**			
8241	**F00309000**	**02050501010110201**	**1341**		**Compensación**	**0.00**		**119,419.68**	**119,419.68**	**0.00**		
REN.	**FECHA**	**TIPO**	**N.POL.**	**REF**	**CONCEPTO**		**DEBE**		**HABER**			
01209	18/12/2024	E	00065	00065	Presupuesto de Egresos Comprometido de Gastos de Funcionamiento Compensación Nómina del 16 al 31 de diciembre de 2024			4,975.82	0.00			
01212	18/12/2024	E	00065	00065	Presupuesto de Egresos Comprometido de Gastos de Funcionamiento Compensación Nómina del 16 al 31 de diciembre de 2024			0.00	4,975.82			
00957	02/12/2024	E	00006	00006	Presupuesto de Egresos Comprometido de Gastos de Funcionamiento Compensación Nómina del 1 al 15 de diciembre			4,975.82	0.00			
00960	02/12/2024	E	00006	00006	Presupuesto de Egresos Comprometido de Gastos de Funcionamiento Compensación Nómina del 1 al 15 de diciembre			0.00	4,975.82			
01000	29/11/2024	E	00076	00076	Presupuesto de Egresos Comprometido de Gastos de Funcionamiento Compensación Nómina del 16 al 30 de noviembre 2024			4,975.82	0.00			
01003	29/11/2024	E	00076	00076	Presupuesto de Egresos Comprometido de Gastos de Funcionamiento Compensación Nómina del 16 al 30 de noviembre 2024			0.00	4,975.82			
01032	15/11/2024	E	00039	00039	Presupuesto de Egresos Comprometido de Gastos de Funcionamiento Compensación Nómina del 1 al 15 de noviembre			4,975.82	0.00			
01035	15/11/2024	E	00039	00039	Presupuesto de Egresos Comprometido de Gastos de Funcionamiento Compensación Nómina del 1 al 15 de noviembre			0.00	4,975.82			
01122	31/10/2024	E	00079	00079	Presupuesto de Egresos Comprometido de Gastos de Funcionamiento Compensación Nómina del 16 al 31 de octubre 2024			4,975.82	0.00			
01125	31/10/2024	E	00079	00079	Presupuesto de Egresos Comprometido de Gastos de Funcionamiento Compensación Nómina del 16 al 31 de octubre 2024			0.00	4,975.82			
01012	15/10/2024	E	00040	00040	Presupuesto de Egresos Comprometido de Gastos de Funcionamiento Compensación Nómina del 1 al 15 de octubre			4,975.82	0.00			
01015	15/10/2024	E	00040	00040	Presupuesto de Egresos Comprometido de Gastos de Funcionamiento Compensación Nómina del 1 al 15 de octubre			0.00	4,975.82			
00328	30/09/2024	E	00054	00054	Presupuesto de Egresos Comprometido de Gastos de Funcionamiento Compensación Nómina del 16 al 30 de septiembre			4,975.82	0.00			
00895	30/09/2024	E	00054	00054	Presupuesto de Egresos Comprometido de Gastos de Funcionamiento Compensación Nómina del 16 al 30 de septiembre			0.00	4,975.82			
00970	13/09/2024	E	00024	00024	Presupuesto de Egresos Comprometido de Gastos de Funcionamiento Compensación Nómina del 1 al 15 de septiembre			4,975.82	0.00			
00973	13/09/2024	E	00024	00024	Presupuesto de Egresos Comprometido de Gastos de Funcionamiento Compensación Nómina del 1 al 15 de septiembre			0.00	4,975.82			
01003	30/08/2024	E	00081	00081	Presupuesto de Egresos Comprometido de Gastos de Funcionamiento Compensación Nómina del 16 al 31 de agosto de 2024			4,975.82	0.00			
01006	30/08/2024	E	00081	00081	Presupuesto de Egresos Comprometido de Gastos de Funcionamiento Compensación Nómina del 16 al 31 de agosto de 2024			0.00	4,975.82			
01297	15/08/2024	E	00041	00041	Presupuesto de Egresos Comprometido de Gastos de Funcionamiento Compensación Nómina del 1 al 15 de agosto			4,975.82	0.00			
01298	15/08/2024	E	00041	00041	Retroactivo Presupuesto de Egresos Comprometido de Gastos de Funcionamiento Compensación Nómina del 1 al 15 de agosto			1,551.90	0.00			
01303	15/08/2024	E	00041	00041	Presupuesto de Egresos Comprometido de Gastos de Funcionamiento Compensación Nómina del 1 al 15 de agosto			0.00	4,975.82			
01304	15/08/2024	E	00041	00041	Retroactivo Presupuesto de Egresos Comprometido de Gastos de Funcionamiento Compensación Nómina del 1 al 15 de agosto			0.00	1,551.90			
00957	31/07/2024	E	00067	00067	Presupuesto de Egresos Comprometido de Gastos de Funcionamiento Compensación Nómina del 16 al 31 de julio de 2024			4,864.97	0.00			
00960	31/07/2024	E	00067	00067	Presupuesto de Egresos Comprometido de Gastos de Funcionamiento Compensación Nómina del 16 al 31 de julio de 2024			0.00	4,864.97			
00997	12/07/2024	E	00025	00025	Presupuesto de Egresos Comprometido de Gastos de Funcionamiento Compensación Nómina del 1 al 15 de julio			4,864.97	0.00			
01000	12/07/2024	E	00025	00025	Presupuesto de Egresos Comprometido de Gastos de Funcionamiento Compensación Nómina del 1 al 15 de julio			0.00	4,864.97			
01034	28/06/2024	E	00069	00069	Presupuesto de Egresos Comprometido de Gastos de Funcionamiento Compensación Nómina del 16 al 30 de junio de 2024			4,864.97	0.00			
01037	28/06/2024	E	00069	00069	Presupuesto de Egresos Comprometido de Gastos de Funcionamiento Compensación Nómina del 16 al 30 de junio de 2024			0.00	4,864.97			
01023	14/06/2024	E	00035	00035	Presupuesto de Egresos Comprometido de Gastos de Funcionamiento Compensación Nómina del 1 al 15 de junio			4,864.97	0.00			
01026	14/06/2024	E	00035	00035	Presupuesto de Egresos Comprometido de Gastos de Funcionamiento Compensación Nómina del 1 al 15 de junio			0.00	4,864.97			
00981	31/05/2024	E	00040	00040	Presupuesto de Egresos Comprometido de Gastos de Funcionamiento Compensación Nómina del 16 al 31 de mayo de 2024			4,864.97	0.00			
00984	31/05/2024	E	00040	00040	Presupuesto de Egresos Comprometido de Gastos de Funcionamiento Compensación Nómina del 16 al 31 de mayo de 2024			0.00	4,864.97			
00913	15/05/2024	E	00013	00013	Presupuesto de Egresos Comprometido de Gastos de Funcionamiento Compensación Nómina del 1 al 15 de mayo			4,864.97	0.00			
00916	15/05/2024	E	00013	00013	Presupuesto de Egresos Comprometido de Gastos de Funcionamiento Compensación Nómina del 1 al 15 de mayo			0.00	4,864.97			
00998	30/04/2024	E	00065	00065	Presupuesto de Egresos Comprometido de Gastos de Funcionamiento Compensación Nómina del 16 al 30 de abril de 2024			4,864.97	0.00			
01001	30/04/2024	E	00065	00065	Presupuesto de Egresos Comprometido de Gastos de Funcionamiento Compensación Nómina del 16 al 30 de abril de 2024			0.00	4,864.97			
01066	15/04/2024	E	00038	00038	Presupuesto de Egresos Comprometido de Gastos de Funcionamiento Compensación Nómina del 1 al 15 de abril			4,864.97	0.00			
01069	15/04/2024	E	00038	00038	Presupuesto de Egresos Comprometido de Gastos de Funcionamiento Compensación Nómina del 1 al 15 de abril			0.00	4,864.97			
00901	27/03/2024	E	00107	00107	Presupuesto de Egresos Comprometido de Gastos de Funcionamiento Compensación Nómina del 16 al 31 de marzo			4,864.97	0.00			
00904	27/03/2024	E	00107	00107	Presupuesto de Egresos Comprometido de Gastos de Funcionamiento Compensación Nómina del 16 al 31 de marzo			0.00	4,864.97			
01136	15/03/2024	E	00022	00022	Presupuesto de Egresos Comprometido de Gastos de Funcionamiento Compensación Nómina del 01 al 15 de Marzo			4,864.97	0.00			
01139	15/03/2024	E	00022	00022	Presupuesto de Egresos Comprometido de Gastos de Funcionamiento Compensación Nómina del 01 al 15 de Marzo			0.00	4,864.97			
00908	29/02/2024	E	00039	00039	Presupuesto de Egresos Comprometido de Gastos de Funcionamiento Compensación Nómina del 16 al 29 de febrero			4,864.97	0.00			
00911	29/02/2024	E	00039	00039	Presupuesto de Egresos Comprometido de Gastos de Funcionamiento Compensación Nómina del 16 al 29 de febrero			0.00	4,864.97			
00917	15/02/2024	E	00021	00021	Presupuesto de Egresos Comprometido de Gastos de Funcionamiento Compensación Nómina del 01 al 15 de Febrero			4,864.97	0.00			
00920	15/02/2024	E	00021	00021	Presupuesto de Egresos Comprometido de Gastos de Funcionamiento Compensación Nómina del 01 al 15 de Febrero			0.00	4,864.97			
00924	31/01/2024	E	00066	00066	Presupuesto de Egresos Comprometido de Gastos de Funcionamiento Compensación Nómina del 16 al 31 de enero			4,864.97	0.00			
00927	31/01/2024	E	00066	00066	Presupuesto de Egresos Comprometido de Gastos de Funcionamiento Compensación Nómina del 16 al 31 de enero			0.00	4,864.97			
00938	15/01/2024	E	00049	00049	Presupuesto de Egresos Comprometido de Gastos de Funcionamiento Compensación Nómina del 01 al 15 de enero			4,864.97	0.00			
00941	15/01/2024	E	00049	00049	Presupuesto de Egresos Comprometido de Gastos de Funcionamiento Compensación Nómina del 01 al 15 de enero			0.00	4,864.97			
					TOTAL:			**119,419.68**	**119,419.68**			

8241	**F00309000**	**02050501010111020 1345**			**Gratificación**	**0.00**		**59,299.15**	**59,299.15**	**0.00**	
REN.	**FECHA**	**TIPO**	**N.POL.**	**REF**	**CONCEPTO**		**DEBE**		**HABER**		
01216	18/12/2024	E	00065	00065	Presupuesto de Egresos Comprometido de Gastos de Funcionamiento Gratificación Nómina del 16 al 31 de diciembre 2024			2,475.92	0.00		
01219	18/12/2024	E	00065	00065	Presupuesto de Egresos Comprometido de Gastos de Funcionamiento Gratificación Nómina del 16 al 31 de diciembre 2024			0.00	2,475.92		
00964	02/12/2024	E	00006	00006	Presupuesto de Egresos Comprometido de Gastos de Funcionamiento Gratificación Nómina del 1 al 15 de diciembre			2,475.92	0.00		
00967	02/12/2024	E	00006	00006	Presupuesto de Egresos Comprometido de Gastos de Funcionamiento Gratificación Nómina del 1 al 15 de diciembre			0.00	2,475.92		
01007	29/11/2024	E	00076	00076	Presupuesto de Egresos Comprometido de Gastos de Funcionamiento Gratificación Nómina del 16 al 30 de noviembre 2024			2,475.92	0.00		
01010	29/11/2024	E	00076	00076	Presupuesto de Egresos Comprometido de Gastos de Funcionamiento Gratificación Nómina del 16 al 30 de noviembre 2024			0.00	2,475.92		
01039	15/11/2024	E	00039	00039	Presupuesto de Egresos Comprometido de Gastos de Funcionamiento Gratificación Nómina del 1 al 15 de noviembre			2,475.92	0.00		
01042	15/11/2024	E	00039	00039	Presupuesto de Egresos Comprometido de Gastos de Funcionamiento Gratificación Nómina del 1 al 15 de noviembre			0.00	2,475.92		
01129	31/10/2024	E	00079	00079	Presupuesto de Egresos Comprometido de Gastos de Funcionamiento Gratificación Nómina del 16 al 31 de octubre 2024			2,475.92	0.00		
01132	31/10/2024	E	00079	00079	Presupuesto de Egresos Comprometido de Gastos de Funcionamiento Gratificación Nómina del 16 al 31 de octubre 2024			0.00	2,475.92		
01019	15/10/2024	E	00040	00040	Presupuesto de Egresos Comprometido de Gastos de Funcionamiento Gratificación Nómina del 1 al 15 de octubre			2,475.92	0.00		
01022	15/10/2024	E	00040	00040	Presupuesto de Egresos Comprometido de Gastos de Funcionamiento Gratificación Nómina del 1 al 15 de octubre			0.00	2,475.92		
00360	30/09/2024	E	00054	00054	Presupuesto de Egresos Comprometido de Gastos de Funcionamiento Gratificación Nómina del 16 al 30 de septiembre			2,475.92	0.00		
00927	30/09/2024	E	00054	00054	Presupuesto de Egresos Comprometido de Gastos de Funcionamiento Gratificación Nómina del 16 al 30 de septiembre			0.00	2,475.92		
00977	13/09/2024	E	00024	00024	Presupuesto de Egresos Comprometido de Gastos de Funcionamiento Gratificación Nómina del 1 al 15 de septiembre			2,475.92	0.00		
00980	13/09/2024	E	00024	00024	Presupuesto de Egresos Comprometido de Gastos de Funcionamiento Gratificación Nómina del 1 al 15 de septiembre			0.00	2,475.92		
01010	30/08/2024	E	00081	00081	Presupuesto de Egresos Comprometido de Gastos de Funcionamiento Gratificación Nómina del 16 al 31 de agosto de 2024			2,475.92	0.00		
01013	30/08/2024	E	00081	00081	Presupuesto de Egresos Comprometido de Gastos de Funcionamiento Gratificación Nómina del 16 al 31 de agosto de 2024			0.00	2,475.92		
01312	15/08/2024	E	00041	00041	Presupuesto de Egresos Comprometido de Gastos de Funcionamiento Gratificación Nómina del 1 al 15 de agosto			2,475.92	0.00		
01313	15/08/2024	E	00041	00041	Retroactivo Presupuesto de Egresos Comprometido de Gastos de Funcionamiento Gratificación Nómina del 1 al 15 de agosto			2,026.59	0.00		
01314	15/08/2024	E	00041	00041	Ausencias Presupuesto de Egresos Comprometido de Gastos de Funcionamiento Gratificación Nómina del 1 al 15 de agosto			-122.88	0.00		
01321	15/08/2024	E	00041	00041	Presupuesto de Egresos Comprometido de Gastos de Funcionamiento Gratificación Nómina del 1 al 15 de agosto			0.00	2,475.92		
01322	15/08/2024	E	00041	00041	Retroactivo Presupuesto de Egresos Comprometido de Gastos de Funcionamiento Gratificación Nómina del 1 al 15 de agosto			0.00	2,026.59		
01323	15/08/2024	E	00041	00041	Ausencias Presupuesto de Egresos Comprometido de Gastos de Funcionamiento Gratificación Nómina del 1 al 15 de agosto			0.00	-122.88		
00964	31/07/2024	E	00067	00067	Presupuesto de Egresos Comprometido de Gastos de Funcionamiento Gratificación Nómina del 16 al 31 de julio de 2024			2,331.16	0.00		
00967	31/07/2024	E	00067	00067	Presupuesto de Egresos Comprometido de Gastos de Funcionamiento Gratificación Nómina del 16 al 31 de julio de 2024			0.00	2,331.16		
01004	12/07/2024	E	00025	00025	Presupuesto de Egresos Comprometido de Gastos de Funcionamiento Gratificación Nómina del 1 al 15 de julio			2,331.16	0.00		
01007	12/07/2024	E	00025	00025	Presupuesto de Egresos Comprometido de Gastos de Funcionamiento Gratificación Nómina del 1 al 15 de julio			0.00	2,331.16		
01041	28/06/2024	E	00069	00069	Presupuesto de Egresos Comprometido de Gastos de Funcionamiento Gratificación Nómina del 16 al 30 de junio de 2024			2,331.16	0.00		
01044	28/06/2024	E	00069	00069	Presupuesto de Egresos Comprometido de Gastos de Funcionamiento Gratificación Nómina del 16 al 30 de junio de 2024			0.00	2,331.16		
01030	14/06/2024	E	00035	00035	Presupuesto de Egresos Comprometido de Gastos de Funcionamiento Gratificación Nómina del 1 al 15 de junio			2,331.16	0.00		
01033	14/06/2024	E	00035	00035	Presupuesto de Egresos Comprometido de Gastos de Funcionamiento Gratificación Nómina del 1 al 15 de junio			0.00	2,331.16		
00988	31/05/2024	E	00040	00040	Presupuesto de Egresos Comprometido de Gastos de Funcionamiento Gratificación Nómina del 16 al 31 de mayo de 2024			2,331.16	0.00		
00991	31/05/2024	E	00040	00040	Presupuesto de Egresos Comprometido de Gastos de Funcionamiento Gratificación Nómina del 16 al 31 de mayo de 2024			0.00	2,331.16		
00920	15/05/2024	E	00013	00013	Presupuesto de Egresos Comprometido de Gastos de Funcionamiento Gratificación Nómina del 1 al 15 de mayo			2,331.16	0.00		
00923	15/05/2024	E	00013	00013	Presupuesto de Egresos Comprometido de Gastos de Funcionamiento Gratificación Nómina del 1 al 15 de mayo			0.00	2,331.16		
01005	30/04/2024	E	00065	00065	Presupuesto de Egresos Comprometido de Gastos de Funcionamiento Gratificación Nómina del 16 al 30 de abril de 2024			2,331.16	0.00		
01008	30/04/2024	E	00065	00065	Presupuesto de Egresos Comprometido de Gastos de Funcionamiento Gratificación Nómina del 16 al 30 de abril de 2024			0.00	2,331.16		
01073	15/04/2024	E	00038	00038	Presupuesto de Egresos Comprometido de Gastos de Funcionamiento Gratificación Nómina del 1 al 15 de abril			2,331.16	0.00		
01076	15/04/2024	E	00038	00038	Presupuesto de Egresos Comprometido de Gastos de Funcionamiento Gratificación Nómina del 1 al 15 de abril			0.00	2,331.16		
00908	27/03/2024	E	00107	00107	Presupuesto de Egresos Comprometido de Gastos de Funcionamiento Gratificación Nómina del 16 al 31 de marzo			2,331.16	0.00		
00911	27/03/2024	E	00107	00107	Presupuesto de Egresos Comprometido de Gastos de Funcionamiento Gratificación Nómina del 16 al 31 de marzo			0.00	2,331.16		
01143	15/03/2024	E	00022	00022	Presupuesto de Egresos Comprometido de Gastos de Funcionamiento Gratificación Nómina del 01 al 15 de Marzo			2,331.16	0.00		
01146	15/03/2024	E	00022	00022	Presupuesto de Egresos Comprometido de Gastos de Funcionamiento Gratificación Nómina del 01 al 15 de Marzo			0.00	2,331.16		
00915	29/02/2024	E	00039	00039	Presupuesto de Egresos Comprometido de Gastos de Funcionamiento Gratificación Nómina del 16 al 29 de febrero			2,331.16	0.00		
00918	29/02/2024	E	00039	00039	Presupuesto de Egresos Comprometido de Gastos de Funcionamiento Gratificación Nómina del 16 al 29 de febrero			0.00	2,331.16		
00924	15/02/2024	E	00021	00021	Presupuesto de Egresos Comprometido de Gastos de Funcionamiento Gratificación Nómina del 01 al 15 de Febrero			2,331.16	0.00		
00927	15/02/2024	E	00021	00021	Presupuesto de Egresos Comprometido de Gastos de Funcionamiento Gratificación Nómina del 01 al 15 de Febrero			0.00	2,331.16		
00931	31/01/2024	E	00066	00066	Presupuesto de Egresos Comprometido de Gastos de Funcionamiento Gratificación Nómina del 16 al 31 de enero			2,331.16	0.00		
00934	31/01/2024	E	00066	00066	Presupuesto de Egresos Comprometido de Gastos de Funcionamiento Gratificación Nómina del 16 al 31 de enero			0.00	2,331.16		
00945	15/01/2024	E	00049	00049	Presupuesto de Egresos Comprometido de Gastos de Funcionamiento Gratificación Nómina del 01 al 15 de enero			2,331.16	0.00		
00948	15/01/2024	E	00049	00049	Presupuesto de Egresos Comprometido de Gastos de Funcionamiento Gratificación Nómina del 01 al 15 de enero			0.00	2,331.16		
					TOTAL:			**59,299.15**	**59,299.15**		
8241	**F00309000**	**02050501010111020 1346**			**Gratificación por convenio**	**0.00**		**2,490.00**	**2,490.00**	**0.00**	
REN.	**FECHA**	**TIPO**	**N.POL.**	**REF**	**CONCEPTO**		**DEBE**		**HABER**		
01223	18/12/2024	E	00065	00065	Presupuesto de Egresos Comprometido de Gastos de Funcionamiento Gratificación por convenio Nómina del 16 al 31 de diciembre 2024			2,490.00	0.00		
01226	18/12/2024	E	00065	00065	Presupuesto de Egresos Comprometido de Gastos de Funcionamiento Gratificación por convenio Nómina del 16 al 31 de diciembre 2024			0.00	2,490.00		
					TOTAL:			**2,490.00**	**2,490.00**		
8241	**F00309000**	**02050501010111020 1542**			**Días cívicos y económicos**	**0.00**		**6,750.00**	**6,750.00**	**0.00**	
REN.	**FECHA**	**TIPO**	**N.POL.**	**REF**	**CONCEPTO**		**DEBE**		**HABER**		
01150	15/03/2024	E	00022	00022	Presupuesto de Egresos Comprometido de Gastos de Funcionamiento Días cívicos y económicos Nómina del 01 al 15 de Marzo			6,750.00	0.00		
01153	15/03/2024	E	00022	00022	Presupuesto de Egresos Comprometido de Gastos de Funcionamiento Días cívicos y económicos Nómina del 01 al 15 de Marzo			0.00	6,750.00		
					TOTAL:			**6,750.00**	**6,750.00**		

8241 F00309000 020505010101110201 1544					**Día del maestro y del servidor publico**	**0.00**	**7,600.00**	**7,600.00**	**0.00**
REN.	**FECHA**	**TIPO**	**N.POL.**	**REF**	**CONCEPTO**		**DEBE**	**HABER**	
01136	31/10/2024	E	00079	00079	Presupuesto de Egresos Comprometido de Gastos de Funcionamiento Día del maestro y del servidor publico Nómina del 16 al 31 de octubre 2024		7,600.00	0.00	
01139	31/10/2024	E	00079	00079	Presupuesto de Egresos Comprometido de Gastos de Funcionamiento Día del maestro y del servidor publico Nómina del 16 al 31 de octubre 2024		0.00	7,600.00	
					TOTAL:		**7,600.00**	**7,600.00**	
8241 F00309000 020505010101110201 1546					**Otros gastos derivados de convenio**	**0.00**	**13,200.00**	**13,200.00**	**0.00**
REN.	**FECHA**	**TIPO**	**N.POL.**	**REF**	**CONCEPTO**		**DEBE**	**HABER**	
01230	18/12/2024	E	00065	00065	Presupuesto de Egresos Comprometido de Gastos de Funcionamiento Otros gastos derivados de convenio Nómina del 16 al 31 de diciembre 2024		5,700.00	0.00	
01233	18/12/2024	E	00065	00065	Presupuesto de Egresos Comprometido de Gastos de Funcionamiento Otros gastos derivados de convenio Nómina del 16 al 31 de diciembre 2024		0.00	5,700.00	
01048	28/06/2024	E	00069	00069	Presupuesto de Egresos Comprometido de Gastos de Funcionamiento Otros gastos derivados de convenio Nómina del 16 al 30 de junio de 2024		1,200.00	0.00	
01051	28/06/2024	E	00069	00069	Presupuesto de Egresos Comprometido de Gastos de Funcionamiento Otros gastos derivados de convenio Nómina del 16 al 30 de junio de 2024		0.00	1,200.00	
01037	14/06/2024	E	00035	00035	Presupuesto de Egresos Comprometido de Gastos de Funcionamiento Otros gastos derivados de convenio Nómina del 1 al 15 de junio		3,000.00	0.00	
01040	14/06/2024	E	00035	00035	Presupuesto de Egresos Comprometido de Gastos de Funcionamiento Otros gastos derivados de convenio Nómina del 1 al 15 de junio		0.00	3,000.00	
01080	15/04/2024	E	00038	00038	Presupuesto de Egresos Comprometido de Gastos de Funcionamiento Otros gastos derivados de convenio Nómina del 1 al 15 de abril		3,300.00	0.00	
01083	15/04/2024	E	00038	00038	Presupuesto de Egresos Comprometido de Gastos de Funcionamiento Otros gastos derivados de convenio Nómina del 1 al 15 de abril		0.00	3,300.00	
					TOTAL:		**13,200.00**	**13,200.00**	
8241 F00309000 020505010101110201 1595					**Despensa**	**0.00**	**23,754.00**	**23,754.00**	**0.00**
REN.	**FECHA**	**TIPO**	**N.POL.**	**REF**	**CONCEPTO**		**DEBE**	**HABER**	
01237	18/12/2024	E	00065	00065	Presupuesto de Egresos Comprometido de Gastos de Funcionamiento Despensa Nómina del 16 al 31 de diciembre 2024		1,284.00	0.00	
01240	18/12/2024	E	00065	00065	Presupuesto de Egresos Comprometido de Gastos de Funcionamiento Despensa Nómina del 16 al 31 de diciembre 2024		0.00	1,284.00	
00971	02/12/2024	E	00006	00006	Presupuesto de Egresos Comprometido de Gastos de Funcionamiento Despensa Nómina del 1 al 15 de diciembre		1,284.00	0.00	
00974	02/12/2024	E	00006	00006	Presupuesto de Egresos Comprometido de Gastos de Funcionamiento Despensa Nómina del 1 al 15 de diciembre		0.00	1,284.00	
01014	29/11/2024	E	00076	00076	Presupuesto de Egresos Comprometido de Gastos de Funcionamiento Despensa Nómina del 16 al 30 de noviembre 2024		963.00	0.00	
01017	29/11/2024	E	00076	00076	Presupuesto de Egresos Comprometido de Gastos de Funcionamiento Despensa Nómina del 16 al 30 de noviembre 2024		0.00	963.00	
01046	15/11/2024	E	00039	00039	Presupuesto de Egresos Comprometido de Gastos de Funcionamiento Despensa Nómina del 1 al 15 de noviembre		963.00	0.00	
01049	15/11/2024	E	00039	00039	Presupuesto de Egresos Comprometido de Gastos de Funcionamiento Despensa Nómina del 1 al 15 de noviembre		0.00	963.00	
01143	31/10/2024	E	00079	00079	Presupuesto de Egresos Comprometido de Gastos de Funcionamiento Despensa Nómina del 16 al 31 de octubre 2024		963.00	0.00	
01146	31/10/2024	E	00079	00079	Presupuesto de Egresos Comprometido de Gastos de Funcionamiento Despensa Nómina del 16 al 31 de octubre 2024		0.00	963.00	
01026	15/10/2024	E	00040	00040	Presupuesto de Egresos Comprometido de Gastos de Funcionamiento Despensa Nómina del 1 al 15 de octubre		963.00	0.00	
01029	15/10/2024	E	00040	00040	Presupuesto de Egresos Comprometido de Gastos de Funcionamiento Despensa Nómina del 1 al 15 de octubre		0.00	963.00	
00391	30/09/2024	E	00054	00054	Presupuesto de Egresos Comprometido de Gastos de Funcionamiento Despensa Nómina del 16 al 30 de septiembre		963.00	0.00	
00958	30/09/2024	E	00054	00054	Presupuesto de Egresos Comprometido de Gastos de Funcionamiento Despensa Nómina del 16 al 30 de septiembre		0.00	963.00	
00984	13/09/2024	E	00024	00024	Presupuesto de Egresos Comprometido de Gastos de Funcionamiento Despensa Nómina del 1 al 15 de septiembre		963.00	0.00	
00987	13/09/2024	E	00024	00024	Presupuesto de Egresos Comprometido de Gastos de Funcionamiento Despensa Nómina del 1 al 15 de septiembre		0.00	963.00	
01017	30/08/2024	E	00081	00081	Presupuesto de Egresos Comprometido de Gastos de Funcionamiento Despensa Nómina del 16 al 31 de agosto de 2024		963.00	0.00	
01020	30/08/2024	E	00081	00081	Presupuesto de Egresos Comprometido de Gastos de Funcionamiento Despensa Nómina del 16 al 31 de agosto de 2024		0.00	963.00	
01331	15/08/2024	E	00041	00041	Presupuesto de Egresos Comprometido de Gastos de Funcionamiento Despensa Nómina del 1 al 15 de agosto		963.00	0.00	
01334	15/08/2024	E	00041	00041	Presupuesto de Egresos Comprometido de Gastos de Funcionamiento Despensa Nómina del 1 al 15 de agosto		0.00	963.00	
00971	31/07/2024	E	00067	00067	Presupuesto de Egresos Comprometido de Gastos de Funcionamiento Despensa Nómina del 16 al 31 de julio de 2024		963.00	0.00	
00974	31/07/2024	E	00067	00067	Presupuesto de Egresos Comprometido de Gastos de Funcionamiento Despensa Nómina del 16 al 31 de julio de 2024		0.00	963.00	
01011	12/07/2024	E	00025	00025	Presupuesto de Egresos Comprometido de Gastos de Funcionamiento Despensa Nómina del 1 al 15 de julio		963.00	0.00	
01014	12/07/2024	E	00025	00025	Presupuesto de Egresos Comprometido de Gastos de Funcionamiento Despensa Nómina del 1 al 15 de julio		0.00	963.00	
01055	28/06/2024	E	00069	00069	Presupuesto de Egresos Comprometido de Gastos de Funcionamiento Despensa Nómina del 16 al 30 de junio de 2024		963.00	0.00	
01058	28/06/2024	E	00069	00069	Presupuesto de Egresos Comprometido de Gastos de Funcionamiento Despensa Nómina del 16 al 30 de junio de 2024		0.00	963.00	
01044	14/06/2024	E	00035	00035	Presupuesto de Egresos Comprometido de Gastos de Funcionamiento Despensa Nómina del 1 al 15 de junio		963.00	0.00	
01047	14/06/2024	E	00035	00035	Presupuesto de Egresos Comprometido de Gastos de Funcionamiento Despensa Nómina del 1 al 15 de junio		0.00	963.00	
00995	31/05/2024	E	00040	00040	Presupuesto de Egresos Comprometido de Gastos de Funcionamiento Despensa Nómina del 16 al 31 de mayo de 2024		963.00	0.00	
00998	31/05/2024	E	00040	00040	Presupuesto de Egresos Comprometido de Gastos de Funcionamiento Despensa Nómina del 16 al 31 de mayo de 2024		0.00	963.00	
00927	15/05/2024	E	00013	00013	Presupuesto de Egresos Comprometido de Gastos de Funcionamiento Despensa Nómina del 1 al 15 de mayo		963.00	0.00	
00930	15/05/2024	E	00013	00013	Presupuesto de Egresos Comprometido de Gastos de Funcionamiento Despensa Nómina del 1 al 15 de mayo		0.00	963.00	
01012	30/04/2024	E	00065	00065	Presupuesto de Egresos Comprometido de Gastos de Funcionamiento Despensa Nómina del 16 al 30 de abril de 2024		963.00	0.00	
01015	30/04/2024	E	00065	00065	Presupuesto de Egresos Comprometido de Gastos de Funcionamiento Despensa Nómina del 16 al 30 de abril de 2024		0.00	963.00	
01087	15/04/2024	E	00038	00038	Presupuesto de Egresos Comprometido de Gastos de Funcionamiento Despensa Nómina del 1 al 15 de abril		963.00	0.00	
01090	15/04/2024	E	00038	00038	Presupuesto de Egresos Comprometido de Gastos de Funcionamiento Despensa Nómina del 1 al 15 de abril		0.00	963.00	
00915	27/03/2024	E	00107	00107	Presupuesto de Egresos Comprometido de Gastos de Funcionamiento Despensa Nómina del 16 al 31 de marzo		963.00	0.00	
00918	27/03/2024	E	00107	00107	Presupuesto de Egresos Comprometido de Gastos de Funcionamiento Despensa Nómina del 16 al 31 de marzo		0.00	963.00	
01157	15/03/2024	E	00022	00022	Presupuesto de Egresos Comprometido de Gastos de Funcionamiento Despensa Nómina del 01 al 15 de Marzo		963.00	0.00	
01160	15/03/2024	E	00022	00022	Presupuesto de Egresos Comprometido de Gastos de Funcionamiento Despensa Nómina del 01 al 15 de Marzo		0.00	963.00	
00922	29/02/2024	E	00039	00039	Presupuesto de Egresos Comprometido de Gastos de Funcionamiento Despensa Nómina del 16 al 29 de febrero		963.00	0.00	
00925	29/02/2024	E	00039	00039	Presupuesto de Egresos Comprometido de Gastos de Funcionamiento Despensa Nómina del 16 al 29 de febrero		0.00	963.00	
00931	15/02/2024	E	00021	00021	Presupuesto de Egresos Comprometido de Gastos de Funcionamiento Despensa Nómina del 01 al 15 de Febrero		963.00	0.00	
00934	15/02/2024	E	00021	00021	Presupuesto de Egresos Comprometido de Gastos de Funcionamiento Despensa Nómina del 01 al 15 de Febrero		0.00	963.00	
00938	31/01/2024	E	00066	00066	Presupuesto de Egresos Comprometido de Gastos de Funcionamiento Despensa Nómina del 16 al 31 de enero		963.00	0.00	
00941	31/01/2024	E	00066	00066	Presupuesto de Egresos Comprometido de Gastos de Funcionamiento Despensa Nómina del 16 al 31 de enero		0.00	963.00	
00952	15/01/2024	E	00049	00049	Presupuesto de Egresos Comprometido de Gastos de Funcionamiento Despensa Nómina del 01 al 15 de enero		963.00	0.00	

00955	15/01/2024	E	00049	00049	Presupuesto de Egresos Comprometido de Gastos de Funcionamiento Despensa Nómina del 01 al 15 de enero			0.00		963.00		
					TOTAL:			**23,754.00**		**23,754.00**		
8241	**F00309000**	**02050501010110201**		**2111**	**Materiales y útiles de oficina**	**0.00**		**3,464.51**		**3,464.51**	**0.00**	
REN.	**FECHA**	**TIPO**	**N.POL.**	**REF**	**CONCEPTO**		**DEBE**		**HABER**			
00110	20/09/2024	E	00038	00038	Presupuesto de Egresos Comprometido de Gastos de Funcionamiento Materiales y útiles de oficina			3,464.51		0.00		
00113	20/09/2024	E	00038	00038	Presupuesto de Egresos Comprometido de Gastos de Funcionamiento Materiales y útiles de oficina			0.00		3,464.51		
					TOTAL:			**3,464.51**		**3,464.51**		
8241	**F00309000**	**02050501010110201**		**2141**	**Materiales y útiles para el procesamiento en equipos y bienes informáticos**	**0.00**		**35,151.67**		**35,151.67**	**0.00**	
REN.	**FECHA**	**TIPO**	**N.POL.**	**REF**	**CONCEPTO**		**DEBE**		**HABER**			
00124	17/12/2024	E	00060	00060	F-A292 consumibles JUAN JESUS HERNANDEZ Presupuesto de Egresos Comprometido de Gastos de Funcionamiento Materiales y útiles para el procesamiento en equipos y bienes informáticosF-A292 consumibles JUA			35,151.67		0.00		
00127	17/12/2024	E	00060	00060	F-A292 consumibles JUAN JESUS HERNANDEZ Presupuesto de Egresos Comprometido de Gastos de Funcionamiento Materiales y útiles para el procesamiento en equipos y bienes informáticos			0.00		35,151.67		
					TOTAL:			**35,151.67**		**35,151.67**		
8241	**F00309000**	**02050501010110201**		**3362**	**Impresiones de documentos oficiales para la prestación de servicios públicos, identificación, formatos adminis**	**0.00**		**6,426.40**		**6,426.40**	**0.00**	
REN.	**FECHA**	**TIPO**	**N.POL.**	**REF**	**CONCEPTO**		**DEBE**		**HABER**			
00031	13/08/2024	E	00039	00039	XIMENA GABRIELA GOMEZ GALENA impresos Presupuesto de Egresos Comprometido de Gastos de Funcionamiento Impresiones de documentos oficiales para la prestación de servicios públicos, identificación, form			6,426.40		0.00		
00034	13/08/2024	E	00039	00039	XIMENA GABRIELA GOMEZ GALENA impresos Presupuesto de Egresos Comprometido de Gastos de Funcionamiento Impresiones de documentos oficiales para la prestación de servicios públicos, identificación, form			0.00		6,426.40		
					TOTAL:			**6,426.40**		**6,426.40**		
8241	**F00309000**	**02060805010311020 1**		**1131**	**Sueldo base**	**0.00**		**14,027,011.82**		**14,027,011.82**	**0.00**	
REN.	**FECHA**	**TIPO**	**N.POL.**	**REF**	**CONCEPTO**		**DEBE**		**HABER**			
01245	18/12/2024	E	00065	00065	Presupuesto de Egresos Comprometido de Gastos de Funcionamiento Sueldo base Nómina del 16 al 31 de diciembre 2024			577,281.77		0.00		
01246	18/12/2024	E	00065	00065	Ausencias Presupuesto de Egresos Comprometido de Gastos de Funcionamiento Sueldo base Nómina del 16 al 31 de diciembre 2024			-285.34		0.00		
01251	18/12/2024	E	00065	00065	Presupuesto de Egresos Comprometido de Gastos de Funcionamiento Sueldo base Nómina del 16 al 31 de diciembre 2024			0.00		577,281.77		
01252	18/12/2024	E	00065	00065	Ausencias Presupuesto de Egresos Comprometido de Gastos de Funcionamiento Sueldo base Nómina del 16 al 31 de diciembre 2024			0.00		-285.34		
00979	02/12/2024	E	00006	00006	Presupuesto de Egresos Comprometido de Gastos de Funcionamiento Sueldo base Nómina del 1 al 15 de diciembre			573,459.99		0.00		
00980	02/12/2024	E	00006	00006	Presupuesto de Egresos Comprometido de Gastos de Funcionamiento Sueldo base Nómina del 1 al 15 de diciembre			-251.40		0.00		
00985	02/12/2024	E	00006	00006	Presupuesto de Egresos Comprometido de Gastos de Funcionamiento Sueldo base Nómina del 1 al 15 de diciembre			0.00		573,459.99		
00986	02/12/2024	E	00006	00006	Presupuesto de Egresos Comprometido de Gastos de Funcionamiento Sueldo base Nómina del 1 al 15 de diciembre			0.00		-251.40		
01022	29/11/2024	E	00076	00076	Presupuesto de Egresos Comprometido de Gastos de Funcionamiento Sueldo base Nómina del 16 al 30 de noviembre 2024			588,818.17		0.00		
01023	29/11/2024	E	00076	00076	Ausencias Presupuesto de Egresos Comprometido de Gastos de Funcionamiento Sueldo base Nómina del 16 al 30 de noviembre 2024			-320.56		0.00		
01028	29/11/2024	E	00076	00076	Presupuesto de Egresos Comprometido de Gastos de Funcionamiento Sueldo base Nómina del 16 al 30 de noviembre 2024			0.00		588,818.17		
01029	29/11/2024	E	00076	00076	Ausencias Presupuesto de Egresos Comprometido de Gastos de Funcionamiento Sueldo base Nómina del 16 al 30 de noviembre 2024			0.00		-320.56		
01054	15/11/2024	E	00039	00039	Presupuesto de Egresos Comprometido de Gastos de Funcionamiento Sueldo base Nómina del 1 al 15 de noviembre			588,818.17		0.00		
01055	15/11/2024	E	00039	00039	AUSENCIAS Presupuesto de Egresos Comprometido de Gastos de Funcionamiento Sueldo base Nómina del 1 al 15 de noviembre			-763.21		0.00		
01060	15/11/2024	E	00039	00039	Presupuesto de Egresos Comprometido de Gastos de Funcionamiento Sueldo base Nómina del 1 al 15 de noviembre			0.00		588,818.17		
01061	15/11/2024	E	00039	00039	AUSENCIAS Presupuesto de Egresos Comprometido de Gastos de Funcionamiento Sueldo base Nómina del 1 al 15 de noviembre			0.00		-763.21		
01151	31/10/2024	E	00079	00079	Presupuesto de Egresos Comprometido de Gastos de Funcionamiento Sueldo base Nómina del 16 al 31 de octubre 2024			588,818.17		0.00		
01152	31/10/2024	E	00079	00079	Ausencias Presupuesto de Egresos Comprometido de Gastos de Funcionamiento Sueldo base Nómina del 16 al 31 de octubre 2024			-472.44		0.00		
01157	31/10/2024	E	00079	00079	Presupuesto de Egresos Comprometido de Gastos de Funcionamiento Sueldo base Nómina del 16 al 31 de octubre 2024			0.00		588,818.17		
01158	31/10/2024	E	00079	00079	Ausencias Presupuesto de Egresos Comprometido de Gastos de Funcionamiento Sueldo base Nómina del 16 al 31 de octubre 2024			0.00		-472.44		
01034	15/10/2024	E	00040	00040	Presupuesto de Egresos Comprometido de Gastos de Funcionamiento Sueldo base Nómina del 1 al 15 de octubre			583,106.78		0.00		
01035	15/10/2024	E	00040	00040	Ausencias Presupuesto de Egresos Comprometido de Gastos de Funcionamiento Sueldo base Nómina del 1 al 15 de octubre			-217.68		0.00		
01040	15/10/2024	E	00040	00040	Presupuesto de Egresos Comprometido de Gastos de Funcionamiento Sueldo base Nómina del 1 al 15 de octubre			0.00		583,106.78		
01041	15/10/2024	E	00040	00040	Ausencias Presupuesto de Egresos Comprometido de Gastos de Funcionamiento Sueldo base Nómina del 1 al 15 de octubre			0.00		-217.68		
00296	30/09/2024	E	00054	00054	Presupuesto de Egresos Comprometido de Gastos de Funcionamiento Sueldo base Nómina del 16 al 30 de septiembre			585,926.09		0.00		
00444	30/09/2024	E	00054	00054	ausencias Presupuesto de Egresos Comprometido de Gastos de Funcionamiento Sueldo base Nómina del 16 al 30 de septiembre			-649.62		0.00		
00863	30/09/2024	E	00054	00054	Presupuesto de Egresos Comprometido de Gastos de Funcionamiento Sueldo base Nómina del 16 al 30 de septiembre			0.00		585,926.09		
01011	30/09/2024	E	00054	00054	ausencias Presupuesto de Egresos Comprometido de Gastos de Funcionamiento Sueldo base Nómina del 16 al 30 de septiembre			0.00		-649.62		
00991	13/09/2024	E	00024	00024	Presupuesto de Egresos Comprometido de Gastos de Funcionamiento Sueldo base Nómina del 1 al 15 de septiembre			586,710.50		0.00		
00994	13/09/2024	E	00024	00024	Presupuesto de Egresos Comprometido de Gastos de Funcionamiento Sueldo base Nómina del 1 al 15 de septiembre			0.00		586,710.50		
01026	30/08/2024	E	00081	00081	Presupuesto de Egresos Comprometido de Gastos de Funcionamiento Sueldo base Nómina del 16 al 31 de agosto de 2024			586,710.50		0.00		
01027	30/08/2024	E	00081	00081	Presupuesto de Egresos Comprometido de Gastos de Funcionamiento Sueldo base Nómina del 16 al 31 de agosto de 2024 devolución de descuento por ausencias			585.04		0.00		
01028	30/08/2024	E	00081	00081	Presupuesto de Egresos Comprometido de Gastos de Funcionamiento Sueldo base Nómina del 16 al 31 de agosto de 2024 ausencias			-991.81		0.00		
01035	30/08/2024	E	00081	00081	Presupuesto de Egresos Comprometido de Gastos de Funcionamiento Sueldo base Nómina del 16 al 31 de agosto de 2024			0.00		586,710.50		
01036	30/08/2024	E	00081	00081	Presupuesto de Egresos Comprometido de Gastos de Funcionamiento Sueldo base Nómina del 16 al 31 de agosto de 2024 devolución de descuento por ausencias			0.00		585.04		
01037	30/08/2024	E	00081	00081	Presupuesto de Egresos Comprometido de Gastos de Funcionamiento Sueldo base Nómina del 16 al 31 de agosto de 2024 ausencias			0.00		-991.81		
01340	15/08/2024	E	00041	00041	Presupuesto de Egresos Comprometido de Gastos de Funcionamiento Sueldo base Nómina del 1 al 15 de agosto			584,421.19		0.00		
01341	15/08/2024	E	00041	00041	Retroactivo Presupuesto de Egresos Comprometido de Gastos de Funcionamiento Sueldo base Nómina del 1 al 15 de agosto			361,082.96		0.00		
01342	15/08/2024	E	00041	00041	Ausencias Presupuesto de Egresos Comprometido de Gastos de Funcionamiento Sueldo base Nómina del 1 al 15 de agosto			-4,747.77		0.00		
01349	15/08/2024	E	00041	00041	Presupuesto de Egresos Comprometido de Gastos de Funcionamiento Sueldo base Nómina del 1 al 15 de agosto			0.00		584,421.19		

01350	15/08/2024	E	00041	00041	Retroactivo Presupuesto de Egresos Comprometido de Gastos de Funcionamiento Sueldo base Nómina del 1 al 15 de agosto			0.00	361,082.96		
01351	15/08/2024	E	00041	00041	Ausencias Presupuesto de Egresos Comprometido de Gastos de Funcionamiento Sueldo base Nómina del 1 al 15 de agosto			0.00	-4,747.77		
00979	31/07/2024	E	00067	00067	Presupuesto de Egresos Comprometido de Gastos de Funcionamiento Sueldo base Nómina del 16 al 31 de julio de 2024			557,795.58	0.00		
00980	31/07/2024	E	00067	00067	Presupuesto de Egresos Comprometido de Gastos de Funcionamiento Sueldo base Nómina del 16 al 31 de julio de 2024			-435.36	0.00		
00985	31/07/2024	E	00067	00067	Presupuesto de Egresos Comprometido de Gastos de Funcionamiento Sueldo base Nómina del 16 al 31 de julio de 2024			0.00	557,795.58		
00986	31/07/2024	E	00067	00067	Presupuesto de Egresos Comprometido de Gastos de Funcionamiento Sueldo base Nómina del 16 al 31 de julio de 2024			0.00	-435.36		
01019	12/07/2024	E	00025	00025	Presupuesto de Egresos Comprometido de Gastos de Funcionamiento Sueldo base Nómina del 1 al 15 de julio			552,923.08	0.00		
01020	12/07/2024	E	00025	00025	Presupuesto de Egresos Comprometido de Gastos de Funcionamiento Sueldo base Nómina del 1 al 15 de julio			-4,617.40	0.00		
01025	12/07/2024	E	00025	00025	Presupuesto de Egresos Comprometido de Gastos de Funcionamiento Sueldo base Nómina del 1 al 15 de julio			0.00	552,923.08		
01026	12/07/2024	E	00025	00025	Presupuesto de Egresos Comprometido de Gastos de Funcionamiento Sueldo base Nómina del 1 al 15 de julio			0.00	-4,617.40		
01062	28/06/2024	E	00069	00069	Presupuesto de Egresos Comprometido de Gastos de Funcionamiento Sueldo base Nómina del 16 al 30 de junio de 2024			552,923.08	0.00		
01065	28/06/2024	E	00069	00069	Presupuesto de Egresos Comprometido de Gastos de Funcionamiento Sueldo base Nómina del 16 al 30 de junio de 2024			0.00	552,923.08		
01051	14/06/2024	E	00035	00035	Presupuesto de Egresos Comprometido de Gastos de Funcionamiento Sueldo base Nómina del 1 al 15 de junio			557,795.58	0.00		
01054	14/06/2024	E	00035	00035	Presupuesto de Egresos Comprometido de Gastos de Funcionamiento Sueldo base Nómina del 1 al 15 de junio			0.00	557,795.58		
01003	31/05/2024	E	00040	00040	Presupuesto de Egresos Comprometido de Gastos de Funcionamiento Sueldo base Nómina del 16 al 31 de mayo de 2024			563,014.01	0.00		
01004	31/05/2024	E	00040	00040	Presupuesto de Egresos Comprometido de Gastos de Funcionamiento Sueldo base Nómina del 16 al 31 de mayo de 2024 ausencias			-561.00	0.00		
01009	31/05/2024	E	00040	00040	Presupuesto de Egresos Comprometido de Gastos de Funcionamiento Sueldo base Nómina del 16 al 31 de mayo de 2024			0.00	563,014.01		
01010	31/05/2024	E	00040	00040	Presupuesto de Egresos Comprometido de Gastos de Funcionamiento Sueldo base Nómina del 16 al 31 de mayo de 2024 ausencias			0.00	-561.00		
00934	15/05/2024	E	00013	00013	Presupuesto de Egresos Comprometido de Gastos de Funcionamiento Sueldo base Nómina del 1 al 15 de mayo			563,014.01	0.00		
00937	15/05/2024	E	00013	00013	Presupuesto de Egresos Comprometido de Gastos de Funcionamiento Sueldo base Nómina del 1 al 15 de mayo			0.00	563,014.01		
01019	30/04/2024	E	00065	00065	Presupuesto de Egresos Comprometido de Gastos de Funcionamiento Sueldo base Nómina del 16 al 30 de abril de 2024			563,014.01	0.00		
01022	30/04/2024	E	00065	00065	Presupuesto de Egresos Comprometido de Gastos de Funcionamiento Sueldo base Nómina del 16 al 30 de abril de 2024			0.00	563,014.01		
01094	15/04/2024	E	00038	00038	Presupuesto de Egresos Comprometido de Gastos de Funcionamiento Sueldo base Nómina del 1 al 15 de abril			558,141.51	0.00		
01097	15/04/2024	E	00038	00038	Presupuesto de Egresos Comprometido de Gastos de Funcionamiento Sueldo base Nómina del 1 al 15 de abril			0.00	558,141.51		
00922	27/03/2024	E	00107	00107	Presupuesto de Egresos Comprometido de Gastos de Funcionamiento Sueldo base Nómina del 16 al 31 de marzo			558,141.51	0.00		
00925	27/03/2024	E	00107	00107	Presupuesto de Egresos Comprometido de Gastos de Funcionamiento Sueldo base Nómina del 16 al 31 de marzo			0.00	558,141.51		
01164	15/03/2024	E	00022	00022	Presupuesto de Egresos Comprometido de Gastos de Funcionamiento Sueldo base Nómina del 01 al 15 de Marzo			558,141.51	0.00		
01167	15/03/2024	E	00022	00022	Presupuesto de Egresos Comprometido de Gastos de Funcionamiento Sueldo base Nómina del 01 al 15 de Marzo			0.00	558,141.51		
00929	29/02/2024	E	00039	00039	Presupuesto de Egresos Comprometido de Gastos de Funcionamiento Sueldo base Nómina del 16 al 29 de febrero			563,157.31	0.00		
00932	29/02/2024	E	00039	00039	Presupuesto de Egresos Comprometido de Gastos de Funcionamiento Sueldo base Nómina del 16 al 29 de febrero			0.00	563,157.31		
00939	15/02/2024	E	00021	00021	Presupuesto de Egresos Comprometido de Gastos de Funcionamiento Sueldo base Nómina del 01 al 15 de Febrero			563,157.31	0.00		
00940	15/02/2024	E	00021	00021	Presupuesto de Egresos Comprometido de Gastos de Funcionamiento Sueldo base Nómina del 01 al 15 de Febrero			-499.56	0.00		
00945	15/02/2024	E	00021	00021	Presupuesto de Egresos Comprometido de Gastos de Funcionamiento Sueldo base Nómina del 01 al 15 de Febrero			0.00	563,157.31		
00946	15/02/2024	E	00021	00021	Presupuesto de Egresos Comprometido de Gastos de Funcionamiento Sueldo base Nómina del 01 al 15 de Febrero			0.00	-499.56		
00946	31/01/2024	E	00066	00066	Presupuesto de Egresos Comprometido de Gastos de Funcionamiento Sueldo base Nómina del 16 al 31 de enero			562,692.61	0.00		
00947	31/01/2024	E	00066	00066	Presupuesto de Egresos Comprometido de Gastos de Funcionamiento Sueldo base Nómina del 16 al 31 de enero			-518.08	0.00		
00952	31/01/2024	E	00066	00066	Presupuesto de Egresos Comprometido de Gastos de Funcionamiento Sueldo base Nómina del 16 al 31 de enero			0.00	562,692.61		
00953	31/01/2024	E	00066	00066	Presupuesto de Egresos Comprometido de Gastos de Funcionamiento Sueldo base Nómina del 16 al 31 de enero			0.00	-518.08		
00959	15/01/2024	E	00049	00049	Presupuesto de Egresos Comprometido de Gastos de Funcionamiento Sueldo base Nómina del 01 al 15 de enero			562,692.61	0.00		
00962	15/01/2024	E	00049	00049	Presupuesto de Egresos Comprometido de Gastos de Funcionamiento Sueldo base Nómina del 01 al 15 de enero			0.00	562,692.61		
					TOTAL:			**14,027,011.82**	**14,027,011.82**		
8241	**F00309000**	**02060805010311020 1**		**1311**	**Prima por año de servicio**	**0.00**		**795,383.00**	**795,383.00**	**0.00**	
REN.	**FECHA**	**TIPO**	**N.POL.**	**REF**	**CONCEPTO**		**DEBE**		**HABER**		
01258	18/12/2024	E	00065	00065	Presupuesto de Egresos Comprometido de Gastos de Funcionamiento Prima por año de servicio Nómina del 16 al 31 de diciembre 2024			32,873.00	0.00		
01261	18/12/2024	E	00065	00065	Presupuesto de Egresos Comprometido de Gastos de Funcionamiento Prima por año de servicio Nómina del 16 al 31 de diciembre 2024			0.00	32,873.00		
00992	02/12/2024	E	00006	00006	Presupuesto de Egresos Comprometido de Gastos de Funcionamiento Prima por año de servicio Nómina del 1 al 15 de diciembre			32,772.00	0.00		
00995	02/12/2024	E	00006	00006	Presupuesto de Egresos Comprometido de Gastos de Funcionamiento Prima por año de servicio Nómina del 1 al 15 de diciembre			0.00	32,772.00		
01035	29/11/2024	E	00076	00076	Presupuesto de Egresos Comprometido de Gastos de Funcionamiento Prima por año de servicio Nómina del 16 al 30 de noviembre 2024			33,039.00	0.00		
01038	29/11/2024	E	00076	00076	Presupuesto de Egresos Comprometido de Gastos de Funcionamiento Prima por año de servicio Nómina del 16 al 30 de noviembre 2024			0.00	33,039.00		
01067	15/11/2024	E	00039	00039	Presupuesto de Egresos Comprometido de Gastos de Funcionamiento Prima por año de servicio Nómina del 1 al 15 de noviembre			33,039.00	0.00		
01070	15/11/2024	E	00039	00039	Presupuesto de Egresos Comprometido de Gastos de Funcionamiento Prima por año de servicio Nómina del 1 al 15 de noviembre			0.00	33,039.00		
01164	31/10/2024	E	00079	00079	Presupuesto de Egresos Comprometido de Gastos de Funcionamiento Prima por año de servicio Nómina del 16 al 31 de octubre 2024			33,004.00	0.00		
01167	31/10/2024	E	00079	00079	Presupuesto de Egresos Comprometido de Gastos de Funcionamiento Prima por año de servicio Nómina del 16 al 31 de octubre 2024			0.00	33,004.00		
01047	15/10/2024	E	00040	00040	Presupuesto de Egresos Comprometido de Gastos de Funcionamiento Prima por año de servicio Nómina del 1 al 15 de octubre			33,004.00	0.00		
01050	15/10/2024	E	00040	00040	Presupuesto de Egresos Comprometido de Gastos de Funcionamiento Prima por año de servicio Nómina del 1 al 15 de octubre			0.00	33,004.00		
00421	30/09/2024	E	00054	00054	Presupuesto de Egresos Comprometido de Gastos de Funcionamiento Prima por año de servicio Nómina del 16 al 30 de septiembre			33,271.00	0.00		
00988	30/09/2024	E	00054	00054	Presupuesto de Egresos Comprometido de Gastos de Funcionamiento Prima por año de servicio Nómina del 16 al 30 de septiembre			0.00	33,271.00		
00998	13/09/2024	E	00024	00024	Presupuesto de Egresos Comprometido de Gastos de Funcionamiento Prima por año de servicio Nómina del 1 al 15 de septiembre			33,538.00	0.00		
01001	13/09/2024	E	00024	00024	Presupuesto de Egresos Comprometido de Gastos de Funcionamiento Prima por año de servicio Nómina del 1 al 15 de septiembre			0.00	33,538.00		
01045	30/08/2024	E	00081	00081	Presupuesto de Egresos Comprometido de Gastos de Funcionamiento Prima por año de servicio Nómina del 16 al 31 de agosto de 2024			33,354.00	0.00		

01048	30/08/2024	E	00081	00081	Presupuesto de Egresos Comprometido de Gastos de Funcionamiento Prima por año de servicio Nómina del 16 al 31 de agosto de 2024			0.00	33,354.00			
01359	15/08/2024	E	00041	00041	Presupuesto de Egresos Comprometido de Gastos de Funcionamiento Prima por año de servicio Nómina del 1 al 15 de agosto			33,258.00	0.00			
01362	15/08/2024	E	00041	00041	Presupuesto de Egresos Comprometido de Gastos de Funcionamiento Prima por año de servicio Nómina del 1 al 15 de agosto			0.00	33,258.00			
00992	31/07/2024	E	00067	00067	Presupuesto de Egresos Comprometido de Gastos de Funcionamiento Prima por año de servicio Nómina del 16 al 31 de julio de 2024			32,978.00	0.00			
00995	31/07/2024	E	00067	00067	Presupuesto de Egresos Comprometido de Gastos de Funcionamiento Prima por año de servicio Nómina del 16 al 31 de julio de 2024			0.00	32,978.00			
01032	12/07/2024	E	00025	00025	Presupuesto de Egresos Comprometido de Gastos de Funcionamiento Prima por año de servicio Nómina del 1 al 15 de julio			32,943.00	0.00			
01035	12/07/2024	E	00025	00025	Presupuesto de Egresos Comprometido de Gastos de Funcionamiento Prima por año de servicio Nómina del 1 al 15 de julio			0.00	32,943.00			
01069	28/06/2024	E	00069	00069	Presupuesto de Egresos Comprometido de Gastos de Funcionamiento Prima por año de servicio Nómina del 16 al 30 de junio de 2024			32,943.00	0.00			
01072	28/06/2024	E	00069	00069	Presupuesto de Egresos Comprometido de Gastos de Funcionamiento Prima por año de servicio Nómina del 16 al 30 de junio de 2024			0.00	32,943.00			
01058	14/06/2024	E	00035	00035	Presupuesto de Egresos Comprometido de Gastos de Funcionamiento Prima por año de servicio Nómina del 1 al 15 de junio			32,773.00	0.00			
01061	14/06/2024	E	00035	00035	Presupuesto de Egresos Comprometido de Gastos de Funcionamiento Prima por año de servicio Nómina del 1 al 15 de junio			0.00	32,773.00			
01016	31/05/2024	E	00040	00040	Presupuesto de Egresos Comprometido de Gastos de Funcionamiento Prima por año de servicio Nómina del 16 al 31 de mayo de 2024			33,394.00	0.00			
01019	31/05/2024	E	00040	00040	Presupuesto de Egresos Comprometido de Gastos de Funcionamiento Prima por año de servicio Nómina del 16 al 31 de mayo de 2024			0.00	33,394.00			
00941	15/05/2024	E	00013	00013	Presupuesto de Egresos Comprometido de Gastos de Funcionamiento Prima por año de servicio Nómina del 1 al 15 de mayo			33,394.00	0.00			
00944	15/05/2024	E	00013	00013	Presupuesto de Egresos Comprometido de Gastos de Funcionamiento Prima por año de servicio Nómina del 1 al 15 de mayo			0.00	33,394.00			
01026	30/04/2024	E	00065	00065	Presupuesto de Egresos Comprometido de Gastos de Funcionamiento Prima por año de servicio Nómina del 16 al 30 de abril de 2024			33,394.00	0.00			
01029	30/04/2024	E	00065	00065	Presupuesto de Egresos Comprometido de Gastos de Funcionamiento Prima por año de servicio Nómina del 16 al 30 de abril de 2024			0.00	33,394.00			
01101	15/04/2024	E	00038	00038	Presupuesto de Egresos Comprometido de Gastos de Funcionamiento Prima por año de servicio Nómina del 1 al 15 de abril			33,394.00	0.00			
01104	15/04/2024	E	00038	00038	Presupuesto de Egresos Comprometido de Gastos de Funcionamiento Prima por año de servicio Nómina del 1 al 15 de abril			0.00	33,394.00			
00929	27/03/2024	E	00107	00107	Presupuesto de Egresos Comprometido de Gastos de Funcionamiento Prima por años de servicio Nómina del 16 al 31 de marzo			33,298.00	0.00			
00932	27/03/2024	E	00107	00107	Presupuesto de Egresos Comprometido de Gastos de Funcionamiento Prima por años de servicio Nómina del 16 al 31 de marzo			0.00	33,298.00			
01171	15/03/2024	E	00022	00022	Presupuesto de Egresos Comprometido de Gastos de Funcionamiento Prima por años de servicio Nómina del 01 al 15 de Marzo			33,263.00	0.00			
01174	15/03/2024	E	00022	00022	Presupuesto de Egresos Comprometido de Gastos de Funcionamiento Prima por años de servicio Nómina del 01 al 15 de Marzo			0.00	33,263.00			
00936	29/02/2024	E	00039	00039	Presupuesto de Egresos Comprometido de Gastos de Funcionamiento Prima por años de servicio Nómina del 16 al 29 de febrero			33,263.00	0.00			
00939	29/02/2024	E	00039	00039	Presupuesto de Egresos Comprometido de Gastos de Funcionamiento Prima por años de servicio Nómina del 16 al 29 de febrero			0.00	33,263.00			
00952	15/02/2024	E	00021	00021	Presupuesto de Egresos Comprometido de Gastos de Funcionamiento Prima por años de servicio Nómina del 01 al 15 de Febrero			33,215.00	0.00			
00955	15/02/2024	E	00021	00021	Presupuesto de Egresos Comprometido de Gastos de Funcionamiento Prima por años de servicio Nómina del 01 al 15 de Febrero			0.00	33,215.00			
00959	31/01/2024	E	00066	00066	Presupuesto de Egresos Comprometido de Gastos de Funcionamiento Prima por años de servicio Nómina del 16 al 31 de enero			33,031.00	0.00			
00962	31/01/2024	E	00066	00066	Presupuesto de Egresos Comprometido de Gastos de Funcionamiento Prima por años de servicio Nómina del 16 al 31 de enero			0.00	33,031.00			
00966	15/01/2024	E	00049	00049	Presupuesto de Egresos Comprometido de Gastos de Funcionamiento Prima por años de servicio Nómina del 01 al 15 de enero			32,948.00	0.00			
00969	15/01/2024	E	00049	00049	Presupuesto de Egresos Comprometido de Gastos de Funcionamiento Prima por años de servicio Nómina del 01 al 15 de enero			0.00	32,948.00			
					TOTAL:			**795,383.00**	**795,383.00**			
8241	**F00309000**	**020608050103110201**		**1312**	**Prima de antigüedad**	**0.00**		**482,592.96**	**482,592.96**	**0.00**		
REN.	**FECHA**	**TIPO**	**N.POL.**	**REF**	**CONCEPTO**		**DEBE**		**HABER**			
00018	19/04/2024	C	00006	00834	CH.384 FRANCISCA MARTINEZ GONZALEZ Presupuesto de Egresos Comprometido de Gastos de Funcionamiento Prima de antigüedad			150,911.75	0.00			
00021	19/04/2024	C	00006	00834	CH.384 FRANCISCA MARTINEZ GONZALEZ Presupuesto de Egresos Comprometido de Gastos de Funcionamiento Prima de antigüedad			0.00	150,911.75			
00018	27/02/2024	C	00007	00807	CH. 807 AGUSTINA GUTIERREZ RAMIREZ Presupuesto de Egresos Comprometido de Gastos de Funcionamiento Prima de antigüedad			172,899.25	0.00			
00021	27/02/2024	C	00007	00807	CH. 807 AGUSTINA GUTIERREZ RAMIREZ Presupuesto de Egresos Comprometido de Gastos de Funcionamiento Prima de antigüedad			0.00	172,899.25			
00018	27/02/2024	C	00010	00810	CH. 810 MARGARITA QUINTANA BERNAL Presupuesto de Egresos Comprometido de Gastos de Funcionamiento Prima de antigüedad			158,781.96	0.00			
00021	27/02/2024	C	00010	00810	CH. 810 MARGARITA QUINTANA BERNAL Presupuesto de Egresos Comprometido de Gastos de Funcionamiento Prima de antigüedad			0.00	158,781.96			
					TOTAL:			**482,592.96**	**482,592.96**			
8241	**F00309000**	**020608050103110201**		**1321**	**Prima vacacional**	**0.00**		**1,301,137.15**	**1,301,137.15**	**0.00**		
REN.	**FECHA**	**TIPO**	**N.POL.**	**REF**	**CONCEPTO**		**DEBE**		**HABER**			
00235	02/12/2024	E	00005	00005	Presupuesto de Egresos Comprometido de Gastos de Funcionamiento Prima vacacional segunda exhibición 2024			692,124.33	0.00			
00238	02/12/2024	E	00005	00005	Presupuesto de Egresos Comprometido de Gastos de Funcionamiento Prima vacacional segunda exhibición 2024			0.00	692,124.33			
00213	12/07/2024	E	00026	00026	Presupuesto de Egresos Comprometido de Gastos de Funcionamiento Prima vacacional Prima vacacional primera exhibición 2024			596,606.73	0.00			
00216	12/07/2024	E	00026	00026	Presupuesto de Egresos Comprometido de Gastos de Funcionamiento Prima vacacional Prima vacacional primera exhibición 2024			0.00	596,606.73			
00010	01/07/2024	C	00004	00866	Presupuesto de Egresos Comprometido de Gastos de Funcionamiento Prima vacacional			525.58	0.00			
00013	01/07/2024	C	00004	00866	Presupuesto de Egresos Comprometido de Gastos de Funcionamiento Prima vacacional			0.00	525.58			
00011	19/04/2024	C	00006	00834	CH.384 FRANCISCA MARTINEZ GONZALEZ Presupuesto de Egresos Comprometido de Gastos de Funcionamiento Prima vacacional			5,123.36	0.00			
00014	19/04/2024	C	00006	00834	CH.384 FRANCISCA MARTINEZ GONZALEZ Presupuesto de Egresos Comprometido de Gastos de Funcionamiento Prima vacacional			0.00	5,123.36			
00011	27/02/2024	C	00007	00807	CH. 807 AGUSTINA GUTIERREZ RAMIREZ Presupuesto de Egresos Comprometido de Gastos de Funcionamiento Prima vacacional			2,134.69	0.00			

00014	27/02/2024	C	00007	00807	CH. 807 AGUSTINA GUTIERREZ RAMIREZ Presupuesto de Egresos Comprometido de Gastos de Funcionamiento Prima vacacional			0.00	2,134.69		
00011	27/02/2024	C	00010	00810	CH. 810 MARGARITA QUINTANA BERNAL Presupuesto de Egresos Comprometido de Gastos de Funcionamiento Prima vacacional			4,622.46	0.00		
00014	27/02/2024	C	00010	00810	CH. 810 MARGARITA QUINTANA BERNAL Presupuesto de Egresos Comprometido de Gastos de Funcionamiento Prima vacacional			0.00	4,622.46		
					TOTAL:			**1,301,137.15**	**1,301,137.15**		
8241	**F00309000**	**020608050103110201**	**1322**		**Aguinaldo**	**0.00**		**2,856,886.00**	**2,856,886.00**	**0.00**	
REN.	**FECHA**	**TIPO**	**N.POL.**	**REF**	**CONCEPTO**		**DEBE**		**HABER**		
00250	02/12/2024	E	00004	00004	Presupuesto de Egresos Comprometido de Gastos de Funcionamiento Aguinaldo Segunda exhibición 2024			1,834,557.05	0.00		
00253	02/12/2024	E	00004	00004	Presupuesto de Egresos Comprometido de Gastos de Funcionamiento Aguinaldo Segunda exhibición 2024			0.00	1,834,557.05		
00003	01/07/2024	C	00004	00866	Presupuesto de Egresos Comprometido de Gastos de Funcionamiento Aguinaldo			2,102.34	0.00		
00006	01/07/2024	C	00004	00866	Presupuesto de Egresos Comprometido de Gastos de Funcionamiento Aguinaldo			0.00	2,102.34		
00004	19/04/2024	C	00006	00834	CH.384 FRANCISCA MARTINEZ GONZALEZ Presupuesto de Egresos Comprometido de Gastos de Funcionamiento Aguinaldo			15,017.98	0.00		
00007	19/04/2024	C	00006	00834	CH.384 FRANCISCA MARTINEZ GONZALEZ Presupuesto de Egresos Comprometido de Gastos de Funcionamiento Aguinaldo			0.00	15,017.98		
00225	22/03/2024	E	00039	00039	Presupuesto de Egresos Comprometido de Gastos de Funcionamiento Aguinaldo			998,251.64	0.00		
00228	22/03/2024	E	00039	00039	Presupuesto de Egresos Comprometido de Gastos de Funcionamiento Aguinaldo			0.00	998,251.64		
00004	27/02/2024	C	00007	00807	CH. 807 AGUSTINA GUTIERREZ RAMIREZ Presupuesto de Egresos Comprometido de Gastos de Funcionamiento Aguinaldo			4,269.39	0.00		
00007	27/02/2024	C	00007	00807	CH. 807 AGUSTINA GUTIERREZ RAMIREZ Presupuesto de Egresos Comprometido de Gastos de Funcionamiento Aguinaldo			0.00	4,269.39		
00004	27/02/2024	C	00010	00810	CH. 810 MARGARITA QUINTANA BERNAL Presupuesto de Egresos Comprometido de Gastos de Funcionamiento Aguinaldo			2,687.60	0.00		
00007	27/02/2024	C	00010	00810	CH. 810 MARGARITA QUINTANA BERNAL Presupuesto de Egresos Comprometido de Gastos de Funcionamiento Aguinaldo			0.00	2,687.60		
					TOTAL:			**2,856,886.00**	**2,856,886.00**		
8241	**F00309000**	**020608050103110201**	**1341**		**Compensación**	**0.00**		**2,891,033.59**	**2,891,033.59**	**0.00**	
REN.	**FECHA**	**TIPO**	**N.POL.**	**REF**	**CONCEPTO**		**DEBE**		**HABER**		
01266	18/12/2024	E	00065	00065	Presupuesto de Egresos Comprometido de Gastos de Funcionamiento Compensación Nómina del 16 al 31 de diciembre 2024			122,544.34	0.00		
01267	18/12/2024	E	00065	00065	Ausencias Presupuesto de Egresos Comprometido de Gastos de Funcionamiento Compensación Nómina del 16 al 31 de diciembre 2024			-76.72	0.00		
01272	18/12/2024	E	00065	00065	Presupuesto de Egresos Comprometido de Gastos de Funcionamiento Compensación Nómina del 16 al 31 de diciembre 2024			0.00	122,544.34		
01273	18/12/2024	E	00065	00065	Ausencias Presupuesto de Egresos Comprometido de Gastos de Funcionamiento Compensación Nómina del 16 al 31 de diciembre 2024			0.00	-76.72		
01000	02/12/2024	E	00006	00006	Presupuesto de Egresos Comprometido de Gastos de Funcionamiento Compensación Nómina del 1 al 15 de diciembre			111,194.54	0.00		
01001	02/12/2024	E	00006	00006	Presupuesto de Egresos Comprometido de Gastos de Funcionamiento Compensación Nómina del 1 al 15 de diciembre			-42.89	0.00		
01006	02/12/2024	E	00006	00006	Presupuesto de Egresos Comprometido de Gastos de Funcionamiento Compensación Nómina del 1 al 15 de diciembre			0.00	111,194.54		
01007	02/12/2024	E	00006	00006	Presupuesto de Egresos Comprometido de Gastos de Funcionamiento Compensación Nómina del 1 al 15 de diciembre			0.00	-42.89		
01043	29/11/2024	E	00076	00076	Presupuesto de Egresos Comprometido de Gastos de Funcionamiento Compensación Nómina del 16 al 30 de noviembre 2024			113,500.05	0.00		
01044	29/11/2024	E	00076	00076	Ausencias Presupuesto de Egresos Comprometido de Gastos de Funcionamiento Compensación Nómina del 16 al 30 de noviembre 2024			-27.41	0.00		
01049	29/11/2024	E	00076	00076	Presupuesto de Egresos Comprometido de Gastos de Funcionamiento Compensación Nómina del 16 al 30 de noviembre 2024			0.00	113,500.05		
01050	29/11/2024	E	00076	00076	Ausencias Presupuesto de Egresos Comprometido de Gastos de Funcionamiento Compensación Nómina del 16 al 30 de noviembre 2024			0.00	-27.41		
01075	15/11/2024	E	00039	00039	Presupuesto de Egresos Comprometido de Gastos de Funcionamiento Compensación Nómina del 1 al 15 de noviembre			113,500.05	0.00		
01076	15/11/2024	E	00039	00039	AUSENCIAS Presupuesto de Egresos Comprometido de Gastos de Funcionamiento Compensación Nómina del 1 al 15 de noviembre			-220.59	0.00		
01081	15/11/2024	E	00039	00039	Presupuesto de Egresos Comprometido de Gastos de Funcionamiento Compensación Nómina del 1 al 15 de noviembre			0.00	113,500.05		
01082	15/11/2024	E	00039	00039	AUSENCIAS Presupuesto de Egresos Comprometido de Gastos de Funcionamiento Compensación Nómina del 1 al 15 de noviembre			0.00	-220.59		
01172	31/10/2024	E	00079	00079	Presupuesto de Egresos Comprometido de Gastos de Funcionamiento Compensación Nómina del 16 al 31 de octubre 2024			113,500.05	0.00		
01173	31/10/2024	E	00079	00079	Ausencias Presupuesto de Egresos Comprometido de Gastos de Funcionamiento Compensación Nómina del 16 al 31 de octubre 2024			-159.77	0.00		
01178	31/10/2024	E	00079	00079	Presupuesto de Egresos Comprometido de Gastos de Funcionamiento Compensación Nómina del 16 al 31 de octubre 2024			0.00	113,500.05		
01179	31/10/2024	E	00079	00079	Ausencias Presupuesto de Egresos Comprometido de Gastos de Funcionamiento Compensación Nómina del 16 al 31 de octubre 2024			0.00	-159.77		
01055	15/10/2024	E	00040	00040	Presupuesto de Egresos Comprometido de Gastos de Funcionamiento Compensación Nómina del 1 al 15 de octubre			117,035.31	0.00		
01056	15/10/2024	E	00040	00040	Ausencias Presupuesto de Egresos Comprometido de Gastos de Funcionamiento Compensación Nómina del 1 al 15 de octubre			-103.50	0.00		
01061	15/10/2024	E	00040	00040	Presupuesto de Egresos Comprometido de Gastos de Funcionamiento Compensación Nómina del 1 al 15 de octubre			0.00	117,035.31		
01062	15/10/2024	E	00040	00040	Ausencias Presupuesto de Egresos Comprometido de Gastos de Funcionamiento Compensación Nómina del 1 al 15 de octubre			0.00	-103.50		
00329	30/09/2024	E	00054	00054	Presupuesto de Egresos Comprometido de Gastos de Funcionamiento Compensación Nómina del 16 al 30 de septiembre			120,552.70	0.00		
00445	30/09/2024	E	00054	00054	ausencias Presupuesto de Egresos Comprometido de Gastos de Funcionamiento Compensación Nómina del 16 al 30 de septiembre			-42.89	0.00		
00896	30/09/2024	E	00054	00054	Presupuesto de Egresos Comprometido de Gastos de Funcionamiento Compensación Nómina del 16 al 30 de septiembre			0.00	120,552.70		
01012	30/09/2024	E	00054	00054	ausencias Presupuesto de Egresos Comprometido de Gastos de Funcionamiento Compensación Nómina del 16 al 30 de septiembre			0.00	-42.89		
01005	13/09/2024	E	00024	00024	Presupuesto de Egresos Comprometido de Gastos de Funcionamiento Compensación Nómina del 1 al 15 de septiembre			122,260.55	0.00		
01008	13/09/2024	E	00024	00024	Presupuesto de Egresos Comprometido de Gastos de Funcionamiento Compensación Nómina del 1 al 15 de septiembre			0.00	122,260.55		
01054	30/08/2024	E	00081	00081	Presupuesto de Egresos Comprometido de Gastos de Funcionamiento Compensación Nómina del 16 al 31 de agosto de 2024			122,260.55	0.00		
01055	30/08/2024	E	00081	00081	Presupuesto de Egresos Comprometido de Gastos de Funcionamiento Compensación Nómina del 16 al 31 de agosto de 2024 devolución de descuento por ausencias			162.11	0.00		
01056	30/08/2024	E	00081	00081	Presupuesto de Egresos Comprometido de Gastos de Funcionamiento Compensación Nómina del 16 al 31 de agosto de 2024 ausencias			-360.43	0.00		
01063	30/08/2024	E	00081	00081	Presupuesto de Egresos Comprometido de Gastos de Funcionamiento Compensación Nómina del 16 al 31 de agosto de 2024			0.00	122,260.55		
01064	30/08/2024	E	00081	00081	Presupuesto de Egresos Comprometido de Gastos de Funcionamiento Compensación Nómina del 16 al 31 de agosto de 2024 devolución de descuento por ausencias			0.00	162.11		

01065	30/08/2024	E	00081	00081	Presupuesto de Egresos Comprometido de Gastos de Funcionamiento Compensación Nómina del 16 al 31 de agosto de 2024 ausencias			0.00	-360.43		
01368	15/08/2024	E	00041	00041	Presupuesto de Egresos Comprometido de Gastos de Funcionamiento Compensación Nómina del 1 al 15 de agosto			122,260.55	0.00		
01369	15/08/2024	E	00041	00041	Retroactivo Presupuesto de Egresos Comprometido de Gastos de Funcionamiento Compensación Nómina del 1 al 15 de agosto			68,338.83	0.00		
01370	15/08/2024	E	00041	00041	Ausencias Presupuesto de Egresos Comprometido de Gastos de Funcionamiento Compensación Nómina del 1 al 15 de agosto			-1,610.80	0.00		
01377	15/08/2024	E	00041	00041	Presupuesto de Egresos Comprometido de Gastos de Funcionamiento Compensación Nómina del 1 al 15 de agosto			0.00	122,260.55		
01378	15/08/2024	E	00041	00041	Retroactivo Presupuesto de Egresos Comprometido de Gastos de Funcionamiento Compensación Nómina del 1 al 15 de agosto			0.00	68,338.83		
01379	15/08/2024	E	00041	00041	Ausencias Presupuesto de Egresos Comprometido de Gastos de Funcionamiento Compensación Nómina del 1 al 15 de agosto			0.00	-1,610.80		
01000	31/07/2024	E	00067	00067	Presupuesto de Egresos Comprometido de Gastos de Funcionamiento Compensación Nómina del 16 al 31 de julio de 2024			117,308.67	0.00		
01001	31/07/2024	E	00067	00067	Presupuesto de Egresos Comprometido de Gastos de Funcionamiento Compensación Nómina del 16 al 31 de julio de 2024			-207.00	0.00		
01006	31/07/2024	E	00067	00067	Presupuesto de Egresos Comprometido de Gastos de Funcionamiento Compensación Nómina del 16 al 31 de julio de 2024			0.00	117,308.67		
01007	31/07/2024	E	00067	00067	Presupuesto de Egresos Comprometido de Gastos de Funcionamiento Compensación Nómina del 16 al 31 de julio de 2024			0.00	-207.00		
01040	12/07/2024	E	00025	00025	Presupuesto de Egresos Comprometido de Gastos de Funcionamiento Compensación Nómina del 1 al 15 de julio			116,892.05	0.00		
01041	12/07/2024	E	00025	00025	Presupuesto de Egresos Comprometido de Gastos de Funcionamiento Compensación Nómina del 1 al 15 de julio			-1,145.98	0.00		
01046	12/07/2024	E	00025	00025	Presupuesto de Egresos Comprometido de Gastos de Funcionamiento Compensación Nómina del 1 al 15 de julio			0.00	116,892.05		
01047	12/07/2024	E	00025	00025	Presupuesto de Egresos Comprometido de Gastos de Funcionamiento Compensación Nómina del 1 al 15 de julio			0.00	-1,145.98		
01076	28/06/2024	E	00069	00069	Presupuesto de Egresos Comprometido de Gastos de Funcionamiento Compensación Nómina del 16 al 30 de junio de 2024			116,892.05	0.00		
01079	28/06/2024	E	00069	00069	Presupuesto de Egresos Comprometido de Gastos de Funcionamiento Compensación Nómina del 16 al 30 de junio de 2024			0.00	116,892.05		
01065	14/06/2024	E	00035	00035	Presupuesto de Egresos Comprometido de Gastos de Funcionamiento Compensación Nómina del 1 al 15 de junio			117,697.70	0.00		
01068	14/06/2024	E	00035	00035	Presupuesto de Egresos Comprometido de Gastos de Funcionamiento Compensación Nómina del 1 al 15 de junio			0.00	117,697.70		
01024	31/05/2024	E	00040	00040	Presupuesto de Egresos Comprometido de Gastos de Funcionamiento Compensación Nómina del 16 al 31 de mayo de 2024			118,047.70	0.00		
01025	31/05/2024	E	00040	00040	Presupuesto de Egresos Comprometido de Gastos de Funcionamiento Compensación Nómina del 16 al 31 de mayo de 2024 ausencias			-158.28	0.00		
01030	31/05/2024	E	00040	00040	Presupuesto de Egresos Comprometido de Gastos de Funcionamiento Compensación Nómina del 16 al 31 de mayo de 2024			0.00	118,047.70		
01031	31/05/2024	E	00040	00040	Presupuesto de Egresos Comprometido de Gastos de Funcionamiento Compensación Nómina del 16 al 31 de mayo de 2024 ausencias			0.00	-158.28		
00948	15/05/2024	E	00013	00013	Presupuesto de Egresos Comprometido de Gastos de Funcionamiento Compensación Nómina del 1 al 15 de mayo			118,047.70	0.00		
00951	15/05/2024	E	00013	00013	Presupuesto de Egresos Comprometido de Gastos de Funcionamiento Compensación Nómina del 1 al 15 de mayo			0.00	118,047.70		
01033	30/04/2024	E	00065	00065	Presupuesto de Egresos Comprometido de Gastos de Funcionamiento Compensación Nómina del 16 al 30 de abril de 2024			118,047.70	0.00		
01036	30/04/2024	E	00065	00065	Presupuesto de Egresos Comprometido de Gastos de Funcionamiento Compensación Nómina del 16 al 30 de abril de 2024			0.00	118,047.70		
01108	15/04/2024	E	00038	00038	Presupuesto de Egresos Comprometido de Gastos de Funcionamiento Compensación Nómina del 1 al 15 de abril			117,631.08	0.00		
01111	15/04/2024	E	00038	00038	Presupuesto de Egresos Comprometido de Gastos de Funcionamiento Compensación Nómina del 1 al 15 de abril			0.00	117,631.08		
00936	27/03/2024	E	00107	00107	Presupuesto de Egresos Comprometido de Gastos de Funcionamiento Compensación Nómina del 16 al 31 de marzo			117,631.08	0.00		
00939	27/03/2024	E	00107	00107	Presupuesto de Egresos Comprometido de Gastos de Funcionamiento Compensación Nómina del 16 al 31 de marzo			0.00	117,631.08		
01178	15/03/2024	E	00022	00022	Presupuesto de Egresos Comprometido de Gastos de Funcionamiento Compensación Nómina del 01 al 15 de Marzo			117,631.08	0.00		
01181	15/03/2024	E	00022	00022	Presupuesto de Egresos Comprometido de Gastos de Funcionamiento Compensación Nómina del 01 al 15 de Marzo			0.00	117,631.08		
00943	29/02/2024	E	00039	00039	Presupuesto de Egresos Comprometido de Gastos de Funcionamiento Compensación Nómina del 16 al 29 de febrero			118,624.06	0.00		
00946	29/02/2024	E	00039	00039	Presupuesto de Egresos Comprometido de Gastos de Funcionamiento Compensación Nómina del 16 al 29 de febrero			0.00	118,624.06		
00960	15/02/2024	E	00021	00021	Presupuesto de Egresos Comprometido de Gastos de Funcionamiento Compensación Nómina del 01 al 15 de Febrero			118,624.06	0.00		
00961	15/02/2024	E	00021	00021	Presupuesto de Egresos Comprometido de Gastos de Funcionamiento Compensación Nómina del 01 al 15 de Febrero			-142.28	0.00		
00966	15/02/2024	E	00021	00021	Presupuesto de Egresos Comprometido de Gastos de Funcionamiento Compensación Nómina del 01 al 15 de Febrero			0.00	118,624.06		
00967	15/02/2024	E	00021	00021	Presupuesto de Egresos Comprometido de Gastos de Funcionamiento Compensación Nómina del 01 al 15 de Febrero			0.00	-142.28		
00967	31/01/2024	E	00066	00066	Presupuesto de Egresos Comprometido de Gastos de Funcionamiento Compensación Nómina del 16 al 31 de enero			117,631.08	0.00		
00968	31/01/2024	E	00066	00066	Presupuesto de Egresos Comprometido de Gastos de Funcionamiento Compensación Nómina del 16 al 31 de enero			-114.59	0.00		
00973	31/01/2024	E	00066	00066	Presupuesto de Egresos Comprometido de Gastos de Funcionamiento Compensación Nómina del 16 al 31 de enero			0.00	117,631.08		
00974	31/01/2024	E	00066	00066	Presupuesto de Egresos Comprometido de Gastos de Funcionamiento Compensación Nómina del 16 al 31 de enero			0.00	-114.59		
00973	15/01/2024	E	00049	00049	Presupuesto de Egresos Comprometido de Gastos de Funcionamiento Compensación Nómina del 01 al 15 de enero			117,631.08	0.00		
00976	15/01/2024	E	00049	00049	Presupuesto de Egresos Comprometido de Gastos de Funcionamiento Compensación Nómina del 01 al 15 de enero			0.00	117,631.08		
					TOTAL:			**2,891,033.59**	**2,891,033.59**		
8241	**F00309000**	**02060805010311020I**		**1343**	**Compensación por riesgo profesional**	**0.00**		**45,300.00**	**45,300.00**		**0.00**
REN.	**FECHA**	**TIPO**	**N.POL.**	**REF**	**CONCEPTO**		**DEBE**		**HABER**		
01279	18/12/2024	E	00065	00065	Presupuesto de Egresos Comprometido de Gastos de Funcionamiento Compensación por riesgo profesional Nómina del 16 al 31 de diciembre 2024			1,600.00	0.00		
01282	18/12/2024	E	00065	00065	Presupuesto de Egresos Comprometido de Gastos de Funcionamiento Compensación por riesgo profesional Nómina del 16 al 31 de diciembre 2024			0.00	1,600.00		
01013	02/12/2024	E	00006	00006	Presupuesto de Egresos Comprometido de Gastos de Funcionamiento Compensación por riesgo profesional Nómina del 1 al 15 de diciembre			1,900.00	0.00		
01016	02/12/2024	E	00006	00006	Presupuesto de Egresos Comprometido de Gastos de Funcionamiento Compensación por riesgo profesional Nómina del 1 al 15 de diciembre			0.00	1,900.00		
01056	29/11/2024	E	00076	00076	Presupuesto de Egresos Comprometido de Gastos de Funcionamiento Compensación por riesgo profesional Nómina del 16 al 30 de noviembre 2024			1,900.00	0.00		
01059	29/11/2024	E	00076	00076	Presupuesto de Egresos Comprometido de Gastos de Funcionamiento Compensación por riesgo profesional Nómina del 16 al 30 de noviembre 2024			0.00	1,900.00		
01088	15/11/2024	E	00039	00039	Presupuesto de Egresos Comprometido de Gastos de Funcionamiento Compensación por riesgo profesional Nómina del 1 al 15 de noviembre			1,900.00	0.00		
01091	15/11/2024	E	00039	00039	Presupuesto de Egresos Comprometido de Gastos de Funcionamiento Compensación por riesgo profesional Nómina del 1 al 15 de noviembre			0.00	1,900.00		
01185	31/10/2024	E	00079	00079	Presupuesto de Egresos Comprometido de Gastos de Funcionamiento Compensación por riesgo profesional Nómina del 16 al 31 de octubre 2024			1,900.00	0.00		
01188	31/10/2024	E	00079	00079	Presupuesto de Egresos Comprometido de Gastos de Funcionamiento Compensación por riesgo profesional Nómina del 16 al 31 de octubre 2024			0.00	1,900.00		
01068	15/10/2024	E	00040	00040	Presupuesto de Egresos Comprometido de Gastos de Funcionamiento Compensación por riesgo profesional Nómina del 1 al 15 de octubre			1,900.00	0.00		
01071	15/10/2024	E	00040	00040	Presupuesto de Egresos Comprometido de Gastos de Funcionamiento Compensación por riesgo profesional Nómina del 1 al 15 de octubre			0.00	1,900.00		

00438	30/09/2024	E	00054	00054	Presupuesto de Egresos Comprometido de Gastos de Funcionamiento Compensación por riesgo profesional Nómina del 16 al 30 de septiembre			1,900.00	0.00		
01005	30/09/2024	E	00054	00054	Presupuesto de Egresos Comprometido de Gastos de Funcionamiento Compensación por riesgo profesional Nómina del 16 al 30 de septiembre			0.00	1,900.00		
01012	13/09/2024	E	00024	00024	Presupuesto de Egresos Comprometido de Gastos de Funcionamiento Compensación por riesgo profesional Nómina del 1 al 15 de septiembre			1,900.00	0.00		
01015	13/09/2024	E	00024	00024	Presupuesto de Egresos Comprometido de Gastos de Funcionamiento Compensación por riesgo profesional Nómina del 1 al 15 de septiembre			0.00	1,900.00		
01073	30/08/2024	E	00081	00081	Presupuesto de Egresos Comprometido de Gastos de Funcionamiento Compensación por riesgo profesional Nómina del 16 al 31 de agosto de 2024			1,900.00	0.00		
01076	30/08/2024	E	00081	00081	Presupuesto de Egresos Comprometido de Gastos de Funcionamiento Compensación por riesgo profesional Nómina del 16 al 31 de agosto de 2024			0.00	1,900.00		
01387	15/08/2024	E	00041	00041	Presupuesto de Egresos Comprometido de Gastos de Funcionamiento Compensación por riesgo profesional Nómina del 1 al 15 de agosto			1,900.00	0.00		
01390	15/08/2024	E	00041	00041	Presupuesto de Egresos Comprometido de Gastos de Funcionamiento Compensación por riesgo profesional Nómina del 1 al 15 de agosto			0.00	1,900.00		
01013	31/07/2024	E	00067	00067	Presupuesto de Egresos Comprometido de Gastos de Funcionamiento Compensación por riesgo profesional Nómina del 16 al 31 de julio de 2024			1,900.00	0.00		
01016	31/07/2024	E	00067	00067	Presupuesto de Egresos Comprometido de Gastos de Funcionamiento Compensación por riesgo profesional Nómina del 16 al 31 de julio de 2024			0.00	1,900.00		
01053	12/07/2024	E	00025	00025	Presupuesto de Egresos Comprometido de Gastos de Funcionamiento Compensación por riesgo profesional Nómina del 1 al 15 de julio			1,900.00	0.00		
01056	12/07/2024	E	00025	00025	Presupuesto de Egresos Comprometido de Gastos de Funcionamiento Compensación por riesgo profesional Nómina del 1 al 15 de julio			0.00	1,900.00		
01083	28/06/2024	E	00069	00069	Presupuesto de Egresos Comprometido de Gastos de Funcionamiento Compensación por riesgo profesional Nómina del 16 al 30 de junio de 2024			1,900.00	0.00		
01086	28/06/2024	E	00069	00069	Presupuesto de Egresos Comprometido de Gastos de Funcionamiento Compensación por riesgo profesional Nómina del 16 al 30 de junio de 2024			0.00	1,900.00		
01072	14/06/2024	E	00035	00035	Presupuesto de Egresos Comprometido de Gastos de Funcionamiento Compensación por riesgo profesional Nómina del 1 al 15 de junio			1,900.00	0.00		
01075	14/06/2024	E	00035	00035	Presupuesto de Egresos Comprometido de Gastos de Funcionamiento Compensación por riesgo profesional Nómina del 1 al 15 de junio			0.00	1,900.00		
01037	31/05/2024	E	00040	00040	Presupuesto de Egresos Comprometido de Gastos de Funcionamiento Compensación por riesgo profesional Nómina del 16 al 31 de mayo de 2024			1,900.00	0.00		
01040	31/05/2024	E	00040	00040	Presupuesto de Egresos Comprometido de Gastos de Funcionamiento Compensación por riesgo profesional Nómina del 16 al 31 de mayo de 2024			0.00	1,900.00		
00955	15/05/2024	E	00013	00013	Presupuesto de Egresos Comprometido de Gastos de Funcionamiento Compensación por riesgo profesional Nómina del 1 al 15 de mayo			1,900.00	0.00		
00958	15/05/2024	E	00013	00013	Presupuesto de Egresos Comprometido de Gastos de Funcionamiento Compensación por riesgo profesional Nómina del 1 al 15 de mayo			0.00	1,900.00		
01040	30/04/2024	E	00065	00065	Presupuesto de Egresos Comprometido de Gastos de Funcionamiento Compensación por riesgo profesional Nómina del 16 al 30 de abril de 2024			1,900.00	0.00		
01043	30/04/2024	E	00065	00065	Presupuesto de Egresos Comprometido de Gastos de Funcionamiento Compensación por riesgo profesional Nómina del 16 al 30 de abril de 2024			0.00	1,900.00		
01115	15/04/2024	E	00038	00038	Presupuesto de Egresos Comprometido de Gastos de Funcionamiento Compensación por riesgo profesional Nómina del 1 al 15 de abril			1,900.00	0.00		
01118	15/04/2024	E	00038	00038	Presupuesto de Egresos Comprometido de Gastos de Funcionamiento Compensación por riesgo profesional Nómina del 1 al 15 de abril			0.00	1,900.00		
00943	27/03/2024	E	00107	00107	Presupuesto de Egresos Comprometido de Gastos de Funcionamiento Compensación por riesgo profesional Nómina del 16 al 31 de marzo			1,900.00	0.00		
00946	27/03/2024	E	00107	00107	Presupuesto de Egresos Comprometido de Gastos de Funcionamiento Compensación por riesgo profesional Nómina del 16 al 31 de marzo			0.00	1,900.00		
01185	15/03/2024	E	00022	00022	Presupuesto de Egresos Comprometido de Gastos de Funcionamiento Compensación por riesgo profesional Nómina del 01 al 15 de Marzo			1,900.00	0.00		
01188	15/03/2024	E	00022	00022	Presupuesto de Egresos Comprometido de Gastos de Funcionamiento Compensación por riesgo profesional Nómina del 01 al 15 de Marzo			0.00	1,900.00		
00950	29/02/2024	E	00039	00039	Presupuesto de Egresos Comprometido de Gastos de Funcionamiento Compensación por riesgo profesional Nómina del 16 al 29 de febrero			1,900.00	0.00		
00953	29/02/2024	E	00039	00039	Presupuesto de Egresos Comprometido de Gastos de Funcionamiento Compensación por riesgo profesional Nómina del 16 al 29 de febrero			0.00	1,900.00		
00973	15/02/2024	E	00021	00021	Presupuesto de Egresos Comprometido de Gastos de Funcionamiento Compensación por riesgo profesional Nómina del 01 al 15 de Febrero			1,900.00	0.00		
00976	15/02/2024	E	00021	00021	Presupuesto de Egresos Comprometido de Gastos de Funcionamiento Compensación por riesgo profesional Nómina del 01 al 15 de Febrero			0.00	1,900.00		
00980	31/01/2024	E	00066	00066	Presupuesto de Egresos Comprometido de Gastos de Funcionamiento Compensación por riesgo profesional Nómina del 16 al 31 de enero			1,900.00	0.00		
00983	31/01/2024	E	00066	00066	Presupuesto de Egresos Comprometido de Gastos de Funcionamiento Compensación por riesgo profesional Nómina del 16 al 31 de enero			0.00	1,900.00		
00980	15/01/2024	E	00049	00049	Presupuesto de Egresos Comprometido de Gastos de Funcionamiento Compensación por riesgo profesional Nómina del 01 al 15 de enero			1,900.00	0.00		
00983	15/01/2024	E	00049	00049	Presupuesto de Egresos Comprometido de Gastos de Funcionamiento Compensación por riesgo profesional Nómina del 01 al 15 de enero			0.00	1,900.00		
					TOTAL:			**45,300.00**	**45,300.00**		
8241	**F00309000**	**02060805010311020 1345**			**Gratificación**	**0.00**		**2,220,269.59**	**2,220,269.59**	**0.00**	
REN.	**FECHA**	**TIPO**	**N.POL.**	**REF**	**CONCEPTO**		**DEBE**		**HABER**		
00240	23/12/2024	E	00093	00093	GRATIFICACION EXTRAORDINARIA DICIEMBRE 2024			16,773.86	0.00		
00243	23/12/2024	E	00093	00093	GRATIFICACION EXTRAORDINARIA DICIEMBRE 2024			0.00	16,773.86		
01287	18/12/2024	E	00065	00065	Presupuesto de Egresos Comprometido de Gastos de Funcionamiento Gratificación Nómina del 16 al 31 de diciembre 2024			91,252.67	0.00		
01288	18/12/2024	E	00065	00065	Ausencias Presupuesto de Egresos Comprometido de Gastos de Funcionamiento Gratificación Nómina del 16 al 31 de diciembre 2024			-22.70	0.00		
01293	18/12/2024	E	00065	00065	Presupuesto de Egresos Comprometido de Gastos de Funcionamiento Gratificación Nómina del 16 al 31 de diciembre 2024			0.00	91,252.67		
01294	18/12/2024	E	00065	00065	Ausencias Presupuesto de Egresos Comprometido de Gastos de Funcionamiento Gratificación Nómina del 16 al 31 de diciembre 2024			0.00	-22.70		
01021	02/12/2024	E	00006	00006	Presupuesto de Egresos Comprometido de Gastos de Funcionamiento Gratificación Nómina del 1 al 15 de diciembre			84,627.62	0.00		
01022	02/12/2024	E	00006	00006	Presupuesto de Egresos Comprometido de Gastos de Funcionamiento Gratificación Nómina del 1 al 15 de diciembre			-22.24	0.00		
01027	02/12/2024	E	00006	00006	Presupuesto de Egresos Comprometido de Gastos de Funcionamiento Gratificación Nómina del 1 al 15 de diciembre			0.00	84,627.62		
01028	02/12/2024	E	00006	00006	Presupuesto de Egresos Comprometido de Gastos de Funcionamiento Gratificación Nómina del 1 al 15 de diciembre			0.00	-22.24		
01064	29/11/2024	E	00076	00076	Presupuesto de Egresos Comprometido de Gastos de Funcionamiento Gratificación Nómina del 16 al 30 de noviembre 2024			86,784.86	0.00		
01065	29/11/2024	E	00076	00076	Ausencias Presupuesto de Egresos Comprometido de Gastos de Funcionamiento Gratificación Nómina del 16 al 30 de noviembre 2024			-56.37	0.00		

01070	29/11/2024	E	00076	00076	Presupuesto de Egresos Comprometido de Gastos de Funcionamiento Gratificación Nómina del 16 al 30 de noviembre 2024		0.00	86,784.86		
01071	29/11/2024	E	00076	00076	Ausencias Presupuesto de Egresos Comprometido de Gastos de Funcionamiento Gratificación Nómina del 16 al 30 de noviembre 2024		0.00	-56.37		
01096	15/11/2024	E	00039	00039	Presupuesto de Egresos Comprometido de Gastos de Funcionamiento Gratificación Nómina del 1 al 15 de noviembre		86,784.86	0.00		
01097	15/11/2024	E	00039	00039	AUSENCIAS Presupuesto de Egresos Comprometido de Gastos de Funcionamiento Gratificación Nómina del 1 al 15 de noviembre		-39.55	0.00		
01102	15/11/2024	E	00039	00039	Presupuesto de Egresos Comprometido de Gastos de Funcionamiento Gratificación Nómina del 1 al 15 de noviembre		0.00	86,784.86		
01103	15/11/2024	E	00039	00039	AUSENCIAS Presupuesto de Egresos Comprometido de Gastos de Funcionamiento Gratificación Nómina del 1 al 15 de noviembre		0.00	-39.55		
01193	31/10/2024	E	00079	00079	Presupuesto de Egresos Comprometido de Gastos de Funcionamiento Gratificación Nómina del 16 al 31 de octubre 2024		86,784.86	0.00		
01194	31/10/2024	E	00079	00079	Ausencias Presupuesto de Egresos Comprometido de Gastos de Funcionamiento Gratificación Nómina del 16 al 31 de octubre 2024		-63.59	0.00		
01199	31/10/2024	E	00079	00079	Presupuesto de Egresos Comprometido de Gastos de Funcionamiento Gratificación Nómina del 16 al 31 de octubre 2024		0.00	86,784.86		
01200	31/10/2024	E	00079	00079	Ausencias Presupuesto de Egresos Comprometido de Gastos de Funcionamiento Gratificación Nómina del 16 al 31 de octubre 2024		0.00	-63.59		
01076	15/10/2024	E	00040	00040	Presupuesto de Egresos Comprometido de Gastos de Funcionamiento Gratificación Nómina del 1 al 15 de octubre		89,778.99	0.00		
01077	15/10/2024	E	00040	00040	Ausencias Presupuesto de Egresos Comprometido de Gastos de Funcionamiento Gratificación Nómina del 1 al 15 de octubre		-17.32	0.00		
01082	15/10/2024	E	00040	00040	Presupuesto de Egresos Comprometido de Gastos de Funcionamiento Gratificación Nómina del 1 al 15 de octubre		0.00	89,778.99		
01083	15/10/2024	E	00040	00040	Ausencias Presupuesto de Egresos Comprometido de Gastos de Funcionamiento Gratificación Nómina del 1 al 15 de octubre		0.00	-17.32		
00361	30/09/2024	E	00054	00054	Presupuesto de Egresos Comprometido de Gastos de Funcionamiento Gratificación Nómina del 16 al 30 de septiembre		96,361.15	0.00		
00446	30/09/2024	E	00054	00054	ausencias Presupuesto de Egresos Comprometido de Gastos de Funcionamiento Gratificación Nómina del 16 al 30 de septiembre		-197.42	0.00		
00928	30/09/2024	E	00054	00054	Presupuesto de Egresos Comprometido de Gastos de Funcionamiento Gratificación Nómina del 16 al 30 de septiembre		0.00	96,361.15		
01013	30/09/2024	E	00054	00054	ausencias Presupuesto de Egresos Comprometido de Gastos de Funcionamiento Gratificación Nómina del 16 al 30 de septiembre		0.00	-197.42		
01019	13/09/2024	E	00024	00024	Presupuesto de Egresos Comprometido de Gastos de Funcionamiento Gratificación Nómina del 1 al 15 de septiembre		94,333.72	0.00		
01022	13/09/2024	E	00024	00024	Presupuesto de Egresos Comprometido de Gastos de Funcionamiento Gratificación Nómina del 1 al 15 de septiembre		0.00	94,333.72		
01082	30/08/2024	E	00081	00081	Presupuesto de Egresos Comprometido de Gastos de Funcionamiento Gratificación Nómina del 16 al 31 de agosto de 2024		94,333.72	0.00		
01083	30/08/2024	E	00081	00081	Presupuesto de Egresos Comprometido de Gastos de Funcionamiento Gratificación Nómina del 16 al 31 de agosto de 2024 devolución de decuento por ausencias		17.32	0.00		
01084	30/08/2024	E	00081	00081	Presupuesto de Egresos Comprometido de Gastos de Funcionamiento Gratificación Nómina del 16 al 31 de agosto de 2024 ausencias		-102.51	0.00		
01091	30/08/2024	E	00081	00081	Presupuesto de Egresos Comprometido de Gastos de Funcionamiento Gratificación Nómina del 16 al 31 de agosto de 2024		0.00	94,333.72		
01092	30/08/2024	E	00081	00081	Presupuesto de Egresos Comprometido de Gastos de Funcionamiento Gratificación Nómina del 16 al 31 de agosto de 2024 devolución de decuento por ausencias		0.00	17.32		
01093	30/08/2024	E	00081	00081	Presupuesto de Egresos Comprometido de Gastos de Funcionamiento Gratificación Nómina del 16 al 31 de agosto de 2024 ausencias		0.00	-102.51		
01396	15/08/2024	E	00041	00041	Presupuesto de Egresos Comprometido de Gastos de Funcionamiento Gratificación Nómina del 1 al 15 de agosto		94,333.72	0.00		
01397	15/08/2024	E	00041	00041	Retroactivo Presupuesto de Egresos Comprometido de Gastos de Funcionamiento Gratificación Nómina del 1 al 15 de agosto		47,615.47	0.00		
01398	15/08/2024	E	00041	00041	Ausencias Presupuesto de Egresos Comprometido de Gastos de Funcionamiento Gratificación Nómina del 1 al 15 de agosto		-574.74	0.00		
01405	15/08/2024	E	00041	00041	Presupuesto de Egresos Comprometido de Gastos de Funcionamiento Gratificación Nómina del 1 al 15 de agosto		0.00	94,333.72		
01406	15/08/2024	E	00041	00041	Retroactivo Presupuesto de Egresos Comprometido de Gastos de Funcionamiento Gratificación Nómina del 1 al 15 de agosto		0.00	47,615.47		
01407	15/08/2024	E	00041	00041	Ausencias Presupuesto de Egresos Comprometido de Gastos de Funcionamiento Gratificación Nómina del 1 al 15 de agosto		0.00	-574.74		
01021	31/07/2024	E	00067	00067	Presupuesto de Egresos Comprometido de Gastos de Funcionamiento Gratificación Nómina del 16 al 31 de julio de 2024		90,704.77	0.00		
01022	31/07/2024	E	00067	00067	Presupuesto de Egresos Comprometido de Gastos de Funcionamiento Gratificación Nómina del 16 al 31 de julio de 2024		-34.63	0.00		
01027	31/07/2024	E	00067	00067	Presupuesto de Egresos Comprometido de Gastos de Funcionamiento Gratificación Nómina del 16 al 31 de julio de 2024		0.00	90,704.77		
01028	31/07/2024	E	00067	00067	Presupuesto de Egresos Comprometido de Gastos de Funcionamiento Gratificación Nómina del 16 al 31 de julio de 2024		0.00	-34.63		
01061	12/07/2024	E	00025	00025	Presupuesto de Egresos Comprometido de Gastos de Funcionamiento Gratificación Nómina del 1 al 15 de julio		89,847.96	0.00		
01062	12/07/2024	E	00025	00025	Presupuesto de Egresos Comprometido de Gastos de Funcionamiento Gratificación Nómina del 1 al 15 de julio		-361.00	0.00		
01067	12/07/2024	E	00025	00025	Presupuesto de Egresos Comprometido de Gastos de Funcionamiento Gratificación Nómina del 1 al 15 de julio		0.00	89,847.96		
01068	12/07/2024	E	00025	00025	Presupuesto de Egresos Comprometido de Gastos de Funcionamiento Gratificación Nómina del 1 al 15 de julio		0.00	-361.00		
01090	28/06/2024	E	00069	00069	Presupuesto de Egresos Comprometido de Gastos de Funcionamiento Gratificación Nómina del 16 al 30 de junio de 2024		89,847.96	0.00		
01093	28/06/2024	E	00069	00069	Presupuesto de Egresos Comprometido de Gastos de Funcionamiento Gratificación Nómina del 16 al 30 de junio de 2024		0.00	89,847.96		
01079	14/06/2024	E	00035	00035	Presupuesto de Egresos Comprometido de Gastos de Funcionamiento Gratificación Nómina del 1 al 15 de junio		90,899.21	0.00		
01082	14/06/2024	E	00035	00035	Presupuesto de Egresos Comprometido de Gastos de Funcionamiento Gratificación Nómina del 1 al 15 de junio		0.00	90,899.21		
01045	31/05/2024	E	00040	00040	Presupuesto de Egresos Comprometido de Gastos de Funcionamiento Gratificación Nómina del 16 al 31 de mayo de 2024		90,899.21	0.00		
01046	31/05/2024	E	00040	00040	Presupuesto de Egresos Comprometido de Gastos de Funcionamiento Gratificación Nómina del 16 al 31 de mayo de 2024 ausencias		-17.32	0.00		
01051	31/05/2024	E	00040	00040	Presupuesto de Egresos Comprometido de Gastos de Funcionamiento Gratificación Nómina del 16 al 31 de mayo de 2024		0.00	90,899.21		
01052	31/05/2024	E	00040	00040	Presupuesto de Egresos Comprometido de Gastos de Funcionamiento Gratificación Nómina del 16 al 31 de mayo de 2024 ausencias		0.00	-17.32		
00962	15/05/2024	E	00013	00013	Presupuesto de Egresos Comprometido de Gastos de Funcionamiento Gratificación Nómina del 1 al 15 de mayo		96,322.85	0.00		
00965	15/05/2024	E	00013	00013	Presupuesto de Egresos Comprometido de Gastos de Funcionamiento Gratificación Nómina del 1 al 15 de mayo		0.00	96,322.85		
01047	30/04/2024	E	00065	00065	Presupuesto de Egresos Comprometido de Gastos de Funcionamiento Gratificación Nómina del 16 al 30 de abril de 2024		90,899.21	0.00		
01050	30/04/2024	E	00065	00065	Presupuesto de Egresos Comprometido de Gastos de Funcionamiento Gratificación Nómina del 16 al 30 de abril de 2024		0.00	90,899.21		
01122	15/04/2024	E	00038	00038	Presupuesto de Egresos Comprometido de Gastos de Funcionamiento Gratificación Nómina del 1 al 15 de abril		85,976.88	0.00		
01125	15/04/2024	E	00038	00038	Presupuesto de Egresos Comprometido de Gastos de Funcionamiento Gratificación Nómina del 1 al 15 de abril		0.00	85,976.88		
00950	27/03/2024	E	00107	00107	Presupuesto de Egresos Comprometido de Gastos de Funcionamiento Gratificación Nómina del 16 al 31 de marzo		85,976.88	0.00		
00953	27/03/2024	E	00107	00107	Presupuesto de Egresos Comprometido de Gastos de Funcionamiento Gratificación Nómina del 16 al 31 de marzo		0.00	85,976.88		
01192	15/03/2024	E	00022	00022	Presupuesto de Egresos Comprometido de Gastos de Funcionamiento Gratificación Nómina del 01 al 15 de Marzo		85,976.88	0.00		
01195	15/03/2024	E	00022	00022	Presupuesto de Egresos Comprometido de Gastos de Funcionamiento Gratificación Nómina del 01 al 15 de Marzo		0.00	85,976.88		
00957	29/02/2024	E	00039	00039	Presupuesto de Egresos Comprometido de Gastos de Funcionamiento Gratificación Nómina del 16 al 29 de febrero		86,689.78	0.00		
00960	29/02/2024	E	00039	00039	Presupuesto de Egresos Comprometido de Gastos de Funcionamiento Gratificación Nómina del 16 al 29 de febrero		0.00	86,689.78		

00981	15/02/2024	E	00021	00021	Presupuesto de Egresos Comprometido de Gastos de Funcionamiento Gratificación Nómina del 01 al 15 de Febrero			86,689.78	0.00			
00982	15/02/2024	E	00021	00021	Presupuesto de Egresos Comprometido de Gastos de Funcionamiento Gratificación Nómina del 01 al 15 de Febrero			-40.74	0.00			
00987	15/02/2024	E	00021	00021	Presupuesto de Egresos Comprometido de Gastos de Funcionamiento Gratificación Nómina del 01 al 15 de Febrero			0.00	86,689.78			
00988	15/02/2024	E	00021	00021	Presupuesto de Egresos Comprometido de Gastos de Funcionamiento Gratificación Nómina del 01 al 15 de Febrero			0.00	-40.74			
00988	31/01/2024	E	00066	00066	Presupuesto de Egresos Comprometido de Gastos de Funcionamiento Gratificación Nómina del 16 al 31 de enero			90,674.49	0.00			
00989	31/01/2024	E	00066	00066	Presupuesto de Egresos Comprometido de Gastos de Funcionamiento Gratificación Nómina del 16 al 31 de enero			-43.45	0.00			
00994	31/01/2024	E	00066	00066	Presupuesto de Egresos Comprometido de Gastos de Funcionamiento Gratificación Nómina del 16 al 31 de enero			0.00	90,674.49			
00995	31/01/2024	E	00066	00066	Presupuesto de Egresos Comprometido de Gastos de Funcionamiento Gratificación Nómina del 16 al 31 de enero			0.00	-43.45			
00987	15/01/2024	E	00049	00049	Presupuesto de Egresos Comprometido de Gastos de Funcionamiento Gratificación Nómina del 01 al 15 de enero			90,674.49	0.00			
00990	15/01/2024	E	00049	00049	Presupuesto de Egresos Comprometido de Gastos de Funcionamiento Gratificación Nómina del 01 al 15 de enero			0.00	90,674.49			
					TOTAL:			**2,220,269.59**	**2,220,269.59**			
8241	**F00309000**	**020608050103110201**	**1346**		**Gratificación por convenio**	**0.00**		**56,440.00**	**56,440.00**	**0.00**		
REN.	**FECHA**	**TIPO**	**N.POL.**	**REF**	**CONCEPTO**		**DEBE**		**HABER**			
01300	18/12/2024	E	00065	00065	Presupuesto de Egresos Comprometido de Gastos de Funcionamiento Gratificación por convenio Nómina del 16 al 31 de diciembre 2024			56,440.00	0.00			
01303	18/12/2024	E	00065	00065	Presupuesto de Egresos Comprometido de Gastos de Funcionamiento Gratificación por convenio Nómina del 16 al 31 de diciembre 2024			0.00	56,440.00			
					TOTAL:			**56,440.00**	**56,440.00**			
8241	**F00309000**	**020608050103110201**	**1522**		**Liquidaciones por indemnizaciones, por sueldos y salarios caídos**	**0.00**		**391,812.43**	**391,812.43**	**0.00**		
REN.	**FECHA**	**TIPO**	**N.POL.**	**REF**	**CONCEPTO**		**DEBE**		**HABER**			
00004	20/05/2024	C	00008	00849	CH. 849 ALMA DELIA CORDERO HERNANDEZ Presupuesto de Egresos Comprometido de Gastos de Funcionamiento Liquidaciones por indemnizaciones, por sueldos y salarios caídos			282,939.73	0.00			
00007	20/05/2024	C	00008	00849	CH. 849 ALMA DELIA CORDERO HERNANDEZ Presupuesto de Egresos Comprometido de Gastos de Funcionamiento Liquidaciones por indemnizaciones, por sueldos y salarios caídos			0.00	282,939.73			
00025	19/04/2024	C	00006	00834	CH.384 FRANCISCA MARTINEZ GONZALEZ Presupuesto de Egresos Comprometido de Gastos de Funcionamiento Liquidaciones por indemnizaciones, por sueldos y salarios caídos			41,024.31	0.00			
00028	19/04/2024	C	00006	00834	CH.384 FRANCISCA MARTINEZ GONZALEZ Presupuesto de Egresos Comprometido de Gastos de Funcionamiento Liquidaciones por indemnizaciones, por sueldos y salarios caídos			0.00	41,024.31			
00025	27/02/2024	C	00007	00807	CH. 807 AGUSTINA GUTIERREZ RAMIREZ Presupuesto de Egresos Comprometido de Gastos de Funcionamiento Liquidaciones por indemnizaciones, por sueldos y salarios caídos			38,340.47	0.00			
00028	27/02/2024	C	00007	00807	CH. 807 AGUSTINA GUTIERREZ RAMIREZ Presupuesto de Egresos Comprometido de Gastos de Funcionamiento Liquidaciones por indemnizaciones, por sueldos y salarios caídos			0.00	38,340.47			
00025	27/02/2024	C	00010	00810	CH. 810 MARGARITA QUINTANA BERNAL Presupuesto de Egresos Comprometido de Gastos de Funcionamiento Liquidaciones por indemnizaciones, por sueldos y salarios caídos			29,507.92	0.00			
00028	27/02/2024	C	00010	00810	CH. 810 MARGARITA QUINTANA BERNAL Presupuesto de Egresos Comprometido de Gastos de Funcionamiento Liquidaciones por indemnizaciones, por sueldos y salarios caídos			0.00	29,507.92			
					TOTAL:			**391,812.43**	**391,812.43**			
8241	**F00309000**	**020608050103110201**	**1531**		**Prima por jubilación**	**0.00**		**390,000.00**	**390,000.00**	**0.00**		
REN.	**FECHA**	**TIPO**	**N.POL.**	**REF**	**CONCEPTO**		**DEBE**		**HABER**			
00032	19/04/2024	C	00006	00834	CH.384 FRANCISCA MARTINEZ GONZALEZ Presupuesto de Egresos Comprometido de Gastos de Funcionamiento Prima por jubilación			130,000.00	0.00			
00035	19/04/2024	C	00006	00834	CH.384 FRANCISCA MARTINEZ GONZALEZ Presupuesto de Egresos Comprometido de Gastos de Funcionamiento Prima por jubilación			0.00	130,000.00			
00032	27/02/2024	C	00007	00807	CH. 807 AGUSTINA GUTIERREZ RAMIREZ Presupuesto de Egresos Comprometido de Gastos de Funcionamiento Prima por jubilación			130,000.00	0.00			
00035	27/02/2024	C	00007	00807	CH. 807 AGUSTINA GUTIERREZ RAMIREZ Presupuesto de Egresos Comprometido de Gastos de Funcionamiento Prima por jubilación			0.00	130,000.00			
00032	27/02/2024	C	00010	00810	CH. 810 MARGARITA QUINTANA BERNAL Presupuesto de Egresos Comprometido de Gastos de Funcionamiento Prima por jubilación			130,000.00	0.00			
00035	27/02/2024	C	00010	00810	CH. 810 MARGARITA QUINTANA BERNAL Presupuesto de Egresos Comprometido de Gastos de Funcionamiento Prima por jubilación			0.00	130,000.00			
					TOTAL:			**390,000.00**	**390,000.00**			
8241	**F00309000**	**020608050103110201**	**1541**		**Becas para hijos de trabajadores sindicalizados**	**0.00**		**64,780.00**	**64,780.00**	**0.00**		
REN.	**FECHA**	**TIPO**	**N.POL.**	**REF**	**CONCEPTO**		**DEBE**		**HABER**			
01054	30/04/2024	E	00065	00065	Presupuesto de Egresos Comprometido de Gastos de Funcionamiento Becas para hijos de trabajadores sindicalizados Nómina del 16 al 30 de abril de 2024			64,780.00	0.00			
01057	30/04/2024	E	00065	00065	Presupuesto de Egresos Comprometido de Gastos de Funcionamiento Becas para hijos de trabajadores sindicalizados Nómina del 16 al 30 de abril de 2024			0.00	64,780.00			
					TOTAL:			**64,780.00**	**64,780.00**			
8241	**F00309000**	**020608050103110201**	**1542**		**Días cívicos y económicos**	**0.00**		**137,025.00**	**137,025.00**	**0.00**		
REN.	**FECHA**	**TIPO**	**N.POL.**	**REF**	**CONCEPTO**		**DEBE**		**HABER**			
01199	15/03/2024	E	00022	00022	Presupuesto de Egresos Comprometido de Gastos de Funcionamiento Días cívicos y económicos Nómina del 01 al 15 de Marzo			137,025.00	0.00			
01202	15/03/2024	E	00022	00022	Presupuesto de Egresos Comprometido de Gastos de Funcionamiento Días cívicos y económicos Nómina del 01 al 15 de Marzo			0.00	137,025.00			
					TOTAL:			**137,025.00**	**137,025.00**			
8241	**F00309000**	**020608050103110201**	**1544**		**Día del maestro y del servidor publico**	**0.00**		**144,400.00**	**144,400.00**	**0.00**		
REN.	**FECHA**	**TIPO**	**N.POL.**	**REF**	**CONCEPTO**		**DEBE**		**HABER**			
01206	31/10/2024	E	00079	00079	Presupuesto de Egresos Comprometido de Gastos de Funcionamiento Día del maestro y del servidor publico Nómina del 16 al 31 de octubre 2024			144,400.00	0.00			
01209	31/10/2024	E	00079	00079	Presupuesto de Egresos Comprometido de Gastos de Funcionamiento Día del maestro y del servidor publico Nómina del 16 al 31 de octubre 2024			0.00	144,400.00			
					TOTAL:			**144,400.00**	**144,400.00**			
8241	**F00309000**	**020608050103110201**	**1546**		**Otros gastos derivados de convenio**	**0.00**		**401,660.00**	**401,660.00**	**0.00**		
REN.	**FECHA**	**TIPO**	**N.POL.**	**REF**	**CONCEPTO**		**DEBE**		**HABER**			
01307	18/12/2024	E	00065	00065	Presupuesto de Egresos Comprometido de Gastos de Funcionamiento Otros gastos derivados de convenio Nómina del 16 al 31 de diciembre 2024			129,200.00	0.00			
01310	18/12/2024	E	00065	00065	Presupuesto de Egresos Comprometido de Gastos de Funcionamiento Otros gastos derivados de convenio Nómina del 16 al 31 de diciembre 2024			0.00	129,200.00			
01109	15/11/2024	E	00039	00039	Presupuesto de Egresos Comprometido de Gastos de Funcionamiento Otros gastos derivados de convenio Nómina del 1 al 15 de noviembre			750.00	0.00			
01112	15/11/2024	E	00039	00039	Presupuesto de Egresos Comprometido de Gastos de Funcionamiento Otros gastos derivados de convenio Nómina del 1 al 15 de noviembre			0.00	750.00			

01213	31/10/2024	E	00079	00079	Presupuesto de Egresos Comprometido de Gastos de Funcionamiento Otros gastos derivados de convenio Nómina del 16 al 31 de octubre 2024			3,200.00	0.00		
01216	31/10/2024	E	00079	00079	Presupuesto de Egresos Comprometido de Gastos de Funcionamiento Otros gastos derivados de convenio Nómina del 16 al 31 de octubre 2024			0.00	3,200.00		
01089	15/10/2024	E	00040	00040	Presupuesto de Egresos Comprometido de Gastos de Funcionamiento Otros gastos derivados de convenio Nómina del 1 al 15 de octubre			3,950.00	0.00		
01092	15/10/2024	E	00040	00040	Presupuesto de Egresos Comprometido de Gastos de Funcionamiento Otros gastos derivados de convenio Nómina del 1 al 15 de octubre			0.00	3,950.00		
00429	30/09/2024	E	00054	00054	Presupuesto de Egresos Comprometido de Gastos de Funcionamiento Otros gastos derivados de convenio Nómina del 16 al 30 de septiembre			250.00	0.00		
00996	30/09/2024	E	00054	00054	Presupuesto de Egresos Comprometido de Gastos de Funcionamiento Otros gastos derivados de convenio Nómina del 16 al 30 de septiembre			0.00	250.00		
01074	12/07/2024	E	00025	00025	Presupuesto de Egresos Comprometido de Gastos de Funcionamiento Otros gastos derivados de convenio Nómina del 1 al 15 de julio			2,750.00	0.00		
01077	12/07/2024	E	00025	00025	Presupuesto de Egresos Comprometido de Gastos de Funcionamiento Otros gastos derivados de convenio Nómina del 1 al 15 de julio			0.00	2,750.00		
01097	28/06/2024	E	00069	00069	Presupuesto de Egresos Comprometido de Gastos de Funcionamiento Otros gastos derivados de convenio Nómina del 16 al 30 de junio de 2024			45,950.00	0.00		
01100	28/06/2024	E	00069	00069	Presupuesto de Egresos Comprometido de Gastos de Funcionamiento Otros gastos derivados de convenio Nómina del 16 al 30 de junio de 2024			0.00	45,950.00		
01086	14/06/2024	E	00035	00035	Presupuesto de Egresos Comprometido de Gastos de Funcionamiento Otros gastos derivados de convenio Nómina del 1 al 15 de junio			84,000.00	0.00		
01089	14/06/2024	E	00035	00035	Presupuesto de Egresos Comprometido de Gastos de Funcionamiento Otros gastos derivados de convenio Nómina del 1 al 15 de junio			0.00	84,000.00		
01058	31/05/2024	E	00040	00040	Presupuesto de Egresos Comprometido de Gastos de Funcionamiento Otros gastos derivados de convenio Nómina del 16 al 31 de mayo de 2024			15,950.00	0.00		
01061	31/05/2024	E	00040	00040	Presupuesto de Egresos Comprometido de Gastos de Funcionamiento Otros gastos derivados de convenio Nómina del 16 al 31 de mayo de 2024			0.00	15,950.00		
01061	30/04/2024	E	00065	00065	Presupuesto de Egresos Comprometido de Gastos de Funcionamiento Otros gastos derivados de convenio Nómina del 16 al 30 de abril de 2024			1,372.00	0.00		
01064	30/04/2024	E	00065	00065	Presupuesto de Egresos Comprometido de Gastos de Funcionamiento Otros gastos derivados de convenio Nómina del 16 al 30 de abril de 2024			0.00	1,372.00		
01129	15/04/2024	E	00038	00038	Presupuesto de Egresos Comprometido de Gastos de Funcionamiento Otros gastos derivados de convenio Nómina del 1 al 15 de abril			87,744.00	0.00		
01132	15/04/2024	E	00038	00038	Presupuesto de Egresos Comprometido de Gastos de Funcionamiento Otros gastos derivados de convenio Nómina del 1 al 15 de abril			0.00	87,744.00		
01207	15/03/2024	E	00022	00022	Presupuesto de Egresos Comprometido de Gastos de Funcionamiento Otros gastos derivados de convenio Nómina del 01 al 15 de Marzo			5,972.00	0.00		
01208	15/03/2024	E	00022	00022	Presupuesto de Egresos Comprometido de Gastos de Funcionamiento Otros gastos derivados de convenio Nómina del 01 al 15 de Marzo			19,200.00	0.00		
01213	15/03/2024	E	00022	00022	Presupuesto de Egresos Comprometido de Gastos de Funcionamiento Otros gastos derivados de convenio Nómina del 01 al 15 de Marzo			0.00	5,972.00		
01214	15/03/2024	E	00022	00022	Presupuesto de Egresos Comprometido de Gastos de Funcionamiento Otros gastos derivados de convenio Nómina del 01 al 15 de Marzo			0.00	19,200.00		
00994	15/02/2024	E	00021	00021	Presupuesto de Egresos Comprometido de Gastos de Funcionamiento Otros gastos derivados de convenio Nómina del 01 al 15 de Febrero			1,372.00	0.00		
00997	15/02/2024	E	00021	00021	Presupuesto de Egresos Comprometido de Gastos de Funcionamiento Otros gastos derivados de convenio Nómina del 01 al 15 de Febrero			0.00	1,372.00		
					TOTAL:			**401,660.00**	**401,660.00**		
8241	**F00309000**	**020608050103110201**	**1595**		**Despensa**	**0.00**		**579,408.00**	**579,408.00**	**0.00**	
REN.	**FECHA**	**TIPO**	**N.POL.**	**REF**	**CONCEPTO**		**DEBE**		**HABER**		
01314	18/12/2024	E	00065	00065	Presupuesto de Egresos Comprometido de Gastos de Funcionamiento Despensa Nómina del 16 al 31 de diciembre 2024			26,710.00	0.00		
01317	18/12/2024	E	00065	00065	Presupuesto de Egresos Comprometido de Gastos de Funcionamiento Despensa Nómina del 16 al 31 de diciembre 2024			0.00	26,710.00		
01034	02/12/2024	E	00006	00006	Presupuesto de Egresos Comprometido de Gastos de Funcionamiento Despensa Nómina del 1 al 15 de diciembre			26,710.00	0.00		
01037	02/12/2024	E	00006	00006	Presupuesto de Egresos Comprometido de Gastos de Funcionamiento Despensa Nómina del 1 al 15 de diciembre			0.00	26,710.00		
01077	29/11/2024	E	00076	00076	Presupuesto de Egresos Comprometido de Gastos de Funcionamiento Despensa Nómina del 16 al 30 de noviembre 2024			23,500.00	0.00		
01080	29/11/2024	E	00076	00076	Presupuesto de Egresos Comprometido de Gastos de Funcionamiento Despensa Nómina del 16 al 30 de noviembre 2024			0.00	23,500.00		
01116	15/11/2024	E	00039	00039	Presupuesto de Egresos Comprometido de Gastos de Funcionamiento Despensa Nómina del 1 al 15 de noviembre			23,500.00	0.00		
01119	15/11/2024	E	00039	00039	Presupuesto de Egresos Comprometido de Gastos de Funcionamiento Despensa Nómina del 1 al 15 de noviembre			0.00	23,500.00		
01220	31/10/2024	E	00079	00079	Presupuesto de Egresos Comprometido de Gastos de Funcionamiento Despensa Nómina del 16 al 31 de octubre 2024			23,500.00	0.00		
01223	31/10/2024	E	00079	00079	Presupuesto de Egresos Comprometido de Gastos de Funcionamiento Despensa Nómina del 16 al 31 de octubre 2024			0.00	23,500.00		
01096	15/10/2024	E	00040	00040	Presupuesto de Egresos Comprometido de Gastos de Funcionamiento Despensa Nómina del 1 al 15 de octubre			23,500.00	0.00		
01099	15/10/2024	E	00040	00040	Presupuesto de Egresos Comprometido de Gastos de Funcionamiento Despensa Nómina del 1 al 15 de octubre			0.00	23,500.00		
00392	30/09/2024	E	00054	00054	Presupuesto de Egresos Comprometido de Gastos de Funcionamiento Despensa Nómina del 16 al 30 de septiembre			23,821.00	0.00		
00959	30/09/2024	E	00054	00054	Presupuesto de Egresos Comprometido de Gastos de Funcionamiento Despensa Nómina del 16 al 30 de septiembre			0.00	23,821.00		
01026	13/09/2024	E	00024	00024	Presupuesto de Egresos Comprometido de Gastos de Funcionamiento Despensa Nómina del 1 al 15 de septiembre			23,821.00	0.00		
01029	13/09/2024	E	00024	00024	Presupuesto de Egresos Comprometido de Gastos de Funcionamiento Despensa Nómina del 1 al 15 de septiembre			0.00	23,821.00		
01101	30/08/2024	E	00081	00081	Presupuesto de Egresos Comprometido de Gastos de Funcionamiento Despensa Nómina del 16 al 31 de agosto de 2024			23,821.00	0.00		
01104	30/08/2024	E	00081	00081	Presupuesto de Egresos Comprometido de Gastos de Funcionamiento Despensa Nómina del 16 al 31 de agosto de 2024			0.00	23,821.00		
01415	15/08/2024	E	00041	00041	Presupuesto de Egresos Comprometido de Gastos de Funcionamiento Despensa Nómina del 1 al 15 de agosto			23,821.00	0.00		
01418	15/08/2024	E	00041	00041	Presupuesto de Egresos Comprometido de Gastos de Funcionamiento Despensa Nómina del 1 al 15 de agosto			0.00	23,821.00		
01034	31/07/2024	E	00067	00067	Presupuesto de Egresos Comprometido de Gastos de Funcionamiento Despensa Nómina del 16 al 31 de julio de 2024			23,821.00	0.00		
01037	31/07/2024	E	00067	00067	Presupuesto de Egresos Comprometido de Gastos de Funcionamiento Despensa Nómina del 16 al 31 de julio de 2024			0.00	23,821.00		
01081	12/07/2024	E	00025	00025	Presupuesto de Egresos Comprometido de Gastos de Funcionamiento Despensa Nómina del 1 al 15 de julio			23,821.00	0.00		
01084	12/07/2024	E	00025	00025	Presupuesto de Egresos Comprometido de Gastos de Funcionamiento Despensa Nómina del 1 al 15 de julio			0.00	23,821.00		
01104	28/06/2024	E	00069	00069	Presupuesto de Egresos Comprometido de Gastos de Funcionamiento Despensa Nómina del 16 al 30 de junio de 2024			23,821.00	0.00		
01107	28/06/2024	E	00069	00069	Presupuesto de Egresos Comprometido de Gastos de Funcionamiento Despensa Nómina del 16 al 30 de junio de 2024			0.00	23,821.00		
01093	14/06/2024	E	00035	00035	Presupuesto de Egresos Comprometido de Gastos de Funcionamiento Despensa Nómina del 1 al 15 de junio			23,821.00	0.00		
01096	14/06/2024	E	00035	00035	Presupuesto de Egresos Comprometido de Gastos de Funcionamiento Despensa Nómina del 1 al 15 de junio			0.00	23,821.00		
01065	31/05/2024	E	00040	00040	Presupuesto de Egresos Comprometido de Gastos de Funcionamiento Despensa Nómina del 16 al 31 de mayo de 2024			24,142.00	0.00		
01068	31/05/2024	E	00040	00040	Presupuesto de Egresos Comprometido de Gastos de Funcionamiento Despensa Nómina del 16 al 31 de mayo de 2024			0.00	24,142.00		
00969	15/05/2024	E	00013	00013	Presupuesto de Egresos Comprometido de Gastos de Funcionamiento Despensa Nómina del 1 al 15 de mayo			24,142.00	0.00		

00972	15/05/2024	E	00013	00013	Presupuesto de Egresos Comprometido de Gastos de Funcionamiento Despensa Nómina del 1 al 15 de mayo			0.00	24,142.00			
01068	30/04/2024	E	00065	00065	Presupuesto de Egresos Comprometido de Gastos de Funcionamiento Despensa Nómina del 16 al 30 de abril de 2024			24,142.00	0.00			
01071	30/04/2024	E	00065	00065	Presupuesto de Egresos Comprometido de Gastos de Funcionamiento Despensa Nómina del 16 al 30 de abril de 2024			0.00	24,142.00			
01136	15/04/2024	E	00038	00038	Presupuesto de Egresos Comprometido de Gastos de Funcionamiento Despensa Nómina del 1 al 15 de abril			24,142.00	0.00			
01139	15/04/2024	E	00038	00038	Presupuesto de Egresos Comprometido de Gastos de Funcionamiento Despensa Nómina del 1 al 15 de abril			0.00	24,142.00			
00957	27/03/2024	E	00107	00107	Presupuesto de Egresos Comprometido de Gastos de Funcionamiento Despensa Nómina del 16 al 31 de marzo			24,142.00	0.00			
00960	27/03/2024	E	00107	00107	Presupuesto de Egresos Comprometido de Gastos de Funcionamiento Despensa Nómina del 16 al 31 de marzo			0.00	24,142.00			
01220	15/03/2024	E	00022	00022	Presupuesto de Egresos Comprometido de Gastos de Funcionamiento Despensa Nómina del 01 al 15 de Marzo			24,142.00	0.00			
01223	15/03/2024	E	00022	00022	Presupuesto de Egresos Comprometido de Gastos de Funcionamiento Despensa Nómina del 01 al 15 de Marzo			0.00	24,142.00			
00964	29/02/2024	E	00039	00039	Presupuesto de Egresos Comprometido de Gastos de Funcionamiento Despensa Nómina del 16 al 29 de febrero			24,142.00	0.00			
00967	29/02/2024	E	00039	00039	Presupuesto de Egresos Comprometido de Gastos de Funcionamiento Despensa Nómina del 16 al 29 de febrero			0.00	24,142.00			
01001	15/02/2024	E	00021	00021	Presupuesto de Egresos Comprometido de Gastos de Funcionamiento Despensa Nómina del 01 al 15 de Febrero			24,142.00	0.00			
01004	15/02/2024	E	00021	00021	Presupuesto de Egresos Comprometido de Gastos de Funcionamiento Despensa Nómina del 01 al 15 de Febrero			0.00	24,142.00			
01001	31/01/2024	E	00066	00066	Presupuesto de Egresos Comprometido de Gastos de Funcionamiento Despensa Nómina del 16 al 31 de enero			24,142.00	0.00			
01004	31/01/2024	E	00066	00066	Presupuesto de Egresos Comprometido de Gastos de Funcionamiento Despensa Nómina del 16 al 31 de enero			0.00	24,142.00			
00994	15/01/2024	E	00049	00049	Presupuesto de Egresos Comprometido de Gastos de Funcionamiento Despensa Nómina del 01 al 15 de enero			24,142.00	0.00			
00997	15/01/2024	E	00049	00049	Presupuesto de Egresos Comprometido de Gastos de Funcionamiento Despensa Nómina del 01 al 15 de enero			0.00	24,142.00			
					TOTAL:			**579,408.00**	**579,408.00**			
8241	**F00309000**	**02060805010311020 1**		**2111**	**Materiales y útiles de oficina**	**0.00**		**31,373.47**	**31,373.47**	**0.00**		
REN.	**FECHA**	**TIPO**	**N.POL.**	**REF**	**CONCEPTO**		**DEBE**		**HABER**			
00117	20/09/2024	E	00038	00038	Presupuesto de Egresos Comprometido de Gastos de Funcionamiento Materiales y útiles de oficina			31,373.47	0.00			
00120	20/09/2024	E	00038	00038	Presupuesto de Egresos Comprometido de Gastos de Funcionamiento Materiales y útiles de oficina			0.00	31,373.47			
					TOTAL:			**31,373.47**	**31,373.47**			
8241	**F00309000**	**02060805010311020 1**		**2141**	**Materiales y útiles para el procesamiento en equipos y bienes informáticos**	**0.00**		**122,143.89**	**122,143.89**	**0.00**		
REN.	**FECHA**	**TIPO**	**N.POL.**	**REF**	**CONCEPTO**		**DEBE**		**HABER**			
00131	17/12/2024	E	00060	00060	F-A292 consumibles JUAN JESUS HERNANDEZ Presupuesto de Egresos Comprometido de Gastos de Funcionamiento Materiales y útiles para el procesamiento en equipos y bienes informáticos			89,593.68	0.00			
00134	17/12/2024	E	00060	00060	F-A292 consumibles JUAN JESUS HERNANDEZ Presupuesto de Egresos Comprometido de Gastos de Funcionamiento Materiales y útiles para el procesamiento en equipos y bienes informáticos			0.00	89,593.68			
00124	11/09/2024	E	00018	00018	Presupuesto de Egresos Comprometido de Gastos de Funcionamiento Materiales y útiles para el procesamiento en equipos y bienes informáticos			32,550.21	0.00			
00127	11/09/2024	E	00018	00018	Presupuesto de Egresos Comprometido de Gastos de Funcionamiento Materiales y útiles para el procesamiento en equipos y bienes informáticos			0.00	32,550.21			
					TOTAL:			**122,143.89**	**122,143.89**			
8241	**F00309000**	**02060805010311020 1**		**2161**	**Material y enseres de limpieza**	**0.00**		**69,331.27**	**69,331.27**	**0.00**		
REN.	**FECHA**	**TIPO**	**N.POL.**	**REF**	**CONCEPTO**		**DEBE**		**HABER**			
00103	06/09/2024	E	00011	00011	F-28 PRODUCTOS Y SERVICIOS CAPITULARE material de limpieza Presupuesto de Egresos Comprometido de Gastos de Funcionamiento Material y enseres de limpieza			69,331.27	0.00			
00106	06/09/2024	E	00011	00011	F-28 PRODUCTOS Y SERVICIOS CAPITULARE material de limpieza Presupuesto de Egresos Comprometido de Gastos de Funcionamiento Material y enseres de limpieza			0.00	69,331.27			
					TOTAL:			**69,331.27**	**69,331.27**			
8241	**F00309000**	**02060805010311020 1**		**2211**	**Productos alimenticios para personas**	**0.00**		**3,682,344.72**	**3,682,344.72**	**0.00**		
REN.	**FECHA**	**TIPO**	**N.POL.**	**REF**	**CONCEPTO**		**DEBE**		**HABER**			
00005	20/12/2024	E	00086	00086	"GRUPO LUVSAN SAPI DE CV, pago de las F-47, 48, 49 por compra de perecederosPresupuesto de Egresos Comprometido de Gastos de Funcionamiento Productos alimenticios para personas			330,493.94	0.00			
00008	20/12/2024	E	00086	00086	"GRUPO LUVSAN SAPI DE CV, pago de las F-47, 48, 49 por compra de perecederos Presupuesto de Egresos Comprometido de Gastos de Funcionamiento Productos alimenticios para personas			0.00	330,493.94			
00005	16/12/2024	E	00053	00053	F-44 perecederos GRUPO LUVSAN Presupuesto de Egresos Comprometido de Gastos de Funcionamiento Productos alimenticios para personas			120,795.88	0.00			
00008	16/12/2024	E	00053	00053	F-44 perecederos GRUPO LUVSAN Presupuesto de Egresos Comprometido de Gastos de Funcionamiento Productos alimenticios para personas			0.00	120,795.88			
00005	03/12/2024	E	00013	00013	F-43 perecederos GRUPO LUVSAN SAPI DE CV Presupuesto de Egresos Comprometido de Gastos de Funcionamiento Productos alimenticios para personas			86,989.11	0.00			
00008	03/12/2024	E	00013	00013	F-43 perecederos GRUPO LUVSAN SAPI DE CV Presupuesto de Egresos Comprometido de Gastos de Funcionamiento Productos alimenticios para personas			0.00	86,989.11			
00005	25/11/2024	E	00068	00068	F-40 GRUPO LUVSAN perecederos Presupuesto de Egresos Comprometido de Gastos de Funcionamiento Productos alimenticios para personas			109,986.79	0.00			
00008	25/11/2024	E	00068	00068	F-40 GRUPO LUVSAN perecederos Presupuesto de Egresos Comprometido de Gastos de Funcionamiento Productos alimenticios para personas			0.00	109,986.79			
00007	22/11/2024	E	00065	00065	F-39 y 42 GRUPO LUVSAN SAPI DE CV perecederos Presupuesto de Egresos Comprometido de Gastos de Funcionamiento Productos alimenticios para personas			186,504.35	0.00			
00010	22/11/2024	E	00065	00065	F-39 y 42 GRUPO LUVSAN SAPI DE CV perecederos Presupuesto de Egresos Comprometido de Gastos de Funcionamiento Productos alimenticios para personas			0.00	186,504.35			
00005	08/11/2024	E	00019	00019	F-38 GRUPO LUVSAN perecederos Presupuesto de Egresos Comprometido de Gastos de Funcionamiento Productos alimenticios para personas			106,962.47	0.00			
00008	08/11/2024	E	00019	00019	F-38 GRUPO LUVSAN perecederos Presupuesto de Egresos Comprometido de Gastos de Funcionamiento Productos alimenticios para personas			0.00	106,962.47			
00017	31/10/2024	E	00074	00074	F-29,31,32,33,34,37,36 GRUPO LUVSAN SAPI DE CV perecederos GRUPO LUVSAN, SAPI de CV perecederos Presupuesto de Egresos Comprometido de Gastos de Funcionamiento Productos alimenticios para personas			780,421.81	0.00			
00020	31/10/2024	E	00074	00074	F-29,31,32,33,34,37,36 GRUPO LUVSAN SAPI DE CV perecederos GRUPO LUVSAN, SAPI de CV perecederos Presupuesto de Egresos Comprometido de Gastos de Funcionamiento Productos alimenticios para personas			0.00	780,421.81			
00009	04/10/2024	E	00021	00021	F-23, 24 y 25 GRUPO LUVSAN perecederos Estancias Infantiles Presupuesto de Egresos Comprometido de Gastos de Funcionamiento Productos alimenticios para personas			275,113.99	0.00			
00012	04/10/2024	E	00021	00021	F-23, 24 y 25 GRUPO LUVSAN perecederos Estancias Infantiles Presupuesto de Egresos Comprometido de Gastos de Funcionamiento Productos alimenticios para personas			0.00	275,113.99			
00013	30/08/2024	E	00077	00077	GRUPO LUVSAN perecederos para estancias Presupuesto de Egresos Comprometido de Gastos de Funcionamiento Productos alimenticios para personas			458,973.64	0.00			
00016	30/08/2024	E	00077	00077	GRUPO LUVSAN perecederos para estancias Presupuesto de Egresos Comprometido de Gastos de Funcionamiento Productos alimenticios para personas			0.00	458,973.64			
00009	08/08/2024	E	00022	00022	F-9, 10, 11 GRUPO LUVSAN SAPI DE CV perecederos Presupuesto de Egresos Comprometido de Gastos de Funcionamiento Productos alimenticios para personas			284,318.91	0.00			
00012	08/08/2024	E	00022	00022	F-9, 10, 11 GRUPO LUVSAN SAPI DE CV perecederos Presupuesto de Egresos Comprometido de Gastos de Funcionamiento Productos alimenticios para personas			0.00	284,318.91			

00011	18/07/2024	E	00046	00046	F-1,4,5,6 GRUPO LUVSAN perecederos para Estancias Presupuesto de Egresos Comprometido de Gastos de Funcionamiento Productos alimenticios para personas			368,245.20		0.00		
00014	18/07/2024	E	00046	00046	F-1,4,5,6 GRUPO LUVSAN perecederos para Estancias Presupuesto de Egresos Comprometido de Gastos de Funcionamiento Productos alimenticios para personas			0.00		368,245.20		
00017	03/07/2024	E	00009	00009	F-145 A 151 GRUPO LUVSAN perecederos Presupuesto de Egresos Comprometido de Gastos de Funcionamiento Productos alimenticios para personas			573,538.63		0.00		
00020	03/07/2024	E	00009	00009	F-145 A 151 GRUPO LUVSAN perecederos Presupuesto de Egresos Comprometido de Gastos de Funcionamiento Productos alimenticios para personas			0.00		573,538.63		
					TOTAL:			**3,682,344.72**		**3,682,344.72**		
8241	**F00309000**	**020608050103110201**	**2231**		**Utensilios para el servicio de alimentación**	**0.00**		**120,857.35**		**120,857.35**	**0.00**	
REN.	**FECHA**	**TIPO**	**N.POL.**	**REF**	**CONCEPTO**		**DEBE**		**HABER**			
00005	20/12/2024	E	00082	00082	Presupuesto de Egresos Comprometido de Gastos de Funcionamiento Utensilios para el servicio de alimentación			120,857.35		0.00		
00008	20/12/2024	E	00082	00082	Presupuesto de Egresos Comprometido de Gastos de Funcionamiento Utensilios para el servicio de alimentación			0.00		120,857.35		
					TOTAL:			**120,857.35**		**120,857.35**		
8241	**F00309000**	**020608050103110201**	**2541**		**Materiales, accesorios y suministros médicos**	**0.00**		**36,460.42**		**36,460.42**	**0.00**	
REN.	**FECHA**	**TIPO**	**N.POL.**	**REF**	**CONCEPTO**		**DEBE**		**HABER**			
00005	20/12/2024	E	00081	00081	F-71 PRODUCTOS Y SERVICIOS CAPITULARE, S.A. DE C.V.BANORTE SA 1176084689 RECURSOS PROPIOS			36,460.42		0.00		
00008	20/12/2024	E	00081	00081	F-71 PRODUCTOS Y SERVICIOS CAPITULARE, S.A. DE C.V.BANORTE SA 1176084689 RECURSOS PROPIOS			0.00		36,460.42		
					TOTAL:			**36,460.42**		**36,460.42**		
8241	**F00309000**	**020608050103110201**	**2711**		**Vestuario y uniformes**	**0.00**		**88,948.80**		**88,948.80**	**0.00**	
REN.	**FECHA**	**TIPO**	**N.POL.**	**REF**	**CONCEPTO**		**DEBE**		**HABER**			
00028	30/09/2024	E	00047	00047	F-1053 y 1067 MIGUEL ANGEL BECERRIL BERNAL uniformes Presupuesto de Egresos Comprometido de Gastos de Funcionamiento Vestuario y uniformes			88,948.80		0.00		
00031	30/09/2024	E	00047	00047	F-1053 y 1067 MIGUEL ANGEL BECERRIL BERNAL uniformes Presupuesto de Egresos Comprometido de Gastos de Funcionamiento Vestuario y uniformes			0.00		88,948.80		
					TOTAL:			**88,948.80**		**88,948.80**		
8241	**F00309000**	**020608050103110201**	**3121**		**Gas**	**0.00**		**49,813.00**		**49,813.00**	**0.00**	
REN.	**FECHA**	**TIPO**	**N.POL.**	**REF**	**CONCEPTO**		**DEBE**		**HABER**			
00005	03/12/2024	E	00016	00016	F-XX586175 suministro de gas GAS IMPERIAL SA DE CV Presupuesto de Egresos Comprometido de Gastos de Funcionamiento Gas			12,928.30		0.00		
00008	03/12/2024	E	00016	00016	F-XX586175 suministro de gas GAS IMPERIAL SA DE CV Presupuesto de Egresos Comprometido de Gastos de Funcionamiento Gas			0.00		12,928.30		
00019	10/10/2024	E	00027	00027	F-XX580156 GAS IMPERIAL Presupuesto de Egresos Comprometido de Gastos de Funcionamiento Gas			13,168.73		0.00		
00022	10/10/2024	E	00027	00027	F-XX580156 GAS IMPERIAL Presupuesto de Egresos Comprometido de Gastos de Funcionamiento Gas			0.00		13,168.73		
00005	10/10/2024	E	00028	00028	F-XX57452 GAS IMPERIAL estancias infantiles Presupuesto de Egresos Comprometido de Gastos de Funcionamiento Gas			13,229.97		0.00		
00008	10/10/2024	E	00028	00028	F-XX57452 GAS IMPERIAL estancias infantiles Presupuesto de Egresos Comprometido de Gastos de Funcionamiento Gas			0.00		13,229.97		
00005	19/07/2024	E	00048	00048	F-XX563647 GAS IMPERIAL estancias y nutricionales Presupuesto de Egresos Comprometido de Gastos de Funcionamiento Gas			10,486.00		0.00		
00008	19/07/2024	E	00048	00048	F-XX563647 GAS IMPERIAL estancias y nutricionales Presupuesto de Egresos Comprometido de Gastos de Funcionamiento Gas			0.00		10,486.00		
					TOTAL:			**49,813.00**		**49,813.00**		
8241	**F00309000**	**020608050103110201**	**3362**		**Impresiones de documentos oficiales para la prestación de servicios públicos, identificación, formatos adminis**	**0.00**		**33,384.80**		**33,384.80**	**0.00**	
REN.	**FECHA**	**TIPO**	**N.POL.**	**REF**	**CONCEPTO**		**DEBE**		**HABER**			
00005	30/08/2024	E	00078	00078	F-EE0E XIMENA GABRIELA GOMEZ GALENA impresiones Presupuesto de Egresos Comprometido de Gastos de Funcionamiento Impresiones de documentos oficiales para la prestación de servicios públicos, identifica			10,184.80		0.00		
00008	30/08/2024	E	00078	00078	F-EE0E XIMENA GABRIELA GOMEZ GALENA impresiones Presupuesto de Egresos Comprometido de Gastos de Funcionamiento Impresiones de documentos oficiales para la prestación de servicios públicos, identifica			0.00		10,184.80		
00038	13/08/2024	E	00039	00039	XIMENA GABRIELA GOMEZ GALENA impresos Presupuesto de Egresos Comprometido de Gastos de Funcionamiento Impresiones de documentos oficiales para la prestación de servicios públicos, identificación, form			23,200.00		0.00		
00041	13/08/2024	E	00039	00039	XIMENA GABRIELA GOMEZ GALENA impresos Presupuesto de Egresos Comprometido de Gastos de Funcionamiento Impresiones de documentos oficiales para la prestación de servicios públicos, identificación, form			0.00		23,200.00		
					TOTAL:			**33,384.80**		**33,384.80**		
8241	**F00309000**	**020608050103110201**	**3363**		**Servicios de Impresiones de documentos oficiales**	**0.00**		**1,078.80**		**1,078.80**	**0.00**	
REN.	**FECHA**	**TIPO**	**N.POL.**	**REF**	**CONCEPTO**		**DEBE**		**HABER**			
00032	22/11/2024	E	00060	00060	XIMENA GABRIELA GOMEZ GALEANA impresiones Presupuesto de Egresos Comprometido de Gastos de Funcionamiento Servicios de Impresiones de documentos oficiales			1,078.80		0.00		
00035	22/11/2024	E	00060	00060	XIMENA GABRIELA GOMEZ GALEANA impresiones Presupuesto de Egresos Comprometido de Gastos de Funcionamiento Servicios de Impresiones de documentos oficiales			0.00		1,078.80		
					TOTAL:			**1,078.80**		**1,078.80**		
8241	**F00309000**	**020608050103110201**	**3451**		**Seguros y fianzas**	**0.00**		**234,768.29**		**234,768.29**	**0.00**	
REN.	**FECHA**	**TIPO**	**N.POL.**	**REF**	**CONCEPTO**		**DEBE**		**HABER**			
00005	31/07/2024	E	00066	00066	F-P1268563 SEGUROS EL POTOSI seguro de Estancias Presupuesto de Egresos Comprometido de Gastos de Funcionamiento Seguros y fianzas			234,768.29		0.00		
00008	31/07/2024	E	00066	00066	F-P1268563 SEGUROS EL POTOSI seguro de Estancias Presupuesto de Egresos Comprometido de Gastos de Funcionamiento Seguros y fianzas			0.00		234,768.29		
					TOTAL:			**234,768.29**		**234,768.29**		
8241	**F00309000**	**020608050103110201**	**3511**		**Reparación y mantenimiento de inmuebles**	**0.00**		**677,109.60**		**677,109.60**	**0.00**	
REN.	**FECHA**	**TIPO**	**N.POL.**	**REF**	**CONCEPTO**		**DEBE**		**HABER**			
00005	15/11/2024	E	00040	00040	F-15 LUIS GERARDO MEZA MUNOZ rehabilitacion El Paseos del Valle Presupuesto de Egresos Comprometido de Gastos de Funcionamiento Reparación y mantenimiento de inmuebles			677,109.60		0.00		
00008	15/11/2024	E	00040	00040	F-15 LUIS GERARDO MEZA MUNOZ rehabilitacion El Paseos del Valle Presupuesto de Egresos Comprometido de Gastos de Funcionamiento Reparación y mantenimiento de inmuebles			0.00		677,109.60		
					TOTAL:			**677,109.60**		**677,109.60**		
8241	**F00309000**	**020608050103110201**	**3591**		**Servicios de fumigación**	**0.00**		**45,639.10**		**45,639.10**	**0.00**	
REN.	**FECHA**	**TIPO**	**N.POL.**	**REF**	**CONCEPTO**		**DEBE**		**HABER**			
00027	08/11/2024	E	00020	00020	F-52C6 MISHEL LOPEZ GUEVARA fumigación Presupuesto de Egresos Comprometido de Gastos de Funcionamiento Servicios de fumigación			45,639.10		0.00		
00030	08/11/2024	E	00020	00020	F-52C6 MISHEL LOPEZ GUEVARA fumigación Presupuesto de Egresos Comprometido de Gastos de Funcionamiento Servicios de fumigación			0.00		45,639.10		
					TOTAL:			**45,639.10**		**45,639.10**		

8241	**F00309000**	**020608050103110201**	**3821**		**Gastos de ceremonias oficiales y de orden social**	**0.00**		**72,584.68**	**72,584.68**	**0.00**	
REN.	**FECHA**	**TIPO**	**N.POL.**	**REF**	**CONCEPTO**		**DEBE**		**HABER**		
00023	11/10/2024	E	00032	00032	F-8165 JESUS EMMANUEL GARAY URIBE pastel Presupuesto de Egresos Comprometido de Gastos de Funcionamiento Gastos de ceremonias oficiales y de orden social			32,480.00	0.00		
00026	11/10/2024	E	00032	00032	F-8165 JESUS EMMANUEL GARAY URIBE pastel Presupuesto de Egresos Comprometido de Gastos de Funcionamiento Gastos de ceremonias oficiales y de orden social			0.00	32,480.00		
00021	02/10/2024	E	00002	00002	F-8149 JESUS EMMANUEL GARAY URIBE suministro de pastel Presupuesto de Egresos Comprometido de Gastos de Funcionamiento Gastos de ceremonias oficiales y de orden social			23,791.60	0.00		
00024	02/10/2024	E	00002	00002	F-8149 JESUS EMMANUEL GARAY URIBE suministro de pastel Presupuesto de Egresos Comprometido de Gastos de Funcionamiento Gastos de ceremonias oficiales y de orden social			0.00	23,791.60		
00028	02/10/2024	E	00002	00002	F-8151 JESUS EMMANUEL GARAY URIBE servicio de cafeteria Presupuesto de Egresos Comprometido de Gastos de Funcionamiento Gastos de ceremonias oficiales y de orden social			3,483.48	0.00		
00031	02/10/2024	E	00002	00002	F-8151 JESUS EMMANUEL GARAY URIBE servicio de cafeteria Presupuesto de Egresos Comprometido de Gastos de Funcionamiento Gastos de ceremonias oficiales y de orden social			0.00	3,483.48		
00018	08/08/2024	E	00024	00024	F-8143 JESUS EMMANUEL GARAY URIBE rebanadas de pastel Presupuesto de Egresos Comprometido de Gastos de Funcionamiento Gastos de ceremonias oficiales y de orden social			12,829.60	0.00		
00021	08/08/2024	E	00024	00024	F-8143 JESUS EMMANUEL GARAY URIBE rebanadas de pastel Presupuesto de Egresos Comprometido de Gastos de Funcionamiento Gastos de ceremonias oficiales y de orden social			0.00	12,829.60		
					TOTAL:			**72,584.68**	**72,584.68**		
8241	**F00309000**	**020608050103110201**	**3822**		**Espectáculos cívicos y culturales**	**0.00**		**76,483.89**	**76,483.89**	**0.00**	
REN.	**FECHA**	**TIPO**	**N.POL.**	**REF**	**CONCEPTO**		**DEBE**		**HABER**		
00005	16/10/2024	E	00045	00045	F-A272 ANDREA ZUNIGA NAVARRO clausura Estancias Presupuesto de Egresos Comprometido de Gastos de Funcionamiento Espectáculos cívicos y culturales			13,063.08	0.00		
00008	16/10/2024	E	00045	00045	F-A272 ANDREA ZUNIGA NAVARRO clausura Estancias Presupuesto de Egresos Comprometido de Gastos de Funcionamiento Espectáculos cívicos y culturales			0.00	13,063.08		
00005	11/09/2024	E	00019	00019	F-3155 GRUPO VIGUE lechitas Presupuesto de Egresos Comprometido de Gastos de Funcionamiento Espectáculos cívicos y culturales			58,000.00	0.00		
00008	11/09/2024	E	00019	00019	F-3155 GRUPO VIGUE lechitas Presupuesto de Egresos Comprometido de Gastos de Funcionamiento Espectáculos cívicos y culturales			0.00	58,000.00		
00003	20/05/2024	C	00028	00479	F- AD6FF3897389 NUEVA WAL MART DE MEXICO Presupuesto de Egresos Comprometido de Gastos de Funcionamiento Espectáculos cívicos y culturales			609.00	0.00		
00006	20/05/2024	C	00028	00479	F- AD6FF3897389 NUEVA WAL MART DE MEXICO Presupuesto de Egresos Comprometido de Gastos de Funcionamiento Espectáculos cívicos y culturales			0.00	609.00		
00004	01/04/2024	C	00034	00448	F- 04C4FE6690E3 DISTRIBUIDORA MERCANTIL GUERRA Presupuesto de Egresos Comprometido de Gastos de Funcionamiento Espectáculos cívicos y culturales			1,111.21	0.00		
00007	01/04/2024	C	00034	00448	F- 04C4FE6690E3 DISTRIBUIDORA MERCANTIL GUERRA Presupuesto de Egresos Comprometido de Gastos de Funcionamiento Espectáculos cívicos y culturales			0.00	1,111.21		
00011	01/04/2024	C	00034	00448	F- EC3A59A3C981 RUPERTO ROGELIO GOMEZ ESTRADA Presupuesto de Egresos Comprometido de Gastos de Funcionamiento Espectáculos cívicos y culturales			785.01	0.00		
00014	01/04/2024	C	00034	00448	F- EC3A59A3C981 RUPERTO ROGELIO GOMEZ ESTRADA Presupuesto de Egresos Comprometido de Gastos de Funcionamiento Espectáculos cívicos y culturales			0.00	785.01		
00018	01/04/2024	C	00034	00448	F- D5E0E8FCB4FC ESTEBAN CRESCENCIANO DIONICIO Presupuesto de Egresos Comprometido de Gastos de Funcionamiento Espectáculos cívicos y culturales			2,685.40	0.00		
00021	01/04/2024	C	00034	00448	F- D5E0E8FCB4FC ESTEBAN CRESCENCIANO DIONICIO Presupuesto de Egresos Comprometido de Gastos de Funcionamiento Espectáculos cívicos y culturales			0.00	2,685.40		
00025	01/04/2024	C	00034	00448	F- 03B3133D5138 ECONOMEX INTERNACIONAL Presupuesto de Egresos Comprometido de Gastos de Funcionamiento Espectáculos cívicos y culturales			156.99	0.00		
00028	01/04/2024	C	00034	00448	F- 03B3133D5138 ECONOMEX INTERNACIONAL Presupuesto de Egresos Comprometido de Gastos de Funcionamiento Espectáculos cívicos y culturales			0.00	156.99		
00032	01/04/2024	C	00034	00448	F- 29C1FEDFB975 SERVICIO COMERCIAL GARIS Presupuesto de Egresos Comprometido de Gastos de Funcionamiento Espectáculos cívicos y culturales			30.00	0.00		
00035	01/04/2024	C	00034	00448	F- 29C1FEDFB975 SERVICIO COMERCIAL GARIS Presupuesto de Egresos Comprometido de Gastos de Funcionamiento Espectáculos cívicos y culturales			0.00	30.00		
00039	01/04/2024	C	00034	00448	F- 572D16CD51D5 SERVICIO COMERCIAL GARIS Presupuesto de Egresos Comprometido de Gastos de Funcionamiento Espectáculos cívicos y culturales			43.20	0.00		
00042	01/04/2024	C	00034	00448	F- 572D16CD51D5 SERVICIO COMERCIAL GARIS Presupuesto de Egresos Comprometido de Gastos de Funcionamiento Espectáculos cívicos y culturales			0.00	43.20		
					TOTAL:			**76,483.89**	**76,483.89**		
8241	**F00309000**	**020608050103140101**	**2112**		**Enseres de oficina**	**0.00**		**7,716.32**	**7,716.32**	**0.00**	
REN.	**FECHA**	**TIPO**	**N.POL.**	**REF**	**CONCEPTO**		**DEBE**		**HABER**		
00009	26/12/2024	E	00109	00109	Presupuesto de Egresos Comprometido de Gastos de Funcionamiento Enseres de oficina			770.24	0.00		
00012	26/12/2024	E	00109	00109	Presupuesto de Egresos Comprometido de Gastos de Funcionamiento Enseres de oficina			0.00	770.24		
00016	26/12/2024	E	00109	00109	Presupuesto de Egresos Comprometido de Gastos de Funcionamiento Enseres de oficina			6,946.08	0.00		
00019	26/12/2024	E	00109	00109	Presupuesto de Egresos Comprometido de Gastos de Funcionamiento Enseres de oficina			0.00	6,946.08		
					TOTAL:			**7,716.32**	**7,716.32**		
8241	**F00309000**	**020608050103140101**	**2941**		**Refacciones y accesorios para equipo de computo**	**0.00**		**7,247.88**	**7,247.88**	**0.00**	
REN.	**FECHA**	**TIPO**	**N.POL.**	**REF**	**CONCEPTO**		**DEBE**		**HABER**		
00142	26/12/2024	E	00111	00111	Presupuesto de Egresos Comprometido de Gastos de Funcionamiento Refacciones y accesorios para equipo de computo			3,623.94	0.00		
00145	26/12/2024	E	00111	00111	Presupuesto de Egresos Comprometido de Gastos de Funcionamiento Refacciones y accesorios para equipo de computo			0.00	3,623.94		
00149	26/12/2024	E	00111	00111	Presupuesto de Egresos Comprometido de Gastos de Funcionamiento Refacciones y accesorios para equipo de computo			3,623.94	0.00		
00152	26/12/2024	E	00111	00111	Presupuesto de Egresos Comprometido de Gastos de Funcionamiento Refacciones y accesorios para equipo de computo			0.00	3,623.94		
					TOTAL:			**7,247.88**	**7,247.88**		
8241	**F00309000**	**020608050103140101**	**3121**		**Gas**	**0.00**		**24,496.86**	**24,496.86**	**0.00**	
REN.	**FECHA**	**TIPO**	**N.POL.**	**REF**	**CONCEPTO**		**DEBE**		**HABER**		
00005	26/12/2024	E	00103	00103	F 0864 "GAS IMPERIAL, S.A. DE C.V. servicio de gas L.P Presupuesto de Egresos Comprometido de Gastos de Funcionamiento Gas			1,940.40	0.00		
00008	26/12/2024	E	00103	00103	F 0864 "GAS IMPERIAL, S.A. DE C.V. servicio de gas L.P Presupuesto de Egresos Comprometido de Gastos de Funcionamiento Gas			0.00	1,940.40		
00019	26/12/2024	E	00103	00103	F 0824 "GAS IMPERIAL, S.A. DE C.V. servicio de gas L.P Gastos de Funcionamiento Gas			11,195.56	0.00		
00022	26/12/2024	E	00103	00103	F 0824 "GAS IMPERIAL, S.A. DE C.V. servicio de gas L.P Gastos de Funcionamiento Gas			0.00	11,195.56		
00005	16/05/2024	E	00025	00025	F-553619 GAS IMPERIAL SA DE CV estancias y serv nutricionales Presupuesto de Egresos Comprometido de Gastos de Funcionamiento Gas			11,360.90	0.00		
00008	16/05/2024	E	00025	00025	F-553619 GAS IMPERIAL SA DE CV estancias y serv nutricionales Presupuesto de Egresos Comprometido de Gastos de Funcionamiento Gas			0.00	11,360.90		
					TOTAL:			**24,496.86**	**24,496.86**		

8241	**F00309000**	**02060805010314010 1**		**3311**	**Asesorías asociadas a convenios o acuerdos**	**0.00**		**28,953.60**	**28,953.60**	**0.00**	
REN.	**FECHA**	**TIPO**	**N.POL.**	**REF**	**CONCEPTO**		**DEBE**		**HABER**		
00005	03/12/2024	E	00014	00014	F-F374 evaluación de riesgos NICOLAS ROMERO BELTRAN Presupuesto de Egresos Comprometido de Gastos de Funcionamiento Asesorías asociadas a convenios o acuerdos			28,953.60	0.00		
00008	03/12/2024	E	00014	00014	F-F374 evaluación de riesgos NICOLAS ROMERO BELTRAN Presupuesto de Egresos Comprometido de Gastos de Funcionamiento Asesorías asociadas a convenios o acuerdos			0.00	28,953.60		
					TOTAL:			**28,953.60**	**28,953.60**		
8241	**F00312000**	**02060801010311020 1**		**1131**	**Sueldo base**	**0.00**		**2,722,649.60**	**2,722,649.60**	**0.00**	
REN.	**FECHA**	**TIPO**	**N.POL.**	**REF**	**CONCEPTO**		**DEBE**		**HABER**		
01321	18/12/2024	E	00065	00065	Presupuesto de Egresos Comprometido de Gastos de Funcionamiento Sueldo base Nómina del 16 al 31 de diciembre 2024			124,382.39	0.00		
01324	18/12/2024	E	00065	00065	Presupuesto de Egresos Comprometido de Gastos de Funcionamiento Sueldo base Nómina del 16 al 31 de diciembre 2024			0.00	124,382.39		
01041	02/12/2024	E	00006	00006	Presupuesto de Egresos Comprometido de Gastos de Funcionamiento Sueldo base Nómina del 1 al 15 de diciembre			129,769.86	0.00		
01044	02/12/2024	E	00006	00006	Presupuesto de Egresos Comprometido de Gastos de Funcionamiento Sueldo base Nómina del 1 al 15 de diciembre			0.00	129,769.86		
01084	29/11/2024	E	00076	00076	Presupuesto de Egresos Comprometido de Gastos de Funcionamiento Sueldo base Nómina del 16 al 30 de noviembre 2024			123,826.96	0.00		
01087	29/11/2024	E	00076	00076	Presupuesto de Egresos Comprometido de Gastos de Funcionamiento Sueldo base Nómina del 16 al 30 de noviembre 2024			0.00	123,826.96		
01123	15/11/2024	E	00039	00039	Presupuesto de Egresos Comprometido de Gastos de Funcionamiento Sueldo base Nómina del 1 al 15 de noviembre			123,826.96	0.00		
01126	15/11/2024	E	00039	00039	Presupuesto de Egresos Comprometido de Gastos de Funcionamiento Sueldo base Nómina del 1 al 15 de noviembre			0.00	123,826.96		
01228	31/10/2024	E	00079	00079	Presupuesto de Egresos Comprometido de Gastos de Funcionamiento Sueldo base Nómina del 16 al 31 de octubre 2024			123,826.96	0.00		
01229	31/10/2024	E	00079	00079	Incapacidad no profesional Presupuesto de Egresos Comprometido de Gastos de Funcionamiento Sueldo base Nómina del 16 al 31 de octubre 2024			-646.18	0.00		
01234	31/10/2024	E	00079	00079	Presupuesto de Egresos Comprometido de Gastos de Funcionamiento Sueldo base Nómina del 16 al 31 de octubre 2024			0.00	123,826.96		
01235	31/10/2024	E	00079	00079	Incapacidad no profesional Presupuesto de Egresos Comprometido de Gastos de Funcionamiento Sueldo base Nómina del 16 al 31 de octubre 2024			0.00	-646.18		
01104	15/10/2024	E	00040	00040	Presupuesto de Egresos Comprometido de Gastos de Funcionamiento Sueldo base Nómina del 1 al 15 de octubre			123,826.96	0.00		
01105	15/10/2024	E	00040	00040	Incapacidad Presupuesto de Egresos Comprometido de Gastos de Funcionamiento Sueldo base Nómina del 1 al 15 de octubre			-516.60	0.00		
01110	15/10/2024	E	00040	00040	Presupuesto de Egresos Comprometido de Gastos de Funcionamiento Sueldo base Nómina del 1 al 15 de octubre			0.00	123,826.96		
01111	15/10/2024	E	00040	00040	Incapacidad Presupuesto de Egresos Comprometido de Gastos de Funcionamiento Sueldo base Nómina del 1 al 15 de octubre			0.00	-516.60		
00297	30/09/2024	E	00054	00054	Presupuesto de Egresos Comprometido de Gastos de Funcionamiento Sueldo base Nómina del 16 al 30 de septiembre			123,826.96	0.00		
00447	30/09/2024	E	00054	00054	incapacidad Presupuesto de Egresos Comprometido de Gastos de Funcionamiento Sueldo base Nómina del 16 al 30 de septiembre			-516.60	0.00		
00864	30/09/2024	E	00054	00054	Presupuesto de Egresos Comprometido de Gastos de Funcionamiento Sueldo base Nómina del 16 al 30 de septiembre			0.00	123,826.96		
01014	30/09/2024	E	00054	00054	incapacidad Presupuesto de Egresos Comprometido de Gastos de Funcionamiento Sueldo base Nómina del 16 al 30 de septiembre			0.00	-516.60		
01034	13/09/2024	E	00024	00024	Presupuesto de Egresos Comprometido de Gastos de Funcionamiento Sueldo base Nómina del 1 al 15 de septiembre			118,954.46	0.00		
01035	13/09/2024	E	00024	00024	incapacidad Presupuesto de Egresos Comprometido de Gastos de Funcionamiento Sueldo base Nómina del 1 al 15 de septiembre			-516.60	0.00		
01040	13/09/2024	E	00024	00024	Presupuesto de Egresos Comprometido de Gastos de Funcionamiento Sueldo base Nómina del 1 al 15 de septiembre			0.00	118,954.46		
01041	13/09/2024	E	00024	00024	incapacidad Presupuesto de Egresos Comprometido de Gastos de Funcionamiento Sueldo base Nómina del 1 al 15 de septiembre			0.00	-516.60		
01108	30/08/2024	E	00081	00081	Presupuesto de Egresos Comprometido de Gastos de Funcionamiento Sueldo base Nómina del 16 al 31 de agosto de 2024			116,354.03	0.00		
01111	30/08/2024	E	00081	00081	Presupuesto de Egresos Comprometido de Gastos de Funcionamiento Sueldo base Nómina del 16 al 31 de agosto de 2024			0.00	116,354.03		
01423	15/08/2024	E	00041	00041	Presupuesto de Egresos Comprometido de Gastos de Funcionamiento Sueldo base Nómina del 1 al 15 de agosto			116,354.03	0.00		
01424	15/08/2024	E	00041	00041	Retroactivo Presupuesto de Egresos Comprometido de Gastos de Funcionamiento Sueldo base Nómina del 1 al 15 de agosto			48,529.92	0.00		
01429	15/08/2024	E	00041	00041	Presupuesto de Egresos Comprometido de Gastos de Funcionamiento Sueldo base Nómina del 1 al 15 de agosto			0.00	116,354.03		
01430	15/08/2024	E	00041	00041	Retroactivo Presupuesto de Egresos Comprometido de Gastos de Funcionamiento Sueldo base Nómina del 1 al 15 de agosto			0.00	48,529.92		
01041	31/07/2024	E	00067	00067	Presupuesto de Egresos Comprometido de Gastos de Funcionamiento Sueldo base Nómina del 16 al 31 de julio de 2024			112,213.92	0.00		
01044	31/07/2024	E	00067	00067	Presupuesto de Egresos Comprometido de Gastos de Funcionamiento Sueldo base Nómina del 16 al 31 de julio de 2024			0.00	112,213.92		
01088	12/07/2024	E	00025	00025	Presupuesto de Egresos Comprometido de Gastos de Funcionamiento Sueldo base Nómina del 1 al 15 de julio			112,213.92	0.00		
01091	12/07/2024	E	00025	00025	Presupuesto de Egresos Comprometido de Gastos de Funcionamiento Sueldo base Nómina del 1 al 15 de julio			0.00	112,213.92		
01111	28/06/2024	E	00069	00069	Presupuesto de Egresos Comprometido de Gastos de Funcionamiento Sueldo base Nómina del 16 al 30 de junio de 2024			112,213.92	0.00		
01114	28/06/2024	E	00069	00069	Presupuesto de Egresos Comprometido de Gastos de Funcionamiento Sueldo base Nómina del 16 al 30 de junio de 2024			0.00	112,213.92		
01100	14/06/2024	E	00035	00035	Presupuesto de Egresos Comprometido de Gastos de Funcionamiento Sueldo base Nómina del 1 al 15 de junio			112,213.92	0.00		
01103	14/06/2024	E	00035	00035	Presupuesto de Egresos Comprometido de Gastos de Funcionamiento Sueldo base Nómina del 1 al 15 de junio			0.00	112,213.92		
01072	31/05/2024	E	00040	00040	Presupuesto de Egresos Comprometido de Gastos de Funcionamiento Sueldo base Nómina del 16 al 31 de mayo de 2024			106,995.49	0.00		
01075	31/05/2024	E	00040	00040	Presupuesto de Egresos Comprometido de Gastos de Funcionamiento Sueldo base Nómina del 16 al 31 de mayo de 2024			0.00	106,995.49		
00976	15/05/2024	E	00013	00013	Presupuesto de Egresos Comprometido de Gastos de Funcionamiento Sueldo base Nómina del 1 al 15 de mayo			101,820.89	0.00		
00979	15/05/2024	E	00013	00013	Presupuesto de Egresos Comprometido de Gastos de Funcionamiento Sueldo base Nómina del 1 al 15 de mayo			0.00	101,820.89		
01075	30/04/2024	E	00065	00065	Presupuesto de Egresos Comprometido de Gastos de Funcionamiento Sueldo base Nómina del 16 al 30 de abril de 2024			101,820.89	0.00		
01078	30/04/2024	E	00065	00065	Presupuesto de Egresos Comprometido de Gastos de Funcionamiento Sueldo base Nómina del 16 al 30 de abril de 2024			0.00	101,820.89		
01143	15/04/2024	E	00038	00038	Presupuesto de Egresos Comprometido de Gastos de Funcionamiento Sueldo base Nómina del 1 al 15 de abril			101,820.89	0.00		
01146	15/04/2024	E	00038	00038	Presupuesto de Egresos Comprometido de Gastos de Funcionamiento Sueldo base Nómina del 1 al 15 de abril			0.00	101,820.89		
00964	27/03/2024	E	00107	00107	Presupuesto de Egresos Comprometido de Gastos de Funcionamiento Sueldo base Nómina del 16 al 31 de marzo			101,820.89	0.00		
00967	27/03/2024	E	00107	00107	Presupuesto de Egresos Comprometido de Gastos de Funcionamiento Sueldo base Nómina del 16 al 31 de marzo			0.00	101,820.89		
01227	15/03/2024	E	00022	00022	Presupuesto de Egresos Comprometido de Gastos de Funcionamiento Sueldo base Nómina del 01 al 15 de Marzo			101,820.89	0.00		
01230	15/03/2024	E	00022	00022	Presupuesto de Egresos Comprometido de Gastos de Funcionamiento Sueldo base Nómina del 01 al 15 de Marzo			0.00	101,820.89		
00971	29/02/2024	E	00039	00039	Presupuesto de Egresos Comprometido de Gastos de Funcionamiento Sueldo base Nómina del 16 al 29 de febrero			96,805.09	0.00		
00974	29/02/2024	E	00039	00039	Presupuesto de Egresos Comprometido de Gastos de Funcionamiento Sueldo base Nómina del 16 al 29 de febrero			0.00	96,805.09		
01008	15/02/2024	E	00021	00021	Presupuesto de Egresos Comprometido de Gastos de Funcionamiento Sueldo base Nómina del 01 al 15 de Febrero			96,805.09	0.00		
01011	15/02/2024	E	00021	00021	Presupuesto de Egresos Comprometido de Gastos de Funcionamiento Sueldo base Nómina del 01 al 15 de Febrero			0.00	96,805.09		
01008	31/01/2024	E	00066	00066	Presupuesto de Egresos Comprometido de Gastos de Funcionamiento Sueldo base Nómina del 16 al 31 de enero			97,589.51	0.00		
01011	31/01/2024	E	00066	00066	Presupuesto de Egresos Comprometido de Gastos de Funcionamiento Sueldo base Nómina del 16 al 31 de enero			0.00	97,589.51		
01001	15/01/2024	E	00049	00049	Presupuesto de Egresos Comprometido de Gastos de Funcionamiento Sueldo base Nómina del 01 al 15 de enero			95,210.78	0.00		

01004	15/01/2024	E	00049	00049	Presupuesto de Egresos Comprometido de Gastos de Funcionamiento Sueldo base Nómina del 01 al 15 de enero			0.00	95,210.78		
					TOTAL:			**2,722,649.60**	**2,722,649.60**		
8241	**F00312000**	**02060801010311020 1**		**1311**	**Prima por año de servicio**	**0.00**		**76,277.00**	**76,277.00**	**0.00**	
REN.	**FECHA**	**TIPO**	**N.POL.**	**REF**	**CONCEPTO**		**DEBE**		**HABER**		
01328	18/12/2024	E	00065	00065	Presupuesto de Egresos Comprometido de Gastos de Funcionamiento Prima por año de servicio Nómina del 16 al 31 de diciembre 2024			3,154.00	0.00		
01331	18/12/2024	E	00065	00065	Presupuesto de Egresos Comprometido de Gastos de Funcionamiento Prima por año de servicio Nómina del 16 al 31 de diciembre 2024			0.00	3,154.00		
01048	02/12/2024	E	00006	00006	Presupuesto de Egresos Comprometido de Gastos de Funcionamiento Prima por año de servicio Nómina del 1 al 15 de diciembre			3,351.00	0.00		
01051	02/12/2024	E	00006	00006	Presupuesto de Egresos Comprometido de Gastos de Funcionamiento Prima por año de servicio Nómina del 1 al 15 de diciembre			0.00	3,351.00		
01091	29/11/2024	E	00076	00076	Presupuesto de Egresos Comprometido de Gastos de Funcionamiento Prima por año de servicio Nómina del 16 al 30 de noviembre 2024			3,351.00	0.00		
01094	29/11/2024	E	00076	00076	Presupuesto de Egresos Comprometido de Gastos de Funcionamiento Prima por año de servicio Nómina del 16 al 30 de noviembre 2024			0.00	3,351.00		
01130	15/11/2024	E	00039	00039	Presupuesto de Egresos Comprometido de Gastos de Funcionamiento Prima por año de servicio Nómina del 1 al 15 de noviembre			3,351.00	0.00		
01133	15/11/2024	E	00039	00039	Presupuesto de Egresos Comprometido de Gastos de Funcionamiento Prima por año de servicio Nómina del 1 al 15 de noviembre			0.00	3,351.00		
01241	31/10/2024	E	00079	00079	Presupuesto de Egresos Comprometido de Gastos de Funcionamiento Prima por año de servicio Nómina del 16 al 31 de octubre 2024			3,281.00	0.00		
01244	31/10/2024	E	00079	00079	Presupuesto de Egresos Comprometido de Gastos de Funcionamiento Prima por año de servicio Nómina del 16 al 31 de octubre 2024			0.00	3,281.00		
01117	15/10/2024	E	00040	00040	Presupuesto de Egresos Comprometido de Gastos de Funcionamiento Prima por año de servicio Nómina del 1 al 15 de octubre			3,281.00	0.00		
01120	15/10/2024	E	00040	00040	Presupuesto de Egresos Comprometido de Gastos de Funcionamiento Prima por año de servicio Nómina del 1 al 15 de octubre			0.00	3,281.00		
00422	30/09/2024	E	00054	00054	Presupuesto de Egresos Comprometido de Gastos de Funcionamiento Prima por año de servicio Nómina del 16 al 30 de septiembre			3,281.00	0.00		
00989	30/09/2024	E	00054	00054	Presupuesto de Egresos Comprometido de Gastos de Funcionamiento Prima por año de servicio Nómina del 16 al 30 de septiembre			0.00	3,281.00		
01047	13/09/2024	E	00024	00024	Presupuesto de Egresos Comprometido de Gastos de Funcionamiento Prima por año de servicio Nómina del 1 al 15 de septiembre			3,281.00	0.00		
01050	13/09/2024	E	00024	00024	Presupuesto de Egresos Comprometido de Gastos de Funcionamiento Prima por año de servicio Nómina del 1 al 15 de septiembre			0.00	3,281.00		
01115	30/08/2024	E	00081	00081	Presupuesto de Egresos Comprometido de Gastos de Funcionamiento Prima por año de servicio Nómina del 16 al 31 de agosto de 2024			3,281.00	0.00		
01118	30/08/2024	E	00081	00081	Presupuesto de Egresos Comprometido de Gastos de Funcionamiento Prima por año de servicio Nómina del 16 al 31 de agosto de 2024			0.00	3,281.00		
01436	15/08/2024	E	00041	00041	Presupuesto de Egresos Comprometido de Gastos de Funcionamiento Prima por año de servicio Nómina del 1 al 15 de agosto			3,111.00	0.00		
01439	15/08/2024	E	00041	00041	Presupuesto de Egresos Comprometido de Gastos de Funcionamiento Prima por año de servicio Nómina del 1 al 15 de agosto			0.00	3,111.00		
01048	31/07/2024	E	00067	00067	Presupuesto de Egresos Comprometido de Gastos de Funcionamiento Prima por año de servicio Nómina del 16 al 31 de julio de 2024			3,111.00	0.00		
01051	31/07/2024	E	00067	00067	Presupuesto de Egresos Comprometido de Gastos de Funcionamiento Prima por año de servicio Nómina del 16 al 31 de julio de 2024			0.00	3,111.00		
01095	12/07/2024	E	00025	00025	Presupuesto de Egresos Comprometido de Gastos de Funcionamiento Prima por año de servicio Nómina del 1 al 15 de julio			3,111.00	0.00		
01098	12/07/2024	E	00025	00025	Presupuesto de Egresos Comprometido de Gastos de Funcionamiento Prima por año de servicio Nómina del 1 al 15 de julio			0.00	3,111.00		
01118	28/06/2024	E	00069	00069	Presupuesto de Egresos Comprometido de Gastos de Funcionamiento Prima por año de servicio Nómina del 16 al 30 de junio de 2024			3,111.00	0.00		
01121	28/06/2024	E	00069	00069	Presupuesto de Egresos Comprometido de Gastos de Funcionamiento Prima por año de servicio Nómina del 16 al 30 de junio de 2024			0.00	3,111.00		
01107	14/06/2024	E	00035	00035	Presupuesto de Egresos Comprometido de Gastos de Funcionamiento Prima por año de servicio Nómina del 1 al 15 de junio			3,111.00	0.00		
01110	14/06/2024	E	00035	00035	Presupuesto de Egresos Comprometido de Gastos de Funcionamiento Prima por año de servicio Nómina del 1 al 15 de junio			0.00	3,111.00		
01079	31/05/2024	E	00040	00040	Presupuesto de Egresos Comprometido de Gastos de Funcionamiento Prima por año de servicio Nómina del 16 al 31 de mayo de 2024			3,111.00	0.00		
01082	31/05/2024	E	00040	00040	Presupuesto de Egresos Comprometido de Gastos de Funcionamiento Prima por año de servicio Nómina del 16 al 31 de mayo de 2024			0.00	3,111.00		
00983	15/05/2024	E	00013	00013	Presupuesto de Egresos Comprometido de Gastos de Funcionamiento Prima por año de servicio Nómina del 1 al 15 de mayo			3,111.00	0.00		
00986	15/05/2024	E	00013	00013	Presupuesto de Egresos Comprometido de Gastos de Funcionamiento Prima por año de servicio Nómina del 1 al 15 de mayo			0.00	3,111.00		
01082	30/04/2024	E	00065	00065	Presupuesto de Egresos Comprometido de Gastos de Funcionamiento Prima por año de servicio Nómina del 16 al 30 de abril de 2024			3,111.00	0.00		
01085	30/04/2024	E	00065	00065	Presupuesto de Egresos Comprometido de Gastos de Funcionamiento Prima por año de servicio Nómina del 16 al 30 de abril de 2024			0.00	3,111.00		
01150	15/04/2024	E	00038	00038	Presupuesto de Egresos Comprometido de Gastos de Funcionamiento Prima por año de servicio Nómina del 1 al 15 de abril			3,111.00	0.00		
01153	15/04/2024	E	00038	00038	Presupuesto de Egresos Comprometido de Gastos de Funcionamiento Prima por año de servicio Nómina del 1 al 15 de abril			0.00	3,111.00		
00971	27/03/2024	E	00107	00107	Presupuesto de Egresos Comprometido de Gastos de Funcionamiento Prima por años de servicio Nómina del 16 al 31 de marzo			3,111.00	0.00		
00974	27/03/2024	E	00107	00107	Presupuesto de Egresos Comprometido de Gastos de Funcionamiento Prima por años de servicio Nómina del 16 al 31 de marzo			0.00	3,111.00		
01234	15/03/2024	E	00022	00022	Presupuesto de Egresos Comprometido de Gastos de Funcionamiento Prima por años de servicio Nómina del 01 al 15 de Marzo			3,111.00	0.00		
01237	15/03/2024	E	00022	00022	Presupuesto de Egresos Comprometido de Gastos de Funcionamiento Prima por años de servicio Nómina del 01 al 15 de Marzo			0.00	3,111.00		
00978	29/02/2024	E	00039	00039	Presupuesto de Egresos Comprometido de Gastos de Funcionamiento Prima por años de servicio Nómina del 16 al 29 de febrero			3,111.00	0.00		
00981	29/02/2024	E	00039	00039	Presupuesto de Egresos Comprometido de Gastos de Funcionamiento Prima por años de servicio Nómina del 16 al 29 de febrero			0.00	3,111.00		
01015	15/02/2024	E	00021	00021	Presupuesto de Egresos Comprometido de Gastos de Funcionamiento Prima por años de servicio Nómina del 01 al 15 de Febrero			3,111.00	0.00		
01018	15/02/2024	E	00021	00021	Presupuesto de Egresos Comprometido de Gastos de Funcionamiento Prima por años de servicio Nómina del 01 al 15 de Febrero			0.00	3,111.00		
01015	31/01/2024	E	00066	00066	Presupuesto de Egresos Comprometido de Gastos de Funcionamiento Prima por años de servicio Nómina del 16 al 31 de enero			3,111.00	0.00		
01018	31/01/2024	E	00066	00066	Presupuesto de Egresos Comprometido de Gastos de Funcionamiento Prima por años de servicio Nómina del 16 al 31 de enero			0.00	3,111.00		

01008	15/01/2024	E	00049	00049	Presupuesto de Egresos Comprometido de Gastos de Funcionamiento Prima por años de servicio Nómina del 01 al 15 de enero			3,111.00		0.00		
01011	15/01/2024	E	00049	00049	Presupuesto de Egresos Comprometido de Gastos de Funcionamiento Prima por años de servicio Nómina del 01 al 15 de enero			0.00		3,111.00		
					TOTAL:			**76,277.00**		**76,277.00**		
8241	**F00312000**	**020608010103110201**		**1321**	**Prima vacacional**	**0.00**		**278,051.24**		**278,051.24**	**0.00**	
REN.	**FECHA**	**TIPO**	**N.POL.**	**REF**	**CONCEPTO**		**DEBE**		**HABER**			
00242	02/12/2024	E	00005	00005	Presupuesto de Egresos Comprometido de Gastos de Funcionamiento Prima vacacional segunda exhibición 2024			164,902.01		0.00		
00245	02/12/2024	E	00005	00005	Presupuesto de Egresos Comprometido de Gastos de Funcionamiento Prima vacacional segunda exhibición 2024			0.00		164,902.01		
00220	12/07/2024	E	00026	00026	Presupuesto de Egresos Comprometido de Gastos de Funcionamiento Prima vacacional Prima vacacional primera exhibición 2024			112,305.79		0.00		
00223	12/07/2024	E	00026	00026	Presupuesto de Egresos Comprometido de Gastos de Funcionamiento Prima vacacional Prima vacacional primera exhibición 2024			0.00		112,305.79		
00010	02/05/2024	C	00003	00844	CH. 844 RUBEN LOPEZ GONZALEZ Presupuesto de Egresos Comprometido de Gastos de Funcionamiento Prima vacacional			843.44		0.00		
00013	02/05/2024	C	00003	00844	CH. 844 RUBEN LOPEZ GONZALEZ Presupuesto de Egresos Comprometido de Gastos de Funcionamiento Prima vacacional			0.00		843.44		
					TOTAL:			**278,051.24**		**278,051.24**		
8241	**F00312000**	**020608010103110201**		**1322**	**Aguinaldo**	**0.00**		**643,947.25**		**643,947.25**	**0.00**	
REN.	**FECHA**	**TIPO**	**N.POL.**	**REF**	**CONCEPTO**		**DEBE**		**HABER**			
00257	02/12/2024	E	00004	00004	Presupuesto de Egresos Comprometido de Gastos de Funcionamiento Aguinaldo Segunda exhibición 2024			424,344.89		0.00		
00260	02/12/2024	E	00004	00004	Presupuesto de Egresos Comprometido de Gastos de Funcionamiento Aguinaldo Segunda exhibición 2024			0.00		424,344.89		
00003	02/05/2024	C	00003	00844	CH. 844 RUBEN LOPEZ GONZALEZ Presupuesto de Egresos Comprometido de Gastos de Funcionamiento Aguinaldo			1,012.57		0.00		
00006	02/05/2024	C	00003	00844	CH. 844 RUBEN LOPEZ GONZALEZ Presupuesto de Egresos Comprometido de Gastos de Funcionamiento Aguinaldo			0.00		1,012.57		
00232	22/03/2024	E	00039	00039	Presupuesto de Egresos Comprometido de Gastos de Funcionamiento Aguinaldo			218,589.79		0.00		
00235	22/03/2024	E	00039	00039	Presupuesto de Egresos Comprometido de Gastos de Funcionamiento Aguinaldo			0.00		218,589.79		
					TOTAL:			**643,947.25**		**643,947.25**		
8241	**F00312000**	**020608010103110201**		**1341**	**Compensación**	**0.00**		**578,405.12**		**578,405.12**	**0.00**	
REN.	**FECHA**	**TIPO**	**N.POL.**	**REF**	**CONCEPTO**		**DEBE**		**HABER**			
01335	18/12/2024	E	00065	00065	Presupuesto de Egresos Comprometido de Gastos de Funcionamiento Compensación Nómina del 16 al 31 de diciembre 2024			29,210.16		0.00		
01338	18/12/2024	E	00065	00065	Presupuesto de Egresos Comprometido de Gastos de Funcionamiento Compensación Nómina del 16 al 31 de diciembre 2024			0.00		29,210.16		
01055	02/12/2024	E	00006	00006	Presupuesto de Egresos Comprometido de Gastos de Funcionamiento Compensación Nómina del 1 al 15 de diciembre			30,272.83		0.00		
01058	02/12/2024	E	00006	00006	Presupuesto de Egresos Comprometido de Gastos de Funcionamiento Compensación Nómina del 1 al 15 de diciembre			0.00		30,272.83		
01098	29/11/2024	E	00076	00076	Presupuesto de Egresos Comprometido de Gastos de Funcionamiento Compensación Nómina del 16 al 30 de noviembre 2024			29,623.58		0.00		
01101	29/11/2024	E	00076	00076	Presupuesto de Egresos Comprometido de Gastos de Funcionamiento Compensación Nómina del 16 al 30 de noviembre 2024			0.00		29,623.58		
01137	15/11/2024	E	00039	00039	Presupuesto de Egresos Comprometido de Gastos de Funcionamiento Compensación Nómina del 1 al 15 de noviembre			29,623.58		0.00		
01140	15/11/2024	E	00039	00039	Presupuesto de Egresos Comprometido de Gastos de Funcionamiento Compensación Nómina del 1 al 15 de noviembre			0.00		29,623.58		
01249	31/10/2024	E	00079	00079	Presupuesto de Egresos Comprometido de Gastos de Funcionamiento Compensación Nómina del 16 al 31 de octubre 2024			29,623.58		0.00		
01250	31/10/2024	E	00079	00079	Incapacidad no profesional Presupuesto de Egresos Comprometido de Gastos de Funcionamiento Compensación Nómina del 16 al 31 de octubre 2024			-55.78		0.00		
01255	31/10/2024	E	00079	00079	Presupuesto de Egresos Comprometido de Gastos de Funcionamiento Compensación Nómina del 16 al 31 de octubre 2024			0.00		29,623.58		
01256	31/10/2024	E	00079	00079	Incapacidad no profesional Presupuesto de Egresos Comprometido de Gastos de Funcionamiento Compensación Nómina del 16 al 31 de octubre 2024			0.00		-55.78		
01125	15/10/2024	E	00040	00040	Presupuesto de Egresos Comprometido de Gastos de Funcionamiento Compensación Nómina del 1 al 15 de octubre			29,623.58		0.00		
01126	15/10/2024	E	00040	00040	Incapacidad Presupuesto de Egresos Comprometido de Gastos de Funcionamiento Compensación Nómina del 1 al 15 de octubre			-44.60		0.00		
01131	15/10/2024	E	00040	00040	Presupuesto de Egresos Comprometido de Gastos de Funcionamiento Compensación Nómina del 1 al 15 de octubre			0.00		29,623.58		
01132	15/10/2024	E	00040	00040	Incapacidad Presupuesto de Egresos Comprometido de Gastos de Funcionamiento Compensación Nómina del 1 al 15 de octubre			0.00		-44.60		
00330	30/09/2024	E	00054	00054	Presupuesto de Egresos Comprometido de Gastos de Funcionamiento Compensación Nómina del 16 al 30 de septiembre			29,623.58		0.00		
00448	30/09/2024	E	00054	00054	incapacidad Presupuesto de Egresos Comprometido de Gastos de Funcionamiento Compensación Nómina del 16 al 30 de septiembre			-44.60		0.00		
00897	30/09/2024	E	00054	00054	Presupuesto de Egresos Comprometido de Gastos de Funcionamiento Compensación Nómina del 16 al 30 de septiembre			0.00		29,623.58		
01015	30/09/2024	E	00054	00054	incapacidad Presupuesto de Egresos Comprometido de Gastos de Funcionamiento Compensación Nómina del 16 al 30 de septiembre			0.00		-44.60		
01055	13/09/2024	E	00024	00024	Presupuesto de Egresos Comprometido de Gastos de Funcionamiento Compensación Nómina del 1 al 15 de septiembre			29,206.96		0.00		
01056	13/09/2024	E	00024	00024	incapacidad Presupuesto de Egresos Comprometido de Gastos de Funcionamiento Compensación Nómina del 1 al 15 de septiembre			-44.60		0.00		
01061	13/09/2024	E	00024	00024	Presupuesto de Egresos Comprometido de Gastos de Funcionamiento Compensación Nómina del 1 al 15 de septiembre			0.00		29,206.96		
01062	13/09/2024	E	00024	00024	incapacidad Presupuesto de Egresos Comprometido de Gastos de Funcionamiento Compensación Nómina del 1 al 15 de septiembre			0.00		-44.60		
01122	30/08/2024	E	00081	00081	Presupuesto de Egresos Comprometido de Gastos de Funcionamiento Compensación Nómina del 16 al 31 de agosto de 2024			23,688.93		0.00		
01125	30/08/2024	E	00081	00081	Presupuesto de Egresos Comprometido de Gastos de Funcionamiento Compensación Nómina del 16 al 31 de agosto de 2024			0.00		23,688.93		
01444	15/08/2024	E	00041	00041	Presupuesto de Egresos Comprometido de Gastos de Funcionamiento Compensación Nómina del 1 al 15 de agosto			23,688.93		0.00		
01445	15/08/2024	E	00041	00041	Retroactivo Presupuesto de Egresos Comprometido de Gastos de Funcionamiento Compensación Nómina del 1 al 15 de agosto			13,893.39		0.00		
01450	15/08/2024	E	00041	00041	Presupuesto de Egresos Comprometido de Gastos de Funcionamiento Compensación Nómina del 1 al 15 de agosto			0.00		23,688.93		
01451	15/08/2024	E	00041	00041	Retroactivo Presupuesto de Egresos Comprometido de Gastos de Funcionamiento Compensación Nómina del 1 al 15 de agosto			0.00		13,893.39		
01055	31/07/2024	E	00067	00067	Presupuesto de Egresos Comprometido de Gastos de Funcionamiento Compensación Nómina del 16 al 31 de julio de 2024			22,606.65		0.00		
01058	31/07/2024	E	00067	00067	Presupuesto de Egresos Comprometido de Gastos de Funcionamiento Compensación Nómina del 16 al 31 de julio de 2024			0.00		22,606.65		
01102	12/07/2024	E	00025	00025	Presupuesto de Egresos Comprometido de Gastos de Funcionamiento Compensación Nómina del 1 al 15 de julio			22,606.65		0.00		
01105	12/07/2024	E	00025	00025	Presupuesto de Egresos Comprometido de Gastos de Funcionamiento Compensación Nómina del 1 al 15 de julio			0.00		22,606.65		
01125	28/06/2024	E	00069	00069	Presupuesto de Egresos Comprometido de Gastos de Funcionamiento Compensación Nómina del 16 al 30 de junio de 2024			22,606.65		0.00		
01128	28/06/2024	E	00069	00069	Presupuesto de Egresos Comprometido de Gastos de Funcionamiento Compensación Nómina del 16 al 30 de junio de 2024			0.00		22,606.65		

01114	14/06/2024	E	00035	00035	Presupuesto de Egresos Comprometido de Gastos de Funcionamiento Compensación Nómina del 1 al 15 de junio			22,606.65	0.00			
01117	14/06/2024	E	00035	00035	Presupuesto de Egresos Comprometido de Gastos de Funcionamiento Compensación Nómina del 1 al 15 de junio			0.00	22,606.65			
01086	31/05/2024	E	00040	00040	Presupuesto de Egresos Comprometido de Gastos de Funcionamiento Compensación Nómina del 16 al 31 de mayo de 2024			22,256.65	0.00			
01089	31/05/2024	E	00040	00040	Presupuesto de Egresos Comprometido de Gastos de Funcionamiento Compensación Nómina del 16 al 31 de mayo de 2024			0.00	22,256.65			
00990	15/05/2024	E	00013	00013	Presupuesto de Egresos Comprometido de Gastos de Funcionamiento Compensación Nómina del 1 al 15 de mayo			19,661.67	0.00			
00993	15/05/2024	E	00013	00013	Presupuesto de Egresos Comprometido de Gastos de Funcionamiento Compensación Nómina del 1 al 15 de mayo			0.00	19,661.67			
01089	30/04/2024	E	00065	00065	Presupuesto de Egresos Comprometido de Gastos de Funcionamiento Compensación Nómina del 16 al 30 de abril de 2024			19,661.67	0.00			
01092	30/04/2024	E	00065	00065	Presupuesto de Egresos Comprometido de Gastos de Funcionamiento Compensación Nómina del 16 al 30 de abril de 2024			0.00	19,661.67			
01157	15/04/2024	E	00038	00038	Presupuesto de Egresos Comprometido de Gastos de Funcionamiento Compensación Nómina del 1 al 15 de abril			19,661.67	0.00			
01160	15/04/2024	E	00038	00038	Presupuesto de Egresos Comprometido de Gastos de Funcionamiento Compensación Nómina del 1 al 15 de abril			0.00	19,661.67			
00978	27/03/2024	E	00107	00107	Presupuesto de Egresos Comprometido de Gastos de Funcionamiento Compensación Nómina del 16 al 31 de marzo			19,661.67	0.00			
00981	27/03/2024	E	00107	00107	Presupuesto de Egresos Comprometido de Gastos de Funcionamiento Compensación Nómina del 16 al 31 de marzo			0.00	19,661.67			
01241	15/03/2024	E	00022	00022	Presupuesto de Egresos Comprometido de Gastos de Funcionamiento Compensación Nómina del 01 al 15 de Marzo			19,661.67	0.00			
01244	15/03/2024	E	00022	00022	Presupuesto de Egresos Comprometido de Gastos de Funcionamiento Compensación Nómina del 01 al 15 de Marzo			0.00	19,661.67			
00985	29/02/2024	E	00039	00039	Presupuesto de Egresos Comprometido de Gastos de Funcionamiento Compensación Nómina del 16 al 29 de febrero			17,197.77	0.00			
00988	29/02/2024	E	00039	00039	Presupuesto de Egresos Comprometido de Gastos de Funcionamiento Compensación Nómina del 16 al 29 de febrero			0.00	17,197.77			
01022	15/02/2024	E	00021	00021	Presupuesto de Egresos Comprometido de Gastos de Funcionamiento Compensación Nómina del 01 al 15 de Febrero			17,197.77	0.00			
01025	15/02/2024	E	00021	00021	Presupuesto de Egresos Comprometido de Gastos de Funcionamiento Compensación Nómina del 01 al 15 de Febrero			0.00	17,197.77			
01022	31/01/2024	E	00066	00066	Presupuesto de Egresos Comprometido de Gastos de Funcionamiento Compensación Nómina del 16 al 31 de enero			17,564.23	0.00			
01025	31/01/2024	E	00066	00066	Presupuesto de Egresos Comprometido de Gastos de Funcionamiento Compensación Nómina del 16 al 31 de enero			0.00	17,564.23			
01015	15/01/2024	E	00049	00049	Presupuesto de Egresos Comprometido de Gastos de Funcionamiento Compensación Nómina del 01 al 15 de enero			17,564.23	0.00			
01018	15/01/2024	E	00049	00049	Presupuesto de Egresos Comprometido de Gastos de Funcionamiento Compensación Nómina del 01 al 15 de enero			0.00	17,564.23			
					TOTAL:			**578,405.12**	**578,405.12**			
8241	**F00312000**	**02060801010311020 1**		**1345**	**Gratificación**	**0.00**		**1,206,093.03**	**1,206,093.03**	**0.00**		
REN.	**FECHA**	**TIPO**	**N.POL.**	**REF**	**CONCEPTO**		**DEBE**		**HABER**			
01342	18/12/2024	E	00065	00065	Presupuesto de Egresos Comprometido de Gastos de Funcionamiento Gratificación Nómina del 16 al 31 de diciembre 2024			52,152.90	0.00			
01345	18/12/2024	E	00065	00065	Presupuesto de Egresos Comprometido de Gastos de Funcionamiento Gratificación Nómina del 16 al 31 de diciembre 2024			0.00	52,152.90			
01062	02/12/2024	E	00006	00006	Presupuesto de Egresos Comprometido de Gastos de Funcionamiento Gratificación Nómina del 1 al 15 de diciembre			53,953.19	0.00			
01065	02/12/2024	E	00006	00006	Presupuesto de Egresos Comprometido de Gastos de Funcionamiento Gratificación Nómina del 1 al 15 de diciembre			0.00	53,953.19			
01105	29/11/2024	E	00076	00076	Presupuesto de Egresos Comprometido de Gastos de Funcionamiento Gratificación Nómina del 16 al 30 de noviembre 2024			52,586.84	0.00			
01108	29/11/2024	E	00076	00076	Presupuesto de Egresos Comprometido de Gastos de Funcionamiento Gratificación Nómina del 16 al 30 de noviembre 2024			0.00	52,586.84			
01144	15/11/2024	E	00039	00039	Presupuesto de Egresos Comprometido de Gastos de Funcionamiento Gratificación Nómina del 1 al 15 de noviembre			52,586.84	0.00			
01147	15/11/2024	E	00039	00039	Presupuesto de Egresos Comprometido de Gastos de Funcionamiento Gratificación Nómina del 1 al 15 de noviembre			0.00	52,586.84			
01263	31/10/2024	E	00079	00079	Presupuesto de Egresos Comprometido de Gastos de Funcionamiento Gratificación Nómina del 16 al 31 de octubre 2024			52,586.84	0.00			
01264	31/10/2024	E	00079	00079	Incapacidad no profesional Presupuesto de Egresos Comprometido de Gastos de Funcionamiento Gratificación Nómina del 16 al 31 de octubre 2024			-336.93	0.00			
01269	31/10/2024	E	00079	00079	Presupuesto de Egresos Comprometido de Gastos de Funcionamiento Gratificación Nómina del 16 al 31 de octubre 2024			0.00	52,586.84			
01270	31/10/2024	E	00079	00079	Incapacidad no profesional Presupuesto de Egresos Comprometido de Gastos de Funcionamiento Gratificación Nómina del 16 al 31 de octubre 2024			0.00	-336.93			
01139	15/10/2024	E	00040	00040	Presupuesto de Egresos Comprometido de Gastos de Funcionamiento Gratificación Nómina del 1 al 15 de octubre			52,586.84	0.00			
01140	15/10/2024	E	00040	00040	Incapacidad Presupuesto de Egresos Comprometido de Gastos de Funcionamiento Gratificación Nómina del 1 al 15 de octubre			-269.36	0.00			
01145	15/10/2024	E	00040	00040	Presupuesto de Egresos Comprometido de Gastos de Funcionamiento Gratificación Nómina del 1 al 15 de octubre			0.00	52,586.84			
01146	15/10/2024	E	00040	00040	Incapacidad Presupuesto de Egresos Comprometido de Gastos de Funcionamiento Gratificación Nómina del 1 al 15 de octubre			0.00	-269.36			
00362	30/09/2024	E	00054	00054	Presupuesto de Egresos Comprometido de Gastos de Funcionamiento Gratificación Nómina del 16 al 30 de septiembre			52,586.84	0.00			
00449	30/09/2024	E	00054	00054	incapacidad Presupuesto de Egresos Comprometido de Gastos de Funcionamiento Gratificación Nómina del 16 al 30 de septiembre			-269.36	0.00			
00929	30/09/2024	E	00054	00054	Presupuesto de Egresos Comprometido de Gastos de Funcionamiento Gratificación Nómina del 16 al 30 de septiembre			0.00	52,586.84			
01016	30/09/2024	E	00054	00054	incapacidad Presupuesto de Egresos Comprometido de Gastos de Funcionamiento Gratificación Nómina del 16 al 30 de septiembre			0.00	-269.36			
01069	13/09/2024	E	00024	00024	Presupuesto de Egresos Comprometido de Gastos de Funcionamiento Gratificación Nómina del 1 al 15 de septiembre			51,868.39	0.00			
01070	13/09/2024	E	00024	00024	incapacidad Presupuesto de Egresos Comprometido de Gastos de Funcionamiento Gratificación Nómina del 1 al 15 de septiembre			-269.36	0.00			
01075	13/09/2024	E	00024	00024	Presupuesto de Egresos Comprometido de Gastos de Funcionamiento Gratificación Nómina del 1 al 15 de septiembre			0.00	51,868.39			
01076	13/09/2024	E	00024	00024	incapacidad Presupuesto de Egresos Comprometido de Gastos de Funcionamiento Gratificación Nómina del 1 al 15 de septiembre			0.00	-269.36			
01129	30/08/2024	E	00081	00081	Presupuesto de Egresos Comprometido de Gastos de Funcionamiento Gratificación Nómina del 16 al 31 de agosto de 2024			51,868.39	0.00			
01132	30/08/2024	E	00081	00081	Presupuesto de Egresos Comprometido de Gastos de Funcionamiento Gratificación Nómina del 16 al 31 de agosto de 2024			0.00	51,868.39			
01458	15/08/2024	E	00041	00041	Presupuesto de Egresos Comprometido de Gastos de Funcionamiento Gratificación Nómina del 1 al 15 de agosto			51,868.39	0.00			
01459	15/08/2024	E	00041	00041	Retroactivo Presupuesto de Egresos Comprometido de Gastos de Funcionamiento Gratificación Nómina del 1 al 15 de agosto			17,745.50	0.00			
01464	15/08/2024	E	00041	00041	Presupuesto de Egresos Comprometido de Gastos de Funcionamiento Gratificación Nómina del 1 al 15 de agosto			0.00	51,868.39			
01465	15/08/2024	E	00041	00041	Retroactivo Presupuesto de Egresos Comprometido de Gastos de Funcionamiento Gratificación Nómina del 1 al 15 de agosto			0.00	17,745.50			
01062	31/07/2024	E	00067	00067	Presupuesto de Egresos Comprometido de Gastos de Funcionamiento Gratificación Nómina del 16 al 31 de julio de 2024			50,377.51	0.00			
01065	31/07/2024	E	00067	00067	Presupuesto de Egresos Comprometido de Gastos de Funcionamiento Gratificación Nómina del 16 al 31 de julio de 2024			0.00	50,377.51			
01109	12/07/2024	E	00025	00025	Presupuesto de Egresos Comprometido de Gastos de Funcionamiento Gratificación Nómina del 1 al 15 de julio			50,377.51	0.00			
01112	12/07/2024	E	00025	00025	Presupuesto de Egresos Comprometido de Gastos de Funcionamiento Gratificación Nómina del 1 al 15 de julio			0.00	50,377.51			
01132	28/06/2024	E	00069	00069	Presupuesto de Egresos Comprometido de Gastos de Funcionamiento Gratificación Nómina del 16 al 30 de junio de 2024			50,377.51	0.00			
01135	28/06/2024	E	00069	00069	Presupuesto de Egresos Comprometido de Gastos de Funcionamiento Gratificación Nómina del 16 al 30 de junio de 2024			0.00	50,377.51			
01121	14/06/2024	E	00035	00035	Presupuesto de Egresos Comprometido de Gastos de Funcionamiento Gratificación Nómina del 1 al 15 de junio			50,377.51	0.00			
01124	14/06/2024	E	00035	00035	Presupuesto de Egresos Comprometido de Gastos de Funcionamiento Gratificación Nómina del 1 al 15 de junio			0.00	50,377.51			
01093	31/05/2024	E	00040	00040	Presupuesto de Egresos Comprometido de Gastos de Funcionamiento Gratificación Nómina del 16 al 31 de mayo de 2024			50,377.51	0.00			

01096	31/05/2024	E	00040	00040	Presupuesto de Egresos Comprometido de Gastos de Funcionamiento Gratificación Nómina del 16 al 31 de mayo de 2024			0.00	50,377.51		
00997	15/05/2024	E	00013	00013	Presupuesto de Egresos Comprometido de Gastos de Funcionamiento Gratificación Nómina del 1 al 15 de mayo			48,877.01	0.00		
01000	15/05/2024	E	00013	00013	Presupuesto de Egresos Comprometido de Gastos de Funcionamiento Gratificación Nómina del 1 al 15 de mayo			0.00	48,877.01		
01096	30/04/2024	E	00065	00065	Presupuesto de Egresos Comprometido de Gastos de Funcionamiento Gratificación Nómina del 16 al 30 de abril de 2024			48,877.01	0.00		
01099	30/04/2024	E	00065	00065	Presupuesto de Egresos Comprometido de Gastos de Funcionamiento Gratificación Nómina del 16 al 30 de abril de 2024			0.00	48,877.01		
01164	15/04/2024	E	00038	00038	Presupuesto de Egresos Comprometido de Gastos de Funcionamiento Gratificación Nómina del 1 al 15 de abril			48,877.01	0.00		
01167	15/04/2024	E	00038	00038	Presupuesto de Egresos Comprometido de Gastos de Funcionamiento Gratificación Nómina del 1 al 15 de abril			0.00	48,877.01		
00985	27/03/2024	E	00107	00107	Presupuesto de Egresos Comprometido de Gastos de Funcionamiento Gratificación Nómina del 16 al 31 de marzo			48,877.01	0.00		
00988	27/03/2024	E	00107	00107	Presupuesto de Egresos Comprometido de Gastos de Funcionamiento Gratificación Nómina del 16 al 31 de marzo			0.00	48,877.01		
01248	15/03/2024	E	00022	00022	Presupuesto de Egresos Comprometido de Gastos de Funcionamiento Gratificación Nómina del 01 al 15 de Marzo			48,877.01	0.00		
01251	15/03/2024	E	00022	00022	Presupuesto de Egresos Comprometido de Gastos de Funcionamiento Gratificación Nómina del 01 al 15 de Marzo			0.00	48,877.01		
00992	29/02/2024	E	00039	00039	Presupuesto de Egresos Comprometido de Gastos de Funcionamiento Gratificación Nómina del 16 al 29 de febrero			47,051.21	0.00		
00995	29/02/2024	E	00039	00039	Presupuesto de Egresos Comprometido de Gastos de Funcionamiento Gratificación Nómina del 16 al 29 de febrero			0.00	47,051.21		
01029	15/02/2024	E	00021	00021	Presupuesto de Egresos Comprometido de Gastos de Funcionamiento Gratificación Nómina del 01 al 15 de Febrero			47,051.21	0.00		
01032	15/02/2024	E	00021	00021	Presupuesto de Egresos Comprometido de Gastos de Funcionamiento Gratificación Nómina del 01 al 15 de Febrero			0.00	47,051.21		
01029	31/01/2024	E	00066	00066	Presupuesto de Egresos Comprometido de Gastos de Funcionamiento Gratificación Nómina del 16 al 31 de enero			45,231.18	0.00		
01032	31/01/2024	E	00066	00066	Presupuesto de Egresos Comprometido de Gastos de Funcionamiento Gratificación Nómina del 16 al 31 de enero			0.00	45,231.18		
01022	15/01/2024	E	00049	00049	Presupuesto de Egresos Comprometido de Gastos de Funcionamiento Gratificación Nómina del 01 al 15 de enero			29,240.88	0.00		
01025	15/01/2024	E	00049	00049	Presupuesto de Egresos Comprometido de Gastos de Funcionamiento Gratificación Nómina del 01 al 15 de enero			0.00	29,240.88		
					TOTAL:			**1,206,093.03**	**1,206,093.03**		
8241	**F00312000**	**02060801010311020 1**		**1346**	**Gratificación por convenio**	**0.00**		**7,470.00**	**7,470.00**	**0.00**	
REN.	**FECHA**	**TIPO**	**N.POL.**	**REF**	**CONCEPTO**		**DEBE**		**HABER**		
01349	18/12/2024	E	00065	00065	Presupuesto de Egresos Comprometido de Gastos de Funcionamiento Gratificación por convenio Nómina del 16 al 31 de diciembre 2024			7,470.00	0.00		
01352	18/12/2024	E	00065	00065	Presupuesto de Egresos Comprometido de Gastos de Funcionamiento Gratificación por convenio Nómina del 16 al 31 de diciembre 2024			0.00	7,470.00		
					TOTAL:			**7,470.00**	**7,470.00**		
8241	**F00312000**	**02060801010311020 1**		**1541**	**Becas para hijos de trabajadores sindicalizados**	**0.00**		**13,610.00**	**13,610.00**	**0.00**	
REN.	**FECHA**	**TIPO**	**N.POL.**	**REF**	**CONCEPTO**		**DEBE**		**HABER**		
01103	30/04/2024	E	00065	00065	Presupuesto de Egresos Comprometido de Gastos de Funcionamiento Becas para hijos de trabajadores sindicalizados Nómina del 16 al 30 de abril de 2024			13,610.00	0.00		
01106	30/04/2024	E	00065	00065	Presupuesto de Egresos Comprometido de Gastos de Funcionamiento Becas para hijos de trabajadores sindicalizados Nómina del 16 al 30 de abril de 2024			0.00	13,610.00		
					TOTAL:			**13,610.00**	**13,610.00**		
8241	**F00312000**	**02060801010311020 1**		**1542**	**Días cívicos y económicos**	**0.00**		**16,200.00**	**16,200.00**	**0.00**	
REN.	**FECHA**	**TIPO**	**N.POL.**	**REF**	**CONCEPTO**		**DEBE**		**HABER**		
01255	15/03/2024	E	00022	00022	Presupuesto de Egresos Comprometido de Gastos de Funcionamiento Días cívicos y económicos Nómina del 01 al 15 de Marzo			16,200.00	0.00		
01258	15/03/2024	E	00022	00022	Presupuesto de Egresos Comprometido de Gastos de Funcionamiento Días cívicos y económicos Nómina del 01 al 15 de Marzo			0.00	16,200.00		
					TOTAL:			**16,200.00**	**16,200.00**		
8241	**F00312000**	**02060801010311020 1**		**1544**	**Día del maestro y del servidor publico**	**0.00**		**20,900.00**	**20,900.00**	**0.00**	
REN.	**FECHA**	**TIPO**	**N.POL.**	**REF**	**CONCEPTO**		**DEBE**		**HABER**		
01276	31/10/2024	E	00079	00079	Presupuesto de Egresos Comprometido de Gastos de Funcionamiento Día del maestro y del servidor publico Nómina del 16 al 31 de octubre 2024			20,900.00	0.00		
01279	31/10/2024	E	00079	00079	Presupuesto de Egresos Comprometido de Gastos de Funcionamiento Día del maestro y del servidor publico Nómina del 16 al 31 de octubre 2024			0.00	20,900.00		
					TOTAL:			**20,900.00**	**20,900.00**		
8241	**F00312000**	**02060801010311020 1**		**1546**	**Otros gastos derivados de convenio**	**0.00**		**31,900.00**	**31,900.00**	**0.00**	
REN.	**FECHA**	**TIPO**	**N.POL.**	**REF**	**CONCEPTO**		**DEBE**		**HABER**		
01356	18/12/2024	E	00065	00065	Presupuesto de Egresos Comprometido de Gastos de Funcionamiento Otros gastos derivados de convenio Nómina del 16 al 31 de diciembre 2024			17,100.00	0.00		
01359	18/12/2024	E	00065	00065	Presupuesto de Egresos Comprometido de Gastos de Funcionamiento Otros gastos derivados de convenio Nómina del 16 al 31 de diciembre 2024			0.00	17,100.00		
01139	28/06/2024	E	00069	00069	Presupuesto de Egresos Comprometido de Gastos de Funcionamiento Otros gastos derivados de convenio Nómina del 16 al 30 de junio de 2024			6,000.00	0.00		
01142	28/06/2024	E	00069	00069	Presupuesto de Egresos Comprometido de Gastos de Funcionamiento Otros gastos derivados de convenio Nómina del 16 al 30 de junio de 2024			0.00	6,000.00		
01171	15/04/2024	E	00038	00038	Presupuesto de Egresos Comprometido de Gastos de Funcionamiento Otros gastos derivados de convenio Nómina del 1 al 15 de abril			8,800.00	0.00		
01174	15/04/2024	E	00038	00038	Presupuesto de Egresos Comprometido de Gastos de Funcionamiento Otros gastos derivados de convenio Nómina del 1 al 15 de abril			0.00	8,800.00		
					TOTAL:			**31,900.00**	**31,900.00**		
8241	**F00312000**	**02060801010311020 1**		**1595**	**Despensa**	**0.00**		**74,874.00**	**74,874.00**	**0.00**	
REN.	**FECHA**	**TIPO**	**N.POL.**	**REF**	**CONCEPTO**		**DEBE**		**HABER**		
01363	18/12/2024	E	00065	00065	Presupuesto de Egresos Comprometido de Gastos de Funcionamiento Despensa Nómina del 16 al 31 de diciembre 2024			4,591.00	0.00		
01366	18/12/2024	E	00065	00065	Presupuesto de Egresos Comprometido de Gastos de Funcionamiento Despensa Nómina del 16 al 31 de diciembre 2024			0.00	4,591.00		
01069	02/12/2024	E	00006	00006	Presupuesto de Egresos Comprometido de Gastos de Funcionamiento Despensa Nómina del 1 al 15 de diciembre			4,591.00	0.00		
01072	02/12/2024	E	00006	00006	Presupuesto de Egresos Comprometido de Gastos de Funcionamiento Despensa Nómina del 1 al 15 de diciembre			0.00	4,591.00		
01112	29/11/2024	E	00076	00076	Presupuesto de Egresos Comprometido de Gastos de Funcionamiento Despensa Nómina del 16 al 30 de noviembre 2024			2,986.00	0.00		
01115	29/11/2024	E	00076	00076	Presupuesto de Egresos Comprometido de Gastos de Funcionamiento Despensa Nómina del 16 al 30 de noviembre 2024			0.00	2,986.00		
01151	15/11/2024	E	00039	00039	Presupuesto de Egresos Comprometido de Gastos de Funcionamiento Despensa Nómina del 1 al 15 de noviembre			2,986.00	0.00		
01154	15/11/2024	E	00039	00039	Presupuesto de Egresos Comprometido de Gastos de Funcionamiento Despensa Nómina del 1 al 15 de noviembre			0.00	2,986.00		
01283	31/10/2024	E	00079	00079	Presupuesto de Egresos Comprometido de Gastos de Funcionamiento Despensa Nómina del 16 al 31 de octubre 2024			2,986.00	0.00		
01286	31/10/2024	E	00079	00079	Presupuesto de Egresos Comprometido de Gastos de Funcionamiento Despensa Nómina del 16 al 31 de octubre 2024			0.00	2,986.00		
01152	15/10/2024	E	00040	00040	Presupuesto de Egresos Comprometido de Gastos de Funcionamiento Despensa Nómina del 1 al 15 de octubre			2,986.00	0.00		
01155	15/10/2024	E	00040	00040	Presupuesto de Egresos Comprometido de Gastos de Funcionamiento Despensa Nómina del 1 al 15 de octubre			0.00	2,986.00		

00393	30/09/2024	E	00054	00054	Presupuesto de Egresos Comprometido de Gastos de Funcionamiento Despensa Nómina del 16 al 30 de septiembre			2,986.00	0.00		
00960	30/09/2024	E	00054	00054	Presupuesto de Egresos Comprometido de Gastos de Funcionamiento Despensa Nómina del 16 al 30 de septiembre			0.00	2,986.00		
01082	13/09/2024	E	00024	00024	Presupuesto de Egresos Comprometido de Gastos de Funcionamiento Despensa Nómina del 1 al 15 de septiembre			2,986.00	0.00		
01085	13/09/2024	E	00024	00024	Presupuesto de Egresos Comprometido de Gastos de Funcionamiento Despensa Nómina del 1 al 15 de septiembre			0.00	2,986.00		
01136	30/08/2024	E	00081	00081	Presupuesto de Egresos Comprometido de Gastos de Funcionamiento Despensa Nómina del 16 al 31 de agosto de 2024			2,986.00	0.00		
01139	30/08/2024	E	00081	00081	Presupuesto de Egresos Comprometido de Gastos de Funcionamiento Despensa Nómina del 16 al 31 de agosto de 2024			0.00	2,986.00		
01471	15/08/2024	E	00041	00041	Presupuesto de Egresos Comprometido de Gastos de Funcionamiento Despensa Nómina del 1 al 15 de agosto			2,986.00	0.00		
01474	15/08/2024	E	00041	00041	Presupuesto de Egresos Comprometido de Gastos de Funcionamiento Despensa Nómina del 1 al 15 de agosto			0.00	2,986.00		
01069	31/07/2024	E	00067	00067	Presupuesto de Egresos Comprometido de Gastos de Funcionamiento Despensa Nómina del 16 al 31 de julio de 2024			2,986.00	0.00		
01072	31/07/2024	E	00067	00067	Presupuesto de Egresos Comprometido de Gastos de Funcionamiento Despensa Nómina del 16 al 31 de julio de 2024			0.00	2,986.00		
01116	12/07/2024	E	00025	00025	Presupuesto de Egresos Comprometido de Gastos de Funcionamiento Despensa Nómina del 1 al 15 de julio			2,986.00	0.00		
01119	12/07/2024	E	00025	00025	Presupuesto de Egresos Comprometido de Gastos de Funcionamiento Despensa Nómina del 1 al 15 de julio			0.00	2,986.00		
01146	28/06/2024	E	00069	00069	Presupuesto de Egresos Comprometido de Gastos de Funcionamiento Despensa Nómina del 16 al 30 de junio de 2024			2,986.00	0.00		
01149	28/06/2024	E	00069	00069	Presupuesto de Egresos Comprometido de Gastos de Funcionamiento Despensa Nómina del 16 al 30 de junio de 2024			0.00	2,986.00		
01128	14/06/2024	E	00035	00035	Presupuesto de Egresos Comprometido de Gastos de Funcionamiento Despensa Nómina del 1 al 15 de junio			2,986.00	0.00		
01131	14/06/2024	E	00035	00035	Presupuesto de Egresos Comprometido de Gastos de Funcionamiento Despensa Nómina del 1 al 15 de junio			0.00	2,986.00		
01100	31/05/2024	E	00040	00040	Presupuesto de Egresos Comprometido de Gastos de Funcionamiento Despensa Nómina del 16 al 31 de mayo de 2024			2,986.00	0.00		
01103	31/05/2024	E	00040	00040	Presupuesto de Egresos Comprometido de Gastos de Funcionamiento Despensa Nómina del 16 al 31 de mayo de 2024			0.00	2,986.00		
01004	15/05/2024	E	00013	00013	Presupuesto de Egresos Comprometido de Gastos de Funcionamiento Despensa Nómina del 1 al 15 de mayo			2,986.00	0.00		
01007	15/05/2024	E	00013	00013	Presupuesto de Egresos Comprometido de Gastos de Funcionamiento Despensa Nómina del 1 al 15 de mayo			0.00	2,986.00		
01110	30/04/2024	E	00065	00065	Presupuesto de Egresos Comprometido de Gastos de Funcionamiento Despensa Nómina del 16 al 30 de abril de 2024			2,986.00	0.00		
01113	30/04/2024	E	00065	00065	Presupuesto de Egresos Comprometido de Gastos de Funcionamiento Despensa Nómina del 16 al 30 de abril de 2024			0.00	2,986.00		
01178	15/04/2024	E	00038	00038	Presupuesto de Egresos Comprometido de Gastos de Funcionamiento Despensa Nómina del 1 al 15 de abril			2,986.00	0.00		
01181	15/04/2024	E	00038	00038	Presupuesto de Egresos Comprometido de Gastos de Funcionamiento Despensa Nómina del 1 al 15 de abril			0.00	2,986.00		
00992	27/03/2024	E	00107	00107	Presupuesto de Egresos Comprometido de Gastos de Funcionamiento Despensa Nómina del 16 al 31 de marzo			2,986.00	0.00		
00995	27/03/2024	E	00107	00107	Presupuesto de Egresos Comprometido de Gastos de Funcionamiento Despensa Nómina del 16 al 31 de marzo			0.00	2,986.00		
01262	15/03/2024	E	00022	00022	Presupuesto de Egresos Comprometido de Gastos de Funcionamiento Despensa Nómina del 01 al 15 de Marzo			2,986.00	0.00		
01265	15/03/2024	E	00022	00022	Presupuesto de Egresos Comprometido de Gastos de Funcionamiento Despensa Nómina del 01 al 15 de Marzo			0.00	2,986.00		
00999	29/02/2024	E	00039	00039	Presupuesto de Egresos Comprometido de Gastos de Funcionamiento Despensa Nómina del 16 al 29 de febrero			2,986.00	0.00		
01002	29/02/2024	E	00039	00039	Presupuesto de Egresos Comprometido de Gastos de Funcionamiento Despensa Nómina del 16 al 29 de febrero			0.00	2,986.00		
01036	15/02/2024	E	00021	00021	Presupuesto de Egresos Comprometido de Gastos de Funcionamiento Despensa Nómina del 01 al 15 de Febrero			2,986.00	0.00		
01039	15/02/2024	E	00021	00021	Presupuesto de Egresos Comprometido de Gastos de Funcionamiento Despensa Nómina del 01 al 15 de Febrero			0.00	2,986.00		
01036	31/01/2024	E	00066	00066	Presupuesto de Egresos Comprometido de Gastos de Funcionamiento Despensa Nómina del 16 al 31 de enero			2,986.00	0.00		
01039	31/01/2024	E	00066	00066	Presupuesto de Egresos Comprometido de Gastos de Funcionamiento Despensa Nómina del 16 al 31 de enero			0.00	2,986.00		
01029	15/01/2024	E	00049	00049	Presupuesto de Egresos Comprometido de Gastos de Funcionamiento Despensa Nómina del 01 al 15 de enero			2,986.00	0.00		
01032	15/01/2024	E	00049	00049	Presupuesto de Egresos Comprometido de Gastos de Funcionamiento Despensa Nómina del 01 al 15 de enero			0.00	2,986.00		
					TOTAL:			**74,874.00**	**74,874.00**		
8241	**F00312000**	**02060801010311020l**		**2141**	**Materiales y útiles para el procesamiento en equipos y bienes informáticos**	**0.00**		**6,626.64**	**6,626.64**	**0.00**	
REN.	**FECHA**	**TIPO**	**N.POL.**	**REF**	**CONCEPTO**		**DEBE**		**HABER**		
00040	11/09/2024	E	00018	00018	Presupuesto de Egresos Comprometido de Gastos de Funcionamiento Materiales y útiles para el procesamiento en equipos y bienes informáticos			6,626.64	0.00		
00043	11/09/2024	E	00018	00018	Presupuesto de Egresos Comprometido de Gastos de Funcionamiento Materiales y útiles para el procesamiento en equipos y bienes informáticos			0.00	6,626.64		
					TOTAL:			**6,626.64**	**6,626.64**		
8241	**F00312000**	**02060801010311020l**		**2161**	**Material y enseres de limpieza**	**0.00**		**9,392.64**	**9,392.64**	**0.00**	
REN.	**FECHA**	**TIPO**	**N.POL.**	**REF**	**CONCEPTO**		**DEBE**		**HABER**		
00012	06/09/2024	E	00011	00011	F-28 PRODUCTOS Y SERVICIOS CAPITULARE material de limpieza Presupuesto de Egresos Comprometido de Gastos de Funcionamiento Material y enseres de limpieza			9,392.64	0.00		
00015	06/09/2024	E	00011	00011	F-28 PRODUCTOS Y SERVICIOS CAPITULARE material de limpieza Presupuesto de Egresos Comprometido de Gastos de Funcionamiento Material y enseres de limpieza			0.00	9,392.64		
					TOTAL:			**9,392.64**	**9,392.64**		
8241	**F00312000**	**02060801010311020l**		**2711**	**Vestuario y uniformes**	**0.00**		**2,900.00**	**2,900.00**	**0.00**	
REN.	**FECHA**	**TIPO**	**N.POL.**	**REF**	**CONCEPTO**		**DEBE**		**HABER**		
00019	22/11/2024	E	00058	00058	F-1157 MIGUEL ANGEL BECERRIL BERNAL impresiones Presupuesto de Egresos Comprometido de Gastos de Funcionamiento Vestuario y uniformes			2,900.00	0.00		
00022	22/11/2024	E	00058	00058	F-1157 MIGUEL ANGEL BECERRIL BERNAL impresiones Presupuesto de Egresos Comprometido de Gastos de Funcionamiento Vestuario y uniformes			0.00	2,900.00		
					TOTAL:			**2,900.00**	**2,900.00**		
8241	**F00312000**	**02060801010311020l**		**3721**	**Gastos de traslado por vía terrestre**	**0.00**		**1,012.00**	**1,012.00**	**0.00**	
REN.	**FECHA**	**TIPO**	**N.POL.**	**REF**	**CONCEPTO**		**DEBE**		**HABER**		
00116	22/10/2024	C	00023	00288	F- 523BA821A8AF AUTOVIAS CONCESIONADAS MEXIQUENSES Presupuesto de Egresos Comprometido de Gastos de Funcionamiento Gastos de traslado por vía terrestre			254.00	0.00		
00119	22/10/2024	C	00023	00288	F- 523BA821A8AF AUTOVIAS CONCESIONADAS MEXIQUENSES Presupuesto de Egresos Comprometido de Gastos de Funcionamiento Gastos de traslado por vía terrestre			0.00	254.00		
00123	22/10/2024	C	00023	00288	F- F6ED639EBA03 AUTOVIAS CONCESIONADAS MEXIQUENSES Presupuesto de Egresos Comprometido de Gastos de Funcionamiento Gastos de traslado por vía terrestre			252.00	0.00		
00126	22/10/2024	C	00023	00288	F- F6ED639EBA03 AUTOVIAS CONCESIONADAS MEXIQUENSES Presupuesto de Egresos Comprometido de Gastos de Funcionamiento Gastos de traslado por vía terrestre			0.00	252.00		
00059	26/08/2024	C	00023	00250	F- 178F42DA267C AUTOVIAS CONCESIONADAS MEXIQUENSES Presupuesto de Egresos Comprometido de Gastos de Funcionamiento Gastos de traslado por vía terrestre			126.00	0.00		
00062	26/08/2024	C	00023	00250	F- 178F42DA267C AUTOVIAS CONCESIONADAS MEXIQUENSES Presupuesto de Egresos Comprometido de Gastos de Funcionamiento Gastos de traslado por vía terrestre			0.00	126.00		
00066	26/08/2024	C	00023	00250	F- A11B1C0A58CE AUTOVIAS CONCESIONADAS MEXIQUENSES Presupuesto de Egresos Comprometido de Gastos de Funcionamiento Gastos de traslado por vía terrestre			127.00	0.00		
00069	26/08/2024	C	00023	00250	F- A11B1C0A58CE AUTOVIAS CONCESIONADAS MEXIQUENSES Presupuesto de Egresos Comprometido de Gastos de Funcionamiento Gastos de traslado por vía terrestre			0.00	127.00		
00073	26/08/2024	C	00023	00250	F- 47EEDD326983 AUTOVIAS CONCESIONADAS MEXIQUENSES Presupuesto de Egresos Comprometido de Gastos de Funcionamiento Gastos de traslado por vía terrestre			126.00	0.00		

00076	26/08/2024	C	00023	00250	F- 47EEDD326983 AUTOVIAS CONCESIONADAS MEXIQUENSES Presupuesto de Egresos Comprometido de Gastos de Funcionamiento Gastos de traslado por vía terrestre			0.00	126.00		
00080	26/08/2024	C	00023	00250	F- EB81195374F5 AUTOVIAS CONCESIONADAS MEXIQUENSES Presupuesto de Egresos Comprometido de Gastos de Funcionamiento Gastos de traslado por vía terrestre			127.00	0.00		
00083	26/08/2024	C	00023	00250	F- EB81195374F5 AUTOVIAS CONCESIONADAS MEXIQUENSES Presupuesto de Egresos Comprometido de Gastos de Funcionamiento Gastos de traslado por vía terrestre			0.00	127.00		
					TOTAL:			**1,012.00**	**1,012.00**		
8241	**F00312000**	**02060801010511020I**		**1131**	**Sueldo base**	**0.00**		**100,763.00**	**100,763.00**	**0.00**	
REN.	**FECHA**	**TIPO**	**N.POL.**	**REF**	**CONCEPTO**		**DEBE**		**HABER**		
01370	18/12/2024	E	00065	00065	Presupuesto de Egresos Comprometido de Gastos de Funcionamiento Sueldo base Nómina del 16 al 31 de diciembre 2024			2,600.43	0.00		
01373	18/12/2024	E	00065	00065	Presupuesto de Egresos Comprometido de Gastos de Funcionamiento Sueldo base Nómina del 16 al 31 de diciembre 2024			0.00	2,600.43		
01076	02/12/2024	E	00006	00006	Presupuesto de Egresos Comprometido de Gastos de Funcionamiento Sueldo base Nómina del 1 al 15 de diciembre			2,600.43	0.00		
01079	02/12/2024	E	00006	00006	Presupuesto de Egresos Comprometido de Gastos de Funcionamiento Sueldo base Nómina del 1 al 15 de diciembre			0.00	2,600.43		
01119	29/11/2024	E	00076	00076	Presupuesto de Egresos Comprometido de Gastos de Funcionamiento Sueldo base Nómina del 16 al 30 de noviembre 2024			2,600.43	0.00		
01122	29/11/2024	E	00076	00076	Presupuesto de Egresos Comprometido de Gastos de Funcionamiento Sueldo base Nómina del 16 al 30 de noviembre 2024			0.00	2,600.43		
01158	15/11/2024	E	00039	00039	Presupuesto de Egresos Comprometido de Gastos de Funcionamiento Sueldo base Nómina del 1 al 15 de noviembre			2,600.43	0.00		
01161	15/11/2024	E	00039	00039	Presupuesto de Egresos Comprometido de Gastos de Funcionamiento Sueldo base Nómina del 1 al 15 de noviembre			0.00	2,600.43		
01290	31/10/2024	E	00079	00079	Presupuesto de Egresos Comprometido de Gastos de Funcionamiento Sueldo base Nómina del 16 al 31 de octubre 2024			2,600.43	0.00		
01293	31/10/2024	E	00079	00079	Presupuesto de Egresos Comprometido de Gastos de Funcionamiento Sueldo base Nómina del 16 al 31 de octubre 2024			0.00	2,600.43		
01159	15/10/2024	E	00040	00040	Presupuesto de Egresos Comprometido de Gastos de Funcionamiento Sueldo base Nómina del 1 al 15 de octubre			2,600.43	0.00		
01162	15/10/2024	E	00040	00040	Presupuesto de Egresos Comprometido de Gastos de Funcionamiento Sueldo base Nómina del 1 al 15 de octubre			0.00	2,600.43		
00298	30/09/2024	E	00054	00054	Presupuesto de Egresos Comprometido de Gastos de Funcionamiento Sueldo base Nómina del 16 al 30 de septiembre			2,600.43	0.00		
00865	30/09/2024	E	00054	00054	Presupuesto de Egresos Comprometido de Gastos de Funcionamiento Sueldo base Nómina del 16 al 30 de septiembre			0.00	2,600.43		
01089	13/09/2024	E	00024	00024	Presupuesto de Egresos Comprometido de Gastos de Funcionamiento Sueldo base Nómina del 1 al 15 de septiembre			2,600.43	0.00		
01092	13/09/2024	E	00024	00024	Presupuesto de Egresos Comprometido de Gastos de Funcionamiento Sueldo base Nómina del 1 al 15 de septiembre			0.00	2,600.43		
01143	30/08/2024	E	00081	00081	Presupuesto de Egresos Comprometido de Gastos de Funcionamiento Sueldo base Nómina del 16 al 31 de agosto de 2024			5,200.86	0.00		
01146	30/08/2024	E	00081	00081	Presupuesto de Egresos Comprometido de Gastos de Funcionamiento Sueldo base Nómina del 16 al 31 de agosto de 2024			0.00	5,200.86		
01479	15/08/2024	E	00041	00041	Presupuesto de Egresos Comprometido de Gastos de Funcionamiento Sueldo base Nómina del 1 al 15 de agosto			5,200.86	0.00		
01480	15/08/2024	E	00041	00041	Incapacidad no profesional Presupuesto de Egresos Comprometido de Gastos de Funcionamiento Sueldo base Nómina del 1 al 15 de agosto			-393.96	0.00		
01485	15/08/2024	E	00041	00041	Presupuesto de Egresos Comprometido de Gastos de Funcionamiento Sueldo base Nómina del 1 al 15 de agosto			0.00	5,200.86		
01486	15/08/2024	E	00041	00041	Incapacidad no profesional Presupuesto de Egresos Comprometido de Gastos de Funcionamiento Sueldo base Nómina del 1 al 15 de agosto			0.00	-393.96		
01077	31/07/2024	E	00067	00067	Presupuesto de Egresos Comprometido de Gastos de Funcionamiento Sueldo base Nómina del 16 al 31 de julio de 2024			5,200.86	0.00		
01078	31/07/2024	E	00067	00067	Presupuesto de Egresos Comprometido de Gastos de Funcionamiento Sueldo base Nómina del 16 al 31 de julio de 2024			-393.96	0.00		
01083	31/07/2024	E	00067	00067	Presupuesto de Egresos Comprometido de Gastos de Funcionamiento Sueldo base Nómina del 16 al 31 de julio de 2024			0.00	5,200.86		
01084	31/07/2024	E	00067	00067	Presupuesto de Egresos Comprometido de Gastos de Funcionamiento Sueldo base Nómina del 16 al 31 de julio de 2024			0.00	-393.96		
01124	12/07/2024	E	00025	00025	Presupuesto de Egresos Comprometido de Gastos de Funcionamiento Sueldo base Nómina del 1 al 15 de julio			5,200.86	0.00		
01125	12/07/2024	E	00025	00025	Presupuesto de Egresos Comprometido de Gastos de Funcionamiento Sueldo base Nómina del 1 al 15 de julio			-493.26	0.00		
01130	12/07/2024	E	00025	00025	Presupuesto de Egresos Comprometido de Gastos de Funcionamiento Sueldo base Nómina del 1 al 15 de julio			0.00	5,200.86		
01131	12/07/2024	E	00025	00025	Presupuesto de Egresos Comprometido de Gastos de Funcionamiento Sueldo base Nómina del 1 al 15 de julio			0.00	-493.26		
01154	28/06/2024	E	00069	00069	Presupuesto de Egresos Comprometido de Gastos de Funcionamiento Sueldo base Nómina del 16 al 30 de junio de 2024			5,200.86	0.00		
01155	28/06/2024	E	00069	00069	Presupuesto de Egresos Comprometido de Gastos de Funcionamiento Sueldo base Nómina del 16 al 30 de junio de 2024 incapacidad no profesional			-986.51	0.00		
01160	28/06/2024	E	00069	00069	Presupuesto de Egresos Comprometido de Gastos de Funcionamiento Sueldo base Nómina del 16 al 30 de junio de 2024			0.00	5,200.86		
01161	28/06/2024	E	00069	00069	Presupuesto de Egresos Comprometido de Gastos de Funcionamiento Sueldo base Nómina del 16 al 30 de junio de 2024 incapacidad no profesional			0.00	-986.51		
01136	14/06/2024	E	00035	00035	Presupuesto de Egresos Comprometido de Gastos de Funcionamiento Sueldo base Nómina del 1 al 15 de junio			5,200.86	0.00		
01137	14/06/2024	E	00035	00035	Presupuesto de Egresos Comprometido de Gastos de Funcionamiento Sueldo base Nómina del 1 al 15 de junio incapacidad no profesional			-986.51	0.00		
01142	14/06/2024	E	00035	00035	Presupuesto de Egresos Comprometido de Gastos de Funcionamiento Sueldo base Nómina del 1 al 15 de junio			0.00	5,200.86		
01143	14/06/2024	E	00035	00035	Presupuesto de Egresos Comprometido de Gastos de Funcionamiento Sueldo base Nómina del 1 al 15 de junio incapacidad no profesional			0.00	-986.51		
01107	31/05/2024	E	00040	00040	Presupuesto de Egresos Comprometido de Gastos de Funcionamiento Sueldo base Nómina del 16 al 31 de mayo de 2024			5,200.86	0.00		
01110	31/05/2024	E	00040	00040	Presupuesto de Egresos Comprometido de Gastos de Funcionamiento Sueldo base Nómina del 16 al 31 de mayo de 2024			0.00	5,200.86		
01011	15/05/2024	E	00013	00013	Presupuesto de Egresos Comprometido de Gastos de Funcionamiento Sueldo base Nómina del 1 al 15 de mayo			5,200.86	0.00		
01014	15/05/2024	E	00013	00013	Presupuesto de Egresos Comprometido de Gastos de Funcionamiento Sueldo base Nómina del 1 al 15 de mayo			0.00	5,200.86		
01117	30/04/2024	E	00065	00065	Presupuesto de Egresos Comprometido de Gastos de Funcionamiento Sueldo base Nómina del 16 al 30 de abril de 2024			5,200.86	0.00		
01120	30/04/2024	E	00065	00065	Presupuesto de Egresos Comprometido de Gastos de Funcionamiento Sueldo base Nómina del 16 al 30 de abril de 2024			0.00	5,200.86		
01185	15/04/2024	E	00038	00038	Presupuesto de Egresos Comprometido de Gastos de Funcionamiento Sueldo base Nómina del 1 al 15 de abril			5,200.86	0.00		
01188	15/04/2024	E	00038	00038	Presupuesto de Egresos Comprometido de Gastos de Funcionamiento Sueldo base Nómina del 1 al 15 de abril			0.00	5,200.86		
00999	27/03/2024	E	00107	00107	Presupuesto de Egresos Comprometido de Gastos de Funcionamiento Sueldo base Nómina del 16 al 31 de marzo			5,200.86	0.00		
01002	27/03/2024	E	00107	00107	Presupuesto de Egresos Comprometido de Gastos de Funcionamiento Sueldo base Nómina del 16 al 31 de marzo			0.00	5,200.86		
01269	15/03/2024	E	00022	00022	Presupuesto de Egresos Comprometido de Gastos de Funcionamiento Sueldo base Nómina del 01 al 15 de Marzo			5,200.86	0.00		
01272	15/03/2024	E	00022	00022	Presupuesto de Egresos Comprometido de Gastos de Funcionamiento Sueldo base Nómina del 01 al 15 de Marzo			0.00	5,200.86		
01006	29/02/2024	E	00039	00039	Presupuesto de Egresos Comprometido de Gastos de Funcionamiento Sueldo base Nómina del 16 al 29 de febrero			5,200.86	0.00		
01009	29/02/2024	E	00039	00039	Presupuesto de Egresos Comprometido de Gastos de Funcionamiento Sueldo base Nómina del 16 al 29 de febrero			0.00	5,200.86		
01043	15/02/2024	E	00021	00021	Presupuesto de Egresos Comprometido de Gastos de Funcionamiento Sueldo base Nómina del 01 al 15 de Febrero			5,200.86	0.00		
01046	15/02/2024	E	00021	00021	Presupuesto de Egresos Comprometido de Gastos de Funcionamiento Sueldo base Nómina del 01 al 15 de Febrero			0.00	5,200.86		
01043	31/01/2024	E	00066	00066	Presupuesto de Egresos Comprometido de Gastos de Funcionamiento Sueldo base Nómina del 16 al 31 de enero			5,200.86	0.00		
01046	31/01/2024	E	00066	00066	Presupuesto de Egresos Comprometido de Gastos de Funcionamiento Sueldo base Nómina del 16 al 31 de enero			0.00	5,200.86		
01036	15/01/2024	E	00049	00049	Presupuesto de Egresos Comprometido de Gastos de Funcionamiento Sueldo base Nómina del 01 al 15 de enero			5,200.86	0.00		
01039	15/01/2024	E	00049	00049	Presupuesto de Egresos Comprometido de Gastos de Funcionamiento Sueldo base Nómina del 01 al 15 de enero			0.00	5,200.86		
					TOTAL:			**100,763.00**	**100,763.00**		

8241 F00312000 02060801010511020 1311					Prima por año de servicio	0.00	5,960.00	5,960.00	0.00		
REN.	FECHA	TIPO	N.POL.	REF	CONCEPTO		DEBE	HABER			
01377	18/12/2024	E	00065	00065	Presupuesto de Egresos Comprometido de Gastos de Funcionamiento Prima por año de servicio Nómina del 16 al 31 de diciembre 2024		149.00	0.00			
01380	18/12/2024	E	00065	00065	Presupuesto de Egresos Comprometido de Gastos de Funcionamiento Prima por año de servicio Nómina del 16 al 31 de diciembre 2024		0.00	149.00			
01083	02/12/2024	E	00006	00006	Presupuesto de Egresos Comprometido de Gastos de Funcionamiento Prima por año de servicio Nómina del 1 al 15 de diciembre		149.00	0.00			
01086	02/12/2024	E	00006	00006	Presupuesto de Egresos Comprometido de Gastos de Funcionamiento Prima por año de servicio Nómina del 1 al 15 de diciembre		0.00	149.00			
01126	29/11/2024	E	00076	00076	Presupuesto de Egresos Comprometido de Gastos de Funcionamiento Prima por año de servicio Nómina del 16 al 30 de noviembre 2024		149.00	0.00			
01129	29/11/2024	E	00076	00076	Presupuesto de Egresos Comprometido de Gastos de Funcionamiento Prima por año de servicio Nómina del 16 al 30 de noviembre 2024		0.00	149.00			
01165	15/11/2024	E	00039	00039	Presupuesto de Egresos Comprometido de Gastos de Funcionamiento Prima por año de servicio Nómina del 1 al 15 de noviembre		149.00	0.00			
01168	15/11/2024	E	00039	00039	Presupuesto de Egresos Comprometido de Gastos de Funcionamiento Prima por año de servicio Nómina del 1 al 15 de noviembre		0.00	149.00			
01297	31/10/2024	E	00079	00079	Presupuesto de Egresos Comprometido de Gastos de Funcionamiento Prima por año de servicio Nómina del 16 al 31 de octubre 2024		149.00	0.00			
01300	31/10/2024	E	00079	00079	Presupuesto de Egresos Comprometido de Gastos de Funcionamiento Prima por año de servicio Nómina del 16 al 31 de octubre 2024		0.00	149.00			
01166	15/10/2024	E	00040	00040	Presupuesto de Egresos Comprometido de Gastos de Funcionamiento Prima por año de servicio Nómina del 1 al 15 de octubre		149.00	0.00			
01169	15/10/2024	E	00040	00040	Presupuesto de Egresos Comprometido de Gastos de Funcionamiento Prima por año de servicio Nómina del 1 al 15 de octubre		0.00	149.00			
00423	30/09/2024	E	00054	00054	Presupuesto de Egresos Comprometido de Gastos de Funcionamiento Prima por año de servicio Nómina del 16 al 30 de septiembre		149.00	0.00			
00990	30/09/2024	E	00054	00054	Presupuesto de Egresos Comprometido de Gastos de Funcionamiento Prima por año de servicio Nómina del 16 al 30 de septiembre		0.00	149.00			
01096	13/09/2024	E	00024	00024	Presupuesto de Egresos Comprometido de Gastos de Funcionamiento Prima por año de servicio Nómina del 1 al 15 de septiembre		149.00	0.00			
01099	13/09/2024	E	00024	00024	Presupuesto de Egresos Comprometido de Gastos de Funcionamiento Prima por año de servicio Nómina del 1 al 15 de septiembre		0.00	149.00			
01150	30/08/2024	E	00081	00081	Presupuesto de Egresos Comprometido de Gastos de Funcionamiento Prima por año de servicio Nómina del 16 al 31 de agosto de 2024		298.00	0.00			
01153	30/08/2024	E	00081	00081	Presupuesto de Egresos Comprometido de Gastos de Funcionamiento Prima por año de servicio Nómina del 16 al 31 de agosto de 2024		0.00	298.00			
01492	15/08/2024	E	00041	00041	Presupuesto de Egresos Comprometido de Gastos de Funcionamiento Prima por año de servicio Nómina del 1 al 15 de agosto		298.00	0.00			
01495	15/08/2024	E	00041	00041	Presupuesto de Egresos Comprometido de Gastos de Funcionamiento Prima por año de servicio Nómina del 1 al 15 de agosto		0.00	298.00			
01090	31/07/2024	E	00067	00067	Presupuesto de Egresos Comprometido de Gastos de Funcionamiento Prima por año de servicio Nómina del 16 al 31 de julio de 2024		298.00	0.00			
01093	31/07/2024	E	00067	00067	Presupuesto de Egresos Comprometido de Gastos de Funcionamiento Prima por año de servicio Nómina del 16 al 31 de julio de 2024		0.00	298.00			
01137	12/07/2024	E	00025	00025	Presupuesto de Egresos Comprometido de Gastos de Funcionamiento Prima por año de servicio Nómina del 1 al 15 de julio		298.00	0.00			
01140	12/07/2024	E	00025	00025	Presupuesto de Egresos Comprometido de Gastos de Funcionamiento Prima por año de servicio Nómina del 1 al 15 de julio		0.00	298.00			
01167	28/06/2024	E	00069	00069	Presupuesto de Egresos Comprometido de Gastos de Funcionamiento Prima por año de servicio Nómina del 16 al 30 de junio de 2024		298.00	0.00			
01170	28/06/2024	E	00069	00069	Presupuesto de Egresos Comprometido de Gastos de Funcionamiento Prima por año de servicio Nómina del 16 al 30 de junio de 2024		0.00	298.00			
01149	14/06/2024	E	00035	00035	Presupuesto de Egresos Comprometido de Gastos de Funcionamiento Prima por año de servicio Nómina del 1 al 15 de junio		298.00	0.00			
01152	14/06/2024	E	00035	00035	Presupuesto de Egresos Comprometido de Gastos de Funcionamiento Prima por año de servicio Nómina del 1 al 15 de junio		0.00	298.00			
01114	31/05/2024	E	00040	00040	Presupuesto de Egresos Comprometido de Gastos de Funcionamiento Prima por año de servicio Nómina del 16 al 31 de mayo de 2024		298.00	0.00			
01117	31/05/2024	E	00040	00040	Presupuesto de Egresos Comprometido de Gastos de Funcionamiento Prima por año de servicio Nómina del 16 al 31 de mayo de 2024		0.00	298.00			
01018	15/05/2024	E	00013	00013	Presupuesto de Egresos Comprometido de Gastos de Funcionamiento Prima por año de servicio Nómina del 1 al 15 de mayo		298.00	0.00			
01021	15/05/2024	E	00013	00013	Presupuesto de Egresos Comprometido de Gastos de Funcionamiento Prima por año de servicio Nómina del 1 al 15 de mayo		0.00	298.00			
01124	30/04/2024	E	00065	00065	Presupuesto de Egresos Comprometido de Gastos de Funcionamiento Prima por año de servicio Nómina del 16 al 30 de abril de 2024		298.00	0.00			
01127	30/04/2024	E	00065	00065	Presupuesto de Egresos Comprometido de Gastos de Funcionamiento Prima por año de servicio Nómina del 16 al 30 de abril de 2024		0.00	298.00			
01192	15/04/2024	E	00038	00038	Presupuesto de Egresos Comprometido de Gastos de Funcionamiento Prima por año de servicio Nómina del 1 al 15 de abril		298.00	0.00			
01195	15/04/2024	E	00038	00038	Presupuesto de Egresos Comprometido de Gastos de Funcionamiento Prima por año de servicio Nómina del 1 al 15 de abril		0.00	298.00			
01006	27/03/2024	E	00107	00107	Presupuesto de Egresos Comprometido de Gastos de Funcionamiento Prima por años de servicio Nómina del 16 al 31 de marzo		298.00	0.00			
01009	27/03/2024	E	00107	00107	Presupuesto de Egresos Comprometido de Gastos de Funcionamiento Prima por años de servicio Nómina del 16 al 31 de marzo		0.00	298.00			
01276	15/03/2024	E	00022	00022	Presupuesto de Egresos Comprometido de Gastos de Funcionamiento Prima por años de servicio Nómina del 01 al 15 de Marzo		298.00	0.00			
01279	15/03/2024	E	00022	00022	Presupuesto de Egresos Comprometido de Gastos de Funcionamiento Prima por años de servicio Nómina del 01 al 15 de Marzo		0.00	298.00			
01013	29/02/2024	E	00039	00039	Presupuesto de Egresos Comprometido de Gastos de Funcionamiento Prima por años de servicio Nómina del 16 al 29 de febrero		298.00	0.00			
01016	29/02/2024	E	00039	00039	Presupuesto de Egresos Comprometido de Gastos de Funcionamiento Prima por años de servicio Nómina del 16 al 29 de febrero		0.00	298.00			
01050	15/02/2024	E	00021	00021	Presupuesto de Egresos Comprometido de Gastos de Funcionamiento Prima por años de servicio Nómina del 01 al 15 de Febrero		298.00	0.00			
01053	15/02/2024	E	00021	00021	Presupuesto de Egresos Comprometido de Gastos de Funcionamiento Prima por años de servicio Nómina del 01 al 15 de Febrero		0.00	298.00			
01050	31/01/2024	E	00066	00066	Presupuesto de Egresos Comprometido de Gastos de Funcionamiento Prima por años de servicio Nómina del 16 al 31 de enero		298.00	0.00			
01053	31/01/2024	E	00066	00066	Presupuesto de Egresos Comprometido de Gastos de Funcionamiento Prima por años de servicio Nómina del 16 al 31 de enero		0.00	298.00			
01043	15/01/2024	E	00049	00049	Presupuesto de Egresos Comprometido de Gastos de Funcionamiento Prima por años de servicio Nómina del 01 al 15 de enero		298.00	0.00			
01046	15/01/2024	E	00049	00049	Presupuesto de Egresos Comprometido de Gastos de Funcionamiento Prima por años de servicio Nómina del 01 al 15 de enero		0.00	298.00			

					TOTAL:			**5,960.00**		**5,960.00**		
8241	**F00312000**	**02060801010511020 1**		**1321**	**Prima vacacional**	**0.00**		**9,307.08**		**9,307.08**	**0.00**	
REN.	**FECHA**	**TIPO**	**N.POL.**	**REF**	**CONCEPTO**		**DEBE**		**HABER**			
00249	02/12/2024	E	00005	00005	Presupuesto de Egresos Comprometido de Gastos de Funcionamiento Prima vacacional segunda exhibición 2024			2,538.73		0.00		
00252	02/12/2024	E	00005	00005	Presupuesto de Egresos Comprometido de Gastos de Funcionamiento Prima vacacional segunda exhibición 2024			0.00		2,538.73		
00227	12/07/2024	E	00026	00026	Presupuesto de Egresos Comprometido de Gastos de Funcionamiento Prima vacacional Prima vacacional primera exhibición 2024			6,768.35		0.00		
00230	12/07/2024	E	00026	00026	Presupuesto de Egresos Comprometido de Gastos de Funcionamiento Prima vacacional Prima vacacional primera exhibición 2024			0.00		6,768.35		
					TOTAL:			**9,307.08**		**9,307.08**		
8241	**F00312000**	**02060801010511020 1**		**1322**	**Aguinaldo**	**0.00**		**24,818.83**		**24,818.83**	**0.00**	
REN.	**FECHA**	**TIPO**	**N.POL.**	**REF**	**CONCEPTO**		**DEBE**		**HABER**			
00264	02/12/2024	E	00004	00004	Presupuesto de Egresos Comprometido de Gastos de Funcionamiento Aguinaldo Segunda exhibición 2024			6,769.93		0.00		
00267	02/12/2024	E	00004	00004	Presupuesto de Egresos Comprometido de Gastos de Funcionamiento Aguinaldo Segunda exhibición 2024			0.00		6,769.93		
00239	22/03/2024	E	00039	00039	Presupuesto de Egresos Comprometido de Gastos de Funcionamiento Aguinaldo			18,048.90		0.00		
00242	22/03/2024	E	00039	00039	Presupuesto de Egresos Comprometido de Gastos de Funcionamiento Aguinaldo			0.00		18,048.90		
					TOTAL:			**24,818.83**		**24,818.83**		
8241	**F00312000**	**02060801010511020 1**		**1341**	**Compensación**	**0.00**		**149,145.84**		**149,145.84**	**0.00**	
REN.	**FECHA**	**TIPO**	**N.POL.**	**REF**	**CONCEPTO**		**DEBE**		**HABER**			
01384	18/12/2024	E	00065	00065	Presupuesto de Egresos Comprometido de Gastos de Funcionamiento Compensación Nómina del 16 al 31 de diciembre 2024			2,544.72		0.00		
01387	18/12/2024	E	00065	00065	Presupuesto de Egresos Comprometido de Gastos de Funcionamiento Compensación Nómina del 16 al 31 de diciembre 2024			0.00		2,544.72		
01090	02/12/2024	E	00006	00006	Presupuesto de Egresos Comprometido de Gastos de Funcionamiento Compensación Nómina del 1 al 15 de diciembre			2,544.72		0.00		
01093	02/12/2024	E	00006	00006	Presupuesto de Egresos Comprometido de Gastos de Funcionamiento Compensación Nómina del 1 al 15 de diciembre			0.00		2,544.72		
01133	29/11/2024	E	00076	00076	Presupuesto de Egresos Comprometido de Gastos de Funcionamiento Compensación Nómina del 16 al 30 de noviembre 2024			2,544.72		0.00		
01136	29/11/2024	E	00076	00076	Presupuesto de Egresos Comprometido de Gastos de Funcionamiento Compensación Nómina del 16 al 30 de noviembre 2024			0.00		2,544.72		
01172	15/11/2024	E	00039	00039	Presupuesto de Egresos Comprometido de Gastos de Funcionamiento Compensación Nómina del 1 al 15 de noviembre			2,544.72		0.00		
01175	15/11/2024	E	00039	00039	Presupuesto de Egresos Comprometido de Gastos de Funcionamiento Compensación Nómina del 1 al 15 de noviembre			0.00		2,544.72		
01304	31/10/2024	E	00079	00079	Presupuesto de Egresos Comprometido de Gastos de Funcionamiento Compensación Nómina del 16 al 31 de octubre 2024			2,544.72		0.00		
01307	31/10/2024	E	00079	00079	Presupuesto de Egresos Comprometido de Gastos de Funcionamiento Compensación Nómina del 16 al 31 de octubre 2024			0.00		2,544.72		
01173	15/10/2024	E	00040	00040	Presupuesto de Egresos Comprometido de Gastos de Funcionamiento Compensación Nómina del 1 al 15 de octubre			2,544.72		0.00		
01176	15/10/2024	E	00040	00040	Presupuesto de Egresos Comprometido de Gastos de Funcionamiento Compensación Nómina del 1 al 15 de octubre			0.00		2,544.72		
00331	30/09/2024	E	00054	00054	Presupuesto de Egresos Comprometido de Gastos de Funcionamiento Compensación Nómina del 16 al 30 de septiembre			2,544.72		0.00		
00898	30/09/2024	E	00054	00054	Presupuesto de Egresos Comprometido de Gastos de Funcionamiento Compensación Nómina del 16 al 30 de septiembre			0.00		2,544.72		
01103	13/09/2024	E	00024	00024	Presupuesto de Egresos Comprometido de Gastos de Funcionamiento Compensación Nómina del 1 al 15 de septiembre			2,544.72		0.00		
01106	13/09/2024	E	00024	00024	Presupuesto de Egresos Comprometido de Gastos de Funcionamiento Compensación Nómina del 1 al 15 de septiembre			0.00		2,544.72		
01157	30/08/2024	E	00081	00081	Presupuesto de Egresos Comprometido de Gastos de Funcionamiento Compensación Nómina del 16 al 31 de agosto de 2024			8,516.31		0.00		
01160	30/08/2024	E	00081	00081	Presupuesto de Egresos Comprometido de Gastos de Funcionamiento Compensación Nómina del 16 al 31 de agosto de 2024			0.00		8,516.31		
01500	15/08/2024	E	00041	00041	Presupuesto de Egresos Comprometido de Gastos de Funcionamiento Compensación Nómina del 1 al 15 de agosto			8,516.31		0.00		
01501	15/08/2024	E	00041	00041	Incapacidad no profesional Presupuesto de Egresos Comprometido de Gastos de Funcionamiento Compensación Nómina del 1 al 15 de agosto			-904.67		0.00		
01506	15/08/2024	E	00041	00041	Presupuesto de Egresos Comprometido de Gastos de Funcionamiento Compensación Nómina del 1 al 15 de agosto			0.00		8,516.31		
01507	15/08/2024	E	00041	00041	Incapacidad no profesional Presupuesto de Egresos Comprometido de Gastos de Funcionamiento Compensación Nómina del 1 al 15 de agosto			0.00		-904.67		
01098	31/07/2024	E	00067	00067	Presupuesto de Egresos Comprometido de Gastos de Funcionamiento Compensación Nómina del 16 al 31 de julio de 2024			8,516.31		0.00		
01099	31/07/2024	E	00067	00067	Presupuesto de Egresos Comprometido de Gastos de Funcionamiento Compensación Nómina del 16 al 31 de julio de 2024			-904.67		0.00		
01104	31/07/2024	E	00067	00067	Presupuesto de Egresos Comprometido de Gastos de Funcionamiento Compensación Nómina del 16 al 31 de julio de 2024			0.00		8,516.31		
01105	31/07/2024	E	00067	00067	Presupuesto de Egresos Comprometido de Gastos de Funcionamiento Compensación Nómina del 16 al 31 de julio de 2024			0.00		-904.67		
01145	12/07/2024	E	00025	00025	Presupuesto de Egresos Comprometido de Gastos de Funcionamiento Compensación Nómina del 1 al 15 de julio			8,516.31		0.00		
01146	12/07/2024	E	00025	00025	Presupuesto de Egresos Comprometido de Gastos de Funcionamiento Compensación Nómina del 1 al 15 de julio			-1,132.70		0.00		
01151	12/07/2024	E	00025	00025	Presupuesto de Egresos Comprometido de Gastos de Funcionamiento Compensación Nómina del 1 al 15 de julio			0.00		8,516.31		
01152	12/07/2024	E	00025	00025	Presupuesto de Egresos Comprometido de Gastos de Funcionamiento Compensación Nómina del 1 al 15 de julio			0.00		-1,132.70		
01175	28/06/2024	E	00069	00069	Presupuesto de Egresos Comprometido de Gastos de Funcionamiento Compensación Nómina del 16 al 30 de junio de 2024			8,516.31		0.00		
01176	28/06/2024	E	00069	00069	Presupuesto de Egresos Comprometido de Gastos de Funcionamiento Compensación Nómina del 16 al 30 de junio de 2024 incapacidad no profesional			-2,265.42		0.00		
01181	28/06/2024	E	00069	00069	Presupuesto de Egresos Comprometido de Gastos de Funcionamiento Compensación Nómina del 16 al 30 de junio de 2024			0.00		8,516.31		
01182	28/06/2024	E	00069	00069	Presupuesto de Egresos Comprometido de Gastos de Funcionamiento Compensación Nómina del 16 al 30 de junio de 2024 incapacidad no profesional			0.00		-2,265.42		
01157	14/06/2024	E	00035	00035	Presupuesto de Egresos Comprometido de Gastos de Funcionamiento Compensación Nómina del 1 al 15 de junio			8,516.31		0.00		
01158	14/06/2024	E	00035	00035	Presupuesto de Egresos Comprometido de Gastos de Funcionamiento Compensación Nómina del 1 al 15 de junio incapacidad no profesional			-2,265.42		0.00		
01163	14/06/2024	E	00035	00035	Presupuesto de Egresos Comprometido de Gastos de Funcionamiento Compensación Nómina del 1 al 15 de junio			0.00		8,516.31		
01164	14/06/2024	E	00035	00035	Presupuesto de Egresos Comprometido de Gastos de Funcionamiento Compensación Nómina del 1 al 15 de junio incapacidad no profesional			0.00		-2,265.42		
01121	31/05/2024	E	00040	00040	Presupuesto de Egresos Comprometido de Gastos de Funcionamiento Compensación Nómina del 16 al 31 de mayo de 2024			8,516.31		0.00		
01124	31/05/2024	E	00040	00040	Presupuesto de Egresos Comprometido de Gastos de Funcionamiento Compensación Nómina del 16 al 31 de mayo de 2024			0.00		8,516.31		
01025	15/05/2024	E	00013	00013	Presupuesto de Egresos Comprometido de Gastos de Funcionamiento Compensación Nómina del 1 al 15 de mayo			8,516.31		0.00		
01028	15/05/2024	E	00013	00013	Presupuesto de Egresos Comprometido de Gastos de Funcionamiento Compensación Nómina del 1 al 15 de mayo			0.00		8,516.31		
01131	30/04/2024	E	00065	00065	Presupuesto de Egresos Comprometido de Gastos de Funcionamiento Compensación Nómina del 16 al 30 de abril de 2024			8,516.31		0.00		
01134	30/04/2024	E	00065	00065	Presupuesto de Egresos Comprometido de Gastos de Funcionamiento Compensación Nómina del 16 al 30 de abril de 2024			0.00		8,516.31		
01199	15/04/2024	E	00038	00038	Presupuesto de Egresos Comprometido de Gastos de Funcionamiento Compensación Nómina del 1 al 15 de abril			8,516.31		0.00		
01202	15/04/2024	E	00038	00038	Presupuesto de Egresos Comprometido de Gastos de Funcionamiento Compensación Nómina del 1 al 15 de abril			0.00		8,516.31		

01013	27/03/2024	E	00107	00107	Presupuesto de Egresos Comprometido de Gastos de Funcionamiento Compensación Nómina del 16 al 31 de marzo			8,516.31	0.00		
01016	27/03/2024	E	00107	00107	Presupuesto de Egresos Comprometido de Gastos de Funcionamiento Compensación Nómina del 16 al 31 de marzo			0.00	8,516.31		
01283	15/03/2024	E	00022	00022	Presupuesto de Egresos Comprometido de Gastos de Funcionamiento Compensación Nómina del 01 al 15 de Marzo			8,516.31	0.00		
01286	15/03/2024	E	00022	00022	Presupuesto de Egresos Comprometido de Gastos de Funcionamiento Compensación Nómina del 01 al 15 de Marzo			0.00	8,516.31		
01020	29/02/2024	E	00039	00039	Presupuesto de Egresos Comprometido de Gastos de Funcionamiento Compensación Nómina del 16 al 29 de febrero			8,516.31	0.00		
01023	29/02/2024	E	00039	00039	Presupuesto de Egresos Comprometido de Gastos de Funcionamiento Compensación Nómina del 16 al 29 de febrero			0.00	8,516.31		
01057	15/02/2024	E	00021	00021	Presupuesto de Egresos Comprometido de Gastos de Funcionamiento Compensación Nómina del 01 al 15 de Febrero			8,516.31	0.00		
01060	15/02/2024	E	00021	00021	Presupuesto de Egresos Comprometido de Gastos de Funcionamiento Compensación Nómina del 01 al 15 de Febrero			0.00	8,516.31		
01057	31/01/2024	E	00066	00066	Presupuesto de Egresos Comprometido de Gastos de Funcionamiento Compensación Nómina del 16 al 31 de enero			8,516.31	0.00		
01060	31/01/2024	E	00066	00066	Presupuesto de Egresos Comprometido de Gastos de Funcionamiento Compensación Nómina del 16 al 31 de enero			0.00	8,516.31		
01050	15/01/2024	E	00049	00049	Presupuesto de Egresos Comprometido de Gastos de Funcionamiento Compensación Nómina del 01 al 15 de enero			8,516.31	0.00		
01053	15/01/2024	E	00049	00049	Presupuesto de Egresos Comprometido de Gastos de Funcionamiento Compensación Nómina del 01 al 15 de enero			0.00	8,516.31		
					TOTAL:			**149,145.84**	**149,145.84**		
8241	**F00312000**	**02060801010511020l**	**2941**		**Refacciones y accesorios para equipo de computo**	**0.00**		**962.89**	**962.89**	**0.00**	
REN.	**FECHA**	**TIPO**	**N.POL.**	**REF**	**CONCEPTO**		**DEBE**		**HABER**		
00156	26/12/2024	E	00111	00111	Presupuesto de Egresos Comprometido de Gastos de Funcionamiento Refacciones y accesorios para equipo de computo			962.89	0.00		
00159	26/12/2024	E	00111	00111	Presupuesto de Egresos Comprometido de Gastos de Funcionamiento Refacciones y accesorios para equipo de computo			0.00	962.89		
					TOTAL:			**962.89**	**962.89**		
8241	**F00312000**	**02060801010511020l**	**3363**		**Servicios de Impresiones de documentos oficiales**	**0.00**		**10,532.80**	**10,532.80**	**0.00**	
REN.	**FECHA**	**TIPO**	**N.POL.**	**REF**	**CONCEPTO**		**DEBE**		**HABER**		
00011	22/11/2024	E	00060	00060	XIMENA GABRIELA GOMEZ GALEANA impresiones Presupuesto de Egresos Comprometido de Gastos de Funcionamiento Servicios de Impresiones de documentos oficiales			8,224.40	0.00		
00014	22/11/2024	E	00060	00060	XIMENA GABRIELA GOMEZ GALEANA impresiones Presupuesto de Egresos Comprometido de Gastos de Funcionamiento Servicios de Impresiones de documentos oficiales			0.00	8,224.40		
00062	09/08/2024	E	00025	00025	XIMENA GABRIELA GOMEZ GALEANA impresos Presupuesto de Egresos Comprometido de Gastos de Funcionamiento Servicios de Impresiones de documentos oficiales			2,308.40	0.00		
00065	09/08/2024	E	00025	00025	XIMENA GABRIELA GOMEZ GALEANA impresos Presupuesto de Egresos Comprometido de Gastos de Funcionamiento Servicios de Impresiones de documentos oficiales			0.00	2,308.40		
					TOTAL:			**10,532.80**	**10,532.80**		
8241	**F00312000**	**02060801010514010l**	**3251**		**Arrendamiento de vehiculos**	**0.00**		**11,600.00**	**11,600.00**	**0.00**	
REN.	**FECHA**	**TIPO**	**N.POL.**	**REF**	**CONCEPTO**		**DEBE**		**HABER**		
00006	09/12/2024	E	00036	00036	F-47CF0 LEONARDO ALANIS GARCIA renta de autobuses Presupuesto de Egresos Comprometido de Gastos de Funcionamiento Arrendamiento de vehículos			11,600.00	0.00		
00009	09/12/2024	E	00036	00036	F-47CF0 LEONARDO ALANIS GARCIA renta de autobuses Presupuesto de Egresos Comprometido de Gastos de Funcionamiento Arrendamiento de vehículos			0.00	11,600.00		
					TOTAL:			**11,600.00**	**11,600.00**		
8241	**F00312000**	**02060804010211020l**	**1131**		**Sueldo base**	**0.00**		**414,163.10**	**414,163.10**	**0.00**	
REN.	**FECHA**	**TIPO**	**N.POL.**	**REF**	**CONCEPTO**		**DEBE**		**HABER**		
01391	18/12/2024	E	00065	00065	Presupuesto de Egresos Comprometido de Gastos de Funcionamiento Sueldo base Nómina del 16 al 31 de diciembre 2024			6,714.50	0.00		
01394	18/12/2024	E	00065	00065	Presupuesto de Egresos Comprometido de Gastos de Funcionamiento Sueldo base Nómina del 16 al 31 de diciembre 2024			0.00	6,714.50		
01097	02/12/2024	E	00006	00006	Presupuesto de Egresos Comprometido de Gastos de Funcionamiento Sueldo base Nómina del 1 al 15 de diciembre			6,714.50	0.00		
01100	02/12/2024	E	00006	00006	Presupuesto de Egresos Comprometido de Gastos de Funcionamiento Sueldo base Nómina del 1 al 15 de diciembre			0.00	6,714.50		
01140	29/11/2024	E	00076	00076	Presupuesto de Egresos Comprometido de Gastos de Funcionamiento Sueldo base Nómina del 16 al 30 de noviembre 2024			6,714.50	0.00		
01143	29/11/2024	E	00076	00076	Presupuesto de Egresos Comprometido de Gastos de Funcionamiento Sueldo base Nómina del 16 al 30 de noviembre 2024			0.00	6,714.50		
01179	15/11/2024	E	00039	00039	Presupuesto de Egresos Comprometido de Gastos de Funcionamiento Sueldo base Nómina del 1 al 15 de noviembre			6,714.50	0.00		
01182	15/11/2024	E	00039	00039	Presupuesto de Egresos Comprometido de Gastos de Funcionamiento Sueldo base Nómina del 1 al 15 de noviembre			0.00	6,714.50		
01311	31/10/2024	E	00079	00079	Presupuesto de Egresos Comprometido de Gastos de Funcionamiento Sueldo base Nómina del 16 al 31 de octubre 2024			6,714.50	0.00		
01314	31/10/2024	E	00079	00079	Presupuesto de Egresos Comprometido de Gastos de Funcionamiento Sueldo base Nómina del 16 al 31 de octubre 2024			0.00	6,714.50		
01180	15/10/2024	E	00040	00040	Presupuesto de Egresos Comprometido de Gastos de Funcionamiento Sueldo base Nómina del 1 al 15 de octubre			6,714.50	0.00		
01183	15/10/2024	E	00040	00040	Presupuesto de Egresos Comprometido de Gastos de Funcionamiento Sueldo base Nómina del 1 al 15 de octubre			0.00	6,714.50		
00299	30/09/2024	E	00054	00054	Presupuesto de Egresos Comprometido de Gastos de Funcionamiento Sueldo base Nómina del 16 al 30 de septiembre			6,714.50	0.00		
00866	30/09/2024	E	00054	00054	Presupuesto de Egresos Comprometido de Gastos de Funcionamiento Sueldo base Nómina del 16 al 30 de septiembre			0.00	6,714.50		
01110	13/09/2024	E	00024	00024	Presupuesto de Egresos Comprometido de Gastos de Funcionamiento Sueldo base Nómina del 1 al 15 de septiembre			6,714.50	0.00		
01113	13/09/2024	E	00024	00024	Presupuesto de Egresos Comprometido de Gastos de Funcionamiento Sueldo base Nómina del 1 al 15 de septiembre			0.00	6,714.50		
01164	30/08/2024	E	00081	00081	Presupuesto de Egresos Comprometido de Gastos de Funcionamiento Sueldo base Nómina del 16 al 31 de agosto de 2024			6,714.50	0.00		
01167	30/08/2024	E	00081	00081	Presupuesto de Egresos Comprometido de Gastos de Funcionamiento Sueldo base Nómina del 16 al 31 de agosto de 2024			0.00	6,714.50		
01513	15/08/2024	E	00041	00041	Presupuesto de Egresos Comprometido de Gastos de Funcionamiento Sueldo base Nómina del 1 al 15 de agosto			6,714.50	0.00		
01516	15/08/2024	E	00041	00041	Presupuesto de Egresos Comprometido de Gastos de Funcionamiento Sueldo base Nómina del 1 al 15 de agosto			0.00	6,714.50		
01111	31/07/2024	E	00067	00067	Presupuesto de Egresos Comprometido de Gastos de Funcionamiento Sueldo base Nómina del 16 al 31 de julio de 2024			6,714.50	0.00		
01114	31/07/2024	E	00067	00067	Presupuesto de Egresos Comprometido de Gastos de Funcionamiento Sueldo base Nómina del 16 al 31 de julio de 2024			0.00	6,714.50		
01158	12/07/2024	E	00025	00025	Presupuesto de Egresos Comprometido de Gastos de Funcionamiento Sueldo base Nómina del 1 al 15 de julio			6,714.50	0.00		
01161	12/07/2024	E	00025	00025	Presupuesto de Egresos Comprometido de Gastos de Funcionamiento Sueldo base Nómina del 1 al 15 de julio			0.00	6,714.50		
01188	28/06/2024	E	00069	00069	Presupuesto de Egresos Comprometido de Gastos de Funcionamiento Sueldo base Nómina del 16 al 30 de junio de 2024			6,714.50	0.00		
01191	28/06/2024	E	00069	00069	Presupuesto de Egresos Comprometido de Gastos de Funcionamiento Sueldo base Nómina del 16 al 30 de junio de 2024			0.00	6,714.50		
01170	14/06/2024	E	00035	00035	Presupuesto de Egresos Comprometido de Gastos de Funcionamiento Sueldo base Nómina del 1 al 15 de junio			17,063.70	0.00		
01173	14/06/2024	E	00035	00035	Presupuesto de Egresos Comprometido de Gastos de Funcionamiento Sueldo base Nómina del 1 al 15 de junio			0.00	17,063.70		
01128	31/05/2024	E	00040	00040	Presupuesto de Egresos Comprometido de Gastos de Funcionamiento Sueldo base Nómina del 16 al 31 de mayo de 2024			17,063.70	0.00		
01131	31/05/2024	E	00040	00040	Presupuesto de Egresos Comprometido de Gastos de Funcionamiento Sueldo base Nómina del 16 al 31 de mayo de 2024			0.00	17,063.70		
01032	15/05/2024	E	00013	00013	Presupuesto de Egresos Comprometido de Gastos de Funcionamiento Sueldo base Nómina del 1 al 15 de mayo			31,298.75	0.00		
01035	15/05/2024	E	00013	00013	Presupuesto de Egresos Comprometido de Gastos de Funcionamiento Sueldo base Nómina del 1 al 15 de mayo			0.00	31,298.75		
01138	30/04/2024	E	00065	00065	Presupuesto de Egresos Comprometido de Gastos de Funcionamiento Sueldo base Nómina del 16 al 30 de abril de 2024			31,298.75	0.00		
01141	30/04/2024	E	00065	00065	Presupuesto de Egresos Comprometido de Gastos de Funcionamiento Sueldo base Nómina del 16 al 30 de abril de 2024			0.00	31,298.75		
01206	15/04/2024	E	00038	00038	Presupuesto de Egresos Comprometido de Gastos de Funcionamiento Sueldo base Nómina del 1 al 15 de abril			31,298.75	0.00		

01209	15/04/2024	E	00038	00038	Presupuesto de Egresos Comprometido de Gastos de Funcionamiento Sueldo base Nómina del 1 al 15 de abril			0.00	31,298.75		
01020	27/03/2024	E	00107	00107	Presupuesto de Egresos Comprometido de Gastos de Funcionamiento Sueldo base Nómina del 16 al 31 de marzo			31,298.75	0.00		
01023	27/03/2024	E	00107	00107	Presupuesto de Egresos Comprometido de Gastos de Funcionamiento Sueldo base Nómina del 16 al 31 de marzo			0.00	31,298.75		
01290	15/03/2024	E	00022	00022	Presupuesto de Egresos Comprometido de Gastos de Funcionamiento Sueldo base Nómina del 01 al 15 de Marzo			31,298.75	0.00		
01293	15/03/2024	E	00022	00022	Presupuesto de Egresos Comprometido de Gastos de Funcionamiento Sueldo base Nómina del 01 al 15 de Marzo			0.00	31,298.75		
01027	29/02/2024	E	00039	00039	Presupuesto de Egresos Comprometido de Gastos de Funcionamiento Sueldo base Nómina del 16 al 29 de febrero			31,298.75	0.00		
01030	29/02/2024	E	00039	00039	Presupuesto de Egresos Comprometido de Gastos de Funcionamiento Sueldo base Nómina del 16 al 29 de febrero			0.00	31,298.75		
01064	15/02/2024	E	00021	00021	Presupuesto de Egresos Comprometido de Gastos de Funcionamiento Sueldo base Nómina del 01 al 15 de Febrero			34,656.00	0.00		
01067	15/02/2024	E	00021	00021	Presupuesto de Egresos Comprometido de Gastos de Funcionamiento Sueldo base Nómina del 01 al 15 de Febrero			0.00	34,656.00		
01064	31/01/2024	E	00066	00066	Presupuesto de Egresos Comprometido de Gastos de Funcionamiento Sueldo base Nómina del 16 al 31 de enero			34,656.00	0.00		
01067	31/01/2024	E	00066	00066	Presupuesto de Egresos Comprometido de Gastos de Funcionamiento Sueldo base Nómina del 16 al 31 de enero			0.00	34,656.00		
01057	15/01/2024	E	00049	00049	Presupuesto de Egresos Comprometido de Gastos de Funcionamiento Sueldo base Nómina del 01 al 15 de enero			35,642.70	0.00		
01060	15/01/2024	E	00049	00049	Presupuesto de Egresos Comprometido de Gastos de Funcionamiento Sueldo base Nómina del 01 al 15 de enero			0.00	35,642.70		
					TOTAL:			**414,163.10**	**414,163.10**		
8241	**F00312000**	**02060804010211020 1**		**1321**	**Prima vacacional**	**0.00**		**18,238.97**	**18,238.97**	**0.00**	
REN.	**FECHA**	**TIPO**	**N.POL.**	**REF**	**CONCEPTO**		**DEBE**		**HABER**		
00256	02/12/2024	E	00005	00005	Presupuesto de Egresos Comprometido de Gastos de Funcionamiento Prima vacacional segunda exhibición 2024			12,923.09	0.00		
00259	02/12/2024	E	00005	00005	Presupuesto de Egresos Comprometido de Gastos de Funcionamiento Prima vacacional segunda exhibición 2024			0.00	12,923.09		
00234	12/07/2024	E	00026	00026	Presupuesto de Egresos Comprometido de Gastos de Funcionamiento Prima vacacional Prima vacacional primera exhibición 2024			5,315.88	0.00		
00237	12/07/2024	E	00026	00026	Presupuesto de Egresos Comprometido de Gastos de Funcionamiento Prima vacacional Prima vacacional primera exhibición 2024			0.00	5,315.88		
					TOTAL:			**18,238.97**	**18,238.97**		
8241	**F00312000**	**02060804010211020 1**		**1322**	**Aguinaldo**	**0.00**		**89,978.72**	**89,978.72**	**0.00**	
REN.	**FECHA**	**TIPO**	**N.POL.**	**REF**	**CONCEPTO**		**DEBE**		**HABER**		
00271	02/12/2024	E	00004	00004	Presupuesto de Egresos Comprometido de Gastos de Funcionamiento Aguinaldo Segunda exhibición 2024			33,923.12	0.00		
00274	02/12/2024	E	00004	00004	Presupuesto de Egresos Comprometido de Gastos de Funcionamiento Aguinaldo Segunda exhibición 2024			0.00	33,923.12		
00246	22/03/2024	E	00039	00039	Presupuesto de Egresos Comprometido de Gastos de Funcionamiento Aguinaldo			56,055.60	0.00		
00249	22/03/2024	E	00039	00039	Presupuesto de Egresos Comprometido de Gastos de Funcionamiento Aguinaldo			0.00	56,055.60		
					TOTAL:			**89,978.72**	**89,978.72**		
8241	**F00312000**	**02060804010211020 1**		**1341**	**Compensación**	**0.00**		**50,860.18**	**50,860.18**	**0.00**	
REN.	**FECHA**	**TIPO**	**N.POL.**	**REF**	**CONCEPTO**		**DEBE**		**HABER**		
01177	14/06/2024	E	00035	00035	Presupuesto de Egresos Comprometido de Gastos de Funcionamiento Compensación Nómina del 1 al 15 de junio			1,695.15	0.00		
01180	14/06/2024	E	00035	00035	Presupuesto de Egresos Comprometido de Gastos de Funcionamiento Compensación Nómina del 1 al 15 de junio			0.00	1,695.15		
01135	31/05/2024	E	00040	00040	Presupuesto de Egresos Comprometido de Gastos de Funcionamiento Compensación Nómina del 16 al 31 de mayo de 2024			1,695.15	0.00		
01138	31/05/2024	E	00040	00040	Presupuesto de Egresos Comprometido de Gastos de Funcionamiento Compensación Nómina del 16 al 31 de mayo de 2024			0.00	1,695.15		
01039	15/05/2024	E	00013	00013	Presupuesto de Egresos Comprometido de Gastos de Funcionamiento Compensación Nómina del 1 al 15 de mayo			4,775.43	0.00		
01042	15/05/2024	E	00013	00013	Presupuesto de Egresos Comprometido de Gastos de Funcionamiento Compensación Nómina del 1 al 15 de mayo			0.00	4,775.43		
01145	30/04/2024	E	00065	00065	Presupuesto de Egresos Comprometido de Gastos de Funcionamiento Compensación Nómina del 16 al 30 de abril de 2024			4,775.43	0.00		
01148	30/04/2024	E	00065	00065	Presupuesto de Egresos Comprometido de Gastos de Funcionamiento Compensación Nómina del 16 al 30 de abril de 2024			0.00	4,775.43		
01213	15/04/2024	E	00038	00038	Presupuesto de Egresos Comprometido de Gastos de Funcionamiento Compensación Nómina del 1 al 15 de abril			4,775.43	0.00		
01216	15/04/2024	E	00038	00038	Presupuesto de Egresos Comprometido de Gastos de Funcionamiento Compensación Nómina del 1 al 15 de abril			0.00	4,775.43		
01027	27/03/2024	E	00107	00107	Presupuesto de Egresos Comprometido de Gastos de Funcionamiento Compensación Nómina del 16 al 31 de marzo			4,775.43	0.00		
01030	27/03/2024	E	00107	00107	Presupuesto de Egresos Comprometido de Gastos de Funcionamiento Compensación Nómina del 16 al 31 de marzo			0.00	4,775.43		
01297	15/03/2024	E	00022	00022	Presupuesto de Egresos Comprometido de Gastos de Funcionamiento Compensación Nómina del 01 al 15 de Marzo			4,775.43	0.00		
01300	15/03/2024	E	00022	00022	Presupuesto de Egresos Comprometido de Gastos de Funcionamiento Compensación Nómina del 01 al 15 de Marzo			0.00	4,775.43		
01034	29/02/2024	E	00039	00039	Presupuesto de Egresos Comprometido de Gastos de Funcionamiento Compensación Nómina del 16 al 29 de febrero			4,839.47	0.00		
01037	29/02/2024	E	00039	00039	Presupuesto de Egresos Comprometido de Gastos de Funcionamiento Compensación Nómina del 16 al 29 de febrero			0.00	4,839.47		
01071	15/02/2024	E	00021	00021	Presupuesto de Egresos Comprometido de Gastos de Funcionamiento Compensación Nómina del 01 al 15 de Febrero			5,787.72	0.00		
01074	15/02/2024	E	00021	00021	Presupuesto de Egresos Comprometido de Gastos de Funcionamiento Compensación Nómina del 01 al 15 de Febrero			0.00	5,787.72		
01071	31/01/2024	E	00066	00066	Presupuesto de Egresos Comprometido de Gastos de Funcionamiento Compensación Nómina del 16 al 31 de enero			5,787.72	0.00		
01074	31/01/2024	E	00066	00066	Presupuesto de Egresos Comprometido de Gastos de Funcionamiento Compensación Nómina del 16 al 31 de enero			0.00	5,787.72		
01064	15/01/2024	E	00049	00049	Presupuesto de Egresos Comprometido de Gastos de Funcionamiento Compensación Nómina del 01 al 15 de enero			7,177.82	0.00		
01067	15/01/2024	E	00049	00049	Presupuesto de Egresos Comprometido de Gastos de Funcionamiento Compensación Nómina del 01 al 15 de enero			0.00	7,177.82		
					TOTAL:			**50,860.18**	**50,860.18**		
8241	**F00312000**	**02060804010211020 1**		**1345**	**Gratificación**	**0.00**		**229,274.88**	**229,274.88**	**0.00**	
REN.	**FECHA**	**TIPO**	**N.POL.**	**REF**	**CONCEPTO**		**DEBE**		**HABER**		
00051	23/12/2024	E	00093	00093	GRATIFICACION EXTRAORDINARIA DICIEMBRE 2024			33,732.82	0.00		
00054	23/12/2024	E	00093	00093	GRATIFICACION EXTRAORDINARIA DICIEMBRE 2024			0.00	33,732.82		
00086	23/12/2024	E	00093	00093	GRATIFICACION EXTRAORDINARIA DICIEMBRE 2024			68,242.89	0.00		
00089	23/12/2024	E	00093	00093	GRATIFICACION EXTRAORDINARIA DICIEMBRE 2024			0.00	68,242.89		
01398	18/12/2024	E	00065	00065	Presupuesto de Egresos Comprometido de Gastos de Funcionamiento Gratificación Nómina del 16 al 31 de diciembre 2024			5,562.44	0.00		
01401	18/12/2024	E	00065	00065	Presupuesto de Egresos Comprometido de Gastos de Funcionamiento Gratificación Nómina del 16 al 31 de diciembre 2024			0.00	5,562.44		
01104	02/12/2024	E	00006	00006	Presupuesto de Egresos Comprometido de Gastos de Funcionamiento Gratificación Nómina del 1 al 15 de diciembre			5,562.44	0.00		
01107	02/12/2024	E	00006	00006	Presupuesto de Egresos Comprometido de Gastos de Funcionamiento Gratificación Nómina del 1 al 15 de diciembre			0.00	5,562.44		
01147	29/11/2024	E	00076	00076	Presupuesto de Egresos Comprometido de Gastos de Funcionamiento Gratificación Nómina del 16 al 30 de noviembre 2024			5,562.44	0.00		
01150	29/11/2024	E	00076	00076	Presupuesto de Egresos Comprometido de Gastos de Funcionamiento Gratificación Nómina del 16 al 30 de noviembre 2024			0.00	5,562.44		
01186	15/11/2024	E	00039	00039	Presupuesto de Egresos Comprometido de Gastos de Funcionamiento Gratificación Nómina del 1 al 15 de noviembre			5,562.44	0.00		
01189	15/11/2024	E	00039	00039	Presupuesto de Egresos Comprometido de Gastos de Funcionamiento Gratificación Nómina del 1 al 15 de noviembre			0.00	5,562.44		
01318	31/10/2024	E	00079	00079	Presupuesto de Egresos Comprometido de Gastos de Funcionamiento Gratificación Nómina del 16 al 31 de octubre 2024			4,059.02	0.00		

01321	31/10/2024	E	00079	00079	Presupuesto de Egresos Comprometido de Gastos de Funcionamiento Gratificación Nómina del 16 al 31 de octubre 2024			0.00	4,059.02		
01187	15/10/2024	E	00040	00040	Presupuesto de Egresos Comprometido de Gastos de Funcionamiento Gratificación Nómina del 1 al 15 de octubre			4,059.02	0.00		
01190	15/10/2024	E	00040	00040	Presupuesto de Egresos Comprometido de Gastos de Funcionamiento Gratificación Nómina del 1 al 15 de octubre			0.00	4,059.02		
00363	30/09/2024	E	00054	00054	Presupuesto de Egresos Comprometido de Gastos de Funcionamiento Gratificación Nómina del 16 al 30 de septiembre			4,059.02	0.00		
00930	30/09/2024	E	00054	00054	Presupuesto de Egresos Comprometido de Gastos de Funcionamiento Gratificación Nómina del 16 al 30 de septiembre			0.00	4,059.02		
01117	13/09/2024	E	00024	00024	Presupuesto de Egresos Comprometido de Gastos de Funcionamiento Gratificación Nómina del 1 al 15 de septiembre			4,059.02	0.00		
01120	13/09/2024	E	00024	00024	Presupuesto de Egresos Comprometido de Gastos de Funcionamiento Gratificación Nómina del 1 al 15 de septiembre			0.00	4,059.02		
01171	30/08/2024	E	00081	00081	Presupuesto de Egresos Comprometido de Gastos de Funcionamiento Gratificación Nómina del 16 al 31 de agosto de 2024			4,059.02	0.00		
01174	30/08/2024	E	00081	00081	Presupuesto de Egresos Comprometido de Gastos de Funcionamiento Gratificación Nómina del 16 al 31 de agosto de 2024			0.00	4,059.02		
01520	15/08/2024	E	00041	00041	Presupuesto de Egresos Comprometido de Gastos de Funcionamiento Gratificación Nómina del 1 al 15 de agosto			4,059.02	0.00		
01523	15/08/2024	E	00041	00041	Presupuesto de Egresos Comprometido de Gastos de Funcionamiento Gratificación Nómina del 1 al 15 de agosto			0.00	4,059.02		
01118	31/07/2024	E	00067	00067	Presupuesto de Egresos Comprometido de Gastos de Funcionamiento Gratificación Nómina del 16 al 31 de julio de 2024			4,059.02	0.00		
01121	31/07/2024	E	00067	00067	Presupuesto de Egresos Comprometido de Gastos de Funcionamiento Gratificación Nómina del 16 al 31 de julio de 2024			0.00	4,059.02		
01165	12/07/2024	E	00025	00025	Presupuesto de Egresos Comprometido de Gastos de Funcionamiento Gratificación Nómina del 1 al 15 de julio			4,059.02	0.00		
01168	12/07/2024	E	00025	00025	Presupuesto de Egresos Comprometido de Gastos de Funcionamiento Gratificación Nómina del 1 al 15 de julio			0.00	4,059.02		
01195	28/06/2024	E	00069	00069	Presupuesto de Egresos Comprometido de Gastos de Funcionamiento Gratificación Nómina del 16 al 30 de junio de 2024			4,059.02	0.00		
01198	28/06/2024	E	00069	00069	Presupuesto de Egresos Comprometido de Gastos de Funcionamiento Gratificación Nómina del 16 al 30 de junio de 2024			0.00	4,059.02		
01184	14/06/2024	E	00035	00035	Presupuesto de Egresos Comprometido de Gastos de Funcionamiento Gratificación Nómina del 1 al 15 de junio			3,209.41	0.00		
01187	14/06/2024	E	00035	00035	Presupuesto de Egresos Comprometido de Gastos de Funcionamiento Gratificación Nómina del 1 al 15 de junio			0.00	3,209.41		
01142	31/05/2024	E	00040	00040	Presupuesto de Egresos Comprometido de Gastos de Funcionamiento Gratificación Nómina del 16 al 31 de mayo de 2024			3,209.41	0.00		
01145	31/05/2024	E	00040	00040	Presupuesto de Egresos Comprometido de Gastos de Funcionamiento Gratificación Nómina del 16 al 31 de mayo de 2024			0.00	3,209.41		
01046	15/05/2024	E	00013	00013	Presupuesto de Egresos Comprometido de Gastos de Funcionamiento Gratificación Nómina del 1 al 15 de mayo			6,528.07	0.00		
01049	15/05/2024	E	00013	00013	Presupuesto de Egresos Comprometido de Gastos de Funcionamiento Gratificación Nómina del 1 al 15 de mayo			0.00	6,528.07		
01152	30/04/2024	E	00065	00065	Presupuesto de Egresos Comprometido de Gastos de Funcionamiento Gratificación Nómina del 16 al 30 de abril de 2024			6,528.07	0.00		
01155	30/04/2024	E	00065	00065	Presupuesto de Egresos Comprometido de Gastos de Funcionamiento Gratificación Nómina del 16 al 30 de abril de 2024			0.00	6,528.07		
01220	15/04/2024	E	00038	00038	Presupuesto de Egresos Comprometido de Gastos de Funcionamiento Gratificación Nómina del 1 al 15 de abril			6,528.07	0.00		
01223	15/04/2024	E	00038	00038	Presupuesto de Egresos Comprometido de Gastos de Funcionamiento Gratificación Nómina del 1 al 15 de abril			0.00	6,528.07		
01034	27/03/2024	E	00107	00107	Presupuesto de Egresos Comprometido de Gastos de Funcionamiento Gratificación Nómina del 16 al 31 de marzo			6,528.07	0.00		
01037	27/03/2024	E	00107	00107	Presupuesto de Egresos Comprometido de Gastos de Funcionamiento Gratificación Nómina del 16 al 31 de marzo			0.00	6,528.07		
01304	15/03/2024	E	00022	00022	Presupuesto de Egresos Comprometido de Gastos de Funcionamiento Gratificación Nómina del 01 al 15 de Marzo			6,528.07	0.00		
01307	15/03/2024	E	00022	00022	Presupuesto de Egresos Comprometido de Gastos de Funcionamiento Gratificación Nómina del 01 al 15 de Marzo			0.00	6,528.07		
01041	29/02/2024	E	00039	00039	Presupuesto de Egresos Comprometido de Gastos de Funcionamiento Gratificación Nómina del 16 al 29 de febrero			6,329.79	0.00		
01044	29/02/2024	E	00039	00039	Presupuesto de Egresos Comprometido de Gastos de Funcionamiento Gratificación Nómina del 16 al 29 de febrero			0.00	6,329.79		
01078	15/02/2024	E	00021	00021	Presupuesto de Egresos Comprometido de Gastos de Funcionamiento Gratificación Nómina del 01 al 15 de Febrero			7,463.58	0.00		
01081	15/02/2024	E	00021	00021	Presupuesto de Egresos Comprometido de Gastos de Funcionamiento Gratificación Nómina del 01 al 15 de Febrero			0.00	7,463.58		
01078	31/01/2024	E	00066	00066	Presupuesto de Egresos Comprometido de Gastos de Funcionamiento Gratificación Nómina del 16 al 31 de enero			7,463.58	0.00		
01081	31/01/2024	E	00066	00066	Presupuesto de Egresos Comprometido de Gastos de Funcionamiento Gratificación Nómina del 16 al 31 de enero			0.00	7,463.58		
01071	15/01/2024	E	00049	00049	Presupuesto de Egresos Comprometido de Gastos de Funcionamiento Gratificación Nómina del 01 al 15 de enero			8,202.11	0.00		
01074	15/01/2024	E	00049	00049	Presupuesto de Egresos Comprometido de Gastos de Funcionamiento Gratificación Nómina del 01 al 15 de enero			0.00	8,202.11		
					TOTAL:			**229,274.88**	**229,274.88**		
8241	**F00312000**	**02060804010211020 1**		**1346**	**Gratificación por convenio**	**0.00**		**830.00**	**830.00**		**0.00**
REN.	**FECHA**	**TIPO**	**N.POL.**	**REF**	**CONCEPTO**		**DEBE**		**HABER**		
01405	18/12/2024	E	00065	00065	Presupuesto de Egresos Comprometido de Gastos de Funcionamiento Gratificación por convenio Nómina del 16 al 31 de diciembre de 2024			830.00	0.00		
01408	18/12/2024	E	00065	00065	Presupuesto de Egresos Comprometido de Gastos de Funcionamiento Gratificación por convenio Nómina del 16 al 31 de diciembre de 2024			0.00	830.00		
					TOTAL:			**830.00**	**830.00**		
8241	**F00312000**	**02060804010211020 1**		**1546**	**Otros gastos derivados de convenio**	**0.00**		**1,900.00**	**1,900.00**		**0.00**
REN.	**FECHA**	**TIPO**	**N.POL.**	**REF**	**CONCEPTO**		**DEBE**		**HABER**		
01412	18/12/2024	E	00065	00065	Presupuesto de Egresos Comprometido de Gastos de Funcionamiento Otros gastos derivados de convenio Nómina del 16 al 31 de diciembre 2024			1,900.00	0.00		
01415	18/12/2024	E	00065	00065	Presupuesto de Egresos Comprometido de Gastos de Funcionamiento Otros gastos derivados de convenio Nómina del 16 al 31 de diciembre 2024			0.00	1,900.00		
					TOTAL:			**1,900.00**	**1,900.00**		
8241	**F00312000**	**02060804010211020 1**		**1595**	**Despensa**	**0.00**		**642.00**	**642.00**		**0.00**
REN.	**FECHA**	**TIPO**	**N.POL.**	**REF**	**CONCEPTO**		**DEBE**		**HABER**		
01419	18/12/2024	E	00065	00065	Presupuesto de Egresos Comprometido de Gastos de Funcionamiento Despensa Nómina del 16 al 31 de diciembre 2024			321.00	0.00		
01422	18/12/2024	E	00065	00065	Presupuesto de Egresos Comprometido de Gastos de Funcionamiento Despensa Nómina del 16 al 31 de diciembre 2024			0.00	321.00		
01111	02/12/2024	E	00006	00006	Presupuesto de Egresos Comprometido de Gastos de Funcionamiento Despensa Nómina del 1 al 15 de diciembre			321.00	0.00		
01114	02/12/2024	E	00006	00006	Presupuesto de Egresos Comprometido de Gastos de Funcionamiento Despensa Nómina del 1 al 15 de diciembre			0.00	321.00		
					TOTAL:			**642.00**	**642.00**		
8241	**F00312000**	**02060804010211020 1**		**2111**	**Materiales y útiles de oficina**	**0.00**		**9,627.45**	**9,627.45**		**0.00**
REN.	**FECHA**	**TIPO**	**N.POL.**	**REF**	**CONCEPTO**		**DEBE**		**HABER**		
00047	20/09/2024	E	00038	00038	Presupuesto de Egresos Comprometido de Gastos de Funcionamiento Materiales y útiles de oficina			9,627.45	0.00		
00050	20/09/2024	E	00038	00038	Presupuesto de Egresos Comprometido de Gastos de Funcionamiento Materiales y útiles de oficina			0.00	9,627.45		
					TOTAL:			**9,627.45**	**9,627.45**		
8241	**F00312000**	**02060804010211020 1**		**2141**	**Materiales y útiles para el procesamiento en equipos y bienes informáticos**	**0.00**		**96,597.16**	**96,597.16**		**0.00**
REN.	**FECHA**	**TIPO**	**N.POL.**	**REF**	**CONCEPTO**		**DEBE**		**HABER**		
00040	17/12/2024	E	00060	00060	F-A292 consumibles JUAN JESUS HERNANDEZ Presupuesto de Egresos Comprometido de Gastos de Funcionamiento Materiales y útiles para el procesamiento en equipos y bienes informáticos			96,597.16	0.00		
00043	17/12/2024	E	00060	00060	F-A292 consumibles JUAN JESUS HERNANDEZ Presupuesto de Egresos Comprometido de Gastos de Funcionamiento Materiales y útiles para el procesamiento en equipos y bienes informáticos			0.00	96,597.16		
					TOTAL:			**96,597.16**	**96,597.16**		

8241	**F00312000**	**02060804010211020 1**	**2611**		**Combustibles, lubricantes y aditivos**	**0.00**		**48,750.00**	**48,750.00**	**0.00**	
REN.	**FECHA**	**TIPO**	**N.POL.**	**REF**	**CONCEPTO**		**DEBE**		**HABER**		
00031	27/12/2024	D	00033	00033	Presupuesto de Egresos Comprometido de Gastos de Funcionamiento Combustibles, lubricantes y aditivos			4,850.00	0.00		
00034	27/12/2024	D	00033	00033	Presupuesto de Egresos Comprometido de Gastos de Funcionamiento Combustibles, lubricantes y aditivos			0.00	4,850.00		
00059	10/12/2024	D	00019	00019	CONSUMO NOVIEMBRE Y DICIEMBRE Presupuesto de Egresos Comprometido de Gastos de Funcionamiento Combustibles, lubricantes y aditivos			5,500.00	0.00		
00062	10/12/2024	D	00019	00019	CONSUMO NOVIEMBRE Y DICIEMBRE Presupuesto de Egresos Comprometido de Gastos de Funcionamiento Combustibles, lubricantes y aditivos			0.00	5,500.00		
00066	04/12/2024	D	00005	00005	COMPROBACION CONSUMO DE OCTUBRE Presupuesto de Egresos Comprometido de Gastos de Funcionamiento Combustibles, lubricantes y aditivos			4,400.00	0.00		
00069	04/12/2024	D	00005	00005	COMPROBACION CONSUMO DE OCTUBRE Presupuesto de Egresos Comprometido de Gastos de Funcionamiento Combustibles, lubricantes y aditivos			0.00	4,400.00		
00073	27/11/2024	D	00013	00013	CONSUMO SEPTIEMBRE Presupuesto de Egresos Comprometido de Gastos de Funcionamiento Combustibles, lubricantes y aditivos			4,200.00	0.00		
00076	27/11/2024	D	00013	00013	CONSUMO SEPTIEMBRE Presupuesto de Egresos Comprometido de Gastos de Funcionamiento Combustibles, lubricantes y aditivos			0.00	4,200.00		
00059	30/10/2024	D	00016	00016	CONSUMO DE GASOLINA AGOSTO 2024 Presupuesto de Egresos Comprometido de Gastos de Funcionamiento Combustibles, lubricantes y aditivos			5,200.00	0.00		
00062	30/10/2024	D	00016	00016	CONSUMO DE GASOLINA AGOSTO 2024 Presupuesto de Egresos Comprometido de Gastos de Funcionamiento Combustibles, lubricantes y aditivos			0.00	5,200.00		
00052	29/10/2024	D	00009	00009	CONSUMO DE GASOLINA DE JULIO 2024 Presupuesto de Egresos Comprometido de Gastos de Funcionamiento Combustibles, lubricantes y aditivos			4,300.00	0.00		
00055	29/10/2024	D	00009	00009	CONSUMO DE GASOLINA DE JULIO 2024 Presupuesto de Egresos Comprometido de Gastos de Funcionamiento Combustibles, lubricantes y aditivos			0.00	4,300.00		
00052	30/09/2024	D	00018	00018	CONSUMO DE GASOLINA ABRIL 2024 Presupuesto de Egresos Comprometido de Gastos de Funcionamiento Combustibles, lubricantes y aditivos			6,400.00	0.00		
00055	30/09/2024	D	00018	00018	CONSUMO DE GASOLINA ABRIL 2024 Presupuesto de Egresos Comprometido de Gastos de Funcionamiento Combustibles, lubricantes y aditivos			0.00	6,400.00		
00073	30/09/2024	D	00019	00019	CONSUMO DE GASOLINA MAYO 2024 Presupuesto de Egresos Comprometido de Gastos de Funcionamiento Combustibles, lubricantes y aditivos			10,700.00	0.00		
00076	30/09/2024	D	00019	00019	CONSUMO DE GASOLINA MAYO 2024 Presupuesto de Egresos Comprometido de Gastos de Funcionamiento Combustibles, lubricantes y aditivos			0.00	10,700.00		
00052	27/09/2024	D	00017	00017	CONSUMO DE GASOLINA EN MARZO 2024 Presupuesto de Egresos Comprometido de Gastos de Funcionamiento Combustibles, lubricantes y aditivos			3,200.00	0.00		
00055	27/09/2024	D	00017	00017	CONSUMO DE GASOLINA EN MARZO 2024 Presupuesto de Egresos Comprometido de Gastos de Funcionamiento Combustibles, lubricantes y aditivos			0.00	3,200.00		
					TOTAL:			**48,750.00**	**48,750.00**		
8241	**F00312000**	**02060804010211020 1**	**3551**		**Reparación y mantenimiento de vehículos terrestres, aéreos y lacustres**	**0.00**		**14,328.32**	**14,328.32**	**0.00**	
REN.	**FECHA**	**TIPO**	**N.POL.**	**REF**	**CONCEPTO**		**DEBE**		**HABER**		
00054	23/12/2024	E	00097	00097	F-A2199, A2209, A2198 Gastos de Funcionamiento Reparación y mantenimiento de vehículos terrestres, aéreos y lacustres			14,328.32	0.00		
00057	23/12/2024	E	00097	00097	F-A2199, A2209, A2198 Gastos de Funcionamiento Reparación y mantenimiento de vehículos terrestres, aéreos y lacustres			0.00	14,328.32		
					TOTAL:			**14,328.32**	**14,328.32**		
8241	**F00312000**	**02060804010211020 1**	**3821**		**Gastos de ceremonias oficiales y de orden social**	**0.00**		**4,956.68**	**4,956.68**	**0.00**	
REN.	**FECHA**	**TIPO**	**N.POL.**	**REF**	**CONCEPTO**		**DEBE**		**HABER**		
00047	20/12/2024	E	00079	00079	F-AA549 OLGA OLIMPIA FERNANDEZ HERRERA materiales diversos			4,956.68	0.00		
00050	20/12/2024	E	00079	00079	F-AA549 OLGA OLIMPIA FERNANDEZ HERRERA materiales diversos			0.00	4,956.68		
					TOTAL:			**4,956.68**	**4,956.68**		
8241	**F00312000**	**02060804010311020 1**	**1131**		**Sueldo base**	**0.00**		**705,121.20**	**705,121.20**	**0.00**	
REN.	**FECHA**	**TIPO**	**N.POL.**	**REF**	**CONCEPTO**		**DEBE**		**HABER**		
01426	18/12/2024	E	00065	00065	Presupuesto de Egresos Comprometido de Gastos de Funcionamiento Sueldo base Nómina del 16 al 31 de diciembre 2024			42,168.81	0.00		
01429	18/12/2024	E	00065	00065	Presupuesto de Egresos Comprometido de Gastos de Funcionamiento Sueldo base Nómina del 16 al 31 de diciembre 2024			0.00	42,168.81		
01118	02/12/2024	E	00006	00006	Presupuesto de Egresos Comprometido de Gastos de Funcionamiento Sueldo base Nómina del 1 al 15 de diciembre			34,405.07	0.00		
01121	02/12/2024	E	00006	00006	Presupuesto de Egresos Comprometido de Gastos de Funcionamiento Sueldo base Nómina del 1 al 15 de diciembre			0.00	34,405.07		
01154	29/11/2024	E	00076	00076	Presupuesto de Egresos Comprometido de Gastos de Funcionamiento Sueldo base Nómina del 16 al 30 de noviembre 2024			34,405.07	0.00		
01157	29/11/2024	E	00076	00076	Presupuesto de Egresos Comprometido de Gastos de Funcionamiento Sueldo base Nómina del 16 al 30 de noviembre 2024			0.00	34,405.07		
01193	15/11/2024	E	00039	00039	Presupuesto de Egresos Comprometido de Gastos de Funcionamiento Sueldo base Nómina del 1 al 15 de noviembre			34,405.07	0.00		
01196	15/11/2024	E	00039	00039	Presupuesto de Egresos Comprometido de Gastos de Funcionamiento Sueldo base Nómina del 1 al 15 de noviembre			0.00	34,405.07		
01325	31/10/2024	E	00079	00079	Presupuesto de Egresos Comprometido de Gastos de Funcionamiento Sueldo base Nómina del 16 al 31 de octubre 2024			34,405.07	0.00		
01328	31/10/2024	E	00079	00079	Presupuesto de Egresos Comprometido de Gastos de Funcionamiento Sueldo base Nómina del 16 al 31 de octubre 2024			0.00	34,405.07		
01194	15/10/2024	E	00040	00040	Presupuesto de Egresos Comprometido de Gastos de Funcionamiento Sueldo base Nómina del 1 al 15 de octubre			34,405.07	0.00		
01197	15/10/2024	E	00040	00040	Presupuesto de Egresos Comprometido de Gastos de Funcionamiento Sueldo base Nómina del 1 al 15 de octubre			0.00	34,405.07		
00300	30/09/2024	E	00054	00054	Presupuesto de Egresos Comprometido de Gastos de Funcionamiento Sueldo base Nómina del 16 al 30 de septiembre			27,273.72	0.00		
00867	30/09/2024	E	00054	00054	Presupuesto de Egresos Comprometido de Gastos de Funcionamiento Sueldo base Nómina del 16 al 30 de septiembre			0.00	27,273.72		
01124	13/09/2024	E	00024	00024	Presupuesto de Egresos Comprometido de Gastos de Funcionamiento Sueldo base Nómina del 1 al 15 de septiembre			27,273.72	0.00		
01127	13/09/2024	E	00024	00024	Presupuesto de Egresos Comprometido de Gastos de Funcionamiento Sueldo base Nómina del 1 al 15 de septiembre			0.00	27,273.72		
01178	30/08/2024	E	00081	00081	Presupuesto de Egresos Comprometido de Gastos de Funcionamiento Sueldo base Nómina del 16 al 31 de agosto de 2024			27,273.72	0.00		
01181	30/08/2024	E	00081	00081	Presupuesto de Egresos Comprometido de Gastos de Funcionamiento Sueldo base Nómina del 16 al 31 de agosto de 2024			0.00	27,273.72		
01528	15/08/2024	E	00041	00041	Presupuesto de Egresos Comprometido de Gastos de Funcionamiento Sueldo base Nómina del 1 al 15 de agosto			27,273.72	0.00		
01529	15/08/2024	E	00041	00041	Retroactivo Presupuesto de Egresos Comprometido de Gastos de Funcionamiento Sueldo base Nómina del 1 al 15 de agosto			7,737.32	0.00		
01534	15/08/2024	E	00041	00041	Presupuesto de Egresos Comprometido de Gastos de Funcionamiento Sueldo base Nómina del 1 al 15 de agosto			0.00	27,273.72		
01535	15/08/2024	E	00041	00041	Retroactivo Presupuesto de Egresos Comprometido de Gastos de Funcionamiento Sueldo base Nómina del 1 al 15 de agosto			0.00	7,737.32		
01125	31/07/2024	E	00067	00067	Presupuesto de Egresos Comprometido de Gastos de Funcionamiento Sueldo base Nómina del 16 al 31 de julio de 2024			26,721.06	0.00		
01128	31/07/2024	E	00067	00067	Presupuesto de Egresos Comprometido de Gastos de Funcionamiento Sueldo base Nómina del 16 al 31 de julio de 2024			0.00	26,721.06		
01172	12/07/2024	E	00025	00025	Presupuesto de Egresos Comprometido de Gastos de Funcionamiento Sueldo base Nómina del 1 al 15 de julio			26,721.06	0.00		
01175	12/07/2024	E	00025	00025	Presupuesto de Egresos Comprometido de Gastos de Funcionamiento Sueldo base Nómina del 1 al 15 de julio			0.00	26,721.06		
01202	28/06/2024	E	00069	00069	Presupuesto de Egresos Comprometido de Gastos de Funcionamiento Sueldo base Nómina del 16 al 30 de junio de 2024			26,721.06	0.00		
01205	28/06/2024	E	00069	00069	Presupuesto de Egresos Comprometido de Gastos de Funcionamiento Sueldo base Nómina del 16 al 30 de junio de 2024			0.00	26,721.06		

01191	14/06/2024	E	00035	00035	Presupuesto de Egresos Comprometido de Gastos de Funcionamiento Sueldo base Nómina del 1 al 15 de junio			26,721.06	0.00		
01194	14/06/2024	E	00035	00035	Presupuesto de Egresos Comprometido de Gastos de Funcionamiento Sueldo base Nómina del 1 al 15 de junio			0.00	26,721.06		
01149	31/05/2024	E	00040	00040	Presupuesto de Egresos Comprometido de Gastos de Funcionamiento Sueldo base Nómina del 16 al 31 de mayo de 2024			26,721.06	0.00		
01152	31/05/2024	E	00040	00040	Presupuesto de Egresos Comprometido de Gastos de Funcionamiento Sueldo base Nómina del 16 al 31 de mayo de 2024			0.00	26,721.06		
01053	15/05/2024	E	00013	00013	Presupuesto de Egresos Comprometido de Gastos de Funcionamiento Sueldo base Nómina del 1 al 15 de mayo			26,721.06	0.00		
01056	15/05/2024	E	00013	00013	Presupuesto de Egresos Comprometido de Gastos de Funcionamiento Sueldo base Nómina del 1 al 15 de mayo			0.00	26,721.06		
01159	30/04/2024	E	00065	00065	Presupuesto de Egresos Comprometido de Gastos de Funcionamiento Sueldo base Nómina del 16 al 30 de abril de 2024			26,721.06	0.00		
01162	30/04/2024	E	00065	00065	Presupuesto de Egresos Comprometido de Gastos de Funcionamiento Sueldo base Nómina del 16 al 30 de abril de 2024			0.00	26,721.06		
01227	15/04/2024	E	00038	00038	Presupuesto de Egresos Comprometido de Gastos de Funcionamiento Sueldo base Nómina del 1 al 15 de abril			26,721.06	0.00		
01230	15/04/2024	E	00038	00038	Presupuesto de Egresos Comprometido de Gastos de Funcionamiento Sueldo base Nómina del 1 al 15 de abril			0.00	26,721.06		
01041	27/03/2024	E	00107	00107	Presupuesto de Egresos Comprometido de Gastos de Funcionamiento Sueldo base Nómina del 16 al 31 de marzo			26,721.06	0.00		
01044	27/03/2024	E	00107	00107	Presupuesto de Egresos Comprometido de Gastos de Funcionamiento Sueldo base Nómina del 16 al 31 de marzo			0.00	26,721.06		
01311	15/03/2024	E	00022	00022	Presupuesto de Egresos Comprometido de Gastos de Funcionamiento Sueldo base Nómina del 01 al 15 de Marzo			26,721.06	0.00		
01314	15/03/2024	E	00022	00022	Presupuesto de Egresos Comprometido de Gastos de Funcionamiento Sueldo base Nómina del 01 al 15 de Marzo			0.00	26,721.06		
01048	29/02/2024	E	00039	00039	Presupuesto de Egresos Comprometido de Gastos de Funcionamiento Sueldo base Nómina del 16 al 29 de febrero			26,721.06	0.00		
01051	29/02/2024	E	00039	00039	Presupuesto de Egresos Comprometido de Gastos de Funcionamiento Sueldo base Nómina del 16 al 29 de febrero			0.00	26,721.06		
01085	15/02/2024	E	00021	00021	Presupuesto de Egresos Comprometido de Gastos de Funcionamiento Sueldo base Nómina del 01 al 15 de Febrero			26,721.06	0.00		
01088	15/02/2024	E	00021	00021	Presupuesto de Egresos Comprometido de Gastos de Funcionamiento Sueldo base Nómina del 01 al 15 de Febrero			0.00	26,721.06		
01085	31/01/2024	E	00066	00066	Presupuesto de Egresos Comprometido de Gastos de Funcionamiento Sueldo base Nómina del 16 al 31 de enero			26,721.06	0.00		
01088	31/01/2024	E	00066	00066	Presupuesto de Egresos Comprometido de Gastos de Funcionamiento Sueldo base Nómina del 16 al 31 de enero			0.00	26,721.06		
01078	15/01/2024	E	00049	00049	Presupuesto de Egresos Comprometido de Gastos de Funcionamiento Sueldo base Nómina del 01 al 15 de enero			26,721.06	0.00		
01081	15/01/2024	E	00049	00049	Presupuesto de Egresos Comprometido de Gastos de Funcionamiento Sueldo base Nómina del 01 al 15 de enero			0.00	26,721.06		
					TOTAL:			**705,121.20**	**705,121.20**		
8241	**F00312000**	**02060804010311020 1**		**1311**	**Prima por año de servicio**	**0.00**		**15,455.00**	**15,455.00**	**0.00**	
REN.	**FECHA**	**TIPO**	**N.POL.**	**REF**	**CONCEPTO**			**DEBE**	**HABER**		
01433	18/12/2024	E	00065	00065	Presupuesto de Egresos Comprometido de Gastos de Funcionamiento Prima por año de servicio Nómina del 16 al 31 de diciembre 2024			1,033.00	0.00		
01436	18/12/2024	E	00065	00065	Presupuesto de Egresos Comprometido de Gastos de Funcionamiento Prima por año de servicio Nómina del 16 al 31 de diciembre 2024			0.00	1,033.00		
01125	02/12/2024	E	00006	00006	Presupuesto de Egresos Comprometido de Gastos de Funcionamiento Prima por año de servicio Nómina del 1 al 15 de diciembre			836.00	0.00		
01128	02/12/2024	E	00006	00006	Presupuesto de Egresos Comprometido de Gastos de Funcionamiento Prima por año de servicio Nómina del 1 al 15 de diciembre			0.00	836.00		
01161	29/11/2024	E	00076	00076	Presupuesto de Egresos Comprometido de Gastos de Funcionamiento Prima por año de servicio Nómina del 16 al 30 de noviembre 2024			836.00	0.00		
01164	29/11/2024	E	00076	00076	Presupuesto de Egresos Comprometido de Gastos de Funcionamiento Prima por año de servicio Nómina del 16 al 30 de noviembre 2024			0.00	836.00		
01200	15/11/2024	E	00039	00039	Presupuesto de Egresos Comprometido de Gastos de Funcionamiento Prima por año de servicio Nómina del 1 al 15 de noviembre			836.00	0.00		
01203	15/11/2024	E	00039	00039	Presupuesto de Egresos Comprometido de Gastos de Funcionamiento Prima por año de servicio Nómina del 1 al 15 de noviembre			0.00	836.00		
01332	31/10/2024	E	00079	00079	Presupuesto de Egresos Comprometido de Gastos de Funcionamiento Prima por año de servicio Nómina del 16 al 31 de octubre 2024			836.00	0.00		
01335	31/10/2024	E	00079	00079	Presupuesto de Egresos Comprometido de Gastos de Funcionamiento Prima por año de servicio Nómina del 16 al 31 de octubre 2024			0.00	836.00		
01201	15/10/2024	E	00040	00040	Presupuesto de Egresos Comprometido de Gastos de Funcionamiento Prima por año de servicio Nómina del 1 al 15 de octubre			836.00	0.00		
01204	15/10/2024	E	00040	00040	Presupuesto de Egresos Comprometido de Gastos de Funcionamiento Prima por año de servicio Nómina del 1 al 15 de octubre			0.00	836.00		
00424	30/09/2024	E	00054	00054	Presupuesto de Egresos Comprometido de Gastos de Funcionamiento Prima por año de servicio Nómina del 16 al 30 de septiembre			569.00	0.00		
00991	30/09/2024	E	00054	00054	Presupuesto de Egresos Comprometido de Gastos de Funcionamiento Prima por año de servicio Nómina del 16 al 30 de septiembre			0.00	569.00		
01131	13/09/2024	E	00024	00024	Presupuesto de Egresos Comprometido de Gastos de Funcionamiento Prima por año de servicio Nómina del 1 al 15 de septiembre			569.00	0.00		
01134	13/09/2024	E	00024	00024	Presupuesto de Egresos Comprometido de Gastos de Funcionamiento Prima por año de servicio Nómina del 1 al 15 de septiembre			0.00	569.00		
01185	30/08/2024	E	00081	00081	Presupuesto de Egresos Comprometido de Gastos de Funcionamiento Prima por año de servicio Nómina del 16 al 31 de agosto de 2024			569.00	0.00		
01188	30/08/2024	E	00081	00081	Presupuesto de Egresos Comprometido de Gastos de Funcionamiento Prima por año de servicio Nómina del 16 al 31 de agosto de 2024			0.00	569.00		
01541	15/08/2024	E	00041	00041	Presupuesto de Egresos Comprometido de Gastos de Funcionamiento Prima por año de servicio Nómina del 1 al 15 de agosto			569.00	0.00		
01544	15/08/2024	E	00041	00041	Presupuesto de Egresos Comprometido de Gastos de Funcionamiento Prima por año de servicio Nómina del 1 al 15 de agosto			0.00	569.00		
01132	31/07/2024	E	00067	00067	Presupuesto de Egresos Comprometido de Gastos de Funcionamiento Prima por año de servicio Nómina del 16 al 31 de julio de 2024			569.00	0.00		
01135	31/07/2024	E	00067	00067	Presupuesto de Egresos Comprometido de Gastos de Funcionamiento Prima por año de servicio Nómina del 16 al 31 de julio de 2024			0.00	569.00		
01179	12/07/2024	E	00025	00025	Presupuesto de Egresos Comprometido de Gastos de Funcionamiento Prima por año de servicio Nómina del 1 al 15 de julio			569.00	0.00		
01182	12/07/2024	E	00025	00025	Presupuesto de Egresos Comprometido de Gastos de Funcionamiento Prima por año de servicio Nómina del 1 al 15 de julio			0.00	569.00		
01209	28/06/2024	E	00069	00069	Presupuesto de Egresos Comprometido de Gastos de Funcionamiento Prima por año de servicio Nómina del 16 al 30 de junio de 2024			569.00	0.00		
01212	28/06/2024	E	00069	00069	Presupuesto de Egresos Comprometido de Gastos de Funcionamiento Prima por año de servicio Nómina del 16 al 30 de junio de 2024			0.00	569.00		
01198	14/06/2024	E	00035	00035	Presupuesto de Egresos Comprometido de Gastos de Funcionamiento Prima por año de servicio Nómina del 1 al 15 de junio			569.00	0.00		
01201	14/06/2024	E	00035	00035	Presupuesto de Egresos Comprometido de Gastos de Funcionamiento Prima por año de servicio Nómina del 1 al 15 de junio			0.00	569.00		
01156	31/05/2024	E	00040	00040	Presupuesto de Egresos Comprometido de Gastos de Funcionamiento Prima por año de servicio Nómina del 16 al 31 de mayo de 2024			569.00	0.00		
01159	31/05/2024	E	00040	00040	Presupuesto de Egresos Comprometido de Gastos de Funcionamiento Prima por año de servicio Nómina del 16 al 31 de mayo de 2024			0.00	569.00		
01060	15/05/2024	E	00013	00013	Presupuesto de Egresos Comprometido de Gastos de Funcionamiento Prima por año de servicio Nómina del 1 al 15 de mayo			569.00	0.00		
01063	15/05/2024	E	00013	00013	Presupuesto de Egresos Comprometido de Gastos de Funcionamiento Prima por año de servicio Nómina del 1 al 15 de mayo			0.00	569.00		

01166	30/04/2024	E	00065	00065	Presupuesto de Egresos Comprometido de Gastos de Funcionamiento Prima por año de servicio Nómina del 16 al 30 de abril de 2024			569.00	0.00			
01169	30/04/2024	E	00065	00065	Presupuesto de Egresos Comprometido de Gastos de Funcionamiento Prima por año de servicio Nómina del 16 al 30 de abril de 2024			0.00	569.00			
01234	15/04/2024	E	00038	00038	Presupuesto de Egresos Comprometido de Gastos de Funcionamiento Prima por año de servicio Nómina del 1 al 15 de abril			569.00	0.00			
01237	15/04/2024	E	00038	00038	Presupuesto de Egresos Comprometido de Gastos de Funcionamiento Prima por año de servicio Nómina del 1 al 15 de abril			0.00	569.00			
01048	27/03/2024	E	00107	00107	Presupuesto de Egresos Comprometido de Gastos de Funcionamiento Prima por años de servicio Nómina del 16 al 31 de marzo			569.00	0.00			
01051	27/03/2024	E	00107	00107	Presupuesto de Egresos Comprometido de Gastos de Funcionamiento Prima por años de servicio Nómina del 16 al 31 de marzo			0.00	569.00			
01318	15/03/2024	E	00022	00022	Presupuesto de Egresos Comprometido de Gastos de Funcionamiento Prima por años de servicio Nómina del 01 al 15 de Marzo			569.00	0.00			
01321	15/03/2024	E	00022	00022	Presupuesto de Egresos Comprometido de Gastos de Funcionamiento Prima por años de servicio Nómina del 01 al 15 de Marzo			0.00	569.00			
01055	29/02/2024	E	00039	00039	Presupuesto de Egresos Comprometido de Gastos de Funcionamiento Prima por años de servicio Nómina del 16 al 29 de febrero			569.00	0.00			
01058	29/02/2024	E	00039	00039	Presupuesto de Egresos Comprometido de Gastos de Funcionamiento Prima por años de servicio Nómina del 16 al 29 de febrero			0.00	569.00			
01092	15/02/2024	E	00021	00021	Presupuesto de Egresos Comprometido de Gastos de Funcionamiento Prima por años de servicio Nómina del 01 al 15 de Febrero			569.00	0.00			
01095	15/02/2024	E	00021	00021	Presupuesto de Egresos Comprometido de Gastos de Funcionamiento Prima por años de servicio Nómina del 01 al 15 de Febrero			0.00	569.00			
01092	31/01/2024	E	00066	00066	Presupuesto de Egresos Comprometido de Gastos de Funcionamiento Prima por años de servicio Nómina del 16 al 31 de enero			569.00	0.00			
01095	31/01/2024	E	00066	00066	Presupuesto de Egresos Comprometido de Gastos de Funcionamiento Prima por años de servicio Nómina del 16 al 31 de enero			0.00	569.00			
01085	15/01/2024	E	00049	00049	Presupuesto de Egresos Comprometido de Gastos de Funcionamiento Prima por años de servicio Nómina del 01 al 15 de enero			569.00	0.00			
01088	15/01/2024	E	00049	00049	Presupuesto de Egresos Comprometido de Gastos de Funcionamiento Prima por años de servicio Nómina del 01 al 15 de enero			0.00	569.00			
					TOTAL:			**15,455.00**	**15,455.00**			
8241	**F00312000**	**02060804010311020 1321**			**Prima vacacional**	**0.00**		**61,583.64**	**61,583.64**	**0.00**		
REN.	**FECHA**	**TIPO**	**N.POL.**	**REF**	**CONCEPTO**		**DEBE**		**HABER**			
00263	02/12/2024	E	00005	00005	Presupuesto de Egresos Comprometido de Gastos de Funcionamiento Prima vacacional segunda exhibición 2024			35,488.07	0.00			
00266	02/12/2024	E	00005	00005	Presupuesto de Egresos Comprometido de Gastos de Funcionamiento Prima vacacional segunda exhibición 2024			0.00	35,488.07			
00241	12/07/2024	E	00026	00026	Presupuesto de Egresos Comprometido de Gastos de Funcionamiento Prima vacacional Prima vacacional primera exhibición 2024			25,419.09	0.00			
00244	12/07/2024	E	00026	00026	Presupuesto de Egresos Comprometido de Gastos de Funcionamiento Prima vacacional Prima vacacional primera exhibición 2024			0.00	25,419.09			
00010	24/04/2024	C	00007	00835	CH. 835 PERLA VALERA JULIAN Presupuesto de Egresos Comprometido de Gastos de Funcionamiento Prima vacacional			676.48	0.00			
00013	24/04/2024	C	00007	00835	CH. 835 PERLA VALERA JULIAN Presupuesto de Egresos Comprometido de Gastos de Funcionamiento Prima vacacional			0.00	676.48			
					TOTAL:			**61,583.64**	**61,583.64**			
8241	**F00312000**	**02060804010311020 1322**			**Aguinaldo**	**0.00**		**145,453.69**	**145,453.69**	**0.00**		
REN.	**FECHA**	**TIPO**	**N.POL.**	**REF**	**CONCEPTO**		**DEBE**		**HABER**			
00278	02/12/2024	E	00004	00004	Presupuesto de Egresos Comprometido de Gastos de Funcionamiento Aguinaldo Segunda exhibición 2024			93,659.27	0.00			
00281	02/12/2024	E	00004	00004	Presupuesto de Egresos Comprometido de Gastos de Funcionamiento Aguinaldo Segunda exhibición 2024			0.00	93,659.27			
00003	24/04/2024	C	00007	00835	CH. 835 PERLA VALERA JULIAN Presupuesto de Egresos Comprometido de Gastos de Funcionamiento Aguinaldo			1,803.95	0.00			
00006	24/04/2024	C	00007	00835	CH. 835 PERLA VALERA JULIAN Presupuesto de Egresos Comprometido de Gastos de Funcionamiento Aguinaldo			0.00	1,803.95			
00253	22/03/2024	E	00039	00039	Presupuesto de Egresos Comprometido de Gastos de Funcionamiento Aguinaldo			49,990.47	0.00			
00256	22/03/2024	E	00039	00039	Presupuesto de Egresos Comprometido de Gastos de Funcionamiento Aguinaldo			0.00	49,990.47			
					TOTAL:			**145,453.69**	**145,453.69**			
8241	**F00312000**	**02060804010311020 1341**			**Compensación**	**0.00**		**36,057.81**	**36,057.81**	**0.00**		
REN.	**FECHA**	**TIPO**	**N.POL.**	**REF**	**CONCEPTO**		**DEBE**		**HABER**			
01440	18/12/2024	E	00065	00065	Presupuesto de Egresos Comprometido de Gastos de Funcionamiento Compensación Nómina del 16 al 31 de diciembre 2024			2,520.80	0.00			
01443	18/12/2024	E	00065	00065	Presupuesto de Egresos Comprometido de Gastos de Funcionamiento Compensación Nómina del 16 al 31 de diciembre 2024			0.00	2,520.80			
01132	02/12/2024	E	00006	00006	Presupuesto de Egresos Comprometido de Gastos de Funcionamiento Compensación Nómina del 1 al 15 de diciembre			1,458.13	0.00			
01135	02/12/2024	E	00006	00006	Presupuesto de Egresos Comprometido de Gastos de Funcionamiento Compensación Nómina del 1 al 15 de diciembre			0.00	1,458.13			
01168	29/11/2024	E	00076	00076	Presupuesto de Egresos Comprometido de Gastos de Funcionamiento Compensación Nómina del 16 al 30 de noviembre 2024			1,458.13	0.00			
01171	29/11/2024	E	00076	00076	Presupuesto de Egresos Comprometido de Gastos de Funcionamiento Compensación Nómina del 16 al 30 de noviembre 2024			0.00	1,458.13			
01207	15/11/2024	E	00039	00039	Presupuesto de Egresos Comprometido de Gastos de Funcionamiento Compensación Nómina del 1 al 15 de noviembre			1,458.13	0.00			
01210	15/11/2024	E	00039	00039	Presupuesto de Egresos Comprometido de Gastos de Funcionamiento Compensación Nómina del 1 al 15 de noviembre			0.00	1,458.13			
01339	31/10/2024	E	00079	00079	Presupuesto de Egresos Comprometido de Gastos de Funcionamiento Compensación Nómina del 16 al 31 de octubre 2024			1,458.13	0.00			
01342	31/10/2024	E	00079	00079	Presupuesto de Egresos Comprometido de Gastos de Funcionamiento Compensación Nómina del 16 al 31 de octubre 2024			0.00	1,458.13			
01208	15/10/2024	E	00040	00040	Presupuesto de Egresos Comprometido de Gastos de Funcionamiento Compensación Nómina del 1 al 15 de octubre			1,458.13	0.00			
01211	15/10/2024	E	00040	00040	Presupuesto de Egresos Comprometido de Gastos de Funcionamiento Compensación Nómina del 1 al 15 de octubre			0.00	1,458.13			
00332	30/09/2024	E	00054	00054	Presupuesto de Egresos Comprometido de Gastos de Funcionamiento Compensación Nómina del 16 al 30 de septiembre			1,458.13	0.00			
00899	30/09/2024	E	00054	00054	Presupuesto de Egresos Comprometido de Gastos de Funcionamiento Compensación Nómina del 16 al 30 de septiembre			0.00	1,458.13			
01138	13/09/2024	E	00024	00024	Presupuesto de Egresos Comprometido de Gastos de Funcionamiento Compensación Nómina del 1 al 15 de septiembre			1,458.13	0.00			
01141	13/09/2024	E	00024	00024	Presupuesto de Egresos Comprometido de Gastos de Funcionamiento Compensación Nómina del 1 al 15 de septiembre			0.00	1,458.13			
01192	30/08/2024	E	00081	00081	Presupuesto de Egresos Comprometido de Gastos de Funcionamiento Compensación Nómina del 16 al 31 de agosto de 2024			1,458.13	0.00			
01195	30/08/2024	E	00081	00081	Presupuesto de Egresos Comprometido de Gastos de Funcionamiento Compensación Nómina del 16 al 31 de agosto de 2024			0.00	1,458.13			
01549	15/08/2024	E	00041	00041	Presupuesto de Egresos Comprometido de Gastos de Funcionamiento Compensación Nómina del 1 al 15 de agosto			1,458.13	0.00			
01550	15/08/2024	E	00041	00041	Retroactivo Presupuesto de Egresos Comprometido de Gastos de Funcionamiento Compensación Nómina del 1 al 15 de agosto			1,335.48	0.00			
01555	15/08/2024	E	00041	00041	Presupuesto de Egresos Comprometido de Gastos de Funcionamiento Compensación Nómina del 1 al 15 de agosto			0.00	1,458.13			

01556	15/08/2024	E	00041	00041	Retroactivo Presupuesto de Egresos Comprometido de Gastos de Funcionamiento Compensación Nómina del 1 al 15 de agosto			0.00	1,335.48			
01139	31/07/2024	E	00067	00067	Presupuesto de Egresos Comprometido de Gastos de Funcionamiento Compensación Nómina del 16 al 31 de julio de 2024			1,362.74	0.00			
01142	31/07/2024	E	00067	00067	Presupuesto de Egresos Comprometido de Gastos de Funcionamiento Compensación Nómina del 16 al 31 de julio de 2024			0.00	1,362.74			
01186	12/07/2024	E	00025	00025	Presupuesto de Egresos Comprometido de Gastos de Funcionamiento Compensación Nómina del 1 al 15 de julio			1,362.74	0.00			
01189	12/07/2024	E	00025	00025	Presupuesto de Egresos Comprometido de Gastos de Funcionamiento Compensación Nómina del 1 al 15 de julio			0.00	1,362.74			
01216	28/06/2024	E	00069	00069	Presupuesto de Egresos Comprometido de Gastos de Funcionamiento Compensación Nómina del 16 al 30 de junio de 2024			1,362.74	0.00			
01219	28/06/2024	E	00069	00069	Presupuesto de Egresos Comprometido de Gastos de Funcionamiento Compensación Nómina del 16 al 30 de junio de 2024			0.00	1,362.74			
01205	14/06/2024	E	00035	00035	Presupuesto de Egresos Comprometido de Gastos de Funcionamiento Compensación Nómina del 1 al 15 de junio			1,362.74	0.00			
01208	14/06/2024	E	00035	00035	Presupuesto de Egresos Comprometido de Gastos de Funcionamiento Compensación Nómina del 1 al 15 de junio			0.00	1,362.74			
01163	31/05/2024	E	00040	00040	Presupuesto de Egresos Comprometido de Gastos de Funcionamiento Compensación Nómina del 16 al 31 de mayo de 2024			1,362.74	0.00			
01166	31/05/2024	E	00040	00040	Presupuesto de Egresos Comprometido de Gastos de Funcionamiento Compensación Nómina del 16 al 31 de mayo de 2024			0.00	1,362.74			
01067	15/05/2024	E	00013	00013	Presupuesto de Egresos Comprometido de Gastos de Funcionamiento Compensación Nómina del 1 al 15 de mayo			1,362.74	0.00			
01070	15/05/2024	E	00013	00013	Presupuesto de Egresos Comprometido de Gastos de Funcionamiento Compensación Nómina del 1 al 15 de mayo			0.00	1,362.74			
01173	30/04/2024	E	00065	00065	Presupuesto de Egresos Comprometido de Gastos de Funcionamiento Compensación Nómina del 16 al 30 de abril de 2024			1,362.74	0.00			
01176	30/04/2024	E	00065	00065	Presupuesto de Egresos Comprometido de Gastos de Funcionamiento Compensación Nómina del 16 al 30 de abril de 2024			0.00	1,362.74			
01241	15/04/2024	E	00038	00038	Presupuesto de Egresos Comprometido de Gastos de Funcionamiento Compensación Nómina del 1 al 15 de abril			1,362.74	0.00			
01244	15/04/2024	E	00038	00038	Presupuesto de Egresos Comprometido de Gastos de Funcionamiento Compensación Nómina del 1 al 15 de abril			0.00	1,362.74			
01055	27/03/2024	E	00107	00107	Presupuesto de Egresos Comprometido de Gastos de Funcionamiento Compensación Nómina del 16 al 31 de marzo			1,362.74	0.00			
01058	27/03/2024	E	00107	00107	Presupuesto de Egresos Comprometido de Gastos de Funcionamiento Compensación Nómina del 16 al 31 de marzo			0.00	1,362.74			
01325	15/03/2024	E	00022	00022	Presupuesto de Egresos Comprometido de Gastos de Funcionamiento Compensación Nómina del 01 al 15 de Marzo			1,362.74	0.00			
01328	15/03/2024	E	00022	00022	Presupuesto de Egresos Comprometido de Gastos de Funcionamiento Compensación Nómina del 01 al 15 de Marzo			0.00	1,362.74			
01062	29/02/2024	E	00039	00039	Presupuesto de Egresos Comprometido de Gastos de Funcionamiento Compensación Nómina del 16 al 29 de febrero			1,362.74	0.00			
01065	29/02/2024	E	00039	00039	Presupuesto de Egresos Comprometido de Gastos de Funcionamiento Compensación Nómina del 16 al 29 de febrero			0.00	1,362.74			
01099	15/02/2024	E	00021	00021	Presupuesto de Egresos Comprometido de Gastos de Funcionamiento Compensación Nómina del 01 al 15 de Febrero			1,362.74	0.00			
01102	15/02/2024	E	00021	00021	Presupuesto de Egresos Comprometido de Gastos de Funcionamiento Compensación Nómina del 01 al 15 de Febrero			0.00	1,362.74			
01099	31/01/2024	E	00066	00066	Presupuesto de Egresos Comprometido de Gastos de Funcionamiento Compensación Nómina del 16 al 31 de enero			1,362.74	0.00			
01102	31/01/2024	E	00066	00066	Presupuesto de Egresos Comprometido de Gastos de Funcionamiento Compensación Nómina del 16 al 31 de enero			0.00	1,362.74			
01092	15/01/2024	E	00049	00049	Presupuesto de Egresos Comprometido de Gastos de Funcionamiento Compensación Nómina del 01 al 15 de enero			1,362.74	0.00			
01095	15/01/2024	E	00049	00049	Presupuesto de Egresos Comprometido de Gastos de Funcionamiento Compensación Nómina del 01 al 15 de enero			0.00	1,362.74			
					TOTAL:			**36,057.81**	**36,057.81**			
8241	**F00312000**	**02060804010311020 1345**			**Gratificación**	**0.00**		**250,635.18**	**250,635.18**	**0.00**		
REN.	**FECHA**	**TIPO**	**N.POL.**	**REF**	**CONCEPTO**		**DEBE**		**HABER**			
01447	18/12/2024	E	00065	00065	Presupuesto de Egresos Comprometido de Gastos de Funcionamiento Gratificación Nómina del 16 al 31 de diciembre 2024			12,650.18	0.00			
01450	18/12/2024	E	00065	00065	Presupuesto de Egresos Comprometido de Gastos de Funcionamiento Gratificación Nómina del 16 al 31 de diciembre 2024			0.00	12,650.18			
01139	02/12/2024	E	00006	00006	Presupuesto de Egresos Comprometido de Gastos de Funcionamiento Gratificación Nómina del 1 al 15 de diciembre			10,849.89	0.00			
01142	02/12/2024	E	00006	00006	Presupuesto de Egresos Comprometido de Gastos de Funcionamiento Gratificación Nómina del 1 al 15 de diciembre			0.00	10,849.89			
01175	29/11/2024	E	00076	00076	Presupuesto de Egresos Comprometido de Gastos de Funcionamiento Gratificación Nómina del 16 al 30 de noviembre 2024			10,849.89	0.00			
01178	29/11/2024	E	00076	00076	Presupuesto de Egresos Comprometido de Gastos de Funcionamiento Gratificación Nómina del 16 al 30 de noviembre 2024			0.00	10,849.89			
01214	15/11/2024	E	00039	00039	Presupuesto de Egresos Comprometido de Gastos de Funcionamiento Gratificación Nómina del 1 al 15 de noviembre			10,849.89	0.00			
01217	15/11/2024	E	00039	00039	Presupuesto de Egresos Comprometido de Gastos de Funcionamiento Gratificación Nómina del 1 al 15 de noviembre			0.00	10,849.89			
01346	31/10/2024	E	00079	00079	Presupuesto de Egresos Comprometido de Gastos de Funcionamiento Gratificación Nómina del 16 al 31 de octubre 2024			10,849.89	0.00			
01349	31/10/2024	E	00079	00079	Presupuesto de Egresos Comprometido de Gastos de Funcionamiento Gratificación Nómina del 16 al 31 de octubre 2024			0.00	10,849.89			
01215	15/10/2024	E	00040	00040	Presupuesto de Egresos Comprometido de Gastos de Funcionamiento Gratificación Nómina del 1 al 15 de octubre			10,849.89	0.00			
01218	15/10/2024	E	00040	00040	Presupuesto de Egresos Comprometido de Gastos de Funcionamiento Gratificación Nómina del 1 al 15 de octubre			0.00	10,849.89			
00364	30/09/2024	E	00054	00054	Presupuesto de Egresos Comprometido de Gastos de Funcionamiento Gratificación Nómina del 16 al 30 de septiembre			10,207.53	0.00			
00931	30/09/2024	E	00054	00054	Presupuesto de Egresos Comprometido de Gastos de Funcionamiento Gratificación Nómina del 16 al 30 de septiembre			0.00	10,207.53			
01145	13/09/2024	E	00024	00024	Presupuesto de Egresos Comprometido de Gastos de Funcionamiento Gratificación Nómina del 1 al 15 de septiembre			10,207.53	0.00			
01148	13/09/2024	E	00024	00024	Presupuesto de Egresos Comprometido de Gastos de Funcionamiento Gratificación Nómina del 1 al 15 de septiembre			0.00	10,207.53			
01199	30/08/2024	E	00081	00081	Presupuesto de Egresos Comprometido de Gastos de Funcionamiento Gratificación Nómina del 16 al 31 de agosto de 2024			10,207.53	0.00			
01202	30/08/2024	E	00081	00081	Presupuesto de Egresos Comprometido de Gastos de Funcionamiento Gratificación Nómina del 16 al 31 de agosto de 2024			0.00	10,207.53			
01563	15/08/2024	E	00041	00041	Presupuesto de Egresos Comprometido de Gastos de Funcionamiento Gratificación Nómina del 1 al 15 de agosto			10,207.53	0.00			
01564	15/08/2024	E	00041	00041	Retroactivo Presupuesto de Egresos Comprometido de Gastos de Funcionamiento Gratificación Nómina del 1 al 15 de agosto			4,179.99	0.00			
01569	15/08/2024	E	00041	00041	Presupuesto de Egresos Comprometido de Gastos de Funcionamiento Gratificación Nómina del 1 al 15 de agosto			0.00	10,207.53			
01570	15/08/2024	E	00041	00041	Retroactivo Presupuesto de Egresos Comprometido de Gastos de Funcionamiento Gratificación Nómina del 1 al 15 de agosto			0.00	4,179.99			
01146	31/07/2024	E	00067	00067	Presupuesto de Egresos Comprometido de Gastos de Funcionamiento Gratificación Nómina del 16 al 31 de julio de 2024			9,908.96	0.00			
01149	31/07/2024	E	00067	00067	Presupuesto de Egresos Comprometido de Gastos de Funcionamiento Gratificación Nómina del 16 al 31 de julio de 2024			0.00	9,908.96			
01193	12/07/2024	E	00025	00025	Presupuesto de Egresos Comprometido de Gastos de Funcionamiento Gratificación Nómina del 1 al 15 de julio			9,908.96	0.00			
01196	12/07/2024	E	00025	00025	Presupuesto de Egresos Comprometido de Gastos de Funcionamiento Gratificación Nómina del 1 al 15 de julio			0.00	9,908.96			
01223	28/06/2024	E	00069	00069	Presupuesto de Egresos Comprometido de Gastos de Funcionamiento Gratificación Nómina del 16 al 30 de junio de 2024			9,908.96	0.00			
01226	28/06/2024	E	00069	00069	Presupuesto de Egresos Comprometido de Gastos de Funcionamiento Gratificación Nómina del 16 al 30 de junio de 2024			0.00	9,908.96			
01212	14/06/2024	E	00035	00035	Presupuesto de Egresos Comprometido de Gastos de Funcionamiento Gratificación Nómina del 1 al 15 de junio			9,908.96	0.00			
01215	14/06/2024	E	00035	00035	Presupuesto de Egresos Comprometido de Gastos de Funcionamiento Gratificación Nómina del 1 al 15 de junio			0.00	9,908.96			
01170	31/05/2024	E	00040	00040	Presupuesto de Egresos Comprometido de Gastos de Funcionamiento Gratificación Nómina del 16 al 31 de mayo de 2024			9,908.96	0.00			
01173	31/05/2024	E	00040	00040	Presupuesto de Egresos Comprometido de Gastos de Funcionamiento Gratificación Nómina del 16 al 31 de mayo de 2024			0.00	9,908.96			
01074	15/05/2024	E	00013	00013	Presupuesto de Egresos Comprometido de Gastos de Funcionamiento Gratificación Nómina del 1 al 15 de mayo			9,908.96	0.00			
01077	15/05/2024	E	00013	00013	Presupuesto de Egresos Comprometido de Gastos de Funcionamiento Gratificación Nómina del 1 al 15 de mayo			0.00	9,908.96			
01180	30/04/2024	E	00065	00065	Presupuesto de Egresos Comprometido de Gastos de Funcionamiento Gratificación Nómina del 16 al 30 de abril de 2024			9,908.96	0.00			

01183	30/04/2024	E	00065	00065	Presupuesto de Egresos Comprometido de Gastos de Funcionamiento Gratificación Nómina del 16 al 30 de abril de 2024			0.00	9,908.96		
01248	15/04/2024	E	00038	00038	Presupuesto de Egresos Comprometido de Gastos de Funcionamiento Gratificación Nómina del 1 al 15 de abril			9,908.96	0.00		
01251	15/04/2024	E	00038	00038	Presupuesto de Egresos Comprometido de Gastos de Funcionamiento Gratificación Nómina del 1 al 15 de abril			0.00	9,908.96		
01062	27/03/2024	E	00107	00107	Presupuesto de Egresos Comprometido de Gastos de Funcionamiento Gratificación Nómina del 16 al 31 de marzo			9,908.96	0.00		
01065	27/03/2024	E	00107	00107	Presupuesto de Egresos Comprometido de Gastos de Funcionamiento Gratificación Nómina del 16 al 31 de marzo			0.00	9,908.96		
01332	15/03/2024	E	00022	00022	Presupuesto de Egresos Comprometido de Gastos de Funcionamiento Gratificación Nómina del 01 al 15 de Marzo			9,908.96	0.00		
01335	15/03/2024	E	00022	00022	Presupuesto de Egresos Comprometido de Gastos de Funcionamiento Gratificación Nómina del 01 al 15 de Marzo			0.00	9,908.96		
01069	29/02/2024	E	00039	00039	Presupuesto de Egresos Comprometido de Gastos de Funcionamiento Gratificación Nómina del 16 al 29 de febrero			9,908.96	0.00		
01072	29/02/2024	E	00039	00039	Presupuesto de Egresos Comprometido de Gastos de Funcionamiento Gratificación Nómina del 16 al 29 de febrero			0.00	9,908.96		
01106	15/02/2024	E	00021	00021	Presupuesto de Egresos Comprometido de Gastos de Funcionamiento Gratificación Nómina del 01 al 15 de Febrero			9,908.96	0.00		
01109	15/02/2024	E	00021	00021	Presupuesto de Egresos Comprometido de Gastos de Funcionamiento Gratificación Nómina del 01 al 15 de Febrero			0.00	9,908.96		
01106	31/01/2024	E	00066	00066	Presupuesto de Egresos Comprometido de Gastos de Funcionamiento Gratificación Nómina del 16 al 31 de enero			9,908.96	0.00		
01109	31/01/2024	E	00066	00066	Presupuesto de Egresos Comprometido de Gastos de Funcionamiento Gratificación Nómina del 16 al 31 de enero			0.00	9,908.96		
01099	15/01/2024	E	00049	00049	Presupuesto de Egresos Comprometido de Gastos de Funcionamiento Gratificación Nómina del 01 al 15 de enero			9,908.96	0.00		
01102	15/01/2024	E	00049	00049	Presupuesto de Egresos Comprometido de Gastos de Funcionamiento Gratificación Nómina del 01 al 15 de enero			0.00	9,908.96		
					TOTAL:			**250,635.18**	**250,635.18**		
8241	**F00312000**	**02060804010311020I**		**1346**	**Gratificación por convenio**	**0.00**		**1,660.00**	**1,660.00**	**0.00**	
REN.	**FECHA**	**TIPO**	**N.POL.**	**REF**	**CONCEPTO**		**DEBE**		**HABER**		
01454	18/12/2024	E	00065	00065	Presupuesto de Egresos Comprometido de Gastos de Funcionamiento Gratificación por convenio Nómina del 16 al 31 de diciembre 2024			1,660.00	0.00		
01457	18/12/2024	E	00065	00065	Presupuesto de Egresos Comprometido de Gastos de Funcionamiento Gratificación por convenio Nómina del 16 al 31 de diciembre 2024			0.00	1,660.00		
					TOTAL:			**1,660.00**	**1,660.00**		
8241	**F00312000**	**02060804010311020I**		**1542**	**Días cívicos y económicos**	**0.00**		**2,250.00**	**2,250.00**	**0.00**	
REN.	**FECHA**	**TIPO**	**N.POL.**	**REF**	**CONCEPTO**		**DEBE**		**HABER**		
01339	15/03/2024	E	00022	00022	Presupuesto de Egresos Comprometido de Gastos de Funcionamiento Días cívicos y económicos Nómina del 01 al 15 de Marzo			2,250.00	0.00		
01342	15/03/2024	E	00022	00022	Presupuesto de Egresos Comprometido de Gastos de Funcionamiento Días cívicos y económicos Nómina del 01 al 15 de Marzo			0.00	2,250.00		
					TOTAL:			**2,250.00**	**2,250.00**		
8241	**F00312000**	**02060804010311020I**		**1544**	**Dia del maestro y del servidor publico**	**0.00**		**3,800.00**	**3,800.00**	**0.00**	
REN.	**FECHA**	**TIPO**	**N.POL.**	**REF**	**CONCEPTO**		**DEBE**		**HABER**		
01353	31/10/2024	E	00079	00079	Presupuesto de Egresos Comprometido de Gastos de Funcionamiento Día del maestro y del servidor publico Nómina del 16 al 31 de octubre 2024			3,800.00	0.00		
01356	31/10/2024	E	00079	00079	Presupuesto de Egresos Comprometido de Gastos de Funcionamiento Día del maestro y del servidor publico Nómina del 16 al 31 de octubre 2024			0.00	3,800.00		
					TOTAL:			**3,800.00**	**3,800.00**		
8241	**F00312000**	**02060804010311020I**		**1546**	**Otros gastos derivados de convenio**	**0.00**		**6,100.00**	**6,100.00**	**0.00**	
REN.	**FECHA**	**TIPO**	**N.POL.**	**REF**	**CONCEPTO**		**DEBE**		**HABER**		
01461	18/12/2024	E	00065	00065	Presupuesto de Egresos Comprometido de Gastos de Funcionamiento Otros gastos derivados de convenio Nómina del 16 al 31 de diciembre 2024			3,800.00	0.00		
01464	18/12/2024	E	00065	00065	Presupuesto de Egresos Comprometido de Gastos de Funcionamiento Otros gastos derivados de convenio Nómina del 16 al 31 de diciembre 2024			0.00	3,800.00		
01230	28/06/2024	E	00069	00069	Presupuesto de Egresos Comprometido de Gastos de Funcionamiento Otros gastos derivados de convenio Nómina del 16 al 30 de junio de 2024			1,200.00	0.00		
01233	28/06/2024	E	00069	00069	Presupuesto de Egresos Comprometido de Gastos de Funcionamiento Otros gastos derivados de convenio Nómina del 16 al 30 de junio de 2024			0.00	1,200.00		
01255	15/04/2024	E	00038	00038	Presupuesto de Egresos Comprometido de Gastos de Funcionamiento Otros gastos derivados de convenio Nómina del 1 al 15 de abril			1,100.00	0.00		
01258	15/04/2024	E	00038	00038	Presupuesto de Egresos Comprometido de Gastos de Funcionamiento Otros gastos derivados de convenio Nómina del 1 al 15 de abril			0.00	1,100.00		
					TOTAL:			**6,100.00**	**6,100.00**		
8241	**F00312000**	**02060804010311020I**		**1595**	**Despensa**	**0.00**		**9,630.00**	**9,630.00**	**0.00**	
REN.	**FECHA**	**TIPO**	**N.POL.**	**REF**	**CONCEPTO**		**DEBE**		**HABER**		
01468	18/12/2024	E	00065	00065	Presupuesto de Egresos Comprometido de Gastos de Funcionamiento Despensa Nómina del 16 al 31 de diciembre 2024			642.00	0.00		
01471	18/12/2024	E	00065	00065	Presupuesto de Egresos Comprometido de Gastos de Funcionamiento Despensa Nómina del 16 al 31 de diciembre 2024			0.00	642.00		
01146	02/12/2024	E	00006	00006	Presupuesto de Egresos Comprometido de Gastos de Funcionamiento Despensa Nómina del 1 al 15 de diciembre			642.00	0.00		
01149	02/12/2024	E	00006	00006	Presupuesto de Egresos Comprometido de Gastos de Funcionamiento Despensa Nómina del 1 al 15 de diciembre			0.00	642.00		
01182	29/11/2024	E	00076	00076	Presupuesto de Egresos Comprometido de Gastos de Funcionamiento Despensa Nómina del 16 al 30 de noviembre 2024			642.00	0.00		
01185	29/11/2024	E	00076	00076	Presupuesto de Egresos Comprometido de Gastos de Funcionamiento Despensa Nómina del 16 al 30 de noviembre 2024			0.00	642.00		
01221	15/11/2024	E	00039	00039	Presupuesto de Egresos Comprometido de Gastos de Funcionamiento Despensa Nómina del 1 al 15 de noviembre			642.00	0.00		
01224	15/11/2024	E	00039	00039	Presupuesto de Egresos Comprometido de Gastos de Funcionamiento Despensa Nómina del 1 al 15 de noviembre			0.00	642.00		
01360	31/10/2024	E	00079	00079	Presupuesto de Egresos Comprometido de Gastos de Funcionamiento Despensa Nómina del 16 al 31 de octubre 2024			642.00	0.00		
01363	31/10/2024	E	00079	00079	Presupuesto de Egresos Comprometido de Gastos de Funcionamiento Despensa Nómina del 16 al 31 de octubre 2024			0.00	642.00		
01222	15/10/2024	E	00040	00040	Presupuesto de Egresos Comprometido de Gastos de Funcionamiento Despensa Nómina del 1 al 15 de octubre			642.00	0.00		
01225	15/10/2024	E	00040	00040	Presupuesto de Egresos Comprometido de Gastos de Funcionamiento Despensa Nómina del 1 al 15 de octubre			0.00	642.00		
00394	30/09/2024	E	00054	00054	Presupuesto de Egresos Comprometido de Gastos de Funcionamiento Despensa Nómina del 16 al 30 de septiembre			321.00	0.00		
00961	30/09/2024	E	00054	00054	Presupuesto de Egresos Comprometido de Gastos de Funcionamiento Despensa Nómina del 16 al 30 de septiembre			0.00	321.00		
01152	13/09/2024	E	00024	00024	Presupuesto de Egresos Comprometido de Gastos de Funcionamiento Despensa Nómina del 1 al 15 de septiembre			321.00	0.00		
01155	13/09/2024	E	00024	00024	Presupuesto de Egresos Comprometido de Gastos de Funcionamiento Despensa Nómina del 1 al 15 de septiembre			0.00	321.00		
01206	30/08/2024	E	00081	00081	Presupuesto de Egresos Comprometido de Gastos de Funcionamiento Despensa Nómina del 16 al 31 de agosto de 2024			321.00	0.00		
01209	30/08/2024	E	00081	00081	Presupuesto de Egresos Comprometido de Gastos de Funcionamiento Despensa Nómina del 16 al 31 de agosto de 2024			0.00	321.00		
01576	15/08/2024	E	00041	00041	Presupuesto de Egresos Comprometido de Gastos de Funcionamiento Despensa Nómina del 1 al 15 de agosto			321.00	0.00		
01579	15/08/2024	E	00041	00041	Presupuesto de Egresos Comprometido de Gastos de Funcionamiento Despensa Nómina del 1 al 15 de agosto			0.00	321.00		
01153	31/07/2024	E	00067	00067	Presupuesto de Egresos Comprometido de Gastos de Funcionamiento Despensa Nómina del 16 al 31 de julio de 2024			321.00	0.00		
01156	31/07/2024	E	00067	00067	Presupuesto de Egresos Comprometido de Gastos de Funcionamiento Despensa Nómina del 16 al 31 de julio de 2024			0.00	321.00		

01200	12/07/2024	E	00025	00025	Presupuesto de Egresos Comprometido de Gastos de Funcionamiento Despensa Nómina del 1 al 15 de julio			321.00	0.00		
01203	12/07/2024	E	00025	00025	Presupuesto de Egresos Comprometido de Gastos de Funcionamiento Despensa Nómina del 1 al 15 de julio			0.00	321.00		
01237	28/06/2024	E	00069	00069	Presupuesto de Egresos Comprometido de Gastos de Funcionamiento Despensa Nómina del 16 al 30 de junio de 2024			321.00	0.00		
01240	28/06/2024	E	00069	00069	Presupuesto de Egresos Comprometido de Gastos de Funcionamiento Despensa Nómina del 16 al 30 de junio de 2024			0.00	321.00		
01219	14/06/2024	E	00035	00035	Presupuesto de Egresos Comprometido de Gastos de Funcionamiento Despensa Nómina del 1 al 15 de junio			321.00	0.00		
01222	14/06/2024	E	00035	00035	Presupuesto de Egresos Comprometido de Gastos de Funcionamiento Despensa Nómina del 1 al 15 de junio			0.00	321.00		
01177	31/05/2024	E	00040	00040	Presupuesto de Egresos Comprometido de Gastos de Funcionamiento Despensa Nómina del 16 al 31 de mayo de 2024			321.00	0.00		
01180	31/05/2024	E	00040	00040	Presupuesto de Egresos Comprometido de Gastos de Funcionamiento Despensa Nómina del 16 al 31 de mayo de 2024			0.00	321.00		
01081	15/05/2024	E	00013	00013	Presupuesto de Egresos Comprometido de Gastos de Funcionamiento Despensa Nómina del 1 al 15 de mayo			321.00	0.00		
01084	15/05/2024	E	00013	00013	Presupuesto de Egresos Comprometido de Gastos de Funcionamiento Despensa Nómina del 1 al 15 de mayo			0.00	321.00		
01187	30/04/2024	E	00065	00065	Presupuesto de Egresos Comprometido de Gastos de Funcionamiento Despensa Nómina del 16 al 30 de abril de 2024			321.00	0.00		
01190	30/04/2024	E	00065	00065	Presupuesto de Egresos Comprometido de Gastos de Funcionamiento Despensa Nómina del 16 al 30 de abril de 2024			0.00	321.00		
01262	15/04/2024	E	00038	00038	Presupuesto de Egresos Comprometido de Gastos de Funcionamiento Despensa Nómina del 1 al 15 de abril			321.00	0.00		
01265	15/04/2024	E	00038	00038	Presupuesto de Egresos Comprometido de Gastos de Funcionamiento Despensa Nómina del 1 al 15 de abril			0.00	321.00		
01069	27/03/2024	E	00107	00107	Presupuesto de Egresos Comprometido de Gastos de Funcionamiento Despensa Nómina del 16 al 31 de marzo			321.00	0.00		
01072	27/03/2024	E	00107	00107	Presupuesto de Egresos Comprometido de Gastos de Funcionamiento Despensa Nómina del 16 al 31 de marzo			0.00	321.00		
01346	15/03/2024	E	00022	00022	Presupuesto de Egresos Comprometido de Gastos de Funcionamiento Despensa Nómina del 01 al 15 de Marzo			321.00	0.00		
01349	15/03/2024	E	00022	00022	Presupuesto de Egresos Comprometido de Gastos de Funcionamiento Despensa Nómina del 01 al 15 de Marzo			0.00	321.00		
01076	29/02/2024	E	00039	00039	Presupuesto de Egresos Comprometido de Gastos de Funcionamiento Despensa Nómina del 16 al 29 de febrero			321.00	0.00		
01079	29/02/2024	E	00039	00039	Presupuesto de Egresos Comprometido de Gastos de Funcionamiento Despensa Nómina del 16 al 29 de febrero			0.00	321.00		
01113	15/02/2024	E	00021	00021	Presupuesto de Egresos Comprometido de Gastos de Funcionamiento Despensa Nómina del 01 al 15 de Febrero			321.00	0.00		
01116	15/02/2024	E	00021	00021	Presupuesto de Egresos Comprometido de Gastos de Funcionamiento Despensa Nómina del 01 al 15 de Febrero			0.00	321.00		
01113	31/01/2024	E	00066	00066	Presupuesto de Egresos Comprometido de Gastos de Funcionamiento Despensa Nómina del 16 al 31 de enero			321.00	0.00		
01116	31/01/2024	E	00066	00066	Presupuesto de Egresos Comprometido de Gastos de Funcionamiento Despensa Nómina del 16 al 31 de enero			0.00	321.00		
01106	15/01/2024	E	00049	00049	Presupuesto de Egresos Comprometido de Gastos de Funcionamiento Despensa Nómina del 01 al 15 de enero			321.00	0.00		
01109	15/01/2024	E	00049	00049	Presupuesto de Egresos Comprometido de Gastos de Funcionamiento Despensa Nómina del 01 al 15 de enero			0.00	321.00		
					TOTAL:			**9,630.00**	**9,630.00**		
8241	**F00312000**	**02060804010311020 1**		**2111**	**Materiales y útiles de oficina**	**0.00**		**26,341.57**	**26,341.57**	**0.00**	
REN.	**FECHA**	**TIPO**	**N.POL.**	**REF**	**CONCEPTO**		**DEBE**		**HABER**		
00103	20/09/2024	E	00038	00038	Presupuesto de Egresos Comprometido de Gastos de Funcionamiento Materiales y útiles de oficina			26,341.57	0.00		
00106	20/09/2024	E	00038	00038	Presupuesto de Egresos Comprometido de Gastos de Funcionamiento Materiales y útiles de oficina			0.00	26,341.57		
					TOTAL:			**26,341.57**	**26,341.57**		
8241	**F00312000**	**02060804010311020 1**		**2141**	**Materiales y útiles para el procesamiento en equipos y bienes informáticos**	**0.00**		**86,780.60**	**86,780.60**	**0.00**	
REN.	**FECHA**	**TIPO**	**N.POL.**	**REF**	**CONCEPTO**		**DEBE**		**HABER**		
00117	17/12/2024	E	00060	00060	F-A292 consumibles JUAN JESUS HERNANDEZ Presupuesto de Egresos Comprometido de Gastos de Funcionamiento Materiales y útiles para el procesamiento en equipos y bienes informáticos			69,059.13	0.00		
00120	17/12/2024	E	00060	00060	F-A292 consumibles JUAN JESUS HERNANDEZ Presupuesto de Egresos Comprometido de Gastos de Funcionamiento Materiales y útiles para el procesamiento en equipos y bienes informáticos			0.00	69,059.13		
00117	11/09/2024	E	00018	00018	Presupuesto de Egresos Comprometido de Gastos de Funcionamiento Materiales y útiles para el procesamiento en equipos y bienes informáticos			17,721.47	0.00		
00120	11/09/2024	E	00018	00018	Presupuesto de Egresos Comprometido de Gastos de Funcionamiento Materiales y útiles para el procesamiento en equipos y bienes informáticos			0.00	17,721.47		
					TOTAL:			**86,780.60**	**86,780.60**		
8241	**F00312000**	**02060804010311020 1**		**2161**	**Material y enseres de limpieza**	**0.00**		**4,557.63**	**4,557.63**	**0.00**	
REN.	**FECHA**	**TIPO**	**N.POL.**	**REF**	**CONCEPTO**		**DEBE**		**HABER**		
00110	06/09/2024	E	00011	00011	F-28 PRODUCTOS Y SERVICIOS CAPITULARE material de limpieza Presupuesto de Egresos Comprometido de Gastos de Funcionamiento Material y enseres de limpieza			4,557.63	0.00		
00113	06/09/2024	E	00011	00011	F-28 PRODUCTOS Y SERVICIOS CAPITULARE material de limpieza Presupuesto de Egresos Comprometido de Gastos de Funcionamiento Material y enseres de limpieza			0.00	4,557.63		
					TOTAL:			**4,557.63**	**4,557.63**		
8241	**F00312000**	**02060804010311020 1**		**3821**	**Gastos de ceremonias oficiales y de orden social**	**0.00**		**4,529.80**	**4,529.80**	**0.00**	
REN.	**FECHA**	**TIPO**	**N.POL.**	**REF**	**CONCEPTO**		**DEBE**		**HABER**		
00003	10/12/2024	D	00015	00015	Presupuesto de Egresos Comprometido de Gastos de Funcionamiento Gastos de ceremonias oficiales y de orden social			4,529.80	0.00		
00006	10/12/2024	D	00015	00015	Presupuesto de Egresos Comprometido de Gastos de Funcionamiento Gastos de ceremonias oficiales y de orden social			0.00	4,529.80		
					TOTAL:			**4,529.80**	**4,529.80**		
8241	**F00313000**	**02050501010211020 1**		**2441**	**Madera y productos de madera**	**0.00**		**34,312.80**	**34,312.80**	**0.00**	
REN.	**FECHA**	**TIPO**	**N.POL.**	**REF**	**CONCEPTO**		**DEBE**		**HABER**		
00005	04/12/2024	E	00017	00017	F-A294 material para libreros JUAN JESUS HERNANDEZ HERNANDEZ Presupuesto de Egresos Comprometido de Gastos de Funcionamiento Madera y productos de madera			34,312.80	0.00		
00008	04/12/2024	E	00017	00017	F-A294 material para libreros JUAN JESUS HERNANDEZ HERNANDEZ Presupuesto de Egresos Comprometido de Gastos de Funcionamiento Madera y productos de madera			0.00	34,312.80		
					TOTAL:			**34,312.80**	**34,312.80**		
8241	**F00313000**	**02050501010211020 1**		**2491**	**Materiales de construcción**	**0.00**		**12,983.88**	**12,983.88**	**0.00**	
REN.	**FECHA**	**TIPO**	**N.POL.**	**REF**	**CONCEPTO**		**DEBE**		**HABER**		
00012	04/12/2024	E	00017	00017	F-A294 material para libreros JUAN JESUS HERNANDEZ HERNANDEZ Presupuesto de Egresos Comprometido de Gastos de Funcionamiento Materiales de construcción			12,983.88	0.00		
00015	04/12/2024	E	00017	00017	F-A294 material para libreros JUAN JESUS HERNANDEZ HERNANDEZ Presupuesto de Egresos Comprometido de Gastos de Funcionamiento Materiales de construcción			0.00	12,983.88		
					TOTAL:			**12,983.88**	**12,983.88**		
8241	**F00313000**	**02050501010211020 1**		**3121**	**Gas**	**0.00**		**21,415.06**	**21,415.06**	**0.00**	
REN.	**FECHA**	**TIPO**	**N.POL.**	**REF**	**CONCEPTO**		**DEBE**		**HABER**		
00012	10/10/2024	E	00027	00027	F-XX580156 GAS IMPERIAL Presupuesto de Egresos Comprometido de Gastos de Funcionamiento Gas			21,415.06	0.00		
00015	10/10/2024	E	00027	00027	F-XX580156 GAS IMPERIAL Presupuesto de Egresos Comprometido de Gastos de Funcionamiento Gas			0.00	21,415.06		
					TOTAL:			**21,415.06**	**21,415.06**		
8241	**F00313000**	**02050501010211020 1**		**3591**	**Servicios de fumigación**	**0.00**		**70,484.95**	**70,484.95**	**0.00**	

REN.	FECHA	TIPO	N.POL.	REF	CONCEPTO		DEBE	HABER		
00034	08/11/2024	E	00020	00020	F-52C6 MISHEL LOPEZ GUEVARA fumigación Presupuesto de Egresos Comprometido de Gastos de Funcionamiento Servicios de fumigación		70,484.95	0.00		
00037	08/11/2024	E	00020	00020	F-52C6 MISHEL LOPEZ GUEVARA fumigación Presupuesto de Egresos Comprometido de Gastos de Funcionamiento Servicios de fumigación		0.00	70,484.95		
					TOTAL:		**70,484.95**	**70,484.95**		
8241	**F00313000**	**02050501010211020 1**		**3822**	**Espectáculos cívicos y culturales**	**0.00**	**25,799.99**	**25,799.99**	**0.00**	
REN.	**FECHA**	**TIPO**	**N.POL.**	**REF**	**CONCEPTO**		**DEBE**	**HABER**		
00005	16/10/2024	E	00046	00046	F-A271 ANDREA ZUNIGA NAVARRO materiales DIFTRUCKS Presupuesto de Egresos Comprometido de Gastos de Funcionamiento Espectáculos cívicos y culturales		17,855.69	0.00		
00008	16/10/2024	E	00046	00046	F-A271 ANDREA ZUNIGA NAVARRO materiales DIFTRUCKS Presupuesto de Egresos Comprometido de Gastos de Funcionamiento Espectáculos cívicos y culturales		0.00	17,855.69		
00005	16/10/2024	E	00047	00047	F-A270 ANDREA ZUNIGA NAVARRO material para contenedores Presupuesto de Egresos Comprometido de Gastos de Funcionamiento Espectáculos cívicos y culturales		7,944.30	0.00		
00008	16/10/2024	E	00047	00047	F-A270 ANDREA ZUNIGA NAVARRO material para contenedores Presupuesto de Egresos Comprometido de Gastos de Funcionamiento Espectáculos cívicos y culturales		0.00	7,944.30		
					TOTAL:		**25,799.99**	**25,799.99**		
8241	**F00313000**	**02050501010214010 1**		**3821**	**Gastos de ceremonias oficiales y de orden social**	**0.00**	**25,169.56**	**25,169.56**	**0.00**	
REN.	**FECHA**	**TIPO**	**N.POL.**	**REF**	**CONCEPTO**		**DEBE**	**HABER**		
00023	26/12/2024	E	00112	00112	Presupuesto de Egresos Comprometido de Gastos de Funcionamiento Gastos de ceremonias oficiales y de orden social		5,422.20	0.00		
00026	26/12/2024	E	00112	00112	Presupuesto de Egresos Comprometido de Gastos de Funcionamiento Gastos de ceremonias oficiales y de orden social		0.00	5,422.20		
00030	26/12/2024	E	00112	00112	Presupuesto de Egresos Comprometido de Gastos de Funcionamiento Gastos de ceremonias oficiales y de orden social		3,522.44	0.00		
00033	26/12/2024	E	00112	00112	Presupuesto de Egresos Comprometido de Gastos de Funcionamiento Gastos de ceremonias oficiales y de orden social		0.00	3,522.44		
00026	17/12/2024	E	00055	00055	F-A295 velas charolas Presupuesto de Egresos Comprometido de Gastos de Funcionamiento Gastos de ceremonias oficiales y de orden social		16,224.92	0.00		
00029	17/12/2024	E	00055	00055	F-A295 velas charolas Presupuesto de Egresos Comprometido de Gastos de Funcionamiento Gastos de ceremonias oficiales y de orden social		0.00	16,224.92		
					TOTAL:		**25,169.56**	**25,169.56**		
8241	**F00313000**	**02060804010111020 1**		**1131**	**Sueldo base**	**0.00**	**3,332,426.25**	**3,332,426.25**	**0.00**	
REN.	**FECHA**	**TIPO**	**N.POL.**	**REF**	**CONCEPTO**		**DEBE**	**HABER**		
01475	18/12/2024	E	00065	00065	Presupuesto de Egresos Comprometido de Gastos de Funcionamiento Sueldo base Nómina del 16 al 31 de diciembre 2024		156,213.81	0.00		
01478	18/12/2024	E	00065	00065	Presupuesto de Egresos Comprometido de Gastos de Funcionamiento Sueldo base Nómina del 16 al 31 de diciembre 2024		0.00	156,213.81		
01153	02/12/2024	E	00006	00006	Presupuesto de Egresos Comprometido de Gastos de Funcionamiento Sueldo base Nómina del 1 al 15 de diciembre		149,795.96	0.00		
01156	02/12/2024	E	00006	00006	Presupuesto de Egresos Comprometido de Gastos de Funcionamiento Sueldo base Nómina del 1 al 15 de diciembre		0.00	149,795.96		
01189	29/11/2024	E	00076	00076	Presupuesto de Egresos Comprometido de Gastos de Funcionamiento Sueldo base Nómina del 16 al 30 de noviembre 2024		146,123.64	0.00		
01192	29/11/2024	E	00076	00076	Presupuesto de Egresos Comprometido de Gastos de Funcionamiento Sueldo base Nómina del 16 al 30 de noviembre 2024		0.00	146,123.64		
01228	15/11/2024	E	00039	00039	Presupuesto de Egresos Comprometido de Gastos de Funcionamiento Sueldo base Nómina del 1 al 15 de noviembre		139,894.34	0.00		
01231	15/11/2024	E	00039	00039	Presupuesto de Egresos Comprometido de Gastos de Funcionamiento Sueldo base Nómina del 1 al 15 de noviembre		0.00	139,894.34		
01368	31/10/2024	E	00079	00079	Presupuesto de Egresos Comprometido de Gastos de Funcionamiento Sueldo base Nómina del 16 al 31 de octubre 2024		139,894.34	0.00		
01369	31/10/2024	E	00079	00079	Ausencias Presupuesto de Egresos Comprometido de Gastos de Funcionamiento Sueldo base Nómina del 16 al 31 de octubre 2024		-320.56	0.00		
01374	31/10/2024	E	00079	00079	Presupuesto de Egresos Comprometido de Gastos de Funcionamiento Sueldo base Nómina del 16 al 31 de octubre 2024		0.00	139,894.34		
01375	31/10/2024	E	00079	00079	Ausencias Presupuesto de Egresos Comprometido de Gastos de Funcionamiento Sueldo base Nómina del 16 al 31 de octubre 2024		0.00	-320.56		
01229	15/10/2024	E	00040	00040	Presupuesto de Egresos Comprometido de Gastos de Funcionamiento Sueldo base Nómina del 1 al 15 de octubre		139,894.34	0.00		
01232	15/10/2024	E	00040	00040	Presupuesto de Egresos Comprometido de Gastos de Funcionamiento Sueldo base Nómina del 1 al 15 de octubre		0.00	139,894.34		
00301	30/09/2024	E	00054	00054	Presupuesto de Egresos Comprometido de Gastos de Funcionamiento Sueldo base Nómina del 16 al 30 de septiembre		136,585.49	0.00		
00868	30/09/2024	E	00054	00054	Presupuesto de Egresos Comprometido de Gastos de Funcionamiento Sueldo base Nómina del 16 al 30 de septiembre		0.00	136,585.49		
01160	13/09/2024	E	00024	00024	Presupuesto de Egresos Comprometido de Gastos de Funcionamiento Sueldo base Nómina del 1 al 15 de septiembre		142,814.18	0.00		
01161	13/09/2024	E	00024	00024	lactancia Presupuesto de Egresos Comprometido de Gastos de Funcionamiento Sueldo base Nómina del 1 al 15 de septiembre		-2,261.58	0.00		
01166	13/09/2024	E	00024	00024	Presupuesto de Egresos Comprometido de Gastos de Funcionamiento Sueldo base Nómina del 1 al 15 de septiembre		0.00	142,814.18		
01167	13/09/2024	E	00024	00024	lactancia Presupuesto de Egresos Comprometido de Gastos de Funcionamiento Sueldo base Nómina del 1 al 15 de septiembre		0.00	-2,261.58		
01214	30/08/2024	E	00081	00081	Presupuesto de Egresos Comprometido de Gastos de Funcionamiento Sueldo base Nómina del 16 al 31 de agosto de 2024		143,234.35	0.00		
01215	30/08/2024	E	00081	00081	Presupuesto de Egresos Comprometido de Gastos de Funcionamiento Sueldo base Nómina del 16 al 31 de agosto de 2024 licencia por lactancia		-2,261.57	0.00		
01220	30/08/2024	E	00081	00081	Presupuesto de Egresos Comprometido de Gastos de Funcionamiento Sueldo base Nómina del 16 al 31 de agosto de 2024		0.00	143,234.35		
01221	30/08/2024	E	00081	00081	Presupuesto de Egresos Comprometido de Gastos de Funcionamiento Sueldo base Nómina del 16 al 31 de agosto de 2024 licencia por lactancia		0.00	-2,261.57		
01585	15/08/2024	E	00041	00041	Presupuesto de Egresos Comprometido de Gastos de Funcionamiento Sueldo base Nómina del 1 al 15 de agosto		145,965.56	0.00		
01586	15/08/2024	E	00041	00041	Retroactivo Presupuesto de Egresos Comprometido de Gastos de Funcionamiento Sueldo base Nómina del 1 al 15 de agosto		55,458.27	0.00		
01587	15/08/2024	E	00041	00041	Licencia por lactancia Presupuesto de Egresos Comprometido de Gastos de Funcionamiento Sueldo base Nómina del 1 al 15 de agosto		-2,261.57	0.00		
01594	15/08/2024	E	00041	00041	Presupuesto de Egresos Comprometido de Gastos de Funcionamiento Sueldo base Nómina del 1 al 15 de agosto		0.00	145,965.56		
01595	15/08/2024	E	00041	00041	Retroactivo Presupuesto de Egresos Comprometido de Gastos de Funcionamiento Sueldo base Nómina del 1 al 15 de agosto		0.00	55,458.27		
01596	15/08/2024	E	00041	00041	Licencia por lactancia Presupuesto de Egresos Comprometido de Gastos de Funcionamiento Sueldo base Nómina del 1 al 15 de agosto		0.00	-2,261.57		
01160	31/07/2024	E	00067	00067	Presupuesto de Egresos Comprometido de Gastos de Funcionamiento Sueldo base Nómina del 16 al 31 de julio de 2024		135,219.28	0.00		
01163	31/07/2024	E	00067	00067	Presupuesto de Egresos Comprometido de Gastos de Funcionamiento Sueldo base Nómina del 16 al 31 de julio de 2024		0.00	135,219.28		
01207	12/07/2024	E	00025	00025	Presupuesto de Egresos Comprometido de Gastos de Funcionamiento Sueldo base Nómina del 1 al 15 de julio		130,346.78	0.00		
01210	12/07/2024	E	00025	00025	Presupuesto de Egresos Comprometido de Gastos de Funcionamiento Sueldo base Nómina del 1 al 15 de julio		0.00	130,346.78		
01244	28/06/2024	E	00069	00069	Presupuesto de Egresos Comprometido de Gastos de Funcionamiento Sueldo base Nómina del 16 al 30 de junio de 2024		130,346.78	0.00		
01247	28/06/2024	E	00069	00069	Presupuesto de Egresos Comprometido de Gastos de Funcionamiento Sueldo base Nómina del 16 al 30 de junio de 2024		0.00	130,346.78		
01226	14/06/2024	E	00035	00035	Presupuesto de Egresos Comprometido de Gastos de Funcionamiento Sueldo base Nómina del 1 al 15 de junio		130,346.78	0.00		
01229	14/06/2024	E	00035	00035	Presupuesto de Egresos Comprometido de Gastos de Funcionamiento Sueldo base Nómina del 1 al 15 de junio		0.00	130,346.78		
01184	31/05/2024	E	00040	00040	Presupuesto de Egresos Comprometido de Gastos de Funcionamiento Sueldo base Nómina del 16 al 31 de mayo de 2024		136,571.49	0.00		

01187	31/05/2024	E	00040	00040	Presupuesto de Egresos Comprometido de Gastos de Funcionamiento Sueldo base Nómina del 16 al 31 de mayo de 2024			0.00	136,571.49		
01088	15/05/2024	E	00013	00013	Presupuesto de Egresos Comprometido de Gastos de Funcionamiento Sueldo base Nómina del 1 al 15 de mayo			131,698.99	0.00		
01091	15/05/2024	E	00013	00013	Presupuesto de Egresos Comprometido de Gastos de Funcionamiento Sueldo base Nómina del 1 al 15 de mayo			0.00	131,698.99		
01194	30/04/2024	E	00065	00065	Presupuesto de Egresos Comprometido de Gastos de Funcionamiento Sueldo base Nómina del 16 al 30 de abril de 2024			131,698.99	0.00		
01197	30/04/2024	E	00065	00065	Presupuesto de Egresos Comprometido de Gastos de Funcionamiento Sueldo base Nómina del 16 al 30 de abril de 2024			0.00	131,698.99		
01269	15/04/2024	E	00038	00038	Presupuesto de Egresos Comprometido de Gastos de Funcionamiento Sueldo base Nómina del 1 al 15 de abril			131,698.99	0.00		
01272	15/04/2024	E	00038	00038	Presupuesto de Egresos Comprometido de Gastos de Funcionamiento Sueldo base Nómina del 1 al 15 de abril			0.00	131,698.99		
01076	27/03/2024	E	00107	00107	Presupuesto de Egresos Comprometido de Gastos de Funcionamiento Sueldo base Nómina del 16 al 31 de marzo			131,698.99	0.00		
01079	27/03/2024	E	00107	00107	Presupuesto de Egresos Comprometido de Gastos de Funcionamiento Sueldo base Nómina del 16 al 31 de marzo			0.00	131,698.99		
01353	15/03/2024	E	00022	00022	Presupuesto de Egresos Comprometido de Gastos de Funcionamiento Sueldo base Nómina del 01 al 15 de Marzo			131,698.99	0.00		
01356	15/03/2024	E	00022	00022	Presupuesto de Egresos Comprometido de Gastos de Funcionamiento Sueldo base Nómina del 01 al 15 de Marzo			0.00	131,698.99		
01083	29/02/2024	E	00039	00039	Presupuesto de Egresos Comprometido de Gastos de Funcionamiento Sueldo base Nómina del 16 al 29 de febrero			131,698.99	0.00		
01086	29/02/2024	E	00039	00039	Presupuesto de Egresos Comprometido de Gastos de Funcionamiento Sueldo base Nómina del 16 al 29 de febrero			0.00	131,698.99		
01120	15/02/2024	E	00021	00021	Presupuesto de Egresos Comprometido de Gastos de Funcionamiento Sueldo base Nómina del 01 al 15 de Febrero			131,698.99	0.00		
01123	15/02/2024	E	00021	00021	Presupuesto de Egresos Comprometido de Gastos de Funcionamiento Sueldo base Nómina del 01 al 15 de Febrero			0.00	131,698.99		
01120	31/01/2024	E	00066	00066	Presupuesto de Egresos Comprometido de Gastos de Funcionamiento Sueldo base Nómina del 16 al 31 de enero			131,698.99	0.00		
01123	31/01/2024	E	00066	00066	Presupuesto de Egresos Comprometido de Gastos de Funcionamiento Sueldo base Nómina del 16 al 31 de enero			0.00	131,698.99		
01113	15/01/2024	E	00049	00049	Presupuesto de Egresos Comprometido de Gastos de Funcionamiento Sueldo base Nómina del 01 al 15 de enero			127,234.22	0.00		
01116	15/01/2024	E	00049	00049	Presupuesto de Egresos Comprometido de Gastos de Funcionamiento Sueldo base Nómina del 01 al 15 de enero			0.00	127,234.22		
					TOTAL:			**3,332,426.25**	**3,332,426.25**		
8241	**F00313000**	**02060804010110201**	**1311**		**Prima por año de servicio**	**0.00**		**103,641.00**	**103,641.00**	**0.00**	
REN.	**FECHA**	**TIPO**	**N.POL.**	**REF**	**CONCEPTO**		**DEBE**		**HABER**		
01482	18/12/2024	E	00065	00065	Presupuesto de Egresos Comprometido de Gastos de Funcionamiento Prima por año de servicio Nómina del 16 al 31 de diciembre 2024			3,923.00	0.00		
01485	18/12/2024	E	00065	00065	Presupuesto de Egresos Comprometido de Gastos de Funcionamiento Prima por año de servicio Nómina del 16 al 31 de diciembre 2024			0.00	3,923.00		
01160	02/12/2024	E	00006	00006	Presupuesto de Egresos Comprometido de Gastos de Funcionamiento Prima por año de servicio Nómina del 1 al 15 de diciembre			4,024.00	0.00		
01163	02/12/2024	E	00006	00006	Presupuesto de Egresos Comprometido de Gastos de Funcionamiento Prima por año de servicio Nómina del 1 al 15 de diciembre			0.00	4,024.00		
01196	29/11/2024	E	00076	00076	Presupuesto de Egresos Comprometido de Gastos de Funcionamiento Prima por año de servicio Nómina del 16 al 30 de noviembre 2024			4,024.00	0.00		
01199	29/11/2024	E	00076	00076	Presupuesto de Egresos Comprometido de Gastos de Funcionamiento Prima por año de servicio Nómina del 16 al 30 de noviembre 2024			0.00	4,024.00		
01235	15/11/2024	E	00039	00039	Presupuesto de Egresos Comprometido de Gastos de Funcionamiento Prima por año de servicio Nómina del 1 al 15 de noviembre			4,024.00	0.00		
01238	15/11/2024	E	00039	00039	Presupuesto de Egresos Comprometido de Gastos de Funcionamiento Prima por año de servicio Nómina del 1 al 15 de noviembre			0.00	4,024.00		
01381	31/10/2024	E	00079	00079	Presupuesto de Egresos Comprometido de Gastos de Funcionamiento Prima por año de servicio Nómina del 16 al 31 de octubre 2024			4,024.00	0.00		
01384	31/10/2024	E	00079	00079	Presupuesto de Egresos Comprometido de Gastos de Funcionamiento Prima por año de servicio Nómina del 16 al 31 de octubre 2024			0.00	4,024.00		
01236	15/10/2024	E	00040	00040	Presupuesto de Egresos Comprometido de Gastos de Funcionamiento Prima por año de servicio Nómina del 1 al 15 de octubre			4,024.00	0.00		
01239	15/10/2024	E	00040	00040	Presupuesto de Egresos Comprometido de Gastos de Funcionamiento Prima por año de servicio Nómina del 1 al 15 de octubre			0.00	4,024.00		
00425	30/09/2024	E	00054	00054	Presupuesto de Egresos Comprometido de Gastos de Funcionamiento Prima por año de servicio Nómina del 16 al 30 de septiembre			4,024.00	0.00		
00992	30/09/2024	E	00054	00054	Presupuesto de Egresos Comprometido de Gastos de Funcionamiento Prima por año de servicio Nómina del 16 al 30 de septiembre			0.00	4,024.00		
01173	13/09/2024	E	00024	00024	Presupuesto de Egresos Comprometido de Gastos de Funcionamiento Prima por año de servicio Nómina del 1 al 15 de septiembre			4,221.00	0.00		
01176	13/09/2024	E	00024	00024	Presupuesto de Egresos Comprometido de Gastos de Funcionamiento Prima por año de servicio Nómina del 1 al 15 de septiembre			0.00	4,221.00		
01227	30/08/2024	E	00081	00081	Presupuesto de Egresos Comprometido de Gastos de Funcionamiento Prima por año de servicio Nómina del 16 al 31 de agosto de 2024			4,300.00	0.00		
01230	30/08/2024	E	00081	00081	Presupuesto de Egresos Comprometido de Gastos de Funcionamiento Prima por año de servicio Nómina del 16 al 31 de agosto de 2024			0.00	4,300.00		
01604	15/08/2024	E	00041	00041	Presupuesto de Egresos Comprometido de Gastos de Funcionamiento Prima por año de servicio Nómina del 1 al 15 de agosto			4,300.00	0.00		
01607	15/08/2024	E	00041	00041	Presupuesto de Egresos Comprometido de Gastos de Funcionamiento Prima por año de servicio Nómina del 1 al 15 de agosto			0.00	4,300.00		
01167	31/07/2024	E	00067	00067	Presupuesto de Egresos Comprometido de Gastos de Funcionamiento Prima por año de servicio Nómina del 16 al 31 de julio de 2024			4,151.00	0.00		
01170	31/07/2024	E	00067	00067	Presupuesto de Egresos Comprometido de Gastos de Funcionamiento Prima por año de servicio Nómina del 16 al 31 de julio de 2024			0.00	4,151.00		
01214	12/07/2024	E	00025	00025	Presupuesto de Egresos Comprometido de Gastos de Funcionamiento Prima por año de servicio Nómina del 1 al 15 de julio			4,151.00	0.00		
01217	12/07/2024	E	00025	00025	Presupuesto de Egresos Comprometido de Gastos de Funcionamiento Prima por año de servicio Nómina del 1 al 15 de julio			0.00	4,151.00		
01251	28/06/2024	E	00069	00069	Presupuesto de Egresos Comprometido de Gastos de Funcionamiento Prima por año de servicio Nómina del 16 al 30 de junio de 2024			4,151.00	0.00		
01254	28/06/2024	E	00069	00069	Presupuesto de Egresos Comprometido de Gastos de Funcionamiento Prima por año de servicio Nómina del 16 al 30 de junio de 2024			0.00	4,151.00		
01233	14/06/2024	E	00035	00035	Presupuesto de Egresos Comprometido de Gastos de Funcionamiento Prima por año de servicio Nómina del 1 al 15 de junio			4,103.00	0.00		
01236	14/06/2024	E	00035	00035	Presupuesto de Egresos Comprometido de Gastos de Funcionamiento Prima por año de servicio Nómina del 1 al 15 de junio			0.00	4,103.00		
01191	31/05/2024	E	00040	00040	Presupuesto de Egresos Comprometido de Gastos de Funcionamiento Prima por año de servicio Nómina del 16 al 31 de mayo de 2024			4,724.00	0.00		
01194	31/05/2024	E	00040	00040	Presupuesto de Egresos Comprometido de Gastos de Funcionamiento Prima por año de servicio Nómina del 16 al 31 de mayo de 2024			0.00	4,724.00		
01095	15/05/2024	E	00013	00013	Presupuesto de Egresos Comprometido de Gastos de Funcionamiento Prima por año de servicio Nómina del 1 al 15 de mayo			4,724.00	0.00		
01098	15/05/2024	E	00013	00013	Presupuesto de Egresos Comprometido de Gastos de Funcionamiento Prima por año de servicio Nómina del 1 al 15 de mayo			0.00	4,724.00		
01201	30/04/2024	E	00065	00065	Presupuesto de Egresos Comprometido de Gastos de Funcionamiento Prima por año de servicio Nómina del 16 al 30 de abril de 2024			4,724.00	0.00		
01204	30/04/2024	E	00065	00065	Presupuesto de Egresos Comprometido de Gastos de Funcionamiento Prima por año de servicio Nómina del 16 al 30 de abril de 2024			0.00	4,724.00		

01276	15/04/2024	E	00038	00038	Presupuesto de Egresos Comprometido de Gastos de Funcionamiento Prima por año de servicio Nómina del 1 al 15 de abril			4,575.00	0.00		
01279	15/04/2024	E	00038	00038	Presupuesto de Egresos Comprometido de Gastos de Funcionamiento Prima por año de servicio Nómina del 1 al 15 de abril			0.00	4,575.00		
01083	27/03/2024	E	00107	00107	Presupuesto de Egresos Comprometido de Gastos de Funcionamiento Prima por años de servicio Nómina del 16 al 31 de marzo			4,575.00	0.00		
01086	27/03/2024	E	00107	00107	Presupuesto de Egresos Comprometido de Gastos de Funcionamiento Prima por años de servicio Nómina del 16 al 31 de marzo			0.00	4,575.00		
01360	15/03/2024	E	00022	00022	Presupuesto de Egresos Comprometido de Gastos de Funcionamiento Prima por años de servicio Nómina del 01 al 15 de Marzo			4,575.00	0.00		
01363	15/03/2024	E	00022	00022	Presupuesto de Egresos Comprometido de Gastos de Funcionamiento Prima por años de servicio Nómina del 01 al 15 de Marzo			0.00	4,575.00		
01090	29/02/2024	E	00039	00039	Presupuesto de Egresos Comprometido de Gastos de Funcionamiento Prima por años de servicio Nómina del 16 al 29 de febrero			4,575.00	0.00		
01093	29/02/2024	E	00039	00039	Presupuesto de Egresos Comprometido de Gastos de Funcionamiento Prima por años de servicio Nómina del 16 al 29 de febrero			0.00	4,575.00		
01127	15/02/2024	E	00021	00021	Presupuesto de Egresos Comprometido de Gastos de Funcionamiento Prima por años de servicio Nómina del 01 al 15 de Febrero			4,575.00	0.00		
01130	15/02/2024	E	00021	00021	Presupuesto de Egresos Comprometido de Gastos de Funcionamiento Prima por años de servicio Nómina del 01 al 15 de Febrero			0.00	4,575.00		
01127	31/01/2024	E	00066	00066	Presupuesto de Egresos Comprometido de Gastos de Funcionamiento Prima por años de servicio Nómina del 16 al 31 de enero			4,575.00	0.00		
01130	31/01/2024	E	00066	00066	Presupuesto de Egresos Comprometido de Gastos de Funcionamiento Prima por años de servicio Nómina del 16 al 31 de enero			0.00	4,575.00		
01120	15/01/2024	E	00049	00049	Presupuesto de Egresos Comprometido de Gastos de Funcionamiento Prima por años de servicio Nómina del 01 al 15 de enero			4,575.00	0.00		
01123	15/01/2024	E	00049	00049	Presupuesto de Egresos Comprometido de Gastos de Funcionamiento Prima por años de servicio Nómina del 01 al 15 de enero			0.00	4,575.00		
					TOTAL:			**103,641.00**	**103,641.00**		
8241	**F00313000**	**02060804010111020 1321**			**Prima vacacional**	**0.00**		**279,240.97**	**279,240.97**	**0.00**	
REN.	**FECHA**	**TIPO**	**N.POL.**	**REF**	**CONCEPTO**		**DEBE**		**HABER**		
00270	02/12/2024	E	00005	00005	Presupuesto de Egresos Comprometido de Gastos de Funcionamiento Prima vacacional segunda exhibición 2024			144,140.83	0.00		
00273	02/12/2024	E	00005	00005	Presupuesto de Egresos Comprometido de Gastos de Funcionamiento Prima vacacional segunda exhibición 2024			0.00	144,140.83		
00248	12/07/2024	E	00026	00026	Presupuesto de Egresos Comprometido de Gastos de Funcionamiento Prima vacacional Prima vacacional primera exhibición 2024			135,100.14	0.00		
00251	12/07/2024	E	00026	00026	Presupuesto de Egresos Comprometido de Gastos de Funcionamiento Prima vacacional Prima vacacional primera exhibición 2024			0.00	135,100.14		
					TOTAL:			**279,240.97**	**279,240.97**		
8241	**F00313000**	**02060804010111020 1322**			**Aguinaldo**	**0.00**		**649,747.83**	**649,747.83**	**0.00**	
REN.	**FECHA**	**TIPO**	**N.POL.**	**REF**	**CONCEPTO**		**DEBE**		**HABER**		
00285	02/12/2024	E	00004	00004	Presupuesto de Egresos Comprometido de Gastos de Funcionamiento Aguinaldo Segunda exhibición 2024			387,241.13	0.00		
00288	02/12/2024	E	00004	00004	Presupuesto de Egresos Comprometido de Gastos de Funcionamiento Aguinaldo Segunda exhibición 2024			0.00	387,241.13		
00260	22/03/2024	E	00039	00039	Presupuesto de Egresos Comprometido de Gastos de Funcionamiento Aguinaldo			262,506.70	0.00		
00263	22/03/2024	E	00039	00039	Presupuesto de Egresos Comprometido de Gastos de Funcionamiento Aguinaldo			0.00	262,506.70		
					TOTAL:			**649,747.83**	**649,747.83**		
8241	**F00313000**	**02060804010111020 1341**			**Compensación**	**0.00**		**555,711.48**	**555,711.48**	**0.00**	
REN.	**FECHA**	**TIPO**	**N.POL.**	**REF**	**CONCEPTO**		**DEBE**		**HABER**		
01489	18/12/2024	E	00065	00065	Presupuesto de Egresos Comprometido de Gastos de Funcionamiento Compensación Nómina del 16 al 31 de diciembre 2024			22,505.88	0.00		
01492	18/12/2024	E	00065	00065	Presupuesto de Egresos Comprometido de Gastos de Funcionamiento Compensación Nómina del 16 al 31 de diciembre 2024			0.00	22,505.88		
01167	02/12/2024	E	00006	00006	Presupuesto de Egresos Comprometido de Gastos de Funcionamiento Compensación Nómina del 1 al 15 de diciembre			21,119.36	0.00		
01170	02/12/2024	E	00006	00006	Presupuesto de Egresos Comprometido de Gastos de Funcionamiento Compensación Nómina del 1 al 15 de diciembre			0.00	21,119.36		
01203	29/11/2024	E	00076	00076	Presupuesto de Egresos Comprometido de Gastos de Funcionamiento Compensación Nómina del 16 al 30 de noviembre 2024			20,413.66	0.00		
01206	29/11/2024	E	00076	00076	Presupuesto de Egresos Comprometido de Gastos de Funcionamiento Compensación Nómina del 16 al 30 de noviembre 2024			0.00	20,413.66		
01242	15/11/2024	E	00039	00039	Presupuesto de Egresos Comprometido de Gastos de Funcionamiento Compensación Nómina del 1 al 15 de noviembre			22,803.22	0.00		
01245	15/11/2024	E	00039	00039	Presupuesto de Egresos Comprometido de Gastos de Funcionamiento Compensación Nómina del 1 al 15 de noviembre			0.00	22,803.22		
01389	31/10/2024	E	00079	00079	Presupuesto de Egresos Comprometido de Gastos de Funcionamiento Compensación Nómina del 16 al 31 de octubre 2024			22,803.22	0.00		
01390	31/10/2024	E	00079	00079	Ausencias Presupuesto de Egresos Comprometido de Gastos de Funcionamiento Compensación Nómina del 16 al 31 de octubre 2024			-27.41	0.00		
01395	31/10/2024	E	00079	00079	Presupuesto de Egresos Comprometido de Gastos de Funcionamiento Compensación Nómina del 16 al 31 de octubre 2024			0.00	22,803.22		
01396	31/10/2024	E	00079	00079	Ausencias Presupuesto de Egresos Comprometido de Gastos de Funcionamiento Compensación Nómina del 16 al 31 de octubre 2024			0.00	-27.41		
01243	15/10/2024	E	00040	00040	Presupuesto de Egresos Comprometido de Gastos de Funcionamiento Compensación Nómina del 1 al 15 de octubre			22,803.22	0.00		
01246	15/10/2024	E	00040	00040	Presupuesto de Egresos Comprometido de Gastos de Funcionamiento Compensación Nómina del 1 al 15 de octubre			0.00	22,803.22		
00333	30/09/2024	E	00054	00054	Presupuesto de Egresos Comprometido de Gastos de Funcionamiento Compensación Nómina del 16 al 30 de septiembre			20,966.92	0.00		
00900	30/09/2024	E	00054	00054	Presupuesto de Egresos Comprometido de Gastos de Funcionamiento Compensación Nómina del 16 al 30 de septiembre			0.00	20,966.92		
01181	13/09/2024	E	00024	00024	Presupuesto de Egresos Comprometido de Gastos de Funcionamiento Compensación Nómina del 1 al 15 de septiembre			23,009.29	0.00		
01182	13/09/2024	E	00024	00024	lactancia Presupuesto de Egresos Comprometido de Gastos de Funcionamiento Compensación Nómina del 1 al 15 de septiembre			-741.56	0.00		
01187	13/09/2024	E	00024	00024	Presupuesto de Egresos Comprometido de Gastos de Funcionamiento Compensación Nómina del 1 al 15 de septiembre			0.00	23,009.29		
01188	13/09/2024	E	00024	00024	lactancia Presupuesto de Egresos Comprometido de Gastos de Funcionamiento Compensación Nómina del 1 al 15 de septiembre			0.00	-741.56		
01235	30/08/2024	E	00081	00081	Presupuesto de Egresos Comprometido de Gastos de Funcionamiento Compensación Nómina del 16 al 31 de agosto de 2024			23,009.29	0.00		
01236	30/08/2024	E	00081	00081	Presupuesto de Egresos Comprometido de Gastos de Funcionamiento Compensación Nómina del 16 al 31 de agosto de 2024 licencia por lactancia			-741.57	0.00		
01241	30/08/2024	E	00081	00081	Presupuesto de Egresos Comprometido de Gastos de Funcionamiento Compensación Nómina del 16 al 31 de agosto de 2024			0.00	23,009.29		
01242	30/08/2024	E	00081	00081	Presupuesto de Egresos Comprometido de Gastos de Funcionamiento Compensación Nómina del 16 al 31 de agosto de 2024 licencia por lactancia			0.00	-741.57		
01613	15/08/2024	E	00041	00041	Presupuesto de Egresos Comprometido de Gastos de Funcionamiento Compensación Nómina del 1 al 15 de agosto			23,009.29	0.00		
01614	15/08/2024	E	00041	00041	Retroactivo Presupuesto de Egresos Comprometido de Gastos de Funcionamiento Compensación Nómina del 1 al 15 de agosto			8,355.59	0.00		

01615	15/08/2024	E	00041	00041	Licencia por lactancia Presupuesto de Egresos Comprometido de Gastos de Funcionamiento Compensación Nómina del 1 al 15 de agosto			-741.56	0.00		
01622	15/08/2024	E	00041	00041	Presupuesto de Egresos Comprometido de Gastos de Funcionamiento Compensación Nómina del 1 al 15 de agosto			0.00	23,009.29		
01623	15/08/2024	E	00041	00041	Retroactivo Presupuesto de Egresos Comprometido de Gastos de Funcionamiento Compensación Nómina del 1 al 15 de agosto			0.00	8,355.59		
01624	15/08/2024	E	00041	00041	Licencia por lactancia Presupuesto de Egresos Comprometido de Gastos de Funcionamiento Compensación Nómina del 1 al 15 de agosto			0.00	-741.56		
01174	31/07/2024	E	00067	00067	Presupuesto de Egresos Comprometido de Gastos de Funcionamiento Compensación Nómina del 16 al 31 de julio de 2024			25,050.02	0.00		
01177	31/07/2024	E	00067	00067	Presupuesto de Egresos Comprometido de Gastos de Funcionamiento Compensación Nómina del 16 al 31 de julio de 2024			0.00	25,050.02		
01221	12/07/2024	E	00025	00025	Presupuesto de Egresos Comprometido de Gastos de Funcionamiento Compensación Nómina del 1 al 15 de julio			24,633.40	0.00		
01224	12/07/2024	E	00025	00025	Presupuesto de Egresos Comprometido de Gastos de Funcionamiento Compensación Nómina del 1 al 15 de julio			0.00	24,633.40		
01258	28/06/2024	E	00069	00069	Presupuesto de Egresos Comprometido de Gastos de Funcionamiento Compensación Nómina del 16 al 30 de junio de 2024			24,633.40	0.00		
01261	28/06/2024	E	00069	00069	Presupuesto de Egresos Comprometido de Gastos de Funcionamiento Compensación Nómina del 16 al 30 de junio de 2024			0.00	24,633.40		
01240	14/06/2024	E	00035	00035	Presupuesto de Egresos Comprometido de Gastos de Funcionamiento Compensación Nómina del 1 al 15 de junio			22,963.40	0.00		
01243	14/06/2024	E	00035	00035	Presupuesto de Egresos Comprometido de Gastos de Funcionamiento Compensación Nómina del 1 al 15 de junio			0.00	22,963.40		
01198	31/05/2024	E	00040	00040	Presupuesto de Egresos Comprometido de Gastos de Funcionamiento Compensación Nómina del 16 al 31 de mayo de 2024			23,363.40	0.00		
01201	31/05/2024	E	00040	00040	Presupuesto de Egresos Comprometido de Gastos de Funcionamiento Compensación Nómina del 16 al 31 de mayo de 2024			0.00	23,363.40		
01102	15/05/2024	E	00013	00013	Presupuesto de Egresos Comprometido de Gastos de Funcionamiento Compensación Nómina del 1 al 15 de mayo			22,946.78	0.00		
01105	15/05/2024	E	00013	00013	Presupuesto de Egresos Comprometido de Gastos de Funcionamiento Compensación Nómina del 1 al 15 de mayo			0.00	22,946.78		
01208	30/04/2024	E	00065	00065	Presupuesto de Egresos Comprometido de Gastos de Funcionamiento Compensación Nómina del 16 al 30 de abril de 2024			22,946.78	0.00		
01211	30/04/2024	E	00065	00065	Presupuesto de Egresos Comprometido de Gastos de Funcionamiento Compensación Nómina del 16 al 30 de abril de 2024			0.00	22,946.78		
01283	15/04/2024	E	00038	00038	Presupuesto de Egresos Comprometido de Gastos de Funcionamiento Compensación Nómina del 1 al 15 de abril			22,946.78	0.00		
01286	15/04/2024	E	00038	00038	Presupuesto de Egresos Comprometido de Gastos de Funcionamiento Compensación Nómina del 1 al 15 de abril			0.00	22,946.78		
01090	27/03/2024	E	00107	00107	Presupuesto de Egresos Comprometido de Gastos de Funcionamiento Compensación Nómina del 16 al 31 de marzo			22,946.78	0.00		
01093	27/03/2024	E	00107	00107	Presupuesto de Egresos Comprometido de Gastos de Funcionamiento Compensación Nómina del 16 al 31 de marzo			0.00	22,946.78		
01367	15/03/2024	E	00022	00022	Presupuesto de Egresos Comprometido de Gastos de Funcionamiento Compensación Nómina del 01 al 15 de Marzo			22,946.78	0.00		
01370	15/03/2024	E	00022	00022	Presupuesto de Egresos Comprometido de Gastos de Funcionamiento Compensación Nómina del 01 al 15 de Marzo			0.00	22,946.78		
01097	29/02/2024	E	00039	00039	Presupuesto de Egresos Comprometido de Gastos de Funcionamiento Compensación Nómina del 16 al 29 de febrero			22,946.78	0.00		
01100	29/02/2024	E	00039	00039	Presupuesto de Egresos Comprometido de Gastos de Funcionamiento Compensación Nómina del 16 al 29 de febrero			0.00	22,946.78		
01134	15/02/2024	E	00021	00021	Presupuesto de Egresos Comprometido de Gastos de Funcionamiento Compensación Nómina del 01 al 15 de Febrero			22,946.78	0.00		
01137	15/02/2024	E	00021	00021	Presupuesto de Egresos Comprometido de Gastos de Funcionamiento Compensación Nómina del 01 al 15 de Febrero			0.00	22,946.78		
01134	31/01/2024	E	00066	00066	Presupuesto de Egresos Comprometido de Gastos de Funcionamiento Compensación Nómina del 16 al 31 de enero			22,946.78	0.00		
01137	31/01/2024	E	00066	00066	Presupuesto de Egresos Comprometido de Gastos de Funcionamiento Compensación Nómina del 16 al 31 de enero			0.00	22,946.78		
01127	15/01/2024	E	00049	00049	Presupuesto de Egresos Comprometido de Gastos de Funcionamiento Compensación Nómina del 01 al 15 de enero			22,946.78	0.00		
01130	15/01/2024	E	00049	00049	Presupuesto de Egresos Comprometido de Gastos de Funcionamiento Compensación Nómina del 01 al 15 de enero			0.00	22,946.78		
					TOTAL:			**555,711.48**	**555,711.48**		
8241	**F00313000**	**02060804010111020l**		**1343**	**Compensación por riesgo profesional**	**0.00**		**20,000.00**	**20,000.00**	**0.00**	
REN.	**FECHA**	**TIPO**	**N.POL.**	**REF**	**CONCEPTO**		**DEBE**		**HABER**		
01496	18/12/2024	E	00065	00065	Presupuesto de Egresos Comprometido de Gastos de Funcionamiento Compensación por riesgo profesional Nómina del 16 al 31 de diciembre 2024			750.00	0.00		
01499	18/12/2024	E	00065	00065	Presupuesto de Egresos Comprometido de Gastos de Funcionamiento Compensación por riesgo profesional Nómina del 16 al 31 de diciembre 2024			0.00	750.00		
01174	02/12/2024	E	00006	00006	Presupuesto de Egresos Comprometido de Gastos de Funcionamiento Compensación por riesgo profesional Nómina del 1 al 15 de diciembre			750.00	0.00		
01177	02/12/2024	E	00006	00006	Presupuesto de Egresos Comprometido de Gastos de Funcionamiento Compensación por riesgo profesional Nómina del 1 al 15 de diciembre			0.00	750.00		
01210	29/11/2024	E	00076	00076	Presupuesto de Egresos Comprometido de Gastos de Funcionamiento Compensación por riesgo profesional Nómina del 16 al 30 de noviembre 2024			750.00	0.00		
01213	29/11/2024	E	00076	00076	Presupuesto de Egresos Comprometido de Gastos de Funcionamiento Compensación por riesgo profesional Nómina del 16 al 30 de noviembre 2024			0.00	750.00		
01249	15/11/2024	E	00039	00039	Presupuesto de Egresos Comprometido de Gastos de Funcionamiento Compensación por riesgo profesional Nómina del 1 al 15 de noviembre			750.00	0.00		
01252	15/11/2024	E	00039	00039	Presupuesto de Egresos Comprometido de Gastos de Funcionamiento Compensación por riesgo profesional Nómina del 1 al 15 de noviembre			0.00	750.00		
01402	31/10/2024	E	00079	00079	Presupuesto de Egresos Comprometido de Gastos de Funcionamiento Compensación por riesgo profesional Nómina del 16 al 31 de octubre 2024			750.00	0.00		
01405	31/10/2024	E	00079	00079	Presupuesto de Egresos Comprometido de Gastos de Funcionamiento Compensación por riesgo profesional Nómina del 16 al 31 de octubre 2024			0.00	750.00		
01250	15/10/2024	E	00040	00040	Presupuesto de Egresos Comprometido de Gastos de Funcionamiento Compensación por riesgo profesional Nómina del 1 al 15 de octubre			750.00	0.00		
01253	15/10/2024	E	00040	00040	Presupuesto de Egresos Comprometido de Gastos de Funcionamiento Compensación por riesgo profesional Nómina del 1 al 15 de octubre			0.00	750.00		
00439	30/09/2024	E	00054	00054	Presupuesto de Egresos Comprometido de Gastos de Funcionamiento Compensación por riesgo profesional Nómina del 16 al 30 de septiembre			750.00	0.00		
01006	30/09/2024	E	00054	00054	Presupuesto de Egresos Comprometido de Gastos de Funcionamiento Compensación por riesgo profesional Nómina del 16 al 30 de septiembre			0.00	750.00		
01194	13/09/2024	E	00024	00024	Presupuesto de Egresos Comprometido de Gastos de Funcionamiento Compensación por riesgo profesional Nómina del 1 al 15 de septiembre			750.00	0.00		
01197	13/09/2024	E	00024	00024	Presupuesto de Egresos Comprometido de Gastos de Funcionamiento Compensación por riesgo profesional Nómina del 1 al 15 de septiembre			0.00	750.00		
01248	30/08/2024	E	00081	00081	Presupuesto de Egresos Comprometido de Gastos de Funcionamiento Compensación por riesgo profesional Nómina del 16 al 31 de agosto de 2024			750.00	0.00		
01251	30/08/2024	E	00081	00081	Presupuesto de Egresos Comprometido de Gastos de Funcionamiento Compensación por riesgo profesional Nómina del 16 al 31 de agosto de 2024			0.00	750.00		
01632	15/08/2024	E	00041	00041	Presupuesto de Egresos Comprometido de Gastos de Funcionamiento Compensación por riesgo profesional Nómina del 1 al 15 de agosto			750.00	0.00		
01635	15/08/2024	E	00041	00041	Presupuesto de Egresos Comprometido de Gastos de Funcionamiento Compensación por riesgo profesional Nómina del 1 al 15 de agosto			0.00	750.00		
01181	31/07/2024	E	00067	00067	Presupuesto de Egresos Comprometido de Gastos de Funcionamiento Compensación por riesgo profesional Nómina del 16 al 31 de julio de 2024			750.00	0.00		
01184	31/07/2024	E	00067	00067	Presupuesto de Egresos Comprometido de Gastos de Funcionamiento Compensación por riesgo profesional Nómina del 16 al 31 de julio de 2024			0.00	750.00		
01228	12/07/2024	E	00025	00025	Presupuesto de Egresos Comprometido de Gastos de Funcionamiento Compensación por riesgo profesional Nómina del 1 al 15 de julio			750.00	0.00		

01231	12/07/2024	E	00025	00025	Presupuesto de Egresos Comprometido de Gastos de Funcionamiento Compensación por riesgo profesional Nómina del 1 al 15 de julio			0.00	750.00		
01265	28/06/2024	E	00069	00069	Presupuesto de Egresos Comprometido de Gastos de Funcionamiento Compensación por riesgo profesional Nómina del 16 al 30 de junio de 2024			750.00	0.00		
01268	28/06/2024	E	00069	00069	Presupuesto de Egresos Comprometido de Gastos de Funcionamiento Compensación por riesgo profesional Nómina del 16 al 30 de junio de 2024			0.00	750.00		
01247	14/06/2024	E	00035	00035	Presupuesto de Egresos Comprometido de Gastos de Funcionamiento Compensación por riesgo profesional Nómina del 1 al 15 de junio			750.00	0.00		
01250	14/06/2024	E	00035	00035	Presupuesto de Egresos Comprometido de Gastos de Funcionamiento Compensación por riesgo profesional Nómina del 1 al 15 de junio			0.00	750.00		
01205	31/05/2024	E	00040	00040	Presupuesto de Egresos Comprometido de Gastos de Funcionamiento Compensación por riesgo profesional Nómina del 16 al 31 de mayo de 2024			950.00	0.00		
01208	31/05/2024	E	00040	00040	Presupuesto de Egresos Comprometido de Gastos de Funcionamiento Compensación por riesgo profesional Nómina del 16 al 31 de mayo de 2024			0.00	950.00		
01109	15/05/2024	E	00013	00013	Presupuesto de Egresos Comprometido de Gastos de Funcionamiento Compensación por riesgo profesional Nómina del 1 al 15 de mayo			950.00	0.00		
01112	15/05/2024	E	00013	00013	Presupuesto de Egresos Comprometido de Gastos de Funcionamiento Compensación por riesgo profesional Nómina del 1 al 15 de mayo			0.00	950.00		
01215	30/04/2024	E	00065	00065	Presupuesto de Egresos Comprometido de Gastos de Funcionamiento Compensación por riesgo profesional Nómina del 16 al 30 de abril de 2024			950.00	0.00		
01218	30/04/2024	E	00065	00065	Presupuesto de Egresos Comprometido de Gastos de Funcionamiento Compensación por riesgo profesional Nómina del 16 al 30 de abril de 2024			0.00	950.00		
01290	15/04/2024	E	00038	00038	Presupuesto de Egresos Comprometido de Gastos de Funcionamiento Compensación por riesgo profesional Nómina del 1 al 15 de abril			950.00	0.00		
01293	15/04/2024	E	00038	00038	Presupuesto de Egresos Comprometido de Gastos de Funcionamiento Compensación por riesgo profesional Nómina del 1 al 15 de abril			0.00	950.00		
01097	27/03/2024	E	00107	00107	Presupuesto de Egresos Comprometido de Gastos de Funcionamiento Compensación por riesgo profesional Nómina del 16 al 31 de marzo			950.00	0.00		
01100	27/03/2024	E	00107	00107	Presupuesto de Egresos Comprometido de Gastos de Funcionamiento Compensación por riesgo profesional Nómina del 16 al 31 de marzo			0.00	950.00		
01374	15/03/2024	E	00022	00022	Presupuesto de Egresos Comprometido de Gastos de Funcionamiento Compensación por riesgo profesional Nómina del 01 al 15 de Marzo			950.00	0.00		
01377	15/03/2024	E	00022	00022	Presupuesto de Egresos Comprometido de Gastos de Funcionamiento Compensación por riesgo profesional Nómina del 01 al 15 de Marzo			0.00	950.00		
01104	29/02/2024	E	00039	00039	Presupuesto de Egresos Comprometido de Gastos de Funcionamiento Compensación por riesgo profesional Nómina del 16 al 29 de febrero			950.00	0.00		
01107	29/02/2024	E	00039	00039	Presupuesto de Egresos Comprometido de Gastos de Funcionamiento Compensación por riesgo profesional Nómina del 16 al 29 de febrero			0.00	950.00		
01141	15/02/2024	E	00021	00021	Presupuesto de Egresos Comprometido de Gastos de Funcionamiento Compensación por riesgo profesional Nómina del 01 al 15 de Febrero			950.00	0.00		
01144	15/02/2024	E	00021	00021	Presupuesto de Egresos Comprometido de Gastos de Funcionamiento Compensación por riesgo profesional Nómina del 01 al 15 de Febrero			0.00	950.00		
01141	31/01/2024	E	00066	00066	Presupuesto de Egresos Comprometido de Gastos de Funcionamiento Compensación por riesgo profesional Nómina del 16 al 31 de enero			950.00	0.00		
01144	31/01/2024	E	00066	00066	Presupuesto de Egresos Comprometido de Gastos de Funcionamiento Compensación por riesgo profesional Nómina del 16 al 31 de enero			0.00	950.00		
01134	15/01/2024	E	00049	00049	Presupuesto de Egresos Comprometido de Gastos de Funcionamiento Compensación por riesgo profesional Nómina del 01 al 15 de enero			950.00	0.00		
01137	15/01/2024	E	00049	00049	Presupuesto de Egresos Comprometido de Gastos de Funcionamiento Compensación por riesgo profesional Nómina del 01 al 15 de enero			0.00	950.00		
					TOTAL:			**20,000.00**	**20,000.00**		
8241	**F00313000**	**02060804010111020 1345**			**Gratificación**	**0.00**		**1,042,410.75**	**1,042,410.75**	**0.00**	
REN.	**FECHA**	**TIPO**	**N.POL.**	**REF**	**CONCEPTO**		**DEBE**		**HABER**		
00114	23/12/2024	E	00093	00093	GRATIFICACION EXTRAORDINARIA DICIEMBRE 2024			18,104.76	0.00		
00117	23/12/2024	E	00093	00093	GRATIFICACION EXTRAORDINARIA DICIEMBRE 2024			0.00	18,104.76		
01503	18/12/2024	E	00065	00065	Presupuesto de Egresos Comprometido de Gastos de Funcionamiento Gratificación Nómina del 16 al 31 de diciembre 2024			34,421.46	0.00		
01506	18/12/2024	E	00065	00065	Presupuesto de Egresos Comprometido de Gastos de Funcionamiento Gratificación Nómina del 16 al 31 de diciembre 2024			0.00	34,421.46		
01181	02/12/2024	E	00006	00006	Presupuesto de Egresos Comprometido de Gastos de Funcionamiento Gratificación Nómina del 1 al 15 de diciembre			34,836.28	0.00		
01184	02/12/2024	E	00006	00006	Presupuesto de Egresos Comprometido de Gastos de Funcionamiento Gratificación Nómina del 1 al 15 de diciembre			0.00	34,836.28		
01217	29/11/2024	E	00076	00076	Presupuesto de Egresos Comprometido de Gastos de Funcionamiento Gratificación Nómina del 16 al 30 de noviembre 2024			33,792.18	0.00		
01220	29/11/2024	E	00076	00076	Presupuesto de Egresos Comprometido de Gastos de Funcionamiento Gratificación Nómina del 16 al 30 de noviembre 2024			0.00	33,792.18		
01256	15/11/2024	E	00039	00039	Presupuesto de Egresos Comprometido de Gastos de Funcionamiento Gratificación Nómina del 1 al 15 de noviembre			37,631.92	0.00		
01259	15/11/2024	E	00039	00039	Presupuesto de Egresos Comprometido de Gastos de Funcionamiento Gratificación Nómina del 1 al 15 de noviembre			0.00	37,631.92		
01410	31/10/2024	E	00079	00079	Presupuesto de Egresos Comprometido de Gastos de Funcionamiento Gratificación Nómina del 16 al 31 de octubre 2024			37,631.92	0.00		
01411	31/10/2024	E	00079	00079	Ausencias Presupuesto de Egresos Comprometido de Gastos de Funcionamiento Gratificación Nómina del 16 al 31 de octubre 2024			-56.37	0.00		
01416	31/10/2024	E	00079	00079	Presupuesto de Egresos Comprometido de Gastos de Funcionamiento Gratificación Nómina del 16 al 31 de octubre 2024			0.00	37,631.92		
01417	31/10/2024	E	00079	00079	Ausencias Presupuesto de Egresos Comprometido de Gastos de Funcionamiento Gratificación Nómina del 16 al 31 de octubre 2024			0.00	-56.37		
01257	15/10/2024	E	00040	00040	Presupuesto de Egresos Comprometido de Gastos de Funcionamiento Gratificación Nómina del 1 al 15 de octubre			37,631.92	0.00		
01260	15/10/2024	E	00040	00040	Presupuesto de Egresos Comprometido de Gastos de Funcionamiento Gratificación Nómina del 1 al 15 de octubre			0.00	37,631.92		
00365	30/09/2024	E	00054	00054	Presupuesto de Egresos Comprometido de Gastos de Funcionamiento Gratificación Nómina del 16 al 30 de septiembre			37,631.92	0.00		
00932	30/09/2024	E	00054	00054	Presupuesto de Egresos Comprometido de Gastos de Funcionamiento Gratificación Nómina del 16 al 30 de septiembre			0.00	37,631.92		
01202	13/09/2024	E	00024	00024	Presupuesto de Egresos Comprometido de Gastos de Funcionamiento Gratificación Nómina del 1 al 15 de septiembre			41,699.00	0.00		
01203	13/09/2024	E	00024	00024	lactancia Presupuesto de Egresos Comprometido de Gastos de Funcionamiento Gratificación Nómina del 1 al 15 de septiembre			-1,476.71	0.00		
01208	13/09/2024	E	00024	00024	Presupuesto de Egresos Comprometido de Gastos de Funcionamiento Gratificación Nómina del 1 al 15 de septiembre			0.00	41,699.00		
01209	13/09/2024	E	00024	00024	lactancia Presupuesto de Egresos Comprometido de Gastos de Funcionamiento Gratificación Nómina del 1 al 15 de septiembre			0.00	-1,476.71		
01256	30/08/2024	E	00081	00081	Presupuesto de Egresos Comprometido de Gastos de Funcionamiento Gratificación Nómina del 16 al 31 de agosto de 2024			41,957.31	0.00		
01257	30/08/2024	E	00081	00081	Presupuesto de Egresos Comprometido de Gastos de Funcionamiento Gratificación Nómina del 16 al 31 de agosto de 2024 licencia por lactancia			-1,476.71	0.00		
01262	30/08/2024	E	00081	00081	Presupuesto de Egresos Comprometido de Gastos de Funcionamiento Gratificación Nómina del 16 al 31 de agosto de 2024			0.00	41,957.31		
01263	30/08/2024	E	00081	00081	Presupuesto de Egresos Comprometido de Gastos de Funcionamiento Gratificación Nómina del 16 al 31 de agosto de 2024 licencia por lactancia			0.00	-1,476.71		

01641	15/08/2024	E	00041	00041	Presupuesto de Egresos Comprometido de Gastos de Funcionamiento Gratificación Nómina del 1 al 15 de agosto			43,636.40	0.00		
01642	15/08/2024	E	00041	00041	Retroactivo Presupuesto de Egresos Comprometido de Gastos de Funcionamiento Gratificación Nómina del 1 al 15 de agosto			13,848.33	0.00		
01643	15/08/2024	E	00041	00041	Licencia por lactancia Presupuesto de Egresos Comprometido de Gastos de Funcionamiento Gratificación Nómina del 1 al 15 de agosto			-1,476.72	0.00		
01650	15/08/2024	E	00041	00041	Presupuesto de Egresos Comprometido de Gastos de Funcionamiento Gratificación Nómina del 1 al 15 de agosto			0.00	43,636.40		
01651	15/08/2024	E	00041	00041	Retroactivo Presupuesto de Egresos Comprometido de Gastos de Funcionamiento Gratificación Nómina del 1 al 15 de agosto			0.00	13,848.33		
01652	15/08/2024	E	00041	00041	Licencia por lactancia Presupuesto de Egresos Comprometido de Gastos de Funcionamiento Gratificación Nómina del 1 al 15 de agosto			0.00	-1,476.72		
01188	31/07/2024	E	00067	00067	Presupuesto de Egresos Comprometido de Gastos de Funcionamiento Gratificación Nómina del 16 al 31 de julio de 2024			46,578.36	0.00		
01191	31/07/2024	E	00067	00067	Presupuesto de Egresos Comprometido de Gastos de Funcionamiento Gratificación Nómina del 16 al 31 de julio de 2024			0.00	46,578.36		
01235	12/07/2024	E	00025	00025	Presupuesto de Egresos Comprometido de Gastos de Funcionamiento Gratificación Nómina del 1 al 15 de julio			45,721.55	0.00		
01238	12/07/2024	E	00025	00025	Presupuesto de Egresos Comprometido de Gastos de Funcionamiento Gratificación Nómina del 1 al 15 de julio			0.00	45,721.55		
01272	28/06/2024	E	00069	00069	Presupuesto de Egresos Comprometido de Gastos de Funcionamiento Gratificación Nómina del 16 al 30 de junio de 2024			45,721.55	0.00		
01275	28/06/2024	E	00069	00069	Presupuesto de Egresos Comprometido de Gastos de Funcionamiento Gratificación Nómina del 16 al 30 de junio de 2024			0.00	45,721.55		
01254	14/06/2024	E	00035	00035	Presupuesto de Egresos Comprometido de Gastos de Funcionamiento Gratificación Nómina del 1 al 15 de junio			45,716.14	0.00		
01257	14/06/2024	E	00035	00035	Presupuesto de Egresos Comprometido de Gastos de Funcionamiento Gratificación Nómina del 1 al 15 de junio			0.00	45,716.14		
01212	31/05/2024	E	00040	00040	Presupuesto de Egresos Comprometido de Gastos de Funcionamiento Gratificación Nómina del 16 al 31 de mayo de 2024			45,716.14	0.00		
01215	31/05/2024	E	00040	00040	Presupuesto de Egresos Comprometido de Gastos de Funcionamiento Gratificación Nómina del 16 al 31 de mayo de 2024			0.00	45,716.14		
01116	15/05/2024	E	00013	00013	Presupuesto de Egresos Comprometido de Gastos de Funcionamiento Gratificación Nómina del 1 al 15 de mayo			44,859.33	0.00		
01119	15/05/2024	E	00013	00013	Presupuesto de Egresos Comprometido de Gastos de Funcionamiento Gratificación Nómina del 1 al 15 de mayo			0.00	44,859.33		
01222	30/04/2024	E	00065	00065	Presupuesto de Egresos Comprometido de Gastos de Funcionamiento Gratificación Nómina del 16 al 30 de abril de 2024			48,457.38	0.00		
01225	30/04/2024	E	00065	00065	Presupuesto de Egresos Comprometido de Gastos de Funcionamiento Gratificación Nómina del 16 al 30 de abril de 2024			0.00	48,457.38		
01297	15/04/2024	E	00038	00038	Presupuesto de Egresos Comprometido de Gastos de Funcionamiento Gratificación Nómina del 1 al 15 de abril			44,859.33	0.00		
01300	15/04/2024	E	00038	00038	Presupuesto de Egresos Comprometido de Gastos de Funcionamiento Gratificación Nómina del 1 al 15 de abril			0.00	44,859.33		
01104	27/03/2024	E	00107	00107	Presupuesto de Egresos Comprometido de Gastos de Funcionamiento Gratificación Nómina del 16 al 31 de marzo			44,859.33	0.00		
01107	27/03/2024	E	00107	00107	Presupuesto de Egresos Comprometido de Gastos de Funcionamiento Gratificación Nómina del 16 al 31 de marzo			0.00	44,859.33		
01381	15/03/2024	E	00022	00022	Presupuesto de Egresos Comprometido de Gastos de Funcionamiento Gratificación Nómina del 01 al 15 de Marzo			44,859.33	0.00		
01384	15/03/2024	E	00022	00022	Presupuesto de Egresos Comprometido de Gastos de Funcionamiento Gratificación Nómina del 01 al 15 de Marzo			0.00	44,859.33		
01111	29/02/2024	E	00039	00039	Presupuesto de Egresos Comprometido de Gastos de Funcionamiento Gratificación Nómina del 16 al 29 de febrero			44,859.33	0.00		
01114	29/02/2024	E	00039	00039	Presupuesto de Egresos Comprometido de Gastos de Funcionamiento Gratificación Nómina del 16 al 29 de febrero			0.00	44,859.33		
01148	15/02/2024	E	00021	00021	Presupuesto de Egresos Comprometido de Gastos de Funcionamiento Gratificación Nómina del 01 al 15 de Febrero			44,859.33	0.00		
01151	15/02/2024	E	00021	00021	Presupuesto de Egresos Comprometido de Gastos de Funcionamiento Gratificación Nómina del 01 al 15 de Febrero			0.00	44,859.33		
01148	31/01/2024	E	00066	00066	Presupuesto de Egresos Comprometido de Gastos de Funcionamiento Gratificación Nómina del 16 al 31 de enero			44,859.33	0.00		
01151	31/01/2024	E	00066	00066	Presupuesto de Egresos Comprometido de Gastos de Funcionamiento Gratificación Nómina del 16 al 31 de enero			0.00	44,859.33		
01141	15/01/2024	E	00049	00049	Presupuesto de Egresos Comprometido de Gastos de Funcionamiento Gratificación Nómina del 01 al 15 de enero			42,147.43	0.00		
01144	15/01/2024	E	00049	00049	Presupuesto de Egresos Comprometido de Gastos de Funcionamiento Gratificación Nómina del 01 al 15 de enero			0.00	42,147.43		
					TOTAL:			**1,042,410.75**	**1,042,410.75**		
8241	**F00313000**	**020608040101110201**	**1346**		**Gratificación por convenio**	**0.00**		**6,640.00**	**6,640.00**	**0.00**	
REN.	**FECHA**	**TIPO**	**N.POL.**	**REF**	**CONCEPTO**		**DEBE**		**HABER**		
01510	18/12/2024	E	00065	00065	Presupuesto de Egresos Comprometido de Gastos de Funcionamiento Gratificación por convenio Nómina del 16 al 31 de diciembre 2024			6,640.00	0.00		
01513	18/12/2024	E	00065	00065	Presupuesto de Egresos Comprometido de Gastos de Funcionamiento Gratificación por convenio Nómina del 16 al 31 de diciembre 2024			0.00	6,640.00		
					TOTAL:			**6,640.00**	**6,640.00**		
8241	**F00313000**	**020608040101110201**	**1541**		**Becas para hijos de trabajadores sindicalizados**	**0.00**		**12,400.00**	**12,400.00**	**0.00**	
REN.	**FECHA**	**TIPO**	**N.POL.**	**REF**	**CONCEPTO**		**DEBE**		**HABER**		
01229	30/04/2024	E	00065	00065	Presupuesto de Egresos Comprometido de Gastos de Funcionamiento Becas para hijos de trabajadores sindicalizados Nómina del 16 al 30 de abril de 2024			12,400.00	0.00		
01232	30/04/2024	E	00065	00065	Presupuesto de Egresos Comprometido de Gastos de Funcionamiento Becas para hijos de trabajadores sindicalizados Nómina del 16 al 30 de abril de 2024			0.00	12,400.00		
					TOTAL:			**12,400.00**	**12,400.00**		
8241	**F00313000**	**020608040101110201**	**1542**		**Días cívicos y económicos**	**0.00**		**21,825.00**	**21,825.00**	**0.00**	
REN.	**FECHA**	**TIPO**	**N.POL.**	**REF**	**CONCEPTO**		**DEBE**		**HABER**		
01388	15/03/2024	E	00022	00022	Presupuesto de Egresos Comprometido de Gastos de Funcionamiento Días cívicos y económicos Nómina del 01 al 15 de Marzo			21,825.00	0.00		
01391	15/03/2024	E	00022	00022	Presupuesto de Egresos Comprometido de Gastos de Funcionamiento Días cívicos y económicos Nómina del 01 al 15 de Marzo			0.00	21,825.00		
					TOTAL:			**21,825.00**	**21,825.00**		
8241	**F00313000**	**020608040101110201**	**1544**		**Día del maestro y del servidor publico**	**0.00**		**20,900.00**	**20,900.00**	**0.00**	
REN.	**FECHA**	**TIPO**	**N.POL.**	**REF**	**CONCEPTO**		**DEBE**		**HABER**		
01423	31/10/2024	E	00079	00079	Presupuesto de Egresos Comprometido de Gastos de Funcionamiento Día del maestro y del servidor publico Nómina del 16 al 31 de octubre 2024			20,900.00	0.00		
01426	31/10/2024	E	00079	00079	Presupuesto de Egresos Comprometido de Gastos de Funcionamiento Día del maestro y del servidor publico Nómina del 16 al 31 de octubre 2024			0.00	20,900.00		
					TOTAL:			**20,900.00**	**20,900.00**		
8241	**F00313000**	**020608040101110201**	**1546**		**Otros gastos derivados de convenio**	**0.00**		**60,604.50**	**60,604.50**	**0.00**	
REN.	**FECHA**	**TIPO**	**N.POL.**	**REF**	**CONCEPTO**		**DEBE**		**HABER**		
01517	18/12/2024	E	00065	00065	Presupuesto de Egresos Comprometido de Gastos de Funcionamiento Otros gastos derivados de convenio Nómina del 16 al 31 de diciembre 2024			15,200.00	0.00		
01520	18/12/2024	E	00065	00065	Presupuesto de Egresos Comprometido de Gastos de Funcionamiento Otros gastos derivados de convenio Nómina del 16 al 31 de diciembre 2024			0.00	15,200.00		
01224	29/11/2024	E	00076	00076	Presupuesto de Egresos Comprometido de Gastos de Funcionamiento Otros gastos derivados de convenio Nómina del 16 al 30 de noviembre 2024			2,000.00	0.00		
01227	29/11/2024	E	00076	00076	Presupuesto de Egresos Comprometido de Gastos de Funcionamiento Otros gastos derivados de convenio Nómina del 16 al 30 de noviembre 2024			0.00	2,000.00		
01263	15/11/2024	E	00039	00039	Presupuesto de Egresos Comprometido de Gastos de Funcionamiento Otros gastos derivados de convenio Nómina del 1 al 15 de noviembre			750.00	0.00		

01266	15/11/2024	E	00039	00039	Presupuesto de Egresos Comprometido de Gastos de Funcionamiento Otros gastos derivados de convenio Nómina del 1 al 15 de noviembre			0.00	750.00		
01264	15/10/2024	E	00040	00040	Presupuesto de Egresos Comprometido de Gastos de Funcionamiento Otros gastos derivados de convenio Nómina del 1 al 15 de octubre			750.00	0.00		
01267	15/10/2024	E	00040	00040	Presupuesto de Egresos Comprometido de Gastos de Funcionamiento Otros gastos derivados de convenio Nómina del 1 al 15 de octubre			0.00	750.00		
00430	30/09/2024	E	00054	00054	Presupuesto de Egresos Comprometido de Gastos de Funcionamiento Otros gastos derivados de convenio Nómina del 16 al 30 de septiembre			750.00	0.00		
00997	30/09/2024	E	00054	00054	Presupuesto de Egresos Comprometido de Gastos de Funcionamiento Otros gastos derivados de convenio Nómina del 16 al 30 de septiembre			0.00	750.00		
01269	30/08/2024	E	00081	00081	Presupuesto de Egresos Comprometido de Gastos de Funcionamiento Otros gastos derivados de convenio Nómina del 16 al 31 de agosto de 2024			1,549.00	0.00		
01272	30/08/2024	E	00081	00081	Presupuesto de Egresos Comprometido de Gastos de Funcionamiento Otros gastos derivados de convenio Nómina del 16 al 31 de agosto de 2024			0.00	1,549.00		
01242	12/07/2024	E	00025	00025	Presupuesto de Egresos Comprometido de Gastos de Funcionamiento Otros gastos derivados de convenio Nómina del 1 al 15 de julio			750.00	0.00		
01245	12/07/2024	E	00025	00025	Presupuesto de Egresos Comprometido de Gastos de Funcionamiento Otros gastos derivados de convenio Nómina del 1 al 15 de julio			0.00	750.00		
01279	28/06/2024	E	00069	00069	Presupuesto de Egresos Comprometido de Gastos de Funcionamiento Otros gastos derivados de convenio Nómina del 16 al 30 de junio de 2024			16,461.00	0.00		
01282	28/06/2024	E	00069	00069	Presupuesto de Egresos Comprometido de Gastos de Funcionamiento Otros gastos derivados de convenio Nómina del 16 al 30 de junio de 2024			0.00	16,461.00		
01261	14/06/2024	E	00035	00035	Presupuesto de Egresos Comprometido de Gastos de Funcionamiento Otros gastos derivados de convenio Nómina del 1 al 15 de junio			6,522.50	0.00		
01264	14/06/2024	E	00035	00035	Presupuesto de Egresos Comprometido de Gastos de Funcionamiento Otros gastos derivados de convenio Nómina del 1 al 15 de junio			0.00	6,522.50		
01219	31/05/2024	E	00040	00040	Presupuesto de Egresos Comprometido de Gastos de Funcionamiento Otros gastos derivados de convenio Nómina del 16 al 31 de mayo de 2024			750.00	0.00		
01222	31/05/2024	E	00040	00040	Presupuesto de Egresos Comprometido de Gastos de Funcionamiento Otros gastos derivados de convenio Nómina del 16 al 31 de mayo de 2024			0.00	750.00		
01304	15/04/2024	E	00038	00038	Presupuesto de Egresos Comprometido de Gastos de Funcionamiento Otros gastos derivados de convenio Nómina del 1 al 15 de abril			12,611.00	0.00		
01307	15/04/2024	E	00038	00038	Presupuesto de Egresos Comprometido de Gastos de Funcionamiento Otros gastos derivados de convenio Nómina del 1 al 15 de abril			0.00	12,611.00		
01395	15/03/2024	E	00022	00022	Presupuesto de Egresos Comprometido de Gastos de Funcionamiento Otros gastos derivados de convenio Nómina del 01 al 15 de Marzo			2,000.00	0.00		
01398	15/03/2024	E	00022	00022	Presupuesto de Egresos Comprometido de Gastos de Funcionamiento Otros gastos derivados de convenio Nómina del 01 al 15 de Marzo			0.00	2,000.00		
01155	15/02/2024	E	00021	00021	Presupuesto de Egresos Comprometido de Gastos de Funcionamiento Otros gastos derivados de convenio Nómina del 01 al 15 de Febrero			511.00	0.00		
01158	15/02/2024	E	00021	00021	Presupuesto de Egresos Comprometido de Gastos de Funcionamiento Otros gastos derivados de convenio Nómina del 01 al 15 de Febrero			0.00	511.00		
					TOTAL:			**60,604.50**	**60,604.50**		
8241	**F00313000**	**02060804010111020 1**		**595**	**Despensa**	**0.00**		**100,926.00**	**100,926.00**	**0.00**	
REN.	**FECHA**	**TIPO**	**N.POL.**	**REF**	**CONCEPTO**		**DEBE**		**HABER**		
01524	18/12/2024	E	00065	00065	Presupuesto de Egresos Comprometido de Gastos de Funcionamiento Despensa Nómina del 16 al 31 de diciembre 2024			5,203.00	0.00		
01527	18/12/2024	E	00065	00065	Presupuesto de Egresos Comprometido de Gastos de Funcionamiento Despensa Nómina del 16 al 31 de diciembre 2024			0.00	5,203.00		
01188	02/12/2024	E	00006	00006	Presupuesto de Egresos Comprometido de Gastos de Funcionamiento Despensa Nómina del 1 al 15 de diciembre			5,106.00	0.00		
01191	02/12/2024	E	00006	00006	Presupuesto de Egresos Comprometido de Gastos de Funcionamiento Despensa Nómina del 1 al 15 de diciembre			0.00	5,106.00		
01231	29/11/2024	E	00076	00076	Presupuesto de Egresos Comprometido de Gastos de Funcionamiento Despensa Nómina del 16 al 30 de noviembre 2024			3,725.00	0.00		
01234	29/11/2024	E	00076	00076	Presupuesto de Egresos Comprometido de Gastos de Funcionamiento Despensa Nómina del 16 al 30 de noviembre 2024			0.00	3,725.00		
01270	15/11/2024	E	00039	00039	Presupuesto de Egresos Comprometido de Gastos de Funcionamiento Despensa Nómina del 1 al 15 de noviembre			3,725.00	0.00		
01273	15/11/2024	E	00039	00039	Presupuesto de Egresos Comprometido de Gastos de Funcionamiento Despensa Nómina del 1 al 15 de noviembre			0.00	3,725.00		
01430	31/10/2024	E	00079	00079	Presupuesto de Egresos Comprometido de Gastos de Funcionamiento Despensa Nómina del 16 al 31 de octubre 2024			3,725.00	0.00		
01433	31/10/2024	E	00079	00079	Presupuesto de Egresos Comprometido de Gastos de Funcionamiento Despensa Nómina del 16 al 31 de octubre 2024			0.00	3,725.00		
01271	15/10/2024	E	00040	00040	Presupuesto de Egresos Comprometido de Gastos de Funcionamiento Despensa Nómina del 1 al 15 de octubre			3,725.00	0.00		
01274	15/10/2024	E	00040	00040	Presupuesto de Egresos Comprometido de Gastos de Funcionamiento Despensa Nómina del 1 al 15 de octubre			0.00	3,725.00		
00395	30/09/2024	E	00054	00054	Presupuesto de Egresos Comprometido de Gastos de Funcionamiento Despensa Nómina del 16 al 30 de septiembre			3,725.00	0.00		
00962	30/09/2024	E	00054	00054	Presupuesto de Egresos Comprometido de Gastos de Funcionamiento Despensa Nómina del 16 al 30 de septiembre			0.00	3,725.00		
01215	13/09/2024	E	00024	00024	Presupuesto de Egresos Comprometido de Gastos de Funcionamiento Despensa Nómina del 1 al 15 de septiembre			4,046.00	0.00		
01218	13/09/2024	E	00024	00024	Presupuesto de Egresos Comprometido de Gastos de Funcionamiento Despensa Nómina del 1 al 15 de septiembre			0.00	4,046.00		
01276	30/08/2024	E	00081	00081	Presupuesto de Egresos Comprometido de Gastos de Funcionamiento Despensa Nómina del 16 al 31 de agosto de 2024			4,046.00	0.00		
01279	30/08/2024	E	00081	00081	Presupuesto de Egresos Comprometido de Gastos de Funcionamiento Despensa Nómina del 16 al 31 de agosto de 2024			0.00	4,046.00		
01660	15/08/2024	E	00041	00041	Presupuesto de Egresos Comprometido de Gastos de Funcionamiento Despensa Nómina del 1 al 15 de agosto			4,046.00	0.00		
01663	15/08/2024	E	00041	00041	Presupuesto de Egresos Comprometido de Gastos de Funcionamiento Despensa Nómina del 1 al 15 de agosto			0.00	4,046.00		
01195	31/07/2024	E	00067	00067	Presupuesto de Egresos Comprometido de Gastos de Funcionamiento Despensa Nómina del 16 al 31 de julio de 2024			4,046.00	0.00		
01198	31/07/2024	E	00067	00067	Presupuesto de Egresos Comprometido de Gastos de Funcionamiento Despensa Nómina del 16 al 31 de julio de 2024			0.00	4,046.00		
01249	12/07/2024	E	00025	00025	Presupuesto de Egresos Comprometido de Gastos de Funcionamiento Despensa Nómina del 1 al 15 de julio			4,046.00	0.00		
01252	12/07/2024	E	00025	00025	Presupuesto de Egresos Comprometido de Gastos de Funcionamiento Despensa Nómina del 1 al 15 de julio			0.00	4,046.00		
01286	28/06/2024	E	00069	00069	Presupuesto de Egresos Comprometido de Gastos de Funcionamiento Despensa Nómina del 16 al 30 de junio de 2024			4,046.00	0.00		
01289	28/06/2024	E	00069	00069	Presupuesto de Egresos Comprometido de Gastos de Funcionamiento Despensa Nómina del 16 al 30 de junio de 2024			0.00	4,046.00		
01268	14/06/2024	E	00035	00035	Presupuesto de Egresos Comprometido de Gastos de Funcionamiento Despensa Nómina del 1 al 15 de junio			4,046.00	0.00		
01271	14/06/2024	E	00035	00035	Presupuesto de Egresos Comprometido de Gastos de Funcionamiento Despensa Nómina del 1 al 15 de junio			0.00	4,046.00		
01226	31/05/2024	E	00040	00040	Presupuesto de Egresos Comprometido de Gastos de Funcionamiento Despensa Nómina del 16 al 31 de mayo de 2024			4,367.00	0.00		
01229	31/05/2024	E	00040	00040	Presupuesto de Egresos Comprometido de Gastos de Funcionamiento Despensa Nómina del 16 al 31 de mayo de 2024			0.00	4,367.00		
01123	15/05/2024	E	00013	00013	Presupuesto de Egresos Comprometido de Gastos de Funcionamiento Despensa Nómina del 1 al 15 de mayo			4,367.00	0.00		
01126	15/05/2024	E	00013	00013	Presupuesto de Egresos Comprometido de Gastos de Funcionamiento Despensa Nómina del 1 al 15 de mayo			0.00	4,367.00		
01236	30/04/2024	E	00065	00065	Presupuesto de Egresos Comprometido de Gastos de Funcionamiento Despensa Nómina del 16 al 30 de abril de 2024			4,367.00	0.00		
01239	30/04/2024	E	00065	00065	Presupuesto de Egresos Comprometido de Gastos de Funcionamiento Despensa Nómina del 16 al 30 de abril de 2024			0.00	4,367.00		
01311	15/04/2024	E	00038	00038	Presupuesto de Egresos Comprometido de Gastos de Funcionamiento Despensa Nómina del 1 al 15 de abril			4,367.00	0.00		
01314	15/04/2024	E	00038	00038	Presupuesto de Egresos Comprometido de Gastos de Funcionamiento Despensa Nómina del 1 al 15 de abril			0.00	4,367.00		

01111	27/03/2024	E	00107	00107	Presupuesto de Egresos Comprometido de Gastos de Funcionamiento Despensa Nómina del 16 al 31 de marzo			4,367.00	0.00			
01114	27/03/2024	E	00107	00107	Presupuesto de Egresos Comprometido de Gastos de Funcionamiento Despensa Nómina del 16 al 31 de marzo			0.00	4,367.00			
01402	15/03/2024	E	00022	00022	Presupuesto de Egresos Comprometido de Gastos de Funcionamiento Despensa Nómina del 01 al 15 de Marzo			4,367.00	0.00			
01405	15/03/2024	E	00022	00022	Presupuesto de Egresos Comprometido de Gastos de Funcionamiento Despensa Nómina del 01 al 15 de Marzo			0.00	4,367.00			
01118	29/02/2024	E	00039	00039	Presupuesto de Egresos Comprometido de Gastos de Funcionamiento Despensa Nómina del 16 al 29 de febrero			4,367.00	0.00			
01121	29/02/2024	E	00039	00039	Presupuesto de Egresos Comprometido de Gastos de Funcionamiento Despensa Nómina del 16 al 29 de febrero			0.00	4,367.00			
01162	15/02/2024	E	00021	00021	Presupuesto de Egresos Comprometido de Gastos de Funcionamiento Despensa Nómina del 01 al 15 de Febrero			4,367.00	0.00			
01165	15/02/2024	E	00021	00021	Presupuesto de Egresos Comprometido de Gastos de Funcionamiento Despensa Nómina del 01 al 15 de Febrero			0.00	4,367.00			
01155	31/01/2024	E	00066	00066	Presupuesto de Egresos Comprometido de Gastos de Funcionamiento Despensa Nómina del 16 al 31 de enero			4,367.00	0.00			
01158	31/01/2024	E	00066	00066	Presupuesto de Egresos Comprometido de Gastos de Funcionamiento Despensa Nómina del 16 al 31 de enero			0.00	4,367.00			
01148	15/01/2024	E	00049	00049	Presupuesto de Egresos Comprometido de Gastos de Funcionamiento Despensa Nómina del 01 al 15 de enero			4,367.00	0.00			
01151	15/01/2024	E	00049	00049	Presupuesto de Egresos Comprometido de Gastos de Funcionamiento Despensa Nómina del 01 al 15 de enero			0.00	4,367.00			
					TOTAL:			**100,926.00**	**100,926.00**			
8241	**F00313000**	**02060804010111020 1**		**2111**	**Materiales y útiles de oficina**	**0.00**		**10,690.56**	**10,690.56**	**0.00**		
REN.	**FECHA**	**TIPO**	**N.POL.**	**REF**	**CONCEPTO**		**DEBE**		**HABER**			
00096	20/09/2024	E	00038	00038	Presupuesto de Egresos Comprometido de Gastos de Funcionamiento Materiales y útiles de oficina			10,690.56	0.00			
00099	20/09/2024	E	00038	00038	Presupuesto de Egresos Comprometido de Gastos de Funcionamiento Materiales y útiles de oficina			0.00	10,690.56			
					TOTAL:			**10,690.56**	**10,690.56**			
8241	**F00313000**	**02060804010111020 1**		**2141**	**Materiales y útiles para el procesamiento en equipos y bienes informáticos**	**0.00**		**30,655.02**	**30,655.02**	**0.00**		
REN.	**FECHA**	**TIPO**	**N.POL.**	**REF**	**CONCEPTO**		**DEBE**		**HABER**			
00138	17/12/2024	E	00060	00060	F-A292 consumibles JUAN JESUS HERNANDEZ Presupuesto de Egresos Comprometido de Gastos de Funcionamiento Materiales y útiles para el procesamiento en equipos y bienes informáticos			17,401.74	0.00			
00141	17/12/2024	E	00060	00060	F-A292 consumibles JUAN JESUS HERNANDEZ Presupuesto de Egresos Comprometido de Gastos de Funcionamiento Materiales y útiles para el procesamiento en equipos y bienes informáticos			0.00	17,401.74			
00131	11/09/2024	E	00018	00018	Presupuesto de Egresos Comprometido de Gastos de Funcionamiento Materiales y útiles para el procesamiento en equipos y bienes informáticos			13,253.28	0.00			
00134	11/09/2024	E	00018	00018	Presupuesto de Egresos Comprometido de Gastos de Funcionamiento Materiales y útiles para el procesamiento en equipos y bienes informáticos			0.00	13,253.28			
					TOTAL:			**30,655.02**	**30,655.02**			
8241	**F00313000**	**02060804010111020 1**		**2311**	**Materias primas y materiales de producción**	**0.00**		**3,037.17**	**3,037.17**	**0.00**		
REN.	**FECHA**	**TIPO**	**N.POL.**	**REF**	**CONCEPTO**		**DEBE**		**HABER**			
00005	19/09/2024	E	00036	00036	F-8 GRUPO LUVSAN SAPI DE CV insumos para panques garibaldi Presupuesto de Egresos Comprometido de Gastos de Funcionamiento Materias primas y materiales de producción			3,037.17	0.00			
00008	19/09/2024	E	00036	00036	F-8 GRUPO LUVSAN SAPI DE CV insumos para panques garibaldi Presupuesto de Egresos Comprometido de Gastos de Funcionamiento Materias primas y materiales de producción			0.00	3,037.17			
					TOTAL:			**3,037.17**	**3,037.17**			
8241	**F00313000**	**02060804010111020 1**		**3121**	**Gas**	**0.00**		**27,363.65**	**27,363.65**	**0.00**		
REN.	**FECHA**	**TIPO**	**N.POL.**	**REF**	**CONCEPTO**		**DEBE**		**HABER**			
00005	19/06/2024	E	00047	00047	F-26E0 WINGU NETWORKS hosting pagina de internet Presupuesto de Egresos Comprometido de Gastos de Funcionamiento Gas			21,347.04	0.00			
00008	19/06/2024	E	00047	00047	F-26E0 WINGU NETWORKS hosting pagina de internet Presupuesto de Egresos Comprometido de Gastos de Funcionamiento Gas			0.00	21,347.04			
00005	29/02/2024	E	00037	00037	F-AD24989 GAS IMPERIAL SA DE CV para talleres Presupuesto de Egresos Comprometido de Gastos de Funcionamiento Gas			6,016.61	0.00			
00008	29/02/2024	E	00037	00037	F-AD24989 GAS IMPERIAL SA DE CV para talleres Presupuesto de Egresos Comprometido de Gastos de Funcionamiento Gas			0.00	6,016.61			
					TOTAL:			**27,363.65**	**27,363.65**			
8241	**F00313000**	**02060804010111020 1**		**3362**	**Impresiones de documentos oficiales para la prestación de servicios públicos, identificación, formatos adminis**	**0.00**		**62,674.80**	**62,674.80**	**0.00**		
REN.	**FECHA**	**TIPO**	**N.POL.**	**REF**	**CONCEPTO**		**DEBE**		**HABER**			
00028	18/10/2024	E	00061	00061	F-12256 y 12260 KROMATICA SOLUTIONS impresos Presupuesto de Egresos Comprometido de Gastos de Funcionamiento Impresiones de documentos oficiales para la prestación de servicios públicos, identificació			17,632.00	0.00			
00031	18/10/2024	E	00061	00061	F-12256 y 12260 KROMATICA SOLUTIONS impresos Presupuesto de Egresos Comprometido de Gastos de Funcionamiento Impresiones de documentos oficiales para la prestación de servicios públicos, identificació			0.00	17,632.00			
00014	12/07/2024	E	00037	00037	F-E826 reconocimientos talleres Presupuesto de Egresos Comprometido de Gastos de Funcionamiento Impresiones de documentos oficiales para la prestación de servicios públicos, identificación, formatos a			45,042.80	0.00			
00017	12/07/2024	E	00037	00037	F-E826 reconocimientos talleres Presupuesto de Egresos Comprometido de Gastos de Funcionamiento Impresiones de documentos oficiales para la prestación de servicios públicos, identificación, formatos a			0.00	45,042.80			
					TOTAL:			**62,674.80**	**62,674.80**			
8241	**F00313000**	**02060804010111020 1**		**3363**	**Servicios de Impresiones de documentos oficiales**	**0.00**		**118,987.00**	**118,987.00**	**0.00**		
REN.	**FECHA**	**TIPO**	**N.POL.**	**REF**	**CONCEPTO**		**DEBE**		**HABER**			
00040	23/12/2024	E	00095	00095	F-12396 "KROMATICA SOLUTIONS, S.A. DE C.V. F- varias impresion de documentos y vinilonas Gastos de Funcionamiento Servicios de Impresiones de documentos oficiales			1,577.60	0.00			
00043	23/12/2024	E	00095	00095	F-12396 "KROMATICA SOLUTIONS, S.A. DE C.V. F- varias impresion de documentos y vinilonas Gastos de Funcionamiento Servicios de Impresiones de documentos oficiales			0.00	1,577.60			
00014	18/10/2024	E	00061	00061	F-12256 y 12260 KROMATICA SOLUTIONS impresos Presupuesto de Egresos Comprometido de Gastos de Funcionamiento Servicios de Impresiones de documentos oficiales			52,403.00	0.00			
00017	18/10/2024	E	00061	00061	F-12256 y 12260 KROMATICA SOLUTIONS impresos Presupuesto de Egresos Comprometido de Gastos de Funcionamiento Servicios de Impresiones de documentos oficiales			0.00	52,403.00			
00014	09/10/2024	E	00025	00025	F-9A1A7 XIMENA GABRIELA GOMEZ GALENA impresos Presupuesto de Egresos Comprometido de Gastos de Funcionamiento Servicios de Impresiones de documentos oficiales			23,200.00	0.00			
00017	09/10/2024	E	00025	00025	F-9A1A7 XIMENA GABRIELA GOMEZ GALENA impresos Presupuesto de Egresos Comprometido de Gastos de Funcionamiento Servicios de Impresiones de documentos oficiales			0.00	23,200.00			
00051	13/09/2024	E	00021	00021	XIMENA GABRIELA GOMEZ GALEANA impresos Presupuesto de Egresos Comprometido de Gastos de Funcionamiento Servicios de Impresiones de documentos oficiales			1,450.00	0.00			
00054	13/09/2024	E	00021	00021	XIMENA GABRIELA GOMEZ GALEANA impresos Presupuesto de Egresos Comprometido de Gastos de Funcionamiento Servicios de Impresiones de documentos oficiales			0.00	1,450.00			
00045	13/08/2024	E	00039	00039	XIMENA GABRIELA GOMEZ GALENA impresos Presupuesto de Egresos Comprometido de Gastos de Funcionamiento Servicios de Impresiones de documentos oficiales			40,356.40	0.00			
00048	13/08/2024	E	00039	00039	XIMENA GABRIELA GOMEZ GALENA impresos Presupuesto de Egresos Comprometido de Gastos de Funcionamiento Servicios de Impresiones de documentos oficiales			0.00	40,356.40			
					TOTAL:			**118,987.00**	**118,987.00**			
8241	**F00313000**	**02060804010111020 1**		**3611**	**Gastos de publicidad y propaganda**	**0.00**		**1,218.00**	**1,218.00**	**0.00**		

REN.	FECHA	TIPO	N.POL.	REF	CONCEPTO		DEBE	HABER		
00044	29/02/2024	E	00038	00038	F-12270 KROMATICA SOLUTIONS Presupuesto de Egresos Comprometido de Gastos de Funcionamiento Gastos de publicidad y propaganda		1,218.00	0.00		
00047	29/02/2024	E	00038	00038	F-12270 KROMATICA SOLUTIONS Presupuesto de Egresos Comprometido de Gastos de Funcionamiento Gastos de publicidad y propaganda		0.00	1,218.00		
					TOTAL:		**1,218.00**	**1,218.00**		
8241	**F00313000**	**02060804010111020l**	**3821**		**Gastos de ceremonias oficiales y de orden social**	**0.00**	**167,860.22**	**167,860.22**	**0.00**	
REN.	**FECHA**	**TIPO**	**N.POL.**	**REF**	**CONCEPTO**		**DEBE**	**HABER**		
00005	08/11/2024	E	00017	00017	F-A287 ANDREA ZUNIGA NAVARRO material para Bodas Presupuesto de Egresos Comprometido de Gastos de Funcionamiento Gastos de ceremonias oficiales y de orden social		7,407.28	0.00		
00008	08/11/2024	E	00017	00017	F-A287 ANDREA ZUNIGA NAVARRO material para Bodas Presupuesto de Egresos Comprometido de Gastos de Funcionamiento Gastos de ceremonias oficiales y de orden social		0.00	7,407.28		
00005	30/04/2024	E	00060	00000	F-6451 ORLANDO RAFAEL VELAZQUEZ PRADO alimentos bodas comunitarias Presupuesto de Egresos Comprometido de Gastos de Funcionamiento Gastos de ceremonias oficiales y de orden social		160,452.94	0.00		
00008	30/04/2024	E	00060	00000	F-6451 ORLANDO RAFAEL VELAZQUEZ PRADO alimentos bodas comunitarias Presupuesto de Egresos Comprometido de Gastos de Funcionamiento Gastos de ceremonias oficiales y de orden social		0.00	160,452.94		
					TOTAL:		**167,860.22**	**167,860.22**		
8241	**F00313000**	**02060804010111020l**	**3822**		**Espectáculos cívicos y culturales**	**0.00**	**46,216.54**	**46,216.54**	**0.00**	
REN.	**FECHA**	**TIPO**	**N.POL.**	**REF**	**CONCEPTO**		**DEBE**	**HABER**		
00040	23/12/2024	E	00098	00098	F-73D45 "XIMENA GABRIELA GOMEZ GALEANA, pago de las F-varias por impresion de viniles, lonas proscenio, poster, folders Proveedores por Pagar a Corto Plazo XIMENA GABRIELA GOMEZ GALEANA		20,099.90	0.00		
00043	23/12/2024	E	00098	00098	F-73D45 "XIMENA GABRIELA GOMEZ GALEANA, pago de las F-varias por impresion de viniles, lonas proscenio, poster, folders Proveedores por Pagar a Corto Plazo XIMENA GABRIELA GOMEZ GALEANA		0.00	20,099.90		
00024	29/10/2024	C	00028	00293	F- FACE89F3C9C3 GARONA CONSULTANT Presupuesto de Egresos Comprometido de Gastos de Funcionamiento Espectáculos cívicos y culturales		1,276.00	0.00		
00027	29/10/2024	C	00028	00293	F- FACE89F3C9C3 GARONA CONSULTANT Presupuesto de Egresos Comprometido de Gastos de Funcionamiento Espectáculos cívicos y culturales		0.00	1,276.00		
00207	22/10/2024	C	00023	00288	F- 074BC51752D5 GARONA CONSULTANT Presupuesto de Egresos Comprometido de Gastos de Funcionamiento Espectáculos cívicos y culturales		1,276.00	0.00		
00210	22/10/2024	C	00023	00288	F- 074BC51752D5 GARONA CONSULTANT Presupuesto de Egresos Comprometido de Gastos de Funcionamiento Espectáculos cívicos y culturales		0.00	1,276.00		
00020	15/10/2024	E	00044	00044	F-AA120 JORGE ARIEL PEDRAZA FERNANDEZ obsequios para eventos Presupuesto de Egresos Comprometido de Gastos de Funcionamiento Espectáculos cívicos y culturales		23,060.00	0.00		
00023	15/10/2024	E	00044	00044	F-AA120 JORGE ARIEL PEDRAZA FERNANDEZ obsequios para eventos Presupuesto de Egresos Comprometido de Gastos de Funcionamiento Espectáculos cívicos y culturales		0.00	23,060.00		
00033	16/07/2024	C	00026	00233	F- 65575293C7B3 SERVICIO COMERCIAL GARIS Presupuesto de Egresos Comprometido de Gastos de Funcionamiento Espectáculos cívicos y culturales		350.70	0.00		
00036	16/07/2024	C	00026	00233	F- 65575293C7B3 SERVICIO COMERCIAL GARIS Presupuesto de Egresos Comprometido de Gastos de Funcionamiento Espectáculos cívicos y culturales		0.00	350.70		
00068	16/07/2024	C	00026	00233	F- 36055F100142 GRUPO PARISINA Presupuesto de Egresos Comprometido de Gastos de Funcionamiento Espectáculos cívicos y culturales		35.94	0.00		
00071	16/07/2024	C	00026	00233	F- 36055F100142 GRUPO PARISINA Presupuesto de Egresos Comprometido de Gastos de Funcionamiento Espectáculos cívicos y culturales		0.00	35.94		
00075	16/07/2024	C	00026	00233	F- 1E8F4C618A70 ALMACENES ANFORA Presupuesto de Egresos Comprometido de Gastos de Funcionamiento Espectáculos cívicos y culturales		118.00	0.00		
00078	16/07/2024	C	00026	00233	F- 1E8F4C618A70 ALMACENES ANFORA Presupuesto de Egresos Comprometido de Gastos de Funcionamiento Espectáculos cívicos y culturales		0.00	118.00		
					TOTAL:		**46,216.54**	**46,216.54**		
8241	**F00313000**	**02060804010111020l**	**3911**		**Servicios funerarios y de cementerios**	**0.00**	**54,288.00**	**54,288.00**	**0.00**	
REN.	**FECHA**	**TIPO**	**N.POL.**	**REF**	**CONCEPTO**		**DEBE**	**HABER**		
00005	15/10/2024	E	00042	00042	F-F35 STEPHANIE ZARZA SANCHEZ ataudes Presupuesto de Egresos Comprometido de Gastos de Funcionamiento Servicios funerarios y de cementerios		54,288.00	0.00		
00008	15/10/2024	E	00042	00042	F-F35 STEPHANIE ZARZA SANCHEZ ataudes Presupuesto de Egresos Comprometido de Gastos de Funcionamiento Servicios funerarios y de cementerios		0.00	54,288.00		
					TOTAL:		**54,288.00**	**54,288.00**		
8241	**F00313000**	**02060804010111020l**	**3992**		**Gastos de servicios menores**	**0.00**	**1,838.60**	**1,838.60**	**0.00**	
REN.	**FECHA**	**TIPO**	**N.POL.**	**REF**	**CONCEPTO**		**DEBE**	**HABER**		
00024	08/11/2024	C	00014	00301	F- 651B3BCBBF53 ADRIANA GONZALEZ LOPEZ Presupuesto de Egresos Comprometido de Gastos de Funcionamiento Gastos de servicios menores		1,838.60	0.00		
00027	08/11/2024	C	00014	00301	F- 651B3BCBBF53 ADRIANA GONZALEZ LOPEZ Presupuesto de Egresos Comprometido de Gastos de Funcionamiento Gastos de servicios menores		0.00	1,838.60		
					TOTAL:		**1,838.60**	**1,838.60**		
8241	**F00313000**	**02060804010114010l**	**3121**		**Gas**	**0.00**	**20,573.05**	**20,573.05**	**0.00**	
REN.	**FECHA**	**TIPO**	**N.POL.**	**REF**	**CONCEPTO**		**DEBE**	**HABER**		
00026	26/12/2024	E	00103	00103	F 0824 "GAS IMPERIAL, S.A. DE C.V. servicio de gas L.P Gastos de Funcionamiento Gas		20,573.05	0.00		
00029	26/12/2024	E	00103	00103	F 0824 "GAS IMPERIAL, S.A. DE C.V. servicio de gas L.P Gastos de Funcionamiento Gas		0.00	20,573.05		
					TOTAL:		**20,573.05**	**20,573.05**		
8241	**F00313000**	**02060804010114010l**	**3521**		**Reparación, mantenimiento e instalación de mobiliario y equipo de oficina**	**0.00**	**197,316.00**	**197,316.00**	**0.00**	
REN.	**FECHA**	**TIPO**	**N.POL.**	**REF**	**CONCEPTO**		**DEBE**	**HABER**		
00005	02/12/2024	E	00009	00009	F-B65 ANIMA TECHNOLOGIES tapizado de sillones Presupuesto de Egresos Comprometido de Gastos de Funcionamiento Reparación, mantenimiento e instalación de mobiliario y equipo de oficina		197,316.00	0.00		
00008	02/12/2024	E	00009	00009	F-B65 ANIMA TECHNOLOGIES tapizado de sillones Presupuesto de Egresos Comprometido de Gastos de Funcionamiento Reparación, mantenimiento e instalación de mobiliario y equipo de oficina		0.00	197,316.00		
					TOTAL:		**197,316.00**	**197,316.00**		
8241	**F00F00000**	**01050205010211020l**	**1131**		**Sueldo base**	**0.00**	**1,146,504.36**	**1,146,504.36**	**0.00**	
REN.	**FECHA**	**TIPO**	**N.POL.**	**REF**	**CONCEPTO**		**DEBE**	**HABER**		
01531	18/12/2024	E	00065	00065	Presupuesto de Egresos Comprometido de Gastos de Funcionamiento Sueldo base Nómina del 16 al 31 de diciembre 2024		48,138.93	0.00		
01534	18/12/2024	E	00065	00065	Presupuesto de Egresos Comprometido de Gastos de Funcionamiento Sueldo base Nómina del 16 al 31 de diciembre 2024		0.00	48,138.93		
01195	02/12/2024	E	00006	00006	Presupuesto de Egresos Comprometido de Gastos de Funcionamiento Sueldo base Nómina del 1 al 15 de diciembre		48,138.93	0.00		
01198	02/12/2024	E	00006	00006	Presupuesto de Egresos Comprometido de Gastos de Funcionamiento Sueldo base Nómina del 1 al 15 de diciembre		0.00	48,138.93		
01238	29/11/2024	E	00076	00076	Presupuesto de Egresos Comprometido de Gastos de Funcionamiento Sueldo base Nómina del 16 al 30 de noviembre 2024		48,138.93	0.00		
01241	29/11/2024	E	00076	00076	Presupuesto de Egresos Comprometido de Gastos de Funcionamiento Sueldo base Nómina del 16 al 30 de noviembre 2024		0.00	48,138.93		
01277	15/11/2024	E	00039	00039	Presupuesto de Egresos Comprometido de Gastos de Funcionamiento Sueldo base Nómina del 1 al 15 de noviembre		48,138.93	0.00		
01280	15/11/2024	E	00039	00039	Presupuesto de Egresos Comprometido de Gastos de Funcionamiento Sueldo base Nómina del 1 al 15 de noviembre		0.00	48,138.93		

01437	31/10/2024	E	00079	00079	Presupuesto de Egresos Comprometido de Gastos de Funcionamiento Sueldo base Nómina del 16 al 31 de octubre 2024		48,138.93	0.00		
01440	31/10/2024	E	00079	00079	Presupuesto de Egresos Comprometido de Gastos de Funcionamiento Sueldo base Nómina del 16 al 31 de octubre 2024		0.00	48,138.93		
01278	15/10/2024	E	00040	00040	Presupuesto de Egresos Comprometido de Gastos de Funcionamiento Sueldo base Nómina del 1 al 15 de octubre		48,138.93	0.00		
01281	15/10/2024	E	00040	00040	Presupuesto de Egresos Comprometido de Gastos de Funcionamiento Sueldo base Nómina del 1 al 15 de octubre		0.00	48,138.93		
00302	30/09/2024	E	00054	00054	Presupuesto de Egresos Comprometido de Gastos de Funcionamiento Sueldo base Nómina del 16 al 30 de septiembre		48,138.93	0.00		
00869	30/09/2024	E	00054	00054	Presupuesto de Egresos Comprometido de Gastos de Funcionamiento Sueldo base Nómina del 16 al 30 de septiembre		0.00	48,138.93		
01222	13/09/2024	E	00024	00024	Presupuesto de Egresos Comprometido de Gastos de Funcionamiento Sueldo base Nómina del 1 al 15 de septiembre		48,138.93	0.00		
01225	13/09/2024	E	00024	00024	Presupuesto de Egresos Comprometido de Gastos de Funcionamiento Sueldo base Nómina del 1 al 15 de septiembre		0.00	48,138.93		
01283	30/08/2024	E	00081	00081	Presupuesto de Egresos Comprometido de Gastos de Funcionamiento Sueldo base Nómina del 16 al 31 de agosto de 2024		48,138.93	0.00		
01286	30/08/2024	E	00081	00081	Presupuesto de Egresos Comprometido de Gastos de Funcionamiento Sueldo base Nómina del 16 al 31 de agosto de 2024		0.00	48,138.93		
01668	15/08/2024	E	00041	00041	Presupuesto de Egresos Comprometido de Gastos de Funcionamiento Sueldo base Nómina del 1 al 15 de agosto		48,138.93	0.00		
01669	15/08/2024	E	00041	00041	Retroactivo Presupuesto de Egresos Comprometido de Gastos de Funcionamiento Sueldo base Nómina del 1 al 15 de agosto		8,781.68	0.00		
01674	15/08/2024	E	00041	00041	Presupuesto de Egresos Comprometido de Gastos de Funcionamiento Sueldo base Nómina del 1 al 15 de agosto		0.00	48,138.93		
01675	15/08/2024	E	00041	00041	Retroactivo Presupuesto de Egresos Comprometido de Gastos de Funcionamiento Sueldo base Nómina del 1 al 15 de agosto		0.00	8,781.68		
01202	31/07/2024	E	00067	00067	Presupuesto de Egresos Comprometido de Gastos de Funcionamiento Sueldo base Nómina del 16 al 31 de julio de 2024		47,511.67	0.00		
01205	31/07/2024	E	00067	00067	Presupuesto de Egresos Comprometido de Gastos de Funcionamiento Sueldo base Nómina del 16 al 31 de julio de 2024		0.00	47,511.67		
01256	12/07/2024	E	00025	00025	Presupuesto de Egresos Comprometido de Gastos de Funcionamiento Sueldo base Nómina del 1 al 15 de julio		47,511.67	0.00		
01259	12/07/2024	E	00025	00025	Presupuesto de Egresos Comprometido de Gastos de Funcionamiento Sueldo base Nómina del 1 al 15 de julio		0.00	47,511.67		
01293	28/06/2024	E	00069	00069	Presupuesto de Egresos Comprometido de Gastos de Funcionamiento Sueldo base Nómina del 16 al 30 de junio de 2024		47,511.67	0.00		
01296	28/06/2024	E	00069	00069	Presupuesto de Egresos Comprometido de Gastos de Funcionamiento Sueldo base Nómina del 16 al 30 de junio de 2024		0.00	47,511.67		
01275	14/06/2024	E	00035	00035	Presupuesto de Egresos Comprometido de Gastos de Funcionamiento Sueldo base Nómina del 1 al 15 de junio		47,511.67	0.00		
01278	14/06/2024	E	00035	00035	Presupuesto de Egresos Comprometido de Gastos de Funcionamiento Sueldo base Nómina del 1 al 15 de junio		0.00	47,511.67		
01233	31/05/2024	E	00040	00040	Presupuesto de Egresos Comprometido de Gastos de Funcionamiento Sueldo base Nómina del 16 al 31 de mayo de 2024		47,511.67	0.00		
01236	31/05/2024	E	00040	00040	Presupuesto de Egresos Comprometido de Gastos de Funcionamiento Sueldo base Nómina del 16 al 31 de mayo de 2024		0.00	47,511.67		
01130	15/05/2024	E	00013	00013	Presupuesto de Egresos Comprometido de Gastos de Funcionamiento Sueldo base Nómina del 1 al 15 de mayo		47,511.67	0.00		
01133	15/05/2024	E	00013	00013	Presupuesto de Egresos Comprometido de Gastos de Funcionamiento Sueldo base Nómina del 1 al 15 de mayo		0.00	47,511.67		
01243	30/04/2024	E	00065	00065	Presupuesto de Egresos Comprometido de Gastos de Funcionamiento Sueldo base Nómina del 16 al 30 de abril de 2024		47,511.67	0.00		
01246	30/04/2024	E	00065	00065	Presupuesto de Egresos Comprometido de Gastos de Funcionamiento Sueldo base Nómina del 16 al 30 de abril de 2024		0.00	47,511.67		
01318	15/04/2024	E	00038	00038	Presupuesto de Egresos Comprometido de Gastos de Funcionamiento Sueldo base Nómina del 1 al 15 de abril		47,511.67	0.00		
01321	15/04/2024	E	00038	00038	Presupuesto de Egresos Comprometido de Gastos de Funcionamiento Sueldo base Nómina del 1 al 15 de abril		0.00	47,511.67		
01118	27/03/2024	E	00107	00107	Presupuesto de Egresos Comprometido de Gastos de Funcionamiento Sueldo base Nómina del 16 al 31 de marzo		47,511.67	0.00		
01121	27/03/2024	E	00107	00107	Presupuesto de Egresos Comprometido de Gastos de Funcionamiento Sueldo base Nómina del 16 al 31 de marzo		0.00	47,511.67		
01409	15/03/2024	E	00022	00022	Presupuesto de Egresos Comprometido de Gastos de Funcionamiento Sueldo base Nómina del 01 al 15 de Marzo		47,511.67	0.00		
01412	15/03/2024	E	00022	00022	Presupuesto de Egresos Comprometido de Gastos de Funcionamiento Sueldo base Nómina del 01 al 15 de Marzo		0.00	47,511.67		
01125	29/02/2024	E	00039	00039	Presupuesto de Egresos Comprometido de Gastos de Funcionamiento Sueldo base Nómina del 16 al 29 de febrero		47,511.67	0.00		
01128	29/02/2024	E	00039	00039	Presupuesto de Egresos Comprometido de Gastos de Funcionamiento Sueldo base Nómina del 16 al 29 de febrero		0.00	47,511.67		
01169	15/02/2024	E	00021	00021	Presupuesto de Egresos Comprometido de Gastos de Funcionamiento Sueldo base Nómina del 01 al 15 de Febrero		47,511.67	0.00		
01172	15/02/2024	E	00021	00021	Presupuesto de Egresos Comprometido de Gastos de Funcionamiento Sueldo base Nómina del 01 al 15 de Febrero		0.00	47,511.67		
01162	31/01/2024	E	00066	00066	Presupuesto de Egresos Comprometido de Gastos de Funcionamiento Sueldo base Nómina del 16 al 31 de enero		47,511.67	0.00		
01165	31/01/2024	E	00066	00066	Presupuesto de Egresos Comprometido de Gastos de Funcionamiento Sueldo base Nómina del 16 al 31 de enero		0.00	47,511.67		
01155	15/01/2024	E	00049	00049	Presupuesto de Egresos Comprometido de Gastos de Funcionamiento Sueldo base Nómina del 01 al 15 de enero		38,681.67	0.00		
01158	15/01/2024	E	00049	00049	Presupuesto de Egresos Comprometido de Gastos de Funcionamiento Sueldo base Nómina del 01 al 15 de enero		0.00	38,681.67		
					TOTAL:		**1,146,504.36**	**1,146,504.36**		
8241	**F00F00000**	**0105020501021102011311**			**Prima por año de servicio**	**0.00**	**23,304.00**	**23,304.00**	**0.00**	
REN.	**FECHA**	**TIPO**	**N.POL.**	**REF**	**CONCEPTO**		**DEBE**	**HABER**		
01538	18/12/2024	E	00065	00065	Presupuesto de Egresos Comprometido de Gastos de Funcionamiento Prima por año de servicio Nómina del 16 al 31 de diciembre 2024		971.00	0.00		
01541	18/12/2024	E	00065	00065	Presupuesto de Egresos Comprometido de Gastos de Funcionamiento Prima por año de servicio Nómina del 16 al 31 de diciembre 2024		0.00	971.00		
01202	02/12/2024	E	00006	00006	Presupuesto de Egresos Comprometido de Gastos de Funcionamiento Prima por año de servicio Nómina del 1 al 15 de diciembre		971.00	0.00		
01205	02/12/2024	E	00006	00006	Presupuesto de Egresos Comprometido de Gastos de Funcionamiento Prima por año de servicio Nómina del 1 al 15 de diciembre		0.00	971.00		
01245	29/11/2024	E	00076	00076	Presupuesto de Egresos Comprometido de Gastos de Funcionamiento Prima por año de servicio Nómina del 16 al 30 de noviembre 2024		971.00	0.00		
01248	29/11/2024	E	00076	00076	Presupuesto de Egresos Comprometido de Gastos de Funcionamiento Prima por año de servicio Nómina del 16 al 30 de noviembre 2024		0.00	971.00		
01284	15/11/2024	E	00039	00039	Presupuesto de Egresos Comprometido de Gastos de Funcionamiento Prima por año de servicio Nómina del 1 al 15 de noviembre		971.00	0.00		
01287	15/11/2024	E	00039	00039	Presupuesto de Egresos Comprometido de Gastos de Funcionamiento Prima por año de servicio Nómina del 1 al 15 de noviembre		0.00	971.00		
01444	31/10/2024	E	00079	00079	Presupuesto de Egresos Comprometido de Gastos de Funcionamiento Prima por año de servicio Nómina del 16 al 31 de octubre 2024		971.00	0.00		
01447	31/10/2024	E	00079	00079	Presupuesto de Egresos Comprometido de Gastos de Funcionamiento Prima por año de servicio Nómina del 16 al 31 de octubre 2024		0.00	971.00		
01285	15/10/2024	E	00040	00040	Presupuesto de Egresos Comprometido de Gastos de Funcionamiento Prima por año de servicio Nómina del 1 al 15 de octubre		971.00	0.00		
01288	15/10/2024	E	00040	00040	Presupuesto de Egresos Comprometido de Gastos de Funcionamiento Prima por año de servicio Nómina del 1 al 15 de octubre		0.00	971.00		
00426	30/09/2024	E	00054	00054	Presupuesto de Egresos Comprometido de Gastos de Funcionamiento Prima por año de servicio Nómina del 16 al 30 de septiembre		971.00	0.00		
00993	30/09/2024	E	00054	00054	Presupuesto de Egresos Comprometido de Gastos de Funcionamiento Prima por año de servicio Nómina del 16 al 30 de septiembre		0.00	971.00		
01229	13/09/2024	E	00024	00024	Presupuesto de Egresos Comprometido de Gastos de Funcionamiento Prima por año de servicio Nómina del 1 al 15 de septiembre		971.00	0.00		
01232	13/09/2024	E	00024	00024	Presupuesto de Egresos Comprometido de Gastos de Funcionamiento Prima por año de servicio Nómina del 1 al 15 de septiembre		0.00	971.00		

01290	30/08/2024	E	00081	00081	Presupuesto de Egresos Comprometido de Gastos de Funcionamiento Prima por año de servicio Nómina del 16 al 31 de agosto de 2024			971.00	0.00			
01293	30/08/2024	E	00081	00081	Presupuesto de Egresos Comprometido de Gastos de Funcionamiento Prima por año de servicio Nómina del 16 al 31 de agosto de 2024			0.00	971.00			
01681	15/08/2024	E	00041	00041	Presupuesto de Egresos Comprometido de Gastos de Funcionamiento Prima por año de servicio Nómina del 1 al 15 de agosto			971.00	0.00			
01684	15/08/2024	E	00041	00041	Presupuesto de Egresos Comprometido de Gastos de Funcionamiento Prima por año de servicio Nómina del 1 al 15 de agosto			0.00	971.00			
01209	31/07/2024	E	00067	00067	Presupuesto de Egresos Comprometido de Gastos de Funcionamiento Prima por año de servicio Nómina del 16 al 31 de julio de 2024			971.00	0.00			
01212	31/07/2024	E	00067	00067	Presupuesto de Egresos Comprometido de Gastos de Funcionamiento Prima por año de servicio Nómina del 16 al 31 de julio de 2024			0.00	971.00			
01263	12/07/2024	E	00025	00025	Presupuesto de Egresos Comprometido de Gastos de Funcionamiento Prima por año de servicio Nómina del 1 al 15 de julio			971.00	0.00			
01266	12/07/2024	E	00025	00025	Presupuesto de Egresos Comprometido de Gastos de Funcionamiento Prima por año de servicio Nómina del 1 al 15 de julio			0.00	971.00			
01300	28/06/2024	E	00069	00069	Presupuesto de Egresos Comprometido de Gastos de Funcionamiento Prima por año de servicio Nómina del 16 al 30 de junio de 2024			971.00	0.00			
01303	28/06/2024	E	00069	00069	Presupuesto de Egresos Comprometido de Gastos de Funcionamiento Prima por año de servicio Nómina del 16 al 30 de junio de 2024			0.00	971.00			
01282	14/06/2024	E	00035	00035	Presupuesto de Egresos Comprometido de Gastos de Funcionamiento Prima por año de servicio Nómina del 1 al 15 de junio			971.00	0.00			
01285	14/06/2024	E	00035	00035	Presupuesto de Egresos Comprometido de Gastos de Funcionamiento Prima por año de servicio Nómina del 1 al 15 de junio			0.00	971.00			
01240	31/05/2024	E	00040	00040	Presupuesto de Egresos Comprometido de Gastos de Funcionamiento Prima por año de servicio Nómina del 16 al 31 de mayo de 2024			971.00	0.00			
01243	31/05/2024	E	00040	00040	Presupuesto de Egresos Comprometido de Gastos de Funcionamiento Prima por año de servicio Nómina del 16 al 31 de mayo de 2024			0.00	971.00			
01137	15/05/2024	E	00013	00013	Presupuesto de Egresos Comprometido de Gastos de Funcionamiento Prima por año de servicio Nómina del 1 al 15 de mayo			971.00	0.00			
01140	15/05/2024	E	00013	00013	Presupuesto de Egresos Comprometido de Gastos de Funcionamiento Prima por año de servicio Nómina del 1 al 15 de mayo			0.00	971.00			
01250	30/04/2024	E	00065	00065	Presupuesto de Egresos Comprometido de Gastos de Funcionamiento Prima por año de servicio Nómina del 16 al 30 de abril de 2024			971.00	0.00			
01253	30/04/2024	E	00065	00065	Presupuesto de Egresos Comprometido de Gastos de Funcionamiento Prima por año de servicio Nómina del 16 al 30 de abril de 2024			0.00	971.00			
01325	15/04/2024	E	00038	00038	Presupuesto de Egresos Comprometido de Gastos de Funcionamiento Prima por año de servicio Nómina del 1 al 15 de abril			971.00	0.00			
01328	15/04/2024	E	00038	00038	Presupuesto de Egresos Comprometido de Gastos de Funcionamiento Prima por año de servicio Nómina del 1 al 15 de abril			0.00	971.00			
01125	27/03/2024	E	00107	00107	Presupuesto de Egresos Comprometido de Gastos de Funcionamiento Prima por años de servicio Nómina del 16 al 31 de marzo			971.00	0.00			
01128	27/03/2024	E	00107	00107	Presupuesto de Egresos Comprometido de Gastos de Funcionamiento Prima por años de servicio Nómina del 16 al 31 de marzo			0.00	971.00			
01416	15/03/2024	E	00022	00022	Presupuesto de Egresos Comprometido de Gastos de Funcionamiento Prima por años de servicio Nómina del 01 al 15 de Marzo			971.00	0.00			
01419	15/03/2024	E	00022	00022	Presupuesto de Egresos Comprometido de Gastos de Funcionamiento Prima por años de servicio Nómina del 01 al 15 de Marzo			0.00	971.00			
01132	29/02/2024	E	00039	00039	Presupuesto de Egresos Comprometido de Gastos de Funcionamiento Prima por años de servicio Nómina del 16 al 29 de febrero			971.00	0.00			
01135	29/02/2024	E	00039	00039	Presupuesto de Egresos Comprometido de Gastos de Funcionamiento Prima por años de servicio Nómina del 16 al 29 de febrero			0.00	971.00			
01176	15/02/2024	E	00021	00021	Presupuesto de Egresos Comprometido de Gastos de Funcionamiento Prima por años de servicio Nómina del 01 al 15 de Febrero			971.00	0.00			
01179	15/02/2024	E	00021	00021	Presupuesto de Egresos Comprometido de Gastos de Funcionamiento Prima por años de servicio Nómina del 01 al 15 de Febrero			0.00	971.00			
01169	31/01/2024	E	00066	00066	Presupuesto de Egresos Comprometido de Gastos de Funcionamiento Prima por años de servicio Nómina del 16 al 31 de enero			971.00	0.00			
01172	31/01/2024	E	00066	00066	Presupuesto de Egresos Comprometido de Gastos de Funcionamiento Prima por años de servicio Nómina del 16 al 31 de enero			0.00	971.00			
01162	15/01/2024	E	00049	00049	Presupuesto de Egresos Comprometido de Gastos de Funcionamiento Prima por años de servicio Nómina del 01 al 15 de enero			971.00	0.00			
01165	15/01/2024	E	00049	00049	Presupuesto de Egresos Comprometido de Gastos de Funcionamiento Prima por años de servicio Nómina del 01 al 15 de enero			0.00	971.00			
					TOTAL:			**23,304.00**	**23,304.00**			
8241	**F00F00000**	**0105020501021102011321**			**Prima vacacional**	**0.00**		**90,598.40**	**90,598.40**	**0.00**		
REN.	**FECHA**	**TIPO**	**N.POL.**	**REF**	**CONCEPTO**		**DEBE**		**HABER**			
00277	02/12/2024	E	00005	00005	Presupuesto de Egresos Comprometido de Gastos de Funcionamiento Prima vacacional segunda exhibición 2024			46,232.51	0.00			
00280	02/12/2024	E	00005	00005	Presupuesto de Egresos Comprometido de Gastos de Funcionamiento Prima vacacional segunda exhibición 2024			0.00	46,232.51			
00255	12/07/2024	E	00026	00026	Presupuesto de Egresos Comprometido de Gastos de Funcionamiento Prima vacacional Prima vacacional primera exhibición 2024			44,365.89	0.00			
00258	12/07/2024	E	00026	00026	Presupuesto de Egresos Comprometido de Gastos de Funcionamiento Prima vacacional Prima vacacional primera exhibición 2024			0.00	44,365.89			
					TOTAL:			**90,598.40**	**90,598.40**			
8241	**F00F00000**	**0105020501021102011322**			**Aguinaldo**	**0.00**		**223,357.95**	**223,357.95**	**0.00**		
REN.	**FECHA**	**TIPO**	**N.POL.**	**REF**	**CONCEPTO**		**DEBE**		**HABER**			
00292	02/12/2024	E	00004	00004	Presupuesto de Egresos Comprometido de Gastos de Funcionamiento Aguinaldo Segunda exhibición 2024			122,658.59	0.00			
00295	02/12/2024	E	00004	00004	Presupuesto de Egresos Comprometido de Gastos de Funcionamiento Aguinaldo Segunda exhibición 2024			0.00	122,658.59			
00267	22/03/2024	E	00039	00039	Presupuesto de Egresos Comprometido de Gastos de Funcionamiento Aguinaldo			100,699.36	0.00			
00270	22/03/2024	E	00039	00039	Presupuesto de Egresos Comprometido de Gastos de Funcionamiento Aguinaldo			0.00	100,699.36			
					TOTAL:			**223,357.95**	**223,357.95**			
8241	**F00F00000**	**0105020501021102011341**			**Compensación**	**0.00**		**195,897.37**	**195,897.37**	**0.00**		
REN.	**FECHA**	**TIPO**	**N.POL.**	**REF**	**CONCEPTO**		**DEBE**		**HABER**			
01545	18/12/2024	E	00065	00065	Presupuesto de Egresos Comprometido de Gastos de Funcionamiento Compensación Nómina del 16 al 31 de diciembre de 2024			8,162.39	0.00			
01548	18/12/2024	E	00065	00065	Presupuesto de Egresos Comprometido de Gastos de Funcionamiento Compensación Nómina del 16 al 31 de diciembre de 2024			0.00	8,162.39			
01209	02/12/2024	E	00006	00006	Presupuesto de Egresos Comprometido de Gastos de Funcionamiento Compensación Nómina del 1 al 15 de diciembre			8,162.39	0.00			
01212	02/12/2024	E	00006	00006	Presupuesto de Egresos Comprometido de Gastos de Funcionamiento Compensación Nómina del 1 al 15 de diciembre			0.00	8,162.39			
01252	29/11/2024	E	00076	00076	Presupuesto de Egresos Comprometido de Gastos de Funcionamiento Compensación Nómina del 16 al 30 de noviembre 2024			8,162.39	0.00			
01255	29/11/2024	E	00076	00076	Presupuesto de Egresos Comprometido de Gastos de Funcionamiento Compensación Nómina del 16 al 30 de noviembre 2024			0.00	8,162.39			

01291	15/11/2024	E	00039	00039	Presupuesto de Egresos Comprometido de Gastos de Funcionamiento Compensación Nómina del 1 al 15 de noviembre			8,162.39	0.00		
01294	15/11/2024	E	00039	00039	Presupuesto de Egresos Comprometido de Gastos de Funcionamiento Compensación Nómina del 1 al 15 de noviembre			0.00	8,162.39		
01451	31/10/2024	E	00079	00079	Presupuesto de Egresos Comprometido de Gastos de Funcionamiento Compensación Nómina del 16 al 31 de octubre 2024			8,162.39	0.00		
01454	31/10/2024	E	00079	00079	Presupuesto de Egresos Comprometido de Gastos de Funcionamiento Compensación Nómina del 16 al 31 de octubre 2024			0.00	8,162.39		
01292	15/10/2024	E	00040	00040	Presupuesto de Egresos Comprometido de Gastos de Funcionamiento Compensación Nómina del 1 al 15 de octubre			8,162.39	0.00		
01295	15/10/2024	E	00040	00040	Presupuesto de Egresos Comprometido de Gastos de Funcionamiento Compensación Nómina del 1 al 15 de octubre			0.00	8,162.39		
00334	30/09/2024	E	00054	00054	Presupuesto de Egresos Comprometido de Gastos de Funcionamiento Compensación Nómina del 16 al 30 de septiembre			8,162.39	0.00		
00901	30/09/2024	E	00054	00054	Presupuesto de Egresos Comprometido de Gastos de Funcionamiento Compensación Nómina del 16 al 30 de septiembre			0.00	8,162.39		
01236	13/09/2024	E	00024	00024	Presupuesto de Egresos Comprometido de Gastos de Funcionamiento Compensación Nómina del 1 al 15 de septiembre			8,162.39	0.00		
01239	13/09/2024	E	00024	00024	Presupuesto de Egresos Comprometido de Gastos de Funcionamiento Compensación Nómina del 1 al 15 de septiembre			0.00	8,162.39		
01297	30/08/2024	E	00081	00081	Presupuesto de Egresos Comprometido de Gastos de Funcionamiento Compensación Nómina del 16 al 31 de agosto de 2024			8,162.39	0.00		
01300	30/08/2024	E	00081	00081	Presupuesto de Egresos Comprometido de Gastos de Funcionamiento Compensación Nómina del 16 al 31 de agosto de 2024			0.00	8,162.39		
01689	15/08/2024	E	00041	00041	Presupuesto de Egresos Comprometido de Gastos de Funcionamiento Compensación Nómina del 1 al 15 de agosto			8,162.39	0.00		
01690	15/08/2024	E	00041	00041	Retroactivo Presupuesto de Egresos Comprometido de Gastos de Funcionamiento Compensación Nómina del 1 al 15 de agosto			3,809.69	0.00		
01695	15/08/2024	E	00041	00041	Presupuesto de Egresos Comprometido de Gastos de Funcionamiento Compensación Nómina del 1 al 15 de agosto			0.00	8,162.39		
01696	15/08/2024	E	00041	00041	Retroactivo Presupuesto de Egresos Comprometido de Gastos de Funcionamiento Compensación Nómina del 1 al 15 de agosto			0.00	3,809.69		
01216	31/07/2024	E	00067	00067	Presupuesto de Egresos Comprometido de Gastos de Funcionamiento Compensación Nómina del 16 al 31 de julio de 2024			7,890.27	0.00		
01219	31/07/2024	E	00067	00067	Presupuesto de Egresos Comprometido de Gastos de Funcionamiento Compensación Nómina del 16 al 31 de julio de 2024			0.00	7,890.27		
01270	12/07/2024	E	00025	00025	Presupuesto de Egresos Comprometido de Gastos de Funcionamiento Compensación Nómina del 1 al 15 de julio			7,890.27	0.00		
01273	12/07/2024	E	00025	00025	Presupuesto de Egresos Comprometido de Gastos de Funcionamiento Compensación Nómina del 1 al 15 de julio			0.00	7,890.27		
01307	28/06/2024	E	00069	00069	Presupuesto de Egresos Comprometido de Gastos de Funcionamiento Compensación Nómina del 16 al 30 de junio de 2024			7,890.27	0.00		
01310	28/06/2024	E	00069	00069	Presupuesto de Egresos Comprometido de Gastos de Funcionamiento Compensación Nómina del 16 al 30 de junio de 2024			0.00	7,890.27		
01289	14/06/2024	E	00035	00035	Presupuesto de Egresos Comprometido de Gastos de Funcionamiento Compensación Nómina del 1 al 15 de junio			7,890.27	0.00		
01292	14/06/2024	E	00035	00035	Presupuesto de Egresos Comprometido de Gastos de Funcionamiento Compensación Nómina del 1 al 15 de junio			0.00	7,890.27		
01247	31/05/2024	E	00040	00040	Presupuesto de Egresos Comprometido de Gastos de Funcionamiento Compensación Nómina del 16 al 31 de mayo de 2024			7,890.27	0.00		
01250	31/05/2024	E	00040	00040	Presupuesto de Egresos Comprometido de Gastos de Funcionamiento Compensación Nómina del 16 al 31 de mayo de 2024			0.00	7,890.27		
01144	15/05/2024	E	00013	00013	Presupuesto de Egresos Comprometido de Gastos de Funcionamiento Compensación Nómina del 1 al 15 de mayo			7,890.27	0.00		
01147	15/05/2024	E	00013	00013	Presupuesto de Egresos Comprometido de Gastos de Funcionamiento Compensación Nómina del 1 al 15 de mayo			0.00	7,890.27		
01257	30/04/2024	E	00065	00065	Presupuesto de Egresos Comprometido de Gastos de Funcionamiento Compensación Nómina del 16 al 30 de abril de 2024			7,890.27	0.00		
01260	30/04/2024	E	00065	00065	Presupuesto de Egresos Comprometido de Gastos de Funcionamiento Compensación Nómina del 16 al 30 de abril de 2024			0.00	7,890.27		
01332	15/04/2024	E	00038	00038	Presupuesto de Egresos Comprometido de Gastos de Funcionamiento Compensación Nómina del 1 al 15 de abril			7,890.27	0.00		
01335	15/04/2024	E	00038	00038	Presupuesto de Egresos Comprometido de Gastos de Funcionamiento Compensación Nómina del 1 al 15 de abril			0.00	7,890.27		
01132	27/03/2024	E	00107	00107	Presupuesto de Egresos Comprometido de Gastos de Funcionamiento Compensación Nómina del 16 al 31 de marzo			7,890.27	0.00		
01135	27/03/2024	E	00107	00107	Presupuesto de Egresos Comprometido de Gastos de Funcionamiento Compensación Nómina del 16 al 31 de marzo			0.00	7,890.27		
01423	15/03/2024	E	00022	00022	Presupuesto de Egresos Comprometido de Gastos de Funcionamiento Compensación Nómina del 01 al 15 de Marzo			7,890.27	0.00		
01426	15/03/2024	E	00022	00022	Presupuesto de Egresos Comprometido de Gastos de Funcionamiento Compensación Nómina del 01 al 15 de Marzo			0.00	7,890.27		
01139	29/02/2024	E	00039	00039	Presupuesto de Egresos Comprometido de Gastos de Funcionamiento Compensación Nómina del 16 al 29 de febrero			7,890.27	0.00		
01142	29/02/2024	E	00039	00039	Presupuesto de Egresos Comprometido de Gastos de Funcionamiento Compensación Nómina del 16 al 29 de febrero			0.00	7,890.27		
01183	15/02/2024	E	00021	00021	Presupuesto de Egresos Comprometido de Gastos de Funcionamiento Compensación Nómina del 01 al 15 de Febrero			7,890.27	0.00		
01186	15/02/2024	E	00021	00021	Presupuesto de Egresos Comprometido de Gastos de Funcionamiento Compensación Nómina del 01 al 15 de Febrero			0.00	7,890.27		
01176	31/01/2024	E	00066	00066	Presupuesto de Egresos Comprometido de Gastos de Funcionamiento Compensación Nómina del 16 al 31 de enero			7,890.27	0.00		
01179	31/01/2024	E	00066	00066	Presupuesto de Egresos Comprometido de Gastos de Funcionamiento Compensación Nómina del 16 al 31 de enero			0.00	7,890.27		
01169	15/01/2024	E	00049	00049	Presupuesto de Egresos Comprometido de Gastos de Funcionamiento Compensación Nómina del 01 al 15 de enero			7,890.27	0.00		
01172	15/01/2024	E	00049	00049	Presupuesto de Egresos Comprometido de Gastos de Funcionamiento Compensación Nómina del 01 al 15 de enero			0.00	7,890.27		
					TOTAL:			**195,897.37**	**195,897.37**		
8241	**F00F00000 010502050102110201 1343**				**Compensación por riesgo profesional**	**0.00**		**4,800.00**	**4,800.00**	**0.00**	
REN.	**FECHA**	**TIPO**	**N.POL.**	**REF**	**CONCEPTO**		**DEBE**		**HABER**		
01552	18/12/2024	E	00065	00065	Presupuesto de Egresos Comprometido de Gastos de Funcionamiento Compensación por riesgo profesional Nómina del 16 al 31 de diciembre 2024			200.00	0.00		
01555	18/12/2024	E	00065	00065	Presupuesto de Egresos Comprometido de Gastos de Funcionamiento Compensación por riesgo profesional Nómina del 16 al 31 de diciembre 2024			0.00	200.00		
01216	02/12/2024	E	00006	00006	Presupuesto de Egresos Comprometido de Gastos de Funcionamiento Compensación por riesgo profesional Nómina del 1 al 15 de diciembre			200.00	0.00		
01219	02/12/2024	E	00006	00006	Presupuesto de Egresos Comprometido de Gastos de Funcionamiento Compensación por riesgo profesional Nómina del 1 al 15 de diciembre			0.00	200.00		
01259	29/11/2024	E	00076	00076	Presupuesto de Egresos Comprometido de Gastos de Funcionamiento Compensación por riesgo profesional Nómina del 16 al 30 de noviembre 2024			200.00	0.00		
01262	29/11/2024	E	00076	00076	Presupuesto de Egresos Comprometido de Gastos de Funcionamiento Compensación por riesgo profesional Nómina del 16 al 30 de noviembre 2024			0.00	200.00		
01298	15/11/2024	E	00039	00039	Presupuesto de Egresos Comprometido de Gastos de Funcionamiento Compensación por riesgo profesional Nómina del 1 al 15 de noviembre			200.00	0.00		
01301	15/11/2024	E	00039	00039	Presupuesto de Egresos Comprometido de Gastos de Funcionamiento Compensación por riesgo profesional Nómina del 1 al 15 de noviembre			0.00	200.00		
01458	31/10/2024	E	00079	00079	Presupuesto de Egresos Comprometido de Gastos de Funcionamiento Compensación por riesgo profesional Nómina del 16 al 31 de octubre 2024			200.00	0.00		
01461	31/10/2024	E	00079	00079	Presupuesto de Egresos Comprometido de Gastos de Funcionamiento Compensación por riesgo profesional Nómina del 16 al 31 de octubre 2024			0.00	200.00		
01299	15/10/2024	E	00040	00040	Presupuesto de Egresos Comprometido de Gastos de Funcionamiento Compensación por riesgo profesional Nómina del 1 al 15 de octubre			200.00	0.00		
01302	15/10/2024	E	00040	00040	Presupuesto de Egresos Comprometido de Gastos de Funcionamiento Compensación por riesgo profesional Nómina del 1 al 15 de octubre			0.00	200.00		
00440	30/09/2024	E	00054	00054	Presupuesto de Egresos Comprometido de Gastos de Funcionamiento Compensación por riesgo profesional Nómina del 16 al 30 de septiembre			200.00	0.00		
01007	30/09/2024	E	00054	00054	Presupuesto de Egresos Comprometido de Gastos de Funcionamiento Compensación por riesgo profesional Nómina del 16 al 30 de septiembre			0.00	200.00		

01243	13/09/2024	E	00024	00024	Presupuesto de Egresos Comprometido de Gastos de Funcionamiento Compensación por riesgo profesional Nómina del 1 al 15 de septiembre			200.00	0.00		
01246	13/09/2024	E	00024	00024	Presupuesto de Egresos Comprometido de Gastos de Funcionamiento Compensación por riesgo profesional Nómina del 1 al 15 de septiembre			0.00	200.00		
01304	30/08/2024	E	00081	00081	Presupuesto de Egresos Comprometido de Gastos de Funcionamiento Compensación por riesgo profesional Nómina del 16 al 31 de agosto de 2024			200.00	0.00		
01307	30/08/2024	E	00081	00081	Presupuesto de Egresos Comprometido de Gastos de Funcionamiento Compensación por riesgo profesional Nómina del 16 al 31 de agosto de 2024			0.00	200.00		
01702	15/08/2024	E	00041	00041	Presupuesto de Egresos Comprometido de Gastos de Funcionamiento Compensación por riesgo profesional Nómina del 1 al 15 de agosto			200.00	0.00		
01705	15/08/2024	E	00041	00041	Presupuesto de Egresos Comprometido de Gastos de Funcionamiento Compensación por riesgo profesional Nómina del 1 al 15 de agosto			0.00	200.00		
01223	31/07/2024	E	00067	00067	Presupuesto de Egresos Comprometido de Gastos de Funcionamiento Compensación por riesgo profesional Nómina del 16 al 31 de julio de 2024			200.00	0.00		
01226	31/07/2024	E	00067	00067	Presupuesto de Egresos Comprometido de Gastos de Funcionamiento Compensación por riesgo profesional Nómina del 16 al 31 de julio de 2024			0.00	200.00		
01277	12/07/2024	E	00025	00025	Presupuesto de Egresos Comprometido de Gastos de Funcionamiento Compensación por riesgo profesional Nómina del 1 al 15 de julio			200.00	0.00		
01280	12/07/2024	E	00025	00025	Presupuesto de Egresos Comprometido de Gastos de Funcionamiento Compensación por riesgo profesional Nómina del 1 al 15 de julio			0.00	200.00		
01314	28/06/2024	E	00069	00069	Presupuesto de Egresos Comprometido de Gastos de Funcionamiento Compensación por riesgo profesional Nómina del 16 al 30 de junio de 2024			200.00	0.00		
01317	28/06/2024	E	00069	00069	Presupuesto de Egresos Comprometido de Gastos de Funcionamiento Compensación por riesgo profesional Nómina del 16 al 30 de junio de 2024			0.00	200.00		
01296	14/06/2024	E	00035	00035	Presupuesto de Egresos Comprometido de Gastos de Funcionamiento Compensación por riesgo profesional Nómina del 1 al 15 de junio			200.00	0.00		
01299	14/06/2024	E	00035	00035	Presupuesto de Egresos Comprometido de Gastos de Funcionamiento Compensación por riesgo profesional Nómina del 1 al 15 de junio			0.00	200.00		
01254	31/05/2024	E	00040	00040	Presupuesto de Egresos Comprometido de Gastos de Funcionamiento Compensación por riesgo profesional Nómina del 16 al 31 de mayo de 2024			200.00	0.00		
01257	31/05/2024	E	00040	00040	Presupuesto de Egresos Comprometido de Gastos de Funcionamiento Compensación por riesgo profesional Nómina del 16 al 31 de mayo de 2024			0.00	200.00		
01151	15/05/2024	E	00013	00013	Presupuesto de Egresos Comprometido de Gastos de Funcionamiento Compensación por riesgo profesional Nómina del 1 al 15 de mayo			200.00	0.00		
01154	15/05/2024	E	00013	00013	Presupuesto de Egresos Comprometido de Gastos de Funcionamiento Compensación por riesgo profesional Nómina del 1 al 15 de mayo			0.00	200.00		
01264	30/04/2024	E	00065	00065	Presupuesto de Egresos Comprometido de Gastos de Funcionamiento Compensación por riesgo profesional Nómina del 16 al 30 de abril de 2024			200.00	0.00		
01267	30/04/2024	E	00065	00065	Presupuesto de Egresos Comprometido de Gastos de Funcionamiento Compensación por riesgo profesional Nómina del 16 al 30 de abril de 2024			0.00	200.00		
01339	15/04/2024	E	00038	00038	Presupuesto de Egresos Comprometido de Gastos de Funcionamiento Compensación por riesgo profesional Nómina del 1 al 15 de abril			200.00	0.00		
01342	15/04/2024	E	00038	00038	Presupuesto de Egresos Comprometido de Gastos de Funcionamiento Compensación por riesgo profesional Nómina del 1 al 15 de abril			0.00	200.00		
01139	27/03/2024	E	00107	00107	Presupuesto de Egresos Comprometido de Gastos de Funcionamiento Compensación por riesgo profesional Nómina del 16 al 31 de marzo			200.00	0.00		
01142	27/03/2024	E	00107	00107	Presupuesto de Egresos Comprometido de Gastos de Funcionamiento Compensación por riesgo profesional Nómina del 16 al 31 de marzo			0.00	200.00		
01430	15/03/2024	E	00022	00022	Presupuesto de Egresos Comprometido de Gastos de Funcionamiento Compensación por riesgo profesional Nómina del 01 al 15 de Marzo			200.00	0.00		
01433	15/03/2024	E	00022	00022	Presupuesto de Egresos Comprometido de Gastos de Funcionamiento Compensación por riesgo profesional Nómina del 01 al 15 de Marzo			0.00	200.00		
01146	29/02/2024	E	00039	00039	Presupuesto de Egresos Comprometido de Gastos de Funcionamiento Compensación por riesgo profesional Nómina del 16 al 29 de febrero			200.00	0.00		
01149	29/02/2024	E	00039	00039	Presupuesto de Egresos Comprometido de Gastos de Funcionamiento Compensación por riesgo profesional Nómina del 16 al 29 de febrero			0.00	200.00		
01190	15/02/2024	E	00021	00021	Presupuesto de Egresos Comprometido de Gastos de Funcionamiento Compensación por riesgo profesional Nómina del 01 al 15 de Febrero			200.00	0.00		
01193	15/02/2024	E	00021	00021	Presupuesto de Egresos Comprometido de Gastos de Funcionamiento Compensación por riesgo profesional Nómina del 01 al 15 de Febrero			0.00	200.00		
01183	31/01/2024	E	00066	00066	Presupuesto de Egresos Comprometido de Gastos de Funcionamiento Compensación por riesgo profesional Nómina del 16 al 31 de enero			200.00	0.00		
01186	31/01/2024	E	00066	00066	Presupuesto de Egresos Comprometido de Gastos de Funcionamiento Compensación por riesgo profesional Nómina del 16 al 31 de enero			0.00	200.00		
01176	15/01/2024	E	00049	00049	Presupuesto de Egresos Comprometido de Gastos de Funcionamiento Compensación por riesgo profesional Nómina del 01 al 15 de enero			200.00	0.00		
01179	15/01/2024	E	00049	00049	Presupuesto de Egresos Comprometido de Gastos de Funcionamiento Compensación por riesgo profesional Nómina del 01 al 15 de enero			0.00	200.00		
					TOTAL:			**4,800.00**	**4,800.00**		
8241	**F00F00000**	**0105020501021102011345**			**Gratificación**	**0.00**		**580,052.88**	**580,052.88**	**0.00**	
REN.	**FECHA**	**TIPO**	**N.POL.**	**REF**	**CONCEPTO**		**DEBE**		**HABER**		
00093	23/12/2024	E	00093	00093	GRATIFICACION EXTRAORDINARIA DICIEMBRE 2024			75,818.65	0.00		
00096	23/12/2024	E	00093	00093	GRATIFICACION EXTRAORDINARIA DICIEMBRE 2024			0.00	75,818.65		
01559	18/12/2024	E	00065	00065	Presupuesto de Egresos Comprometido de Gastos de Funcionamiento Gratificación Nómina del 16 al 31 de diciembre 2024			21,167.02	0.00		
01562	18/12/2024	E	00065	00065	Presupuesto de Egresos Comprometido de Gastos de Funcionamiento Gratificación Nómina del 16 al 31 de diciembre 2024			0.00	21,167.02		
01223	02/12/2024	E	00006	00006	Presupuesto de Egresos Comprometido de Gastos de Funcionamiento Gratificación Nómina del 1 al 15 de diciembre			21,167.02	0.00		
01226	02/12/2024	E	00006	00006	Presupuesto de Egresos Comprometido de Gastos de Funcionamiento Gratificación Nómina del 1 al 15 de diciembre			0.00	21,167.02		
01266	29/11/2024	E	00076	00076	Presupuesto de Egresos Comprometido de Gastos de Funcionamiento Gratificación Nómina del 16 al 30 de noviembre 2024			21,167.02	0.00		
01269	29/11/2024	E	00076	00076	Presupuesto de Egresos Comprometido de Gastos de Funcionamiento Gratificación Nómina del 16 al 30 de noviembre 2024			0.00	21,167.02		
01305	15/11/2024	E	00039	00039	Presupuesto de Egresos Comprometido de Gastos de Funcionamiento Gratificación Nómina del 1 al 15 de noviembre			21,167.02	0.00		
01308	15/11/2024	E	00039	00039	Presupuesto de Egresos Comprometido de Gastos de Funcionamiento Gratificación Nómina del 1 al 15 de noviembre			0.00	21,167.02		
01465	31/10/2024	E	00079	00079	Presupuesto de Egresos Comprometido de Gastos de Funcionamiento Gratificación Nómina del 16 al 31 de octubre 2024			21,167.02	0.00		
01468	31/10/2024	E	00079	00079	Presupuesto de Egresos Comprometido de Gastos de Funcionamiento Gratificación Nómina del 16 al 31 de octubre 2024			0.00	21,167.02		
01306	15/10/2024	E	00040	00040	Presupuesto de Egresos Comprometido de Gastos de Funcionamiento Gratificación Nómina del 1 al 15 de octubre			21,167.02	0.00		
01309	15/10/2024	E	00040	00040	Presupuesto de Egresos Comprometido de Gastos de Funcionamiento Gratificación Nómina del 1 al 15 de octubre			0.00	21,167.02		
00366	30/09/2024	E	00054	00054	Presupuesto de Egresos Comprometido de Gastos de Funcionamiento Gratificación Nómina del 16 al 30 de septiembre			21,167.02	0.00		
00933	30/09/2024	E	00054	00054	Presupuesto de Egresos Comprometido de Gastos de Funcionamiento Gratificación Nómina del 16 al 30 de septiembre			0.00	21,167.02		

01250	13/09/2024	E	00024	00024	Presupuesto de Egresos Comprometido de Gastos de Funcionamiento Gratificación Nómina del 1 al 15 de septiembre			21,167.02	0.00		
01253	13/09/2024	E	00024	00024	Presupuesto de Egresos Comprometido de Gastos de Funcionamiento Gratificación Nómina del 1 al 15 de septiembre			0.00	21,167.02		
01311	30/08/2024	E	00081	00081	Presupuesto de Egresos Comprometido de Gastos de Funcionamiento Gratificación Nómina del 16 al 31 de agosto de 2024			21,167.02	0.00		
01314	30/08/2024	E	00081	00081	Presupuesto de Egresos Comprometido de Gastos de Funcionamiento Gratificación Nómina del 16 al 31 de agosto de 2024			0.00	21,167.02		
01710	15/08/2024	E	00041	00041	Presupuesto de Egresos Comprometido de Gastos de Funcionamiento Gratificación Nómina del 1 al 15 de agosto			21,167.02	0.00		
01711	15/08/2024	E	00041	00041	Retroactivo Presupuesto de Egresos Comprometido de Gastos de Funcionamiento Gratificación Nómina del 1 al 15 de agosto			524.30	0.00		
01716	15/08/2024	E	00041	00041	Presupuesto de Egresos Comprometido de Gastos de Funcionamiento Gratificación Nómina del 1 al 15 de agosto			0.00	21,167.02		
01717	15/08/2024	E	00041	00041	Retroactivo Presupuesto de Egresos Comprometido de Gastos de Funcionamiento Gratificación Nómina del 1 al 15 de agosto			0.00	524.30		
01230	31/07/2024	E	00067	00067	Presupuesto de Egresos Comprometido de Gastos de Funcionamiento Gratificación Nómina del 16 al 31 de julio de 2024			21,129.57	0.00		
01233	31/07/2024	E	00067	00067	Presupuesto de Egresos Comprometido de Gastos de Funcionamiento Gratificación Nómina del 16 al 31 de julio de 2024			0.00	21,129.57		
01284	12/07/2024	E	00025	00025	Presupuesto de Egresos Comprometido de Gastos de Funcionamiento Gratificación Nómina del 1 al 15 de julio			21,129.57	0.00		
01287	12/07/2024	E	00025	00025	Presupuesto de Egresos Comprometido de Gastos de Funcionamiento Gratificación Nómina del 1 al 15 de julio			0.00	21,129.57		
01321	28/06/2024	E	00069	00069	Presupuesto de Egresos Comprometido de Gastos de Funcionamiento Gratificación Nómina del 16 al 30 de junio de 2024			21,129.57	0.00		
01324	28/06/2024	E	00069	00069	Presupuesto de Egresos Comprometido de Gastos de Funcionamiento Gratificación Nómina del 16 al 30 de junio de 2024			0.00	21,129.57		
01303	14/06/2024	E	00035	00035	Presupuesto de Egresos Comprometido de Gastos de Funcionamiento Gratificación Nómina del 1 al 15 de junio			21,129.57	0.00		
01306	14/06/2024	E	00035	00035	Presupuesto de Egresos Comprometido de Gastos de Funcionamiento Gratificación Nómina del 1 al 15 de junio			0.00	21,129.57		
01261	31/05/2024	E	00040	00040	Presupuesto de Egresos Comprometido de Gastos de Funcionamiento Gratificación Nómina del 16 al 31 de mayo de 2024			21,129.57	0.00		
01264	31/05/2024	E	00040	00040	Presupuesto de Egresos Comprometido de Gastos de Funcionamiento Gratificación Nómina del 16 al 31 de mayo de 2024			0.00	21,129.57		
01158	15/05/2024	E	00013	00013	Presupuesto de Egresos Comprometido de Gastos de Funcionamiento Gratificación Nómina del 1 al 15 de mayo			21,129.57	0.00		
01161	15/05/2024	E	00013	00013	Presupuesto de Egresos Comprometido de Gastos de Funcionamiento Gratificación Nómina del 1 al 15 de mayo			0.00	21,129.57		
01271	30/04/2024	E	00065	00065	Presupuesto de Egresos Comprometido de Gastos de Funcionamiento Gratificación Nómina del 16 al 30 de abril de 2024			21,129.57	0.00		
01274	30/04/2024	E	00065	00065	Presupuesto de Egresos Comprometido de Gastos de Funcionamiento Gratificación Nómina del 16 al 30 de abril de 2024			0.00	21,129.57		
01346	15/04/2024	E	00038	00038	Presupuesto de Egresos Comprometido de Gastos de Funcionamiento Gratificación Nómina del 1 al 15 de abril			21,129.57	0.00		
01349	15/04/2024	E	00038	00038	Presupuesto de Egresos Comprometido de Gastos de Funcionamiento Gratificación Nómina del 1 al 15 de abril			0.00	21,129.57		
01146	27/03/2024	E	00107	00107	Presupuesto de Egresos Comprometido de Gastos de Funcionamiento Gratificación Nómina del 16 al 31 de marzo			21,129.57	0.00		
01149	27/03/2024	E	00107	00107	Presupuesto de Egresos Comprometido de Gastos de Funcionamiento Gratificación Nómina del 16 al 31 de marzo			0.00	21,129.57		
01437	15/03/2024	E	00022	00022	Presupuesto de Egresos Comprometido de Gastos de Funcionamiento Gratificación Nómina del 01 al 15 de Marzo			21,129.57	0.00		
01440	15/03/2024	E	00022	00022	Presupuesto de Egresos Comprometido de Gastos de Funcionamiento Gratificación Nómina del 01 al 15 de Marzo			0.00	21,129.57		
01153	29/02/2024	E	00039	00039	Presupuesto de Egresos Comprometido de Gastos de Funcionamiento Gratificación Nómina del 16 al 29 de febrero			21,129.57	0.00		
01156	29/02/2024	E	00039	00039	Presupuesto de Egresos Comprometido de Gastos de Funcionamiento Gratificación Nómina del 16 al 29 de febrero			0.00	21,129.57		
01197	15/02/2024	E	00021	00021	Presupuesto de Egresos Comprometido de Gastos de Funcionamiento Gratificación Nómina del 01 al 15 de Febrero			21,129.57	0.00		
01200	15/02/2024	E	00021	00021	Presupuesto de Egresos Comprometido de Gastos de Funcionamiento Gratificación Nómina del 01 al 15 de Febrero			0.00	21,129.57		
01190	31/01/2024	E	00066	00066	Presupuesto de Egresos Comprometido de Gastos de Funcionamiento Gratificación Nómina del 16 al 31 de enero			21,129.57	0.00		
01193	31/01/2024	E	00066	00066	Presupuesto de Egresos Comprometido de Gastos de Funcionamiento Gratificación Nómina del 16 al 31 de enero			0.00	21,129.57		
01183	15/01/2024	E	00049	00049	Presupuesto de Egresos Comprometido de Gastos de Funcionamiento Gratificación Nómina del 01 al 15 de enero			17,355.32	0.00		
01186	15/01/2024	E	00049	00049	Presupuesto de Egresos Comprometido de Gastos de Funcionamiento Gratificación Nómina del 01 al 15 de enero			0.00	17,355.32		
					TOTAL:			**580,052.88**	**580,052.88**		
8241	**F00F00000**	**01050205010211020 1**		**1346**	**Gratificación por convenio**	**0.00**		**1,660.00**	**1,660.00**	**0.00**	
REN.	**FECHA**	**TIPO**	**N.POL.**	**REF**	**CONCEPTO**		**DEBE**		**HABER**		
01566	18/12/2024	E	00065	00065	Presupuesto de Egresos Comprometido de Gastos de Funcionamiento Gratificación por convenio Nómina del 16 al 31 de diciembre 2024			1,660.00	0.00		
01569	18/12/2024	E	00065	00065	Presupuesto de Egresos Comprometido de Gastos de Funcionamiento Gratificación por convenio Nómina del 16 al 31 de diciembre 2024			0.00	1,660.00		
					TOTAL:			**1,660.00**	**1,660.00**		
8241	**F00F00000**	**01050205010211020 1**		**1542**	**Días cívicos y económicos**	**0.00**		**4,500.00**	**4,500.00**	**0.00**	
REN.	**FECHA**	**TIPO**	**N.POL.**	**REF**	**CONCEPTO**		**DEBE**		**HABER**		
01444	15/03/2024	E	00022	00022	Presupuesto de Egresos Comprometido de Gastos de Funcionamiento Días cívicos y económicos Nómina del 01 al 15 de Marzo			4,500.00	0.00		
01447	15/03/2024	E	00022	00022	Presupuesto de Egresos Comprometido de Gastos de Funcionamiento Días cívicos y económicos Nómina del 01 al 15 de Marzo			0.00	4,500.00		
					TOTAL:			**4,500.00**	**4,500.00**		
8241	**F00F00000**	**01050205010211020 1**		**1544**	**Dia del maestro y del servidor publico**	**0.00**		**3,800.00**	**3,800.00**	**0.00**	
REN.	**FECHA**	**TIPO**	**N.POL.**	**REF**	**CONCEPTO**		**DEBE**		**HABER**		
01472	31/10/2024	E	00079	00079	Presupuesto de Egresos Comprometido de Gastos de Funcionamiento Día del maestro y del servidor publico Nómina del 16 al 31 de octubre 2024			3,800.00	0.00		
01475	31/10/2024	E	00079	00079	Presupuesto de Egresos Comprometido de Gastos de Funcionamiento Día del maestro y del servidor publico Nómina del 16 al 31 de octubre 2024			0.00	3,800.00		
					TOTAL:			**3,800.00**	**3,800.00**		
8241	**F00F00000**	**01050205010211020 1**		**1546**	**Otros gastos derivados de convenio**	**0.00**		**16,987.50**	**16,987.50**	**0.00**	
REN.	**FECHA**	**TIPO**	**N.POL.**	**REF**	**CONCEPTO**		**DEBE**		**HABER**		
01573	18/12/2024	E	00065	00065	Presupuesto de Egresos Comprometido de Gastos de Funcionamiento Otros gastos derivados de convenio Nómina del 16 al 31 de diciembre 2024			3,800.00	0.00		
01576	18/12/2024	E	00065	00065	Presupuesto de Egresos Comprometido de Gastos de Funcionamiento Otros gastos derivados de convenio Nómina del 16 al 31 de diciembre 2024			0.00	3,800.00		
01723	15/08/2024	E	00041	00041	Presupuesto de Egresos Comprometido de Gastos de Funcionamiento Otros gastos derivados de convenio Nómina del 1 al 15 de agosto			8,000.00	0.00		
01726	15/08/2024	E	00041	00041	Presupuesto de Egresos Comprometido de Gastos de Funcionamiento Otros gastos derivados de convenio Nómina del 1 al 15 de agosto			0.00	8,000.00		
01328	28/06/2024	E	00069	00069	Presupuesto de Egresos Comprometido de Gastos de Funcionamiento Otros gastos derivados de convenio Nómina del 16 al 30 de junio de 2024			1,200.00	0.00		
01331	28/06/2024	E	00069	00069	Presupuesto de Egresos Comprometido de Gastos de Funcionamiento Otros gastos derivados de convenio Nómina del 16 al 30 de junio de 2024			0.00	1,200.00		
01353	15/04/2024	E	00038	00038	Presupuesto de Egresos Comprometido de Gastos de Funcionamiento Otros gastos derivados de convenio Nómina del 1 al 15 de abril			2,200.00	0.00		
01356	15/04/2024	E	00038	00038	Presupuesto de Egresos Comprometido de Gastos de Funcionamiento Otros gastos derivados de convenio Nómina del 1 al 15 de abril			0.00	2,200.00		

01451	15/03/2024	E	00022	00022	Presupuesto de Egresos Comprometido de Gastos de Funcionamiento Otros gastos derivados de convenio Nómina del 01 al 15 de Marzo			1,787.50	0.00			
01454	15/03/2024	E	00022	00022	Presupuesto de Egresos Comprometido de Gastos de Funcionamiento Otros gastos derivados de convenio Nómina del 01 al 15 de Marzo			0.00	1,787.50			
					TOTAL:			**16,987.50**	**16,987.50**			
8241	**F00F00000**	**0105020501021102O1**		**1595**	**Despensa**	**0.00**		**15,408.00**	**15,408.00**	**0.00**		
REN.	**FECHA**	**TIPO**	**N.POL.**	**REF**	**CONCEPTO**		**DEBE**		**HABER**			
01580	18/12/2024	E	00065	00065	Presupuesto de Egresos Comprometido de Gastos de Funcionamiento Despensa Nómina del 16 al 31 de diciembre 2024			642.00	0.00			
01583	18/12/2024	E	00065	00065	Presupuesto de Egresos Comprometido de Gastos de Funcionamiento Despensa Nómina del 16 al 31 de diciembre 2024			0.00	642.00			
01230	02/12/2024	E	00006	00006	Presupuesto de Egresos Comprometido de Gastos de Funcionamiento Despensa Nómina del 1 al 15 de diciembre			642.00	0.00			
01233	02/12/2024	E	00006	00006	Presupuesto de Egresos Comprometido de Gastos de Funcionamiento Despensa Nómina del 1 al 15 de diciembre			0.00	642.00			
01273	29/11/2024	E	00076	00076	Presupuesto de Egresos Comprometido de Gastos de Funcionamiento Despensa Nómina del 16 al 30 de noviembre 2024			642.00	0.00			
01276	29/11/2024	E	00076	00076	Presupuesto de Egresos Comprometido de Gastos de Funcionamiento Despensa Nómina del 16 al 30 de noviembre 2024			0.00	642.00			
01312	15/11/2024	E	00039	00039	Presupuesto de Egresos Comprometido de Gastos de Funcionamiento Despensa Nómina del 1 al 15 de noviembre			642.00	0.00			
01315	15/11/2024	E	00039	00039	Presupuesto de Egresos Comprometido de Gastos de Funcionamiento Despensa Nómina del 1 al 15 de noviembre			0.00	642.00			
01479	31/10/2024	E	00079	00079	Presupuesto de Egresos Comprometido de Gastos de Funcionamiento Despensa Nómina del 16 al 31 de octubre 2024			642.00	0.00			
01482	31/10/2024	E	00079	00079	Presupuesto de Egresos Comprometido de Gastos de Funcionamiento Despensa Nómina del 16 al 31 de octubre 2024			0.00	642.00			
01313	15/10/2024	E	00040	00040	Presupuesto de Egresos Comprometido de Gastos de Funcionamiento Despensa Nómina del 1 al 15 de octubre			642.00	0.00			
01316	15/10/2024	E	00040	00040	Presupuesto de Egresos Comprometido de Gastos de Funcionamiento Despensa Nómina del 1 al 15 de octubre			0.00	642.00			
00396	30/09/2024	E	00054	00054	Presupuesto de Egresos Comprometido de Gastos de Funcionamiento Despensa Nómina del 16 al 30 de septiembre			642.00	0.00			
00963	30/09/2024	E	00054	00054	Presupuesto de Egresos Comprometido de Gastos de Funcionamiento Despensa Nómina del 16 al 30 de septiembre			0.00	642.00			
01257	13/09/2024	E	00024	00024	Presupuesto de Egresos Comprometido de Gastos de Funcionamiento Despensa Nómina del 1 al 15 de septiembre			642.00	0.00			
01260	13/09/2024	E	00024	00024	Presupuesto de Egresos Comprometido de Gastos de Funcionamiento Despensa Nómina del 1 al 15 de septiembre			0.00	642.00			
01318	30/08/2024	E	00081	00081	Presupuesto de Egresos Comprometido de Gastos de Funcionamiento Despensa Nómina del 16 al 31 de agosto de 2024			642.00	0.00			
01321	30/08/2024	E	00081	00081	Presupuesto de Egresos Comprometido de Gastos de Funcionamiento Despensa Nómina del 16 al 31 de agosto de 2024			0.00	642.00			
01730	15/08/2024	E	00041	00041	Presupuesto de Egresos Comprometido de Gastos de Funcionamiento Despensa Nómina del 1 al 15 de agosto			642.00	0.00			
01733	15/08/2024	E	00041	00041	Presupuesto de Egresos Comprometido de Gastos de Funcionamiento Despensa Nómina del 1 al 15 de agosto			0.00	642.00			
01237	31/07/2024	E	00067	00067	Presupuesto de Egresos Comprometido de Gastos de Funcionamiento Despensa Nómina del 16 al 31 de julio de 2024			642.00	0.00			
01240	31/07/2024	E	00067	00067	Presupuesto de Egresos Comprometido de Gastos de Funcionamiento Despensa Nómina del 16 al 31 de julio de 2024			0.00	642.00			
01291	12/07/2024	E	00025	00025	Presupuesto de Egresos Comprometido de Gastos de Funcionamiento Despensa Nómina del 1 al 15 de julio			642.00	0.00			
01294	12/07/2024	E	00025	00025	Presupuesto de Egresos Comprometido de Gastos de Funcionamiento Despensa Nómina del 1 al 15 de julio			0.00	642.00			
01335	28/06/2024	E	00069	00069	Presupuesto de Egresos Comprometido de Gastos de Funcionamiento Despensa Nómina del 16 al 30 de junio de 2024			642.00	0.00			
01338	28/06/2024	E	00069	00069	Presupuesto de Egresos Comprometido de Gastos de Funcionamiento Despensa Nómina del 16 al 30 de junio de 2024			0.00	642.00			
01310	14/06/2024	E	00035	00035	Presupuesto de Egresos Comprometido de Gastos de Funcionamiento Despensa Nómina del 1 al 15 de junio			642.00	0.00			
01313	14/06/2024	E	00035	00035	Presupuesto de Egresos Comprometido de Gastos de Funcionamiento Despensa Nómina del 1 al 15 de junio			0.00	642.00			
01268	31/05/2024	E	00040	00040	Presupuesto de Egresos Comprometido de Gastos de Funcionamiento Despensa Nómina del 16 al 31 de mayo de 2024			642.00	0.00			
01271	31/05/2024	E	00040	00040	Presupuesto de Egresos Comprometido de Gastos de Funcionamiento Despensa Nómina del 16 al 31 de mayo de 2024			0.00	642.00			
01165	15/05/2024	E	00013	00013	Presupuesto de Egresos Comprometido de Gastos de Funcionamiento Despensa Nómina del 1 al 15 de mayo			642.00	0.00			
01168	15/05/2024	E	00013	00013	Presupuesto de Egresos Comprometido de Gastos de Funcionamiento Despensa Nómina del 1 al 15 de mayo			0.00	642.00			
01278	30/04/2024	E	00065	00065	Presupuesto de Egresos Comprometido de Gastos de Funcionamiento Despensa Nómina del 16 al 30 de abril de 2024			642.00	0.00			
01281	30/04/2024	E	00065	00065	Presupuesto de Egresos Comprometido de Gastos de Funcionamiento Despensa Nómina del 16 al 30 de abril de 2024			0.00	642.00			
01360	15/04/2024	E	00038	00038	Presupuesto de Egresos Comprometido de Gastos de Funcionamiento Despensa Nómina del 1 al 15 de abril			642.00	0.00			
01363	15/04/2024	E	00038	00038	Presupuesto de Egresos Comprometido de Gastos de Funcionamiento Despensa Nómina del 1 al 15 de abril			0.00	642.00			
01153	27/03/2024	E	00107	00107	Presupuesto de Egresos Comprometido de Gastos de Funcionamiento Despensa Nómina del 16 al 31 de marzo			642.00	0.00			
01156	27/03/2024	E	00107	00107	Presupuesto de Egresos Comprometido de Gastos de Funcionamiento Despensa Nómina del 16 al 31 de marzo			0.00	642.00			
01458	15/03/2024	E	00022	00022	Presupuesto de Egresos Comprometido de Gastos de Funcionamiento Despensa Nómina del 01 al 15 de Marzo			642.00	0.00			
01461	15/03/2024	E	00022	00022	Presupuesto de Egresos Comprometido de Gastos de Funcionamiento Despensa Nómina del 01 al 15 de Marzo			0.00	642.00			
01160	29/02/2024	E	00039	00039	Presupuesto de Egresos Comprometido de Gastos de Funcionamiento Despensa Nómina del 16 al 29 de febrero			642.00	0.00			
01163	29/02/2024	E	00039	00039	Presupuesto de Egresos Comprometido de Gastos de Funcionamiento Despensa Nómina del 16 al 29 de febrero			0.00	642.00			
01204	15/02/2024	E	00021	00021	Presupuesto de Egresos Comprometido de Gastos de Funcionamiento Despensa Nómina del 01 al 15 de Febrero			642.00	0.00			
01207	15/02/2024	E	00021	00021	Presupuesto de Egresos Comprometido de Gastos de Funcionamiento Despensa Nómina del 01 al 15 de Febrero			0.00	642.00			
01197	31/01/2024	E	00066	00066	Presupuesto de Egresos Comprometido de Gastos de Funcionamiento Despensa Nómina del 16 al 31 de enero			642.00	0.00			
01200	31/01/2024	E	00066	00066	Presupuesto de Egresos Comprometido de Gastos de Funcionamiento Despensa Nómina del 16 al 31 de enero			0.00	642.00			
01190	15/01/2024	E	00049	00049	Presupuesto de Egresos Comprometido de Gastos de Funcionamiento Despensa Nómina del 01 al 15 de enero			642.00	0.00			
01193	15/01/2024	E	00049	00049	Presupuesto de Egresos Comprometido de Gastos de Funcionamiento Despensa Nómina del 01 al 15 de enero			0.00	642.00			
					TOTAL:			**15,408.00**	**15,408.00**			
8241	**F00F00000**	**0105020501021102I0**		**2111**	**Materiales y útiles de oficina**	**0.00**		**9,726.25**	**9,726.25**	**0.00**		
REN.	**FECHA**	**TIPO**	**N.POL.**	**REF**	**CONCEPTO**		**DEBE**		**HABER**			
00089	20/09/2024	E	00038	00038	Presupuesto de Egresos Comprometido de Gastos de Funcionamiento Materiales y útiles de oficina			9,726.25	0.00			
00092	20/09/2024	E	00038	00038	Presupuesto de Egresos Comprometido de Gastos de Funcionamiento Materiales y útiles de oficina			0.00	9,726.25			
					TOTAL:			**9,726.25**	**9,726.25**			
8241	**F00F00000**	**0105020501021102I1**		**2141**	**Materiales y útiles para el procesamiento en equipos y bienes informáticos**	**0.00**		**63,563.84**	**63,563.84**	**0.00**		
REN.	**FECHA**	**TIPO**	**N.POL.**	**REF**	**CONCEPTO**		**DEBE**		**HABER**			
00110	17/12/2024	E	00060	00060	F-A292 consumibles JUAN JESUS HERNANDEZ Presupuesto de Egresos Comprometido de Gastos de Funcionamiento Materiales y útiles para el procesamiento en equipos y bienes informáticos			53,210.52	0.00			
00113	17/12/2024	E	00060	00060	F-A292 consumibles JUAN JESUS HERNANDEZ Presupuesto de Egresos Comprometido de Gastos de Funcionamiento Materiales y útiles para el procesamiento en equipos y bienes informáticos			0.00	53,210.52			
00110	11/09/2024	E	00018	00018	Presupuesto de Egresos Comprometido de Gastos de Funcionamiento Materiales y útiles para el procesamiento en equipos y bienes informáticos			10,353.32	0.00			
00113	11/09/2024	E	00018	00018	Presupuesto de Egresos Comprometido de Gastos de Funcionamiento Materiales y útiles para el procesamiento en equipos y bienes informáticos			0.00	10,353.32			
					TOTAL:			**63,563.84**	**63,563.84**			
8241	**F00F00000**	**0105020501021102I6**		**2461**	**Material eléctrico y electrónico**	**0.00**		**1,692.70**	**1,692.70**	**0.00**		

REN.	FECHA	TIPO	N.POL.	REF	CONCEPTO		DEBE	HABER		
00094	08/11/2024	C	00014	00301	F- CED51DE12F00 ELECTRICA SAN ANA DE TOLUCA Presupuesto de Egresos Comprometido de Gastos de Funcionamiento Material eléctrico y electrónico		1,692.70	0.00		
00097	08/11/2024	C	00014	00301	F- CED51DE12F00 ELECTRICA SAN ANA DE TOLUCA Presupuesto de Egresos Comprometido de Gastos de Funcionamiento Material eléctrico y electrónico		0.00	1,692.70		
					TOTAL:		**1,692.70**	**1,692.70**		
8241	**F00F00000**	**01050205010211020**	**1 2471**		**Artículos metálicos para la construcción**	**0.00**	**714.77**	**714.77**	**0.00**	
REN.	**FECHA**	**TIPO**	**N.POL.**	**REF**	**CONCEPTO**		**DEBE**	**HABER**		
00052	29/05/2024	C	00036	00201	F- 43A6FB190AC5 GRUPO PARISINA Presupuesto de Egresos Comprometido de Gastos de Funcionamiento Artículos metálicos para la construcción		714.77	0.00		
00055	29/05/2024	C	00036	00201	F- 43A6FB190AC5 GRUPO PARISINA Presupuesto de Egresos Comprometido de Gastos de Funcionamiento Artículos metálicos para la construcción		0.00	714.77		
					TOTAL:		**714.77**	**714.77**		
8241	**F00F00000**	**01050205010211020**	**1 2611**		**Combustibles, lubricantes y aditivos**	**0.00**	**122,707.61**	**122,707.61**	**0.00**	
REN.	**FECHA**	**TIPO**	**N.POL.**	**REF**	**CONCEPTO**		**DEBE**	**HABER**		
00017	27/12/2024	D	00033	00033	Presupuesto de Egresos Comprometido de Gastos de Funcionamiento Combustibles, lubricantes y aditivos		14,942.10	0.00		
00020	27/12/2024	D	00033	00033	Presupuesto de Egresos Comprometido de Gastos de Funcionamiento Combustibles, lubricantes y aditivos		0.00	14,942.10		
00066	10/12/2024	D	00019	00019	CONSUMO NOVIEMBRE Y DICIEMBRE Presupuesto de Egresos Comprometido de Gastos de Funcionamiento Combustibles, lubricantes y aditivos		16,400.00	0.00		
00069	10/12/2024	D	00019	00019	CONSUMO NOVIEMBRE Y DICIEMBRE Presupuesto de Egresos Comprometido de Gastos de Funcionamiento Combustibles, lubricantes y aditivos		0.00	16,400.00		
00073	04/12/2024	D	00005	00005	COMPROBACION CONSUMO DE OCTUBRE Presupuesto de Egresos Comprometido de Gastos de Funcionamiento Combustibles, lubricantes y aditivos		14,648.31	0.00		
00076	04/12/2024	D	00005	00005	COMPROBACION CONSUMO DE OCTUBRE Presupuesto de Egresos Comprometido de Gastos de Funcionamiento Combustibles, lubricantes y aditivos		0.00	14,648.31		
00080	27/11/2024	D	00013	00013	CONSUMO SEPTIEMBRE Presupuesto de Egresos Comprometido de Gastos de Funcionamiento Combustibles, lubricantes y aditivos		12,399.07	0.00		
00083	27/11/2024	D	00013	00013	CONSUMO SEPTIEMBRE Presupuesto de Egresos Comprometido de Gastos de Funcionamiento Combustibles, lubricantes y aditivos		0.00	12,399.07		
00066	30/10/2024	D	00016	00016	CONSUMO DE GASOLINA AGOSTO 2024 Presupuesto de Egresos Comprometido de Gastos de Funcionamiento Combustibles, lubricantes y aditivos		11,590.00	0.00		
00069	30/10/2024	D	00016	00016	CONSUMO DE GASOLINA AGOSTO 2024 Presupuesto de Egresos Comprometido de Gastos de Funcionamiento Combustibles, lubricantes y aditivos		0.00	11,590.00		
00059	29/10/2024	D	00009	00009	CONSUMO DE GASOLINA DE JULIO 2024 Presupuesto de Egresos Comprometido de Gastos de Funcionamiento Combustibles, lubricantes y aditivos		16,911.79	0.00		
00062	29/10/2024	D	00009	00009	CONSUMO DE GASOLINA DE JULIO 2024 Presupuesto de Egresos Comprometido de Gastos de Funcionamiento Combustibles, lubricantes y aditivos		0.00	16,911.79		
00059	30/09/2024	D	00018	00018	CONSUMO DE GASOLINA ABRIL 2024 Presupuesto de Egresos Comprometido de Gastos de Funcionamiento Combustibles, lubricantes y aditivos		14,800.00	0.00		
00062	30/09/2024	D	00018	00018	CONSUMO DE GASOLINA ABRIL 2024 Presupuesto de Egresos Comprometido de Gastos de Funcionamiento Combustibles, lubricantes y aditivos		0.00	14,800.00		
00080	30/09/2024	D	00019	00019	CONSUMO DE GASOLINA MAYO 2024 Presupuesto de Egresos Comprometido de Gastos de Funcionamiento Combustibles, lubricantes y aditivos		13,000.00	0.00		
00083	30/09/2024	D	00019	00019	CONSUMO DE GASOLINA MAYO 2024 Presupuesto de Egresos Comprometido de Gastos de Funcionamiento Combustibles, lubricantes y aditivos		0.00	13,000.00		
00052	30/09/2024	D	00020	00020	CONSUMO DE GASOLINA JUNIO 2024 Presupuesto de Egresos Comprometido de Gastos de Funcionamiento Combustibles, lubricantes y aditivos		1,300.00	0.00		
00055	30/09/2024	D	00020	00020	CONSUMO DE GASOLINA JUNIO 2024 Presupuesto de Egresos Comprometido de Gastos de Funcionamiento Combustibles, lubricantes y aditivos		0.00	1,300.00		
00059	27/09/2024	D	00017	00017	CONSUMO DE GASOLINA EN MARZO 2024 Presupuesto de Egresos Comprometido de Gastos de Funcionamiento Combustibles, lubricantes y aditivos		6,716.34	0.00		
00062	27/09/2024	D	00017	00017	CONSUMO DE GASOLINA EN MARZO 2024 Presupuesto de Egresos Comprometido de Gastos de Funcionamiento Combustibles, lubricantes y aditivos		0.00	6,716.34		
					TOTAL:		**122,707.61**	**122,707.61**		
8241	**F00F00000**	**01050205010211020**	**1 3362**		**Impresiones de documentos oficiales para la prestación de servicios públicos, identificación, formatos adminis**	**0.00**	**5,649.20**	**5,649.20**	**0.00**	
REN.	**FECHA**	**TIPO**	**N.POL.**	**REF**	**CONCEPTO**		**DEBE**	**HABER**		
00039	22/11/2024	E	00060	00060	XIMENA GABRIELA GOMEZ GALEANA impresiones Presupuesto de Egresos Comprometido de Gastos de Funcionamiento Impresiones de documentos oficiales para la prestación de servicios públicos, identificación,		5,649.20	0.00		
00042	22/11/2024	E	00060	00060	XIMENA GABRIELA GOMEZ GALEANA impresiones Presupuesto de Egresos Comprometido de Gastos de Funcionamiento Impresiones de documentos oficiales para la prestación de servicios públicos, identificación,		0.00	5,649.20		
					TOTAL:		**5,649.20**	**5,649.20**		
8241	**F00F00000**	**01050205010211020**	**1 3363**		**Servicios de Impresiones de documentos oficiales**	**0.00**	**881.60**	**881.60**	**0.00**	
REN.	**FECHA**	**TIPO**	**N.POL.**	**REF**	**CONCEPTO**		**DEBE**	**HABER**		
00046	22/11/2024	E	00060	00060	XIMENA GABRIELA GOMEZ GALEANA impresiones Presupuesto de Egresos Comprometido de Gastos de Funcionamiento Servicios de Impresiones de documentos oficiales		881.60	0.00		
00049	22/11/2024	E	00060	00060	XIMENA GABRIELA GOMEZ GALEANA impresiones Presupuesto de Egresos Comprometido de Gastos de Funcionamiento Servicios de Impresiones de documentos oficiales		0.00	881.60		
					TOTAL:		**881.60**	**881.60**		
8241	**F00F00000**	**01050205010211020**	**1 3581**		**Servicios de lavandería, limpieza e higiene**	**0.00**	**10,092.00**	**10,092.00**	**0.00**	
REN.	**FECHA**	**TIPO**	**N.POL.**	**REF**	**CONCEPTO**		**DEBE**	**HABER**		
00003	10/12/2024	C	00021	00321	F- 0CF57B4A3684 TINTORERIA MIRANDA Presupuesto de Egresos Comprometido de Gastos de Funcionamiento Servicios de lavandería, limpieza e higiene		1,740.00	0.00		
00006	10/12/2024	C	00021	00321	F- 0CF57B4A3684 TINTORERIA MIRANDA Presupuesto de Egresos Comprometido de Gastos de Funcionamiento Servicios de lavandería, limpieza e higiene		0.00	1,740.00		
00053	10/12/2024	C	00021	00321	F- 0C46EAEA4541 TINTORERIA MIRANDA Presupuesto de Egresos Comprometido de Gastos de Funcionamiento Servicios de lavandería, limpieza e higiene		1,740.00	0.00		
00056	10/12/2024	C	00021	00321	F- 0C46EAEA4541 TINTORERIA MIRANDA Presupuesto de Egresos Comprometido de Gastos de Funcionamiento Servicios de lavandería, limpieza e higiene		0.00	1,740.00		
00117	10/12/2024	C	00021	00321	F- 92DC6A3B7D24 TINTORERIA MIRANDA Presupuesto de Egresos Comprometido de Gastos de Funcionamiento Servicios de lavandería, limpieza e higiene		1,740.00	0.00		
00120	10/12/2024	C	00021	00321	F- 92DC6A3B7D24 TINTORERIA MIRANDA Presupuesto de Egresos Comprometido de Gastos de Funcionamiento Servicios de lavandería, limpieza e higiene		0.00	1,740.00		
00018	09/10/2024	C	00015	00280	F- 3ADDA113FAE8 TINTORERIA MIRANDA Presupuesto de Egresos Comprometido de Gastos de Funcionamiento Servicios de lavandería, limpieza e higiene		1,624.00	0.00		
00021	09/10/2024	C	00015	00280	F- 3ADDA113FAE8 TINTORERIA MIRANDA Presupuesto de Egresos Comprometido de Gastos de Funcionamiento Servicios de lavandería, limpieza e higiene		0.00	1,624.00		

00039	09/10/2024	C	00015	00280	F- 7CED2672EF18 TINTORERIA MIRANDA Presupuesto de Egresos Comprometido de Gastos de Funcionamiento Servicios de lavandería, limpieza e higiene		1,624.00	0.00		
00042	09/10/2024	C	00015	00280	F- 7CED2672EF18 TINTORERIA MIRANDA Presupuesto de Egresos Comprometido de Gastos de Funcionamiento Servicios de lavandería, limpieza e higiene		0.00	1,624.00		
00090	09/10/2024	C	00015	00280	F- 34D254E83D29 TINTORERIA MIRANDA Presupuesto de Egresos Comprometido de Gastos de Funcionamiento Servicios de lavandería, limpieza e higiene		1,624.00	0.00		
00093	09/10/2024	C	00015	00280	F- 34D254E83D29 TINTORERIA MIRANDA Presupuesto de Egresos Comprometido de Gastos de Funcionamiento Servicios de lavandería, limpieza e higiene		0.00	1,624.00		
					TOTAL:		**10,092.00**	**10,092.00**		
8241	**F00F00000**	**0105020501021102010201**		**3821**	**Gastos de ceremonias oficiales y de orden social**	**0.00**	**11,269.40**	**11,269.40**	**0.00**	
REN.	**FECHA**	**TIPO**	**N.POL.**	**REF**	**CONCEPTO**		**DEBE**	**HABER**		
00026	24/12/2024	E	00101	00101	F-8399, 8462 JESUS EMMANUEL GARAY URIBE cafeteria Presupuesto de Egresos Comprometido de Gastos de Funcionamiento Gastos de ceremonias oficiales y de orden social		2,784.00	0.00		
00029	24/12/2024	E	00101	00101	F-8399, 8462 JESUS EMMANUEL GARAY URIBE cafeteria Presupuesto de Egresos Comprometido de Gastos de Funcionamiento Gastos de ceremonias oficiales y de orden social		0.00	2,784.00		
00024	19/11/2024	E	00052	00052	JESUS EMMANUEL GARAY URIBE box lunch, manteles y pastel Presupuesto de Egresos Comprometido de Gastos de Funcionamiento Gastos de ceremonias oficiales y de orden social		8,485.40	0.00		
00027	19/11/2024	E	00052	00052	JESUS EMMANUEL GARAY URIBE box lunch, manteles y pastel Presupuesto de Egresos Comprometido de Gastos de Funcionamiento Gastos de ceremonias oficiales y de orden social		0.00	8,485.40		
					TOTAL:		**11,269.40**	**11,269.40**		
8241	**F00F00000**	**0105020501021102010201**		**3822**	**Espectáculos cívicos y culturales**	**0.00**	**14,400.00**	**14,400.00**	**0.00**	
REN.	**FECHA**	**TIPO**	**N.POL.**	**REF**	**CONCEPTO**		**DEBE**	**HABER**		
00097	03/12/2024	C	00012	00312	F- F94BF4E5ACAE PANIFICADORA ALPI PAN Presupuesto de Egresos Comprometido de Gastos de Funcionamiento Espectáculos cívicos y culturales		2,000.00	0.00		
00100	03/12/2024	C	00012	00312	F- F94BF4E5ACAE PANIFICADORA ALPI PAN Presupuesto de Egresos Comprometido de Gastos de Funcionamiento Espectáculos cívicos y culturales		0.00	2,000.00		
00013	15/10/2024	E	00044	00044	F-AA120 JORGE ARIEL PEDRAZA FERNANDEZ obsequios para eventos Presupuesto de Egresos Comprometido de Gastos de Funcionamiento Espectáculos cívicos y culturales		10,000.00	0.00		
00016	15/10/2024	E	00044	00044	F-AA120 JORGE ARIEL PEDRAZA FERNANDEZ obsequios para eventos Presupuesto de Egresos Comprometido de Gastos de Funcionamiento Espectáculos cívicos y culturales		0.00	10,000.00		
00031	26/08/2024	C	00023	00250	F- 99CC5FFDDA8D TINTORERIA MIRANDA Presupuesto de Egresos Comprometido de Gastos de Funcionamiento Espectáculos cívicos y culturales		1,400.00	0.00		
00034	26/08/2024	C	00023	00250	F- 99CC5FFDDA8D TINTORERIA MIRANDA Presupuesto de Egresos Comprometido de Gastos de Funcionamiento Espectáculos cívicos y culturales		0.00	1,400.00		
00094	26/08/2024	C	00023	00250	F- 9FCA98CED8C6 TINTORERIA MIRANDA Presupuesto de Egresos Comprometido de Gastos de Funcionamiento Espectáculos cívicos y culturales		1,000.00	0.00		
00097	26/08/2024	C	00023	00250	F- 9FCA98CED8C6 TINTORERIA MIRANDA Presupuesto de Egresos Comprometido de Gastos de Funcionamiento Espectáculos cívicos y culturales		0.00	1,000.00		
					TOTAL:		**14,400.00**	**14,400.00**		
8241	**F00F00000**	**0105020501021102010201**		**3992**	**Gastos de servicios menores**	**0.00**	**1,500.00**	**1,500.00**	**0.00**	
REN.	**FECHA**	**TIPO**	**N.POL.**	**REF**	**CONCEPTO**		**DEBE**	**HABER**		
00003	01/08/2024	C	00010	00237	F- 42E3F13E8384 TINTORERIA MIRANDA Presupuesto de Egresos Comprometido de Gastos de Funcionamiento Gastos de servicios menores		1,500.00	0.00		
00006	01/08/2024	C	00010	00237	F- 42E3F13E8384 TINTORERIA MIRANDA Presupuesto de Egresos Comprometido de Gastos de Funcionamiento Gastos de servicios menores		0.00	1,500.00		
					TOTAL:		**1,500.00**	**1,500.00**		
8241	**G00303000**	**0103040201011102011131**			**Sueldo base**	**0.00**	**321,252.00**	**321,252.00**	**0.00**	
REN.	**FECHA**	**TIPO**	**N.POL.**	**REF**	**CONCEPTO**		**DEBE**	**HABER**		
01587	18/12/2024	E	00065	00065	Presupuesto de Egresos Comprometido de Gastos de Funcionamiento Sueldo base Nómina del 16 al 31 de diciembre 2024		13,385.50	0.00		
01590	18/12/2024	E	00065	00065	Presupuesto de Egresos Comprometido de Gastos de Funcionamiento Sueldo base Nómina del 16 al 31 de diciembre 2024		0.00	13,385.50		
01237	02/12/2024	E	00006	00006	Presupuesto de Egresos Comprometido de Gastos de Funcionamiento Sueldo base Nómina del 1 al 15 de diciembre		13,385.50	0.00		
01240	02/12/2024	E	00006	00006	Presupuesto de Egresos Comprometido de Gastos de Funcionamiento Sueldo base Nómina del 1 al 15 de diciembre		0.00	13,385.50		
01280	29/11/2024	E	00076	00076	Presupuesto de Egresos Comprometido de Gastos de Funcionamiento Sueldo base Nómina del 16 al 30 de noviembre 2024		13,385.50	0.00		
01283	29/11/2024	E	00076	00076	Presupuesto de Egresos Comprometido de Gastos de Funcionamiento Sueldo base Nómina del 16 al 30 de noviembre 2024		0.00	13,385.50		
01319	15/11/2024	E	00039	00039	Presupuesto de Egresos Comprometido de Gastos de Funcionamiento Sueldo base Nómina del 1 al 15 de noviembre		13,385.50	0.00		
01322	15/11/2024	E	00039	00039	Presupuesto de Egresos Comprometido de Gastos de Funcionamiento Sueldo base Nómina del 1 al 15 de noviembre		0.00	13,385.50		
01486	31/10/2024	E	00079	00079	Presupuesto de Egresos Comprometido de Gastos de Funcionamiento Sueldo base Nómina del 16 al 31 de octubre 2024		13,385.50	0.00		
01489	31/10/2024	E	00079	00079	Presupuesto de Egresos Comprometido de Gastos de Funcionamiento Sueldo base Nómina del 16 al 31 de octubre 2024		0.00	13,385.50		
01320	15/10/2024	E	00040	00040	Presupuesto de Egresos Comprometido de Gastos de Funcionamiento Sueldo base Nómina del 1 al 15 de octubre		13,385.50	0.00		
01323	15/10/2024	E	00040	00040	Presupuesto de Egresos Comprometido de Gastos de Funcionamiento Sueldo base Nómina del 1 al 15 de octubre		0.00	13,385.50		
00303	30/09/2024	E	00054	00054	Presupuesto de Egresos Comprometido de Gastos de Funcionamiento Sueldo base Nómina del 16 al 30 de septiembre		13,385.50	0.00		
00870	30/09/2024	E	00054	00054	Presupuesto de Egresos Comprometido de Gastos de Funcionamiento Sueldo base Nómina del 16 al 30 de septiembre		0.00	13,385.50		
01264	13/09/2024	E	00024	00024	Presupuesto de Egresos Comprometido de Gastos de Funcionamiento Sueldo base Nómina del 1 al 15 de septiembre		13,385.50	0.00		
01267	13/09/2024	E	00024	00024	Presupuesto de Egresos Comprometido de Gastos de Funcionamiento Sueldo base Nómina del 1 al 15 de septiembre		0.00	13,385.50		
01325	30/08/2024	E	00081	00081	Presupuesto de Egresos Comprometido de Gastos de Funcionamiento Sueldo base Nómina del 16 al 31 de agosto de 2024		13,385.50	0.00		
01328	30/08/2024	E	00081	00081	Presupuesto de Egresos Comprometido de Gastos de Funcionamiento Sueldo base Nómina del 16 al 31 de agosto de 2024		0.00	13,385.50		
01737	15/08/2024	E	00041	00041	Presupuesto de Egresos Comprometido de Gastos de Funcionamiento Sueldo base Nómina del 1 al 15 de agosto		13,385.50	0.00		
01740	15/08/2024	E	00041	00041	Presupuesto de Egresos Comprometido de Gastos de Funcionamiento Sueldo base Nómina del 1 al 15 de agosto		0.00	13,385.50		
01244	31/07/2024	E	00067	00067	Presupuesto de Egresos Comprometido de Gastos de Funcionamiento Sueldo base Nómina del 16 al 31 de julio de 2024		13,385.50	0.00		
01247	31/07/2024	E	00067	00067	Presupuesto de Egresos Comprometido de Gastos de Funcionamiento Sueldo base Nómina del 16 al 31 de julio de 2024		0.00	13,385.50		
01298	12/07/2024	E	00025	00025	Presupuesto de Egresos Comprometido de Gastos de Funcionamiento Sueldo base Nómina del 1 al 15 de julio		13,385.50	0.00		
01301	12/07/2024	E	00025	00025	Presupuesto de Egresos Comprometido de Gastos de Funcionamiento Sueldo base Nómina del 1 al 15 de julio		0.00	13,385.50		
01342	28/06/2024	E	00069	00069	Presupuesto de Egresos Comprometido de Gastos de Funcionamiento Sueldo base Nómina del 16 al 30 de junio de 2024		13,385.50	0.00		
01345	28/06/2024	E	00069	00069	Presupuesto de Egresos Comprometido de Gastos de Funcionamiento Sueldo base Nómina del 16 al 30 de junio de 2024		0.00	13,385.50		
01317	14/06/2024	E	00035	00035	Presupuesto de Egresos Comprometido de Gastos de Funcionamiento Sueldo base Nómina del 1 al 15 de junio		13,385.50	0.00		
01320	14/06/2024	E	00035	00035	Presupuesto de Egresos Comprometido de Gastos de Funcionamiento Sueldo base Nómina del 1 al 15 de junio		0.00	13,385.50		
01275	31/05/2024	E	00040	00040	Presupuesto de Egresos Comprometido de Gastos de Funcionamiento Sueldo base Nómina del 16 al 31 de mayo de 2024		13,385.50	0.00		
01278	31/05/2024	E	00040	00040	Presupuesto de Egresos Comprometido de Gastos de Funcionamiento Sueldo base Nómina del 16 al 31 de mayo de 2024		0.00	13,385.50		

01172	15/05/2024	E	00013	00013	Presupuesto de Egresos Comprometido de Gastos de Funcionamiento Sueldo base Nómina del 1 al 15 de mayo			13,385.50	0.00		
01175	15/05/2024	E	00013	00013	Presupuesto de Egresos Comprometido de Gastos de Funcionamiento Sueldo base Nómina del 1 al 15 de mayo			0.00	13,385.50		
01285	30/04/2024	E	00065	00065	Presupuesto de Egresos Comprometido de Gastos de Funcionamiento Sueldo base Nómina del 16 al 30 de abril de 2024			13,385.50	0.00		
01288	30/04/2024	E	00065	00065	Presupuesto de Egresos Comprometido de Gastos de Funcionamiento Sueldo base Nómina del 16 al 30 de abril de 2024			0.00	13,385.50		
01367	15/04/2024	E	00038	00038	Presupuesto de Egresos Comprometido de Gastos de Funcionamiento Sueldo base Nómina del 1 al 15 de abril			13,385.50	0.00		
01370	15/04/2024	E	00038	00038	Presupuesto de Egresos Comprometido de Gastos de Funcionamiento Sueldo base Nómina del 1 al 15 de abril			0.00	13,385.50		
01160	27/03/2024	E	00107	00107	Presupuesto de Egresos Comprometido de Gastos de Funcionamiento Sueldo base Nómina del 16 al 31 de marzo			13,385.50	0.00		
01163	27/03/2024	E	00107	00107	Presupuesto de Egresos Comprometido de Gastos de Funcionamiento Sueldo base Nómina del 16 al 31 de marzo			0.00	13,385.50		
01465	15/03/2024	E	00022	00022	Presupuesto de Egresos Comprometido de Gastos de Funcionamiento Sueldo base Nómina del 01 al 15 de Marzo			13,385.50	0.00		
01468	15/03/2024	E	00022	00022	Presupuesto de Egresos Comprometido de Gastos de Funcionamiento Sueldo base Nómina del 01 al 15 de Marzo			0.00	13,385.50		
01167	29/02/2024	E	00039	00039	Presupuesto de Egresos Comprometido de Gastos de Funcionamiento Sueldo base Nómina del 16 al 29 de febrero			13,385.50	0.00		
01170	29/02/2024	E	00039	00039	Presupuesto de Egresos Comprometido de Gastos de Funcionamiento Sueldo base Nómina del 16 al 29 de febrero			0.00	13,385.50		
01211	15/02/2024	E	00021	00021	Presupuesto de Egresos Comprometido de Gastos de Funcionamiento Sueldo base Nómina del 01 al 15 de Febrero			13,385.50	0.00		
01214	15/02/2024	E	00021	00021	Presupuesto de Egresos Comprometido de Gastos de Funcionamiento Sueldo base Nómina del 01 al 15 de Febrero			0.00	13,385.50		
01204	31/01/2024	E	00066	00066	Presupuesto de Egresos Comprometido de Gastos de Funcionamiento Sueldo base Nómina del 16 al 31 de enero			13,385.50	0.00		
01207	31/01/2024	E	00066	00066	Presupuesto de Egresos Comprometido de Gastos de Funcionamiento Sueldo base Nómina del 16 al 31 de enero			0.00	13,385.50		
01197	15/01/2024	E	00049	00049	Presupuesto de Egresos Comprometido de Gastos de Funcionamiento Sueldo base Nómina del 01 al 15 de enero			13,385.50	0.00		
01200	15/01/2024	E	00049	00049	Presupuesto de Egresos Comprometido de Gastos de Funcionamiento Sueldo base Nómina del 01 al 15 de enero			0.00	13,385.50		
					TOTAL:			**321,252.00**	**321,252.00**		
8241	**G00303000**	**0103040201011102O1**		**1321**	**Prima vacacional**	**0.00**		**26,132.99**	**26,132.99**	**0.00**	
REN.	**FECHA**	**TIPO**	**N.POL.**	**REF**	**CONCEPTO**		**DEBE**		**HABER**		
00284	02/12/2024	E	00005	00005	Presupuesto de Egresos Comprometido de Gastos de Funcionamiento Prima vacacional segunda exhibición 2024			15,343.98	0.00		
00287	02/12/2024	E	00005	00005	Presupuesto de Egresos Comprometido de Gastos de Funcionamiento Prima vacacional segunda exhibición 2024			0.00	15,343.98		
00011	14/06/2024	C	00003	00853	Presupuesto de Egresos Comprometido de Gastos de Funcionamiento Prima vacacional			7,486.25	0.00		
00014	14/06/2024	C	00003	00853	Presupuesto de Egresos Comprometido de Gastos de Funcionamiento Prima vacacional			0.00	7,486.25		
00011	02/05/2024	C	00004	00845	CH. 845 VIANCA ESTEFANIA CASTILLO PALMA Presupuesto de Egresos Comprometido de Gastos de Funcionamiento Prima vacacional			3,302.76	0.00		
00014	02/05/2024	C	00004	00845	CH. 845 VIANCA ESTEFANIA CASTILLO PALMA Presupuesto de Egresos Comprometido de Gastos de Funcionamiento Prima vacacional			0.00	3,302.76		
					TOTAL:			**26,132.99**	**26,132.99**		
8241	**G00303000**	**0103040201011102O1**		**1322**	**Aguinaldo**	**0.00**		**51,472.86**	**51,472.86**	**0.00**	
REN.	**FECHA**	**TIPO**	**N.POL.**	**REF**	**CONCEPTO**		**DEBE**		**HABER**		
00299	02/12/2024	E	00004	00004	Presupuesto de Egresos Comprometido de Gastos de Funcionamiento Aguinaldo Segunda exhibición 2024			24,470.14	0.00		
00302	02/12/2024	E	00004	00004	Presupuesto de Egresos Comprometido de Gastos de Funcionamiento Aguinaldo Segunda exhibición 2024			0.00	24,470.14		
00004	14/06/2024	C	00003	00853	CH. 853 JESUS ISRAEL OROPEZA ARAIZA Presupuesto de Egresos Comprometido de Gastos de Funcionamiento Aguinaldo			3,082.58	0.00		
00007	14/06/2024	C	00003	00853	CH. 853 JESUS ISRAEL OROPEZA ARAIZA Presupuesto de Egresos Comprometido de Gastos de Funcionamiento Aguinaldo			0.00	3,082.58		
00004	02/05/2024	C	00004	00845	CH. 845 VIANCA ESTEFANIA CASTILLO PALMA Presupuesto de Egresos Comprometido de Gastos de Funcionamiento Aguinaldo			8,807.36	0.00		
00007	02/05/2024	C	00004	00845	CH. 845 VIANCA ESTEFANIA CASTILLO PALMA Presupuesto de Egresos Comprometido de Gastos de Funcionamiento Aguinaldo			0.00	8,807.36		
00274	22/03/2024	E	00039	00039	Presupuesto de Egresos Comprometido de Gastos de Funcionamiento Aguinaldo			15,112.78	0.00		
00277	22/03/2024	E	00039	00039	Presupuesto de Egresos Comprometido de Gastos de Funcionamiento Aguinaldo			0.00	15,112.78		
					TOTAL:			**51,472.86**	**51,472.86**		
8241	**G00303000**	**0103040201011102O1**		**1345**	**Gratificación**	**0.00**		**120,037.42**	**120,037.42**	**0.00**	
REN.	**FECHA**	**TIPO**	**N.POL.**	**REF**	**CONCEPTO**		**DEBE**		**HABER**		
01594	18/12/2024	E	00065	00065	Presupuesto de Egresos Comprometido de Gastos de Funcionamiento Gratificación Nómina del 16 al 31 de diciembre 2024			5,211.81	0.00		
01597	18/12/2024	E	00065	00065	Presupuesto de Egresos Comprometido de Gastos de Funcionamiento Gratificación Nómina del 16 al 31 de diciembre 2024			0.00	5,211.81		
01244	02/12/2024	E	00006	00006	Presupuesto de Egresos Comprometido de Gastos de Funcionamiento Gratificación Nómina del 1 al 15 de diciembre			5,211.81	0.00		
01247	02/12/2024	E	00006	00006	Presupuesto de Egresos Comprometido de Gastos de Funcionamiento Gratificación Nómina del 1 al 15 de diciembre			0.00	5,211.81		
01287	29/11/2024	E	00076	00076	Presupuesto de Egresos Comprometido de Gastos de Funcionamiento Gratificación Nómina del 16 al 30 de noviembre 2024			5,211.81	0.00		
01290	29/11/2024	E	00076	00076	Presupuesto de Egresos Comprometido de Gastos de Funcionamiento Gratificación Nómina del 16 al 30 de noviembre 2024			0.00	5,211.81		
01326	15/11/2024	E	00039	00039	Presupuesto de Egresos Comprometido de Gastos de Funcionamiento Gratificación Nómina del 1 al 15 de noviembre			5,211.81	0.00		
01329	15/11/2024	E	00039	00039	Presupuesto de Egresos Comprometido de Gastos de Funcionamiento Gratificación Nómina del 1 al 15 de noviembre			0.00	5,211.81		
01493	31/10/2024	E	00079	00079	Presupuesto de Egresos Comprometido de Gastos de Funcionamiento Gratificación Nómina del 16 al 31 de octubre 2024			5,211.81	0.00		
01496	31/10/2024	E	00079	00079	Presupuesto de Egresos Comprometido de Gastos de Funcionamiento Gratificación Nómina del 16 al 31 de octubre 2024			0.00	5,211.81		
01327	15/10/2024	E	00040	00040	Presupuesto de Egresos Comprometido de Gastos de Funcionamiento Gratificación Nómina del 1 al 15 de octubre			5,211.81	0.00		
01330	15/10/2024	E	00040	00040	Presupuesto de Egresos Comprometido de Gastos de Funcionamiento Gratificación Nómina del 1 al 15 de octubre			0.00	5,211.81		
00367	30/09/2024	E	00054	00054	Presupuesto de Egresos Comprometido de Gastos de Funcionamiento Gratificación Nómina del 16 al 30 de septiembre			5,211.81	0.00		
00934	30/09/2024	E	00054	00054	Presupuesto de Egresos Comprometido de Gastos de Funcionamiento Gratificación Nómina del 16 al 30 de septiembre			0.00	5,211.81		
01271	13/09/2024	E	00024	00024	Presupuesto de Egresos Comprometido de Gastos de Funcionamiento Gratificación Nómina del 1 al 15 de septiembre			5,211.81	0.00		
01274	13/09/2024	E	00024	00024	Presupuesto de Egresos Comprometido de Gastos de Funcionamiento Gratificación Nómina del 1 al 15 de septiembre			0.00	5,211.81		
01332	30/08/2024	E	00081	00081	Presupuesto de Egresos Comprometido de Gastos de Funcionamiento Gratificación Nómina del 16 al 31 de agosto de 2024			5,211.81	0.00		
01335	30/08/2024	E	00081	00081	Presupuesto de Egresos Comprometido de Gastos de Funcionamiento Gratificación Nómina del 16 al 31 de agosto de 2024			0.00	5,211.81		
01744	15/08/2024	E	00041	00041	Presupuesto de Egresos Comprometido de Gastos de Funcionamiento Gratificación Nómina del 1 al 15 de agosto			5,211.81	0.00		
01747	15/08/2024	E	00041	00041	Presupuesto de Egresos Comprometido de Gastos de Funcionamiento Gratificación Nómina del 1 al 15 de agosto			0.00	5,211.81		
01251	31/07/2024	E	00067	00067	Presupuesto de Egresos Comprometido de Gastos de Funcionamiento Gratificación Nómina del 16 al 31 de julio de 2024			5,211.81	0.00		
01254	31/07/2024	E	00067	00067	Presupuesto de Egresos Comprometido de Gastos de Funcionamiento Gratificación Nómina del 16 al 31 de julio de 2024			0.00	5,211.81		
01305	12/07/2024	E	00025	00025	Presupuesto de Egresos Comprometido de Gastos de Funcionamiento Gratificación Nómina del 1 al 15 de julio			3,843.07	0.00		
01308	12/07/2024	E	00025	00025	Presupuesto de Egresos Comprometido de Gastos de Funcionamiento Gratificación Nómina del 1 al 15 de julio			0.00	3,843.07		
01349	28/06/2024	E	00069	00069	Presupuesto de Egresos Comprometido de Gastos de Funcionamiento Gratificación Nómina del 16 al 30 de junio de 2024			3,843.07	0.00		

01352	28/06/2024	E	00069	00069	Presupuesto de Egresos Comprometido de Gastos de Funcionamiento Gratificación Nómina del 16 al 30 de junio de 2024			0.00	3,843.07		
01324	14/06/2024	E	00035	00035	Presupuesto de Egresos Comprometido de Gastos de Funcionamiento Gratificación Nómina del 1 al 15 de junio			3,843.07	0.00		
01327	14/06/2024	E	00035	00035	Presupuesto de Egresos Comprometido de Gastos de Funcionamiento Gratificación Nómina del 1 al 15 de junio			0.00	3,843.07		
01282	31/05/2024	E	00040	00040	Presupuesto de Egresos Comprometido de Gastos de Funcionamiento Gratificación Nómina del 16 al 31 de mayo de 2024			3,843.07	0.00		
01285	31/05/2024	E	00040	00040	Presupuesto de Egresos Comprometido de Gastos de Funcionamiento Gratificación Nómina del 16 al 31 de mayo de 2024			0.00	3,843.07		
01179	15/05/2024	E	00013	00013	Presupuesto de Egresos Comprometido de Gastos de Funcionamiento Gratificación Nómina del 1 al 15 de mayo			3,843.07	0.00		
01182	15/05/2024	E	00013	00013	Presupuesto de Egresos Comprometido de Gastos de Funcionamiento Gratificación Nómina del 1 al 15 de mayo			0.00	3,843.07		
01292	30/04/2024	E	00065	00065	Presupuesto de Egresos Comprometido de Gastos de Funcionamiento Gratificación Nómina del 16 al 30 de abril de 2024			3,843.07	0.00		
01295	30/04/2024	E	00065	00065	Presupuesto de Egresos Comprometido de Gastos de Funcionamiento Gratificación Nómina del 16 al 30 de abril de 2024			0.00	3,843.07		
01374	15/04/2024	E	00038	00038	Presupuesto de Egresos Comprometido de Gastos de Funcionamiento Gratificación Nómina del 1 al 15 de abril			3,843.07	0.00		
01377	15/04/2024	E	00038	00038	Presupuesto de Egresos Comprometido de Gastos de Funcionamiento Gratificación Nómina del 1 al 15 de abril			0.00	3,843.07		
01167	27/03/2024	E	00107	00107	Presupuesto de Egresos Comprometido de Gastos de Funcionamiento Gratificación Nómina del 16 al 31 de marzo			3,843.07	0.00		
01170	27/03/2024	E	00107	00107	Presupuesto de Egresos Comprometido de Gastos de Funcionamiento Gratificación Nómina del 16 al 31 de marzo			0.00	3,843.07		
01472	15/03/2024	E	00022	00022	Presupuesto de Egresos Comprometido de Gastos de Funcionamiento Gratificación Nómina del 01 al 15 de Marzo			3,843.07	0.00		
01475	15/03/2024	E	00022	00022	Presupuesto de Egresos Comprometido de Gastos de Funcionamiento Gratificación Nómina del 01 al 15 de Marzo			0.00	3,843.07		
01174	29/02/2024	E	00039	00039	Presupuesto de Egresos Comprometido de Gastos de Funcionamiento Gratificación Nómina del 16 al 29 de febrero			7,029.97	0.00		
01177	29/02/2024	E	00039	00039	Presupuesto de Egresos Comprometido de Gastos de Funcionamiento Gratificación Nómina del 16 al 29 de febrero			0.00	7,029.97		
01218	15/02/2024	E	00021	00021	Presupuesto de Egresos Comprometido de Gastos de Funcionamiento Gratificación Nómina del 01 al 15 de Febrero			7,029.97	0.00		
01221	15/02/2024	E	00021	00021	Presupuesto de Egresos Comprometido de Gastos de Funcionamiento Gratificación Nómina del 01 al 15 de Febrero			0.00	7,029.97		
01211	31/01/2024	E	00066	00066	Presupuesto de Egresos Comprometido de Gastos de Funcionamiento Gratificación Nómina del 16 al 31 de enero			7,029.97	0.00		
01214	31/01/2024	E	00066	00066	Presupuesto de Egresos Comprometido de Gastos de Funcionamiento Gratificación Nómina del 16 al 31 de enero			0.00	7,029.97		
01204	15/01/2024	E	00049	00049	Presupuesto de Egresos Comprometido de Gastos de Funcionamiento Gratificación Nómina del 01 al 15 de enero			7,029.97	0.00		
01207	15/01/2024	E	00049	00049	Presupuesto de Egresos Comprometido de Gastos de Funcionamiento Gratificación Nómina del 01 al 15 de enero			0.00	7,029.97		
					TOTAL:			**120,037.42**	**120,037.42**		
8241	**G00303000**	**01030402020111020 1131**			**Sueldo base**	**0.00**		**120,469.50**	**120,469.50**	**0.00**	
REN.	**FECHA**	**TIPO**	**N.POL.**	**REF**	**CONCEPTO**		**DEBE**		**HABER**		
01186	15/05/2024	E	00013	00013	Presupuesto de Egresos Comprometido de Gastos de Funcionamiento Sueldo base Nómina del 1 al 15 de mayo			13,385.50	0.00		
01189	15/05/2024	E	00013	00013	Presupuesto de Egresos Comprometido de Gastos de Funcionamiento Sueldo base Nómina del 1 al 15 de mayo			0.00	13,385.50		
01299	30/04/2024	E	00065	00065	Presupuesto de Egresos Comprometido de Gastos de Funcionamiento Sueldo base Nómina del 16 al 30 de abril de 2024			13,385.50	0.00		
01302	30/04/2024	E	00065	00065	Presupuesto de Egresos Comprometido de Gastos de Funcionamiento Sueldo base Nómina del 16 al 30 de abril de 2024			0.00	13,385.50		
01381	15/04/2024	E	00038	00038	Presupuesto de Egresos Comprometido de Gastos de Funcionamiento Sueldo base Nómina del 1 al 15 de abril			13,385.50	0.00		
01384	15/04/2024	E	00038	00038	Presupuesto de Egresos Comprometido de Gastos de Funcionamiento Sueldo base Nómina del 1 al 15 de abril			0.00	13,385.50		
01174	27/03/2024	E	00107	00107	Presupuesto de Egresos Comprometido de Gastos de Funcionamiento Sueldo base Nómina del 16 al 31 de marzo			13,385.50	0.00		
01177	27/03/2024	E	00107	00107	Presupuesto de Egresos Comprometido de Gastos de Funcionamiento Sueldo base Nómina del 16 al 31 de marzo			0.00	13,385.50		
01479	15/03/2024	E	00022	00022	Presupuesto de Egresos Comprometido de Gastos de Funcionamiento Sueldo base Nómina del 01 al 15 de Marzo			13,385.50	0.00		
01482	15/03/2024	E	00022	00022	Presupuesto de Egresos Comprometido de Gastos de Funcionamiento Sueldo base Nómina del 01 al 15 de Marzo			0.00	13,385.50		
01181	29/02/2024	E	00039	00039	Presupuesto de Egresos Comprometido de Gastos de Funcionamiento Sueldo base Nómina del 16 al 29 de febrero			13,385.50	0.00		
01184	29/02/2024	E	00039	00039	Presupuesto de Egresos Comprometido de Gastos de Funcionamiento Sueldo base Nómina del 16 al 29 de febrero			0.00	13,385.50		
01225	15/02/2024	E	00021	00021	Presupuesto de Egresos Comprometido de Gastos de Funcionamiento Sueldo base Nómina del 01 al 15 de Febrero			13,385.50	0.00		
01228	15/02/2024	E	00021	00021	Presupuesto de Egresos Comprometido de Gastos de Funcionamiento Sueldo base Nómina del 01 al 15 de Febrero			0.00	13,385.50		
01218	31/01/2024	E	00066	00066	Presupuesto de Egresos Comprometido de Gastos de Funcionamiento Sueldo base Nómina del 16 al 31 de enero			13,385.50	0.00		
01221	31/01/2024	E	00066	00066	Presupuesto de Egresos Comprometido de Gastos de Funcionamiento Sueldo base Nómina del 16 al 31 de enero			0.00	13,385.50		
01211	15/01/2024	E	00049	00049	Presupuesto de Egresos Comprometido de Gastos de Funcionamiento Sueldo base Nómina del 01 al 15 de enero			13,385.50	0.00		
01214	15/01/2024	E	00049	00049	Presupuesto de Egresos Comprometido de Gastos de Funcionamiento Sueldo base Nómina del 01 al 15 de enero			0.00	13,385.50		
					TOTAL:			**120,469.50**	**120,469.50**		
8241	**G00303000**	**01030402020111020 1322**			**Aguinaldo**	**0.00**		**26,862.43**	**26,862.43**	**0.00**	
REN.	**FECHA**	**TIPO**	**N.POL.**	**REF**	**CONCEPTO**		**DEBE**		**HABER**		
00281	22/03/2024	E	00039	00039	Presupuesto de Egresos Comprometido de Gastos de Funcionamiento Aguinaldo			26,862.43	0.00		
00284	22/03/2024	E	00039	00039	Presupuesto de Egresos Comprometido de Gastos de Funcionamiento Aguinaldo			0.00	26,862.43		
					TOTAL:			**26,862.43**	**26,862.43**		
8241	**G00303000**	**01030402020111020 1345**			**Gratificación**	**0.00**		**63,269.55**	**63,269.55**	**0.00**	
REN.	**FECHA**	**TIPO**	**N.POL.**	**REF**	**CONCEPTO**		**DEBE**		**HABER**		
01193	15/05/2024	E	00013	00013	Presupuesto de Egresos Comprometido de Gastos de Funcionamiento Gratificación Nómina del 1 al 15 de mayo			7,029.95	0.00		
01196	15/05/2024	E	00013	00013	Presupuesto de Egresos Comprometido de Gastos de Funcionamiento Gratificación Nómina del 1 al 15 de mayo			0.00	7,029.95		
01306	30/04/2024	E	00065	00065	Presupuesto de Egresos Comprometido de Gastos de Funcionamiento Gratificación Nómina del 16 al 30 de abril de 2024			7,029.95	0.00		
01309	30/04/2024	E	00065	00065	Presupuesto de Egresos Comprometido de Gastos de Funcionamiento Gratificación Nómina del 16 al 30 de abril de 2024			0.00	7,029.95		
01388	15/04/2024	E	00038	00038	Presupuesto de Egresos Comprometido de Gastos de Funcionamiento Gratificación Nómina del 1 al 15 de abril			7,029.95	0.00		
01391	15/04/2024	E	00038	00038	Presupuesto de Egresos Comprometido de Gastos de Funcionamiento Gratificación Nómina del 1 al 15 de abril			0.00	7,029.95		
01181	27/03/2024	E	00107	00107	Presupuesto de Egresos Comprometido de Gastos de Funcionamiento Gratificación Nómina del 16 al 31 de marzo			7,029.95	0.00		
01184	27/03/2024	E	00107	00107	Presupuesto de Egresos Comprometido de Gastos de Funcionamiento Gratificación Nómina del 16 al 31 de marzo			0.00	7,029.95		
01486	15/03/2024	E	00022	00022	Presupuesto de Egresos Comprometido de Gastos de Funcionamiento Gratificación Nómina del 01 al 15 de Marzo			7,029.95	0.00		
01489	15/03/2024	E	00022	00022	Presupuesto de Egresos Comprometido de Gastos de Funcionamiento Gratificación Nómina del 01 al 15 de Marzo			0.00	7,029.95		
01188	29/02/2024	E	00039	00039	Presupuesto de Egresos Comprometido de Gastos de Funcionamiento Gratificación Nómina del 16 al 29 de febrero			7,029.95	0.00		
01191	29/02/2024	E	00039	00039	Presupuesto de Egresos Comprometido de Gastos de Funcionamiento Gratificación Nómina del 16 al 29 de febrero			0.00	7,029.95		
01232	15/02/2024	E	00021	00021	Presupuesto de Egresos Comprometido de Gastos de Funcionamiento Gratificación Nómina del 01 al 15 de Febrero			7,029.95	0.00		
01235	15/02/2024	E	00021	00021	Presupuesto de Egresos Comprometido de Gastos de Funcionamiento Gratificación Nómina del 01 al 15 de Febrero			0.00	7,029.95		
01225	31/01/2024	E	00066	00066	Presupuesto de Egresos Comprometido de Gastos de Funcionamiento Gratificación Nómina del 16 al 31 de enero			7,029.95	0.00		
01228	31/01/2024	E	00066	00066	Presupuesto de Egresos Comprometido de Gastos de Funcionamiento Gratificación Nómina del 16 al 31 de enero			0.00	7,029.95		
01218	15/01/2024	E	00049	00049	Presupuesto de Egresos Comprometido de Gastos de Funcionamiento Gratificación Nómina del 01 al 15 de enero			7,029.95	0.00		
01221	15/01/2024	E	00049	00049	Presupuesto de Egresos Comprometido de Gastos de Funcionamiento Gratificación Nómina del 01 al 15 de enero			0.00	7,029.95		

					TOTAL:			**63,269.55**		**63,269.55**		
8241	**G00303000**	**0103040202041102011131**			**Sueldo base**	**0.00**		**305,617.32**		**305,617.32**	**0.00**	
REN.	**FECHA**	**TIPO**	**N.POL.**	**REF**	**CONCEPTO**		**DEBE**		**HABER**			
01601	18/12/2024	E	00065	00065	Presupuesto de Egresos Comprometido de Gastos de Funcionamiento Sueldo base Nómina del 16 al 31 de diciembre 2024			13,385.50		0.00		
01604	18/12/2024	E	00065	00065	Presupuesto de Egresos Comprometido de Gastos de Funcionamiento Sueldo base Nómina del 16 al 31 de diciembre 2024			0.00		13,385.50		
01251	02/12/2024	E	00006	00006	Presupuesto de Egresos Comprometido de Gastos de Funcionamiento Sueldo base Nómina del 1 al 15 de diciembre			13,385.50		0.00		
01254	02/12/2024	E	00006	00006	Presupuesto de Egresos Comprometido de Gastos de Funcionamiento Sueldo base Nómina del 1 al 15 de diciembre			0.00		13,385.50		
01294	29/11/2024	E	00076	00076	Presupuesto de Egresos Comprometido de Gastos de Funcionamiento Sueldo base Nómina del 16 al 30 de noviembre 2024			13,385.50		0.00		
01297	29/11/2024	E	00076	00076	Presupuesto de Egresos Comprometido de Gastos de Funcionamiento Sueldo base Nómina del 16 al 30 de noviembre 2024			0.00		13,385.50		
01333	15/11/2024	E	00039	00039	Presupuesto de Egresos Comprometido de Gastos de Funcionamiento Sueldo base Nómina del 1 al 15 de noviembre			13,385.50		0.00		
01336	15/11/2024	E	00039	00039	Presupuesto de Egresos Comprometido de Gastos de Funcionamiento Sueldo base Nómina del 1 al 15 de noviembre			0.00		13,385.50		
01500	31/10/2024	E	00079	00079	Presupuesto de Egresos Comprometido de Gastos de Funcionamiento Sueldo base Nómina del 16 al 31 de octubre 2024			13,385.50		0.00		
01503	31/10/2024	E	00079	00079	Presupuesto de Egresos Comprometido de Gastos de Funcionamiento Sueldo base Nómina del 16 al 31 de octubre 2024			0.00		13,385.50		
01334	15/10/2024	E	00040	00040	Presupuesto de Egresos Comprometido de Gastos de Funcionamiento Sueldo base Nómina del 1 al 15 de octubre			13,385.50		0.00		
01337	15/10/2024	E	00040	00040	Presupuesto de Egresos Comprometido de Gastos de Funcionamiento Sueldo base Nómina del 1 al 15 de octubre			0.00		13,385.50		
00304	30/09/2024	E	00054	00054	Presupuesto de Egresos Comprometido de Gastos de Funcionamiento Sueldo base Nómina del 16 al 30 de septiembre			13,385.50		0.00		
00871	30/09/2024	E	00054	00054	Presupuesto de Egresos Comprometido de Gastos de Funcionamiento Sueldo base Nómina del 16 al 30 de septiembre			0.00		13,385.50		
01278	13/09/2024	E	00024	00024	Presupuesto de Egresos Comprometido de Gastos de Funcionamiento Sueldo base Nómina del 1 al 15 de septiembre			13,385.50		0.00		
01281	13/09/2024	E	00024	00024	Presupuesto de Egresos Comprometido de Gastos de Funcionamiento Sueldo base Nómina del 1 al 15 de septiembre			0.00		13,385.50		
01339	30/08/2024	E	00081	00081	Presupuesto de Egresos Comprometido de Gastos de Funcionamiento Sueldo base Nómina del 16 al 31 de agosto de 2024			13,385.50		0.00		
01342	30/08/2024	E	00081	00081	Presupuesto de Egresos Comprometido de Gastos de Funcionamiento Sueldo base Nómina del 16 al 31 de agosto de 2024			0.00		13,385.50		
01751	15/08/2024	E	00041	00041	Presupuesto de Egresos Comprometido de Gastos de Funcionamiento Sueldo base Nómina del 1 al 15 de agosto			13,385.50		0.00		
01754	15/08/2024	E	00041	00041	Presupuesto de Egresos Comprometido de Gastos de Funcionamiento Sueldo base Nómina del 1 al 15 de agosto			0.00		13,385.50		
01258	31/07/2024	E	00067	00067	Presupuesto de Egresos Comprometido de Gastos de Funcionamiento Sueldo base Nómina del 16 al 31 de julio de 2024			13,385.50		0.00		
01261	31/07/2024	E	00067	00067	Presupuesto de Egresos Comprometido de Gastos de Funcionamiento Sueldo base Nómina del 16 al 31 de julio de 2024			0.00		13,385.50		
01312	12/07/2024	E	00025	00025	Presupuesto de Egresos Comprometido de Gastos de Funcionamiento Sueldo base Nómina del 1 al 15 de julio			7,133.06		0.00		
01315	12/07/2024	E	00025	00025	Presupuesto de Egresos Comprometido de Gastos de Funcionamiento Sueldo base Nómina del 1 al 15 de julio			0.00		7,133.06		
01357	28/06/2024	E	00069	00069	Presupuesto de Egresos Comprometido de Gastos de Funcionamiento Sueldo base Nómina del 16 al 30 de junio de 2024			13,385.50		0.00		
01358	28/06/2024	E	00069	00069	Presupuesto de Egresos Comprometido de Gastos de Funcionamiento Sueldo base Nómina del 16 al 30 de junio de 2024 licencia por lactancia			-4,691.12		0.00		
01363	28/06/2024	E	00069	00069	Presupuesto de Egresos Comprometido de Gastos de Funcionamiento Sueldo base Nómina del 16 al 30 de junio de 2024			0.00		13,385.50		
01364	28/06/2024	E	00069	00069	Presupuesto de Egresos Comprometido de Gastos de Funcionamiento Sueldo base Nómina del 16 al 30 de junio de 2024 licencia por lactancia			0.00		-4,691.12		
01332	14/06/2024	E	00035	00035	Presupuesto de Egresos Comprometido de Gastos de Funcionamiento Sueldo base Nómina del 1 al 15 de junio			13,385.50		0.00		
01333	14/06/2024	E	00035	00035	Presupuesto de Egresos Comprometido de Gastos de Funcionamiento Sueldo base Nómina del 1 al 15 de junio licencia por lactancia			-4,691.12		0.00		
01338	14/06/2024	E	00035	00035	Presupuesto de Egresos Comprometido de Gastos de Funcionamiento Sueldo base Nómina del 1 al 15 de junio			0.00		13,385.50		
01339	14/06/2024	E	00035	00035	Presupuesto de Egresos Comprometido de Gastos de Funcionamiento Sueldo base Nómina del 1 al 15 de junio licencia por lactancia			0.00		-4,691.12		
01289	31/05/2024	E	00040	00040	Presupuesto de Egresos Comprometido de Gastos de Funcionamiento Sueldo base Nómina del 16 al 31 de mayo de 2024			13,385.50		0.00		
01292	31/05/2024	E	00040	00040	Presupuesto de Egresos Comprometido de Gastos de Funcionamiento Sueldo base Nómina del 16 al 31 de mayo de 2024			0.00		13,385.50		
01200	15/05/2024	E	00013	00013	Presupuesto de Egresos Comprometido de Gastos de Funcionamiento Sueldo base Nómina del 1 al 15 de mayo			13,385.50		0.00		
01203	15/05/2024	E	00013	00013	Presupuesto de Egresos Comprometido de Gastos de Funcionamiento Sueldo base Nómina del 1 al 15 de mayo			0.00		13,385.50		
01313	30/04/2024	E	00065	00065	Presupuesto de Egresos Comprometido de Gastos de Funcionamiento Sueldo base Nómina del 16 al 30 de abril de 2024			13,385.50		0.00		
01316	30/04/2024	E	00065	00065	Presupuesto de Egresos Comprometido de Gastos de Funcionamiento Sueldo base Nómina del 16 al 30 de abril de 2024			0.00		13,385.50		
01395	15/04/2024	E	00038	00038	Presupuesto de Egresos Comprometido de Gastos de Funcionamiento Sueldo base Nómina del 1 al 15 de abril			13,385.50		0.00		
01398	15/04/2024	E	00038	00038	Presupuesto de Egresos Comprometido de Gastos de Funcionamiento Sueldo base Nómina del 1 al 15 de abril			0.00		13,385.50		
01188	27/03/2024	E	00107	00107	Presupuesto de Egresos Comprometido de Gastos de Funcionamiento Sueldo base Nómina del 16 al 31 de marzo			13,385.50		0.00		
01191	27/03/2024	E	00107	00107	Presupuesto de Egresos Comprometido de Gastos de Funcionamiento Sueldo base Nómina del 16 al 31 de marzo			0.00		13,385.50		
01493	15/03/2024	E	00022	00022	Presupuesto de Egresos Comprometido de Gastos de Funcionamiento Sueldo base Nómina del 01 al 15 de Marzo			13,385.50		0.00		
01496	15/03/2024	E	00022	00022	Presupuesto de Egresos Comprometido de Gastos de Funcionamiento Sueldo base Nómina del 01 al 15 de Marzo			0.00		13,385.50		
01195	29/02/2024	E	00039	00039	Presupuesto de Egresos Comprometido de Gastos de Funcionamiento Sueldo base Nómina del 16 al 29 de febrero			13,385.50		0.00		
01198	29/02/2024	E	00039	00039	Presupuesto de Egresos Comprometido de Gastos de Funcionamiento Sueldo base Nómina del 16 al 29 de febrero			0.00		13,385.50		
01239	15/02/2024	E	00021	00021	Presupuesto de Egresos Comprometido de Gastos de Funcionamiento Sueldo base Nómina del 01 al 15 de Febrero			13,385.50		0.00		
01242	15/02/2024	E	00021	00021	Presupuesto de Egresos Comprometido de Gastos de Funcionamiento Sueldo base Nómina del 01 al 15 de Febrero			0.00		13,385.50		
01232	31/01/2024	E	00066	00066	Presupuesto de Egresos Comprometido de Gastos de Funcionamiento Sueldo base Nómina del 16 al 31 de enero			13,385.50		0.00		
01235	31/01/2024	E	00066	00066	Presupuesto de Egresos Comprometido de Gastos de Funcionamiento Sueldo base Nómina del 16 al 31 de enero			0.00		13,385.50		
01225	15/01/2024	E	00049	00049	Presupuesto de Egresos Comprometido de Gastos de Funcionamiento Sueldo base Nómina del 01 al 15 de enero			13,385.50		0.00		
01228	15/01/2024	E	00049	00049	Presupuesto de Egresos Comprometido de Gastos de Funcionamiento Sueldo base Nómina del 01 al 15 de enero			0.00		13,385.50		
					TOTAL:			**305,617.32**		**305,617.32**		
8241	**G00303000**	**0103040202041102011321**			**Prima vacacional**	**0.00**		**10,458.73**		**10,458.73**	**0.00**	
REN.	**FECHA**	**TIPO**	**N.POL.**	**REF**	**CONCEPTO**		**DEBE**		**HABER**			
00011	17/07/2024	C	00012	00874	Presupuesto de Egresos Comprometido de Gastos de Funcionamiento Prima vacacional			10,458.73		0.00		
00014	17/07/2024	C	00012	00874	Presupuesto de Egresos Comprometido de Gastos de Funcionamiento Prima vacacional			0.00		10,458.73		
					TOTAL:			**10,458.73**		**10,458.73**		
8241	**G00303000**	**0103040202041102011322**			**Aguinaldo**	**0.00**		**64,788.02**		**64,788.02**	**0.00**	
REN.	**FECHA**	**TIPO**	**N.POL.**	**REF**	**CONCEPTO**		**DEBE**		**HABER**			
00306	02/12/2024	E	00004	00004	Presupuesto de Egresos Comprometido de Gastos de Funcionamiento Aguinaldo Segunda exhibición 2024			22,953.08		0.00		
00309	02/12/2024	E	00004	00004	Presupuesto de Egresos Comprometido de Gastos de Funcionamiento Aguinaldo Segunda exhibición 2024			0.00		22,953.08		
00004	17/07/2024	C	00012	00874	Presupuesto de Egresos Comprometido de Gastos de Funcionamiento Aguinaldo			14,972.51		0.00		
00007	17/07/2024	C	00012	00874	Presupuesto de Egresos Comprometido de Gastos de Funcionamiento Aguinaldo			0.00		14,972.51		

00288	22/03/2024	E	00039	00039	Presupuesto de Egresos Comprometido de Gastos de Funcionamiento Aguinaldo			26,862.43	0.00		
00291	22/03/2024	E	00039	00039	Presupuesto de Egresos Comprometido de Gastos de Funcionamiento Aguinaldo			0.00	26,862.43		
					TOTAL:			**64,788.02**	**64,788.02**		
8241	**G00303000**	**01030402020411020I**		**1345**	**Gratificación**	**0.00**		**144,958.21**	**144,958.21**	**0.00**	
REN.	**FECHA**	**TIPO**	**N.POL.**	**REF**	**CONCEPTO**		**DEBE**		**HABER**		
01608	18/12/2024	E	00065	00065	Presupuesto de Egresos Comprometido de Gastos de Funcionamiento Gratificación Nómina del 16 al 31 de diciembre 2024			5,616.37	0.00		
01611	18/12/2024	E	00065	00065	Presupuesto de Egresos Comprometido de Gastos de Funcionamiento Gratificación Nómina del 16 al 31 de diciembre 2024			0.00	5,616.37		
01258	02/12/2024	E	00006	00006	Presupuesto de Egresos Comprometido de Gastos de Funcionamiento Gratificación Nómina del 1 al 15 de diciembre			5,616.37	0.00		
01261	02/12/2024	E	00006	00006	Presupuesto de Egresos Comprometido de Gastos de Funcionamiento Gratificación Nómina del 1 al 15 de diciembre			0.00	5,616.37		
01301	29/11/2024	E	00076	00076	Presupuesto de Egresos Comprometido de Gastos de Funcionamiento Gratificación Nómina del 16 al 30 de noviembre 2024			5,616.37	0.00		
01304	29/11/2024	E	00076	00076	Presupuesto de Egresos Comprometido de Gastos de Funcionamiento Gratificación Nómina del 16 al 30 de noviembre 2024			0.00	5,616.37		
01340	15/11/2024	E	00039	00039	Presupuesto de Egresos Comprometido de Gastos de Funcionamiento Gratificación Nómina del 1 al 15 de noviembre			5,616.37	0.00		
01343	15/11/2024	E	00039	00039	Presupuesto de Egresos Comprometido de Gastos de Funcionamiento Gratificación Nómina del 1 al 15 de noviembre			0.00	5,616.37		
01507	31/10/2024	E	00079	00079	Presupuesto de Egresos Comprometido de Gastos de Funcionamiento Gratificación Nómina del 16 al 31 de octubre 2024			5,616.37	0.00		
01510	31/10/2024	E	00079	00079	Presupuesto de Egresos Comprometido de Gastos de Funcionamiento Gratificación Nómina del 16 al 31 de octubre 2024			0.00	5,616.37		
01341	15/10/2024	E	00040	00040	Presupuesto de Egresos Comprometido de Gastos de Funcionamiento Gratificación Nómina del 1 al 15 de octubre			5,616.37	0.00		
01344	15/10/2024	E	00040	00040	Presupuesto de Egresos Comprometido de Gastos de Funcionamiento Gratificación Nómina del 1 al 15 de octubre			0.00	5,616.37		
00368	30/09/2024	E	00054	00054	Presupuesto de Egresos Comprometido de Gastos de Funcionamiento Gratificación Nómina del 16 al 30 de septiembre			5,616.37	0.00		
00935	30/09/2024	E	00054	00054	Presupuesto de Egresos Comprometido de Gastos de Funcionamiento Gratificación Nómina del 16 al 30 de septiembre			0.00	5,616.37		
01285	13/09/2024	E	00024	00024	Presupuesto de Egresos Comprometido de Gastos de Funcionamiento Gratificación Nómina del 1 al 15 de septiembre			5,616.37	0.00		
01288	13/09/2024	E	00024	00024	Presupuesto de Egresos Comprometido de Gastos de Funcionamiento Gratificación Nómina del 1 al 15 de septiembre			0.00	5,616.37		
01346	30/08/2024	E	00081	00081	Presupuesto de Egresos Comprometido de Gastos de Funcionamiento Gratificación Nómina del 16 al 31 de agosto de 2024			5,616.37	0.00		
01349	30/08/2024	E	00081	00081	Presupuesto de Egresos Comprometido de Gastos de Funcionamiento Gratificación Nómina del 16 al 31 de agosto de 2024			0.00	5,616.37		
01758	15/08/2024	E	00041	00041	Presupuesto de Egresos Comprometido de Gastos de Funcionamiento Gratificación Nómina del 1 al 15 de agosto			5,616.37	0.00		
01761	15/08/2024	E	00041	00041	Presupuesto de Egresos Comprometido de Gastos de Funcionamiento Gratificación Nómina del 1 al 15 de agosto			0.00	5,616.37		
01265	31/07/2024	E	00067	00067	Presupuesto de Egresos Comprometido de Gastos de Funcionamiento Gratificación Nómina del 16 al 31 de julio de 2024			5,616.37	0.00		
01268	31/07/2024	E	00067	00067	Presupuesto de Egresos Comprometido de Gastos de Funcionamiento Gratificación Nómina del 16 al 31 de julio de 2024			0.00	5,616.37		
01319	12/07/2024	E	00025	00025	Presupuesto de Egresos Comprometido de Gastos de Funcionamiento Gratificación Nómina del 1 al 15 de julio			3,746.22	0.00		
01322	12/07/2024	E	00025	00025	Presupuesto de Egresos Comprometido de Gastos de Funcionamiento Gratificación Nómina del 1 al 15 de julio			0.00	3,746.22		
01371	28/06/2024	E	00069	00069	Presupuesto de Egresos Comprometido de Gastos de Funcionamiento Gratificación Nómina del 16 al 30 de junio de 2024			7,029.95	0.00		
01372	28/06/2024	E	00069	00069	Presupuesto de Egresos Comprometido de Gastos de Funcionamiento Gratificación Nómina del 16 al 30 de junio de 2024 licencia por lactancia			-2,463.74	0.00		
01377	28/06/2024	E	00069	00069	Presupuesto de Egresos Comprometido de Gastos de Funcionamiento Gratificación Nómina del 16 al 30 de junio de 2024			0.00	7,029.95		
01378	28/06/2024	E	00069	00069	Presupuesto de Egresos Comprometido de Gastos de Funcionamiento Gratificación Nómina del 16 al 30 de junio de 2024 licencia por lactancia			0.00	-2,463.74		
01346	14/06/2024	E	00035	00035	Presupuesto de Egresos Comprometido de Gastos de Funcionamiento Gratificación Nómina del 1 al 15 de junio			7,029.95	0.00		
01347	14/06/2024	E	00035	00035	Presupuesto de Egresos Comprometido de Gastos de Funcionamiento Gratificación Nómina del 1 al 15 de junio licencia por lactancia			-2,463.74	0.00		
01352	14/06/2024	E	00035	00035	Presupuesto de Egresos Comprometido de Gastos de Funcionamiento Gratificación Nómina del 1 al 15 de junio			0.00	7,029.95		
01353	14/06/2024	E	00035	00035	Presupuesto de Egresos Comprometido de Gastos de Funcionamiento Gratificación Nómina del 1 al 15 de junio licencia por lactancia			0.00	-2,463.74		
01296	31/05/2024	E	00040	00040	Presupuesto de Egresos Comprometido de Gastos de Funcionamiento Gratificación Nómina del 16 al 31 de mayo de 2024			7,029.95	0.00		
01299	31/05/2024	E	00040	00040	Presupuesto de Egresos Comprometido de Gastos de Funcionamiento Gratificación Nómina del 16 al 31 de mayo de 2024			0.00	7,029.95		
01207	15/05/2024	E	00013	00013	Presupuesto de Egresos Comprometido de Gastos de Funcionamiento Gratificación Nómina del 1 al 15 de mayo			7,029.95	0.00		
01210	15/05/2024	E	00013	00013	Presupuesto de Egresos Comprometido de Gastos de Funcionamiento Gratificación Nómina del 1 al 15 de mayo			0.00	7,029.95		
01320	30/04/2024	E	00065	00065	Presupuesto de Egresos Comprometido de Gastos de Funcionamiento Gratificación Nómina del 16 al 30 de abril de 2024			7,029.95	0.00		
01323	30/04/2024	E	00065	00065	Presupuesto de Egresos Comprometido de Gastos de Funcionamiento Gratificación Nómina del 16 al 30 de abril de 2024			0.00	7,029.95		
01402	15/04/2024	E	00038	00038	Presupuesto de Egresos Comprometido de Gastos de Funcionamiento Gratificación Nómina del 1 al 15 de abril			7,029.95	0.00		
01405	15/04/2024	E	00038	00038	Presupuesto de Egresos Comprometido de Gastos de Funcionamiento Gratificación Nómina del 1 al 15 de abril			0.00	7,029.95		
01195	27/03/2024	E	00107	00107	Presupuesto de Egresos Comprometido de Gastos de Funcionamiento Gratificación Nómina del 16 al 31 de marzo			7,029.95	0.00		
01198	27/03/2024	E	00107	00107	Presupuesto de Egresos Comprometido de Gastos de Funcionamiento Gratificación Nómina del 16 al 31 de marzo			0.00	7,029.95		
01500	15/03/2024	E	00022	00022	Presupuesto de Egresos Comprometido de Gastos de Funcionamiento Gratificación Nómina del 01 al 15 de Marzo			7,029.95	0.00		
01503	15/03/2024	E	00022	00022	Presupuesto de Egresos Comprometido de Gastos de Funcionamiento Gratificación Nómina del 01 al 15 de Marzo			0.00	7,029.95		
01202	29/02/2024	E	00039	00039	Presupuesto de Egresos Comprometido de Gastos de Funcionamiento Gratificación Nómina del 16 al 29 de febrero			7,029.95	0.00		
01205	29/02/2024	E	00039	00039	Presupuesto de Egresos Comprometido de Gastos de Funcionamiento Gratificación Nómina del 16 al 29 de febrero			0.00	7,029.95		
01246	15/02/2024	E	00021	00021	Presupuesto de Egresos Comprometido de Gastos de Funcionamiento Gratificación Nómina del 01 al 15 de Febrero			7,029.95	0.00		
01249	15/02/2024	E	00021	00021	Presupuesto de Egresos Comprometido de Gastos de Funcionamiento Gratificación Nómina del 01 al 15 de Febrero			0.00	7,029.95		
01239	31/01/2024	E	00066	00066	Presupuesto de Egresos Comprometido de Gastos de Funcionamiento Gratificación Nómina del 16 al 31 de enero			7,029.95	0.00		
01242	31/01/2024	E	00066	00066	Presupuesto de Egresos Comprometido de Gastos de Funcionamiento Gratificación Nómina del 16 al 31 de enero			0.00	7,029.95		
01232	15/01/2024	E	00049	00049	Presupuesto de Egresos Comprometido de Gastos de Funcionamiento Gratificación Nómina del 01 al 15 de enero			7,029.95	0.00		
01235	15/01/2024	E	00049	00049	Presupuesto de Egresos Comprometido de Gastos de Funcionamiento Gratificación Nómina del 01 al 15 de enero			0.00	7,029.95		
					TOTAL:			**144,958.21**	**144,958.21**		
8241	**G00G00000**	**01030401010111020I**		**1131**	**Sueldo base**	**0.00**		**880,587.21**	**880,587.21**	**0.00**	
REN.	**FECHA**	**TIPO**	**N.POL.**	**REF**	**CONCEPTO**		**DEBE**		**HABER**		
01615	18/12/2024	E	00065	00065	Presupuesto de Egresos Comprometido de Gastos de Funcionamiento Sueldo base Nómina del 16 al 31 de diciembre 2024			32,800.80	0.00		
01618	18/12/2024	E	00065	00065	Presupuesto de Egresos Comprometido de Gastos de Funcionamiento Sueldo base Nómina del 16 al 31 de diciembre 2024			0.00	32,800.80		
01265	02/12/2024	E	00006	00006	Presupuesto de Egresos Comprometido de Gastos de Funcionamiento Sueldo base Nómina del 1 al 15 de diciembre			32,800.80	0.00		
01268	02/12/2024	E	00006	00006	Presupuesto de Egresos Comprometido de Gastos de Funcionamiento Sueldo base Nómina del 1 al 15 de diciembre			0.00	32,800.80		
01308	29/11/2024	E	00076	00076	Presupuesto de Egresos Comprometido de Gastos de Funcionamiento Sueldo base Nómina del 16 al 30 de noviembre 2024			32,800.80	0.00		
01311	29/11/2024	E	00076	00076	Presupuesto de Egresos Comprometido de Gastos de Funcionamiento Sueldo base Nómina del 16 al 30 de noviembre 2024			0.00	32,800.80		

01347	15/11/2024	E	00039	00039	Presupuesto de Egresos Comprometido de Gastos de Funcionamiento Sueldo base Nómina del 1 al 15 de noviembre			32,800.80	0.00			
01350	15/11/2024	E	00039	00039	Presupuesto de Egresos Comprometido de Gastos de Funcionamiento Sueldo base Nómina del 1 al 15 de noviembre			0.00	32,800.80			
01514	31/10/2024	E	00079	00079	Presupuesto de Egresos Comprometido de Gastos de Funcionamiento Sueldo base Nómina del 16 al 31 de octubre 2024			32,800.80	0.00			
01517	31/10/2024	E	00079	00079	Presupuesto de Egresos Comprometido de Gastos de Funcionamiento Sueldo base Nómina del 16 al 31 de octubre 2024			0.00	32,800.80			
01348	15/10/2024	E	00040	00040	Presupuesto de Egresos Comprometido de Gastos de Funcionamiento Sueldo base Nómina del 1 al 15 de octubre			32,800.80	0.00			
01351	15/10/2024	E	00040	00040	Presupuesto de Egresos Comprometido de Gastos de Funcionamiento Sueldo base Nómina del 1 al 15 de octubre			0.00	32,800.80			
00305	30/09/2024	E	00054	00054	Presupuesto de Egresos Comprometido de Gastos de Funcionamiento Sueldo base Nómina del 16 al 30 de septiembre			29,395.40	0.00			
00872	30/09/2024	E	00054	00054	Presupuesto de Egresos Comprometido de Gastos de Funcionamiento Sueldo base Nómina del 16 al 30 de septiembre			0.00	29,395.40			
01292	13/09/2024	E	00024	00024	Presupuesto de Egresos Comprometido de Gastos de Funcionamiento Sueldo base Nómina del 1 al 15 de septiembre			29,395.40	0.00			
01295	13/09/2024	E	00024	00024	Presupuesto de Egresos Comprometido de Gastos de Funcionamiento Sueldo base Nómina del 1 al 15 de septiembre			0.00	29,395.40			
01353	30/08/2024	E	00081	00081	Presupuesto de Egresos Comprometido de Gastos de Funcionamiento Sueldo base Nómina del 16 al 31 de agosto de 2024			29,395.40	0.00			
01356	30/08/2024	E	00081	00081	Presupuesto de Egresos Comprometido de Gastos de Funcionamiento Sueldo base Nómina del 16 al 31 de agosto de 2024			0.00	29,395.40			
00018	21/08/2024	C	00007	00881	Presupuesto de Egresos Comprometido de Gastos de Funcionamiento Sueldo base			1,008.24	0.00			
00021	21/08/2024	C	00007	00881	Presupuesto de Egresos Comprometido de Gastos de Funcionamiento Sueldo base			0.00	1,008.24			
01766	15/08/2024	E	00041	00041	Presupuesto de Egresos Comprometido de Gastos de Funcionamiento Sueldo base Nómina del 1 al 15 de agosto			24,560.40	0.00			
01767	15/08/2024	E	00041	00041	Retroactivo Presupuesto de Egresos Comprometido de Gastos de Funcionamiento Sueldo base Nómina del 1 al 15 de agosto			6,791.37	0.00			
01772	15/08/2024	E	00041	00041	Presupuesto de Egresos Comprometido de Gastos de Funcionamiento Sueldo base Nómina del 1 al 15 de agosto			0.00	24,560.40			
01773	15/08/2024	E	00041	00041	Retroactivo Presupuesto de Egresos Comprometido de Gastos de Funcionamiento Sueldo base Nómina del 1 al 15 de agosto			0.00	6,791.37			
01272	31/07/2024	E	00067	00067	Presupuesto de Egresos Comprometido de Gastos de Funcionamiento Sueldo base Nómina del 16 al 31 de julio de 2024			28,910.30	0.00			
01275	31/07/2024	E	00067	00067	Presupuesto de Egresos Comprometido de Gastos de Funcionamiento Sueldo base Nómina del 16 al 31 de julio de 2024			0.00	28,910.30			
01326	12/07/2024	E	00025	00025	Presupuesto de Egresos Comprometido de Gastos de Funcionamiento Sueldo base Nómina del 1 al 15 de julio			28,910.30	0.00			
01329	12/07/2024	E	00025	00025	Presupuesto de Egresos Comprometido de Gastos de Funcionamiento Sueldo base Nómina del 1 al 15 de julio			0.00	28,910.30			
01384	28/06/2024	E	00069	00069	Presupuesto de Egresos Comprometido de Gastos de Funcionamiento Sueldo base Nómina del 16 al 30 de junio de 2024			28,910.30	0.00			
01387	28/06/2024	E	00069	00069	Presupuesto de Egresos Comprometido de Gastos de Funcionamiento Sueldo base Nómina del 16 al 30 de junio de 2024			0.00	28,910.30			
01359	14/06/2024	E	00035	00035	Presupuesto de Egresos Comprometido de Gastos de Funcionamiento Sueldo base Nómina del 1 al 15 de junio			46,846.76	0.00			
01362	14/06/2024	E	00035	00035	Presupuesto de Egresos Comprometido de Gastos de Funcionamiento Sueldo base Nómina del 1 al 15 de junio			0.00	46,846.76			
01303	31/05/2024	E	00040	00040	Presupuesto de Egresos Comprometido de Gastos de Funcionamiento Sueldo base Nómina del 16 al 31 de mayo de 2024			46,846.76	0.00			
01306	31/05/2024	E	00040	00040	Presupuesto de Egresos Comprometido de Gastos de Funcionamiento Sueldo base Nómina del 16 al 31 de mayo de 2024			0.00	46,846.76			
01214	15/05/2024	E	00013	00013	Presupuesto de Egresos Comprometido de Gastos de Funcionamiento Sueldo base Nómina del 1 al 15 de mayo			41,997.42	0.00			
01217	15/05/2024	E	00013	00013	Presupuesto de Egresos Comprometido de Gastos de Funcionamiento Sueldo base Nómina del 1 al 15 de mayo			0.00	41,997.42			
01327	30/04/2024	E	00065	00065	Presupuesto de Egresos Comprometido de Gastos de Funcionamiento Sueldo base Nómina del 16 al 30 de abril de 2024			41,997.42	0.00			
01330	30/04/2024	E	00065	00065	Presupuesto de Egresos Comprometido de Gastos de Funcionamiento Sueldo base Nómina del 16 al 30 de abril de 2024			0.00	41,997.42			
01409	15/04/2024	E	00038	00038	Presupuesto de Egresos Comprometido de Gastos de Funcionamiento Sueldo base Nómina del 1 al 15 de abril			41,997.42	0.00			
01412	15/04/2024	E	00038	00038	Presupuesto de Egresos Comprometido de Gastos de Funcionamiento Sueldo base Nómina del 1 al 15 de abril			0.00	41,997.42			
01202	27/03/2024	E	00107	00107	Presupuesto de Egresos Comprometido de Gastos de Funcionamiento Sueldo base Nómina del 16 al 31 de marzo			41,997.42	0.00			
01205	27/03/2024	E	00107	00107	Presupuesto de Egresos Comprometido de Gastos de Funcionamiento Sueldo base Nómina del 16 al 31 de marzo			0.00	41,997.42			
01507	15/03/2024	E	00022	00022	Presupuesto de Egresos Comprometido de Gastos de Funcionamiento Sueldo base Nómina del 01 al 15 de Marzo			46,832.42	0.00			
01510	15/03/2024	E	00022	00022	Presupuesto de Egresos Comprometido de Gastos de Funcionamiento Sueldo base Nómina del 01 al 15 de Marzo			0.00	46,832.42			
01209	29/02/2024	E	00039	00039	Presupuesto de Egresos Comprometido de Gastos de Funcionamiento Sueldo base Nómina del 16 al 29 de febrero			41,997.42	0.00			
01212	29/02/2024	E	00039	00039	Presupuesto de Egresos Comprometido de Gastos de Funcionamiento Sueldo base Nómina del 16 al 29 de febrero			0.00	41,997.42			
01253	15/02/2024	E	00021	00021	Presupuesto de Egresos Comprometido de Gastos de Funcionamiento Sueldo base Nómina del 01 al 15 de Febrero			41,997.42	0.00			
01256	15/02/2024	E	00021	00021	Presupuesto de Egresos Comprometido de Gastos de Funcionamiento Sueldo base Nómina del 01 al 15 de Febrero			0.00	41,997.42			
01246	31/01/2024	E	00066	00066	Presupuesto de Egresos Comprometido de Gastos de Funcionamiento Sueldo base Nómina del 16 al 31 de enero			41,997.42	0.00			
01249	31/01/2024	E	00066	00066	Presupuesto de Egresos Comprometido de Gastos de Funcionamiento Sueldo base Nómina del 16 al 31 de enero			0.00	41,997.42			
01239	15/01/2024	E	00049	00049	Presupuesto de Egresos Comprometido de Gastos de Funcionamiento Sueldo base Nómina del 01 al 15 de enero			41,997.42	0.00			
01242	15/01/2024	E	00049	00049	Presupuesto de Egresos Comprometido de Gastos de Funcionamiento Sueldo base Nómina del 01 al 15 de enero			0.00	41,997.42			
					TOTAL:			**880,587.21**	**880,587.21**			
8241	**G00G00000**	**01030401010110201**		**1211**	**Honorarios asimilables al salario**	**0.00**		**409,336.39**	**409,336.39**	**0.00**		
REN.	**FECHA**	**TIPO**	**N.POL.**	**REF**	**CONCEPTO**		**DEBE**		**HABER**			
00004	18/12/2024	E	00067	00067	ANGEL GARCIA MEDRANO 2a qna diciembre Presupuesto de Egresos Comprometido de Gastos de Funcionamiento Honorarios asimilables al salario			31,762.14	0.00			
00007	18/12/2024	E	00067	00067	ANGEL GARCIA MEDRANO 2a qna diciembre Presupuesto de Egresos Comprometido de Gastos de Funcionamiento Honorarios asimilables al salario			0.00	31,762.14			
00004	02/12/2024	E	00008	00008	ANGEL GARCIA MEDRANO 1er qna diciembre Presupuesto de Egresos Comprometido de Gastos de Funcionamiento Honorarios asimilables al salario			31,762.14	0.00			
00007	02/12/2024	E	00008	00008	ANGEL GARCIA MEDRANO 1er qna diciembre Presupuesto de Egresos Comprometido de Gastos de Funcionamiento Honorarios asimilables al salario			0.00	31,762.14			
00004	29/11/2024	E	00074	00074	ANGEL GARCIA MEDRANO 2a qna noviembre Presupuesto de Egresos Comprometido de Gastos de Funcionamiento Honorarios asimilables al salario			31,762.14	0.00			
00007	29/11/2024	E	00074	00074	ANGEL GARCIA MEDRANO 2a qna noviembre Presupuesto de Egresos Comprometido de Gastos de Funcionamiento Honorarios asimilables al salario			0.00	31,762.14			
00004	15/11/2024	E	00037	00037	ANGEL GARCIA MEDRANO 1er qna noviembre Presupuesto de Egresos Comprometido de Gastos de Funcionamiento Honorarios asimilables al salario			31,762.14	0.00			
00007	15/11/2024	E	00037	00037	ANGEL GARCIA MEDRANO 1er qna noviembre Presupuesto de Egresos Comprometido de Gastos de Funcionamiento Honorarios asimilables al salario			0.00	31,762.14			
00004	31/10/2024	E	00077	00077	ANGEL GARCIA MEDRANO asimilados 2a qna oct Presupuesto de Egresos Comprometido de Gastos de Funcionamiento Honorarios asimilables al salario			31,762.14	0.00			
00007	31/10/2024	E	00077	00077	ANGEL GARCIA MEDRANO asimilados 2a qna oct Presupuesto de Egresos Comprometido de Gastos de Funcionamiento Honorarios asimilables al salario			0.00	31,762.14			
00004	15/10/2024	E	00038	00038	ANGEL GARCIA MEDRANO 1er qna octubre Presupuesto de Egresos Comprometido de Gastos de Funcionamiento Honorarios asimilables al salario			31,762.14	0.00			
00007	15/10/2024	E	00038	00038	ANGEL GARCIA MEDRANO 1er qna octubre Presupuesto de Egresos Comprometido de Gastos de Funcionamiento Honorarios asimilables al salario			0.00	31,762.14			
00004	30/09/2024	E	00053	00053	ANGEL GARCIA MEDRANO 2a qna septiembre Presupuesto de Egresos Comprometido de Gastos de Funcionamiento Honorarios asimilables al salario			31,762.14	0.00			

00007	30/09/2024	E	00053	00053	ANGEL GARCIA MEDRANO 2a qna septiembre Presupuesto de Egresos Comprometido de Gastos de Funcionamiento Honorarios asimilables al salario			0.00	31,762.14			
00004	13/09/2024	E	00023	00023	ANGEL GARCIA MEDRANO 1er qna septiembre Presupuesto de Egresos Comprometido de Gastos de Funcionamiento Honorarios asimilables al salario			31,762.14	0.00			
00007	13/09/2024	E	00023	00023	ANGEL GARCIA MEDRANO 1er qna septiembre Presupuesto de Egresos Comprometido de Gastos de Funcionamiento Honorarios asimilables al salario			0.00	31,762.14			
00004	30/08/2024	E	00080	00080	ANGEL GARCIA MEDRANO 2a qna agosto Presupuesto de Egresos Comprometido de Gastos de Funcionamiento Honorarios asimilables al salario			31,762.14	0.00			
00007	30/08/2024	E	00080	00080	ANGEL GARCIA MEDRANO 2a qna agosto Presupuesto de Egresos Comprometido de Gastos de Funcionamiento Honorarios asimilables al salario			0.00	31,762.14			
00004	15/08/2024	E	00043	00043	ANGEL GARCIA MEDRANO asimilado a salarios 1er qna agosto Presupuesto de Egresos Comprometido de Gastos de Funcionamiento Honorarios asimilables al salario			31,762.14	0.00			
00007	15/08/2024	E	00043	00043	ANGEL GARCIA MEDRANO asimilado a salarios 1er qna agosto Presupuesto de Egresos Comprometido de Gastos de Funcionamiento Honorarios asimilables al salario			0.00	31,762.14			
00004	31/07/2024	E	00068	00068	ANGEL GARCIA MEDRANO asimilados 2a qna julio Presupuesto de Egresos Comprometido de Gastos de Funcionamiento Honorarios asimilables al salario			31,762.14	0.00			
00007	31/07/2024	E	00068	00068	ANGEL GARCIA MEDRANO asimilados 2a qna julio Presupuesto de Egresos Comprometido de Gastos de Funcionamiento Honorarios asimilables al salario			0.00	31,762.14			
00002	30/07/2024	D	00008	00008	RECLASIFICACION PE70 JUN Presupuesto de Egresos Comprometido de Gastos de Funcionamiento Honorarios asimilables al salario			-22,500.00	0.00			
00005	30/07/2024	D	00008	00008	RECLASIFICACION PE70 JUN Presupuesto de Egresos Comprometido de Gastos de Funcionamiento Honorarios asimilables al salario			0.00	-22,500.00			
00009	30/07/2024	D	00008	00008	ANGEL GARCIA MEDRANO honorarios asimilados 2a qna junio Presupuesto de Egresos Comprometido de Gastos de Funcionamiento Honorarios asimilables al salario			28,190.71	0.00			
00012	30/07/2024	D	00008	00008	ANGEL GARCIA MEDRANO honorarios asimilados 2a qna junio Presupuesto de Egresos Comprometido de Gastos de Funcionamiento Honorarios asimilables al salario			0.00	28,190.71			
00003	12/07/2024	E	00029	00029	ANGEL GARCIA MEDRANO 1er qna julio 2024 Presupuesto de Egresos Comprometido de Gastos de Funcionamiento Honorarios asimilables al salario			31,762.14	0.00			
00006	12/07/2024	E	00029	00029	ANGEL GARCIA MEDRANO 1er qna julio 2024 Presupuesto de Egresos Comprometido de Gastos de Funcionamiento Honorarios asimilables al salario			0.00	31,762.14			
00003	28/06/2024	E	00070	00070	ANGEL GARCIA MEDRANO honorarios asimilados 2a qna jun Presupuesto de Egresos Comprometido de Gastos de Funcionamiento Honorarios asimilables al salario			22,500.00	0.00			
00006	28/06/2024	E	00070	00070	ANGEL GARCIA MEDRANO honorarios asimilados 2a qna jun Presupuesto de Egresos Comprometido de Gastos de Funcionamiento Honorarios asimilables al salario			0.00	22,500.00			
					TOTAL:			**409,336.39**	**409,336.39**			
8241	**G00G00000**	**01030401010111020 1**		**1311**	**Prima por año de servicio**	**0.00**		**10,228.00**	**10,228.00**	**0.00**		
REN.	**FECHA**	**TIPO**	**N.POL.**	**REF**	**CONCEPTO**		**DEBE**		**HABER**			
01622	18/12/2024	E	00065	00065	Presupuesto de Egresos Comprometido de Gastos de Funcionamiento Prima por año de servicio Nómina del 16 al 31 de diciembre 2024			451.00	0.00			
01625	18/12/2024	E	00065	00065	Presupuesto de Egresos Comprometido de Gastos de Funcionamiento Prima por año de servicio Nómina del 16 al 31 de diciembre 2024			0.00	451.00			
01272	02/12/2024	E	00006	00006	Presupuesto de Egresos Comprometido de Gastos de Funcionamiento Prima por año de servicio Nómina del 1 al 15 de diciembre			451.00	0.00			
01275	02/12/2024	E	00006	00006	Presupuesto de Egresos Comprometido de Gastos de Funcionamiento Prima por año de servicio Nómina del 1 al 15 de diciembre			0.00	451.00			
01315	29/11/2024	E	00076	00076	Presupuesto de Egresos Comprometido de Gastos de Funcionamiento Prima por año de servicio Nómina del 16 al 30 de noviembre 2024			451.00	0.00			
01318	29/11/2024	E	00076	00076	Presupuesto de Egresos Comprometido de Gastos de Funcionamiento Prima por año de servicio Nómina del 16 al 30 de noviembre 2024			0.00	451.00			
01354	15/11/2024	E	00039	00039	Presupuesto de Egresos Comprometido de Gastos de Funcionamiento Prima por año de servicio Nómina del 1 al 15 de noviembre			451.00	0.00			
01357	15/11/2024	E	00039	00039	Presupuesto de Egresos Comprometido de Gastos de Funcionamiento Prima por año de servicio Nómina del 1 al 15 de noviembre			0.00	451.00			
01521	31/10/2024	E	00079	00079	Presupuesto de Egresos Comprometido de Gastos de Funcionamiento Prima por año de servicio Nómina del 16 al 31 de octubre 2024			451.00	0.00			
01524	31/10/2024	E	00079	00079	Presupuesto de Egresos Comprometido de Gastos de Funcionamiento Prima por año de servicio Nómina del 16 al 31 de octubre 2024			0.00	451.00			
01355	15/10/2024	E	00040	00040	Presupuesto de Egresos Comprometido de Gastos de Funcionamiento Prima por año de servicio Nómina del 1 al 15 de octubre			451.00	0.00			
01358	15/10/2024	E	00040	00040	Presupuesto de Egresos Comprometido de Gastos de Funcionamiento Prima por año de servicio Nómina del 1 al 15 de octubre			0.00	451.00			
00427	30/09/2024	E	00054	00054	Presupuesto de Egresos Comprometido de Gastos de Funcionamiento Prima por año de servicio Nómina del 16 al 30 de septiembre			451.00	0.00			
00994	30/09/2024	E	00054	00054	Presupuesto de Egresos Comprometido de Gastos de Funcionamiento Prima por año de servicio Nómina del 16 al 30 de septiembre			0.00	451.00			
01299	13/09/2024	E	00024	00024	Presupuesto de Egresos Comprometido de Gastos de Funcionamiento Prima por año de servicio Nómina del 1 al 15 de septiembre			451.00	0.00			
01302	13/09/2024	E	00024	00024	Presupuesto de Egresos Comprometido de Gastos de Funcionamiento Prima por año de servicio Nómina del 1 al 15 de septiembre			0.00	451.00			
01360	30/08/2024	E	00081	00081	Presupuesto de Egresos Comprometido de Gastos de Funcionamiento Prima por año de servicio Nómina del 16 al 31 de agosto de 2024			451.00	0.00			
01363	30/08/2024	E	00081	00081	Presupuesto de Egresos Comprometido de Gastos de Funcionamiento Prima por año de servicio Nómina del 16 al 31 de agosto de 2024			0.00	451.00			
01779	15/08/2024	E	00041	00041	Presupuesto de Egresos Comprometido de Gastos de Funcionamiento Prima por año de servicio Nómina del 1 al 15 de agosto			451.00	0.00			
01782	15/08/2024	E	00041	00041	Presupuesto de Egresos Comprometido de Gastos de Funcionamiento Prima por año de servicio Nómina del 1 al 15 de agosto			0.00	451.00			
01279	31/07/2024	E	00067	00067	Presupuesto de Egresos Comprometido de Gastos de Funcionamiento Prima por año de servicio Nómina del 16 al 31 de julio de 2024			451.00	0.00			
01282	31/07/2024	E	00067	00067	Presupuesto de Egresos Comprometido de Gastos de Funcionamiento Prima por año de servicio Nómina del 16 al 31 de julio de 2024			0.00	451.00			
01333	12/07/2024	E	00025	00025	Presupuesto de Egresos Comprometido de Gastos de Funcionamiento Prima por año de servicio Nómina del 1 al 15 de julio			451.00	0.00			
01336	12/07/2024	E	00025	00025	Presupuesto de Egresos Comprometido de Gastos de Funcionamiento Prima por año de servicio Nómina del 1 al 15 de julio			0.00	451.00			
01391	28/06/2024	E	00069	00069	Presupuesto de Egresos Comprometido de Gastos de Funcionamiento Prima por año de servicio Nómina del 16 al 30 de junio de 2024			451.00	0.00			
01394	28/06/2024	E	00069	00069	Presupuesto de Egresos Comprometido de Gastos de Funcionamiento Prima por año de servicio Nómina del 16 al 30 de junio de 2024			0.00	451.00			
01366	14/06/2024	E	00035	00035	Presupuesto de Egresos Comprometido de Gastos de Funcionamiento Prima por año de servicio Nómina del 1 al 15 de junio			451.00	0.00			
01369	14/06/2024	E	00035	00035	Presupuesto de Egresos Comprometido de Gastos de Funcionamiento Prima por año de servicio Nómina del 1 al 15 de junio			0.00	451.00			
01310	31/05/2024	E	00040	00040	Presupuesto de Egresos Comprometido de Gastos de Funcionamiento Prima por año de servicio Nómina del 16 al 31 de mayo de 2024			451.00	0.00			
01313	31/05/2024	E	00040	00040	Presupuesto de Egresos Comprometido de Gastos de Funcionamiento Prima por año de servicio Nómina del 16 al 31 de mayo de 2024			0.00	451.00			

01221	15/05/2024	E	00013	00013	Presupuesto de Egresos Comprometido de Gastos de Funcionamiento Prima por año de servicio Nómina del 1 al 15 de mayo			451.00	0.00		
01224	15/05/2024	E	00013	00013	Presupuesto de Egresos Comprometido de Gastos de Funcionamiento Prima por año de servicio Nómina del 1 al 15 de mayo			0.00	451.00		
01334	30/04/2024	E	00065	00065	Presupuesto de Egresos Comprometido de Gastos de Funcionamiento Prima por año de servicio Nómina del 16 al 30 de abril de 2024			451.00	0.00		
01337	30/04/2024	E	00065	00065	Presupuesto de Egresos Comprometido de Gastos de Funcionamiento Prima por año de servicio Nómina del 16 al 30 de abril de 2024			0.00	451.00		
01416	15/04/2024	E	00038	00038	Presupuesto de Egresos Comprometido de Gastos de Funcionamiento Prima por año de servicio Nómina del 1 al 15 de abril			451.00	0.00		
01419	15/04/2024	E	00038	00038	Presupuesto de Egresos Comprometido de Gastos de Funcionamiento Prima por año de servicio Nómina del 1 al 15 de abril			0.00	451.00		
01209	27/03/2024	E	00107	00107	Presupuesto de Egresos Comprometido de Gastos de Funcionamiento Prima por años de servicio Nómina del 16 al 31 de marzo			451.00	0.00		
01212	27/03/2024	E	00107	00107	Presupuesto de Egresos Comprometido de Gastos de Funcionamiento Prima por años de servicio Nómina del 16 al 31 de marzo			0.00	451.00		
01514	15/03/2024	E	00022	00022	Presupuesto de Egresos Comprometido de Gastos de Funcionamiento Prima por años de servicio Nómina del 01 al 15 de Marzo			451.00	0.00		
01517	15/03/2024	E	00022	00022	Presupuesto de Egresos Comprometido de Gastos de Funcionamiento Prima por años de servicio Nómina del 01 al 15 de Marzo			0.00	451.00		
01216	29/02/2024	E	00039	00039	Presupuesto de Egresos Comprometido de Gastos de Funcionamiento Prima por años de servicio Nómina del 16 al 29 de febrero			302.00	0.00		
01219	29/02/2024	E	00039	00039	Presupuesto de Egresos Comprometido de Gastos de Funcionamiento Prima por años de servicio Nómina del 16 al 29 de febrero			0.00	302.00		
01260	15/02/2024	E	00021	00021	Presupuesto de Egresos Comprometido de Gastos de Funcionamiento Prima por años de servicio Nómina del 01 al 15 de Febrero			302.00	0.00		
01263	15/02/2024	E	00021	00021	Presupuesto de Egresos Comprometido de Gastos de Funcionamiento Prima por años de servicio Nómina del 01 al 15 de Febrero			0.00	302.00		
01253	31/01/2024	E	00066	00066	Presupuesto de Egresos Comprometido de Gastos de Funcionamiento Prima por años de servicio Nómina del 16 al 31 de enero			302.00	0.00		
01256	31/01/2024	E	00066	00066	Presupuesto de Egresos Comprometido de Gastos de Funcionamiento Prima por años de servicio Nómina del 16 al 31 de enero			0.00	302.00		
01246	15/01/2024	E	00049	00049	Presupuesto de Egresos Comprometido de Gastos de Funcionamiento Prima por años de servicio Nómina del 01 al 15 de enero			302.00	0.00		
01249	15/01/2024	E	00049	00049	Presupuesto de Egresos Comprometido de Gastos de Funcionamiento Prima por años de servicio Nómina del 01 al 15 de enero			0.00	302.00		
					TOTAL:			**10,228.00**	**10,228.00**		
8241	**G00G00000**	**0103040101011102O1**		**1321**	**Prima vacacional**	**0.00**		**49,327.38**	**49,327.38**	**0.00**	
REN.	**FECHA**	**TIPO**	**N.POL.**	**REF**	**CONCEPTO**		**DEBE**		**HABER**		
00291	02/12/2024	E	00005	00005	Presupuesto de Egresos Comprometido de Gastos de Funcionamiento Prima vacacional segunda exhibición 2024			17,356.11	0.00		
00294	02/12/2024	E	00005	00005	Presupuesto de Egresos Comprometido de Gastos de Funcionamiento Prima vacacional segunda exhibición 2024			0.00	17,356.11		
00004	11/09/2024	C	00001	00884	Presupuesto de Egresos Comprometido de Gastos de Funcionamiento Prima vacacional			10,187.46	0.00		
00007	11/09/2024	C	00001	00884	Presupuesto de Egresos Comprometido de Gastos de Funcionamiento Prima vacacional			0.00	10,187.46		
00011	21/08/2024	C	00007	00881	Presupuesto de Egresos Comprometido de Gastos de Funcionamiento Prima vacacional			3,161.08	0.00		
00014	21/08/2024	C	00007	00881	Presupuesto de Egresos Comprometido de Gastos de Funcionamiento Prima vacacional			0.00	3,161.08		
00262	12/07/2024	E	00026	00026	Presupuesto de Egresos Comprometido de Gastos de Funcionamiento Prima vacacional Prima vacacional primera exhibición 2024			15,840.07	0.00		
00265	12/07/2024	E	00026	00026	Presupuesto de Egresos Comprometido de Gastos de Funcionamiento Prima vacacional Prima vacacional primera exhibición 2024			0.00	15,840.07		
00011	01/07/2024	C	00002	00864	Presupuesto de Egresos Comprometido de Gastos de Funcionamiento Prima vacacional			2,782.66	0.00		
00014	01/07/2024	C	00002	00864	Presupuesto de Egresos Comprometido de Gastos de Funcionamiento Prima vacacional			0.00	2,782.66		
					TOTAL:			**49,327.38**	**49,327.38**		
8241	**G00G00000**	**0103040101011102O1**		**1322**	**Aguinaldo**	**0.00**		**230,769.19**	**230,769.19**	**0.00**	
REN.	**FECHA**	**TIPO**	**N.POL.**	**REF**	**CONCEPTO**		**DEBE**		**HABER**		
00004	18/12/2024	E	00066	00066	ANGEL GARCIA MEDRANO aguinaldo Presupuesto de Egresos Comprometido de Gastos de Funcionamiento Aguinaldo			45,674.63	0.00		
00007	18/12/2024	E	00066	00066	ANGEL GARCIA MEDRANO aguinaldo Presupuesto de Egresos Comprometido de Gastos de Funcionamiento Aguinaldo			0.00	45,674.63		
00313	02/12/2024	E	00004	00004	Presupuesto de Egresos Comprometido de Gastos de Funcionamiento Aguinaldo Segunda exhibición 2024			82,833.71	0.00		
00316	02/12/2024	E	00004	00004	Presupuesto de Egresos Comprometido de Gastos de Funcionamiento Aguinaldo Segunda exhibición 2024			0.00	82,833.71		
00004	21/08/2024	C	00007	00881	Presupuesto de Egresos Comprometido de Gastos de Funcionamiento Aguinaldo			5,922.72	0.00		
00007	21/08/2024	C	00007	00881	Presupuesto de Egresos Comprometido de Gastos de Funcionamiento Aguinaldo			0.00	5,922.72		
00004	01/07/2024	C	00002	00864	Presupuesto de Egresos Comprometido de Gastos de Funcionamiento Aguinaldo			11,130.66	0.00		
00007	01/07/2024	C	00002	00864	Presupuesto de Egresos Comprometido de Gastos de Funcionamiento Aguinaldo			0.00	11,130.66		
00295	22/03/2024	E	00039	00039	Presupuesto de Egresos Comprometido de Gastos de Funcionamiento Aguinaldo			85,207.47	0.00		
00298	22/03/2024	E	00039	00039	Presupuesto de Egresos Comprometido de Gastos de Funcionamiento Aguinaldo			0.00	85,207.47		
					TOTAL:			**230,769.19**	**230,769.19**		
8241	**G00G00000**	**0103040101011102O1**		**1341**	**Compensación**	**0.00**		**144,418.72**	**144,418.72**	**0.00**	
REN.	**FECHA**	**TIPO**	**N.POL.**	**REF**	**CONCEPTO**		**DEBE**		**HABER**		
01629	18/12/2024	E	00065	00065	Presupuesto de Egresos Comprometido de Gastos de Funcionamiento Compensación Nómina del 16 al 31 de diciembre 2024			6,624.85	0.00		
01632	18/12/2024	E	00065	00065	Presupuesto de Egresos Comprometido de Gastos de Funcionamiento Compensación Nómina del 16 al 31 de diciembre 2024			0.00	6,624.85		
01279	02/12/2024	E	00006	00006	Presupuesto de Egresos Comprometido de Gastos de Funcionamiento Compensación Nómina del 1 al 15 de diciembre			6,624.85	0.00		
01282	02/12/2024	E	00006	00006	Presupuesto de Egresos Comprometido de Gastos de Funcionamiento Compensación Nómina del 1 al 15 de diciembre			0.00	6,624.85		
01322	29/11/2024	E	00076	00076	Presupuesto de Egresos Comprometido de Gastos de Funcionamiento Compensación Nómina del 16 al 30 de noviembre 2024			6,624.85	0.00		
01325	29/11/2024	E	00076	00076	Presupuesto de Egresos Comprometido de Gastos de Funcionamiento Compensación Nómina del 16 al 30 de noviembre 2024			0.00	6,624.85		
01361	15/11/2024	E	00039	00039	Presupuesto de Egresos Comprometido de Gastos de Funcionamiento Compensación Nómina del 1 al 15 de noviembre			6,624.85	0.00		
01364	15/11/2024	E	00039	00039	Presupuesto de Egresos Comprometido de Gastos de Funcionamiento Compensación Nómina del 1 al 15 de noviembre			0.00	6,624.85		
01528	31/10/2024	E	00079	00079	Presupuesto de Egresos Comprometido de Gastos de Funcionamiento Compensación Nómina del 16 al 31 de octubre 2024			6,624.85	0.00		
01531	31/10/2024	E	00079	00079	Presupuesto de Egresos Comprometido de Gastos de Funcionamiento Compensación Nómina del 16 al 31 de octubre 2024			0.00	6,624.85		
01362	15/10/2024	E	00040	00040	Presupuesto de Egresos Comprometido de Gastos de Funcionamiento Compensación Nómina del 1 al 15 de octubre			6,624.85	0.00		
01365	15/10/2024	E	00040	00040	Presupuesto de Egresos Comprometido de Gastos de Funcionamiento Compensación Nómina del 1 al 15 de octubre			0.00	6,624.85		

00335	30/09/2024	E	00054	00054	Presupuesto de Egresos Comprometido de Gastos de Funcionamiento Compensación Nómina del 16 al 30 de septiembre			5,901.47	0.00		
00902	30/09/2024	E	00054	00054	Presupuesto de Egresos Comprometido de Gastos de Funcionamiento Compensación Nómina del 16 al 30 de septiembre			0.00	5,901.47		
01306	13/09/2024	E	00024	00024	Presupuesto de Egresos Comprometido de Gastos de Funcionamiento Compensación Nómina del 1 al 15 de septiembre			5,901.47	0.00		
01309	13/09/2024	E	00024	00024	Presupuesto de Egresos Comprometido de Gastos de Funcionamiento Compensación Nómina del 1 al 15 de septiembre			0.00	5,901.47		
01367	30/08/2024	E	00081	00081	Presupuesto de Egresos Comprometido de Gastos de Funcionamiento Compensación Nómina del 16 al 31 de agosto de 2024			5,901.47	0.00		
01370	30/08/2024	E	00081	00081	Presupuesto de Egresos Comprometido de Gastos de Funcionamiento Compensación Nómina del 16 al 31 de agosto de 2024			0.00	5,901.47		
01787	15/08/2024	E	00041	00041	Presupuesto de Egresos Comprometido de Gastos de Funcionamiento Compensación Nómina del 1 al 15 de agosto			4,660.99	0.00		
01788	15/08/2024	E	00041	00041	Retroactivo Presupuesto de Egresos Comprometido de Gastos de Funcionamiento Compensación Nómina del 1 al 15 de agosto			1,488.96	0.00		
01793	15/08/2024	E	00041	00041	Presupuesto de Egresos Comprometido de Gastos de Funcionamiento Compensación Nómina del 1 al 15 de agosto			0.00	4,660.99		
01794	15/08/2024	E	00041	00041	Retroactivo Presupuesto de Egresos Comprometido de Gastos de Funcionamiento Compensación Nómina del 1 al 15 de agosto			0.00	1,488.96		
01286	31/07/2024	E	00067	00067	Presupuesto de Egresos Comprometido de Gastos de Funcionamiento Compensación Nómina del 16 al 31 de julio de 2024			5,795.12	0.00		
01289	31/07/2024	E	00067	00067	Presupuesto de Egresos Comprometido de Gastos de Funcionamiento Compensación Nómina del 16 al 31 de julio de 2024			0.00	5,795.12		
01340	12/07/2024	E	00025	00025	Presupuesto de Egresos Comprometido de Gastos de Funcionamiento Compensación Nómina del 1 al 15 de julio			5,795.12	0.00		
01343	12/07/2024	E	00025	00025	Presupuesto de Egresos Comprometido de Gastos de Funcionamiento Compensación Nómina del 1 al 15 de julio			0.00	5,795.12		
01398	28/06/2024	E	00069	00069	Presupuesto de Egresos Comprometido de Gastos de Funcionamiento Compensación Nómina del 16 al 30 de junio de 2024			5,795.12	0.00		
01401	28/06/2024	E	00069	00069	Presupuesto de Egresos Comprometido de Gastos de Funcionamiento Compensación Nómina del 16 al 30 de junio de 2024			0.00	5,795.12		
01373	14/06/2024	E	00035	00035	Presupuesto de Egresos Comprometido de Gastos de Funcionamiento Compensación Nómina del 1 al 15 de junio			5,795.12	0.00		
01376	14/06/2024	E	00035	00035	Presupuesto de Egresos Comprometido de Gastos de Funcionamiento Compensación Nómina del 1 al 15 de junio			0.00	5,795.12		
01317	31/05/2024	E	00040	00040	Presupuesto de Egresos Comprometido de Gastos de Funcionamiento Compensación Nómina del 16 al 31 de mayo de 2024			5,795.12	0.00		
01320	31/05/2024	E	00040	00040	Presupuesto de Egresos Comprometido de Gastos de Funcionamiento Compensación Nómina del 16 al 31 de mayo de 2024			0.00	5,795.12		
01228	15/05/2024	E	00013	00013	Presupuesto de Egresos Comprometido de Gastos de Funcionamiento Compensación Nómina del 1 al 15 de mayo			5,795.12	0.00		
01231	15/05/2024	E	00013	00013	Presupuesto de Egresos Comprometido de Gastos de Funcionamiento Compensación Nómina del 1 al 15 de mayo			0.00	5,795.12		
01341	30/04/2024	E	00065	00065	Presupuesto de Egresos Comprometido de Gastos de Funcionamiento Compensación Nómina del 16 al 30 de abril de 2024			5,795.12	0.00		
01344	30/04/2024	E	00065	00065	Presupuesto de Egresos Comprometido de Gastos de Funcionamiento Compensación Nómina del 16 al 30 de abril de 2024			0.00	5,795.12		
01423	15/04/2024	E	00038	00038	Presupuesto de Egresos Comprometido de Gastos de Funcionamiento Compensación Nómina del 1 al 15 de abril			5,795.12	0.00		
01426	15/04/2024	E	00038	00038	Presupuesto de Egresos Comprometido de Gastos de Funcionamiento Compensación Nómina del 1 al 15 de abril			0.00	5,795.12		
01216	27/03/2024	E	00107	00107	Presupuesto de Egresos Comprometido de Gastos de Funcionamiento Compensación Nómina del 16 al 31 de marzo			5,795.12	0.00		
01219	27/03/2024	E	00107	00107	Presupuesto de Egresos Comprometido de Gastos de Funcionamiento Compensación Nómina del 16 al 31 de marzo			0.00	5,795.12		
01521	15/03/2024	E	00022	00022	Presupuesto de Egresos Comprometido de Gastos de Funcionamiento Compensación Nómina del 01 al 15 de Marzo			6,724.22	0.00		
01524	15/03/2024	E	00022	00022	Presupuesto de Egresos Comprometido de Gastos de Funcionamiento Compensación Nómina del 01 al 15 de Marzo			0.00	6,724.22		
01223	29/02/2024	E	00039	00039	Presupuesto de Egresos Comprometido de Gastos de Funcionamiento Compensación Nómina del 16 al 29 de febrero			5,483.74	0.00		
01226	29/02/2024	E	00039	00039	Presupuesto de Egresos Comprometido de Gastos de Funcionamiento Compensación Nómina del 16 al 29 de febrero			0.00	5,483.74		
01267	15/02/2024	E	00021	00021	Presupuesto de Egresos Comprometido de Gastos de Funcionamiento Compensación Nómina del 01 al 15 de Febrero			5,483.74	0.00		
01270	15/02/2024	E	00021	00021	Presupuesto de Egresos Comprometido de Gastos de Funcionamiento Compensación Nómina del 01 al 15 de Febrero			0.00	5,483.74		
01260	31/01/2024	E	00066	00066	Presupuesto de Egresos Comprometido de Gastos de Funcionamiento Compensación Nómina del 16 al 31 de enero			5,483.74	0.00		
01263	31/01/2024	E	00066	00066	Presupuesto de Egresos Comprometido de Gastos de Funcionamiento Compensación Nómina del 16 al 31 de enero			0.00	5,483.74		
01253	15/01/2024	E	00049	00049	Presupuesto de Egresos Comprometido de Gastos de Funcionamiento Compensación Nómina del 01 al 15 de enero			5,483.74	0.00		
01256	15/01/2024	E	00049	00049	Presupuesto de Egresos Comprometido de Gastos de Funcionamiento Compensación Nómina del 01 al 15 de enero			0.00	5,483.74		
					TOTAL:			**144,418.72**	**144,418.72**		
8241	**G00G00000**	**01030401010111020I**		**1345**	**Gratificación**	**0.00**		**493,530.29**	**493,530.29**	**0.00**	
REN.	**FECHA**	**TIPO**	**N.POL.**	**REF**	**CONCEPTO**		**DEBE**		**HABER**		
00247	23/12/2024	E	00093	00093	GRATIFICACION EXTRAORDINARIA DICIEMBRE 2024			68,242.89	0.00		
00250	23/12/2024	E	00093	00093	GRATIFICACION EXTRAORDINARIA DICIEMBRE 2024			0.00	68,242.89		
01636	18/12/2024	E	00065	00065	Presupuesto de Egresos Comprometido de Gastos de Funcionamiento Gratificación Nómina del 16 al 31 de diciembre 2024			13,187.78	0.00		
01639	18/12/2024	E	00065	00065	Presupuesto de Egresos Comprometido de Gastos de Funcionamiento Gratificación Nómina del 16 al 31 de diciembre 2024			0.00	13,187.78		
01286	02/12/2024	E	00006	00006	Presupuesto de Egresos Comprometido de Gastos de Funcionamiento Gratificación Nómina del 1 al 15 de diciembre			13,187.78	0.00		
01289	02/12/2024	E	00006	00006	Presupuesto de Egresos Comprometido de Gastos de Funcionamiento Gratificación Nómina del 1 al 15 de diciembre			0.00	13,187.78		
01329	29/11/2024	E	00076	00076	Presupuesto de Egresos Comprometido de Gastos de Funcionamiento Gratificación Nómina del 16 al 30 de noviembre 2024			13,187.78	0.00		
01332	29/11/2024	E	00076	00076	Presupuesto de Egresos Comprometido de Gastos de Funcionamiento Gratificación Nómina del 16 al 30 de noviembre 2024			0.00	13,187.78		
01368	15/11/2024	E	00039	00039	Presupuesto de Egresos Comprometido de Gastos de Funcionamiento Gratificación Nómina del 1 al 15 de noviembre			13,187.78	0.00		
01371	15/11/2024	E	00039	00039	Presupuesto de Egresos Comprometido de Gastos de Funcionamiento Gratificación Nómina del 1 al 15 de noviembre			0.00	13,187.78		
01535	31/10/2024	E	00079	00079	Presupuesto de Egresos Comprometido de Gastos de Funcionamiento Gratificación Nómina del 16 al 31 de octubre 2024			13,187.78	0.00		
01538	31/10/2024	E	00079	00079	Presupuesto de Egresos Comprometido de Gastos de Funcionamiento Gratificación Nómina del 16 al 31 de octubre 2024			0.00	13,187.78		
01369	15/10/2024	E	00040	00040	Presupuesto de Egresos Comprometido de Gastos de Funcionamiento Gratificación Nómina del 1 al 15 de octubre			13,187.78	0.00		
01372	15/10/2024	E	00040	00040	Presupuesto de Egresos Comprometido de Gastos de Funcionamiento Gratificación Nómina del 1 al 15 de octubre			0.00	13,187.78		
00369	30/09/2024	E	00054	00054	Presupuesto de Egresos Comprometido de Gastos de Funcionamiento Gratificación Nómina del 16 al 30 de septiembre			14,774.93	0.00		
00936	30/09/2024	E	00054	00054	Presupuesto de Egresos Comprometido de Gastos de Funcionamiento Gratificación Nómina del 16 al 30 de septiembre			0.00	14,774.93		
01313	13/09/2024	E	00024	00024	Presupuesto de Egresos Comprometido de Gastos de Funcionamiento Gratificación Nómina del 1 al 15 de septiembre			14,774.93	0.00		
01316	13/09/2024	E	00024	00024	Presupuesto de Egresos Comprometido de Gastos de Funcionamiento Gratificación Nómina del 1 al 15 de septiembre			0.00	14,774.93		
01374	30/08/2024	E	00081	00081	Presupuesto de Egresos Comprometido de Gastos de Funcionamiento Gratificación Nómina del 16 al 31 de agosto de 2024			14,774.93	0.00		
01377	30/08/2024	E	00081	00081	Presupuesto de Egresos Comprometido de Gastos de Funcionamiento Gratificación Nómina del 16 al 31 de agosto de 2024			0.00	14,774.93		
01801	15/08/2024	E	00041	00041	Presupuesto de Egresos Comprometido de Gastos de Funcionamiento Gratificación Nómina del 1 al 15 de agosto			13,187.78	0.00		
01802	15/08/2024	E	00041	00041	Retroactivo Presupuesto de Egresos Comprometido de Gastos de Funcionamiento Gratificación Nómina del 1 al 15 de agosto			2,371.99	0.00		
01807	15/08/2024	E	00041	00041	Presupuesto de Egresos Comprometido de Gastos de Funcionamiento Gratificación Nómina del 1 al 15 de agosto			0.00	13,187.78		
01808	15/08/2024	E	00041	00041	Retroactivo Presupuesto de Egresos Comprometido de Gastos de Funcionamiento Gratificación Nómina del 1 al 15 de agosto			0.00	2,371.99		
01293	31/07/2024	E	00067	00067	Presupuesto de Egresos Comprometido de Gastos de Funcionamiento Gratificación Nómina del 16 al 31 de julio de 2024			14,605.50	0.00		

01296	31/07/2024	E	00067	00067	Presupuesto de Egresos Comprometido de Gastos de Funcionamiento Gratificación Nómina del 16 al 31 de julio de 2024			0.00	14,605.50		
01347	12/07/2024	E	00025	00025	Presupuesto de Egresos Comprometido de Gastos de Funcionamiento Gratificación Nómina del 1 al 15 de julio			14,605.50	0.00		
01350	12/07/2024	E	00025	00025	Presupuesto de Egresos Comprometido de Gastos de Funcionamiento Gratificación Nómina del 1 al 15 de julio			0.00	14,605.50		
01405	28/06/2024	E	00069	00069	Presupuesto de Egresos Comprometido de Gastos de Funcionamiento Gratificación Nómina del 16 al 30 de junio de 2024			14,605.50	0.00		
01408	28/06/2024	E	00069	00069	Presupuesto de Egresos Comprometido de Gastos de Funcionamiento Gratificación Nómina del 16 al 30 de junio de 2024			0.00	14,605.50		
01380	14/06/2024	E	00035	00035	Presupuesto de Egresos Comprometido de Gastos de Funcionamiento Gratificación Nómina del 1 al 15 de junio			29,960.48	0.00		
01383	14/06/2024	E	00035	00035	Presupuesto de Egresos Comprometido de Gastos de Funcionamiento Gratificación Nómina del 1 al 15 de junio			0.00	29,960.48		
01324	31/05/2024	E	00040	00040	Presupuesto de Egresos Comprometido de Gastos de Funcionamiento Gratificación Nómina del 16 al 31 de mayo de 2024			29,960.48	0.00		
01327	31/05/2024	E	00040	00040	Presupuesto de Egresos Comprometido de Gastos de Funcionamiento Gratificación Nómina del 16 al 31 de mayo de 2024			0.00	29,960.48		
01235	15/05/2024	E	00013	00013	Presupuesto de Egresos Comprometido de Gastos de Funcionamiento Gratificación Nómina del 1 al 15 de mayo			19,519.34	0.00		
01238	15/05/2024	E	00013	00013	Presupuesto de Egresos Comprometido de Gastos de Funcionamiento Gratificación Nómina del 1 al 15 de mayo			0.00	19,519.34		
01348	30/04/2024	E	00065	00065	Presupuesto de Egresos Comprometido de Gastos de Funcionamiento Gratificación Nómina del 16 al 30 de abril de 2024			19,519.34	0.00		
01351	30/04/2024	E	00065	00065	Presupuesto de Egresos Comprometido de Gastos de Funcionamiento Gratificación Nómina del 16 al 30 de abril de 2024			0.00	19,519.34		
01430	15/04/2024	E	00038	00038	Presupuesto de Egresos Comprometido de Gastos de Funcionamiento Gratificación Nómina del 1 al 15 de abril			19,519.34	0.00		
01433	15/04/2024	E	00038	00038	Presupuesto de Egresos Comprometido de Gastos de Funcionamiento Gratificación Nómina del 1 al 15 de abril			0.00	19,519.34		
01223	27/03/2024	E	00107	00107	Presupuesto de Egresos Comprometido de Gastos de Funcionamiento Gratificación Nómina del 16 al 31 de marzo			19,519.34	0.00		
01226	27/03/2024	E	00107	00107	Presupuesto de Egresos Comprometido de Gastos de Funcionamiento Gratificación Nómina del 16 al 31 de marzo			0.00	19,519.34		
01528	15/03/2024	E	00022	00022	Presupuesto de Egresos Comprometido de Gastos de Funcionamiento Gratificación Nómina del 01 al 15 de Marzo			20,894.24	0.00		
01531	15/03/2024	E	00022	00022	Presupuesto de Egresos Comprometido de Gastos de Funcionamiento Gratificación Nómina del 01 al 15 de Marzo			0.00	20,894.24		
01230	29/02/2024	E	00039	00039	Presupuesto de Egresos Comprometido de Gastos de Funcionamiento Gratificación Nómina del 16 al 29 de febrero			19,307.09	0.00		
01233	29/02/2024	E	00039	00039	Presupuesto de Egresos Comprometido de Gastos de Funcionamiento Gratificación Nómina del 16 al 29 de febrero			0.00	19,307.09		
01274	15/02/2024	E	00021	00021	Presupuesto de Egresos Comprometido de Gastos de Funcionamiento Gratificación Nómina del 01 al 15 de Febrero			19,307.09	0.00		
01277	15/02/2024	E	00021	00021	Presupuesto de Egresos Comprometido de Gastos de Funcionamiento Gratificación Nómina del 01 al 15 de Febrero			0.00	19,307.09		
01267	31/01/2024	E	00066	00066	Presupuesto de Egresos Comprometido de Gastos de Funcionamiento Gratificación Nómina del 16 al 31 de enero			19,307.09	0.00		
01270	31/01/2024	E	00066	00066	Presupuesto de Egresos Comprometido de Gastos de Funcionamiento Gratificación Nómina del 16 al 31 de enero			0.00	19,307.09		
01260	15/01/2024	E	00049	00049	Presupuesto de Egresos Comprometido de Gastos de Funcionamiento Gratificación Nómina del 01 al 15 de enero			25,645.83	0.00		
01263	15/01/2024	E	00049	00049	Presupuesto de Egresos Comprometido de Gastos de Funcionamiento Gratificación Nómina del 01 al 15 de enero			0.00	25,645.83		
					TOTAL:			**493,530.29**	**493,530.29**		
8241	**G00G00000**	**01030401010111020 1**		**1346**	**Gratificación por convenio**	**0.00**		**830.00**	**830.00**		**0.00**
REN.	**FECHA**	**TIPO**	**N.POL.**	**REF**	**CONCEPTO**		**DEBE**		**HABER**		
01643	18/12/2024	E	00065	00065	Presupuesto de Egresos Comprometido de Gastos de Funcionamiento Gratificación por convenio Nómina del 16 al 31 de diciembre 2024			830.00	0.00		
01646	18/12/2024	E	00065	00065	Presupuesto de Egresos Comprometido de Gastos de Funcionamiento Gratificación por convenio Nómina del 16 al 31 de diciembre 2024			0.00	830.00		
					TOTAL:			**830.00**	**830.00**		
8241	**G00G00000**	**01030401010111020 1**		**1542**	**Días cívicos y económicos**	**0.00**		**2,250.00**	**2,250.00**		**0.00**
REN.	**FECHA**	**TIPO**	**N.POL.**	**REF**	**CONCEPTO**		**DEBE**		**HABER**		
01535	15/03/2024	E	00022	00022	Presupuesto de Egresos Comprometido de Gastos de Funcionamiento Días cívicos y económicos Nómina del 01 al 15 de Marzo			2,250.00	0.00		
01538	15/03/2024	E	00022	00022	Presupuesto de Egresos Comprometido de Gastos de Funcionamiento Días cívicos y económicos Nómina del 01 al 15 de Marzo			0.00	2,250.00		
					TOTAL:			**2,250.00**	**2,250.00**		
8241	**G00G00000**	**01030401010111020 1**		**1544**	**Día del maestro y del servidor publico**	**0.00**		**1,900.00**	**1,900.00**		**0.00**
REN.	**FECHA**	**TIPO**	**N.POL.**	**REF**	**CONCEPTO**		**DEBE**		**HABER**		
01542	31/10/2024	E	00079	00079	Presupuesto de Egresos Comprometido de Gastos de Funcionamiento Día del maestro y del servidor publico Nómina del 16 al 31 de octubre 2024			1,900.00	0.00		
01545	31/10/2024	E	00079	00079	Presupuesto de Egresos Comprometido de Gastos de Funcionamiento Día del maestro y del servidor publico Nómina del 16 al 31 de octubre 2024			0.00	1,900.00		
					TOTAL:			**1,900.00**	**1,900.00**		
8241	**G00G00000**	**01030401010111020 1**		**1546**	**Otros gastos derivados de convenio**	**0.00**		**11,000.00**	**11,000.00**		**0.00**
REN.	**FECHA**	**TIPO**	**N.POL.**	**REF**	**CONCEPTO**		**DEBE**		**HABER**		
01650	18/12/2024	E	00065	00065	Presupuesto de Egresos Comprometido de Gastos de Funcionamiento Otros gastos derivados de convenio Nómina del 16 al 31 de diciembre 2024			1,900.00	0.00		
01653	18/12/2024	E	00065	00065	Presupuesto de Egresos Comprometido de Gastos de Funcionamiento Otros gastos derivados de convenio Nómina del 16 al 31 de diciembre 2024			0.00	1,900.00		
01437	15/04/2024	E	00038	00038	Presupuesto de Egresos Comprometido de Gastos de Funcionamiento Otros gastos derivados de convenio Nómina del 1 al 15 de abril			1,100.00	0.00		
01440	15/04/2024	E	00038	00038	Presupuesto de Egresos Comprometido de Gastos de Funcionamiento Otros gastos derivados de convenio Nómina del 1 al 15 de abril			0.00	1,100.00		
01542	15/03/2024	E	00022	00022	Presupuesto de Egresos Comprometido de Gastos de Funcionamiento Otros gastos derivados de convenio Nómina del 01 al 15 de Marzo			8,000.00	0.00		
01545	15/03/2024	E	00022	00022	Presupuesto de Egresos Comprometido de Gastos de Funcionamiento Otros gastos derivados de convenio Nómina del 01 al 15 de Marzo			0.00	8,000.00		
					TOTAL:			**11,000.00**	**11,000.00**		
8241	**G00G00000**	**01030401010111020 1**		**1595**	**Despensa**	**0.00**		**9,794.00**	**9,794.00**		**0.00**
REN.	**FECHA**	**TIPO**	**N.POL.**	**REF**	**CONCEPTO**		**DEBE**		**HABER**		
01657	18/12/2024	E	00065	00065	Presupuesto de Egresos Comprometido de Gastos de Funcionamiento Despensa Nómina del 16 al 31 de diciembre 2024			321.00	0.00		
01660	18/12/2024	E	00065	00065	Presupuesto de Egresos Comprometido de Gastos de Funcionamiento Despensa Nómina del 16 al 31 de diciembre 2024			0.00	321.00		
01293	02/12/2024	E	00006	00006	Presupuesto de Egresos Comprometido de Gastos de Funcionamiento Despensa Nómina del 1 al 15 de diciembre			321.00	0.00		
01296	02/12/2024	E	00006	00006	Presupuesto de Egresos Comprometido de Gastos de Funcionamiento Despensa Nómina del 1 al 15 de diciembre			0.00	321.00		
01336	29/11/2024	E	00076	00076	Presupuesto de Egresos Comprometido de Gastos de Funcionamiento Despensa Nómina del 16 al 30 de noviembre 2024			321.00	0.00		
01339	29/11/2024	E	00076	00076	Presupuesto de Egresos Comprometido de Gastos de Funcionamiento Despensa Nómina del 16 al 30 de noviembre 2024			0.00	321.00		
01375	15/11/2024	E	00039	00039	Presupuesto de Egresos Comprometido de Gastos de Funcionamiento Despensa Nómina del 1 al 15 de noviembre			321.00	0.00		
01378	15/11/2024	E	00039	00039	Presupuesto de Egresos Comprometido de Gastos de Funcionamiento Despensa Nómina del 1 al 15 de noviembre			0.00	321.00		
01549	31/10/2024	E	00079	00079	Presupuesto de Egresos Comprometido de Gastos de Funcionamiento Despensa Nómina del 16 al 31 de octubre 2024			321.00	0.00		
01552	31/10/2024	E	00079	00079	Presupuesto de Egresos Comprometido de Gastos de Funcionamiento Despensa Nómina del 16 al 31 de octubre 2024			0.00	321.00		

01376	15/10/2024	E	00040	00040	Presupuesto de Egresos Comprometido de Gastos de Funcionamiento Despensa Nómina del 1 al 15 de octubre			321.00	0.00			
01379	15/10/2024	E	00040	00040	Presupuesto de Egresos Comprometido de Gastos de Funcionamiento Despensa Nómina del 1 al 15 de octubre			0.00	321.00			
00397	30/09/2024	E	00054	00054	Presupuesto de Egresos Comprometido de Gastos de Funcionamiento Despensa Nómina del 16 al 30 de septiembre			321.00	0.00			
00964	30/09/2024	E	00054	00054	Presupuesto de Egresos Comprometido de Gastos de Funcionamiento Despensa Nómina del 16 al 30 de septiembre			0.00	321.00			
01320	13/09/2024	E	00024	00024	Presupuesto de Egresos Comprometido de Gastos de Funcionamiento Despensa Nómina del 1 al 15 de septiembre			321.00	0.00			
01323	13/09/2024	E	00024	00024	Presupuesto de Egresos Comprometido de Gastos de Funcionamiento Despensa Nómina del 1 al 15 de septiembre			0.00	321.00			
01381	30/08/2024	E	00081	00081	Presupuesto de Egresos Comprometido de Gastos de Funcionamiento Despensa Nómina del 16 al 31 de agosto de 2024			321.00	0.00			
01384	30/08/2024	E	00081	00081	Presupuesto de Egresos Comprometido de Gastos de Funcionamiento Despensa Nómina del 16 al 31 de agosto de 2024			0.00	321.00			
01814	15/08/2024	E	00041	00041	Presupuesto de Egresos Comprometido de Gastos de Funcionamiento Despensa Nómina del 1 al 15 de agosto			321.00	0.00			
01817	15/08/2024	E	00041	00041	Presupuesto de Egresos Comprometido de Gastos de Funcionamiento Despensa Nómina del 1 al 15 de agosto			0.00	321.00			
01300	31/07/2024	E	00067	00067	Presupuesto de Egresos Comprometido de Gastos de Funcionamiento Despensa Nómina del 16 al 31 de julio de 2024			321.00	0.00			
01303	31/07/2024	E	00067	00067	Presupuesto de Egresos Comprometido de Gastos de Funcionamiento Despensa Nómina del 16 al 31 de julio de 2024			0.00	321.00			
01354	12/07/2024	E	00025	00025	Presupuesto de Egresos Comprometido de Gastos de Funcionamiento Despensa Nómina del 1 al 15 de julio			321.00	0.00			
01357	12/07/2024	E	00025	00025	Presupuesto de Egresos Comprometido de Gastos de Funcionamiento Despensa Nómina del 1 al 15 de julio			0.00	321.00			
01412	28/06/2024	E	00069	00069	Presupuesto de Egresos Comprometido de Gastos de Funcionamiento Despensa Nómina del 16 al 30 de junio de 2024			321.00	0.00			
01415	28/06/2024	E	00069	00069	Presupuesto de Egresos Comprometido de Gastos de Funcionamiento Despensa Nómina del 16 al 30 de junio de 2024			0.00	321.00			
01387	14/06/2024	E	00035	00035	Presupuesto de Egresos Comprometido de Gastos de Funcionamiento Despensa Nómina del 1 al 15 de junio			321.00	0.00			
01390	14/06/2024	E	00035	00035	Presupuesto de Egresos Comprometido de Gastos de Funcionamiento Despensa Nómina del 1 al 15 de junio			0.00	321.00			
01331	31/05/2024	E	00040	00040	Presupuesto de Egresos Comprometido de Gastos de Funcionamiento Despensa Nómina del 16 al 31 de mayo de 2024			321.00	0.00			
01334	31/05/2024	E	00040	00040	Presupuesto de Egresos Comprometido de Gastos de Funcionamiento Despensa Nómina del 16 al 31 de mayo de 2024			0.00	321.00			
01242	15/05/2024	E	00013	00013	Presupuesto de Egresos Comprometido de Gastos de Funcionamiento Despensa Nómina del 1 al 15 de mayo			321.00	0.00			
01245	15/05/2024	E	00013	00013	Presupuesto de Egresos Comprometido de Gastos de Funcionamiento Despensa Nómina del 1 al 15 de mayo			0.00	321.00			
01355	30/04/2024	E	00065	00065	Presupuesto de Egresos Comprometido de Gastos de Funcionamiento Despensa Nómina del 16 al 30 de abril de 2024			321.00	0.00			
01358	30/04/2024	E	00065	00065	Presupuesto de Egresos Comprometido de Gastos de Funcionamiento Despensa Nómina del 16 al 30 de abril de 2024			0.00	321.00			
01444	15/04/2024	E	00038	00038	Presupuesto de Egresos Comprometido de Gastos de Funcionamiento Despensa Nómina del 1 al 15 de abril			321.00	0.00			
01447	15/04/2024	E	00038	00038	Presupuesto de Egresos Comprometido de Gastos de Funcionamiento Despensa Nómina del 1 al 15 de abril			0.00	321.00			
01230	27/03/2024	E	00107	00107	Presupuesto de Egresos Comprometido de Gastos de Funcionamiento Despensa Nómina del 16 al 31 de marzo			321.00	0.00			
01233	27/03/2024	E	00107	00107	Presupuesto de Egresos Comprometido de Gastos de Funcionamiento Despensa Nómina del 16 al 31 de marzo			0.00	321.00			
01549	15/03/2024	E	00022	00022	Presupuesto de Egresos Comprometido de Gastos de Funcionamiento Despensa Nómina del 01 al 15 de Marzo			739.00	0.00			
01552	15/03/2024	E	00022	00022	Presupuesto de Egresos Comprometido de Gastos de Funcionamiento Despensa Nómina del 01 al 15 de Marzo			0.00	739.00			
01237	29/02/2024	E	00039	00039	Presupuesto de Egresos Comprometido de Gastos de Funcionamiento Despensa Nómina del 16 al 29 de febrero			739.00	0.00			
01240	29/02/2024	E	00039	00039	Presupuesto de Egresos Comprometido de Gastos de Funcionamiento Despensa Nómina del 16 al 29 de febrero			0.00	739.00			
01281	15/02/2024	E	00021	00021	Presupuesto de Egresos Comprometido de Gastos de Funcionamiento Despensa Nómina del 01 al 15 de Febrero			739.00	0.00			
01284	15/02/2024	E	00021	00021	Presupuesto de Egresos Comprometido de Gastos de Funcionamiento Despensa Nómina del 01 al 15 de Febrero			0.00	739.00			
01274	31/01/2024	E	00066	00066	Presupuesto de Egresos Comprometido de Gastos de Funcionamiento Despensa Nómina del 16 al 31 de enero			739.00	0.00			
01277	31/01/2024	E	00066	00066	Presupuesto de Egresos Comprometido de Gastos de Funcionamiento Despensa Nómina del 16 al 31 de enero			0.00	739.00			
01267	15/01/2024	E	00049	00049	Presupuesto de Egresos Comprometido de Gastos de Funcionamiento Despensa Nómina del 01 al 15 de enero			739.00	0.00			
01270	15/01/2024	E	00049	00049	Presupuesto de Egresos Comprometido de Gastos de Funcionamiento Despensa Nómina del 01 al 15 de enero			0.00	739.00			
					TOTAL:			**9,794.00**	**9,794.00**			
8241	**G00G00000**	**01030401010110201**	**2111**		**Materiales y útiles de oficina**	**0.00**		**6,682.17**	**6,682.17**	**0.00**		
REN.	**FECHA**	**TIPO**	**N.POL.**	**REF**	**CONCEPTO**		**DEBE**		**HABER**			
00040	20/09/2024	E	00038	00038	Presupuesto de Egresos Comprometido de Gastos de Funcionamiento Materiales y útiles de oficina			6,682.17	0.00			
00043	20/09/2024	E	00038	00038	Presupuesto de Egresos Comprometido de Gastos de Funcionamiento Materiales y útiles de oficina			0.00	6,682.17			
					TOTAL:			**6,682.17**	**6,682.17**			
8241	**G00G00000**	**01030401010110201**	**2112**		**Enseres de oficina**	**0.00**		**3,280.48**	**3,280.48**	**0.00**		
REN.	**FECHA**	**TIPO**	**N.POL.**	**REF**	**CONCEPTO**		**DEBE**		**HABER**			
00037	26/12/2024	E	00109	00109	Presupuesto de Egresos Comprometido de Gastos de Funcionamiento Enseres de oficina			3,280.48	0.00			
00040	26/12/2024	E	00109	00109	Presupuesto de Egresos Comprometido de Gastos de Funcionamiento Enseres de oficina			0.00	3,280.48			
					TOTAL:			**3,280.48**	**3,280.48**			
8241	**G00G00000**	**01030401010110201**	**2141**		**Materiales y útiles para el procesamiento en equipos y bienes informáticos**	**0.00**		**203,755.55**	**203,755.55**	**0.00**		
REN.	**FECHA**	**TIPO**	**N.POL.**	**REF**	**CONCEPTO**		**DEBE**		**HABER**			
00019	17/12/2024	E	00060	00060	F-A292 consumibles JUAN JESUS HERNANDEZ Presupuesto de Egresos Comprometido de Gastos de Funcionamiento Materiales y útiles para el procesamiento en equipos y bienes informáticos			182,367.40	0.00			
00022	17/12/2024	E	00060	00060	F-A292 consumibles JUAN JESUS HERNANDEZ Presupuesto de Egresos Comprometido de Gastos de Funcionamiento Materiales y útiles para el procesamiento en equipos y bienes informáticos			0.00	182,367.40			
00019	11/09/2024	E	00018	00018	Presupuesto de Egresos Comprometido de Gastos de Funcionamiento Materiales y útiles para el procesamiento en equipos y bienes informáticos			21,388.15	0.00			
00022	11/09/2024	E	00018	00018	Presupuesto de Egresos Comprometido de Gastos de Funcionamiento Materiales y útiles para el procesamiento en equipos y bienes informáticos			0.00	21,388.15			
					TOTAL:			**203,755.55**	**203,755.55**			
8241	**G00G00000**	**01030401010110201**	**2611**		**Combustibles, lubricantes y aditivos**	**0.00**		**18,800.00**	**18,800.00**	**0.00**		
REN.	**FECHA**	**TIPO**	**N.POL.**	**REF**	**CONCEPTO**		**DEBE**		**HABER**			
00073	27/12/2024	D	00033	00033	Presupuesto de Egresos Comprometido de Gastos de Funcionamiento Combustibles, lubricantes y aditivos			3,200.00	0.00			
00076	27/12/2024	D	00033	00033	Presupuesto de Egresos Comprometido de Gastos de Funcionamiento Combustibles, lubricantes y aditivos			0.00	3,200.00			
00073	10/12/2024	D	00019	00019	CONSUMO NOVIEMBRE Y DICIEMBRE Presupuesto de Egresos Comprometido de Gastos de Funcionamiento Combustibles, lubricantes y aditivos			1,700.00	0.00			
00076	10/12/2024	D	00019	00019	CONSUMO NOVIEMBRE Y DICIEMBRE Presupuesto de Egresos Comprometido de Gastos de Funcionamiento Combustibles, lubricantes y aditivos			0.00	1,700.00			
00080	04/12/2024	D	00005	00005	COMPROBACION CONSUMO DE OCTUBRE Presupuesto de Egresos Comprometido de Gastos de Funcionamiento Combustibles, lubricantes y aditivos			2,400.00	0.00			
00083	04/12/2024	D	00005	00005	COMPROBACION CONSUMO DE OCTUBRE Presupuesto de Egresos Comprometido de Gastos de Funcionamiento Combustibles, lubricantes y aditivos			0.00	2,400.00			
00087	27/11/2024	D	00013	00013	CONSUMO SEPTIEMBRE Presupuesto de Egresos Comprometido de Gastos de Funcionamiento Combustibles, lubricantes y aditivos			2,800.00	0.00			

00090	27/11/2024	D	00013	00013	CONSUMO SEPTIEMBRE Presupuesto de Egresos Comprometido de Gastos de Funcionamiento Combustibles, lubricantes y aditivos			0.00		2,800.00		
00073	30/10/2024	D	00016	00016	CONSUMO DE GASOLINA AGOSTO 2024 Presupuesto de Egresos Comprometido de Gastos de Funcionamiento Combustibles, lubricantes y aditivos			2,400.00		0.00		
00076	30/10/2024	D	00016	00016	CONSUMO DE GASOLINA AGOSTO 2024 Presupuesto de Egresos Comprometido de Gastos de Funcionamiento Combustibles, lubricantes y aditivos			0.00		2,400.00		
00066	29/10/2024	D	00009	00009	CONSUMO DE GASOLINA DE JULIO 2024 Presupuesto de Egresos Comprometido de Gastos de Funcionamiento Combustibles, lubricantes y aditivos			2,500.00		0.00		
00069	29/10/2024	D	00009	00009	CONSUMO DE GASOLINA DE JULIO 2024 Presupuesto de Egresos Comprometido de Gastos de Funcionamiento Combustibles, lubricantes y aditivos			0.00		2,500.00		
00066	30/09/2024	D	00018	00018	CONSUMO DE GASOLINA ABRIL 2024 Presupuesto de Egresos Comprometido de Gastos de Funcionamiento Combustibles, lubricantes y aditivos			1,300.00		0.00		
00069	30/09/2024	D	00018	00018	CONSUMO DE GASOLINA ABRIL 2024 Presupuesto de Egresos Comprometido de Gastos de Funcionamiento Combustibles, lubricantes y aditivos			0.00		1,300.00		
00087	30/09/2024	D	00019	00019	CONSUMO DE GASOLINA MAYO 2024 Presupuesto de Egresos Comprometido de Gastos de Funcionamiento Combustibles, lubricantes y aditivos			2,500.00		0.00		
00090	30/09/2024	D	00019	00019	CONSUMO DE GASOLINA MAYO 2024 Presupuesto de Egresos Comprometido de Gastos de Funcionamiento Combustibles, lubricantes y aditivos			0.00		2,500.00		
					TOTAL:			**18,800.00**		**18,800.00**		
8241	**G00G00000**	**01030401010111020 1**		**3171**	**Servicios de acceso a internet**	**0.00**		**7,656.00**		**7,656.00**	**0.00**	
REN.	**FECHA**	**TIPO**	**N.POL.**	**REF**	**CONCEPTO**		**DEBE**		**HABER**			
00005	27/06/2024	E	00065	00065	F-430 IIDESOFT SA DE CV creg entrega recepcion Presupuesto de Egresos Comprometido de Gastos de Funcionamiento Servicios de acceso a internet			7,656.00		0.00		
00008	27/06/2024	E	00065	00065	F-430 IIDESOFT SA DE CV creg entrega recepcion Presupuesto de Egresos Comprometido de Gastos de Funcionamiento Servicios de acceso a internet			0.00		7,656.00		
					TOTAL:			**7,656.00**		**7,656.00**		
8241	**G00G00000**	**01030401010111020 1**		**3331**	**Servicios informáticos**	**0.00**		**8,120.00**		**8,120.00**	**0.00**	
REN.	**FECHA**	**TIPO**	**N.POL.**	**REF**	**CONCEPTO**		**DEBE**		**HABER**			
00005	06/09/2024	E	00013	00013	IIDESOFT actualizacion CREG ER Presupuesto de Egresos Comprometido de Gastos de Funcionamiento Servicios informáticos			8,120.00		0.00		
00008	06/09/2024	E	00013	00013	IIDESOFT actualizacion CREG ER Presupuesto de Egresos Comprometido de Gastos de Funcionamiento Servicios informáticos			0.00		8,120.00		
					TOTAL:			**8,120.00**		**8,120.00**		
8241	**G00G00000**	**01030401010111020 1**		**3551**	**Reparación y mantenimiento de vehículos terrestres, aéreos y lacustres**	**0.00**		**10,286.88**		**10,286.88**	**0.00**	
REN.	**FECHA**	**TIPO**	**N.POL.**	**REF**	**CONCEPTO**		**DEBE**		**HABER**			
00014	04/06/2024	E	00003	00003	F-14487 VAZMART RECAT AUTOMOTRIZ mantenimiento spark LLJ415 Presupuesto de Egresos Comprometido de Gastos de Funcionamiento Reparación y mantenimiento de vehículos terrestres, aéreos y lacustres			10,286.88		0.00		
00017	04/06/2024	E	00003	00003	F-14487 VAZMART RECAT AUTOMOTRIZ mantenimiento spark LLJ415 Presupuesto de Egresos Comprometido de Gastos de Funcionamiento Reparación y mantenimiento de vehículos terrestres, aéreos y lacustres			0.00		10,286.88		
					TOTAL:			**10,286.88**		**10,286.88**		
8241	**G00G00000**	**01030401010111020 1**		**3612**	**Publicaciones oficiales**	**0.00**		**2,714.00**		**2,714.00**	**0.00**	
REN.	**FECHA**	**TIPO**	**N.POL.**	**REF**	**CONCEPTO**		**DEBE**		**HABER**			
00005	12/07/2024	E	00035	00035	F-13060 EDITORIAL ZUMI publicación de edictos Presupuesto de Egresos Comprometido de Gastos de Funcionamiento Publicaciones oficiales			2,714.00		0.00		
00008	12/07/2024	E	00035	00035	F-13060 EDITORIAL ZUMI publicación de edictos Presupuesto de Egresos Comprometido de Gastos de Funcionamiento Publicaciones oficiales			0.00		2,714.00		
					TOTAL:			**2,714.00**		**2,714.00**		
8241	**G00G00000**	**01030401010111020 1**		**3721**	**Gastos de traslado por vía terrestre**	**0.00**		**796.00**		**796.00**	**0.00**	
REN.	**FECHA**	**TIPO**	**N.POL.**	**REF**	**CONCEPTO**		**DEBE**		**HABER**			
00031	21/11/2024	C	00020	00307	F- D5D6F55CB0EE FID 1967 TRAMO CARRETERP TOLUCA TLACOMULCO Presupuesto de Egresos Comprometido de Gastos de Funcionamiento Gastos de traslado por vía terrestre			216.00		0.00		
00034	21/11/2024	C	00020	00307	F- D5D6F55CB0EE FID 1967 TRAMO CARRETERP TOLUCA TLACOMULCO Presupuesto de Egresos Comprometido de Gastos de Funcionamiento Gastos de traslado por vía terrestre			0.00		216.00		
00165	23/09/2024	C	00023	00270	F- BE2C9C772527 FONDO NACIONAL DE INFRAESTRUCTURA Presupuesto de Egresos Comprometido de Gastos de Funcionamiento Gastos de traslado por vía terrestre			144.00		0.00		
00168	23/09/2024	C	00023	00270	F- BE2C9C772527 FONDO NACIONAL DE INFRAESTRUCTURA Presupuesto de Egresos Comprometido de Gastos de Funcionamiento Gastos de traslado por vía terrestre			0.00		144.00		
00172	23/09/2024	C	00023	00270	F- 6656F5888D17 PROMOTORA Y ADMINISTRADORA DE CARRETERAS Presupuesto de Egresos Comprometido de Gastos de Funcionamiento Gastos de traslado por vía terrestre			210.00		0.00		
00175	23/09/2024	C	00023	00270	F- 6656F5888D17 PROMOTORA Y ADMINISTRADORA DE CARRETERAS Presupuesto de Egresos Comprometido de Gastos de Funcionamiento Gastos de traslado por vía terrestre			0.00		210.00		
00179	23/09/2024	C	00023	00270	F- 282C90E7DAD2 PROMOTORA Y ADMINISTRADORA DE CARRETERAS Presupuesto de Egresos Comprometido de Gastos de Funcionamiento Gastos de traslado por vía terrestre			68.00		0.00		
00182	23/09/2024	C	00023	00270	F- 282C90E7DAD2 PROMOTORA Y ADMINISTRADORA DE CARRETERAS Presupuesto de Egresos Comprometido de Gastos de Funcionamiento Gastos de traslado por vía terrestre			0.00		68.00		
00186	23/09/2024	C	00023	00270	F- BF441C87A86A CONCESIONARIA DE VIAS TRONCALES Presupuesto de Egresos Comprometido de Gastos de Funcionamiento Gastos de traslado por vía terrestre			158.00		0.00		
00189	23/09/2024	C	00023	00270	F- BF441C87A86A CONCESIONARIA DE VIAS TRONCALES Presupuesto de Egresos Comprometido de Gastos de Funcionamiento Gastos de traslado por vía terrestre			0.00		158.00		
					TOTAL:			**796.00**		**796.00**		
8241	**G00G00000**	**01030401010111020 1**		**3992**	**Gastos de servicios menores**	**0.00**		**996.74**		**996.74**	**0.00**	
REN.	**FECHA**	**TIPO**	**N.POL.**	**REF**	**CONCEPTO**		**DEBE**		**HABER**			
00025	16/07/2024	C	00026	00233	F- 732919CC60DD LOGO EMPRESA Presupuesto de Egresos Comprometido de Gastos de Funcionamiento Gastos de servicios menores			996.74		0.00		
00028	16/07/2024	C	00026	00233	F- 732919CC60DD LOGO EMPRESA Presupuesto de Egresos Comprometido de Gastos de Funcionamiento Gastos de servicios menores			0.00		996.74		
					TOTAL:			**996.74**		**996.74**		
8241	**G00G00000**	**01030401010114010 1**		**2941**	**Refacciones y accesorios para equipo de computo**	**0.00**		**3,623.94**		**3,623.94**	**0.00**	
REN.	**FECHA**	**TIPO**	**N.POL.**	**REF**	**CONCEPTO**		**DEBE**		**HABER**			
00065	26/12/2024	E	00111	00111	Presupuesto de Egresos Comprometido de Gastos de Funcionamiento Refacciones y accesorios para equipo de computo			3,623.94		0.00		
00068	26/12/2024	E	00111	00111	Presupuesto de Egresos Comprometido de Gastos de Funcionamiento Refacciones y accesorios para equipo de computo			0.00		3,623.94		
					TOTAL:			**3,623.94**		**3,623.94**		
8242					**Presupuesto de Egresos Comprometido de Transferencias, Asignaciones, Subsidios y Otras Ayudas**	**0.00**		**411,067.89**		**411,067.89**	**0.00**	
8242	**A00A00000**	**02060804010111020 1**		**4411**	**Cooperaciones y ayudas**	**0.00**		**5,000.00**		**5,000.00**	**0.00**	
REN.	**FECHA**	**TIPO**	**N.POL.**	**REF**	**CONCEPTO**		**DEBE**		**HABER**			

00003	12/04/2024	C	00028	00442	Apoyo Presupuesto de Egresos Comprometido de Transferencias, Asignaciones, Subsidios y Otras Ayudas Cooperaciones y ayudas			5,000.00	0.00			
00006	12/04/2024	C	00028	00442	Apoyo Presupuesto de Egresos Comprometido de Transferencias, Asignaciones, Subsidios y Otras Ayudas Cooperaciones y ayudas			0.00	5,000.00			
					TOTAL:			**5,000.00**	**5,000.00**			
8242	**B00B00000**	**01050205010211020 1**		**4411**	**Cooperaciones y ayudas**	**0.00**		**62,743.60**	**62,743.60**	**0.00**		
REN.	**FECHA**	**TIPO**	**N.POL.**	**REF**	**CONCEPTO**		**DEBE**		**HABER**			
00005	20/12/2024	E	00075	00075	F-66 PRODUCTOS Y SERVICIOS CAPITULARE, S.A. DE C.V. sillas de ruedas BANORTE SA 1176084689 RECURSOS PROPIOS			11,684.10	0.00			
00008	20/12/2024	E	00075	00075	F-66 PRODUCTOS Y SERVICIOS CAPITULARE, S.A. DE C.V. sillas de ruedas BANORTE SA 1176084689 RECURSOS PROPIOS			0.00	11,684.10			
00005	19/11/2024	E	00051	00051	F-42 GRUPO LUVSAN viveres para damnificados Chalco Presupuesto de Egresos Comprometido de Transferencias, Asignaciones, Subsidios y Otras Ayudas Cooperaciones y ayudas			20,420.87	0.00			
00008	19/11/2024	E	00051	00051	F-42 GRUPO LUVSAN viveres para damnificados Chalco Presupuesto de Egresos Comprometido de Transferencias, Asignaciones, Subsidios y Otras Ayudas Cooperaciones y ayudas			0.00	20,420.87			
00009	03/09/2024	E	00002	00002	F-32 PRODUCTOS Y SERVICIOS CAPITULARE sillas de ruedas Presupuesto de Egresos Comprometido de Transferencias, Asignaciones, Subsidios y Otras Ayudas Cooperaciones y ayudas			30,638.63	0.00			
00012	03/09/2024	E	00002	00002	F-32 PRODUCTOS Y SERVICIOS CAPITULARE sillas de ruedas Presupuesto de Egresos Comprometido de Transferencias, Asignaciones, Subsidios y Otras Ayudas Cooperaciones y ayudas			0.00	30,638.63			
					TOTAL:			**62,743.60**	**62,743.60**			
8242	**B00B00000**	**01050205010211020 1**		**4413**	**Gastos relacionados con actividades culturales, deportivas y de ayuda extraordinaria**	**0.00**		**3,480.00**	**3,480.00**	**0.00**		
REN.	**FECHA**	**TIPO**	**N.POL.**	**REF**	**CONCEPTO**		**DEBE**		**HABER**			
00005	21/06/2024	E	00057	00057	F-3DEB MARIA EUGENIA CAMACHO conferencia autoestima Presupuesto de Egresos Comprometido de Transferencias, Asignaciones, Subsidios y Otras Ayudas Gastos relacionados con actividades culturales, deport			3,480.00	0.00			
00008	21/06/2024	E	00057	00057	F-3DEB MARIA EUGENIA CAMACHO conferencia autoestima Presupuesto de Egresos Comprometido de Transferencias, Asignaciones, Subsidios y Otras Ayudas Gastos relacionados con actividades culturales, deport			0.00	3,480.00			
					TOTAL:			**3,480.00**	**3,480.00**			
8242	**B00B00000**	**01050205010214010 1**		**4411**	**Cooperaciones y ayudas**	**0.00**		**38,006.67**	**38,006.67**	**0.00**		
REN.	**FECHA**	**TIPO**	**N.POL.**	**REF**	**CONCEPTO**		**DEBE**		**HABER**			
00002	26/12/2024	E	00110	00110	Presupuesto de Egresos Comprometido de Transferencias, Asignaciones, Subsidios y Otras Ayudas Cooperaciones y ayudas			29,186.21	0.00			
00005	26/12/2024	E	00110	00110	Presupuesto de Egresos Comprometido de Transferencias, Asignaciones, Subsidios y Otras Ayudas Cooperaciones y ayudas			0.00	29,186.21			
00005	10/12/2024	E	00045	00045	F54 pañales GRUPO LUVSAN SAPI DE CV Presupuesto de Egresos Comprometido de Transferencias, Asignaciones, Subsidios y Otras Ayudas Cooperaciones y ayudas			5,284.96	0.00			
00008	10/12/2024	E	00045	00045	F54 pañales GRUPO LUVSAN SAPI DE CV Presupuesto de Egresos Comprometido de Transferencias, Asignaciones, Subsidios y Otras Ayudas Cooperaciones y ayudas			0.00	5,284.96			
00005	10/12/2024	E	00046	00046	F-55 despensas GRUPO LUVSAN SAPI DE CV Presupuesto de Egresos Comprometido de Transferencias, Asignaciones, Subsidios y Otras Ayudas Cooperaciones y ayudas			3,535.50	0.00			
00008	10/12/2024	E	00046	00046	F-55 despensas GRUPO LUVSAN SAPI DE CV Presupuesto de Egresos Comprometido de Transferencias, Asignaciones, Subsidios y Otras Ayudas Cooperaciones y ayudas			0.00	3,535.50			
					TOTAL:			**38,006.67**	**38,006.67**			
8242	**E00310000**	**02030101020114010 1**		**4411**	**Cooperaciones y ayudas**	**0.00**		**144,500.00**	**144,500.00**	**0.00**		
REN.	**FECHA**	**TIPO**	**N.POL.**	**REF**	**CONCEPTO**		**DEBE**		**HABER**			
00007	12/08/2024	I	00037	00037	Presupuesto de Egresos Comprometido de Transferencias, Asignaciones, Subsidios y Otras Ayudas Cooperaciones y ayudas			5,800.00	0.00			
00010	12/08/2024	I	00037	00037	Presupuesto de Egresos Comprometido de Transferencias, Asignaciones, Subsidios y Otras Ayudas Cooperaciones y ayudas			0.00	5,800.00			
00007	12/08/2024	I	00038	00038	Presupuesto de Egresos Comprometido de Transferencias, Asignaciones, Subsidios y Otras Ayudas Cooperaciones y ayudas			3,900.00	0.00			
00010	12/08/2024	I	00038	00038	Presupuesto de Egresos Comprometido de Transferencias, Asignaciones, Subsidios y Otras Ayudas Cooperaciones y ayudas			0.00	3,900.00			
00007	12/08/2024	I	00039	00039	Presupuesto de Egresos Comprometido de Transferencias, Asignaciones, Subsidios y Otras Ayudas Cooperaciones y ayudas			7,000.00	0.00			
00010	12/08/2024	I	00039	00039	Presupuesto de Egresos Comprometido de Transferencias, Asignaciones, Subsidios y Otras Ayudas Cooperaciones y ayudas			0.00	7,000.00			
00007	12/08/2024	I	00040	00040	Presupuesto de Egresos Comprometido de Transferencias, Asignaciones, Subsidios y Otras Ayudas Cooperaciones y ayudas			5,450.00	0.00			
00010	12/08/2024	I	00040	00040	Presupuesto de Egresos Comprometido de Transferencias, Asignaciones, Subsidios y Otras Ayudas Cooperaciones y ayudas			0.00	5,450.00			
00007	12/08/2024	I	00041	00041	Presupuesto de Egresos Comprometido de Transferencias, Asignaciones, Subsidios y Otras Ayudas Cooperaciones y ayudas			3,400.00	0.00			
00010	12/08/2024	I	00041	00041	Presupuesto de Egresos Comprometido de Transferencias, Asignaciones, Subsidios y Otras Ayudas Cooperaciones y ayudas			0.00	3,400.00			
00007	12/08/2024	I	00042	00042	Presupuesto de Egresos Comprometido de Transferencias, Asignaciones, Subsidios y Otras Ayudas Cooperaciones y ayudas			8,850.00	0.00			
00010	12/08/2024	I	00042	00042	Presupuesto de Egresos Comprometido de Transferencias, Asignaciones, Subsidios y Otras Ayudas Cooperaciones y ayudas			0.00	8,850.00			
00007	12/08/2024	I	00043	00043	Presupuesto de Egresos Comprometido de Transferencias, Asignaciones, Subsidios y Otras Ayudas Cooperaciones y ayudas			6,700.00	0.00			
00010	12/08/2024	I	00043	00043	Presupuesto de Egresos Comprometido de Transferencias, Asignaciones, Subsidios y Otras Ayudas Cooperaciones y ayudas			0.00	6,700.00			
00007	12/08/2024	I	00045	00045	Presupuesto de Egresos Comprometido de Transferencias, Asignaciones, Subsidios y Otras Ayudas Cooperaciones y ayudas			3,100.00	0.00			
00010	12/08/2024	I	00045	00045	Presupuesto de Egresos Comprometido de Transferencias, Asignaciones, Subsidios y Otras Ayudas Cooperaciones y ayudas			0.00	3,100.00			
00007	12/08/2024	I	00046	00046	Presupuesto de Egresos Comprometido de Transferencias, Asignaciones, Subsidios y Otras Ayudas Cooperaciones y ayudas			4,100.00	0.00			
00010	12/08/2024	I	00046	00046	Presupuesto de Egresos Comprometido de Transferencias, Asignaciones, Subsidios y Otras Ayudas Cooperaciones y ayudas			0.00	4,100.00			
00007	12/08/2024	I	00047	00047	Presupuesto de Egresos Comprometido de Transferencias, Asignaciones, Subsidios y Otras Ayudas Cooperaciones y ayudas			2,150.00	0.00			
00010	12/08/2024	I	00047	00047	Presupuesto de Egresos Comprometido de Transferencias, Asignaciones, Subsidios y Otras Ayudas Cooperaciones y ayudas			0.00	2,150.00			
00007	12/08/2024	I	00048	00048	Presupuesto de Egresos Comprometido de Transferencias, Asignaciones, Subsidios y Otras Ayudas Cooperaciones y ayudas			2,750.00	0.00			
00010	12/08/2024	I	00048	00048	Presupuesto de Egresos Comprometido de Transferencias, Asignaciones, Subsidios y Otras Ayudas Cooperaciones y ayudas			0.00	2,750.00			

00007	12/08/2024	I	00049	00049	Presupuesto de Egresos Comprometido de Transferencias, Asignaciones, Subsidios y Otras Ayudas Cooperaciones y ayudas			6,200.00	0.00			
00010	12/08/2024	I	00049	00049	Presupuesto de Egresos Comprometido de Transferencias, Asignaciones, Subsidios y Otras Ayudas Cooperaciones y ayudas			0.00	6,200.00			
00007	12/08/2024	I	00050	00050	Presupuesto de Egresos Comprometido de Transferencias, Asignaciones, Subsidios y Otras Ayudas Cooperaciones y ayudas			3,300.00	0.00			
00010	12/08/2024	I	00050	00050	Presupuesto de Egresos Comprometido de Transferencias, Asignaciones, Subsidios y Otras Ayudas Cooperaciones y ayudas			0.00	3,300.00			
00007	12/08/2024	I	00051	00051	Presupuesto de Egresos Comprometido de Transferencias, Asignaciones, Subsidios y Otras Ayudas Cooperaciones y ayudas			3,350.00	0.00			
00010	12/08/2024	I	00051	00051	Presupuesto de Egresos Comprometido de Transferencias, Asignaciones, Subsidios y Otras Ayudas Cooperaciones y ayudas			0.00	3,350.00			
00007	12/08/2024	I	00052	00052	Presupuesto de Egresos Comprometido de Transferencias, Asignaciones, Subsidios y Otras Ayudas Cooperaciones y ayudas			5,800.00	0.00			
00010	12/08/2024	I	00052	00052	Presupuesto de Egresos Comprometido de Transferencias, Asignaciones, Subsidios y Otras Ayudas Cooperaciones y ayudas			0.00	5,800.00			
00007	12/08/2024	I	00053	00053	Presupuesto de Egresos Comprometido de Transferencias, Asignaciones, Subsidios y Otras Ayudas Cooperaciones y ayudas			3,700.00	0.00			
00010	12/08/2024	I	00053	00053	Presupuesto de Egresos Comprometido de Transferencias, Asignaciones, Subsidios y Otras Ayudas Cooperaciones y ayudas			0.00	3,700.00			
00007	12/08/2024	I	00054	00054	Presupuesto de Egresos Comprometido de Transferencias, Asignaciones, Subsidios y Otras Ayudas Cooperaciones y ayudas			4,350.00	0.00			
00010	12/08/2024	I	00054	00054	Presupuesto de Egresos Comprometido de Transferencias, Asignaciones, Subsidios y Otras Ayudas Cooperaciones y ayudas			0.00	4,350.00			
00007	12/08/2024	I	00055	00055	Presupuesto de Egresos Comprometido de Transferencias, Asignaciones, Subsidios y Otras Ayudas Cooperaciones y ayudas			4,100.00	0.00			
00010	12/08/2024	I	00055	00055	Presupuesto de Egresos Comprometido de Transferencias, Asignaciones, Subsidios y Otras Ayudas Cooperaciones y ayudas			0.00	4,100.00			
00007	12/08/2024	I	00056	00056	Presupuesto de Egresos Comprometido de Transferencias, Asignaciones, Subsidios y Otras Ayudas Cooperaciones y ayudas			4,800.00	0.00			
00010	12/08/2024	I	00056	00056	Presupuesto de Egresos Comprometido de Transferencias, Asignaciones, Subsidios y Otras Ayudas Cooperaciones y ayudas			0.00	4,800.00			
00007	12/08/2024	I	00057	00057	Presupuesto de Egresos Comprometido de Transferencias, Asignaciones, Subsidios y Otras Ayudas Cooperaciones y ayudas			4,500.00	0.00			
00010	12/08/2024	I	00057	00057	Presupuesto de Egresos Comprometido de Transferencias, Asignaciones, Subsidios y Otras Ayudas Cooperaciones y ayudas			0.00	4,500.00			
00007	12/08/2024	I	00058	00058	Presupuesto de Egresos Comprometido de Transferencias, Asignaciones, Subsidios y Otras Ayudas Cooperaciones y ayudas			11,600.00	0.00			
00010	12/08/2024	I	00058	00058	Presupuesto de Egresos Comprometido de Transferencias, Asignaciones, Subsidios y Otras Ayudas Cooperaciones y ayudas			0.00	11,600.00			
00007	12/08/2024	I	00059	00059	Presupuesto de Egresos Comprometido de Transferencias, Asignaciones, Subsidios y Otras Ayudas Cooperaciones y ayudas			5,050.00	0.00			
00010	12/08/2024	I	00059	00059	Presupuesto de Egresos Comprometido de Transferencias, Asignaciones, Subsidios y Otras Ayudas Cooperaciones y ayudas			0.00	5,050.00			
00007	12/08/2024	I	00060	00060	Presupuesto de Egresos Comprometido de Transferencias, Asignaciones, Subsidios y Otras Ayudas Cooperaciones y ayudas			5,400.00	0.00			
00010	12/08/2024	I	00060	00060	Presupuesto de Egresos Comprometido de Transferencias, Asignaciones, Subsidios y Otras Ayudas Cooperaciones y ayudas			0.00	5,400.00			
00007	12/08/2024	I	00061	00061	Presupuesto de Egresos Comprometido de Transferencias, Asignaciones, Subsidios y Otras Ayudas Cooperaciones y ayudas			6,200.00	0.00			
00010	12/08/2024	I	00061	00061	Presupuesto de Egresos Comprometido de Transferencias, Asignaciones, Subsidios y Otras Ayudas Cooperaciones y ayudas			0.00	6,200.00			
00007	12/08/2024	I	00062	00062	Presupuesto de Egresos Comprometido de Transferencias, Asignaciones, Subsidios y Otras Ayudas Cooperaciones y ayudas			2,100.00	0.00			
00010	12/08/2024	I	00062	00062	Presupuesto de Egresos Comprometido de Transferencias, Asignaciones, Subsidios y Otras Ayudas Cooperaciones y ayudas			0.00	2,100.00			
00007	12/08/2024	I	00063	00063	Presupuesto de Egresos Comprometido de Transferencias, Asignaciones, Subsidios y Otras Ayudas Cooperaciones y ayudas			1,400.00	0.00			
00010	12/08/2024	I	00063	00063	Presupuesto de Egresos Comprometido de Transferencias, Asignaciones, Subsidios y Otras Ayudas Cooperaciones y ayudas			0.00	1,400.00			
00007	12/08/2024	I	00064	00064	Presupuesto de Egresos Comprometido de Transferencias, Asignaciones, Subsidios y Otras Ayudas Cooperaciones y ayudas			5,650.00	0.00			
00010	12/08/2024	I	00064	00064	Presupuesto de Egresos Comprometido de Transferencias, Asignaciones, Subsidios y Otras Ayudas Cooperaciones y ayudas			0.00	5,650.00			
00007	12/08/2024	I	00065	00065	Presupuesto de Egresos Comprometido de Transferencias, Asignaciones, Subsidios y Otras Ayudas Cooperaciones y ayudas			6,350.00	0.00			
00010	12/08/2024	I	00065	00065	Presupuesto de Egresos Comprometido de Transferencias, Asignaciones, Subsidios y Otras Ayudas Cooperaciones y ayudas			0.00	6,350.00			
00007	12/08/2024	I	00066	00066	Presupuesto de Egresos Comprometido de Transferencias, Asignaciones, Subsidios y Otras Ayudas Cooperaciones y ayudas			5,250.00	0.00			
00010	12/08/2024	I	00066	00066	Presupuesto de Egresos Comprometido de Transferencias, Asignaciones, Subsidios y Otras Ayudas Cooperaciones y ayudas			0.00	5,250.00			
00007	01/08/2024	I	00044	00044	Presupuesto de Egresos Comprometido de Transferencias, Asignaciones, Subsidios y Otras Ayudas Cooperaciones y ayudas			2,200.00	0.00			
00010	01/08/2024	I	00044	00044	Presupuesto de Egresos Comprometido de Transferencias, Asignaciones, Subsidios y Otras Ayudas Cooperaciones y ayudas			0.00	2,200.00			
					TOTAL:			**144,500.00**	**144,500.00**			
8242	**F00313000**	**02060804010110201**	**4411**		**Cooperaciones y ayudas**	**0.00**		**48,568.00**	**48,568.00**	**0.00**		
REN.	**FECHA**	**TIPO**	**N.POL.**	**REF**	**CONCEPTO**		**DEBE**		**HABER**			
00005	20/11/2024	E	00055	00055	F-5892 Clinica de Audiologia Edison auxiliares auditivos Presupuesto de Egresos Comprometido de Transferencias, Asignaciones, Subsidios y Otras Ayudas Cooperaciones y ayudas			34,880.00	0.00			
00008	20/11/2024	E	00055	00055	F-5892 Clinica de Audiologia Edison auxiliares auditivos Presupuesto de Egresos Comprometido de Transferencias, Asignaciones, Subsidios y Otras Ayudas Cooperaciones y ayudas			0.00	34,880.00			
00005	26/06/2024	E	00063	00063	F-F15 STEPHANIE ZARZA SANCHEZ ataud para apoyo Presupuesto de Egresos Comprometido de Transferencias, Asignaciones, Subsidios y Otras Ayudas Cooperaciones y ayudas			13,688.00	0.00			
00008	26/06/2024	E	00063	00063	F-F15 STEPHANIE ZARZA SANCHEZ ataud para apoyo Presupuesto de Egresos Comprometido de Transferencias, Asignaciones, Subsidios y Otras Ayudas Cooperaciones y ayudas			0.00	13,688.00			
					TOTAL:			**48,568.00**	**48,568.00**			
8242	**F00313000**	**02060804010140101**	**4411**		**Cooperaciones y ayudas**	**0.00**		**108,769.62**	**108,769.62**	**0.00**		
REN.	**FECHA**	**TIPO**	**N.POL.**	**REF**	**CONCEPTO**		**DEBE**		**HABER**			
00013	31/12/2024	I	00099	00099	Presupuesto de Egresos Comprometido de Transferencias, Asignaciones, Subsidios y Otras Ayudas Cooperaciones y ayudas			1,143.75	0.00			

00016	31/12/2024	I	00099	00099	Presupuesto de Egresos Comprometido de Transferencias, Asignaciones, Subsidios y Otras Ayudas Cooperaciones y ayudas		0.00	1,143.75		
00007	29/11/2024	I	00132	00132	Presupuesto de Egresos Comprometido de Transferencias, Asignaciones, Subsidios y Otras Ayudas Cooperaciones y ayudas		2,343.75	0.00		
00010	29/11/2024	I	00132	00132	Presupuesto de Egresos Comprometido de Transferencias, Asignaciones, Subsidios y Otras Ayudas Cooperaciones y ayudas		0.00	2,343.75		
00007	29/11/2024	I	00134	00134	Presupuesto de Egresos Comprometido de Transferencias, Asignaciones, Subsidios y Otras Ayudas Cooperaciones y ayudas		1,143.75	0.00		
00010	29/11/2024	I	00134	00134	Presupuesto de Egresos Comprometido de Transferencias, Asignaciones, Subsidios y Otras Ayudas Cooperaciones y ayudas		0.00	1,143.75		
00007	29/11/2024	I	00138	00138	Presupuesto de Egresos Comprometido de Transferencias, Asignaciones, Subsidios y Otras Ayudas Cooperaciones y ayudas		4,263.75	0.00		
00010	29/11/2024	I	00138	00138	Presupuesto de Egresos Comprometido de Transferencias, Asignaciones, Subsidios y Otras Ayudas Cooperaciones y ayudas		0.00	4,263.75		
00013	29/11/2024	I	00139	00139	Presupuesto de Egresos Comprometido de Transferencias, Asignaciones, Subsidios y Otras Ayudas Cooperaciones y ayudas		99.99	0.00		
00016	29/11/2024	I	00139	00139	Presupuesto de Egresos Comprometido de Transferencias, Asignaciones, Subsidios y Otras Ayudas Cooperaciones y ayudas		0.00	99.99		
00007	27/11/2024	I	00110	00110	Presupuesto de Egresos Comprometido de Transferencias, Asignaciones, Subsidios y Otras Ayudas Cooperaciones y ayudas		4,023.75	0.00		
00010	27/11/2024	I	00110	00110	Presupuesto de Egresos Comprometido de Transferencias, Asignaciones, Subsidios y Otras Ayudas Cooperaciones y ayudas		0.00	4,023.75		
00007	27/11/2024	I	00112	00112	Presupuesto de Egresos Comprometido de Transferencias, Asignaciones, Subsidios y Otras Ayudas Cooperaciones y ayudas		4,383.75	0.00		
00010	27/11/2024	I	00112	00112	Presupuesto de Egresos Comprometido de Transferencias, Asignaciones, Subsidios y Otras Ayudas Cooperaciones y ayudas		0.00	4,383.75		
00013	27/11/2024	I	00113	00113	Presupuesto de Egresos Comprometido de Transferencias, Asignaciones, Subsidios y Otras Ayudas Cooperaciones y ayudas		731.25	0.00		
00016	27/11/2024	I	00113	00113	Presupuesto de Egresos Comprometido de Transferencias, Asignaciones, Subsidios y Otras Ayudas Cooperaciones y ayudas		0.00	731.25		
00007	27/11/2024	I	00115	00115	Presupuesto de Egresos Comprometido de Transferencias, Asignaciones, Subsidios y Otras Ayudas Cooperaciones y ayudas		1,231.24	0.00		
00010	27/11/2024	I	00115	00115	Presupuesto de Egresos Comprometido de Transferencias, Asignaciones, Subsidios y Otras Ayudas Cooperaciones y ayudas		0.00	1,231.24		
00013	27/11/2024	I	00117	00117	Presupuesto de Egresos Comprometido de Transferencias, Asignaciones, Subsidios y Otras Ayudas Cooperaciones y ayudas		2,092.50	0.00		
00016	27/11/2024	I	00117	00117	Presupuesto de Egresos Comprometido de Transferencias, Asignaciones, Subsidios y Otras Ayudas Cooperaciones y ayudas		0.00	2,092.50		
00013	27/11/2024	I	00118	00118	Presupuesto de Egresos Comprometido de Transferencias, Asignaciones, Subsidios y Otras Ayudas Cooperaciones y ayudas		499.99	0.00		
00016	27/11/2024	I	00118	00118	Presupuesto de Egresos Comprometido de Transferencias, Asignaciones, Subsidios y Otras Ayudas Cooperaciones y ayudas		0.00	499.99		
00007	29/08/2024	I	00157	00157	Presupuesto de Egresos Comprometido de Transferencias, Asignaciones, Subsidios y Otras Ayudas Cooperaciones y ayudas		1,143.75	0.00		
00010	29/08/2024	I	00157	00157	Presupuesto de Egresos Comprometido de Transferencias, Asignaciones, Subsidios y Otras Ayudas Cooperaciones y ayudas		0.00	1,143.75		
00013	29/08/2024	I	00158	00158	Presupuesto de Egresos Comprometido de Transferencias, Asignaciones, Subsidios y Otras Ayudas Cooperaciones y ayudas		1,200.00	0.00		
00016	29/08/2024	I	00158	00158	Presupuesto de Egresos Comprometido de Transferencias, Asignaciones, Subsidios y Otras Ayudas Cooperaciones y ayudas		0.00	1,200.00		
00013	29/08/2024	I	00160	00160	Presupuesto de Egresos Comprometido de Transferencias, Asignaciones, Subsidios y Otras Ayudas Cooperaciones y ayudas		400.00	0.00		
00016	29/08/2024	I	00160	00160	Presupuesto de Egresos Comprometido de Transferencias, Asignaciones, Subsidios y Otras Ayudas Cooperaciones y ayudas		0.00	400.00		
00007	29/08/2024	I	00161	00161	Presupuesto de Egresos Comprometido de Transferencias, Asignaciones, Subsidios y Otras Ayudas Cooperaciones y ayudas		2,343.75	0.00		
00010	29/08/2024	I	00161	00161	Presupuesto de Egresos Comprometido de Transferencias, Asignaciones, Subsidios y Otras Ayudas Cooperaciones y ayudas		0.00	2,343.75		
00007	29/08/2024	I	00162	00162	Presupuesto de Egresos Comprometido de Transferencias, Asignaciones, Subsidios y Otras Ayudas Cooperaciones y ayudas		5,943.75	0.00		
00010	29/08/2024	I	00162	00162	Presupuesto de Egresos Comprometido de Transferencias, Asignaciones, Subsidios y Otras Ayudas Cooperaciones y ayudas		0.00	5,943.75		
00013	29/08/2024	I	00163	00163	Presupuesto de Egresos Comprometido de Transferencias, Asignaciones, Subsidios y Otras Ayudas Cooperaciones y ayudas		400.00	0.00		
00016	29/08/2024	I	00163	00163	Presupuesto de Egresos Comprometido de Transferencias, Asignaciones, Subsidios y Otras Ayudas Cooperaciones y ayudas		0.00	400.00		
00007	29/08/2024	I	00164	00164	Presupuesto de Egresos Comprometido de Transferencias, Asignaciones, Subsidios y Otras Ayudas Cooperaciones y ayudas		4,383.75	0.00		
00010	29/08/2024	I	00164	00164	Presupuesto de Egresos Comprometido de Transferencias, Asignaciones, Subsidios y Otras Ayudas Cooperaciones y ayudas		0.00	4,383.75		
00007	29/08/2024	I	00166	00166	Presupuesto de Egresos Comprometido de Transferencias, Asignaciones, Subsidios y Otras Ayudas Cooperaciones y ayudas		2,962.50	0.00		
00010	29/08/2024	I	00166	00166	Presupuesto de Egresos Comprometido de Transferencias, Asignaciones, Subsidios y Otras Ayudas Cooperaciones y ayudas		0.00	2,962.50		
00007	29/08/2024	I	00168	00168	Presupuesto de Egresos Comprometido de Transferencias, Asignaciones, Subsidios y Otras Ayudas Cooperaciones y ayudas		5,943.75	0.00		
00010	29/08/2024	I	00168	00168	Presupuesto de Egresos Comprometido de Transferencias, Asignaciones, Subsidios y Otras Ayudas Cooperaciones y ayudas		0.00	5,943.75		
00003	07/08/2024	C	00015	00242	F- 27 Sthepanie Zarza Sanchez Presupuesto de Egresos Comprometido de Transferencias, Asignaciones, Subsidios y Otras Ayudas Cooperaciones y ayudas		4,988.00	0.00		
00006	07/08/2024	C	00015	00242	F- 27 Sthepanie Zarza Sanchez Presupuesto de Egresos Comprometido de Transferencias, Asignaciones, Subsidios y Otras Ayudas Cooperaciones y ayudas		0.00	4,988.00		
00013	10/07/2024	I	00059	00059	Presupuesto de Egresos Comprometido de Transferencias, Asignaciones, Subsidios y Otras Ayudas Cooperaciones y ayudas		731.25	0.00		
00016	10/07/2024	I	00059	00059	Presupuesto de Egresos Comprometido de Transferencias, Asignaciones, Subsidios y Otras Ayudas Cooperaciones y ayudas		0.00	731.25		
00013	10/07/2024	I	00060	00060	Presupuesto de Egresos Comprometido de Transferencias, Asignaciones, Subsidios y Otras Ayudas Cooperaciones y ayudas		1,643.75	0.00		
00016	10/07/2024	I	00060	00060	Presupuesto de Egresos Comprometido de Transferencias, Asignaciones, Subsidios y Otras Ayudas Cooperaciones y ayudas		0.00	1,643.75		
00013	28/06/2024	I	00135	00135	Presupuesto de Egresos Comprometido de Transferencias, Asignaciones, Subsidios y Otras Ayudas Cooperaciones y ayudas		390.00	0.00		
00016	28/06/2024	I	00135	00135	Presupuesto de Egresos Comprometido de Transferencias, Asignaciones, Subsidios y Otras Ayudas Cooperaciones y ayudas		0.00	390.00		

00007	28/06/2024	I	00137	00137	Presupuesto de Egresos Comprometido de Transferencias, Asignaciones, Subsidios y Otras Ayudas Cooperaciones y ayudas		4,323.75	0.00		
00010	28/06/2024	I	00137	00137	Presupuesto de Egresos Comprometido de Transferencias, Asignaciones, Subsidios y Otras Ayudas Cooperaciones y ayudas		0.00	4,323.75		
00007	28/06/2024	I	00139	00139	Presupuesto de Egresos Comprometido de Transferencias, Asignaciones, Subsidios y Otras Ayudas Cooperaciones y ayudas		412.50	0.00		
00010	28/06/2024	I	00139	00139	Presupuesto de Egresos Comprometido de Transferencias, Asignaciones, Subsidios y Otras Ayudas Cooperaciones y ayudas		0.00	412.50		
00013	27/06/2024	I	00113	00113	Presupuesto de Egresos Comprometido de Transferencias, Asignaciones, Subsidios y Otras Ayudas Cooperaciones y ayudas		2,500.00	0.00		
00016	27/06/2024	I	00113	00113	Presupuesto de Egresos Comprometido de Transferencias, Asignaciones, Subsidios y Otras Ayudas Cooperaciones y ayudas		0.00	2,500.00		
00007	27/06/2024	I	00114	00114	Presupuesto de Egresos Comprometido de Transferencias, Asignaciones, Subsidios y Otras Ayudas Cooperaciones y ayudas		2,092.50	0.00		
00010	27/06/2024	I	00114	00114	Presupuesto de Egresos Comprometido de Transferencias, Asignaciones, Subsidios y Otras Ayudas Cooperaciones y ayudas		0.00	2,092.50		
00007	27/06/2024	I	00116	00116	Presupuesto de Egresos Comprometido de Transferencias, Asignaciones, Subsidios y Otras Ayudas Cooperaciones y ayudas		750.00	0.00		
00010	27/06/2024	I	00116	00116	Presupuesto de Egresos Comprometido de Transferencias, Asignaciones, Subsidios y Otras Ayudas Cooperaciones y ayudas		0.00	750.00		
00013	27/06/2024	I	00117	00117	Presupuesto de Egresos Comprometido de Transferencias, Asignaciones, Subsidios y Otras Ayudas Cooperaciones y ayudas		90.00	0.00		
00016	27/06/2024	I	00117	00117	Presupuesto de Egresos Comprometido de Transferencias, Asignaciones, Subsidios y Otras Ayudas Cooperaciones y ayudas		0.00	90.00		
00007	27/06/2024	I	00118	00118	Presupuesto de Egresos Comprometido de Transferencias, Asignaciones, Subsidios y Otras Ayudas Cooperaciones y ayudas		2,643.75	0.00		
00010	27/06/2024	I	00118	00118	Presupuesto de Egresos Comprometido de Transferencias, Asignaciones, Subsidios y Otras Ayudas Cooperaciones y ayudas		0.00	2,643.75		
00013	27/06/2024	I	00119	00119	Presupuesto de Egresos Comprometido de Transferencias, Asignaciones, Subsidios y Otras Ayudas Cooperaciones y ayudas		300.00	0.00		
00016	27/06/2024	I	00119	00119	Presupuesto de Egresos Comprometido de Transferencias, Asignaciones, Subsidios y Otras Ayudas Cooperaciones y ayudas		0.00	300.00		
00025	27/06/2024	I	00119	00119	Presupuesto de Egresos Comprometido de Transferencias, Asignaciones, Subsidios y Otras Ayudas Cooperaciones y ayudas		2,092.50	0.00		
00028	27/06/2024	I	00119	00119	Presupuesto de Egresos Comprometido de Transferencias, Asignaciones, Subsidios y Otras Ayudas Cooperaciones y ayudas		0.00	2,092.50		
00007	03/05/2024	I	00007	00007	Presupuesto de Egresos Comprometido de Transferencias, Asignaciones, Subsidios y Otras Ayudas Cooperaciones y ayudas		2,823.75	0.00		
00010	03/05/2024	I	00007	00007	Presupuesto de Egresos Comprometido de Transferencias, Asignaciones, Subsidios y Otras Ayudas Cooperaciones y ayudas		0.00	2,823.75		
00013	03/05/2024	I	00008	00008	Presupuesto de Egresos Comprometido de Transferencias, Asignaciones, Subsidios y Otras Ayudas Cooperaciones y ayudas		4,592.50	0.00		
00016	03/05/2024	I	00008	00008	Presupuesto de Egresos Comprometido de Transferencias, Asignaciones, Subsidios y Otras Ayudas Cooperaciones y ayudas		0.00	4,592.50		
00007	03/05/2024	I	00011	00011	Presupuesto de Egresos Comprometido de Transferencias, Asignaciones, Subsidios y Otras Ayudas Cooperaciones y ayudas		3,643.75	0.00		
00010	03/05/2024	I	00011	00011	Presupuesto de Egresos Comprometido de Transferencias, Asignaciones, Subsidios y Otras Ayudas Cooperaciones y ayudas		0.00	3,643.75		
00013	15/04/2024	I	00058	00058	Presupuesto de Egresos Comprometido de Transferencias, Asignaciones, Subsidios y Otras Ayudas Cooperaciones y ayudas		90.00	0.00		
00016	15/04/2024	I	00058	00058	Presupuesto de Egresos Comprometido de Transferencias, Asignaciones, Subsidios y Otras Ayudas Cooperaciones y ayudas		0.00	90.00		
00013	15/04/2024	I	00059	00059	Presupuesto de Egresos Comprometido de Transferencias, Asignaciones, Subsidios y Otras Ayudas Cooperaciones y ayudas		90.00	0.00		
00016	15/04/2024	I	00059	00059	Presupuesto de Egresos Comprometido de Transferencias, Asignaciones, Subsidios y Otras Ayudas Cooperaciones y ayudas		0.00	90.00		
00007	15/04/2024	I	00060	00060	Presupuesto de Egresos Comprometido de Transferencias, Asignaciones, Subsidios y Otras Ayudas Cooperaciones y ayudas		2,093.74	0.00		
00010	15/04/2024	I	00060	00060	Presupuesto de Egresos Comprometido de Transferencias, Asignaciones, Subsidios y Otras Ayudas Cooperaciones y ayudas		0.00	2,093.74		
00007	15/04/2024	I	00062	00062	Presupuesto de Egresos Comprometido de Transferencias, Asignaciones, Subsidios y Otras Ayudas Cooperaciones y ayudas		6,843.75	0.00		
00010	15/04/2024	I	00062	00062	Presupuesto de Egresos Comprometido de Transferencias, Asignaciones, Subsidios y Otras Ayudas Cooperaciones y ayudas		0.00	6,843.75		
00007	15/04/2024	I	00063	00063	Presupuesto de Egresos Comprometido de Transferencias, Asignaciones, Subsidios y Otras Ayudas Cooperaciones y ayudas		1,143.75	0.00		
00010	15/04/2024	I	00063	00063	Presupuesto de Egresos Comprometido de Transferencias, Asignaciones, Subsidios y Otras Ayudas Cooperaciones y ayudas		0.00	1,143.75		
00013	15/04/2024	I	00066	00066	Presupuesto de Egresos Comprometido de Transferencias, Asignaciones, Subsidios y Otras Ayudas Cooperaciones y ayudas		90.00	0.00		
00016	15/04/2024	I	00066	00066	Presupuesto de Egresos Comprometido de Transferencias, Asignaciones, Subsidios y Otras Ayudas Cooperaciones y ayudas		0.00	90.00		
00003	09/04/2024	C	00024	00438	F- 6E4BA ISSSTE Presupuesto de Egresos Comprometido de Transferencias, Asignaciones, Subsidios y Otras Ayudas Cooperaciones y ayudas		3,868.00	0.00		
00006	09/04/2024	C	00024	00438	F- 6E4BA ISSSTE Presupuesto de Egresos Comprometido de Transferencias, Asignaciones, Subsidios y Otras Ayudas Cooperaciones y ayudas		0.00	3,868.00		
00013	21/03/2024	I	00073	00073	Presupuesto de Egresos Comprometido de Transferencias, Asignaciones, Subsidios y Otras Ayudas Cooperaciones y ayudas		99.99	0.00		
00016	21/03/2024	I	00073	00073	Presupuesto de Egresos Comprometido de Transferencias, Asignaciones, Subsidios y Otras Ayudas Cooperaciones y ayudas		0.00	99.99		
00013	21/03/2024	I	00075	00075	Presupuesto de Egresos Comprometido de Transferencias, Asignaciones, Subsidios y Otras Ayudas Cooperaciones y ayudas		779.99	0.00		
00016	21/03/2024	I	00075	00075	Presupuesto de Egresos Comprometido de Transferencias, Asignaciones, Subsidios y Otras Ayudas Cooperaciones y ayudas		0.00	779.99		
00013	06/03/2024	I	00014	00014	Presupuesto de Egresos Comprometido de Transferencias, Asignaciones, Subsidios y Otras Ayudas Cooperaciones y ayudas		779.99	0.00		
00016	06/03/2024	I	00014	00014	Presupuesto de Egresos Comprometido de Transferencias, Asignaciones, Subsidios y Otras Ayudas Cooperaciones y ayudas		0.00	779.99		
00013	29/02/2024	I	00129	00129	Presupuesto de Egresos Comprometido de Transferencias, Asignaciones, Subsidios y Otras Ayudas Cooperaciones y ayudas		2,013.74	0.00		
00016	29/02/2024	I	00129	00129	Presupuesto de Egresos Comprometido de Transferencias, Asignaciones, Subsidios y Otras Ayudas Cooperaciones y ayudas		0.00	2,013.74		
00013	22/02/2024	I	00077	00077	Presupuesto de Egresos Comprometido de Transferencias, Asignaciones, Subsidios y Otras Ayudas Cooperaciones y ayudas		1,923.74	0.00		

00016	22/02/2024	I	00077	00077	Presupuesto de Egresos Comprometido de Transferencias, Asignaciones, Subsidios y Otras Ayudas Cooperaciones y ayudas			0.00	1,923.74			
00013	22/02/2024	I	00078	00078	Presupuesto de Egresos Comprometido de Transferencias, Asignaciones, Subsidios y Otras Ayudas Cooperaciones y ayudas			99.99	0.00			
00016	22/02/2024	I	00078	00078	Presupuesto de Egresos Comprometido de Transferencias, Asignaciones, Subsidios y Otras Ayudas Cooperaciones y ayudas			0.00	99.99			
00013	22/02/2024	I	00079	00079	Presupuesto de Egresos Comprometido de Transferencias, Asignaciones, Subsidios y Otras Ayudas Cooperaciones y ayudas			3,592.50	0.00			
00016	22/02/2024	I	00079	00079	Presupuesto de Egresos Comprometido de Transferencias, Asignaciones, Subsidios y Otras Ayudas Cooperaciones y ayudas			0.00	3,592.50			
00013	22/02/2024	I	00080	00080	Presupuesto de Egresos Comprometido de Transferencias, Asignaciones, Subsidios y Otras Ayudas Cooperaciones y ayudas			1,443.75	0.00			
00016	22/02/2024	I	00080	00080	Presupuesto de Egresos Comprometido de Transferencias, Asignaciones, Subsidios y Otras Ayudas Cooperaciones y ayudas			0.00	1,443.75			
00013	22/02/2024	I	00081	00081	Presupuesto de Egresos Comprometido de Transferencias, Asignaciones, Subsidios y Otras Ayudas Cooperaciones y ayudas			779.99	0.00			
00016	22/02/2024	I	00081	00081	Presupuesto de Egresos Comprometido de Transferencias, Asignaciones, Subsidios y Otras Ayudas Cooperaciones y ayudas			0.00	779.99			
00013	30/01/2024	I	00098	00098	Presupuesto de Egresos Comprometido de Transferencias, Asignaciones, Subsidios y Otras Ayudas Cooperaciones y ayudas			90.00	0.00			
00016	30/01/2024	I	00098	00098	Presupuesto de Egresos Comprometido de Transferencias, Asignaciones, Subsidios y Otras Ayudas Cooperaciones y ayudas			0.00	90.00			
00013	25/01/2024	I	00092	00092	Presupuesto de Egresos Comprometido de Transferencias, Asignaciones, Subsidios y Otras Ayudas Cooperaciones y ayudas			779.99	0.00			
00016	25/01/2024	I	00092	00092	Presupuesto de Egresos Comprometido de Transferencias, Asignaciones, Subsidios y Otras Ayudas Cooperaciones y ayudas			0.00	779.99			
00013	25/01/2024	I	00093	00093	Presupuesto de Egresos Comprometido de Transferencias, Asignaciones, Subsidios y Otras Ayudas Cooperaciones y ayudas			779.99	0.00			
00016	25/01/2024	I	00093	00093	Presupuesto de Egresos Comprometido de Transferencias, Asignaciones, Subsidios y Otras Ayudas Cooperaciones y ayudas			0.00	779.99			
00013	25/01/2024	I	00094	00094	Presupuesto de Egresos Comprometido de Transferencias, Asignaciones, Subsidios y Otras Ayudas Cooperaciones y ayudas			300.00	0.00			
00016	25/01/2024	I	00094	00094	Presupuesto de Egresos Comprometido de Transferencias, Asignaciones, Subsidios y Otras Ayudas Cooperaciones y ayudas			0.00	300.00			
00013	11/01/2024	I	00018	00018	Presupuesto de Egresos Comprometido de Transferencias, Asignaciones, Subsidios y Otras Ayudas Cooperaciones y ayudas			90.00	0.00			
00016	11/01/2024	I	00018	00018	Presupuesto de Egresos Comprometido de Transferencias, Asignaciones, Subsidios y Otras Ayudas Cooperaciones y ayudas			0.00	90.00			
00013	11/01/2024	I	00021	00021	Presupuesto de Egresos Comprometido de Transferencias, Asignaciones, Subsidios y Otras Ayudas Cooperaciones y ayudas			300.00	0.00			
00016	11/01/2024	I	00021	00021	Presupuesto de Egresos Comprometido de Transferencias, Asignaciones, Subsidios y Otras Ayudas Cooperaciones y ayudas			0.00	300.00			
					TOTAL:			**108,769.62**	**108,769.62**			
8246					**Presupuesto de Egresos Comprometido de Bienes Muebles, Inmuebles e Intangibles**	**0.00**		**1,186,001.52**	**1,186,001.52**	**0.00**		
8246	**A00A00000**	**02060804010110201**	**5151**		**Bienes informáticos**	**0.00**		**47,597.00**	**47,597.00**	**0.00**		
REN.	**FECHA**	**TIPO**	**N.POL.**	**REF**	**CONCEPTO**		**DEBE**		**HABER**			
00007	08/08/2024	E	00023	00023	F-A324 ADRIANA ALEJANDRA DELGADO ALCAZAR equipo de computo Presupuesto de Egresos Comprometido de Bienes Muebles, Inmuebles e Intangibles Bienes informáticos			47,597.00	0.00			
00010	08/08/2024	E	00023	00023	F-A324 ADRIANA ALEJANDRA DELGADO ALCAZAR equipo de computo Presupuesto de Egresos Comprometido de Bienes Muebles, Inmuebles e Intangibles Bienes informáticos			0.00	47,597.00			
					TOTAL:			**47,597.00**	**47,597.00**			
8246	**B00302000**	**01080301010310201**	**5231**		**Equipo de foto, cine y grabación**	**0.00**		**94,653.68**	**94,653.68**	**0.00**		
REN.	**FECHA**	**TIPO**	**N.POL.**	**REF**	**CONCEPTO**		**DEBE**		**HABER**			
00013	29/11/2024	E	00080	00080	F-F53 GRUPO LUVSAN SAPI DE CV receptor universal y camaras Presupuesto de Egresos Comprometido de Bienes Muebles, Inmuebles e Intangibles Equipo de foto, cine y grabación			94,653.68	0.00			
00016	29/11/2024	E	00080	00080	F-F53 GRUPO LUVSAN SAPI DE CV receptor universal y camaras Presupuesto de Egresos Comprometido de Bienes Muebles, Inmuebles e Intangibles Equipo de foto, cine y grabación			0.00	94,653.68			
					TOTAL:			**94,653.68**	**94,653.68**			
8246	**B00304000**	**01050206040110201**	**5151**		**Bienes informáticos**	**0.00**		**68,347.49**	**68,347.49**	**0.00**		
REN.	**FECHA**	**TIPO**	**N.POL.**	**REF**	**CONCEPTO**		**DEBE**		**HABER**			
00015	29/11/2024	E	00081	00081	Presupuesto de Egresos Comprometido de Bienes Muebles, Inmuebles e Intangibles Bienes informáticos			68,347.49	0.00			
00018	29/11/2024	E	00081	00081	Presupuesto de Egresos Comprometido de Bienes Muebles, Inmuebles e Intangibles Bienes informáticos			0.00	68,347.49			
					TOTAL:			**68,347.49**	**68,347.49**			
8246	**B00304000**	**01050206040110201**	**5192**		**Otros equipos eléctricos y electrónicos de oficina**	**0.00**		**9,848.40**	**9,848.40**	**0.00**		
REN.	**FECHA**	**TIPO**	**N.POL.**	**REF**	**CONCEPTO**		**DEBE**		**HABER**			
00005	08/05/2024	E	00003	00003	F-126 VERESE cámaras para UIPPE Presupuesto de Egresos Comprometido de Bienes Muebles, Inmuebles e Intangibles Otros equipos eléctricos y electrónicos de oficina			9,848.40	0.00			
00008	08/05/2024	E	00003	00003	F-126 VERESE cámaras para UIPPE Presupuesto de Egresos Comprometido de Bienes Muebles, Inmuebles e Intangibles Otros equipos eléctricos y electrónicos de oficina			0.00	9,848.40			
					TOTAL:			**9,848.40**	**9,848.40**			
8246	**B00B00000**	**01050205010210201**	**5111**		**Muebles y enseres**	**0.00**		**9,302.00**	**9,302.00**	**0.00**		
REN.	**FECHA**	**TIPO**	**N.POL.**	**REF**	**CONCEPTO**		**DEBE**		**HABER**			
00005	13/06/2024	E	00034	00034	F-A303 ADRIANA ALEJANDRA DELGADO ALCAZAR sillas Presupuesto de Egresos Comprometido de Bienes Muebles, Inmuebles e Intangibles Muebles y enseres			9,302.00	0.00			
00008	13/06/2024	E	00034	00034	F-A303 ADRIANA ALEJANDRA DELGADO ALCAZAR sillas Presupuesto de Egresos Comprometido de Bienes Muebles, Inmuebles e Intangibles Muebles y enseres			0.00	9,302.00			
					TOTAL:			**9,302.00**	**9,302.00**			
8246	**B00B00000**	**01050205010210201**	**5121**		**Muebles, excepto de oficina y estantería**	**0.00**		**11,950.00**	**11,950.00**	**0.00**		
REN.	**FECHA**	**TIPO**	**N.POL.**	**REF**	**CONCEPTO**		**DEBE**		**HABER**			
00007	30/09/2024	D	00021	00021	Presupuesto de Egresos Comprometido de Bienes Muebles, Inmuebles e Intangibles Muebles, excepto de oficina y estantería			11,950.00	0.00			
00010	30/09/2024	D	00021	00021	Presupuesto de Egresos Comprometido de Bienes Muebles, Inmuebles e Intangibles Muebles, excepto de oficina y estantería			0.00	11,950.00			
					TOTAL:			**11,950.00**	**11,950.00**			

8246 B00B00000 010502050102110201 5151					**Bienes informáticos**	**0.00**		**13,752.03**	**13,752.03**		**0.00**
REN.	**FECHA**	**TIPO**	**N.POL.**	**REF**	**CONCEPTO**		**DEBE**		**HABER**		
00005	29/11/2024	E	00080	00080	F-F53 GRUPO LUVSAN SAPI DE CV receptor universal y camaras Presupuesto de Egresos Comprometido de Bienes Muebles, Inmuebles e Intangibles Bienes informáticos			13,752.03	0.00		
00008	29/11/2024	E	00080	00080	F-F53 GRUPO LUVSAN SAPI DE CV receptor universal y camaras Presupuesto de Egresos Comprometido de Bienes Muebles, Inmuebles e Intangibles Bienes informáticos			0.00	13,752.03		
					TOTAL:			**13,752.03**	**13,752.03**		
8246 B00B00000 010502050102110201 5941					**Derechos**	**0.00**		**40,600.00**	**40,600.00**		**0.00**
REN.	**FECHA**	**TIPO**	**N.POL.**	**REF**	**CONCEPTO**		**DEBE**		**HABER**		
00006	02/07/2024	E	00007	00007	F-60 VERMARK himno DIF Presupuesto de Egresos Comprometido de Bienes Muebles, Inmuebles e Intangibles Derechos			40,600.00	0.00		
00009	02/07/2024	E	00007	00007	F-60 VERMARK himno DIF Presupuesto de Egresos Comprometido de Bienes Muebles, Inmuebles e Intangibles Derechos			0.00	40,600.00		
					TOTAL:			**40,600.00**	**40,600.00**		
8246 C00306000 010502050203110201 5151					**Bienes informáticos**	**0.00**		**128,768.61**	**128,768.61**		**0.00**
REN.	**FECHA**	**TIPO**	**N.POL.**	**REF**	**CONCEPTO**		**DEBE**		**HABER**		
00024	29/11/2024	E	00081	00081	Presupuesto de Egresos Comprometido de Bienes Muebles, Inmuebles e Intangibles Bienes informáticos			128,768.61	0.00		
00027	29/11/2024	E	00081	00081	Presupuesto de Egresos Comprometido de Bienes Muebles, Inmuebles e Intangibles Bienes informáticos			0.00	128,768.61		
					TOTAL:			**128,768.61**	**128,768.61**		
8246 C00307000 010502060101110201 5151					**Bienes informáticos**	**0.00**		**22,941.00**	**22,941.00**		**0.00**
REN.	**FECHA**	**TIPO**	**N.POL.**	**REF**	**CONCEPTO**		**DEBE**		**HABER**		
00013	08/08/2024	E	00023	00023	F-A324 ADRIANA ALEJANDRA DELGADO ALCAZAR equipo de computo Presupuesto de Egresos Comprometido de Bienes Muebles, Inmuebles e Intangibles Bienes informáticos			22,941.00	0.00		
00016	08/08/2024	E	00023	00023	F-A324 ADRIANA ALEJANDRA DELGADO ALCAZAR equipo de computo Presupuesto de Egresos Comprometido de Bienes Muebles, Inmuebles e Intangibles Bienes informáticos			0.00	22,941.00		
					TOTAL:			**22,941.00**	**22,941.00**		
8246 C00307000 010502060101110201 5191					**Otros bienes muebles**	**0.00**		**45,580.45**	**45,580.45**		**0.00**
REN.	**FECHA**	**TIPO**	**N.POL.**	**REF**	**CONCEPTO**		**DEBE**		**HABER**		
00009	25/10/2024	E	00069	00069	F-A285 ANDREA ZUNIGA NAVARRO extintores y recarga Presupuesto de Egresos Comprometido de Bienes Muebles, Inmuebles e Intangibles Otros bienes muebles			45,580.45	0.00		
00012	25/10/2024	E	00069	00069	F-A285 ANDREA ZUNIGA NAVARRO extintores y recarga Presupuesto de Egresos Comprometido de Bienes Muebles, Inmuebles e Intangibles Otros bienes muebles			0.00	45,580.45		
					TOTAL:			**45,580.45**	**45,580.45**		
8246 C00307000 010502060201110201 5151					**Bienes informáticos**	**0.00**		**84,735.01**	**84,735.01**		**0.00**
REN.	**FECHA**	**TIPO**	**N.POL.**	**REF**	**CONCEPTO**		**DEBE**		**HABER**		
00031	29/11/2024	E	00081	00081	Presupuesto de Egresos Comprometido de Bienes Muebles, Inmuebles e Intangibles Bienes informáticos			84,735.01	0.00		
00034	29/11/2024	E	00081	00081	Presupuesto de Egresos Comprometido de Bienes Muebles, Inmuebles e Intangibles Bienes informáticos			0.00	84,735.01		
					TOTAL:			**84,735.01**	**84,735.01**		
8246 C00307000 010502060301110201 5211					**Equipos y aparatos audiovisuales**	**0.00**		**15,420.58**	**15,420.58**		**0.00**
REN.	**FECHA**	**TIPO**	**N.POL.**	**REF**	**CONCEPTO**		**DEBE**		**HABER**		
00006	04/09/2024	E	00004	00004	F-1111 ABASTECEDORA RIMECHI bocina y microfonos Presupuesto de Egresos Comprometido de Bienes Muebles, Inmuebles e Intangibles Equipos y aparatos audiovisuales			15,420.58	0.00		
00009	04/09/2024	E	00004	00004	F-1111 ABASTECEDORA RIMECHI bocina y microfonos Presupuesto de Egresos Comprometido de Bienes Muebles, Inmuebles e Intangibles Equipos y aparatos audiovisuales			0.00	15,420.58		
					TOTAL:			**15,420.58**	**15,420.58**		
8246 C00C00000 010502050109110201 5151					**Bienes informáticos**	**0.00**		**40,425.13**	**40,425.13**		**0.00**
REN.	**FECHA**	**TIPO**	**N.POL.**	**REF**	**CONCEPTO**		**DEBE**		**HABER**		
00039	29/11/2024	E	00081	00081	Presupuesto de Egresos Comprometido de Bienes Muebles, Inmuebles e Intangibles Bienes informáticos			40,425.13	0.00		
00042	29/11/2024	E	00081	00081	Presupuesto de Egresos Comprometido de Bienes Muebles, Inmuebles e Intangibles Bienes informáticos			0.00	40,425.13		
					TOTAL:			**40,425.13**	**40,425.13**		
8246 C00C00000 010502050109140101 5111					**Muebles y enseres**	**0.00**		**64,380.00**	**64,380.00**		**0.00**
REN.	**FECHA**	**TIPO**	**N.POL.**	**REF**	**CONCEPTO**		**DEBE**		**HABER**		
00005	10/09/2024	E	00014	00014	F-B59 ANIMA TECHNOLOGIES estantes para archivo Presupuesto de Egresos Comprometido de Bienes Muebles, Inmuebles e Intangibles Muebles y enseres			64,380.00	0.00		
00008	10/09/2024	E	00014	00014	F-B59 ANIMA TECHNOLOGIES estantes para archivo Presupuesto de Egresos Comprometido de Bienes Muebles, Inmuebles e Intangibles Muebles y enseres			0.00	64,380.00		
					TOTAL:			**64,380.00**	**64,380.00**		
8246 E00314000 020608020302110201 5311					**Equipo medico y de laboratorio**	**0.00**		**85,428.20**	**85,428.20**		**0.00**
REN.	**FECHA**	**TIPO**	**N.POL.**	**REF**	**CONCEPTO**		**DEBE**		**HABER**		
00005	20/12/2024	E	00076	00076	F-69 PRODUCTOS Y SERVICIOS CAPITULARE, S.A. DE C.V. BANORTE SA 1176084689 RECURSOS PROPIOS			85,428.20	0.00		
00008	20/12/2024	E	00076	00076	F-69 PRODUCTOS Y SERVICIOS CAPITULARE, S.A. DE C.V. BANORTE SA 1176084689 RECURSOS PROPIOS			0.00	85,428.20		
					TOTAL:			**85,428.20**	**85,428.20**		
8246 F00309000 020608050103140101 5641					**Sistemas de aire acondicionado, calefacción y de refrigeración industrial y comercial**	**0.00**		**370,980.89**	**370,980.89**		**0.00**
REN.	**FECHA**	**TIPO**	**N.POL.**	**REF**	**CONCEPTO**		**DEBE**		**HABER**		
00012	20/12/2024	E	00082	00082	Presupuesto de Egresos Comprometido de Bienes Muebles, Inmuebles e Intangibles Sistemas de aire acondicionado, calefacción y de refrigeración industrial y comercial			16,818.84	0.00		
00015	20/12/2024	E	00082	00082	Presupuesto de Egresos Comprometido de Bienes Muebles, Inmuebles e Intangibles Sistemas de aire acondicionado, calefacción y de refrigeración industrial y comercial			0.00	16,818.84		
00019	20/12/2024	E	00082	00082	Presupuesto de Egresos Comprometido de Bienes Muebles, Inmuebles e Intangibles Sistemas de aire acondicionado, calefacción y de refrigeración industrial y comercial			16,818.84	0.00		
00022	20/12/2024	E	00082	00082	Presupuesto de Egresos Comprometido de Bienes Muebles, Inmuebles e Intangibles Sistemas de aire acondicionado, calefacción y de refrigeración industrial y comercial			0.00	16,818.84		
00026	20/12/2024	E	00082	00082	Presupuesto de Egresos Comprometido de Bienes Muebles, Inmuebles e Intangibles Sistemas de aire acondicionado, calefacción y de refrigeración industrial y comercial			16,818.84	0.00		
00029	20/12/2024	E	00082	00082	Presupuesto de Egresos Comprometido de Bienes Muebles, Inmuebles e Intangibles Sistemas de aire acondicionado, calefacción y de refrigeración industrial y comercial			0.00	16,818.84		
00033	20/12/2024	E	00082	00082	Presupuesto de Egresos Comprometido de Bienes Muebles, Inmuebles e Intangibles Sistemas de aire acondicionado, calefacción y de refrigeración industrial y comercial			16,818.84	0.00		

00036	20/12/2024	E	00082	00082	Presupuesto de Egresos Comprometido de Bienes Muebles, Inmuebles e Intangibles Sistemas de aire acondicionado, calefacción y de refrigeración industrial y comercial			0.00	16,818.84			
00040	20/12/2024	E	00082	00082	Presupuesto de Egresos Comprometido de Bienes Muebles, Inmuebles e Intangibles Sistemas de aire acondicionado, calefacción y de refrigeración industrial y comercial			16,818.84	0.00			
00043	20/12/2024	E	00082	00082	Presupuesto de Egresos Comprometido de Bienes Muebles, Inmuebles e Intangibles Sistemas de aire acondicionado, calefacción y de refrigeración industrial y comercial			0.00	16,818.84			
00047	20/12/2024	E	00082	00082	Presupuesto de Egresos Comprometido de Bienes Muebles, Inmuebles e Intangibles Sistemas de aire acondicionado, calefacción y de refrigeración industrial y comercial			16,818.84	0.00			
00050	20/12/2024	E	00082	00082	Presupuesto de Egresos Comprometido de Bienes Muebles, Inmuebles e Intangibles Sistemas de aire acondicionado, calefacción y de refrigeración industrial y comercial			0.00	16,818.84			
00054	20/12/2024	E	00082	00082	Presupuesto de Egresos Comprometido de Bienes Muebles, Inmuebles e Intangibles Sistemas de aire acondicionado, calefacción y de refrigeración industrial y comercial			16,818.84	0.00			
00057	20/12/2024	E	00082	00082	Presupuesto de Egresos Comprometido de Bienes Muebles, Inmuebles e Intangibles Sistemas de aire acondicionado, calefacción y de refrigeración industrial y comercial			0.00	16,818.84			
00061	20/12/2024	E	00082	00082	Presupuesto de Egresos Comprometido de Bienes Muebles, Inmuebles e Intangibles Sistemas de aire acondicionado, calefacción y de refrigeración industrial y comercial			36,178.43	0.00			
00064	20/12/2024	E	00082	00082	Presupuesto de Egresos Comprometido de Bienes Muebles, Inmuebles e Intangibles Sistemas de aire acondicionado, calefacción y de refrigeración industrial y comercial			0.00	36,178.43			
00068	20/12/2024	E	00082	00082	Presupuesto de Egresos Comprometido de Bienes Muebles, Inmuebles e Intangibles Sistemas de aire acondicionado, calefacción y de refrigeración industrial y comercial			36,178.43	0.00			
00071	20/12/2024	E	00082	00082	Presupuesto de Egresos Comprometido de Bienes Muebles, Inmuebles e Intangibles Sistemas de aire acondicionado, calefacción y de refrigeración industrial y comercial			0.00	36,178.43			
00075	20/12/2024	E	00082	00082	Presupuesto de Egresos Comprometido de Bienes Muebles, Inmuebles e Intangibles Sistemas de aire acondicionado, calefacción y de refrigeración industrial y comercial			36,178.43	0.00			
00078	20/12/2024	E	00082	00082	Presupuesto de Egresos Comprometido de Bienes Muebles, Inmuebles e Intangibles Sistemas de aire acondicionado, calefacción y de refrigeración industrial y comercial			0.00	36,178.43			
00082	20/12/2024	E	00082	00082	Presupuesto de Egresos Comprometido de Bienes Muebles, Inmuebles e Intangibles Sistemas de aire acondicionado, calefacción y de refrigeración industrial y comercial			36,178.43	0.00			
00085	20/12/2024	E	00082	00082	Presupuesto de Egresos Comprometido de Bienes Muebles, Inmuebles e Intangibles Sistemas de aire acondicionado, calefacción y de refrigeración industrial y comercial			0.00	36,178.43			
00089	20/12/2024	E	00082	00082	Presupuesto de Egresos Comprometido de Bienes Muebles, Inmuebles e Intangibles Sistemas de aire acondicionado, calefacción y de refrigeración industrial y comercial			36,178.43	0.00			
00092	20/12/2024	E	00082	00082	Presupuesto de Egresos Comprometido de Bienes Muebles, Inmuebles e Intangibles Sistemas de aire acondicionado, calefacción y de refrigeración industrial y comercial			0.00	36,178.43			
00096	20/12/2024	E	00082	00082	Presupuesto de Egresos Comprometido de Bienes Muebles, Inmuebles e Intangibles Sistemas de aire acondicionado, calefacción y de refrigeración industrial y comercial			36,178.43	0.00			
00099	20/12/2024	E	00082	00082	Presupuesto de Egresos Comprometido de Bienes Muebles, Inmuebles e Intangibles Sistemas de aire acondicionado, calefacción y de refrigeración industrial y comercial			0.00	36,178.43			
00103	20/12/2024	E	00082	00082	Presupuesto de Egresos Comprometido de Bienes Muebles, Inmuebles e Intangibles Sistemas de aire acondicionado, calefacción y de refrigeración industrial y comercial			36,178.43	0.00			
00106	20/12/2024	E	00082	00082	Presupuesto de Egresos Comprometido de Bienes Muebles, Inmuebles e Intangibles Sistemas de aire acondicionado, calefacción y de refrigeración industrial y comercial			0.00	36,178.43			
					TOTAL:			**370,980.89**	**370,980.89**			
8246	**G00G00000**	**01030401010111020 1**		**5151**	**Bienes informáticos**	**0.00**		**31,291.05**	**31,291.05**	**0.00**		
REN.	**FECHA**	**TIPO**	**N.POL.**	**REF**	**CONCEPTO**		**DEBE**		**HABER**			
00006	29/11/2024	E	00081	00081	Presupuesto de Egresos Comprometido de Bienes Muebles, Inmuebles e Intangibles Bienes informáticos			31,291.05	0.00			
00009	29/11/2024	E	00081	00081	Presupuesto de Egresos Comprometido de Bienes Muebles, Inmuebles e Intangibles Bienes informáticos			0.00	31,291.05			
					TOTAL:			**31,291.05**	**31,291.05**			
8250					**PRESUPUESTO DE EGRESOS DEVENGADO**	**0.00**		**235,407,176.64**	**231,920,260.36**	**3,486,916.28**		
8251					**Presupuesto de Egresos Devengado de Gastos de Funcionamiento**	**0.00**		**233,810,107.23**	**230,323,190.95**	**3,486,916.28**		
8251	**A00A00000**	**02060804010111020 1**		**1131**	**Sueldo base**	**0.00**		**882,471.32**	**882,471.32**	**0.00**		
REN.	**FECHA**	**TIPO**	**N.POL.**	**REF**	**CONCEPTO**		**DEBE**		**HABER**			
00098	18/12/2024	E	00065	00065	Presupuesto de Egresos Devengado de Gastos de Funcionamiento Sueldo base Nómina del 16 al 31 de diciembre 2024			34,300.21	0.00			
00101	18/12/2024	E	00065	00065	Presupuesto de Egresos Devengado de Gastos de Funcionamiento Sueldo base Nómina del 16 al 31 de diciembre 2024			0.00	34,300.21			
00091	02/12/2024	E	00006	00006	Presupuesto de Egresos Devengado de Gastos de Funcionamiento Sueldo base Nómina del 1 al 15 de diciembre			33,498.34	0.00			
00094	02/12/2024	E	00006	00006	Presupuesto de Egresos Devengado de Gastos de Funcionamiento Sueldo base Nómina del 1 al 15 de diciembre			0.00	33,498.34			
00092	29/11/2024	E	00076	00076	Presupuesto de Egresos Devengado de Gastos de Funcionamiento Sueldo base Nómina del 16 al 30 de noviembre 2024			33,498.34	0.00			
00095	29/11/2024	E	00076	00076	Presupuesto de Egresos Devengado de Gastos de Funcionamiento Sueldo base Nómina del 16 al 30 de noviembre 2024			0.00	33,498.34			
00089	15/11/2024	E	00039	00039	Presupuesto de Egresos Devengado de Gastos de Funcionamiento Sueldo base Nómina del 1 al 15 de noviembre			33,498.34	0.00			
00092	15/11/2024	E	00039	00039	Presupuesto de Egresos Devengado de Gastos de Funcionamiento Sueldo base Nómina del 1 al 15 de noviembre			0.00	33,498.34			
00088	31/10/2024	E	00079	00079	Presupuesto de Egresos Devengado de Gastos de Funcionamiento Sueldo base Nómina del 16 al 31 de octubre 2024			33,498.34	0.00			
00091	31/10/2024	E	00079	00079	Presupuesto de Egresos Devengado de Gastos de Funcionamiento Sueldo base Nómina del 16 al 31 de octubre 2024			0.00	33,498.34			
00090	15/10/2024	E	00040	00040	Presupuesto de Egresos Devengado de Gastos de Funcionamiento Sueldo base Nómina del 1 al 15 de octubre			33,498.34	0.00			
00093	15/10/2024	E	00040	00040	Presupuesto de Egresos Devengado de Gastos de Funcionamiento Sueldo base Nómina del 1 al 15 de octubre			0.00	33,498.34			
00649	30/09/2024	E	00054	00054	Presupuesto de Egresos Devengado de Gastos de Funcionamiento Sueldo base Nómina del 16 al 30 de septiembre			33,498.34	0.00			
01216	30/09/2024	E	00054	00054	Presupuesto de Egresos Devengado de Gastos de Funcionamiento Sueldo base Nómina del 16 al 30 de septiembre			0.00	33,498.34			
00083	13/09/2024	E	00024	00024	Presupuesto de Egresos Devengado de Gastos de Funcionamiento Sueldo base Nómina del 1 al 15 de septiembre			33,498.34	0.00			
00086	13/09/2024	E	00024	00024	Presupuesto de Egresos Devengado de Gastos de Funcionamiento Sueldo base Nómina del 1 al 15 de septiembre			0.00	33,498.34			
00081	30/08/2024	E	00081	00081	Presupuesto de Egresos Devengado de Gastos de Funcionamiento Sueldo base Nómina del 16 al 31 de agosto de 2024			33,498.34	0.00			
00084	30/08/2024	E	00081	00081	Presupuesto de Egresos Devengado de Gastos de Funcionamiento Sueldo base Nómina del 16 al 31 de agosto de 2024			0.00	33,498.34			
00083	15/08/2024	E	00041	00041	Presupuesto de Egresos Devengado de Gastos de Funcionamiento Sueldo base Nómina del 1 al 15 de agosto			33,498.34	0.00			
00084	15/08/2024	E	00041	00041	Retroactivo Presupuesto de Egresos Devengado de Gastos de Funcionamiento Sueldo base Nómina del 1 al 15 de agosto			18,421.11	0.00			
00089	15/08/2024	E	00041	00041	Presupuesto de Egresos Devengado de Gastos de Funcionamiento Sueldo base Nómina del 1 al 15 de agosto			0.00	33,498.34			
00090	15/08/2024	E	00041	00041	Retroactivo Presupuesto de Egresos Devengado de Gastos de Funcionamiento Sueldo base Nómina del 1 al 15 de agosto			0.00	18,421.11			
00084	31/07/2024	E	00067	00067	Presupuesto de Egresos Devengado de Gastos de Funcionamiento Sueldo base Nómina del 16 al 31 de julio de 2024			32,182.55	0.00			
00087	31/07/2024	E	00067	00067	Presupuesto de Egresos Devengado de Gastos de Funcionamiento Sueldo base Nómina del 16 al 31 de julio de 2024			0.00	32,182.55			
00082	12/07/2024	E	00025	00025	Presupuesto de Egresos Devengado de Gastos de Funcionamiento Sueldo base Nómina del 1 al 15 de julio			32,182.55	0.00			
00085	12/07/2024	E	00025	00025	Presupuesto de Egresos Devengado de Gastos de Funcionamiento Sueldo base Nómina del 1 al 15 de julio			0.00	32,182.55			
00077	28/06/2024	E	00069	00069	Presupuesto de Egresos Devengado de Gastos de Funcionamiento Sueldo base Nómina del 16 al 30 de junio de 2024			32,182.55	0.00			
00080	28/06/2024	E	00069	00069	Presupuesto de Egresos Devengado de Gastos de Funcionamiento Sueldo base Nómina del 16 al 30 de junio de 2024			0.00	32,182.55			
00073	14/06/2024	E	00035	00035	Presupuesto de Egresos Devengado de Gastos de Funcionamiento Sueldo base Nómina del 1 al 15 de junio			32,182.55	0.00			

00076	14/06/2024	E	00035	00035	Presupuesto de Egresos Devengado de Gastos de Funcionamiento Sueldo base Nómina del 1 al 15 de junio			0.00	32,182.55		
00073	31/05/2024	E	00040	00040	Presupuesto de Egresos Devengado de Gastos de Funcionamiento Sueldo base Nómina del 16 al 31 de mayo de 2024			32,182.55	0.00		
00076	31/05/2024	E	00040	00040	Presupuesto de Egresos Devengado de Gastos de Funcionamiento Sueldo base Nómina del 16 al 31 de mayo de 2024			0.00	32,182.55		
00068	15/05/2024	E	00013	00013	Presupuesto de Egresos Devengado de Gastos de Funcionamiento Sueldo base Nómina del 1 al 15 de mayo			32,182.55	0.00		
00071	15/05/2024	E	00013	00013	Presupuesto de Egresos Devengado de Gastos de Funcionamiento Sueldo base Nómina del 1 al 15 de mayo			0.00	32,182.55		
00069	30/04/2024	E	00065	00065	Presupuesto de Egresos Devengado de Gastos de Funcionamiento Sueldo base Nómina del 16 al 30 de abril de 2024			32,182.55	0.00		
00072	30/04/2024	E	00065	00065	Presupuesto de Egresos Devengado de Gastos de Funcionamiento Sueldo base Nómina del 16 al 30 de abril de 2024			0.00	32,182.55		
00067	15/04/2024	E	00038	00038	Presupuesto de Egresos Devengado de Gastos de Funcionamiento Sueldo base Nómina del 1 al 15 de abril			32,182.55	0.00		
00070	15/04/2024	E	00038	00038	Presupuesto de Egresos Devengado de Gastos de Funcionamiento Sueldo base Nómina del 1 al 15 de abril			0.00	32,182.55		
00063	27/03/2024	E	00107	00107	Presupuesto de Egresos Devengado de Gastos de Funcionamiento Sueldo base Nómina del 16 al 31 de marzo			32,182.55	0.00		
00066	27/03/2024	E	00107	00107	Presupuesto de Egresos Devengado de Gastos de Funcionamiento Sueldo base Nómina del 16 al 31 de marzo			0.00	32,182.55		
00060	15/03/2024	E	00022	00022	Presupuesto de Egresos Devengado de Gastos de Funcionamiento Sueldo base Nómina del 01 al 15 de Marzo			32,182.55	0.00		
00063	15/03/2024	E	00022	00022	Presupuesto de Egresos Devengado de Gastos de Funcionamiento Sueldo base Nómina del 01 al 15 de Marzo			0.00	32,182.55		
00056	29/02/2024	E	00039	00039	Presupuesto de Egresos Devengado de Gastos de Funcionamiento Sueldo base Nómina del 16 al 29 de febrero			42,527.55	0.00		
00059	29/02/2024	E	00039	00039	Presupuesto de Egresos Devengado de Gastos de Funcionamiento Sueldo base Nómina del 16 al 29 de febrero			0.00	42,527.55		
00058	15/02/2024	E	00021	00021	Presupuesto de Egresos Devengado de Gastos de Funcionamiento Sueldo base Nómina del 01 al 15 de Febrero			42,527.55	0.00		
00061	15/02/2024	E	00021	00021	Presupuesto de Egresos Devengado de Gastos de Funcionamiento Sueldo base Nómina del 01 al 15 de Febrero			0.00	42,527.55		
00058	31/01/2024	E	00066	00066	Presupuesto de Egresos Devengado de Gastos de Funcionamiento Sueldo base Nómina del 16 al 31 de enero			55,913.05	0.00		
00061	31/01/2024	E	00066	00066	Presupuesto de Egresos Devengado de Gastos de Funcionamiento Sueldo base Nómina del 16 al 31 de enero			0.00	55,913.05		
00058	15/01/2024	E	00049	00049	Presupuesto de Egresos Devengado de Gastos de Funcionamiento Sueldo base Nómina del 01 al 15 de enero			65,471.29	0.00		
00061	15/01/2024	E	00049	00049	Presupuesto de Egresos Devengado de Gastos de Funcionamiento Sueldo base Nómina del 01 al 15 de enero			0.00	65,471.29		
					TOTAL:			**882,471.32**	**882,471.32**		
8251	**A00A00000**	**02060804010111020 1**		**1311**	**Prima por año de servicio**	**0.00**		**14,606.00**	**14,606.00**	**0.00**	
REN.	**FECHA**	**TIPO**	**N.POL.**	**REF**	**CONCEPTO**		**DEBE**		**HABER**		
00105	18/12/2024	E	00065	00065	Presupuesto de Egresos Devengado de Gastos de Funcionamiento Prima por año de servicio Nómina del 16 al 31 de diciembre 2024			621.00	0.00		
00108	18/12/2024	E	00065	00065	Presupuesto de Egresos Devengado de Gastos de Funcionamiento Prima por año de servicio Nómina del 16 al 31 de diciembre 2024			0.00	621.00		
00098	02/12/2024	E	00006	00006	Presupuesto de Egresos Devengado de Gastos de Funcionamiento Prima por año de servicio Nómina del 1 al 15 de diciembre			621.00	0.00		
00101	02/12/2024	E	00006	00006	Presupuesto de Egresos Devengado de Gastos de Funcionamiento Prima por año de servicio Nómina del 1 al 15 de diciembre			0.00	621.00		
00099	29/11/2024	E	00076	00076	Presupuesto de Egresos Devengado de Gastos de Funcionamiento Prima por año de servicio Nómina del 16 al 30 de noviembre 2024			621.00	0.00		
00102	29/11/2024	E	00076	00076	Presupuesto de Egresos Devengado de Gastos de Funcionamiento Prima por año de servicio Nómina del 16 al 30 de noviembre 2024			0.00	621.00		
00096	15/11/2024	E	00039	00039	Presupuesto de Egresos Devengado de Gastos de Funcionamiento Prima por año de servicio Nómina del 1 al 15 de noviembre			621.00	0.00		
00099	15/11/2024	E	00039	00039	Presupuesto de Egresos Devengado de Gastos de Funcionamiento Prima por año de servicio Nómina del 1 al 15 de noviembre			0.00	621.00		
00095	31/10/2024	E	00079	00079	Presupuesto de Egresos Devengado de Gastos de Funcionamiento Prima por año de servicio Nómina del 16 al 31 de octubre 2024			621.00	0.00		
00098	31/10/2024	E	00079	00079	Presupuesto de Egresos Devengado de Gastos de Funcionamiento Prima por año de servicio Nómina del 16 al 31 de octubre 2024			0.00	621.00		
00097	15/10/2024	E	00040	00040	Presupuesto de Egresos Devengado de Gastos de Funcionamiento Prima por año de servicio Nómina del 1 al 15 de octubre			621.00	0.00		
00100	15/10/2024	E	00040	00040	Presupuesto de Egresos Devengado de Gastos de Funcionamiento Prima por año de servicio Nómina del 1 al 15 de octubre			0.00	621.00		
00776	30/09/2024	E	00054	00054	Presupuesto de Egresos Devengado de Gastos de Funcionamiento Prima por año de servicio Nómina del 16 al 30 de septiembre			621.00	0.00		
01343	30/09/2024	E	00054	00054	Presupuesto de Egresos Devengado de Gastos de Funcionamiento Prima por año de servicio Nómina del 16 al 30 de septiembre			0.00	621.00		
00090	13/09/2024	E	00024	00024	Presupuesto de Egresos Devengado de Gastos de Funcionamiento Prima por año de servicio Nómina del 1 al 15 de septiembre			621.00	0.00		
00093	13/09/2024	E	00024	00024	Presupuesto de Egresos Devengado de Gastos de Funcionamiento Prima por año de servicio Nómina del 1 al 15 de septiembre			0.00	621.00		
00088	30/08/2024	E	00081	00081	Presupuesto de Egresos Devengado de Gastos de Funcionamiento Prima por año de servicio Nómina del 16 al 31 de agosto de 2024			621.00	0.00		
00091	30/08/2024	E	00081	00081	Presupuesto de Egresos Devengado de Gastos de Funcionamiento Prima por año de servicio Nómina del 16 al 31 de agosto de 2024			0.00	621.00		
00094	15/08/2024	E	00041	00041	Presupuesto de Egresos Devengado de Gastos de Funcionamiento Prima por año de servicio Nómina del 1 al 15 de agosto			621.00	0.00		
00097	15/08/2024	E	00041	00041	Presupuesto de Egresos Devengado de Gastos de Funcionamiento Prima por año de servicio Nómina del 1 al 15 de agosto			0.00	621.00		
00091	31/07/2024	E	00067	00067	Presupuesto de Egresos Devengado de Gastos de Funcionamiento Prima por año de servicio Nómina del 16 al 31 de julio de 2024			621.00	0.00		
00094	31/07/2024	E	00067	00067	Presupuesto de Egresos Devengado de Gastos de Funcionamiento Prima por año de servicio Nómina del 16 al 31 de julio de 2024			0.00	621.00		
00089	12/07/2024	E	00025	00025	Presupuesto de Egresos Devengado de Gastos de Funcionamiento Prima por año de servicio Nómina del 1 al 15 de julio			621.00	0.00		
00092	12/07/2024	E	00025	00025	Presupuesto de Egresos Devengado de Gastos de Funcionamiento Prima por año de servicio Nómina del 1 al 15 de julio			0.00	621.00		
00084	28/06/2024	E	00069	00069	Presupuesto de Egresos Devengado de Gastos de Funcionamiento Prima por año de servicio Nómina del 16 al 30 de junio de 2024			621.00	0.00		
00087	28/06/2024	E	00069	00069	Presupuesto de Egresos Devengado de Gastos de Funcionamiento Prima por año de servicio Nómina del 16 al 30 de junio de 2024			0.00	621.00		
00080	14/06/2024	E	00035	00035	Presupuesto de Egresos Devengado de Gastos de Funcionamiento Prima por año de servicio Nómina del 1 al 15 de junio			621.00	0.00		
00083	14/06/2024	E	00035	00035	Presupuesto de Egresos Devengado de Gastos de Funcionamiento Prima por año de servicio Nómina del 1 al 15 de junio			0.00	621.00		
00080	31/05/2024	E	00040	00040	Presupuesto de Egresos Devengado de Gastos de Funcionamiento Prima por año de servicio Nómina del 16 al 31 de mayo de 2024			621.00	0.00		
00083	31/05/2024	E	00040	00040	Presupuesto de Egresos Devengado de Gastos de Funcionamiento Prima por año de servicio Nómina del 16 al 31 de mayo de 2024			0.00	621.00		
00075	15/05/2024	E	00013	00013	Presupuesto de Egresos Devengado de Gastos de Funcionamiento Prima por año de servicio Nómina del 1 al 15 de mayo			621.00	0.00		
00078	15/05/2024	E	00013	00013	Presupuesto de Egresos Devengado de Gastos de Funcionamiento Prima por año de servicio Nómina del 1 al 15 de mayo			0.00	621.00		
00076	30/04/2024	E	00065	00065	Presupuesto de Egresos Devengado de Gastos de Funcionamiento Prima por año de servicio Nómina del 16 al 30 de abril de 2024			621.00	0.00		
00079	30/04/2024	E	00065	00065	Presupuesto de Egresos Devengado de Gastos de Funcionamiento Prima por año de servicio Nómina del 16 al 30 de abril de 2024			0.00	621.00		

00074	15/04/2024	E	00038	00038	Presupuesto de Egresos Devengado de Gastos de Funcionamiento Prima por año de servicio Nómina del 1 al 15 de abril			621.00	0.00		
00077	15/04/2024	E	00038	00038	Presupuesto de Egresos Devengado de Gastos de Funcionamiento Prima por año de servicio Nómina del 1 al 15 de abril			0.00	621.00		
00070	27/03/2024	E	00107	00107	Presupuesto de Egresos Devengado de Gastos de Funcionamiento Prima por años de servicio Nómina del 16 al 31 de marzo			621.00	0.00		
00073	27/03/2024	E	00107	00107	Presupuesto de Egresos Devengado de Gastos de Funcionamiento Prima por años de servicio Nómina del 16 al 31 de marzo			0.00	621.00		
00067	15/03/2024	E	00022	00022	Presupuesto de Egresos Devengado de Gastos de Funcionamiento Prima por años de servicio Nómina del 01 al 15 de Marzo			621.00	0.00		
00070	15/03/2024	E	00022	00022	Presupuesto de Egresos Devengado de Gastos de Funcionamiento Prima por años de servicio Nómina del 01 al 15 de Marzo			0.00	621.00		
00063	29/02/2024	E	00039	00039	Presupuesto de Egresos Devengado de Gastos de Funcionamiento Prima por años de servicio Nómina del 16 al 29 de febrero			621.00	0.00		
00066	29/02/2024	E	00039	00039	Presupuesto de Egresos Devengado de Gastos de Funcionamiento Prima por años de servicio Nómina del 16 al 29 de febrero			0.00	621.00		
00065	15/02/2024	E	00021	00021	Presupuesto de Egresos Devengado de Gastos de Funcionamiento Prima por años de servicio Nómina del 01 al 15 de Febrero			621.00	0.00		
00068	15/02/2024	E	00021	00021	Presupuesto de Egresos Devengado de Gastos de Funcionamiento Prima por años de servicio Nómina del 01 al 15 de Febrero			0.00	621.00		
00065	31/01/2024	E	00066	00066	Presupuesto de Egresos Devengado de Gastos de Funcionamiento Prima por años de servicio Nómina del 16 al 31 de enero			472.00	0.00		
00068	31/01/2024	E	00066	00066	Presupuesto de Egresos Devengado de Gastos de Funcionamiento Prima por años de servicio Nómina del 16 al 31 de enero			0.00	472.00		
00065	15/01/2024	E	00049	00049	Presupuesto de Egresos Devengado de Gastos de Funcionamiento Prima por años de servicio Nómina del 01 al 15 de enero			472.00	0.00		
00068	15/01/2024	E	00049	00049	Presupuesto de Egresos Devengado de Gastos de Funcionamiento Prima por años de servicio Nómina del 01 al 15 de enero			0.00	472.00		
					TOTAL:			**14,606.00**	**14,606.00**		
8251	**A00A00000**	**02060804010111020 1321**			**Prima vacacional**	**0.00**		**63,745.35**	**63,745.35**	**0.00**	
REN.	**FECHA**	**TIPO**	**N.POL.**	**REF**	**CONCEPTO**		**DEBE**		**HABER**		
00062	02/12/2024	E	00005	00005	Presupuesto de Egresos Devengado de Gastos de Funcionamiento Prima vacacional segunda exhibición 2024			45,195.63	0.00		
00065	02/12/2024	E	00005	00005	Presupuesto de Egresos Devengado de Gastos de Funcionamiento Prima vacacional segunda exhibición 2024			0.00	45,195.63		
00040	12/07/2024	E	00026	00026	Presupuesto de Egresos Devengado de Gastos de Funcionamiento Prima vacacional Prima vacacional primera exhibición 2024			18,549.72	0.00		
00043	12/07/2024	E	00026	00026	Presupuesto de Egresos Devengado de Gastos de Funcionamiento Prima vacacional Prima vacacional primera exhibición 2024			0.00	18,549.72		
					TOTAL:			**63,745.35**	**63,745.35**		
8251	**A00A00000**	**02060804010111020 1322**			**Aguinaldo**	**0.00**		**144,189.46**	**144,189.46**	**0.00**	
REN.	**FECHA**	**TIPO**	**N.POL.**	**REF**	**CONCEPTO**		**DEBE**		**HABER**		
00077	02/12/2024	E	00004	00004	Presupuesto de Egresos Devengado de Gastos de Funcionamiento Aguinaldo Segunda exhibición 2024			89,071.58	0.00		
00080	02/12/2024	E	00004	00004	Presupuesto de Egresos Devengado de Gastos de Funcionamiento Aguinaldo Segunda exhibición 2024			0.00	89,071.58		
00052	22/03/2024	E	00039	00039	Presupuesto de Egresos Devengado de Gastos de Funcionamiento Aguinaldo			55,117.88	0.00		
00055	22/03/2024	E	00039	00039	Presupuesto de Egresos Devengado de Gastos de Funcionamiento Aguinaldo			0.00	55,117.88		
					TOTAL:			**144,189.46**	**144,189.46**		
8251	**A00A00000**	**02060804010111020 1341**			**Compensación**	**0.00**		**11,735.83**	**11,735.83**	**0.00**	
REN.	**FECHA**	**TIPO**	**N.POL.**	**REF**	**CONCEPTO**		**DEBE**		**HABER**		
00070	29/02/2024	E	00039	00039	Presupuesto de Egresos Devengado de Gastos de Funcionamiento Compensación Nómina del 16 al 29 de febrero			5,520.82	0.00		
00073	29/02/2024	E	00039	00039	Presupuesto de Egresos Devengado de Gastos de Funcionamiento Compensación Nómina del 16 al 29 de febrero			0.00	5,520.82		
00072	15/02/2024	E	00021	00021	Presupuesto de Egresos Devengado de Gastos de Funcionamiento Compensación Nómina del 01 al 15 de Febrero			2,071.67	0.00		
00075	15/02/2024	E	00021	00021	Presupuesto de Egresos Devengado de Gastos de Funcionamiento Compensación Nómina del 01 al 15 de Febrero			0.00	2,071.67		
00072	31/01/2024	E	00066	00066	Presupuesto de Egresos Devengado de Gastos de Funcionamiento Compensación Nómina del 16 al 31 de enero			2,071.67	0.00		
00075	31/01/2024	E	00066	00066	Presupuesto de Egresos Devengado de Gastos de Funcionamiento Compensación Nómina del 16 al 31 de enero			0.00	2,071.67		
00072	15/01/2024	E	00049	00049	Presupuesto de Egresos Devengado de Gastos de Funcionamiento Compensación Nómina del 01 al 15 de enero			2,071.67	0.00		
00075	15/01/2024	E	00049	00049	Presupuesto de Egresos Devengado de Gastos de Funcionamiento Compensación Nómina del 01 al 15 de enero			0.00	2,071.67		
					TOTAL:			**11,735.83**	**11,735.83**		
8251	**A00A00000**	**02060804010111020 1345**			**Gratificación**	**0.00**		**417,698.40**	**417,698.40**	**0.00**	
REN.	**FECHA**	**TIPO**	**N.POL.**	**REF**	**CONCEPTO**		**DEBE**		**HABER**		
00004	23/12/2024	E	00093	00093	GRATIFICACION EXTRAORDINARIA DICIEMBRE 2024			38,812.79	0.00		
00007	23/12/2024	E	00093	00093	GRATIFICACION EXTRAORDINARIA DICIEMBRE 2024			0.00	38,812.79		
00130	23/12/2024	E	00093	00093	GRATIFICACION EXTRAORDINARIA DICIEMBRE 2024			46,047.85	0.00		
00133	23/12/2024	E	00093	00093	GRATIFICACION EXTRAORDINARIA DICIEMBRE 2024			0.00	46,047.85		
00112	18/12/2024	E	00065	00065	Presupuesto de Egresos Devengado de Gastos de Funcionamiento Gratificación Nómina del 16 al 31 de diciembre 2024			12,071.94	0.00		
00115	18/12/2024	E	00065	00065	Presupuesto de Egresos Devengado de Gastos de Funcionamiento Gratificación Nómina del 16 al 31 de diciembre 2024			0.00	12,071.94		
00105	02/12/2024	E	00006	00006	Presupuesto de Egresos Devengado de Gastos de Funcionamiento Gratificación Nómina del 1 al 15 de diciembre			12,071.94	0.00		
00108	02/12/2024	E	00006	00006	Presupuesto de Egresos Devengado de Gastos de Funcionamiento Gratificación Nómina del 1 al 15 de diciembre			0.00	12,071.94		
00106	29/11/2024	E	00076	00076	Presupuesto de Egresos Devengado de Gastos de Funcionamiento Gratificación Nómina del 16 al 30 de noviembre 2024			12,071.94	0.00		
00109	29/11/2024	E	00076	00076	Presupuesto de Egresos Devengado de Gastos de Funcionamiento Gratificación Nómina del 16 al 30 de noviembre 2024			0.00	12,071.94		
00103	15/11/2024	E	00039	00039	Presupuesto de Egresos Devengado de Gastos de Funcionamiento Gratificación Nómina del 1 al 15 de noviembre			12,071.94	0.00		
00106	15/11/2024	E	00039	00039	Presupuesto de Egresos Devengado de Gastos de Funcionamiento Gratificación Nómina del 1 al 15 de noviembre			0.00	12,071.94		
00102	31/10/2024	E	00079	00079	Presupuesto de Egresos Devengado de Gastos de Funcionamiento Gratificación Nómina del 16 al 31 de octubre 2024			12,071.94	0.00		
00105	31/10/2024	E	00079	00079	Presupuesto de Egresos Devengado de Gastos de Funcionamiento Gratificación Nómina del 16 al 31 de octubre 2024			0.00	12,071.94		
00104	15/10/2024	E	00040	00040	Presupuesto de Egresos Devengado de Gastos de Funcionamiento Gratificación Nómina del 1 al 15 de octubre			12,071.94	0.00		
00107	15/10/2024	E	00040	00040	Presupuesto de Egresos Devengado de Gastos de Funcionamiento Gratificación Nómina del 1 al 15 de octubre			0.00	12,071.94		
00714	30/09/2024	E	00054	00054	Presupuesto de Egresos Devengado de Gastos de Funcionamiento Gratificación Nómina del 16 al 30 de septiembre			12,071.94	0.00		
01281	30/09/2024	E	00054	00054	Presupuesto de Egresos Devengado de Gastos de Funcionamiento Gratificación Nómina del 16 al 30 de septiembre			0.00	12,071.94		
00097	13/09/2024	E	00024	00024	Presupuesto de Egresos Devengado de Gastos de Funcionamiento Gratificación Nómina del 1 al 15 de septiembre			12,071.94	0.00		
00100	13/09/2024	E	00024	00024	Presupuesto de Egresos Devengado de Gastos de Funcionamiento Gratificación Nómina del 1 al 15 de septiembre			0.00	12,071.94		
00095	30/08/2024	E	00081	00081	Presupuesto de Egresos Devengado de Gastos de Funcionamiento Gratificación Nómina del 16 al 31 de agosto de 2024			12,071.94	0.00		
00098	30/08/2024	E	00081	00081	Presupuesto de Egresos Devengado de Gastos de Funcionamiento Gratificación Nómina del 16 al 31 de agosto de 2024			0.00	12,071.94		
00101	15/08/2024	E	00041	00041	Presupuesto de Egresos Devengado de Gastos de Funcionamiento Gratificación Nómina del 1 al 15 de agosto			12,071.94	0.00		

00104	15/08/2024	E	00041	00041	Presupuesto de Egresos Devengado de Gastos de Funcionamiento Gratificación Nómina del 1 al 15 de agosto			0.00	12,071.94		
00006	15/08/2024	E	00042	00042	IRIS NAYELY SOTO MARTINEZ gratificación por productividad Presupuesto de Egresos Devengado de Gastos de Funcionamiento Gratificación			14,912.57	0.00		
00009	15/08/2024	E	00042	00042	IRIS NAYELY SOTO MARTINEZ gratificación por productividad Presupuesto de Egresos Devengado de Gastos de Funcionamiento Gratificación			0.00	14,912.57		
00098	31/07/2024	E	00067	00067	Presupuesto de Egresos Devengado de Gastos de Funcionamiento Gratificación Nómina del 16 al 31 de julio de 2024			12,071.94	0.00		
00101	31/07/2024	E	00067	00067	Presupuesto de Egresos Devengado de Gastos de Funcionamiento Gratificación Nómina del 16 al 31 de julio de 2024			0.00	12,071.94		
00096	12/07/2024	E	00025	00025	Presupuesto de Egresos Devengado de Gastos de Funcionamiento Gratificación Nómina del 1 al 15 de julio			12,071.94	0.00		
00099	12/07/2024	E	00025	00025	Presupuesto de Egresos Devengado de Gastos de Funcionamiento Gratificación Nómina del 1 al 15 de julio			0.00	12,071.94		
00091	28/06/2024	E	00069	00069	Presupuesto de Egresos Devengado de Gastos de Funcionamiento Gratificación Nómina del 16 al 30 de junio de 2024			12,071.94	0.00		
00094	28/06/2024	E	00069	00069	Presupuesto de Egresos Devengado de Gastos de Funcionamiento Gratificación Nómina del 16 al 30 de junio de 2024			0.00	12,071.94		
00087	14/06/2024	E	00035	00035	Presupuesto de Egresos Devengado de Gastos de Funcionamiento Gratificación Nómina del 1 al 15 de junio			12,071.94	0.00		
00090	14/06/2024	E	00035	00035	Presupuesto de Egresos Devengado de Gastos de Funcionamiento Gratificación Nómina del 1 al 15 de junio			0.00	12,071.94		
00087	31/05/2024	E	00040	00040	Presupuesto de Egresos Devengado de Gastos de Funcionamiento Gratificación Nómina del 16 al 31 de mayo de 2024			12,071.94	0.00		
00090	31/05/2024	E	00040	00040	Presupuesto de Egresos Devengado de Gastos de Funcionamiento Gratificación Nómina del 16 al 31 de mayo de 2024			0.00	12,071.94		
00082	15/05/2024	E	00013	00013	Presupuesto de Egresos Devengado de Gastos de Funcionamiento Gratificación Nómina del 1 al 15 de mayo			12,071.94	0.00		
00085	15/05/2024	E	00013	00013	Presupuesto de Egresos Devengado de Gastos de Funcionamiento Gratificación Nómina del 1 al 15 de mayo			0.00	12,071.94		
00083	30/04/2024	E	00065	00065	Presupuesto de Egresos Devengado de Gastos de Funcionamiento Gratificación Nómina del 16 al 30 de abril de 2024			12,071.94	0.00		
00086	30/04/2024	E	00065	00065	Presupuesto de Egresos Devengado de Gastos de Funcionamiento Gratificación Nómina del 16 al 30 de abril de 2024			0.00	12,071.94		
00081	15/04/2024	E	00038	00038	Presupuesto de Egresos Devengado de Gastos de Funcionamiento Gratificación Nómina del 1 al 15 de abril			12,071.94	0.00		
00084	15/04/2024	E	00038	00038	Presupuesto de Egresos Devengado de Gastos de Funcionamiento Gratificación Nómina del 1 al 15 de abril			0.00	12,071.94		
00077	27/03/2024	E	00107	00107	Presupuesto de Egresos Devengado de Gastos de Funcionamiento Gratificación Nómina del 16 al 31 de marzo			12,071.94	0.00		
00080	27/03/2024	E	00107	00107	Presupuesto de Egresos Devengado de Gastos de Funcionamiento Gratificación Nómina del 16 al 31 de marzo			0.00	12,071.94		
00074	15/03/2024	E	00022	00022	Presupuesto de Egresos Devengado de Gastos de Funcionamiento Gratificación Nómina del 01 al 15 de Marzo			12,071.94	0.00		
00077	15/03/2024	E	00022	00022	Presupuesto de Egresos Devengado de Gastos de Funcionamiento Gratificación Nómina del 01 al 15 de Marzo			0.00	12,071.94		
00077	29/02/2024	E	00039	00039	Presupuesto de Egresos Devengado de Gastos de Funcionamiento Gratificación Nómina del 16 al 29 de febrero			15,596.59	0.00		
00080	29/02/2024	E	00039	00039	Presupuesto de Egresos Devengado de Gastos de Funcionamiento Gratificación Nómina del 16 al 29 de febrero			0.00	15,596.59		
00079	15/02/2024	E	00021	00021	Presupuesto de Egresos Devengado de Gastos de Funcionamiento Gratificación Nómina del 01 al 15 de Febrero			14,566.48	0.00		
00082	15/02/2024	E	00021	00021	Presupuesto de Egresos Devengado de Gastos de Funcionamiento Gratificación Nómina del 01 al 15 de Febrero			0.00	14,566.48		
00079	31/01/2024	E	00066	00066	Presupuesto de Egresos Devengado de Gastos de Funcionamiento Gratificación Nómina del 16 al 31 de enero			10,930.32	0.00		
00082	31/01/2024	E	00066	00066	Presupuesto de Egresos Devengado de Gastos de Funcionamiento Gratificación Nómina del 16 al 31 de enero			0.00	10,930.32		
00079	15/01/2024	E	00049	00049	Presupuesto de Egresos Devengado de Gastos de Funcionamiento Gratificación Nómina del 01 al 15 de enero			35,393.00	0.00		
00082	15/01/2024	E	00049	00049	Presupuesto de Egresos Devengado de Gastos de Funcionamiento Gratificación Nómina del 01 al 15 de enero			0.00	35,393.00		
					TOTAL:			**417,698.40**	**417,698.40**		
8251	**A00A00000**	**02060804010111020 1**		**1346**	**Gratificación por convenio**	**0.00**		**830.00**	**830.00**	**0.00**	
REN.	**FECHA**	**TIPO**	**N.POL.**	**REF**	**CONCEPTO**		**DEBE**		**HABER**		
00119	18/12/2024	E	00065	00065	Presupuesto de Egresos Devengado de Gastos de Funcionamiento Gratificación por convenio Nómina del 16 al 31 de diciembre 2024			830.00	0.00		
00122	18/12/2024	E	00065	00065	Presupuesto de Egresos Devengado de Gastos de Funcionamiento Gratificación por convenio Nómina del 16 al 31 de diciembre 2024			0.00	830.00		
					TOTAL:			**830.00**	**830.00**		
8251	**A00A00000**	**02060804010111020 1**		**1542**	**Días cívicos y económicos**	**0.00**		**2,250.00**	**2,250.00**	**0.00**	
REN.	**FECHA**	**TIPO**	**N.POL.**	**REF**	**CONCEPTO**		**DEBE**		**HABER**		
00081	15/03/2024	E	00022	00022	Presupuesto de Egresos Devengado de Gastos de Funcionamiento Días cívicos y económicos Nómina del 01 al 15 de Marzo			2,250.00	0.00		
00084	15/03/2024	E	00022	00022	Presupuesto de Egresos Devengado de Gastos de Funcionamiento Días cívicos y económicos Nómina del 01 al 15 de Marzo			0.00	2,250.00		
					TOTAL:			**2,250.00**	**2,250.00**		
8251	**A00A00000**	**02060804010111020 1**		**1544**	**Día del maestro y del servidor publico**	**0.00**		**1,900.00**	**1,900.00**	**0.00**	
REN.	**FECHA**	**TIPO**	**N.POL.**	**REF**	**CONCEPTO**		**DEBE**		**HABER**		
00109	31/10/2024	E	00079	00079	Presupuesto de Egresos Devengado de Gastos de Funcionamiento Día del maestro y del servidor publico Nómina del 16 al 31 de octubre 2024			1,900.00	0.00		
00112	31/10/2024	E	00079	00079	Presupuesto de Egresos Devengado de Gastos de Funcionamiento Día del maestro y del servidor publico Nómina del 16 al 31 de octubre 2024			0.00	1,900.00		
					TOTAL:			**1,900.00**	**1,900.00**		
8251	**A00A00000**	**02060804010111020 1**		**1546**	**Otros gastos derivados de convenio**	**0.00**		**6,000.00**	**6,000.00**	**0.00**	
REN.	**FECHA**	**TIPO**	**N.POL.**	**REF**	**CONCEPTO**		**DEBE**		**HABER**		
00126	18/12/2024	E	00065	00065	Presupuesto de Egresos Devengado de Gastos de Funcionamiento Otros gastos derivados de convenio Nómina del 16 al 31 de diciembre 2024			1,900.00	0.00		
00129	18/12/2024	E	00065	00065	Presupuesto de Egresos Devengado de Gastos de Funcionamiento Otros gastos derivados de convenio Nómina del 16 al 31 de diciembre 2024			0.00	1,900.00		
00094	14/06/2024	E	00035	00035	Presupuesto de Egresos Devengado de Gastos de Funcionamiento Otros gastos derivados de convenio Nómina del 1 al 15 de junio			3,000.00	0.00		
00097	14/06/2024	E	00035	00035	Presupuesto de Egresos Devengado de Gastos de Funcionamiento Otros gastos derivados de convenio Nómina del 1 al 15 de junio			0.00	3,000.00		
00088	15/04/2024	E	00038	00038	Presupuesto de Egresos Devengado de Gastos de Funcionamiento Otros gastos derivados de convenio Nómina del 1 al 15 de abril			1,100.00	0.00		
00091	15/04/2024	E	00038	00038	Presupuesto de Egresos Devengado de Gastos de Funcionamiento Otros gastos derivados de convenio Nómina del 1 al 15 de abril			0.00	1,100.00		
					TOTAL:			**6,000.00**	**6,000.00**		
8251	**A00A00000**	**02060804010111020 1**		**1595**	**Despensa**	**0.00**		**7,704.00**	**7,704.00**	**0.00**	
REN.	**FECHA**	**TIPO**	**N.POL.**	**REF**	**CONCEPTO**		**DEBE**		**HABER**		
00133	18/12/2024	E	00065	00065	Presupuesto de Egresos Devengado de Gastos de Funcionamiento Despensa Nómina del 16 al 31 de diciembre 2024			321.00	0.00		
00136	18/12/2024	E	00065	00065	Presupuesto de Egresos Devengado de Gastos de Funcionamiento Despensa Nómina del 16 al 31 de diciembre 2024			0.00	321.00		
00112	02/12/2024	E	00006	00006	Presupuesto de Egresos Devengado de Gastos de Funcionamiento Despensa Nómina del 1 al 15 de diciembre			321.00	0.00		

00115	02/12/2024	E	00006	00006	Presupuesto de Egresos Devengado de Gastos de Funcionamiento Despensa Nómina del 1 al 15 de diciembre			0.00	321.00		
00113	29/11/2024	E	00076	00076	Presupuesto de Egresos Devengado de Gastos de Funcionamiento Despensa Nómina del 16 al 30 de noviembre 2024			321.00	0.00		
00116	29/11/2024	E	00076	00076	Presupuesto de Egresos Devengado de Gastos de Funcionamiento Despensa Nómina del 16 al 30 de noviembre 2024			0.00	321.00		
00110	15/11/2024	E	00039	00039	Presupuesto de Egresos Devengado de Gastos de Funcionamiento Despensa Nómina del 1 al 15 de noviembre			321.00	0.00		
00113	15/11/2024	E	00039	00039	Presupuesto de Egresos Devengado de Gastos de Funcionamiento Despensa Nómina del 1 al 15 de noviembre			0.00	321.00		
00116	31/10/2024	E	00079	00079	Presupuesto de Egresos Devengado de Gastos de Funcionamiento Despensa Nómina del 16 al 31 de octubre 2024			321.00	0.00		
00119	31/10/2024	E	00079	00079	Presupuesto de Egresos Devengado de Gastos de Funcionamiento Despensa Nómina del 16 al 31 de octubre 2024			0.00	321.00		
00111	15/10/2024	E	00040	00040	Presupuesto de Egresos Devengado de Gastos de Funcionamiento Despensa Nómina del 1 al 15 de octubre			321.00	0.00		
00114	15/10/2024	E	00040	00040	Presupuesto de Egresos Devengado de Gastos de Funcionamiento Despensa Nómina del 1 al 15 de octubre			0.00	321.00		
00748	30/09/2024	E	00054	00054	Presupuesto de Egresos Devengado de Gastos de Funcionamiento Despensa Nómina del 16 al 30 de septiembre			321.00	0.00		
01315	30/09/2024	E	00054	00054	Presupuesto de Egresos Devengado de Gastos de Funcionamiento Despensa Nómina del 16 al 30 de septiembre			0.00	321.00		
00104	13/09/2024	E	00024	00024	Presupuesto de Egresos Devengado de Gastos de Funcionamiento Despensa Nómina del 1 al 15 de septiembre			321.00	0.00		
00107	13/09/2024	E	00024	00024	Presupuesto de Egresos Devengado de Gastos de Funcionamiento Despensa Nómina del 1 al 15 de septiembre			0.00	321.00		
00102	30/08/2024	E	00081	00081	Presupuesto de Egresos Devengado de Gastos de Funcionamiento Despensa Nómina del 16 al 31 de agosto de 2024			321.00	0.00		
00105	30/08/2024	E	00081	00081	Presupuesto de Egresos Devengado de Gastos de Funcionamiento Despensa Nómina del 16 al 31 de agosto de 2024			0.00	321.00		
00108	15/08/2024	E	00041	00041	Presupuesto de Egresos Devengado de Gastos de Funcionamiento Despensa Nómina del 1 al 15 de agosto			321.00	0.00		
00111	15/08/2024	E	00041	00041	Presupuesto de Egresos Devengado de Gastos de Funcionamiento Despensa Nómina del 1 al 15 de agosto			0.00	321.00		
00105	31/07/2024	E	00067	00067	Presupuesto de Egresos Devengado de Gastos de Funcionamiento Despensa Nómina del 16 al 31 de julio de 2024			321.00	0.00		
00108	31/07/2024	E	00067	00067	Presupuesto de Egresos Devengado de Gastos de Funcionamiento Despensa Nómina del 16 al 31 de julio de 2024			0.00	321.00		
00103	12/07/2024	E	00025	00025	Presupuesto de Egresos Devengado de Gastos de Funcionamiento Despensa Nómina del 1 al 15 de julio			321.00	0.00		
00106	12/07/2024	E	00025	00025	Presupuesto de Egresos Devengado de Gastos de Funcionamiento Despensa Nómina del 1 al 15 de julio			0.00	321.00		
00098	28/06/2024	E	00069	00069	Presupuesto de Egresos Devengado de Gastos de Funcionamiento Despensa Nómina del 16 al 30 de junio de 2024			321.00	0.00		
00101	28/06/2024	E	00069	00069	Presupuesto de Egresos Devengado de Gastos de Funcionamiento Despensa Nómina del 16 al 30 de junio de 2024			0.00	321.00		
00101	14/06/2024	E	00035	00035	Presupuesto de Egresos Devengado de Gastos de Funcionamiento Despensa Nómina del 1 al 15 de junio			321.00	0.00		
00104	14/06/2024	E	00035	00035	Presupuesto de Egresos Devengado de Gastos de Funcionamiento Despensa Nómina del 1 al 15 de junio			0.00	321.00		
00094	31/05/2024	E	00040	00040	Presupuesto de Egresos Devengado de Gastos de Funcionamiento Despensa Nómina del 16 al 31 de mayo de 2024			321.00	0.00		
00097	31/05/2024	E	00040	00040	Presupuesto de Egresos Devengado de Gastos de Funcionamiento Despensa Nómina del 16 al 31 de mayo de 2024			0.00	321.00		
00089	15/05/2024	E	00013	00013	Presupuesto de Egresos Devengado de Gastos de Funcionamiento Despensa Nómina del 1 al 15 de mayo			321.00	0.00		
00092	15/05/2024	E	00013	00013	Presupuesto de Egresos Devengado de Gastos de Funcionamiento Despensa Nómina del 1 al 15 de mayo			0.00	321.00		
00090	30/04/2024	E	00065	00065	Presupuesto de Egresos Devengado de Gastos de Funcionamiento Despensa Nómina del 16 al 30 de abril de 2024			321.00	0.00		
00093	30/04/2024	E	00065	00065	Presupuesto de Egresos Devengado de Gastos de Funcionamiento Despensa Nómina del 16 al 30 de abril de 2024			0.00	321.00		
00095	15/04/2024	E	00038	00038	Presupuesto de Egresos Devengado de Gastos de Funcionamiento Despensa Nómina del 1 al 15 de abril			321.00	0.00		
00098	15/04/2024	E	00038	00038	Presupuesto de Egresos Devengado de Gastos de Funcionamiento Despensa Nómina del 1 al 15 de abril			0.00	321.00		
00084	27/03/2024	E	00107	00107	Presupuesto de Egresos Devengado de Gastos de Funcionamiento Despensa Nómina del 16 al 31 de marzo			321.00	0.00		
00087	27/03/2024	E	00107	00107	Presupuesto de Egresos Devengado de Gastos de Funcionamiento Despensa Nómina del 16 al 31 de marzo			0.00	321.00		
00088	15/03/2024	E	00022	00022	Presupuesto de Egresos Devengado de Gastos de Funcionamiento Despensa Nómina del 01 al 15 de Marzo			321.00	0.00		
00091	15/03/2024	E	00022	00022	Presupuesto de Egresos Devengado de Gastos de Funcionamiento Despensa Nómina del 01 al 15 de Marzo			0.00	321.00		
00084	29/02/2024	E	00039	00039	Presupuesto de Egresos Devengado de Gastos de Funcionamiento Despensa Nómina del 16 al 29 de febrero			321.00	0.00		
00087	29/02/2024	E	00039	00039	Presupuesto de Egresos Devengado de Gastos de Funcionamiento Despensa Nómina del 16 al 29 de febrero			0.00	321.00		
00086	15/02/2024	E	00021	00021	Presupuesto de Egresos Devengado de Gastos de Funcionamiento Despensa Nómina del 01 al 15 de Febrero			321.00	0.00		
00089	15/02/2024	E	00021	00021	Presupuesto de Egresos Devengado de Gastos de Funcionamiento Despensa Nómina del 01 al 15 de Febrero			0.00	321.00		
00086	31/01/2024	E	00066	00066	Presupuesto de Egresos Devengado de Gastos de Funcionamiento Despensa Nómina del 16 al 31 de enero			321.00	0.00		
00089	31/01/2024	E	00066	00066	Presupuesto de Egresos Devengado de Gastos de Funcionamiento Despensa Nómina del 16 al 31 de enero			0.00	321.00		
00086	15/01/2024	E	00049	00049	Presupuesto de Egresos Devengado de Gastos de Funcionamiento Despensa Nómina del 01 al 15 de enero			321.00	0.00		
00089	15/01/2024	E	00049	00049	Presupuesto de Egresos Devengado de Gastos de Funcionamiento Despensa Nómina del 01 al 15 de enero			0.00	321.00		
					TOTAL:			**7,704.00**	**7,704.00**		
8251	**A00A00000**	**02060804010111020 1**		**2111**	**Materiales y útiles de oficina**	**0.00**		**5,611.62**	**5,611.62**	**0.00**	
REN.	**FECHA**	**TIPO**	**N.POL.**	**REF**	**CONCEPTO**		**DEBE**		**HABER**		
00007	20/09/2024	E	00038	00038	Presupuesto de Egresos Devengado de Gastos de Funcionamiento Materiales y útiles de oficina			5,237.37	0.00		
00010	20/09/2024	E	00038	00038	Presupuesto de Egresos Devengado de Gastos de Funcionamiento Materiales y útiles de oficina			0.00	5,237.37		
00047	30/01/2024	C	00024	00094	Presupuesto de Egresos Devengado de Gastos de Funcionamiento Materiales y útiles de oficina			262.80	0.00		
00050	30/01/2024	C	00024	00094	Presupuesto de Egresos Devengado de Gastos de Funcionamiento Materiales y útiles de oficina			0.00	262.80		
00061	30/01/2024	C	00024	00094	F- 29FMI 2000 FANTASIAS MIGUEL Presupuesto de Egresos Devengado de Gastos de Funcionamiento Materiales y útiles de oficina			111.45	0.00		
00064	30/01/2024	C	00024	00094	F- 29FMI 2000 FANTASIAS MIGUEL Presupuesto de Egresos Devengado de Gastos de Funcionamiento Materiales y útiles de oficina			0.00	111.45		
					TOTAL:			**5,611.62**	**5,611.62**		
8251	**A00A00000**	**02060804010111020 1**		**2141**	**Materiales y útiles para el procesamiento en equipos y bienes informáticos**	**0.00**		**107,911.07**	**107,911.07**	**0.00**	
REN.	**FECHA**	**TIPO**	**N.POL.**	**REF**	**CONCEPTO**		**DEBE**		**HABER**		
00007	17/12/2024	E	00060	00060	F-A292 consumibles JUAN JESUS HERNANDEZ Presupuesto de Egresos Devengado de Gastos de Funcionamiento Materiales y útiles para el procesamiento en equipos y bienes informáticos			96,300.44	0.00		
00010	17/12/2024	E	00060	00060	F-A292 consumibles JUAN JESUS HERNANDEZ Presupuesto de Egresos Devengado de Gastos de Funcionamiento Materiales y útiles para el procesamiento en equipos y bienes informáticos			0.00	96,300.44		
00007	11/09/2024	E	00018	00018	Presupuesto de Egresos Devengado de Gastos de Funcionamiento Materiales y útiles para el procesamiento en equipos y bienes informáticos			11,610.63	0.00		
00010	11/09/2024	E	00018	00018	Presupuesto de Egresos Devengado de Gastos de Funcionamiento Materiales y útiles para el procesamiento en equipos y bienes informáticos			0.00	11,610.63		
					TOTAL:			**107,911.07**	**107,911.07**		
8251	**A00A00000**	**02060804010111020 1**		**2161**	**Material y enseres de limpieza**	**0.00**		**1,129.61**	**1,129.61**	**0.00**	
REN.	**FECHA**	**TIPO**	**N.POL.**	**REF**	**CONCEPTO**		**DEBE**		**HABER**		
00007	06/09/2024	E	00011	00011	F-28 PRODUCTOS Y SERVICIOS CAPITULARE material de limpieza Presupuesto de Egresos Devengado de Gastos de Funcionamiento Material y enseres de limpieza			1,129.61	0.00		
00010	06/09/2024	E	00011	00011	F-28 PRODUCTOS Y SERVICIOS CAPITULARE material de limpieza Presupuesto de Egresos Devengado de Gastos de Funcionamiento Material y enseres de limpieza			0.00	1,129.61		

						TOTAL:			**1,129.61**		**1,129.61**	
8251	**A00A00000**	**02060804010111020 1**			**2211**	**Productos alimenticios para personas**	**0.00**		**38,801.51**		**38,801.51**	**0.00**
REN.	**FECHA**	**TIPO**	**N.POL.**	**REF**		**CONCEPTO**		**DEBE**		**HABER**		
00021	23/12/2024	E	00092	00092		F-A547 OLGA OLIMPIA FERNANDEZ HERRERA Gastos de Funcionamiento Productos alimenticios para personas			25,810.52		0.00	
00024	23/12/2024	E	00092	00092		F-A547 OLGA OLIMPIA FERNANDEZ HERRERA Gastos de Funcionamiento Productos alimenticios para personas			0.00		25,810.52	
00056	23/12/2024	E	00092	00092		F-A547 OLGA OLIMPIA FERNANDEZ HERRERA Gastos de Funcionamiento Productos alimenticios para personas			1,130.79		0.00	
00059	23/12/2024	E	00092	00092		F-A547 OLGA OLIMPIA FERNANDEZ HERRERA Gastos de Funcionamiento Productos alimenticios para personas			0.00		1,130.79	
00017	08/10/2024	E	00024	00024		F-525 a 527, 529, 531 y 532 OLGA OLIMPIA FERNANDEZ productos alimenticios Presupuesto de Egresos Devengado de Gastos de Funcionamiento Productos alimenticios para personas			9,934.80		0.00	
00020	08/10/2024	E	00024	00024		F-525 a 527, 529, 531 y 532 OLGA OLIMPIA FERNANDEZ productos alimenticios Presupuesto de Egresos Devengado de Gastos de Funcionamiento Productos alimenticios para personas			0.00		9,934.80	
00054	30/01/2024	C	00024	00094		F- 3FC20 OPERADORA VIPS Presupuesto de Egresos Devengado de Gastos de Funcionamiento Productos alimenticios para personas			75.00		0.00	
00057	30/01/2024	C	00024	00094		F- 3FC20 OPERADORA VIPSPresupuesto de Egresos Devengado de Gastos de Funcionamiento Productos alimenticios para personas			0.00		75.00	
00005	26/01/2024	C	00023	00093		F-AA246397 Servicio Comercial Garis Gastos Presupuesto de Egresos Devengado de Gastos de Funcionamiento Productos alimenticios para personas			540.00		0.00	
00008	26/01/2024	C	00023	00093		F-AA246397 Servicio Comercial Garis Gastos Presupuesto de Egresos Devengado de Gastos de Funcionamiento Productos alimenticios para personas			0.00		540.00	
00012	26/01/2024	C	00023	00093		F- CC215245 Servicio Comercial Garis Presupuesto de Egresos Devengado de Gastos de Funcionamiento Productos alimenticios para personas			561.60		0.00	
00015	26/01/2024	C	00023	00093		F- CC215245 Servicio Comercial Garis Presupuesto de Egresos Devengado de Gastos de Funcionamiento Productos alimenticios para personas			0.00		561.60	
00019	26/01/2024	C	00023	00093		F- JJ336735 Servicio Comercial Garis Presupuesto de Egresos Devengado de Gastos de Funcionamiento Productos alimenticios para personas			748.80		0.00	
00022	26/01/2024	C	00023	00093		F- JJ336735 Servicio Comercial Garis Presupuesto de Egresos Devengado de Gastos de Funcionamiento Productos alimenticios para personas			0.00		748.80	
						TOTAL:			**38,801.51**		**38,801.51**	
8251	**A00A00000**	**02060804010111020 1**			**2471**	**Artículos metálicos para la construcción**	**0.00**		**616.00**		**616.00**	**0.00**
REN.	**FECHA**	**TIPO**	**N.POL.**	**REF**		**CONCEPTO**		**DEBE**		**HABER**		
00068	30/01/2024	C	00024	00094		F- 13153 FERRECABSA Presupuesto de Egresos Devengado de Gastos de Funcionamiento Artículos metálicos para la construcción			616.00		0.00	
00071	30/01/2024	C	00024	00094		F- 13153 FERRECABSA Presupuesto de Egresos Devengado de Gastos de Funcionamiento Artículos metálicos para la construcción			0.00		616.00	
						TOTAL:			**616.00**		**616.00**	
8251	**A00A00000**	**02060804010111020 1**			**2481**	**Materiales complementarios**	**0.00**		**6,550.00**		**6,550.00**	**0.00**
REN.	**FECHA**	**TIPO**	**N.POL.**	**REF**		**CONCEPTO**		**DEBE**		**HABER**		
00007	08/02/2024	E	00017	00017		F-A8710 DECORACIONES ALFA DE TOLUCA papel tapiz Presupuesto de Egresos Devengado de Gastos de Funcionamiento Materiales complementarios			6,550.00		0.00	
00010	08/02/2024	E	00017	00017		F-A8710 DECORACIONES ALFA DE TOLUCA papel tapiz Presupuesto de Egresos Devengado de Gastos de Funcionamiento Materiales complementarios			0.00		6,550.00	
						TOTAL:			**6,550.00**		**6,550.00**	
8251	**A00A00000**	**02060804010111020 1**			**2941**	**Refacciones y accesorios para equipo de computo**	**0.00**		**1,566.78**		**1,566.78**	**0.00**
REN.	**FECHA**	**TIPO**	**N.POL.**	**REF**		**CONCEPTO**		**DEBE**		**HABER**		
00029	15/10/2024	E	00035	00035		F-AA118 JORGE ARIEL PEDRAZA FERNANDEZ discos duros y tarjetas Presupuesto de Egresos Devengado de Gastos de Funcionamiento Refacciones y accesorios para equipo de computo			1,566.78		0.00	
00032	15/10/2024	E	00035	00035		F-AA118 JORGE ARIEL PEDRAZA FERNANDEZ discos duros y tarjetas Presupuesto de Egresos Devengado de Gastos de Funcionamiento Refacciones y accesorios para equipo de computo			0.00		1,566.78	
						TOTAL:			**1,566.78**		**1,566.78**	
8251	**A00A00000**	**02060804010111020 1**			**3822**	**Espectáculos cívicos y culturales**	**0.00**		**306.30**		**306.30**	**0.00**
REN.	**FECHA**	**TIPO**	**N.POL.**	**REF**		**CONCEPTO**		**DEBE**		**HABER**		
00026	26/01/2024	C	00023	00093		F- 217060 Servicio Comercial Garis Presupuesto de Egresos Devengado de Gastos de Funcionamiento Espectáculos cívicos y culturales			251.70		0.00	
00029	26/01/2024	C	00023	00093		F- 217060 Servicio Comercial Garis Presupuesto de Egresos Devengado de Gastos de Funcionamiento Espectáculos cívicos y culturales			0.00		251.70	
00033	26/01/2024	C	00023	00093		F-31FMI-3630 Fantasias Miguel Presupuesto de Egresos Devengado de Gastos de Funcionamiento Espectáculos cívicos y culturales			54.60		0.00	
00036	26/01/2024	C	00023	00093		F-31FMI-3630 Fantasias Miguel Presupuesto de Egresos Devengado de Gastos de Funcionamiento Espectáculos cívicos y culturales			0.00		54.60	
						TOTAL:			**306.30**		**306.30**	
8251	**A00A00000**	**02060804010111020 1**			**3992**	**Gastos de servicios menores**	**0.00**		**8,237.94**		**8,237.94**	**0.00**
REN.	**FECHA**	**TIPO**	**N.POL.**	**REF**		**CONCEPTO**		**DEBE**		**HABER**		
00019	12/02/2024	C	00027	00407		F- OVILF 36848 OPERADORA VIPS Presupuesto de Egresos Devengado de Gastos de Funcionamiento Gastos de servicios menores			89.00		0.00	
00022	12/02/2024	C	00027	00407		F- OVILF 36848 OPERADORA VIPS Presupuesto de Egresos Devengado de Gastos de Funcionamiento Gastos de servicios menores			0.00		89.00	
00026	12/02/2024	C	00027	00407		F- TIWEBDF 9097341 RESTAURANTES TOKS Presupuesto de Egresos Devengado de Gastos de Funcionamiento Gastos de servicios menores			82.00		0.00	
00029	12/02/2024	C	00027	00407		F- TIWEBDF 9097341 RESTAURANTES TOKS Presupuesto de Egresos Devengado de Gastos de Funcionamiento Gastos de servicios menores			0.00		82.00	
00005	30/01/2024	C	00024	00094		F- ICACG1118266 NUEVA WAL MART DE MEXICO Presupuesto de Egresos Devengado de Gastos de Funcionamiento Gastos de servicios menores			5,980.00		0.00	
00008	30/01/2024	C	00024	00094		F- ICACG1118266 NUEVA WAL MART DE MEXICO Presupuesto de Egresos Devengado de Gastos de Funcionamiento Gastos de servicios menores			0.00		5,980.00	
00012	30/01/2024	C	00024	00094		F-FSKSBU 100276 TIENDAS GARCES Presupuesto de Egresos Devengado de Gastos de Funcionamiento Gastos de servicios menores			343.00		0.00	
00015	30/01/2024	C	00024	00094		F-FSKSBU 100276 TIENDAS GARCES Presupuesto de Egresos Devengado de Gastos de Funcionamiento Gastos de servicios menores			0.00		343.00	
00019	30/01/2024	C	00024	00094		F- 217042 SERVICIO COMERCIAL ALTAMIRANO Presupuesto de Egresos Devengado de Gastos de Funcionamiento Gastos de servicios menores			1,000.00		0.00	
00022	30/01/2024	C	00024	00094		F- 217042 SERVICIO COMERCIAL ALTAMIRANO Presupuesto de Egresos Devengado de Gastos de Funcionamiento Gastos de servicios menores			0.00		1,000.00	
00026	30/01/2024	C	00024	00094		F-B307086 SERVICIO COMERCIAL GARIS Presupuesto de Egresos Devengado de Gastos de Funcionamiento Gastos de servicios menores			403.74		0.00	

00029	30/01/2024	C	00024	00094	F-B307086 SERVICIO COMERCIAL GARIS Presupuesto de Egresos Devengado de Gastos de Funcionamiento Gastos de servicios menores			0.00	403.74		
00033	30/01/2024	C	00024	00094	F-217236 SERVICIO COMERCIAL ALTAMIRANO Presupuesto de Egresos Devengado de Gastos de Funcionamiento Gastos de servicios menores			251.70	0.00		
00036	30/01/2024	C	00024	00094	F-217236 SERVICIO COMERCIAL ALTAMIRANO Presupuesto de Egresos Devengado de Gastos de Funcionamiento Gastos de servicios menores			0.00	251.70		
00040	30/01/2024	C	00024	00094	F-217235 SERVICIO COMERCIAL ALTAMIRANO Presupuesto de Egresos Devengado de Gastos de Funcionamiento Gastos de servicios menores			88.50	0.00		
00043	30/01/2024	C	00024	00094	F-217235 SERVICIO COMERCIAL ALTAMIRANO Presupuesto de Egresos Devengado de Gastos de Funcionamiento Gastos de servicios menores			0.00	88.50		
					TOTAL:			**8,237.94**	**8,237.94**		
8251	**A00A00000**	**02060804010117010 1**		**2211**	**Productos alimenticios para personas**	**0.00**		**68,220.19**	**68,220.19**	**0.00**	
REN.	**FECHA**	**TIPO**	**N.POL.**	**REF**	**CONCEPTO**		**DEBE**		**HABER**		
00009	31/10/2024	I	00152	00152	Presupuesto de Egresos Devengado de Gastos de Funcionamiento Productos alimenticios para personas			27,401.17	0.00		
00012	31/10/2024	I	00152	00152	Presupuesto de Egresos Devengado de Gastos de Funcionamiento Productos alimenticios para personas			0.00	27,401.17		
00009	30/09/2024	I	00132	00132	Presupuesto de Egresos Devengado de Gastos de Funcionamiento Productos alimenticios para personas			40,819.02	0.00		
00012	30/09/2024	I	00132	00132	Presupuesto de Egresos Devengado de Gastos de Funcionamiento Productos alimenticios para personas			0.00	40,819.02		
					TOTAL:			**68,220.19**	**68,220.19**		
8251	**B00302000**	**01080301010311020 1**		**1131**	**Sueldo base**	**0.00**		**1,140,927.05**	**1,140,927.05**	**0.00**	
REN.	**FECHA**	**TIPO**	**N.POL.**	**REF**	**CONCEPTO**		**DEBE**		**HABER**		
00140	18/12/2024	E	00065	00065	Presupuesto de Egresos Devengado de Gastos de Funcionamiento Sueldo base Nómina del 16 al 31 de diciembre 2024			34,331.08	0.00		
00143	18/12/2024	E	00065	00065	Presupuesto de Egresos Devengado de Gastos de Funcionamiento Sueldo base Nómina del 16 al 31 de diciembre 2024			0.00	34,331.08		
00119	02/12/2024	E	00006	00006	Presupuesto de Egresos Devengado de Gastos de Funcionamiento Sueldo base Nómina del 1 al 15 de diciembre			38,003.40	0.00		
00122	02/12/2024	E	00006	00006	Presupuesto de Egresos Devengado de Gastos de Funcionamiento Sueldo base Nómina del 1 al 15 de diciembre			0.00	38,003.40		
00120	29/11/2024	E	00076	00076	Presupuesto de Egresos Devengado de Gastos de Funcionamiento Sueldo base Nómina del 16 al 30 de noviembre 2024			41,675.72	0.00		
00123	29/11/2024	E	00076	00076	Presupuesto de Egresos Devengado de Gastos de Funcionamiento Sueldo base Nómina del 16 al 30 de noviembre 2024			0.00	41,675.72		
00117	15/11/2024	E	00039	00039	Presupuesto de Egresos Devengado de Gastos de Funcionamiento Sueldo base Nómina del 1 al 15 de noviembre			41,675.72	0.00		
00120	15/11/2024	E	00039	00039	Presupuesto de Egresos Devengado de Gastos de Funcionamiento Sueldo base Nómina del 1 al 15 de noviembre			0.00	41,675.72		
00123	31/10/2024	E	00079	00079	Presupuesto de Egresos Devengado de Gastos de Funcionamiento Sueldo base Nómina del 16 al 31 de octubre 2024			41,675.72	0.00		
00126	31/10/2024	E	00079	00079	Presupuesto de Egresos Devengado de Gastos de Funcionamiento Sueldo base Nómina del 16 al 31 de octubre 2024			0.00	41,675.72		
00118	15/10/2024	E	00040	00040	Presupuesto de Egresos Devengado de Gastos de Funcionamiento Sueldo base Nómina del 1 al 15 de octubre			41,675.72	0.00		
00121	15/10/2024	E	00040	00040	Presupuesto de Egresos Devengado de Gastos de Funcionamiento Sueldo base Nómina del 1 al 15 de octubre			0.00	41,675.72		
00650	30/09/2024	E	00054	00054	Presupuesto de Egresos Devengado de Gastos de Funcionamiento Sueldo base Nómina del 16 al 30 de septiembre			50,716.19	0.00		
01217	30/09/2024	E	00054	00054	Presupuesto de Egresos Devengado de Gastos de Funcionamiento Sueldo base Nómina del 16 al 30 de septiembre			0.00	50,716.19		
00111	13/09/2024	E	00024	00024	Presupuesto de Egresos Devengado de Gastos de Funcionamiento Sueldo base Nómina del 1 al 15 de septiembre			50,716.19	0.00		
00114	13/09/2024	E	00024	00024	Presupuesto de Egresos Devengado de Gastos de Funcionamiento Sueldo base Nómina del 1 al 15 de septiembre			0.00	50,716.19		
00109	30/08/2024	E	00081	00081	Presupuesto de Egresos Devengado de Gastos de Funcionamiento Sueldo base Nómina del 16 al 31 de agosto de 2024			50,716.19	0.00		
00112	30/08/2024	E	00081	00081	Presupuesto de Egresos Devengado de Gastos de Funcionamiento Sueldo base Nómina del 16 al 31 de agosto de 2024			0.00	50,716.19		
00118	15/08/2024	E	00041	00041	Presupuesto de Egresos Devengado de Gastos de Funcionamiento Sueldo base Nómina del 1 al 15 de agosto			50,716.19	0.00		
00119	15/08/2024	E	00041	00041	Retroactivo Presupuesto de Egresos Devengado de Gastos de Funcionamiento Sueldo base Nómina del 1 al 15 de agosto			8,280.05	0.00		
00124	15/08/2024	E	00041	00041	Presupuesto de Egresos Devengado de Gastos de Funcionamiento Sueldo base Nómina del 1 al 15 de agosto			0.00	50,716.19		
00125	15/08/2024	E	00041	00041	Retroactivo Presupuesto de Egresos Devengado de Gastos de Funcionamiento Sueldo base Nómina del 1 al 15 de agosto			0.00	8,280.05		
00112	31/07/2024	E	00067	00067	Presupuesto de Egresos Devengado de Gastos de Funcionamiento Sueldo base Nómina del 16 al 31 de julio de 2024			49,894.23	0.00		
00115	31/07/2024	E	00067	00067	Presupuesto de Egresos Devengado de Gastos de Funcionamiento Sueldo base Nómina del 16 al 31 de julio de 2024			0.00	49,894.23		
00110	12/07/2024	E	00025	00025	Presupuesto de Egresos Devengado de Gastos de Funcionamiento Sueldo base Nómina del 1 al 15 de julio			49,894.23	0.00		
00113	12/07/2024	E	00025	00025	Presupuesto de Egresos Devengado de Gastos de Funcionamiento Sueldo base Nómina del 1 al 15 de julio			0.00	49,894.23		
00105	28/06/2024	E	00069	00069	Presupuesto de Egresos Devengado de Gastos de Funcionamiento Sueldo base Nómina del 16 al 30 de junio de 2024			49,894.23	0.00		
00108	28/06/2024	E	00069	00069	Presupuesto de Egresos Devengado de Gastos de Funcionamiento Sueldo base Nómina del 16 al 30 de junio de 2024			0.00	49,894.23		
00108	14/06/2024	E	00035	00035	Presupuesto de Egresos Devengado de Gastos de Funcionamiento Sueldo base Nómina del 1 al 15 de junio			54,445.33	0.00		
00111	14/06/2024	E	00035	00035	Presupuesto de Egresos Devengado de Gastos de Funcionamiento Sueldo base Nómina del 1 al 15 de junio			0.00	54,445.33		
00101	31/05/2024	E	00040	00040	Presupuesto de Egresos Devengado de Gastos de Funcionamiento Sueldo base Nómina del 16 al 31 de mayo de 2024			54,445.33	0.00		
00104	31/05/2024	E	00040	00040	Presupuesto de Egresos Devengado de Gastos de Funcionamiento Sueldo base Nómina del 16 al 31 de mayo de 2024			0.00	54,445.33		
00096	15/05/2024	E	00013	00013	Presupuesto de Egresos Devengado de Gastos de Funcionamiento Sueldo base Nómina del 1 al 15 de mayo			54,445.33	0.00		
00099	15/05/2024	E	00013	00013	Presupuesto de Egresos Devengado de Gastos de Funcionamiento Sueldo base Nómina del 1 al 15 de mayo			0.00	54,445.33		
00097	30/04/2024	E	00065	00065	Presupuesto de Egresos Devengado de Gastos de Funcionamiento Sueldo base Nómina del 16 al 30 de abril de 2024			54,445.33	0.00		
00100	30/04/2024	E	00065	00065	Presupuesto de Egresos Devengado de Gastos de Funcionamiento Sueldo base Nómina del 16 al 30 de abril de 2024			0.00	54,445.33		
00102	15/04/2024	E	00038	00038	Presupuesto de Egresos Devengado de Gastos de Funcionamiento Sueldo base Nómina del 1 al 15 de abril			47,730.83	0.00		
00105	15/04/2024	E	00038	00038	Presupuesto de Egresos Devengado de Gastos de Funcionamiento Sueldo base Nómina del 1 al 15 de abril			0.00	47,730.83		
00091	27/03/2024	E	00107	00107	Presupuesto de Egresos Devengado de Gastos de Funcionamiento Sueldo base Nómina del 16 al 31 de marzo			42,556.23	0.00		
00094	27/03/2024	E	00107	00107	Presupuesto de Egresos Devengado de Gastos de Funcionamiento Sueldo base Nómina del 16 al 31 de marzo			0.00	42,556.23		
00095	15/03/2024	E	00022	00022	Presupuesto de Egresos Devengado de Gastos de Funcionamiento Sueldo base Nómina del 01 al 15 de Marzo			55,941.73	0.00		
00098	15/03/2024	E	00022	00022	Presupuesto de Egresos Devengado de Gastos de Funcionamiento Sueldo base Nómina del 01 al 15 de Marzo			0.00	55,941.73		
00091	29/02/2024	E	00039	00039	Presupuesto de Egresos Devengado de Gastos de Funcionamiento Sueldo base Nómina del 16 al 29 de febrero			44,263.02	0.00		
00094	29/02/2024	E	00039	00039	Presupuesto de Egresos Devengado de Gastos de Funcionamiento Sueldo base Nómina del 16 al 29 de febrero			0.00	44,263.02		
00093	15/02/2024	E	00021	00021	Presupuesto de Egresos Devengado de Gastos de Funcionamiento Sueldo base Nómina del 01 al 15 de Febrero			44,263.02	0.00		
00096	15/02/2024	E	00021	00021	Presupuesto de Egresos Devengado de Gastos de Funcionamiento Sueldo base Nómina del 01 al 15 de Febrero			0.00	44,263.02		
00093	31/01/2024	E	00066	00066	Presupuesto de Egresos Devengado de Gastos de Funcionamiento Sueldo base Nómina del 16 al 31 de enero			44,263.02	0.00		
00096	31/01/2024	E	00066	00066	Presupuesto de Egresos Devengado de Gastos de Funcionamiento Sueldo base Nómina del 16 al 31 de enero			0.00	44,263.02		
00093	15/01/2024	E	00049	00049	Presupuesto de Egresos Devengado de Gastos de Funcionamiento Sueldo base Nómina del 01 al 15 de enero			44,263.02	0.00		
00096	15/01/2024	E	00049	00049	Presupuesto de Egresos Devengado de Gastos de Funcionamiento Sueldo base Nómina del 01 al 15 de enero			0.00	44,263.02		
					TOTAL:			**1,140,927.05**	**1,140,927.05**		
8251	**B00302000**	**01080301010311020 1**		**1311**	**Prima por año de servicio**	**0.00**		**9,986.00**	**9,986.00**	**0.00**	

REN.	FECHA	TIPO	N.POL.	REF	CONCEPTO		DEBE	HABER		
00777	30/09/2024	E	00054	00054	Presupuesto de Egresos Devengado de Gastos de Funcionamiento Prima por año de servicio Nómina del 16 al 30 de septiembre		472.00	0.00		
01344	30/09/2024	E	00054	00054	Presupuesto de Egresos Devengado de Gastos de Funcionamiento Prima por año de servicio Nómina del 16 al 30 de septiembre		0.00	472.00		
00118	13/09/2024	E	00024	00024	Presupuesto de Egresos Devengado de Gastos de Funcionamiento Prima por año de servicio Nómina del 1 al 15 de septiembre		472.00	0.00		
00121	13/09/2024	E	00024	00024	Presupuesto de Egresos Devengado de Gastos de Funcionamiento Prima por año de servicio Nómina del 1 al 15 de septiembre		0.00	472.00		
00116	30/08/2024	E	00081	00081	Presupuesto de Egresos Devengado de Gastos de Funcionamiento Prima por año de servicio Nómina del 16 al 31 de agosto de 2024		472.00	0.00		
00119	30/08/2024	E	00081	00081	Presupuesto de Egresos Devengado de Gastos de Funcionamiento Prima por año de servicio Nómina del 16 al 31 de agosto de 2024		0.00	472.00		
00129	15/08/2024	E	00041	00041	Presupuesto de Egresos Devengado de Gastos de Funcionamiento Prima por año de servicio Nómina del 1 al 15 de agosto		472.00	0.00		
00132	15/08/2024	E	00041	00041	Presupuesto de Egresos Devengado de Gastos de Funcionamiento Prima por año de servicio Nómina del 1 al 15 de agosto		0.00	472.00		
00119	31/07/2024	E	00067	00067	Presupuesto de Egresos Devengado de Gastos de Funcionamiento Prima por año de servicio Nómina del 16 al 31 de julio de 2024		621.00	0.00		
00122	31/07/2024	E	00067	00067	Presupuesto de Egresos Devengado de Gastos de Funcionamiento Prima por año de servicio Nómina del 16 al 31 de julio de 2024		0.00	621.00		
00117	12/07/2024	E	00025	00025	Presupuesto de Egresos Devengado de Gastos de Funcionamiento Prima por año de servicio Nómina del 1 al 15 de julio		621.00	0.00		
00120	12/07/2024	E	00025	00025	Presupuesto de Egresos Devengado de Gastos de Funcionamiento Prima por año de servicio Nómina del 1 al 15 de julio		0.00	621.00		
00112	28/06/2024	E	00069	00069	Presupuesto de Egresos Devengado de Gastos de Funcionamiento Prima por año de servicio Nómina del 16 al 30 de junio de 2024		621.00	0.00		
00115	28/06/2024	E	00069	00069	Presupuesto de Egresos Devengado de Gastos de Funcionamiento Prima por año de servicio Nómina del 16 al 30 de junio de 2024		0.00	621.00		
00115	14/06/2024	E	00035	00035	Presupuesto de Egresos Devengado de Gastos de Funcionamiento Prima por año de servicio Nómina del 1 al 15 de junio		621.00	0.00		
00118	14/06/2024	E	00035	00035	Presupuesto de Egresos Devengado de Gastos de Funcionamiento Prima por año de servicio Nómina del 1 al 15 de junio		0.00	621.00		
00108	31/05/2024	E	00040	00040	Presupuesto de Egresos Devengado de Gastos de Funcionamiento Prima por año de servicio Nómina del 16 al 31 de mayo de 2024		621.00	0.00		
00111	31/05/2024	E	00040	00040	Presupuesto de Egresos Devengado de Gastos de Funcionamiento Prima por año de servicio Nómina del 16 al 31 de mayo de 2024		0.00	621.00		
00103	15/05/2024	E	00013	00013	Presupuesto de Egresos Devengado de Gastos de Funcionamiento Prima por año de servicio Nómina del 1 al 15 de mayo		621.00	0.00		
00106	15/05/2024	E	00013	00013	Presupuesto de Egresos Devengado de Gastos de Funcionamiento Prima por año de servicio Nómina del 1 al 15 de mayo		0.00	621.00		
00104	30/04/2024	E	00065	00065	Presupuesto de Egresos Devengado de Gastos de Funcionamiento Prima por año de servicio Nómina del 16 al 30 de abril de 2024		621.00	0.00		
00107	30/04/2024	E	00065	00065	Presupuesto de Egresos Devengado de Gastos de Funcionamiento Prima por año de servicio Nómina del 16 al 30 de abril de 2024		0.00	621.00		
00109	15/04/2024	E	00038	00038	Presupuesto de Egresos Devengado de Gastos de Funcionamiento Prima por año de servicio Nómina del 1 al 15 de abril		621.00	0.00		
00112	15/04/2024	E	00038	00038	Presupuesto de Egresos Devengado de Gastos de Funcionamiento Prima por año de servicio Nómina del 1 al 15 de abril		0.00	621.00		
00098	27/03/2024	E	00107	00107	Presupuesto de Egresos Devengado de Gastos de Funcionamiento Prima por años de servicio Nómina del 16 al 31 de marzo		621.00	0.00		
00101	27/03/2024	E	00107	00107	Presupuesto de Egresos Devengado de Gastos de Funcionamiento Prima por años de servicio Nómina del 16 al 31 de marzo		0.00	621.00		
00102	15/03/2024	E	00022	00022	Presupuesto de Egresos Devengado de Gastos de Funcionamiento Prima por años de servicio Nómina del 01 al 15 de Marzo		621.00	0.00		
00105	15/03/2024	E	00022	00022	Presupuesto de Egresos Devengado de Gastos de Funcionamiento Prima por años de servicio Nómina del 01 al 15 de Marzo		0.00	621.00		
00098	29/02/2024	E	00039	00039	Presupuesto de Egresos Devengado de Gastos de Funcionamiento Prima por años de servicio Nómina del 16 al 29 de febrero		472.00	0.00		
00101	29/02/2024	E	00039	00039	Presupuesto de Egresos Devengado de Gastos de Funcionamiento Prima por años de servicio Nómina del 16 al 29 de febrero		0.00	472.00		
00100	15/02/2024	E	00021	00021	Presupuesto de Egresos Devengado de Gastos de Funcionamiento Prima por años de servicio Nómina del 01 al 15 de Febrero		472.00	0.00		
00103	15/02/2024	E	00021	00021	Presupuesto de Egresos Devengado de Gastos de Funcionamiento Prima por años de servicio Nómina del 01 al 15 de Febrero		0.00	472.00		
00100	31/01/2024	E	00066	00066	Presupuesto de Egresos Devengado de Gastos de Funcionamiento Prima por años de servicio Nómina del 16 al 31 de enero		472.00	0.00		
00103	31/01/2024	E	00066	00066	Presupuesto de Egresos Devengado de Gastos de Funcionamiento Prima por años de servicio Nómina del 16 al 31 de enero		0.00	472.00		
00100	15/01/2024	E	00049	00049	Presupuesto de Egresos Devengado de Gastos de Funcionamiento Prima por años de servicio Nómina del 01 al 15 de enero		472.00	0.00		
00103	15/01/2024	E	00049	00049	Presupuesto de Egresos Devengado de Gastos de Funcionamiento Prima por años de servicio Nómina del 01 al 15 de enero		0.00	472.00		
					TOTAL:		**9,986.00**	**9,986.00**		
8251	**B00302000**	**01080301010311020 1**		**1321**	**Prima vacacional**	**0.00**	**57,829.51**	**57,829.51**	**0.00**	
REN.	**FECHA**	**TIPO**	**N.POL.**	**REF**	**CONCEPTO**		**DEBE**	**HABER**		
00069	02/12/2024	E	00005	00005	Presupuesto de Egresos Devengado de Gastos de Funcionamiento Prima vacacional segunda exhibición 2024		22,662.68	0.00		
00072	02/12/2024	E	00005	00005	Presupuesto de Egresos Devengado de Gastos de Funcionamiento Prima vacacional segunda exhibición 2024		0.00	22,662.68		
00013	02/10/2024	C	00002	00891	Presupuesto de Egresos Devengado de Gastos de Funcionamiento Prima vacacional		649.42	0.00		
00016	02/10/2024	C	00002	00891	Presupuesto de Egresos Devengado de Gastos de Funcionamiento Prima vacacional		0.00	649.42		
00013	17/07/2024	C	00011	00873	Presupuesto de Egresos Devengado de Gastos de Funcionamiento Prima vacacional		8,590.79	0.00		
00016	17/07/2024	C	00011	00873	Presupuesto de Egresos Devengado de Gastos de Funcionamiento Prima vacacional		0.00	8,590.79		
00047	12/07/2024	E	00026	00026	Presupuesto de Egresos Devengado de Gastos de Funcionamiento Prima vacacional Prima vacacional primera exhibición 2024		22,643.73	0.00		
00050	12/07/2024	E	00026	00026	Presupuesto de Egresos Devengado de Gastos de Funcionamiento Prima vacacional Prima vacacional primera exhibición 2024		0.00	22,643.73		
00013	21/03/2024	C	00008	00824	CH. 824 PATRICIA MADEDO RAMIREZ Presupuesto de Egresos Devengado de Gastos de Funcionamiento Prima vacacional		1,567.17	0.00		
00016	21/03/2024	C	00008	00824	CH. 824 PATRICIA MADEDO RAMIREZ Presupuesto de Egresos Devengado de Gastos de Funcionamiento Prima vacacional		0.00	1,567.17		
00013	21/03/2024	C	00009	00825	CH. 825 CLAUDIA CECILIA SUAREZ VARGAS Presupuesto de Egresos Devengado de Gastos de Funcionamiento Prima vacacional		1,715.72	0.00		
00016	21/03/2024	C	00009	00825	CH. 825 CLAUDIA CECILIA SUAREZ VARGAS Presupuesto de Egresos Devengado de Gastos de Funcionamiento Prima vacacional		0.00	1,715.72		
					TOTAL:		**57,829.51**	**57,829.51**		
8251	**B00302000**	**01080301010311020 1**		**1322**	**Aguinaldo**	**0.00**	**215,112.66**	**215,112.66**	**0.00**	
REN.	**FECHA**	**TIPO**	**N.POL.**	**REF**	**CONCEPTO**		**DEBE**	**HABER**		
00084	02/12/2024	E	00004	00004	Presupuesto de Egresos Devengado de Gastos de Funcionamiento Aguinaldo Segunda exhibición 2024		111,680.14	0.00		
00087	02/12/2024	E	00004	00004	Presupuesto de Egresos Devengado de Gastos de Funcionamiento Aguinaldo Segunda exhibición 2024		0.00	111,680.14		
00006	02/10/2024	C	00002	00891	Presupuesto de Egresos Devengado de Gastos de Funcionamiento Aguinaldo		11,048.85	0.00		

00009	02/10/2024	C	00002	00891	Presupuesto de Egresos Devengado de Gastos de Funcionamiento Aguinaldo			0.00	11,048.85		
00006	17/07/2024	C	00011	00873	Presupuesto de Egresos Devengado de Gastos de Funcionamiento Aguinaldo			13,060.45	0.00		
00009	17/07/2024	C	00011	00873	Presupuesto de Egresos Devengado de Gastos de Funcionamiento Aguinaldo			0.00	13,060.45		
00059	22/03/2024	E	00039	00039	Presupuesto de Egresos Devengado de Gastos de Funcionamiento Aguinaldo			70,568.81	0.00		
00062	22/03/2024	E	00039	00039	Presupuesto de Egresos Devengado de Gastos de Funcionamiento Aguinaldo			0.00	70,568.81		
00006	21/03/2024	C	00008	00824	CH. 824 PATRICIA MADEDO RAMIREZ Presupuesto de Egresos Devengado de Gastos de Funcionamiento Aguinaldo			4,179.14	0.00		
00009	21/03/2024	C	00008	00824	CH. 824 PATRICIA MADEDO RAMIREZ Presupuesto de Egresos Devengado de Gastos de Funcionamiento Aguinaldo			0.00	4,179.14		
00006	21/03/2024	C	00009	00825	CH. 825 CLAUDIA CECILIA SUAREZ VARGAS Presupuesto de Egresos Devengado de Gastos de Funcionamiento Aguinaldo			4,575.27	0.00		
00009	21/03/2024	C	00009	00825	CH. 825 CLAUDIA CECILIA SUAREZ VARGAS Presupuesto de Egresos Devengado de Gastos de Funcionamiento Aguinaldo			0.00	4,575.27		
					TOTAL:			**215,112.66**	**215,112.66**		
8251	**B00302000**	**0108030101031102O1**		**1341**	**Compensación**	**0.00**		**212,760.43**	**212,760.43**	**0.00**	
REN.	**FECHA**	**TIPO**	**N.POL.**	**REF**	**CONCEPTO**		**DEBE**		**HABER**		
00147	18/12/2024	E	00065	00065	Presupuesto de Egresos Devengado de Gastos de Funcionamiento Compensación Nómina del 16 al 31 de diciembre 2024			10,155.53	0.00		
00150	18/12/2024	E	00065	00065	Presupuesto de Egresos Devengado de Gastos de Funcionamiento Compensación Nómina del 16 al 31 de diciembre 2024			0.00	10,155.53		
00126	02/12/2024	E	00006	00006	Presupuesto de Egresos Devengado de Gastos de Funcionamiento Compensación Nómina del 1 al 15 de diciembre			10,861.23	0.00		
00129	02/12/2024	E	00006	00006	Presupuesto de Egresos Devengado de Gastos de Funcionamiento Compensación Nómina del 1 al 15 de diciembre			0.00	10,861.23		
00127	29/11/2024	E	00076	00076	Presupuesto de Egresos Devengado de Gastos de Funcionamiento Compensación Nómina del 16 al 30 de noviembre 2024			11,566.93	0.00		
00130	29/11/2024	E	00076	00076	Presupuesto de Egresos Devengado de Gastos de Funcionamiento Compensación Nómina del 16 al 30 de noviembre 2024			0.00	11,566.93		
00124	15/11/2024	E	00039	00039	Presupuesto de Egresos Devengado de Gastos de Funcionamiento Compensación Nómina del 1 al 15 de noviembre			11,566.93	0.00		
00127	15/11/2024	E	00039	00039	Presupuesto de Egresos Devengado de Gastos de Funcionamiento Compensación Nómina del 1 al 15 de noviembre			0.00	11,566.93		
00130	31/10/2024	E	00079	00079	Presupuesto de Egresos Devengado de Gastos de Funcionamiento Compensación Nómina del 16 al 31 de octubre 2024			11,566.93	0.00		
00133	31/10/2024	E	00079	00079	Presupuesto de Egresos Devengado de Gastos de Funcionamiento Compensación Nómina del 16 al 31 de octubre 2024			0.00	11,566.93		
00125	15/10/2024	E	00040	00040	Presupuesto de Egresos Devengado de Gastos de Funcionamiento Compensación Nómina del 1 al 15 de octubre			11,566.93	0.00		
00128	15/10/2024	E	00040	00040	Presupuesto de Egresos Devengado de Gastos de Funcionamiento Compensación Nómina del 1 al 15 de octubre			0.00	11,566.93		
00684	30/09/2024	E	00054	00054	Presupuesto de Egresos Devengado de Gastos de Funcionamiento Compensación Nómina del 16 al 30 de septiembre			11,566.93	0.00		
01251	30/09/2024	E	00054	00054	Presupuesto de Egresos Devengado de Gastos de Funcionamiento Compensación Nómina del 16 al 30 de septiembre			0.00	11,566.93		
00125	13/09/2024	E	00024	00024	Presupuesto de Egresos Devengado de Gastos de Funcionamiento Compensación Nómina del 1 al 15 de septiembre			11,566.93	0.00		
00128	13/09/2024	E	00024	00024	Presupuesto de Egresos Devengado de Gastos de Funcionamiento Compensación Nómina del 1 al 15 de septiembre			0.00	11,566.93		
00123	30/08/2024	E	00081	00081	Presupuesto de Egresos Devengado de Gastos de Funcionamiento Compensación Nómina del 16 al 31 de agosto de 2024			11,566.93	0.00		
00126	30/08/2024	E	00081	00081	Presupuesto de Egresos Devengado de Gastos de Funcionamiento Compensación Nómina del 16 al 31 de agosto de 2024			0.00	11,566.93		
00136	15/08/2024	E	00041	00041	Presupuesto de Egresos Devengado de Gastos de Funcionamiento Compensación Nómina del 1 al 15 de agosto			11,566.93	0.00		
00139	15/08/2024	E	00041	00041	Presupuesto de Egresos Devengado de Gastos de Funcionamiento Compensación Nómina del 1 al 15 de agosto			0.00	11,566.93		
00126	31/07/2024	E	00067	00067	Presupuesto de Egresos Devengado de Gastos de Funcionamiento Compensación Nómina del 16 al 31 de julio de 2024			8,105.29	0.00		
00129	31/07/2024	E	00067	00067	Presupuesto de Egresos Devengado de Gastos de Funcionamiento Compensación Nómina del 16 al 31 de julio de 2024			0.00	8,105.29		
00124	12/07/2024	E	00025	00025	Presupuesto de Egresos Devengado de Gastos de Funcionamiento Compensación Nómina del 1 al 15 de julio			8,105.29	0.00		
00127	12/07/2024	E	00025	00025	Presupuesto de Egresos Devengado de Gastos de Funcionamiento Compensación Nómina del 1 al 15 de julio			0.00	8,105.29		
00119	28/06/2024	E	00069	00069	Presupuesto de Egresos Devengado de Gastos de Funcionamiento Compensación Nómina del 16 al 30 de junio de 2024			8,105.29	0.00		
00122	28/06/2024	E	00069	00069	Presupuesto de Egresos Devengado de Gastos de Funcionamiento Compensación Nómina del 16 al 30 de junio de 2024			0.00	8,105.29		
00122	14/06/2024	E	00035	00035	Presupuesto de Egresos Devengado de Gastos de Funcionamiento Compensación Nómina del 1 al 15 de junio			8,105.29	0.00		
00125	14/06/2024	E	00035	00035	Presupuesto de Egresos Devengado de Gastos de Funcionamiento Compensación Nómina del 1 al 15 de junio			0.00	8,105.29		
00115	31/05/2024	E	00040	00040	Presupuesto de Egresos Devengado de Gastos de Funcionamiento Compensación Nómina del 16 al 31 de mayo de 2024			8,105.29	0.00		
00118	31/05/2024	E	00040	00040	Presupuesto de Egresos Devengado de Gastos de Funcionamiento Compensación Nómina del 16 al 31 de mayo de 2024			0.00	8,105.29		
00110	15/05/2024	E	00013	00013	Presupuesto de Egresos Devengado de Gastos de Funcionamiento Compensación Nómina del 1 al 15 de mayo			7,022.18	0.00		
00113	15/05/2024	E	00013	00013	Presupuesto de Egresos Devengado de Gastos de Funcionamiento Compensación Nómina del 1 al 15 de mayo			0.00	7,022.18		
00111	30/04/2024	E	00065	00065	Presupuesto de Egresos Devengado de Gastos de Funcionamiento Compensación Nómina del 16 al 30 de abril de 2024			7,022.18	0.00		
00114	30/04/2024	E	00065	00065	Presupuesto de Egresos Devengado de Gastos de Funcionamiento Compensación Nómina del 16 al 30 de abril de 2024			0.00	7,022.18		
00116	15/04/2024	E	00038	00038	Presupuesto de Egresos Devengado de Gastos de Funcionamiento Compensación Nómina del 1 al 15 de abril			7,022.18	0.00		
00119	15/04/2024	E	00038	00038	Presupuesto de Egresos Devengado de Gastos de Funcionamiento Compensación Nómina del 1 al 15 de abril			0.00	7,022.18		
00105	27/03/2024	E	00107	00107	Presupuesto de Egresos Devengado de Gastos de Funcionamiento Compensación Nómina del 16 al 31 de marzo			5,481.05	0.00		
00108	27/03/2024	E	00107	00107	Presupuesto de Egresos Devengado de Gastos de Funcionamiento Compensación Nómina del 16 al 31 de marzo			0.00	5,481.05		
00109	15/03/2024	E	00022	00022	Presupuesto de Egresos Devengado de Gastos de Funcionamiento Compensación Nómina del 01 al 15 de Marzo			5,481.05	0.00		
00112	15/03/2024	E	00022	00022	Presupuesto de Egresos Devengado de Gastos de Funcionamiento Compensación Nómina del 01 al 15 de Marzo			0.00	5,481.05		
00105	29/02/2024	E	00039	00039	Presupuesto de Egresos Devengado de Gastos de Funcionamiento Compensación Nómina del 16 al 29 de febrero			9,681.51	0.00		
00108	29/02/2024	E	00039	00039	Presupuesto de Egresos Devengado de Gastos de Funcionamiento Compensación Nómina del 16 al 29 de febrero			0.00	9,681.51		
00107	15/02/2024	E	00021	00021	Presupuesto de Egresos Devengado de Gastos de Funcionamiento Compensación Nómina del 01 al 15 de Febrero			5,657.21	0.00		
00110	15/02/2024	E	00021	00021	Presupuesto de Egresos Devengado de Gastos de Funcionamiento Compensación Nómina del 01 al 15 de Febrero			0.00	5,657.21		
00107	31/01/2024	E	00066	00066	Presupuesto de Egresos Devengado de Gastos de Funcionamiento Compensación Nómina del 16 al 31 de enero			5,657.21	0.00		
00110	31/01/2024	E	00066	00066	Presupuesto de Egresos Devengado de Gastos de Funcionamiento Compensación Nómina del 16 al 31 de enero			0.00	5,657.21		
00107	15/01/2024	E	00049	00049	Presupuesto de Egresos Devengado de Gastos de Funcionamiento Compensación Nómina del 01 al 15 de enero			5,657.21	0.00		
00110	15/01/2024	E	00049	00049	Presupuesto de Egresos Devengado de Gastos de Funcionamiento Compensación Nómina del 01 al 15 de enero			0.00	5,657.21		
					TOTAL:			**212,760.43**	**212,760.43**		
8251	**B00302000**	**0108030101031102O1**		**1345**	**Gratificación**	**0.00**		**658,734.80**	**658,734.80**	**0.00**	
REN.	**FECHA**	**TIPO**	**N.POL.**	**REF**	**CONCEPTO**		**DEBE**		**HABER**		
00067	23/12/2024	E	00093	00093	GRATIFICACION EXTRAORDINARIA DICIEMBRE 2024			18,252.86	0.00		
00070	23/12/2024	E	00093	00093	GRATIFICACION EXTRAORDINARIA DICIEMBRE 2024			0.00	18,252.86		
00221	23/12/2024	E	00093	00093	GRATIFICACION EXTRAORDINARIA DICIEMBRE 2024			14,198.88	0.00		
00224	23/12/2024	E	00093	00093	GRATIFICACION EXTRAORDINARIA DICIEMBRE 2024			0.00	14,198.88		
00256	23/12/2024	E	00093	00093	GRATIFICACION EXTRAORDINARIA DICIEMBRE 2024			53,372.89	0.00		
00259	23/12/2024	E	00093	00093	GRATIFICACION EXTRAORDINARIA DICIEMBRE 2024			0.00	53,372.89		

00154	18/12/2024	E	00065	00065	Presupuesto de Egresos Devengado de Gastos de Funcionamiento Gratificación Nómina del 16 al 31 de diciembre 2024			23,221.17	0.00		
00157	18/12/2024	E	00065	00065	Presupuesto de Egresos Devengado de Gastos de Funcionamiento Gratificación Nómina del 16 al 31 de diciembre 2024			0.00	23,221.17		
00133	02/12/2024	E	00006	00006	Presupuesto de Egresos Devengado de Gastos de Funcionamiento Gratificación Nómina del 1 al 15 de diciembre			24,265.27	0.00		
00136	02/12/2024	E	00006	00006	Presupuesto de Egresos Devengado de Gastos de Funcionamiento Gratificación Nómina del 1 al 15 de diciembre			0.00	24,265.27		
00134	29/11/2024	E	00076	00076	Presupuesto de Egresos Devengado de Gastos de Funcionamiento Gratificación Nómina del 16 al 30 de noviembre 2024			25,309.37	0.00		
00137	29/11/2024	E	00076	00076	Presupuesto de Egresos Devengado de Gastos de Funcionamiento Gratificación Nómina del 16 al 30 de noviembre 2024			0.00	25,309.37		
00131	15/11/2024	E	00039	00039	Presupuesto de Egresos Devengado de Gastos de Funcionamiento Gratificación Nómina del 1 al 15 de noviembre			27,309.37	0.00		
00134	15/11/2024	E	00039	00039	Presupuesto de Egresos Devengado de Gastos de Funcionamiento Gratificación Nómina del 1 al 15 de noviembre			0.00	27,309.37		
00137	31/10/2024	E	00079	00079	Presupuesto de Egresos Devengado de Gastos de Funcionamiento Gratificación Nómina del 16 al 31 de octubre 2024			25,309.37	0.00		
00140	31/10/2024	E	00079	00079	Presupuesto de Egresos Devengado de Gastos de Funcionamiento Gratificación Nómina del 16 al 31 de octubre 2024			0.00	25,309.37		
00132	15/10/2024	E	00040	00040	Presupuesto de Egresos Devengado de Gastos de Funcionamiento Gratificación Nómina del 1 al 15 de octubre			25,309.37	0.00		
00135	15/10/2024	E	00040	00040	Presupuesto de Egresos Devengado de Gastos de Funcionamiento Gratificación Nómina del 1 al 15 de octubre			0.00	25,309.37		
00715	30/09/2024	E	00054	00054	Presupuesto de Egresos Devengado de Gastos de Funcionamiento Gratificación Nómina del 16 al 30 de septiembre			25,309.37	0.00		
01282	30/09/2024	E	00054	00054	Presupuesto de Egresos Devengado de Gastos de Funcionamiento Gratificación Nómina del 16 al 30 de septiembre			0.00	25,309.37		
00132	13/09/2024	E	00024	00024	Presupuesto de Egresos Devengado de Gastos de Funcionamiento Gratificación Nómina del 1 al 15 de septiembre			25,309.37	0.00		
00135	13/09/2024	E	00024	00024	Presupuesto de Egresos Devengado de Gastos de Funcionamiento Gratificación Nómina del 1 al 15 de septiembre			0.00	25,309.37		
00130	30/08/2024	E	00081	00081	Presupuesto de Egresos Devengado de Gastos de Funcionamiento Gratificación Nómina del 16 al 31 de agosto de 2024			25,309.37	0.00		
00133	30/08/2024	E	00081	00081	Presupuesto de Egresos Devengado de Gastos de Funcionamiento Gratificación Nómina del 16 al 31 de agosto de 2024			0.00	25,309.37		
00143	15/08/2024	E	00041	00041	Presupuesto de Egresos Devengado de Gastos de Funcionamiento Gratificación Nómina del 1 al 15 de agosto			25,309.37	0.00		
00146	15/08/2024	E	00041	00041	Presupuesto de Egresos Devengado de Gastos de Funcionamiento Gratificación Nómina del 1 al 15 de agosto			0.00	25,309.37		
00133	31/07/2024	E	00067	00067	Presupuesto de Egresos Devengado de Gastos de Funcionamiento Gratificación Nómina del 16 al 31 de julio de 2024			21,936.94	0.00		
00136	31/07/2024	E	00067	00067	Presupuesto de Egresos Devengado de Gastos de Funcionamiento Gratificación Nómina del 16 al 31 de julio de 2024			0.00	21,936.94		
00131	12/07/2024	E	00025	00025	Presupuesto de Egresos Devengado de Gastos de Funcionamiento Gratificación Nómina del 1 al 15 de julio			21,936.94	0.00		
00134	12/07/2024	E	00025	00025	Presupuesto de Egresos Devengado de Gastos de Funcionamiento Gratificación Nómina del 1 al 15 de julio			0.00	21,936.94		
00126	28/06/2024	E	00069	00069	Presupuesto de Egresos Devengado de Gastos de Funcionamiento Gratificación Nómina del 16 al 30 de junio de 2024			21,936.94	0.00		
00129	28/06/2024	E	00069	00069	Presupuesto de Egresos Devengado de Gastos de Funcionamiento Gratificación Nómina del 16 al 30 de junio de 2024			0.00	21,936.94		
00129	14/06/2024	E	00035	00035	Presupuesto de Egresos Devengado de Gastos de Funcionamiento Gratificación Nómina del 1 al 15 de junio			21,705.50	0.00		
00132	14/06/2024	E	00035	00035	Presupuesto de Egresos Devengado de Gastos de Funcionamiento Gratificación Nómina del 1 al 15 de junio			0.00	21,705.50		
00122	31/05/2024	E	00040	00040	Presupuesto de Egresos Devengado de Gastos de Funcionamiento Gratificación Nómina del 16 al 31 de mayo de 2024			21,705.50	0.00		
00125	31/05/2024	E	00040	00040	Presupuesto de Egresos Devengado de Gastos de Funcionamiento Gratificación Nómina del 16 al 31 de mayo de 2024			0.00	21,705.50		
00117	15/05/2024	E	00013	00013	Presupuesto de Egresos Devengado de Gastos de Funcionamiento Gratificación Nómina del 1 al 15 de mayo			17,385.84	0.00		
00120	15/05/2024	E	00013	00013	Presupuesto de Egresos Devengado de Gastos de Funcionamiento Gratificación Nómina del 1 al 15 de mayo			0.00	17,385.84		
00118	30/04/2024	E	00065	00065	Presupuesto de Egresos Devengado de Gastos de Funcionamiento Gratificación Nómina del 16 al 30 de abril de 2024			17,385.84	0.00		
00121	30/04/2024	E	00065	00065	Presupuesto de Egresos Devengado de Gastos de Funcionamiento Gratificación Nómina del 16 al 30 de abril de 2024			0.00	17,385.84		
00123	15/04/2024	E	00038	00038	Presupuesto de Egresos Devengado de Gastos de Funcionamiento Gratificación Nómina del 1 al 15 de abril			16,333.67	0.00		
00126	15/04/2024	E	00038	00038	Presupuesto de Egresos Devengado de Gastos de Funcionamiento Gratificación Nómina del 1 al 15 de abril			0.00	16,333.67		
00112	27/03/2024	E	00107	00107	Presupuesto de Egresos Devengado de Gastos de Funcionamiento Gratificación Nómina del 16 al 31 de marzo			13,690.03	0.00		
00115	27/03/2024	E	00107	00107	Presupuesto de Egresos Devengado de Gastos de Funcionamiento Gratificación Nómina del 16 al 31 de marzo			0.00	13,690.03		
00116	15/03/2024	E	00022	00022	Presupuesto de Egresos Devengado de Gastos de Funcionamiento Gratificación Nómina del 01 al 15 de Marzo			16,354.02	0.00		
00119	15/03/2024	E	00022	00022	Presupuesto de Egresos Devengado de Gastos de Funcionamiento Gratificación Nómina del 01 al 15 de Marzo			0.00	16,354.02		
00112	29/02/2024	E	00039	00039	Presupuesto de Egresos Devengado de Gastos de Funcionamiento Gratificación Nómina del 16 al 29 de febrero			31,613.01	0.00		
00115	29/02/2024	E	00039	00039	Presupuesto de Egresos Devengado de Gastos de Funcionamiento Gratificación Nómina del 16 al 29 de febrero			0.00	31,613.01		
00114	15/02/2024	E	00021	00021	Presupuesto de Egresos Devengado de Gastos de Funcionamiento Gratificación Nómina del 01 al 15 de Febrero			29,710.54	0.00		
00117	15/02/2024	E	00021	00021	Presupuesto de Egresos Devengado de Gastos de Funcionamiento Gratificación Nómina del 01 al 15 de Febrero			0.00	29,710.54		
00114	31/01/2024	E	00066	00066	Presupuesto de Egresos Devengado de Gastos de Funcionamiento Gratificación Nómina del 16 al 31 de enero			29,710.54	0.00		
00117	31/01/2024	E	00066	00066	Presupuesto de Egresos Devengado de Gastos de Funcionamiento Gratificación Nómina del 16 al 31 de enero			0.00	29,710.54		
00114	15/01/2024	E	00049	00049	Presupuesto de Egresos Devengado de Gastos de Funcionamiento Gratificación Nómina del 01 al 15 de enero			39,543.46	0.00		
00117	15/01/2024	E	00049	00049	Presupuesto de Egresos Devengado de Gastos de Funcionamiento Gratificación Nómina del 01 al 15 de enero			0.00	39,543.46		
					TOTAL:			**658,734.80**	**658,734.80**		
8251	**B00302000**	**0108030101031102O1**		**1542**	**Días cívicos y económicos**	**0.00**		**2,250.00**	**2,250.00**	**0.00**	
REN.	**FECHA**	**TIPO**	**N.POL.**	**REF**	**CONCEPTO**		**DEBE**		**HABER**		
00123	15/03/2024	E	00022	00022	Presupuesto de Egresos Devengado de Gastos de Funcionamiento Días cívicos y económicos Nómina del 01 al 15 de Marzo			2,250.00	0.00		
00126	15/03/2024	E	00022	00022	Presupuesto de Egresos Devengado de Gastos de Funcionamiento Días cívicos y económicos Nómina del 01 al 15 de Marzo			0.00	2,250.00		
					TOTAL:			**2,250.00**	**2,250.00**		
8251	**B00302000**	**0108030101031102O1**		**1546**	**Otros gastos derivados de convenio**	**0.00**		**1,100.00**	**1,100.00**	**0.00**	
REN.	**FECHA**	**TIPO**	**N.POL.**	**REF**	**CONCEPTO**		**DEBE**		**HABER**		
00130	15/04/2024	E	00038	00038	Presupuesto de Egresos Devengado de Gastos de Funcionamiento Otros gastos derivados de convenio Nómina del 1 al 15 de abril			1,100.00	0.00		
00133	15/04/2024	E	00038	00038	Presupuesto de Egresos Devengado de Gastos de Funcionamiento Otros gastos derivados de convenio Nómina del 1 al 15 de abril			0.00	1,100.00		
					TOTAL:			**1,100.00**	**1,100.00**		
8251	**B00302000**	**0108030101031102O1**		**1595**	**Despensa**	**0.00**		**26,260.00**	**26,260.00**	**0.00**	
REN.	**FECHA**	**TIPO**	**N.POL.**	**REF**	**CONCEPTO**		**DEBE**		**HABER**		
00140	02/12/2024	E	00006	00006	Presupuesto de Egresos Devengado de Gastos de Funcionamiento Despensa Nómina del 1 al 15 de diciembre			418.00	0.00		
00143	02/12/2024	E	00006	00006	Presupuesto de Egresos Devengado de Gastos de Funcionamiento Despensa Nómina del 1 al 15 de diciembre			0.00	418.00		
00141	29/11/2024	E	00076	00076	Presupuesto de Egresos Devengado de Gastos de Funcionamiento Despensa Nómina del 16 al 30 de noviembre 2024			836.00	0.00		
00144	29/11/2024	E	00076	00076	Presupuesto de Egresos Devengado de Gastos de Funcionamiento Despensa Nómina del 16 al 30 de noviembre 2024			0.00	836.00		
00138	15/11/2024	E	00039	00039	Presupuesto de Egresos Devengado de Gastos de Funcionamiento Despensa Nómina del 1 al 15 de noviembre			836.00	0.00		
00141	15/11/2024	E	00039	00039	Presupuesto de Egresos Devengado de Gastos de Funcionamiento Despensa Nómina del 1 al 15 de noviembre			0.00	836.00		
00144	31/10/2024	E	00079	00079	Presupuesto de Egresos Devengado de Gastos de Funcionamiento Despensa Nómina del 16 al 31 de octubre 2024			836.00	0.00		

00147	31/10/2024	E	00079	00079	Presupuesto de Egresos Devengado de Gastos de Funcionamiento Despensa Nómina del 16 al 31 de octubre 2024			0.00	836.00		
00139	15/10/2024	E	00040	00040	Presupuesto de Egresos Devengado de Gastos de Funcionamiento Despensa Nómina del 1 al 15 de octubre			836.00	0.00		
00142	15/10/2024	E	00040	00040	Presupuesto de Egresos Devengado de Gastos de Funcionamiento Despensa Nómina del 1 al 15 de octubre			0.00	836.00		
00749	30/09/2024	E	00054	00054	Presupuesto de Egresos Devengado de Gastos de Funcionamiento Despensa Nómina del 16 al 30 de septiembre			1,157.00	0.00		
01316	30/09/2024	E	00054	00054	Presupuesto de Egresos Devengado de Gastos de Funcionamiento Despensa Nómina del 16 al 30 de septiembre			0.00	1,157.00		
00139	13/09/2024	E	00024	00024	Presupuesto de Egresos Devengado de Gastos de Funcionamiento Despensa Nómina del 1 al 15 de septiembre			1,157.00	0.00		
00142	13/09/2024	E	00024	00024	Presupuesto de Egresos Devengado de Gastos de Funcionamiento Despensa Nómina del 1 al 15 de septiembre			0.00	1,157.00		
00137	30/08/2024	E	00081	00081	Presupuesto de Egresos Devengado de Gastos de Funcionamiento Despensa Nómina del 16 al 31 de agosto de 2024			1,157.00	0.00		
00140	30/08/2024	E	00081	00081	Presupuesto de Egresos Devengado de Gastos de Funcionamiento Despensa Nómina del 16 al 31 de agosto de 2024			0.00	1,157.00		
00150	15/08/2024	E	00041	00041	Presupuesto de Egresos Devengado de Gastos de Funcionamiento Despensa Nómina del 1 al 15 de agosto			1,157.00	0.00		
00153	15/08/2024	E	00041	00041	Presupuesto de Egresos Devengado de Gastos de Funcionamiento Despensa Nómina del 1 al 15 de agosto			0.00	1,157.00		
00140	31/07/2024	E	00067	00067	Presupuesto de Egresos Devengado de Gastos de Funcionamiento Despensa Nómina del 16 al 31 de julio de 2024			1,157.00	0.00		
00143	31/07/2024	E	00067	00067	Presupuesto de Egresos Devengado de Gastos de Funcionamiento Despensa Nómina del 16 al 31 de julio de 2024			0.00	1,157.00		
00138	12/07/2024	E	00025	00025	Presupuesto de Egresos Devengado de Gastos de Funcionamiento Despensa Nómina del 1 al 15 de julio			1,157.00	0.00		
00141	12/07/2024	E	00025	00025	Presupuesto de Egresos Devengado de Gastos de Funcionamiento Despensa Nómina del 1 al 15 de julio			0.00	1,157.00		
00133	28/06/2024	E	00069	00069	Presupuesto de Egresos Devengado de Gastos de Funcionamiento Despensa Nómina del 16 al 30 de junio de 2024			1,157.00	0.00		
00136	28/06/2024	E	00069	00069	Presupuesto de Egresos Devengado de Gastos de Funcionamiento Despensa Nómina del 16 al 30 de junio de 2024			0.00	1,157.00		
00136	14/06/2024	E	00035	00035	Presupuesto de Egresos Devengado de Gastos de Funcionamiento Despensa Nómina del 1 al 15 de junio			1,157.00	0.00		
00139	14/06/2024	E	00035	00035	Presupuesto de Egresos Devengado de Gastos de Funcionamiento Despensa Nómina del 1 al 15 de junio			0.00	1,157.00		
00129	31/05/2024	E	00040	00040	Presupuesto de Egresos Devengado de Gastos de Funcionamiento Despensa Nómina del 16 al 31 de mayo de 2024			1,157.00	0.00		
00132	31/05/2024	E	00040	00040	Presupuesto de Egresos Devengado de Gastos de Funcionamiento Despensa Nómina del 16 al 31 de mayo de 2024			0.00	1,157.00		
00124	15/05/2024	E	00013	00013	Presupuesto de Egresos Devengado de Gastos de Funcionamiento Despensa Nómina del 1 al 15 de mayo			1,157.00	0.00		
00127	15/05/2024	E	00013	00013	Presupuesto de Egresos Devengado de Gastos de Funcionamiento Despensa Nómina del 1 al 15 de mayo			0.00	1,157.00		
00125	30/04/2024	E	00065	00065	Presupuesto de Egresos Devengado de Gastos de Funcionamiento Despensa Nómina del 16 al 30 de abril de 2024			1,157.00	0.00		
00128	30/04/2024	E	00065	00065	Presupuesto de Egresos Devengado de Gastos de Funcionamiento Despensa Nómina del 16 al 30 de abril de 2024			0.00	1,157.00		
00137	15/04/2024	E	00038	00038	Presupuesto de Egresos Devengado de Gastos de Funcionamiento Despensa Nómina del 1 al 15 de abril			1,157.00	0.00		
00140	15/04/2024	E	00038	00038	Presupuesto de Egresos Devengado de Gastos de Funcionamiento Despensa Nómina del 1 al 15 de abril			0.00	1,157.00		
00119	27/03/2024	E	00107	00107	Presupuesto de Egresos Devengado de Gastos de Funcionamiento Despensa Nómina del 16 al 31 de marzo			1,157.00	0.00		
00122	27/03/2024	E	00107	00107	Presupuesto de Egresos Devengado de Gastos de Funcionamiento Despensa Nómina del 16 al 31 de marzo			0.00	1,157.00		
00130	15/03/2024	E	00022	00022	Presupuesto de Egresos Devengado de Gastos de Funcionamiento Despensa Nómina del 01 al 15 de Marzo			1,157.00	0.00		
00133	15/03/2024	E	00022	00022	Presupuesto de Egresos Devengado de Gastos de Funcionamiento Despensa Nómina del 01 al 15 de Marzo			0.00	1,157.00		
00119	29/02/2024	E	00039	00039	Presupuesto de Egresos Devengado de Gastos de Funcionamiento Despensa Nómina del 16 al 29 de febrero			1,575.00	0.00		
00122	29/02/2024	E	00039	00039	Presupuesto de Egresos Devengado de Gastos de Funcionamiento Despensa Nómina del 16 al 29 de febrero			0.00	1,575.00		
00121	15/02/2024	E	00021	00021	Presupuesto de Egresos Devengado de Gastos de Funcionamiento Despensa Nómina del 01 al 15 de Febrero			1,575.00	0.00		
00124	15/02/2024	E	00021	00021	Presupuesto de Egresos Devengado de Gastos de Funcionamiento Despensa Nómina del 01 al 15 de Febrero			0.00	1,575.00		
00121	31/01/2024	E	00066	00066	Presupuesto de Egresos Devengado de Gastos de Funcionamiento Despensa Nómina del 16 al 31 de enero			1,575.00	0.00		
00124	31/01/2024	E	00066	00066	Presupuesto de Egresos Devengado de Gastos de Funcionamiento Despensa Nómina del 16 al 31 de enero			0.00	1,575.00		
00121	15/01/2024	E	00049	00049	Presupuesto de Egresos Devengado de Gastos de Funcionamiento Despensa Nómina del 01 al 15 de enero			1,575.00	0.00		
00124	15/01/2024	E	00049	00049	Presupuesto de Egresos Devengado de Gastos de Funcionamiento Despensa Nómina del 01 al 15 de enero			0.00	1,575.00		
					TOTAL:			**26,260.00**	**26,260.00**		
8251	**B00302000**	**01080301010311020l**		**2111**	**Materiales y útiles de oficina**	**0.00**		**14,967.62**	**14,967.62**	**0.00**	
REN.	**FECHA**	**TIPO**	**N.POL.**	**REF**	**CONCEPTO**			**DEBE**	**HABER**		
00021	20/09/2024	E	00038	00038	Presupuesto de Egresos Devengado de Gastos de Funcionamiento Materiales y útiles de oficina			13,697.12	0.00		
00024	20/09/2024	E	00038	00038	Presupuesto de Egresos Devengado de Gastos de Funcionamiento Materiales y útiles de oficina			0.00	13,697.12		
00005	10/06/2024	C	00018	00207	F- 4869382B0742 OFFICE DEPOT MEXICO Presupuesto de Egresos Devengado de Gastos de Funcionamiento Materiales y útiles de oficina			140.00	0.00		
00008	10/06/2024	C	00018	00207	F- 4869382B0742 OFFICE DEPOT MEXICO Presupuesto de Egresos Devengado de Gastos de Funcionamiento Materiales y útiles de oficina			0.00	140.00		
00012	10/06/2024	C	00018	00207	F- C52B21349C49 OFFICE DEPOT MEXICO Presupuesto de Egresos Devengado de Gastos de Funcionamiento Materiales y útiles de oficina			52.50	0.00		
00015	10/06/2024	C	00018	00207	F- C52B21349C49 OFFICE DEPOT MEXICO Presupuesto de Egresos Devengado de Gastos de Funcionamiento Materiales y útiles de oficina			0.00	52.50		
00026	10/06/2024	C	00018	00207	F- 8B37D0DC1A8B OFFICE DEPOT MEXICO Presupuesto de Egresos Devengado de Gastos de Funcionamiento Materiales y útiles de oficina			17.50	0.00		
00029	10/06/2024	C	00018	00207	F- 8B37D0DC1A8B OFFICE DEPOT MEXICO Presupuesto de Egresos Devengado de Gastos de Funcionamiento Materiales y útiles de oficina			0.00	17.50		
00047	29/05/2024	C	00036	00201	F- 39ED9F12308F OFFICE DEPOT MEXICO Presupuesto de Egresos Devengado de Gastos de Funcionamiento Materiales y útiles de oficina			542.50	0.00		
00050	29/05/2024	C	00036	00201	F- 39ED9F12308F OFFICE DEPOT MEXICO Presupuesto de Egresos Devengado de Gastos de Funcionamiento Materiales y útiles de oficina			0.00	542.50		
00124	20/05/2024	C	00028	00479	F- F34D28526A12 OFFICE DEPOT MEXICO Presupuesto de Egresos Devengado de Gastos de Funcionamiento Materiales y útiles de oficina			518.00	0.00		
00127	20/05/2024	C	00028	00479	F- F34D28526A12 OFFICE DEPOT MEXICO Presupuesto de Egresos Devengado de Gastos de Funcionamiento Materiales y útiles de oficina			0.00	518.00		
					TOTAL:			**14,967.62**	**14,967.62**		
8251	**B00302000**	**01080301010311020l**		**2141**	**Materiales y útiles para el procesamiento en equipos y bienes informáticos**	**0.00**		**419,504.19**	**419,504.19**	**0.00**	
REN.	**FECHA**	**TIPO**	**N.POL.**	**REF**	**CONCEPTO**			**DEBE**	**HABER**		
00088	26/12/2024	E	00111	00111	Presupuesto de Egresos Devengado de Gastos de Funcionamiento Materiales y útiles para el procesamiento en equipos y bienes informáticos			4,469.09	0.00		
00091	26/12/2024	E	00111	00111	Presupuesto de Egresos Devengado de Gastos de Funcionamiento Materiales y útiles para el procesamiento en equipos y bienes informáticos			0.00	4,469.09		
00028	17/12/2024	E	00060	00060	F-A292 consumibles JUAN JESUS HERNANDEZ Presupuesto de Egresos Devengado de Gastos de Funcionamiento Materiales y útiles para el procesamiento en equipos y bienes informáticos			258,439.25	0.00		
00031	17/12/2024	E	00060	00060	F-A292 consumibles JUAN JESUS HERNANDEZ Presupuesto de Egresos Devengado de Gastos de Funcionamiento Materiales y útiles para el procesamiento en equipos y bienes informáticos			0.00	258,439.25		
00028	11/09/2024	E	00018	00018	Presupuesto de Egresos Devengado de Gastos de Funcionamiento Materiales y útiles para el procesamiento en equipos y bienes informáticos			156,595.85	0.00		

00031	11/09/2024	E	00018	00018	Presupuesto de Egresos Devengado de Gastos de Funcionamiento Materiales y útiles para el procesamiento en equipos y bienes informáticos			0.00		156,595.85	
					TOTAL:			**419,504.19**		**419,504.19**	
8251	**B00302000**	**01080301010311020l**		**2941**	**Refacciones y accesorios para equipo de computo**	**0.00**		**6,670.31**		**6,670.31**	**0.00**
REN.	**FECHA**	**TIPO**	**N.POL.**	**REF**	**CONCEPTO**		**DEBE**		**HABER**		
00043	15/10/2024	E	00035	00035	F-AA118 JORGE ARIEL PEDRAZA FERNANDEZ discos duros y tarjetas Presupuesto de Egresos Devengado de Gastos de Funcionamiento Refacciones y accesorios para equipo de computo			5,615.01		0.00	
00046	15/10/2024	E	00035	00035	F-AA118 JORGE ARIEL PEDRAZA FERNANDEZ discos duros y tarjetas Presupuesto de Egresos Devengado de Gastos de Funcionamiento Refacciones y accesorios para equipo de computo			0.00		5,615.01	
00013	13/05/2024	C	00017	00468	F- 181B305A42B0 OLGA OLIMPIA FERNANDEZ HERRERA Presupuesto de Egresos Devengado de Gastos de Funcionamiento Refacciones y accesorios para equipo de computo			1,055.30		0.00	
00016	13/05/2024	C	00017	00468	F- 181B305A42B0 OLGA OLIMPIA FERNANDEZ HERRERA Presupuesto de Egresos Devengado de Gastos de Funcionamiento Refacciones y accesorios para equipo de computo			0.00		1,055.30	
					TOTAL:			**6,670.31**		**6,670.31**	
8251	**B00302000**	**01080301010311020l**		**2992**	**Otros enseres**	**0.00**		**6,310.40**		**6,310.40**	**0.00**
REN.	**FECHA**	**TIPO**	**N.POL.**	**REF**	**CONCEPTO**		**DEBE**		**HABER**		
00007	07/11/2024	E	00010	00010	F-A277 ANDREA ZUÑIGA NAVARRO sillas para oficina Presupuesto de Egresos Devengado de Gastos de Funcionamiento Otros enseres			6,310.40		0.00	
00010	07/11/2024	E	00010	00010	F-A277 ANDREA ZUÑIGA NAVARRO sillas para oficina Presupuesto de Egresos Devengado de Gastos de Funcionamiento Otros enseres			0.00		6,310.40	
					TOTAL:			**6,310.40**		**6,310.40**	
8251	**B00302000**	**01080301010311020l**		**3331**	**Servicios informáticos**	**0.00**		**1,102.00**		**1,102.00**	**0.00**
REN.	**FECHA**	**TIPO**	**N.POL.**	**REF**	**CONCEPTO**		**DEBE**		**HABER**		
00005	31/07/2024	C	00028	00235	F- 985DB RICARDO PICHARDO FIGUEROA Presupuesto de Egresos Devengado de Gastos de Funcionamiento Servicios informáticos			1,102.00		0.00	
00008	31/07/2024	C	00028	00235	F- 985DB RICARDO PICHARDO FIGUEROA Presupuesto de Egresos Devengado de Gastos de Funcionamiento Servicios informáticos			0.00		1,102.00	
					TOTAL:			**1,102.00**		**1,102.00**	
8251	**B00302000**	**01080301010311020l**		**3822**	**Espectáculos cívicos y culturales**	**0.00**		**1,342.31**		**1,342.31**	**0.00**
REN.	**FECHA**	**TIPO**	**N.POL.**	**REF**	**CONCEPTO**		**DEBE**		**HABER**		
00036	09/08/2024	E	00025	00025	XIMENA GABRIELA GOMEZ GALEANA impresos Presupuesto de Egresos Devengado de Gastos de Funcionamiento Espectáculos cívicos y culturales			684.40		0.00	
00039	09/08/2024	E	00025	00025	XIMENA GABRIELA GOMEZ GALEANA impresos Presupuesto de Egresos Devengado de Gastos de Funcionamiento Espectáculos cívicos y culturales			0.00		684.40	
00019	10/06/2024	C	00018	00207	F- FC082B0CE422 MARIA GABRIELA GUERRERO PENA Presupuesto de Egresos Devengado de Gastos de Funcionamiento Espectáculos cívicos y culturales			657.91		0.00	
00022	10/06/2024	C	00018	00207	F- FC082B0CE422 MARIA GABRIELA GUERRERO PENA Presupuesto de Egresos Devengado de Gastos de Funcionamiento Espectáculos cívicos y culturales			0.00		657.91	
					TOTAL:			**1,342.31**		**1,342.31**	
8251	**B00302000**	**01080301010314010l**		**2112**	**Enseres de oficina**	**0.00**		**3,280.48**		**3,280.48**	**0.00**
REN.	**FECHA**	**TIPO**	**N.POL.**	**REF**	**CONCEPTO**		**DEBE**		**HABER**		
00025	26/12/2024	E	00109	00109	Presupuesto de Egresos Devengado de Gastos de Funcionamiento Enseres de oficina			3,280.48		0.00	
00028	26/12/2024	E	00109	00109	Presupuesto de Egresos Devengado de Gastos de Funcionamiento Enseres de oficina			0.00		3,280.48	
					TOTAL:			**3,280.48**		**3,280.48**	
8251	**B00304000**	**01050205010211020l**		**1131**	**Sueldo base**	**0.00**		**1,374,794.29**		**1,374,794.29**	**0.00**
REN.	**FECHA**	**TIPO**	**N.POL.**	**REF**	**CONCEPTO**		**DEBE**		**HABER**		
00161	18/12/2024	E	00065	00065	Presupuesto de Egresos Devengado de Gastos de Funcionamiento Sueldo base Nómina del 16 al 31 de diciembre 2024			61,847.88		0.00	
00164	18/12/2024	E	00065	00065	Presupuesto de Egresos Devengado de Gastos de Funcionamiento Sueldo base Nómina del 16 al 31 de diciembre 2024			0.00		61,847.88	
00147	02/12/2024	E	00006	00006	Presupuesto de Egresos Devengado de Gastos de Funcionamiento Sueldo base Nómina del 1 al 15 de diciembre			61,847.88		0.00	
00150	02/12/2024	E	00006	00006	Presupuesto de Egresos Devengado de Gastos de Funcionamiento Sueldo base Nómina del 1 al 15 de diciembre			0.00		61,847.88	
00148	29/11/2024	E	00076	00076	Presupuesto de Egresos Devengado de Gastos de Funcionamiento Sueldo base Nómina del 16 al 30 de noviembre 2024			61,847.88		0.00	
00151	29/11/2024	E	00076	00076	Presupuesto de Egresos Devengado de Gastos de Funcionamiento Sueldo base Nómina del 16 al 30 de noviembre 2024			0.00		61,847.88	
00145	15/11/2024	E	00039	00039	Presupuesto de Egresos Devengado de Gastos de Funcionamiento Sueldo base Nómina del 1 al 15 de noviembre			61,847.88		0.00	
00148	15/11/2024	E	00039	00039	Presupuesto de Egresos Devengado de Gastos de Funcionamiento Sueldo base Nómina del 1 al 15 de noviembre			0.00		61,847.88	
00151	31/10/2024	E	00079	00079	Presupuesto de Egresos Devengado de Gastos de Funcionamiento Sueldo base Nómina del 16 al 31 de octubre 2024			61,847.88		0.00	
00154	31/10/2024	E	00079	00079	Presupuesto de Egresos Devengado de Gastos de Funcionamiento Sueldo base Nómina del 16 al 31 de octubre 2024			0.00		61,847.88	
00146	15/10/2024	E	00040	00040	Presupuesto de Egresos Devengado de Gastos de Funcionamiento Sueldo base Nómina del 1 al 15 de octubre			61,847.88		0.00	
00149	15/10/2024	E	00040	00040	Presupuesto de Egresos Devengado de Gastos de Funcionamiento Sueldo base Nómina del 1 al 15 de octubre			0.00		61,847.88	
00651	30/09/2024	E	00054	00054	Presupuesto de Egresos Devengado de Gastos de Funcionamiento Sueldo base Nómina del 16 al 30 de septiembre			61,847.88		0.00	
01218	30/09/2024	E	00054	00054	Presupuesto de Egresos Devengado de Gastos de Funcionamiento Sueldo base Nómina del 16 al 30 de septiembre			0.00		61,847.88	
00146	13/09/2024	E	00024	00024	Presupuesto de Egresos Devengado de Gastos de Funcionamiento Sueldo base Nómina del 1 al 15 de septiembre			61,847.88		0.00	
00149	13/09/2024	E	00024	00024	Presupuesto de Egresos Devengado de Gastos de Funcionamiento Sueldo base Nómina del 1 al 15 de septiembre			0.00		61,847.88	
00144	30/08/2024	E	00081	00081	Presupuesto de Egresos Devengado de Gastos de Funcionamiento Sueldo base Nómina del 16 al 31 de agosto de 2024			61,847.88		0.00	
00147	30/08/2024	E	00081	00081	Presupuesto de Egresos Devengado de Gastos de Funcionamiento Sueldo base Nómina del 16 al 31 de agosto de 2024			0.00		61,847.88	
00160	15/08/2024	E	00041	00041	Presupuesto de Egresos Devengado de Gastos de Funcionamiento Sueldo base Nómina del 1 al 15 de agosto			61,847.88		0.00	
00161	15/08/2024	E	00041	00041	Retroactivo Presupuesto de Egresos Devengado de Gastos de Funcionamiento Sueldo base Nómina del 1 al 15 de agosto			8,280.06		0.00	
00166	15/08/2024	E	00041	00041	Presupuesto de Egresos Devengado de Gastos de Funcionamiento Sueldo base Nómina del 1 al 15 de agosto			0.00		61,847.88	
00167	15/08/2024	E	00041	00041	Retroactivo Presupuesto de Egresos Devengado de Gastos de Funcionamiento Sueldo base Nómina del 1 al 15 de agosto			0.00		8,280.06	
00147	31/07/2024	E	00067	00067	Presupuesto de Egresos Devengado de Gastos de Funcionamiento Sueldo base Nómina del 16 al 31 de julio de 2024			61,256.45		0.00	
00150	31/07/2024	E	00067	00067	Presupuesto de Egresos Devengado de Gastos de Funcionamiento Sueldo base Nómina del 16 al 31 de julio de 2024			0.00		61,256.45	
00145	12/07/2024	E	00025	00025	Presupuesto de Egresos Devengado de Gastos de Funcionamiento Sueldo base Nómina del 1 al 15 de julio			61,256.45		0.00	
00148	12/07/2024	E	00025	00025	Presupuesto de Egresos Devengado de Gastos de Funcionamiento Sueldo base Nómina del 1 al 15 de julio			0.00		61,256.45	
00140	28/06/2024	E	00069	00069	Presupuesto de Egresos Devengado de Gastos de Funcionamiento Sueldo base Nómina del 16 al 30 de junio de 2024			61,256.45		0.00	
00143	28/06/2024	E	00069	00069	Presupuesto de Egresos Devengado de Gastos de Funcionamiento Sueldo base Nómina del 16 al 30 de junio de 2024			0.00		61,256.45	
00143	14/06/2024	E	00035	00035	Presupuesto de Egresos Devengado de Gastos de Funcionamiento Sueldo base Nómina del 1 al 15 de junio			61,256.45		0.00	
00146	14/06/2024	E	00035	00035	Presupuesto de Egresos Devengado de Gastos de Funcionamiento Sueldo base Nómina del 1 al 15 de junio			0.00		61,256.45	
00136	31/05/2024	E	00040	00040	Presupuesto de Egresos Devengado de Gastos de Funcionamiento Sueldo base Nómina del 16 al 31 de mayo de 2024			55,031.74		0.00	

00139	31/05/2024	E	00040	00040	Presupuesto de Egresos Devengado de Gastos de Funcionamiento Sueldo base Nómina del 16 al 31 de mayo de 2024			0.00	55,031.74		
00131	15/05/2024	E	00013	00013	Presupuesto de Egresos Devengado de Gastos de Funcionamiento Sueldo base Nómina del 1 al 15 de mayo			50,354.29	0.00		
00134	15/05/2024	E	00013	00013	Presupuesto de Egresos Devengado de Gastos de Funcionamiento Sueldo base Nómina del 1 al 15 de mayo			0.00	50,354.29		
00132	30/04/2024	E	00065	00065	Presupuesto de Egresos Devengado de Gastos de Funcionamiento Sueldo base Nómina del 16 al 30 de abril de 2024			50,354.29	0.00		
00135	30/04/2024	E	00065	00065	Presupuesto de Egresos Devengado de Gastos de Funcionamiento Sueldo base Nómina del 16 al 30 de abril de 2024			0.00	50,354.29		
00144	15/04/2024	E	00038	00038	Presupuesto de Egresos Devengado de Gastos de Funcionamiento Sueldo base Nómina del 1 al 15 de abril			50,354.29	0.00		
00147	15/04/2024	E	00038	00038	Presupuesto de Egresos Devengado de Gastos de Funcionamiento Sueldo base Nómina del 1 al 15 de abril			0.00	50,354.29		
00126	27/03/2024	E	00107	00107	Presupuesto de Egresos Devengado de Gastos de Funcionamiento Sueldo base Nómina del 16 al 31 de marzo			50,354.29	0.00		
00129	27/03/2024	E	00107	00107	Presupuesto de Egresos Devengado de Gastos de Funcionamiento Sueldo base Nómina del 16 al 31 de marzo			0.00	50,354.29		
00137	15/03/2024	E	00022	00022	Presupuesto de Egresos Devengado de Gastos de Funcionamiento Sueldo base Nómina del 01 al 15 de Marzo			50,354.29	0.00		
00140	15/03/2024	E	00022	00022	Presupuesto de Egresos Devengado de Gastos de Funcionamiento Sueldo base Nómina del 01 al 15 de Marzo			0.00	50,354.29		
00126	29/02/2024	E	00039	00039	Presupuesto de Egresos Devengado de Gastos de Funcionamiento Sueldo base Nómina del 16 al 29 de febrero			50,354.29	0.00		
00129	29/02/2024	E	00039	00039	Presupuesto de Egresos Devengado de Gastos de Funcionamiento Sueldo base Nómina del 16 al 29 de febrero			0.00	50,354.29		
00128	15/02/2024	E	00021	00021	Presupuesto de Egresos Devengado de Gastos de Funcionamiento Sueldo base Nómina del 01 al 15 de Febrero			50,354.29	0.00		
00131	15/02/2024	E	00021	00021	Presupuesto de Egresos Devengado de Gastos de Funcionamiento Sueldo base Nómina del 01 al 15 de Febrero			0.00	50,354.29		
00128	31/01/2024	E	00066	00066	Presupuesto de Egresos Devengado de Gastos de Funcionamiento Sueldo base Nómina del 16 al 31 de enero			50,354.29	0.00		
00131	31/01/2024	E	00066	00066	Presupuesto de Egresos Devengado de Gastos de Funcionamiento Sueldo base Nómina del 16 al 31 de enero			0.00	50,354.29		
00128	15/01/2024	E	00049	00049	Presupuesto de Egresos Devengado de Gastos de Funcionamiento Sueldo base Nómina del 01 al 15 de enero			45,143.57	0.00		
00131	15/01/2024	E	00049	00049	Presupuesto de Egresos Devengado de Gastos de Funcionamiento Sueldo base Nómina del 01 al 15 de enero			0.00	45,143.57		
					TOTAL:			**1,374,794.29**	**1,374,794.29**		
8251	**B00304000**	**0105020501021102011311**			**Prima por año de servicio**	**0.00**		**17,495.00**	**17,495.00**	**0.00**	
REN.	**FECHA**	**TIPO**	**N.POL.**	**REF**	**CONCEPTO**			**DEBE**	**HABER**		
00168	18/12/2024	E	00065	00065	Presupuesto de Egresos Devengado de Gastos de Funcionamiento Prima por año de servicio Nómina del 16 al 31 de diciembre 2024			718.00	0.00		
00171	18/12/2024	E	00065	00065	Presupuesto de Egresos Devengado de Gastos de Funcionamiento Prima por año de servicio Nómina del 16 al 31 de diciembre 2024			0.00	718.00		
00154	02/12/2024	E	00006	00006	Presupuesto de Egresos Devengado de Gastos de Funcionamiento Prima por año de servicio Nómina del 1 al 15 de diciembre			718.00	0.00		
00157	02/12/2024	E	00006	00006	Presupuesto de Egresos Devengado de Gastos de Funcionamiento Prima por año de servicio Nómina del 1 al 15 de diciembre			0.00	718.00		
00155	29/11/2024	E	00076	00076	Presupuesto de Egresos Devengado de Gastos de Funcionamiento Prima por año de servicio Nómina del 16 al 30 de noviembre 2024			718.00	0.00		
00158	29/11/2024	E	00076	00076	Presupuesto de Egresos Devengado de Gastos de Funcionamiento Prima por año de servicio Nómina del 16 al 30 de noviembre 2024			0.00	718.00		
00152	15/11/2024	E	00039	00039	Presupuesto de Egresos Devengado de Gastos de Funcionamiento Prima por año de servicio Nómina del 1 al 15 de noviembre			718.00	0.00		
00155	15/11/2024	E	00039	00039	Presupuesto de Egresos Devengado de Gastos de Funcionamiento Prima por año de servicio Nómina del 1 al 15 de noviembre			0.00	718.00		
00158	31/10/2024	E	00079	00079	Presupuesto de Egresos Devengado de Gastos de Funcionamiento Prima por año de servicio Nómina del 16 al 31 de octubre 2024			718.00	0.00		
00161	31/10/2024	E	00079	00079	Presupuesto de Egresos Devengado de Gastos de Funcionamiento Prima por año de servicio Nómina del 16 al 31 de octubre 2024			0.00	718.00		
00153	15/10/2024	E	00040	00040	Presupuesto de Egresos Devengado de Gastos de Funcionamiento Prima por año de servicio Nómina del 1 al 15 de octubre			718.00	0.00		
00156	15/10/2024	E	00040	00040	Presupuesto de Egresos Devengado de Gastos de Funcionamiento Prima por año de servicio Nómina del 1 al 15 de octubre			0.00	718.00		
00778	30/09/2024	E	00054	00054	Presupuesto de Egresos Devengado de Gastos de Funcionamiento Prima por año de servicio Nómina del 16 al 30 de septiembre			718.00	0.00		
01345	30/09/2024	E	00054	00054	Presupuesto de Egresos Devengado de Gastos de Funcionamiento Prima por año de servicio Nómina del 16 al 30 de septiembre			0.00	718.00		
00153	13/09/2024	E	00024	00024	Presupuesto de Egresos Devengado de Gastos de Funcionamiento Prima por año de servicio Nómina del 1 al 15 de septiembre			718.00	0.00		
00156	13/09/2024	E	00024	00024	Presupuesto de Egresos Devengado de Gastos de Funcionamiento Prima por año de servicio Nómina del 1 al 15 de septiembre			0.00	718.00		
00151	30/08/2024	E	00081	00081	Presupuesto de Egresos Devengado de Gastos de Funcionamiento Prima por año de servicio Nómina del 16 al 31 de agosto de 2024			718.00	0.00		
00154	30/08/2024	E	00081	00081	Presupuesto de Egresos Devengado de Gastos de Funcionamiento Prima por año de servicio Nómina del 16 al 31 de agosto de 2024			0.00	718.00		
00171	15/08/2024	E	00041	00041	Presupuesto de Egresos Devengado de Gastos de Funcionamiento Prima por año de servicio Nómina del 1 al 15 de agosto			718.00	0.00		
00174	15/08/2024	E	00041	00041	Presupuesto de Egresos Devengado de Gastos de Funcionamiento Prima por año de servicio Nómina del 1 al 15 de agosto			0.00	718.00		
00154	31/07/2024	E	00067	00067	Presupuesto de Egresos Devengado de Gastos de Funcionamiento Prima por año de servicio Nómina del 16 al 31 de julio de 2024			718.00	0.00		
00157	31/07/2024	E	00067	00067	Presupuesto de Egresos Devengado de Gastos de Funcionamiento Prima por año de servicio Nómina del 16 al 31 de julio de 2024			0.00	718.00		
00152	12/07/2024	E	00025	00025	Presupuesto de Egresos Devengado de Gastos de Funcionamiento Prima por año de servicio Nómina del 1 al 15 de julio			718.00	0.00		
00155	12/07/2024	E	00025	00025	Presupuesto de Egresos Devengado de Gastos de Funcionamiento Prima por año de servicio Nómina del 1 al 15 de julio			0.00	718.00		
00147	28/06/2024	E	00069	00069	Presupuesto de Egresos Devengado de Gastos de Funcionamiento Prima por año de servicio Nómina del 16 al 30 de junio de 2024			718.00	0.00		
00150	28/06/2024	E	00069	00069	Presupuesto de Egresos Devengado de Gastos de Funcionamiento Prima por año de servicio Nómina del 16 al 30 de junio de 2024			0.00	718.00		
00150	14/06/2024	E	00035	00035	Presupuesto de Egresos Devengado de Gastos de Funcionamiento Prima por año de servicio Nómina del 1 al 15 de junio			718.00	0.00		
00153	14/06/2024	E	00035	00035	Presupuesto de Egresos Devengado de Gastos de Funcionamiento Prima por año de servicio Nómina del 1 al 15 de junio			0.00	718.00		
00143	31/05/2024	E	00040	00040	Presupuesto de Egresos Devengado de Gastos de Funcionamiento Prima por año de servicio Nómina del 16 al 31 de mayo de 2024			718.00	0.00		
00146	31/05/2024	E	00040	00040	Presupuesto de Egresos Devengado de Gastos de Funcionamiento Prima por año de servicio Nómina del 16 al 31 de mayo de 2024			0.00	718.00		
00138	15/05/2024	E	00013	00013	Presupuesto de Egresos Devengado de Gastos de Funcionamiento Prima por año de servicio Nómina del 1 al 15 de mayo			867.00	0.00		
00141	15/05/2024	E	00013	00013	Presupuesto de Egresos Devengado de Gastos de Funcionamiento Prima por año de servicio Nómina del 1 al 15 de mayo			0.00	867.00		
00139	30/04/2024	E	00065	00065	Presupuesto de Egresos Devengado de Gastos de Funcionamiento Prima por año de servicio Nómina del 16 al 30 de abril de 2024			867.00	0.00		
00142	30/04/2024	E	00065	00065	Presupuesto de Egresos Devengado de Gastos de Funcionamiento Prima por año de servicio Nómina del 16 al 30 de abril de 2024			0.00	867.00		
00151	15/04/2024	E	00038	00038	Presupuesto de Egresos Devengado de Gastos de Funcionamiento Prima por año de servicio Nómina del 1 al 15 de abril			718.00	0.00		
00154	15/04/2024	E	00038	00038	Presupuesto de Egresos Devengado de Gastos de Funcionamiento Prima por año de servicio Nómina del 1 al 15 de abril			0.00	718.00		

00133	27/03/2024	E	00107	00107	Presupuesto de Egresos Devengado de Gastos de Funcionamiento Prima por años de servicio Nómina del 16 al 31 de marzo			718.00	0.00		
00136	27/03/2024	E	00107	00107	Presupuesto de Egresos Devengado de Gastos de Funcionamiento Prima por años de servicio Nómina del 16 al 31 de marzo			0.00	718.00		
00144	15/03/2024	E	00022	00022	Presupuesto de Egresos Devengado de Gastos de Funcionamiento Prima por años de servicio Nómina del 01 al 15 de Marzo			718.00	0.00		
00147	15/03/2024	E	00022	00022	Presupuesto de Egresos Devengado de Gastos de Funcionamiento Prima por años de servicio Nómina del 01 al 15 de Marzo			0.00	718.00		
00133	29/02/2024	E	00039	00039	Presupuesto de Egresos Devengado de Gastos de Funcionamiento Prima por años de servicio Nómina del 16 al 29 de febrero			718.00	0.00		
00136	29/02/2024	E	00039	00039	Presupuesto de Egresos Devengado de Gastos de Funcionamiento Prima por años de servicio Nómina del 16 al 29 de febrero			0.00	718.00		
00135	15/02/2024	E	00021	00021	Presupuesto de Egresos Devengado de Gastos de Funcionamiento Prima por años de servicio Nómina del 01 al 15 de Febrero			718.00	0.00		
00138	15/02/2024	E	00021	00021	Presupuesto de Egresos Devengado de Gastos de Funcionamiento Prima por años de servicio Nómina del 01 al 15 de Febrero			0.00	718.00		
00135	31/01/2024	E	00066	00066	Presupuesto de Egresos Devengado de Gastos de Funcionamiento Prima por años de servicio Nómina del 16 al 31 de enero			718.00	0.00		
00138	31/01/2024	E	00066	00066	Presupuesto de Egresos Devengado de Gastos de Funcionamiento Prima por años de servicio Nómina del 16 al 31 de enero			0.00	718.00		
00135	15/01/2024	E	00049	00049	Presupuesto de Egresos Devengado de Gastos de Funcionamiento Prima por años de servicio Nómina del 01 al 15 de enero			683.00	0.00		
00138	15/01/2024	E	00049	00049	Presupuesto de Egresos Devengado de Gastos de Funcionamiento Prima por años de servicio Nómina del 01 al 15 de enero			0.00	683.00		
					TOTAL:			**17,495.00**	**17,495.00**		
8251	**B00304000**	**01050205010211020 1321**			**Prima vacacional**	**0.00**		**104,907.95**	**104,907.95**	**0.00**	
REN.	**FECHA**	**TIPO**	**N.POL.**	**REF**	**CONCEPTO**		**DEBE**		**HABER**		
00076	02/12/2024	E	00005	00005	Presupuesto de Egresos Devengado de Gastos de Funcionamiento Prima vacacional segunda exhibición 2024			66,787.49	0.00		
00079	02/12/2024	E	00005	00005	Presupuesto de Egresos Devengado de Gastos de Funcionamiento Prima vacacional segunda exhibición 2024			0.00	66,787.49		
00013	26/09/2024	C	00004	00887	Presupuesto de Egresos Devengado de Gastos de Funcionamiento Prima vacacional			2,629.83	0.00		
00016	26/09/2024	C	00004	00887	Presupuesto de Egresos Devengado de Gastos de Funcionamiento Prima vacacional			0.00	2,629.83		
00054	12/07/2024	E	00026	00026	Presupuesto de Egresos Devengado de Gastos de Funcionamiento Prima vacacional Prima vacacional primera exhibición 2024			35,490.63	0.00		
00057	12/07/2024	E	00026	00026	Presupuesto de Egresos Devengado de Gastos de Funcionamiento Prima vacacional Prima vacacional primera exhibición 2024			0.00	35,490.63		
					TOTAL:			**104,907.95**	**104,907.95**		
8251	**B00304000**	**01050205010211020 1322**			**Aguinaldo**	**0.00**		**273,217.50**	**273,217.50**	**0.00**	
REN.	**FECHA**	**TIPO**	**N.POL.**	**REF**	**CONCEPTO**		**DEBE**		**HABER**		
00091	02/12/2024	E	00004	00004	Presupuesto de Egresos Devengado de Gastos de Funcionamiento Aguinaldo Segunda exhibición 2024			159,770.66	0.00		
00094	02/12/2024	E	00004	00004	Presupuesto de Egresos Devengado de Gastos de Funcionamiento Aguinaldo Segunda exhibición 2024			0.00	159,770.66		
00006	26/09/2024	C	00004	00887	Presupuesto de Egresos Devengado de Gastos de Funcionamiento Aguinaldo			4,203.09	0.00		
00009	26/09/2024	C	00004	00887	Presupuesto de Egresos Devengado de Gastos de Funcionamiento Aguinaldo			0.00	4,203.09		
00066	22/03/2024	E	00039	00039	Presupuesto de Egresos Devengado de Gastos de Funcionamiento Aguinaldo			109,243.75	0.00		
00069	22/03/2024	E	00039	00039	Presupuesto de Egresos Devengado de Gastos de Funcionamiento Aguinaldo			0.00	109,243.75		
					TOTAL:			**273,217.50**	**273,217.50**		
8251	**B00304000**	**01050205010211020 1341**			**Compensación**	**0.00**		**124,349.84**	**124,349.84**	**0.00**	
REN.	**FECHA**	**TIPO**	**N.POL.**	**REF**	**CONCEPTO**		**DEBE**		**HABER**		
00175	18/12/2024	E	00065	00065	Presupuesto de Egresos Devengado de Gastos de Funcionamiento Compensación Nómina del 16 al 31 de diciembre 2024			8,139.41	0.00		
00178	18/12/2024	E	00065	00065	Presupuesto de Egresos Devengado de Gastos de Funcionamiento Compensación Nómina del 16 al 31 de diciembre 2024			0.00	8,139.41		
00161	02/12/2024	E	00006	00006	Presupuesto de Egresos Devengado de Gastos de Funcionamiento Compensación Nómina del 1 al 15 de diciembre			8,139.41	0.00		
00164	02/12/2024	E	00006	00006	Presupuesto de Egresos Devengado de Gastos de Funcionamiento Compensación Nómina del 1 al 15 de diciembre			0.00	8,139.41		
00162	29/11/2024	E	00076	00076	Presupuesto de Egresos Devengado de Gastos de Funcionamiento Compensación Nómina del 16 al 30 de noviembre 2024			8,139.41	0.00		
00165	29/11/2024	E	00076	00076	Presupuesto de Egresos Devengado de Gastos de Funcionamiento Compensación Nómina del 16 al 30 de noviembre 2024			0.00	8,139.41		
00159	15/11/2024	E	00039	00039	Presupuesto de Egresos Devengado de Gastos de Funcionamiento Compensación Nómina del 1 al 15 de noviembre			8,139.41	0.00		
00162	15/11/2024	E	00039	00039	Presupuesto de Egresos Devengado de Gastos de Funcionamiento Compensación Nómina del 1 al 15 de noviembre			0.00	8,139.41		
00165	31/10/2024	E	00079	00079	Presupuesto de Egresos Devengado de Gastos de Funcionamiento Compensación Nómina del 16 al 31 de octubre 2024			8,139.41	0.00		
00168	31/10/2024	E	00079	00079	Presupuesto de Egresos Devengado de Gastos de Funcionamiento Compensación Nómina del 16 al 31 de octubre 2024			0.00	8,139.41		
00160	15/10/2024	E	00040	00040	Presupuesto de Egresos Devengado de Gastos de Funcionamiento Compensación Nómina del 1 al 15 de octubre			5,132.60	0.00		
00163	15/10/2024	E	00040	00040	Presupuesto de Egresos Devengado de Gastos de Funcionamiento Compensación Nómina del 1 al 15 de octubre			0.00	5,132.60		
00685	30/09/2024	E	00054	00054	Presupuesto de Egresos Devengado de Gastos de Funcionamiento Compensación Nómina del 16 al 30 de septiembre			5,132.60	0.00		
01252	30/09/2024	E	00054	00054	Presupuesto de Egresos Devengado de Gastos de Funcionamiento Compensación Nómina del 16 al 30 de septiembre			0.00	5,132.60		
00160	13/09/2024	E	00024	00024	Presupuesto de Egresos Devengado de Gastos de Funcionamiento Compensación Nómina del 1 al 15 de septiembre			5,132.60	0.00		
00163	13/09/2024	E	00024	00024	Presupuesto de Egresos Devengado de Gastos de Funcionamiento Compensación Nómina del 1 al 15 de septiembre			0.00	5,132.60		
00158	30/08/2024	E	00081	00081	Presupuesto de Egresos Devengado de Gastos de Funcionamiento Compensación Nómina del 16 al 31 de agosto de 2024			5,132.60	0.00		
00161	30/08/2024	E	00081	00081	Presupuesto de Egresos Devengado de Gastos de Funcionamiento Compensación Nómina del 16 al 31 de agosto de 2024			0.00	5,132.60		
00178	15/08/2024	E	00041	00041	Presupuesto de Egresos Devengado de Gastos de Funcionamiento Compensación Nómina del 1 al 15 de agosto			5,132.60	0.00		
00181	15/08/2024	E	00041	00041	Presupuesto de Egresos Devengado de Gastos de Funcionamiento Compensación Nómina del 1 al 15 de agosto			0.00	5,132.60		
00161	31/07/2024	E	00067	00067	Presupuesto de Egresos Devengado de Gastos de Funcionamiento Compensación Nómina del 16 al 31 de julio de 2024			5,132.60	0.00		
00164	31/07/2024	E	00067	00067	Presupuesto de Egresos Devengado de Gastos de Funcionamiento Compensación Nómina del 16 al 31 de julio de 2024			0.00	5,132.60		
00159	12/07/2024	E	00025	00025	Presupuesto de Egresos Devengado de Gastos de Funcionamiento Compensación Nómina del 1 al 15 de julio			5,132.60	0.00		
00162	12/07/2024	E	00025	00025	Presupuesto de Egresos Devengado de Gastos de Funcionamiento Compensación Nómina del 1 al 15 de julio			0.00	5,132.60		
00154	28/06/2024	E	00069	00069	Presupuesto de Egresos Devengado de Gastos de Funcionamiento Compensación Nómina del 16 al 30 de junio de 2024			5,132.60	0.00		
00157	28/06/2024	E	00069	00069	Presupuesto de Egresos Devengado de Gastos de Funcionamiento Compensación Nómina del 16 al 30 de junio de 2024			0.00	5,132.60		
00157	14/06/2024	E	00035	00035	Presupuesto de Egresos Devengado de Gastos de Funcionamiento Compensación Nómina del 1 al 15 de junio			5,132.60	0.00		
00160	14/06/2024	E	00035	00035	Presupuesto de Egresos Devengado de Gastos de Funcionamiento Compensación Nómina del 1 al 15 de junio			0.00	5,132.60		
00150	31/05/2024	E	00040	00040	Presupuesto de Egresos Devengado de Gastos de Funcionamiento Compensación Nómina del 16 al 31 de mayo de 2024			4,732.60	0.00		
00153	31/05/2024	E	00040	00040	Presupuesto de Egresos Devengado de Gastos de Funcionamiento Compensación Nómina del 16 al 31 de mayo de 2024			0.00	4,732.60		
00145	15/05/2024	E	00013	00013	Presupuesto de Egresos Devengado de Gastos de Funcionamiento Compensación Nómina del 1 al 15 de mayo			3,636.31	0.00		
00148	15/05/2024	E	00013	00013	Presupuesto de Egresos Devengado de Gastos de Funcionamiento Compensación Nómina del 1 al 15 de mayo			0.00	3,636.31		
00146	30/04/2024	E	00065	00065	Presupuesto de Egresos Devengado de Gastos de Funcionamiento Compensación Nómina del 16 al 30 de abril de 2024			3,636.31	0.00		

00149	30/04/2024	E	00065	00065	Presupuesto de Egresos Devengado de Gastos de Funcionamiento Compensación Nómina del 16 al 30 de abril de 2024			0.00	3,636.31		
00158	15/04/2024	E	00038	00038	Presupuesto de Egresos Devengado de Gastos de Funcionamiento Compensación Nómina del 1 al 15 de abril			3,636.31	0.00		
00161	15/04/2024	E	00038	00038	Presupuesto de Egresos Devengado de Gastos de Funcionamiento Compensación Nómina del 1 al 15 de abril			0.00	3,636.31		
00140	27/03/2024	E	00107	00107	Presupuesto de Egresos Devengado de Gastos de Funcionamiento Compensación Nómina del 16 al 31 de marzo			3,636.31	0.00		
00143	27/03/2024	E	00107	00107	Presupuesto de Egresos Devengado de Gastos de Funcionamiento Compensación Nómina del 16 al 31 de marzo			0.00	3,636.31		
00151	15/03/2024	E	00022	00022	Presupuesto de Egresos Devengado de Gastos de Funcionamiento Compensación Nómina del 01 al 15 de Marzo			3,636.31	0.00		
00154	15/03/2024	E	00022	00022	Presupuesto de Egresos Devengado de Gastos de Funcionamiento Compensación Nómina del 01 al 15 de Marzo			0.00	3,636.31		
00140	29/02/2024	E	00039	00039	Presupuesto de Egresos Devengado de Gastos de Funcionamiento Compensación Nómina del 16 al 29 de febrero			3,636.31	0.00		
00143	29/02/2024	E	00039	00039	Presupuesto de Egresos Devengado de Gastos de Funcionamiento Compensación Nómina del 16 al 29 de febrero			0.00	3,636.31		
00142	15/02/2024	E	00021	00021	Presupuesto de Egresos Devengado de Gastos de Funcionamiento Compensación Nómina del 01 al 15 de Febrero			3,636.31	0.00		
00145	15/02/2024	E	00021	00021	Presupuesto de Egresos Devengado de Gastos de Funcionamiento Compensación Nómina del 01 al 15 de Febrero			0.00	3,636.31		
00142	31/01/2024	E	00066	00066	Presupuesto de Egresos Devengado de Gastos de Funcionamiento Compensación Nómina del 16 al 31 de enero			3,636.31	0.00		
00145	31/01/2024	E	00066	00066	Presupuesto de Egresos Devengado de Gastos de Funcionamiento Compensación Nómina del 16 al 31 de enero			0.00	3,636.31		
00142	15/01/2024	E	00049	00049	Presupuesto de Egresos Devengado de Gastos de Funcionamiento Compensación Nómina del 01 al 15 de enero			3,636.31	0.00		
00145	15/01/2024	E	00049	00049	Presupuesto de Egresos Devengado de Gastos de Funcionamiento Compensación Nómina del 01 al 15 de enero			0.00	3,636.31		
					TOTAL:			**124,349.84**	**124,349.84**		
8251	**B00304000**	**01050205102110201**	**1345**		**Gratificación**	**0.00**		**830,616.09**	**830,616.09**	**0.00**	
REN.	**FECHA**	**TIPO**	**N.POL.**	**REF**	**CONCEPTO**		**DEBE**		**HABER**		
00109	23/12/2024	E	00093	00093	GRATIFICACION EXTRAORDINARIA DICIEMBRE 2024			69,872.67	0.00		
00112	23/12/2024	E	00093	00093	GRATIFICACION EXTRAORDINARIA DICIEMBRE 2024			0.00	69,872.67		
00182	18/12/2024	E	00065	00065	Presupuesto de Egresos Devengado de Gastos de Funcionamiento Gratificación Nómina del 16 al 31 de diciembre 2024			32,216.23	0.00		
00185	18/12/2024	E	00065	00065	Presupuesto de Egresos Devengado de Gastos de Funcionamiento Gratificación Nómina del 16 al 31 de diciembre 2024			0.00	32,216.23		
00168	02/12/2024	E	00006	00006	Presupuesto de Egresos Devengado de Gastos de Funcionamiento Gratificación Nómina del 1 al 15 de diciembre			32,216.23	0.00		
00171	02/12/2024	E	00006	00006	Presupuesto de Egresos Devengado de Gastos de Funcionamiento Gratificación Nómina del 1 al 15 de diciembre			0.00	32,216.23		
00169	29/11/2024	E	00076	00076	Presupuesto de Egresos Devengado de Gastos de Funcionamiento Gratificación Nómina del 16 al 30 de noviembre 2024			32,216.23	0.00		
00172	29/11/2024	E	00076	00076	Presupuesto de Egresos Devengado de Gastos de Funcionamiento Gratificación Nómina del 16 al 30 de noviembre 2024			0.00	32,216.23		
00166	15/11/2024	E	00039	00039	Presupuesto de Egresos Devengado de Gastos de Funcionamiento Gratificación Nómina del 1 al 15 de noviembre			32,216.23	0.00		
00169	15/11/2024	E	00039	00039	Presupuesto de Egresos Devengado de Gastos de Funcionamiento Gratificación Nómina del 1 al 15 de noviembre			0.00	32,216.23		
00172	31/10/2024	E	00079	00079	Presupuesto de Egresos Devengado de Gastos de Funcionamiento Gratificación Nómina del 16 al 31 de octubre 2024			32,216.23	0.00		
00175	31/10/2024	E	00079	00079	Presupuesto de Egresos Devengado de Gastos de Funcionamiento Gratificación Nómina del 16 al 31 de octubre 2024			0.00	32,216.23		
00167	15/10/2024	E	00040	00040	Presupuesto de Egresos Devengado de Gastos de Funcionamiento Gratificación Nómina del 1 al 15 de octubre			32,216.23	0.00		
00170	15/10/2024	E	00040	00040	Presupuesto de Egresos Devengado de Gastos de Funcionamiento Gratificación Nómina del 1 al 15 de octubre			0.00	32,216.23		
00716	30/09/2024	E	00054	00054	Presupuesto de Egresos Devengado de Gastos de Funcionamiento Gratificación Nómina del 16 al 30 de septiembre			32,216.23	0.00		
01283	30/09/2024	E	00054	00054	Presupuesto de Egresos Devengado de Gastos de Funcionamiento Gratificación Nómina del 16 al 30 de septiembre			0.00	32,216.23		
00167	13/09/2024	E	00024	00024	Presupuesto de Egresos Devengado de Gastos de Funcionamiento Gratificación Nómina del 1 al 15 de septiembre			32,216.23	0.00		
00170	13/09/2024	E	00024	00024	Presupuesto de Egresos Devengado de Gastos de Funcionamiento Gratificación Nómina del 1 al 15 de septiembre			0.00	32,216.23		
00165	30/08/2024	E	00081	00081	Presupuesto de Egresos Devengado de Gastos de Funcionamiento Gratificación Nómina del 16 al 31 de agosto de 2024			32,216.23	0.00		
00168	30/08/2024	E	00081	00081	Presupuesto de Egresos Devengado de Gastos de Funcionamiento Gratificación Nómina del 16 al 31 de agosto de 2024			0.00	32,216.23		
00185	15/08/2024	E	00041	00041	Presupuesto de Egresos Devengado de Gastos de Funcionamiento Gratificación Nómina del 1 al 15 de agosto			32,216.23	0.00		
00188	15/08/2024	E	00041	00041	Presupuesto de Egresos Devengado de Gastos de Funcionamiento Gratificación Nómina del 1 al 15 de agosto			0.00	32,216.23		
00168	31/07/2024	E	00067	00067	Presupuesto de Egresos Devengado de Gastos de Funcionamiento Gratificación Nómina del 16 al 31 de julio de 2024			32,216.23	0.00		
00171	31/07/2024	E	00067	00067	Presupuesto de Egresos Devengado de Gastos de Funcionamiento Gratificación Nómina del 16 al 31 de julio de 2024			0.00	32,216.23		
00166	12/07/2024	E	00025	00025	Presupuesto de Egresos Devengado de Gastos de Funcionamiento Gratificación Nómina del 1 al 15 de julio			32,216.23	0.00		
00169	12/07/2024	E	00025	00025	Presupuesto de Egresos Devengado de Gastos de Funcionamiento Gratificación Nómina del 1 al 15 de julio			0.00	32,216.23		
00161	28/06/2024	E	00069	00069	Presupuesto de Egresos Devengado de Gastos de Funcionamiento Gratificación Nómina del 16 al 30 de junio de 2024			32,216.23	0.00		
00164	28/06/2024	E	00069	00069	Presupuesto de Egresos Devengado de Gastos de Funcionamiento Gratificación Nómina del 16 al 30 de junio de 2024			0.00	32,216.23		
00164	14/06/2024	E	00035	00035	Presupuesto de Egresos Devengado de Gastos de Funcionamiento Gratificación Nómina del 1 al 15 de junio			32,216.23	0.00		
00167	14/06/2024	E	00035	00035	Presupuesto de Egresos Devengado de Gastos de Funcionamiento Gratificación Nómina del 1 al 15 de junio			0.00	32,216.23		
00157	31/05/2024	E	00040	00040	Presupuesto de Egresos Devengado de Gastos de Funcionamiento Gratificación Nómina del 16 al 31 de mayo de 2024			32,216.23	0.00		
00160	31/05/2024	E	00040	00040	Presupuesto de Egresos Devengado de Gastos de Funcionamiento Gratificación Nómina del 16 al 31 de mayo de 2024			0.00	32,216.23		
00152	15/05/2024	E	00013	00013	Presupuesto de Egresos Devengado de Gastos de Funcionamiento Gratificación Nómina del 1 al 15 de mayo			30,243.05	0.00		
00155	15/05/2024	E	00013	00013	Presupuesto de Egresos Devengado de Gastos de Funcionamiento Gratificación Nómina del 1 al 15 de mayo			0.00	30,243.05		
00153	30/04/2024	E	00065	00065	Presupuesto de Egresos Devengado de Gastos de Funcionamiento Gratificación Nómina del 16 al 30 de abril de 2024			30,243.05	0.00		
00156	30/04/2024	E	00065	00065	Presupuesto de Egresos Devengado de Gastos de Funcionamiento Gratificación Nómina del 16 al 30 de abril de 2024			0.00	30,243.05		
00165	15/04/2024	E	00038	00038	Presupuesto de Egresos Devengado de Gastos de Funcionamiento Gratificación Nómina del 1 al 15 de abril			30,243.05	0.00		
00168	15/04/2024	E	00038	00038	Presupuesto de Egresos Devengado de Gastos de Funcionamiento Gratificación Nómina del 1 al 15 de abril			0.00	30,243.05		
00147	27/03/2024	E	00107	00107	Presupuesto de Egresos Devengado de Gastos de Funcionamiento Gratificación Nómina del 16 al 31 de marzo			30,243.05	0.00		
00150	27/03/2024	E	00107	00107	Presupuesto de Egresos Devengado de Gastos de Funcionamiento Gratificación Nómina del 16 al 31 de marzo			0.00	30,243.05		
00158	15/03/2024	E	00022	00022	Presupuesto de Egresos Devengado de Gastos de Funcionamiento Gratificación Nómina del 01 al 15 de Marzo			30,243.05	0.00		
00161	15/03/2024	E	00022	00022	Presupuesto de Egresos Devengado de Gastos de Funcionamiento Gratificación Nómina del 01 al 15 de Marzo			0.00	30,243.05		
00147	29/02/2024	E	00039	00039	Presupuesto de Egresos Devengado de Gastos de Funcionamiento Gratificación Nómina del 16 al 29 de febrero			30,243.05	0.00		
00150	29/02/2024	E	00039	00039	Presupuesto de Egresos Devengado de Gastos de Funcionamiento Gratificación Nómina del 16 al 29 de febrero			0.00	30,243.05		
00149	15/02/2024	E	00021	00021	Presupuesto de Egresos Devengado de Gastos de Funcionamiento Gratificación Nómina del 01 al 15 de Febrero			30,243.05	0.00		
00152	15/02/2024	E	00021	00021	Presupuesto de Egresos Devengado de Gastos de Funcionamiento Gratificación Nómina del 01 al 15 de Febrero			0.00	30,243.05		
00149	31/01/2024	E	00066	00066	Presupuesto de Egresos Devengado de Gastos de Funcionamiento Gratificación Nómina del 16 al 31 de enero			36,701.63	0.00		
00152	31/01/2024	E	00066	00066	Presupuesto de Egresos Devengado de Gastos de Funcionamiento Gratificación Nómina del 16 al 31 de enero			0.00	36,701.63		
00149	15/01/2024	E	00049	00049	Presupuesto de Egresos Devengado de Gastos de Funcionamiento Gratificación Nómina del 01 al 15 de enero			29,096.99	0.00		
00152	15/01/2024	E	00049	00049	Presupuesto de Egresos Devengado de Gastos de Funcionamiento Gratificación Nómina del 01 al 15 de enero			0.00	29,096.99		
					TOTAL:			**830,616.09**	**830,616.09**		
8251	**B00304000**	**01050205102110201**	**1346**		**Gratificación por convenio**	**0.00**		**830.00**	**830.00**	**0.00**	

REN.	FECHA	TIPO	N.POL.	REF	CONCEPTO		DEBE	HABER		
00189	18/12/2024	E	00065	00065	Presupuesto de Egresos Devengado de Gastos de Funcionamiento Gratificación por convenio Nómina del 16 al 31 de diciembre 2024		830.00	0.00		
00192	18/12/2024	E	00065	00065	Presupuesto de Egresos Devengado de Gastos de Funcionamiento Gratificación por convenio Nómina del 16 al 31 de diciembre 2024		0.00	830.00		
					TOTAL:		**830.00**	**830.00**		
8251	**B00304000**	**01050205010211020 1**		**1541**	**Becas para hijos de trabajadores sindicalizados**	**0.00**	**4,475.00**	**4,475.00**	**0.00**	
REN.	**FECHA**	**TIPO**	**N.POL.**	**REF**	**CONCEPTO**		**DEBE**	**HABER**		
00160	30/04/2024	E	00065	00065	Presupuesto de Egresos Devengado de Gastos de Funcionamiento Becas para hijos de trabajadores sindicalizados Nómina del 16 al 30 de abril de 2024		4,475.00	0.00		
00163	30/04/2024	E	00065	00065	Presupuesto de Egresos Devengado de Gastos de Funcionamiento Becas para hijos de trabajadores sindicalizados Nómina del 16 al 30 de abril de 2024		0.00	4,475.00		
					TOTAL:		**4,475.00**	**4,475.00**		
8251	**B00304000**	**01050205010211020 1**		**1542**	**Días cívicos y económicos**	**0.00**	**2,250.00**	**2,250.00**	**0.00**	
REN.	**FECHA**	**TIPO**	**N.POL.**	**REF**	**CONCEPTO**		**DEBE**	**HABER**		
00165	15/03/2024	E	00022	00022	Presupuesto de Egresos Devengado de Gastos de Funcionamiento Días cívicos y económicos Nómina del 01 al 15 de Marzo		2,250.00	0.00		
00168	15/03/2024	E	00022	00022	Presupuesto de Egresos Devengado de Gastos de Funcionamiento Días cívicos y económicos Nómina del 01 al 15 de Marzo		0.00	2,250.00		
					TOTAL:		**2,250.00**	**2,250.00**		
8251	**B00304000**	**01050205010211020 1**		**1544**	**Día del maestro y del servidor publico**	**0.00**	**1,900.00**	**1,900.00**	**0.00**	
REN.	**FECHA**	**TIPO**	**N.POL.**	**REF**	**CONCEPTO**		**DEBE**	**HABER**		
00179	31/10/2024	E	00079	00079	Presupuesto de Egresos Devengado de Gastos de Funcionamiento Día del maestro y del servidor publico Nómina del 16 al 31 de octubre 2024		1,900.00	0.00		
00182	31/10/2024	E	00079	00079	Presupuesto de Egresos Devengado de Gastos de Funcionamiento Día del maestro y del servidor publico Nómina del 16 al 31 de octubre 2024		0.00	1,900.00		
					TOTAL:		**1,900.00**	**1,900.00**		
8251	**B00304000**	**01050205010211020 1**		**1546**	**Otros gastos derivados de convenio**	**0.00**	**7,930.00**	**7,930.00**	**0.00**	
REN.	**FECHA**	**TIPO**	**N.POL.**	**REF**	**CONCEPTO**		**DEBE**	**HABER**		
00196	18/12/2024	E	00065	00065	Presupuesto de Egresos Devengado de Gastos de Funcionamiento Otros gastos derivados de convenio Nómina del 16 al 31 de diciembre 2024		1,900.00	0.00		
00199	18/12/2024	E	00065	00065	Presupuesto de Egresos Devengado de Gastos de Funcionamiento Otros gastos derivados de convenio Nómina del 16 al 31 de diciembre 2024		0.00	1,900.00		
00171	14/06/2024	E	00035	00035	Presupuesto de Egresos Devengado de Gastos de Funcionamiento Otros gastos derivados de convenio Nómina del 1 al 15 de junio		3,000.00	0.00		
00174	14/06/2024	E	00035	00035	Presupuesto de Egresos Devengado de Gastos de Funcionamiento Otros gastos derivados de convenio Nómina del 1 al 15 de junio		0.00	3,000.00		
00172	15/04/2024	E	00038	00038	Presupuesto de Egresos Devengado de Gastos de Funcionamiento Otros gastos derivados de convenio Nómina del 1 al 15 de abril		1,100.00	0.00		
00175	15/04/2024	E	00038	00038	Presupuesto de Egresos Devengado de Gastos de Funcionamiento Otros gastos derivados de convenio Nómina del 1 al 15 de abril		0.00	1,100.00		
00172	15/03/2024	E	00022	00022	Presupuesto de Egresos Devengado de Gastos de Funcionamiento Otros gastos derivados de convenio Nómina del 01 al 15 de Marzo		1,930.00	0.00		
00175	15/03/2024	E	00022	00022	Presupuesto de Egresos Devengado de Gastos de Funcionamiento Otros gastos derivados de convenio Nómina del 01 al 15 de Marzo		0.00	1,930.00		
					TOTAL:		**7,930.00**	**7,930.00**		
8251	**B00304000**	**01050205010211020 1**		**1595**	**Despensa**	**0.00**	**8,346.00**	**8,346.00**	**0.00**	
REN.	**FECHA**	**TIPO**	**N.POL.**	**REF**	**CONCEPTO**		**DEBE**	**HABER**		
00203	18/12/2024	E	00065	00065	Presupuesto de Egresos Devengado de Gastos de Funcionamiento Despensa Nómina del 16 al 31 de diciembre 2024		642.00	0.00		
00206	18/12/2024	E	00065	00065	Presupuesto de Egresos Devengado de Gastos de Funcionamiento Despensa Nómina del 16 al 31 de diciembre 2024		0.00	642.00		
00175	02/12/2024	E	00006	00006	Presupuesto de Egresos Devengado de Gastos de Funcionamiento Despensa Nómina del 1 al 15 de diciembre		642.00	0.00		
00178	02/12/2024	E	00006	00006	Presupuesto de Egresos Devengado de Gastos de Funcionamiento Despensa Nómina del 1 al 15 de diciembre		0.00	642.00		
00176	29/11/2024	E	00076	00076	Presupuesto de Egresos Devengado de Gastos de Funcionamiento Despensa Nómina del 16 al 30 de noviembre 2024		321.00	0.00		
00179	29/11/2024	E	00076	00076	Presupuesto de Egresos Devengado de Gastos de Funcionamiento Despensa Nómina del 16 al 30 de noviembre 2024		0.00	321.00		
00173	15/11/2024	E	00039	00039	Presupuesto de Egresos Devengado de Gastos de Funcionamiento Despensa Nómina del 1 al 15 de noviembre		321.00	0.00		
00176	15/11/2024	E	00039	00039	Presupuesto de Egresos Devengado de Gastos de Funcionamiento Despensa Nómina del 1 al 15 de noviembre		0.00	321.00		
00186	31/10/2024	E	00079	00079	Presupuesto de Egresos Devengado de Gastos de Funcionamiento Despensa Nómina del 16 al 31 de octubre 2024		321.00	0.00		
00189	31/10/2024	E	00079	00079	Presupuesto de Egresos Devengado de Gastos de Funcionamiento Despensa Nómina del 16 al 31 de octubre 2024		0.00	321.00		
00174	15/10/2024	E	00040	00040	Presupuesto de Egresos Devengado de Gastos de Funcionamiento Despensa Nómina del 1 al 15 de octubre		321.00	0.00		
00177	15/10/2024	E	00040	00040	Presupuesto de Egresos Devengado de Gastos de Funcionamiento Despensa Nómina del 1 al 15 de octubre		0.00	321.00		
00750	30/09/2024	E	00054	00054	Presupuesto de Egresos Devengado de Gastos de Funcionamiento Despensa Nómina del 16 al 30 de septiembre		321.00	0.00		
01317	30/09/2024	E	00054	00054	Presupuesto de Egresos Devengado de Gastos de Funcionamiento Despensa Nómina del 16 al 30 de septiembre		0.00	321.00		
00174	13/09/2024	E	00024	00024	Presupuesto de Egresos Devengado de Gastos de Funcionamiento Despensa Nómina del 1 al 15 de septiembre		321.00	0.00		
00177	13/09/2024	E	00024	00024	Presupuesto de Egresos Devengado de Gastos de Funcionamiento Despensa Nómina del 1 al 15 de septiembre		0.00	321.00		
00172	30/08/2024	E	00081	00081	Presupuesto de Egresos Devengado de Gastos de Funcionamiento Despensa Nómina del 16 al 31 de agosto de 2024		321.00	0.00		
00175	30/08/2024	E	00081	00081	Presupuesto de Egresos Devengado de Gastos de Funcionamiento Despensa Nómina del 16 al 31 de agosto de 2024		0.00	321.00		
00192	15/08/2024	E	00041	00041	Presupuesto de Egresos Devengado de Gastos de Funcionamiento Despensa Nómina del 1 al 15 de agosto		321.00	0.00		
00195	15/08/2024	E	00041	00041	Presupuesto de Egresos Devengado de Gastos de Funcionamiento Despensa Nómina del 1 al 15 de agosto		0.00	321.00		
00175	31/07/2024	E	00067	00067	Presupuesto de Egresos Devengado de Gastos de Funcionamiento Despensa Nómina del 16 al 31 de julio de 2024		321.00	0.00		
00178	31/07/2024	E	00067	00067	Presupuesto de Egresos Devengado de Gastos de Funcionamiento Despensa Nómina del 16 al 31 de julio de 2024		0.00	321.00		
00173	12/07/2024	E	00025	00025	Presupuesto de Egresos Devengado de Gastos de Funcionamiento Despensa Nómina del 1 al 15 de julio		321.00	0.00		
00176	12/07/2024	E	00025	00025	Presupuesto de Egresos Devengado de Gastos de Funcionamiento Despensa Nómina del 1 al 15 de julio		0.00	321.00		
00168	28/06/2024	E	00069	00069	Presupuesto de Egresos Devengado de Gastos de Funcionamiento Despensa Nómina del 16 al 30 de junio de 2024		321.00	0.00		
00171	28/06/2024	E	00069	00069	Presupuesto de Egresos Devengado de Gastos de Funcionamiento Despensa Nómina del 16 al 30 de junio de 2024		0.00	321.00		
00178	14/06/2024	E	00035	00035	Presupuesto de Egresos Devengado de Gastos de Funcionamiento Despensa Nómina del 1 al 15 de junio		321.00	0.00		
00181	14/06/2024	E	00035	00035	Presupuesto de Egresos Devengado de Gastos de Funcionamiento Despensa Nómina del 1 al 15 de junio		0.00	321.00		
00164	31/05/2024	E	00040	00040	Presupuesto de Egresos Devengado de Gastos de Funcionamiento Despensa Nómina del 16 al 31 de mayo de 2024		321.00	0.00		
00167	31/05/2024	E	00040	00040	Presupuesto de Egresos Devengado de Gastos de Funcionamiento Despensa Nómina del 16 al 31 de mayo de 2024		0.00	321.00		

00159	15/05/2024	E	00013	00013	Presupuesto de Egresos Devengado de Gastos de Funcionamiento Despensa Nómina del 1 al 15 de mayo			321.00	0.00		
00162	15/05/2024	E	00013	00013	Presupuesto de Egresos Devengado de Gastos de Funcionamiento Despensa Nómina del 1 al 15 de mayo			0.00	321.00		
00167	30/04/2024	E	00065	00065	Presupuesto de Egresos Devengado de Gastos de Funcionamiento Despensa Nómina del 16 al 30 de abril de 2024			321.00	0.00		
00170	30/04/2024	E	00065	00065	Presupuesto de Egresos Devengado de Gastos de Funcionamiento Despensa Nómina del 16 al 30 de abril de 2024			0.00	321.00		
00179	15/04/2024	E	00038	00038	Presupuesto de Egresos Devengado de Gastos de Funcionamiento Despensa Nómina del 1 al 15 de abril			321.00	0.00		
00182	15/04/2024	E	00038	00038	Presupuesto de Egresos Devengado de Gastos de Funcionamiento Despensa Nómina del 1 al 15 de abril			0.00	321.00		
00154	27/03/2024	E	00107	00107	Presupuesto de Egresos Devengado de Gastos de Funcionamiento Despensa Nómina del 16 al 31 de marzo			321.00	0.00		
00157	27/03/2024	E	00107	00107	Presupuesto de Egresos Devengado de Gastos de Funcionamiento Despensa Nómina del 16 al 31 de marzo			0.00	321.00		
00179	15/03/2024	E	00022	00022	Presupuesto de Egresos Devengado de Gastos de Funcionamiento Despensa Nómina del 01 al 15 de Marzo			321.00	0.00		
00182	15/03/2024	E	00022	00022	Presupuesto de Egresos Devengado de Gastos de Funcionamiento Despensa Nómina del 01 al 15 de Marzo			0.00	321.00		
00154	29/02/2024	E	00039	00039	Presupuesto de Egresos Devengado de Gastos de Funcionamiento Despensa Nómina del 16 al 29 de febrero			321.00	0.00		
00157	29/02/2024	E	00039	00039	Presupuesto de Egresos Devengado de Gastos de Funcionamiento Despensa Nómina del 16 al 29 de febrero			0.00	321.00		
00156	15/02/2024	E	00021	00021	Presupuesto de Egresos Devengado de Gastos de Funcionamiento Despensa Nómina del 01 al 15 de Febrero			321.00	0.00		
00159	15/02/2024	E	00021	00021	Presupuesto de Egresos Devengado de Gastos de Funcionamiento Despensa Nómina del 01 al 15 de Febrero			0.00	321.00		
00156	31/01/2024	E	00066	00066	Presupuesto de Egresos Devengado de Gastos de Funcionamiento Despensa Nómina del 16 al 31 de enero			321.00	0.00		
00159	31/01/2024	E	00066	00066	Presupuesto de Egresos Devengado de Gastos de Funcionamiento Despensa Nómina del 16 al 31 de enero			0.00	321.00		
00156	15/01/2024	E	00049	00049	Presupuesto de Egresos Devengado de Gastos de Funcionamiento Despensa Nómina del 01 al 15 de enero			321.00	0.00		
00159	15/01/2024	E	00049	00049	Presupuesto de Egresos Devengado de Gastos de Funcionamiento Despensa Nómina del 01 al 15 de enero			0.00	321.00		
					TOTAL:			**8,346.00**	**8,346.00**		
8251	**B00304000**	**0105020501021102012111**			**Materiales y útiles de oficina**	**0.00**		**11,182.93**	**11,182.93**	**0.00**	
REN.	**FECHA**	**TIPO**	**N.POL.**	**REF**	**CONCEPTO**		**DEBE**		**HABER**		
00028	20/09/2024	E	00038	00038	Presupuesto de Egresos Devengado de Gastos de Funcionamiento Materiales y útiles de oficina			11,182.93	0.00		
00031	20/09/2024	E	00038	00038	Presupuesto de Egresos Devengado de Gastos de Funcionamiento Materiales y útiles de oficina			0.00	11,182.93		
					TOTAL:			**11,182.93**	**11,182.93**		
8251	**B00304000**	**0105020501021102012141**			**Materiales y útiles para el procesamiento en equipos y bienes informáticos**	**0.00**		**47,116.49**	**47,116.49**	**0.00**	
REN.	**FECHA**	**TIPO**	**N.POL.**	**REF**	**CONCEPTO**		**DEBE**		**HABER**		
00035	17/12/2024	E	00060	00060	F-A292 consumibles JUAN JESUS HERNANDEZ Presupuesto de Egresos Devengado de Gastos de Funcionamiento Materiales y útiles para el procesamiento en equipos y bienes informáticos			32,273.47	0.00		
00038	17/12/2024	E	00060	00060	F-A292 consumibles JUAN JESUS HERNANDEZ Presupuesto de Egresos Devengado de Gastos de Funcionamiento Materiales y útiles para el procesamiento en equipos y bienes informáticos			0.00	32,273.47		
00035	11/09/2024	E	00018	00018	Presupuesto de Egresos Devengado de Gastos de Funcionamiento Materiales y útiles para el procesamiento en equipos y bienes informáticos			14,843.02	0.00		
00038	11/09/2024	E	00018	00018	Presupuesto de Egresos Devengado de Gastos de Funcionamiento Materiales y útiles para el procesamiento en equipos y bienes informáticos			0.00	14,843.02		
					TOTAL:			**47,116.49**	**47,116.49**		
8251	**B00304000**	**0105020501021102012211**			**Productos alimenticios para personas**	**0.00**		**975.80**	**975.80**	**0.00**	
REN.	**FECHA**	**TIPO**	**N.POL.**	**REF**	**CONCEPTO**		**DEBE**		**HABER**		
00091	23/12/2024	E	00092	00092	F-A547 OLGA OLIMPIA FERNANDEZ HERRERA Gastos de Funcionamiento Productos alimenticios para personas			889.40	0.00		
00094	23/12/2024	E	00092	00092	F-A547 OLGA OLIMPIA FERNANDEZ HERRERA Gastos de Funcionamiento Productos alimenticios para personas			0.00	889.40		
00061	22/03/2024	C	00026	00427	F- B7CDE TIENDAS GARCES SA DE CV Presupuesto de Egresos Devengado de Gastos de Funcionamiento Productos alimenticios para personas			86.40	0.00		
00064	22/03/2024	C	00026	00427	F- B7CDE TIENDAS GARCES SA DE CV Presupuesto de Egresos Devengado de Gastos de Funcionamiento Productos alimenticios para personas			0.00	86.40		
					TOTAL:			**975.80**	**975.80**		
8251	**B00304000**	**0105020501021102012461**			**Material eléctrico y electrónico**	**0.00**		**348.00**	**348.00**	**0.00**	
REN.	**FECHA**	**TIPO**	**N.POL.**	**REF**	**CONCEPTO**		**DEBE**		**HABER**		
00007	11/11/2024	E	00025	00025	F-833 COMERCIALIZADORA MEXICANA CAMINTE DEL CENTRO switch Presupuesto de Egresos Devengado de Gastos de Funcionamiento Material eléctrico y electrónico			348.00	0.00		
00010	11/11/2024	E	00025	00025	F-833 COMERCIALIZADORA MEXICANA CAMINTE DEL CENTRO switch Presupuesto de Egresos Devengado de Gastos de Funcionamiento Material eléctrico y electrónico			0.00	348.00		
					TOTAL:			**348.00**	**348.00**		
8251	**B00304000**	**0105020501021102012491**			**Materiales de construcción**	**0.00**		**195.00**	**195.00**	**0.00**	
REN.	**FECHA**	**TIPO**	**N.POL.**	**REF**	**CONCEPTO**		**DEBE**		**HABER**		
00054	10/06/2024	C	00018	00207	F- 905DF6C35EBD DISTRIBUIDORA ELECTRO GAMA ILIMINACION Presupuesto de Egresos Devengado de Gastos de Funcionamiento Materiales de construcción			195.00	0.00		
00057	10/06/2024	C	00018	00207	F- 905DF6C35EBD DISTRIBUIDORA ELECTRO GAMA ILIMINACION Presupuesto de Egresos Devengado de Gastos de Funcionamiento Materiales de construcción			0.00	195.00		
					TOTAL:			**195.00**	**195.00**		
8251	**B00304000**	**0105020501021102012611**			**Combustibles, lubricantes y aditivos**	**0.00**		**20,950.00**	**20,950.00**	**0.00**	
REN.	**FECHA**	**TIPO**	**N.POL.**	**REF**	**CONCEPTO**		**DEBE**		**HABER**		
00068	27/12/2024	D	00033	00033	Presupuesto de Egresos Devengado de Gastos de Funcionamiento Combustibles, lubricantes y aditivos			1,950.00	0.00		
00071	27/12/2024	D	00033	00033	Presupuesto de Egresos Devengado de Gastos de Funcionamiento Combustibles, lubricantes y aditivos			0.00	1,950.00		
00005	04/12/2024	D	00005	00005	COMPROBACION CONSUMO DE OCTUBRE Presupuesto de Egresos Devengado de Gastos de Funcionamiento Combustibles, lubricantes y aditivos			4,700.00	0.00		
00008	04/12/2024	D	00005	00005	COMPROBACION CONSUMO DE OCTUBRE Presupuesto de Egresos Devengado de Gastos de Funcionamiento Combustibles, lubricantes y aditivos			0.00	4,700.00		
00005	27/11/2024	D	00013	00013	CONSUMO SEPTIEMBRE Presupuesto de Egresos Devengado de Gastos de Funcionamiento Combustibles, lubricantes y aditivos			1,800.00	0.00		
00008	27/11/2024	D	00013	00013	CONSUMO SEPTIEMBRE Presupuesto de Egresos Devengado de Gastos de Funcionamiento Combustibles, lubricantes y aditivos			0.00	1,800.00		
00005	30/10/2024	D	00016	00016	CONSUMO DE GASOLINA AGOSTO 2024 Presupuesto de Egresos Devengado de Gastos de Funcionamiento Combustibles, lubricantes y aditivos			1,800.00	0.00		
00008	30/10/2024	D	00016	00016	CONSUMO DE GASOLINA AGOSTO 2024 Presupuesto de Egresos Devengado de Gastos de Funcionamiento Combustibles, lubricantes y aditivos			0.00	1,800.00		
00005	29/10/2024	D	00009	00009	CONSUMO DE GASOLINA DE JULIO 2024 Presupuesto de Egresos Devengado de Gastos de Funcionamiento Combustibles, lubricantes y aditivos			2,300.00	0.00		
00008	29/10/2024	D	00009	00009	CONSUMO DE GASOLINA DE JULIO 2024 Presupuesto de Egresos Devengado de Gastos de Funcionamiento Combustibles, lubricantes y aditivos			0.00	2,300.00		
00005	30/09/2024	D	00019	00019	CONSUMO DE GASOLINA MAYO 2024 Presupuesto de Egresos Devengado de Gastos de Funcionamiento Combustibles, lubricantes y aditivos			2,400.00	0.00		

00008	30/09/2024	D	00019	00019	CONSUMO DE GASOLINA MAYO 2024 Presupuesto de Egresos Devengado de Gastos de Funcionamiento Combustibles, lubricantes y aditivos			0.00		2,400.00		
00005	30/09/2024	D	00020	00020	CONSUMO DE GASOLINA JUNIO 2024 Presupuesto de Egresos Devengado de Gastos de Funcionamiento Combustibles, lubricantes y aditivos			1,800.00		0.00		
00008	30/09/2024	D	00020	00020	CONSUMO DE GASOLINA JUNIO 2024 Presupuesto de Egresos Devengado de Gastos de Funcionamiento Combustibles, lubricantes y aditivos			0.00		1,800.00		
00005	27/09/2024	D	00017	00017	CONSUMO DE GASOLINA EN MARZO 2024 Presupuesto de Egresos Devengado de Gastos de Funcionamiento Combustibles, lubricantes y aditivos			4,200.00		0.00		
00008	27/09/2024	D	00017	00017	CONSUMO DE GASOLINA EN MARZO 2024 Presupuesto de Egresos Devengado de Gastos de Funcionamiento Combustibles, lubricantes y aditivos			0.00		4,200.00		
					TOTAL:			**20,950.00**		**20,950.00**		
8251	**B00304000**	**01050205010211020 1**		**2941**	**Refacciones y accesorios para equipo de computo**	**0.00**		**261.50**		**261.50**	**0.00**	
REN.	**FECHA**	**TIPO**	**N.POL.**	**REF**	**CONCEPTO**		**DEBE**		**HABER**			
00047	10/06/2024	C	00018	00207	F- 57BD458C9A14 CENTRO BARBADO Presupuesto de Egresos Devengado de Gastos de Funcionamiento Refacciones y accesorios para equipo de computo			261.50		0.00		
00050	10/06/2024	C	00018	00207	F- 57BD458C9A14 CENTRO BARBADO Presupuesto de Egresos Devengado de Gastos de Funcionamiento Refacciones y accesorios para equipo de computo			0.00		261.50		
					TOTAL:			**261.50**		**261.50**		
8251	**B00304000**	**01050205010211020 1**		**3331**	**Servicios informáticos**	**0.00**		**1,625.00**		**1,625.00**	**0.00**	
REN.	**FECHA**	**TIPO**	**N.POL.**	**REF**	**CONCEPTO**		**DEBE**		**HABER**			
00007	12/03/2024	E	00018	00018	F-173 INFOEM certificación Presupuesto de Egresos Devengado de Gastos de Funcionamiento Servicios informáticos			1,625.00		0.00		
00010	12/03/2024	E	00018	00018	F-173 INFOEM certificación Presupuesto de Egresos Devengado de Gastos de Funcionamiento Servicios informáticos			0.00		1,625.00		
					TOTAL:			**1,625.00**		**1,625.00**		
8251	**B00304000**	**01050205010211020 1**		**3341**	**Capacitación**	**0.00**		**1,625.00**		**1,625.00**	**0.00**	
REN.	**FECHA**	**TIPO**	**N.POL.**	**REF**	**CONCEPTO**		**DEBE**		**HABER**			
00007	12/03/2024	C	00016	00417	F- B0032 INSTITUTO DE TRANSPARENCIA Presupuesto de Egresos Devengado de Gastos de Funcionamiento Capacitación			1,625.00		0.00		
00010	12/03/2024	C	00016	00417	F- B0032 INSTITUTO DE TRANSPARENCIA Presupuesto de Egresos Devengado de Gastos de Funcionamiento Capacitación			0.00		1,625.00		
					TOTAL:			**1,625.00**		**1,625.00**		
8251	**B00304000**	**01050205010211020 1**		**3992**	**Gastos de servicios menores**	**0.00**		**1,508.00**		**1,508.00**	**0.00**	
REN.	**FECHA**	**TIPO**	**N.POL.**	**REF**	**CONCEPTO**		**DEBE**		**HABER**			
00032	29/02/2024	E	00038	00038	F-12270 KROMATICA SOLUTIONS Presupuesto de Egresos Devengado de Gastos de Funcionamiento Gastos de servicios menores			1,508.00		0.00		
00035	29/02/2024	E	00038	00038	F-12270 KROMATICA SOLUTIONS Presupuesto de Egresos Devengado de Gastos de Funcionamiento Gastos de servicios menores			0.00		1,508.00		
					TOTAL:			**1,508.00**		**1,508.00**		
8251	**B00304000**	**01050205010214010 1**		**2461**	**Material eléctrico y electrónico**	**0.00**		**8,816.00**		**8,816.00**	**0.00**	
REN.	**FECHA**	**TIPO**	**N.POL.**	**REF**	**CONCEPTO**		**DEBE**		**HABER**			
00007	13/12/2024	E	00052	00052	F-2210 refacciones COMERCIALIZADORA BIRIBA Presupuesto de Egresos Devengado de Gastos de Funcionamiento Material eléctrico y electrónico			8,816.00		0.00		
00010	13/12/2024	E	00052	00052	F-2210 refacciones COMERCIALIZADORA BIRIBA Presupuesto de Egresos Devengado de Gastos de Funcionamiento Material eléctrico y electrónico			0.00		8,816.00		
					TOTAL:			**8,816.00**		**8,816.00**		
8251	**B00304000**	**01050205010214010 1**		**2911**	**Refacciones, accesorios y herramientas**	**0.00**		**3,509.00**		**3,509.00**	**0.00**	
REN.	**FECHA**	**TIPO**	**N.POL.**	**REF**	**CONCEPTO**		**DEBE**		**HABER**			
00014	13/12/2024	E	00052	00052	F-2210 refacciones COMERCIALIZADORA BIRIBA Presupuesto de Egresos Devengado de Gastos de Funcionamiento Refacciones, accesorios y herramientas			3,509.00		0.00		
00017	13/12/2024	E	00052	00052	F-2210 refacciones COMERCIALIZADORA BIRIBA Presupuesto de Egresos Devengado de Gastos de Funcionamiento Refacciones, accesorios y herramientas			0.00		3,509.00		
					TOTAL:			**3,509.00**		**3,509.00**		
8251	**B00304000**	**01050205010214010 1**		**2941**	**Refacciones y accesorios para equipo de computo**	**0.00**		**13,920.00**		**13,920.00**	**0.00**	
REN.	**FECHA**	**TIPO**	**N.POL.**	**REF**	**CONCEPTO**		**DEBE**		**HABER**			
00021	13/12/2024	E	00052	00052	F-2210 refacciones COMERCIALIZADORA BIRIBA Presupuesto de Egresos Devengado de Gastos de Funcionamiento Refacciones y accesorios para equipo de computo			13,920.00		0.00		
00024	13/12/2024	E	00052	00052	F-2210 refacciones COMERCIALIZADORA BIRIBA Presupuesto de Egresos Devengado de Gastos de Funcionamiento Refacciones y accesorios para equipo de computo			0.00		13,920.00		
					TOTAL:			**13,920.00**		**13,920.00**		
8251	**B00304000**	**01050205010214010 1**		**3351**	**Servicios de investigación científica y desarrollo**	**0.00**		**67,280.00**		**67,280.00**	**0.00**	
REN.	**FECHA**	**TIPO**	**N.POL.**	**REF**	**CONCEPTO**		**DEBE**		**HABER**			
00007	09/12/2024	E	00038	00038	F-A298 ANDREA ZUNIGA NAVARRO traduccion de texto Presupuesto de Egresos Devengado de Gastos de Funcionamiento Servicios de investigación científica y desarrollo			67,280.00		0.00		
00010	09/12/2024	E	00038	00038	F-A298 ANDREA ZUNIGA NAVARRO traduccion de texto Presupuesto de Egresos Devengado de Gastos de Funcionamiento Servicios de investigación científica y desarrollo			0.00		67,280.00		
					TOTAL:			**67,280.00**		**67,280.00**		
8251	**B00304000**	**01050205010214010 1**		**3551**	**Reparación y mantenimiento de vehículos terrestres, aéreos y lacustres**	**0.00**		**4,756.00**		**4,756.00**	**0.00**	
REN.	**FECHA**	**TIPO**	**N.POL.**	**REF**	**CONCEPTO**		**DEBE**		**HABER**			
00014	23/12/2024	E	00097	00097	F-A2170 Gastos de Funcionamiento Reparación y mantenimiento de vehículos terrestres, aéreos y lacustres			4,756.00		0.00		
00017	23/12/2024	E	00097	00097	F-A2170 Gastos de Funcionamiento Reparación y mantenimiento de vehículos terrestres, aéreos y lacustres			0.00		4,756.00		
					TOTAL:			**4,756.00**		**4,756.00**		
8251	**B00304000**	**01050206040111020 1**		**1131**	**Sueldo base**	**0.00**		**213,535.39**		**213,535.39**	**0.00**	
REN.	**FECHA**	**TIPO**	**N.POL.**	**REF**	**CONCEPTO**		**DEBE**		**HABER**			
00210	18/12/2024	E	00065	00065	Presupuesto de Egresos Devengado de Gastos de Funcionamiento Sueldo base Nómina del 16 al 31 de diciembre 2024			6,867.10		0.00		
00213	18/12/2024	E	00065	00065	Presupuesto de Egresos Devengado de Gastos de Funcionamiento Sueldo base Nómina del 16 al 31 de diciembre 2024			0.00		6,867.10		
00182	02/12/2024	E	00006	00006	Presupuesto de Egresos Devengado de Gastos de Funcionamiento Sueldo base Nómina del 1 al 15 de diciembre			6,867.10		0.00		
00185	02/12/2024	E	00006	00006	Presupuesto de Egresos Devengado de Gastos de Funcionamiento Sueldo base Nómina del 1 al 15 de diciembre			0.00		6,867.10		
00183	29/11/2024	E	00076	00076	Presupuesto de Egresos Devengado de Gastos de Funcionamiento Sueldo base Nómina del 16 al 30 de noviembre 2024			6,867.10		0.00		
00186	29/11/2024	E	00076	00076	Presupuesto de Egresos Devengado de Gastos de Funcionamiento Sueldo base Nómina del 16 al 30 de noviembre 2024			0.00		6,867.10		
00180	15/11/2024	E	00039	00039	Presupuesto de Egresos Devengado de Gastos de Funcionamiento Sueldo base Nómina del 1 al 15 de noviembre			6,867.10		0.00		

00183	15/11/2024	E	00039	00039	Presupuesto de Egresos Devengado de Gastos de Funcionamiento Sueldo base Nómina del 1 al 15 de noviembre			0.00	6,867.10		
00193	31/10/2024	E	00079	00079	Presupuesto de Egresos Devengado de Gastos de Funcionamiento Sueldo base Nómina del 16 al 31 de octubre 2024			6,867.10	0.00		
00196	31/10/2024	E	00079	00079	Presupuesto de Egresos Devengado de Gastos de Funcionamiento Sueldo base Nómina del 16 al 31 de octubre 2024			0.00	6,867.10		
00181	15/10/2024	E	00040	00040	Presupuesto de Egresos Devengado de Gastos de Funcionamiento Sueldo base Nómina del 1 al 15 de octubre			6,867.10	0.00		
00184	15/10/2024	E	00040	00040	Presupuesto de Egresos Devengado de Gastos de Funcionamiento Sueldo base Nómina del 1 al 15 de octubre			0.00	6,867.10		
00652	30/09/2024	E	00054	00054	Presupuesto de Egresos Devengado de Gastos de Funcionamiento Sueldo base Nómina del 16 al 30 de septiembre			6,867.10	0.00		
01219	30/09/2024	E	00054	00054	Presupuesto de Egresos Devengado de Gastos de Funcionamiento Sueldo base Nómina del 16 al 30 de septiembre			0.00	6,867.10		
00181	13/09/2024	E	00024	00024	Presupuesto de Egresos Devengado de Gastos de Funcionamiento Sueldo base Nómina del 1 al 15 de septiembre			6,867.10	0.00		
00184	13/09/2024	E	00024	00024	Presupuesto de Egresos Devengado de Gastos de Funcionamiento Sueldo base Nómina del 1 al 15 de septiembre			0.00	6,867.10		
00179	30/08/2024	E	00081	00081	Presupuesto de Egresos Devengado de Gastos de Funcionamiento Sueldo base Nómina del 16 al 31 de agosto de 2024			6,867.10	0.00		
00182	30/08/2024	E	00081	00081	Presupuesto de Egresos Devengado de Gastos de Funcionamiento Sueldo base Nómina del 16 al 31 de agosto de 2024			0.00	6,867.10		
00202	15/08/2024	E	00041	00041	Presupuesto de Egresos Devengado de Gastos de Funcionamiento Sueldo base Nómina del 1 al 15 de agosto			6,867.10	0.00		
00203	15/08/2024	E	00041	00041	Retroactivo Presupuesto de Egresos Devengado de Gastos de Funcionamiento Sueldo base Nómina del 1 al 15 de agosto			6,289.49	0.00		
00208	15/08/2024	E	00041	00041	Presupuesto de Egresos Devengado de Gastos de Funcionamiento Sueldo base Nómina del 1 al 15 de agosto			0.00	6,867.10		
00209	15/08/2024	E	00041	00041	Retroactivo Presupuesto de Egresos Devengado de Gastos de Funcionamiento Sueldo base Nómina del 1 al 15 de agosto			0.00	6,289.49		
00182	31/07/2024	E	00067	00067	Presupuesto de Egresos Devengado de Gastos de Funcionamiento Sueldo base Nómina del 16 al 31 de julio de 2024			6,417.85	0.00		
00185	31/07/2024	E	00067	00067	Presupuesto de Egresos Devengado de Gastos de Funcionamiento Sueldo base Nómina del 16 al 31 de julio de 2024			0.00	6,417.85		
00180	12/07/2024	E	00025	00025	Presupuesto de Egresos Devengado de Gastos de Funcionamiento Sueldo base Nómina del 1 al 15 de julio			11,290.35	0.00		
00183	12/07/2024	E	00025	00025	Presupuesto de Egresos Devengado de Gastos de Funcionamiento Sueldo base Nómina del 1 al 15 de julio			0.00	11,290.35		
00175	28/06/2024	E	00069	00069	Presupuesto de Egresos Devengado de Gastos de Funcionamiento Sueldo base Nómina del 16 al 30 de junio de 2024			11,290.35	0.00		
00178	28/06/2024	E	00069	00069	Presupuesto de Egresos Devengado de Gastos de Funcionamiento Sueldo base Nómina del 16 al 30 de junio de 2024			0.00	11,290.35		
00185	14/06/2024	E	00035	00035	Presupuesto de Egresos Devengado de Gastos de Funcionamiento Sueldo base Nómina del 1 al 15 de junio			11,290.35	0.00		
00188	14/06/2024	E	00035	00035	Presupuesto de Egresos Devengado de Gastos de Funcionamiento Sueldo base Nómina del 1 al 15 de junio			0.00	11,290.35		
00171	31/05/2024	E	00040	00040	Presupuesto de Egresos Devengado de Gastos de Funcionamiento Sueldo base Nómina del 16 al 31 de mayo de 2024			11,290.35	0.00		
00174	31/05/2024	E	00040	00040	Presupuesto de Egresos Devengado de Gastos de Funcionamiento Sueldo base Nómina del 16 al 31 de mayo de 2024			0.00	11,290.35		
00166	15/05/2024	E	00013	00013	Presupuesto de Egresos Devengado de Gastos de Funcionamiento Sueldo base Nómina del 1 al 15 de mayo			11,290.35	0.00		
00169	15/05/2024	E	00013	00013	Presupuesto de Egresos Devengado de Gastos de Funcionamiento Sueldo base Nómina del 1 al 15 de mayo			0.00	11,290.35		
00174	30/04/2024	E	00065	00065	Presupuesto de Egresos Devengado de Gastos de Funcionamiento Sueldo base Nómina del 16 al 30 de abril de 2024			11,290.35	0.00		
00177	30/04/2024	E	00065	00065	Presupuesto de Egresos Devengado de Gastos de Funcionamiento Sueldo base Nómina del 16 al 30 de abril de 2024			0.00	11,290.35		
00186	15/04/2024	E	00038	00038	Presupuesto de Egresos Devengado de Gastos de Funcionamiento Sueldo base Nómina del 1 al 15 de abril			11,290.35	0.00		
00189	15/04/2024	E	00038	00038	Presupuesto de Egresos Devengado de Gastos de Funcionamiento Sueldo base Nómina del 1 al 15 de abril			0.00	11,290.35		
00161	27/03/2024	E	00107	00107	Presupuesto de Egresos Devengado de Gastos de Funcionamiento Sueldo base Nómina del 16 al 31 de marzo			11,290.35	0.00		
00164	27/03/2024	E	00107	00107	Presupuesto de Egresos Devengado de Gastos de Funcionamiento Sueldo base Nómina del 16 al 31 de marzo			0.00	11,290.35		
00186	15/03/2024	E	00022	00022	Presupuesto de Egresos Devengado de Gastos de Funcionamiento Sueldo base Nómina del 01 al 15 de Marzo			11,290.35	0.00		
00189	15/03/2024	E	00022	00022	Presupuesto de Egresos Devengado de Gastos de Funcionamiento Sueldo base Nómina del 01 al 15 de Marzo			0.00	11,290.35		
00161	29/02/2024	E	00039	00039	Presupuesto de Egresos Devengado de Gastos de Funcionamiento Sueldo base Nómina del 16 al 29 de febrero			11,290.35	0.00		
00164	29/02/2024	E	00039	00039	Presupuesto de Egresos Devengado de Gastos de Funcionamiento Sueldo base Nómina del 16 al 29 de febrero			0.00	11,290.35		
00163	15/02/2024	E	00021	00021	Presupuesto de Egresos Devengado de Gastos de Funcionamiento Sueldo base Nómina del 01 al 15 de Febrero			6,417.85	0.00		
00166	15/02/2024	E	00021	00021	Presupuesto de Egresos Devengado de Gastos de Funcionamiento Sueldo base Nómina del 01 al 15 de Febrero			0.00	6,417.85		
00163	31/01/2024	E	00066	00066	Presupuesto de Egresos Devengado de Gastos de Funcionamiento Sueldo base Nómina del 16 al 31 de enero			6,417.85	0.00		
00166	31/01/2024	E	00066	00066	Presupuesto de Egresos Devengado de Gastos de Funcionamiento Sueldo base Nómina del 16 al 31 de enero			0.00	6,417.85		
00163	15/01/2024	E	00049	00049	Presupuesto de Egresos Devengado de Gastos de Funcionamiento Sueldo base Nómina del 01 al 15 de enero			6,417.85	0.00		
00166	15/01/2024	E	00049	00049	Presupuesto de Egresos Devengado de Gastos de Funcionamiento Sueldo base Nómina del 01 al 15 de enero			0.00	6,417.85		
					TOTAL:			**213,535.39**	**213,535.39**		
8251	**B00304000**	**010502060401110201**	**1311**		**Prima por año de servicio**	**0.00**		**4,728.00**	**4,728.00**	**0.00**	
REN.	**FECHA**	**TIPO**	**N.POL.**	**REF**	**CONCEPTO**		**DEBE**		**HABER**		
00217	18/12/2024	E	00065	00065	Presupuesto de Egresos Devengado de Gastos de Funcionamiento Prima por año de servicio Nómina del 16 al 31 de diciembre 2024			197.00	0.00		
00220	18/12/2024	E	00065	00065	Presupuesto de Egresos Devengado de Gastos de Funcionamiento Prima por año de servicio Nómina del 16 al 31 de diciembre 2024			0.00	197.00		
00189	02/12/2024	E	00006	00006	Presupuesto de Egresos Devengado de Gastos de Funcionamiento Prima por año de servicio Nómina del 1 al 15 de diciembre			197.00	0.00		
00192	02/12/2024	E	00006	00006	Presupuesto de Egresos Devengado de Gastos de Funcionamiento Prima por año de servicio Nómina del 1 al 15 de diciembre			0.00	197.00		
00190	29/11/2024	E	00076	00076	Presupuesto de Egresos Devengado de Gastos de Funcionamiento Prima por año de servicio Nómina del 16 al 30 de noviembre 2024			197.00	0.00		
00193	29/11/2024	E	00076	00076	Presupuesto de Egresos Devengado de Gastos de Funcionamiento Prima por año de servicio Nómina del 16 al 30 de noviembre 2024			0.00	197.00		
00187	15/11/2024	E	00039	00039	Presupuesto de Egresos Devengado de Gastos de Funcionamiento Prima por año de servicio Nómina del 1 al 15 de noviembre			197.00	0.00		
00190	15/11/2024	E	00039	00039	Presupuesto de Egresos Devengado de Gastos de Funcionamiento Prima por año de servicio Nómina del 1 al 15 de noviembre			0.00	197.00		
00200	31/10/2024	E	00079	00079	Presupuesto de Egresos Devengado de Gastos de Funcionamiento Prima por año de servicio Nómina del 16 al 31 de octubre 2024			197.00	0.00		
00203	31/10/2024	E	00079	00079	Presupuesto de Egresos Devengado de Gastos de Funcionamiento Prima por año de servicio Nómina del 16 al 31 de octubre 2024			0.00	197.00		
00188	15/10/2024	E	00040	00040	Presupuesto de Egresos Devengado de Gastos de Funcionamiento Prima por año de servicio Nómina del 1 al 15 de octubre			197.00	0.00		
00191	15/10/2024	E	00040	00040	Presupuesto de Egresos Devengado de Gastos de Funcionamiento Prima por año de servicio Nómina del 1 al 15 de octubre			0.00	197.00		
00779	30/09/2024	E	00054	00054	Presupuesto de Egresos Devengado de Gastos de Funcionamiento Prima por año de servicio Nómina del 16 al 30 de septiembre			197.00	0.00		
01346	30/09/2024	E	00054	00054	Presupuesto de Egresos Devengado de Gastos de Funcionamiento Prima por año de servicio Nómina del 16 al 30 de septiembre			0.00	197.00		
00188	13/09/2024	E	00024	00024	Presupuesto de Egresos Devengado de Gastos de Funcionamiento Prima por año de servicio Nómina del 1 al 15 de septiembre			197.00	0.00		
00191	13/09/2024	E	00024	00024	Presupuesto de Egresos Devengado de Gastos de Funcionamiento Prima por año de servicio Nómina del 1 al 15 de septiembre			0.00	197.00		
00186	30/08/2024	E	00081	00081	Presupuesto de Egresos Devengado de Gastos de Funcionamiento Prima por año de servicio Nómina del 16 al 31 de agosto de 2024			197.00	0.00		

00189	30/08/2024	E	00081	00081	Presupuesto de Egresos Devengado de Gastos de Funcionamiento Prima por año de servicio Nómina del 16 al 31 de agosto de 2024			0.00	197.00		
00213	15/08/2024	E	00041	00041	Presupuesto de Egresos Devengado de Gastos de Funcionamiento Prima por año de servicio Nómina del 1 al 15 de agosto			197.00	0.00		
00216	15/08/2024	E	00041	00041	Presupuesto de Egresos Devengado de Gastos de Funcionamiento Prima por año de servicio Nómina del 1 al 15 de agosto			0.00	197.00		
00189	31/07/2024	E	00067	00067	Presupuesto de Egresos Devengado de Gastos de Funcionamiento Prima por año de servicio Nómina del 16 al 31 de julio de 2024			197.00	0.00		
00192	31/07/2024	E	00067	00067	Presupuesto de Egresos Devengado de Gastos de Funcionamiento Prima por año de servicio Nómina del 16 al 31 de julio de 2024			0.00	197.00		
00187	12/07/2024	E	00025	00025	Presupuesto de Egresos Devengado de Gastos de Funcionamiento Prima por año de servicio Nómina del 1 al 15 de julio			197.00	0.00		
00190	12/07/2024	E	00025	00025	Presupuesto de Egresos Devengado de Gastos de Funcionamiento Prima por año de servicio Nómina del 1 al 15 de julio			0.00	197.00		
00182	28/06/2024	E	00069	00069	Presupuesto de Egresos Devengado de Gastos de Funcionamiento Prima por año de servicio Nómina del 16 al 30 de junio de 2024			197.00	0.00		
00185	28/06/2024	E	00069	00069	Presupuesto de Egresos Devengado de Gastos de Funcionamiento Prima por año de servicio Nómina del 16 al 30 de junio de 2024			0.00	197.00		
00192	14/06/2024	E	00035	00035	Presupuesto de Egresos Devengado de Gastos de Funcionamiento Prima por año de servicio Nómina del 1 al 15 de junio			197.00	0.00		
00195	14/06/2024	E	00035	00035	Presupuesto de Egresos Devengado de Gastos de Funcionamiento Prima por año de servicio Nómina del 1 al 15 de junio			0.00	197.00		
00178	31/05/2024	E	00040	00040	Presupuesto de Egresos Devengado de Gastos de Funcionamiento Prima por año de servicio Nómina del 16 al 31 de mayo de 2024			197.00	0.00		
00181	31/05/2024	E	00040	00040	Presupuesto de Egresos Devengado de Gastos de Funcionamiento Prima por año de servicio Nómina del 16 al 31 de mayo de 2024			0.00	197.00		
00173	15/05/2024	E	00013	00013	Presupuesto de Egresos Devengado de Gastos de Funcionamiento Prima por año de servicio Nómina del 1 al 15 de mayo			197.00	0.00		
00176	15/05/2024	E	00013	00013	Presupuesto de Egresos Devengado de Gastos de Funcionamiento Prima por año de servicio Nómina del 1 al 15 de mayo			0.00	197.00		
00181	30/04/2024	E	00065	00065	Presupuesto de Egresos Devengado de Gastos de Funcionamiento Prima por año de servicio Nómina del 16 al 30 de abril de 2024			197.00	0.00		
00184	30/04/2024	E	00065	00065	Presupuesto de Egresos Devengado de Gastos de Funcionamiento Prima por año de servicio Nómina del 16 al 30 de abril de 2024			0.00	197.00		
00193	15/04/2024	E	00038	00038	Presupuesto de Egresos Devengado de Gastos de Funcionamiento Prima por año de servicio Nómina del 1 al 15 de abril			197.00	0.00		
00196	15/04/2024	E	00038	00038	Presupuesto de Egresos Devengado de Gastos de Funcionamiento Prima por año de servicio Nómina del 1 al 15 de abril			0.00	197.00		
00168	27/03/2024	E	00107	00107	Presupuesto de Egresos Devengado de Gastos de Funcionamiento Prima por años de servicio Nómina del 16 al 31 de marzo			197.00	0.00		
00171	27/03/2024	E	00107	00107	Presupuesto de Egresos Devengado de Gastos de Funcionamiento Prima por años de servicio Nómina del 16 al 31 de marzo			0.00	197.00		
00193	15/03/2024	E	00022	00022	Presupuesto de Egresos Devengado de Gastos de Funcionamiento Prima por años de servicio Nómina del 01 al 15 de Marzo			197.00	0.00		
00196	15/03/2024	E	00022	00022	Presupuesto de Egresos Devengado de Gastos de Funcionamiento Prima por años de servicio Nómina del 01 al 15 de Marzo			0.00	197.00		
00168	29/02/2024	E	00039	00039	Presupuesto de Egresos Devengado de Gastos de Funcionamiento Prima por años de servicio Nómina del 16 al 29 de febrero			197.00	0.00		
00171	29/02/2024	E	00039	00039	Presupuesto de Egresos Devengado de Gastos de Funcionamiento Prima por años de servicio Nómina del 16 al 29 de febrero			0.00	197.00		
00170	15/02/2024	E	00021	00021	Presupuesto de Egresos Devengado de Gastos de Funcionamiento Prima por años de servicio Nómina del 01 al 15 de Febrero			197.00	0.00		
00173	15/02/2024	E	00021	00021	Presupuesto de Egresos Devengado de Gastos de Funcionamiento Prima por años de servicio Nómina del 01 al 15 de Febrero			0.00	197.00		
00170	31/01/2024	E	00066	00066	Presupuesto de Egresos Devengado de Gastos de Funcionamiento Prima por años de servicio Nómina del 16 al 31 de enero			197.00	0.00		
00173	31/01/2024	E	00066	00066	Presupuesto de Egresos Devengado de Gastos de Funcionamiento Prima por años de servicio Nómina del 16 al 31 de enero			0.00	197.00		
00170	15/01/2024	E	00049	00049	Presupuesto de Egresos Devengado de Gastos de Funcionamiento Prima por años de servicio Nómina del 01 al 15 de enero			197.00	0.00		
00173	15/01/2024	E	00049	00049	Presupuesto de Egresos Devengado de Gastos de Funcionamiento Prima por años de servicio Nómina del 01 al 15 de enero			0.00	197.00		
					TOTAL:			**4,728.00**	**4,728.00**		
8251	**B00304000**	**01050206040111020 1**		**1321**	**Prima vacacional**	**0.00**		**28,145.92**	**28,145.92**	**0.00**	
REN.	**FECHA**	**TIPO**	**N.POL.**	**REF**	**CONCEPTO**		**DEBE**		**HABER**		
00083	02/12/2024	E	00005	00005	Presupuesto de Egresos Devengado de Gastos de Funcionamiento Prima vacacional segunda exhibición 2024			15,001.81	0.00		
00086	02/12/2024	E	00005	00005	Presupuesto de Egresos Devengado de Gastos de Funcionamiento Prima vacacional segunda exhibición 2024			0.00	15,001.81		
00061	12/07/2024	E	00026	00026	Presupuesto de Egresos Devengado de Gastos de Funcionamiento Prima vacacional Prima vacacional primera exhibición 2024			13,144.11	0.00		
00064	12/07/2024	E	00026	00026	Presupuesto de Egresos Devengado de Gastos de Funcionamiento Prima vacacional Prima vacacional primera exhibición 2024			0.00	13,144.11		
					TOTAL:			**28,145.92**	**28,145.92**		
8251	**B00304000**	**01050206040111020 1**		**1322**	**Aguinaldo**	**0.00**		**63,221.48**	**63,221.48**	**0.00**	
REN.	**FECHA**	**TIPO**	**N.POL.**	**REF**	**CONCEPTO**		**DEBE**		**HABER**		
00098	02/12/2024	E	00004	00004	Presupuesto de Egresos Devengado de Gastos de Funcionamiento Aguinaldo Segunda exhibición 2024			39,379.75	0.00		
00101	02/12/2024	E	00004	00004	Presupuesto de Egresos Devengado de Gastos de Funcionamiento Aguinaldo Segunda exhibición 2024			0.00	39,379.75		
00073	22/03/2024	E	00039	00039	Presupuesto de Egresos Devengado de Gastos de Funcionamiento Aguinaldo			23,841.73	0.00		
00076	22/03/2024	E	00039	00039	Presupuesto de Egresos Devengado de Gastos de Funcionamiento Aguinaldo			0.00	23,841.73		
					TOTAL:			**63,221.48**	**63,221.48**		
8251	**B00304000**	**01050206040111020 1**		**1341**	**Compensación**	**0.00**		**8,739.00**	**8,739.00**	**0.00**	
REN.	**FECHA**	**TIPO**	**N.POL.**	**REF**	**CONCEPTO**		**DEBE**		**HABER**		
00194	12/07/2024	E	00025	00025	Presupuesto de Egresos Devengado de Gastos de Funcionamiento Compensación Nómina del 1 al 15 de julio			873.90	0.00		
00197	12/07/2024	E	00025	00025	Presupuesto de Egresos Devengado de Gastos de Funcionamiento Compensación Nómina del 1 al 15 de julio			0.00	873.90		
00189	28/06/2024	E	00069	00069	Presupuesto de Egresos Devengado de Gastos de Funcionamiento Compensación Nómina del 16 al 30 de junio de 2024			873.90	0.00		
00192	28/06/2024	E	00069	00069	Presupuesto de Egresos Devengado de Gastos de Funcionamiento Compensación Nómina del 16 al 30 de junio de 2024			0.00	873.90		
00199	14/06/2024	E	00035	00035	Presupuesto de Egresos Devengado de Gastos de Funcionamiento Compensación Nómina del 1 al 15 de junio			873.90	0.00		
00202	14/06/2024	E	00035	00035	Presupuesto de Egresos Devengado de Gastos de Funcionamiento Compensación Nómina del 1 al 15 de junio			0.00	873.90		
00185	31/05/2024	E	00040	00040	Presupuesto de Egresos Devengado de Gastos de Funcionamiento Compensación Nómina del 16 al 31 de mayo de 2024			873.90	0.00		
00188	31/05/2024	E	00040	00040	Presupuesto de Egresos Devengado de Gastos de Funcionamiento Compensación Nómina del 16 al 31 de mayo de 2024			0.00	873.90		
00180	15/05/2024	E	00013	00013	Presupuesto de Egresos Devengado de Gastos de Funcionamiento Compensación Nómina del 1 al 15 de mayo			873.90	0.00		
00183	15/05/2024	E	00013	00013	Presupuesto de Egresos Devengado de Gastos de Funcionamiento Compensación Nómina del 1 al 15 de mayo			0.00	873.90		
00188	30/04/2024	E	00065	00065	Presupuesto de Egresos Devengado de Gastos de Funcionamiento Compensación Nómina del 16 al 30 de abril de 2024			873.90	0.00		
00191	30/04/2024	E	00065	00065	Presupuesto de Egresos Devengado de Gastos de Funcionamiento Compensación Nómina del 16 al 30 de abril de 2024			0.00	873.90		
00200	15/04/2024	E	00038	00038	Presupuesto de Egresos Devengado de Gastos de Funcionamiento Compensación Nómina del 1 al 15 de abril			873.90	0.00		
00203	15/04/2024	E	00038	00038	Presupuesto de Egresos Devengado de Gastos de Funcionamiento Compensación Nómina del 1 al 15 de abril			0.00	873.90		

00175	27/03/2024	E	00107	00107	Presupuesto de Egresos Devengado de Gastos de Funcionamiento Compensación Nómina del 16 al 31 de marzo			873.90	0.00			
00178	27/03/2024	E	00107	00107	Presupuesto de Egresos Devengado de Gastos de Funcionamiento Compensación Nómina del 16 al 31 de marzo			0.00	873.90			
00200	15/03/2024	E	00022	00022	Presupuesto de Egresos Devengado de Gastos de Funcionamiento Compensación Nómina del 01 al 15 de Marzo			873.90	0.00			
00203	15/03/2024	E	00022	00022	Presupuesto de Egresos Devengado de Gastos de Funcionamiento Compensación Nómina del 01 al 15 de Marzo			0.00	873.90			
00175	29/02/2024	E	00039	00039	Presupuesto de Egresos Devengado de Gastos de Funcionamiento Compensación Nómina del 16 al 29 de febrero			873.90	0.00			
00178	29/02/2024	E	00039	00039	Presupuesto de Egresos Devengado de Gastos de Funcionamiento Compensación Nómina del 16 al 29 de febrero			0.00	873.90			
					TOTAL:			**8,739.00**	**8,739.00**			
8251	**B00304000**	**010502060401110201**		**1345**	**Gratificación**	**0.00**		**172,718.11**	**172,718.11**	**0.00**		
REN.	**FECHA**	**TIPO**	**N.POL.**	**REF**	**CONCEPTO**		**DEBE**		**HABER**			
00224	18/12/2024	E	00065	00065	Presupuesto de Egresos Devengado de Gastos de Funcionamiento Gratificación Nómina del 16 al 31 de diciembre 2024			7,384.62	0.00			
00227	18/12/2024	E	00065	00065	Presupuesto de Egresos Devengado de Gastos de Funcionamiento Gratificación Nómina del 16 al 31 de diciembre 2024			0.00	7,384.62			
00196	02/12/2024	E	00006	00006	Presupuesto de Egresos Devengado de Gastos de Funcionamiento Gratificación Nómina del 1 al 15 de diciembre			7,384.62	0.00			
00199	02/12/2024	E	00006	00006	Presupuesto de Egresos Devengado de Gastos de Funcionamiento Gratificación Nómina del 1 al 15 de diciembre			0.00	7,384.62			
00197	29/11/2024	E	00076	00076	Presupuesto de Egresos Devengado de Gastos de Funcionamiento Gratificación Nómina del 16 al 30 de noviembre 2024			7,384.62	0.00			
00200	29/11/2024	E	00076	00076	Presupuesto de Egresos Devengado de Gastos de Funcionamiento Gratificación Nómina del 16 al 30 de noviembre 2024			0.00	7,384.62			
00194	15/11/2024	E	00039	00039	Presupuesto de Egresos Devengado de Gastos de Funcionamiento Gratificación Nómina del 1 al 15 de noviembre			7,384.62	0.00			
00197	15/11/2024	E	00039	00039	Presupuesto de Egresos Devengado de Gastos de Funcionamiento Gratificación Nómina del 1 al 15 de noviembre			0.00	7,384.62			
00207	31/10/2024	E	00079	00079	Presupuesto de Egresos Devengado de Gastos de Funcionamiento Gratificación Nómina del 16 al 31 de octubre 2024			7,384.62	0.00			
00210	31/10/2024	E	00079	00079	Presupuesto de Egresos Devengado de Gastos de Funcionamiento Gratificación Nómina del 16 al 31 de octubre 2024			0.00	7,384.62			
00195	15/10/2024	E	00040	00040	Presupuesto de Egresos Devengado de Gastos de Funcionamiento Gratificación Nómina del 1 al 15 de octubre			7,384.62	0.00			
00198	15/10/2024	E	00040	00040	Presupuesto de Egresos Devengado de Gastos de Funcionamiento Gratificación Nómina del 1 al 15 de octubre			0.00	7,384.62			
00717	30/09/2024	E	00054	00054	Presupuesto de Egresos Devengado de Gastos de Funcionamiento Gratificación Nómina del 16 al 30 de septiembre			7,384.62	0.00			
01284	30/09/2024	E	00054	00054	Presupuesto de Egresos Devengado de Gastos de Funcionamiento Gratificación Nómina del 16 al 30 de septiembre			0.00	7,384.62			
00195	13/09/2024	E	00024	00024	Presupuesto de Egresos Devengado de Gastos de Funcionamiento Gratificación Nómina del 1 al 15 de septiembre			7,384.62	0.00			
00198	13/09/2024	E	00024	00024	Presupuesto de Egresos Devengado de Gastos de Funcionamiento Gratificación Nómina del 1 al 15 de septiembre			0.00	7,384.62			
00193	30/08/2024	E	00081	00081	Presupuesto de Egresos Devengado de Gastos de Funcionamiento Gratificación Nómina del 16 al 31 de agosto de 2024			7,384.62	0.00			
00196	30/08/2024	E	00081	00081	Presupuesto de Egresos Devengado de Gastos de Funcionamiento Gratificación Nómina del 16 al 31 de agosto de 2024			0.00	7,384.62			
00223	15/08/2024	E	00041	00041	Presupuesto de Egresos Devengado de Gastos de Funcionamiento Gratificación Nómina del 1 al 15 de agosto			7,384.62	0.00			
00224	15/08/2024	E	00041	00041	Retroactivo Presupuesto de Egresos Devengado de Gastos de Funcionamiento Gratificación Nómina del 1 al 15 de agosto			6,763.49	0.00			
00229	15/08/2024	E	00041	00041	Presupuesto de Egresos Devengado de Gastos de Funcionamiento Gratificación Nómina del 1 al 15 de agosto			0.00	7,384.62			
00230	15/08/2024	E	00041	00041	Retroactivo Presupuesto de Egresos Devengado de Gastos de Funcionamiento Gratificación Nómina del 1 al 15 de agosto			0.00	6,763.49			
00196	31/07/2024	E	00067	00067	Presupuesto de Egresos Devengado de Gastos de Funcionamiento Gratificación Nómina del 16 al 31 de julio de 2024			6,901.51	0.00			
00199	31/07/2024	E	00067	00067	Presupuesto de Egresos Devengado de Gastos de Funcionamiento Gratificación Nómina del 16 al 31 de julio de 2024			0.00	6,901.51			
00201	12/07/2024	E	00025	00025	Presupuesto de Egresos Devengado de Gastos de Funcionamiento Gratificación Nómina del 1 al 15 de julio			7,614.41	0.00			
00204	12/07/2024	E	00025	00025	Presupuesto de Egresos Devengado de Gastos de Funcionamiento Gratificación Nómina del 1 al 15 de julio			0.00	7,614.41			
00196	28/06/2024	E	00069	00069	Presupuesto de Egresos Devengado de Gastos de Funcionamiento Gratificación Nómina del 16 al 30 de junio de 2024			7,614.41	0.00			
00199	28/06/2024	E	00069	00069	Presupuesto de Egresos Devengado de Gastos de Funcionamiento Gratificación Nómina del 16 al 30 de junio de 2024			0.00	7,614.41			
00206	14/06/2024	E	00035	00035	Presupuesto de Egresos Devengado de Gastos de Funcionamiento Gratificación Nómina del 1 al 15 de junio			7,614.41	0.00			
00209	14/06/2024	E	00035	00035	Presupuesto de Egresos Devengado de Gastos de Funcionamiento Gratificación Nómina del 1 al 15 de junio			0.00	7,614.41			
00192	31/05/2024	E	00040	00040	Presupuesto de Egresos Devengado de Gastos de Funcionamiento Gratificación Nómina del 16 al 31 de mayo de 2024			7,614.41	0.00			
00195	31/05/2024	E	00040	00040	Presupuesto de Egresos Devengado de Gastos de Funcionamiento Gratificación Nómina del 16 al 31 de mayo de 2024			0.00	7,614.41			
00187	15/05/2024	E	00013	00013	Presupuesto de Egresos Devengado de Gastos de Funcionamiento Gratificación Nómina del 1 al 15 de mayo			7,614.41	0.00			
00190	15/05/2024	E	00013	00013	Presupuesto de Egresos Devengado de Gastos de Funcionamiento Gratificación Nómina del 1 al 15 de mayo			0.00	7,614.41			
00195	30/04/2024	E	00065	00065	Presupuesto de Egresos Devengado de Gastos de Funcionamiento Gratificación Nómina del 16 al 30 de abril de 2024			7,614.41	0.00			
00198	30/04/2024	E	00065	00065	Presupuesto de Egresos Devengado de Gastos de Funcionamiento Gratificación Nómina del 16 al 30 de abril de 2024			0.00	7,614.41			
00207	15/04/2024	E	00038	00038	Presupuesto de Egresos Devengado de Gastos de Funcionamiento Gratificación Nómina del 1 al 15 de abril			7,614.41	0.00			
00210	15/04/2024	E	00038	00038	Presupuesto de Egresos Devengado de Gastos de Funcionamiento Gratificación Nómina del 1 al 15 de abril			0.00	7,614.41			
00182	27/03/2024	E	00107	00107	Presupuesto de Egresos Devengado de Gastos de Funcionamiento Gratificación Nómina del 16 al 31 de marzo			7,614.41	0.00			
00185	27/03/2024	E	00107	00107	Presupuesto de Egresos Devengado de Gastos de Funcionamiento Gratificación Nómina del 16 al 31 de marzo			0.00	7,614.41			
00207	15/03/2024	E	00022	00022	Presupuesto de Egresos Devengado de Gastos de Funcionamiento Gratificación Nómina del 01 al 15 de Marzo			7,614.41	0.00			
00210	15/03/2024	E	00022	00022	Presupuesto de Egresos Devengado de Gastos de Funcionamiento Gratificación Nómina del 01 al 15 de Marzo			0.00	7,614.41			
00182	29/02/2024	E	00039	00039	Presupuesto de Egresos Devengado de Gastos de Funcionamiento Gratificación Nómina del 16 al 29 de febrero			4,703.98	0.00			
00185	29/02/2024	E	00039	00039	Presupuesto de Egresos Devengado de Gastos de Funcionamiento Gratificación Nómina del 16 al 29 de febrero			0.00	4,703.98			
00177	15/02/2024	E	00021	00021	Presupuesto de Egresos Devengado de Gastos de Funcionamiento Gratificación Nómina del 01 al 15 de Febrero			3,991.08	0.00			
00180	15/02/2024	E	00021	00021	Presupuesto de Egresos Devengado de Gastos de Funcionamiento Gratificación Nómina del 01 al 15 de Febrero			0.00	3,991.08			
00177	31/01/2024	E	00066	00066	Presupuesto de Egresos Devengado de Gastos de Funcionamiento Gratificación Nómina del 16 al 31 de enero			3,991.08	0.00			
00180	31/01/2024	E	00066	00066	Presupuesto de Egresos Devengado de Gastos de Funcionamiento Gratificación Nómina del 16 al 31 de enero			0.00	3,991.08			
00177	15/01/2024	E	00049	00049	Presupuesto de Egresos Devengado de Gastos de Funcionamiento Gratificación Nómina del 01 al 15 de enero			3,991.08	0.00			
00180	15/01/2024	E	00049	00049	Presupuesto de Egresos Devengado de Gastos de Funcionamiento Gratificación Nómina del 01 al 15 de enero			0.00	3,991.08			
					TOTAL:			**172,718.11**	**172,718.11**			
8251	**B00304000**	**010502060401110201**		**1346**	**Gratificación por convenio**	**0.00**		**830.00**	**830.00**	**0.00**		
REN.	**FECHA**	**TIPO**	**N.POL.**	**REF**	**CONCEPTO**		**DEBE**		**HABER**			
00231	18/12/2024	E	00065	00065	Presupuesto de Egresos Devengado de Gastos de Funcionamiento Gratificación por convenio Nómina del 16 al 31 de diciembre 2024			830.00	0.00			
00234	18/12/2024	E	00065	00065	Presupuesto de Egresos Devengado de Gastos de Funcionamiento Gratificación por convenio Nómina del 16 al 31 de diciembre 2024			0.00	830.00			
					TOTAL:			**830.00**	**830.00**			
8251	**B00304000**	**010502060401110201**		**1542**	**Días cívicos y económicos**	**0.00**		**2,250.00**	**2,250.00**	**0.00**		
REN.	**FECHA**	**TIPO**	**N.POL.**	**REF**	**CONCEPTO**		**DEBE**		**HABER**			
00214	15/03/2024	E	00022	00022	Presupuesto de Egresos Devengado de Gastos de Funcionamiento Días cívicos y económicos Nómina del 01 al 15 de Marzo			2,250.00	0.00			

00217	15/03/2024	E	00022	00022	Presupuesto de Egresos Devengado de Gastos de Funcionamiento Días cívicos y económicos Nómina del 01 al 15 de Marzo			0.00	2,250.00			
					TOTAL:			**2,250.00**	**2,250.00**			
8251	**B00304000**	**0105020604011102O1**		**1544**	**Día del maestro y del servidor publico**	**0.00**		**1,900.00**	**1,900.00**	**0.00**		
REN.	**FECHA**	**TIPO**	**N.POL.**	**REF**	**CONCEPTO**		**DEBE**		**HABER**			
00214	31/10/2024	E	00079	00079	Presupuesto de Egresos Devengado de Gastos de Funcionamiento Día del maestro y del servidor publico Nómina del 16 al 31 de octubre 2024			1,900.00	0.00			
00217	31/10/2024	E	00079	00079	Presupuesto de Egresos Devengado de Gastos de Funcionamiento Día del maestro y del servidor publico Nómina del 16 al 31 de octubre 2024			0.00	1,900.00			
					TOTAL:			**1,900.00**	**1,900.00**			
8251	**B00304000**	**0105020604011102O1**		**1546**	**Otros gastos derivados de convenio**	**0.00**		**3,000.00**	**3,000.00**	**0.00**		
REN.	**FECHA**	**TIPO**	**N.POL.**	**REF**	**CONCEPTO**		**DEBE**		**HABER**			
00238	18/12/2024	E	00065	00065	Presupuesto de Egresos Devengado de Gastos de Funcionamiento Otros gastos derivados de convenio Nómina del 16 al 31 de diciembre 2024			1,900.00	0.00			
00241	18/12/2024	E	00065	00065	Presupuesto de Egresos Devengado de Gastos de Funcionamiento Otros gastos derivados de convenio Nómina del 16 al 31 de diciembre 2024			0.00	1,900.00			
00214	15/04/2024	E	00038	00038	Presupuesto de Egresos Devengado de Gastos de Funcionamiento Otros gastos derivados de convenio Nómina del 1 al 15 de abril			1,100.00	0.00			
00217	15/04/2024	E	00038	00038	Presupuesto de Egresos Devengado de Gastos de Funcionamiento Otros gastos derivados de convenio Nómina del 1 al 15 de abril			0.00	1,100.00			
					TOTAL:			**3,000.00**	**3,000.00**			
8251	**B00304000**	**0105020604011102O1**		**1595**	**Despensa**	**0.00**		**7,704.00**	**7,704.00**	**0.00**		
REN.	**FECHA**	**TIPO**	**N.POL.**	**REF**	**CONCEPTO**		**DEBE**		**HABER**			
00245	18/12/2024	E	00065	00065	Presupuesto de Egresos Devengado de Gastos de Funcionamiento Despensa Nómina del 16 al 31 de diciembre 2024			321.00	0.00			
00248	18/12/2024	E	00065	00065	Presupuesto de Egresos Devengado de Gastos de Funcionamiento Despensa Nómina del 16 al 31 de diciembre 2024			0.00	321.00			
00203	02/12/2024	E	00006	00006	Presupuesto de Egresos Devengado de Gastos de Funcionamiento Despensa Nómina del 1 al 15 de diciembre			321.00	0.00			
00206	02/12/2024	E	00006	00006	Presupuesto de Egresos Devengado de Gastos de Funcionamiento Despensa Nómina del 1 al 15 de diciembre			0.00	321.00			
00204	29/11/2024	E	00076	00076	Presupuesto de Egresos Devengado de Gastos de Funcionamiento Despensa Nómina del 16 al 30 de noviembre 2024			321.00	0.00			
00207	29/11/2024	E	00076	00076	Presupuesto de Egresos Devengado de Gastos de Funcionamiento Despensa Nómina del 16 al 30 de noviembre 2024			0.00	321.00			
00201	15/11/2024	E	00039	00039	Presupuesto de Egresos Devengado de Gastos de Funcionamiento Despensa Nómina del 1 al 15 de noviembre			321.00	0.00			
00204	15/11/2024	E	00039	00039	Presupuesto de Egresos Devengado de Gastos de Funcionamiento Despensa Nómina del 1 al 15 de noviembre			0.00	321.00			
00221	31/10/2024	E	00079	00079	Presupuesto de Egresos Devengado de Gastos de Funcionamiento Despensa Nómina del 16 al 31 de octubre 2024			321.00	0.00			
00224	31/10/2024	E	00079	00079	Presupuesto de Egresos Devengado de Gastos de Funcionamiento Despensa Nómina del 16 al 31 de octubre 2024			0.00	321.00			
00202	15/10/2024	E	00040	00040	Presupuesto de Egresos Devengado de Gastos de Funcionamiento Despensa Nómina del 1 al 15 de octubre			321.00	0.00			
00205	15/10/2024	E	00040	00040	Presupuesto de Egresos Devengado de Gastos de Funcionamiento Despensa Nómina del 1 al 15 de octubre			0.00	321.00			
00751	30/09/2024	E	00054	00054	Presupuesto de Egresos Devengado de Gastos de Funcionamiento Despensa Nómina del 16 al 30 de septiembre			321.00	0.00			
01318	30/09/2024	E	00054	00054	Presupuesto de Egresos Devengado de Gastos de Funcionamiento Despensa Nómina del 16 al 30 de septiembre			0.00	321.00			
00202	13/09/2024	E	00024	00024	Presupuesto de Egresos Devengado de Gastos de Funcionamiento Despensa Nómina del 1 al 15 de septiembre			321.00	0.00			
00205	13/09/2024	E	00024	00024	Presupuesto de Egresos Devengado de Gastos de Funcionamiento Despensa Nómina del 1 al 15 de septiembre			0.00	321.00			
00200	30/08/2024	E	00081	00081	Presupuesto de Egresos Devengado de Gastos de Funcionamiento Despensa Nómina del 16 al 31 de agosto de 2024			321.00	0.00			
00203	30/08/2024	E	00081	00081	Presupuesto de Egresos Devengado de Gastos de Funcionamiento Despensa Nómina del 16 al 31 de agosto de 2024			0.00	321.00			
00234	15/08/2024	E	00041	00041	Presupuesto de Egresos Devengado de Gastos de Funcionamiento Despensa Nómina del 1 al 15 de agosto			321.00	0.00			
00237	15/08/2024	E	00041	00041	Presupuesto de Egresos Devengado de Gastos de Funcionamiento Despensa Nómina del 1 al 15 de agosto			0.00	321.00			
00203	31/07/2024	E	00067	00067	Presupuesto de Egresos Devengado de Gastos de Funcionamiento Despensa Nómina del 16 al 31 de julio de 2024			321.00	0.00			
00206	31/07/2024	E	00067	00067	Presupuesto de Egresos Devengado de Gastos de Funcionamiento Despensa Nómina del 16 al 31 de julio de 2024			0.00	321.00			
00208	12/07/2024	E	00025	00025	Presupuesto de Egresos Devengado de Gastos de Funcionamiento Despensa Nómina del 1 al 15 de julio			321.00	0.00			
00211	12/07/2024	E	00025	00025	Presupuesto de Egresos Devengado de Gastos de Funcionamiento Despensa Nómina del 1 al 15 de julio			0.00	321.00			
00203	28/06/2024	E	00069	00069	Presupuesto de Egresos Devengado de Gastos de Funcionamiento Despensa Nómina del 16 al 30 de junio de 2024			321.00	0.00			
00206	28/06/2024	E	00069	00069	Presupuesto de Egresos Devengado de Gastos de Funcionamiento Despensa Nómina del 16 al 30 de junio de 2024			0.00	321.00			
00213	14/06/2024	E	00035	00035	Presupuesto de Egresos Devengado de Gastos de Funcionamiento Despensa Nómina del 1 al 15 de junio			321.00	0.00			
00216	14/06/2024	E	00035	00035	Presupuesto de Egresos Devengado de Gastos de Funcionamiento Despensa Nómina del 1 al 15 de junio			0.00	321.00			
00199	31/05/2024	E	00040	00040	Presupuesto de Egresos Devengado de Gastos de Funcionamiento Despensa Nómina del 16 al 31 de mayo de 2024			321.00	0.00			
00202	31/05/2024	E	00040	00040	Presupuesto de Egresos Devengado de Gastos de Funcionamiento Despensa Nómina del 16 al 31 de mayo de 2024			0.00	321.00			
00194	15/05/2024	E	00013	00013	Presupuesto de Egresos Devengado de Gastos de Funcionamiento Despensa Nómina del 1 al 15 de mayo			321.00	0.00			
00197	15/05/2024	E	00013	00013	Presupuesto de Egresos Devengado de Gastos de Funcionamiento Despensa Nómina del 1 al 15 de mayo			0.00	321.00			
00202	30/04/2024	E	00065	00065	Presupuesto de Egresos Devengado de Gastos de Funcionamiento Despensa Nómina del 16 al 30 de abril de 2024			321.00	0.00			
00205	30/04/2024	E	00065	00065	Presupuesto de Egresos Devengado de Gastos de Funcionamiento Despensa Nómina del 16 al 30 de abril de 2024			0.00	321.00			
00221	15/04/2024	E	00038	00038	Presupuesto de Egresos Devengado de Gastos de Funcionamiento Despensa Nómina del 1 al 15 de abril			321.00	0.00			
00224	15/04/2024	E	00038	00038	Presupuesto de Egresos Devengado de Gastos de Funcionamiento Despensa Nómina del 1 al 15 de abril			0.00	321.00			
00189	27/03/2024	E	00107	00107	Presupuesto de Egresos Devengado de Gastos de Funcionamiento Despensa Nómina del 16 al 31 de marzo			321.00	0.00			
00192	27/03/2024	E	00107	00107	Presupuesto de Egresos Devengado de Gastos de Funcionamiento Despensa Nómina del 16 al 31 de marzo			0.00	321.00			
00221	15/03/2024	E	00022	00022	Presupuesto de Egresos Devengado de Gastos de Funcionamiento Despensa Nómina del 01 al 15 de Marzo			321.00	0.00			
00224	15/03/2024	E	00022	00022	Presupuesto de Egresos Devengado de Gastos de Funcionamiento Despensa Nómina del 01 al 15 de Marzo			0.00	321.00			
00189	29/02/2024	E	00039	00039	Presupuesto de Egresos Devengado de Gastos de Funcionamiento Despensa Nómina del 16 al 29 de febrero			321.00	0.00			
00192	29/02/2024	E	00039	00039	Presupuesto de Egresos Devengado de Gastos de Funcionamiento Despensa Nómina del 16 al 29 de febrero			0.00	321.00			
00184	15/02/2024	E	00021	00021	Presupuesto de Egresos Devengado de Gastos de Funcionamiento Despensa Nómina del 01 al 15 de Febrero			321.00	0.00			
00187	15/02/2024	E	00021	00021	Presupuesto de Egresos Devengado de Gastos de Funcionamiento Despensa Nómina del 01 al 15 de Febrero			0.00	321.00			
00184	31/01/2024	E	00066	00066	Presupuesto de Egresos Devengado de Gastos de Funcionamiento Despensa Nómina del 16 al 31 de enero			321.00	0.00			
00187	31/01/2024	E	00066	00066	Presupuesto de Egresos Devengado de Gastos de Funcionamiento Despensa Nómina del 16 al 31 de enero			0.00	321.00			
00184	15/01/2024	E	00049	00049	Presupuesto de Egresos Devengado de Gastos de Funcionamiento Despensa Nómina del 01 al 15 de enero			321.00	0.00			
00187	15/01/2024	E	00049	00049	Presupuesto de Egresos Devengado de Gastos de Funcionamiento Despensa Nómina del 01 al 15 de enero			0.00	321.00			
					TOTAL:			**7,704.00**	**7,704.00**			
8251	**B00304000**	**0105020604011102O1**		**2111**	**Materiales y útiles de oficina**	**0.00**		**6,266.26**	**6,266.26**	**0.00**		

REN.	FECHA	TIPO	N.POL.	REF	CONCEPTO		DEBE	HABER		
00035	20/09/2024	E	00038	00038	Presupuesto de Egresos Devengado de Gastos de Funcionamiento Materiales y útiles de oficina		6,266.26	0.00		
00038	20/09/2024	E	00038	00038	Presupuesto de Egresos Devengado de Gastos de Funcionamiento Materiales y útiles de oficina		0.00	6,266.26		
					TOTAL:		**6,266.26**	**6,266.26**		
8251	**B00304000**	**01050206040111020 1**		**2141**	**Materiales y útiles para el procesamiento en equipos y bienes informáticos**	**0.00**	**1,853.12**	**1,853.12**	**0.00**	
REN.	**FECHA**	**TIPO**	**N.POL.**	**REF**	**CONCEPTO**		**DEBE**	**HABER**		
00137	26/12/2024	E	00111	00111	Presupuesto de Egresos Devengado de Gastos de Funcionamiento Materiales y útiles para el procesamiento en equipos y bienes informáticos		1,853.12	0.00		
00140	26/12/2024	E	00111	00111	Presupuesto de Egresos Devengado de Gastos de Funcionamiento Materiales y útiles para el procesamiento en equipos y bienes informáticos		0.00	1,853.12		
					TOTAL:		**1,853.12**	**1,853.12**		
8251	**B00304000**	**01050206040111020 1**		**2461**	**Material eléctrico y electrónico**	**0.00**	**1,548.60**	**1,548.60**	**0.00**	
REN.	**FECHA**	**TIPO**	**N.POL.**	**REF**	**CONCEPTO**		**DEBE**	**HABER**		
00014	21/11/2024	E	00057	00057	F-A291 ANDREA ZUNIGA NAVARRO herramientas para informática Presupuesto de Egresos Devengado de Gastos de Funcionamiento Material eléctrico y electrónico		1,548.60	0.00		
00017	21/11/2024	E	00057	00057	F-A291 ANDREA ZUNIGA NAVARRO herramientas para informática Presupuesto de Egresos Devengado de Gastos de Funcionamiento Material eléctrico y electrónico		0.00	1,548.60		
					TOTAL:		**1,548.60**	**1,548.60**		
8251	**B00304000**	**01050206040111020 1**		**2911**	**Refacciones, accesorios y herramientas**	**0.00**	**11,577.96**	**11,577.96**	**0.00**	
REN.	**FECHA**	**TIPO**	**N.POL.**	**REF**	**CONCEPTO**		**DEBE**	**HABER**		
00007	21/11/2024	E	00057	00057	F-A291 ANDREA ZUNIGA NAVARRO herramientas para informática Presupuesto de Egresos Devengado de Gastos de Funcionamiento Refacciones, accesorios y herramientas		11,577.96	0.00		
00010	21/11/2024	E	00057	00057	F-A291 ANDREA ZUNIGA NAVARRO herramientas para informática Presupuesto de Egresos Devengado de Gastos de Funcionamiento Refacciones, accesorios y herramientas		0.00	11,577.96		
					TOTAL:		**11,577.96**	**11,577.96**		
8251	**B00304000**	**01050206040111020 1**		**2941**	**Refacciones y accesorios para equipo de computo**	**0.00**	**8,556.26**	**8,556.26**	**0.00**	
REN.	**FECHA**	**TIPO**	**N.POL.**	**REF**	**CONCEPTO**		**DEBE**	**HABER**		
00130	26/12/2024	E	00111	00111	Presupuesto de Egresos Devengado de Gastos de Funcionamiento Refacciones y accesorios para equipo de computo		5,598.26	0.00		
00133	26/12/2024	E	00111	00111	Presupuesto de Egresos Devengado de Gastos de Funcionamiento Refacciones y accesorios para equipo de computo		0.00	5,598.26		
00021	21/11/2024	E	00057	00057	F-A291 ANDREA ZUNIGA NAVARRO herramientas para informática Presupuesto de Egresos Devengado de Gastos de Funcionamiento Refacciones y accesorios para equipo de computo		2,958.00	0.00		
00024	21/11/2024	E	00057	00057	F-A291 ANDREA ZUNIGA NAVARRO herramientas para informática Presupuesto de Egresos Devengado de Gastos de Funcionamiento Refacciones y accesorios para equipo de computo		0.00	2,958.00		
					TOTAL:		**8,556.26**	**8,556.26**		
8251	**B00304000**	**01050206040111020 1**		**2992**	**Otros enseres**	**0.00**	**5,402.50**	**5,402.50**	**0.00**	
REN.	**FECHA**	**TIPO**	**N.POL.**	**REF**	**CONCEPTO**		**DEBE**	**HABER**		
00007	09/12/2024	E	00041	00041	F-834 DVR Comercializadora Mexicana Caminte del Centro Presupuesto de Egresos Devengado de Gastos de Funcionamiento Otros enseres		5,402.50	0.00		
00010	09/12/2024	E	00041	00041	F-834 DVR Comercializadora Mexicana Caminte del Centro Presupuesto de Egresos Devengado de Gastos de Funcionamiento Otros enseres		0.00	5,402.50		
					TOTAL:		**5,402.50**	**5,402.50**		
8251	**B00304000**	**01050206040111020 1**		**3171**	**Servicios de acceso a internet**	**0.00**	**7,656.00**	**7,656.00**	**0.00**	
REN.	**FECHA**	**TIPO**	**N.POL.**	**REF**	**CONCEPTO**		**DEBE**	**HABER**		
00007	19/06/2024	E	00046	00046	F-26E0 WINGU NETWORKS hosting pagina de internet Presupuesto de Egresos Devengado de Gastos de Funcionamiento Servicios de acceso a internet		7,656.00	0.00		
00010	19/06/2024	E	00046	00046	F-26E0 WINGU NETWORKS hosting pagina de internet Presupuesto de Egresos Devengado de Gastos de Funcionamiento Servicios de acceso a internet		0.00	7,656.00		
					TOTAL:		**7,656.00**	**7,656.00**		
8251	**B00B00000**	**01050205010211020 1**		**1131**	**Sueldo base**	**0.00**	**3,930,506.60**	**3,930,506.60**	**0.00**	
REN.	**FECHA**	**TIPO**	**N.POL.**	**REF**	**CONCEPTO**		**DEBE**	**HABER**		
00252	18/12/2024	E	00065	00065	Presupuesto de Egresos Devengado de Gastos de Funcionamiento Sueldo base Nómina del 16 al 31 de diciembre 2024		188,654.35	0.00		
00255	18/12/2024	E	00065	00065	Presupuesto de Egresos Devengado de Gastos de Funcionamiento Sueldo base Nómina del 16 al 31 de diciembre 2024		0.00	188,654.35		
00210	02/12/2024	E	00006	00006	Presupuesto de Egresos Devengado de Gastos de Funcionamiento Sueldo base Nómina del 1 al 15 de diciembre		188,654.35	0.00		
00213	02/12/2024	E	00006	00006	Presupuesto de Egresos Devengado de Gastos de Funcionamiento Sueldo base Nómina del 1 al 15 de diciembre		0.00	188,654.35		
00211	29/11/2024	E	00076	00076	Presupuesto de Egresos Devengado de Gastos de Funcionamiento Sueldo base Nómina del 16 al 30 de noviembre 2024		185,446.91	0.00		
00214	29/11/2024	E	00076	00076	Presupuesto de Egresos Devengado de Gastos de Funcionamiento Sueldo base Nómina del 16 al 30 de noviembre 2024		0.00	185,446.91		
00208	15/11/2024	E	00039	00039	Presupuesto de Egresos Devengado de Gastos de Funcionamiento Sueldo base Nómina del 1 al 15 de noviembre		185,975.74	0.00		
00211	15/11/2024	E	00039	00039	Presupuesto de Egresos Devengado de Gastos de Funcionamiento Sueldo base Nómina del 1 al 15 de noviembre		0.00	185,975.74		
00228	31/10/2024	E	00079	00079	Presupuesto de Egresos Devengado de Gastos de Funcionamiento Sueldo base Nómina del 16 al 31 de octubre 2024		182,089.66	0.00		
00231	31/10/2024	E	00079	00079	Presupuesto de Egresos Devengado de Gastos de Funcionamiento Sueldo base Nómina del 16 al 31 de octubre 2024		0.00	182,089.66		
00209	15/10/2024	E	00040	00040	Presupuesto de Egresos Devengado de Gastos de Funcionamiento Sueldo base Nómina del 1 al 15 de octubre		182,089.66	0.00		
00212	15/10/2024	E	00040	00040	Presupuesto de Egresos Devengado de Gastos de Funcionamiento Sueldo base Nómina del 1 al 15 de octubre		0.00	182,089.66		
00653	30/09/2024	E	00054	00054	Presupuesto de Egresos Devengado de Gastos de Funcionamiento Sueldo base Nómina del 16 al 30 de septiembre		177,752.44	0.00		
01220	30/09/2024	E	00054	00054	Presupuesto de Egresos Devengado de Gastos de Funcionamiento Sueldo base Nómina del 16 al 30 de septiembre		0.00	177,752.44		
00209	13/09/2024	E	00024	00024	Presupuesto de Egresos Devengado de Gastos de Funcionamiento Sueldo base Nómina del 1 al 15 de septiembre		177,752.44	0.00		
00212	13/09/2024	E	00024	00024	Presupuesto de Egresos Devengado de Gastos de Funcionamiento Sueldo base Nómina del 1 al 15 de septiembre		0.00	177,752.44		
00207	30/08/2024	E	00081	00081	Presupuesto de Egresos Devengado de Gastos de Funcionamiento Sueldo base Nómina del 16 al 31 de agosto de 2024		177,752.44	0.00		
00210	30/08/2024	E	00081	00081	Presupuesto de Egresos Devengado de Gastos de Funcionamiento Sueldo base Nómina del 16 al 31 de agosto de 2024		0.00	177,752.44		
00244	15/08/2024	E	00041	00041	Presupuesto de Egresos Devengado de Gastos de Funcionamiento Sueldo base Nómina del 1 al 15 de agosto		172,712.52	0.00		
00245	15/08/2024	E	00041	00041	Retroactivo Presupuesto de Egresos Devengado de Gastos de Funcionamiento Sueldo base Nómina del 1 al 15 de agosto		62,634.74	0.00		
00250	15/08/2024	E	00041	00041	Presupuesto de Egresos Devengado de Gastos de Funcionamiento Sueldo base Nómina del 1 al 15 de agosto		0.00	172,712.52		
00251	15/08/2024	E	00041	00041	Retroactivo Presupuesto de Egresos Devengado de Gastos de Funcionamiento Sueldo base Nómina del 1 al 15 de agosto		0.00	62,634.74		
00210	31/07/2024	E	00067	00067	Presupuesto de Egresos Devengado de Gastos de Funcionamiento Sueldo base Nómina del 16 al 31 de julio de 2024		154,003.32	0.00		
00213	31/07/2024	E	00067	00067	Presupuesto de Egresos Devengado de Gastos de Funcionamiento Sueldo base Nómina del 16 al 31 de julio de 2024		0.00	154,003.32		
00215	12/07/2024	E	00025	00025	Presupuesto de Egresos Devengado de Gastos de Funcionamiento Sueldo base Nómina del 1 al 15 de julio		154,003.32	0.00		
00218	12/07/2024	E	00025	00025	Presupuesto de Egresos Devengado de Gastos de Funcionamiento Sueldo base Nómina del 1 al 15 de julio		0.00	154,003.32		

00210	28/06/2024	E	00069	00069	Presupuesto de Egresos Devengado de Gastos de Funcionamiento Sueldo base Nómina del 16 al 30 de junio de 2024			154,003.32	0.00		
00213	28/06/2024	E	00069	00069	Presupuesto de Egresos Devengado de Gastos de Funcionamiento Sueldo base Nómina del 16 al 30 de junio de 2024			0.00	154,003.32		
00220	14/06/2024	E	00035	00035	Presupuesto de Egresos Devengado de Gastos de Funcionamiento Sueldo base Nómina del 1 al 15 de junio			154,003.32	0.00		
00223	14/06/2024	E	00035	00035	Presupuesto de Egresos Devengado de Gastos de Funcionamiento Sueldo base Nómina del 1 al 15 de junio			0.00	154,003.32		
00206	31/05/2024	E	00040	00040	Presupuesto de Egresos Devengado de Gastos de Funcionamiento Sueldo base Nómina del 16 al 31 de mayo de 2024			154,003.32	0.00		
00209	31/05/2024	E	00040	00040	Presupuesto de Egresos Devengado de Gastos de Funcionamiento Sueldo base Nómina del 16 al 31 de mayo de 2024			0.00	154,003.32		
00201	15/05/2024	E	00013	00013	Presupuesto de Egresos Devengado de Gastos de Funcionamiento Sueldo base Nómina del 1 al 15 de mayo			160,068.12	0.00		
00204	15/05/2024	E	00013	00013	Presupuesto de Egresos Devengado de Gastos de Funcionamiento Sueldo base Nómina del 1 al 15 de mayo			0.00	160,068.12		
00209	30/04/2024	E	00065	00065	Presupuesto de Egresos Devengado de Gastos de Funcionamiento Sueldo base Nómina del 16 al 30 de abril de 2024			153,353.62	0.00		
00212	30/04/2024	E	00065	00065	Presupuesto de Egresos Devengado de Gastos de Funcionamiento Sueldo base Nómina del 16 al 30 de abril de 2024			0.00	153,353.62		
00228	15/04/2024	E	00038	00038	Presupuesto de Egresos Devengado de Gastos de Funcionamiento Sueldo base Nómina del 1 al 15 de abril			133,253.62	0.00		
00231	15/04/2024	E	00038	00038	Presupuesto de Egresos Devengado de Gastos de Funcionamiento Sueldo base Nómina del 1 al 15 de abril			0.00	133,253.62		
00196	27/03/2024	E	00107	00107	Presupuesto de Egresos Devengado de Gastos de Funcionamiento Sueldo base Nómina del 16 al 31 de marzo			146,639.12	0.00		
00199	27/03/2024	E	00107	00107	Presupuesto de Egresos Devengado de Gastos de Funcionamiento Sueldo base Nómina del 16 al 31 de marzo			0.00	146,639.12		
00228	15/03/2024	E	00022	00022	Presupuesto de Egresos Devengado de Gastos de Funcionamiento Sueldo base Nómina del 01 al 15 de Marzo			146,639.12	0.00		
00231	15/03/2024	E	00022	00022	Presupuesto de Egresos Devengado de Gastos de Funcionamiento Sueldo base Nómina del 01 al 15 de Marzo			0.00	146,639.12		
00196	29/02/2024	E	00039	00039	Presupuesto de Egresos Devengado de Gastos de Funcionamiento Sueldo base Nómina del 16 al 29 de febrero			132,204.62	0.00		
00199	29/02/2024	E	00039	00039	Presupuesto de Egresos Devengado de Gastos de Funcionamiento Sueldo base Nómina del 16 al 29 de febrero			0.00	132,204.62		
00191	15/02/2024	E	00021	00021	Presupuesto de Egresos Devengado de Gastos de Funcionamiento Sueldo base Nómina del 01 al 15 de Febrero			139,088.02	0.00		
00194	15/02/2024	E	00021	00021	Presupuesto de Egresos Devengado de Gastos de Funcionamiento Sueldo base Nómina del 01 al 15 de Febrero			0.00	139,088.02		
00191	31/01/2024	E	00066	00066	Presupuesto de Egresos Devengado de Gastos de Funcionamiento Sueldo base Nómina del 16 al 31 de enero			139,088.02	0.00		
00194	31/01/2024	E	00066	00066	Presupuesto de Egresos Devengado de Gastos de Funcionamiento Sueldo base Nómina del 16 al 31 de enero			0.00	139,088.02		
00191	15/01/2024	E	00049	00049	Presupuesto de Egresos Devengado de Gastos de Funcionamiento Sueldo base Nómina del 01 al 15 de enero			128,640.49	0.00		
00194	15/01/2024	E	00049	00049	Presupuesto de Egresos Devengado de Gastos de Funcionamiento Sueldo base Nómina del 01 al 15 de enero			0.00	128,640.49		
					TOTAL:			**3,930,506.60**	**3,930,506.60**		
8251	**B00B00000**	**01050205010211020 1**		**1311**	**Prima por año de servicio**	**0.00**		**43,783.00**	**43,783.00**	**0.00**	
REN.	**FECHA**	**TIPO**	**N.POL.**	**REF**	**CONCEPTO**		**DEBE**		**HABER**		
00259	18/12/2024	E	00065	00065	Presupuesto de Egresos Devengado de Gastos de Funcionamiento Prima por año de servicio Nómina del 16 al 31 de diciembre 2024			2,048.00	0.00		
00262	18/12/2024	E	00065	00065	Presupuesto de Egresos Devengado de Gastos de Funcionamiento Prima por año de servicio Nómina del 16 al 31 de diciembre 2024			0.00	2,048.00		
00217	02/12/2024	E	00006	00006	Presupuesto de Egresos Devengado de Gastos de Funcionamiento Prima por año de servicio Nómina del 1 al 15 de diciembre			2,048.00	0.00		
00220	02/12/2024	E	00006	00006	Presupuesto de Egresos Devengado de Gastos de Funcionamiento Prima por año de servicio Nómina del 1 al 15 de diciembre			0.00	2,048.00		
00218	29/11/2024	E	00076	00076	Presupuesto de Egresos Devengado de Gastos de Funcionamiento Prima por año de servicio Nómina del 16 al 30 de noviembre 2024			2,048.00	0.00		
00221	29/11/2024	E	00076	00076	Presupuesto de Egresos Devengado de Gastos de Funcionamiento Prima por año de servicio Nómina del 16 al 30 de noviembre 2024			0.00	2,048.00		
00215	15/11/2024	E	00039	00039	Presupuesto de Egresos Devengado de Gastos de Funcionamiento Prima por año de servicio Nómina del 1 al 15 de noviembre			1,899.00	0.00		
00218	15/11/2024	E	00039	00039	Presupuesto de Egresos Devengado de Gastos de Funcionamiento Prima por año de servicio Nómina del 1 al 15 de noviembre			0.00	1,899.00		
00235	31/10/2024	E	00079	00079	Presupuesto de Egresos Devengado de Gastos de Funcionamiento Prima por año de servicio Nómina del 16 al 31 de octubre 2024			1,899.00	0.00		
00238	31/10/2024	E	00079	00079	Presupuesto de Egresos Devengado de Gastos de Funcionamiento Prima por año de servicio Nómina del 16 al 31 de octubre 2024			0.00	1,899.00		
00216	15/10/2024	E	00040	00040	Presupuesto de Egresos Devengado de Gastos de Funcionamiento Prima por año de servicio Nómina del 1 al 15 de octubre			1,899.00	0.00		
00219	15/10/2024	E	00040	00040	Presupuesto de Egresos Devengado de Gastos de Funcionamiento Prima por año de servicio Nómina del 1 al 15 de octubre			0.00	1,899.00		
00780	30/09/2024	E	00054	00054	Presupuesto de Egresos Devengado de Gastos de Funcionamiento Prima por año de servicio Nómina del 16 al 30 de septiembre			1,899.00	0.00		
01347	30/09/2024	E	00054	00054	Presupuesto de Egresos Devengado de Gastos de Funcionamiento Prima por año de servicio Nómina del 16 al 30 de septiembre			0.00	1,899.00		
00216	13/09/2024	E	00024	00024	Presupuesto de Egresos Devengado de Gastos de Funcionamiento Prima por año de servicio Nómina del 1 al 15 de septiembre			1,899.00	0.00		
00219	13/09/2024	E	00024	00024	Presupuesto de Egresos Devengado de Gastos de Funcionamiento Prima por año de servicio Nómina del 1 al 15 de septiembre			0.00	1,899.00		
00214	30/08/2024	E	00081	00081	Presupuesto de Egresos Devengado de Gastos de Funcionamiento Prima por año de servicio Nómina del 16 al 31 de agosto de 2024			1,759.00	0.00		
00217	30/08/2024	E	00081	00081	Presupuesto de Egresos Devengado de Gastos de Funcionamiento Prima por año de servicio Nómina del 16 al 31 de agosto de 2024			0.00	1,759.00		
00255	15/08/2024	E	00041	00041	Presupuesto de Egresos Devengado de Gastos de Funcionamiento Prima por año de servicio Nómina del 1 al 15 de agosto			1,759.00	0.00		
00258	15/08/2024	E	00041	00041	Presupuesto de Egresos Devengado de Gastos de Funcionamiento Prima por año de servicio Nómina del 1 al 15 de agosto			0.00	1,759.00		
00217	31/07/2024	E	00067	00067	Presupuesto de Egresos Devengado de Gastos de Funcionamiento Prima por año de servicio Nómina del 16 al 31 de julio de 2024			1,759.00	0.00		
00220	31/07/2024	E	00067	00067	Presupuesto de Egresos Devengado de Gastos de Funcionamiento Prima por año de servicio Nómina del 16 al 31 de julio de 2024			0.00	1,759.00		
00222	12/07/2024	E	00025	00025	Presupuesto de Egresos Devengado de Gastos de Funcionamiento Prima por año de servicio Nómina del 1 al 15 de julio			1,759.00	0.00		
00225	12/07/2024	E	00025	00025	Presupuesto de Egresos Devengado de Gastos de Funcionamiento Prima por año de servicio Nómina del 1 al 15 de julio			0.00	1,759.00		
00217	28/06/2024	E	00069	00069	Presupuesto de Egresos Devengado de Gastos de Funcionamiento Prima por año de servicio Nómina del 16 al 30 de junio de 2024			1,759.00	0.00		
00220	28/06/2024	E	00069	00069	Presupuesto de Egresos Devengado de Gastos de Funcionamiento Prima por año de servicio Nómina del 16 al 30 de junio de 2024			0.00	1,759.00		
00227	14/06/2024	E	00035	00035	Presupuesto de Egresos Devengado de Gastos de Funcionamiento Prima por año de servicio Nómina del 1 al 15 de junio			1,759.00	0.00		
00230	14/06/2024	E	00035	00035	Presupuesto de Egresos Devengado de Gastos de Funcionamiento Prima por año de servicio Nómina del 1 al 15 de junio			0.00	1,759.00		
00213	31/05/2024	E	00040	00040	Presupuesto de Egresos Devengado de Gastos de Funcionamiento Prima por año de servicio Nómina del 16 al 31 de mayo de 2024			1,759.00	0.00		
00216	31/05/2024	E	00040	00040	Presupuesto de Egresos Devengado de Gastos de Funcionamiento Prima por año de servicio Nómina del 16 al 31 de mayo de 2024			0.00	1,759.00		
00208	15/05/2024	E	00013	00013	Presupuesto de Egresos Devengado de Gastos de Funcionamiento Prima por año de servicio Nómina del 1 al 15 de mayo			1,759.00	0.00		
00211	15/05/2024	E	00013	00013	Presupuesto de Egresos Devengado de Gastos de Funcionamiento Prima por año de servicio Nómina del 1 al 15 de mayo			0.00	1,759.00		

00216	30/04/2024	E	00065	00065	Presupuesto de Egresos Devengado de Gastos de Funcionamiento Prima por año de servicio Nómina del 16 al 30 de abril de 2024			1,759.00	0.00		
00219	30/04/2024	E	00065	00065	Presupuesto de Egresos Devengado de Gastos de Funcionamiento Prima por año de servicio Nómina del 16 al 30 de abril de 2024			0.00	1,759.00		
00235	15/04/2024	E	00038	00038	Presupuesto de Egresos Devengado de Gastos de Funcionamiento Prima por año de servicio Nómina del 1 al 15 de abril			1,759.00	0.00		
00238	15/04/2024	E	00038	00038	Presupuesto de Egresos Devengado de Gastos de Funcionamiento Prima por año de servicio Nómina del 1 al 15 de abril			0.00	1,759.00		
00203	27/03/2024	E	00107	00107	Presupuesto de Egresos Devengado de Gastos de Funcionamiento Prima por años de servicio Nómina del 16 al 31 de marzo			1,759.00	0.00		
00206	27/03/2024	E	00107	00107	Presupuesto de Egresos Devengado de Gastos de Funcionamiento Prima por años de servicio Nómina del 16 al 31 de marzo			0.00	1,759.00		
00235	15/03/2024	E	00022	00022	Presupuesto de Egresos Devengado de Gastos de Funcionamiento Prima por años de servicio Nómina del 01 al 15 de Marzo			1,759.00	0.00		
00238	15/03/2024	E	00022	00022	Presupuesto de Egresos Devengado de Gastos de Funcionamiento Prima por años de servicio Nómina del 01 al 15 de Marzo			0.00	1,759.00		
00203	29/02/2024	E	00039	00039	Presupuesto de Egresos Devengado de Gastos de Funcionamiento Prima por años de servicio Nómina del 16 al 29 de febrero			1,759.00	0.00		
00206	29/02/2024	E	00039	00039	Presupuesto de Egresos Devengado de Gastos de Funcionamiento Prima por años de servicio Nómina del 16 al 29 de febrero			0.00	1,759.00		
00198	15/02/2024	E	00021	00021	Presupuesto de Egresos Devengado de Gastos de Funcionamiento Prima por años de servicio Nómina del 01 al 15 de Febrero			1,759.00	0.00		
00201	15/02/2024	E	00021	00021	Presupuesto de Egresos Devengado de Gastos de Funcionamiento Prima por años de servicio Nómina del 01 al 15 de Febrero			0.00	1,759.00		
00198	31/01/2024	E	00066	00066	Presupuesto de Egresos Devengado de Gastos de Funcionamiento Prima por años de servicio Nómina del 16 al 31 de enero			1,759.00	0.00		
00201	31/01/2024	E	00066	00066	Presupuesto de Egresos Devengado de Gastos de Funcionamiento Prima por años de servicio Nómina del 16 al 31 de enero			0.00	1,759.00		
00198	15/01/2024	E	00049	00049	Presupuesto de Egresos Devengado de Gastos de Funcionamiento Prima por años de servicio Nómina del 01 al 15 de enero			1,759.00	0.00		
00201	15/01/2024	E	00049	00049	Presupuesto de Egresos Devengado de Gastos de Funcionamiento Prima por años de servicio Nómina del 01 al 15 de enero			0.00	1,759.00		
					TOTAL:			**43,783.00**	**43,783.00**		
8251	**B00B00000**	**01050205010211020 1**		**1321**	**Prima vacacional**	**0.00**		**358,464.12**	**358,464.12**	**0.00**	
REN.	**FECHA**	**TIPO**	**N.POL.**	**REF**	**CONCEPTO**		**DEBE**		**HABER**		
00090	02/12/2024	E	00005	00005	Presupuesto de Egresos Devengado de Gastos de Funcionamiento Prima vacacional segunda exhibición 2024			224,444.70	0.00		
00093	02/12/2024	E	00005	00005	Presupuesto de Egresos Devengado de Gastos de Funcionamiento Prima vacacional segunda exhibición 2024			0.00	224,444.70		
00013	17/07/2024	C	00005	00867	Presupuesto de Egresos Devengado de Gastos de Funcionamiento Prima vacacional			1,505.42	0.00		
00016	17/07/2024	C	00005	00867	Presupuesto de Egresos Devengado de Gastos de Funcionamiento Prima vacacional			0.00	1,505.42		
00068	12/07/2024	E	00026	00026	Presupuesto de Egresos Devengado de Gastos de Funcionamiento Prima vacacional Prima vacacional primera exhibición 2024			128,458.18	0.00		
00071	12/07/2024	E	00026	00026	Presupuesto de Egresos Devengado de Gastos de Funcionamiento Prima vacacional Prima vacacional primera exhibición 2024			0.00	128,458.18		
00006	14/06/2024	C	00009	00859	CH. 859 LIBIA PLATA MERCADO Presupuesto de Egresos Devengado de Gastos de Funcionamiento Prima vacacional			1,200.19	0.00		
00009	14/06/2024	C	00009	00859	CH. 859 LIBIA PLATA MERCADO Presupuesto de Egresos Devengado de Gastos de Funcionamiento Prima vacacional			0.00	1,200.19		
00013	21/03/2024	C	00010	00826	CH. 826 LAURA ISELA DIAZ BERNAL Presupuesto de Egresos Devengado de Gastos de Funcionamiento Prima vacacional			2,855.63	0.00		
00016	21/03/2024	C	00010	00826	CH. 826 LAURA ISELA DIAZ BERNAL Presupuesto de Egresos Devengado de Gastos de Funcionamiento Prima vacacional			0.00	2,855.63		
					TOTAL:			**358,464.12**	**358,464.12**		
8251	**B00B00000**	**01050205010211020 1**		**1322**	**Aguinaldo**	**0.00**		**912,962.44**	**912,962.44**	**0.00**	
REN.	**FECHA**	**TIPO**	**N.POL.**	**REF**	**CONCEPTO**		**DEBE**		**HABER**		
00105	02/12/2024	E	00004	00004	Presupuesto de Egresos Devengado de Gastos de Funcionamiento Aguinaldo Segunda exhibición 2024			603,655.28	0.00		
00108	02/12/2024	E	00004	00004	Presupuesto de Egresos Devengado de Gastos de Funcionamiento Aguinaldo Segunda exhibición 2024			0.00	603,655.28		
00006	17/07/2024	C	00005	00867	Presupuesto de Egresos Devengado de Gastos de Funcionamiento Aguinaldo			6,021.68	0.00		
00009	17/07/2024	C	00005	00867	Presupuesto de Egresos Devengado de Gastos de Funcionamiento Aguinaldo			0.00	6,021.68		
00080	22/03/2024	E	00039	00039	Presupuesto de Egresos Devengado de Gastos de Funcionamiento Aguinaldo			295,670.46	0.00		
00083	22/03/2024	E	00039	00039	Presupuesto de Egresos Devengado de Gastos de Funcionamiento Aguinaldo			0.00	295,670.46		
00006	21/03/2024	C	00010	00826	CH. 826 LAURA ISELA DIAZ BERNAL Presupuesto de Egresos Devengado de Gastos de Funcionamiento Aguinaldo			7,615.02	0.00		
00009	21/03/2024	C	00010	00826	CH. 826 LAURA ISELA DIAZ BERNAL Presupuesto de Egresos Devengado de Gastos de Funcionamiento Aguinaldo			0.00	7,615.02		
					TOTAL:			**912,962.44**	**912,962.44**		
8251	**B00B00000**	**01050205010211020 1**		**1341**	**Compensación**	**0.00**		**463,843.50**	**463,843.50**	**0.00**	
REN.	**FECHA**	**TIPO**	**N.POL.**	**REF**	**CONCEPTO**		**DEBE**		**HABER**		
00266	18/12/2024	E	00065	00065	Presupuesto de Egresos Devengado de Gastos de Funcionamiento Compensación Nómina del 16 al 31 de diciembre 2024			35,610.32	0.00		
00269	18/12/2024	E	00065	00065	Presupuesto de Egresos Devengado de Gastos de Funcionamiento Compensación Nómina del 16 al 31 de diciembre 2024			0.00	35,610.32		
00224	02/12/2024	E	00006	00006	Presupuesto de Egresos Devengado de Gastos de Funcionamiento Compensación Nómina del 1 al 15 de diciembre			35,610.32	0.00		
00227	02/12/2024	E	00006	00006	Presupuesto de Egresos Devengado de Gastos de Funcionamiento Compensación Nómina del 1 al 15 de diciembre			0.00	35,610.32		
00225	29/11/2024	E	00076	00076	Presupuesto de Egresos Devengado de Gastos de Funcionamiento Compensación Nómina del 16 al 30 de noviembre 2024			35,610.32	0.00		
00228	29/11/2024	E	00076	00076	Presupuesto de Egresos Devengado de Gastos de Funcionamiento Compensación Nómina del 16 al 30 de noviembre 2024			0.00	35,610.32		
00222	15/11/2024	E	00039	00039	Presupuesto de Egresos Devengado de Gastos de Funcionamiento Compensación Nómina del 1 al 15 de noviembre			27,209.01	0.00		
00225	15/11/2024	E	00039	00039	Presupuesto de Egresos Devengado de Gastos de Funcionamiento Compensación Nómina del 1 al 15 de noviembre			0.00	27,209.01		
00242	31/10/2024	E	00079	00079	Presupuesto de Egresos Devengado de Gastos de Funcionamiento Compensación Nómina del 16 al 31 de octubre 2024			26,169.12	0.00		
00245	31/10/2024	E	00079	00079	Presupuesto de Egresos Devengado de Gastos de Funcionamiento Compensación Nómina del 16 al 31 de octubre 2024			0.00	26,169.12		
00223	15/10/2024	E	00040	00040	Presupuesto de Egresos Devengado de Gastos de Funcionamiento Compensación Nómina del 1 al 15 de octubre			26,169.12	0.00		
00226	15/10/2024	E	00040	00040	Presupuesto de Egresos Devengado de Gastos de Funcionamiento Compensación Nómina del 1 al 15 de octubre			0.00	26,169.12		
00686	30/09/2024	E	00054	00054	Presupuesto de Egresos Devengado de Gastos de Funcionamiento Compensación Nómina del 16 al 30 de septiembre			25,517.12	0.00		
01253	30/09/2024	E	00054	00054	Presupuesto de Egresos Devengado de Gastos de Funcionamiento Compensación Nómina del 16 al 30 de septiembre			0.00	25,517.12		
00223	13/09/2024	E	00024	00024	Presupuesto de Egresos Devengado de Gastos de Funcionamiento Compensación Nómina del 1 al 15 de septiembre			25,517.12	0.00		
00226	13/09/2024	E	00024	00024	Presupuesto de Egresos Devengado de Gastos de Funcionamiento Compensación Nómina del 1 al 15 de septiembre			0.00	25,517.12		
00221	30/08/2024	E	00081	00081	Presupuesto de Egresos Devengado de Gastos de Funcionamiento Compensación Nómina del 16 al 31 de agosto de 2024			25,517.12	0.00		
00224	30/08/2024	E	00081	00081	Presupuesto de Egresos Devengado de Gastos de Funcionamiento Compensación Nómina del 16 al 31 de agosto de 2024			0.00	25,517.12		
00265	15/08/2024	E	00041	00041	Presupuesto de Egresos Devengado de Gastos de Funcionamiento Compensación Nómina del 1 al 15 de agosto			23,323.18	0.00		
00266	15/08/2024	E	00041	00041	Retroactivo Presupuesto de Egresos Devengado de Gastos de Funcionamiento Compensación Nómina del 1 al 15 de agosto			6,759.74	0.00		

00271	15/08/2024	E	00041	00041	Presupuesto de Egresos Devengado de Gastos de Funcionamiento Compensación Nómina del 1 al 15 de agosto			0.00	23,323.18		
00272	15/08/2024	E	00041	00041	Retroactivo Presupuesto de Egresos Devengado de Gastos de Funcionamiento Compensación Nómina del 1 al 15 de agosto			0.00	6,759.74		
00224	31/07/2024	E	00067	00067	Presupuesto de Egresos Devengado de Gastos de Funcionamiento Compensación Nómina del 16 al 31 de julio de 2024			16,539.75	0.00		
00227	31/07/2024	E	00067	00067	Presupuesto de Egresos Devengado de Gastos de Funcionamiento Compensación Nómina del 16 al 31 de julio de 2024			0.00	16,539.75		
00229	12/07/2024	E	00025	00025	Presupuesto de Egresos Devengado de Gastos de Funcionamiento Compensación Nómina del 1 al 15 de julio			12,029.46	0.00		
00232	12/07/2024	E	00025	00025	Presupuesto de Egresos Devengado de Gastos de Funcionamiento Compensación Nómina del 1 al 15 de julio			0.00	12,029.46		
00224	28/06/2024	E	00069	00069	Presupuesto de Egresos Devengado de Gastos de Funcionamiento Compensación Nómina del 16 al 30 de junio de 2024			12,029.46	0.00		
00227	28/06/2024	E	00069	00069	Presupuesto de Egresos Devengado de Gastos de Funcionamiento Compensación Nómina del 16 al 30 de junio de 2024			0.00	12,029.46		
00234	14/06/2024	E	00035	00035	Presupuesto de Egresos Devengado de Gastos de Funcionamiento Compensación Nómina del 1 al 15 de junio			12,029.46	0.00		
00237	14/06/2024	E	00035	00035	Presupuesto de Egresos Devengado de Gastos de Funcionamiento Compensación Nómina del 1 al 15 de junio			0.00	12,029.46		
00220	31/05/2024	E	00040	00040	Presupuesto de Egresos Devengado de Gastos de Funcionamiento Compensación Nómina del 16 al 31 de mayo de 2024			12,029.46	0.00		
00223	31/05/2024	E	00040	00040	Presupuesto de Egresos Devengado de Gastos de Funcionamiento Compensación Nómina del 16 al 31 de mayo de 2024			0.00	12,029.46		
00215	15/05/2024	E	00013	00013	Presupuesto de Egresos Devengado de Gastos de Funcionamiento Compensación Nómina del 1 al 15 de mayo			12,029.46	0.00		
00218	15/05/2024	E	00013	00013	Presupuesto de Egresos Devengado de Gastos de Funcionamiento Compensación Nómina del 1 al 15 de mayo			0.00	12,029.46		
00223	30/04/2024	E	00065	00065	Presupuesto de Egresos Devengado de Gastos de Funcionamiento Compensación Nómina del 16 al 30 de abril de 2024			12,029.46	0.00		
00226	30/04/2024	E	00065	00065	Presupuesto de Egresos Devengado de Gastos de Funcionamiento Compensación Nómina del 16 al 30 de abril de 2024			0.00	12,029.46		
00242	15/04/2024	E	00038	00038	Presupuesto de Egresos Devengado de Gastos de Funcionamiento Compensación Nómina del 1 al 15 de abril			12,029.46	0.00		
00245	15/04/2024	E	00038	00038	Presupuesto de Egresos Devengado de Gastos de Funcionamiento Compensación Nómina del 1 al 15 de abril			0.00	12,029.46		
00210	27/03/2024	E	00107	00107	Presupuesto de Egresos Devengado de Gastos de Funcionamiento Compensación Nómina del 16 al 31 de marzo			12,029.46	0.00		
00213	27/03/2024	E	00107	00107	Presupuesto de Egresos Devengado de Gastos de Funcionamiento Compensación Nómina del 16 al 31 de marzo			0.00	12,029.46		
00242	15/03/2024	E	00022	00022	Presupuesto de Egresos Devengado de Gastos de Funcionamiento Compensación Nómina del 01 al 15 de Marzo			12,029.46	0.00		
00245	15/03/2024	E	00022	00022	Presupuesto de Egresos Devengado de Gastos de Funcionamiento Compensación Nómina del 01 al 15 de Marzo			0.00	12,029.46		
00210	29/02/2024	E	00039	00039	Presupuesto de Egresos Devengado de Gastos de Funcionamiento Compensación Nómina del 16 al 29 de febrero			14,493.36	0.00		
00213	29/02/2024	E	00039	00039	Presupuesto de Egresos Devengado de Gastos de Funcionamiento Compensación Nómina del 16 al 29 de febrero			0.00	14,493.36		
00205	15/02/2024	E	00021	00021	Presupuesto de Egresos Devengado de Gastos de Funcionamiento Compensación Nómina del 01 al 15 de Febrero			12,663.96	0.00		
00208	15/02/2024	E	00021	00021	Presupuesto de Egresos Devengado de Gastos de Funcionamiento Compensación Nómina del 01 al 15 de Febrero			0.00	12,663.96		
00205	31/01/2024	E	00066	00066	Presupuesto de Egresos Devengado de Gastos de Funcionamiento Compensación Nómina del 16 al 31 de enero			9,434.40	0.00		
00208	31/01/2024	E	00066	00066	Presupuesto de Egresos Devengado de Gastos de Funcionamiento Compensación Nómina del 16 al 31 de enero			0.00	9,434.40		
00205	15/01/2024	E	00049	00049	Presupuesto de Egresos Devengado de Gastos de Funcionamiento Compensación Nómina del 01 al 15 de enero			9,434.40	0.00		
00208	15/01/2024	E	00049	00049	Presupuesto de Egresos Devengado de Gastos de Funcionamiento Compensación Nómina del 01 al 15 de enero			0.00	9,434.40		
					TOTAL:			**463,843.50**	**463,843.50**		
8251	**B00B00000**	**01050205010211020 1**		**1345**	**Gratificación**	**0.00**		**2,443,435.50**	**2,443,435.50**	**0.00**	
REN.	**FECHA**	**TIPO**	**N.POL.**	**REF**	**CONCEPTO**			**DEBE**	**HABER**		
00018	26/12/2024	E	00107	00107	GRATIFICACION EXTRAORDINARIA DICIEMBRE 2024			17,773.86	0.00		
00021	26/12/2024	E	00107	00107	GRATIFICACION EXTRAORDINARIA DICIEMBRE 2024			0.00	17,773.86		
00039	26/12/2024	E	00107	00107	GRATIFICACION EXTRAORDINARIA DICIEMBRE 2024			17,773.86	0.00		
00042	26/12/2024	E	00107	00107	GRATIFICACION EXTRAORDINARIA DICIEMBRE 2024			0.00	17,773.86		
00053	26/12/2024	E	00107	00107	GRATIFICACION EXTRAORDINARIA DICIEMBRE 2024			11,800.00	0.00		
00056	26/12/2024	E	00107	00107	GRATIFICACION EXTRAORDINARIA DICIEMBRE 2024			0.00	11,800.00		
00011	23/12/2024	E	00093	00093	GRATIFICACION EXTRAORDINARIA DICIEMBRE 2024			38,406.16	0.00		
00014	23/12/2024	E	00093	00093	GRATIFICACION EXTRAORDINARIA DICIEMBRE 2024			0.00	38,406.16		
00018	23/12/2024	E	00093	00093	GRATIFICACION EXTRAORDINARIA DICIEMBRE 2024			38,487.74	0.00		
00021	23/12/2024	E	00093	00093	GRATIFICACION EXTRAORDINARIA DICIEMBRE 2024			0.00	38,487.74		
00060	23/12/2024	E	00093	00093	GRATIFICACION EXTRAORDINARIA DICIEMBRE 2024			33,528.16	0.00		
00063	23/12/2024	E	00093	00093	GRATIFICACION EXTRAORDINARIA DICIEMBRE 2024			0.00	33,528.16		
00074	23/12/2024	E	00093	00093	GRATIFICACION EXTRAORDINARIA DICIEMBRE 2024			95,515.62	0.00		
00077	23/12/2024	E	00093	00093	GRATIFICACION EXTRAORDINARIA DICIEMBRE 2024			0.00	95,515.62		
00081	23/12/2024	E	00093	00093	GRATIFICACION EXTRAORDINARIA DICIEMBRE 2024			46,047.85	0.00		
00084	23/12/2024	E	00093	00093	GRATIFICACION EXTRAORDINARIA DICIEMBRE 2024			0.00	46,047.85		
00158	23/12/2024	E	00093	00093	GRATIFICACION EXTRAORDINARIA DICIEMBRE 2024			16,773.86	0.00		
00161	23/12/2024	E	00093	00093	GRATIFICACION EXTRAORDINARIA DICIEMBRE 2024			0.00	16,773.86		
00200	23/12/2024	E	00093	00093	GRATIFICACION EXTRAORDINARIA DICIEMBRE 2024			38,905.00	0.00		
00203	23/12/2024	E	00093	00093	GRATIFICACION EXTRAORDINARIA DICIEMBRE 2024			0.00	38,905.00		
00273	18/12/2024	E	00065	00065	Presupuesto de Egresos Devengado de Gastos de Funcionamiento Gratificación Nómina del 16 al 31 de diciembre 2024			99,915.96	0.00		
00276	18/12/2024	E	00065	00065	Presupuesto de Egresos Devengado de Gastos de Funcionamiento Gratificación Nómina del 16 al 31 de diciembre 2024			0.00	99,915.96		
00231	02/12/2024	E	00006	00006	Presupuesto de Egresos Devengado de Gastos de Funcionamiento Gratificación Nómina del 1 al 15 de diciembre			98,499.69	0.00		
00234	02/12/2024	E	00006	00006	Presupuesto de Egresos Devengado de Gastos de Funcionamiento Gratificación Nómina del 1 al 15 de diciembre			0.00	98,499.69		
00232	29/11/2024	E	00076	00076	Presupuesto de Egresos Devengado de Gastos de Funcionamiento Gratificación Nómina del 16 al 30 de noviembre 2024			98,499.69	0.00		
00235	29/11/2024	E	00076	00076	Presupuesto de Egresos Devengado de Gastos de Funcionamiento Gratificación Nómina del 16 al 30 de noviembre 2024			0.00	98,499.69		
00229	15/11/2024	E	00039	00039	Presupuesto de Egresos Devengado de Gastos de Funcionamiento Gratificación Nómina del 1 al 15 de noviembre			95,514.42	0.00		
00232	15/11/2024	E	00039	00039	Presupuesto de Egresos Devengado de Gastos de Funcionamiento Gratificación Nómina del 1 al 15 de noviembre			0.00	95,514.42		
00249	31/10/2024	E	00079	00079	Presupuesto de Egresos Devengado de Gastos de Funcionamiento Gratificación Nómina del 16 al 31 de octubre 2024			95,481.57	0.00		
00252	31/10/2024	E	00079	00079	Presupuesto de Egresos Devengado de Gastos de Funcionamiento Gratificación Nómina del 16 al 31 de octubre 2024			0.00	95,481.57		
00230	15/10/2024	E	00040	00040	Presupuesto de Egresos Devengado de Gastos de Funcionamiento Gratificación Nómina del 1 al 15 de octubre			95,481.57	0.00		
00233	15/10/2024	E	00040	00040	Presupuesto de Egresos Devengado de Gastos de Funcionamiento Gratificación Nómina del 1 al 15 de octubre			0.00	95,481.57		
00718	30/09/2024	E	00054	00054	Presupuesto de Egresos Devengado de Gastos de Funcionamiento Gratificación Nómina del 16 al 30 de septiembre			95,481.57	0.00		
01285	30/09/2024	E	00054	00054	Presupuesto de Egresos Devengado de Gastos de Funcionamiento Gratificación Nómina del 16 al 30 de septiembre			0.00	95,481.57		
00230	13/09/2024	E	00024	00024	Presupuesto de Egresos Devengado de Gastos de Funcionamiento Gratificación Nómina del 1 al 15 de septiembre			95,481.57	0.00		
00233	13/09/2024	E	00024	00024	Presupuesto de Egresos Devengado de Gastos de Funcionamiento Gratificación Nómina del 1 al 15 de septiembre			0.00	95,481.57		

00228	30/08/2024	E	00081	00081	Presupuesto de Egresos Devengado de Gastos de Funcionamiento Gratificación Nómina del 16 al 31 de agosto de 2024			95,481.57	0.00		
00231	30/08/2024	E	00081	00081	Presupuesto de Egresos Devengado de Gastos de Funcionamiento Gratificación Nómina del 16 al 31 de agosto de 2024			0.00	95,481.57		
00279	15/08/2024	E	00041	00041	Presupuesto de Egresos Devengado de Gastos de Funcionamiento Gratificación Nómina del 1 al 15 de agosto			95,481.57	0.00		
00280	15/08/2024	E	00041	00041	Retroactivo Presupuesto de Egresos Devengado de Gastos de Funcionamiento Gratificación Nómina del 1 al 15 de agosto			9,183.91	0.00		
00285	15/08/2024	E	00041	00041	Presupuesto de Egresos Devengado de Gastos de Funcionamiento Gratificación Nómina del 1 al 15 de agosto			0.00	95,481.57		
00286	15/08/2024	E	00041	00041	Retroactivo Presupuesto de Egresos Devengado de Gastos de Funcionamiento Gratificación Nómina del 1 al 15 de agosto			0.00	9,183.91		
00231	31/07/2024	E	00067	00067	Presupuesto de Egresos Devengado de Gastos de Funcionamiento Gratificación Nómina del 16 al 31 de julio de 2024			90,386.34	0.00		
00234	31/07/2024	E	00067	00067	Presupuesto de Egresos Devengado de Gastos de Funcionamiento Gratificación Nómina del 16 al 31 de julio de 2024			0.00	90,386.34		
00236	12/07/2024	E	00025	00025	Presupuesto de Egresos Devengado de Gastos de Funcionamiento Gratificación Nómina del 1 al 15 de julio			90,386.34	0.00		
00239	12/07/2024	E	00025	00025	Presupuesto de Egresos Devengado de Gastos de Funcionamiento Gratificación Nómina del 1 al 15 de julio			0.00	90,386.34		
00231	28/06/2024	E	00069	00069	Presupuesto de Egresos Devengado de Gastos de Funcionamiento Gratificación Nómina del 16 al 30 de junio de 2024			87,278.59	0.00		
00234	28/06/2024	E	00069	00069	Presupuesto de Egresos Devengado de Gastos de Funcionamiento Gratificación Nómina del 16 al 30 de junio de 2024			0.00	87,278.59		
00241	14/06/2024	E	00035	00035	Presupuesto de Egresos Devengado de Gastos de Funcionamiento Gratificación Nómina del 1 al 15 de junio			87,278.59	0.00		
00244	14/06/2024	E	00035	00035	Presupuesto de Egresos Devengado de Gastos de Funcionamiento Gratificación Nómina del 1 al 15 de junio			0.00	87,278.59		
00227	31/05/2024	E	00040	00040	Presupuesto de Egresos Devengado de Gastos de Funcionamiento Gratificación Nómina del 16 al 31 de mayo de 2024			87,278.59	0.00		
00230	31/05/2024	E	00040	00040	Presupuesto de Egresos Devengado de Gastos de Funcionamiento Gratificación Nómina del 16 al 31 de mayo de 2024			0.00	87,278.59		
00222	15/05/2024	E	00013	00013	Presupuesto de Egresos Devengado de Gastos de Funcionamiento Gratificación Nómina del 1 al 15 de mayo			89,356.31	0.00		
00225	15/05/2024	E	00013	00013	Presupuesto de Egresos Devengado de Gastos de Funcionamiento Gratificación Nómina del 1 al 15 de mayo			0.00	89,356.31		
00230	30/04/2024	E	00065	00065	Presupuesto de Egresos Devengado de Gastos de Funcionamiento Gratificación Nómina del 16 al 30 de abril de 2024			88,304.14	0.00		
00233	30/04/2024	E	00065	00065	Presupuesto de Egresos Devengado de Gastos de Funcionamiento Gratificación Nómina del 16 al 30 de abril de 2024			0.00	88,304.14		
00249	15/04/2024	E	00038	00038	Presupuesto de Egresos Devengado de Gastos de Funcionamiento Gratificación Nómina del 1 al 15 de abril			73,676.62	0.00		
00252	15/04/2024	E	00038	00038	Presupuesto de Egresos Devengado de Gastos de Funcionamiento Gratificación Nómina del 1 al 15 de abril			0.00	73,676.62		
00217	27/03/2024	E	00107	00107	Presupuesto de Egresos Devengado de Gastos de Funcionamiento Gratificación Nómina del 16 al 31 de marzo			85,748.56	0.00		
00220	27/03/2024	E	00107	00107	Presupuesto de Egresos Devengado de Gastos de Funcionamiento Gratificación Nómina del 16 al 31 de marzo			0.00	85,748.56		
00249	15/03/2024	E	00022	00022	Presupuesto de Egresos Devengado de Gastos de Funcionamiento Gratificación Nómina del 01 al 15 de Marzo			85,748.56	0.00		
00252	15/03/2024	E	00022	00022	Presupuesto de Egresos Devengado de Gastos de Funcionamiento Gratificación Nómina del 01 al 15 de Marzo			0.00	85,748.56		
00217	29/02/2024	E	00039	00039	Presupuesto de Egresos Devengado de Gastos de Funcionamiento Gratificación Nómina del 16 al 29 de febrero			72,647.78	0.00		
00220	29/02/2024	E	00039	00039	Presupuesto de Egresos Devengado de Gastos de Funcionamiento Gratificación Nómina del 16 al 29 de febrero			0.00	72,647.78		
00212	15/02/2024	E	00021	00021	Presupuesto de Egresos Devengado de Gastos de Funcionamiento Gratificación Nómina del 01 al 15 de Febrero			66,909.53	0.00		
00215	15/02/2024	E	00021	00021	Presupuesto de Egresos Devengado de Gastos de Funcionamiento Gratificación Nómina del 01 al 15 de Febrero			0.00	66,909.53		
00212	31/01/2024	E	00066	00066	Presupuesto de Egresos Devengado de Gastos de Funcionamiento Gratificación Nómina del 16 al 31 de enero			63,332.33	0.00		
00215	31/01/2024	E	00066	00066	Presupuesto de Egresos Devengado de Gastos de Funcionamiento Gratificación Nómina del 16 al 31 de enero			0.00	63,332.33		
00212	15/01/2024	E	00049	00049	Presupuesto de Egresos Devengado de Gastos de Funcionamiento Gratificación Nómina del 01 al 15 de enero			45,588.02	0.00		
00215	15/01/2024	E	00049	00049	Presupuesto de Egresos Devengado de Gastos de Funcionamiento Gratificación Nómina del 01 al 15 de enero			0.00	45,588.02		
					TOTAL:			**2,443,435.50**	**2,443,435.50**		
8251	**B00B00000**	**01050205010211020 1**		**1346**	**Gratificación por convenio**	**0.00**		**7,470.00**	**7,470.00**	**0.00**	
REN.	**FECHA**	**TIPO**	**N.POL.**	**REF**	**CONCEPTO**		**DEBE**		**HABER**		
00280	18/12/2024	E	00065	00065	Presupuesto de Egresos Devengado de Gastos de Funcionamiento Gratificación por convenio Nómina del 16 al 31 de diciembre 2024			7,470.00	0.00		
00283	18/12/2024	E	00065	00065	Presupuesto de Egresos Devengado de Gastos de Funcionamiento Gratificación por convenio Nómina del 16 al 31 de diciembre 2024			0.00	7,470.00		
					TOTAL:			**7,470.00**	**7,470.00**		
8251	**B00B00000**	**01050205010211020 1**		**1541**	**Becas para hijos de trabajadores sindicalizados**	**0.00**		**3,690.00**	**3,690.00**	**0.00**	
REN.	**FECHA**	**TIPO**	**N.POL.**	**REF**	**CONCEPTO**		**DEBE**		**HABER**		
00237	30/04/2024	E	00065	00065	Presupuesto de Egresos Devengado de Gastos de Funcionamiento Becas para hijos de trabajadores sindicalizados Nómina del 16 al 30 de abril de 2024			3,690.00	0.00		
00240	30/04/2024	E	00065	00065	Presupuesto de Egresos Devengado de Gastos de Funcionamiento Becas para hijos de trabajadores sindicalizados Nómina del 16 al 30 de abril de 2024			0.00	3,690.00		
					TOTAL:			**3,690.00**	**3,690.00**		
8251	**B00B00000**	**01050205010211020 1**		**1542**	**Días cívicos y económicos**	**0.00**		**13,050.00**	**13,050.00**	**0.00**	
REN.	**FECHA**	**TIPO**	**N.POL.**	**REF**	**CONCEPTO**		**DEBE**		**HABER**		
00256	15/03/2024	E	00022	00022	Presupuesto de Egresos Devengado de Gastos de Funcionamiento Días cívicos y económicos Nómina del 01 al 15 de Marzo			13,050.00	0.00		
00259	15/03/2024	E	00022	00022	Presupuesto de Egresos Devengado de Gastos de Funcionamiento Días cívicos y económicos Nómina del 01 al 15 de Marzo			0.00	13,050.00		
					TOTAL:			**13,050.00**	**13,050.00**		
8251	**B00B00000**	**01050205010211020 1**		**1544**	**Día del maestro y del servidor publico**	**0.00**		**17,100.00**	**17,100.00**	**0.00**	
REN.	**FECHA**	**TIPO**	**N.POL.**	**REF**	**CONCEPTO**		**DEBE**		**HABER**		
00256	31/10/2024	E	00079	00079	Presupuesto de Egresos Devengado de Gastos de Funcionamiento Día del maestro y del servidor publico Nómina del 16 al 31 de octubre 2024			17,100.00	0.00		
00259	31/10/2024	E	00079	00079	Presupuesto de Egresos Devengado de Gastos de Funcionamiento Día del maestro y del servidor publico Nómina del 16 al 31 de octubre 2024			0.00	17,100.00		
					TOTAL:			**17,100.00**	**17,100.00**		
8251	**B00B00000**	**01050205010211020 1**		**1546**	**Otros gastos derivados de convenio**	**0.00**		**48,125.00**	**48,125.00**	**0.00**	
REN.	**FECHA**	**TIPO**	**N.POL.**	**REF**	**CONCEPTO**		**DEBE**		**HABER**		
00287	18/12/2024	E	00065	00065	Presupuesto de Egresos Devengado de Gastos de Funcionamiento Otros gastos derivados de convenio Nómina del 16 al 31 de diciembre 2024			17,100.00	0.00		
00290	18/12/2024	E	00065	00065	Presupuesto de Egresos Devengado de Gastos de Funcionamiento Otros gastos derivados de convenio Nómina del 16 al 31 de diciembre 2024			0.00	17,100.00		
00237	13/09/2024	E	00024	00024	Presupuesto de Egresos Devengado de Gastos de Funcionamiento Otros gastos derivados de convenio Nómina del 1 al 15 de septiembre			3,720.00	0.00		
00240	13/09/2024	E	00024	00024	Presupuesto de Egresos Devengado de Gastos de Funcionamiento Otros gastos derivados de convenio Nómina del 1 al 15 de septiembre			0.00	3,720.00		
00235	30/08/2024	E	00081	00081	Presupuesto de Egresos Devengado de Gastos de Funcionamiento Otros gastos derivados de convenio Nómina del 16 al 31 de agosto de 2024			2,105.00	0.00		

00238	30/08/2024	E	00081	00081	Presupuesto de Egresos Devengado de Gastos de Funcionamiento Otros gastos derivados de convenio Nómina del 16 al 31 de agosto de 2024			0.00	2,105.00	
00238	28/06/2024	E	00069	00069	Presupuesto de Egresos Devengado de Gastos de Funcionamiento Otros gastos derivados de convenio Nómina del 16 al 30 de junio de 2024			5,600.00	0.00	
00241	28/06/2024	E	00069	00069	Presupuesto de Egresos Devengado de Gastos de Funcionamiento Otros gastos derivados de convenio Nómina del 16 al 30 de junio de 2024			0.00	5,600.00	
00248	14/06/2024	E	00035	00035	Presupuesto de Egresos Devengado de Gastos de Funcionamiento Otros gastos derivados de convenio Nómina del 1 al 15 de junio			3,000.00	0.00	
00251	14/06/2024	E	00035	00035	Presupuesto de Egresos Devengado de Gastos de Funcionamiento Otros gastos derivados de convenio Nómina del 1 al 15 de junio			0.00	3,000.00	
00256	15/04/2024	E	00038	00038	Presupuesto de Egresos Devengado de Gastos de Funcionamiento Otros gastos derivados de convenio Nómina del 1 al 15 de abril			8,600.00	0.00	
00259	15/04/2024	E	00038	00038	Presupuesto de Egresos Devengado de Gastos de Funcionamiento Otros gastos derivados de convenio Nómina del 1 al 15 de abril			0.00	8,600.00	
00263	15/03/2024	E	00022	00022	Presupuesto de Egresos Devengado de Gastos de Funcionamiento Otros gastos derivados de convenio Nómina del 01 al 15 de Marzo			8,000.00	0.00	
00266	15/03/2024	E	00022	00022	Presupuesto de Egresos Devengado de Gastos de Funcionamiento Otros gastos derivados de convenio Nómina del 01 al 15 de Marzo			0.00	8,000.00	
					TOTAL:			**48,125.00**	**48,125.00**	
8251	**B00B00000**	**01050205010211020 1**		**1595**	**Despensa**	**0.00**		**48,792.00**	**48,792.00**	**0.00**
REN.	**FECHA**	**TIPO**	**N.POL.**	**REF**	**CONCEPTO**		**DEBE**		**HABER**	
00294	18/12/2024	E	00065	00065	Presupuesto de Egresos Devengado de Gastos de Funcionamiento Despensa Nómina del 16 al 31 de diciembre 2024			3,210.00	0.00	
00297	18/12/2024	E	00065	00065	Presupuesto de Egresos Devengado de Gastos de Funcionamiento Despensa Nómina del 16 al 31 de diciembre 2024			0.00	3,210.00	
00238	02/12/2024	E	00006	00006	Presupuesto de Egresos Devengado de Gastos de Funcionamiento Despensa Nómina del 1 al 15 de diciembre			3,210.00	0.00	
00241	02/12/2024	E	00006	00006	Presupuesto de Egresos Devengado de Gastos de Funcionamiento Despensa Nómina del 1 al 15 de diciembre			0.00	3,210.00	
00239	29/11/2024	E	00076	00076	Presupuesto de Egresos Devengado de Gastos de Funcionamiento Despensa Nómina del 16 al 30 de noviembre 2024			1,926.00	0.00	
00242	29/11/2024	E	00076	00076	Presupuesto de Egresos Devengado de Gastos de Funcionamiento Despensa Nómina del 16 al 30 de noviembre 2024			0.00	1,926.00	
00236	15/11/2024	E	00039	00039	Presupuesto de Egresos Devengado de Gastos de Funcionamiento Despensa Nómina del 1 al 15 de noviembre			1,926.00	0.00	
00239	15/11/2024	E	00039	00039	Presupuesto de Egresos Devengado de Gastos de Funcionamiento Despensa Nómina del 1 al 15 de noviembre			0.00	1,926.00	
00263	31/10/2024	E	00079	00079	Presupuesto de Egresos Devengado de Gastos de Funcionamiento Despensa Nómina del 16 al 31 de octubre 2024			1,926.00	0.00	
00266	31/10/2024	E	00079	00079	Presupuesto de Egresos Devengado de Gastos de Funcionamiento Despensa Nómina del 16 al 31 de octubre 2024			0.00	1,926.00	
00237	15/10/2024	E	00040	00040	Presupuesto de Egresos Devengado de Gastos de Funcionamiento Despensa Nómina del 1 al 15 de octubre			1,926.00	0.00	
00240	15/10/2024	E	00040	00040	Presupuesto de Egresos Devengado de Gastos de Funcionamiento Despensa Nómina del 1 al 15 de octubre			0.00	1,926.00	
00752	30/09/2024	E	00054	00054	Presupuesto de Egresos Devengado de Gastos de Funcionamiento Despensa Nómina del 16 al 30 de septiembre			1,926.00	0.00	
01319	30/09/2024	E	00054	00054	Presupuesto de Egresos Devengado de Gastos de Funcionamiento Despensa Nómina del 16 al 30 de septiembre			0.00	1,926.00	
00244	13/09/2024	E	00024	00024	Presupuesto de Egresos Devengado de Gastos de Funcionamiento Despensa Nómina del 1 al 15 de septiembre			1,926.00	0.00	
00247	13/09/2024	E	00024	00024	Presupuesto de Egresos Devengado de Gastos de Funcionamiento Despensa Nómina del 1 al 15 de septiembre			0.00	1,926.00	
00242	30/08/2024	E	00081	00081	Presupuesto de Egresos Devengado de Gastos de Funcionamiento Despensa Nómina del 16 al 31 de agosto de 2024			1,926.00	0.00	
00245	30/08/2024	E	00081	00081	Presupuesto de Egresos Devengado de Gastos de Funcionamiento Despensa Nómina del 16 al 31 de agosto de 2024			0.00	1,926.00	
00290	15/08/2024	E	00041	00041	Presupuesto de Egresos Devengado de Gastos de Funcionamiento Despensa Nómina del 1 al 15 de agosto			1,926.00	0.00	
00293	15/08/2024	E	00041	00041	Presupuesto de Egresos Devengado de Gastos de Funcionamiento Despensa Nómina del 1 al 15 de agosto			0.00	1,926.00	
00238	31/07/2024	E	00067	00067	Presupuesto de Egresos Devengado de Gastos de Funcionamiento Despensa Nómina del 16 al 31 de julio de 2024			1,926.00	0.00	
00241	31/07/2024	E	00067	00067	Presupuesto de Egresos Devengado de Gastos de Funcionamiento Despensa Nómina del 16 al 31 de julio de 2024			0.00	1,926.00	
00243	12/07/2024	E	00025	00025	Presupuesto de Egresos Devengado de Gastos de Funcionamiento Despensa Nómina del 1 al 15 de julio			1,926.00	0.00	
00246	12/07/2024	E	00025	00025	Presupuesto de Egresos Devengado de Gastos de Funcionamiento Despensa Nómina del 1 al 15 de julio			0.00	1,926.00	
00245	28/06/2024	E	00069	00069	Presupuesto de Egresos Devengado de Gastos de Funcionamiento Despensa Nómina del 16 al 30 de junio de 2024			1,926.00	0.00	
00248	28/06/2024	E	00069	00069	Presupuesto de Egresos Devengado de Gastos de Funcionamiento Despensa Nómina del 16 al 30 de junio de 2024			0.00	1,926.00	
00255	14/06/2024	E	00035	00035	Presupuesto de Egresos Devengado de Gastos de Funcionamiento Despensa Nómina del 1 al 15 de junio			1,926.00	0.00	
00258	14/06/2024	E	00035	00035	Presupuesto de Egresos Devengado de Gastos de Funcionamiento Despensa Nómina del 1 al 15 de junio			0.00	1,926.00	
00234	31/05/2024	E	00040	00040	Presupuesto de Egresos Devengado de Gastos de Funcionamiento Despensa Nómina del 16 al 31 de mayo de 2024			1,926.00	0.00	
00237	31/05/2024	E	00040	00040	Presupuesto de Egresos Devengado de Gastos de Funcionamiento Despensa Nómina del 16 al 31 de mayo de 2024			0.00	1,926.00	
00229	15/05/2024	E	00013	00013	Presupuesto de Egresos Devengado de Gastos de Funcionamiento Despensa Nómina del 1 al 15 de mayo			1,926.00	0.00	
00232	15/05/2024	E	00013	00013	Presupuesto de Egresos Devengado de Gastos de Funcionamiento Despensa Nómina del 1 al 15 de mayo			0.00	1,926.00	
00244	30/04/2024	E	00065	00065	Presupuesto de Egresos Devengado de Gastos de Funcionamiento Despensa Nómina del 16 al 30 de abril de 2024			1,926.00	0.00	
00247	30/04/2024	E	00065	00065	Presupuesto de Egresos Devengado de Gastos de Funcionamiento Despensa Nómina del 16 al 30 de abril de 2024			0.00	1,926.00	
00263	15/04/2024	E	00038	00038	Presupuesto de Egresos Devengado de Gastos de Funcionamiento Despensa Nómina del 1 al 15 de abril			1,926.00	0.00	
00266	15/04/2024	E	00038	00038	Presupuesto de Egresos Devengado de Gastos de Funcionamiento Despensa Nómina del 1 al 15 de abril			0.00	1,926.00	
00224	27/03/2024	E	00107	00107	Presupuesto de Egresos Devengado de Gastos de Funcionamiento Despensa Nómina del 16 al 31 de marzo			1,926.00	0.00	
00227	27/03/2024	E	00107	00107	Presupuesto de Egresos Devengado de Gastos de Funcionamiento Despensa Nómina del 16 al 31 de marzo			0.00	1,926.00	
00270	15/03/2024	E	00022	00022	Presupuesto de Egresos Devengado de Gastos de Funcionamiento Despensa Nómina del 01 al 15 de Marzo			1,926.00	0.00	
00273	15/03/2024	E	00022	00022	Presupuesto de Egresos Devengado de Gastos de Funcionamiento Despensa Nómina del 01 al 15 de Marzo			0.00	1,926.00	
00224	29/02/2024	E	00039	00039	Presupuesto de Egresos Devengado de Gastos de Funcionamiento Despensa Nómina del 16 al 29 de febrero			1,926.00	0.00	
00227	29/02/2024	E	00039	00039	Presupuesto de Egresos Devengado de Gastos de Funcionamiento Despensa Nómina del 16 al 29 de febrero			0.00	1,926.00	
00219	15/02/2024	E	00021	00021	Presupuesto de Egresos Devengado de Gastos de Funcionamiento Despensa Nómina del 01 al 15 de Febrero			1,926.00	0.00	
00222	15/02/2024	E	00021	00021	Presupuesto de Egresos Devengado de Gastos de Funcionamiento Despensa Nómina del 01 al 15 de Febrero			0.00	1,926.00	
00219	31/01/2024	E	00066	00066	Presupuesto de Egresos Devengado de Gastos de Funcionamiento Despensa Nómina del 16 al 31 de enero			1,926.00	0.00	
00222	31/01/2024	E	00066	00066	Presupuesto de Egresos Devengado de Gastos de Funcionamiento Despensa Nómina del 16 al 31 de enero			0.00	1,926.00	
00219	15/01/2024	E	00049	00049	Presupuesto de Egresos Devengado de Gastos de Funcionamiento Despensa Nómina del 01 al 15 de enero			1,926.00	0.00	
00222	15/01/2024	E	00049	00049	Presupuesto de Egresos Devengado de Gastos de Funcionamiento Despensa Nómina del 01 al 15 de enero			0.00	1,926.00	
					TOTAL:			**48,792.00**	**48,792.00**	
8251	**B00B00000**	**01050205010211020 1**		**2111**	**Materiales y útiles de oficina**	**0.00**		**29,009.78**	**29,009.78**	**0.00**
REN.	**FECHA**	**TIPO**	**N.POL.**	**REF**	**CONCEPTO**		**DEBE**		**HABER**	
00097	21/11/2024	C	00020	00307	F- A8E6616C80F1 TONY TIENDAS Presupuesto de Egresos Devengado de Gastos de Funcionamiento Materiales y útiles de oficina			90.20	0.00	

00100	21/11/2024	C	00020	00307	F- A8E6616C80F1 TONY TIENDAS Presupuesto de Egresos Devengado de Gastos de Funcionamiento Materiales y útiles de oficina			0.00	90.20			
00104	21/11/2024	C	00020	00307	F- 188166B363C8 ABASTECEDORA KEOPS 2000 Presupuesto de Egresos Devengado de Gastos de Funcionamiento Materiales y útiles de oficina			415.00	0.00			
00107	21/11/2024	C	00020	00307	F- 188166B363C8 ABASTECEDORA KEOPS 2000 Presupuesto de Egresos Devengado de Gastos de Funcionamiento Materiales y útiles de oficina			0.00	415.00			
00007	11/11/2024	E	00026	00026	F-A276 ANDREA ZUNIGA NAVARRO material diverso Presupuesto de Egresos Devengado de Gastos de Funcionamiento Materiales y útiles de oficina			5,173.60	0.00			
00010	11/11/2024	E	00026	00026	F-A276 ANDREA ZUNIGA NAVARRO material diverso Presupuesto de Egresos Devengado de Gastos de Funcionamiento Materiales y útiles de oficina			0.00	5,173.60			
00007	11/11/2024	E	00027	00027	F-831 COMERCIALIZADORA MEXICANA CAMINTE DEL CENTRO papeleria Presupuesto de Egresos Devengado de Gastos de Funcionamiento Materiales y útiles de oficina			3,290.49	0.00			
00010	11/11/2024	E	00027	00027	F-831 COMERCIALIZADORA MEXICANA CAMINTE DEL CENTRO papeleria Presupuesto de Egresos Devengado de Gastos de Funcionamiento Materiales y útiles de oficina			0.00	3,290.49			
00189	08/11/2024	C	00014	00301	F- C5F266690101 OFFICE DEPOT MEXICO Presupuesto de Egresos Devengado de Gastos de Funcionamiento Materiales y útiles de oficina			803.00	0.00			
00192	08/11/2024	C	00014	00301	F- C5F266690101 OFFICE DEPOT MEXICO Presupuesto de Egresos Devengado de Gastos de Funcionamiento Materiales y útiles de oficina			0.00	803.00			
00132	23/09/2024	C	00023	00270	F- 77746054F293 MARTA LETICIA BORUNDA PARTIDA Presupuesto de Egresos Devengado de Gastos de Funcionamiento Materiales y útiles de oficina			568.40	0.00			
00135	23/09/2024	C	00023	00270	F- 77746054F293 MARTA LETICIA BORUNDA PARTIDA Presupuesto de Egresos Devengado de Gastos de Funcionamiento Materiales y útiles de oficina			0.00	568.40			
00014	20/09/2024	E	00038	00038	Presupuesto de Egresos Devengado de Gastos de Funcionamiento Materiales y útiles de oficina			13,159.87	0.00			
00017	20/09/2024	E	00038	00038	Presupuesto de Egresos Devengado de Gastos de Funcionamiento Materiales y útiles de oficina			0.00	13,159.87			
00117	26/08/2024	C	00023	00250	F- 6E412744DB57 OFFICE DEPOT MEXICO Presupuesto de Egresos Devengado de Gastos de Funcionamiento Materiales y útiles de oficina			245.00	0.00			
00120	26/08/2024	C	00023	00250	F- 6E412744DB57 OFFICE DEPOT MEXICO Presupuesto de Egresos Devengado de Gastos de Funcionamiento Materiales y útiles de oficina			0.00	245.00			
00026	01/08/2024	C	00010	00237	F- 0BE3B91D744C OFFICE DEPOT MEXICO Presupuesto de Egresos Devengado de Gastos de Funcionamiento Materiales y útiles de oficina			17.50	0.00			
00029	01/08/2024	C	00010	00237	F- 0BE3B91D744C OFFICE DEPOT MEXICO Presupuesto de Egresos Devengado de Gastos de Funcionamiento Materiales y útiles de oficina			0.00	17.50			
00033	01/08/2024	C	00010	00237	F- FDE36D87D988 OFFICE DEPOT MEXICO Presupuesto de Egresos Devengado de Gastos de Funcionamiento Materiales y útiles de oficina			17.50	0.00			
00036	01/08/2024	C	00010	00237	F- FDE36D87D988 OFFICE DEPOT MEXICO Presupuesto de Egresos Devengado de Gastos de Funcionamiento Materiales y útiles de oficina			0.00	17.50			
00111	01/08/2024	C	00010	00237	F- C44F29AB5114 OFFICE DEPOT MEXICO Presupuesto de Egresos Devengado de Gastos de Funcionamiento Materiales y útiles de oficina			1,600.00	0.00			
00114	01/08/2024	C	00010	00237	F- C44F29AB5114 OFFICE DEPOT MEXICO Presupuesto de Egresos Devengado de Gastos de Funcionamiento Materiales y útiles de oficina			0.00	1,600.00			
00042	16/07/2024	C	00026	00233	F- D3FBE3C1A15E OFFICE DEPOT MEXICO Presupuesto de Egresos Devengado de Gastos de Funcionamiento Materiales y útiles de oficina			1,024.00	0.00			
00045	16/07/2024	C	00026	00233	F- D3FBE3C1A15E OFFICE DEPOT MEXICO Presupuesto de Egresos Devengado de Gastos de Funcionamiento Materiales y útiles de oficina			0.00	1,024.00			
00112	16/07/2024	C	00026	00233	F- E56EA41FD96C TONY TIENDAS Presupuesto de Egresos Devengado de Gastos de Funcionamiento Materiales y útiles de oficina			96.00	0.00			
00115	16/07/2024	C	00026	00233	F- E56EA41FD96C TONY TIENDAS Presupuesto de Egresos Devengado de Gastos de Funcionamiento Materiales y útiles de oficina			0.00	96.00			
00012	01/07/2024	C	00013	00220	F- 6D66A7455B6A TONY TIENDAS Presupuesto de Egresos Devengado de Gastos de Funcionamiento Materiales y útiles de oficina			326.52	0.00			
00015	01/07/2024	C	00013	00220	F- 6D66A7455B6A TONY TIENDAS Presupuesto de Egresos Devengado de Gastos de Funcionamiento Materiales y útiles de oficina			0.00	326.52			
00019	04/04/2024	C	00019	00433	F- POSM5630731 OFFICE DEPOT Presupuesto de Egresos Devengado de Gastos de Funcionamiento Materiales y útiles de oficina			1,737.70	0.00			
00022	04/04/2024	C	00019	00433	F- POSM5630731 OFFICE DEPOT Presupuesto de Egresos Devengado de Gastos de Funcionamiento Materiales y útiles de oficina			0.00	1,737.70			
00005	12/02/2024	C	00027	00407	F- FAM 94551 REPRESENTACIONES ESCOLARES Y DE OFICINA ABC Presupuesto de Egresos Devengado de Gastos de Funcionamiento Materiales y útiles de oficina			245.00	0.00			
00008	12/02/2024	C	00027	00407	F- FAM 94551 REPRESENTACIONES ESCOLARES Y DE OFICINA ABC Presupuesto de Egresos Devengado de Gastos de Funcionamiento Materiales y útiles de oficina			0.00	245.00			
00040	12/02/2024	C	00027	00407	F- A 104 JOSE FRANCISCO MONROY CONTRERAS Presupuesto de Egresos Devengado de Gastos de Funcionamiento Materiales y útiles de oficina			200.00	0.00			
00043	12/02/2024	C	00027	00407	F- A 104 JOSE FRANCISCO MONROY CONTRERAS Presupuesto de Egresos Devengado de Gastos de Funcionamiento Materiales y útiles de oficina			0.00	200.00			
					TOTAL:			**29,009.78**	**29,009.78**			
8251	**B00B00000**	**01050205010211020 1**		**2112**	**Enseres de oficina**	**0.00**		**13,744.44**	**13,744.44**	**0.00**		
REN.	**FECHA**	**TIPO**	**N.POL.**	**REF**	**CONCEPTO**		**DEBE**		**HABER**			
00007	26/12/2024	E	00104	00104	F-845 "COMERCIALIZADORA MEXICANA CAMINTE DEL CENTRO, S.A. DE C.V compra de engargoladora y engrapadoras Presupuesto de Egresos Devengado de Gastos de Funcionamiento Enseres de oficina			9,609.97	0.00			
00010	26/12/2024	E	00104	00104	F-845 "COMERCIALIZADORA MEXICANA CAMINTE DEL CENTRO, S.A. DE C.V compra de engargoladora y engrapadoras Presupuesto de Egresos Devengado de Gastos de Funcionamiento Enseres de oficina			0.00	9,609.97			
00060	26/12/2024	E	00109	00109	Presupuesto de Egresos Devengado de Gastos de Funcionamiento Enseres de oficina			3,122.72	0.00			
00063	26/12/2024	E	00109	00109	Presupuesto de Egresos Devengado de Gastos de Funcionamiento Enseres de oficina			0.00	3,122.72			
00068	19/03/2024	C	00017	00418	F- MT 26205 GALERIAS EL TRIUNFO Presupuesto de Egresos Devengado de Gastos de Funcionamiento Enseres de oficina			1,011.75	0.00			
00071	19/03/2024	C	00017	00418	F- MT 26205 GALERIAS EL TRIUNFO Presupuesto de Egresos Devengado de Gastos de Funcionamiento Enseres de oficina			0.00	1,011.75			
					TOTAL:			**13,744.44**	**13,744.44**			
8251	**B00B00000**	**01050205010211020 1**		**2141**	**Materiales y útiles para el procesamiento en equipos y bienes informáticos**	**0.00**		**97,504.16**	**97,504.16**	**0.00**		
REN.	**FECHA**	**TIPO**	**N.POL.**	**REF**	**CONCEPTO**		**DEBE**		**HABER**			
00011	26/12/2024	E	00111	00111	Presupuesto de Egresos Devengado de Gastos de Funcionamiento Materiales y útiles para el procesamiento en equipos y bienes informáticos			926.56	0.00			
00014	26/12/2024	E	00111	00111	Presupuesto de Egresos Devengado de Gastos de Funcionamiento Materiales y útiles para el procesamiento en equipos y bienes informáticos			0.00	926.56			
00014	17/12/2024	E	00060	00060	F-A292 consumibles JUAN JESUS HERNANDEZ Presupuesto de Egresos Devengado de Gastos de Funcionamiento Materiales y útiles para el procesamiento en equipos y bienes informáticos			57,788.59	0.00			
00017	17/12/2024	E	00060	00060	F-A292 consumibles JUAN JESUS HERNANDEZ Presupuesto de Egresos Devengado de Gastos de Funcionamiento Materiales y útiles para el procesamiento en equipos y bienes informáticos			0.00	57,788.59			
00007	11/11/2024	E	00032	00032	F-830 COMERCIALIZADORA MEXICNA CAMINTE DEL CENTRO toners Presupuesto de Egresos Devengado de Gastos de Funcionamiento Materiales y útiles para el procesamiento en equipos y bienes informáticos			25,420.00	0.00			

00010	11/11/2024	E	00032	00032	F-830 COMERCIALIZADORA MEXICNA CAMINTE DEL CENTRO toners Presupuesto de Egresos Devengado de Gastos de Funcionamiento Materiales y útiles para el procesamiento en equipos y bienes informáticos			0.00		25,420.00		
00014	11/09/2024	E	00018	00018	Presupuesto de Egresos Devengado de Gastos de Funcionamiento Materiales y útiles para el procesamiento en equipos y bienes informáticos			13,369.01		0.00		
00017	11/09/2024	E	00018	00018	Presupuesto de Egresos Devengado de Gastos de Funcionamiento Materiales y útiles para el procesamiento en equipos y bienes informáticos			0.00		13,369.01		
					TOTAL:			**97,504.16**		**97,504.16**		
8251	**B00B00000**	**0105020501021102012151**			**Material de información**	**0.00**		**3,410.10**		**3,410.10**		**0.00**
REN.	**FECHA**	**TIPO**	**N.POL.**	**REF**	**CONCEPTO**		**DEBE**		**HABER**			
00005	22/03/2024	C	00026	00427	F- 14009 LIBRERIA GANDHI Presupuesto de Egresos Devengado de Gastos de Funcionamiento Material de información			3,410.10		0.00		
00008	22/03/2024	C	00026	00427	F- 14009 LIBRERIA GANDHI Presupuesto de Egresos Devengado de Gastos de Funcionamiento Material de información			0.00		3,410.10		
					TOTAL:			**3,410.10**		**3,410.10**		
8251	**B00B00000**	**0105020501021102012161**			**Material y enseres de limpieza**	**0.00**		**4,891.75**		**4,891.75**		**0.00**
REN.	**FECHA**	**TIPO**	**N.POL.**	**REF**	**CONCEPTO**		**DEBE**		**HABER**			
00035	11/11/2024	E	00026	00026	F-A276 ANDREA ZUNIGA NAVARRO material diverso Presupuesto de Egresos Devengado de Gastos de Funcionamiento Material y enseres de limpieza			4,558.80		0.00		
00038	11/11/2024	E	00026	00026	F-A276 ANDREA ZUNIGA NAVARRO material diverso Presupuesto de Egresos Devengado de Gastos de Funcionamiento Material y enseres de limpieza			0.00		4,558.80		
00021	06/09/2024	E	00011	00011	F-28 PRODUCTOS Y SERVICIOS CAPITULARE material de limpieza Presupuesto de Egresos Devengado de Gastos de Funcionamiento Material y enseres de limpieza			267.96		0.00		
00024	06/09/2024	E	00011	00011	F-28 PRODUCTOS Y SERVICIOS CAPITULARE material de limpieza Presupuesto de Egresos Devengado de Gastos de Funcionamiento Material y enseres de limpieza			0.00		267.96		
00138	03/09/2024	C	00009	00256	F- 2D9224FF61DA HOME DEPOT MEXICO Presupuesto de Egresos Devengado de Gastos de Funcionamiento Material y enseres de limpieza			29.00		0.00		
00141	03/09/2024	C	00009	00256	F- 2D9224FF61DA HOME DEPOT MEXICO Presupuesto de Egresos Devengado de Gastos de Funcionamiento Material y enseres de limpieza			0.00		29.00		
00033	12/02/2024	C	00027	00407	F- WFAC 438239 FERNANDO REYES MUNOZ Presupuesto de Egresos Devengado de Gastos de Funcionamiento Material y enseres de limpieza			35.99		0.00		
00036	12/02/2024	C	00027	00407	F- WFAC 438239 FERNANDO REYES MUNOZ Presupuesto de Egresos Devengado de Gastos de Funcionamiento Material y enseres de limpieza			0.00		35.99		
					TOTAL:			**4,891.75**		**4,891.75**		
8251	**B00B00000**	**0105020501021102012211**			**Productos alimenticios para personas**	**0.00**		**66,099.63**		**66,099.63**		**0.00**
REN.	**FECHA**	**TIPO**	**N.POL.**	**REF**	**CONCEPTO**		**DEBE**		**HABER**			
00146	21/11/2024	C	00020	00307	F- 31C74A6CF039 PROPIMEX Presupuesto de Egresos Devengado de Gastos de Funcionamiento Productos alimenticios para personas			756.00		0.00		
00149	21/11/2024	C	00020	00307	F- 31C74A6CF039 PROPIMEX Presupuesto de Egresos Devengado de Gastos de Funcionamiento Productos alimenticios para personas			0.00		756.00		
00021	11/11/2024	E	00026	00026	F-A276 ANDREA ZUNIGA NAVARRO material diverso Presupuesto de Egresos Devengado de Gastos de Funcionamiento Productos alimenticios para personas			4,363.92		0.00		
00024	11/11/2024	E	00026	00026	F-A276 ANDREA ZUNIGA NAVARRO material diverso Presupuesto de Egresos Devengado de Gastos de Funcionamiento Productos alimenticios para personas			0.00		4,363.92		
00082	08/11/2024	C	00014	00301	F- 1390A84B0750 MARIA GABRIELA PEREZ MENA Presupuesto de Egresos Devengado de Gastos de Funcionamiento Productos alimenticios para personas			443.00		0.00		
00085	08/11/2024	C	00014	00301	F- 1390A84B0750 MARIA GABRIELA PEREZ MENA Presupuesto de Egresos Devengado de Gastos de Funcionamiento Productos alimenticios para personas			0.00		443.00		
00104	29/10/2024	C	00028	00293	F- 3DA1E18CAD15 PROPIMEX Presupuesto de Egresos Devengado de Gastos de Funcionamiento Productos alimenticios para personas			702.00		0.00		
00107	29/10/2024	C	00028	00293	F- 3DA1E18CAD15 PROPIMEX Presupuesto de Egresos Devengado de Gastos de Funcionamiento Productos alimenticios para personas			0.00		702.00		
00148	09/10/2024	C	00015	00280	F- F5AD7627CA93 PROPIMEX Presupuesto de Egresos Devengado de Gastos de Funcionamiento Productos alimenticios para personas			969.00		0.00		
00151	09/10/2024	C	00015	00280	F- F5AD7627CA93 PROPIMEX Presupuesto de Egresos Devengado de Gastos de Funcionamiento Productos alimenticios para personas			0.00		969.00		
00024	08/10/2024	E	00024	00024	F-525 a 527, 529, 531 y 532 OLGA OLIMPIA FERNANDEZ productos alimenticios Presupuesto de Egresos Devengado de Gastos de Funcionamiento Productos alimenticios para personas			38,837.60		0.00		
00027	08/10/2024	E	00024	00024	F-525 a 527, 529, 531 y 532 OLGA OLIMPIA FERNANDEZ productos alimenticios Presupuesto de Egresos Devengado de Gastos de Funcionamiento Productos alimenticios para personas			0.00		38,837.60		
00019	23/09/2024	C	00023	00270	F- 2CEF7CCFE7E PROPIMEX Presupuesto de Egresos Devengado de Gastos de Funcionamiento Productos alimenticios para personas			816.00		0.00		
00022	23/09/2024	C	00023	00270	F- 2CEF7CCFE7E PROPIMEX Presupuesto de Egresos Devengado de Gastos de Funcionamiento Productos alimenticios para personas			0.00		816.00		
00153	26/08/2024	C	00023	00250	F- 59D4C49A574F PROPIMEX Presupuesto de Egresos Devengado de Gastos de Funcionamiento Productos alimenticios para personas			765.00		0.00		
00156	26/08/2024	C	00023	00250	F- 59D4C49A574F PROPIMEX Presupuesto de Egresos Devengado de Gastos de Funcionamiento Productos alimenticios para personas			0.00		765.00		
00118	01/08/2024	C	00010	00237	F- 14778BBA9025 PROPIMEX Presupuesto de Egresos Devengado de Gastos de Funcionamiento Productos alimenticios para personas			612.00		0.00		
00121	01/08/2024	C	00010	00237	F- 14778BBA9025 PROPIMEX Presupuesto de Egresos Devengado de Gastos de Funcionamiento Productos alimenticios para personas			0.00		612.00		
00105	16/07/2024	C	00026	00233	F- 879C86C4D5B1 PROPIMEX Presupuesto de Egresos Devengado de Gastos de Funcionamiento Productos alimenticios para personas			459.00		0.00		
00108	16/07/2024	C	00026	00233	F- 879C86C4D5B1 PROPIMEX Presupuesto de Egresos Devengado de Gastos de Funcionamiento Productos alimenticios para personas			0.00		459.00		
00019	01/07/2024	C	00013	00220	F- C9DC15D59F4F NUEVA WAL MART DE MEXICO Presupuesto de Egresos Devengado de Gastos de Funcionamiento Productos alimenticios para personas			303.00		0.00		
00022	01/07/2024	C	00013	00220	F- C9DC15D59F4F NUEVA WAL MART DE MEXICO Presupuesto de Egresos Devengado de Gastos de Funcionamiento Productos alimenticios para personas			0.00		303.00		
00008	18/06/2024	E	00043	00043	F-AA114 JORGE ARIEL PEDRAZA FERNANDEZ botellas de agua Presupuesto de Egresos Devengado de Gastos de Funcionamiento Productos alimenticios para personas			5,392.10		0.00		
00011	18/06/2024	E	00043	00043	F-AA114 JORGE ARIEL PEDRAZA FERNANDEZ botellas de agua Presupuesto de Egresos Devengado de Gastos de Funcionamiento Productos alimenticios para personas			0.00		5,392.10		
00132	10/06/2024	C	00018	00207	F- 8EF6C786C20E TIENDAS GARCES Presupuesto de Egresos Devengado de Gastos de Funcionamiento Productos alimenticios para personas			146.00		0.00		
00135	10/06/2024	C	00018	00207	F- 8EF6C786C20E TIENDAS GARCES Presupuesto de Egresos Devengado de Gastos de Funcionamiento Productos alimenticios para personas			0.00		146.00		
00005	04/04/2024	C	00019	00433	F-ICAJA NUEVA WAL MART DE MEXICO Presupuesto de Egresos Devengado de Gastos de Funcionamiento Productos alimenticios para personas			1,877.51		0.00		
00008	04/04/2024	C	00019	00433	F-ICAJA NUEVA WAL MART DE MEXICO Presupuesto de Egresos Devengado de Gastos de Funcionamiento Productos alimenticios para personas			0.00		1,877.51		
00012	04/04/2024	C	00019	00433	F-IWAET 501292 NUEVA WAL MART DE MEXICO Presupuesto de Egresos Devengado de Gastos de Funcionamiento Productos alimenticios para personas			1,531.00		0.00		

00015	04/04/2024	C	00019	00433	F-IWAET 501292 NUEVA WAL MART DE MEXICO Presupuesto de Egresos Devengado de Gastos de Funcionamiento Productos alimenticios para personas			0.00	1,531.00			
00026	04/04/2024	C	00019	00433	F- ICAJA 557166 NUEVA WAL MAR DE MEXICO Presupuesto de Egresos Devengado de Gastos de Funcionamiento Productos alimenticios para personas			1,601.51	0.00			
00029	04/04/2024	C	00019	00433	F- ICAJA 557166 NUEVA WAL MAR DE MEXICO Presupuesto de Egresos Devengado de Gastos de Funcionamiento Productos alimenticios para personas			0.00	1,601.51			
00040	04/04/2024	C	00019	00433	F- ICAJA 557452 NUEVA WAL MART DE MEXICO Presupuesto de Egresos Devengado de Gastos de Funcionamiento Productos alimenticios para personas			1,664.00	0.00			
00043	04/04/2024	C	00019	00433	F- ICAJA 557452 NUEVA WAL MART DE MEXICO Presupuesto de Egresos Devengado de Gastos de Funcionamiento Productos alimenticios para personas			0.00	1,664.00			
00047	04/04/2024	C	00019	00433	F- IWAET501582 NUEVA WAL MART DE MEXICO Presupuesto de Egresos Devengado de Gastos de Funcionamiento Productos alimenticios para personas			1,020.00	0.00			
00050	04/04/2024	C	00019	00433	F- IWAET501582 NUEVA WAL MART DE MEXICO Presupuesto de Egresos Devengado de Gastos de Funcionamiento Productos alimenticios para personas			0.00	1,020.00			
00096	04/04/2024	C	00019	00433	F- IWAES 423424 NUEVA WAL MART DE MEXICIO Presupuesto de Egresos Devengado de Gastos de Funcionamiento Productos alimenticios para personas			372.00	0.00			
00099	04/04/2024	C	00019	00433	F- IWAES 423424 NUEVA WAL MART DE MEXICIO Presupuesto de Egresos Devengado de Gastos de Funcionamiento Productos alimenticios para personas			0.00	372.00			
00047	12/02/2024	C	00027	00407	F- ICACG 1123918 NUEVA WAL MART DE MEXICO Presupuesto de Egresos Devengado de Gastos de Funcionamiento Productos alimenticios para personas			1,216.00	0.00			
00050	12/02/2024	C	00027	00407	F- ICACG 1123918 NUEVA WAL MART DE MEXICO Presupuesto de Egresos Devengado de Gastos de Funcionamiento Productos alimenticios para personas			0.00	1,216.00			
00098	12/02/2024	C	00027	00407	F- W530117918 PANADERIA DEL VALLE DE TOLUCA Presupuesto de Egresos Devengado de Gastos de Funcionamiento Productos alimenticios para personas			810.00	0.00			
00101	12/02/2024	C	00027	00407	F- W530117918 PANADERIA DEL VALLE DE TOLUCA Presupuesto de Egresos Devengado de Gastos de Funcionamiento Productos alimenticios para personas			0.00	810.00			
00105	12/02/2024	C	00027	00407	F- ICACG1123917 NUEVA WAL MART DE MEXICO Presupuesto de Egresos Devengado de Gastos de Funcionamiento Productos alimenticios para personas			1,442.99	0.00			
00108	12/02/2024	C	00027	00407	F- ICACG1123917 NUEVA WAL MART DE MEXICO Presupuesto de Egresos Devengado de Gastos de Funcionamiento Productos alimenticios para personas			0.00	1,442.99			
					TOTAL:			**66,099.63**	**66,099.63**			
8251	**B00B00000**	**01050205010211020 1**		**2231**	**Utensilios para el servicio de alimentación**	**0.00**		**42,727.99**	**42,727.99**	**0.00**		
REN.	**FECHA**	**TIPO**	**N.POL.**	**REF**	**CONCEPTO**		**DEBE**		**HABER**			
00014	11/11/2024	E	00026	00026	F-A276 ANDREA ZUNIGA NAVARRO material diverso Presupuesto de Egresos Devengado de Gastos de Funcionamiento Utensilios para el servicio de alimentación			16,307.05	0.00			
00017	11/11/2024	E	00026	00026	F-A276 ANDREA ZUNIGA NAVARRO material diverso Presupuesto de Egresos Devengado de Gastos de Funcionamiento Utensilios para el servicio de alimentación			0.00	16,307.05			
00007	04/07/2024	E	00011	00011	F-155 ORLANDO MERCADO GOMEZ cafeteras industriales Presupuesto de Egresos Devengado de Gastos de Funcionamiento Utensilios para el servicio de alimentación			25,610.94	0.00			
00010	04/07/2024	E	00011	00011	F-155 ORLANDO MERCADO GOMEZ cafeteras industriales Presupuesto de Egresos Devengado de Gastos de Funcionamiento Utensilios para el servicio de alimentación			0.00	25,610.94			
00054	12/02/2024	C	00027	00407	F- FJUNO 25087 ALMACENES ANFORA Presupuesto de Egresos Devengado de Gastos de Funcionamiento Utensilios para el servicio de alimentación			405.00	0.00			
00057	12/02/2024	C	00027	00407	F- FJUNO 25087 ALMACENES ANFORA Presupuesto de Egresos Devengado de Gastos de Funcionamiento Utensilios para el servicio de alimentación			0.00	405.00			
00061	12/02/2024	C	00027	00407	F- FZINA 31589 ALMACENES ANFORA Presupuesto de Egresos Devengado de Gastos de Funcionamiento Utensilios para el servicio de alimentación			405.00	0.00			
00064	12/02/2024	C	00027	00407	F- FZINA 31589 ALMACENES ANFORA Presupuesto de Egresos Devengado de Gastos de Funcionamiento Utensilios para el servicio de alimentación			0.00	405.00			
					TOTAL:			**42,727.99**	**42,727.99**			
8251	**B00B00000**	**01050205010211020 1**		**2441**	**Madera y productos de madera**	**0.00**		**531.20**	**531.20**	**0.00**		
REN.	**FECHA**	**TIPO**	**N.POL.**	**REF**	**CONCEPTO**		**DEBE**		**HABER**			
00104	10/12/2024	C	00021	00321	F- 27AB10F33893 COMERCIALIZADORA DE TABLEROS Y MADERAS TOLLOCAN Presupuesto de Egresos Devengado de Gastos de Funcionamiento Madera y productos de madera			531.20	0.00			
00107	10/12/2024	C	00021	00321	F- 27AB10F33893 COMERCIALIZADORA DE TABLEROS Y MADERAS TOLLOCAN Presupuesto de Egresos Devengado de Gastos de Funcionamiento Madera y productos de madera			0.00	531.20			
					TOTAL:			**531.20**	**531.20**			
8251	**B00B00000**	**01050205010211020 1**		**2461**	**Material eléctrico y electrónico**	**0.00**		**3,836.04**	**3,836.04**	**0.00**		
REN.	**FECHA**	**TIPO**	**N.POL.**	**REF**	**CONCEPTO**		**DEBE**		**HABER**			
00028	20/12/2024	E	00079	00079	F-AA549 OLGA OLIMPIA FERNANDEZ HERRERA materiales diversos			2,002.00	0.00			
00031	20/12/2024	E	00079	00079	F-AA549 OLGA OLIMPIA FERNANDEZ HERRERA materiales diversos			0.00	2,002.00			
00135	03/12/2024	C	00012	00312	F- 422702CEBF55 CENTRO BARBADO Presupuesto de Egresos Devengado de Gastos de Funcionamiento Material eléctrico y electrónico			312.00	0.00			
00138	03/12/2024	C	00012	00312	F- 422702CEBF55 CENTRO BARBADO Presupuesto de Egresos Devengado de Gastos de Funcionamiento Material eléctrico y electrónico			0.00	312.00			
00146	08/11/2024	C	00014	00301	F- 1C16168CE8DB COMERCIALIZADORA DEL CENTRO DE TOLUCA Presupuesto de Egresos Devengado de Gastos de Funcionamiento Material eléctrico y electrónico			100.04	0.00			
00149	08/11/2024	C	00014	00301	F- 1C16168CE8DB COMERCIALIZADORA DEL CENTRO DE TOLUCA Presupuesto de Egresos Devengado de Gastos de Funcionamiento Material eléctrico y electrónico			0.00	100.04			
00145	03/09/2024	C	00009	00256	F- 2D9224FF61DA HOME DEPOT MEXICO Presupuesto de Egresos Devengado de Gastos de Funcionamiento Material eléctrico y electrónico			25.00	0.00			
00148	03/09/2024	C	00009	00256	F- 2D9224FF61DA HOME DEPOT MEXICO Presupuesto de Egresos Devengado de Gastos de Funcionamiento Material eléctrico y electrónico			0.00	25.00			
00054	01/07/2024	C	00013	00220	F- FD1CD3449A83 ELECTROCOMPONENTES DE TOLUCA Presupuesto de Egresos Devengado de Gastos de Funcionamiento Material eléctrico y electrónico			299.00	0.00			
00057	01/07/2024	C	00013	00220	F- FD1CD3449A83 ELECTROCOMPONENTES DE TOLUCA Presupuesto de Egresos Devengado de Gastos de Funcionamiento Material eléctrico y electrónico			0.00	299.00			
00068	22/04/2024	C	00032	00446	F- E3EAD PROMOTORA MUSICAL Presupuesto de Egresos Devengado de Gastos de Funcionamiento Material eléctrico y electrónico			1,098.00	0.00			
00071	22/04/2024	C	00032	00446	F- E3EAD PROMOTORA MUSICAL Presupuesto de Egresos Devengado de Gastos de Funcionamiento Material eléctrico y electrónico			0.00	1,098.00			
					TOTAL:			**3,836.04**	**3,836.04**			
8251	**B00B00000**	**01050205010211020 1**		**2471**	**Artículos metálicos para la construcción**	**0.00**		**4,020.53**	**4,020.53**	**0.00**		
REN.	**FECHA**	**TIPO**	**N.POL.**	**REF**	**CONCEPTO**		**DEBE**		**HABER**			
00007	06/11/2024	E	00005	00005	F-A278 ANDREA ZUNIGA NAVARRO material para moño Presupuesto de Egresos Devengado de Gastos de Funcionamiento Artículos metálicos para la construcción			3,112.28	0.00			

00010	06/11/2024	E	00005	00005	F-A278 ANDREA ZUNIGA NAVARRO material para moño Presupuesto de Egresos Devengado de Gastos de Funcionamiento Artículos metálicos para la construcción			0.00		3,112.28		
00012	29/10/2024	C	00028	00293	F- FF95DC26074A PROMOTORA DE TUERCAS Y TORNILLOS Presupuesto de Egresos Devengado de Gastos de Funcionamiento Artículos metálicos para la construcción			92.82		0.00		
00015	29/10/2024	C	00028	00293	F- FF95DC26074A PROMOTORA DE TUERCAS Y TORNILLOS Presupuesto de Egresos Devengado de Gastos de Funcionamiento Artículos metálicos para la construcción			0.00		92.82		
00069	22/10/2024	C	00023	00288	F- F646B95B3511 CENTRO BARBADO Presupuesto de Egresos Devengado de Gastos de Funcionamiento Artículos metálicos para la construcción			108.00		0.00		
00072	22/10/2024	C	00023	00288	F- F646B95B3511 CENTRO BARBADO Presupuesto de Egresos Devengado de Gastos de Funcionamiento Artículos metálicos para la construcción			0.00		108.00		
00013	09/10/2024	C	00015	00280	F A363F1DABE68 DEKOMADERA SA DE CV Presupuesto de Egresos Devengado de Gastos de Funcionamiento Artículos metálicos para la construcción			452.43		0.00		
00016	09/10/2024	C	00015	00280	F A363F1DABE68 DEKOMADERA SA DE CV Presupuesto de Egresos Devengado de Gastos de Funcionamiento Artículos metálicos para la construcción			0.00		452.43		
00027	09/10/2024	C	00015	00280	F- 74DE185855F9 CENTRO BARBADO Presupuesto de Egresos Devengado de Gastos de Funcionamiento Artículos metálicos para la construcción			219.00		0.00		
00030	09/10/2024	C	00015	00280	F- 74DE185855F9 CENTRO BARBADO Presupuesto de Egresos Devengado de Gastos de Funcionamiento Artículos metálicos para la construcción			0.00		219.00		
00034	09/10/2024	C	00015	00280	F- 5CE6AA58A514 CENTRO BARBADO Presupuesto de Egresos Devengado de Gastos de Funcionamiento Artículos metálicos para la construcción			36.00		0.00		
00037	09/10/2024	C	00015	00280	F- 5CE6AA58A514 CENTRO BARBADO Presupuesto de Egresos Devengado de Gastos de Funcionamiento Artículos metálicos para la construcción			0.00		36.00		
					TOTAL:			**4,020.53**		**4,020.53**		
8251	**B00B00000**	**01050205010211020 1**		**2483**	**Arboles y plantas de ornato**	**0.00**		**34,748.40**		**34,748.40**	**0.00**	
REN.	**FECHA**	**TIPO**	**N.POL.**	**REF**	**CONCEPTO**		**DEBE**		**HABER**			
00007	19/07/2024	E	00049	00049	F-A2499 INTENAT maceta con lavanda Presupuesto de Egresos Devengado de Gastos de Funcionamiento Arboles y plantas de ornato			4,512.40		0.00		
00010	19/07/2024	E	00049	00049	F-A2499 INTENAT maceta con lavanda Presupuesto de Egresos Devengado de Gastos de Funcionamiento Arboles y plantas de ornato			0.00		4,512.40		
00007	18/06/2024	E	00045	00045	F-A301 ADRIANA ALEJANDRA DELGADO ALCAZAR macetas Presupuesto de Egresos Devengado de Gastos de Funcionamiento Arboles y plantas de ornato			7,464.00		0.00		
00010	18/06/2024	E	00045	00045	F-A301 ADRIANA ALEJANDRA DELGADO ALCAZAR macetas Presupuesto de Egresos Devengado de Gastos de Funcionamiento Arboles y plantas de ornato			0.00		7,464.00		
00007	14/03/2024	E	00021	00021	F-A2358 INTENAT arrayan y bultos Presupuesto de Egresos Devengado de Gastos de Funcionamiento Arboles y plantas de ornato			1,995.00		0.00		
00010	14/03/2024	E	00021	00021	F-A2358 INTENAT arrayan y bultos Presupuesto de Egresos Devengado de Gastos de Funcionamiento Arboles y plantas de ornato			0.00		1,995.00		
00007	12/03/2024	E	00019	00019	F-A2357 INTENAT plantas Presupuesto de Egresos Devengado de Gastos de Funcionamiento Arboles y plantas de ornato			3,435.00		0.00		
00010	12/03/2024	E	00019	00019	F-A2357 INTENAT plantas Presupuesto de Egresos Devengado de Gastos de Funcionamiento Arboles y plantas de ornato			0.00		3,435.00		
00007	08/03/2024	E	00009	00009	F-A2347 INTENAT plantas Presupuesto de Egresos Devengado de Gastos de Funcionamiento Arboles y plantas de ornato			17,342.00		0.00		
00010	08/03/2024	E	00009	00009	F-A2347 INTENAT plantas Presupuesto de Egresos Devengado de Gastos de Funcionamiento Arboles y plantas de ornato			0.00		17,342.00		
					TOTAL:			**34,748.40**		**34,748.40**		
8251	**B00B00000**	**01050205010211020 1**		**2491**	**Materiales de construcción**	**0.00**		**479.01**		**479.01**	**0.00**	
REN.	**FECHA**	**TIPO**	**N.POL.**	**REF**	**CONCEPTO**		**DEBE**		**HABER**			
00141	09/10/2024	C	00015	00280	F- 56D14DF8ED36 ECONOMEX INTERNACIONAL Presupuesto de Egresos Devengado de Gastos de Funcionamiento Materiales de construcción			160.01		0.00		
00144	09/10/2024	C	00015	00280	F- 56D14DF8ED36 ECONOMEX INTERNACIONAL Presupuesto de Egresos Devengado de Gastos de Funcionamiento Materiales de construcción			0.00		160.01		
00110	23/09/2024	C	00023	00270	F- EB3511B3F5C3 DANIELA JULIANA DELGADO CARRILLO Presupuesto de Egresos Devengado de Gastos de Funcionamiento Materiales de construcción			285.00		0.00		
00113	23/09/2024	C	00023	00270	F- EB3511B3F5C3 DANIELA JULIANA DELGADO CARRILLO Presupuesto de Egresos Devengado de Gastos de Funcionamiento Materiales de construcción			0.00		285.00		
00160	26/08/2024	C	00023	00250	F- 344963A3F401 ABASTECEDORA KEOPS 2000 Presupuesto de Egresos Devengado de Gastos de Funcionamiento Materiales de construcción			34.00		0.00		
00163	26/08/2024	C	00023	00250	Presupuesto de Egresos Devengado de Gastos de Funcionamiento Materiales de construcción			0.00		34.00		
					TOTAL:			**479.01**		**479.01**		
8251	**B00B00000**	**01050205010211020 1**		**2492**	**Estructuras y manufacturas para todo tipo de construcción**	**0.00**		**123,547.60**		**123,547.60**	**0.00**	
REN.	**FECHA**	**TIPO**	**N.POL.**	**REF**	**CONCEPTO**		**DEBE**		**HABER**			
00007	30/09/2024	E	00048	00048	F-30 GRUPO LUVSAN SAPI DE CV pelicula esmerilada Presupuesto de Egresos Devengado de Gastos de Funcionamiento Estructuras y manufacturas para todo tipo de construcción			122,902.00		0.00		
00010	30/09/2024	E	00048	00048	F-30 GRUPO LUVSAN SAPI DE CV pelicula esmerilada Presupuesto de Egresos Devengado de Gastos de Funcionamiento Estructuras y manufacturas para todo tipo de construcción			0.00		122,902.00		
00138	26/08/2024	C	00023	00250	F- 97AC299F1B94 DEKOMADERA SA DE CV Presupuesto de Egresos Devengado de Gastos de Funcionamiento Estructuras y manufacturas para todo tipo de construcción			195.60		0.00		
00141	26/08/2024	C	00023	00250	F- 97AC299F1B94 DEKOMADERA SA DE CV Presupuesto de Egresos Devengado de Gastos de Funcionamiento Estructuras y manufacturas para todo tipo de construcción			0.00		195.60		
00075	04/04/2024	C	00019	00433	F-4HJHFI 104565 HOME DEPOT MEXICO Presupuesto de Egresos Devengado de Gastos de Funcionamiento Estructuras y manufacturas para todo tipo de construcción			450.00		0.00		
00078	04/04/2024	C	00019	00433	F-4HJHFI 104565 HOME DEPOT MEXICO Presupuesto de Egresos Devengado de Gastos de Funcionamiento Estructuras y manufacturas para todo tipo de construcción			0.00		450.00		
					TOTAL:			**123,547.60**		**123,547.60**		
8251	**B00B00000**	**01050205010211020 1**		**2521**	**Plaguicidas, abonos y fertilizantes**	**0.00**		**137.00**		**137.00**	**0.00**	
REN.	**FECHA**	**TIPO**	**N.POL.**	**REF**	**CONCEPTO**		**DEBE**		**HABER**			
00131	03/09/2024	C	00009	00256	F- 2D9224FF61DA HOME DEPOT MEXICO Presupuesto de Egresos Devengado de Gastos de Funcionamiento Plaguicidas, abonos y fertilizantes			137.00		0.00		
00134	03/09/2024	C	00009	00256	F- 2D9224FF61DA HOME DEPOT MEXICO Presupuesto de Egresos Devengado de Gastos de Funcionamiento Plaguicidas, abonos y fertilizantes			0.00		137.00		
					TOTAL:			**137.00**		**137.00**		
8251	**B00B00000**	**01050205010211020 1**		**2531**	**Medicinas y productos farmacéuticos**	**0.00**		**1,404.50**		**1,404.50**	**0.00**	
REN.	**FECHA**	**TIPO**	**N.POL.**	**REF**	**CONCEPTO**		**DEBE**		**HABER**			
00054	30/05/2024	C	00035	00486	F- 6DB5F6C6B1F6 COMERCIALIZADORA FARMACEUTICA DE CHIAPAS Presupuesto de Egresos Devengado de Gastos de Funcionamiento Medicinas y productos farmacéuticos			456.00		0.00		
00057	30/05/2024	C	00035	00486	F- 6DB5F6C6B1F6 COMERCIALIZADORA FARMACEUTICA DE CHIAPAS Presupuesto de Egresos Devengado de Gastos de Funcionamiento Medicinas y productos farmacéuticos			0.00		456.00		

00096	30/05/2024	C	00035	00486	F- 235EB81B2A51 COMERCIALIZADORA FARMACEUTICA DE CHIAPAS Presupuesto de Egresos Devengado de Gastos de Funcionamiento Medicinas y productos farmacéuticos			584.00	0.00			
00099	30/05/2024	C	00035	00486	Presupuesto de Egresos Devengado de Gastos de Funcionamiento Medicinas y productos farmacéuticos			0.00	584.00			
00012	11/03/2024	C	00014	00415	F- EL 68141 PHARMA PLUS Presupuesto de Egresos Devengado de Gastos de Funcionamiento Medicinas y productos farmacéuticos			364.50	0.00			
00015	11/03/2024	C	00014	00415	F- EL 68141 PHARMA PLUS Presupuesto de Egresos Devengado de Gastos de Funcionamiento Medicinas y productos farmacéuticos			0.00	364.50			
					TOTAL:			**1,404.50**	**1,404.50**			
8251	**B00B00000**	**01050205010211020 1**		**2541**	**Materiales, accesorios y suministros médicos**	**0.00**		**719.20**	**719.20**	**0.00**		
REN.	**FECHA**	**TIPO**	**N.POL.**	**REF**	**CONCEPTO**		**DEBE**		**HABER**			
00028	11/11/2024	E	00026	00026	F-A276 ANDREA ZUNIGA NAVARRO material diverso Presupuesto de Egresos Devengado de Gastos de Funcionamiento Materiales, accesorios y suministros médicos			719.20	0.00			
00031	11/11/2024	E	00026	00026	F-A276 ANDREA ZUNIGA NAVARRO material diverso Presupuesto de Egresos Devengado de Gastos de Funcionamiento Materiales, accesorios y suministros médicos			0.00	719.20			
					TOTAL:			**719.20**	**719.20**			
8251	**B00B00000**	**01050205010211020 1**		**2611**	**Combustibles, lubricantes y aditivos**	**0.00**		**206,751.00**	**206,751.00**	**0.00**		
REN.	**FECHA**	**TIPO**	**N.POL.**	**REF**	**CONCEPTO**		**DEBE**		**HABER**			
00040	27/12/2024	D	00033	00033	Presupuesto de Egresos Devengado de Gastos de Funcionamiento Combustibles, lubricantes y aditivos			17,178.10	0.00			
00043	27/12/2024	D	00033	00033	Presupuesto de Egresos Devengado de Gastos de Funcionamiento Combustibles, lubricantes y aditivos			0.00	17,178.10			
00082	27/12/2024	D	00033	00033	Presupuesto de Egresos Devengado de Gastos de Funcionamiento Combustibles, lubricantes y aditivos			2,869.78	0.00			
00085	27/12/2024	D	00033	00033	Presupuesto de Egresos Devengado de Gastos de Funcionamiento Combustibles, lubricantes y aditivos			0.00	2,869.78			
00089	27/12/2024	D	00033	00033	Presupuesto de Egresos Devengado de Gastos de Funcionamiento Combustibles, lubricantes y aditivos			1,806.66	0.00			
00092	27/12/2024	D	00033	00033	Presupuesto de Egresos Devengado de Gastos de Funcionamiento Combustibles, lubricantes y aditivos			0.00	1,806.66			
00005	10/12/2024	D	00019	00019	CONSUMO NOVIEMBRE Y DICIEMBRE Presupuesto de Egresos Devengado de Gastos de Funcionamiento Combustibles, lubricantes y aditivos			20,579.96	0.00			
00008	10/12/2024	D	00019	00019	CONSUMO NOVIEMBRE Y DICIEMBRE Presupuesto de Egresos Devengado de Gastos de Funcionamiento Combustibles, lubricantes y aditivos			0.00	20,579.96			
00012	04/12/2024	D	00005	00005	COMPROBACION CONSUMO DE OCTUBRE Presupuesto de Egresos Devengado de Gastos de Funcionamiento Combustibles, lubricantes y aditivos			23,667.83	0.00			
00015	04/12/2024	D	00005	00005	COMPROBACION CONSUMO DE OCTUBRE Presupuesto de Egresos Devengado de Gastos de Funcionamiento Combustibles, lubricantes y aditivos			0.00	23,667.83			
00012	27/11/2024	D	00013	00013	CONSUMO SEPTIEMBRE Presupuesto de Egresos Devengado de Gastos de Funcionamiento Combustibles, lubricantes y aditivos			16,687.70	0.00			
00015	27/11/2024	D	00013	00013	CONSUMO SEPTIEMBRE Presupuesto de Egresos Devengado de Gastos de Funcionamiento Combustibles, lubricantes y aditivos			0.00	16,687.70			
00012	30/10/2024	D	00016	00016	CONSUMO DE GASOLINA AGOSTO 2024 Presupuesto de Egresos Devengado de Gastos de Funcionamiento Combustibles, lubricantes y aditivos			26,238.73	0.00			
00015	30/10/2024	D	00016	00016	CONSUMO DE GASOLINA AGOSTO 2024 Presupuesto de Egresos Devengado de Gastos de Funcionamiento Combustibles, lubricantes y aditivos			0.00	26,238.73			
00012	29/10/2024	D	00009	00009	CONSUMO DE GASOLINA DE JULIO 2024 Presupuesto de Egresos Devengado de Gastos de Funcionamiento Combustibles, lubricantes y aditivos			9,373.21	0.00			
00015	29/10/2024	D	00009	00009	CONSUMO DE GASOLINA DE JULIO 2024 Presupuesto de Egresos Devengado de Gastos de Funcionamiento Combustibles, lubricantes y aditivos			0.00	9,373.21			
00005	30/09/2024	D	00018	00018	CONSUMO DE GASOLINA ABRIL 2024 Presupuesto de Egresos Devengado de Gastos de Funcionamiento Combustibles, lubricantes y aditivos			46,806.09	0.00			
00008	30/09/2024	D	00018	00018	CONSUMO DE GASOLINA ABRIL 2024 Presupuesto de Egresos Devengado de Gastos de Funcionamiento Combustibles, lubricantes y aditivos			0.00	46,806.09			
00012	30/09/2024	D	00019	00019	CONSUMO DE GASOLINA MAYO 2024 Presupuesto de Egresos Devengado de Gastos de Funcionamiento Combustibles, lubricantes y aditivos			23,772.50	0.00			
00015	30/09/2024	D	00019	00019	CONSUMO DE GASOLINA MAYO 2024 Presupuesto de Egresos Devengado de Gastos de Funcionamiento Combustibles, lubricantes y aditivos			0.00	23,772.50			
00012	30/09/2024	D	00020	00020	CONSUMO DE GASOLINA JUNIO 2024 Presupuesto de Egresos Devengado de Gastos de Funcionamiento Combustibles, lubricantes y aditivos			14,178.44	0.00			
00015	30/09/2024	D	00020	00020	CONSUMO DE GASOLINA JUNIO 2024 Presupuesto de Egresos Devengado de Gastos de Funcionamiento Combustibles, lubricantes y aditivos			0.00	14,178.44			
00012	27/09/2024	D	00017	00017	CONSUMO DE GASOLINA EN MARZO 2024 Presupuesto de Egresos Devengado de Gastos de Funcionamiento Combustibles, lubricantes y aditivos			3,400.00	0.00			
00015	27/09/2024	D	00017	00017	CONSUMO DE GASOLINA EN MARZO 2024 Presupuesto de Egresos Devengado de Gastos de Funcionamiento Combustibles, lubricantes y aditivos			0.00	3,400.00			
00126	16/07/2024	C	00026	00233	F- 85DF29921E86 NUEVA WAL MART DE MEXICO Presupuesto de Egresos Devengado de Gastos de Funcionamiento Combustibles, lubricantes y aditivos			192.00	0.00			
00129	16/07/2024	C	00026	00233	F- 85DF29921E86 NUEVA WAL MART DE MEXICO Presupuesto de Egresos Devengado de Gastos de Funcionamiento Combustibles, lubricantes y aditivos			0.00	192.00			
					TOTAL:			**206,751.00**	**206,751.00**			
8251	**B00B00000**	**01050205010211020 1**		**2711**	**Vestuario y uniformes**	**0.00**		**37,949.40**	**37,949.40**	**0.00**		
REN.	**FECHA**	**TIPO**	**N.POL.**	**REF**	**CONCEPTO**		**DEBE**		**HABER**			
00007	09/12/2024	E	00037	00037	F-1183 MIGUEL ANGEL BECERRIL BERNAL chalecos Presupuesto de Egresos Devengado de Gastos de Funcionamiento Vestuario y uniformes			1,740.00	0.00			
00010	09/12/2024	E	00037	00037	F-1183 MIGUEL ANGEL BECERRIL BERNAL chalecos Presupuesto de Egresos Devengado de Gastos de Funcionamiento Vestuario y uniformes			0.00	1,740.00			
00009	30/09/2024	E	00047	00047	F-1053 y 1067 MIGUEL ANGEL BECERRIL BERNAL uniformes Presupuesto de Egresos Devengado de Gastos de Funcionamiento Vestuario y uniformes			36,209.40	0.00			
00012	30/09/2024	E	00047	00047	F-1053 y 1067 MIGUEL ANGEL BECERRIL BERNAL uniformes Presupuesto de Egresos Devengado de Gastos de Funcionamiento Vestuario y uniformes			0.00	36,209.40			
					TOTAL:			**37,949.40**	**37,949.40**			
8251	**B00B00000**	**01050205010211020 1**		**2911**	**Refacciones, accesorios y herramientas**	**0.00**		**230.00**	**230.00**	**0.00**		
REN.	**FECHA**	**TIPO**	**N.POL.**	**REF**	**CONCEPTO**		**DEBE**		**HABER**			
00076	22/10/2024	C	00023	00288	F- 4F9D66B028CE CENTRO BARBADO Presupuesto de Egresos Devengado de Gastos de Funcionamiento Refacciones, accesorios y herramientas			230.00	0.00			
00079	22/10/2024	C	00023	00288	F- 4F9D66B028CE CENTRO BARBADO Presupuesto de Egresos Devengado de Gastos de Funcionamiento Refacciones, accesorios y herramientas			0.00	230.00			
					TOTAL:			**230.00**	**230.00**			
8251	**B00B00000**	**01050205010211020 1**		**2931**	**Refacciones y accesorios menores de mobiliario y equipo de administración, educacional y recreativo**	**0.00**		**312.00**	**312.00**	**0.00**		
REN.	**FECHA**	**TIPO**	**N.POL.**	**REF**	**CONCEPTO**		**DEBE**		**HABER**			
00120	09/10/2024	C	00015	00280	F- B994CBB8B612 DEKOMADERA SA DE CV Presupuesto de Egresos Devengado de Gastos de Funcionamiento Refacciones y accesorios menores de mobiliario y equipo de administración, educacional y recreativo			312.00	0.00			

00123	09/10/2024	C	00015	00280	F- B994CBB8B612 DEKOMADERA SA DE CV Presupuesto de Egresos Devengado de Gastos de Funcionamiento Refacciones y accesorios menores de mobiliario y equipo de administración, educacional y recreativo			0.00	312.00			
					TOTAL:			**312.00**	**312.00**			
8251	**B00B00000**	**01050205010211020 1**		**2941**	**Refacciones y accesorios para equipo de computo**	**0.00**		**10,027.44**	**10,027.44**	**0.00**		
REN.	**FECHA**	**TIPO**	**N.POL.**	**REF**	**CONCEPTO**		**DEBE**		**HABER**			
00004	26/12/2024	E	00111	00111	Presupuesto de Egresos Devengado de Gastos de Funcionamiento Refacciones y accesorios para equipo de computo			3,623.94	0.00			
00007	26/12/2024	E	00111	00111	Presupuesto de Egresos Devengado de Gastos de Funcionamiento Refacciones y accesorios para equipo de computo			0.00	3,623.94			
00036	15/10/2024	E	00035	00035	F-AA118 JORGE ARIEL PEDRAZA FERNANDEZ discos duros y tarjetas Presupuesto de Egresos Devengado de Gastos de Funcionamiento Refacciones y accesorios para equipo de computo			5,828.50	0.00			
00039	15/10/2024	E	00035	00035	F-AA118 JORGE ARIEL PEDRAZA FERNANDEZ discos duros y tarjetas Presupuesto de Egresos Devengado de Gastos de Funcionamiento Refacciones y accesorios para equipo de computo			0.00	5,828.50			
00089	04/04/2024	C	00019	00433	F- 9C6AA OSCAR AMADOR LOPEZ CRUZ Presupuesto de Egresos Devengado de Gastos de Funcionamiento Refacciones y accesorios para equipo de computo			575.00	0.00			
00092	04/04/2024	C	00019	00433	F- 9C6AA OSCAR AMADOR LOPEZ CRUZ Presupuesto de Egresos Devengado de Gastos de Funcionamiento Refacciones y accesorios para equipo de computo			0.00	575.00			
					TOTAL:			**10,027.44**	**10,027.44**			
8251	**B00B00000**	**01050205010211020 1**		**2992**	**Otros enseres**	**0.00**		**20,902.99**	**20,902.99**	**0.00**		
REN.	**FECHA**	**TIPO**	**N.POL.**	**REF**	**CONCEPTO**		**DEBE**		**HABER**			
00014	23/12/2024	E	00091	00091	F-A302 JUAN JESUS HERNANDEZ HERNANDEZ adq. mat. electrico Presupuesto de Egresos Devengado de Gastos de Funcionamiento Otros enseres			16,675.99	0.00			
00017	23/12/2024	E	00091	00091	F-A302 JUAN JESUS HERNANDEZ HERNANDEZ adq. mat. electrico			0.00	16,675.99			
00124	03/09/2024	C	00009	00256	F- 2D9224FF61DA HOME DEPOT MEXICO Presupuesto de Egresos Devengado de Gastos de Funcionamiento Otros enseres			167.00	0.00			
00127	03/09/2024	C	00009	00256	F- 2D9224FF61DA HOME DEPOT MEXICO Presupuesto de Egresos Devengado de Gastos de Funcionamiento Otros enseres			0.00	167.00			
00007	12/07/2024	E	00034	00034	F-292 COMERCIALIZADORA KASADY ventiladores Presupuesto de Egresos Devengado de Gastos de Funcionamiento Otros enseres			4,060.00	0.00			
00010	12/07/2024	E	00034	00034	F-292 COMERCIALIZADORA KASADY ventiladores Presupuesto de Egresos Devengado de Gastos de Funcionamiento Otros enseres			0.00	4,060.00			
					TOTAL:			**20,902.99**	**20,902.99**			
8251	**B00B00000**	**01050205010211020 1**		**3251**	**Arrendamiento de vehiculos**	**0.00**		**3,016.00**	**3,016.00**	**0.00**		
REN.	**FECHA**	**TIPO**	**N.POL.**	**REF**	**CONCEPTO**		**DEBE**		**HABER**			
00007	13/03/2024	E	00020	00020	F-1119 PRACTITRAVEL traslado de personal Presupuesto de Egresos Devengado de Gastos de Funcionamiento Arrendamiento de vehículos			3,016.00	0.00			
00010	13/03/2024	E	00020	00020	F-1119 PRACTITRAVEL traslado de personal Presupuesto de Egresos Devengado de Gastos de Funcionamiento Arrendamiento de vehículos			0.00	3,016.00			
					TOTAL:			**3,016.00**	**3,016.00**			
8251	**B00B00000**	**01050205010211020 1**		**3362**	**Impresiones de documentos oficiales para la prestación de servicios públicos, identificación, formatos adminis**	**0.00**		**138,484.34**	**138,484.34**	**0.00**		
REN.	**FECHA**	**TIPO**	**N.POL.**	**REF**	**CONCEPTO**		**DEBE**		**HABER**			
00007	23/12/2024	E	00094	00094	F-A197 MARIA VAZQUEZ GRACIAN F-A197 Gastos de Funcionamiento Impresiones de documentos oficiales para la prestación de servicios públicos, identificación, formatos adminis BANORTE SA 1176084689 RECURS			18,560.00	0.00			
00010	23/12/2024	E	00094	00094	F-A197 MARIA VAZQUEZ GRACIAN F-A197 Gastos de Funcionamiento Impresiones de documentos oficiales para la prestación de servicios públicos, identificación, formatos adminis BANORTE SA 1176084689 RECURS			0.00	18,560.00			
00007	23/12/2024	E	00098	00098	F-14D42 "XIMENA GABRIELA GOMEZ GALEANA, pago de las F-varias por impresion de viniles, lonas proscenio, poster, folders Proveedores por Pagar a Corto Plazo XIMENA GABRIELA GOMEZ GALEANA			6,612.00	0.00			
00010	23/12/2024	E	00098	00098	F-14D42 "XIMENA GABRIELA GOMEZ GALEANA, pago de las F-varias por impresion de viniles, lonas proscenio, poster, folders Proveedores por Pagar a Corto Plazo XIMENA GABRIELA GOMEZ GALEANA			0.00	6,612.00			
00007	17/12/2024	E	00056	00056	F-A196 impresiones MARIA VAZUQEZ GRACIAN Presupuesto de Egresos Devengado de Gastos de Funcionamiento Impresiones de documentos oficiales para la prestación de servicios públicos, identificación, form			106,324.50	0.00			
00010	17/12/2024	E	00056	00056	F-A196 impresiones MARIA VAZUQEZ GRACIAN Presupuesto de Egresos Devengado de Gastos de Funcionamiento Impresiones de documentos oficiales para la prestación de servicios públicos, identificación, form			0.00	106,324.50			
00033	08/11/2024	C	00014	00301	F- D27C5F70E115 OSVALDO DE JESUS ROJAS LOPEZ Presupuesto de Egresos Devengado de Gastos de Funcionamiento Impresiones de documentos oficiales para la prestación de servicios públicos, identificación,			178.64	0.00			
00036	08/11/2024	C	00014	00301	F- D27C5F70E115 OSVALDO DE JESUS ROJAS LOPEZ Presupuesto de Egresos Devengado de Gastos de Funcionamiento Impresiones de documentos oficiales para la prestación de servicios públicos, identificación,			0.00	178.64			
00076	25/10/2024	E	00070	00070	F-37D3, 25FB, 29C6 y CA61 XIMENA GABRIELA GOMEZ GALENA impresiones Presupuesto de Egresos Devengado de Gastos de Funcionamiento Impresiones de documentos oficiales para la prestación de servicios públ			1,600.80	0.00			
00079	25/10/2024	E	00070	00070	F-37D3, 25FB, 29C6 y CA61 XIMENA GABRIELA GOMEZ GALENA impresiones			0.00	1,600.80			
00025	13/09/2024	E	00021	00021	XIMENA GABRIELA GOMEZ GALEANA impresos Presupuesto de Egresos Devengado de Gastos de Funcionamiento Impresiones de documentos oficiales para la prestación de servicios públicos, identificación, format			1,902.40	0.00			
00028	13/09/2024	E	00021	00021	XIMENA GABRIELA GOMEZ GALEANA impresos Presupuesto de Egresos Devengado de Gastos de Funcionamiento Impresiones de documentos oficiales para la prestación de servicios públicos, identificación, format			0.00	1,902.40			
00025	30/08/2024	E	00078	00078	F-AD4D XIMENA GABRIELA GOMEZ GALENA impresiones Presupuesto de Egresos Devengado de Gastos de Funcionamiento Impresiones de documentos oficiales para la prestación de servicios públicos, identificació			881.60	0.00			
00028	30/08/2024	E	00078	00078	F-AD4D XIMENA GABRIELA GOMEZ GALENA impresiones Presupuesto de Egresos Devengado de Gastos de Funcionamiento Impresiones de documentos oficiales para la prestación de servicios públicos, identificació			0.00	881.60			
00014	14/06/2024	E	00038	00038	F-3BB9 XIMENA GABRIELA GOMEZ GALEANA lonas Presupuesto de Egresos Devengado de Gastos de Funcionamiento Impresiones de documentos oficiales para la prestación de servicios públicos, identificación, fo			2,424.40	0.00			
00017	14/06/2024	E	00038	00038	F-3BB9 XIMENA GABRIELA GOMEZ GALEANA lonas Presupuesto de Egresos Devengado de Gastos de Funcionamiento Impresiones de documentos oficiales para la prestación de servicios públicos, identificación, fo			0.00	2,424.40			
					TOTAL:			**138,484.34**	**138,484.34**			
8251	**B00B00000**	**01050205010211020 1**		**3363**	**Servicios de Impresiones de documentos oficiales**	**0.00**		**425,510.27**	**425,510.27**	**0.00**		
REN.	**FECHA**	**TIPO**	**N.POL.**	**REF**	**CONCEPTO**		**DEBE**		**HABER**			
00004	26/12/2024	E	00114	00114	Presupuesto de Egresos Devengado de Gastos de Funcionamiento Servicios de Impresiones de documentos oficiales			116,290.00	0.00			
00007	26/12/2024	E	00114	00114	Presupuesto de Egresos Devengado de Gastos de Funcionamiento Servicios de Impresiones de documentos oficiales			0.00	116,290.00			
00049	23/12/2024	E	00095	00095	F-12397, 12400, 12401 "KROMATICA SOLUTIONS, S.A. DE C.V. F- varias impresion de documentos y vinilonas Gastos de Funcionamiento Servicios de Impresiones de documentos oficiales			43,268.00	0.00			
00052	23/12/2024	E	00095	00095	F-12397, 12400, 12401 "KROMATICA SOLUTIONS, S.A. DE C.V. F- varias impresion de documentos y vinilonas Gastos de Funcionamiento Servicios de Impresiones de documentos oficiales			0.00	43,268.00			
00014	23/12/2024	E	00098	00098	F-14D42 "XIMENA GABRIELA GOMEZ GALEANA, pago de las F-varias por impresion de viniles, lonas proscenio, poster, folders Proveedores por Pagar a Corto Plazo XIMENA GABRIELA GOMEZ GALEANA			38,571.74	0.00			
00017	23/12/2024	E	00098	00098	F-14D42 "XIMENA GABRIELA GOMEZ GALEANA, pago de las F-varias por impresion de viniles, lonas proscenio, poster, folders Proveedores por Pagar a Corto Plazo XIMENA GABRIELA GOMEZ GALEANA			0.00	38,571.74			

00007	20/12/2024	E	00085	00055	"JOSE DE JESUS MALVAEZ ESTRADA" pago de la F-1417C por foto libro y encuadernacion de actas Presupuesto de Egresos Devengado de Gastos de Funcionamiento Servicios de Impresiones de documentos oficial			26,564.00	0.00			
00010	20/12/2024	E	00085	00055	"JOSE DE JESUS MALVAEZ ESTRADA" pago de la F-1417C por foto libro y encuadernacion de actas Presupuesto de Egresos Devengado de Gastos de Funcionamiento Servicios de Impresiones de documentos oficial			0.00	26,564.00			
00014	05/12/2024	E	00031	00031	F-D90D impresos JOSE JESUS MALVAEZ ESTRADA Presupuesto de Egresos Devengado de Gastos de Funcionamiento Servicios de Impresiones de documentos oficiales			36,540.00	0.00			
00017	05/12/2024	E	00031	00031	F-D90D impresos JOSE JESUS MALVAEZ ESTRADA Presupuesto de Egresos Devengado de Gastos de Funcionamiento Servicios de Impresiones de documentos oficiales			0.00	36,540.00			
00062	25/10/2024	E	00070	00070	F-37D3, 25FB, 29C6 y CA61 XIMENA GABRIELA GOMEZ GALENA impresiones Presupuesto de Egresos Devengado de Gastos de Funcionamiento Servicios de Impresiones de documentos oficiales			67,894.80	0.00			
00065	25/10/2024	E	00070	00070	F-37D3, 25FB, 29C6 y CA61 XIMENA GABRIELA GOMEZ GALENA impresiones Presupuesto de Egresos Devengado de Gastos de Funcionamiento Servicios de Impresiones de documentos oficiales			0.00	67,894.80			
00023	18/10/2024	E	00061	00061	F-12256 y 12260 KROMATICA SOLUTIONS impresos Presupuesto de Egresos Devengado de Gastos de Funcionamiento Servicios de Impresiones de documentos oficiales			36,424.00	0.00			
00026	18/10/2024	E	00061	00061	F-12256 y 12260 KROMATICA SOLUTIONS impresos Presupuesto de Egresos Devengado de Gastos de Funcionamiento Servicios de Impresiones de documentos oficiales			0.00	36,424.00			
00032	13/09/2024	E	00021	00021	XIMENA GABRIELA GOMEZ GALEANA impresos Presupuesto de Egresos Devengado de Gastos de Funcionamiento Servicios de Impresiones de documentos oficiales			23,385.60	0.00			
00035	13/09/2024	E	00021	00021	XIMENA GABRIELA GOMEZ GALEANA impresos Presupuesto de Egresos Devengado de Gastos de Funcionamiento Servicios de Impresiones de documentos oficiales			0.00	23,385.60			
00050	30/08/2024	E	00078	00078	F-E967 XIMENA GABRIELA GOMEZ GALENA impresiones Presupuesto de Egresos Devengado de Gastos de Funcionamiento Servicios de Impresiones de documentos oficiales			232.00	0.00			
00053	30/08/2024	E	00078	00078	F-E967 XIMENA GABRIELA GOMEZ GALENA impresiones Presupuesto de Egresos Devengado de Gastos de Funcionamiento Servicios de Impresiones de documentos oficiales			0.00	232.00			
00100	30/08/2024	E	00078	00078	F-19EF XIMENA GABRIELA GOMEZ GALENA impresiones Presupuesto de Egresos Devengado de Gastos de Funcionamiento Servicios de Impresiones de documentos oficiales			13,115.19	0.00			
00103	30/08/2024	E	00078	00078	F-19EF XIMENA GABRIELA GOMEZ GALENA impresiones Presupuesto de Egresos Devengado de Gastos de Funcionamiento Servicios de Impresiones de documentos oficiales			0.00	13,115.19			
00019	13/08/2024	E	00039	00039	XIMENA GABRIELA GOMEZ GALENA impresos Presupuesto de Egresos Devengado de Gastos de Funcionamiento Servicios de Impresiones de documentos oficiales			7,830.00	0.00			
00022	13/08/2024	E	00039	00039	XIMENA GABRIELA GOMEZ GALENA impresos Presupuesto de Egresos Devengado de Gastos de Funcionamiento Servicios de Impresiones de documentos oficiales			0.00	7,830.00			
00078	09/08/2024	E	00025	00025	XIMENA GABRIELA GOMEZ GALEANA impresos Presupuesto de Egresos Devengado de Gastos de Funcionamiento Servicios de Impresiones de documentos oficiales			2,041.60	0.00			
00081	09/08/2024	E	00025	00025	XIMENA GABRIELA GOMEZ GALEANA impresos Presupuesto de Egresos Devengado de Gastos de Funcionamiento Servicios de Impresiones de documentos oficiales			0.00	2,041.60			
00007	14/06/2024	E	00038	00038	F-3BB9 XIMENA GABRIELA GOMEZ GALEANA lonas Presupuesto de Egresos Devengado de Gastos de Funcionamiento Servicios de Impresiones de documentos oficiales			12,056.46	0.00			
00010	14/06/2024	E	00038	00038	F-3BB9 XIMENA GABRIELA GOMEZ GALEANA lonas Presupuesto de Egresos Devengado de Gastos de Funcionamiento Servicios de Impresiones de documentos oficiales			0.00	12,056.46			
00033	04/04/2024	C	00019	00433	F- CE5C5 EMIR VICTOR MANUEL MULHIA HUIZAR Presupuesto de Egresos Devengado de Gastos de Funcionamiento Servicios de Impresiones de documentos oficiales			1,296.88	0.00			
00036	04/04/2024	C	00019	00433	F- CE5C5 EMIR VICTOR MANUEL MULHIA HUIZAR Presupuesto de Egresos Devengado de Gastos de Funcionamiento Servicios de Impresiones de documentos oficiales			0.00	1,296.88			
					TOTAL:			**425,510.27**	**425,510.27**			
8251	**B00B00000**	**01050205010211020 1**		**3391**	**Servicios profesionales**	**0.00**		**10,477.36**	**10,477.36**	**0.00**		
REN.	**FECHA**	**TIPO**	**N.POL.**	**REF**	**CONCEPTO**		**DEBE**		**HABER**			
00006	29/10/2024	D	00019	00019	F- CE94643A2484 José Alberto Parra Solís Presupuesto de Egresos Devengado de Gastos de Funcionamiento Servicios profesionales			9,000.00	0.00			
00009	29/10/2024	D	00019	00019	F- CE94643A2484 José Alberto Parra Solís Presupuesto de Egresos Devengado de Gastos de Funcionamiento Servicios profesionales			0.00	9,000.00			
00008	09/05/2024	E	00009	00009	F-154 ROCIO HERNÁNDEZ ROGEL taller Alicia Presupuesto de Egresos Devengado de Gastos de Funcionamiento Servicios profesionales			1,477.36	0.00			
00011	09/05/2024	E	00009	00009	F-154 ROCIO HERNÁNDEZ ROGEL taller Alicia Presupuesto de Egresos Devengado de Gastos de Funcionamiento Servicios profesionales			0.00	1,477.36			
					TOTAL:			**10,477.36**	**10,477.36**			
8251	**B00B00000**	**01050205010211020 1**		**3521**	**Reparación, mantenimiento e instalación de mobiliario y equipo de oficina**	**0.00**		**6,405.00**	**6,405.00**	**0.00**		
REN.	**FECHA**	**TIPO**	**N.POL.**	**REF**	**CONCEPTO**		**DEBE**		**HABER**			
00007	18/06/2024	E	00044	00044	F-A304 ADRIANA ALEJANDRA DELGADO ALCAZAR tapiceria de sillas Presupuesto de Egresos Devengado de Gastos de Funcionamiento Reparación, mantenimiento e instalación de mobiliario y equipo de oficina			6,405.00	0.00			
00010	18/06/2024	E	00044	00044	F-A304 ADRIANA ALEJANDRA DELGADO ALCAZAR tapiceria de sillas Presupuesto de Egresos Devengado de Gastos de Funcionamiento Reparación, mantenimiento e instalación de mobiliario y equipo de oficina			0.00	6,405.00			
					TOTAL:			**6,405.00**	**6,405.00**			
8251	**B00B00000**	**01050205010211020 1**		**3551**	**Reparación y mantenimiento de vehículos terrestres, aéreos y lacustres**	**0.00**		**23,519.00**	**23,519.00**	**0.00**		
REN.	**FECHA**	**TIPO**	**N.POL.**	**REF**	**CONCEPTO**		**DEBE**		**HABER**			
00007	23/12/2024	E	00097	00097	F-A2219 Gastos de Funcionamiento Reparación y mantenimiento de vehículos terrestres, aéreos y lacustres			12,760.00	0.00			
00010	23/12/2024	E	00097	00097	F-A2219 Gastos de Funcionamiento Reparación y mantenimiento de vehículos terrestres, aéreos y lacustres			0.00	12,760.00			
00035	23/12/2024	E	00097	00097	F-A2173 Gastos de Funcionamiento Reparación y mantenimiento de vehículos terrestres, aéreos y lacustres			10,759.00	0.00			
00038	23/12/2024	E	00097	00097	F-A2173 Gastos de Funcionamiento Reparación y mantenimiento de vehículos terrestres, aéreos y lacustres			0.00	10,759.00			
					TOTAL:			**23,519.00**	**23,519.00**			
8251	**B00B00000**	**01050205010211020 1**		**3691**	**Otros servicios de información**	**0.00**		**44,660.00**	**44,660.00**	**0.00**		
REN.	**FECHA**	**TIPO**	**N.POL.**	**REF**	**CONCEPTO**		**DEBE**		**HABER**			
00018	29/02/2024	E	00038	00038	F-12267 KROMATICA SOLUTIONS Presupuesto de Egresos Devengado de Gastos de Funcionamiento Otros servicios de información			44,660.00	0.00			
00021	29/02/2024	E	00038	00038	F-12267 KROMATICA SOLUTIONS Presupuesto de Egresos Devengado de Gastos de Funcionamiento Otros servicios de información			0.00	44,660.00			
					TOTAL:			**44,660.00**	**44,660.00**			
8251	**B00B00000**	**01050205010211020 1**		**3721**	**Gastos de traslado por vía terrestre**	**0.00**		**4,698.00**	**4,698.00**	**0.00**		
REN.	**FECHA**	**TIPO**	**N.POL.**	**REF**	**CONCEPTO**		**DEBE**		**HABER**			
00047	03/12/2024	C	00011	00311	F- 3354C51E1EFF FID 1967 TRAMO CARRETERO TOLUCA-ATLACOMULCO Presupuesto de Egresos Devengado de Gastos de Funcionamiento Gastos de traslado por vía terrestre			54.00	0.00			
00050	03/12/2024	C	00011	00311	F- 3354C51E1EFF FID 1967 TRAMO CARRETERO TOLUCA-ATLACOMULCO Presupuesto de Egresos Devengado de Gastos de Funcionamiento Gastos de traslado por vía terrestre			0.00	54.00			
00054	03/12/2024	C	00011	00311	F- 59A41E1F6B1F FID 1967 TRAMO CARRETERO TOLUCA-ATLACOMULCO Presupuesto de Egresos Devengado de Gastos de Funcionamiento Gastos de traslado por vía terrestre			54.00	0.00			

00057	03/12/2024	C	00011	00311	F- 59A41E1F6B1F FID 1967 TRAMO CARRETERO TOLUCA-ATLACOMULCO Presupuesto de Egresos Devengado de Gastos de Funcionamiento Gastos de traslado por vía terrestre		0.00	54.00		
00061	03/12/2024	C	00011	00311	F- EF0DE5C49C90 FID 1967 TRAMO CARRETERO TOLUCA-ATLACOMULCO Presupuesto de Egresos Devengado de Gastos de Funcionamiento Gastos de traslado por vía terrestre		54.00	0.00		
00064	03/12/2024	C	00011	00311	F- EF0DE5C49C90 FID 1967 TRAMO CARRETERO TOLUCA-ATLACOMULCO Presupuesto de Egresos Devengado de Gastos de Funcionamiento Gastos de traslado por vía terrestre		0.00	54.00		
00068	03/12/2024	C	00011	00311	F- 61616E236902 FID 1967 TRAMO CARRETERO TOLUCA-ATLACOMULCO Presupuesto de Egresos Devengado de Gastos de Funcionamiento Gastos de traslado por vía terrestre		54.00	0.00		
00071	03/12/2024	C	00011	00311	F- 61616E236902 FID 1967 TRAMO CARRETERO TOLUCA-ATLACOMULCO Presupuesto de Egresos Devengado de Gastos de Funcionamiento Gastos de traslado por vía terrestre		0.00	54.00		
00089	19/11/2024	C	00019	00306	F- C2DA2990B622 FONDO NACIONAL DE INFRAESTRUCTURA Presupuesto de Egresos Devengado de Gastos de Funcionamiento Gastos de traslado por vía terrestre		33.00	0.00		
00092	19/11/2024	C	00019	00306	F- C2DA2990B622 FONDO NACIONAL DE INFRAESTRUCTURA Presupuesto de Egresos Devengado de Gastos de Funcionamiento Gastos de traslado por vía terrestre		0.00	33.00		
00096	19/11/2024	C	00019	00306	F- 5EE2AE17A6AD FONDO NACIONAL DE INFRAESTRUCTURA Presupuesto de Egresos Devengado de Gastos de Funcionamiento Gastos de traslado por vía terrestre		65.00	0.00		
00099	19/11/2024	C	00019	00306	F- 5EE2AE17A6AD FONDO NACIONAL DE INFRAESTRUCTURA Presupuesto de Egresos Devengado de Gastos de Funcionamiento Gastos de traslado por vía terrestre		0.00	65.00		
00103	19/11/2024	C	00019	00306	F- CE86271E7122 FONDO NACIONAL DE INFRAESTRUCTURA Presupuesto de Egresos Devengado de Gastos de Funcionamiento Gastos de traslado por vía terrestre		65.00	0.00		
00106	19/11/2024	C	00019	00306	F- CE86271E7122 FONDO NACIONAL DE INFRAESTRUCTURA Presupuesto de Egresos Devengado de Gastos de Funcionamiento Gastos de traslado por vía terrestre		0.00	65.00		
00110	19/11/2024	C	00019	00306	F- D940D060177D PROMOTORA Y ADMINISTRADORA DE CARRETERAS Presupuesto de Egresos Devengado de Gastos de Funcionamiento Gastos de traslado por vía terrestre		105.00	0.00		
00113	19/11/2024	C	00019	00306	F- D940D060177D PROMOTORA Y ADMINISTRADORA DE CARRETERAS Presupuesto de Egresos Devengado de Gastos de Funcionamiento Gastos de traslado por vía terrestre		0.00	105.00		
00117	19/11/2024	C	00019	00306	F- EB8FED743642 PROMOTORA Y ADMINISTRADORA DE CARRETERAS Presupuesto de Egresos Devengado de Gastos de Funcionamiento Gastos de traslado por vía terrestre		105.00	0.00		
00120	19/11/2024	C	00019	00306	F- EB8FED743642 PROMOTORA Y ADMINISTRADORA DE CARRETERAS Presupuesto de Egresos Devengado de Gastos de Funcionamiento Gastos de traslado por vía terrestre		0.00	105.00		
00047	08/11/2024	C	00012	00299	F- 34B8BF58EFD6 AUTOPISTAS TENANGO IXTAPAN DE LA SAL Presupuesto de Egresos Devengado de Gastos de Funcionamiento Gastos de traslado por vía terrestre		65.00	0.00		
00050	08/11/2024	C	00012	00299	F- 34B8BF58EFD6 AUTOPISTAS TENANGO IXTAPAN DE LA SAL Presupuesto de Egresos Devengado de Gastos de Funcionamiento Gastos de traslado por vía terrestre		0.00	65.00		
00054	08/11/2024	C	00012	00299	F- 4693E7EFC6B5 AUTOPISTAS TENANGO IXTAPAN DE LA SAL Presupuesto de Egresos Devengado de Gastos de Funcionamiento Gastos de traslado por vía terrestre		43.00	0.00		
00057	08/11/2024	C	00012	00299	F- 4693E7EFC6B5 AUTOPISTAS TENANGO IXTAPAN DE LA SAL Presupuesto de Egresos Devengado de Gastos de Funcionamiento Gastos de traslado por vía terrestre		0.00	43.00		
00061	08/11/2024	C	00012	00299	F- 36C3E89962BD AUTOPISTAS TENANGO IXTAPAN DE LA SAL Presupuesto de Egresos Devengado de Gastos de Funcionamiento Gastos de traslado por vía terrestre		43.00	0.00		
00064	08/11/2024	C	00012	00299	F- 36C3E89962BD AUTOPISTAS TENANGO IXTAPAN DE LA SAL Presupuesto de Egresos Devengado de Gastos de Funcionamiento Gastos de traslado por vía terrestre		0.00	43.00		
00068	08/11/2024	C	00012	00299	F- A639FF733A6B AUTOPISTAS TENANGO IXTAPAN DE LA SAL Presupuesto de Egresos Devengado de Gastos de Funcionamiento Gastos de traslado por vía terrestre		65.00	0.00		
00071	08/11/2024	C	00012	00299	F- A639FF733A6B AUTOPISTAS TENANGO IXTAPAN DE LA SAL Presupuesto de Egresos Devengado de Gastos de Funcionamiento Gastos de traslado por vía terrestre		0.00	65.00		
00075	08/11/2024	C	00012	00299	F- 08CBDA149C1A AUTOPISTAS TENANGO IXTAPAN DE LA SAL Presupuesto de Egresos Devengado de Gastos de Funcionamiento Gastos de traslado por vía terrestre		33.00	0.00		
00078	08/11/2024	C	00012	00299	F- 08CBDA149C1A AUTOPISTAS TENANGO IXTAPAN DE LA SAL Presupuesto de Egresos Devengado de Gastos de Funcionamiento Gastos de traslado por vía terrestre		0.00	33.00		
00103	08/11/2024	C	00012	00299	F- 3B37FA548ED2 FID 1967 TRAMO CARRETERO TOLUCA-ATLACOMULCO Presupuesto de Egresos Devengado de Gastos de Funcionamiento Gastos de traslado por vía terrestre		54.00	0.00		
00106	08/11/2024	C	00012	00299	F- 3B37FA548ED2 FID 1967 TRAMO CARRETERO TOLUCA-ATLACOMULCO Presupuesto de Egresos Devengado de Gastos de Funcionamiento Gastos de traslado por vía terrestre		0.00	54.00		
00110	08/11/2024	C	00012	00299	F- 7566C814BB2D FID 1967 TRAMO CARRETERO TOLUCA-ATLACOMULCO Presupuesto de Egresos Devengado de Gastos de Funcionamiento Gastos de traslado por vía terrestre		54.00	0.00		
00113	08/11/2024	C	00012	00299	F- 7566C814BB2D FID 1967 TRAMO CARRETERO TOLUCA-ATLACOMULCO Presupuesto de Egresos Devengado de Gastos de Funcionamiento Gastos de traslado por vía terrestre		0.00	54.00		
00117	08/11/2024	C	00012	00299	F- 3793AF90F8EA FID 1967 TRAMO CARRETERO TOLUCA-ATLACOMULCO Presupuesto de Egresos Devengado de Gastos de Funcionamiento Gastos de traslado por vía terrestre		54.00	0.00		
00120	08/11/2024	C	00012	00299	F- 3793AF90F8EA FID 1967 TRAMO CARRETERO TOLUCA-ATLACOMULCO Presupuesto de Egresos Devengado de Gastos de Funcionamiento Gastos de traslado por vía terrestre		0.00	54.00		
00124	08/11/2024	C	00012	00299	F- D71B0E6A83C1 FID 1967 TRAMO CARRETERO TOLUCA-ATLACOMULCO Presupuesto de Egresos Devengado de Gastos de Funcionamiento Gastos de traslado por vía terrestre		54.00	0.00		
00127	08/11/2024	C	00012	00299	F- D71B0E6A83C1 FID 1967 TRAMO CARRETERO TOLUCA-ATLACOMULCO Presupuesto de Egresos Devengado de Gastos de Funcionamiento Gastos de traslado por vía terrestre		0.00	54.00		
00131	08/11/2024	C	00012	00299	F- 15FCC0AD135E FID 1967 TRAMO CARRETERO TOLUCA-ATLACOMULCO Presupuesto de Egresos Devengado de Gastos de Funcionamiento Gastos de traslado por vía terrestre		54.00	0.00		
00134	08/11/2024	C	00012	00299	F- 15FCC0AD135E FID 1967 TRAMO CARRETERO TOLUCA-ATLACOMULCO Presupuesto de Egresos Devengado de Gastos de Funcionamiento Gastos de traslado por vía terrestre		0.00	54.00		
00138	08/11/2024	C	00012	00299	F- 4D9D01C5D1E2 FID 1967 TRAMO CARRETERO TOLUCA-ATLACOMULCO Presupuesto de Egresos Devengado de Gastos de Funcionamiento Gastos de traslado por vía terrestre		54.00	0.00		
00141	08/11/2024	C	00012	00299	F- 4D9D01C5D1E2 FID 1967 TRAMO CARRETERO TOLUCA-ATLACOMULCO Presupuesto de Egresos Devengado de Gastos de Funcionamiento Gastos de traslado por vía terrestre		0.00	54.00		
00145	08/11/2024	C	00012	00299	F- AF62A328A082 FID 1967 TRAMO CARRETERO TOLUCA-ATLACOMULCO Presupuesto de Egresos Devengado de Gastos de Funcionamiento Gastos de traslado por vía terrestre		54.00	0.00		
00148	08/11/2024	C	00012	00299	F- AF62A328A082 FID 1967 TRAMO CARRETERO TOLUCA-ATLACOMULCO Presupuesto de Egresos Devengado de Gastos de Funcionamiento Gastos de traslado por vía terrestre		0.00	54.00		
00152	08/11/2024	C	00012	00299	F- 5D962E292BEB FID 1967 TRAMO CARRETERO TOLUCA-ATLACOMULCO Presupuesto de Egresos Devengado de Gastos de Funcionamiento Gastos de traslado por vía terrestre		54.00	0.00		
00155	08/11/2024	C	00012	00299	F- 5D962E292BEB FID 1967 TRAMO CARRETERO TOLUCA-ATLACOMULCO Presupuesto de Egresos Devengado de Gastos de Funcionamiento Gastos de traslado por vía terrestre		0.00	54.00		
00054	03/10/2024	C	00011	00276	F- 6990957BC829 FID 1967 TRAMO CARRETERO TOLUCA-ATLACOMULCO Presupuesto de Egresos Devengado de Gastos de Funcionamiento Gastos de traslado por vía terrestre		54.00	0.00		
00057	03/10/2024	C	00011	00276	F- 6990957BC829 FID 1967 TRAMO CARRETERO TOLUCA-ATLACOMULCO Presupuesto de Egresos Devengado de Gastos de Funcionamiento Gastos de traslado por vía terrestre		0.00	54.00		
00061	03/10/2024	C	00011	00276	F- 49FC1BB35D5D FID 1967 TRAMO CARRETERO TOLUCA-ATLACOMULCO Presupuesto de Egresos Devengado de Gastos de Funcionamiento Gastos de traslado por vía terrestre		54.00	0.00		
00064	03/10/2024	C	00011	00276	F- 49FC1BB35D5D FID 1967 TRAMO CARRETERO TOLUCA-ATLACOMULCO Presupuesto de Egresos Devengado de Gastos de Funcionamiento Gastos de traslado por vía terrestre		0.00	54.00		
00068	03/10/2024	C	00011	00276	F- 99EF44F7AE1B FID 1967 TRAMO CARRETERO TOLUCA-ATLACOMULCO Presupuesto de Egresos Devengado de Gastos de Funcionamiento Gastos de traslado por vía terrestre		54.00	0.00		
00071	03/10/2024	C	00011	00276	F- 99EF44F7AE1B FID 1967 TRAMO CARRETERO TOLUCA-ATLACOMULCO Presupuesto de Egresos Devengado de Gastos de Funcionamiento Gastos de traslado por vía terrestre		0.00	54.00		

00075	03/10/2024	C	00011	00276	F- B71F7D1BB6FF FID 1967 TRAMO CARRETERO TOLUCA-ATLACOMULCO Presupuesto de Egresos Devengado de Gastos de Funcionamiento Gastos de traslado por vía terrestre			54.00	0.00		
00078	03/10/2024	C	00011	00276	F- B71F7D1BB6FF FID 1967 TRAMO CARRETERO TOLUCA-ATLACOMULCO Presupuesto de Egresos Devengado de Gastos de Funcionamiento Gastos de traslado por vía terrestre			0.00	54.00		
00082	03/10/2024	C	00011	00276	F- 33927A00415F FID 1967 TRAMO CARRETERO TOLUCA-ATLACOMULCO Presupuesto de Egresos Devengado de Gastos de Funcionamiento Gastos de traslado por vía terrestre			54.00	0.00		
00085	03/10/2024	C	00011	00276	F- 33927A00415F FID 1967 TRAMO CARRETERO TOLUCA-ATLACOMULCO Presupuesto de Egresos Devengado de Gastos de Funcionamiento Gastos de traslado por vía terrestre			0.00	54.00		
00089	03/10/2024	C	00011	00276	F- 2B2461A8456E FID 1967 TRAMO CARRETERO TOLUCA-ATLACOMULCO Presupuesto de Egresos Devengado de Gastos de Funcionamiento Gastos de traslado por vía terrestre			54.00	0.00		
00092	03/10/2024	C	00011	00276	F- 2B2461A8456E FID 1967 TRAMO CARRETERO TOLUCA-ATLACOMULCO Presupuesto de Egresos Devengado de Gastos de Funcionamiento Gastos de traslado por vía terrestre			0.00	54.00		
00096	03/10/2024	C	00011	00276	F- C3284ACD750F FID 1967 TRAMO CARRETERO TOLUCA-ATLACOMULCO Presupuesto de Egresos Devengado de Gastos de Funcionamiento Gastos de traslado por vía terrestre			54.00	0.00		
00099	03/10/2024	C	00011	00276	F- C3284ACD750F FID 1967 TRAMO CARRETERO TOLUCA-ATLACOMULCO Presupuesto de Egresos Devengado de Gastos de Funcionamiento Gastos de traslado por vía terrestre			0.00	54.00		
00103	03/10/2024	C	00011	00276	F- C777007CB3B8 FID 1967 TRAMO CARRETERO TOLUCA-ATLACOMULCO Presupuesto de Egresos Devengado de Gastos de Funcionamiento Gastos de traslado por vía terrestre			54.00	0.00		
00106	03/10/2024	C	00011	00276	F- C777007CB3B8 FID 1967 TRAMO CARRETERO TOLUCA-ATLACOMULCO Presupuesto de Egresos Devengado de Gastos de Funcionamiento Gastos de traslado por vía terrestre			0.00	54.00		
00180	03/10/2024	C	00011	00276	F- B9A54F2F82C2 FID 1967 TRAMO CARRETERO TOLUCA-ATLACOMULCO Presupuesto de Egresos Devengado de Gastos de Funcionamiento Gastos de traslado por vía terrestre			54.00	0.00		
00183	03/10/2024	C	00011	00276	F- B9A54F2F82C2 FID 1967 TRAMO CARRETERO TOLUCA-ATLACOMULCO Presupuesto de Egresos Devengado de Gastos de Funcionamiento Gastos de traslado por vía terrestre			0.00	54.00		
00187	03/10/2024	C	00011	00276	F- 15C6E73D934 FID 1967 TRAMO CARRETERO TOLUCA-ATLACOMULCO Presupuesto de Egresos Devengado de Gastos de Funcionamiento Gastos de traslado por vía terrestre			54.00	0.00		
00190	03/10/2024	C	00011	00276	F- 15C6E73D934 FID 1967 TRAMO CARRETERO TOLUCA-ATLACOMULCO Presupuesto de Egresos Devengado de Gastos de Funcionamiento Gastos de traslado por vía terrestre			0.00	54.00		
00194	03/10/2024	C	00011	00276	F- 73727B7756F7 FID 1967 TRAMO CARRETERO TOLUCA-ATLACOMULCO Presupuesto de Egresos Devengado de Gastos de Funcionamiento Gastos de traslado por vía terrestre			54.00	0.00		
00197	03/10/2024	C	00011	00276	F- 73727B7756F7 FID 1967 TRAMO CARRETERO TOLUCA-ATLACOMULCO Presupuesto de Egresos Devengado de Gastos de Funcionamiento Gastos de traslado por vía terrestre			0.00	54.00		
00201	03/10/2024	C	00011	00276	F- 27E1AAF8242F FID 1967 TRAMO CARRETERO TOLUCA-ATLACOMULCO Presupuesto de Egresos Devengado de Gastos de Funcionamiento Gastos de traslado por vía terrestre			54.00	0.00		
00204	03/10/2024	C	00011	00276	F- 27E1AAF8242F FID 1967 TRAMO CARRETERO TOLUCA-ATLACOMULCO Presupuesto de Egresos Devengado de Gastos de Funcionamiento Gastos de traslado por vía terrestre			0.00	54.00		
00208	03/10/2024	C	00011	00276	F- 21804F2F56EC FID 1967 TRAMO CARRETERO TOLUCA-ATLACOMULCO Presupuesto de Egresos Devengado de Gastos de Funcionamiento Gastos de traslado por vía terrestre			54.00	0.00		
00211	03/10/2024	C	00011	00276	F- 21804F2F56EC FID 1967 TRAMO CARRETERO TOLUCA-ATLACOMULCO Presupuesto de Egresos Devengado de Gastos de Funcionamiento Gastos de traslado por vía terrestre			0.00	54.00		
00215	03/10/2024	C	00011	00276	F- 5D6EFAED03E1 FID 1967 TRAMO CARRETERO TOLUCA-ATLACOMULCO Presupuesto de Egresos Devengado de Gastos de Funcionamiento Gastos de traslado por vía terrestre			54.00	0.00		
00218	03/10/2024	C	00011	00276	F- 5D6EFAED03E1 FID 1967 TRAMO CARRETERO TOLUCA-ATLACOMULCO Presupuesto de Egresos Devengado de Gastos de Funcionamiento Gastos de traslado por vía terrestre			0.00	54.00		
00222	03/10/2024	C	00011	00276	F- 99876F3B03C5 FID 1967 TRAMO CARRETERO TOLUCA-ATLACOMULCO Presupuesto de Egresos Devengado de Gastos de Funcionamiento Gastos de traslado por vía terrestre			54.00	0.00		
00225	03/10/2024	C	00011	00276	F- 99876F3B03C5 FID 1967 TRAMO CARRETERO TOLUCA-ATLACOMULCO Presupuesto de Egresos Devengado de Gastos de Funcionamiento Gastos de traslado por vía terrestre			0.00	54.00		
00229	03/10/2024	C	00011	00276	F- D19691D1212D FID 1967 TRAMO CARRETERO TOLUCA-ATLACOMULCO Presupuesto de Egresos Devengado de Gastos de Funcionamiento Gastos de traslado por vía terrestre			54.00	0.00		
00232	03/10/2024	C	00011	00276	F- D19691D1212D FID 1967 TRAMO CARRETERO TOLUCA-ATLACOMULCO Presupuesto de Egresos Devengado de Gastos de Funcionamiento Gastos de traslado por vía terrestre			0.00	54.00		
00236	03/10/2024	C	00011	00276	F- C9BDF3E4CE8F FID 1967 TRAMO CARRETERO TOLUCA-ATLACOMULCO Presupuesto de Egresos Devengado de Gastos de Funcionamiento Gastos de traslado por vía terrestre			54.00	0.00		
00239	03/10/2024	C	00011	00276	F- C9BDF3E4CE8F FID 1967 TRAMO CARRETERO TOLUCA-ATLACOMULCO Presupuesto de Egresos Devengado de Gastos de Funcionamiento Gastos de traslado por vía terrestre			0.00	54.00		
00012	03/09/2024	C	00009	00256	F- 733503FB531 PROMOTORA Y ADMINISTRADORA DE CARRETERAS Presupuesto de Egresos Devengado de Gastos de Funcionamiento Gastos de traslado por vía terrestre			68.00	0.00		
00015	03/09/2024	C	00009	00256	F- 733503FB531 PROMOTORA Y ADMINISTRADORA DE CARRETERAS Presupuesto de Egresos Devengado de Gastos de Funcionamiento Gastos de traslado por vía terrestre			0.00	68.00		
00019	03/09/2024	C	00009	00256	F- 975B37D79608 PROMOTORA Y ADMINISTRADORA DE CARRETERAS Presupuesto de Egresos Devengado de Gastos de Funcionamiento Gastos de traslado por vía terrestre			68.00	0.00		
00022	03/09/2024	C	00009	00256	F- 975B37D79608 PROMOTORA Y ADMINISTRADORA DE CARRETERAS Presupuesto de Egresos Devengado de Gastos de Funcionamiento Gastos de traslado por vía terrestre			0.00	68.00		
00026	03/09/2024	C	00009	00256	F- 7E97912B8205 PROMOTORA Y ADMINISTRADORA DE CARRETERAS Presupuesto de Egresos Devengado de Gastos de Funcionamiento Gastos de traslado por vía terrestre			105.00	0.00		
00029	03/09/2024	C	00009	00256	F- 7E97912B8205 PROMOTORA Y ADMINISTRADORA DE CARRETERAS Presupuesto de Egresos Devengado de Gastos de Funcionamiento Gastos de traslado por vía terrestre			0.00	105.00		
00033	03/09/2024	C	00009	00256	F- B0F13D661B5A PROMOTORA Y ADMINISTRADORA DE CARRETERAS Presupuesto de Egresos Devengado de Gastos de Funcionamiento Gastos de traslado por vía terrestre			68.00	0.00		
00036	03/09/2024	C	00009	00256	F- B0F13D661B5A PROMOTORA Y ADMINISTRADORA DE CARRETERAS Presupuesto de Egresos Devengado de Gastos de Funcionamiento Gastos de traslado por vía terrestre			0.00	68.00		
00040	03/09/2024	C	00009	00256	F- 85883DB82B55 PROMOTORA Y ADMINISTRADORA DE CARRETERAS Presupuesto de Egresos Devengado de Gastos de Funcionamiento Gastos de traslado por vía terrestre			68.00	0.00		
00043	03/09/2024	C	00009	00256	F- 85883DB82B55 PROMOTORA Y ADMINISTRADORA DE CARRETERAS Presupuesto de Egresos Devengado de Gastos de Funcionamiento Gastos de traslado por vía terrestre			0.00	68.00		
00047	03/09/2024	C	00009	00256	F- 6DC33F746965 PROMOTORA Y ADMINISTRADORA DE CARRETERA Presupuesto de Egresos Devengado de Gastos de Funcionamiento Gastos de traslado por vía terrestre			105.00	0.00		
00050	03/09/2024	C	00009	00256	F- 6DC33F746965 PROMOTORA Y ADMINISTRADORA DE CARRETERA Presupuesto de Egresos Devengado de Gastos de Funcionamiento Gastos de traslado por vía terrestre			0.00	105.00		
00152	03/09/2024	C	00009	00256	F- A5E0C2F96E85 PROMOTORA Y ADMINISTRADORA DE CARRETERAS Presupuesto de Egresos Devengado de Gastos de Funcionamiento Gastos de traslado por vía terrestre			68.00	0.00		
00155	03/09/2024	C	00009	00256	F- A5E0C2F96E85 PROMOTORA Y ADMINISTRADORA DE CARRETERAS Presupuesto de Egresos Devengado de Gastos de Funcionamiento Gastos de traslado por vía terrestre			0.00	68.00		
00159	03/09/2024	C	00009	00256	F- 65BB18A37044 PROMOTORA Y ADMINISTRADORA DE CARRETERAS Presupuesto de Egresos Devengado de Gastos de Funcionamiento Gastos de traslado por vía terrestre			105.00	0.00		
00162	03/09/2024	C	00009	00256	F- 65BB18A37044 PROMOTORA Y ADMINISTRADORA DE CARRETERAS Presupuesto de Egresos Devengado de Gastos de Funcionamiento Gastos de traslado por vía terrestre			0.00	105.00		
00089	15/08/2024	C	00022	00249	F- 5C52FECC0A94 PROMOTORA Y ADMINISTRADORA DE CARRETERAS Presupuesto de Egresos Devengado de Gastos de Funcionamiento Gastos de traslado por vía terrestre			105.00	0.00		
00092	15/08/2024	C	00022	00249	F- 5C52FECC0A94 PROMOTORA Y ADMINISTRADORA DE CARRETERAS Presupuesto de Egresos Devengado de Gastos de Funcionamiento Gastos de traslado por vía terrestre			0.00	105.00		
00096	15/08/2024	C	00022	00249	F- 7E97912B8205 PROMOTORA Y ADMINISTRADORA DE CARRETERAS Presupuesto de Egresos Devengado de Gastos de Funcionamiento Gastos de traslado por vía terrestre			105.00	0.00		

00099	15/08/2024	C	00022	00249	F- 7E97912B8205 PROMOTORA Y ADMINISTRADORA DE CARRETERAS Presupuesto de Egresos Devengado de Gastos de Funcionamiento Gastos de traslado por vía terrestre			0.00	105.00		
00103	15/08/2024	C	00022	00249	F- 7335034FB531 PROMOTORA Y ADMINISTRADORA DE CARRETERAS Presupuesto de Egresos Devengado de Gastos de Funcionamiento Gastos de traslado por vía terrestre			68.00	0.00		
00106	15/08/2024	C	00022	00249	F- 7335034FB531 PROMOTORA Y ADMINISTRADORA DE CARRETERAS Presupuesto de Egresos Devengado de Gastos de Funcionamiento Gastos de traslado por vía terrestre			0.00	68.00		
00110	15/08/2024	C	00022	00249	F- 975B37D79608 PROMOTORA Y ADMINISTRADORA DE CARRETERAS Presupuesto de Egresos Devengado de Gastos de Funcionamiento Gastos de traslado por vía terrestre			68.00	0.00		
00113	15/08/2024	C	00022	00249	F- 975B37D79608 PROMOTORA Y ADMINISTRADORA DE CARRETERAS Presupuesto de Egresos Devengado de Gastos de Funcionamiento Gastos de traslado por vía terrestre			0.00	68.00		
00117	15/08/2024	C	00022	00249	F- 09FDE01BA504 PROMOTORA Y ADMINISTRADORA DE CARRETERAS Presupuesto de Egresos Devengado de Gastos de Funcionamiento Gastos de traslado por vía terrestre			68.00	0.00		
00120	15/08/2024	C	00022	00249	F- 09FDE01BA504 PROMOTORA Y ADMINISTRADORA DE CARRETERAS Presupuesto de Egresos Devengado de Gastos de Funcionamiento Gastos de traslado por vía terrestre			0.00	68.00		
00061	02/07/2024	C	00014	00221	F- FFDB68AB5AA9 FID 1967 TRAMO CARRETERO TOLUCA-ATLACOMULCO Presupuesto de Egresos Devengado de Gastos de Funcionamiento Gastos de traslado por vía terrestre			54.00	0.00		
00064	02/07/2024	C	00014	00221	F- FFDB68AB5AA9 FID 1967 TRAMO CARRETERO TOLUCA-ATLACOMULCO Presupuesto de Egresos Devengado de Gastos de Funcionamiento Gastos de traslado por vía terrestre			0.00	54.00		
00068	02/07/2024	C	00014	00221	F- A7178E5B7FDB FID 1967 TRAMO CARRETERO TOLUCA-ATLACOMULCO Presupuesto de Egresos Devengado de Gastos de Funcionamiento Gastos de traslado por vía terrestre			54.00	0.00		
00071	02/07/2024	C	00014	00221	F- A7178E5B7FDB FID 1967 TRAMO CARRETERO TOLUCA-ATLACOMULCO Presupuesto de Egresos Devengado de Gastos de Funcionamiento Gastos de traslado por vía terrestre			0.00	54.00		
00075	02/07/2024	C	00014	00221	F- 1BA91BD0022A FID 1967 TRAMO CARRETERO TOLUCA-ATLACOMULCO Presupuesto de Egresos Devengado de Gastos de Funcionamiento Gastos de traslado por vía terrestre			54.00	0.00		
00078	02/07/2024	C	00014	00221	F- 1BA91BD0022A FID 1967 TRAMO CARRETERO TOLUCA-ATLACOMULCO Presupuesto de Egresos Devengado de Gastos de Funcionamiento Gastos de traslado por vía terrestre			0.00	54.00		
00082	02/07/2024	C	00014	00221	F- 21AFB1F03EEE FID 1967 TRAMO CARRETERO TOLUCA-ATLACOMULCO Presupuesto de Egresos Devengado de Gastos de Funcionamiento Gastos de traslado por vía terrestre			54.00	0.00		
00085	02/07/2024	C	00014	00221	F- 21AFB1F03EEE FID 1967 TRAMO CARRETERO TOLUCA-ATLACOMULCO Presupuesto de Egresos Devengado de Gastos de Funcionamiento Gastos de traslado por vía terrestre			0.00	54.00		
00089	02/07/2024	C	00014	00221	F- 4B995EB1CBB6 FID 1967 TRAMO CARRETERO TOLUCA-ATLACOMULCO Presupuesto de Egresos Devengado de Gastos de Funcionamiento Gastos de traslado por vía terrestre			54.00	0.00		
00092	02/07/2024	C	00014	00221	F- 4B995EB1CBB6 FID 1967 TRAMO CARRETERO TOLUCA-ATLACOMULCO Presupuesto de Egresos Devengado de Gastos de Funcionamiento Gastos de traslado por vía terrestre			0.00	54.00		
00041	13/05/2024	C	00019	00470	F- DE9B907735A0 PROMOTORA Y ADMINISTRADORA DE CARRETERAS Presupuesto de Egresos Devengado de Gastos de Funcionamiento Gastos de traslado por vía terrestre			105.00	0.00		
00044	13/05/2024	C	00019	00470	F- DE9B907735A0 PROMOTORA Y ADMINISTRADORA DE CARRETERAS Presupuesto de Egresos Devengado de Gastos de Funcionamiento Gastos de traslado por vía terrestre			0.00	105.00		
00048	13/05/2024	C	00019	00470	Presupuesto de Egresos Devengado de Gastos de Funcionamiento Gastos de traslado por vía terrestre			68.00	0.00		
00051	13/05/2024	C	00019	00470	Presupuesto de Egresos Devengado de Gastos de Funcionamiento Gastos de traslado por vía terrestre			0.00	68.00		
00061	22/04/2024	C	00032	00446	F- 11529 PASE SERVICIOS ELECTRONICOS Presupuesto de Egresos Devengado de Gastos de Funcionamiento Gastos de traslado por vía terrestre			500.00	0.00		
00064	22/04/2024	C	00032	00446	F- 11529 PASE SERVICIOS ELECTRONICOS Presupuesto de Egresos Devengado de Gastos de Funcionamiento Gastos de traslado por vía terrestre			0.00	500.00		
00005	11/03/2024	C	00014	00415	F-58400660 FONDO NACIONAL DE INFRAESTRUCTURA Presupuesto de Egresos Devengado de Gastos de Funcionamiento Gastos de traslado por vía terrestre			12.00	0.00		
00008	11/03/2024	C	00014	00415	F-58400660 FONDO NACIONAL DE INFRAESTRUCTURA Presupuesto de Egresos Devengado de Gastos de Funcionamiento Gastos de traslado por vía terrestre			0.00	12.00		
00096	26/02/2024	C	00033	00413	F- KCVT277460 CONCESIONARIA DE VIAS TRONCALES Presupuesto de Egresos Devengado de Gastos de Funcionamiento Gastos de traslado por vía terrestre			113.00	0.00		
00099	26/02/2024	C	00033	00413	F- KCVT277460 CONCESIONARIA DE VIAS TRONCALES Presupuesto de Egresos Devengado de Gastos de Funcionamiento Gastos de traslado por vía terrestre			0.00	113.00		
00103	26/02/2024	C	00033	00413	F- 78D56 FONDO NACIONAL DE INFRAESTRUCTURA Presupuesto de Egresos Devengado de Gastos de Funcionamiento Gastos de traslado por vía terrestre			37.00	0.00		
00106	26/02/2024	C	00033	00413	F- 78D56 FONDO NACIONAL DE INFRAESTRUCTURA Presupuesto de Egresos Devengado de Gastos de Funcionamiento Gastos de traslado por vía terrestre			0.00	37.00		
00110	26/02/2024	C	00033	00413	F- A80CF CADENA COMERCIAL OXXO Presupuesto de Egresos Devengado de Gastos de Funcionamiento Gastos de traslado por vía terrestre			150.00	0.00		
00113	26/02/2024	C	00033	00413	F- A80CF CADENA COMERCIAL OXXO Presupuesto de Egresos Devengado de Gastos de Funcionamiento Gastos de traslado por vía terrestre			0.00	150.00		
00117	26/02/2024	C	00033	00413	F- KE432066 AUTOPISTAS DE VANGUARDIA Presupuesto de Egresos Devengado de Gastos de Funcionamiento Gastos de traslado por vía terrestre			186.00	0.00		
00120	26/02/2024	C	00033	00413	F- KE432066 AUTOPISTAS DE VANGUARDIA Presupuesto de Egresos Devengado de Gastos de Funcionamiento Gastos de traslado por vía terrestre			0.00	186.00		
					TOTAL:			**4,698.00**	**4,698.00**		
8251	**B00B00000**	**01050205010211020 1**		**3821**	**Gastos de ceremonias oficiales y de orden social**	**0.00**		**1,061,117.87**	**1,061,117.87**	**0.00**	
REN.	**FECHA**	**TIPO**	**N.POL.**	**REF**	**CONCEPTO**		**DEBE**		**HABER**		
00007	20/12/2024	E	00073	00073	F-A303 JUAN JESUS HERNANDEZ HERNANDEZ materiales varios BANORTE SA 1176084689 RECURSOS PROPIOS			32,655.45	0.00		
00010	20/12/2024	E	00073	00073	F-A303 JUAN JESUS HERNANDEZ HERNANDEZ materiales varios BANORTE SA 1176084689 RECURSOS PROPIOS			0.00	32,655.45		
00007	20/12/2024	E	00074	00074	F-08CN0 COMERCIALIZADORA KASADY, S.A. DE C.V. materiales BANORTE SA 1176084689 RECURSOS PROPIOS			4,512.40	0.00		
00010	20/12/2024	E	00074	00074	F-08CN0 COMERCIALIZADORA KASADY, S.A. DE C.V. materiales BANORTE SA 1176084689 RECURSOS PROPIOS			0.00	4,512.40		
00035	20/12/2024	E	00079	00079	F-AA549 OLGA OLIMPIA FERNANDEZ HERRERA materiales diversos			1,197.30	0.00		
00038	20/12/2024	E	00079	00079	F-AA549 OLGA OLIMPIA FERNANDEZ HERRERA materiales diversos			0.00	1,197.30		
00020	18/12/2024	E	00069	00069	F-8372 Y 8401 JESUS EMMANUEL GARAY URIBE servicio de cafeteria Presupuesto de Egresos Devengado de Gastos de Funcionamiento Gastos de ceremonias oficiales y de orden social			20,301.16	0.00		
00023	18/12/2024	E	00069	00069	F-8372 Y 8401 JESUS EMMANUEL GARAY URIBE servicio de cafeteria Presupuesto de Egresos Devengado de Gastos de Funcionamiento Gastos de ceremonias oficiales y de orden social			0.00	20,301.16		
00007	05/12/2024	E	00032	00032	F-41 dulces GRUPO LUVSAN SAPI DE CV Presupuesto de Egresos Devengado de Gastos de Funcionamiento Gastos de ceremonias oficiales y de orden social			52,592.65	0.00		
00010	05/12/2024	E	00032	00032	F-41 dulces GRUPO LUVSAN SAPI DE CV Presupuesto de Egresos Devengado de Gastos de Funcionamiento Gastos de ceremonias oficiales y de orden social			0.00	52,592.65		
00007	26/11/2024	E	00070	00070	F-38 EMMANUEL AGUILAR GARCIA audio y carpas Presupuesto de Egresos Devengado de Gastos de Funcionamiento Gastos de ceremonias oficiales y de orden social			734,280.00	0.00		
00010	26/11/2024	E	00070	00070	F-38 EMMANUEL AGUILAR GARCIA audio y carpas Presupuesto de Egresos Devengado de Gastos de Funcionamiento Gastos de ceremonias oficiales y de orden social			0.00	734,280.00		
00007	22/11/2024	E	00058	00058	F-1157 MIGUEL ANGEL BECERRIL BERNAL impresiones Presupuesto de Egresos Devengado de Gastos de Funcionamiento Gastos de ceremonias oficiales y de orden social			21,924.00	0.00		
00010	22/11/2024	E	00058	00058	F-1157 MIGUEL ANGEL BECERRIL BERNAL impresiones Presupuesto de Egresos Devengado de Gastos de Funcionamiento Gastos de ceremonias oficiales y de orden social			0.00	21,924.00		

00019	19/11/2024	E	00052	00052	JESUS EMMANUEL GARAY URIBE box lunch, manteles y pastel Presupuesto de Egresos Devengado de Gastos de Funcionamiento Gastos de ceremonias oficiales y de orden social			15,805.00	0.00			
00022	19/11/2024	E	00052	00052	JESUS EMMANUEL GARAY URIBE box lunch, manteles y pastel Presupuesto de Egresos Devengado de Gastos de Funcionamiento Gastos de ceremonias oficiales y de orden social			0.00	15,805.00			
00018	11/10/2024	E	00032	00032	F-8236 JESUS EMMANUEL GARAY URIBE taquiza, pastel, cafeteria Presupuesto de Egresos Devengado de Gastos de Funcionamiento Gastos de ceremonias oficiales y de orden social			53,634.92	0.00			
00021	11/10/2024	E	00032	00032	F-8236 JESUS EMMANUEL GARAY URIBE taquiza, pastel, cafeteria Presupuesto de Egresos Devengado de Gastos de Funcionamiento Gastos de ceremonias oficiales y de orden social			0.00	53,634.92			
00020	02/10/2024	E	00001	00001	F-8157 A 8160 JESUS EMMANUEL GARY URIBE pan dulce y box lunch Presupuesto de Egresos Devengado de Gastos de Funcionamiento Gastos de ceremonias oficiales y de orden social			5,308.16	0.00			
00023	02/10/2024	E	00001	00001	F-8157 A 8160 JESUS EMMANUEL GARY URIBE pan dulce y box lunch Presupuesto de Egresos Devengado de Gastos de Funcionamiento Gastos de ceremonias oficiales y de orden social			0.00	5,308.16			
00016	02/10/2024	E	00002	00002	F-8147, 8148 y 8150 JESUS EMMANUEL GARAY URIBE suministro de pan Presupuesto de Egresos Devengado de Gastos de Funcionamiento Gastos de ceremonias oficiales y de orden social			5,742.00	0.00			
00019	02/10/2024	E	00002	00002	F-8147, 8148 y 8150 JESUS EMMANUEL GARAY URIBE suministro de pan Presupuesto de Egresos Devengado de Gastos de Funcionamiento Gastos de ceremonias oficiales y de orden social			0.00	5,742.00			
00015	20/09/2024	E	00044	00044	F-8152, 8237, 8154, 8155 JESUS EMMANUEL GARAY URIBE pan dulce, taquiza, manteles Presupuesto de Egresos Devengado de Gastos de Funcionamiento Gastos de ceremonias oficiales y de orden social			32,770.00	0.00			
00018	20/09/2024	E	00044	00044	F-8152, 8237, 8154, 8155 JESUS EMMANUEL GARAY URIBE pan dulce, taquiza, manteles Presupuesto de Egresos Devengado de Gastos de Funcionamiento Gastos de ceremonias oficiales y de orden social			0.00	32,770.00			
00013	08/08/2024	E	00021	00021	F-8137, 8138, 8139 y 8145 JESUS EMMANUEL GARAY URIBE box lunch Presupuesto de Egresos Devengado de Gastos de Funcionamiento Gastos de ceremonias oficiales y de orden social			18,323.19	0.00			
00016	08/08/2024	E	00021	00021	Presupuesto de Egresos Devengado de Gastos de Funcionamiento Gastos de ceremonias oficiales y de orden social			0.00	18,323.19			
00013	08/08/2024	E	00024	00024	F-8141, 8142 y 8146 JESUS EMMANUEL GARAY URIBE cafeteria pan palomias Presupuesto de Egresos Devengado de Gastos de Funcionamiento Gastos de ceremonias oficiales y de orden social			18,423.64	0.00			
00016	08/08/2024	E	00024	00024	F-8141, 8142 y 8146 JESUS EMMANUEL GARAY URIBE cafeteria pan palomias Presupuesto de Egresos Devengado de Gastos de Funcionamiento Gastos de ceremonias oficiales y de orden social			0.00	18,423.64			
00006	25/06/2024	C	00029	00218	F- 7551 RESTAURANTE BAR & GRILL EL SUIZO Presupuesto de Egresos Devengado de Gastos de Funcionamiento Gastos de ceremonias oficiales y de orden social			5,542.00	0.00			
00009	25/06/2024	C	00029	00218	F- 7551 RESTAURANTE BAR & GRILL EL SUIZO Presupuesto de Egresos Devengado de Gastos de Funcionamiento Gastos de ceremonias oficiales y de orden social			0.00	5,542.00			
00004	08/05/2024	E	00002	00002	F-1468 OSCAR FEDERICO GONZALEZ BARRIOS pasivo imitador Presupuesto de Egresos Devengado de Gastos de Funcionamiento Gastos de ceremonias oficiales y de orden social			0.00	6,670.00			
00007	26/04/2024	E	00058	00058	F-6452 ORLANDO RAFAEL VELAZQUEZ PRADO coffe break Presupuesto de Egresos Devengado de Gastos de Funcionamiento Gastos de ceremonias oficiales y de orden social			6,960.00	0.00			
00010	26/04/2024	E	00058	00058	F-6452 ORLANDO RAFAEL VELAZQUEZ PRADO coffe break Presupuesto de Egresos Devengado de Gastos de Funcionamiento Gastos de ceremonias oficiales y de orden social			0.00	6,960.00			
00007	26/04/2024	E	00059	00059	F-6455 ORLANDO RAFAEL VELAZQUEZ PRADO box lunch F-6455 ORLANDO RAFAEL VELAZQUEZ PRADO box lunch Presupuesto de Egresos Devengado de Gastos de Funcionamiento Gastos de ceremonias oficiales y de orden s			9,918.00	0.00			
00010	26/04/2024	E	00059	00059	F-6455 ORLANDO RAFAEL VELAZQUEZ PRADO box lunch Presupuesto de Egresos Devengado de Gastos de Funcionamiento Gastos de ceremonias oficiales y de orden social			0.00	9,918.00			
00007	17/04/2024	E	00042	00042	F-1468 OSCAR FEDERICO GONZALEZ imitador dia de las madres Presupuesto de Egresos Devengado de Gastos de Funcionamiento Gastos de ceremonias oficiales y de orden social			13,340.00	0.00			
00010	17/04/2024	E	00042	00042	F-1468 OSCAR FEDERICO GONZALEZ imitador dia de las madres Presupuesto de Egresos Devengado de Gastos de Funcionamiento Gastos de ceremonias oficiales y de orden social			0.00	6,670.00			
00008	19/03/2024	E	00027	00027	Presupuesto de Egresos Devengado de Gastos de Funcionamiento Gastos de ceremonias oficiales y de orden social			7,888.00	0.00			
00011	19/03/2024	E	00027	00027	Presupuesto de Egresos Devengado de Gastos de Funcionamiento Gastos de ceremonias oficiales y de orden social			0.00	7,888.00			
					TOTAL:			**1,061,117.87**	**1,061,117.87**			
8251	**B00B00000**	**01050205010211020 1**		**3822**	**Espectáculos cívicos y culturales**	**0.00**		**410,160.01**	**410,160.01**	**0.00**		
REN.	**FECHA**	**TIPO**	**N.POL.**	**REF**	**CONCEPTO**		**DEBE**		**HABER**			
00021	23/12/2024	E	00098	00098	F-219C3 "XIMENA GABRIELA GOMEZ GALEANA, pago de las F-varias por impresion de viniles, lonas proscenio, poster, folders Proveedores por Pagar a Corto Plazo XIMENA GABRIELA GOMEZ GALEANA			10,324.00	0.00			
00024	23/12/2024	E	00098	00098	F-219C3 "XIMENA GABRIELA GOMEZ GALEANA, pago de las F-varias por impresion de viniles, lonas proscenio, poster, folders Proveedores por Pagar a Corto Plazo XIMENA GABRIELA GOMEZ GALEANA			0.00	10,324.00			
00063	23/12/2024	E	00098	00098	F-F13E9 "XIMENA GABRIELA GOMEZ GALEANA, pago de las F-varias por impresion de viniles, lonas proscenio, poster, folders Proveedores por Pagar a Corto Plazo XIMENA GABRIELA GOMEZ GALEANA			7,134.00	0.00			
00066	23/12/2024	E	00098	00098	F-F13E9 "XIMENA GABRIELA GOMEZ GALEANA, pago de las F-varias por impresion de viniles, lonas proscenio, poster, folders Proveedores por Pagar a Corto Plazo XIMENA GABRIELA GOMEZ GALEANA			0.00	7,134.00			
00027	10/12/2024	C	00021	00321	F- 49EA5DF68958 ELVIA BRAVO CAPISTRAN Presupuesto de Egresos Devengado de Gastos de Funcionamiento Espectáculos cívicos y culturales			280.00	0.00			
00030	10/12/2024	C	00021	00321	F- 49EA5DF68958 ELVIA BRAVO CAPISTRAN Presupuesto de Egresos Devengado de Gastos de Funcionamiento Espectáculos cívicos y culturales			0.00	280.00			
00097	10/12/2024	C	00021	00321	F- 0BCCEE2530F0 REBECA ANDREA NIETO DOMINGUEZ Presupuesto de Egresos Devengado de Gastos de Funcionamiento Espectáculos cívicos y culturales			500.12	0.00			
00100	10/12/2024	C	00021	00321	F- 0BCCEE2530F0 REBECA ANDREA NIETO DOMINGUEZ Presupuesto de Egresos Devengado de Gastos de Funcionamiento Espectáculos cívicos y culturales			0.00	500.12			
00120	03/12/2024	C	00012	00312	F- 4272C5DB503D REBECA ANDREA NIETO DOMINGUEZ Presupuesto de Egresos Devengado de Gastos de Funcionamiento Espectáculos cívicos y culturales			260.00	0.00			
00123	03/12/2024	C	00012	00312	F- 4272C5DB503D REBECA ANDREA NIETO DOMINGUEZ Presupuesto de Egresos Devengado de Gastos de Funcionamiento Espectáculos cívicos y culturales			0.00	260.00			
00054	29/10/2024	C	00028	00293	F- 38C464C7F313 TERESA DE JESUS FLORES VILLA Presupuesto de Egresos Devengado de Gastos de Funcionamiento Espectáculos cívicos y culturales			1,345.60	0.00			
00057	29/10/2024	C	00028	00293	F- 38C464C7F313 TERESA DE JESUS FLORES VILLA Presupuesto de Egresos Devengado de Gastos de Funcionamiento Espectáculos cívicos y culturales			0.00	1,345.60			
00069	25/10/2024	E	00070	00070	F-37D3, 25FB, 29C6 y CA61 XIMENA GABRIELA GOMEZ GALENA impresiones Presupuesto de Egresos Devengado de Gastos de Funcionamiento Espectáculos cívicos y culturales			19,917.20	0.00			
00072	25/10/2024	E	00070	00070	F-37D3, 25FB, 29C6 y CA61 XIMENA GABRIELA GOMEZ GALENA impresiones Presupuesto de Egresos Devengado de Gastos de Funcionamiento Espectáculos cívicos y culturales			0.00	19,917.20			
00083	22/10/2024	C	00023	00288	F- 25A369E2CA9F REBECA ANDREA NIETO DOMINGUEZ Presupuesto de Egresos Devengado de Gastos de Funcionamiento Espectáculos cívicos y culturales			127.60	0.00			
00086	22/10/2024	C	00023	00288	F- 25A369E2CA9F REBECA ANDREA NIETO DOMINGUEZ Presupuesto de Egresos Devengado de Gastos de Funcionamiento Espectáculos cívicos y culturales			0.00	127.60			
00008	22/10/2024	E	00064	00064	F-EAA2 VICTOR HUGO SERRANO HERNANDEZ maquina de helados Presupuesto de Egresos Devengado de Gastos de Funcionamiento Espectáculos cívicos y culturales			2,900.00	0.00			
00011	22/10/2024	E	00064	00064	F-EAA2 VICTOR HUGO SERRANO HERNANDEZ maquina de helados Presupuesto de Egresos Devengado de Gastos de Funcionamiento Espectáculos cívicos y culturales			0.00	2,900.00			
00008	15/10/2024	E	00044	00044	F-AA120 JORGE ARIEL PEDRAZA FERNANDEZ obsequios para eventos Presupuesto de Egresos Devengado de Gastos de Funcionamiento Espectáculos cívicos y culturales			27,917.14	0.00			
00011	15/10/2024	E	00044	00044	F-AA120 JORGE ARIEL PEDRAZA FERNANDEZ obsequios para eventos Presupuesto de Egresos Devengado de Gastos de Funcionamiento Espectáculos cívicos y culturales			0.00	27,917.14			
00007	11/10/2024	E	00029	00029	F-A335 ADRIANA ALEJADRA DELGADO ALCAZAR materiales para eventos Presupuesto de Egresos Devengado de Gastos de Funcionamiento Espectáculos cívicos y culturales			54,257.40	0.00			

00010	11/10/2024	E	00029	00029	F-A335 ADRIANA ALEJADRA DELGADO ALCAZAR materiales para eventos Presupuesto de Egresos Devengado de Gastos de Funcionamiento Espectáculos cívicos y culturales		0.00	54,257.40		
00009	09/10/2024	E	00025	00025	F-11084 XIMENA GABRIELA GOMEZ GALENA impresos Presupuesto de Egresos Devengado de Gastos de Funcionamiento Espectáculos cívicos y culturales		60,041.60	0.00		
00012	09/10/2024	E	00025	00025	F-11084 XIMENA GABRIELA GOMEZ GALENA impresos Presupuesto de Egresos Devengado de Gastos de Funcionamiento Espectáculos cívicos y culturales		0.00	60,041.60		
00013	02/10/2024	E	00001	00001	F-8157 A 8160 JESUS EMMANUEL GARY URIBE pan dulce y box lunch Presupuesto de Egresos Devengado de Gastos de Funcionamiento Espectáculos cívicos y culturales		1,020.80	0.00		
00016	02/10/2024	E	00001	00001	F-8157 A 8160 JESUS EMMANUEL GARY URIBE pan dulce y box lunch Presupuesto de Egresos Devengado de Gastos de Funcionamiento Espectáculos cívicos y culturales		0.00	1,020.80		
00003	30/09/2024	D	00021	00021	Presupuesto de Egresos Devengado de Gastos de Funcionamiento Espectáculos cívicos y culturales		-11,950.00	0.00		
00006	30/09/2024	D	00021	00021	Presupuesto de Egresos Devengado de Gastos de Funcionamiento Espectáculos cívicos y culturales		0.00	-11,950.00		
00026	23/09/2024	C	00023	00270	F- 3C4A38B70888 MODATELAS Presupuesto de Egresos Devengado de Gastos de Funcionamiento Espectáculos cívicos y culturales		129.90	0.00		
00029	23/09/2024	C	00023	00270	F- 3C4A38B70888 MODATELAS Presupuesto de Egresos Devengado de Gastos de Funcionamiento Espectáculos cívicos y culturales		0.00	129.90		
00040	23/09/2024	C	00023	00270	F- 50C9FDD29820 ADRIANA ALEJANDRA DELGADO ALCAZAR Presupuesto de Egresos Devengado de Gastos de Funcionamiento Espectáculos cívicos y culturales		2,030.00	0.00		
00043	23/09/2024	C	00023	00270	F- 50C9FDD29820 ADRIANA ALEJANDRA DELGADO ALCAZARPresupuesto de Egresos Devengado de Gastos de Funcionamiento Espectáculos cívicos y culturales		0.00	2,030.00		
00047	23/09/2024	C	00023	00270	F- 04382F03BCE0 OSVALDO DE JESUS ROJAS LOPEZ Presupuesto de Egresos Devengado de Gastos de Funcionamiento Espectáculos cívicos y culturales		313.20	0.00		
00050	23/09/2024	C	00023	00270	F- 04382F03BCE0 OSVALDO DE JESUS ROJAS LOPEZ Presupuesto de Egresos Devengado de Gastos de Funcionamiento Espectáculos cívicos y culturales		0.00	313.20		
00146	23/09/2024	C	00023	00270	F- 157659295014 REBECAANDREA NIETO DOMINGUEZ Presupuesto de Egresos Devengado de Gastos de Funcionamiento Espectáculos cívicos y culturales		255.20	0.00		
00149	23/09/2024	C	00023	00270	F- 157659295014 REBECAANDREA NIETO DOMINGUEZ Presupuesto de Egresos Devengado de Gastos de Funcionamiento Espectáculos cívicos y culturales		0.00	255.20		
00076	03/09/2024	C	00008	00255	F- 3DF20FA9744A MARCO ANTONIO MARQUEZ Presupuesto de Egresos Devengado de Gastos de Funcionamiento Espectáculos cívicos y culturales		200.00	0.00		
00079	03/09/2024	C	00008	00255	F- 3DF20FA9744A MARCO ANTONIO MARQUEZ Presupuesto de Egresos Devengado de Gastos de Funcionamiento Espectáculos cívicos y culturales		0.00	200.00		
00007	27/08/2024	E	00064	00064	F-AA523 OLGA OLIMPIA FERNANDEZ HERRERA carreta CAFEDIF Presupuesto de Egresos Devengado de Gastos de Funcionamiento Espectáculos cívicos y culturales		11,950.00	0.00		
00010	27/08/2024	E	00064	00064	F-AA523 OLGA OLIMPIA FERNANDEZ HERRERA carreta CAFEDIF Presupuesto de Egresos Devengado de Gastos de Funcionamiento Espectáculos cívicos y culturales		0.00	11,950.00		
00089	26/08/2024	C	00023	00250	F- 03AF7EAF9D82 CENTRO BARBADO Presupuesto de Egresos Devengado de Gastos de Funcionamiento Espectáculos cívicos y culturales		129.00	0.00		
00092	26/08/2024	C	00023	00250	F- 03AF7EAF9D82 CENTRO BARBADO Presupuesto de Egresos Devengado de Gastos de Funcionamiento Espectáculos cívicos y culturales		0.00	129.00		
00110	26/08/2024	C	00023	00250	F- AEC94C41C023 NINETY TEAM SL Presupuesto de Egresos Devengado de Gastos de Funcionamiento Espectáculos cívicos y culturales		200.00	0.00		
00113	26/08/2024	C	00023	00250	F- AEC94C41C023 NINETY TEAM SL Presupuesto de Egresos Devengado de Gastos de Funcionamiento Espectáculos cívicos y culturales		0.00	200.00		
00167	26/08/2024	C	00023	00250	F- 2E4B4DF69F8A MARIA GABRIELA PEREZ MENA Presupuesto de Egresos Devengado de Gastos de Funcionamiento Espectáculos cívicos y culturales		740.00	0.00		
00170	26/08/2024	C	00023	00250	F- 2E4B4DF69F8A MARIA GABRIELA PEREZ MENA Presupuesto de Egresos Devengado de Gastos de Funcionamiento Espectáculos cívicos y culturales		0.00	740.00		
00043	09/08/2024	E	00025	00025	XIMENA GABRIELA GOMEZ GALEANA impresos Presupuesto de Egresos Devengado de Gastos de Funcionamiento Espectáculos cívicos y culturales		174.00	0.00		
00046	09/08/2024	E	00025	00025	XIMENA GABRIELA GOMEZ GALEANA impresos Presupuesto de Egresos Devengado de Gastos de Funcionamiento Espectáculos cívicos y culturales		0.00	174.00		
00007	07/08/2024	E	00019	00019	F-164 ORLANDO MERCADO GOMEZ material para flores Presupuesto de Egresos Devengado de Gastos de Funcionamiento Espectáculos cívicos y culturales		24,258.72	0.00		
00010	07/08/2024	E	00019	00019	F-164 ORLANDO MERCADO GOMEZ material para flores Presupuesto de Egresos Devengado de Gastos de Funcionamiento Espectáculos cívicos y culturales		0.00	24,258.72		
00012	01/08/2024	C	00010	00237	F- BC27F8FC183D FANTASIAS MIGUEL Presupuesto de Egresos Devengado de Gastos de Funcionamiento Espectáculos cívicos y culturales		423.95	0.00		
00015	01/08/2024	C	00010	00237	F- BC27F8FC183D FANTASIAS MIGUEL Presupuesto de Egresos Devengado de Gastos de Funcionamiento Espectáculos cívicos y culturales		0.00	423.95		
00013	16/07/2024	C	00026	00233	F- 1C8CB6334950 MARIA GABRIELA PEREZ MENA Presupuesto de Egresos Devengado de Gastos de Funcionamiento Espectáculos cívicos y culturales		150.04	0.00		
00016	16/07/2024	C	00026	00233	F- 1C8CB6334950 MARIA GABRIELA PEREZ MENA Presupuesto de Egresos Devengado de Gastos de Funcionamiento Espectáculos cívicos y culturales		0.00	150.04		
00098	16/07/2024	C	00026	00233	F- E74557BE0B92 JUANA NAVARRETE UGARTE Presupuesto de Egresos Devengado de Gastos de Funcionamiento Espectáculos cívicos y culturales		383.00	0.00		
00101	16/07/2024	C	00026	00233	F- E74557BE0B92 JUANA NAVARRETE UGARTE Presupuesto de Egresos Devengado de Gastos de Funcionamiento Espectáculos cívicos y culturales		0.00	383.00		
00119	16/07/2024	C	00026	00233	F- E28D3120A072 CENTRO BARBADO Presupuesto de Egresos Devengado de Gastos de Funcionamiento Espectáculos cívicos y culturales		186.00	0.00		
00122	16/07/2024	C	00026	00233	F- E28D3120A072 CENTRO BARBADO Presupuesto de Egresos Devengado de Gastos de Funcionamiento Espectáculos cívicos y culturales		0.00	186.00		
00009	15/07/2024	E	00038	00038	F-836 MIGUEL ANGEL BECERRIL BERNAL mandiles Presupuesto de Egresos Devengado de Gastos de Funcionamiento Espectáculos cívicos y culturales		27,840.00	0.00		
00012	15/07/2024	E	00038	00038	F-836 MIGUEL ANGEL BECERRIL BERNAL mandiles Presupuesto de Egresos Devengado de Gastos de Funcionamiento Espectáculos cívicos y culturales		0.00	27,840.00		
00004	12/07/2024	C	00023	00230	F- AA92B Comercializadora Gastronomica Don Carlos Presupuesto de Egresos Devengado de Gastos de Funcionamiento Espectáculos cívicos y culturales		0.00	2,049.00		
00007	10/07/2024	C	00017	00224	F- AA92B Comercializadora Gastronomica Don Carlos Presupuesto de Egresos Devengado de Gastos de Funcionamiento Espectáculos cívicos y culturales		7,386.00	0.00		
00010	10/07/2024	C	00017	00224	F- AA92B Comercializadora Gastronomica Don Carlos Presupuesto de Egresos Devengado de Gastos de Funcionamiento Espectáculos cívicos y culturales		0.00	5,337.00		
00007	04/07/2024	E	00010	00010	F-163 ORLANDO MERCADO GOMEZ insumos evento Presupuesto de Egresos Devengado de Gastos de Funcionamiento Espectáculos cívicos y culturales		24,433.13	0.00		
00010	04/07/2024	E	00010	00010	F-163 ORLANDO MERCADO GOMEZ insumos evento Presupuesto de Egresos Devengado de Gastos de Funcionamiento Espectáculos cívicos y culturales		0.00	24,433.13		
00007	04/07/2024	E	00013	00013	F-160 ORLANDO MERCADO GOMEZ dulces para evento Presupuesto de Egresos Devengado de Gastos de Funcionamiento Espectáculos cívicos y culturales		29,433.31	0.00		
00010	04/07/2024	E	00013	00013	F-160 ORLANDO MERCADO GOMEZ dulces para evento Presupuesto de Egresos Devengado de Gastos de Funcionamiento Espectáculos cívicos y culturales		0.00	29,433.31		
00033	01/07/2024	C	00013	00220	F- DD5F719A12 MARIA GABRIELA PEREZ MENA Presupuesto de Egresos Devengado de Gastos de Funcionamiento Espectáculos cívicos y culturales		608.96	0.00		
00036	01/07/2024	C	00013	00220	F- DD5F719A12 MARIA GABRIELA PEREZ MENA Presupuesto de Egresos Devengado de Gastos de Funcionamiento Espectáculos cívicos y culturales		0.00	608.96		

00075	01/07/2024	C	00013	00220	F- 1004E71A0EAC MARIA GABRIELA PEREZ MENA Presupuesto de Egresos Devengado de Gastos de Funcionamiento Espectáculos cívicos y culturales			113.40	0.00			
00078	01/07/2024	C	00013	00220	F- 1004E71A0EAC MARIA GABRIELA PEREZ MENA Presupuesto de Egresos Devengado de Gastos de Funcionamiento Espectáculos cívicos y culturales			0.00	113.40			
00007	28/06/2024	E	00066	00066	F-4D67 XIMENA GABRIELA GOMEZ GALEANA impresos dia del padre Presupuesto de Egresos Devengado de Gastos de Funcionamiento Espectáculos cívicos y culturales			5,185.20	0.00			
00010	28/06/2024	E	00066	00066	F-4D67 XIMENA GABRIELA GOMEZ GALEANA impresos dia del padre Presupuesto de Egresos Devengado de Gastos de Funcionamiento Espectáculos cívicos y culturales			0.00	5,185.20			
00007	28/06/2024	E	00067	00067	F-7F51 XIMENA GABRIELA GOMEZ GALEANA impresos dia del niño Presupuesto de Egresos Devengado de Gastos de Funcionamiento Espectáculos cívicos y culturales			16,286.40	0.00			
00010	28/06/2024	E	00067	00067	F-7F51 XIMENA GABRIELA GOMEZ GALEANA impresos dia del niño Presupuesto de Egresos Devengado de Gastos de Funcionamiento Espectáculos cívicos y culturales			0.00	16,286.40			
00034	20/06/2024	C	00027	00216	F- 79F33EAD5C70 TONY TIENDAS Presupuesto de Egresos Devengado de Gastos de Funcionamiento Espectáculos cívicos y culturales			178.80	0.00			
00037	20/06/2024	C	00027	00216	F- 79F33EAD5C70 TONY TIENDAS Presupuesto de Egresos Devengado de Gastos de Funcionamiento Espectáculos cívicos y culturales			0.00	178.80			
00007	11/06/2024	C	00019	00208	F- A54 BELLA SMEKE GARCIA OCAMPO Presupuesto de Egresos Devengado de Gastos de Funcionamiento Espectáculos cívicos y culturales			6,902.00	0.00			
00010	11/06/2024	C	00019	00208	F- A54 BELLA SMEKE GARCIA OCAMPO Presupuesto de Egresos Devengado de Gastos de Funcionamiento Espectáculos cívicos y culturales			0.00	6,902.00			
00007	11/06/2024	E	00029	00029	F-A302 ADRIANA ALEJANDRA DELGADO ALCAZAR dulces Presupuesto de Egresos Devengado de Gastos de Funcionamiento Espectáculos cívicos y culturales			10,498.00	0.00			
00010	11/06/2024	E	00029	00029	F-A302 ADRIANA ALEJANDRA DELGADO ALCAZAR dulces Presupuesto de Egresos Devengado de Gastos de Funcionamiento Espectáculos cívicos y culturales			0.00	10,498.00			
00007	11/06/2024	E	00031	00031	F-AA498 OLGA OLIMPIA FERNANDEZ HERRERA material de pintura Presupuesto de Egresos Devengado de Gastos de Funcionamiento Espectáculos cívicos y culturales			5,806.10	0.00			
00010	11/06/2024	E	00031	00031	F-AA498 OLGA OLIMPIA FERNANDEZ HERRERA material de pintura Presupuesto de Egresos Devengado de Gastos de Funcionamiento Espectáculos cívicos y culturales			0.00	5,806.10			
00103	10/06/2024	C	00018	00207	F- E2357C96F405 MARIA DEL ROSARIO NAVA ROMANIZ Presupuesto de Egresos Devengado de Gastos de Funcionamiento Espectáculos cívicos y culturales			1,180.00	0.00			
00106	10/06/2024	C	00018	00207	F- E2357C96F405 MARIA DEL ROSARIO NAVA ROMANIZ Presupuesto de Egresos Devengado de Gastos de Funcionamiento Espectáculos cívicos y culturales			0.00	1,180.00			
00139	10/06/2024	C	00018	00207	F- 80C72DE944F2 ELVIA BRAVO CAPISTRAN Presupuesto de Egresos Devengado de Gastos de Funcionamiento Espectáculos cívicos y culturales			645.00	0.00			
00142	10/06/2024	C	00018	00207	F- 80C72DE944F2 ELVIA BRAVO CAPISTRAN Presupuesto de Egresos Devengado de Gastos de Funcionamiento Espectáculos cívicos y culturales			0.00	645.00			
00146	10/06/2024	C	00018	00207	F- D75F0DE4E722 JUANA NAVARRETE UGARTE Presupuesto de Egresos Devengado de Gastos de Funcionamiento Espectáculos cívicos y culturales			472.00	0.00			
00149	10/06/2024	C	00018	00207	F- D75F0DE4E722 JUANA NAVARRETE UGARTE Presupuesto de Egresos Devengado de Gastos de Funcionamiento Espectáculos cívicos y culturales			0.00	472.00			
00153	10/06/2024	C	00018	00207	Presupuesto de Egresos Devengado de Gastos de Funcionamiento Espectáculos cívicos y culturales			696.00	0.00			
00156	10/06/2024	C	00018	00207	Presupuesto de Egresos Devengado de Gastos de Funcionamiento Espectáculos cívicos y culturales			0.00	696.00			
00007	05/06/2024	E	00005	00005	F-605 CANTABRIA FEEST carpa y planta de luz dia de las madres Presupuesto de Egresos Devengado de Gastos de Funcionamiento Espectáculos cívicos y culturales			23,780.00	0.00			
00010	05/06/2024	E	00005	00005	F-605 CANTABRIA FEEST carpa y planta de luz dia de las madres Presupuesto de Egresos Devengado de Gastos de Funcionamiento Espectáculos cívicos y culturales			0.00	23,780.00			
00061	29/05/2024	C	00036	00201	F- 7D09D2199965 NUEVA WAL MART DE MEXICO Presupuesto de Egresos Devengado de Gastos de Funcionamiento Espectáculos cívicos y culturales			1,473.00	0.00			
00064	29/05/2024	C	00036	00201	F- 7D09D2199965 NUEVA WAL MART DE MEXICO Presupuesto de Egresos Devengado de Gastos de Funcionamiento Espectáculos cívicos y culturales			0.00	1,473.00			
00007	28/05/2024	E	00035	00035	F-E6A6 GERMAN RETANA MANJARREZ botarga dia del niño Presupuesto de Egresos Devengado de Gastos de Funcionamiento Espectáculos cívicos y culturales			6,148.00	0.00			
00010	28/05/2024	E	00035	00035	F-E6A6 GERMAN RETANA MANJARREZ botarga dia del niño Presupuesto de Egresos Devengado de Gastos de Funcionamiento Espectáculos cívicos y culturales			0.00	6,148.00			
00005	20/05/2024	C	00029	00480	F- 4A7819F6DB8 REPRESENTACIONES Y ESPECTACULOS MANCA Presupuesto de Egresos Devengado de Gastos de Funcionamiento Espectáculos cívicos y culturales			2,494.00	0.00			
00008	20/05/2024	C	00029	00480	F- 4A7819F6DB8 REPRESENTACIONES Y ESPECTACULOS MANCA Presupuesto de Egresos Devengado de Gastos de Funcionamiento Espectáculos cívicos y culturales			0.00	2,494.00			
00007	26/03/2024	E	00052	00052	F-229 ATZIRI TORRES DIAZ consumo de alimentos Presupuesto de Egresos Devengado de Gastos de Funcionamiento Espectáculos cívicos y culturales			9,280.00	0.00			
00010	26/03/2024	E	00052	00052	F-229 ATZIRI TORRES DIAZ consumo de alimentos Presupuesto de Egresos Devengado de Gastos de Funcionamiento Espectáculos cívicos y culturales			0.00	9,280.00			
00019	11/03/2024	C	00014	00415	F-7E7FD JULIA HERLINDA ANGELES MARTINEZ Presupuesto de Egresos Devengado de Gastos de Funcionamiento Espectáculos cívicos y culturales			1,002.24	0.00			
00022	11/03/2024	C	00014	00415	F-7E7FD JULIA HERLINDA ANGELES MARTINEZ Presupuesto de Egresos Devengado de Gastos de Funcionamiento Espectáculos cívicos y culturales			0.00	1,002.24			
00008	28/02/2024	E	00036	00036	F-HR17 HOTELES HUITZI CAFE SA DE CV desayuno Presupuesto de Egresos Devengado de Gastos de Funcionamiento Espectáculos cívicos y culturales			12,720.00	0.00			
00011	28/02/2024	E	00036	00036	F-HR17 HOTELES HUITZI CAFE SA DE CV desayuno Presupuesto de Egresos Devengado de Gastos de Funcionamiento Espectáculos cívicos y culturales			0.00	12,720.00			
					TOTAL:			**410,160.01**	**410,160.01**			
8251	**B00B00000**	**01050205010211020 1**		**3992**	**Gastos de servicios menores**	**0.00**		**188,045.81**	**188,045.81**	**0.00**		
REN.	**FECHA**	**TIPO**	**N.POL.**	**REF**	**CONCEPTO**		**DEBE**		**HABER**			
00006	26/12/2024	D	00030	00030	Presupuesto de Egresos Devengado de Gastos de Funcionamiento Gastos de servicios menores			2,000.00	0.00			
00009	26/12/2024	D	00030	00030	Presupuesto de Egresos Devengado de Gastos de Funcionamiento Gastos de servicios menores			0.00	2,000.00			
00013	26/12/2024	D	00030	00030	Presupuesto de Egresos Devengado de Gastos de Funcionamiento Gastos de servicios menores			2,000.00	0.00			
00016	26/12/2024	D	00030	00030	Presupuesto de Egresos Devengado de Gastos de Funcionamiento Gastos de servicios menores			0.00	2,000.00			
00020	26/12/2024	D	00030	00030	Presupuesto de Egresos Devengado de Gastos de Funcionamiento Gastos de servicios menores			60.00	0.00			
00023	26/12/2024	D	00030	00030	Presupuesto de Egresos Devengado de Gastos de Funcionamiento Gastos de servicios menores			0.00	60.00			
00027	26/12/2024	D	00030	00030	Presupuesto de Egresos Devengado de Gastos de Funcionamiento Gastos de servicios menores			1,950.01	0.00			
00030	26/12/2024	D	00030	00030	Presupuesto de Egresos Devengado de Gastos de Funcionamiento Gastos de servicios menores			0.00	1,950.01			
00034	26/12/2024	D	00030	00030	Presupuesto de Egresos Devengado de Gastos de Funcionamiento Gastos de servicios menores			2,000.00	0.00			
00037	26/12/2024	D	00030	00030	Presupuesto de Egresos Devengado de Gastos de Funcionamiento Gastos de servicios menores			0.00	2,000.00			
00041	26/12/2024	D	00030	00030	Presupuesto de Egresos Devengado de Gastos de Funcionamiento Gastos de servicios menores			2,000.00	0.00			
00044	26/12/2024	D	00030	00030	Presupuesto de Egresos Devengado de Gastos de Funcionamiento Gastos de servicios menores			0.00	2,000.00			
00048	26/12/2024	D	00030	00030	Presupuesto de Egresos Devengado de Gastos de Funcionamiento Gastos de servicios menores			844.00	0.00			
00051	26/12/2024	D	00030	00030	Presupuesto de Egresos Devengado de Gastos de Funcionamiento Gastos de servicios menores			0.00	844.00			

00055	26/12/2024	D	00030	00030	Presupuesto de Egresos Devengado de Gastos de Funcionamiento Gastos de servicios menores		420.00	0.00		
00058	26/12/2024	D	00030	00030	Presupuesto de Egresos Devengado de Gastos de Funcionamiento Gastos de servicios menores		0.00	420.00		
00062	26/12/2024	D	00030	00030	Presupuesto de Egresos Devengado de Gastos de Funcionamiento Gastos de servicios menores		44.00	0.00		
00065	26/12/2024	D	00030	00030	Presupuesto de Egresos Devengado de Gastos de Funcionamiento Gastos de servicios menores		0.00	44.00		
00069	26/12/2024	D	00030	00030	Presupuesto de Egresos Devengado de Gastos de Funcionamiento Gastos de servicios menores		1,627.00	0.00		
00072	26/12/2024	D	00030	00030	Presupuesto de Egresos Devengado de Gastos de Funcionamiento Gastos de servicios menores		0.00	1,627.00		
00076	26/12/2024	D	00030	00030	Presupuesto de Egresos Devengado de Gastos de Funcionamiento Gastos de servicios menores		1,600.00	0.00		
00079	26/12/2024	D	00030	00030	Presupuesto de Egresos Devengado de Gastos de Funcionamiento Gastos de servicios menores		0.00	1,600.00		
00083	26/12/2024	D	00030	00030	Presupuesto de Egresos Devengado de Gastos de Funcionamiento Gastos de servicios menores		331.00	0.00		
00086	26/12/2024	D	00030	00030	Presupuesto de Egresos Devengado de Gastos de Funcionamiento Gastos de servicios menores		0.00	331.00		
00005	13/12/2024	C	00029	00329	F- 1EE09E13814B MIGUEL ANGEL HERNANDEZ URIBE Presupuesto de Egresos Devengado de Gastos de Funcionamiento Gastos de servicios menores		1,900.00	0.00		
00008	13/12/2024	C	00029	00329	F- 1EE09E13814B MIGUEL ANGEL HERNANDEZ URIBE Presupuesto de Egresos Devengado de Gastos de Funcionamiento Gastos de servicios menores		0.00	1,900.00		
00012	13/12/2024	C	00029	00329	F- 6CD86166CF8D MIGUEL ANGEL HERNANDEZ URIBE Presupuesto de Egresos Devengado de Gastos de Funcionamiento Gastos de servicios menores		1,950.01	0.00		
00015	13/12/2024	C	00029	00329	F- 6CD86166CF8D MIGUEL ANGEL HERNANDEZ URIBE Presupuesto de Egresos Devengado de Gastos de Funcionamiento Gastos de servicios menores		0.00	1,950.01		
00019	13/12/2024	C	00029	00329	F- 3B08FD5618C4 RESTAURANTES ADMX Presupuesto de Egresos Devengado de Gastos de Funcionamiento Gastos de servicios menores		486.00	0.00		
00022	13/12/2024	C	00029	00329	F- 3B08FD5618C4 RESTAURANTES ADMX Presupuesto de Egresos Devengado de Gastos de Funcionamiento Gastos de servicios menores		0.00	486.00		
00026	13/12/2024	C	00029	00329	F- 760F64912D21 IRASAIMASHE AL VALLE DE TOLUCA Presupuesto de Egresos Devengado de Gastos de Funcionamiento Gastos de servicios menores		1,056.00	0.00		
00029	13/12/2024	C	00029	00329	F- 760F64912D21 IRASAIMASHE AL VALLE DE TOLUCA Presupuesto de Egresos Devengado de Gastos de Funcionamiento Gastos de servicios menores		0.00	1,056.00		
00005	10/12/2024	C	00019	00319	F- 1F343A42CDA7 ALIMENTOS CALTRA Presupuesto de Egresos Devengado de Gastos de Funcionamiento Gastos de servicios menores		200.00	0.00		
00008	10/12/2024	C	00019	00319	F- 1F343A42CDA7 ALIMENTOS CALTRA Presupuesto de Egresos Devengado de Gastos de Funcionamiento Gastos de servicios menores		0.00	200.00		
00012	10/12/2024	C	00019	00319	F- 3A5B634EF8B6 ALIMENTOS CALTRA Presupuesto de Egresos Devengado de Gastos de Funcionamiento Gastos de servicios menores		411.00	0.00		
00015	10/12/2024	C	00019	00319	F- 3A5B634EF8B6 ALIMENTOS CALTRA Presupuesto de Egresos Devengado de Gastos de Funcionamiento Gastos de servicios menores		0.00	411.00		
00019	10/12/2024	C	00019	00319	F- F967248EE519 IRASAIMASHE AL VALLE DE TOLUCA Presupuesto de Egresos Devengado de Gastos de Funcionamiento Gastos de servicios menores		1,478.00	0.00		
00022	10/12/2024	C	00019	00319	F- F967248EE519 IRASAIMASHE AL VALLE DE TOLUCA Presupuesto de Egresos Devengado de Gastos de Funcionamiento Gastos de servicios menores		0.00	1,478.00		
00026	10/12/2024	C	00019	00319	F- A2D346B666A9 GADIEL EMMANUEL ROJAS SALAZAR Presupuesto de Egresos Devengado de Gastos de Funcionamiento Gastos de servicios menores		1,487.00	0.00		
00029	10/12/2024	C	00019	00319	F- A2D346B666A9 GADIEL EMMANUEL ROJAS SALAZAR Presupuesto de Egresos Devengado de Gastos de Funcionamiento Gastos de servicios menores		0.00	1,487.00		
00033	10/12/2024	C	00019	00319	F- B8AF4BCEC02B CAFÉ SIRENA Presupuesto de Egresos Devengado de Gastos de Funcionamiento Gastos de servicios menores		94.00	0.00		
00036	10/12/2024	C	00019	00319	F- B8AF4BCEC02B CAFÉ SIRENA Presupuesto de Egresos Devengado de Gastos de Funcionamiento Gastos de servicios menores		0.00	94.00		
00040	10/12/2024	C	00019	00319	F- F603178A89A4 SERVICIOS ALIMENTARIOS ITARSE Presupuesto de Egresos Devengado de Gastos de Funcionamiento Gastos de servicios menores		1,959.00	0.00		
00043	10/12/2024	C	00019	00319	F- F603178A89A4 SERVICIOS ALIMENTARIOS ITARSE Presupuesto de Egresos Devengado de Gastos de Funcionamiento Gastos de servicios menores		0.00	1,959.00		
00047	10/12/2024	C	00019	00319	F- B07A4219DBB2 SERVICIOS ALIMENTARIOS ITARSE Presupuesto de Egresos Devengado de Gastos de Funcionamiento Gastos de servicios menores		1,958.98	0.00		
00050	10/12/2024	C	00019	00319	F- B07A4219DBB2 SERVICIOS ALIMENTARIOS ITARSE Presupuesto de Egresos Devengado de Gastos de Funcionamiento Gastos de servicios menores		0.00	1,958.98		
00054	10/12/2024	C	00019	00319	F- 0270AD400D84 CAFÉ SIRENA Presupuesto de Egresos Devengado de Gastos de Funcionamiento Gastos de servicios menores		69.40	0.00		
00057	10/12/2024	C	00019	00319	F- 0270AD400D84 CAFÉ SIRENA Presupuesto de Egresos Devengado de Gastos de Funcionamiento Gastos de servicios menores		0.00	69.40		
00061	10/12/2024	C	00019	00319	F- 39361871E85E ALIMENTOS CALTRA Presupuesto de Egresos Devengado de Gastos de Funcionamiento Gastos de servicios menores		528.00	0.00		
00064	10/12/2024	C	00019	00319	F- 39361871E85E ALIMENTOS CALTRA Presupuesto de Egresos Devengado de Gastos de Funcionamiento Gastos de servicios menores		0.00	528.00		
00068	10/12/2024	C	00019	00319	F- 5C4587142535 OPERADORA MERUVE DE TOLUCA Presupuesto de Egresos Devengado de Gastos de Funcionamiento Gastos de servicios menores		817.00	0.00		
00071	10/12/2024	C	00019	00319	F- 5C4587142535 OPERADORA MERUVE DE TOLUCA Presupuesto de Egresos Devengado de Gastos de Funcionamiento Gastos de servicios menores		0.00	817.00		
00075	10/12/2024	C	00019	00319	F- D7F22D66ECEF OPERADORA MERUVE DE TOLUCA Presupuesto de Egresos Devengado de Gastos de Funcionamiento Gastos de servicios menores		350.00	0.00		
00078	10/12/2024	C	00019	00319	F- D7F22D66ECEF OPERADORA MERUVE DE TOLUCA Presupuesto de Egresos Devengado de Gastos de Funcionamiento Gastos de servicios menores		0.00	350.00		
00082	10/12/2024	C	00019	00319	F- B0A4D90C7500 JACOBITO Presupuesto de Egresos Devengado de Gastos de Funcionamiento Gastos de servicios menores		365.00	0.00		
00085	10/12/2024	C	00019	00319	F- B0A4D90C7500 JACOBITO Presupuesto de Egresos Devengado de Gastos de Funcionamiento Gastos de servicios menores		0.00	365.00		
00089	10/12/2024	C	00019	00319	F- D20B83947F3C OFFICE DEPOT MEXICO Presupuesto de Egresos Devengado de Gastos de Funcionamiento Gastos de servicios menores		72.20	0.00		
00092	10/12/2024	C	00019	00319	F- D20B83947F3C OFFICE DEPOT MEXICO Presupuesto de Egresos Devengado de Gastos de Funcionamiento Gastos de servicios menores		0.00	72.20		
00096	10/12/2024	C	00019	00319	F- 235CEE281FA8 FARMACIA GUADALAJARA Presupuesto de Egresos Devengado de Gastos de Funcionamiento Gastos de servicios menores		104.90	0.00		
00099	10/12/2024	C	00019	00319	F- 235CEE281FA8 FARMACIA GUADALAJARA Presupuesto de Egresos Devengado de Gastos de Funcionamiento Gastos de servicios menores		0.00	104.90		
00019	10/12/2024	C	00021	00321	F- C2D562064BDA MOISES DIEGO ANTONIO Presupuesto de Egresos Devengado de Gastos de Funcionamiento Gastos de servicios menores		606.54	0.00		
00022	10/12/2024	C	00021	00321	F- C2D562064BDA MOISES DIEGO ANTONIO Presupuesto de Egresos Devengado de Gastos de Funcionamiento Gastos de servicios menores		0.00	606.54		
00034	10/12/2024	C	00021	00321	F- D9024906C92D BELLA SMEKE GARCIA OCAMPO Presupuesto de Egresos Devengado de Gastos de Funcionamiento Gastos de servicios menores		1,460.00	0.00		
00037	10/12/2024	C	00021	00321	F- D9024906C92D BELLA SMEKE GARCIA OCAMPO Presupuesto de Egresos Devengado de Gastos de Funcionamiento Gastos de servicios menores		0.00	1,460.00		

00048	10/12/2024	C	00021	00321	F- 00155D014009 LIBRERÍA GANDHI Presupuesto de Egresos Devengado de Gastos de Funcionamiento Gastos de servicios menores		1,147.00	0.00		
00051	10/12/2024	C	00021	00321	F- 00155D014009 LIBRERÍA GANDHI Presupuesto de Egresos Devengado de Gastos de Funcionamiento Gastos de servicios menores		0.00	1,147.00		
00069	10/12/2024	C	00021	00321	F- 5E790910B35F LIBRERÍA GANDHI Presupuesto de Egresos Devengado de Gastos de Funcionamiento Gastos de servicios menores		1,419.00	0.00		
00072	10/12/2024	C	00021	00321	F- 5E790910B35F LIBRERÍA GANDHI Presupuesto de Egresos Devengado de Gastos de Funcionamiento Gastos de servicios menores		0.00	1,419.00		
00083	10/12/2024	C	00021	00321	F- 22144CBDEF4F TIENDAS GARCES Presupuesto de Egresos Devengado de Gastos de Funcionamiento Gastos de servicios menores		75.60	0.00		
00086	10/12/2024	C	00021	00321	F- 22144CBDEF4F TIENDAS GARCES Presupuesto de Egresos Devengado de Gastos de Funcionamiento Gastos de servicios menores		0.00	75.60		
00090	10/12/2024	C	00021	00321	F- 8C8843C20B45 MARIA ESTHER NEIRA MILLAN Presupuesto de Egresos Devengado de Gastos de Funcionamiento Gastos de servicios menores		829.40	0.00		
00093	10/12/2024	C	00021	00321	F- 8C8843C20B45 MARIA ESTHER NEIRA MILLAN Presupuesto de Egresos Devengado de Gastos de Funcionamiento Gastos de servicios menores		0.00	829.40		
00111	10/12/2024	C	00021	00321	F- BEADFCA74BCB MOISES DIEGO ANTONIO Presupuesto de Egresos Devengado de Gastos de Funcionamiento Gastos de servicios menores		1,617.43	0.00		
00114	10/12/2024	C	00021	00321	F- BEADFCA74BCB MOISES DIEGO ANTONIO Presupuesto de Egresos Devengado de Gastos de Funcionamiento Gastos de servicios menores		0.00	1,617.43		
00005	03/12/2024	C	00011	00311	F- 9E26BB78E05E CADENA COMERCIAL OXXO Presupuesto de Egresos Devengado de Gastos de Funcionamiento Gastos de servicios menores		77.00	0.00		
00008	03/12/2024	C	00011	00311	F- 9E26BB78E05E CADENA COMERCIAL OXXO Presupuesto de Egresos Devengado de Gastos de Funcionamiento Gastos de servicios menores		0.00	77.00		
00012	03/12/2024	C	00011	00311	F- B31481B2DCB8 FARMACIA GUADALAJARA Presupuesto de Egresos Devengado de Gastos de Funcionamiento Gastos de servicios menores		45.80	0.00		
00015	03/12/2024	C	00011	00311	F- B31481B2DCB8 FARMACIA GUADALAJARA Presupuesto de Egresos Devengado de Gastos de Funcionamiento Gastos de servicios menores		0.00	45.80		
00019	03/12/2024	C	00011	00311	F- ED6F4FA2E3F1 LAS ENCHILADAS Presupuesto de Egresos Devengado de Gastos de Funcionamiento Gastos de servicios menores		2,000.00	0.00		
00022	03/12/2024	C	00011	00311	F- ED6F4FA2E3F1 LAS ENCHILADAS Presupuesto de Egresos Devengado de Gastos de Funcionamiento Gastos de servicios menores		0.00	2,000.00		
00026	03/12/2024	C	00011	00311	F- EE3A6F91C92E MA. MAGDALENA PORTILLO CHAVEZ Presupuesto de Egresos Devengado de Gastos de Funcionamiento Gastos de servicios menores		520.00	0.00		
00029	03/12/2024	C	00011	00311	F- EE3A6F91C92E MA. MAGDALENA PORTILLO CHAVEZ Presupuesto de Egresos Devengado de Gastos de Funcionamiento Gastos de servicios menores		0.00	520.00		
00033	03/12/2024	C	00011	00311	F- 9B35E092D335 LAS ENCHILADAS Presupuesto de Egresos Devengado de Gastos de Funcionamiento Gastos de servicios menores		2,000.00	0.00		
00036	03/12/2024	C	00011	00311	F- 9B35E092D335 LAS ENCHILADAS Presupuesto de Egresos Devengado de Gastos de Funcionamiento Gastos de servicios menores		0.00	2,000.00		
00040	03/12/2024	C	00011	00311	F- 7F7739CD2384 LAS ENCHILADAS Presupuesto de Egresos Devengado de Gastos de Funcionamiento Gastos de servicios menores		2,000.00	0.00		
00043	03/12/2024	C	00011	00311	F- 7F7739CD2384 LAS ENCHILADAS Presupuesto de Egresos Devengado de Gastos de Funcionamiento Gastos de servicios menores		0.00	2,000.00		
00075	03/12/2024	C	00011	00311	F- 1D3507F78332 OPERADORA VEPABU Presupuesto de Egresos Devengado de Gastos de Funcionamiento Gastos de servicios menores		291.00	0.00		
00078	03/12/2024	C	00011	00311	F- 1D3507F78332 OPERADORA VEPABU Presupuesto de Egresos Devengado de Gastos de Funcionamiento Gastos de servicios menores		0.00	291.00		
00082	03/12/2024	C	00011	00311	F- 19957A6EC624 IRASAIMASHE AL VALLE DE TOLUCA Presupuesto de Egresos Devengado de Gastos de Funcionamiento Gastos de servicios menores		1,064.00	0.00		
00085	03/12/2024	C	00011	00311	F- 19957A6EC624 IRASAIMASHE AL VALLE DE TOLUCA Presupuesto de Egresos Devengado de Gastos de Funcionamiento Gastos de servicios menores		0.00	1,064.00		
00089	03/12/2024	C	00011	00311	F- 2F769D05C987 CADENA COMERCIAL OXXO Presupuesto de Egresos Devengado de Gastos de Funcionamiento Gastos de servicios menores		45.00	0.00		
00092	03/12/2024	C	00011	00311	F- 2F769D05C987 CADENA COMERCIAL OXXO Presupuesto de Egresos Devengado de Gastos de Funcionamiento Gastos de servicios menores		0.00	45.00		
00096	03/12/2024	C	00011	00311	F- 2500733FBB0E OPERADORA MERUVE DE TOLUCA Presupuesto de Egresos Devengado de Gastos de Funcionamiento Gastos de servicios menores		534.00	0.00		
00099	03/12/2024	C	00011	00311	F- 2500733FBB0E OPERADORA MERUVE DE TOLUCA Presupuesto de Egresos Devengado de Gastos de Funcionamiento Gastos de servicios menores		0.00	534.00		
00103	03/12/2024	C	00011	00311	F- 45C0CC2D8CAD COMERCIALIZADORA FARMACEUTICA DE CHIAPAS Presupuesto de Egresos Devengado de Gastos de Funcionamiento Gastos de servicios menores		26.00	0.00		
00106	03/12/2024	C	00011	00311	F- 45C0CC2D8CAD COMERCIALIZADORA FARMACEUTICA DE CHIAPAS Presupuesto de Egresos Devengado de Gastos de Funcionamiento Gastos de servicios menores		0.00	26.00		
00110	03/12/2024	C	00011	00311	F- AAE02D1C6780 TIENDAS GARCES Presupuesto de Egresos Devengado de Gastos de Funcionamiento Gastos de servicios menores		73.50	0.00		
00113	03/12/2024	C	00011	00311	F- AAE02D1C6780 TIENDAS GARCES Presupuesto de Egresos Devengado de Gastos de Funcionamiento Gastos de servicios menores		0.00	73.50		
00117	03/12/2024	C	00011	00311	F- 46E386986CB3 COMERCIAL CITY FRESKO Presupuesto de Egresos Devengado de Gastos de Funcionamiento Gastos de servicios menores		123.00	0.00		
00120	03/12/2024	C	00011	00311	F- 46E386986CB3 COMERCIAL CITY FRESKO Presupuesto de Egresos Devengado de Gastos de Funcionamiento Gastos de servicios menores		0.00	123.00		
00124	03/12/2024	C	00011	00311	F- 7BF39EB8EB61 ITALIANNIS Presupuesto de Egresos Devengado de Gastos de Funcionamiento Gastos de servicios menores		1,395.00	0.00		
00127	03/12/2024	C	00011	00311	F- 7BF39EB8EB61 ITALIANNIS Presupuesto de Egresos Devengado de Gastos de Funcionamiento Gastos de servicios menores		0.00	1,395.00		
00131	03/12/2024	C	00011	00311	F- 0DEDEB2D7795 BELLA SMEKE GARCIA OCAMPO Presupuesto de Egresos Devengado de Gastos de Funcionamiento Gastos de servicios menores		870.00	0.00		
00134	03/12/2024	C	00011	00311	F- 0DEDEB2D7795 BELLA SMEKE GARCIA OCAMPO Presupuesto de Egresos Devengado de Gastos de Funcionamiento Gastos de servicios menores		0.00	870.00		
00012	03/12/2024	C	00012	00312	F- 2135321185B0 MOISES DIEGO ANTONIO Presupuesto de Egresos Devengado de Gastos de Funcionamiento Gastos de servicios menores		1,010.89	0.00		
00015	03/12/2024	C	00012	00312	F- 2135321185B0 MOISES DIEGO ANTONIO Presupuesto de Egresos Devengado de Gastos de Funcionamiento Gastos de servicios menores		0.00	1,010.89		
00049	03/12/2024	C	00012	00312	F- 6003EE97811B SOLUCIONES KERSSO Presupuesto de Egresos Devengado de Gastos de Funcionamiento Gastos de servicios menores		1,856.00	0.00		
00052	03/12/2024	C	00012	00312	F- 6003EE97811B SOLUCIONES KERSSO Presupuesto de Egresos Devengado de Gastos de Funcionamiento Gastos de servicios menores		0.00	1,856.00		
00056	03/12/2024	C	00012	00312	F- 670D6028AE14 FANTASIAS MIGUEL Presupuesto de Egresos Devengado de Gastos de Funcionamiento Gastos de servicios menores		59.50	0.00		
00059	03/12/2024	C	00012	00312	F- 670D6028AE14 FANTASIAS MIGUELPresupuesto de Egresos Devengado de Gastos de Funcionamiento Gastos de servicios menores		0.00	59.50		
00084	03/12/2024	C	00012	00312	F- AE035FCE5BE9 MOISES DIEGO ANTONIO Presupuesto de Egresos Devengado de Gastos de Funcionamiento Gastos de servicios menores		1,010.89	0.00		

00087	03/12/2024	C	00012	00312	F- AE035FCE5BE9 MOISES DIEGO ANTONIO Presupuesto de Egresos Devengado de Gastos de Funcionamiento Gastos de servicios menores		0.00	1,010.89		
00106	03/12/2024	C	00012	00312	F- 4D0373F712C1 JUANA NAVARRETE UGARTE Presupuesto de Egresos Devengado de Gastos de Funcionamiento Gastos de servicios menores		103.00	0.00		
00109	03/12/2024	C	00012	00312	F- 4D0373F712C1 JUANA NAVARRETE UGARTE Presupuesto de Egresos Devengado de Gastos de Funcionamiento Gastos de servicios menores		0.00	103.00		
00113	03/12/2024	C	00012	00312	F- C03B8C8965E4 CENTRO BARBADO Presupuesto de Egresos Devengado de Gastos de Funcionamiento Gastos de servicios menores		62.00	0.00		
00116	03/12/2024	C	00012	00312	F- C03B8C8965E4 CENTRO BARBADO Presupuesto de Egresos Devengado de Gastos de Funcionamiento Gastos de servicios menores		0.00	62.00		
00127	03/12/2024	C	00012	00312	F- E65299242227 CLAUDIA PATRICIA GOMEZ OLIVARES Presupuesto de Egresos Devengado de Gastos de Funcionamiento Gastos de servicios menores		327.53	0.00		
00130	03/12/2024	C	00012	00312	F- E65299242227 CLAUDIA PATRICIA GOMEZ OLIVARES Presupuesto de Egresos Devengado de Gastos de Funcionamiento Gastos de servicios menores		0.00	327.53		
00068	21/11/2024	C	00020	00307	F- F902C1958DC8 MOISES DIEGO ANTONIO Presupuesto de Egresos Devengado de Gastos de Funcionamiento Gastos de servicios menores		697.52	0.00		
00071	21/11/2024	C	00020	00307	F- F902C1958DC8 MOISES DIEGO ANTONIO Presupuesto de Egresos Devengado de Gastos de Funcionamiento Gastos de servicios menores		0.00	697.52		
00083	21/11/2024	C	00020	00307	F- 35BF1BA86112 SOLUCIONES KERSSO Presupuesto de Egresos Devengado de Gastos de Funcionamiento Gastos de servicios menores		1,856.00	0.00		
00086	21/11/2024	C	00020	00307	F- 35BF1BA86112 SOLUCIONES KERSSO Presupuesto de Egresos Devengado de Gastos de Funcionamiento Gastos de servicios menores		0.00	1,856.00		
00090	21/11/2024	C	00020	00307	F- 42F5DD94FF2 FANTASIAS MIGUEL Presupuesto de Egresos Devengado de Gastos de Funcionamiento Gastos de servicios menores		82.60	0.00		
00093	21/11/2024	C	00020	00307	F- 42F5DD94FF2 FANTASIAS MIGUEL Presupuesto de Egresos Devengado de Gastos de Funcionamiento Gastos de servicios menores		0.00	82.60		
00005	19/11/2024	C	00019	00306	F- FDB45D78FDCB CADENA COMERCIAL OXXO Presupuesto de Egresos Devengado de Gastos de Funcionamiento Gastos de servicios menores		45.00	0.00		
00008	19/11/2024	C	00019	00306	F- FDB45D78FDCB CADENA COMERCIAL OXXO Presupuesto de Egresos Devengado de Gastos de Funcionamiento Gastos de servicios menores		0.00	45.00		
00012	19/11/2024	C	00019	00306	F- 9D5D55BB26D0 CADENA COMERCIAL OXXO Presupuesto de Egresos Devengado de Gastos de Funcionamiento Gastos de servicios menores		45.00	0.00		
00015	19/11/2024	C	00019	00306	F- 9D5D55BB26D0 CADENA COMERCIAL OXXO Presupuesto de Egresos Devengado de Gastos de Funcionamiento Gastos de servicios menores		0.00	45.00		
00019	19/11/2024	C	00019	00306	F- 85ABCDDFF558 DGNF ESMERALDA Presupuesto de Egresos Devengado de Gastos de Funcionamiento Gastos de servicios menores		410.00	0.00		
00022	19/11/2024	C	00019	00306	F- 85ABCDDFF558 DGNF ESMERALDA Presupuesto de Egresos Devengado de Gastos de Funcionamiento Gastos de servicios menores		0.00	410.00		
00026	19/11/2024	C	00019	00306	F- A5C946B3B32C OPERADORA MERUVE DE TOLUCA Presupuesto de Egresos Devengado de Gastos de Funcionamiento Gastos de servicios menores		497.00	0.00		
00029	19/11/2024	C	00019	00306	F- A5C946B3B32C OPERADORA MERUVE DE TOLUCA Presupuesto de Egresos Devengado de Gastos de Funcionamiento Gastos de servicios menores		0.00	497.00		
00033	19/11/2024	C	00019	00306	F- D0A20D01084B LA VAQUITA NEGRA DEL PORTAL Presupuesto de Egresos Devengado de Gastos de Funcionamiento Gastos de servicios menores		505.00	0.00		
00036	19/11/2024	C	00019	00306	F- D0A20D01084B LA VAQUITA NEGRA DEL PORTAL Presupuesto de Egresos Devengado de Gastos de Funcionamiento Gastos de servicios menores		0.00	505.00		
00040	19/11/2024	C	00019	00306	F- B478966705A0 ALIMENTOS CALTRA Presupuesto de Egresos Devengado de Gastos de Funcionamiento Gastos de servicios menores		469.00	0.00		
00043	19/11/2024	C	00019	00306	F- B478966705A0 ALIMENTOS CALTRA Presupuesto de Egresos Devengado de Gastos de Funcionamiento Gastos de servicios menores		0.00	469.00		
00047	19/11/2024	C	00019	00306	F- 33C608075F77 TACO ENERGY Presupuesto de Egresos Devengado de Gastos de Funcionamiento Gastos de servicios menores		722.00	0.00		
00050	19/11/2024	C	00019	00306	F- 33C608075F77 TACO ENERGY Presupuesto de Egresos Devengado de Gastos de Funcionamiento Gastos de servicios menores		0.00	722.00		
00054	19/11/2024	C	00019	00306	F- E86073915D83 RESTAURANTES BATSAN Presupuesto de Egresos Devengado de Gastos de Funcionamiento Gastos de servicios menores		710.00	0.00		
00057	19/11/2024	C	00019	00306	F- E86073915D83 RESTAURANTES BATSAN Presupuesto de Egresos Devengado de Gastos de Funcionamiento Gastos de servicios menores		0.00	710.00		
00061	19/11/2024	C	00019	00306	F- 2C8A2F2AB827 CADENA COMERCIAL OXXOPresupuesto de Egresos Devengado de Gastos de Funcionamiento Gastos de servicios menores		132.01	0.00		
00064	19/11/2024	C	00019	00306	F- 2C8A2F2AB827 CADENA COMERCIAL OXXOPresupuesto de Egresos Devengado de Gastos de Funcionamiento Gastos de servicios menores		0.00	132.01		
00068	19/11/2024	C	00019	00306	F- 2E63B5DAD8BB ERIKA YASMIN ACUNA DUARTE Presupuesto de Egresos Devengado de Gastos de Funcionamiento Gastos de servicios menores		475.00	0.00		
00071	19/11/2024	C	00019	00306	F- 2E63B5DAD8BB ERIKA YASMIN ACUNA DUARTE Presupuesto de Egresos Devengado de Gastos de Funcionamiento Gastos de servicios menores		0.00	475.00		
00075	19/11/2024	C	00019	00306	F- 51512B1FD832 CAFÉ SIRENA Presupuesto de Egresos Devengado de Gastos de Funcionamiento Gastos de servicios menores		297.00	0.00		
00078	19/11/2024	C	00019	00306	F- 51512B1FD832 CAFÉ SIRENA Presupuesto de Egresos Devengado de Gastos de Funcionamiento Gastos de servicios menores		0.00	297.00		
00082	19/11/2024	C	00019	00306	F- E9717B8578A0 IRASAIMASHE AL VALLE DE TOLUCA Presupuesto de Egresos Devengado de Gastos de Funcionamiento Gastos de servicios menores		1,180.00	0.00		
00085	19/11/2024	C	00019	00306	F- E9717B8578A0 IRASAIMASHE AL VALLE DE TOLUCA Presupuesto de Egresos Devengado de Gastos de Funcionamiento Gastos de servicios menores		0.00	1,180.00		
00005	08/11/2024	C	00012	00299	F- 8092ED9F9904 RESTAURANTES ADMX Presupuesto de Egresos Devengado de Gastos de Funcionamiento Gastos de servicios menores		120.04	0.00		
00008	08/11/2024	C	00012	00299	F- 8092ED9F9904 RESTAURANTES ADMX Presupuesto de Egresos Devengado de Gastos de Funcionamiento Gastos de servicios menores		0.00	120.04		
00012	08/11/2024	C	00012	00299	F- A214CC881BC4 ALIMENTOS CALTRA Presupuesto de Egresos Devengado de Gastos de Funcionamiento Gastos de servicios menores		433.00	0.00		
00015	08/11/2024	C	00012	00299	F- A214CC881BC4 ALIMENTOS CALTRA Presupuesto de Egresos Devengado de Gastos de Funcionamiento Gastos de servicios menores		0.00	433.00		
00019	08/11/2024	C	00012	00299	F- 19D3A72B4C54 COMITOL Presupuesto de Egresos Devengado de Gastos de Funcionamiento Gastos de servicios menores		1,095.01	0.00		
00022	08/11/2024	C	00012	00299	F- 19D3A72B4C54 COMITOL Presupuesto de Egresos Devengado de Gastos de Funcionamiento Gastos de servicios menores		0.00	1,095.01		
00026	08/11/2024	C	00012	00299	F- 09083686EE5F CADENA COMERCIAL OXXO Presupuesto de Egresos Devengado de Gastos de Funcionamiento Gastos de servicios menores		48.51	0.00		
00029	08/11/2024	C	00012	00299	F- 09083686EE5F CADENA COMERCIAL OXXO Presupuesto de Egresos Devengado de Gastos de Funcionamiento Gastos de servicios menores		0.00	48.51		
00033	08/11/2024	C	00012	00299	IRASAIMASHE AL VALLE DE TOLUCA Presupuesto de Egresos Devengado de Gastos de Funcionamiento Gastos de servicios menores		739.00	0.00		
00036	08/11/2024	C	00012	00299	IRASAIMASHE AL VALLE DE TOLUCA Presupuesto de Egresos Devengado de Gastos de Funcionamiento Gastos de servicios menores		0.00	739.00		

00040	08/11/2024	C	00012	00299	F-9E59109BED70 MA. MAGDALENA PORTILLO CHAVEZ Presupuesto de Egresos Devengado de Gastos de Funcionamiento Gastos de servicios menores		520.00	0.00		
00043	08/11/2024	C	00012	00299	F-9E59109BED70 MA. MAGDALENA PORTILLO CHAVEZ Presupuesto de Egresos Devengado de Gastos de Funcionamiento Gastos de servicios menores		0.00	520.00		
00082	08/11/2024	C	00012	00299	F- 424A0F7F9F64 FARMACIA GUADALAJARA Presupuesto de Egresos Devengado de Gastos de Funcionamiento Gastos de servicios menores		45.80	0.00		
00085	08/11/2024	C	00012	00299	F- 424A0F7F9F64 FARMACIA GUADALAJARA Presupuesto de Egresos Devengado de Gastos de Funcionamiento Gastos de servicios menores		0.00	45.80		
00089	08/11/2024	C	00012	00299	F- EF4870B8CD95 CADENA COMERCIAL OXXO Presupuesto de Egresos Devengado de Gastos de Funcionamiento Gastos de servicios menores		39.00	0.00		
00092	08/11/2024	C	00012	00299	F- EF4870B8CD95 CADENA COMERCIAL OXXO Presupuesto de Egresos Devengado de Gastos de Funcionamiento Gastos de servicios menores		0.00	39.00		
00096	08/11/2024	C	00012	00299	F- F70D9E76B304 RESTAURANTE RS CARRANZA Presupuesto de Egresos Devengado de Gastos de Funcionamiento Gastos de servicios menores		225.01	0.00		
00099	08/11/2024	C	00012	00299	F- F70D9E76B304 RESTAURANTE RS CARRANZA Presupuesto de Egresos Devengado de Gastos de Funcionamiento Gastos de servicios menores		0.00	225.01		
00159	08/11/2024	C	00012	00299	F- 52C2788AFA0B ALIMENTOS CALTRA Presupuesto de Egresos Devengado de Gastos de Funcionamiento Gastos de servicios menores		631.00	0.00		
00162	08/11/2024	C	00012	00299	F- 52C2788AFA0B ALIMENTOS CALTRA Presupuesto de Egresos Devengado de Gastos de Funcionamiento Gastos de servicios menores		0.00	631.00		
00166	08/11/2024	C	00012	00299	F- 10C04EC33774 MARTHA OLIVA NAVA SALAS Presupuesto de Egresos Devengado de Gastos de Funcionamiento Gastos de servicios menores		390.00	0.00		
00169	08/11/2024	C	00012	00299	F- 10C04EC33774 MARTHA OLIVA NAVA SALAS Presupuesto de Egresos Devengado de Gastos de Funcionamiento Gastos de servicios menores		0.00	390.00		
00173	08/11/2024	C	00012	00299	F- 4FB899185B1B DALIA OSORIO LARA Presupuesto de Egresos Devengado de Gastos de Funcionamiento Gastos de servicios menores		1,555.00	0.00		
00176	08/11/2024	C	00012	00299	F- 4FB899185B1B DALIA OSORIO LARA Presupuesto de Egresos Devengado de Gastos de Funcionamiento Gastos de servicios menores		0.00	1,555.00		
00005	08/11/2024	C	00014	00301	F- 87D9DB50E4E0 PROMOCIONES INMOBILIARIAS NATURISTAS Presupuesto de Egresos Devengado de Gastos de Funcionamiento Gastos de servicios menores		241.00	0.00		
00008	08/11/2024	C	00014	00301	F- 87D9DB50E4E0 PROMOCIONES INMOBILIARIAS NATURISTAS Presupuesto de Egresos Devengado de Gastos de Funcionamiento Gastos de servicios menores		0.00	241.00		
00012	08/11/2024	C	00014	00301	F- CC3497118E9E NINETY TEAM SL Presupuesto de Egresos Devengado de Gastos de Funcionamiento Gastos de servicios menores		76.00	0.00		
00015	08/11/2024	C	00014	00301	F- CC3497118E9E NINETY TEAM SL Presupuesto de Egresos Devengado de Gastos de Funcionamiento Gastos de servicios menores		0.00	76.00		
00068	08/11/2024	C	00014	00301	F- 33849D050848 CENTRO BARBADO Presupuesto de Egresos Devengado de Gastos de Funcionamiento Gastos de servicios menores		62.00	0.00		
00071	08/11/2024	C	00014	00301	F- 33849D050848 CENTRO BARBADO Presupuesto de Egresos Devengado de Gastos de Funcionamiento Gastos de servicios menores		0.00	62.00		
00110	08/11/2024	C	00014	00301	Presupuesto de Egresos Devengado de Gastos de Funcionamiento Gastos de servicios menores		1,465.80	0.00		
00113	08/11/2024	C	00014	00301	Presupuesto de Egresos Devengado de Gastos de Funcionamiento Gastos de servicios menores		0.00	1,465.80		
00125	08/11/2024	C	00014	00301	F- 0F699D7201EA OFFICE DEPOT MEXICO Presupuesto de Egresos Devengado de Gastos de Funcionamiento Gastos de servicios menores		262.50	0.00		
00128	08/11/2024	C	00014	00301	F- 0F699D7201EA OFFICE DEPOT MEXICO Presupuesto de Egresos Devengado de Gastos de Funcionamiento Gastos de servicios menores		0.00	262.50		
00139	08/11/2024	C	00014	00301	F- 67DD3BCC3214 OFFICE DEPOT MEXICO Presupuesto de Egresos Devengado de Gastos de Funcionamiento Gastos de servicios menores		87.50	0.00		
00142	08/11/2024	C	00014	00301	F- 67DD3BCC3214 OFFICE DEPOT MEXICO Presupuesto de Egresos Devengado de Gastos de Funcionamiento Gastos de servicios menores		0.00	87.50		
00174	08/11/2024	C	00014	00301	Presupuesto de Egresos Devengado de Gastos de Funcionamiento Gastos de servicios menores		1,617.43	0.00		
00177	08/11/2024	C	00014	00301	Presupuesto de Egresos Devengado de Gastos de Funcionamiento Gastos de servicios menores		0.00	1,617.43		
00033	29/10/2024	C	00028	00293	F- F7733FE41993 CAFÉ SIRENA Presupuesto de Egresos Devengado de Gastos de Funcionamiento Gastos de servicios menores		67.00	0.00		
00036	29/10/2024	C	00028	00293	F- F7733FE41993 CAFÉ SIRENA Presupuesto de Egresos Devengado de Gastos de Funcionamiento Gastos de servicios menores		0.00	67.00		
00040	29/10/2024	C	00028	00293	F- 3DAD9FBF81B3 ROGELIO FLORES GARDUNO Presupuesto de Egresos Devengado de Gastos de Funcionamiento Gastos de servicios menores		1,020.50	0.00		
00043	29/10/2024	C	00028	00293	F- 3DAD9FBF81B3 ROGELIO FLORES GARDUNO Presupuesto de Egresos Devengado de Gastos de Funcionamiento Gastos de servicios menores		0.00	1,020.50		
00069	29/10/2024	C	00028	00293	F- 9DB7386BA834 FANTASIAS MIGUEL Presupuesto de Egresos Devengado de Gastos de Funcionamiento Gastos de servicios menores		179.60	0.00		
00072	29/10/2024	C	00028	00293	F- 9DB7386BA834 FANTASIAS MIGUEL Presupuesto de Egresos Devengado de Gastos de Funcionamiento Gastos de servicios menores		0.00	179.60		
00090	29/10/2024	C	00028	00293	F- 384FE9C052EB ROGELIO FLORES GARDUNO Presupuesto de Egresos Devengado de Gastos de Funcionamiento Gastos de servicios menores		1,020.50	0.00		
00093	29/10/2024	C	00028	00293	F- 384FE9C052EB ROGELIO FLORES GARDUNO Presupuesto de Egresos Devengado de Gastos de Funcionamiento Gastos de servicios menores		0.00	1,020.50		
00097	29/10/2024	C	00028	00293	F- A5F0B6594E2A EM PACK DE MEXICO Presupuesto de Egresos Devengado de Gastos de Funcionamiento Gastos de servicios menores		59.51	0.00		
00100	29/10/2024	C	00028	00293	F- A5F0B6594E2A EM PACK DE MEXICO Presupuesto de Egresos Devengado de Gastos de Funcionamiento Gastos de servicios menores		0.00	59.51		
00005	22/10/2024	C	00022	00287	F- 43B3A9E1FDF6 CONSORCIO LUNA SA DE CV Presupuesto de Egresos Devengado de Gastos de Funcionamiento Gastos de servicios menores		165.75	0.00		
00008	22/10/2024	C	00022	00287	F- 43B3A9E1FDF6 CONSORCIO LUNA SA DE CV Presupuesto de Egresos Devengado de Gastos de Funcionamiento Gastos de servicios menores		0.00	165.75		
00012	22/10/2024	C	00022	00287	F- 215234D11796 TACO ENERGY Presupuesto de Egresos Devengado de Gastos de Funcionamiento Gastos de servicios menores		581.00	0.00		
00015	22/10/2024	C	00022	00287	F- 215234D11796 TACO ENERGY Presupuesto de Egresos Devengado de Gastos de Funcionamiento Gastos de servicios menores		0.00	581.00		
00019	22/10/2024	C	00022	00287	F- C797A6345B97 IRASAIMASHE AL VALLE DE TOLUCA Presupuesto de Egresos Devengado de Gastos de Funcionamiento Gastos de servicios menores		1,085.00	0.00		
00022	22/10/2024	C	00022	00287	F- C797A6345B97 IRASAIMASHE AL VALLE DE TOLUCA Presupuesto de Egresos Devengado de Gastos de Funcionamiento Gastos de servicios menores		0.00	1,085.00		
00026	22/10/2024	C	00022	00287	F- 0EB1400A9E46 CADENA COMERCIAL OXXO Presupuesto de Egresos Devengado de Gastos de Funcionamiento Gastos de servicios menores		81.00	0.00		
00029	22/10/2024	C	00022	00287	F- 0EB1400A9E46 CADENA COMERCIAL OXXO Presupuesto de Egresos Devengado de Gastos de Funcionamiento Gastos de servicios menores		0.00	81.00		
00033	22/10/2024	C	00022	00287	F- F8E45A6A8A52 IRVIN ADRIAN RETAMA BERNAL Presupuesto de Egresos Devengado de Gastos de Funcionamiento Gastos de servicios menores		2,314.00	0.00		
00036	22/10/2024	C	00022	00287	F- F8E45A6A8A52 IRVIN ADRIAN RETAMA BERNAL Presupuesto de Egresos Devengado de Gastos de Funcionamiento Gastos de servicios menores		0.00	2,314.00		
00040	22/10/2024	C	00022	00287	F- D172D257D61A CAFÉ SIRENA Presupuesto de Egresos Devengado de Gastos de Funcionamiento Gastos de servicios menores		425.00	0.00		

00043	22/10/2024	C	00022	00287	F- D172D257D61A CAFÉ SIRENA Presupuesto de Egresos Devengado de Gastos de Funcionamiento Gastos de servicios menores		0.00	425.00		
00047	22/10/2024	C	00022	00287	F- 97F436A750C1 JESUS ANTONIO NORIEGA BERNAL Presupuesto de Egresos Devengado de Gastos de Funcionamiento Gastos de servicios menores		240.00	0.00		
00050	22/10/2024	C	00022	00287	F- 97F436A750C1 JESUS ANTONIO NORIEGA BERNAL Presupuesto de Egresos Devengado de Gastos de Funcionamiento Gastos de servicios menores		0.00	240.00		
00054	22/10/2024	C	00022	00287	F- A690CE3AE9C3 ERIKA YASMIN ACUNA DUARTE Presupuesto de Egresos Devengado de Gastos de Funcionamiento Gastos de servicios menores		452.01	0.00		
00057	22/10/2024	C	00022	00287	F- A690CE3AE9C3 ERIKA YASMIN ACUNA DUARTE Presupuesto de Egresos Devengado de Gastos de Funcionamiento Gastos de servicios menores		0.00	452.01		
00061	22/10/2024	C	00022	00287	F- A64339FC5901 DGNF ESMERALDA Presupuesto de Egresos Devengado de Gastos de Funcionamiento Gastos de servicios menores		400.00	0.00		
00064	22/10/2024	C	00022	00287	F- A64339FC5901 DGNF ESMERALDA Presupuesto de Egresos Devengado de Gastos de Funcionamiento Gastos de servicios menores		0.00	400.00		
00068	22/10/2024	C	00022	00287	F- CE45C0F250C2 OPERADORA MERUVE DE TOLUCA Presupuesto de Egresos Devengado de Gastos de Funcionamiento Gastos de servicios menores		426.00	0.00		
00071	22/10/2024	C	00022	00287	F- CE45C0F250C2 OPERADORA MERUVE DE TOLUCA Presupuesto de Egresos Devengado de Gastos de Funcionamiento Gastos de servicios menores		0.00	426.00		
00075	22/10/2024	C	00022	00287	F- AE0FCB7707EA CAFÉ SIRENA Presupuesto de Egresos Devengado de Gastos de Funcionamiento Gastos de servicios menores		216.00	0.00		
00078	22/10/2024	C	00022	00287	F- AE0FCB7707EA CAFÉ SIRENA Presupuesto de Egresos Devengado de Gastos de Funcionamiento Gastos de servicios menores		0.00	216.00		
00082	22/10/2024	C	00022	00287	F- 821FAC66E6CE CAFÉ SIRENA Presupuesto de Egresos Devengado de Gastos de Funcionamiento Gastos de servicios menores		257.00	0.00		
00085	22/10/2024	C	00022	00287	F- 821FAC66E6CE CAFÉ SIRENA Presupuesto de Egresos Devengado de Gastos de Funcionamiento Gastos de servicios menores		0.00	257.00		
00020	22/10/2024	C	00023	00288	F- 9B2516FEC2E0 OFFICE DEPOT MEXICO Presupuesto de Egresos Devengado de Gastos de Funcionamiento Gastos de servicios menores		262.50	0.00		
00023	22/10/2024	C	00023	00288	F- 9B2516FEC2E0 OFFICE DEPOT MEXICO Presupuesto de Egresos Devengado de Gastos de Funcionamiento Gastos de servicios menores		0.00	262.50		
00027	22/10/2024	C	00023	00288	F- 15DE2FC1AD0D OFFICE DEPOT MEXICO Presupuesto de Egresos Devengado de Gastos de Funcionamiento Gastos de servicios menores		70.00	0.00		
00030	22/10/2024	C	00023	00288	F- 15DE2FC1AD0D OFFICE DEPOT MEXICO Presupuesto de Egresos Devengado de Gastos de Funcionamiento Gastos de servicios menores		0.00	70.00		
00034	22/10/2024	C	00023	00288	F- B99A88C9B2E5 OFFICE DEPOT MEXICO Presupuesto de Egresos Devengado de Gastos de Funcionamiento Gastos de servicios menores		201.50	0.00		
00037	22/10/2024	C	00023	00288	F- B99A88C9B2E5 OFFICE DEPOT MEXICO Presupuesto de Egresos Devengado de Gastos de Funcionamiento Gastos de servicios menores		0.00	201.50		
00041	22/10/2024	C	00023	00288	F- A88162C33641 MARIA GABRIELA PEREZ MENA Presupuesto de Egresos Devengado de Gastos de Funcionamiento Gastos de servicios menores		307.00	0.00		
00044	22/10/2024	C	00023	00288	F- A88162C33641 MARIA GABRIELA PEREZ MENA Presupuesto de Egresos Devengado de Gastos de Funcionamiento Gastos de servicios menores		0.00	307.00		
00048	22/10/2024	C	00023	00288	F- 22816F08BB0D OSVALDO DE JESUS ROJAS LOPEZ Presupuesto de Egresos Devengado de Gastos de Funcionamiento Gastos de servicios menores		352.64	0.00		
00051	22/10/2024	C	00023	00288	F- 22816F08BB0D OSVALDO DE JESUS ROJAS LOPEZ Presupuesto de Egresos Devengado de Gastos de Funcionamiento Gastos de servicios menores		0.00	352.64		
00055	22/10/2024	C	00023	00288	F- 142EE2BDCB22 OFFICE DEPOT MEXICO Presupuesto de Egresos Devengado de Gastos de Funcionamiento Gastos de servicios menores		52.50	0.00		
00058	22/10/2024	C	00023	00288	F- 142EE2BDCB22 OFFICE DEPOT MEXICO Presupuesto de Egresos Devengado de Gastos de Funcionamiento Gastos de servicios menores		0.00	52.50		
00062	22/10/2024	C	00023	00288	F- B22224A1014D OFFICE DEPOT MEXICO Presupuesto de Egresos Devengado de Gastos de Funcionamiento Gastos de servicios menores		105.00	0.00		
00065	22/10/2024	C	00023	00288	F- B22224A1014D OFFICE DEPOT MEXICO Presupuesto de Egresos Devengado de Gastos de Funcionamiento Gastos de servicios menores		0.00	105.00		
00090	22/10/2024	C	00023	00288	F- 9A8155CEBC1F CENTRO BARBADO Presupuesto de Egresos Devengado de Gastos de Funcionamiento Gastos de servicios menores		62.00	0.00		
00093	22/10/2024	C	00023	00288	F- 9A8155CEBC1F CENTRO BARBADO Presupuesto de Egresos Devengado de Gastos de Funcionamiento Gastos de servicios menores		0.00	62.00		
00097	22/10/2024	C	00023	00288	F- 917CAA7AD6F3 ABASTECEDORA KEOPS 2000 Presupuesto de Egresos Devengado de Gastos de Funcionamiento Gastos de servicios menores		1,265.00	0.00		
00100	22/10/2024	C	00023	00288	F- 917CAA7AD6F3 ABASTECEDORA KEOPS 2000 Presupuesto de Egresos Devengado de Gastos de Funcionamiento Gastos de servicios menores		0.00	1,265.00		
00104	22/10/2024	C	00023	00288	F- CD3C41C5F3A9 MARIA GABRIELA PEREZ MENA Presupuesto de Egresos Devengado de Gastos de Funcionamiento Gastos de servicios menores		292.00	0.00		
00107	22/10/2024	C	00023	00288	F- CD3C41C5F3A9 MARIA GABRIELA PEREZ MENA Presupuesto de Egresos Devengado de Gastos de Funcionamiento Gastos de servicios menores		0.00	292.00		
00063	09/10/2024	C	00015	00280	F- F55E74E2AA69 MAURA GARFIAS DIAZ Presupuesto de Egresos Devengado de Gastos de Funcionamiento Gastos de servicios menores		586.32	0.00		
00066	09/10/2024	C	00015	00280	F- F55E74E2AA69 MAURA GARFIAS DIAZ Presupuesto de Egresos Devengado de Gastos de Funcionamiento Gastos de servicios menores		0.00	586.32		
00113	09/10/2024	C	00015	00280	F- E26854143282 SERVICIO COMERCIAL GARIS Presupuesto de Egresos Devengado de Gastos de Funcionamiento Gastos de servicios menores		579.00	0.00		
00116	09/10/2024	C	00015	00280	F- E26854143282 SERVICIO COMERCIAL GARIS Presupuesto de Egresos Devengado de Gastos de Funcionamiento Gastos de servicios menores		0.00	579.00		
00127	09/10/2024	C	00015	00280	F- BC4A5407D814 MARIA GABRIELA PEREZ MENA Presupuesto de Egresos Devengado de Gastos de Funcionamiento Gastos de servicios menores		1,480.00	0.00		
00130	09/10/2024	C	00015	00280	F- BC4A5407D814 MARIA GABRIELA PEREZ MENA Presupuesto de Egresos Devengado de Gastos de Funcionamiento Gastos de servicios menores		0.00	1,480.00		
00005	03/10/2024	C	00011	00276	F- C774B58BF18E KYODAILB Presupuesto de Egresos Devengado de Gastos de Funcionamiento Gastos de servicios menores		715.00	0.00		
00008	03/10/2024	C	00011	00276	F- C774B58BF18E KYODAILB Presupuesto de Egresos Devengado de Gastos de Funcionamiento Gastos de servicios menores		0.00	715.00		
00012	03/10/2024	C	00011	00276	F- A083040C9C4A ALIMENTOS CALTRA Presupuesto de Egresos Devengado de Gastos de Funcionamiento Gastos de servicios menores		489.00	0.00		
00015	03/10/2024	C	00011	00276	F- A083040C9C4A ALIMENTOS CALTRA Presupuesto de Egresos Devengado de Gastos de Funcionamiento Gastos de servicios menores		0.00	489.00		
00019	03/10/2024	C	00011	00276	F- F76760EBFD48 CADENA COMERCIAL OXXO Presupuesto de Egresos Devengado de Gastos de Funcionamiento Gastos de servicios menores		80.00	0.00		
00022	03/10/2024	C	00011	00276	F- F76760EBFD48 CADENA COMERCIAL OXXO Presupuesto de Egresos Devengado de Gastos de Funcionamiento Gastos de servicios menores		0.00	80.00		
00026	03/10/2024	C	00011	00276	F- AB8FFABAD41CIRASAIMASHE AL VALLE DE TOLUCA Presupuesto de Egresos Devengado de Gastos de Funcionamiento Gastos de servicios menores		553.00	0.00		
00029	03/10/2024	C	00011	00276	F- AB8FFABAD41CIRASAIMASHE AL VALLE DE TOLUCA Presupuesto de Egresos Devengado de Gastos de Funcionamiento Gastos de servicios menores		0.00	553.00		

00033	03/10/2024	C	00011	00276	F- 5685F2A5C995 7 ELEVEN MEXICO Presupuesto de Egresos Devengado de Gastos de Funcionamiento Gastos de servicios menores		96.00	0.00		
00036	03/10/2024	C	00011	00276	F- 5685F2A5C995 7 ELEVEN MEXICO Presupuesto de Egresos Devengado de Gastos de Funcionamiento Gastos de servicios menores		0.00	96.00		
00040	03/10/2024	C	00011	00276	F- A5F2C73E3522 KRISPY KREME MEXICO Presupuesto de Egresos Devengado de Gastos de Funcionamiento Gastos de servicios menores		275.00	0.00		
00043	03/10/2024	C	00011	00276	F- A5F2C73E3522 KRISPY KREME MEXICO Presupuesto de Egresos Devengado de Gastos de Funcionamiento Gastos de servicios menores		0.00	275.00		
00047	03/10/2024	C	00011	00276	F- 46DAE266CBA7 CADENA COMERCIAL OXXO Presupuesto de Egresos Devengado de Gastos de Funcionamiento Gastos de servicios menores		82.99	0.00		
00050	03/10/2024	C	00011	00276	F- 46DAE266CBA7 CADENA COMERCIAL OXXO Presupuesto de Egresos Devengado de Gastos de Funcionamiento Gastos de servicios menores		0.00	82.99		
00110	03/10/2024	C	00011	00276	F- FAAA99040FE4 JACOBITO Presupuesto de Egresos Devengado de Gastos de Funcionamiento Gastos de servicios menores		411.00	0.00		
00113	03/10/2024	C	00011	00276	F- FAAA99040FE4 JACOBITO Presupuesto de Egresos Devengado de Gastos de Funcionamiento Gastos de servicios menores		0.00	411.00		
00117	03/10/2024	C	00011	00276	F- 391043BB4A4D JACOBITO Presupuesto de Egresos Devengado de Gastos de Funcionamiento Gastos de servicios menores		496.00	0.00		
00120	03/10/2024	C	00011	00276	F- 391043BB4A4D JACOBITO Presupuesto de Egresos Devengado de Gastos de Funcionamiento Gastos de servicios menores		0.00	496.00		
00124	03/10/2024	C	00011	00276	F- 488ACB2F2606 FARMACIA GUADALAJARA Presupuesto de Egresos Devengado de Gastos de Funcionamiento Gastos de servicios menores		21.50	0.00		
00127	03/10/2024	C	00011	00276	F- 488ACB2F2606 FARMACIA GUADALAJARA Presupuesto de Egresos Devengado de Gastos de Funcionamiento Gastos de servicios menores		0.00	21.50		
00131	03/10/2024	C	00011	00276	F- 25DCA85F4550 CADENA COMERCIAL OXXO Presupuesto de Egresos Devengado de Gastos de Funcionamiento Gastos de servicios menores		171.00	0.00		
00134	03/10/2024	C	00011	00276	F- 25DCA85F4550 CADENA COMERCIAL OXXO Presupuesto de Egresos Devengado de Gastos de Funcionamiento Gastos de servicios menores		0.00	171.00		
00138	03/10/2024	C	00011	00276	F- 6932B2815B63 ALIMENTOS CALTRA Presupuesto de Egresos Devengado de Gastos de Funcionamiento Gastos de servicios menores		531.00	0.00		
00141	03/10/2024	C	00011	00276	F- 6932B2815B63 ALIMENTOS CALTRA Presupuesto de Egresos Devengado de Gastos de Funcionamiento Gastos de servicios menores		0.00	531.00		
00145	03/10/2024	C	00011	00276	F- FA6076837E30 CAFÉ SIRENA Presupuesto de Egresos Devengado de Gastos de Funcionamiento Gastos de servicios menores		312.00	0.00		
00148	03/10/2024	C	00011	00276	F- FA6076837E30 CAFÉ SIRENA Presupuesto de Egresos Devengado de Gastos de Funcionamiento Gastos de servicios menores		0.00	312.00		
00152	03/10/2024	C	00011	00276	F- 2DB15F2CA988 RESTAURANTE RS CARRANZA Presupuesto de Egresos Devengado de Gastos de Funcionamiento Gastos de servicios menores		279.56	0.00		
00155	03/10/2024	C	00011	00276	F- 2DB15F2CA988 RESTAURANTE RS CARRANZA Presupuesto de Egresos Devengado de Gastos de Funcionamiento Gastos de servicios menores		0.00	279.56		
00159	03/10/2024	C	00011	00276	F- DC0A9848D005 JACOBITO Presupuesto de Egresos Devengado de Gastos de Funcionamiento Gastos de servicios menores		708.00	0.00		
00162	03/10/2024	C	00011	00276	F- DC0A9848D005 JACOBITO Presupuesto de Egresos Devengado de Gastos de Funcionamiento Gastos de servicios menores		0.00	708.00		
00166	03/10/2024	C	00011	00276	F- 39802D9158D5 OPERADORA MERUVE DE TOLUCA Presupuesto de Egresos Devengado de Gastos de Funcionamiento Gastos de servicios menores		759.00	0.00		
00169	03/10/2024	C	00011	00276	F- 39802D9158D5 OPERADORA MERUVE DE TOLUCA Presupuesto de Egresos Devengado de Gastos de Funcionamiento Gastos de servicios menores		0.00	759.00		
00173	03/10/2024	C	00011	00276	F- 05F91F86E286 RESTAURANTES ADMX Presupuesto de Egresos Devengado de Gastos de Funcionamiento Gastos de servicios menores		178.00	0.00		
00176	03/10/2024	C	00011	00276	F- 05F91F86E286 RESTAURANTES ADMX Presupuesto de Egresos Devengado de Gastos de Funcionamiento Gastos de servicios menores		0.00	178.00		
00054	23/09/2024	C	00023	00270	F- 010222BD6BD1OPERADORA Y CONTROLADORA DE SERVICIOS Y PRODUCTOS Presupuesto de Egresos Devengado de Gastos de Funcionamiento Gastos de servicios menores		135.00	0.00		
00057	23/09/2024	C	00023	00270	F- 010222BD6BD1OPERADORA Y CONTROLADORA DE SERVICIOS Y PRODUCTOS Presupuesto de Egresos Devengado de Gastos de Funcionamiento Gastos de servicios menores		0.00	135.00		
00068	23/09/2024	C	00023	00270	F- 81572E469F93 CENTRO BARBADO Presupuesto de Egresos Devengado de Gastos de Funcionamiento Gastos de servicios menores		62.00	0.00		
00071	23/09/2024	C	00023	00270	F- 81572E469F93 CENTRO BARBADO Presupuesto de Egresos Devengado de Gastos de Funcionamiento Gastos de servicios menores		0.00	62.00		
00089	23/09/2024	C	00023	00270	F- F39FE23E7861 MARIA GABRIELA PEREZ MENA Presupuesto de Egresos Devengado de Gastos de Funcionamiento Gastos de servicios menores		216.00	0.00		
00092	23/09/2024	C	00023	00270	F- F39FE23E7861 MARIA GABRIELA PEREZ MENA Presupuesto de Egresos Devengado de Gastos de Funcionamiento Gastos de servicios menores		0.00	216.00		
00124	23/09/2024	C	00023	00270	F- 58C311E3772E ENRIQUE ULISES GARCIA JUAREZ Presupuesto de Egresos Devengado de Gastos de Funcionamiento Gastos de servicios menores		86.94	0.00		
00127	23/09/2024	C	00023	00270	F- 58C311E3772E ENRIQUE ULISES GARCIA JUAREZ Presupuesto de Egresos Devengado de Gastos de Funcionamiento Gastos de servicios menores		0.00	86.94		
00160	23/09/2024	C	00023	00270	F- 7F120E6BCD14 NUEVA WAL MART DE MEXICO Presupuesto de Egresos Devengado de Gastos de Funcionamiento Gastos de servicios menores		154.00	0.00		
00163	23/09/2024	C	00023	00270	F- 7F120E6BCD14 NUEVA WAL MART DE MEXICO Presupuesto de Egresos Devengado de Gastos de Funcionamiento Gastos de servicios menores		0.00	154.00		
00005	19/09/2024	C	00020	00267	F- B8093FD3A0FA OMAR PENA CARDENAS Presupuesto de Egresos Devengado de Gastos de Funcionamiento Gastos de servicios menores		285.00	0.00		
00008	19/09/2024	C	00020	00267	F- B8093FD3A0FA OMAR PENA CARDENAS Presupuesto de Egresos Devengado de Gastos de Funcionamiento Gastos de servicios menores		0.00	285.00		
00012	19/09/2024	C	00020	00267	F- 313F5C9D059D MA. MAGDALENA PORTILLO CHAVEZ Presupuesto de Egresos Devengado de Gastos de Funcionamiento Gastos de servicios menores		410.00	0.00		
00015	19/09/2024	C	00020	00267	F- 313F5C9D059D MA. MAGDALENA PORTILLO CHAVEZ Presupuesto de Egresos Devengado de Gastos de Funcionamiento Gastos de servicios menores		0.00	410.00		
00019	19/09/2024	C	00020	00267	F- 765C740C9109 RESTAURANTE RS CARRANZA Presupuesto de Egresos Devengado de Gastos de Funcionamiento Gastos de servicios menores		334.00	0.00		
00022	19/09/2024	C	00020	00267	F- 765C740C9109 RESTAURANTE RS CARRANZA Presupuesto de Egresos Devengado de Gastos de Funcionamiento Gastos de servicios menores		0.00	334.00		
00026	19/09/2024	C	00020	00267	F- 0101806ED16D IRASAIMASHE AL VALLE DE TOLUCA Presupuesto de Egresos Devengado de Gastos de Funcionamiento Gastos de servicios menores		984.00	0.00		
00029	19/09/2024	C	00020	00267	F- 0101806ED16D IRASAIMASHE AL VALLE DE TOLUCA Presupuesto de Egresos Devengado de Gastos de Funcionamiento Gastos de servicios menores		0.00	984.00		
00033	19/09/2024	C	00020	00267	F- 3AAADB5F7691 ALIMENTOS CALTRA Presupuesto de Egresos Devengado de Gastos de Funcionamiento Gastos de servicios menores		681.00	0.00		
00036	19/09/2024	C	00020	00267	F- 3AAADB5F7691 ALIMENTOS CALTRA Presupuesto de Egresos Devengado de Gastos de Funcionamiento Gastos de servicios menores		0.00	681.00		
00040	19/09/2024	C	00020	00267	F- BFA7BB57357A CADENA COMERCIAL OXXO Presupuesto de Egresos Devengado de Gastos de Funcionamiento Gastos de servicios menores		179.50	0.00		

00043	19/09/2024	C	00020	00267	F- BFA7BB57357A CADENA COMERCIAL OXXO Presupuesto de Egresos Devengado de Gastos de Funcionamiento Gastos de servicios menores		0.00	179.50		
00047	19/09/2024	C	00020	00267	F- B3D5E17EF3F2 TACOS TONY Presupuesto de Egresos Devengado de Gastos de Funcionamiento Gastos de servicios menores		624.00	0.00		
00050	19/09/2024	C	00020	00267	F- B3D5E17EF3F2 TACOS TONY Presupuesto de Egresos Devengado de Gastos de Funcionamiento Gastos de servicios menores		0.00	624.00		
00054	19/09/2024	C	00020	00267	F- 73C62E38651A TACO ENERGY Presupuesto de Egresos Devengado de Gastos de Funcionamiento Gastos de servicios menores		1,776.00	0.00		
00057	19/09/2024	C	00020	00267	F- 73C62E38651A TACO ENERGY Presupuesto de Egresos Devengado de Gastos de Funcionamiento Gastos de servicios menores		0.00	1,776.00		
00061	19/09/2024	C	00020	00267	F- 0DEED36CD26A GRUPO SACOMA Presupuesto de Egresos Devengado de Gastos de Funcionamiento Gastos de servicios menores		1,330.00	0.00		
00064	19/09/2024	C	00020	00267	F- 0DEED36CD26A GRUPO SACOMA Presupuesto de Egresos Devengado de Gastos de Funcionamiento Gastos de servicios menores		0.00	1,330.00		
00012	03/09/2024	C	00008	00255	F- E91ED3A7710F MOISES DIEGO ANTONIO Presupuesto de Egresos Devengado de Gastos de Funcionamiento Gastos de servicios menores		1,516.34	0.00		
00015	03/09/2024	C	00008	00255	F- E91ED3A7710F MOISES DIEGO ANTONIO Presupuesto de Egresos Devengado de Gastos de Funcionamiento Gastos de servicios menores		0.00	1,516.34		
00027	03/09/2024	C	00008	00255	F -390551302608 ADRIANA ALEJANDRA DELGADO ALCAZAR Presupuesto de Egresos Devengado de Gastos de Funcionamiento Gastos de servicios menores		672.00	0.00		
00030	03/09/2024	C	00008	00255	F -390551302608 ADRIANA ALEJANDRA DELGADO ALCAZAR Presupuesto de Egresos Devengado de Gastos de Funcionamiento Gastos de servicios menores		0.00	672.00		
00048	03/09/2024	C	00008	00255	F- 65C26262298C MODATELAS Presupuesto de Egresos Devengado de Gastos de Funcionamiento Gastos de servicios menores		258.93	0.00		
00051	03/09/2024	C	00008	00255	F- 65C26262298C MODATELAS Presupuesto de Egresos Devengado de Gastos de Funcionamiento Gastos de servicios menores		0.00	258.93		
00055	03/09/2024	C	00008	00255	F- 5258BD73EA30 MODATELAS Presupuesto de Egresos Devengado de Gastos de Funcionamiento Gastos de servicios menores		329.90	0.00		
00058	03/09/2024	C	00008	00255	F- 5258BD73EA30 MODATELAS Presupuesto de Egresos Devengado de Gastos de Funcionamiento Gastos de servicios menores		0.00	329.90		
00062	03/09/2024	C	00008	00255	F- EF1701E7DCD4 MODATELAS Presupuesto de Egresos Devengado de Gastos de Funcionamiento Gastos de servicios menores		119.80	0.00		
00065	03/09/2024	C	00008	00255	F- EF1701E7DCD4 MODATELAS Presupuesto de Egresos Devengado de Gastos de Funcionamiento Gastos de servicios menores		0.00	119.80		
00069	03/09/2024	C	00008	00255	F- 2F35036ACDB6 MODATELAS Presupuesto de Egresos Devengado de Gastos de Funcionamiento Gastos de servicios menores		944.73	0.00		
00072	03/09/2024	C	00008	00255	F- 2F35036ACDB6 MODATELAS Presupuesto de Egresos Devengado de Gastos de Funcionamiento Gastos de servicios menores		0.00	944.73		
00083	03/09/2024	C	00008	00255	F- CD985C7D2BD4 GASTRONOMICA LA VIOLETA Presupuesto de Egresos Devengado de Gastos de Funcionamiento Gastos de servicios menores		551.50	0.00		
00086	03/09/2024	C	00008	00255	F- CD985C7D2BD4 GASTRONOMICA LA VIOLETA Presupuesto de Egresos Devengado de Gastos de Funcionamiento Gastos de servicios menores		0.00	551.50		
00005	03/09/2024	C	00009	00256	F- 6220FD62CB04 RESTAURATE RS CARRANZA Presupuesto de Egresos Devengado de Gastos de Funcionamiento Gastos de servicios menores		430.00	0.00		
00008	03/09/2024	C	00009	00256	F- 6220FD62CB04 RESTAURATE RS CARRANZA Presupuesto de Egresos Devengado de Gastos de Funcionamiento Gastos de servicios menores		0.00	430.00		
00054	03/09/2024	C	00009	00256	F- 5E75B2FD6825 IRASAIMASHE AL VALLE DE TOLUCA Presupuesto de Egresos Devengado de Gastos de Funcionamiento Gastos de servicios menores		1,235.00	0.00		
00057	03/09/2024	C	00009	00256	F- 5E75B2FD6825 IRASAIMASHE AL VALLE DE TOLUCA Presupuesto de Egresos Devengado de Gastos de Funcionamiento Gastos de servicios menores		0.00	1,235.00		
00061	03/09/2024	C	00009	00256	F- 4D8212764945 GRUPO TRUE BLACK Presupuesto de Egresos Devengado de Gastos de Funcionamiento Gastos de servicios menores		178.00	0.00		
00064	03/09/2024	C	00009	00256	F- 4D8212764945 GRUPO TRUE BLACK Presupuesto de Egresos Devengado de Gastos de Funcionamiento Gastos de servicios menores		0.00	178.00		
00068	03/09/2024	C	00009	00256	F- 5A03B33C879D GASTRONOMICA LA VIOLETA Presupuesto de Egresos Devengado de Gastos de Funcionamiento Gastos de servicios menores		1,286.50	0.00		
00071	03/09/2024	C	00009	00256	F- 5A03B33C879D GASTRONOMICA LA VIOLETA Presupuesto de Egresos Devengado de Gastos de Funcionamiento Gastos de servicios menores		0.00	1,286.50		
00075	03/09/2024	C	00009	00256	F- B5EF46386B31 ALIMENTOS CALTRA Presupuesto de Egresos Devengado de Gastos de Funcionamiento Gastos de servicios menores		344.00	0.00		
00078	03/09/2024	C	00009	00256	F- B5EF46386B31 ALIMENTOS CALTRA Presupuesto de Egresos Devengado de Gastos de Funcionamiento Gastos de servicios menores		0.00	344.00		
00082	03/09/2024	C	00009	00256	F- A5C88D4EA6B0 RESTAURANTE RS CARRANZA Presupuesto de Egresos Devengado de Gastos de Funcionamiento Gastos de servicios menores		923.00	0.00		
00085	03/09/2024	C	00009	00256	F- A5C88D4EA6B0 RESTAURANTE RS CARRANZA Presupuesto de Egresos Devengado de Gastos de Funcionamiento Gastos de servicios menores		0.00	923.00		
00089	03/09/2024	C	00009	00256	F- 0FDA6740E188 ALIMENTOS CALTRA Presupuesto de Egresos Devengado de Gastos de Funcionamiento Gastos de servicios menores		78.00	0.00		
00092	03/09/2024	C	00009	00256	F- 0FDA6740E188 ALIMENTOS CALTRA Presupuesto de Egresos Devengado de Gastos de Funcionamiento Gastos de servicios menores		0.00	78.00		
00096	03/09/2024	C	00009	00256	F- D14C763C85AF ALIMENTOS CALTRA Presupuesto de Egresos Devengado de Gastos de Funcionamiento Gastos de servicios menores		125.00	0.00		
00099	03/09/2024	C	00009	00256	F- D14C763C85AF ALIMENTOS CALTRA Presupuesto de Egresos Devengado de Gastos de Funcionamiento Gastos de servicios menores		0.00	125.00		
00103	03/09/2024	C	00009	00256	F- 09A2244879CB HERIBERTO CESAR ROSAS MARTINEZ Presupuesto de Egresos Devengado de Gastos de Funcionamiento Gastos de servicios menores		415.00	0.00		
00106	03/09/2024	C	00009	00256	F- 09A2244879CB HERIBERTO CESAR ROSAS MARTINEZ Presupuesto de Egresos Devengado de Gastos de Funcionamiento Gastos de servicios menores		0.00	415.00		
00110	03/09/2024	C	00009	00256	F- 0AC777B748B5 CAFÉ SIRENA Presupuesto de Egresos Devengado de Gastos de Funcionamiento Gastos de servicios menores		162.00	0.00		
00113	03/09/2024	C	00009	00256	F- 0AC777B748B5 CAFÉ SIRENA Presupuesto de Egresos Devengado de Gastos de Funcionamiento Gastos de servicios menores		0.00	162.00		
00117	03/09/2024	C	00009	00256	F- 8830EF5C46AD JACOBITO Presupuesto de Egresos Devengado de Gastos de Funcionamiento Gastos de servicios menores		436.00	0.00		
00120	03/09/2024	C	00009	00256	F- 8830EF5C46AD JACOBITO Presupuesto de Egresos Devengado de Gastos de Funcionamiento Gastos de servicios menores		0.00	436.00		
00166	03/09/2024	C	00009	00256	F- 123202257328 OPERADORA MERUVE DE TOLUCA Presupuesto de Egresos Devengado de Gastos de Funcionamiento Gastos de servicios menores		785.00	0.00		
00169	03/09/2024	C	00009	00256	F- 123202257328 OPERADORA MERUVE DE TOLUCA Presupuesto de Egresos Devengado de Gastos de Funcionamiento Gastos de servicios menores		0.00	785.00		
00019	26/08/2024	C	00023	00250	F- DC672D49A9F4 SOMOS LUSSO Presupuesto de Egresos Devengado de Gastos de Funcionamiento Gastos de servicios menores		410.00	0.00		
00022	26/08/2024	C	00023	00250	F- DC672D49A9F4 SOMOS LUSSO Presupuesto de Egresos Devengado de Gastos de Funcionamiento Gastos de servicios menores		0.00	410.00		

00124	26/08/2024	C	00023	00250	F- 8F28E0DF7479 CAFÉ SIRENA Presupuesto de Egresos Devengado de Gastos de Funcionamiento Gastos de servicios menores		859.00	0.00		
00127	26/08/2024	C	00023	00250	F- 8F28E0DF7479 CAFÉ SIRENA Presupuesto de Egresos Devengado de Gastos de Funcionamiento Gastos de servicios menores		0.00	859.00		
00131	26/08/2024	C	00023	00250	F- 21DA1E884ACD CAFÉ SIRENA Presupuesto de Egresos Devengado de Gastos de Funcionamiento Gastos de servicios menores		710.00	0.00		
00134	26/08/2024	C	00023	00250	F- 21DA1E884ACD CAFÉ SIRENA Presupuesto de Egresos Devengado de Gastos de Funcionamiento Gastos de servicios menores		0.00	710.00		
00145	26/08/2024	C	00023	00250	F- 1B6A4812095E MOISES DIEGO ANTONIO Presupuesto de Egresos Devengado de Gastos de Funcionamiento Gastos de servicios menores		1,213.07	0.00		
00148	26/08/2024	C	00023	00250	F- 1B6A4812095E MOISES DIEGO ANTONIO Presupuesto de Egresos Devengado de Gastos de Funcionamiento Gastos de servicios menores		0.00	1,213.07		
00005	15/08/2024	C	00022	00249	F- 5405DAF1FE01 SUSANA MARTINEZ MARQUEZ Presupuesto de Egresos Devengado de Gastos de Funcionamiento Gastos de servicios menores		390.00	0.00		
00008	15/08/2024	C	00022	00249	F- 5405DAF1FE01 SUSANA MARTINEZ MARQUEZ Presupuesto de Egresos Devengado de Gastos de Funcionamiento Gastos de servicios menores		0.00	390.00		
00012	15/08/2024	C	00022	00249	F- F640CA674DA2 ALIMENTOS CALTRA Presupuesto de Egresos Devengado de Gastos de Funcionamiento Gastos de servicios menores		416.00	0.00		
00015	15/08/2024	C	00022	00249	F- F640CA674DA2 ALIMENTOS CALTRA Presupuesto de Egresos Devengado de Gastos de Funcionamiento Gastos de servicios menores		0.00	416.00		
00019	15/08/2024	C	00022	00249	F- 72EAF2209F8F DGNF ESMERALDA Presupuesto de Egresos Devengado de Gastos de Funcionamiento Gastos de servicios menores		445.00	0.00		
00022	15/08/2024	C	00022	00249	F- 72EAF2209F8F DGNF ESMERALDA Presupuesto de Egresos Devengado de Gastos de Funcionamiento Gastos de servicios menores		0.00	445.00		
00026	15/08/2024	C	00022	00249	F- E01E6D15AC94 RESTAURANTES ADMX Presupuesto de Egresos Devengado de Gastos de Funcionamiento Gastos de servicios menores		208.00	0.00		
00029	15/08/2024	C	00022	00249	F- E01E6D15AC94 RESTAURANTES ADMX Presupuesto de Egresos Devengado de Gastos de Funcionamiento Gastos de servicios menores		0.00	208.00		
00033	15/08/2024	C	00022	00249	F- 01B81E38EC46 RESTAURANTES ADMX Presupuesto de Egresos Devengado de Gastos de Funcionamiento Gastos de servicios menores		80.00	0.00		
00036	15/08/2024	C	00022	00249	F- 01B81E38EC46 RESTAURANTES ADMX Presupuesto de Egresos Devengado de Gastos de Funcionamiento Gastos de servicios menores		0.00	80.00		
00040	15/08/2024	C	00022	00249	F- 7A748F54CDA JACOBITO Presupuesto de Egresos Devengado de Gastos de Funcionamiento Gastos de servicios menores		431.00	0.00		
00043	15/08/2024	C	00022	00249	F- 7A748F54CDA JACOBITO Presupuesto de Egresos Devengado de Gastos de Funcionamiento Gastos de servicios menores		0.00	431.00		
00047	15/08/2024	C	00022	00249	F- 752FEAD3D84B RESTAURANTES ADMX Presupuesto de Egresos Devengado de Gastos de Funcionamiento Gastos de servicios menores		179.00	0.00		
00050	15/08/2024	C	00022	00249	F- 752FEAD3D84B RESTAURANTES ADMX Presupuesto de Egresos Devengado de Gastos de Funcionamiento Gastos de servicios menores		0.00	179.00		
00054	15/08/2024	C	00022	00249	F- 724077FA9C9C TESOROS DEL REY PASTELERIA Presupuesto de Egresos Devengado de Gastos de Funcionamiento Gastos de servicios menores		390.00	0.00		
00057	15/08/2024	C	00022	00249	F- 724077FA9C9C TESOROS DEL REY PASTELERIA Presupuesto de Egresos Devengado de Gastos de Funcionamiento Gastos de servicios menores		0.00	390.00		
00061	15/08/2024	C	00022	00249	F- 3A6EE021ED2A MA. MAGDALENA PORTILLO CHAVEZ Presupuesto de Egresos Devengado de Gastos de Funcionamiento Gastos de servicios menores		535.00	0.00		
00064	15/08/2024	C	00022	00249	F- 3A6EE021ED2A MA. MAGDALENA PORTILLO CHAVEZ Presupuesto de Egresos Devengado de Gastos de Funcionamiento Gastos de servicios menores		0.00	535.00		
00068	15/08/2024	C	00022	00249	F- 52AEA59FE2D8 TACO ENERGY Presupuesto de Egresos Devengado de Gastos de Funcionamiento Gastos de servicios menores		819.00	0.00		
00071	15/08/2024	C	00022	00249	F- 52AEA59FE2D8 TACO ENERGY Presupuesto de Egresos Devengado de Gastos de Funcionamiento Gastos de servicios menores		0.00	819.00		
00075	15/08/2024	C	00022	00249	F- 2DF1834CB4E1BEER FACTORY DE MEXICO Presupuesto de Egresos Devengado de Gastos de Funcionamiento Gastos de servicios menores		1,136.00	0.00		
00078	15/08/2024	C	00022	00249	F- 2DF1834CB4E1BEER FACTORY DE MEXICO Presupuesto de Egresos Devengado de Gastos de Funcionamiento Gastos de servicios menores		0.00	1,136.00		
00082	15/08/2024	C	00022	00249	F- 992449E37564 IRVIN ADRIAN RETAMA BERNAL Presupuesto de Egresos Devengado de Gastos de Funcionamiento Gastos de servicios menores		1,036.00	0.00		
00085	15/08/2024	C	00022	00249	F- 992449E37564 IRVIN ADRIAN RETAMA BERNAL Presupuesto de Egresos Devengado de Gastos de Funcionamiento Gastos de servicios menores		0.00	1,036.00		
00019	01/08/2024	C	00010	00237	F- 54ED88458064 FANTASIAS MIGUEL Presupuesto de Egresos Devengado de Gastos de Funcionamiento Gastos de servicios menores		22.60	0.00		
00022	01/08/2024	C	00010	00237	F- 54ED88458064 FANTASIAS MIGUEL Presupuesto de Egresos Devengado de Gastos de Funcionamiento Gastos de servicios menores		0.00	22.60		
00040	01/08/2024	C	00010	00237	F- B7DE63C7C508 CADENA COMERCIAL OXXO Presupuesto de Egresos Devengado de Gastos de Funcionamiento Gastos de servicios menores		17.00	0.00		
00043	01/08/2024	C	00010	00237	F- B7DE63C7C508 CADENA COMERCIAL OXXO Presupuesto de Egresos Devengado de Gastos de Funcionamiento Gastos de servicios menores		0.00	17.00		
00047	01/08/2024	C	00010	00237	F- 0A8F58691462 MARIA GABRIELA PEREZ MENA Presupuesto de Egresos Devengado de Gastos de Funcionamiento Gastos de servicios menores		885.60	0.00		
00050	01/08/2024	C	00010	00237	F- 0A8F58691462 MARIA GABRIELA PEREZ MENA Presupuesto de Egresos Devengado de Gastos de Funcionamiento Gastos de servicios menores		0.00	885.60		
00103	01/08/2024	C	00010	00237	F- DF8D7F762BFA BELLA SMEKE GARCIA OCAMPO Presupuesto de Egresos Devengado de Gastos de Funcionamiento Gastos de servicios menores		580.00	0.00		
00106	01/08/2024	C	00010	00237	F- DF8D7F762BFA BELLA SMEKE GARCIA OCAMPO Presupuesto de Egresos Devengado de Gastos de Funcionamiento Gastos de servicios menores		0.00	580.00		
00005	01/08/2024	C	00011	00238	F- 46A206888C3F GASTRONOMICA INIBAY Presupuesto de Egresos Devengado de Gastos de Funcionamiento Gastos de servicios menores		646.00	0.00		
00008	01/08/2024	C	00011	00238	F- 46A206888C3F GASTRONOMICA INIBAY Presupuesto de Egresos Devengado de Gastos de Funcionamiento Gastos de servicios menores		0.00	646.00		
00012	01/08/2024	C	00011	00238	F- 6C35E83B36D4 ALIMENTOS CALTRA Presupuesto de Egresos Devengado de Gastos de Funcionamiento Gastos de servicios menores		366.00	0.00		
00015	01/08/2024	C	00011	00238	F- 6C35E83B36D4 ALIMENTOS CALTRA Presupuesto de Egresos Devengado de Gastos de Funcionamiento Gastos de servicios menores		0.00	366.00		
00019	01/08/2024	C	00011	00238	F- 01DA292DD41E TACO ENERGY Presupuesto de Egresos Devengado de Gastos de Funcionamiento Gastos de servicios menores		612.00	0.00		
00022	01/08/2024	C	00011	00238	F- 01DA292DD41E TACO ENERGY Presupuesto de Egresos Devengado de Gastos de Funcionamiento Gastos de servicios menores		0.00	612.00		
00026	01/08/2024	C	00011	00238	F- 69FB2221C2B0 CADENA COMERCIAL OXXO Presupuesto de Egresos Devengado de Gastos de Funcionamiento Gastos de servicios menores		68.50	0.00		
00029	01/08/2024	C	00011	00238	F- 69FB2221C2B0 CADENA COMERCIAL OXXO Presupuesto de Egresos Devengado de Gastos de Funcionamiento Gastos de servicios menores		0.00	68.50		
00033	01/08/2024	C	00011	00238	F- A844B2DEFCC8 JACOBITO Presupuesto de Egresos Devengado de Gastos de Funcionamiento Gastos de servicios menores		695.00	0.00		

00036	01/08/2024	C	00011	00238	F- A844B2DEFCC8 JACOBITO Presupuesto de Egresos Devengado de Gastos de Funcionamiento Gastos de servicios menores		0.00	695.00		
00040	01/08/2024	C	00011	00238	F- 1093DA2E8161 JACOBITO Presupuesto de Egresos Devengado de Gastos de Funcionamiento Gastos de servicios menores		326.00	0.00		
00043	01/08/2024	C	00011	00238	F- 1093DA2E8161 JACOBITO Presupuesto de Egresos Devengado de Gastos de Funcionamiento Gastos de servicios menores		0.00	326.00		
00047	01/08/2024	C	00011	00238	F- 42961935703 CONSORCIO LUNA SA DE CV Presupuesto de Egresos Devengado de Gastos de Funcionamiento Gastos de servicios menores		538.00	0.00		
00050	01/08/2024	C	00011	00238	F- 42961935703 CONSORCIO LUNA SA DE CV Presupuesto de Egresos Devengado de Gastos de Funcionamiento Gastos de servicios menores		0.00	538.00		
00054	01/08/2024	C	00011	00238	F- 332E46479158 RESTAURANTES ADMX Presupuesto de Egresos Devengado de Gastos de Funcionamiento Gastos de servicios menores		138.00	0.00		
00057	01/08/2024	C	00011	00238	F- 332E46479158 RESTAURANTES ADMX Presupuesto de Egresos Devengado de Gastos de Funcionamiento Gastos de servicios menores		0.00	138.00		
00061	01/08/2024	C	00011	00238	F -189343D39A71 BRIANDA LIBERTAD FILIO MATUS Presupuesto de Egresos Devengado de Gastos de Funcionamiento Gastos de servicios menores		320.00	0.00		
00064	01/08/2024	C	00011	00238	F -189343D39A71 BRIANDA LIBERTAD FILIO MATUS Presupuesto de Egresos Devengado de Gastos de Funcionamiento Gastos de servicios menores		0.00	320.00		
00068	01/08/2024	C	00011	00238	F- 2679A18F56D6 CAFÉ SIRENA Presupuesto de Egresos Devengado de Gastos de Funcionamiento Gastos de servicios menores		319.00	0.00		
00071	01/08/2024	C	00011	00238	F- 2679A18F56D6 CAFÉ SIRENA Presupuesto de Egresos Devengado de Gastos de Funcionamiento Gastos de servicios menores		0.00	319.00		
00075	01/08/2024	C	00011	00238	F- F119422A6F49 OPERADPR MERUVE DE TOLUCA Presupuesto de Egresos Devengado de Gastos de Funcionamiento Gastos de servicios menores		758.00	0.00		
00078	01/08/2024	C	00011	00238	F- F119422A6F49 OPERADPR MERUVE DE TOLUCA Presupuesto de Egresos Devengado de Gastos de Funcionamiento Gastos de servicios menores		0.00	758.00		
00082	01/08/2024	C	00011	00238	F- 0F35E5A7DB42 NUEVA WAL MART DE MEXICO Presupuesto de Egresos Devengado de Gastos de Funcionamiento Gastos de servicios menores		241.50	0.00		
00085	01/08/2024	C	00011	00238	F- 0F35E5A7DB42 NUEVA WAL MART DE MEXICO Presupuesto de Egresos Devengado de Gastos de Funcionamiento Gastos de servicios menores		0.00	241.50		
00020	16/07/2024	C	00026	00233	F- 300A550DD884 FANTASIAS MIGUEL Presupuesto de Egresos Devengado de Gastos de Funcionamiento Gastos de servicios menores		17.55	0.00		
00023	16/07/2024	C	00026	00233	F- 300A550DD884 FANTASIAS MIGUEL Presupuesto de Egresos Devengado de Gastos de Funcionamiento Gastos de servicios menores		0.00	17.55		
00005	12/07/2024	C	00025	00232	F- BD2626B8F37A NUEVA WAL MART DE MEXICO Presupuesto de Egresos Devengado de Gastos de Funcionamiento Gastos de servicios menores		131.50	0.00		
00008	12/07/2024	C	00025	00232	F- BD2626B8F37A NUEVA WAL MART DE MEXICO Presupuesto de Egresos Devengado de Gastos de Funcionamiento Gastos de servicios menores		0.00	131.50		
00012	12/07/2024	C	00025	00232	F- 9CCD6336D8DE RESTAURANTES ADMX Presupuesto de Egresos Devengado de Gastos de Funcionamiento Gastos de servicios menores		223.00	0.00		
00015	12/07/2024	C	00025	00232	F- 9CCD6336D8DE RESTAURANTES ADMX Presupuesto de Egresos Devengado de Gastos de Funcionamiento Gastos de servicios menores		0.00	223.00		
00019	12/07/2024	C	00025	00232	F- F8D4CFEBEFAF MA. MAGDALENA PORTILLO CHAVEZ Presupuesto de Egresos Devengado de Gastos de Funcionamiento Gastos de servicios menores		410.00	0.00		
00022	12/07/2024	C	00025	00232	F- F8D4CFEBEFAF MA. MAGDALENA PORTILLO CHAVEZ Presupuesto de Egresos Devengado de Gastos de Funcionamiento Gastos de servicios menores		0.00	410.00		
00026	12/07/2024	C	00025	00232	F- 675987A809CD RESTAURANTE RS CARRANZA Presupuesto de Egresos Devengado de Gastos de Funcionamiento Gastos de servicios menores		510.00	0.00		
00029	12/07/2024	C	00025	00232	F- 675987A809CD RESTAURANTE RS CARRANZA Presupuesto de Egresos Devengado de Gastos de Funcionamiento Gastos de servicios menores		0.00	510.00		
00033	12/07/2024	C	00025	00232	F- 2ABCA28D1009 TACO ENERGY Presupuesto de Egresos Devengado de Gastos de Funcionamiento Gastos de servicios menores		780.00	0.00		
00036	12/07/2024	C	00025	00232	F- 2ABCA28D1009 TACO ENERGY Presupuesto de Egresos Devengado de Gastos de Funcionamiento Gastos de servicios menores		0.00	780.00		
00040	12/07/2024	C	00025	00232	F- 5B8B74C95FE0 CADENA COMERCIAL OXXO Presupuesto de Egresos Devengado de Gastos de Funcionamiento Gastos de servicios menores		78.00	0.00		
00043	12/07/2024	C	00025	00232	F- 5B8B74C95FE0 CADENA COMERCIAL OXXO Presupuesto de Egresos Devengado de Gastos de Funcionamiento Gastos de servicios menores		0.00	78.00		
00047	12/07/2024	C	00025	00232	F- D1D09DA90C5A ERIKA YASMIN ACUNA DUARTE Presupuesto de Egresos Devengado de Gastos de Funcionamiento Gastos de servicios menores		397.00	0.00		
00050	12/07/2024	C	00025	00232	F- D1D09DA90C5A ERIKA YASMIN ACUNA DUARTE Presupuesto de Egresos Devengado de Gastos de Funcionamiento Gastos de servicios menores		0.00	397.00		
00054	12/07/2024	C	00025	00232	F- 8EB95AAEADD0 ALIMENTOS CALTRA Presupuesto de Egresos Devengado de Gastos de Funcionamiento Gastos de servicios menores		407.00	0.00		
00057	12/07/2024	C	00025	00232	F- 8EB95AAEADD0 ALIMENTOS CALTRA Presupuesto de Egresos Devengado de Gastos de Funcionamiento Gastos de servicios menores		0.00	407.00		
00061	12/07/2024	C	00025	00232	F- 13FD370F3B4E RESTAURANTES ADMX Presupuesto de Egresos Devengado de Gastos de Funcionamiento Gastos de servicios menores		204.00	0.00		
00064	12/07/2024	C	00025	00232	F- 13FD370F3B4E RESTAURANTES ADMX Presupuesto de Egresos Devengado de Gastos de Funcionamiento Gastos de servicios menores		0.00	204.00		
00068	12/07/2024	C	00025	00232	F- 2827F71FC86C CADENA COMERCIAL OXXO Presupuesto de Egresos Devengado de Gastos de Funcionamiento Gastos de servicios menores		111.00	0.00		
00071	12/07/2024	C	00025	00232	F- 2827F71FC86C CADENA COMERCIAL OXXO Presupuesto de Egresos Devengado de Gastos de Funcionamiento Gastos de servicios menores		0.00	111.00		
00075	12/07/2024	C	00025	00232	F- 4D209D76401B CADENA COMERCIAL OXXO Presupuesto de Egresos Devengado de Gastos de Funcionamiento Gastos de servicios menores		98.50	0.00		
00078	12/07/2024	C	00025	00232	F- 4D209D76401B CADENA COMERCIAL OXXO Presupuesto de Egresos Devengado de Gastos de Funcionamiento Gastos de servicios menores		0.00	98.50		
00082	12/07/2024	C	00025	00232	F- 6AE99DFF5AD1 EMMANUEL VELAZQUEZ CARRASCO Presupuesto de Egresos Devengado de Gastos de Funcionamiento Gastos de servicios menores		650.00	0.00		
00085	12/07/2024	C	00025	00232	F- 6AE99DFF5AD1 EMMANUEL VELAZQUEZ CARRASCO Presupuesto de Egresos Devengado de Gastos de Funcionamiento Gastos de servicios menores		0.00	650.00		
00089	12/07/2024	C	00025	00232	F- 00155D012007 GRUPO RESTAURANTRO GUAYMAZ Presupuesto de Egresos Devengado de Gastos de Funcionamiento Gastos de servicios menores		2,056.00	0.00		
00092	12/07/2024	C	00025	00232	F- 00155D012007 GRUPO RESTAURANTRO GUAYMAZ Presupuesto de Egresos Devengado de Gastos de Funcionamiento Gastos de servicios menores		0.00	2,056.00		
00096	12/07/2024	C	00025	00232	F- D6C0860EA33E OPERADORA MERUVE DE TOLUCA Presupuesto de Egresos Devengado de Gastos de Funcionamiento Gastos de servicios menores		314.00	0.00		
00099	12/07/2024	C	00025	00232	F- D6C0860EA33E OPERADORA MERUVE DE TOLUCA Presupuesto de Egresos Devengado de Gastos de Funcionamiento Gastos de servicios menores		0.00	314.00		
00005	02/07/2024	C	00014	00221	F- 9D294102DDFA LAS ENCHILADAS Presupuesto de Egresos Devengado de Gastos de Funcionamiento Gastos de servicios menores		1,600.00	0.00		
00008	02/07/2024	C	00014	00221	F- 9D294102DDFA LAS ENCHILADAS Presupuesto de Egresos Devengado de Gastos de Funcionamiento Gastos de servicios menores		0.00	1,600.00		

00012	02/07/2024	C	00014	00221	F- F4806317C109 RESTAURANTE RS CARRANZA Presupuesto de Egresos Devengado de Gastos de Funcionamiento Gastos de servicios menores		790.00	0.00		
00015	02/07/2024	C	00014	00221	F- F4806317C109 RESTAURANTE RS CARRANZA Presupuesto de Egresos Devengado de Gastos de Funcionamiento Gastos de servicios menores		0.00	790.00		
00019	02/07/2024	C	00014	00221	F- 6F53EB0A12EF LAS ENCHILADAS Presupuesto de Egresos Devengado de Gastos de Funcionamiento Gastos de servicios menores		1,600.00	0.00		
00022	02/07/2024	C	00014	00221	F- 6F53EB0A12EF LAS ENCHILADAS Presupuesto de Egresos Devengado de Gastos de Funcionamiento Gastos de servicios menores		0.00	1,600.00		
00026	02/07/2024	C	00014	00221	F-9D6D27C91B16 FARMACIA GUADALAJARA Presupuesto de Egresos Devengado de Gastos de Funcionamiento Gastos de servicios menores		451.25	0.00		
00029	02/07/2024	C	00014	00221	F-9D6D27C91B16 FARMACIA GUADALAJARA Presupuesto de Egresos Devengado de Gastos de Funcionamiento Gastos de servicios menores		0.00	451.25		
00033	02/07/2024	C	00014	00221	F- 3B1BEDB5BBA0 MA. MAGDALENA PORTILLO CHAVEZ Presupuesto de Egresos Devengado de Gastos de Funcionamiento Gastos de servicios menores		410.00	0.00		
00036	02/07/2024	C	00014	00221	F- 3B1BEDB5BBA0 MA. MAGDALENA PORTILLO CHAVEZ Presupuesto de Egresos Devengado de Gastos de Funcionamiento Gastos de servicios menores		0.00	410.00		
00040	02/07/2024	C	00014	00221	F- 509E29C00642 CADENA COMERCIAL OXXO Presupuesto de Egresos Devengado de Gastos de Funcionamiento Gastos de servicios menores		71.50	0.00		
00043	02/07/2024	C	00014	00221	F- 509E29C00642 CADENA COMERCIAL OXXO Presupuesto de Egresos Devengado de Gastos de Funcionamiento Gastos de servicios menores		0.00	71.50		
00047	02/07/2024	C	00014	00221	F- 42283EDD4924 LINO ACUÑA DUARTE Presupuesto de Egresos Devengado de Gastos de Funcionamiento Gastos de servicios menores		284.00	0.00		
00050	02/07/2024	C	00014	00221	F- 42283EDD4924 LINO ACUÑA DUARTE Presupuesto de Egresos Devengado de Gastos de Funcionamiento Gastos de servicios menores		0.00	284.00		
00054	02/07/2024	C	00014	00221	F- 5C75F0292241 RESTAURANTES ADMX Presupuesto de Egresos Devengado de Gastos de Funcionamiento Gastos de servicios menores		169.00	0.00		
00057	02/07/2024	C	00014	00221	F- 5C75F0292241 RESTAURANTES ADMX Presupuesto de Egresos Devengado de Gastos de Funcionamiento Gastos de servicios menores		0.00	169.00		
00096	02/07/2024	C	00014	00221	F- 3D207512A07F ALIMENTOS CALTRA Presupuesto de Egresos Devengado de Gastos de Funcionamiento Gastos de servicios menores		399.00	0.00		
00099	02/07/2024	C	00014	00221	F- 3D207512A07F ALIMENTOS CALTRA Presupuesto de Egresos Devengado de Gastos de Funcionamiento Gastos de servicios menores		0.00	399.00		
00103	02/07/2024	C	00014	00221	F- F2834F11D229 TIENDAS GARCES Presupuesto de Egresos Devengado de Gastos de Funcionamiento Gastos de servicios menores		79.70	0.00		
00106	02/07/2024	C	00014	00221	F- F2834F11D229 TIENDAS GARCES Presupuesto de Egresos Devengado de Gastos de Funcionamiento Gastos de servicios menores		0.00	79.70		
00110	02/07/2024	C	00014	00221	F- 0B278156650B TACO ENERGY Presupuesto de Egresos Devengado de Gastos de Funcionamiento Gastos de servicios menores		536.00	0.00		
00113	02/07/2024	C	00014	00221	F- 0B278156650B TACO ENERGY Presupuesto de Egresos Devengado de Gastos de Funcionamiento Gastos de servicios menores		0.00	536.00		
00117	02/07/2024	C	00014	00221	F- 2C6EB5059EA1 CADENA COMERCIAL OXXO Presupuesto de Egresos Devengado de Gastos de Funcionamiento Gastos de servicios menores		38.00	0.00		
00120	02/07/2024	C	00014	00221	F- 2C6EB5059EA1 CADENA COMERCIAL OXXO Presupuesto de Egresos Devengado de Gastos de Funcionamiento Gastos de servicios menores		0.00	38.00		
00124	02/07/2024	C	00014	00221	F-7B04FE09312E CADENA COMERCIAL OXXO Presupuesto de Egresos Devengado de Gastos de Funcionamiento Gastos de servicios menores		58.00	0.00		
00127	02/07/2024	C	00014	00221	F-7B04FE09312E CADENA COMERCIAL OXXO Presupuesto de Egresos Devengado de Gastos de Funcionamiento Gastos de servicios menores		0.00	58.00		
00005	20/06/2024	C	00027	00216	F- C3711C16A0E2 PROPIMEX Presupuesto de Egresos Devengado de Gastos de Funcionamiento Gastos de servicios menores		1,824.00	0.00		
00008	20/06/2024	C	00027	00216	F- C3711C16A0E2 PROPIMEX Presupuesto de Egresos Devengado de Gastos de Funcionamiento Gastos de servicios menores		0.00	1,824.00		
00012	20/06/2024	C	00027	00216	F- 34C99CA6CCC7 NUEVA WAL MART DE MEXICO Presupuesto de Egresos Devengado de Gastos de Funcionamiento Gastos de servicios menores		168.00	0.00		
00015	20/06/2024	C	00027	00216	F- 34C99CA6CCC7 NUEVA WAL MART DE MEXICO Presupuesto de Egresos Devengado de Gastos de Funcionamiento Gastos de servicios menores		0.00	168.00		
00019	20/06/2024	C	00027	00216	F- 975A5037529A IRVING REBOLLO PERALTA Presupuesto de Egresos Devengado de Gastos de Funcionamiento Gastos de servicios menores		586.32	0.00		
00022	20/06/2024	C	00027	00216	F- 975A5037529A IRVING REBOLLO PERALTA Presupuesto de Egresos Devengado de Gastos de Funcionamiento Gastos de servicios menores		0.00	586.32		
00027	20/06/2024	C	00027	00216	F- F65B24D734B0 GUEBO BOHORQUEZ DELOICATESSE Presupuesto de Egresos Devengado de Gastos de Funcionamiento Gastos de servicios menores		649.99	0.00		
00030	20/06/2024	C	00027	00216	F- F65B24D734B0 GUEBO BOHORQUEZ DELOICATESSE Presupuesto de Egresos Devengado de Gastos de Funcionamiento Gastos de servicios menores		0.00	649.99		
00005	14/06/2024	C	00023	00212	F- 86F4410BE309 RESTAURANTES ADMX Presupuesto de Egresos Devengado de Gastos de Funcionamiento Gastos de servicios menores		145.00	0.00		
00008	14/06/2024	C	00023	00212	F- 86F4410BE309 RESTAURANTES ADMX Presupuesto de Egresos Devengado de Gastos de Funcionamiento Gastos de servicios menores		0.00	145.00		
00012	14/06/2024	C	00023	00212	F- 15179A221742 TACO ENERGY Presupuesto de Egresos Devengado de Gastos de Funcionamiento Gastos de servicios menores		503.00	0.00		
00015	14/06/2024	C	00023	00212	F- 15179A221742 TACO ENERGYPresupuesto de Egresos Devengado de Gastos de Funcionamiento Gastos de servicios menores		0.00	503.00		
00019	14/06/2024	C	00023	00212	F- 3C85D2E5DAFD CAFÉ SIRENA Presupuesto de Egresos Devengado de Gastos de Funcionamiento Gastos de servicios menores		128.00	0.00		
00022	14/06/2024	C	00023	00212	F- 3C85D2E5DAFD CAFÉ SIRENA Presupuesto de Egresos Devengado de Gastos de Funcionamiento Gastos de servicios menores		0.00	128.00		
00026	14/06/2024	C	00023	00212	F- 29E430B8E85E FARMACIA GUADALAJARA Presupuesto de Egresos Devengado de Gastos de Funcionamiento Gastos de servicios menores		105.00	0.00		
00029	14/06/2024	C	00023	00212	F- 29E430B8E85E FARMACIA GUADALAJARA Presupuesto de Egresos Devengado de Gastos de Funcionamiento Gastos de servicios menores		0.00	105.00		
00033	14/06/2024	C	00023	00212	F- 216232F3347A CADENA COMERCIAL OXXO Presupuesto de Egresos Devengado de Gastos de Funcionamiento Gastos de servicios menores		123.99	0.00		
00036	14/06/2024	C	00023	00212	F- 216232F3347A CADENA COMERCIAL OXXO Presupuesto de Egresos Devengado de Gastos de Funcionamiento Gastos de servicios menores		0.00	123.99		
00040	14/06/2024	C	00023	00212	F- 07D00C2AD551 KYODAILB Presupuesto de Egresos Devengado de Gastos de Funcionamiento Gastos de servicios menores		1,043.00	0.00		
00043	14/06/2024	C	00023	00212	F- 07D00C2AD551 KYODAILB Presupuesto de Egresos Devengado de Gastos de Funcionamiento Gastos de servicios menores		0.00	1,043.00		
00047	14/06/2024	C	00023	00212	F- CB6A8DC3B94B OPERADORA MERUVE DE TOLUCA Presupuesto de Egresos Devengado de Gastos de Funcionamiento Gastos de servicios menores		491.00	0.00		
00050	14/06/2024	C	00023	00212	F- CB6A8DC3B94B OPERADORA MERUVE DE TOLUCA Presupuesto de Egresos Devengado de Gastos de Funcionamiento Gastos de servicios menores		0.00	491.00		
00054	14/06/2024	C	00023	00212	F- F4806317C109 RESTAURANTE RS CARRANZA Presupuesto de Egresos Devengado de Gastos de Funcionamiento Gastos de servicios menores		790.00	0.00		

00057	14/06/2024	C	00023	00212	F- F4806317C109 RESTAURANTE RS CARRANZA Presupuesto de Egresos Devengado de Gastos de Funcionamiento Gastos de servicios menores		0.00	790.00		
00061	14/06/2024	C	00023	00212	F- 00155D012007 LIBRERÍA GANDHI Presupuesto de Egresos Devengado de Gastos de Funcionamiento Gastos de servicios menores		229.00	0.00		
00064	14/06/2024	C	00023	00212	F- 00155D012007 LIBRERÍA GANDHI Presupuesto de Egresos Devengado de Gastos de Funcionamiento Gastos de servicios menores		0.00	229.00		
00068	14/06/2024	C	00023	00212	F- 02535BBE285E TIENDAS GARCES Presupuesto de Egresos Devengado de Gastos de Funcionamiento Gastos de servicios menores		518.00	0.00		
00071	14/06/2024	C	00023	00212	F- 02535BBE285E TIENDAS GARCES Presupuesto de Egresos Devengado de Gastos de Funcionamiento Gastos de servicios menores		0.00	518.00		
00075	14/06/2024	C	00023	00212	F- 35F9C74D84B0 ALIMENTOS CALTRA Presupuesto de Egresos Devengado de Gastos de Funcionamiento Gastos de servicios menores		468.00	0.00		
00078	14/06/2024	C	00023	00212	F- 35F9C74D84B0 ALIMENTOS CALTRA Presupuesto de Egresos Devengado de Gastos de Funcionamiento Gastos de servicios menores		0.00	468.00		
00082	14/06/2024	C	00023	00212	F- D73498CC6305 ALIMENTOS CALTRA Presupuesto de Egresos Devengado de Gastos de Funcionamiento Gastos de servicios menores		30.00	0.00		
00085	14/06/2024	C	00023	00212	F- D73498CC6305 ALIMENTOS CALTRA Presupuesto de Egresos Devengado de Gastos de Funcionamiento Gastos de servicios menores		0.00	30.00		
00117	10/06/2024	C	00018	00207	Presupuesto de Egresos Devengado de Gastos de Funcionamiento Gastos de servicios menores		560.00	0.00		
00120	10/06/2024	C	00018	00207	Presupuesto de Egresos Devengado de Gastos de Funcionamiento Gastos de servicios menores		0.00	560.00		
00124	10/06/2024	C	00018	00207	F- A95D0AF5D48B PANADERIA DON JOSE Presupuesto de Egresos Devengado de Gastos de Funcionamiento Gastos de servicios menores		130.00	0.00		
00127	10/06/2024	C	00018	00207	F- A95D0AF5D48B PANADERIA DON JOSE Presupuesto de Egresos Devengado de Gastos de Funcionamiento Gastos de servicios menores		0.00	130.00		
00005	30/05/2024	C	00035	00486	F- 94A7F72785D6 TACO ENERGY Presupuesto de Egresos Devengado de Gastos de Funcionamiento Gastos de servicios menores		1,471.00	0.00		
00008	30/05/2024	C	00035	00486	F- 94A7F72785D6 TACO ENERGY Presupuesto de Egresos Devengado de Gastos de Funcionamiento Gastos de servicios menores		0.00	1,471.00		
00012	30/05/2024	C	00035	00486	F- 36FA4F50A7FB ANA IVONNE CASTRO PICHARDO Presupuesto de Egresos Devengado de Gastos de Funcionamiento Gastos de servicios menores		1,000.00	0.00		
00015	30/05/2024	C	00035	00486	F- 36FA4F50A7FB ANA IVONNE CASTRO PICHARDO Presupuesto de Egresos Devengado de Gastos de Funcionamiento Gastos de servicios menores		0.00	1,000.00		
00019	30/05/2024	C	00035	00486	F- C750A1D7D1B1 ANA IVONNE CASTRO PICHARDO Presupuesto de Egresos Devengado de Gastos de Funcionamiento Gastos de servicios menores		1,000.00	0.00		
00022	30/05/2024	C	00035	00486	F- C750A1D7D1B1 ANA IVONNE CASTRO PICHARDO Presupuesto de Egresos Devengado de Gastos de Funcionamiento Gastos de servicios menores		0.00	1,000.00		
00026	30/05/2024	C	00035	00486	F- F76CAF5A9303 MA. MAGDALENA PORTILLO CHAVEZ Presupuesto de Egresos Devengado de Gastos de Funcionamiento Gastos de servicios menores		510.00	0.00		
00029	30/05/2024	C	00035	00486	F- F76CAF5A9303 MA. MAGDALENA PORTILLO CHAVEZ Presupuesto de Egresos Devengado de Gastos de Funcionamiento Gastos de servicios menores		0.00	510.00		
00033	30/05/2024	C	00035	00486	F- 56102566F420 FONDA DE LERDO Presupuesto de Egresos Devengado de Gastos de Funcionamiento Gastos de servicios menores		910.00	0.00		
00036	30/05/2024	C	00035	00486	F- 56102566F420 FONDA DE LERDO Presupuesto de Egresos Devengado de Gastos de Funcionamiento Gastos de servicios menores		0.00	910.00		
00040	30/05/2024	C	00035	00486	F- 3363EB333ABF OPERADORA MERUVE DE TOLUCA Presupuesto de Egresos Devengado de Gastos de Funcionamiento Gastos de servicios menores		1,040.00	0.00		
00043	30/05/2024	C	00035	00486	F- 3363EB333ABF OPERADORA MERUVE DE TOLUCA Presupuesto de Egresos Devengado de Gastos de Funcionamiento Gastos de servicios menores		0.00	1,040.00		
00047	30/05/2024	C	00035	00486	F- 6DB5F6C6B1F6 COMERCIALIZADORA FARMACEUTICA DE CHIAPAS Presupuesto de Egresos Devengado de Gastos de Funcionamiento Gastos de servicios menores		22.90	0.00		
00050	30/05/2024	C	00035	00486	F- 6DB5F6C6B1F6 COMERCIALIZADORA FARMACEUTICA DE CHIAPAS Presupuesto de Egresos Devengado de Gastos de Funcionamiento Gastos de servicios menores		0.00	22.90		
00061	30/05/2024	C	00035	00486	F- 8CC22B68D458 IRASAIMASHE AL VALLE DE TOLUCA Presupuesto de Egresos Devengado de Gastos de Funcionamiento Gastos de servicios menores		609.00	0.00		
00064	30/05/2024	C	00035	00486	F- 8CC22B68D458 IRASAIMASHE AL VALLE DE TOLUCA Presupuesto de Egresos Devengado de Gastos de Funcionamiento Gastos de servicios menores		0.00	609.00		
00068	30/05/2024	C	00035	00486	F- 698D5697BA89 RESTAURANTES ADMX Presupuesto de Egresos Devengado de Gastos de Funcionamiento Gastos de servicios menores		145.00	0.00		
00071	30/05/2024	C	00035	00486	F- 698D5697BA89 RESTAURANTES ADMX Presupuesto de Egresos Devengado de Gastos de Funcionamiento Gastos de servicios menores		0.00	145.00		
00075	30/05/2024	C	00035	00486	F- 98DBF99065E6 RESTAURANTES TOKS Presupuesto de Egresos Devengado de Gastos de Funcionamiento Gastos de servicios menores		746.00	0.00		
00078	30/05/2024	C	00035	00486	F- 98DBF99065E6 RESTAURANTES TOKS Presupuesto de Egresos Devengado de Gastos de Funcionamiento Gastos de servicios menores		0.00	746.00		
00082	30/05/2024	C	00035	00486	F- 2643A524DD71 GERARDO URIEL LOPEZ BERNAL Presupuesto de Egresos Devengado de Gastos de Funcionamiento Gastos de servicios menores		820.00	0.00		
00085	30/05/2024	C	00035	00486	F- 2643A524DD71 GERARDO URIEL LOPEZ BERNAL Presupuesto de Egresos Devengado de Gastos de Funcionamiento Gastos de servicios menores		0.00	820.00		
00089	30/05/2024	C	00035	00486	F- 28A914DA34DA RESTAURANTES MOSHI MOSHI Presupuesto de Egresos Devengado de Gastos de Funcionamiento Gastos de servicios menores		1,437.01	0.00		
00092	30/05/2024	C	00035	00486	F- 28A914DA34DA RESTAURANTES MOSHI MOSHI Presupuesto de Egresos Devengado de Gastos de Funcionamiento Gastos de servicios menores		0.00	1,437.01		
00005	13/05/2024	C	00019	00470	F- 569E2B504B9D ERIKA YASMIN ACUNA DUARTE Presupuesto de Egresos Devengado de Gastos de Funcionamiento Gastos de servicios menores		431.00	0.00		
00008	13/05/2024	C	00019	00470	F- 569E2B504B9D ERIKA YASMIN ACUNA DUARTE Presupuesto de Egresos Devengado de Gastos de Funcionamiento Gastos de servicios menores		0.00	431.00		
00012	13/05/2024	C	00019	00470	F- FDA23D2536EA OPERADORA MERUVE DE TOLUCA Presupuesto de Egresos Devengado de Gastos de Funcionamiento Gastos de servicios menores		694.00	0.00		
00015	13/05/2024	C	00019	00470	F- FDA23D2536EA OPERADORA MERUVE DE TOLUCA Presupuesto de Egresos Devengado de Gastos de Funcionamiento Gastos de servicios menores		0.00	694.00		
00019	13/05/2024	C	00019	00470	F- 4174435B3A8A MA. MAGDALENA PORTILLO CHAVEZ Presupuesto de Egresos Devengado de Gastos de Funcionamiento Gastos de servicios menores		365.00	0.00		
00022	13/05/2024	C	00019	00470	F- 4174435B3A8A MA. MAGDALENA PORTILLO CHAVEZ Presupuesto de Egresos Devengado de Gastos de Funcionamiento Gastos de servicios menores		0.00	365.00		
00026	13/05/2024	C	00019	00470	F- DDA6BB62DD11 CAMILA EXPRESS Presupuesto de Egresos Devengado de Gastos de Funcionamiento Gastos de servicios menores		1,090.00	0.00		
00029	13/05/2024	C	00019	00470	F- DDA6BB62DD11 CAMILA EXPRESS Presupuesto de Egresos Devengado de Gastos de Funcionamiento Gastos de servicios menores		0.00	1,090.00		
00034	13/05/2024	C	00019	00470	F- 57C536F959F2 KYODAILB Presupuesto de Egresos Devengado de Gastos de Funcionamiento Gastos de servicios menores		812.00	0.00		
00037	13/05/2024	C	00019	00470	F- 57C536F959F2 KYODAILB Presupuesto de Egresos Devengado de Gastos de Funcionamiento Gastos de servicios menores		0.00	812.00		
00141	23/04/2024	C	00039	00453	F- IWAES 421018 NUEVA WAL MART DE MEXICO Presupuesto de Egresos Devengado de Gastos de Funcionamiento Gastos de servicios menores		85.00	0.00		

00144	23/04/2024	C	00039	00453	F- IWAES 421018 NUEVA WAL MART DE MEXICO Presupuesto de Egresos Devengado de Gastos de Funcionamiento Gastos de servicios menores		0.00	85.00		
00005	23/04/2024	C	00041	00455	F- DC74F TACO ENERGY Presupuesto de Egresos Devengado de Gastos de Funcionamiento Gastos de servicios menores		925.00	0.00		
00008	23/04/2024	C	00041	00455	F- DC74F TACO ENERGY Presupuesto de Egresos Devengado de Gastos de Funcionamiento Gastos de servicios menores		0.00	925.00		
00012	23/04/2024	C	00041	00455	F- 4310 NANCY OCEGUERA OCAÑA Presupuesto de Egresos Devengado de Gastos de Funcionamiento Gastos de servicios menores		44.00	0.00		
00015	23/04/2024	C	00041	00455	F- 4310 NANCY OCEGUERA OCAÑA Presupuesto de Egresos Devengado de Gastos de Funcionamiento Gastos de servicios menores		0.00	44.00		
00019	23/04/2024	C	00041	00455	F- EF1B0 CADENA COMERCIAL OXXO Presupuesto de Egresos Devengado de Gastos de Funcionamiento Gastos de servicios menores		45.50	0.00		
00022	23/04/2024	C	00041	00455	F- EF1B0 CADENA COMERCIAL OXXO Presupuesto de Egresos Devengado de Gastos de Funcionamiento Gastos de servicios menores		0.00	45.50		
00026	23/04/2024	C	00041	00455	F- CRN 35939 FARMACIA GUADALAJARA Presupuesto de Egresos Devengado de Gastos de Funcionamiento Gastos de servicios menores		38.00	0.00		
00029	23/04/2024	C	00041	00455	F- CRN 35939 FARMACIA GUADALAJARA Presupuesto de Egresos Devengado de Gastos de Funcionamiento Gastos de servicios menores		0.00	38.00		
00033	23/04/2024	C	00041	00455	F- TKTOL 3412 9E919 KYODAILB Presupuesto de Egresos Devengado de Gastos de Funcionamiento Gastos de servicios menores		816.00	0.00		
00036	23/04/2024	C	00041	00455	F- TKTOL 3412 9E919 KYODAILB Presupuesto de Egresos Devengado de Gastos de Funcionamiento Gastos de servicios menores		0.00	816.00		
00040	23/04/2024	C	00041	00455	F- IWADD 694805 NUEVA WAL MART DE MEXICO Presupuesto de Egresos Devengado de Gastos de Funcionamiento Gastos de servicios menores		265.00	0.00		
00043	23/04/2024	C	00041	00455	F- IWADD 694805 NUEVA WAL MART DE MEXICO Presupuesto de Egresos Devengado de Gastos de Funcionamiento Gastos de servicios menores		0.00	265.00		
00047	23/04/2024	C	00041	00455	F- SCPBDO 30126 CAFE SIRENA Presupuesto de Egresos Devengado de Gastos de Funcionamiento Gastos de servicios menores		245.00	0.00		
00050	23/04/2024	C	00041	00455	F- SCPBDO 30126 CAFE SIRENA Presupuesto de Egresos Devengado de Gastos de Funcionamiento Gastos de servicios menores		0.00	245.00		
00054	23/04/2024	C	00041	00455	F- DNT 4873 FARMACIA GUADALAJARA Presupuesto de Egresos Devengado de Gastos de Funcionamiento Gastos de servicios menores		446.04	0.00		
00057	23/04/2024	C	00041	00455	F- DNT 4873 FARMACIA GUADALAJARA Presupuesto de Egresos Devengado de Gastos de Funcionamiento Gastos de servicios menores		0.00	446.04		
00061	23/04/2024	C	00041	00455	F- CD7F2 ALIMENTOS CALTRA Presupuesto de Egresos Devengado de Gastos de Funcionamiento Gastos de servicios menores		709.00	0.00		
00064	23/04/2024	C	00041	00455	F- CD7F2 ALIMENTOS CALTRA Presupuesto de Egresos Devengado de Gastos de Funcionamiento Gastos de servicios menores		0.00	709.00		
00068	23/04/2024	C	00041	00455	F-FAD28 BLUE STRIPES Presupuesto de Egresos Devengado de Gastos de Funcionamiento Gastos de servicios menores		2,205.97	0.00		
00071	23/04/2024	C	00041	00455	F-FAD28 BLUE STRIPES Presupuesto de Egresos Devengado de Gastos de Funcionamiento Gastos de servicios menores		0.00	2,205.97		
00075	23/04/2024	C	00041	00455	F- BDM 13870 FARMACIA GUADALAJARA Presupuesto de Egresos Devengado de Gastos de Funcionamiento Gastos de servicios menores		535.78	0.00		
00078	23/04/2024	C	00041	00455	F- BDM 13870 FARMACIA GUADALAJARA Presupuesto de Egresos Devengado de Gastos de Funcionamiento Gastos de servicios menores		0.00	535.78		
00005	22/04/2024	C	00032	00446	F- 26290 CADENA COMERCIAL OXXO Presupuesto de Egresos Devengado de Gastos de Funcionamiento Gastos de servicios menores		37.50	0.00		
00008	22/04/2024	C	00032	00446	F- 26290 CADENA COMERCIAL OXXO Presupuesto de Egresos Devengado de Gastos de Funcionamiento Gastos de servicios menores		0.00	37.50		
00012	22/04/2024	C	00032	00446	F- B 2640 ERIKA YASMIN ACUNA DUARTE Presupuesto de Egresos Devengado de Gastos de Funcionamiento Gastos de servicios menores		557.00	0.00		
00015	22/04/2024	C	00032	00446	F- B 2640 ERIKA YASMIN ACUNA DUARTE Presupuesto de Egresos Devengado de Gastos de Funcionamiento Gastos de servicios menores		0.00	557.00		
00019	22/04/2024	C	00032	00446	F - 99318 CADENA COMERCIAL OXXO Presupuesto de Egresos Devengado de Gastos de Funcionamiento Gastos de servicios menores		10.00	0.00		
00022	22/04/2024	C	00032	00446	F - 99318 CADENA COMERCIAL OXXO Presupuesto de Egresos Devengado de Gastos de Funcionamiento Gastos de servicios menores		0.00	10.00		
00026	22/04/2024	C	00032	00446	F - 3C214 CADENA COMERCIAL OXXO Presupuesto de Egresos Devengado de Gastos de Funcionamiento Gastos de servicios menores		21.00	0.00		
00029	22/04/2024	C	00032	00446	F - 3C214 CADENA COMERCIAL OXXO Presupuesto de Egresos Devengado de Gastos de Funcionamiento Gastos de servicios menores		0.00	21.00		
00033	22/04/2024	C	00032	00446	F- TKTOL 3370 KYODAILB Presupuesto de Egresos Devengado de Gastos de Funcionamiento Gastos de servicios menores		624.00	0.00		
00036	22/04/2024	C	00032	00446	F- TKTOL 3370 KYODAILB Presupuesto de Egresos Devengado de Gastos de Funcionamiento Gastos de servicios menores		0.00	624.00		
00040	22/04/2024	C	00032	00446	F- 4285 NANCY OCEGUERA Presupuesto de Egresos Devengado de Gastos de Funcionamiento Gastos de servicios menores		42.00	0.00		
00043	22/04/2024	C	00032	00446	F- 4285 NANCY OCEGUERA Presupuesto de Egresos Devengado de Gastos de Funcionamiento Gastos de servicios menores		0.00	42.00		
00047	22/04/2024	C	00032	00446	F- 2228 LA FONDA DE LERDO Presupuesto de Egresos Devengado de Gastos de Funcionamiento Gastos de servicios menores		577.00	0.00		
00050	22/04/2024	C	00032	00446	F- 2228 LA FONDA DE LERDO Presupuesto de Egresos Devengado de Gastos de Funcionamiento Gastos de servicios menores		0.00	577.00		
00054	22/04/2024	C	00032	00446	F- 26442 SUSANA MARTINEZ MARQUEZ Presupuesto de Egresos Devengado de Gastos de Funcionamiento Gastos de servicios menores		564.00	0.00		
00057	22/04/2024	C	00032	00446	F- 26442 SUSANA MARTINEZ MARQUEZ Presupuesto de Egresos Devengado de Gastos de Funcionamiento Gastos de servicios menores		0.00	564.00		
00006	04/04/2024	C	00018	00432	F- 23C4DD DGNF ESMERALDA Presupuesto de Egresos Devengado de Gastos de Funcionamiento Gastos de servicios menores		285.00	0.00		
00009	04/04/2024	C	00018	00432	F- 23C4DD DGNF ESMERALDA Presupuesto de Egresos Devengado de Gastos de Funcionamiento Gastos de servicios menores		0.00	285.00		
00013	04/04/2024	C	00018	00432	F- B3819 CADENA COMERCIAL OXXO Presupuesto de Egresos Devengado de Gastos de Funcionamiento Gastos de servicios menores		47.00	0.00		
00016	04/04/2024	C	00018	00432	F- B3819 CADENA COMERCIAL OXXO Presupuesto de Egresos Devengado de Gastos de Funcionamiento Gastos de servicios menores		0.00	47.00		
00020	04/04/2024	C	00018	00432	F- DC23D OMARPEÑA CARDENAS Presupuesto de Egresos Devengado de Gastos de Funcionamiento Gastos de servicios menores		274.00	0.00		
00023	04/04/2024	C	00018	00432	F- DC23D OMARPEÑA CARDENAS Presupuesto de Egresos Devengado de Gastos de Funcionamiento Gastos de servicios menores		0.00	274.00		
00027	04/04/2024	C	00018	00432	F- 3BA1F RESTAURANTES ADMX Presupuesto de Egresos Devengado de Gastos de Funcionamiento Gastos de servicios menores		537.00	0.00		
00030	04/04/2024	C	00018	00432	F- 3BA1F RESTAURANTES ADMX Presupuesto de Egresos Devengado de Gastos de Funcionamiento Gastos de servicios menores		0.00	537.00		

00034	04/04/2024	C	00018	00432	F- 3973A RAMON MARTIN FIGUEROA DE LIRA Presupuesto de Egresos Devengado de Gastos de Funcionamiento Gastos de servicios menores		500.01	0.00		
00037	04/04/2024	C	00018	00432	F- 3973A RAMON MARTIN FIGUEROA DE LIRA Presupuesto de Egresos Devengado de Gastos de Funcionamiento Gastos de servicios menores		0.00	500.01		
00041	04/04/2024	C	00018	00432	F- C1D40 OPERADORA MERUVE DE TOLUCA Presupuesto de Egresos Devengado de Gastos de Funcionamiento Gastos de servicios menores		733.00	0.00		
00044	04/04/2024	C	00018	00432	F- C1D40 OPERADORA MERUVE DE TOLUCA Presupuesto de Egresos Devengado de Gastos de Funcionamiento Gastos de servicios menores		0.00	733.00		
00026	11/03/2024	C	00014	00415	F-D3F1F CADENA COMERCIAL OXXO Presupuesto de Egresos Devengado de Gastos de Funcionamiento Gastos de servicios menores		68.50	0.00		
00029	11/03/2024	C	00014	00415	F-D3F1F CADENA COMERCIAL OXXO Presupuesto de Egresos Devengado de Gastos de Funcionamiento Gastos de servicios menores		0.00	68.50		
00033	11/03/2024	C	00014	00415	F-D3F1F CADENA COMERCIAL OXXO Presupuesto de Egresos Devengado de Gastos de Funcionamiento Gastos de servicios menores		391.00	0.00		
00036	11/03/2024	C	00014	00415	F-D3F1F CADENA COMERCIAL OXXO Presupuesto de Egresos Devengado de Gastos de Funcionamiento Gastos de servicios menores		0.00	391.00		
00040	11/03/2024	C	00014	00415	F-7BFA6 MARIA DEL ROSARIO GUERRERO CRUZ Presupuesto de Egresos Devengado de Gastos de Funcionamiento Gastos de servicios menores		180.00	0.00		
00043	11/03/2024	C	00014	00415	F-7BFA6 MARIA DEL ROSARIO GUERRERO CRUZ Presupuesto de Egresos Devengado de Gastos de Funcionamiento Gastos de servicios menores		0.00	180.00		
00047	11/03/2024	C	00014	00415	F-ACV 28614 SUSHI ROLL Presupuesto de Egresos Devengado de Gastos de Funcionamiento Gastos de servicios menores		719.00	0.00		
00050	11/03/2024	C	00014	00415	F-ACV 28614 SUSHI ROLL Presupuesto de Egresos Devengado de Gastos de Funcionamiento Gastos de servicios menores		0.00	719.00		
00054	11/03/2024	C	00014	00415	F- AL 137852 PHARMA PLUS Presupuesto de Egresos Devengado de Gastos de Funcionamiento Gastos de servicios menores		18.00	0.00		
00057	11/03/2024	C	00014	00415	F- AL 137852 PHARMA PLUS Presupuesto de Egresos Devengado de Gastos de Funcionamiento Gastos de servicios menores		0.00	18.00		
00061	11/03/2024	C	00014	00415	F-E5131 CADENA COMERCIAL OXXO Presupuesto de Egresos Devengado de Gastos de Funcionamiento Gastos de servicios menores		61.00	0.00		
00064	11/03/2024	C	00014	00415	F-E5131 CADENA COMERCIAL OXXO Presupuesto de Egresos Devengado de Gastos de Funcionamiento Gastos de servicios menores		0.00	61.00		
00068	11/03/2024	C	00014	00415	F- A 48573 RESTAURANTES ADMX Presupuesto de Egresos Devengado de Gastos de Funcionamiento Gastos de servicios menores		204.00	0.00		
00071	11/03/2024	C	00014	00415	F- A 48573 RESTAURANTES ADMX Presupuesto de Egresos Devengado de Gastos de Funcionamiento Gastos de servicios menores		0.00	204.00		
00075	11/03/2024	C	00014	00415	F- TKTOL 3251 KYODAILB Presupuesto de Egresos Devengado de Gastos de Funcionamiento Gastos de servicios menores		937.00	0.00		
00078	11/03/2024	C	00014	00415	F- TKTOL 3251 KYODAILB Presupuesto de Egresos Devengado de Gastos de Funcionamiento Gastos de servicios menores		0.00	937.00		
00025	29/02/2024	E	00038	00038	F-12270 KROMATICA SOLUTIONS Presupuesto de Egresos Devengado de Gastos de Funcionamiento Gastos de servicios menores		4,872.00	0.00		
00028	29/02/2024	E	00038	00038	F-12270 KROMATICA SOLUTIONS Presupuesto de Egresos Devengado de Gastos de Funcionamiento Gastos de servicios menores		0.00	4,872.00		
00005	26/02/2024	C	00033	00413	F-OVILF 36848 OPERADORA VIPS Presupuesto de Egresos Devengado de Gastos de Funcionamiento Gastos de servicios menores		89.00	0.00		
00008	26/02/2024	C	00033	00413	F-OVILF 36848 OPERADORA VIPS Presupuesto de Egresos Devengado de Gastos de Funcionamiento Gastos de servicios menores		0.00	89.00		
00012	26/02/2024	C	00033	00413	F- SCPBBT 12320 CAFE SIRENA Presupuesto de Egresos Devengado de Gastos de Funcionamiento Gastos de servicios menores		141.00	0.00		
00015	26/02/2024	C	00033	00413	F- SCPBBT 12320 CAFE SIRENA Presupuesto de Egresos Devengado de Gastos de Funcionamiento Gastos de servicios menores		0.00	141.00		
00019	26/02/2024	C	00033	00413	F- B9169 CADENA COMERCIAL OXXO Presupuesto de Egresos Devengado de Gastos de Funcionamiento Gastos de servicios menores		149.50	0.00		
00022	26/02/2024	C	00033	00413	F- B9169 CADENA COMERCIAL OXXO Presupuesto de Egresos Devengado de Gastos de Funcionamiento Gastos de servicios menores		0.00	149.50		
00026	26/02/2024	C	00033	00413	F- 2170 FONDA DE LERDO Presupuesto de Egresos Devengado de Gastos de Funcionamiento Gastos de servicios menores		1,271.00	0.00		
00029	26/02/2024	C	00033	00413	F- 2170 FONDA DE LERDO Presupuesto de Egresos Devengado de Gastos de Funcionamiento Gastos de servicios menores		0.00	1,271.00		
00033	26/02/2024	C	00033	00413	F- 80E0DF SUSANA MARTINEZ MARQUEZ Presupuesto de Egresos Devengado de Gastos de Funcionamiento Gastos de servicios menores		693.00	0.00		
00036	26/02/2024	C	00033	00413	F- 80E0DF SUSANA MARTINEZ MARQUEZ Presupuesto de Egresos Devengado de Gastos de Funcionamiento Gastos de servicios menores		0.00	693.00		
00040	26/02/2024	C	00033	00413	F- SCPBBT 12348 CAFE SIRENA Presupuesto de Egresos Devengado de Gastos de Funcionamiento Gastos de servicios menores		243.00	0.00		
00043	26/02/2024	C	00033	00413	F- SCPBBT 12348 CAFE SIRENA Presupuesto de Egresos Devengado de Gastos de Funcionamiento Gastos de servicios menores		0.00	243.00		
00047	26/02/2024	C	00033	00413	F-BKU 66199 FARMACIA GUADALAJARA Presupuesto de Egresos Devengado de Gastos de Funcionamiento Gastos de servicios menores		39.70	0.00		
00050	26/02/2024	C	00033	00413	F-BKU 66199 FARMACIA GUADALAJARA Presupuesto de Egresos Devengado de Gastos de Funcionamiento Gastos de servicios menores		0.00	39.70		
00054	26/02/2024	C	00033	00413	F- SCPBBT 12347 CAFE SIRENA Presupuesto de Egresos Devengado de Gastos de Funcionamiento Gastos de servicios menores		146.00	0.00		
00057	26/02/2024	C	00033	00413	F- SCPBBT 12347 CAFE SIRENA Presupuesto de Egresos Devengado de Gastos de Funcionamiento Gastos de servicios menores		0.00	146.00		
00061	26/02/2024	C	00033	00413	F- 878 MARIA CURANDERA Presupuesto de Egresos Devengado de Gastos de Funcionamiento Gastos de servicios menores		831.00	0.00		
00064	26/02/2024	C	00033	00413	F- 878 MARIA CURANDERA Presupuesto de Egresos Devengado de Gastos de Funcionamiento Gastos de servicios menores		0.00	831.00		
00068	26/02/2024	C	00033	00413	F- 4066 NANCY OCEGUERA OCANA Gastos de Funcionamiento Gastos de servicios menores Presupuesto de Egresos Devengado de Gastos de Funcionamiento Gastos de servicios menores		39.00	0.00		
00071	26/02/2024	C	00033	00413	F- 4066 NANCY OCEGUERA OCANA Gastos de Funcionamiento Gastos de servicios menores Presupuesto de Egresos Devengado de Gastos de Funcionamiento Gastos de servicios menores		0.00	39.00		
00075	26/02/2024	C	00033	00413	F- 101A0E COMERCIALIZADORA FARMACEUTICA DE CHIAPAS Presupuesto de Egresos Devengado de Gastos de Funcionamiento Gastos de servicios menores		331.00	0.00		
00078	26/02/2024	C	00033	00413	F- 101A0E COMERCIALIZADORA FARMACEUTICA DE CHIAPAS Presupuesto de Egresos Devengado de Gastos de Funcionamiento Gastos de servicios menores		0.00	331.00		
00082	26/02/2024	C	00033	00413	F- FA 16687 MARISARCOS DE TOLUCA Presupuesto de Egresos Devengado de Gastos de Funcionamiento Gastos de servicios menores		3,403.00	0.00		
00085	26/02/2024	C	00033	00413	F- FA 16687 MARISARCOS DE TOLUCA Presupuesto de Egresos Devengado de Gastos de Funcionamiento Gastos de servicios menores		0.00	3,403.00		
00089	26/02/2024	C	00033	00413	F- 2FBE0 TACO EN ERGY Presupuesto de Egresos Devengado de Gastos de Funcionamiento Gastos de servicios menores		1,565.00	0.00		

00092	26/02/2024	C	00033	00413	F- 2FBE0 TACO EN ERGY Presupuesto de Egresos Devengado de Gastos de Funcionamiento Gastos de servicios menores			0.00	1,565.00			
00124	26/02/2024	C	00033	00413	F- 3F1F2B JOSEFINA BENAVIDES GOMEZ Presupuesto de Egresos Devengado de Gastos de Funcionamiento Gastos de servicios menores			569.00	0.00			
00127	26/02/2024	C	00033	00413	F- 3F1F2B JOSEFINA BENAVIDES GOMEZ Presupuesto de Egresos Devengado de Gastos de Funcionamiento Gastos de servicios menores			0.00	569.00			
00091	12/02/2024	C	00027	00407	F- OVILF 36834 OPERADORA VIPS Presupuesto de Egresos Devengado de Gastos de Funcionamiento Gastos de servicios menores			257.00	0.00			
00094	12/02/2024	C	00027	00407	F- OVILF 36834 OPERADORA VIPS Presupuesto de Egresos Devengado de Gastos de Funcionamiento Gastos de servicios menores			0.00	257.00			
					TOTAL:			**188,045.81**	**188,045.81**			
8251	**B00B00000**	**01050205010214010 1**		**2211**	**Productos alimenticios para personas**	**0.00**		**153,968.79**	**153,968.79**	**0.00**		
REN.	**FECHA**	**TIPO**	**N.POL.**	**REF**	**CONCEPTO**		**DEBE**		**HABER**			
00007	23/12/2024	E	00092	00092	F-A548 OLGA OLIMPIA FERNANDEZ HERRERA Gastos de Funcionamiento Productos alimenticios para personas			76,010.01	0.00			
00010	23/12/2024	E	00092	00092	F-A548 OLGA OLIMPIA FERNANDEZ HERRERA Gastos de Funcionamiento Productos alimenticios para personas			0.00	76,010.01			
00014	23/12/2024	E	00092	00092	F-A548 OLGA OLIMPIA FERNANDEZ HERRERA Gastos de Funcionamiento Productos alimenticios para personas			2,000.19	0.00			
00017	23/12/2024	E	00092	00092	F-A548 OLGA OLIMPIA FERNANDEZ HERRERA Gastos de Funcionamiento Productos alimenticios para personas			0.00	2,000.19			
00028	23/12/2024	E	00092	00092	F-A547 OLGA OLIMPIA FERNANDEZ HERRERA Gastos de Funcionamiento Productos alimenticios para personas			13,692.33	0.00			
00031	23/12/2024	E	00092	00092	F-A547 OLGA OLIMPIA FERNANDEZ HERRERA Gastos de Funcionamiento Productos alimenticios para personas			0.00	13,692.33			
00063	23/12/2024	E	00092	00092	F-A547 OLGA OLIMPIA FERNANDEZ HERRERA Gastos de Funcionamiento Productos alimenticios para personas			25,735.61	0.00			
00066	23/12/2024	E	00092	00092	F-A547 OLGA OLIMPIA FERNANDEZ HERRERA Gastos de Funcionamiento Productos alimenticios para personas			0.00	25,735.61			
00105	23/12/2024	E	00092	00092	F-A547 OLGA OLIMPIA FERNANDEZ HERRERA Gastos de Funcionamiento Productos alimenticios para personas			5,560.70	0.00			
00108	23/12/2024	E	00092	00092	F-A547 OLGA OLIMPIA FERNANDEZ HERRERA Gastos de Funcionamiento Productos alimenticios para personas			0.00	5,560.70			
00008	23/12/2024	E	00099	00099	"OLGA OLIMPIA FERNANDEZ HERRERA, pago de la F-AA552 por compra de productos alimenticiosPresupuesto de Egresos Devengado de Gastos de Funcionamiento Productos alimenticios para personas			30,278.59	0.00			
00011	23/12/2024	E	00099	00099	"OLGA OLIMPIA FERNANDEZ HERRERA, pago de la F-AA552 por compra de productos alimenticio s			0.00	30,278.59			
00007	17/12/2024	E	00055	00055	F-A295 velas charolas Presupuesto de Egresos Devengado de Gastos de Funcionamiento Productos alimenticios para personas			691.36	0.00			
00010	17/12/2024	E	00055	00055	F-A295 velas charolas Presupuesto de Egresos Devengado de Gastos de Funcionamiento Productos alimenticios para personas			0.00	691.36			
					TOTAL:			**153,968.79**	**153,968.79**			
8251	**B00B00000**	**01050205010214010 1**		**3821**	**Gastos de ceremonias oficiales y de orden social**	**0.00**		**389,041.44**	**389,041.44**	**0.00**		
REN.	**FECHA**	**TIPO**	**N.POL.**	**REF**	**CONCEPTO**		**DEBE**		**HABER**			
00007	26/12/2024	E	00105	00105	F-42 "EMMANUEL AGUILAR GARCIA, servicio de audio Presupuesto de Egresos Devengado de Gastos de Funcionamiento Gastos de ceremonias oficiales y de orden social			64,090.00	0.00			
00010	26/12/2024	E	00105	00105	F-42 "EMMANUEL AGUILAR GARCIA, servicio de audio Presupuesto de Egresos Devengado de Gastos de Funcionamiento Gastos de ceremonias oficiales y de orden social			0.00	64,090.00			
00007	26/12/2024	E	00106	00106	F-A304 "JUAN JESUS HERNANDEZ HERNANDEZ,adquision de material Presupuesto de Egresos Devengado de Gastos de Funcionamiento Gastos de ceremonias oficiales y de orden social			14,462.88	0.00			
00010	26/12/2024	E	00106	00106	F-A304 "JUAN JESUS HERNANDEZ HERNANDEZ,adquision de material Presupuesto de Egresos Devengado de Gastos de Funcionamiento Gastos de ceremonias oficiales y de orden social			0.00	14,462.88			
00014	24/12/2024	E	00101	00101	F-8375, 8380, 8472 JESUS EMMANUEL GARAY URIBE cafeteria Gastos de Funcionamiento Gastos de ceremonias oficiales y de orden socialPresupuesto de Egresos Devengado de Gastos de Funcionamiento Gastos de			50,518.00	0.00			
00017	24/12/2024	E	00101	00101	F-8375, 8380, 8472 JESUS EMMANUEL GARAY URIBE cafeteria Gastos de Funcionamiento Gastos de ceremonias oficiales y de orden socialPresupuesto de Egresos Devengado de Gastos de Funcionamiento Gastos de			0.00	50,518.00			
00035	24/12/2024	E	00101	00101	F-8397, 8398, 8404 JESUS EMMANUEL GARAY URIBE cafeteria Gastos de Funcionamiento Gastos de ceremonias oficiales y de orden social			11,611.60	0.00			
00038	24/12/2024	E	00101	00101	F-8397, 8398, 8404 JESUS EMMANUEL GARAY URIBE cafeteria Gastos de Funcionamiento Gastos de ceremonias oficiales y de orden social			0.00	11,611.60			
00007	24/12/2024	E	00102	00102	F-40 EMMANUEL AGUILAR GARCIA audio y carpas Presupuesto de Egresos Devengado de Gastos de Funcionamiento Gastos de ceremonias oficiales y de orden social			62,640.00	0.00			
00010	24/12/2024	E	00102	00102	F-40 EMMANUEL AGUILAR GARCIA audio y carpas Presupuesto de Egresos Devengado de Gastos de Funcionamiento Gastos de ceremonias oficiales y de orden social			0.00	62,640.00			
00007	23/12/2024	E	00089	00089	Presupuesto de Egresos Devengado de Gastos de Funcionamiento Gastos de ceremonias oficiales y de orden social			22,000.04	0.00			
00010	23/12/2024	E	00089	00089	Presupuesto de Egresos Devengado de Gastos de Funcionamiento Gastos de ceremonias oficiales y de orden social			0.00	22,000.04			
00014	17/12/2024	E	00055	00055	F-A295 velas charolas Presupuesto de Egresos Devengado de Gastos de Funcionamiento Gastos de ceremonias oficiales y de orden social			21,784.80	0.00			
00017	17/12/2024	E	00055	00055	F-A295 velas charolas Presupuesto de Egresos Devengado de Gastos de Funcionamiento Gastos de ceremonias oficiales y de orden social			0.00	21,784.80			
00007	09/12/2024	E	00039	00039	F-8268 taquiza JESUS EMMANUEL GARAY URIBE Presupuesto de Egresos Devengado de Gastos de Funcionamiento Gastos de ceremonias oficiales y de orden social			128,014.12	0.00			
00010	09/12/2024	E	00039	00039	F-8268 taquiza JESUS EMMANUEL GARAY URIBE Presupuesto de Egresos Devengado de Gastos de Funcionamiento Gastos de ceremonias oficiales y de orden social			0.00	128,014.12			
00008	03/12/2024	E	00015	00015	F-21BE interpretación escenica SUSANA VALERIA BERNAL GUADARRAMA Presupuesto de Egresos Devengado de Gastos de Funcionamiento Gastos de ceremonias oficiales y de orden social			13,920.00	0.00			
00011	03/12/2024	E	00015	00015	F-21BE interpretación escenica SUSANA VALERIA BERNAL GUADARRAMA Presupuesto de Egresos Devengado de Gastos de Funcionamiento Gastos de ceremonias oficiales y de orden social			0.00	13,920.00			
					TOTAL:			**389,041.44**	**389,041.44**			
8251	**C00306000**	**01050205020311020 1**		**1131**	**Sueldo base**	**0.00**		**2,082,548.79**	**2,082,548.79**	**0.00**		
REN.	**FECHA**	**TIPO**	**N.POL.**	**REF**	**CONCEPTO**		**DEBE**		**HABER**			
00301	18/12/2024	E	00065	00065	Presupuesto de Egresos Devengado de Gastos de Funcionamiento Sueldo base Nómina del 16 al 31 de diciembre 2024			101,156.53	0.00			
00304	18/12/2024	E	00065	00065	Presupuesto de Egresos Devengado de Gastos de Funcionamiento Sueldo base Nómina del 16 al 31 de diciembre 2024			0.00	101,156.53			
00245	02/12/2024	E	00006	00006	Presupuesto de Egresos Devengado de Gastos de Funcionamiento Sueldo base Nómina del 1 al 15 de diciembre			101,156.53	0.00			
00248	02/12/2024	E	00006	00006	Presupuesto de Egresos Devengado de Gastos de Funcionamiento Sueldo base Nómina del 1 al 15 de diciembre			0.00	101,156.53			
00246	29/11/2024	E	00076	00076	Presupuesto de Egresos Devengado de Gastos de Funcionamiento Sueldo base Nómina del 16 al 30 de noviembre 2024			101,156.53	0.00			
00249	29/11/2024	E	00076	00076	Presupuesto de Egresos Devengado de Gastos de Funcionamiento Sueldo base Nómina del 16 al 30 de noviembre 2024			0.00	101,156.53			
00243	15/11/2024	E	00039	00039	Presupuesto de Egresos Devengado de Gastos de Funcionamiento Sueldo base Nómina del 1 al 15 de noviembre			101,156.53	0.00			
00246	15/11/2024	E	00039	00039	Presupuesto de Egresos Devengado de Gastos de Funcionamiento Sueldo base Nómina del 1 al 15 de noviembre			0.00	101,156.53			
00270	31/10/2024	E	00079	00079	Presupuesto de Egresos Devengado de Gastos de Funcionamiento Sueldo base Nómina del 16 al 31 de octubre 2024			101,156.53	0.00			
00273	31/10/2024	E	00079	00079	Presupuesto de Egresos Devengado de Gastos de Funcionamiento Sueldo base Nómina del 16 al 31 de octubre 2024			0.00	101,156.53			
00244	15/10/2024	E	00040	00040	Presupuesto de Egresos Devengado de Gastos de Funcionamiento Sueldo base Nómina del 1 al 15 de octubre			101,156.53	0.00			
00247	15/10/2024	E	00040	00040	Presupuesto de Egresos Devengado de Gastos de Funcionamiento Sueldo base Nómina del 1 al 15 de octubre			0.00	101,156.53			

00654	30/09/2024	E	00054	00054	Presupuesto de Egresos Devengado de Gastos de Funcionamiento Sueldo base Nómina del 16 al 30 de septiembre			87,771.03	0.00		
01221	30/09/2024	E	00054	00054	Presupuesto de Egresos Devengado de Gastos de Funcionamiento Sueldo base Nómina del 16 al 30 de septiembre			0.00	87,771.03		
00251	13/09/2024	E	00024	00024	Presupuesto de Egresos Devengado de Gastos de Funcionamiento Sueldo base Nómina del 1 al 15 de septiembre			87,771.03	0.00		
00254	13/09/2024	E	00024	00024	Presupuesto de Egresos Devengado de Gastos de Funcionamiento Sueldo base Nómina del 1 al 15 de septiembre			0.00	87,771.03		
00249	30/08/2024	E	00081	00081	Presupuesto de Egresos Devengado de Gastos de Funcionamiento Sueldo base Nómina del 16 al 31 de agosto de 2024			87,771.03	0.00		
00252	30/08/2024	E	00081	00081	Presupuesto de Egresos Devengado de Gastos de Funcionamiento Sueldo base Nómina del 16 al 31 de agosto de 2024			0.00	87,771.03		
00300	15/08/2024	E	00041	00041	Presupuesto de Egresos Devengado de Gastos de Funcionamiento Sueldo base Nómina del 1 al 15 de agosto			80,819.78	0.00		
00301	15/08/2024	E	00041	00041	Retroactivo Presupuesto de Egresos Devengado de Gastos de Funcionamiento Sueldo base Nómina del 1 al 15 de agosto			38,876.84	0.00		
00306	15/08/2024	E	00041	00041	Presupuesto de Egresos Devengado de Gastos de Funcionamiento Sueldo base Nómina del 1 al 15 de agosto			0.00	80,819.78		
00307	15/08/2024	E	00041	00041	Retroactivo Presupuesto de Egresos Devengado de Gastos de Funcionamiento Sueldo base Nómina del 1 al 15 de agosto			0.00	38,876.84		
00245	31/07/2024	E	00067	00067	Presupuesto de Egresos Devengado de Gastos de Funcionamiento Sueldo base Nómina del 16 al 31 de julio de 2024			78,042.85	0.00		
00248	31/07/2024	E	00067	00067	Presupuesto de Egresos Devengado de Gastos de Funcionamiento Sueldo base Nómina del 16 al 31 de julio de 2024			0.00	78,042.85		
00250	12/07/2024	E	00025	00025	Presupuesto de Egresos Devengado de Gastos de Funcionamiento Sueldo base Nómina del 1 al 15 de julio			78,042.85	0.00		
00253	12/07/2024	E	00025	00025	Presupuesto de Egresos Devengado de Gastos de Funcionamiento Sueldo base Nómina del 1 al 15 de julio			0.00	78,042.85		
00252	28/06/2024	E	00069	00069	Presupuesto de Egresos Devengado de Gastos de Funcionamiento Sueldo base Nómina del 16 al 30 de junio de 2024			78,042.85	0.00		
00255	28/06/2024	E	00069	00069	Presupuesto de Egresos Devengado de Gastos de Funcionamiento Sueldo base Nómina del 16 al 30 de junio de 2024			0.00	78,042.85		
00262	14/06/2024	E	00035	00035	Presupuesto de Egresos Devengado de Gastos de Funcionamiento Sueldo base Nómina del 1 al 15 de junio			78,042.85	0.00		
00265	14/06/2024	E	00035	00035	Presupuesto de Egresos Devengado de Gastos de Funcionamiento Sueldo base Nómina del 1 al 15 de junio			0.00	78,042.85		
00241	31/05/2024	E	00040	00040	Presupuesto de Egresos Devengado de Gastos de Funcionamiento Sueldo base Nómina del 16 al 31 de mayo de 2024			78,042.85	0.00		
00244	31/05/2024	E	00040	00040	Presupuesto de Egresos Devengado de Gastos de Funcionamiento Sueldo base Nómina del 16 al 31 de mayo de 2024			0.00	78,042.85		
00236	15/05/2024	E	00013	00013	Presupuesto de Egresos Devengado de Gastos de Funcionamiento Sueldo base Nómina del 1 al 15 de mayo			78,042.85	0.00		
00239	15/05/2024	E	00013	00013	Presupuesto de Egresos Devengado de Gastos de Funcionamiento Sueldo base Nómina del 1 al 15 de mayo			0.00	78,042.85		
00251	30/04/2024	E	00065	00065	Presupuesto de Egresos Devengado de Gastos de Funcionamiento Sueldo base Nómina del 16 al 30 de abril de 2024			78,042.85	0.00		
00254	30/04/2024	E	00065	00065	Presupuesto de Egresos Devengado de Gastos de Funcionamiento Sueldo base Nómina del 16 al 30 de abril de 2024			0.00	78,042.85		
00270	15/04/2024	E	00038	00038	Presupuesto de Egresos Devengado de Gastos de Funcionamiento Sueldo base Nómina del 1 al 15 de abril			78,042.85	0.00		
00273	15/04/2024	E	00038	00038	Presupuesto de Egresos Devengado de Gastos de Funcionamiento Sueldo base Nómina del 1 al 15 de abril			0.00	78,042.85		
00231	27/03/2024	E	00107	00107	Presupuesto de Egresos Devengado de Gastos de Funcionamiento Sueldo base Nómina del 16 al 31 de marzo			78,042.85	0.00		
00234	27/03/2024	E	00107	00107	Presupuesto de Egresos Devengado de Gastos de Funcionamiento Sueldo base Nómina del 16 al 31 de marzo			0.00	78,042.85		
00277	15/03/2024	E	00022	00022	Presupuesto de Egresos Devengado de Gastos de Funcionamiento Sueldo base Nómina del 01 al 15 de Marzo			78,042.85	0.00		
00280	15/03/2024	E	00022	00022	Presupuesto de Egresos Devengado de Gastos de Funcionamiento Sueldo base Nómina del 01 al 15 de Marzo			0.00	78,042.85		
00231	29/02/2024	E	00039	00039	Presupuesto de Egresos Devengado de Gastos de Funcionamiento Sueldo base Nómina del 16 al 29 de febrero			78,042.85	0.00		
00234	29/02/2024	E	00039	00039	Presupuesto de Egresos Devengado de Gastos de Funcionamiento Sueldo base Nómina del 16 al 29 de febrero			0.00	78,042.85		
00226	15/02/2024	E	00021	00021	Presupuesto de Egresos Devengado de Gastos de Funcionamiento Sueldo base Nómina del 01 al 15 de Febrero			78,042.85	0.00		
00229	15/02/2024	E	00021	00021	Presupuesto de Egresos Devengado de Gastos de Funcionamiento Sueldo base Nómina del 01 al 15 de Febrero			0.00	78,042.85		
00226	31/01/2024	E	00066	00066	Presupuesto de Egresos Devengado de Gastos de Funcionamiento Sueldo base Nómina del 16 al 31 de enero			78,042.85	0.00		
00229	31/01/2024	E	00066	00066	Presupuesto de Egresos Devengado de Gastos de Funcionamiento Sueldo base Nómina del 16 al 31 de enero			0.00	78,042.85		
00226	15/01/2024	E	00049	00049	Presupuesto de Egresos Devengado de Gastos de Funcionamiento Sueldo base Nómina del 01 al 15 de enero			78,042.85	0.00		
00229	15/01/2024	E	00049	00049	Presupuesto de Egresos Devengado de Gastos de Funcionamiento Sueldo base Nómina del 01 al 15 de enero			0.00	78,042.85		
					TOTAL:			**2,082,548.79**	**2,082,548.79**		
8251	**C00306000**	**01050205020311020 1**		**1311**	**Prima por año de servicio**	**0.00**		**29,999.00**	**29,999.00**	**0.00**	
REN.	**FECHA**	**TIPO**	**N.POL.**	**REF**	**CONCEPTO**		**DEBE**		**HABER**		
00308	18/12/2024	E	00065	00065	Presupuesto de Egresos Devengado de Gastos de Funcionamiento Prima por año de servicio Nómina del 16 al 31 de diciembre 2024			1,388.00	0.00		
00311	18/12/2024	E	00065	00065	Presupuesto de Egresos Devengado de Gastos de Funcionamiento Prima por año de servicio Nómina del 16 al 31 de diciembre 2024			0.00	1,388.00		
00252	02/12/2024	E	00006	00006	Presupuesto de Egresos Devengado de Gastos de Funcionamiento Prima por año de servicio Nómina del 1 al 15 de diciembre			1,388.00	0.00		
00255	02/12/2024	E	00006	00006	Presupuesto de Egresos Devengado de Gastos de Funcionamiento Prima por año de servicio Nómina del 1 al 15 de diciembre			0.00	1,388.00		
00253	29/11/2024	E	00076	00076	Presupuesto de Egresos Devengado de Gastos de Funcionamiento Prima por año de servicio Nómina del 16 al 30 de noviembre 2024			1,239.00	0.00		
00256	29/11/2024	E	00076	00076	Presupuesto de Egresos Devengado de Gastos de Funcionamiento Prima por año de servicio Nómina del 16 al 30 de noviembre 2024			0.00	1,239.00		
00250	15/11/2024	E	00039	00039	Presupuesto de Egresos Devengado de Gastos de Funcionamiento Prima por año de servicio Nómina del 1 al 15 de noviembre			1,239.00	0.00		
00253	15/11/2024	E	00039	00039	Presupuesto de Egresos Devengado de Gastos de Funcionamiento Prima por año de servicio Nómina del 1 al 15 de noviembre			0.00	1,239.00		
00277	31/10/2024	E	00079	00079	Presupuesto de Egresos Devengado de Gastos de Funcionamiento Prima por año de servicio Nómina del 16 al 31 de octubre 2024			1,239.00	0.00		
00280	31/10/2024	E	00079	00079	Presupuesto de Egresos Devengado de Gastos de Funcionamiento Prima por año de servicio Nómina del 16 al 31 de octubre 2024			0.00	1,239.00		
00251	15/10/2024	E	00040	00040	Presupuesto de Egresos Devengado de Gastos de Funcionamiento Prima por año de servicio Nómina del 1 al 15 de octubre			1,239.00	0.00		
00254	15/10/2024	E	00040	00040	Presupuesto de Egresos Devengado de Gastos de Funcionamiento Prima por año de servicio Nómina del 1 al 15 de octubre			0.00	1,239.00		
00781	30/09/2024	E	00054	00054	Presupuesto de Egresos Devengado de Gastos de Funcionamiento Prima por año de servicio Nómina del 16 al 30 de septiembre			1,239.00	0.00		
01348	30/09/2024	E	00054	00054	Presupuesto de Egresos Devengado de Gastos de Funcionamiento Prima por año de servicio Nómina del 16 al 30 de septiembre			0.00	1,239.00		
00258	13/09/2024	E	00024	00024	Presupuesto de Egresos Devengado de Gastos de Funcionamiento Prima por año de servicio Nómina del 1 al 15 de septiembre			1,239.00	0.00		
00261	13/09/2024	E	00024	00024	Presupuesto de Egresos Devengado de Gastos de Funcionamiento Prima por año de servicio Nómina del 1 al 15 de septiembre			0.00	1,239.00		
00256	30/08/2024	E	00081	00081	Presupuesto de Egresos Devengado de Gastos de Funcionamiento Prima por año de servicio Nómina del 16 al 31 de agosto de 2024			1,239.00	0.00		
00259	30/08/2024	E	00081	00081	Presupuesto de Egresos Devengado de Gastos de Funcionamiento Prima por año de servicio Nómina del 16 al 31 de agosto de 2024			0.00	1,239.00		
00311	15/08/2024	E	00041	00041	Presupuesto de Egresos Devengado de Gastos de Funcionamiento Prima por año de servicio Nómina del 1 al 15 de agosto			1,239.00	0.00		
00314	15/08/2024	E	00041	00041	Presupuesto de Egresos Devengado de Gastos de Funcionamiento Prima por año de servicio Nómina del 1 al 15 de agosto			0.00	1,239.00		
00252	31/07/2024	E	00067	00067	Presupuesto de Egresos Devengado de Gastos de Funcionamiento Prima por año de servicio Nómina del 16 al 31 de julio de 2024			1,239.00	0.00		

00255	31/07/2024	E	00067	00067	Presupuesto de Egresos Devengado de Gastos de Funcionamiento Prima por año de servicio Nómina del 16 al 31 de julio de 2024			0.00	1,239.00		
00257	12/07/2024	E	00025	00025	Presupuesto de Egresos Devengado de Gastos de Funcionamiento Prima por año de servicio Nómina del 1 al 15 de julio			1,239.00	0.00		
00260	12/07/2024	E	00025	00025	Presupuesto de Egresos Devengado de Gastos de Funcionamiento Prima por año de servicio Nómina del 1 al 15 de julio			0.00	1,239.00		
00259	28/06/2024	E	00069	00069	Presupuesto de Egresos Devengado de Gastos de Funcionamiento Prima por año de servicio Nómina del 16 al 30 de junio de 2024			1,239.00	0.00		
00262	28/06/2024	E	00069	00069	Presupuesto de Egresos Devengado de Gastos de Funcionamiento Prima por año de servicio Nómina del 16 al 30 de junio de 2024			0.00	1,239.00		
00269	14/06/2024	E	00035	00035	Presupuesto de Egresos Devengado de Gastos de Funcionamiento Prima por año de servicio Nómina del 1 al 15 de junio			1,239.00	0.00		
00272	14/06/2024	E	00035	00035	Presupuesto de Egresos Devengado de Gastos de Funcionamiento Prima por año de servicio Nómina del 1 al 15 de junio			0.00	1,239.00		
00248	31/05/2024	E	00040	00040	Presupuesto de Egresos Devengado de Gastos de Funcionamiento Prima por año de servicio Nómina del 16 al 31 de mayo de 2024			1,239.00	0.00		
00251	31/05/2024	E	00040	00040	Presupuesto de Egresos Devengado de Gastos de Funcionamiento Prima por año de servicio Nómina del 16 al 31 de mayo de 2024			0.00	1,239.00		
00243	15/05/2024	E	00013	00013	Presupuesto de Egresos Devengado de Gastos de Funcionamiento Prima por año de servicio Nómina del 1 al 15 de mayo			1,239.00	0.00		
00246	15/05/2024	E	00013	00013	Presupuesto de Egresos Devengado de Gastos de Funcionamiento Prima por año de servicio Nómina del 1 al 15 de mayo			0.00	1,239.00		
00258	30/04/2024	E	00065	00065	Presupuesto de Egresos Devengado de Gastos de Funcionamiento Prima por año de servicio Nómina del 16 al 30 de abril de 2024			1,239.00	0.00		
00261	30/04/2024	E	00065	00065	Presupuesto de Egresos Devengado de Gastos de Funcionamiento Prima por año de servicio Nómina del 16 al 30 de abril de 2024			0.00	1,239.00		
00277	15/04/2024	E	00038	00038	Presupuesto de Egresos Devengado de Gastos de Funcionamiento Prima por año de servicio Nómina del 1 al 15 de abril			1,239.00	0.00		
00280	15/04/2024	E	00038	00038	Presupuesto de Egresos Devengado de Gastos de Funcionamiento Prima por año de servicio Nómina del 1 al 15 de abril			0.00	1,239.00		
00238	27/03/2024	E	00107	00107	Presupuesto de Egresos Devengado de Gastos de Funcionamiento Prima por años de servicio Nómina del 16 al 31 de marzo			1,239.00	0.00		
00241	27/03/2024	E	00107	00107	Presupuesto de Egresos Devengado de Gastos de Funcionamiento Prima por años de servicio Nómina del 16 al 31 de marzo			0.00	1,239.00		
00284	15/03/2024	E	00022	00022	Presupuesto de Egresos Devengado de Gastos de Funcionamiento Prima por años de servicio Nómina del 01 al 15 de Marzo			1,239.00	0.00		
00287	15/03/2024	E	00022	00022	Presupuesto de Egresos Devengado de Gastos de Funcionamiento Prima por años de servicio Nómina del 01 al 15 de Marzo			0.00	1,239.00		
00238	29/02/2024	E	00039	00039	Presupuesto de Egresos Devengado de Gastos de Funcionamiento Prima por años de servicio Nómina del 16 al 29 de febrero			1,239.00	0.00		
00241	29/02/2024	E	00039	00039	Presupuesto de Egresos Devengado de Gastos de Funcionamiento Prima por años de servicio Nómina del 16 al 29 de febrero			0.00	1,239.00		
00233	15/02/2024	E	00021	00021	Presupuesto de Egresos Devengado de Gastos de Funcionamiento Prima por años de servicio Nómina del 01 al 15 de Febrero			1,239.00	0.00		
00236	15/02/2024	E	00021	00021	Presupuesto de Egresos Devengado de Gastos de Funcionamiento Prima por años de servicio Nómina del 01 al 15 de Febrero			0.00	1,239.00		
00233	31/01/2024	E	00066	00066	Presupuesto de Egresos Devengado de Gastos de Funcionamiento Prima por años de servicio Nómina del 16 al 31 de enero			1,239.00	0.00		
00236	31/01/2024	E	00066	00066	Presupuesto de Egresos Devengado de Gastos de Funcionamiento Prima por años de servicio Nómina del 16 al 31 de enero			0.00	1,239.00		
00233	15/01/2024	E	00049	00049	Presupuesto de Egresos Devengado de Gastos de Funcionamiento Prima por años de servicio Nómina del 01 al 15 de enero			1,204.00	0.00		
00236	15/01/2024	E	00049	00049	Presupuesto de Egresos Devengado de Gastos de Funcionamiento Prima por años de servicio Nómina del 01 al 15 de enero			0.00	1,204.00		
					TOTAL:			**29,999.00**	**29,999.00**		
8251	**C00306000**	**0105020502031102O1**		**1321**	**Prima vacacional**	**0.00**		**205,513.80**	**205,513.80**	**0.00**	
REN.	**FECHA**	**TIPO**	**N.POL.**	**REF**	**CONCEPTO**		**DEBE**		**HABER**		
00097	02/12/2024	E	00005	00005	Presupuesto de Egresos Devengado de Gastos de Funcionamiento Prima vacacional segunda exhibición 2024			125,889.86	0.00		
00100	02/12/2024	E	00005	00005	Presupuesto de Egresos Devengado de Gastos de Funcionamiento Prima vacacional segunda exhibición 2024			0.00	125,889.86		
00075	12/07/2024	E	00026	00026	Presupuesto de Egresos Devengado de Gastos de Funcionamiento Prima vacacional Prima vacacional primera exhibición 2024			79,623.94	0.00		
00078	12/07/2024	E	00026	00026	Presupuesto de Egresos Devengado de Gastos de Funcionamiento Prima vacacional Prima vacacional primera exhibición 2024			0.00	79,623.94		
					TOTAL:			**205,513.80**	**205,513.80**		
8251	**C00306000**	**0105020502031102O1**		**1322**	**Aguinaldo**	**0.00**		**468,527.44**	**468,527.44**	**0.00**	
REN.	**FECHA**	**TIPO**	**N.POL.**	**REF**	**CONCEPTO**		**DEBE**		**HABER**		
00112	02/12/2024	E	00004	00004	Presupuesto de Egresos Devengado de Gastos de Funcionamiento Aguinaldo Segunda exhibición 2024			316,867.56	0.00		
00115	02/12/2024	E	00004	00004	Presupuesto de Egresos Devengado de Gastos de Funcionamiento Aguinaldo Segunda exhibición 2024			0.00	316,867.56		
00087	22/03/2024	E	00039	00039	Presupuesto de Egresos Devengado de Gastos de Funcionamiento Aguinaldo			151,659.88	0.00		
00090	22/03/2024	E	00039	00039	Presupuesto de Egresos Devengado de Gastos de Funcionamiento Aguinaldo			0.00	151,659.88		
					TOTAL:			**468,527.44**	**468,527.44**		
8251	**C00306000**	**0105020502031102O1**		**1341**	**Compensación**	**0.00**		**366,667.84**	**366,667.84**	**0.00**	
REN.	**FECHA**	**TIPO**	**N.POL.**	**REF**	**CONCEPTO**		**DEBE**		**HABER**		
00315	18/12/2024	E	00065	00065	Presupuesto de Egresos Devengado de Gastos de Funcionamiento Compensación Nómina del 16 al 31 de diciembre 2024			19,597.00	0.00		
00318	18/12/2024	E	00065	00065	Presupuesto de Egresos Devengado de Gastos de Funcionamiento Compensación Nómina del 16 al 31 de diciembre 2024			0.00	19,597.00		
00259	02/12/2024	E	00006	00006	Presupuesto de Egresos Devengado de Gastos de Funcionamiento Compensación Nómina del 1 al 15 de diciembre			18,093.59	0.00		
00262	02/12/2024	E	00006	00006	Presupuesto de Egresos Devengado de Gastos de Funcionamiento Compensación Nómina del 1 al 15 de diciembre			0.00	18,093.59		
00260	29/11/2024	E	00076	00076	Presupuesto de Egresos Devengado de Gastos de Funcionamiento Compensación Nómina del 16 al 30 de noviembre 2024			18,093.59	0.00		
00263	29/11/2024	E	00076	00076	Presupuesto de Egresos Devengado de Gastos de Funcionamiento Compensación Nómina del 16 al 30 de noviembre 2024			0.00	18,093.59		
00257	15/11/2024	E	00039	00039	Presupuesto de Egresos Devengado de Gastos de Funcionamiento Compensación Nómina del 1 al 15 de noviembre			18,093.59	0.00		
00260	15/11/2024	E	00039	00039	Presupuesto de Egresos Devengado de Gastos de Funcionamiento Compensación Nómina del 1 al 15 de noviembre			0.00	18,093.59		
00284	31/10/2024	E	00079	00079	Presupuesto de Egresos Devengado de Gastos de Funcionamiento Compensación Nómina del 16 al 31 de octubre 2024			18,093.59	0.00		
00287	31/10/2024	E	00079	00079	Presupuesto de Egresos Devengado de Gastos de Funcionamiento Compensación Nómina del 16 al 31 de octubre 2024			0.00	18,093.59		
00258	15/10/2024	E	00040	00040	Presupuesto de Egresos Devengado de Gastos de Funcionamiento Compensación Nómina del 1 al 15 de octubre			18,093.59	0.00		
00261	15/10/2024	E	00040	00040	Presupuesto de Egresos Devengado de Gastos de Funcionamiento Compensación Nómina del 1 al 15 de octubre			0.00	18,093.59		
00687	30/09/2024	E	00054	00054	Presupuesto de Egresos Devengado de Gastos de Funcionamiento Compensación Nómina del 16 al 30 de septiembre			18,093.59	0.00		
01254	30/09/2024	E	00054	00054	Presupuesto de Egresos Devengado de Gastos de Funcionamiento Compensación Nómina del 16 al 30 de septiembre			0.00	18,093.59		
00265	13/09/2024	E	00024	00024	Presupuesto de Egresos Devengado de Gastos de Funcionamiento Compensación Nómina del 1 al 15 de septiembre			18,093.59	0.00		
00268	13/09/2024	E	00024	00024	Presupuesto de Egresos Devengado de Gastos de Funcionamiento Compensación Nómina del 1 al 15 de septiembre			0.00	18,093.59		
00263	30/08/2024	E	00081	00081	Presupuesto de Egresos Devengado de Gastos de Funcionamiento Compensación Nómina del 16 al 31 de agosto de 2024			18,093.59	0.00		
00266	30/08/2024	E	00081	00081	Presupuesto de Egresos Devengado de Gastos de Funcionamiento Compensación Nómina del 16 al 31 de agosto de 2024			0.00	18,093.59		

00321	15/08/2024	E	00041	00041	Presupuesto de Egresos Devengado de Gastos de Funcionamiento Compensación Nómina del 1 al 15 de agosto			13,488.14	0.00		
00322	15/08/2024	E	00041	00041	Retroactivo Presupuesto de Egresos Devengado de Gastos de Funcionamiento Compensación Nómina del 1 al 15 de agosto			12,353.62	0.00		
00327	15/08/2024	E	00041	00041	Presupuesto de Egresos Devengado de Gastos de Funcionamiento Compensación Nómina del 1 al 15 de agosto			0.00	13,488.14		
00328	15/08/2024	E	00041	00041	Retroactivo Presupuesto de Egresos Devengado de Gastos de Funcionamiento Compensación Nómina del 1 al 15 de agosto			0.00	12,353.62		
00259	31/07/2024	E	00067	00067	Presupuesto de Egresos Devengado de Gastos de Funcionamiento Compensación Nómina del 16 al 31 de julio de 2024			12,605.74	0.00		
00262	31/07/2024	E	00067	00067	Presupuesto de Egresos Devengado de Gastos de Funcionamiento Compensación Nómina del 16 al 31 de julio de 2024			0.00	12,605.74		
00264	12/07/2024	E	00025	00025	Presupuesto de Egresos Devengado de Gastos de Funcionamiento Compensación Nómina del 1 al 15 de julio			12,605.74	0.00		
00267	12/07/2024	E	00025	00025	Presupuesto de Egresos Devengado de Gastos de Funcionamiento Compensación Nómina del 1 al 15 de julio			0.00	12,605.74		
00266	28/06/2024	E	00069	00069	Presupuesto de Egresos Devengado de Gastos de Funcionamiento Compensación Nómina del 16 al 30 de junio de 2024			12,605.74	0.00		
00269	28/06/2024	E	00069	00069	Presupuesto de Egresos Devengado de Gastos de Funcionamiento Compensación Nómina del 16 al 30 de junio de 2024			0.00	12,605.74		
00276	14/06/2024	E	00035	00035	Presupuesto de Egresos Devengado de Gastos de Funcionamiento Compensación Nómina del 1 al 15 de junio			12,605.74	0.00		
00279	14/06/2024	E	00035	00035	Presupuesto de Egresos Devengado de Gastos de Funcionamiento Compensación Nómina del 1 al 15 de junio			0.00	12,605.74		
00255	31/05/2024	E	00040	00040	Presupuesto de Egresos Devengado de Gastos de Funcionamiento Compensación Nómina del 16 al 31 de mayo de 2024			12,605.74	0.00		
00258	31/05/2024	E	00040	00040	Presupuesto de Egresos Devengado de Gastos de Funcionamiento Compensación Nómina del 16 al 31 de mayo de 2024			0.00	12,605.74		
00250	15/05/2024	E	00013	00013	Presupuesto de Egresos Devengado de Gastos de Funcionamiento Compensación Nómina del 1 al 15 de mayo			12,605.74	0.00		
00253	15/05/2024	E	00013	00013	Presupuesto de Egresos Devengado de Gastos de Funcionamiento Compensación Nómina del 1 al 15 de mayo			0.00	12,605.74		
00265	30/04/2024	E	00065	00065	Presupuesto de Egresos Devengado de Gastos de Funcionamiento Compensación Nómina del 16 al 30 de abril de 2024			12,605.74	0.00		
00268	30/04/2024	E	00065	00065	Presupuesto de Egresos Devengado de Gastos de Funcionamiento Compensación Nómina del 16 al 30 de abril de 2024			0.00	12,605.74		
00284	15/04/2024	E	00038	00038	Presupuesto de Egresos Devengado de Gastos de Funcionamiento Compensación Nómina del 1 al 15 de abril			12,605.74	0.00		
00287	15/04/2024	E	00038	00038	Presupuesto de Egresos Devengado de Gastos de Funcionamiento Compensación Nómina del 1 al 15 de abril			0.00	12,605.74		
00245	27/03/2024	E	00107	00107	Presupuesto de Egresos Devengado de Gastos de Funcionamiento Compensación Nómina del 16 al 31 de marzo			12,605.74	0.00		
00248	27/03/2024	E	00107	00107	Presupuesto de Egresos Devengado de Gastos de Funcionamiento Compensación Nómina del 16 al 31 de marzo			0.00	12,605.74		
00291	15/03/2024	E	00022	00022	Presupuesto de Egresos Devengado de Gastos de Funcionamiento Compensación Nómina del 01 al 15 de Marzo			12,605.74	0.00		
00294	15/03/2024	E	00022	00022	Presupuesto de Egresos Devengado de Gastos de Funcionamiento Compensación Nómina del 01 al 15 de Marzo			0.00	12,605.74		
00245	29/02/2024	E	00039	00039	Presupuesto de Egresos Devengado de Gastos de Funcionamiento Compensación Nómina del 16 al 29 de febrero			12,605.74	0.00		
00248	29/02/2024	E	00039	00039	Presupuesto de Egresos Devengado de Gastos de Funcionamiento Compensación Nómina del 16 al 29 de febrero			0.00	12,605.74		
00240	15/02/2024	E	00021	00021	Presupuesto de Egresos Devengado de Gastos de Funcionamiento Compensación Nómina del 01 al 15 de Febrero			12,605.74	0.00		
00243	15/02/2024	E	00021	00021	Presupuesto de Egresos Devengado de Gastos de Funcionamiento Compensación Nómina del 01 al 15 de Febrero			0.00	12,605.74		
00240	31/01/2024	E	00066	00066	Presupuesto de Egresos Devengado de Gastos de Funcionamiento Compensación Nómina del 16 al 31 de enero			12,605.74	0.00		
00243	31/01/2024	E	00066	00066	Presupuesto de Egresos Devengado de Gastos de Funcionamiento Compensación Nómina del 16 al 31 de enero			0.00	12,605.74		
00240	15/01/2024	E	00049	00049	Presupuesto de Egresos Devengado de Gastos de Funcionamiento Compensación Nómina del 01 al 15 de enero			12,605.74	0.00		
00243	15/01/2024	E	00049	00049	Presupuesto de Egresos Devengado de Gastos de Funcionamiento Compensación Nómina del 01 al 15 de enero			0.00	12,605.74		
					TOTAL:			**366,667.84**	**366,667.84**		
8251	**C00306000**	**01050205020311020 1**		**1345**	**Gratificación**	**0.00**		**1,006,047.88**	**1,006,047.88**	**0.00**	
REN.	**FECHA**	**TIPO**	**N.POL.**	**REF**	**CONCEPTO**		**DEBE**		**HABER**		
00004	26/12/2024	E	00107	00107	GRATIFICACION EXTRAORDINARIA DICIEMBRE 2024			24,000.00	0.00		
00007	26/12/2024	E	00107	00107	GRATIFICACION EXTRAORDINARIA DICIEMBRE 2024			0.00	24,000.00		
00165	23/12/2024	E	00093	00093	GRATIFICACION EXTRAORDINARIA DICIEMBRE 2024			44,047.85	0.00		
00168	23/12/2024	E	00093	00093	GRATIFICACION EXTRAORDINARIA DICIEMBRE 2024			0.00	44,047.85		
00172	23/12/2024	E	00093	00093	GRATIFICACION EXTRAORDINARIA DICIEMBRE 2024			24,110.73	0.00		
00175	23/12/2024	E	00093	00093	GRATIFICACION EXTRAORDINARIA DICIEMBRE 2024			0.00	24,110.73		
00322	18/12/2024	E	00065	00065	Presupuesto de Egresos Devengado de Gastos de Funcionamiento Gratificación Nómina del 16 al 31 de diciembre 2024			42,347.52	0.00		
00325	18/12/2024	E	00065	00065	Presupuesto de Egresos Devengado de Gastos de Funcionamiento Gratificación Nómina del 16 al 31 de diciembre 2024			0.00	42,347.52		
00266	02/12/2024	E	00006	00006	Presupuesto de Egresos Devengado de Gastos de Funcionamiento Gratificación Nómina del 1 al 15 de diciembre			42,347.52	0.00		
00269	02/12/2024	E	00006	00006	Presupuesto de Egresos Devengado de Gastos de Funcionamiento Gratificación Nómina del 1 al 15 de diciembre			0.00	42,347.52		
00267	29/11/2024	E	00076	00076	Presupuesto de Egresos Devengado de Gastos de Funcionamiento Gratificación Nómina del 16 al 30 de noviembre 2024			42,347.52	0.00		
00270	29/11/2024	E	00076	00076	Presupuesto de Egresos Devengado de Gastos de Funcionamiento Gratificación Nómina del 16 al 30 de noviembre 2024			0.00	42,347.52		
00264	15/11/2024	E	00039	00039	Presupuesto de Egresos Devengado de Gastos de Funcionamiento Gratificación Nómina del 1 al 15 de noviembre			42,347.52	0.00		
00267	15/11/2024	E	00039	00039	Presupuesto de Egresos Devengado de Gastos de Funcionamiento Gratificación Nómina del 1 al 15 de noviembre			0.00	42,347.52		
00291	31/10/2024	E	00079	00079	Presupuesto de Egresos Devengado de Gastos de Funcionamiento Gratificación Nómina del 16 al 31 de octubre 2024			42,347.52	0.00		
00294	31/10/2024	E	00079	00079	Presupuesto de Egresos Devengado de Gastos de Funcionamiento Gratificación Nómina del 16 al 31 de octubre 2024			0.00	42,347.52		
00265	15/10/2024	E	00040	00040	Presupuesto de Egresos Devengado de Gastos de Funcionamiento Gratificación Nómina del 1 al 15 de octubre			42,347.52	0.00		
00268	15/10/2024	E	00040	00040	Presupuesto de Egresos Devengado de Gastos de Funcionamiento Gratificación Nómina del 1 al 15 de octubre			0.00	42,347.52		
00719	30/09/2024	E	00054	00054	Presupuesto de Egresos Devengado de Gastos de Funcionamiento Gratificación Nómina del 16 al 30 de septiembre			38,129.63	0.00		
01286	30/09/2024	E	00054	00054	Presupuesto de Egresos Devengado de Gastos de Funcionamiento Gratificación Nómina del 16 al 30 de septiembre			0.00	38,129.63		
00272	13/09/2024	E	00024	00024	Presupuesto de Egresos Devengado de Gastos de Funcionamiento Gratificación Nómina del 1 al 15 de septiembre			38,129.63	0.00		
00275	13/09/2024	E	00024	00024	Presupuesto de Egresos Devengado de Gastos de Funcionamiento Gratificación Nómina del 1 al 15 de septiembre			0.00	38,129.63		
00270	30/08/2024	E	00081	00081	Presupuesto de Egresos Devengado de Gastos de Funcionamiento Gratificación Nómina del 16 al 31 de agosto de 2024			38,129.63	0.00		
00273	30/08/2024	E	00081	00081	Presupuesto de Egresos Devengado de Gastos de Funcionamiento Gratificación Nómina del 16 al 31 de agosto de 2024			0.00	38,129.63		
00335	15/08/2024	E	00041	00041	Presupuesto de Egresos Devengado de Gastos de Funcionamiento Gratificación Nómina del 1 al 15 de agosto			35,847.63	0.00		
00336	15/08/2024	E	00041	00041	Retroactivo Presupuesto de Egresos Devengado de Gastos de Funcionamiento Gratificación Nómina del 1 al 15 de agosto			21,467.46	0.00		
00341	15/08/2024	E	00041	00041	Presupuesto de Egresos Devengado de Gastos de Funcionamiento Gratificación Nómina del 1 al 15 de agosto			0.00	35,847.63		
00342	15/08/2024	E	00041	00041	Retroactivo Presupuesto de Egresos Devengado de Gastos de Funcionamiento Gratificación Nómina del 1 al 15 de agosto			0.00	21,467.46		
00266	31/07/2024	E	00067	00067	Presupuesto de Egresos Devengado de Gastos de Funcionamiento Gratificación Nómina del 16 al 31 de julio de 2024			34,314.22	0.00		
00269	31/07/2024	E	00067	00067	Presupuesto de Egresos Devengado de Gastos de Funcionamiento Gratificación Nómina del 16 al 31 de julio de 2024			0.00	34,314.22		
00271	12/07/2024	E	00025	00025	Presupuesto de Egresos Devengado de Gastos de Funcionamiento Gratificación Nómina del 1 al 15 de julio			34,314.22	0.00		
00274	12/07/2024	E	00025	00025	Presupuesto de Egresos Devengado de Gastos de Funcionamiento Gratificación Nómina del 1 al 15 de julio			0.00	34,314.22		
00273	28/06/2024	E	00069	00069	Presupuesto de Egresos Devengado de Gastos de Funcionamiento Gratificación Nómina del 16 al 30 de junio de 2024			34,314.22	0.00		

00276	28/06/2024	E	00069	00069	Presupuesto de Egresos Devengado de Gastos de Funcionamiento Gratificación Nómina del 16 al 30 de junio de 2024			0.00	34,314.22			
00283	14/06/2024	E	00035	00035	Presupuesto de Egresos Devengado de Gastos de Funcionamiento Gratificación Nómina del 1 al 15 de junio			34,314.22	0.00			
00286	14/06/2024	E	00035	00035	Presupuesto de Egresos Devengado de Gastos de Funcionamiento Gratificación Nómina del 1 al 15 de junio			0.00	34,314.22			
00262	31/05/2024	E	00040	00040	Presupuesto de Egresos Devengado de Gastos de Funcionamiento Gratificación Nómina del 16 al 31 de mayo de 2024			34,314.22	0.00			
00265	31/05/2024	E	00040	00040	Presupuesto de Egresos Devengado de Gastos de Funcionamiento Gratificación Nómina del 16 al 31 de mayo de 2024			0.00	34,314.22			
00257	15/05/2024	E	00013	00013	Presupuesto de Egresos Devengado de Gastos de Funcionamiento Gratificación Nómina del 1 al 15 de mayo			34,314.22	0.00			
00260	15/05/2024	E	00013	00013	Presupuesto de Egresos Devengado de Gastos de Funcionamiento Gratificación Nómina del 1 al 15 de mayo			0.00	34,314.22			
00272	30/04/2024	E	00065	00065	Presupuesto de Egresos Devengado de Gastos de Funcionamiento Gratificación Nómina del 16 al 30 de abril de 2024			34,314.22	0.00			
00275	30/04/2024	E	00065	00065	Presupuesto de Egresos Devengado de Gastos de Funcionamiento Gratificación Nómina del 16 al 30 de abril de 2024			0.00	34,314.22			
00291	15/04/2024	E	00038	00038	Presupuesto de Egresos Devengado de Gastos de Funcionamiento Gratificación Nómina del 1 al 15 de abril			34,314.22	0.00			
00294	15/04/2024	E	00038	00038	Presupuesto de Egresos Devengado de Gastos de Funcionamiento Gratificación Nómina del 1 al 15 de abril			0.00	34,314.22			
00252	27/03/2024	E	00107	00107	Presupuesto de Egresos Devengado de Gastos de Funcionamiento Gratificación Nómina del 16 al 31 de marzo			34,314.22	0.00			
00255	27/03/2024	E	00107	00107	Presupuesto de Egresos Devengado de Gastos de Funcionamiento Gratificación Nómina del 16 al 31 de marzo			0.00	34,314.22			
00298	15/03/2024	E	00022	00022	Presupuesto de Egresos Devengado de Gastos de Funcionamiento Gratificación Nómina del 01 al 15 de Marzo			34,314.22	0.00			
00301	15/03/2024	E	00022	00022	Presupuesto de Egresos Devengado de Gastos de Funcionamiento Gratificación Nómina del 01 al 15 de Marzo			0.00	34,314.22			
00252	29/02/2024	E	00039	00039	Presupuesto de Egresos Devengado de Gastos de Funcionamiento Gratificación Nómina del 16 al 29 de febrero			34,314.22	0.00			
00255	29/02/2024	E	00039	00039	Presupuesto de Egresos Devengado de Gastos de Funcionamiento Gratificación Nómina del 16 al 29 de febrero			0.00	34,314.22			
00247	15/02/2024	E	00021	00021	Presupuesto de Egresos Devengado de Gastos de Funcionamiento Gratificación Nómina del 01 al 15 de Febrero			36,881.26	0.00			
00250	15/02/2024	E	00021	00021	Presupuesto de Egresos Devengado de Gastos de Funcionamiento Gratificación Nómina del 01 al 15 de Febrero			0.00	36,881.26			
00247	31/01/2024	E	00066	00066	Presupuesto de Egresos Devengado de Gastos de Funcionamiento Gratificación Nómina del 16 al 31 de enero			36,881.26	0.00			
00250	31/01/2024	E	00066	00066	Presupuesto de Egresos Devengado de Gastos de Funcionamiento Gratificación Nómina del 16 al 31 de enero			0.00	36,881.26			
00247	15/01/2024	E	00049	00049	Presupuesto de Egresos Devengado de Gastos de Funcionamiento Gratificación Nómina del 01 al 15 de enero			36,881.26	0.00			
00250	15/01/2024	E	00049	00049	Presupuesto de Egresos Devengado de Gastos de Funcionamiento Gratificación Nómina del 01 al 15 de enero			0.00	36,881.26			
					TOTAL:			**1,006,047.88**	**1,006,047.88**			
8251	**C00306000**	**0105020502031102O1**		**1346**	**Gratificación por convenio**	**0.00**		**5,810.00**	**5,810.00**	**0.00**		
REN.	**FECHA**	**TIPO**	**N.POL.**	**REF**	**CONCEPTO**		**DEBE**		**HABER**			
00329	18/12/2024	E	00065	00065	Presupuesto de Egresos Devengado de Gastos de Funcionamiento Gratificación por convenio Nómina del 16 al 31 de diciembre 2024			5,810.00	0.00			
00332	18/12/2024	E	00065	00065	Presupuesto de Egresos Devengado de Gastos de Funcionamiento Gratificación por convenio Nómina del 16 al 31 de diciembre 2024			0.00	5,810.00			
					TOTAL:			**5,810.00**	**5,810.00**			
8251	**C00306000**	**0105020502031102O1**		**1541**	**Becas para hijos de trabajadores sindicalizados**	**0.00**		**7,320.00**	**7,320.00**	**0.00**		
REN.	**FECHA**	**TIPO**	**N.POL.**	**REF**	**CONCEPTO**		**DEBE**		**HABER**			
00279	30/04/2024	E	00065	00065	Presupuesto de Egresos Devengado de Gastos de Funcionamiento Becas para hijos de trabajadores sindicalizados Nómina del 16 al 30 de abril de 2024			7,320.00	0.00			
00282	30/04/2024	E	00065	00065	Presupuesto de Egresos Devengado de Gastos de Funcionamiento Becas para hijos de trabajadores sindicalizados Nómina del 16 al 30 de abril de 2024			0.00	7,320.00			
					TOTAL:			**7,320.00**	**7,320.00**			
8251	**C00306000**	**0105020502031102O1**		**1542**	**Días cívicos y económicos**	**0.00**		**11,925.00**	**11,925.00**	**0.00**		
REN.	**FECHA**	**TIPO**	**N.POL.**	**REF**	**CONCEPTO**		**DEBE**		**HABER**			
00305	15/03/2024	E	00022	00022	Presupuesto de Egresos Devengado de Gastos de Funcionamiento Días cívicos y económicos Nómina del 01 al 15 de Marzo			11,925.00	0.00			
00308	15/03/2024	E	00022	00022	Presupuesto de Egresos Devengado de Gastos de Funcionamiento Días cívicos y económicos Nómina del 01 al 15 de Marzo			0.00	11,925.00			
					TOTAL:			**11,925.00**	**11,925.00**			
8251	**C00306000**	**0105020502031102O1**		**1544**	**Día del maestro y del servidor publico**	**0.00**		**13,300.00**	**13,300.00**	**0.00**		
REN.	**FECHA**	**TIPO**	**N.POL.**	**REF**	**CONCEPTO**		**DEBE**		**HABER**			
00298	31/10/2024	E	00079	00079	Presupuesto de Egresos Devengado de Gastos de Funcionamiento Día del maestro y del servidor publico Nómina del 16 al 31 de octubre 2024			13,300.00	0.00			
00301	31/10/2024	E	00079	00079	Presupuesto de Egresos Devengado de Gastos de Funcionamiento Día del maestro y del servidor publico Nómina del 16 al 31 de octubre 2024			0.00	13,300.00			
					TOTAL:			**13,300.00**	**13,300.00**			
8251	**C00306000**	**0105020502031102O1**		**1546**	**Otros gastos derivados de convenio**	**0.00**		**53,284.00**	**53,284.00**	**0.00**		
REN.	**FECHA**	**TIPO**	**N.POL.**	**REF**	**CONCEPTO**		**DEBE**		**HABER**			
00336	18/12/2024	E	00065	00065	Presupuesto de Egresos Devengado de Gastos de Funcionamiento Otros gastos derivados de convenio Nómina del 16 al 31 de diciembre 2024			13,300.00	0.00			
00339	18/12/2024	E	00065	00065	Presupuesto de Egresos Devengado de Gastos de Funcionamiento Otros gastos derivados de convenio Nómina del 16 al 31 de diciembre 2024			0.00	13,300.00			
00271	15/11/2024	E	00039	00039	Presupuesto de Egresos Devengado de Gastos de Funcionamiento Otros gastos derivados de convenio Nómina del 1 al 15 de noviembre			2,000.00	0.00			
00274	15/11/2024	E	00039	00039	Presupuesto de Egresos Devengado de Gastos de Funcionamiento Otros gastos derivados de convenio Nómina del 1 al 15 de noviembre			0.00	2,000.00			
00280	28/06/2024	E	00069	00069	Presupuesto de Egresos Devengado de Gastos de Funcionamiento Otros gastos derivados de convenio Nómina del 16 al 30 de junio de 2024			4,800.00	0.00			
00283	28/06/2024	E	00069	00069	Presupuesto de Egresos Devengado de Gastos de Funcionamiento Otros gastos derivados de convenio Nómina del 16 al 30 de junio de 2024			0.00	4,800.00			
00290	14/06/2024	E	00035	00035	Presupuesto de Egresos Devengado de Gastos de Funcionamiento Otros gastos derivados de convenio Nómina del 1 al 15 de junio			9,000.00	0.00			
00293	14/06/2024	E	00035	00035	Presupuesto de Egresos Devengado de Gastos de Funcionamiento Otros gastos derivados de convenio Nómina del 1 al 15 de junio			0.00	9,000.00			
00269	31/05/2024	E	00040	00040	Presupuesto de Egresos Devengado de Gastos de Funcionamiento Otros gastos derivados de convenio Nómina del 16 al 31 de mayo de 2024			4,800.00	0.00			
00272	31/05/2024	E	00040	00040	Presupuesto de Egresos Devengado de Gastos de Funcionamiento Otros gastos derivados de convenio Nómina del 16 al 31 de mayo de 2024			0.00	4,800.00			
00298	15/04/2024	E	00038	00038	Presupuesto de Egresos Devengado de Gastos de Funcionamiento Otros gastos derivados de convenio Nómina del 1 al 15 de abril			7,700.00	0.00			
00301	15/04/2024	E	00038	00038	Presupuesto de Egresos Devengado de Gastos de Funcionamiento Otros gastos derivados de convenio Nómina del 1 al 15 de abril			0.00	7,700.00			

00315	15/03/2024	E	00022	00022	Presupuesto de Egresos Devengado de Gastos de Funcionamiento Otros gastos derivados de convenio Nómina del 01 al 15 de Marzo			3,684.00	0.00		
00316	15/03/2024	E	00022	00022	Presupuesto de Egresos Devengado de Gastos de Funcionamiento Otros gastos derivados de convenio Nómina del 01 al 15 de Marzo			8,000.00	0.00		
00321	15/03/2024	E	00022	00022	Presupuesto de Egresos Devengado de Gastos de Funcionamiento Otros gastos derivados de convenio Nómina del 01 al 15 de Marzo			0.00	3,684.00		
00322	15/03/2024	E	00022	00022	Presupuesto de Egresos Devengado de Gastos de Funcionamiento Otros gastos derivados de convenio Nómina del 01 al 15 de Marzo			0.00	8,000.00		
					TOTAL:			**53,284.00**	**53,284.00**		
8251	**C00306000**	**01050205020311020 1**		**595**	**Despensa**	**0.00**		**53,928.00**	**53,928.00**	**0.00**	
REN.	**FECHA**	**TIPO**	**N.POL.**	**REF**	**CONCEPTO**		**DEBE**		**HABER**		
00343	18/12/2024	E	00065	00065	Presupuesto de Egresos Devengado de Gastos de Funcionamiento Despensa Nómina del 16 al 31 de diciembre 2024			2,247.00	0.00		
00346	18/12/2024	E	00065	00065	Presupuesto de Egresos Devengado de Gastos de Funcionamiento Despensa Nómina del 16 al 31 de diciembre 2024			0.00	2,247.00		
00273	02/12/2024	E	00006	00006	Presupuesto de Egresos Devengado de Gastos de Funcionamiento Despensa Nómina del 1 al 15 de diciembre			2,247.00	0.00		
00276	02/12/2024	E	00006	00006	Presupuesto de Egresos Devengado de Gastos de Funcionamiento Despensa Nómina del 1 al 15 de diciembre			0.00	2,247.00		
00274	29/11/2024	E	00076	00076	Presupuesto de Egresos Devengado de Gastos de Funcionamiento Despensa Nómina del 16 al 30 de noviembre 2024			2,247.00	0.00		
00277	29/11/2024	E	00076	00076	Presupuesto de Egresos Devengado de Gastos de Funcionamiento Despensa Nómina del 16 al 30 de noviembre 2024			0.00	2,247.00		
00278	15/11/2024	E	00039	00039	Presupuesto de Egresos Devengado de Gastos de Funcionamiento Despensa Nómina del 1 al 15 de noviembre			2,247.00	0.00		
00281	15/11/2024	E	00039	00039	Presupuesto de Egresos Devengado de Gastos de Funcionamiento Despensa Nómina del 1 al 15 de noviembre			0.00	2,247.00		
00305	31/10/2024	E	00079	00079	Presupuesto de Egresos Devengado de Gastos de Funcionamiento Despensa Nómina del 16 al 31 de octubre 2024			2,247.00	0.00		
00308	31/10/2024	E	00079	00079	Presupuesto de Egresos Devengado de Gastos de Funcionamiento Despensa Nómina del 16 al 31 de octubre 2024			0.00	2,247.00		
00272	15/10/2024	E	00040	00040	Presupuesto de Egresos Devengado de Gastos de Funcionamiento Despensa Nómina del 1 al 15 de octubre			2,247.00	0.00		
00275	15/10/2024	E	00040	00040	Presupuesto de Egresos Devengado de Gastos de Funcionamiento Despensa Nómina del 1 al 15 de octubre			0.00	2,247.00		
00753	30/09/2024	E	00054	00054	Presupuesto de Egresos Devengado de Gastos de Funcionamiento Despensa Nómina del 16 al 30 de septiembre			2,247.00	0.00		
01320	30/09/2024	E	00054	00054	Presupuesto de Egresos Devengado de Gastos de Funcionamiento Despensa Nómina del 16 al 30 de septiembre			0.00	2,247.00		
00279	13/09/2024	E	00024	00024	Presupuesto de Egresos Devengado de Gastos de Funcionamiento Despensa Nómina del 1 al 15 de septiembre			2,247.00	0.00		
00282	13/09/2024	E	00024	00024	Presupuesto de Egresos Devengado de Gastos de Funcionamiento Despensa Nómina del 1 al 15 de septiembre			0.00	2,247.00		
00277	30/08/2024	E	00081	00081	Presupuesto de Egresos Devengado de Gastos de Funcionamiento Despensa Nómina del 16 al 31 de agosto de 2024			2,247.00	0.00		
00280	30/08/2024	E	00081	00081	Presupuesto de Egresos Devengado de Gastos de Funcionamiento Despensa Nómina del 16 al 31 de agosto de 2024			0.00	2,247.00		
00346	15/08/2024	E	00041	00041	Presupuesto de Egresos Devengado de Gastos de Funcionamiento Despensa Nómina del 1 al 15 de agosto			2,247.00	0.00		
00349	15/08/2024	E	00041	00041	Presupuesto de Egresos Devengado de Gastos de Funcionamiento Despensa Nómina del 1 al 15 de agosto			0.00	2,247.00		
00273	31/07/2024	E	00067	00067	Presupuesto de Egresos Devengado de Gastos de Funcionamiento Despensa Nómina del 16 al 31 de julio de 2024			2,247.00	0.00		
00276	31/07/2024	E	00067	00067	Presupuesto de Egresos Devengado de Gastos de Funcionamiento Despensa Nómina del 16 al 31 de julio de 2024			0.00	2,247.00		
00278	12/07/2024	E	00025	00025	Presupuesto de Egresos Devengado de Gastos de Funcionamiento Despensa Nómina del 1 al 15 de julio			2,247.00	0.00		
00281	12/07/2024	E	00025	00025	Presupuesto de Egresos Devengado de Gastos de Funcionamiento Despensa Nómina del 1 al 15 de julio			0.00	2,247.00		
00287	28/06/2024	E	00069	00069	Presupuesto de Egresos Devengado de Gastos de Funcionamiento Despensa Nómina del 16 al 30 de junio de 2024			2,247.00	0.00		
00290	28/06/2024	E	00069	00069	Presupuesto de Egresos Devengado de Gastos de Funcionamiento Despensa Nómina del 16 al 30 de junio de 2024			0.00	2,247.00		
00297	14/06/2024	E	00035	00035	Presupuesto de Egresos Devengado de Gastos de Funcionamiento Despensa Nómina del 1 al 15 de junio			2,247.00	0.00		
00300	14/06/2024	E	00035	00035	Presupuesto de Egresos Devengado de Gastos de Funcionamiento Despensa Nómina del 1 al 15 de junio			0.00	2,247.00		
00276	31/05/2024	E	00040	00040	Presupuesto de Egresos Devengado de Gastos de Funcionamiento Despensa Nómina del 16 al 31 de mayo de 2024			2,247.00	0.00		
00279	31/05/2024	E	00040	00040	Presupuesto de Egresos Devengado de Gastos de Funcionamiento Despensa Nómina del 16 al 31 de mayo de 2024			0.00	2,247.00		
00264	15/05/2024	E	00013	00013	Presupuesto de Egresos Devengado de Gastos de Funcionamiento Despensa Nómina del 1 al 15 de mayo			2,247.00	0.00		
00267	15/05/2024	E	00013	00013	Presupuesto de Egresos Devengado de Gastos de Funcionamiento Despensa Nómina del 1 al 15 de mayo			0.00	2,247.00		
00286	30/04/2024	E	00065	00065	Presupuesto de Egresos Devengado de Gastos de Funcionamiento Despensa Nómina del 16 al 30 de abril de 2024			2,247.00	0.00		
00289	30/04/2024	E	00065	00065	Presupuesto de Egresos Devengado de Gastos de Funcionamiento Despensa Nómina del 16 al 30 de abril de 2024			0.00	2,247.00		
00305	15/04/2024	E	00038	00038	Presupuesto de Egresos Devengado de Gastos de Funcionamiento Despensa Nómina del 1 al 15 de abril			2,247.00	0.00		
00308	15/04/2024	E	00038	00038	Presupuesto de Egresos Devengado de Gastos de Funcionamiento Despensa Nómina del 1 al 15 de abril			0.00	2,247.00		
00259	27/03/2024	E	00107	00107	Presupuesto de Egresos Devengado de Gastos de Funcionamiento Despensa Nómina del 16 al 31 de marzo			2,247.00	0.00		
00262	27/03/2024	E	00107	00107	Presupuesto de Egresos Devengado de Gastos de Funcionamiento Despensa Nómina del 16 al 31 de marzo			0.00	2,247.00		
00326	15/03/2024	E	00022	00022	Presupuesto de Egresos Devengado de Gastos de Funcionamiento Despensa Nómina del 01 al 15 de Marzo			2,247.00	0.00		
00329	15/03/2024	E	00022	00022	Presupuesto de Egresos Devengado de Gastos de Funcionamiento Despensa Nómina del 01 al 15 de Marzo			0.00	2,247.00		
00259	29/02/2024	E	00039	00039	Presupuesto de Egresos Devengado de Gastos de Funcionamiento Despensa Nómina del 16 al 29 de febrero			2,247.00	0.00		
00262	29/02/2024	E	00039	00039	Presupuesto de Egresos Devengado de Gastos de Funcionamiento Despensa Nómina del 16 al 29 de febrero			0.00	2,247.00		
00254	15/02/2024	E	00021	00021	Presupuesto de Egresos Devengado de Gastos de Funcionamiento Despensa Nómina del 01 al 15 de Febrero			2,247.00	0.00		
00257	15/02/2024	E	00021	00021	Presupuesto de Egresos Devengado de Gastos de Funcionamiento Despensa Nómina del 01 al 15 de Febrero			0.00	2,247.00		
00254	31/01/2024	E	00066	00066	Presupuesto de Egresos Devengado de Gastos de Funcionamiento Despensa Nómina del 16 al 31 de enero			2,247.00	0.00		
00257	31/01/2024	E	00066	00066	Presupuesto de Egresos Devengado de Gastos de Funcionamiento Despensa Nómina del 16 al 31 de enero			0.00	2,247.00		
00254	15/01/2024	E	00049	00049	Presupuesto de Egresos Devengado de Gastos de Funcionamiento Despensa Nómina del 01 al 15 de enero			2,247.00	0.00		
00257	15/01/2024	E	00049	00049	Presupuesto de Egresos Devengado de Gastos de Funcionamiento Despensa Nómina del 01 al 15 de enero			0.00	2,247.00		
					TOTAL:			**53,928.00**	**53,928.00**		
8251	**C00306000**	**01050205020311020 1**		**2111**	**Materiales y útiles de oficina**	**0.00**		**32,234.69**	**32,234.69**	**0.00**	
REN.	**FECHA**	**TIPO**	**N.POL.**	**REF**	**CONCEPTO**		**DEBE**		**HABER**		
00070	20/09/2024	E	00038	00038	Presupuesto de Egresos Devengado de Gastos de Funcionamiento Materiales y útiles de oficina			31,977.69	0.00		
00073	20/09/2024	E	00038	00038	Presupuesto de Egresos Devengado de Gastos de Funcionamiento Materiales y útiles de oficina			0.00	31,977.69		
00090	23/04/2024	C	00039	00453	F- POSE 78928644 OFFICE DEPOT DE MEXICO Presupuesto de Egresos Devengado de Gastos de Funcionamiento Materiales y útiles de oficina			257.00	0.00		
00093	23/04/2024	C	00039	00453	F- POSE 78928644 OFFICE DEPOT DE MEXICO Presupuesto de Egresos Devengado de Gastos de Funcionamiento Materiales y útiles de oficina			0.00	257.00		
					TOTAL:			**32,234.69**	**32,234.69**		
8251	**C00306000**	**01050205020311020 1**		**2141**	**Materiales y útiles para el procesamiento en equipos y bienes informáticos**	**0.00**		**74,869.99**	**74,869.99**	**0.00**	
REN.	**FECHA**	**TIPO**	**N.POL.**	**REF**	**CONCEPTO**		**DEBE**		**HABER**		
00053	26/12/2024	E	00111	00111	Presupuesto de Egresos Devengado de Gastos de Funcionamiento Materiales y útiles para el procesamiento en equipos y bienes informáticos			1,853.12	0.00		

00056	26/12/2024	E	00111	00111	Presupuesto de Egresos Devengado de Gastos de Funcionamiento Materiales y útiles para el procesamiento en equipos y bienes informáticos			0.00		1,853.12		
00056	17/12/2024	E	00060	00060	F-A292 consumibles JUAN JESUS HERNANDEZ Presupuesto de Egresos Devengado de Gastos de Funcionamiento Materiales y útiles para el procesamiento en equipos y bienes informáticos			36,819.79		0.00		
00059	17/12/2024	E	00060	00060	F-A292 consumibles JUAN JESUS HERNANDEZ Presupuesto de Egresos Devengado de Gastos de Funcionamiento Materiales y útiles para el procesamiento en equipos y bienes informáticos			0.00		36,819.79		
00056	11/09/2024	E	00018	00018	Presupuesto de Egresos Devengado de Gastos de Funcionamiento Materiales y útiles para el procesamiento en equipos y bienes informáticos			36,197.08		0.00		
00059	11/09/2024	E	00018	00018	Presupuesto de Egresos Devengado de Gastos de Funcionamiento Materiales y útiles para el procesamiento en equipos y bienes informáticos			0.00		36,197.08		
					TOTAL:			**74,869.99**		**74,869.99**		
8251	**C00306000**	**01050205020311020 1**		**2161**	**Material y enseres de limpieza**	**0.00**		**223.30**		**223.30**	**0.00**	
REN.	**FECHA**	**TIPO**	**N.POL.**	**REF**	**CONCEPTO**		**DEBE**		**HABER**			
00028	06/09/2024	E	00011	00011	F-28 PRODUCTOS Y SERVICIOS CAPITULARE material de limpieza Presupuesto de Egresos Devengado de Gastos de Funcionamiento Material y enseres de limpieza			223.30		0.00		
00031	06/09/2024	E	00011	00011	F-28 PRODUCTOS Y SERVICIOS CAPITULARE material de limpieza Presupuesto de Egresos Devengado de Gastos de Funcionamiento Material y enseres de limpieza			0.00		223.30		
					TOTAL:			**223.30**		**223.30**		
8251	**C00306000**	**01050205020311020 1**		**2211**	**Productos alimenticios para personas**	**0.00**		**11,632.89**		**11,632.89**	**0.00**	
REN.	**FECHA**	**TIPO**	**N.POL.**	**REF**	**CONCEPTO**		**DEBE**		**HABER**			
00077	23/12/2024	E	00092	00092	F-A547 OLGA OLIMPIA FERNANDEZ HERRERA Gastos de Funcionamiento Productos alimenticios para personas			2,548.50		0.00		
00080	23/12/2024	E	00092	00092	F-A547 OLGA OLIMPIA FERNANDEZ HERRERA Gastos de Funcionamiento Productos alimenticios para personas			0.00		2,548.50		
00038	08/10/2024	E	00024	00024	F-525 a 527, 529, 531 y 532 OLGA OLIMPIA FERNANDEZ productos alimenticios Presupuesto de Egresos Devengado de Gastos de Funcionamiento Productos alimenticios para personas			9,084.39		0.00		
00041	08/10/2024	E	00024	00024	F-525 a 527, 529, 531 y 532 OLGA OLIMPIA FERNANDEZ productos alimenticios Presupuesto de Egresos Devengado de Gastos de Funcionamiento Productos alimenticios para personas			0.00		9,084.39		
					TOTAL:			**11,632.89**		**11,632.89**		
8251	**C00306000**	**01050205020311020 1**		**2941**	**Refacciones y accesorios para equipo de computo**	**0.00**		**12,703.44**		**12,703.44**	**0.00**	
REN.	**FECHA**	**TIPO**	**N.POL.**	**REF**	**CONCEPTO**		**DEBE**		**HABER**			
00046	26/12/2024	E	00111	00111	Presupuesto de Egresos Devengado de Gastos de Funcionamiento Refacciones y accesorios para equipo de computo			4,577.46		0.00		
00049	26/12/2024	E	00111	00111	Presupuesto de Egresos Devengado de Gastos de Funcionamiento Refacciones y accesorios para equipo de computo			0.00		4,577.46		
00006	18/04/2024	C	00031	00445	Presupuesto de Egresos Devengado de Gastos de Funcionamiento Refacciones y accesorios para equipo de computo			7,847.98		0.00		
00009	18/04/2024	C	00031	00445	Presupuesto de Egresos Devengado de Gastos de Funcionamiento Refacciones y accesorios para equipo de computo			0.00		7,847.98		
00061	19/03/2024	C	00017	00418	F- POSE 78883878 OFFICE DEPOT Presupuesto de Egresos Devengado de Gastos de Funcionamiento Refacciones y accesorios para equipo de computo			278.00		0.00		
00064	19/03/2024	C	00017	00418	F- POSE 78883878 OFFICE DEPOT Presupuesto de Egresos Devengado de Gastos de Funcionamiento Refacciones y accesorios para equipo de computo			0.00		278.00		
					TOTAL:			**12,703.44**		**12,703.44**		
8251	**C00306000**	**01050205020311020 1**		**2992**	**Otros enseres**	**0.00**		**2,784.00**		**2,784.00**	**0.00**	
REN.	**FECHA**	**TIPO**	**N.POL.**	**REF**	**CONCEPTO**		**DEBE**		**HABER**			
00021	12/07/2024	E	00034	00034	F-292 COMERCIALIZADORA KASADY ventiladores Presupuesto de Egresos Devengado de Gastos de Funcionamiento Otros enseres			2,784.00		0.00		
00024	12/07/2024	E	00034	00034	F-292 COMERCIALIZADORA KASADY ventiladores Presupuesto de Egresos Devengado de Gastos de Funcionamiento Otros enseres			0.00		2,784.00		
					TOTAL:			**2,784.00**		**2,784.00**		
8251	**C00306000**	**01050205020311020 1**		**3311**	**Asesorías asociadas a convenios o acuerdos**	**0.00**		**87,000.00**		**87,000.00**	**0.00**	
REN.	**FECHA**	**TIPO**	**N.POL.**	**REF**	**CONCEPTO**		**DEBE**		**HABER**			
00007	19/11/2024	E	00054	00054	F-1999 BOUNCEE TECHNOLOGY ECOMMERCE implementación del sistema presupuestal Presupuesto de Egresos Devengado de Gastos de Funcionamiento Asesorías asociadas a convenios o acuerdos			87,000.00		0.00		
00010	19/11/2024	E	00054	00054	F-1999 BOUNCEE TECHNOLOGY ECOMMERCE implementación del sistema presupuestal Presupuesto de Egresos Devengado de Gastos de Funcionamiento Asesorías asociadas a convenios o acuerdos			0.00		87,000.00		
					TOTAL:			**87,000.00**		**87,000.00**		
8251	**C00306000**	**01050205020311020 1**		**3331**	**Servicios informáticos**	**0.00**		**94,300.00**		**94,300.00**	**0.00**	
REN.	**FECHA**	**TIPO**	**N.POL.**	**REF**	**CONCEPTO**		**DEBE**		**HABER**			
00007	26/02/2024	E	00034	00034	VISION INTELLIGENT CAI actualizacion 2024 Presupuesto de Egresos Devengado de Gastos de Funcionamiento Servicios informáticos			94,300.00		0.00		
00010	26/02/2024	E	00034	00034	VISION INTELLIGENT CAI actualizacion 2024 Presupuesto de Egresos Devengado de Gastos de Funcionamiento Servicios informáticos			0.00		94,300.00		
					TOTAL:			**94,300.00**		**94,300.00**		
8251	**C00306000**	**01050205020311020 1**		**3363**	**Servicios de Impresiones de documentos oficiales**	**0.00**		**754.00**		**754.00**	**0.00**	
REN.	**FECHA**	**TIPO**	**N.POL.**	**REF**	**CONCEPTO**		**DEBE**		**HABER**			
00063	23/12/2024	E	00095	00095	F-12398 "KROMATICA SOLUTIONS, S.A. DE C.V. F- varias impresion de documentos y vinilonas Gastos de Funcionamiento Servicios de Impresiones de documentos oficiales			754.00		0.00		
00066	23/12/2024	E	00095	00095	F-12398 "KROMATICA SOLUTIONS, S.A. DE C.V. F- varias impresion de documentos y vinilonas Gastos de Funcionamiento Servicios de Impresiones de documentos oficiales			0.00		754.00		
					TOTAL:			**754.00**		**754.00**		
8251	**C00306000**	**01050205020311020 1**		**3411**	**Servicios bancarios y financieros**	**0.00**		**1,090.40**		**1,090.40**	**0.00**	
REN.	**FECHA**	**TIPO**	**N.POL.**	**REF**	**CONCEPTO**		**DEBE**		**HABER**			
00006	29/02/2024	E	00040	00040	COMISIONES BANCARIAS FEBRERO Presupuesto de Egresos Devengado de Gastos de Funcionamiento Servicios bancarios y financieros			290.00		0.00		
00009	29/02/2024	E	00040	00040	COMISIONES BANCARIAS FEBRERO Presupuesto de Egresos Devengado de Gastos de Funcionamiento Servicios bancarios y financieros			0.00		290.00		
00084	31/01/2024	E	00067	00067	Presupuesto de Egresos Devengado de Gastos de Funcionamiento Servicios bancarios y financieros			800.40		0.00		
00087	31/01/2024	E	00067	00067	Presupuesto de Egresos Devengado de Gastos de Funcionamiento Servicios bancarios y financieros			0.00		800.40		
					TOTAL:			**1,090.40**		**1,090.40**		
8251	**C00306000**	**01050205020311020 1**		**3451**	**Seguros y fianzas**	**0.00**		**69,705.48**		**69,705.48**	**0.00**	
REN.	**FECHA**	**TIPO**	**N.POL.**	**REF**	**CONCEPTO**		**DEBE**		**HABER**			
00007	14/02/2024	E	00019	00019	F-AA1373854 SOFIMEX fianza 2024 Presupuesto de Egresos Devengado de Gastos de Funcionamiento Seguros y fianzas			69,705.48		0.00		
00010	14/02/2024	E	00019	00019	F-AA1373854 SOFIMEX fianza 2024 Presupuesto de Egresos Devengado de Gastos de Funcionamiento Seguros y fianzas			0.00		69,705.48		

						TOTAL:			**69,705.48**	**69,705.48**	
8251	**C00306000**	**0105020502031102O1**			**3941**	**Sentencias y resoluciones judiciales**	**0.00**		**6,148,438.33**	**6,148,438.33**	**0.00**
REN.	**FECHA**	**TIPO**	**N.POL.**	**REF**		**CONCEPTO**		**DEBE**		**HABER**	
00009	29/11/2024	E	00077	00077		SAT credito fiscal ISR marzo y agosto 2023 Presupuesto de Egresos Devengado de Gastos de Funcionamiento Sentencias y resoluciones judiciales			4,283,267.00	0.00	
00012	29/11/2024	E	00077	00077		SAT credito fiscal ISR marzo y agosto 2023 Presupuesto de Egresos Devengado de Gastos de Funcionamiento Sentencias y resoluciones judiciales			0.00	4,283,267.00	
00011	12/09/2024	E	00020	00020		Credito fiscal ISR febrero 2023 Presupuesto de Egresos Devengado de Gastos de Funcionamiento Sentencias y resoluciones judiciales			1,379,977.00	0.00	
00014	12/09/2024	E	00020	00020		Credito fiscal ISR febrero 2023 Presupuesto de Egresos Devengado de Gastos de Funcionamiento Sentencias y resoluciones judiciales			0.00	1,379,977.00	
00009	12/01/2024	E	00048	00048		Presupuesto de Egresos Devengado de Gastos de Funcionamiento Sentencias y resoluciones judiciales			485,194.33	0.00	
00012	12/01/2024	E	00048	00048		Presupuesto de Egresos Devengado de Gastos de Funcionamiento Sentencias y resoluciones judiciales			0.00	485,194.33	
						TOTAL:			**6,148,438.33**	**6,148,438.33**	
8251	**C00306000**	**0105020502031102O1**			**3992**	**Gastos de servicios menores**	**0.00**		**972.79**	**972.79**	**0.00**
REN.	**FECHA**	**TIPO**	**N.POL.**	**REF**		**CONCEPTO**		**DEBE**		**HABER**	
00055	09/10/2024	C	00015	00280		F- E29F05B9976A JORGE CONSTANTINO LOPEZ Presupuesto de Egresos Devengado de Gastos de Funcionamiento Gastos de servicios menores			351.79	0.00	
00058	09/10/2024	C	00015	00280		F- E29F05B9976A JORGE CONSTANTINO LOPEZ Presupuesto de Egresos Devengado de Gastos de Funcionamiento Gastos de servicios menores			0.00	351.79	
00078	09/10/2024	C	00015	00280		F- 0C8EC24E2CE7 OSCAR NOE TRUJILLO FLORES Presupuesto de Egresos Devengado de Gastos de Funcionamiento Gastos de servicios menores			262.00	0.00	
00081	09/10/2024	C	00015	00280		F- 0C8EC24E2CE7 OSCAR NOE TRUJILLO FLORES Presupuesto de Egresos Devengado de Gastos de Funcionamiento Gastos de servicios menores			0.00	262.00	
00013	18/04/2024	C	00031	00445		F-SCNEU 70959 CAFE SIRENA Presupuesto de Egresos Devengado de Gastos de Funcionamiento Gastos de servicios menores			359.00	0.00	
00016	18/04/2024	C	00031	00445		F-SCNEU 70959 CAFE SIRENA Presupuesto de Egresos Devengado de Gastos de Funcionamiento Gastos de servicios menores			0.00	359.00	
						TOTAL:			**972.79**	**972.79**	
8251	**C00306000**	**0105020502031401O1**			**2112**	**Enseres de oficina**	**0.00**		**2,025.36**	**2,025.36**	**0.00**
REN.	**FECHA**	**TIPO**	**N.POL.**	**REF**		**CONCEPTO**		**DEBE**		**HABER**	
00074	26/12/2024	E	00109	00109		Presupuesto de Egresos Devengado de Gastos de Funcionamiento Enseres de oficina			2,025.36	0.00	
00077	26/12/2024	E	00109	00109		Presupuesto de Egresos Devengado de Gastos de Funcionamiento Enseres de oficina			0.00	2,025.36	
						TOTAL:			**2,025.36**	**2,025.36**	
8251	**C00307000**	**0105020601011102O1**			**1131**	**Sueldo base**	**0.00**		**1,180,740.58**	**1,180,740.58**	**0.00**
REN.	**FECHA**	**TIPO**	**N.POL.**	**REF**		**CONCEPTO**		**DEBE**		**HABER**	
00350	18/12/2024	E	00065	00065		Presupuesto de Egresos Devengado de Gastos de Funcionamiento Sueldo base Nómina del 16 al 31 de diciembre 2024			55,005.80	0.00	
00353	18/12/2024	E	00065	00065		Presupuesto de Egresos Devengado de Gastos de Funcionamiento Sueldo base Nómina del 16 al 31 de diciembre 2024			0.00	55,005.80	
00280	02/12/2024	E	00006	00006		Presupuesto de Egresos Devengado de Gastos de Funcionamiento Sueldo base Nómina del 1 al 15 de diciembre			58,794.10	0.00	
00283	02/12/2024	E	00006	00006		Presupuesto de Egresos Devengado de Gastos de Funcionamiento Sueldo base Nómina del 1 al 15 de diciembre			0.00	58,794.10	
00281	29/11/2024	E	00076	00076		Presupuesto de Egresos Devengado de Gastos de Funcionamiento Sueldo base Nómina del 16 al 30 de noviembre 2024			58,794.10	0.00	
00284	29/11/2024	E	00076	00076		Presupuesto de Egresos Devengado de Gastos de Funcionamiento Sueldo base Nómina del 16 al 30 de noviembre 2024			0.00	58,794.10	
00285	15/11/2024	E	00039	00039		Presupuesto de Egresos Devengado de Gastos de Funcionamiento Sueldo base Nómina del 1 al 15 de noviembre			55,005.80	0.00	
00288	15/11/2024	E	00039	00039		Presupuesto de Egresos Devengado de Gastos de Funcionamiento Sueldo base Nómina del 1 al 15 de noviembre			0.00	55,005.80	
00312	31/10/2024	E	00079	00079		Presupuesto de Egresos Devengado de Gastos de Funcionamiento Sueldo base Nómina del 16 al 31 de octubre 2024			55,005.80	0.00	
00315	31/10/2024	E	00079	00079		Presupuesto de Egresos Devengado de Gastos de Funcionamiento Sueldo base Nómina del 16 al 31 de octubre 2024			0.00	55,005.80	
00279	15/10/2024	E	00040	00040		Presupuesto de Egresos Devengado de Gastos de Funcionamiento Sueldo base Nómina del 1 al 15 de octubre			55,005.80	0.00	
00282	15/10/2024	E	00040	00040		Presupuesto de Egresos Devengado de Gastos de Funcionamiento Sueldo base Nómina del 1 al 15 de octubre			0.00	55,005.80	
00655	30/09/2024	E	00054	00054		Presupuesto de Egresos Devengado de Gastos de Funcionamiento Sueldo base Nómina del 16 al 30 de septiembre			55,005.80	0.00	
01222	30/09/2024	E	00054	00054		Presupuesto de Egresos Devengado de Gastos de Funcionamiento Sueldo base Nómina del 16 al 30 de septiembre			0.00	55,005.80	
00286	13/09/2024	E	00024	00024		Presupuesto de Egresos Devengado de Gastos de Funcionamiento Sueldo base Nómina del 1 al 15 de septiembre			55,005.80	0.00	
00289	13/09/2024	E	00024	00024		Presupuesto de Egresos Devengado de Gastos de Funcionamiento Sueldo base Nómina del 1 al 15 de septiembre			0.00	55,005.80	
00284	30/08/2024	E	00081	00081		Presupuesto de Egresos Devengado de Gastos de Funcionamiento Sueldo base Nómina del 16 al 31 de agosto de 2024			55,005.80	0.00	
00287	30/08/2024	E	00081	00081		Presupuesto de Egresos Devengado de Gastos de Funcionamiento Sueldo base Nómina del 16 al 31 de agosto de 2024			0.00	55,005.80	
00353	15/08/2024	E	00041	00041		Presupuesto de Egresos Devengado de Gastos de Funcionamiento Sueldo base Nómina del 1 al 15 de agosto			55,005.80	0.00	
00356	15/08/2024	E	00041	00041		Presupuesto de Egresos Devengado de Gastos de Funcionamiento Sueldo base Nómina del 1 al 15 de agosto			0.00	55,005.80	
00280	31/07/2024	E	00067	00067		Presupuesto de Egresos Devengado de Gastos de Funcionamiento Sueldo base Nómina del 16 al 31 de julio de 2024			55,005.80	0.00	
00283	31/07/2024	E	00067	00067		Presupuesto de Egresos Devengado de Gastos de Funcionamiento Sueldo base Nómina del 16 al 31 de julio de 2024			0.00	55,005.80	
00285	12/07/2024	E	00025	00025		Presupuesto de Egresos Devengado de Gastos de Funcionamiento Sueldo base Nómina del 1 al 15 de julio			55,005.80	0.00	
00288	12/07/2024	E	00025	00025		Presupuesto de Egresos Devengado de Gastos de Funcionamiento Sueldo base Nómina del 1 al 15 de julio			0.00	55,005.80	
00294	28/06/2024	E	00069	00069		Presupuesto de Egresos Devengado de Gastos de Funcionamiento Sueldo base Nómina del 16 al 30 de junio de 2024			75,652.64	0.00	
00297	28/06/2024	E	00069	00069		Presupuesto de Egresos Devengado de Gastos de Funcionamiento Sueldo base Nómina del 16 al 30 de junio de 2024			0.00	75,652.64	
00304	14/06/2024	E	00035	00035		Presupuesto de Egresos Devengado de Gastos de Funcionamiento Sueldo base Nómina del 1 al 15 de junio			47,233.64	0.00	
00307	14/06/2024	E	00035	00035		Presupuesto de Egresos Devengado de Gastos de Funcionamiento Sueldo base Nómina del 1 al 15 de junio			0.00	47,233.64	
00283	31/05/2024	E	00040	00040		Presupuesto de Egresos Devengado de Gastos de Funcionamiento Sueldo base Nómina del 16 al 31 de mayo de 2024			47,233.64	0.00	
00286	31/05/2024	E	00040	00040		Presupuesto de Egresos Devengado de Gastos de Funcionamiento Sueldo base Nómina del 16 al 31 de mayo de 2024			0.00	47,233.64	
00271	15/05/2024	E	00013	00013		Presupuesto de Egresos Devengado de Gastos de Funcionamiento Sueldo base Nómina del 1 al 15 de mayo			47,233.64	0.00	
00274	15/05/2024	E	00013	00013		Presupuesto de Egresos Devengado de Gastos de Funcionamiento Sueldo base Nómina del 1 al 15 de mayo			0.00	47,233.64	
00293	30/04/2024	E	00065	00065		Presupuesto de Egresos Devengado de Gastos de Funcionamiento Sueldo base Nómina del 16 al 30 de abril de 2024			40,519.14	0.00	
00296	30/04/2024	E	00065	00065		Presupuesto de Egresos Devengado de Gastos de Funcionamiento Sueldo base Nómina del 16 al 30 de abril de 2024			0.00	40,519.14	
00312	15/04/2024	E	00038	00038		Presupuesto de Egresos Devengado de Gastos de Funcionamiento Sueldo base Nómina del 1 al 15 de abril			40,519.14	0.00	
00315	15/04/2024	E	00038	00038		Presupuesto de Egresos Devengado de Gastos de Funcionamiento Sueldo base Nómina del 1 al 15 de abril			0.00	40,519.14	
00266	27/03/2024	E	00107	00107		Presupuesto de Egresos Devengado de Gastos de Funcionamiento Sueldo base Nómina del 16 al 31 de marzo			39,233.49	0.00	
00269	27/03/2024	E	00107	00107		Presupuesto de Egresos Devengado de Gastos de Funcionamiento Sueldo base Nómina del 16 al 31 de marzo			0.00	39,233.49	

00333	15/03/2024	E	00022	00022	Presupuesto de Egresos Devengado de Gastos de Funcionamiento Sueldo base Nómina del 01 al 15 de Marzo			39,233.49	0.00		
00336	15/03/2024	E	00022	00022	Presupuesto de Egresos Devengado de Gastos de Funcionamiento Sueldo base Nómina del 01 al 15 de Marzo			0.00	39,233.49		
00266	29/02/2024	E	00039	00039	Presupuesto de Egresos Devengado de Gastos de Funcionamiento Sueldo base Nómina del 16 al 29 de febrero			34,058.89	0.00		
00269	29/02/2024	E	00039	00039	Presupuesto de Egresos Devengado de Gastos de Funcionamiento Sueldo base Nómina del 16 al 29 de febrero			0.00	34,058.89		
00261	15/02/2024	E	00021	00021	Presupuesto de Egresos Devengado de Gastos de Funcionamiento Sueldo base Nómina del 01 al 15 de Febrero			34,058.89	0.00		
00264	15/02/2024	E	00021	00021	Presupuesto de Egresos Devengado de Gastos de Funcionamiento Sueldo base Nómina del 01 al 15 de Febrero			0.00	34,058.89		
00261	31/01/2024	E	00066	00066	Presupuesto de Egresos Devengado de Gastos de Funcionamiento Sueldo base Nómina del 16 al 31 de enero			34,058.89	0.00		
00264	31/01/2024	E	00066	00066	Presupuesto de Egresos Devengado de Gastos de Funcionamiento Sueldo base Nómina del 16 al 31 de enero			0.00	34,058.89		
00261	15/01/2024	E	00049	00049	Presupuesto de Egresos Devengado de Gastos de Funcionamiento Sueldo base Nómina del 01 al 15 de enero			34,058.89	0.00		
00264	15/01/2024	E	00049	00049	Presupuesto de Egresos Devengado de Gastos de Funcionamiento Sueldo base Nómina del 01 al 15 de enero			0.00	34,058.89		
					TOTAL:			**1,180,740.58**	**1,180,740.58**		
8251	**C00307000**	**0105020601011102O1**		**1312**	**Prima de antigüedad**	**0.00**		**33,750.82**	**33,750.82**	**0.00**	
REN.	**FECHA**	**TIPO**	**N.POL.**	**REF**	**CONCEPTO**		**DEBE**		**HABER**		
00013	06/11/2024	C	00008	00903	Presupuesto de Egresos Devengado de Gastos de Funcionamiento Prima de antigüedad			33,750.82	0.00		
00016	06/11/2024	C	00008	00903	Presupuesto de Egresos Devengado de Gastos de Funcionamiento Prima de antigüedad			0.00	33,750.82		
					TOTAL:			**33,750.82**	**33,750.82**		
8251	**C00307000**	**0105020601011102O1**		**1321**	**Prima vacacional**	**0.00**		**114,716.14**	**114,716.14**	**0.00**	
REN.	**FECHA**	**TIPO**	**N.POL.**	**REF**	**CONCEPTO**		**DEBE**		**HABER**		
00104	02/12/2024	E	00005	00005	Presupuesto de Egresos Devengado de Gastos de Funcionamiento Prima vacacional segunda exhibición 2024			84,256.68	0.00		
00107	02/12/2024	E	00005	00005	Presupuesto de Egresos Devengado de Gastos de Funcionamiento Prima vacacional segunda exhibición 2024			0.00	84,256.68		
00027	06/11/2024	C	00008	00903	Presupuesto de Egresos Devengado de Gastos de Funcionamiento Prima vacacional			10,482.74	0.00		
00030	06/11/2024	C	00008	00903	Presupuesto de Egresos Devengado de Gastos de Funcionamiento Prima vacacional			0.00	10,482.74		
00082	12/07/2024	E	00026	00026	Presupuesto de Egresos Devengado de Gastos de Funcionamiento Prima vacacional Prima vacacional primera exhibición 2024			19,976.72	0.00		
00085	12/07/2024	E	00026	00026	Presupuesto de Egresos Devengado de Gastos de Funcionamiento Prima vacacional Prima vacacional primera exhibición 2024			0.00	19,976.72		
					TOTAL:			**114,716.14**	**114,716.14**		
8251	**C00307000**	**0105020601011102O1**		**1322**	**Aguinaldo**	**0.00**		**309,736.20**	**309,736.20**	**0.00**	
REN.	**FECHA**	**TIPO**	**N.POL.**	**REF**	**CONCEPTO**		**DEBE**		**HABER**		
00119	02/12/2024	E	00004	00004	Presupuesto de Egresos Devengado de Gastos de Funcionamiento Aguinaldo Segunda exhibición 2024			201,948.27	0.00		
00122	02/12/2024	E	00004	00004	Presupuesto de Egresos Devengado de Gastos de Funcionamiento Aguinaldo Segunda exhibición 2024			0.00	201,948.27		
00020	06/11/2024	C	00008	00903	Presupuesto de Egresos Devengado de Gastos de Funcionamiento Aguinaldo			18,537.41	0.00		
00023	06/11/2024	C	00008	00903	Presupuesto de Egresos Devengado de Gastos de Funcionamiento Aguinaldo			0.00	18,537.41		
00094	22/03/2024	E	00039	00039	Presupuesto de Egresos Devengado de Gastos de Funcionamiento Aguinaldo			89,250.52	0.00		
00097	22/03/2024	E	00039	00039	Presupuesto de Egresos Devengado de Gastos de Funcionamiento Aguinaldo			0.00	89,250.52		
					TOTAL:			**309,736.20**	**309,736.20**		
8251	**C00307000**	**0105020601011102O1**		**1341**	**Compensación**	**0.00**		**503,656.53**	**503,656.53**	**0.00**	
REN.	**FECHA**	**TIPO**	**N.POL.**	**REF**	**CONCEPTO**		**DEBE**		**HABER**		
00357	18/12/2024	E	00065	00065	Presupuesto de Egresos Devengado de Gastos de Funcionamiento Compensación Nómina del 16 al 31 de diciembre 2024			29,882.72	0.00		
00360	18/12/2024	E	00065	00065	Presupuesto de Egresos Devengado de Gastos de Funcionamiento Compensación Nómina del 16 al 31 de diciembre 2024			0.00	29,882.72		
00287	02/12/2024	E	00006	00006	Presupuesto de Egresos Devengado de Gastos de Funcionamiento Compensación Nómina del 1 al 15 de diciembre			30,087.97	0.00		
00290	02/12/2024	E	00006	00006	Presupuesto de Egresos Devengado de Gastos de Funcionamiento Compensación Nómina del 1 al 15 de diciembre			0.00	30,087.97		
00288	29/11/2024	E	00076	00076	Presupuesto de Egresos Devengado de Gastos de Funcionamiento Compensación Nómina del 16 al 30 de noviembre 2024			28,360.42	0.00		
00291	29/11/2024	E	00076	00076	Presupuesto de Egresos Devengado de Gastos de Funcionamiento Compensación Nómina del 16 al 30 de noviembre 2024			0.00	28,360.42		
00292	15/11/2024	E	00039	00039	Presupuesto de Egresos Devengado de Gastos de Funcionamiento Compensación Nómina del 1 al 15 de noviembre			26,651.75	0.00		
00295	15/11/2024	E	00039	00039	Presupuesto de Egresos Devengado de Gastos de Funcionamiento Compensación Nómina del 1 al 15 de noviembre			0.00	26,651.75		
00319	31/10/2024	E	00079	00079	Presupuesto de Egresos Devengado de Gastos de Funcionamiento Compensación Nómina del 16 al 31 de octubre 2024			26,651.75	0.00		
00322	31/10/2024	E	00079	00079	Presupuesto de Egresos Devengado de Gastos de Funcionamiento Compensación Nómina del 16 al 31 de octubre 2024			0.00	26,651.75		
00286	15/10/2024	E	00040	00040	Presupuesto de Egresos Devengado de Gastos de Funcionamiento Compensación Nómina del 1 al 15 de octubre			26,651.75	0.00		
00289	15/10/2024	E	00040	00040	Presupuesto de Egresos Devengado de Gastos de Funcionamiento Compensación Nómina del 1 al 15 de octubre			0.00	26,651.75		
00688	30/09/2024	E	00054	00054	Presupuesto de Egresos Devengado de Gastos de Funcionamiento Compensación Nómina del 16 al 30 de septiembre			26,651.75	0.00		
01255	30/09/2024	E	00054	00054	Presupuesto de Egresos Devengado de Gastos de Funcionamiento Compensación Nómina del 16 al 30 de septiembre			0.00	26,651.75		
00293	13/09/2024	E	00024	00024	Presupuesto de Egresos Devengado de Gastos de Funcionamiento Compensación Nómina del 1 al 15 de septiembre			26,651.75	0.00		
00296	13/09/2024	E	00024	00024	Presupuesto de Egresos Devengado de Gastos de Funcionamiento Compensación Nómina del 1 al 15 de septiembre			0.00	26,651.75		
00291	30/08/2024	E	00081	00081	Presupuesto de Egresos Devengado de Gastos de Funcionamiento Compensación Nómina del 16 al 31 de agosto de 2024			26,651.75	0.00		
00294	30/08/2024	E	00081	00081	Presupuesto de Egresos Devengado de Gastos de Funcionamiento Compensación Nómina del 16 al 31 de agosto de 2024			0.00	26,651.75		
00360	15/08/2024	E	00041	00041	Presupuesto de Egresos Devengado de Gastos de Funcionamiento Compensación Nómina del 1 al 15 de agosto			26,651.75	0.00		
00363	15/08/2024	E	00041	00041	Presupuesto de Egresos Devengado de Gastos de Funcionamiento Compensación Nómina del 1 al 15 de agosto			0.00	26,651.75		
00287	31/07/2024	E	00067	00067	Presupuesto de Egresos Devengado de Gastos de Funcionamiento Compensación Nómina del 16 al 31 de julio de 2024			26,651.75	0.00		
00290	31/07/2024	E	00067	00067	Presupuesto de Egresos Devengado de Gastos de Funcionamiento Compensación Nómina del 16 al 31 de julio de 2024			0.00	26,651.75		
00292	12/07/2024	E	00025	00025	Presupuesto de Egresos Devengado de Gastos de Funcionamiento Compensación Nómina del 1 al 15 de julio			26,651.75	0.00		
00295	12/07/2024	E	00025	00025	Presupuesto de Egresos Devengado de Gastos de Funcionamiento Compensación Nómina del 1 al 15 de julio			0.00	26,651.75		
00301	28/06/2024	E	00069	00069	Presupuesto de Egresos Devengado de Gastos de Funcionamiento Compensación Nómina del 16 al 30 de junio de 2024			26,651.75	0.00		
00304	28/06/2024	E	00069	00069	Presupuesto de Egresos Devengado de Gastos de Funcionamiento Compensación Nómina del 16 al 30 de junio de 2024			0.00	26,651.75		
00311	14/06/2024	E	00035	00035	Presupuesto de Egresos Devengado de Gastos de Funcionamiento Compensación Nómina del 1 al 15 de junio			17,440.85	0.00		
00314	14/06/2024	E	00035	00035	Presupuesto de Egresos Devengado de Gastos de Funcionamiento Compensación Nómina del 1 al 15 de junio			0.00	17,440.85		
00290	31/05/2024	E	00040	00040	Presupuesto de Egresos Devengado de Gastos de Funcionamiento Compensación Nómina del 16 al 31 de mayo de 2024			17,440.85	0.00		
00293	31/05/2024	E	00040	00040	Presupuesto de Egresos Devengado de Gastos de Funcionamiento Compensación Nómina del 16 al 31 de mayo de 2024			0.00	17,440.85		
00278	15/05/2024	E	00013	00013	Presupuesto de Egresos Devengado de Gastos de Funcionamiento Compensación Nómina del 1 al 15 de mayo			13,641.28	0.00		
00281	15/05/2024	E	00013	00013	Presupuesto de Egresos Devengado de Gastos de Funcionamiento Compensación Nómina del 1 al 15 de mayo			0.00	13,641.28		
00300	30/04/2024	E	00065	00065	Presupuesto de Egresos Devengado de Gastos de Funcionamiento Compensación Nómina del 16 al 30 de abril de 2024			13,641.28	0.00		

00303	30/04/2024	E	00065	00065	Presupuesto de Egresos Devengado de Gastos de Funcionamiento Compensación Nómina del 16 al 30 de abril de 2024			0.00	13,641.28		
00319	15/04/2024	E	00038	00038	Presupuesto de Egresos Devengado de Gastos de Funcionamiento Compensación Nómina del 1 al 15 de abril			13,641.28	0.00		
00322	15/04/2024	E	00038	00038	Presupuesto de Egresos Devengado de Gastos de Funcionamiento Compensación Nómina del 1 al 15 de abril			0.00	13,641.28		
00273	27/03/2024	E	00107	00107	Presupuesto de Egresos Devengado de Gastos de Funcionamiento Compensación Nómina del 16 al 31 de marzo			16,590.10	0.00		
00276	27/03/2024	E	00107	00107	Presupuesto de Egresos Devengado de Gastos de Funcionamiento Compensación Nómina del 16 al 31 de marzo			0.00	16,590.10		
00340	15/03/2024	E	00022	00022	Presupuesto de Egresos Devengado de Gastos de Funcionamiento Compensación Nómina del 01 al 15 de Marzo			15,394.47	0.00		
00343	15/03/2024	E	00022	00022	Presupuesto de Egresos Devengado de Gastos de Funcionamiento Compensación Nómina del 01 al 15 de Marzo			0.00	15,394.47		
00273	29/02/2024	E	00039	00039	Presupuesto de Egresos Devengado de Gastos de Funcionamiento Compensación Nómina del 16 al 29 de febrero			12,799.49	0.00		
00276	29/02/2024	E	00039	00039	Presupuesto de Egresos Devengado de Gastos de Funcionamiento Compensación Nómina del 16 al 29 de febrero			0.00	12,799.49		
00268	15/02/2024	E	00021	00021	Presupuesto de Egresos Devengado de Gastos de Funcionamiento Compensación Nómina del 01 al 15 de Febrero			9,406.11	0.00		
00271	15/02/2024	E	00021	00021	Presupuesto de Egresos Devengado de Gastos de Funcionamiento Compensación Nómina del 01 al 15 de Febrero			0.00	9,406.11		
00268	31/01/2024	E	00066	00066	Presupuesto de Egresos Devengado de Gastos de Funcionamiento Compensación Nómina del 16 al 31 de enero			9,406.11	0.00		
00271	31/01/2024	E	00066	00066	Presupuesto de Egresos Devengado de Gastos de Funcionamiento Compensación Nómina del 16 al 31 de enero			0.00	9,406.11		
00268	15/01/2024	E	00049	00049	Presupuesto de Egresos Devengado de Gastos de Funcionamiento Compensación Nómina del 01 al 15 de enero			9,406.10	0.00		
00271	15/01/2024	E	00049	00049	Presupuesto de Egresos Devengado de Gastos de Funcionamiento Compensación Nómina del 01 al 15 de enero			0.00	9,406.10		
					TOTAL:			**503,656.53**	**503,656.53**		
8251	**C00307000**	**01050206010111020 1345**			**Gratificación**	**0.00**		**769,632.27**	**769,632.27**	**0.00**	
REN.	**FECHA**	**TIPO**	**N.POL.**	**REF**	**CONCEPTO**		**DEBE**		**HABER**		
00011	26/12/2024	E	00107	00107	GRATIFICACION EXTRAORDINARIA DICIEMBRE 2024			29,397.76	0.00		
00014	26/12/2024	E	00107	00107	GRATIFICACION EXTRAORDINARIA DICIEMBRE 2024			0.00	29,397.76		
00032	26/12/2024	E	00107	00107	GRATIFICACION EXTRAORDINARIA DICIEMBRE 2024			15,198.88	0.00		
00035	26/12/2024	E	00107	00107	GRATIFICACION EXTRAORDINARIA DICIEMBRE 2024			0.00	15,198.88		
00025	23/12/2024	E	00093	00093	GRATIFICACION EXTRAORDINARIA DICIEMBRE 2024			7,654.04	0.00		
00028	23/12/2024	E	00093	00093	GRATIFICACION EXTRAORDINARIA DICIEMBRE 2024			0.00	7,654.04		
00039	23/12/2024	E	00093	00093	GRATIFICACION EXTRAORDINARIA DICIEMBRE 2024			22,003.98	0.00		
00042	23/12/2024	E	00093	00093	GRATIFICACION EXTRAORDINARIA DICIEMBRE 2024			0.00	22,003.98		
00046	23/12/2024	E	00093	00093	GRATIFICACION EXTRAORDINARIA DICIEMBRE 2024			38,905.00	0.00		
00049	23/12/2024	E	00093	00093	GRATIFICACION EXTRAORDINARIA DICIEMBRE 2024			0.00	38,905.00		
00151	23/12/2024	E	00093	00093	GRATIFICACION EXTRAORDINARIA DICIEMBRE 2024			44,047.85	0.00		
00154	23/12/2024	E	00093	00093	GRATIFICACION EXTRAORDINARIA DICIEMBRE 2024			0.00	44,047.85		
00186	23/12/2024	E	00093	00093	GRATIFICACION EXTRAORDINARIA DICIEMBRE 2024			38,905.00	0.00		
00189	23/12/2024	E	00093	00093	GRATIFICACION EXTRAORDINARIA DICIEMBRE 2024			0.00	38,905.00		
00207	23/12/2024	E	00093	00093	GRATIFICACION EXTRAORDINARIA DICIEMBRE 2024			26,506.62	0.00		
00210	23/12/2024	E	00093	00093	GRATIFICACION EXTRAORDINARIA DICIEMBRE 2024			0.00	26,506.62		
00228	23/12/2024	E	00093	00093	GRATIFICACION EXTRAORDINARIA DICIEMBRE 2024			14,198.88	0.00		
00231	23/12/2024	E	00093	00093	GRATIFICACION EXTRAORDINARIA DICIEMBRE 2024			0.00	14,198.88		
00235	23/12/2024	E	00093	00093	GRATIFICACION EXTRAORDINARIA DICIEMBRE 2024			19,918.13	0.00		
00238	23/12/2024	E	00093	00093	GRATIFICACION EXTRAORDINARIA DICIEMBRE 2024			0.00	19,918.13		
00364	18/12/2024	E	00065	00065	Presupuesto de Egresos Devengado de Gastos de Funcionamiento Gratificación Nómina del 16 al 31 de diciembre 2024			27,564.52	0.00		
00367	18/12/2024	E	00065	00065	Presupuesto de Egresos Devengado de Gastos de Funcionamiento Gratificación Nómina del 16 al 31 de diciembre 2024			0.00	27,564.52		
00294	02/12/2024	E	00006	00006	Presupuesto de Egresos Devengado de Gastos de Funcionamiento Gratificación Nómina del 1 al 15 de diciembre			28,462.18	0.00		
00297	02/12/2024	E	00006	00006	Presupuesto de Egresos Devengado de Gastos de Funcionamiento Gratificación Nómina del 1 al 15 de diciembre			0.00	28,462.18		
00295	29/11/2024	E	00076	00076	Presupuesto de Egresos Devengado de Gastos de Funcionamiento Gratificación Nómina del 16 al 30 de noviembre 2024			25,710.46	0.00		
00298	29/11/2024	E	00076	00076	Presupuesto de Egresos Devengado de Gastos de Funcionamiento Gratificación Nómina del 16 al 30 de noviembre 2024			0.00	25,710.46		
00299	15/11/2024	E	00039	00039	Presupuesto de Egresos Devengado de Gastos de Funcionamiento Gratificación Nómina del 1 al 15 de noviembre			23,309.38	0.00		
00302	15/11/2024	E	00039	00039	Presupuesto de Egresos Devengado de Gastos de Funcionamiento Gratificación Nómina del 1 al 15 de noviembre			0.00	23,309.38		
00326	31/10/2024	E	00079	00079	Presupuesto de Egresos Devengado de Gastos de Funcionamiento Gratificación Nómina del 16 al 31 de octubre 2024			23,309.38	0.00		
00329	31/10/2024	E	00079	00079	Presupuesto de Egresos Devengado de Gastos de Funcionamiento Gratificación Nómina del 16 al 31 de octubre 2024			0.00	23,309.38		
00293	15/10/2024	E	00040	00040	Presupuesto de Egresos Devengado de Gastos de Funcionamiento Gratificación Nómina del 1 al 15 de octubre			23,309.38	0.00		
00296	15/10/2024	E	00040	00040	Presupuesto de Egresos Devengado de Gastos de Funcionamiento Gratificación Nómina del 1 al 15 de octubre			0.00	23,309.38		
00720	30/09/2024	E	00054	00054	Presupuesto de Egresos Devengado de Gastos de Funcionamiento Gratificación Nómina del 16 al 30 de septiembre			23,309.38	0.00		
01287	30/09/2024	E	00054	00054	Presupuesto de Egresos Devengado de Gastos de Funcionamiento Gratificación Nómina del 16 al 30 de septiembre			0.00	23,309.38		
00300	13/09/2024	E	00024	00024	Presupuesto de Egresos Devengado de Gastos de Funcionamiento Gratificación Nómina del 1 al 15 de septiembre			23,309.38	0.00		
00303	13/09/2024	E	00024	00024	Presupuesto de Egresos Devengado de Gastos de Funcionamiento Gratificación Nómina del 1 al 15 de septiembre			0.00	23,309.38		
00298	30/08/2024	E	00081	00081	Presupuesto de Egresos Devengado de Gastos de Funcionamiento Gratificación Nómina del 16 al 31 de agosto de 2024			23,309.38	0.00		
00301	30/08/2024	E	00081	00081	Presupuesto de Egresos Devengado de Gastos de Funcionamiento Gratificación Nómina del 16 al 31 de agosto de 2024			0.00	23,309.38		
00367	15/08/2024	E	00041	00041	Presupuesto de Egresos Devengado de Gastos de Funcionamiento Gratificación Nómina del 1 al 15 de agosto			23,309.38	0.00		
00370	15/08/2024	E	00041	00041	Presupuesto de Egresos Devengado de Gastos de Funcionamiento Gratificación Nómina del 1 al 15 de agosto			0.00	23,309.38		
00294	31/07/2024	E	00067	00067	Presupuesto de Egresos Devengado de Gastos de Funcionamiento Gratificación Nómina del 16 al 31 de julio de 2024			23,309.38	0.00		
00297	31/07/2024	E	00067	00067	Presupuesto de Egresos Devengado de Gastos de Funcionamiento Gratificación Nómina del 16 al 31 de julio de 2024			0.00	23,309.38		
00299	12/07/2024	E	00025	00025	Presupuesto de Egresos Devengado de Gastos de Funcionamiento Gratificación Nómina del 1 al 15 de julio			23,309.38	0.00		
00302	12/07/2024	E	00025	00025	Presupuesto de Egresos Devengado de Gastos de Funcionamiento Gratificación Nómina del 1 al 15 de julio			0.00	23,309.38		
00308	28/06/2024	E	00069	00069	Presupuesto de Egresos Devengado de Gastos de Funcionamiento Gratificación Nómina del 16 al 30 de junio de 2024			23,309.38	0.00		
00311	28/06/2024	E	00069	00069	Presupuesto de Egresos Devengado de Gastos de Funcionamiento Gratificación Nómina del 16 al 30 de junio de 2024			0.00	23,309.38		
00318	14/06/2024	E	00035	00035	Presupuesto de Egresos Devengado de Gastos de Funcionamiento Gratificación Nómina del 1 al 15 de junio			18,745.38	0.00		
00321	14/06/2024	E	00035	00035	Presupuesto de Egresos Devengado de Gastos de Funcionamiento Gratificación Nómina del 1 al 15 de junio			0.00	18,745.38		
00297	31/05/2024	E	00040	00040	Presupuesto de Egresos Devengado de Gastos de Funcionamiento Gratificación Nómina del 16 al 31 de mayo de 2024			18,745.38	0.00		
00300	31/05/2024	E	00040	00040	Presupuesto de Egresos Devengado de Gastos de Funcionamiento Gratificación Nómina del 16 al 31 de mayo de 2024			0.00	18,745.38		
00285	15/05/2024	E	00013	00013	Presupuesto de Egresos Devengado de Gastos de Funcionamiento Gratificación Nómina del 1 al 15 de mayo			18,745.38	0.00		
00288	15/05/2024	E	00013	00013	Presupuesto de Egresos Devengado de Gastos de Funcionamiento Gratificación Nómina del 1 al 15 de mayo			0.00	18,745.38		

00307	30/04/2024	E	00065	00065	Presupuesto de Egresos Devengado de Gastos de Funcionamiento Gratificación Nómina del 16 al 30 de abril de 2024			17,693.21	0.00		
00310	30/04/2024	E	00065	00065	Presupuesto de Egresos Devengado de Gastos de Funcionamiento Gratificación Nómina del 16 al 30 de abril de 2024			0.00	17,693.21		
00326	15/04/2024	E	00038	00038	Presupuesto de Egresos Devengado de Gastos de Funcionamiento Gratificación Nómina del 1 al 15 de abril			17,693.21	0.00		
00329	15/04/2024	E	00038	00038	Presupuesto de Egresos Devengado de Gastos de Funcionamiento Gratificación Nómina del 1 al 15 de abril			0.00	17,693.21		
00280	27/03/2024	E	00107	00107	Presupuesto de Egresos Devengado de Gastos de Funcionamiento Gratificación Nómina del 16 al 31 de marzo			18,243.95	0.00		
00283	27/03/2024	E	00107	00107	Presupuesto de Egresos Devengado de Gastos de Funcionamiento Gratificación Nómina del 16 al 31 de marzo			0.00	18,243.95		
00347	15/03/2024	E	00022	00022	Presupuesto de Egresos Devengado de Gastos de Funcionamiento Gratificación Nómina del 01 al 15 de Marzo			18,243.95	0.00		
00350	15/03/2024	E	00022	00022	Presupuesto de Egresos Devengado de Gastos de Funcionamiento Gratificación Nómina del 01 al 15 de Marzo			0.00	18,243.95		
00280	29/02/2024	E	00039	00039	Presupuesto de Egresos Devengado de Gastos de Funcionamiento Gratificación Nómina del 16 al 29 de febrero			16,743.45	0.00		
00283	29/02/2024	E	00039	00039	Presupuesto de Egresos Devengado de Gastos de Funcionamiento Gratificación Nómina del 16 al 29 de febrero			0.00	16,743.45		
00275	15/02/2024	E	00021	00021	Presupuesto de Egresos Devengado de Gastos de Funcionamiento Gratificación Nómina del 01 al 15 de Febrero			17,760.47	0.00		
00278	15/02/2024	E	00021	00021	Presupuesto de Egresos Devengado de Gastos de Funcionamiento Gratificación Nómina del 01 al 15 de Febrero			0.00	17,760.47		
00275	31/01/2024	E	00066	00066	Presupuesto de Egresos Devengado de Gastos de Funcionamiento Gratificación Nómina del 16 al 31 de enero			17,760.47	0.00		
00278	31/01/2024	E	00066	00066	Presupuesto de Egresos Devengado de Gastos de Funcionamiento Gratificación Nómina del 16 al 31 de enero			0.00	17,760.47		
00275	15/01/2024	E	00049	00049	Presupuesto de Egresos Devengado de Gastos de Funcionamiento Gratificación Nómina del 01 al 15 de enero			17,690.32	0.00		
00278	15/01/2024	E	00049	00049	Presupuesto de Egresos Devengado de Gastos de Funcionamiento Gratificación Nómina del 01 al 15 de enero			0.00	17,690.32		
					TOTAL:			**769,632.27**	**769,632.27**		
8251	**C00307000**	**0105020601011102O1**		**1346**	**Gratificación por convenio**	**0.00**		**2,490.00**	**2,490.00**	**0.00**	
REN.	**FECHA**	**TIPO**	**N.POL.**	**REF**	**CONCEPTO**		**DEBE**		**HABER**		
00371	18/12/2024	E	00065	00065	Presupuesto de Egresos Devengado de Gastos de Funcionamiento Gratificación por convenio Nómina del 16 al 31 de diciembre 2024			2,490.00	0.00		
00374	18/12/2024	E	00065	00065	Presupuesto de Egresos Devengado de Gastos de Funcionamiento Gratificación por convenio Nómina del 16 al 31 de diciembre 2024			0.00	2,490.00		
					TOTAL:			**2,490.00**	**2,490.00**		
8251	**C00307000**	**0105020601011102O1**		**1412**	**Aportaciones de servicio de salud**	**0.00**		**12,117,528.77**	**11,047,188.04**	**1,070,340.73**	
REN.	**FECHA**	**TIPO**	**N.POL.**	**REF**	**CONCEPTO**		**DEBE**		**HABER**		
00005	17/12/2024	D	00023	00023	ISSEMYM 2a qna diciembre Presupuesto de Egresos Devengado de Gastos de Funcionamiento Aportaciones de servicio de salud			539,578.52	0.00		
00005	16/12/2024	D	00021	00021	Pasivo 1er quincena diciembre Presupuesto de Egresos Devengado de Gastos de Funcionamiento Aportaciones de servicio de salud			530,762.21	0.00		
00010	06/12/2024	E	00034	00034	ISSEMYM 2a qna noviembre Presupuesto de Egresos Devengado de Gastos de Funcionamiento Aportaciones de servicio de salud			0.00	528,183.25		
00005	29/11/2024	D	00019	00019	PASIVO 2a qna noviembre Presupuesto de Egresos Devengado de Gastos de Funcionamiento Aportaciones de servicio de salud			528,183.25	0.00		
00013	25/11/2024	E	00066	00066	ISSEMYM 1er qna noviembre Presupuesto de Egresos Devengado de Gastos de Funcionamiento Aportaciones de servicio de salud			526,543.07	0.00		
00016	25/11/2024	E	00066	00066	ISSEMYM 1er qna noviembre Presupuesto de Egresos Devengado de Gastos de Funcionamiento Aportaciones de servicio de salud			0.00	526,543.07		
00010	08/11/2024	E	00022	00022	ISSEMYM 2a qna octubre 2024 Presupuesto de Egresos Devengado de Gastos de Funcionamiento Aportaciones de servicio de salud			0.00	527,235.73		
00005	30/10/2024	D	00014	00014	PASIVO 2A QNA OCTUBRE Presupuesto de Egresos Devengado de Gastos de Funcionamiento Aportaciones de servicio de salud			527,235.73	0.00		
00014	22/10/2024	E	00063	00063	ISSEMYM 1er qna octubre Presupuesto de Egresos Devengado de Gastos de Funcionamiento Aportaciones de servicio de salud			527,731.30	0.00		
00017	22/10/2024	E	00063	00063	ISSEMYM 1er qna octubre Presupuesto de Egresos Devengado de Gastos de Funcionamiento Aportaciones de servicio de salud			0.00	527,731.30		
00010	07/10/2024	E	00022	00022	ISSEMYM 2a qna septiembre 2024 Presupuesto de Egresos Devengado de Gastos de Funcionamiento Aportaciones de servicio de salud			0.00	527,954.97		
00005	30/09/2024	D	00011	00011	ISSEMYM 2a qna septiembre Presupuesto de Egresos Devengado de Gastos de Funcionamiento Aportaciones de servicio de salud			527,954.97	0.00		
00013	20/09/2024	E	00040	00040	ISSEMYM 1er qna septiembre Presupuesto de Egresos Devengado de Gastos de Funcionamiento Aportaciones de servicio de salud			520,545.41	0.00		
00016	20/09/2024	E	00040	00040	ISSEMYM 1er qna septiembre Presupuesto de Egresos Devengado de Gastos de Funcionamiento Aportaciones de servicio de salud			0.00	520,545.41		
00010	06/09/2024	E	00010	00010	ISSEMYM 2a quincena agosto 2024 Presupuesto de Egresos Devengado de Gastos de Funcionamiento Aportaciones de servicio de salud			0.00	519,488.68		
00005	30/08/2024	D	00007	00007	Presupuesto de Egresos Devengado de Gastos de Funcionamiento Aportaciones de servicio de salud			519,488.68	0.00		
00013	21/08/2024	E	00054	00054	ISSEMYM 1er qna agosto Presupuesto de Egresos Devengado de Gastos de Funcionamiento Aportaciones de servicio de salud			513,126.79	0.00		
00016	21/08/2024	E	00054	00054	ISSEMYM 1er qna agosto Presupuesto de Egresos Devengado de Gastos de Funcionamiento Aportaciones de servicio de salud			0.00	513,126.79		
00010	07/08/2024	E	00018	00018	ISSEMYM 2a quincena julio 2024 Presupuesto de Egresos Devengado de Gastos de Funcionamiento Aportaciones de servicio de salud			0.00	496,204.74		
00005	30/07/2024	D	00009	00009	ISSEMYM 2a qna julio 2024 Presupuesto de Egresos Devengado de Gastos de Funcionamiento Aportaciones de servicio de salud			496,204.74	0.00		
00013	16/07/2024	E	00043	00043	ISSEMYM 1er quincena julio Presupuesto de Egresos Devengado de Gastos de Funcionamiento Aportaciones de servicio de salud			495,153.35	0.00		
00016	16/07/2024	E	00043	00043	ISSEMYM 1er quincena julio Presupuesto de Egresos Devengado de Gastos de Funcionamiento Aportaciones de servicio de salud			0.00	495,153.35		
00010	05/07/2024	E	00016	00016	ISSEMYM 2a qna junio 2024 Presupuesto de Egresos Devengado de Gastos de Funcionamiento Aportaciones de servicio de salud			0.00	494,921.82		
00005	30/06/2024	D	00005	00005	ISSEMYM 2A QNA JUNIO Presupuesto de Egresos Devengado de Gastos de Funcionamiento Aportaciones de servicio de salud			494,921.82	0.00		
00013	21/06/2024	E	00058	00058	ISSEMYM 1er qna junio 2024 Presupuesto de Egresos Devengado de Gastos de Funcionamiento Aportaciones de servicio de salud			491,830.37	0.00		
00016	21/06/2024	E	00058	00058	ISSEMYM 1er qna junio 2024 Presupuesto de Egresos Devengado de Gastos de Funcionamiento Aportaciones de servicio de salud			0.00	491,830.37		
00010	07/06/2024	E	00023	00023	ISSEMYM 2a qna mayo 2024 Presupuesto de Egresos Devengado de Gastos de Funcionamiento Aportaciones de servicio de salud			0.00	491,874.39		
00005	31/05/2024	D	00010	00010	ISSEMYM 2a QNA MAYO 2024 Presupuesto de Egresos Devengado de Gastos de Funcionamiento Aportaciones de servicio de salud			491,874.39	0.00		
00013	21/05/2024	E	00029	00029	ISSEMYM 1er qna mayo 2024 Presupuesto de Egresos Devengado de Gastos de Funcionamiento Aportaciones de servicio de salud			491,546.93	0.00		
00016	21/05/2024	E	00029	00029	ISSEMYM 1er qna mayo 2024 Presupuesto de Egresos Devengado de Gastos de Funcionamiento Aportaciones de servicio de salud			0.00	491,546.93		
00010	08/05/2024	E	00006	00006	ISSEMYM 2a qna abril 2024 Presupuesto de Egresos Devengado de Gastos de Funcionamiento Aportaciones de servicio de salud			0.00	490,289.48		

00005	29/04/2024	D	00026	00026	PASIVO 2A QNA ABRIL Presupuesto de Egresos Devengado de Gastos de Funcionamiento Aportaciones de servicio de salud			490,289.48	0.00		
00013	18/04/2024	E	00046	00046	ISSEMYM 1er qna abril 2024 Presupuesto de Egresos Devengado de Gastos de Funcionamiento Aportaciones de servicio de salud			484,997.47	0.00		
00016	18/04/2024	E	00046	00046	ISSEMYM 1er qna abril 2024 Presupuesto de Egresos Devengado de Gastos de Funcionamiento Aportaciones de servicio de salud			0.00	484,997.47		
00010	01/04/2024	E	00004	00004	ISSEMYM 1ER QNA MARZO 2024 Presupuesto de Egresos Devengado de Gastos de Funcionamiento Aportaciones de servicio de salud			0.00	489,755.70		
00027	01/04/2024	E	00004	00004	ISSEMYM 2A QNA MARZO 2024 Presupuesto de Egresos Devengado de Gastos de Funcionamiento Aportaciones de servicio de salud			0.00	486,085.14		
00006	29/03/2024	D	00016	00016	ISSEMYM 1er qna marzo 2024 Presupuesto de Egresos Devengado de Gastos de Funcionamiento Aportaciones de servicio de salud			489,755.70	0.00		
00031	29/03/2024	D	00016	00016	ISSEMYM 2a qna marzo 2024 Presupuesto de Egresos Devengado de Gastos de Funcionamiento Aportaciones de servicio de salud			486,085.14	0.00		
00010	07/03/2024	E	00007	00007	ISSEMYM 2a qna febrero Presupuesto de Egresos Devengado de Gastos de Funcionamiento Aportaciones de servicio de salud			0.00	489,243.70		
00005	29/02/2024	D	00009	00009	ISSEMYM pasivo 2a qna febrero Presupuesto de Egresos Devengado de Gastos de Funcionamiento Aportaciones de servicio de salud			489,243.70	0.00		
00014	26/02/2024	E	00029	00029	ISSEMYM 1er qna febrero 2024 Presupuesto de Egresos Devengado de Gastos de Funcionamiento Aportaciones de servicio de salud			491,651.98	0.00		
00017	26/02/2024	E	00029	00029	ISSEMYM 1er qna febrero 2024 Presupuesto de Egresos Devengado de Gastos de Funcionamiento Aportaciones de servicio de salud			0.00	491,651.98		
00010	06/02/2024	E	00010	00010	ISSEMYM 2A QNA ENERO 2024 Presupuesto de Egresos Devengado de Gastos de Funcionamiento Aportaciones de servicio de salud			0.00	483,671.94		
00005	31/01/2024	D	00003	00003	ISSEMYM 2a quincena enero 2024 Presupuesto de Egresos Devengado de Gastos de Funcionamiento Aportaciones de servicio de salud			483,671.94	0.00		
00013	19/01/2024	E	00061	00061	ISSEMYM 1er quincena enero 2024 Presupuesto de Egresos Devengado de Gastos de Funcionamiento Aportaciones de servicio de salud			479,151.83	0.00		
00016	19/01/2024	E	00061	00061	ISSEMYM 1er quincena enero 2024 Presupuesto de Egresos Devengado de Gastos de Funcionamiento Aportaciones de servicio de salud			0.00	479,151.83		
					TOTAL:			**12,117,528.77**	**11,047,188.04**		
8251	**C00307000**	**0105020601011020 1**		**1413**	**Aportaciones al fondo del sistema solidario de reparto**	**0.00**		**8,991,201.51**	**8,197,008.69**	**794,192.82**	
REN.	**FECHA**	**TIPO**	**N.POL.**	**REF**	**CONCEPTO**		**DEBE**		**HABER**		
00010	17/12/2024	D	00023	00023	ISSEMYM 2a qna diciembre Presupuesto de Egresos Devengado de Gastos de Funcionamiento Aportaciones al fondo del sistema solidario de reparto			400,367.25	0.00		
00010	16/12/2024	D	00021	00021	Pasivo 1er quincena diciembre Presupuesto de Egresos Devengado de Gastos de Funcionamiento Aportaciones al fondo del sistema solidario de reparto			393,825.57	0.00		
00012	06/12/2024	E	00034	00034	ISSEMYM 2a qna noviembre Presupuesto de Egresos Devengado de Gastos de Funcionamiento Aportaciones al fondo del sistema solidario de reparto			0.00	391,911.94		
00010	29/11/2024	D	00019	00019	PASIVO 2a qna noviembre Presupuesto de Egresos Devengado de Gastos de Funcionamiento Aportaciones al fondo del sistema solidario de reparto			391,911.94	0.00		
00020	25/11/2024	E	00066	00066	ISSEMYM 1er qna noviembre Presupuesto de Egresos Devengado de Gastos de Funcionamiento Aportaciones al fondo del sistema solidario de reparto			390,694.91	0.00		
00023	25/11/2024	E	00066	00066	ISSEMYM 1er qna noviembre Presupuesto de Egresos Devengado de Gastos de Funcionamiento Aportaciones al fondo del sistema solidario de reparto			0.00	390,694.91		
00012	08/11/2024	E	00022	00022	ISSEMYM 2a qna octubre 2024 Presupuesto de Egresos Devengado de Gastos de Funcionamiento Aportaciones al fondo del sistema solidario de reparto			0.00	391,208.86		
00010	30/10/2024	D	00014	00014	PASIVO 2A QNA OCTUBRE Presupuesto de Egresos Devengado de Gastos de Funcionamiento Aportaciones al fondo del sistema solidario de reparto			391,208.86	0.00		
00021	22/10/2024	E	00063	00063	ISSEMYM 1er qna octubre Presupuesto de Egresos Devengado de Gastos de Funcionamiento Aportaciones al fondo del sistema solidario de reparto			391,576.58	0.00		
00024	22/10/2024	E	00063	00063	ISSEMYM 1er qna octubre Presupuesto de Egresos Devengado de Gastos de Funcionamiento Aportaciones al fondo del sistema solidario de reparto			0.00	391,576.58		
00012	07/10/2024	E	00022	00022	ISSEMYM 2a qna septiembre 2024 Presupuesto de Egresos Devengado de Gastos de Funcionamiento Aportaciones al fondo del sistema solidario de reparto			0.00	391,742.53		
00010	30/09/2024	D	00011	00011	ISSEMYM 2a qna septiembre Presupuesto de Egresos Devengado de Gastos de Funcionamiento Aportaciones al fondo del sistema solidario de reparto			391,742.53	0.00		
00020	20/09/2024	E	00040	00040	ISSEMYM 1er qna septiembre Presupuesto de Egresos Devengado de Gastos de Funcionamiento Aportaciones al fondo del sistema solidario de reparto			386,244.66	0.00		
00023	20/09/2024	E	00040	00040	ISSEMYM 1er qna septiembre Presupuesto de Egresos Devengado de Gastos de Funcionamiento Aportaciones al fondo del sistema solidario de reparto			0.00	386,244.66		
00012	06/09/2024	E	00010	00010	ISSEMYM 2a quincena agosto 2024 Presupuesto de Egresos Devengado de Gastos de Funcionamiento Aportaciones al fondo del sistema solidario de reparto			0.00	385,460.57		
00010	30/08/2024	D	00007	00007	Presupuesto de Egresos Devengado de Gastos de Funcionamiento Aportaciones al fondo del sistema solidario de reparto			385,460.57	0.00		
00020	21/08/2024	E	00054	00054	ISSEMYM 1er qna agosto Presupuesto de Egresos Devengado de Gastos de Funcionamiento Aportaciones al fondo del sistema solidario de reparto			380,740.03	0.00		
00023	21/08/2024	E	00054	00054	ISSEMYM 1er qna agosto Presupuesto de Egresos Devengado de Gastos de Funcionamiento Aportaciones al fondo del sistema solidario de reparto			0.00	380,740.03		
00012	07/08/2024	E	00018	00018	ISSEMYM 2a quincena julio 2024 Presupuesto de Egresos Devengado de Gastos de Funcionamiento Aportaciones al fondo del sistema solidario de reparto			0.00	368,183.62		
00010	30/07/2024	D	00009	00009	ISSEMYM 2a qna julio 2024 Presupuesto de Egresos Devengado de Gastos de Funcionamiento Aportaciones al fondo del sistema solidario de reparto			368,183.62	0.00		
00020	16/07/2024	E	00043	00043	ISSEMYM 1er quincena julio Presupuesto de Egresos Devengado de Gastos de Funcionamiento Aportaciones al fondo del sistema solidario de reparto			367,403.48	0.00		
00023	16/07/2024	E	00043	00043	ISSEMYM 1er quincena julio Presupuesto de Egresos Devengado de Gastos de Funcionamiento Aportaciones al fondo del sistema solidario de reparto			0.00	367,403.48		
00012	05/07/2024	E	00016	00016	ISSEMYM 2a qna junio 2024 Presupuesto de Egresos Devengado de Gastos de Funcionamiento Aportaciones al fondo del sistema solidario de reparto			0.00	367,231.68		
00010	30/06/2024	D	00005	00005	ISSEMYM 2A QNA JUNIO Presupuesto de Egresos Devengado de Gastos de Funcionamiento Aportaciones al fondo del sistema solidario de reparto			367,231.68	0.00		
00020	21/06/2024	E	00058	00058	ISSEMYM 1er qna junio 2024 Presupuesto de Egresos Devengado de Gastos de Funcionamiento Aportaciones al fondo del sistema solidario de reparto			364,937.79	0.00		
00023	21/06/2024	E	00058	00058	ISSEMYM 1er qna junio 2024 Presupuesto de Egresos Devengado de Gastos de Funcionamiento Aportaciones al fondo del sistema solidario de reparto			0.00	364,937.79		
00012	07/06/2024	E	00023	00023	ISSEMYM 2a qna mayo 2024 Presupuesto de Egresos Devengado de Gastos de Funcionamiento Aportaciones al fondo del sistema solidario de reparto			0.00	364,970.45		
00010	31/05/2024	D	00010	00010	ISSEMYM 2a QNA MAYO 2024 Presupuesto de Egresos Devengado de Gastos de Funcionamiento Aportaciones al fondo del sistema solidario de reparto			364,970.45	0.00		
00020	21/05/2024	E	00029	00029	ISSEMYM 1er qna mayo 2024 Presupuesto de Egresos Devengado de Gastos de Funcionamiento Aportaciones al fondo del sistema solidario de reparto			364,727.49	0.00		
00023	21/05/2024	E	00029	00029	ISSEMYM 1er qna mayo 2024 Presupuesto de Egresos Devengado de Gastos de Funcionamiento Aportaciones al fondo del sistema solidario de reparto			0.00	364,727.49		
00012	08/05/2024	E	00006	00006	ISSEMYM 2a qna abril 2024 Presupuesto de Egresos Devengado de Gastos de Funcionamiento Aportaciones al fondo del sistema solidario de reparto			0.00	363,794.46		

00010	29/04/2024	D	00026	00026	PASIVO 2A QNA ABRIL Presupuesto de Egresos Devengado de Gastos de Funcionamiento Aportaciones al fondo del sistema solidario de reparto			363,794.46	0.00		
00020	18/04/2024	E	00046	00046	ISSEMYM 1er qna abril 2024 Presupuesto de Egresos Devengado de Gastos de Funcionamiento Aportaciones al fondo del sistema solidario de reparto			359,867.78	0.00		
00023	18/04/2024	E	00046	00046	ISSEMYM 1er qna abril 2024 Presupuesto de Egresos Devengado de Gastos de Funcionamiento Aportaciones al fondo del sistema solidario de reparto			0.00	359,867.78		
00012	01/04/2024	E	00004	00004	ISSEMYM 1ER QNA MARZO 2024 Presupuesto de Egresos Devengado de Gastos de Funcionamiento Aportaciones al fondo del sistema solidario de reparto			0.00	363,398.39		
00029	01/04/2024	E	00004	00004	ISSEMYM 2A QNA MARZO 2024 Presupuesto de Egresos Devengado de Gastos de Funcionamiento Aportaciones al fondo del sistema solidario de reparto			0.00	360,674.83		
00011	29/03/2024	D	00016	00016	ISSEMYM 1er qna marzo 2024 Presupuesto de Egresos Devengado de Gastos de Funcionamiento Aportaciones al fondo del sistema solidario de reparto			363,398.39	0.00		
00036	29/03/2024	D	00016	00016	ISSEMYM 2a qna marzo 2024 Presupuesto de Egresos Devengado de Gastos de Funcionamiento Aportaciones al fondo del sistema solidario de reparto			360,674.83	0.00		
00012	07/03/2024	E	00007	00007	ISSEMYM 2a qna febrero Presupuesto de Egresos Devengado de Gastos de Funcionamiento Aportaciones al fondo del sistema solidario de reparto			0.00	363,018.52		
00010	29/02/2024	D	00009	00009	ISSEMYM pasivo 2a qna febrero Presupuesto de Egresos Devengado de Gastos de Funcionamiento Aportaciones al fondo del sistema solidario de reparto			363,018.52	0.00		
00021	26/02/2024	E	00029	00029	ISSEMYM 1er qna febrero 2024 Presupuesto de Egresos Devengado de Gastos de Funcionamiento Aportaciones al fondo del sistema solidario de reparto			364,805.48	0.00		
00024	26/02/2024	E	00029	00029	ISSEMYM 1er qna febrero 2024 Presupuesto de Egresos Devengado de Gastos de Funcionamiento Aportaciones al fondo del sistema solidario de reparto			0.00	364,805.48		
00012	06/02/2024	E	00010	00010	ISSEMYM 2A QNA ENERO 2024 Presupuesto de Egresos Devengado de Gastos de Funcionamiento Aportaciones al fondo del sistema solidario de reparto			0.00	358,884.29		
00010	31/01/2024	D	00003	00003	ISSEMYM 2a quincena enero 2024 Presupuesto de Egresos Devengado de Gastos de Funcionamiento Aportaciones al fondo del sistema solidario de reparto			358,884.29	0.00		
00020	19/01/2024	E	00061	00061	ISSEMYM 1er quincena enero 2024 Presupuesto de Egresos Devengado de Gastos de Funcionamiento Aportaciones al fondo del sistema solidario de reparto			355,530.35	0.00		
00023	19/01/2024	E	00061	00061	ISSEMYM 1er quincena enero 2024 Presupuesto de Egresos Devengado de Gastos de Funcionamiento Aportaciones al fondo del sistema solidario de reparto			0.00	355,530.35		
					TOTAL:			**8,991,201.51**	**8,197,008.69**		
8251	**C00307000**	**0105020601011020 1**		**1414**	**Aportaciones del sistema de capitalización individual**	**0.00**		**1,848,997.32**	**1,684,817.33**	**164,179.99**	
REN.	**FECHA**	**TIPO**	**N.POL.**	**REF**	**CONCEPTO**		**DEBE**		**HABER**		
00015	17/12/2024	D	00023	00023	ISSEMYM 2a qna diciembre Presupuesto de Egresos Devengado de Gastos de Funcionamiento Aportaciones del sistema de capitalización individual			82,821.67	0.00		
00015	16/12/2024	D	00021	00021	Pasivo 1er quincena diciembre Presupuesto de Egresos Devengado de Gastos de Funcionamiento Aportaciones del sistema de capitalización individual			81,358.32	0.00		
00014	06/12/2024	E	00034	00034	ISSEMYM 2a qna noviembre Presupuesto de Egresos Devengado de Gastos de Funcionamiento Aportaciones del sistema de capitalización individual			0.00	80,926.26		
00015	29/11/2024	D	00019	00019	PASIVO 2a qna noviembre Presupuesto de Egresos Devengado de Gastos de Funcionamiento Aportaciones del sistema de capitalización individual			80,926.26	0.00		
00027	25/11/2024	E	00066	00066	ISSEMYM 1er qna noviembre Presupuesto de Egresos Devengado de Gastos de Funcionamiento Aportaciones del sistema de capitalización individual			80,630.35	0.00		
00030	25/11/2024	E	00066	00066	ISSEMYM 1er qna noviembre Presupuesto de Egresos Devengado de Gastos de Funcionamiento Aportaciones del sistema de capitalización individual			0.00	80,630.35		
00014	08/11/2024	E	00022	00022	ISSEMYM 2a qna octubre 2024 Presupuesto de Egresos Devengado de Gastos de Funcionamiento Aportaciones del sistema de capitalización individual			0.00	80,758.49		
00015	30/10/2024	D	00014	00014	PASIVO 2A QNA OCTUBRE Presupuesto de Egresos Devengado de Gastos de Funcionamiento Aportaciones del sistema de capitalización individual			80,758.49	0.00		
00028	22/10/2024	E	00063	00063	ISSEMYM 1er qna octubre Presupuesto de Egresos Devengado de Gastos de Funcionamiento Aportaciones del sistema de capitalización individual			80,851.06	0.00		
00031	22/10/2024	E	00063	00063	ISSEMYM 1er qna octubre Presupuesto de Egresos Devengado de Gastos de Funcionamiento Aportaciones del sistema de capitalización individual			0.00	80,851.06		
00014	07/10/2024	E	00022	00022	ISSEMYM 2a qna septiembre 2024 Presupuesto de Egresos Devengado de Gastos de Funcionamiento Aportaciones del sistema de capitalización individual			0.00	80,896.23		
00015	30/09/2024	D	00011	00011	ISSEMYM 2a qna septiembre Presupuesto de Egresos Devengado de Gastos de Funcionamiento Aportaciones del sistema de capitalización individual			80,896.23	0.00		
00027	20/09/2024	E	00040	00040	ISSEMYM 1er qna septiembre Presupuesto de Egresos Devengado de Gastos de Funcionamiento Aportaciones del sistema de capitalización individual			79,636.60	0.00		
00030	20/09/2024	E	00040	00040	ISSEMYM 1er qna septiembre Presupuesto de Egresos Devengado de Gastos de Funcionamiento Aportaciones del sistema de capitalización individual			0.00	79,636.60		
00014	06/09/2024	E	00010	00010	ISSEMYM 2a quincena agosto 2024 Presupuesto de Egresos Devengado de Gastos de Funcionamiento Aportaciones del sistema de capitalización individual			0.00	79,441.11		
00015	30/08/2024	D	00007	00007	Presupuesto de Egresos Devengado de Gastos de Funcionamiento Aportaciones del sistema de capitalización individual			79,441.11	0.00		
00027	21/08/2024	E	00054	00054	ISSEMYM 1er qna agosto Presupuesto de Egresos Devengado de Gastos de Funcionamiento Aportaciones del sistema de capitalización individual			78,305.00	0.00		
00030	21/08/2024	E	00054	00054	ISSEMYM 1er qna agosto Presupuesto de Egresos Devengado de Gastos de Funcionamiento Aportaciones del sistema de capitalización individual			0.00	78,305.00		
00014	07/08/2024	E	00018	00018	ISSEMYM 2a quincena julio 2024 Presupuesto de Egresos Devengado de Gastos de Funcionamiento Aportaciones del sistema de capitalización individual			0.00	75,783.61		
00015	30/07/2024	D	00009	00009	ISSEMYM 2a qna julio 2024 Presupuesto de Egresos Devengado de Gastos de Funcionamiento Aportaciones del sistema de capitalización individual			75,783.61	0.00		
00027	16/07/2024	E	00043	00043	ISSEMYM 1er quincena julio Presupuesto de Egresos Devengado de Gastos de Funcionamiento Aportaciones del sistema de capitalización individual			75,614.43	0.00		
00030	16/07/2024	E	00043	00043	ISSEMYM 1er quincena julio Presupuesto de Egresos Devengado de Gastos de Funcionamiento Aportaciones del sistema de capitalización individual			0.00	75,614.43		
00014	05/07/2024	E	00016	00016	ISSEMYM 2a qna junio 2024 Presupuesto de Egresos Devengado de Gastos de Funcionamiento Aportaciones del sistema de capitalización individual			0.00	75,635.35		
00015	30/06/2024	D	00005	00005	ISSEMYM 2A QNA JUNIO Presupuesto de Egresos Devengado de Gastos de Funcionamiento Aportaciones del sistema de capitalización individual			75,635.35	0.00		
00027	21/06/2024	E	00058	00058	ISSEMYM 1er qna junio 2024 Presupuesto de Egresos Devengado de Gastos de Funcionamiento Aportaciones del sistema de capitalización individual			74,642.74	0.00		
00030	21/06/2024	E	00058	00058	ISSEMYM 1er qna junio 2024 Presupuesto de Egresos Devengado de Gastos de Funcionamiento Aportaciones del sistema de capitalización individual			0.00	74,642.74		
00014	07/06/2024	E	00023	00023	ISSEMYM 2a qna mayo 2024 Presupuesto de Egresos Devengado de Gastos de Funcionamiento Aportaciones del sistema de capitalización individual			0.00	74,415.47		
00015	31/05/2024	D	00010	00010	ISSEMYM 2a QNA MAYO 2024 Presupuesto de Egresos Devengado de Gastos de Funcionamiento Aportaciones del sistema de capitalización individual			74,415.47	0.00		
00027	21/05/2024	E	00029	00029	ISSEMYM 1er qna mayo 2024 Presupuesto de Egresos Devengado de Gastos de Funcionamiento Aportaciones del sistema de capitalización individual			75,098.35	0.00		
00030	21/05/2024	E	00029	00029	ISSEMYM 1er qna mayo 2024 Presupuesto de Egresos Devengado de Gastos de Funcionamiento Aportaciones del sistema de capitalización individual			0.00	75,098.35		
00014	08/05/2024	E	00006	00006	ISSEMYM 2a qna abril 2024 Presupuesto de Egresos Devengado de Gastos de Funcionamiento Aportaciones del sistema de capitalización individual			0.00	74,865.73		

00015	29/04/2024	D	00026	00026	PASIVO 2A QNA ABRIL Presupuesto de Egresos Devengado de Gastos de Funcionamiento Aportaciones del sistema de capitalización individual			74,865.73	0.00			
00027	18/04/2024	E	00046	00046	ISSEMYM 1er qna abril 2024 Presupuesto de Egresos Devengado de Gastos de Funcionamiento Aportaciones del sistema de capitalización individual			73,886.73	0.00			
00030	18/04/2024	E	00046	00046	ISSEMYM 1er qna abril 2024 Presupuesto de Egresos Devengado de Gastos de Funcionamiento Aportaciones del sistema de capitalización individual			0.00	73,886.73			
00014	01/04/2024	E	00004	00004	ISSEMYM 1ER QNA MARZO 2024 Presupuesto de Egresos Devengado de Gastos de Funcionamiento Aportaciones del sistema de capitalización individual			0.00	74,475.31			
00031	01/04/2024	E	00004	00004	ISSEMYM 2A QNA MARZO 2024 Presupuesto de Egresos Devengado de Gastos de Funcionamiento Aportaciones del sistema de capitalización individual			0.00	73,796.25			
00016	29/03/2024	D	00016	00016	ISSEMYM 1er qna marzo 2024 Presupuesto de Egresos Devengado de Gastos de Funcionamiento Aportaciones del sistema de capitalización individual			74,475.31	0.00			
00041	29/03/2024	D	00016	00016	ISSEMYM 2a qna marzo 2024 Presupuesto de Egresos Devengado de Gastos de Funcionamiento Aportaciones del sistema de capitalización individual			73,796.25	0.00			
00014	07/03/2024	E	00007	00007	ISSEMYM 2a qna febrero Presupuesto de Egresos Devengado de Gastos de Funcionamiento Aportaciones del sistema de capitalización individual			0.00	73,714.92			
00015	29/02/2024	D	00009	00009	ISSEMYM pasivo 2a qna febrero Presupuesto de Egresos Devengado de Gastos de Funcionamiento Aportaciones del sistema de capitalización individual			73,714.92	0.00			
00028	26/02/2024	E	00029	00029	ISSEMYM 1er qna febrero 2024 Presupuesto de Egresos Devengado de Gastos de Funcionamiento Aportaciones del sistema de capitalización individual			74,928.50	0.00			
00031	26/02/2024	E	00029	00029	ISSEMYM 1er qna febrero 2024 Presupuesto de Egresos Devengado de Gastos de Funcionamiento Aportaciones del sistema de capitalización individual			0.00	74,928.50			
00014	06/02/2024	E	00010	00010	ISSEMYM 2A QNA ENERO 2024 Presupuesto de Egresos Devengado de Gastos de Funcionamiento Aportaciones del sistema de capitalización individual			0.00	74,146.10			
00015	31/01/2024	D	00003	00003	ISSEMYM 2a quincena enero 2024 Presupuesto de Egresos Devengado de Gastos de Funcionamiento Aportaciones del sistema de capitalización individual			74,146.10	0.00			
00027	19/01/2024	E	00061	00061	ISSEMYM 1er quincena enero 2024 Presupuesto de Egresos Devengado de Gastos de Funcionamiento Aportaciones del sistema de capitalización individual			72,368.74	0.00			
00030	19/01/2024	E	00061	00061	ISSEMYM 1er quincena enero 2024 Presupuesto de Egresos Devengado de Gastos de Funcionamiento Aportaciones del sistema de capitalización individual			0.00	72,368.74			
					TOTAL:			**1,848,997.32**	**1,684,817.33**			
8251	**C00307000**	**0105020601011020 1**		**1415**	**Aportaciones para financiar los gastos generales de administración del ISSEMYM**	**0.00**		**1,061,779.70**	**968,124.92**	**93,654.78**		
REN.	**FECHA**	**TIPO**	**N.POL.**	**REF**	**CONCEPTO**			**DEBE**	**HABER**			
00020	17/12/2024	D	00023	00023	ISSEMYM 2a qna diciembre Presupuesto de Egresos Devengado de Gastos de Funcionamiento Aportaciones para financiar los gastos generales de administración del ISSEMYM			47,213.08	0.00			
00020	16/12/2024	D	00021	00021	Pasivo 1er quincena diciembre Presupuesto de Egresos Devengado de Gastos de Funcionamiento Aportaciones para financiar los gastos generales de administración del ISSEMYM			46,441.70	0.00			
00016	06/12/2024	E	00034	00034	ISSEMYM 2a qna noviembre Presupuesto de Egresos Devengado de Gastos de Funcionamiento Aportaciones para financiar los gastos generales de administración del ISSEMYM			0.00	46,216.16			
00020	29/11/2024	D	00019	00019	PASIVO 2a qna noviembre Presupuesto de Egresos Devengado de Gastos de Funcionamiento Aportaciones para financiar los gastos generales de administración del ISSEMYM			46,216.16	0.00			
00034	25/11/2024	E	00066	00066	ISSEMYM 1er qna noviembre Presupuesto de Egresos Devengado de Gastos de Funcionamiento Aportaciones para financiar los gastos generales de administración del ISSEMYM			46,072.65	0.00			
00037	25/11/2024	E	00066	00066	ISSEMYM 1er qna noviembre Presupuesto de Egresos Devengado de Gastos de Funcionamiento Aportaciones para financiar los gastos generales de administración del ISSEMYM			0.00	46,072.65			
00016	08/11/2024	E	00022	00022	ISSEMYM 2a qna octubre 2024 Presupuesto de Egresos Devengado de Gastos de Funcionamiento Aportaciones para financiar los gastos generales de administración del ISSEMYM			0.00	46,133.26			
00020	30/10/2024	D	00014	00014	PASIVO 2A QNA OCTUBRE Presupuesto de Egresos Devengado de Gastos de Funcionamiento Aportaciones para financiar los gastos generales de administración del ISSEMYM			46,133.26	0.00			
00035	22/10/2024	E	00063	00063	ISSEMYM 1er qna octubre Presupuesto de Egresos Devengado de Gastos de Funcionamiento Aportaciones para financiar los gastos generales de administración del ISSEMYM			47,670.12	0.00			
00038	22/10/2024	E	00063	00063	ISSEMYM 1er qna octubre Presupuesto de Egresos Devengado de Gastos de Funcionamiento Aportaciones para financiar los gastos generales de administración del ISSEMYM			0.00	47,670.12			
00016	07/10/2024	E	00022	00022	ISSEMYM 2a qna septiembre 2024 Presupuesto de Egresos Devengado de Gastos de Funcionamiento Aportaciones para financiar los gastos generales de administración del ISSEMYM			0.00	46,196.18			
00020	30/09/2024	D	00011	00011	ISSEMYM 2a qna septiembre Presupuesto de Egresos Devengado de Gastos de Funcionamiento Aportaciones para financiar los gastos generales de administración del ISSEMYM			46,196.18	0.00			
00034	20/09/2024	E	00040	00040	ISSEMYM 1er qna septiembre Presupuesto de Egresos Devengado de Gastos de Funcionamiento Aportaciones para financiar los gastos generales de administración del ISSEMYM			45,547.82	0.00			
00037	20/09/2024	E	00040	00040	ISSEMYM 1er qna septiembre Presupuesto de Egresos Devengado de Gastos de Funcionamiento Aportaciones para financiar los gastos generales de administración del ISSEMYM			0.00	45,547.82			
00016	06/09/2024	E	00010	00010	ISSEMYM 2a quincena agosto 2024 Presupuesto de Egresos Devengado de Gastos de Funcionamiento Aportaciones para financiar los gastos generales de administración del ISSEMYM			0.00	45,455.36			
00020	30/08/2024	D	00007	00007	Presupuesto de Egresos Devengado de Gastos de Funcionamiento Aportaciones para financiar los gastos generales de administración del ISSEMYM			45,455.36	0.00			
00034	21/08/2024	E	00054	00054	ISSEMYM 1er qna agosto Presupuesto de Egresos Devengado de Gastos de Funcionamiento Aportaciones para financiar los gastos generales de administración del ISSEMYM			44,898.67	0.00			
00037	21/08/2024	E	00054	00054	ISSEMYM 1er qna agosto Presupuesto de Egresos Devengado de Gastos de Funcionamiento Aportaciones para financiar los gastos generales de administración del ISSEMYM			0.00	44,898.67			
00016	07/08/2024	E	00018	00018	ISSEMYM 2a quincena julio 2024 Presupuesto de Egresos Devengado de Gastos de Funcionamiento Aportaciones para financiar los gastos generales de administración del ISSEMYM			0.00	43,418.04			
00020	30/07/2024	D	00009	00009	ISSEMYM 2a qna julio 2024 Presupuesto de Egresos Devengado de Gastos de Funcionamiento Aportaciones para financiar los gastos generales de administración del ISSEMYM			43,418.04	0.00			
00034	16/07/2024	E	00043	00043	ISSEMYM 1er quincena julio Presupuesto de Egresos Devengado de Gastos de Funcionamiento Aportaciones para financiar los gastos generales de administración del ISSEMYM			43,326.01	0.00			
00037	16/07/2024	E	00043	00043	ISSEMYM 1er quincena julio Presupuesto de Egresos Devengado de Gastos de Funcionamiento Aportaciones para financiar los gastos generales de administración del ISSEMYM			0.00	43,326.01			
00016	05/07/2024	E	00016	00016	ISSEMYM 2a qna junio 2024 Presupuesto de Egresos Devengado de Gastos de Funcionamiento Aportaciones para financiar los gastos generales de administración del ISSEMYM			0.00	43,305.77			
00020	30/06/2024	D	00005	00005	ISSEMYM 2A QNA JUNIO Presupuesto de Egresos Devengado de Gastos de Funcionamiento Aportaciones para financiar los gastos generales de administración del ISSEMYM			43,305.77	0.00			
00034	21/06/2024	E	00058	00058	ISSEMYM 1er qna junio 2024 Presupuesto de Egresos Devengado de Gastos de Funcionamiento Aportaciones para financiar los gastos generales de administración del ISSEMYM			43,035.26	0.00			
00037	21/06/2024	E	00058	00058	ISSEMYM 1er qna junio 2024 Presupuesto de Egresos Devengado de Gastos de Funcionamiento Aportaciones para financiar los gastos generales de administración del ISSEMYM			0.00	43,035.26			
00016	07/06/2024	E	00023	00023	ISSEMYM 2a qna mayo 2024 Presupuesto de Egresos Devengado de Gastos de Funcionamiento Aportaciones para financiar los gastos generales de administración del ISSEMYM			0.00	43,039.11			
00020	31/05/2024	D	00010	00010	ISSEMYM 2a QNA MAYO 2024 Presupuesto de Egresos Devengado de Gastos de Funcionamiento Aportaciones para financiar los gastos generales de administración del ISSEMYM			43,039.11	0.00			
00034	21/05/2024	E	00029	00029	ISSEMYM 1er qna mayo 2024 Presupuesto de Egresos Devengado de Gastos de Funcionamiento Aportaciones para financiar los gastos generales de administración del ISSEMYM			43,010.45	0.00			
00037	21/05/2024	E	00029	00029	ISSEMYM 1er qna mayo 2024 Presupuesto de Egresos Devengado de Gastos de Funcionamiento Aportaciones para financiar los gastos generales de administración del ISSEMYM			0.00	43,010.45			

00016	08/05/2024	E	00006	00006	ISSEMYM 2a qna abril 2024 Presupuesto de Egresos Devengado de Gastos de Funcionamiento Aportaciones para financiar los gastos generales de administración del ISSEMYM			0.00	42,900.42		
00020	29/04/2024	D	00026	00026	PASIVO 2A QNA ABRIL Presupuesto de Egresos Devengado de Gastos de Funcionamiento Aportaciones para financiar los gastos generales de administración del ISSEMYM			42,900.42	0.00		
00034	18/04/2024	E	00046	00046	ISSEMYM 1er qna abril 2024 Presupuesto de Egresos Devengado de Gastos de Funcionamiento Aportaciones para financiar los gastos generales de administración del ISSEMYM			42,437.38	0.00		
00037	18/04/2024	E	00046	00046	ISSEMYM 1er qna abril 2024 Presupuesto de Egresos Devengado de Gastos de Funcionamiento Aportaciones para financiar los gastos generales de administración del ISSEMYM			0.00	42,437.38		
00016	01/04/2024	E	00004	00004	ISSEMYM 1ER QNA MARZO 2024 Presupuesto de Egresos Devengado de Gastos de Funcionamiento Aportaciones para financiar los gastos generales de administración del ISSEMYM			0.00	42,853.71		
00033	01/04/2024	E	00004	00004	ISSEMYM 2A QNA MARZO 2024 Presupuesto de Egresos Devengado de Gastos de Funcionamiento Aportaciones para financiar los gastos generales de administración del ISSEMYM			0.00	42,532.54		
00021	29/03/2024	D	00016	00016	ISSEMYM 1er qna marzo 2024 Presupuesto de Egresos Devengado de Gastos de Funcionamiento Aportaciones para financiar los gastos generales de administración del ISSEMYM			42,853.71	0.00		
00046	29/03/2024	D	00016	00016	ISSEMYM 2a qna marzo 2024 Presupuesto de Egresos Devengado de Gastos de Funcionamiento Aportaciones para financiar los gastos generales de administración del ISSEMYM			42,532.54	0.00		
00016	07/03/2024	E	00007	00007	ISSEMYM 2a qna febrero Presupuesto de Egresos Devengado de Gastos de Funcionamiento Aportaciones para financiar los gastos generales de administración del ISSEMYM			0.00	42,808.94		
00020	29/02/2024	D	00009	00009	ISSEMYM pasivo 2a qna febrero Presupuesto de Egresos Devengado de Gastos de Funcionamiento Aportaciones para financiar los gastos generales de administración del ISSEMYM			42,808.94	0.00		
00035	26/02/2024	E	00029	00029	ISSEMYM 1er qna febrero 2024 Presupuesto de Egresos Devengado de Gastos de Funcionamiento Aportaciones para financiar los gastos generales de administración del ISSEMYM			43,019.70	0.00		
00038	26/02/2024	E	00029	00029	ISSEMYM 1er qna febrero 2024 Presupuesto de Egresos Devengado de Gastos de Funcionamiento Aportaciones para financiar los gastos generales de administración del ISSEMYM			0.00	43,019.70		
00016	06/02/2024	E	00010	00010	ISSEMYM 2A QNA ENERO 2024 Presupuesto de Egresos Devengado de Gastos de Funcionamiento Aportaciones para financiar los gastos generales de administración del ISSEMYM			0.00	42,321.45		
00020	31/01/2024	D	00003	00003	ISSEMYM 2a quincena enero 2024 Presupuesto de Egresos Devengado de Gastos de Funcionamiento Aportaciones para financiar los gastos generales de administración del ISSEMYM			42,321.45	0.00		
00034	19/01/2024	E	00061	00061	ISSEMYM 1er quincena enero 2024 Presupuesto de Egresos Devengado de Gastos de Funcionamiento Aportaciones para financiar los gastos generales de administración del ISSEMYM			41,925.92	0.00		
00037	19/01/2024	E	00061	00061	ISSEMYM 1er quincena enero 2024 Presupuesto de Egresos Devengado de Gastos de Funcionamiento Aportaciones para financiar los gastos generales de administración del ISSEMYM			0.00	41,925.92		
					TOTAL:			**1,061,779.70**	**968,124.92**		
8251	**C00307000**	**0105020601011102O1**		**1416**	**Aportaciones para riesgo de trabajo**	**0.00**		**6,065,136.58**	**5,530,287.49**	**534,849.09**	
REN.	**FECHA**	**TIPO**	**N.POL.**	**REF**	**CONCEPTO**		**DEBE**		**HABER**		
00025	17/12/2024	D	00023	00023	ISSEMYM 2a qna diciembre Presupuesto de Egresos Devengado de Gastos de Funcionamiento Aportaciones para riesgo de trabajo			269,627.33	0.00		
00025	16/12/2024	D	00021	00021	Pasivo 1er quincena diciembre Presupuesto de Egresos Devengado de Gastos de Funcionamiento Aportaciones para riesgo de trabajo			265,221.76	0.00		
00018	06/12/2024	E	00034	00034	ISSEMYM 2a qna noviembre Presupuesto de Egresos Devengado de Gastos de Funcionamiento Aportaciones para riesgo de trabajo			0.00	263,933.07		
00025	29/11/2024	D	00019	00019	PASIVO 2a qna noviembre Presupuesto de Egresos Devengado de Gastos de Funcionamiento Aportaciones para riesgo de trabajo			263,933.07	0.00		
00041	25/11/2024	E	00066	00066	ISSEMYM 1er qna noviembre Presupuesto de Egresos Devengado de Gastos de Funcionamiento Aportaciones para riesgo de trabajo			263,113.45	0.00		
00044	25/11/2024	E	00066	00066	ISSEMYM 1er qna noviembre Presupuesto de Egresos Devengado de Gastos de Funcionamiento Aportaciones para riesgo de trabajo			0.00	263,113.45		
00018	08/11/2024	E	00022	00022	ISSEMYM 2a qna octubre 2024 Presupuesto de Egresos Devengado de Gastos de Funcionamiento Aportaciones para riesgo de trabajo			0.00	263,459.58		
00025	30/10/2024	D	00014	00014	PASIVO 2A QNA OCTUBRE Presupuesto de Egresos Devengado de Gastos de Funcionamiento Aportaciones para riesgo de trabajo			263,459.58	0.00		
00042	22/10/2024	E	00063	00063	ISSEMYM 1er qna octubre Presupuesto de Egresos Devengado de Gastos de Funcionamiento Aportaciones para riesgo de trabajo			263,707.23	0.00		
00045	22/10/2024	E	00063	00063	ISSEMYM 1er qna octubre Presupuesto de Egresos Devengado de Gastos de Funcionamiento Aportaciones para riesgo de trabajo			0.00	263,707.23		
00018	07/10/2024	E	00022	00022	ISSEMYM 2a qna septiembre 2024 Presupuesto de Egresos Devengado de Gastos de Funcionamiento Aportaciones para riesgo de trabajo			0.00	263,819.02		
00025	30/09/2024	D	00011	00011	ISSEMYM 2a qna septiembre Presupuesto de Egresos Devengado de Gastos de Funcionamiento Aportaciones para riesgo de trabajo			263,819.02	0.00		
00041	20/09/2024	E	00040	00040	ISSEMYM 1er qna septiembre Presupuesto de Egresos Devengado de Gastos de Funcionamiento Aportaciones para riesgo de trabajo			260,116.47	0.00		
00044	20/09/2024	E	00040	00040	ISSEMYM 1er qna septiembre Presupuesto de Egresos Devengado de Gastos de Funcionamiento Aportaciones para riesgo de trabajo			0.00	260,116.47		
00018	06/09/2024	E	00010	00010	ISSEMYM 2a quincena agosto 2024 Presupuesto de Egresos Devengado de Gastos de Funcionamiento Aportaciones para riesgo de trabajo			0.00	259,588.43		
00025	30/08/2024	D	00007	00007	Presupuesto de Egresos Devengado de Gastos de Funcionamiento Aportaciones para riesgo de trabajo			259,588.43	0.00		
00041	21/08/2024	E	00054	00054	ISSEMYM 1er qna agosto Presupuesto de Egresos Devengado de Gastos de Funcionamiento Aportaciones para riesgo de trabajo			256,409.38	0.00		
00044	21/08/2024	E	00054	00054	ISSEMYM 1er qna agosto Presupuesto de Egresos Devengado de Gastos de Funcionamiento Aportaciones para riesgo de trabajo			0.00	256,409.38		
00018	07/08/2024	E	00018	00018	ISSEMYM 2a quincena julio 2024 Presupuesto de Egresos Devengado de Gastos de Funcionamiento Aportaciones para riesgo de trabajo			0.00	247,953.12		
00025	30/07/2024	D	00009	00009	ISSEMYM 2a qna julio 2024 Presupuesto de Egresos Devengado de Gastos de Funcionamiento Aportaciones para riesgo de trabajo			247,953.12	0.00		
00041	16/07/2024	E	00043	00043	ISSEMYM 1er quincena julio Presupuesto de Egresos Devengado de Gastos de Funcionamiento Aportaciones para riesgo de trabajo			247,427.77	0.00		
00044	16/07/2024	E	00043	00043	ISSEMYM 1er quincena julio Presupuesto de Egresos Devengado de Gastos de Funcionamiento Aportaciones para riesgo de trabajo			0.00	247,427.77		
00018	05/07/2024	E	00016	00016	ISSEMYM 2a qna junio 2024 Presupuesto de Egresos Devengado de Gastos de Funcionamiento Aportaciones para riesgo de trabajo			0.00	247,312.08		
00025	30/06/2024	D	00005	00005	ISSEMYM 2A QNA JUNIO Presupuesto de Egresos Devengado de Gastos de Funcionamiento Aportaciones para riesgo de trabajo			247,312.08	0.00		
00041	21/06/2024	E	00058	00058	ISSEMYM 1er qna junio 2024 Presupuesto de Egresos Devengado de Gastos de Funcionamiento Aportaciones para riesgo de trabajo			245,767.28	0.00		
00044	21/06/2024	E	00058	00058	ISSEMYM 1er qna junio 2024 Presupuesto de Egresos Devengado de Gastos de Funcionamiento Aportaciones para riesgo de trabajo			0.00	245,767.28		
00018	07/06/2024	E	00023	00023	ISSEMYM 2a qna mayo 2024 Presupuesto de Egresos Devengado de Gastos de Funcionamiento Aportaciones para riesgo de trabajo			0.00	245,789.26		
00025	31/05/2024	D	00010	00010	ISSEMYM 2a QNA MAYO 2024 Presupuesto de Egresos Devengado de Gastos de Funcionamiento Aportaciones para riesgo de trabajo			245,789.26	0.00		
00041	21/05/2024	E	00029	00029	ISSEMYM 1er qna mayo 2024 Presupuesto de Egresos Devengado de Gastos de Funcionamiento Aportaciones para riesgo de trabajo			245,625.62	0.00		
00044	21/05/2024	E	00029	00029	ISSEMYM 1er qna mayo 2024 Presupuesto de Egresos Devengado de Gastos de Funcionamiento Aportaciones para riesgo de trabajo			0.00	245,625.62		

00018	08/05/2024	E	00006	00006	ISSEMYM 2a qna abril 2024 Presupuesto de Egresos Devengado de Gastos de Funcionamiento Aportaciones para riesgo de trabajo			0.00	244,997.28		
00025	29/04/2024	D	00026	00026	PASIVO 2A QNA ABRIL Presupuesto de Egresos Devengado de Gastos de Funcionamiento Aportaciones para riesgo de trabajo			244,997.28	0.00		
00041	18/04/2024	E	00046	00046	ISSEMYM 1er qna abril 2024 Presupuesto de Egresos Devengado de Gastos de Funcionamiento Aportaciones para riesgo de trabajo			242,352.85	0.00		
00044	18/04/2024	E	00046	00046	ISSEMYM 1er qna abril 2024 Presupuesto de Egresos Devengado de Gastos de Funcionamiento Aportaciones para riesgo de trabajo			0.00	242,352.85		
00018	01/04/2024	E	00004	00004	ISSEMYM 1ER QNA MARZO 2024 Presupuesto de Egresos Devengado de Gastos de Funcionamiento Aportaciones para riesgo de trabajo			0.00	244,730.55		
00035	01/04/2024	E	00004	00004	ISSEMYM 2A QNA MARZO 2024 Presupuesto de Egresos Devengado de Gastos de Funcionamiento Aportaciones para riesgo de trabajo			0.00	242,896.36		
00026	29/03/2024	D	00016	00016	ISSEMYM 1er qna marzo 2024 Presupuesto de Egresos Devengado de Gastos de Funcionamiento Aportaciones para riesgo de trabajo			244,730.55	0.00		
00051	29/03/2024	D	00016	00016	ISSEMYM 2a qna marzo 2024 Presupuesto de Egresos Devengado de Gastos de Funcionamiento Aportaciones para riesgo de trabajo			242,896.36	0.00		
00018	07/03/2024	E	00007	00007	ISSEMYM 2a qna febrero Presupuesto de Egresos Devengado de Gastos de Funcionamiento Aportaciones para riesgo de trabajo			0.00	244,474.69		
00025	29/02/2024	D	00009	00009	ISSEMYM pasivo 2a qna febrero Presupuesto de Egresos Devengado de Gastos de Funcionamiento Aportaciones para riesgo de trabajo			244,474.69	0.00		
00042	26/02/2024	E	00029	00029	ISSEMYM 1er qna febrero 2024 Presupuesto de Egresos Devengado de Gastos de Funcionamiento Aportaciones para riesgo de trabajo			245,678.12	0.00		
00045	26/02/2024	E	00029	00029	ISSEMYM 1er qna febrero 2024 Presupuesto de Egresos Devengado de Gastos de Funcionamiento Aportaciones para riesgo de trabajo			0.00	245,678.12		
00018	06/02/2024	E	00010	00010	ISSEMYM 2A QNA ENERO 2024 Presupuesto de Egresos Devengado de Gastos de Funcionamiento Aportaciones para riesgo de trabajo			0.00	246,720.78		
00025	31/01/2024	D	00003	00003	ISSEMYM 2a quincena enero 2024 Presupuesto de Egresos Devengado de Gastos de Funcionamiento Aportaciones para riesgo de trabajo			246,720.78	0.00		
00041	19/01/2024	E	00061	00061	ISSEMYM 1er quincena enero 2024 Presupuesto de Egresos Devengado de Gastos de Funcionamiento Aportaciones para riesgo de trabajo			244,415.10	0.00		
00044	19/01/2024	E	00061	00061	ISSEMYM 1er quincena enero 2024 Presupuesto de Egresos Devengado de Gastos de Funcionamiento Aportaciones para riesgo de trabajo			0.00	244,415.10		
					TOTAL:			**6,065,136.58**	**5,530,287.49**		
8251	**C00307000**	**0105020601011102O1**		**1541**	**Becas para hijos de trabajadores sindicalizados**	**0.00**		**238,315.00**	**238,315.00**	**0.00**	
REN.	**FECHA**	**TIPO**	**N.POL.**	**REF**	**CONCEPTO**		**DEBE**		**HABER**		
00306	15/11/2024	E	00039	00039	Presupuesto de Egresos Devengado de Gastos de Funcionamiento Becas para hijos de trabajadores sindicalizados Nómina del 1 al 15 de noviembre			238,315.00	0.00		
00309	15/11/2024	E	00039	00039	Presupuesto de Egresos Devengado de Gastos de Funcionamiento Becas para hijos de trabajadores sindicalizados Nómina del 1 al 15 de noviembre			0.00	238,315.00		
					TOTAL:			**238,315.00**	**238,315.00**		
8251	**C00307000**	**0105020601011102O1**		**1546**	**Otros gastos derivados de convenio**	**0.00**		**196,347.02**	**196,347.02**	**0.00**	
REN.	**FECHA**	**TIPO**	**N.POL.**	**REF**	**CONCEPTO**		**DEBE**		**HABER**		
00005	31/12/2024	D	00047	00047	Presupuesto de Egresos Devengado de Gastos de Funcionamiento Otros gastos derivados de convenio			0.00	0.01		
00008	31/12/2024	D	00047	00047	Presupuesto de Egresos Devengado de Gastos de Funcionamiento Otros gastos derivados de convenio			0.01	0.00		
00378	18/12/2024	E	00065	00065	Presupuesto de Egresos Devengado de Gastos de Funcionamiento Otros gastos derivados de convenio Nómina del 16 al 31 de diciembre 2024			5,700.00	0.00		
00381	18/12/2024	E	00065	00065	Presupuesto de Egresos Devengado de Gastos de Funcionamiento Otros gastos derivados de convenio Nómina del 16 al 31 de diciembre 2024			0.00	5,700.00		
00005	03/12/2024	E	00012	00012	SUTEYM eventos recreativos Presupuesto de Egresos Devengado de Gastos de Funcionamiento Otros gastos derivados de convenio			20,500.00	0.00		
00008	03/12/2024	E	00012	00012	SUTEYM eventos recreativos Presupuesto de Egresos Devengado de Gastos de Funcionamiento Otros gastos derivados de convenio			0.00	20,500.00		
00006	06/11/2024	C	00008	00903	Presupuesto de Egresos Devengado de Gastos de Funcionamiento Otros gastos derivados de convenio			47,647.01	0.00		
00009	06/11/2024	C	00008	00903	Presupuesto de Egresos Devengado de Gastos de Funcionamiento Otros gastos derivados de convenio			0.00	47,647.01		
00005	03/10/2024	E	00009	00009	SUTEYM excursión a Acapulco Presupuesto de Egresos Devengado de Gastos de Funcionamiento Otros gastos derivados de convenio			20,500.00	0.00		
00008	03/10/2024	E	00009	00009	SUTEYM excursión a Acapulco Presupuesto de Egresos Devengado de Gastos de Funcionamiento Otros gastos derivados de convenio			0.00	20,500.00		
00005	29/07/2024	E	00051	00051	SUTEYM festival dia del padre Presupuesto de Egresos Devengado de Gastos de Funcionamiento Otros gastos derivados de convenio			12,000.00	0.00		
00008	29/07/2024	E	00051	00051	SUTEYM festival dia del padre Presupuesto de Egresos Devengado de Gastos de Funcionamiento Otros gastos derivados de convenio			0.00	12,000.00		
00005	29/07/2024	E	00052	00052	SUTEYM festejo dia del niño Presupuesto de Egresos Devengado de Gastos de Funcionamiento Otros gastos derivados de convenio			25,000.00	0.00		
00008	29/07/2024	E	00052	00052	SUTEYM festejo dia del niño Presupuesto de Egresos Devengado de Gastos de Funcionamiento Otros gastos derivados de convenio			0.00	25,000.00		
00005	29/07/2024	E	00053	00053	SUTEYM festival dia de la secretaria Presupuesto de Egresos Devengado de Gastos de Funcionamiento Otros gastos derivados de convenio			10,500.00	0.00		
00008	29/07/2024	E	00053	00053	SUTEYM festival dia de la secretaria Presupuesto de Egresos Devengado de Gastos de Funcionamiento Otros gastos derivados de convenio			0.00	10,500.00		
00005	29/07/2024	E	00054	00054	SUTEYM festival dia de la secretaria Presupuesto de Egresos Devengado de Gastos de Funcionamiento Otros gastos derivados de convenio			14,500.00	0.00		
00008	29/07/2024	E	00054	00054	SUTEYM festival dia de la secretaria Presupuesto de Egresos Devengado de Gastos de Funcionamiento Otros gastos derivados de convenio			0.00	14,500.00		
00005	03/06/2024	E	00002	00002	SUTEYM apoyo a la vivienda 2024 Presupuesto de Egresos Devengado de Gastos de Funcionamiento Otros gastos derivados de convenio			40,000.00	0.00		
00008	03/06/2024	E	00002	00002	SUTEYM apoyo a la vivienda 2024 Presupuesto de Egresos Devengado de Gastos de Funcionamiento Otros gastos derivados de convenio			0.00	40,000.00		
					TOTAL:			**196,347.02**	**196,347.02**		
8251	**C00307000**	**0105020601011102O1**		**1595**	**Despensa**	**0.00**		**21,154.00**	**21,154.00**	**0.00**	
REN.	**FECHA**	**TIPO**	**N.POL.**	**REF**	**CONCEPTO**		**DEBE**		**HABER**		
00385	18/12/2024	E	00065	00065	Presupuesto de Egresos Devengado de Gastos de Funcionamiento Despensa Nómina del 16 al 31 de diciembre 2024			1,381.00	0.00		
00388	18/12/2024	E	00065	00065	Presupuesto de Egresos Devengado de Gastos de Funcionamiento Despensa Nómina del 16 al 31 de diciembre 2024			0.00	1,381.00		
00301	02/12/2024	E	00006	00006	Presupuesto de Egresos Devengado de Gastos de Funcionamiento Despensa Nómina del 1 al 15 de diciembre			1,381.00	0.00		
00304	02/12/2024	E	00006	00006	Presupuesto de Egresos Devengado de Gastos de Funcionamiento Despensa Nómina del 1 al 15 de diciembre			0.00	1,381.00		
00302	29/11/2024	E	00076	00076	Presupuesto de Egresos Devengado de Gastos de Funcionamiento Despensa Nómina del 16 al 30 de noviembre 2024			836.00	0.00		
00305	29/11/2024	E	00076	00076	Presupuesto de Egresos Devengado de Gastos de Funcionamiento Despensa Nómina del 16 al 30 de noviembre 2024			0.00	836.00		
00313	15/11/2024	E	00039	00039	Presupuesto de Egresos Devengado de Gastos de Funcionamiento Despensa Nómina del 1 al 15 de noviembre			836.00	0.00		

00316	15/11/2024	E	00039	00039	Presupuesto de Egresos Devengado de Gastos de Funcionamiento Despensa Nómina del 1 al 15 de noviembre			0.00	836.00			
00333	31/10/2024	E	00079	00079	Presupuesto de Egresos Devengado de Gastos de Funcionamiento Despensa Nómina del 16 al 31 de octubre 2024			836.00	0.00			
00336	31/10/2024	E	00079	00079	Presupuesto de Egresos Devengado de Gastos de Funcionamiento Despensa Nómina del 16 al 31 de octubre 2024			0.00	836.00			
00300	15/10/2024	E	00040	00040	Presupuesto de Egresos Devengado de Gastos de Funcionamiento Despensa Nómina del 1 al 15 de octubre			836.00	0.00			
00303	15/10/2024	E	00040	00040	Presupuesto de Egresos Devengado de Gastos de Funcionamiento Despensa Nómina del 1 al 15 de octubre			0.00	836.00			
00754	30/09/2024	E	00054	00054	Presupuesto de Egresos Devengado de Gastos de Funcionamiento Despensa Nómina del 16 al 30 de septiembre			836.00	0.00			
01321	30/09/2024	E	00054	00054	Presupuesto de Egresos Devengado de Gastos de Funcionamiento Despensa Nómina del 16 al 30 de septiembre			0.00	836.00			
00307	13/09/2024	E	00024	00024	Presupuesto de Egresos Devengado de Gastos de Funcionamiento Despensa Nómina del 1 al 15 de septiembre			836.00	0.00			
00310	13/09/2024	E	00024	00024	Presupuesto de Egresos Devengado de Gastos de Funcionamiento Despensa Nómina del 1 al 15 de septiembre			0.00	836.00			
00305	30/08/2024	E	00081	00081	Presupuesto de Egresos Devengado de Gastos de Funcionamiento Despensa Nómina del 16 al 31 de agosto de 2024			836.00	0.00			
00308	30/08/2024	E	00081	00081	Presupuesto de Egresos Devengado de Gastos de Funcionamiento Despensa Nómina del 16 al 31 de agosto de 2024			0.00	836.00			
00374	15/08/2024	E	00041	00041	Presupuesto de Egresos Devengado de Gastos de Funcionamiento Despensa Nómina del 1 al 15 de agosto			836.00	0.00			
00377	15/08/2024	E	00041	00041	Presupuesto de Egresos Devengado de Gastos de Funcionamiento Despensa Nómina del 1 al 15 de agosto			0.00	836.00			
00301	31/07/2024	E	00067	00067	Presupuesto de Egresos Devengado de Gastos de Funcionamiento Despensa Nómina del 16 al 31 de julio de 2024			836.00	0.00			
00304	31/07/2024	E	00067	00067	Presupuesto de Egresos Devengado de Gastos de Funcionamiento Despensa Nómina del 16 al 31 de julio de 2024			0.00	836.00			
00306	12/07/2024	E	00025	00025	Presupuesto de Egresos Devengado de Gastos de Funcionamiento Despensa Nómina del 1 al 15 de julio			836.00	0.00			
00309	12/07/2024	E	00025	00025	Presupuesto de Egresos Devengado de Gastos de Funcionamiento Despensa Nómina del 1 al 15 de julio			0.00	836.00			
00315	28/06/2024	E	00069	00069	Presupuesto de Egresos Devengado de Gastos de Funcionamiento Despensa Nómina del 16 al 30 de junio de 2024			836.00	0.00			
00318	28/06/2024	E	00069	00069	Presupuesto de Egresos Devengado de Gastos de Funcionamiento Despensa Nómina del 16 al 30 de junio de 2024			0.00	836.00			
00325	14/06/2024	E	00035	00035	Presupuesto de Egresos Devengado de Gastos de Funcionamiento Despensa Nómina del 1 al 15 de junio			836.00	0.00			
00328	14/06/2024	E	00035	00035	Presupuesto de Egresos Devengado de Gastos de Funcionamiento Despensa Nómina del 1 al 15 de junio			0.00	836.00			
00304	31/05/2024	E	00040	00040	Presupuesto de Egresos Devengado de Gastos de Funcionamiento Despensa Nómina del 16 al 31 de mayo de 2024			836.00	0.00			
00307	31/05/2024	E	00040	00040	Presupuesto de Egresos Devengado de Gastos de Funcionamiento Despensa Nómina del 16 al 31 de mayo de 2024			0.00	836.00			
00292	15/05/2024	E	00013	00013	Presupuesto de Egresos Devengado de Gastos de Funcionamiento Despensa Nómina del 1 al 15 de mayo			836.00	0.00			
00295	15/05/2024	E	00013	00013	Presupuesto de Egresos Devengado de Gastos de Funcionamiento Despensa Nómina del 1 al 15 de mayo			0.00	836.00			
00314	30/04/2024	E	00065	00065	Presupuesto de Egresos Devengado de Gastos de Funcionamiento Despensa Nómina del 16 al 30 de abril de 2024			836.00	0.00			
00317	30/04/2024	E	00065	00065	Presupuesto de Egresos Devengado de Gastos de Funcionamiento Despensa Nómina del 16 al 30 de abril de 2024			0.00	836.00			
00333	15/04/2024	E	00038	00038	Presupuesto de Egresos Devengado de Gastos de Funcionamiento Despensa Nómina del 1 al 15 de abril			836.00	0.00			
00336	15/04/2024	E	00038	00038	Presupuesto de Egresos Devengado de Gastos de Funcionamiento Despensa Nómina del 1 al 15 de abril			0.00	836.00			
00287	27/03/2024	E	00107	00107	Presupuesto de Egresos Devengado de Gastos de Funcionamiento Despensa Nómina del 16 al 31 de marzo			836.00	0.00			
00290	27/03/2024	E	00107	00107	Presupuesto de Egresos Devengado de Gastos de Funcionamiento Despensa Nómina del 16 al 31 de marzo			0.00	836.00			
00354	15/03/2024	E	00022	00022	Presupuesto de Egresos Devengado de Gastos de Funcionamiento Despensa Nómina del 01 al 15 de Marzo			836.00	0.00			
00357	15/03/2024	E	00022	00022	Presupuesto de Egresos Devengado de Gastos de Funcionamiento Despensa Nómina del 01 al 15 de Marzo			0.00	836.00			
00287	29/02/2024	E	00039	00039	Presupuesto de Egresos Devengado de Gastos de Funcionamiento Despensa Nómina del 16 al 29 de febrero			836.00	0.00			
00290	29/02/2024	E	00039	00039	Presupuesto de Egresos Devengado de Gastos de Funcionamiento Despensa Nómina del 16 al 29 de febrero			0.00	836.00			
00282	15/02/2024	E	00021	00021	Presupuesto de Egresos Devengado de Gastos de Funcionamiento Despensa Nómina del 01 al 15 de Febrero			836.00	0.00			
00285	15/02/2024	E	00021	00021	Presupuesto de Egresos Devengado de Gastos de Funcionamiento Despensa Nómina del 01 al 15 de Febrero			0.00	836.00			
00282	31/01/2024	E	00066	00066	Presupuesto de Egresos Devengado de Gastos de Funcionamiento Despensa Nómina del 16 al 31 de enero			836.00	0.00			
00285	31/01/2024	E	00066	00066	Presupuesto de Egresos Devengado de Gastos de Funcionamiento Despensa Nómina del 16 al 31 de enero			0.00	836.00			
00282	15/01/2024	E	00049	00049	Presupuesto de Egresos Devengado de Gastos de Funcionamiento Despensa Nómina del 01 al 15 de enero			836.00	0.00			
00285	15/01/2024	E	00049	00049	Presupuesto de Egresos Devengado de Gastos de Funcionamiento Despensa Nómina del 01 al 15 de enero			0.00	836.00			
					TOTAL:			**21,154.00**	**21,154.00**			
8251	**C00307000**	**01050206010110201**		**2111**	**Materiales y útiles de oficina**	**0.00**		**41,252.44**	**41,252.44**	**0.00**		
REN.	**FECHA**	**TIPO**	**N.POL.**	**REF**	**CONCEPTO**		**DEBE**		**HABER**			
00063	20/09/2024	E	00038	00038	Presupuesto de Egresos Devengado de Gastos de Funcionamiento Materiales y útiles de oficina			41,252.44	0.00			
00066	20/09/2024	E	00038	00038	Presupuesto de Egresos Devengado de Gastos de Funcionamiento Materiales y útiles de oficina			0.00	41,252.44			
					TOTAL:			**41,252.44**	**41,252.44**			
8251	**C00307000**	**01050206010110201**		**2112**	**Enseres de oficina**	**0.00**		**4,750.66**	**4,750.66**	**0.00**		
REN.	**FECHA**	**TIPO**	**N.POL.**	**REF**	**CONCEPTO**		**DEBE**		**HABER**			
00004	26/12/2024	E	00109	00109	Presupuesto de Egresos Devengado de Gastos de Funcionamiento Enseres de oficina			770.24	0.00			
00007	26/12/2024	E	00109	00109	Presupuesto de Egresos Devengado de Gastos de Funcionamiento Enseres de oficina			0.00	770.24			
00046	26/12/2024	E	00109	00109	Presupuesto de Egresos Devengado de Gastos de Funcionamiento Enseres de oficina			3,210.18	0.00			
00049	26/12/2024	E	00109	00109	Presupuesto de Egresos Devengado de Gastos de Funcionamiento Enseres de oficina			0.00	3,210.18			
00067	26/12/2024	E	00109	00109	Presupuesto de Egresos Devengado de Gastos de Funcionamiento Enseres de oficina			770.24	0.00			
00070	26/12/2024	E	00109	00109	Presupuesto de Egresos Devengado de Gastos de Funcionamiento Enseres de oficina			0.00	770.24			
					TOTAL:			**4,750.66**	**4,750.66**			
8251	**C00307000**	**01050206010110201**		**2141**	**Materiales y útiles para el procesamiento en equipos y bienes informáticos**	**0.00**		**41,887.87**	**41,887.87**	**0.00**		
REN.	**FECHA**	**TIPO**	**N.POL.**	**REF**	**CONCEPTO**		**DEBE**		**HABER**			
00063	17/12/2024	E	00060	00060	F-A292 consumibles JUAN JESUS HERNANDEZ Presupuesto de Egresos Devengado de Gastos de Funcionamiento Materiales y útiles para el procesamiento en equipos y bienes informáticos			5,536.68	0.00			
00066	17/12/2024	E	00060	00060	F-A292 consumibles JUAN JESUS HERNANDEZ Presupuesto de Egresos Devengado de Gastos de Funcionamiento Materiales y útiles para el procesamiento en equipos y bienes informáticos			0.00	5,536.68			
00021	11/11/2024	E	00032	00032	F-830 COMERCIALIZADORA MEXICNA CAMINTE DEL CENTRO toners Presupuesto de Egresos Devengado de Gastos de Funcionamiento Materiales y útiles para el procesamiento en equipos y bienes informáticos			4,460.00	0.00			
00024	11/11/2024	E	00032	00032	F-830 COMERCIALIZADORA MEXICNA CAMINTE DEL CENTRO toners Presupuesto de Egresos Devengado de Gastos de Funcionamiento Materiales y útiles para			0.00	4,460.00			
00008	15/10/2024	E	00036	00036	F-AA119 JORGE ARIEL PEDRAZA FERNANDEZ cintas y cartucho Presupuesto de Egresos Devengado de Gastos de Funcionamiento Materiales y útiles para el procesamiento en equipos y bienes informáticos			14,564.95	0.00			
00011	15/10/2024	E	00036	00036	F-AA119 JORGE ARIEL PEDRAZA FERNANDEZ cintas y cartucho Presupuesto de Egresos Devengado de Gastos de Funcionamiento Materiales y útiles para el procesamiento en equipos y bienes informáticos			0.00	14,564.95			
00063	11/09/2024	E	00018	00018	Presupuesto de Egresos Devengado de Gastos de Funcionamiento Materiales y útiles para el procesamiento en equipos y bienes informáticos			17,326.24	0.00			
00066	11/09/2024	E	00018	00018	Presupuesto de Egresos Devengado de Gastos de Funcionamiento Materiales y útiles para el procesamiento en equipos y bienes informáticos			0.00	17,326.24			

					TOTAL:			41,887.87	41,887.87		
8251	C00307000	010502060101110201	2711		Vestuario y uniformes	0.00		865,838.23	865,838.23	0.00	
REN.	FECHA	TIPO	N.POL.	REF	CONCEPTO		DEBE		HABER		
00007	22/11/2024	E	00059	00059	F-1169 MIGUEL ANGEL BECERRIL BERNAL uniformes deportivos Presupuesto de Egresos Devengado de Gastos de Funcionamiento Vestuario y uniformes			106,981.00	0.00		
00010	22/11/2024	E	00059	00059	F-1169 MIGUEL ANGEL BECERRIL BERNAL uniformes deportivos Presupuesto de Egresos Devengado de Gastos de Funcionamiento Vestuario y uniformes			0.00	106,981.00		
00007	03/07/2024	E	00008	00008	F-189 TEX-INOVATIO tenis sindicalizados Presupuesto de Egresos Devengado de Gastos de Funcionamiento Vestuario y uniformes			345,396.38	0.00		
00010	03/07/2024	E	00008	00008	F-189 TEX-INOVATIO tenis sindicalizados Presupuesto de Egresos Devengado de Gastos de Funcionamiento Vestuario y uniformes			0.00	345,396.38		
00007	24/06/2024	E	00060	00060	F-835 MIGUEL ANGEL BECERRIL BERNAL pants Presupuesto de Egresos Devengado de Gastos de Funcionamiento Vestuario y uniformes			287,658.85	0.00		
00010	24/06/2024	E	00060	00060	F-835 MIGUEL ANGEL BECERRIL BERNAL pants Presupuesto de Egresos Devengado de Gastos de Funcionamiento Vestuario y uniformes			0.00	287,658.85		
00007	21/06/2024	E	00056	00056	F-AA508 OLGA OLIMPIA FERNANDEZ playeras y gorras Presupuesto de Egresos Devengado de Gastos de Funcionamiento Vestuario y uniformes			125,802.00	0.00		
00010	21/06/2024	E	00056	00056	F-AA508 OLGA OLIMPIA FERNANDEZ playeras y gorras Presupuesto de Egresos Devengado de Gastos de Funcionamiento Vestuario y uniformes			0.00	125,802.00		
					TOTAL:			865,838.23	865,838.23		
8251	C00307000	010502060101110201	2941		Refacciones y accesorios para equipo de computo	0.00		7,128.44	7,128.44	0.00	
REN.	FECHA	TIPO	N.POL.	REF	CONCEPTO		DEBE		HABER		
00060	26/12/2024	E	00111	00111	Presupuesto de Egresos Devengado de Gastos de Funcionamiento Refacciones y accesorios para equipo de computo			5,085.44	0.00		
00063	26/12/2024	E	00111	00111	Presupuesto de Egresos Devengado de Gastos de Funcionamiento Refacciones y accesorios para equipo de computo			0.00	5,085.44		
00008	15/10/2024	E	00035	00035	F-AA118 JORGE ARIEL PEDRAZA FERNANDEZ discos duros y tarjetas Presupuesto de Egresos Devengado de Gastos de Funcionamiento Refacciones y accesorios para equipo de computo			2,043.00	0.00		
00011	15/10/2024	E	00035	00035	F-AA118 JORGE ARIEL PEDRAZA FERNANDEZ discos duros y tarjetas Presupuesto de Egresos Devengado de Gastos de Funcionamiento Refacciones y accesorios para equipo de computo			0.00	2,043.00		
					TOTAL:			7,128.44	7,128.44		
8251	C00307000	010502060101110201	2971		Artículos para la extinción de incendios	0.00		116,901.21	116,901.21	0.00	
REN.	FECHA	TIPO	N.POL.	REF	CONCEPTO		DEBE		HABER		
00018	25/10/2024	E	00069	00069	F-A285 ANDREA ZUNIGA NAVARRO extintores y recarga Presupuesto de Egresos Devengado de Gastos de Funcionamiento Artículos para la extinción de incendios			116,901.21	0.00		
00021	25/10/2024	E	00069	00069	F-A285 ANDREA ZUNIGA NAVARRO extintores y recarga Presupuesto de Egresos Devengado de Gastos de Funcionamiento Artículos para la extinción de incendios			0.00	116,901.21		
					TOTAL:			116,901.21	116,901.21		
8251	C00307000	010502060101110201	3251		Arrendamiento de vehículos	0.00		76,560.00	76,560.00	0.00	
REN.	FECHA	TIPO	N.POL.	REF	CONCEPTO		DEBE		HABER		
00008	24/10/2024	E	00068	00068	F-BFB2 LEONARDO ALANIS GARCIA renta de autobuses Presupuesto de Egresos Devengado de Gastos de Funcionamiento Arrendamiento de vehículos			76,560.00	0.00		
00011	24/10/2024	E	00068	00068	F-BFB2 LEONARDO ALANIS GARCIA renta de autobuses Presupuesto de Egresos Devengado de Gastos de Funcionamiento Arrendamiento de vehículos			0.00	76,560.00		
					TOTAL:			76,560.00	76,560.00		
8251	C00307000	010502060101110201	3311		Asesorías asociadas a convenios o acuerdos	0.00		406,000.00	406,000.00	0.00	
REN.	FECHA	TIPO	N.POL.	REF	CONCEPTO		DEBE		HABER		
00007	08/11/2024	E	00021	00021	F-D1942 CONSULTORIA FISCAL CERTIFICADA dictamen 3% Presupuesto de Egresos Devengado de Gastos de Funcionamiento Asesorías asociadas a convenios o acuerdos			406,000.00	0.00		
00010	08/11/2024	E	00021	00021	F-D1942 CONSULTORIA FISCAL CERTIFICADA dictamen 3% Presupuesto de Egresos Devengado de Gastos de Funcionamiento Asesorías asociadas a convenios o acuerdos			0.00	406,000.00		
					TOTAL:			406,000.00	406,000.00		
8251	C00307000	010502060101110201	3331		Servicios informáticos	0.00		19,478.14	19,478.14	0.00	
REN.	FECHA	TIPO	N.POL.	REF	CONCEPTO		DEBE		HABER		
00007	04/07/2024	E	00014	00014	F-F723 ZK SOFTWARE desbloqueo de relojes checadores Presupuesto de Egresos Devengado de Gastos de Funcionamiento Servicios informáticos			5,072.10	0.00		
00010	04/07/2024	E	00014	00014	F-F723 ZK SOFTWARE desbloqueo de relojes checadores Presupuesto de Egresos Devengado de Gastos de Funcionamiento Servicios informáticos			0.00	5,072.10		
00007	12/06/2024	E	00032	00032	Presupuesto de Egresos Devengado de Gastos de Funcionamiento Servicios informáticos			14,406.04	0.00		
00010	12/06/2024	E	00032	00032	F-A6015 DI ASESORES INTEGRALES EN IA timbres para nómina Presupuesto de Egresos Devengado de Gastos de Funcionamiento Servicios informáticos			0.00	14,406.04		
					TOTAL:			19,478.14	19,478.14		
8251	C00307000	010502060101110201	3821		Gastos de ceremonias oficiales y de orden social	0.00		62,176.00	62,176.00	0.00	
REN.	FECHA	TIPO	N.POL.	REF	CONCEPTO		DEBE		HABER		
00007	20/11/2024	E	00056	00056	F-337 COMERCIALIZADORA KASADY electrodomesticos Presupuesto de Egresos Devengado de Gastos de Funcionamiento Gastos de ceremonias oficiales y de orden social			62,176.00	0.00		
00010	20/11/2024	E	00056	00056	F-337 COMERCIALIZADORA KASADY electrodomesticos Presupuesto de Egresos Devengado de Gastos de Funcionamiento Gastos de ceremonias oficiales y de orden social			0.00	62,176.00		
					TOTAL:			62,176.00	62,176.00		
8251	C00307000	010502060101110201	3982		Impuesto sobre erogaciones por remuneraciones al trabajo personal.	0.00		4,694,839.88	3,866,538.01	828,301.87	
REN.	FECHA	TIPO	N.POL.	REF	CONCEPTO		DEBE		HABER		
00005	17/12/2024	D	00024	00024	ISERTP DICIEMBRE Presupuesto de Egresos Devengado de Gastos de Funcionamiento Impuesto sobre erogaciones por remuneraciones al trabajo personal.			828,301.87	0.00		
00004	10/12/2024	E	00044	00044	GOBIERNO DEL ESTADO DE MEXICO ISERTP noviembre Presupuesto de Egresos Devengado de Gastos de Funcionamiento Impuesto sobre erogaciones por remuneraciones al trabajo personal.			0.00	329,862.00		
00005	29/11/2024	D	00018	00018	ISERTP noviembre Presupuesto de Egresos Devengado de Gastos de Funcionamiento Impuesto sobre erogaciones por remuneraciones al trabajo personal.			329,862.00	0.00		
00008	25/11/2024	E	00069	00069	GOBIERNO DEL ESTADO DE MEXICO ISERTP octubre 2024 Presupuesto de Egresos Devengado de Gastos de Funcionamiento Impuesto sobre erogaciones por remuneraciones al trabajo personal.			351.01	0.00		
00011	25/11/2024	E	00069	00069	GOBIERNO DEL ESTADO DE MEXICO ISERTP octubre 2024 Presupuesto de Egresos Devengado de Gastos de Funcionamiento Impuesto sobre erogaciones por remuneraciones al trabajo personal.			0.00	351.01		
00004	11/11/2024	E	00029	00029	GOBIERNO DEL ESTADO DE MEXICO ISERTP octubre Presupuesto de Egresos Devengado de Gastos de Funcionamiento Impuesto sobre erogaciones por remuneraciones al trabajo personal.			0.00	344,200.00		
00005	30/10/2024	D	00015	00015	ISERTP octubre 2024 Presupuesto de Egresos Devengado de Gastos de Funcionamiento Impuesto sobre erogaciones por remuneraciones al trabajo personal.			344,200.00	0.00		
00004	10/10/2024	E	00026	00026	GOBIERNO DEL ESTADO DE MEXICO ISERTP septiembre 2024 Presupuesto de Egresos Devengado de Gastos de Funcionamiento Impuesto sobre erogaciones por remuneraciones al trabajo personal.			0.00	325,964.00		

00005	30/09/2024	D	00013	00013	ISERTP septiembre 2024 Presupuesto de Egresos Devengado de Gastos de Funcionamiento Impuesto sobre erogaciones por remuneraciones al trabajo personal.			325,964.00		0.00		
00004	10/09/2024	E	00016	00016	GOBIERNO DEL ESTADO DE MEXICO ISERTOP agosto 2024 Presupuesto de Egresos Devengado de Gastos de Funcionamiento Impuesto sobre erogaciones por remuneraciones al trabajo personal.			0.00		385,929.00		
00005	30/08/2024	D	00006	00006	PASIVO ISERTP agosto 2024 Presupuesto de Egresos Devengado de Gastos de Funcionamiento Impuesto sobre erogaciones por remuneraciones al trabajo personal.			385,929.00		0.00		
00004	09/08/2024	E	00026	00026	GOBIERNO DEL ESTADO DE MEXICO ISERTP julio 2024 Presupuesto de Egresos Devengado de Gastos de Funcionamiento Impuesto sobre erogaciones por remuneraciones al trabajo personal.			0.00		399,270.00		
00005	30/07/2024	D	00011	00011	ISRETP JULIO 2024 Presupuesto de Egresos Devengado de Gastos de Funcionamiento Impuesto sobre erogaciones por remuneraciones al trabajo personal.			399,270.00		0.00		
00004	09/07/2024	E	00022	00022	GOBIERNO DEL ESTADO DE MEXICO impuesto sobre nóminas junio Presupuesto de Egresos Devengado de Gastos de Funcionamiento Impuesto sobre erogaciones por remuneraciones al trabajo personal.			0.00		317,308.00		
00005	30/06/2024	D	00007	00007	PASIVO ISERTP JUNIO 2024 Presupuesto de Egresos Devengado de Gastos de Funcionamiento Impuesto sobre erogaciones por remuneraciones al trabajo personal.			317,308.00		0.00		
00004	07/06/2024	E	00024	00024	GOBIERNO DEL ESTADO DE MEXICO ISERTP mayo 2024 Presupuesto de Egresos Devengado de Gastos de Funcionamiento Impuesto sobre erogaciones por remuneraciones al trabajo personal.			0.00		313,841.00		
00005	31/05/2024	D	00011	00011	GOBIERNO DEL ESTADO DE MEXICO ISERTP mayo 2024 Presupuesto de Egresos Devengado de Gastos de Funcionamiento Impuesto sobre erogaciones por remuneraciones al trabajo personal.			313,841.00		0.00		
00004	09/05/2024	E	00008	00008	GEM impuesto sobre nominas abril 2024 Presupuesto de Egresos Devengado de Gastos de Funcionamiento Impuesto sobre erogaciones por remuneraciones al trabajo personal.			0.00		315,221.00		
00005	29/04/2024	D	00027	00027	Presupuesto de Egresos Devengado de Gastos de Funcionamiento Impuesto sobre erogaciones por remuneraciones al trabajo personal.			315,221.00		0.00		
00005	08/04/2024	E	00020	00020	GOBIERNO DEL ESTADO DE MEXICO marzo 2024 Presupuesto de Egresos Devengado de Gastos de Funcionamiento Impuesto sobre erogaciones por remuneraciones al trabajo personal.			0.00		505,305.00		
00005	29/03/2024	D	00015	00015	GOBIERNO DEL ESTADO DE MEXICO marzo 2024 Presupuesto de Egresos Devengado de Gastos de Funcionamiento Impuesto sobre erogaciones por remuneraciones al trabajo personal.			505,305.00		0.00		
00004	11/03/2024	E	00017	00017	GOBIERNO DEL ESTADO DE MEXICO imp. nominas febrero Presupuesto de Egresos Devengado de Gastos de Funcionamiento Impuesto sobre erogaciones por remuneraciones al trabajo personal.			0.00		318,551.00		
00005	29/02/2024	D	00010	00010	GOBIERNO DEL ESTADO DE MEXICO impuesto sobre nóminas febrero Presupuesto de Egresos Devengado de Gastos de Funcionamiento Impuesto sobre erogaciones por remuneraciones al trabajo personal.			318,551.00		0.00		
00004	09/02/2024	E	00018	00018	GOBIERNO DEL ESTADO DE MEXICO enero 2024 Presupuesto de Egresos Devengado de Gastos de Funcionamiento Impuesto sobre erogaciones por remuneraciones al trabajo personal.			0.00		310,736.00		
00005	31/01/2024	D	00004	00004	GOBIERNO DEL ESTADO DE MEXICO enero 2024 Presupuesto de Egresos Devengado de Gastos de Funcionamiento Impuesto sobre erogaciones por remuneraciones al trabajo personal.			310,736.00		0.00		
					TOTAL:			**4,694,839.88**		**3,866,538.01**		
8251	**C00307000**	**010502060101140101**		**3251**	**Arrendamiento de vehículos**	**0.00**		**202,188.00**		**202,188.00**	**0.00**	
REN.	**FECHA**	**TIPO**	**N.POL.**	**REF**	**CONCEPTO**		**DEBE**		**HABER**			
00008	09/12/2024	E	00042	00042	F-8743 transporte a Mazatlan Leonardo Alanis Garcia Presupuesto de Egresos Devengado de Gastos de Funcionamiento Arrendamiento de vehículos			202,188.00		0.00		
00011	09/12/2024	E	00042	00042	F-8743 transporte a Mazatlan Leonardo Alanis Garcia Presupuesto de Egresos Devengado de Gastos de Funcionamiento Arrendamiento de vehículos			0.00		202,188.00		
					TOTAL:			**202,188.00**		**202,188.00**		
8251	**C00307000**	**010502060201110201**		**1131**	**Sueldo base**	**0.00**		**1,796,990.20**		**1,796,990.20**	**0.00**	
REN.	**FECHA**	**TIPO**	**N.POL.**	**REF**	**CONCEPTO**		**DEBE**		**HABER**			
00392	18/12/2024	E	00065	00065	Presupuesto de Egresos Devengado de Gastos de Funcionamiento Sueldo base Nómina del 16 al 31 de diciembre 2024			84,839.17		0.00		
00395	18/12/2024	E	00065	00065	Presupuesto de Egresos Devengado de Gastos de Funcionamiento Sueldo base Nómina del 16 al 31 de diciembre 2024			0.00		84,839.17		
00308	02/12/2024	E	00006	00006	Presupuesto de Egresos Devengado de Gastos de Funcionamiento Sueldo base Nómina del 1 al 15 de diciembre			80,912.60		0.00		
00311	02/12/2024	E	00006	00006	Presupuesto de Egresos Devengado de Gastos de Funcionamiento Sueldo base Nómina del 1 al 15 de diciembre			0.00		80,912.60		
00309	29/11/2024	E	00076	00076	Presupuesto de Egresos Devengado de Gastos de Funcionamiento Sueldo base Nómina del 16 al 30 de noviembre 2024			80,912.60		0.00		
00312	29/11/2024	E	00076	00076	Presupuesto de Egresos Devengado de Gastos de Funcionamiento Sueldo base Nómina del 16 al 30 de noviembre 2024			0.00		80,912.60		
00320	15/11/2024	E	00039	00039	Presupuesto de Egresos Devengado de Gastos de Funcionamiento Sueldo base Nómina del 1 al 15 de noviembre			80,912.60		0.00		
00323	15/11/2024	E	00039	00039	Presupuesto de Egresos Devengado de Gastos de Funcionamiento Sueldo base Nómina del 1 al 15 de noviembre			0.00		80,912.60		
00340	31/10/2024	E	00079	00079	Presupuesto de Egresos Devengado de Gastos de Funcionamiento Sueldo base Nómina del 16 al 31 de octubre 2024			80,912.60		0.00		
00343	31/10/2024	E	00079	00079	Presupuesto de Egresos Devengado de Gastos de Funcionamiento Sueldo base Nómina del 16 al 31 de octubre 2024			0.00		80,912.60		
00307	15/10/2024	E	00040	00040	Presupuesto de Egresos Devengado de Gastos de Funcionamiento Sueldo base Nómina del 1 al 15 de octubre			80,912.60		0.00		
00310	15/10/2024	E	00040	00040	Presupuesto de Egresos Devengado de Gastos de Funcionamiento Sueldo base Nómina del 1 al 15 de octubre			0.00		80,912.60		
00656	30/09/2024	E	00054	00054	Presupuesto de Egresos Devengado de Gastos de Funcionamiento Sueldo base Nómina del 16 al 30 de septiembre			80,912.60		0.00		
01223	30/09/2024	E	00054	00054	Presupuesto de Egresos Devengado de Gastos de Funcionamiento Sueldo base Nómina del 16 al 30 de septiembre			0.00		80,912.60		
00314	13/09/2024	E	00024	00024	Presupuesto de Egresos Devengado de Gastos de Funcionamiento Sueldo base Nómina del 1 al 15 de septiembre			76,854.78		0.00		
00317	13/09/2024	E	00024	00024	Presupuesto de Egresos Devengado de Gastos de Funcionamiento Sueldo base Nómina del 1 al 15 de septiembre			0.00		76,854.78		
00312	30/08/2024	E	00081	00081	Presupuesto de Egresos Devengado de Gastos de Funcionamiento Sueldo base Nómina del 16 al 31 de agosto de 2024			76,854.78		0.00		
00315	30/08/2024	E	00081	00081	Presupuesto de Egresos Devengado de Gastos de Funcionamiento Sueldo base Nómina del 16 al 31 de agosto de 2024			0.00		76,854.78		
00384	15/08/2024	E	00041	00041	Presupuesto de Egresos Devengado de Gastos de Funcionamiento Sueldo base Nómina del 1 al 15 de agosto			71,982.28		0.00		
00385	15/08/2024	E	00041	00041	Retroactivo Presupuesto de Egresos Devengado de Gastos de Funcionamiento Sueldo base Nómina del 1 al 15 de agosto			16,799.02		0.00		
00390	15/08/2024	E	00041	00041	Presupuesto de Egresos Devengado de Gastos de Funcionamiento Sueldo base Nómina del 1 al 15 de agosto			0.00		71,982.28		
00391	15/08/2024	E	00041	00041	Retroactivo Presupuesto de Egresos Devengado de Gastos de Funcionamiento Sueldo base Nómina del 1 al 15 de agosto			0.00		16,799.02		
00308	31/07/2024	E	00067	00067	Presupuesto de Egresos Devengado de Gastos de Funcionamiento Sueldo base Nómina del 16 al 31 de julio de 2024			70,782.35		0.00		
00311	31/07/2024	E	00067	00067	Presupuesto de Egresos Devengado de Gastos de Funcionamiento Sueldo base Nómina del 16 al 31 de julio de 2024			0.00		70,782.35		
00313	12/07/2024	E	00025	00025	Presupuesto de Egresos Devengado de Gastos de Funcionamiento Sueldo base Nómina del 1 al 15 de julio			70,782.35		0.00		
00316	12/07/2024	E	00025	00025	Presupuesto de Egresos Devengado de Gastos de Funcionamiento Sueldo base Nómina del 1 al 15 de julio			0.00		70,782.35		
00322	28/06/2024	E	00069	00069	Presupuesto de Egresos Devengado de Gastos de Funcionamiento Sueldo base Nómina del 16 al 30 de junio de 2024			81,099.50		0.00		
00325	28/06/2024	E	00069	00069	Presupuesto de Egresos Devengado de Gastos de Funcionamiento Sueldo base Nómina del 16 al 30 de junio de 2024			0.00		81,099.50		
00332	14/06/2024	E	00035	00035	Presupuesto de Egresos Devengado de Gastos de Funcionamiento Sueldo base Nómina del 1 al 15 de junio			66,896.27		0.00		
00335	14/06/2024	E	00035	00035	Presupuesto de Egresos Devengado de Gastos de Funcionamiento Sueldo base Nómina del 1 al 15 de junio			0.00		66,896.27		
00311	31/05/2024	E	00040	00040	Presupuesto de Egresos Devengado de Gastos de Funcionamiento Sueldo base Nómina del 16 al 31 de mayo de 2024			66,896.27		0.00		
00314	31/05/2024	E	00040	00040	Presupuesto de Egresos Devengado de Gastos de Funcionamiento Sueldo base Nómina del 16 al 31 de mayo de 2024			0.00		66,896.27		
00299	15/05/2024	E	00013	00013	Presupuesto de Egresos Devengado de Gastos de Funcionamiento Sueldo base Nómina del 1 al 15 de mayo			66,896.27		0.00		
00302	15/05/2024	E	00013	00013	Presupuesto de Egresos Devengado de Gastos de Funcionamiento Sueldo base Nómina del 1 al 15 de mayo			0.00		66,896.27		
00321	30/04/2024	E	00065	00065	Presupuesto de Egresos Devengado de Gastos de Funcionamiento Sueldo base Nómina del 16 al 30 de abril de 2024			66,896.27		0.00		
00324	30/04/2024	E	00065	00065	Presupuesto de Egresos Devengado de Gastos de Funcionamiento Sueldo base Nómina del 16 al 30 de abril de 2024			0.00		66,896.27		

00340	15/04/2024	E	00038	00038	Presupuesto de Egresos Devengado de Gastos de Funcionamiento Sueldo base Nómina del 1 al 15 de abril			66,896.27	0.00		
00343	15/04/2024	E	00038	00038	Presupuesto de Egresos Devengado de Gastos de Funcionamiento Sueldo base Nómina del 1 al 15 de abril			0.00	66,896.27		
00294	27/03/2024	E	00107	00107	Presupuesto de Egresos Devengado de Gastos de Funcionamiento Sueldo base Nómina del 16 al 31 de marzo			66,896.27	0.00		
00297	27/03/2024	E	00107	00107	Presupuesto de Egresos Devengado de Gastos de Funcionamiento Sueldo base Nómina del 16 al 31 de marzo			0.00	66,896.27		
00361	15/03/2024	E	00022	00022	Presupuesto de Egresos Devengado de Gastos de Funcionamiento Sueldo base Nómina del 01 al 15 de Marzo			66,896.27	0.00		
00364	15/03/2024	E	00022	00022	Presupuesto de Egresos Devengado de Gastos de Funcionamiento Sueldo base Nómina del 01 al 15 de Marzo			0.00	66,896.27		
00294	29/02/2024	E	00039	00039	Presupuesto de Egresos Devengado de Gastos de Funcionamiento Sueldo base Nómina del 16 al 29 de febrero			66,896.27	0.00		
00297	29/02/2024	E	00039	00039	Presupuesto de Egresos Devengado de Gastos de Funcionamiento Sueldo base Nómina del 16 al 29 de febrero			0.00	66,896.27		
00289	15/02/2024	E	00021	00021	Presupuesto de Egresos Devengado de Gastos de Funcionamiento Sueldo base Nómina del 01 al 15 de Febrero			75,450.07	0.00		
00292	15/02/2024	E	00021	00021	Presupuesto de Egresos Devengado de Gastos de Funcionamiento Sueldo base Nómina del 01 al 15 de Febrero			0.00	75,450.07		
00289	31/01/2024	E	00066	00066	Presupuesto de Egresos Devengado de Gastos de Funcionamiento Sueldo base Nómina del 16 al 31 de enero			75,450.07	0.00		
00292	31/01/2024	E	00066	00066	Presupuesto de Egresos Devengado de Gastos de Funcionamiento Sueldo base Nómina del 16 al 31 de enero			0.00	75,450.07		
00289	15/01/2024	E	00049	00049	Presupuesto de Egresos Devengado de Gastos de Funcionamiento Sueldo base Nómina del 01 al 15 de enero			75,450.07	0.00		
00292	15/01/2024	E	00049	00049	Presupuesto de Egresos Devengado de Gastos de Funcionamiento Sueldo base Nómina del 01 al 15 de enero			0.00	75,450.07		
					TOTAL:			**1,796,990.20**	**1,796,990.20**		
8251	**C00307000**	**0105020602011102O1**		**1311**	**Prima por año de servicio**	**0.00**		**37,368.00**	**37,368.00**	**0.00**	
REN.	**FECHA**	**TIPO**	**N.POL.**	**REF**	**CONCEPTO**		**DEBE**		**HABER**		
00399	18/12/2024	E	00065	00065	Presupuesto de Egresos Devengado de Gastos de Funcionamiento Prima por año de servicio Nómina del 16 al 31 de diciembre 2024			1,557.00	0.00		
00402	18/12/2024	E	00065	00065	Presupuesto de Egresos Devengado de Gastos de Funcionamiento Prima por año de servicio Nómina del 16 al 31 de diciembre 2024			0.00	1,557.00		
00315	02/12/2024	E	00006	00006	Presupuesto de Egresos Devengado de Gastos de Funcionamiento Prima por año de servicio Nómina del 1 al 15 de diciembre			1,557.00	0.00		
00318	02/12/2024	E	00006	00006	Presupuesto de Egresos Devengado de Gastos de Funcionamiento Prima por año de servicio Nómina del 1 al 15 de diciembre			0.00	1,557.00		
00316	29/11/2024	E	00076	00076	Presupuesto de Egresos Devengado de Gastos de Funcionamiento Prima por año de servicio Nómina del 16 al 30 de noviembre 2024			1,557.00	0.00		
00319	29/11/2024	E	00076	00076	Presupuesto de Egresos Devengado de Gastos de Funcionamiento Prima por año de servicio Nómina del 16 al 30 de noviembre 2024			0.00	1,557.00		
00327	15/11/2024	E	00039	00039	Presupuesto de Egresos Devengado de Gastos de Funcionamiento Prima por año de servicio Nómina del 1 al 15 de noviembre			1,557.00	0.00		
00330	15/11/2024	E	00039	00039	Presupuesto de Egresos Devengado de Gastos de Funcionamiento Prima por año de servicio Nómina del 1 al 15 de noviembre			0.00	1,557.00		
00347	31/10/2024	E	00079	00079	Presupuesto de Egresos Devengado de Gastos de Funcionamiento Prima por año de servicio Nómina del 16 al 31 de octubre 2024			1,557.00	0.00		
00350	31/10/2024	E	00079	00079	Presupuesto de Egresos Devengado de Gastos de Funcionamiento Prima por año de servicio Nómina del 16 al 31 de octubre 2024			0.00	1,557.00		
00314	15/10/2024	E	00040	00040	Presupuesto de Egresos Devengado de Gastos de Funcionamiento Prima por año de servicio Nómina del 1 al 15 de octubre			1,557.00	0.00		
00317	15/10/2024	E	00040	00040	Presupuesto de Egresos Devengado de Gastos de Funcionamiento Prima por año de servicio Nómina del 1 al 15 de octubre			0.00	1,557.00		
00782	30/09/2024	E	00054	00054	Presupuesto de Egresos Devengado de Gastos de Funcionamiento Prima por año de servicio Nómina del 16 al 30 de septiembre			1,557.00	0.00		
01349	30/09/2024	E	00054	00054	Presupuesto de Egresos Devengado de Gastos de Funcionamiento Prima por año de servicio Nómina del 16 al 30 de septiembre			0.00	1,557.00		
00321	13/09/2024	E	00024	00024	Presupuesto de Egresos Devengado de Gastos de Funcionamiento Prima por año de servicio Nómina del 1 al 15 de septiembre			1,557.00	0.00		
00324	13/09/2024	E	00024	00024	Presupuesto de Egresos Devengado de Gastos de Funcionamiento Prima por año de servicio Nómina del 1 al 15 de septiembre			0.00	1,557.00		
00319	30/08/2024	E	00081	00081	Presupuesto de Egresos Devengado de Gastos de Funcionamiento Prima por año de servicio Nómina del 16 al 31 de agosto de 2024			1,557.00	0.00		
00322	30/08/2024	E	00081	00081	Presupuesto de Egresos Devengado de Gastos de Funcionamiento Prima por año de servicio Nómina del 16 al 31 de agosto de 2024			0.00	1,557.00		
00395	15/08/2024	E	00041	00041	Presupuesto de Egresos Devengado de Gastos de Funcionamiento Prima por año de servicio Nómina del 1 al 15 de agosto			1,557.00	0.00		
00398	15/08/2024	E	00041	00041	Presupuesto de Egresos Devengado de Gastos de Funcionamiento Prima por año de servicio Nómina del 1 al 15 de agosto			0.00	1,557.00		
00315	31/07/2024	E	00067	00067	Presupuesto de Egresos Devengado de Gastos de Funcionamiento Prima por año de servicio Nómina del 16 al 31 de julio de 2024			1,557.00	0.00		
00318	31/07/2024	E	00067	00067	Presupuesto de Egresos Devengado de Gastos de Funcionamiento Prima por año de servicio Nómina del 16 al 31 de julio de 2024			0.00	1,557.00		
00320	12/07/2024	E	00025	00025	Presupuesto de Egresos Devengado de Gastos de Funcionamiento Prima por año de servicio Nómina del 1 al 15 de julio			1,557.00	0.00		
00323	12/07/2024	E	00025	00025	Presupuesto de Egresos Devengado de Gastos de Funcionamiento Prima por año de servicio Nómina del 1 al 15 de julio			0.00	1,557.00		
00329	28/06/2024	E	00069	00069	Presupuesto de Egresos Devengado de Gastos de Funcionamiento Prima por año de servicio Nómina del 16 al 30 de junio de 2024			1,557.00	0.00		
00332	28/06/2024	E	00069	00069	Presupuesto de Egresos Devengado de Gastos de Funcionamiento Prima por año de servicio Nómina del 16 al 30 de junio de 2024			0.00	1,557.00		
00339	14/06/2024	E	00035	00035	Presupuesto de Egresos Devengado de Gastos de Funcionamiento Prima por año de servicio Nómina del 1 al 15 de junio			1,557.00	0.00		
00342	14/06/2024	E	00035	00035	Presupuesto de Egresos Devengado de Gastos de Funcionamiento Prima por año de servicio Nómina del 1 al 15 de junio			0.00	1,557.00		
00318	31/05/2024	E	00040	00040	Presupuesto de Egresos Devengado de Gastos de Funcionamiento Prima por año de servicio Nómina del 16 al 31 de mayo de 2024			1,557.00	0.00		
00321	31/05/2024	E	00040	00040	Presupuesto de Egresos Devengado de Gastos de Funcionamiento Prima por año de servicio Nómina del 16 al 31 de mayo de 2024			0.00	1,557.00		
00306	15/05/2024	E	00013	00013	Presupuesto de Egresos Devengado de Gastos de Funcionamiento Prima por año de servicio Nómina del 1 al 15 de mayo			1,557.00	0.00		
00309	15/05/2024	E	00013	00013	Presupuesto de Egresos Devengado de Gastos de Funcionamiento Prima por año de servicio Nómina del 1 al 15 de mayo			0.00	1,557.00		
00328	30/04/2024	E	00065	00065	Presupuesto de Egresos Devengado de Gastos de Funcionamiento Prima por año de servicio Nómina del 16 al 30 de abril de 2024			1,557.00	0.00		
00331	30/04/2024	E	00065	00065	Presupuesto de Egresos Devengado de Gastos de Funcionamiento Prima por año de servicio Nómina del 16 al 30 de abril de 2024			0.00	1,557.00		
00347	15/04/2024	E	00038	00038	Presupuesto de Egresos Devengado de Gastos de Funcionamiento Prima por año de servicio Nómina del 1 al 15 de abril			1,557.00	0.00		
00350	15/04/2024	E	00038	00038	Presupuesto de Egresos Devengado de Gastos de Funcionamiento Prima por año de servicio Nómina del 1 al 15 de abril			0.00	1,557.00		
00301	27/03/2024	E	00107	00107	Presupuesto de Egresos Devengado de Gastos de Funcionamiento Prima por años de servicio Nómina del 16 al 31 de marzo			1,557.00	0.00		
00304	27/03/2024	E	00107	00107	Presupuesto de Egresos Devengado de Gastos de Funcionamiento Prima por años de servicio Nómina del 16 al 31 de marzo			0.00	1,557.00		
00368	15/03/2024	E	00022	00022	Presupuesto de Egresos Devengado de Gastos de Funcionamiento Prima por años de servicio Nómina del 01 al 15 de Marzo			1,557.00	0.00		
00371	15/03/2024	E	00022	00022	Presupuesto de Egresos Devengado de Gastos de Funcionamiento Prima por años de servicio Nómina del 01 al 15 de Marzo			0.00	1,557.00		

00301	29/02/2024	E	00039	00039	Presupuesto de Egresos Devengado de Gastos de Funcionamiento Prima por años de servicio Nómina del 16 al 29 de febrero			1,557.00	0.00			
00304	29/02/2024	E	00039	00039	Presupuesto de Egresos Devengado de Gastos de Funcionamiento Prima por años de servicio Nómina del 16 al 29 de febrero			0.00	1,557.00			
00296	15/02/2024	E	00021	00021	Presupuesto de Egresos Devengado de Gastos de Funcionamiento Prima por años de servicio Nómina del 01 al 15 de Febrero			1,557.00	0.00			
00299	15/02/2024	E	00021	00021	Presupuesto de Egresos Devengado de Gastos de Funcionamiento Prima por años de servicio Nómina del 01 al 15 de Febrero			0.00	1,557.00			
00296	31/01/2024	E	00066	00066	Presupuesto de Egresos Devengado de Gastos de Funcionamiento Prima por años de servicio Nómina del 16 al 31 de enero			1,557.00	0.00			
00299	31/01/2024	E	00066	00066	Presupuesto de Egresos Devengado de Gastos de Funcionamiento Prima por años de servicio Nómina del 16 al 31 de enero			0.00	1,557.00			
00296	15/01/2024	E	00049	00049	Presupuesto de Egresos Devengado de Gastos de Funcionamiento Prima por años de servicio Nómina del 01 al 15 de enero			1,557.00	0.00			
00299	15/01/2024	E	00049	00049	Presupuesto de Egresos Devengado de Gastos de Funcionamiento Prima por años de servicio Nómina del 01 al 15 de enero			0.00	1,557.00			
					TOTAL:			**37,368.00**	**37,368.00**			
8251	**C00307000**	**0105020602011102O1**		**1321**	**Prima vacacional**	**0.00**		**118,817.92**	**118,817.92**		**0.00**	
REN.	**FECHA**	**TIPO**	**N.POL.**	**REF**	**CONCEPTO**		**DEBE**		**HABER**			
00111	02/12/2024	E	00005	00005	Presupuesto de Egresos Devengado de Gastos de Funcionamiento Prima vacacional segunda exhibición 2024			75,474.87	0.00			
00114	02/12/2024	E	00005	00005	Presupuesto de Egresos Devengado de Gastos de Funcionamiento Prima vacacional segunda exhibición 2024			0.00	75,474.87			
00013	17/07/2024	C	00008	00870	Presupuesto de Egresos Devengado de Gastos de Funcionamiento Prima vacacional			4,549.07	0.00			
00016	17/07/2024	C	00008	00870	Presupuesto de Egresos Devengado de Gastos de Funcionamiento Prima vacacional			0.00	4,549.07			
00089	12/07/2024	E	00026	00026	Presupuesto de Egresos Devengado de Gastos de Funcionamiento Prima vacacional Prima vacacional primera exhibición 2024			38,793.98	0.00			
00092	12/07/2024	E	00026	00026	Presupuesto de Egresos Devengado de Gastos de Funcionamiento Prima vacacional Prima vacacional primera exhibición 2024			0.00	38,793.98			
					TOTAL:			**118,817.92**	**118,817.92**			
8251	**C00307000**	**0105020602011102O1**		**1322**	**Aguinaldo**	**0.00**		**332,148.35**	**332,148.35**		**0.00**	
REN.	**FECHA**	**TIPO**	**N.POL.**	**REF**	**CONCEPTO**		**DEBE**		**HABER**			
00126	02/12/2024	E	00004	00004	Presupuesto de Egresos Devengado de Gastos de Funcionamiento Aguinaldo Segunda exhibición 2024			205,103.56	0.00			
00129	02/12/2024	E	00004	00004	Presupuesto de Egresos Devengado de Gastos de Funcionamiento Aguinaldo Segunda exhibición 2024			0.00	205,103.56			
00006	17/07/2024	C	00008	00870	Presupuesto de Egresos Devengado de Gastos de Funcionamiento Aguinaldo			5,998.77	0.00			
00009	17/07/2024	C	00008	00870	Presupuesto de Egresos Devengado de Gastos de Funcionamiento Aguinaldo			0.00	5,998.77			
00101	22/03/2024	E	00039	00039	Presupuesto de Egresos Devengado de Gastos de Funcionamiento Aguinaldo			121,046.02	0.00			
00104	22/03/2024	E	00039	00039	Presupuesto de Egresos Devengado de Gastos de Funcionamiento Aguinaldo			0.00	121,046.02			
					TOTAL:			**332,148.35**	**332,148.35**			
8251	**C00307000**	**0105020602011102O1**		**1341**	**Compensación**	**0.00**		**260,862.66**	**260,862.66**		**0.00**	
REN.	**FECHA**	**TIPO**	**N.POL.**	**REF**	**CONCEPTO**		**DEBE**		**HABER**			
00406	18/12/2024	E	00065	00065	Presupuesto de Egresos Devengado de Gastos de Funcionamiento Compensación Nómina del 16 al 31 de diciembre 2024			13,299.79	0.00			
00409	18/12/2024	E	00065	00065	Presupuesto de Egresos Devengado de Gastos de Funcionamiento Compensación Nómina del 16 al 31 de diciembre 2024			0.00	13,299.79			
00322	02/12/2024	E	00006	00006	Presupuesto de Egresos Devengado de Gastos de Funcionamiento Compensación Nómina del 1 al 15 de diciembre			11,796.36	0.00			
00325	02/12/2024	E	00006	00006	Presupuesto de Egresos Devengado de Gastos de Funcionamiento Compensación Nómina del 1 al 15 de diciembre			0.00	11,796.36			
00323	29/11/2024	E	00076	00076	Presupuesto de Egresos Devengado de Gastos de Funcionamiento Compensación Nómina del 16 al 30 de noviembre 2024			11,796.36	0.00			
00326	29/11/2024	E	00076	00076	Presupuesto de Egresos Devengado de Gastos de Funcionamiento Compensación Nómina del 16 al 30 de noviembre 2024			0.00	11,796.36			
00334	15/11/2024	E	00039	00039	Presupuesto de Egresos Devengado de Gastos de Funcionamiento Compensación Nómina del 1 al 15 de noviembre			11,796.36	0.00			
00337	15/11/2024	E	00039	00039	Presupuesto de Egresos Devengado de Gastos de Funcionamiento Compensación Nómina del 1 al 15 de noviembre			0.00	11,796.36			
00354	31/10/2024	E	00079	00079	Presupuesto de Egresos Devengado de Gastos de Funcionamiento Compensación Nómina del 16 al 31 de octubre 2024			11,796.36	0.00			
00357	31/10/2024	E	00079	00079	Presupuesto de Egresos Devengado de Gastos de Funcionamiento Compensación Nómina del 16 al 31 de octubre 2024			0.00	11,796.36			
00321	15/10/2024	E	00040	00040	Presupuesto de Egresos Devengado de Gastos de Funcionamiento Compensación Nómina del 1 al 15 de octubre			11,796.36	0.00			
00324	15/10/2024	E	00040	00040	Presupuesto de Egresos Devengado de Gastos de Funcionamiento Compensación Nómina del 1 al 15 de octubre			0.00	11,796.36			
00689	30/09/2024	E	00054	00054	Presupuesto de Egresos Devengado de Gastos de Funcionamiento Compensación Nómina del 16 al 30 de septiembre			11,796.36	0.00			
01256	30/09/2024	E	00054	00054	Presupuesto de Egresos Devengado de Gastos de Funcionamiento Compensación Nómina del 16 al 30 de septiembre			0.00	11,796.36			
00328	13/09/2024	E	00024	00024	Presupuesto de Egresos Devengado de Gastos de Funcionamiento Compensación Nómina del 1 al 15 de septiembre			13,528.01	0.00			
00331	13/09/2024	E	00024	00024	Presupuesto de Egresos Devengado de Gastos de Funcionamiento Compensación Nómina del 1 al 15 de septiembre			0.00	13,528.01			
00326	30/08/2024	E	00081	00081	Presupuesto de Egresos Devengado de Gastos de Funcionamiento Compensación Nómina del 16 al 31 de agosto de 2024			13,528.01	0.00			
00329	30/08/2024	E	00081	00081	Presupuesto de Egresos Devengado de Gastos de Funcionamiento Compensación Nómina del 16 al 31 de agosto de 2024			0.00	13,528.01			
00405	15/08/2024	E	00041	00041	Presupuesto de Egresos Devengado de Gastos de Funcionamiento Compensación Nómina del 1 al 15 de agosto			13,111.39	0.00			
00406	15/08/2024	E	00041	00041	Retroactivo Presupuesto de Egresos Devengado de Gastos de Funcionamiento Compensación Nómina del 1 al 15 de agosto			3,864.54	0.00			
00411	15/08/2024	E	00041	00041	Presupuesto de Egresos Devengado de Gastos de Funcionamiento Compensación Nómina del 1 al 15 de agosto			0.00	13,111.39			
00412	15/08/2024	E	00041	00041	Retroactivo Presupuesto de Egresos Devengado de Gastos de Funcionamiento Compensación Nómina del 1 al 15 de agosto			0.00	3,864.54			
00322	31/07/2024	E	00067	00067	Presupuesto de Egresos Devengado de Gastos de Funcionamiento Compensación Nómina del 16 al 31 de julio de 2024			12,835.35	0.00			
00325	31/07/2024	E	00067	00067	Presupuesto de Egresos Devengado de Gastos de Funcionamiento Compensación Nómina del 16 al 31 de julio de 2024			0.00	12,835.35			
00327	12/07/2024	E	00025	00025	Presupuesto de Egresos Devengado de Gastos de Funcionamiento Compensación Nómina del 1 al 15 de julio			12,835.35	0.00			
00330	12/07/2024	E	00025	00025	Presupuesto de Egresos Devengado de Gastos de Funcionamiento Compensación Nómina del 1 al 15 de julio			0.00	12,835.35			
00336	28/06/2024	E	00069	00069	Presupuesto de Egresos Devengado de Gastos de Funcionamiento Compensación Nómina del 16 al 30 de junio de 2024			12,835.35	0.00			
00339	28/06/2024	E	00069	00069	Presupuesto de Egresos Devengado de Gastos de Funcionamiento Compensación Nómina del 16 al 30 de junio de 2024			0.00	12,835.35			
00346	14/06/2024	E	00035	00035	Presupuesto de Egresos Devengado de Gastos de Funcionamiento Compensación Nómina del 1 al 15 de junio			8,452.00	0.00			
00349	14/06/2024	E	00035	00035	Presupuesto de Egresos Devengado de Gastos de Funcionamiento Compensación Nómina del 1 al 15 de junio			0.00	8,452.00			
00325	31/05/2024	E	00040	00040	Presupuesto de Egresos Devengado de Gastos de Funcionamiento Compensación Nómina del 16 al 31 de mayo de 2024			8,452.00	0.00			
00328	31/05/2024	E	00040	00040	Presupuesto de Egresos Devengado de Gastos de Funcionamiento Compensación Nómina del 16 al 31 de mayo de 2024			0.00	8,452.00			
00313	15/05/2024	E	00013	00013	Presupuesto de Egresos Devengado de Gastos de Funcionamiento Compensación Nómina del 1 al 15 de mayo			8,452.00	0.00			
00316	15/05/2024	E	00013	00013	Presupuesto de Egresos Devengado de Gastos de Funcionamiento Compensación Nómina del 1 al 15 de mayo			0.00	8,452.00			
00335	30/04/2024	E	00065	00065	Presupuesto de Egresos Devengado de Gastos de Funcionamiento Compensación Nómina del 16 al 30 de abril de 2024			8,452.00	0.00			
00338	30/04/2024	E	00065	00065	Presupuesto de Egresos Devengado de Gastos de Funcionamiento Compensación Nómina del 16 al 30 de abril de 2024			0.00	8,452.00			
00354	15/04/2024	E	00038	00038	Presupuesto de Egresos Devengado de Gastos de Funcionamiento Compensación Nómina del 1 al 15 de abril			8,452.00	0.00			

00357	15/04/2024	E	00038	00038	Presupuesto de Egresos Devengado de Gastos de Funcionamiento Compensación Nómina del 1 al 15 de abril			0.00	8,452.00			
00308	27/03/2024	E	00107	00107	Presupuesto de Egresos Devengado de Gastos de Funcionamiento Compensación Nómina del 16 al 31 de marzo			8,452.00	0.00			
00311	27/03/2024	E	00107	00107	Presupuesto de Egresos Devengado de Gastos de Funcionamiento Compensación Nómina del 16 al 31 de marzo			0.00	8,452.00			
00375	15/03/2024	E	00022	00022	Presupuesto de Egresos Devengado de Gastos de Funcionamiento Compensación Nómina del 01 al 15 de Marzo			8,452.00	0.00			
00378	15/03/2024	E	00022	00022	Presupuesto de Egresos Devengado de Gastos de Funcionamiento Compensación Nómina del 01 al 15 de Marzo			0.00	8,452.00			
00308	29/02/2024	E	00039	00039	Presupuesto de Egresos Devengado de Gastos de Funcionamiento Compensación Nómina del 16 al 29 de febrero			8,452.00	0.00			
00311	29/02/2024	E	00039	00039	Presupuesto de Egresos Devengado de Gastos de Funcionamiento Compensación Nómina del 16 al 29 de febrero			0.00	8,452.00			
00303	15/02/2024	E	00021	00021	Presupuesto de Egresos Devengado de Gastos de Funcionamiento Compensación Nómina del 01 al 15 de Febrero			9,643.57	0.00			
00306	15/02/2024	E	00021	00021	Presupuesto de Egresos Devengado de Gastos de Funcionamiento Compensación Nómina del 01 al 15 de Febrero			0.00	9,643.57			
00303	31/01/2024	E	00066	00066	Presupuesto de Egresos Devengado de Gastos de Funcionamiento Compensación Nómina del 16 al 31 de enero			9,643.57	0.00			
00306	31/01/2024	E	00066	00066	Presupuesto de Egresos Devengado de Gastos de Funcionamiento Compensación Nómina del 16 al 31 de enero			0.00	9,643.57			
00303	15/01/2024	E	00049	00049	Presupuesto de Egresos Devengado de Gastos de Funcionamiento Compensación Nómina del 01 al 15 de enero			7,343.57	0.00			
00306	15/01/2024	E	00049	00049	Presupuesto de Egresos Devengado de Gastos de Funcionamiento Compensación Nómina del 01 al 15 de enero			0.00	7,343.57			
					TOTAL:			**260,862.66**	**260,862.66**			
8251	**C00307000**	**01050206020111020 1345**			**Gratificación**	**0.00**		**594,949.92**	**594,949.92**	**0.00**		
REN.	**FECHA**	**TIPO**	**N.POL.**	**REF**	**CONCEPTO**		**DEBE**		**HABER**			
00413	18/12/2024	E	00065	00065	Presupuesto de Egresos Devengado de Gastos de Funcionamiento Gratificación Nómina del 16 al 31 de diciembre 2024			25,536.29	0.00			
00416	18/12/2024	E	00065	00065	Presupuesto de Egresos Devengado de Gastos de Funcionamiento Gratificación Nómina del 16 al 31 de diciembre 2024			0.00	25,536.29			
00329	02/12/2024	E	00006	00006	Presupuesto de Egresos Devengado de Gastos de Funcionamiento Gratificación Nómina del 1 al 15 de diciembre			24,874.49	0.00			
00332	02/12/2024	E	00006	00006	Presupuesto de Egresos Devengado de Gastos de Funcionamiento Gratificación Nómina del 1 al 15 de diciembre			0.00	24,874.49			
00330	29/11/2024	E	00076	00076	Presupuesto de Egresos Devengado de Gastos de Funcionamiento Gratificación Nómina del 16 al 30 de noviembre 2024			24,874.49	0.00			
00333	29/11/2024	E	00076	00076	Presupuesto de Egresos Devengado de Gastos de Funcionamiento Gratificación Nómina del 16 al 30 de noviembre 2024			0.00	24,874.49			
00341	15/11/2024	E	00039	00039	Presupuesto de Egresos Devengado de Gastos de Funcionamiento Gratificación Nómina del 1 al 15 de noviembre			24,874.49	0.00			
00344	15/11/2024	E	00039	00039	Presupuesto de Egresos Devengado de Gastos de Funcionamiento Gratificación Nómina del 1 al 15 de noviembre			0.00	24,874.49			
00361	31/10/2024	E	00079	00079	Presupuesto de Egresos Devengado de Gastos de Funcionamiento Gratificación Nómina del 16 al 31 de octubre 2024			24,874.49	0.00			
00364	31/10/2024	E	00079	00079	Presupuesto de Egresos Devengado de Gastos de Funcionamiento Gratificación Nómina del 16 al 31 de octubre 2024			0.00	24,874.49			
00328	15/10/2024	E	00040	00040	Presupuesto de Egresos Devengado de Gastos de Funcionamiento Gratificación Nómina del 1 al 15 de octubre			24,874.49	0.00			
00331	15/10/2024	E	00040	00040	Presupuesto de Egresos Devengado de Gastos de Funcionamiento Gratificación Nómina del 1 al 15 de octubre			0.00	24,874.49			
00721	30/09/2024	E	00054	00054	Presupuesto de Egresos Devengado de Gastos de Funcionamiento Gratificación Nómina del 16 al 30 de septiembre			24,874.49	0.00			
01288	30/09/2024	E	00054	00054	Presupuesto de Egresos Devengado de Gastos de Funcionamiento Gratificación Nómina del 16 al 30 de septiembre			0.00	24,874.49			
00335	13/09/2024	E	00024	00024	Presupuesto de Egresos Devengado de Gastos de Funcionamiento Gratificación Nómina del 1 al 15 de septiembre			27,200.66	0.00			
00338	13/09/2024	E	00024	00024	Presupuesto de Egresos Devengado de Gastos de Funcionamiento Gratificación Nómina del 1 al 15 de septiembre			0.00	27,200.66			
00333	30/08/2024	E	00081	00081	Presupuesto de Egresos Devengado de Gastos de Funcionamiento Gratificación Nómina del 16 al 31 de agosto de 2024			27,200.66	0.00			
00336	30/08/2024	E	00081	00081	Presupuesto de Egresos Devengado de Gastos de Funcionamiento Gratificación Nómina del 16 al 31 de agosto de 2024			0.00	27,200.66			
00419	15/08/2024	E	00041	00041	Presupuesto de Egresos Devengado de Gastos de Funcionamiento Gratificación Nómina del 1 al 15 de agosto			26,343.85	0.00			
00420	15/08/2024	E	00041	00041	Retroactivo Presupuesto de Egresos Devengado de Gastos de Funcionamiento Gratificación Nómina del 1 al 15 de agosto			3,534.50	0.00			
00425	15/08/2024	E	00041	00041	Presupuesto de Egresos Devengado de Gastos de Funcionamiento Gratificación Nómina del 1 al 15 de agosto			0.00	26,343.85			
00426	15/08/2024	E	00041	00041	Retroactivo Presupuesto de Egresos Devengado de Gastos de Funcionamiento Gratificación Nómina del 1 al 15 de agosto			0.00	3,534.50			
00329	31/07/2024	E	00067	00067	Presupuesto de Egresos Devengado de Gastos de Funcionamiento Gratificación Nómina del 16 al 31 de julio de 2024			26,091.39	0.00			
00332	31/07/2024	E	00067	00067	Presupuesto de Egresos Devengado de Gastos de Funcionamiento Gratificación Nómina del 16 al 31 de julio de 2024			0.00	26,091.39			
00334	12/07/2024	E	00025	00025	Presupuesto de Egresos Devengado de Gastos de Funcionamiento Gratificación Nómina del 1 al 15 de julio			26,091.39	0.00			
00337	12/07/2024	E	00025	00025	Presupuesto de Egresos Devengado de Gastos de Funcionamiento Gratificación Nómina del 1 al 15 de julio			0.00	26,091.39			
00343	28/06/2024	E	00069	00069	Presupuesto de Egresos Devengado de Gastos de Funcionamiento Gratificación Nómina del 16 al 30 de junio de 2024			26,091.39	0.00			
00346	28/06/2024	E	00069	00069	Presupuesto de Egresos Devengado de Gastos de Funcionamiento Gratificación Nómina del 16 al 30 de junio de 2024			0.00	26,091.39			
00353	14/06/2024	E	00035	00035	Presupuesto de Egresos Devengado de Gastos de Funcionamiento Gratificación Nómina del 1 al 15 de junio			23,809.39	0.00			
00356	14/06/2024	E	00035	00035	Presupuesto de Egresos Devengado de Gastos de Funcionamiento Gratificación Nómina del 1 al 15 de junio			0.00	23,809.39			
00332	31/05/2024	E	00040	00040	Presupuesto de Egresos Devengado de Gastos de Funcionamiento Gratificación Nómina del 16 al 31 de mayo de 2024			23,809.39	0.00			
00335	31/05/2024	E	00040	00040	Presupuesto de Egresos Devengado de Gastos de Funcionamiento Gratificación Nómina del 16 al 31 de mayo de 2024			0.00	23,809.39			
00320	15/05/2024	E	00013	00013	Presupuesto de Egresos Devengado de Gastos de Funcionamiento Gratificación Nómina del 1 al 15 de mayo			23,809.39	0.00			
00323	15/05/2024	E	00013	00013	Presupuesto de Egresos Devengado de Gastos de Funcionamiento Gratificación Nómina del 1 al 15 de mayo			0.00	23,809.39			
00342	30/04/2024	E	00065	00065	Presupuesto de Egresos Devengado de Gastos de Funcionamiento Gratificación Nómina del 16 al 30 de abril de 2024			23,809.39	0.00			
00345	30/04/2024	E	00065	00065	Presupuesto de Egresos Devengado de Gastos de Funcionamiento Gratificación Nómina del 16 al 30 de abril de 2024			0.00	23,809.39			
00361	15/04/2024	E	00038	00038	Presupuesto de Egresos Devengado de Gastos de Funcionamiento Gratificación Nómina del 1 al 15 de abril			23,809.39	0.00			
00364	15/04/2024	E	00038	00038	Presupuesto de Egresos Devengado de Gastos de Funcionamiento Gratificación Nómina del 1 al 15 de abril			0.00	23,809.39			
00315	27/03/2024	E	00107	00107	Presupuesto de Egresos Devengado de Gastos de Funcionamiento Gratificación Nómina del 16 al 31 de marzo			23,809.39	0.00			
00318	27/03/2024	E	00107	00107	Presupuesto de Egresos Devengado de Gastos de Funcionamiento Gratificación Nómina del 16 al 31 de marzo			0.00	23,809.39			
00382	15/03/2024	E	00022	00022	Presupuesto de Egresos Devengado de Gastos de Funcionamiento Gratificación Nómina del 01 al 15 de Marzo			23,809.39	0.00			
00385	15/03/2024	E	00022	00022	Presupuesto de Egresos Devengado de Gastos de Funcionamiento Gratificación Nómina del 01 al 15 de Marzo			0.00	23,809.39			
00315	29/02/2024	E	00039	00039	Presupuesto de Egresos Devengado de Gastos de Funcionamiento Gratificación Nómina del 16 al 29 de febrero			22,736.78	0.00			
00318	29/02/2024	E	00039	00039	Presupuesto de Egresos Devengado de Gastos de Funcionamiento Gratificación Nómina del 16 al 29 de febrero			0.00	22,736.78			
00310	15/02/2024	E	00021	00021	Presupuesto de Egresos Devengado de Gastos de Funcionamiento Gratificación Nómina del 01 al 15 de Febrero			22,736.78	0.00			
00313	15/02/2024	E	00021	00021	Presupuesto de Egresos Devengado de Gastos de Funcionamiento Gratificación Nómina del 01 al 15 de Febrero			0.00	22,736.78			
00310	31/01/2024	E	00066	00066	Presupuesto de Egresos Devengado de Gastos de Funcionamiento Gratificación Nómina del 16 al 31 de enero			22,736.78	0.00			
00313	31/01/2024	E	00066	00066	Presupuesto de Egresos Devengado de Gastos de Funcionamiento Gratificación Nómina del 16 al 31 de enero			0.00	22,736.78			
00310	15/01/2024	E	00049	00049	Presupuesto de Egresos Devengado de Gastos de Funcionamiento Gratificación Nómina del 01 al 15 de enero			22,736.78	0.00			
00313	15/01/2024	E	00049	00049	Presupuesto de Egresos Devengado de Gastos de Funcionamiento Gratificación Nómina del 01 al 15 de enero			0.00	22,736.78			
					TOTAL:			**594,949.92**	**594,949.92**			
8251	**C00307000**	**01050206020111020 1346**			**Gratificación por convenio**	**0.00**		**2,490.00**	**2,490.00**	**0.00**		
REN.	**FECHA**	**TIPO**	**N.POL.**	**REF**	**CONCEPTO**		**DEBE**		**HABER**			

00420	18/12/2024	E	00065	00065	Presupuesto de Egresos Devengado de Gastos de Funcionamiento Gratificación por convenio Nómina del 16 al 31 de diciembre 2024			2,490.00	0.00		
00423	18/12/2024	E	00065	00065	Presupuesto de Egresos Devengado de Gastos de Funcionamiento Gratificación por convenio Nómina del 16 al 31 de diciembre 2024			0.00	2,490.00		
					TOTAL:			**2,490.00**	**2,490.00**		
8251	**C00307000**	**01050206020111020 1**		**541**	**Becas para hijos de trabajadores sindicalizados**	**0.00**		**3,690.00**	**3,690.00**	**0.00**	
REN.	**FECHA**	**TIPO**	**N.POL.**	**REF**	**CONCEPTO**		**DEBE**		**HABER**		
00349	30/04/2024	E	00065	00065	Presupuesto de Egresos Devengado de Gastos de Funcionamiento Becas para hijos de trabajadores sindicalizados Nómina del 16 al 30 de abril de 2024			3,690.00	0.00		
00352	30/04/2024	E	00065	00065	Presupuesto de Egresos Devengado de Gastos de Funcionamiento Becas para hijos de trabajadores sindicalizados Nómina del 16 al 30 de abril de 2024			0.00	3,690.00		
					TOTAL:			**3,690.00**	**3,690.00**		
8251	**C00307000**	**01050206020111020 1**		**542**	**Días cívicos y económicos**	**0.00**		**6,750.00**	**6,750.00**	**0.00**	
REN.	**FECHA**	**TIPO**	**N.POL.**	**REF**	**CONCEPTO**		**DEBE**		**HABER**		
00389	15/03/2024	E	00022	00022	Presupuesto de Egresos Devengado de Gastos de Funcionamiento Días cívicos y económicos Nómina del 01 al 15 de Marzo			6,750.00	0.00		
00392	15/03/2024	E	00022	00022	Presupuesto de Egresos Devengado de Gastos de Funcionamiento Días cívicos y económicos Nómina del 01 al 15 de Marzo			0.00	6,750.00		
					TOTAL:			**6,750.00**	**6,750.00**		
8251	**C00307000**	**01050206020111020 1**		**544**	**Día del maestro y del servidor publico**	**0.00**		**5,700.00**	**5,700.00**	**0.00**	
REN.	**FECHA**	**TIPO**	**N.POL.**	**REF**	**CONCEPTO**		**DEBE**		**HABER**		
00368	31/10/2024	E	00079	00079	Presupuesto de Egresos Devengado de Gastos de Funcionamiento Día del maestro y del servidor publico Nómina del 16 al 31 de octubre 2024			5,700.00	0.00		
00371	31/10/2024	E	00079	00079	Presupuesto de Egresos Devengado de Gastos de Funcionamiento Día del maestro y del servidor publico Nómina del 16 al 31 de octubre 2024			0.00	5,700.00		
					TOTAL:			**5,700.00**	**5,700.00**		
8251	**C00307000**	**01050206020111020 1**		**546**	**Otros gastos derivados de convenio**	**0.00**		**13,200.00**	**13,200.00**	**0.00**	
REN.	**FECHA**	**TIPO**	**N.POL.**	**REF**	**CONCEPTO**		**DEBE**		**HABER**		
00427	18/12/2024	E	00065	00065	Presupuesto de Egresos Devengado de Gastos de Funcionamiento Otros gastos derivados de convenio Nómina del 16 al 31 de diciembre 2024			5,700.00	0.00		
00430	18/12/2024	E	00065	00065	Presupuesto de Egresos Devengado de Gastos de Funcionamiento Otros gastos derivados de convenio Nómina del 16 al 31 de diciembre 2024			0.00	5,700.00		
00350	28/06/2024	E	00069	00069	Presupuesto de Egresos Devengado de Gastos de Funcionamiento Otros gastos derivados de convenio Nómina del 16 al 30 de junio de 2024			1,200.00	0.00		
00353	28/06/2024	E	00069	00069	Presupuesto de Egresos Devengado de Gastos de Funcionamiento Otros gastos derivados de convenio Nómina del 16 al 30 de junio de 2024			0.00	1,200.00		
00360	14/06/2024	E	00035	00035	Presupuesto de Egresos Devengado de Gastos de Funcionamiento Otros gastos derivados de convenio Nómina del 1 al 15 de junio			3,000.00	0.00		
00363	14/06/2024	E	00035	00035	Presupuesto de Egresos Devengado de Gastos de Funcionamiento Otros gastos derivados de convenio Nómina del 1 al 15 de junio			0.00	3,000.00		
00368	15/04/2024	E	00038	00038	Presupuesto de Egresos Devengado de Gastos de Funcionamiento Otros gastos derivados de convenio Nómina del 1 al 15 de abril			3,300.00	0.00		
00371	15/04/2024	E	00038	00038	Presupuesto de Egresos Devengado de Gastos de Funcionamiento Otros gastos derivados de convenio Nómina del 1 al 15 de abril			0.00	3,300.00		
					TOTAL:			**13,200.00**	**13,200.00**		
8251	**C00307000**	**01050206020111020 1**		**595**	**Despensa**	**0.00**		**23,754.00**	**23,754.00**	**0.00**	
REN.	**FECHA**	**TIPO**	**N.POL.**	**REF**	**CONCEPTO**		**DEBE**		**HABER**		
00434	18/12/2024	E	00065	00065	Presupuesto de Egresos Devengado de Gastos de Funcionamiento Despensa Nómina del 16 al 31 de diciembre 2024			1,284.00	0.00		
00437	18/12/2024	E	00065	00065	Presupuesto de Egresos Devengado de Gastos de Funcionamiento Despensa Nómina del 16 al 31 de diciembre 2024			0.00	1,284.00		
00336	02/12/2024	E	00006	00006	Presupuesto de Egresos Devengado de Gastos de Funcionamiento Despensa Nómina del 1 al 15 de diciembre			1,284.00	0.00		
00339	02/12/2024	E	00006	00006	Presupuesto de Egresos Devengado de Gastos de Funcionamiento Despensa Nómina del 1 al 15 de diciembre			0.00	1,284.00		
00337	29/11/2024	E	00076	00076	Presupuesto de Egresos Devengado de Gastos de Funcionamiento Despensa Nómina del 16 al 30 de noviembre 2024			963.00	0.00		
00340	29/11/2024	E	00076	00076	Presupuesto de Egresos Devengado de Gastos de Funcionamiento Despensa Nómina del 16 al 30 de noviembre 2024			0.00	963.00		
00348	15/11/2024	E	00039	00039	Presupuesto de Egresos Devengado de Gastos de Funcionamiento Despensa Nómina del 1 al 15 de noviembre			963.00	0.00		
00351	15/11/2024	E	00039	00039	Presupuesto de Egresos Devengado de Gastos de Funcionamiento Despensa Nómina del 1 al 15 de noviembre			0.00	963.00		
00375	31/10/2024	E	00079	00079	Presupuesto de Egresos Devengado de Gastos de Funcionamiento Despensa Nómina del 16 al 31 de octubre 2024			963.00	0.00		
00378	31/10/2024	E	00079	00079	Presupuesto de Egresos Devengado de Gastos de Funcionamiento Despensa Nómina del 16 al 31 de octubre 2024			0.00	963.00		
00335	15/10/2024	E	00040	00040	Presupuesto de Egresos Devengado de Gastos de Funcionamiento Despensa Nómina del 1 al 15 de octubre			963.00	0.00		
00338	15/10/2024	E	00040	00040	Presupuesto de Egresos Devengado de Gastos de Funcionamiento Despensa Nómina del 1 al 15 de octubre			0.00	963.00		
00755	30/09/2024	E	00054	00054	Presupuesto de Egresos Devengado de Gastos de Funcionamiento Despensa Nómina del 16 al 30 de septiembre			963.00	0.00		
01322	30/09/2024	E	00054	00054	Presupuesto de Egresos Devengado de Gastos de Funcionamiento Despensa Nómina del 16 al 30 de septiembre			0.00	963.00		
00342	13/09/2024	E	00024	00024	Presupuesto de Egresos Devengado de Gastos de Funcionamiento Despensa Nómina del 1 al 15 de septiembre			963.00	0.00		
00345	13/09/2024	E	00024	00024	Presupuesto de Egresos Devengado de Gastos de Funcionamiento Despensa Nómina del 1 al 15 de septiembre			0.00	963.00		
00340	30/08/2024	E	00081	00081	Presupuesto de Egresos Devengado de Gastos de Funcionamiento Despensa Nómina del 16 al 31 de agosto de 2024			963.00	0.00		
00343	30/08/2024	E	00081	00081	Presupuesto de Egresos Devengado de Gastos de Funcionamiento Despensa Nómina del 16 al 31 de agosto de 2024			0.00	963.00		
00430	15/08/2024	E	00041	00041	Presupuesto de Egresos Devengado de Gastos de Funcionamiento Despensa Nómina del 1 al 15 de agosto			963.00	0.00		
00433	15/08/2024	E	00041	00041	Presupuesto de Egresos Devengado de Gastos de Funcionamiento Despensa Nómina del 1 al 15 de agosto			0.00	963.00		
00336	31/07/2024	E	00067	00067	Presupuesto de Egresos Devengado de Gastos de Funcionamiento Despensa Nómina del 16 al 31 de julio de 2024			963.00	0.00		
00339	31/07/2024	E	00067	00067	Presupuesto de Egresos Devengado de Gastos de Funcionamiento Despensa Nómina del 16 al 31 de julio de 2024			0.00	963.00		
00341	12/07/2024	E	00025	00025	Presupuesto de Egresos Devengado de Gastos de Funcionamiento Despensa Nómina del 1 al 15 de julio			963.00	0.00		
00344	12/07/2024	E	00025	00025	Presupuesto de Egresos Devengado de Gastos de Funcionamiento Despensa Nómina del 1 al 15 de julio			0.00	963.00		
00357	28/06/2024	E	00069	00069	Presupuesto de Egresos Devengado de Gastos de Funcionamiento Despensa Nómina del 16 al 30 de junio de 2024			963.00	0.00		
00360	28/06/2024	E	00069	00069	Presupuesto de Egresos Devengado de Gastos de Funcionamiento Despensa Nómina del 16 al 30 de junio de 2024			0.00	963.00		
00367	14/06/2024	E	00035	00035	Presupuesto de Egresos Devengado de Gastos de Funcionamiento Despensa Nómina del 1 al 15 de junio			963.00	0.00		
00370	14/06/2024	E	00035	00035	Presupuesto de Egresos Devengado de Gastos de Funcionamiento Despensa Nómina del 1 al 15 de junio			0.00	963.00		
00339	31/05/2024	E	00040	00040	Presupuesto de Egresos Devengado de Gastos de Funcionamiento Despensa Nómina del 16 al 31 de mayo de 2024			963.00	0.00		
00342	31/05/2024	E	00040	00040	Presupuesto de Egresos Devengado de Gastos de Funcionamiento Despensa Nómina del 16 al 31 de mayo de 2024			0.00	963.00		
00327	15/05/2024	E	00013	00013	Presupuesto de Egresos Devengado de Gastos de Funcionamiento Despensa Nómina del 1 al 15 de mayo			963.00	0.00		

00330	15/05/2024	E	00013	00013	Presupuesto de Egresos Devengado de Gastos de Funcionamiento Despensa Nómina del 1 al 15 de mayo			0.00		963.00		
00356	30/04/2024	E	00065	00065	Presupuesto de Egresos Devengado de Gastos de Funcionamiento Despensa Nómina del 16 al 30 de abril de 2024			963.00		0.00		
00359	30/04/2024	E	00065	00065	Presupuesto de Egresos Devengado de Gastos de Funcionamiento Despensa Nómina del 16 al 30 de abril de 2024			0.00		963.00		
00375	15/04/2024	E	00038	00038	Presupuesto de Egresos Devengado de Gastos de Funcionamiento Despensa Nómina del 1 al 15 de abril			963.00		0.00		
00378	15/04/2024	E	00038	00038	Presupuesto de Egresos Devengado de Gastos de Funcionamiento Despensa Nómina del 1 al 15 de abril			0.00		963.00		
00322	27/03/2024	E	00107	00107	Presupuesto de Egresos Devengado de Gastos de Funcionamiento Despensa Nómina del 16 al 31 de marzo			963.00		0.00		
00325	27/03/2024	E	00107	00107	Presupuesto de Egresos Devengado de Gastos de Funcionamiento Despensa Nómina del 16 al 31 de marzo			0.00		963.00		
00396	15/03/2024	E	00022	00022	Presupuesto de Egresos Devengado de Gastos de Funcionamiento Despensa Nómina del 01 al 15 de Marzo			963.00		0.00		
00399	15/03/2024	E	00022	00022	Presupuesto de Egresos Devengado de Gastos de Funcionamiento Despensa Nómina del 01 al 15 de Marzo			0.00		963.00		
00322	29/02/2024	E	00039	00039	Presupuesto de Egresos Devengado de Gastos de Funcionamiento Despensa Nómina del 16 al 29 de febrero			963.00		0.00		
00325	29/02/2024	E	00039	00039	Presupuesto de Egresos Devengado de Gastos de Funcionamiento Despensa Nómina del 16 al 29 de febrero			0.00		963.00		
00317	15/02/2024	E	00021	00021	Presupuesto de Egresos Devengado de Gastos de Funcionamiento Despensa Nómina del 01 al 15 de Febrero			963.00		0.00		
00320	15/02/2024	E	00021	00021	Presupuesto de Egresos Devengado de Gastos de Funcionamiento Despensa Nómina del 01 al 15 de Febrero			0.00		963.00		
00317	31/01/2024	E	00066	00066	Presupuesto de Egresos Devengado de Gastos de Funcionamiento Despensa Nómina del 16 al 31 de enero			963.00		0.00		
00320	31/01/2024	E	00066	00066	Presupuesto de Egresos Devengado de Gastos de Funcionamiento Despensa Nómina del 16 al 31 de enero			0.00		963.00		
00317	15/01/2024	E	00049	00049	Presupuesto de Egresos Devengado de Gastos de Funcionamiento Despensa Nómina del 01 al 15 de enero			963.00		0.00		
00320	15/01/2024	E	00049	00049	Presupuesto de Egresos Devengado de Gastos de Funcionamiento Despensa Nómina del 01 al 15 de enero			0.00		963.00		
					TOTAL:			**23,754.00**		**23,754.00**		
8251	**C00307000**	**0105020602011102O1**		**2111**	**Materiales y útiles de oficina**	**0.00**		**40,855.13**		**40,855.13**	**0.00**	
REN.	**FECHA**	**TIPO**	**N.POL.**	**REF**	**CONCEPTO**		**DEBE**		**HABER**			
00077	20/09/2024	E	00038	00038	Presupuesto de Egresos Devengado de Gastos de Funcionamiento Materiales y útiles de oficina			39,062.93		0.00		
00080	20/09/2024	E	00038	00038	Presupuesto de Egresos Devengado de Gastos de Funcionamiento Materiales y útiles de oficina			0.00		39,062.93		
00005	23/04/2024	C	00039	00453	F- POSE 78964108 OFFICE DEPOT DE MEXICO Presupuesto de Egresos Devengado de Gastos de Funcionamiento Materiales y útiles de oficina			700.00		0.00		
00008	23/04/2024	C	00039	00453	F- POSE 78964108 OFFICE DEPOT DE MEXICO Presupuesto de Egresos Devengado de Gastos de Funcionamiento Materiales y útiles de oficina			0.00		700.00		
00083	23/04/2024	C	00039	00453	F- POSM 5515218 OFFICE DEPOT DE MEXICO Presupuesto de Egresos Devengado de Gastos de Funcionamiento Materiales y útiles de oficina			35.00		0.00		
00086	23/04/2024	C	00039	00453	F- POSM 5515218 OFFICE DEPOT DE MEXICO Presupuesto de Egresos Devengado de Gastos de Funcionamiento Materiales y útiles de oficina			0.00		35.00		
00054	04/04/2024	C	00019	00433	F- IWAET501667 NUEVA WAL MART DE MEXICO Presupuesto de Egresos Devengado de Gastos de Funcionamiento Materiales y útiles de oficina			189.00		0.00		
00057	04/04/2024	C	00019	00433	F- IWAET501667 NUEVA WAL MART DE MEXICO Presupuesto de Egresos Devengado de Gastos de Funcionamiento Materiales y útiles de oficina			0.00		189.00		
00068	04/04/2024	C	00019	00433	F- POSE78979831 OFFICE DEPOT Presupuesto de Egresos Devengado de Gastos de Funcionamiento Materiales y útiles de oficina			868.20		0.00		
00071	04/04/2024	C	00019	00433	F- POSE78979831 OFFICE DEPOT Presupuesto de Egresos Devengado de Gastos de Funcionamiento Materiales y útiles de oficina			0.00		868.20		
					TOTAL:			**40,855.13**		**40,855.13**		
8251	**C00307000**	**0105020602011102O1**		**2141**	**Materiales y útiles para el procesamiento en equipos y bienes informáticos**	**0.00**		**109,938.16**		**109,938.16**	**0.00**	
REN.	**FECHA**	**TIPO**	**N.POL.**	**REF**	**CONCEPTO**		**DEBE**		**HABER**			
00039	26/12/2024	E	00111	00111	Presupuesto de Egresos Devengado de Gastos de Funcionamiento Materiales y útiles para el procesamiento en equipos y bienes informáticos			926.56		0.00		
00042	26/12/2024	E	00111	00111	Presupuesto de Egresos Devengado de Gastos de Funcionamiento Materiales y útiles para el procesamiento en equipos y bienes informáticos			0.00		926.56		
00070	17/12/2024	E	00060	00060	F-A292 consumibles JUAN JESUS HERNANDEZ Presupuesto de Egresos Devengado de Gastos de Funcionamiento Materiales y útiles para el procesamiento en equipos y bienes informáticos			97,165.32		0.00		
00073	17/12/2024	E	00060	00060	F-A292 consumibles JUAN JESUS HERNANDEZ Presupuesto de Egresos Devengado de Gastos de Funcionamiento Materiales y útiles para el procesamiento en equipos y bienes informáticos			0.00		97,165.32		
00014	11/11/2024	E	00032	00032	F-830 COMERCIALIZADORA MEXICNA CAMINTE DEL CENTRO toners Presupuesto de Egresos Devengado de Gastos de Funcionamiento Materiales y útiles para el procesamiento en equipos y bienes informáticos			4,460.00		0.00		
00017	11/11/2024	E	00032	00032	F-830 COMERCIALIZADORA MEXICNA CAMINTE DEL CENTRO toners Presupuesto de Egresos Devengado de Gastos de Funcionamiento Materiales y útiles para el procesamiento en equipos y bienes informáticos			0.00		4,460.00		
00070	11/09/2024	E	00018	00018	Presupuesto de Egresos Devengado de Gastos de Funcionamiento Materiales y útiles para el procesamiento en equipos y bienes informáticos			7,386.28		0.00		
00073	11/09/2024	E	00018	00018	Presupuesto de Egresos Devengado de Gastos de Funcionamiento Materiales y útiles para el procesamiento en equipos y bienes informáticos			0.00		7,386.28		
					TOTAL:			**109,938.16**		**109,938.16**		
8251	**C00307000**	**0105020602011102O1**		**2161**	**Material y enseres de limpieza**	**0.00**		**5,582.38**		**5,582.38**	**0.00**	
REN.	**FECHA**	**TIPO**	**N.POL.**	**REF**	**CONCEPTO**		**DEBE**		**HABER**			
00035	06/09/2024	E	00011	00011	F-28 PRODUCTOS Y SERVICIOS CAPITULARE material de limpieza Presupuesto de Egresos Devengado de Gastos de Funcionamiento Material y enseres de limpieza			5,582.38		0.00		
00038	06/09/2024	E	00011	00011	F-28 PRODUCTOS Y SERVICIOS CAPITULARE material de limpieza Presupuesto de Egresos Devengado de Gastos de Funcionamiento Material y enseres de limpieza			0.00		5,582.38		
					TOTAL:			**5,582.38**		**5,582.38**		
8251	**C00307000**	**0105020602011102O1**		**2211**	**Productos alimenticios para personas**	**0.00**		**15,826.53**		**15,826.53**	**0.00**	
REN.	**FECHA**	**TIPO**	**N.POL.**	**REF**	**CONCEPTO**		**DEBE**		**HABER**			
00042	23/12/2024	E	00092	00092	F-A547 OLGA OLIMPIA FERNANDEZ HERRERA Gastos de Funcionamiento Productos alimenticios para personas			6,206.13		0.00		
00045	23/12/2024	E	00092	00092	F-A547 OLGA OLIMPIA FERNANDEZ HERRERA Gastos de Funcionamiento Productos alimenticios para personas			0.00		6,206.13		
00045	08/10/2024	E	00024	00024	F-525 a 527, 529, 531 y 532 OLGA OLIMPIA FERNANDEZ productos alimenticios Presupuesto de Egresos Devengado de Gastos de Funcionamiento Productos alimenticios para personas			9,440.40		0.00		
00048	08/10/2024	E	00024	00024	F-525 a 527, 529, 531 y 532 OLGA OLIMPIA FERNANDEZ productos alimenticios Presupuesto de Egresos Devengado de Gastos de Funcionamiento Productos alimenticios para personas			0.00		9,440.40		
00176	23/04/2024	C	00039	00453	F- IWAES 422400 NUEVA WAL MART DE MEXICO Presupuesto de Egresos Devengado de Gastos de Funcionamiento Productos alimenticios para personas			180.00		0.00		
00179	23/04/2024	C	00039	00453	Presupuesto de Egresos Devengado de Gastos de Funcionamiento Productos alimenticios para personas			0.00		180.00		
					TOTAL:			**15,826.53**		**15,826.53**		
8251	**C00307000**	**0105020602011102O1**		**2431**	**Cal, yeso y productos de yeso**	**0.00**		**129.92**		**129.92**	**0.00**	
REN.	**FECHA**	**TIPO**	**N.POL.**	**REF**	**CONCEPTO**		**DEBE**		**HABER**			
00019	22/03/2024	C	00026	00427	F-FVE 11345842 GRUPO ALCIONE Presupuesto de Egresos Devengado de Gastos de Funcionamiento Cal, yeso y productos de yeso			129.92		0.00		

00022	22/03/2024	C	00026	00427	F-FVE 11345842 GRUPO ALCIONE Presupuesto de Egresos Devengado de Gastos de Funcionamiento Cal, yeso y productos de yeso			0.00		129.92		
					TOTAL:			**129.92**		**129.92**		
8251	**C00307000**	**01050206020111020 1**		**2461**	**Material eléctrico y electrónico**	**0.00**		**104,702.44**		**104,702.44**	**0.00**	
REN.	**FECHA**	**TIPO**	**N.POL.**	**REF**	**CONCEPTO**		**DEBE**		**HABER**			
00007	23/12/2024	E	00096	00096	"PRODUCTOS Y SERVICIOS CAPITULARE, S.A. DE C.V. pago de las F-F63 F65 por compra de material de construccion y electricoBANORTE SA 1176084689 RECURSOS PROPIOS			103,900.24		0.00		
00010	23/12/2024	E	00096	00096	"PRODUCTOS Y SERVICIOS CAPITULARE, S.A. DE C.V. pago de las F-F63 F65 por compra de material de construccion y electricoBANORTE SA 1176084689 RECURSOS PROPIOS			0.00		103,900.24		
00061	04/04/2024	C	00019	00433	F- POSE78979767 OFFICE DEPOT Presupuesto de Egresos Devengado de Gastos de Funcionamiento Material eléctrico y electrónico			362.20		0.00		
00064	04/04/2024	C	00019	00433	F- POSE78979767 OFFICE DEPOT Presupuesto de Egresos Devengado de Gastos de Funcionamiento Material eléctrico y electrónico			0.00		362.20		
00040	22/03/2024	C	00026	00427	F- C 3212 DISTRIBUIDORA ELECTRO GAMA ILUMINACION Presupuesto de Egresos Devengado de Gastos de Funcionamiento Material eléctrico y electrónico			440.00		0.00		
00043	22/03/2024	C	00026	00427	F- C 3212 DISTRIBUIDORA ELECTRO GAMA ILUMINACION Presupuesto de Egresos Devengado de Gastos de Funcionamiento Material eléctrico y electrónico			0.00		440.00		
					TOTAL:			**104,702.44**		**104,702.44**		
8251	**C00307000**	**01050206020111020 1**		**2471**	**Artículos metálicos para la construcción**	**0.00**		**198.00**		**198.00**	**0.00**	
REN.	**FECHA**	**TIPO**	**N.POL.**	**REF**	**CONCEPTO**		**DEBE**		**HABER**			
00026	22/03/2024	C	00026	00427	F- IWAES 420270 NUEVA WAL MART DE MEXICO Presupuesto de Egresos Devengado de Gastos de Funcionamiento Artículos metálicos para la construcción			198.00		0.00		
00029	22/03/2024	C	00026	00427	F- IWAES 420270 NUEVA WAL MART DE MEXICO Presupuesto de Egresos Devengado de Gastos de Funcionamiento Artículos metálicos para la construcción			0.00		198.00		
					TOTAL:			**198.00**		**198.00**		
8251	**C00307000**	**01050206020111020 1**		**2482**	**Material de señalización**	**0.00**		**350.00**		**350.00**	**0.00**	
REN.	**FECHA**	**TIPO**	**N.POL.**	**REF**	**CONCEPTO**		**DEBE**		**HABER**			
00012	22/03/2024	C	00026	00427	F- 11998 RICARDO ARRELLANO PEREZ Presupuesto de Egresos Devengado de Gastos de Funcionamiento Material de señalización			350.00		0.00		
00015	22/03/2024	C	00026	00427	F- 11998 RICARDO ARRELLANO PEREZ Presupuesto de Egresos Devengado de Gastos de Funcionamiento Material de señalización			0.00		350.00		
					TOTAL:			**350.00**		**350.00**		
8251	**C00307000**	**01050206020111020 1**		**2491**	**Materiales de construcción**	**0.00**		**78.00**		**78.00**	**0.00**	
REN.	**FECHA**	**TIPO**	**N.POL.**	**REF**	**CONCEPTO**		**DEBE**		**HABER**			
00033	22/03/2024	C	00026	00427	F- FR 19724 TIENDAS MIKASA Presupuesto de Egresos Devengado de Gastos de Funcionamiento Materiales de construcción			78.00		0.00		
00036	22/03/2024	C	00026	00427	F- FR 19724 TIENDAS MIKASA Presupuesto de Egresos Devengado de Gastos de Funcionamiento Materiales de construcción			0.00		78.00		
					TOTAL:			**78.00**		**78.00**		
8251	**C00307000**	**01050206020111020 1**		**2492**	**Estructuras y manufacturas para todo tipo de construcción**	**0.00**		**185.00**		**185.00**	**0.00**	
REN.	**FECHA**	**TIPO**	**N.POL.**	**REF**	**CONCEPTO**		**DEBE**		**HABER**			
00054	22/03/2024	C	00026	00427	F- D 4559 DISTRIBUIDORA ELECTRO GAMA ILUMINACION Presupuesto de Egresos Devengado de Gastos de Funcionamiento Estructuras y manufacturas para todo tipo de construcción			185.00		0.00		
00057	22/03/2024	C	00026	00427	F- D 4559 DISTRIBUIDORA ELECTRO GAMA ILUMINACION Presupuesto de Egresos Devengado de Gastos de Funcionamiento Estructuras y manufacturas para todo tipo de construcción			0.00		185.00		
					TOTAL:			**185.00**		**185.00**		
8251	**C00307000**	**01050206020111020 1**		**2541**	**Materiales, accesorios y suministros médicos**	**0.00**		**219.00**		**219.00**	**0.00**	
REN.	**FECHA**	**TIPO**	**N.POL.**	**REF**	**CONCEPTO**		**DEBE**		**HABER**			
00047	22/03/2024	C	00026	00427	F- IWAES 420328 NUEVA WAL MART DE MEXICO Presupuesto de Egresos Devengado de Gastos de Funcionamiento Materiales, accesorios y suministros médicos			219.00		0.00		
00050	22/03/2024	C	00026	00427	F- IWAES 420328 NUEVA WAL MART DE MEXICO Presupuesto de Egresos Devengado de Gastos de Funcionamiento Materiales, accesorios y suministros médicos			0.00		219.00		
					TOTAL:			**219.00**		**219.00**		
8251	**C00307000**	**01050206020111020 1**		**2611**	**Combustibles, lubricantes y aditivos**	**0.00**		**107,452.08**		**107,452.08**	**0.00**	
REN.	**FECHA**	**TIPO**	**N.POL.**	**REF**	**CONCEPTO**		**DEBE**		**HABER**			
00005	27/12/2024	D	00033	00033	Presupuesto de Egresos Devengado de Gastos de Funcionamiento Combustibles, lubricantes y aditivos			51,417.93		0.00		
00008	27/12/2024	D	00033	00033	Presupuesto de Egresos Devengado de Gastos de Funcionamiento Combustibles, lubricantes y aditivos			0.00		51,417.93		
00012	10/12/2024	D	00019	00019	CONSUMO NOVIEMBRE Y DICIEMBRE Presupuesto de Egresos Devengado de Gastos de Funcionamiento Combustibles, lubricantes y aditivos			1,800.00		0.00		
00015	10/12/2024	D	00019	00019	CONSUMO NOVIEMBRE Y DICIEMBRE Presupuesto de Egresos Devengado de Gastos de Funcionamiento Combustibles, lubricantes y aditivos			0.00		1,800.00		
00019	04/12/2024	D	00005	00005	COMPROBACION CONSUMO DE OCTUBRE Presupuesto de Egresos Devengado de Gastos de Funcionamiento Combustibles, lubricantes y aditivos			8,400.07		0.00		
00022	04/12/2024	D	00005	00005	COMPROBACION CONSUMO DE OCTUBRE Presupuesto de Egresos Devengado de Gastos de Funcionamiento Combustibles, lubricantes y aditivos			0.00		8,400.07		
00019	27/11/2024	D	00013	00013	CONSUMO SEPTIEMBRE Presupuesto de Egresos Devengado de Gastos de Funcionamiento Combustibles, lubricantes y aditivos			8,364.55		0.00		
00022	27/11/2024	D	00013	00013	CONSUMO SEPTIEMBRE Presupuesto de Egresos Devengado de Gastos de Funcionamiento Combustibles, lubricantes y aditivos			0.00		8,364.55		
00019	30/10/2024	D	00016	00016	CONSUMO DE GASOLINA AGOSTO 2024 Presupuesto de Egresos Devengado de Gastos de Funcionamiento Combustibles, lubricantes y aditivos			7,450.00		0.00		
00022	30/10/2024	D	00016	00016	CONSUMO DE GASOLINA AGOSTO 2024 Presupuesto de Egresos Devengado de Gastos de Funcionamiento Combustibles, lubricantes y aditivos			0.00		7,450.00		
00012	30/09/2024	D	00018	00018	CONSUMO DE GASOLINA ABRIL 2024 Presupuesto de Egresos Devengado de Gastos de Funcionamiento Combustibles, lubricantes y aditivos			4,800.00		0.00		
00015	30/09/2024	D	00018	00018	CONSUMO DE GASOLINA ABRIL 2024 Presupuesto de Egresos Devengado de Gastos de Funcionamiento Combustibles, lubricantes y aditivos			0.00		4,800.00		
00019	30/09/2024	D	00019	00019	CONSUMO DE GASOLINA MAYO 2024 Presupuesto de Egresos Devengado de Gastos de Funcionamiento Combustibles, lubricantes y aditivos			8,200.00		0.00		
00022	30/09/2024	D	00019	00019	CONSUMO DE GASOLINA MAYO 2024 Presupuesto de Egresos Devengado de Gastos de Funcionamiento Combustibles, lubricantes y aditivos			0.00		8,200.00		
00019	30/09/2024	D	00020	00020	CONSUMO DE GASOLINA JUNIO 2024 Presupuesto de Egresos Devengado de Gastos de Funcionamiento Combustibles, lubricantes y aditivos			5,100.00		0.00		
00022	30/09/2024	D	00020	00020	CONSUMO DE GASOLINA JUNIO 2024 Presupuesto de Egresos Devengado de Gastos de Funcionamiento Combustibles, lubricantes y aditivos			0.00		5,100.00		

00019	27/09/2024	D	00017	00017	CONSUMO DE GASOLINA EN MARZO 2024 Presupuesto de Egresos Devengado de Gastos de Funcionamiento Combustibles, lubricantes y aditivos			11,919.53		0.00		
00022	27/09/2024	D	00017	00017	CONSUMO DE GASOLINA EN MARZO 2024 Presupuesto de Egresos Devengado de Gastos de Funcionamiento Combustibles, lubricantes y aditivos			0.00		11,919.53		
					TOTAL:			**107,452.08**		**107,452.08**		
8251	**C00307000**	**01050206020111020 1**		**2941**	**Refacciones y accesorios para equipo de computo**	**0.00**		**7,735.09**		**7,735.09**	**0.00**	
REN.	**FECHA**	**TIPO**	**N.POL.**	**REF**	**CONCEPTO**		**DEBE**		**HABER**			
00032	26/12/2024	E	00111	00111	Presupuesto de Egresos Devengado de Gastos de Funcionamiento Refacciones y accesorios para equipo de computo			7,735.09		0.00		
00035	26/12/2024	E	00111	00111	Presupuesto de Egresos Devengado de Gastos de Funcionamiento Refacciones y accesorios para equipo de computo			0.00		7,735.09		
					TOTAL:			**7,735.09**		**7,735.09**		
8251	**C00307000**	**01050206020111020 1**		**2992**	**Otros enseres**	**0.00**		**100,433.84**		**100,433.84**	**0.00**	
REN.	**FECHA**	**TIPO**	**N.POL.**	**REF**	**CONCEPTO**		**DEBE**		**HABER**			
00007	19/11/2024	E	00053	00053	F-A290 ANDREA ZUNIGA NAVARRO anaqueles para Almacen Presupuesto de Egresos Devengado de Gastos de Funcionamiento Otros enseres			97,649.84		0.00		
00010	19/11/2024	E	00053	00053	F-A290 ANDREA ZUNIGA NAVARRO anaqueles para Almacen Presupuesto de Egresos Devengado de Gastos de Funcionamiento Otros enseres			0.00		97,649.84		
00028	12/07/2024	E	00034	00034	F-292 COMERCIALIZADORA KASADY ventiladores Presupuesto de Egresos Devengado de Gastos de Funcionamiento Otros enseres			2,784.00		0.00		
00031	12/07/2024	E	00034	00034	F-292 COMERCIALIZADORA KASADY ventiladores Presupuesto de Egresos Devengado de Gastos de Funcionamiento Otros enseres			0.00		2,784.00		
					TOTAL:			**100,433.84**		**100,433.84**		
8251	**C00307000**	**01050206020111020 1**		**3171**	**Servicios de acceso a internet**	**0.00**		**7,656.00**		**7,656.00**	**0.00**	
REN.	**FECHA**	**TIPO**	**N.POL.**	**REF**	**CONCEPTO**		**DEBE**		**HABER**			
00007	26/06/2024	E	00064	00064	F-431 IIDESOFT creg patrimonial Presupuesto de Egresos Devengado de Gastos de Funcionamiento Servicios de acceso a internet			7,656.00		0.00		
00010	26/06/2024	E	00064	00064	F-431 IIDESOFT creg patrimonial Presupuesto de Egresos Devengado de Gastos de Funcionamiento Servicios de acceso a internet			0.00		7,656.00		
					TOTAL:			**7,656.00**		**7,656.00**		
8251	**C00307000**	**01050206020111020 1**		**3551**	**Reparación y mantenimiento de vehículos terrestres, aéreos y lacustres**	**0.00**		**134,080.34**		**134,080.34**	**0.00**	
REN.	**FECHA**	**TIPO**	**N.POL.**	**REF**	**CONCEPTO**		**DEBE**		**HABER**			
00028	23/12/2024	E	00097	00097	F-A2200, A2201, A2204 Gastos de Funcionamiento Reparación y mantenimiento de vehículos terrestres, aéreos y lacustres			19,605.16		0.00		
00031	23/12/2024	E	00097	00097	F-A2200, A2201, A2204 Gastos de Funcionamiento Reparación y mantenimiento de vehículos terrestres, aéreos y lacustres			0.00		19,605.16		
00042	23/12/2024	E	00097	00097	F-A2202, A2171 Gastos de Funcionamiento Reparación y mantenimiento de vehículos terrestres, aéreos y lacustres			39,075.18		0.00		
00045	23/12/2024	E	00097	00097	F-A2202, A2171 Gastos de Funcionamiento Reparación y mantenimiento de vehículos terrestres, aéreos y lacustres			0.00		39,075.18		
00063	23/12/2024	E	00097	00097	F-A2214 Gastos de Funcionamiento Reparación y mantenimiento de vehículos terrestres, aéreos y lacustres			75,400.00		0.00		
00066	23/12/2024	E	00097	00097	F-A2214 Gastos de Funcionamiento Reparación y mantenimiento de vehículos terrestres, aéreos y lacustres			0.00		75,400.00		
					TOTAL:			**134,080.34**		**134,080.34**		
8251	**C00307000**	**01050206020111020 1**		**3612**	**Publicaciones oficiales**	**0.00**		**23,200.00**		**23,200.00**	**0.00**	
REN.	**FECHA**	**TIPO**	**N.POL.**	**REF**	**CONCEPTO**		**DEBE**		**HABER**			
00007	01/04/2024	E	00001	00001	F-A7170 EDITORIAL SIXBRO publicacion licitacion publica Presupuesto de Egresos Devengado de Gastos de Funcionamiento Publicaciones oficiales			23,200.00		0.00		
00010	01/04/2024	E	00001	00001	F-A7170 EDITORIAL SIXBRO publicacion licitacion publica Presupuesto de Egresos Devengado de Gastos de Funcionamiento Publicaciones oficiales			0.00		23,200.00		
					TOTAL:			**23,200.00**		**23,200.00**		
8251	**C00307000**	**01050206020111020 1**		**3992**	**Gastos de servicios menores**	**0.00**		**4,640.00**		**4,640.00**	**0.00**	
REN.	**FECHA**	**TIPO**	**N.POL.**	**REF**	**CONCEPTO**		**DEBE**		**HABER**			
00053	29/02/2024	E	00038	00038	F-12270 KROMATICA SOLUTIONS Presupuesto de Egresos Devengado de Gastos de Funcionamiento Gastos de servicios menores			4,640.00		0.00		
00056	29/02/2024	E	00038	00038	F-12270 KROMATICA SOLUTIONS Presupuesto de Egresos Devengado de Gastos de Funcionamiento Gastos de servicios menores			0.00		4,640.00		
					TOTAL:			**4,640.00**		**4,640.00**		
8251	**C00307000**	**01050206030111020 1**		**1131**	**Sueldo base**	**0.00**		**4,961,279.26**		**4,961,279.26**	**0.00**	
REN.	**FECHA**	**TIPO**	**N.POL.**	**REF**	**CONCEPTO**		**DEBE**		**HABER**			
00441	18/12/2024	E	00065	00065	Presupuesto de Egresos Devengado de Gastos de Funcionamiento Sueldo base Nómina del 16 al 31 de diciembre 2024			196,607.44		0.00		
00444	18/12/2024	E	00065	00065	Presupuesto de Egresos Devengado de Gastos de Funcionamiento Sueldo base Nómina del 16 al 31 de diciembre 2024			0.00		196,607.44		
00343	02/12/2024	E	00006	00006	Presupuesto de Egresos Devengado de Gastos de Funcionamiento Sueldo base Nómina del 1 al 15 de diciembre			195,030.75		0.00		
00346	02/12/2024	E	00006	00006	Presupuesto de Egresos Devengado de Gastos de Funcionamiento Sueldo base Nómina del 1 al 15 de diciembre			0.00		195,030.75		
00344	29/11/2024	E	00076	00076	Presupuesto de Egresos Devengado de Gastos de Funcionamiento Sueldo base Nómina del 16 al 30 de noviembre 2024			211,524.71		0.00		
00347	29/11/2024	E	00076	00076	Presupuesto de Egresos Devengado de Gastos de Funcionamiento Sueldo base Nómina del 16 al 30 de noviembre 2024			0.00		211,524.71		
00355	15/11/2024	E	00039	00039	Presupuesto de Egresos Devengado de Gastos de Funcionamiento Sueldo base Nómina del 1 al 15 de noviembre			207,638.63		0.00		
00358	15/11/2024	E	00039	00039	Presupuesto de Egresos Devengado de Gastos de Funcionamiento Sueldo base Nómina del 1 al 15 de noviembre			0.00		207,638.63		
00382	31/10/2024	E	00079	00079	Presupuesto de Egresos Devengado de Gastos de Funcionamiento Sueldo base Nómina del 16 al 31 de octubre 2024			207,638.63		0.00		
00385	31/10/2024	E	00079	00079	Presupuesto de Egresos Devengado de Gastos de Funcionamiento Sueldo base Nómina del 16 al 31 de octubre 2024			0.00		207,638.63		
00342	15/10/2024	E	00040	00040	Presupuesto de Egresos Devengado de Gastos de Funcionamiento Sueldo base Nómina del 1 al 15 de octubre			207,638.63		0.00		
00345	15/10/2024	E	00040	00040	Presupuesto de Egresos Devengado de Gastos de Funcionamiento Sueldo base Nómina del 1 al 15 de octubre			0.00		207,638.63		
00657	30/09/2024	E	00054	00054	Presupuesto de Egresos Devengado de Gastos de Funcionamiento Sueldo base Nómina del 16 al 30 de septiembre			215,879.03		0.00		
01224	30/09/2024	E	00054	00054	Presupuesto de Egresos Devengado de Gastos de Funcionamiento Sueldo base Nómina del 16 al 30 de septiembre			0.00		215,879.03		
00349	13/09/2024	E	00024	00024	Presupuesto de Egresos Devengado de Gastos de Funcionamiento Sueldo base Nómina del 1 al 15 de septiembre			215,879.03		0.00		
00352	13/09/2024	E	00024	00024	Presupuesto de Egresos Devengado de Gastos de Funcionamiento Sueldo base Nómina del 1 al 15 de septiembre			0.00		215,879.03		
00347	30/08/2024	E	00081	00081	Presupuesto de Egresos Devengado de Gastos de Funcionamiento Sueldo base Nómina del 16 al 31 de agosto de 2024			210,839.83		0.00		
00350	30/08/2024	E	00081	00081	Presupuesto de Egresos Devengado de Gastos de Funcionamiento Sueldo base Nómina del 16 al 31 de agosto de 2024			0.00		210,839.83		
00440	15/08/2024	E	00041	00041	Presupuesto de Egresos Devengado de Gastos de Funcionamiento Sueldo base Nómina del 1 al 15 de agosto			208,204.79		0.00		
00441	15/08/2024	E	00041	00041	Retroactivo Presupuesto de Egresos Devengado de Gastos de Funcionamiento Sueldo base Nómina del 1 al 15 de agosto			140,095.65		0.00		
00446	15/08/2024	E	00041	00041	Presupuesto de Egresos Devengado de Gastos de Funcionamiento Sueldo base Nómina del 1 al 15 de agosto			0.00		208,204.79		
00447	15/08/2024	E	00041	00041	Retroactivo Presupuesto de Egresos Devengado de Gastos de Funcionamiento Sueldo base Nómina del 1 al 15 de agosto			0.00		140,095.65		

00343	31/07/2024	E	00067	00067	Presupuesto de Egresos Devengado de Gastos de Funcionamiento Sueldo base Nómina del 16 al 31 de julio de 2024			198,027.46	0.00		
00346	31/07/2024	E	00067	00067	Presupuesto de Egresos Devengado de Gastos de Funcionamiento Sueldo base Nómina del 16 al 31 de julio de 2024			0.00	198,027.46		
00348	12/07/2024	E	00025	00025	Presupuesto de Egresos Devengado de Gastos de Funcionamiento Sueldo base Nómina del 1 al 15 de julio			198,027.46	0.00		
00351	12/07/2024	E	00025	00025	Presupuesto de Egresos Devengado de Gastos de Funcionamiento Sueldo base Nómina del 1 al 15 de julio			0.00	198,027.46		
00364	28/06/2024	E	00069	00069	Presupuesto de Egresos Devengado de Gastos de Funcionamiento Sueldo base Nómina del 16 al 30 de junio de 2024			203,067.38	0.00		
00367	28/06/2024	E	00069	00069	Presupuesto de Egresos Devengado de Gastos de Funcionamiento Sueldo base Nómina del 16 al 30 de junio de 2024			0.00	203,067.38		
00374	14/06/2024	E	00035	00035	Presupuesto de Egresos Devengado de Gastos de Funcionamiento Sueldo base Nómina del 1 al 15 de junio			209,026.34	0.00		
00377	14/06/2024	E	00035	00035	Presupuesto de Egresos Devengado de Gastos de Funcionamiento Sueldo base Nómina del 1 al 15 de junio			0.00	209,026.34		
00346	31/05/2024	E	00040	00040	Presupuesto de Egresos Devengado de Gastos de Funcionamiento Sueldo base Nómina del 16 al 31 de mayo de 2024			209,026.34	0.00		
00349	31/05/2024	E	00040	00040	Presupuesto de Egresos Devengado de Gastos de Funcionamiento Sueldo base Nómina del 16 al 31 de mayo de 2024			0.00	209,026.34		
00334	15/05/2024	E	00013	00013	Presupuesto de Egresos Devengado de Gastos de Funcionamiento Sueldo base Nómina del 1 al 15 de mayo			204,153.84	0.00		
00337	15/05/2024	E	00013	00013	Presupuesto de Egresos Devengado de Gastos de Funcionamiento Sueldo base Nómina del 1 al 15 de mayo			0.00	204,153.84		
00363	30/04/2024	E	00065	00065	Presupuesto de Egresos Devengado de Gastos de Funcionamiento Sueldo base Nómina del 16 al 30 de abril de 2024			204,153.84	0.00		
00366	30/04/2024	E	00065	00065	Presupuesto de Egresos Devengado de Gastos de Funcionamiento Sueldo base Nómina del 16 al 30 de abril de 2024			0.00	204,153.84		
00382	15/04/2024	E	00038	00038	Presupuesto de Egresos Devengado de Gastos de Funcionamiento Sueldo base Nómina del 1 al 15 de abril			185,895.84	0.00		
00385	15/04/2024	E	00038	00038	Presupuesto de Egresos Devengado de Gastos de Funcionamiento Sueldo base Nómina del 1 al 15 de abril			0.00	185,895.84		
00329	27/03/2024	E	00107	00107	Presupuesto de Egresos Devengado de Gastos de Funcionamiento Sueldo base Nómina del 16 al 31 de marzo			178,740.65	0.00		
00332	27/03/2024	E	00107	00107	Presupuesto de Egresos Devengado de Gastos de Funcionamiento Sueldo base Nómina del 16 al 31 de marzo			0.00	178,740.65		
00403	15/03/2024	E	00022	00022	Presupuesto de Egresos Devengado de Gastos de Funcionamiento Sueldo base Nómina del 01 al 15 de Marzo			178,740.65	0.00		
00406	15/03/2024	E	00022	00022	Presupuesto de Egresos Devengado de Gastos de Funcionamiento Sueldo base Nómina del 01 al 15 de Marzo			0.00	178,740.65		
00329	29/02/2024	E	00039	00039	Presupuesto de Egresos Devengado de Gastos de Funcionamiento Sueldo base Nómina del 16 al 29 de febrero			194,475.52	0.00		
00332	29/02/2024	E	00039	00039	Presupuesto de Egresos Devengado de Gastos de Funcionamiento Sueldo base Nómina del 16 al 29 de febrero			0.00	194,475.52		
00324	15/02/2024	E	00021	00021	Presupuesto de Egresos Devengado de Gastos de Funcionamiento Sueldo base Nómina del 01 al 15 de Febrero			194,475.52	0.00		
00327	15/02/2024	E	00021	00021	Presupuesto de Egresos Devengado de Gastos de Funcionamiento Sueldo base Nómina del 01 al 15 de Febrero			0.00	194,475.52		
00324	31/01/2024	E	00066	00066	Presupuesto de Egresos Devengado de Gastos de Funcionamiento Sueldo base Nómina del 16 al 31 de enero			188,410.65	0.00		
00327	31/01/2024	E	00066	00066	Presupuesto de Egresos Devengado de Gastos de Funcionamiento Sueldo base Nómina del 16 al 31 de enero			0.00	188,410.65		
00324	15/01/2024	E	00049	00049	Presupuesto de Egresos Devengado de Gastos de Funcionamiento Sueldo base Nómina del 01 al 15 de enero			198,080.65	0.00		
00327	15/01/2024	E	00049	00049	Presupuesto de Egresos Devengado de Gastos de Funcionamiento Sueldo base Nómina del 01 al 15 de enero			0.00	198,080.65		
					TOTAL:			**4,961,279.26**	**4,961,279.26**		
8251	**C00307000**	**01050206030111020 1**		**1311**	**Prima por año de servicio**	**0.00**		**185,821.00**	**185,821.00**		**0.00**
REN.	**FECHA**	**TIPO**	**N.POL.**	**REF**	**CONCEPTO**		**DEBE**		**HABER**		
00448	18/12/2024	E	00065	00065	Presupuesto de Egresos Devengado de Gastos de Funcionamiento Prima por año de servicio Nómina del 16 al 31 de diciembre 2024			7,177.00	0.00		
00451	18/12/2024	E	00065	00065	Presupuesto de Egresos Devengado de Gastos de Funcionamiento Prima por año de servicio Nómina del 16 al 31 de diciembre 2024			0.00	7,177.00		
00350	02/12/2024	E	00006	00006	Presupuesto de Egresos Devengado de Gastos de Funcionamiento Prima por año de servicio Nómina del 1 al 15 de diciembre			7,177.00	0.00		
00353	02/12/2024	E	00006	00006	Presupuesto de Egresos Devengado de Gastos de Funcionamiento Prima por año de servicio Nómina del 1 al 15 de diciembre			0.00	7,177.00		
00351	29/11/2024	E	00076	00076	Presupuesto de Egresos Devengado de Gastos de Funcionamiento Prima por año de servicio Nómina del 16 al 30 de noviembre 2024			7,500.00	0.00		
00354	29/11/2024	E	00076	00076	Presupuesto de Egresos Devengado de Gastos de Funcionamiento Prima por año de servicio Nómina del 16 al 30 de noviembre 2024			0.00	7,500.00		
00362	15/11/2024	E	00039	00039	Presupuesto de Egresos Devengado de Gastos de Funcionamiento Prima por año de servicio Nómina del 1 al 15 de noviembre			7,330.00	0.00		
00365	15/11/2024	E	00039	00039	Presupuesto de Egresos Devengado de Gastos de Funcionamiento Prima por año de servicio Nómina del 1 al 15 de noviembre			0.00	7,330.00		
00389	31/10/2024	E	00079	00079	Presupuesto de Egresos Devengado de Gastos de Funcionamiento Prima por año de servicio Nómina del 16 al 31 de octubre 2024			7,330.00	0.00		
00392	31/10/2024	E	00079	00079	Presupuesto de Egresos Devengado de Gastos de Funcionamiento Prima por año de servicio Nómina del 16 al 31 de octubre 2024			0.00	7,330.00		
00349	15/10/2024	E	00040	00040	Presupuesto de Egresos Devengado de Gastos de Funcionamiento Prima por año de servicio Nómina del 1 al 15 de octubre			7,181.00	0.00		
00352	15/10/2024	E	00040	00040	Presupuesto de Egresos Devengado de Gastos de Funcionamiento Prima por año de servicio Nómina del 1 al 15 de octubre			0.00	7,181.00		
00783	30/09/2024	E	00054	00054	Presupuesto de Egresos Devengado de Gastos de Funcionamiento Prima por año de servicio Nómina del 16 al 30 de septiembre			7,802.00	0.00		
01350	30/09/2024	E	00054	00054	Presupuesto de Egresos Devengado de Gastos de Funcionamiento Prima por año de servicio Nómina del 16 al 30 de septiembre			0.00	7,802.00		
00356	13/09/2024	E	00024	00024	Presupuesto de Egresos Devengado de Gastos de Funcionamiento Prima por año de servicio Nómina del 1 al 15 de septiembre			7,802.00	0.00		
00359	13/09/2024	E	00024	00024	Presupuesto de Egresos Devengado de Gastos de Funcionamiento Prima por año de servicio Nómina del 1 al 15 de septiembre			0.00	7,802.00		
00354	30/08/2024	E	00081	00081	Presupuesto de Egresos Devengado de Gastos de Funcionamiento Prima por año de servicio Nómina del 16 al 31 de agosto de 2024			7,802.00	0.00		
00357	30/08/2024	E	00081	00081	Presupuesto de Egresos Devengado de Gastos de Funcionamiento Prima por año de servicio Nómina del 16 al 31 de agosto de 2024			0.00	7,802.00		
00451	15/08/2024	E	00041	00041	Presupuesto de Egresos Devengado de Gastos de Funcionamiento Prima por año de servicio Nómina del 1 al 15 de agosto			7,802.00	0.00		
00454	15/08/2024	E	00041	00041	Presupuesto de Egresos Devengado de Gastos de Funcionamiento Prima por año de servicio Nómina del 1 al 15 de agosto			0.00	7,802.00		
00350	31/07/2024	E	00067	00067	Presupuesto de Egresos Devengado de Gastos de Funcionamiento Prima por año de servicio Nómina del 16 al 31 de julio de 2024			7,802.00	0.00		
00353	31/07/2024	E	00067	00067	Presupuesto de Egresos Devengado de Gastos de Funcionamiento Prima por año de servicio Nómina del 16 al 31 de julio de 2024			0.00	7,802.00		
00355	12/07/2024	E	00025	00025	Presupuesto de Egresos Devengado de Gastos de Funcionamiento Prima por año de servicio Nómina del 1 al 15 de julio			7,802.00	0.00		
00358	12/07/2024	E	00025	00025	Presupuesto de Egresos Devengado de Gastos de Funcionamiento Prima por año de servicio Nómina del 1 al 15 de julio			0.00	7,802.00		
00371	28/06/2024	E	00069	00069	Presupuesto de Egresos Devengado de Gastos de Funcionamiento Prima por año de servicio Nómina del 16 al 30 de junio de 2024			8,069.00	0.00		
00374	28/06/2024	E	00069	00069	Presupuesto de Egresos Devengado de Gastos de Funcionamiento Prima por año de servicio Nómina del 16 al 30 de junio de 2024			0.00	8,069.00		
00381	14/06/2024	E	00035	00035	Presupuesto de Egresos Devengado de Gastos de Funcionamiento Prima por año de servicio Nómina del 1 al 15 de junio			8,069.00	0.00		
00384	14/06/2024	E	00035	00035	Presupuesto de Egresos Devengado de Gastos de Funcionamiento Prima por año de servicio Nómina del 1 al 15 de junio			0.00	8,069.00		
00353	31/05/2024	E	00040	00040	Presupuesto de Egresos Devengado de Gastos de Funcionamiento Prima por año de servicio Nómina del 16 al 31 de mayo de 2024			8,069.00	0.00		

00356	31/05/2024	E	00040	00040	Presupuesto de Egresos Devengado de Gastos de Funcionamiento Prima por año de servicio Nómina del 16 al 31 de mayo de 2024			0.00	8,069.00		
00341	15/05/2024	E	00013	00013	Presupuesto de Egresos Devengado de Gastos de Funcionamiento Prima por año de servicio Nómina del 1 al 15 de mayo			8,069.00	0.00		
00344	15/05/2024	E	00013	00013	Presupuesto de Egresos Devengado de Gastos de Funcionamiento Prima por año de servicio Nómina del 1 al 15 de mayo			0.00	8,069.00		
00370	30/04/2024	E	00065	00065	Presupuesto de Egresos Devengado de Gastos de Funcionamiento Prima por año de servicio Nómina del 16 al 30 de abril de 2024			8,021.00	0.00		
00373	30/04/2024	E	00065	00065	Presupuesto de Egresos Devengado de Gastos de Funcionamiento Prima por año de servicio Nómina del 16 al 30 de abril de 2024			0.00	8,021.00		
00389	15/04/2024	E	00038	00038	Presupuesto de Egresos Devengado de Gastos de Funcionamiento Prima por año de servicio Nómina del 1 al 15 de abril			8,021.00	0.00		
00392	15/04/2024	E	00038	00038	Presupuesto de Egresos Devengado de Gastos de Funcionamiento Prima por año de servicio Nómina del 1 al 15 de abril			0.00	8,021.00		
00336	27/03/2024	E	00107	00107	Presupuesto de Egresos Devengado de Gastos de Funcionamiento Prima por años de servicio Nómina del 16 al 31 de marzo			7,986.00	0.00		
00339	27/03/2024	E	00107	00107	Presupuesto de Egresos Devengado de Gastos de Funcionamiento Prima por años de servicio Nómina del 16 al 31 de marzo			0.00	7,986.00		
00410	15/03/2024	E	00022	00022	Presupuesto de Egresos Devengado de Gastos de Funcionamiento Prima por años de servicio Nómina del 01 al 15 de Marzo			7,816.00	0.00		
00413	15/03/2024	E	00022	00022	Presupuesto de Egresos Devengado de Gastos de Funcionamiento Prima por años de servicio Nómina del 01 al 15 de Marzo			0.00	7,816.00		
00336	29/02/2024	E	00039	00039	Presupuesto de Egresos Devengado de Gastos de Funcionamiento Prima por años de servicio Nómina del 16 al 29 de febrero			7,816.00	0.00		
00339	29/02/2024	E	00039	00039	Presupuesto de Egresos Devengado de Gastos de Funcionamiento Prima por años de servicio Nómina del 16 al 29 de febrero			0.00	7,816.00		
00331	15/02/2024	E	00021	00021	Presupuesto de Egresos Devengado de Gastos de Funcionamiento Prima por años de servicio Nómina del 01 al 15 de Febrero			7,816.00	0.00		
00334	15/02/2024	E	00021	00021	Presupuesto de Egresos Devengado de Gastos de Funcionamiento Prima por años de servicio Nómina del 01 al 15 de Febrero			0.00	7,816.00		
00331	31/01/2024	E	00066	00066	Presupuesto de Egresos Devengado de Gastos de Funcionamiento Prima por años de servicio Nómina del 16 al 31 de enero			7,781.00	0.00		
00334	31/01/2024	E	00066	00066	Presupuesto de Egresos Devengado de Gastos de Funcionamiento Prima por años de servicio Nómina del 16 al 31 de enero			0.00	7,781.00		
00331	15/01/2024	E	00049	00049	Presupuesto de Egresos Devengado de Gastos de Funcionamiento Prima por años de servicio Nómina del 01 al 15 de enero			7,781.00	0.00		
00334	15/01/2024	E	00049	00049	Presupuesto de Egresos Devengado de Gastos de Funcionamiento Prima por años de servicio Nómina del 01 al 15 de enero			0.00	7,781.00		
					TOTAL:			**185,821.00**	**185,821.00**		
8251	**C00307000**	**0105020603011102O1**		**1312**	**Prima de antigüedad**	**0.00**		**102,230.98**	**102,230.98**	**0.00**	
REN.	**FECHA**	**TIPO**	**N.POL.**	**REF**	**CONCEPTO**		**DEBE**		**HABER**		
00020	07/08/2024	C	00003	00877	Presupuesto de Egresos Devengado de Gastos de Funcionamiento Prima de antigüedad			102,230.98	0.00		
00023	07/08/2024	C	00003	00877	Presupuesto de Egresos Devengado de Gastos de Funcionamiento Prima de antigüedad			0.00	102,230.98		
					TOTAL:			**102,230.98**	**102,230.98**		
8251	**C00307000**	**0105020603011102O1**		**1321**	**Prima vacacional**	**0.00**		**485,653.65**	**485,653.65**	**0.00**	
REN.	**FECHA**	**TIPO**	**N.POL.**	**REF**	**CONCEPTO**		**DEBE**		**HABER**		
00118	02/12/2024	E	00005	00005	Presupuesto de Egresos Devengado de Gastos de Funcionamiento Prima vacacional segunda exhibición 2024			263,421.33	0.00		
00121	02/12/2024	E	00005	00005	Presupuesto de Egresos Devengado de Gastos de Funcionamiento Prima vacacional segunda exhibición 2024			0.00	263,421.33		
00013	07/08/2024	C	00003	00877	Presupuesto de Egresos Devengado de Gastos de Funcionamiento Prima vacacional			2,871.48	0.00		
00016	07/08/2024	C	00003	00877	Presupuesto de Egresos Devengado de Gastos de Funcionamiento Prima vacacional			0.00	2,871.48		
00013	17/07/2024	C	00006	00686	Presupuesto de Egresos Devengado de Gastos de Funcionamiento Prima vacacional			901.18	0.00		
00016	17/07/2024	C	00006	00686	Presupuesto de Egresos Devengado de Gastos de Funcionamiento Prima vacacional			0.00	901.18		
00013	17/07/2024	C	00007	00869	Presupuesto de Egresos Devengado de Gastos de Funcionamiento Prima vacacional			2,233.82	0.00		
00016	17/07/2024	C	00007	00869	Presupuesto de Egresos Devengado de Gastos de Funcionamiento Prima vacacional			0.00	2,233.82		
00096	12/07/2024	E	00026	00026	Presupuesto de Egresos Devengado de Gastos de Funcionamiento Prima vacacional Prima vacacional primera exhibición 2024			215,013.81	0.00		
00099	12/07/2024	E	00026	00026	Presupuesto de Egresos Devengado de Gastos de Funcionamiento Prima vacacional Prima vacacional primera exhibición 2024			0.00	215,013.81		
00012	21/03/2024	C	00012	00828	Presupuesto de Egresos Devengado de Gastos de Funcionamiento Prima vacacional			1,212.03	0.00		
00015	21/03/2024	C	00012	00828	Presupuesto de Egresos Devengado de Gastos de Funcionamiento Prima vacacional			0.00	1,212.03		
					TOTAL:			**485,653.65**	**485,653.65**		
8251	**C00307000**	**0105020603011102O1**		**1322**	**Aguinaldo**	**0.00**		**1,057,025.18**	**1,057,025.18**	**0.00**	
REN.	**FECHA**	**TIPO**	**N.POL.**	**REF**	**CONCEPTO**		**DEBE**		**HABER**		
00133	02/12/2024	E	00004	00004	Presupuesto de Egresos Devengado de Gastos de Funcionamiento Aguinaldo Segunda exhibición 2024			690,827.72	0.00		
00136	02/12/2024	E	00004	00004	Presupuesto de Egresos Devengado de Gastos de Funcionamiento Aguinaldo Segunda exhibición 2024			0.00	690,827.72		
00006	07/08/2024	C	00003	00877	Presupuesto de Egresos Devengado de Gastos de Funcionamiento Aguinaldo			12,137.92	0.00		
00009	07/08/2024	C	00003	00877	Presupuesto de Egresos Devengado de Gastos de Funcionamiento Aguinaldo			0.00	12,137.92		
00006	17/07/2024	C	00006	00686	Presupuesto de Egresos Devengado de Gastos de Funcionamiento Aguinaldo			3,604.74	0.00		
00009	17/07/2024	C	00006	00686	Presupuesto de Egresos Devengado de Gastos de Funcionamiento Aguinaldo			0.00	3,604.74		
00006	17/07/2024	C	00007	00869	Presupuesto de Egresos Devengado de Gastos de Funcionamiento Aguinaldo			8,935.29	0.00		
00009	17/07/2024	C	00007	00869	Presupuesto de Egresos Devengado de Gastos de Funcionamiento Aguinaldo			0.00	8,935.29		
00108	22/03/2024	E	00039	00039	Presupuesto de Egresos Devengado de Gastos de Funcionamiento Aguinaldo			338,287.45	0.00		
00111	22/03/2024	E	00039	00039	Presupuesto de Egresos Devengado de Gastos de Funcionamiento Aguinaldo			0.00	338,287.45		
00005	21/03/2024	C	00012	00828	Presupuesto de Egresos Devengado de Gastos de Funcionamiento Aguinaldo			3,232.06	0.00		
00008	21/03/2024	C	00012	00828	Presupuesto de Egresos Devengado de Gastos de Funcionamiento Aguinaldo			0.00	3,232.06		
					TOTAL:			**1,057,025.18**	**1,057,025.18**		
8251	**C00307000**	**0105020603011102O1**		**1325**	**Prima dominical**	**0.00**		**96,744.75**	**96,744.75**	**0.00**	
REN.	**FECHA**	**TIPO**	**N.POL.**	**REF**	**CONCEPTO**		**DEBE**		**HABER**		
00455	18/12/2024	E	00065	00065	Presupuesto de Egresos Devengado de Gastos de Funcionamiento Prima dominical Nómina del 16 al 31 de diciembre 2024			4,241.46	0.00		
00458	18/12/2024	E	00065	00065	Presupuesto de Egresos Devengado de Gastos de Funcionamiento Prima dominical Nómina del 16 al 31 de diciembre 2024			0.00	4,241.46		
00357	02/12/2024	E	00006	00006	Presupuesto de Egresos Devengado de Gastos de Funcionamiento Prima dominical Nómina del 1 al 15 de diciembre			4,241.46	0.00		
00360	02/12/2024	E	00006	00006	Presupuesto de Egresos Devengado de Gastos de Funcionamiento Prima dominical Nómina del 1 al 15 de diciembre			0.00	4,241.46		
00358	29/11/2024	E	00076	00076	Presupuesto de Egresos Devengado de Gastos de Funcionamiento Prima dominical Nómina del 16 al 30 de noviembre 2024			4,241.46	0.00		
00361	29/11/2024	E	00076	00076	Presupuesto de Egresos Devengado de Gastos de Funcionamiento Prima dominical Nómina del 16 al 30 de noviembre 2024			0.00	4,241.46		
00369	15/11/2024	E	00039	00039	Presupuesto de Egresos Devengado de Gastos de Funcionamiento Prima dominical Nómina del 1 al 15 de noviembre			4,241.46	0.00		
00372	15/11/2024	E	00039	00039	Presupuesto de Egresos Devengado de Gastos de Funcionamiento Prima dominical Nómina del 1 al 15 de noviembre			0.00	4,241.46		

00396	31/10/2024	E	00079	00079	Presupuesto de Egresos Devengado de Gastos de Funcionamiento Prima dominical Nómina del 16 al 31 de octubre 2024			4,241.46	0.00		
00399	31/10/2024	E	00079	00079	Presupuesto de Egresos Devengado de Gastos de Funcionamiento Prima dominical Nómina del 16 al 31 de octubre 2024			0.00	4,241.46		
00356	15/10/2024	E	00040	00040	Presupuesto de Egresos Devengado de Gastos de Funcionamiento Prima dominical Nómina del 1 al 15 de octubre			4,241.46	0.00		
00359	15/10/2024	E	00040	00040	Presupuesto de Egresos Devengado de Gastos de Funcionamiento Prima dominical Nómina del 1 al 15 de octubre			0.00	4,241.46		
00809	30/09/2024	E	00054	00054	Presupuesto de Egresos Devengado de Gastos de Funcionamiento Prima dominical Nómina del 16 al 30 de septiembre			4,241.46	0.00		
01376	30/09/2024	E	00054	00054	Presupuesto de Egresos Devengado de Gastos de Funcionamiento Prima dominical Nómina del 16 al 30 de septiembre			0.00	4,241.46		
00363	13/09/2024	E	00024	00024	Presupuesto de Egresos Devengado de Gastos de Funcionamiento Prima dominical Nómina del 1 al 15 de septiembre			4,241.46	0.00		
00366	13/09/2024	E	00024	00024	Presupuesto de Egresos Devengado de Gastos de Funcionamiento Prima dominical Nómina del 1 al 15 de septiembre			0.00	4,241.46		
00361	30/08/2024	E	00081	00081	Presupuesto de Egresos Devengado de Gastos de Funcionamiento Prima dominical Nómina del 16 al 31 de agosto de 2024			4,241.46	0.00		
00364	30/08/2024	E	00081	00081	Presupuesto de Egresos Devengado de Gastos de Funcionamiento Prima dominical Nómina del 16 al 31 de agosto de 2024			0.00	4,241.46		
00458	15/08/2024	E	00041	00041	Presupuesto de Egresos Devengado de Gastos de Funcionamiento Prima dominical Nómina del 1 al 15 de agosto			4,241.46	0.00		
00461	15/08/2024	E	00041	00041	Presupuesto de Egresos Devengado de Gastos de Funcionamiento Prima dominical Nómina del 1 al 15 de agosto			0.00	4,241.46		
00357	31/07/2024	E	00067	00067	Presupuesto de Egresos Devengado de Gastos de Funcionamiento Prima dominical Nómina del 16 al 31 de julio de 2024			4,241.46	0.00		
00360	31/07/2024	E	00067	00067	Presupuesto de Egresos Devengado de Gastos de Funcionamiento Prima dominical Nómina del 16 al 31 de julio de 2024			0.00	4,241.46		
00362	12/07/2024	E	00025	00025	Presupuesto de Egresos Devengado de Gastos de Funcionamiento Prima dominical Nómina del 1 al 15 de julio			4,241.46	0.00		
00365	12/07/2024	E	00025	00025	Presupuesto de Egresos Devengado de Gastos de Funcionamiento Prima dominical Nómina del 1 al 15 de julio			0.00	4,241.46		
00378	28/06/2024	E	00069	00069	Presupuesto de Egresos Devengado de Gastos de Funcionamiento Prima dominical Nómina del 16 al 30 de junio de 2024			4,142.55	0.00		
00381	28/06/2024	E	00069	00069	Presupuesto de Egresos Devengado de Gastos de Funcionamiento Prima dominical Nómina del 16 al 30 de junio de 2024			0.00	4,142.55		
00388	14/06/2024	E	00035	00035	Presupuesto de Egresos Devengado de Gastos de Funcionamiento Prima dominical Nómina del 1 al 15 de junio			4,142.55	0.00		
00391	14/06/2024	E	00035	00035	Presupuesto de Egresos Devengado de Gastos de Funcionamiento Prima dominical Nómina del 1 al 15 de junio			0.00	4,142.55		
00360	31/05/2024	E	00040	00040	Presupuesto de Egresos Devengado de Gastos de Funcionamiento Prima dominical Nómina del 16 al 31 de mayo de 2024			4,142.55	0.00		
00363	31/05/2024	E	00040	00040	Presupuesto de Egresos Devengado de Gastos de Funcionamiento Prima dominical Nómina del 16 al 31 de mayo de 2024			0.00	4,142.55		
00348	15/05/2024	E	00013	00013	Presupuesto de Egresos Devengado de Gastos de Funcionamiento Prima dominical Nómina del 1 al 15 de mayo			3,940.38	0.00		
00351	15/05/2024	E	00013	00013	Presupuesto de Egresos Devengado de Gastos de Funcionamiento Prima dominical Nómina del 1 al 15 de mayo			0.00	3,940.38		
00377	30/04/2024	E	00065	00065	Presupuesto de Egresos Devengado de Gastos de Funcionamiento Prima dominical Nómina del 16 al 30 de abril de 2024			3,684.90	0.00		
00380	30/04/2024	E	00065	00065	Presupuesto de Egresos Devengado de Gastos de Funcionamiento Prima dominical Nómina del 16 al 30 de abril de 2024			0.00	3,684.90		
00396	15/04/2024	E	00038	00038	Presupuesto de Egresos Devengado de Gastos de Funcionamiento Prima dominical Nómina del 1 al 15 de abril			3,684.90	0.00		
00399	15/04/2024	E	00038	00038	Presupuesto de Egresos Devengado de Gastos de Funcionamiento Prima dominical Nómina del 1 al 15 de abril			0.00	3,684.90		
00343	27/03/2024	E	00107	00107	Presupuesto de Egresos Devengado de Gastos de Funcionamiento Prima dominical Nómina del 16 al 31 de marzo			3,684.90	0.00		
00346	27/03/2024	E	00107	00107	Presupuesto de Egresos Devengado de Gastos de Funcionamiento Prima dominical Nómina del 16 al 31 de marzo			0.00	3,684.90		
00417	15/03/2024	E	00022	00022	Presupuesto de Egresos Devengado de Gastos de Funcionamiento Prima dominical Nómina del 01 al 15 de Marzo			3,684.90	0.00		
00420	15/03/2024	E	00022	00022	Presupuesto de Egresos Devengado de Gastos de Funcionamiento Prima dominical Nómina del 01 al 15 de Marzo			0.00	3,684.90		
00343	29/02/2024	E	00039	00039	Presupuesto de Egresos Devengado de Gastos de Funcionamiento Prima dominical Nómina del 16 al 29 de febrero			3,684.90	0.00		
00346	29/02/2024	E	00039	00039	Presupuesto de Egresos Devengado de Gastos de Funcionamiento Prima dominical Nómina del 16 al 29 de febrero			0.00	3,684.90		
00338	15/02/2024	E	00021	00021	Presupuesto de Egresos Devengado de Gastos de Funcionamiento Prima dominical Nómina del 01 al 15 de Febrero			3,684.90	0.00		
00341	15/02/2024	E	00021	00021	Presupuesto de Egresos Devengado de Gastos de Funcionamiento Prima dominical Nómina del 01 al 15 de Febrero			0.00	3,684.90		
00338	31/01/2024	E	00066	00066	Presupuesto de Egresos Devengado de Gastos de Funcionamiento Prima dominical Nómina del 16 al 31 de enero			3,684.90	0.00		
00341	31/01/2024	E	00066	00066	Presupuesto de Egresos Devengado de Gastos de Funcionamiento Prima dominical Nómina del 16 al 31 de enero			0.00	3,684.90		
00338	15/01/2024	E	00049	00049	Presupuesto de Egresos Devengado de Gastos de Funcionamiento Prima dominical Nómina del 01 al 15 de enero			3,684.90	0.00		
00341	15/01/2024	E	00049	00049	Presupuesto de Egresos Devengado de Gastos de Funcionamiento Prima dominical Nómina del 01 al 15 de enero			0.00	3,684.90		
					TOTAL:			**96,744.75**	**96,744.75**		
8251	**C00307000**	**0105020603011102O1**		**1341**	**Compensación**	**0.00**		**728,692.05**	**728,692.05**	**0.00**	
REN.	**FECHA**	**TIPO**	**N.POL.**	**REF**	**CONCEPTO**		**DEBE**		**HABER**		
00462	18/12/2024	E	00065	00065	Presupuesto de Egresos Devengado de Gastos de Funcionamiento Compensación Nómina del 16 al 31 de diciembre 2024			30,759.75	0.00		
00465	18/12/2024	E	00065	00065	Presupuesto de Egresos Devengado de Gastos de Funcionamiento Compensación Nómina del 16 al 31 de diciembre 2024			0.00	30,759.75		
00364	02/12/2024	E	00006	00006	Presupuesto de Egresos Devengado de Gastos de Funcionamiento Compensación Nómina del 1 al 15 de diciembre			30,759.75	0.00		
00367	02/12/2024	E	00006	00006	Presupuesto de Egresos Devengado de Gastos de Funcionamiento Compensación Nómina del 1 al 15 de diciembre			0.00	30,759.75		
00365	29/11/2024	E	00076	00076	Presupuesto de Egresos Devengado de Gastos de Funcionamiento Compensación Nómina del 16 al 30 de noviembre 2024			30,759.75	0.00		
00368	29/11/2024	E	00076	00076	Presupuesto de Egresos Devengado de Gastos de Funcionamiento Compensación Nómina del 16 al 30 de noviembre 2024			0.00	30,759.75		
00376	15/11/2024	E	00039	00039	Presupuesto de Egresos Devengado de Gastos de Funcionamiento Compensación Nómina del 1 al 15 de noviembre			29,719.86	0.00		
00379	15/11/2024	E	00039	00039	Presupuesto de Egresos Devengado de Gastos de Funcionamiento Compensación Nómina del 1 al 15 de noviembre			0.00	29,719.86		
00403	31/10/2024	E	00079	00079	Presupuesto de Egresos Devengado de Gastos de Funcionamiento Compensación Nómina del 16 al 31 de octubre 2024			29,719.86	0.00		
00406	31/10/2024	E	00079	00079	Presupuesto de Egresos Devengado de Gastos de Funcionamiento Compensación Nómina del 16 al 31 de octubre 2024			0.00	29,719.86		
00363	15/10/2024	E	00040	00040	Presupuesto de Egresos Devengado de Gastos de Funcionamiento Compensación Nómina del 1 al 15 de octubre			29,719.86	0.00		
00366	15/10/2024	E	00040	00040	Presupuesto de Egresos Devengado de Gastos de Funcionamiento Compensación Nómina del 1 al 15 de octubre			0.00	29,719.86		
00690	30/09/2024	E	00054	00054	Presupuesto de Egresos Devengado de Gastos de Funcionamiento Compensación Nómina del 16 al 30 de septiembre			31,683.72	0.00		
01257	30/09/2024	E	00054	00054	Presupuesto de Egresos Devengado de Gastos de Funcionamiento Compensación Nómina del 16 al 30 de septiembre			0.00	31,683.72		
00370	13/09/2024	E	00024	00024	Presupuesto de Egresos Devengado de Gastos de Funcionamiento Compensación Nómina del 1 al 15 de septiembre			31,683.72	0.00		
00373	13/09/2024	E	00024	00024	Presupuesto de Egresos Devengado de Gastos de Funcionamiento Compensación Nómina del 1 al 15 de septiembre			0.00	31,683.72		
00368	30/08/2024	E	00081	00081	Presupuesto de Egresos Devengado de Gastos de Funcionamiento Compensación Nómina del 16 al 31 de agosto de 2024			29,758.23	0.00		
00371	30/08/2024	E	00081	00081	Presupuesto de Egresos Devengado de Gastos de Funcionamiento Compensación Nómina del 16 al 31 de agosto de 2024			0.00	29,758.23		
00468	15/08/2024	E	00041	00041	Presupuesto de Egresos Devengado de Gastos de Funcionamiento Compensación Nómina del 1 al 15 de agosto			29,758.23	0.00		
00469	15/08/2024	E	00041	00041	Retroactivo Presupuesto de Egresos Devengado de Gastos de Funcionamiento Compensación Nómina del 1 al 15 de agosto			14,399.59	0.00		
00474	15/08/2024	E	00041	00041	Presupuesto de Egresos Devengado de Gastos de Funcionamiento Compensación Nómina del 1 al 15 de agosto			0.00	29,758.23		
00475	15/08/2024	E	00041	00041	Retroactivo Presupuesto de Egresos Devengado de Gastos de Funcionamiento Compensación Nómina del 1 al 15 de agosto			0.00	14,399.59		
00364	31/07/2024	E	00067	00067	Presupuesto de Egresos Devengado de Gastos de Funcionamiento Compensación Nómina del 16 al 31 de julio de 2024			28,715.11	0.00		
00367	31/07/2024	E	00067	00067	Presupuesto de Egresos Devengado de Gastos de Funcionamiento Compensación Nómina del 16 al 31 de julio de 2024			0.00	28,715.11		
00369	12/07/2024	E	00025	00025	Presupuesto de Egresos Devengado de Gastos de Funcionamiento Compensación Nómina del 1 al 15 de julio			28,715.11	0.00		
00372	12/07/2024	E	00025	00025	Presupuesto de Egresos Devengado de Gastos de Funcionamiento Compensación Nómina del 1 al 15 de julio			0.00	28,715.11		

00385	28/06/2024	E	00069	00069	Presupuesto de Egresos Devengado de Gastos de Funcionamiento Compensación Nómina del 16 al 30 de junio de 2024			30,909.05	0.00			
00388	28/06/2024	E	00069	00069	Presupuesto de Egresos Devengado de Gastos de Funcionamiento Compensación Nómina del 16 al 30 de junio de 2024			0.00	30,909.05			
00395	14/06/2024	E	00035	00035	Presupuesto de Egresos Devengado de Gastos de Funcionamiento Compensación Nómina del 1 al 15 de junio			25,308.40	0.00			
00398	14/06/2024	E	00035	00035	Presupuesto de Egresos Devengado de Gastos de Funcionamiento Compensación Nómina del 1 al 15 de junio			0.00	25,308.40			
00367	31/05/2024	E	00040	00040	Presupuesto de Egresos Devengado de Gastos de Funcionamiento Compensación Nómina del 16 al 31 de mayo de 2024			25,308.40	0.00			
00370	31/05/2024	E	00040	00040	Presupuesto de Egresos Devengado de Gastos de Funcionamiento Compensación Nómina del 16 al 31 de mayo de 2024			0.00	25,308.40			
00355	15/05/2024	E	00013	00013	Presupuesto de Egresos Devengado de Gastos de Funcionamiento Compensación Nómina del 1 al 15 de mayo			24,891.78	0.00			
00358	15/05/2024	E	00013	00013	Presupuesto de Egresos Devengado de Gastos de Funcionamiento Compensación Nómina del 1 al 15 de mayo			0.00	24,891.78			
00384	30/04/2024	E	00065	00065	Presupuesto de Egresos Devengado de Gastos de Funcionamiento Compensación Nómina del 16 al 30 de abril de 2024			24,891.78	0.00			
00387	30/04/2024	E	00065	00065	Presupuesto de Egresos Devengado de Gastos de Funcionamiento Compensación Nómina del 16 al 30 de abril de 2024			0.00	24,891.78			
00403	15/04/2024	E	00038	00038	Presupuesto de Egresos Devengado de Gastos de Funcionamiento Compensación Nómina del 1 al 15 de abril			24,475.16	0.00			
00406	15/04/2024	E	00038	00038	Presupuesto de Egresos Devengado de Gastos de Funcionamiento Compensación Nómina del 1 al 15 de abril			0.00	24,475.16			
00350	27/03/2024	E	00107	00107	Presupuesto de Egresos Devengado de Gastos de Funcionamiento Compensación Nómina del 16 al 31 de marzo			30,942.89	0.00			
00353	27/03/2024	E	00107	00107	Presupuesto de Egresos Devengado de Gastos de Funcionamiento Compensación Nómina del 16 al 31 de marzo			0.00	30,942.89			
00424	15/03/2024	E	00022	00022	Presupuesto de Egresos Devengado de Gastos de Funcionamiento Compensación Nómina del 01 al 15 de Marzo			30,942.89	0.00			
00427	15/03/2024	E	00022	00022	Presupuesto de Egresos Devengado de Gastos de Funcionamiento Compensación Nómina del 01 al 15 de Marzo			0.00	30,942.89			
00350	29/02/2024	E	00039	00039	Presupuesto de Egresos Devengado de Gastos de Funcionamiento Compensación Nómina del 16 al 29 de febrero			34,409.39	0.00			
00353	29/02/2024	E	00039	00039	Presupuesto de Egresos Devengado de Gastos de Funcionamiento Compensación Nómina del 16 al 29 de febrero			0.00	34,409.39			
00345	15/02/2024	E	00021	00021	Presupuesto de Egresos Devengado de Gastos de Funcionamiento Compensación Nómina del 01 al 15 de Febrero			34,409.39	0.00			
00348	15/02/2024	E	00021	00021	Presupuesto de Egresos Devengado de Gastos de Funcionamiento Compensación Nómina del 01 al 15 de Febrero			0.00	34,409.39			
00345	31/01/2024	E	00066	00066	Presupuesto de Egresos Devengado de Gastos de Funcionamiento Compensación Nómina del 16 al 31 de enero			32,331.09	0.00			
00348	31/01/2024	E	00066	00066	Presupuesto de Egresos Devengado de Gastos de Funcionamiento Compensación Nómina del 16 al 31 de enero			0.00	32,331.09			
00345	15/01/2024	E	00049	00049	Presupuesto de Egresos Devengado de Gastos de Funcionamiento Compensación Nómina del 01 al 15 de enero			33,719.29	0.00			
00348	15/01/2024	E	00049	00049	Presupuesto de Egresos Devengado de Gastos de Funcionamiento Compensación Nómina del 01 al 15 de enero			0.00	33,719.29			
					TOTAL:			**728,692.05**	**728,692.05**			
8251	**C00307000**	**01050206030111020 1345**			**Gratificación**	**0.00**		**1,316,899.06**	**1,316,899.06**	**0.00**		
REN.	**FECHA**	**TIPO**	**N.POL.**	**REF**	**CONCEPTO**			**DEBE**	**HABER**			
00469	18/12/2024	E	00065	00065	Presupuesto de Egresos Devengado de Gastos de Funcionamiento Gratificación Nómina del 16 al 31 de diciembre 2024			56,529.18	0.00			
00472	18/12/2024	E	00065	00065	Presupuesto de Egresos Devengado de Gastos de Funcionamiento Gratificación Nómina del 16 al 31 de diciembre 2024			0.00	56,529.18			
00371	02/12/2024	E	00006	00006	Presupuesto de Egresos Devengado de Gastos de Funcionamiento Gratificación Nómina del 1 al 15 de diciembre			54,365.43	0.00			
00374	02/12/2024	E	00006	00006	Presupuesto de Egresos Devengado de Gastos de Funcionamiento Gratificación Nómina del 1 al 15 de diciembre			0.00	54,365.43			
00372	29/11/2024	E	00076	00076	Presupuesto de Egresos Devengado de Gastos de Funcionamiento Gratificación Nómina del 16 al 30 de noviembre 2024			54,365.43	0.00			
00375	29/11/2024	E	00076	00076	Presupuesto de Egresos Devengado de Gastos de Funcionamiento Gratificación Nómina del 16 al 30 de noviembre 2024			0.00	54,365.43			
00383	15/11/2024	E	00039	00039	Presupuesto de Egresos Devengado de Gastos de Funcionamiento Gratificación Nómina del 1 al 15 de noviembre			54,332.58	0.00			
00386	15/11/2024	E	00039	00039	Presupuesto de Egresos Devengado de Gastos de Funcionamiento Gratificación Nómina del 1 al 15 de noviembre			0.00	54,332.58			
00410	31/10/2024	E	00079	00079	Presupuesto de Egresos Devengado de Gastos de Funcionamiento Gratificación Nómina del 16 al 31 de octubre 2024			54,332.58	0.00			
00413	31/10/2024	E	00079	00079	Presupuesto de Egresos Devengado de Gastos de Funcionamiento Gratificación Nómina del 16 al 31 de octubre 2024			0.00	54,332.58			
00370	15/10/2024	E	00040	00040	Presupuesto de Egresos Devengado de Gastos de Funcionamiento Gratificación Nómina del 1 al 15 de octubre			54,332.58	0.00			
00373	15/10/2024	E	00040	00040	Presupuesto de Egresos Devengado de Gastos de Funcionamiento Gratificación Nómina del 1 al 15 de octubre			0.00	54,332.58			
00722	30/09/2024	E	00054	00054	Presupuesto de Egresos Devengado de Gastos de Funcionamiento Gratificación Nómina del 16 al 30 de septiembre			54,332.58	0.00			
01289	30/09/2024	E	00054	00054	Presupuesto de Egresos Devengado de Gastos de Funcionamiento Gratificación Nómina del 16 al 30 de septiembre			0.00	54,332.58			
00377	13/09/2024	E	00024	00024	Presupuesto de Egresos Devengado de Gastos de Funcionamiento Gratificación Nómina del 1 al 15 de septiembre			54,332.58	0.00			
00380	13/09/2024	E	00024	00024	Presupuesto de Egresos Devengado de Gastos de Funcionamiento Gratificación Nómina del 1 al 15 de septiembre			0.00	54,332.58			
00375	30/08/2024	E	00081	00081	Presupuesto de Egresos Devengado de Gastos de Funcionamiento Gratificación Nómina del 16 al 31 de agosto de 2024			54,332.58	0.00			
00378	30/08/2024	E	00081	00081	Presupuesto de Egresos Devengado de Gastos de Funcionamiento Gratificación Nómina del 16 al 31 de agosto de 2024			0.00	54,332.58			
00482	15/08/2024	E	00041	00041	Presupuesto de Egresos Devengado de Gastos de Funcionamiento Gratificación Nómina del 1 al 15 de agosto			54,332.58	0.00			
00483	15/08/2024	E	00041	00041	Retroactivo Presupuesto de Egresos Devengado de Gastos de Funcionamiento Gratificación Nómina del 1 al 15 de agosto			30,477.13	0.00			
00488	15/08/2024	E	00041	00041	Presupuesto de Egresos Devengado de Gastos de Funcionamiento Gratificación Nómina del 1 al 15 de agosto			0.00	54,332.58			
00489	15/08/2024	E	00041	00041	Retroactivo Presupuesto de Egresos Devengado de Gastos de Funcionamiento Gratificación Nómina del 1 al 15 de agosto			0.00	30,477.13			
00371	31/07/2024	E	00067	00067	Presupuesto de Egresos Devengado de Gastos de Funcionamiento Gratificación Nómina del 16 al 31 de julio de 2024			52,125.63	0.00			
00374	31/07/2024	E	00067	00067	Presupuesto de Egresos Devengado de Gastos de Funcionamiento Gratificación Nómina del 16 al 31 de julio de 2024			0.00	52,125.63			
00376	12/07/2024	E	00025	00025	Presupuesto de Egresos Devengado de Gastos de Funcionamiento Gratificación Nómina del 1 al 15 de julio			52,125.63	0.00			
00379	12/07/2024	E	00025	00025	Presupuesto de Egresos Devengado de Gastos de Funcionamiento Gratificación Nómina del 1 al 15 de julio			0.00	52,125.63			
00392	28/06/2024	E	00069	00069	Presupuesto de Egresos Devengado de Gastos de Funcionamiento Gratificación Nómina del 16 al 30 de junio de 2024			52,125.63	0.00			
00395	28/06/2024	E	00069	00069	Presupuesto de Egresos Devengado de Gastos de Funcionamiento Gratificación Nómina del 16 al 30 de junio de 2024			0.00	52,125.63			
00402	14/06/2024	E	00035	00035	Presupuesto de Egresos Devengado de Gastos de Funcionamiento Gratificación Nómina del 1 al 15 de junio			59,993.57	0.00			
00405	14/06/2024	E	00035	00035	Presupuesto de Egresos Devengado de Gastos de Funcionamiento Gratificación Nómina del 1 al 15 de junio			0.00	59,993.57			
00374	31/05/2024	E	00040	00040	Presupuesto de Egresos Devengado de Gastos de Funcionamiento Gratificación Nómina del 16 al 31 de mayo de 2024			56,765.99	0.00			
00377	31/05/2024	E	00040	00040	Presupuesto de Egresos Devengado de Gastos de Funcionamiento Gratificación Nómina del 16 al 31 de mayo de 2024			0.00	56,765.99			
00362	15/05/2024	E	00013	00013	Presupuesto de Egresos Devengado de Gastos de Funcionamiento Gratificación Nómina del 1 al 15 de mayo			55,909.18	0.00			
00365	15/05/2024	E	00013	00013	Presupuesto de Egresos Devengado de Gastos de Funcionamiento Gratificación Nómina del 1 al 15 de mayo			0.00	55,909.18			
00391	30/04/2024	E	00065	00065	Presupuesto de Egresos Devengado de Gastos de Funcionamiento Gratificación Nómina del 16 al 30 de abril de 2024			64,126.07	0.00			
00394	30/04/2024	E	00065	00065	Presupuesto de Egresos Devengado de Gastos de Funcionamiento Gratificación Nómina del 16 al 30 de abril de 2024			0.00	64,126.07			
00410	15/04/2024	E	00038	00038	Presupuesto de Egresos Devengado de Gastos de Funcionamiento Gratificación Nómina del 1 al 15 de abril			46,949.81	0.00			
00413	15/04/2024	E	00038	00038	Presupuesto de Egresos Devengado de Gastos de Funcionamiento Gratificación Nómina del 1 al 15 de abril			0.00	46,949.81			
00357	27/03/2024	E	00107	00107	Presupuesto de Egresos Devengado de Gastos de Funcionamiento Gratificación Nómina del 16 al 31 de marzo			47,414.93	0.00			
00360	27/03/2024	E	00107	00107	Presupuesto de Egresos Devengado de Gastos de Funcionamiento Gratificación Nómina del 16 al 31 de marzo			0.00	47,414.93			
00431	15/03/2024	E	00022	00022	Presupuesto de Egresos Devengado de Gastos de Funcionamiento Gratificación Nómina del 01 al 15 de Marzo			47,414.93	0.00			
00434	15/03/2024	E	00022	00022	Presupuesto de Egresos Devengado de Gastos de Funcionamiento Gratificación Nómina del 01 al 15 de Marzo			0.00	47,414.93			
00357	29/02/2024	E	00039	00039	Presupuesto de Egresos Devengado de Gastos de Funcionamiento Gratificación Nómina del 16 al 29 de febrero			52,474.19	0.00			

00360	29/02/2024	E	00039	00039	Presupuesto de Egresos Devengado de Gastos de Funcionamiento Gratificación Nómina del 16 al 29 de febrero			0.00	52,474.19		
00352	15/02/2024	E	00021	00021	Presupuesto de Egresos Devengado de Gastos de Funcionamiento Gratificación Nómina del 01 al 15 de Febrero			52,474.19	0.00		
00355	15/02/2024	E	00021	00021	Presupuesto de Egresos Devengado de Gastos de Funcionamiento Gratificación Nómina del 01 al 15 de Febrero			0.00	52,474.19		
00352	31/01/2024	E	00066	00066	Presupuesto de Egresos Devengado de Gastos de Funcionamiento Gratificación Nómina del 16 al 31 de enero			49,092.14	0.00		
00355	31/01/2024	E	00066	00066	Presupuesto de Egresos Devengado de Gastos de Funcionamiento Gratificación Nómina del 16 al 31 de enero			0.00	49,092.14		
00352	15/01/2024	E	00049	00049	Presupuesto de Egresos Devengado de Gastos de Funcionamiento Gratificación Nómina del 01 al 15 de enero			51,841.94	0.00		
00355	15/01/2024	E	00049	00049	Presupuesto de Egresos Devengado de Gastos de Funcionamiento Gratificación Nómina del 01 al 15 de enero			0.00	51,841.94		
					TOTAL:			**1,316,899.06**	**1,316,899.06**		
8251	**C00307000**	**0105020603011102O1**		**1346**	**Gratificación por convenio**	**0.00**		**16,600.00**	**16,600.00**	**0.00**	
REN.	**FECHA**	**TIPO**	**N.POL.**	**REF**	**CONCEPTO**		**DEBE**		**HABER**		
00476	18/12/2024	E	00065	00065	Presupuesto de Egresos Devengado de Gastos de Funcionamiento Gratificación por convenio Nómina del 16 al 31 de diciembre 2024			16,600.00	0.00		
00479	18/12/2024	E	00065	00065	Presupuesto de Egresos Devengado de Gastos de Funcionamiento Gratificación por convenio Nómina del 16 al 31 de diciembre 2024			0.00	16,600.00		
					TOTAL:			**16,600.00**	**16,600.00**		
8251	**C00307000**	**0105020603011102O1**		**1521**	**Indemnización por accidentes de trabajo**	**0.00**		**54,515.67**	**54,515.67**	**0.00**	
REN.	**FECHA**	**TIPO**	**N.POL.**	**REF**	**CONCEPTO**		**DEBE**		**HABER**		
00005	13/11/2024	C	00002	00897	Presupuesto de Egresos Devengado de Gastos de Funcionamiento Indemnización por accidentes de trabajo			54,515.67	0.00		
00008	13/11/2024	C	00002	00897	Presupuesto de Egresos Devengado de Gastos de Funcionamiento Indemnización por accidentes de trabajo			0.00	54,515.67		
					TOTAL:			**54,515.67**	**54,515.67**		
8251	**C00307000**	**0105020603011102O1**		**1522**	**Liquidaciones por indemnizaciones, por sueldos y salarios caídos**	**0.00**		**39,462.75**	**39,462.75**	**0.00**	
REN.	**FECHA**	**TIPO**	**N.POL.**	**REF**	**CONCEPTO**		**DEBE**		**HABER**		
00027	07/08/2024	C	00003	00877	Presupuesto de Egresos Devengado de Gastos de Funcionamiento Liquidaciones por indemnizaciones, por sueldos y salarios caídos			39,462.75	0.00		
00030	07/08/2024	C	00003	00877	Presupuesto de Egresos Devengado de Gastos de Funcionamiento Liquidaciones por indemnizaciones, por sueldos y salarios caídos			0.00	39,462.75		
					TOTAL:			**39,462.75**	**39,462.75**		
8251	**C00307000**	**0105020603011102O1**		**1531**	**Prima por jubilación**	**0.00**		**130,000.00**	**130,000.00**	**0.00**	
REN.	**FECHA**	**TIPO**	**N.POL.**	**REF**	**CONCEPTO**		**DEBE**		**HABER**		
00034	07/08/2024	C	00003	00877	Presupuesto de Egresos Devengado de Gastos de Funcionamiento Prima por jubilación			130,000.00	0.00		
00037	07/08/2024	C	00003	00877	Presupuesto de Egresos Devengado de Gastos de Funcionamiento Prima por jubilación			0.00	130,000.00		
					TOTAL:			**130,000.00**	**130,000.00**		
8251	**C00307000**	**0105020603011102O1**		**1541**	**Becas para hijos de trabajadores sindicalizados**	**0.00**		**40,340.00**	**40,340.00**	**0.00**	
REN.	**FECHA**	**TIPO**	**N.POL.**	**REF**	**CONCEPTO**		**DEBE**		**HABER**		
00398	30/04/2024	E	00065	00065	Presupuesto de Egresos Devengado de Gastos de Funcionamiento Becas para hijos de trabajadores sindicalizados Nómina del 16 al 30 de abril de 2024			40,340.00	0.00		
00401	30/04/2024	E	00065	00065	Presupuesto de Egresos Devengado de Gastos de Funcionamiento Becas para hijos de trabajadores sindicalizados Nómina del 16 al 30 de abril de 2024			0.00	40,340.00		
					TOTAL:			**40,340.00**	**40,340.00**		
8251	**C00307000**	**0105020603011102O1**		**1542**	**Días cívicos y económicos**	**0.00**		**45,450.00**	**45,450.00**	**0.00**	
REN.	**FECHA**	**TIPO**	**N.POL.**	**REF**	**CONCEPTO**		**DEBE**		**HABER**		
00438	15/03/2024	E	00022	00022	Presupuesto de Egresos Devengado de Gastos de Funcionamiento Días cívicos y económicos Nómina del 01 al 15 de Marzo			45,450.00	0.00		
00441	15/03/2024	E	00022	00022	Presupuesto de Egresos Devengado de Gastos de Funcionamiento Días cívicos y económicos Nómina del 01 al 15 de Marzo			0.00	45,450.00		
					TOTAL:			**45,450.00**	**45,450.00**		
8251	**C00307000**	**0105020603011102O1**		**1544**	**Día del maestro y del servidor publico**	**0.00**		**45,600.00**	**45,600.00**	**0.00**	
REN.	**FECHA**	**TIPO**	**N.POL.**	**REF**	**CONCEPTO**		**DEBE**		**HABER**		
00417	31/10/2024	E	00079	00079	Presupuesto de Egresos Devengado de Gastos de Funcionamiento Día del maestro y del servidor publico Nómina del 16 al 31 de octubre 2024			45,600.00	0.00		
00420	31/10/2024	E	00079	00079	Presupuesto de Egresos Devengado de Gastos de Funcionamiento Día del maestro y del servidor publico Nómina del 16 al 31 de octubre 2024			0.00	45,600.00		
					TOTAL:			**45,600.00**	**45,600.00**		
8251	**C00307000**	**0105020603011102O1**		**1546**	**Otros gastos derivados de convenio**	**0.00**		**112,500.00**	**112,500.00**	**0.00**	
REN.	**FECHA**	**TIPO**	**N.POL.**	**REF**	**CONCEPTO**		**DEBE**		**HABER**		
00483	18/12/2024	E	00065	00065	Presupuesto de Egresos Devengado de Gastos de Funcionamiento Otros gastos derivados de convenio Nómina del 16 al 31 de diciembre 2024			38,000.00	0.00		
00486	18/12/2024	E	00065	00065	Presupuesto de Egresos Devengado de Gastos de Funcionamiento Otros gastos derivados de convenio Nómina del 16 al 31 de diciembre 2024			0.00	38,000.00		
00382	30/08/2024	E	00081	00081	Presupuesto de Egresos Devengado de Gastos de Funcionamiento Otros gastos derivados de convenio Nómina del 16 al 31 de agosto de 2024			1,700.00	0.00		
00385	30/08/2024	E	00081	00081	Presupuesto de Egresos Devengado de Gastos de Funcionamiento Otros gastos derivados de convenio Nómina del 16 al 31 de agosto de 2024			0.00	1,700.00		
00399	28/06/2024	E	00069	00069	Presupuesto de Egresos Devengado de Gastos de Funcionamiento Otros gastos derivados de convenio Nómina del 16 al 30 de junio de 2024			21,200.00	0.00		
00402	28/06/2024	E	00069	00069	Presupuesto de Egresos Devengado de Gastos de Funcionamiento Otros gastos derivados de convenio Nómina del 16 al 30 de junio de 2024			0.00	21,200.00		
00409	14/06/2024	E	00035	00035	Presupuesto de Egresos Devengado de Gastos de Funcionamiento Otros gastos derivados de convenio Nómina del 1 al 15 de junio			15,000.00	0.00		
00412	14/06/2024	E	00035	00035	Presupuesto de Egresos Devengado de Gastos de Funcionamiento Otros gastos derivados de convenio Nómina del 1 al 15 de junio			0.00	15,000.00		
00417	15/04/2024	E	00038	00038	Presupuesto de Egresos Devengado de Gastos de Funcionamiento Otros gastos derivados de convenio Nómina del 1 al 15 de abril			27,400.00	0.00		
00420	15/04/2024	E	00038	00038	Presupuesto de Egresos Devengado de Gastos de Funcionamiento Otros gastos derivados de convenio Nómina del 1 al 15 de abril			0.00	27,400.00		
00448	15/03/2024	E	00022	00022	Presupuesto de Egresos Devengado de Gastos de Funcionamiento Otros gastos derivados de convenio Nómina del 01 al 15 de Marzo			6,000.00	0.00		
00449	15/03/2024	E	00022	00022	Presupuesto de Egresos Devengado de Gastos de Funcionamiento Otros gastos derivados de convenio Nómina del 01 al 15 de Marzo			3,200.00	0.00		
00454	15/03/2024	E	00022	00022	Presupuesto de Egresos Devengado de Gastos de Funcionamiento Otros gastos derivados de convenio Nómina del 01 al 15 de Marzo			0.00	6,000.00		

00455	15/03/2024	E	00022	00022	Presupuesto de Egresos Devengado de Gastos de Funcionamiento Otros gastos derivados de convenio Nómina del 01 al 15 de Marzo			0.00	3,200.00			
					TOTAL:			**112,500.00**	**112,500.00**			
8251	**C00307000**	**01050206030111020 1**		**1595**	**Despensa**	**0.00**		**169,488.00**	**169,488.00**	**0.00**		
REN.	**FECHA**	**TIPO**	**N.POL.**	**REF**	**CONCEPTO**		**DEBE**		**HABER**			
00490	18/12/2024	E	00065	00065	Presupuesto de Egresos Devengado de Gastos de Funcionamiento Despensa Nómina del 16 al 31 de diciembre 2024			7,704.00	0.00			
00493	18/12/2024	E	00065	00065	Presupuesto de Egresos Devengado de Gastos de Funcionamiento Despensa Nómina del 16 al 31 de diciembre 2024			0.00	7,704.00			
00378	02/12/2024	E	00006	00006	Presupuesto de Egresos Devengado de Gastos de Funcionamiento Despensa Nómina del 1 al 15 de diciembre			7,704.00	0.00			
00381	02/12/2024	E	00006	00006	Presupuesto de Egresos Devengado de Gastos de Funcionamiento Despensa Nómina del 1 al 15 de diciembre			0.00	7,704.00			
00379	29/11/2024	E	00076	00076	Presupuesto de Egresos Devengado de Gastos de Funcionamiento Despensa Nómina del 16 al 30 de noviembre 2024			6,741.00	0.00			
00382	29/11/2024	E	00076	00076	Presupuesto de Egresos Devengado de Gastos de Funcionamiento Despensa Nómina del 16 al 30 de noviembre 2024			0.00	6,741.00			
00390	15/11/2024	E	00039	00039	Presupuesto de Egresos Devengado de Gastos de Funcionamiento Despensa Nómina del 1 al 15 de noviembre			6,741.00	0.00			
00393	15/11/2024	E	00039	00039	Presupuesto de Egresos Devengado de Gastos de Funcionamiento Despensa Nómina del 1 al 15 de noviembre			0.00	6,741.00			
00424	31/10/2024	E	00079	00079	Presupuesto de Egresos Devengado de Gastos de Funcionamiento Despensa Nómina del 16 al 31 de octubre 2024			6,741.00	0.00			
00427	31/10/2024	E	00079	00079	Presupuesto de Egresos Devengado de Gastos de Funcionamiento Despensa Nómina del 16 al 31 de octubre 2024			0.00	6,741.00			
00377	15/10/2024	E	00040	00040	Presupuesto de Egresos Devengado de Gastos de Funcionamiento Despensa Nómina del 1 al 15 de octubre			6,741.00	0.00			
00380	15/10/2024	E	00040	00040	Presupuesto de Egresos Devengado de Gastos de Funcionamiento Despensa Nómina del 1 al 15 de octubre			0.00	6,741.00			
00756	30/09/2024	E	00054	00054	Presupuesto de Egresos Devengado de Gastos de Funcionamiento Despensa Nómina del 16 al 30 de septiembre			7,062.00	0.00			
01323	30/09/2024	E	00054	00054	Presupuesto de Egresos Devengado de Gastos de Funcionamiento Despensa Nómina del 16 al 30 de septiembre			0.00	7,062.00			
00384	13/09/2024	E	00024	00024	Presupuesto de Egresos Devengado de Gastos de Funcionamiento Despensa Nómina del 1 al 15 de septiembre			7,062.00	0.00			
00387	13/09/2024	E	00024	00024	Presupuesto de Egresos Devengado de Gastos de Funcionamiento Despensa Nómina del 1 al 15 de septiembre			0.00	7,062.00			
00389	30/08/2024	E	00081	00081	Presupuesto de Egresos Devengado de Gastos de Funcionamiento Despensa Nómina del 16 al 31 de agosto de 2024			7,062.00	0.00			
00392	30/08/2024	E	00081	00081	Presupuesto de Egresos Devengado de Gastos de Funcionamiento Despensa Nómina del 16 al 31 de agosto de 2024			0.00	7,062.00			
00493	15/08/2024	E	00041	00041	Presupuesto de Egresos Devengado de Gastos de Funcionamiento Despensa Nómina del 1 al 15 de agosto			7,062.00	0.00			
00496	15/08/2024	E	00041	00041	Presupuesto de Egresos Devengado de Gastos de Funcionamiento Despensa Nómina del 1 al 15 de agosto			0.00	7,062.00			
00378	31/07/2024	E	00067	00067	Presupuesto de Egresos Devengado de Gastos de Funcionamiento Despensa Nómina del 16 al 31 de julio de 2024			7,062.00	0.00			
00381	31/07/2024	E	00067	00067	Presupuesto de Egresos Devengado de Gastos de Funcionamiento Despensa Nómina del 16 al 31 de julio de 2024			0.00	7,062.00			
00383	12/07/2024	E	00025	00025	Presupuesto de Egresos Devengado de Gastos de Funcionamiento Despensa Nómina del 1 al 15 de julio			7,062.00	0.00			
00386	12/07/2024	E	00025	00025	Presupuesto de Egresos Devengado de Gastos de Funcionamiento Despensa Nómina del 1 al 15 de julio			0.00	7,062.00			
00406	28/06/2024	E	00069	00069	Presupuesto de Egresos Devengado de Gastos de Funcionamiento Despensa Nómina del 16 al 30 de junio de 2024			7,062.00	0.00			
00409	28/06/2024	E	00069	00069	Presupuesto de Egresos Devengado de Gastos de Funcionamiento Despensa Nómina del 16 al 30 de junio de 2024			0.00	7,062.00			
00416	14/06/2024	E	00035	00035	Presupuesto de Egresos Devengado de Gastos de Funcionamiento Despensa Nómina del 1 al 15 de junio			7,062.00	0.00			
00419	14/06/2024	E	00035	00035	Presupuesto de Egresos Devengado de Gastos de Funcionamiento Despensa Nómina del 1 al 15 de junio			0.00	7,062.00			
00381	31/05/2024	E	00040	00040	Presupuesto de Egresos Devengado de Gastos de Funcionamiento Despensa Nómina del 16 al 31 de mayo de 2024			7,062.00	0.00			
00384	31/05/2024	E	00040	00040	Presupuesto de Egresos Devengado de Gastos de Funcionamiento Despensa Nómina del 16 al 31 de mayo de 2024			0.00	7,062.00			
00369	15/05/2024	E	00013	00013	Presupuesto de Egresos Devengado de Gastos de Funcionamiento Despensa Nómina del 1 al 15 de mayo			7,062.00	0.00			
00372	15/05/2024	E	00013	00013	Presupuesto de Egresos Devengado de Gastos de Funcionamiento Despensa Nómina del 1 al 15 de mayo			0.00	7,062.00			
00405	30/04/2024	E	00065	00065	Presupuesto de Egresos Devengado de Gastos de Funcionamiento Despensa Nómina del 16 al 30 de abril de 2024			7,062.00	0.00			
00408	30/04/2024	E	00065	00065	Presupuesto de Egresos Devengado de Gastos de Funcionamiento Despensa Nómina del 16 al 30 de abril de 2024			0.00	7,062.00			
00424	15/04/2024	E	00038	00038	Presupuesto de Egresos Devengado de Gastos de Funcionamiento Despensa Nómina del 1 al 15 de abril			7,062.00	0.00			
00427	15/04/2024	E	00038	00038	Presupuesto de Egresos Devengado de Gastos de Funcionamiento Despensa Nómina del 1 al 15 de abril			0.00	7,062.00			
00364	27/03/2024	E	00107	00107	Presupuesto de Egresos Devengado de Gastos de Funcionamiento Despensa Nómina del 16 al 31 de marzo			7,062.00	0.00			
00367	27/03/2024	E	00107	00107	Presupuesto de Egresos Devengado de Gastos de Funcionamiento Despensa Nómina del 16 al 31 de marzo			0.00	7,062.00			
00459	15/03/2024	E	00022	00022	Presupuesto de Egresos Devengado de Gastos de Funcionamiento Despensa Nómina del 01 al 15 de Marzo			7,062.00	0.00			
00462	15/03/2024	E	00022	00022	Presupuesto de Egresos Devengado de Gastos de Funcionamiento Despensa Nómina del 01 al 15 de Marzo			0.00	7,062.00			
00364	29/02/2024	E	00039	00039	Presupuesto de Egresos Devengado de Gastos de Funcionamiento Despensa Nómina del 16 al 29 de febrero			7,062.00	0.00			
00367	29/02/2024	E	00039	00039	Presupuesto de Egresos Devengado de Gastos de Funcionamiento Despensa Nómina del 16 al 29 de febrero			0.00	7,062.00			
00359	15/02/2024	E	00021	00021	Presupuesto de Egresos Devengado de Gastos de Funcionamiento Despensa Nómina del 01 al 15 de Febrero			7,062.00	0.00			
00362	15/02/2024	E	00021	00021	Presupuesto de Egresos Devengado de Gastos de Funcionamiento Despensa Nómina del 01 al 15 de Febrero			0.00	7,062.00			
00359	31/01/2024	E	00066	00066	Presupuesto de Egresos Devengado de Gastos de Funcionamiento Despensa Nómina del 16 al 31 de enero			7,062.00	0.00			
00362	31/01/2024	E	00066	00066	Presupuesto de Egresos Devengado de Gastos de Funcionamiento Despensa Nómina del 16 al 31 de enero			0.00	7,062.00			
00359	15/01/2024	E	00049	00049	Presupuesto de Egresos Devengado de Gastos de Funcionamiento Despensa Nómina del 01 al 15 de enero			7,062.00	0.00			
00362	15/01/2024	E	00049	00049	Presupuesto de Egresos Devengado de Gastos de Funcionamiento Despensa Nómina del 01 al 15 de enero			0.00	7,062.00			
					TOTAL:			**169,488.00**	**169,488.00**			
8251	**C00307000**	**01050206030111020 1**		**2111**	**Materiales y útiles de oficina**	**0.00**		**15,055.20**	**15,055.20**	**0.00**		
REN.	**FECHA**	**TIPO**	**N.POL.**	**REF**	**CONCEPTO**		**DEBE**		**HABER**			
00084	20/09/2024	E	00038	00038	Presupuesto de Egresos Devengado de Gastos de Funcionamiento Materiales y útiles de oficina			15,055.20	0.00			
00087	20/09/2024	E	00038	00038	Presupuesto de Egresos Devengado de Gastos de Funcionamiento Materiales y útiles de oficina			0.00	15,055.20			
					TOTAL:			**15,055.20**	**15,055.20**			
8251	**C00307000**	**01050206030111020 1**		**2141**	**Materiales y útiles para el procesamiento en equipos y bienes informáticos**	**0.00**		**34,434.20**	**34,434.20**	**0.00**		
REN.	**FECHA**	**TIPO**	**N.POL.**	**REF**	**CONCEPTO**		**DEBE**		**HABER**			
00123	26/12/2024	E	00111	00111	Presupuesto de Egresos Devengado de Gastos de Funcionamiento Materiales y útiles para el procesamiento en equipos y bienes informáticos			626.40	0.00			
00126	26/12/2024	E	00111	00111	Presupuesto de Egresos Devengado de Gastos de Funcionamiento Materiales y útiles para el procesamiento en equipos y bienes informáticos			0.00	626.40			
00077	17/12/2024	E	00060	00060	F-A292 consumibles JUAN JESUS HERNANDEZ Presupuesto de Egresos Devengado de Gastos de Funcionamiento Materiales y útiles para el procesamiento en equipos y bienes informáticos			22,491.10	0.00			
00080	17/12/2024	E	00060	00060	F-A292 consumibles JUAN JESUS HERNANDEZ Presupuesto de Egresos Devengado de Gastos de Funcionamiento Materiales y útiles para el procesamiento en equipos y bienes informáticos			0.00	22,491.10			
00077	11/09/2024	E	00018	00018	Presupuesto de Egresos Devengado de Gastos de Funcionamiento Materiales y útiles para el procesamiento en equipos y bienes informáticos			11,316.70	0.00			
00080	11/09/2024	E	00018	00018	Presupuesto de Egresos Devengado de Gastos de Funcionamiento Materiales y útiles para el procesamiento en equipos y bienes informáticos			0.00	11,316.70			

					TOTAL:			34,434.20	34,434.20	
8251	C00307000	0105020603011102 01	2161		Material y enseres de limpieza	0.00		66,097.59	66,097.59	0.00
REN.	FECHA	TIPO	N.POL.	REF	CONCEPTO		DEBE		HABER	
00042	06/09/2024	E	00011	00011	F-28 PRODUCTOS Y SERVICIOS CAPITULARE material de limpieza Presupuesto de Egresos Devengado de Gastos de Funcionamiento Material y enseres de limpieza			63,979.79	0.00	
00045	06/09/2024	E	00011	00011	F-28 PRODUCTOS Y SERVICIOS CAPITULARE material de limpieza Presupuesto de Egresos Devengado de Gastos de Funcionamiento Material y enseres de limpieza			0.00	63,979.79	
00075	29/05/2024	C	00036	00201	F- FDDB93CB8357 OLGA OLIMPIA FERNANDEZ HERRERA Presupuesto de Egresos Devengado de Gastos de Funcionamiento Material y enseres de limpieza			1,918.40	0.00	
00078	29/05/2024	C	00036	00201	F- FDDB93CB8357 OLGA OLIMPIA FERNANDEZ HERRERA Presupuesto de Egresos Devengado de Gastos de Funcionamiento Material y enseres de limpieza			0.00	1,918.40	
00019	19/03/2024	C	00017	00418	F-CC 218440 SERVICIO COMERCIAL GARIS Presupuesto de Egresos Devengado de Gastos de Funcionamiento Material y enseres de limpieza			199.40	0.00	
00022	19/03/2024	C	00017	00418	F-CC 218440 SERVICIO COMERCIAL GARIS Presupuesto de Egresos Devengado de Gastos de Funcionamiento Material y enseres de limpieza			0.00	199.40	
					TOTAL:			66,097.59	66,097.59	
8251	C00307000	0105020603011102 01	2211		Productos alimenticios para personas	0.00		9,926.40	9,926.40	0.00
REN.	FECHA	TIPO	N.POL.	REF	CONCEPTO		DEBE		HABER	
00052	08/10/2024	E	00024	00024	F-525 a 527, 529, 531 y 532 OLGA OLIMPIA FERNANDEZ productos alimenticios Presupuesto de Egresos Devengado de Gastos de Funcionamiento Productos alimenticios para personas			9,440.40	0.00	
00055	08/10/2024	E	00024	00024	F-525 a 527, 529, 531 y 532 OLGA OLIMPIA FERNANDEZ productos alimenticios Presupuesto de Egresos Devengado de Gastos de Funcionamiento Productos alimenticios para personas			0.00	9,440.40	
00062	23/04/2024	C	00039	00453	F- CC 219160 SERVICIO MOCERCIAL GARIS Presupuesto de Egresos Devengado de Gastos de Funcionamiento Productos alimenticios para personas			486.00	0.00	
00065	23/04/2024	C	00039	00453	F- CC 219160 SERVICIO MOCERCIAL GARIS Presupuesto de Egresos Devengado de Gastos de Funcionamiento Productos alimenticios para personas			0.00	486.00	
					TOTAL:			9,926.40	9,926.40	
8251	C00307000	0105020603011102 01	2431		Cal, yeso y productos de yeso	0.00		9,386.00	9,386.00	0.00
REN.	FECHA	TIPO	N.POL.	REF	CONCEPTO		DEBE		HABER	
00007	08/03/2024	E	00010	00010	F-28336 GRUPO ESTRADA artículos varios Presupuesto de Egresos Devengado de Gastos de Funcionamiento Cal, yeso y productos de yeso			9,386.00	0.00	
00010	08/03/2024	E	00010	00010	F-28336 GRUPO ESTRADA artículos varios Presupuesto de Egresos Devengado de Gastos de Funcionamiento Cal, yeso y productos de yeso			0.00	9,386.00	
					TOTAL:			9,386.00	9,386.00	
8251	C00307000	0105020603011102 01	2451		Vidrio y productos de vidrio	0.00		814.20	814.20	0.00
REN.	FECHA	TIPO	N.POL.	REF	CONCEPTO		DEBE		HABER	
00049	15/10/2024	E	00043	00043	F-A336 ADRIANA ALEJANDRA DELGADO ALCAZAR material para mantenimiento Presupuesto de Egresos Devengado de Gastos de Funcionamiento Vidrio y productos de vidrio			814.20	0.00	
00052	15/10/2024	E	00043	00043	F-A336 ADRIANA ALEJANDRA DELGADO ALCAZAR material para mantenimiento Presupuesto de Egresos Devengado de Gastos de Funcionamiento Vidrio y productos de vidrio			0.00	814.20	
					TOTAL:			814.20	814.20	
8251	C00307000	0105020603011102 01	2461		Material eléctrico y electrónico	0.00		70,167.59	70,167.59	0.00
REN.	FECHA	TIPO	N.POL.	REF	CONCEPTO		DEBE		HABER	
00007	23/12/2024	E	00091	00091	F-A302 JUAN JESUS HERNANDEZ HERNANDEZ adq. mat. electrico Presupuesto de Egresos Devengado de Gastos de Funcionamiento Material eléctrico y electrónico			3,401.12	0.00	
00010	23/12/2024	E	00091	00091	F-A302 JUAN JESUS HERNANDEZ HERNANDEZ adq. mat. electrico Presupuesto de Egresos Devengado de Gastos de Funcionamiento Material eléctrico y electrónico			0.00	3,401.12	
00014	20/12/2024	E	00079	00079	F-AA549 OLGA OLIMPIA FERNANDEZ HERRERA materiales diversos			1,140.00	0.00	
00017	20/12/2024	E	00079	00079	F-AA549 OLGA OLIMPIA FERNANDEZ HERRERA materiales diversos			0.00	1,140.00	
00007	11/11/2024	E	00023	00023	F-5935 COROMOTO 8 SA DE CV materiales diversos Presupuesto de Egresos Devengado de Gastos de Funcionamiento Material eléctrico y electrónico			33,882.65	0.00	
00010	11/11/2024	E	00023	00023	F-5935 COROMOTO 8 SA DE CV materiales diversos Presupuesto de Egresos Devengado de Gastos de Funcionamiento Material eléctrico y electrónico			0.00	33,882.65	
00005	22/10/2024	C	00023	00288	F- DDB1438F120F IGNACIA EVA SALAS MORALES Presupuesto de Egresos Devengado de Gastos de Funcionamiento Material eléctrico y electrónico			368.88	0.00	
00008	22/10/2024	C	00023	00288	F- DDB1438F120F IGNACIA EVA SALAS MORALES Presupuesto de Egresos Devengado de Gastos de Funcionamiento Material eléctrico y electrónico			0.00	368.88	
00028	15/10/2024	E	00043	00043	F-A336 ADRIANA ALEJANDRA DELGADO ALCAZAR material para mantenimiento Presupuesto de Egresos Devengado de Gastos de Funcionamiento Material eléctrico y electrónico			2,767.23	0.00	
00031	15/10/2024	E	00043	00043	F-A336 ADRIANA ALEJANDRA DELGADO ALCAZAR material para mantenimiento Presupuesto de Egresos Devengado de Gastos de Funcionamiento Material eléctrico y electrónico			0.00	2,767.23	
00005	26/08/2024	C	00023	00250	F- E1E4D20B8E89 ROBERTO CARLOS RUIZ CEBALLOS Presupuesto de Egresos Devengado de Gastos de Funcionamiento Material eléctrico y electrónico			440.00	0.00	
00008	26/08/2024	C	00023	00250	F- E1E4D20B8E89 ROBERTO CARLOS RUIZ CEBALLOS Presupuesto de Egresos Devengado de Gastos de Funcionamiento Material eléctrico y electrónico			0.00	440.00	
00007	30/07/2024	E	00063	00063	F-14 PRODUCTOS Y SERVICIOS CAPITULARE material electrico Presupuesto de Egresos Devengado de Gastos de Funcionamiento Material eléctrico y electrónico			2,701.11	0.00	
00010	30/07/2024	E	00063	00063	F-14 PRODUCTOS Y SERVICIOS CAPITULARE material electrico Presupuesto de Egresos Devengado de Gastos de Funcionamiento Material eléctrico y electrónico			0.00	2,701.11	
00048	20/06/2024	C	00027	00216	F- 7EA464F87B9B ROGELIO ESPINOZA ARECHAR Presupuesto de Egresos Devengado de Gastos de Funcionamiento Material eléctrico y electrónico			1,345.60	0.00	
00051	20/06/2024	C	00027	00216	F- 7EA464F87B9B ROGELIO ESPINOZA ARECHAR Presupuesto de Egresos Devengado de Gastos de Funcionamiento Material eléctrico y electrónico			0.00	1,345.60	
00007	05/06/2024	E	00007	00007	F-A308 ADRIANA ALEJANDRA DELGADO material electrico para mantenimiento Presupuesto de Egresos Devengado de Gastos de Funcionamiento Material eléctrico y electrónico			23,093.00	0.00	
00010	05/06/2024	E	00007	00007	F-A308 ADRIANA ALEJANDRA DELGADO material electrico para mantenimiento Presupuesto de Egresos Devengado de Gastos de Funcionamiento Material eléctrico y electrónico			0.00	23,093.00	
00054	31/01/2024	C	00025	00095	F- C 140280 ELECTRICA SANTA ANA DE TOLUCA Presupuesto de Egresos Devengado de Gastos de Funcionamiento Material eléctrico y electrónico			1,028.00	0.00	
00057	31/01/2024	C	00025	00095	F- C 140280 ELECTRICA SANTA ANA DE TOLUCA Presupuesto de Egresos Devengado de Gastos de Funcionamiento Material eléctrico y electrónico			0.00	1,028.00	
					TOTAL:			70,167.59	70,167.59	
8251	C00307000	0105020603011102 01	2471		Artículos metálicos para la construcción	0.00		35,536.50	35,536.50	0.00
REN.	FECHA	TIPO	N.POL.	REF	CONCEPTO		DEBE		HABER	
00014	11/11/2024	E	00023	00023	F-5935 COROMOTO 8 SA DE CV materiales diversos Presupuesto de Egresos Devengado de Gastos de Funcionamiento Artículos metálicos para la construcción			21,605.87	0.00	
00017	11/11/2024	E	00023	00023	F-5935 COROMOTO 8 SA DE CV materiales diversos Presupuesto de Egresos Devengado de Gastos de Funcionamiento Artículos metálicos para la construcción			0.00	21,605.87	

00035	15/10/2024	E	00043	00043	F-A336 ADRIANA ALEJANDRA DELGADO ALCAZAR material para mantenimiento Presupuesto de Egresos Devengado de Gastos de Funcionamiento Artículos metálicos para la construcción			2,400.78	0.00			
00038	15/10/2024	E	00043	00043	F-A336 ADRIANA ALEJANDRA DELGADO ALCAZAR material para mantenimiento Presupuesto de Egresos Devengado de Gastos de Funcionamiento Artículos metálicos para la construcción			0.00	2,400.78			
00007	30/07/2024	E	00061	00061	Presupuesto de Egresos Devengado de Gastos de Funcionamiento Artículos metálicos para la construcción			4,139.46	0.00			
00010	30/07/2024	E	00061	00061	Presupuesto de Egresos Devengado de Gastos de Funcionamiento Artículos metálicos para la construcción			0.00	4,139.46			
00007	05/06/2024	E	00006	00006	F-A305 ADRIANA ALEJANDRA DELGADO artículos para mantenimiento Presupuesto de Egresos Devengado de Gastos de Funcionamiento Artículos metálicos para la construcción			6,617.80	0.00			
00010	05/06/2024	E	00006	00006	F-A305 ADRIANA ALEJANDRA DELGADO artículos para mantenimiento Presupuesto de Egresos Devengado de Gastos de Funcionamiento Artículos metálicos para la construcción			0.00	6,617.80			
00012	19/03/2024	C	00017	00418	F-4HJHFI 97716 HOME DEPOT MEXICO Presupuesto de Egresos Devengado de Gastos de Funcionamiento Artículos metálicos para la construcción			354.99	0.00			
00015	19/03/2024	C	00017	00418	F-4HJHFI 97716 HOME DEPOT MEXICO Presupuesto de Egresos Devengado de Gastos de Funcionamiento Artículos metálicos para la construcción			0.00	354.99			
00040	31/01/2024	C	00025	00095	F- 11750 LA CASA DEL TAPICERO DE TOLUCA Presupuesto de Egresos Devengado de Gastos de Funcionamiento Artículos metálicos para la construcción			417.60	0.00			
00043	31/01/2024	C	00025	00095	F- 11750 LA CASA DEL TAPICERO DE TOLUCA Presupuesto de Egresos Devengado de Gastos de Funcionamiento Artículos metálicos para la construcción			0.00	417.60			
					TOTAL:			**35,536.50**	**35,536.50**			
8251	**C00307000**	**01050206030111020 1**		**2491**	**Materiales de construcción**	**0.00**		**1,315,431.03**	**1,315,431.03**	**0.00**		
REN.	**FECHA**	**TIPO**	**N.POL.**	**REF**	**CONCEPTO**		**DEBE**		**HABER**			
00014	23/12/2024	E	00096	00096	"PRODUCTOS Y SERVICIOS CAPITULARE, S.A. DE C.V. pago de las F-F63 F65 por compra de material de construccion y electricoBANORTE SA 1176084689 RECURSOS PROPIOS			659,418.77	0.00			
00017	23/12/2024	E	00096	00096	"PRODUCTOS Y SERVICIOS CAPITULARE, S.A. DE C.V. pago de las F-F63 F65 por compra de material de construccion y electricoBANORTE SA 1176084689 RECURSOS PROPIOS			0.00	659,418.77			
00021	11/11/2024	E	00023	00023	F-5935 COROMOTO 8 SA DE CV materiales diversos Presupuesto de Egresos Devengado de Gastos de Funcionamiento Materiales de construcción			151,032.40	0.00			
00024	11/11/2024	E	00023	00023	F-5935 COROMOTO 8 SA DE CV materiales diversos Presupuesto de Egresos Devengado de Gastos de Funcionamiento Materiales de construcción			0.00	151,032.40			
00021	15/10/2024	E	00043	00043	F-A336 ADRIANA ALEJANDRA DELGADO ALCAZAR material para mantenimiento Presupuesto de Egresos Devengado de Gastos de Funcionamiento Materiales de construcción			54,780.73	0.00			
00024	15/10/2024	E	00043	00043	F-A336 ADRIANA ALEJANDRA DELGADO ALCAZAR material para mantenimiento Presupuesto de Egresos Devengado de Gastos de Funcionamiento Materiales de construcción			0.00	54,780.73			
00007	30/07/2024	E	00065	00065	F-22 PRODUCTOS Y SERVICIOS CAPITULARE materiales Presupuesto de Egresos Devengado de Gastos de Funcionamiento Materiales de construcción			93,522.63	0.00			
00010	30/07/2024	E	00065	00065	F-22 PRODUCTOS Y SERVICIOS CAPITULARE materiales Presupuesto de Egresos Devengado de Gastos de Funcionamiento Materiales de construcción			0.00	93,522.63			
00007	19/07/2024	E	00047	00047	F-AA507 OLGA OLIMPIA FERNANDEZ HERRERA materiales Presupuesto de Egresos Devengado de Gastos de Funcionamiento Materiales de construcción			345,390.01	0.00			
00010	19/07/2024	E	00047	00047	F-AA507 OLGA OLIMPIA FERNANDEZ HERRERA materiales Presupuesto de Egresos Devengado de Gastos de Funcionamiento Materiales de construcción			0.00	345,390.01			
00005	01/07/2024	C	00013	00220	F- 759642BDAE33 PLOMERIA Y SANITARIOS CAVAL Presupuesto de Egresos Devengado de Gastos de Funcionamiento Materiales de construcción			251.35	0.00			
00008	01/07/2024	C	00013	00220	F- 759642BDAE33 PLOMERIA Y SANITARIOS CAVAL Presupuesto de Egresos Devengado de Gastos de Funcionamiento Materiales de construcción			0.00	251.35			
00118	01/07/2024	C	00013	00220	F- 931906B9C553 OLGA OLIMPIA FERNANDEZ HERRERA Presupuesto de Egresos Devengado de Gastos de Funcionamiento Materiales de construcción			2,320.00	0.00			
00121	01/07/2024	C	00013	00220	F- 931906B9C553 OLGA OLIMPIA FERNANDEZ HERRERA Presupuesto de Egresos Devengado de Gastos de Funcionamiento Materiales de construcción			0.00	2,320.00			
00061	10/06/2024	C	00018	00207	F- F70F3F844042 PLOMERIA Y SANITARIOS CAVAL Presupuesto de Egresos Devengado de Gastos de Funcionamiento Materiales de construcción			257.95	0.00			
00064	10/06/2024	C	00018	00207	F- F70F3F844042 PLOMERIA Y SANITARIOS CAVAL Presupuesto de Egresos Devengado de Gastos de Funcionamiento Materiales de construcción			0.00	257.95			
00026	19/03/2024	C	00017	00418	F- AHJHFI 97713 HOME DEPOT MEXICO Presupuesto de Egresos Devengado de Gastos de Funcionamiento Materiales de construcción			661.99	0.00			
00029	19/03/2024	C	00017	00418	F- AHJHFI 97713 HOME DEPOT MEXICO Presupuesto de Egresos Devengado de Gastos de Funcionamiento Materiales de construcción			0.00	661.99			
00008	07/03/2024	E	00006	00006	F-FB5F VERONICA DE LA CRUZ SILVA pintura Presupuesto de Egresos Devengado de Gastos de Funcionamiento Materiales de construcción			5,916.00	0.00			
00011	07/03/2024	E	00006	00006	F-FB5F VERONICA DE LA CRUZ SILVA pintura Presupuesto de Egresos Devengado de Gastos de Funcionamiento Materiales de construcción			0.00	5,916.00			
00077	12/02/2024	C	00027	00407	F- AADG 44879 ECONOCOMEX INTERNACIONAL Presupuesto de Egresos Devengado de Gastos de Funcionamiento Materiales de construcción			626.40	0.00			
00080	12/02/2024	C	00027	00407	F- AADG 44879 ECONOCOMEX INTERNACIONAL Presupuesto de Egresos Devengado de Gastos de Funcionamiento Materiales de construcción			0.00	626.40			
00084	12/02/2024	C	00027	00407	F- AADG 44881 ECONOCOMEX INTERNACIONAL Presupuesto de Egresos Devengado de Gastos de Funcionamiento Materiales de construcción			1,252.80	0.00			
00087	12/02/2024	C	00027	00407	F- AADG 44881 ECONOCOMEX INTERNACIONAL Presupuesto de Egresos Devengado de Gastos de Funcionamiento Materiales de construcción			0.00	1,252.80			
					TOTAL:			**1,315,431.03**	**1,315,431.03**			
8251	**C00307000**	**01050206030111020 1**		**2492**	**Estructuras y manufacturas para todo tipo de construcción**	**0.00**		**149,203.42**	**149,203.42**	**0.00**		
REN.	**FECHA**	**TIPO**	**N.POL.**	**REF**	**CONCEPTO**		**DEBE**		**HABER**			
00035	11/11/2024	E	00023	00023	F-5935 COROMOTO 8 SA DE CV materiales diversos Presupuesto de Egresos Devengado de Gastos de Funcionamiento Estructuras y manufacturas para todo tipo de construcción			39,205.50	0.00			
00038	11/11/2024	E	00023	00023	F-5935 COROMOTO 8 SA DE CV materiales diversos Presupuesto de Egresos Devengado de Gastos de Funcionamiento Estructuras y manufacturas para todo tipo de construcción			0.00	39,205.50			
00155	09/10/2024	C	00015	00280	F- 0825833D924C HOME DEPOT MEXICO Presupuesto de Egresos Devengado de Gastos de Funcionamiento Estructuras y manufacturas para todo tipo de construcción			241.99	0.00			
00158	09/10/2024	C	00015	00280	F- 0825833D924C HOME DEPOT MEXICO Presupuesto de Egresos Devengado de Gastos de Funcionamiento Estructuras y manufacturas para todo tipo de construcción			0.00	241.99			
00075	23/09/2024	C	00023	00270	F- DF0AAC04E0B0 RAUL VARGAS VIEYRA Presupuesto de Egresos Devengado de Gastos de Funcionamiento Estructuras y manufacturas para todo tipo de construcción			490.00	0.00			
00078	23/09/2024	C	00023	00270	F- DF0AAC04E0B0 RAUL VARGAS VIEYRA Presupuesto de Egresos Devengado de Gastos de Funcionamiento Estructuras y manufacturas para todo tipo de construcción			0.00	490.00			
00007	30/07/2024	E	00062	00062	F-15 PRODUCTOS Y SERVICIOS CAPITULARE material de plomeria Presupuesto de Egresos Devengado de Gastos de Funcionamiento Estructuras y manufacturas para todo tipo de construcción			15,873.46	0.00			
00010	30/07/2024	E	00062	00062	F-15 PRODUCTOS Y SERVICIOS CAPITULARE material de plomeria Presupuesto de Egresos Devengado de Gastos de Funcionamiento Estructuras y manufacturas para todo tipo de construcción			0.00	15,873.46			
00049	16/07/2024	C	00026	00233	F- 4FDB90381BFC GRUPO FERRETERO MARVIL Presupuesto de Egresos Devengado de Gastos de Funcionamiento Estructuras y manufacturas para todo tipo de construcción			195.73	0.00			
00052	16/07/2024	C	00026	00233	F- 4FDB90381BFC GRUPO FERRETERO MARVIL Presupuesto de Egresos Devengado de Gastos de Funcionamiento Estructuras y manufacturas para todo tipo de construcción			0.00	195.73			

00068	01/07/2024	C	00013	00220	F- 2A7780677663 PLOMERIA Y SANITARIOS CAVAL Presupuesto de Egresos Devengado de Gastos de Funcionamiento Estructuras y manufacturas para todo tipo de construcción			153.53	0.00			
00071	01/07/2024	C	00013	00220	F- 2A7780677663 PLOMERIA Y SANITARIOS CAVAL Presupuesto de Egresos Devengado de Gastos de Funcionamiento Estructuras y manufacturas para todo tipo de construcción			0.00	153.53			
00007	07/06/2024	E	00021	00021	F-A309 ADRIANA ALEJANDRA DELGADO ALCAZAR material para mantenimiento de inmuebles Presupuesto de Egresos Devengado de Gastos de Funcionamiento Estructuras y manufacturas para todo tipo de construcción			77,279.22	0.00			
00010	07/06/2024	E	00021	00021	F-A309 ADRIANA ALEJANDRA DELGADO ALCAZAR material para mantenimiento de inmuebles Presupuesto de Egresos Devengado de Gastos de Funcionamiento Estructuras y manufacturas para todo tipo de construcción			0.00	77,279.22			
00005	19/03/2024	C	00017	00418	F- AADG 45133 ECONOMEX INTERNACIONAL Presupuesto de Egresos Devengado de Gastos de Funcionamiento Estructuras y manufacturas para todo tipo de construcción			311.00	0.00			
00008	19/03/2024	C	00017	00418	F- AADG 45133 ECONOMEX INTERNACIONAL Presupuesto de Egresos Devengado de Gastos de Funcionamiento Estructuras y manufacturas para todo tipo de construcción			0.00	311.00			
00033	19/03/2024	C	00017	00418	F- AADG 45112 ECONOMEX INTERNACIONAL Presupuesto de Egresos Devengado de Gastos de Funcionamiento Estructuras y manufacturas para todo tipo de construcción			1,989.00	0.00			
00036	19/03/2024	C	00017	00418	F- AADG 45112 ECONOMEX INTERNACIONAL Presupuesto de Egresos Devengado de Gastos de Funcionamiento Estructuras y manufacturas para todo tipo de construcción			0.00	1,989.00			
00040	19/03/2024	C	00017	00418	F- AADG 45098 ECONOMEX INTERNACIONAL Presupuesto de Egresos Devengado de Gastos de Funcionamiento Estructuras y manufacturas para todo tipo de construcción			1,856.07	0.00			
00043	19/03/2024	C	00017	00418	F- AADG 45098 ECONOMEX INTERNACIONAL Presupuesto de Egresos Devengado de Gastos de Funcionamiento Estructuras y manufacturas para todo tipo de construcción			0.00	1,856.07			
00047	19/03/2024	C	00017	00418	F- AADG 45122 ECONOMEX INTERNACIONAL Presupuesto de Egresos Devengado de Gastos de Funcionamiento Estructuras y manufacturas para todo tipo de construcción			1,963.03	0.00			
00050	19/03/2024	C	00017	00418	F- AADG 45122 ECONOMEX INTERNACIONAL Presupuesto de Egresos Devengado de Gastos de Funcionamiento Estructuras y manufacturas para todo tipo de construcción			0.00	1,963.03			
00054	19/03/2024	C	00017	00418	F- AADG 45127 ECONOMEX INTERNACIONAL Presupuesto de Egresos Devengado de Gastos de Funcionamiento Estructuras y manufacturas para todo tipo de construcción			137.49	0.00			
00057	19/03/2024	C	00017	00418	F- AADG 45127 ECONOMEX INTERNACIONAL Presupuesto de Egresos Devengado de Gastos de Funcionamiento Estructuras y manufacturas para todo tipo de construcción			0.00	137.49			
00007	08/03/2024	E	00011	00011	F-14109544 TIENDAS CUPRUM lote de articulos Presupuesto de Egresos Devengado de Gastos de Funcionamiento Estructuras y manufacturas para todo tipo de construcción			9,507.40	0.00			
00010	08/03/2024	E	00011	00011	F-14109544 TIENDAS CUPRUM lote de articulos Presupuesto de Egresos Devengado de Gastos de Funcionamiento Estructuras y manufacturas para todo tipo de construcción			0.00	9,507.40			
					TOTAL:			**149,203.42**	**149,203.42**			
8251	**C00307000**	**0105020603011102O1**		**2561**	**Fibras sintéticas, hules, plásticos y derivados**	**0.00**		**1,022.00**	**1,022.00**		**0.00**	
REN.	**FECHA**	**TIPO**	**N.POL.**	**REF**	**CONCEPTO**		**DEBE**		**HABER**			
00012	31/01/2024	C	00025	00095	F-12D99 OSCAR SANCHEZ VALLE Presupuesto de Egresos Devengado de Gastos de Funcionamiento Fibras sintéticas, hules, plásticos y derivados			81.20	0.00			
00015	31/01/2024	C	00025	00095	F-12D99 OSCAR SANCHEZ VALLE Presupuesto de Egresos Devengado de Gastos de Funcionamiento Fibras sintéticas, hules, plásticos y derivados			0.00	81.20			
00047	31/01/2024	C	00025	00095	F- C 140280 ELECTRICA SANTA ANA DE TOLUCA Presupuesto de Egresos Devengado de Gastos de Funcionamiento Fibras sintéticas, hules, plásticos y derivados			940.80	0.00			
00050	31/01/2024	C	00025	00095	F- C 140280 ELECTRICA SANTA ANA DE TOLUCA Presupuesto de Egresos Devengado de Gastos de Funcionamiento Fibras sintéticas, hules, plásticos y derivados			0.00	940.80			
					TOTAL:			**1,022.00**	**1,022.00**			
8251	**C00307000**	**0105020603011102O1**		**2611**	**Combustibles, lubricantes y aditivos**	**0.00**		**480,999.13**	**480,999.13**		**0.00**	
REN.	**FECHA**	**TIPO**	**N.POL.**	**REF**	**CONCEPTO**		**DEBE**		**HABER**			
00026	27/12/2024	D	00033	00033	Presupuesto de Egresos Devengado de Gastos de Funcionamiento Combustibles, lubricantes y aditivos			12,418.37	0.00			
00029	27/12/2024	D	00033	00033	Presupuesto de Egresos Devengado de Gastos de Funcionamiento Combustibles, lubricantes y aditivos			0.00	12,418.37			
00019	10/12/2024	D	00019	00019	CONSUMO NOVIEMBRE Y DICIEMBRE Presupuesto de Egresos Devengado de Gastos de Funcionamiento Combustibles, lubricantes y aditivos			690.02	0.00			
00022	10/12/2024	D	00019	00019	CONSUMO NOVIEMBRE Y DICIEMBRE Presupuesto de Egresos Devengado de Gastos de Funcionamiento Combustibles, lubricantes y aditivos			0.00	690.02			
00026	04/12/2024	D	00005	00005	COMPROBACION CONSUMO DE OCTUBRE Presupuesto de Egresos Devengado de Gastos de Funcionamiento Combustibles, lubricantes y aditivos			25,543.30	0.00			
00029	04/12/2024	D	00005	00005	COMPROBACION CONSUMO DE OCTUBRE Presupuesto de Egresos Devengado de Gastos de Funcionamiento Combustibles, lubricantes y aditivos			0.00	25,543.30			
00026	27/11/2024	D	00013	00013	CONSUMO SEPTIEMBRE Presupuesto de Egresos Devengado de Gastos de Funcionamiento Combustibles, lubricantes y aditivos			23,300.40	0.00			
00029	27/11/2024	D	00013	00013	CONSUMO SEPTIEMBRE Presupuesto de Egresos Devengado de Gastos de Funcionamiento Combustibles, lubricantes y aditivos			0.00	23,300.40			
00026	30/10/2024	D	00016	00016	CONSUMO DE GASOLINA AGOSTO 2024 Presupuesto de Egresos Devengado de Gastos de Funcionamiento Combustibles, lubricantes y aditivos			16,383.80	0.00			
00029	30/10/2024	D	00016	00016	CONSUMO DE GASOLINA AGOSTO 2024 Presupuesto de Egresos Devengado de Gastos de Funcionamiento Combustibles, lubricantes y aditivos			0.00	16,383.80			
00019	29/10/2024	D	00009	00009	CONSUMO DE GASOLINA DE JULIO 2024 Presupuesto de Egresos Devengado de Gastos de Funcionamiento Combustibles, lubricantes y aditivos			29,558.39	0.00			
00022	29/10/2024	D	00009	00009	CONSUMO DE GASOLINA DE JULIO 2024 Presupuesto de Egresos Devengado de Gastos de Funcionamiento Combustibles, lubricantes y aditivos			0.00	29,558.39			
00014	15/10/2024	E	00043	00043	F-A336 ADRIANA ALEJANDRA DELGADO ALCAZAR material para mantenimiento Presupuesto de Egresos Devengado de Gastos de Funcionamiento Combustibles, lubricantes y aditivos			3,068.80	0.00			
00017	15/10/2024	E	00043	00043	F-A336 ADRIANA ALEJANDRA DELGADO ALCAZAR material para mantenimiento Presupuesto de Egresos Devengado de Gastos de Funcionamiento Combustibles, lubricantes y aditivos			0.00	3,068.80			
00019	30/09/2024	D	00018	00018	CONSUMO DE GASOLINA ABRIL 2024 Presupuesto de Egresos Devengado de Gastos de Funcionamiento Combustibles, lubricantes y aditivos			20,489.74	0.00			
00022	30/09/2024	D	00018	00018	CONSUMO DE GASOLINA ABRIL 2024 Presupuesto de Egresos Devengado de Gastos de Funcionamiento Combustibles, lubricantes y aditivos			0.00	20,489.74			
00026	30/09/2024	D	00019	00019	CONSUMO DE GASOLINA MAYO 2024 Presupuesto de Egresos Devengado de Gastos de Funcionamiento Combustibles, lubricantes y aditivos			20,342.85	0.00			
00029	30/09/2024	D	00019	00019	CONSUMO DE GASOLINA MAYO 2024 Presupuesto de Egresos Devengado de Gastos de Funcionamiento Combustibles, lubricantes y aditivos			0.00	20,342.85			
00026	30/09/2024	D	00020	00020	CONSUMO DE GASOLINA JUNIO 2024 Presupuesto de Egresos Devengado de Gastos de Funcionamiento Combustibles, lubricantes y aditivos			3,952.30	0.00			
00029	30/09/2024	D	00020	00020	CONSUMO DE GASOLINA JUNIO 2024 Presupuesto de Egresos Devengado de Gastos de Funcionamiento Combustibles, lubricantes y aditivos			0.00	3,952.30			
00026	27/09/2024	D	00017	00017	CONSUMO DE GASOLINA EN MARZO 2024 Presupuesto de Egresos Devengado de Gastos de Funcionamiento Combustibles, lubricantes y aditivos			20,283.26	0.00			
00029	27/09/2024	D	00017	00017	CONSUMO DE GASOLINA EN MARZO 2024 Presupuesto de Egresos Devengado de Gastos de Funcionamiento Combustibles, lubricantes y aditivos			0.00	20,283.26			
00004	29/04/2024	D	00025	00025	RECLASIFICACION PE12 MARZO Presupuesto de Egresos Devengado de Gastos de Funcionamiento Combustibles, lubricantes y aditivos			-150,000.00	0.00			
00007	29/04/2024	D	00025	00025	RECLASIFICACION PE12 MARZO Presupuesto de Egresos Devengado de Gastos de Funcionamiento Combustibles, lubricantes y aditivos			0.00	-150,000.00			

00012	29/04/2024	D	00025	00025	RECLASIFICACION PE12 MARZO Presupuesto de Egresos Devengado de Gastos de Funcionamiento Combustibles, lubricantes y aditivos			70,888.53	0.00			
00015	29/04/2024	D	00025	00025	RECLASIFICACION PE12 MARZO Presupuesto de Egresos Devengado de Gastos de Funcionamiento Combustibles, lubricantes y aditivos			0.00	70,888.53			
00007	10/04/2024	E	00027	00027	F-92 MADINAT SA DE CV gasolina febrero Presupuesto de Egresos Devengado de Gastos de Funcionamiento Combustibles, lubricantes y aditivos			131,639.72	0.00			
00010	10/04/2024	E	00027	00027	F-92 MADINAT SA DE CV gasolina febrero Presupuesto de Egresos Devengado de Gastos de Funcionamiento Combustibles, lubricantes y aditivos			0.00	131,639.72			
00007	10/04/2024	E	00028	00028	F-2194 COMBUSTIBLES LA PUERTA SA DE CV diesel febrero Presupuesto de Egresos Devengado de Gastos de Funcionamiento Combustibles, lubricantes y aditivos			9,722.14	0.00			
00010	10/04/2024	E	00028	00028	F-2194 COMBUSTIBLES LA PUERTA SA DE CV diesel febrero Presupuesto de Egresos Devengado de Gastos de Funcionamiento Combustibles, lubricantes y aditivos			0.00	9,722.14			
00007	09/04/2024	E	00024	00024	F-2164 COMBUSTIBLES LA PUERTA diesel enero 2024 Presupuesto de Egresos Devengado de Gastos de Funcionamiento Combustibles, lubricantes y aditivos			6,277.30	0.00			
00010	09/04/2024	E	00024	00024	F-2164 COMBUSTIBLES LA PUERTA diesel enero 2024 Presupuesto de Egresos Devengado de Gastos de Funcionamiento Combustibles, lubricantes y aditivos			0.00	6,277.30			
00007	08/04/2024	E	00019	00019	F-83 MADINAT SA DE CV gasolina enero Presupuesto de Egresos Devengado de Gastos de Funcionamiento Combustibles, lubricantes y aditivos			86,440.21	0.00			
00010	08/04/2024	E	00019	00019	F-83 MADINAT SA DE CV gasolina enero Presupuesto de Egresos Devengado de Gastos de Funcionamiento Combustibles, lubricantes y aditivos			0.00	86,440.21			
00007	08/03/2024	E	00012	00012	Presupuesto de Egresos Devengado de Gastos de Funcionamiento Combustibles, lubricantes y aditivos			150,000.00	0.00			
00010	08/03/2024	E	00012	00012	Presupuesto de Egresos Devengado de Gastos de Funcionamiento Combustibles, lubricantes y aditivos			0.00	150,000.00			
					TOTAL:			**480,999.13**	**480,999.13**			
8251	**C00307000**	**0105020603011102012721**			**Prendas de seguridad y protección personal**	**0.00**		**27,791.28**	**27,791.28**	**0.00**		
REN.	**FECHA**	**TIPO**	**N.POL.**	**REF**	**CONCEPTO**		**DEBE**		**HABER**			
00007	25/11/2024	E	00067	00067	F-A292 ANDREA ZUNIGA NAVARRO impermeables Presupuesto de Egresos Devengado de Gastos de Funcionamiento Prendas de seguridad y protección personal			27,791.28	0.00			
00010	25/11/2024	E	00067	00067	F-A292 ANDREA ZUNIGA NAVARRO impermeables Presupuesto de Egresos Devengado de Gastos de Funcionamiento Prendas de seguridad y protección personal			0.00	27,791.28			
					TOTAL:			**27,791.28**	**27,791.28**			
8251	**C00307000**	**0105020603011102012911**			**Refacciones, accesorios y herramientas**	**0.00**		**38,297.28**	**38,297.28**	**0.00**		
REN.	**FECHA**	**TIPO**	**N.POL.**	**REF**	**CONCEPTO**		**DEBE**		**HABER**			
00042	11/11/2024	E	00023	00023	F-5935 COROMOTO 8 SA DE CV materiales diversos Presupuesto de Egresos Devengado de Gastos de Funcionamiento Refacciones, accesorios y herramientas			10,775.88	0.00			
00045	11/11/2024	E	00023	00023	F-5935 COROMOTO 8 SA DE CV materiales diversos Presupuesto de Egresos Devengado de Gastos de Funcionamiento Refacciones, accesorios y herramientas			0.00	10,775.88			
00162	09/10/2024	C	00015	00280	F- 0FF6902FB217 HOME DEPOT MEXICO Presupuesto de Egresos Devengado de Gastos de Funcionamiento Refacciones, accesorios y herramientas			162.01	0.00			
00165	09/10/2024	C	00015	00280	F- 0FF6902FB217 HOME DEPOT MEXICO Presupuesto de Egresos Devengado de Gastos de Funcionamiento Refacciones, accesorios y herramientas			0.00	162.01			
00007	30/07/2024	E	00064	00064	F-16 PRODUCTOS Y SERVICIOS CAPITULARE refacciones y accesorios Presupuesto de Egresos Devengado de Gastos de Funcionamiento Refacciones, accesorios y herramientas			21,685.62	0.00			
00010	30/07/2024	E	00064	00064	F-16 PRODUCTOS Y SERVICIOS CAPITULARE refacciones y accesorios Presupuesto de Egresos Devengado de Gastos de Funcionamiento Refacciones, accesorios y herramientas			0.00	21,685.62			
00026	01/07/2024	C	00013	00220	F- E64A57022E69 YOLANDA MIRANDA ALVA Presupuesto de Egresos Devengado de Gastos de Funcionamiento Refacciones, accesorios y herramientas			2,260.00	0.00			
00029	01/07/2024	C	00013	00220	F- E64A57022E69 YOLANDA MIRANDA ALVA Presupuesto de Egresos Devengado de Gastos de Funcionamiento Refacciones, accesorios y herramientas			0.00	2,260.00			
00047	01/07/2024	C	00013	00220	F- D6BEADE62F34 YOLANDA MIRANDA ALVA Presupuesto de Egresos Devengado de Gastos de Funcionamiento Refacciones, accesorios y herramientas			520.00	0.00			
00050	01/07/2024	C	00013	00220	F- D6BEADE62F34 YOLANDA MIRANDA ALVA Presupuesto de Egresos Devengado de Gastos de Funcionamiento Refacciones, accesorios y herramientas			0.00	520.00			
00040	10/06/2024	C	00018	00207	F- 5282 YOLANDA MIRANDA ALVA Presupuesto de Egresos Devengado de Gastos de Funcionamiento Refacciones, accesorios y herramientas			1,906.00	0.00			
00043	10/06/2024	C	00018	00207	F- 5282 YOLANDA MIRANDA ALVA Presupuesto de Egresos Devengado de Gastos de Funcionamiento Refacciones, accesorios y herramientas			0.00	1,906.00			
00012	23/04/2024	C	00039	00453	F- B 1102 RICARDO ARRELLANO PEREZ Presupuesto de Egresos Devengado de Gastos de Funcionamiento Refacciones, accesorios y herramientas			345.99	0.00			
00015	23/04/2024	C	00039	00453	F- B 1102 RICARDO ARRELLANO PEREZ Presupuesto de Egresos Devengado de Gastos de Funcionamiento Refacciones, accesorios y herramientas			0.00	345.99			
00040	26/01/2024	C	00023	00093	F- 778456 Grupo Ferretero Marvil Presupuesto de Egresos Devengado de Gastos de Funcionamiento Refacciones, accesorios y herramientas			471.77	0.00			
00043	26/01/2024	C	00023	00093	F- 778456 Grupo Ferretero MarvilPresupuesto de Egresos Devengado de Gastos de Funcionamiento Refacciones, accesorios y herramientas			0.00	471.77			
00047	26/01/2024	C	00023	00093	F- AADG 44632 Economex Internacional Presupuesto de Egresos Devengado de Gastos de Funcionamiento Refacciones, accesorios y herramientas			170.01	0.00			
00050	26/01/2024	C	00023	00093	F- AADG 44632 Economex Internacional Presupuesto de Egresos Devengado de Gastos de Funcionamiento Refacciones, accesorios y herramientas			0.00	170.01			
					TOTAL:			**38,297.28**	**38,297.28**			
8251	**C00307000**	**0105020603011102012921**			**Refacciones y accesorios menores de edificios**	**0.00**		**4,802.16**	**4,802.16**	**0.00**		
REN.	**FECHA**	**TIPO**	**N.POL.**	**REF**	**CONCEPTO**		**DEBE**		**HABER**			
00028	11/11/2024	E	00023	00023	F-5935 COROMOTO 8 SA DE CV materiales diversos Presupuesto de Egresos Devengado de Gastos de Funcionamiento Refacciones y accesorios menores de edificios			2,483.16	0.00			
00031	11/11/2024	E	00023	00023	F-5935 COROMOTO 8 SA DE CV materiales diversos Presupuesto de Egresos Devengado de Gastos de Funcionamiento Refacciones y accesorios menores de edificios			0.00	2,483.16			
00042	15/10/2024	E	00043	00043	F-A336 ADRIANA ALEJANDRA DELGADO ALCAZAR material para mantenimiento Presupuesto de Egresos Devengado de Gastos de Funcionamiento Refacciones y accesorios menores de edificios			370.20	0.00			
00045	15/10/2024	E	00043	00043	F-A336 ADRIANA ALEJANDRA DELGADO ALCAZAR material para mantenimiento Presupuesto de Egresos Devengado de Gastos de Funcionamiento Refacciones y accesorios menores de edificios			0.00	370.20			
00054	26/01/2024	C	00023	00093	Presupuesto de Egresos Devengado de Gastos de Funcionamiento Refacciones y accesorios menores de edificios			1,948.80	0.00			
00057	26/01/2024	C	00023	00093	Presupuesto de Egresos Devengado de Gastos de Funcionamiento Refacciones y accesorios menores de edificios			0.00	1,948.80			
					TOTAL:			**4,802.16**	**4,802.16**			
8251	**C00307000**	**0105020603011102012941**			**Refacciones y accesorios para equipo de computo**	**0.00**		**2,139.42**	**2,139.42**	**0.00**		
REN.	**FECHA**	**TIPO**	**N.POL.**	**REF**	**CONCEPTO**		**DEBE**		**HABER**			
00019	31/01/2024	C	00025	00095	F-AADF 47105 ECONOMEX INTERNACIONAL Presupuesto de Egresos Devengado de Gastos de Funcionamiento Refacciones y accesorios para equipo de computo			995.10	0.00			
00022	31/01/2024	C	00025	00095	F-AADF 47105 ECONOMEX INTERNACIONAL Presupuesto de Egresos Devengado de Gastos de Funcionamiento Refacciones y accesorios para equipo de computo			0.00	995.10			

00026	31/01/2024	C	00025	00095	F-AADG 44739 ECONOMEX INTERNACIONAL Presupuesto de Egresos Devengado de Gastos de Funcionamiento Refacciones y accesorios para equipo de computo			248.01	0.00			
00029	31/01/2024	C	00025	00095	F-AADG 44739 ECONOMEX INTERNACIONAL Presupuesto de Egresos Devengado de Gastos de Funcionamiento Refacciones y accesorios para equipo de computo			0.00	248.01			
00033	31/01/2024	C	00025	00095	F- A 65827 ORLANDO LOPEZ HERNANDEZ Presupuesto de Egresos Devengado de Gastos de Funcionamiento Refacciones y accesorios para equipo de computo			896.31	0.00			
00036	31/01/2024	C	00025	00095	F- A 65827 ORLANDO LOPEZ HERNANDEZ Presupuesto de Egresos Devengado de Gastos de Funcionamiento Refacciones y accesorios para equipo de computo			0.00	896.31			
					TOTAL:			**2,139.42**	**2,139.42**			
8251	**C00307000**	**01050206030111020 1**		**2981**	**Refacciones y accesorios menores de maquinaria y otros equipos**	**0.00**		**189.74**	**189.74**	**0.00**		
REN.	**FECHA**	**TIPO**	**N.POL.**	**REF**	**CONCEPTO**		**DEBE**		**HABER**			
00005	31/01/2024	C	00025	00095	F-12D99 OSCAR SANCHEZ VALLE Presupuesto de Egresos Devengado de Gastos de Funcionamiento Refacciones y accesorios menores de maquinaria y otros equipos			189.74	0.00			
00008	31/01/2024	C	00025	00095	F-12D99 OSCAR SANCHEZ VALLEPresupuesto de Egresos Devengado de Gastos de Funcionamiento Refacciones y accesorios menores de maquinaria y otros equipos			0.00	189.74			
					TOTAL:			**189.74**	**189.74**			
8251	**C00307000**	**01050206030111020 1**		**2992**	**Otros enseres**	**0.00**		**21,510.80**	**21,510.80**	**0.00**		
REN.	**FECHA**	**TIPO**	**N.POL.**	**REF**	**CONCEPTO**		**DEBE**		**HABER**			
00007	15/10/2024	E	00043	00043	F-A336 ADRIANA ALEJANDRA DELGADO ALCAZAR material para mantenimiento F-A336 ADRIANA ALEJANDRA DELGADO ALCAZAR material para mantenimiento Presupuesto de Egresos Devengado de Gastos de Funcionamiento O			10,722.80	0.00			
00010	15/10/2024	E	00043	00043	F-A336 ADRIANA ALEJANDRA DELGADO ALCAZAR material para mantenimiento Presupuesto de Egresos Devengado de Gastos de Funcionamiento Otros enseres			0.00	10,722.80			
00056	15/10/2024	E	00043	00043	F-A336 ADRIANA ALEJANDRA DELGADO ALCAZAR material para mantenimiento Presupuesto de Egresos Devengado de Gastos de Funcionamiento Otros enseres			5,916.00	0.00			
00059	15/10/2024	E	00043	00043	F-A336 ADRIANA ALEJANDRA DELGADO ALCAZAR material para mantenimiento Presupuesto de Egresos Devengado de Gastos de Funcionamiento Otros enseres			0.00	5,916.00			
00007	12/07/2024	E	00033	00033	F-291 COMERCIALIZADORA KASADY mesas y toldos Presupuesto de Egresos Devengado de Gastos de Funcionamiento Otros enseres			4,872.00	0.00			
00010	12/07/2024	E	00033	00033	F-291 COMERCIALIZADORA KASADY mesas y toldos Presupuesto de Egresos Devengado de Gastos de Funcionamiento Otros enseres			0.00	4,872.00			
					TOTAL:			**21,510.80**	**21,510.80**			
8251	**C00307000**	**01050206030111020 1**		**3111**	**Servicio de energía eléctrica**	**0.00**		**376,824.00**	**376,824.00**	**0.00**		
REN.	**FECHA**	**TIPO**	**N.POL.**	**REF**	**CONCEPTO**		**DEBE**		**HABER**			
00007	20/12/2024	E	00077	00077	COMISION FEDERAL DE ELECTRICIDAD Consultorio Mercado 16 de septiembre BANORTE SA 1176085220 RECAUDACIÓN			667.00	0.00			
00010	20/12/2024	E	00077	00077	COMISION FEDERAL DE ELECTRICIDAD Consultorio Mercado 16 de septiembre BANORTE SA 1176085220 RECAUDACIÓN			0.00	667.00			
00007	20/12/2024	E	00078	00078	COMISION FEDERAL DE ELECTRICIDAD SALUDIF La Union, BANORTE SA 1176085220 RECAUDACIÓN			5,077.00	0.00			
00010	20/12/2024	E	00078	00078	COMISION FEDERAL DE ELECTRICIDAD SALUDIF La Union, BANORTE SA 1176085220 RECAUDACIÓN			0.00	5,077.00			
00007	20/12/2024	E	00080	00080	COMISION FEDERAL DE ELECTRICIDAD SALUDIF San Cristobal Huichochitlan BANORTE SA 1176085220 RECAUDACIÓN			2,655.00	0.00			
00010	20/12/2024	E	00080	00080	COMISION FEDERAL DE ELECTRICIDAD SALUDIF San Cristobal Huichochitlan BANORTE SA 1176085220 RECAUDACIÓN			0.00	2,655.00			
00007	18/12/2024	E	00061	00061	COMISION FEDERAL DE ELECTRICIDAD servicios generales Presupuesto de Egresos Devengado de Gastos de Funcionamiento Servicio de energía eléctrica			8,663.00	0.00			
00010	18/12/2024	E	00061	00061	COMISION FEDERAL DE ELECTRICIDAD servicios generales Presupuesto de Egresos Devengado de Gastos de Funcionamiento Servicio de energía eléctrica			0.00	8,663.00			
00007	18/12/2024	E	00062	00062	COMISION FEDERAL DE ELECTRICIDAD E.I. Guadalupe Rhon Presupuesto de Egresos Devengado de Gastos de Funcionamiento Servicio de energía eléctrica			1,810.00	0.00			
00010	18/12/2024	E	00062	00062	COMISION FEDERAL DE ELECTRICIDAD E.I. Guadalupe Rhon Presupuesto de Egresos Devengado de Gastos de Funcionamiento Servicio de energía eléctrica			0.00	1,810.00			
00007	18/12/2024	E	00063	00063	COMISION FEDERAL DE ELECTRICIDAD Servicios juridicos Presupuesto de Egresos Devengado de Gastos de Funcionamiento Servicio de energía eléctrica			231.00	0.00			
00010	18/12/2024	E	00063	00063	COMISION FEDERAL DE ELECTRICIDAD Servicios juridicos Presupuesto de Egresos Devengado de Gastos de Funcionamiento Servicio de energía eléctrica			0.00	231.00			
00007	18/12/2024	E	00064	00064	COMISION FEDERAL DE ELECTRICIDAD CS San Andres Presupuesto de Egresos Devengado de Gastos de Funcionamiento Servicio de energía eléctrica			97.00	0.00			
00010	18/12/2024	E	00064	00064	COMISION FEDERAL DE ELECTRICIDAD CS San Andres Presupuesto de Egresos Devengado de Gastos de Funcionamiento Servicio de energía eléctrica			0.00	97.00			
00007	17/12/2024	E	00057	00057	COMISION FEDERAL DE ELECTRICIDAD URIS Gregorio Melero Presupuesto de Egresos Devengado de Gastos de Funcionamiento Servicio de energía eléctrica			2,310.00	0.00			
00010	17/12/2024	E	00057	00057	COMISION FEDERAL DE ELECTRICIDAD URIS Gregorio Melero Presupuesto de Egresos Devengado de Gastos de Funcionamiento Servicio de energía eléctrica			0.00	2,310.00			
00007	17/12/2024	E	00058	00058	COMISION FEDERAL DE ELECTRICIDAD parque Colosio Presupuesto de Egresos Devengado de Gastos de Funcionamiento Servicio de energía eléctrica			3,250.00	0.00			
00010	17/12/2024	E	00058	00058	COMISION FEDERAL DE ELECTRICIDAD parque Colosio Presupuesto de Egresos Devengado de Gastos de Funcionamiento Servicio de energía eléctrica			0.00	3,250.00			
00007	13/12/2024	E	00049	00049	COMISION FEDERAL DE ELECTRICIDAD casa de día Carlos Hank Presupuesto de Egresos Devengado de Gastos de Funcionamiento Servicio de energía eléctrica			870.00	0.00			
00010	13/12/2024	E	00049	00049	COMISION FEDERAL DE ELECTRICIDAD casa de día Carlos Hank Presupuesto de Egresos Devengado de Gastos de Funcionamiento Servicio de energía eléctrica			0.00	870.00			
00007	05/12/2024	E	00033	00033	COMISION FEDERAL DE ELECTRICIDAD casa de dia Presupuesto de Egresos Devengado de Gastos de Funcionamiento Servicio de energía eléctrica			603.00	0.00			
00010	05/12/2024	E	00033	00033	COMISION FEDERAL DE ELECTRICIDAD casa de dia Presupuesto de Egresos Devengado de Gastos de Funcionamiento Servicio de energía eléctrica			0.00	603.00			
00007	04/12/2024	E	00019	00019	COMISION FEDERAL DE ELECTRICIDAD plaza comunitaria San Cristobal Presupuesto de Egresos Devengado de Gastos de Funcionamiento Servicio de energía eléctrica			1,611.00	0.00			
00010	04/12/2024	E	00019	00019	COMISION FEDERAL DE ELECTRICIDAD plaza comunitaria San Cristobal Presupuesto de Egresos Devengado de Gastos de Funcionamiento Servicio de energía eléctrica			0.00	1,611.00			
00007	04/12/2024	E	00020	00020	COMISION FEDERAL DE ELECTRICIDAD CS El Cerrillo Presupuesto de Egresos Devengado de Gastos de Funcionamiento Servicio de energía eléctrica			4,677.00	0.00			
00010	04/12/2024	E	00020	00020	COMISION FEDERAL DE ELECTRICIDAD CS El Cerrillo Presupuesto de Egresos Devengado de Gastos de Funcionamiento Servicio de energía eléctrica			0.00	4,677.00			
00007	04/12/2024	E	00021	00021	COMISION FEDERAL DE ELECTRICIDAD CS El Cerrillo Presupuesto de Egresos Devengado de Gastos de Funcionamiento Servicio de energía eléctrica			2,693.00	0.00			
00010	04/12/2024	E	00021	00021	COMISION FEDERAL DE ELECTRICIDAD CS El Cerrillo Presupuesto de Egresos Devengado de Gastos de Funcionamiento Servicio de energía eléctrica			0.00	2,693.00			
00007	04/12/2024	E	00022	00022	COMISION FEDERAL DE ELECTRICIDAD Equinoterapia Presupuesto de Egresos Devengado de Gastos de Funcionamiento Servicio de energía eléctrica			1,915.00	0.00			

00010	04/12/2024	E	00022	00022	COMISION FEDERAL DE ELECTRICIDAD Equinoterapia Presupuesto de Egresos Devengado de Gastos de Funcionamiento Servicio de energía eléctrica		0.00	1,915.00		
00007	04/12/2024	E	00023	00023	COMISION FEDERAL DE ELECTRICIDAD CS San Pedro Presupuesto de Egresos Devengado de Gastos de Funcionamiento Servicio de energía eléctrica		2,849.00	0.00		
00010	04/12/2024	E	00023	00023	COMISION FEDERAL DE ELECTRICIDAD CS San Pedro Presupuesto de Egresos Devengado de Gastos de Funcionamiento Servicio de energía eléctrica		0.00	2,849.00		
00007	04/12/2024	E	00024	00024	COMISION FEDERAL DE ELECTRICIDAD CS San Pedro Presupuesto de Egresos Devengado de Gastos de Funcionamiento Servicio de energía eléctrica		1,045.00	0.00		
00010	04/12/2024	E	00024	00024	COMISION FEDERAL DE ELECTRICIDAD CS San Pedro Presupuesto de Egresos Devengado de Gastos de Funcionamiento Servicio de energía eléctrica		0.00	1,045.00		
00007	04/12/2024	E	00025	00025	COMISION FEDERAL DE ELECTRICIDAD E.I. Carmen Rodriguez Presupuesto de Egresos Devengado de Gastos de Funcionamiento Servicio de energía eléctrica		1,391.00	0.00		
00010	04/12/2024	E	00025	00025	COMISION FEDERAL DE ELECTRICIDAD E.I. Carmen Rodriguez Presupuesto de Egresos Devengado de Gastos de Funcionamiento Servicio de energía eléctrica		0.00	1,391.00		
00007	04/12/2024	E	00026	00026	COMISION FEDERAL DE ELECTRICIDAD velatorio Presupuesto de Egresos Devengado de Gastos de Funcionamiento Servicio de energía eléctrica		2,306.00	0.00		
00010	04/12/2024	E	00026	00026	COMISION FEDERAL DE ELECTRICIDAD velatorio Presupuesto de Egresos Devengado de Gastos de Funcionamiento Servicio de energía eléctrica		0.00	2,306.00		
00007	04/12/2024	E	00027	00027	COMISION FEDERAL DE ELECTRICIDAD CS Ocho cedros Presupuesto de Egresos Devengado de Gastos de Funcionamiento Servicio de energía eléctrica		3,585.00	0.00		
00010	04/12/2024	E	00027	00027	COMISION FEDERAL DE ELECTRICIDAD CS Ocho cedros Presupuesto de Egresos Devengado de Gastos de Funcionamiento Servicio de energía eléctrica		0.00	3,585.00		
00007	04/12/2024	E	00028	00028	COMISION FEDERAL DE ELECTRICIDAD CS Ocho cedros Presupuesto de Egresos Devengado de Gastos de Funcionamiento Servicio de energía eléctrica		190.00	0.00		
00010	04/12/2024	E	00028	00028	COMISION FEDERAL DE ELECTRICIDAD CS Ocho cedros Presupuesto de Egresos Devengado de Gastos de Funcionamiento Servicio de energía eléctrica		0.00	190.00		
00007	04/12/2024	E	00029	00029	COMISION FEDERAL DE ELECTRICIDAD oficinas centrales Presupuesto de Egresos Devengado de Gastos de Funcionamiento Servicio de energía eléctrica		21,430.00	0.00		
00010	04/12/2024	E	00029	00029	COMISION FEDERAL DE ELECTRICIDAD oficinas centrales Presupuesto de Egresos Devengado de Gastos de Funcionamiento Servicio de energía eléctrica		0.00	21,430.00		
00007	04/12/2024	E	00030	00030	COMISION FEDERAL DE ELECTRICIDAD CS Sauces Presupuesto de Egresos Devengado de Gastos de Funcionamiento Servicio de energía eléctrica		6,721.00	0.00		
00010	04/12/2024	E	00030	00030	COMISION FEDERAL DE ELECTRICIDAD CS Sauces Presupuesto de Egresos Devengado de Gastos de Funcionamiento Servicio de energía eléctrica		0.00	6,721.00		
00007	22/11/2024	E	00063	00063	COMISION FEDERAL DE ELECTRICIDAD SALUDIF Seminario Presupuesto de Egresos Devengado de Gastos de Funcionamiento Servicio de energía eléctrica		5,230.00	0.00		
00010	22/11/2024	E	00063	00063	COMISION FEDERAL DE ELECTRICIDAD SALUDIF Seminario Presupuesto de Egresos Devengado de Gastos de Funcionamiento Servicio de energía eléctrica		0.00	5,230.00		
00007	22/11/2024	E	00064	00064	COMISION FEDERAL DE ELECTRICIDAD E.I. Paseos del Valle Presupuesto de Egresos Devengado de Gastos de Funcionamiento Servicio de energía eléctrica		3,006.00	0.00		
00010	22/11/2024	E	00064	00064	COMISION FEDERAL DE ELECTRICIDAD E.I. Paseos del Valle Presupuesto de Egresos Devengado de Gastos de Funcionamiento Servicio de energía eléctrica		0.00	3,006.00		
00007	19/11/2024	E	00041	00041	CFE CDC San Mateo Presupuesto de Egresos Devengado de Gastos de Funcionamiento Servicio de energía eléctrica		5,256.00	0.00		
00010	19/11/2024	E	00041	00041	CFE CDC San Mateo Presupuesto de Egresos Devengado de Gastos de Funcionamiento Servicio de energía eléctrica		0.00	5,256.00		
00007	19/11/2024	E	00042	00042	CFE SALUDIF Cacalomacan Presupuesto de Egresos Devengado de Gastos de Funcionamiento Servicio de energía eléctrica		1,925.00	0.00		
00010	19/11/2024	E	00042	00042	CFE SALUDIF Cacalomacan Presupuesto de Egresos Devengado de Gastos de Funcionamiento Servicio de energía eléctrica		0.00	1,925.00		
00007	19/11/2024	E	00043	00043	CFE E.I. Carmen Maza Presupuesto de Egresos Devengado de Gastos de Funcionamiento Servicio de energía eléctrica		2,320.00	0.00		
00010	19/11/2024	E	00043	00043	CFE E.I. Carmen Maza Presupuesto de Egresos Devengado de Gastos de Funcionamiento Servicio de energía eléctrica		0.00	2,320.00		
00007	19/11/2024	E	00044	00044	COMISION FEDERAL DE ELECTRICIDAD Colosio Presupuesto de Egresos Devengado de Gastos de Funcionamiento Servicio de energía eléctrica		3,055.00	0.00		
00010	19/11/2024	E	00044	00044	COMISION FEDERAL DE ELECTRICIDAD Colosio Presupuesto de Egresos Devengado de Gastos de Funcionamiento Servicio de energía eléctrica		0.00	3,055.00		
00007	19/11/2024	E	00045	00045	COMISION FEDERAL DE ELECTRICIDAD parque Colosio Presupuesto de Egresos Devengado de Gastos de Funcionamiento Servicio de energía eléctrica		562.00	0.00		
00010	19/11/2024	E	00045	00045	COMISION FEDERAL DE ELECTRICIDAD parque Colosio Presupuesto de Egresos Devengado de Gastos de Funcionamiento Servicio de energía eléctrica		0.00	562.00		
00007	19/11/2024	E	00046	00046	COMISION FEDERAL DE ELECTRICIDAD E.I. Luisa Isabel Campos Presupuesto de Egresos Devengado de Gastos de Funcionamiento Servicio de energía eléctrica		2,251.00	0.00		
00010	19/11/2024	E	00046	00046	COMISION FEDERAL DE ELECTRICIDAD E.I. Luisa Isabel Campos Presupuesto de Egresos Devengado de Gastos de Funcionamiento Servicio de energía eléctrica		0.00	2,251.00		
00007	19/11/2024	E	00047	00047	COMISION FEDERAL DE ELECTRICIDAD SALUDIF San Juan Tilapa Presupuesto de Egresos Devengado de Gastos de Funcionamiento Servicio de energía eléctrica		4,226.00	0.00		
00010	19/11/2024	E	00047	00047	COMISION FEDERAL DE ELECTRICIDAD SALUDIF San Juan Tilapa Presupuesto de Egresos Devengado de Gastos de Funcionamiento Servicio de energía eléctrica		0.00	4,226.00		
00007	19/11/2024	E	00048	00048	COMISION FEDERAL DE ELECTRICIDAD SALUDIF Cacalomacan Presupuesto de Egresos Devengado de Gastos de Funcionamiento Servicio de energía eléctrica		4,040.00	0.00		
00010	19/11/2024	E	00048	00048	COMISION FEDERAL DE ELECTRICIDAD SALUDIF Cacalomacan Presupuesto de Egresos Devengado de Gastos de Funcionamiento Servicio de energía eléctrica		0.00	4,040.00		
00007	19/11/2024	E	00049	00049	COMISION FEDERAL DE ELECTRICIDAD SALUDIF Cacalomacan Presupuesto de Egresos Devengado de Gastos de Funcionamiento Servicio de energía eléctrica		3,347.00	0.00		
00010	19/11/2024	E	00049	00049	COMISION FEDERAL DE ELECTRICIDAD SALUDIF Cacalomacan Presupuesto de Egresos Devengado de Gastos de Funcionamiento Servicio de energía eléctrica		0.00	3,347.00		
00007	15/11/2024	E	00036	00036	COMISION FEDERAL DE ELECTRICIDAD SALUDIF San Pablo Presupuesto de Egresos Devengado de Gastos de Funcionamiento Servicio de energía eléctrica		4,511.00	0.00		
00010	15/11/2024	E	00036	00036	COMISION FEDERAL DE ELECTRICIDAD SALUDIF San Pablo Presupuesto de Egresos Devengado de Gastos de Funcionamiento Servicio de energía eléctrica		0.00	4,511.00		
00007	08/11/2024	E	00013	00013	COMISION FEDERAL DE ELECTRICIDAD E.I. Antonia Nava Presupuesto de Egresos Devengado de Gastos de Funcionamiento Servicio de energía eléctrica		97.00	0.00		
00010	08/11/2024	E	00013	00013	COMISION FEDERAL DE ELECTRICIDAD E.I. Antonia Nava Presupuesto de Egresos Devengado de Gastos de Funcionamiento Servicio de energía eléctrica		0.00	97.00		
00007	08/11/2024	E	00014	00014	COMISION FEDERAL DE ELECTRICIDAD E.I. Julieta Lechuga Presupuesto de Egresos Devengado de Gastos de Funcionamiento Servicio de energía eléctrica		2,831.00	0.00		
00010	08/11/2024	E	00014	00014	COMISION FEDERAL DE ELECTRICIDAD E.I. Julieta Lechuga Presupuesto de Egresos Devengado de Gastos de Funcionamiento Servicio de energía eléctrica		0.00	2,831.00		
00007	06/11/2024	E	00009	00009	COMISION FEDERAL DE ELECTRICIDAD casa de día Santa Ana Presupuesto de Egresos Devengado de Gastos de Funcionamiento Servicio de energía eléctrica		484.00	0.00		
00010	06/11/2024	E	00009	00009	COMISION FEDERAL DE ELECTRICIDAD casa de día Santa Ana Presupuesto de Egresos Devengado de Gastos de Funcionamiento Servicio de energía eléctrica		0.00	484.00		
00007	31/10/2024	E	00075	00075	COMISION FEDERAL DE ELECTRICIDAD consultorio Presupuesto de Egresos Devengado de Gastos de Funcionamiento Servicio de energía eléctrica		636.00	0.00		
00010	31/10/2024	E	00075	00075	COMISION FEDERAL DE ELECTRICIDAD consultorio Presupuesto de Egresos Devengado de Gastos de Funcionamiento Servicio de energía eléctrica		0.00	636.00		

00007	31/10/2024	E	00076	00076	COMISION FEDERAL DE ELECTRICIDAD Casa club Alameda Presupuesto de Egresos Devengado de Gastos de Funcionamiento Servicio de energía eléctrica		4,464.00	0.00		
00010	31/10/2024	E	00076	00076	COMISION FEDERAL DE ELECTRICIDAD Casa club Alameda Presupuesto de Egresos Devengado de Gastos de Funcionamiento Servicio de energía eléctrica		0.00	4,464.00		
00007	29/10/2024	E	00071	00071	COMISION FEDERAL DE ELECTRICIDAD E.I. Julieta Lechuga Presupuesto de Egresos Devengado de Gastos de Funcionamiento Servicio de energía eléctrica		97.00	0.00		
00010	29/10/2024	E	00071	00071	COMISION FEDERAL DE ELECTRICIDAD E.I. Julieta Lechuga Presupuesto de Egresos Devengado de Gastos de Funcionamiento Servicio de energía eléctrica		0.00	97.00		
00007	29/10/2024	E	00072	00072	COMISION FEDERAL DE ELECTRICIDAD E.I. Julieta Lechuga Presupuesto de Egresos Devengado de Gastos de Funcionamiento Servicio de energía eléctrica		2,261.00	0.00		
00010	29/10/2024	E	00072	00072	COMISION FEDERAL DE ELECTRICIDAD E.I. Julieta Lechuga Presupuesto de Egresos Devengado de Gastos de Funcionamiento Servicio de energía eléctrica		0.00	2,261.00		
00007	29/10/2024	E	00073	00073	COMISION FEDERAL DE ELECTRICIDAD SALUDIF San Pablo Presupuesto de Egresos Devengado de Gastos de Funcionamiento Servicio de energía eléctrica		4,880.00	0.00		
00010	29/10/2024	E	00073	00073	COMISION FEDERAL DE ELECTRICIDAD SALUDIF San Pablo Presupuesto de Egresos Devengado de Gastos de Funcionamiento Servicio de energía eléctrica		0.00	4,880.00		
00007	22/10/2024	E	00062	00062	COMISION FEDERAL DE ELECTRICIDAD SALUDIF Colonia Unión Presupuesto de Egresos Devengado de Gastos de Funcionamiento Servicio de energía eléctrica		5,232.00	0.00		
00010	22/10/2024	E	00062	00062	COMISION FEDERAL DE ELECTRICIDAD SALUDIF Colonia Unión Presupuesto de Egresos Devengado de Gastos de Funcionamiento Servicio de energía eléctrica		0.00	5,232.00		
00008	18/10/2024	E	00052	00052	COMISION FEDERAL DE ELECTRICIDAD parque Colosio Presupuesto de Egresos Devengado de Gastos de Funcionamiento Servicio de energía eléctrica		3,081.00	0.00		
00011	18/10/2024	E	00052	00052	COMISION FEDERAL DE ELECTRICIDAD parque Colosio Presupuesto de Egresos Devengado de Gastos de Funcionamiento Servicio de energía eléctrica		0.00	3,081.00		
00007	18/10/2024	E	00053	00053	COMISION FEDERAL DE ELECTRICIDAD Servicios Generales Presupuesto de Egresos Devengado de Gastos de Funcionamiento Servicio de energía eléctrica		8,603.00	0.00		
00010	18/10/2024	E	00053	00053	COMISION FEDERAL DE ELECTRICIDAD Servicios Generales Presupuesto de Egresos Devengado de Gastos de Funcionamiento Servicio de energía eléctrica		0.00	8,603.00		
00007	18/10/2024	E	00054	00054	COMISION FEDERAL DE ELECTRICIDAD URIS Gregorio Melero Presupuesto de Egresos Devengado de Gastos de Funcionamiento Servicio de energía eléctrica		2,280.00	0.00		
00010	18/10/2024	E	00054	00054	COMISION FEDERAL DE ELECTRICIDAD URIS Gregorio Melero Presupuesto de Egresos Devengado de Gastos de Funcionamiento Servicio de energía eléctrica		0.00	2,280.00		
00007	18/10/2024	E	00055	00055	COMISION FEDERAL DE ELECTRICIDAD Servicios Jurídicos Presupuesto de Egresos Devengado de Gastos de Funcionamiento Servicio de energía eléctrica		262.00	0.00		
00010	18/10/2024	E	00055	00055	COMISION FEDERAL DE ELECTRICIDAD Servicios Jurídicos Presupuesto de Egresos Devengado de Gastos de Funcionamiento Servicio de energía eléctrica		0.00	262.00		
00007	18/10/2024	E	00056	00056	COMISION FEDERAL DE ELECTRICIDAD E.I. Guadalupe Rhon Presupuesto de Egresos Devengado de Gastos de Funcionamiento Servicio de energía eléctrica		1,825.00	0.00		
00010	18/10/2024	E	00056	00056	COMISION FEDERAL DE ELECTRICIDAD E.I. Guadalupe Rhon Presupuesto de Egresos Devengado de Gastos de Funcionamiento Servicio de energía eléctrica		0.00	1,825.00		
00007	18/10/2024	E	00057	00057	COMISION FEDERAL DE ELECTRICIDAD SALUDIF San Cristobal Presupuesto de Egresos Devengado de Gastos de Funcionamiento Servicio de energía eléctrica		2,714.00	0.00		
00010	18/10/2024	E	00057	00057	COMISION FEDERAL DE ELECTRICIDAD SALUDIF San Cristobal Presupuesto de Egresos Devengado de Gastos de Funcionamiento Servicio de energía eléctrica		0.00	2,714.00		
00007	18/10/2024	E	00058	00058	COMISION FEDERAL DE ELECTRICIDAD SALUDIF San Andres Presupuesto de Egresos Devengado de Gastos de Funcionamiento Servicio de energía eléctrica		97.00	0.00		
00010	18/10/2024	E	00058	00058	COMISION FEDERAL DE ELECTRICIDAD SALUDIF San Andres Presupuesto de Egresos Devengado de Gastos de Funcionamiento Servicio de energía eléctrica		0.00	97.00		
00007	14/10/2024	E	00033	00033	COMISION FEDERAL DE ELECTRICIDAD casa de dia Carlos Hank Presupuesto de Egresos Devengado de Gastos de Funcionamiento Servicio de energía eléctrica		790.00	0.00		
00010	14/10/2024	E	00033	00033	COMISION FEDERAL DE ELECTRICIDAD casa de dia Carlos Hank Presupuesto de Egresos Devengado de Gastos de Funcionamiento Servicio de energía eléctrica		0.00	790.00		
00007	04/10/2024	E	00011	00011	COMISION FEDERAL DE ELECTRICIDAD SALUDIF Sauces Presupuesto de Egresos Devengado de Gastos de Funcionamiento Servicio de energía eléctrica		6,448.00	0.00		
00010	04/10/2024	E	00011	00011	COMISION FEDERAL DE ELECTRICIDAD SALUDIF Sauces Presupuesto de Egresos Devengado de Gastos de Funcionamiento Servicio de energía eléctrica		0.00	6,448.00		
00007	04/10/2024	E	00012	00012	COMISION FEDERAL DE ELECTRICIDAD equinoterapia Presupuesto de Egresos Devengado de Gastos de Funcionamiento Servicio de energía eléctrica		2,385.00	0.00		
00010	04/10/2024	E	00012	00012	COMISION FEDERAL DE ELECTRICIDAD equinoterapia Presupuesto de Egresos Devengado de Gastos de Funcionamiento Servicio de energía eléctrica		0.00	2,385.00		
00007	04/10/2024	E	00013	00013	COMISION FEDERAL DE ELECTRICIDAD SALUDIF El Cerrillo Presupuesto de Egresos Devengado de Gastos de Funcionamiento Servicio de energía eléctrica		5,546.00	0.00		
00010	04/10/2024	E	00013	00013	COMISION FEDERAL DE ELECTRICIDAD SALUDIF El Cerrillo Presupuesto de Egresos Devengado de Gastos de Funcionamiento Servicio de energía eléctrica		0.00	5,546.00		
00007	04/10/2024	E	00014	00014	COMISION FEDERAL DE ELECTRICIDAD plaza comunitaria Presupuesto de Egresos Devengado de Gastos de Funcionamiento Servicio de energía eléctrica		2,237.00	0.00		
00010	04/10/2024	E	00014	00014	COMISION FEDERAL DE ELECTRICIDAD plaza comunitaria Presupuesto de Egresos Devengado de Gastos de Funcionamiento Servicio de energía eléctrica		0.00	2,237.00		
00007	04/10/2024	E	00015	00015	COMISION FEDERAL DE ELECTRICIDAD E.I. Carmen Rodriguez Presupuesto de Egresos Devengado de Gastos de Funcionamiento Servicio de energía eléctrica		1,440.00	0.00		
00010	04/10/2024	E	00015	00015	COMISION FEDERAL DE ELECTRICIDAD E.I. Carmen Rodriguez Presupuesto de Egresos Devengado de Gastos de Funcionamiento Servicio de energía eléctrica		0.00	1,440.00		
00007	04/10/2024	E	00016	00016	COMISION FEDERAL DE ELECTRICIDAD SALUDIF San Pedro Presupuesto de Egresos Devengado de Gastos de Funcionamiento Servicio de energía eléctrica		967.00	0.00		
00010	04/10/2024	E	00016	00016	COMISION FEDERAL DE ELECTRICIDAD SALUDIF San Pedro Presupuesto de Egresos Devengado de Gastos de Funcionamiento Servicio de energía eléctrica		0.00	967.00		
00007	04/10/2024	E	00017	00017	COMISION FEDERAL DE ELECTRICIDAD Oficinas centrales Presupuesto de Egresos Devengado de Gastos de Funcionamiento Servicio de energía eléctrica		20,810.00	0.00		
00010	04/10/2024	E	00017	00017	COMISION FEDERAL DE ELECTRICIDAD Oficinas centrales Presupuesto de Egresos Devengado de Gastos de Funcionamiento Servicio de energía eléctrica		0.00	20,810.00		
00007	04/10/2024	E	00018	00018	COMISION FEDERAL DE ELECTRICIDAD velatorio Presupuesto de Egresos Devengado de Gastos de Funcionamiento Servicio de energía eléctrica		2,780.00	0.00		
00010	04/10/2024	E	00018	00018	COMISION FEDERAL DE ELECTRICIDAD velatorio Presupuesto de Egresos Devengado de Gastos de Funcionamiento Servicio de energía eléctrica		0.00	2,780.00		
00007	04/10/2024	E	00019	00019	COMISION FEDERAL DE ELECTRICIDAD SALUDIF Ocho cedros Presupuesto de Egresos Devengado de Gastos de Funcionamiento Servicio de energía eléctrica		3,839.00	0.00		
00010	04/10/2024	E	00019	00019	COMISION FEDERAL DE ELECTRICIDAD SALUDIF Ocho cedros Presupuesto de Egresos Devengado de Gastos de Funcionamiento Servicio de energía eléctrica		0.00	3,839.00		
00007	04/10/2024	E	00020	00020	COMISION FEDERAL DE ELECTRICIDAD SALUDIF San Pedro Presupuesto de Egresos Devengado de Gastos de Funcionamiento Servicio de energía eléctrica		4,009.00	0.00		
00010	04/10/2024	E	00020	00020	COMISION FEDERAL DE ELECTRICIDAD SALUDIF San Pedro Presupuesto de Egresos Devengado de Gastos de Funcionamiento Servicio de energía eléctrica		0.00	4,009.00		
00007	25/03/2024	E	00048	00048	COMISION FEDERAL DE ELECTRICIDAD URIS Heriberto Enriquez 10 ene al 08 mar Presupuesto de Egresos Devengado de Gastos de Funcionamiento Servicio de energía eléctrica		3,663.00	0.00		

00010	25/03/2024	E	00048	00048	COMISION FEDERAL DE ELECTRICIDAD URIS Heriberto Enriquez 10 ene al 08 mar Presupuesto de Egresos Devengado de Gastos de Funcionamiento Servicio de energía eléctrica		0.00	3,663.00		
00007	25/03/2024	E	00049	00049	COMISION FEDERAL DE ELECTRICIDAD E.I. Paseos del VAlle 11 ene al 11 mar Presupuesto de Egresos Devengado de Gastos de Funcionamiento Servicio de energía eléctrica		2,971.00	0.00		
00010	25/03/2024	E	00049	00049	COMISION FEDERAL DE ELECTRICIDAD E.I. Paseos del VAlle 11 ene al 11 mar Presupuesto de Egresos Devengado de Gastos de Funcionamiento Servicio de energía eléctrica		0.00	2,971.00		
00007	25/03/2024	E	00050	00050	COMISION FEDERAL DE ELECTRICIDAD SALUDIF Seminario 15 ene al 13 mar Presupuesto de Egresos Devengado de Gastos de Funcionamiento Servicio de energía eléctrica		4,440.00	0.00		
00010	25/03/2024	E	00050	00050	COMISION FEDERAL DE ELECTRICIDAD SALUDIF Seminario 15 ene al 13 mar Presupuesto de Egresos Devengado de Gastos de Funcionamiento Servicio de energía eléctrica		0.00	4,440.00		
00007	21/03/2024	E	00029	00029	COMISION FEDERAL DE ELECTRICIDAD CDC San Mateo 08 ene al 06 mar Presupuesto de Egresos Devengado de Gastos de Funcionamiento Servicio de energía eléctrica		2,808.00	0.00		
00010	21/03/2024	E	00029	00029	COMISION FEDERAL DE ELECTRICIDAD CDC San Mateo 08 ene al 06 mar Presupuesto de Egresos Devengado de Gastos de Funcionamiento Servicio de energía eléctrica		0.00	2,808.00		
00007	21/03/2024	E	00030	00030	COMISION FEDERAL DE ELECTRICIDAD SALUDIF San Juan Tilapa 08 ene al 06 mar Presupuesto de Egresos Devengado de Gastos de Funcionamiento Servicio de energía eléctrica		3,761.00	0.00		
00010	21/03/2024	E	00030	00030	COMISION FEDERAL DE ELECTRICIDAD SALUDIF San Juan Tilapa 08 ene al 06 mar Presupuesto de Egresos Devengado de Gastos de Funcionamiento Servicio de energía eléctrica		0.00	3,761.00		
00009	21/03/2024	E	00031	00031	COMISION FEDERAL DE ELECTRICIDAD SALUDIF Cacalomacan 09 ene al 07 mar Presupuesto de Egresos Devengado de Gastos de Funcionamiento Servicio de energía eléctrica		1,469.00	0.00		
00012	21/03/2024	E	00031	00031	COMISION FEDERAL DE ELECTRICIDAD SALUDIF Cacalomacan 09 ene al 07 mar Presupuesto de Egresos Devengado de Gastos de Funcionamiento Servicio de energía eléctrica		0.00	1,469.00		
00007	21/03/2024	E	00032	00032	COMISION FEDERAL DE ELECTRICIDAD SALUDIF Cacalomacan 09 ene al 07 mar Presupuesto de Egresos Devengado de Gastos de Funcionamiento Servicio de energía eléctrica		3,989.00	0.00		
00010	21/03/2024	E	00032	00032	COMISION FEDERAL DE ELECTRICIDAD SALUDIF Cacalomacan 09 ene al 07 mar Presupuesto de Egresos Devengado de Gastos de Funcionamiento Servicio de energía eléctrica		0.00	3,989.00		
00007	21/03/2024	E	00033	00033	COMISION FEDERAL DE ELECTRICIDAD E.I. Luisa Isabel 04 ene al 05 mar Presupuesto de Egresos Devengado de Gastos de Funcionamiento Servicio de energía eléctrica		2,320.00	0.00		
00010	21/03/2024	E	00033	00033	COMISION FEDERAL DE ELECTRICIDAD E.I. Luisa Isabel 04 ene al 05 mar Presupuesto de Egresos Devengado de Gastos de Funcionamiento Servicio de energía eléctrica		0.00	2,320.00		
00007	21/03/2024	E	00034	00034	COMISION FEDERAL DE ELECTRICIDAD E.I. Carmen Maza del 05 ene al 05 mar Presupuesto de Egresos Devengado de Gastos de Funcionamiento Servicio de energía eléctrica		2,861.00	0.00		
00010	21/03/2024	E	00034	00034	COMISION FEDERAL DE ELECTRICIDAD E.I. Carmen Maza del 05 ene al 05 mar Presupuesto de Egresos Devengado de Gastos de Funcionamiento Servicio de energía eléctrica		0.00	2,861.00		
00007	21/03/2024	E	00035	00035	COMISION FEDERAL DE ELECTRICIDAD parque Colosio 05 ene al 05 mar Presupuesto de Egresos Devengado de Gastos de Funcionamiento Servicio de energía eléctrica		97.00	0.00		
00010	21/03/2024	E	00035	00035	COMISION FEDERAL DE ELECTRICIDAD parque Colosio 05 ene al 05 mar Presupuesto de Egresos Devengado de Gastos de Funcionamiento Servicio de energía eléctrica		0.00	97.00		
00007	21/03/2024	E	00036	00036	COMISION FEDERAL DE ELECTRICIDAD parque Colosio 02 Feb al 06 Mar Presupuesto de Egresos Devengado de Gastos de Funcionamiento Servicio de energía eléctrica		3,799.00	0.00		
00010	21/03/2024	E	00036	00036	COMISION FEDERAL DE ELECTRICIDAD parque Colosio 02 Feb al 06 Mar Presupuesto de Egresos Devengado de Gastos de Funcionamiento Servicio de energía eléctrica		0.00	3,799.00		
00007	08/03/2024	E	00013	00013	COMISION FEDERAL DE ELECTRICIDAD E.I. Antonia Nava 21 dic al 21 feb Presupuesto de Egresos Devengado de Gastos de Funcionamiento Servicio de energía eléctrica		97.00	0.00		
00010	08/03/2024	E	00013	00013	COMISION FEDERAL DE ELECTRICIDAD E.I. Antonia Nava 21 dic al 21 feb Presupuesto de Egresos Devengado de Gastos de Funcionamiento Servicio de energía eléctrica		0.00	97.00		
00007	08/03/2024	E	00014	00014	ON FEDERAL DE ELECTRICIDAD casa de día 21 dic al 21 feb Presupuesto de Egresos Devengado de Gastos de Funcionamiento Servicio de energía eléctrica		565.00	0.00		
00010	08/03/2024	E	00014	00014	ON FEDERAL DE ELECTRICIDAD casa de día 21 dic al 21 feb Presupuesto de Egresos Devengado de Gastos de Funcionamiento Servicio de energía eléctrica		0.00	565.00		
00007	08/03/2024	E	00015	00015	COMISION FEDERAL DE ELECTRICIDAD CAIF San Pablo 28 dic al 28 feb Presupuesto de Egresos Devengado de Gastos de Funcionamiento Servicio de energía eléctrica		5,156.00	0.00		
00010	08/03/2024	E	00015	00015	COMISION FEDERAL DE ELECTRICIDAD CAIF San Pablo 28 dic al 28 feb Presupuesto de Egresos Devengado de Gastos de Funcionamiento Servicio de energía eléctrica		0.00	5,156.00		
00007	08/03/2024	E	00016	00016	COMISION FEDERAL DE ELECTRICIDAD E.I. Julieta Lechuga 28 dic al 28 feb Presupuesto de Egresos Devengado de Gastos de Funcionamiento Servicio de energía eléctrica		2,318.00	0.00		
00010	08/03/2024	E	00016	00016	COMISION FEDERAL DE ELECTRICIDAD E.I. Julieta Lechuga 28 dic al 28 feb Presupuesto de Egresos Devengado de Gastos de Funcionamiento Servicio de energía eléctrica		0.00	2,318.00		
00007	04/03/2024	E	00002	00002	COMISION FEDERAL DE ELECTRICIDAD consultorio del mercado 18 dic al 16 feb Presupuesto de Egresos Devengado de Gastos de Funcionamiento Servicio de energía eléctrica		433.00	0.00		
00010	04/03/2024	E	00002	00002	COMISION FEDERAL DE ELECTRICIDAD consultorio del mercado 18 dic al 16 feb Presupuesto de Egresos Devengado de Gastos de Funcionamiento Servicio de energía eléctrica		0.00	433.00		
00007	04/03/2024	E	00003	00003	COMISION FEDERAL DE ELECTRICIDAD casa del adulto mayor 19 dic al 19 feb Presupuesto de Egresos Devengado de Gastos de Funcionamiento Servicio de energía eléctrica		3,849.00	0.00		
00010	04/03/2024	E	00003	00003	COMISION FEDERAL DE ELECTRICIDAD casa del adulto mayor 19 dic al 19 feb Presupuesto de Egresos Devengado de Gastos de Funcionamiento Servicio de energía eléctrica		0.00	3,849.00		
00007	04/03/2024	E	00004	00004	COMISION FEDERAL DE ELECTRICIDAD CAIF La Union 14 dic al 14 feb Presupuesto de Egresos Devengado de Gastos de Funcionamiento Servicio de energía eléctrica		3,923.00	0.00		
00010	04/03/2024	E	00004	00004	COMISION FEDERAL DE ELECTRICIDAD CAIF La Union 14 dic al 14 feb Presupuesto de Egresos Devengado de Gastos de Funcionamiento Servicio de energía eléctrica		0.00	3,923.00		
00007	26/02/2024	E	00028	00028	COMISION FEDERAL DE ELECTRICIDAD, juridico 08 dic al 08 feb Presupuesto de Egresos Devengado de Gastos de Funcionamiento Servicio de energía eléctrica		212.00	0.00		
00010	26/02/2024	E	00028	00028	COMISION FEDERAL DE ELECTRICIDAD, juridico 08 dic al 08 feb Presupuesto de Egresos Devengado de Gastos de Funcionamiento Servicio de energía eléctrica		0.00	212.00		
00007	26/02/2024	E	00030	00030	COMISION FEDERAL DE ELECTRICIDAD Serv. genereales 11 dic al 09 feb Presupuesto de Egresos Devengado de Gastos de Funcionamiento Servicio de energía eléctrica		8,140.00	0.00		
00010	26/02/2024	E	00030	00030	COMISION FEDERAL DE ELECTRICIDAD Serv. genereales 11 dic al 09 feb Presupuesto de Egresos Devengado de Gastos de Funcionamiento Servicio de energía eléctrica		0.00	8,140.00		
00007	26/02/2024	E	00031	00031	COMISION FEDERAL DE ELECTRICIDAD CAIF San Cristobal 11 dic al 09 feb Presupuesto de Egresos Devengado de Gastos de Funcionamiento Servicio de energía eléctrica		3,158.00	0.00		
00010	26/02/2024	E	00031	00031	COMISION FEDERAL DE ELECTRICIDAD CAIF San Cristobal 11 dic al 09 feb Presupuesto de Egresos Devengado de Gastos de Funcionamiento Servicio de energía eléctrica		0.00	3,158.00		
00007	26/02/2024	E	00032	00032	COMISION FEDERAL DE ELECTRICIDAD CAIF San Andres 11 dic al 09 feb Presupuesto de Egresos Devengado de Gastos de Funcionamiento Servicio de energía eléctrica		1,878.00	0.00		
00010	26/02/2024	E	00032	00032	COMISION FEDERAL DE ELECTRICIDAD CAIF San Andres 11 dic al 09 feb Presupuesto de Egresos Devengado de Gastos de Funcionamiento Servicio de energía eléctrica		0.00	1,878.00		
00007	26/02/2024	E	00033	00033	COMISION FEDERAL DE ELECTRICIDAD casa de la mujer campesina 12 dic al 12 feb Presupuesto de Egresos Devengado de Gastos de Funcionamiento Servicio de energía eléctrica		610.00	0.00		
00010	26/02/2024	E	00033	00033	COMISION FEDERAL DE ELECTRICIDAD casa de la mujer campesina 12 dic al 12 feb Presupuesto de Egresos Devengado de Gastos de Funcionamiento Servicio de energía eléctrica		0.00	610.00		
00007	20/02/2024	E	00027	00027	COMISION FEDERAL DE ELECTRICA E.I. Guadalupe 08 dic al 08 feb Presupuesto de Egresos Devengado de Gastos de Funcionamiento Servicio de energía eléctrica		1,483.00	0.00		
00010	20/02/2024	E	00027	00027	COMISION FEDERAL DE ELECTRICA E.I. Guadalupe 08 dic al 08 feb Presupuesto de Egresos Devengado de Gastos de Funcionamiento Servicio de energía eléctrica		0.00	1,483.00		

00007	16/02/2024	E	00025	00025	COMISION FEDERAL DE ELECTRICIDAD Colosio 04 ene al 02 feb Presupuesto de Egresos Devengado de Gastos de Funcionamiento Servicio de energía eléctrica		9,679.00	0.00		
00010	16/02/2024	E	00025	00025	COMISION FEDERAL DE ELECTRICIDAD Colosio 04 ene al 02 feb Presupuesto de Egresos Devengado de Gastos de Funcionamiento Servicio de energía eléctrica		0.00	9,679.00		
00007	16/02/2024	E	00026	00026	COMISION FEDERAL DE ELECTRICIDAD URIS Melero 07 dic al 07 ene Presupuesto de Egresos Devengado de Gastos de Funcionamiento Servicio de energía eléctrica		2,251.00	0.00		
00010	16/02/2024	E	00026	00026	COMISION FEDERAL DE ELECTRICIDAD URIS Melero 07 dic al 07 ene Presupuesto de Egresos Devengado de Gastos de Funcionamiento Servicio de energía eléctrica		0.00	2,251.00		
00007	08/02/2024	E	00012	00012	COMISION FEDERAL DE ELECTRICIDAD CAIF 27 nov al 24 ene Presupuesto de Egresos Devengado de Gastos de Funcionamiento Servicio de energía eléctrica		3,125.00	0.00		
00010	08/02/2024	E	00012	00012	COMISION FEDERAL DE ELECTRICIDAD CAIF 27 nov al 24 ene Presupuesto de Egresos Devengado de Gastos de Funcionamiento Servicio de energía eléctrica		0.00	3,125.00		
00007	08/02/2024	E	00013	00013	COMISION FEDERAL DE ELECTRICIDAD velatorio 27 nov al 24 ene Presupuesto de Egresos Devengado de Gastos de Funcionamiento Servicio de energía eléctrica		3,835.00	0.00		
00010	08/02/2024	E	00013	00013	COMISION FEDERAL DE ELECTRICIDAD velatorio 27 nov al 24 ene Presupuesto de Egresos Devengado de Gastos de Funcionamiento Servicio de energía eléctrica		0.00	3,835.00		
00007	08/02/2024	E	00014	00014	COMISION FEDERAL DE ELECTRICIDAD oficinas centrales 27 nov al 24 ene Presupuesto de Egresos Devengado de Gastos de Funcionamiento Servicio de energía eléctrica		18,801.00	0.00		
00010	08/02/2024	E	00014	00014	COMISION FEDERAL DE ELECTRICIDAD oficinas centrales 27 nov al 24 ene Presupuesto de Egresos Devengado de Gastos de Funcionamiento Servicio de energía eléctrica		0.00	18,801.00		
00007	08/02/2024	E	00015	00015	COMISION FEDERAL DE ELECTRICIDAD casa de día 29 nov al 29 ene Presupuesto de Egresos Devengado de Gastos de Funcionamiento Servicio de energía eléctrica		531.00	0.00		
00010	08/02/2024	E	00015	00015	COMISION FEDERAL DE ELECTRICIDAD casa de día 29 nov al 29 ene Presupuesto de Egresos Devengado de Gastos de Funcionamiento Servicio de energía eléctrica		0.00	531.00		
00007	08/02/2024	E	00016	00016	COMISION FEDERAL DE ELECTRICIDAD salón de usos multiples 28 nov al 25 ene Presupuesto de Egresos Devengado de Gastos de Funcionamiento Servicio de energía eléctrica		210.00	0.00		
00010	08/02/2024	E	00016	00016	COMISION FEDERAL DE ELECTRICIDAD salón de usos multiples 28 nov al 25 ene Presupuesto de Egresos Devengado de Gastos de Funcionamiento Servicio de energía eléctrica		0.00	210.00		
00007	02/02/2024	E	00002	00002	COMISION FEDERAL DE ELECTRICIDAD equinoterapia del 22 nov al 19 ene Presupuesto de Egresos Devengado de Gastos de Funcionamiento Servicio de energía eléctrica		1,747.00	0.00		
00010	02/02/2024	E	00002	00002	COMISION FEDERAL DE ELECTRICIDAD equinoterapia del 22 nov al 19 ene Presupuesto de Egresos Devengado de Gastos de Funcionamiento Servicio de energía eléctrica		0.00	1,747.00		
00007	02/02/2024	E	00003	00003	COMISION FEDERAL DE ELECTRICIDAD CAIF Cerrillo 22 nov al 19 ene Presupuesto de Egresos Devengado de Gastos de Funcionamiento Servicio de energía eléctrica		5,760.00	0.00		
00010	02/02/2024	E	00003	00003	COMISION FEDERAL DE ELECTRICIDAD CAIF Cerrillo 22 nov al 19 ene Presupuesto de Egresos Devengado de Gastos de Funcionamiento Servicio de energía eléctrica		0.00	5,760.00		
00007	02/02/2024	E	00004	00004	COMISION FEDERAL DE ELECTRICIDAD El Carmen Rodriguez 24 nov al 23 ene Presupuesto de Egresos Devengado de Gastos de Funcionamiento Servicio de energía eléctrica		1,392.00	0.00		
00010	02/02/2024	E	00004	00004	COMISION FEDERAL DE ELECTRICIDAD El Carmen Rodriguez 24 nov al 23 ene Presupuesto de Egresos Devengado de Gastos de Funcionamiento Servicio de energía eléctrica		0.00	1,392.00		
00007	02/02/2024	E	00005	00005	COMISION FEDERAL DE ELECTRICIDAD CAIF San Pedro 24 nov al 23 ene Presupuesto de Egresos Devengado de Gastos de Funcionamiento Servicio de energía eléctrica		2,839.00	0.00		
00010	02/02/2024	E	00005	00005	COMISION FEDERAL DE ELECTRICIDAD CAIF San Pedro 24 nov al 23 ene Presupuesto de Egresos Devengado de Gastos de Funcionamiento Servicio de energía eléctrica		0.00	2,839.00		
00007	02/02/2024	E	00006	00006	COMISION FEDERAL DE ELECTRICIDAD CAIF San Pedro 24 nov al 23 ene Presupuesto de Egresos Devengado de Gastos de Funcionamiento Servicio de energía eléctrica		1,049.00	0.00		
00010	02/02/2024	E	00006	00006	COMISION FEDERAL DE ELECTRICIDAD CAIF San Pedro 24 nov al 23 ene Presupuesto de Egresos Devengado de Gastos de Funcionamiento Servicio de energía eléctrica		0.00	1,049.00		
00007	02/02/2024	E	00007	00007	COMISION FEDERAL DE ELECTRICIDAD CAIF Sauces 27 nov al 24 ene Presupuesto de Egresos Devengado de Gastos de Funcionamiento Servicio de energía eléctrica		5,086.00	0.00		
00010	02/02/2024	E	00007	00007	COMISION FEDERAL DE ELECTRICIDAD CAIF Sauces 27 nov al 24 ene Presupuesto de Egresos Devengado de Gastos de Funcionamiento Servicio de energía eléctrica		0.00	5,086.00		
00007	02/02/2024	E	00008	00008	COMISION FEDERAL DE ELECTRICIDAD plaza comunitaria 22 nov al 19 ene Presupuesto de Egresos Devengado de Gastos de Funcionamiento Servicio de energía eléctrica		502.00	0.00		
00010	02/02/2024	E	00008	00008	COMISION FEDERAL DE ELECTRICIDAD plaza comunitaria 22 nov al 19 ene Presupuesto de Egresos Devengado de Gastos de Funcionamiento Servicio de energía eléctrica		0.00	502.00		
00007	02/02/2024	E	00009	00009	COMISION FEDERAL DE ELECTRICIDAD plaza comunitaria 22 nov al 19 ene Presupuesto de Egresos Devengado de Gastos de Funcionamiento Servicio de energía eléctrica		1,476.00	0.00		
00010	02/02/2024	E	00009	00009	COMISION FEDERAL DE ELECTRICIDAD plaza comunitaria 22 nov al 19 ene Presupuesto de Egresos Devengado de Gastos de Funcionamiento Servicio de energía eléctrica		0.00	1,476.00		
00007	31/01/2024	E	00065	00065	COMISION FEDERAL DE ELECTRICIDAD 20 feb al 30 mar 2017 Presupuesto de Egresos Devengado de Gastos de Funcionamiento Servicio de energía eléctrica		2,224.00	0.00		
00010	31/01/2024	E	00065	00065	COMISION FEDERAL DE ELECTRICIDAD 20 feb al 30 mar 2017 Presupuesto de Egresos Devengado de Gastos de Funcionamiento Servicio de energía eléctrica		0.00	2,224.00		
00007	30/01/2024	E	00063	00063	COMISION FEDERAL DE ELECTRICIDAD CAIF Seminario 14 nov al 15 ene Presupuesto de Egresos Devengado de Gastos de Funcionamiento Servicio de energía eléctrica		3,451.00	0.00		
00010	30/01/2024	E	00063	00063	COMISION FEDERAL DE ELECTRICIDAD CAIF Seminario 14 nov al 15 ene Presupuesto de Egresos Devengado de Gastos de Funcionamiento Servicio de energía eléctrica		0.00	3,451.00		
00007	30/01/2024	E	00064	00064	COMISION FEDERAL DE ELECTRICIDAD Casa de día Paseos del Valle 16 nov al 17 ene Presupuesto de Egresos Devengado de Gastos de Funcionamiento Servicio de energía eléctrica		484.00	0.00		
00010	30/01/2024	E	00064	00064	COMISION FEDERAL DE ELECTRICIDAD Casa de día Paseos del Valle 16 nov al 17 ene Presupuesto de Egresos Devengado de Gastos de Funcionamiento Servicio de energía eléctrica		0.00	484.00		
00007	19/01/2024	E	00051	00051	COMISION FEDERAL DE ELECTRICIDAD 04 dic- 04 ene parque Colosio Presupuesto de Egresos Devengado de Gastos de Funcionamiento Servicio de energía eléctrica		6,870.00	0.00		
00010	19/01/2024	E	00051	00051	COMISION FEDERAL DE ELECTRICIDAD 04 dic- 04 ene parque Colosio Presupuesto de Egresos Devengado de Gastos de Funcionamiento Servicio de energía eléctrica		0.00	6,870.00		
00007	19/01/2024	E	00052	00052	COMISION FEDERAL DE ELECTRICIDAD 03 nov al 04 ene E.I. Luis Isabel Presupuesto de Egresos Devengado de Gastos de Funcionamiento Servicio de energía eléctrica		1,921.00	0.00		
00010	19/01/2024	E	00052	00052	COMISION FEDERAL DE ELECTRICIDAD 03 nov al 04 ene E.I. Luis Isabel Presupuesto de Egresos Devengado de Gastos de Funcionamiento Servicio de energía eléctrica		0.00	1,921.00		
00007	19/01/2024	E	00053	00053	COMISION FEDERAL DE ELECTRICIDAD E.I. Carmen Maza 06 nov al 05 ene Presupuesto de Egresos Devengado de Gastos de Funcionamiento Servicio de energía eléctrica		2,573.00	0.00		
00010	19/01/2024	E	00053	00053	COMISION FEDERAL DE ELECTRICIDAD E.I. Carmen Maza 06 nov al 05 ene Presupuesto de Egresos Devengado de Gastos de Funcionamiento Servicio de energía eléctrica		0.00	2,573.00		
00007	19/01/2024	E	00054	00054	COMISION FEDERAL DE ELECTRICIDAD parque Colosio 06 nov al 05 ene Presupuesto de Egresos Devengado de Gastos de Funcionamiento Servicio de energía eléctrica		193.00	0.00		
00010	19/01/2024	E	00054	00054	COMISION FEDERAL DE ELECTRICIDAD parque Colosio 06 nov al 05 ene Presupuesto de Egresos Devengado de Gastos de Funcionamiento Servicio de energía eléctrica		0.00	193.00		
00007	19/01/2024	E	00055	00055	COMISION FEDERAL DE ELECTRICIDAD CDC San Mateo 07 nov al 08 ene Presupuesto de Egresos Devengado de Gastos de Funcionamiento Servicio de energía eléctrica		2,997.00	0.00		
00010	19/01/2024	E	00055	00055	COMISION FEDERAL DE ELECTRICIDAD CDC San Mateo 07 nov al 08 ene Presupuesto de Egresos Devengado de Gastos de Funcionamiento Servicio de energía eléctrica		0.00	2,997.00		
00007	19/01/2024	E	00056	00056	COMISION FEDERAL DE ELECTRICIDAD CAIF San Juan Tilapa 07 nov 08 ene Presupuesto de Egresos Devengado de Gastos de Funcionamiento Servicio de energía eléctrica		2,927.00	0.00		

00010	19/01/2024	E	00056	00056	COMISION FEDERAL DE ELECTRICIDAD CAIF San Juan Tilapa 07 nov 08 ene Presupuesto de Egresos Devengado de Gastos de Funcionamiento Servicio de energía eléctrica			0.00	2,927.00		
00007	19/01/2024	E	00057	00057	COMISION FEDERAL DE ELECTRICIDAD CAIF Cacalomacan 08 nov al 09 ene Presupuesto de Egresos Devengado de Gastos de Funcionamiento Servicio de energía eléctrica			1,250.00	0.00		
00010	19/01/2024	E	00057	00057	COMISION FEDERAL DE ELECTRICIDAD CAIF Cacalomacan 08 nov al 09 ene Presupuesto de Egresos Devengado de Gastos de Funcionamiento Servicio de energía eléctrica			0.00	1,250.00		
00007	19/01/2024	E	00058	00058	COMISION FEDERAL DE ELECTRICIDAD CAIF Cacalomacan 08 nov al 09 ene Presupuesto de Egresos Devengado de Gastos de Funcionamiento Servicio de energía eléctrica			2,886.00	0.00		
00010	19/01/2024	E	00058	00058	COMISION FEDERAL DE ELECTRICIDAD CAIF Cacalomacan 08 nov al 09 ene Presupuesto de Egresos Devengado de Gastos de Funcionamiento Servicio de energía eléctrica			0.00	2,886.00		
00007	19/01/2024	E	00059	00059	COMISION FEDERAL DE ELECTRICIDAD URIS Heriberto Enrique 09 nov al 10 ene Presupuesto de Egresos Devengado de Gastos de Funcionamiento Servicio de energía eléctrica			3,222.00	0.00		
00010	19/01/2024	E	00059	00059	COMISION FEDERAL DE ELECTRICIDAD URIS Heriberto Enrique 09 nov al 10 ene Presupuesto de Egresos Devengado de Gastos de Funcionamiento Servicio de energía eléctrica			0.00	3,222.00		
00007	19/01/2024	E	00060	00060	COMISION FEDERAL DE ELECTRICIDAD E.I. Paseos del VAlle 10 nov al 11 ene Presupuesto de Egresos Devengado de Gastos de Funcionamiento Servicio de energía eléctrica			2,508.00	0.00		
00010	19/01/2024	E	00060	00060	COMISION FEDERAL DE ELECTRICIDAD E.I. Paseos del VAlle 10 nov al 11 ene Presupuesto de Egresos Devengado de Gastos de Funcionamiento Servicio de energía eléctrica			0.00	2,508.00		
00007	05/01/2024	E	00034	00034	COMISION FEDERAL DE ELECTRICIDAD adefas CAIF la union del 16 oct al 14 dic Presupuesto de Egresos Devengado de Gastos de Funcionamiento Servicio de energía eléctrica			561.00	0.00		
00010	05/01/2024	E	00034	00034	COMISION FEDERAL DE ELECTRICIDAD adefas CAIF la union del 16 oct al 14 dic Presupuesto de Egresos Devengado de Gastos de Funcionamiento Servicio de energía eléctrica			0.00	561.00		
00007	05/01/2024	E	00035	00035	COMISION FEDERAL DE ELECTRICIDAD casa del adulto mayor alameda 19 oct al 19 dic Presupuesto de Egresos Devengado de Gastos de Funcionamiento Servicio de energía eléctrica			4,880.00	0.00		
00010	05/01/2024	E	00035	00035	COMISION FEDERAL DE ELECTRICIDAD casa del adulto mayor alameda 19 oct al 19 dic Presupuesto de Egresos Devengado de Gastos de Funcionamiento Servicio de energía eléctrica			0.00	4,880.00		
00007	05/01/2024	E	00036	00036	COMISION FEDERAL DE ELECTRICIDAD E.I. Antonia Nava 24 oct al 21 dic Presupuesto de Egresos Devengado de Gastos de Funcionamiento Servicio de energía eléctrica			193.00	0.00		
00010	05/01/2024	E	00036	00036	COMISION FEDERAL DE ELECTRICIDAD E.I. Antonia Nava 24 oct al 21 dic Presupuesto de Egresos Devengado de Gastos de Funcionamiento Servicio de energía eléctrica			0.00	193.00		
00007	05/01/2024	E	00037	00037	COMISION FEDERAL DE ELECTRICIDAD casa de día Santa Ana 24 oct al 21 dic Presupuesto de Egresos Devengado de Gastos de Funcionamiento Servicio de energía eléctrica			641.00	0.00		
00010	05/01/2024	E	00037	00037	COMISION FEDERAL DE ELECTRICIDAD casa de día Santa Ana 24 oct al 21 dic Presupuesto de Egresos Devengado de Gastos de Funcionamiento Servicio de energía eléctrica			0.00	641.00		
00007	05/01/2024	E	00038	00038	COMISION FEDERAL DE ELECTRICIDAD CAIF San PAblo 30 oct al 28 dic Presupuesto de Egresos Devengado de Gastos de Funcionamiento Servicio de energía eléctrica			4,923.00	0.00		
00010	05/01/2024	E	00038	00038	COMISION FEDERAL DE ELECTRICIDAD CAIF San PAblo 30 oct al 28 dic Presupuesto de Egresos Devengado de Gastos de Funcionamiento Servicio de energía eléctrica			0.00	4,923.00		
00007	05/01/2024	E	00039	00039	COMISION FEDERAL DE ELECTRICIDAD E.I. Julieta Lechuga del 30 oct al 28 dic Presupuesto de Egresos Devengado de Gastos de Funcionamiento Servicio de energía eléctrica			2,367.00	0.00		
00010	05/01/2024	E	00039	00039	COMISION FEDERAL DE ELECTRICIDAD E.I. Julieta Lechuga del 30 oct al 28 dic Presupuesto de Egresos Devengado de Gastos de Funcionamiento Servicio de energía eléctrica			0.00	2,367.00		
					TOTAL:			**376,824.00**	**376,824.00**		
8251	**C00307000**	**0105020603011102013141**			**Servicio de telefonía convencional**	**0.00**		**185,127.02**	**185,127.02**	**0.00**	
REN.	**FECHA**	**TIPO**	**N.POL.**	**REF**	**CONCEPTO**			**DEBE**	**HABER**		
00007	19/12/2024	E	00070	00070	TELMEX DICIEMBRE Presupuesto de Egresos Devengado de Gastos de Funcionamiento Servicio de telefonía convencional			29,617.42	0.00		
00010	19/12/2024	E	00070	00070	TELMEX DICIEMBRE Presupuesto de Egresos Devengado de Gastos de Funcionamiento Servicio de telefonía convencional			0.00	29,617.42		
00007	18/12/2024	C	00032	00331	F- 425A6 Gastos de Funcionamiento Servicio de telefonía convencional			41.63	0.00		
00010	18/12/2024	C	00032	00331	F- 425A6 Gastos de Funcionamiento Servicio de telefonía convencional			0.00	41.63		
00021	18/12/2024	C	00032	00331	F-78C05 Gastos de Funcionamiento Servicio de telefonía convencional			80.00	0.00		
00024	18/12/2024	C	00032	00331	F-78C05 Gastos de Funcionamiento Servicio de telefonía convencional			0.00	80.00		
00035	18/12/2024	C	00032	00331	F-C47B8 Gastos de Funcionamiento Servicio de telefonía convencional			80.00	0.00		
00038	18/12/2024	C	00032	00331	F-C47B8 Gastos de Funcionamiento Servicio de telefonía convencional			0.00	80.00		
00049	18/12/2024	C	00032	00331	F-677C7F Gastos de Funcionamiento Servicio de telefonía convencional			80.00	0.00		
00052	18/12/2024	C	00032	00331	F-677C7F Gastos de Funcionamiento Servicio de telefonía convencional			0.00	80.00		
00007	13/12/2024	C	00027	00327	Presupuesto de Egresos Devengado de Gastos de Funcionamiento Servicio de telefonía convencional			225.87	0.00		
00010	13/12/2024	C	00027	00327	Presupuesto de Egresos Devengado de Gastos de Funcionamiento Servicio de telefonía convencional			0.00	225.87		
00007	13/12/2024	C	00028	00328	Presupuesto de Egresos Devengado de Gastos de Funcionamiento Servicio de telefonía convencional			218.24	0.00		
00010	13/12/2024	C	00028	00328	Presupuesto de Egresos Devengado de Gastos de Funcionamiento Servicio de telefonía convencional			0.00	218.24		
00007	13/12/2024	C	00031	00330	Presupuesto de Egresos Devengado de Gastos de Funcionamiento Servicio de telefonía convencional			438.00	0.00		
00010	13/12/2024	C	00031	00330	Presupuesto de Egresos Devengado de Gastos de Funcionamiento Servicio de telefonía convencional			0.00	438.00		
00007	11/12/2024	C	00023	00323	F- 6EC25 Total Play Presupuesto de Egresos Devengado de Gastos de Funcionamiento Servicio de telefonía convencional			2,198.00	0.00		
00010	11/12/2024	C	00023	00323	F- 6EC25 Total Play Presupuesto de Egresos Devengado de Gastos de Funcionamiento Servicio de telefonía convencional			0.00	2,198.00		
00007	05/12/2024	C	00017	00317	Presupuesto de Egresos Devengado de Gastos de Funcionamiento Servicio de telefonía convencional			570.00	0.00		
00010	05/12/2024	C	00017	00317	Presupuesto de Egresos Devengado de Gastos de Funcionamiento Servicio de telefonía convencional			0.00	570.00		
00007	04/12/2024	C	00016	00316	Presupuesto de Egresos Devengado de Gastos de Funcionamiento Servicio de telefonía convencional			162.88	0.00		
00010	04/12/2024	C	00016	00316	Presupuesto de Egresos Devengado de Gastos de Funcionamiento Servicio de telefonía convencional			0.00	162.88		
00007	25/11/2024	C	00023	00310	F- 91DDDD8 Telefonia por Cable Presupuesto de Egresos Devengado de Gastos de Funcionamiento Servicio de telefonía convencional			308.37	0.00		
00010	25/11/2024	C	00023	00310	F- 91DDDD8 Telefonia por Cable Presupuesto de Egresos Devengado de Gastos de Funcionamiento Servicio de telefonía convencional			0.00	308.37		
00022	25/11/2024	C	00023	00310	F- 62C65 Telefonia por Cable Presupuesto de Egresos Devengado de Gastos de Funcionamiento Servicio de telefonía convencional			570.00	0.00		
00025	25/11/2024	C	00023	00310	F- 62C65 Telefonia por Cable Presupuesto de Egresos Devengado de Gastos de Funcionamiento Servicio de telefonía convencional			0.00	570.00		
00036	25/11/2024	C	00023	00310	F- A4CBB Telefonia por Cable Presupuesto de Egresos Devengado de Gastos de Funcionamiento Servicio de telefonía convencional			570.00	0.00		
00039	25/11/2024	C	00023	00310	F- A4CBB Telefonia por Cable Presupuesto de Egresos Devengado de Gastos de Funcionamiento Servicio de telefonía convencional			0.00	570.00		
00050	25/11/2024	C	00023	00310	F- 6F013 Telefonia por Cable Presupuesto de Egresos Devengado de Gastos de Funcionamiento Servicio de telefonía convencional			570.00	0.00		
00053	25/11/2024	C	00023	00310	F- 6F013 Telefonia por Cable Presupuesto de Egresos Devengado de Gastos de Funcionamiento Servicio de telefonía convencional			0.00	570.00		
00007	22/11/2024	E	00062	00062	TELMEX noviembre Presupuesto de Egresos Devengado de Gastos de Funcionamiento Servicio de telefonía convencional			27,497.48	0.00		

00010	22/11/2024	E	00062	00062	TELMEX noviembre Presupuesto de Egresos Devengado de Gastos de Funcionamiento Servicio de telefonía convencional		0.00	27,497.48		
00007	19/11/2024	C	00018	00305	F- B2A3E Telefonia por Cable Presupuesto de Egresos Devengado de Gastos de Funcionamiento Servicio de telefonía convencional		550.00	0.00		
00010	19/11/2024	C	00018	00305	F- B2A3E Telefonia por Cable Presupuesto de Egresos Devengado de Gastos de Funcionamiento Servicio de telefonía convencional		0.00	550.00		
00021	19/11/2024	C	00018	00305	F- 00423 Telefonia por Cable Presupuesto de Egresos Devengado de Gastos de Funcionamiento Servicio de telefonía convencional		400.00	0.00		
00024	19/11/2024	C	00018	00305	F- 00423 Telefonia por Cable Presupuesto de Egresos Devengado de Gastos de Funcionamiento Servicio de telefonía convencional		0.00	400.00		
00007	13/11/2024	C	00016	00303	Presupuesto de Egresos Devengado de Gastos de Funcionamiento Servicio de telefonía convencional		219.22	0.00		
00010	13/11/2024	C	00016	00303	Presupuesto de Egresos Devengado de Gastos de Funcionamiento Servicio de telefonía convencional		0.00	219.22		
00007	13/11/2024	C	00017	00304	Presupuesto de Egresos Devengado de Gastos de Funcionamiento Servicio de telefonía convencional		226.86	0.00		
00010	13/11/2024	C	00017	00304	Presupuesto de Egresos Devengado de Gastos de Funcionamiento Servicio de telefonía convencional		0.00	226.86		
00008	07/11/2024	C	00010	00297	Presupuesto de Egresos Devengado de Gastos de Funcionamiento Servicio de telefonía convencional		162.88	0.00		
00011	07/11/2024	C	00010	00297	Presupuesto de Egresos Devengado de Gastos de Funcionamiento Servicio de telefonía convencional		0.00	162.88		
00007	07/11/2024	C	00013	00300	F- 27DD6 Telefonia ppor Cable Presupuesto de Egresos Devengado de Gastos de Funcionamiento Servicio de telefonía convencional		570.00	0.00		
00010	07/11/2024	C	00013	00300	F- 27DD6 Telefonia ppor Cable Presupuesto de Egresos Devengado de Gastos de Funcionamiento Servicio de telefonía convencional		0.00	570.00		
00007	06/11/2024	C	00011	00298	Presupuesto de Egresos Devengado de Gastos de Funcionamiento Servicio de telefonía convencional		2,198.00	0.00		
00010	06/11/2024	C	00011	00298	Presupuesto de Egresos Devengado de Gastos de Funcionamiento Servicio de telefonía convencional		0.00	2,198.00		
00007	28/10/2024	C	00027	00292	F- F8637 Telefonia por Cable Presupuesto de Egresos Devengado de Gastos de Funcionamiento Servicio de telefonía convencional		550.00	0.00		
00010	28/10/2024	C	00027	00292	F- F8637 Telefonia por Cable Presupuesto de Egresos Devengado de Gastos de Funcionamiento Servicio de telefonía convencional		0.00	550.00		
00021	28/10/2024	C	00027	00292	F- 14B2D Telefonia por Cable Presupuesto de Egresos Devengado de Gastos de Funcionamiento Servicio de telefonía convencional		550.00	0.00		
00024	28/10/2024	C	00027	00292	F- 14B2D Telefonia por Cable Presupuesto de Egresos Devengado de Gastos de Funcionamiento Servicio de telefonía convencional		0.00	550.00		
00035	28/10/2024	C	00027	00292	F- 126CE Telefonia por Cable Presupuesto de Egresos Devengado de Gastos de Funcionamiento Servicio de telefonía convencional		550.00	0.00		
00038	28/10/2024	C	00027	00292	F- 126CE Telefonia por Cable Presupuesto de Egresos Devengado de Gastos de Funcionamiento Servicio de telefonía convencional		0.00	550.00		
00007	22/10/2024	C	00021	00286	F- FB033 Telefonia por Cable Presupuesto de Egresos Devengado de Gastos de Funcionamiento Servicio de telefonía convencional		308.40	0.00		
00010	22/10/2024	C	00021	00286	F- FB033 Telefonia por Cable Presupuesto de Egresos Devengado de Gastos de Funcionamiento Servicio de telefonía convencional		0.00	308.40		
00021	18/10/2024	E	00051	00051	TELMEX octubre 2024 Presupuesto de Egresos Devengado de Gastos de Funcionamiento Servicio de telefonía convencional		27,497.56	0.00		
00024	18/10/2024	E	00051	00051	TELMEX octubre 2024 Presupuesto de Egresos Devengado de Gastos de Funcionamiento Servicio de telefonía convencional		0.00	27,497.56		
00007	16/10/2024	C	00020	00285	F- AD7BD Telefonia por Cable Presupuesto de Egresos Devengado de Gastos de Funcionamiento Servicio de telefonía convencional		400.00	0.00		
00010	16/10/2024	C	00020	00285	F- AD7BD Telefonia por Cable Presupuesto de Egresos Devengado de Gastos de Funcionamiento Servicio de telefonía convencional		0.00	400.00		
00021	16/10/2024	C	00020	00285	F- 62E95 Telefonia por Cable Presupuesto de Egresos Devengado de Gastos de Funcionamiento Servicio de telefonía convencional		540.00	0.00		
00024	16/10/2024	C	00020	00285	F- 62E95 Telefonia por Cable Presupuesto de Egresos Devengado de Gastos de Funcionamiento Servicio de telefonía convencional		0.00	540.00		
00007	14/10/2024	C	00018	00283	Presupuesto de Egresos Devengado de Gastos de Funcionamiento Servicio de telefonía convencional		226.86	0.00		
00010	14/10/2024	C	00018	00283	Presupuesto de Egresos Devengado de Gastos de Funcionamiento Servicio de telefonía convencional		0.00	226.86		
00007	14/10/2024	C	00019	00284	Presupuesto de Egresos Devengado de Gastos de Funcionamiento Servicio de telefonía convencional		219.21	0.00		
00010	14/10/2024	C	00019	00284	Presupuesto de Egresos Devengado de Gastos de Funcionamiento Servicio de telefonía convencional		0.00	219.21		
00007	10/10/2024	C	00016	00281	Presupuesto de Egresos Devengado de Gastos de Funcionamiento Servicio de telefonía convencional		162.89	0.00		
00010	10/10/2024	C	00016	00281	Presupuesto de Egresos Devengado de Gastos de Funcionamiento Servicio de telefonía convencional		0.00	162.89		
00007	09/10/2024	C	00013	00278	F- CDA14 Telefonia por Cable Presupuesto de Egresos Devengado de Gastos de Funcionamiento Servicio de telefonía convencional		550.00	0.00		
00010	09/10/2024	C	00013	00278	F- CDA14 Telefonia por Cable Presupuesto de Egresos Devengado de Gastos de Funcionamiento Servicio de telefonía convencional		0.00	550.00		
00007	09/10/2024	C	00014	00279	F- 9738A Total Play Telecomunicaciones Presupuesto de Egresos Devengado de Gastos de Funcionamiento Servicio de telefonía convencional		2,198.00	0.00		
00010	09/10/2024	C	00014	00279	F- 9738A Total Play Telecomunicaciones Presupuesto de Egresos Devengado de Gastos de Funcionamiento Servicio de telefonía convencional		0.00	2,198.00		
00007	02/10/2024	C	00007	00272	F- 90131 Telefonia por Cable Presupuesto de Egresos Devengado de Gastos de Funcionamiento Servicio de telefonía convencional		308.37	0.00		
00010	02/10/2024	C	00007	00272	F- 90131 Telefonia por Cable Presupuesto de Egresos Devengado de Gastos de Funcionamiento Servicio de telefonía convencional		0.00	308.37		
00007	02/10/2024	C	00010	00275	F- EA9F6 Telefonia por Cable Presupuesto de Egresos Devengado de Gastos de Funcionamiento Servicio de telefonía convencional		500.00	0.00		
00010	02/10/2024	C	00010	00275	F- EA9F6 Telefonia por Cable Presupuesto de Egresos Devengado de Gastos de Funcionamiento Servicio de telefonía convencional		0.00	500.00		
00021	02/10/2024	C	00010	00275	F- 34AE3 Telefonia por Cable Presupuesto de Egresos Devengado de Gastos de Funcionamiento Servicio de telefonía convencional		500.00	0.00		
00024	02/10/2024	C	00010	00275	F- 34AE3 Telefonia por Cable Presupuesto de Egresos Devengado de Gastos de Funcionamiento Servicio de telefonía convencional		0.00	500.00		
00035	02/10/2024	C	00010	00275	F- 3C8F5 Telefonia por Cable Presupuesto de Egresos Devengado de Gastos de Funcionamiento Servicio de telefonía convencional		500.00	0.00		
00038	02/10/2024	C	00010	00275	F- 3C8F5 Telefonia por Cable Presupuesto de Egresos Devengado de Gastos de Funcionamiento Servicio de telefonía convencional		0.00	500.00		
00005	29/03/2024	D	00014	00014	TOTAL PLAY TELECOMUNICACIONES marzo 2024 Presupuesto de Egresos Devengado de Gastos de Funcionamiento Servicio de telefonía convencional		166.90	0.00		
00008	29/03/2024	D	00014	00014	TOTAL PLAY TELECOMUNICACIONES marzo 2024 Presupuesto de Egresos Devengado de Gastos de Funcionamiento Servicio de telefonía convencional		0.00	166.90		
00007	22/03/2024	C	00022	00423	CH. 423 NORMA ELIZABETH GUZMAN GRANADOS Presupuesto de Egresos Devengado de Gastos de Funcionamiento Servicio de telefonía convencional		156.00	0.00		
00010	22/03/2024	C	00022	00423	CH. 423 NORMA ELIZABETH GUZMAN GRANADOS Presupuesto de Egresos Devengado de Gastos de Funcionamiento Servicio de telefonía convencional		0.00	156.00		
00007	22/03/2024	C	00025	00426	CH. 426 NORMA ELIZABET GUZMAN GRANADOS Presupuesto de Egresos Devengado de Gastos de Funcionamiento Servicio de telefonía convencional		91.00	0.00		

00010	22/03/2024	C	00025	00426	CH. 426 NORMA ELIZABET GUZMAN GRANADOS Presupuesto de Egresos Devengado de Gastos de Funcionamiento Servicio de telefonía convencional		0.00	91.00		
00007	21/03/2024	E	00037	00037	TOTAL PLAY TELECOMUNICACIONES informática 05 mar al 04 abr Presupuesto de Egresos Devengado de Gastos de Funcionamiento Servicio de telefonía convencional		2,198.00	0.00		
00010	21/03/2024	E	00037	00037	TOTAL PLAY TELECOMUNICACIONES informática 05 mar al 04 abr Presupuesto de Egresos Devengado de Gastos de Funcionamiento Servicio de telefonía convencional		0.00	2,198.00		
00007	21/03/2024	E	00038	00038	Presupuesto de Egresos Devengado de Gastos de Funcionamiento Servicio de telefonía convencional		25,874.76	0.00		
00010	21/03/2024	E	00038	00038	Presupuesto de Egresos Devengado de Gastos de Funcionamiento Servicio de telefonía convencional		0.00	25,874.76		
00007	19/03/2024	E	00025	00025	TOTAL PLAY TELECOMUNICACIONES discapacidad 09 mar al 08 abr Presupuesto de Egresos Devengado de Gastos de Funcionamiento Servicio de telefonía convencional		214.73	0.00		
00010	19/03/2024	E	00025	00025	TOTAL PLAY TELECOMUNICACIONES discapacidad 09 mar al 08 abr Presupuesto de Egresos Devengado de Gastos de Funcionamiento Servicio de telefonía convencional		0.00	214.73		
00007	19/03/2024	E	00026	00026	TOTAL PLAY TELECOMUNICACIONES velatorio 09 mar al 08 abr Presupuesto de Egresos Devengado de Gastos de Funcionamiento Servicio de telefonía convencional		207.00	0.00		
00010	19/03/2024	E	00026	00026	TOTAL PLAY TELECOMUNICACIONES velatorio 09 mar al 08 abr Presupuesto de Egresos Devengado de Gastos de Funcionamiento Servicio de telefonía convencional		0.00	207.00		
00007	16/02/2024	E	00024	00024	TELMEX febero 2024 Presupuesto de Egresos Devengado de Gastos de Funcionamiento Servicio de telefonía convencional		25,874.81	0.00		
00010	16/02/2024	E	00024	00024	TELMEX febero 2024 Presupuesto de Egresos Devengado de Gastos de Funcionamiento Servicio de telefonía convencional		0.00	25,874.81		
00007	29/01/2024	D	00005	00005	TOTAL PLAY TELECOMUNICACIONES 05 ene al 04 feb informatica Presupuesto de Egresos Devengado de Gastos de Funcionamiento Servicio de telefonía convencional		849.00	0.00		
00010	29/01/2024	D	00005	00005	TOTAL PLAY TELECOMUNICACIONES 05 ene al 04 feb informatica Presupuesto de Egresos Devengado de Gastos de Funcionamiento Servicio de telefonía convencional		0.00	849.00		
00007	25/01/2024	E	00062	00062	TELMEX ENERO 2024 Presupuesto de Egresos Devengado de Gastos de Funcionamiento Servicio de telefonía convencional		25,790.00	0.00		
00010	25/01/2024	E	00062	00062	TELMEX ENERO 2024 Presupuesto de Egresos Devengado de Gastos de Funcionamiento Servicio de telefonía convencional		0.00	25,790.00		
00007	11/01/2024	E	00045	00045	TOTAL PLAY TELECOMUNICACIONES discapacidad 09 ene al 08 feb Presupuesto de Egresos Devengado de Gastos de Funcionamiento Servicio de telefonía convencional		214.72	0.00		
00010	11/01/2024	E	00045	00045	TOTAL PLAY TELECOMUNICACIONES discapacidad 09 ene al 08 feb Presupuesto de Egresos Devengado de Gastos de Funcionamiento Servicio de telefonía convencional		0.00	214.72		
00007	11/01/2024	E	00046	00046	TOTAL PLAY TELECOMUNICACIONES velatorio 09 ene al 08 feb Presupuesto de Egresos Devengado de Gastos de Funcionamiento Servicio de telefonía convencional		207.07	0.00		
00010	11/01/2024	E	00046	00046	TOTAL PLAY TELECOMUNICACIONES velatorio 09 ene al 08 feb Presupuesto de Egresos Devengado de Gastos de Funcionamiento Servicio de telefonía convencional		0.00	207.07		
00007	09/01/2024	E	00043	00043	TOTAL PLAY TELECOMUNICACIONES SAPI DE CV informatica enero Presupuesto de Egresos Devengado de Gastos de Funcionamiento Servicio de telefonía convencional		166.89	0.00		
00010	09/01/2024	E	00043	00043	TOTAL PLAY TELECOMUNICACIONES SAPI DE CV informatica enero Presupuesto de Egresos Devengado de Gastos de Funcionamiento Servicio de telefonía convencional		0.00	166.89		
					TOTAL:		**185,127.02**	**185,127.02**		
8251	**C00307000**	**01050206030111020 1**		**3171**	**Servicios de acceso a internet**	**0.00**	**72,660.80**	**72,660.80**	**0.00**	
REN.	**FECHA**	**TIPO**	**N.POL.**	**REF**	**CONCEPTO**		**DEBE**	**HABER**		
00014	19/12/2024	E	00070	00070	TELMEX DICIEMBRE Presupuesto de Egresos Devengado de Gastos de Funcionamiento Servicios de acceso a internet		5,603.60	0.00		
00017	19/12/2024	E	00070	00070	TELMEX DICIEMBRE Presupuesto de Egresos Devengado de Gastos de Funcionamiento Servicios de acceso a internet		0.00	5,603.60		
00014	18/12/2024	C	00032	00331	F- 425A6 Gastos de Funcionamiento Servicio de telefonía convencional		308.37	0.00		
00017	18/12/2024	C	00032	00331	F- 425A6 Gastos de Funcionamiento Servicio de telefonía convencional		0.00	308.37		
00028	18/12/2024	C	00032	00331	F-78C05 Gastos de Funcionamiento Servicio de telefonía convencional		570.00	0.00		
00031	18/12/2024	C	00032	00331	F-78C05 Gastos de Funcionamiento Servicio de telefonía convencional		0.00	570.00		
00042	18/12/2024	C	00032	00331	F-C47B8 Gastos de Funcionamiento Servicio de telefonía convencional		570.00	0.00		
00045	18/12/2024	C	00032	00331	F-C47B8 Gastos de Funcionamiento Servicio de telefonía convencional		0.00	570.00		
00056	18/12/2024	C	00032	00331	F-677C7F Gastos de Funcionamiento Servicio de telefonía convencional		570.00	0.00		
00059	18/12/2024	C	00032	00331	F-677C7F Gastos de Funcionamiento Servicio de telefonía convencional		0.00	570.00		
00014	13/12/2024	C	00027	00327	Presupuesto de Egresos Devengado de Gastos de Funcionamiento Servicios de acceso a internet		512.13	0.00		
00017	13/12/2024	C	00027	00327	Presupuesto de Egresos Devengado de Gastos de Funcionamiento Servicios de acceso a internet		0.00	512.13		
00014	13/12/2024	C	00028	00328	Presupuesto de Egresos Devengado de Gastos de Funcionamiento Servicios de acceso a internet		499.76	0.00		
00017	13/12/2024	C	00028	00328	Presupuesto de Egresos Devengado de Gastos de Funcionamiento Servicios de acceso a internet		0.00	499.76		
00014	13/12/2024	C	00031	00330	Presupuesto de Egresos Devengado de Gastos de Funcionamiento Servicios de acceso a internet		767.00	0.00		
00017	13/12/2024	C	00031	00330	Presupuesto de Egresos Devengado de Gastos de Funcionamiento Servicios de acceso a internet		0.00	767.00		
00014	11/12/2024	C	00023	00323	F- 6EC25 Total Play Presupuesto de Egresos Devengado de Gastos de Funcionamiento Servicios de acceso a internet		3,441.00	0.00		
00017	11/12/2024	C	00023	00323	F- 6EC25 Total Play Presupuesto de Egresos Devengado de Gastos de Funcionamiento Servicios de acceso a internet		0.00	3,441.00		
00014	05/12/2024	C	00017	00317	Presupuesto de Egresos Devengado de Gastos de Funcionamiento Servicios de acceso a internet		80.00	0.00		
00017	05/12/2024	C	00017	00317	Presupuesto de Egresos Devengado de Gastos de Funcionamiento Servicios de acceso a internet		0.00	80.00		
00014	04/12/2024	C	00016	00316	Presupuesto de Egresos Devengado de Gastos de Funcionamiento Servicios de acceso a internet		916.12	0.00		
00017	04/12/2024	C	00016	00316	Presupuesto de Egresos Devengado de Gastos de Funcionamiento Servicios de acceso a internet		0.00	916.12		
00015	25/11/2024	C	00023	00310	F- 91DDDD8 Telefonia por Cable Presupuesto de Egresos Devengado de Gastos de Funcionamiento Servicios de acceso a internet		41.63	0.00		
00018	25/11/2024	C	00023	00310	F- 91DDDD8 Telefonia por Cable Presupuesto de Egresos Devengado de Gastos de Funcionamiento Servicios de acceso a internet		0.00	41.63		
00029	25/11/2024	C	00023	00310	F- 62C65 Telefonia por Cable Presupuesto de Egresos Devengado de Gastos de Funcionamiento Servicios de acceso a internet		80.00	0.00		
00032	25/11/2024	C	00023	00310	F- 62C65 Telefonia por Cable Presupuesto de Egresos Devengado de Gastos de Funcionamiento Servicios de acceso a internet		0.00	80.00		
00043	25/11/2024	C	00023	00310	F- A4CBB Telefonia por Cable Presupuesto de Egresos Devengado de Gastos de Funcionamiento Servicios de acceso a internet		80.00	0.00		
00046	25/11/2024	C	00023	00310	F- A4CBB Telefonia por Cable Presupuesto de Egresos Devengado de Gastos de Funcionamiento Servicios de acceso a internet		0.00	80.00		
00057	25/11/2024	C	00023	00310	F- 6F013 Telefonia por Cable Presupuesto de Egresos Devengado de Gastos de Funcionamiento Servicios de acceso a internet		80.00	0.00		
00060	25/11/2024	C	00023	00310	F- 6F013 Telefonia por Cable Presupuesto de Egresos Devengado de Gastos de Funcionamiento Servicios de acceso a internet		0.00	80.00		
00014	22/11/2024	E	00062	00062	TELMEX noviembre Presupuesto de Egresos Devengado de Gastos de Funcionamiento Servicios de acceso a internet		6,873.86	0.00		
00017	22/11/2024	E	00062	00062	TELMEX noviembre Presupuesto de Egresos Devengado de Gastos de Funcionamiento Servicios de acceso a internet		0.00	6,873.86		
00014	19/11/2024	C	00018	00305	F- B2A3E Telefonia por Cable Presupuesto de Egresos Devengado de Gastos de Funcionamiento Servicios de acceso a internet		150.00	0.00		

00017	19/11/2024	C	00018	00305	F- B2A3E Telefonia por Cable Presupuesto de Egresos Devengado de Gastos de Funcionamiento Servicios de acceso a internet		0.00	150.00		
00028	19/11/2024	C	00018	00305	F- 00423 Telefonia por Cable Presupuesto de Egresos Devengado de Gastos de Funcionamiento Servicios de acceso a internet		165.00	0.00		
00031	19/11/2024	C	00018	00305	F- 00423 Telefonia por Cable Presupuesto de Egresos Devengado de Gastos de Funcionamiento Servicios de acceso a internet		0.00	165.00		
00014	13/11/2024	C	00016	00303	Presupuesto de Egresos Devengado de Gastos de Funcionamiento Servicios de acceso a internet		498.78	0.00		
00017	13/11/2024	C	00016	00303	Presupuesto de Egresos Devengado de Gastos de Funcionamiento Servicios de acceso a internet		0.00	498.78		
00014	13/11/2024	C	00017	00304	Presupuesto de Egresos Devengado de Gastos de Funcionamiento Servicios de acceso a internet		512.14	0.00		
00017	13/11/2024	C	00017	00304	Presupuesto de Egresos Devengado de Gastos de Funcionamiento Servicios de acceso a internet		0.00	512.14		
00015	07/11/2024	C	00010	00297	Presupuesto de Egresos Devengado de Gastos de Funcionamiento Servicios de acceso a internet		916.12	0.00		
00018	07/11/2024	C	00010	00297	Presupuesto de Egresos Devengado de Gastos de Funcionamiento Servicios de acceso a internet		0.00	916.12		
00014	07/11/2024	C	00013	00300	F- 27DD6 Telefonia ppor Cable Presupuesto de Egresos Devengado de Gastos de Funcionamiento Servicios de acceso a internet		80.00	0.00		
00017	07/11/2024	C	00013	00300	F- 27DD6 Telefonia ppor Cable Presupuesto de Egresos Devengado de Gastos de Funcionamiento Servicios de acceso a internet		0.00	80.00		
00014	06/11/2024	C	00011	00298	Presupuesto de Egresos Devengado de Gastos de Funcionamiento Servicios de acceso a internet		3,441.00	0.00		
00017	06/11/2024	C	00011	00298	Presupuesto de Egresos Devengado de Gastos de Funcionamiento Servicios de acceso a internet		0.00	3,441.00		
00014	28/10/2024	C	00027	00292	F- F8637 Telefonia por Cable Presupuesto de Egresos Devengado de Gastos de Funcionamiento Servicios de acceso a internet		100.00	0.00		
00017	28/10/2024	C	00027	00292	F- F8637 Telefonia por Cable Presupuesto de Egresos Devengado de Gastos de Funcionamiento Servicios de acceso a internet		0.00	100.00		
00028	28/10/2024	C	00027	00292	F- 14B2D Telefonia por Cable Presupuesto de Egresos Devengado de Gastos de Funcionamiento Servicios de acceso a internet		100.00	0.00		
00031	28/10/2024	C	00027	00292	F- 14B2D Telefonia por Cable Presupuesto de Egresos Devengado de Gastos de Funcionamiento Servicios de acceso a internet		0.00	100.00		
00042	28/10/2024	C	00027	00292	F- 126CE Telefonia por Cable Presupuesto de Egresos Devengado de Gastos de Funcionamiento Servicios de acceso a internet		100.00	0.00		
00045	28/10/2024	C	00027	00292	F- 126CE Telefonia por Cable Presupuesto de Egresos Devengado de Gastos de Funcionamiento Servicios de acceso a internet		0.00	100.00		
00014	22/10/2024	C	00021	00286	F- FB033 Telefonia por Cable Presupuesto de Egresos Devengado de Gastos de Funcionamiento Servicios de acceso a internet		41.60	0.00		
00017	22/10/2024	C	00021	00286	F- FB033 Telefonia por Cable Presupuesto de Egresos Devengado de Gastos de Funcionamiento Servicios de acceso a internet		0.00	41.60		
00028	18/10/2024	E	00051	00051	TELMEX octubre 2024 Presupuesto de Egresos Devengado de Gastos de Funcionamiento Servicios de acceso a internet		6,873.85	0.00		
00031	18/10/2024	E	00051	00051	TELMEX octubre 2024 Presupuesto de Egresos Devengado de Gastos de Funcionamiento Servicios de acceso a internet		0.00	6,873.85		
00014	16/10/2024	C	00020	00285	F- AD7BD Telefonia por Cable Presupuesto de Egresos Devengado de Gastos de Funcionamiento Servicios de acceso a internet		165.00	0.00		
00017	16/10/2024	C	00020	00285	F- AD7BD Telefonia por Cable Presupuesto de Egresos Devengado de Gastos de Funcionamiento Servicios de acceso a internet		0.00	165.00		
00028	16/10/2024	C	00020	00285	F- 62E95 Telefonia por Cable Presupuesto de Egresos Devengado de Gastos de Funcionamiento Servicios de acceso a internet		100.00	0.00		
00031	16/10/2024	C	00020	00285	F- 62E95 Telefonia por Cable Presupuesto de Egresos Devengado de Gastos de Funcionamiento Servicios de acceso a internet		0.00	100.00		
00014	14/10/2024	C	00018	00283	Presupuesto de Egresos Devengado de Gastos de Funcionamiento Servicios de acceso a internet		512.14	0.00		
00017	14/10/2024	C	00018	00283	Presupuesto de Egresos Devengado de Gastos de Funcionamiento Servicios de acceso a internet		0.00	512.14		
00014	14/10/2024	C	00019	00284	Presupuesto de Egresos Devengado de Gastos de Funcionamiento Servicios de acceso a internet		499.76	0.00		
00017	14/10/2024	C	00019	00284	Presupuesto de Egresos Devengado de Gastos de Funcionamiento Servicios de acceso a internet		0.00	499.76		
00014	10/10/2024	C	00016	00281	Presupuesto de Egresos Devengado de Gastos de Funcionamiento Servicios de acceso a internet		916.11	0.00		
00017	10/10/2024	C	00016	00281	Presupuesto de Egresos Devengado de Gastos de Funcionamiento Servicios de acceso a internet		0.00	916.11		
00014	09/10/2024	C	00013	00278	F- CDA14 Telefonia por Cable Presupuesto de Egresos Devengado de Gastos de Funcionamiento Servicios de acceso a internet		100.00	0.00		
00017	09/10/2024	C	00013	00278	F- CDA14 Telefonia por Cable Presupuesto de Egresos Devengado de Gastos de Funcionamiento Servicios de acceso a internet		0.00	100.00		
00014	09/10/2024	C	00014	00279	F- 9738A Total Play Telecomunicaciones Presupuesto de Egresos Devengado de Gastos de Funcionamiento Servicios de acceso a internet		3,441.00	0.00		
00017	09/10/2024	C	00014	00279	F- 9738A Total Play Telecomunicaciones Presupuesto de Egresos Devengado de Gastos de Funcionamiento Servicios de acceso a internet		0.00	3,441.00		
00014	02/10/2024	C	00007	00272	F- 90131 Telefonia por Cable Presupuesto de Egresos Devengado de Gastos de Funcionamiento Servicios de acceso a internet		41.63	0.00		
00017	02/10/2024	C	00007	00272	F- 90131 Telefonia por Cable Presupuesto de Egresos Devengado de Gastos de Funcionamiento Servicios de acceso a internet		0.00	41.63		
00014	02/10/2024	C	00010	00275	F- EA9F6 Telefonia por Cable Presupuesto de Egresos Devengado de Gastos de Funcionamiento Servicios de acceso a internet		100.00	0.00		
00017	02/10/2024	C	00010	00275	F- EA9F6 Telefonia por Cable Presupuesto de Egresos Devengado de Gastos de Funcionamiento Servicios de acceso a internet		0.00	100.00		
00028	02/10/2024	C	00010	00275	F- 34AE3 Telefonia por Cable Presupuesto de Egresos Devengado de Gastos de Funcionamiento Servicios de acceso a internet		100.00	0.00		
00031	02/10/2024	C	00010	00275	F- 34AE3 Telefonia por Cable Presupuesto de Egresos Devengado de Gastos de Funcionamiento Servicios de acceso a internet		0.00	100.00		
00042	02/10/2024	C	00010	00275	F- 3C8F5 Telefonia por Cable Presupuesto de Egresos Devengado de Gastos de Funcionamiento Servicios de acceso a internet		100.00	0.00		
00045	02/10/2024	C	00010	00275	F- 3C8F5 Telefonia por Cable Presupuesto de Egresos Devengado de Gastos de Funcionamiento Servicios de acceso a internet		0.00	100.00		
00012	29/03/2024	D	00014	00014	TOTAL PLAY TELECOMUNICACIONES marzo 2024 Presupuesto de Egresos Devengado de Gastos de Funcionamiento Servicios de acceso a internet		872.10	0.00		
00015	29/03/2024	D	00014	00014	TOTAL PLAY TELECOMUNICACIONES marzo 2024 Presupuesto de Egresos Devengado de Gastos de Funcionamiento Servicios de acceso a internet		0.00	872.10		
00014	22/03/2024	C	00022	00423	CH. 423 NORMA ELIZABETH GUZMAN GRANADOS Presupuesto de Egresos Devengado de Gastos de Funcionamiento Servicios de acceso a internet		409.00	0.00		
00017	22/03/2024	C	00022	00423	CH. 423 NORMA ELIZABETH GUZMAN GRANADOS Presupuesto de Egresos Devengado de Gastos de Funcionamiento Servicios de acceso a internet		0.00	409.00		
00014	22/03/2024	C	00025	00426	CH. 426 NORMA ELIZABET GUZMAN GRANADOS Presupuesto de Egresos Devengado de Gastos de Funcionamiento Servicios de acceso a internet		709.00	0.00		
00017	22/03/2024	C	00025	00426	CH. 426 NORMA ELIZABET GUZMAN GRANADOS Presupuesto de Egresos Devengado de Gastos de Funcionamiento Servicios de acceso a internet		0.00	709.00		
00014	21/03/2024	E	00037	00037	TOTAL PLAY TELECOMUNICACIONES informática 05 mar al 04 abr Presupuesto de Egresos Devengado de Gastos de Funcionamiento Servicios de acceso a internet		3,440.00	0.00		

					TOTAL PLAY TELECOMUNICACIONES informática 05 mar al 04 abr Presupuesto de Egresos Devengado de Gastos de Funcionamiento							
00017	21/03/2024	E	00037	00037	Servicios de acceso a internet			0.00	3,440.00			
00014	21/03/2024	E	00038	00038	Presupuesto de Egresos Devengado de Gastos de Funcionamiento Servicios de acceso a internet			7,580.24	0.00			
00017	21/03/2024	E	00038	00038	Presupuesto de Egresos Devengado de Gastos de Funcionamiento Servicios de acceso a internet			0.00	7,580.24			
					TOTAL PLAY TELECOMUNICACIONES discapacidad 09 mar al 08 abr Presupuesto de Egresos Devengado de Gastos de Funcionamiento							
00014	19/03/2024	E	00025	00025	Servicios de acceso a internet			494.27	0.00			
					TOTAL PLAY TELECOMUNICACIONES discapacidad 09 mar al 08 abr Presupuesto de Egresos Devengado de Gastos de Funcionamiento							
00017	19/03/2024	E	00025	00025	Servicios de acceso a internet			0.00	494.27			
					TOTAL PLAY TELECOMUNICACIONES velatorio 09 mar al 08 abr Presupuesto de Egresos Devengado de Gastos de Funcionamiento							
00014	19/03/2024	E	00026	00026	Servicios de acceso a internet			481.00	0.00			
					TOTAL PLAY TELECOMUNICACIONES velatorio 09 mar al 08 abr Presupuesto de Egresos Devengado de Gastos de Funcionamiento							
00017	19/03/2024	E	00026	00026	Servicios de acceso a internet			0.00	481.00			
00014	16/02/2024	E	00024	00024	TELMEX febero 2024 Presupuesto de Egresos Devengado de Gastos de Funcionamiento Servicios de acceso a internet			7,580.23	0.00			
00017	16/02/2024	E	00024	00024	TELMEX febero 2024 Presupuesto de Egresos Devengado de Gastos de Funcionamiento Servicios de acceso a internet			0.00	7,580.23			
					TOTAL PLAY TELECOMUNICACIONES 05 ene al 04 feb informatica Presupuesto de Egresos Devengado de Gastos de Funcionamiento							
00014	29/01/2024	D	00005	00005	Servicios de acceso a internet			1,400.00	0.00			
					TOTAL PLAY TELECOMUNICACIONES 05 ene al 04 feb informatica Presupuesto de Egresos Devengado de Gastos de Funcionamiento							
00017	29/01/2024	D	00005	00005	Servicios de acceso a internet			0.00	1,400.00			
00014	25/01/2024	E	00062	00062	TELMEX ENERO 2024 Presupuesto de Egresos Devengado de Gastos de Funcionamiento Servicios de acceso a internet			7,799.12	0.00			
00017	25/01/2024	E	00062	00062	TELMEX ENERO 2024 Presupuesto de Egresos Devengado de Gastos de Funcionamiento Servicios de acceso a internet			0.00	7,799.12			
					TOTAL PLAY TELECOMUNICACIONES discapacidad 09 ene al 08 feb Presupuesto de Egresos Devengado de Gastos de Funcionamiento							
00014	11/01/2024	E	00045	00045	Servicios de acceso a internet			494.26	0.00			
					TOTAL PLAY TELECOMUNICACIONES discapacidad 09 ene al 08 feb Presupuesto de Egresos Devengado de Gastos de Funcionamiento							
00017	11/01/2024	E	00045	00045	Servicios de acceso a internet			0.00	494.26			
					TOTAL PLAY TELECOMUNICACIONES velatorio 09 ene al 08 feb Presupuesto de Egresos Devengado de Gastos de Funcionamiento							
00014	11/01/2024	E	00046	00046	Servicios de acceso a internet			481.89	0.00			
					TOTAL PLAY TELECOMUNICACIONES velatorio 09 ene al 08 feb Presupuesto de Egresos Devengado de Gastos de Funcionamiento							
00017	11/01/2024	E	00046	00046	Servicios de acceso a internet			0.00	481.89			
					TOTAL PLAY TELECOMUNICACIONES SAPI DE CV informatica enero Presupuesto de Egresos Devengado de Gastos de Funcionamiento							
00014	09/01/2024	E	00043	00043	Servicios de acceso a internet			872.09	0.00			
					TOTAL PLAY TELECOMUNICACIONES SAPI DE CV informatica enero Presupuesto de Egresos Devengado de Gastos de Funcionamiento							
00017	09/01/2024	E	00043	00043	Servicios de acceso a internet			0.00	872.09			
					TOTAL:			**72,660.80**	**72,660.80**			
8251	**C00307000**	**01050206030111020 1**		**3362**	**Impresiones de documentos oficiales para la prestación de servicios públicos, identificación, formatos adminis**	**0.00**		**67,860.00**	**67,860.00**	**0.00**		
REN.	**FECHA**	**TIPO**	**N.POL.**	**REF**	**CONCEPTO**		**DEBE**		**HABER**			
					F-7C4E boletos parque Colosio Presupuesto de Egresos Devengado de Gastos de Funcionamiento Impresiones de documentos oficiales							
00009	12/07/2024	E	00037	00037	para la prestación de servicios públicos, identificación, formatos admini			67,860.00	0.00			
					F-7C4E boletos parque Colosio Presupuesto de Egresos Devengado de Gastos de Funcionamiento Impresiones de documentos oficiales							
00012	12/07/2024	E	00037	00037	para la prestación de servicios públicos, identificación, formatos admini			0.00	67,860.00			
					TOTAL:			**67,860.00**	**67,860.00**			
8251	**C00307000**	**01050206030111020 1**		**3363**	**Servicios de Impresiones de documentos oficiales**	**0.00**		**180,902.00**	**180,902.00**	**0.00**		
REN.	**FECHA**	**TIPO**	**N.POL.**	**REF**	**CONCEPTO**		**DEBE**		**HABER**			
					F-12463 "KROMATICA SOLUTIONS, S.A. DE C.V. F- varias impresion de documentos y vinilonas Gastos de Funcionamiento Servicios de							
00028	23/12/2024	E	00095	00095	Impresiones de documentos oficiales			174.00	0.00			
					F-12463 "KROMATICA SOLUTIONS, S.A. DE C.V. F- varias impresion de documentos y vinilonas Gastos de Funcionamiento Servicios de							
00031	23/12/2024	E	00095	00095	Impresiones de documentos oficiales			0.00	174.00			
					F-12403 "KROMATICA SOLUTIONS, S.A. DE C.V. F- varias impresion de documentos y vinilonas Gastos de Funcionamiento Servicios de							
00084	23/12/2024	E	00095	00095	Impresiones de documentos oficiales			34,568.00	0.00			
					F-12403 "KROMATICA SOLUTIONS, S.A. DE C.V. F- varias impresion de documentos y vinilonas Gastos de Funcionamiento Servicios de							
00087	23/12/2024	E	00095	00095	Impresiones de documentos oficiales			0.00	34,568.00			
					F-D90D impresos JOSE JESUS MALVAEZ ESTRADA Presupuesto de Egresos Devengado de Gastos de Funcionamiento Servicios de							
00028	05/12/2024	E	00031	00031	Impresiones de documentos oficiales			146,160.00	0.00			
					F-D90D impresos JOSE JESUS MALVAEZ ESTRADA Presupuesto de Egresos Devengado de Gastos de Funcionamiento Servicios de							
00031	05/12/2024	E	00031	00031	Impresiones de documentos oficiales			0.00	146,160.00			
					TOTAL:			**180,902.00**	**180,902.00**			
8251	**C00307000**	**01050206030111020 1**		**3451**	**Seguros y fianzas**	**0.00**		**399,525.90**	**399,525.90**	**0.00**		
REN.	**FECHA**	**TIPO**	**N.POL.**	**REF**	**CONCEPTO**		**DEBE**		**HABER**			
00007	20/03/2024	E	00028	00028	QUALITAS COMPAÑIA DE SEGUROS prima de autos Presupuesto de Egresos Devengado de Gastos de Funcionamiento Seguros y fianzas			399,525.90	0.00			
00010	20/03/2024	E	00028	00028	QUALITAS COMPAÑIA DE SEGUROS prima de autos Presupuesto de Egresos Devengado de Gastos de Funcionamiento Seguros y fianzas			0.00	399,525.90			
					TOTAL:			**399,525.90**	**399,525.90**			
8251	**C00307000**	**01050206030111020 1**		**3481**	**Comisiones por ventas**	**0.00**		**86,200.74**	**86,200.74**	**0.00**		
REN.	**FECHA**	**TIPO**	**N.POL.**	**REF**	**CONCEPTO**		**DEBE**		**HABER**			
					F-IN207810 INTEC MEDIOS DE PAGO gasolina noviembre y diciembre Presupuesto de Egresos Devengado de Gastos de Funcionamiento							
00008	05/11/2024	E	00002	00002	Comisiones por ventas			21,576.00	0.00			
					F-IN207810 INTEC MEDIOS DE PAGO gasolina noviembre y diciembre Presupuesto de Egresos Devengado de Gastos de Funcionamiento							
00011	05/11/2024	E	00002	00002	Comisiones por ventas			0.00	21,576.00			
					F-IN203829 INTEC MEDIOS DE PAGO gasolina octubre Presupuesto de Egresos Devengado de Gastos de Funcionamiento Comisiones por							
00008	03/10/2024	E	00003	00003	ventas			9,660.48	0.00			
					F-IN203829 INTEC MEDIOS DE PAGO gasolina octubre Presupuesto de Egresos Devengado de Gastos de Funcionamiento Comisiones por							
00011	03/10/2024	E	00003	00003	ventas			0.00	9,660.48			
					F-IN200185 INTEC MEDIOS DE PAGO septiembre Presupuesto de Egresos Devengado de Gastos de Funcionamiento Comisiones por							
00008	02/09/2024	E	00001	00001	ventas			8,128.58	0.00			
					F-IN200185 INTEC MEDIOS DE PAGO septiembre Presupuesto de Egresos Devengado de Gastos de Funcionamiento Comisiones por							
00011	02/09/2024	E	00001	00001	ventas			0.00	8,128.58			
00008	05/08/2024	E	00015	00015	F-IN196580 INTEC MEDIOS DE PAGO gasolina Presupuesto de Egresos Devengado de Gastos de Funcionamiento Comisiones por ventas			7,377.60	0.00			
00011	05/08/2024	E	00015	00015	F-IN196580 INTEC MEDIOS DE PAGO gasolina Presupuesto de Egresos Devengado de Gastos de Funcionamiento Comisiones por ventas			0.00	7,377.60			
00007	01/07/2024	E	00001	00001	F-IN92526 INTEC MEDIOS DE PAGO julio Presupuesto de Egresos Devengado de Gastos de Funcionamiento Comisiones por ventas			7,656.00	0.00			
00010	01/07/2024	E	00001	00001	F-IN92526 INTEC MEDIOS DE PAGO julio Presupuesto de Egresos Devengado de Gastos de Funcionamiento Comisiones por ventas			0.00	7,656.00			
					F-IN189601 INTEC MEDIOS DE PAGO gasolina junio Presupuesto de Egresos Devengado de Gastos de Funcionamiento Comisiones por							
00008	06/06/2024	E	00020	00020	ventas			2,784.00	0.00			

00011	06/06/2024	E	00020	00020	F-IN189601 INTEC MEDIOS DE PAGO gasolina junio Presupuesto de Egresos Devengado de Gastos de Funcionamiento Comisiones por ventas			0.00	2,784.00			
00008	07/05/2024	E	00001	00001	F-IN185863 INTEC MEDIOS DE PAGO gasolina mayo Presupuesto de Egresos Devengado de Gastos de Funcionamiento Comisiones por ventas			8,817.42	0.00			
00011	07/05/2024	E	00001	00001	F-IN185863 INTEC MEDIOS DE PAGO gasolina mayo Presupuesto de Egresos Devengado de Gastos de Funcionamiento Comisiones por ventas			0.00	8,817.42			
00019	29/04/2024	D	00025	00025	RECLASIFICACION PE12 MARZO Presupuesto de Egresos Devengado de Gastos de Funcionamiento Comisiones por ventas			9,760.66	0.00			
00022	29/04/2024	D	00025	00025	RECLASIFICACION PE12 MARZO Presupuesto de Egresos Devengado de Gastos de Funcionamiento Comisiones por ventas			0.00	9,760.66			
00008	01/04/2024	E	00002	00002	F-IN18713 gasolina abril Presupuesto de Egresos Devengado de Gastos de Funcionamiento Comisiones por ventas			10,440.00	0.00			
00011	01/04/2024	E	00002	00002	F-IN18713 gasolina abril Presupuesto de Egresos Devengado de Gastos de Funcionamiento Comisiones por ventas			0.00	10,440.00			
					TOTAL:			**86,200.74**	**86,200.74**			
8251	**C00307000**	**01050206030111020 1**		**3511**	**Reparación y mantenimiento de inmuebles**	**0.00**		**1,198,605.84**	**1,198,605.84**	**0.00**		
REN.	**FECHA**	**TIPO**	**N.POL.**	**REF**	**CONCEPTO**		**DEBE**		**HABER**			
00007	20/12/2024	E	00083	00083	"LUIS GERARDO MEZA MUNOZ", pago de la F-17 por servicio de impermeabilizacionPresupuesto de Egresos Devengado de Gastos de Funcionamiento Reparación y mantenimiento de inmuebles			1,198,605.84	0.00			
00010	20/12/2024	E	00083	00083	"LUIS GERARDO MEZA MUÑOZ", pago de la F-17 por servicio de impermeabilizacion			0.00	1,198,605.84			
					TOTAL:			**1,198,605.84**	**1,198,605.84**			
8251	**C00307000**	**01050206030111020 1**		**3551**	**Reparación y mantenimiento de vehículos terrestres, aéreos y lacustres**	**0.00**		**538,429.48**	**538,429.48**	**0.00**		
REN.	**FECHA**	**TIPO**	**N.POL.**	**REF**	**CONCEPTO**		**DEBE**		**HABER**			
00004	26/12/2024	E	00108	00108	Presupuesto de Egresos Devengado de Gastos de Funcionamiento Reparación y mantenimiento de vehículos terrestres, aéreos y lacustres			1,067.20	0.00			
00007	26/12/2024	E	00108	00108	Presupuesto de Egresos Devengado de Gastos de Funcionamiento Reparación y mantenimiento de vehículos terrestres, aéreos y lacustres			0.00	1,067.20			
00007	20/12/2024	E	00087	00087	F-A2177 DANIEL TOSTADO BERMUDEZ mantenimiento de vehiculos Presupuesto de Egresos Devengado de Gastos de Funcionamiento Reparación y mantenimiento de vehículos terrestres, aéreos y lacustres			6,470.48	0.00			
00010	20/12/2024	E	00087	00087	F-A2177 DANIEL TOSTADO BERMUDEZ mantenimiento de vehiculos Presupuesto de Egresos Devengado de Gastos de Funcionamiento Reparación y mantenimiento de vehículos terrestres, aéreos y lacustres			0.00	6,470.48			
00014	20/12/2024	E	00087	00087	F-A2190 DANIEL TOSTADO BERMUDEZ mantenimiento de vewhiculos Gastos de Funcionamiento Reparación y mantenimiento de vehículos terrestres, aéreos y lacustres			6,753.52	0.00			
00017	20/12/2024	E	00087	00087	F-A2190 DANIEL TOSTADO BERMUDEZ mantenimiento de vewhiculos Gastos de Funcionamiento Reparación y mantenimiento de vehículos terrestres, aéreos y lacustres			0.00	6,753.52			
00021	20/12/2024	E	00087	00087	F-A2193 DANIEL TOSTADO BERMUDEZ mantenimiento de vewhiculos Gastos de Funcionamiento Reparación y mantenimiento de vehículos terrestres, aéreos y lacustres			4,725.84	0.00			
00024	20/12/2024	E	00087	00087	F-A2193 DANIEL TOSTADO BERMUDEZ mantenimiento de vewhiculos Gastos de Funcionamiento Reparación y mantenimiento de vehículos terrestres, aéreos y lacustres			0.00	4,725.84			
00028	20/12/2024	E	00087	00087	F-A2192 DANIEL TOSTADO BERMUDEZ mantenimiento de vewhiculos Gastos de Funcionamiento Reparación y mantenimiento de vehículos terrestres, aéreos y lacustres			17,977.68	0.00			
00031	20/12/2024	E	00087	00087	F-A2192 DANIEL TOSTADO BERMUDEZ mantenimiento de vewhiculos Gastos de Funcionamiento Reparación y mantenimiento de vehículos terrestres, aéreos y lacustres			0.00	17,977.68			
00035	20/12/2024	E	00087	00087	F-A2191 DANIEL TOSTADO BERMUDEZ mantenimiento de vewhiculos Gastos de Funcionamiento Reparación y mantenimiento de vehículos terrestres, aéreos y lacustres			12,601.08	0.00			
00038	20/12/2024	E	00087	00087	F-A2191 DANIEL TOSTADO BERMUDEZ mantenimiento de vewhiculos Gastos de Funcionamiento Reparación y mantenimiento de vehículos terrestres, aéreos y lacustres			0.00	12,601.08			
00042	20/12/2024	E	00087	00087	F-A2189 DANIEL TOSTADO BERMUDEZ mantenimiento de vewhiculos Gastos de Funcionamiento Reparación y mantenimiento de vehículos terrestres, aéreos y lacustres			12,337.76	0.00			
00045	20/12/2024	E	00087	00087	F-A2189 DANIEL TOSTADO BERMUDEZ mantenimiento de vewhiculos Gastos de Funcionamiento Reparación y mantenimiento de vehículos terrestres, aéreos y lacustres			0.00	12,337.76			
00049	20/12/2024	E	00087	00087	F-A2188 DANIEL TOSTADO BERMUDEZ mantenimiento de vewhiculos Gastos de Funcionamiento Reparación y mantenimiento de vehículos terrestres, aéreos y lacustres			11,445.72	0.00			
00052	20/12/2024	E	00087	00087	F-A2188 DANIEL TOSTADO BERMUDEZ mantenimiento de vewhiculos Gastos de Funcionamiento Reparación y mantenimiento de vehículos terrestres, aéreos y lacustres			0.00	11,445.72			
00056	20/12/2024	E	00087	00087	F-A2187 DANIEL TOSTADO BERMUDEZ mantenimiento de vewhiculos Gastos de Funcionamiento Reparación y mantenimiento de vehículos terrestres, aéreos y lacustres			5,605.12	0.00			
00059	20/12/2024	E	00087	00087	F-A2187 DANIEL TOSTADO BERMUDEZ mantenimiento de vewhiculos Gastos de Funcionamiento Reparación y mantenimiento de vehículos terrestres, aéreos y lacustres			0.00	5,605.12			
00063	20/12/2024	E	00087	00087	F-A2186 DANIEL TOSTADO BERMUDEZ mantenimiento de vewhiculos Gastos de Funcionamiento Reparación y mantenimiento de vehículos terrestres, aéreos y lacustres			5,764.04	0.00			
00066	20/12/2024	E	00087	00087	F-A2186 DANIEL TOSTADO BERMUDEZ mantenimiento de vewhiculos Gastos de Funcionamiento Reparación y mantenimiento de vehículos terrestres, aéreos y lacustres			0.00	5,764.04			
00070	20/12/2024	E	00087	00087	F-A2185 DANIEL TOSTADO BERMUDEZ mantenimiento de vewhiculos Gastos de Funcionamiento Reparación y mantenimiento de vehículos terrestres, aéreos y lacustres			4,899.84	0.00			
00073	20/12/2024	E	00087	00087	F-A2185 DANIEL TOSTADO BERMUDEZ mantenimiento de vewhiculos Gastos de Funcionamiento Reparación y mantenimiento de vehículos terrestres, aéreos y lacustres			0.00	4,899.84			
00077	20/12/2024	E	00087	00087	F-A2184 DANIEL TOSTADO BERMUDEZ mantenimiento de vewhiculos Gastos de Funcionamiento Reparación y mantenimiento de vehículos terrestres, aéreos y lacustres			4,725.84	0.00			
00080	20/12/2024	E	00087	00087	F-A2184 DANIEL TOSTADO BERMUDEZ mantenimiento de vewhiculos Gastos de Funcionamiento Reparación y mantenimiento de vehículos terrestres, aéreos y lacustres			0.00	4,725.84			
00084	20/12/2024	E	00087	00087	F-A2183 DANIEL TOSTADO BERMUDEZ mantenimiento de vewhiculos Gastos de Funcionamiento Reparación y mantenimiento de vehículos terrestres, aéreos y lacustres			4,776.88	0.00			
00087	20/12/2024	E	00087	00087	F-A2183 DANIEL TOSTADO BERMUDEZ mantenimiento de vewhiculos Gastos de Funcionamiento Reparación y mantenimiento de vehículos terrestres, aéreos y lacustres			0.00	4,776.88			
00091	20/12/2024	E	00087	00087	F-A2182 DANIEL TOSTADO BERMUDEZ mantenimiento de vewhiculos Gastos de Funcionamiento Reparación y mantenimiento de vehículos terrestres, aéreos y lacustres			15,874.60	0.00			
00094	20/12/2024	E	00087	00087	F-A2182 DANIEL TOSTADO BERMUDEZ mantenimiento de vewhiculos Gastos de Funcionamiento Reparación y mantenimiento de vehículos terrestres, aéreos y lacustres			0.00	15,874.60			
00098	20/12/2024	E	00087	00087	F-A2180 DANIEL TOSTADO BERMUDEZ mantenimiento de vewhiculos Gastos de Funcionamiento Reparación y mantenimiento de vehículos terrestres, aéreos y lacustres			4,725.84	0.00			
00101	20/12/2024	E	00087	00087	F-A2180 DANIEL TOSTADO BERMUDEZ mantenimiento de vewhiculos Gastos de Funcionamiento Reparación y mantenimiento de vehículos terrestres, aéreos y lacustres			0.00	4,725.84			
00105	20/12/2024	E	00087	00087	F-A2179 DANIEL TOSTADO BERMUDEZ mantenimiento de vewhiculos Gastos de Funcionamiento Reparación y mantenimiento de vehículos terrestres, aéreos y lacustres			5,295.40	0.00			
00108	20/12/2024	E	00087	00087	F-A2179 DANIEL TOSTADO BERMUDEZ mantenimiento de vewhiculos Gastos de Funcionamiento Reparación y mantenimiento de vehículos terrestres, aéreos y lacustres			0.00	5,295.40			
00112	20/12/2024	E	00087	00087	F-A2178 DANIEL TOSTADO BERMUDEZ mantenimiento de vewhiculos Gastos de Funcionamiento Reparación y mantenimiento de vehículos terrestres, aéreos y lacustres			6,470.48	0.00			
00115	20/12/2024	E	00087	00087	F-A2178 DANIEL TOSTADO BERMUDEZ mantenimiento de vewhiculos Gastos de Funcionamiento Reparación y mantenimiento de vehículos terrestres, aéreos y lacustres			0.00	6,470.48			
00119	20/12/2024	E	00087	00087	F-A2176 DANIEL TOSTADO BERMUDEZ mantenimiento de vewhiculos Gastos de Funcionamiento Reparación y mantenimiento de vehículos terrestres, aéreos y lacustres			6,470.48	0.00			

00122	20/12/2024	E	00087	00087	F-A2176 DANIEL TOSTADO BERMUDEZ mantenimiento de vewhiculos Gastos de Funcionamiento Reparación y mantenimiento de vehículos terrestres, aéreos y lacustres		0.00	6,470.48		
00019	16/12/2024	E	00054	00054	DANIEL TOSTADO BERMUDEZ mantenimiento de vehiculos Presupuesto de Egresos Devengado de Gastos de Funcionamiento Reparación y mantenimiento de vehículos terrestres, aéreos y lacustres		94,062.08	0.00		
00022	16/12/2024	E	00054	00054	DANIEL TOSTADO BERMUDEZ mantenimiento de vehiculos Presupuesto de Egresos Devengado de Gastos de Funcionamiento Reparación y mantenimiento de vehículos terrestres, aéreos y lacustres		0.00	94,062.08		
00023	29/11/2024	E	00073	00073	DANIEL TOSTADO BERMUDEZ mantenimiento de vehiculos Presupuesto de Egresos Devengado de Gastos de Funcionamiento Reparación y mantenimiento de vehículos terrestres, aéreos y lacustres		49,170.80	0.00		
00026	29/11/2024	E	00073	00073	DANIEL TOSTADO BERMUDEZ mantenimiento de vehiculos Presupuesto de Egresos Devengado de Gastos de Funcionamiento Reparación y mantenimiento de vehículos terrestres, aéreos y lacustres		0.00	49,170.80		
00021	29/11/2024	E	00078	00078	DANIEL TOSTADO BERMUDEZ mantenimiento de vehiculos Presupuesto de Egresos Devengado de Gastos de Funcionamiento Reparación y mantenimiento de vehículos terrestres, aéreos y lacustres		90,007.56	0.00		
00024	29/11/2024	E	00078	00078	DANIEL TOSTADO BERMUDEZ mantenimiento de vehiculos Presupuesto de Egresos Devengado de Gastos de Funcionamiento Reparación y mantenimiento de vehículos terrestres, aéreos y lacustres		0.00	90,007.56		
00007	07/11/2024	E	00011	00011	F-2859 OSCAR CONSTANTINO ITURBE mantenimiento de vehículo Presupuesto de Egresos Devengado de Gastos de Funcionamiento Reparación y mantenimiento de vehículos terrestres, aéreos y lacustres		3,248.00	0.00		
00010	07/11/2024	E	00011	00011	F-2859 OSCAR CONSTANTINO ITURBE mantenimiento de vehículo Presupuesto de Egresos Devengado de Gastos de Funcionamiento Reparación y mantenimiento de vehículos terrestres, aéreos y lacustres		0.00	3,248.00		
00007	03/10/2024	E	00004	00004	F-2858 OSCAR CONSTANTINO ITURBE mantenimiento a vehiculo Presupuesto de Egresos Devengado de Gastos de Funcionamiento Reparación y mantenimiento de vehículos terrestres, aéreos y lacustres		1,723.76	0.00		
00010	03/10/2024	E	00004	00004	F-2858 OSCAR CONSTANTINO ITURBE mantenimiento a vehiculo Presupuesto de Egresos Devengado de Gastos de Funcionamiento Reparación y mantenimiento de vehículos terrestres, aéreos y lacustres		0.00	1,723.76		
00007	25/09/2024	E	00045	00045	F-2884 OSCAR CONSTANTINO ITURBE mantenimiento de vehículo Presupuesto de Egresos Devengado de Gastos de Funcionamiento Reparación y mantenimiento de vehículos terrestres, aéreos y lacustres		4,373.20	0.00		
00010	25/09/2024	E	00045	00045	F-2884 OSCAR CONSTANTINO ITURBE mantenimiento de vehículo Presupuesto de Egresos Devengado de Gastos de Funcionamiento Reparación y mantenimiento de vehículos terrestres, aéreos y lacustres		0.00	4,373.20		
00009	20/09/2024	E	00037	00037	F-2857 y 2856 OSCAR CONSTANTINO ITURBE mantenimiento de vehiculo Presupuesto de Egresos Devengado de Gastos de Funcionamiento Reparación y mantenimiento de vehículos terrestres, aéreos y lacustres		9,814.76	0.00		
00012	20/09/2024	E	00037	00037	F-2857 y 2856 OSCAR CONSTANTINO ITURBE mantenimiento de vehiculo Presupuesto de Egresos Devengado de Gastos de Funcionamiento Reparación y mantenimiento de vehículos terrestres, aéreos y lacustres		0.00	9,814.76		
00007	19/09/2024	E	00035	00035	F-2854 OSCAR CONSTANTINO ITURBE mantenimiento a vehiculo Presupuesto de Egresos Devengado de Gastos de Funcionamiento Reparación y mantenimiento de vehículos terrestres, aéreos y lacustres		4,732.80	0.00		
00010	19/09/2024	E	00035	00035	F-2854 OSCAR CONSTANTINO ITURBE mantenimiento a vehiculo Presupuesto de Egresos Devengado de Gastos de Funcionamiento Reparación y mantenimiento de vehículos terrestres, aéreos y lacustres		0.00	4,732.80		
00007	04/09/2024	E	00005	00005	F-2796 OSCAR CONSTANTINO ITURBE mantenimiento a vehiculo Presupuesto de Egresos Devengado de Gastos de Funcionamiento Reparación y mantenimiento de vehículos terrestres, aéreos y lacustres		5,289.60	0.00		
00010	04/09/2024	E	00005	00005	F-2796 OSCAR CONSTANTINO ITURBE mantenimiento a vehiculo Presupuesto de Egresos Devengado de Gastos de Funcionamiento Reparación y mantenimiento de vehículos terrestres, aéreos y lacustres		0.00	5,289.60		
00007	04/09/2024	E	00006	00006	F-2797 OSCAR CONSTANTINO ITURBE mantenimiento a vehiculo Presupuesto de Egresos Devengado de Gastos de Funcionamiento Reparación y mantenimiento de vehículos terrestres, aéreos y lacustres		7,424.00	0.00		
00010	04/09/2024	E	00006	00006	F-2797 OSCAR CONSTANTINO ITURBE mantenimiento a vehiculo Presupuesto de Egresos Devengado de Gastos de Funcionamiento Reparación y mantenimiento de vehículos terrestres, aéreos y lacustres		0.00	7,424.00		
00007	04/09/2024	E	00007	00007	F-2790 OSCAR CONSTANTINO ITURBE mantenimiento a vehículo Presupuesto de Egresos Devengado de Gastos de Funcionamiento Reparación y mantenimiento de vehículos terrestres, aéreos y lacustres		2,917.40	0.00		
00010	04/09/2024	E	00007	00007	F-2790 OSCAR CONSTANTINO ITURBE mantenimiento a vehículo Presupuesto de Egresos Devengado de Gastos de Funcionamiento Reparación y mantenimiento de vehículos terrestres, aéreos y lacustres		0.00	2,917.40		
00007	03/09/2024	E	00003	00003	F-2801 OSCAR CONSTANTINO ITURBE mantenimiento vehiculos Presupuesto de Egresos Devengado de Gastos de Funcionamiento Reparación y mantenimiento de vehículos terrestres, aéreos y lacustres		15,941.88	0.00		
00010	03/09/2024	E	00003	00003	F-2801 OSCAR CONSTANTINO ITURBE mantenimiento vehiculos Presupuesto de Egresos Devengado de Gastos de Funcionamiento Reparación y mantenimiento de vehículos terrestres, aéreos y lacustres		0.00	15,941.88		
00007	30/08/2024	E	00075	00075	F-2784 OSCAR CONSTANTINO ITURBE mantenimiento a vehiculo Presupuesto de Egresos Devengado de Gastos de Funcionamiento Reparación y mantenimiento de vehículos terrestres, aéreos y lacustres		2,494.00	0.00		
00010	30/08/2024	E	00075	00075	F-2784 OSCAR CONSTANTINO ITURBE mantenimiento a vehiculo Presupuesto de Egresos Devengado de Gastos de Funcionamiento Reparación y mantenimiento de vehículos terrestres, aéreos y lacustres		0.00	2,494.00		
00009	30/08/2024	E	00076	00076	F-2802 y 2803 OSCAR CONSTANTINO ITURBE mantenimiento a vehiculo Presupuesto de Egresos Devengado de Gastos de Funcionamiento Reparación y mantenimiento de vehículos terrestres, aéreos y lacustres		16,518.40	0.00		
00012	30/08/2024	E	00076	00076	F-2802 y 2803 OSCAR CONSTANTINO ITURBE mantenimiento a vehiculo Presupuesto de Egresos Devengado de Gastos de Funcionamiento Reparación y mantenimiento de vehículos terrestres, aéreos y lacustres		0.00	16,518.40		
00007	29/08/2024	E	00070	00070	F-2809 OSCAR CONSTANTINO ITURBE mantenimiento de vehiculo Presupuesto de Egresos Devengado de Gastos de Funcionamiento Reparación y mantenimiento de vehículos terrestres, aéreos y lacustres		7,412.40	0.00		
00010	29/08/2024	E	00070	00070	F-2809 OSCAR CONSTANTINO ITURBE mantenimiento de vehiculo Presupuesto de Egresos Devengado de Gastos de Funcionamiento Reparación y mantenimiento de vehículos terrestres, aéreos y lacustres		0.00	7,412.40		
00007	29/08/2024	E	00071	00071	F-2789 OSCAR CONSTANTINO ITURBE mantenimiento de vehiculo Presupuesto de Egresos Devengado de Gastos de Funcionamiento Reparación y mantenimiento de vehículos terrestres, aéreos y lacustres		3,172.60	0.00		
00010	29/08/2024	E	00071	00071	F-2789 OSCAR CONSTANTINO ITURBE mantenimiento de vehiculo Presupuesto de Egresos Devengado de Gastos de Funcionamiento Reparación y mantenimiento de vehículos terrestres, aéreos y lacustres		0.00	3,172.60		
00009	29/08/2024	E	00072	00072	F-2805 y 2806 OSCAR CONSTANTINO ITURBE mantenimiento de vehículo Presupuesto de Egresos Devengado de Gastos de Funcionamiento Reparación y mantenimiento de vehículos terrestres, aéreos y lacustres		2,894.20	0.00		
00012	29/08/2024	E	00072	00072	F-2805 y 2806 OSCAR CONSTANTINO ITURBE mantenimiento de vehículo Presupuesto de Egresos Devengado de Gastos de Funcionamiento Reparación y mantenimiento de vehículos terrestres, aéreos y lacustres		0.00	2,894.20		
00007	27/08/2024	E	00061	00061	F-2788 OSCAR CONSTANTINO ITURBE mantenimiento a vehículo Presupuesto de Egresos Devengado de Gastos de Funcionamiento Reparación y mantenimiento de vehículos terrestres, aéreos y lacustres		2,917.40	0.00		
00010	27/08/2024	E	00061	00061	F-2788 OSCAR CONSTANTINO ITURBE mantenimiento a vehículo Presupuesto de Egresos Devengado de Gastos de Funcionamiento Reparación y mantenimiento de vehículos terrestres, aéreos y lacustres		0.00	2,917.40		
00007	27/08/2024	E	00062	00062	F-2785 OSCAR CONSTANTINO ITURBE mantenimiento a vehiculo Presupuesto de Egresos Devengado de Gastos de Funcionamiento Reparación y mantenimiento de vehículos terrestres, aéreos y lacustres		3,172.60	0.00		
00010	27/08/2024	E	00062	00062	F-2785 OSCAR CONSTANTINO ITURBE mantenimiento a vehiculo Presupuesto de Egresos Devengado de Gastos de Funcionamiento Reparación y mantenimiento de vehículos terrestres, aéreos y lacustres		0.00	3,172.60		
00007	27/08/2024	E	00063	00063	F-2808 OSCAR CONSTANTINO ITURE mantenimiento a vehiculo Presupuesto de Egresos Devengado de Gastos de Funcionamiento Reparación y mantenimiento de vehículos terrestres, aéreos y lacustres		5,708.36	0.00		
00010	27/08/2024	E	00063	00063	F-2808 OSCAR CONSTANTINO ITURE mantenimiento a vehiculo Presupuesto de Egresos Devengado de Gastos de Funcionamiento Reparación y mantenimiento de vehículos terrestres, aéreos y lacustres		0.00	5,708.36		
00007	27/08/2024	E	00065	00065	F-2786 OSCAR CONSTANTINO ITURBE mantenimiento de vehículo Presupuesto de Egresos Devengado de Gastos de Funcionamiento Reparación y mantenimiento de vehículos terrestres, aéreos y lacustres		5,904.40	0.00		
00010	27/08/2024	E	00065	00065	F-2786 OSCAR CONSTANTINO ITURBE mantenimiento de vehículo Presupuesto de Egresos Devengado de Gastos de Funcionamiento Reparación y mantenimiento de vehículos terrestres, aéreos y lacustres		0.00	5,904.40		
00007	27/08/2024	E	00066	00066	F-2791 OSCAR CONSTANTINO ITURBE mantenimiento de vehículo Presupuesto de Egresos Devengado de Gastos de Funcionamiento Reparación y mantenimiento de vehículos terrestres, aéreos y lacustres		3,190.00	0.00		
00010	27/08/2024	E	00066	00066	F-2791 OSCAR CONSTANTINO ITURBE mantenimiento de vehículo Presupuesto de Egresos Devengado de Gastos de Funcionamiento Reparación y mantenimiento de vehículos terrestres, aéreos y lacustres		0.00	3,190.00		
00007	16/08/2024	E	00060	00060	F-2788 OSCAR CONSTANTINO ITURBE mantenimiento a vehículo Presupuesto de Egresos Devengado de Gastos de Funcionamiento Reparación y mantenimiento de vehículos terrestres, aéreos y lacustres		6,090.00	0.00		
00010	16/08/2024	E	00060	00060	F-2788 OSCAR CONSTANTINO ITURBE mantenimiento a vehículo Presupuesto de Egresos Devengado de Gastos de Funcionamiento Reparación y mantenimiento de vehículos terrestres, aéreos y lacustres		0.00	6,090.00		

00007	15/08/2024	E	00040	00040	F-2804 OSCAR CONSTANTINO ITURBE mantenimiento a vehiculos Presupuesto de Egresos Devengado de Gastos de Funcionamiento Reparación y mantenimiento de vehículos terrestres, aéreos y lacustres			4,002.00	0.00			
00010	15/08/2024	E	00040	00040	F-2804 OSCAR CONSTANTINO ITURBE mantenimiento a vehiculos Presupuesto de Egresos Devengado de Gastos de Funcionamiento Reparación y mantenimiento de vehículos terrestres, aéreos y lacustres			0.00	4,002.00			
00007	13/08/2024	E	00028	00028	F-2799 OSCAR CONSTANTINO ITURBE servicio a vehiculo Presupuesto de Egresos Devengado de Gastos de Funcionamiento Reparación y mantenimiento de vehículos terrestres, aéreos y lacustres			3,696.92	0.00			
00010	13/08/2024	E	00028	00028	F-2799 OSCAR CONSTANTINO ITURBE servicio a vehiculo Presupuesto de Egresos Devengado de Gastos de Funcionamiento Reparación y mantenimiento de vehículos terrestres, aéreos y lacustres			0.00	3,696.92			
00007	13/08/2024	E	00029	00029	F-2800 OSCAR CONSTANTINO ITURBE servicio a vehiculo Presupuesto de Egresos Devengado de Gastos de Funcionamiento Reparación y mantenimiento de vehículos terrestres, aéreos y lacustres			1,914.00	0.00			
00010	13/08/2024	E	00029	00029	F-2800 OSCAR CONSTANTINO ITURBE servicio a vehiculo Presupuesto de Egresos Devengado de Gastos de Funcionamiento Reparación y mantenimiento de vehículos terrestres, aéreos y lacustres			0.00	1,914.00			
00007	13/08/2024	E	00030	00030	F-2798 OSCAR CONSTANTITO ITURBE mantenimiento a vehiculos Presupuesto de Egresos Devengado de Gastos de Funcionamiento Reparación y mantenimiento de vehículos terrestres, aéreos y lacustres			3,178.40	0.00			
00010	13/08/2024	E	00030	00030	F-2798 OSCAR CONSTANTITO ITURBE mantenimiento a vehiculos Presupuesto de Egresos Devengado de Gastos de Funcionamiento Reparación y mantenimiento de vehículos terrestres, aéreos y lacustres			0.00	3,178.40			
00007	13/08/2024	E	00031	00031	F-2782 OSCAR CONSTANTINO ITURBE mantenimiento a vehículo Presupuesto de Egresos Devengado de Gastos de Funcionamiento Reparación y mantenimiento de vehículos terrestres, aéreos y lacustres			3,828.00	0.00			
00010	13/08/2024	E	00031	00031	F-2782 OSCAR CONSTANTINO ITURBE mantenimiento a vehículo Presupuesto de Egresos Devengado de Gastos de Funcionamiento Reparación y mantenimiento de vehículos terrestres, aéreos y lacustres			0.00	3,828.00			
00007	13/08/2024	E	00032	00032	F-2793 OSCAR CONSTANTINO ITURBE mantenimiento a vehiculos Presupuesto de Egresos Devengado de Gastos de Funcionamiento Reparación y mantenimiento de vehículos terrestres, aéreos y lacustres			3,177.24	0.00			
00010	13/08/2024	E	00032	00032	F-2793 OSCAR CONSTANTINO ITURBE mantenimiento a vehiculos Presupuesto de Egresos Devengado de Gastos de Funcionamiento Reparación y mantenimiento de vehículos terrestres, aéreos y lacustres			0.00	3,177.24			
00007	13/08/2024	E	00033	00033	F-2807 OSCAR CONSTANTINO ITURBE mantenimiento a vehiculo Presupuesto de Egresos Devengado de Gastos de Funcionamiento Reparación y mantenimiento de vehículos terrestres, aéreos y lacustres			14,755.20	0.00			
00010	13/08/2024	E	00033	00033	F-2807 OSCAR CONSTANTINO ITURBE mantenimiento a vehiculo Presupuesto de Egresos Devengado de Gastos de Funcionamiento Reparación y mantenimiento de vehículos terrestres, aéreos y lacustres			0.00	14,755.20			
00007	13/08/2024	E	00034	00034	F-2792 OSCAR CONSTANTINO ITURBE mantenimiento a vehiculos Presupuesto de Egresos Devengado de Gastos de Funcionamiento Reparación y mantenimiento de vehículos terrestres, aéreos y lacustres			7,400.80	0.00			
00010	13/08/2024	E	00034	00034	F-2792 OSCAR CONSTANTINO ITURBE mantenimiento a vehiculos Presupuesto de Egresos Devengado de Gastos de Funcionamiento Reparación y mantenimiento de vehículos terrestres, aéreos y lacustres			0.00	7,400.80			
00007	13/08/2024	E	00035	00035	F-2780 y 2781 OSCAR CONSTANTINO ITURBE mantenimiento vehiculo Presupuesto de Egresos Devengado de Gastos de Funcionamiento Reparación y mantenimiento de vehículos terrestres, aéreos y lacustres			2,169.20	0.00			
00010	13/08/2024	E	00035	00035	F-2780 y 2781 OSCAR CONSTANTINO ITURBE mantenimiento vehiculo Presupuesto de Egresos Devengado de Gastos de Funcionamiento Reparación y mantenimiento de vehículos terrestres, aéreos y lacustres			0.00	2,169.20			
00007	13/08/2024	E	00036	00036	F-2794 OSCAR CONSTANTINO ITURBE mantenimiento a vehiculos Presupuesto de Egresos Devengado de Gastos de Funcionamiento Reparación y mantenimiento de vehículos terrestres, aéreos y lacustres			3,963.72	0.00			
00010	13/08/2024	E	00036	00036	F-2794 OSCAR CONSTANTINO ITURBE mantenimiento a vehiculos Presupuesto de Egresos Devengado de Gastos de Funcionamiento Reparación y mantenimiento de vehículos terrestres, aéreos y lacustres			0.00	3,963.72			
00007	13/08/2024	E	00037	00037	F-2795 OSCAR CONSTANTINO ITURBE mantenimiento a vehiculos Presupuesto de Egresos Devengado de Gastos de Funcionamiento Reparación y mantenimiento de vehículos terrestres, aéreos y lacustres			2,204.00	0.00			
00010	13/08/2024	E	00037	00037	F-2795 OSCAR CONSTANTINO ITURBE mantenimiento a vehiculos Presupuesto de Egresos Devengado de Gastos de Funcionamiento Reparación y mantenimiento de vehículos terrestres, aéreos y lacustres			0.00	2,204.00			
00007	13/08/2024	E	00038	00038	F-2810 OSCAR CONSTANTINO ITURBE mantenimiento a vehiculos Presupuesto de Egresos Devengado de Gastos de Funcionamiento Reparación y mantenimiento de vehículos terrestres, aéreos y lacustres			1,972.00	0.00			
00010	13/08/2024	E	00038	00038	F-2810 OSCAR CONSTANTINO ITURBE mantenimiento a vehiculos Presupuesto de Egresos Devengado de Gastos de Funcionamiento Reparación y mantenimiento de vehículos terrestres, aéreos y lacustres			0.00	1,972.00			
					TOTAL:			**538,429.48**	**538,429.48**			
8251	**C00307000**	**0105020603011102O1**		**3571**	**Reparación, instalación y mantenimiento de maquinaria, equipo industrial y diverso**	**0.00**		**450.00**	**450.00**	**0.00**		
REN.	**FECHA**	**TIPO**	**N.POL.**	**REF**	**CONCEPTO**		**DEBE**		**HABER**			
00033	10/06/2024	C	00018	00207	F- 5292 YOLANDA MIRANDA ALVA Presupuesto de Egresos Devengado de Gastos de Funcionamiento Reparación, instalación y mantenimiento de maquinaria, equipo industrial y diverso			450.00	0.00			
00036	10/06/2024	C	00018	00207	F- 5292 YOLANDA MIRANDA ALVA Presupuesto de Egresos Devengado de Gastos de Funcionamiento Reparación, instalación y mantenimiento de maquinaria, equipo industrial y diverso			0.00	450.00			
					TOTAL:			**450.00**	**450.00**			
8251	**C00307000**	**0105020603011102O1**		**3591**	**Servicios de fumigación**	**0.00**		**1,250,000.00**	**1,250,000.00**	**0.00**		
REN.	**FECHA**	**TIPO**	**N.POL.**	**REF**	**CONCEPTO**		**DEBE**		**HABER**			
00007	08/11/2024	E	00020	00020	F-52C6 MISHEL LOPEZ GUEVARA fumigación Presupuesto de Egresos Devengado de Gastos de Funcionamiento Servicios de fumigación			131,772.98	0.00			
00010	08/11/2024	E	00020	00020	F-52C6 MISHEL LOPEZ GUEVARA fumigación Presupuesto de Egresos Devengado de Gastos de Funcionamiento Servicios de fumigación			0.00	131,772.98			
00007	20/09/2024	E	00043	00043	F-7915 MISHEL LOPEZ GUEVARA fumigación y sanitización Presupuesto de Egresos Devengado de Gastos de Funcionamiento Servicios de fumigación			372,742.34	0.00			
00010	20/09/2024	E	00043	00043	F-7915 MISHEL LOPEZ GUEVARA fumigación y sanitización Presupuesto de Egresos Devengado de Gastos de Funcionamiento Servicios de fumigación			0.00	372,742.34			
00007	18/07/2024	E	00045	00045	F-D87D MISHEL LOPEZ GUEVARA fumigación Presupuesto de Egresos Devengado de Gastos de Funcionamiento Servicios de fumigación			372,742.34	0.00			
00010	18/07/2024	E	00045	00045	F-D87D MISHEL LOPEZ GUEVARA fumigación Presupuesto de Egresos Devengado de Gastos de Funcionamiento Servicios de fumigación			0.00	372,742.34			
00007	24/06/2024	E	00059	00059	F-3361 MISHEL LOPEZ GUEVARA fumigación Presupuesto de Egresos Devengado de Gastos de Funcionamiento Servicios de fumigación			372,742.34	0.00			
00010	24/06/2024	E	00059	00059	F-3361 MISHEL LOPEZ GUEVARA fumigación Presupuesto de Egresos Devengado de Gastos de Funcionamiento Servicios de fumigación			0.00	372,742.34			
					TOTAL:			**1,250,000.00**	**1,250,000.00**			
8251	**C00307000**	**0105020603011102O1**		**3612**	**Publicaciones oficiales**	**0.00**		**6,948.86**	**6,948.86**	**0.00**		
REN.	**FECHA**	**TIPO**	**N.POL.**	**REF**	**CONCEPTO**		**DEBE**		**HABER**			
00007	27/03/2024	E	00106	00106	F-FA13 CIA PERIODISTICA publicación licitación Presupuesto de Egresos Devengado de Gastos de Funcionamiento Publicaciones oficiales			6,948.86	0.00			
00010	27/03/2024	E	00106	00106	F-FA13 CIA PERIODISTICA publicación licitación Presupuesto de Egresos Devengado de Gastos de Funcionamiento Publicaciones oficiales			0.00	6,948.86			
					TOTAL:			**6,948.86**	**6,948.86**			
8251	**C00307000**	**0105020603011102O1**		**3821**	**Gastos de ceremonias oficiales y de orden social**	**0.00**		**2,817.00**	**2,817.00**	**0.00**		
REN.	**FECHA**	**TIPO**	**N.POL.**	**REF**	**CONCEPTO**		**DEBE**		**HABER**			
00007	20/12/2024	E	00079	00079	F-AA549 OLGA OLIMPIA FERNANDEZ HERRERA materiales diversos			2,817.00	0.00			
00010	20/12/2024	E	00079	00079	F-AA549 OLGA OLIMPIA FERNANDEZ HERRERA materiales diversos			0.00	2,817.00			
					TOTAL:			**2,817.00**	**2,817.00**			
8251	**C00307000**	**0105020603011102O1**		**3922**	**Otros impuestos y derechos**	**0.00**		**124,532.00**	**124,532.00**	**0.00**		

REN.	FECHA	TIPO	N.POL.	REF		CONCEPTO	DEBE	HABER
00006	10/12/2024	D	00016	00016		F- 4250 CENTRO DE VERIFICACIONES ESPECIALIZADAS PILARES Presupuesto de Egresos Devengado de Gastos de Funcionamiento Otros impuestos y derechos	434.00	0.00
00009	10/12/2024	D	00016	00016		F- 4250 CENTRO DE VERIFICACIONES ESPECIALIZADAS PILARES Presupuesto de Egresos Devengado de Gastos de Funcionamiento Otros impuestos y derechos	0.00	434.00
00013	10/12/2024	D	00016	00016		F- 377 CENTRO DE VERIFICACIONES ESPECIALIZADAS PILARES Presupuesto de Egresos Devengado de Gastos de Funcionamiento Otros impuestos y derechos	543.00	0.00
00016	10/12/2024	D	00016	00016		F- 377 CENTRO DE VERIFICACIONES ESPECIALIZADAS PILARES Presupuesto de Egresos Devengado de Gastos de Funcionamiento Otros impuestos y derechos	0.00	543.00
00020	10/12/2024	D	00016	00016		F- 4240 CENTRO DE VERIFICACIONES ESPECIALIZADAS PILARES Presupuesto de Egresos Devengado de Gastos de Funcionamiento Otros impuestos y derechos	434.00	0.00
00023	10/12/2024	D	00016	00016		F- 4240 CENTRO DE VERIFICACIONES ESPECIALIZADAS PILARES Presupuesto de Egresos Devengado de Gastos de Funcionamiento Otros impuestos y derechos	0.00	434.00
00027	10/12/2024	D	00016	00016		F- 42439 CENTRO DE VERIFICACIONES ESPECIALIZADAS PILARES Presupuesto de Egresos Devengado de Gastos de Funcionamiento Otros impuestos y derechos	543.00	0.00
00030	10/12/2024	D	00016	00016		F- 42439 CENTRO DE VERIFICACIONES ESPECIALIZADAS PILARES Presupuesto de Egresos Devengado de Gastos de Funcionamiento Otros impuestos y derechos	0.00	543.00
00034	10/12/2024	D	00016	00016		F- 42436 CENTRO DE VERIFICACIONES ESPECIALIZADAS PILARES Presupuesto de Egresos Devengado de Gastos de Funcionamiento Otros impuestos y derechos	543.00	0.00
00037	10/12/2024	D	00016	00016		F- 42436 CENTRO DE VERIFICACIONES ESPECIALIZADAS PILARES Presupuesto de Egresos Devengado de Gastos de Funcionamiento Otros impuestos y derechos	0.00	543.00
00041	10/12/2024	D	00016	00016		F- 42438 CENTRO DE VERIFICACIONES ESPECIALIZADAS PILARES Presupuesto de Egresos Devengado de Gastos de Funcionamiento Otros impuestos y derechos	543.00	0.00
00044	10/12/2024	D	00016	00016		F- 42438 CENTRO DE VERIFICACIONES ESPECIALIZADAS PILARES Presupuesto de Egresos Devengado de Gastos de Funcionamiento Otros impuestos y derechos	0.00	543.00
00048	10/12/2024	D	00016	00016		F- 42437 CENTRO DE VERIFICACIONES ESPECIALIZADAS PILARES Presupuesto de Egresos Devengado de Gastos de Funcionamiento Otros impuestos y derechos	543.00	0.00
00051	10/12/2024	D	00016	00016		F- 42437 CENTRO DE VERIFICACIONES ESPECIALIZADAS PILARES Presupuesto de Egresos Devengado de Gastos de Funcionamiento Otros impuestos y derechos	0.00	543.00
00055	10/12/2024	D	00016	00016		F- 4235 CENTRO DE VERIFICACIONES ESPECIALIZADAS PILARES Presupuesto de Egresos Devengado de Gastos de Funcionamiento Otros impuestos y derechos	543.00	0.00
00058	10/12/2024	D	00016	00016		F- 4235 CENTRO DE VERIFICACIONES ESPECIALIZADAS PILARES Presupuesto de Egresos Devengado de Gastos de Funcionamiento Otros impuestos y derechos	0.00	543.00
00062	10/12/2024	D	00016	00016		F- 4249 CENTRO DE VERIFICACIONES ESPECIALIZADAS PILARES Presupuesto de Egresos Devengado de Gastos de Funcionamiento Otros impuestos y derechos	543.00	0.00
00065	10/12/2024	D	00016	00016		F- 4249 CENTRO DE VERIFICACIONES ESPECIALIZADAS PILARES Presupuesto de Egresos Devengado de Gastos de Funcionamiento Otros impuestos y derechos	0.00	543.00
00069	10/12/2024	D	00016	00016		F- 24263 CENTRO DE VERIFICACIONES ESPECIALIZADAS PILARES Presupuesto de Egresos Devengado de Gastos de Funcionamiento Otros impuestos y derechos	543.00	0.00
00072	10/12/2024	D	00016	00016		F- 24263 CENTRO DE VERIFICACIONES ESPECIALIZADAS PILARES Presupuesto de Egresos Devengado de Gastos de Funcionamiento Otros impuestos y derechos	0.00	543.00
00005	10/12/2024	D	00017	00017		Presupuesto de Egresos Devengado de Gastos de Funcionamiento Otros impuestos y derechos	2,090.00	0.00
00008	10/12/2024	D	00017	00017		Presupuesto de Egresos Devengado de Gastos de Funcionamiento Otros impuestos y derechos	0.00	2,090.00
00017	10/12/2024	D	00017	00017		Presupuesto de Egresos Devengado de Gastos de Funcionamiento Otros impuestos y derechos	1,837.00	0.00
00020	10/12/2024	D	00017	00017		Presupuesto de Egresos Devengado de Gastos de Funcionamiento Otros impuestos y derechos	0.00	1,837.00
00005	05/12/2024	C	00018	00318		Presupuesto de Egresos Devengado de Gastos de Funcionamiento Otros impuestos y derechos	543.00	0.00
00008	05/12/2024	C	00018	00318		Presupuesto de Egresos Devengado de Gastos de Funcionamiento Otros impuestos y derechos	0.00	543.00
00005	04/12/2024	C	00015	00315		Presupuesto de Egresos Devengado de Gastos de Funcionamiento Otros impuestos y derechos	543.00	0.00
00008	04/12/2024	C	00015	00315		Presupuesto de Egresos Devengado de Gastos de Funcionamiento Otros impuestos y derechos	0.00	543.00
00012	04/12/2024	C	00015	00315		Presupuesto de Egresos Devengado de Gastos de Funcionamiento Otros impuestos y derechos	543.00	0.00
00015	04/12/2024	C	00015	00315		Presupuesto de Egresos Devengado de Gastos de Funcionamiento Otros impuestos y derechos	0.00	543.00
00019	04/12/2024	C	00015	00315		Presupuesto de Egresos Devengado de Gastos de Funcionamiento Otros impuestos y derechos	434.00	0.00
00022	04/12/2024	C	00015	00315		Presupuesto de Egresos Devengado de Gastos de Funcionamiento Otros impuestos y derechos	0.00	434.00
00026	04/12/2024	C	00015	00315		Presupuesto de Egresos Devengado de Gastos de Funcionamiento Otros impuestos y derechos	543.00	0.00
00029	04/12/2024	C	00015	00315		Presupuesto de Egresos Devengado de Gastos de Funcionamiento Otros impuestos y derechos	0.00	543.00
00033	04/12/2024	C	00015	00315		Presupuesto de Egresos Devengado de Gastos de Funcionamiento Otros impuestos y derechos	434.00	0.00
00036	04/12/2024	C	00015	00315		Presupuesto de Egresos Devengado de Gastos de Funcionamiento Otros impuestos y derechos	0.00	434.00
00040	04/12/2024	C	00015	00315		Presupuesto de Egresos Devengado de Gastos de Funcionamiento Otros impuestos y derechos	434.00	0.00
00043	04/12/2024	C	00015	00315		Presupuesto de Egresos Devengado de Gastos de Funcionamiento Otros impuestos y derechos	0.00	434.00
00047	04/12/2024	C	00015	00315		Presupuesto de Egresos Devengado de Gastos de Funcionamiento Otros impuestos y derechos	434.00	0.00
00050	04/12/2024	C	00015	00315		Presupuesto de Egresos Devengado de Gastos de Funcionamiento Otros impuestos y derechos	0.00	434.00
00054	04/12/2024	C	00015	00315		Presupuesto de Egresos Devengado de Gastos de Funcionamiento Otros impuestos y derechos	543.00	0.00
00057	04/12/2024	C	00015	00315		Presupuesto de Egresos Devengado de Gastos de Funcionamiento Otros impuestos y derechos	0.00	543.00
00061	04/12/2024	C	00015	00315		Presupuesto de Egresos Devengado de Gastos de Funcionamiento Otros impuestos y derechos	434.00	0.00
00064	04/12/2024	C	00015	00315		Presupuesto de Egresos Devengado de Gastos de Funcionamiento Otros impuestos y derechos	0.00	434.00
00068	04/12/2024	C	00015	00315		Presupuesto de Egresos Devengado de Gastos de Funcionamiento Otros impuestos y derechos	543.00	0.00
00071	04/12/2024	C	00015	00315		Presupuesto de Egresos Devengado de Gastos de Funcionamiento Otros impuestos y derechos	0.00	543.00
00075	04/12/2024	C	00015	00315		Presupuesto de Egresos Devengado de Gastos de Funcionamiento Otros impuestos y derechos	434.00	0.00
00078	04/12/2024	C	00015	00315		Presupuesto de Egresos Devengado de Gastos de Funcionamiento Otros impuestos y derechos	0.00	434.00
00005	30/10/2024	C	00031	00296		Presupuesto de Egresos Devengado de Gastos de Funcionamiento Otros impuestos y derechos	543.00	0.00
00008	30/10/2024	C	00031	00296		Presupuesto de Egresos Devengado de Gastos de Funcionamiento Otros impuestos y derechos	0.00	543.00
00006	22/10/2024	C	00025	00290		Presupuesto de Egresos Devengado de Gastos de Funcionamiento Otros impuestos y derechos	276.00	0.00
00009	22/10/2024	C	00025	00290		Presupuesto de Egresos Devengado de Gastos de Funcionamiento Otros impuestos y derechos	0.00	276.00
00005	14/10/2024	C	00017	00282		F- 3485 Centro de Verificaciones Especializadas Pilares Presupuesto de Egresos Devengado de Gastos de Funcionamiento Otros impuestos y derechos Spark Placas NTC-7531	543.00	0.00
00008	14/10/2024	C	00017	00282		F- 3485 Centro de Verificaciones Especializadas Pilares Presupuesto de Egresos Devengado de Gastos de Funcionamiento Otros impuestos y derechos Spark Placas NTC-7531	0.00	543.00
00012	14/10/2024	C	00017	00282		F- 3483 Centro de Verificaciones Especializadas Pilares Presupuesto de Egresos Devengado de Gastos de Funcionamiento Otros impuestos y derechos Estacas Placas LLJ-441A	543.00	0.00
00015	14/10/2024	C	00017	00282		F- 3483 Centro de Verificaciones Especializadas Pilares Presupuesto de Egresos Devengado de Gastos de Funcionamiento Otros impuestos y derechosEstacas Placas LLJ-441A	0.00	543.00
00019	14/10/2024	C	00017	00282		F- 3710 Centro de Verificaciones Especializadas Pilares Presupuesto de Egresos Devengado de Gastos de Funcionamiento Otros impuestos y derechosF350 Placas NZV929AC	543.00	0.00

00022	14/10/2024	C	00017	00282	F- 3710 Centro de Verificaciones Especializadas Pilares Presupuesto de Egresos Devengado de Gastos de Funcionamiento Otros impuestos y derechos F350 Placas NZV929AC		0.00	543.00		
00026	14/10/2024	C	00017	00282	F- 3490 Centro de Verificaciones Especializadas Pilares Presupuesto de Egresos Devengado de Gastos de Funcionamiento Otros impuestos y derechos Ikon Placas NZV-926A		543.00	0.00		
00029	14/10/2024	C	00017	00282	F- 3490 Centro de Verificaciones Especializadas Pilares Presupuesto de Egresos Devengado de Gastos de Funcionamiento Otros impuestos y derechos Ikon Placas NZV-926A		0.00	543.00		
00005	04/09/2024	C	00010	00257	F- 2806 Centro de Verificaciones Especializadas Pilares Presupuesto de Egresos Devengado de Gastos de Funcionamiento Otros impuestos y derechos Dakota Placas NWJ212A		543.00	0.00		
00008	04/09/2024	C	00010	00257	F- 2806 Centro de Verificaciones Especializadas Pilares Presupuesto de Egresos Devengado de Gastos de Funcionamiento Otros impuestos y derechos Dakota Placas NWJ212A		0.00	543.00		
00012	04/09/2024	C	00010	00257	F- 3127 Centro de Verificaciones Especializadas Pilares Presupuesto de Egresos Devengado de Gastos de Funcionamiento Otros impuestos y derechos Pick Up Placas NWJ 233A		543.00	0.00		
00015	04/09/2024	C	00010	00257	F- 3127 Centro de Verificaciones Especializadas Pilares Presupuesto de Egresos Devengado de Gastos de Funcionamiento Otros impuestos y derechos Pick Up Placas NWJ 233A		0.00	543.00		
00019	04/09/2024	C	00010	00257	F- 2807 Centro de Verificaciones Especializadas Pilares Presupuesto de Egresos Devengado de Gastos de Funcionamiento Otros impuestos y derechos March Placas NWJ 715A		543.00	0.00		
00022	04/09/2024	C	00010	00257	F- 2807 Centro de Verificaciones Especializadas Pilares Presupuesto de Egresos Devengado de Gastos de Funcionamiento Otros impuestos y derechos March Placas NWJ 715A		0.00	543.00		
00026	04/09/2024	C	00010	00257	F- 2912 Centro de Verificaciones Especializadas Pilares Presupuesto de Egresos Devengado de Gastos de Funcionamiento Otros impuestos y derechos March Placas NWJ 596A		543.00	0.00		
00029	04/09/2024	C	00010	00257	F- 2912 Centro de Verificaciones Especializadas Pilares Presupuesto de Egresos Devengado de Gastos de Funcionamiento Otros impuestos y derechos March Placas NWJ 596A		0.00	543.00		
00033	04/09/2024	C	00010	00257	F- 3171 Centro de Verificaciones Especializadas Pilares Presupuesto de Egresos Devengado de Gastos de Funcionamiento Otros impuestos y derechos Sparrk Placas NTC 7523		543.00	0.00		
00036	04/09/2024	C	00010	00257	F- 3171 Centro de Verificaciones Especializadas Pilares Presupuesto de Egresos Devengado de Gastos de Funcionamiento Otros impuestos y derechos Sparrk Placas NTC 7523		0.00	543.00		
00005	27/08/2024	C	00025	00252	F- 2467 CENTRO DE VERIFICACIONES ESPECIALIZADAS PILARES Presupuesto de Egresos Devengado de Gastos de Funcionamiento Otros impuestos y derechos Serie 500 1524 Placas LG-13133C		543.00	0.00		
00008	27/08/2024	C	00025	00252	F- 2467 CENTRO DE VERIFICACIONES ESPECIALIZADAS PILARES Presupuesto de Egresos Devengado de Gastos de Funcionamiento Otros impuestos y derechos Serie 500 1524 Placas LG-13133C		0.00	543.00		
00012	27/08/2024	C	00025	00252	F- 2478 CENTRO DE VERIFICACIONES ESPECIALIZADAS PILARES Presupuesto de Egresos Devengado de Gastos de Funcionamiento Otros impuestos y derechos March Placas NUF-696A		543.00	0.00		
00015	27/08/2024	C	00025	00252	F- 2478 CENTRO DE VERIFICACIONES ESPECIALIZADAS PILARES Presupuesto de Egresos Devengado de Gastos de Funcionamiento Otros impuestos y derechos March Placas NUF-696A		0.00	543.00		
00019	27/08/2024	C	00025	00252	F- 2471 CENTRO DE VERIFICACIONES ESPECIALIZADAS PILARES Presupuesto de Egresos Devengado de Gastos de Funcionamiento Otros impuestos y derechos March Placas NUF-697A		543.00	0.00		
00022	27/08/2024	C	00025	00252	F- 2471 CENTRO DE VERIFICACIONES ESPECIALIZADAS PILARES Presupuesto de Egresos Devengado de Gastos de Funcionamiento Otros impuestos y derechos March Placas NUF-697A		0.00	543.00		
00026	27/08/2024	C	00025	00252	F- 2468 CENTRO DE VERIFICACIONES ESPECIALIZADAS PILARES Presupuesto de Egresos Devengado de Gastos de Funcionamiento Otros impuestos y derechos Pointer Placas NUF-686A		434.00	0.00		
00029	27/08/2024	C	00025	00252	F- 2468 CENTRO DE VERIFICACIONES ESPECIALIZADAS PILARES Presupuesto de Egresos Devengado de Gastos de Funcionamiento Otros impuestos y derechos Pointer Placas NUF-686A		0.00	434.00		
00005	05/08/2024	C	00012	00239	F-2048 Centro de Verificaciones Especializadas Pilares Presupuesto de Egresos Devengado de Gastos de Funcionamiento Otros impuestos y derechos Pointer Placas NNN-5867		434.00	0.00		
00008	05/08/2024	C	00012	00239	F-2048 Centro de Verificaciones Especializadas Pilares Presupuesto de Egresos Devengado de Gastos de Funcionamiento Otros impuestos y derechos Pointer Placas NNN-5867		0.00	434.00		
00012	05/08/2024	C	00012	00239	F-2025 Centro de Verificaciones Especializadas Pilares Presupuesto de Egresos Devengado de Gastos de Funcionamiento Otros impuestos y derechos Ranger Placas LF88858		543.00	0.00		
00015	05/08/2024	C	00012	00239	F-2025 Centro de Verificaciones Especializadas Pilares Presupuesto de Egresos Devengado de Gastos de Funcionamiento Otros impuestos y derechosRanger Placas LF88858		0.00	543.00		
00019	05/08/2024	C	00012	00239	F-2047 Centro de Verificaciones Especializadas Pilares Presupuesto de Egresos Devengado de Gastos de Funcionamiento Otros impuestos y derechos Spark Placas NTC-7527		543.00	0.00		
00022	05/08/2024	C	00012	00239	F-2047 Centro de Verificaciones Especializadas Pilares Presupuesto de Egresos Devengado de Gastos de Funcionamiento Otros impuestos y derechos Spark Placas NTC-7527		0.00	543.00		
00026	05/08/2024	C	00012	00239	F-2076 Centro de Verificaciones Especializadas Pilares Presupuesto de Egresos Devengado de Gastos de Funcionamiento Otros impuestos y derechos Jetta Placas LLI-328A		543.00	0.00		
00029	05/08/2024	C	00012	00239	F-2076 Centro de Verificaciones Especializadas Pilares Presupuesto de Egresos Devengado de Gastos de Funcionamiento Otros impuestos y derechos Jetta Placas LLI-328A		0.00	543.00		
00033	05/08/2024	C	00012	00239	F-2056 Centro de Verificaciones Especializadas Pilares Presupuesto de Egresos Devengado de Gastos de Funcionamiento Otros impuestos y derechos Jetta Placas LLJ-307A		543.00	0.00		
00036	05/08/2024	C	00012	00239	F-2056 Centro de Verificaciones Especializadas Pilares Presupuesto de Egresos Devengado de Gastos de Funcionamiento Otros impuestos y derechos Jetta Placas LLJ-307A		0.00	543.00		
00040	05/08/2024	C	00012	00239	F-2074 Centro de Verificaciones Especializadas Pilares Presupuesto de Egresos Devengado de Gastos de Funcionamiento Otros impuestos y derechos Pick Up Placas LLF-608A		543.00	0.00		
00043	05/08/2024	C	00012	00239	F-2074 Centro de Verificaciones Especializadas Pilares Presupuesto de Egresos Devengado de Gastos de Funcionamiento Otros impuestos y derechos Pick Up Placas LLF-608A		0.00	543.00		
00047	05/08/2024	C	00012	00239	F-2055 Centro de Verificaciones Especializadas Pilares Presupuesto de Egresos Devengado de Gastos de Funcionamiento Otros impuestos y derechos Estacas Placas LLF-607A		543.00	0.00		
00050	05/08/2024	C	00012	00239	F-2055 Centro de Verificaciones Especializadas Pilares Presupuesto de Egresos Devengado de Gastos de Funcionamiento Otros impuestos y derechos Estacas Placas LLF-607A		0.00	543.00		
00054	05/08/2024	C	00012	00239	F-2077 Centro de Verificaciones Especializadas Pilares Presupuesto de Egresos Devengado de Gastos de Funcionamiento Otros impuestos y derechos March Placas NRP-4918		543.00	0.00		
00057	05/08/2024	C	00012	00239	F-2077 Centro de Verificaciones Especializadas Pilares Presupuesto de Egresos Devengado de Gastos de Funcionamiento Otros impuestos y derechos March Placas NRP-4918		0.00	543.00		
00005	05/08/2024	C	00014	00241	F-2026 Centro de Verificaciones Especializadas Pilares Presupuesto de Egresos Devengado de Gastos de Funcionamiento Otros impuestos y derechos F350 Placas LD-27215		543.00	0.00		
00008	05/08/2024	C	00014	00241	F-2026 Centro de Verificaciones Especializadas Pilares Presupuesto de Egresos Devengado de Gastos de Funcionamiento Otros impuestos y derechos F350 Placas LD-27215		0.00	543.00		
00012	05/08/2024	C	00014	00241	F-2054 Centro de Verificaciones Especializadas Pilares Presupuesto de Egresos Devengado de Gastos de Funcionamiento Otros impuestos y derechos F350 Placas LD-63006		543.00	0.00		
00015	05/08/2024	C	00014	00241	F-2054 Centro de Verificaciones Especializadas Pilares Presupuesto de Egresos Devengado de Gastos de Funcionamiento Otros impuestos y derechos F350 Placas LD-63006		0.00	543.00		
00019	05/08/2024	C	00014	00241	F-2046 Centro de Verificaciones Especializadas Pilares Presupuesto de Egresos Devengado de Gastos de Funcionamiento Otros impuestos y derechos Fiesta Ikon Placas NNN-5845		543.00	0.00		
00022	05/08/2024	C	00014	00241	F-2046 Centro de Verificaciones Especializadas Pilares Presupuesto de Egresos Devengado de Gastos de Funcionamiento Otros impuestos y derechos Fiesta Ikon Placas NNN-5845		0.00	543.00		
00026	05/08/2024	C	00014	00241	F-2029 Centro de Verificaciones Especializadas Pilares Presupuesto de Egresos Devengado de Gastos de Funcionamiento Otros impuestos y derechos Spark Placas NTC-7505		543.00	0.00		
00029	05/08/2024	C	00014	00241	F-2029 Centro de Verificaciones Especializadas Pilares Presupuesto de Egresos Devengado de Gastos de Funcionamiento Otros impuestos y derechos Spark Placas NTC-7505		0.00	543.00		
00033	05/08/2024	C	00014	00241	F-2234 Centro de Verificaciones Especializadas Pilares Presupuesto de Egresos Devengado de Gastos de Funcionamiento Otros impuestos y derechos Spark Placas LLJ-415A		543.00	0.00		
00036	05/08/2024	C	00014	00241	F-2234 Centro de Verificaciones Especializadas Pilares Presupuesto de Egresos Devengado de Gastos de Funcionamiento Otros impuestos y derechos Spark Placas LLJ-415A		0.00	543.00		

00040	05/08/2024	C	00014	00241	F-2053 Centro de Verificaciones Especializadas Pilares Presupuesto de Egresos Devengado de Gastos de Funcionamiento Otros impuestos y derechos Ducato Placas NTC-7506		543.00	0.00		
00043	05/08/2024	C	00014	00241	F-2053 Centro de Verificaciones Especializadas Pilares Presupuesto de Egresos Devengado de Gastos de Funcionamiento Otros impuestos y derechos Ducato Placas NTC-7506		0.00	543.00		
00047	05/08/2024	C	00014	00241	F-2030 Centro de Verificaciones Especializadas Pilares Presupuesto de Egresos Devengado de Gastos de Funcionamiento Otros impuestos y derechos Spark Placas LLF-676A		543.00	0.00		
00050	05/08/2024	C	00014	00241	F-2030 Centro de Verificaciones Especializadas Pilares Presupuesto de Egresos Devengado de Gastos de Funcionamiento Otros impuestos y derechos Spark Placas LLF-676A		0.00	543.00		
00005	10/06/2024	C	00017	00206	F- 1394 CENTRO DE VERIFICACIONES ESPECIALIZADAS PILARES Presupuesto de Egresos Devengado de Gastos de Funcionamiento Otros impuestos y derechos F-350 Placas LD-88899		434.00	0.00		
00008	10/06/2024	C	00017	00206	F- 1394 CENTRO DE VERIFICACIONES ESPECIALIZADAS PILARES Presupuesto de Egresos Devengado de Gastos de Funcionamiento Otros impuestos y derechos F-350 Placas LD-88899		0.00	434.00		
00012	10/06/2024	C	00017	00206	F- 38195 MONARCA CONSULTORES Presupuesto de Egresos Devengado de Gastos de Funcionamiento Otros impuestos y derechos Ecoline Placas LD-88870		543.00	0.00		
00015	10/06/2024	C	00017	00206	F- 38195 MONARCA CONSULTORES Presupuesto de Egresos Devengado de Gastos de Funcionamiento Otros impuestos y derechos Ecoline Placas LD-88870		0.00	543.00		
00019	10/06/2024	C	00017	00206	F- 1399 CENTRO DE VERIFICACIONES ESPECIALIZADAS PILARES Presupuesto de Egresos Devengado de Gastos de Funcionamiento Otros impuestos y derechos Tornado Placas LD-88840		543.00	0.00		
00022	10/06/2024	C	00017	00206	F- 1399 CENTRO DE VERIFICACIONES ESPECIALIZADAS PILARES Presupuesto de Egresos Devengado de Gastos de Funcionamiento Otros impuestos y derechos Tornado Placas LD-88840		0.00	543.00		
00026	10/06/2024	C	00017	00206	F- 38191 MONARCA CONSULTORES Presupuesto de Egresos Devengado de Gastos de Funcionamiento Otros impuestos y derechos Gol Sedan Placas NNN-5889		543.00	0.00		
00029	10/06/2024	C	00017	00206	F- 38191 MONARCA CONSULTORES Presupuesto de Egresos Devengado de Gastos de Funcionamiento Otros impuestos y derechos Gol Sedan Placas NNN-5889		0.00	543.00		
00033	10/06/2024	C	00017	00206	F- 1424 CENTRO DE VERIFICACIONES ESPECIALIZADAS PILARES Presupuesto de Egresos Devengado de Gastos de Funcionamiento Otros impuestos y derechos Spark Placas NTC-7509		543.00	0.00		
00036	10/06/2024	C	00017	00206	F- 1424 CENTRO DE VERIFICACIONES ESPECIALIZADAS PILARES Presupuesto de Egresos Devengado de Gastos de Funcionamiento Otros impuestos y derechos Spark Placas NTC-7509		0.00	543.00		
00006	14/05/2024	C	00021	00472	F- 835 CENTRO DE VERIFICACIONES ESPECIALIZADAS PILARES Presupuesto de Egresos Devengado de Gastos de Funcionamiento Otros impuestos y derechos Placas NGH9990		543.00	0.00		
00009	14/05/2024	C	00021	00472	F- 835 CENTRO DE VERIFICACIONES ESPECIALIZADAS PILARES Presupuesto de Egresos Devengado de Gastos de Funcionamiento Otros impuestos y derechos Placas NGH9990		0.00	543.00		
00013	14/05/2024	C	00021	00472	F- 836 CENTRO DE VERIFICACIONES ESPECIALIZADAS PILARES Presupuesto de Egresos Devengado de Gastos de Funcionamiento Otros impuestos y derechos Placas LD88890		434.00	0.00		
00016	14/05/2024	C	00021	00472	F- 836 CENTRO DE VERIFICACIONES ESPECIALIZADAS PILARES Presupuesto de Egresos Devengado de Gastos de Funcionamiento Otros impuestos y derechos Placas LD88890		0.00	434.00		
00020	14/05/2024	C	00021	00472	F- 837 CENTRO DE VERIFICACIONES ESPECIALIZADAS PILARES Presupuesto de Egresos Devengado de Gastos de Funcionamiento Otros impuestos y derechos Placas EA300U		543.00	0.00		
00023	14/05/2024	C	00021	00472	F- 837 CENTRO DE VERIFICACIONES ESPECIALIZADAS PILARES Presupuesto de Egresos Devengado de Gastos de Funcionamiento Otros impuestos y derechos Placas EA300U		0.00	543.00		
00027	14/05/2024	C	00021	00472	F- 838 CENTRO DE VERIFICACIONES ESPECIALIZADAS PILARES Presupuesto de Egresos Devengado de Gastos de Funcionamiento Otros impuestos y derechos Placas LD88869		543.00	0.00		
00030	14/05/2024	C	00021	00472	F- 838 CENTRO DE VERIFICACIONES ESPECIALIZADAS PILARES Presupuesto de Egresos Devengado de Gastos de Funcionamiento Otros impuestos y derechos Placas LD88869		0.00	543.00		
00034	14/05/2024	C	00021	00472	F- 840 CENTRO DE VERIFICACIONES ESPECIALIZADAS PILARES Presupuesto de Egresos Devengado de Gastos de Funcionamiento Otros impuestos y derechos Placas LD88869		543.00	0.00		
00037	14/05/2024	C	00021	00472	F- 840 CENTRO DE VERIFICACIONES ESPECIALIZADAS PILARES Presupuesto de Egresos Devengado de Gastos de Funcionamiento Otros impuestos y derechos Placas LD88869		0.00	543.00		
00041	14/05/2024	C	00021	00472	F- 841 CENTRO DE VERIFICACIONES ESPECIALIZADAS PILARES Presupuesto de Egresos Devengado de Gastos de Funcionamiento Otros impuestos y derechos Placas LD88830		434.00	0.00		
00044	14/05/2024	C	00021	00472	F- 841 CENTRO DE VERIFICACIONES ESPECIALIZADAS PILARES Presupuesto de Egresos Devengado de Gastos de Funcionamiento Otros impuestos y derechos Placas LD88830		0.00	434.00		
00048	14/05/2024	C	00021	00472	F- 842 CENTRO DE VERIFICACIONES ESPECIALIZADAS PILARES Presupuesto de Egresos Devengado de Gastos de Funcionamiento Otros impuestos y derechos Placas NNN5899		434.00	0.00		
00051	14/05/2024	C	00021	00472	F- 842 CENTRO DE VERIFICACIONES ESPECIALIZADAS PILARES Presupuesto de Egresos Devengado de Gastos de Funcionamiento Otros impuestos y derechosPlacas NNN5899		0.00	434.00		
00055	14/05/2024	C	00021	00472	F- 843 CENTRO DE VERIFICACIONES ESPECIALIZADAS PILARES Presupuesto de Egresos Devengado de Gastos de Funcionamiento Otros impuestos y derechos Placas LD88829		543.00	0.00		
00058	14/05/2024	C	00021	00472	F- 843 CENTRO DE VERIFICACIONES ESPECIALIZADAS PILARES Presupuesto de Egresos Devengado de Gastos de Funcionamiento Otros impuestos y derechos Placas LD88829		0.00	543.00		
00062	14/05/2024	C	00021	00472	F- 844 CENTRO DE VERIFICACIONES ESPECIALIZADAS PILARES Presupuesto de Egresos Devengado de Gastos de Funcionamiento Otros impuestos y derechos Placas LD88839		543.00	0.00		
00065	14/05/2024	C	00021	00472	F- 844 CENTRO DE VERIFICACIONES ESPECIALIZADAS PILARES Presupuesto de Egresos Devengado de Gastos de Funcionamiento Otros impuestos y derechos Placas LD88839		0.00	543.00		
00069	14/05/2024	C	00021	00472	F- 845 CENTRO DE VERIFICACIONES ESPECIALIZADAS PILARES Presupuesto de Egresos Devengado de Gastos de Funcionamiento Otros impuestos y derechos Placas NNN5859		543.00	0.00		
00072	14/05/2024	C	00021	00472	F- 845 CENTRO DE VERIFICACIONES ESPECIALIZADAS PILARESPresupuesto de Egresos Devengado de Gastos de Funcionamiento Otros impuestos y derechos Placas NNN5859		0.00	543.00		
00076	14/05/2024	C	00021	00472	F- 846 CENTRO DE VERIFICACIONES ESPECIALIZADAS PILARES Presupuesto de Egresos Devengado de Gastos de Funcionamiento Otros impuestos y derechos Placas LD88850		543.00	0.00		
00079	14/05/2024	C	00021	00472	F- 846 CENTRO DE VERIFICACIONES ESPECIALIZADAS PILARES Presupuesto de Egresos Devengado de Gastos de Funcionamiento Otros impuestos y derechos Placas LD88850		0.00	543.00		
00083	14/05/2024	C	00021	00472	F- 847 CENTRO DE VERIFICACIONES ESPECIALIZADAS PILARES Presupuesto de Egresos Devengado de Gastos de Funcionamiento Otros impuestos y derechos Placas NGH9980		434.00	0.00		
00086	14/05/2024	C	00021	00472	F- 847 CENTRO DE VERIFICACIONES ESPECIALIZADAS PILARES Presupuesto de Egresos Devengado de Gastos de Funcionamiento Otros impuestos y derechos Placas NGH9980		0.00	434.00		
00090	14/05/2024	C	00021	00472	F- 848 CENTRO DE VERIFICACIONES ESPECIALIZADAS PILARES Presupuesto de Egresos Devengado de Gastos de Funcionamiento Otros impuestos y derechos Placas NNN5849		434.00	0.00		
00093	14/05/2024	C	00021	00472	F- 848 CENTRO DE VERIFICACIONES ESPECIALIZADAS PILARES Presupuesto de Egresos Devengado de Gastos de Funcionamiento Otros impuestos y derechos Placas NNN5849		0.00	434.00		
00097	14/05/2024	C	00021	00472	F- 851 CENTRO DE VERIFICACIONES ESPECIALIZADAS PILARES Presupuesto de Egresos Devengado de Gastos de Funcionamiento Otros impuestos y derechos Placas LD88860		434.00	0.00		
00100	14/05/2024	C	00021	00472	F- 851 CENTRO DE VERIFICACIONES ESPECIALIZADAS PILARES Presupuesto de Egresos Devengado de Gastos de Funcionamiento Otros impuestos y derechos Placas LD88860		0.00	434.00		
00104	14/05/2024	C	00021	00472	F- 892 CENTRO DE VERIFICACIONES ESPECIALIZADAS PILARES Presupuesto de Egresos Devengado de Gastos de Funcionamiento Otros impuestos y derechos Placas LD88860		543.00	0.00		
00107	14/05/2024	C	00021	00472	F- 892 CENTRO DE VERIFICACIONES ESPECIALIZADAS PILARES Presupuesto de Egresos Devengado de Gastos de Funcionamiento Otros impuestos y derechos Placas LD88860		0.00	543.00		
00111	14/05/2024	C	00021	00472	F- 893 CENTRO DE VERIFICACIONES ESPECIALIZADAS PILARES Presupuesto de Egresos Devengado de Gastos de Funcionamiento Otros impuestos y derechos Placas LD88849		434.00	0.00		
00114	14/05/2024	C	00021	00472	F- 893 CENTRO DE VERIFICACIONES ESPECIALIZADAS PILARES Presupuesto de Egresos Devengado de Gastos de Funcionamiento Otros impuestos y derechos Placas LD88849		0.00	434.00		
00007	11/04/2024	C	00027	00441	F- 269 Presupuesto de Egresos Devengado de Gastos de Funcionamiento Otros impuestos y derechos sparck placas NTC 7523		543.00	0.00		

00010	11/04/2024	C	00027	00441	F- 269 Presupuesto de Egresos Devengado de Gastos de Funcionamiento Otros impuestos y derechos sparck placas NTC 7523		0.00	543.00		
00014	11/04/2024	C	00027	00441	F- 253 Presupuesto de Egresos Devengado de Gastos de Funcionamiento Otros impuestos y derechos march placas NRP 4923		543.00	0.00		
00017	11/04/2024	C	00027	00441	F- 253 Presupuesto de Egresos Devengado de Gastos de Funcionamiento Otros impuestos y derechos march placas NRP 4923		0.00	543.00		
00021	11/04/2024	C	00027	00441	F-272 Presupuesto de Egresos Devengado de Gastos de Funcionamiento Otros impuestos y derechos march placas NRP 4924		543.00	0.00		
00024	11/04/2024	C	00027	00441	F- 272 Presupuesto de Egresos Devengado de Gastos de Funcionamiento Otros impuestos y derechos march placas NRP 4924		0.00	543.00		
00028	11/04/2024	C	00027	00441	F-252 Presupuesto de Egresos Devengado de Gastos de Funcionamiento Otros impuestos y derechos sparck placas NTC 7531		543.00	0.00		
00031	11/04/2024	C	00027	00441	F-252 Presupuesto de Egresos Devengado de Gastos de Funcionamiento Otros impuestos y derechos sparck placas NTC 7531		0.00	543.00		
00035	11/04/2024	C	00027	00441	F- 246Presupuesto de Egresos Devengado de Gastos de Funcionamiento Otros impuestos y derechos estacas placas LLJ441A		543.00	0.00		
00038	11/04/2024	C	00027	00441	F- 246Presupuesto de Egresos Devengado de Gastos de Funcionamiento Otros impuestos y derechos estacas placas LLJ441A		0.00	543.00		
00042	11/04/2024	C	00027	00441	F- 270Presupuesto de Egresos Devengado de Gastos de Funcionamiento Otros impuestos y derechos march placas NRP4921		543.00	0.00		
00045	11/04/2024	C	00027	00441	F- 270Presupuesto de Egresos Devengado de Gastos de Funcionamiento Otros impuestos y derechos march placas NRP4921		0.00	543.00		
00049	11/04/2024	C	00027	00441	F-275 Presupuesto de Egresos Devengado de Gastos de Funcionamiento Otros impuestos y derechos march placas NRP 4922		543.00	0.00		
00052	11/04/2024	C	00027	00441	F- 275 Presupuesto de Egresos Devengado de Gastos de Funcionamiento Otros impuestos y derechos march placas NRP 4922		0.00	543.00		
00056	11/04/2024	C	00027	00441	F-247 Presupuesto de Egresos Devengado de Gastos de Funcionamiento Otros impuestos y derechos hino placas LD14371		543.00	0.00		
00059	11/04/2024	C	00027	00441	F-247 Presupuesto de Egresos Devengado de Gastos de Funcionamiento Otros impuestos y derechos hino placas LD14371		0.00	543.00		
00007	27/03/2024	E	00053	00053	GEM tenencia LD88830 Presupuesto de Egresos Devengado de Gastos de Funcionamiento Otros impuestos y derechos		1,560.00	0.00		
00010	27/03/2024	E	00053	00053	GEM tenencia LD88830 Presupuesto de Egresos Devengado de Gastos de Funcionamiento Otros impuestos y derechos		0.00	1,560.00		
00007	27/03/2024	E	00054	00054	GEM Tenencia placas NNN5839 Presupuesto de Egresos Devengado de Gastos de Funcionamiento Otros impuestos y derechos		989.00	0.00		
00010	27/03/2024	E	00054	00054	GEM Tenencia placas NNN5839 Presupuesto de Egresos Devengado de Gastos de Funcionamiento Otros impuestos y derechos		0.00	989.00		
00007	27/03/2024	E	00055	00055	GEM tenencia placas NNN5890 Presupuesto de Egresos Devengado de Gastos de Funcionamiento Otros impuestos y derechos		563.00	0.00		
00010	27/03/2024	E	00055	00055	GEM tenencia placas NNN5890 Presupuesto de Egresos Devengado de Gastos de Funcionamiento Otros impuestos y derechos		0.00	563.00		
00007	27/03/2024	E	00056	00056	GEM tenencia placas NNN5867 Presupuesto de Egresos Devengado de Gastos de Funcionamiento Otros impuestos y derechos		563.00	0.00		
00010	27/03/2024	E	00056	00056	GEM tenencia placas NNN5867 Presupuesto de Egresos Devengado de Gastos de Funcionamiento Otros impuestos y derechos		0.00	563.00		
00007	27/03/2024	E	00057	00057	GEM tenencia placa NNN5892 Presupuesto de Egresos Devengado de Gastos de Funcionamiento Otros impuestos y derechos		563.00	0.00		
00010	27/03/2024	E	00057	00057	GEM tenencia placa NNN5892 Presupuesto de Egresos Devengado de Gastos de Funcionamiento Otros impuestos y derechos		0.00	563.00		
00007	27/03/2024	E	00058	00058	GEM tenencia placa NTC7522 Presupuesto de Egresos Devengado de Gastos de Funcionamiento Otros impuestos y derechos		390.00	0.00		
00010	27/03/2024	E	00058	00058	GEM tenencia placa NTC7522 Presupuesto de Egresos Devengado de Gastos de Funcionamiento Otros impuestos y derechos		0.00	390.00		
00007	27/03/2024	E	00059	00059	GEM tenencia placas NGH9760 Presupuesto de Egresos Devengado de Gastos de Funcionamiento Otros impuestos y derechos		563.00	0.00		
00010	27/03/2024	E	00059	00059	GEM tenencia placas NGH9760 Presupuesto de Egresos Devengado de Gastos de Funcionamiento Otros impuestos y derechos		0.00	563.00		
00007	27/03/2024	E	00060	00060	GEM tenencia placa NNN5899 Presupuesto de Egresos Devengado de Gastos de Funcionamiento Otros impuestos y derechos		563.00	0.00		
00010	27/03/2024	E	00060	00060	GEM tenencia placa NNN5899 Presupuesto de Egresos Devengado de Gastos de Funcionamiento Otros impuestos y derechos		0.00	563.00		
00007	27/03/2024	E	00061	00061	GEM tenencia placa NNN5879 Presupuesto de Egresos Devengado de Gastos de Funcionamiento Otros impuestos y derechos		563.00	0.00		
00010	27/03/2024	E	00061	00061	GEM tenencia placa NNN5879 Presupuesto de Egresos Devengado de Gastos de Funcionamiento Otros impuestos y derechos		0.00	563.00		
00007	27/03/2024	E	00062	00062	GEM tenencia placa NNN5849 Presupuesto de Egresos Devengado de Gastos de Funcionamiento Otros impuestos y derechos		563.00	0.00		
00010	27/03/2024	E	00062	00062	GEM tenencia placa NNN5849 Presupuesto de Egresos Devengado de Gastos de Funcionamiento Otros impuestos y derechos		0.00	563.00		
00007	27/03/2024	E	00063	00063	GEM Tenencia placas LD88890 Presupuesto de Egresos Devengado de Gastos de Funcionamiento Otros impuestos y derechos		390.00	0.00		
00010	27/03/2024	E	00063	00063	GEM Tenencia placas LD88890 Presupuesto de Egresos Devengado de Gastos de Funcionamiento Otros impuestos y derechos		0.00	390.00		
00007	27/03/2024	E	00064	00064	GEM Tenencia placa LD88860 Presupuesto de Egresos Devengado de Gastos de Funcionamiento Otros impuestos y derechos		390.00	0.00		
00010	27/03/2024	E	00064	00064	GEM Tenencia placa LD88860 Presupuesto de Egresos Devengado de Gastos de Funcionamiento Otros impuestos y derechos		0.00	390.00		
00007	27/03/2024	E	00065	00065	GEM Tenencia placa NGH9990 Presupuesto de Egresos Devengado de Gastos de Funcionamiento Otros impuestos y derechos		563.00	0.00		
00010	27/03/2024	E	00065	00065	GEM Tenencia placa NGH9990 Presupuesto de Egresos Devengado de Gastos de Funcionamiento Otros impuestos y derechos		0.00	563.00		
00007	27/03/2024	E	00066	00066	GEM Tenencia placa LD88899 Presupuesto de Egresos Devengado de Gastos de Funcionamiento Otros impuestos y derechos		1,560.00	0.00		
00010	27/03/2024	E	00066	00066	GEM Tenencia placa LD88899 Presupuesto de Egresos Devengado de Gastos de Funcionamiento Otros impuestos y derechos		0.00	1,560.00		
00007	27/03/2024	E	00067	00067	GEM Tenencia placas NGH9980 Presupuesto de Egresos Devengado de Gastos de Funcionamiento Otros impuestos y derechos		563.00	0.00		
00010	27/03/2024	E	00067	00067	GEM Tenencia placas NGH9980 Presupuesto de Egresos Devengado de Gastos de Funcionamiento Otros impuestos y derechos		0.00	563.00		
00007	27/03/2024	E	00068	00068	GEM Tenencia placas LD27215 Presupuesto de Egresos Devengado de Gastos de Funcionamiento Otros impuestos y derechos		1,560.00	0.00		
00010	27/03/2024	E	00068	00068	GEM Tenencia placas LD27215 Presupuesto de Egresos Devengado de Gastos de Funcionamiento Otros impuestos y derechos		0.00	1,560.00		
00007	27/03/2024	E	00069	00069	GEM Tenencia placas LD88813 Presupuesto de Egresos Devengado de Gastos de Funcionamiento Otros impuestos y derechos		780.00	0.00		
00010	27/03/2024	E	00069	00069	GEM Tenencia placas LD88813 Presupuesto de Egresos Devengado de Gastos de Funcionamiento Otros impuestos y derechos		0.00	780.00		

00007	27/03/2024	E	00070	00070	GEM Tenencia placa LD88870 Presupuesto de Egresos Devengado de Gastos de Funcionamiento Otros impuestos y derechos		780.00	0.00		
00010	27/03/2024	E	00070	00070	GEM Tenencia placa LD88870 Presupuesto de Egresos Devengado de Gastos de Funcionamiento Otros impuestos y derechos		0.00	780.00		
00007	27/03/2024	E	00071	00071	GEM Tenencia placa LD63006 Presupuesto de Egresos Devengado de Gastos de Funcionamiento Otros impuestos y derechos		1,498.00	0.00		
00010	27/03/2024	E	00071	00071	GEM Tenencia placa LD63006 Presupuesto de Egresos Devengado de Gastos de Funcionamiento Otros impuestos y derechos		0.00	1,498.00		
00007	27/03/2024	E	00072	00072	GEM Tenencia placa LD88840 Presupuesto de Egresos Devengado de Gastos de Funcionamiento Otros impuestos y derechos		4,125.00	0.00		
00010	27/03/2024	E	00072	00072	GEM Tenencia placa LD88840 Presupuesto de Egresos Devengado de Gastos de Funcionamiento Otros impuestos y derechos		0.00	4,125.00		
00007	27/03/2024	E	00073	00073	GEM Tenencia placa LD88824 Presupuesto de Egresos Devengado de Gastos de Funcionamiento Otros impuestos y derechos		343.00	0.00		
00010	27/03/2024	E	00073	00073	GEM Tenencia placa LD88824 Presupuesto de Egresos Devengado de Gastos de Funcionamiento Otros impuestos y derechos		0.00	343.00		
00007	27/03/2024	E	00074	00074	GEM Tenencia placa LD88879 Presupuesto de Egresos Devengado de Gastos de Funcionamiento Otros impuestos y derechos		1,310.00	0.00		
00010	27/03/2024	E	00074	00074	GEM Tenencia placa LD88879 Presupuesto de Egresos Devengado de Gastos de Funcionamiento Otros impuestos y derechos		0.00	1,310.00		
00007	27/03/2024	E	00075	00075	GEM Tenencia placa LD88869 Presupuesto de Egresos Devengado de Gastos de Funcionamiento Otros impuestos y derechos		1,310.00	0.00		
00010	27/03/2024	E	00075	00075	GEM Tenencia placa LD88869 Presupuesto de Egresos Devengado de Gastos de Funcionamiento Otros impuestos y derechos		0.00	1,310.00		
00007	27/03/2024	E	00076	00076	GEM Tenencia placas LD88849 Presupuesto de Egresos Devengado de Gastos de Funcionamiento Otros impuestos y derechos		1,310.00	0.00		
00010	27/03/2024	E	00076	00076	GEM Tenencia placas LD88849 Presupuesto de Egresos Devengado de Gastos de Funcionamiento Otros impuestos y derechos		0.00	1,310.00		
00007	27/03/2024	E	00077	00077	GEM Tenencia placa NNN5845 Presupuesto de Egresos Devengado de Gastos de Funcionamiento Otros impuestos y derechos		473.00	0.00		
00010	27/03/2024	E	00077	00077	GEM Tenencia placa NNN5845 Presupuesto de Egresos Devengado de Gastos de Funcionamiento Otros impuestos y derechos		0.00	473.00		
00007	27/03/2024	E	00078	00078	GEM Tenencia placa LD88858 Presupuesto de Egresos Devengado de Gastos de Funcionamiento Otros impuestos y derechos		655.00	0.00		
00010	27/03/2024	E	00078	00078	GEM Tenencia placa LD88858 Presupuesto de Egresos Devengado de Gastos de Funcionamiento Otros impuestos y derechos		0.00	655.00		
00007	27/03/2024	E	00079	00079	GEM Tenencia placa NNN5889 Presupuesto de Egresos Devengado de Gastos de Funcionamiento Otros impuestos y derechos		473.00	0.00		
00010	27/03/2024	E	00079	00079	GEM Tenencia placa NNN5889 Presupuesto de Egresos Devengado de Gastos de Funcionamiento Otros impuestos y derechos		0.00	473.00		
00007	27/03/2024	E	00080	00080	GEM Tenencia placa LD88829 Presupuesto de Egresos Devengado de Gastos de Funcionamiento Otros impuestos y derechos		655.00	0.00		
00010	27/03/2024	E	00080	00080	GEM Tenencia placa LD88829 Presupuesto de Egresos Devengado de Gastos de Funcionamiento Otros impuestos y derechos		0.00	655.00		
00007	27/03/2024	E	00081	00081	GEM Tenencia placa NNN5859 Presupuesto de Egresos Devengado de Gastos de Funcionamiento Otros impuestos y derechos		473.00	0.00		
00010	27/03/2024	E	00081	00081	GEM Tenencia placa NNN5859 Presupuesto de Egresos Devengado de Gastos de Funcionamiento Otros impuestos y derechos		0.00	473.00		
00007	27/03/2024	E	00082	00082	GEM Tenencia placa LD88839 Presupuesto de Egresos Devengado de Gastos de Funcionamiento Otros impuestos y derechos		655.00	0.00		
00010	27/03/2024	E	00082	00082	GEM Tenencia placa LD88839 Presupuesto de Egresos Devengado de Gastos de Funcionamiento Otros impuestos y derechos		0.00	655.00		
00007	27/03/2024	E	00083	00083	GEM Tenencia placa LD88850 Presupuesto de Egresos Devengado de Gastos de Funcionamiento Otros impuestos y derechos		11,466.00	0.00		
00010	27/03/2024	E	00083	00083	GEM Tenencia placa LD88850 Presupuesto de Egresos Devengado de Gastos de Funcionamiento Otros impuestos y derechos		0.00	11,466.00		
00007	27/03/2024	E	00084	00084	GEM Tenencia placa LD88820 Presupuesto de Egresos Devengado de Gastos de Funcionamiento Otros impuestos y derechos		328.00	0.00		
00010	27/03/2024	E	00084	00084	GEM Tenencia placa LD88820 Presupuesto de Egresos Devengado de Gastos de Funcionamiento Otros impuestos y derechos		0.00	328.00		
00007	27/03/2024	E	00085	00085	GEM Tenencia placa NTC7505 Presupuesto de Egresos Devengado de Gastos de Funcionamiento Otros impuestos y derechos		553.00	0.00		
00010	27/03/2024	E	00085	00085	GEM Tenencia placa NTC7505 Presupuesto de Egresos Devengado de Gastos de Funcionamiento Otros impuestos y derechos		0.00	553.00		
00007	27/03/2024	E	00086	00086	GEM Tenencia placa NTC7506 Presupuesto de Egresos Devengado de Gastos de Funcionamiento Otros impuestos y derechos		86.00	0.00		
00010	27/03/2024	E	00086	00086	GEM Tenencia placa NTC7506 Presupuesto de Egresos Devengado de Gastos de Funcionamiento Otros impuestos y derechos		0.00	86.00		
00007	27/03/2024	E	00087	00087	GEM Tenencia placa NTC7527 Presupuesto de Egresos Devengado de Gastos de Funcionamiento Otros impuestos y derechos		553.00	0.00		
00010	27/03/2024	E	00087	00087	GEM Tenencia placa NTC7527 Presupuesto de Egresos Devengado de Gastos de Funcionamiento Otros impuestos y derechos		0.00	553.00		
00007	27/03/2024	E	00088	00088	GEM Tenencia placa NTC7523 Presupuesto de Egresos Devengado de Gastos de Funcionamiento Otros impuestos y derechos		553.00	0.00		
00010	27/03/2024	E	00088	00088	GEM Tenencia placa NTC7523 Presupuesto de Egresos Devengado de Gastos de Funcionamiento Otros impuestos y derechos		0.00	553.00		
00007	27/03/2024	E	00089	00089	GEM Tenencia placa NTC7531 Presupuesto de Egresos Devengado de Gastos de Funcionamiento Otros impuestos y derechos		553.00	0.00		
00010	27/03/2024	E	00089	00089	GEM Tenencia placa NTC7531 Presupuesto de Egresos Devengado de Gastos de Funcionamiento Otros impuestos y derechos		0.00	553.00		
00007	27/03/2024	E	00090	00090	GEM Tenencia placa NTC7509 Presupuesto de Egresos Devengado de Gastos de Funcionamiento Otros impuestos y derechos		553.00	0.00		
00010	27/03/2024	E	00090	00090	GEM Tenencia placa NTC7509 Presupuesto de Egresos Devengado de Gastos de Funcionamiento Otros impuestos y derechos		0.00	553.00		
00007	27/03/2024	E	00091	00091	GEM Tenencia placa NTC7520 Presupuesto de Egresos Devengado de Gastos de Funcionamiento Otros impuestos y derechos		679.00	0.00		
00010	27/03/2024	E	00091	00091	GEM Tenencia placa NTC7520 Presupuesto de Egresos Devengado de Gastos de Funcionamiento Otros impuestos y derechos		0.00	679.00		
00007	27/03/2024	E	00092	00092	GEM Tenencia placa LLJ415A Presupuesto de Egresos Devengado de Gastos de Funcionamiento Otros impuestos y derechos		1,310.00	0.00		
00010	27/03/2024	E	00092	00092	GEM Tenencia placa LLJ415A Presupuesto de Egresos Devengado de Gastos de Funcionamiento Otros impuestos y derechos		0.00	1,310.00		
00007	27/03/2024	E	00093	00093	GEM Tenencia placa LLF676A Presupuesto de Egresos Devengado de Gastos de Funcionamiento Otros impuestos y derechos		1,310.00	0.00		

00010	27/03/2024	E	00093	00093	GEM Tenencia placa LLF676A Presupuesto de Egresos Devengado de Gastos de Funcionamiento Otros impuestos y derechos		0.00	1,310.00		
00007	27/03/2024	E	00094	00094	GEM Tenencia placa LLJ328A Presupuesto de Egresos Devengado de Gastos de Funcionamiento Otros impuestos y derechos		2,627.00	0.00		
00010	27/03/2024	E	00094	00094	GEM Tenencia placa LLJ328A Presupuesto de Egresos Devengado de Gastos de Funcionamiento Otros impuestos y derechos		0.00	2,627.00		
00007	27/03/2024	E	00095	00095	GEM Tenencia placa LLJ307A Presupuesto de Egresos Devengado de Gastos de Funcionamiento Otros impuestos y derechos		2,627.00	0.00		
00010	27/03/2024	E	00095	00095	GEM Tenencia placa LLJ307A Presupuesto de Egresos Devengado de Gastos de Funcionamiento Otros impuestos y derechos		0.00	2,627.00		
00007	27/03/2024	E	00096	00096	GEM Tenencia placa LLF608A Presupuesto de Egresos Devengado de Gastos de Funcionamiento Otros impuestos y derechos		239.00	0.00		
00010	27/03/2024	E	00096	00096	GEM Tenencia placa LLF608A Presupuesto de Egresos Devengado de Gastos de Funcionamiento Otros impuestos y derechos		0.00	239.00		
00007	27/03/2024	E	00097	00097	GEM Tenencia placa LLF607A Presupuesto de Egresos Devengado de Gastos de Funcionamiento Otros impuestos y derechos		287.00	0.00		
00010	27/03/2024	E	00097	00097	GEM Tenencia placa LLF607A Presupuesto de Egresos Devengado de Gastos de Funcionamiento Otros impuestos y derechos		0.00	287.00		
00007	27/03/2024	E	00098	00098	GEM Tenencia placa LLJ441A Presupuesto de Egresos Devengado de Gastos de Funcionamiento Otros impuestos y derechos		287.00	0.00		
00010	27/03/2024	E	00098	00098	GEM Tenencia placa LLJ441A Presupuesto de Egresos Devengado de Gastos de Funcionamiento Otros impuestos y derechos		0.00	287.00		
00007	27/03/2024	E	00099	00099	GEM Tenencia placa LD14371 Presupuesto de Egresos Devengado de Gastos de Funcionamiento Otros impuestos y derechos		1,668.00	0.00		
00010	27/03/2024	E	00099	00099	GEM Tenencia placa LD14371 Presupuesto de Egresos Devengado de Gastos de Funcionamiento Otros impuestos y derechos		0.00	1,668.00		
00007	27/03/2024	E	00100	00100	GEM Tenencia placa NRP4918 Presupuesto de Egresos Devengado de Gastos de Funcionamiento Otros impuestos y derechos		2,877.00	0.00		
00010	27/03/2024	E	00100	00100	GEM Tenencia placa NRP4918 Presupuesto de Egresos Devengado de Gastos de Funcionamiento Otros impuestos y derechos		0.00	2,877.00		
00007	27/03/2024	E	00101	00101	GEM Tenencia placa NRP4923 Presupuesto de Egresos Devengado de Gastos de Funcionamiento Otros impuestos y derechos		2,877.00	0.00		
00010	27/03/2024	E	00101	00101	GEM Tenencia placa NRP4923 Presupuesto de Egresos Devengado de Gastos de Funcionamiento Otros impuestos y derechos		0.00	2,877.00		
00007	27/03/2024	E	00102	00102	GEM Tenencia placa NRP4924 Presupuesto de Egresos Devengado de Gastos de Funcionamiento Otros impuestos y derechos		2,877.00	0.00		
00010	27/03/2024	E	00102	00102	GEM Tenencia placa NRP4924 Presupuesto de Egresos Devengado de Gastos de Funcionamiento Otros impuestos y derechos		0.00	2,877.00		
00007	27/03/2024	E	00103	00103	GEM Tenencia placa NRP4921 Presupuesto de Egresos Devengado de Gastos de Funcionamiento Otros impuestos y derechos		2,877.00	0.00		
00010	27/03/2024	E	00103	00103	GEM Tenencia placa NRP4921 Presupuesto de Egresos Devengado de Gastos de Funcionamiento Otros impuestos y derechos		0.00	2,877.00		
00007	27/03/2024	E	00104	00104	GEM Tenencia placa NRP4922 Presupuesto de Egresos Devengado de Gastos de Funcionamiento Otros impuestos y derechos		2,877.00	0.00		
00010	27/03/2024	E	00104	00104	GEM Tenencia placa NRP4922 Presupuesto de Egresos Devengado de Gastos de Funcionamiento Otros impuestos y derechos		0.00	2,877.00		
00007	27/03/2024	E	00105	00105	GEM Tenencia placa NRP4920 Presupuesto de Egresos Devengado de Gastos de Funcionamiento Otros impuestos y derechos		2,877.00	0.00		
00010	27/03/2024	E	00105	00105	GEM Tenencia placa NRP4920 Presupuesto de Egresos Devengado de Gastos de Funcionamiento Otros impuestos y derechos		0.00	2,877.00		
00007	26/03/2024	E	00051	00051	GEM tenencia AE300U Presupuesto de Egresos Devengado de Gastos de Funcionamiento Otros impuestos y derechos		1,296.00	0.00		
00010	26/03/2024	E	00051	00051	GEM tenencia AE300U Presupuesto de Egresos Devengado de Gastos de Funcionamiento Otros impuestos y derechos		0.00	1,296.00		
00007	11/03/2024	C	00015	00416	CH. 416 Presupuesto de Egresos Devengado de Gastos de Funcionamiento Otros impuestos y derechos Verificacion pointer placas NNN-5867		434.00	0.00		
00010	11/03/2024	C	00015	00416	CH. 416 Presupuesto de Egresos Devengado de Gastos de Funcionamiento Otros impuestos y derechos Verificacion pointer placas NNN-5867		0.00	434.00		
00014	11/03/2024	C	00015	00416	CH. 416 Presupuesto de Egresos Devengado de Gastos de Funcionamiento Otros impuestos y derechos Verificacion ringer placas LD-88858		543.00	0.00		
00017	11/03/2024	C	00015	00416	CH. 416 Presupuesto de Egresos Devengado de Gastos de Funcionamiento Otros impuestos y derechos Verificacion ringer placas LD-88858		0.00	543.00		
00021	11/03/2024	C	00015	00416	CH. 416 Presupuesto de Egresos Devengado de Gastos de Funcionamiento Otros impuestos y derechos Verificacion spark placas NTC-7527		543.00	0.00		
00024	11/03/2024	C	00015	00416	CH. 416 Presupuesto de Egresos Devengado de Gastos de Funcionamiento Otros impuestos y derechos Verificacion spark placas NTC-7527		0.00	543.00		
00028	11/03/2024	C	00015	00416	CH. 416 Presupuesto de Egresos Devengado de Gastos de Funcionamiento Otros impuestos y derechos Verificacion jetta placas LLI-328A		543.00	0.00		
00031	11/03/2024	C	00015	00416	CH. 416 Presupuesto de Egresos Devengado de Gastos de Funcionamiento Otros impuestos y derechos Verificacion jetta placas LLI-328A		0.00	543.00		
00035	11/03/2024	C	00015	00416	CH. 416 Presupuesto de Egresos Devengado de Gastos de Funcionamiento Otros impuestos y derechos Verificacion jetta placas LLI-307A		543.00	0.00		
00038	11/03/2024	C	00015	00416	CH. 416 Presupuesto de Egresos Devengado de Gastos de Funcionamiento Otros impuestos y derechos Verificacion jetta placas LLI-307A		0.00	543.00		
00042	11/03/2024	C	00015	00416	CH. 416 Presupuesto de Egresos Devengado de Gastos de Funcionamiento Otros impuestos y derechos Verificacion pickup placas LLF-608A		543.00	0.00		
00045	11/03/2024	C	00015	00416	CH. 416 Presupuesto de Egresos Devengado de Gastos de Funcionamiento Otros impuestos y derechos Verificacion pickup placas LLF-608A		0.00	543.00		
00049	11/03/2024	C	00015	00416	CH. 416 Presupuesto de Egresos Devengado de Gastos de Funcionamiento Otros impuestos y derechos Verificacion np estacas placas LLF-607A		543.00	0.00		
00052	11/03/2024	C	00015	00416	CH. 416 Presupuesto de Egresos Devengado de Gastos de Funcionamiento Otros impuestos y derechos Verificacion np estacas placas LLF-607A		0.00	543.00		
00056	11/03/2024	C	00015	00416	Presupuesto de Egresos Devengado de Gastos de Funcionamiento Otros impuestos y derechos Verificacion march placas NRP-4918		543.00	0.00		
00059	11/03/2024	C	00015	00416	Presupuesto de Egresos Devengado de Gastos de Funcionamiento Otros impuestos y derechos		0.00	543.00		
00007	12/01/2024	C	00020	00090	CH. 90 F-28742 Presupuesto de Egresos Devengado de Gastos de Funcionamiento Otros impuestos y derechos Verificación a vheiculos oficiales		519.00	0.00		
00010	12/01/2024	C	00020	00090	CH. 90 F-28742 Presupuesto de Egresos Devengado de Gastos de Funcionamiento Otros impuestos y derechos Verificación a vheiculos oficiales		0.00	519.00		
00014	12/01/2024	C	00020	00090	CH. 90 F-28743 Presupuesto de Egresos Devengado de Gastos de Funcionamiento Otros impuestos y derechos Verificación a vheiculos oficiales		519.00	0.00		
00017	12/01/2024	C	00020	00090	CH. 90 F-28743 Presupuesto de Egresos Devengado de Gastos de Funcionamiento Otros impuestos y derechos Verificación a vheiculos oficiales		0.00	519.00		
00021	12/01/2024	C	00020	00090	CH. 90 F-28744 Presupuesto de Egresos Devengado de Gastos de Funcionamiento Otros impuestos y derechos Verificación a vheiculos oficiales		519.00	0.00		

00024	12/01/2024	C	00020	00090	CH. 90 F-28744 Presupuesto de Egresos Devengado de Gastos de Funcionamiento Otros impuestos y derechos Verificación a vheiculos oficiales			0.00	519.00			
00028	12/01/2024	C	00020	00090	CH. 90 F-28832 Presupuesto de Egresos Devengado de Gastos de Funcionamiento Otros impuestos y derechos Verificación a vheiculos oficiales			519.00	0.00			
00031	12/01/2024	C	00020	00090	Presupuesto de Egresos Devengado de Gastos de Funcionamiento Otros impuestos y derechos Verificación a vheiculos oficiales			0.00	519.00			
00007	12/01/2024	C	00021	00091	CH. 91 F-28745 Presupuesto de Egresos Devengado de Gastos de Funcionamiento Otros impuestos y derechos Verificación a vehiculos oficiales			519.00	0.00			
00010	12/01/2024	C	00021	00091	CH. 91 F-28745 Presupuesto de Egresos Devengado de Gastos de Funcionamiento Otros impuestos y derechos Verificación a vehiculos oficiales Verificación a vehiculos oficiales			0.00	519.00			
00014	12/01/2024	C	00021	00091	CH. 91 F- 28746 Presupuesto de Egresos Devengado de Gastos de Funcionamiento Otros impuestos y derechos Verificación a vehiculos oficiales			519.00	0.00			
00017	12/01/2024	C	00021	00091	CH. 91 F- 28746 Presupuesto de Egresos Devengado de Gastos de Funcionamiento Otros impuestos y derechos Verificación a vehiculos oficiales			0.00	519.00			
00021	12/01/2024	C	00021	00091	CH. 91 F- 28747 Presupuesto de Egresos Devengado de Gastos de Funcionamiento Otros impuestos y derechos Verificación a vehiculos oficiales			519.00	0.00			
00024	12/01/2024	C	00021	00091	CH. 91 F- 28747 Presupuesto de Egresos Devengado de Gastos de Funcionamiento Otros impuestos y derechos			0.00	519.00			
					TOTAL:			**124,532.00**	**124,532.00**			
8251	**C00307000**	**01050206030111020 1**		**3951**	**Penas, multas, accesorios y actualizaciones**	**0.00**		**30,182.53**	**30,182.53**	**0.00**		
REN.	**FECHA**	**TIPO**	**N.POL.**	**REF**	**CONCEPTO**		**DEBE**		**HABER**			
00006	30/10/2024	C	00029	00294	Presupuesto de Egresos Devengado de Gastos de Funcionamiento Penas, multas, accesorios y actualizaciones			2,688.50	0.00			
00009	30/10/2024	C	00029	00294	Presupuesto de Egresos Devengado de Gastos de Funcionamiento Penas, multas, accesorios y actualizaciones			0.00	2,688.50			
00019	30/10/2024	C	00029	00294	Presupuesto de Egresos Devengado de Gastos de Funcionamiento Penas, multas, accesorios y actualizaciones			5,301.23	0.00			
00022	30/10/2024	C	00029	00294	Presupuesto de Egresos Devengado de Gastos de Funcionamiento Penas, multas, accesorios y actualizaciones			0.00	5,301.23			
00031	30/10/2024	C	00029	00294	Presupuesto de Egresos Devengado de Gastos de Funcionamiento Penas, multas, accesorios y actualizaciones			2,611.73	0.00			
00034	30/10/2024	C	00029	00294	Presupuesto de Egresos Devengado de Gastos de Funcionamiento Penas, multas, accesorios y actualizaciones			0.00	2,611.73			
00043	30/10/2024	C	00029	00294	Presupuesto de Egresos Devengado de Gastos de Funcionamiento Penas, multas, accesorios y actualizaciones			2,803.65	0.00			
00046	30/10/2024	C	00029	00294	Presupuesto de Egresos Devengado de Gastos de Funcionamiento Penas, multas, accesorios y actualizaciones			0.00	2,803.65			
00055	30/10/2024	C	00029	00294	Presupuesto de Egresos Devengado de Gastos de Funcionamiento Penas, multas, accesorios y actualizaciones			5,531.54	0.00			
00058	30/10/2024	C	00029	00294	Presupuesto de Egresos Devengado de Gastos de Funcionamiento Penas, multas, accesorios y actualizaciones			0.00	5,531.54			
00067	30/10/2024	C	00029	00294	Presupuesto de Egresos Devengado de Gastos de Funcionamiento Penas, multas, accesorios y actualizaciones			2,573.35	0.00			
00070	30/10/2024	C	00029	00294	Presupuesto de Egresos Devengado de Gastos de Funcionamiento Penas, multas, accesorios y actualizaciones			0.00	2,573.35			
00079	30/10/2024	C	00029	00294	Presupuesto de Egresos Devengado de Gastos de Funcionamiento Penas, multas, accesorios y actualizaciones			643.84	0.00			
00082	30/10/2024	C	00029	00294	Presupuesto de Egresos Devengado de Gastos de Funcionamiento Penas, multas, accesorios y actualizaciones			0.00	643.84			
00091	30/10/2024	C	00029	00294	Presupuesto de Egresos Devengado de Gastos de Funcionamiento Penas, multas, accesorios y actualizaciones			2,458.20	0.00			
00094	30/10/2024	C	00029	00294	Presupuesto de Egresos Devengado de Gastos de Funcionamiento Penas, multas, accesorios y actualizaciones			0.00	2,458.20			
00103	30/10/2024	C	00029	00294	Presupuesto de Egresos Devengado de Gastos de Funcionamiento Penas, multas, accesorios y actualizaciones			2,726.88	0.00			
00106	30/10/2024	C	00029	00294	Presupuesto de Egresos Devengado de Gastos de Funcionamiento Penas, multas, accesorios y actualizaciones			0.00	2,726.88			
00115	30/10/2024	C	00029	00294	Presupuesto de Egresos Devengado de Gastos de Funcionamiento Penas, multas, accesorios y actualizaciones			672.63	0.00			
00118	30/10/2024	C	00029	00294	Presupuesto de Egresos Devengado de Gastos de Funcionamiento Penas, multas, accesorios y actualizaciones			0.00	672.63			
00127	30/10/2024	C	00029	00294	Presupuesto de Egresos Devengado de Gastos de Funcionamiento Penas, multas, accesorios y actualizaciones			2,170.98	0.00			
00130	30/10/2024	C	00029	00294	Presupuesto de Egresos Devengado de Gastos de Funcionamiento Penas, multas, accesorios y actualizaciones			0.00	2,170.98			
					TOTAL:			**30,182.53**	**30,182.53**			
8251	**C00307000**	**01050206030111020 1**		**3992**	**Gastos de servicios menores**	**0.00**		**5,623.56**	**5,623.56**	**0.00**		
REN.	**FECHA**	**TIPO**	**N.POL.**	**REF**	**CONCEPTO**		**DEBE**		**HABER**			
00029	10/12/2024	D	00017	00017	Presupuesto de Egresos Devengado de Gastos de Funcionamiento Gastos de servicios menores			1,837.00	0.00			
00032	10/12/2024	D	00017	00017	Presupuesto de Egresos Devengado de Gastos de Funcionamiento Gastos de servicios menores			0.00	1,837.00			
00089	29/05/2024	C	00036	00201	F- 81201C13A235 ADRIANA ALEJANDRA DELGADO ALCAZAR Presupuesto de Egresos Devengado de Gastos de Funcionamiento Gastos de servicios menores			1,635.00	0.00			
00092	29/05/2024	C	00036	00201	F- 81201C13A235 ADRIANA ALEJANDRA DELGADO ALCAZAR Presupuesto de Egresos Devengado de Gastos de Funcionamiento Gastos de servicios menores			0.00	1,635.00			
00012	12/02/2024	C	00027	00407	F- A 1610 OSCAR NAVARRO HERNANDEZ Presupuesto de Egresos Devengado de Gastos de Funcionamiento Gastos de servicios menores			319.00	0.00			
00015	12/02/2024	C	00027	00407	F- A 1610 OSCAR NAVARRO HERNANDEZ Presupuesto de Egresos Devengado de Gastos de Funcionamiento Gastos de servicios menores			0.00	319.00			
00068	12/02/2024	C	00027	00407	F- FCL 401 JORGE CONSTANTINO LOPEZ MILLAN Presupuesto de Egresos Devengado de Gastos de Funcionamiento Gastos de servicios menores			1,832.56	0.00			
00073	12/02/2024	C	00027	00407	F- FCL 401 JORGE CONSTANTINO LOPEZ MILLAN Presupuesto de Egresos Devengado de Gastos de Funcionamiento Gastos de servicios menores			0.00	1,832.56			
					TOTAL:			**5,623.56**	**5,623.56**			
8251	**C00307000**	**01050206030114010 1**		**3111**	**Servicio de energía eléctrica**	**0.00**		**350,701.05**	**350,701.05**	**0.00**		
REN.	**FECHA**	**TIPO**	**N.POL.**	**REF**	**CONCEPTO**		**DEBE**		**HABER**			
00004	31/10/2024	D	00011	00011	RECLASIFICACION PE 6 AGO TOMA REAL Presupuesto de Egresos Devengado de Gastos de Funcionamiento Servicio de energía eléctrica			-4,169.00	0.00			
00007	31/10/2024	D	00011	00011	RECLASIFICACION PE 6 AGO TOMA REAL Presupuesto de Egresos Devengado de Gastos de Funcionamiento Servicio de energía eléctrica			0.00	-4,169.00			
00014	31/10/2024	D	00011	00011	RECLASIFICACION PE 6 AGO TOMA REAL Presupuesto de Egresos Devengado de Gastos de Funcionamiento Servicio de energía eléctrica			3,010.05	0.00			
00017	31/10/2024	D	00011	00011	RECLASIFICACION PE 6 AGO TOMA REAL Presupuesto de Egresos Devengado de Gastos de Funcionamiento Servicio de energía eléctrica			0.00	3,010.05			
00007	04/10/2024	E	00010	00010	COMISION FEDERAL DE ELECTRICIDAD salón de usos multiples Presupuesto de Egresos Devengado de Gastos de Funcionamiento Servicio de energía eléctrica			181.00	0.00			
00010	04/10/2024	E	00010	00010	COMISION FEDERAL DE ELECTRICIDAD salón de usos multiples Presupuesto de Egresos Devengado de Gastos de Funcionamiento Servicio de energía eléctrica			0.00	181.00			
00007	30/09/2024	E	00049	00049	COMISION FEDERAL DE ELECTRICIDAD casa de día Paseos del Valle Presupuesto de Egresos Devengado de Gastos de Funcionamiento Servicio de energía eléctrica			406.00	0.00			
00010	30/09/2024	E	00049	00049	COMISION FEDERAL DE ELECTRICIDAD casa de día Paseos del Valle Presupuesto de Egresos Devengado de Gastos de Funcionamiento Servicio de energía eléctrica			0.00	406.00			
00007	30/09/2024	E	00050	00050	COMISION FEDERAL DE ELECTRICIDAD SALUDIF Seminario Presupuesto de Egresos Devengado de Gastos de Funcionamiento Servicio de energía eléctrica			4,648.00	0.00			
00010	30/09/2024	E	00050	00050	COMISION FEDERAL DE ELECTRICIDAD SALUDIF Seminario Presupuesto de Egresos Devengado de Gastos de Funcionamiento Servicio de energía eléctrica			0.00	4,648.00			

00007	20/09/2024	E	00041	00041	COMISION FEDERAL DE ELECTRICIDAD E.I. Paseos del Valle Presupuesto de Egresos Devengado de Gastos de Funcionamiento Servicio de energía eléctrica		2,338.00	0.00		
00010	20/09/2024	E	00041	00041	COMISION FEDERAL DE ELECTRICIDAD E.I. Paseos del Valle Presupuesto de Egresos Devengado de Gastos de Funcionamiento Servicio de energía eléctrica		0.00	2,338.00		
00007	20/09/2024	E	00042	00042	COMISION FEDERAL DE ELECTRICIDAD URIS Heriberto Enriquez Presupuesto de Egresos Devengado de Gastos de Funcionamiento Servicio de energía eléctrica		3,493.00	0.00		
00010	20/09/2024	E	00042	00042	COMISION FEDERAL DE ELECTRICIDAD URIS Heriberto Enriquez Presupuesto de Egresos Devengado de Gastos de Funcionamiento Servicio de energía eléctrica		0.00	3,493.00		
00007	18/09/2024	E	00027	00027	COMISION FEDERAL DE ELECTRICIDAD SALUDIF San Juan Tilapa Presupuesto de Egresos Devengado de Gastos de Funcionamiento Servicio de energía eléctrica		3,396.00	0.00		
00010	18/09/2024	E	00027	00027	COMISION FEDERAL DE ELECTRICIDAD SALUDIF San Juan Tilapa Presupuesto de Egresos Devengado de Gastos de Funcionamiento Servicio de energía eléctrica		0.00	3,396.00		
00007	18/09/2024	E	00028	00028	COMISION FEDERAL DE ELECTRICIDAD SALUDIF Cacalomacan Presupuesto de Egresos Devengado de Gastos de Funcionamiento Servicio de energía eléctrica		1,140.00	0.00		
00010	18/09/2024	E	00028	00028	COMISION FEDERAL DE ELECTRICIDAD SALUDIF Cacalomacan Presupuesto de Egresos Devengado de Gastos de Funcionamiento Servicio de energía eléctrica		0.00	1,140.00		
00007	18/09/2024	E	00029	00029	COMISION FEDERAL DE ELECTRICIDAD CDC San Mateo Presupuesto de Egresos Devengado de Gastos de Funcionamiento Servicio de energía eléctrica		3,039.00	0.00		
00010	18/09/2024	E	00029	00029	COMISION FEDERAL DE ELECTRICIDAD CDC San Mateo Presupuesto de Egresos Devengado de Gastos de Funcionamiento Servicio de energía eléctrica		0.00	3,039.00		
00007	18/09/2024	E	00030	00030	COMISION FEDERAL DE ELECTRICIDAD E.I. Carmen Maza Presupuesto de Egresos Devengado de Gastos de Funcionamiento Servicio de energía eléctrica		1,980.00	0.00		
00010	18/09/2024	E	00030	00030	COMISION FEDERAL DE ELECTRICIDAD E.I. Carmen Maza Presupuesto de Egresos Devengado de Gastos de Funcionamiento Servicio de energía eléctrica		0.00	1,980.00		
00007	18/09/2024	E	00031	00031	COMISION FEDERAL DE ELECTRICIDAD parque Colosio Presupuesto de Egresos Devengado de Gastos de Funcionamiento Servicio de energía eléctrica		3,155.00	0.00		
00010	18/09/2024	E	00031	00031	COMISION FEDERAL DE ELECTRICIDAD parque Colosio Presupuesto de Egresos Devengado de Gastos de Funcionamiento Servicio de energía eléctrica		0.00	3,155.00		
00007	18/09/2024	E	00032	00032	COMISION FEDERAL DE ELECTRICIDAD parque Colosio Presupuesto de Egresos Devengado de Gastos de Funcionamiento Servicio de energía eléctrica		571.00	0.00		
00010	18/09/2024	E	00032	00032	COMISION FEDERAL DE ELECTRICIDAD parque Colosio Presupuesto de Egresos Devengado de Gastos de Funcionamiento Servicio de energía eléctrica		0.00	571.00		
00007	18/09/2024	E	00033	00033	COMISION FEDERAL DE ELECTRICIDAD E.I. Luisa Isabel Presupuesto de Egresos Devengado de Gastos de Funcionamiento Servicio de energía eléctrica		1,850.00	0.00		
00010	18/09/2024	E	00033	00033	COMISION FEDERAL DE ELECTRICIDAD E.I. Luisa Isabel Presupuesto de Egresos Devengado de Gastos de Funcionamiento Servicio de energía eléctrica		0.00	1,850.00		
00007	18/09/2024	E	00034	00034	COMISION FEDERAL DE ELECTRICIDAD SALUDIF Cacalomacan Presupuesto de Egresos Devengado de Gastos de Funcionamiento Servicio de energía eléctrica		3,520.00	0.00		
00010	18/09/2024	E	00034	00034	COMISION FEDERAL DE ELECTRICIDAD SALUDIF Cacalomacan Presupuesto de Egresos Devengado de Gastos de Funcionamiento Servicio de energía eléctrica		0.00	3,520.00		
00007	29/08/2024	E	00067	00067	COMISION FEDERAL DE ELECTRICIDAD casa de día Santa Ana Presupuesto de Egresos Devengado de Gastos de Funcionamiento Servicio de energía eléctrica		440.00	0.00		
00010	29/08/2024	E	00067	00067	COMISION FEDERAL DE ELECTRICIDAD casa de día Santa Ana Presupuesto de Egresos Devengado de Gastos de Funcionamiento Servicio de energía eléctrica		0.00	440.00		
00007	29/08/2024	E	00068	00068	COMISION FEDERAL DE ELECTRICIDAD casa del adulto mayor Alameda Presupuesto de Egresos Devengado de Gastos de Funcionamiento Servicio de energía eléctrica		4,104.00	0.00		
00010	29/08/2024	E	00068	00068	COMISION FEDERAL DE ELECTRICIDAD casa del adulto mayor Alameda Presupuesto de Egresos Devengado de Gastos de Funcionamiento Servicio de energía eléctrica		0.00	4,104.00		
00007	29/08/2024	E	00069	00069	COMISION FEDERAL DE ELECTRICIDAD consultorio mercado Presupuesto de Egresos Devengado de Gastos de Funcionamiento Servicio de energía eléctrica		609.00	0.00		
00010	29/08/2024	E	00069	00069	COMISION FEDERAL DE ELECTRICIDAD consultorio mercado Presupuesto de Egresos Devengado de Gastos de Funcionamiento Servicio de energía eléctrica		0.00	609.00		
00007	23/08/2024	E	00055	00055	COMISION FEDERAL DE ELECTRICIDAD SALUDIF La Unión Presupuesto de Egresos Devengado de Gastos de Funcionamiento Servicio de energía eléctrica		2,663.00	0.00		
00010	23/08/2024	E	00055	00055	COMISION FEDERAL DE ELECTRICIDAD SALUDIF La Unión Presupuesto de Egresos Devengado de Gastos de Funcionamiento Servicio de energía eléctrica		0.00	2,663.00		
00007	23/08/2024	E	00056	00056	COMISION FEDERAL DE ELECTRICIDAD SALUDIF San Andres Presupuesto de Egresos Devengado de Gastos de Funcionamiento Servicio de energía eléctrica		1,341.00	0.00		
00010	23/08/2024	E	00056	00056	COMISION FEDERAL DE ELECTRICIDAD SALUDIF San Andres Presupuesto de Egresos Devengado de Gastos de Funcionamiento Servicio de energía eléctrica		0.00	1,341.00		
00007	23/08/2024	E	00057	00057	COMISION FEDERAL DE ELECTRICIDAD SALUDIF San Cristobal Presupuesto de Egresos Devengado de Gastos de Funcionamiento Servicio de energía eléctrica		2,271.00	0.00		
00010	23/08/2024	E	00057	00057	COMISION FEDERAL DE ELECTRICIDAD SALUDIF San Cristobal Presupuesto de Egresos Devengado de Gastos de Funcionamiento Servicio de energía eléctrica		0.00	2,271.00		
00007	21/08/2024	E	00048	00048	COMISION FEDERAL DE ELECTRICIDAD servicios generales Presupuesto de Egresos Devengado de Gastos de Funcionamiento Servicio de energía eléctrica		7,938.00	0.00		
00010	21/08/2024	E	00048	00048	COMISION FEDERAL DE ELECTRICIDAD servicios generales Presupuesto de Egresos Devengado de Gastos de Funcionamiento Servicio de energía eléctrica		0.00	7,938.00		
00007	21/08/2024	E	00049	00049	COMISION FEDERAL DE ELECTRICIDAD parque Colosio Presupuesto de Egresos Devengado de Gastos de Funcionamiento Servicio de energía eléctrica		3,153.00	0.00		
00010	21/08/2024	E	00049	00049	COMISION FEDERAL DE ELECTRICIDAD parque Colosio Presupuesto de Egresos Devengado de Gastos de Funcionamiento Servicio de energía eléctrica		0.00	3,153.00		
00007	21/08/2024	E	00050	00050	COMISION FEDERAL DE ELECTRICIDAD URIS Gregorio Melero y Piña Presupuesto de Egresos Devengado de Gastos de Funcionamiento Servicio de energía eléctrica		2,171.00	0.00		
00010	21/08/2024	E	00050	00050	COMISION FEDERAL DE ELECTRICIDAD URIS Gregorio Melero y Piña Presupuesto de Egresos Devengado de Gastos de Funcionamiento Servicio de energía eléctrica		0.00	2,171.00		
00007	21/08/2024	E	00051	00051	COMISION FEDERAL DE ELECTRICIDAD Servicios Juridicos Presupuesto de Egresos Devengado de Gastos de Funcionamiento Servicio de energía eléctrica		207.00	0.00		
00010	21/08/2024	E	00051	00051	COMISION FEDERAL DE ELECTRICIDAD Servicios Juridicos Presupuesto de Egresos Devengado de Gastos de Funcionamiento Servicio de energía eléctrica		0.00	207.00		
00007	21/08/2024	E	00052	00052	COMISION FEDERAL DE ELECTRICIDAD E.I. Gudalupe Rhon Presupuesto de Egresos Devengado de Gastos de Funcionamiento Servicio de energía eléctrica		1,546.00	0.00		
00010	21/08/2024	E	00052	00052	COMISION FEDERAL DE ELECTRICIDAD E.I. Gudalupe Rhon Presupuesto de Egresos Devengado de Gastos de Funcionamiento Servicio de energía eléctrica		0.00	1,546.00		
00007	08/08/2024	E	00020	00020	COMISION FEDERAL DE ELECTRICIDAD casa de día Carlos Hank Presupuesto de Egresos Devengado de Gastos de Funcionamiento Servicio de energía eléctrica		903.00	0.00		
00010	08/08/2024	E	00020	00020	COMISION FEDERAL DE ELECTRICIDAD casa de día Carlos Hank Presupuesto de Egresos Devengado de Gastos de Funcionamiento Servicio de energía eléctrica		0.00	903.00		
00007	05/08/2024	E	00003	00003	COMISION FEDERAL DE ELECTRICIDAD SALUDIF Cerrillo Vista Hermosa Presupuesto de Egresos Devengado de Gastos de Funcionamiento Servicio de energía eléctrica		4,925.00	0.00		
00010	05/08/2024	E	00003	00003	COMISION FEDERAL DE ELECTRICIDAD SALUDIF Cerrillo Vista Hermosa Presupuesto de Egresos Devengado de Gastos de Funcionamiento Servicio de energía eléctrica		0.00	4,925.00		
00007	05/08/2024	E	00004	00004	COMISION FEDERAL DE ELECTRICIDAD UNIMEQ Presupuesto de Egresos Devengado de Gastos de Funcionamiento Servicio de energía eléctrica		2,163.00	0.00		

00010	05/08/2024	E	00004	00004	COMISION FEDERAL DE ELECTRICIDAD UNIMEQ Presupuesto de Egresos Devengado de Gastos de Funcionamiento Servicio de energía eléctrica		0.00	2,163.00		
00007	05/08/2024	E	00005	00005	COMISION FEDERAL DE ELECTRICIDAD plaza comunitaria San Cristobal Presupuesto de Egresos Devengado de Gastos de Funcionamiento Servicio de energía eléctrica		2,220.00	0.00		
00010	05/08/2024	E	00005	00005	COMISION FEDERAL DE ELECTRICIDAD plaza comunitaria San Cristobal Presupuesto de Egresos Devengado de Gastos de Funcionamiento Servicio de energía eléctrica		0.00	2,220.00		
00007	05/08/2024	E	00006	00006	COMISION FEDERAL DE ELECTRICIDAD plaza comunitaria San Cristobal Presupuesto de Egresos Devengado de Gastos de Funcionamiento Servicio de energía eléctrica		4,169.00	0.00		
00010	05/08/2024	E	00006	00006	COMISION FEDERAL DE ELECTRICIDAD plaza comunitaria San Cristobal Presupuesto de Egresos Devengado de Gastos de Funcionamiento Servicio de energía eléctrica		0.00	4,169.00		
00007	05/08/2024	E	00007	00007	COMISION FEDERAL DE ELECTRICIDAD SALUDIF San Pedro Presupuesto de Egresos Devengado de Gastos de Funcionamiento Servicio de energía eléctrica		3,649.00	0.00		
00010	05/08/2024	E	00007	00007	COMISION FEDERAL DE ELECTRICIDAD SALUDIF San Pedro Presupuesto de Egresos Devengado de Gastos de Funcionamiento Servicio de energía eléctrica		0.00	3,649.00		
00007	05/08/2024	E	00008	00008	COMISION FEDERAL DE ELECTRICIDAD SALUDIF San Pedro Presupuesto de Egresos Devengado de Gastos de Funcionamiento Servicio de energía eléctrica		1,015.00	0.00		
00010	05/08/2024	E	00008	00008	COMISION FEDERAL DE ELECTRICIDAD SALUDIF San Pedro Presupuesto de Egresos Devengado de Gastos de Funcionamiento Servicio de energía eléctrica		0.00	1,015.00		
00007	05/08/2024	E	00009	00009	COMISION FEDERAL DE ELECTRICIDAD E.I. Carmen Rodríguez Presupuesto de Egresos Devengado de Gastos de Funcionamiento Servicio de energía eléctrica		1,374.00	0.00		
00010	05/08/2024	E	00009	00009	COMISION FEDERAL DE ELECTRICIDAD E.I. Carmen Rodríguez Presupuesto de Egresos Devengado de Gastos de Funcionamiento Servicio de energía eléctrica		0.00	1,374.00		
00007	05/08/2024	E	00010	00010	COMISION FEDERAL DE ELECTRICIDAD velatorio Presupuesto de Egresos Devengado de Gastos de Funcionamiento Servicio de energía eléctrica		2,471.00	0.00		
00010	05/08/2024	E	00010	00010	COMISION FEDERAL DE ELECTRICIDAD velatorio Presupuesto de Egresos Devengado de Gastos de Funcionamiento Servicio de energía eléctrica		0.00	2,471.00		
00007	05/08/2024	E	00011	00011	COMISION FEDERAL DE ELECTRICIDAD Salón de usos múltiples Presupuesto de Egresos Devengado de Gastos de Funcionamiento Servicio de energía eléctrica		105.00	0.00		
00010	05/08/2024	E	00011	00011	COMISION FEDERAL DE ELECTRICIDAD Salón de usos múltiples Presupuesto de Egresos Devengado de Gastos de Funcionamiento Servicio de energía eléctrica		0.00	105.00		
00007	05/08/2024	E	00012	00012	COMISION FEDERAL DE ELECTRICIDAD SALUDIF Ocho cedros Presupuesto de Egresos Devengado de Gastos de Funcionamiento Servicio de energía eléctrica		3,696.00	0.00		
00010	05/08/2024	E	00012	00012	COMISION FEDERAL DE ELECTRICIDAD SALUDIF Ocho cedros Presupuesto de Egresos Devengado de Gastos de Funcionamiento Servicio de energía eléctrica		0.00	3,696.00		
00007	05/08/2024	E	00013	00013	COMISION FEDERAL DE ELECTRICIDAD oficinas centrales Presupuesto de Egresos Devengado de Gastos de Funcionamiento Servicio de energía eléctrica		20,889.00	0.00		
00010	05/08/2024	E	00013	00013	COMISION FEDERAL DE ELECTRICIDAD oficinas centrales Presupuesto de Egresos Devengado de Gastos de Funcionamiento Servicio de energía eléctrica		0.00	20,889.00		
00007	05/08/2024	E	00014	00014	COMISION FEDERAL DE ELECTRICIDAD SALUDIF Sauces Presupuesto de Egresos Devengado de Gastos de Funcionamiento Servicio de energía eléctrica		7,192.00	0.00		
00010	05/08/2024	E	00014	00014	COMISION FEDERAL DE ELECTRICIDAD SALUDIF Sauces Presupuesto de Egresos Devengado de Gastos de Funcionamiento Servicio de energía eléctrica		0.00	7,192.00		
00007	02/08/2024	E	00001	00001	COMISION FEDERAL DE ELECTRICIDAD casa de día paseos del valle Presupuesto de Egresos Devengado de Gastos de Funcionamiento Servicio de energía eléctrica		540.00	0.00		
00010	02/08/2024	E	00001	00001	COMISION FEDERAL DE ELECTRICIDAD casa de día paseos del valle Presupuesto de Egresos Devengado de Gastos de Funcionamiento Servicio de energía eléctrica		0.00	540.00		
00007	02/08/2024	E	00002	00002	COMISION FEDERAL DE ELECTRICIDAD E.I. Paseos del Valle Presupuesto de Egresos Devengado de Gastos de Funcionamiento Servicio de energía eléctrica		2,874.00	0.00		
00010	02/08/2024	E	00002	00002	COMISION FEDERAL DE ELECTRICIDAD E.I. Paseos del Valle Presupuesto de Egresos Devengado de Gastos de Funcionamiento Servicio de energía eléctrica		0.00	2,874.00		
00007	30/07/2024	E	00057	00057	COMISION FEDERAL DE ELECTRICIDAD Uris Heriberto Presupuesto de Egresos Devengado de Gastos de Funcionamiento Servicio de energía eléctrica		3,864.00	0.00		
00010	30/07/2024	E	00057	00057	COMISION FEDERAL DE ELECTRICIDAD Uris Heriberto Presupuesto de Egresos Devengado de Gastos de Funcionamiento Servicio de energía eléctrica		0.00	3,864.00		
00007	30/07/2024	E	00058	00058	COMISION FEDERAL DE ELECTRICIDAD SALUDIF Cacalomacan Presupuesto de Egresos Devengado de Gastos de Funcionamiento Servicio de energía eléctrica		4,128.00	0.00		
00010	30/07/2024	E	00058	00058	COMISION FEDERAL DE ELECTRICIDAD SALUDIF Cacalomacan Presupuesto de Egresos Devengado de Gastos de Funcionamiento Servicio de energía eléctrica		0.00	4,128.00		
00007	30/07/2024	E	00059	00059	COMISION FEDERAL DE ELECTRICIDAD SALUDIF Cacalomacan Presupuesto de Egresos Devengado de Gastos de Funcionamiento Servicio de energía eléctrica		1,205.00	0.00		
00010	30/07/2024	E	00059	00059	COMISION FEDERAL DE ELECTRICIDAD SALUDIF Cacalomacan Presupuesto de Egresos Devengado de Gastos de Funcionamiento Servicio de energía eléctrica		0.00	1,205.00		
00007	30/07/2024	E	00060	00060	COMISION FEDERAL DE ELECTRICIDAD SALUDIF Seminario Presupuesto de Egresos Devengado de Gastos de Funcionamiento Servicio de energía eléctrica		4,966.00	0.00		
00010	30/07/2024	E	00060	00060	COMISION FEDERAL DE ELECTRICIDAD SALUDIF Seminario Presupuesto de Egresos Devengado de Gastos de Funcionamiento Servicio de energía eléctrica		0.00	4,966.00		
00007	15/07/2024	E	00039	00039	COMISION FEDERAL DE ELECTRICIDAD parque Colosio Presupuesto de Egresos Devengado de Gastos de Funcionamiento Servicio de energía eléctrica		5,221.00	0.00		
00010	15/07/2024	E	00039	00039	COMISION FEDERAL DE ELECTRICIDAD parque Colosio Presupuesto de Egresos Devengado de Gastos de Funcionamiento Servicio de energía eléctrica		0.00	5,221.00		
00007	15/07/2024	E	00040	00040	COMISION FEDERAL DE ELECTRICIDAD E.I. Carmen Maza Presupuesto de Egresos Devengado de Gastos de Funcionamiento Servicio de energía eléctrica		2,331.00	0.00		
00010	15/07/2024	E	00040	00040	COMISION FEDERAL DE ELECTRICIDAD E.I. Carmen Maza Presupuesto de Egresos Devengado de Gastos de Funcionamiento Servicio de energía eléctrica		0.00	2,331.00		
00007	15/07/2024	E	00041	00041	COMISION FEDERAL DE ELECTRICIDAD CDC San Mateo Presupuesto de Egresos Devengado de Gastos de Funcionamiento Servicio de energía eléctrica		2,757.00	0.00		
00010	15/07/2024	E	00041	00041	COMISION FEDERAL DE ELECTRICIDAD CDC San Mateo Presupuesto de Egresos Devengado de Gastos de Funcionamiento Servicio de energía eléctrica		0.00	2,757.00		
00007	12/07/2024	E	00030	00030	COMISION FEDERAL DE ELECTRICIDAD E.I. Luisa Isabel Presupuesto de Egresos Devengado de Gastos de Funcionamiento Servicio de energía eléctrica		2,086.00	0.00		
00010	12/07/2024	E	00030	00030	COMISION FEDERAL DE ELECTRICIDAD E.I. Luisa Isabel Presupuesto de Egresos Devengado de Gastos de Funcionamiento Servicio de energía eléctrica		0.00	2,086.00		
00007	12/07/2024	E	00031	00031	COMISION FEDERAL DE ELECTRICIDAD Saludif San Juan Tilapa Presupuesto de Egresos Devengado de Gastos de Funcionamiento Servicio de energía eléctrica		4,505.00	0.00		
00010	12/07/2024	E	00031	00031	COMISION FEDERAL DE ELECTRICIDAD Saludif San Juan Tilapa Presupuesto de Egresos Devengado de Gastos de Funcionamiento Servicio de energía eléctrica		0.00	4,505.00		
00007	12/07/2024	E	00032	00032	COMISION FEDERAL DE ELECTRICIDAD parque Colosio Presupuesto de Egresos Devengado de Gastos de Funcionamiento Servicio de energía eléctrica		124.00	0.00		
00010	12/07/2024	E	00032	00032	COMISION FEDERAL DE ELECTRICIDAD parque Colosio Presupuesto de Egresos Devengado de Gastos de Funcionamiento Servicio de energía eléctrica		0.00	124.00		
00007	09/07/2024	E	00020	00020	COMISION FEDERAL DE ELECTRICIDAD SALUDIF San Pablo Presupuesto de Egresos Devengado de Gastos de Funcionamiento Servicio de energía eléctrica		5,709.00	0.00		
00010	09/07/2024	E	00020	00020	COMISION FEDERAL DE ELECTRICIDAD SALUDIF San Pablo Presupuesto de Egresos Devengado de Gastos de Funcionamiento Servicio de energía eléctrica		0.00	5,709.00		

00007	09/07/2024	E	00021	00021	COMISION FEDERAL DE ELECTRICIDAD E.I. Julieta Lechuga Presupuesto de Egresos Devengado de Gastos de Funcionamiento Servicio de energía eléctrica		2,183.00	0.00		
00010	09/07/2024	E	00021	00021	COMISION FEDERAL DE ELECTRICIDAD E.I. Julieta Lechuga Presupuesto de Egresos Devengado de Gastos de Funcionamiento Servicio de energía eléctrica		0.00	2,183.00		
00007	02/07/2024	E	00002	00002	COMISION FEDERAL DE ELECTRICIDAD casa de día Santa Ana Presupuesto de Egresos Devengado de Gastos de Funcionamiento Servicio de energía eléctrica		612.00	0.00		
00010	02/07/2024	E	00002	00002	COMISION FEDERAL DE ELECTRICIDAD casa de día Santa Ana Presupuesto de Egresos Devengado de Gastos de Funcionamiento Servicio de energía eléctrica		0.00	612.00		
00007	02/07/2024	E	00003	00003	COMISION FEDERAL DE ELECTRICIDAD casa club Alameda Presupuesto de Egresos Devengado de Gastos de Funcionamiento Servicio de energía eléctrica		4,216.00	0.00		
00010	02/07/2024	E	00003	00003	COMISION FEDERAL DE ELECTRICIDAD casa club Alameda Presupuesto de Egresos Devengado de Gastos de Funcionamiento Servicio de energía eléctrica		0.00	4,216.00		
00007	02/07/2024	E	00004	00004	COMISION FEDERAL DE ELECTRICIDAD consultorio del mercado Presupuesto de Egresos Devengado de Gastos de Funcionamiento Servicio de energía eléctrica		719.00	0.00		
00010	02/07/2024	E	00004	00004	COMISION FEDERAL DE ELECTRICIDAD consultorio del mercado Presupuesto de Egresos Devengado de Gastos de Funcionamiento Servicio de energía eléctrica		0.00	719.00		
00007	02/07/2024	E	00005	00005	COMISION FEDERAL DE ELECTRICIDAD El Antonia Nava Presupuesto de Egresos Devengado de Gastos de Funcionamiento Servicio de energía eléctrica		97.00	0.00		
00010	02/07/2024	E	00005	00005	COMISION FEDERAL DE ELECTRICIDAD El Antonia Nava Presupuesto de Egresos Devengado de Gastos de Funcionamiento Servicio de energía eléctrica		0.00	97.00		
00007	24/06/2024	E	00061	00061	COMISION FEDERAL DE ELECTRICIDAD SALUDIF La Unión 15 abr al 14 jun Presupuesto de Egresos Devengado de Gastos de Funcionamiento Servicio de energía eléctrica		800.00	0.00		
00010	24/06/2024	E	00061	00061	COMISION FEDERAL DE ELECTRICIDAD SALUDIF La Unión 15 abr al 14 jun Presupuesto de Egresos Devengado de Gastos de Funcionamiento Servicio de energía eléctrica		0.00	800.00		
00007	20/06/2024	E	00049	00049	COMISION FEDERAL DE ELECTRICIDAD SALUDIF San Cristobal 10 abr al 11 jun Presupuesto de Egresos Devengado de Gastos de Funcionamiento Servicio de energía eléctrica		2,850.00	0.00		
00010	20/06/2024	E	00049	00049	COMISION FEDERAL DE ELECTRICIDAD SALUDIF San Cristobal 10 abr al 11 jun Presupuesto de Egresos Devengado de Gastos de Funcionamiento Servicio de energía eléctrica		0.00	2,850.00		
00007	20/06/2024	E	00050	00050	COMISION FEDERAL DE ELECTRICIDAD casa de la mujer campesina 11 abr al 12 jun Presupuesto de Egresos Devengado de Gastos de Funcionamiento Servicio de energía eléctrica		666.00	0.00		
00010	20/06/2024	E	00050	00050	COMISION FEDERAL DE ELECTRICIDAD casa de la mujer campesina 11 abr al 12 jun Presupuesto de Egresos Devengado de Gastos de Funcionamiento Servicio de energía eléctrica		0.00	666.00		
00007	20/06/2024	E	00051	00051	COMISION FEDERAL DE ELECTRICIDAD servicios generales 10 abr al 11 jun Presupuesto de Egresos Devengado de Gastos de Funcionamiento Servicio de energía eléctrica		7,442.00	0.00		
00010	20/06/2024	E	00051	00051	COMISION FEDERAL DE ELECTRICIDAD servicios generales 10 abr al 11 jun Presupuesto de Egresos Devengado de Gastos de Funcionamiento Servicio de energía eléctrica		0.00	7,442.00		
00007	20/06/2024	E	00052	00052	COMISION FEDERAL DE ELECTRICIDAD Serv juridicos 09 abr al 10 jun Presupuesto de Egresos Devengado de Gastos de Funcionamiento Servicio de energía eléctrica		231.00	0.00		
00010	20/06/2024	E	00052	00052	COMISION FEDERAL DE ELECTRICIDAD Serv juridicos 09 abr al 10 jun Presupuesto de Egresos Devengado de Gastos de Funcionamiento Servicio de energía eléctrica		0.00	231.00		
00007	20/06/2024	E	00053	00053	COMISION FEDERAL DE ELECTRICIDAD E.I. Guadalupe Rhon 09 abr al 10 jun Presupuesto de Egresos Devengado de Gastos de Funcionamiento Servicio de energía eléctrica		1,482.00	0.00		
00010	20/06/2024	E	00053	00053	COMISION FEDERAL DE ELECTRICIDAD E.I. Guadalupe Rhon 09 abr al 10 jun Presupuesto de Egresos Devengado de Gastos de Funcionamiento Servicio de energía eléctrica		0.00	1,482.00		
00007	20/06/2024	E	00054	00054	COMISION FEDERAL DE ELECTRICIDAD URIS Gregorio Melero 08 abr al 07 jun Presupuesto de Egresos Devengado de Gastos de Funcionamiento Servicio de energía eléctrica		2,105.00	0.00		
00010	20/06/2024	E	00054	00054	COMISION FEDERAL DE ELECTRICIDAD URIS Gregorio Melero 08 abr al 07 jun Presupuesto de Egresos Devengado de Gastos de Funcionamiento Servicio de energía eléctrica		0.00	2,105.00		
00007	20/06/2024	E	00055	00055	COMISION FEDERAL DE ELECTRICIDAD SALUDIF San Andres Presupuesto de Egresos Devengado de Gastos de Funcionamiento Servicio de energía eléctrica		1,987.00	0.00		
00010	20/06/2024	E	00055	00055	COMISION FEDERAL DE ELECTRICIDAD SALUDIF San Andres Presupuesto de Egresos Devengado de Gastos de Funcionamiento Servicio de energía eléctrica		0.00	1,987.00		
00007	17/06/2024	E	00041	00041	COMISION FEDERAL DE ELECTRICIDAD Colosio 06 MAY al 06 JUN Presupuesto de Egresos Devengado de Gastos de Funcionamiento Servicio de energía eléctrica		3,187.00	0.00		
00010	17/06/2024	E	00041	00041	COMISION FEDERAL DE ELECTRICIDAD Colosio 06 MAY al 06 JUN Presupuesto de Egresos Devengado de Gastos de Funcionamiento Servicio de energía eléctrica		0.00	3,187.00		
00007	07/06/2024	E	00026	00026	COMISION FEDERAL DE ELECTRICIDAD casa de dia 27 mar al 30 may Presupuesto de Egresos Devengado de Gastos de Funcionamiento Servicio de energía eléctrica		870.00	0.00		
00010	07/06/2024	E	00026	00026	COMISION FEDERAL DE ELECTRICIDAD casa de dia 27 mar al 30 may Presupuesto de Egresos Devengado de Gastos de Funcionamiento Servicio de energía eléctrica		0.00	870.00		
00007	07/06/2024	E	00027	00027	COMISION FEDERAL DE ELECTRICIDAD SALUDIF San Pedro 21 mar al 23 may Presupuesto de Egresos Devengado de Gastos de Funcionamiento Servicio de energía eléctrica		1,360.00	0.00		
00010	07/06/2024	E	00027	00027	COMISION FEDERAL DE ELECTRICIDAD SALUDIF San Pedro 21 mar al 23 may Presupuesto de Egresos Devengado de Gastos de Funcionamiento Servicio de energía eléctrica		0.00	1,360.00		
00007	05/06/2024	E	00008	00008	COMISION FEDERAL DE ELECTRICIDAD equinoterapia 20 mar al 21 may Presupuesto de Egresos Devengado de Gastos de Funcionamiento Servicio de energía eléctrica		2,159.00	0.00		
00010	05/06/2024	E	00008	00008	COMISION FEDERAL DE ELECTRICIDAD equinoterapia 20 mar al 21 may Presupuesto de Egresos Devengado de Gastos de Funcionamiento Servicio de energía eléctrica		0.00	2,159.00		
00007	05/06/2024	E	00009	00009	COMISION FEDERAL DE ELECTRICIDAD SALUDIF Cerrillo 20 mar al 21 may Presupuesto de Egresos Devengado de Gastos de Funcionamiento Servicio de energía eléctrica		4,751.00	0.00		
00010	05/06/2024	E	00009	00009	COMISION FEDERAL DE ELECTRICIDAD SALUDIF Cerrillo 20 mar al 21 may Presupuesto de Egresos Devengado de Gastos de Funcionamiento Servicio de energía eléctrica		0.00	4,751.00		
00007	05/06/2024	E	00010	00010	COMISION FEDERAL DE ELECTRICIDAD SALUDIF Cerrillo 20 mar al 21 may Presupuesto de Egresos Devengado de Gastos de Funcionamiento Servicio de energía eléctrica		2,179.00	0.00		
00010	05/06/2024	E	00010	00010	COMISION FEDERAL DE ELECTRICIDAD SALUDIF Cerrillo 20 mar al 21 may Presupuesto de Egresos Devengado de Gastos de Funcionamiento Servicio de energía eléctrica		0.00	2,179.00		
00007	05/06/2024	E	00011	00011	COMISION FEDERAL DE ELECTRICIDAD plaza comunitaria 20 mar al 21 may Presupuesto de Egresos Devengado de Gastos de Funcionamiento Servicio de energía eléctrica		276.00	0.00		
00010	05/06/2024	E	00011	00011	COMISION FEDERAL DE ELECTRICIDAD plaza comunitaria 20 mar al 21 may Presupuesto de Egresos Devengado de Gastos de Funcionamiento Servicio de energía eléctrica		0.00	276.00		
00007	05/06/2024	E	00012	00012	COMISION FEDERAL DE ELECTRICIDAD E.I. Carmen Rodríguez del 21 mar al 23 may Presupuesto de Egresos Devengado de Gastos de Funcionamiento Servicio de energía eléctrica		1,414.00	0.00		
00010	05/06/2024	E	00012	00012	COMISION FEDERAL DE ELECTRICIDAD E.I. Carmen Rodríguez del 21 mar al 23 may Presupuesto de Egresos Devengado de Gastos de Funcionamiento Servicio de energía eléctrica		0.00	1,414.00		
00007	05/06/2024	E	00013	00013	COMISION FEDERAL DE ELECTRICIDAD SALUDIF San Pedro 21 mar al 23 may Presupuesto de Egresos Devengado de Gastos de Funcionamiento Servicio de energía eléctrica		3,953.00	0.00		
00010	05/06/2024	E	00013	00013	COMISION FEDERAL DE ELECTRICIDAD SALUDIF San Pedro 21 mar al 23 may Presupuesto de Egresos Devengado de Gastos de Funcionamiento Servicio de energía eléctrica		0.00	3,953.00		
00007	05/06/2024	E	00014	00014	COMISION FEDERAL DE ELECTRICIDAD SALUDIF Ocho cedros 22 mar al 24 may Presupuesto de Egresos Devengado de Gastos de Funcionamiento Servicio de energía eléctrica		4,056.00	0.00		
00010	05/06/2024	E	00014	00014	COMISION FEDERAL DE ELECTRICIDAD SALUDIF Ocho cedros 22 mar al 24 may Presupuesto de Egresos Devengado de Gastos de Funcionamiento Servicio de energía eléctrica		0.00	4,056.00		
00007	05/06/2024	E	00015	00015	COMISION FEDERAL DE ELECTRICIDIDAD velatorio 22 mar al 24 may Presupuesto de Egresos Devengado de Gastos de Funcionamiento Servicio de energía eléctrica		3,322.00	0.00		

00010	05/06/2024	E	00015	00015	COMISION FEDERAL DE ELECTRICIDIDAD velatorio 22 mar al 24 may Presupuesto de Egresos Devengado de Gastos de Funcionamiento Servicio de energía eléctrica			0.00	3,322.00		
00007	05/06/2024	E	00016	00016	COMISION FEDERAL DE ELECTRICIDAD servicios generales 22 mar al 24 may Presupuesto de Egresos Devengado de Gastos de Funcionamiento Servicio de energía eléctrica			20,661.00	0.00		
00010	05/06/2024	E	00016	00016	COMISION FEDERAL DE ELECTRICIDAD servicios generales 22 mar al 24 may Presupuesto de Egresos Devengado de Gastos de Funcionamiento Servicio de energía eléctrica			0.00	20,661.00		
00007	05/06/2024	E	00017	00017	COMISION FEDERAL DE ELECTRICIDAD SALUDIF Sauces 22 mar al 24 may Presupuesto de Egresos Devengado de Gastos de Funcionamiento Servicio de energía eléctrica			7,366.00	0.00		
00010	05/06/2024	E	00017	00017	COMISION FEDERAL DE ELECTRICIDAD SALUDIF Sauces 22 mar al 24 may Presupuesto de Egresos Devengado de Gastos de Funcionamiento Servicio de energía eléctrica			0.00	7,366.00		
00007	05/06/2024	E	00018	00018	COMISION FEDERAL DE ELECTRICIDAD salón de usos multiples 25 mar al 27 may Presupuesto de Egresos Devengado de Gastos de Funcionamiento Servicio de energía eléctrica			105.00	0.00		
00010	05/06/2024	E	00018	00018	COMISION FEDERAL DE ELECTRICIDAD salón de usos multiples 25 mar al 27 may Presupuesto de Egresos Devengado de Gastos de Funcionamiento Servicio de energía eléctrica			0.00	105.00		
00007	28/05/2024	E	00036	00036	COMISION FEDERAL DE ELECTRICIDAD casa de dia paseos del valle 15 mar al 17 may Presupuesto de Egresos Devengado de Gastos de Funcionamiento Servicio de energía eléctrica			778.00	0.00		
00010	28/05/2024	E	00036	00036	COMISION FEDERAL DE ELECTRICIDAD casa de dia paseos del valle 15 mar al 17 may Presupuesto de Egresos Devengado de Gastos de Funcionamiento Servicio de energía eléctrica			0.00	778.00		
00007	21/05/2024	E	00027	00027	COMISION FEDERAL DE ELECTRICIDAD E.I. Paseos del VAlle 11 mar al 13 may Presupuesto de Egresos Devengado de Gastos de Funcionamiento Servicio de energía eléctrica			2,386.00	0.00		
00010	21/05/2024	E	00027	00027	COMISION FEDERAL DE ELECTRICIDAD E.I. Paseos del VAlle 11 mar al 13 may Presupuesto de Egresos Devengado de Gastos de Funcionamiento Servicio de energía eléctrica			0.00	2,386.00		
00007	21/05/2024	E	00028	00028	COMISION FEDERAL DE ELECTRICIDAD SALUDIF Seminario 13 mar al 15 may Presupuesto de Egresos Devengado de Gastos de Funcionamiento Servicio de energía eléctrica			4,634.00	0.00		
00010	21/05/2024	E	00028	00028	COMISION FEDERAL DE ELECTRICIDAD SALUDIF Seminario 13 mar al 15 may Presupuesto de Egresos Devengado de Gastos de Funcionamiento Servicio de energía eléctrica			0.00	4,634.00		
00007	16/05/2024	E	00021	00021	COMISION FEDERAL DE ELECTRICIDAD 05 abr al 06 may parque Colosio Presupuesto de Egresos Devengado de Gastos de Funcionamiento Servicio de energía eléctrica			3,327.00	0.00		
00010	16/05/2024	E	00021	00021	COMISION FEDERAL DE ELECTRICIDAD 05 abr al 06 may parque Colosio Presupuesto de Egresos Devengado de Gastos de Funcionamiento Servicio de energía eléctrica			0.00	3,327.00		
00008	16/05/2024	E	00022	00022	COMISION FEDERAL DE ELECTRICIDAD 07 mar al 08 may SALUDIF Cacalomacan Presupuesto de Egresos Devengado de Gastos de Funcionamiento Servicio de energía eléctrica			1,589.00	0.00		
00011	16/05/2024	E	00022	00022	COMISION FEDERAL DE ELECTRICIDAD 07 mar al 08 may SALUDIF Cacalomacan Presupuesto de Egresos Devengado de Gastos de Funcionamiento Servicio de energía eléctrica			0.00	1,589.00		
00007	16/05/2024	E	00023	00023	COMISION FEDERAL DE ELECTRICIDAD 08 mar al 09 may URIS Heriberto Enriquez Presupuesto de Egresos Devengado de Gastos de Funcionamiento Servicio de energía eléctrica			3,125.00	0.00		
00010	16/05/2024	E	00023	00023	COMISION FEDERAL DE ELECTRICIDAD 08 mar al 09 may URIS Heriberto Enriquez Presupuesto de Egresos Devengado de Gastos de Funcionamiento Servicio de energía eléctrica			0.00	3,125.00		
00007	16/05/2024	E	00024	00024	COMISION FEDERAL DE ELECTRICIDAD 07 mar al 08 may SALUDIF Cacalomacan Presupuesto de Egresos Devengado de Gastos de Funcionamiento Servicio de energía eléctrica			3,672.00	0.00		
00010	16/05/2024	E	00024	00024	COMISION FEDERAL DE ELECTRICIDAD 07 mar al 08 may SALUDIF Cacalomacan Presupuesto de Egresos Devengado de Gastos de Funcionamiento Servicio de energía eléctrica			0.00	3,672.00		
00007	15/05/2024	E	00015	00015	COMISION FEDERAL DE ELECTRICIDAD 06 mar al 07 may SALUDIF San Juan Tilapa Presupuesto de Egresos Devengado de Gastos de Funcionamiento Servicio de energía eléctrica			3,639.00	0.00		
00010	15/05/2024	E	00015	00015	COMISION FEDERAL DE ELECTRICIDAD 06 mar al 07 may SALUDIF San Juan Tilapa Presupuesto de Egresos Devengado de Gastos de Funcionamiento Servicio de energía eléctrica			0.00	3,639.00		
00007	15/05/2024	E	00016	00016	COMISION FEDERAL DE ELECTRICIDAD 05 mar al 06 may parque Colosio Presupuesto de Egresos Devengado de Gastos de Funcionamiento Servicio de energía eléctrica			97.00	0.00		
00010	15/05/2024	E	00016	00016	COMISION FEDERAL DE ELECTRICIDAD 05 mar al 06 may parque Colosio Presupuesto de Egresos Devengado de Gastos de Funcionamiento Servicio de energía eléctrica			0.00	97.00		
00007	15/05/2024	E	00017	00017	COMISION FEDERAL DE ELECTRICIDAD 05 mar al 06 may parque Colosio Presupuesto de Egresos Devengado de Gastos de Funcionamiento Servicio de energía eléctrica			2,767.00	0.00		
00010	15/05/2024	E	00017	00017	COMISION FEDERAL DE ELECTRICIDAD 05 mar al 06 may parque Colosio Presupuesto de Egresos Devengado de Gastos de Funcionamiento Servicio de energía eléctrica			0.00	2,767.00		
00007	15/05/2024	E	00018	00018	COMISION FEDERAL DE ELECTRICIDAD 05 mar al 06 may E.I. Luisa Isabel Presupuesto de Egresos Devengado de Gastos de Funcionamiento Servicio de energía eléctrica			2,076.00	0.00		
00010	15/05/2024	E	00018	00018	COMISION FEDERAL DE ELECTRICIDAD 05 mar al 06 may E.I. Luisa Isabel Presupuesto de Egresos Devengado de Gastos de Funcionamiento Servicio de energía eléctrica			0.00	2,076.00		
00007	15/05/2024	E	00019	00019	COMISION FEDERAL DE ELECTRICIDAD 05 mar al 06 may E.I. Carmen Maza Presupuesto de Egresos Devengado de Gastos de Funcionamiento Servicio de energía eléctrica			2,955.00	0.00		
00010	15/05/2024	E	00019	00019	COMISION FEDERAL DE ELECTRICIDAD 05 mar al 06 may E.I. Carmen Maza Presupuesto de Egresos Devengado de Gastos de Funcionamiento Servicio de energía eléctrica			0.00	2,955.00		
00007	09/05/2024	E	00010	00010	COMISION FEDERAL DE ELECTRICIDAD E.I. Julieta Lechuga del 28 feb al 29 abr Presupuesto de Egresos Devengado de Gastos de Funcionamiento Servicio de energía eléctrica			2,246.00	0.00		
00010	09/05/2024	E	00010	00010	COMISION FEDERAL DE ELECTRICIDAD E.I. Julieta Lechuga del 28 feb al 29 abr Presupuesto de Egresos Devengado de Gastos de Funcionamiento Servicio de energía eléctrica			0.00	2,246.00		
00007	09/05/2024	E	00011	00011	COMISION FEDERAL DE ELECTRICIDAD 28 feb al 29 abr SALUDIF San Pablo Presupuesto de Egresos Devengado de Gastos de Funcionamiento Servicio de energía eléctrica			5,136.00	0.00		
00010	09/05/2024	E	00011	00011	COMISION FEDERAL DE ELECTRICIDAD 28 feb al 29 abr SALUDIF San Pablo Presupuesto de Egresos Devengado de Gastos de Funcionamiento Servicio de energía eléctrica			0.00	5,136.00		
00007	30/04/2024	E	00061	00061	COMISION FEDERAL DE ELECTRICIDAD casa adulto mayor 19 feb al 18 abr Presupuesto de Egresos Devengado de Gastos de Funcionamiento Servicio de energía eléctrica			3,696.00	0.00		
00010	30/04/2024	E	00061	00061	COMISION FEDERAL DE ELECTRICIDAD casa adulto mayor 19 feb al 18 abr Presupuesto de Egresos Devengado de Gastos de Funcionamiento Servicio de energía eléctrica			0.00	3,696.00		
00007	30/04/2024	E	00062	00062	COMISION FEDERAL DE ELECTRICIDAD E.I. Antonia Nava del 21 feb al 23 abr Presupuesto de Egresos Devengado de Gastos de Funcionamiento Servicio de energía eléctrica			97.00	0.00		
00010	30/04/2024	E	00062	00062	COMISION FEDERAL DE ELECTRICIDAD E.I. Antonia Nava del 21 feb al 23 abr Presupuesto de Egresos Devengado de Gastos de Funcionamiento Servicio de energía eléctrica			0.00	97.00		
00007	30/04/2024	E	00063	00063	COMISION FEDERAL DE ELECTRICIDAD casa de dia Santa Ana 21 feb al 23 abr Presupuesto de Egresos Devengado de Gastos de Funcionamiento Servicio de energía eléctrica			442.00	0.00		
00010	30/04/2024	E	00063	00063	COMISION FEDERAL DE ELECTRICIDAD casa de dia Santa Ana 21 feb al 23 abr Presupuesto de Egresos Devengado de Gastos de Funcionamiento Servicio de energía eléctrica			0.00	442.00		
00007	30/04/2024	E	00064	00064	COMISION FEDERAL DE ELECTRICIDAD consultorio mercado 16 feb al 17 abr Presupuesto de Egresos Devengado de Gastos de Funcionamiento Servicio de energía eléctrica			675.00	0.00		
00010	30/04/2024	E	00064	00064	COMISION FEDERAL DE ELECTRICIDAD consultorio mercado 16 feb al 17 abr Presupuesto de Egresos Devengado de Gastos de Funcionamiento Servicio de energía eléctrica			0.00	675.00		
00007	22/04/2024	E	00051	00051	COMISION FEDERAL DE ELECTRICIDAD SALUDIF La Unión 14 feb al 15 abr Presupuesto de Egresos Devengado de Gastos de Funcionamiento Servicio de energía eléctrica			2,274.00	0.00		
00010	22/04/2024	E	00051	00051	COMISION FEDERAL DE ELECTRICIDAD SALUDIF La Unión 14 feb al 15 abr Presupuesto de Egresos Devengado de Gastos de Funcionamiento Servicio de energía eléctrica			0.00	2,274.00		
00007	22/04/2024	E	00052	00052	COMISION FEDERAL DE ELECTRICIDAD casa mujer campesina 12 feb al 11 abr Presupuesto de Egresos Devengado de Gastos de Funcionamiento Servicio de energía eléctrica			683.00	0.00		
00010	22/04/2024	E	00052	00052	COMISION FEDERAL DE ELECTRICIDAD casa mujer campesina 12 feb al 11 abr Presupuesto de Egresos Devengado de Gastos de Funcionamiento Servicio de energía eléctrica			0.00	683.00		

00007	19/04/2024	E	00047	00047	COMISION FEDERAL DE ELECTRICIDAD SALUDIF San Cristobal 09 feb al 10 abr Presupuesto de Egresos Devengado de Gastos de Funcionamiento Servicio de energía eléctrica			4,041.00	0.00			
00010	19/04/2024	E	00047	00047	COMISION FEDERAL DE ELECTRICIDAD SALUDIF San Cristobal 09 feb al 10 abr Presupuesto de Egresos Devengado de Gastos de Funcionamiento Servicio de energía eléctrica			0.00	4,041.00			
00007	19/04/2024	E	00048	00048	COMISION FEDERAL DE ELECTRICIDAD SALUDIF San Andres 09 feb al 10 abr Presupuesto de Egresos Devengado de Gastos de Funcionamiento Servicio de energía eléctrica			2,242.00	0.00			
00010	19/04/2024	E	00048	00048	COMISION FEDERAL DE ELECTRICIDAD SALUDIF San Andres 09 feb al 10 abr Presupuesto de Egresos Devengado de Gastos de Funcionamiento Servicio de energía eléctrica			0.00	2,242.00			
00007	19/04/2024	E	00049	00049	COMISION FEDERAL DE ELECTRICIDAD servicios generales 09 feb al 10 abr Presupuesto de Egresos Devengado de Gastos de Funcionamiento Servicio de energía eléctrica			7,275.00	0.00			
00010	19/04/2024	E	00049	00049	COMISION FEDERAL DE ELECTRICIDAD servicios generales 09 feb al 10 abr Presupuesto de Egresos Devengado de Gastos de Funcionamiento Servicio de energía eléctrica			0.00	7,275.00			
00007	19/04/2024	E	00050	00050	COMISION FEDERAL DE ELECTRICIDAD URIS Gregorio Melero y Piña 07 feb al 08 abr Presupuesto de Egresos Devengado de Gastos de Funcionamiento Servicio de energía eléctrica			2,032.00	0.00			
00010	19/04/2024	E	00050	00050	COMISION FEDERAL DE ELECTRICIDAD URIS Gregorio Melero y Piña 07 feb al 08 abr Presupuesto de Egresos Devengado de Gastos de Funcionamiento Servicio de energía eléctrica			0.00	2,032.00			
00007	18/04/2024	E	00044	00044	COMISION FEDERAL DE ELECTRICIDAD serv. juridicos 08 feb al 09 abr Presupuesto de Egresos Devengado de Gastos de Funcionamiento Servicio de energía eléctrica			236.00	0.00			
00010	18/04/2024	E	00044	00044	COMISION FEDERAL DE ELECTRICIDAD serv. juridicos 08 feb al 09 abr Presupuesto de Egresos Devengado de Gastos de Funcionamiento Servicio de energía eléctrica			0.00	236.00			
00007	18/04/2024	E	00045	00045	COMISION FEDERAL DE ELECTRICIDAD E.I. Guadalupe Rhon del 08 feb al 09 abr Presupuesto de Egresos Devengado de Gastos de Funcionamiento Servicio de energía eléctrica			1,370.00	0.00			
00010	18/04/2024	E	00045	00045	COMISION FEDERAL DE ELECTRICIDAD E.I. Guadalupe Rhon del 08 feb al 09 abr Presupuesto de Egresos Devengado de Gastos de Funcionamiento Servicio de energía eléctrica			0.00	1,370.00			
00007	15/04/2024	E	00035	00035	COMISION FEDERAL DE ELECTRICIDAD casa de día Carlos Hank 29 ene al 27 mar Presupuesto de Egresos Devengado de Gastos de Funcionamiento Servicio de energía eléctrica			741.00	0.00			
00010	15/04/2024	E	00035	00035	COMISION FEDERAL DE ELECTRICIDAD casa de día Carlos Hank 29 ene al 27 mar Presupuesto de Egresos Devengado de Gastos de Funcionamiento Servicio de energía eléctrica			0.00	741.00			
00007	15/04/2024	E	00036	00036	COMISION FEDERAL DE ELECTRICIDAD parque Colosio 06 mar al 05 abr Presupuesto de Egresos Devengado de Gastos de Funcionamiento Servicio de energía eléctrica			3,187.00	0.00			
00010	15/04/2024	E	00036	00036	COMISION FEDERAL DE ELECTRICIDAD parque Colosio 06 mar al 05 abr Presupuesto de Egresos Devengado de Gastos de Funcionamiento Servicio de energía eléctrica			0.00	3,187.00			
00007	12/04/2024	E	00033	00033	COMISION FEDERAL DE ELECTRICIDAD SALUDIF Ocho Cedros 24 ene al 22 mar Presupuesto de Egresos Devengado de Gastos de Funcionamiento Servicio de energía eléctrica			3,690.00	0.00			
00010	12/04/2024	E	00033	00033	COMISION FEDERAL DE ELECTRICIDAD SALUDIF Ocho Cedros 24 ene al 22 mar Presupuesto de Egresos Devengado de Gastos de Funcionamiento Servicio de energía eléctrica			0.00	3,690.00			
00007	12/04/2024	E	00034	00034	COMISION FEDERAL DE ELECTRICIDAD oficinas centrales 24 ene al 22 mar Presupuesto de Egresos Devengado de Gastos de Funcionamiento Servicio de energía eléctrica			20,232.00	0.00			
00010	12/04/2024	E	00034	00034	COMISION FEDERAL DE ELECTRICIDAD oficinas centrales 24 ene al 22 mar Presupuesto de Egresos Devengado de Gastos de Funcionamiento Servicio de energía eléctrica			0.00	20,232.00			
00007	11/04/2024	E	00029	00029	COMISION FEDERAL DE ELECTRICIDAD SALUDIF Sauces 24 ene al 22 mar Presupuesto de Egresos Devengado de Gastos de Funcionamiento Servicio de energía eléctrica			6,356.00	0.00			
00010	11/04/2024	E	00029	00029	COMISION FEDERAL DE ELECTRICIDAD SALUDIF Sauces 24 ene al 22 mar Presupuesto de Egresos Devengado de Gastos de Funcionamiento Servicio de energía eléctrica			0.00	6,356.00			
00007	11/04/2024	E	00030	00030	COMISION FEDERAL DE ELECTRICIDAD velatorio 24 ene al 22 mar Presupuesto de Egresos Devengado de Gastos de Funcionamiento Servicio de energía eléctrica			2,842.00	0.00			
00010	11/04/2024	E	00030	00030	COMISION FEDERAL DE ELECTRICIDAD velatorio 24 ene al 22 mar Presupuesto de Egresos Devengado de Gastos de Funcionamiento Servicio de energía eléctrica			0.00	2,842.00			
00007	11/04/2024	E	00031	00031	COMISION FEDERAL DE ELECTRICIDAD salon de usos multiples Seminario 25 ene al 25 mar Presupuesto de Egresos Devengado de Gastos de Funcionamiento Servicio de energía eléctrica			115.00	0.00			
00010	11/04/2024	E	00031	00031	COMISION FEDERAL DE ELECTRICIDAD salon de usos multiples Seminario 25 ene al 25 mar Presupuesto de Egresos Devengado de Gastos de Funcionamiento Servicio de energía eléctrica			0.00	115.00			
00007	05/04/2024	E	00009	00009	CFE plaza comunitaria San Cristobal 19 ene al 20 mar Presupuesto de Egresos Devengado de Gastos de Funcionamiento Servicio de energía eléctrica			2,408.00	0.00			
00010	05/04/2024	E	00009	00009	CFE plaza comunitaria San Cristobal 19 ene al 20 mar Presupuesto de Egresos Devengado de Gastos de Funcionamiento Servicio de energía eléctrica			0.00	2,408.00			
00007	05/04/2024	E	00010	00010	COMISION FEDERAL DE ELECTRICIDAD SALUDIF Cerrillo 19 ene al 20 mar Presupuesto de Egresos Devengado de Gastos de Funcionamiento Servicio de energía eléctrica			5,913.00	0.00			
00010	05/04/2024	E	00010	00010	COMISION FEDERAL DE ELECTRICIDAD SALUDIF Cerrillo 19 ene al 20 mar Presupuesto de Egresos Devengado de Gastos de Funcionamiento Servicio de energía eléctrica			0.00	5,913.00			
00007	05/04/2024	E	00011	00011	COMISION FEDERAL DE ELECTRICIDAD plaza comunitaria 19 ene al 20 mar Presupuesto de Egresos Devengado de Gastos de Funcionamiento Servicio de energía eléctrica			1,685.00	0.00			
00010	05/04/2024	E	00011	00011	COMISION FEDERAL DE ELECTRICIDAD plaza comunitaria 19 ene al 20 mar Presupuesto de Egresos Devengado de Gastos de Funcionamiento Servicio de energía eléctrica			0.00	1,685.00			
00007	05/04/2024	E	00012	00012	COMISION FEDERAL DE ELECTRICIDAD equinoterapia 19 ene al 20 mar Presupuesto de Egresos Devengado de Gastos de Funcionamiento Servicio de energía eléctrica			1,883.00	0.00			
00010	05/04/2024	E	00012	00012	COMISION FEDERAL DE ELECTRICIDAD equinoterapia 19 ene al 20 mar Presupuesto de Egresos Devengado de Gastos de Funcionamiento Servicio de energía eléctrica			0.00	1,883.00			
00007	05/04/2024	E	00013	00013	COMISION FEDERAL DE ELECTRICIDAD casa de día paseos del valle 17 ene al 15 mar Presupuesto de Egresos Devengado de Gastos de Funcionamiento Servicio de energía eléctrica			736.00	0.00			
00010	05/04/2024	E	00013	00013	COMISION FEDERAL DE ELECTRICIDAD casa de día paseos del valle 17 ene al 15 mar Presupuesto de Egresos Devengado de Gastos de Funcionamiento Servicio de energía eléctrica			0.00	736.00			
00007	05/04/2024	E	00014	00014	COMISION FEDERAL DE ELECTRICIDAD E.I. Carmen Rodríguez 23 ene al 21 mar Presupuesto de Egresos Devengado de Gastos de Funcionamiento Servicio de energía eléctrica			1,481.00	0.00			
00010	05/04/2024	E	00014	00014	COMISION FEDERAL DE ELECTRICIDAD E.I. Carmen Rodríguez 23 ene al 21 mar Presupuesto de Egresos Devengado de Gastos de Funcionamiento Servicio de energía eléctrica			0.00	1,481.00			
00007	05/04/2024	E	00015	00015	COMISION FEDERAL DE ELECTRICIDAD SALUDIF San Pedro 23 ene al 21 mar Presupuesto de Egresos Devengado de Gastos de Funcionamiento Servicio de energía eléctrica			1,414.00	0.00			
00010	05/04/2024	E	00015	00015	COMISION FEDERAL DE ELECTRICIDAD SALUDIF San Pedro 23 ene al 21 mar Presupuesto de Egresos Devengado de Gastos de Funcionamiento Servicio de energía eléctrica			0.00	1,414.00			
00007	05/04/2024	E	00016	00016	COMISION FEDERAL DE ELECTRICIDAD SALUDIF San Pedro 23 ene al 21 mar Presupuesto de Egresos Devengado de Gastos de Funcionamiento Servicio de energía eléctrica			3,397.00	0.00			
00010	05/04/2024	E	00016	00016	COMISION FEDERAL DE ELECTRICIDAD SALUDIF San Pedro 23 ene al 21 mar Presupuesto de Egresos Devengado de Gastos de Funcionamiento Servicio de energía eléctrica			0.00	3,397.00			
					TOTAL:			**350,701.05**	**350,701.05**			
8251	**C00307000**	**0105020603011401 01**		**3141**	**Servicio de telefonía convencional**	**0.00**		**181,212.86**	**181,212.86**		**0.00**	
REN.	**FECHA**	**TIPO**	**N.POL.**	**REF**	**CONCEPTO**		**DEBE**		**HABER**			
00007	30/09/2024	D	00012	00012	Presupuesto de Egresos Devengado de Gastos de Funcionamiento Servicio de telefonía convencional			0.00	100.00			
00010	30/09/2024	D	00012	00012	Presupuesto de Egresos Devengado de Gastos de Funcionamiento Servicio de telefonía convencional			100.00	0.00			
00021	30/09/2024	D	00012	00012	Presupuesto de Egresos Devengado de Gastos de Funcionamiento Servicio de telefonía convencional			0.00	165.00			
00024	30/09/2024	D	00012	00012	Presupuesto de Egresos Devengado de Gastos de Funcionamiento Servicio de telefonía convencional			165.00	0.00			
00007	25/09/2024	E	00046	00046	TELMEX septiembre Presupuesto de Egresos Devengado de Gastos de Funcionamiento Servicio de telefonía convencional			27,497.51	0.00			

00010	25/09/2024	E	00046	00046	TELMEX septiembre Presupuesto de Egresos Devengado de Gastos de Funcionamiento Servicio de telefonía convencional		0.00	27,497.51		
00007	18/09/2024	C	00019	00266	F- C09AD9 Telefonia por Cable Proveedores Presupuesto de Egresos Devengado de Gastos de Funcionamiento Servicio de telefonía convencional		650.00	0.00		
00010	18/09/2024	C	00019	00266	F- C09AD9 Telefonia por Cable Proveedores Presupuesto de Egresos Devengado de Gastos de Funcionamiento Servicio de telefonía convencional		0.00	650.00		
00021	18/09/2024	C	00019	00266	F- C6799 Telefonia por Cable Presupuesto de Egresos Devengado de Gastos de Funcionamiento Servicio de telefonía convencional		400.00	0.00		
00024	18/09/2024	C	00019	00266	F- C6799 Telefonia por Cable Presupuesto de Egresos Devengado de Gastos de Funcionamiento Servicio de telefonía convencional		0.00	400.00		
00007	17/09/2024	C	00016	00263	Presupuesto de Egresos Devengado de Gastos de Funcionamiento Servicio de telefonía convencional		219.24	0.00		
00008	17/09/2024	C	00016	00263	Presupuesto de Egresos Devengado de Gastos de Funcionamiento Servicio de telefonía convencional		0.00	219.24		
00007	17/09/2024	C	00017	00264	Presupuesto de Egresos Devengado de Gastos de Funcionamiento Servicio de telefonía convencional		226.71	0.00		
00008	17/09/2024	C	00017	00264	Presupuesto de Egresos Devengado de Gastos de Funcionamiento Servicio de telefonía convencional		0.00	226.71		
00007	09/09/2024	C	00013	00262	F- A89B Total Play Presupuesto de Egresos Devengado de Gastos de Funcionamiento Servicio de telefonía convencional		2,198.00	0.00		
00010	09/09/2024	C	00013	00262	F- A89B Total Play Presupuesto de Egresos Devengado de Gastos de Funcionamiento Servicio de telefonía convencional		0.00	2,198.00		
00007	09/09/2024	C	00015	00262	F- 59EAA2 Telefonia por Cable Presupuesto de Egresos Devengado de Gastos de Funcionamiento Servicio de telefonía convencional		500.00	0.00		
00010	09/09/2024	C	00015	00262	F- 59EAA2 Telefonia por Cable Presupuesto de Egresos Devengado de Gastos de Funcionamiento Servicio de telefonía convencional		0.00	500.00		
00007	04/09/2024	C	00011	00258	Presupuesto de Egresos Devengado de Gastos de Funcionamiento Servicio de telefonía convencional		162.86	0.00		
00010	04/09/2024	C	00011	00258	Presupuesto de Egresos Devengado de Gastos de Funcionamiento Servicio de telefonía convencional		0.00	162.86		
00007	26/08/2024	C	00024	00251	F- EBD9E Presupuesto de Egresos Devengado de Gastos de Funcionamiento Servicio de telefonía convencional		100.00	0.00		
00010	26/08/2024	C	00024	00251	F- EBD9E Presupuesto de Egresos Devengado de Gastos de Funcionamiento Servicio de telefonía convencional		0.00	100.00		
00021	26/08/2024	C	00024	00251	F- 96054 Presupuesto de Egresos Devengado de Gastos de Funcionamiento Servicio de telefonía convencional		100.00	0.00		
00024	26/08/2024	C	00024	00251	F- 96054 Presupuesto de Egresos Devengado de Gastos de Funcionamiento Servicio de telefonía convencional		0.00	100.00		
00035	26/08/2024	C	00024	00251	F- DA688 Presupuesto de Egresos Devengado de Gastos de Funcionamiento Servicio de telefonía convencional		100.00	0.00		
00038	26/08/2024	C	00024	00251	F- DA688 Presupuesto de Egresos Devengado de Gastos de Funcionamiento Servicio de telefonía convencional		0.00	100.00		
00007	21/08/2024	E	00053	00053	TELMEX julio 2024 Presupuesto de Egresos Devengado de Gastos de Funcionamiento Servicio de telefonía convencional		27,497.61	0.00		
00010	21/08/2024	E	00053	00053	TELMEX julio 2024 Presupuesto de Egresos Devengado de Gastos de Funcionamiento Servicio de telefonía convencional		0.00	27,497.61		
00007	15/08/2024	C	00020	00247	Presupuesto de Egresos Devengado de Gastos de Funcionamiento Servicio de telefonía convencional		100.00	0.00		
00010	15/08/2024	C	00020	00247	Presupuesto de Egresos Devengado de Gastos de Funcionamiento Servicio de telefonía convencional		0.00	100.00		
00021	15/08/2024	C	00020	00247	Presupuesto de Egresos Devengado de Gastos de Funcionamiento Servicio de telefonía convencional		165.00	0.00		
00024	15/08/2024	C	00020	00247	Presupuesto de Egresos Devengado de Gastos de Funcionamiento Servicio de telefonía convencional		0.00	165.00		
00007	14/08/2024	C	00018	00245	Presupuesto de Egresos Devengado de Gastos de Funcionamiento Servicio de telefonía convencional		219.21	0.00		
00010	14/08/2024	C	00018	00245	Presupuesto de Egresos Devengado de Gastos de Funcionamiento Servicio de telefonía convencional		0.00	219.21		
00007	14/08/2024	C	00019	00246	Presupuesto de Egresos Devengado de Gastos de Funcionamiento Servicio de telefonía convencional		226.85	0.00		
00010	14/08/2024	C	00019	00246	Presupuesto de Egresos Devengado de Gastos de Funcionamiento Servicio de telefonía convencional		0.00	226.85		
00007	09/08/2024	C	00017	00244	F- 1BE38 Presupuesto de Egresos Devengado de Gastos de Funcionamiento Servicio de telefonía convencional		100.00	0.00		
00010	09/08/2024	C	00017	00244	F- 1BE38 Presupuesto de Egresos Devengado de Gastos de Funcionamiento Servicio de telefonía convencional		0.00	100.00		
00007	08/08/2024	C	00016	00243	F- 10F25E3316E4 Presupuesto de Egresos Devengado de Gastos de Funcionamiento Servicio de telefonía convencional		2,198.00	0.00		
00010	08/08/2024	C	00016	00243	F- 10F25E3316E4 Presupuesto de Egresos Devengado de Gastos de Funcionamiento Servicio de telefonía convencional		0.00	2,198.00		
00007	31/07/2024	C	00029	00236	F- 36FF5 Telefonía por Cable Presupuesto de Egresos Devengado de Gastos de Funcionamiento Servicio de telefonía convencional		100.00	0.00		
00010	31/07/2024	C	00029	00236	F- 36FF5 Telefonía por Cable Presupuesto de Egresos Devengado de Gastos de Funcionamiento Servicio de telefonía convencional		0.00	100.00		
00021	31/07/2024	C	00029	00236	F- 78BEC Telefonía por Cable Presupuesto de Egresos Devengado de Gastos de Funcionamiento Servicio de telefonía convencional		100.00	0.00		
00024	31/07/2024	C	00029	00236	F- 78BEC Telefonía por Cable Presupuesto de Egresos Devengado de Gastos de Funcionamiento Servicio de telefonía convencional		0.00	100.00		
00035	31/07/2024	C	00029	00236	F- DF6BD Telefonía por Cable Presupuesto de Egresos Devengado de Gastos de Funcionamiento Servicio de telefonía convencional		100.00	0.00		
00038	31/07/2024	C	00029	00236	F- DF6BD Telefonía por Cable Presupuesto de Egresos Devengado de Gastos de Funcionamiento Servicio de telefonía convencional		0.00	100.00		
00007	29/07/2024	E	00050	00050	TELMEX julio Presupuesto de Egresos Devengado de Gastos de Funcionamiento Servicio de telefonía convencional		27,874.16	0.00		
00010	29/07/2024	E	00050	00050	TELMEX julio Presupuesto de Egresos Devengado de Gastos de Funcionamiento Servicio de telefonía convencional		0.00	27,874.16		
00007	14/07/2024	D	00012	00012	Presupuesto de Egresos Devengado de Gastos de Funcionamiento Servicio de telefonía convencional		162.89	0.00		
00010	14/07/2024	D	00012	00012	Presupuesto de Egresos Devengado de Gastos de Funcionamiento Servicio de telefonía convencional		0.00	162.89		
00007	12/07/2024	C	00024	00231	F- 73D00 Telefonia por Cable Presupuesto de Egresos Devengado de Gastos de Funcionamiento Servicio de telefonía convencional		100.00	0.00		
00010	12/07/2024	C	00024	00231	F- 73D00 Telefonia por Cable Presupuesto de Egresos Devengado de Gastos de Funcionamiento Servicio de telefonía convencional		0.00	100.00		
00021	12/07/2024	C	00024	00231	F- 307DDA Telefonia por Cable Presupuesto de Egresos Devengado de Gastos de Funcionamiento Servicio de telefonía convencional		165.00	0.00		
00024	12/07/2024	C	00024	00231	F- 307DDA Telefonia por Cable Presupuesto de Egresos Devengado de Gastos de Funcionamiento Servicio de telefonía convencional		0.00	165.00		
00007	10/07/2024	C	00018	00225	Presupuesto de Egresos Devengado de Gastos de Funcionamiento Servicio de telefonía convencional		100.00	0.00		
00010	10/07/2024	C	00018	00225	Presupuesto de Egresos Devengado de Gastos de Funcionamiento Servicio de telefonía convencional		0.00	100.00		
00007	10/07/2024	C	00019	00226	Presupuesto de Egresos Devengado de Gastos de Funcionamiento Servicio de telefonía convencional		219.22	0.00		
00010	10/07/2024	C	00019	00226	Presupuesto de Egresos Devengado de Gastos de Funcionamiento Servicio de telefonía convencional		0.00	219.22		
00007	10/07/2024	C	00021	00228	Presupuesto de Egresos Devengado de Gastos de Funcionamiento Servicio de telefonía convencional		226.87	0.00		
00010	10/07/2024	C	00021	00228	Presupuesto de Egresos Devengado de Gastos de Funcionamiento Servicio de telefonía convencional		0.00	226.87		
00007	08/07/2024	C	00016	00223	Presupuesto de Egresos Devengado de Gastos de Funcionamiento Servicio de telefonía convencional		2,198.00	0.00		
00010	08/07/2024	C	00016	00223	Presupuesto de Egresos Devengado de Gastos de Funcionamiento Servicio de telefonía convencional		0.00	2,198.00		
00007	02/07/2024	C	00015	00222	Presupuesto de Egresos Devengado de Gastos de Funcionamiento Servicio de telefonía convencional		307.54	0.00		
00010	02/07/2024	C	00015	00222	Presupuesto de Egresos Devengado de Gastos de Funcionamiento Servicio de telefonía convencional		0.00	307.54		
00012	30/06/2024	D	00008	00008	RECLASIFICACION PCH16 ENE 24 Presupuesto de Egresos Devengado de Gastos de Funcionamiento Servicio de telefonía convencional		0.00	91.00		
00015	30/06/2024	D	00008	00008	RECLASIFICACION PCH16 ENE 24 Presupuesto de Egresos Devengado de Gastos de Funcionamiento Servicio de telefonía convencional		91.00	0.00		

00012	30/06/2024	D	00009	00009	RECLASIFICACION PCH22 ENE 24 Presupuesto de Egresos Devengado de Gastos de Funcionamiento Servicio de telefonía convencional		0.00	373.00		
00015	30/06/2024	D	00009	00009	RECLASIFICACION PCH22 ENE 24 Presupuesto de Egresos Devengado de Gastos de Funcionamiento Servicio de telefonía convencional		373.00	0.00		
00007	26/06/2024	C	00030	00211	F- 85920 TELEFGONIA POR CABLE Presupuesto de Egresos Devengado de Gastos de Funcionamiento Servicio de telefonía convencional		100.00	0.00		
00010	26/06/2024	C	00030	00211	F- 85920 TELEFGONIA POR CABLE Presupuesto de Egresos Devengado de Gastos de Funcionamiento Servicio de telefonía convencional		0.00	100.00		
00021	26/06/2024	C	00030	00211	F- A85F0 TELEFGONIA POR CABLE Presupuesto de Egresos Devengado de Gastos de Funcionamiento Servicio de telefonía convencional		100.00	0.00		
00024	26/06/2024	C	00030	00211	F- A85F0 TELEFGONIA POR CABLE Presupuesto de Egresos Devengado de Gastos de Funcionamiento Servicio de telefonía convencional		0.00	100.00		
00035	26/06/2024	C	00030	00211	F- 6F745 TELEFGONIA POR CABLE Presupuesto de Egresos Devengado de Gastos de Funcionamiento Servicio de telefonía convencional		100.00	0.00		
00038	26/06/2024	C	00030	00211	F- 6F745 TELEFGONIA POR CABLE Presupuesto de Egresos Devengado de Gastos de Funcionamiento Servicio de telefonía convencional		0.00	100.00		
00007	17/06/2024	C	00024	00211	F- 6268ATELEFONIA POOR CABLE Presupuesto de Egresos Devengado de Gastos de Funcionamiento Servicio de telefonía convencional		165.00	0.00		
00010	17/06/2024	C	00024	00211	F- 6268ATELEFONIA POOR CABLE Presupuesto de Egresos Devengado de Gastos de Funcionamiento Servicio de telefonía convencional		0.00	165.00		
00021	17/06/2024	C	00024	00211	F- 1115E TELEFONIA POOR CABLE Presupuesto de Egresos Devengado de Gastos de Funcionamiento Servicio de telefonía convencional		100.00	0.00		
00024	17/06/2024	C	00024	00211	F- 1115E TELEFONIA POOR CABLE Presupuesto de Egresos Devengado de Gastos de Funcionamiento Servicio de telefonía convencional		0.00	100.00		
00007	17/06/2024	E	00042	00042	TELMEX JUNIO 2024 Presupuesto de Egresos Devengado de Gastos de Funcionamiento Servicio de telefonía convencional		27,237.46	0.00		
00010	17/06/2024	E	00042	00042	TELMEX JUNIO 2024 Presupuesto de Egresos Devengado de Gastos de Funcionamiento Servicio de telefonía convencional		0.00	27,237.46		
00007	13/06/2024	C	00020	00209	Presupuesto de Egresos Devengado de Gastos de Funcionamiento Servicio de telefonía convencional		219.21	0.00		
00010	13/06/2024	C	00020	00209	Presupuesto de Egresos Devengado de Gastos de Funcionamiento Servicio de telefonía convencional		0.00	219.21		
00007	13/06/2024	C	00022	00211	Presupuesto de Egresos Devengado de Gastos de Funcionamiento Servicio de telefonía convencional		226.84	0.00		
00010	13/06/2024	C	00022	00211	Presupuesto de Egresos Devengado de Gastos de Funcionamiento Servicio de telefonía convencional		0.00	226.84		
00014	10/06/2024	C	00016	00205	F- 8B96A TELEFONIA POR CABLE Presupuesto de Egresos Devengado de Gastos de Funcionamiento Servicio de telefonía convencional		100.00	0.00		
00017	10/06/2024	C	00016	00205	F- 8B96A TELEFONIA POR CABLE Presupuesto de Egresos Devengado de Gastos de Funcionamiento Servicio de telefonía convencional		0.00	100.00		
00007	07/06/2024	C	00015	00204	F- 746FB TOTAL PLAY TELECOMUNICACIONES Presupuesto de Egresos Devengado de Gastos de Funcionamiento Servicio de telefonía convencional		1,063.50	0.00		
00010	07/06/2024	C	00015	00204	F- 746FB TOTAL PLAY TELECOMUNICACIONES Presupuesto de Egresos Devengado de Gastos de Funcionamiento Servicio de telefonía convencional		0.00	1,063.50		
00007	01/06/2024	C	00014	00203	F- 1A44D TELEFONIA POR CABLE Presupuesto de Egresos Devengado de Gastos de Funcionamiento Servicio de telefonía convencional		91.00	0.00		
00010	01/06/2024	C	00014	00203	F- 1A44D TELEFONIA POR CABLE Presupuesto de Egresos Devengado de Gastos de Funcionamiento Servicio de telefonía convencional		0.00	91.00		
00021	01/06/2024	C	00014	00203	F- 71694 TELEFONIA POR CABLE Presupuesto de Egresos Devengado de Gastos de Funcionamiento Servicio de telefonía convencional		156.00	0.00		
00024	01/06/2024	C	00014	00203	F- 71694 TELEFONIA POR CABLE Presupuesto de Egresos Devengado de Gastos de Funcionamiento Servicio de telefonía convencional		0.00	156.00		
00005	31/05/2024	D	00004	00004	TOTAL PLAY TELECOMUNICACIONES 09 may al 08 jun velatorio Presupuesto de Egresos Devengado de Gastos de Funcionamiento Servicio de telefonía convencional		193.23	0.00		
00008	31/05/2024	D	00004	00004	TOTAL PLAY TELECOMUNICACIONES 09 may al 08 jun velatorio Presupuesto de Egresos Devengado de Gastos de Funcionamiento Servicio de telefonía convencional		0.00	193.23		
00014	24/05/2024	C	00034	00485	F- 972F7 TELEFONIA POR CABLE Presupuesto de Egresos Devengado de Gastos de Funcionamiento Servicio de telefonía convencional		100.00	0.00		
00017	24/05/2024	C	00034	00485	F- 972F7 TELEFONIA POR CABLE Presupuesto de Egresos Devengado de Gastos de Funcionamiento Servicio de telefonía convencional		0.00	100.00		
00028	24/05/2024	C	00034	00485	F- 28F86 TELEFONIA POR CABLE Presupuesto de Egresos Devengado de Gastos de Funcionamiento Servicio de telefonía convencional		100.00	0.00		
00031	24/05/2024	C	00034	00485	F- 28F86 TELEFONIA POR CABLE Presupuesto de Egresos Devengado de Gastos de Funcionamiento Servicio de telefonía convencional		0.00	100.00		
00042	24/05/2024	C	00034	00485	F- E9C94 TELEFONIA POR CABLE Presupuesto de Egresos Devengado de Gastos de Funcionamiento Servicio de telefonía convencional		100.00	0.00		
00045	24/05/2024	C	00034	00485	F- E9C94 TELEFONIA POR CABLE Presupuesto de Egresos Devengado de Gastos de Funcionamiento Servicio de telefonía convencional		0.00	100.00		
00007	17/05/2024	C	00026	00477	F- F9C0A TOTAL PLAY TELECOMUNICACIONES Presupuesto de Egresos Devengado de Gastos de Funcionamiento Servicio de telefonía convencional		659.40	0.00		
00010	17/05/2024	C	00026	00477	F- F9C0A TOTAL PLAY TELECOMUNICACIONES Presupuesto de Egresos Devengado de Gastos de Funcionamiento Servicio de telefonía convencional		0.00	659.40		
00007	17/05/2024	C	00027	00478	F- B1-318200108T1-0,1,4 TOTAL PLAY TELECOMUNICACIONES Presupuesto de Egresos Devengado de Gastos de Funcionamiento Servicio de telefonía convencional		214.74	0.00		
00010	17/05/2024	C	00027	00478	F- B1-318200108T1-0,1,4 TOTAL PLAY TELECOMUNICACIONES Presupuesto de Egresos Devengado de Gastos de Funcionamiento Servicio de telefonía convencional		0.00	214.74		
00007	15/05/2024	E	00020	00020	TELMEX MAYO 2024 Presupuesto de Egresos Devengado de Gastos de Funcionamiento Servicio de telefonía convencional		27,236.20	0.00		
00010	15/05/2024	E	00020	00020	TELMEX MAYO 2024 Presupuesto de Egresos Devengado de Gastos de Funcionamiento Servicio de telefonía convencional		0.00	27,236.20		
00014	14/05/2024	C	00022	00473	F- ABA26 TELEFONIA POR CABLE Presupuesto de Egresos Devengado de Gastos de Funcionamiento Servicio de telefonía convencional		100.00	0.00		
00017	14/05/2024	C	00022	00473	F- ABA26 TELEFONIA POR CABLE Presupuesto de Egresos Devengado de Gastos de Funcionamiento Servicio de telefonía convencional		0.00	100.00		
00028	14/05/2024	C	00022	00473	F- AFAE4 TELEFONIA POR CABLE Presupuesto de Egresos Devengado de Gastos de Funcionamiento Servicio de telefonía convencional		165.00	0.00		
00031	14/05/2024	C	00022	00473	F- AFAE4 TELEFONIA POR CABLE Presupuesto de Egresos Devengado de Gastos de Funcionamiento Servicio de telefonía convencional		0.00	165.00		
00014	09/05/2024	C	00016	00467	F- 227CD TELEFONIA POR CABLE Presupuesto de Egresos Devengado de Gastos de Funcionamiento Servicio de telefonía convencional		100.00	0.00		
00017	09/05/2024	C	00016	00467	F- 227CD TELEFONIA POR CABLE Presupuesto de Egresos Devengado de Gastos de Funcionamiento Servicio de telefonía convencional		0.00	100.00		
00014	24/04/2024	C	00044	00458	Presupuesto de Egresos Devengado de Gastos de Funcionamiento Servicio de telefonía convencional		473.00	0.00		
00017	24/04/2024	C	00044	00458	Presupuesto de Egresos Devengado de Gastos de Funcionamiento Servicio de telefonía convencional		0.00	473.00		
00007	16/04/2024	E	00041	00041	TELEFONOS DE MEXICO ABRIL 2024 Presupuesto de Egresos Devengado de Gastos de Funcionamiento Servicio de telefonía convencional		20,743.16	0.00		

00010	16/04/2024	E	00041	00041	TELEFONOS DE MEXICO ABRIL 2024 Presupuesto de Egresos Devengado de Gastos de Funcionamiento Servicio de telefonía convencional			0.00	20,743.16		
00007	15/04/2024	E	00037	00037	TOTAL PLAY TELECOMUNICACIONES discapacidad 09 abr al 08 may Presupuesto de Egresos Devengado de Gastos de Funcionamiento Servicio de telefonía convencional			214.72	0.00		
00010	15/04/2024	E	00037	00037	TOTAL PLAY TELECOMUNICACIONES discapacidad 09 abr al 08 may Presupuesto de Egresos Devengado de Gastos de Funcionamiento Servicio de telefonía convencional			0.00	214.72		
00014	11/04/2024	C	00026	00440	Presupuesto de Egresos Devengado de Gastos de Funcionamiento Servicio de telefonía convencional			91.00	0.00		
00017	11/04/2024	C	00026	00440	Presupuesto de Egresos Devengado de Gastos de Funcionamiento Servicio de telefonía convencional			0.00	91.00		
00007	11/04/2024	E	00032	00032	TOTAL PLAY TELECOMUNICACIONES velatorio 09 abr al 08 may Presupuesto de Egresos Devengado de Gastos de Funcionamiento Servicio de telefonía convencional			207.10	0.00		
00010	11/04/2024	E	00032	00032	TOTAL PLAY TELECOMUNICACIONES velatorio 09 abr al 08 may Presupuesto de Egresos Devengado de Gastos de Funcionamiento Servicio de telefonía convencional			0.00	207.10		
00007	09/04/2024	E	00022	00022	Presupuesto de Egresos Devengado de Gastos de Funcionamiento Servicio de telefonía convencional			2,198.00	0.00		
00010	09/04/2024	E	00022	00022	Presupuesto de Egresos Devengado de Gastos de Funcionamiento Servicio de telefonía convencional			0.00	2,198.00		
00014	04/04/2024	C	00020	00434	Presupuesto de Egresos Devengado de Gastos de Funcionamiento Servicio de telefonía convencional			846.00	0.00		
00017	04/04/2024	C	00020	00434	Presupuesto de Egresos Devengado de Gastos de Funcionamiento Servicio de telefonía convencional			0.00	846.00		
00014	04/04/2024	C	00021	00435	Presupuesto de Egresos Devengado de Gastos de Funcionamiento Servicio de telefonía convencional			182.00	0.00		
00017	04/04/2024	C	00021	00435	Presupuesto de Egresos Devengado de Gastos de Funcionamiento Servicio de telefonía convencional			0.00	182.00		
00007	04/04/2024	E	00008	00008	TOTALPLAY informática abril Presupuesto de Egresos Devengado de Gastos de Funcionamiento Servicio de telefonía convencional			166.90	0.00		
00010	04/04/2024	E	00008	00008	TOTALPLAY informática abril Presupuesto de Egresos Devengado de Gastos de Funcionamiento Servicio de telefonía convencional			0.00	166.90		
00014	26/02/2024	C	00030	00410	CH. 410 TELEFONIA POR CABLE Presupuesto de Egresos Devengado de Gastos de Funcionamiento Servicio de telefonía convencional			373.00	0.00		
00017	26/02/2024	C	00030	00410	CH. 410 TELEFONIA POR CABLE Presupuesto de Egresos Devengado de Gastos de Funcionamiento Servicio de telefonía convencional			0.00	373.00		
00012	15/02/2024	C	00028	00408	Presupuesto de Egresos Devengado de Gastos de Funcionamiento Servicio de telefonía convencional			1,063.73	0.00		
00015	15/02/2024	C	00028	00408	Presupuesto de Egresos Devengado de Gastos de Funcionamiento Servicio de telefonía convencional			0.00	1,063.73		
00014	12/02/2024	C	00026	00406	CH. 406 TELEFONIA POR CABLE Presupuesto de Egresos Devengado de Gastos de Funcionamiento Servicio de telefonía convencional			236.00	0.00		
00017	12/02/2024	C	00026	00406	CH. 406 TELEFONIA POR CABLE Presupuesto de Egresos Devengado de Gastos de Funcionamiento Servicio de telefonía convencional			0.00	236.00		
00014	02/02/2024	C	00021	00401	CH. 401 TELEFONIA POR CABLE Presupuesto de Egresos Devengado de Gastos de Funcionamiento Servicio de telefonía convencional			91.00	0.00		
00017	02/02/2024	C	00021	00401	CH. 401 TELEFONIA POR CABLE Presupuesto de Egresos Devengado de Gastos de Funcionamiento Servicio de telefonía convencional			0.00	91.00		
00014	12/01/2024	C	00018	00088	CH. 88 Presupuesto de Egresos Devengado de Gastos de Funcionamiento Servicio de telefonía convencional para la E.I. Paseos del Valle y S.G			565.00	0.00		
00017	12/01/2024	C	00018	00088	CH. 88 Presupuesto de Egresos Devengado de Gastos de Funcionamiento Servicio de telefonía convencional para la E.I. Paseos del Valle y S.G			0.00	565.00		
00014	08/01/2024	C	00016	00086	CH. 86 Presupuesto de Egresos Devengado de Gastos de Funcionamiento Servicio de telefonía convencional para el CAIF de San Cristobal			91.00	0.00		
00017	08/01/2024	C	00016	00086	CH. 86 Presupuesto de Egresos Devengado de Gastos de Funcionamiento Servicio de telefonía convencional para el CAIF de San Cristobal			0.00	91.00		
					TOTAL:			**181,212.86**	**181,212.86**		
8251	**C00307000**	**0105020603011401 01**		**3171**	**Servicios de acceso a internet**	**0.00**		**106,684.31**	**105,287.31**	**1,397.00**	
REN.	**FECHA**	**TIPO**	**N.POL.**	**REF**	**CONCEPTO**		**DEBE**		**HABER**		
00014	30/09/2024	D	00012	00012	Presupuesto de Egresos Devengado de Gastos de Funcionamiento Servicios de acceso a internet			0.00	650.00		
00017	30/09/2024	D	00012	00012	Presupuesto de Egresos Devengado de Gastos de Funcionamiento Servicios de acceso a internet			650.00	0.00		
00028	30/09/2024	D	00012	00012	Presupuesto de Egresos Devengado de Gastos de Funcionamiento Servicios de acceso a internet			0.00	400.00		
00031	30/09/2024	D	00012	00012	Presupuesto de Egresos Devengado de Gastos de Funcionamiento Servicios de acceso a internet			400.00	0.00		
00014	25/09/2024	E	00046	00046	TELMEX septiembre Presupuesto de Egresos Devengado de Gastos de Funcionamiento Servicios de acceso a internet			6,873.83	0.00		
00017	25/09/2024	E	00046	00046	TELMEX septiembre Presupuesto de Egresos Devengado de Gastos de Funcionamiento Servicios de acceso a internet			0.00	6,873.83		
00004	20/09/2024	C	00021	00269	Presupuesto de Egresos Devengado de Gastos de Funcionamiento Servicios de acceso a internet			0.00	78.83		
00004	20/09/2024	C	00022	00269	Presupuesto de Egresos Devengado de Gastos de Funcionamiento Servicios de acceso a internet			0.00	78.00		
00014	18/09/2024	C	00019	00266	F- C09AD9 Telefonia por Cable Proveedores Presupuesto de Egresos Devengado de Gastos de Funcionamiento Servicios de acceso a internet			100.00	0.00		
00017	18/09/2024	C	00019	00266	F- C09AD9 Telefonia por Cable Proveedores Presupuesto de Egresos Devengado de Gastos de Funcionamiento Servicios de acceso a internet			0.00	100.00		
00028	18/09/2024	C	00019	00266	F- C6799 Telefonia por Cable Presupuesto de Egresos Devengado de Gastos de Funcionamiento Servicios de acceso a internet			165.00	0.00		
00031	18/09/2024	C	00019	00266	F- C6799 Telefonia por Cable Presupuesto de Egresos Devengado de Gastos de Funcionamiento Servicios de acceso a internet			0.00	165.00		
00012	17/09/2024	C	00016	00263	Presupuesto de Egresos Devengado de Gastos de Funcionamiento Servicios de acceso a internet			499.76	0.00		
00015	17/09/2024	C	00016	00263	Presupuesto de Egresos Devengado de Gastos de Funcionamiento Servicios de acceso a internet			0.00	421.76		
00012	17/09/2024	C	00017	00264	Presupuesto de Egresos Devengado de Gastos de Funcionamiento Servicios de acceso a internet			512.12	0.00		
00015	17/09/2024	C	00017	00264	Presupuesto de Egresos Devengado de Gastos de Funcionamiento Servicios de acceso a internet			0.00	433.29		
00014	09/09/2024	C	00013	00262	F- A89B Total Play Presupuesto de Egresos Devengado de Gastos de Funcionamiento Servicios de acceso a internet			3,441.00	0.00		
00017	09/09/2024	C	00013	00262	F- A89B Total Play Presupuesto de Egresos Devengado de Gastos de Funcionamiento Servicios de acceso a internet			0.00	3,441.00		
00014	09/09/2024	C	00015	00262	F- 59EAA2 Telefonia por Cable Presupuesto de Egresos Devengado de Gastos de Funcionamiento Servicios de acceso a internet			100.00	0.00		
00017	09/09/2024	C	00015	00262	F- 59EAA2 Telefonia por Cable Presupuesto de Egresos Devengado de Gastos de Funcionamiento Servicios de acceso a internet			0.00	100.00		
00014	04/09/2024	C	00011	00258	Presupuesto de Egresos Devengado de Gastos de Funcionamiento Servicios de acceso a internet			916.11	0.00		
00017	04/09/2024	C	00011	00258	Presupuesto de Egresos Devengado de Gastos de Funcionamiento Servicios de acceso a internet			0.00	916.11		
00007	29/08/2024	C	00026	00253	Presupuesto de Egresos Devengado de Gastos de Funcionamiento Servicios de acceso a internet			350.00	0.00		
00010	29/08/2024	C	00026	00253	Presupuesto de Egresos Devengado de Gastos de Funcionamiento Servicios de acceso a internet			0.00	350.00		
00014	26/08/2024	C	00024	00251	F- EBD9E Presupuesto de Egresos Devengado de Gastos de Funcionamiento Servicios de acceso a internet			500.00	0.00		
00017	26/08/2024	C	00024	00251	F- EBD9E Presupuesto de Egresos Devengado de Gastos de Funcionamiento Servicios de acceso a internet			0.00	500.00		
00028	26/08/2024	C	00024	00251	F- 96054 Presupuesto de Egresos Devengado de Gastos de Funcionamiento Servicios de acceso a internet			500.00	0.00		
00031	26/08/2024	C	00024	00251	F- 96054 Presupuesto de Egresos Devengado de Gastos de Funcionamiento Servicios de acceso a internet			0.00	500.00		
00042	26/08/2024	C	00024	00251	F- DA688 Presupuesto de Egresos Devengado de Gastos de Funcionamiento Servicios de acceso a internet			500.00	0.00		

00045	26/08/2024	C	00024	00251	F- DA688 Presupuesto de Egresos Devengado de Gastos de Funcionamiento Servicios de acceso a internet		0.00	500.00		
00014	21/08/2024	E	00053	00053	TELMEX julio 2024 Presupuesto de Egresos Devengado de Gastos de Funcionamiento Servicios de acceso a internet		6,873.80	0.00		
00017	21/08/2024	E	00053	00053	TELMEX julio 2024 Presupuesto de Egresos Devengado de Gastos de Funcionamiento Servicios de acceso a internet		0.00	6,873.80		
00014	15/08/2024	C	00020	00247	Presupuesto de Egresos Devengado de Gastos de Funcionamiento Servicios de acceso a internet		650.00	0.00		
00017	15/08/2024	C	00020	00247	Presupuesto de Egresos Devengado de Gastos de Funcionamiento Servicios de acceso a internet		0.00	650.00		
00028	15/08/2024	C	00020	00247	Presupuesto de Egresos Devengado de Gastos de Funcionamiento Servicios de acceso a internet		400.00	0.00		
00031	15/08/2024	C	00020	00247	Presupuesto de Egresos Devengado de Gastos de Funcionamiento Servicios de acceso a internet		0.00	400.00		
00014	14/08/2024	C	00018	00245	Presupuesto de Egresos Devengado de Gastos de Funcionamiento Servicios de acceso a internet		499.76	0.00		
00017	14/08/2024	C	00018	00245	Presupuesto de Egresos Devengado de Gastos de Funcionamiento Servicios de acceso a internet		0.00	499.76		
00014	14/08/2024	C	00019	00246	Presupuesto de Egresos Devengado de Gastos de Funcionamiento Servicios de acceso a internet		512.13	0.00		
00017	14/08/2024	C	00019	00246	Presupuesto de Egresos Devengado de Gastos de Funcionamiento Servicios de acceso a internet		0.00	512.13		
00014	09/08/2024	C	00017	00244	F- 1BE38 Presupuesto de Egresos Devengado de Gastos de Funcionamiento Servicios de acceso a internet		500.00	0.00		
00017	09/08/2024	C	00017	00244	F- 1BE38 Presupuesto de Egresos Devengado de Gastos de Funcionamiento Servicios de acceso a internet		0.00	500.00		
00014	08/08/2024	C	00016	00243	F- 10F25E3316E4Presupuesto de Egresos Devengado de Gastos de Funcionamiento Servicios de acceso a internet		3,441.00	0.00		
00017	08/08/2024	C	00016	00243	F- 10F25E3316E4 Presupuesto de Egresos Devengado de Gastos de Funcionamiento Servicios de acceso a internet		0.00	3,441.00		
00014	31/07/2024	C	00029	00236	F- 36FF5 Telefonía por Cable Presupuesto de Egresos Devengado de Gastos de Funcionamiento Servicios de acceso a internet		500.00	0.00		
00017	31/07/2024	C	00029	00236	F- 36FF5 Telefonía por Cable Presupuesto de Egresos Devengado de Gastos de Funcionamiento Servicios de acceso a internet		0.00	500.00		
00028	31/07/2024	C	00029	00236	F- 78BEC Telefonía por Cable Presupuesto de Egresos Devengado de Gastos de Funcionamiento Servicios de acceso a internet		500.00	0.00		
00031	31/07/2024	C	00029	00236	F- 78BEC Telefonía por Cable Presupuesto de Egresos Devengado de Gastos de Funcionamiento Servicios de acceso a internet		0.00	500.00		
00042	31/07/2024	C	00029	00236	F- DF6BD Telefonía por Cable Presupuesto de Egresos Devengado de Gastos de Funcionamiento Servicios de acceso a internet		500.00	0.00		
00045	31/07/2024	C	00029	00236	F- DF6BD Telefonía por Cable Presupuesto de Egresos Devengado de Gastos de Funcionamiento Servicios de acceso a internet		0.00	500.00		
00014	29/07/2024	E	00050	00050	TELMEX julio Presupuesto de Egresos Devengado de Gastos de Funcionamiento Servicios de acceso a internet		6,873.80	0.00		
00017	29/07/2024	E	00050	00050	TELMEX julio Presupuesto de Egresos Devengado de Gastos de Funcionamiento Servicios de acceso a internet		0.00	6,873.80		
00014	14/07/2024	D	00012	00012	Presupuesto de Egresos Devengado de Gastos de Funcionamiento Servicios de acceso a internet		916.11	0.00		
00017	14/07/2024	D	00012	00012	Presupuesto de Egresos Devengado de Gastos de Funcionamiento Servicios de acceso a internet		0.00	916.11		
00014	12/07/2024	C	00024	00231	F- 73D00 Telefonia por Cable Presupuesto de Egresos Devengado de Gastos de Funcionamiento Servicios de acceso a internet		710.00	0.00		
00017	12/07/2024	C	00024	00231	F- 73D00 Telefonia por Cable Presupuesto de Egresos Devengado de Gastos de Funcionamiento Servicios de acceso a internet		0.00	710.00		
00028	12/07/2024	C	00024	00231	F- 307DDA Telefonia por Cable Presupuesto de Egresos Devengado de Gastos de Funcionamiento Servicios de acceso a internet		400.00	0.00		
00031	12/07/2024	C	00024	00231	F- 307DDA Telefonia por Cable Presupuesto de Egresos Devengado de Gastos de Funcionamiento Servicios de acceso a internet		0.00	400.00		
00014	10/07/2024	C	00018	00225	Presupuesto de Egresos Devengado de Gastos de Funcionamiento Servicios de acceso a internet		500.00	0.00		
00017	10/07/2024	C	00018	00225	Presupuesto de Egresos Devengado de Gastos de Funcionamiento Servicios de acceso a internet		0.00	500.00		
00014	10/07/2024	C	00019	00226	Presupuesto de Egresos Devengado de Gastos de Funcionamiento Servicios de acceso a internet		499.75	0.00		
00017	10/07/2024	C	00019	00226	Presupuesto de Egresos Devengado de Gastos de Funcionamiento Servicios de acceso a internet		0.00	499.75		
00014	10/07/2024	C	00021	00228	Presupuesto de Egresos Devengado de Gastos de Funcionamiento Servicios de acceso a internet		512.11	0.00		
00017	10/07/2024	C	00021	00228	Presupuesto de Egresos Devengado de Gastos de Funcionamiento Servicios de acceso a internet		0.00	512.11		
00014	08/07/2024	C	00016	00223	Presupuesto de Egresos Devengado de Gastos de Funcionamiento Servicios de acceso a internet		3,441.00	0.00		
00017	08/07/2024	C	00016	00223	Presupuesto de Egresos Devengado de Gastos de Funcionamiento Servicios de acceso a internet		0.00	3,441.00		
00014	02/07/2024	C	00015	00222	Presupuesto de Egresos Devengado de Gastos de Funcionamiento Servicios de acceso a internet		1,671.93	0.00		
00017	02/07/2024	C	00015	00222	Presupuesto de Egresos Devengado de Gastos de Funcionamiento Servicios de acceso a internet		0.00	1,671.93		
00005	30/06/2024	D	00008	00008	RECLASIFICACION PCH16 ENE 24 Presupuesto de Egresos Devengado de Gastos de Funcionamiento Servicios de acceso a internet		0.00	459.00		
00008	30/06/2024	D	00008	00008	RECLASIFICACION PCH16 ENE 24 Presupuesto de Egresos Devengado de Gastos de Funcionamiento Servicios de acceso a internet		459.00	0.00		
00005	30/06/2024	D	00009	00009	RECLASIFICACION PCH22 ENE 24 Presupuesto de Egresos Devengado de Gastos de Funcionamiento Servicios de acceso a internet		0.00	1,177.00		
00008	30/06/2024	D	00009	00009	RECLASIFICACION PCH22 ENE 24 Presupuesto de Egresos Devengado de Gastos de Funcionamiento Servicios de acceso a internet		1,177.00	0.00		
00014	26/06/2024	C	00030	00211	F- 85920 TELEFGONIA POR CABLE Presupuesto de Egresos Devengado de Gastos de Funcionamiento Servicios de acceso a internet		500.00	0.00		
00017	26/06/2024	C	00030	00211	F- 85920 TELEFGONIA POR CABLE Presupuesto de Egresos Devengado de Gastos de Funcionamiento Servicios de acceso a internet		0.00	500.00		
00028	26/06/2024	C	00030	00211	F- A85F0 TELEFGONIA POR CABLE Presupuesto de Egresos Devengado de Gastos de Funcionamiento Servicios de acceso a internet		500.00	0.00		
00031	26/06/2024	C	00030	00211	F- A85F0 TELEFGONIA POR CABLE Presupuesto de Egresos Devengado de Gastos de Funcionamiento Servicios de acceso a internet		0.00	500.00		
00042	26/06/2024	C	00030	00211	F- 6F745 TELEFGONIA POR CABLE Presupuesto de Egresos Devengado de Gastos de Funcionamiento Servicios de acceso a internet		500.00	0.00		
00045	26/06/2024	C	00030	00211	F- 6F745 TELEFGONIA POR CABLE Presupuesto de Egresos Devengado de Gastos de Funcionamiento Servicios de acceso a internet		0.00	500.00		
00014	17/06/2024	C	00024	00211	F- 6268ATELEFONIA POOR CABEL Presupuesto de Egresos Devengado de Gastos de Funcionamiento Servicios de acceso a internet		400.00	0.00		
00017	17/06/2024	C	00024	00211	F- 6268ATELEFONIA POOR CABLE Presupuesto de Egresos Devengado de Gastos de Funcionamiento Servicios de acceso a internet		0.00	400.00		
00028	17/06/2024	C	00024	00211	F- 1115E TELEFONIA POOR CABLE Presupuesto de Egresos Devengado de Gastos de Funcionamiento Servicios de acceso a internet		650.00	0.00		
00031	17/06/2024	C	00024	00211	F- 1115E TELEFONIA POOR CABLE Presupuesto de Egresos Devengado de Gastos de Funcionamiento Servicios de acceso a internet		0.00	650.00		
00014	17/06/2024	E	00042	00042	TELMEX JUNIO 2024 Presupuesto de Egresos Devengado de Gastos de Funcionamiento Servicios de acceso a internet		7,175.40	0.00		
00017	17/06/2024	E	00042	00042	TELMEX JUNIO 2024 Presupuesto de Egresos Devengado de Gastos de Funcionamiento Servicios de acceso a internet		0.00	7,175.40		
00014	13/06/2024	C	00020	00209	Presupuesto de Egresos Devengado de Gastos de Funcionamiento Servicios de acceso a internet		499.76	0.00		
00017	13/06/2024	C	00020	00209	Presupuesto de Egresos Devengado de Gastos de Funcionamiento Servicios de acceso a internet		0.00	499.76		
00014	13/06/2024	C	00022	00211	Presupuesto de Egresos Devengado de Gastos de Funcionamiento Servicios de acceso a internet		512.13	0.00		

00017	13/06/2024	C	00022	00211	Presupuesto de Egresos Devengado de Gastos de Funcionamiento Servicios de acceso a internet		0.00	512.13		
00007	10/06/2024	C	00016	00205	F- 8B96A TELEFONIA POR CABLE Presupuesto de Egresos Devengado de Gastos de Funcionamiento Servicios de acceso a internet		500.00	0.00		
00010	10/06/2024	C	00016	00205	F- 8B96A TELEFONIA POR CABLE Presupuesto de Egresos Devengado de Gastos de Funcionamiento Servicios de acceso a internet		0.00	500.00		
00014	07/06/2024	C	00015	00204	F- 746FB TOTAL PLAY TELECOMUNICACIONES Presupuesto de Egresos Devengado de Gastos de Funcionamiento Servicios de acceso a internet		1,664.50	0.00		
00017	07/06/2024	C	00015	00204	F- 746FB TOTAL PLAY TELECOMUNICACIONES Presupuesto de Egresos Devengado de Gastos de Funcionamiento Servicios de acceso a internet		0.00	1,664.50		
00007	05/06/2024	C	00013	00202	TOTAL PLAY TELECOMUNICACIONES Presupuesto de Egresos Devengado de Gastos de Funcionamiento Servicios de acceso a internet		959.00	0.00		
00010	05/06/2024	C	00013	00202	TOTAL PLAY TELECOMUNICACIONESPresupuesto de Egresos Devengado de Gastos de Funcionamiento Servicios de acceso a internet		0.00	959.00		
00014	01/06/2024	C	00014	00203	F- 1A44D TELEFONIA POR CABLE Presupuesto de Egresos Devengado de Gastos de Funcionamiento Servicios de acceso a internet		709.00	0.00		
00017	01/06/2024	C	00014	00203	F- 1A44D TELEFONIA POR CABLE Presupuesto de Egresos Devengado de Gastos de Funcionamiento Servicios de acceso a internet		0.00	709.00		
00028	01/06/2024	C	00014	00203	F- 71694 TELEFONIA POR CABLE Presupuesto de Egresos Devengado de Gastos de Funcionamiento Servicios de acceso a internet		409.00	0.00		
00031	01/06/2024	C	00014	00203	F- 71694 TELEFONIA POR CABLE Presupuesto de Egresos Devengado de Gastos de Funcionamiento Servicios de acceso a internet		0.00	409.00		
00012	31/05/2024	D	00004	00004	TOTAL PLAY TELECOMUNICACIONES 09 may al 08 jun velatorio Presupuesto de Egresos Devengado de Gastos de Funcionamiento Servicios de acceso a internet		449.77	0.00		
00015	31/05/2024	D	00004	00004	TOTAL PLAY TELECOMUNICACIONES 09 may al 08 jun velatorio Presupuesto de Egresos Devengado de Gastos de Funcionamiento Servicios de acceso a internet		0.00	449.77		
00007	24/05/2024	C	00034	00485	F- 972F7 TELEFONIA POR CABLE Presupuesto de Egresos Devengado de Gastos de Funcionamiento Servicios de acceso a internet		500.00	0.00		
00010	24/05/2024	C	00034	00485	F- 972F7 TELEFONIA POR CABLE Presupuesto de Egresos Devengado de Gastos de Funcionamiento Servicios de acceso a internet		0.00	500.00		
00021	24/05/2024	C	00034	00485	F- 28F86 TELEFONIA POR CABLEF- 28F86 TELEFONIA POR CABLE Presupuesto de Egresos Devengado de Gastos de Funcionamiento Servicios de acceso a internet		500.00	0.00		
00024	24/05/2024	C	00034	00485	F- 28F86 TELEFONIA POR CABLE Presupuesto de Egresos Devengado de Gastos de Funcionamiento Servicios de acceso a internet		0.00	500.00		
00035	24/05/2024	C	00034	00485	F- E9C94 TELEFONIA POR CABLE Presupuesto de Egresos Devengado de Gastos de Funcionamiento Servicios de acceso a internet		500.00	0.00		
00038	24/05/2024	C	00034	00485	F- E9C94 TELEFONIA POR CABLE Presupuesto de Egresos Devengado de Gastos de Funcionamiento Servicios de acceso a internet		0.00	500.00		
00014	17/05/2024	C	00026	00477	F- F9C0A TOTAL PLAY TELECOMUNICACIONES Presupuesto de Egresos Devengado de Gastos de Funcionamiento Servicios de acceso a internet		1,032.29	0.00		
00017	17/05/2024	C	00026	00477	F- F9C0A TOTAL PLAY TELECOMUNICACIONES Presupuesto de Egresos Devengado de Gastos de Funcionamiento Servicios de acceso a internet		0.00	1,032.29		
00014	17/05/2024	C	00027	00478	F- B1-318200108T1-0,1,4 TOTAL PLAY TELECOMUNICACIONES Presupuesto de Egresos Devengado de Gastos de Funcionamiento Servicios de acceso a internet		494.26	0.00		
00017	17/05/2024	C	00027	00478	F- B1-318200108T1-0,1,4 TOTAL PLAY TELECOMUNICACIONES Presupuesto de Egresos Devengado de Gastos de Funcionamiento Servicios de acceso a internet		0.00	494.26		
00014	15/05/2024	E	00020	00020	TELMEX MAYO 2024 Presupuesto de Egresos Devengado de Gastos de Funcionamiento Servicios de acceso a internet		7,175.40	0.00		
00017	15/05/2024	E	00020	00020	TELMEX MAYO 2024 Presupuesto de Egresos Devengado de Gastos de Funcionamiento Servicios de acceso a internet		0.00	7,175.40		
00007	14/05/2024	C	00022	00473	F- ABA26 TELEFONIA POR CABLE Presupuesto de Egresos Devengado de Gastos de Funcionamiento Servicios de acceso a internet		650.00	0.00		
00010	14/05/2024	C	00022	00473	F- ABA26 TELEFONIA POR CABLE Presupuesto de Egresos Devengado de Gastos de Funcionamiento Servicios de acceso a internet		0.00	650.00		
00021	14/05/2024	C	00022	00473	F- AFAE4 TELEFONIA POR CABLE Presupuesto de Egresos Devengado de Gastos de Funcionamiento Servicios de acceso a internet		400.00	0.00		
00024	14/05/2024	C	00022	00473	F- AFAE4 TELEFONIA POR CABLE Presupuesto de Egresos Devengado de Gastos de Funcionamiento Servicios de acceso a internet		0.00	400.00		
00007	09/05/2024	C	00016	00467	F- 227CD TELEFONIA POR CABLE Presupuesto de Egresos Devengado de Gastos de Funcionamiento Servicios de acceso a internet		500.00	0.00		
00010	09/05/2024	C	00016	00467	F- 227CD TELEFONIA POR CABLE Presupuesto de Egresos Devengado de Gastos de Funcionamiento Servicios de acceso a internet		0.00	500.00		
00007	24/04/2024	C	00044	00458	Presupuesto de Egresos Devengado de Gastos de Funcionamiento Servicios de acceso a internet		1,277.00	0.00		
00010	24/04/2024	C	00044	00458	Presupuesto de Egresos Devengado de Gastos de Funcionamiento Servicios de acceso a internet		0.00	1,277.00		
00014	16/04/2024	E	00041	00041	TELEFONOS DE MEXICO ABRIL 2024 Presupuesto de Egresos Devengado de Gastos de Funcionamiento Servicios de acceso a internet		14,749.04	0.00		
00017	16/04/2024	E	00041	00041	TELEFONOS DE MEXICO ABRIL 2024 Presupuesto de Egresos Devengado de Gastos de Funcionamiento Servicios de acceso a internet		0.00	14,749.04		
00014	15/04/2024	E	00037	00037	TOTAL PLAY TELECOMUNICACIONES discapacidad 09 abr al 08 may Presupuesto de Egresos Devengado de Gastos de Funcionamiento Servicios de acceso a internet		353.28	0.00		
00017	15/04/2024	E	00037	00037	TOTAL PLAY TELECOMUNICACIONES discapacidad 09 abr al 08 may Presupuesto de Egresos Devengado de Gastos de Funcionamiento Servicios de acceso a internet		0.00	353.28		
00007	11/04/2024	C	00026	00440	Presupuesto de Egresos Devengado de Gastos de Funcionamiento Servicios de acceso a internet		459.00	0.00		
00010	11/04/2024	C	00026	00440	Presupuesto de Egresos Devengado de Gastos de Funcionamiento Servicios de acceso a internet		0.00	459.00		
00014	11/04/2024	E	00032	00032	TOTAL PLAY TELECOMUNICACIONES velatorio 09 abr al 08 may Presupuesto de Egresos Devengado de Gastos de Funcionamiento Servicios de acceso a internet		501.90	0.00		
00017	11/04/2024	E	00032	00032	TOTAL PLAY TELECOMUNICACIONES velatorio 09 abr al 08 may Presupuesto de Egresos Devengado de Gastos de Funcionamiento Servicios de acceso a internet		0.00	501.90		
00014	09/04/2024	E	00022	00022	Presupuesto de Egresos Devengado de Gastos de Funcionamiento Servicios de acceso a internet		3,441.00	0.00		
00017	09/04/2024	E	00022	00022	Presupuesto de Egresos Devengado de Gastos de Funcionamiento Servicios de acceso a internet		0.00	2,044.00		
00007	04/04/2024	C	00020	00434	Presupuesto de Egresos Devengado de Gastos de Funcionamiento Servicios de acceso a internet		2,454.00	0.00		
00010	04/04/2024	C	00020	00434	Presupuesto de Egresos Devengado de Gastos de Funcionamiento Servicios de acceso a internet		0.00	2,454.00		
00007	04/04/2024	C	00021	00435	Presupuesto de Egresos Devengado de Gastos de Funcionamiento Servicios de acceso a internet		918.00	0.00		
00010	04/04/2024	C	00021	00435	Presupuesto de Egresos Devengado de Gastos de Funcionamiento Servicios de acceso a internet		0.00	918.00		
00014	04/04/2024	E	00008	00008	TOTALPLAY informática abril Presupuesto de Egresos Devengado de Gastos de Funcionamiento Servicios de acceso a internet		872.10	0.00		
00017	04/04/2024	E	00008	00008	TOTALPLAY informática abril Presupuesto de Egresos Devengado de Gastos de Funcionamiento Servicios de acceso a internet		0.00	872.10		
00007	26/02/2024	C	00030	00410	CH. 410 TELEFONIA POR CABLE Presupuesto de Egresos Devengado de Gastos de Funcionamiento Servicios de acceso a internet		1,177.00	0.00		
00010	26/02/2024	C	00030	00410	CH. 410 TELEFONIA POR CABLE Presupuesto de Egresos Devengado de Gastos de Funcionamiento Servicios de acceso a internet		0.00	1,177.00		
00005	15/02/2024	C	00028	00408	Presupuesto de Egresos Devengado de Gastos de Funcionamiento Servicios de acceso a internet		2,332.27	0.00		

00008	15/02/2024	C	00028	00408	Presupuesto de Egresos Devengado de Gastos de Funcionamiento Servicios de acceso a internet			0.00	2,332.27			
00007	12/02/2024	C	00026	00406	CH. 406 TELEFONIA POR CABLE Presupuesto de Egresos Devengado de Gastos de Funcionamiento Servicios de acceso a internet			1,079.00	0.00			
00010	12/02/2024	C	00026	00406	CH. 406 TELEFONIA POR CABLE Presupuesto de Egresos Devengado de Gastos de Funcionamiento Servicios de acceso a internet			0.00	1,079.00			
00007	02/02/2024	C	00021	00401	CH. 401 TELEFONIA POR CABLE Presupuesto de Egresos Devengado de Gastos de Funcionamiento Servicios de acceso a internet			459.00	0.00			
00010	02/02/2024	C	00021	00401	CH. 401 TELEFONIA POR CABLE Presupuesto de Egresos Devengado de Gastos de Funcionamiento Servicios de acceso a internet			0.00	459.00			
00007	23/01/2024	C	00022	00092	CH. 92 F-400F2 Presupuesto de Egresos Devengado de Gastos de Funcionamiento Servicios de acceso a internet para el CAIF San Andres, Sauces y Cerrillo			1,177.00	0.00			
00010	23/01/2024	C	00022	00092	CH. 92 F-400F2 Presupuesto de Egresos Devengado de Gastos de Funcionamiento Servicios de acceso a internet para el CAIF San Andres, Sauces y Cerrillo			0.00	1,177.00			
00007	12/01/2024	C	00018	00088	CH. 88 Presupuesto de Egresos Devengado de Gastos de Funcionamiento Servicios de acceso a internet para la E.I. Paseos del Valle y S.G			750.00	0.00			
00010	12/01/2024	C	00018	00088	CH. 88 Presupuesto de Egresos Devengado de Gastos de Funcionamiento Servicios de acceso a internet para la E.I. Paseos del Valle y S.G			0.00	750.00			
00007	08/01/2024	C	00016	00086	CH. 86 Presupuesto de Egresos Devengado de Gastos de Funcionamiento Servicios de acceso a internet para el CAIF de San Cristobal			459.00	0.00			
00010	08/01/2024	C	00016	00086	CH. 86 Presupuesto de Egresos Devengado de Gastos de Funcionamiento Servicios de acceso a internet para el CAIF de San Cristobal			0.00	459.00			
					TOTAL:			**106,684.31**	**105,287.31**			
8251	**C00C00000**	**01050205010911020I**		**1131**	**Sueldo base**	**0.00**		**1,862,426.46**	**1,862,426.46**	**0.00**		
REN.	**FECHA**	**TIPO**	**N.POL.**	**REF**	**CONCEPTO**		**DEBE**		**HABER**			
00497	18/12/2024	E	00065	00065	Presupuesto de Egresos Devengado de Gastos de Funcionamiento Sueldo base Nómina del 16 al 31 de diciembre 2024			69,470.10	0.00			
00500	18/12/2024	E	00065	00065	Presupuesto de Egresos Devengado de Gastos de Funcionamiento Sueldo base Nómina del 16 al 31 de diciembre 2024			0.00	69,470.10			
00385	02/12/2024	E	00006	00006	Presupuesto de Egresos Devengado de Gastos de Funcionamiento Sueldo base Nómina del 1 al 15 de diciembre			73,065.06	0.00			
00388	02/12/2024	E	00006	00006	Presupuesto de Egresos Devengado de Gastos de Funcionamiento Sueldo base Nómina del 1 al 15 de diciembre			0.00	73,065.06			
00386	29/11/2024	E	00076	00076	Presupuesto de Egresos Devengado de Gastos de Funcionamiento Sueldo base Nómina del 16 al 30 de noviembre 2024			73,065.06	0.00			
00389	29/11/2024	E	00076	00076	Presupuesto de Egresos Devengado de Gastos de Funcionamiento Sueldo base Nómina del 16 al 30 de noviembre 2024			0.00	73,065.06			
00397	15/11/2024	E	00039	00039	Presupuesto de Egresos Devengado de Gastos de Funcionamiento Sueldo base Nómina del 1 al 15 de noviembre			75,590.59	0.00			
00400	15/11/2024	E	00039	00039	Presupuesto de Egresos Devengado de Gastos de Funcionamiento Sueldo base Nómina del 1 al 15 de noviembre			0.00	75,590.59			
00431	31/10/2024	E	00079	00079	Presupuesto de Egresos Devengado de Gastos de Funcionamiento Sueldo base Nómina del 16 al 31 de octubre 2024			76,853.36	0.00			
00434	31/10/2024	E	00079	00079	Presupuesto de Egresos Devengado de Gastos de Funcionamiento Sueldo base Nómina del 16 al 31 de octubre 2024			0.00	76,853.36			
00384	15/10/2024	E	00040	00040	Presupuesto de Egresos Devengado de Gastos de Funcionamiento Sueldo base Nómina del 1 al 15 de octubre			76,853.36	0.00			
00387	15/10/2024	E	00040	00040	Presupuesto de Egresos Devengado de Gastos de Funcionamiento Sueldo base Nómina del 1 al 15 de octubre			0.00	76,853.36			
00658	30/09/2024	E	00054	00054	Presupuesto de Egresos Devengado de Gastos de Funcionamiento Sueldo base Nómina del 16 al 30 de septiembre			73,875.45	0.00			
00828	30/09/2024	E	00054	00054	incapacidad Presupuesto de Egresos Devengado de Gastos de Funcionamiento Sueldo base Nómina del 16 al 30 de septiembre			-102.15	0.00			
01225	30/09/2024	E	00054	00054	Presupuesto de Egresos Devengado de Gastos de Funcionamiento Sueldo base Nómina del 16 al 30 de septiembre			0.00	73,875.45			
01395	30/09/2024	E	00054	00054	incapacidad no profesional Presupuesto de Egresos Devengado de Gastos de Funcionamiento Sueldo base Nómina del 16 al 30 de septiembre			0.00	-102.15			
00391	13/09/2024	E	00024	00024	Presupuesto de Egresos Devengado de Gastos de Funcionamiento Sueldo base Nómina del 1 al 15 de septiembre			77,761.53	0.00			
00394	13/09/2024	E	00024	00024	Presupuesto de Egresos Devengado de Gastos de Funcionamiento Sueldo base Nómina del 1 al 15 de septiembre			0.00	77,761.53			
00396	30/08/2024	E	00081	00081	Presupuesto de Egresos Devengado de Gastos de Funcionamiento Sueldo base Nómina del 16 al 31 de agosto de 2024			77,761.53	0.00			
00399	30/08/2024	E	00081	00081	Presupuesto de Egresos Devengado de Gastos de Funcionamiento Sueldo base Nómina del 16 al 31 de agosto de 2024			0.00	77,761.53			
00503	15/08/2024	E	00041	00041	Presupuesto de Egresos Devengado de Gastos de Funcionamiento Sueldo base Nómina del 1 al 15 de agosto			79,940.25	0.00			
00504	15/08/2024	E	00041	00041	Retroactivo Presupuesto de Egresos Devengado de Gastos de Funcionamiento Sueldo base Nómina del 1 al 15 de agosto			20,754.92	0.00			
00509	15/08/2024	E	00041	00041	Presupuesto de Egresos Devengado de Gastos de Funcionamiento Sueldo base Nómina del 1 al 15 de agosto			0.00	79,940.25			
00510	15/08/2024	E	00041	00041	Retroactivo Presupuesto de Egresos Devengado de Gastos de Funcionamiento Sueldo base Nómina del 1 al 15 de agosto			0.00	20,754.92			
00385	31/07/2024	E	00067	00067	Presupuesto de Egresos Devengado de Gastos de Funcionamiento Sueldo base Nómina del 16 al 31 de julio de 2024			71,922.23	0.00			
00388	31/07/2024	E	00067	00067	Presupuesto de Egresos Devengado de Gastos de Funcionamiento Sueldo base Nómina del 16 al 31 de julio de 2024			0.00	71,922.23			
00390	12/07/2024	E	00025	00025	Presupuesto de Egresos Devengado de Gastos de Funcionamiento Sueldo base Nómina del 1 al 15 de julio			71,922.23	0.00			
00393	12/07/2024	E	00025	00025	Presupuesto de Egresos Devengado de Gastos de Funcionamiento Sueldo base Nómina del 1 al 15 de julio			0.00	71,922.23			
00413	28/06/2024	E	00069	00069	Presupuesto de Egresos Devengado de Gastos de Funcionamiento Sueldo base Nómina del 16 al 30 de junio de 2024			71,922.23	0.00			
00416	28/06/2024	E	00069	00069	Presupuesto de Egresos Devengado de Gastos de Funcionamiento Sueldo base Nómina del 16 al 30 de junio de 2024			0.00	71,922.23			
00423	14/06/2024	E	00035	00035	Presupuesto de Egresos Devengado de Gastos de Funcionamiento Sueldo base Nómina del 1 al 15 de junio			71,922.23	0.00			
00426	14/06/2024	E	00035	00035	Presupuesto de Egresos Devengado de Gastos de Funcionamiento Sueldo base Nómina del 1 al 15 de junio			0.00	71,922.23			
00388	31/05/2024	E	00040	00040	Presupuesto de Egresos Devengado de Gastos de Funcionamiento Sueldo base Nómina del 16 al 31 de mayo de 2024			71,922.23	0.00			
00391	31/05/2024	E	00040	00040	Presupuesto de Egresos Devengado de Gastos de Funcionamiento Sueldo base Nómina del 16 al 31 de mayo de 2024			0.00	71,922.23			
00376	15/05/2024	E	00013	00013	Presupuesto de Egresos Devengado de Gastos de Funcionamiento Sueldo base Nómina del 1 al 15 de mayo			71,922.23	0.00			
00379	15/05/2024	E	00013	00013	Presupuesto de Egresos Devengado de Gastos de Funcionamiento Sueldo base Nómina del 1 al 15 de mayo			0.00	71,922.23			
00412	30/04/2024	E	00065	00065	Presupuesto de Egresos Devengado de Gastos de Funcionamiento Sueldo base Nómina del 16 al 30 de abril de 2024			71,922.23	0.00			
00415	30/04/2024	E	00065	00065	Presupuesto de Egresos Devengado de Gastos de Funcionamiento Sueldo base Nómina del 16 al 30 de abril de 2024			0.00	71,922.23			
00431	15/04/2024	E	00038	00038	Presupuesto de Egresos Devengado de Gastos de Funcionamiento Sueldo base Nómina del 1 al 15 de abril			85,307.73	0.00			
00434	15/04/2024	E	00038	00038	Presupuesto de Egresos Devengado de Gastos de Funcionamiento Sueldo base Nómina del 1 al 15 de abril			0.00	85,307.73			
00371	27/03/2024	E	00107	00107	Presupuesto de Egresos Devengado de Gastos de Funcionamiento Sueldo base Nómina del 16 al 31 de marzo			83,129.01	0.00			
00374	27/03/2024	E	00107	00107	Presupuesto de Egresos Devengado de Gastos de Funcionamiento Sueldo base Nómina del 16 al 31 de marzo			0.00	83,129.01			
00466	15/03/2024	E	00022	00022	Presupuesto de Egresos Devengado de Gastos de Funcionamiento Sueldo base Nómina del 01 al 15 de Marzo			83,129.01	0.00			
00469	15/03/2024	E	00022	00022	Presupuesto de Egresos Devengado de Gastos de Funcionamiento Sueldo base Nómina del 01 al 15 de Marzo			0.00	83,129.01			
00371	29/02/2024	E	00039	00039	Presupuesto de Egresos Devengado de Gastos de Funcionamiento Sueldo base Nómina del 16 al 29 de febrero			83,129.01	0.00			
00374	29/02/2024	E	00039	00039	Presupuesto de Egresos Devengado de Gastos de Funcionamiento Sueldo base Nómina del 16 al 29 de febrero			0.00	83,129.01			
00366	15/02/2024	E	00021	00021	Presupuesto de Egresos Devengado de Gastos de Funcionamiento Sueldo base Nómina del 01 al 15 de Febrero			83,129.01	0.00			
00369	15/02/2024	E	00021	00021	Presupuesto de Egresos Devengado de Gastos de Funcionamiento Sueldo base Nómina del 01 al 15 de Febrero			0.00	83,129.01			
00366	31/01/2024	E	00066	00066	Presupuesto de Egresos Devengado de Gastos de Funcionamiento Sueldo base Nómina del 16 al 31 de enero			83,129.01	0.00			
00369	31/01/2024	E	00066	00066	Presupuesto de Egresos Devengado de Gastos de Funcionamiento Sueldo base Nómina del 16 al 31 de enero			0.00	83,129.01			

00366	15/01/2024	E	00049	00049	Presupuesto de Egresos Devengado de Gastos de Funcionamiento Sueldo base Nómina del 01 al 15 de enero			83,129.01	0.00		
00369	15/01/2024	E	00049	00049	Presupuesto de Egresos Devengado de Gastos de Funcionamiento Sueldo base Nómina del 01 al 15 de enero			0.00	83,129.01		
					TOTAL:			**1,862,426.46**	**1,862,426.46**		
8251	**C00C00000**	**01050205010911020 1311**			**Prima por año de servicio**	**0.00**		**29,846.00**	**29,846.00**	**0.00**	
REN.	**FECHA**	**TIPO**	**N.POL.**	**REF**	**CONCEPTO**		**DEBE**		**HABER**		
00504	18/12/2024	E	00065	00065	Presupuesto de Egresos Devengado de Gastos de Funcionamiento Prima por año de servicio Nómina del 16 al 31 de diciembre 2024			1,234.00	0.00		
00507	18/12/2024	E	00065	00065	Presupuesto de Egresos Devengado de Gastos de Funcionamiento Prima por año de servicio Nómina del 16 al 31 de diciembre 2024			0.00	1,234.00		
00392	02/12/2024	E	00006	00006	Presupuesto de Egresos Devengado de Gastos de Funcionamiento Prima por año de servicio Nómina del 1 al 15 de diciembre			1,234.00	0.00		
00395	02/12/2024	E	00006	00006	Presupuesto de Egresos Devengado de Gastos de Funcionamiento Prima por año de servicio Nómina del 1 al 15 de diciembre			0.00	1,234.00		
00393	29/11/2024	E	00076	00076	Presupuesto de Egresos Devengado de Gastos de Funcionamiento Prima por año de servicio Nómina del 16 al 30 de noviembre 2024			1,234.00	0.00		
00396	29/11/2024	E	00076	00076	Presupuesto de Egresos Devengado de Gastos de Funcionamiento Prima por año de servicio Nómina del 16 al 30 de noviembre 2024			0.00	1,234.00		
00404	15/11/2024	E	00039	00039	Presupuesto de Egresos Devengado de Gastos de Funcionamiento Prima por año de servicio Nómina del 1 al 15 de noviembre			1,383.00	0.00		
00407	15/11/2024	E	00039	00039	Presupuesto de Egresos Devengado de Gastos de Funcionamiento Prima por año de servicio Nómina del 1 al 15 de noviembre			0.00	1,383.00		
00438	31/10/2024	E	00079	00079	Presupuesto de Egresos Devengado de Gastos de Funcionamiento Prima por año de servicio Nómina del 16 al 31 de octubre 2024			1,383.00	0.00		
00441	31/10/2024	E	00079	00079	Presupuesto de Egresos Devengado de Gastos de Funcionamiento Prima por año de servicio Nómina del 16 al 31 de octubre 2024			0.00	1,383.00		
00391	15/10/2024	E	00040	00040	Presupuesto de Egresos Devengado de Gastos de Funcionamiento Prima por año de servicio Nómina del 1 al 15 de octubre			1,383.00	0.00		
00394	15/10/2024	E	00040	00040	Presupuesto de Egresos Devengado de Gastos de Funcionamiento Prima por año de servicio Nómina del 1 al 15 de octubre			0.00	1,383.00		
00784	30/09/2024	E	00054	00054	Presupuesto de Egresos Devengado de Gastos de Funcionamiento Prima por año de servicio Nómina del 16 al 30 de septiembre			1,313.00	0.00		
01351	30/09/2024	E	00054	00054	Presupuesto de Egresos Devengado de Gastos de Funcionamiento Prima por año de servicio Nómina del 16 al 30 de septiembre			0.00	1,313.00		
00398	13/09/2024	E	00024	00024	Presupuesto de Egresos Devengado de Gastos de Funcionamiento Prima por año de servicio Nómina del 1 al 15 de septiembre			1,313.00	0.00		
00401	13/09/2024	E	00024	00024	Presupuesto de Egresos Devengado de Gastos de Funcionamiento Prima por año de servicio Nómina del 1 al 15 de septiembre			0.00	1,313.00		
00403	30/08/2024	E	00081	00081	Presupuesto de Egresos Devengado de Gastos de Funcionamiento Prima por año de servicio Nómina del 16 al 31 de agosto de 2024			1,313.00	0.00		
00406	30/08/2024	E	00081	00081	Presupuesto de Egresos Devengado de Gastos de Funcionamiento Prima por año de servicio Nómina del 16 al 31 de agosto de 2024			0.00	1,313.00		
00514	15/08/2024	E	00041	00041	Presupuesto de Egresos Devengado de Gastos de Funcionamiento Prima por año de servicio Nómina del 1 al 15 de agosto			1,313.00	0.00		
00517	15/08/2024	E	00041	00041	Presupuesto de Egresos Devengado de Gastos de Funcionamiento Prima por año de servicio Nómina del 1 al 15 de agosto			0.00	1,313.00		
00392	31/07/2024	E	00067	00067	Presupuesto de Egresos Devengado de Gastos de Funcionamiento Prima por año de servicio Nómina del 16 al 31 de julio de 2024			1,313.00	0.00		
00395	31/07/2024	E	00067	00067	Presupuesto de Egresos Devengado de Gastos de Funcionamiento Prima por año de servicio Nómina del 16 al 31 de julio de 2024			0.00	1,313.00		
00397	12/07/2024	E	00025	00025	Presupuesto de Egresos Devengado de Gastos de Funcionamiento Prima por año de servicio Nómina del 1 al 15 de julio			1,313.00	0.00		
00400	12/07/2024	E	00025	00025	Presupuesto de Egresos Devengado de Gastos de Funcionamiento Prima por año de servicio Nómina del 1 al 15 de julio			0.00	1,313.00		
00420	28/06/2024	E	00069	00069	Presupuesto de Egresos Devengado de Gastos de Funcionamiento Prima por año de servicio Nómina del 16 al 30 de junio de 2024			1,313.00	0.00		
00423	28/06/2024	E	00069	00069	Presupuesto de Egresos Devengado de Gastos de Funcionamiento Prima por año de servicio Nómina del 16 al 30 de junio de 2024			0.00	1,313.00		
00430	14/06/2024	E	00035	00035	Presupuesto de Egresos Devengado de Gastos de Funcionamiento Prima por año de servicio Nómina del 1 al 15 de junio			1,313.00	0.00		
00433	14/06/2024	E	00035	00035	Presupuesto de Egresos Devengado de Gastos de Funcionamiento Prima por año de servicio Nómina del 1 al 15 de junio			0.00	1,313.00		
00395	31/05/2024	E	00040	00040	Presupuesto de Egresos Devengado de Gastos de Funcionamiento Prima por año de servicio Nómina del 16 al 31 de mayo de 2024			1,313.00	0.00		
00398	31/05/2024	E	00040	00040	Presupuesto de Egresos Devengado de Gastos de Funcionamiento Prima por año de servicio Nómina del 16 al 31 de mayo de 2024			0.00	1,313.00		
00383	15/05/2024	E	00013	00013	Presupuesto de Egresos Devengado de Gastos de Funcionamiento Prima por año de servicio Nómina del 1 al 15 de mayo			1,313.00	0.00		
00386	15/05/2024	E	00013	00013	Presupuesto de Egresos Devengado de Gastos de Funcionamiento Prima por año de servicio Nómina del 1 al 15 de mayo			0.00	1,313.00		
00419	30/04/2024	E	00065	00065	Presupuesto de Egresos Devengado de Gastos de Funcionamiento Prima por año de servicio Nómina del 16 al 30 de abril de 2024			1,313.00	0.00		
00422	30/04/2024	E	00065	00065	Presupuesto de Egresos Devengado de Gastos de Funcionamiento Prima por año de servicio Nómina del 16 al 30 de abril de 2024			0.00	1,313.00		
00438	15/04/2024	E	00038	00038	Presupuesto de Egresos Devengado de Gastos de Funcionamiento Prima por año de servicio Nómina del 1 al 15 de abril			1,313.00	0.00		
00441	15/04/2024	E	00038	00038	Presupuesto de Egresos Devengado de Gastos de Funcionamiento Prima por año de servicio Nómina del 1 al 15 de abril			0.00	1,313.00		
00378	27/03/2024	E	00107	00107	Presupuesto de Egresos Devengado de Gastos de Funcionamiento Prima por años de servicio Nómina del 16 al 31 de marzo			1,164.00	0.00		
00381	27/03/2024	E	00107	00107	Presupuesto de Egresos Devengado de Gastos de Funcionamiento Prima por años de servicio Nómina del 16 al 31 de marzo			0.00	1,164.00		
00473	15/03/2024	E	00022	00022	Presupuesto de Egresos Devengado de Gastos de Funcionamiento Prima por años de servicio Nómina del 01 al 15 de Marzo			1,015.00	0.00		
00476	15/03/2024	E	00022	00022	Presupuesto de Egresos Devengado de Gastos de Funcionamiento Prima por años de servicio Nómina del 01 al 15 de Marzo			0.00	1,015.00		
00378	29/02/2024	E	00039	00039	Presupuesto de Egresos Devengado de Gastos de Funcionamiento Prima por años de servicio Nómina del 16 al 29 de febrero			1,015.00	0.00		
00381	29/02/2024	E	00039	00039	Presupuesto de Egresos Devengado de Gastos de Funcionamiento Prima por años de servicio Nómina del 16 al 29 de febrero			0.00	1,015.00		
00373	15/02/2024	E	00021	00021	Presupuesto de Egresos Devengado de Gastos de Funcionamiento Prima por años de servicio Nómina del 01 al 15 de Febrero			1,015.00	0.00		
00376	15/02/2024	E	00021	00021	Presupuesto de Egresos Devengado de Gastos de Funcionamiento Prima por años de servicio Nómina del 01 al 15 de Febrero			0.00	1,015.00		
00373	31/01/2024	E	00066	00066	Presupuesto de Egresos Devengado de Gastos de Funcionamiento Prima por años de servicio Nómina del 16 al 31 de enero			1,015.00	0.00		
00376	31/01/2024	E	00066	00066	Presupuesto de Egresos Devengado de Gastos de Funcionamiento Prima por años de servicio Nómina del 16 al 31 de enero			0.00	1,015.00		
00373	15/01/2024	E	00049	00049	Presupuesto de Egresos Devengado de Gastos de Funcionamiento Prima por años de servicio Nómina del 01 al 15 de enero			1,015.00	0.00		
00376	15/01/2024	E	00049	00049	Presupuesto de Egresos Devengado de Gastos de Funcionamiento Prima por años de servicio Nómina del 01 al 15 de enero			0.00	1,015.00		
					TOTAL:			**29,846.00**	**29,846.00**		
8251	**C00C00000**	**01050205010911020 1321**			**Prima vacacional**	**0.00**		**148,183.26**	**148,183.26**	**0.00**	
REN.	**FECHA**	**TIPO**	**N.POL.**	**REF**	**CONCEPTO**		**DEBE**		**HABER**		

00125	02/12/2024	E	00005	00005	Presupuesto de Egresos Devengado de Gastos de Funcionamiento Prima vacacional segunda exhibición 2024			95,183.24	0.00			
00128	02/12/2024	E	00005	00005	Presupuesto de Egresos Devengado de Gastos de Funcionamiento Prima vacacional segunda exhibición 2024			0.00	95,183.24			
00013	29/08/2024	C	00009	00883	Presupuesto de Egresos Devengado de Gastos de Funcionamiento Prima vacacional			3,433.98	0.00			
00016	29/08/2024	C	00009	00883	Presupuesto de Egresos Devengado de Gastos de Funcionamiento Prima vacacional			0.00	3,433.98			
00103	12/07/2024	E	00026	00026	Presupuesto de Egresos Devengado de Gastos de Funcionamiento Prima vacacional Prima vacacional primera exhibición 2024			49,566.04	0.00			
00106	12/07/2024	E	00026	00026	Presupuesto de Egresos Devengado de Gastos de Funcionamiento Prima vacacional Prima vacacional primera exhibición 2024			0.00	49,566.04			
					TOTAL:			**148,183.26**	**148,183.26**			
8251	**C00C00000**	**01050205010911020 1**		**1322**	**Aguinaldo**	**0.00**		**394,146.91**	**394,146.91**	**0.00**		
REN.	**FECHA**	**TIPO**	**N.POL.**	**REF**	**CONCEPTO**		**DEBE**		**HABER**			
00140	02/12/2024	E	00004	00004	Presupuesto de Egresos Devengado de Gastos de Funcionamiento Aguinaldo Segunda exhibición 2024			213,645.36	0.00			
00143	02/12/2024	E	00004	00004	Presupuesto de Egresos Devengado de Gastos de Funcionamiento Aguinaldo Segunda exhibición 2024			0.00	213,645.36			
00006	29/08/2024	C	00009	00883	Presupuesto de Egresos Devengado de Gastos de Funcionamiento Aguinaldo			13,735.92	0.00			
00009	29/08/2024	C	00009	00883	Presupuesto de Egresos Devengado de Gastos de Funcionamiento Aguinaldo			0.00	13,735.92			
00115	22/03/2024	E	00039	00039	Presupuesto de Egresos Devengado de Gastos de Funcionamiento Aguinaldo			166,765.63	0.00			
00118	22/03/2024	E	00039	00039	Presupuesto de Egresos Devengado de Gastos de Funcionamiento Aguinaldo			0.00	166,765.63			
					TOTAL:			**394,146.91**	**394,146.91**			
8251	**C00C00000**	**01050205010911020 1**		**1341**	**Compensación**	**0.00**		**281,953.72**	**281,953.72**	**0.00**		
REN.	**FECHA**	**TIPO**	**N.POL.**	**REF**	**CONCEPTO**		**DEBE**		**HABER**			
00511	18/12/2024	E	00065	00065	Presupuesto de Egresos Devengado de Gastos de Funcionamiento Compensación Nómina del 16 al 31 de diciembre 2024			8,411.82	0.00			
00514	18/12/2024	E	00065	00065	Presupuesto de Egresos Devengado de Gastos de Funcionamiento Compensación Nómina del 16 al 31 de diciembre 2024			0.00	8,411.82			
00399	02/12/2024	E	00006	00006	Presupuesto de Egresos Devengado de Gastos de Funcionamiento Compensación Nómina del 1 al 15 de diciembre			8,137.23	0.00			
00402	02/12/2024	E	00006	00006	Presupuesto de Egresos Devengado de Gastos de Funcionamiento Compensación Nómina del 1 al 15 de diciembre			0.00	8,137.23			
00400	29/11/2024	E	00076	00076	Presupuesto de Egresos Devengado de Gastos de Funcionamiento Compensación Nómina del 16 al 30 de noviembre 2024			8,137.23	0.00			
00403	29/11/2024	E	00076	00076	Presupuesto de Egresos Devengado de Gastos de Funcionamiento Compensación Nómina del 16 al 30 de noviembre 2024			0.00	8,137.23			
00411	15/11/2024	E	00039	00039	Presupuesto de Egresos Devengado de Gastos de Funcionamiento Compensación Nómina del 1 al 15 de noviembre			9,276.34	0.00			
00414	15/11/2024	E	00039	00039	Presupuesto de Egresos Devengado de Gastos de Funcionamiento Compensación Nómina del 1 al 15 de noviembre			0.00	9,276.34			
00445	31/10/2024	E	00079	00079	Presupuesto de Egresos Devengado de Gastos de Funcionamiento Compensación Nómina del 16 al 31 de octubre 2024			9,845.90	0.00			
00448	31/10/2024	E	00079	00079	Presupuesto de Egresos Devengado de Gastos de Funcionamiento Compensación Nómina del 16 al 31 de octubre 2024			0.00	9,845.90			
00398	15/10/2024	E	00040	00040	Presupuesto de Egresos Devengado de Gastos de Funcionamiento Compensación Nómina del 1 al 15 de octubre			9,845.90	0.00			
00401	15/10/2024	E	00040	00040	Presupuesto de Egresos Devengado de Gastos de Funcionamiento Compensación Nómina del 1 al 15 de octubre			0.00	9,845.90			
00691	30/09/2024	E	00054	00054	Presupuesto de Egresos Devengado de Gastos de Funcionamiento Compensación Nómina del 16 al 30 de septiembre			11,678.92	0.00			
00829	30/09/2024	E	00054	00054	incapacidad Presupuesto de Egresos Devengado de Gastos de Funcionamiento Compensación Nómina del 16 al 30 de septiembre			-12.85	0.00			
01258	30/09/2024	E	00054	00054	Presupuesto de Egresos Devengado de Gastos de Funcionamiento Compensación Nómina del 16 al 30 de septiembre			0.00	11,678.92			
01396	30/09/2024	E	00054	00054	incapacidad no profesional Presupuesto de Egresos Devengado de Gastos de Funcionamiento Compensación Nómina del 16 al 30 de septiembre			0.00	-12.85			
00405	13/09/2024	E	00024	00024	Presupuesto de Egresos Devengado de Gastos de Funcionamiento Compensación Nómina del 1 al 15 de septiembre			16,284.37	0.00			
00408	13/09/2024	E	00024	00024	Presupuesto de Egresos Devengado de Gastos de Funcionamiento Compensación Nómina del 1 al 15 de septiembre			0.00	16,284.37			
00410	30/08/2024	E	00081	00081	Presupuesto de Egresos Devengado de Gastos de Funcionamiento Compensación Nómina del 16 al 31 de agosto de 2024			16,284.37	0.00			
00413	30/08/2024	E	00081	00081	Presupuesto de Egresos Devengado de Gastos de Funcionamiento Compensación Nómina del 16 al 31 de agosto de 2024			0.00	16,284.37			
00524	15/08/2024	E	00041	00041	Presupuesto de Egresos Devengado de Gastos de Funcionamiento Compensación Nómina del 1 al 15 de agosto			13,073.45	0.00			
00525	15/08/2024	E	00041	00041	Retroactivo Presupuesto de Egresos Devengado de Gastos de Funcionamiento Compensación Nómina del 1 al 15 de agosto			3,196.76	0.00			
00530	15/08/2024	E	00041	00041	Presupuesto de Egresos Devengado de Gastos de Funcionamiento Compensación Nómina del 1 al 15 de agosto			0.00	13,073.45			
00531	15/08/2024	E	00041	00041	Retroactivo Presupuesto de Egresos Devengado de Gastos de Funcionamiento Compensación Nómina del 1 al 15 de agosto			0.00	3,196.76			
00399	31/07/2024	E	00067	00067	Presupuesto de Egresos Devengado de Gastos de Funcionamiento Compensación Nómina del 16 al 31 de julio de 2024			12,691.38	0.00			
00402	31/07/2024	E	00067	00067	Presupuesto de Egresos Devengado de Gastos de Funcionamiento Compensación Nómina del 16 al 31 de julio de 2024			0.00	12,691.38			
00404	12/07/2024	E	00025	00025	Presupuesto de Egresos Devengado de Gastos de Funcionamiento Compensación Nómina del 1 al 15 de julio			12,691.38	0.00			
00407	12/07/2024	E	00025	00025	Presupuesto de Egresos Devengado de Gastos de Funcionamiento Compensación Nómina del 1 al 15 de julio			0.00	12,691.38			
00427	28/06/2024	E	00069	00069	Presupuesto de Egresos Devengado de Gastos de Funcionamiento Compensación Nómina del 16 al 30 de junio de 2024			12,691.38	0.00			
00430	28/06/2024	E	00069	00069	Presupuesto de Egresos Devengado de Gastos de Funcionamiento Compensación Nómina del 16 al 30 de junio de 2024			0.00	12,691.38			
00437	14/06/2024	E	00035	00035	Presupuesto de Egresos Devengado de Gastos de Funcionamiento Compensación Nómina del 1 al 15 de junio			12,691.38	0.00			
00440	14/06/2024	E	00035	00035	Presupuesto de Egresos Devengado de Gastos de Funcionamiento Compensación Nómina del 1 al 15 de junio			0.00	12,691.38			
00402	31/05/2024	E	00040	00040	Presupuesto de Egresos Devengado de Gastos de Funcionamiento Compensación Nómina del 16 al 31 de mayo de 2024			12,691.38	0.00			
00405	31/05/2024	E	00040	00040	Presupuesto de Egresos Devengado de Gastos de Funcionamiento Compensación Nómina del 16 al 31 de mayo de 2024			0.00	12,691.38			
00390	15/05/2024	E	00013	00013	Presupuesto de Egresos Devengado de Gastos de Funcionamiento Compensación Nómina del 1 al 15 de mayo			12,691.38	0.00			
00393	15/05/2024	E	00013	00013	Presupuesto de Egresos Devengado de Gastos de Funcionamiento Compensación Nómina del 1 al 15 de mayo			0.00	12,691.38			
00426	30/04/2024	E	00065	00065	Presupuesto de Egresos Devengado de Gastos de Funcionamiento Compensación Nómina del 16 al 30 de abril de 2024			12,691.38	0.00			
00429	30/04/2024	E	00065	00065	Presupuesto de Egresos Devengado de Gastos de Funcionamiento Compensación Nómina del 16 al 30 de abril de 2024			0.00	12,691.38			
00445	15/04/2024	E	00038	00038	Presupuesto de Egresos Devengado de Gastos de Funcionamiento Compensación Nómina del 1 al 15 de abril			12,691.38	0.00			
00448	15/04/2024	E	00038	00038	Presupuesto de Egresos Devengado de Gastos de Funcionamiento Compensación Nómina del 1 al 15 de abril			0.00	12,691.38			
00385	27/03/2024	E	00107	00107	Presupuesto de Egresos Devengado de Gastos de Funcionamiento Compensación Nómina del 16 al 31 de marzo			12,110.54	0.00			
00388	27/03/2024	E	00107	00107	Presupuesto de Egresos Devengado de Gastos de Funcionamiento Compensación Nómina del 16 al 31 de marzo			0.00	12,110.54			
00480	15/03/2024	E	00022	00022	Presupuesto de Egresos Devengado de Gastos de Funcionamiento Compensación Nómina del 01 al 15 de Marzo			12,110.54	0.00			
00483	15/03/2024	E	00022	00022	Presupuesto de Egresos Devengado de Gastos de Funcionamiento Compensación Nómina del 01 al 15 de Marzo			0.00	12,110.54			
00385	29/02/2024	E	00039	00039	Presupuesto de Egresos Devengado de Gastos de Funcionamiento Compensación Nómina del 16 al 29 de febrero			10,510.54	0.00			
00388	29/02/2024	E	00039	00039	Presupuesto de Egresos Devengado de Gastos de Funcionamiento Compensación Nómina del 16 al 29 de febrero			0.00	10,510.54			
00380	15/02/2024	E	00021	00021	Presupuesto de Egresos Devengado de Gastos de Funcionamiento Compensación Nómina del 01 al 15 de Febrero			10,510.54	0.00			
00383	15/02/2024	E	00021	00021	Presupuesto de Egresos Devengado de Gastos de Funcionamiento Compensación Nómina del 01 al 15 de Febrero			0.00	10,510.54			

00380	31/01/2024	E	00066	00066	Presupuesto de Egresos Devengado de Gastos de Funcionamiento Compensación Nómina del 16 al 31 de enero			10,510.54	0.00		
00383	31/01/2024	E	00066	00066	Presupuesto de Egresos Devengado de Gastos de Funcionamiento Compensación Nómina del 16 al 31 de enero			0.00	10,510.54		
00380	15/01/2024	E	00049	00049	Presupuesto de Egresos Devengado de Gastos de Funcionamiento Compensación Nómina del 01 al 15 de enero			10,510.54	0.00		
00383	15/01/2024	E	00049	00049	Presupuesto de Egresos Devengado de Gastos de Funcionamiento Compensación Nómina del 01 al 15 de enero			0.00	10,510.54		
					TOTAL:			**281,953.72**	**281,953.72**		
8251	**C00C00000**	**01050205010911020 1**		**1345**	**Gratificación**	**0.00**		**1,254,638.52**	**1,254,638.52**	**0.00**	
REN.	**FECHA**	**TIPO**	**N.POL.**	**REF**	**CONCEPTO**		**DEBE**		**HABER**		
00032	23/12/2024	E	00093	00093	GRATIFICACION EXTRAORDINARIA DICIEMBRE 2024			16,773.86	0.00		
00035	23/12/2024	E	00093	00093	GRATIFICACION EXTRAORDINARIA DICIEMBRE 2024			0.00	16,773.86		
00179	23/12/2024	E	00093	00093	GRATIFICACION EXTRAORDINARIA DICIEMBRE 2024			86,943.92	0.00		
00182	23/12/2024	E	00093	00093	GRATIFICACION EXTRAORDINARIA DICIEMBRE 2024			0.00	86,943.92		
00518	18/12/2024	E	00065	00065	Presupuesto de Egresos Devengado de Gastos de Funcionamiento Gratificación Nómina del 16 al 31 de diciembre 2024			41,563.46	0.00		
00521	18/12/2024	E	00065	00065	Presupuesto de Egresos Devengado de Gastos de Funcionamiento Gratificación Nómina del 16 al 31 de diciembre 2024			0.00	41,563.46		
00406	02/12/2024	E	00006	00006	Presupuesto de Egresos Devengado de Gastos de Funcionamiento Gratificación Nómina del 1 al 15 de diciembre			41,844.53	0.00		
00409	02/12/2024	E	00006	00006	Presupuesto de Egresos Devengado de Gastos de Funcionamiento Gratificación Nómina del 1 al 15 de diciembre			0.00	41,844.53		
00407	29/11/2024	E	00076	00076	Presupuesto de Egresos Devengado de Gastos de Funcionamiento Gratificación Nómina del 16 al 30 de noviembre 2024			41,844.53	0.00		
00410	29/11/2024	E	00076	00076	Presupuesto de Egresos Devengado de Gastos de Funcionamiento Gratificación Nómina del 16 al 30 de noviembre 2024			0.00	41,844.53		
00418	15/11/2024	E	00039	00039	Presupuesto de Egresos Devengado de Gastos de Funcionamiento Gratificación Nómina del 1 al 15 de noviembre			43,445.19	0.00		
00421	15/11/2024	E	00039	00039	Presupuesto de Egresos Devengado de Gastos de Funcionamiento Gratificación Nómina del 1 al 15 de noviembre			0.00	43,445.19		
00452	31/10/2024	E	00079	00079	Presupuesto de Egresos Devengado de Gastos de Funcionamiento Gratificación Nómina del 16 al 31 de octubre 2024			44,245.61	0.00		
00455	31/10/2024	E	00079	00079	Presupuesto de Egresos Devengado de Gastos de Funcionamiento Gratificación Nómina del 16 al 31 de octubre 2024			0.00	44,245.61		
00405	15/10/2024	E	00040	00040	Presupuesto de Egresos Devengado de Gastos de Funcionamiento Gratificación Nómina del 1 al 15 de octubre			44,245.61	0.00		
00408	15/10/2024	E	00040	00040	Presupuesto de Egresos Devengado de Gastos de Funcionamiento Gratificación Nómina del 1 al 15 de octubre			0.00	44,245.61		
00723	30/09/2024	E	00054	00054	Presupuesto de Egresos Devengado de Gastos de Funcionamiento Gratificación Nómina del 16 al 30 de septiembre			45,300.95	0.00		
00830	30/09/2024	E	00054	00054	incapacidad Presupuesto de Egresos Devengado de Gastos de Funcionamiento Gratificación Nómina del 16 al 30 de septiembre			-28.12	0.00		
01290	30/09/2024	E	00054	00054	Presupuesto de Egresos Devengado de Gastos de Funcionamiento Gratificación Nómina del 16 al 30 de septiembre			0.00	45,300.95		
01397	30/09/2024	E	00054	00054	incapacidad no profesional Presupuesto de Egresos Devengado de Gastos de Funcionamiento Gratificación Nómina del 16 al 30 de septiembre			0.00	-28.12		
00412	13/09/2024	E	00024	00024	Presupuesto de Egresos Devengado de Gastos de Funcionamiento Gratificación Nómina del 1 al 15 de septiembre			47,582.95	0.00		
00415	13/09/2024	E	00024	00024	Presupuesto de Egresos Devengado de Gastos de Funcionamiento Gratificación Nómina del 1 al 15 de septiembre			0.00	47,582.95		
00417	30/08/2024	E	00081	00081	Presupuesto de Egresos Devengado de Gastos de Funcionamiento Gratificación Nómina del 16 al 31 de agosto de 2024			47,582.95	0.00		
00420	30/08/2024	E	00081	00081	Presupuesto de Egresos Devengado de Gastos de Funcionamiento Gratificación Nómina del 16 al 31 de agosto de 2024			0.00	47,582.95		
00538	15/08/2024	E	00041	00041	Presupuesto de Egresos Devengado de Gastos de Funcionamiento Gratificación Nómina del 1 al 15 de agosto			47,137.93	0.00		
00539	15/08/2024	E	00041	00041	Retroactivo Presupuesto de Egresos Devengado de Gastos de Funcionamiento Gratificación Nómina del 1 al 15 de agosto			4,159.51	0.00		
00544	15/08/2024	E	00041	00041	Presupuesto de Egresos Devengado de Gastos de Funcionamiento Gratificación Nómina del 1 al 15 de agosto			0.00	47,137.93		
00545	15/08/2024	E	00041	00041	Retroactivo Presupuesto de Egresos Devengado de Gastos de Funcionamiento Gratificación Nómina del 1 al 15 de agosto			0.00	4,159.51		
00406	31/07/2024	E	00067	00067	Presupuesto de Egresos Devengado de Gastos de Funcionamiento Gratificación Nómina del 16 al 31 de julio de 2024			44,404.32	0.00		
00409	31/07/2024	E	00067	00067	Presupuesto de Egresos Devengado de Gastos de Funcionamiento Gratificación Nómina del 16 al 31 de julio de 2024			0.00	44,404.32		
00411	12/07/2024	E	00025	00025	Presupuesto de Egresos Devengado de Gastos de Funcionamiento Gratificación Nómina del 1 al 15 de julio			44,404.32	0.00		
00414	12/07/2024	E	00025	00025	Presupuesto de Egresos Devengado de Gastos de Funcionamiento Gratificación Nómina del 1 al 15 de julio			0.00	44,404.32		
00434	28/06/2024	E	00069	00069	Presupuesto de Egresos Devengado de Gastos de Funcionamiento Gratificación Nómina del 16 al 30 de junio de 2024			44,404.32	0.00		
00437	28/06/2024	E	00069	00069	Presupuesto de Egresos Devengado de Gastos de Funcionamiento Gratificación Nómina del 16 al 30 de junio de 2024			0.00	44,404.32		
00444	14/06/2024	E	00035	00035	Presupuesto de Egresos Devengado de Gastos de Funcionamiento Gratificación Nómina del 1 al 15 de junio			44,404.32	0.00		
00447	14/06/2024	E	00035	00035	Presupuesto de Egresos Devengado de Gastos de Funcionamiento Gratificación Nómina del 1 al 15 de junio			0.00	44,404.32		
00409	31/05/2024	E	00040	00040	Presupuesto de Egresos Devengado de Gastos de Funcionamiento Gratificación Nómina del 16 al 31 de mayo de 2024			44,404.32	0.00		
00412	31/05/2024	E	00040	00040	Presupuesto de Egresos Devengado de Gastos de Funcionamiento Gratificación Nómina del 16 al 31 de mayo de 2024			0.00	44,404.32		
00397	15/05/2024	E	00013	00013	Presupuesto de Egresos Devengado de Gastos de Funcionamiento Gratificación Nómina del 1 al 15 de mayo			44,404.32	0.00		
00400	15/05/2024	E	00013	00013	Presupuesto de Egresos Devengado de Gastos de Funcionamiento Gratificación Nómina del 1 al 15 de mayo			0.00	44,404.32		
00433	30/04/2024	E	00065	00065	Presupuesto de Egresos Devengado de Gastos de Funcionamiento Gratificación Nómina del 16 al 30 de abril de 2024			44,404.32	0.00		
00436	30/04/2024	E	00065	00065	Presupuesto de Egresos Devengado de Gastos de Funcionamiento Gratificación Nómina del 16 al 30 de abril de 2024			0.00	44,404.32		
00452	15/04/2024	E	00038	00038	Presupuesto de Egresos Devengado de Gastos de Funcionamiento Gratificación Nómina del 1 al 15 de abril			49,399.13	0.00		
00455	15/04/2024	E	00038	00038	Presupuesto de Egresos Devengado de Gastos de Funcionamiento Gratificación Nómina del 1 al 15 de abril			0.00	49,399.13		
00392	27/03/2024	E	00107	00107	Presupuesto de Egresos Devengado de Gastos de Funcionamiento Gratificación Nómina del 16 al 31 de marzo			49,944.81	0.00		
00395	27/03/2024	E	00107	00107	Presupuesto de Egresos Devengado de Gastos de Funcionamiento Gratificación Nómina del 16 al 31 de marzo			0.00	49,944.81		
00487	15/03/2024	E	00022	00022	Presupuesto de Egresos Devengado de Gastos de Funcionamiento Gratificación Nómina del 01 al 15 de Marzo			49,944.81	0.00		
00490	15/03/2024	E	00022	00022	Presupuesto de Egresos Devengado de Gastos de Funcionamiento Gratificación Nómina del 01 al 15 de Marzo			0.00	49,944.81		
00392	29/02/2024	E	00039	00039	Presupuesto de Egresos Devengado de Gastos de Funcionamiento Gratificación Nómina del 16 al 29 de febrero			49,965.92	0.00		
00395	29/02/2024	E	00039	00039	Presupuesto de Egresos Devengado de Gastos de Funcionamiento Gratificación Nómina del 16 al 29 de febrero			0.00	49,965.92		
00387	15/02/2024	E	00021	00021	Presupuesto de Egresos Devengado de Gastos de Funcionamiento Gratificación Nómina del 01 al 15 de Febrero			49,965.92	0.00		
00390	15/02/2024	E	00021	00021	Presupuesto de Egresos Devengado de Gastos de Funcionamiento Gratificación Nómina del 01 al 15 de Febrero			0.00	49,965.92		
00387	31/01/2024	E	00066	00066	Presupuesto de Egresos Devengado de Gastos de Funcionamiento Gratificación Nómina del 16 al 31 de enero			49,965.92	0.00		
00390	31/01/2024	E	00066	00066	Presupuesto de Egresos Devengado de Gastos de Funcionamiento Gratificación Nómina del 16 al 31 de enero			0.00	49,965.92		
00387	15/01/2024	E	00049	00049	Presupuesto de Egresos Devengado de Gastos de Funcionamiento Gratificación Nómina del 01 al 15 de enero			91,978.89	0.00		
00390	15/01/2024	E	00049	00049	Presupuesto de Egresos Devengado de Gastos de Funcionamiento Gratificación Nómina del 01 al 15 de enero			0.00	91,978.89		
					TOTAL:			**1,254,638.52**	**1,254,638.52**		
8251	**C00C00000**	**01050205010911020 1**		**1346**	**Gratificación por convenio**	**0.00**		**3,320.00**	**3,320.00**	**0.00**	
REN.	**FECHA**	**TIPO**	**N.POL.**	**REF**	**CONCEPTO**		**DEBE**		**HABER**		
00525	18/12/2024	E	00065	00065	Presupuesto de Egresos Devengado de Gastos de Funcionamiento Gratificación por convenio Nómina del 16 al 31 de diciembre 2024			3,320.00	0.00		

00528	18/12/2024	E	00065	00065	Presupuesto de Egresos Devengado de Gastos de Funcionamiento Gratificación por convenio Nómina del 16 al 31 de diciembre 2024			0.00	3,320.00		
					TOTAL:			**3,320.00**	**3,320.00**		
8251	**C00C00000**	**01050205010911020I**		**1542**	**Días cívicos y económicos**	**0.00**		**6,750.00**	**6,750.00**	**0.00**	
REN.	**FECHA**	**TIPO**	**N.POL.**	**REF**	**CONCEPTO**		**DEBE**		**HABER**		
00494	15/03/2024	E	00022	00022	Presupuesto de Egresos Devengado de Gastos de Funcionamiento Días cívicos y económicos Nómina del 01 al 15 de Marzo			6,750.00	0.00		
00497	15/03/2024	E	00022	00022	Presupuesto de Egresos Devengado de Gastos de Funcionamiento Días cívicos y económicos Nómina del 01 al 15 de Marzo			0.00	6,750.00		
					TOTAL:			**6,750.00**	**6,750.00**		
8251	**C00C00000**	**01050205010911020I**		**1544**	**Día del maestro y del servidor publico**	**0.00**		**9,500.00**	**9,500.00**	**0.00**	
REN.	**FECHA**	**TIPO**	**N.POL.**	**REF**	**CONCEPTO**		**DEBE**		**HABER**		
00459	31/10/2024	E	00079	00079	Presupuesto de Egresos Devengado de Gastos de Funcionamiento Día del maestro y del servidor publico Nómina del 16 al 31 de octubre 2024			9,500.00	0.00		
00462	31/10/2024	E	00079	00079	Presupuesto de Egresos Devengado de Gastos de Funcionamiento Día del maestro y del servidor publico Nómina del 16 al 31 de octubre 2024			0.00	9,500.00		
					TOTAL:			**9,500.00**	**9,500.00**		
8251	**C00C00000**	**01050205010911020I**		**1546**	**Otros gastos derivados de convenio**	**0.00**		**27,460.00**	**27,460.00**	**0.00**	
REN.	**FECHA**	**TIPO**	**N.POL.**	**REF**	**CONCEPTO**		**DEBE**		**HABER**		
00532	18/12/2024	E	00065	00065	Presupuesto de Egresos Devengado de Gastos de Funcionamiento Otros gastos derivados de convenio Nómina del 16 al 31 de diciembre 2024			7,600.00	0.00		
00535	18/12/2024	E	00065	00065	Presupuesto de Egresos Devengado de Gastos de Funcionamiento Otros gastos derivados de convenio Nómina del 16 al 31 de diciembre 2024			0.00	7,600.00		
00441	28/06/2024	E	00069	00069	Presupuesto de Egresos Devengado de Gastos de Funcionamiento Otros gastos derivados de convenio Nómina del 16 al 30 de junio de 2024			1,200.00	0.00		
00444	28/06/2024	E	00069	00069	Presupuesto de Egresos Devengado de Gastos de Funcionamiento Otros gastos derivados de convenio Nómina del 16 al 30 de junio de 2024			0.00	1,200.00		
00451	14/06/2024	E	00035	00035	Presupuesto de Egresos Devengado de Gastos de Funcionamiento Otros gastos derivados de convenio Nómina del 1 al 15 de junio			3,000.00	0.00		
00454	14/06/2024	E	00035	00035	Presupuesto de Egresos Devengado de Gastos de Funcionamiento Otros gastos derivados de convenio Nómina del 1 al 15 de junio			0.00	3,000.00		
00459	15/04/2024	E	00038	00038	Presupuesto de Egresos Devengado de Gastos de Funcionamiento Otros gastos derivados de convenio Nómina del 1 al 15 de abril			11,300.00	0.00		
00462	15/04/2024	E	00038	00038	Presupuesto de Egresos Devengado de Gastos de Funcionamiento Otros gastos derivados de convenio Nómina del 1 al 15 de abril			0.00	11,300.00		
00504	15/03/2024	E	00022	00022	Presupuesto de Egresos Devengado de Gastos de Funcionamiento Otros gastos derivados de convenio Nómina del 01 al 15 de Marzo			1,160.00	0.00		
00505	15/03/2024	E	00022	00022	Presupuesto de Egresos Devengado de Gastos de Funcionamiento Otros gastos derivados de convenio Nómina del 01 al 15 de Marzo			3,200.00	0.00		
00510	15/03/2024	E	00022	00022	Presupuesto de Egresos Devengado de Gastos de Funcionamiento Otros gastos derivados de convenio Nómina del 01 al 15 de Marzo			0.00	1,160.00		
00511	15/03/2024	E	00022	00022	Presupuesto de Egresos Devengado de Gastos de Funcionamiento Otros gastos derivados de convenio Nómina del 01 al 15 de Marzo			0.00	3,200.00		
					TOTAL:			**27,460.00**	**27,460.00**		
8251	**C00C00000**	**01050205010911020I**		**1595**	**Despensa**	**0.00**		**53,432.00**	**53,432.00**	**0.00**	
REN.	**FECHA**	**TIPO**	**N.POL.**	**REF**	**CONCEPTO**		**DEBE**		**HABER**		
00539	18/12/2024	E	00065	00065	Presupuesto de Egresos Devengado de Gastos de Funcionamiento Despensa Nómina del 16 al 31 de diciembre 2024			2,120.00	0.00		
00542	18/12/2024	E	00065	00065	Presupuesto de Egresos Devengado de Gastos de Funcionamiento Despensa Nómina del 16 al 31 de diciembre 2024			0.00	2,120.00		
00413	02/12/2024	E	00006	00006	Presupuesto de Egresos Devengado de Gastos de Funcionamiento Despensa Nómina del 1 al 15 de diciembre			2,538.00	0.00		
00416	02/12/2024	E	00006	00006	Presupuesto de Egresos Devengado de Gastos de Funcionamiento Despensa Nómina del 1 al 15 de diciembre			0.00	2,538.00		
00414	29/11/2024	E	00076	00076	Presupuesto de Egresos Devengado de Gastos de Funcionamiento Despensa Nómina del 16 al 30 de noviembre 2024			2,217.00	0.00		
00417	29/11/2024	E	00076	00076	Presupuesto de Egresos Devengado de Gastos de Funcionamiento Despensa Nómina del 16 al 30 de noviembre 2024			0.00	2,217.00		
00425	15/11/2024	E	00039	00039	Presupuesto de Egresos Devengado de Gastos de Funcionamiento Despensa Nómina del 1 al 15 de noviembre			2,217.00	0.00		
00428	15/11/2024	E	00039	00039	Presupuesto de Egresos Devengado de Gastos de Funcionamiento Despensa Nómina del 1 al 15 de noviembre			0.00	2,217.00		
00466	31/10/2024	E	00079	00079	Presupuesto de Egresos Devengado de Gastos de Funcionamiento Despensa Nómina del 16 al 31 de octubre 2024			2,217.00	0.00		
00469	31/10/2024	E	00079	00079	Presupuesto de Egresos Devengado de Gastos de Funcionamiento Despensa Nómina del 16 al 31 de octubre 2024			0.00	2,217.00		
00412	15/10/2024	E	00040	00040	Presupuesto de Egresos Devengado de Gastos de Funcionamiento Despensa Nómina del 1 al 15 de octubre			2,217.00	0.00		
00415	15/10/2024	E	00040	00040	Presupuesto de Egresos Devengado de Gastos de Funcionamiento Despensa Nómina del 1 al 15 de octubre			0.00	2,217.00		
00757	30/09/2024	E	00054	00054	Presupuesto de Egresos Devengado de Gastos de Funcionamiento Despensa Nómina del 16 al 30 de septiembre			2,217.00	0.00		
01324	30/09/2024	E	00054	00054	Presupuesto de Egresos Devengado de Gastos de Funcionamiento Despensa Nómina del 16 al 30 de septiembre			0.00	2,217.00		
00419	13/09/2024	E	00024	00024	Presupuesto de Egresos Devengado de Gastos de Funcionamiento Despensa Nómina del 1 al 15 de septiembre			2,217.00	0.00		
00422	13/09/2024	E	00024	00024	Presupuesto de Egresos Devengado de Gastos de Funcionamiento Despensa Nómina del 1 al 15 de septiembre			0.00	2,217.00		
00424	30/08/2024	E	00081	00081	Presupuesto de Egresos Devengado de Gastos de Funcionamiento Despensa Nómina del 16 al 31 de agosto de 2024			2,217.00	0.00		
00427	30/08/2024	E	00081	00081	Presupuesto de Egresos Devengado de Gastos de Funcionamiento Despensa Nómina del 16 al 31 de agosto de 2024			0.00	2,217.00		
00549	15/08/2024	E	00041	00041	Presupuesto de Egresos Devengado de Gastos de Funcionamiento Despensa Nómina del 1 al 15 de agosto			2,217.00	0.00		
00552	15/08/2024	E	00041	00041	Presupuesto de Egresos Devengado de Gastos de Funcionamiento Despensa Nómina del 1 al 15 de agosto			0.00	2,217.00		
00413	31/07/2024	E	00067	00067	Presupuesto de Egresos Devengado de Gastos de Funcionamiento Despensa Nómina del 16 al 31 de julio de 2024			2,217.00	0.00		
00416	31/07/2024	E	00067	00067	Presupuesto de Egresos Devengado de Gastos de Funcionamiento Despensa Nómina del 16 al 31 de julio de 2024			0.00	2,217.00		
00418	12/07/2024	E	00025	00025	Presupuesto de Egresos Devengado de Gastos de Funcionamiento Despensa Nómina del 1 al 15 de julio			2,217.00	0.00		
00421	12/07/2024	E	00025	00025	Presupuesto de Egresos Devengado de Gastos de Funcionamiento Despensa Nómina del 1 al 15 de julio			0.00	2,217.00		
00448	28/06/2024	E	00069	00069	Presupuesto de Egresos Devengado de Gastos de Funcionamiento Despensa Nómina del 16 al 30 de junio de 2024			2,217.00	0.00		
00451	28/06/2024	E	00069	00069	Presupuesto de Egresos Devengado de Gastos de Funcionamiento Despensa Nómina del 16 al 30 de junio de 2024			0.00	2,217.00		
00458	14/06/2024	E	00035	00035	Presupuesto de Egresos Devengado de Gastos de Funcionamiento Despensa Nómina del 1 al 15 de junio			2,217.00	0.00		
00461	14/06/2024	E	00035	00035	Presupuesto de Egresos Devengado de Gastos de Funcionamiento Despensa Nómina del 1 al 15 de junio			0.00	2,217.00		
00416	31/05/2024	E	00040	00040	Presupuesto de Egresos Devengado de Gastos de Funcionamiento Despensa Nómina del 16 al 31 de mayo de 2024			2,217.00	0.00		
00419	31/05/2024	E	00040	00040	Presupuesto de Egresos Devengado de Gastos de Funcionamiento Despensa Nómina del 16 al 31 de mayo de 2024			0.00	2,217.00		
00404	15/05/2024	E	00013	00013	Presupuesto de Egresos Devengado de Gastos de Funcionamiento Despensa Nómina del 1 al 15 de mayo			2,217.00	0.00		

00407	15/05/2024	E	00013	00013	Presupuesto de Egresos Devengado de Gastos de Funcionamiento Despensa Nómina del 1 al 15 de mayo			0.00	2,217.00		
00440	30/04/2024	E	00065	00065	Presupuesto de Egresos Devengado de Gastos de Funcionamiento Despensa Nómina del 16 al 30 de abril de 2024			2,217.00	0.00		
00443	30/04/2024	E	00065	00065	Presupuesto de Egresos Devengado de Gastos de Funcionamiento Despensa Nómina del 16 al 30 de abril de 2024			0.00	2,217.00		
00466	15/04/2024	E	00038	00038	Presupuesto de Egresos Devengado de Gastos de Funcionamiento Despensa Nómina del 1 al 15 de abril			2,217.00	0.00		
00469	15/04/2024	E	00038	00038	Presupuesto de Egresos Devengado de Gastos de Funcionamiento Despensa Nómina del 1 al 15 de abril			0.00	2,217.00		
00399	27/03/2024	E	00107	00107	Presupuesto de Egresos Devengado de Gastos de Funcionamiento Despensa Nómina del 16 al 31 de marzo			2,217.00	0.00		
00402	27/03/2024	E	00107	00107	Presupuesto de Egresos Devengado de Gastos de Funcionamiento Despensa Nómina del 16 al 31 de marzo			0.00	2,217.00		
00515	15/03/2024	E	00022	00022	Presupuesto de Egresos Devengado de Gastos de Funcionamiento Despensa Nómina del 01 al 15 de Marzo			2,217.00	0.00		
00518	15/03/2024	E	00022	00022	Presupuesto de Egresos Devengado de Gastos de Funcionamiento Despensa Nómina del 01 al 15 de Marzo			0.00	2,217.00		
00399	29/02/2024	E	00039	00039	Presupuesto de Egresos Devengado de Gastos de Funcionamiento Despensa Nómina del 16 al 29 de febrero			2,217.00	0.00		
00402	29/02/2024	E	00039	00039	Presupuesto de Egresos Devengado de Gastos de Funcionamiento Despensa Nómina del 16 al 29 de febrero			0.00	2,217.00		
00394	15/02/2024	E	00021	00021	Presupuesto de Egresos Devengado de Gastos de Funcionamiento Despensa Nómina del 01 al 15 de Febrero			2,217.00	0.00		
00397	15/02/2024	E	00021	00021	Presupuesto de Egresos Devengado de Gastos de Funcionamiento Despensa Nómina del 01 al 15 de Febrero			0.00	2,217.00		
00394	31/01/2024	E	00066	00066	Presupuesto de Egresos Devengado de Gastos de Funcionamiento Despensa Nómina del 16 al 31 de enero			2,217.00	0.00		
00397	31/01/2024	E	00066	00066	Presupuesto de Egresos Devengado de Gastos de Funcionamiento Despensa Nómina del 16 al 31 de enero			0.00	2,217.00		
00394	15/01/2024	E	00049	00049	Presupuesto de Egresos Devengado de Gastos de Funcionamiento Despensa Nómina del 01 al 15 de enero			2,217.00	0.00		
00397	15/01/2024	E	00049	00049	Presupuesto de Egresos Devengado de Gastos de Funcionamiento Despensa Nómina del 01 al 15 de enero			0.00	2,217.00		
					TOTAL:			**53,432.00**	**53,432.00**		
8251	**C00C00000**	**01050205010911020 1**		**2111**	**Materiales y útiles de oficina**	**0.00**		**1,236,754.58**	**1,236,754.58**		**0.00**
REN.	**FECHA**	**TIPO**	**N.POL.**	**REF**	**CONCEPTO**		**DEBE**		**HABER**		
00007	24/12/2024	E	00100	00100	"ANDREA ZUNIGA NAVARRO, pago de la F-A310 por compra de papeleria Presupuesto de Egresos Devengado de Gastos de Funcionamiento Materiales y útiles de oficina			1,216,844.21	0.00		
00010	24/12/2024	E	00100	00100	"ANDREA ZUNIGA NAVARRO, pago de la F-A310 por compra de papeleria Presupuesto de Egresos Devengado de Gastos de Funcionamiento Materiales y útiles de oficina			0.00	1,216,844.21		
00062	23/12/2024	D	00027	00027	COMPROBACION DE FONDO FIJO Gastos de Funcionamiento			81.20	0.00		
00065	23/12/2024	D	00027	00027	COMPROBACION DE FONDO FIJO Gastos de Funcionamiento			0.00	81.20		
00104	23/12/2024	D	00027	00027	COMPROBACION DE FONDO FIJO Gastos de Funcionamiento			45.00	0.00		
00107	23/12/2024	D	00027	00027	COMPROBACION DE FONDO FIJO Gastos de Funcionamiento			0.00	45.00		
00012	21/11/2024	C	00020	00307	F- FC0557497452 OFFICE DEPOT MEXICO Presupuesto de Egresos Devengado de Gastos de Funcionamiento Materiales y útiles de oficina			668.00	0.00		
00015	21/11/2024	C	00020	00307	F- FC0557497452 OFFICE DEPOT MEXICO Presupuesto de Egresos Devengado de Gastos de Funcionamiento Materiales y útiles de oficina			0.00	668.00		
00202	22/10/2024	C	00023	00288	F- E3CD5F61537D OFFICE DEPOT MEXICO Presupuesto de Egresos Devengado de Gastos de Funcionamiento Materiales y útiles de oficina			1,042.50	0.00		
00205	22/10/2024	C	00023	00288	F- E3CD5F61537D OFFICE DEPOT MEXICO Presupuesto de Egresos Devengado de Gastos de Funcionamiento Materiales y útiles de oficina			0.00	1,042.50		
00056	20/09/2024	E	00038	00038	Presupuesto de Egresos Devengado de Gastos de Funcionamiento Materiales y útiles de oficina			7,186.73	0.00		
00059	20/09/2024	E	00038	00038	Presupuesto de Egresos Devengado de Gastos de Funcionamiento Materiales y útiles de oficina			0.00	7,186.73		
00007	11/06/2024	E	00030	00030	Presupuesto de Egresos Devengado de Gastos de Funcionamiento Materiales y útiles de oficina			3,173.88	0.00		
00010	11/06/2024	E	00030	00030	Presupuesto de Egresos Devengado de Gastos de Funcionamiento Materiales y útiles de oficina			0.00	3,173.88		
00089	10/06/2024	C	00018	00207	F- 2409DAADAEEAE PROPIMEX Presupuesto de Egresos Devengado de Gastos de Funcionamiento Materiales y útiles de oficina			392.00	0.00		
00092	10/06/2024	C	00018	00207	F- 2409DAADAEEAE PROPIMEX Presupuesto de Egresos Devengado de Gastos de Funcionamiento Materiales y útiles de oficina			0.00	392.00		
00117	20/05/2024	C	00028	00479	F- 6C5D1056B0559 FANTASIAS MIGUEL Presupuesto de Egresos Devengado de Gastos de Funcionamiento Materiales y útiles de oficina			150.50	0.00		
00120	20/05/2024	C	00028	00479	F- 6C5D1056B0559 FANTASIAS MIGUEL Presupuesto de Egresos Devengado de Gastos de Funcionamiento Materiales y útiles de oficina			0.00	150.50		
00020	03/05/2024	C	00010	00461	F- 41E1C84EB853 GRUPO EDITORIAL MEXIQUENSE Presupuesto de Egresos Devengado de Gastos de Funcionamiento Materiales y útiles de oficina			342.20	0.00		
00023	03/05/2024	C	00010	00461	F- 41E1C84EB853 GRUPO EDITORIAL MEXIQUENSE Presupuesto de Egresos Devengado de Gastos de Funcionamiento Materiales y útiles de oficina			0.00	342.20		
00005	29/04/2024	C	00045	00459	F- AA 482 OLGA OLIMPIA FERNANDEZ HERRERA Presupuesto de Egresos Devengado de Gastos de Funcionamiento Materiales y útiles de oficina			1,931.40	0.00		
00008	29/04/2024	C	00045	00459	F- AA 482 OLGA OLIMPIA FERNANDEZ HERRERA Presupuesto de Egresos Devengado de Gastos de Funcionamiento Materiales y útiles de oficina			0.00	1,931.40		
00005	29/04/2024	C	00046	00460	F-494022 GRUPO LOZANO HERMANOS Presupuesto de Egresos Devengado de Gastos de Funcionamiento Materiales y útiles de oficina			923.87	0.00		
00008	29/04/2024	C	00046	00460	F-494022 GRUPO LOZANO HERMANOS Presupuesto de Egresos Devengado de Gastos de Funcionamiento Materiales y útiles de oficina			0.00	923.87		
00019	29/04/2024	C	00046	00460	F- AA 484 OLGA OLIMPIA FERNANDEZ HERRERA Presupuesto de Egresos Devengado de Gastos de Funcionamiento Materiales y útiles de oficina			1,891.03	0.00		
00022	29/04/2024	C	00046	00460	F- AA 484 OLGA OLIMPIA FERNANDEZ HERRERA Presupuesto de Egresos Devengado de Gastos de Funcionamiento Materiales y útiles de oficina			0.00	1,891.03		
00048	23/04/2024	C	00039	00453	F- POSM 5515218 PFFICE DEPOT MEXICO Presupuesto de Egresos Devengado de Gastos de Funcionamiento Materiales y útiles de oficina			35.00	0.00		
00051	23/04/2024	C	00039	00453	F- POSM 5515218 PFFICE DEPOT MEXICO Presupuesto de Egresos Devengado de Gastos de Funcionamiento Materiales y útiles de oficina			0.00	35.00		
00034	09/04/2024	C	00023	00437	F- AA 483 OLGA OLIMPIA FERNANDEZ HERRERA Presupuesto de Egresos Devengado de Gastos de Funcionamiento Materiales y útiles de oficina			1,893.00	0.00		
00037	09/04/2024	C	00023	00437	F- AA 483 OLGA OLIMPIA FERNANDEZ HERRERA Presupuesto de Egresos Devengado de Gastos de Funcionamiento Materiales y útiles de oficina			0.00	1,893.00		
00097	11/03/2024	C	00013	00414	F-22B58 GRUPO PAPELERO GUTIERREZ Presupuesto de Egresos Devengado de Gastos de Funcionamiento Materiales y útiles de oficina			154.06	0.00		
00100	11/03/2024	C	00013	00414	F-22B58 GRUPO PAPELERO GUTIERREZ Presupuesto de Egresos Devengado de Gastos de Funcionamiento Materiales y útiles de oficina			0.00	154.06		
					TOTAL:			**1,236,754.58**	**1,236,754.58**		
8251	**C00C00000**	**01050205010911020 1**		**2112**	**Enseres de oficina**	**0.00**		**10,242.18**	**10,242.18**		**0.00**
REN.	**FECHA**	**TIPO**	**N.POL.**	**REF**	**CONCEPTO**		**DEBE**		**HABER**		
00053	26/12/2024	E	00109	00109	Presupuesto de Egresos Devengado de Gastos de Funcionamiento Enseres de oficina			7,960.85	0.00		
00056	26/12/2024	E	00109	00109	Presupuesto de Egresos Devengado de Gastos de Funcionamiento Enseres de oficina			0.00	7,960.85		
00027	09/04/2024	C	00023	00437	F- IWAES 423428 NUEVA WAL MART DE MEXICO Presupuesto de Egresos Devengado de Gastos de Funcionamiento Enseres de oficina			371.00	0.00		

00030	09/04/2024	C	00023	00437	F- IWAES 423428 NUEVA WAL MART DE MEXICO Presupuesto de Egresos Devengado de Gastos de Funcionamiento Enseres de oficina			0.00		371.00		
00048	11/03/2024	C	00013	00414	F-F69B3 GRUPO PAPELERO GUTIERREZ Presupuesto de Egresos Devengado de Gastos de Funcionamiento Enseres de oficina			1,910.33		0.00		
00051	11/03/2024	C	00013	00414	F-F69B3 GRUPO PAPELERO GUTIERREZ Presupuesto de Egresos Devengado de Gastos de Funcionamiento Enseres de oficina			0.00		1,910.33		
					TOTAL:			**10,242.18**		**10,242.18**		
8251	**C00C00000**	**01050205010911020 1**		**2141**	**Materiales y útiles para el procesamiento en equipos y bienes informáticos**	**0.00**		**83,806.94**		**83,806.94**	**0.00**	
REN.	**FECHA**	**TIPO**	**N.POL.**	**REF**	**CONCEPTO**		**DEBE**		**HABER**			
00025	26/12/2024	E	00111	00111	Presupuesto de Egresos Devengado de Gastos de Funcionamiento Materiales y útiles para el procesamiento en equipos y bienes informáticos			926.56		0.00		
00028	26/12/2024	E	00111	00111	Presupuesto de Egresos Devengado de Gastos de Funcionamiento Materiales y útiles para el procesamiento en equipos y bienes informáticos			0.00		926.56		
00049	17/12/2024	E	00060	00060	F-A292 consumibles JUAN JESUS HERNANDEZ Presupuesto de Egresos Devengado de Gastos de Funcionamiento Materiales y útiles para el procesamiento en equipos y bienes informáticos			18,030.68		0.00		
00052	17/12/2024	E	00060	00060	F-A292 consumibles JUAN JESUS HERNANDEZ Presupuesto de Egresos Devengado de Gastos de Funcionamiento Materiales y útiles para el procesamiento en equipos y bienes informáticos			0.00		18,030.68		
00049	11/09/2024	E	00018	00018	Presupuesto de Egresos Devengado de Gastos de Funcionamiento Materiales y útiles para el procesamiento en equipos y bienes informáticos			18,098.54		0.00		
00052	11/09/2024	E	00018	00018	Presupuesto de Egresos Devengado de Gastos de Funcionamiento Materiales y útiles para el procesamiento en equipos y bienes informáticos			0.00		18,098.54		
00007	07/06/2024	E	00022	00022	F-AA115 JORGE ARIEL PEDRAZA FERNANDEZ toner Presupuesto de Egresos Devengado de Gastos de Funcionamiento Materiales y útiles para el procesamiento en equipos y bienes informáticos			32,581.18		0.00		
00010	07/06/2024	E	00022	00022	F-AA115 JORGE ARIEL PEDRAZA FERNANDEZ toner Presupuesto de Egresos Devengado de Gastos de Funcionamiento Materiales y útiles para el procesamiento en equipos y bienes informáticos			0.00		32,581.18		
00111	03/05/2024	C	00010	00461	F- D3BB57F37683 HORACIO VILLEGAS LOPEZ Presupuesto de Egresos Devengado de Gastos de Funcionamiento Materiales y útiles para el procesamiento en equipos y bienes informáticos			890.00		0.00		
00114	03/05/2024	C	00010	00461	Presupuesto de Egresos Devengado de Gastos de Funcionamiento Materiales y útiles para el procesamiento en equipos y bienes informáticos			0.00		890.00		
00019	29/02/2024	D	00011	00011	F- 1002 ABASTECEDORA RIMECHI Presupuesto de Egresos Devengado de Gastos de Funcionamiento Materiales y útiles para el procesamiento en equipos y bienes informáticos			13,279.98		0.00		
00022	29/02/2024	D	00011	00011	F- 1002 ABASTECEDORA RIMECHI Presupuesto de Egresos Devengado de Gastos de Funcionamiento Materiales y útiles para el procesamiento en equipos y bienes informáticos			0.00		13,279.98		
					TOTAL:			**83,806.94**		**83,806.94**		
8251	**C00C00000**	**01050205010911020 1**		**2161**	**Material y enseres de limpieza**	**0.00**		**285,369.26**		**285,369.26**	**0.00**	
REN.	**FECHA**	**TIPO**	**N.POL.**	**REF**	**CONCEPTO**		**DEBE**		**HABER**			
00007	20/12/2024	E	00084	00084	"PRODUCTOS Y SERVICIOS CAPITULARE, S.A. DE C.V., pago de la F-F64 por compra de material de limpiezaPresupuesto de Egresos Devengado de Gastos de Funcionamiento Material y enseres de limpieza			244,944.87		0.00		
00010	20/12/2024	E	00084	00084	"PRODUCTOS Y SERVICIOS CAPITULARE, S.A. DE C.V., pago de la F-F64 por compra de material de limpieza Presupuesto de Egresos Devengado de Gastos de Funcionamiento Material y enseres de limpieza			0.00		244,944.87		
00007	11/11/2024	E	00024	00024	F-832 COMERCIALIZADORA MEXICANA CAMINTE DEL CENTRO material de limpieza Presupuesto de Egresos Devengado de Gastos de Funcionamiento Material y enseres de limpieza			4,371.00		0.00		
00010	11/11/2024	E	00024	00024	F-832 COMERCIALIZADORA MEXICANA CAMINTE DEL CENTRO material de limpieza Presupuesto de Egresos Devengado de Gastos de Funcionamiento Material y enseres de limpieza			0.00		4,371.00		
00049	06/09/2024	E	00011	00011	F-28 PRODUCTOS Y SERVICIOS CAPITULARE material de limpieza Presupuesto de Egresos Devengado de Gastos de Funcionamiento Material y enseres de limpieza			27,139.88		0.00		
00052	06/09/2024	E	00011	00011	F-28 PRODUCTOS Y SERVICIOS CAPITULARE material de limpieza Presupuesto de Egresos Devengado de Gastos de Funcionamiento Material y enseres de limpieza			0.00		27,139.88		
00034	13/05/2024	C	00018	00469	F- 0A412B7E912D OLGA OLIMPIA FERNANDEZ HERRERA Presupuesto de Egresos Devengado de Gastos de Funcionamiento Material y enseres de limpieza			1,640.50		0.00		
00037	13/05/2024	C	00018	00469	Presupuesto de Egresos Devengado de Gastos de Funcionamiento Material y enseres de limpieza			0.00		1,640.50		
00027	03/05/2024	C	00010	00461	F- 1B729BDD79DA NUEVA WAL MART DE MEXICO Presupuesto de Egresos Devengado de Gastos de Funcionamiento Material y enseres de limpieza			990.00		0.00		
00030	03/05/2024	C	00010	00461	F- 1B729BDD79DA NUEVA WAL MART DE MEXICO Presupuesto de Egresos Devengado de Gastos de Funcionamiento Material y enseres de limpieza			0.00		990.00		
00012	29/04/2024	C	00045	00459	F- AA 106 JORGE ARIEL PEDRAZA FERNANDEZ Presupuesto de Egresos Devengado de Gastos de Funcionamiento Material y enseres de limpieza			1,983.10		0.00		
00015	29/04/2024	C	00045	00459	F- AA 106 JORGE ARIEL PEDRAZA FERNANDEZ Presupuesto de Egresos Devengado de Gastos de Funcionamiento Material y enseres de limpieza			0.00		1,983.10		
00026	29/04/2024	C	00045	00459	F- AA 105 JORGE ARIEL PEDRAZA FERNANDEZ Presupuesto de Egresos Devengado de Gastos de Funcionamiento Material y enseres de limpieza			1,944.35		0.00		
00029	29/04/2024	C	00045	00459	F- AA 105 JORGE ARIEL PEDRAZA FERNANDEZ Presupuesto de Egresos Devengado de Gastos de Funcionamiento Material y enseres de limpieza			0.00		1,944.35		
00041	23/04/2024	C	00039	00453	F- AA 251405 SERVICIO COMERCIAL GARIS Presupuesto de Egresos Devengado de Gastos de Funcionamiento Material y enseres de limpieza			268.50		0.00		
00044	23/04/2024	C	00039	00453	F- AA 251405 SERVICIO COMERCIAL GARIS Presupuesto de Egresos Devengado de Gastos de Funcionamiento Material y enseres de limpieza			0.00		268.50		
00005	09/04/2024	C	00023	00437	F- AA 485 OLGA OLIMPIA FERNANDEZ HERRERA Presupuesto de Egresos Devengado de Gastos de Funcionamiento Material y enseres de limpieza			1,983.60		0.00		
00008	09/04/2024	C	00023	00437	F- AA 485 OLGA OLIMPIA FERNANDEZ HERRERA Presupuesto de Egresos Devengado de Gastos de Funcionamiento Material y enseres de limpieza			0.00		1,983.60		
00083	11/03/2024	C	00013	00414	F- 33225 ERICK SANTIAGO BLANCAS ARIAS Presupuesto de Egresos Devengado de Gastos de Funcionamiento Material y enseres de limpieza			103.46		0.00		
00086	11/03/2024	C	00013	00414	F- 33225 ERICK SANTIAGO BLANCAS ARIAS Presupuesto de Egresos Devengado de Gastos de Funcionamiento Material y enseres de limpieza			0.00		103.46		
					TOTAL:			**285,369.26**		**285,369.26**		
8251	**C00C00000**	**01050205010911020 1**		**2171**	**Material didáctico**	**0.00**		**1,703.00**		**1,703.00**	**0.00**	
REN.	**FECHA**	**TIPO**	**N.POL.**	**REF**	**CONCEPTO**		**DEBE**		**HABER**			
00019	23/04/2024	C	00039	00453	F- 5344 LIBRERIAS GANDI Presupuesto de Egresos Devengado de Gastos de Funcionamiento Material didáctico			1,703.00		0.00		
00022	23/04/2024	C	00039	00453	Presupuesto de Egresos Devengado de Gastos de Funcionamiento Material didáctico			0.00		1,703.00		
					TOTAL:			**1,703.00**		**1,703.00**		
8251	**C00C00000**	**01050205010911020 1**		**2211**	**Productos alimenticios para personas**	**0.00**		**31,943.49**		**31,943.49**	**0.00**	
REN.	**FECHA**	**TIPO**	**N.POL.**	**REF**	**CONCEPTO**		**DEBE**		**HABER**			
00013	23/12/2024	D	00027	00027	COMPROBACION DE FONDO FIJO Presupuesto de Egresos Devengado de Gastos de Funcionamiento Productos alimenticios para personas			218.00		0.00		
00016	23/12/2024	D	00027	00027	COMPROBACION DE FONDO FIJO Presupuesto de Egresos Devengado de Gastos de Funcionamiento Productos alimenticios para personas			0.00		218.00		
00027	23/12/2024	D	00027	00027	COMPROBACION DE FONDO FIJO Presupuesto de Egresos Devengado de Gastos de Funcionamiento Productos alimenticios para personas			341.00		0.00		

00030	23/12/2024	D	00027	00027	COMPROBACION DE FONDO FIJO COMPROBACION DE FONDO FIJO Presupuesto de Egresos Devengado de Gastos de Funcionamiento Productos alimenticios para personas			0.00	341.00			
00041	23/12/2024	D	00027	00027	COMPROBACION DE FONDO FIJO Gastos de Funcionamiento			469.00	0.00			
00044	23/12/2024	D	00027	00027	COMPROBACION DE FONDO FIJO Gastos de Funcionamiento			0.00	469.00			
00055	23/12/2024	D	00027	00027	COMPROBACION DE FONDO FIJO Gastos de Funcionamiento			400.00	0.00			
00058	23/12/2024	D	00027	00027	COMPROBACION DE FONDO FIJO Gastos de Funcionamiento			0.00	400.00			
00069	23/12/2024	D	00027	00027	COMPROBACION DE FONDO FIJO Gastos de Funcionamiento			131.00	0.00			
00072	23/12/2024	D	00027	00027	COMPROBACION DE FONDO FIJO Gastos de Funcionamiento			0.00	131.00			
00076	23/12/2024	D	00027	00027	COMPROBACION DE FONDO FIJO Gastos de Funcionamiento			216.00	0.00			
00079	23/12/2024	D	00027	00027	COMPROBACION DE FONDO FIJO Gastos de Funcionamiento			0.00	216.00			
00083	23/12/2024	D	00027	00027	COMPROBACION DE FONDO FIJO Gastos de Funcionamiento			176.00	0.00			
00086	23/12/2024	D	00027	00027	COMPROBACION DE FONDO FIJO Gastos de Funcionamiento			0.00	176.00			
00090	23/12/2024	D	00027	00027	COMPROBACION DE FONDO FIJO Gastos de Funcionamiento			423.01	0.00			
00093	23/12/2024	D	00027	00027	COMPROBACION DE FONDO FIJO Gastos de Funcionamiento			0.00	423.01			
00097	23/12/2024	D	00027	00027	COMPROBACION DE FONDO FIJO Gastos de Funcionamiento			208.00	0.00			
00100	23/12/2024	D	00027	00027	COMPROBACION DE FONDO FIJO Gastos de Funcionamiento			0.00	208.00			
00111	23/12/2024	D	00027	00027	COMPROBACION DE FONDO FIJO Gastos de Funcionamiento			285.00	0.00			
00114	23/12/2024	D	00027	00027	COMPROBACION DE FONDO FIJO Gastos de Funcionamiento			0.00	285.00			
00118	23/12/2024	D	00027	00027	COMPROBACION DE FONDO FIJO Gastos de Funcionamiento			540.00	0.00			
00121	23/12/2024	D	00027	00027	COMPROBACION DE FONDO FIJO Gastos de Funcionamiento			0.00	540.00			
00125	23/12/2024	D	00027	00027	COMPROBACION DE FONDO FIJO Gastos de Funcionamiento			317.00	0.00			
00128	23/12/2024	D	00027	00027	COMPROBACION DE FONDO FIJO Gastos de Funcionamiento			0.00	317.00			
00146	23/12/2024	D	00027	00027	COMPROBACION DE FONDO FIJO Gastos de Funcionamiento			1,494.01	0.00			
00149	23/12/2024	D	00027	00027	COMPROBACION DE FONDO FIJO Gastos de Funcionamiento			0.00	1,494.01			
00035	23/12/2024	E	00092	00092	F-A547 OLGA OLIMPIA FERNANDEZ HERRERA Gastos de Funcionamiento Productos alimenticios para personas			9,010.57	0.00			
00038	23/12/2024	E	00092	00092	F-A547 OLGA OLIMPIA FERNANDEZ HERRERA Gastos de Funcionamiento Productos alimenticios para personas			0.00	9,010.57			
00070	23/12/2024	E	00092	00092	F-A547 OLGA OLIMPIA FERNANDEZ HERRERA Gastos de Funcionamiento Productos alimenticios para personas			4,495.50	0.00			
00073	23/12/2024	E	00092	00092	F-A547 OLGA OLIMPIA FERNANDEZ HERRERA Gastos de Funcionamiento Productos alimenticios para personas			0.00	4,495.50			
00031	08/10/2024	E	00024	00024	F-525 a 527, 529, 531 y 532 OLGA OLIMPIA FERNANDEZ productos alimenticios Presupuesto de Egresos Devengado de Gastos de Funcionamiento Productos alimenticios para personas			9,883.60	0.00			
00034	08/10/2024	E	00024	00024	F-525 a 527, 529, 531 y 532 OLGA OLIMPIA FERNANDEZ productos alimenticios Presupuesto de Egresos Devengado de Gastos de Funcionamiento Productos alimenticios para personas			0.00	9,883.60			
00090	20/06/2024	C	00027	00216	F- 0933C406824E PROPIMEX Presupuesto de Egresos Devengado de Gastos de Funcionamiento Productos alimenticios para personas			510.00	0.00			
00093	20/06/2024	C	00027	00216	F- 0933C406824E PROPIMEX Presupuesto de Egresos Devengado de Gastos de Funcionamiento Productos alimenticios para personas			0.00	510.00			
00082	10/06/2024	C	00018	00207	F- 9B08D826FEF6 TIENDAS GARCES Presupuesto de Egresos Devengado de Gastos de Funcionamiento Productos alimenticios para personas			14.40	0.00			
00085	10/06/2024	C	00018	00207	F- 9B08D826FEF6 TIENDAS GARCES Presupuesto de Egresos Devengado de Gastos de Funcionamiento Productos alimenticios para personas			0.00	14.40			
00019	20/05/2024	C	00028	00479	F- BCAFA487C26F PROPIMEX Presupuesto de Egresos Devengado de Gastos de Funcionamiento Productos alimenticios para personas			490.00	0.00			
00022	20/05/2024	C	00028	00479	F- BCAFA487C26F PROPIMEX Presupuesto de Egresos Devengado de Gastos de Funcionamiento Productos alimenticios para personas			0.00	490.00			
00026	20/05/2024	C	00028	00479	F- 2F350794ADDC NUEVA WAL MART DE MEXICO Presupuesto de Egresos Devengado de Gastos de Funcionamiento Productos alimenticios para personas			180.00	0.00			
00029	20/05/2024	C	00028	00479	F- 2F350794ADDC NUEVA WAL MART DE MEXICO Presupuesto de Egresos Devengado de Gastos de Funcionamiento Productos alimenticios para personas			0.00	180.00			
00068	20/05/2024	C	00028	00479	F- 8644D9A1DE37 NUEVA WAL MART DE MEXICO Presupuesto de Egresos Devengado de Gastos de Funcionamiento Productos alimenticios para personas			856.00	0.00			
00071	20/05/2024	C	00028	00479	F- 8644D9A1DE37 NUEVA WAL MART DE MEXICO Presupuesto de Egresos Devengado de Gastos de Funcionamiento Productos alimenticios para personas			0.00	856.00			
00082	20/05/2024	C	00028	00479	F- 433770D159A3 PROPIMEX Presupuesto de Egresos Devengado de Gastos de Funcionamiento Productos alimenticios para personas			490.00	0.00			
00085	20/05/2024	C	00028	00479	F- 433770D159A3 PROPIMEX Presupuesto de Egresos Devengado de Gastos de Funcionamiento Productos alimenticios para personas			0.00	490.00			
00127	23/04/2024	C	00039	00453	F- BSR21993 FARMACIA GUADALAJARA Presupuesto de Egresos Devengado de Gastos de Funcionamiento Productos alimenticios para personas			61.00	0.00			
00130	23/04/2024	C	00039	00453	F- BSR21993 FARMACIA GUADALAJARA Presupuesto de Egresos Devengado de Gastos de Funcionamiento Productos alimenticios para personas			0.00	61.00			
00148	23/04/2024	C	00039	00453	F-FSKMLE 19445 TIENDAS GARCES SA DE CV Presupuesto de Egresos Devengado de Gastos de Funcionamiento Productos alimenticios para personas			86.40	0.00			
00151	23/04/2024	C	00039	00453	F-FSKMLE 19445 TIENDAS GARCES SA DE CV Presupuesto de Egresos Devengado de Gastos de Funcionamiento Productos alimenticios para personas			0.00	86.40			
00111	11/03/2024	C	00013	00414	F-H307257 SERVICIO COMERCIAL GARIS Presupuesto de Egresos Devengado de Gastos de Funcionamiento Productos alimenticios para personas			648.00	0.00			
00114	11/03/2024	C	00013	00414	F-H307257 SERVICIO COMERCIAL GARIS Presupuesto de Egresos Devengado de Gastos de Funcionamiento Productos alimenticios para personas			0.00	648.00			
					TOTAL:			**31,943.49**	**31,943.49**			
8251	**C00C00000**	**01050205010911020 1**		**2231**	**Utensilios para el servicio de alimentación**	**0.00**		**1,739.40**	**1,739.40**	**0.00**		
REN.	**FECHA**	**TIPO**	**N.POL.**	**REF**	**CONCEPTO**		**DEBE**		**HABER**			
00020	13/05/2024	C	00018	00469	F- EE41461577B0 ADRIANA ALEJANDRA DELGADO ALCAZAR Presupuesto de Egresos Devengado de Gastos de Funcionamiento Utensilios para el servicio de alimentación			1,739.40	0.00			
00023	13/05/2024	C	00018	00469	F- EE41461577B0 ADRIANA ALEJANDRA DELGADO ALCAZAR Presupuesto de Egresos Devengado de Gastos de Funcionamiento Utensilios para el servicio de alimentación			0.00	1,739.40			
					TOTAL:			**1,739.40**	**1,739.40**			
8251	**C00C00000**	**01050205010911020 1**		**2461**	**Material eléctrico y electrónico**	**0.00**		**2,054.84**	**2,054.84**	**0.00**		
REN.	**FECHA**	**TIPO**	**N.POL.**	**REF**	**CONCEPTO**		**DEBE**		**HABER**			
00048	23/12/2024	D	00027	00027	COMPROBACION DE FONDO FIJO Gastos de Funcionamiento			172.43	0.00			
00051	23/12/2024	D	00027	00027	COMPROBACION DE FONDO FIJO Gastos de Funcionamiento			0.00	172.43			
00106	09/10/2024	C	00015	00280	F- 6E74D21543D0 HOME DEPOT MEXICO Presupuesto de Egresos Devengado de Gastos de Funcionamiento Material eléctrico y electrónico			521.50	0.00			

00109	09/10/2024	C	00015	00280	F- 6E74D21543D0 HOME DEPOT MEXICO Presupuesto de Egresos Devengado de Gastos de Funcionamiento Material eléctrico y electrónico			0.00		521.50		
00054	20/05/2024	C	00028	00479	F- 3707062F032F HOME DEPOT MEXICO Presupuesto de Egresos Devengado de Gastos de Funcionamiento Material eléctrico y electrónico			654.00		0.00		
00057	20/05/2024	C	00028	00479	F- 3707062F032F HOME DEPOT MEXICO Presupuesto de Egresos Devengado de Gastos de Funcionamiento Material eléctrico y electrónico			0.00		654.00		
00110	20/05/2024	C	00028	00479	F E3658F005A0C CADENA COMERCIAL OXXO Presupuesto de Egresos Devengado de Gastos de Funcionamiento Material eléctrico y electrónico			160.50		0.00		
00113	20/05/2024	C	00028	00479	F E3658F005A0C CADENA COMERCIAL OXXO Presupuesto de Egresos Devengado de Gastos de Funcionamiento Material eléctrico y electrónico			0.00		160.50		
00005	11/03/2024	C	00013	00414	F-FT 180432 ELECTROCOMPONENTES DE TOLUCA Presupuesto de Egresos Devengado de Gastos de Funcionamiento Material eléctrico y electrónico			268.01		0.00		
00008	11/03/2024	C	00013	00414	F-FT 180432 ELECTROCOMPONENTES DE TOLUCA Presupuesto de Egresos Devengado de Gastos de Funcionamiento Material eléctrico y electrónico			0.00		268.01		
00069	11/03/2024	C	00013	00414	F-B8732 ROGELIO ESPINOZA ARECHAR Presupuesto de Egresos Devengado de Gastos de Funcionamiento Material eléctrico y electrónico			278.40		0.00		
00072	11/03/2024	C	00013	00414	F-B8732 ROGELIO ESPINOZA ARECHAR Presupuesto de Egresos Devengado de Gastos de Funcionamiento Material eléctrico y electrónico			0.00		278.40		
					TOTAL:			**2,054.84**		**2,054.84**		
8251	**C00C00000**	**01050205010911020 1**		**2482**	**Material de señalización**	**0.00**		**1,920.96**		**1,920.96**	**0.00**	
REN.	**FECHA**	**TIPO**	**N.POL.**	**REF**	**CONCEPTO**		**DEBE**		**HABER**			
00019	09/04/2024	C	00023	00437	F- AA 104 JORGE ARIEL PEDRAZA FERNANDEZ Presupuesto de Egresos Devengado de Gastos de Funcionamiento Material de señalización			1,920.96		0.00		
00022	09/04/2024	C	00023	00437	F- AA 104 JORGE ARIEL PEDRAZA FERNANDEZ Presupuesto de Egresos Devengado de Gastos de Funcionamiento Material de señalización			0.00		1,920.96		
					TOTAL:			**1,920.96**		**1,920.96**		
8251	**C00C00000**	**01050205010911020 1**		**2483**	**Arboles y plantas de ornato**	**0.00**		**5,202.93**		**5,202.93**	**0.00**	
REN.	**FECHA**	**TIPO**	**N.POL.**	**REF**	**CONCEPTO**		**DEBE**		**HABER**			
00005	13/05/2024	C	00017	00468	F- 3FC56042379D JORGE ARIEL PEDRAZA FERNANDEZ Presupuesto de Egresos Devengado de Gastos de Funcionamiento Arboles y plantas de ornato			1,065.48		0.00		
00008	13/05/2024	C	00017	00468	F- 3FC56042379D JORGE ARIEL PEDRAZA FERNANDEZ Presupuesto de Egresos Devengado de Gastos de Funcionamiento Arboles y plantas de ornato			0.00		1,065.48		
00026	23/04/2024	C	00039	00453	F- 4HJHFI 105501 HOME DEPOT MEXICO Presupuesto de Egresos Devengado de Gastos de Funcionamiento Arboles y plantas de ornato			125.00		0.00		
00029	23/04/2024	C	00039	00453	F- 4HJHFI 105501 HOME DEPOT MEXICO Presupuesto de Egresos Devengado de Gastos de Funcionamiento Arboles y plantas de ornato			0.00		125.00		
00097	23/04/2024	C	00039	00453	F- KA 610 KAREN ESTEFANIA AYALA FLORES Presupuesto de Egresos Devengado de Gastos de Funcionamiento Arboles y plantas de ornato			1,483.54		0.00		
00100	23/04/2024	C	00039	00453	F- KA 610 KAREN ESTEFANIA AYALA FLORES Presupuesto de Egresos Devengado de Gastos de Funcionamiento Arboles y plantas de ornato			0.00		1,483.54		
00105	23/04/2024	C	00039	00453	Presupuesto de Egresos Devengado de Gastos de Funcionamiento Arboles y plantas de ornato			1,832.91		0.00		
00108	23/04/2024	C	00039	00453	F- KA 611 KAREN ESTEFANIA AYALA FLORES Presupuesto de Egresos Devengado de Gastos de Funcionamiento Arboles y plantas de ornato			0.00		1,832.91		
00040	11/03/2024	C	00013	00414	F- D7F7F EDUARDO FLORES GUADARRAMA Presupuesto de Egresos Devengado de Gastos de Funcionamiento Arboles y plantas de ornato			696.00		0.00		
00043	11/03/2024	C	00013	00414	F- D7F7F EDUARDO FLORES GUADARRAMA Presupuesto de Egresos Devengado de Gastos de Funcionamiento Arboles y plantas de ornato			0.00		696.00		
					TOTAL:			**5,202.93**		**5,202.93**		
8251	**C00C00000**	**01050205010911020 1**		**2491**	**Materiales de construcción**	**0.00**		**4,265.43**		**4,265.43**	**0.00**	
REN.	**FECHA**	**TIPO**	**N.POL.**	**REF**	**CONCEPTO**		**DEBE**		**HABER**			
00132	23/12/2024	D	00027	00027	COMPROBACION DE FONDO FIJO Gastos de Funcionamiento			665.51		0.00		
00135	23/12/2024	D	00027	00027	COMPROBACION DE FONDO FIJO Gastos de Funcionamiento			0.00		665.51		
00020	13/05/2024	C	00017	00468	F- 5DCBA1D0C0BB ADRIANA ALEJANDRA DELGADO ALCAZAR Presupuesto de Egresos Devengado de Gastos de Funcionamiento Materiales de construcción			1,948.00		0.00		
00023	13/05/2024	C	00017	00468	F- 5DCBA1D0C0BB ADRIANA ALEJANDRA DELGADO ALCAZAR Presupuesto de Egresos Devengado de Gastos de Funcionamiento Materiales de construcción			0.00		1,948.00		
00027	13/05/2024	C	00018	00469	F- E3B3DA3BD13D OLGA OLIMPIA FERNANDEZ HERRERA Presupuesto de Egresos Devengado de Gastos de Funcionamiento Materiales de construcción			1,487.42		0.00		
00030	13/05/2024	C	00018	00469	F- E3B3DA3BD13D OLGA OLIMPIA FERNANDEZ HERRERA Presupuesto de Egresos Devengado de Gastos de Funcionamiento Materiales de construcción			0.00		1,487.42		
00090	11/03/2024	C	00013	00414	F-AADG 45080 ECONOMEX INTERNACIONAL Presupuesto de Egresos Devengado de Gastos de Funcionamiento Materiales de construcción			164.50		0.00		
00093	11/03/2024	C	00013	00414	F-AADG 45080 ECONOMEX INTERNACIONAL Presupuesto de Egresos Devengado de Gastos de Funcionamiento Materiales de construcción			0.00		164.50		
					TOTAL:			**4,265.43**		**4,265.43**		
8251	**C00C00000**	**01050205010911020 1**		**2492**	**Estructuras y manufacturas para todo tipo de construcción**	**0.00**		**2,290.10**		**2,290.10**	**0.00**	
REN.	**FECHA**	**TIPO**	**N.POL.**	**REF**	**CONCEPTO**		**DEBE**		**HABER**			
00019	29/05/2024	C	00036	00201	F- 58C83A54422C CENTRO BARBADO Presupuesto de Egresos Devengado de Gastos de Funcionamiento Estructuras y manufacturas para todo tipo de construcción			319.00		0.00		
00022	29/05/2024	C	00036	00201	F- 58C83A54422C CENTRO BARBADO Presupuesto de Egresos Devengado de Gastos de Funcionamiento Estructuras y manufacturas para todo tipo de construcción			0.00		319.00		
00027	13/05/2024	C	00017	00468	F- 031ED941C4C1 OLGA OLIMPIA FERNANDEZ HERRERA Presupuesto de Egresos Devengado de Gastos de Funcionamiento Estructuras y manufacturas para todo tipo de construcción			1,971.10		0.00		
00030	13/05/2024	C	00017	00468	F- 031ED941C4C1 OLGA OLIMPIA FERNANDEZ HERRERA Presupuesto de Egresos Devengado de Gastos de Funcionamiento Estructuras y manufacturas para todo tipo de construcción			0.00		1,971.10		
					TOTAL:			**2,290.10**		**2,290.10**		
8251	**C00C00000**	**01050205010911020 1**		**2541**	**Materiales, accesorios y suministros médicos**	**0.00**		**200.01**		**200.01**	**0.00**	
REN.	**FECHA**	**TIPO**	**N.POL.**	**REF**	**CONCEPTO**		**DEBE**		**HABER**			
00062	11/03/2024	C	00013	00414	F-52F71 EDGAR IVAN MAXIMILIANO PENA Presupuesto de Egresos Devengado de Gastos de Funcionamiento Materiales, accesorios y suministros médicos			200.01		0.00		
00065	11/03/2024	C	00013	00414	F-52F71 EDGAR IVAN MAXIMILIANO PENA Presupuesto de Egresos Devengado de Gastos de Funcionamiento Materiales, accesorios y suministros médicos			0.00		200.01		
					TOTAL:			**200.01**		**200.01**		
8251	**C00C00000**	**01050205010911020 1**		**2611**	**Combustibles, lubricantes y aditivos**	**0.00**		**33,824.16**		**33,824.16**	**0.00**	

REN.	FECHA	TIPO	N.POL.	REF	CONCEPTO		DEBE	HABER		
00054	27/12/2024	D	00033	00033	Presupuesto de Egresos Devengado de Gastos de Funcionamiento Combustibles, lubricantes y aditivos		3,774.62	0.00		
00057	27/12/2024	D	00033	00033	Presupuesto de Egresos Devengado de Gastos de Funcionamiento Combustibles, lubricantes y aditivos		0.00	3,774.62		
00026	10/12/2024	D	00019	00019	CONSUMO NOVIEMBRE Y DICIEMBRE Presupuesto de Egresos Devengado de Gastos de Funcionamiento Combustibles, lubricantes y aditivos		3,049.54	0.00		
00029	10/12/2024	D	00019	00019	CONSUMO NOVIEMBRE Y DICIEMBRE Presupuesto de Egresos Devengado de Gastos de Funcionamiento Combustibles, lubricantes y aditivos		0.00	3,049.54		
00033	04/12/2024	D	00005	00005	COMPROBACION CONSUMO DE OCTUBRE Presupuesto de Egresos Devengado de Gastos de Funcionamiento Combustibles, lubricantes y aditivos		5,387.14	0.00		
00036	04/12/2024	D	00005	00005	COMPROBACION CONSUMO DE OCTUBRE Presupuesto de Egresos Devengado de Gastos de Funcionamiento Combustibles, lubricantes y aditivos		0.00	5,387.14		
00033	27/11/2024	D	00013	00013	CONSUMO SEPTIEMBRE Presupuesto de Egresos Devengado de Gastos de Funcionamiento Combustibles, lubricantes y aditivos		4,949.82	0.00		
00036	27/11/2024	D	00013	00013	CONSUMO SEPTIEMBRE Presupuesto de Egresos Devengado de Gastos de Funcionamiento Combustibles, lubricantes y aditivos		0.00	4,949.82		
00026	29/10/2024	D	00009	00009	CONSUMO DE GASOLINA DE JULIO 2024 Presupuesto de Egresos Devengado de Gastos de Funcionamiento Combustibles, lubricantes y aditivos		3,863.14	0.00		
00029	29/10/2024	D	00009	00009	CONSUMO DE GASOLINA DE JULIO 2024 Presupuesto de Egresos Devengado de Gastos de Funcionamiento Combustibles, lubricantes y aditivos		0.00	3,863.14		
00026	30/09/2024	D	00018	00018	CONSUMO DE GASOLINA ABRIL 2024 Presupuesto de Egresos Devengado de Gastos de Funcionamiento Combustibles, lubricantes y aditivos		4,783.40	0.00		
00029	30/09/2024	D	00018	00018	CONSUMO DE GASOLINA ABRIL 2024 Presupuesto de Egresos Devengado de Gastos de Funcionamiento Combustibles, lubricantes y aditivos		0.00	4,783.40		
00033	30/09/2024	D	00019	00019	CONSUMO DE GASOLINA MAYO 2024 Presupuesto de Egresos Devengado de Gastos de Funcionamiento Combustibles, lubricantes y aditivos		2,639.79	0.00		
00036	30/09/2024	D	00019	00019	CONSUMO DE GASOLINA MAYO 2024 Presupuesto de Egresos Devengado de Gastos de Funcionamiento Combustibles, lubricantes y aditivos		0.00	2,639.79		
00033	30/09/2024	D	00020	00020	CONSUMO DE GASOLINA JUNIO 2024 Presupuesto de Egresos Devengado de Gastos de Funcionamiento Combustibles, lubricantes y aditivos		5,376.71	0.00		
00036	30/09/2024	D	00020	00020	CONSUMO DE GASOLINA JUNIO 2024 Presupuesto de Egresos Devengado de Gastos de Funcionamiento Combustibles, lubricantes y aditivos		0.00	5,376.71		
					TOTAL:		**33,824.16**	**33,824.16**		
8251	**C00C00000**	**01050205010911020 1**		**2921**	**Refacciones y accesorios menores de edificios**	**0.00**	**1,342.00**	**1,342.00**	**0.00**	
REN.	**FECHA**	**TIPO**	**N.POL.**	**REF**	**CONCEPTO**		**DEBE**	**HABER**		
00040	26/08/2024	C	00023	00250	F- 44250D1278BB CENTRO BARBADO Presupuesto de Egresos Devengado de Gastos de Funcionamiento Refacciones y accesorios menores de edificios		150.00	0.00		
00043	26/08/2024	C	00023	00250	F- 44250D1278BB CENTRO BARBADO Presupuesto de Egresos Devengado de Gastos de Funcionamiento Refacciones y accesorios menores de edificios		0.00	150.00		
00033	20/05/2024	C	00028	00479	F- 3D046579086C JOAQUIN SALGADO PEREZ Presupuesto de Egresos Devengado de Gastos de Funcionamiento Refacciones y accesorios menores de edificios		480.00	0.00		
00036	20/05/2024	C	00028	00479	F- 3D046579086C JOAQUIN SALGADO PEREZ Presupuesto de Egresos Devengado de Gastos de Funcionamiento Refacciones y accesorios menores de edificios		0.00	480.00		
00040	20/05/2024	C	00028	00479	F- 57176B5E72AC JOAQUIN SALGADO PEREZ Presupuesto de Egresos Devengado de Gastos de Funcionamiento Refacciones y accesorios menores de edificios		712.00	0.00		
00043	20/05/2024	C	00028	00479	F- 57176B5E72AC JOAQUIN SALGADO PEREZ Presupuesto de Egresos Devengado de Gastos de Funcionamiento Refacciones y accesorios menores de edificios		0.00	712.00		
					TOTAL:		**1,342.00**	**1,342.00**		
8251	**C00C00000**	**01050205010911020 1**		**2941**	**Refacciones y accesorios para equipo de computo**	**0.00**	**7,078.98**	**7,078.98**	**0.00**	
REN.	**FECHA**	**TIPO**	**N.POL.**	**REF**	**CONCEPTO**		**DEBE**	**HABER**		
00018	26/12/2024	E	00111	00111	Presupuesto de Egresos Devengado de Gastos de Funcionamiento Refacciones y accesorios para equipo de computo		5,203.98	0.00		
00021	26/12/2024	E	00111	00111	Presupuesto de Egresos Devengado de Gastos de Funcionamiento Refacciones y accesorios para equipo de computo		0.00	5,203.98		
00075	20/05/2024	C	00028	00479	F- BE87C8D3D864 ELECTROCOMPONENTES DE TOLUCA Presupuesto de Egresos Devengado de Gastos de Funcionamiento Refacciones y accesorios para equipo de computo		999.00	0.00		
00078	20/05/2024	C	00028	00479	F- BE87C8D3D864 ELECTROCOMPONENTES DE TOLUCA Presupuesto de Egresos Devengado de Gastos de Funcionamiento Refacciones y accesorios para equipo de computo		0.00	999.00		
00134	23/04/2024	C	00039	00453	F- POSE 78930381 OFFICE DEPOT DE MEXICO Presupuesto de Egresos Devengado de Gastos de Funcionamiento Refacciones y accesorios para equipo de computo		549.00	0.00		
00137	23/04/2024	C	00039	00453	F- POSE 78930381 OFFICE DEPOT DE MEXICO Presupuesto de Egresos Devengado de Gastos de Funcionamiento Refacciones y accesorios para equipo de computo		0.00	549.00		
00104	11/03/2024	C	00013	00414	F-IWAES 419450 NUEVA WAL MART DE MEXICO Presupuesto de Egresos Devengado de Gastos de Funcionamiento Refacciones y accesorios para equipo de computo		327.00	0.00		
00107	11/03/2024	C	00013	00414	F-IWAES 419450 NUEVA WAL MART DE MEXICO Presupuesto de Egresos Devengado de Gastos de Funcionamiento Refacciones y accesorios para equipo de computo		0.00	327.00		
					TOTAL:		**7,078.98**	**7,078.98**		
8251	**C00C00000**	**01050205010911020 1**		**2961**	**Refacciones y accesorios menores para equipo de transporte**	**0.00**	**149.00**	**149.00**	**0.00**	
REN.	**FECHA**	**TIPO**	**N.POL.**	**REF**	**CONCEPTO**		**DEBE**	**HABER**		
00019	11/03/2024	C	00013	00414	F-172135 AUTOZONE DE MEXICO Presupuesto de Egresos Devengado de Gastos de Funcionamiento Refacciones y accesorios menores para equipo de transporte		149.00	0.00		
00022	11/03/2024	C	00013	00414	F-172135 AUTOZONE DE MEXICO Presupuesto de Egresos Devengado de Gastos de Funcionamiento Refacciones y accesorios menores para equipo de transporte		0.00	149.00		
					TOTAL:		**149.00**	**149.00**		
8251	**C00C00000**	**01050205010911020 1**		**2992**	**Otros enseres**	**0.00**	**10,340.25**	**10,340.25**	**0.00**	
REN.	**FECHA**	**TIPO**	**N.POL.**	**REF**	**CONCEPTO**		**DEBE**	**HABER**		
00006	23/12/2024	D	00027	00027	COMPROBACION DE FONDO FIJO Presupuesto de Egresos Devengado de Gastos de Funcionamiento Otros enseres		2,000.00	0.00		
00009	23/12/2024	D	00027	00027	COMPROBACION DE FONDO FIJO Presupuesto de Egresos Devengado de Gastos de Funcionamiento Otros enseres		0.00	2,000.00		
00020	23/12/2024	D	00027	00027	COMPROBACION DE FONDO FIJO Presupuesto de Egresos Devengado de Gastos de Funcionamiento Otros enseres		157.25	0.00		
00023	23/12/2024	D	00027	00027	COMPROBACION DE FONDO FIJO Presupuesto de Egresos Devengado de Gastos de Funcionamiento Otros enseres		0.00	157.25		
00021	20/12/2024	E	00079	00079	F-AA549 OLGA OLIMPIA FERNANDEZ HERRERA materiales diversos		3,427.00	0.00		
00024	20/12/2024	E	00079	00079	F-AA549 OLGA OLIMPIA FERNANDEZ HERRERA materiales diversos		0.00	3,427.00		
00014	12/07/2024	E	00033	00033	F-291 COMERCIALIZADORA KASADY mesas y toldos Presupuesto de Egresos Devengado de Gastos de Funcionamiento Otros enseres		3,480.00	0.00		
00017	12/07/2024	E	00033	00033	F-291 COMERCIALIZADORA KASADY mesas y toldos Presupuesto de Egresos Devengado de Gastos de Funcionamiento Otros enseres		0.00	3,480.00		

00014	12/07/2024	E	00034	00034	F-292 COMERCIALIZADORA KASADY ventiladores Presupuesto de Egresos Devengado de Gastos de Funcionamiento Otros enseres			1,276.00	0.00		
00017	12/07/2024	E	00034	00034	F-292 COMERCIALIZADORA KASADY ventiladores Presupuesto de Egresos Devengado de Gastos de Funcionamiento Otros enseres			0.00	1,276.00		
					TOTAL:			**10,340.25**	**10,340.25**		
8251	**C00C00000**	**01050205010911020 1**		**3311**	**Asesorías asociadas a convenios o acuerdos**	**0.00**		**649,391.48**	**649,391.48**	**0.00**	
REN.	**FECHA**	**TIPO**	**N.POL.**	**REF**	**CONCEPTO**		**DEBE**		**HABER**		
00007	12/11/2024	E	00033	00033	F-1941 CONSULTORIA FISCAL CERTIFICADA SC dictamen de Edos. Financieros 2023 Presupuesto de Egresos Devengado de Gastos de Funcionamiento Asesorías asociadas a convenios o acuerdos			580,000.00	0.00		
00010	12/11/2024	E	00033	00033	F-1941 CONSULTORIA FISCAL CERTIFICADA SC dictamen de Edos. Financieros 2023 Presupuesto de Egresos Devengado de Gastos de Funcionamiento Asesorías asociadas a convenios o acuerdos			0.00	580,000.00		
00008	14/10/2024	E	00034	00034	VICTOR HUMBERTO BENITEZ GONZALEZ honorarios Presupuesto de Egresos Devengado de Gastos de Funcionamiento Asesorías asociadas a convenios o acuerdos			12,398.87	0.00		
00011	14/10/2024	E	00034	00034	VICTOR HUMBERTO BENITEZ GONZALEZ honorarios Presupuesto de Egresos Devengado de Gastos de Funcionamiento Asesorías asociadas a convenios o acuerdos			0.00	12,398.87		
00008	02/07/2024	E	00006	00006	F-6858 VICTOR HUMBERTO BENITEZ GONZALEZ honorarios Presupuesto de Egresos Devengado de Gastos de Funcionamiento Asesorías asociadas a convenios o acuerdos			12,398.87	0.00		
00011	02/07/2024	E	00006	00006	F-6858 VICTOR HUMBERTO BENITEZ GONZALEZ honorarios Presupuesto de Egresos Devengado de Gastos de Funcionamiento Asesorías asociadas a convenios o acuerdos			0.00	12,398.87		
00009	06/03/2024	E	00005	00005	F-A6791 VICTOR HUMBERTO BENITEZ GONZALEZ copias certificadas Presupuesto de Egresos Devengado de Gastos de Funcionamiento Asesorías asociadas a convenios o acuerdos			17,776.19	0.00		
00012	06/03/2024	E	00005	00005	F-A6791 VICTOR HUMBERTO BENITEZ GONZALEZ copias certificadas Presupuesto de Egresos Devengado de Gastos de Funcionamiento Asesorías asociadas a convenios o acuerdos			0.00	17,776.19		
00009	28/02/2024	E	00035	00035	F-A6788 VICTOR HUMBERTO BENITEZ poderes notariales Presupuesto de Egresos Devengado de Gastos de Funcionamiento Asesorías asociadas a convenios o acuerdos			26,817.55	0.00		
00012	28/02/2024	E	00035	00035	F-A6788 VICTOR HUMBERTO BENITEZ poderes notariales Presupuesto de Egresos Devengado de Gastos de Funcionamiento Asesorías asociadas a convenios o acuerdos			0.00	26,817.55		
					TOTAL:			**649,391.48**	**649,391.48**		
8251	**C00C00000**	**01050205010911020 1**		**3521**	**Reparación, mantenimiento e instalación de mobiliario y equipo de oficina**	**0.00**		**1,965.00**	**1,965.00**	**0.00**	
REN.	**FECHA**	**TIPO**	**N.POL.**	**REF**	**CONCEPTO**		**DEBE**		**HABER**		
00012	09/04/2024	C	00023	00437	F- A 282 ADRIANA ALEJANDRA DELGADO ALCAZAR Presupuesto de Egresos Devengado de Gastos de Funcionamiento Reparación, mantenimiento e instalación de mobiliario y equipo de oficina			1,965.00	0.00		
00015	09/04/2024	C	00023	00437	F- A 282 ADRIANA ALEJANDRA DELGADO ALCAZAR Presupuesto de Egresos Devengado de Gastos de Funcionamiento Reparación, mantenimiento e instalación de mobiliario y equipo de oficina			0.00	1,965.00		
					TOTAL:			**1,965.00**	**1,965.00**		
8251	**C00C00000**	**01050205010911020 1**		**3551**	**Reparación y mantenimiento de vehículos terrestres, aéreos y lacustres**	**0.00**		**11,699.76**	**11,699.76**	**0.00**	
REN.	**FECHA**	**TIPO**	**N.POL.**	**REF**	**CONCEPTO**		**DEBE**		**HABER**		
00021	23/12/2024	E	00097	00097	F-A2205 Gastos de Funcionamiento Reparación y mantenimiento de vehículos terrestres, aéreos y lacustres			11,699.76	0.00		
00024	23/12/2024	E	00097	00097	F-A2205 Gastos de Funcionamiento Reparación y mantenimiento de vehículos terrestres, aéreos y lacustres			0.00	11,699.76		
					TOTAL:			**11,699.76**	**11,699.76**		
8251	**C00C00000**	**01050205010911020 1**		**3721**	**Gastos de traslado por vía terrestre**	**0.00**		**1,117.00**	**1,117.00**	**0.00**	
REN.	**FECHA**	**TIPO**	**N.POL.**	**REF**	**CONCEPTO**		**DEBE**		**HABER**		
00034	23/12/2024	D	00027	00027	COMPROBACION DE FONDO FIJO Gastos de Funcionamiento			105.00	0.00		
00037	23/12/2024	D	00027	00027	COMPROBACION DE FONDO FIJO Gastos de Funcionamiento			0.00	105.00		
00139	23/12/2024	D	00027	00027	COMPROBACION DE FONDO FIJO Gastos de Funcionamiento			254.00	0.00		
00142	23/12/2024	D	00027	00027	COMPROBACION DE FONDO FIJO Gastos de Funcionamiento			0.00	254.00		
00153	23/12/2024	D	00027	00027	COMPROBACION DE FONDO FIJO Gastos de Funcionamiento			252.00	0.00		
00156	23/12/2024	D	00027	00027	COMPROBACION DE FONDO FIJO Gastos de Funcionamiento			0.00	252.00		
00162	23/04/2024	C	00039	00453	F- B 968924 AUTOVIAS CONCESIONADAS MEXIQUENSES Presupuesto de Egresos Devengado de Gastos de Funcionamiento Gastos de traslado por vía terrestre			254.00	0.00		
00165	23/04/2024	C	00039	00453	F- B 968924 AUTOVIAS CONCESIONADAS MEXIQUENSES Presupuesto de Egresos Devengado de Gastos de Funcionamiento Gastos de traslado por vía terrestre			0.00	254.00		
00169	23/04/2024	C	00039	00453	F- B 968920 AUTOVIAS CONCESIONADAS MEXIQUENSES Presupuesto de Egresos Devengado de Gastos de Funcionamiento Gastos de traslado por vía terrestre			252.00	0.00		
00172	23/04/2024	C	00039	00453	F- B 968920 AUTOVIAS CONCESIONADAS MEXIQUENSES Presupuesto de Egresos Devengado de Gastos de Funcionamiento Gastos de traslado por vía terrestre			0.00	252.00		
					TOTAL:			**1,117.00**	**1,117.00**		
8251	**C00C00000**	**01050205010911020 1**		**3822**	**Espectáculos cívicos y culturales**	**0.00**		**18,440.32**	**18,440.32**	**0.00**	
REN.	**FECHA**	**TIPO**	**N.POL.**	**REF**	**CONCEPTO**		**DEBE**		**HABER**		
00020	03/12/2024	C	00012	00312	F- E89024928AB5 COMERCIALIZADORA SARON SHEKINA Presupuesto de Egresos Devengado de Gastos de Funcionamiento Espectáculos cívicos y culturales			503.01	0.00		
00023	03/12/2024	C	00012	00312	F- E89024928AB5 COMERCIALIZADORA SARON SHEKINA Presupuesto de Egresos Devengado de Gastos de Funcionamiento Espectáculos cívicos y culturales			0.00	503.01		
00005	03/09/2024	C	00008	00255	F- D9ABE45C450D FANTASIAS MIGUEL Presupuesto de Egresos Devengado de Gastos de Funcionamiento Espectáculos cívicos y culturales			298.90	0.00		
00008	03/09/2024	C	00008	00255	F- D9ABE45C450D FANTASIAS MIGUEL Presupuesto de Egresos Devengado de Gastos de Funcionamiento Espectáculos cívicos y culturales			0.00	298.90		
00075	01/08/2024	C	00010	00237	F- 0082A2822067 FANTASIAS MIGUEL Presupuesto de Egresos Devengado de Gastos de Funcionamiento Espectáculos cívicos y culturales			289.40	0.00		
00078	01/08/2024	C	00010	00237	F- 0082A2822067 FANTASIAS MIGUEL Presupuesto de Egresos Devengado de Gastos de Funcionamiento Espectáculos cívicos y culturales			0.00	289.40		
00040	01/07/2024	C	00013	00220	F- 2D872DEF44D5 ERWIN RICARDO COLIN ROCHA Presupuesto de Egresos Devengado de Gastos de Funcionamiento Espectáculos cívicos y culturales			1,508.00	0.00		
00043	01/07/2024	C	00013	00220	F- 2D872DEF44D5 ERWIN RICARDO COLIN ROCHA Presupuesto de Egresos Devengado de Gastos de Funcionamiento Espectáculos cívicos y culturales			0.00	1,508.00		
00111	20/06/2024	C	00027	00216	F- E885DC2F6787 OFFICE MAX Presupuesto de Egresos Devengado de Gastos de Funcionamiento Espectáculos cívicos y culturales			1,057.50	0.00		
00114	20/06/2024	C	00027	00216	F- E885DC2F6787 OFFICE MAX Presupuesto de Egresos Devengado de Gastos de Funcionamiento Espectáculos cívicos y culturales			0.00	1,057.50		
00110	10/06/2024	C	00018	00207	F- D9E73C715296 GRUPO PARISINA Presupuesto de Egresos Devengado de Gastos de Funcionamiento Espectáculos cívicos y culturales			115.90	0.00		
00113	10/06/2024	C	00018	00207	F- D9E73C715296 GRUPO PARISINA Presupuesto de Egresos Devengado de Gastos de Funcionamiento Espectáculos cívicos y culturales			0.00	115.90		

00026	29/05/2024	C	00036	00201	F- 3C4D179F22A7 PANIFICADORA BOSQUES DE ARAGON Presupuesto de Egresos Devengado de Gastos de Funcionamiento Espectáculos cívicos y culturales			700.00	0.00			
00029	29/05/2024	C	00036	00201	F- 3C4D179F22A7 PANIFICADORA BOSQUES DE ARAGON Presupuesto de Egresos Devengado de Gastos de Funcionamiento Espectáculos cívicos y culturales			0.00	700.00			
00096	29/05/2024	C	00036	00201	F- BA9D6D0BC406 NUEVA WAL MART DE MEXICO Presupuesto de Egresos Devengado de Gastos de Funcionamiento Espectáculos cívicos y culturales			602.50	0.00			
00099	29/05/2024	C	00036	00201	F- BA9D6D0BC406 NUEVA WAL MART DE MEXICO Presupuesto de Egresos Devengado de Gastos de Funcionamiento Espectáculos cívicos y culturales			0.00	602.50			
00012	20/05/2024	C	00028	00479	F- AB0495D5703F COMERCIALIZADORA Y DISTRIBUIDOR DIMSAN Presupuesto de Egresos Devengado de Gastos de Funcionamiento Espectáculos cívicos y culturales			420.00	0.00			
00015	20/05/2024	C	00028	00479	F- AB0495D5703F COMERCIALIZADORA Y DISTRIBUIDOR DIMSAN Presupuesto de Egresos Devengado de Gastos de Funcionamiento Espectáculos cívicos y culturales			0.00	420.00			
00047	20/05/2024	C	00028	00479	F- 83D20C796571 SANSAR MKT & EVENTOS Presupuesto de Egresos Devengado de Gastos de Funcionamiento Espectáculos cívicos y culturales			812.00	0.00			
00050	20/05/2024	C	00028	00479	F- 83D20C796571 SANSAR MKT & EVENTOS Presupuesto de Egresos Devengado de Gastos de Funcionamiento Espectáculos cívicos y culturales			0.00	812.00			
00061	20/05/2024	C	00028	00479	F- 7B5B14BAAF21 NUEVA WAL MART DE MEXICO Presupuesto de Egresos Devengado de Gastos de Funcionamiento Espectáculos cívicos y culturales			199.00	0.00			
00064	20/05/2024	C	00028	00479	F- 7B5B14BAAF21 NUEVA WAL MART DE MEXICO Presupuesto de Egresos Devengado de Gastos de Funcionamiento Espectáculos cívicos y culturales			0.00	199.00			
00131	20/05/2024	C	00028	00479	F- EAD911387242 PRO FERRETERIAS Presupuesto de Egresos Devengado de Gastos de Funcionamiento Espectáculos cívicos y culturales			124.00	0.00			
00134	20/05/2024	C	00028	00479	F- EAD911387242 PRO FERRETERIAS Presupuesto de Egresos Devengado de Gastos de Funcionamiento Espectáculos cívicos y culturales			0.00	124.00			
00006	15/05/2024	C	00025	00476	F- A44 BELLA SMEKE GARCIA OCAMPO Presupuesto de Egresos Devengado de Gastos de Funcionamiento Espectáculos cívicos y culturales			4,060.00	0.00			
00009	15/05/2024	C	00025	00476	F- A44 BELLA SMEKE GARCIA OCAMPO Presupuesto de Egresos Devengado de Gastos de Funcionamiento Espectáculos cívicos y culturales			0.00	4,060.00			
00012	13/05/2024	C	00018	00469	F- 0BB5CE49334F JORGE ARIEL PEDRAZA FERNANDEZ Presupuesto de Egresos Devengado de Gastos de Funcionamiento Espectáculos cívicos y culturales			175.90	0.00			
00015	13/05/2024	C	00018	00469	F- 0BB5CE49334F JORGE ARIEL PEDRAZA FERNANDEZ Presupuesto de Egresos Devengado de Gastos de Funcionamiento Espectáculos cívicos y culturales			0.00	175.90			
00005	03/05/2024	C	00010	00461	F- B52D57E96701 PANADERIA DON JOSE Presupuesto de Egresos Devengado de Gastos de Funcionamiento Espectáculos cívicos y culturales			310.00	0.00			
00008	03/05/2024	C	00010	00461	F- B52D57E96701 PANADERIA DON JOSE Presupuesto de Egresos Devengado de Gastos de Funcionamiento Espectáculos cívicos y culturales			0.00	310.00			
00013	03/05/2024	C	00010	00461	F- 64ECE1ED3F51 PASTELERIA GUILLE Presupuesto de Egresos Devengado de Gastos de Funcionamiento Espectáculos cívicos y culturales			340.01	0.00			
00016	03/05/2024	C	00010	00461	F- 64ECE1ED3F51 PASTELERIA GUILLE Presupuesto de Egresos Devengado de Gastos de Funcionamiento Espectáculos cívicos y culturales			0.00	340.01			
00048	03/05/2024	C	00010	00461	F- 811934DF0894 PANIFICADORA BOSQUES DE ARAGON Presupuesto de Egresos Devengado de Gastos de Funcionamiento Espectáculos cívicos y culturales			2,000.00	0.00			
00051	03/05/2024	C	00010	00461	F- 811934DF0894 PANIFICADORA BOSQUES DE ARAGON Presupuesto de Egresos Devengado de Gastos de Funcionamiento Espectáculos cívicos y culturales			0.00	2,000.00			
00055	03/05/2024	C	00010	00461	F- A84E10C62685 PASTELERIA GUILLE Presupuesto de Egresos Devengado de Gastos de Funcionamiento Espectáculos cívicos y culturales			770.00	0.00			
00058	03/05/2024	C	00010	00461	F- A84E10C62685 PASTELERIA GUILLE Presupuesto de Egresos Devengado de Gastos de Funcionamiento Espectáculos cívicos y culturales			0.00	770.00			
00062	03/05/2024	C	00010	00461	F- F62729A43670 PANIFICADORA BOSQUES DE ARAGON Presupuesto de Egresos Devengado de Gastos de Funcionamiento Espectáculos cívicos y culturales			202.00	0.00			
00065	03/05/2024	C	00010	00461	F- F62729A43670 PANIFICADORA BOSQUES DE ARAGON Presupuesto de Egresos Devengado de Gastos de Funcionamiento Espectáculos cívicos y culturales			0.00	202.00			
00069	03/05/2024	C	00010	00461	F- E648B1F3FF5F MARIA GABRIELA PEREZ MENA Presupuesto de Egresos Devengado de Gastos de Funcionamiento Espectáculos cívicos y culturales			287.40	0.00			
00072	03/05/2024	C	00010	00461	F- E648B1F3FF5F MARIA GABRIELA PEREZ MENA Presupuesto de Egresos Devengado de Gastos de Funcionamiento Espectáculos cívicos y culturales			0.00	287.40			
00076	03/05/2024	C	00010	00461	F- 08640CA8FAA2 SERVICIO COMERCIAL GARIS Presupuesto de Egresos Devengado de Gastos de Funcionamiento Espectáculos cívicos y culturales			1,531.00	0.00			
00079	03/05/2024	C	00010	00461	F- 08640CA8FAA2 SERVICIO COMERCIAL GARIS Presupuesto de Egresos Devengado de Gastos de Funcionamiento Espectáculos cívicos y culturales			0.00	1,531.00			
00090	03/05/2024	C	00010	00461	F- 6CAFC2B631BC TIENDAS GARCES Presupuesto de Egresos Devengado de Gastos de Funcionamiento Espectáculos cívicos y culturales			31.80	0.00			
00093	03/05/2024	C	00010	00461	F- 6CAFC2B631BC TIENDAS GARCES Presupuesto de Egresos Devengado de Gastos de Funcionamiento Espectáculos cívicos y culturales			0.00	31.80			
00097	03/05/2024	C	00010	00461	F- CD185B68C4A4 SERVICIO COMERCIAL GARIS Presupuesto de Egresos Devengado de Gastos de Funcionamiento Espectáculos cívicos y culturales			1,052.00	0.00			
00100	03/05/2024	C	00010	00461	F- CD185B68C4A4 SERVICIO COMERCIAL GARIS Presupuesto de Egresos Devengado de Gastos de Funcionamiento Espectáculos cívicos y culturales			0.00	1,052.00			
00113	23/04/2024	C	00039	00453	F- A 3567 LABONDY KERSAPAN Presupuesto de Egresos Devengado de Gastos de Funcionamiento Espectáculos cívicos y culturales			700.00	0.00			
00116	23/04/2024	C	00039	00453	F- A 3567 LABONDY KERSAPAN Presupuesto de Egresos Devengado de Gastos de Funcionamiento Espectáculos cívicos y culturales			0.00	700.00			
00120	23/04/2024	C	00039	00453	F- A 3568 LABONDY KERSAPAN Presupuesto de Egresos Devengado de Gastos de Funcionamiento Espectáculos cívicos y culturales			350.00	0.00			
00123	23/04/2024	C	00039	00453	F- A 3568 LABONDY KERSAPAN Presupuesto de Egresos Devengado de Gastos de Funcionamiento Espectáculos cívicos y culturales			0.00	350.00			
					TOTAL:			**18,440.32**	**18,440.32**			
8251	**C00C00000 01050205010911020 1**			**3992**	**Gastos de servicios menores**	**0.00**		**41,559.05**	**41,559.05**	**0.00**		
REN.	**FECHA**	**TIPO**	**N.POL.**	**REF**	**CONCEPTO**		**DEBE**		**HABER**			
00012	10/12/2024	C	00021	00321	F- BCB3AD3B155B CAFÉ SIRENA Presupuesto de Egresos Devengado de Gastos de Funcionamiento Gastos de servicios menores			94.00	0.00			
00015	10/12/2024	C	00021	00321	F- BCB3AD3B155B CAFÉ SIRENA Presupuesto de Egresos Devengado de Gastos de Funcionamiento Gastos de servicios menores			0.00	94.00			
00041	10/12/2024	C	00021	00321	F- 6295A0DA80E1 GRUPO TRUE BLACK Presupuesto de Egresos Devengado de Gastos de Funcionamiento Gastos de servicios menores			224.00	0.00			
00044	10/12/2024	C	00021	00321	F- 6295A0DA80E1 GRUPO TRUE BLACK Presupuesto de Egresos Devengado de Gastos de Funcionamiento Gastos de servicios menores			0.00	224.00			
00062	10/12/2024	C	00021	00321	F- 7D14D50849AF PROMOCIONES INMOBILIARIAS NATURISTAS Presupuesto de Egresos Devengado de Gastos de Funcionamiento Gastos de servicios menores			201.00	0.00			
00065	10/12/2024	C	00021	00321	F- 7D14D50849AF PROMOCIONES INMOBILIARIAS NATURISTAS Presupuesto de Egresos Devengado de Gastos de Funcionamiento Gastos de servicios menores			0.00	201.00			
00076	10/12/2024	C	00021	00321	F- 2593C34C1813 DGNF ESMERALDA Presupuesto de Egresos Devengado de Gastos de Funcionamiento Gastos de servicios menores			245.00	0.00			

00079	10/12/2024	C	00021	00321	F- 2593C34C1813 DGNF ESMERALDA Presupuesto de Egresos Devengado de Gastos de Funcionamiento Gastos de servicios menores		0.00	245.00		
00034	03/12/2024	C	00012	00312	F- 4725E22131BD PROMOCIONES INMOBILIARIAS NATURISTAS Presupuesto de Egresos Devengado de Gastos de Funcionamiento Gastos de servicios menores		168.00	0.00		
00037	03/12/2024	C	00012	00312	F- 4725E22131BD PROMOCIONES INMOBILIARIAS NATURISTAS Presupuesto de Egresos Devengado de Gastos de Funcionamiento Gastos de servicios menores		0.00	168.00		
00077	03/12/2024	C	00012	00312	F- EF16A44614A7 RESTAURANTES ADMX Presupuesto de Egresos Devengado de Gastos de Funcionamiento Gastos de servicios menores		139.00	0.00		
00080	03/12/2024	C	00012	00312	F- EF16A44614A7 RESTAURANTES ADMX Presupuesto de Egresos Devengado de Gastos de Funcionamiento Gastos de servicios menores		0.00	139.00		
00092	03/12/2024	C	00012	00312	F- 8354C84D73B8 INTRODUCTORA DE ALIMENTOS Presupuesto de Egresos Devengado de Gastos de Funcionamiento Gastos de servicios menores		496.00	0.00		
00095	03/12/2024	C	00012	00312	F- 8354C84D73B8 INTRODUCTORA DE ALIMENTOS Presupuesto de Egresos Devengado de Gastos de Funcionamiento Gastos de servicios menores		0.00	496.00		
00142	03/12/2024	C	00012	00312	F- 3FA5ED67677F RESTAURANTES LAS ALITAS Presupuesto de Egresos Devengado de Gastos de Funcionamiento Gastos de servicios menores		318.00	0.00		
00145	03/12/2024	C	00012	00312	F- 3FA5ED67677F RESTAURANTES LAS ALITAS Presupuesto de Egresos Devengado de Gastos de Funcionamiento Gastos de servicios menores		0.00	318.00		
00149	03/12/2024	C	00012	00312	F- 1FD62E0BAB92 CAFÉ SIRENA Presupuesto de Egresos Devengado de Gastos de Funcionamiento Gastos de servicios menores		265.00	0.00		
00152	03/12/2024	C	00012	00312	F- 1FD62E0BAB92 CAFÉ SIRENA Presupuesto de Egresos Devengado de Gastos de Funcionamiento Gastos de servicios menores		0.00	265.00		
00005	21/11/2024	C	00020	00307	F- E1BC0A86F41B CAFÉ SIRENA Presupuesto de Egresos Devengado de Gastos de Funcionamiento Gastos de servicios menores		287.00	0.00		
00008	21/11/2024	C	00020	00307	F- E1BC0A86F41B CAFÉ SIRENA Presupuesto de Egresos Devengado de Gastos de Funcionamiento Gastos de servicios menores		0.00	287.00		
00019	21/11/2024	C	00020	00307	F- 756D9929A333 CONSORCIO LUNA Presupuesto de Egresos Devengado de Gastos de Funcionamiento Gastos de servicios menores		85.00	0.00		
00022	21/11/2024	C	00020	00307	F- 756D9929A333 CONSORCIO LUNA Presupuesto de Egresos Devengado de Gastos de Funcionamiento Gastos de servicios menores		0.00	85.00		
00026	21/11/2024	C	00020	00307	F- F154D79B3E93 CAFÉ SIRENA Presupuesto de Egresos Devengado de Gastos de Funcionamiento Gastos de servicios menores		202.00	0.00		
00029	21/11/2024	C	00020	00307	F- F154D79B3E93 CAFÉ SIRENA Presupuesto de Egresos Devengado de Gastos de Funcionamiento Gastos de servicios menores		0.00	202.00		
00054	21/11/2024	C	00020	00307	F- EBC72C9FD39E PROMOCIONES INMOBILIARIAS NATURISTAS Presupuesto de Egresos Devengado de Gastos de Funcionamiento Gastos de servicios menores		188.00	0.00		
00057	21/11/2024	C	00020	00307	F- EBC72C9FD39E PROMOCIONES INMOBILIARIAS NATURISTAS Presupuesto de Egresos Devengado de Gastos de Funcionamiento Gastos de servicios menores		0.00	188.00		
00111	21/11/2024	C	00020	00307	F- AF4FEDFB1EF8 SILVANO GARDUÑO Presupuesto de Egresos Devengado de Gastos de Funcionamiento Gastos de servicios menores		620.00	0.00		
00114	21/11/2024	C	00020	00307	F- AF4FEDFB1EF8 SILVANO GARDUÑO Presupuesto de Egresos Devengado de Gastos de Funcionamiento Gastos de servicios menores		0.00	620.00		
00132	21/11/2024	C	00020	00307	F- 82EBDFBB2D79 ALIMENTOS CARLA Presupuesto de Egresos Devengado de Gastos de Funcionamiento Gastos de servicios menores		161.00	0.00		
00135	21/11/2024	C	00020	00307	F- 82EBDFBB2D79 ALIMENTOS CARLA Presupuesto de Egresos Devengado de Gastos de Funcionamiento Gastos de servicios menores		0.00	161.00		
00139	21/11/2024	C	00020	00307	F - 9B84C4BE5526 ALIMENTOS CARLA Presupuesto de Egresos Devengado de Gastos de Funcionamiento Gastos de servicios menores		161.00	0.00		
00142	21/11/2024	C	00020	00307	F - 9B84C4BE5526 ALIMENTOS CARLA Presupuesto de Egresos Devengado de Gastos de Funcionamiento Gastos de servicios menores		0.00	161.00		
00153	21/11/2024	C	00020	00307	F- F2F460D8E685 CONSORCIO LUNA Presupuesto de Egresos Devengado de Gastos de Funcionamiento Gastos de servicios menores		556.00	0.00		
00156	21/11/2024	C	00020	00307	F- F2F460D8E685 CONSORCIO LUNA Presupuesto de Egresos Devengado de Gastos de Funcionamiento Gastos de servicios menores		0.00	556.00		
00040	08/11/2024	C	00014	00301	F- 3F6F6E223A98 CRHISTIAN LOPEZ ACOSTA Presupuesto de Egresos Devengado de Gastos de Funcionamiento Gastos de servicios menores		465.01	0.00		
00043	08/11/2024	C	00014	00301	F- 3F6F6E223A98 CRHISTIAN LOPEZ ACOSTA Presupuesto de Egresos Devengado de Gastos de Funcionamiento Gastos de servicios menores		0.00	465.01		
00047	08/11/2024	C	00014	00301	F- E739BB31557B PROMOCIONES INMOBILIARIAS NATURISTAS Presupuesto de Egresos Devengado de Gastos de Funcionamiento Gastos de servicios menores		182.00	0.00		
00050	08/11/2024	C	00014	00301	F- E739BB31557B PROMOCIONES INMOBILIARIAS NATURISTAS Presupuesto de Egresos Devengado de Gastos de Funcionamiento Gastos de servicios menores		0.00	182.00		
00054	08/11/2024	C	00014	00301	F- 0D86E0CA00BE MARIA DEL ROSARIO NAVA ROMANIZ Presupuesto de Egresos Devengado de Gastos de Funcionamiento Gastos de servicios menores		1,180.00	0.00		
00057	08/11/2024	C	00014	00301	F- 0D86E0CA00BE MARIA DEL ROSARIO NAVA ROMANIZ Presupuesto de Egresos Devengado de Gastos de Funcionamiento Gastos de servicios menores		0.00	1,180.00		
00061	08/11/2024	C	00014	00301	F- 47AC1E0754E7 OPERADORA VIPS Presupuesto de Egresos Devengado de Gastos de Funcionamiento Gastos de servicios menores		396.00	0.00		
00064	08/11/2024	C	00014	00301	F- 47AC1E0754E7 OPERADORA VIPS Presupuesto de Egresos Devengado de Gastos de Funcionamiento Gastos de servicios menores		0.00	396.00		
00075	08/11/2024	C	00014	00301	F- 63DEC9529943 OPERADORA Y PROCESADORA DE PRODUCTOS DE PANIFICACION Presupuesto de Egresos Devengado de Gastos de Funcionamiento Gastos de servicios menores		319.00	0.00		
00078	08/11/2024	C	00014	00301	F- 63DEC9529943 OPERADORA Y PROCESADORA DE PRODUCTOS DE PANIFICACION Presupuesto de Egresos Devengado de Gastos de Funcionamiento Gastos de servicios menores		0.00	319.00		
00089	08/11/2024	C	00014	00301	F- 5D1CB62991BB CADENA COMERCIAL OXXO Presupuesto de Egresos Devengado de Gastos de Funcionamiento Gastos de servicios menores		382.00	0.00		
00092	08/11/2024	C	00014	00301	F- 5D1CB62991BB CADENA COMERCIAL OXXO Presupuesto de Egresos Devengado de Gastos de Funcionamiento Gastos de servicios menores		0.00	382.00		
00103	08/11/2024	C	00014	00301	F 11C26FE0BBA5 -CADENA COMERCIAL OXXO Presupuesto de Egresos Devengado de Gastos de Funcionamiento Gastos de servicios menores		314.00	0.00		
00106	08/11/2024	C	00014	00301	F 11C26FE0BBA5 -CADENA COMERCIAL OXXO Presupuesto de Egresos Devengado de Gastos de Funcionamiento Gastos de servicios menores		0.00	314.00		
00118	08/11/2024	C	00014	00301	F- 6ADF005845DA CAFÉ SIRENA Presupuesto de Egresos Devengado de Gastos de Funcionamiento Gastos de servicios menores		307.00	0.00		
00121	08/11/2024	C	00014	00301	F- 6ADF005845DA CAFÉ SIRENA Presupuesto de Egresos Devengado de Gastos de Funcionamiento Gastos de servicios menores		0.00	307.00		
00160	08/11/2024	C	00014	00301	F- 05ABDC6A8BBF SILVANO GARDUÑO Presupuesto de Egresos Devengado de Gastos de Funcionamiento Gastos de servicios menores		450.00	0.00		
00163	08/11/2024	C	00014	00301	F- 05ABDC6A8BBF SILVANO GARDUÑO Presupuesto de Egresos Devengado de Gastos de Funcionamiento Gastos de servicios menores		0.00	450.00		
00019	29/10/2024	C	00028	00293	F- 5538BBFBFF46 CAFÉ SIRENA Presupuesto de Egresos Devengado de Gastos de Funcionamiento Gastos de servicios menores		306.00	0.00		
00022	29/10/2024	C	00028	00293	F- 5538BBFBFF46 CAFÉ SIRENA Presupuesto de Egresos Devengado de Gastos de Funcionamiento Gastos de servicios menores		0.00	306.00		

00047	29/10/2024	C	00028	00293	F- E6FCB3C1EC9D CAFÉ SIRENA Presupuesto de Egresos Devengado de Gastos de Funcionamiento Gastos de servicios menores		166.00	0.00		
00050	29/10/2024	C	00028	00293	F- E6FCB3C1EC9D CAFÉ SIRENA Presupuesto de Egresos Devengado de Gastos de Funcionamiento Gastos de servicios menores		0.00	166.00		
00062	29/10/2024	C	00028	00293	F- 47B817361872 CRHISTIAN LOPEZ ACOSTA Presupuesto de Egresos Devengado de Gastos de Funcionamiento Gastos de servicios menores		465.01	0.00		
00065	29/10/2024	C	00028	00293	F- 47B817361872 CRHISTIAN LOPEZ ACOSTA Presupuesto de Egresos Devengado de Gastos de Funcionamiento Gastos de servicios menores		0.00	465.01		
00076	29/10/2024	C	00028	00293	F- A026433144905 RESTAURANTES ADMX Presupuesto de Egresos Devengado de Gastos de Funcionamiento Gastos de servicios menores		218.00	0.00		
00079	29/10/2024	C	00028	00293	F- A026433144905 RESTAURANTES ADMX Presupuesto de Egresos Devengado de Gastos de Funcionamiento Gastos de servicios menores		0.00	218.00		
00083	29/10/2024	C	00028	00293	F- 351100695D64 RESTAURANTES ADMX Presupuesto de Egresos Devengado de Gastos de Funcionamiento Gastos de servicios menores		237.00	0.00		
00086	29/10/2024	C	00028	00293	F- 351100695D64 RESTAURANTES ADMX Presupuesto de Egresos Devengado de Gastos de Funcionamiento Gastos de servicios menores		0.00	237.00		
00111	22/10/2024	C	00023	00288	F- 9F35FB6C9212 RESTAURANTES ADMX Presupuesto de Egresos Devengado de Gastos de Funcionamiento Gastos de servicios menores		234.00	0.00		
00114	22/10/2024	C	00023	00288	F- 9F35FB6C9212 RESTAURANTES ADMX Presupuesto de Egresos Devengado de Gastos de Funcionamiento Gastos de servicios menores		0.00	234.00		
00146	22/10/2024	C	00023	00288	F- B5DC429D7418 REBECA ANDREA NIETO DOMINGUEZ Presupuesto de Egresos Devengado de Gastos de Funcionamiento Gastos de servicios menores		150.00	0.00		
00149	22/10/2024	C	00023	00288	F- B5DC429D7418 REBECA ANDREA NIETO DOMINGUEZ Presupuesto de Egresos Devengado de Gastos de Funcionamiento Gastos de servicios menores		0.00	150.00		
00174	22/10/2024	C	00023	00288	F- 04DD67A38FC8 CONSORCIO LUNA Presupuesto de Egresos Devengado de Gastos de Funcionamiento Gastos de servicios menores		758.00	0.00		
00177	22/10/2024	C	00023	00288	F- 04DD67A38FC8 CONSORCIO LUNA Presupuesto de Egresos Devengado de Gastos de Funcionamiento Gastos de servicios menores		0.00	758.00		
00181	22/10/2024	C	00023	00288	F- B86FF1ADEA6A CAFÉ SIRENA Presupuesto de Egresos Devengado de Gastos de Funcionamiento Gastos de servicios menores		82.00	0.00		
00184	22/10/2024	C	00023	00288	F- B86FF1ADEA6A CAFÉ SIRENA Presupuesto de Egresos Devengado de Gastos de Funcionamiento Gastos de servicios menores		0.00	82.00		
00188	22/10/2024	C	00023	00288	F- 9A54988246B7 CAFÉ SIRENA Presupuesto de Egresos Devengado de Gastos de Funcionamiento Gastos de servicios menores		109.00	0.00		
00191	22/10/2024	C	00023	00288	F- 9A54988246B7 CAFÉ SIRENA Presupuesto de Egresos Devengado de Gastos de Funcionamiento Gastos de servicios menores		0.00	109.00		
00195	22/10/2024	C	00023	00288	F- 6283152FD998 BLANCA ESTHELA COLIN ROBLES Presupuesto de Egresos Devengado de Gastos de Funcionamiento Gastos de servicios menores		251.00	0.00		
00198	22/10/2024	C	00023	00288	F- 6283152FD998 BLANCA ESTHELA COLIN ROBLES Presupuesto de Egresos Devengado de Gastos de Funcionamiento Gastos de servicios menores		0.00	251.00		
00048	09/10/2024	C	00015	00280	F- 9B05A5463F1C PROMOCIONES INMOBILIARIAS NATURISTAS Presupuesto de Egresos Devengado de Gastos de Funcionamiento Gastos de servicios menores		172.00	0.00		
00051	09/10/2024	C	00015	00280	F- 9B05A5463F1C PROMOCIONES INMOBILIARIAS NATURISTAS Presupuesto de Egresos Devengado de Gastos de Funcionamiento Gastos de servicios menores		0.00	172.00		
00071	09/10/2024	C	00015	00280	F- A64C128CB92B RESTAURANTES ADMX Presupuesto de Egresos Devengado de Gastos de Funcionamiento Gastos de servicios menores		432.00	0.00		
00074	09/10/2024	C	00015	00280	F- A64C128CB92B RESTAURANTES ADMX Presupuesto de Egresos Devengado de Gastos de Funcionamiento Gastos de servicios menores		0.00	432.00		
00085	09/10/2024	C	00015	00280	F- D0954757A11E MARIA LUISA GUADALUPE AGUERO MELO Presupuesto de Egresos Devengado de Gastos de Funcionamiento Gastos de servicios menores		290.00	0.00		
00088	09/10/2024	C	00015	00280	F- D0954757A11E MARIA LUISA GUADALUPE AGUERO MELO Presupuesto de Egresos Devengado de Gastos de Funcionamiento Gastos de servicios menores		0.00	290.00		
00099	09/10/2024	C	00015	00280	F- 95E8719A27B8 PROMOCIONES INMOBILIARIAS NATURISTAS Presupuesto de Egresos Devengado de Gastos de Funcionamiento Gastos de servicios menores		172.00	0.00		
00102	09/10/2024	C	00015	00280	F- 95E8719A27B8 PROMOCIONES INMOBILIARIAS NATURISTAS Presupuesto de Egresos Devengado de Gastos de Funcionamiento Gastos de servicios menores		0.00	172.00		
00134	09/10/2024	C	00015	00280	F- CF002D4313CC PROMOCIONES INMOBILIARIAS NATURISTAS Presupuesto de Egresos Devengado de Gastos de Funcionamiento Gastos de servicios menores		67.00	0.00		
00137	09/10/2024	C	00015	00280	F- CF002D4313CC PROMOCIONES INMOBILIARIAS NATURISTAS Presupuesto de Egresos Devengado de Gastos de Funcionamiento Gastos de servicios menores		0.00	67.00		
00096	23/09/2024	C	00023	00270	F- AF8AD0832181 PROMOCIONES INMOBILIARIAS NATURISTAS Presupuesto de Egresos Devengado de Gastos de Funcionamiento Gastos de servicios menores		154.00	0.00		
00099	23/09/2024	C	00023	00270	F- AF8AD0832181 PROMOCIONES INMOBILIARIAS NATURISTAS Presupuesto de Egresos Devengado de Gastos de Funcionamiento Gastos de servicios menores		0.00	154.00		
00117	23/09/2024	C	00023	00270	F- 17B89BA3B04B PROMOCIONES INMOBILIARIAS NATURISTAS Presupuesto de Egresos Devengado de Gastos de Funcionamiento Gastos de servicios menores		179.00	0.00		
00120	23/09/2024	C	00023	00270	F- 17B89BA3B04B PROMOCIONES INMOBILIARIAS NATURISTAS Presupuesto de Egresos Devengado de Gastos de Funcionamiento Gastos de servicios menores		0.00	179.00		
00139	23/09/2024	C	00023	00270	F- 5727D3C728B6 CONSORCIO LUNA Presupuesto de Egresos Devengado de Gastos de Funcionamiento Gastos de servicios menores		319.50	0.00		
00142	23/09/2024	C	00023	00270	F- 5727D3C728B6 CONSORCIO LUNA Presupuesto de Egresos Devengado de Gastos de Funcionamiento Gastos de servicios menores		0.00	319.50		
00153	23/09/2024	C	00023	00270	F- 28F1A9FA4432 TIENDAS GARCES Presupuesto de Egresos Devengado de Gastos de Funcionamiento Gastos de servicios menores		169.00	0.00		
00156	23/09/2024	C	00023	00270	F- 28F1A9FA4432 TIENDAS GARCES Presupuesto de Egresos Devengado de Gastos de Funcionamiento Gastos de servicios menores		0.00	169.00		
00012	26/08/2024	C	00023	00250	F- 2AE82B9161DC RESTAURANTES ADMX Presupuesto de Egresos Devengado de Gastos de Funcionamiento Gastos de servicios menores		99.00	0.00		
00015	26/08/2024	C	00023	00250	F- 2AE82B9161DC RESTAURANTES ADMX Presupuesto de Egresos Devengado de Gastos de Funcionamiento Gastos de servicios menores		0.00	99.00		
00026	26/08/2024	C	00023	00250	F- A18E38BC8858 CAFÉ SIRENA Presupuesto de Egresos Devengado de Gastos de Funcionamiento Gastos de servicios menores		254.00	0.00		
00029	26/08/2024	C	00023	00250	F- A18E38BC8858 CAFÉ SIRENA Presupuesto de Egresos Devengado de Gastos de Funcionamiento Gastos de servicios menores		0.00	254.00		
00068	01/08/2024	C	00010	00237	F- FF503B5EB868 FERNANDO SALGADO BARRERA Presupuesto de Egresos Devengado de Gastos de Funcionamiento Gastos de servicios menores		208.80	0.00		
00071	01/08/2024	C	00010	00237	F- FF503B5EB868 FERNANDO SALGADO BARRERA Presupuesto de Egresos Devengado de Gastos de Funcionamiento Gastos de servicios menores		0.00	208.80		
00082	01/08/2024	C	00010	00237	F- 9F52E2640CAC TINA ESCOBAR FLORES Presupuesto de Egresos Devengado de Gastos de Funcionamiento Gastos de servicios menores		209.00	0.00		
00085	01/08/2024	C	00010	00237	F- 9F52E2640CAC TINA ESCOBAR FLORES Presupuesto de Egresos Devengado de Gastos de Funcionamiento Gastos de servicios menores		0.00	209.00		
00089	01/08/2024	C	00010	00237	F- DF423BDC03D6 BLANCA ESTHELA COLIN ROBLES Presupuesto de Egresos Devengado de Gastos de Funcionamiento Gastos de servicios menores		313.00	0.00		

00092	01/08/2024	C	00010	00237	F- DF423BDC03D6 BLANCA ESTHELA COLIN ROBLES Presupuesto de Egresos Devengado de Gastos de Funcionamiento Gastos de servicios menores		0.00	313.00		
00096	01/08/2024	C	00010	00237	F- A754027E69F2 GRUPO TRUE BLACK Presupuesto de Egresos Devengado de Gastos de Funcionamiento Gastos de servicios menores		279.00	0.00		
00099	01/08/2024	C	00010	00237	F- A754027E69F2 GRUPO TRUE BLACK Presupuesto de Egresos Devengado de Gastos de Funcionamiento Gastos de servicios menores		0.00	279.00		
00006	16/07/2024	C	00026	00233	F- B9A756404BA1 RESTAURANTES ADMX Presupuesto de Egresos Devengado de Gastos de Funcionamiento Gastos de servicios menores		456.99	0.00		
00009	16/07/2024	C	00026	00233	F- B9A756404BA1 RESTAURANTES ADMX Presupuesto de Egresos Devengado de Gastos de Funcionamiento Gastos de servicios menores		0.00	456.99		
00063	16/07/2024	C	00026	00233	F- 8CFC49A7982D CAFÉ SIRENA Presupuesto de Egresos Devengado de Gastos de Funcionamiento Gastos de servicios menores		59.00	0.00		
00066	16/07/2024	C	00026	00233	F- 8CFC49A7982D CAFÉ SIRENA Presupuesto de Egresos Devengado de Gastos de Funcionamiento Gastos de servicios menores		0.00	59.00		
00091	16/07/2024	C	00026	00233	F- 576B6B8A95F6 CAFÉ SIRENA Presupuesto de Egresos Devengado de Gastos de Funcionamiento Gastos de servicios menores		59.00	0.00		
00094	16/07/2024	C	00026	00233	F- 576B6B8A95F6 CAFÉ SIRENA Presupuesto de Egresos Devengado de Gastos de Funcionamiento Gastos de servicios menores		0.00	59.00		
00125	01/07/2024	C	00013	00220	F- E8C67ACFD174 CAFÉ SIRENA Presupuesto de Egresos Devengado de Gastos de Funcionamiento Gastos de servicios menores		176.00	0.00		
00128	01/07/2024	C	00013	00220	F- E8C67ACFD174 CAFÉ SIRENA Presupuesto de Egresos Devengado de Gastos de Funcionamiento Gastos de servicios menores		0.00	176.00		
00083	20/06/2024	C	00027	00216	F- EA220A3EF779 CONSORCIO LUNA Presupuesto de Egresos Devengado de Gastos de Funcionamiento Gastos de servicios menores		299.00	0.00		
00086	20/06/2024	C	00027	00216	F- EA220A3EF779 CONSORCIO LUNA Presupuesto de Egresos Devengado de Gastos de Funcionamiento Gastos de servicios menores		0.00	299.00		
00097	20/06/2024	C	00027	00216	F-77FD789451E9 BLANCA ESTHELA COLIN ROBLES Presupuesto de Egresos Devengado de Gastos de Funcionamiento Gastos de servicios menores		135.00	0.00		
00100	20/06/2024	C	00027	00216	F-77FD789451E9 BLANCA ESTHELA COLIN ROBLES Presupuesto de Egresos Devengado de Gastos de Funcionamiento Gastos de servicios menores		0.00	135.00		
00118	20/06/2024	C	00027	00216	F- FFC297B0E2FE RESTAURANTES ADMX Presupuesto de Egresos Devengado de Gastos de Funcionamiento Gastos de servicios menores		198.00	0.00		
00121	20/06/2024	C	00027	00216	F- FFC297B0E2FE RESTAURANTES ADMX Presupuesto de Egresos Devengado de Gastos de Funcionamiento Gastos de servicios menores		0.00	198.00		
00068	10/06/2024	C	00018	00207	F- 17EF4F460899 RESTAURANTES ADMX Presupuesto de Egresos Devengado de Gastos de Funcionamiento Gastos de servicios menores		99.00	0.00		
00071	10/06/2024	C	00018	00207	F- 17EF4F460899 RESTAURANTES ADMX Presupuesto de Egresos Devengado de Gastos de Funcionamiento Gastos de servicios menores		0.00	99.00		
00075	10/06/2024	C	00018	00207	F- F2992F4BF4B4 SELOPASTIC ROMA Presupuesto de Egresos Devengado de Gastos de Funcionamiento Gastos de servicios menores		800.00	0.00		
00078	10/06/2024	C	00018	00207	F- F2992F4BF4B4 SELOPASTIC ROMA Presupuesto de Egresos Devengado de Gastos de Funcionamiento Gastos de servicios menores		0.00	800.00		
00096	10/06/2024	C	00018	00207	F- 8CF07D26CAFE CAFÉ SIRENA Presupuesto de Egresos Devengado de Gastos de Funcionamiento Gastos de servicios menores		173.00	0.00		
00099	10/06/2024	C	00018	00207	F- 8CF07D26CAFE CAFÉ SIRENA Presupuesto de Egresos Devengado de Gastos de Funcionamiento Gastos de servicios menores		0.00	173.00		
00005	29/05/2024	C	00036	00201	F- 764BE5327BBB FANTASIAS MIGUEL Presupuesto de Egresos Devengado de Gastos de Funcionamiento Gastos de servicios menores		264.50	0.00		
00008	29/05/2024	C	00036	00201	F- 764BE5327BBB FANTASIAS MIGUEL Presupuesto de Egresos Devengado de Gastos de Funcionamiento Gastos de servicios menores		0.00	264.50		
00012	29/05/2024	C	00036	00201	F- C170F36FBACE CENTRO BARBADO Presupuesto de Egresos Devengado de Gastos de Funcionamiento Gastos de servicios menores		45.00	0.00		
00015	29/05/2024	C	00036	00201	F- C170F36FBACE CENTRO BARBADO Presupuesto de Egresos Devengado de Gastos de Funcionamiento Gastos de servicios menores		0.00	45.00		
00040	29/05/2024	C	00036	00201	F- B1AD9EC8A270 MARTHA OLIVA NAVA SALAS Presupuesto de Egresos Devengado de Gastos de Funcionamiento Gastos de servicios menores		207.00	0.00		
00043	29/05/2024	C	00036	00201	F- B1AD9EC8A270 MARTHA OLIVA NAVA SALAS Presupuesto de Egresos Devengado de Gastos de Funcionamiento Gastos de servicios menores		0.00	207.00		
00005	24/05/2024	C	00032	00483	Presupuesto de Egresos Devengado de Gastos de Funcionamiento Gastos de servicios menores		5,892.00	0.00		
00008	24/05/2024	C	00032	00483	Presupuesto de Egresos Devengado de Gastos de Funcionamiento Gastos de servicios menores		0.00	5,892.00		
00089	20/05/2024	C	00028	00479	F- 59BDF4F4B55F JOEL ALCANTARA BECERRIL Presupuesto de Egresos Devengado de Gastos de Funcionamiento Gastos de servicios menores		471.95	0.00		
00092	20/05/2024	C	00028	00479	F- 59BDF4F4B55F JOEL ALCANTARA BECERRIL Presupuesto de Egresos Devengado de Gastos de Funcionamiento Gastos de servicios menores		0.00	471.95		
00096	20/05/2024	C	00028	00479	F- 0CB2378DACD7 CAFÉ SIRENA Presupuesto de Egresos Devengado de Gastos de Funcionamiento Gastos de servicios menores		859.00	0.00		
00099	20/05/2024	C	00028	00479	F- 0CB2378DACD7 CAFÉ SIRENA Presupuesto de Egresos Devengado de Gastos de Funcionamiento Gastos de servicios menores		0.00	859.00		
00103	20/05/2024	C	00028	00479	F- A8F9302A0792 CADENA COMERCIAL OXXO Presupuesto de Egresos Devengado de Gastos de Funcionamiento Gastos de servicios menores		63.50	0.00		
00106	20/05/2024	C	00028	00479	F- A8F9302A0792 CADENA COMERCIAL OXXO Presupuesto de Egresos Devengado de Gastos de Funcionamiento Gastos de servicios menores		0.00	63.50		
00005	13/05/2024	C	00018	00469	F- 0949CE693F63 ADRIANA ALEJANDRA DELGADO ALCAZAR Presupuesto de Egresos Devengado de Gastos de Funcionamiento Gastos de servicios menores		1,824.00	0.00		
00008	13/05/2024	C	00018	00469	F- 0949CE693F63 ADRIANA ALEJANDRA DELGADO ALCAZAR Presupuesto de Egresos Devengado de Gastos de Funcionamiento Gastos de servicios menores		0.00	1,824.00		
00034	03/05/2024	C	00010	00461	F- 43BCBD6E5FD8 NUEVA WAL MART DE MEXICO Presupuesto de Egresos Devengado de Gastos de Funcionamiento Gastos de servicios menores		1,965.00	0.00		
00037	03/05/2024	C	00010	00461	F- 43BCBD6E5FD8 NUEVA WAL MART DE MEXICO Presupuesto de Egresos Devengado de Gastos de Funcionamiento Gastos de servicios menores		0.00	1,965.00		
00041	03/05/2024	C	00010	00461	F- 730709D494C4 CAFÉ SIRENA Presupuesto de Egresos Devengado de Gastos de Funcionamiento Gastos de servicios menores		705.00	0.00		
00044	03/05/2024	C	00010	00461	F- 730709D494C4 CAFÉ SIRENA Presupuesto de Egresos Devengado de Gastos de Funcionamiento Gastos de servicios menores		0.00	705.00		
00083	03/05/2024	C	00010	00461	F- B92AB85B8002 CAFÉ SIRENA Presupuesto de Egresos Devengado de Gastos de Funcionamiento Gastos de servicios menores		420.00	0.00		
00086	03/05/2024	C	00010	00461	F- B92AB85B8002 CAFÉ SIRENA Presupuesto de Egresos Devengado de Gastos de Funcionamiento Gastos de servicios menores		0.00	420.00		
00104	03/05/2024	C	00010	00461	F- 403DAAD8C4CC OPERADORA VIPS Presupuesto de Egresos Devengado de Gastos de Funcionamiento Gastos de servicios menores		619.00	0.00		
00107	03/05/2024	C	00010	00461	F- 403DAAD8C4CC OPERADORA VIPS Presupuesto de Egresos Devengado de Gastos de Funcionamiento Gastos de servicios menores		0.00	619.00		
00019	29/04/2024	C	00045	00459	F- A 281 ADRIANA ALEJANDRA DELGADO ALCAZAR Presupuesto de Egresos Devengado de Gastos de Funcionamiento Gastos de servicios menores		1,965.00	0.00		

00022	29/04/2024	C	00045	00459	F- A 281 ADRIANA ALEJANDRA DELGADO ALCAZAR Presupuesto de Egresos Devengado de Gastos de Funcionamiento Gastos de servicios menores			0.00	1,965.00			
00012	29/04/2024	C	00046	00460	F-A 283 ADRIANA ALEJANDRA DELGADO ALCAZAR Presupuesto de Egresos Devengado de Gastos de Funcionamiento Gastos de servicios menores			1,965.00	0.00			
00015	29/04/2024	C	00046	00460	F-A 283 ADRIANA ALEJANDRA DELGADO ALCAZAR Presupuesto de Egresos Devengado de Gastos de Funcionamiento Gastos de servicios menores			0.00	1,965.00			
00033	23/04/2024	C	00039	00453	F- 203 MOISES DIEGO ANTONIO Presupuesto de Egresos Devengado de Gastos de Funcionamiento Gastos de servicios menores			424.57	0.00			
00036	23/04/2024	C	00039	00453	F- 203 MOISES DIEGO ANTONIO Presupuesto de Egresos Devengado de Gastos de Funcionamiento Gastos de servicios menores			0.00	424.57			
00055	23/04/2024	C	00039	00453	F- A 6432 ORLANDO RAFAEL VELAZQUEZ PRADO Presupuesto de Egresos Devengado de Gastos de Funcionamiento Gastos de servicios menores			292.32	0.00			
00058	23/04/2024	C	00039	00453	F- A 6432 ORLANDO RAFAEL VELAZQUEZ PRADO Presupuesto de Egresos Devengado de Gastos de Funcionamiento Gastos de servicios menores			0.00	292.32			
00069	23/04/2024	C	00039	00453	F- FSKMLE 19495 TIENDAS GARCES SA DE CV Presupuesto de Egresos Devengado de Gastos de Funcionamiento Gastos de servicios menores			21.60	0.00			
00072	23/04/2024	C	00039	00453	F- FSKMLE 19495 TIENDAS GARCES SA DE CV Presupuesto de Egresos Devengado de Gastos de Funcionamiento Gastos de servicios menores			0.00	21.60			
00076	23/04/2024	C	00039	00453	F- TCCU 124 GRUPO TRUE BLACK Presupuesto de Egresos Devengado de Gastos de Funcionamiento Gastos de servicios menores			176.00	0.00			
00079	23/04/2024	C	00039	00453	F- TCCU 124 GRUPO TRUE BLACK Presupuesto de Egresos Devengado de Gastos de Funcionamiento Gastos de servicios menores			0.00	176.00			
00155	23/04/2024	C	00039	00453	F- A 12661 RESTAURANTES ADMX Presupuesto de Egresos Devengado de Gastos de Funcionamiento Gastos de servicios menores			148.00	0.00			
00158	23/04/2024	C	00039	00453	F- A 12661 RESTAURANTES ADMX Presupuesto de Egresos Devengado de Gastos de Funcionamiento Gastos de servicios menores			0.00	148.00			
00041	09/04/2024	C	00023	00437	F- A 284 ADRIANA ALEJANDRA DELGADO ALCAZAR Presupuesto de Egresos Devengado de Gastos de Funcionamiento Gastos de servicios menores			1,887.14	0.00			
00044	09/04/2024	C	00023	00437	F- A 284 ADRIANA ALEJANDRA DELGADO ALCAZAR Presupuesto de Egresos Devengado de Gastos de Funcionamiento Gastos de servicios menores			0.00	1,887.14			
00068	22/03/2024	C	00026	00427	F- 202 MOISES DIEGO ANTONIO Presupuesto de Egresos Devengado de Gastos de Funcionamiento Gastos de servicios menores			1,300.00	0.00			
00071	22/03/2024	C	00026	00427	F- 202 MOISES DIEGO ANTONIO Presupuesto de Egresos Devengado de Gastos de Funcionamiento Gastos de servicios menores			0.00	1,300.00			
00012	11/03/2024	C	00013	00414	F- 7E44A CADENA COMERCIAL OXXO Presupuesto de Egresos Devengado de Gastos de Funcionamiento Gastos de servicios menores			41.90	0.00			
00015	11/03/2024	C	00013	00414	F- 7E44A CADENA COMERCIAL OXXO Presupuesto de Egresos Devengado de Gastos de Funcionamiento Gastos de servicios menores			0.00	41.90			
00026	11/03/2024	C	00013	00414	F-29MMI-2165 FANTASIAS MIGUEL Presupuesto de Egresos Devengado de Gastos de Funcionamiento Gastos de servicios menores			218.40	0.00			
00029	11/03/2024	C	00013	00414	F-29MMI-2165 FANTASIAS MIGUEL Presupuesto de Egresos Devengado de Gastos de Funcionamiento Gastos de servicios menores			0.00	218.40			
00033	11/03/2024	C	00013	00414	F-29MMI-2164 FANTASIAS MIGUEL Presupuesto de Egresos Devengado de Gastos de Funcionamiento Gastos de servicios menores			54.60	0.00			
00036	11/03/2024	C	00013	00414	F-29MMI-2164 FANTASIAS MIGUEL Presupuesto de Egresos Devengado de Gastos de Funcionamiento Gastos de servicios menores			0.00	54.60			
00055	11/03/2024	C	00013	00414	F-CC218177 SERVICIO COMERCIAL GARIS Presupuesto de Egresos Devengado de Gastos de Funcionamiento Gastos de servicios menores			323.24	0.00			
00058	11/03/2024	C	00013	00414	F-CC218177 SERVICIO COMERCIAL GARIS Presupuesto de Egresos Devengado de Gastos de Funcionamiento Gastos de servicios menores			0.00	323.24			
00076	11/03/2024	C	00013	00414	Presupuesto de Egresos Devengado de Gastos de Funcionamiento Gastos de servicios menores			532.00	0.00			
00079	11/03/2024	C	00013	00414	Presupuesto de Egresos Devengado de Gastos de Funcionamiento Gastos de servicios menores			0.00	532.00			
00005	29/02/2024	D	00011	00011	F- A 1610 OSCAR NAVARRO HERNANDEZ Presupuesto de Egresos Devengado de Gastos de Funcionamiento Gastos de servicios menores			319.00	0.00			
00008	29/02/2024	D	00011	00011	F- A 1610 OSCAR NAVARRO HERNANDEZ Presupuesto de Egresos Devengado de Gastos de Funcionamiento Gastos de servicios menores			0.00	319.00			
00012	29/02/2024	D	00011	00011	F-FCL406 JOSE CONSTANTINO LOPEZ MILLAN Presupuesto de Egresos Devengado de Gastos de Funcionamiento Gastos de servicios menores			1,401.02	0.00			
00015	29/02/2024	D	00011	00011	F-FCL406 JOSE CONSTANTINO LOPEZ MILLAN Presupuesto de Egresos Devengado de Gastos de Funcionamiento Gastos de servicios menores			0.00	1,401.02			
					TOTAL:			**41,559.05**	**41,559.05**			
8251	**E00308000**	**02030101020211020 1**		**1131**	**Sueldo base**	**0.00**		**288,746.16**	**288,746.16**	**0.00**		
REN.	**FECHA**	**TIPO**	**N.POL.**	**REF**	**CONCEPTO**		**DEBE**		**HABER**			
00546	18/12/2024	E	00065	00065	Presupuesto de Egresos Devengado de Gastos de Funcionamiento Sueldo base Nómina del 16 al 31 de diciembre 2024			13,510.38	0.00			
00549	18/12/2024	E	00065	00065	Presupuesto de Egresos Devengado de Gastos de Funcionamiento Sueldo base Nómina del 16 al 31 de diciembre 2024			0.00	13,510.38			
00420	02/12/2024	E	00006	00006	Presupuesto de Egresos Devengado de Gastos de Funcionamiento Sueldo base Nómina del 1 al 15 de diciembre			11,966.77	0.00			
00423	02/12/2024	E	00006	00006	Presupuesto de Egresos Devengado de Gastos de Funcionamiento Sueldo base Nómina del 1 al 15 de diciembre			0.00	11,966.77			
00421	29/11/2024	E	00076	00076	Presupuesto de Egresos Devengado de Gastos de Funcionamiento Sueldo base Nómina del 16 al 30 de noviembre 2024			11,966.77	0.00			
00424	29/11/2024	E	00076	00076	Presupuesto de Egresos Devengado de Gastos de Funcionamiento Sueldo base Nómina del 16 al 30 de noviembre 2024			0.00	11,966.77			
00432	15/11/2024	E	00039	00039	Presupuesto de Egresos Devengado de Gastos de Funcionamiento Sueldo base Nómina del 1 al 15 de noviembre			11,966.77	0.00			
00435	15/11/2024	E	00039	00039	Presupuesto de Egresos Devengado de Gastos de Funcionamiento Sueldo base Nómina del 1 al 15 de noviembre			0.00	11,966.77			
00473	31/10/2024	E	00079	00079	Presupuesto de Egresos Devengado de Gastos de Funcionamiento Sueldo base Nómina del 16 al 31 de octubre 2024			11,966.77	0.00			
00476	31/10/2024	E	00079	00079	Presupuesto de Egresos Devengado de Gastos de Funcionamiento Sueldo base Nómina del 16 al 31 de octubre 2024			0.00	11,966.77			
00419	15/10/2024	E	00040	00040	Presupuesto de Egresos Devengado de Gastos de Funcionamiento Sueldo base Nómina del 1 al 15 de octubre			11,966.77	0.00			
00422	15/10/2024	E	00040	00040	Presupuesto de Egresos Devengado de Gastos de Funcionamiento Sueldo base Nómina del 1 al 15 de octubre			0.00	11,966.77			
00659	30/09/2024	E	00054	00054	Presupuesto de Egresos Devengado de Gastos de Funcionamiento Sueldo base Nómina del 16 al 30 de septiembre			11,966.77	0.00			
01226	30/09/2024	E	00054	00054	Presupuesto de Egresos Devengado de Gastos de Funcionamiento Sueldo base Nómina del 16 al 30 de septiembre			0.00	11,966.77			
00426	13/09/2024	E	00024	00024	Presupuesto de Egresos Devengado de Gastos de Funcionamiento Sueldo base Nómina del 1 al 15 de septiembre			11,966.77	0.00			
00429	13/09/2024	E	00024	00024	Presupuesto de Egresos Devengado de Gastos de Funcionamiento Sueldo base Nómina del 1 al 15 de septiembre			0.00	11,966.77			
00431	30/08/2024	E	00081	00081	Presupuesto de Egresos Devengado de Gastos de Funcionamiento Sueldo base Nómina del 16 al 31 de agosto de 2024			11,966.77	0.00			
00434	30/08/2024	E	00081	00081	Presupuesto de Egresos Devengado de Gastos de Funcionamiento Sueldo base Nómina del 16 al 31 de agosto de 2024			0.00	11,966.77			
00559	15/08/2024	E	00041	00041	Presupuesto de Egresos Devengado de Gastos de Funcionamiento Sueldo base Nómina del 1 al 15 de agosto			11,966.77	0.00			
00560	15/08/2024	E	00041	00041	Retroactivo Presupuesto de Egresos Devengado de Gastos de Funcionamiento Sueldo base Nómina del 1 al 15 de agosto			6,705.51	0.00			
00565	15/08/2024	E	00041	00041	Presupuesto de Egresos Devengado de Gastos de Funcionamiento Sueldo base Nómina del 1 al 15 de agosto			0.00	11,966.77			
00566	15/08/2024	E	00041	00041	Retroactivo Presupuesto de Egresos Devengado de Gastos de Funcionamiento Sueldo base Nómina del 1 al 15 de agosto			0.00	6,705.51			

00420	31/07/2024	E	00067	00067	Presupuesto de Egresos Devengado de Gastos de Funcionamiento Sueldo base Nómina del 16 al 31 de julio de 2024			11,487.81	0.00		
00423	31/07/2024	E	00067	00067	Presupuesto de Egresos Devengado de Gastos de Funcionamiento Sueldo base Nómina del 16 al 31 de julio de 2024			0.00	11,487.81		
00425	12/07/2024	E	00025	00025	Presupuesto de Egresos Devengado de Gastos de Funcionamiento Sueldo base Nómina del 1 al 15 de julio			11,487.81	0.00		
00428	12/07/2024	E	00025	00025	Presupuesto de Egresos Devengado de Gastos de Funcionamiento Sueldo base Nómina del 1 al 15 de julio			0.00	11,487.81		
00455	28/06/2024	E	00069	00069	Presupuesto de Egresos Devengado de Gastos de Funcionamiento Sueldo base Nómina del 16 al 30 de junio de 2024			11,487.81	0.00		
00458	28/06/2024	E	00069	00069	Presupuesto de Egresos Devengado de Gastos de Funcionamiento Sueldo base Nómina del 16 al 30 de junio de 2024			0.00	11,487.81		
00465	14/06/2024	E	00035	00035	Presupuesto de Egresos Devengado de Gastos de Funcionamiento Sueldo base Nómina del 1 al 15 de junio			11,487.81	0.00		
00468	14/06/2024	E	00035	00035	Presupuesto de Egresos Devengado de Gastos de Funcionamiento Sueldo base Nómina del 1 al 15 de junio			0.00	11,487.81		
00423	31/05/2024	E	00040	00040	Presupuesto de Egresos Devengado de Gastos de Funcionamiento Sueldo base Nómina del 16 al 31 de mayo de 2024			11,487.81	0.00		
00426	31/05/2024	E	00040	00040	Presupuesto de Egresos Devengado de Gastos de Funcionamiento Sueldo base Nómina del 16 al 31 de mayo de 2024			0.00	11,487.81		
00411	15/05/2024	E	00013	00013	Presupuesto de Egresos Devengado de Gastos de Funcionamiento Sueldo base Nómina del 1 al 15 de mayo			11,487.81	0.00		
00414	15/05/2024	E	00013	00013	Presupuesto de Egresos Devengado de Gastos de Funcionamiento Sueldo base Nómina del 1 al 15 de mayo			0.00	11,487.81		
00447	30/04/2024	E	00065	00065	Presupuesto de Egresos Devengado de Gastos de Funcionamiento Sueldo base Nómina del 16 al 30 de abril de 2024			11,487.81	0.00		
00450	30/04/2024	E	00065	00065	Presupuesto de Egresos Devengado de Gastos de Funcionamiento Sueldo base Nómina del 16 al 30 de abril de 2024			0.00	11,487.81		
00473	15/04/2024	E	00038	00038	Presupuesto de Egresos Devengado de Gastos de Funcionamiento Sueldo base Nómina del 1 al 15 de abril			11,487.81	0.00		
00476	15/04/2024	E	00038	00038	Presupuesto de Egresos Devengado de Gastos de Funcionamiento Sueldo base Nómina del 1 al 15 de abril			0.00	11,487.81		
00406	27/03/2024	E	00107	00107	Presupuesto de Egresos Devengado de Gastos de Funcionamiento Sueldo base Nómina del 16 al 31 de marzo			11,487.81	0.00		
00409	27/03/2024	E	00107	00107	Presupuesto de Egresos Devengado de Gastos de Funcionamiento Sueldo base Nómina del 16 al 31 de marzo			0.00	11,487.81		
00522	15/03/2024	E	00022	00022	Presupuesto de Egresos Devengado de Gastos de Funcionamiento Sueldo base Nómina del 01 al 15 de Marzo			11,487.81	0.00		
00525	15/03/2024	E	00022	00022	Presupuesto de Egresos Devengado de Gastos de Funcionamiento Sueldo base Nómina del 01 al 15 de Marzo			0.00	11,487.81		
00406	29/02/2024	E	00039	00039	Presupuesto de Egresos Devengado de Gastos de Funcionamiento Sueldo base Nómina del 16 al 29 de febrero			11,487.81	0.00		
00409	29/02/2024	E	00039	00039	Presupuesto de Egresos Devengado de Gastos de Funcionamiento Sueldo base Nómina del 16 al 29 de febrero			0.00	11,487.81		
00401	15/02/2024	E	00021	00021	Presupuesto de Egresos Devengado de Gastos de Funcionamiento Sueldo base Nómina del 01 al 15 de Febrero			11,487.81	0.00		
00404	15/02/2024	E	00021	00021	Presupuesto de Egresos Devengado de Gastos de Funcionamiento Sueldo base Nómina del 01 al 15 de Febrero			0.00	11,487.81		
00401	31/01/2024	E	00066	00066	Presupuesto de Egresos Devengado de Gastos de Funcionamiento Sueldo base Nómina del 16 al 31 de enero			11,487.81	0.00		
00404	31/01/2024	E	00066	00066	Presupuesto de Egresos Devengado de Gastos de Funcionamiento Sueldo base Nómina del 16 al 31 de enero			0.00	11,487.81		
00401	15/01/2024	E	00049	00049	Presupuesto de Egresos Devengado de Gastos de Funcionamiento Sueldo base Nómina del 01 al 15 de enero			11,487.81	0.00		
00404	15/01/2024	E	00049	00049	Presupuesto de Egresos Devengado de Gastos de Funcionamiento Sueldo base Nómina del 01 al 15 de enero			0.00	11,487.81		
					TOTAL:			**288,746.16**	**288,746.16**		
8251	**E00308000**	**02030101020211020 1**		**1311**	**Prima por año de servicio**	**0.00**		**11,400.00**	**11,400.00**	**0.00**	
REN.	**FECHA**	**TIPO**	**N.POL.**	**REF**	**CONCEPTO**		**DEBE**		**HABER**		
00553	18/12/2024	E	00065	00065	Presupuesto de Egresos Devengado de Gastos de Funcionamiento Prima por año de servicio Nómina del 16 al 31 de diciembre 2024			499.00	0.00		
00556	18/12/2024	E	00065	00065	Presupuesto de Egresos Devengado de Gastos de Funcionamiento Prima por año de servicio Nómina del 16 al 31 de diciembre 2024			0.00	499.00		
00427	02/12/2024	E	00006	00006	Presupuesto de Egresos Devengado de Gastos de Funcionamiento Prima por año de servicio Nómina del 1 al 15 de diciembre			499.00	0.00		
00430	02/12/2024	E	00006	00006	Presupuesto de Egresos Devengado de Gastos de Funcionamiento Prima por año de servicio Nómina del 1 al 15 de diciembre			0.00	499.00		
00428	29/11/2024	E	00076	00076	Presupuesto de Egresos Devengado de Gastos de Funcionamiento Prima por año de servicio Nómina del 16 al 30 de noviembre 2024			499.00	0.00		
00431	29/11/2024	E	00076	00076	Presupuesto de Egresos Devengado de Gastos de Funcionamiento Prima por año de servicio Nómina del 16 al 30 de noviembre 2024			0.00	499.00		
00439	15/11/2024	E	00039	00039	Presupuesto de Egresos Devengado de Gastos de Funcionamiento Prima por año de servicio Nómina del 1 al 15 de noviembre			499.00	0.00		
00442	15/11/2024	E	00039	00039	Presupuesto de Egresos Devengado de Gastos de Funcionamiento Prima por año de servicio Nómina del 1 al 15 de noviembre			0.00	499.00		
00480	31/10/2024	E	00079	00079	Presupuesto de Egresos Devengado de Gastos de Funcionamiento Prima por año de servicio Nómina del 16 al 31 de octubre 2024			499.00	0.00		
00483	31/10/2024	E	00079	00079	Presupuesto de Egresos Devengado de Gastos de Funcionamiento Prima por año de servicio Nómina del 16 al 31 de octubre 2024			0.00	499.00		
00426	15/10/2024	E	00040	00040	Presupuesto de Egresos Devengado de Gastos de Funcionamiento Prima por año de servicio Nómina del 1 al 15 de octubre			499.00	0.00		
00429	15/10/2024	E	00040	00040	Presupuesto de Egresos Devengado de Gastos de Funcionamiento Prima por año de servicio Nómina del 1 al 15 de octubre			0.00	499.00		
00785	30/09/2024	E	00054	00054	Presupuesto de Egresos Devengado de Gastos de Funcionamiento Prima por año de servicio Nómina del 16 al 30 de septiembre			499.00	0.00		
01352	30/09/2024	E	00054	00054	Presupuesto de Egresos Devengado de Gastos de Funcionamiento Prima por año de servicio Nómina del 16 al 30 de septiembre			0.00	499.00		
00433	13/09/2024	E	00024	00024	Presupuesto de Egresos Devengado de Gastos de Funcionamiento Prima por año de servicio Nómina del 1 al 15 de septiembre			499.00	0.00		
00436	13/09/2024	E	00024	00024	Presupuesto de Egresos Devengado de Gastos de Funcionamiento Prima por año de servicio Nómina del 1 al 15 de septiembre			0.00	499.00		
00438	30/08/2024	E	00081	00081	Presupuesto de Egresos Devengado de Gastos de Funcionamiento Prima por año de servicio Nómina del 16 al 31 de agosto de 2024			499.00	0.00		
00441	30/08/2024	E	00081	00081	Presupuesto de Egresos Devengado de Gastos de Funcionamiento Prima por año de servicio Nómina del 16 al 31 de agosto de 2024			0.00	499.00		
00570	15/08/2024	E	00041	00041	Presupuesto de Egresos Devengado de Gastos de Funcionamiento Prima por año de servicio Nómina del 1 al 15 de agosto			499.00	0.00		
00573	15/08/2024	E	00041	00041	Presupuesto de Egresos Devengado de Gastos de Funcionamiento Prima por año de servicio Nómina del 1 al 15 de agosto			0.00	499.00		
00427	31/07/2024	E	00067	00067	Presupuesto de Egresos Devengado de Gastos de Funcionamiento Prima por año de servicio Nómina del 16 al 31 de julio de 2024			499.00	0.00		
00430	31/07/2024	E	00067	00067	Presupuesto de Egresos Devengado de Gastos de Funcionamiento Prima por año de servicio Nómina del 16 al 31 de julio de 2024			0.00	499.00		
00432	12/07/2024	E	00025	00025	Presupuesto de Egresos Devengado de Gastos de Funcionamiento Prima por año de servicio Nómina del 1 al 15 de julio			499.00	0.00		
00435	12/07/2024	E	00025	00025	Presupuesto de Egresos Devengado de Gastos de Funcionamiento Prima por año de servicio Nómina del 1 al 15 de julio			0.00	499.00		
00462	28/06/2024	E	00069	00069	Presupuesto de Egresos Devengado de Gastos de Funcionamiento Prima por año de servicio Nómina del 16 al 30 de junio de 2024			451.00	0.00		
00465	28/06/2024	E	00069	00069	Presupuesto de Egresos Devengado de Gastos de Funcionamiento Prima por año de servicio Nómina del 16 al 30 de junio de 2024			0.00	451.00		
00472	14/06/2024	E	00035	00035	Presupuesto de Egresos Devengado de Gastos de Funcionamiento Prima por año de servicio Nómina del 1 al 15 de junio			451.00	0.00		
00475	14/06/2024	E	00035	00035	Presupuesto de Egresos Devengado de Gastos de Funcionamiento Prima por año de servicio Nómina del 1 al 15 de junio			0.00	451.00		
00430	31/05/2024	E	00040	00040	Presupuesto de Egresos Devengado de Gastos de Funcionamiento Prima por año de servicio Nómina del 16 al 31 de mayo de 2024			451.00	0.00		

00433	31/05/2024	E	00040	00040	Presupuesto de Egresos Devengado de Gastos de Funcionamiento Prima por año de servicio Nómina del 16 al 31 de mayo de 2024			0.00	451.00		
00418	15/05/2024	E	00013	00013	Presupuesto de Egresos Devengado de Gastos de Funcionamiento Prima por año de servicio Nómina del 1 al 15 de mayo			451.00	0.00		
00421	15/05/2024	E	00013	00013	Presupuesto de Egresos Devengado de Gastos de Funcionamiento Prima por año de servicio Nómina del 1 al 15 de mayo			0.00	451.00		
00454	30/04/2024	E	00065	00065	Presupuesto de Egresos Devengado de Gastos de Funcionamiento Prima por año de servicio Nómina del 16 al 30 de abril de 2024			451.00	0.00		
00457	30/04/2024	E	00065	00065	Presupuesto de Egresos Devengado de Gastos de Funcionamiento Prima por año de servicio Nómina del 16 al 30 de abril de 2024			0.00	451.00		
00480	15/04/2024	E	00038	00038	Presupuesto de Egresos Devengado de Gastos de Funcionamiento Prima por año de servicio Nómina del 1 al 15 de abril			451.00	0.00		
00483	15/04/2024	E	00038	00038	Presupuesto de Egresos Devengado de Gastos de Funcionamiento Prima por año de servicio Nómina del 1 al 15 de abril			0.00	451.00		
00413	27/03/2024	E	00107	00107	Presupuesto de Egresos Devengado de Gastos de Funcionamiento Prima por años de servicio Nómina del 16 al 31 de marzo			451.00	0.00		
00416	27/03/2024	E	00107	00107	Presupuesto de Egresos Devengado de Gastos de Funcionamiento Prima por años de servicio Nómina del 16 al 31 de marzo			0.00	451.00		
00529	15/03/2024	E	00022	00022	Presupuesto de Egresos Devengado de Gastos de Funcionamiento Prima por años de servicio Nómina del 01 al 15 de Marzo			451.00	0.00		
00532	15/03/2024	E	00022	00022	Presupuesto de Egresos Devengado de Gastos de Funcionamiento Prima por años de servicio Nómina del 01 al 15 de Marzo			0.00	451.00		
00413	29/02/2024	E	00039	00039	Presupuesto de Egresos Devengado de Gastos de Funcionamiento Prima por años de servicio Nómina del 16 al 29 de febrero			451.00	0.00		
00416	29/02/2024	E	00039	00039	Presupuesto de Egresos Devengado de Gastos de Funcionamiento Prima por años de servicio Nómina del 16 al 29 de febrero			0.00	451.00		
00408	15/02/2024	E	00021	00021	Presupuesto de Egresos Devengado de Gastos de Funcionamiento Prima por años de servicio Nómina del 01 al 15 de Febrero			451.00	0.00		
00411	15/02/2024	E	00021	00021	Presupuesto de Egresos Devengado de Gastos de Funcionamiento Prima por años de servicio Nómina del 01 al 15 de Febrero			0.00	451.00		
00408	31/01/2024	E	00066	00066	Presupuesto de Egresos Devengado de Gastos de Funcionamiento Prima por años de servicio Nómina del 16 al 31 de enero			451.00	0.00		
00411	31/01/2024	E	00066	00066	Presupuesto de Egresos Devengado de Gastos de Funcionamiento Prima por años de servicio Nómina del 16 al 31 de enero			0.00	451.00		
00408	15/01/2024	E	00049	00049	Presupuesto de Egresos Devengado de Gastos de Funcionamiento Prima por años de servicio Nómina del 01 al 15 de enero			451.00	0.00		
00411	15/01/2024	E	00049	00049	Presupuesto de Egresos Devengado de Gastos de Funcionamiento Prima por años de servicio Nómina del 01 al 15 de enero			0.00	451.00		
					TOTAL:			**11,400.00**	**11,400.00**		
8251	**E00308000**	**02030101020211020 1321**			**Prima vacacional**	**0.00**		**23,134.80**	**23,134.80**	**0.00**	
REN.	**FECHA**	**TIPO**	**N.POL.**	**REF**	**CONCEPTO**		**DEBE**		**HABER**		
00132	02/12/2024	E	00005	00005	Presupuesto de Egresos Devengado de Gastos de Funcionamiento Prima vacacional segunda exhibición 2024			12,044.56	0.00		
00135	02/12/2024	E	00005	00005	Presupuesto de Egresos Devengado de Gastos de Funcionamiento Prima vacacional segunda exhibición 2024			0.00	12,044.56		
00110	12/07/2024	E	00026	00026	Presupuesto de Egresos Devengado de Gastos de Funcionamiento Prima vacacional Prima vacacional primera exhibición 2024			11,090.24	0.00		
00113	12/07/2024	E	00026	00026	Presupuesto de Egresos Devengado de Gastos de Funcionamiento Prima vacacional Prima vacacional primera exhibición 2024			0.00	11,090.24		
					TOTAL:			**23,134.80**	**23,134.80**		
8251	**E00308000**	**02030101020211020 1322**			**Aguinaldo**	**0.00**		**52,368.59**	**52,368.59**	**0.00**	
REN.	**FECHA**	**TIPO**	**N.POL.**	**REF**	**CONCEPTO**		**DEBE**		**HABER**		
00147	02/12/2024	E	00004	00004	Presupuesto de Egresos Devengado de Gastos de Funcionamiento Aguinaldo Segunda exhibición 2024			31,797.72	0.00		
00150	02/12/2024	E	00004	00004	Presupuesto de Egresos Devengado de Gastos de Funcionamiento Aguinaldo Segunda exhibición 2024			0.00	31,797.72		
00122	22/03/2024	E	00039	00039	Presupuesto de Egresos Devengado de Gastos de Funcionamiento Aguinaldo			20,570.87	0.00		
00125	22/03/2024	E	00039	00039	Presupuesto de Egresos Devengado de Gastos de Funcionamiento Aguinaldo			0.00	20,570.87		
					TOTAL:			**52,368.59**	**52,368.59**		
8251	**E00308000**	**02030101020211020 1341**			**Compensación**	**0.00**		**79,907.52**	**79,907.52**	**0.00**	
REN.	**FECHA**	**TIPO**	**N.POL.**	**REF**	**CONCEPTO**		**DEBE**		**HABER**		
00560	18/12/2024	E	00065	00065	Presupuesto de Egresos Devengado de Gastos de Funcionamiento Compensación Nómina del 16 al 31 de diciembre 2024			3,329.48	0.00		
00563	18/12/2024	E	00065	00065	Presupuesto de Egresos Devengado de Gastos de Funcionamiento Compensación Nómina del 16 al 31 de diciembre 2024			0.00	3,329.48		
00434	02/12/2024	E	00006	00006	Presupuesto de Egresos Devengado de Gastos de Funcionamiento Compensación Nómina del 1 al 15 de diciembre			3,329.48	0.00		
00437	02/12/2024	E	00006	00006	Presupuesto de Egresos Devengado de Gastos de Funcionamiento Compensación Nómina del 1 al 15 de diciembre			0.00	3,329.48		
00435	29/11/2024	E	00076	00076	Presupuesto de Egresos Devengado de Gastos de Funcionamiento Compensación Nómina del 16 al 30 de noviembre 2024			3,329.48	0.00		
00438	29/11/2024	E	00076	00076	Presupuesto de Egresos Devengado de Gastos de Funcionamiento Compensación Nómina del 16 al 30 de noviembre 2024			0.00	3,329.48		
00446	15/11/2024	E	00039	00039	Presupuesto de Egresos Devengado de Gastos de Funcionamiento Compensación Nómina del 1 al 15 de noviembre			3,329.48	0.00		
00449	15/11/2024	E	00039	00039	Presupuesto de Egresos Devengado de Gastos de Funcionamiento Compensación Nómina del 1 al 15 de noviembre			0.00	3,329.48		
00487	31/10/2024	E	00079	00079	Presupuesto de Egresos Devengado de Gastos de Funcionamiento Compensación Nómina del 16 al 31 de octubre 2024			3,329.48	0.00		
00490	31/10/2024	E	00079	00079	Presupuesto de Egresos Devengado de Gastos de Funcionamiento Compensación Nómina del 16 al 31 de octubre 2024			0.00	3,329.48		
00433	15/10/2024	E	00040	00040	Presupuesto de Egresos Devengado de Gastos de Funcionamiento Compensación Nómina del 1 al 15 de octubre			3,329.48	0.00		
00436	15/10/2024	E	00040	00040	Presupuesto de Egresos Devengado de Gastos de Funcionamiento Compensación Nómina del 1 al 15 de octubre			0.00	3,329.48		
00692	30/09/2024	E	00054	00054	Presupuesto de Egresos Devengado de Gastos de Funcionamiento Compensación Nómina del 16 al 30 de septiembre			3,329.48	0.00		
01259	30/09/2024	E	00054	00054	Presupuesto de Egresos Devengado de Gastos de Funcionamiento Compensación Nómina del 16 al 30 de septiembre			0.00	3,329.48		
00440	13/09/2024	E	00024	00024	Presupuesto de Egresos Devengado de Gastos de Funcionamiento Compensación Nómina del 1 al 15 de septiembre			3,329.48	0.00		
00443	13/09/2024	E	00024	00024	Presupuesto de Egresos Devengado de Gastos de Funcionamiento Compensación Nómina del 1 al 15 de septiembre			0.00	3,329.48		
00445	30/08/2024	E	00081	00081	Presupuesto de Egresos Devengado de Gastos de Funcionamiento Compensación Nómina del 16 al 31 de agosto de 2024			3,329.48	0.00		
00448	30/08/2024	E	00081	00081	Presupuesto de Egresos Devengado de Gastos de Funcionamiento Compensación Nómina del 16 al 31 de agosto de 2024			0.00	3,329.48		
00577	15/08/2024	E	00041	00041	Presupuesto de Egresos Devengado de Gastos de Funcionamiento Compensación Nómina del 1 al 15 de agosto			3,329.48	0.00		
00580	15/08/2024	E	00041	00041	Presupuesto de Egresos Devengado de Gastos de Funcionamiento Compensación Nómina del 1 al 15 de agosto			0.00	3,329.48		
00434	31/07/2024	E	00067	00067	Presupuesto de Egresos Devengado de Gastos de Funcionamiento Compensación Nómina del 16 al 31 de julio de 2024			3,329.48	0.00		
00437	31/07/2024	E	00067	00067	Presupuesto de Egresos Devengado de Gastos de Funcionamiento Compensación Nómina del 16 al 31 de julio de 2024			0.00	3,329.48		
00439	12/07/2024	E	00025	00025	Presupuesto de Egresos Devengado de Gastos de Funcionamiento Compensación Nómina del 1 al 15 de julio			3,329.48	0.00		
00442	12/07/2024	E	00025	00025	Presupuesto de Egresos Devengado de Gastos de Funcionamiento Compensación Nómina del 1 al 15 de julio			0.00	3,329.48		
00469	28/06/2024	E	00069	00069	Presupuesto de Egresos Devengado de Gastos de Funcionamiento Compensación Nómina del 16 al 30 de junio de 2024			3,329.48	0.00		
00472	28/06/2024	E	00069	00069	Presupuesto de Egresos Devengado de Gastos de Funcionamiento Compensación Nómina del 16 al 30 de junio de 2024			0.00	3,329.48		
00479	14/06/2024	E	00035	00035	Presupuesto de Egresos Devengado de Gastos de Funcionamiento Compensación Nómina del 1 al 15 de junio			3,329.48	0.00		
00482	14/06/2024	E	00035	00035	Presupuesto de Egresos Devengado de Gastos de Funcionamiento Compensación Nómina del 1 al 15 de junio			0.00	3,329.48		
00437	31/05/2024	E	00040	00040	Presupuesto de Egresos Devengado de Gastos de Funcionamiento Compensación Nómina del 16 al 31 de mayo de 2024			3,329.48	0.00		

00440	31/05/2024	E	00040	00040	Presupuesto de Egresos Devengado de Gastos de Funcionamiento Compensación Nómina del 16 al 31 de mayo de 2024			0.00	3,329.48		
00425	15/05/2024	E	00013	00013	Presupuesto de Egresos Devengado de Gastos de Funcionamiento Compensación Nómina del 1 al 15 de mayo			3,329.48	0.00		
00428	15/05/2024	E	00013	00013	Presupuesto de Egresos Devengado de Gastos de Funcionamiento Compensación Nómina del 1 al 15 de mayo			0.00	3,329.48		
00461	30/04/2024	E	00065	00065	Presupuesto de Egresos Devengado de Gastos de Funcionamiento Compensación Nómina del 16 al 30 de abril de 2024			3,329.48	0.00		
00464	30/04/2024	E	00065	00065	Presupuesto de Egresos Devengado de Gastos de Funcionamiento Compensación Nómina del 16 al 30 de abril de 2024			0.00	3,329.48		
00487	15/04/2024	E	00038	00038	Presupuesto de Egresos Devengado de Gastos de Funcionamiento Compensación Nómina del 1 al 15 de abril			3,329.48	0.00		
00490	15/04/2024	E	00038	00038	Presupuesto de Egresos Devengado de Gastos de Funcionamiento Compensación Nómina del 1 al 15 de abril			0.00	3,329.48		
00420	27/03/2024	E	00107	00107	Presupuesto de Egresos Devengado de Gastos de Funcionamiento Compensación Nómina del 16 al 31 de marzo			3,329.48	0.00		
00423	27/03/2024	E	00107	00107	Presupuesto de Egresos Devengado de Gastos de Funcionamiento Compensación Nómina del 16 al 31 de marzo			0.00	3,329.48		
00536	15/03/2024	E	00022	00022	Presupuesto de Egresos Devengado de Gastos de Funcionamiento Compensación Nómina del 01 al 15 de Marzo			3,329.48	0.00		
00539	15/03/2024	E	00022	00022	Presupuesto de Egresos Devengado de Gastos de Funcionamiento Compensación Nómina del 01 al 15 de Marzo			0.00	3,329.48		
00420	29/02/2024	E	00039	00039	Presupuesto de Egresos Devengado de Gastos de Funcionamiento Compensación Nómina del 16 al 29 de febrero			3,329.48	0.00		
00423	29/02/2024	E	00039	00039	Presupuesto de Egresos Devengado de Gastos de Funcionamiento Compensación Nómina del 16 al 29 de febrero			0.00	3,329.48		
00415	15/02/2024	E	00021	00021	Presupuesto de Egresos Devengado de Gastos de Funcionamiento Compensación Nómina del 01 al 15 de Febrero			3,329.48	0.00		
00418	15/02/2024	E	00021	00021	Presupuesto de Egresos Devengado de Gastos de Funcionamiento Compensación Nómina del 01 al 15 de Febrero			0.00	3,329.48		
00415	31/01/2024	E	00066	00066	Presupuesto de Egresos Devengado de Gastos de Funcionamiento Compensación Nómina del 16 al 31 de enero			3,329.48	0.00		
00418	31/01/2024	E	00066	00066	Presupuesto de Egresos Devengado de Gastos de Funcionamiento Compensación Nómina del 16 al 31 de enero			0.00	3,329.48		
00415	15/01/2024	E	00049	00049	Presupuesto de Egresos Devengado de Gastos de Funcionamiento Compensación Nómina del 01 al 15 de enero			3,329.48	0.00		
00418	15/01/2024	E	00049	00049	Presupuesto de Egresos Devengado de Gastos de Funcionamiento Compensación Nómina del 01 al 15 de enero			0.00	3,329.48		
					TOTAL:			**79,907.52**	**79,907.52**		
8251	**E00308000**	**02030101020211020 1345**			**Gratificación**	**0.00**		**19,597.68**	**19,597.68**	**0.00**	
REN.	**FECHA**	**TIPO**	**N.POL.**	**REF**	**CONCEPTO**		**DEBE**		**HABER**		
00567	18/12/2024	E	00065	00065	Presupuesto de Egresos Devengado de Gastos de Funcionamiento Gratificación Nómina del 16 al 31 de diciembre 2024			816.57	0.00		
00570	18/12/2024	E	00065	00065	Presupuesto de Egresos Devengado de Gastos de Funcionamiento Gratificación Nómina del 16 al 31 de diciembre 2024			0.00	816.57		
00441	02/12/2024	E	00006	00006	Presupuesto de Egresos Devengado de Gastos de Funcionamiento Gratificación Nómina del 1 al 15 de diciembre			816.57	0.00		
00444	02/12/2024	E	00006	00006	Presupuesto de Egresos Devengado de Gastos de Funcionamiento Gratificación Nómina del 1 al 15 de diciembre			0.00	816.57		
00442	29/11/2024	E	00076	00076	Presupuesto de Egresos Devengado de Gastos de Funcionamiento Gratificación Nómina del 16 al 30 de noviembre 2024			816.57	0.00		
00445	29/11/2024	E	00076	00076	Presupuesto de Egresos Devengado de Gastos de Funcionamiento Gratificación Nómina del 16 al 30 de noviembre 2024			0.00	816.57		
00453	15/11/2024	E	00039	00039	Presupuesto de Egresos Devengado de Gastos de Funcionamiento Gratificación Nómina del 1 al 15 de noviembre			816.57	0.00		
00456	15/11/2024	E	00039	00039	Presupuesto de Egresos Devengado de Gastos de Funcionamiento Gratificación Nómina del 1 al 15 de noviembre			0.00	816.57		
00494	31/10/2024	E	00079	00079	Presupuesto de Egresos Devengado de Gastos de Funcionamiento Gratificación Nómina del 16 al 31 de octubre 2024			816.57	0.00		
00497	31/10/2024	E	00079	00079	Presupuesto de Egresos Devengado de Gastos de Funcionamiento Gratificación Nómina del 16 al 31 de octubre 2024			0.00	816.57		
00440	15/10/2024	E	00040	00040	Presupuesto de Egresos Devengado de Gastos de Funcionamiento Gratificación Nómina del 1 al 15 de octubre			816.57	0.00		
00443	15/10/2024	E	00040	00040	Presupuesto de Egresos Devengado de Gastos de Funcionamiento Gratificación Nómina del 1 al 15 de octubre			0.00	816.57		
00724	30/09/2024	E	00054	00054	Presupuesto de Egresos Devengado de Gastos de Funcionamiento Gratificación Nómina del 16 al 30 de septiembre			816.57	0.00		
01291	30/09/2024	E	00054	00054	Presupuesto de Egresos Devengado de Gastos de Funcionamiento Gratificación Nómina del 16 al 30 de septiembre			0.00	816.57		
00447	13/09/2024	E	00024	00024	Presupuesto de Egresos Devengado de Gastos de Funcionamiento Gratificación Nómina del 1 al 15 de septiembre			816.57	0.00		
00450	13/09/2024	E	00024	00024	Presupuesto de Egresos Devengado de Gastos de Funcionamiento Gratificación Nómina del 1 al 15 de septiembre			0.00	816.57		
00452	30/08/2024	E	00081	00081	Presupuesto de Egresos Devengado de Gastos de Funcionamiento Gratificación Nómina del 16 al 31 de agosto de 2024			816.57	0.00		
00455	30/08/2024	E	00081	00081	Presupuesto de Egresos Devengado de Gastos de Funcionamiento Gratificación Nómina del 16 al 31 de agosto de 2024			0.00	816.57		
00584	15/08/2024	E	00041	00041	Presupuesto de Egresos Devengado de Gastos de Funcionamiento Gratificación Nómina del 1 al 15 de agosto			816.57	0.00		
00587	15/08/2024	E	00041	00041	Presupuesto de Egresos Devengado de Gastos de Funcionamiento Gratificación Nómina del 1 al 15 de agosto			0.00	816.57		
00441	31/07/2024	E	00067	00067	Presupuesto de Egresos Devengado de Gastos de Funcionamiento Gratificación Nómina del 16 al 31 de julio de 2024			816.57	0.00		
00444	31/07/2024	E	00067	00067	Presupuesto de Egresos Devengado de Gastos de Funcionamiento Gratificación Nómina del 16 al 31 de julio de 2024			0.00	816.57		
00446	12/07/2024	E	00025	00025	Presupuesto de Egresos Devengado de Gastos de Funcionamiento Gratificación Nómina del 1 al 15 de julio			816.57	0.00		
00449	12/07/2024	E	00025	00025	Presupuesto de Egresos Devengado de Gastos de Funcionamiento Gratificación Nómina del 1 al 15 de julio			0.00	816.57		
00476	28/06/2024	E	00069	00069	Presupuesto de Egresos Devengado de Gastos de Funcionamiento Gratificación Nómina del 16 al 30 de junio de 2024			816.57	0.00		
00479	28/06/2024	E	00069	00069	Presupuesto de Egresos Devengado de Gastos de Funcionamiento Gratificación Nómina del 16 al 30 de junio de 2024			0.00	816.57		
00486	14/06/2024	E	00035	00035	Presupuesto de Egresos Devengado de Gastos de Funcionamiento Gratificación Nómina del 1 al 15 de junio			816.57	0.00		
00489	14/06/2024	E	00035	00035	Presupuesto de Egresos Devengado de Gastos de Funcionamiento Gratificación Nómina del 1 al 15 de junio			0.00	816.57		
00444	31/05/2024	E	00040	00040	Presupuesto de Egresos Devengado de Gastos de Funcionamiento Gratificación Nómina del 16 al 31 de mayo de 2024			816.57	0.00		
00447	31/05/2024	E	00040	00040	Presupuesto de Egresos Devengado de Gastos de Funcionamiento Gratificación Nómina del 16 al 31 de mayo de 2024			0.00	816.57		
00432	15/05/2024	E	00013	00013	Presupuesto de Egresos Devengado de Gastos de Funcionamiento Gratificación Nómina del 1 al 15 de mayo			816.57	0.00		
00435	15/05/2024	E	00013	00013	Presupuesto de Egresos Devengado de Gastos de Funcionamiento Gratificación Nómina del 1 al 15 de mayo			0.00	816.57		
00468	30/04/2024	E	00065	00065	Presupuesto de Egresos Devengado de Gastos de Funcionamiento Gratificación Nómina del 16 al 30 de abril de 2024			816.57	0.00		
00471	30/04/2024	E	00065	00065	Presupuesto de Egresos Devengado de Gastos de Funcionamiento Gratificación Nómina del 16 al 30 de abril de 2024			0.00	816.57		
00494	15/04/2024	E	00038	00038	Presupuesto de Egresos Devengado de Gastos de Funcionamiento Gratificación Nómina del 1 al 15 de abril			816.57	0.00		
00497	15/04/2024	E	00038	00038	Presupuesto de Egresos Devengado de Gastos de Funcionamiento Gratificación Nómina del 1 al 15 de abril			0.00	816.57		
00427	27/03/2024	E	00107	00107	Presupuesto de Egresos Devengado de Gastos de Funcionamiento Gratificación Nómina del 16 al 31 de marzo			816.57	0.00		
00430	27/03/2024	E	00107	00107	Presupuesto de Egresos Devengado de Gastos de Funcionamiento Gratificación Nómina del 16 al 31 de marzo			0.00	816.57		
00543	15/03/2024	E	00022	00022	Presupuesto de Egresos Devengado de Gastos de Funcionamiento Gratificación Nómina del 01 al 15 de Marzo			816.57	0.00		
00546	15/03/2024	E	00022	00022	Presupuesto de Egresos Devengado de Gastos de Funcionamiento Gratificación Nómina del 01 al 15 de Marzo			0.00	816.57		
00427	29/02/2024	E	00039	00039	Presupuesto de Egresos Devengado de Gastos de Funcionamiento Gratificación Nómina del 16 al 29 de febrero			816.57	0.00		
00430	29/02/2024	E	00039	00039	Presupuesto de Egresos Devengado de Gastos de Funcionamiento Gratificación Nómina del 16 al 29 de febrero			0.00	816.57		
00422	15/02/2024	E	00021	00021	Presupuesto de Egresos Devengado de Gastos de Funcionamiento Gratificación Nómina del 01 al 15 de Febrero			816.57	0.00		
00425	15/02/2024	E	00021	00021	Presupuesto de Egresos Devengado de Gastos de Funcionamiento Gratificación Nómina del 01 al 15 de Febrero			0.00	816.57		
00422	31/01/2024	E	00066	00066	Presupuesto de Egresos Devengado de Gastos de Funcionamiento Gratificación Nómina del 16 al 31 de enero			816.57	0.00		
00425	31/01/2024	E	00066	00066	Presupuesto de Egresos Devengado de Gastos de Funcionamiento Gratificación Nómina del 16 al 31 de enero			0.00	816.57		
00422	15/01/2024	E	00049	00049	Presupuesto de Egresos Devengado de Gastos de Funcionamiento Gratificación Nómina del 01 al 15 de enero			816.57	0.00		
00425	15/01/2024	E	00049	00049	Presupuesto de Egresos Devengado de Gastos de Funcionamiento Gratificación Nómina del 01 al 15 de enero			0.00	816.57		

					TOTAL:			**19,597.68**		**19,597.68**		
8251	**E00308000**	**02030101020211020l**		**1346**	**Gratificación por convenio**	**0.00**		**830.00**		**830.00**	**0.00**	
REN.	**FECHA**	**TIPO**	**N.POL.**	**REF**	**CONCEPTO**		**DEBE**		**HABER**			
00574	18/12/2024	E	00065	00065	Presupuesto de Egresos Devengado de Gastos de Funcionamiento Gratificación por convenio Nómina del 16 al 31 de diciembre 2024			830.00		0.00		
00577	18/12/2024	E	00065	00065	Presupuesto de Egresos Devengado de Gastos de Funcionamiento Gratificación por convenio Nómina del 16 al 31 de diciembre 2024			0.00		830.00		
					TOTAL:			**830.00**		**830.00**		
8251	**E00308000**	**02030101020211020l**		**1541**	**Becas para hijos de trabajadores sindicalizados**	**0.00**		**1,815.00**		**1,815.00**	**0.00**	
REN.	**FECHA**	**TIPO**	**N.POL.**	**REF**	**CONCEPTO**		**DEBE**		**HABER**			
00475	30/04/2024	E	00065	00065	Presupuesto de Egresos Devengado de Gastos de Funcionamiento Becas para hijos de trabajadores sindicalizados Nómina del 16 al 30 de abril de 2024			1,815.00		0.00		
00478	30/04/2024	E	00065	00065	Presupuesto de Egresos Devengado de Gastos de Funcionamiento Becas para hijos de trabajadores sindicalizados Nómina del 16 al 30 de abril de 2024			0.00		1,815.00		
					TOTAL:			**1,815.00**		**1,815.00**		
8251	**E00308000**	**02030101020211020l**		**1544**	**Día del maestro y del servidor publico**	**0.00**		**1,900.00**		**1,900.00**	**0.00**	
REN.	**FECHA**	**TIPO**	**N.POL.**	**REF**	**CONCEPTO**		**DEBE**		**HABER**			
00501	31/10/2024	E	00079	00079	Presupuesto de Egresos Devengado de Gastos de Funcionamiento Día del maestro y del servidor publico Nómina del 16 al 31 de octubre 2024			1,900.00		0.00		
00504	31/10/2024	E	00079	00079	Presupuesto de Egresos Devengado de Gastos de Funcionamiento Día del maestro y del servidor publico Nómina del 16 al 31 de octubre 2024			0.00		1,900.00		
					TOTAL:			**1,900.00**		**1,900.00**		
8251	**E00308000**	**02030101020211020l**		**1546**	**Otros gastos derivados de convenio**	**0.00**		**15,200.00**		**15,200.00**	**0.00**	
REN.	**FECHA**	**TIPO**	**N.POL.**	**REF**	**CONCEPTO**		**DEBE**		**HABER**			
00581	18/12/2024	E	00065	00065	Presupuesto de Egresos Devengado de Gastos de Funcionamiento Otros gastos derivados de convenio Nómina del 16 al 31 de diciembre 2024			1,900.00		0.00		
00584	18/12/2024	E	00065	00065	Presupuesto de Egresos Devengado de Gastos de Funcionamiento Otros gastos derivados de convenio Nómina del 16 al 31 de diciembre 2024			0.00		1,900.00		
00483	28/06/2024	E	00069	00069	Presupuesto de Egresos Devengado de Gastos de Funcionamiento Otros gastos derivados de convenio Nómina del 16 al 30 de junio de 2024			1,200.00		0.00		
00486	28/06/2024	E	00069	00069	Presupuesto de Egresos Devengado de Gastos de Funcionamiento Otros gastos derivados de convenio Nómina del 16 al 30 de junio de 2024			0.00		1,200.00		
00493	14/06/2024	E	00035	00035	Presupuesto de Egresos Devengado de Gastos de Funcionamiento Otros gastos derivados de convenio Nómina del 1 al 15 de junio			3,000.00		0.00		
00496	14/06/2024	E	00035	00035	Presupuesto de Egresos Devengado de Gastos de Funcionamiento Otros gastos derivados de convenio Nómina del 1 al 15 de junio			0.00		3,000.00		
00501	15/04/2024	E	00038	00038	Presupuesto de Egresos Devengado de Gastos de Funcionamiento Otros gastos derivados de convenio Nómina del 1 al 15 de abril			1,100.00		0.00		
00504	15/04/2024	E	00038	00038	Presupuesto de Egresos Devengado de Gastos de Funcionamiento Otros gastos derivados de convenio Nómina del 1 al 15 de abril			0.00		1,100.00		
00550	15/03/2024	E	00022	00022	Presupuesto de Egresos Devengado de Gastos de Funcionamiento Otros gastos derivados de convenio Nómina del 01 al 15 de Marzo			8,000.00		0.00		
00553	15/03/2024	E	00022	00022	Presupuesto de Egresos Devengado de Gastos de Funcionamiento Otros gastos derivados de convenio Nómina del 01 al 15 de Marzo			0.00		8,000.00		
					TOTAL:			**15,200.00**		**15,200.00**		
8251	**E00308000**	**02030101020211020l**		**1595**	**Despensa**	**0.00**		**7,704.00**		**7,704.00**	**0.00**	
REN.	**FECHA**	**TIPO**	**N.POL.**	**REF**	**CONCEPTO**		**DEBE**		**HABER**			
00588	18/12/2024	E	00065	00065	Presupuesto de Egresos Devengado de Gastos de Funcionamiento Despensa Nómina del 16 al 31 de diciembre 2024			321.00		0.00		
00591	18/12/2024	E	00065	00065	Presupuesto de Egresos Devengado de Gastos de Funcionamiento Despensa Nómina del 16 al 31 de diciembre 2024			0.00		321.00		
00448	02/12/2024	E	00006	00006	Presupuesto de Egresos Devengado de Gastos de Funcionamiento Despensa Nómina del 1 al 15 de diciembre			321.00		0.00		
00451	02/12/2024	E	00006	00006	Presupuesto de Egresos Devengado de Gastos de Funcionamiento Despensa Nómina del 1 al 15 de diciembre			0.00		321.00		
00449	29/11/2024	E	00076	00076	Presupuesto de Egresos Devengado de Gastos de Funcionamiento Despensa Nómina del 16 al 30 de noviembre 2024			321.00		0.00		
00452	29/11/2024	E	00076	00076	Presupuesto de Egresos Devengado de Gastos de Funcionamiento Despensa Nómina del 16 al 30 de noviembre 2024			0.00		321.00		
00460	15/11/2024	E	00039	00039	Presupuesto de Egresos Devengado de Gastos de Funcionamiento Despensa Nómina del 1 al 15 de noviembre			321.00		0.00		
00463	15/11/2024	E	00039	00039	Presupuesto de Egresos Devengado de Gastos de Funcionamiento Despensa Nómina del 1 al 15 de noviembre			0.00		321.00		
00508	31/10/2024	E	00079	00079	Presupuesto de Egresos Devengado de Gastos de Funcionamiento Despensa Nómina del 16 al 31 de octubre 2024			321.00		0.00		
00511	31/10/2024	E	00079	00079	Presupuesto de Egresos Devengado de Gastos de Funcionamiento Despensa Nómina del 16 al 31 de octubre 2024			0.00		321.00		
00447	15/10/2024	E	00040	00040	Presupuesto de Egresos Devengado de Gastos de Funcionamiento Despensa Nómina del 1 al 15 de octubre			321.00		0.00		
00450	15/10/2024	E	00040	00040	Presupuesto de Egresos Devengado de Gastos de Funcionamiento Despensa Nómina del 1 al 15 de octubre			0.00		321.00		
00758	30/09/2024	E	00054	00054	Presupuesto de Egresos Devengado de Gastos de Funcionamiento Despensa Nómina del 16 al 30 de septiembre			321.00		0.00		
01325	30/09/2024	E	00054	00054	Presupuesto de Egresos Devengado de Gastos de Funcionamiento Despensa Nómina del 16 al 30 de septiembre			0.00		321.00		
00454	13/09/2024	E	00024	00024	Presupuesto de Egresos Devengado de Gastos de Funcionamiento Despensa Nómina del 1 al 15 de septiembre			321.00		0.00		
00457	13/09/2024	E	00024	00024	Presupuesto de Egresos Devengado de Gastos de Funcionamiento Despensa Nómina del 1 al 15 de septiembre			0.00		321.00		
00459	30/08/2024	E	00081	00081	Presupuesto de Egresos Devengado de Gastos de Funcionamiento Despensa Nómina del 16 al 31 de agosto de 2024			321.00		0.00		
00462	30/08/2024	E	00081	00081	Presupuesto de Egresos Devengado de Gastos de Funcionamiento Despensa Nómina del 16 al 31 de agosto de 2024			0.00		321.00		
00591	15/08/2024	E	00041	00041	Presupuesto de Egresos Devengado de Gastos de Funcionamiento Despensa Nómina del 1 al 15 de agosto			321.00		0.00		
00594	15/08/2024	E	00041	00041	Presupuesto de Egresos Devengado de Gastos de Funcionamiento Despensa Nómina del 1 al 15 de agosto			0.00		321.00		
00448	31/07/2024	E	00067	00067	Presupuesto de Egresos Devengado de Gastos de Funcionamiento Despensa Nómina del 16 al 31 de julio de 2024			321.00		0.00		
00451	31/07/2024	E	00067	00067	Presupuesto de Egresos Devengado de Gastos de Funcionamiento Despensa Nómina del 16 al 31 de julio de 2024			0.00		321.00		
00453	12/07/2024	E	00025	00025	Presupuesto de Egresos Devengado de Gastos de Funcionamiento Despensa Nómina del 1 al 15 de julio			321.00		0.00		
00456	12/07/2024	E	00025	00025	Presupuesto de Egresos Devengado de Gastos de Funcionamiento Despensa Nómina del 1 al 15 de julio			0.00		321.00		
00490	28/06/2024	E	00069	00069	Presupuesto de Egresos Devengado de Gastos de Funcionamiento Despensa Nómina del 16 al 30 de junio de 2024			321.00		0.00		
00493	28/06/2024	E	00069	00069	Presupuesto de Egresos Devengado de Gastos de Funcionamiento Despensa Nómina del 16 al 30 de junio de 2024			0.00		321.00		
00500	14/06/2024	E	00035	00035	Presupuesto de Egresos Devengado de Gastos de Funcionamiento Despensa Nómina del 1 al 15 de junio			321.00		0.00		
00503	14/06/2024	E	00035	00035	Presupuesto de Egresos Devengado de Gastos de Funcionamiento Despensa Nómina del 1 al 15 de junio			0.00		321.00		
00451	31/05/2024	E	00040	00040	Presupuesto de Egresos Devengado de Gastos de Funcionamiento Despensa Nómina del 16 al 31 de mayo de 2024			321.00		0.00		
00454	31/05/2024	E	00040	00040	Presupuesto de Egresos Devengado de Gastos de Funcionamiento Despensa Nómina del 16 al 31 de mayo de 2024			0.00		321.00		
00439	15/05/2024	E	00013	00013	Presupuesto de Egresos Devengado de Gastos de Funcionamiento Despensa Nómina del 1 al 15 de mayo			321.00		0.00		

00442	15/05/2024	E	00013	00013	Presupuesto de Egresos Devengado de Gastos de Funcionamiento Despensa Nómina del 1 al 15 de mayo			0.00	321.00		
00482	30/04/2024	E	00065	00065	Presupuesto de Egresos Devengado de Gastos de Funcionamiento Despensa Nómina del 16 al 30 de abril de 2024			321.00	0.00		
00485	30/04/2024	E	00065	00065	Presupuesto de Egresos Devengado de Gastos de Funcionamiento Despensa Nómina del 16 al 30 de abril de 2024			0.00	321.00		
00508	15/04/2024	E	00038	00038	Presupuesto de Egresos Devengado de Gastos de Funcionamiento Despensa Nómina del 1 al 15 de abril			321.00	0.00		
00511	15/04/2024	E	00038	00038	Presupuesto de Egresos Devengado de Gastos de Funcionamiento Despensa Nómina del 1 al 15 de abril			0.00	321.00		
00434	27/03/2024	E	00107	00107	Presupuesto de Egresos Devengado de Gastos de Funcionamiento Despensa Nómina del 16 al 31 de marzo			321.00	0.00		
00437	27/03/2024	E	00107	00107	Presupuesto de Egresos Devengado de Gastos de Funcionamiento Despensa Nómina del 16 al 31 de marzo			0.00	321.00		
00557	15/03/2024	E	00022	00022	Presupuesto de Egresos Devengado de Gastos de Funcionamiento Despensa Nómina del 01 al 15 de Marzo			321.00	0.00		
00560	15/03/2024	E	00022	00022	Presupuesto de Egresos Devengado de Gastos de Funcionamiento Despensa Nómina del 01 al 15 de Marzo			0.00	321.00		
00434	29/02/2024	E	00039	00039	Presupuesto de Egresos Devengado de Gastos de Funcionamiento Despensa Nómina del 16 al 29 de febrero			321.00	0.00		
00437	29/02/2024	E	00039	00039	Presupuesto de Egresos Devengado de Gastos de Funcionamiento Despensa Nómina del 16 al 29 de febrero			0.00	321.00		
00429	15/02/2024	E	00021	00021	Presupuesto de Egresos Devengado de Gastos de Funcionamiento Despensa Nómina del 01 al 15 de Febrero			321.00	0.00		
00432	15/02/2024	E	00021	00021	Presupuesto de Egresos Devengado de Gastos de Funcionamiento Despensa Nómina del 01 al 15 de Febrero			0.00	321.00		
00429	31/01/2024	E	00066	00066	Presupuesto de Egresos Devengado de Gastos de Funcionamiento Despensa Nómina del 16 al 31 de enero			321.00	0.00		
00432	31/01/2024	E	00066	00066	Presupuesto de Egresos Devengado de Gastos de Funcionamiento Despensa Nómina del 16 al 31 de enero			0.00	321.00		
00429	15/01/2024	E	00049	00049	Presupuesto de Egresos Devengado de Gastos de Funcionamiento Despensa Nómina del 01 al 15 de enero			321.00	0.00		
00432	15/01/2024	E	00049	00049	Presupuesto de Egresos Devengado de Gastos de Funcionamiento Despensa Nómina del 01 al 15 de enero			0.00	321.00		
					TOTAL:			**7,704.00**	**7,704.00**		
8251	**E00308000**	**02060804010111020 1**		**1131**	**Sueldo base**	**0.00**		**271,737.34**	**271,737.34**	**0.00**	
REN.	**FECHA**	**TIPO**	**N.POL.**	**REF**	**CONCEPTO**		**DEBE**		**HABER**		
00595	18/12/2024	E	00065	00065	Presupuesto de Egresos Devengado de Gastos de Funcionamiento Sueldo base Nómina del 16 al 31 de diciembre 2024			11,322.39	0.00		
00598	18/12/2024	E	00065	00065	Presupuesto de Egresos Devengado de Gastos de Funcionamiento Sueldo base Nómina del 16 al 31 de diciembre 2024			0.00	11,322.39		
00455	02/12/2024	E	00006	00006	Presupuesto de Egresos Devengado de Gastos de Funcionamiento Sueldo base Nómina del 1 al 15 de diciembre			11,322.39	0.00		
00458	02/12/2024	E	00006	00006	Presupuesto de Egresos Devengado de Gastos de Funcionamiento Sueldo base Nómina del 1 al 15 de diciembre			0.00	11,322.39		
00456	29/11/2024	E	00076	00076	Presupuesto de Egresos Devengado de Gastos de Funcionamiento Sueldo base Nómina del 16 al 30 de noviembre 2024			11,322.39	0.00		
00459	29/11/2024	E	00076	00076	Presupuesto de Egresos Devengado de Gastos de Funcionamiento Sueldo base Nómina del 16 al 30 de noviembre 2024			0.00	11,322.39		
00467	15/11/2024	E	00039	00039	Presupuesto de Egresos Devengado de Gastos de Funcionamiento Sueldo base Nómina del 1 al 15 de noviembre			11,322.39	0.00		
00470	15/11/2024	E	00039	00039	Presupuesto de Egresos Devengado de Gastos de Funcionamiento Sueldo base Nómina del 1 al 15 de noviembre			0.00	11,322.39		
00515	31/10/2024	E	00079	00079	Presupuesto de Egresos Devengado de Gastos de Funcionamiento Sueldo base Nómina del 16 al 31 de octubre 2024			11,322.39	0.00		
00518	31/10/2024	E	00079	00079	Presupuesto de Egresos Devengado de Gastos de Funcionamiento Sueldo base Nómina del 16 al 31 de octubre 2024			0.00	11,322.39		
00454	15/10/2024	E	00040	00040	Presupuesto de Egresos Devengado de Gastos de Funcionamiento Sueldo base Nómina del 1 al 15 de octubre			11,322.39	0.00		
00457	15/10/2024	E	00040	00040	Presupuesto de Egresos Devengado de Gastos de Funcionamiento Sueldo base Nómina del 1 al 15 de octubre			0.00	11,322.39		
00660	30/09/2024	E	00054	00054	Presupuesto de Egresos Devengado de Gastos de Funcionamiento Sueldo base Nómina del 16 al 30 de septiembre			11,322.39	0.00		
01227	30/09/2024	E	00054	00054	Presupuesto de Egresos Devengado de Gastos de Funcionamiento Sueldo base Nómina del 16 al 30 de septiembre			0.00	11,322.39		
00461	13/09/2024	E	00024	00024	Presupuesto de Egresos Devengado de Gastos de Funcionamiento Sueldo base Nómina del 1 al 15 de septiembre			11,322.39	0.00		
00464	13/09/2024	E	00024	00024	Presupuesto de Egresos Devengado de Gastos de Funcionamiento Sueldo base Nómina del 1 al 15 de septiembre			0.00	11,322.39		
00466	30/08/2024	E	00081	00081	Presupuesto de Egresos Devengado de Gastos de Funcionamiento Sueldo base Nómina del 16 al 31 de agosto de 2024			11,322.39	0.00		
00469	30/08/2024	E	00081	00081	Presupuesto de Egresos Devengado de Gastos de Funcionamiento Sueldo base Nómina del 16 al 31 de agosto de 2024			0.00	11,322.39		
00601	15/08/2024	E	00041	00041	Presupuesto de Egresos Devengado de Gastos de Funcionamiento Sueldo base Nómina del 1 al 15 de agosto			11,322.39	0.00		
00602	15/08/2024	E	00041	00041	Retroactivo Presupuesto de Egresos Devengado de Gastos de Funcionamiento Sueldo base Nómina del 1 al 15 de agosto			4,612.42	0.00		
00607	15/08/2024	E	00041	00041	Presupuesto de Egresos Devengado de Gastos de Funcionamiento Sueldo base Nómina del 1 al 15 de agosto			0.00	11,322.39		
00608	15/08/2024	E	00041	00041	Retroactivo Presupuesto de Egresos Devengado de Gastos de Funcionamiento Sueldo base Nómina del 1 al 15 de agosto			0.00	4,612.42		
00455	31/07/2024	E	00067	00067	Presupuesto de Egresos Devengado de Gastos de Funcionamiento Sueldo base Nómina del 16 al 31 de julio de 2024			10,992.93	0.00		
00458	31/07/2024	E	00067	00067	Presupuesto de Egresos Devengado de Gastos de Funcionamiento Sueldo base Nómina del 16 al 31 de julio de 2024			0.00	10,992.93		
00460	12/07/2024	E	00025	00025	Presupuesto de Egresos Devengado de Gastos de Funcionamiento Sueldo base Nómina del 1 al 15 de julio			10,992.93	0.00		
00463	12/07/2024	E	00025	00025	Presupuesto de Egresos Devengado de Gastos de Funcionamiento Sueldo base Nómina del 1 al 15 de julio			0.00	10,992.93		
00497	28/06/2024	E	00069	00069	Presupuesto de Egresos Devengado de Gastos de Funcionamiento Sueldo base Nómina del 16 al 30 de junio de 2024			10,992.93	0.00		
00500	28/06/2024	E	00069	00069	Presupuesto de Egresos Devengado de Gastos de Funcionamiento Sueldo base Nómina del 16 al 30 de junio de 2024			0.00	10,992.93		
00507	14/06/2024	E	00035	00035	Presupuesto de Egresos Devengado de Gastos de Funcionamiento Sueldo base Nómina del 1 al 15 de junio			10,992.93	0.00		
00510	14/06/2024	E	00035	00035	Presupuesto de Egresos Devengado de Gastos de Funcionamiento Sueldo base Nómina del 1 al 15 de junio			0.00	10,992.93		
00458	31/05/2024	E	00040	00040	Presupuesto de Egresos Devengado de Gastos de Funcionamiento Sueldo base Nómina del 16 al 31 de mayo de 2024			10,992.93	0.00		
00461	31/05/2024	E	00040	00040	Presupuesto de Egresos Devengado de Gastos de Funcionamiento Sueldo base Nómina del 16 al 31 de mayo de 2024			0.00	10,992.93		
00446	15/05/2024	E	00013	00013	Presupuesto de Egresos Devengado de Gastos de Funcionamiento Sueldo base Nómina del 1 al 15 de mayo			10,992.93	0.00		
00449	15/05/2024	E	00013	00013	Presupuesto de Egresos Devengado de Gastos de Funcionamiento Sueldo base Nómina del 1 al 15 de mayo			0.00	10,992.93		
00489	30/04/2024	E	00065	00065	Presupuesto de Egresos Devengado de Gastos de Funcionamiento Sueldo base Nómina del 16 al 30 de abril de 2024			10,992.93	0.00		
00492	30/04/2024	E	00065	00065	Presupuesto de Egresos Devengado de Gastos de Funcionamiento Sueldo base Nómina del 16 al 30 de abril de 2024			0.00	10,992.93		
00515	15/04/2024	E	00038	00038	Presupuesto de Egresos Devengado de Gastos de Funcionamiento Sueldo base Nómina del 1 al 15 de abril			10,992.93	0.00		
00518	15/04/2024	E	00038	00038	Presupuesto de Egresos Devengado de Gastos de Funcionamiento Sueldo base Nómina del 1 al 15 de abril			0.00	10,992.93		
00441	27/03/2024	E	00107	00107	Presupuesto de Egresos Devengado de Gastos de Funcionamiento Sueldo base Nómina del 16 al 31 de marzo			10,992.93	0.00		
00444	27/03/2024	E	00107	00107	Presupuesto de Egresos Devengado de Gastos de Funcionamiento Sueldo base Nómina del 16 al 31 de marzo			0.00	10,992.93		
00564	15/03/2024	E	00022	00022	Presupuesto de Egresos Devengado de Gastos de Funcionamiento Sueldo base Nómina del 01 al 15 de Marzo			10,992.93	0.00		
00567	15/03/2024	E	00022	00022	Presupuesto de Egresos Devengado de Gastos de Funcionamiento Sueldo base Nómina del 01 al 15 de Marzo			0.00	10,992.93		
00441	29/02/2024	E	00039	00039	Presupuesto de Egresos Devengado de Gastos de Funcionamiento Sueldo base Nómina del 16 al 29 de febrero			10,992.93	0.00		
00444	29/02/2024	E	00039	00039	Presupuesto de Egresos Devengado de Gastos de Funcionamiento Sueldo base Nómina del 16 al 29 de febrero			0.00	10,992.93		
00436	15/02/2024	E	00021	00021	Presupuesto de Egresos Devengado de Gastos de Funcionamiento Sueldo base Nómina del 01 al 15 de Febrero			10,992.93	0.00		
00439	15/02/2024	E	00021	00021	Presupuesto de Egresos Devengado de Gastos de Funcionamiento Sueldo base Nómina del 01 al 15 de Febrero			0.00	10,992.93		
00436	31/01/2024	E	00066	00066	Presupuesto de Egresos Devengado de Gastos de Funcionamiento Sueldo base Nómina del 16 al 31 de enero			10,992.93	0.00		
00439	31/01/2024	E	00066	00066	Presupuesto de Egresos Devengado de Gastos de Funcionamiento Sueldo base Nómina del 16 al 31 de enero			0.00	10,992.93		
00436	15/01/2024	E	00049	00049	Presupuesto de Egresos Devengado de Gastos de Funcionamiento Sueldo base Nómina del 01 al 15 de enero			10,992.93	0.00		
00439	15/01/2024	E	00049	00049	Presupuesto de Egresos Devengado de Gastos de Funcionamiento Sueldo base Nómina del 01 al 15 de enero			0.00	10,992.93		

					TOTAL:			**271,737.34**		**271,737.34**	
8251	**E00308000**	**02060804010111020 1311**			**Prima por año de servicio**	**0.00**		**18,541.00**		**18,541.00**	**0.00**
REN.	**FECHA**	**TIPO**	**N.POL.**	**REF**	**CONCEPTO**		**DEBE**		**HABER**		
00602	18/12/2024	E	00065	00065	Presupuesto de Egresos Devengado de Gastos de Funcionamiento Prima por año de servicio Nómina del 16 al 31 de diciembre 2024		774.00		0.00		
00605	18/12/2024	E	00065	00065	Presupuesto de Egresos Devengado de Gastos de Funcionamiento Prima por año de servicio Nómina del 16 al 31 de diciembre 2024		0.00		774.00		
00462	02/12/2024	E	00006	00006	Presupuesto de Egresos Devengado de Gastos de Funcionamiento Prima por año de servicio Nómina del 1 al 15 de diciembre		774.00		0.00		
00465	02/12/2024	E	00006	00006	Presupuesto de Egresos Devengado de Gastos de Funcionamiento Prima por año de servicio Nómina del 1 al 15 de diciembre		0.00		774.00		
00463	29/11/2024	E	00076	00076	Presupuesto de Egresos Devengado de Gastos de Funcionamiento Prima por año de servicio Nómina del 16 al 30 de noviembre 2024		774.00		0.00		
00466	29/11/2024	E	00076	00076	Presupuesto de Egresos Devengado de Gastos de Funcionamiento Prima por año de servicio Nómina del 16 al 30 de noviembre 2024		0.00		774.00		
00474	15/11/2024	E	00039	00039	Presupuesto de Egresos Devengado de Gastos de Funcionamiento Prima por año de servicio Nómina del 1 al 15 de noviembre		774.00		0.00		
00477	15/11/2024	E	00039	00039	Presupuesto de Egresos Devengado de Gastos de Funcionamiento Prima por año de servicio Nómina del 1 al 15 de noviembre		0.00		774.00		
00522	31/10/2024	E	00079	00079	Presupuesto de Egresos Devengado de Gastos de Funcionamiento Prima por año de servicio Nómina del 16 al 31 de octubre 2024		774.00		0.00		
00525	31/10/2024	E	00079	00079	Presupuesto de Egresos Devengado de Gastos de Funcionamiento Prima por año de servicio Nómina del 16 al 31 de octubre 2024		0.00		774.00		
00461	15/10/2024	E	00040	00040	Presupuesto de Egresos Devengado de Gastos de Funcionamiento Prima por año de servicio Nómina del 1 al 15 de octubre		774.00		0.00		
00464	15/10/2024	E	00040	00040	Presupuesto de Egresos Devengado de Gastos de Funcionamiento Prima por año de servicio Nómina del 1 al 15 de octubre		0.00		774.00		
00786	30/09/2024	E	00054	00054	Presupuesto de Egresos Devengado de Gastos de Funcionamiento Prima por año de servicio Nómina del 16 al 30 de septiembre		774.00		0.00		
01353	30/09/2024	E	00054	00054	Presupuesto de Egresos Devengado de Gastos de Funcionamiento Prima por año de servicio Nómina del 16 al 30 de septiembre		0.00		774.00		
00468	13/09/2024	E	00024	00024	Presupuesto de Egresos Devengado de Gastos de Funcionamiento Prima por año de servicio Nómina del 1 al 15 de septiembre		774.00		0.00		
00471	13/09/2024	E	00024	00024	Presupuesto de Egresos Devengado de Gastos de Funcionamiento Prima por año de servicio Nómina del 1 al 15 de septiembre		0.00		774.00		
00473	30/08/2024	E	00081	00081	Presupuesto de Egresos Devengado de Gastos de Funcionamiento Prima por año de servicio Nómina del 16 al 31 de agosto de 2024		774.00		0.00		
00476	30/08/2024	E	00081	00081	Presupuesto de Egresos Devengado de Gastos de Funcionamiento Prima por año de servicio Nómina del 16 al 31 de agosto de 2024		0.00		774.00		
00612	15/08/2024	E	00041	00041	Presupuesto de Egresos Devengado de Gastos de Funcionamiento Prima por año de servicio Nómina del 1 al 15 de agosto		774.00		0.00		
00615	15/08/2024	E	00041	00041	Presupuesto de Egresos Devengado de Gastos de Funcionamiento Prima por año de servicio Nómina del 1 al 15 de agosto		0.00		774.00		
00462	31/07/2024	E	00067	00067	Presupuesto de Egresos Devengado de Gastos de Funcionamiento Prima por año de servicio Nómina del 16 al 31 de julio de 2024		774.00		0.00		
00465	31/07/2024	E	00067	00067	Presupuesto de Egresos Devengado de Gastos de Funcionamiento Prima por año de servicio Nómina del 16 al 31 de julio de 2024		0.00		774.00		
00467	12/07/2024	E	00025	00025	Presupuesto de Egresos Devengado de Gastos de Funcionamiento Prima por año de servicio Nómina del 1 al 15 de julio		774.00		0.00		
00470	12/07/2024	E	00025	00025	Presupuesto de Egresos Devengado de Gastos de Funcionamiento Prima por año de servicio Nómina del 1 al 15 de julio		0.00		774.00		
00504	28/06/2024	E	00069	00069	Presupuesto de Egresos Devengado de Gastos de Funcionamiento Prima por año de servicio Nómina del 16 al 30 de junio de 2024		774.00		0.00		
00507	28/06/2024	E	00069	00069	Presupuesto de Egresos Devengado de Gastos de Funcionamiento Prima por año de servicio Nómina del 16 al 30 de junio de 2024		0.00		774.00		
00514	14/06/2024	E	00035	00035	Presupuesto de Egresos Devengado de Gastos de Funcionamiento Prima por año de servicio Nómina del 1 al 15 de junio		774.00		0.00		
00517	14/06/2024	E	00035	00035	Presupuesto de Egresos Devengado de Gastos de Funcionamiento Prima por año de servicio Nómina del 1 al 15 de junio		0.00		774.00		
00465	31/05/2024	E	00040	00040	Presupuesto de Egresos Devengado de Gastos de Funcionamiento Prima por año de servicio Nómina del 16 al 31 de mayo de 2024		774.00		0.00		
00468	31/05/2024	E	00040	00040	Presupuesto de Egresos Devengado de Gastos de Funcionamiento Prima por año de servicio Nómina del 16 al 31 de mayo de 2024		0.00		774.00		
00453	15/05/2024	E	00013	00013	Presupuesto de Egresos Devengado de Gastos de Funcionamiento Prima por año de servicio Nómina del 1 al 15 de mayo		774.00		0.00		
00456	15/05/2024	E	00013	00013	Presupuesto de Egresos Devengado de Gastos de Funcionamiento Prima por año de servicio Nómina del 1 al 15 de mayo		0.00		774.00		
00496	30/04/2024	E	00065	00065	Presupuesto de Egresos Devengado de Gastos de Funcionamiento Prima por año de servicio Nómina del 16 al 30 de abril de 2024		774.00		0.00		
00499	30/04/2024	E	00065	00065	Presupuesto de Egresos Devengado de Gastos de Funcionamiento Prima por año de servicio Nómina del 16 al 30 de abril de 2024		0.00		774.00		
00522	15/04/2024	E	00038	00038	Presupuesto de Egresos Devengado de Gastos de Funcionamiento Prima por año de servicio Nómina del 1 al 15 de abril		774.00		0.00		
00525	15/04/2024	E	00038	00038	Presupuesto de Egresos Devengado de Gastos de Funcionamiento Prima por año de servicio Nómina del 1 al 15 de abril		0.00		774.00		
00448	27/03/2024	E	00107	00107	Presupuesto de Egresos Devengado de Gastos de Funcionamiento Prima por años de servicio Nómina del 16 al 31 de marzo		774.00		0.00		
00451	27/03/2024	E	00107	00107	Presupuesto de Egresos Devengado de Gastos de Funcionamiento Prima por años de servicio Nómina del 16 al 31 de marzo		0.00		774.00		
00571	15/03/2024	E	00022	00022	Presupuesto de Egresos Devengado de Gastos de Funcionamiento Prima por años de servicio Nómina del 01 al 15 de Marzo		774.00		0.00		
00574	15/03/2024	E	00022	00022	Presupuesto de Egresos Devengado de Gastos de Funcionamiento Prima por años de servicio Nómina del 01 al 15 de Marzo		0.00		774.00		
00448	29/02/2024	E	00039	00039	Presupuesto de Egresos Devengado de Gastos de Funcionamiento Prima por años de servicio Nómina del 16 al 29 de febrero		774.00		0.00		
00451	29/02/2024	E	00039	00039	Presupuesto de Egresos Devengado de Gastos de Funcionamiento Prima por años de servicio Nómina del 16 al 29 de febrero		0.00		774.00		
00443	15/02/2024	E	00021	00021	Presupuesto de Egresos Devengado de Gastos de Funcionamiento Prima por años de servicio Nómina del 01 al 15 de Febrero		774.00		0.00		
00446	15/02/2024	E	00021	00021	Presupuesto de Egresos Devengado de Gastos de Funcionamiento Prima por años de servicio Nómina del 01 al 15 de Febrero		0.00		774.00		
00443	31/01/2024	E	00066	00066	Presupuesto de Egresos Devengado de Gastos de Funcionamiento Prima por años de servicio Nómina del 16 al 31 de enero		774.00		0.00		
00446	31/01/2024	E	00066	00066	Presupuesto de Egresos Devengado de Gastos de Funcionamiento Prima por años de servicio Nómina del 16 al 31 de enero		0.00		774.00		
00443	15/01/2024	E	00049	00049	Presupuesto de Egresos Devengado de Gastos de Funcionamiento Prima por años de servicio Nómina del 01 al 15 de enero		739.00		0.00		
00446	15/01/2024	E	00049	00049	Presupuesto de Egresos Devengado de Gastos de Funcionamiento Prima por años de servicio Nómina del 01 al 15 de enero		0.00		739.00		
					TOTAL:			**18,541.00**		**18,541.00**	
8251	**E00308000**	**02060804010111020 1321**			**Prima vacacional**	**0.00**		**19,604.98**		**19,604.98**	**0.00**
REN.	**FECHA**	**TIPO**	**N.POL.**	**REF**	**CONCEPTO**		**DEBE**		**HABER**		
00139	02/12/2024	E	00005	00005	Presupuesto de Egresos Devengado de Gastos de Funcionamiento Prima vacacional segunda exhibición 2024		10,162.55		0.00		
00142	02/12/2024	E	00005	00005	Presupuesto de Egresos Devengado de Gastos de Funcionamiento Prima vacacional segunda exhibición 2024		0.00		10,162.55		

00117	12/07/2024	E	00026	00026	Presupuesto de Egresos Devengado de Gastos de Funcionamiento Prima vacacional Prima vacacional primera exhibición 2024			9,442.43	0.00		
00120	12/07/2024	E	00026	00026	Presupuesto de Egresos Devengado de Gastos de Funcionamiento Prima vacacional Prima vacacional primera exhibición 2024			0.00	9,442.43		
					TOTAL:			**19,604.98**	**19,604.98**		
8251	**E00308000**	**020608040101110201**	**1322**		**Aguinaldo**	**0.00**		**45,244.12**	**45,244.12**	**0.00**	
REN.	**FECHA**	**TIPO**	**N.POL.**	**REF**	**CONCEPTO**		**DEBE**		**HABER**		
00154	02/12/2024	E	00004	00004	Presupuesto de Egresos Devengado de Gastos de Funcionamiento Aguinaldo Segunda exhibición 2024			26,857.83	0.00		
00157	02/12/2024	E	00004	00004	Presupuesto de Egresos Devengado de Gastos de Funcionamiento Aguinaldo Segunda exhibición 2024			0.00	26,857.83		
00129	22/03/2024	E	00039	00039	Presupuesto de Egresos Devengado de Gastos de Funcionamiento Aguinaldo			18,386.29	0.00		
00132	22/03/2024	E	00039	00039	Presupuesto de Egresos Devengado de Gastos de Funcionamiento Aguinaldo			0.00	18,386.29		
					TOTAL:			**45,244.12**	**45,244.12**		
8251	**E00308000**	**020608040101110201**	**1341**		**Compensación**	**0.00**		**58,083.56**	**58,083.56**	**0.00**	
REN.	**FECHA**	**TIPO**	**N.POL.**	**REF**	**CONCEPTO**		**DEBE**		**HABER**		
00609	18/12/2024	E	00065	00065	Presupuesto de Egresos Devengado de Gastos de Funcionamiento Compensación Nómina del 16 al 31 de diciembre 2024			2,420.15	0.00		
00612	18/12/2024	E	00065	00065	Presupuesto de Egresos Devengado de Gastos de Funcionamiento Compensación Nómina del 16 al 31 de diciembre 2024			0.00	2,420.15		
00469	02/12/2024	E	00006	00006	Presupuesto de Egresos Devengado de Gastos de Funcionamiento Compensación Nómina del 1 al 15 de diciembre			2,420.15	0.00		
00472	02/12/2024	E	00006	00006	Presupuesto de Egresos Devengado de Gastos de Funcionamiento Compensación Nómina del 1 al 15 de diciembre			0.00	2,420.15		
00470	29/11/2024	E	00076	00076	Presupuesto de Egresos Devengado de Gastos de Funcionamiento Compensación Nómina del 16 al 30 de noviembre 2024			2,420.15	0.00		
00473	29/11/2024	E	00076	00076	Presupuesto de Egresos Devengado de Gastos de Funcionamiento Compensación Nómina del 16 al 30 de noviembre 2024			0.00	2,420.15		
00481	15/11/2024	E	00039	00039	Presupuesto de Egresos Devengado de Gastos de Funcionamiento Compensación Nómina del 1 al 15 de noviembre			2,420.15	0.00		
00484	15/11/2024	E	00039	00039	Presupuesto de Egresos Devengado de Gastos de Funcionamiento Compensación Nómina del 1 al 15 de noviembre			0.00	2,420.15		
00529	31/10/2024	E	00079	00079	Presupuesto de Egresos Devengado de Gastos de Funcionamiento Compensación Nómina del 16 al 31 de octubre 2024			2,420.15	0.00		
00532	31/10/2024	E	00079	00079	Presupuesto de Egresos Devengado de Gastos de Funcionamiento Compensación Nómina del 16 al 31 de octubre 2024			0.00	2,420.15		
00468	15/10/2024	E	00040	00040	Presupuesto de Egresos Devengado de Gastos de Funcionamiento Compensación Nómina del 1 al 15 de octubre			2,420.15	0.00		
00471	15/10/2024	E	00040	00040	Presupuesto de Egresos Devengado de Gastos de Funcionamiento Compensación Nómina del 1 al 15 de octubre			0.00	2,420.15		
00693	30/09/2024	E	00054	00054	Presupuesto de Egresos Devengado de Gastos de Funcionamiento Compensación Nómina del 16 al 30 de septiembre			2,420.15	0.00		
01260	30/09/2024	E	00054	00054	Presupuesto de Egresos Devengado de Gastos de Funcionamiento Compensación Nómina del 16 al 30 de septiembre			0.00	2,420.15		
00475	13/09/2024	E	00024	00024	Presupuesto de Egresos Devengado de Gastos de Funcionamiento Compensación Nómina del 1 al 15 de septiembre			2,420.15	0.00		
00478	13/09/2024	E	00024	00024	Presupuesto de Egresos Devengado de Gastos de Funcionamiento Compensación Nómina del 1 al 15 de septiembre			0.00	2,420.15		
00480	30/08/2024	E	00081	00081	Presupuesto de Egresos Devengado de Gastos de Funcionamiento Compensación Nómina del 16 al 31 de agosto de 2024			2,420.15	0.00		
00483	30/08/2024	E	00081	00081	Presupuesto de Egresos Devengado de Gastos de Funcionamiento Compensación Nómina del 16 al 31 de agosto de 2024			0.00	2,420.15		
00622	15/08/2024	E	00041	00041	Presupuesto de Egresos Devengado de Gastos de Funcionamiento Compensación Nómina del 1 al 15 de agosto			2,420.15	0.00		
00623	15/08/2024	E	00041	00041	Retroactivo Presupuesto de Egresos Devengado de Gastos de Funcionamiento Compensación Nómina del 1 al 15 de agosto			447.40	0.00		
00628	15/08/2024	E	00041	00041	Presupuesto de Egresos Devengado de Gastos de Funcionamiento Compensación Nómina del 1 al 15 de agosto			0.00	2,420.15		
00629	15/08/2024	E	00041	00041	Retroactivo Presupuesto de Egresos Devengado de Gastos de Funcionamiento Compensación Nómina del 1 al 15 de agosto			0.00	447.40		
00469	31/07/2024	E	00067	00067	Presupuesto de Egresos Devengado de Gastos de Funcionamiento Compensación Nómina del 16 al 31 de julio de 2024			2,388.19	0.00		
00472	31/07/2024	E	00067	00067	Presupuesto de Egresos Devengado de Gastos de Funcionamiento Compensación Nómina del 16 al 31 de julio de 2024			0.00	2,388.19		
00474	12/07/2024	E	00025	00025	Presupuesto de Egresos Devengado de Gastos de Funcionamiento Compensación Nómina del 1 al 15 de julio			2,388.19	0.00		
00477	12/07/2024	E	00025	00025	Presupuesto de Egresos Devengado de Gastos de Funcionamiento Compensación Nómina del 1 al 15 de julio			0.00	2,388.19		
00511	28/06/2024	E	00069	00069	Presupuesto de Egresos Devengado de Gastos de Funcionamiento Compensación Nómina del 16 al 30 de junio de 2024			2,388.19	0.00		
00514	28/06/2024	E	00069	00069	Presupuesto de Egresos Devengado de Gastos de Funcionamiento Compensación Nómina del 16 al 30 de junio de 2024			0.00	2,388.19		
00521	14/06/2024	E	00035	00035	Presupuesto de Egresos Devengado de Gastos de Funcionamiento Compensación Nómina del 1 al 15 de junio			2,388.19	0.00		
00524	14/06/2024	E	00035	00035	Presupuesto de Egresos Devengado de Gastos de Funcionamiento Compensación Nómina del 1 al 15 de junio			0.00	2,388.19		
00472	31/05/2024	E	00040	00040	Presupuesto de Egresos Devengado de Gastos de Funcionamiento Compensación Nómina del 16 al 31 de mayo de 2024			2,388.19	0.00		
00475	31/05/2024	E	00040	00040	Presupuesto de Egresos Devengado de Gastos de Funcionamiento Compensación Nómina del 16 al 31 de mayo de 2024			0.00	2,388.19		
00460	15/05/2024	E	00013	00013	Presupuesto de Egresos Devengado de Gastos de Funcionamiento Compensación Nómina del 1 al 15 de mayo			2,388.19	0.00		
00463	15/05/2024	E	00013	00013	Presupuesto de Egresos Devengado de Gastos de Funcionamiento Compensación Nómina del 1 al 15 de mayo			0.00	2,388.19		
00503	30/04/2024	E	00065	00065	Presupuesto de Egresos Devengado de Gastos de Funcionamiento Compensación Nómina del 16 al 30 de abril de 2024			2,388.19	0.00		
00506	30/04/2024	E	00065	00065	Presupuesto de Egresos Devengado de Gastos de Funcionamiento Compensación Nómina del 16 al 30 de abril de 2024			0.00	2,388.19		
00529	15/04/2024	E	00038	00038	Presupuesto de Egresos Devengado de Gastos de Funcionamiento Compensación Nómina del 1 al 15 de abril			2,388.19	0.00		
00532	15/04/2024	E	00038	00038	Presupuesto de Egresos Devengado de Gastos de Funcionamiento Compensación Nómina del 1 al 15 de abril			0.00	2,388.19		
00455	27/03/2024	E	00107	00107	Presupuesto de Egresos Devengado de Gastos de Funcionamiento Compensación Nómina del 16 al 31 de marzo			2,388.19	0.00		
00458	27/03/2024	E	00107	00107	Presupuesto de Egresos Devengado de Gastos de Funcionamiento Compensación Nómina del 16 al 31 de marzo			0.00	2,388.19		
00578	15/03/2024	E	00022	00022	Presupuesto de Egresos Devengado de Gastos de Funcionamiento Compensación Nómina del 01 al 15 de Marzo			2,388.19	0.00		
00581	15/03/2024	E	00022	00022	Presupuesto de Egresos Devengado de Gastos de Funcionamiento Compensación Nómina del 01 al 15 de Marzo			0.00	2,388.19		
00455	29/02/2024	E	00039	00039	Presupuesto de Egresos Devengado de Gastos de Funcionamiento Compensación Nómina del 16 al 29 de febrero			2,388.19	0.00		
00458	29/02/2024	E	00039	00039	Presupuesto de Egresos Devengado de Gastos de Funcionamiento Compensación Nómina del 16 al 29 de febrero			0.00	2,388.19		
00450	15/02/2024	E	00021	00021	Presupuesto de Egresos Devengado de Gastos de Funcionamiento Compensación Nómina del 01 al 15 de Febrero			2,388.19	0.00		
00453	15/02/2024	E	00021	00021	Presupuesto de Egresos Devengado de Gastos de Funcionamiento Compensación Nómina del 01 al 15 de Febrero			0.00	2,388.19		
00450	31/01/2024	E	00066	00066	Presupuesto de Egresos Devengado de Gastos de Funcionamiento Compensación Nómina del 16 al 31 de enero			2,388.19	0.00		
00453	31/01/2024	E	00066	00066	Presupuesto de Egresos Devengado de Gastos de Funcionamiento Compensación Nómina del 16 al 31 de enero			0.00	2,388.19		
00450	15/01/2024	E	00049	00049	Presupuesto de Egresos Devengado de Gastos de Funcionamiento Compensación Nómina del 01 al 15 de enero			2,388.19	0.00		
00453	15/01/2024	E	00049	00049	Presupuesto de Egresos Devengado de Gastos de Funcionamiento Compensación Nómina del 01 al 15 de enero			0.00	2,388.19		
					TOTAL:			**58,083.56**	**58,083.56**		
8251	**E00308000**	**020608040101110201**	**1345**		**Gratificación**	**0.00**		**41,901.89**	**41,901.89**	**0.00**	
REN.	**FECHA**	**TIPO**	**N.POL.**	**REF**	**CONCEPTO**		**DEBE**		**HABER**		
00214	23/12/2024	E	00093	00093	GRATIFICACION EXTRAORDINARIA DICIEMBRE 2024			27,682.85	0.00		
00217	23/12/2024	E	00093	00093	GRATIFICACION EXTRAORDINARIA DICIEMBRE 2024			0.00	27,682.85		
00616	18/12/2024	E	00065	00065	Presupuesto de Egresos Devengado de Gastos de Funcionamiento Gratificación Nómina del 16 al 31 de diciembre 2024			592.46	0.00		

00619	18/12/2024	E	00065	00065	Presupuesto de Egresos Devengado de Gastos de Funcionamiento Gratificación Nómina del 16 al 31 de diciembre 2024			0.00	592.46		
00476	02/12/2024	E	00006	00006	Presupuesto de Egresos Devengado de Gastos de Funcionamiento Gratificación Nómina del 1 al 15 de diciembre			592.46	0.00		
00479	02/12/2024	E	00006	00006	Presupuesto de Egresos Devengado de Gastos de Funcionamiento Gratificación Nómina del 1 al 15 de diciembre			0.00	592.46		
00477	29/11/2024	E	00076	00076	Presupuesto de Egresos Devengado de Gastos de Funcionamiento Gratificación Nómina del 16 al 30 de noviembre 2024			592.46	0.00		
00480	29/11/2024	E	00076	00076	Presupuesto de Egresos Devengado de Gastos de Funcionamiento Gratificación Nómina del 16 al 30 de noviembre 2024			0.00	592.46		
00488	15/11/2024	E	00039	00039	Presupuesto de Egresos Devengado de Gastos de Funcionamiento Gratificación Nómina del 1 al 15 de noviembre			592.46	0.00		
00491	15/11/2024	E	00039	00039	Presupuesto de Egresos Devengado de Gastos de Funcionamiento Gratificación Nómina del 1 al 15 de noviembre			0.00	592.46		
00536	31/10/2024	E	00079	00079	Presupuesto de Egresos Devengado de Gastos de Funcionamiento Gratificación Nómina del 16 al 31 de octubre 2024			592.46	0.00		
00539	31/10/2024	E	00079	00079	Presupuesto de Egresos Devengado de Gastos de Funcionamiento Gratificación Nómina del 16 al 31 de octubre 2024			0.00	592.46		
00475	15/10/2024	E	00040	00040	Presupuesto de Egresos Devengado de Gastos de Funcionamiento Gratificación Nómina del 1 al 15 de octubre			592.46	0.00		
00478	15/10/2024	E	00040	00040	Presupuesto de Egresos Devengado de Gastos de Funcionamiento Gratificación Nómina del 1 al 15 de octubre			0.00	592.46		
00725	30/09/2024	E	00054	00054	Presupuesto de Egresos Devengado de Gastos de Funcionamiento Gratificación Nómina del 16 al 30 de septiembre			592.46	0.00		
01292	30/09/2024	E	00054	00054	Presupuesto de Egresos Devengado de Gastos de Funcionamiento Gratificación Nómina del 16 al 30 de septiembre			0.00	592.46		
00482	13/09/2024	E	00024	00024	Presupuesto de Egresos Devengado de Gastos de Funcionamiento Gratificación Nómina del 1 al 15 de septiembre			592.46	0.00		
00485	13/09/2024	E	00024	00024	Presupuesto de Egresos Devengado de Gastos de Funcionamiento Gratificación Nómina del 1 al 15 de septiembre			0.00	592.46		
00487	30/08/2024	E	00081	00081	Presupuesto de Egresos Devengado de Gastos de Funcionamiento Gratificación Nómina del 16 al 31 de agosto de 2024			592.46	0.00		
00490	30/08/2024	E	00081	00081	Presupuesto de Egresos Devengado de Gastos de Funcionamiento Gratificación Nómina del 16 al 31 de agosto de 2024			0.00	592.46		
00633	15/08/2024	E	00041	00041	Presupuesto de Egresos Devengado de Gastos de Funcionamiento Gratificación Nómina del 1 al 15 de agosto			592.46	0.00		
00636	15/08/2024	E	00041	00041	Presupuesto de Egresos Devengado de Gastos de Funcionamiento Gratificación Nómina del 1 al 15 de agosto			0.00	592.46		
00476	31/07/2024	E	00067	00067	Presupuesto de Egresos Devengado de Gastos de Funcionamiento Gratificación Nómina del 16 al 31 de julio de 2024			592.46	0.00		
00479	31/07/2024	E	00067	00067	Presupuesto de Egresos Devengado de Gastos de Funcionamiento Gratificación Nómina del 16 al 31 de julio de 2024			0.00	592.46		
00481	12/07/2024	E	00025	00025	Presupuesto de Egresos Devengado de Gastos de Funcionamiento Gratificación Nómina del 1 al 15 de julio			592.46	0.00		
00484	12/07/2024	E	00025	00025	Presupuesto de Egresos Devengado de Gastos de Funcionamiento Gratificación Nómina del 1 al 15 de julio			0.00	592.46		
00518	28/06/2024	E	00069	00069	Presupuesto de Egresos Devengado de Gastos de Funcionamiento Gratificación Nómina del 16 al 30 de junio de 2024			592.46	0.00		
00521	28/06/2024	E	00069	00069	Presupuesto de Egresos Devengado de Gastos de Funcionamiento Gratificación Nómina del 16 al 30 de junio de 2024			0.00	592.46		
00528	14/06/2024	E	00035	00035	Presupuesto de Egresos Devengado de Gastos de Funcionamiento Gratificación Nómina del 1 al 15 de junio			592.46	0.00		
00531	14/06/2024	E	00035	00035	Presupuesto de Egresos Devengado de Gastos de Funcionamiento Gratificación Nómina del 1 al 15 de junio			0.00	592.46		
00479	31/05/2024	E	00040	00040	Presupuesto de Egresos Devengado de Gastos de Funcionamiento Gratificación Nómina del 16 al 31 de mayo de 2024			592.46	0.00		
00482	31/05/2024	E	00040	00040	Presupuesto de Egresos Devengado de Gastos de Funcionamiento Gratificación Nómina del 16 al 31 de mayo de 2024			0.00	592.46		
00467	15/05/2024	E	00013	00013	Presupuesto de Egresos Devengado de Gastos de Funcionamiento Gratificación Nómina del 1 al 15 de mayo			592.46	0.00		
00470	15/05/2024	E	00013	00013	Presupuesto de Egresos Devengado de Gastos de Funcionamiento Gratificación Nómina del 1 al 15 de mayo			0.00	592.46		
00510	30/04/2024	E	00065	00065	Presupuesto de Egresos Devengado de Gastos de Funcionamiento Gratificación Nómina del 16 al 30 de abril de 2024			592.46	0.00		
00513	30/04/2024	E	00065	00065	Presupuesto de Egresos Devengado de Gastos de Funcionamiento Gratificación Nómina del 16 al 30 de abril de 2024			0.00	592.46		
00536	15/04/2024	E	00038	00038	Presupuesto de Egresos Devengado de Gastos de Funcionamiento Gratificación Nómina del 1 al 15 de abril			592.46	0.00		
00539	15/04/2024	E	00038	00038	Presupuesto de Egresos Devengado de Gastos de Funcionamiento Gratificación Nómina del 1 al 15 de abril			0.00	592.46		
00462	27/03/2024	E	00107	00107	Presupuesto de Egresos Devengado de Gastos de Funcionamiento Gratificación Nómina del 16 al 31 de marzo			592.46	0.00		
00465	27/03/2024	E	00107	00107	Presupuesto de Egresos Devengado de Gastos de Funcionamiento Gratificación Nómina del 16 al 31 de marzo			0.00	592.46		
00585	15/03/2024	E	00022	00022	Presupuesto de Egresos Devengado de Gastos de Funcionamiento Gratificación Nómina del 01 al 15 de Marzo			592.46	0.00		
00588	15/03/2024	E	00022	00022	Presupuesto de Egresos Devengado de Gastos de Funcionamiento Gratificación Nómina del 01 al 15 de Marzo			0.00	592.46		
00462	29/02/2024	E	00039	00039	Presupuesto de Egresos Devengado de Gastos de Funcionamiento Gratificación Nómina del 16 al 29 de febrero			592.46	0.00		
00465	29/02/2024	E	00039	00039	Presupuesto de Egresos Devengado de Gastos de Funcionamiento Gratificación Nómina del 16 al 29 de febrero			0.00	592.46		
00457	15/02/2024	E	00021	00021	Presupuesto de Egresos Devengado de Gastos de Funcionamiento Gratificación Nómina del 01 al 15 de Febrero			592.46	0.00		
00460	15/02/2024	E	00021	00021	Presupuesto de Egresos Devengado de Gastos de Funcionamiento Gratificación Nómina del 01 al 15 de Febrero			0.00	592.46		
00457	31/01/2024	E	00066	00066	Presupuesto de Egresos Devengado de Gastos de Funcionamiento Gratificación Nómina del 16 al 31 de enero			592.46	0.00		
00460	31/01/2024	E	00066	00066	Presupuesto de Egresos Devengado de Gastos de Funcionamiento Gratificación Nómina del 16 al 31 de enero			0.00	592.46		
00457	15/01/2024	E	00049	00049	Presupuesto de Egresos Devengado de Gastos de Funcionamiento Gratificación Nómina del 01 al 15 de enero			592.46	0.00		
00460	15/01/2024	E	00049	00049	Presupuesto de Egresos Devengado de Gastos de Funcionamiento Gratificación Nómina del 01 al 15 de enero			0.00	592.46		
					TOTAL:			**41,901.89**	**41,901.89**		
8251	**E00308000**	**0206080401011102O1**		**1346**	**Gratificación por convenio**	**0.00**		**830.00**	**830.00**	**0.00**	
REN.	**FECHA**	**TIPO**	**N.POL.**	**REF**	**CONCEPTO**		**DEBE**		**HABER**		
00623	18/12/2024	E	00065	00065	Presupuesto de Egresos Devengado de Gastos de Funcionamiento Gratificación por convenio Nómina del 16 al 31 de diciembre 2024			830.00	0.00		
00626	18/12/2024	E	00065	00065	Presupuesto de Egresos Devengado de Gastos de Funcionamiento Gratificación por convenio Nómina del 16 al 31 de diciembre 2024			0.00	830.00		
					TOTAL:			**830.00**	**830.00**		
8251	**E00308000**	**0206080401011102O1**		**1542**	**Días cívicos y económicos**	**0.00**		**2,250.00**	**2,250.00**	**0.00**	
REN.	**FECHA**	**TIPO**	**N.POL.**	**REF**	**CONCEPTO**		**DEBE**		**HABER**		
00592	15/03/2024	E	00022	00022	Presupuesto de Egresos Devengado de Gastos de Funcionamiento Días cívicos y económicos Nómina del 01 al 15 de Marzo			2,250.00	0.00		
00595	15/03/2024	E	00022	00022	Presupuesto de Egresos Devengado de Gastos de Funcionamiento Días cívicos y económicos Nómina del 01 al 15 de Marzo			0.00	2,250.00		
					TOTAL:			**2,250.00**	**2,250.00**		
8251	**E00308000**	**0206080401011102O1**		**1544**	**Día del maestro y del servidor publico**	**0.00**		**1,900.00**	**1,900.00**	**0.00**	
REN.	**FECHA**	**TIPO**	**N.POL.**	**REF**	**CONCEPTO**		**DEBE**		**HABER**		
00543	31/10/2024	E	00079	00079	Presupuesto de Egresos Devengado de Gastos de Funcionamiento Día del maestro y del servidor publico Nómina del 16 al 31 de octubre 2024			1,900.00	0.00		
00546	31/10/2024	E	00079	00079	Presupuesto de Egresos Devengado de Gastos de Funcionamiento Día del maestro y del servidor publico Nómina del 16 al 31 de octubre 2024			0.00	1,900.00		
					TOTAL:			**1,900.00**	**1,900.00**		
8251	**E00308000**	**0206080401011102O1**		**1546**	**Otros gastos derivados de convenio**	**0.00**		**4,200.00**	**4,200.00**	**0.00**	
REN.	**FECHA**	**TIPO**	**N.POL.**	**REF**	**CONCEPTO**		**DEBE**		**HABER**		
00630	18/12/2024	E	00065	00065	Presupuesto de Egresos Devengado de Gastos de Funcionamiento Otros gastos derivados de convenio Nómina del 16 al 31 de diciembre 2024			1,900.00	0.00		

00633	18/12/2024	E	00065	00065	Presupuesto de Egresos Devengado de Gastos de Funcionamiento Otros gastos derivados de convenio Nómina del 16 al 31 de diciembre 2024			0.00	1,900.00			
00525	28/06/2024	E	00069	00069	Presupuesto de Egresos Devengado de Gastos de Funcionamiento Otros gastos derivados de convenio Nómina del 16 al 30 de junio de 2024			1,200.00	0.00			
00528	28/06/2024	E	00069	00069	Presupuesto de Egresos Devengado de Gastos de Funcionamiento Otros gastos derivados de convenio Nómina del 16 al 30 de junio de 2024			0.00	1,200.00			
00543	15/04/2024	E	00038	00038	Presupuesto de Egresos Devengado de Gastos de Funcionamiento Otros gastos derivados de convenio Nómina del 1 al 15 de abril			1,100.00	0.00			
00546	15/04/2024	E	00038	00038	Presupuesto de Egresos Devengado de Gastos de Funcionamiento Otros gastos derivados de convenio Nómina del 1 al 15 de abril			0.00	1,100.00			
					TOTAL:			**4,200.00**	**4,200.00**			
8251	**E00308000**	**02060804010111020 1**		**1595**	**Despensa**	**0.00**		**7,704.00**	**7,704.00**	**0.00**		
REN.	**FECHA**	**TIPO**	**N.POL.**	**REF**	**CONCEPTO**		**DEBE**		**HABER**			
00637	18/12/2024	E	00065	00065	Presupuesto de Egresos Devengado de Gastos de Funcionamiento Despensa Nómina del 16 al 31 de diciembre 2024			321.00	0.00			
00640	18/12/2024	E	00065	00065	Presupuesto de Egresos Devengado de Gastos de Funcionamiento Despensa Nómina del 16 al 31 de diciembre 2024			0.00	321.00			
00483	02/12/2024	E	00006	00006	Presupuesto de Egresos Devengado de Gastos de Funcionamiento Despensa Nómina del 1 al 15 de diciembre			321.00	0.00			
00486	02/12/2024	E	00006	00006	Presupuesto de Egresos Devengado de Gastos de Funcionamiento Despensa Nómina del 1 al 15 de diciembre			0.00	321.00			
00484	29/11/2024	E	00076	00076	Presupuesto de Egresos Devengado de Gastos de Funcionamiento Despensa Nómina del 16 al 30 de noviembre 2024			321.00	0.00			
00487	29/11/2024	E	00076	00076	Presupuesto de Egresos Devengado de Gastos de Funcionamiento Despensa Nómina del 16 al 30 de noviembre 2024			0.00	321.00			
00495	15/11/2024	E	00039	00039	Presupuesto de Egresos Devengado de Gastos de Funcionamiento Despensa Nómina del 1 al 15 de noviembre			321.00	0.00			
00498	15/11/2024	E	00039	00039	Presupuesto de Egresos Devengado de Gastos de Funcionamiento Despensa Nómina del 1 al 15 de noviembre			0.00	321.00			
00550	31/10/2024	E	00079	00079	Presupuesto de Egresos Devengado de Gastos de Funcionamiento Despensa Nómina del 16 al 31 de octubre 2024			321.00	0.00			
00553	31/10/2024	E	00079	00079	Presupuesto de Egresos Devengado de Gastos de Funcionamiento Despensa Nómina del 16 al 31 de octubre 2024			0.00	321.00			
00482	15/10/2024	E	00040	00040	Presupuesto de Egresos Devengado de Gastos de Funcionamiento Despensa Nómina del 1 al 15 de octubre			321.00	0.00			
00485	15/10/2024	E	00040	00040	Presupuesto de Egresos Devengado de Gastos de Funcionamiento Despensa Nómina del 1 al 15 de octubre			0.00	321.00			
00759	30/09/2024	E	00054	00054	Presupuesto de Egresos Devengado de Gastos de Funcionamiento Despensa Nómina del 16 al 30 de septiembre			321.00	0.00			
01326	30/09/2024	E	00054	00054	Presupuesto de Egresos Devengado de Gastos de Funcionamiento Despensa Nómina del 16 al 30 de septiembre			0.00	321.00			
00489	13/09/2024	E	00024	00024	Presupuesto de Egresos Devengado de Gastos de Funcionamiento Despensa Nómina del 1 al 15 de septiembre			321.00	0.00			
00492	13/09/2024	E	00024	00024	Presupuesto de Egresos Devengado de Gastos de Funcionamiento Despensa Nómina del 1 al 15 de septiembre			0.00	321.00			
00494	30/08/2024	E	00081	00081	Presupuesto de Egresos Devengado de Gastos de Funcionamiento Despensa Nómina del 16 al 31 de agosto de 2024			321.00	0.00			
00497	30/08/2024	E	00081	00081	Presupuesto de Egresos Devengado de Gastos de Funcionamiento Despensa Nómina del 16 al 31 de agosto de 2024			0.00	321.00			
00640	15/08/2024	E	00041	00041	Presupuesto de Egresos Devengado de Gastos de Funcionamiento Despensa Nómina del 1 al 15 de agosto			321.00	0.00			
00643	15/08/2024	E	00041	00041	Presupuesto de Egresos Devengado de Gastos de Funcionamiento Despensa Nómina del 1 al 15 de agosto			0.00	321.00			
00483	31/07/2024	E	00067	00067	Presupuesto de Egresos Devengado de Gastos de Funcionamiento Despensa Nómina del 16 al 31 de julio de 2024			321.00	0.00			
00486	31/07/2024	E	00067	00067	Presupuesto de Egresos Devengado de Gastos de Funcionamiento Despensa Nómina del 16 al 31 de julio de 2024			0.00	321.00			
00488	12/07/2024	E	00025	00025	Presupuesto de Egresos Devengado de Gastos de Funcionamiento Despensa Nómina del 1 al 15 de julio			321.00	0.00			
00491	12/07/2024	E	00025	00025	Presupuesto de Egresos Devengado de Gastos de Funcionamiento Despensa Nómina del 1 al 15 de julio			0.00	321.00			
00532	28/06/2024	E	00069	00069	Presupuesto de Egresos Devengado de Gastos de Funcionamiento Despensa Nómina del 16 al 30 de junio de 2024			321.00	0.00			
00535	28/06/2024	E	00069	00069	Presupuesto de Egresos Devengado de Gastos de Funcionamiento Despensa Nómina del 16 al 30 de junio de 2024			0.00	321.00			
00535	14/06/2024	E	00035	00035	Presupuesto de Egresos Devengado de Gastos de Funcionamiento Despensa Nómina del 1 al 15 de junio			321.00	0.00			
00538	14/06/2024	E	00035	00035	Presupuesto de Egresos Devengado de Gastos de Funcionamiento Despensa Nómina del 1 al 15 de junio			0.00	321.00			
00486	31/05/2024	E	00040	00040	Presupuesto de Egresos Devengado de Gastos de Funcionamiento Despensa Nómina del 16 al 31 de mayo de 2024			321.00	0.00			
00489	31/05/2024	E	00040	00040	Presupuesto de Egresos Devengado de Gastos de Funcionamiento Despensa Nómina del 16 al 31 de mayo de 2024			0.00	321.00			
00474	15/05/2024	E	00013	00013	Presupuesto de Egresos Devengado de Gastos de Funcionamiento Despensa Nómina del 1 al 15 de mayo			321.00	0.00			
00477	15/05/2024	E	00013	00013	Presupuesto de Egresos Devengado de Gastos de Funcionamiento Despensa Nómina del 1 al 15 de mayo			0.00	321.00			
00517	30/04/2024	E	00065	00065	Presupuesto de Egresos Devengado de Gastos de Funcionamiento Despensa Nómina del 16 al 30 de abril de 2024			321.00	0.00			
00520	30/04/2024	E	00065	00065	Presupuesto de Egresos Devengado de Gastos de Funcionamiento Despensa Nómina del 16 al 30 de abril de 2024			0.00	321.00			
00550	15/04/2024	E	00038	00038	Presupuesto de Egresos Devengado de Gastos de Funcionamiento Despensa Nómina del 1 al 15 de abril			321.00	0.00			
00553	15/04/2024	E	00038	00038	Presupuesto de Egresos Devengado de Gastos de Funcionamiento Despensa Nómina del 1 al 15 de abril			0.00	321.00			
00469	27/03/2024	E	00107	00107	Presupuesto de Egresos Devengado de Gastos de Funcionamiento Despensa Nómina del 16 al 31 de marzo			321.00	0.00			
00472	27/03/2024	E	00107	00107	Presupuesto de Egresos Devengado de Gastos de Funcionamiento Despensa Nómina del 16 al 31 de marzo			0.00	321.00			
00599	15/03/2024	E	00022	00022	Presupuesto de Egresos Devengado de Gastos de Funcionamiento Despensa Nómina del 01 al 15 de Marzo			321.00	0.00			
00602	15/03/2024	E	00022	00022	Presupuesto de Egresos Devengado de Gastos de Funcionamiento Despensa Nómina del 01 al 15 de Marzo			0.00	321.00			
00469	29/02/2024	E	00039	00039	Presupuesto de Egresos Devengado de Gastos de Funcionamiento Despensa Nómina del 16 al 29 de febrero			321.00	0.00			
00472	29/02/2024	E	00039	00039	Presupuesto de Egresos Devengado de Gastos de Funcionamiento Despensa Nómina del 16 al 29 de febrero			0.00	321.00			
00464	15/02/2024	E	00021	00021	Presupuesto de Egresos Devengado de Gastos de Funcionamiento Despensa Nómina del 01 al 15 de Febrero			321.00	0.00			
00467	15/02/2024	E	00021	00021	Presupuesto de Egresos Devengado de Gastos de Funcionamiento Despensa Nómina del 01 al 15 de Febrero			0.00	321.00			
00464	31/01/2024	E	00066	00066	Presupuesto de Egresos Devengado de Gastos de Funcionamiento Despensa Nómina del 16 al 31 de enero			321.00	0.00			
00467	31/01/2024	E	00066	00066	Presupuesto de Egresos Devengado de Gastos de Funcionamiento Despensa Nómina del 16 al 31 de enero			0.00	321.00			
00464	15/01/2024	E	00049	00049	Presupuesto de Egresos Devengado de Gastos de Funcionamiento Despensa Nómina del 01 al 15 de enero			321.00	0.00			
00467	15/01/2024	E	00049	00049	Presupuesto de Egresos Devengado de Gastos de Funcionamiento Despensa Nómina del 01 al 15 de enero			0.00	321.00			
					TOTAL:			**7,704.00**	**7,704.00**			
8251	**E00308000**	**02060804010111020 1**		**2111**	**Materiales y útiles de oficina**	**0.00**		**11,516.42**	**11,516.42**	**0.00**		
REN.	**FECHA**	**TIPO**	**N.POL.**	**REF**	**CONCEPTO**		**DEBE**		**HABER**			
00147	20/09/2024	E	00038	00038	Presupuesto de Egresos Devengado de Gastos de Funcionamiento Materiales y útiles de oficina			11,516.42	0.00			
00150	20/09/2024	E	00038	00038	Presupuesto de Egresos Devengado de Gastos de Funcionamiento Materiales y útiles de oficina			0.00	11,516.42			
					TOTAL:			**11,516.42**	**11,516.42**			
8251	**E00308000**	**02060804010111020 1**		**2141**	**Materiales y útiles para el procesamiento en equipos y bienes informáticos**	**0.00**		**27,369.64**	**27,369.64**	**0.00**		
REN.	**FECHA**	**TIPO**	**N.POL.**	**REF**	**CONCEPTO**		**DEBE**		**HABER**			
00105	17/12/2024	E	00060	00060	F-A292 consumibles JUAN JESUS HERNANDEZ Presupuesto de Egresos Devengado de Gastos de Funcionamiento Materiales y útiles para el procesamiento en equipos y bienes informáticos			17,068.98	0.00			
00108	17/12/2024	E	00060	00060	F-A292 consumibles JUAN JESUS HERNANDEZ Presupuesto de Egresos Devengado de Gastos de Funcionamiento Materiales y útiles para el procesamiento en equipos y bienes informáticos			0.00	17,068.98			

00105	11/09/2024	E	00018	00018	Presupuesto de Egresos Devengado de Gastos de Funcionamiento Materiales y útiles para el procesamiento en equipos y bienes informáticos			10,300.66		0.00		
00108	11/09/2024	E	00018	00018	Presupuesto de Egresos Devengado de Gastos de Funcionamiento Materiales y útiles para el procesamiento en equipos y bienes informáticos			0.00		10,300.66		
					TOTAL:			**27,369.64**		**27,369.64**		
8251	**E00308000**	**02060804010111020 1**		**2161**	**Material y enseres de limpieza**	**0.00**		**9,669.05**		**9,669.05**	**0.00**	
REN.	**FECHA**	**TIPO**	**N.POL.**	**REF**	**CONCEPTO**		**DEBE**		**HABER**			
00056	06/09/2024	E	00011	00011	F-28 PRODUCTOS Y SERVICIOS CAPITULARE material de limpieza Presupuesto de Egresos Devengado de Gastos de Funcionamiento Material y enseres de limpieza			9,669.05		0.00		
00059	06/09/2024	E	00011	00011	F-28 PRODUCTOS Y SERVICIOS CAPITULARE material de limpieza Presupuesto de Egresos Devengado de Gastos de Funcionamiento Material y enseres de limpieza			0.00		9,669.05		
					TOTAL:			**9,669.05**		**9,669.05**		
8251	**E00308000**	**02060804010611020 1**		**1131**	**Sueldo base**	**0.00**		**1,252,390.01**		**1,252,390.01**	**0.00**	
REN.	**FECHA**	**TIPO**	**N.POL.**	**REF**	**CONCEPTO**		**DEBE**		**HABER**			
00644	18/12/2024	E	00065	00065	Presupuesto de Egresos Devengado de Gastos de Funcionamiento Sueldo base Nómina del 16 al 31 de diciembre 2024			77,263.54		0.00		
00647	18/12/2024	E	00065	00065	Presupuesto de Egresos Devengado de Gastos de Funcionamiento Sueldo base Nómina del 16 al 31 de diciembre 2024			0.00		77,263.54		
00490	02/12/2024	E	00006	00006	Presupuesto de Egresos Devengado de Gastos de Funcionamiento Sueldo base Nómina del 1 al 15 de diciembre			77,263.54		0.00		
00493	02/12/2024	E	00006	00006	Presupuesto de Egresos Devengado de Gastos de Funcionamiento Sueldo base Nómina del 1 al 15 de diciembre			0.00		77,263.54		
00491	29/11/2024	E	00076	00076	Presupuesto de Egresos Devengado de Gastos de Funcionamiento Sueldo base Nómina del 16 al 30 de noviembre 2024			77,263.54		0.00		
00494	29/11/2024	E	00076	00076	Presupuesto de Egresos Devengado de Gastos de Funcionamiento Sueldo base Nómina del 16 al 30 de noviembre 2024			0.00		77,263.54		
00502	15/11/2024	E	00039	00039	Presupuesto de Egresos Devengado de Gastos de Funcionamiento Sueldo base Nómina del 1 al 15 de noviembre			77,263.54		0.00		
00505	15/11/2024	E	00039	00039	Presupuesto de Egresos Devengado de Gastos de Funcionamiento Sueldo base Nómina del 1 al 15 de noviembre			0.00		77,263.54		
00557	31/10/2024	E	00079	00079	Presupuesto de Egresos Devengado de Gastos de Funcionamiento Sueldo base Nómina del 16 al 31 de octubre 2024			77,263.54		0.00		
00560	31/10/2024	E	00079	00079	Presupuesto de Egresos Devengado de Gastos de Funcionamiento Sueldo base Nómina del 16 al 31 de octubre 2024			0.00		77,263.54		
00489	15/10/2024	E	00040	00040	Presupuesto de Egresos Devengado de Gastos de Funcionamiento Sueldo base Nómina del 1 al 15 de octubre			77,263.54		0.00		
00492	15/10/2024	E	00040	00040	Presupuesto de Egresos Devengado de Gastos de Funcionamiento Sueldo base Nómina del 1 al 15 de octubre			0.00		77,263.54		
00661	30/09/2024	E	00054	00054	Presupuesto de Egresos Devengado de Gastos de Funcionamiento Sueldo base Nómina del 16 al 30 de septiembre			77,263.54		0.00		
01228	30/09/2024	E	00054	00054	Presupuesto de Egresos Devengado de Gastos de Funcionamiento Sueldo base Nómina del 16 al 30 de septiembre			0.00		77,263.54		
00496	13/09/2024	E	00024	00024	Presupuesto de Egresos Devengado de Gastos de Funcionamiento Sueldo base Nómina del 1 al 15 de septiembre			67,720.55		0.00		
00499	13/09/2024	E	00024	00024	Presupuesto de Egresos Devengado de Gastos de Funcionamiento Sueldo base Nómina del 1 al 15 de septiembre			0.00		67,720.55		
00501	30/08/2024	E	00081	00081	Presupuesto de Egresos Devengado de Gastos de Funcionamiento Sueldo base Nómina del 16 al 31 de agosto de 2024			67,720.55		0.00		
00504	30/08/2024	E	00081	00081	Presupuesto de Egresos Devengado de Gastos de Funcionamiento Sueldo base Nómina del 16 al 31 de agosto de 2024			0.00		67,720.55		
00647	15/08/2024	E	00041	00041	Presupuesto de Egresos Devengado de Gastos de Funcionamiento Sueldo base Nómina del 1 al 15 de agosto			72,959.43		0.00		
00650	15/08/2024	E	00041	00041	Presupuesto de Egresos Devengado de Gastos de Funcionamiento Sueldo base Nómina del 1 al 15 de agosto			0.00		72,959.43		
00490	31/07/2024	E	00067	00067	Presupuesto de Egresos Devengado de Gastos de Funcionamiento Sueldo base Nómina del 16 al 31 de julio de 2024			72,959.43		0.00		
00493	31/07/2024	E	00067	00067	Presupuesto de Egresos Devengado de Gastos de Funcionamiento Sueldo base Nómina del 16 al 31 de julio de 2024			0.00		72,959.43		
00495	12/07/2024	E	00025	00025	Presupuesto de Egresos Devengado de Gastos de Funcionamiento Sueldo base Nómina del 1 al 15 de julio			72,959.43		0.00		
00498	12/07/2024	E	00025	00025	Presupuesto de Egresos Devengado de Gastos de Funcionamiento Sueldo base Nómina del 1 al 15 de julio			0.00		72,959.43		
00539	28/06/2024	E	00069	00069	Presupuesto de Egresos Devengado de Gastos de Funcionamiento Sueldo base Nómina del 16 al 30 de junio de 2024			53,103.05		0.00		
00542	28/06/2024	E	00069	00069	Presupuesto de Egresos Devengado de Gastos de Funcionamiento Sueldo base Nómina del 16 al 30 de junio de 2024			0.00		53,103.05		
00542	14/06/2024	E	00035	00035	Presupuesto de Egresos Devengado de Gastos de Funcionamiento Sueldo base Nómina del 1 al 15 de junio			34,845.05		0.00		
00545	14/06/2024	E	00035	00035	Presupuesto de Egresos Devengado de Gastos de Funcionamiento Sueldo base Nómina del 1 al 15 de junio			0.00		34,845.05		
00493	31/05/2024	E	00040	00040	Presupuesto de Egresos Devengado de Gastos de Funcionamiento Sueldo base Nómina del 16 al 31 de mayo de 2024			34,845.05		0.00		
00496	31/05/2024	E	00040	00040	Presupuesto de Egresos Devengado de Gastos de Funcionamiento Sueldo base Nómina del 16 al 31 de mayo de 2024			0.00		34,845.05		
00481	15/05/2024	E	00013	00013	Presupuesto de Egresos Devengado de Gastos de Funcionamiento Sueldo base Nómina del 1 al 15 de mayo			34,845.05		0.00		
00484	15/05/2024	E	00013	00013	Presupuesto de Egresos Devengado de Gastos de Funcionamiento Sueldo base Nómina del 1 al 15 de mayo			0.00		34,845.05		
00524	30/04/2024	E	00065	00065	Presupuesto de Egresos Devengado de Gastos de Funcionamiento Sueldo base Nómina del 16 al 30 de abril de 2024			34,845.05		0.00		
00527	30/04/2024	E	00065	00065	Presupuesto de Egresos Devengado de Gastos de Funcionamiento Sueldo base Nómina del 16 al 30 de abril de 2024			0.00		34,845.05		
00557	15/04/2024	E	00038	00038	Presupuesto de Egresos Devengado de Gastos de Funcionamiento Sueldo base Nómina del 1 al 15 de abril			34,845.05		0.00		
00560	15/04/2024	E	00038	00038	Presupuesto de Egresos Devengado de Gastos de Funcionamiento Sueldo base Nómina del 1 al 15 de abril			0.00		34,845.05		
00476	27/03/2024	E	00107	00107	Presupuesto de Egresos Devengado de Gastos de Funcionamiento Sueldo base Nómina del 16 al 31 de marzo			21,176.45		0.00		
00479	27/03/2024	E	00107	00107	Presupuesto de Egresos Devengado de Gastos de Funcionamiento Sueldo base Nómina del 16 al 31 de marzo			0.00		21,176.45		
00606	15/03/2024	E	00022	00022	Presupuesto de Egresos Devengado de Gastos de Funcionamiento Sueldo base Nómina del 01 al 15 de Marzo			21,176.45		0.00		
00609	15/03/2024	E	00022	00022	Presupuesto de Egresos Devengado de Gastos de Funcionamiento Sueldo base Nómina del 01 al 15 de Marzo			0.00		21,176.45		
00476	29/02/2024	E	00039	00039	Presupuesto de Egresos Devengado de Gastos de Funcionamiento Sueldo base Nómina del 16 al 29 de febrero			27,241.32		0.00		
00479	29/02/2024	E	00039	00039	Presupuesto de Egresos Devengado de Gastos de Funcionamiento Sueldo base Nómina del 16 al 29 de febrero			0.00		27,241.32		
00471	15/02/2024	E	00021	00021	Presupuesto de Egresos Devengado de Gastos de Funcionamiento Sueldo base Nómina del 01 al 15 de Febrero			27,241.32		0.00		
00474	15/02/2024	E	00021	00021	Presupuesto de Egresos Devengado de Gastos de Funcionamiento Sueldo base Nómina del 01 al 15 de Febrero			0.00		27,241.32		
00471	31/01/2024	E	00066	00066	Presupuesto de Egresos Devengado de Gastos de Funcionamiento Sueldo base Nómina del 16 al 31 de enero			16,531.00		0.00		
00474	31/01/2024	E	00066	00066	Presupuesto de Egresos Devengado de Gastos de Funcionamiento Sueldo base Nómina del 16 al 31 de enero			0.00		16,531.00		
00471	15/01/2024	E	00049	00049	Presupuesto de Egresos Devengado de Gastos de Funcionamiento Sueldo base Nómina del 01 al 15 de enero			16,531.00		0.00		
00474	15/01/2024	E	00049	00049	Presupuesto de Egresos Devengado de Gastos de Funcionamiento Sueldo base Nómina del 01 al 15 de enero			0.00		16,531.00		
					TOTAL:			**1,252,390.01**		**1,252,390.01**		
8251	**E00308000**	**02060804010611020 1**		**1311**	**Prima por año de servicio**	**0.00**		**4,349.00**		**4,349.00**	**0.00**	
REN.	**FECHA**	**TIPO**	**N.POL.**	**REF**	**CONCEPTO**		**DEBE**		**HABER**			
00651	18/12/2024	E	00065	00065	Presupuesto de Egresos Devengado de Gastos de Funcionamiento Prima por año de servicio Nómina del 16 al 31 de diciembre 2024			451.00		0.00		
00654	18/12/2024	E	00065	00065	Presupuesto de Egresos Devengado de Gastos de Funcionamiento Prima por año de servicio Nómina del 16 al 31 de diciembre 2024			0.00		451.00		
00497	02/12/2024	E	00006	00006	Presupuesto de Egresos Devengado de Gastos de Funcionamiento Prima por año de servicio Nómina del 1 al 15 de diciembre			451.00		0.00		
00500	02/12/2024	E	00006	00006	Presupuesto de Egresos Devengado de Gastos de Funcionamiento Prima por año de servicio Nómina del 1 al 15 de diciembre			0.00		451.00		

00498	29/11/2024	E	00076	00076	Presupuesto de Egresos Devengado de Gastos de Funcionamiento Prima por año de servicio Nómina del 16 al 30 de noviembre 2024			451.00	0.00		
00501	29/11/2024	E	00076	00076	Presupuesto de Egresos Devengado de Gastos de Funcionamiento Prima por año de servicio Nómina del 16 al 30 de noviembre 2024			0.00	451.00		
00509	15/11/2024	E	00039	00039	Presupuesto de Egresos Devengado de Gastos de Funcionamiento Prima por año de servicio Nómina del 1 al 15 de noviembre			451.00	0.00		
00512	15/11/2024	E	00039	00039	Presupuesto de Egresos Devengado de Gastos de Funcionamiento Prima por año de servicio Nómina del 1 al 15 de noviembre			0.00	451.00		
00564	31/10/2024	E	00079	00079	Presupuesto de Egresos Devengado de Gastos de Funcionamiento Prima por año de servicio Nómina del 16 al 31 de octubre 2024			451.00	0.00		
00567	31/10/2024	E	00079	00079	Presupuesto de Egresos Devengado de Gastos de Funcionamiento Prima por año de servicio Nómina del 16 al 31 de octubre 2024			0.00	451.00		
00496	15/10/2024	E	00040	00040	Presupuesto de Egresos Devengado de Gastos de Funcionamiento Prima por año de servicio Nómina del 1 al 15 de octubre			451.00	0.00		
00499	15/10/2024	E	00040	00040	Presupuesto de Egresos Devengado de Gastos de Funcionamiento Prima por año de servicio Nómina del 1 al 15 de octubre			0.00	451.00		
00787	30/09/2024	E	00054	00054	Presupuesto de Egresos Devengado de Gastos de Funcionamiento Prima por año de servicio Nómina del 16 al 30 de septiembre			451.00	0.00		
01354	30/09/2024	E	00054	00054	Presupuesto de Egresos Devengado de Gastos de Funcionamiento Prima por año de servicio Nómina del 16 al 30 de septiembre			0.00	451.00		
00503	13/09/2024	E	00024	00024	Presupuesto de Egresos Devengado de Gastos de Funcionamiento Prima por año de servicio Nómina del 1 al 15 de septiembre			149.00	0.00		
00506	13/09/2024	E	00024	00024	Presupuesto de Egresos Devengado de Gastos de Funcionamiento Prima por año de servicio Nómina del 1 al 15 de septiembre			0.00	149.00		
00508	30/08/2024	E	00081	00081	Presupuesto de Egresos Devengado de Gastos de Funcionamiento Prima por año de servicio Nómina del 16 al 31 de agosto de 2024			149.00	0.00		
00511	30/08/2024	E	00081	00081	Presupuesto de Egresos Devengado de Gastos de Funcionamiento Prima por año de servicio Nómina del 16 al 31 de agosto de 2024			0.00	149.00		
00654	15/08/2024	E	00041	00041	Presupuesto de Egresos Devengado de Gastos de Funcionamiento Prima por año de servicio Nómina del 1 al 15 de agosto			149.00	0.00		
00657	15/08/2024	E	00041	00041	Presupuesto de Egresos Devengado de Gastos de Funcionamiento Prima por año de servicio Nómina del 1 al 15 de agosto			0.00	149.00		
00497	31/07/2024	E	00067	00067	Presupuesto de Egresos Devengado de Gastos de Funcionamiento Prima por año de servicio Nómina del 16 al 31 de julio de 2024			149.00	0.00		
00500	31/07/2024	E	00067	00067	Presupuesto de Egresos Devengado de Gastos de Funcionamiento Prima por año de servicio Nómina del 16 al 31 de julio de 2024			0.00	149.00		
00502	12/07/2024	E	00025	00025	Presupuesto de Egresos Devengado de Gastos de Funcionamiento Prima por año de servicio Nómina del 1 al 15 de julio			149.00	0.00		
00505	12/07/2024	E	00025	00025	Presupuesto de Egresos Devengado de Gastos de Funcionamiento Prima por año de servicio Nómina del 1 al 15 de julio			0.00	149.00		
00546	28/06/2024	E	00069	00069	Presupuesto de Egresos Devengado de Gastos de Funcionamiento Prima por año de servicio Nómina del 16 al 30 de junio de 2024			149.00	0.00		
00549	28/06/2024	E	00069	00069	Presupuesto de Egresos Devengado de Gastos de Funcionamiento Prima por año de servicio Nómina del 16 al 30 de junio de 2024			0.00	149.00		
00549	14/06/2024	E	00035	00035	Presupuesto de Egresos Devengado de Gastos de Funcionamiento Prima por año de servicio Nómina del 1 al 15 de junio			149.00	0.00		
00552	14/06/2024	E	00035	00035	Presupuesto de Egresos Devengado de Gastos de Funcionamiento Prima por año de servicio Nómina del 1 al 15 de junio			0.00	149.00		
00500	31/05/2024	E	00040	00040	Presupuesto de Egresos Devengado de Gastos de Funcionamiento Prima por año de servicio Nómina del 16 al 31 de mayo de 2024			149.00	0.00		
00503	31/05/2024	E	00040	00040	Presupuesto de Egresos Devengado de Gastos de Funcionamiento Prima por año de servicio Nómina del 16 al 31 de mayo de 2024			0.00	149.00		
					TOTAL:			**4,349.00**	**4,349.00**		
8251	**E00308000**	**020608040106110201**	**1321**		**Prima vacacional**	**0.00**		**58,731.57**	**58,731.57**	**0.00**	
REN.	**FECHA**	**TIPO**	**N.POL.**	**REF**	**CONCEPTO**		**DEBE**		**HABER**		
00146	02/12/2024	E	00005	00005	Presupuesto de Egresos Devengado de Gastos de Funcionamiento Prima vacacional segunda exhibición 2024			53,190.75	0.00		
00149	02/12/2024	E	00005	00005	Presupuesto de Egresos Devengado de Gastos de Funcionamiento Prima vacacional segunda exhibición 2024			0.00	53,190.75		
00124	12/07/2024	E	00026	00026	Presupuesto de Egresos Devengado de Gastos de Funcionamiento Prima vacacional Prima vacacional primera exhibición 2024			5,540.82	0.00		
00127	12/07/2024	E	00026	00026	Presupuesto de Egresos Devengado de Gastos de Funcionamiento Prima vacacional Prima vacacional primera exhibición 2024			0.00	5,540.82		
					TOTAL:			**58,731.57**	**58,731.57**		
8251	**E00308000**	**020608040106110201**	**1322**		**Aguinaldo**	**0.00**		**190,431.93**	**190,431.93**	**0.00**	
REN.	**FECHA**	**TIPO**	**N.POL.**	**REF**	**CONCEPTO**		**DEBE**		**HABER**		
00161	02/12/2024	E	00004	00004	Presupuesto de Egresos Devengado de Gastos de Funcionamiento Aguinaldo Segunda exhibición 2024			158,944.80	0.00		
00164	02/12/2024	E	00004	00004	Presupuesto de Egresos Devengado de Gastos de Funcionamiento Aguinaldo Segunda exhibición 2024			0.00	158,944.80		
00136	22/03/2024	E	00039	00039	Presupuesto de Egresos Devengado de Gastos de Funcionamiento Aguinaldo			31,487.13	0.00		
00139	22/03/2024	E	00039	00039	Presupuesto de Egresos Devengado de Gastos de Funcionamiento Aguinaldo			0.00	31,487.13		
					TOTAL:			**190,431.93**	**190,431.93**		
8251	**E00308000**	**020608040106110201**	**1341**		**Compensación**	**0.00**		**110,274.96**	**110,274.96**	**0.00**	
REN.	**FECHA**	**TIPO**	**N.POL.**	**REF**	**CONCEPTO**		**DEBE**		**HABER**		
00658	18/12/2024	E	00065	00065	Presupuesto de Egresos Devengado de Gastos de Funcionamiento Compensación Nómina del 16 al 31 de diciembre 2024			10,775.72	0.00		
00661	18/12/2024	E	00065	00065	Presupuesto de Egresos Devengado de Gastos de Funcionamiento Compensación Nómina del 16 al 31 de diciembre 2024			0.00	10,775.72		
00504	02/12/2024	E	00006	00006	Presupuesto de Egresos Devengado de Gastos de Funcionamiento Compensación Nómina del 1 al 15 de diciembre			10,775.72	0.00		
00507	02/12/2024	E	00006	00006	Presupuesto de Egresos Devengado de Gastos de Funcionamiento Compensación Nómina del 1 al 15 de diciembre			0.00	10,775.72		
00505	29/11/2024	E	00076	00076	Presupuesto de Egresos Devengado de Gastos de Funcionamiento Compensación Nómina del 16 al 30 de noviembre 2024			10,775.72	0.00		
00508	29/11/2024	E	00076	00076	Presupuesto de Egresos Devengado de Gastos de Funcionamiento Compensación Nómina del 16 al 30 de noviembre 2024			0.00	10,775.72		
00516	15/11/2024	E	00039	00039	Presupuesto de Egresos Devengado de Gastos de Funcionamiento Compensación Nómina del 1 al 15 de noviembre			10,775.72	0.00		
00519	15/11/2024	E	00039	00039	Presupuesto de Egresos Devengado de Gastos de Funcionamiento Compensación Nómina del 1 al 15 de noviembre			0.00	10,775.72		
00571	31/10/2024	E	00079	00079	Presupuesto de Egresos Devengado de Gastos de Funcionamiento Compensación Nómina del 16 al 31 de octubre 2024			10,775.72	0.00		
00574	31/10/2024	E	00079	00079	Presupuesto de Egresos Devengado de Gastos de Funcionamiento Compensación Nómina del 16 al 31 de octubre 2024			0.00	10,775.72		
00503	15/10/2024	E	00040	00040	Presupuesto de Egresos Devengado de Gastos de Funcionamiento Compensación Nómina del 1 al 15 de octubre			10,775.72	0.00		
00506	15/10/2024	E	00040	00040	Presupuesto de Egresos Devengado de Gastos de Funcionamiento Compensación Nómina del 1 al 15 de octubre			0.00	10,775.72		
00694	30/09/2024	E	00054	00054	Presupuesto de Egresos Devengado de Gastos de Funcionamiento Compensación Nómina del 16 al 30 de septiembre			10,775.72	0.00		
01261	30/09/2024	E	00054	00054	Presupuesto de Egresos Devengado de Gastos de Funcionamiento Compensación Nómina del 16 al 30 de septiembre			0.00	10,775.72		
00510	13/09/2024	E	00024	00024	Presupuesto de Egresos Devengado de Gastos de Funcionamiento Compensación Nómina del 1 al 15 de septiembre			4,045.80	0.00		
00513	13/09/2024	E	00024	00024	Presupuesto de Egresos Devengado de Gastos de Funcionamiento Compensación Nómina del 1 al 15 de septiembre			0.00	4,045.80		
00515	30/08/2024	E	00081	00081	Presupuesto de Egresos Devengado de Gastos de Funcionamiento Compensación Nómina del 16 al 31 de agosto de 2024			4,045.80	0.00		

00518	30/08/2024	E	00081	00081	Presupuesto de Egresos Devengado de Gastos de Funcionamiento Compensación Nómina del 16 al 31 de agosto de 2024			0.00	4,045.80		
00661	15/08/2024	E	00041	00041	Presupuesto de Egresos Devengado de Gastos de Funcionamiento Compensación Nómina del 1 al 15 de agosto			5,040.14	0.00		
00664	15/08/2024	E	00041	00041	Presupuesto de Egresos Devengado de Gastos de Funcionamiento Compensación Nómina del 1 al 15 de agosto			0.00	5,040.14		
00504	31/07/2024	E	00067	00067	Presupuesto de Egresos Devengado de Gastos de Funcionamiento Compensación Nómina del 16 al 31 de julio de 2024			5,040.14	0.00		
00507	31/07/2024	E	00067	00067	Presupuesto de Egresos Devengado de Gastos de Funcionamiento Compensación Nómina del 16 al 31 de julio de 2024			0.00	5,040.14		
00509	12/07/2024	E	00025	00025	Presupuesto de Egresos Devengado de Gastos de Funcionamiento Compensación Nómina del 1 al 15 de julio			5,040.14	0.00		
00512	12/07/2024	E	00025	00025	Presupuesto de Egresos Devengado de Gastos de Funcionamiento Compensación Nómina del 1 al 15 de julio			0.00	5,040.14		
00553	28/06/2024	E	00069	00069	Presupuesto de Egresos Devengado de Gastos de Funcionamiento Compensación Nómina del 16 al 30 de junio de 2024			1,424.10	0.00		
00556	28/06/2024	E	00069	00069	Presupuesto de Egresos Devengado de Gastos de Funcionamiento Compensación Nómina del 16 al 30 de junio de 2024			0.00	1,424.10		
00556	14/06/2024	E	00035	00035	Presupuesto de Egresos Devengado de Gastos de Funcionamiento Compensación Nómina del 1 al 15 de junio			550.20	0.00		
00559	14/06/2024	E	00035	00035	Presupuesto de Egresos Devengado de Gastos de Funcionamiento Compensación Nómina del 1 al 15 de junio			0.00	550.20		
00507	31/05/2024	E	00040	00040	Presupuesto de Egresos Devengado de Gastos de Funcionamiento Compensación Nómina del 16 al 31 de mayo de 2024			550.20	0.00		
00510	31/05/2024	E	00040	00040	Presupuesto de Egresos Devengado de Gastos de Funcionamiento Compensación Nómina del 16 al 31 de mayo de 2024			0.00	550.20		
00488	15/05/2024	E	00013	00013	Presupuesto de Egresos Devengado de Gastos de Funcionamiento Compensación Nómina del 1 al 15 de mayo			550.20	0.00		
00491	15/05/2024	E	00013	00013	Presupuesto de Egresos Devengado de Gastos de Funcionamiento Compensación Nómina del 1 al 15 de mayo			0.00	550.20		
00531	30/04/2024	E	00065	00065	Presupuesto de Egresos Devengado de Gastos de Funcionamiento Compensación Nómina del 16 al 30 de abril de 2024			550.20	0.00		
00534	30/04/2024	E	00065	00065	Presupuesto de Egresos Devengado de Gastos de Funcionamiento Compensación Nómina del 16 al 30 de abril de 2024			0.00	550.20		
00564	15/04/2024	E	00038	00038	Presupuesto de Egresos Devengado de Gastos de Funcionamiento Compensación Nómina del 1 al 15 de abril			550.20	0.00		
00567	15/04/2024	E	00038	00038	Presupuesto de Egresos Devengado de Gastos de Funcionamiento Compensación Nómina del 1 al 15 de abril			0.00	550.20		
00483	27/03/2024	E	00107	00107	Presupuesto de Egresos Devengado de Gastos de Funcionamiento Compensación Nómina del 16 al 31 de marzo			550.20	0.00		
00486	27/03/2024	E	00107	00107	Presupuesto de Egresos Devengado de Gastos de Funcionamiento Compensación Nómina del 16 al 31 de marzo			0.00	550.20		
00613	15/03/2024	E	00022	00022	Presupuesto de Egresos Devengado de Gastos de Funcionamiento Compensación Nómina del 01 al 15 de Marzo			550.20	0.00		
00616	15/03/2024	E	00022	00022	Presupuesto de Egresos Devengado de Gastos de Funcionamiento Compensación Nómina del 01 al 15 de Marzo			0.00	550.20		
00483	29/02/2024	E	00039	00039	Presupuesto de Egresos Devengado de Gastos de Funcionamiento Compensación Nómina del 16 al 29 de febrero			2,628.50	0.00		
00486	29/02/2024	E	00039	00039	Presupuesto de Egresos Devengado de Gastos de Funcionamiento Compensación Nómina del 16 al 29 de febrero			0.00	2,628.50		
00478	15/02/2024	E	00021	00021	Presupuesto de Egresos Devengado de Gastos de Funcionamiento Compensación Nómina del 01 al 15 de Febrero			2,628.50	0.00		
00481	15/02/2024	E	00021	00021	Presupuesto de Egresos Devengado de Gastos de Funcionamiento Compensación Nómina del 01 al 15 de Febrero			0.00	2,628.50		
00478	31/01/2024	E	00066	00066	Presupuesto de Egresos Devengado de Gastos de Funcionamiento Compensación Nómina del 16 al 31 de enero			550.20	0.00		
00481	31/01/2024	E	00066	00066	Presupuesto de Egresos Devengado de Gastos de Funcionamiento Compensación Nómina del 16 al 31 de enero			0.00	550.20		
00478	15/01/2024	E	00049	00049	Presupuesto de Egresos Devengado de Gastos de Funcionamiento Compensación Nómina del 01 al 15 de enero			550.20	0.00		
00481	15/01/2024	E	00049	00049	Presupuesto de Egresos Devengado de Gastos de Funcionamiento Compensación Nómina del 01 al 15 de enero			0.00	550.20		
					TOTAL:			**110,274.96**	**110,274.96**		
8251	**E00308000**	**02060804010611020 1**		**1345**	**Gratificación**	**0.00**		**350,811.72**	**350,811.72**	**0.00**	
REN.	**FECHA**	**TIPO**	**N.POL.**	**REF**	**CONCEPTO**		**DEBE**		**HABER**		
00025	26/12/2024	E	00107	00107	GRATIFICACION EXTRAORDINARIA DICIEMBRE 2024			17,773.86	0.00		
00028	26/12/2024	E	00107	00107	GRATIFICACION EXTRAORDINARIA DICIEMBRE 2024			0.00	17,773.86		
00046	26/12/2024	E	00107	00107	GRATIFICACION EXTRAORDINARIA DICIEMBRE 2024			16,773.86	0.00		
00049	26/12/2024	E	00107	00107	GRATIFICACION EXTRAORDINARIA DICIEMBRE 2024			0.00	16,773.86		
00665	18/12/2024	E	00065	00065	Presupuesto de Egresos Devengado de Gastos de Funcionamiento Gratificación Nómina del 16 al 31 de diciembre 2024			20,876.93	0.00		
00668	18/12/2024	E	00065	00065	Presupuesto de Egresos Devengado de Gastos de Funcionamiento Gratificación Nómina del 16 al 31 de diciembre 2024			0.00	20,876.93		
00511	02/12/2024	E	00006	00006	Presupuesto de Egresos Devengado de Gastos de Funcionamiento Gratificación Nómina del 1 al 15 de diciembre			20,876.93	0.00		
00514	02/12/2024	E	00006	00006	Presupuesto de Egresos Devengado de Gastos de Funcionamiento Gratificación Nómina del 1 al 15 de diciembre			0.00	20,876.93		
00512	29/11/2024	E	00076	00076	Presupuesto de Egresos Devengado de Gastos de Funcionamiento Gratificación Nómina del 16 al 30 de noviembre 2024			20,876.93	0.00		
00515	29/11/2024	E	00076	00076	Presupuesto de Egresos Devengado de Gastos de Funcionamiento Gratificación Nómina del 16 al 30 de noviembre 2024			0.00	20,876.93		
00523	15/11/2024	E	00039	00039	Presupuesto de Egresos Devengado de Gastos de Funcionamiento Gratificación Nómina del 1 al 15 de noviembre			20,876.93	0.00		
00526	15/11/2024	E	00039	00039	Presupuesto de Egresos Devengado de Gastos de Funcionamiento Gratificación Nómina del 1 al 15 de noviembre			0.00	20,876.93		
00578	31/10/2024	E	00079	00079	Presupuesto de Egresos Devengado de Gastos de Funcionamiento Gratificación Nómina del 16 al 31 de octubre 2024			20,876.93	0.00		
00581	31/10/2024	E	00079	00079	Presupuesto de Egresos Devengado de Gastos de Funcionamiento Gratificación Nómina del 16 al 31 de octubre 2024			0.00	20,876.93		
00510	15/10/2024	E	00040	00040	Presupuesto de Egresos Devengado de Gastos de Funcionamiento Gratificación Nómina del 1 al 15 de octubre			20,876.93	0.00		
00513	15/10/2024	E	00040	00040	Presupuesto de Egresos Devengado de Gastos de Funcionamiento Gratificación Nómina del 1 al 15 de octubre			0.00	20,876.93		
00726	30/09/2024	E	00054	00054	Presupuesto de Egresos Devengado de Gastos de Funcionamiento Gratificación Nómina del 16 al 30 de septiembre			20,876.93	0.00		
01293	30/09/2024	E	00054	00054	Presupuesto de Egresos Devengado de Gastos de Funcionamiento Gratificación Nómina del 16 al 30 de septiembre			0.00	20,876.93		
00517	13/09/2024	E	00024	00024	Presupuesto de Egresos Devengado de Gastos de Funcionamiento Gratificación Nómina del 1 al 15 de septiembre			17,573.10	0.00		
00520	13/09/2024	E	00024	00024	Presupuesto de Egresos Devengado de Gastos de Funcionamiento Gratificación Nómina del 1 al 15 de septiembre			0.00	17,573.10		
00522	30/08/2024	E	00081	00081	Presupuesto de Egresos Devengado de Gastos de Funcionamiento Gratificación Nómina del 16 al 31 de agosto de 2024			17,573.10	0.00		
00525	30/08/2024	E	00081	00081	Presupuesto de Egresos Devengado de Gastos de Funcionamiento Gratificación Nómina del 16 al 31 de agosto de 2024			0.00	17,573.10		
00668	15/08/2024	E	00041	00041	Presupuesto de Egresos Devengado de Gastos de Funcionamiento Gratificación Nómina del 1 al 15 de agosto			18,437.01	0.00		
00671	15/08/2024	E	00041	00041	Presupuesto de Egresos Devengado de Gastos de Funcionamiento Gratificación Nómina del 1 al 15 de agosto			0.00	18,437.01		
00511	31/07/2024	E	00067	00067	Presupuesto de Egresos Devengado de Gastos de Funcionamiento Gratificación Nómina del 16 al 31 de julio de 2024			18,437.01	0.00		
00514	31/07/2024	E	00067	00067	Presupuesto de Egresos Devengado de Gastos de Funcionamiento Gratificación Nómina del 16 al 31 de julio de 2024			0.00	18,437.01		
00516	12/07/2024	E	00025	00025	Presupuesto de Egresos Devengado de Gastos de Funcionamiento Gratificación Nómina del 1 al 15 de julio			18,437.01	0.00		
00519	12/07/2024	E	00025	00025	Presupuesto de Egresos Devengado de Gastos de Funcionamiento Gratificación Nómina del 1 al 15 de julio			0.00	18,437.01		
00560	28/06/2024	E	00069	00069	Presupuesto de Egresos Devengado de Gastos de Funcionamiento Gratificación Nómina del 16 al 30 de junio de 2024			15,434.40	0.00		
00563	28/06/2024	E	00069	00069	Presupuesto de Egresos Devengado de Gastos de Funcionamiento Gratificación Nómina del 16 al 30 de junio de 2024			0.00	15,434.40		
00563	14/06/2024	E	00035	00035	Presupuesto de Egresos Devengado de Gastos de Funcionamiento Gratificación Nómina del 1 al 15 de junio			6,618.94	0.00		
00566	14/06/2024	E	00035	00035	Presupuesto de Egresos Devengado de Gastos de Funcionamiento Gratificación Nómina del 1 al 15 de junio			0.00	6,618.94		
00514	31/05/2024	E	00040	00040	Presupuesto de Egresos Devengado de Gastos de Funcionamiento Gratificación Nómina del 16 al 31 de mayo de 2024			6,618.94	0.00		
00517	31/05/2024	E	00040	00040	Presupuesto de Egresos Devengado de Gastos de Funcionamiento Gratificación Nómina del 16 al 31 de mayo de 2024			0.00	6,618.94		
00495	15/05/2024	E	00013	00013	Presupuesto de Egresos Devengado de Gastos de Funcionamiento Gratificación Nómina del 1 al 15 de mayo			6,618.94	0.00		
00498	15/05/2024	E	00013	00013	Presupuesto de Egresos Devengado de Gastos de Funcionamiento Gratificación Nómina del 1 al 15 de mayo			0.00	6,618.94		

00538	30/04/2024	E	00065	00065	Presupuesto de Egresos Devengado de Gastos de Funcionamiento Gratificación Nómina del 16 al 30 de abril de 2024			6,618.94	0.00		
00541	30/04/2024	E	00065	00065	Presupuesto de Egresos Devengado de Gastos de Funcionamiento Gratificación Nómina del 16 al 30 de abril de 2024			0.00	6,618.94		
00571	15/04/2024	E	00038	00038	Presupuesto de Egresos Devengado de Gastos de Funcionamiento Gratificación Nómina del 1 al 15 de abril			6,618.94	0.00		
00574	15/04/2024	E	00038	00038	Presupuesto de Egresos Devengado de Gastos de Funcionamiento Gratificación Nómina del 1 al 15 de abril			0.00	6,618.94		
00490	27/03/2024	E	00107	00107	Presupuesto de Egresos Devengado de Gastos de Funcionamiento Gratificación Nómina del 16 al 31 de marzo			4,895.14	0.00		
00493	27/03/2024	E	00107	00107	Presupuesto de Egresos Devengado de Gastos de Funcionamiento Gratificación Nómina del 16 al 31 de marzo			0.00	4,895.14		
00620	15/03/2024	E	00022	00022	Presupuesto de Egresos Devengado de Gastos de Funcionamiento Gratificación Nómina del 01 al 15 de Marzo			4,895.14	0.00		
00623	15/03/2024	E	00022	00022	Presupuesto de Egresos Devengado de Gastos de Funcionamiento Gratificación Nómina del 01 al 15 de Marzo			0.00	4,895.14		
00490	29/02/2024	E	00039	00039	Presupuesto de Egresos Devengado de Gastos de Funcionamiento Gratificación Nómina del 16 al 29 de febrero			8,206.99	0.00		
00493	29/02/2024	E	00039	00039	Presupuesto de Egresos Devengado de Gastos de Funcionamiento Gratificación Nómina del 16 al 29 de febrero			0.00	8,206.99		
00485	15/02/2024	E	00021	00021	Presupuesto de Egresos Devengado de Gastos de Funcionamiento Gratificación Nómina del 01 al 15 de Febrero			8,206.99	0.00		
00488	15/02/2024	E	00021	00021	Presupuesto de Egresos Devengado de Gastos de Funcionamiento Gratificación Nómina del 01 al 15 de Febrero			0.00	8,206.99		
00485	31/01/2024	E	00066	00066	Presupuesto de Egresos Devengado de Gastos de Funcionamiento Gratificación Nómina del 16 al 31 de enero			2,467.45	0.00		
00488	31/01/2024	E	00066	00066	Presupuesto de Egresos Devengado de Gastos de Funcionamiento Gratificación Nómina del 16 al 31 de enero			0.00	2,467.45		
00485	15/01/2024	E	00049	00049	Presupuesto de Egresos Devengado de Gastos de Funcionamiento Gratificación Nómina del 01 al 15 de enero			2,467.45	0.00		
00488	15/01/2024	E	00049	00049	Presupuesto de Egresos Devengado de Gastos de Funcionamiento Gratificación Nómina del 01 al 15 de enero			0.00	2,467.45		
					TOTAL:			**350,811.72**	**350,811.72**		
8251	**E00308000**	**02060804010611020 1**		**1595**	**Despensa**	**0.00**		**10,032.00**	**10,032.00**	**0.00**	
REN.	**FECHA**	**TIPO**	**N.POL.**	**REF**	**CONCEPTO**		**DEBE**		**HABER**		
00672	18/12/2024	E	00065	00065	Presupuesto de Egresos Devengado de Gastos de Funcionamiento Despensa Nómina del 16 al 31 de diciembre 2024			418.00	0.00		
00675	18/12/2024	E	00065	00065	Presupuesto de Egresos Devengado de Gastos de Funcionamiento Despensa Nómina del 16 al 31 de diciembre 2024			0.00	418.00		
00518	02/12/2024	E	00006	00006	Presupuesto de Egresos Devengado de Gastos de Funcionamiento Despensa Nómina del 1 al 15 de diciembre			418.00	0.00		
00521	02/12/2024	E	00006	00006	Presupuesto de Egresos Devengado de Gastos de Funcionamiento Despensa Nómina del 1 al 15 de diciembre			0.00	418.00		
00519	29/11/2024	E	00076	00076	Presupuesto de Egresos Devengado de Gastos de Funcionamiento Despensa Nómina del 16 al 30 de noviembre 2024			418.00	0.00		
00522	29/11/2024	E	00076	00076	Presupuesto de Egresos Devengado de Gastos de Funcionamiento Despensa Nómina del 16 al 30 de noviembre 2024			0.00	418.00		
00530	15/11/2024	E	00039	00039	Presupuesto de Egresos Devengado de Gastos de Funcionamiento Despensa Nómina del 1 al 15 de noviembre			418.00	0.00		
00533	15/11/2024	E	00039	00039	Presupuesto de Egresos Devengado de Gastos de Funcionamiento Despensa Nómina del 1 al 15 de noviembre			0.00	418.00		
00585	31/10/2024	E	00079	00079	Presupuesto de Egresos Devengado de Gastos de Funcionamiento Despensa Nómina del 16 al 31 de octubre 2024			418.00	0.00		
00588	31/10/2024	E	00079	00079	Presupuesto de Egresos Devengado de Gastos de Funcionamiento Despensa Nómina del 16 al 31 de octubre 2024			0.00	418.00		
00517	15/10/2024	E	00040	00040	Presupuesto de Egresos Devengado de Gastos de Funcionamiento Despensa Nómina del 1 al 15 de octubre			418.00	0.00		
00520	15/10/2024	E	00040	00040	Presupuesto de Egresos Devengado de Gastos de Funcionamiento Despensa Nómina del 1 al 15 de octubre			0.00	418.00		
00760	30/09/2024	E	00054	00054	Presupuesto de Egresos Devengado de Gastos de Funcionamiento Despensa Nómina del 16 al 30 de septiembre			418.00	0.00		
01327	30/09/2024	E	00054	00054	Presupuesto de Egresos Devengado de Gastos de Funcionamiento Despensa Nómina del 16 al 30 de septiembre			0.00	418.00		
00524	13/09/2024	E	00024	00024	Presupuesto de Egresos Devengado de Gastos de Funcionamiento Despensa Nómina del 1 al 15 de septiembre			418.00	0.00		
00527	13/09/2024	E	00024	00024	Presupuesto de Egresos Devengado de Gastos de Funcionamiento Despensa Nómina del 1 al 15 de septiembre			0.00	418.00		
00529	30/08/2024	E	00081	00081	Presupuesto de Egresos Devengado de Gastos de Funcionamiento Despensa Nómina del 16 al 31 de agosto de 2024			418.00	0.00		
00532	30/08/2024	E	00081	00081	Presupuesto de Egresos Devengado de Gastos de Funcionamiento Despensa Nómina del 16 al 31 de agosto de 2024			0.00	418.00		
00675	15/08/2024	E	00041	00041	Presupuesto de Egresos Devengado de Gastos de Funcionamiento Despensa Nómina del 1 al 15 de agosto			418.00	0.00		
00678	15/08/2024	E	00041	00041	Presupuesto de Egresos Devengado de Gastos de Funcionamiento Despensa Nómina del 1 al 15 de agosto			0.00	418.00		
00518	31/07/2024	E	00067	00067	Presupuesto de Egresos Devengado de Gastos de Funcionamiento Despensa Nómina del 16 al 31 de julio de 2024			418.00	0.00		
00521	31/07/2024	E	00067	00067	Presupuesto de Egresos Devengado de Gastos de Funcionamiento Despensa Nómina del 16 al 31 de julio de 2024			0.00	418.00		
00523	12/07/2024	E	00025	00025	Presupuesto de Egresos Devengado de Gastos de Funcionamiento Despensa Nómina del 1 al 15 de julio			418.00	0.00		
00526	12/07/2024	E	00025	00025	Presupuesto de Egresos Devengado de Gastos de Funcionamiento Despensa Nómina del 1 al 15 de julio			0.00	418.00		
00567	28/06/2024	E	00069	00069	Presupuesto de Egresos Devengado de Gastos de Funcionamiento Despensa Nómina del 16 al 30 de junio de 2024			418.00	0.00		
00570	28/06/2024	E	00069	00069	Presupuesto de Egresos Devengado de Gastos de Funcionamiento Despensa Nómina del 16 al 30 de junio de 2024			0.00	418.00		
00570	14/06/2024	E	00035	00035	Presupuesto de Egresos Devengado de Gastos de Funcionamiento Despensa Nómina del 1 al 15 de junio			418.00	0.00		
00573	14/06/2024	E	00035	00035	Presupuesto de Egresos Devengado de Gastos de Funcionamiento Despensa Nómina del 1 al 15 de junio			0.00	418.00		
00521	31/05/2024	E	00040	00040	Presupuesto de Egresos Devengado de Gastos de Funcionamiento Despensa Nómina del 16 al 31 de mayo de 2024			418.00	0.00		
00524	31/05/2024	E	00040	00040	Presupuesto de Egresos Devengado de Gastos de Funcionamiento Despensa Nómina del 16 al 31 de mayo de 2024			0.00	418.00		
00502	15/05/2024	E	00013	00013	Presupuesto de Egresos Devengado de Gastos de Funcionamiento Despensa Nómina del 1 al 15 de mayo			418.00	0.00		
00505	15/05/2024	E	00013	00013	Presupuesto de Egresos Devengado de Gastos de Funcionamiento Despensa Nómina del 1 al 15 de mayo			0.00	418.00		
00545	30/04/2024	E	00065	00065	Presupuesto de Egresos Devengado de Gastos de Funcionamiento Despensa Nómina del 16 al 30 de abril de 2024			418.00	0.00		
00548	30/04/2024	E	00065	00065	Presupuesto de Egresos Devengado de Gastos de Funcionamiento Despensa Nómina del 16 al 30 de abril de 2024			0.00	418.00		
00578	15/04/2024	E	00038	00038	Presupuesto de Egresos Devengado de Gastos de Funcionamiento Despensa Nómina del 1 al 15 de abril			418.00	0.00		
00581	15/04/2024	E	00038	00038	Presupuesto de Egresos Devengado de Gastos de Funcionamiento Despensa Nómina del 1 al 15 de abril			0.00	418.00		
00497	27/03/2024	E	00107	00107	Presupuesto de Egresos Devengado de Gastos de Funcionamiento Despensa Nómina del 16 al 31 de marzo			418.00	0.00		
00500	27/03/2024	E	00107	00107	Presupuesto de Egresos Devengado de Gastos de Funcionamiento Despensa Nómina del 16 al 31 de marzo			0.00	418.00		
00627	15/03/2024	E	00022	00022	Presupuesto de Egresos Devengado de Gastos de Funcionamiento Despensa Nómina del 01 al 15 de Marzo			418.00	0.00		
00630	15/03/2024	E	00022	00022	Presupuesto de Egresos Devengado de Gastos de Funcionamiento Despensa Nómina del 01 al 15 de Marzo			0.00	418.00		
00497	29/02/2024	E	00039	00039	Presupuesto de Egresos Devengado de Gastos de Funcionamiento Despensa Nómina del 16 al 29 de febrero			418.00	0.00		
00500	29/02/2024	E	00039	00039	Presupuesto de Egresos Devengado de Gastos de Funcionamiento Despensa Nómina del 16 al 29 de febrero			0.00	418.00		
00492	15/02/2024	E	00021	00021	Presupuesto de Egresos Devengado de Gastos de Funcionamiento Despensa Nómina del 01 al 15 de Febrero			418.00	0.00		
00495	15/02/2024	E	00021	00021	Presupuesto de Egresos Devengado de Gastos de Funcionamiento Despensa Nómina del 01 al 15 de Febrero			0.00	418.00		
00492	31/01/2024	E	00066	00066	Presupuesto de Egresos Devengado de Gastos de Funcionamiento Despensa Nómina del 16 al 31 de enero			418.00	0.00		
00495	31/01/2024	E	00066	00066	Presupuesto de Egresos Devengado de Gastos de Funcionamiento Despensa Nómina del 16 al 31 de enero			0.00	418.00		
00492	15/01/2024	E	00049	00049	Presupuesto de Egresos Devengado de Gastos de Funcionamiento Despensa Nómina del 01 al 15 de enero			418.00	0.00		
00495	15/01/2024	E	00049	00049	Presupuesto de Egresos Devengado de Gastos de Funcionamiento Despensa Nómina del 01 al 15 de enero			0.00	418.00		
					TOTAL:			**10,032.00**	**10,032.00**		
8251	**E00308000**	**02060805010111020 1**		**2211**	**Productos alimenticios para personas**	**0.00**		**873.00**	**873.00**	**0.00**	
REN.	**FECHA**	**TIPO**	**N.POL.**	**REF**	**CONCEPTO**		**DEBE**		**HABER**		

00098	23/12/2024	E	00092	00092	F-A547 OLGA OLIMPIA FERNANDEZ HERRERA Gastos de Funcionamiento Productos alimenticios para personas			873.00	0.00		
00101	23/12/2024	E	00092	00092	F-A547 OLGA OLIMPIA FERNANDEZ HERRERA Gastos de Funcionamiento Productos alimenticios para personas			0.00	873.00		
					TOTAL:			**873.00**	**873.00**		
8251	**E00308000**	**02060806010411020 1**		**1131**	**Sueldo base**	**0.00**		**164,810.39**	**164,810.39**	**0.00**	
REN.	**FECHA**	**TIPO**	**N.POL.**	**REF**	**CONCEPTO**		**DEBE**		**HABER**		
00679	18/12/2024	E	00065	00065	Presupuesto de Egresos Devengado de Gastos de Funcionamiento Sueldo base Nómina del 16 al 31 de diciembre 2024			6,867.10	0.00		
00682	18/12/2024	E	00065	00065	Presupuesto de Egresos Devengado de Gastos de Funcionamiento Sueldo base Nómina del 16 al 31 de diciembre 2024			0.00	6,867.10		
00525	02/12/2024	E	00006	00006	Presupuesto de Egresos Devengado de Gastos de Funcionamiento Sueldo base Nómina del 1 al 15 de diciembre			6,867.10	0.00		
00528	02/12/2024	E	00006	00006	Presupuesto de Egresos Devengado de Gastos de Funcionamiento Sueldo base Nómina del 1 al 15 de diciembre			0.00	6,867.10		
00526	29/11/2024	E	00076	00076	Presupuesto de Egresos Devengado de Gastos de Funcionamiento Sueldo base Nómina del 16 al 30 de noviembre 2024			6,867.10	0.00		
00529	29/11/2024	E	00076	00076	Presupuesto de Egresos Devengado de Gastos de Funcionamiento Sueldo base Nómina del 16 al 30 de noviembre 2024			0.00	6,867.10		
00537	15/11/2024	E	00039	00039	Presupuesto de Egresos Devengado de Gastos de Funcionamiento Sueldo base Nómina del 1 al 15 de noviembre			6,867.10	0.00		
00540	15/11/2024	E	00039	00039	Presupuesto de Egresos Devengado de Gastos de Funcionamiento Sueldo base Nómina del 1 al 15 de noviembre			0.00	6,867.10		
00592	31/10/2024	E	00079	00079	Presupuesto de Egresos Devengado de Gastos de Funcionamiento Sueldo base Nómina del 16 al 31 de octubre 2024			6,867.10	0.00		
00595	31/10/2024	E	00079	00079	Presupuesto de Egresos Devengado de Gastos de Funcionamiento Sueldo base Nómina del 16 al 31 de octubre 2024			0.00	6,867.10		
00524	15/10/2024	E	00040	00040	Presupuesto de Egresos Devengado de Gastos de Funcionamiento Sueldo base Nómina del 1 al 15 de octubre			6,867.10	0.00		
00527	15/10/2024	E	00040	00040	Presupuesto de Egresos Devengado de Gastos de Funcionamiento Sueldo base Nómina del 1 al 15 de octubre			0.00	6,867.10		
00662	30/09/2024	E	00054	00054	Presupuesto de Egresos Devengado de Gastos de Funcionamiento Sueldo base Nómina del 16 al 30 de septiembre			6,867.10	0.00		
01229	30/09/2024	E	00054	00054	Presupuesto de Egresos Devengado de Gastos de Funcionamiento Sueldo base Nómina del 16 al 30 de septiembre			0.00	6,867.10		
00531	13/09/2024	E	00024	00024	Presupuesto de Egresos Devengado de Gastos de Funcionamiento Sueldo base Nómina del 1 al 15 de septiembre			6,867.10	0.00		
00534	13/09/2024	E	00024	00024	Presupuesto de Egresos Devengado de Gastos de Funcionamiento Sueldo base Nómina del 1 al 15 de septiembre			0.00	6,867.10		
00536	30/08/2024	E	00081	00081	Presupuesto de Egresos Devengado de Gastos de Funcionamiento Sueldo base Nómina del 16 al 31 de agosto de 2024			6,867.10	0.00		
00539	30/08/2024	E	00081	00081	Presupuesto de Egresos Devengado de Gastos de Funcionamiento Sueldo base Nómina del 16 al 31 de agosto de 2024			0.00	6,867.10		
00685	15/08/2024	E	00041	00041	Presupuesto de Egresos Devengado de Gastos de Funcionamiento Sueldo base Nómina del 1 al 15 de agosto			6,867.10	0.00		
00686	15/08/2024	E	00041	00041	Retroactivo Presupuesto de Egresos Devengado de Gastos de Funcionamiento Sueldo base Nómina del 1 al 15 de agosto			6,289.49	0.00		
00691	15/08/2024	E	00041	00041	Presupuesto de Egresos Devengado de Gastos de Funcionamiento Sueldo base Nómina del 1 al 15 de agosto			0.00	6,867.10		
00692	15/08/2024	E	00041	00041	Retroactivo Presupuesto de Egresos Devengado de Gastos de Funcionamiento Sueldo base Nómina del 1 al 15 de agosto			0.00	6,289.49		
00525	31/07/2024	E	00067	00067	Presupuesto de Egresos Devengado de Gastos de Funcionamiento Sueldo base Nómina del 16 al 31 de julio de 2024			6,417.85	0.00		
00528	31/07/2024	E	00067	00067	Presupuesto de Egresos Devengado de Gastos de Funcionamiento Sueldo base Nómina del 16 al 31 de julio de 2024			0.00	6,417.85		
00530	12/07/2024	E	00025	00025	Presupuesto de Egresos Devengado de Gastos de Funcionamiento Sueldo base Nómina del 1 al 15 de julio			6,417.85	0.00		
00533	12/07/2024	E	00025	00025	Presupuesto de Egresos Devengado de Gastos de Funcionamiento Sueldo base Nómina del 1 al 15 de julio			0.00	6,417.85		
00574	28/06/2024	E	00069	00069	Presupuesto de Egresos Devengado de Gastos de Funcionamiento Sueldo base Nómina del 16 al 30 de junio de 2024			6,417.85	0.00		
00577	28/06/2024	E	00069	00069	Presupuesto de Egresos Devengado de Gastos de Funcionamiento Sueldo base Nómina del 16 al 30 de junio de 2024			0.00	6,417.85		
00577	14/06/2024	E	00035	00035	Presupuesto de Egresos Devengado de Gastos de Funcionamiento Sueldo base Nómina del 1 al 15 de junio			6,417.85	0.00		
00580	14/06/2024	E	00035	00035	Presupuesto de Egresos Devengado de Gastos de Funcionamiento Sueldo base Nómina del 1 al 15 de junio			0.00	6,417.85		
00528	31/05/2024	E	00040	00040	Presupuesto de Egresos Devengado de Gastos de Funcionamiento Sueldo base Nómina del 16 al 31 de mayo de 2024			6,417.85	0.00		
00531	31/05/2024	E	00040	00040	Presupuesto de Egresos Devengado de Gastos de Funcionamiento Sueldo base Nómina del 16 al 31 de mayo de 2024			0.00	6,417.85		
00509	15/05/2024	E	00013	00013	Presupuesto de Egresos Devengado de Gastos de Funcionamiento Sueldo base Nómina del 1 al 15 de mayo			6,417.85	0.00		
00512	15/05/2024	E	00013	00013	Presupuesto de Egresos Devengado de Gastos de Funcionamiento Sueldo base Nómina del 1 al 15 de mayo			0.00	6,417.85		
00552	30/04/2024	E	00065	00065	Presupuesto de Egresos Devengado de Gastos de Funcionamiento Sueldo base Nómina del 16 al 30 de abril de 2024			6,417.85	0.00		
00555	30/04/2024	E	00065	00065	Presupuesto de Egresos Devengado de Gastos de Funcionamiento Sueldo base Nómina del 16 al 30 de abril de 2024			0.00	6,417.85		
00585	15/04/2024	E	00038	00038	Presupuesto de Egresos Devengado de Gastos de Funcionamiento Sueldo base Nómina del 1 al 15 de abril			6,417.85	0.00		
00588	15/04/2024	E	00038	00038	Presupuesto de Egresos Devengado de Gastos de Funcionamiento Sueldo base Nómina del 1 al 15 de abril			0.00	6,417.85		
00504	27/03/2024	E	00107	00107	Presupuesto de Egresos Devengado de Gastos de Funcionamiento Sueldo base Nómina del 16 al 31 de marzo			6,417.85	0.00		
00507	27/03/2024	E	00107	00107	Presupuesto de Egresos Devengado de Gastos de Funcionamiento Sueldo base Nómina del 16 al 31 de marzo			0.00	6,417.85		
00634	15/03/2024	E	00022	00022	Presupuesto de Egresos Devengado de Gastos de Funcionamiento Sueldo base Nómina del 01 al 15 de Marzo			6,417.85	0.00		
00637	15/03/2024	E	00022	00022	Presupuesto de Egresos Devengado de Gastos de Funcionamiento Sueldo base Nómina del 01 al 15 de Marzo			0.00	6,417.85		
00504	29/02/2024	E	00039	00039	Presupuesto de Egresos Devengado de Gastos de Funcionamiento Sueldo base Nómina del 16 al 29 de febrero			6,417.85	0.00		
00507	29/02/2024	E	00039	00039	Presupuesto de Egresos Devengado de Gastos de Funcionamiento Sueldo base Nómina del 16 al 29 de febrero			0.00	6,417.85		
00499	15/02/2024	E	00021	00021	Presupuesto de Egresos Devengado de Gastos de Funcionamiento Sueldo base Nómina del 01 al 15 de Febrero			6,417.85	0.00		
00502	15/02/2024	E	00021	00021	Presupuesto de Egresos Devengado de Gastos de Funcionamiento Sueldo base Nómina del 01 al 15 de Febrero			0.00	6,417.85		
00499	31/01/2024	E	00066	00066	Presupuesto de Egresos Devengado de Gastos de Funcionamiento Sueldo base Nómina del 16 al 31 de enero			6,417.85	0.00		
00502	31/01/2024	E	00066	00066	Presupuesto de Egresos Devengado de Gastos de Funcionamiento Sueldo base Nómina del 16 al 31 de enero			0.00	6,417.85		
00499	15/01/2024	E	00049	00049	Presupuesto de Egresos Devengado de Gastos de Funcionamiento Sueldo base Nómina del 01 al 15 de enero			6,417.85	0.00		
00502	15/01/2024	E	00049	00049	Presupuesto de Egresos Devengado de Gastos de Funcionamiento Sueldo base Nómina del 01 al 15 de enero			0.00	6,417.85		
					TOTAL:			**164,810.39**	**164,810.39**		
8251	**E00308000**	**02060806010411020 1**		**1311**	**Prima por año de servicio**	**0.00**		**6,723.00**	**6,723.00**	**0.00**	
REN.	**FECHA**	**TIPO**	**N.POL.**	**REF**	**CONCEPTO**		**DEBE**		**HABER**		
00686	18/12/2024	E	00065	00065	Presupuesto de Egresos Devengado de Gastos de Funcionamiento Prima por año de servicio Nómina del 16 al 31 de diciembre 2024			302.00	0.00		
00689	18/12/2024	E	00065	00065	Presupuesto de Egresos Devengado de Gastos de Funcionamiento Prima por año de servicio Nómina del 16 al 31 de diciembre 2024			0.00	302.00		
00532	02/12/2024	E	00006	00006	Presupuesto de Egresos Devengado de Gastos de Funcionamiento Prima por año de servicio Nómina del 1 al 15 de diciembre			302.00	0.00		
00535	02/12/2024	E	00006	00006	Presupuesto de Egresos Devengado de Gastos de Funcionamiento Prima por año de servicio Nómina del 1 al 15 de diciembre			0.00	302.00		
00533	29/11/2024	E	00076	00076	Presupuesto de Egresos Devengado de Gastos de Funcionamiento Prima por año de servicio Nómina del 16 al 30 de noviembre 2024			302.00	0.00		
00536	29/11/2024	E	00076	00076	Presupuesto de Egresos Devengado de Gastos de Funcionamiento Prima por año de servicio Nómina del 16 al 30 de noviembre 2024			0.00	302.00		
00544	15/11/2024	E	00039	00039	Presupuesto de Egresos Devengado de Gastos de Funcionamiento Prima por año de servicio Nómina del 1 al 15 de noviembre			302.00	0.00		
00547	15/11/2024	E	00039	00039	Presupuesto de Egresos Devengado de Gastos de Funcionamiento Prima por año de servicio Nómina del 1 al 15 de noviembre			0.00	302.00		

00599	31/10/2024	E	00079	00079	Presupuesto de Egresos Devengado de Gastos de Funcionamiento Prima por año de servicio Nómina del 16 al 31 de octubre 2024			302.00	0.00		
00602	31/10/2024	E	00079	00079	Presupuesto de Egresos Devengado de Gastos de Funcionamiento Prima por año de servicio Nómina del 16 al 31 de octubre 2024			0.00	302.00		
00531	15/10/2024	E	00040	00040	Presupuesto de Egresos Devengado de Gastos de Funcionamiento Prima por año de servicio Nómina del 1 al 15 de octubre			302.00	0.00		
00534	15/10/2024	E	00040	00040	Presupuesto de Egresos Devengado de Gastos de Funcionamiento Prima por año de servicio Nómina del 1 al 15 de octubre			0.00	302.00		
00788	30/09/2024	E	00054	00054	Presupuesto de Egresos Devengado de Gastos de Funcionamiento Prima por año de servicio Nómina del 16 al 30 de septiembre			302.00	0.00		
01355	30/09/2024	E	00054	00054	Presupuesto de Egresos Devengado de Gastos de Funcionamiento Prima por año de servicio Nómina del 16 al 30 de septiembre			0.00	302.00		
00538	13/09/2024	E	00024	00024	Presupuesto de Egresos Devengado de Gastos de Funcionamiento Prima por año de servicio Nómina del 1 al 15 de septiembre			302.00	0.00		
00541	13/09/2024	E	00024	00024	Presupuesto de Egresos Devengado de Gastos de Funcionamiento Prima por año de servicio Nómina del 1 al 15 de septiembre			0.00	302.00		
00543	30/08/2024	E	00081	00081	Presupuesto de Egresos Devengado de Gastos de Funcionamiento Prima por año de servicio Nómina del 16 al 31 de agosto de 2024			302.00	0.00		
00546	30/08/2024	E	00081	00081	Presupuesto de Egresos Devengado de Gastos de Funcionamiento Prima por año de servicio Nómina del 16 al 31 de agosto de 2024			0.00	302.00		
00696	15/08/2024	E	00041	00041	Presupuesto de Egresos Devengado de Gastos de Funcionamiento Prima por año de servicio Nómina del 1 al 15 de agosto			267.00	0.00		
00699	15/08/2024	E	00041	00041	Presupuesto de Egresos Devengado de Gastos de Funcionamiento Prima por año de servicio Nómina del 1 al 15 de agosto			0.00	267.00		
00532	31/07/2024	E	00067	00067	Presupuesto de Egresos Devengado de Gastos de Funcionamiento Prima por año de servicio Nómina del 16 al 31 de julio de 2024			267.00	0.00		
00535	31/07/2024	E	00067	00067	Presupuesto de Egresos Devengado de Gastos de Funcionamiento Prima por año de servicio Nómina del 16 al 31 de julio de 2024			0.00	267.00		
00537	12/07/2024	E	00025	00025	Presupuesto de Egresos Devengado de Gastos de Funcionamiento Prima por año de servicio Nómina del 1 al 15 de julio			267.00	0.00		
00540	12/07/2024	E	00025	00025	Presupuesto de Egresos Devengado de Gastos de Funcionamiento Prima por año de servicio Nómina del 1 al 15 de julio			0.00	267.00		
00581	28/06/2024	E	00069	00069	Presupuesto de Egresos Devengado de Gastos de Funcionamiento Prima por año de servicio Nómina del 16 al 30 de junio de 2024			267.00	0.00		
00584	28/06/2024	E	00069	00069	Presupuesto de Egresos Devengado de Gastos de Funcionamiento Prima por año de servicio Nómina del 16 al 30 de junio de 2024			0.00	267.00		
00584	14/06/2024	E	00035	00035	Presupuesto de Egresos Devengado de Gastos de Funcionamiento Prima por año de servicio Nómina del 1 al 15 de junio			267.00	0.00		
00587	14/06/2024	E	00035	00035	Presupuesto de Egresos Devengado de Gastos de Funcionamiento Prima por año de servicio Nómina del 1 al 15 de junio			0.00	267.00		
00535	31/05/2024	E	00040	00040	Presupuesto de Egresos Devengado de Gastos de Funcionamiento Prima por año de servicio Nómina del 16 al 31 de mayo de 2024			267.00	0.00		
00538	31/05/2024	E	00040	00040	Presupuesto de Egresos Devengado de Gastos de Funcionamiento Prima por año de servicio Nómina del 16 al 31 de mayo de 2024			0.00	267.00		
00516	15/05/2024	E	00013	00013	Presupuesto de Egresos Devengado de Gastos de Funcionamiento Prima por año de servicio Nómina del 1 al 15 de mayo			267.00	0.00		
00519	15/05/2024	E	00013	00013	Presupuesto de Egresos Devengado de Gastos de Funcionamiento Prima por año de servicio Nómina del 1 al 15 de mayo			0.00	267.00		
00559	30/04/2024	E	00065	00065	Presupuesto de Egresos Devengado de Gastos de Funcionamiento Prima por año de servicio Nómina del 16 al 30 de abril de 2024			267.00	0.00		
00562	30/04/2024	E	00065	00065	Presupuesto de Egresos Devengado de Gastos de Funcionamiento Prima por año de servicio Nómina del 16 al 30 de abril de 2024			0.00	267.00		
00592	15/04/2024	E	00038	00038	Presupuesto de Egresos Devengado de Gastos de Funcionamiento Prima por año de servicio Nómina del 1 al 15 de abril			267.00	0.00		
00595	15/04/2024	E	00038	00038	Presupuesto de Egresos Devengado de Gastos de Funcionamiento Prima por año de servicio Nómina del 1 al 15 de abril			0.00	267.00		
00511	27/03/2024	E	00107	00107	Presupuesto de Egresos Devengado de Gastos de Funcionamiento Prima por años de servicio Nómina del 16 al 31 de marzo			267.00	0.00		
00514	27/03/2024	E	00107	00107	Presupuesto de Egresos Devengado de Gastos de Funcionamiento Prima por años de servicio Nómina del 16 al 31 de marzo			0.00	267.00		
00641	15/03/2024	E	00022	00022	Presupuesto de Egresos Devengado de Gastos de Funcionamiento Prima por años de servicio Nómina del 01 al 15 de Marzo			267.00	0.00		
00644	15/03/2024	E	00022	00022	Presupuesto de Egresos Devengado de Gastos de Funcionamiento Prima por años de servicio Nómina del 01 al 15 de Marzo			0.00	267.00		
00511	29/02/2024	E	00039	00039	Presupuesto de Egresos Devengado de Gastos de Funcionamiento Prima por años de servicio Nómina del 16 al 29 de febrero			267.00	0.00		
00514	29/02/2024	E	00039	00039	Presupuesto de Egresos Devengado de Gastos de Funcionamiento Prima por años de servicio Nómina del 16 al 29 de febrero			0.00	267.00		
00506	15/02/2024	E	00021	00021	Presupuesto de Egresos Devengado de Gastos de Funcionamiento Prima por años de servicio Nómina del 01 al 15 de Febrero			267.00	0.00		
00509	15/02/2024	E	00021	00021	Presupuesto de Egresos Devengado de Gastos de Funcionamiento Prima por años de servicio Nómina del 01 al 15 de Febrero			0.00	267.00		
00506	31/01/2024	E	00066	00066	Presupuesto de Egresos Devengado de Gastos de Funcionamiento Prima por años de servicio Nómina del 16 al 31 de enero			267.00	0.00		
00509	31/01/2024	E	00066	00066	Presupuesto de Egresos Devengado de Gastos de Funcionamiento Prima por años de servicio Nómina del 16 al 31 de enero			0.00	267.00		
00506	15/01/2024	E	00049	00049	Presupuesto de Egresos Devengado de Gastos de Funcionamiento Prima por años de servicio Nómina del 01 al 15 de enero			267.00	0.00		
00509	15/01/2024	E	00049	00049	Presupuesto de Egresos Devengado de Gastos de Funcionamiento Prima por años de servicio Nómina del 01 al 15 de enero			0.00	267.00		
					TOTAL:			**6,723.00**	**6,723.00**		
8251	**E00308000**	**02060806010411020 1**		**1321**	**Prima vacacional**	**0.00**		**34,642.23**	**34,642.23**	**0.00**	
REN.	**FECHA**	**TIPO**	**N.POL.**	**REF**	**CONCEPTO**		**DEBE**		**HABER**		
00153	02/12/2024	E	00005	00005	Presupuesto de Egresos Devengado de Gastos de Funcionamiento Prima vacacional segunda exhibición 2024			18,464.35	0.00		
00156	02/12/2024	E	00005	00005	Presupuesto de Egresos Devengado de Gastos de Funcionamiento Prima vacacional segunda exhibición 2024			0.00	18,464.35		
00131	12/07/2024	E	00026	00026	Presupuesto de Egresos Devengado de Gastos de Funcionamiento Prima vacacional Prima vacacional primera exhibición 2024			16,177.88	0.00		
00134	12/07/2024	E	00026	00026	Presupuesto de Egresos Devengado de Gastos de Funcionamiento Prima vacacional Prima vacacional primera exhibición 2024			0.00	16,177.88		
					TOTAL:			**34,642.23**	**34,642.23**		
8251	**E00308000**	**02060806010411020 1**		**1322**	**Aguinaldo**	**0.00**		**70,039.41**	**70,039.41**	**0.00**	
REN.	**FECHA**	**TIPO**	**N.POL.**	**REF**	**CONCEPTO**		**DEBE**		**HABER**		
00168	02/12/2024	E	00004	00004	Presupuesto de Egresos Devengado de Gastos de Funcionamiento Aguinaldo Segunda exhibición 2024			48,468.91	0.00		
00171	02/12/2024	E	00004	00004	Presupuesto de Egresos Devengado de Gastos de Funcionamiento Aguinaldo Segunda exhibición 2024			0.00	48,468.91		
00143	22/03/2024	E	00039	00039	Presupuesto de Egresos Devengado de Gastos de Funcionamiento Aguinaldo			21,570.50	0.00		
00146	22/03/2024	E	00039	00039	Presupuesto de Egresos Devengado de Gastos de Funcionamiento Aguinaldo			0.00	21,570.50		
					TOTAL:			**70,039.41**	**70,039.41**		
8251	**E00308000**	**02060806010411020 1**		**1341**	**Compensación**	**0.00**		**98,509.73**	**98,509.73**	**0.00**	
REN.	**FECHA**	**TIPO**	**N.POL.**	**REF**	**CONCEPTO**		**DEBE**		**HABER**		
00693	18/12/2024	E	00065	00065	Presupuesto de Egresos Devengado de Gastos de Funcionamiento Compensación Nómina del 16 al 31 de diciembre 2024			4,104.57	0.00		

00696	18/12/2024	E	00065	00065	Presupuesto de Egresos Devengado de Gastos de Funcionamiento Compensación Nómina del 16 al 31 de diciembre 2024		0.00	4,104.57		
00539	02/12/2024	E	00006	00006	Presupuesto de Egresos Devengado de Gastos de Funcionamiento Compensación Nómina del 1 al 15 de diciembre		4,104.57	0.00		
00542	02/12/2024	E	00006	00006	Presupuesto de Egresos Devengado de Gastos de Funcionamiento Compensación Nómina del 1 al 15 de diciembre		0.00	4,104.57		
00540	29/11/2024	E	00076	00076	Presupuesto de Egresos Devengado de Gastos de Funcionamiento Compensación Nómina del 16 al 30 de noviembre 2024		4,104.57	0.00		
00543	29/11/2024	E	00076	00076	Presupuesto de Egresos Devengado de Gastos de Funcionamiento Compensación Nómina del 16 al 30 de noviembre 2024		0.00	4,104.57		
00551	15/11/2024	E	00039	00039	Presupuesto de Egresos Devengado de Gastos de Funcionamiento Compensación Nómina del 1 al 15 de noviembre		4,104.57	0.00		
00554	15/11/2024	E	00039	00039	Presupuesto de Egresos Devengado de Gastos de Funcionamiento Compensación Nómina del 1 al 15 de noviembre		0.00	4,104.57		
00606	31/10/2024	E	00079	00079	Presupuesto de Egresos Devengado de Gastos de Funcionamiento Compensación Nómina del 16 al 31 de octubre 2024		4,104.57	0.00		
00609	31/10/2024	E	00079	00079	Presupuesto de Egresos Devengado de Gastos de Funcionamiento Compensación Nómina del 16 al 31 de octubre 2024		0.00	4,104.57		
00538	15/10/2024	E	00040	00040	Presupuesto de Egresos Devengado de Gastos de Funcionamiento Compensación Nómina del 1 al 15 de octubre		4,104.57	0.00		
00541	15/10/2024	E	00040	00040	Presupuesto de Egresos Devengado de Gastos de Funcionamiento Compensación Nómina del 1 al 15 de octubre		0.00	4,104.57		
00695	30/09/2024	E	00054	00054	Presupuesto de Egresos Devengado de Gastos de Funcionamiento Compensación Nómina del 16 al 30 de septiembre		4,104.57	0.00		
01262	30/09/2024	E	00054	00054	Presupuesto de Egresos Devengado de Gastos de Funcionamiento Compensación Nómina del 16 al 30 de septiembre		0.00	4,104.57		
00545	13/09/2024	E	00024	00024	Presupuesto de Egresos Devengado de Gastos de Funcionamiento Compensación Nómina del 1 al 15 de septiembre		4,104.57	0.00		
00548	13/09/2024	E	00024	00024	Presupuesto de Egresos Devengado de Gastos de Funcionamiento Compensación Nómina del 1 al 15 de septiembre		0.00	4,104.57		
00550	30/08/2024	E	00081	00081	Presupuesto de Egresos Devengado de Gastos de Funcionamiento Compensación Nómina del 16 al 31 de agosto de 2024		4,104.57	0.00		
00553	30/08/2024	E	00081	00081	Presupuesto de Egresos Devengado de Gastos de Funcionamiento Compensación Nómina del 16 al 31 de agosto de 2024		0.00	4,104.57		
00706	15/08/2024	E	00041	00041	Presupuesto de Egresos Devengado de Gastos de Funcionamiento Compensación Nómina del 1 al 15 de agosto		4,104.57	0.00		
00707	15/08/2024	E	00041	00041	Retroactivo Presupuesto de Egresos Devengado de Gastos de Funcionamiento Compensación Nómina del 1 al 15 de agosto		3,759.33	0.00		
00712	15/08/2024	E	00041	00041	Presupuesto de Egresos Devengado de Gastos de Funcionamiento Compensación Nómina del 1 al 15 de agosto		0.00	4,104.57		
00713	15/08/2024	E	00041	00041	Retroactivo Presupuesto de Egresos Devengado de Gastos de Funcionamiento Compensación Nómina del 1 al 15 de agosto		0.00	3,759.33		
00539	31/07/2024	E	00067	00067	Presupuesto de Egresos Devengado de Gastos de Funcionamiento Compensación Nómina del 16 al 31 de julio de 2024		3,836.05	0.00		
00542	31/07/2024	E	00067	00067	Presupuesto de Egresos Devengado de Gastos de Funcionamiento Compensación Nómina del 16 al 31 de julio de 2024		0.00	3,836.05		
00544	12/07/2024	E	00025	00025	Presupuesto de Egresos Devengado de Gastos de Funcionamiento Compensación Nómina del 1 al 15 de julio		3,836.05	0.00		
00547	12/07/2024	E	00025	00025	Presupuesto de Egresos Devengado de Gastos de Funcionamiento Compensación Nómina del 1 al 15 de julio		0.00	3,836.05		
00588	28/06/2024	E	00069	00069	Presupuesto de Egresos Devengado de Gastos de Funcionamiento Compensación Nómina del 16 al 30 de junio de 2024		3,836.05	0.00		
00591	28/06/2024	E	00069	00069	Presupuesto de Egresos Devengado de Gastos de Funcionamiento Compensación Nómina del 16 al 30 de junio de 2024		0.00	3,836.05		
00591	14/06/2024	E	00035	00035	Presupuesto de Egresos Devengado de Gastos de Funcionamiento Compensación Nómina del 1 al 15 de junio		3,836.05	0.00		
00594	14/06/2024	E	00035	00035	Presupuesto de Egresos Devengado de Gastos de Funcionamiento Compensación Nómina del 1 al 15 de junio		0.00	3,836.05		
00542	31/05/2024	E	00040	00040	Presupuesto de Egresos Devengado de Gastos de Funcionamiento Compensación Nómina del 16 al 31 de mayo de 2024		3,836.05	0.00		
00545	31/05/2024	E	00040	00040	Presupuesto de Egresos Devengado de Gastos de Funcionamiento Compensación Nómina del 16 al 31 de mayo de 2024		0.00	3,836.05		
00523	15/05/2024	E	00013	00013	Presupuesto de Egresos Devengado de Gastos de Funcionamiento Compensación Nómina del 1 al 15 de mayo		3,836.05	0.00		
00526	15/05/2024	E	00013	00013	Presupuesto de Egresos Devengado de Gastos de Funcionamiento Compensación Nómina del 1 al 15 de mayo		0.00	3,836.05		
00566	30/04/2024	E	00065	00065	Presupuesto de Egresos Devengado de Gastos de Funcionamiento Compensación Nómina del 16 al 30 de abril de 2024		3,836.05	0.00		
00569	30/04/2024	E	00065	00065	Presupuesto de Egresos Devengado de Gastos de Funcionamiento Compensación Nómina del 16 al 30 de abril de 2024		0.00	3,836.05		
00599	15/04/2024	E	00038	00038	Presupuesto de Egresos Devengado de Gastos de Funcionamiento Compensación Nómina del 1 al 15 de abril		3,836.05	0.00		
00602	15/04/2024	E	00038	00038	Presupuesto de Egresos Devengado de Gastos de Funcionamiento Compensación Nómina del 1 al 15 de abril		0.00	3,836.05		
00518	27/03/2024	E	00107	00107	Presupuesto de Egresos Devengado de Gastos de Funcionamiento Compensación Nómina del 16 al 31 de marzo		3,836.05	0.00		
00521	27/03/2024	E	00107	00107	Presupuesto de Egresos Devengado de Gastos de Funcionamiento Compensación Nómina del 16 al 31 de marzo		0.00	3,836.05		
00648	15/03/2024	E	00022	00022	Presupuesto de Egresos Devengado de Gastos de Funcionamiento Compensación Nómina del 01 al 15 de Marzo		3,836.05	0.00		
00651	15/03/2024	E	00022	00022	Presupuesto de Egresos Devengado de Gastos de Funcionamiento Compensación Nómina del 01 al 15 de Marzo		0.00	3,836.05		
00518	29/02/2024	E	00039	00039	Presupuesto de Egresos Devengado de Gastos de Funcionamiento Compensación Nómina del 16 al 29 de febrero		3,836.05	0.00		
00521	29/02/2024	E	00039	00039	Presupuesto de Egresos Devengado de Gastos de Funcionamiento Compensación Nómina del 16 al 29 de febrero		0.00	3,836.05		
00513	15/02/2024	E	00021	00021	Presupuesto de Egresos Devengado de Gastos de Funcionamiento Compensación Nómina del 01 al 15 de Febrero		3,836.05	0.00		
00516	15/02/2024	E	00021	00021	Presupuesto de Egresos Devengado de Gastos de Funcionamiento Compensación Nómina del 01 al 15 de Febrero		0.00	3,836.05		
00513	31/01/2024	E	00066	00066	Presupuesto de Egresos Devengado de Gastos de Funcionamiento Compensación Nómina del 16 al 31 de enero		3,836.05	0.00		
00516	31/01/2024	E	00066	00066	Presupuesto de Egresos Devengado de Gastos de Funcionamiento Compensación Nómina del 16 al 31 de enero		0.00	3,836.05		
00513	15/01/2024	E	00049	00049	Presupuesto de Egresos Devengado de Gastos de Funcionamiento Compensación Nómina del 01 al 15 de enero		3,836.05	0.00		
00516	15/01/2024	E	00049	00049	Presupuesto de Egresos Devengado de Gastos de Funcionamiento Compensación Nómina del 01 al 15 de enero		0.00	3,836.05		
					TOTAL:		**98,509.73**	**98,509.73**		
8251	**E00308000**	**02060806010411020 1**		**1345**	**Gratificación**	**0.00**	**157,667.01**	**157,667.01**	**0.00**	
REN.	**FECHA**	**TIPO**	**N.POL.**	**REF**	**CONCEPTO**		**DEBE**	**HABER**		
00700	18/12/2024	E	00065	00065	Presupuesto de Egresos Devengado de Gastos de Funcionamiento Gratificación Nómina del 16 al 31 de diciembre 2024		6,569.46	0.00		
00703	18/12/2024	E	00065	00065	Presupuesto de Egresos Devengado de Gastos de Funcionamiento Gratificación Nómina del 16 al 31 de diciembre 2024		0.00	6,569.46		
00546	02/12/2024	E	00006	00006	Presupuesto de Egresos Devengado de Gastos de Funcionamiento Gratificación Nómina del 1 al 15 de diciembre		6,569.46	0.00		
00549	02/12/2024	E	00006	00006	Presupuesto de Egresos Devengado de Gastos de Funcionamiento Gratificación Nómina del 1 al 15 de diciembre		0.00	6,569.46		
00547	29/11/2024	E	00076	00076	Presupuesto de Egresos Devengado de Gastos de Funcionamiento Gratificación Nómina del 16 al 30 de noviembre 2024		6,569.46	0.00		
00550	29/11/2024	E	00076	00076	Presupuesto de Egresos Devengado de Gastos de Funcionamiento Gratificación Nómina del 16 al 30 de noviembre 2024		0.00	6,569.46		
00558	15/11/2024	E	00039	00039	Presupuesto de Egresos Devengado de Gastos de Funcionamiento Gratificación Nómina del 1 al 15 de noviembre		6,569.46	0.00		
00561	15/11/2024	E	00039	00039	Presupuesto de Egresos Devengado de Gastos de Funcionamiento Gratificación Nómina del 1 al 15 de noviembre		0.00	6,569.46		
00613	31/10/2024	E	00079	00079	Presupuesto de Egresos Devengado de Gastos de Funcionamiento Gratificación Nómina del 16 al 31 de octubre 2024		6,569.46	0.00		
00616	31/10/2024	E	00079	00079	Presupuesto de Egresos Devengado de Gastos de Funcionamiento Gratificación Nómina del 16 al 31 de octubre 2024		0.00	6,569.46		
00545	15/10/2024	E	00040	00040	Presupuesto de Egresos Devengado de Gastos de Funcionamiento Gratificación Nómina del 1 al 15 de octubre		6,569.46	0.00		
00548	15/10/2024	E	00040	00040	Presupuesto de Egresos Devengado de Gastos de Funcionamiento Gratificación Nómina del 1 al 15 de octubre		0.00	6,569.46		
00727	30/09/2024	E	00054	00054	Presupuesto de Egresos Devengado de Gastos de Funcionamiento Gratificación Nómina del 16 al 30 de septiembre		6,569.46	0.00		
01294	30/09/2024	E	00054	00054	Presupuesto de Egresos Devengado de Gastos de Funcionamiento Gratificación Nómina del 16 al 30 de septiembre		0.00	6,569.46		
00552	13/09/2024	E	00024	00024	Presupuesto de Egresos Devengado de Gastos de Funcionamiento Gratificación Nómina del 1 al 15 de septiembre		6,569.46	0.00		
00555	13/09/2024	E	00024	00024	Presupuesto de Egresos Devengado de Gastos de Funcionamiento Gratificación Nómina del 1 al 15 de septiembre		0.00	6,569.46		
00557	30/08/2024	E	00081	00081	Presupuesto de Egresos Devengado de Gastos de Funcionamiento Gratificación Nómina del 16 al 31 de agosto de 2024		6,569.46	0.00		

00560	30/08/2024	E	00081	00081	Presupuesto de Egresos Devengado de Gastos de Funcionamiento Gratificación Nómina del 16 al 31 de agosto de 2024			0.00	6,569.46		
00720	15/08/2024	E	00041	00041	Presupuesto de Egresos Devengado de Gastos de Funcionamiento Gratificación Nómina del 1 al 15 de agosto			6,569.46	0.00		
00721	15/08/2024	E	00041	00041	Retroactivo Presupuesto de Egresos Devengado de Gastos de Funcionamiento Gratificación Nómina del 1 al 15 de agosto			6,016.89	0.00		
00726	15/08/2024	E	00041	00041	Presupuesto de Egresos Devengado de Gastos de Funcionamiento Gratificación Nómina del 1 al 15 de agosto			0.00	6,569.46		
00727	15/08/2024	E	00041	00041	Retroactivo Presupuesto de Egresos Devengado de Gastos de Funcionamiento Gratificación Nómina del 1 al 15 de agosto			0.00	6,016.89		
00546	31/07/2024	E	00067	00067	Presupuesto de Egresos Devengado de Gastos de Funcionamiento Gratificación Nómina del 16 al 31 de julio de 2024			6,139.68	0.00		
00549	31/07/2024	E	00067	00067	Presupuesto de Egresos Devengado de Gastos de Funcionamiento Gratificación Nómina del 16 al 31 de julio de 2024			0.00	6,139.68		
00551	12/07/2024	E	00025	00025	Presupuesto de Egresos Devengado de Gastos de Funcionamiento Gratificación Nómina del 1 al 15 de julio			6,139.68	0.00		
00554	12/07/2024	E	00025	00025	Presupuesto de Egresos Devengado de Gastos de Funcionamiento Gratificación Nómina del 1 al 15 de julio			0.00	6,139.68		
00595	28/06/2024	E	00069	00069	Presupuesto de Egresos Devengado de Gastos de Funcionamiento Gratificación Nómina del 16 al 30 de junio de 2024			6,139.68	0.00		
00598	28/06/2024	E	00069	00069	Presupuesto de Egresos Devengado de Gastos de Funcionamiento Gratificación Nómina del 16 al 30 de junio de 2024			0.00	6,139.68		
00598	14/06/2024	E	00035	00035	Presupuesto de Egresos Devengado de Gastos de Funcionamiento Gratificación Nómina del 1 al 15 de junio			6,139.68	0.00		
00601	14/06/2024	E	00035	00035	Presupuesto de Egresos Devengado de Gastos de Funcionamiento Gratificación Nómina del 1 al 15 de junio			0.00	6,139.68		
00549	31/05/2024	E	00040	00040	Presupuesto de Egresos Devengado de Gastos de Funcionamiento Gratificación Nómina del 16 al 31 de mayo de 2024			6,139.68	0.00		
00552	31/05/2024	E	00040	00040	Presupuesto de Egresos Devengado de Gastos de Funcionamiento Gratificación Nómina del 16 al 31 de mayo de 2024			0.00	6,139.68		
00530	15/05/2024	E	00013	00013	Presupuesto de Egresos Devengado de Gastos de Funcionamiento Gratificación Nómina del 1 al 15 de mayo			6,139.68	0.00		
00533	15/05/2024	E	00013	00013	Presupuesto de Egresos Devengado de Gastos de Funcionamiento Gratificación Nómina del 1 al 15 de mayo			0.00	6,139.68		
00573	30/04/2024	E	00065	00065	Presupuesto de Egresos Devengado de Gastos de Funcionamiento Gratificación Nómina del 16 al 30 de abril de 2024			6,139.68	0.00		
00576	30/04/2024	E	00065	00065	Presupuesto de Egresos Devengado de Gastos de Funcionamiento Gratificación Nómina del 16 al 30 de abril de 2024			0.00	6,139.68		
00606	15/04/2024	E	00038	00038	Presupuesto de Egresos Devengado de Gastos de Funcionamiento Gratificación Nómina del 1 al 15 de abril			6,139.68	0.00		
00609	15/04/2024	E	00038	00038	Presupuesto de Egresos Devengado de Gastos de Funcionamiento Gratificación Nómina del 1 al 15 de abril			0.00	6,139.68		
00525	27/03/2024	E	00107	00107	Presupuesto de Egresos Devengado de Gastos de Funcionamiento Gratificación Nómina del 16 al 31 de marzo			6,139.68	0.00		
00528	27/03/2024	E	00107	00107	Presupuesto de Egresos Devengado de Gastos de Funcionamiento Gratificación Nómina del 16 al 31 de marzo			0.00	6,139.68		
00655	15/03/2024	E	00022	00022	Presupuesto de Egresos Devengado de Gastos de Funcionamiento Gratificación Nómina del 01 al 15 de Marzo			6,139.68	0.00		
00658	15/03/2024	E	00022	00022	Presupuesto de Egresos Devengado de Gastos de Funcionamiento Gratificación Nómina del 01 al 15 de Marzo			0.00	6,139.68		
00525	29/02/2024	E	00039	00039	Presupuesto de Egresos Devengado de Gastos de Funcionamiento Gratificación Nómina del 16 al 29 de febrero			6,139.68	0.00		
00528	29/02/2024	E	00039	00039	Presupuesto de Egresos Devengado de Gastos de Funcionamiento Gratificación Nómina del 16 al 29 de febrero			0.00	6,139.68		
00520	15/02/2024	E	00021	00021	Presupuesto de Egresos Devengado de Gastos de Funcionamiento Gratificación Nómina del 01 al 15 de Febrero			6,139.68	0.00		
00523	15/02/2024	E	00021	00021	Presupuesto de Egresos Devengado de Gastos de Funcionamiento Gratificación Nómina del 01 al 15 de Febrero			0.00	6,139.68		
00520	31/01/2024	E	00066	00066	Presupuesto de Egresos Devengado de Gastos de Funcionamiento Gratificación Nómina del 16 al 31 de enero			6,139.68	0.00		
00523	31/01/2024	E	00066	00066	Presupuesto de Egresos Devengado de Gastos de Funcionamiento Gratificación Nómina del 16 al 31 de enero			0.00	6,139.68		
00520	15/01/2024	E	00049	00049	Presupuesto de Egresos Devengado de Gastos de Funcionamiento Gratificación Nómina del 01 al 15 de enero			6,139.68	0.00		
00523	15/01/2024	E	00049	00049	Presupuesto de Egresos Devengado de Gastos de Funcionamiento Gratificación Nómina del 01 al 15 de enero			0.00	6,139.68		
					TOTAL:			**157,667.01**	**157,667.01**		
8251	**E00308000**	**020608060104110201**		**1346**	**Gratificación por convenio**	**0.00**		**830.00**	**830.00**	**0.00**	
REN.	**FECHA**	**TIPO**	**N.POL.**	**REF**	**CONCEPTO**		**DEBE**		**HABER**		
00707	18/12/2024	E	00065	00065	Presupuesto de Egresos Devengado de Gastos de Funcionamiento Gratificación por convenio Nómina del 16 al 31 de diciembre 2024			830.00	0.00		
00710	18/12/2024	E	00065	00065	Presupuesto de Egresos Devengado de Gastos de Funcionamiento Gratificación por convenio Nómina del 16 al 31 de diciembre 2024			0.00	830.00		
					TOTAL:			**830.00**	**830.00**		
8251	**E00308000**	**020608060104110201**		**1542**	**Días cívicos y económicos**	**0.00**		**1,350.00**	**1,350.00**	**0.00**	
REN.	**FECHA**	**TIPO**	**N.POL.**	**REF**	**CONCEPTO**		**DEBE**		**HABER**		
00662	15/03/2024	E	00022	00022	Presupuesto de Egresos Devengado de Gastos de Funcionamiento Días cívicos y económicos Nómina del 01 al 15 de Marzo			1,350.00	0.00		
00665	15/03/2024	E	00022	00022	Presupuesto de Egresos Devengado de Gastos de Funcionamiento Días cívicos y económicos Nómina del 01 al 15 de Marzo			0.00	1,350.00		
					TOTAL:			**1,350.00**	**1,350.00**		
8251	**E00308000**	**020608060104110201**		**1544**	**Día del maestro y del servidor publico**	**0.00**		**1,900.00**	**1,900.00**	**0.00**	
REN.	**FECHA**	**TIPO**	**N.POL.**	**REF**	**CONCEPTO**		**DEBE**		**HABER**		
00620	31/10/2024	E	00079	00079	Presupuesto de Egresos Devengado de Gastos de Funcionamiento Día del maestro y del servidor publico Nómina del 16 al 31 de octubre 2024			1,900.00	0.00		
00623	31/10/2024	E	00079	00079	Presupuesto de Egresos Devengado de Gastos de Funcionamiento Día del maestro y del servidor publico Nómina del 16 al 31 de octubre 2024			0.00	1,900.00		
					TOTAL:			**1,900.00**	**1,900.00**		
8251	**E00308000**	**020608060104110201**		**1546**	**Otros gastos derivados de convenio**	**0.00**		**6,500.00**	**6,500.00**	**0.00**	
REN.	**FECHA**	**TIPO**	**N.POL.**	**REF**	**CONCEPTO**		**DEBE**		**HABER**		
00714	18/12/2024	E	00065	00065	Presupuesto de Egresos Devengado de Gastos de Funcionamiento Otros gastos derivados de convenio Nómina del 16 al 31 de diciembre 2024			1,900.00	0.00		
00717	18/12/2024	E	00065	00065	Presupuesto de Egresos Devengado de Gastos de Funcionamiento Otros gastos derivados de convenio Nómina del 16 al 31 de diciembre 2024			0.00	1,900.00		
00564	30/08/2024	E	00081	00081	Presupuesto de Egresos Devengado de Gastos de Funcionamiento Otros gastos derivados de convenio Nómina del 16 al 31 de agosto de 2024			2,000.00	0.00		
00567	30/08/2024	E	00081	00081	Presupuesto de Egresos Devengado de Gastos de Funcionamiento Otros gastos derivados de convenio Nómina del 16 al 31 de agosto de 2024			0.00	2,000.00		
00613	15/04/2024	E	00038	00038	Presupuesto de Egresos Devengado de Gastos de Funcionamiento Otros gastos derivados de convenio Nómina del 1 al 15 de abril			1,100.00	0.00		
00616	15/04/2024	E	00038	00038	Presupuesto de Egresos Devengado de Gastos de Funcionamiento Otros gastos derivados de convenio Nómina del 1 al 15 de abril			0.00	1,100.00		
00669	15/03/2024	E	00022	00022	Presupuesto de Egresos Devengado de Gastos de Funcionamiento Otros gastos derivados de convenio Nómina del 01 al 15 de Marzo			1,500.00	0.00		
00672	15/03/2024	E	00022	00022	Presupuesto de Egresos Devengado de Gastos de Funcionamiento Otros gastos derivados de convenio Nómina del 01 al 15 de Marzo			0.00	1,500.00		
					TOTAL:			**6,500.00**	**6,500.00**		
8251	**E00308000**	**020608060104110201**		**1595**	**Despensa**	**0.00**		**7,704.00**	**7,704.00**	**0.00**	
REN.	**FECHA**	**TIPO**	**N.POL.**	**REF**	**CONCEPTO**		**DEBE**		**HABER**		
00721	18/12/2024	E	00065	00065	Presupuesto de Egresos Devengado de Gastos de Funcionamiento Despensa Nómina del 16 al 31 de diciembre 2024			321.00	0.00		

00724	18/12/2024	E	00065	00065	Presupuesto de Egresos Devengado de Gastos de Funcionamiento Despensa Nómina del 16 al 31 de diciembre 2024			0.00	321.00		
00553	02/12/2024	E	00006	00006	Presupuesto de Egresos Devengado de Gastos de Funcionamiento Despensa Nómina del 1 al 15 de diciembre			321.00	0.00		
00556	02/12/2024	E	00006	00006	Presupuesto de Egresos Devengado de Gastos de Funcionamiento Despensa Nómina del 1 al 15 de diciembre			0.00	321.00		
00554	29/11/2024	E	00076	00076	Presupuesto de Egresos Devengado de Gastos de Funcionamiento Despensa Nómina del 16 al 30 de noviembre 2024			321.00	0.00		
00557	29/11/2024	E	00076	00076	Presupuesto de Egresos Devengado de Gastos de Funcionamiento Despensa Nómina del 16 al 30 de noviembre 2024			0.00	321.00		
00565	15/11/2024	E	00039	00039	Presupuesto de Egresos Devengado de Gastos de Funcionamiento Despensa Nómina del 1 al 15 de noviembre			321.00	0.00		
00568	15/11/2024	E	00039	00039	Presupuesto de Egresos Devengado de Gastos de Funcionamiento Despensa Nómina del 1 al 15 de noviembre			0.00	321.00		
00627	31/10/2024	E	00079	00079	Presupuesto de Egresos Devengado de Gastos de Funcionamiento Despensa Nómina del 16 al 31 de octubre 2024			321.00	0.00		
00630	31/10/2024	E	00079	00079	Presupuesto de Egresos Devengado de Gastos de Funcionamiento Despensa Nómina del 16 al 31 de octubre 2024			0.00	321.00		
00552	15/10/2024	E	00040	00040	Presupuesto de Egresos Devengado de Gastos de Funcionamiento Despensa Nómina del 1 al 15 de octubre			321.00	0.00		
00555	15/10/2024	E	00040	00040	Presupuesto de Egresos Devengado de Gastos de Funcionamiento Despensa Nómina del 1 al 15 de octubre			0.00	321.00		
00761	30/09/2024	E	00054	00054	Presupuesto de Egresos Devengado de Gastos de Funcionamiento Despensa Nómina del 16 al 30 de septiembre			321.00	0.00		
01328	30/09/2024	E	00054	00054	Presupuesto de Egresos Devengado de Gastos de Funcionamiento Despensa Nómina del 16 al 30 de septiembre			0.00	321.00		
00559	13/09/2024	E	00024	00024	Presupuesto de Egresos Devengado de Gastos de Funcionamiento Despensa Nómina del 1 al 15 de septiembre			321.00	0.00		
00562	13/09/2024	E	00024	00024	Presupuesto de Egresos Devengado de Gastos de Funcionamiento Despensa Nómina del 1 al 15 de septiembre			0.00	321.00		
00571	30/08/2024	E	00081	00081	Presupuesto de Egresos Devengado de Gastos de Funcionamiento Despensa Nómina del 16 al 31 de agosto de 2024			321.00	0.00		
00574	30/08/2024	E	00081	00081	Presupuesto de Egresos Devengado de Gastos de Funcionamiento Despensa Nómina del 16 al 31 de agosto de 2024			0.00	321.00		
00731	15/08/2024	E	00041	00041	Presupuesto de Egresos Devengado de Gastos de Funcionamiento Despensa Nómina del 1 al 15 de agosto			321.00	0.00		
00734	15/08/2024	E	00041	00041	Presupuesto de Egresos Devengado de Gastos de Funcionamiento Despensa Nómina del 1 al 15 de agosto			0.00	321.00		
00553	31/07/2024	E	00067	00067	Presupuesto de Egresos Devengado de Gastos de Funcionamiento Despensa Nómina del 16 al 31 de julio de 2024			321.00	0.00		
00556	31/07/2024	E	00067	00067	Presupuesto de Egresos Devengado de Gastos de Funcionamiento Despensa Nómina del 16 al 31 de julio de 2024			0.00	321.00		
00558	12/07/2024	E	00025	00025	Presupuesto de Egresos Devengado de Gastos de Funcionamiento Despensa Nómina del 1 al 15 de julio			321.00	0.00		
00561	12/07/2024	E	00025	00025	Presupuesto de Egresos Devengado de Gastos de Funcionamiento Despensa Nómina del 1 al 15 de julio			0.00	321.00		
00602	28/06/2024	E	00069	00069	Presupuesto de Egresos Devengado de Gastos de Funcionamiento Despensa Nómina del 16 al 30 de junio de 2024			321.00	0.00		
00605	28/06/2024	E	00069	00069	Presupuesto de Egresos Devengado de Gastos de Funcionamiento Despensa Nómina del 16 al 30 de junio de 2024			0.00	321.00		
00605	14/06/2024	E	00035	00035	Presupuesto de Egresos Devengado de Gastos de Funcionamiento Despensa Nómina del 1 al 15 de junio			321.00	0.00		
00608	14/06/2024	E	00035	00035	Presupuesto de Egresos Devengado de Gastos de Funcionamiento Despensa Nómina del 1 al 15 de junio			0.00	321.00		
00556	31/05/2024	E	00040	00040	Presupuesto de Egresos Devengado de Gastos de Funcionamiento Despensa Nómina del 16 al 31 de mayo de 2024			321.00	0.00		
00559	31/05/2024	E	00040	00040	Presupuesto de Egresos Devengado de Gastos de Funcionamiento Despensa Nómina del 16 al 31 de mayo de 2024			0.00	321.00		
00537	15/05/2024	E	00013	00013	Presupuesto de Egresos Devengado de Gastos de Funcionamiento Despensa Nómina del 1 al 15 de mayo			321.00	0.00		
00540	15/05/2024	E	00013	00013	Presupuesto de Egresos Devengado de Gastos de Funcionamiento Despensa Nómina del 1 al 15 de mayo			0.00	321.00		
00580	30/04/2024	E	00065	00065	Presupuesto de Egresos Devengado de Gastos de Funcionamiento Despensa Nómina del 16 al 30 de abril de 2024			321.00	0.00		
00583	30/04/2024	E	00065	00065	Presupuesto de Egresos Devengado de Gastos de Funcionamiento Despensa Nómina del 16 al 30 de abril de 2024			0.00	321.00		
00620	15/04/2024	E	00038	00038	Presupuesto de Egresos Devengado de Gastos de Funcionamiento Despensa Nómina del 1 al 15 de abril			321.00	0.00		
00623	15/04/2024	E	00038	00038	Presupuesto de Egresos Devengado de Gastos de Funcionamiento Despensa Nómina del 1 al 15 de abril			0.00	321.00		
00532	27/03/2024	E	00107	00107	Presupuesto de Egresos Devengado de Gastos de Funcionamiento Despensa Nómina del 16 al 31 de marzo			321.00	0.00		
00535	27/03/2024	E	00107	00107	Presupuesto de Egresos Devengado de Gastos de Funcionamiento Despensa Nómina del 16 al 31 de marzo			0.00	321.00		
00676	15/03/2024	E	00022	00022	Presupuesto de Egresos Devengado de Gastos de Funcionamiento Despensa Nómina del 01 al 15 de Marzo			321.00	0.00		
00679	15/03/2024	E	00022	00022	Presupuesto de Egresos Devengado de Gastos de Funcionamiento Despensa Nómina del 01 al 15 de Marzo			0.00	321.00		
00532	29/02/2024	E	00039	00039	Presupuesto de Egresos Devengado de Gastos de Funcionamiento Despensa Nómina del 16 al 29 de febrero			321.00	0.00		
00535	29/02/2024	E	00039	00039	Presupuesto de Egresos Devengado de Gastos de Funcionamiento Despensa Nómina del 16 al 29 de febrero			0.00	321.00		
00527	15/02/2024	E	00021	00021	Presupuesto de Egresos Devengado de Gastos de Funcionamiento Despensa Nómina del 01 al 15 de Febrero			321.00	0.00		
00530	15/02/2024	E	00021	00021	Presupuesto de Egresos Devengado de Gastos de Funcionamiento Despensa Nómina del 01 al 15 de Febrero			0.00	321.00		
00527	31/01/2024	E	00066	00066	Presupuesto de Egresos Devengado de Gastos de Funcionamiento Despensa Nómina del 16 al 31 de enero			321.00	0.00		
00530	31/01/2024	E	00066	00066	Presupuesto de Egresos Devengado de Gastos de Funcionamiento Despensa Nómina del 16 al 31 de enero			0.00	321.00		
00527	15/01/2024	E	00049	00049	Presupuesto de Egresos Devengado de Gastos de Funcionamiento Despensa Nómina del 01 al 15 de enero			321.00	0.00		
00530	15/01/2024	E	00049	00049	Presupuesto de Egresos Devengado de Gastos de Funcionamiento Despensa Nómina del 01 al 15 de enero			0.00	321.00		
					TOTAL:			**7,704.00**	**7,704.00**		
8251	**E00310000**	**02030101010110201**	**1131**		**Sueldo base**	**0.00**		**20,829,899.02**	**20,829,899.02**	**0.00**	
REN.	**FECHA**	**TIPO**	**N.POL.**	**REF**	**CONCEPTO**		**DEBE**		**HABER**		
00728	18/12/2024	E	00065	00065	Presupuesto de Egresos Devengado de Gastos de Funcionamiento Sueldo base Nómina del 16 al 31 de diciembre 2024			999,187.55	0.00		
00731	18/12/2024	E	00065	00065	Presupuesto de Egresos Devengado de Gastos de Funcionamiento Sueldo base Nómina del 16 al 31 de diciembre 2024			0.00	999,187.55		
00560	02/12/2024	E	00006	00006	Presupuesto de Egresos Devengado de Gastos de Funcionamiento Sueldo base Nómina del 1 al 15 de diciembre			972,390.43	0.00		
00563	02/12/2024	E	00006	00006	Presupuesto de Egresos Devengado de Gastos de Funcionamiento Sueldo base Nómina del 1 al 15 de diciembre			0.00	972,390.43		
00567	29/11/2024	E	00076	00076	Presupuesto de Egresos Devengado de Gastos de Funcionamiento Sueldo base Nómina del 16 al 30 de noviembre 2024			944,875.51	0.00		
00568	29/11/2024	E	00076	00076	Ausencias Presupuesto de Egresos Devengado de Gastos de Funcionamiento Sueldo base Nómina del 16 al 30 de noviembre 2024			-510.74	0.00		
00569	29/11/2024	E	00076	00076	Licencia por lactancia Presupuesto de Egresos Devengado de Gastos de Funcionamiento Sueldo base Nómina del 16 al 30 de noviembre 2024			-1,290.94	0.00		
00576	29/11/2024	E	00076	00076	Presupuesto de Egresos Devengado de Gastos de Funcionamiento Sueldo base Nómina del 16 al 30 de noviembre 2024			0.00	944,875.51		
00577	29/11/2024	E	00076	00076	Ausencias Presupuesto de Egresos Devengado de Gastos de Funcionamiento Sueldo base Nómina del 16 al 30 de noviembre 2024			0.00	-510.74		
00578	29/11/2024	E	00076	00076	Licencia por lactancia Presupuesto de Egresos Devengado de Gastos de Funcionamiento Sueldo base Nómina del 16 al 30 de noviembre 2024			0.00	-1,290.94		
00578	15/11/2024	E	00039	00039	Presupuesto de Egresos Devengado de Gastos de Funcionamiento Sueldo base Nómina del 1 al 15 de noviembre			922,928.21	0.00		
00579	15/11/2024	E	00039	00039	AUSENCIAS Presupuesto de Egresos Devengado de Gastos de Funcionamiento Sueldo base Nómina del 1 al 15 de noviembre			-916.17	0.00		
00580	15/11/2024	E	00039	00039	LICENCIA POR LACTANCIA Presupuesto de Egresos Devengado de Gastos de Funcionamiento Sueldo base Nómina del 1 al 15 de noviembre			-1,296.10	0.00		
00587	15/11/2024	E	00039	00039	Presupuesto de Egresos Devengado de Gastos de Funcionamiento Sueldo base Nómina del 1 al 15 de noviembre			0.00	922,928.21		
00588	15/11/2024	E	00039	00039	AUSENCIAS Presupuesto de Egresos Devengado de Gastos de Funcionamiento Sueldo base Nómina del 1 al 15 de noviembre			0.00	-916.17		
00589	15/11/2024	E	00039	00039	LICENCIA POR LACTANCIA Presupuesto de Egresos Devengado de Gastos de Funcionamiento Sueldo base Nómina del 1 al 15 de noviembre			0.00	-1,296.10		

00637	31/10/2024	E	00079	00079	Presupuesto de Egresos Devengado de Gastos de Funcionamiento Sueldo base Nómina del 16 al 31 de octubre 2024		927,588.50	0.00		
00638	31/10/2024	E	00079	00079	Licencia por maternidad Presupuesto de Egresos Devengado de Gastos de Funcionamiento Sueldo base Nómina del 16 al 31 de octubre 2024		-1,296.10	0.00		
00643	31/10/2024	E	00079	00079	Presupuesto de Egresos Devengado de Gastos de Funcionamiento Sueldo base Nómina del 16 al 31 de octubre 2024		0.00	927,588.50		
00644	31/10/2024	E	00079	00079	Licencia por maternidad Presupuesto de Egresos Devengado de Gastos de Funcionamiento Sueldo base Nómina del 16 al 31 de octubre 2024		0.00	-1,296.10		
00562	15/10/2024	E	00040	00040	Presupuesto de Egresos Devengado de Gastos de Funcionamiento Sueldo base Nómina del 1 al 15 de octubre		927,588.50	0.00		
00563	15/10/2024	E	00040	00040	Licencia por maternidad Presupuesto de Egresos Devengado de Gastos de Funcionamiento Sueldo base Nómina del 1 al 15 de octubre		-1,296.10	0.00		
00568	15/10/2024	E	00040	00040	Presupuesto de Egresos Devengado de Gastos de Funcionamiento Sueldo base Nómina del 1 al 15 de octubre		0.00	927,588.50		
00569	15/10/2024	E	00040	00040	Licencia por maternidad Presupuesto de Egresos Devengado de Gastos de Funcionamiento Sueldo base Nómina del 1 al 15 de octubre		0.00	-1,296.10		
00663	30/09/2024	E	00054	00054	Presupuesto de Egresos Devengado de Gastos de Funcionamiento Sueldo base Nómina del 16 al 30 de septiembre		891,129.62	0.00		
00819	30/09/2024	E	00054	00054	ausencias Presupuesto de Egresos Devengado de Gastos de Funcionamiento Sueldo base Nómina del 16 al 30 de septiembre		-2,609.08	0.00		
00835	30/09/2024	E	00054	00054	licencia Presupuesto de Egresos Devengado de Gastos de Funcionamiento Sueldo base Nómina del 16 al 30 de septiembre		-1,296.10	0.00		
01230	30/09/2024	E	00054	00054	Presupuesto de Egresos Devengado de Gastos de Funcionamiento Sueldo base Nómina del 16 al 30 de septiembre		0.00	891,129.62		
01386	30/09/2024	E	00054	00054	ausencias Presupuesto de Egresos Devengado de Gastos de Funcionamiento Sueldo base Nómina del 16 al 30 de septiembre		0.00	-2,609.08		
01402	30/09/2024	E	00054	00054	licencia por lactancia Presupuesto de Egresos Devengado de Gastos de Funcionamiento Sueldo base Nómina del 16 al 30 de septiembre		0.00	-1,296.10		
00569	13/09/2024	E	00024	00024	Presupuesto de Egresos Devengado de Gastos de Funcionamiento Sueldo base Nómina del 1 al 15 de septiembre		864,311.71	0.00		
00570	13/09/2024	E	00024	00024	lactancia Presupuesto de Egresos Devengado de Gastos de Funcionamiento Sueldo base Nómina del 1 al 15 de septiembre		-1,296.10	0.00		
00575	13/09/2024	E	00024	00024	Presupuesto de Egresos Devengado de Gastos de Funcionamiento Sueldo base Nómina del 1 al 15 de septiembre		0.00	864,311.71		
00576	13/09/2024	E	00024	00024	lactancia Presupuesto de Egresos Devengado de Gastos de Funcionamiento Sueldo base Nómina del 1 al 15 de septiembre		0.00	-1,296.10		
00584	30/08/2024	E	00081	00081	Presupuesto de Egresos Devengado de Gastos de Funcionamiento Sueldo base Nómina del 16 al 31 de agosto de 2024		864,311.71	0.00		
00585	30/08/2024	E	00081	00081	Presupuesto de Egresos Devengado de Gastos de Funcionamiento Sueldo base Nómina del 16 al 31 de agosto de 2024 devolución de descuento por ausencias		611.34	0.00		
00586	30/08/2024	E	00081	00081	Presupuesto de Egresos Devengado de Gastos de Funcionamiento Sueldo base Nómina del 16 al 31 de agosto de 2024 ausencias		-932.13	0.00		
00593	30/08/2024	E	00081	00081	Presupuesto de Egresos Devengado de Gastos de Funcionamiento Sueldo base Nómina del 16 al 31 de agosto de 2024		0.00	864,311.71		
00594	30/08/2024	E	00081	00081	Presupuesto de Egresos Devengado de Gastos de Funcionamiento Sueldo base Nómina del 16 al 31 de agosto de 2024 devolución de descuento por ausencias		0.00	611.34		
00595	30/08/2024	E	00081	00081	Presupuesto de Egresos Devengado de Gastos de Funcionamiento Sueldo base Nómina del 16 al 31 de agosto de 2024 ausencias		0.00	-932.13		
00744	15/08/2024	E	00041	00041	Presupuesto de Egresos Devengado de Gastos de Funcionamiento Sueldo base Nómina del 1 al 15 de agosto		854,677.88	0.00		
00745	15/08/2024	E	00041	00041	Retroactivo Presupuesto de Egresos Devengado de Gastos de Funcionamiento Sueldo base Nómina del 1 al 15 de agosto		424,074.49	0.00		
00746	15/08/2024	E	00041	00041	Ausencias Presupuesto de Egresos Devengado de Gastos de Funcionamiento Sueldo base Nómina del 1 al 15 de agosto		-1,980.10	0.00		
00753	15/08/2024	E	00041	00041	Presupuesto de Egresos Devengado de Gastos de Funcionamiento Sueldo base Nómina del 1 al 15 de agosto		0.00	854,677.88		
00754	15/08/2024	E	00041	00041	Retroactivo Presupuesto de Egresos Devengado de Gastos de Funcionamiento Sueldo base Nómina del 1 al 15 de agosto		0.00	424,074.49		
00755	15/08/2024	E	00041	00041	Presupuesto de Egresos Devengado de Gastos de Funcionamiento Sueldo base Nómina del 1 al 15 de agosto		0.00	-1,980.10		
00011	01/08/2024	D	00001	00001	Presupuesto de Egresos Devengado de Gastos de Funcionamiento Sueldo base		-4,422.80	0.00		
00014	01/08/2024	D	00001	00001	Presupuesto de Egresos Devengado de Gastos de Funcionamiento Sueldo base		0.00	-4,422.80		
00563	31/07/2024	E	00067	00067	Presupuesto de Egresos Devengado de Gastos de Funcionamiento Sueldo base Nómina del 16 al 31 de julio de 2024		813,667.68	0.00		
00564	31/07/2024	E	00067	00067	Presupuesto de Egresos Devengado de Gastos de Funcionamiento Sueldo base Nómina del 16 al 31 de julio de 2024		-247.36	0.00		
00569	31/07/2024	E	00067	00067	Presupuesto de Egresos Devengado de Gastos de Funcionamiento Sueldo base Nómina del 16 al 31 de julio de 2024		0.00	813,667.68		
00570	31/07/2024	E	00067	00067	Presupuesto de Egresos Devengado de Gastos de Funcionamiento Sueldo base Nómina del 16 al 31 de julio de 2024		0.00	-247.36		
00568	12/07/2024	E	00025	00025	Presupuesto de Egresos Devengado de Gastos de Funcionamiento Sueldo base Nómina del 1 al 15 de julio		805,285.87	0.00		
00569	12/07/2024	E	00025	00025	Presupuesto de Egresos Devengado de Gastos de Funcionamiento Sueldo base Nómina del 1 al 15 de julio		-2,474.55	0.00		
00574	12/07/2024	E	00025	00025	Presupuesto de Egresos Devengado de Gastos de Funcionamiento Sueldo base Nómina del 1 al 15 de julio		0.00	805,285.87		
00575	12/07/2024	E	00025	00025	Presupuesto de Egresos Devengado de Gastos de Funcionamiento Sueldo base Nómina del 1 al 15 de julio		0.00	-2,474.55		
00609	28/06/2024	E	00069	00069	Presupuesto de Egresos Devengado de Gastos de Funcionamiento Sueldo base Nómina del 16 al 30 de junio de 2024		811,156.90	0.00		
00612	28/06/2024	E	00069	00069	Presupuesto de Egresos Devengado de Gastos de Funcionamiento Sueldo base Nómina del 16 al 30 de junio de 2024		0.00	811,156.90		
00612	14/06/2024	E	00035	00035	Presupuesto de Egresos Devengado de Gastos de Funcionamiento Sueldo base Nómina del 1 al 15 de junio		811,156.90	0.00		
00615	14/06/2024	E	00035	00035	Presupuesto de Egresos Devengado de Gastos de Funcionamiento Sueldo base Nómina del 1 al 15 de junio		0.00	811,156.90		
00569	31/05/2024	E	00040	00040	Presupuesto de Egresos Devengado de Gastos de Funcionamiento Sueldo base Nómina del 16 al 31 de mayo de 2024		804,441.41	0.00		
00570	31/05/2024	E	00040	00040	Presupuesto de Egresos Devengado de Gastos de Funcionamiento Sueldo base Nómina del 16 al 31 de mayo de 2024 ausencias		-593.89	0.00		
00571	31/05/2024	E	00040	00040	Presupuesto de Egresos Devengado de Gastos de Funcionamiento Sueldo base Nómina del 16 al 31 de mayo de 2024 incapacidades no profesionales		-493.26	0.00		
00578	31/05/2024	E	00040	00040	Presupuesto de Egresos Devengado de Gastos de Funcionamiento Sueldo base Nómina del 16 al 31 de mayo de 2024		0.00	804,441.41		
00579	31/05/2024	E	00040	00040	Presupuesto de Egresos Devengado de Gastos de Funcionamiento Sueldo base Nómina del 16 al 31 de mayo de 2024 ausencias		0.00	-593.89		
00580	31/05/2024	E	00040	00040	Presupuesto de Egresos Devengado de Gastos de Funcionamiento Sueldo base Nómina del 16 al 31 de mayo de 2024 incapacidades no profesionales		0.00	-493.26		
00544	15/05/2024	E	00013	00013	Presupuesto de Egresos Devengado de Gastos de Funcionamiento Sueldo base Nómina del 1 al 15 de mayo		798,784.49	0.00		
00547	15/05/2024	E	00013	00013	Presupuesto de Egresos Devengado de Gastos de Funcionamiento Sueldo base Nómina del 1 al 15 de mayo		0.00	798,784.49		
00587	30/04/2024	E	00065	00065	Presupuesto de Egresos Devengado de Gastos de Funcionamiento Sueldo base Nómina del 16 al 30 de abril de 2024		798,784.49	0.00		
00590	30/04/2024	E	00065	00065	Presupuesto de Egresos Devengado de Gastos de Funcionamiento Sueldo base Nómina del 16 al 30 de abril de 2024		0.00	798,784.49		
00627	15/04/2024	E	00038	00038	Presupuesto de Egresos Devengado de Gastos de Funcionamiento Sueldo base Nómina del 1 al 15 de abril		803,384.47	0.00		
00630	15/04/2024	E	00038	00038	Presupuesto de Egresos Devengado de Gastos de Funcionamiento Sueldo base Nómina del 1 al 15 de abril		0.00	803,384.47		
00539	27/03/2024	E	00107	00107	Presupuesto de Egresos Devengado de Gastos de Funcionamiento Sueldo base Nómina del 16 al 31 de marzo		799,641.35	0.00		
00542	27/03/2024	E	00107	00107	Presupuesto de Egresos Devengado de Gastos de Funcionamiento Sueldo base Nómina del 16 al 31 de marzo		0.00	799,641.35		
00683	15/03/2024	E	00022	00022	Presupuesto de Egresos Devengado de Gastos de Funcionamiento Sueldo base Nómina del 01 al 15 de Marzo		802,950.19	0.00		
00686	15/03/2024	E	00022	00022	Presupuesto de Egresos Devengado de Gastos de Funcionamiento Sueldo base Nómina del 01 al 15 de Marzo		0.00	802,950.19		
00539	29/02/2024	E	00039	00039	Presupuesto de Egresos Devengado de Gastos de Funcionamiento Sueldo base Nómina del 16 al 29 de febrero		802,950.19	0.00		
00542	29/02/2024	E	00039	00039	Presupuesto de Egresos Devengado de Gastos de Funcionamiento Sueldo base Nómina del 16 al 29 de febrero		0.00	802,950.19		
00534	15/02/2024	E	00021	00021	Presupuesto de Egresos Devengado de Gastos de Funcionamiento Sueldo base Nómina del 01 al 15 de Febrero		808,189.07	0.00		

00537	15/02/2024	E	00021	00021	Presupuesto de Egresos Devengado de Gastos de Funcionamiento Sueldo base Nómina del 01 al 15 de Febrero			0.00	808,189.07		
00537	31/01/2024	E	00066	00066	Presupuesto de Egresos Devengado de Gastos de Funcionamiento Sueldo base Nómina del 16 al 31 de enero			803,316.57	0.00		
00538	31/01/2024	E	00066	00066	Presupuesto de Egresos Devengado de Gastos de Funcionamiento Sueldo base Nómina del 16 al 31 de enero			-1,786.93	0.00		
00543	31/01/2024	E	00066	00066	Presupuesto de Egresos Devengado de Gastos de Funcionamiento Sueldo base Nómina del 16 al 31 de enero			0.00	803,316.57		
00544	31/01/2024	E	00066	00066	Presupuesto de Egresos Devengado de Gastos de Funcionamiento Sueldo base Nómina del 16 al 31 de enero			0.00	-1,786.93		
00537	15/01/2024	E	00049	00049	Presupuesto de Egresos Devengado de Gastos de Funcionamiento Sueldo base Nómina del 01 al 15 de enero			798,851.80	0.00		
00538	15/01/2024	E	00049	00049	Presupuesto de Egresos Devengado de Gastos de Funcionamiento Sueldo base Nómina del 01 al 15 de enero			-1,599.36	0.00		
00543	15/01/2024	E	00049	00049	Presupuesto de Egresos Devengado de Gastos de Funcionamiento Sueldo base Nómina del 01 al 15 de enero			0.00	798,851.80		
00544	15/01/2024	E	00049	00049	Presupuesto de Egresos Devengado de Gastos de Funcionamiento Sueldo base Nómina del 01 al 15 de enero			0.00	-1,599.36		
					TOTAL:			**20,829,899.02**	**20,829,899.02**		
8251	**E00310000**	**02030101010110201**		**1311**	**Prima por año de servicio**	**0.00**		**886,735.00**	**886,735.00**	**0.00**	
REN.	**FECHA**	**TIPO**	**N.POL.**	**REF**	**CONCEPTO**		**DEBE**		**HABER**		
00735	18/12/2024	E	00065	00065	Presupuesto de Egresos Devengado de Gastos de Funcionamiento Prima por año de servicio Nómina del 16 al 31 de diciembre 2024			37,993.00	0.00		
00738	18/12/2024	E	00065	00065	Presupuesto de Egresos Devengado de Gastos de Funcionamiento Prima por año de servicio Nómina del 16 al 31 de diciembre 2024			0.00	37,993.00		
00567	02/12/2024	E	00006	00006	Presupuesto de Egresos Devengado de Gastos de Funcionamiento Prima por año de servicio Nómina del 1 al 15 de diciembre			37,796.00	0.00		
00570	02/12/2024	E	00006	00006	Presupuesto de Egresos Devengado de Gastos de Funcionamiento Prima por año de servicio Nómina del 1 al 15 de diciembre			0.00	37,796.00		
00582	29/11/2024	E	00076	00076	Presupuesto de Egresos Devengado de Gastos de Funcionamiento Prima por año de servicio Nómina del 16 al 30 de noviembre 2024			37,036.00	0.00		
00585	29/11/2024	E	00076	00076	Presupuesto de Egresos Devengado de Gastos de Funcionamiento Prima por año de servicio Nómina del 16 al 30 de noviembre 2024			0.00	37,036.00		
00593	15/11/2024	E	00039	00039	Presupuesto de Egresos Devengado de Gastos de Funcionamiento Prima por año de servicio Nómina del 1 al 15 de noviembre			36,887.00	0.00		
00596	15/11/2024	E	00039	00039	Presupuesto de Egresos Devengado de Gastos de Funcionamiento Prima por año de servicio Nómina del 1 al 15 de noviembre			0.00	36,887.00		
00648	31/10/2024	E	00079	00079	Presupuesto de Egresos Devengado de Gastos de Funcionamiento Prima por año de servicio Nómina del 16 al 31 de octubre 2024			37,084.00	0.00		
00651	31/10/2024	E	00079	00079	Presupuesto de Egresos Devengado de Gastos de Funcionamiento Prima por año de servicio Nómina del 16 al 31 de octubre 2024			0.00	37,084.00		
00573	15/10/2024	E	00040	00040	Presupuesto de Egresos Devengado de Gastos de Funcionamiento Prima por año de servicio Nómina del 1 al 15 de octubre			36,944.00	0.00		
00576	15/10/2024	E	00040	00040	Presupuesto de Egresos Devengado de Gastos de Funcionamiento Prima por año de servicio Nómina del 1 al 15 de octubre			0.00	36,944.00		
00789	30/09/2024	E	00054	00054	Presupuesto de Egresos Devengado de Gastos de Funcionamiento Prima por año de servicio Nómina del 16 al 30 de septiembre			36,874.00	0.00		
01356	30/09/2024	E	00054	00054	Presupuesto de Egresos Devengado de Gastos de Funcionamiento Prima por año de servicio Nómina del 16 al 30 de septiembre			0.00	36,874.00		
00580	13/09/2024	E	00024	00024	Presupuesto de Egresos Devengado de Gastos de Funcionamiento Prima por año de servicio Nómina del 1 al 15 de septiembre			36,576.00	0.00		
00583	13/09/2024	E	00024	00024	Presupuesto de Egresos Devengado de Gastos de Funcionamiento Prima por año de servicio Nómina del 1 al 15 de septiembre			0.00	36,576.00		
00599	30/08/2024	E	00081	00081	Presupuesto de Egresos Devengado de Gastos de Funcionamiento Prima por año de servicio Nómina del 16 al 31 de agosto de 2024			36,528.00	0.00		
00602	30/08/2024	E	00081	00081	Presupuesto de Egresos Devengado de Gastos de Funcionamiento Prima por año de servicio Nómina del 16 al 31 de agosto de 2024			0.00	36,528.00		
00759	15/08/2024	E	00041	00041	Presupuesto de Egresos Devengado de Gastos de Funcionamiento Prima por año de servicio Nómina del 1 al 15 de agosto			36,493.00	0.00		
00762	15/08/2024	E	00041	00041	Presupuesto de Egresos Devengado de Gastos de Funcionamiento Prima por año de servicio Nómina del 1 al 15 de agosto			0.00	36,493.00		
00004	01/08/2024	D	00001	00001	Presupuesto de Egresos Devengado de Gastos de Funcionamiento Prima por año de servicio			4,422.80	0.00		
00007	01/08/2024	D	00001	00001	Presupuesto de Egresos Devengado de Gastos de Funcionamiento Prima por año de servicio			0.00	4,422.80		
00574	31/07/2024	E	00067	00067	Presupuesto de Egresos Devengado de Gastos de Funcionamiento Prima por año de servicio Nómina del 16 al 31 de julio de 2024			36,353.00	0.00		
00577	31/07/2024	E	00067	00067	Presupuesto de Egresos Devengado de Gastos de Funcionamiento Prima por año de servicio Nómina del 16 al 31 de julio de 2024			0.00	36,353.00		
00579	12/07/2024	E	00025	00025	Presupuesto de Egresos Devengado de Gastos de Funcionamiento Prima por año de servicio Nómina del 1 al 15 de julio			36,353.00	0.00		
00582	12/07/2024	E	00025	00025	Presupuesto de Egresos Devengado de Gastos de Funcionamiento Prima por año de servicio Nómina del 1 al 15 de julio			0.00	36,353.00		
00616	28/06/2024	E	00069	00069	Presupuesto de Egresos Devengado de Gastos de Funcionamiento Prima por año de servicio Nómina del 16 al 30 de junio de 2024			36,974.00	0.00		
00619	28/06/2024	E	00069	00069	Presupuesto de Egresos Devengado de Gastos de Funcionamiento Prima por año de servicio Nómina del 16 al 30 de junio de 2024			0.00	36,974.00		
00619	14/06/2024	E	00035	00035	Presupuesto de Egresos Devengado de Gastos de Funcionamiento Prima por año de servicio Nómina del 1 al 15 de junio			36,974.00	0.00		
00622	14/06/2024	E	00035	00035	Presupuesto de Egresos Devengado de Gastos de Funcionamiento Prima por año de servicio Nómina del 1 al 15 de junio			0.00	36,974.00		
00584	31/05/2024	E	00040	00040	Presupuesto de Egresos Devengado de Gastos de Funcionamiento Prima por año de servicio Nómina del 16 al 31 de mayo de 2024			36,825.00	0.00		
00587	31/05/2024	E	00040	00040	Presupuesto de Egresos Devengado de Gastos de Funcionamiento Prima por año de servicio Nómina del 16 al 31 de mayo de 2024			0.00	36,825.00		
00551	15/05/2024	E	00013	00013	Presupuesto de Egresos Devengado de Gastos de Funcionamiento Prima por año de servicio Nómina del 1 al 15 de mayo			36,777.00	0.00		
00554	15/05/2024	E	00013	00013	Presupuesto de Egresos Devengado de Gastos de Funcionamiento Prima por año de servicio Nómina del 1 al 15 de mayo			0.00	36,777.00		
00594	30/04/2024	E	00065	00065	Presupuesto de Egresos Devengado de Gastos de Funcionamiento Prima por año de servicio Nómina del 16 al 30 de abril de 2024			36,777.00	0.00		
00597	30/04/2024	E	00065	00065	Presupuesto de Egresos Devengado de Gastos de Funcionamiento Prima por año de servicio Nómina del 16 al 30 de abril de 2024			0.00	36,777.00		
00637	15/04/2024	E	00038	00038	Presupuesto de Egresos Devengado de Gastos de Funcionamiento Prima por año de servicio Nómina del 1 al 15 de abril			37,079.00	0.00		
00638	15/04/2024	E	00038	00038	Presupuesto de Egresos Devengado de Gastos de Funcionamiento Prima por año de servicio Nómina del 1 al 15 de abril			-4,422.80	0.00		
00643	15/04/2024	E	00038	00038	Presupuesto de Egresos Devengado de Gastos de Funcionamiento Prima por año de servicio Nómina del 1 al 15 de abril			0.00	37,079.00		
00644	15/04/2024	E	00038	00038	Presupuesto de Egresos Devengado de Gastos de Funcionamiento Prima por año de servicio Nómina del 1 al 15 de abril			0.00	-4,422.80		
00546	27/03/2024	E	00107	00107	Presupuesto de Egresos Devengado de Gastos de Funcionamiento Prima por años de servicio Nómina del 16 al 31 de marzo			37,228.00	0.00		
00549	27/03/2024	E	00107	00107	Presupuesto de Egresos Devengado de Gastos de Funcionamiento Prima por años de servicio Nómina del 16 al 31 de marzo			0.00	37,228.00		
00690	15/03/2024	E	00022	00022	Presupuesto de Egresos Devengado de Gastos de Funcionamiento Prima por años de servicio Nómina del 01 al 15 de Marzo			37,377.00	0.00		
00693	15/03/2024	E	00022	00022	Presupuesto de Egresos Devengado de Gastos de Funcionamiento Prima por años de servicio Nómina del 01 al 15 de Marzo			0.00	37,377.00		
00546	29/02/2024	E	00039	00039	Presupuesto de Egresos Devengado de Gastos de Funcionamiento Prima por años de servicio Nómina del 16 al 29 de febrero			36,911.00	0.00		

00549	29/02/2024	E	00039	00039	Presupuesto de Egresos Devengado de Gastos de Funcionamiento Prima por años de servicio Nómina del 16 al 29 de febrero			0.00		36,911.00		
00541	15/02/2024	E	00021	00021	Presupuesto de Egresos Devengado de Gastos de Funcionamiento Prima por años de servicio Nómina del 01 al 15 de Febrero			37,060.00		0.00		
00544	15/02/2024	E	00021	00021	Presupuesto de Egresos Devengado de Gastos de Funcionamiento Prima por años de servicio Nómina del 01 al 15 de Febrero			0.00		37,060.00		
00548	31/01/2024	E	00066	00066	Presupuesto de Egresos Devengado de Gastos de Funcionamiento Prima por años de servicio Nómina del 16 al 31 de enero			37,025.00		0.00		
00551	31/01/2024	E	00066	00066	Presupuesto de Egresos Devengado de Gastos de Funcionamiento Prima por años de servicio Nómina del 16 al 31 de enero			0.00		37,025.00		
00548	15/01/2024	E	00049	00049	Presupuesto de Egresos Devengado de Gastos de Funcionamiento Prima por años de servicio Nómina del 01 al 15 de enero			36,811.00		0.00		
00551	15/01/2024	E	00049	00049	Presupuesto de Egresos Devengado de Gastos de Funcionamiento Prima por años de servicio Nómina del 01 al 15 de enero			0.00		36,811.00		
					TOTAL:			**886,735.00**		**886,735.00**		
8251	**E00310000**	**0203010101101102011321**			**Prima vacacional**	**0.00**		**1,840,177.01**		**1,840,177.01**	**0.00**	
REN.	**FECHA**	**TIPO**	**N.POL.**	**REF**	**CONCEPTO**		**DEBE**		**HABER**			
00160	02/12/2024	E	00005	00005	Presupuesto de Egresos Devengado de Gastos de Funcionamiento Prima vacacional segunda exhibición 2024			978,024.96		0.00		
00163	02/12/2024	E	00005	00005	Presupuesto de Egresos Devengado de Gastos de Funcionamiento Prima vacacional segunda exhibición 2024			0.00		978,024.96		
00138	12/07/2024	E	00026	00026	Presupuesto de Egresos Devengado de Gastos de Funcionamiento Prima vacacional Prima vacacional primera exhibición 2024			852,168.23		0.00		
00141	12/07/2024	E	00026	00026	Presupuesto de Egresos Devengado de Gastos de Funcionamiento Prima vacacional Prima vacacional primera exhibición 2024			0.00		852,168.23		
00013	14/06/2024	C	00005	00855	CH. 855 BERENICE ELIZABETH HERNANDEZ GOMEZ Presupuesto de Egresos Devengado de Gastos de Funcionamiento Prima vacacional			2,464.81		0.00		
00016	14/06/2024	C	00005	00855	CH. 855 BERENICE ELIZABETH HERNANDEZ GOMEZ Presupuesto de Egresos Devengado de Gastos de Funcionamiento Prima vacacional			0.00		2,464.81		
00013	14/06/2024	C	00006	00856	CH. 856 ADRIANA SANCHEZ REYES Presupuesto de Egresos Devengado de Gastos de Funcionamiento Prima vacacional			2,379.60		0.00		
00016	14/06/2024	C	00006	00856	CH. 856 ADRIANA SANCHEZ REYES Presupuesto de Egresos Devengado de Gastos de Funcionamiento Prima vacacional			0.00		2,379.60		
00013	14/06/2024	C	00007	00857	CH. 857 PAULA ADRIANA SAENZ OSORIO Presupuesto de Egresos Devengado de Gastos de Funcionamiento Prima vacacional			2,721.98		0.00		
00016	14/06/2024	C	00007	00857	CH. 857 PAULA ADRIANA SAENZ OSORIO Presupuesto de Egresos Devengado de Gastos de Funcionamiento Prima vacacional			0.00		2,721.98		
00013	02/05/2024	C	00002	00843	CH. 843 ANDREA BACA MUÑOZ Presupuesto de Egresos Devengado de Gastos de Funcionamiento Prima vacacional			1,343.91		0.00		
00016	02/05/2024	C	00002	00843	CH. 843 ANDREA BACA MUÑOZ Presupuesto de Egresos Devengado de Gastos de Funcionamiento Prima vacacional			0.00		1,343.91		
00012	02/05/2024	C	00005	00846	CH. 846 MARTIN TOMAS ACUÑA RICO Presupuesto de Egresos Devengado de Gastos de Funcionamiento Prima vacacional			1,073.52		0.00		
00015	02/05/2024	C	00005	00846	CH. 846 MARTIN TOMAS ACUÑA RICO Presupuesto de Egresos Devengado de Gastos de Funcionamiento Prima vacacional			0.00		1,073.52		
					TOTAL:			**1,840,177.01**		**1,840,177.01**		
8251	**E00310000**	**0203010101101102011322**			**Aguinaldo**	**0.00**		**4,179,420.08**		**4,179,420.08**	**0.00**	
REN.	**FECHA**	**TIPO**	**N.POL.**	**REF**	**CONCEPTO**		**DEBE**		**HABER**			
00175	02/12/2024	E	00004	00004	Presupuesto de Egresos Devengado de Gastos de Funcionamiento Aguinaldo Segunda exhibición 2024			2,607,873.77		0.00		
00178	02/12/2024	E	00004	00004	Presupuesto de Egresos Devengado de Gastos de Funcionamiento Aguinaldo Segunda exhibición 2024			0.00		2,607,873.77		
00006	14/06/2024	C	00005	00855	CH. 855 BERENICE ELIZABETH HERNANDEZ GOMEZ Presupuesto de Egresos Devengado de Gastos de Funcionamiento Aguinaldo			1,014.92		0.00		
00009	14/06/2024	C	00005	00855	CH. 855 BERENICE ELIZABETH HERNANDEZ GOMEZ Presupuesto de Egresos Devengado de Gastos de Funcionamiento Aguinaldo			0.00		1,014.92		
00006	14/06/2024	C	00006	00856	CH. 856 ADRIANA SANCHEZ REYES Presupuesto de Egresos Devengado de Gastos de Funcionamiento Aguinaldo			979.83		0.00		
00009	14/06/2024	C	00006	00856	CH. 856 ADRIANA SANCHEZ REYES Presupuesto de Egresos Devengado de Gastos de Funcionamiento Aguinaldo			0.00		979.83		
00006	14/06/2024	C	00007	00857	CH. 857 PAULA ADRIANA SAENZ OSORIO Presupuesto de Egresos Devengado de Gastos de Funcionamiento Aguinaldo			1,120.81		0.00		
00009	14/06/2024	C	00007	00857	CH. 857 PAULA ADRIANA SAENZ OSORIO Presupuesto de Egresos Devengado de Gastos de Funcionamiento Aguinaldo			0.00		1,120.81		
00006	02/05/2024	C	00002	00843	CH. 843 ANDREA BACA MUÑOZ Presupuesto de Egresos Devengado de Gastos de Funcionamiento Aguinaldo			3,583.77		0.00		
00009	02/05/2024	C	00002	00843	CH. 843 ANDREA BACA MUÑOZ Presupuesto de Egresos Devengado de Gastos de Funcionamiento Aguinaldo			0.00		3,583.77		
00005	02/05/2024	C	00005	00846	CH. 846 MARTIN TOMAS ACUÑA RICO Presupuesto de Egresos Devengado de Gastos de Funcionamiento Aguinaldo			2,862.73		0.00		
00008	02/05/2024	C	00005	00846	CH. 846 MARTIN TOMAS ACUÑA RICO Presupuesto de Egresos Devengado de Gastos de Funcionamiento Aguinaldo			0.00		2,862.73		
00150	22/03/2024	E	00039	00039	Presupuesto de Egresos Devengado de Gastos de Funcionamiento Aguinaldo			1,561,984.25		0.00		
00153	22/03/2024	E	00039	00039	Presupuesto de Egresos Devengado de Gastos de Funcionamiento Aguinaldo			0.00		1,561,984.25		
					TOTAL:			**4,179,420.08**		**4,179,420.08**		
8251	**E00310000**	**0203010101101102011341**			**Compensación**	**0.00**		**3,734,395.32**		**3,734,395.32**	**0.00**	
REN.	**FECHA**	**TIPO**	**N.POL.**	**REF**	**CONCEPTO**		**DEBE**		**HABER**			
00742	18/12/2024	E	00065	00065	Presupuesto de Egresos Devengado de Gastos de Funcionamiento Compensación Nómina del 16 al 31 de diciembre 2024			133,664.09		0.00		
00745	18/12/2024	E	00065	00065	Presupuesto de Egresos Devengado de Gastos de Funcionamiento Compensación Nómina del 16 al 31 de diciembre 2024			0.00		133,664.09		
00574	02/12/2024	E	00006	00006	Presupuesto de Egresos Devengado de Gastos de Funcionamiento Compensación Nómina del 1 al 15 de diciembre			132,926.63		0.00		
00577	02/12/2024	E	00006	00006	Presupuesto de Egresos Devengado de Gastos de Funcionamiento Compensación Nómina del 1 al 15 de diciembre			0.00		132,926.63		
00595	29/11/2024	E	00076	00076	Presupuesto de Egresos Devengado de Gastos de Funcionamiento Compensación Nómina del 16 al 30 de noviembre 2024			132,262.04		0.00		
00596	29/11/2024	E	00076	00076	Ausencias Presupuesto de Egresos Devengado de Gastos de Funcionamiento Compensación Nómina del 16 al 30 de noviembre 2024			-30.74		0.00		
00597	29/11/2024	E	00076	00076	Licencia por lactancia Presupuesto de Egresos Devengado de Gastos de Funcionamiento Compensación Nómina del 16 al 30 de noviembre 2024			-339.12		0.00		
00604	29/11/2024	E	00076	00076	Presupuesto de Egresos Devengado de Gastos de Funcionamiento Compensación Nómina del 16 al 30 de noviembre 2024			0.00		132,262.04		
00605	29/11/2024	E	00076	00076	Ausencias Presupuesto de Egresos Devengado de Gastos de Funcionamiento Compensación Nómina del 16 al 30 de noviembre 2024			0.00		-30.74		
00606	29/11/2024	E	00076	00076	Licencia por lactancia Presupuesto de Egresos Devengado de Gastos de Funcionamiento Compensación Nómina del 16 al 30 de noviembre 2024			0.00		-339.12		
00606	15/11/2024	E	00039	00039	Presupuesto de Egresos Devengado de Gastos de Funcionamiento Compensación Nómina del 1 al 15 de noviembre			136,408.52		0.00		
00607	15/11/2024	E	00039	00039	AUSENCIAS Presupuesto de Egresos Devengado de Gastos de Funcionamiento Compensación Nómina del 1 al 15 de noviembre			-110.60		0.00		
00608	15/11/2024	E	00039	00039	LICENCIA POR LACTANCIA Presupuesto de Egresos Devengado de Gastos de Funcionamiento Compensación Nómina del 1 al 15 de noviembre			-340.47		0.00		
00615	15/11/2024	E	00039	00039	Presupuesto de Egresos Devengado de Gastos de Funcionamiento Compensación Nómina del 1 al 15 de noviembre			0.00		136,408.52		
00616	15/11/2024	E	00039	00039	AUSENCIAS Presupuesto de Egresos Devengado de Gastos de Funcionamiento Compensación Nómina del 1 al 15 de noviembre			0.00		-110.60		

00617	15/11/2024	E	00039	00039	LICENCIA POR LACTANCIA Presupuesto de Egresos Devengado de Gastos de Funcionamiento Compensación Nómina del 1 al 15 de noviembre		0.00	-340.47		
00658	31/10/2024	E	00079	00079	Presupuesto de Egresos Devengado de Gastos de Funcionamiento Compensación Nómina del 16 al 31 de octubre 2024		136,570.46	0.00		
00659	31/10/2024	E	00079	00079	Licencia por maternidad Presupuesto de Egresos Devengado de Gastos de Funcionamiento Compensación Nómina del 16 al 31 de octubre 2024		-340.47	0.00		
00664	31/10/2024	E	00079	00079	Presupuesto de Egresos Devengado de Gastos de Funcionamiento Compensación Nómina del 16 al 31 de octubre 2024		0.00	136,570.46		
00665	31/10/2024	E	00079	00079	Licencia por maternidad Presupuesto de Egresos Devengado de Gastos de Funcionamiento Compensación Nómina del 16 al 31 de octubre 2024		0.00	-340.47		
00583	15/10/2024	E	00040	00040	Presupuesto de Egresos Devengado de Gastos de Funcionamiento Compensación Nómina del 1 al 15 de octubre		136,570.46	0.00		
00584	15/10/2024	E	00040	00040	Licencia por maternidad Presupuesto de Egresos Devengado de Gastos de Funcionamiento Compensación Nómina del 1 al 15 de octubre		-340.47	0.00		
00589	15/10/2024	E	00040	00040	Presupuesto de Egresos Devengado de Gastos de Funcionamiento Compensación Nómina del 1 al 15 de octubre		0.00	136,570.46		
00590	15/10/2024	E	00040	00040	Licencia por maternidad Presupuesto de Egresos Devengado de Gastos de Funcionamiento Compensación Nómina del 1 al 15 de octubre		0.00	-340.47		
00696	30/09/2024	E	00054	00054	Presupuesto de Egresos Devengado de Gastos de Funcionamiento Compensación Nómina del 16 al 30 de septiembre		147,160.70	0.00		
00820	30/09/2024	E	00054	00054	ausencias Presupuesto de Egresos Devengado de Gastos de Funcionamiento Compensación Nómina del 16 al 30 de septiembre		-142.49	0.00		
00836	30/09/2024	E	00054	00054	licencia Presupuesto de Egresos Devengado de Gastos de Funcionamiento Compensación Nómina del 16 al 30 de septiembre		-340.47	0.00		
01263	30/09/2024	E	00054	00054	Presupuesto de Egresos Devengado de Gastos de Funcionamiento Compensación Nómina del 16 al 30 de septiembre		0.00	147,160.70		
01387	30/09/2024	E	00054	00054	ausencias Presupuesto de Egresos Devengado de Gastos de Funcionamiento Compensación Nómina del 16 al 30 de septiembre		0.00	-142.49		
01403	30/09/2024	E	00054	00054	licencia por lactancia Presupuesto de Egresos Devengado de Gastos de Funcionamiento Compensación Nómina del 16 al 30 de septiembre		0.00	-340.47		
00590	13/09/2024	E	00024	00024	Presupuesto de Egresos Devengado de Gastos de Funcionamiento Compensación Nómina del 1 al 15 de septiembre		154,610.62	0.00		
00591	13/09/2024	E	00024	00024	lactancia Presupuesto de Egresos Devengado de Gastos de Funcionamiento Compensación Nómina del 1 al 15 de septiembre		-340.47	0.00		
00596	13/09/2024	E	00024	00024	Presupuesto de Egresos Devengado de Gastos de Funcionamiento Compensación Nómina del 1 al 15 de septiembre		0.00	154,610.62		
00597	13/09/2024	E	00024	00024	lactancia Presupuesto de Egresos Devengado de Gastos de Funcionamiento Compensación Nómina del 1 al 15 de septiembre		0.00	-340.47		
00612	30/08/2024	E	00081	00081	Presupuesto de Egresos Devengado de Gastos de Funcionamiento Compensación Nómina del 16 al 31 de agosto de 2024		154,610.62	0.00		
00613	30/08/2024	E	00081	00081	Presupuesto de Egresos Devengado de Gastos de Funcionamiento Compensación Nómina del 16 al 31 de agosto de 2024 devolución de descuento por ausencias		181.81	0.00		
00614	30/08/2024	E	00081	00081	Presupuesto de Egresos Devengado de Gastos de Funcionamiento Compensación Nómina del 16 al 31 de agosto de 2024 ausencias		-134.50	0.00		
00621	30/08/2024	E	00081	00081	Presupuesto de Egresos Devengado de Gastos de Funcionamiento Compensación Nómina del 16 al 31 de agosto de 2024		0.00	154,610.62		
00622	30/08/2024	E	00081	00081	Presupuesto de Egresos Devengado de Gastos de Funcionamiento Compensación Nómina del 16 al 31 de agosto de 2024 devolución de descuento por ausencias		0.00	181.81		
00623	30/08/2024	E	00081	00081	Presupuesto de Egresos Devengado de Gastos de Funcionamiento Compensación Nómina del 16 al 31 de agosto de 2024 ausencias		0.00	-134.50		
00772	15/08/2024	E	00041	00041	Presupuesto de Egresos Devengado de Gastos de Funcionamiento Compensación Nómina del 1 al 15 de agosto		154,492.88	0.00		
00773	15/08/2024	E	00041	00041	Retroactivo Presupuesto de Egresos Devengado de Gastos de Funcionamiento Compensación Nómina del 1 al 15 de agosto		67,840.68	0.00		
00774	15/08/2024	E	00041	00041	Ausencias Presupuesto de Egresos Devengado de Gastos de Funcionamiento Compensación Nómina del 1 al 15 de agosto		-373.39	0.00		
00781	15/08/2024	E	00041	00041	Presupuesto de Egresos Devengado de Gastos de Funcionamiento Compensación Nómina del 1 al 15 de agosto		0.00	154,492.88		
00782	15/08/2024	E	00041	00041	Retroactivo Presupuesto de Egresos Devengado de Gastos de Funcionamiento Compensación Nómina del 1 al 15 de agosto		0.00	67,840.68		
00783	15/08/2024	E	00041	00041	Presupuesto de Egresos Devengado de Gastos de Funcionamiento Compensación Nómina del 1 al 15 de agosto		0.00	-373.39		
00581	31/07/2024	E	00067	00067	Presupuesto de Egresos Devengado de Gastos de Funcionamiento Compensación Nómina del 16 al 31 de julio de 2024		153,344.92	0.00		
00584	31/07/2024	E	00067	00067	Presupuesto de Egresos Devengado de Gastos de Funcionamiento Compensación Nómina del 16 al 31 de julio de 2024		0.00	153,344.92		
00589	12/07/2024	E	00025	00025	Presupuesto de Egresos Devengado de Gastos de Funcionamiento Compensación Nómina del 1 al 15 de julio		154,609.39	0.00		
00590	12/07/2024	E	00025	00025	Presupuesto de Egresos Devengado de Gastos de Funcionamiento Compensación Nómina del 1 al 15 de julio		-424.72	0.00		
00595	12/07/2024	E	00025	00025	Presupuesto de Egresos Devengado de Gastos de Funcionamiento Compensación Nómina del 1 al 15 de julio		0.00	154,609.39		
00596	12/07/2024	E	00025	00025	Presupuesto de Egresos Devengado de Gastos de Funcionamiento Compensación Nómina del 1 al 15 de julio		0.00	-424.72		
00623	28/06/2024	E	00069	00069	Presupuesto de Egresos Devengado de Gastos de Funcionamiento Compensación Nómina del 16 al 30 de junio de 2024		155,218.14	0.00		
00626	28/06/2024	E	00069	00069	Presupuesto de Egresos Devengado de Gastos de Funcionamiento Compensación Nómina del 16 al 30 de junio de 2024		0.00	155,218.14		
00626	14/06/2024	E	00035	00035	Presupuesto de Egresos Devengado de Gastos de Funcionamiento Compensación Nómina del 1 al 15 de junio		155,218.14	0.00		
00629	14/06/2024	E	00035	00035	Presupuesto de Egresos Devengado de Gastos de Funcionamiento Compensación Nómina del 1 al 15 de junio		0.00	155,218.14		
00597	31/05/2024	E	00040	00040	Presupuesto de Egresos Devengado de Gastos de Funcionamiento Compensación Nómina del 16 al 31 de mayo de 2024		161,731.73	0.00		
00598	31/05/2024	E	00040	00040	Presupuesto de Egresos Devengado de Gastos de Funcionamiento Compensación Nómina del 16 al 31 de mayo de 2024 ausencias		-177.15	0.00		
00599	31/05/2024	E	00040	00040	Presupuesto de Egresos Devengado de Gastos de Funcionamiento Compensación Nómina del 16 al 31 de mayo de 2024 incapacidades no profesionales		-1,132.70	0.00		
00606	31/05/2024	E	00040	00040	Presupuesto de Egresos Devengado de Gastos de Funcionamiento Compensación Nómina del 16 al 31 de mayo de 2024		0.00	161,731.73		
00607	31/05/2024	E	00040	00040	Presupuesto de Egresos Devengado de Gastos de Funcionamiento Compensación Nómina del 16 al 31 de mayo de 2024 ausencias		0.00	-177.15		
00608	31/05/2024	E	00040	00040	Presupuesto de Egresos Devengado de Gastos de Funcionamiento Compensación Nómina del 16 al 31 de mayo de 2024 incapacidades no profesionales		0.00	-1,132.70		
00558	15/05/2024	E	00013	00013	Presupuesto de Egresos Devengado de Gastos de Funcionamiento Compensación Nómina del 1 al 15 de mayo		157,365.81	0.00		
00561	15/05/2024	E	00013	00013	Presupuesto de Egresos Devengado de Gastos de Funcionamiento Compensación Nómina del 1 al 15 de mayo		0.00	157,365.81		
00601	30/04/2024	E	00065	00065	Presupuesto de Egresos Devengado de Gastos de Funcionamiento Compensación Nómina del 16 al 30 de abril de 2024		157,365.81	0.00		
00604	30/04/2024	E	00065	00065	Presupuesto de Egresos Devengado de Gastos de Funcionamiento Compensación Nómina del 16 al 30 de abril de 2024		0.00	157,365.81		
00651	15/04/2024	E	00038	00038	Presupuesto de Egresos Devengado de Gastos de Funcionamiento Compensación Nómina del 1 al 15 de abril		160,225.67	0.00		
00652	15/04/2024	E	00038	00038	Presupuesto de Egresos Devengado de Gastos de Funcionamiento Compensación Nómina del 1 al 15 de abril		-991.90	0.00		
00657	15/04/2024	E	00038	00038	Presupuesto de Egresos Devengado de Gastos de Funcionamiento Compensación Nómina del 1 al 15 de abril		0.00	160,225.67		
00658	15/04/2024	E	00038	00038	Presupuesto de Egresos Devengado de Gastos de Funcionamiento Compensación Nómina del 1 al 15 de abril		0.00	-991.90		
00553	27/03/2024	E	00107	00107	Presupuesto de Egresos Devengado de Gastos de Funcionamiento Compensación Nómina del 16 al 31 de marzo		164,784.17	0.00		
00556	27/03/2024	E	00107	00107	Presupuesto de Egresos Devengado de Gastos de Funcionamiento Compensación Nómina del 16 al 31 de marzo		0.00	164,784.17		
00697	15/03/2024	E	00022	00022	Presupuesto de Egresos Devengado de Gastos de Funcionamiento Compensación Nómina del 01 al 15 de Marzo		165,776.42	0.00		
00700	15/03/2024	E	00022	00022	Presupuesto de Egresos Devengado de Gastos de Funcionamiento Compensación Nómina del 01 al 15 de Marzo		0.00	165,776.42		
00553	29/02/2024	E	00039	00039	Presupuesto de Egresos Devengado de Gastos de Funcionamiento Compensación Nómina del 16 al 29 de febrero		165,776.42	0.00		

00556	29/02/2024	E	00039	00039	Presupuesto de Egresos Devengado de Gastos de Funcionamiento Compensación Nómina del 16 al 29 de febrero			0.00	165,776.42			
00548	15/02/2024	E	00021	00021	Presupuesto de Egresos Devengado de Gastos de Funcionamiento Compensación Nómina del 01 al 15 de Febrero			167,682.48	0.00			
00551	15/02/2024	E	00021	00021	Presupuesto de Egresos Devengado de Gastos de Funcionamiento Compensación Nómina del 01 al 15 de Febrero			0.00	167,682.48			
00558	31/01/2024	E	00066	00066	Presupuesto de Egresos Devengado de Gastos de Funcionamiento Compensación Nómina del 16 al 31 de enero			166,876.92	0.00			
00559	31/01/2024	E	00066	00066	Presupuesto de Egresos Devengado de Gastos de Funcionamiento Compensación Nómina del 16 al 31 de enero			-102.32	0.00			
00564	31/01/2024	E	00066	00066	Presupuesto de Egresos Devengado de Gastos de Funcionamiento Compensación Nómina del 16 al 31 de enero			0.00	166,876.92			
00565	31/01/2024	E	00066	00066	Presupuesto de Egresos Devengado de Gastos de Funcionamiento Compensación Nómina del 16 al 31 de enero			0.00	-102.32			
00558	15/01/2024	E	00049	00049	Presupuesto de Egresos Devengado de Gastos de Funcionamiento Compensación Nómina del 01 al 15 de enero			166,876.92	0.00			
00559	15/01/2024	E	00049	00049	Presupuesto de Egresos Devengado de Gastos de Funcionamiento Compensación Nómina del 01 al 15 de enero			-95.15	0.00			
00564	15/01/2024	E	00049	00049	Presupuesto de Egresos Devengado de Gastos de Funcionamiento Compensación Nómina del 01 al 15 de enero			0.00	166,876.92			
00565	15/01/2024	E	00049	00049	Presupuesto de Egresos Devengado de Gastos de Funcionamiento Compensación Nómina del 01 al 15 de enero			0.00	-95.15			
					TOTAL:			**3,734,395.32**	**3,734,395.32**			
8251	**E00310000**	**02030101010110201**	**1343**		**Compensación por riesgo profesional**	**0.00**		**491,800.00**	**491,800.00**	**0.00**		
REN.	**FECHA**	**TIPO**	**N.POL.**	**REF**	**CONCEPTO**		**DEBE**		**HABER**			
00749	18/12/2024	E	00065	00065	Presupuesto de Egresos Devengado de Gastos de Funcionamiento Compensación por riesgo profesional Nómina del 16 al 31 de diciembre 2024			20,750.00	0.00			
00752	18/12/2024	E	00065	00065	Presupuesto de Egresos Devengado de Gastos de Funcionamiento Compensación por riesgo profesional Nómina del 16 al 31 de diciembre 2024			0.00	20,750.00			
00581	02/12/2024	E	00006	00006	Presupuesto de Egresos Devengado de Gastos de Funcionamiento Compensación por riesgo profesional Nómina del 1 al 15 de diciembre			20,450.00	0.00			
00584	02/12/2024	E	00006	00006	Presupuesto de Egresos Devengado de Gastos de Funcionamiento Compensación por riesgo profesional Nómina del 1 al 15 de diciembre			0.00	20,450.00			
00610	29/11/2024	E	00076	00076	Presupuesto de Egresos Devengado de Gastos de Funcionamiento Compensación por riesgo profesional Nómina del 16 al 30 de noviembre 2024			20,450.00	0.00			
00613	29/11/2024	E	00076	00076	Presupuesto de Egresos Devengado de Gastos de Funcionamiento Compensación por riesgo profesional Nómina del 16 al 30 de noviembre 2024			0.00	20,450.00			
00621	15/11/2024	E	00039	00039	Presupuesto de Egresos Devengado de Gastos de Funcionamiento Compensación por riesgo profesional Nómina del 1 al 15 de noviembre			20,450.00	0.00			
00624	15/11/2024	E	00039	00039	Presupuesto de Egresos Devengado de Gastos de Funcionamiento Compensación por riesgo profesional Nómina del 1 al 15 de noviembre			0.00	20,450.00			
00669	31/10/2024	E	00079	00079	Presupuesto de Egresos Devengado de Gastos de Funcionamiento Compensación por riesgo profesional Nómina del 16 al 31 de octubre 2024			20,650.00	0.00			
00672	31/10/2024	E	00079	00079	Presupuesto de Egresos Devengado de Gastos de Funcionamiento Compensación por riesgo profesional Nómina del 16 al 31 de octubre 2024			0.00	20,650.00			
00594	15/10/2024	E	00040	00040	Presupuesto de Egresos Devengado de Gastos de Funcionamiento Compensación por riesgo profesional Nómina del 1 al 15 de octubre			20,650.00	0.00			
00597	15/10/2024	E	00040	00040	Presupuesto de Egresos Devengado de Gastos de Funcionamiento Compensación por riesgo profesional Nómina del 1 al 15 de octubre			0.00	20,650.00			
00810	30/09/2024	E	00054	00054	Presupuesto de Egresos Devengado de Gastos de Funcionamiento Compensación por riesgo profesional Nómina del 16 al 30 de septiembre			20,650.00	0.00			
01377	30/09/2024	E	00054	00054	Presupuesto de Egresos Devengado de Gastos de Funcionamiento Compensación por riesgo profesional Nómina del 16 al 30 de septiembre			0.00	20,650.00			
00601	13/09/2024	E	00024	00024	Presupuesto de Egresos Devengado de Gastos de Funcionamiento Compensación por riesgo profesional Nómina del 1 al 15 de septiembre			20,650.00	0.00			
00604	13/09/2024	E	00024	00024	Presupuesto de Egresos Devengado de Gastos de Funcionamiento Compensación por riesgo profesional Nómina del 1 al 15 de septiembre			0.00	20,650.00			
00627	30/08/2024	E	00081	00081	Presupuesto de Egresos Devengado de Gastos de Funcionamiento Compensación por riesgo profesional Nómina del 16 al 31 de agosto de 2024			20,650.00	0.00			
00630	30/08/2024	E	00081	00081	Presupuesto de Egresos Devengado de Gastos de Funcionamiento Compensación por riesgo profesional Nómina del 16 al 31 de agosto de 2024			0.00	20,650.00			
00787	15/08/2024	E	00041	00041	Presupuesto de Egresos Devengado de Gastos de Funcionamiento Compensación por riesgo profesional Nómina del 1 al 15 de agosto			20,650.00	0.00			
00790	15/08/2024	E	00041	00041	Presupuesto de Egresos Devengado de Gastos de Funcionamiento Compensación por riesgo profesional Nómina del 1 al 15 de agosto			0.00	20,650.00			
00588	31/07/2024	E	00067	00067	Presupuesto de Egresos Devengado de Gastos de Funcionamiento Compensación por riesgo profesional Nómina del 16 al 31 de julio de 2024			20,650.00	0.00			
00591	31/07/2024	E	00067	00067	Presupuesto de Egresos Devengado de Gastos de Funcionamiento Compensación por riesgo profesional Nómina del 16 al 31 de julio de 2024			0.00	20,650.00			
00600	12/07/2024	E	00025	00025	Presupuesto de Egresos Devengado de Gastos de Funcionamiento Compensación por riesgo profesional Nómina del 1 al 15 de julio			20,650.00	0.00			
00603	12/07/2024	E	00025	00025	Presupuesto de Egresos Devengado de Gastos de Funcionamiento Compensación por riesgo profesional Nómina del 1 al 15 de julio			0.00	20,650.00			
00630	28/06/2024	E	00069	00069	Presupuesto de Egresos Devengado de Gastos de Funcionamiento Compensación por riesgo profesional Nómina del 16 al 30 de junio de 2024			20,950.00	0.00			
00633	28/06/2024	E	00069	00069	Presupuesto de Egresos Devengado de Gastos de Funcionamiento Compensación por riesgo profesional Nómina del 16 al 30 de junio de 2024			0.00	20,950.00			
00633	14/06/2024	E	00035	00035	Presupuesto de Egresos Devengado de Gastos de Funcionamiento Compensación por riesgo profesional Nómina del 1 al 15 de junio			20,950.00	0.00			
00636	14/06/2024	E	00035	00035	Presupuesto de Egresos Devengado de Gastos de Funcionamiento Compensación por riesgo profesional Nómina del 1 al 15 de junio			0.00	20,950.00			
00612	31/05/2024	E	00040	00040	Presupuesto de Egresos Devengado de Gastos de Funcionamiento Compensación por riesgo profesional Nómina del 16 al 31 de mayo de 2024			20,200.00	0.00			
00615	31/05/2024	E	00040	00040	Presupuesto de Egresos Devengado de Gastos de Funcionamiento Compensación por riesgo profesional Nómina del 16 al 31 de mayo de 2024			0.00	20,200.00			
00565	15/05/2024	E	00013	00013	Presupuesto de Egresos Devengado de Gastos de Funcionamiento Compensación por riesgo profesional Nómina del 1 al 15 de mayo			20,200.00	0.00			
00568	15/05/2024	E	00013	00013	Presupuesto de Egresos Devengado de Gastos de Funcionamiento Compensación por riesgo profesional Nómina del 1 al 15 de mayo			0.00	20,200.00			
00608	30/04/2024	E	00065	00065	Presupuesto de Egresos Devengado de Gastos de Funcionamiento Compensación por riesgo profesional Nómina del 16 al 30 de abril de 2024			20,200.00	0.00			
00611	30/04/2024	E	00065	00065	Presupuesto de Egresos Devengado de Gastos de Funcionamiento Compensación por riesgo profesional Nómina del 16 al 30 de abril de 2024			0.00	20,200.00			
00662	15/04/2024	E	00038	00038	Presupuesto de Egresos Devengado de Gastos de Funcionamiento Compensación por riesgo profesional Nómina del 1 al 15 de abril			20,200.00	0.00			
00665	15/04/2024	E	00038	00038	Presupuesto de Egresos Devengado de Gastos de Funcionamiento Compensación por riesgo profesional Nómina del 1 al 15 de abril			0.00	20,200.00			
00560	27/03/2024	E	00107	00107	Presupuesto de Egresos Devengado de Gastos de Funcionamiento Compensación por riesgo profesional Nómina del 16 al 31 de marzo			20,200.00	0.00			
00563	27/03/2024	E	00107	00107	Presupuesto de Egresos Devengado de Gastos de Funcionamiento Compensación por riesgo profesional Nómina del 16 al 31 de marzo			0.00	20,200.00			

00704	15/03/2024	E	00022	00022	Presupuesto de Egresos Devengado de Gastos de Funcionamiento Compensación por riesgo profesional Nómina del 01 al 15 de Marzo			20,200.00	0.00			
00707	15/03/2024	E	00022	00022	Presupuesto de Egresos Devengado de Gastos de Funcionamiento Compensación por riesgo profesional Nómina del 01 al 15 de Marzo			0.00	20,200.00			
00560	29/02/2024	E	00039	00039	Presupuesto de Egresos Devengado de Gastos de Funcionamiento Compensación por riesgo profesional Nómina del 16 al 29 de febrero			20,200.00	0.00			
00563	29/02/2024	E	00039	00039	Presupuesto de Egresos Devengado de Gastos de Funcionamiento Compensación por riesgo profesional Nómina del 16 al 29 de febrero			0.00	20,200.00			
00555	15/02/2024	E	00021	00021	Presupuesto de Egresos Devengado de Gastos de Funcionamiento Compensación por riesgo profesional Nómina del 01 al 15 de Febrero			20,400.00	0.00			
00558	15/02/2024	E	00021	00021	Presupuesto de Egresos Devengado de Gastos de Funcionamiento Compensación por riesgo profesional Nómina del 01 al 15 de Febrero			0.00	20,400.00			
00569	31/01/2024	E	00066	00066	Presupuesto de Egresos Devengado de Gastos de Funcionamiento Compensación por riesgo profesional Nómina del 16 al 31 de enero			20,400.00	0.00			
00572	31/01/2024	E	00066	00066	Presupuesto de Egresos Devengado de Gastos de Funcionamiento Compensación por riesgo profesional Nómina del 16 al 31 de enero			0.00	20,400.00			
00569	15/01/2024	E	00049	00049	Presupuesto de Egresos Devengado de Gastos de Funcionamiento Compensación por riesgo profesional Nómina del 01 al 15 de enero			20,400.00	0.00			
00572	15/01/2024	E	00049	00049	Presupuesto de Egresos Devengado de Gastos de Funcionamiento Compensación por riesgo profesional Nómina del 01 al 15 de enero			0.00	20,400.00			
					TOTAL:			**491,800.00**	**491,800.00**			
8251	**E00310000**		**02030101010111020I**	**1345**	**Gratificación**	**0.00**		**5,116,407.29**	**5,116,407.29**	**0.00**		
REN.	**FECHA**	**TIPO**	**N.POL.**	**REF**	**CONCEPTO**		**DEBE**		**HABER**			
00756	18/12/2024	E	00065	00065	Presupuesto de Egresos Devengado de Gastos de Funcionamiento Gratificación Nómina del 16 al 31 de diciembre 2024			181,025.08	0.00			
00759	18/12/2024	E	00065	00065	Presupuesto de Egresos Devengado de Gastos de Funcionamiento Gratificación Nómina del 16 al 31 de diciembre 2024			0.00	181,025.08			
00588	02/12/2024	E	00006	00006	Presupuesto de Egresos Devengado de Gastos de Funcionamiento Gratificación Nómina del 1 al 15 de diciembre			175,953.18	0.00			
00591	02/12/2024	E	00006	00006	Presupuesto de Egresos Devengado de Gastos de Funcionamiento Gratificación Nómina del 1 al 15 de diciembre			0.00	175,953.18			
00623	29/11/2024	E	00076	00076	Presupuesto de Egresos Devengado de Gastos de Funcionamiento Gratificación Nómina del 16 al 30 de noviembre 2024			174,140.94	0.00			
00624	29/11/2024	E	00076	00076	Ausencias Presupuesto de Egresos Devengado de Gastos de Funcionamiento Gratificación Nómina del 16 al 30 de noviembre 2024			-276.21	0.00			
00625	29/11/2024	E	00076	00076	Licencia por lactancia Presupuesto de Egresos Devengado de Gastos de Funcionamiento Gratificación Nómina del 16 al 30 de noviembre 2024			-400.16	0.00			
00632	29/11/2024	E	00076	00076	Presupuesto de Egresos Devengado de Gastos de Funcionamiento Gratificación Nómina del 16 al 30 de noviembre 2024			0.00	174,140.94			
00633	29/11/2024	E	00076	00076	Ausencias Presupuesto de Egresos Devengado de Gastos de Funcionamiento Gratificación Nómina del 16 al 30 de noviembre 2024			0.00	-276.21			
00634	29/11/2024	E	00076	00076	Licencia por lactancia Presupuesto de Egresos Devengado de Gastos de Funcionamiento Gratificación Nómina del 16 al 30 de noviembre 2024			0.00	-400.16			
00634	15/11/2024	E	00039	00039	Presupuesto de Egresos Devengado de Gastos de Funcionamiento Gratificación Nómina del 1 al 15 de noviembre			183,620.69	0.00			
00635	15/11/2024	E	00039	00039	AUSENCIAS Presupuesto de Egresos Devengado de Gastos de Funcionamiento Gratificación Nómina del 1 al 15 de noviembre			-240.55	0.00			
00636	15/11/2024	E	00039	00039	LICENCIA POR LACTANCIA Presupuesto de Egresos Devengado de Gastos de Funcionamiento Gratificación Nómina del 1 al 15 de noviembre			-401.76	0.00			
00643	15/11/2024	E	00039	00039	Presupuesto de Egresos Devengado de Gastos de Funcionamiento Gratificación Nómina del 1 al 15 de noviembre			0.00	183,620.69			
00644	15/11/2024	E	00039	00039	AUSENCIAS Presupuesto de Egresos Devengado de Gastos de Funcionamiento Gratificación Nómina del 1 al 15 de noviembre			0.00	-240.55			
00645	15/11/2024	E	00039	00039	LICENCIA POR LACTANCIA Presupuesto de Egresos Devengado de Gastos de Funcionamiento Gratificación Nómina del 1 al 15 de noviembre			0.00	-401.76			
00679	31/10/2024	E	00079	00079	Presupuesto de Egresos Devengado de Gastos de Funcionamiento Gratificación Nómina del 16 al 31 de octubre 2024			183,620.69	0.00			
00680	31/10/2024	E	00079	00079	Licencia por maternidad Presupuesto de Egresos Devengado de Gastos de Funcionamiento Gratificación Nómina del 16 al 31 de octubre 2024			-401.76	0.00			
00685	31/10/2024	E	00079	00079	Presupuesto de Egresos Devengado de Gastos de Funcionamiento Gratificación Nómina del 16 al 31 de octubre 2024			0.00	183,620.69			
00686	31/10/2024	E	00079	00079	Licencia por maternidad Presupuesto de Egresos Devengado de Gastos de Funcionamiento Gratificación Nómina del 16 al 31 de octubre 2024			0.00	-401.76			
00604	15/10/2024	E	00040	00040	Presupuesto de Egresos Devengado de Gastos de Funcionamiento Gratificación Nómina del 1 al 15 de octubre			183,620.69	0.00			
00605	15/10/2024	E	00040	00040	Licencia por maternidad Presupuesto de Egresos Devengado de Gastos de Funcionamiento Gratificación Nómina del 1 al 15 de octubre			-401.76	0.00			
00610	15/10/2024	E	00040	00040	Presupuesto de Egresos Devengado de Gastos de Funcionamiento Gratificación Nómina del 1 al 15 de octubre			0.00	183,620.69			
00611	15/10/2024	E	00040	00040	Licencia por maternidad Presupuesto de Egresos Devengado de Gastos de Funcionamiento Gratificación Nómina del 1 al 15 de octubre			0.00	-401.76			
00728	30/09/2024	E	00054	00054	Presupuesto de Egresos Devengado de Gastos de Funcionamiento Gratificación Nómina del 16 al 30 de septiembre			209,022.07	0.00			
00821	30/09/2024	E	00054	00054	ausencias Presupuesto de Egresos Devengado de Gastos de Funcionamiento Gratificación Nómina del 16 al 30 de septiembre			-1,125.96	0.00			
00837	30/09/2024	E	00054	00054	licencia Presupuesto de Egresos Devengado de Gastos de Funcionamiento Gratificación Nómina del 16 al 30 de septiembre			-401.76	0.00			
01295	30/09/2024	E	00054	00054	Presupuesto de Egresos Devengado de Gastos de Funcionamiento Gratificación Nómina del 16 al 30 de septiembre			0.00	209,022.07			
01388	30/09/2024	E	00054	00054	ausencias Presupuesto de Egresos Devengado de Gastos de Funcionamiento Gratificación Nómina del 16 al 30 de septiembre			0.00	-1,125.96			
01404	30/09/2024	E	00054	00054	licencia por lactancia Presupuesto de Egresos Devengado de Gastos de Funcionamiento Gratificación Nómina del 16 al 30 de septiembre			0.00	-401.76			
00611	13/09/2024	E	00024	00024	Presupuesto de Egresos Devengado de Gastos de Funcionamiento Gratificación Nómina del 1 al 15 de septiembre			216,342.41	0.00			
00612	13/09/2024	E	00024	00024	lactancia Presupuesto de Egresos Devengado de Gastos de Funcionamiento Gratificación Nómina del 1 al 15 de septiembre			-401.76	0.00			
00617	13/09/2024	E	00024	00024	Presupuesto de Egresos Devengado de Gastos de Funcionamiento Gratificación Nómina del 1 al 15 de septiembre			0.00	216,342.41			
00618	13/09/2024	E	00024	00024	lactancia Presupuesto de Egresos Devengado de Gastos de Funcionamiento Gratificación Nómina del 1 al 15 de septiembre			0.00	-401.76			
00640	30/08/2024	E	00081	00081	Presupuesto de Egresos Devengado de Gastos de Funcionamiento Gratificación Nómina del 16 al 31 de agosto de 2024			216,342.41	0.00			
00641	30/08/2024	E	00081	00081	Presupuesto de Egresos Devengado de Gastos de Funcionamiento Gratificación Nómina del 16 al 31 de agosto de 2024 devolución de descuento por ausencias			261.76	0.00			
00642	30/08/2024	E	00081	00081	Presupuesto de Egresos Devengado de Gastos de Funcionamiento Gratificación Nómina del 16 al 31 de agosto de 2024 ausencias			-168.60	0.00			
00649	30/08/2024	E	00081	00081	Presupuesto de Egresos Devengado de Gastos de Funcionamiento Gratificación Nómina del 16 al 31 de agosto de 2024			0.00	216,342.41			
00650	30/08/2024	E	00081	00081	Presupuesto de Egresos Devengado de Gastos de Funcionamiento Gratificación Nómina del 16 al 31 de agosto de 2024 devolución de descuento por ausencias			0.00	261.76			
00651	30/08/2024	E	00081	00081	Presupuesto de Egresos Devengado de Gastos de Funcionamiento Gratificación Nómina del 16 al 31 de agosto de 2024 ausencias			0.00	-168.60			
00800	15/08/2024	E	00041	00041	Presupuesto de Egresos Devengado de Gastos de Funcionamiento Gratificación Nómina del 1 al 15 de agosto			217,896.99	0.00			
00801	15/08/2024	E	00041	00041	Retroactivo Presupuesto de Egresos Devengado de Gastos de Funcionamiento Gratificación Nómina del 1 al 15 de agosto			67,780.56	0.00			
00802	15/08/2024	E	00041	00041	Ausencias Presupuesto de Egresos Devengado de Gastos de Funcionamiento Gratificación Nómina del 1 al 15 de agosto			-704.16	0.00			

00809	15/08/2024	E	00041	00041	Presupuesto de Egresos Devengado de Gastos de Funcionamiento Gratificación Nómina del 1 al 15 de agosto			0.00	217,896.99		
00810	15/08/2024	E	00041	00041	Retroactivo Presupuesto de Egresos Devengado de Gastos de Funcionamiento Gratificación Nómina del 1 al 15 de agosto			0.00	67,780.56		
00811	15/08/2024	E	00041	00041	Presupuesto de Egresos Devengado de Gastos de Funcionamiento Gratificación Nómina del 1 al 15 de agosto			0.00	-704.16		
00598	31/07/2024	E	00067	00067	Presupuesto de Egresos Devengado de Gastos de Funcionamiento Gratificación Nómina del 16 al 31 de julio de 2024			219,432.30	0.00		
00599	31/07/2024	E	00067	00067	Presupuesto de Egresos Devengado de Gastos de Funcionamiento Gratificación Nómina del 16 al 31 de julio de 2024			-69.03	0.00		
00604	31/07/2024	E	00067	00067	Presupuesto de Egresos Devengado de Gastos de Funcionamiento Gratificación Nómina del 16 al 31 de julio de 2024			0.00	219,432.30		
00605	31/07/2024	E	00067	00067	Presupuesto de Egresos Devengado de Gastos de Funcionamiento Gratificación Nómina del 16 al 31 de julio de 2024			0.00	-69.03		
00610	12/07/2024	E	00025	00025	Presupuesto de Egresos Devengado de Gastos de Funcionamiento Gratificación Nómina del 1 al 15 de julio			221,263.70	0.00		
00611	12/07/2024	E	00025	00025	Presupuesto de Egresos Devengado de Gastos de Funcionamiento Gratificación Nómina del 1 al 15 de julio			-840.42	0.00		
00616	12/07/2024	E	00025	00025	Presupuesto de Egresos Devengado de Gastos de Funcionamiento Gratificación Nómina del 1 al 15 de julio			0.00	221,263.70		
00617	12/07/2024	E	00025	00025	Presupuesto de Egresos Devengado de Gastos de Funcionamiento Gratificación Nómina del 1 al 15 de julio			0.00	-840.42		
00637	28/06/2024	E	00069	00069	Presupuesto de Egresos Devengado de Gastos de Funcionamiento Gratificación Nómina del 16 al 30 de junio de 2024			220,286.96	0.00		
00640	28/06/2024	E	00069	00069	Presupuesto de Egresos Devengado de Gastos de Funcionamiento Gratificación Nómina del 16 al 30 de junio de 2024			0.00	220,286.96		
00640	14/06/2024	E	00035	00035	Presupuesto de Egresos Devengado de Gastos de Funcionamiento Gratificación Nómina del 1 al 15 de junio			220,286.96	0.00		
00643	14/06/2024	E	00035	00035	Presupuesto de Egresos Devengado de Gastos de Funcionamiento Gratificación Nómina del 1 al 15 de junio			0.00	220,286.96		
00622	31/05/2024	E	00040	00040	Presupuesto de Egresos Devengado de Gastos de Funcionamiento Gratificación Nómina del 16 al 31 de mayo de 2024			220,286.96	0.00		
00623	31/05/2024	E	00040	00040	Presupuesto de Egresos Devengado de Gastos de Funcionamiento Gratificación Nómina del 16 al 31 de mayo de 2024 ausencias			-260.38	0.00		
00628	31/05/2024	E	00040	00040	Presupuesto de Egresos Devengado de Gastos de Funcionamiento Gratificación Nómina del 16 al 31 de mayo de 2024			0.00	220,286.96		
00629	31/05/2024	E	00040	00040	Presupuesto de Egresos Devengado de Gastos de Funcionamiento Gratificación Nómina del 16 al 31 de mayo de 2024 ausencias			0.00	-260.38		
00572	15/05/2024	E	00013	00013	Presupuesto de Egresos Devengado de Gastos de Funcionamiento Gratificación Nómina del 1 al 15 de mayo			218,030.06	0.00		
00575	15/05/2024	E	00013	00013	Presupuesto de Egresos Devengado de Gastos de Funcionamiento Gratificación Nómina del 1 al 15 de mayo			0.00	218,030.06		
00615	30/04/2024	E	00065	00065	Presupuesto de Egresos Devengado de Gastos de Funcionamiento Gratificación Nómina del 16 al 30 de abril de 2024			221,904.45	0.00		
00618	30/04/2024	E	00065	00065	Presupuesto de Egresos Devengado de Gastos de Funcionamiento Gratificación Nómina del 16 al 30 de abril de 2024			0.00	221,904.45		
00672	15/04/2024	E	00038	00038	Presupuesto de Egresos Devengado de Gastos de Funcionamiento Gratificación Nómina del 1 al 15 de abril			220,413.94	0.00		
00673	15/04/2024	E	00038	00038	Presupuesto de Egresos Devengado de Gastos de Funcionamiento Gratificación Nómina del 1 al 15 de abril			-1,764.53	0.00		
00678	15/04/2024	E	00038	00038	Presupuesto de Egresos Devengado de Gastos de Funcionamiento Gratificación Nómina del 1 al 15 de abril			0.00	220,413.94		
00679	15/04/2024	E	00038	00038	Presupuesto de Egresos Devengado de Gastos de Funcionamiento Gratificación Nómina del 1 al 15 de abril			0.00	-1,764.53		
00567	27/03/2024	E	00107	00107	Presupuesto de Egresos Devengado de Gastos de Funcionamiento Gratificación Nómina del 16 al 31 de marzo			223,847.36	0.00		
00570	27/03/2024	E	00107	00107	Presupuesto de Egresos Devengado de Gastos de Funcionamiento Gratificación Nómina del 16 al 31 de marzo			0.00	223,847.36		
00711	15/03/2024	E	00022	00022	Presupuesto de Egresos Devengado de Gastos de Funcionamiento Gratificación Nómina del 01 al 15 de Marzo			224,691.41	0.00		
00714	15/03/2024	E	00022	00022	Presupuesto de Egresos Devengado de Gastos de Funcionamiento Gratificación Nómina del 01 al 15 de Marzo			0.00	224,691.41		
00567	29/02/2024	E	00039	00039	Presupuesto de Egresos Devengado de Gastos de Funcionamiento Gratificación Nómina del 16 al 29 de febrero			224,691.41	0.00		
00570	29/02/2024	E	00039	00039	Presupuesto de Egresos Devengado de Gastos de Funcionamiento Gratificación Nómina del 16 al 29 de febrero			0.00	224,691.41		
00562	15/02/2024	E	00021	00021	Presupuesto de Egresos Devengado de Gastos de Funcionamiento Gratificación Nómina del 01 al 15 de Febrero			227,955.32	0.00		
00565	15/02/2024	E	00021	00021	Presupuesto de Egresos Devengado de Gastos de Funcionamiento Gratificación Nómina del 01 al 15 de Febrero			0.00	227,955.32		
00579	31/01/2024	E	00066	00066	Presupuesto de Egresos Devengado de Gastos de Funcionamiento Gratificación Nómina del 16 al 31 de enero			226,971.82	0.00		
00580	31/01/2024	E	00066	00066	Presupuesto de Egresos Devengado de Gastos de Funcionamiento Gratificación Nómina del 16 al 31 de enero			-400.55	0.00		
00585	31/01/2024	E	00066	00066	Presupuesto de Egresos Devengado de Gastos de Funcionamiento Gratificación Nómina del 16 al 31 de enero			0.00	226,971.82		
00586	31/01/2024	E	00066	00066	Presupuesto de Egresos Devengado de Gastos de Funcionamiento Gratificación Nómina del 16 al 31 de enero			0.00	-400.55		
00579	15/01/2024	E	00049	00049	Presupuesto de Egresos Devengado de Gastos de Funcionamiento Gratificación Nómina del 01 al 15 de enero			225,340.01	0.00		
00580	15/01/2024	E	00049	00049	Presupuesto de Egresos Devengado de Gastos de Funcionamiento Gratificación Nómina del 01 al 15 de enero			-363.49	0.00		
00585	15/01/2024	E	00049	00049	Presupuesto de Egresos Devengado de Gastos de Funcionamiento Gratificación Nómina del 01 al 15 de enero			0.00	225,340.01		
00586	15/01/2024	E	00049	00049	Presupuesto de Egresos Devengado de Gastos de Funcionamiento Gratificación Nómina del 01 al 15 de enero			0.00	-363.49		
					TOTAL:			**5,116,407.29**	**5,116,407.29**		
8251	**E00310000**	**0203010101101110201**		**1346**	**Gratificación por convenio**	**0.00**		**51,460.00**	**51,460.00**	**0.00**	
REN.	**FECHA**	**TIPO**	**N.POL.**	**REF**	**CONCEPTO**		**DEBE**		**HABER**		
00763	18/12/2024	E	00065	00065	Presupuesto de Egresos Devengado de Gastos de Funcionamiento Gratificación por convenio Nómina del 16 al 31 de diciembre 2024			51,460.00	0.00		
00766	18/12/2024	E	00065	00065	Presupuesto de Egresos Devengado de Gastos de Funcionamiento Gratificación por convenio Nómina del 16 al 31 de diciembre 2024			0.00	51,460.00		
					TOTAL:			**51,460.00**	**51,460.00**		
8251	**E00310000**	**0203010101101110201**		**1541**	**Becas para hijos de trabajadores sindicalizados**	**0.00**		**74,760.00**	**74,760.00**	**0.00**	
REN.	**FECHA**	**TIPO**	**N.POL.**	**REF**	**CONCEPTO**		**DEBE**		**HABER**		
00622	30/04/2024	E	00065	00065	Presupuesto de Egresos Devengado de Gastos de Funcionamiento Becas para hijos de trabajadores sindicalizados Nómina del 16 al 30 de abril de 2024			74,760.00	0.00		
00625	30/04/2024	E	00065	00065	Presupuesto de Egresos Devengado de Gastos de Funcionamiento Becas para hijos de trabajadores sindicalizados Nómina del 16 al 30 de abril de 2024			0.00	74,760.00		
					TOTAL:			**74,760.00**	**74,760.00**		
8251	**E00310000**	**0203010101101110201**		**1542**	**Días cívicos y económicos**	**0.00**		**82,800.00**	**82,800.00**	**0.00**	
REN.	**FECHA**	**TIPO**	**N.POL.**	**REF**	**CONCEPTO**		**DEBE**		**HABER**		
00718	15/03/2024	E	00022	00022	Presupuesto de Egresos Devengado de Gastos de Funcionamiento Días cívicos y económicos Nómina del 01 al 15 de Marzo			82,800.00	0.00		
00721	15/03/2024	E	00022	00022	Presupuesto de Egresos Devengado de Gastos de Funcionamiento Días cívicos y económicos Nómina del 01 al 15 de Marzo			0.00	82,800.00		
					TOTAL:			**82,800.00**	**82,800.00**		
8251	**E00310000**	**0203010101101110201**		**1544**	**Día del maestro y del servidor publico**	**0.00**		**138,700.00**	**138,700.00**	**0.00**	
REN.	**FECHA**	**TIPO**	**N.POL.**	**REF**	**CONCEPTO**		**DEBE**		**HABER**		
00690	31/10/2024	E	00079	00079	Presupuesto de Egresos Devengado de Gastos de Funcionamiento Día del maestro y del servidor publico Nómina del 16 al 31 de octubre 2024			138,700.00	0.00		
00693	31/10/2024	E	00079	00079	Presupuesto de Egresos Devengado de Gastos de Funcionamiento Día del maestro y del servidor publico Nómina del 16 al 31 de octubre 2024			0.00	138,700.00		
					TOTAL:			**138,700.00**	**138,700.00**		
8251	**E00310000**	**0203010101101110201**		**1546**	**Otros gastos derivados de convenio**	**0.00**		**313,521.00**	**313,521.00**	**0.00**	

REN.	FECHA	TIPO	N.POL.	REF	CONCEPTO		DEBE	HABER		
00770	18/12/2024	E	00065	00065	Presupuesto de Egresos Devengado de Gastos de Funcionamiento Otros gastos derivados de convenio Nómina del 16 al 31 de diciembre 2024		117,800.00	0.00		
00773	18/12/2024	E	00065	00065	Presupuesto de Egresos Devengado de Gastos de Funcionamiento Otros gastos derivados de convenio Nómina del 16 al 31 de diciembre 2024		0.00	117,800.00		
00697	31/10/2024	E	00079	00079	Presupuesto de Egresos Devengado de Gastos de Funcionamiento Otros gastos derivados de convenio Nómina del 16 al 31 de octubre 2024		750.00	0.00		
00700	31/10/2024	E	00079	00079	Presupuesto de Egresos Devengado de Gastos de Funcionamiento Otros gastos derivados de convenio Nómina del 16 al 31 de octubre 2024		0.00	750.00		
00806	30/09/2024	E	00054	00054	Presupuesto de Egresos Devengado de Gastos de Funcionamiento Otros gastos derivados de convenio Nómina del 16 al 30 de septiembre		4,722.00	0.00		
01373	30/09/2024	E	00054	00054	Presupuesto de Egresos Devengado de Gastos de Funcionamiento Otros gastos derivados de convenio Nómina del 16 al 30 de septiembre		0.00	4,722.00		
00655	30/08/2024	E	00081	00081	Presupuesto de Egresos Devengado de Gastos de Funcionamiento Otros gastos derivados de convenio Nómina del 16 al 31 de agosto de 2024		4,750.00	0.00		
00658	30/08/2024	E	00081	00081	Presupuesto de Egresos Devengado de Gastos de Funcionamiento Otros gastos derivados de convenio Nómina del 16 al 31 de agosto de 2024		0.00	4,750.00		
00609	31/07/2024	E	00067	00067	Presupuesto de Egresos Devengado de Gastos de Funcionamiento Otros gastos derivados de convenio Nómina del 16 al 31 de julio de 2024		1,500.00	0.00		
00612	31/07/2024	E	00067	00067	Presupuesto de Egresos Devengado de Gastos de Funcionamiento Otros gastos derivados de convenio Nómina del 16 al 31 de julio de 2024		0.00	1,500.00		
00644	28/06/2024	E	00069	00069	Presupuesto de Egresos Devengado de Gastos de Funcionamiento Otros gastos derivados de convenio Nómina del 16 al 30 de junio de 2024		55,500.00	0.00		
00647	28/06/2024	E	00069	00069	Presupuesto de Egresos Devengado de Gastos de Funcionamiento Otros gastos derivados de convenio Nómina del 16 al 30 de junio de 2024		0.00	55,500.00		
00647	14/06/2024	E	00035	00035	Presupuesto de Egresos Devengado de Gastos de Funcionamiento Otros gastos derivados de convenio Nómina del 1 al 15 de junio		42,000.00	0.00		
00650	14/06/2024	E	00035	00035	Presupuesto de Egresos Devengado de Gastos de Funcionamiento Otros gastos derivados de convenio Nómina del 1 al 15 de junio		0.00	42,000.00		
00633	31/05/2024	E	00040	00040	Presupuesto de Egresos Devengado de Gastos de Funcionamiento Otros gastos derivados de convenio Nómina del 16 al 31 de mayo de 2024		10,000.00	0.00		
00636	31/05/2024	E	00040	00040	Presupuesto de Egresos Devengado de Gastos de Funcionamiento Otros gastos derivados de convenio Nómina del 16 al 31 de mayo de 2024		0.00	10,000.00		
00629	30/04/2024	E	00065	00065	Presupuesto de Egresos Devengado de Gastos de Funcionamiento Otros gastos derivados de convenio Nómina del 16 al 30 de abril de 2024		750.00	0.00		
00632	30/04/2024	E	00065	00065	Presupuesto de Egresos Devengado de Gastos de Funcionamiento Otros gastos derivados de convenio Nómina del 16 al 30 de abril de 2024		0.00	750.00		
00683	15/04/2024	E	00038	00038	Presupuesto de Egresos Devengado de Gastos de Funcionamiento Otros gastos derivados de convenio Nómina del 1 al 15 de abril		70,450.00	0.00		
00686	15/04/2024	E	00038	00038	Presupuesto de Egresos Devengado de Gastos de Funcionamiento Otros gastos derivados de convenio Nómina del 1 al 15 de abril		0.00	70,450.00		
00725	15/03/2024	E	00022	00022	Presupuesto de Egresos Devengado de Gastos de Funcionamiento Otros gastos derivados de convenio Nómina del 01 al 15 de Marzo		3,799.00	0.00		
00728	15/03/2024	E	00022	00022	Presupuesto de Egresos Devengado de Gastos de Funcionamiento Otros gastos derivados de convenio Nómina del 01 al 15 de Marzo		0.00	3,799.00		
00569	15/02/2024	E	00021	00021	Presupuesto de Egresos Devengado de Gastos de Funcionamiento Otros gastos derivados de convenio Nómina del 01 al 15 de Febrero		1,500.00	0.00		
00572	15/02/2024	E	00021	00021	Presupuesto de Egresos Devengado de Gastos de Funcionamiento Otros gastos derivados de convenio Nómina del 01 al 15 de Febrero		0.00	1,500.00		
					TOTAL:		**313,521.00**	**313,521.00**		
8251	**E00310000**	**02030101010110201**	**1595**		**Despensa**	**0.00**	**503,617.00**	**503,617.00**	**0.00**	
REN.	**FECHA**	**TIPO**	**N.POL.**	**REF**	**CONCEPTO**		**DEBE**	**HABER**		
00777	18/12/2024	E	00065	00065	Presupuesto de Egresos Devengado de Gastos de Funcionamiento Despensa Nómina del 16 al 31 de diciembre 2024		25,456.00	0.00		
00780	18/12/2024	E	00065	00065	Presupuesto de Egresos Devengado de Gastos de Funcionamiento Despensa Nómina del 16 al 31 de diciembre 2024		0.00	25,456.00		
00595	02/12/2024	E	00006	00006	Presupuesto de Egresos Devengado de Gastos de Funcionamiento Despensa Nómina del 1 al 15 de diciembre		25,135.00	0.00		
00598	02/12/2024	E	00006	00006	Presupuesto de Egresos Devengado de Gastos de Funcionamiento Despensa Nómina del 1 al 15 de diciembre		0.00	25,135.00		
00638	29/11/2024	E	00076	00076	Presupuesto de Egresos Devengado de Gastos de Funcionamiento Despensa Nómina del 16 al 30 de noviembre 2024		20,417.00	0.00		
00641	29/11/2024	E	00076	00076	Presupuesto de Egresos Devengado de Gastos de Funcionamiento Despensa Nómina del 16 al 30 de noviembre 2024		0.00	20,417.00		
00649	15/11/2024	E	00039	00039	Presupuesto de Egresos Devengado de Gastos de Funcionamiento Despensa Nómina del 1 al 15 de noviembre		20,417.00	0.00		
00652	15/11/2024	E	00039	00039	Presupuesto de Egresos Devengado de Gastos de Funcionamiento Despensa Nómina del 1 al 15 de noviembre		0.00	20,417.00		
00704	31/10/2024	E	00079	00079	Presupuesto de Egresos Devengado de Gastos de Funcionamiento Despensa Nómina del 16 al 31 de octubre 2024		20,417.00	0.00		
00707	31/10/2024	E	00079	00079	Presupuesto de Egresos Devengado de Gastos de Funcionamiento Despensa Nómina del 16 al 31 de octubre 2024		0.00	20,417.00		
00615	15/10/2024	E	00040	00040	Presupuesto de Egresos Devengado de Gastos de Funcionamiento Despensa Nómina del 1 al 15 de octubre		20,417.00	0.00		
00618	15/10/2024	E	00040	00040	Presupuesto de Egresos Devengado de Gastos de Funcionamiento Despensa Nómina del 1 al 15 de octubre		0.00	20,417.00		
00762	30/09/2024	E	00054	00054	Presupuesto de Egresos Devengado de Gastos de Funcionamiento Despensa Nómina del 16 al 30 de septiembre		20,417.00	0.00		
01329	30/09/2024	E	00054	00054	Presupuesto de Egresos Devengado de Gastos de Funcionamiento Despensa Nómina del 16 al 30 de septiembre		0.00	20,417.00		
00622	13/09/2024	E	00024	00024	Presupuesto de Egresos Devengado de Gastos de Funcionamiento Despensa Nómina del 1 al 15 de septiembre		20,417.00	0.00		
00625	13/09/2024	E	00024	00024	Presupuesto de Egresos Devengado de Gastos de Funcionamiento Despensa Nómina del 1 al 15 de septiembre		0.00	20,417.00		
00662	30/08/2024	E	00081	00081	Presupuesto de Egresos Devengado de Gastos de Funcionamiento Despensa Nómina del 16 al 31 de agosto de 2024		20,417.00	0.00		
00665	30/08/2024	E	00081	00081	Presupuesto de Egresos Devengado de Gastos de Funcionamiento Despensa Nómina del 16 al 31 de agosto de 2024		0.00	20,417.00		
00815	15/08/2024	E	00041	00041	Presupuesto de Egresos Devengado de Gastos de Funcionamiento Despensa Nómina del 1 al 15 de agosto		20,417.00	0.00		
00818	15/08/2024	E	00041	00041	Presupuesto de Egresos Devengado de Gastos de Funcionamiento Despensa Nómina del 1 al 15 de agosto		0.00	20,417.00		
00616	31/07/2024	E	00067	00067	Presupuesto de Egresos Devengado de Gastos de Funcionamiento Despensa Nómina del 16 al 31 de julio de 2024		20,417.00	0.00		
00619	31/07/2024	E	00067	00067	Presupuesto de Egresos Devengado de Gastos de Funcionamiento Despensa Nómina del 16 al 31 de julio de 2024		0.00	20,417.00		
00621	12/07/2024	E	00025	00025	Presupuesto de Egresos Devengado de Gastos de Funcionamiento Despensa Nómina del 1 al 15 de julio		20,417.00	0.00		
00624	12/07/2024	E	00025	00025	Presupuesto de Egresos Devengado de Gastos de Funcionamiento Despensa Nómina del 1 al 15 de julio		0.00	20,417.00		
00651	28/06/2024	E	00069	00069	Presupuesto de Egresos Devengado de Gastos de Funcionamiento Despensa Nómina del 16 al 30 de junio de 2024		20,738.00	0.00		
00654	28/06/2024	E	00069	00069	Presupuesto de Egresos Devengado de Gastos de Funcionamiento Despensa Nómina del 16 al 30 de junio de 2024		0.00	20,738.00		
00654	14/06/2024	E	00035	00035	Presupuesto de Egresos Devengado de Gastos de Funcionamiento Despensa Nómina del 1 al 15 de junio		20,738.00	0.00		
00657	14/06/2024	E	00035	00035	Presupuesto de Egresos Devengado de Gastos de Funcionamiento Despensa Nómina del 1 al 15 de junio		0.00	20,738.00		
00640	31/05/2024	E	00040	00040	Presupuesto de Egresos Devengado de Gastos de Funcionamiento Despensa Nómina del 16 al 31 de mayo de 2024		20,738.00	0.00		
00643	31/05/2024	E	00040	00040	Presupuesto de Egresos Devengado de Gastos de Funcionamiento Despensa Nómina del 16 al 31 de mayo de 2024		0.00	20,738.00		

00579	15/05/2024	E	00013	00013	Presupuesto de Egresos Devengado de Gastos de Funcionamiento Despensa Nómina del 1 al 15 de mayo			20,738.00	0.00		
00582	15/05/2024	E	00013	00013	Presupuesto de Egresos Devengado de Gastos de Funcionamiento Despensa Nómina del 1 al 15 de mayo			0.00	20,738.00		
00636	30/04/2024	E	00065	00065	Presupuesto de Egresos Devengado de Gastos de Funcionamiento Despensa Nómina del 16 al 30 de abril de 2024			20,738.00	0.00		
00639	30/04/2024	E	00065	00065	Presupuesto de Egresos Devengado de Gastos de Funcionamiento Despensa Nómina del 16 al 30 de abril de 2024			0.00	20,738.00		
00690	15/04/2024	E	00038	00038	Presupuesto de Egresos Devengado de Gastos de Funcionamiento Despensa Nómina del 1 al 15 de abril			20,738.00	0.00		
00693	15/04/2024	E	00038	00038	Presupuesto de Egresos Devengado de Gastos de Funcionamiento Despensa Nómina del 1 al 15 de abril			0.00	20,738.00		
00574	27/03/2024	E	00107	00107	Presupuesto de Egresos Devengado de Gastos de Funcionamiento Despensa Nómina del 16 al 31 de marzo			20,738.00	0.00		
00577	27/03/2024	E	00107	00107	Presupuesto de Egresos Devengado de Gastos de Funcionamiento Despensa Nómina del 16 al 31 de marzo			0.00	20,738.00		
00732	15/03/2024	E	00022	00022	Presupuesto de Egresos Devengado de Gastos de Funcionamiento Despensa Nómina del 01 al 15 de Marzo			20,738.00	0.00		
00735	15/03/2024	E	00022	00022	Presupuesto de Egresos Devengado de Gastos de Funcionamiento Despensa Nómina del 01 al 15 de Marzo			0.00	20,738.00		
00574	29/02/2024	E	00039	00039	Presupuesto de Egresos Devengado de Gastos de Funcionamiento Despensa Nómina del 16 al 29 de febrero			20,738.00	0.00		
00577	29/02/2024	E	00039	00039	Presupuesto de Egresos Devengado de Gastos de Funcionamiento Despensa Nómina del 16 al 29 de febrero			0.00	20,738.00		
00576	15/02/2024	E	00021	00021	Presupuesto de Egresos Devengado de Gastos de Funcionamiento Despensa Nómina del 01 al 15 de Febrero			20,738.00	0.00		
00579	15/02/2024	E	00021	00021	Presupuesto de Egresos Devengado de Gastos de Funcionamiento Despensa Nómina del 01 al 15 de Febrero			0.00	20,738.00		
00590	31/01/2024	E	00066	00066	Presupuesto de Egresos Devengado de Gastos de Funcionamiento Despensa Nómina del 16 al 31 de enero			20,738.00	0.00		
00593	31/01/2024	E	00066	00066	Presupuesto de Egresos Devengado de Gastos de Funcionamiento Despensa Nómina del 16 al 31 de enero			0.00	20,738.00		
00590	15/01/2024	E	00049	00049	Presupuesto de Egresos Devengado de Gastos de Funcionamiento Despensa Nómina del 01 al 15 de enero			20,738.00	0.00		
00593	15/01/2024	E	00049	00049	Presupuesto de Egresos Devengado de Gastos de Funcionamiento Despensa Nómina del 01 al 15 de enero			0.00	20,738.00		
					TOTAL:			**503,617.00**	**503,617.00**		
8251	**E00310000**	**02030101010110201**	**2111**		**Materiales y útiles de oficina**	**0.00**		**96,571.33**	**96,571.33**	**0.00**	
REN.	**FECHA**	**TIPO**	**N.POL.**	**REF**	**CONCEPTO**		**DEBE**		**HABER**		
00140	20/09/2024	E	00038	00038	Presupuesto de Egresos Devengado de Gastos de Funcionamiento Materiales y útiles de oficina			96,571.33	0.00		
00143	20/09/2024	E	00038	00038	Presupuesto de Egresos Devengado de Gastos de Funcionamiento Materiales y útiles de oficina			0.00	96,571.33		
					TOTAL:			**96,571.33**	**96,571.33**		
8251	**E00310000**	**02030101010110201**	**2141**		**Materiales y útiles para el procesamiento en equipos y bienes informáticos**	**0.00**		**254,206.17**	**254,206.17**	**0.00**	
REN.	**FECHA**	**TIPO**	**N.POL.**	**REF**	**CONCEPTO**		**DEBE**		**HABER**		
00098	17/12/2024	E	00060	00060	F-A292 consumibles JUAN JESUS HERNANDEZ Presupuesto de Egresos Devengado de Gastos de Funcionamiento Materiales y útiles para el procesamiento en equipos y bienes informáticos			185,966.29	0.00		
00101	17/12/2024	E	00060	00060	F-A292 consumibles JUAN JESUS HERNANDEZ Presupuesto de Egresos Devengado de Gastos de Funcionamiento Materiales y útiles para el procesamiento en equipos y bienes informáticos			0.00	185,966.29		
00098	11/09/2024	E	00018	00018	Presupuesto de Egresos Devengado de Gastos de Funcionamiento Materiales y útiles para el procesamiento en equipos y bienes informáticos			68,239.88	0.00		
00101	11/09/2024	E	00018	00018	Presupuesto de Egresos Devengado de Gastos de Funcionamiento Materiales y útiles para el procesamiento en equipos y bienes informáticos			0.00	68,239.88		
					TOTAL:			**254,206.17**	**254,206.17**		
8251	**E00310000**	**02030101010110201**	**2541**		**Materiales, accesorios y suministros médicos**	**0.00**		**1,466,153.22**	**1,466,153.22**	**0.00**	
REN.	**FECHA**	**TIPO**	**N.POL.**	**REF**	**CONCEPTO**		**DEBE**		**HABER**		
00007	25/06/2024	E	00062	00062	F-55 MAXIMINA GRACIELA ROMERO MONROY material de curación Presupuesto de Egresos Devengado de Gastos de Funcionamiento Materiales, accesorios y suministros médicos			1,466,153.22	0.00		
00010	25/06/2024	E	00062	00062	F-55 MAXIMINA GRACIELA ROMERO MONROY material de curación Presupuesto de Egresos Devengado de Gastos de Funcionamiento Materiales, accesorios y suministros médicos			0.00	1,466,153.22		
					TOTAL:			**1,466,153.22**	**1,466,153.22**		
8251	**E00310000**	**02030101010110201**	**2551**		**Materiales, accesorios y suministros de laboratorio**	**0.00**		**398,352.63**	**398,352.63**	**0.00**	
REN.	**FECHA**	**TIPO**	**N.POL.**	**REF**	**CONCEPTO**		**DEBE**		**HABER**		
00007	10/12/2024	E	00047	00047	F-B9018 insumos de laboratorio CRESCENCIANO OSCAR JARDON RUIZ Presupuesto de Egresos Devengado de Gastos de Funcionamiento Materiales, accesorios y suministros de laboratorio			210,435.83	0.00		
00010	10/12/2024	E	00047	00047	F-B9018 insumos de laboratorio CRESCENCIANO OSCAR JARDON RUIZ Presupuesto de Egresos Devengado de Gastos de Funcionamiento Materiales, accesorios y suministros de laboratorio			0.00	210,435.83		
00007	06/08/2024	E	00017	00017	F-08CB ANDREA ZUNIGA NAVARRO insumos de laboratorio Presupuesto de Egresos Devengado de Gastos de Funcionamiento Materiales, accesorios y suministros de laboratorio			187,916.80	0.00		
00010	06/08/2024	E	00017	00017	F-08CB ANDREA ZUNIGA NAVARRO insumos de laboratorio Presupuesto de Egresos Devengado de Gastos de Funcionamiento Materiales, accesorios y suministros de laboratorio			0.00	187,916.80		
					TOTAL:			**398,352.63**	**398,352.63**		
8251	**E00310000**	**02030101010110201**	**2711**		**Vestuario y uniformes**	**0.00**		**101,175.20**	**101,175.20**	**0.00**	
REN.	**FECHA**	**TIPO**	**N.POL.**	**REF**	**CONCEPTO**		**DEBE**		**HABER**		
00016	30/09/2024	E	00047	00047	F-1053 y 1067 MIGUEL ANGEL BECERRIL BERNAL uniformes Presupuesto de Egresos Devengado de Gastos de Funcionamiento Vestuario y uniformes			101,175.20	0.00		
00019	30/09/2024	E	00047	00047	F-1053 y 1067 MIGUEL ANGEL BECERRIL BERNAL uniformes Presupuesto de Egresos Devengado de Gastos de Funcionamiento Vestuario y uniformes			0.00	101,175.20		
					TOTAL:			**101,175.20**	**101,175.20**		
8251	**E00310000**	**02030101010110201**	**3363**		**Servicios de Impresiones de documentos oficiales**	**0.00**		**218,631.00**	**218,631.00**	**0.00**	
REN.	**FECHA**	**TIPO**	**N.POL.**	**REF**	**CONCEPTO**		**DEBE**		**HABER**		
00021	05/12/2024	E	00031	00031	F-D90D impresos JOSE JESUS MALVAEZ ESTRADA Presupuesto de Egresos Devengado de Gastos de Funcionamiento Servicios de Impresiones de documentos oficiales			175,160.00	0.00		
00024	05/12/2024	E	00031	00031	F-D90D impresos JOSE JESUS MALVAEZ ESTRADA Presupuesto de Egresos Devengado de Gastos de Funcionamiento Servicios de Impresiones de documentos oficiales			0.00	175,160.00		
00009	18/10/2024	E	00061	00061	Presupuesto de Egresos Devengado de Gastos de Funcionamiento Servicios de Impresiones de documentos oficiales			43,471.00	0.00		
00012	18/10/2024	E	00061	00061	Presupuesto de Egresos Devengado de Gastos de Funcionamiento Servicios de Impresiones de documentos oficiales			0.00	43,471.00		
					TOTAL:			**218,631.00**	**218,631.00**		
8251	**E00310000**	**02030101010110201**	**3822**		**Espectáculos cívicos y culturales**	**0.00**		**2,320.00**	**2,320.00**	**0.00**	
REN.	**FECHA**	**TIPO**	**N.POL.**	**REF**	**CONCEPTO**		**DEBE**		**HABER**		
00007	08/07/2024	E	00019	00019	F-A251 ANDREA ZUNIGA NAVARRO cepillos de dientes infantiles Presupuesto de Egresos Devengado de Gastos de Funcionamiento Espectáculos cívicos y culturales			2,320.00	0.00		
00010	08/07/2024	E	00019	00019	F-A251 ANDREA ZUNIGA NAVARRO cepillos de dientes infantiles Presupuesto de Egresos Devengado de Gastos de Funcionamiento Espectáculos cívicos y culturales			0.00	2,320.00		
					TOTAL:			**2,320.00**	**2,320.00**		
8251	**E00310000**	**02030101010140101**	**3581**		**Servicios de lavandería, limpieza e higiene**	**0.00**		**67,560.65**	**67,560.65**	**0.00**	
REN.	**FECHA**	**TIPO**	**N.POL.**	**REF**	**CONCEPTO**		**DEBE**		**HABER**		

00007	03/12/2024	E	00011	00011	F-B22110 JESUS MARTIN SHMULKOVSKY SANCHEZ residuos biologicos Presupuesto de Egresos Devengado de Gastos de Funcionamiento Servicios de lavandería, limpieza e higiene			67,560.65	0.00		
00010	03/12/2024	E	00011	00011	F-B22110 JESUS MARTIN SHMULKOVSKY SANCHEZ residuos biologicos Presupuesto de Egresos Devengado de Gastos de Funcionamiento Servicios de lavandería, limpieza e higiene			0.00	67,560.65		
					TOTAL:			**67,560.65**	**67,560.65**		
8251	**E00310000**	**02030101020111020 1**	**1312**		**Prima de antigüedad**	**0.00**		**167,075.02**	**167,075.02**	**0.00**	
REN.	**FECHA**	**TIPO**	**N.POL.**	**REF**	**CONCEPTO**		**DEBE**		**HABER**		
00020	27/02/2024	C	00008	00808	CH. 808 AMALIA ARANA ANGELES Presupuesto de Egresos Devengado de Gastos de Funcionamiento Prima de antigüedad			167,075.02	0.00		
00023	27/02/2024	C	00008	00808	CH. 808 AMALIA ARANA ANGELES Presupuesto de Egresos Devengado de Gastos de Funcionamiento Prima de antigüedad			0.00	167,075.02		
					TOTAL:			**167,075.02**	**167,075.02**		
8251	**E00310000**	**02030101020111020 1**	**1321**		**Prima vacacional**	**0.00**		**2,797.62**	**2,797.62**	**0.00**	
REN.	**FECHA**	**TIPO**	**N.POL.**	**REF**	**CONCEPTO**		**DEBE**		**HABER**		
00013	27/02/2024	C	00008	00808	CH. 808 AMALIA ARANA ANGELES Presupuesto de Egresos Devengado de Gastos de Funcionamiento Prima vacacional			2,797.62	0.00		
00016	27/02/2024	C	00008	00808	CH. 808 AMALIA ARANA ANGELES Presupuesto de Egresos Devengado de Gastos de Funcionamiento Prima vacacional			0.00	2,797.62		
					TOTAL:			**2,797.62**	**2,797.62**		
8251	**E00310000**	**02030101020111020 1**	**1322**		**Aguinaldo**	**0.00**		**5,595.24**	**5,595.24**	**0.00**	
REN.	**FECHA**	**TIPO**	**N.POL.**	**REF**	**CONCEPTO**		**DEBE**		**HABER**		
00006	27/02/2024	C	00008	00808	CH. 808 AMALIA ARANA ANGELES Presupuesto de Egresos Devengado de Gastos de Funcionamiento Aguinaldo			5,595.24	0.00		
00009	27/02/2024	C	00008	00808	CH. 808 AMALIA ARANA ANGELES Presupuesto de Egresos Devengado de Gastos de Funcionamiento Aguinaldo			0.00	5,595.24		
					TOTAL:			**5,595.24**	**5,595.24**		
8251	**E00310000**	**02030101020111020 1**	**1522**		**Liquidaciones por indemnizaciones, por sueldos y salarios caídos**	**0.00**		**50,247.00**	**50,247.00**	**0.00**	
REN.	**FECHA**	**TIPO**	**N.POL.**	**REF**	**CONCEPTO**		**DEBE**		**HABER**		
00027	27/02/2024	C	00008	00808	CH. 808 AMALIA ARANA ANGELES Presupuesto de Egresos Devengado de Gastos de Funcionamiento Liquidaciones por indemnizaciones, por sueldos y salarios caídos			50,247.00	0.00		
00030	27/02/2024	C	00008	00808	CH. 808 AMALIA ARANA ANGELES Presupuesto de Egresos Devengado de Gastos de Funcionamiento Liquidaciones por indemnizaciones, por sueldos y salarios caídos			0.00	50,247.00		
					TOTAL:			**50,247.00**	**50,247.00**		
8251	**E00310000**	**02030101020111020 1**	**1531**		**Prima por jubilación**	**0.00**		**130,000.00**	**130,000.00**	**0.00**	
REN.	**FECHA**	**TIPO**	**N.POL.**	**REF**	**CONCEPTO**		**DEBE**		**HABER**		
00034	27/02/2024	C	00008	00808	CH. 808 AMALIA ARANA ANGELES Presupuesto de Egresos Devengado de Gastos de Funcionamiento Prima por jubilación			130,000.00	0.00		
00037	27/02/2024	C	00008	00808	CH. 808 AMALIA ARANA ANGELES Presupuesto de Egresos Devengado de Gastos de Funcionamiento Prima por jubilación			0.00	130,000.00		
					TOTAL:			**130,000.00**	**130,000.00**		
8251	**E00310000**	**02030101020111020 1**	**2111**		**Materiales y útiles de oficina**	**0.00**		**38,059.46**	**38,059.46**	**0.00**	
REN.	**FECHA**	**TIPO**	**N.POL.**	**REF**	**CONCEPTO**		**DEBE**		**HABER**		
00133	20/09/2024	E	00038	00038	Presupuesto de Egresos Devengado de Gastos de Funcionamiento Materiales y útiles de oficina			38,059.46	0.00		
00136	20/09/2024	E	00038	00038	Presupuesto de Egresos Devengado de Gastos de Funcionamiento Materiales y útiles de oficina			0.00	38,059.46		
					TOTAL:			**38,059.46**	**38,059.46**		
8251	**E00310000**	**02030101020111020 1**	**3611**		**Gastos de publicidad y propaganda**	**0.00**		**5,742.00**	**5,742.00**	**0.00**	
REN.	**FECHA**	**TIPO**	**N.POL.**	**REF**	**CONCEPTO**		**DEBE**		**HABER**		
00039	29/02/2024	E	00038	00038	F-12270 KROMATICA SOLUTIONS Presupuesto de Egresos Devengado de Gastos de Funcionamiento Gastos de publicidad y propaganda			5,742.00	0.00		
00042	29/02/2024	E	00038	00038	F-12270 KROMATICA SOLUTIONS Presupuesto de Egresos Devengado de Gastos de Funcionamiento Gastos de publicidad y propaganda			0.00	5,742.00		
					TOTAL:			**5,742.00**	**5,742.00**		
8251	**E00310000**	**02030101020117010 1**	**2531**		**Medicinas y productos farmacéuticos**	**0.00**		**186,000.00**	**186,000.00**	**0.00**	
REN.	**FECHA**	**TIPO**	**N.POL.**	**REF**	**CONCEPTO**		**DEBE**		**HABER**		
00009	04/01/2024	I	00133	00133	Presupuesto de Egresos Devengado de Gastos de Funcionamiento Medicinas y productos farmacéuticos			186,000.00	0.00		
00012	04/01/2024	I	00133	00133	Presupuesto de Egresos Devengado de Gastos de Funcionamiento Medicinas y productos farmacéuticos			0.00	186,000.00		
					TOTAL:			**186,000.00**	**186,000.00**		
8251	**E00310000**	**02030201010111020 1**	**2161**		**Material y enseres de limpieza**	**0.00**		**183,480.05**	**183,480.05**	**0.00**	
REN.	**FECHA**	**TIPO**	**N.POL.**	**REF**	**CONCEPTO**		**DEBE**		**HABER**		
00063	06/09/2024	E	00011	00011	F-28 PRODUCTOS Y SERVICIOS CAPITULARE material de limpieza Presupuesto de Egresos Devengado de Gastos de Funcionamiento Material y enseres de limpieza			183,480.05	0.00		
00066	06/09/2024	E	00011	00011	F-28 PRODUCTOS Y SERVICIOS CAPITULARE material de limpieza Presupuesto de Egresos Devengado de Gastos de Funcionamiento Material y enseres de limpieza			0.00	183,480.05		
					TOTAL:			**183,480.05**	**183,480.05**		
8251	**E00310000**	**02030201010111020 1**	**2531**		**Medicinas y productos farmacéuticos**	**0.00**		**3,649,053.97**	**3,649,053.97**	**0.00**	
REN.	**FECHA**	**TIPO**	**N.POL.**	**REF**	**CONCEPTO**		**DEBE**		**HABER**		
00009	30/05/2024	E	00039	00039	F-4 PRODUCTOS Y SERVICIOS CAPITULARE medicamentos Presupuesto de Egresos Devengado de Gastos de Funcionamiento Medicinas y productos farmacéuticos			3,649,053.97	0.00		
00012	30/05/2024	E	00039	00039	F-4 PRODUCTOS Y SERVICIOS CAPITULARE medicamentos Presupuesto de Egresos Devengado de Gastos de Funcionamiento Medicinas y productos farmacéuticos			0.00	3,649,053.97		
					TOTAL:			**3,649,053.97**	**3,649,053.97**		
8251	**E00310000**	**02030201010111020 1**	**2541**		**Materiales, accesorios y suministros médicos**	**0.00**		**110,073.45**	**110,073.45**	**0.00**	
REN.	**FECHA**	**TIPO**	**N.POL.**	**REF**	**CONCEPTO**		**DEBE**		**HABER**		
00007	08/07/2024	E	00017	00017	F-A277 JUAN JESUS HERNANDEZ instrumental médico Presupuesto de Egresos Devengado de Gastos de Funcionamiento Materiales, accesorios y suministros médicos			110,073.45	0.00		
00010	08/07/2024	E	00017	00017	F-A277 JUAN JESUS HERNANDEZ instrumental médico Presupuesto de Egresos Devengado de Gastos de Funcionamiento Materiales, accesorios y suministros médicos			0.00	110,073.45		
					TOTAL:			**110,073.45**	**110,073.45**		
8251	**E00310000**	**02030201010111020 1**	**2611**		**Combustibles, lubricantes y aditivos**	**0.00**		**26,750.04**	**26,750.04**	**0.00**	
REN.	**FECHA**	**TIPO**	**N.POL.**	**REF**	**CONCEPTO**		**DEBE**		**HABER**		
00040	27/11/2024	D	00013	00013	CONSUMO SEPTIEMBRE Presupuesto de Egresos Devengado de Gastos de Funcionamiento Combustibles, lubricantes y aditivos			4,000.04	0.00		

00043	27/11/2024	D	00013	00013	CONSUMO SEPTIEMBRE Presupuesto de Egresos Devengado de Gastos de Funcionamiento Combustibles, lubricantes y aditivos			0.00	4,000.04			
00033	30/10/2024	D	00016	00016	CONSUMO DE GASOLINA AGOSTO 2024 Presupuesto de Egresos Devengado de Gastos de Funcionamiento Combustibles, lubricantes y aditivos			3,000.00	0.00			
00036	30/10/2024	D	00016	00016	CONSUMO DE GASOLINA AGOSTO 2024 Presupuesto de Egresos Devengado de Gastos de Funcionamiento Combustibles, lubricantes y aditivos			0.00	3,000.00			
00033	29/10/2024	D	00009	00009	CONSUMO DE GASOLINA DE JULIO 2024 Presupuesto de Egresos Devengado de Gastos de Funcionamiento Combustibles, lubricantes y aditivos			8,950.00	0.00			
00036	29/10/2024	D	00009	00009	CONSUMO DE GASOLINA DE JULIO 2024 Presupuesto de Egresos Devengado de Gastos de Funcionamiento Combustibles, lubricantes y aditivos			0.00	8,950.00			
00040	30/09/2024	D	00019	00019	CONSUMO DE GASOLINA MAYO 2024 Presupuesto de Egresos Devengado de Gastos de Funcionamiento Combustibles, lubricantes y aditivos			3,000.00	0.00			
00043	30/09/2024	D	00019	00019	CONSUMO DE GASOLINA MAYO 2024 Presupuesto de Egresos Devengado de Gastos de Funcionamiento Combustibles, lubricantes y aditivos			0.00	3,000.00			
00033	27/09/2024	D	00017	00017	CONSUMO DE GASOLINA EN MARZO 2024 Presupuesto de Egresos Devengado de Gastos de Funcionamiento Combustibles, lubricantes y aditivos			7,800.00	0.00			
00036	27/09/2024	D	00017	00017	CONSUMO DE GASOLINA EN MARZO 2024 Presupuesto de Egresos Devengado de Gastos de Funcionamiento Combustibles, lubricantes y aditivos			0.00	7,800.00			
					TOTAL:			**26,750.04**	**26,750.04**			
8251	**E00310000**	**02030201010110201**		**3591**	**Servicios de fumigación**	**0.00**		**74,258.00**	**74,258.00**	**0.00**		
REN.	**FECHA**	**TIPO**	**N.POL.**	**REF**	**CONCEPTO**		**DEBE**		**HABER**			
00014	08/11/2024	E	00020	00020	F-52C6 MISHEL LOPEZ GUEVARA fumigación Presupuesto de Egresos Devengado de Gastos de Funcionamiento Servicios de fumigación			74,258.00	0.00			
00017	08/11/2024	E	00020	00020	F-52C6 MISHEL LOPEZ GUEVARA fumigación Presupuesto de Egresos Devengado de Gastos de Funcionamiento Servicios de fumigación			0.00	74,258.00			
					TOTAL:			**74,258.00**	**74,258.00**			
8251	**E00311000**	**02050603010110201**		**1131**	**Sueldo base**	**0.00**		**2,558,503.61**	**2,558,503.61**	**0.00**		
REN.	**FECHA**	**TIPO**	**N.POL.**	**REF**	**CONCEPTO**		**DEBE**		**HABER**			
00784	18/12/2024	E	00065	00065	Presupuesto de Egresos Devengado de Gastos de Funcionamiento Sueldo base Nómina del 16 al 31 de diciembre 2024			106,749.89	0.00			
00787	18/12/2024	E	00065	00065	Presupuesto de Egresos Devengado de Gastos de Funcionamiento Sueldo base Nómina del 16 al 31 de diciembre 2024			0.00	106,749.89			
00602	02/12/2024	E	00006	00006	Presupuesto de Egresos Devengado de Gastos de Funcionamiento Sueldo base Nómina del 1 al 15 de diciembre			106,749.89	0.00			
00605	02/12/2024	E	00006	00006	Presupuesto de Egresos Devengado de Gastos de Funcionamiento Sueldo base Nómina del 1 al 15 de diciembre			0.00	106,749.89			
00645	29/11/2024	E	00076	00076	Presupuesto de Egresos Devengado de Gastos de Funcionamiento Sueldo base Nómina del 16 al 30 de noviembre 2024			106,749.89	0.00			
00648	29/11/2024	E	00076	00076	Presupuesto de Egresos Devengado de Gastos de Funcionamiento Sueldo base Nómina del 16 al 30 de noviembre 2024			0.00	106,749.89			
00656	15/11/2024	E	00039	00039	Presupuesto de Egresos Devengado de Gastos de Funcionamiento Sueldo base Nómina del 1 al 15 de noviembre			120,135.39	0.00			
00659	15/11/2024	E	00039	00039	Presupuesto de Egresos Devengado de Gastos de Funcionamiento Sueldo base Nómina del 1 al 15 de noviembre			0.00	120,135.39			
00711	31/10/2024	E	00079	00079	Presupuesto de Egresos Devengado de Gastos de Funcionamiento Sueldo base Nómina del 16 al 31 de octubre 2024			120,135.39	0.00			
00714	31/10/2024	E	00079	00079	Presupuesto de Egresos Devengado de Gastos de Funcionamiento Sueldo base Nómina del 16 al 31 de octubre 2024			0.00	120,135.39			
00622	15/10/2024	E	00040	00040	Presupuesto de Egresos Devengado de Gastos de Funcionamiento Sueldo base Nómina del 1 al 15 de octubre			120,135.39	0.00			
00625	15/10/2024	E	00040	00040	Presupuesto de Egresos Devengado de Gastos de Funcionamiento Sueldo base Nómina del 1 al 15 de octubre			0.00	120,135.39			
00664	30/09/2024	E	00054	00054	Presupuesto de Egresos Devengado de Gastos de Funcionamiento Sueldo base Nómina del 16 al 30 de septiembre			120,135.39	0.00			
01231	30/09/2024	E	00054	00054	Presupuesto de Egresos Devengado de Gastos de Funcionamiento Sueldo base Nómina del 16 al 30 de septiembre			0.00	120,135.39			
00629	13/09/2024	E	00024	00024	Presupuesto de Egresos Devengado de Gastos de Funcionamiento Sueldo base Nómina del 1 al 15 de septiembre			120,135.39	0.00			
00632	13/09/2024	E	00024	00024	Presupuesto de Egresos Devengado de Gastos de Funcionamiento Sueldo base Nómina del 1 al 15 de septiembre			0.00	120,135.39			
00669	30/08/2024	E	00081	00081	Presupuesto de Egresos Devengado de Gastos de Funcionamiento Sueldo base Nómina del 16 al 31 de agosto de 2024			120,135.39	0.00			
00672	30/08/2024	E	00081	00081	Presupuesto de Egresos Devengado de Gastos de Funcionamiento Sueldo base Nómina del 16 al 31 de agosto de 2024			0.00	120,135.39			
00825	15/08/2024	E	00041	00041	Presupuesto de Egresos Devengado de Gastos de Funcionamiento Sueldo base Nómina del 1 al 15 de agosto			110,024.01	0.00			
00826	15/08/2024	E	00041	00041	Retroactivo Presupuesto de Egresos Devengado de Gastos de Funcionamiento Sueldo base Nómina del 1 al 15 de agosto			27,354.40	0.00			
00831	15/08/2024	E	00041	00041	Presupuesto de Egresos Devengado de Gastos de Funcionamiento Sueldo base Nómina del 1 al 15 de agosto			0.00	110,024.01			
00832	15/08/2024	E	00041	00041	Retroactivo Presupuesto de Egresos Devengado de Gastos de Funcionamiento Sueldo base Nómina del 1 al 15 de agosto			0.00	27,354.40			
00623	31/07/2024	E	00067	00067	Presupuesto de Egresos Devengado de Gastos de Funcionamiento Sueldo base Nómina del 16 al 31 de julio de 2024			108,070.12	0.00			
00626	31/07/2024	E	00067	00067	Presupuesto de Egresos Devengado de Gastos de Funcionamiento Sueldo base Nómina del 16 al 31 de julio de 2024			0.00	108,070.12			
00628	12/07/2024	E	00025	00025	Presupuesto de Egresos Devengado de Gastos de Funcionamiento Sueldo base Nómina del 1 al 15 de julio			110,675.73	0.00			
00631	12/07/2024	E	00025	00025	Presupuesto de Egresos Devengado de Gastos de Funcionamiento Sueldo base Nómina del 1 al 15 de julio			0.00	110,675.73			
00658	28/06/2024	E	00069	00069	Presupuesto de Egresos Devengado de Gastos de Funcionamiento Sueldo base Nómina del 16 al 30 de junio de 2024			108,070.12	0.00			
00661	28/06/2024	E	00069	00069	Presupuesto de Egresos Devengado de Gastos de Funcionamiento Sueldo base Nómina del 16 al 30 de junio de 2024			0.00	108,070.12			
00661	14/06/2024	E	00035	00035	Presupuesto de Egresos Devengado de Gastos de Funcionamiento Sueldo base Nómina del 1 al 15 de junio			96,690.42	0.00			
00664	14/06/2024	E	00035	00035	Presupuesto de Egresos Devengado de Gastos de Funcionamiento Sueldo base Nómina del 1 al 15 de junio			0.00	96,690.42			
00647	31/05/2024	E	00040	00040	Presupuesto de Egresos Devengado de Gastos de Funcionamiento Sueldo base Nómina del 16 al 31 de mayo de 2024			96,690.42	0.00			
00650	31/05/2024	E	00040	00040	Presupuesto de Egresos Devengado de Gastos de Funcionamiento Sueldo base Nómina del 16 al 31 de mayo de 2024			0.00	96,690.42			
00586	15/05/2024	E	00013	00013	Presupuesto de Egresos Devengado de Gastos de Funcionamiento Sueldo base Nómina del 1 al 15 de mayo			101,562.92	0.00			
00589	15/05/2024	E	00013	00013	Presupuesto de Egresos Devengado de Gastos de Funcionamiento Sueldo base Nómina del 1 al 15 de mayo			0.00	101,562.92			
00643	30/04/2024	E	00065	00065	Presupuesto de Egresos Devengado de Gastos de Funcionamiento Sueldo base Nómina del 16 al 30 de abril de 2024			101,562.92	0.00			
00646	30/04/2024	E	00065	00065	Presupuesto de Egresos Devengado de Gastos de Funcionamiento Sueldo base Nómina del 16 al 30 de abril de 2024			0.00	101,562.92			
00697	15/04/2024	E	00038	00038	Presupuesto de Egresos Devengado de Gastos de Funcionamiento Sueldo base Nómina del 1 al 15 de abril			101,562.92	0.00			
00700	15/04/2024	E	00038	00038	Presupuesto de Egresos Devengado de Gastos de Funcionamiento Sueldo base Nómina del 1 al 15 de abril			0.00	101,562.92			
00581	27/03/2024	E	00107	00107	Presupuesto de Egresos Devengado de Gastos de Funcionamiento Sueldo base Nómina del 16 al 31 de marzo			107,505.82	0.00			
00584	27/03/2024	E	00107	00107	Presupuesto de Egresos Devengado de Gastos de Funcionamiento Sueldo base Nómina del 16 al 31 de marzo			0.00	107,505.82			
00739	15/03/2024	E	00022	00022	Presupuesto de Egresos Devengado de Gastos de Funcionamiento Sueldo base Nómina del 01 al 15 de Marzo			107,505.82	0.00			
00742	15/03/2024	E	00022	00022	Presupuesto de Egresos Devengado de Gastos de Funcionamiento Sueldo base Nómina del 01 al 15 de Marzo			0.00	107,505.82			
00581	29/02/2024	E	00039	00039	Presupuesto de Egresos Devengado de Gastos de Funcionamiento Sueldo base Nómina del 16 al 29 de febrero			89,852.32	0.00			
00584	29/02/2024	E	00039	00039	Presupuesto de Egresos Devengado de Gastos de Funcionamiento Sueldo base Nómina del 16 al 29 de febrero			0.00	89,852.32			
00583	15/02/2024	E	00021	00021	Presupuesto de Egresos Devengado de Gastos de Funcionamiento Sueldo base Nómina del 01 al 15 de Febrero			93,579.42	0.00			
00586	15/02/2024	E	00021	00021	Presupuesto de Egresos Devengado de Gastos de Funcionamiento Sueldo base Nómina del 01 al 15 de Febrero			0.00	93,579.42			
00597	31/01/2024	E	00066	00066	Presupuesto de Egresos Devengado de Gastos de Funcionamiento Sueldo base Nómina del 16 al 31 de enero			85,481.72	0.00			
00600	31/01/2024	E	00066	00066	Presupuesto de Egresos Devengado de Gastos de Funcionamiento Sueldo base Nómina del 16 al 31 de enero			0.00	85,481.72			

00597	15/01/2024	E	00049	00049	Presupuesto de Egresos Devengado de Gastos de Funcionamiento Sueldo base Nómina del 01 al 15 de enero			71,252.52	0.00		
00600	15/01/2024	E	00049	00049	Presupuesto de Egresos Devengado de Gastos de Funcionamiento Sueldo base Nómina del 01 al 15 de enero			0.00	71,252.52		
					TOTAL:			**2,558,503.61**	**2,558,503.61**		
8251	**E00311000**	**02050603010110201**	**1311**		**Prima por año de servicio**	**0.00**		**84,094.00**	**84,094.00**	**0.00**	
REN.	**FECHA**	**TIPO**	**N.POL.**	**REF**	**CONCEPTO**		**DEBE**		**HABER**		
00791	18/12/2024	E	00065	00065	Presupuesto de Egresos Devengado de Gastos de Funcionamiento Prima por año de servicio Nómina del 16 al 31 de diciembre 2024			3,566.00	0.00		
00794	18/12/2024	E	00065	00065	Presupuesto de Egresos Devengado de Gastos de Funcionamiento Prima por año de servicio Nómina del 16 al 31 de diciembre 2024			0.00	3,566.00		
00609	02/12/2024	E	00006	00006	Presupuesto de Egresos Devengado de Gastos de Funcionamiento Prima por año de servicio Nómina del 1 al 15 de diciembre			3,566.00	0.00		
00612	02/12/2024	E	00006	00006	Presupuesto de Egresos Devengado de Gastos de Funcionamiento Prima por año de servicio Nómina del 1 al 15 de diciembre			0.00	3,566.00		
00652	29/11/2024	E	00076	00076	Presupuesto de Egresos Devengado de Gastos de Funcionamiento Prima por año de servicio Nómina del 16 al 30 de noviembre 2024			3,566.00	0.00		
00655	29/11/2024	E	00076	00076	Presupuesto de Egresos Devengado de Gastos de Funcionamiento Prima por año de servicio Nómina del 16 al 30 de noviembre 2024			0.00	3,566.00		
00663	15/11/2024	E	00039	00039	Presupuesto de Egresos Devengado de Gastos de Funcionamiento Prima por año de servicio Nómina del 1 al 15 de noviembre			3,566.00	0.00		
00666	15/11/2024	E	00039	00039	Presupuesto de Egresos Devengado de Gastos de Funcionamiento Prima por año de servicio Nómina del 1 al 15 de noviembre			0.00	3,566.00		
00718	31/10/2024	E	00079	00079	Presupuesto de Egresos Devengado de Gastos de Funcionamiento Prima por año de servicio Nómina del 16 al 31 de octubre 2024			3,566.00	0.00		
00721	31/10/2024	E	00079	00079	Presupuesto de Egresos Devengado de Gastos de Funcionamiento Prima por año de servicio Nómina del 16 al 31 de octubre 2024			0.00	3,566.00		
00629	15/10/2024	E	00040	00040	Presupuesto de Egresos Devengado de Gastos de Funcionamiento Prima por año de servicio Nómina del 1 al 15 de octubre			3,566.00	0.00		
00632	15/10/2024	E	00040	00040	Presupuesto de Egresos Devengado de Gastos de Funcionamiento Prima por año de servicio Nómina del 1 al 15 de octubre			0.00	3,566.00		
00790	30/09/2024	E	00054	00054	Presupuesto de Egresos Devengado de Gastos de Funcionamiento Prima por año de servicio Nómina del 16 al 30 de septiembre			3,566.00	0.00		
01357	30/09/2024	E	00054	00054	Presupuesto de Egresos Devengado de Gastos de Funcionamiento Prima por año de servicio Nómina del 16 al 30 de septiembre			0.00	3,566.00		
00636	13/09/2024	E	00024	00024	Presupuesto de Egresos Devengado de Gastos de Funcionamiento Prima por año de servicio Nómina del 1 al 15 de septiembre			3,566.00	0.00		
00639	13/09/2024	E	00024	00024	Presupuesto de Egresos Devengado de Gastos de Funcionamiento Prima por año de servicio Nómina del 1 al 15 de septiembre			0.00	3,566.00		
00676	30/08/2024	E	00081	00081	Presupuesto de Egresos Devengado de Gastos de Funcionamiento Prima por año de servicio Nómina del 16 al 31 de agosto de 2024			3,566.00	0.00		
00679	30/08/2024	E	00081	00081	Presupuesto de Egresos Devengado de Gastos de Funcionamiento Prima por año de servicio Nómina del 16 al 31 de agosto de 2024			0.00	3,566.00		
00836	15/08/2024	E	00041	00041	Presupuesto de Egresos Devengado de Gastos de Funcionamiento Prima por año de servicio Nómina del 1 al 15 de agosto			3,566.00	0.00		
00839	15/08/2024	E	00041	00041	Presupuesto de Egresos Devengado de Gastos de Funcionamiento Prima por año de servicio Nómina del 1 al 15 de agosto			0.00	3,566.00		
00630	31/07/2024	E	00067	00067	Presupuesto de Egresos Devengado de Gastos de Funcionamiento Prima por año de servicio Nómina del 16 al 31 de julio de 2024			3,566.00	0.00		
00633	31/07/2024	E	00067	00067	Presupuesto de Egresos Devengado de Gastos de Funcionamiento Prima por año de servicio Nómina del 16 al 31 de julio de 2024			0.00	3,566.00		
00635	12/07/2024	E	00025	00025	Presupuesto de Egresos Devengado de Gastos de Funcionamiento Prima por año de servicio Nómina del 1 al 15 de julio			3,566.00	0.00		
00638	12/07/2024	E	00025	00025	Presupuesto de Egresos Devengado de Gastos de Funcionamiento Prima por año de servicio Nómina del 1 al 15 de julio			0.00	3,566.00		
00665	28/06/2024	E	00069	00069	Presupuesto de Egresos Devengado de Gastos de Funcionamiento Prima por año de servicio Nómina del 16 al 30 de junio de 2024			3,566.00	0.00		
00668	28/06/2024	E	00069	00069	Presupuesto de Egresos Devengado de Gastos de Funcionamiento Prima por año de servicio Nómina del 16 al 30 de junio de 2024			0.00	3,566.00		
00668	14/06/2024	E	00035	00035	Presupuesto de Egresos Devengado de Gastos de Funcionamiento Prima por año de servicio Nómina del 1 al 15 de junio			3,566.00	0.00		
00671	14/06/2024	E	00035	00035	Presupuesto de Egresos Devengado de Gastos de Funcionamiento Prima por año de servicio Nómina del 1 al 15 de junio			0.00	3,566.00		
00654	31/05/2024	E	00040	00040	Presupuesto de Egresos Devengado de Gastos de Funcionamiento Prima por año de servicio Nómina del 16 al 31 de mayo de 2024			3,417.00	0.00		
00657	31/05/2024	E	00040	00040	Presupuesto de Egresos Devengado de Gastos de Funcionamiento Prima por año de servicio Nómina del 16 al 31 de mayo de 2024			0.00	3,417.00		
00593	15/05/2024	E	00013	00013	Presupuesto de Egresos Devengado de Gastos de Funcionamiento Prima por año de servicio Nómina del 1 al 15 de mayo			3,417.00	0.00		
00596	15/05/2024	E	00013	00013	Presupuesto de Egresos Devengado de Gastos de Funcionamiento Prima por año de servicio Nómina del 1 al 15 de mayo			0.00	3,417.00		
00650	30/04/2024	E	00065	00065	Presupuesto de Egresos Devengado de Gastos de Funcionamiento Prima por año de servicio Nómina del 16 al 30 de abril de 2024			3,417.00	0.00		
00653	30/04/2024	E	00065	00065	Presupuesto de Egresos Devengado de Gastos de Funcionamiento Prima por año de servicio Nómina del 16 al 30 de abril de 2024			0.00	3,417.00		
00704	15/04/2024	E	00038	00038	Presupuesto de Egresos Devengado de Gastos de Funcionamiento Prima por año de servicio Nómina del 1 al 15 de abril			3,417.00	0.00		
00707	15/04/2024	E	00038	00038	Presupuesto de Egresos Devengado de Gastos de Funcionamiento Prima por año de servicio Nómina del 1 al 15 de abril			0.00	3,417.00		
00588	27/03/2024	E	00107	00107	Presupuesto de Egresos Devengado de Gastos de Funcionamiento Prima por años de servicio Nómina del 16 al 31 de marzo			3,417.00	0.00		
00591	27/03/2024	E	00107	00107	Presupuesto de Egresos Devengado de Gastos de Funcionamiento Prima por años de servicio Nómina del 16 al 31 de marzo			0.00	3,417.00		
00746	15/03/2024	E	00022	00022	Presupuesto de Egresos Devengado de Gastos de Funcionamiento Prima por años de servicio Nómina del 01 al 15 de Marzo			3,417.00	0.00		
00749	15/03/2024	E	00022	00022	Presupuesto de Egresos Devengado de Gastos de Funcionamiento Prima por años de servicio Nómina del 01 al 15 de Marzo			0.00	3,417.00		
00588	29/02/2024	E	00039	00039	Presupuesto de Egresos Devengado de Gastos de Funcionamiento Prima por años de servicio Nómina del 16 al 29 de febrero			3,417.00	0.00		
00591	29/02/2024	E	00039	00039	Presupuesto de Egresos Devengado de Gastos de Funcionamiento Prima por años de servicio Nómina del 16 al 29 de febrero			0.00	3,417.00		
00590	15/02/2024	E	00021	00021	Presupuesto de Egresos Devengado de Gastos de Funcionamiento Prima por años de servicio Nómina del 01 al 15 de Febrero			3,417.00	0.00		
00593	15/02/2024	E	00021	00021	Presupuesto de Egresos Devengado de Gastos de Funcionamiento Prima por años de servicio Nómina del 01 al 15 de Febrero			0.00	3,417.00		
00604	31/01/2024	E	00066	00066	Presupuesto de Egresos Devengado de Gastos de Funcionamiento Prima por años de servicio Nómina del 16 al 31 de enero			3,417.00	0.00		
00607	31/01/2024	E	00066	00066	Presupuesto de Egresos Devengado de Gastos de Funcionamiento Prima por años de servicio Nómina del 16 al 31 de enero			0.00	3,417.00		
00604	15/01/2024	E	00049	00049	Presupuesto de Egresos Devengado de Gastos de Funcionamiento Prima por años de servicio Nómina del 01 al 15 de enero			3,417.00	0.00		
00607	15/01/2024	E	00049	00049	Presupuesto de Egresos Devengado de Gastos de Funcionamiento Prima por años de servicio Nómina del 01 al 15 de enero			0.00	3,417.00		
					TOTAL:			**84,094.00**	**84,094.00**		
8251	**E00311000**	**02050603010110201**	**1321**		**Prima vacacional**	**0.00**		**180,067.50**	**180,067.50**	**0.00**	
REN.	**FECHA**	**TIPO**	**N.POL.**	**REF**	**CONCEPTO**		**DEBE**		**HABER**		

00167	02/12/2024	E	00005	00005	Presupuesto de Egresos Devengado de Gastos de Funcionamiento Prima vacacional segunda exhibición 2024			115,890.25	0.00			
00170	02/12/2024	E	00005	00005	Presupuesto de Egresos Devengado de Gastos de Funcionamiento Prima vacacional segunda exhibición 2024			0.00	115,890.25			
00145	12/07/2024	E	00026	00026	Presupuesto de Egresos Devengado de Gastos de Funcionamiento Prima vacacional Prima vacacional primera exhibición 2024			59,211.38	0.00			
00148	12/07/2024	E	00026	00026	Presupuesto de Egresos Devengado de Gastos de Funcionamiento Prima vacacional Prima vacacional primera exhibición 2024			0.00	59,211.38			
00013	14/06/2024	C	00008	00858	CH. 858 MIGUEL ANGEL BERNAL LECHUGA Presupuesto de Egresos Devengado de Gastos de Funcionamiento Prima vacacional			2,487.08	0.00			
00016	14/06/2024	C	00008	00858	CH. 858 MIGUEL ANGEL BERNAL LECHUGA Presupuesto de Egresos Devengado de Gastos de Funcionamiento Prima vacacional			0.00	2,487.08			
00013	29/05/2024	C	00009	00850	CH. 850 AMPARO QUINTANAR BENITEZ Presupuesto de Egresos Devengado de Gastos de Funcionamiento Prima vacacional			2,478.79	0.00			
00016	29/05/2024	C	00009	00850	CH. 850 AMPARO QUINTANAR BENITEZ Presupuesto de Egresos Devengado de Gastos de Funcionamiento Prima vacacional			0.00	2,478.79			
					TOTAL:			**180,067.50**	**180,067.50**			
8251	**E00311000**	**02050603010111020 1322**			**Aguinaldo**	**0.00**		**463,727.37**	**463,727.37**	**0.00**		
REN.	**FECHA**	**TIPO**	**N.POL.**	**REF**	**CONCEPTO**		**DEBE**		**HABER**			
00182	02/12/2024	E	00004	00004	Presupuesto de Egresos Devengado de Gastos de Funcionamiento Aguinaldo Segunda exhibición 2024			275,609.40	0.00			
00185	02/12/2024	E	00004	00004	Presupuesto de Egresos Devengado de Gastos de Funcionamiento Aguinaldo Segunda exhibición 2024			0.00	275,609.40			
00006	14/06/2024	C	00008	00858	CH. 858 MIGUEL ANGEL BERNAL LECHUGA Presupuesto de Egresos Devengado de Gastos de Funcionamiento Aguinaldo			1,024.09	0.00			
00009	14/06/2024	C	00008	00858	CH. 858 MIGUEL ANGEL BERNAL LECHUGA Presupuesto de Egresos Devengado de Gastos de Funcionamiento Aguinaldo			0.00	1,024.09			
00006	29/05/2024	C	00009	00850	CH. 850 AMPARO QUINTANAR BENITEZ Presupuesto de Egresos Devengado de Gastos de Funcionamiento Aguinaldo			6,610.09	0.00			
00009	29/05/2024	C	00009	00850	CH. 850 AMPARO QUINTANAR BENITEZ Presupuesto de Egresos Devengado de Gastos de Funcionamiento Aguinaldo			0.00	6,610.09			
00157	22/03/2024	E	00039	00039	Presupuesto de Egresos Devengado de Gastos de Funcionamiento Aguinaldo			180,483.79	0.00			
00160	22/03/2024	E	00039	00039	Presupuesto de Egresos Devengado de Gastos de Funcionamiento Aguinaldo			0.00	180,483.79			
					TOTAL:			**463,727.37**	**463,727.37**			
8251	**E00311000**	**02050603010111020 1341**			**Compensación**	**0.00**		**414,865.25**	**414,865.25**	**0.00**		
REN.	**FECHA**	**TIPO**	**N.POL.**	**REF**	**CONCEPTO**		**DEBE**		**HABER**			
00798	18/12/2024	E	00065	00065	Presupuesto de Egresos Devengado de Gastos de Funcionamiento Compensación Nómina del 16 al 31 de diciembre 2024			21,151.76	0.00			
00801	18/12/2024	E	00065	00065	Presupuesto de Egresos Devengado de Gastos de Funcionamiento Compensación Nómina del 16 al 31 de diciembre 2024			0.00	21,151.76			
00616	02/12/2024	E	00006	00006	Presupuesto de Egresos Devengado de Gastos de Funcionamiento Compensación Nómina del 1 al 15 de diciembre			20,436.56	0.00			
00619	02/12/2024	E	00006	00006	Presupuesto de Egresos Devengado de Gastos de Funcionamiento Compensación Nómina del 1 al 15 de diciembre			0.00	20,436.56			
00659	29/11/2024	E	00076	00076	Presupuesto de Egresos Devengado de Gastos de Funcionamiento Compensación Nómina del 16 al 30 de noviembre 2024			20,436.56	0.00			
00662	29/11/2024	E	00076	00076	Presupuesto de Egresos Devengado de Gastos de Funcionamiento Compensación Nómina del 16 al 30 de noviembre 2024			0.00	20,436.56			
00670	15/11/2024	E	00039	00039	Presupuesto de Egresos Devengado de Gastos de Funcionamiento Compensación Nómina del 1 al 15 de noviembre			20,436.56	0.00			
00673	15/11/2024	E	00039	00039	Presupuesto de Egresos Devengado de Gastos de Funcionamiento Compensación Nómina del 1 al 15 de noviembre			0.00	20,436.56			
00725	31/10/2024	E	00079	00079	Presupuesto de Egresos Devengado de Gastos de Funcionamiento Compensación Nómina del 16 al 31 de octubre 2024			20,436.56	0.00			
00728	31/10/2024	E	00079	00079	Presupuesto de Egresos Devengado de Gastos de Funcionamiento Compensación Nómina del 16 al 31 de octubre 2024			0.00	20,436.56			
00636	15/10/2024	E	00040	00040	Presupuesto de Egresos Devengado de Gastos de Funcionamiento Compensación Nómina del 1 al 15 de octubre			20,436.56	0.00			
00639	15/10/2024	E	00040	00040	Presupuesto de Egresos Devengado de Gastos de Funcionamiento Compensación Nómina del 1 al 15 de octubre			0.00	20,436.56			
00697	30/09/2024	E	00054	00054	Presupuesto de Egresos Devengado de Gastos de Funcionamiento Compensación Nómina del 16 al 30 de septiembre			20,436.56	0.00			
01264	30/09/2024	E	00054	00054	Presupuesto de Egresos Devengado de Gastos de Funcionamiento Compensación Nómina del 16 al 30 de septiembre			0.00	20,436.56			
00643	13/09/2024	E	00024	00024	Presupuesto de Egresos Devengado de Gastos de Funcionamiento Compensación Nómina del 1 al 15 de septiembre			20,436.56	0.00			
00646	13/09/2024	E	00024	00024	Presupuesto de Egresos Devengado de Gastos de Funcionamiento Compensación Nómina del 1 al 15 de septiembre			0.00	20,436.56			
00683	30/08/2024	E	00081	00081	Presupuesto de Egresos Devengado de Gastos de Funcionamiento Compensación Nómina del 16 al 31 de agosto de 2024			20,436.56	0.00			
00686	30/08/2024	E	00081	00081	Presupuesto de Egresos Devengado de Gastos de Funcionamiento Compensación Nómina del 16 al 31 de agosto de 2024			0.00	20,436.56			
00846	15/08/2024	E	00041	00041	Presupuesto de Egresos Devengado de Gastos de Funcionamiento Compensación Nómina del 1 al 15 de agosto			19,025.60	0.00			
00847	15/08/2024	E	00041	00041	Retroactivo Presupuesto de Egresos Devengado de Gastos de Funcionamiento Compensación Nómina del 1 al 15 de agosto			1,798.13	0.00			
00852	15/08/2024	E	00041	00041	Presupuesto de Egresos Devengado de Gastos de Funcionamiento Compensación Nómina del 1 al 15 de agosto			0.00	19,025.60			
00853	15/08/2024	E	00041	00041	Retroactivo Presupuesto de Egresos Devengado de Gastos de Funcionamiento Compensación Nómina del 1 al 15 de agosto			0.00	1,798.13			
00637	31/07/2024	E	00067	00067	Presupuesto de Egresos Devengado de Gastos de Funcionamiento Compensación Nómina del 16 al 31 de julio de 2024			18,897.16	0.00			
00640	31/07/2024	E	00067	00067	Presupuesto de Egresos Devengado de Gastos de Funcionamiento Compensación Nómina del 16 al 31 de julio de 2024			0.00	18,897.16			
00642	12/07/2024	E	00025	00025	Presupuesto de Egresos Devengado de Gastos de Funcionamiento Compensación Nómina del 1 al 15 de julio			18,897.16	0.00			
00645	12/07/2024	E	00025	00025	Presupuesto de Egresos Devengado de Gastos de Funcionamiento Compensación Nómina del 1 al 15 de julio			0.00	18,897.16			
00672	28/06/2024	E	00069	00069	Presupuesto de Egresos Devengado de Gastos de Funcionamiento Compensación Nómina del 16 al 30 de junio de 2024			15,890.33	0.00			
00675	28/06/2024	E	00069	00069	Presupuesto de Egresos Devengado de Gastos de Funcionamiento Compensación Nómina del 16 al 30 de junio de 2024			0.00	15,890.33			
00675	14/06/2024	E	00035	00035	Presupuesto de Egresos Devengado de Gastos de Funcionamiento Compensación Nómina del 1 al 15 de junio			15,796.33	0.00			
00678	14/06/2024	E	00035	00035	Presupuesto de Egresos Devengado de Gastos de Funcionamiento Compensación Nómina del 1 al 15 de junio			0.00	15,796.33			
00661	31/05/2024	E	00040	00040	Presupuesto de Egresos Devengado de Gastos de Funcionamiento Compensación Nómina del 16 al 31 de mayo de 2024			15,796.33	0.00			
00664	31/05/2024	E	00040	00040	Presupuesto de Egresos Devengado de Gastos de Funcionamiento Compensación Nómina del 16 al 31 de mayo de 2024			0.00	15,796.33			
00600	15/05/2024	E	00013	00013	Presupuesto de Egresos Devengado de Gastos de Funcionamiento Compensación Nómina del 1 al 15 de mayo			16,630.63	0.00			
00603	15/05/2024	E	00013	00013	Presupuesto de Egresos Devengado de Gastos de Funcionamiento Compensación Nómina del 1 al 15 de mayo			0.00	16,630.63			
00657	30/04/2024	E	00065	00065	Presupuesto de Egresos Devengado de Gastos de Funcionamiento Compensación Nómina del 16 al 30 de abril de 2024			13,403.67	0.00			
00660	30/04/2024	E	00065	00065	Presupuesto de Egresos Devengado de Gastos de Funcionamiento Compensación Nómina del 16 al 30 de abril de 2024			0.00	13,403.67			
00711	15/04/2024	E	00038	00038	Presupuesto de Egresos Devengado de Gastos de Funcionamiento Compensación Nómina del 1 al 15 de abril			13,403.67	0.00			
00714	15/04/2024	E	00038	00038	Presupuesto de Egresos Devengado de Gastos de Funcionamiento Compensación Nómina del 1 al 15 de abril			0.00	13,403.67			
00595	27/03/2024	E	00107	00107	Presupuesto de Egresos Devengado de Gastos de Funcionamiento Compensación Nómina del 16 al 31 de marzo			13,403.67	0.00			
00598	27/03/2024	E	00107	00107	Presupuesto de Egresos Devengado de Gastos de Funcionamiento Compensación Nómina del 16 al 31 de marzo			0.00	13,403.67			
00753	15/03/2024	E	00022	00022	Presupuesto de Egresos Devengado de Gastos de Funcionamiento Compensación Nómina del 01 al 15 de Marzo			13,403.67	0.00			
00756	15/03/2024	E	00022	00022	Presupuesto de Egresos Devengado de Gastos de Funcionamiento Compensación Nómina del 01 al 15 de Marzo			0.00	13,403.67			
00595	29/02/2024	E	00039	00039	Presupuesto de Egresos Devengado de Gastos de Funcionamiento Compensación Nómina del 16 al 29 de febrero			13,403.67	0.00			

00598	29/02/2024	E	00039	00039	Presupuesto de Egresos Devengado de Gastos de Funcionamiento Compensación Nómina del 16 al 29 de febrero		0.00	13,403.67		
00597	15/02/2024	E	00021	00021	Presupuesto de Egresos Devengado de Gastos de Funcionamiento Compensación Nómina del 01 al 15 de Febrero		14,791.87	0.00		
00600	15/02/2024	E	00021	00021	Presupuesto de Egresos Devengado de Gastos de Funcionamiento Compensación Nómina del 01 al 15 de Febrero		0.00	14,791.87		
00611	31/01/2024	E	00066	00066	Presupuesto de Egresos Devengado de Gastos de Funcionamiento Compensación Nómina del 16 al 31 de enero		13,533.66	0.00		
00614	31/01/2024	E	00066	00066	Presupuesto de Egresos Devengado de Gastos de Funcionamiento Compensación Nómina del 16 al 31 de enero		0.00	13,533.66		
00611	15/01/2024	E	00049	00049	Presupuesto de Egresos Devengado de Gastos de Funcionamiento Compensación Nómina del 01 al 15 de enero		12,145.46	0.00		
00614	15/01/2024	E	00049	00049	Presupuesto de Egresos Devengado de Gastos de Funcionamiento Compensación Nómina del 01 al 15 de enero		0.00	12,145.46		
					TOTAL:		**414,865.25**	**414,865.25**		
8251	**E00311000**	**020506030101110201**		**1343**	**Compensación por riesgo profesional**	**0.00**	**4,800.00**	**4,800.00**	**0.00**	
REN.	**FECHA**	**TIPO**	**N.POL.**	**REF**	**CONCEPTO**		**DEBE**	**HABER**		
00805	18/12/2024	E	00065	00065	Presupuesto de Egresos Devengado de Gastos de Funcionamiento Compensación por riesgo profesional Nómina del 16 al 31 de diciembre 2024		200.00	0.00		
00808	18/12/2024	E	00065	00065	Presupuesto de Egresos Devengado de Gastos de Funcionamiento Compensación por riesgo profesional Nómina del 16 al 31 de diciembre 2024		0.00	200.00		
00623	02/12/2024	E	00006	00006	Presupuesto de Egresos Devengado de Gastos de Funcionamiento Compensación por riesgo profesional Nómina del 1 al 15 de diciembre		200.00	0.00		
00626	02/12/2024	E	00006	00006	Presupuesto de Egresos Devengado de Gastos de Funcionamiento Compensación por riesgo profesional Nómina del 1 al 15 de diciembre		0.00	200.00		
00666	29/11/2024	E	00076	00076	Presupuesto de Egresos Devengado de Gastos de Funcionamiento Compensación por riesgo profesional Nómina del 16 al 30 de noviembre 2024		200.00	0.00		
00669	29/11/2024	E	00076	00076	Presupuesto de Egresos Devengado de Gastos de Funcionamiento Compensación por riesgo profesional Nómina del 16 al 30 de noviembre 2024		0.00	200.00		
00677	15/11/2024	E	00039	00039	Presupuesto de Egresos Devengado de Gastos de Funcionamiento Compensación por riesgo profesional Nómina del 1 al 15 de noviembre		200.00	0.00		
00680	15/11/2024	E	00039	00039	Presupuesto de Egresos Devengado de Gastos de Funcionamiento Compensación por riesgo profesional Nómina del 1 al 15 de noviembre		0.00	200.00		
00732	31/10/2024	E	00079	00079	Presupuesto de Egresos Devengado de Gastos de Funcionamiento Compensación por riesgo profesional Nómina del 16 al 31 de octubre 2024		200.00	0.00		
00735	31/10/2024	E	00079	00079	Presupuesto de Egresos Devengado de Gastos de Funcionamiento Compensación por riesgo profesional Nómina del 16 al 31 de octubre 2024		0.00	200.00		
00643	15/10/2024	E	00040	00040	Presupuesto de Egresos Devengado de Gastos de Funcionamiento Compensación por riesgo profesional Nómina del 1 al 15 de octubre		200.00	0.00		
00646	15/10/2024	E	00040	00040	Presupuesto de Egresos Devengado de Gastos de Funcionamiento Compensación por riesgo profesional Nómina del 1 al 15 de octubre		0.00	200.00		
00811	30/09/2024	E	00054	00054	Presupuesto de Egresos Devengado de Gastos de Funcionamiento Compensación por riesgo profesional Nómina del 16 al 30 de septiembre		200.00	0.00		
01378	30/09/2024	E	00054	00054	Presupuesto de Egresos Devengado de Gastos de Funcionamiento Compensación por riesgo profesional Nómina del 16 al 30 de septiembre		0.00	200.00		
00650	13/09/2024	E	00024	00024	Presupuesto de Egresos Devengado de Gastos de Funcionamiento Compensación por riesgo profesional Nómina del 1 al 15 de septiembre		200.00	0.00		
00653	13/09/2024	E	00024	00024	Presupuesto de Egresos Devengado de Gastos de Funcionamiento Compensación por riesgo profesional Nómina del 1 al 15 de septiembre		0.00	200.00		
00690	30/08/2024	E	00081	00081	Presupuesto de Egresos Devengado de Gastos de Funcionamiento Compensación por riesgo profesional Nómina del 16 al 31 de agosto de 2024		200.00	0.00		
00693	30/08/2024	E	00081	00081	Presupuesto de Egresos Devengado de Gastos de Funcionamiento Compensación por riesgo profesional Nómina del 16 al 31 de agosto de 2024		0.00	200.00		
00857	15/08/2024	E	00041	00041	Presupuesto de Egresos Devengado de Gastos de Funcionamiento Compensación por riesgo profesional Nómina del 1 al 15 de agosto		200.00	0.00		
00860	15/08/2024	E	00041	00041	Presupuesto de Egresos Devengado de Gastos de Funcionamiento Compensación por riesgo profesional Nómina del 1 al 15 de agosto		0.00	200.00		
00644	31/07/2024	E	00067	00067	Presupuesto de Egresos Devengado de Gastos de Funcionamiento Compensación por riesgo profesional Nómina del 16 al 31 de julio de 2024		200.00	0.00		
00647	31/07/2024	E	00067	00067	Presupuesto de Egresos Devengado de Gastos de Funcionamiento Compensación por riesgo profesional Nómina del 16 al 31 de julio de 2024		0.00	200.00		
00649	12/07/2024	E	00025	00025	Presupuesto de Egresos Devengado de Gastos de Funcionamiento Compensación por riesgo profesional Nómina del 1 al 15 de julio		200.00	0.00		
00652	12/07/2024	E	00025	00025	Presupuesto de Egresos Devengado de Gastos de Funcionamiento Compensación por riesgo profesional Nómina del 1 al 15 de julio		0.00	200.00		
00679	28/06/2024	E	00069	00069	Presupuesto de Egresos Devengado de Gastos de Funcionamiento Compensación por riesgo profesional Nómina del 16 al 30 de junio de 2024		200.00	0.00		
00682	28/06/2024	E	00069	00069	Presupuesto de Egresos Devengado de Gastos de Funcionamiento Compensación por riesgo profesional Nómina del 16 al 30 de junio de 2024		0.00	200.00		
00682	14/06/2024	E	00035	00035	Presupuesto de Egresos Devengado de Gastos de Funcionamiento Compensación por riesgo profesional Nómina del 1 al 15 de junio		200.00	0.00		
00685	14/06/2024	E	00035	00035	Presupuesto de Egresos Devengado de Gastos de Funcionamiento Compensación por riesgo profesional Nómina del 1 al 15 de junio		0.00	200.00		
00668	31/05/2024	E	00040	00040	Presupuesto de Egresos Devengado de Gastos de Funcionamiento Compensación por riesgo profesional Nómina del 16 al 31 de mayo de 2024		200.00	0.00		
00671	31/05/2024	E	00040	00040	Presupuesto de Egresos Devengado de Gastos de Funcionamiento Compensación por riesgo profesional Nómina del 16 al 31 de mayo de 2024		0.00	200.00		
00607	15/05/2024	E	00013	00013	Presupuesto de Egresos Devengado de Gastos de Funcionamiento Compensación por riesgo profesional Nómina del 1 al 15 de mayo		200.00	0.00		
00610	15/05/2024	E	00013	00013	Presupuesto de Egresos Devengado de Gastos de Funcionamiento Compensación por riesgo profesional Nómina del 1 al 15 de mayo		0.00	200.00		
00664	30/04/2024	E	00065	00065	Presupuesto de Egresos Devengado de Gastos de Funcionamiento Compensación por riesgo profesional Nómina del 16 al 30 de abril de 2024		200.00	0.00		
00667	30/04/2024	E	00065	00065	Presupuesto de Egresos Devengado de Gastos de Funcionamiento Compensación por riesgo profesional Nómina del 16 al 30 de abril de 2024		0.00	200.00		
00718	15/04/2024	E	00038	00038	Presupuesto de Egresos Devengado de Gastos de Funcionamiento Compensación por riesgo profesional Nómina del 1 al 15 de abril		200.00	0.00		
00721	15/04/2024	E	00038	00038	Presupuesto de Egresos Devengado de Gastos de Funcionamiento Compensación por riesgo profesional Nómina del 1 al 15 de abril		0.00	200.00		
00602	27/03/2024	E	00107	00107	Presupuesto de Egresos Devengado de Gastos de Funcionamiento Compensación por riesgo profesional Nómina del 16 al 31 de marzo		200.00	0.00		
00605	27/03/2024	E	00107	00107	Presupuesto de Egresos Devengado de Gastos de Funcionamiento Compensación por riesgo profesional Nómina del 16 al 31 de marzo		0.00	200.00		
00760	15/03/2024	E	00022	00022	Presupuesto de Egresos Devengado de Gastos de Funcionamiento Compensación por riesgo profesional Nómina del 01 al 15 de Marzo		200.00	0.00		
00763	15/03/2024	E	00022	00022	Presupuesto de Egresos Devengado de Gastos de Funcionamiento Compensación por riesgo profesional Nómina del 01 al 15 de Marzo		0.00	200.00		

00602	29/02/2024	E	00039	00039	Presupuesto de Egresos Devengado de Gastos de Funcionamiento Compensación por riesgo profesional Nómina del 16 al 29 de febrero			200.00	0.00	
00605	29/02/2024	E	00039	00039	Presupuesto de Egresos Devengado de Gastos de Funcionamiento Compensación por riesgo profesional Nómina del 16 al 29 de febrero			0.00	200.00	
00604	15/02/2024	E	00021	00021	Presupuesto de Egresos Devengado de Gastos de Funcionamiento Compensación por riesgo profesional Nómina del 01 al 15 de Febrero			200.00	0.00	
00607	15/02/2024	E	00021	00021	Presupuesto de Egresos Devengado de Gastos de Funcionamiento Compensación por riesgo profesional Nómina del 01 al 15 de Febrero			0.00	200.00	
00618	31/01/2024	E	00066	00066	Presupuesto de Egresos Devengado de Gastos de Funcionamiento Compensación por riesgo profesional Nómina del 16 al 31 de enero			200.00	0.00	
00621	31/01/2024	E	00066	00066	Presupuesto de Egresos Devengado de Gastos de Funcionamiento Compensación por riesgo profesional Nómina del 16 al 31 de enero			0.00	200.00	
00618	15/01/2024	E	00049	00049	Presupuesto de Egresos Devengado de Gastos de Funcionamiento Compensación por riesgo profesional Nómina del 01 al 15 de enero			200.00	0.00	
00621	15/01/2024	E	00049	00049	Presupuesto de Egresos Devengado de Gastos de Funcionamiento Compensación por riesgo profesional Nómina del 01 al 15 de enero			0.00	200.00	
					TOTAL:			**4,800.00**	**4,800.00**	
8251	**E00311000**	**02050603010110201**	**1345**		**Gratificación**	**0.00**		**735,382.03**	**735,382.03**	**0.00**
REN.	**FECHA**	**TIPO**	**N.POL.**	**REF**	**CONCEPTO**		**DEBE**		**HABER**	
00144	23/12/2024	E	00093	00093	GRATIFICACION EXTRAORDINARIA DICIEMBRE 2024			27,476.42	0.00	
00147	23/12/2024	E	00093	00093	GRATIFICACION EXTRAORDINARIA DICIEMBRE 2024			0.00	27,476.42	
00812	18/12/2024	E	00065	00065	Presupuesto de Egresos Devengado de Gastos de Funcionamiento Gratificación Nómina del 16 al 31 de diciembre 2024			28,662.28	0.00	
00815	18/12/2024	E	00065	00065	Presupuesto de Egresos Devengado de Gastos de Funcionamiento Gratificación Nómina del 16 al 31 de diciembre 2024			0.00	28,662.28	
00630	02/12/2024	E	00006	00006	Presupuesto de Egresos Devengado de Gastos de Funcionamiento Gratificación Nómina del 1 al 15 de diciembre			28,662.28	0.00	
00633	02/12/2024	E	00006	00006	Presupuesto de Egresos Devengado de Gastos de Funcionamiento Gratificación Nómina del 1 al 15 de diciembre			0.00	28,662.28	
00673	29/11/2024	E	00076	00076	Presupuesto de Egresos Devengado de Gastos de Funcionamiento Gratificación Nómina del 16 al 30 de noviembre 2024			28,662.28	0.00	
00676	29/11/2024	E	00076	00076	Presupuesto de Egresos Devengado de Gastos de Funcionamiento Gratificación Nómina del 16 al 30 de noviembre 2024			0.00	28,662.28	
00684	15/11/2024	E	00039	00039	Presupuesto de Egresos Devengado de Gastos de Funcionamiento Gratificación Nómina del 1 al 15 de noviembre			32,880.17	0.00	
00687	15/11/2024	E	00039	00039	Presupuesto de Egresos Devengado de Gastos de Funcionamiento Gratificación Nómina del 1 al 15 de noviembre			0.00	32,880.17	
00739	31/10/2024	E	00079	00079	Presupuesto de Egresos Devengado de Gastos de Funcionamiento Gratificación Nómina del 16 al 31 de octubre 2024			32,880.17	0.00	
00742	31/10/2024	E	00079	00079	Presupuesto de Egresos Devengado de Gastos de Funcionamiento Gratificación Nómina del 16 al 31 de octubre 2024			0.00	32,880.17	
00650	15/10/2024	E	00040	00040	Presupuesto de Egresos Devengado de Gastos de Funcionamiento Gratificación Nómina del 1 al 15 de octubre			32,880.17	0.00	
00653	15/10/2024	E	00040	00040	Presupuesto de Egresos Devengado de Gastos de Funcionamiento Gratificación Nómina del 1 al 15 de octubre			0.00	32,880.17	
00729	30/09/2024	E	00054	00054	Presupuesto de Egresos Devengado de Gastos de Funcionamiento Gratificación Nómina del 16 al 30 de septiembre			32,880.17	0.00	
01296	30/09/2024	E	00054	00054	Presupuesto de Egresos Devengado de Gastos de Funcionamiento Gratificación Nómina del 16 al 30 de septiembre			0.00	32,880.17	
00657	13/09/2024	E	00024	00024	Presupuesto de Egresos Devengado de Gastos de Funcionamiento Gratificación Nómina del 1 al 15 de septiembre			32,880.17	0.00	
00660	13/09/2024	E	00024	00024	Presupuesto de Egresos Devengado de Gastos de Funcionamiento Gratificación Nómina del 1 al 15 de septiembre			0.00	32,880.17	
00697	30/08/2024	E	00081	00081	Presupuesto de Egresos Devengado de Gastos de Funcionamiento Gratificación Nómina del 16 al 31 de agosto de 2024			32,880.17	0.00	
00700	30/08/2024	E	00081	00081	Presupuesto de Egresos Devengado de Gastos de Funcionamiento Gratificación Nómina del 16 al 31 de agosto de 2024			0.00	32,880.17	
00867	15/08/2024	E	00041	00041	Presupuesto de Egresos Devengado de Gastos de Funcionamiento Gratificación Nómina del 1 al 15 de agosto			31,159.45	0.00	
00868	15/08/2024	E	00041	00041	Retroactivo Presupuesto de Egresos Devengado de Gastos de Funcionamiento Gratificación Nómina del 1 al 15 de agosto			2,622.21	0.00	
00873	15/08/2024	E	00041	00041	Presupuesto de Egresos Devengado de Gastos de Funcionamiento Gratificación Nómina del 1 al 15 de agosto			0.00	31,159.45	
00874	15/08/2024	E	00041	00041	Retroactivo Presupuesto de Egresos Devengado de Gastos de Funcionamiento Gratificación Nómina del 1 al 15 de agosto			0.00	2,622.21	
00651	31/07/2024	E	00067	00067	Presupuesto de Egresos Devengado de Gastos de Funcionamiento Gratificación Nómina del 16 al 31 de julio de 2024			30,972.15	0.00	
00654	31/07/2024	E	00067	00067	Presupuesto de Egresos Devengado de Gastos de Funcionamiento Gratificación Nómina del 16 al 31 de julio de 2024			0.00	30,972.15	
00656	12/07/2024	E	00025	00025	Presupuesto de Egresos Devengado de Gastos de Funcionamiento Gratificación Nómina del 1 al 15 de julio			30,972.15	0.00	
00659	12/07/2024	E	00025	00025	Presupuesto de Egresos Devengado de Gastos de Funcionamiento Gratificación Nómina del 1 al 15 de julio			0.00	30,972.15	
00686	28/06/2024	E	00069	00069	Presupuesto de Egresos Devengado de Gastos de Funcionamiento Gratificación Nómina del 16 al 30 de junio de 2024			30,972.15	0.00	
00689	28/06/2024	E	00069	00069	Presupuesto de Egresos Devengado de Gastos de Funcionamiento Gratificación Nómina del 16 al 30 de junio de 2024			0.00	30,972.15	
00689	14/06/2024	E	00035	00035	Presupuesto de Egresos Devengado de Gastos de Funcionamiento Gratificación Nómina del 1 al 15 de junio			29,208.00	0.00	
00692	14/06/2024	E	00035	00035	Presupuesto de Egresos Devengado de Gastos de Funcionamiento Gratificación Nómina del 1 al 15 de junio			0.00	29,208.00	
00675	31/05/2024	E	00040	00040	Presupuesto de Egresos Devengado de Gastos de Funcionamiento Gratificación Nómina del 16 al 31 de mayo de 2024			29,208.00	0.00	
00678	31/05/2024	E	00040	00040	Presupuesto de Egresos Devengado de Gastos de Funcionamiento Gratificación Nómina del 16 al 31 de mayo de 2024			0.00	29,208.00	
00614	15/05/2024	E	00013	00013	Presupuesto de Egresos Devengado de Gastos de Funcionamiento Gratificación Nómina del 1 al 15 de mayo			30,283.60	0.00	
00617	15/05/2024	E	00013	00013	Presupuesto de Egresos Devengado de Gastos de Funcionamiento Gratificación Nómina del 1 al 15 de mayo			0.00	30,283.60	
00671	30/04/2024	E	00065	00065	Presupuesto de Egresos Devengado de Gastos de Funcionamiento Gratificación Nómina del 16 al 30 de abril de 2024			29,219.86	0.00	
00674	30/04/2024	E	00065	00065	Presupuesto de Egresos Devengado de Gastos de Funcionamiento Gratificación Nómina del 16 al 30 de abril de 2024			0.00	29,219.86	
00725	15/04/2024	E	00038	00038	Presupuesto de Egresos Devengado de Gastos de Funcionamiento Gratificación Nómina del 1 al 15 de abril			29,219.86	0.00	
00728	15/04/2024	E	00038	00038	Presupuesto de Egresos Devengado de Gastos de Funcionamiento Gratificación Nómina del 1 al 15 de abril			0.00	29,219.86	
00609	27/03/2024	E	00107	00107	Presupuesto de Egresos Devengado de Gastos de Funcionamiento Gratificación Nómina del 16 al 31 de marzo			33,298.77	0.00	
00612	27/03/2024	E	00107	00107	Presupuesto de Egresos Devengado de Gastos de Funcionamiento Gratificación Nómina del 16 al 31 de marzo			0.00	33,298.77	
00767	15/03/2024	E	00022	00022	Presupuesto de Egresos Devengado de Gastos de Funcionamiento Gratificación Nómina del 01 al 15 de Marzo			33,298.77	0.00	
00770	15/03/2024	E	00022	00022	Presupuesto de Egresos Devengado de Gastos de Funcionamiento Gratificación Nómina del 01 al 15 de Marzo			0.00	33,298.77	
00609	29/02/2024	E	00039	00039	Presupuesto de Egresos Devengado de Gastos de Funcionamiento Gratificación Nómina del 16 al 29 de febrero			24,386.03	0.00	
00612	29/02/2024	E	00039	00039	Presupuesto de Egresos Devengado de Gastos de Funcionamiento Gratificación Nómina del 16 al 29 de febrero			0.00	24,386.03	
00611	15/02/2024	E	00021	00021	Presupuesto de Egresos Devengado de Gastos de Funcionamiento Gratificación Nómina del 01 al 15 de Febrero			23,056.92	0.00	
00614	15/02/2024	E	00021	00021	Presupuesto de Egresos Devengado de Gastos de Funcionamiento Gratificación Nómina del 01 al 15 de Febrero			0.00	23,056.92	
00625	31/01/2024	E	00066	00066	Presupuesto de Egresos Devengado de Gastos de Funcionamiento Gratificación Nómina del 16 al 31 de enero			20,135.89	0.00	
00628	31/01/2024	E	00066	00066	Presupuesto de Egresos Devengado de Gastos de Funcionamiento Gratificación Nómina del 16 al 31 de enero			0.00	20,135.89	
00625	15/01/2024	E	00049	00049	Presupuesto de Egresos Devengado de Gastos de Funcionamiento Gratificación Nómina del 01 al 15 de enero			16,623.94	0.00	
00628	15/01/2024	E	00049	00049	Presupuesto de Egresos Devengado de Gastos de Funcionamiento Gratificación Nómina del 01 al 15 de enero			0.00	16,623.94	
					TOTAL:			**735,382.03**	**735,382.03**	
8251	**E00311000**	**02050603010110201**	**1346**		**Gratificación por convenio**	**0.00**		**4,150.00**	**4,150.00**	**0.00**
REN.	**FECHA**	**TIPO**	**N.POL.**	**REF**	**CONCEPTO**		**DEBE**		**HABER**	

00819	18/12/2024	E	00065	00065	Presupuesto de Egresos Devengado de Gastos de Funcionamiento Gratificación por convenio Nómina del 16 al 31 de diciembre 2024			4,150.00	0.00			
00822	18/12/2024	E	00065	00065	Presupuesto de Egresos Devengado de Gastos de Funcionamiento Gratificación por convenio Nómina del 16 al 31 de diciembre 2024			0.00	4,150.00			
					TOTAL:			**4,150.00**	**4,150.00**			
8251	**E00311000**	**02050603010111020 1**		**542**	**Días cívicos y económicos**	**0.00**		**9,900.00**	**9,900.00**	**0.00**		
REN.	**FECHA**	**TIPO**	**N.POL.**	**REF**	**CONCEPTO**		**DEBE**		**HABER**			
00774	15/03/2024	E	00022	00022	Presupuesto de Egresos Devengado de Gastos de Funcionamiento Días cívicos y económicos Nómina del 01 al 15 de Marzo			9,900.00	0.00			
00777	15/03/2024	E	00022	00022	Presupuesto de Egresos Devengado de Gastos de Funcionamiento Días cívicos y económicos Nómina del 01 al 15 de Marzo			0.00	9,900.00			
					TOTAL:			**9,900.00**	**9,900.00**			
8251	**E00311000**	**02050603010111020 1**		**544**	**Día del maestro y del servidor publico**	**0.00**		**9,500.00**	**9,500.00**	**0.00**		
REN.	**FECHA**	**TIPO**	**N.POL.**	**REF**	**CONCEPTO**		**DEBE**		**HABER**			
00746	31/10/2024	E	00079	00079	Presupuesto de Egresos Devengado de Gastos de Funcionamiento Día del maestro y del servidor publico Nómina del 16 al 31 de octubre 2024			9,500.00	0.00			
00749	31/10/2024	E	00079	00079	Presupuesto de Egresos Devengado de Gastos de Funcionamiento Día del maestro y del servidor publico Nómina del 16 al 31 de octubre 2024			0.00	9,500.00			
					TOTAL:			**9,500.00**	**9,500.00**			
8251	**E00311000**	**02050603010111020 1**		**546**	**Otros gastos derivados de convenio**	**0.00**		**19,400.00**	**19,400.00**	**0.00**		
REN.	**FECHA**	**TIPO**	**N.POL.**	**REF**	**CONCEPTO**		**DEBE**		**HABER**			
00826	18/12/2024	E	00065	00065	Presupuesto de Egresos Devengado de Gastos de Funcionamiento Otros gastos derivados de convenio Nómina del 16 al 31 de diciembre 2024			9,500.00	0.00			
00829	18/12/2024	E	00065	00065	Presupuesto de Egresos Devengado de Gastos de Funcionamiento Otros gastos derivados de convenio Nómina del 16 al 31 de diciembre 2024			0.00	9,500.00			
00693	28/06/2024	E	00069	00069	Presupuesto de Egresos Devengado de Gastos de Funcionamiento Otros gastos derivados de convenio Nómina del 16 al 30 de junio de 2024			2,400.00	0.00			
00696	28/06/2024	E	00069	00069	Presupuesto de Egresos Devengado de Gastos de Funcionamiento Otros gastos derivados de convenio Nómina del 16 al 30 de junio de 2024			0.00	2,400.00			
00732	15/04/2024	E	00038	00038	Presupuesto de Egresos Devengado de Gastos de Funcionamiento Otros gastos derivados de convenio Nómina del 1 al 15 de abril			5,500.00	0.00			
00735	15/04/2024	E	00038	00038	Presupuesto de Egresos Devengado de Gastos de Funcionamiento Otros gastos derivados de convenio Nómina del 1 al 15 de abril			0.00	5,500.00			
00781	15/03/2024	E	00022	00022	Presupuesto de Egresos Devengado de Gastos de Funcionamiento Otros gastos derivados de convenio Nómina del 01 al 15 de Marzo			2,000.00	0.00			
00784	15/03/2024	E	00022	00022	Presupuesto de Egresos Devengado de Gastos de Funcionamiento Otros gastos derivados de convenio Nómina del 01 al 15 de Marzo			0.00	2,000.00			
					TOTAL:			**19,400.00**	**19,400.00**			
8251	**E00311000**	**02050603010111020 1**		**595**	**Despensa**	**0.00**		**39,162.00**	**39,162.00**	**0.00**		
REN.	**FECHA**	**TIPO**	**N.POL.**	**REF**	**CONCEPTO**		**DEBE**		**HABER**			
00833	18/12/2024	E	00065	00065	Presupuesto de Egresos Devengado de Gastos de Funcionamiento Despensa Nómina del 16 al 31 de diciembre 2024			1,926.00	0.00			
00836	18/12/2024	E	00065	00065	Presupuesto de Egresos Devengado de Gastos de Funcionamiento Despensa Nómina del 16 al 31 de diciembre 2024			0.00	1,926.00			
00637	02/12/2024	E	00006	00006	Presupuesto de Egresos Devengado de Gastos de Funcionamiento Despensa Nómina del 1 al 15 de diciembre			1,926.00	0.00			
00640	02/12/2024	E	00006	00006	Presupuesto de Egresos Devengado de Gastos de Funcionamiento Despensa Nómina del 1 al 15 de diciembre			0.00	1,926.00			
00680	29/11/2024	E	00076	00076	Presupuesto de Egresos Devengado de Gastos de Funcionamiento Despensa Nómina del 16 al 30 de noviembre 2024			1,605.00	0.00			
00683	29/11/2024	E	00076	00076	Presupuesto de Egresos Devengado de Gastos de Funcionamiento Despensa Nómina del 16 al 30 de noviembre 2024			0.00	1,605.00			
00691	15/11/2024	E	00039	00039	Presupuesto de Egresos Devengado de Gastos de Funcionamiento Despensa Nómina del 1 al 15 de noviembre			1,605.00	0.00			
00694	15/11/2024	E	00039	00039	Presupuesto de Egresos Devengado de Gastos de Funcionamiento Despensa Nómina del 1 al 15 de noviembre			0.00	1,605.00			
00753	31/10/2024	E	00079	00079	Presupuesto de Egresos Devengado de Gastos de Funcionamiento Despensa Nómina del 16 al 31 de octubre 2024			1,605.00	0.00			
00756	31/10/2024	E	00079	00079	Presupuesto de Egresos Devengado de Gastos de Funcionamiento Despensa Nómina del 16 al 31 de octubre 2024			0.00	1,605.00			
00657	15/10/2024	E	00040	00040	Presupuesto de Egresos Devengado de Gastos de Funcionamiento Despensa Nómina del 1 al 15 de octubre			1,605.00	0.00			
00660	15/10/2024	E	00040	00040	Presupuesto de Egresos Devengado de Gastos de Funcionamiento Despensa Nómina del 1 al 15 de octubre			0.00	1,605.00			
00763	30/09/2024	E	00054	00054	Presupuesto de Egresos Devengado de Gastos de Funcionamiento Despensa Nómina del 16 al 30 de septiembre			1,605.00	0.00			
01330	30/09/2024	E	00054	00054	Presupuesto de Egresos Devengado de Gastos de Funcionamiento Despensa Nómina del 16 al 30 de septiembre			0.00	1,605.00			
00664	13/09/2024	E	00024	00024	Presupuesto de Egresos Devengado de Gastos de Funcionamiento Despensa Nómina del 1 al 15 de septiembre			1,605.00	0.00			
00667	13/09/2024	E	00024	00024	Presupuesto de Egresos Devengado de Gastos de Funcionamiento Despensa Nómina del 1 al 15 de septiembre			0.00	1,605.00			
00704	30/08/2024	E	00081	00081	Presupuesto de Egresos Devengado de Gastos de Funcionamiento Despensa Nómina del 16 al 31 de agosto de 2024			1,605.00	0.00			
00707	30/08/2024	E	00081	00081	Presupuesto de Egresos Devengado de Gastos de Funcionamiento Despensa Nómina del 16 al 31 de agosto de 2024			0.00	1,605.00			
00878	15/08/2024	E	00041	00041	Presupuesto de Egresos Devengado de Gastos de Funcionamiento Despensa Nómina del 1 al 15 de agosto			1,605.00	0.00			
00881	15/08/2024	E	00041	00041	Presupuesto de Egresos Devengado de Gastos de Funcionamiento Despensa Nómina del 1 al 15 de agosto			0.00	1,605.00			
00658	31/07/2024	E	00067	00067	Presupuesto de Egresos Devengado de Gastos de Funcionamiento Despensa Nómina del 16 al 31 de julio de 2024			1,605.00	0.00			
00661	31/07/2024	E	00067	00067	Presupuesto de Egresos Devengado de Gastos de Funcionamiento Despensa Nómina del 16 al 31 de julio de 2024			0.00	1,605.00			
00663	12/07/2024	E	00025	00025	Presupuesto de Egresos Devengado de Gastos de Funcionamiento Despensa Nómina del 1 al 15 de julio			1,605.00	0.00			
00666	12/07/2024	E	00025	00025	Presupuesto de Egresos Devengado de Gastos de Funcionamiento Despensa Nómina del 1 al 15 de julio			0.00	1,605.00			
00700	28/06/2024	E	00069	00069	Presupuesto de Egresos Devengado de Gastos de Funcionamiento Despensa Nómina del 16 al 30 de junio de 2024			1,605.00	0.00			
00703	28/06/2024	E	00069	00069	Presupuesto de Egresos Devengado de Gastos de Funcionamiento Despensa Nómina del 16 al 30 de junio de 2024			0.00	1,605.00			
00696	14/06/2024	E	00035	00035	Presupuesto de Egresos Devengado de Gastos de Funcionamiento Despensa Nómina del 1 al 15 de junio			1,605.00	0.00			
00699	14/06/2024	E	00035	00035	Presupuesto de Egresos Devengado de Gastos de Funcionamiento Despensa Nómina del 1 al 15 de junio			0.00	1,605.00			
00682	31/05/2024	E	00040	00040	Presupuesto de Egresos Devengado de Gastos de Funcionamiento Despensa Nómina del 16 al 31 de mayo de 2024			1,605.00	0.00			
00685	31/05/2024	E	00040	00040	Presupuesto de Egresos Devengado de Gastos de Funcionamiento Despensa Nómina del 16 al 31 de mayo de 2024			0.00	1,605.00			
00621	15/05/2024	E	00013	00013	Presupuesto de Egresos Devengado de Gastos de Funcionamiento Despensa Nómina del 1 al 15 de mayo			1,605.00	0.00			
00624	15/05/2024	E	00013	00013	Presupuesto de Egresos Devengado de Gastos de Funcionamiento Despensa Nómina del 1 al 15 de mayo			0.00	1,605.00			
00678	30/04/2024	E	00065	00065	Presupuesto de Egresos Devengado de Gastos de Funcionamiento Despensa Nómina del 16 al 30 de abril de 2024			1,605.00	0.00			
00681	30/04/2024	E	00065	00065	Presupuesto de Egresos Devengado de Gastos de Funcionamiento Despensa Nómina del 16 al 30 de abril de 2024			0.00	1,605.00			
00739	15/04/2024	E	00038	00038	Presupuesto de Egresos Devengado de Gastos de Funcionamiento Despensa Nómina del 1 al 15 de abril			1,605.00	0.00			
00742	15/04/2024	E	00038	00038	Presupuesto de Egresos Devengado de Gastos de Funcionamiento Despensa Nómina del 1 al 15 de abril			0.00	1,605.00			
00616	27/03/2024	E	00107	00107	Presupuesto de Egresos Devengado de Gastos de Funcionamiento Despensa Nómina del 16 al 31 de marzo			1,605.00	0.00			

00619	27/03/2024	E	00107	00107	Presupuesto de Egresos Devengado de Gastos de Funcionamiento Despensa Nómina del 16 al 31 de marzo			0.00		1,605.00		
00788	15/03/2024	E	00022	00022	Presupuesto de Egresos Devengado de Gastos de Funcionamiento Despensa Nómina del 01 al 15 de Marzo			1,605.00		0.00		
00791	15/03/2024	E	00022	00022	Presupuesto de Egresos Devengado de Gastos de Funcionamiento Despensa Nómina del 01 al 15 de Marzo			0.00		1,605.00		
00616	29/02/2024	E	00039	00039	Presupuesto de Egresos Devengado de Gastos de Funcionamiento Despensa Nómina del 16 al 29 de febrero			1,605.00		0.00		
00619	29/02/2024	E	00039	00039	Presupuesto de Egresos Devengado de Gastos de Funcionamiento Despensa Nómina del 16 al 29 de febrero			0.00		1,605.00		
00618	15/02/2024	E	00021	00021	Presupuesto de Egresos Devengado de Gastos de Funcionamiento Despensa Nómina del 01 al 15 de Febrero			1,605.00		0.00		
00621	15/02/2024	E	00021	00021	Presupuesto de Egresos Devengado de Gastos de Funcionamiento Despensa Nómina del 01 al 15 de Febrero			0.00		1,605.00		
00632	31/01/2024	E	00066	00066	Presupuesto de Egresos Devengado de Gastos de Funcionamiento Despensa Nómina del 16 al 31 de enero			1,605.00		0.00		
00635	31/01/2024	E	00066	00066	Presupuesto de Egresos Devengado de Gastos de Funcionamiento Despensa Nómina del 16 al 31 de enero			0.00		1,605.00		
00632	15/01/2024	E	00049	00049	Presupuesto de Egresos Devengado de Gastos de Funcionamiento Despensa Nómina del 01 al 15 de enero			1,605.00		0.00		
00635	15/01/2024	E	00049	00049	Presupuesto de Egresos Devengado de Gastos de Funcionamiento Despensa Nómina del 01 al 15 de enero			0.00		1,605.00		
					TOTAL:			**39,162.00**		**39,162.00**		
8251	**E00311000**	**020506030101110201**		**2161**	**Material y enseres de limpieza**	**0.00**		**7,132.96**		**7,132.96**	**0.00**	
REN.	**FECHA**	**TIPO**	**N.POL.**	**REF**	**CONCEPTO**		**DEBE**		**HABER**			
00070	06/09/2024	E	00011	00011	F-28 PRODUCTOS Y SERVICIOS CAPITULARE material de limpieza Presupuesto de Egresos Devengado de Gastos de Funcionamiento Material y enseres de limpieza			7,132.96		0.00		
00073	06/09/2024	E	00011	00011	F-28 PRODUCTOS Y SERVICIOS CAPITULARE material de limpieza Presupuesto de Egresos Devengado de Gastos de Funcionamiento Material y enseres de limpieza			0.00		7,132.96		
					TOTAL:			**7,132.96**		**7,132.96**		
8251	**E00311000**	**020506030101110201**		**2611**	**Combustibles, lubricantes y aditivos**	**0.00**		**139,340.83**		**139,340.83**	**0.00**	
REN.	**FECHA**	**TIPO**	**N.POL.**	**REF**	**CONCEPTO**		**DEBE**		**HABER**			
00033	10/12/2024	D	00019	00019	CONSUMO NOVIEMBRE Y DICIEMBRE Presupuesto de Egresos Devengado de Gastos de Funcionamiento Combustibles, lubricantes y aditivos			20,800.00		0.00		
00036	10/12/2024	D	00019	00019	CONSUMO NOVIEMBRE Y DICIEMBRE Presupuesto de Egresos Devengado de Gastos de Funcionamiento Combustibles, lubricantes y aditivos			0.00		20,800.00		
00040	04/12/2024	D	00005	00005	COMPROBACION CONSUMO DE OCTUBRE Presupuesto de Egresos Devengado de Gastos de Funcionamiento Combustibles, lubricantes y aditivos			21,500.00		0.00		
00043	04/12/2024	D	00005	00005	COMPROBACION CONSUMO DE OCTUBRE Presupuesto de Egresos Devengado de Gastos de Funcionamiento Combustibles, lubricantes y aditivos			0.00		21,500.00		
00047	27/11/2024	D	00013	00013	CONSUMO SEPTIEMBRE Presupuesto de Egresos Devengado de Gastos de Funcionamiento Combustibles, lubricantes y aditivos			8,454.70		0.00		
00050	27/11/2024	D	00013	00013	CONSUMO SEPTIEMBRE Presupuesto de Egresos Devengado de Gastos de Funcionamiento Combustibles, lubricantes y aditivos			0.00		8,454.70		
00040	30/10/2024	D	00016	00016	CONSUMO DE GASOLINA AGOSTO 2024 Presupuesto de Egresos Devengado de Gastos de Funcionamiento Combustibles, lubricantes y aditivos			16,700.00		0.00		
00043	30/10/2024	D	00016	00016	CONSUMO DE GASOLINA AGOSTO 2024 Presupuesto de Egresos Devengado de Gastos de Funcionamiento Combustibles, lubricantes y aditivos			0.00		16,700.00		
00040	29/10/2024	D	00009	00009	CONSUMO DE GASOLINA DE JULIO 2024 Presupuesto de Egresos Devengado de Gastos de Funcionamiento Combustibles, lubricantes y aditivos			22,793.12		0.00		
00043	29/10/2024	D	00009	00009	CONSUMO DE GASOLINA DE JULIO 2024 Presupuesto de Egresos Devengado de Gastos de Funcionamiento Combustibles, lubricantes y aditivos			0.00		22,793.12		
00033	30/09/2024	D	00018	00018	CONSUMO DE GASOLINA ABRIL 2024 Presupuesto de Egresos Devengado de Gastos de Funcionamiento Combustibles, lubricantes y aditivos			30,093.01		0.00		
00036	30/09/2024	D	00018	00018	CONSUMO DE GASOLINA ABRIL 2024 Presupuesto de Egresos Devengado de Gastos de Funcionamiento Combustibles, lubricantes y aditivos			0.00		30,093.01		
00047	30/09/2024	D	00019	00019	CONSUMO DE GASOLINA MAYO 2024 Presupuesto de Egresos Devengado de Gastos de Funcionamiento Combustibles, lubricantes y aditivos			19,000.00		0.00		
00050	30/09/2024	D	00019	00019	CONSUMO DE GASOLINA MAYO 2024 Presupuesto de Egresos Devengado de Gastos de Funcionamiento Combustibles, lubricantes y aditivos			0.00		19,000.00		
					TOTAL:			**139,340.83**		**139,340.83**		
8251	**E00311000**	**020506030101110201**		**3121**	**Gas**	**0.00**		**4,483.61**		**4,483.61**	**0.00**	
REN.	**FECHA**	**TIPO**	**N.POL.**	**REF**	**CONCEPTO**		**DEBE**		**HABER**			
00007	08/11/2024	E	00015	00015	F-XX584581 GAS IMPERIAL SA DE CV Nutricionales Presupuesto de Egresos Devengado de Gastos de Funcionamiento Gas			922.50		0.00		
00010	08/11/2024	E	00015	00015	F-XX584581 GAS IMPERIAL SA DE CV Nutricionales Presupuesto de Egresos Devengado de Gastos de Funcionamiento Gas			0.00		922.50		
00007	10/10/2024	E	00027	00027	F-XX580156 GAS IMPERIAL Presupuesto de Egresos Devengado de Gastos de Funcionamiento Gas			1,788.41		0.00		
00010	10/10/2024	E	00027	00027	F-XX580156 GAS IMPERIAL Presupuesto de Egresos Devengado de Gastos de Funcionamiento Gas			0.00		1,788.41		
00007	29/08/2024	E	00073	00073	F-XX569482 GAS IMPERIAL SA DE CV nutricionales Presupuesto de Egresos Devengado de Gastos de Funcionamiento Gas			865.69		0.00		
00010	29/08/2024	E	00073	00073	F-XX569482 GAS IMPERIAL SA DE CV nutricionales Presupuesto de Egresos Devengado de Gastos de Funcionamiento Gas			0.00		865.69		
00014	19/07/2024	E	00048	00048	F-XX563647 GAS IMPERIAL estancias y nutricionales Presupuesto de Egresos Devengado de Gastos de Funcionamiento Gas			803.60		0.00		
00017	19/07/2024	E	00048	00048	F-XX563647 GAS IMPERIAL estancias y nutricionales Presupuesto de Egresos Devengado de Gastos de Funcionamiento Gas			0.00		803.60		
00014	19/06/2024	E	00047	00047	F-26E0 WINGU NETWORKS hosting pagina de internet Presupuesto de Egresos Devengado de Gastos de Funcionamiento Gas			103.41		0.00		
00017	19/06/2024	E	00047	00047	F-26E0 WINGU NETWORKS hosting pagina de internet Presupuesto de Egresos Devengado de Gastos de Funcionamiento Gas			0.00		103.41		
					TOTAL:			**4,483.61**		**4,483.61**		
8251	**E00311000**	**020506030101110201**		**3362**	**Impresiones de documentos oficiales para la prestación de servicios públicos, identificación, formatos adminis**	**0.00**		**1,392.00**		**1,392.00**	**0.00**	
REN.	**FECHA**	**TIPO**	**N.POL.**	**REF**	**CONCEPTO**		**DEBE**		**HABER**			
00029	09/08/2024	E	00025	00025	XIMENA GABRIELA GOMEZ GALEANA impresos Presupuesto de Egresos Devengado de Gastos de Funcionamiento Impresiones de documentos oficiales para la prestación de servicios públicos, identificación, format			1,392.00		0.00		
00032	09/08/2024	E	00025	00025	XIMENA GABRIELA GOMEZ GALEANA impresos Presupuesto de Egresos Devengado de Gastos de Funcionamiento Impresiones de documentos oficiales para la prestación de servicios públicos, identificación, format			0.00		1,392.00		
					TOTAL:			**1,392.00**		**1,392.00**		
8251	**E00311000**	**020506030101110201**		**3551**	**Reparación y mantenimiento de vehículos terrestres, aéreos y lacustres**	**0.00**		**8,005.16**		**8,005.16**	**0.00**	
REN.	**FECHA**	**TIPO**	**N.POL.**	**REF**	**CONCEPTO**		**DEBE**		**HABER**			
00009	04/06/2024	E	00003	00003	F-14486 VAZMART RECAT AUTOMOTRIZ mantenimiento F350 LD88869 Presupuesto de Egresos Devengado de Gastos de Funcionamiento Reparación y mantenimiento de vehículos terrestres, aéreos y lacustres			8,005.16		0.00		
00012	04/06/2024	E	00003	00003	F-14486 VAZMART RECAT AUTOMOTRIZ mantenimiento F350 LD88869 Presupuesto de Egresos Devengado de Gastos de Funcionamiento Reparación y mantenimiento de vehículos terrestres, aéreos y lacustres			0.00		8,005.16		

					TOTAL:			**8,005.16**		**8,005.16**		
8251	**E00311000**	**02050603010111020 1**		**3591**	**Servicios de fumigación**	**0.00**		**10,587.31**		**10,587.31**	**0.00**	
REN.	**FECHA**	**TIPO**	**N.POL.**	**REF**	**CONCEPTO**		**DEBE**		**HABER**			
00021	08/11/2024	E	00020	00020	F-52C6 MISHEL LOPEZ GUEVARA fumigación Presupuesto de Egresos Devengado de Gastos de Funcionamiento Servicios de fumigación			10,587.31		0.00		
00024	08/11/2024	E	00020	00020	F-52C6 MISHEL LOPEZ GUEVARA fumigación Presupuesto de Egresos Devengado de Gastos de Funcionamiento Servicios de fumigación			0.00		10,587.31		
					TOTAL:			**10,587.31**		**10,587.31**		
8251	**E00311000**	**02050603010111020 1**		**3822**	**Espectáculos cívicos y culturales**	**0.00**		**244.00**		**244.00**	**0.00**	
REN.	**FECHA**	**TIPO**	**N.POL.**	**REF**	**CONCEPTO**		**DEBE**		**HABER**			
00167	22/10/2024	C	00023	00288	F- 1188D78C34C0 FANTASIAS MIGUEL Presupuesto de Egresos Devengado de Gastos de Funcionamiento Espectáculos cívicos y culturales			244.00		0.00		
00170	22/10/2024	C	00023	00288	F- 1188D78C34C0 FANTASIAS MIGUEL Presupuesto de Egresos Devengado de Gastos de Funcionamiento Espectáculos cívicos y culturales			0.00		244.00		
					TOTAL:			**244.00**		**244.00**		
8251	**E00311000**	**02050603010114010 1**		**3121**	**Gas**	**0.00**		**1,291.29**		**1,291.29**	**0.00**	
REN.	**FECHA**	**TIPO**	**N.POL.**	**REF**	**CONCEPTO**		**DEBE**		**HABER**			
00014	26/12/2024	E	00103	00103	F 0824 "GAS IMPERIAL, S.A. DE C.V. servicio de gas L.P Gastos de Funcionamiento Gas			361.20		0.00		
00017	26/12/2024	E	00103	00103	F 0824 "GAS IMPERIAL, S.A. DE C.V. servicio de gas L.P Gastos de Funcionamiento Gas			0.00		361.20		
00014	16/05/2024	E	00025	00025	F-553619 GAS IMPERIAL SA DE CV estancias y serv nutricionales Presupuesto de Egresos Devengado de Gastos de Funcionamiento Gas			930.09		0.00		
00017	16/05/2024	E	00025	00025	F-553619 GAS IMPERIAL SA DE CV estancias y serv nutricionales Presupuesto de Egresos Devengado de Gastos de Funcionamiento Gas			0.00		930.09		
					TOTAL:			**1,291.29**		**1,291.29**		
8251	**E00311000**	**02050603010211020 1**		**1131**	**Sueldo base**	**0.00**		**101,931.30**		**101,931.30**	**0.00**	
REN.	**FECHA**	**TIPO**	**N.POL.**	**REF**	**CONCEPTO**		**DEBE**		**HABER**			
00840	18/12/2024	E	00065	00065	Presupuesto de Egresos Devengado de Gastos de Funcionamiento Sueldo base Nómina del 16 al 31 de diciembre 2024			3,508.58		0.00		
00843	18/12/2024	E	00065	00065	Presupuesto de Egresos Devengado de Gastos de Funcionamiento Sueldo base Nómina del 16 al 31 de diciembre 2024			0.00		3,508.58		
00644	02/12/2024	E	00006	00006	Presupuesto de Egresos Devengado de Gastos de Funcionamiento Sueldo base Nómina del 1 al 15 de diciembre			3,508.58		0.00		
00647	02/12/2024	E	00006	00006	Presupuesto de Egresos Devengado de Gastos de Funcionamiento Sueldo base Nómina del 1 al 15 de diciembre			0.00		3,508.58		
00687	29/11/2024	E	00076	00076	Presupuesto de Egresos Devengado de Gastos de Funcionamiento Sueldo base Nómina del 16 al 30 de noviembre 2024			3,508.58		0.00		
00690	29/11/2024	E	00076	00076	Presupuesto de Egresos Devengado de Gastos de Funcionamiento Sueldo base Nómina del 16 al 30 de noviembre 2024			0.00		3,508.58		
00698	15/11/2024	E	00039	00039	Presupuesto de Egresos Devengado de Gastos de Funcionamiento Sueldo base Nómina del 1 al 15 de noviembre			3,508.58		0.00		
00701	15/11/2024	E	00039	00039	Presupuesto de Egresos Devengado de Gastos de Funcionamiento Sueldo base Nómina del 1 al 15 de noviembre			0.00		3,508.58		
00760	31/10/2024	E	00079	00079	Presupuesto de Egresos Devengado de Gastos de Funcionamiento Sueldo base Nómina del 16 al 31 de octubre 2024			3,508.58		0.00		
00763	31/10/2024	E	00079	00079	Presupuesto de Egresos Devengado de Gastos de Funcionamiento Sueldo base Nómina del 16 al 31 de octubre 2024			0.00		3,508.58		
00664	15/10/2024	E	00040	00040	Presupuesto de Egresos Devengado de Gastos de Funcionamiento Sueldo base Nómina del 1 al 15 de octubre			3,508.58		0.00		
00667	15/10/2024	E	00040	00040	Presupuesto de Egresos Devengado de Gastos de Funcionamiento Sueldo base Nómina del 1 al 15 de octubre			0.00		3,508.58		
00665	30/09/2024	E	00054	00054	Presupuesto de Egresos Devengado de Gastos de Funcionamiento Sueldo base Nómina del 16 al 30 de septiembre			3,508.58		0.00		
01232	30/09/2024	E	00054	00054	Presupuesto de Egresos Devengado de Gastos de Funcionamiento Sueldo base Nómina del 16 al 30 de septiembre			0.00		3,508.58		
00671	13/09/2024	E	00024	00024	Presupuesto de Egresos Devengado de Gastos de Funcionamiento Sueldo base Nómina del 1 al 15 de septiembre			3,508.58		0.00		
00674	13/09/2024	E	00024	00024	Presupuesto de Egresos Devengado de Gastos de Funcionamiento Sueldo base Nómina del 1 al 15 de septiembre			0.00		3,508.58		
00711	30/08/2024	E	00081	00081	Presupuesto de Egresos Devengado de Gastos de Funcionamiento Sueldo base Nómina del 16 al 31 de agosto de 2024			3,508.58		0.00		
00714	30/08/2024	E	00081	00081	Presupuesto de Egresos Devengado de Gastos de Funcionamiento Sueldo base Nómina del 16 al 31 de agosto de 2024			0.00		3,508.58		
00885	15/08/2024	E	00041	00041	Presupuesto de Egresos Devengado de Gastos de Funcionamiento Sueldo base Nómina del 1 al 15 de agosto			3,508.58		0.00		
00888	15/08/2024	E	00041	00041	Presupuesto de Egresos Devengado de Gastos de Funcionamiento Sueldo base Nómina del 1 al 15 de agosto			0.00		3,508.58		
00665	31/07/2024	E	00067	00067	Presupuesto de Egresos Devengado de Gastos de Funcionamiento Sueldo base Nómina del 16 al 31 de julio de 2024			3,508.58		0.00		
00668	31/07/2024	E	00067	00067	Presupuesto de Egresos Devengado de Gastos de Funcionamiento Sueldo base Nómina del 16 al 31 de julio de 2024			0.00		3,508.58		
00670	12/07/2024	E	00025	00025	Presupuesto de Egresos Devengado de Gastos de Funcionamiento Sueldo base Nómina del 1 al 15 de julio			3,508.58		0.00		
00673	12/07/2024	E	00025	00025	Presupuesto de Egresos Devengado de Gastos de Funcionamiento Sueldo base Nómina del 1 al 15 de julio			0.00		3,508.58		
00707	28/06/2024	E	00069	00069	Presupuesto de Egresos Devengado de Gastos de Funcionamiento Sueldo base Nómina del 16 al 30 de junio de 2024			3,508.58		0.00		
00710	28/06/2024	E	00069	00069	Presupuesto de Egresos Devengado de Gastos de Funcionamiento Sueldo base Nómina del 16 al 30 de junio de 2024			0.00		3,508.58		
00703	14/06/2024	E	00035	00035	Presupuesto de Egresos Devengado de Gastos de Funcionamiento Sueldo base Nómina del 1 al 15 de junio			3,508.58		0.00		
00706	14/06/2024	E	00035	00035	Presupuesto de Egresos Devengado de Gastos de Funcionamiento Sueldo base Nómina del 1 al 15 de junio			0.00		3,508.58		
00689	31/05/2024	E	00040	00040	Presupuesto de Egresos Devengado de Gastos de Funcionamiento Sueldo base Nómina del 16 al 31 de mayo de 2024			3,508.58		0.00		
00692	31/05/2024	E	00040	00040	Presupuesto de Egresos Devengado de Gastos de Funcionamiento Sueldo base Nómina del 16 al 31 de mayo de 2024			0.00		3,508.58		
00628	15/05/2024	E	00013	00013	Presupuesto de Egresos Devengado de Gastos de Funcionamiento Sueldo base Nómina del 1 al 15 de mayo			3,508.58		0.00		
00631	15/05/2024	E	00013	00013	Presupuesto de Egresos Devengado de Gastos de Funcionamiento Sueldo base Nómina del 1 al 15 de mayo			0.00		3,508.58		
00685	30/04/2024	E	00065	00065	Presupuesto de Egresos Devengado de Gastos de Funcionamiento Sueldo base Nómina del 16 al 30 de abril de 2024			3,508.58		0.00		
00688	30/04/2024	E	00065	00065	Presupuesto de Egresos Devengado de Gastos de Funcionamiento Sueldo base Nómina del 16 al 30 de abril de 2024			0.00		3,508.58		
00746	15/04/2024	E	00038	00038	Presupuesto de Egresos Devengado de Gastos de Funcionamiento Sueldo base Nómina del 1 al 15 de abril			3,508.58		0.00		
00749	15/04/2024	E	00038	00038	Presupuesto de Egresos Devengado de Gastos de Funcionamiento Sueldo base Nómina del 1 al 15 de abril			0.00		3,508.58		
00623	27/03/2024	E	00107	00107	Presupuesto de Egresos Devengado de Gastos de Funcionamiento Sueldo base Nómina del 16 al 31 de marzo			6,462.81		0.00		
00626	27/03/2024	E	00107	00107	Presupuesto de Egresos Devengado de Gastos de Funcionamiento Sueldo base Nómina del 16 al 31 de marzo			0.00		6,462.81		
00795	15/03/2024	E	00022	00022	Presupuesto de Egresos Devengado de Gastos de Funcionamiento Sueldo base Nómina del 01 al 15 de Marzo			6,462.81		0.00		
00798	15/03/2024	E	00022	00022	Presupuesto de Egresos Devengado de Gastos de Funcionamiento Sueldo base Nómina del 01 al 15 de Marzo			0.00		6,462.81		
00623	29/02/2024	E	00039	00039	Presupuesto de Egresos Devengado de Gastos de Funcionamiento Sueldo base Nómina del 16 al 29 de febrero			6,462.81		0.00		
00626	29/02/2024	E	00039	00039	Presupuesto de Egresos Devengado de Gastos de Funcionamiento Sueldo base Nómina del 16 al 29 de febrero			0.00		6,462.81		
00625	15/02/2024	E	00021	00021	Presupuesto de Egresos Devengado de Gastos de Funcionamiento Sueldo base Nómina del 01 al 15 de Febrero			6,462.81		0.00		
00628	15/02/2024	E	00021	00021	Presupuesto de Egresos Devengado de Gastos de Funcionamiento Sueldo base Nómina del 01 al 15 de Febrero			0.00		6,462.81		
00639	31/01/2024	E	00066	00066	Presupuesto de Egresos Devengado de Gastos de Funcionamiento Sueldo base Nómina del 16 al 31 de enero			6,462.81		0.00		
00642	31/01/2024	E	00066	00066	Presupuesto de Egresos Devengado de Gastos de Funcionamiento Sueldo base Nómina del 16 al 31 de enero			0.00		6,462.81		
00639	15/01/2024	E	00049	00049	Presupuesto de Egresos Devengado de Gastos de Funcionamiento Sueldo base Nómina del 01 al 15 de enero			6,462.81		0.00		

00642	15/01/2024	E	00049	00049	Presupuesto de Egresos Devengado de Gastos de Funcionamiento Sueldo base Nómina del 01 al 15 de enero			0.00	6,462.81			
					TOTAL:			**101,931.30**	**101,931.30**			
8251	**E00311000**	**020506030102110201**	**1321**		**Prima vacacional**	**0.00**		**5,524.42**	**5,524.42**	**0.00**		
REN.	**FECHA**	**TIPO**	**N.POL.**	**REF**	**CONCEPTO**		**DEBE**		**HABER**			
00174	02/12/2024	E	00005	00005	Presupuesto de Egresos Devengado de Gastos de Funcionamiento Prima vacacional segunda exhibición 2024			2,762.21	0.00			
00177	02/12/2024	E	00005	00005	Presupuesto de Egresos Devengado de Gastos de Funcionamiento Prima vacacional segunda exhibición 2024			0.00	2,762.21			
00152	12/07/2024	E	00026	00026	Presupuesto de Egresos Devengado de Gastos de Funcionamiento Prima vacacional Prima vacacional primera exhibición 2024			2,762.21	0.00			
00155	12/07/2024	E	00026	00026	Presupuesto de Egresos Devengado de Gastos de Funcionamiento Prima vacacional Prima vacacional primera exhibición 2024			0.00	2,762.21			
					TOTAL:			**5,524.42**	**5,524.42**			
8251	**E00311000**	**020506030102110201**	**1322**		**Aguinaldo**	**0.00**		**23,946.17**	**23,946.17**	**0.00**		
REN.	**FECHA**	**TIPO**	**N.POL.**	**REF**	**CONCEPTO**		**DEBE**		**HABER**			
00189	02/12/2024	E	00004	00004	Presupuesto de Egresos Devengado de Gastos de Funcionamiento Aguinaldo Segunda exhibición 2024			7,365.89	0.00			
00192	02/12/2024	E	00004	00004	Presupuesto de Egresos Devengado de Gastos de Funcionamiento Aguinaldo Segunda exhibición 2024			0.00	7,365.89			
00164	22/03/2024	E	00039	00039	Presupuesto de Egresos Devengado de Gastos de Funcionamiento Aguinaldo			16,580.28	0.00			
00167	22/03/2024	E	00039	00039	Presupuesto de Egresos Devengado de Gastos de Funcionamiento Aguinaldo			0.00	16,580.28			
					TOTAL:			**23,946.17**	**23,946.17**			
8251	**E00311000**	**020506030102110201**	**1341**		**Compensación**	**0.00**		**22,597.20**	**22,597.20**	**0.00**		
REN.	**FECHA**	**TIPO**	**N.POL.**	**REF**	**CONCEPTO**		**DEBE**		**HABER**			
00847	18/12/2024	E	00065	00065	Presupuesto de Egresos Devengado de Gastos de Funcionamiento Compensación Nómina del 16 al 31 de diciembre 2024			674.05	0.00			
00850	18/12/2024	E	00065	00065	Presupuesto de Egresos Devengado de Gastos de Funcionamiento Compensación Nómina del 16 al 31 de diciembre 2024			0.00	674.05			
00651	02/12/2024	E	00006	00006	Presupuesto de Egresos Devengado de Gastos de Funcionamiento Compensación Nómina del 1 al 15 de diciembre			674.05	0.00			
00654	02/12/2024	E	00006	00006	Presupuesto de Egresos Devengado de Gastos de Funcionamiento Compensación Nómina del 1 al 15 de diciembre			0.00	674.05			
00694	29/11/2024	E	00076	00076	Presupuesto de Egresos Devengado de Gastos de Funcionamiento Compensación Nómina del 16 al 30 de noviembre 2024			674.05	0.00			
00697	29/11/2024	E	00076	00076	Presupuesto de Egresos Devengado de Gastos de Funcionamiento Compensación Nómina del 16 al 30 de noviembre 2024			0.00	674.05			
00705	15/11/2024	E	00039	00039	Presupuesto de Egresos Devengado de Gastos de Funcionamiento Compensación Nómina del 1 al 15 de noviembre			674.05	0.00			
00708	15/11/2024	E	00039	00039	Presupuesto de Egresos Devengado de Gastos de Funcionamiento Compensación Nómina del 1 al 15 de noviembre			0.00	674.05			
00767	31/10/2024	E	00079	00079	Presupuesto de Egresos Devengado de Gastos de Funcionamiento Compensación Nómina del 16 al 31 de octubre 2024			674.05	0.00			
00770	31/10/2024	E	00079	00079	Presupuesto de Egresos Devengado de Gastos de Funcionamiento Compensación Nómina del 16 al 31 de octubre 2024			0.00	674.05			
00671	15/10/2024	E	00040	00040	Presupuesto de Egresos Devengado de Gastos de Funcionamiento Compensación Nómina del 1 al 15 de octubre			674.05	0.00			
00674	15/10/2024	E	00040	00040	Presupuesto de Egresos Devengado de Gastos de Funcionamiento Compensación Nómina del 1 al 15 de octubre			0.00	674.05			
00698	30/09/2024	E	00054	00054	Presupuesto de Egresos Devengado de Gastos de Funcionamiento Compensación Nómina del 16 al 30 de septiembre			674.05	0.00			
01265	30/09/2024	E	00054	00054	Presupuesto de Egresos Devengado de Gastos de Funcionamiento Compensación Nómina del 16 al 30 de septiembre			0.00	674.05			
00678	13/09/2024	E	00024	00024	Presupuesto de Egresos Devengado de Gastos de Funcionamiento Compensación Nómina del 1 al 15 de septiembre			674.05	0.00			
00681	13/09/2024	E	00024	00024	Presupuesto de Egresos Devengado de Gastos de Funcionamiento Compensación Nómina del 1 al 15 de septiembre			0.00	674.05			
00718	30/08/2024	E	00081	00081	Presupuesto de Egresos Devengado de Gastos de Funcionamiento Compensación Nómina del 16 al 31 de agosto de 2024			674.05	0.00			
00721	30/08/2024	E	00081	00081	Presupuesto de Egresos Devengado de Gastos de Funcionamiento Compensación Nómina del 16 al 31 de agosto de 2024			0.00	674.05			
00892	15/08/2024	E	00041	00041	Presupuesto de Egresos Devengado de Gastos de Funcionamiento Compensación Nómina del 1 al 15 de agosto			674.05	0.00			
00895	15/08/2024	E	00041	00041	Presupuesto de Egresos Devengado de Gastos de Funcionamiento Compensación Nómina del 1 al 15 de agosto			0.00	674.05			
00672	31/07/2024	E	00067	00067	Presupuesto de Egresos Devengado de Gastos de Funcionamiento Compensación Nómina del 16 al 31 de julio de 2024			674.05	0.00			
00675	31/07/2024	E	00067	00067	Presupuesto de Egresos Devengado de Gastos de Funcionamiento Compensación Nómina del 16 al 31 de julio de 2024			0.00	674.05			
00677	12/07/2024	E	00025	00025	Presupuesto de Egresos Devengado de Gastos de Funcionamiento Compensación Nómina del 1 al 15 de julio			674.05	0.00			
00680	12/07/2024	E	00025	00025	Presupuesto de Egresos Devengado de Gastos de Funcionamiento Compensación Nómina del 1 al 15 de julio			0.00	674.05			
00714	28/06/2024	E	00069	00069	Presupuesto de Egresos Devengado de Gastos de Funcionamiento Compensación Nómina del 16 al 30 de junio de 2024			674.05	0.00			
00717	28/06/2024	E	00069	00069	Presupuesto de Egresos Devengado de Gastos de Funcionamiento Compensación Nómina del 16 al 30 de junio de 2024			0.00	674.05			
00710	14/06/2024	E	00035	00035	Presupuesto de Egresos Devengado de Gastos de Funcionamiento Compensación Nómina del 1 al 15 de junio			674.05	0.00			
00713	14/06/2024	E	00035	00035	Presupuesto de Egresos Devengado de Gastos de Funcionamiento Compensación Nómina del 1 al 15 de junio			0.00	674.05			
00696	31/05/2024	E	00040	00040	Presupuesto de Egresos Devengado de Gastos de Funcionamiento Compensación Nómina del 16 al 31 de mayo de 2024			674.05	0.00			
00699	31/05/2024	E	00040	00040	Presupuesto de Egresos Devengado de Gastos de Funcionamiento Compensación Nómina del 16 al 31 de mayo de 2024			0.00	674.05			
00635	15/05/2024	E	00013	00013	Presupuesto de Egresos Devengado de Gastos de Funcionamiento Compensación Nómina del 1 al 15 de mayo			674.05	0.00			
00638	15/05/2024	E	00013	00013	Presupuesto de Egresos Devengado de Gastos de Funcionamiento Compensación Nómina del 1 al 15 de mayo			0.00	674.05			
00692	30/04/2024	E	00065	00065	Presupuesto de Egresos Devengado de Gastos de Funcionamiento Compensación Nómina del 16 al 30 de abril de 2024			674.05	0.00			
00695	30/04/2024	E	00065	00065	Presupuesto de Egresos Devengado de Gastos de Funcionamiento Compensación Nómina del 16 al 30 de abril de 2024			0.00	674.05			
00753	15/04/2024	E	00038	00038	Presupuesto de Egresos Devengado de Gastos de Funcionamiento Compensación Nómina del 1 al 15 de abril			674.05	0.00			
00756	15/04/2024	E	00038	00038	Presupuesto de Egresos Devengado de Gastos de Funcionamiento Compensación Nómina del 1 al 15 de abril			0.00	674.05			
00630	27/03/2024	E	00107	00107	Presupuesto de Egresos Devengado de Gastos de Funcionamiento Compensación Nómina del 16 al 31 de marzo			1,744.05	0.00			
00633	27/03/2024	E	00107	00107	Presupuesto de Egresos Devengado de Gastos de Funcionamiento Compensación Nómina del 16 al 31 de marzo			0.00	1,744.05			
00802	15/03/2024	E	00022	00022	Presupuesto de Egresos Devengado de Gastos de Funcionamiento Compensación Nómina del 01 al 15 de Marzo			1,744.05	0.00			
00805	15/03/2024	E	00022	00022	Presupuesto de Egresos Devengado de Gastos de Funcionamiento Compensación Nómina del 01 al 15 de Marzo			0.00	1,744.05			
00630	29/02/2024	E	00039	00039	Presupuesto de Egresos Devengado de Gastos de Funcionamiento Compensación Nómina del 16 al 29 de febrero			1,744.05	0.00			
00633	29/02/2024	E	00039	00039	Presupuesto de Egresos Devengado de Gastos de Funcionamiento Compensación Nómina del 16 al 29 de febrero			0.00	1,744.05			
00632	15/02/2024	E	00021	00021	Presupuesto de Egresos Devengado de Gastos de Funcionamiento Compensación Nómina del 01 al 15 de Febrero			1,744.05	0.00			
00635	15/02/2024	E	00021	00021	Presupuesto de Egresos Devengado de Gastos de Funcionamiento Compensación Nómina del 01 al 15 de Febrero			0.00	1,744.05			
00646	31/01/2024	E	00066	00066	Presupuesto de Egresos Devengado de Gastos de Funcionamiento Compensación Nómina del 16 al 31 de enero			1,744.05	0.00			
00649	31/01/2024	E	00066	00066	Presupuesto de Egresos Devengado de Gastos de Funcionamiento Compensación Nómina del 16 al 31 de enero			0.00	1,744.05			
00646	15/01/2024	E	00049	00049	Presupuesto de Egresos Devengado de Gastos de Funcionamiento Compensación Nómina del 01 al 15 de enero			1,744.05	0.00			
00649	15/01/2024	E	00049	00049	Presupuesto de Egresos Devengado de Gastos de Funcionamiento Compensación Nómina del 01 al 15 de enero			0.00	1,744.05			
					TOTAL:			**22,597.20**	**22,597.20**			
8251	**E00311000**	**020506030102110201**	**1343**		**Compensación por riesgo profesional**	**0.00**		**3,500.00**	**3,500.00**	**0.00**		
REN.	**FECHA**	**TIPO**	**N.POL.**	**REF**	**CONCEPTO**		**DEBE**		**HABER**			

00854	18/12/2024	E	00065	00065	Presupuesto de Egresos Devengado de Gastos de Funcionamiento Compensación por riesgo profesional Nómina del 16 al 31 de diciembre 2024			250.00	0.00		
00857	18/12/2024	E	00065	00065	Presupuesto de Egresos Devengado de Gastos de Funcionamiento Compensación por riesgo profesional Nómina del 16 al 31 de diciembre 2024			0.00	250.00		
00658	02/12/2024	E	00006	00006	Presupuesto de Egresos Devengado de Gastos de Funcionamiento Compensación por riesgo profesional Nómina del 1 al 15 de diciembre			250.00	0.00		
00661	02/12/2024	E	00006	00006	Presupuesto de Egresos Devengado de Gastos de Funcionamiento Compensación por riesgo profesional Nómina del 1 al 15 de diciembre			0.00	250.00		
00701	29/11/2024	E	00076	00076	Presupuesto de Egresos Devengado de Gastos de Funcionamiento Compensación por riesgo profesional Nómina del 16 al 30 de noviembre 2024			250.00	0.00		
00704	29/11/2024	E	00076	00076	Presupuesto de Egresos Devengado de Gastos de Funcionamiento Compensación por riesgo profesional Nómina del 16 al 30 de noviembre 2024			0.00	250.00		
00712	15/11/2024	E	00039	00039	Presupuesto de Egresos Devengado de Gastos de Funcionamiento Compensación por riesgo profesional Nómina del 1 al 15 de noviembre			250.00	0.00		
00715	15/11/2024	E	00039	00039	Presupuesto de Egresos Devengado de Gastos de Funcionamiento Compensación por riesgo profesional Nómina del 1 al 15 de noviembre			0.00	250.00		
00774	31/10/2024	E	00079	00079	Presupuesto de Egresos Devengado de Gastos de Funcionamiento Compensación por riesgo profesional Nómina del 16 al 31 de octubre 2024			250.00	0.00		
00777	31/10/2024	E	00079	00079	Presupuesto de Egresos Devengado de Gastos de Funcionamiento Compensación por riesgo profesional Nómina del 16 al 31 de octubre 2024			0.00	250.00		
00678	15/10/2024	E	00040	00040	Presupuesto de Egresos Devengado de Gastos de Funcionamiento Compensación por riesgo profesional Nómina del 1 al 15 de octubre			250.00	0.00		
00681	15/10/2024	E	00040	00040	Presupuesto de Egresos Devengado de Gastos de Funcionamiento Compensación por riesgo profesional Nómina del 1 al 15 de octubre			0.00	250.00		
00812	30/09/2024	E	00054	00054	Presupuesto de Egresos Devengado de Gastos de Funcionamiento Compensación por riesgo profesional Nómina del 16 al 30 de septiembre			250.00	0.00		
01379	30/09/2024	E	00054	00054	Presupuesto de Egresos Devengado de Gastos de Funcionamiento Compensación por riesgo profesional Nómina del 16 al 30 de septiembre			0.00	250.00		
00685	13/09/2024	E	00024	00024	Presupuesto de Egresos Devengado de Gastos de Funcionamiento Compensación por riesgo profesional Nómina del 1 al 15 de septiembre			250.00	0.00		
00688	13/09/2024	E	00024	00024	Presupuesto de Egresos Devengado de Gastos de Funcionamiento Compensación por riesgo profesional Nómina del 1 al 15 de septiembre			0.00	250.00		
00725	30/08/2024	E	00081	00081	Presupuesto de Egresos Devengado de Gastos de Funcionamiento Compensación por riesgo profesional Nómina del 16 al 31 de agosto de 2024			250.00	0.00		
00728	30/08/2024	E	00081	00081	Presupuesto de Egresos Devengado de Gastos de Funcionamiento Compensación por riesgo profesional Nómina del 16 al 31 de agosto de 2024			0.00	250.00		
00899	15/08/2024	E	00041	00041	Presupuesto de Egresos Devengado de Gastos de Funcionamiento Compensación por riesgo profesional Nómina del 1 al 15 de agosto			250.00	0.00		
00902	15/08/2024	E	00041	00041	Presupuesto de Egresos Devengado de Gastos de Funcionamiento Compensación por riesgo profesional Nómina del 1 al 15 de agosto			0.00	250.00		
00679	31/07/2024	E	00067	00067	Presupuesto de Egresos Devengado de Gastos de Funcionamiento Compensación por riesgo profesional Nómina del 16 al 31 de julio de 2024			250.00	0.00		
00682	31/07/2024	E	00067	00067	Presupuesto de Egresos Devengado de Gastos de Funcionamiento Compensación por riesgo profesional Nómina del 16 al 31 de julio de 2024			0.00	250.00		
00684	12/07/2024	E	00025	00025	Presupuesto de Egresos Devengado de Gastos de Funcionamiento Compensación por riesgo profesional Nómina del 1 al 15 de julio			250.00	0.00		
00687	12/07/2024	E	00025	00025	Presupuesto de Egresos Devengado de Gastos de Funcionamiento Compensación por riesgo profesional Nómina del 1 al 15 de julio			0.00	250.00		
00721	28/06/2024	E	00069	00069	Presupuesto de Egresos Devengado de Gastos de Funcionamiento Compensación por riesgo profesional Nómina del 16 al 30 de junio de 2024			250.00	0.00		
00724	28/06/2024	E	00069	00069	Presupuesto de Egresos Devengado de Gastos de Funcionamiento Compensación por riesgo profesional Nómina del 16 al 30 de junio de 2024			0.00	250.00		
00717	14/06/2024	E	00035	00035	Presupuesto de Egresos Devengado de Gastos de Funcionamiento Compensación por riesgo profesional Nómina del 1 al 15 de junio			250.00	0.00		
00720	14/06/2024	E	00035	00035	Presupuesto de Egresos Devengado de Gastos de Funcionamiento Compensación por riesgo profesional Nómina del 1 al 15 de junio			0.00	250.00		
					TOTAL:			**3,500.00**	**3,500.00**		
8251	**E00311000**	**020506030102110201**	**1345**		**Gratificación**	**0.00**		**95,890.91**	**95,890.91**	**0.00**	
REN.	**FECHA**	**TIPO**	**N.POL.**	**REF**	**CONCEPTO**		**DEBE**		**HABER**		
00193	23/12/2024	E	00093	00093	GRATIFICACION EXTRAORDINARIA DICIEMBRE 2024			44,047.85	0.00		
00196	23/12/2024	E	00093	00093	GRATIFICACION EXTRAORDINARIA DICIEMBRE 2024			0.00	44,047.85		
00861	18/12/2024	E	00065	00065	Presupuesto de Egresos Devengado de Gastos de Funcionamiento Gratificación Nómina del 16 al 31 de diciembre 2024			1,415.45	0.00		
00864	18/12/2024	E	00065	00065	Presupuesto de Egresos Devengado de Gastos de Funcionamiento Gratificación Nómina del 16 al 31 de diciembre 2024			0.00	1,415.45		
00665	02/12/2024	E	00006	00006	Presupuesto de Egresos Devengado de Gastos de Funcionamiento Gratificación Nómina del 1 al 15 de diciembre			1,415.45	0.00		
00668	02/12/2024	E	00006	00006	Presupuesto de Egresos Devengado de Gastos de Funcionamiento Gratificación Nómina del 1 al 15 de diciembre			0.00	1,415.45		
00708	29/11/2024	E	00076	00076	Presupuesto de Egresos Devengado de Gastos de Funcionamiento Gratificación Nómina del 16 al 30 de noviembre 2024			1,415.45	0.00		
00711	29/11/2024	E	00076	00076	Presupuesto de Egresos Devengado de Gastos de Funcionamiento Gratificación Nómina del 16 al 30 de noviembre 2024			0.00	1,415.45		
00719	15/11/2024	E	00039	00039	Presupuesto de Egresos Devengado de Gastos de Funcionamiento Gratificación Nómina del 1 al 15 de noviembre			1,415.45	0.00		
00722	15/11/2024	E	00039	00039	Presupuesto de Egresos Devengado de Gastos de Funcionamiento Gratificación Nómina del 1 al 15 de noviembre			0.00	1,415.45		
00781	31/10/2024	E	00079	00079	Presupuesto de Egresos Devengado de Gastos de Funcionamiento Gratificación Nómina del 16 al 31 de octubre 2024			1,415.45	0.00		
00784	31/10/2024	E	00079	00079	Presupuesto de Egresos Devengado de Gastos de Funcionamiento Gratificación Nómina del 16 al 31 de octubre 2024			0.00	1,415.45		
00685	15/10/2024	E	00040	00040	Presupuesto de Egresos Devengado de Gastos de Funcionamiento Gratificación Nómina del 1 al 15 de octubre			1,415.45	0.00		
00688	15/10/2024	E	00040	00040	Presupuesto de Egresos Devengado de Gastos de Funcionamiento Gratificación Nómina del 1 al 15 de octubre			0.00	1,415.45		
00730	30/09/2024	E	00054	00054	Presupuesto de Egresos Devengado de Gastos de Funcionamiento Gratificación Nómina del 16 al 30 de septiembre			1,415.45	0.00		
01297	30/09/2024	E	00054	00054	Presupuesto de Egresos Devengado de Gastos de Funcionamiento Gratificación Nómina del 16 al 30 de septiembre			0.00	1,415.45		
00692	13/09/2024	E	00024	00024	Presupuesto de Egresos Devengado de Gastos de Funcionamiento Gratificación Nómina del 1 al 15 de septiembre			1,415.45	0.00		
00695	13/09/2024	E	00024	00024	Presupuesto de Egresos Devengado de Gastos de Funcionamiento Gratificación Nómina del 1 al 15 de septiembre			0.00	1,415.45		
00732	30/08/2024	E	00081	00081	Presupuesto de Egresos Devengado de Gastos de Funcionamiento Gratificación Nómina del 16 al 31 de agosto de 2024			1,415.45	0.00		
00735	30/08/2024	E	00081	00081	Presupuesto de Egresos Devengado de Gastos de Funcionamiento Gratificación Nómina del 16 al 31 de agosto de 2024			0.00	1,415.45		
00906	15/08/2024	E	00041	00041	Presupuesto de Egresos Devengado de Gastos de Funcionamiento Gratificación Nómina del 1 al 15 de agosto			1,415.45	0.00		
00909	15/08/2024	E	00041	00041	Presupuesto de Egresos Devengado de Gastos de Funcionamiento Gratificación Nómina del 1 al 15 de agosto			0.00	1,415.45		
00686	31/07/2024	E	00067	00067	Presupuesto de Egresos Devengado de Gastos de Funcionamiento Gratificación Nómina del 16 al 31 de julio de 2024			1,415.45	0.00		
00689	31/07/2024	E	00067	00067	Presupuesto de Egresos Devengado de Gastos de Funcionamiento Gratificación Nómina del 16 al 31 de julio de 2024			0.00	1,415.45		
00691	12/07/2024	E	00025	00025	Presupuesto de Egresos Devengado de Gastos de Funcionamiento Gratificación Nómina del 1 al 15 de julio			1,415.45	0.00		
00694	12/07/2024	E	00025	00025	Presupuesto de Egresos Devengado de Gastos de Funcionamiento Gratificación Nómina del 1 al 15 de julio			0.00	1,415.45		

00728	28/06/2024	E	00069	00069	Presupuesto de Egresos Devengado de Gastos de Funcionamiento Gratificación Nómina del 16 al 30 de junio de 2024			1,415.45	0.00		
00731	28/06/2024	E	00069	00069	Presupuesto de Egresos Devengado de Gastos de Funcionamiento Gratificación Nómina del 16 al 30 de junio de 2024			0.00	1,415.45		
00724	14/06/2024	E	00035	00035	Presupuesto de Egresos Devengado de Gastos de Funcionamiento Gratificación Nómina del 1 al 15 de junio			1,415.45	0.00		
00727	14/06/2024	E	00035	00035	Presupuesto de Egresos Devengado de Gastos de Funcionamiento Gratificación Nómina del 1 al 15 de junio			0.00	1,415.45		
00703	31/05/2024	E	00040	00040	Presupuesto de Egresos Devengado de Gastos de Funcionamiento Gratificación Nómina del 16 al 31 de mayo de 2024			1,415.45	0.00		
00706	31/05/2024	E	00040	00040	Presupuesto de Egresos Devengado de Gastos de Funcionamiento Gratificación Nómina del 16 al 31 de mayo de 2024			0.00	1,415.45		
00642	15/05/2024	E	00013	00013	Presupuesto de Egresos Devengado de Gastos de Funcionamiento Gratificación Nómina del 1 al 15 de mayo			1,415.45	0.00		
00645	15/05/2024	E	00013	00013	Presupuesto de Egresos Devengado de Gastos de Funcionamiento Gratificación Nómina del 1 al 15 de mayo			0.00	1,415.45		
00699	30/04/2024	E	00065	00065	Presupuesto de Egresos Devengado de Gastos de Funcionamiento Gratificación Nómina del 16 al 30 de abril de 2024			1,415.45	0.00		
00702	30/04/2024	E	00065	00065	Presupuesto de Egresos Devengado de Gastos de Funcionamiento Gratificación Nómina del 16 al 30 de abril de 2024			0.00	1,415.45		
00760	15/04/2024	E	00038	00038	Presupuesto de Egresos Devengado de Gastos de Funcionamiento Gratificación Nómina del 1 al 15 de abril			1,415.45	0.00		
00763	15/04/2024	E	00038	00038	Presupuesto de Egresos Devengado de Gastos de Funcionamiento Gratificación Nómina del 1 al 15 de abril			0.00	1,415.45		
00637	27/03/2024	E	00107	00107	Presupuesto de Egresos Devengado de Gastos de Funcionamiento Gratificación Nómina del 16 al 31 de marzo			4,394.16	0.00		
00640	27/03/2024	E	00107	00107	Presupuesto de Egresos Devengado de Gastos de Funcionamiento Gratificación Nómina del 16 al 31 de marzo			0.00	4,394.16		
00809	15/03/2024	E	00022	00022	Presupuesto de Egresos Devengado de Gastos de Funcionamiento Gratificación Nómina del 01 al 15 de Marzo			4,394.16	0.00		
00812	15/03/2024	E	00022	00022	Presupuesto de Egresos Devengado de Gastos de Funcionamiento Gratificación Nómina del 01 al 15 de Marzo			0.00	4,394.16		
00637	29/02/2024	E	00039	00039	Presupuesto de Egresos Devengado de Gastos de Funcionamiento Gratificación Nómina del 16 al 29 de febrero			4,394.16	0.00		
00640	29/02/2024	E	00039	00039	Presupuesto de Egresos Devengado de Gastos de Funcionamiento Gratificación Nómina del 16 al 29 de febrero			0.00	4,394.16		
00639	15/02/2024	E	00021	00021	Presupuesto de Egresos Devengado de Gastos de Funcionamiento Gratificación Nómina del 01 al 15 de Febrero			4,394.16	0.00		
00642	15/02/2024	E	00021	00021	Presupuesto de Egresos Devengado de Gastos de Funcionamiento Gratificación Nómina del 01 al 15 de Febrero			0.00	4,394.16		
00653	31/01/2024	E	00066	00066	Presupuesto de Egresos Devengado de Gastos de Funcionamiento Gratificación Nómina del 16 al 31 de enero			4,394.16	0.00		
00656	31/01/2024	E	00066	00066	Presupuesto de Egresos Devengado de Gastos de Funcionamiento Gratificación Nómina del 16 al 31 de enero			0.00	4,394.16		
00653	15/01/2024	E	00049	00049	Presupuesto de Egresos Devengado de Gastos de Funcionamiento Gratificación Nómina del 01 al 15 de enero			4,394.16	0.00		
00656	15/01/2024	E	00049	00049	Presupuesto de Egresos Devengado de Gastos de Funcionamiento Gratificación Nómina del 01 al 15 de enero			0.00	4,394.16		
					TOTAL:			**95,890.91**	**95,890.91**		
8251	**E00311000**	**020506030102110201**	**2111**		**Materiales y útiles de oficina**	**0.00**		**11,269.06**	**11,269.06**		**0.00**
REN.	**FECHA**	**TIPO**	**N.POL.**	**REF**	**CONCEPTO**		**DEBE**		**HABER**		
00168	20/09/2024	E	00038	00038	Presupuesto de Egresos Devengado de Gastos de Funcionamiento Materiales y útiles de oficina			11,269.06	0.00		
00171	20/09/2024	E	00038	00038	Presupuesto de Egresos Devengado de Gastos de Funcionamiento Materiales y útiles de oficina			0.00	11,269.06		
					TOTAL:			**11,269.06**	**11,269.06**		
8251	**E00311000**	**020605010103110201**	**2111**		**Materiales y útiles de oficina**	**0.00**		**8,778.80**	**8,778.80**		**0.00**
REN.	**FECHA**	**TIPO**	**N.POL.**	**REF**	**CONCEPTO**		**DEBE**		**HABER**		
00154	20/09/2024	E	00038	00038	Presupuesto de Egresos Devengado de Gastos de Funcionamiento Materiales y útiles de oficina			8,505.82	0.00		
00157	20/09/2024	E	00038	00038	Presupuesto de Egresos Devengado de Gastos de Funcionamiento Materiales y útiles de oficina			0.00	8,505.82		
00210	10/06/2024	C	00018	00207	F- 2109E656D3BC GRUPO PAPELERO GUTIERREZ Presupuesto de Egresos Devengado de Gastos de Funcionamiento Materiales y útiles de oficina			192.58	0.00		
00213	10/06/2024	C	00018	00207	F- 2109E656D3BC GRUPO PAPELERO GUTIERREZ Presupuesto de Egresos Devengado de Gastos de Funcionamiento Materiales y útiles de oficina			0.00	192.58		
00224	10/06/2024	C	00018	00207	F- 0F4FEE125951 GRUPO PAPELERO GUTIERREZ Presupuesto de Egresos Devengado de Gastos de Funcionamiento Materiales y útiles de oficina			80.40	0.00		
00227	10/06/2024	C	00018	00207	F- 0F4FEE125951 GRUPO PAPELERO GUTIERREZ Presupuesto de Egresos Devengado de Gastos de Funcionamiento Materiales y útiles de oficina			0.00	80.40		
					TOTAL:			**8,778.80**	**8,778.80**		
8251	**E00311000**	**020605010103110201**	**2141**		**Materiales y útiles para el procesamiento en equipos y bienes informáticos**	**0.00**		**8,558.46**	**8,558.46**		**0.00**
REN.	**FECHA**	**TIPO**	**N.POL.**	**REF**	**CONCEPTO**		**DEBE**		**HABER**		
00091	17/12/2024	E	00060	00060	F-A292 consumibles JUAN JESUS HERNANDEZ Presupuesto de Egresos Devengado de Gastos de Funcionamiento Materiales y útiles para el procesamiento en equipos y bienes informáticos			5,795.56	0.00		
00094	17/12/2024	E	00060	00060	F-A292 consumibles JUAN JESUS HERNANDEZ Presupuesto de Egresos Devengado de Gastos de Funcionamiento Materiales y útiles para el procesamiento en equipos y bienes informáticos			0.00	5,795.56		
00091	11/09/2024	E	00018	00018	Presupuesto de Egresos Devengado de Gastos de Funcionamiento Materiales y útiles para el procesamiento en equipos y bienes informáticos			2,762.90	0.00		
00094	11/09/2024	E	00018	00018	Presupuesto de Egresos Devengado de Gastos de Funcionamiento Materiales y útiles para el procesamiento en equipos y bienes informáticos			0.00	2,762.90		
					TOTAL:			**8,558.46**	**8,558.46**		
8251	**E00311000**	**020605010103110201**	**2171**		**Material didáctico**	**0.00**		**5,892.80**	**5,892.80**		**0.00**
REN.	**FECHA**	**TIPO**	**N.POL.**	**REF**	**CONCEPTO**		**DEBE**		**HABER**		
00021	04/12/2024	E	00018	00018	F-A294 material diverso ANDREA ZUÑIGA NAVARRO Presupuesto de Egresos Devengado de Gastos de Funcionamiento Material didáctico			5,892.80	0.00		
00024	04/12/2024	E	00018	00018	F-A294 material diverso ANDREA ZUÑIGA NAVARRO Presupuesto de Egresos Devengado de Gastos de Funcionamiento Material didáctico			0.00	5,892.80		
					TOTAL:			**5,892.80**	**5,892.80**		
8251	**E00311000**	**020605010103110201**	**2231**		**Utensilios para el servicio de alimentación**	**0.00**		**76,625.40**	**76,625.40**		**0.00**
REN.	**FECHA**	**TIPO**	**N.POL.**	**REF**	**CONCEPTO**		**DEBE**		**HABER**		
00027	03/12/2024	C	00012	00312	F- B740205F1B35 ALMACENES ANFORA Presupuesto de Egresos Devengado de Gastos de Funcionamiento Utensilios para el servicio de alimentación			450.00	0.00		
00030	03/12/2024	C	00012	00312	F- B740205F1B35 ALMACENES ANFORA Presupuesto de Egresos Devengado de Gastos de Funcionamiento Utensilios para el servicio de alimentación			0.00	450.00		
00118	21/11/2024	C	00020	00307	F- 06B6B6C61EDD ALMACENES ANFORA Presupuesto de Egresos Devengado de Gastos de Funcionamiento Utensilios para el servicio de alimentación			421.00	0.00		
00121	21/11/2024	C	00020	00307	F- 06B6B6C61EDD ALMACENES ANFORA Presupuesto de Egresos Devengado de Gastos de Funcionamiento Utensilios para el servicio de alimentación			0.00	421.00		
00125	21/11/2024	C	00020	00307	F- C0949B615DA6 ALMACENES ANFORA Presupuesto de Egresos Devengado de Gastos de Funcionamiento Utensilios para el servicio de alimentación			308.00	0.00		
00128	21/11/2024	C	00020	00307	F- C0949B615DA6 ALMACENES ANFORA Presupuesto de Egresos Devengado de Gastos de Funcionamiento Utensilios para el servicio de alimentación			0.00	308.00		
00007	08/05/2024	E	00004	00004	F-1898 MALATI COMERCIALIZADORA bascula y estadiometro Presupuesto de Egresos Devengado de Gastos de Funcionamiento Utensilios para el servicio de alimentación			75,446.40	0.00		
00010	08/05/2024	E	00004	00004	F-1898 MALATI COMERCIALIZADORA bascula y estadiometro Presupuesto de Egresos Devengado de Gastos de Funcionamiento Utensilios para el servicio de alimentación			0.00	75,446.40		

					TOTAL:			**76,625.40**		**76,625.40**	
8251	**E00311000**	**02060501010311020 1**		**2492**	**Estructuras y manufacturas para todo tipo de construcción**	**0.00**		**6,890.40**		**6,890.40**	**0.00**
REN.	**FECHA**	**TIPO**	**N.POL.**	**REF**	**CONCEPTO**		**DEBE**		**HABER**		
00014	11/10/2024	E	00030	00030	F-A269 ANDREA ZUNIGA NAVARRO material para salas de lactancia Presupuesto de Egresos Devengado de Gastos de Funcionamiento Estructuras y manufacturas para todo tipo de construcción			6,890.40		0.00	
00017	11/10/2024	E	00030	00030	F-A269 ANDREA ZUNIGA NAVARRO material para salas de lactancia Presupuesto de Egresos Devengado de Gastos de Funcionamiento Estructuras y manufacturas para todo tipo de construcción			0.00		6,890.40	
					TOTAL:			**6,890.40**		**6,890.40**	
8251	**E00311000**	**02060501010311020 1**		**2541**	**Materiales, accesorios y suministros médicos**	**0.00**		**72,644.47**		**72,644.47**	**0.00**
REN.	**FECHA**	**TIPO**	**N.POL.**	**REF**	**CONCEPTO**		**DEBE**		**HABER**		
00007	04/12/2024	E	00018	00018	F-A294 material diverso ANDREA ZUNIGA NAVARRO Presupuesto de Egresos Devengado de Gastos de Funcionamiento Materiales, accesorios y suministros médicos			5,143.44		0.00	
00010	04/12/2024	E	00018	00018	F-A294 material diverso ANDREA ZUNIGA NAVARRO Presupuesto de Egresos Devengado de Gastos de Funcionamiento Materiales, accesorios y suministros médicos			0.00		5,143.44	
00007	06/11/2024	E	00006	00006	F-A288 JUAN JESUS HERNANDEZ HERNANDEZ accesorios medicos Presupuesto de Egresos Devengado de Gastos de Funcionamiento Materiales, accesorios y suministros médicos			67,501.03		0.00	
00010	06/11/2024	E	00006	00006	F-A288 JUAN JESUS HERNANDEZ HERNANDEZ accesorios medicos Presupuesto de Egresos Devengado de Gastos de Funcionamiento Materiales, accesorios y suministros médicos			0.00		67,501.03	
					TOTAL:			**72,644.47**		**72,644.47**	
8251	**E00311000**	**02060501010311020 1**		**2751**	**Blancos y otros productos textiles**	**0.00**		**7,609.60**		**7,609.60**	**0.00**
REN.	**FECHA**	**TIPO**	**N.POL.**	**REF**	**CONCEPTO**		**DEBE**		**HABER**		
00007	08/11/2024	E	00018	00018	F-A282 ANDREA ZUNIGA NAVARRO fundas Presupuesto de Egresos Devengado de Gastos de Funcionamiento Blancos y otros productos textiles			7,609.60		0.00	
00010	08/11/2024	E	00018	00018	F-A282 ANDREA ZUNIGA NAVARRO fundas Presupuesto de Egresos Devengado de Gastos de Funcionamiento Blancos y otros productos textiles			0.00		7,609.60	
					TOTAL:			**7,609.60**		**7,609.60**	
8251	**E00311000**	**02060501010311020 1**		**2951**	**Refacciones y accesorios menores de equipo e instrumental médico y de laboratorio**	**0.00**		**18,026.40**		**18,026.40**	**0.00**
REN.	**FECHA**	**TIPO**	**N.POL.**	**REF**	**CONCEPTO**		**DEBE**		**HABER**		
00007	25/04/2024	E	00053	00053	F-1892 MALATI COMERCIALIZADORA material para control de peso y talla Presupuesto de Egresos Devengado de Gastos de Funcionamiento Refacciones y accesorios menores de equipo e instrumental médico y de			18,026.40		0.00	
00010	25/04/2024	E	00053	00053	F-1892 MALATI COMERCIALIZADORA material para control de peso y talla Presupuesto de Egresos Devengado de Gastos de Funcionamiento Refacciones y accesorios menores de equipo e instrumental médico y de			0.00		18,026.40	
					TOTAL:			**18,026.40**		**18,026.40**	
8251	**E00311000**	**02060501010311020 1**		**2992**	**Otros enseres**	**0.00**		**38,371.64**		**38,371.64**	**0.00**
REN.	**FECHA**	**TIPO**	**N.POL.**	**REF**	**CONCEPTO**		**DEBE**		**HABER**		
00014	04/12/2024	E	00018	00018	F-A294 material diverso ANDREA ZUÑIGA NAVARRO Presupuesto de Egresos Devengado de Gastos de Funcionamiento Otros enseres			11,716.00		0.00	
00017	04/12/2024	E	00018	00018	F-A294 material diverso ANDREA ZUÑIGA NAVARRO Presupuesto de Egresos Devengado de Gastos de Funcionamiento Otros enseres			0.00		11,716.00	
00007	11/10/2024	E	00030	00030	F-A269 ANDREA ZUNIGA NAVARRO material para salas de lactancia Presupuesto de Egresos Devengado de Gastos de Funcionamiento Otros enseres			9,914.52		0.00	
00010	11/10/2024	E	00030	00030	F-A269 ANDREA ZUNIGA NAVARRO material para salas de lactancia Presupuesto de Egresos Devengado de Gastos de Funcionamiento Otros enseres			0.00		9,914.52	
00021	11/10/2024	E	00030	00030	F-A269 ANDREA ZUNIGA NAVARRO material para salas de lactancia Presupuesto de Egresos Devengado de Gastos de Funcionamiento Otros enseres			12,453.76		0.00	
00024	11/10/2024	E	00030	00030	F-A269 ANDREA ZUNIGA NAVARRO material para salas de lactancia Presupuesto de Egresos Devengado de Gastos de Funcionamiento Otros enseres			0.00		12,453.76	
00007	30/09/2024	E	00051	00051	F-A265 ANDREA ZUÑIGA NAVARRO marcos Presupuesto de Egresos Devengado de Gastos de Funcionamiento Otros enseres			4,287.36		0.00	
00010	30/09/2024	E	00051	00051	F-A265 ANDREA ZUÑIGA NAVARRO marcos Presupuesto de Egresos Devengado de Gastos de Funcionamiento Otros enseres			0.00		4,287.36	
					TOTAL:			**38,371.64**		**38,371.64**	
8251	**E00311000**	**02060501010311020 1**		**3362**	**Impresiones de documentos oficiales para la prestación de servicios públicos, identificación, formatos adminis**	**0.00**		**464.00**		**464.00**	**0.00**
REN.	**FECHA**	**TIPO**	**N.POL.**	**REF**	**CONCEPTO**		**DEBE**		**HABER**		
00027	25/10/2024	E	00070	00070	F-37D3, 25FB, 29C6 y CA61 XIMENA GABRIELA GOMEZ GALENA impresiones Presupuesto de Egresos Devengado de Gastos de Funcionamiento Impresiones de documentos oficiales para la prestación de servicios públ			464.00		0.00	
00030	25/10/2024	E	00070	00070	F-37D3, 25FB, 29C6 y CA61 XIMENA GABRIELA GOMEZ GALENA impresiones Presupuesto de Egresos Devengado de Gastos de Funcionamiento Impresiones de documentos oficiales para la prestación de servicios públ			0.00		464.00	
					TOTAL:			**464.00**		**464.00**	
8251	**E00311000**	**02060501010311020 1**		**3363**	**Servicios de Impresiones de documentos oficiales**	**0.00**		**39,098.96**		**39,098.96**	**0.00**
REN.	**FECHA**	**TIPO**	**N.POL.**	**REF**	**CONCEPTO**		**DEBE**		**HABER**		
00007	23/12/2024	E	00095	00095	F-12392 "KROMATICA SOLUTIONS, S.A. DE C.V. F- varias impresion de documentos y vinilonas Presupuesto de Egresos Devengado de Gastos de Funcionamiento Servicios de Impresiones de documentos oficiales			754.00		0.00	
00010	23/12/2024	E	00095	00095	F-12392 "KROMATICA SOLUTIONS, S.A. DE C.V. F- varias impresion de documentos y vinilonas Presupuesto de Egresos Devengado de Gastos de Funcionamiento Servicios de Impresiones de documentos oficiales			0.00		754.00	
00056	23/12/2024	E	00098	00098	F-97B43 "XIMENA GABRIELA GOMEZ GALEANA, pago de las F-varias por impresion de viniles, lonas proscenio, poster, folders Proveedores por Pagar a Corto Plazo XIMENA GABRIELA GOMEZ GALEANA			4,013.60		0.00	
00059	23/12/2024	E	00098	00098	F-97B43 "XIMENA GABRIELA GOMEZ GALEANA, pago de las F-varias por impresion de viniles, lonas proscenio, poster, folders Proveedores por Pagar a Corto Plazo XIMENA GABRIELA GOMEZ GALEANA			0.00		4,013.60	
00013	25/10/2024	E	00070	00070	F-37D3, 25FB, 29C6 y CA61 XIMENA GABRIELA GOMEZ GALENA impresiones Presupuesto de Egresos Devengado de Gastos de Funcionamiento Servicios de Impresiones de documentos oficiales			13,351.60		0.00	
00016	25/10/2024	E	00070	00070	F-37D3, 25FB, 29C6 y CA61 XIMENA GABRIELA GOMEZ GALENA impresiones Presupuesto de Egresos Devengado de Gastos de Funcionamiento Servicios de Impresiones de documentos oficiales			0.00		13,351.60	
00046	13/09/2024	E	00021	00021	XIMENA GABRIELA GOMEZ GALEANA impresos Presupuesto de Egresos Devengado de Gastos de Funcionamiento Servicios de Impresiones de documentos oficiales			266.80		0.00	
00049	13/09/2024	E	00021	00021	XIMENA GABRIELA GOMEZ GALEANA impresos Presupuesto de Egresos Devengado de Gastos de Funcionamiento Servicios de Impresiones de documentos oficiales			0.00		266.80	
00043	30/08/2024	E	00078	00078	F-E967 XIMENA GABRIELA GOMEZ GALENA impresiones Presupuesto de Egresos Devengado de Gastos de Funcionamiento Servicios de Impresiones de documentos oficiales			1,828.16		0.00	
00046	30/08/2024	E	00078	00078	F-E967 XIMENA GABRIELA GOMEZ GALENA impresiones Presupuesto de Egresos Devengado de Gastos de Funcionamiento Servicios de Impresiones de documentos oficiales			0.00		1,828.16	
00082	30/08/2024	E	00078	00078	F-8780 XIMENA GABRIELA GOMEZ GALENA impresiones Presupuesto de Egresos Devengado de Gastos de Funcionamiento Servicios de Impresiones de documentos oficiales			6,124.80		0.00	
00085	30/08/2024	E	00078	00078	F-8780 XIMENA GABRIELA GOMEZ GALENA impresiones Presupuesto de Egresos Devengado de Gastos de Funcionamiento Servicios de Impresiones de documentos oficiales			0.00		6,124.80	
00026	13/08/2024	E	00039	00039	XIMENA GABRIELA GOMEZ GALENA impresos Presupuesto de Egresos Devengado de Gastos de Funcionamiento Servicios de Impresiones de documentos oficiales			12,760.00		0.00	

00029	13/08/2024	E	00039	00039	XIMENA GABRIELA GOMEZ GALENA impresos Presupuesto de Egresos Devengado de Gastos de Funcionamiento Servicios de Impresiones de documentos oficiales			0.00		12,760.00		
					TOTAL:			**39,098.96**		**39,098.96**		
8251	**E00311000**	**02060501010311020l**		**3821**	**Gastos de ceremonias oficiales y de orden social**	**0.00**		**61,480.00**		**61,480.00**	**0.00**	
REN.	**FECHA**	**TIPO**	**N.POL.**	**REF**	**CONCEPTO**		**DEBE**		**HABER**			
00007	03/12/2024	E	00010	00010	F-A293 JUAN JESUS HERNANDEZ HERNANDEZ guirnalda Presupuesto de Egresos Devengado de Gastos de Funcionamiento Gastos de ceremonias oficiales y de orden social			23,200.00		0.00		
00010	03/12/2024	E	00010	00010	F-A293 JUAN JESUS HERNANDEZ HERNANDEZ guirnalda Presupuesto de Egresos Devengado de Gastos de Funcionamiento Gastos de ceremonias oficiales y de orden social			0.00		23,200.00		
00014	22/11/2024	E	00058	00058	F-1157 MIGUEL ANGEL BECERRIL BERNAL impresiones Presupuesto de Egresos Devengado de Gastos de Funcionamiento Gastos de ceremonias oficiales y de orden social			38,280.00		0.00		
00017	22/11/2024	E	00058	00058	F-1157 MIGUEL ANGEL BECERRIL BERNAL impresiones Presupuesto de Egresos Devengado de Gastos de Funcionamiento Gastos de ceremonias oficiales y de orden social			0.00		38,280.00		
					TOTAL:			**61,480.00**		**61,480.00**		
8251	**E00311000**	**02060501010311020l**		**3822**	**Espectáculos cívicos y culturales**	**0.00**		**27,097.63**		**27,097.63**	**0.00**	
REN.	**FECHA**	**TIPO**	**N.POL.**	**REF**	**CONCEPTO**		**DEBE**		**HABER**			
00007	06/11/2024	E	00003	00003	F-A286 ANDREA ZUNIGA NAVARRO material diverso Presupuesto de Egresos Devengado de Gastos de Funcionamiento Espectáculos cívicos y culturales			3,228.28		0.00		
00010	06/11/2024	E	00003	00003	F-A286 ANDREA ZUNIGA NAVARRO material diverso Presupuesto de Egresos Devengado de Gastos de Funcionamiento Espectáculos cívicos y culturales			0.00		3,228.28		
00020	25/10/2024	E	00070	00070	F-37D3, 25FB, 29C6 y CA61 XIMENA GABRIELA GOMEZ GALENA impresiones Presupuesto de Egresos Devengado de Gastos de Funcionamiento Espectáculos cívicos y culturales			8,992.32		0.00		
00023	25/10/2024	E	00070	00070	F-37D3, 25FB, 29C6 y CA61 XIMENA GABRIELA GOMEZ GALENA impresiones Presupuesto de Egresos Devengado de Gastos de Funcionamiento Espectáculos cívicos y culturales			0.00		8,992.32		
00009	16/10/2024	E	00048	00048	F-A266 y 268 ANDREA ZUNIGA NAVARRO materiales para eventos Presupuesto de Egresos Devengado de Gastos de Funcionamiento Espectáculos cívicos y culturales			8,302.79		0.00		
00012	16/10/2024	E	00048	00048	F-A266 y 268 ANDREA ZUNIGA NAVARRO materiales para eventos Presupuesto de Egresos Devengado de Gastos de Funcionamiento Espectáculos cívicos y culturales			0.00		8,302.79		
00007	20/09/2024	E	00039	00039	F-7 GRUPO LUVSAN insumos para chilaquiles Presupuesto de Egresos Devengado de Gastos de Funcionamiento Espectáculos cívicos y culturales			6,549.25		0.00		
00010	20/09/2024	E	00039	00039	F-7 GRUPO LUVSAN insumos para chilaquiles Presupuesto de Egresos Devengado de Gastos de Funcionamiento Espectáculos cívicos y culturales			0.00		6,549.25		
00203	10/06/2024	C	00018	00207	F- 4D28E52C65A3 WALDOS DOLAR MART DE MEXICO Presupuesto de Egresos Devengado de Gastos de Funcionamiento Espectáculos cívicos y culturales			24.99		0.00		
00206	10/06/2024	C	00018	00207	F- 4D28E52C65A3 WALDOS DOLAR MART DE MEXICO Presupuesto de Egresos Devengado de Gastos de Funcionamiento Espectáculos cívicos y culturales			0.00		24.99		
					TOTAL:			**27,097.63**		**27,097.63**		
8251	**E00311000**	**02060501010311020l**		**3992**	**Gastos de servicios menores**	**0.00**		**487.20**		**487.20**	**0.00**	
REN.	**FECHA**	**TIPO**	**N.POL.**	**REF**	**CONCEPTO**		**DEBE**		**HABER**			
00103	23/09/2024	C	00023	00270	F- FEAFC3FFA84D MARIA ESTHER NEIRA MILLAN Presupuesto de Egresos Devengado de Gastos de Funcionamiento Gastos de servicios menores			487.20		0.00		
00106	23/09/2024	C	00023	00270	F- FEAFC3FFA84D MARIA ESTHER NEIRA MILLAN Presupuesto de Egresos Devengado de Gastos de Funcionamiento Gastos de servicios menores			0.00		487.20		
					TOTAL:			**487.20**		**487.20**		
8251	**E00311000**	**02060501010314010l**		**2112**	**Enseres de oficina**	**0.00**		**1,155.36**		**1,155.36**	**0.00**	
REN.	**FECHA**	**TIPO**	**N.POL.**	**REF**	**CONCEPTO**		**DEBE**		**HABER**			
00032	26/12/2024	E	00109	00109	Presupuesto de Egresos Devengado de Gastos de Funcionamiento Enseres de oficina			1,155.36		0.00		
00035	26/12/2024	E	00109	00109	Presupuesto de Egresos Devengado de Gastos de Funcionamiento Enseres de oficina			0.00		1,155.36		
					TOTAL:			**1,155.36**		**1,155.36**		
8251	**E00311000**	**02060501010314010l**		**2941**	**Refacciones y accesorios para equipo de computo**	**0.00**		**948.75**		**948.75**	**0.00**	
REN.	**FECHA**	**TIPO**	**N.POL.**	**REF**	**CONCEPTO**		**DEBE**		**HABER**			
00116	26/12/2024	E	00111	00111	Presupuesto de Egresos Devengado de Gastos de Funcionamiento Refacciones y accesorios para equipo de computo			948.75		0.00		
00119	26/12/2024	E	00111	00111	Presupuesto de Egresos Devengado de Gastos de Funcionamiento Refacciones y accesorios para equipo de computo			0.00		948.75		
					TOTAL:			**948.75**		**948.75**		
8251	**E00311000**	**02060501010314010l**		**3821**	**Gastos de ceremonias oficiales y de orden social**	**0.00**		**10,669.66**		**10,669.66**	**0.00**	
REN.	**FECHA**	**TIPO**	**N.POL.**	**REF**	**CONCEPTO**		**DEBE**		**HABER**			
00004	26/12/2024	E	00112	00112	Presupuesto de Egresos Devengado de Gastos de Funcionamiento Gastos de ceremonias oficiales y de orden social			2,299.60		0.00		
00007	26/12/2024	E	00112	00112	Presupuesto de Egresos Devengado de Gastos de Funcionamiento Gastos de ceremonias oficiales y de orden social			0.00		2,299.60		
00018	26/12/2024	E	00112	00112	Presupuesto de Egresos Devengado de Gastos de Funcionamiento Gastos de ceremonias oficiales y de orden social			1,333.50		0.00		
00021	26/12/2024	E	00112	00112	Presupuesto de Egresos Devengado de Gastos de Funcionamiento Gastos de ceremonias oficiales y de orden social			0.00		1,333.50		
00021	17/12/2024	E	00055	00055	F-A295 velas charolas Presupuesto de Egresos Devengado de Gastos de Funcionamiento Gastos de ceremonias oficiales y de orden social			7,036.56		0.00		
00024	17/12/2024	E	00055	00055	F-A295 velas charolas Presupuesto de Egresos Devengado de Gastos de Funcionamiento Gastos de ceremonias oficiales y de orden social			0.00		7,036.56		
					TOTAL:			**10,669.66**		**10,669.66**		
8251	**E00311000**	**02060501010511020l**		**1131**	**Sueldo base**	**0.00**		**475,298.83**		**475,298.83**	**0.00**	
REN.	**FECHA**	**TIPO**	**N.POL.**	**REF**	**CONCEPTO**		**DEBE**		**HABER**			
00868	18/12/2024	E	00065	00065	Presupuesto de Egresos Devengado de Gastos de Funcionamiento Sueldo base Nómina del 16 al 31 de diciembre 2024			19,804.12		0.00		
00871	18/12/2024	E	00065	00065	Presupuesto de Egresos Devengado de Gastos de Funcionamiento Sueldo base Nómina del 16 al 31 de diciembre 2024			0.00		19,804.12		
00672	02/12/2024	E	00006	00006	Presupuesto de Egresos Devengado de Gastos de Funcionamiento Sueldo base Nómina del 1 al 15 de diciembre			19,804.12		0.00		
00675	02/12/2024	E	00006	00006	Presupuesto de Egresos Devengado de Gastos de Funcionamiento Sueldo base Nómina del 1 al 15 de diciembre			0.00		19,804.12		
00715	29/11/2024	E	00076	00076	Presupuesto de Egresos Devengado de Gastos de Funcionamiento Sueldo base Nómina del 16 al 30 de noviembre 2024			19,804.12		0.00		
00718	29/11/2024	E	00076	00076	Presupuesto de Egresos Devengado de Gastos de Funcionamiento Sueldo base Nómina del 16 al 30 de noviembre 2024			0.00		19,804.12		
00726	15/11/2024	E	00039	00039	Presupuesto de Egresos Devengado de Gastos de Funcionamiento Sueldo base Nómina del 1 al 15 de noviembre			19,804.12		0.00		
00729	15/11/2024	E	00039	00039	Presupuesto de Egresos Devengado de Gastos de Funcionamiento Sueldo base Nómina del 1 al 15 de noviembre			0.00		19,804.12		
00788	31/10/2024	E	00079	00079	Presupuesto de Egresos Devengado de Gastos de Funcionamiento Sueldo base Nómina del 16 al 31 de octubre 2024			19,804.12		0.00		
00791	31/10/2024	E	00079	00079	Presupuesto de Egresos Devengado de Gastos de Funcionamiento Sueldo base Nómina del 16 al 31 de octubre 2024			0.00		19,804.12		
00692	15/10/2024	E	00040	00040	Presupuesto de Egresos Devengado de Gastos de Funcionamiento Sueldo base Nómina del 1 al 15 de octubre			19,804.12		0.00		
00695	15/10/2024	E	00040	00040	Presupuesto de Egresos Devengado de Gastos de Funcionamiento Sueldo base Nómina del 1 al 15 de octubre			0.00		19,804.12		
00666	30/09/2024	E	00054	00054	Presupuesto de Egresos Devengado de Gastos de Funcionamiento Sueldo base Nómina del 16 al 30 de septiembre			19,804.12		0.00		

01233	30/09/2024	E	00054	00054	Presupuesto de Egresos Devengado de Gastos de Funcionamiento Sueldo base Nómina del 16 al 30 de septiembre			0.00	19,804.12		
00699	13/09/2024	E	00024	00024	Presupuesto de Egresos Devengado de Gastos de Funcionamiento Sueldo base Nómina del 1 al 15 de septiembre			19,804.12	0.00		
00702	13/09/2024	E	00024	00024	Presupuesto de Egresos Devengado de Gastos de Funcionamiento Sueldo base Nómina del 1 al 15 de septiembre			0.00	19,804.12		
00739	30/08/2024	E	00081	00081	Presupuesto de Egresos Devengado de Gastos de Funcionamiento Sueldo base Nómina del 16 al 31 de agosto de 2024			19,804.12	0.00		
00742	30/08/2024	E	00081	00081	Presupuesto de Egresos Devengado de Gastos de Funcionamiento Sueldo base Nómina del 16 al 31 de agosto de 2024			0.00	19,804.12		
00916	15/08/2024	E	00041	00041	Presupuesto de Egresos Devengado de Gastos de Funcionamiento Sueldo base Nómina del 1 al 15 de agosto			19,804.12	0.00		
00917	15/08/2024	E	00041	00041	Retroactivo Presupuesto de Egresos Devengado de Gastos de Funcionamiento Sueldo base Nómina del 1 al 15 de agosto			18,138.35	0.00		
00922	15/08/2024	E	00041	00041	Presupuesto de Egresos Devengado de Gastos de Funcionamiento Sueldo base Nómina del 1 al 15 de agosto			0.00	19,804.12		
00923	15/08/2024	E	00041	00041	Retroactivo Presupuesto de Egresos Devengado de Gastos de Funcionamiento Sueldo base Nómina del 1 al 15 de agosto			0.00	18,138.35		
00693	31/07/2024	E	00067	00067	Presupuesto de Egresos Devengado de Gastos de Funcionamiento Sueldo base Nómina del 16 al 31 de julio de 2024			18,508.52	0.00		
00696	31/07/2024	E	00067	00067	Presupuesto de Egresos Devengado de Gastos de Funcionamiento Sueldo base Nómina del 16 al 31 de julio de 2024			0.00	18,508.52		
00698	12/07/2024	E	00025	00025	Presupuesto de Egresos Devengado de Gastos de Funcionamiento Sueldo base Nómina del 1 al 15 de julio			18,508.52	0.00		
00701	12/07/2024	E	00025	00025	Presupuesto de Egresos Devengado de Gastos de Funcionamiento Sueldo base Nómina del 1 al 15 de julio			0.00	18,508.52		
00735	28/06/2024	E	00069	00069	Presupuesto de Egresos Devengado de Gastos de Funcionamiento Sueldo base Nómina del 16 al 30 de junio de 2024			18,508.52	0.00		
00738	28/06/2024	E	00069	00069	Presupuesto de Egresos Devengado de Gastos de Funcionamiento Sueldo base Nómina del 16 al 30 de junio de 2024			0.00	18,508.52		
00731	14/06/2024	E	00035	00035	Presupuesto de Egresos Devengado de Gastos de Funcionamiento Sueldo base Nómina del 1 al 15 de junio			18,508.52	0.00		
00734	14/06/2024	E	00035	00035	Presupuesto de Egresos Devengado de Gastos de Funcionamiento Sueldo base Nómina del 1 al 15 de junio			0.00	18,508.52		
00710	31/05/2024	E	00040	00040	Presupuesto de Egresos Devengado de Gastos de Funcionamiento Sueldo base Nómina del 16 al 31 de mayo de 2024			18,508.52	0.00		
00713	31/05/2024	E	00040	00040	Presupuesto de Egresos Devengado de Gastos de Funcionamiento Sueldo base Nómina del 16 al 31 de mayo de 2024			0.00	18,508.52		
00649	15/05/2024	E	00013	00013	Presupuesto de Egresos Devengado de Gastos de Funcionamiento Sueldo base Nómina del 1 al 15 de mayo			18,508.52	0.00		
00652	15/05/2024	E	00013	00013	Presupuesto de Egresos Devengado de Gastos de Funcionamiento Sueldo base Nómina del 1 al 15 de mayo			0.00	18,508.52		
00706	30/04/2024	E	00065	00065	Presupuesto de Egresos Devengado de Gastos de Funcionamiento Sueldo base Nómina del 16 al 30 de abril de 2024			18,508.52	0.00		
00709	30/04/2024	E	00065	00065	Presupuesto de Egresos Devengado de Gastos de Funcionamiento Sueldo base Nómina del 16 al 30 de abril de 2024			0.00	18,508.52		
00767	15/04/2024	E	00038	00038	Presupuesto de Egresos Devengado de Gastos de Funcionamiento Sueldo base Nómina del 1 al 15 de abril			18,508.52	0.00		
00770	15/04/2024	E	00038	00038	Presupuesto de Egresos Devengado de Gastos de Funcionamiento Sueldo base Nómina del 1 al 15 de abril			0.00	18,508.52		
00644	27/03/2024	E	00107	00107	Presupuesto de Egresos Devengado de Gastos de Funcionamiento Sueldo base Nómina del 16 al 31 de marzo			18,508.52	0.00		
00647	27/03/2024	E	00107	00107	Presupuesto de Egresos Devengado de Gastos de Funcionamiento Sueldo base Nómina del 16 al 31 de marzo			0.00	18,508.52		
00816	15/03/2024	E	00022	00022	Presupuesto de Egresos Devengado de Gastos de Funcionamiento Sueldo base Nómina del 01 al 15 de Marzo			18,508.52	0.00		
00819	15/03/2024	E	00022	00022	Presupuesto de Egresos Devengado de Gastos de Funcionamiento Sueldo base Nómina del 01 al 15 de Marzo			0.00	18,508.52		
00644	29/02/2024	E	00039	00039	Presupuesto de Egresos Devengado de Gastos de Funcionamiento Sueldo base Nómina del 16 al 29 de febrero			18,508.52	0.00		
00647	29/02/2024	E	00039	00039	Presupuesto de Egresos Devengado de Gastos de Funcionamiento Sueldo base Nómina del 16 al 29 de febrero			0.00	18,508.52		
00646	15/02/2024	E	00021	00021	Presupuesto de Egresos Devengado de Gastos de Funcionamiento Sueldo base Nómina del 01 al 15 de Febrero			18,508.52	0.00		
00649	15/02/2024	E	00021	00021	Presupuesto de Egresos Devengado de Gastos de Funcionamiento Sueldo base Nómina del 01 al 15 de Febrero			0.00	18,508.52		
00660	31/01/2024	E	00066	00066	Presupuesto de Egresos Devengado de Gastos de Funcionamiento Sueldo base Nómina del 16 al 31 de enero			18,508.52	0.00		
00663	31/01/2024	E	00066	00066	Presupuesto de Egresos Devengado de Gastos de Funcionamiento Sueldo base Nómina del 16 al 31 de enero			0.00	18,508.52		
00660	15/01/2024	E	00049	00049	Presupuesto de Egresos Devengado de Gastos de Funcionamiento Sueldo base Nómina del 01 al 15 de enero			18,508.52	0.00		
00663	15/01/2024	E	00049	00049	Presupuesto de Egresos Devengado de Gastos de Funcionamiento Sueldo base Nómina del 01 al 15 de enero			0.00	18,508.52		
					TOTAL:			**475,298.83**	**475,298.83**		
8251	**E00311000**	**020605010105110201**	**1311**		**Prima por año de servicio**	**0.00**		**18,209.00**	**18,209.00**	**0.00**	
REN.	**FECHA**	**TIPO**	**N.POL.**	**REF**	**CONCEPTO**		**DEBE**		**HABER**		
00875	18/12/2024	E	00065	00065	Presupuesto de Egresos Devengado de Gastos de Funcionamiento Prima por año de servicio Nómina del 16 al 31 de diciembre 2024			766.00	0.00		
00878	18/12/2024	E	00065	00065	Presupuesto de Egresos Devengado de Gastos de Funcionamiento Prima por año de servicio Nómina del 16 al 31 de diciembre 2024			0.00	766.00		
00679	02/12/2024	E	00006	00006	Presupuesto de Egresos Devengado de Gastos de Funcionamiento Prima por año de servicio Nómina del 1 al 15 de diciembre			766.00	0.00		
00682	02/12/2024	E	00006	00006	Presupuesto de Egresos Devengado de Gastos de Funcionamiento Prima por año de servicio Nómina del 1 al 15 de diciembre			0.00	766.00		
00722	29/11/2024	E	00076	00076	Presupuesto de Egresos Devengado de Gastos de Funcionamiento Prima por año de servicio Nómina del 16 al 30 de noviembre 2024			766.00	0.00		
00725	29/11/2024	E	00076	00076	Presupuesto de Egresos Devengado de Gastos de Funcionamiento Prima por año de servicio Nómina del 16 al 30 de noviembre 2024			0.00	766.00		
00733	15/11/2024	E	00039	00039	Presupuesto de Egresos Devengado de Gastos de Funcionamiento Prima por año de servicio Nómina del 1 al 15 de noviembre			766.00	0.00		
00736	15/11/2024	E	00039	00039	Presupuesto de Egresos Devengado de Gastos de Funcionamiento Prima por año de servicio Nómina del 1 al 15 de noviembre			0.00	766.00		
00795	31/10/2024	E	00079	00079	Presupuesto de Egresos Devengado de Gastos de Funcionamiento Prima por año de servicio Nómina del 16 al 31 de octubre 2024			766.00	0.00		
00798	31/10/2024	E	00079	00079	Presupuesto de Egresos Devengado de Gastos de Funcionamiento Prima por año de servicio Nómina del 16 al 31 de octubre 2024			0.00	766.00		
00699	15/10/2024	E	00040	00040	Presupuesto de Egresos Devengado de Gastos de Funcionamiento Prima por año de servicio Nómina del 1 al 15 de octubre			766.00	0.00		
00702	15/10/2024	E	00040	00040	Presupuesto de Egresos Devengado de Gastos de Funcionamiento Prima por año de servicio Nómina del 1 al 15 de octubre			0.00	766.00		
00791	30/09/2024	E	00054	00054	Presupuesto de Egresos Devengado de Gastos de Funcionamiento Prima por año de servicio Nómina del 16 al 30 de septiembre			766.00	0.00		
01358	30/09/2024	E	00054	00054	Presupuesto de Egresos Devengado de Gastos de Funcionamiento Prima por año de servicio Nómina del 16 al 30 de septiembre			0.00	766.00		
00706	13/09/2024	E	00024	00024	Presupuesto de Egresos Devengado de Gastos de Funcionamiento Prima por año de servicio Nómina del 1 al 15 de septiembre			766.00	0.00		
00709	13/09/2024	E	00024	00024	Presupuesto de Egresos Devengado de Gastos de Funcionamiento Prima por año de servicio Nómina del 1 al 15 de septiembre			0.00	766.00		
00746	30/08/2024	E	00081	00081	Presupuesto de Egresos Devengado de Gastos de Funcionamiento Prima por año de servicio Nómina del 16 al 31 de agosto de 2024			766.00	0.00		
00749	30/08/2024	E	00081	00081	Presupuesto de Egresos Devengado de Gastos de Funcionamiento Prima por año de servicio Nómina del 16 al 31 de agosto de 2024			0.00	766.00		
00927	15/08/2024	E	00041	00041	Presupuesto de Egresos Devengado de Gastos de Funcionamiento Prima por año de servicio Nómina del 1 al 15 de agosto			766.00	0.00		
00930	15/08/2024	E	00041	00041	Presupuesto de Egresos Devengado de Gastos de Funcionamiento Prima por año de servicio Nómina del 1 al 15 de agosto			0.00	766.00		
00700	31/07/2024	E	00067	00067	Presupuesto de Egresos Devengado de Gastos de Funcionamiento Prima por año de servicio Nómina del 16 al 31 de julio de 2024			766.00	0.00		

00703	31/07/2024	E	00067	00067	Presupuesto de Egresos Devengado de Gastos de Funcionamiento Prima por año de servicio Nómina del 16 al 31 de julio de 2024			0.00	766.00		
00705	12/07/2024	E	00025	00025	Presupuesto de Egresos Devengado de Gastos de Funcionamiento Prima por año de servicio Nómina del 1 al 15 de julio			766.00	0.00		
00708	12/07/2024	E	00025	00025	Presupuesto de Egresos Devengado de Gastos de Funcionamiento Prima por año de servicio Nómina del 1 al 15 de julio			0.00	766.00		
00742	28/06/2024	E	00069	00069	Presupuesto de Egresos Devengado de Gastos de Funcionamiento Prima por año de servicio Nómina del 16 al 30 de junio de 2024			766.00	0.00		
00745	28/06/2024	E	00069	00069	Presupuesto de Egresos Devengado de Gastos de Funcionamiento Prima por año de servicio Nómina del 16 al 30 de junio de 2024			0.00	766.00		
00738	14/06/2024	E	00035	00035	Presupuesto de Egresos Devengado de Gastos de Funcionamiento Prima por año de servicio Nómina del 1 al 15 de junio			766.00	0.00		
00741	14/06/2024	E	00035	00035	Presupuesto de Egresos Devengado de Gastos de Funcionamiento Prima por año de servicio Nómina del 1 al 15 de junio			0.00	766.00		
00717	31/05/2024	E	00040	00040	Presupuesto de Egresos Devengado de Gastos de Funcionamiento Prima por año de servicio Nómina del 16 al 31 de mayo de 2024			766.00	0.00		
00720	31/05/2024	E	00040	00040	Presupuesto de Egresos Devengado de Gastos de Funcionamiento Prima por año de servicio Nómina del 16 al 31 de mayo de 2024			0.00	766.00		
00656	15/05/2024	E	00013	00013	Presupuesto de Egresos Devengado de Gastos de Funcionamiento Prima por año de servicio Nómina del 1 al 15 de mayo			766.00	0.00		
00659	15/05/2024	E	00013	00013	Presupuesto de Egresos Devengado de Gastos de Funcionamiento Prima por año de servicio Nómina del 1 al 15 de mayo			0.00	766.00		
00713	30/04/2024	E	00065	00065	Presupuesto de Egresos Devengado de Gastos de Funcionamiento Prima por año de servicio Nómina del 16 al 30 de abril de 2024			766.00	0.00		
00716	30/04/2024	E	00065	00065	Presupuesto de Egresos Devengado de Gastos de Funcionamiento Prima por año de servicio Nómina del 16 al 30 de abril de 2024			0.00	766.00		
00774	15/04/2024	E	00038	00038	Presupuesto de Egresos Devengado de Gastos de Funcionamiento Prima por año de servicio Nómina del 1 al 15 de abril			766.00	0.00		
00777	15/04/2024	E	00038	00038	Presupuesto de Egresos Devengado de Gastos de Funcionamiento Prima por año de servicio Nómina del 1 al 15 de abril			0.00	766.00		
00651	27/03/2024	E	00107	00107	Presupuesto de Egresos Devengado de Gastos de Funcionamiento Prima por años de servicio Nómina del 16 al 31 de marzo			766.00	0.00		
00654	27/03/2024	E	00107	00107	Presupuesto de Egresos Devengado de Gastos de Funcionamiento Prima por años de servicio Nómina del 16 al 31 de marzo			0.00	766.00		
00823	15/03/2024	E	00022	00022	Presupuesto de Egresos Devengado de Gastos de Funcionamiento Prima por años de servicio Nómina del 01 al 15 de Marzo			731.00	0.00		
00826	15/03/2024	E	00022	00022	Presupuesto de Egresos Devengado de Gastos de Funcionamiento Prima por años de servicio Nómina del 01 al 15 de Marzo			0.00	731.00		
00651	29/02/2024	E	00039	00039	Presupuesto de Egresos Devengado de Gastos de Funcionamiento Prima por años de servicio Nómina del 16 al 29 de febrero			731.00	0.00		
00654	29/02/2024	E	00039	00039	Presupuesto de Egresos Devengado de Gastos de Funcionamiento Prima por años de servicio Nómina del 16 al 29 de febrero			0.00	731.00		
00653	15/02/2024	E	00021	00021	Presupuesto de Egresos Devengado de Gastos de Funcionamiento Prima por años de servicio Nómina del 01 al 15 de Febrero			731.00	0.00		
00656	15/02/2024	E	00021	00021	Presupuesto de Egresos Devengado de Gastos de Funcionamiento Prima por años de servicio Nómina del 01 al 15 de Febrero			0.00	731.00		
00667	31/01/2024	E	00066	00066	Presupuesto de Egresos Devengado de Gastos de Funcionamiento Prima por años de servicio Nómina del 16 al 31 de enero			731.00	0.00		
00670	31/01/2024	E	00066	00066	Presupuesto de Egresos Devengado de Gastos de Funcionamiento Prima por años de servicio Nómina del 16 al 31 de enero			0.00	731.00		
00667	15/01/2024	E	00049	00049	Presupuesto de Egresos Devengado de Gastos de Funcionamiento Prima por años de servicio Nómina del 01 al 15 de enero			731.00	0.00		
00670	15/01/2024	E	00049	00049	Presupuesto de Egresos Devengado de Gastos de Funcionamiento Prima por años de servicio Nómina del 01 al 15 de enero			0.00	731.00		
					TOTAL:			**18,209.00**	**18,209.00**		
8251	**E00311000**	**02060501010511020 1321**			**Prima vacacional**	**0.00**		**55,944.31**	**55,944.31**		**0.00**
REN.	**FECHA**	**TIPO**	**N.POL.**	**REF**	**CONCEPTO**		**DEBE**		**HABER**		
00181	02/12/2024	E	00005	00005	Presupuesto de Egresos Devengado de Gastos de Funcionamiento Prima vacacional segunda exhibición 2024			29,818.39	0.00		
00184	02/12/2024	E	00005	00005	Presupuesto de Egresos Devengado de Gastos de Funcionamiento Prima vacacional segunda exhibición 2024			0.00	29,818.39		
00159	12/07/2024	E	00026	00026	Presupuesto de Egresos Devengado de Gastos de Funcionamiento Prima vacacional Prima vacacional primera exhibición 2024			26,125.92	0.00		
00162	12/07/2024	E	00026	00026	Presupuesto de Egresos Devengado de Gastos de Funcionamiento Prima vacacional Prima vacacional primera exhibición 2024			0.00	26,125.92		
					TOTAL:			**55,944.31**	**55,944.31**		
8251	**E00311000**	**02060501010511020 1322**			**Aguinaldo**	**0.00**		**113,107.84**	**113,107.84**		**0.00**
REN.	**FECHA**	**TIPO**	**N.POL.**	**REF**	**CONCEPTO**		**DEBE**		**HABER**		
00196	02/12/2024	E	00004	00004	Presupuesto de Egresos Devengado de Gastos de Funcionamiento Aguinaldo Segunda exhibición 2024			78,273.27	0.00		
00199	02/12/2024	E	00004	00004	Presupuesto de Egresos Devengado de Gastos de Funcionamiento Aguinaldo Segunda exhibición 2024			0.00	78,273.27		
00171	22/03/2024	E	00039	00039	Presupuesto de Egresos Devengado de Gastos de Funcionamiento Aguinaldo			34,834.57	0.00		
00174	22/03/2024	E	00039	00039	Presupuesto de Egresos Devengado de Gastos de Funcionamiento Aguinaldo			0.00	34,834.57		
					TOTAL:			**113,107.84**	**113,107.84**		
8251	**E00311000**	**02060501010511020 1341**			**Compensación**	**0.00**		**70,046.85**	**70,046.85**		**0.00**
REN.	**FECHA**	**TIPO**	**N.POL.**	**REF**	**CONCEPTO**		**DEBE**		**HABER**		
00882	18/12/2024	E	00065	00065	Presupuesto de Egresos Devengado de Gastos de Funcionamiento Compensación Nómina del 16 al 31 de diciembre 2024			2,918.62	0.00		
00885	18/12/2024	E	00065	00065	Presupuesto de Egresos Devengado de Gastos de Funcionamiento Compensación Nómina del 16 al 31 de diciembre 2024			0.00	2,918.62		
00686	02/12/2024	E	00006	00006	Presupuesto de Egresos Devengado de Gastos de Funcionamiento Compensación Nómina del 1 al 15 de diciembre			2,918.62	0.00		
00689	02/12/2024	E	00006	00006	Presupuesto de Egresos Devengado de Gastos de Funcionamiento Compensación Nómina del 1 al 15 de diciembre			0.00	2,918.62		
00729	29/11/2024	E	00076	00076	Presupuesto de Egresos Devengado de Gastos de Funcionamiento Compensación Nómina del 16 al 30 de noviembre 2024			2,918.62	0.00		
00732	29/11/2024	E	00076	00076	Presupuesto de Egresos Devengado de Gastos de Funcionamiento Compensación Nómina del 16 al 30 de noviembre 2024			0.00	2,918.62		
00740	15/11/2024	E	00039	00039	Presupuesto de Egresos Devengado de Gastos de Funcionamiento Compensación Nómina del 1 al 15 de noviembre			2,918.62	0.00		
00743	15/11/2024	E	00039	00039	Presupuesto de Egresos Devengado de Gastos de Funcionamiento Compensación Nómina del 1 al 15 de noviembre			0.00	2,918.62		
00802	31/10/2024	E	00079	00079	Presupuesto de Egresos Devengado de Gastos de Funcionamiento Compensación Nómina del 16 al 31 de octubre 2024			2,918.62	0.00		
00805	31/10/2024	E	00079	00079	Presupuesto de Egresos Devengado de Gastos de Funcionamiento Compensación Nómina del 16 al 31 de octubre 2024			0.00	2,918.62		
00706	15/10/2024	E	00040	00040	Presupuesto de Egresos Devengado de Gastos de Funcionamiento Compensación Nómina del 1 al 15 de octubre			2,918.62	0.00		
00709	15/10/2024	E	00040	00040	Presupuesto de Egresos Devengado de Gastos de Funcionamiento Compensación Nómina del 1 al 15 de octubre			0.00	2,918.62		
00699	30/09/2024	E	00054	00054	Presupuesto de Egresos Devengado de Gastos de Funcionamiento Compensación Nómina del 16 al 30 de septiembre			2,918.62	0.00		
01266	30/09/2024	E	00054	00054	Presupuesto de Egresos Devengado de Gastos de Funcionamiento Compensación Nómina del 16 al 30 de septiembre			0.00	2,918.62		
00713	13/09/2024	E	00024	00024	Presupuesto de Egresos Devengado de Gastos de Funcionamiento Compensación Nómina del 1 al 15 de septiembre			2,918.62	0.00		
00716	13/09/2024	E	00024	00024	Presupuesto de Egresos Devengado de Gastos de Funcionamiento Compensación Nómina del 1 al 15 de septiembre			0.00	2,918.62		
00753	30/08/2024	E	00081	00081	Presupuesto de Egresos Devengado de Gastos de Funcionamiento Compensación Nómina del 16 al 31 de agosto de 2024			2,918.62	0.00		
00756	30/08/2024	E	00081	00081	Presupuesto de Egresos Devengado de Gastos de Funcionamiento Compensación Nómina del 16 al 31 de agosto de 2024			0.00	2,918.62		
00937	15/08/2024	E	00041	00041	Presupuesto de Egresos Devengado de Gastos de Funcionamiento Compensación Nómina del 1 al 15 de agosto			2,918.62	0.00		

00938	15/08/2024	E	00041	00041	Retroactivo Presupuesto de Egresos Devengado de Gastos de Funcionamiento Compensación Nómina del 1 al 15 de agosto			2,673.13	0.00		
00943	15/08/2024	E	00041	00041	Presupuesto de Egresos Devengado de Gastos de Funcionamiento Compensación Nómina del 1 al 15 de agosto			0.00	2,918.62		
00944	15/08/2024	E	00041	00041	Retroactivo Presupuesto de Egresos Devengado de Gastos de Funcionamiento Compensación Nómina del 1 al 15 de agosto			0.00	2,673.13		
00707	31/07/2024	E	00067	00067	Presupuesto de Egresos Devengado de Gastos de Funcionamiento Compensación Nómina del 16 al 31 de julio de 2024			2,727.68	0.00		
00710	31/07/2024	E	00067	00067	Presupuesto de Egresos Devengado de Gastos de Funcionamiento Compensación Nómina del 16 al 31 de julio de 2024			0.00	2,727.68		
00712	12/07/2024	E	00025	00025	Presupuesto de Egresos Devengado de Gastos de Funcionamiento Compensación Nómina del 1 al 15 de julio			2,727.68	0.00		
00715	12/07/2024	E	00025	00025	Presupuesto de Egresos Devengado de Gastos de Funcionamiento Compensación Nómina del 1 al 15 de julio			0.00	2,727.68		
00749	28/06/2024	E	00069	00069	Presupuesto de Egresos Devengado de Gastos de Funcionamiento Compensación Nómina del 16 al 30 de junio de 2024			2,727.68	0.00		
00752	28/06/2024	E	00069	00069	Presupuesto de Egresos Devengado de Gastos de Funcionamiento Compensación Nómina del 16 al 30 de junio de 2024			0.00	2,727.68		
00745	14/06/2024	E	00035	00035	Presupuesto de Egresos Devengado de Gastos de Funcionamiento Compensación Nómina del 1 al 15 de junio			2,727.68	0.00		
00748	14/06/2024	E	00035	00035	Presupuesto de Egresos Devengado de Gastos de Funcionamiento Compensación Nómina del 1 al 15 de junio			0.00	2,727.68		
00724	31/05/2024	E	00040	00040	Presupuesto de Egresos Devengado de Gastos de Funcionamiento Compensación Nómina del 16 al 31 de mayo de 2024			2,727.68	0.00		
00727	31/05/2024	E	00040	00040	Presupuesto de Egresos Devengado de Gastos de Funcionamiento Compensación Nómina del 16 al 31 de mayo de 2024			0.00	2,727.68		
00663	15/05/2024	E	00013	00013	Presupuesto de Egresos Devengado de Gastos de Funcionamiento Compensación Nómina del 1 al 15 de mayo			2,727.68	0.00		
00666	15/05/2024	E	00013	00013	Presupuesto de Egresos Devengado de Gastos de Funcionamiento Compensación Nómina del 1 al 15 de mayo			0.00	2,727.68		
00720	30/04/2024	E	00065	00065	Presupuesto de Egresos Devengado de Gastos de Funcionamiento Compensación Nómina del 16 al 30 de abril de 2024			2,727.68	0.00		
00723	30/04/2024	E	00065	00065	Presupuesto de Egresos Devengado de Gastos de Funcionamiento Compensación Nómina del 16 al 30 de abril de 2024			0.00	2,727.68		
00781	15/04/2024	E	00038	00038	Presupuesto de Egresos Devengado de Gastos de Funcionamiento Compensación Nómina del 1 al 15 de abril			2,727.68	0.00		
00784	15/04/2024	E	00038	00038	Presupuesto de Egresos Devengado de Gastos de Funcionamiento Compensación Nómina del 1 al 15 de abril			0.00	2,727.68		
00658	27/03/2024	E	00107	00107	Presupuesto de Egresos Devengado de Gastos de Funcionamiento Compensación Nómina del 16 al 31 de marzo			2,727.68	0.00		
00661	27/03/2024	E	00107	00107	Presupuesto de Egresos Devengado de Gastos de Funcionamiento Compensación Nómina del 16 al 31 de marzo			0.00	2,727.68		
00830	15/03/2024	E	00022	00022	Presupuesto de Egresos Devengado de Gastos de Funcionamiento Compensación Nómina del 01 al 15 de Marzo			2,727.68	0.00		
00833	15/03/2024	E	00022	00022	Presupuesto de Egresos Devengado de Gastos de Funcionamiento Compensación Nómina del 01 al 15 de Marzo			0.00	2,727.68		
00658	29/02/2024	E	00039	00039	Presupuesto de Egresos Devengado de Gastos de Funcionamiento Compensación Nómina del 16 al 29 de febrero			2,727.68	0.00		
00661	29/02/2024	E	00039	00039	Presupuesto de Egresos Devengado de Gastos de Funcionamiento Compensación Nómina del 16 al 29 de febrero			0.00	2,727.68		
00660	15/02/2024	E	00021	00021	Presupuesto de Egresos Devengado de Gastos de Funcionamiento Compensación Nómina del 01 al 15 de Febrero			2,727.68	0.00		
00663	15/02/2024	E	00021	00021	Presupuesto de Egresos Devengado de Gastos de Funcionamiento Compensación Nómina del 01 al 15 de Febrero			0.00	2,727.68		
00674	31/01/2024	E	00066	00066	Presupuesto de Egresos Devengado de Gastos de Funcionamiento Compensación Nómina del 16 al 31 de enero			2,727.68	0.00		
00677	31/01/2024	E	00066	00066	Presupuesto de Egresos Devengado de Gastos de Funcionamiento Compensación Nómina del 16 al 31 de enero			0.00	2,727.68		
00674	15/01/2024	E	00049	00049	Presupuesto de Egresos Devengado de Gastos de Funcionamiento Compensación Nómina del 01 al 15 de enero			2,727.68	0.00		
00677	15/01/2024	E	00049	00049	Presupuesto de Egresos Devengado de Gastos de Funcionamiento Compensación Nómina del 01 al 15 de enero			0.00	2,727.68		
					TOTAL:			**70,046.85**	**70,046.85**		
8251	**E00311000**	**02060501010511020 1**		**1345**	**Gratificación**	**0.00**		**134,513.58**	**134,513.58**	**0.00**	
REN.	**FECHA**	**TIPO**	**N.POL.**	**REF**	**CONCEPTO**		**DEBE**		**HABER**		
00889	18/12/2024	E	00065	00065	Presupuesto de Egresos Devengado de Gastos de Funcionamiento Gratificación Nómina del 16 al 31 de diciembre 2024			5,604.73	0.00		
00892	18/12/2024	E	00065	00065	Presupuesto de Egresos Devengado de Gastos de Funcionamiento Gratificación Nómina del 16 al 31 de diciembre 2024			0.00	5,604.73		
00693	02/12/2024	E	00006	00006	Presupuesto de Egresos Devengado de Gastos de Funcionamiento Gratificación Nómina del 1 al 15 de diciembre			5,604.73	0.00		
00696	02/12/2024	E	00006	00006	Presupuesto de Egresos Devengado de Gastos de Funcionamiento Gratificación Nómina del 1 al 15 de diciembre			0.00	5,604.73		
00736	29/11/2024	E	00076	00076	Presupuesto de Egresos Devengado de Gastos de Funcionamiento Gratificación Nómina del 16 al 30 de noviembre 2024			5,604.73	0.00		
00739	29/11/2024	E	00076	00076	Presupuesto de Egresos Devengado de Gastos de Funcionamiento Gratificación Nómina del 16 al 30 de noviembre 2024			0.00	5,604.73		
00747	15/11/2024	E	00039	00039	Presupuesto de Egresos Devengado de Gastos de Funcionamiento Gratificación Nómina del 1 al 15 de noviembre			5,604.73	0.00		
00750	15/11/2024	E	00039	00039	Presupuesto de Egresos Devengado de Gastos de Funcionamiento Gratificación Nómina del 1 al 15 de noviembre			0.00	5,604.73		
00809	31/10/2024	E	00079	00079	Presupuesto de Egresos Devengado de Gastos de Funcionamiento Gratificación Nómina del 16 al 31 de octubre 2024			5,604.73	0.00		
00812	31/10/2024	E	00079	00079	Presupuesto de Egresos Devengado de Gastos de Funcionamiento Gratificación Nómina del 16 al 31 de octubre 2024			0.00	5,604.73		
00713	15/10/2024	E	00040	00040	Presupuesto de Egresos Devengado de Gastos de Funcionamiento Gratificación Nómina del 1 al 15 de octubre			5,604.73	0.00		
00716	15/10/2024	E	00040	00040	Presupuesto de Egresos Devengado de Gastos de Funcionamiento Gratificación Nómina del 1 al 15 de octubre			0.00	5,604.73		
00731	30/09/2024	E	00054	00054	Presupuesto de Egresos Devengado de Gastos de Funcionamiento Gratificación Nómina del 16 al 30 de septiembre			5,604.73	0.00		
01298	30/09/2024	E	00054	00054	Presupuesto de Egresos Devengado de Gastos de Funcionamiento Gratificación Nómina del 16 al 30 de septiembre			0.00	5,604.73		
00720	13/09/2024	E	00024	00024	Presupuesto de Egresos Devengado de Gastos de Funcionamiento Gratificación Nómina del 1 al 15 de septiembre			5,604.73	0.00		
00723	13/09/2024	E	00024	00024	Presupuesto de Egresos Devengado de Gastos de Funcionamiento Gratificación Nómina del 1 al 15 de septiembre			0.00	5,604.73		
00760	30/08/2024	E	00081	00081	Presupuesto de Egresos Devengado de Gastos de Funcionamiento Gratificación Nómina del 16 al 31 de agosto de 2024			5,604.73	0.00		
00763	30/08/2024	E	00081	00081	Presupuesto de Egresos Devengado de Gastos de Funcionamiento Gratificación Nómina del 16 al 31 de agosto de 2024			0.00	5,604.73		
00951	15/08/2024	E	00041	00041	Presupuesto de Egresos Devengado de Gastos de Funcionamiento Gratificación Nómina del 1 al 15 de agosto			5,604.73	0.00		
00952	15/08/2024	E	00041	00041	Retroactivo Presupuesto de Egresos Devengado de Gastos de Funcionamiento Gratificación Nómina del 1 al 15 de agosto			5,133.30	0.00		
00957	15/08/2024	E	00041	00041	Presupuesto de Egresos Devengado de Gastos de Funcionamiento Gratificación Nómina del 1 al 15 de agosto			0.00	5,604.73		
00958	15/08/2024	E	00041	00041	Retroactivo Presupuesto de Egresos Devengado de Gastos de Funcionamiento Gratificación Nómina del 1 al 15 de agosto			0.00	5,133.30		
00714	31/07/2024	E	00067	00067	Presupuesto de Egresos Devengado de Gastos de Funcionamiento Gratificación Nómina del 16 al 31 de julio de 2024			5,238.07	0.00		
00717	31/07/2024	E	00067	00067	Presupuesto de Egresos Devengado de Gastos de Funcionamiento Gratificación Nómina del 16 al 31 de julio de 2024			0.00	5,238.07		
00719	12/07/2024	E	00025	00025	Presupuesto de Egresos Devengado de Gastos de Funcionamiento Gratificación Nómina del 1 al 15 de julio			5,238.07	0.00		
00722	12/07/2024	E	00025	00025	Presupuesto de Egresos Devengado de Gastos de Funcionamiento Gratificación Nómina del 1 al 15 de julio			0.00	5,238.07		
00756	28/06/2024	E	00069	00069	Presupuesto de Egresos Devengado de Gastos de Funcionamiento Gratificación Nómina del 16 al 30 de junio de 2024			5,238.07	0.00		
00759	28/06/2024	E	00069	00069	Presupuesto de Egresos Devengado de Gastos de Funcionamiento Gratificación Nómina del 16 al 30 de junio de 2024			0.00	5,238.07		
00752	14/06/2024	E	00035	00035	Presupuesto de Egresos Devengado de Gastos de Funcionamiento Gratificación Nómina del 1 al 15 de junio			5,238.07	0.00		
00755	14/06/2024	E	00035	00035	Presupuesto de Egresos Devengado de Gastos de Funcionamiento Gratificación Nómina del 1 al 15 de junio			0.00	5,238.07		
00731	31/05/2024	E	00040	00040	Presupuesto de Egresos Devengado de Gastos de Funcionamiento Gratificación Nómina del 16 al 31 de mayo de 2024			5,238.07	0.00		
00734	31/05/2024	E	00040	00040	Presupuesto de Egresos Devengado de Gastos de Funcionamiento Gratificación Nómina del 16 al 31 de mayo de 2024			0.00	5,238.07		
00670	15/05/2024	E	00013	00013	Presupuesto de Egresos Devengado de Gastos de Funcionamiento Gratificación Nómina del 1 al 15 de mayo			5,238.07	0.00		
00673	15/05/2024	E	00013	00013	Presupuesto de Egresos Devengado de Gastos de Funcionamiento Gratificación Nómina del 1 al 15 de mayo			0.00	5,238.07		
00727	30/04/2024	E	00065	00065	Presupuesto de Egresos Devengado de Gastos de Funcionamiento Gratificación Nómina del 16 al 30 de abril de 2024			5,238.07	0.00		

00730	30/04/2024	E	00065	00065	Presupuesto de Egresos Devengado de Gastos de Funcionamiento Gratificación Nómina del 16 al 30 de abril de 2024			0.00	5,238.07		
00788	15/04/2024	E	00038	00038	Presupuesto de Egresos Devengado de Gastos de Funcionamiento Gratificación Nómina del 1 al 15 de abril			5,238.07	0.00		
00791	15/04/2024	E	00038	00038	Presupuesto de Egresos Devengado de Gastos de Funcionamiento Gratificación Nómina del 1 al 15 de abril			0.00	5,238.07		
00665	27/03/2024	E	00107	00107	Presupuesto de Egresos Devengado de Gastos de Funcionamiento Gratificación Nómina del 16 al 31 de marzo			5,238.07	0.00		
00668	27/03/2024	E	00107	00107	Presupuesto de Egresos Devengado de Gastos de Funcionamiento Gratificación Nómina del 16 al 31 de marzo			0.00	5,238.07		
00837	15/03/2024	E	00022	00022	Presupuesto de Egresos Devengado de Gastos de Funcionamiento Gratificación Nómina del 01 al 15 de Marzo			5,238.07	0.00		
00840	15/03/2024	E	00022	00022	Presupuesto de Egresos Devengado de Gastos de Funcionamiento Gratificación Nómina del 01 al 15 de Marzo			0.00	5,238.07		
00665	29/02/2024	E	00039	00039	Presupuesto de Egresos Devengado de Gastos de Funcionamiento Gratificación Nómina del 16 al 29 de febrero			5,238.07	0.00		
00668	29/02/2024	E	00039	00039	Presupuesto de Egresos Devengado de Gastos de Funcionamiento Gratificación Nómina del 16 al 29 de febrero			0.00	5,238.07		
00667	15/02/2024	E	00021	00021	Presupuesto de Egresos Devengado de Gastos de Funcionamiento Gratificación Nómina del 01 al 15 de Febrero			5,238.07	0.00		
00670	15/02/2024	E	00021	00021	Presupuesto de Egresos Devengado de Gastos de Funcionamiento Gratificación Nómina del 01 al 15 de Febrero			0.00	5,238.07		
00681	31/01/2024	E	00066	00066	Presupuesto de Egresos Devengado de Gastos de Funcionamiento Gratificación Nómina del 16 al 31 de enero			5,238.07	0.00		
00684	31/01/2024	E	00066	00066	Presupuesto de Egresos Devengado de Gastos de Funcionamiento Gratificación Nómina del 16 al 31 de enero			0.00	5,238.07		
00681	15/01/2024	E	00049	00049	Presupuesto de Egresos Devengado de Gastos de Funcionamiento Gratificación Nómina del 01 al 15 de enero			5,238.07	0.00		
00684	15/01/2024	E	00049	00049	Presupuesto de Egresos Devengado de Gastos de Funcionamiento Gratificación Nómina del 01 al 15 de enero			0.00	5,238.07		
					TOTAL:			**134,513.58**	**134,513.58**		
8251	**E00311000**	**02060501010511020I**		**1346**	**Gratificación por convenio**	**0.00**		**2,490.00**	**2,490.00**	**0.00**	
REN.	**FECHA**	**TIPO**	**N.POL.**	**REF**	**CONCEPTO**		**DEBE**		**HABER**		
00896	18/12/2024	E	00065	00065	Presupuesto de Egresos Devengado de Gastos de Funcionamiento Gratificación por convenio Nómina del 16 al 31 de diciembre 2024			2,490.00	0.00		
00899	18/12/2024	E	00065	00065	Presupuesto de Egresos Devengado de Gastos de Funcionamiento Gratificación por convenio Nómina del 16 al 31 de diciembre 2024			0.00	2,490.00		
					TOTAL:			**2,490.00**	**2,490.00**		
8251	**E00311000**	**02060501010511020I**		**1541**	**Becas para hijos de trabajadores sindicalizados**	**0.00**		**6,170.00**	**6,170.00**	**0.00**	
REN.	**FECHA**	**TIPO**	**N.POL.**	**REF**	**CONCEPTO**		**DEBE**		**HABER**		
00734	30/04/2024	E	00065	00065	Presupuesto de Egresos Devengado de Gastos de Funcionamiento Becas para hijos de trabajadores sindicalizados Nómina del 16 al 30 de abril de 2024			6,170.00	0.00		
00737	30/04/2024	E	00065	00065	Presupuesto de Egresos Devengado de Gastos de Funcionamiento Becas para hijos de trabajadores sindicalizados Nómina del 16 al 30 de abril de 2024			0.00	6,170.00		
					TOTAL:			**6,170.00**	**6,170.00**		
8251	**E00311000**	**02060501010511020I**		**1542**	**Días cívicos y económicos**	**0.00**		**6,750.00**	**6,750.00**	**0.00**	
REN.	**FECHA**	**TIPO**	**N.POL.**	**REF**	**CONCEPTO**		**DEBE**		**HABER**		
00844	15/03/2024	E	00022	00022	Presupuesto de Egresos Devengado de Gastos de Funcionamiento Días cívicos y económicos Nómina del 01 al 15 de Marzo			6,750.00	0.00		
00847	15/03/2024	E	00022	00022	Presupuesto de Egresos Devengado de Gastos de Funcionamiento Días cívicos y económicos Nómina del 01 al 15 de Marzo			0.00	6,750.00		
					TOTAL:			**6,750.00**	**6,750.00**		
8251	**E00311000**	**02060501010511020I**		**1544**	**Día del maestro y del servidor publico**	**0.00**		**5,700.00**	**5,700.00**	**0.00**	
REN.	**FECHA**	**TIPO**	**N.POL.**	**REF**	**CONCEPTO**		**DEBE**		**HABER**		
00816	31/10/2024	E	00079	00079	Presupuesto de Egresos Devengado de Gastos de Funcionamiento Día del maestro y del servidor publico Nómina del 16 al 31 de octubre 2024			5,700.00	0.00		
00819	31/10/2024	E	00079	00079	Presupuesto de Egresos Devengado de Gastos de Funcionamiento Día del maestro y del servidor publico Nómina del 16 al 31 de octubre 2024			0.00	5,700.00		
					TOTAL:			**5,700.00**	**5,700.00**		
8251	**E00311000**	**02060501010511020I**		**1546**	**Otros gastos derivados de convenio**	**0.00**		**18,200.00**	**18,200.00**	**0.00**	
REN.	**FECHA**	**TIPO**	**N.POL.**	**REF**	**CONCEPTO**		**DEBE**		**HABER**		
00903	18/12/2024	E	00065	00065	Presupuesto de Egresos Devengado de Gastos de Funcionamiento Otros gastos derivados de convenio Nómina del 16 al 31 de diciembre 2024			5,700.00	0.00		
00906	18/12/2024	E	00065	00065	Presupuesto de Egresos Devengado de Gastos de Funcionamiento Otros gastos derivados de convenio Nómina del 16 al 31 de diciembre 2024			0.00	5,700.00		
00763	28/06/2024	E	00069	00069	Presupuesto de Egresos Devengado de Gastos de Funcionamiento Otros gastos derivados de convenio Nómina del 16 al 30 de junio de 2024			1,200.00	0.00		
00766	28/06/2024	E	00069	00069	Presupuesto de Egresos Devengado de Gastos de Funcionamiento Otros gastos derivados de convenio Nómina del 16 al 30 de junio de 2024			0.00	1,200.00		
00759	14/06/2024	E	00035	00035	Presupuesto de Egresos Devengado de Gastos de Funcionamiento Otros gastos derivados de convenio Nómina del 1 al 15 de junio			6,000.00	0.00		
00762	14/06/2024	E	00035	00035	Presupuesto de Egresos Devengado de Gastos de Funcionamiento Otros gastos derivados de convenio Nómina del 1 al 15 de junio			0.00	6,000.00		
00795	15/04/2024	E	00038	00038	Presupuesto de Egresos Devengado de Gastos de Funcionamiento Otros gastos derivados de convenio Nómina del 1 al 15 de abril			3,300.00	0.00		
00798	15/04/2024	E	00038	00038	Presupuesto de Egresos Devengado de Gastos de Funcionamiento Otros gastos derivados de convenio Nómina del 1 al 15 de abril			0.00	3,300.00		
00851	15/03/2024	E	00022	00022	Presupuesto de Egresos Devengado de Gastos de Funcionamiento Otros gastos derivados de convenio Nómina del 01 al 15 de Marzo			2,000.00	0.00		
00854	15/03/2024	E	00022	00022	Presupuesto de Egresos Devengado de Gastos de Funcionamiento Otros gastos derivados de convenio Nómina del 01 al 15 de Marzo			0.00	2,000.00		
					TOTAL:			**18,200.00**	**18,200.00**		
8251	**E00311000**	**02060501010511020I**		**1595**	**Despensa**	**0.00**		**23,112.00**	**23,112.00**	**0.00**	
REN.	**FECHA**	**TIPO**	**N.POL.**	**REF**	**CONCEPTO**		**DEBE**		**HABER**		
00910	18/12/2024	E	00065	00065	Presupuesto de Egresos Devengado de Gastos de Funcionamiento Despensa Nómina del 16 al 31 de diciembre 2024			963.00	0.00		
00913	18/12/2024	E	00065	00065	Presupuesto de Egresos Devengado de Gastos de Funcionamiento Despensa Nómina del 16 al 31 de diciembre 2024			0.00	963.00		
00700	02/12/2024	E	00006	00006	Presupuesto de Egresos Devengado de Gastos de Funcionamiento Despensa Nómina del 1 al 15 de diciembre			963.00	0.00		
00703	02/12/2024	E	00006	00006	Presupuesto de Egresos Devengado de Gastos de Funcionamiento Despensa Nómina del 1 al 15 de diciembre			0.00	963.00		
00743	29/11/2024	E	00076	00076	Presupuesto de Egresos Devengado de Gastos de Funcionamiento Despensa Nómina del 16 al 30 de noviembre 2024			963.00	0.00		
00746	29/11/2024	E	00076	00076	Presupuesto de Egresos Devengado de Gastos de Funcionamiento Despensa Nómina del 16 al 30 de noviembre 2024			0.00	963.00		
00754	15/11/2024	E	00039	00039	Presupuesto de Egresos Devengado de Gastos de Funcionamiento Despensa Nómina del 1 al 15 de noviembre			963.00	0.00		
00757	15/11/2024	E	00039	00039	Presupuesto de Egresos Devengado de Gastos de Funcionamiento Despensa Nómina del 1 al 15 de noviembre			0.00	963.00		
00823	31/10/2024	E	00079	00079	Presupuesto de Egresos Devengado de Gastos de Funcionamiento Despensa Nómina del 16 al 31 de octubre 2024			963.00	0.00		
00826	31/10/2024	E	00079	00079	Presupuesto de Egresos Devengado de Gastos de Funcionamiento Despensa Nómina del 16 al 31 de octubre 2024			0.00	963.00		

00720	15/10/2024	E	00040	00040	Presupuesto de Egresos Devengado de Gastos de Funcionamiento Despensa Nómina del 1 al 15 de octubre			963.00	0.00		
00723	15/10/2024	E	00040	00040	Presupuesto de Egresos Devengado de Gastos de Funcionamiento Despensa Nómina del 1 al 15 de octubre			0.00	963.00		
00764	30/09/2024	E	00054	00054	Presupuesto de Egresos Devengado de Gastos de Funcionamiento Despensa Nómina del 16 al 30 de septiembre			963.00	0.00		
01331	30/09/2024	E	00054	00054	Presupuesto de Egresos Devengado de Gastos de Funcionamiento Despensa Nómina del 16 al 30 de septiembre			0.00	963.00		
00727	13/09/2024	E	00024	00024	Presupuesto de Egresos Devengado de Gastos de Funcionamiento Despensa Nómina del 1 al 15 de septiembre			963.00	0.00		
00730	13/09/2024	E	00024	00024	Presupuesto de Egresos Devengado de Gastos de Funcionamiento Despensa Nómina del 1 al 15 de septiembre			0.00	963.00		
00767	30/08/2024	E	00081	00081	Presupuesto de Egresos Devengado de Gastos de Funcionamiento Despensa Nómina del 16 al 31 de agosto de 2024			963.00	0.00		
00770	30/08/2024	E	00081	00081	Presupuesto de Egresos Devengado de Gastos de Funcionamiento Despensa Nómina del 16 al 31 de agosto de 2024			0.00	963.00		
00962	15/08/2024	E	00041	00041	Presupuesto de Egresos Devengado de Gastos de Funcionamiento Despensa Nómina del 1 al 15 de agosto			963.00	0.00		
00965	15/08/2024	E	00041	00041	Presupuesto de Egresos Devengado de Gastos de Funcionamiento Despensa Nómina del 1 al 15 de agosto			0.00	963.00		
00721	31/07/2024	E	00067	00067	Presupuesto de Egresos Devengado de Gastos de Funcionamiento Despensa Nómina del 16 al 31 de julio de 2024			963.00	0.00		
00724	31/07/2024	E	00067	00067	Presupuesto de Egresos Devengado de Gastos de Funcionamiento Despensa Nómina del 16 al 31 de julio de 2024			0.00	963.00		
00726	12/07/2024	E	00025	00025	Presupuesto de Egresos Devengado de Gastos de Funcionamiento Despensa Nómina del 1 al 15 de julio			963.00	0.00		
00729	12/07/2024	E	00025	00025	Presupuesto de Egresos Devengado de Gastos de Funcionamiento Despensa Nómina del 1 al 15 de julio			0.00	963.00		
00770	28/06/2024	E	00069	00069	Presupuesto de Egresos Devengado de Gastos de Funcionamiento Despensa Nómina del 16 al 30 de junio de 2024			963.00	0.00		
00773	28/06/2024	E	00069	00069	Presupuesto de Egresos Devengado de Gastos de Funcionamiento Despensa Nómina del 16 al 30 de junio de 2024			0.00	963.00		
00766	14/06/2024	E	00035	00035	Presupuesto de Egresos Devengado de Gastos de Funcionamiento Despensa Nómina del 1 al 15 de junio			963.00	0.00		
00769	14/06/2024	E	00035	00035	Presupuesto de Egresos Devengado de Gastos de Funcionamiento Despensa Nómina del 1 al 15 de junio			0.00	963.00		
00738	31/05/2024	E	00040	00040	Presupuesto de Egresos Devengado de Gastos de Funcionamiento Despensa Nómina del 16 al 31 de mayo de 2024			963.00	0.00		
00741	31/05/2024	E	00040	00040	Presupuesto de Egresos Devengado de Gastos de Funcionamiento Despensa Nómina del 16 al 31 de mayo de 2024			0.00	963.00		
00677	15/05/2024	E	00013	00013	Presupuesto de Egresos Devengado de Gastos de Funcionamiento Despensa Nómina del 1 al 15 de mayo			963.00	0.00		
00680	15/05/2024	E	00013	00013	Presupuesto de Egresos Devengado de Gastos de Funcionamiento Despensa Nómina del 1 al 15 de mayo			0.00	963.00		
00741	30/04/2024	E	00065	00065	Presupuesto de Egresos Devengado de Gastos de Funcionamiento Despensa Nómina del 16 al 30 de abril de 2024			963.00	0.00		
00744	30/04/2024	E	00065	00065	Presupuesto de Egresos Devengado de Gastos de Funcionamiento Despensa Nómina del 16 al 30 de abril de 2024			0.00	963.00		
00802	15/04/2024	E	00038	00038	Presupuesto de Egresos Devengado de Gastos de Funcionamiento Despensa Nómina del 1 al 15 de abril			963.00	0.00		
00805	15/04/2024	E	00038	00038	Presupuesto de Egresos Devengado de Gastos de Funcionamiento Despensa Nómina del 1 al 15 de abril			0.00	963.00		
00672	27/03/2024	E	00107	00107	Presupuesto de Egresos Devengado de Gastos de Funcionamiento Despensa Nómina del 16 al 31 de marzo			963.00	0.00		
00675	27/03/2024	E	00107	00107	Presupuesto de Egresos Devengado de Gastos de Funcionamiento Despensa Nómina del 16 al 31 de marzo			0.00	963.00		
00858	15/03/2024	E	00022	00022	Presupuesto de Egresos Devengado de Gastos de Funcionamiento Despensa Nómina del 01 al 15 de Marzo			963.00	0.00		
00861	15/03/2024	E	00022	00022	Presupuesto de Egresos Devengado de Gastos de Funcionamiento Despensa Nómina del 01 al 15 de Marzo			0.00	963.00		
00672	29/02/2024	E	00039	00039	Presupuesto de Egresos Devengado de Gastos de Funcionamiento Despensa Nómina del 16 al 29 de febrero			963.00	0.00		
00675	29/02/2024	E	00039	00039	Presupuesto de Egresos Devengado de Gastos de Funcionamiento Despensa Nómina del 16 al 29 de febrero			0.00	963.00		
00674	15/02/2024	E	00021	00021	Presupuesto de Egresos Devengado de Gastos de Funcionamiento Despensa Nómina del 01 al 15 de Febrero			963.00	0.00		
00677	15/02/2024	E	00021	00021	Presupuesto de Egresos Devengado de Gastos de Funcionamiento Despensa Nómina del 01 al 15 de Febrero			0.00	963.00		
00688	31/01/2024	E	00066	00066	Presupuesto de Egresos Devengado de Gastos de Funcionamiento Despensa Nómina del 16 al 31 de enero			963.00	0.00		
00691	31/01/2024	E	00066	00066	Presupuesto de Egresos Devengado de Gastos de Funcionamiento Despensa Nómina del 16 al 31 de enero			0.00	963.00		
00688	15/01/2024	E	00049	00049	Presupuesto de Egresos Devengado de Gastos de Funcionamiento Despensa Nómina del 01 al 15 de enero			963.00	0.00		
00691	15/01/2024	E	00049	00049	Presupuesto de Egresos Devengado de Gastos de Funcionamiento Despensa Nómina del 01 al 15 de enero			0.00	963.00		
					TOTAL:			**23,112.00**	**23,112.00**		
8251	**E00311000**	**020605010105110201**		**2111**	**Materiales y útiles de oficina**	**0.00**		**4,361.97**	**4,361.97**	**0.00**	
REN.	**FECHA**	**TIPO**	**N.POL.**	**REF**	**CONCEPTO**		**DEBE**		**HABER**		
00161	20/09/2024	E	00038	00038	Presupuesto de Egresos Devengado de Gastos de Funcionamiento Materiales y útiles de oficina			4,361.97	0.00		
00164	20/09/2024	E	00038	00038	Presupuesto de Egresos Devengado de Gastos de Funcionamiento Materiales y útiles de oficina			0.00	4,361.97		
					TOTAL:			**4,361.97**	**4,361.97**		
8251	**E00311000**	**020605010105110201**		**2441**	**Madera y productos de madera**	**0.00**		**348.00**	**348.00**	**0.00**	
REN.	**FECHA**	**TIPO**	**N.POL.**	**REF**	**CONCEPTO**		**DEBE**		**HABER**		
00014	11/11/2024	E	00028	00028	F-A281 ANDREA ZUNIGA NAVARRO materiales diversos Presupuesto de Egresos Devengado de Gastos de Funcionamiento Madera y productos de madera			348.00	0.00		
00017	11/11/2024	E	00028	00028	F-A281 ANDREA ZUNIGA NAVARRO materiales diversos Presupuesto de Egresos Devengado de Gastos de Funcionamiento Madera y productos de madera			0.00	348.00		
					TOTAL:			**348.00**	**348.00**		
8251	**E00311000**	**020605010105110201**		**2471**	**Artículos metálicos para la construcción**	**0.00**		**464.00**	**464.00**	**0.00**	
REN.	**FECHA**	**TIPO**	**N.POL.**	**REF**	**CONCEPTO**		**DEBE**		**HABER**		
00021	11/11/2024	E	00028	00028	F-A281 ANDREA ZUNIGA NAVARRO materiales diversos Presupuesto de Egresos Devengado de Gastos de Funcionamiento Artículos metálicos para la construcción			464.00	0.00		
00024	11/11/2024	E	00028	00028	F-A281 ANDREA ZUNIGA NAVARRO materiales diversos Presupuesto de Egresos Devengado de Gastos de Funcionamiento Artículos metálicos para la construcción			0.00	464.00		
					TOTAL:			**464.00**	**464.00**		
8251	**E00311000**	**020605010105110201**		**2521**	**Plaguicidas, abonos y fertilizantes**	**0.00**		**42,484.18**	**42,484.18**	**0.00**	
REN.	**FECHA**	**TIPO**	**N.POL.**	**REF**	**CONCEPTO**		**DEBE**		**HABER**		
00007	11/10/2024	E	00031	00031	F-A267 ANDREA ZUNIGA NAVARRO semillas para huertos Presupuesto de Egresos Devengado de Gastos de Funcionamiento Plaguicidas, abonos y fertilizantes			42,484.18	0.00		
00010	11/10/2024	E	00031	00031	F-A267 ANDREA ZUNIGA NAVARRO semillas para huertos Presupuesto de Egresos Devengado de Gastos de Funcionamiento Plaguicidas, abonos y fertilizantes			0.00	42,484.18		
					TOTAL:			**42,484.18**	**42,484.18**		
8251	**E00311000**	**020605010105110201**		**2741**	**Productos textiles**	**0.00**		**32,364.00**	**32,364.00**	**0.00**	
REN.	**FECHA**	**TIPO**	**N.POL.**	**REF**	**CONCEPTO**		**DEBE**		**HABER**		
00007	11/11/2024	E	00028	00028	F-A281 ANDREA ZUNIGA NAVARRO materiales diversos Presupuesto de Egresos Devengado de Gastos de Funcionamiento Productos textiles			32,364.00	0.00		
00010	11/11/2024	E	00028	00028	F-A281 ANDREA ZUNIGA NAVARRO materiales diversos Presupuesto de Egresos Devengado de Gastos de Funcionamiento Productos textiles			0.00	32,364.00		
					TOTAL:			**32,364.00**	**32,364.00**		
8251	**E00311000**	**020605010105110201**		**2992**	**Otros enseres**	**0.00**		**81,200.00**	**81,200.00**	**0.00**	
REN.	**FECHA**	**TIPO**	**N.POL.**	**REF**	**CONCEPTO**		**DEBE**		**HABER**		

00007	04/07/2024	E	00012	00012	F-290 COMERCIALIZADORA KASADY sombrillas Presupuesto de Egresos Devengado de Gastos de Funcionamiento Otros enseres			81,200.00		0.00		
00010	04/07/2024	E	00012	00012	F-290 COMERCIALIZADORA KASADY sombrillas Presupuesto de Egresos Devengado de Gastos de Funcionamiento Otros enseres			0.00		81,200.00		
					TOTAL:			**81,200.00**		**81,200.00**		
8251	**E00311000**	**02060501010511020l**		**3363**	**Servicios de Impresiones de documentos oficiales**	**0.00**		**19,931.12**		**19,931.12**	**0.00**	
REN.	**FECHA**	**TIPO**	**N.POL.**	**REF**	**CONCEPTO**		**DEBE**		**HABER**			
00039	13/09/2024	E	00021	00021	XIMENA GABRIELA GOMEZ GALEANA impresos Presupuesto de Egresos Devengado de Gastos de Funcionamiento Servicios de Impresiones de documentos oficiales			16,553.20		0.00		
00042	13/09/2024	E	00021	00021	XIMENA GABRIELA GOMEZ GALEANA impresos Presupuesto de Egresos Devengado de Gastos de Funcionamiento Servicios de Impresiones de documentos oficiales			0.00		16,553.20		
00034	30/08/2024	E	00078	00078	F-4398 XIMENA GABRIELA GOMEZ GALENA impresiones Presupuesto de Egresos Devengado de Gastos de Funcionamiento Servicios de Impresiones de documentos oficiales			2,542.72		0.00		
00037	30/08/2024	E	00078	00078	F-4398 XIMENA GABRIELA GOMEZ GALENA impresiones Presupuesto de Egresos Devengado de Gastos de Funcionamiento Servicios de Impresiones de documentos oficiales			0.00		2,542.72		
00066	30/08/2024	E	00078	00078	F-42DA XIMENA GABRIELA GOMEZ GALENA impresiones Presupuesto de Egresos Devengado de Gastos de Funcionamiento Servicios de Impresiones de documentos oficiales			278.40		0.00		
00069	30/08/2024	E	00078	00078	F-42DA XIMENA GABRIELA GOMEZ GALENA impresiones Presupuesto de Egresos Devengado de Gastos de Funcionamiento Servicios de Impresiones de documentos oficiales			0.00		278.40		
00071	09/08/2024	E	00025	00025	XIMENA GABRIELA GOMEZ GALEANA impresos Presupuesto de Egresos Devengado de Gastos de Funcionamiento Servicios de Impresiones de documentos oficiales			556.80		0.00		
00074	09/08/2024	E	00025	00025	XIMENA GABRIELA GOMEZ GALEANA impresos Presupuesto de Egresos Devengado de Gastos de Funcionamiento Servicios de Impresiones de documentos oficiales			0.00		556.80		
					TOTAL:			**19,931.12**		**19,931.12**		
8251	**E00311000**	**02060501010511020l**		**3822**	**Espectáculos cívicos y culturales**	**0.00**		**19,961.66**		**19,961.66**	**0.00**	
REN.	**FECHA**	**TIPO**	**N.POL.**	**REF**	**CONCEPTO**		**DEBE**		**HABER**			
00007	08/07/2024	E	00018	00018	F-A253 ANDREA ZUNIGA NAVARRO insumos para helados Presupuesto de Egresos Devengado de Gastos de Funcionamiento Espectáculos cívicos y culturales			19,961.66		0.00		
00010	08/07/2024	E	00018	00018	F-A253 ANDREA ZUNIGA NAVARRO insumos para helados Presupuesto de Egresos Devengado de Gastos de Funcionamiento Espectáculos cívicos y culturales			0.00		19,961.66		
					TOTAL:			**19,961.66**		**19,961.66**		
8251	**E00314000**	**02060802010211020l**		**1131**	**Sueldo base**	**0.00**		**511,940.64**		**511,940.64**	**0.00**	
REN.	**FECHA**	**TIPO**	**N.POL.**	**REF**	**CONCEPTO**		**DEBE**		**HABER**			
00917	18/12/2024	E	00065	00065	Presupuesto de Egresos Devengado de Gastos de Funcionamiento Sueldo base Nómina del 16 al 31 de diciembre 2024			25,281.53		0.00		
00920	18/12/2024	E	00065	00065	Presupuesto de Egresos Devengado de Gastos de Funcionamiento Sueldo base Nómina del 16 al 31 de diciembre 2024			0.00		25,281.53		
00707	02/12/2024	E	00006	00006	Presupuesto de Egresos Devengado de Gastos de Funcionamiento Sueldo base Nómina del 1 al 15 de diciembre			21,741.07		0.00		
00710	02/12/2024	E	00006	00006	Presupuesto de Egresos Devengado de Gastos de Funcionamiento Sueldo base Nómina del 1 al 15 de diciembre			0.00		21,741.07		
00750	29/11/2024	E	00076	00076	Presupuesto de Egresos Devengado de Gastos de Funcionamiento Sueldo base Nómina del 16 al 30 de noviembre 2024			21,741.07		0.00		
00753	29/11/2024	E	00076	00076	Presupuesto de Egresos Devengado de Gastos de Funcionamiento Sueldo base Nómina del 16 al 30 de noviembre 2024			0.00		21,741.07		
00761	15/11/2024	E	00039	00039	Presupuesto de Egresos Devengado de Gastos de Funcionamiento Sueldo base Nómina del 1 al 15 de noviembre			21,741.07		0.00		
00764	15/11/2024	E	00039	00039	Presupuesto de Egresos Devengado de Gastos de Funcionamiento Sueldo base Nómina del 1 al 15 de noviembre			0.00		21,741.07		
00830	31/10/2024	E	00079	00079	Presupuesto de Egresos Devengado de Gastos de Funcionamiento Sueldo base Nómina del 16 al 31 de octubre 2024			21,741.07		0.00		
00833	31/10/2024	E	00079	00079	Presupuesto de Egresos Devengado de Gastos de Funcionamiento Sueldo base Nómina del 16 al 31 de octubre 2024			0.00		21,741.07		
00727	15/10/2024	E	00040	00040	Presupuesto de Egresos Devengado de Gastos de Funcionamiento Sueldo base Nómina del 1 al 15 de octubre			21,741.07		0.00		
00730	15/10/2024	E	00040	00040	Presupuesto de Egresos Devengado de Gastos de Funcionamiento Sueldo base Nómina del 1 al 15 de octubre			0.00		21,741.07		
00667	30/09/2024	E	00054	00054	Presupuesto de Egresos Devengado de Gastos de Funcionamiento Sueldo base Nómina del 16 al 30 de septiembre			21,741.07		0.00		
01234	30/09/2024	E	00054	00054	Presupuesto de Egresos Devengado de Gastos de Funcionamiento Sueldo base Nómina del 16 al 30 de septiembre			0.00		21,741.07		
00734	13/09/2024	E	00024	00024	Presupuesto de Egresos Devengado de Gastos de Funcionamiento Sueldo base Nómina del 1 al 15 de septiembre			21,741.07		0.00		
00737	13/09/2024	E	00024	00024	Presupuesto de Egresos Devengado de Gastos de Funcionamiento Sueldo base Nómina del 1 al 15 de septiembre			0.00		21,741.07		
00774	30/08/2024	E	00081	00081	Presupuesto de Egresos Devengado de Gastos de Funcionamiento Sueldo base Nómina del 16 al 31 de agosto de 2024			21,741.07		0.00		
00777	30/08/2024	E	00081	00081	Presupuesto de Egresos Devengado de Gastos de Funcionamiento Sueldo base Nómina del 16 al 31 de agosto de 2024			0.00		21,741.07		
00969	15/08/2024	E	00041	00041	Presupuesto de Egresos Devengado de Gastos de Funcionamiento Sueldo base Nómina del 1 al 15 de agosto			21,741.07		0.00		
00972	15/08/2024	E	00041	00041	Presupuesto de Egresos Devengado de Gastos de Funcionamiento Sueldo base Nómina del 1 al 15 de agosto			0.00		21,741.07		
00728	31/07/2024	E	00067	00067	Presupuesto de Egresos Devengado de Gastos de Funcionamiento Sueldo base Nómina del 16 al 31 de julio de 2024			21,741.07		0.00		
00731	31/07/2024	E	00067	00067	Presupuesto de Egresos Devengado de Gastos de Funcionamiento Sueldo base Nómina del 16 al 31 de julio de 2024			0.00		21,741.07		
00733	12/07/2024	E	00025	00025	Presupuesto de Egresos Devengado de Gastos de Funcionamiento Sueldo base Nómina del 1 al 15 de julio			21,741.07		0.00		
00736	12/07/2024	E	00025	00025	Presupuesto de Egresos Devengado de Gastos de Funcionamiento Sueldo base Nómina del 1 al 15 de julio			0.00		21,741.07		
00777	28/06/2024	E	00069	00069	Presupuesto de Egresos Devengado de Gastos de Funcionamiento Sueldo base Nómina del 16 al 30 de junio de 2024			21,741.07		0.00		
00780	28/06/2024	E	00069	00069	Presupuesto de Egresos Devengado de Gastos de Funcionamiento Sueldo base Nómina del 16 al 30 de junio de 2024			0.00		21,741.07		
00773	14/06/2024	E	00035	00035	Presupuesto de Egresos Devengado de Gastos de Funcionamiento Sueldo base Nómina del 1 al 15 de junio			21,741.07		0.00		
00776	14/06/2024	E	00035	00035	Presupuesto de Egresos Devengado de Gastos de Funcionamiento Sueldo base Nómina del 1 al 15 de junio			0.00		21,741.07		
00745	31/05/2024	E	00040	00040	Presupuesto de Egresos Devengado de Gastos de Funcionamiento Sueldo base Nómina del 16 al 31 de mayo de 2024			21,741.07		0.00		
00748	31/05/2024	E	00040	00040	Presupuesto de Egresos Devengado de Gastos de Funcionamiento Sueldo base Nómina del 16 al 31 de mayo de 2024			0.00		21,741.07		
00684	15/05/2024	E	00013	00013	Presupuesto de Egresos Devengado de Gastos de Funcionamiento Sueldo base Nómina del 1 al 15 de mayo			21,741.07		0.00		
00687	15/05/2024	E	00013	00013	Presupuesto de Egresos Devengado de Gastos de Funcionamiento Sueldo base Nómina del 1 al 15 de mayo			0.00		21,741.07		
00748	30/04/2024	E	00065	00065	Presupuesto de Egresos Devengado de Gastos de Funcionamiento Sueldo base Nómina del 16 al 30 de abril de 2024			21,741.07		0.00		
00751	30/04/2024	E	00065	00065	Presupuesto de Egresos Devengado de Gastos de Funcionamiento Sueldo base Nómina del 16 al 30 de abril de 2024			0.00		21,741.07		
00809	15/04/2024	E	00038	00038	Presupuesto de Egresos Devengado de Gastos de Funcionamiento Sueldo base Nómina del 1 al 15 de abril			21,741.07		0.00		
00812	15/04/2024	E	00038	00038	Presupuesto de Egresos Devengado de Gastos de Funcionamiento Sueldo base Nómina del 1 al 15 de abril			0.00		21,741.07		
00679	27/03/2024	E	00107	00107	Presupuesto de Egresos Devengado de Gastos de Funcionamiento Sueldo base Nómina del 16 al 31 de marzo			8,355.57		0.00		
00682	27/03/2024	E	00107	00107	Presupuesto de Egresos Devengado de Gastos de Funcionamiento Sueldo base Nómina del 16 al 31 de marzo			0.00		8,355.57		
00865	15/03/2024	E	00022	00022	Presupuesto de Egresos Devengado de Gastos de Funcionamiento Sueldo base Nómina del 01 al 15 de Marzo			21,741.07		0.00		
00868	15/03/2024	E	00022	00022	Presupuesto de Egresos Devengado de Gastos de Funcionamiento Sueldo base Nómina del 01 al 15 de Marzo			0.00		21,741.07		
00679	29/02/2024	E	00039	00039	Presupuesto de Egresos Devengado de Gastos de Funcionamiento Sueldo base Nómina del 16 al 29 de febrero			21,741.07		0.00		
00682	29/02/2024	E	00039	00039	Presupuesto de Egresos Devengado de Gastos de Funcionamiento Sueldo base Nómina del 16 al 29 de febrero			0.00		21,741.07		
00681	15/02/2024	E	00021	00021	Presupuesto de Egresos Devengado de Gastos de Funcionamiento Sueldo base Nómina del 01 al 15 de Febrero			21,741.07		0.00		

00684	15/02/2024	E	00021	00021	Presupuesto de Egresos Devengado de Gastos de Funcionamiento Sueldo base Nómina del 01 al 15 de Febrero		0.00	21,741.07		
00695	31/01/2024	E	00066	00066	Presupuesto de Egresos Devengado de Gastos de Funcionamiento Sueldo base Nómina del 16 al 31 de enero		21,741.07	0.00		
00698	31/01/2024	E	00066	00066	Presupuesto de Egresos Devengado de Gastos de Funcionamiento Sueldo base Nómina del 16 al 31 de enero		0.00	21,741.07		
00695	15/01/2024	E	00049	00049	Presupuesto de Egresos Devengado de Gastos de Funcionamiento Sueldo base Nómina del 01 al 15 de enero		21,741.07	0.00		
00698	15/01/2024	E	00049	00049	Presupuesto de Egresos Devengado de Gastos de Funcionamiento Sueldo base Nómina del 01 al 15 de enero		0.00	21,741.07		
					TOTAL:		**511,940.64**	**511,940.64**		
8251	**E00314000**	**020608020102110201**		**1311**	**Prima por año de servicio**	**0.00**	**7,266.00**	**7,266.00**	**0.00**	
REN.	**FECHA**	**TIPO**	**N.POL.**	**REF**	**CONCEPTO**		**DEBE**	**HABER**		
00924	18/12/2024	E	00065	00065	Presupuesto de Egresos Devengado de Gastos de Funcionamiento Prima por año de servicio Nómina del 16 al 31 de diciembre 2024		451.00	0.00		
00927	18/12/2024	E	00065	00065	Presupuesto de Egresos Devengado de Gastos de Funcionamiento Prima por año de servicio Nómina del 16 al 31 de diciembre 2024		0.00	451.00		
00714	02/12/2024	E	00006	00006	Presupuesto de Egresos Devengado de Gastos de Funcionamiento Prima por año de servicio Nómina del 1 al 15 de diciembre		451.00	0.00		
00717	02/12/2024	E	00006	00006	Presupuesto de Egresos Devengado de Gastos de Funcionamiento Prima por año de servicio Nómina del 1 al 15 de diciembre		0.00	451.00		
00757	29/11/2024	E	00076	00076	Presupuesto de Egresos Devengado de Gastos de Funcionamiento Prima por año de servicio Nómina del 16 al 30 de noviembre 2024		302.00	0.00		
00760	29/11/2024	E	00076	00076	Presupuesto de Egresos Devengado de Gastos de Funcionamiento Prima por año de servicio Nómina del 16 al 30 de noviembre 2024		0.00	302.00		
00768	15/11/2024	E	00039	00039	Presupuesto de Egresos Devengado de Gastos de Funcionamiento Prima por año de servicio Nómina del 1 al 15 de noviembre		302.00	0.00		
00771	15/11/2024	E	00039	00039	Presupuesto de Egresos Devengado de Gastos de Funcionamiento Prima por año de servicio Nómina del 1 al 15 de noviembre		0.00	302.00		
00837	31/10/2024	E	00079	00079	Presupuesto de Egresos Devengado de Gastos de Funcionamiento Prima por año de servicio Nómina del 16 al 31 de octubre 2024		302.00	0.00		
00840	31/10/2024	E	00079	00079	Presupuesto de Egresos Devengado de Gastos de Funcionamiento Prima por año de servicio Nómina del 16 al 31 de octubre 2024		0.00	302.00		
00734	15/10/2024	E	00040	00040	Presupuesto de Egresos Devengado de Gastos de Funcionamiento Prima por año de servicio Nómina del 1 al 15 de octubre		302.00	0.00		
00737	15/10/2024	E	00040	00040	Presupuesto de Egresos Devengado de Gastos de Funcionamiento Prima por año de servicio Nómina del 1 al 15 de octubre		0.00	302.00		
00792	30/09/2024	E	00054	00054	Presupuesto de Egresos Devengado de Gastos de Funcionamiento Prima por año de servicio Nómina del 16 al 30 de septiembre		302.00	0.00		
01359	30/09/2024	E	00054	00054	Presupuesto de Egresos Devengado de Gastos de Funcionamiento Prima por año de servicio Nómina del 16 al 30 de septiembre		0.00	302.00		
00741	13/09/2024	E	00024	00024	Presupuesto de Egresos Devengado de Gastos de Funcionamiento Prima por año de servicio Nómina del 1 al 15 de septiembre		302.00	0.00		
00744	13/09/2024	E	00024	00024	Presupuesto de Egresos Devengado de Gastos de Funcionamiento Prima por año de servicio Nómina del 1 al 15 de septiembre		0.00	302.00		
00781	30/08/2024	E	00081	00081	Presupuesto de Egresos Devengado de Gastos de Funcionamiento Prima por año de servicio Nómina del 16 al 31 de agosto de 2024		302.00	0.00		
00784	30/08/2024	E	00081	00081	Presupuesto de Egresos Devengado de Gastos de Funcionamiento Prima por año de servicio Nómina del 16 al 31 de agosto de 2024		0.00	302.00		
00976	15/08/2024	E	00041	00041	Presupuesto de Egresos Devengado de Gastos de Funcionamiento Prima por año de servicio Nómina del 1 al 15 de agosto		302.00	0.00		
00979	15/08/2024	E	00041	00041	Presupuesto de Egresos Devengado de Gastos de Funcionamiento Prima por año de servicio Nómina del 1 al 15 de agosto		0.00	302.00		
00735	31/07/2024	E	00067	00067	Presupuesto de Egresos Devengado de Gastos de Funcionamiento Prima por año de servicio Nómina del 16 al 31 de julio de 2024		302.00	0.00		
00738	31/07/2024	E	00067	00067	Presupuesto de Egresos Devengado de Gastos de Funcionamiento Prima por año de servicio Nómina del 16 al 31 de julio de 2024		0.00	302.00		
00740	12/07/2024	E	00025	00025	Presupuesto de Egresos Devengado de Gastos de Funcionamiento Prima por año de servicio Nómina del 1 al 15 de julio		302.00	0.00		
00743	12/07/2024	E	00025	00025	Presupuesto de Egresos Devengado de Gastos de Funcionamiento Prima por año de servicio Nómina del 1 al 15 de julio		0.00	302.00		
00784	28/06/2024	E	00069	00069	Presupuesto de Egresos Devengado de Gastos de Funcionamiento Prima por año de servicio Nómina del 16 al 30 de junio de 2024		302.00	0.00		
00787	28/06/2024	E	00069	00069	Presupuesto de Egresos Devengado de Gastos de Funcionamiento Prima por año de servicio Nómina del 16 al 30 de junio de 2024		0.00	302.00		
00780	14/06/2024	E	00035	00035	Presupuesto de Egresos Devengado de Gastos de Funcionamiento Prima por año de servicio Nómina del 1 al 15 de junio		302.00	0.00		
00783	14/06/2024	E	00035	00035	Presupuesto de Egresos Devengado de Gastos de Funcionamiento Prima por año de servicio Nómina del 1 al 15 de junio		0.00	302.00		
00752	31/05/2024	E	00040	00040	Presupuesto de Egresos Devengado de Gastos de Funcionamiento Prima por año de servicio Nómina del 16 al 31 de mayo de 2024		302.00	0.00		
00755	31/05/2024	E	00040	00040	Presupuesto de Egresos Devengado de Gastos de Funcionamiento Prima por año de servicio Nómina del 16 al 31 de mayo de 2024		0.00	302.00		
00691	15/05/2024	E	00013	00013	Presupuesto de Egresos Devengado de Gastos de Funcionamiento Prima por año de servicio Nómina del 1 al 15 de mayo		302.00	0.00		
00694	15/05/2024	E	00013	00013	Presupuesto de Egresos Devengado de Gastos de Funcionamiento Prima por año de servicio Nómina del 1 al 15 de mayo		0.00	302.00		
00755	30/04/2024	E	00065	00065	Presupuesto de Egresos Devengado de Gastos de Funcionamiento Prima por año de servicio Nómina del 16 al 30 de abril de 2024		267.00	0.00		
00758	30/04/2024	E	00065	00065	Presupuesto de Egresos Devengado de Gastos de Funcionamiento Prima por año de servicio Nómina del 16 al 30 de abril de 2024		0.00	267.00		
00816	15/04/2024	E	00038	00038	Presupuesto de Egresos Devengado de Gastos de Funcionamiento Prima por año de servicio Nómina del 1 al 15 de abril		267.00	0.00		
00819	15/04/2024	E	00038	00038	Presupuesto de Egresos Devengado de Gastos de Funcionamiento Prima por año de servicio Nómina del 1 al 15 de abril		0.00	267.00		
00686	27/03/2024	E	00107	00107	Presupuesto de Egresos Devengado de Gastos de Funcionamiento Prima por años de servicio Nómina del 16 al 31 de marzo		267.00	0.00		
00689	27/03/2024	E	00107	00107	Presupuesto de Egresos Devengado de Gastos de Funcionamiento Prima por años de servicio Nómina del 16 al 31 de marzo		0.00	267.00		
00872	15/03/2024	E	00022	00022	Presupuesto de Egresos Devengado de Gastos de Funcionamiento Prima por años de servicio Nómina del 01 al 15 de Marzo		267.00	0.00		
00875	15/03/2024	E	00022	00022	Presupuesto de Egresos Devengado de Gastos de Funcionamiento Prima por años de servicio Nómina del 01 al 15 de Marzo		0.00	267.00		
00686	29/02/2024	E	00039	00039	Presupuesto de Egresos Devengado de Gastos de Funcionamiento Prima por años de servicio Nómina del 16 al 29 de febrero		267.00	0.00		
00689	29/02/2024	E	00039	00039	Presupuesto de Egresos Devengado de Gastos de Funcionamiento Prima por años de servicio Nómina del 16 al 29 de febrero		0.00	267.00		
00688	15/02/2024	E	00021	00021	Presupuesto de Egresos Devengado de Gastos de Funcionamiento Prima por años de servicio Nómina del 01 al 15 de Febrero		267.00	0.00		
00691	15/02/2024	E	00021	00021	Presupuesto de Egresos Devengado de Gastos de Funcionamiento Prima por años de servicio Nómina del 01 al 15 de Febrero		0.00	267.00		
00702	31/01/2024	E	00066	00066	Presupuesto de Egresos Devengado de Gastos de Funcionamiento Prima por años de servicio Nómina del 16 al 31 de enero		267.00	0.00		
00705	31/01/2024	E	00066	00066	Presupuesto de Egresos Devengado de Gastos de Funcionamiento Prima por años de servicio Nómina del 16 al 31 de enero		0.00	267.00		
00702	15/01/2024	E	00049	00049	Presupuesto de Egresos Devengado de Gastos de Funcionamiento Prima por años de servicio Nómina del 01 al 15 de enero		267.00	0.00		
00705	15/01/2024	E	00049	00049	Presupuesto de Egresos Devengado de Gastos de Funcionamiento Prima por años de servicio Nómina del 01 al 15 de enero		0.00	267.00		

					TOTAL:			**7,266.00**		**7,266.00**	
8251	**E00314000**	**02060802010211020 1**		**1312**	**Prima de antigüedad**	**0.00**		**151,116.35**		**151,116.35**	**0.00**
REN.	**FECHA**	**TIPO**	**N.POL.**	**REF**	**CONCEPTO**		**DEBE**		**HABER**		
00020	21/03/2024	C	00006	00822	CH. 822 JOSE PATRICIO ZAVALA REYES Presupuesto de Egresos Devengado de Gastos de Funcionamiento Prima de antigüedad			151,116.35		0.00	
00023	21/03/2024	C	00006	00822	CH. 822 JOSE PATRICIO ZAVALA REYES Presupuesto de Egresos Devengado de Gastos de Funcionamiento Prima de antigüedad			0.00		151,116.35	
					TOTAL:			**151,116.35**		**151,116.35**	
8251	**E00314000**	**02060802010211020 1**		**1321**	**Prima vacacional**	**0.00**		**20,788.26**		**20,788.26**	**0.00**
REN.	**FECHA**	**TIPO**	**N.POL.**	**REF**	**CONCEPTO**		**DEBE**		**HABER**		
00188	02/12/2024	E	00005	00005	Presupuesto de Egresos Devengado de Gastos de Funcionamiento Prima vacacional segunda exhibición 2024			4,925.36		0.00	
00191	02/12/2024	E	00005	00005	Presupuesto de Egresos Devengado de Gastos de Funcionamiento Prima vacacional segunda exhibición 2024			0.00		4,925.36	
00013	03/10/2024	C	00004	00893	Presupuesto de Egresos Devengado de Gastos de Funcionamiento Prima vacacional			3,093.10		0.00	
00016	03/10/2024	C	00004	00893	Presupuesto de Egresos Devengado de Gastos de Funcionamiento Prima vacacional			0.00		3,093.10	
00166	12/07/2024	E	00026	00026	Presupuesto de Egresos Devengado de Gastos de Funcionamiento Prima vacacional Prima vacacional primera exhibición 2024			4,925.36		0.00	
00169	12/07/2024	E	00026	00026	Presupuesto de Egresos Devengado de Gastos de Funcionamiento Prima vacacional Prima vacacional primera exhibición 2024			0.00		4,925.36	
00013	21/03/2024	C	00006	00822	CH. 822 JOSE PATRICIO ZAVALA REYES Presupuesto de Egresos Devengado de Gastos de Funcionamiento Prima vacacional			7,844.44		0.00	
00016	21/03/2024	C	00006	00822	CH. 822 JOSE PATRICIO ZAVALA REYES Presupuesto de Egresos Devengado de Gastos de Funcionamiento Prima vacacional			0.00		7,844.44	
					TOTAL:			**20,788.26**		**20,788.26**	
8251	**E00314000**	**02060802010211020 1**		**1322**	**Aguinaldo**	**0.00**		**74,851.24**		**74,851.24**	**0.00**
REN.	**FECHA**	**TIPO**	**N.POL.**	**REF**	**CONCEPTO**		**DEBE**		**HABER**		
00203	02/12/2024	E	00004	00004	Presupuesto de Egresos Devengado de Gastos de Funcionamiento Aguinaldo Segunda exhibición 2024			30,474.43		0.00	
00206	02/12/2024	E	00004	00004	Presupuesto de Egresos Devengado de Gastos de Funcionamiento Aguinaldo Segunda exhibición 2024			0.00		30,474.43	
00006	03/10/2024	C	00004	00893	Presupuesto de Egresos Devengado de Gastos de Funcionamiento Aguinaldo			8,248.28		0.00	
00009	03/10/2024	C	00004	00893	Presupuesto de Egresos Devengado de Gastos de Funcionamiento Aguinaldo			0.00		8,248.28	
00178	22/03/2024	E	00039	00039	Presupuesto de Egresos Devengado de Gastos de Funcionamiento Aguinaldo			13,134.31		0.00	
00181	22/03/2024	E	00039	00039	Presupuesto de Egresos Devengado de Gastos de Funcionamiento Aguinaldo			0.00		13,134.31	
00006	21/03/2024	C	00006	00822	CH. 822 JOSE PATRICIO ZAVALA REYES Presupuesto de Egresos Devengado de Gastos de Funcionamiento Aguinaldo			22,994.22		0.00	
00009	21/03/2024	C	00006	00822	CH. 822 JOSE PATRICIO ZAVALA REYES Presupuesto de Egresos Devengado de Gastos de Funcionamiento Aguinaldo			0.00		22,994.22	
					TOTAL:			**74,851.24**		**74,851.24**	
8251	**E00314000**	**02060802010211020 1**		**1341**	**Compensación**	**0.00**		**40,031.20**		**40,031.20**	**0.00**
REN.	**FECHA**	**TIPO**	**N.POL.**	**REF**	**CONCEPTO**		**DEBE**		**HABER**		
00931	18/12/2024	E	00065	00065	Presupuesto de Egresos Devengado de Gastos de Funcionamiento Compensación Nómina del 16 al 31 de diciembre 2024			2,621.70		0.00	
00934	18/12/2024	E	00065	00065	Presupuesto de Egresos Devengado de Gastos de Funcionamiento Compensación Nómina del 16 al 31 de diciembre 2024			0.00		2,621.70	
00721	02/12/2024	E	00006	00006	Presupuesto de Egresos Devengado de Gastos de Funcionamiento Compensación Nómina del 1 al 15 de diciembre			1,626.50		0.00	
00724	02/12/2024	E	00006	00006	Presupuesto de Egresos Devengado de Gastos de Funcionamiento Compensación Nómina del 1 al 15 de diciembre			0.00		1,626.50	
00764	29/11/2024	E	00076	00076	Presupuesto de Egresos Devengado de Gastos de Funcionamiento Compensación Nómina del 16 al 30 de noviembre 2024			1,626.50		0.00	
00767	29/11/2024	E	00076	00076	Presupuesto de Egresos Devengado de Gastos de Funcionamiento Compensación Nómina del 16 al 30 de noviembre 2024			0.00		1,626.50	
00775	15/11/2024	E	00039	00039	Presupuesto de Egresos Devengado de Gastos de Funcionamiento Compensación Nómina del 1 al 15 de noviembre			1,626.50		0.00	
00778	15/11/2024	E	00039	00039	Presupuesto de Egresos Devengado de Gastos de Funcionamiento Compensación Nómina del 1 al 15 de noviembre			0.00		1,626.50	
00844	31/10/2024	E	00079	00079	Presupuesto de Egresos Devengado de Gastos de Funcionamiento Compensación Nómina del 16 al 31 de octubre 2024			1,626.50		0.00	
00847	31/10/2024	E	00079	00079	Presupuesto de Egresos Devengado de Gastos de Funcionamiento Compensación Nómina del 16 al 31 de octubre 2024			0.00		1,626.50	
00741	15/10/2024	E	00040	00040	Presupuesto de Egresos Devengado de Gastos de Funcionamiento Compensación Nómina del 1 al 15 de octubre			1,626.50		0.00	
00744	15/10/2024	E	00040	00040	Presupuesto de Egresos Devengado de Gastos de Funcionamiento Compensación Nómina del 1 al 15 de octubre			0.00		1,626.50	
00700	30/09/2024	E	00054	00054	Presupuesto de Egresos Devengado de Gastos de Funcionamiento Compensación Nómina del 16 al 30 de septiembre			1,626.50		0.00	
01267	30/09/2024	E	00054	00054	Presupuesto de Egresos Devengado de Gastos de Funcionamiento Compensación Nómina del 16 al 30 de septiembre			0.00		1,626.50	
00748	13/09/2024	E	00024	00024	Presupuesto de Egresos Devengado de Gastos de Funcionamiento Compensación Nómina del 1 al 15 de septiembre			1,626.50		0.00	
00751	13/09/2024	E	00024	00024	Presupuesto de Egresos Devengado de Gastos de Funcionamiento Compensación Nómina del 1 al 15 de septiembre			0.00		1,626.50	
00788	30/08/2024	E	00081	00081	Presupuesto de Egresos Devengado de Gastos de Funcionamiento Compensación Nómina del 16 al 31 de agosto de 2024			1,626.50		0.00	
00791	30/08/2024	E	00081	00081	Presupuesto de Egresos Devengado de Gastos de Funcionamiento Compensación Nómina del 16 al 31 de agosto de 2024			0.00		1,626.50	
00983	15/08/2024	E	00041	00041	Presupuesto de Egresos Devengado de Gastos de Funcionamiento Compensación Nómina del 1 al 15 de agosto			1,626.50		0.00	
00986	15/08/2024	E	00041	00041	Presupuesto de Egresos Devengado de Gastos de Funcionamiento Compensación Nómina del 1 al 15 de agosto			0.00		1,626.50	
00742	31/07/2024	E	00067	00067	Presupuesto de Egresos Devengado de Gastos de Funcionamiento Compensación Nómina del 16 al 31 de julio de 2024			1,626.50		0.00	
00745	31/07/2024	E	00067	00067	Presupuesto de Egresos Devengado de Gastos de Funcionamiento Compensación Nómina del 16 al 31 de julio de 2024			0.00		1,626.50	
00747	12/07/2024	E	00025	00025	Presupuesto de Egresos Devengado de Gastos de Funcionamiento Compensación Nómina del 1 al 15 de julio			1,626.50		0.00	
00750	12/07/2024	E	00025	00025	Presupuesto de Egresos Devengado de Gastos de Funcionamiento Compensación Nómina del 1 al 15 de julio			0.00		1,626.50	
00791	28/06/2024	E	00069	00069	Presupuesto de Egresos Devengado de Gastos de Funcionamiento Compensación Nómina del 16 al 30 de junio de 2024			1,626.50		0.00	
00794	28/06/2024	E	00069	00069	Presupuesto de Egresos Devengado de Gastos de Funcionamiento Compensación Nómina del 16 al 30 de junio de 2024			0.00		1,626.50	
00787	14/06/2024	E	00035	00035	Presupuesto de Egresos Devengado de Gastos de Funcionamiento Compensación Nómina del 1 al 15 de junio			1,626.50		0.00	
00790	14/06/2024	E	00035	00035	Presupuesto de Egresos Devengado de Gastos de Funcionamiento Compensación Nómina del 1 al 15 de junio			0.00		1,626.50	
00759	31/05/2024	E	00040	00040	Presupuesto de Egresos Devengado de Gastos de Funcionamiento Compensación Nómina del 16 al 31 de mayo de 2024			1,626.50		0.00	
00762	31/05/2024	E	00040	00040	Presupuesto de Egresos Devengado de Gastos de Funcionamiento Compensación Nómina del 16 al 31 de mayo de 2024			0.00		1,626.50	
00698	15/05/2024	E	00013	00013	Presupuesto de Egresos Devengado de Gastos de Funcionamiento Compensación Nómina del 1 al 15 de mayo			1,626.50		0.00	
00701	15/05/2024	E	00013	00013	Presupuesto de Egresos Devengado de Gastos de Funcionamiento Compensación Nómina del 1 al 15 de mayo			0.00		1,626.50	
00762	30/04/2024	E	00065	00065	Presupuesto de Egresos Devengado de Gastos de Funcionamiento Compensación Nómina del 16 al 30 de abril de 2024			1,626.50		0.00	
00765	30/04/2024	E	00065	00065	Presupuesto de Egresos Devengado de Gastos de Funcionamiento Compensación Nómina del 16 al 30 de abril de 2024			0.00		1,626.50	
00823	15/04/2024	E	00038	00038	Presupuesto de Egresos Devengado de Gastos de Funcionamiento Compensación Nómina del 1 al 15 de abril			1,626.50		0.00	
00826	15/04/2024	E	00038	00038	Presupuesto de Egresos Devengado de Gastos de Funcionamiento Compensación Nómina del 1 al 15 de abril			0.00		1,626.50	
00693	27/03/2024	E	00107	00107	Presupuesto de Egresos Devengado de Gastos de Funcionamiento Compensación Nómina del 16 al 31 de marzo			1,626.50		0.00	

00696	27/03/2024	E	00107	00107	Presupuesto de Egresos Devengado de Gastos de Funcionamiento Compensación Nómina del 16 al 31 de marzo			0.00	1,626.50		
00879	15/03/2024	E	00022	00022	Presupuesto de Egresos Devengado de Gastos de Funcionamiento Compensación Nómina del 01 al 15 de Marzo			1,626.50	0.00		
00882	15/03/2024	E	00022	00022	Presupuesto de Egresos Devengado de Gastos de Funcionamiento Compensación Nómina del 01 al 15 de Marzo			0.00	1,626.50		
00693	29/02/2024	E	00039	00039	Presupuesto de Egresos Devengado de Gastos de Funcionamiento Compensación Nómina del 16 al 29 de febrero			1,626.50	0.00		
00696	29/02/2024	E	00039	00039	Presupuesto de Egresos Devengado de Gastos de Funcionamiento Compensación Nómina del 16 al 29 de febrero			0.00	1,626.50		
00695	15/02/2024	E	00021	00021	Presupuesto de Egresos Devengado de Gastos de Funcionamiento Compensación Nómina del 01 al 15 de Febrero			1,626.50	0.00		
00698	15/02/2024	E	00021	00021	Presupuesto de Egresos Devengado de Gastos de Funcionamiento Compensación Nómina del 01 al 15 de Febrero			0.00	1,626.50		
00709	31/01/2024	E	00066	00066	Presupuesto de Egresos Devengado de Gastos de Funcionamiento Compensación Nómina del 16 al 31 de enero			1,626.50	0.00		
00712	31/01/2024	E	00066	00066	Presupuesto de Egresos Devengado de Gastos de Funcionamiento Compensación Nómina del 16 al 31 de enero			0.00	1,626.50		
00709	15/01/2024	E	00049	00049	Presupuesto de Egresos Devengado de Gastos de Funcionamiento Compensación Nómina del 01 al 15 de enero			1,626.50	0.00		
00712	15/01/2024	E	00049	00049	Presupuesto de Egresos Devengado de Gastos de Funcionamiento Compensación Nómina del 01 al 15 de enero			0.00	1,626.50		
					TOTAL:			**40,031.20**	**40,031.20**		
8251	**E00314000**	**020608020102110201**	**1343**		**Compensación por riesgo profesional**	**0.00**		**4,800.00**	**4,800.00**	**0.00**	
REN.	**FECHA**	**TIPO**	**N.POL.**	**REF**	**CONCEPTO**		**DEBE**		**HABER**		
00938	18/12/2024	E	00065	00065	Presupuesto de Egresos Devengado de Gastos de Funcionamiento Compensación por riesgo profesional Nómina del 16 al 31 de diciembre 2024			200.00	0.00		
00941	18/12/2024	E	00065	00065	Presupuesto de Egresos Devengado de Gastos de Funcionamiento Compensación por riesgo profesional Nómina del 16 al 31 de diciembre 2024			0.00	200.00		
00728	02/12/2024	E	00006	00006	Presupuesto de Egresos Devengado de Gastos de Funcionamiento Compensación por riesgo profesional Nómina del 1 al 15 de diciembre			200.00	0.00		
00731	02/12/2024	E	00006	00006	Presupuesto de Egresos Devengado de Gastos de Funcionamiento Compensación por riesgo profesional Nómina del 1 al 15 de diciembre			0.00	200.00		
00771	29/11/2024	E	00076	00076	Presupuesto de Egresos Devengado de Gastos de Funcionamiento Compensación por riesgo profesional Nómina del 16 al 30 de noviembre 2024			200.00	0.00		
00774	29/11/2024	E	00076	00076	Presupuesto de Egresos Devengado de Gastos de Funcionamiento Compensación por riesgo profesional Nómina del 16 al 30 de noviembre 2024			0.00	200.00		
00782	15/11/2024	E	00039	00039	Presupuesto de Egresos Devengado de Gastos de Funcionamiento Compensación por riesgo profesional Nómina del 1 al 15 de noviembre			200.00	0.00		
00785	15/11/2024	E	00039	00039	Presupuesto de Egresos Devengado de Gastos de Funcionamiento Compensación por riesgo profesional Nómina del 1 al 15 de noviembre			0.00	200.00		
00851	31/10/2024	E	00079	00079	Presupuesto de Egresos Devengado de Gastos de Funcionamiento Compensación por riesgo profesional Nómina del 16 al 31 de octubre 2024			200.00	0.00		
00854	31/10/2024	E	00079	00079	Presupuesto de Egresos Devengado de Gastos de Funcionamiento Compensación por riesgo profesional Nómina del 16 al 31 de octubre 2024			0.00	200.00		
00748	15/10/2024	E	00040	00040	Presupuesto de Egresos Devengado de Gastos de Funcionamiento Compensación por riesgo profesional Nómina del 1 al 15 de octubre			200.00	0.00		
00751	15/10/2024	E	00040	00040	Presupuesto de Egresos Devengado de Gastos de Funcionamiento Compensación por riesgo profesional Nómina del 1 al 15 de octubre			0.00	200.00		
00813	30/09/2024	E	00054	00054	Presupuesto de Egresos Devengado de Gastos de Funcionamiento Compensación por riesgo profesional Nómina del 16 al 30 de septiembre			200.00	0.00		
01380	30/09/2024	E	00054	00054	Presupuesto de Egresos Devengado de Gastos de Funcionamiento Compensación por riesgo profesional Nómina del 16 al 30 de septiembre			0.00	200.00		
00755	13/09/2024	E	00024	00024	Presupuesto de Egresos Devengado de Gastos de Funcionamiento Compensación por riesgo profesional Nómina del 1 al 15 de septiembre			200.00	0.00		
00758	13/09/2024	E	00024	00024	Presupuesto de Egresos Devengado de Gastos de Funcionamiento Compensación por riesgo profesional Nómina del 1 al 15 de septiembre			0.00	200.00		
00795	30/08/2024	E	00081	00081	Presupuesto de Egresos Devengado de Gastos de Funcionamiento Compensación por riesgo profesional Nómina del 16 al 31 de agosto de 2024			200.00	0.00		
00798	30/08/2024	E	00081	00081	Presupuesto de Egresos Devengado de Gastos de Funcionamiento Compensación por riesgo profesional Nómina del 16 al 31 de agosto de 2024			0.00	200.00		
00990	15/08/2024	E	00041	00041	Presupuesto de Egresos Devengado de Gastos de Funcionamiento Compensación por riesgo profesional Nómina del 1 al 15 de agosto			200.00	0.00		
00993	15/08/2024	E	00041	00041	Presupuesto de Egresos Devengado de Gastos de Funcionamiento Compensación por riesgo profesional Nómina del 1 al 15 de agosto			0.00	200.00		
00749	31/07/2024	E	00067	00067	Presupuesto de Egresos Devengado de Gastos de Funcionamiento Compensación por riesgo profesional Nómina del 16 al 31 de julio de 2024			200.00	0.00		
00752	31/07/2024	E	00067	00067	Presupuesto de Egresos Devengado de Gastos de Funcionamiento Compensación por riesgo profesional Nómina del 16 al 31 de julio de 2024			0.00	200.00		
00754	12/07/2024	E	00025	00025	Presupuesto de Egresos Devengado de Gastos de Funcionamiento Compensación por riesgo profesional Nómina del 1 al 15 de julio			200.00	0.00		
00757	12/07/2024	E	00025	00025	Presupuesto de Egresos Devengado de Gastos de Funcionamiento Compensación por riesgo profesional Nómina del 1 al 15 de julio			0.00	200.00		
00798	28/06/2024	E	00069	00069	Presupuesto de Egresos Devengado de Gastos de Funcionamiento Compensación por riesgo profesional Nómina del 16 al 30 de junio de 2024			200.00	0.00		
00801	28/06/2024	E	00069	00069	Presupuesto de Egresos Devengado de Gastos de Funcionamiento Compensación por riesgo profesional Nómina del 16 al 30 de junio de 2024			0.00	200.00		
00794	14/06/2024	E	00035	00035	Presupuesto de Egresos Devengado de Gastos de Funcionamiento Compensación por riesgo profesional Nómina del 1 al 15 de junio			200.00	0.00		
00797	14/06/2024	E	00035	00035	Presupuesto de Egresos Devengado de Gastos de Funcionamiento Compensación por riesgo profesional Nómina del 1 al 15 de junio			0.00	200.00		
00766	31/05/2024	E	00040	00040	Presupuesto de Egresos Devengado de Gastos de Funcionamiento Compensación por riesgo profesional Nómina del 16 al 31 de mayo de 2024			200.00	0.00		
00769	31/05/2024	E	00040	00040	Presupuesto de Egresos Devengado de Gastos de Funcionamiento Compensación por riesgo profesional Nómina del 16 al 31 de mayo de 2024			0.00	200.00		
00705	15/05/2024	E	00013	00013	Presupuesto de Egresos Devengado de Gastos de Funcionamiento Compensación por riesgo profesional Nómina del 1 al 15 de mayo			200.00	0.00		
00708	15/05/2024	E	00013	00013	Presupuesto de Egresos Devengado de Gastos de Funcionamiento Compensación por riesgo profesional Nómina del 1 al 15 de mayo			0.00	200.00		
00769	30/04/2024	E	00065	00065	Presupuesto de Egresos Devengado de Gastos de Funcionamiento Compensación por riesgo profesional Nómina del 16 al 30 de abril de 2024			200.00	0.00		
00772	30/04/2024	E	00065	00065	Presupuesto de Egresos Devengado de Gastos de Funcionamiento Compensación por riesgo profesional Nómina del 16 al 30 de abril de 2024			0.00	200.00		
00830	15/04/2024	E	00038	00038	Presupuesto de Egresos Devengado de Gastos de Funcionamiento Compensación por riesgo profesional Nómina del 1 al 15 de abril			200.00	0.00		
00833	15/04/2024	E	00038	00038	Presupuesto de Egresos Devengado de Gastos de Funcionamiento Compensación por riesgo profesional Nómina del 1 al 15 de abril			0.00	200.00		
00700	27/03/2024	E	00107	00107	Presupuesto de Egresos Devengado de Gastos de Funcionamiento Compensación por riesgo profesional Nómina del 16 al 31 de marzo			200.00	0.00		
00703	27/03/2024	E	00107	00107	Presupuesto de Egresos Devengado de Gastos de Funcionamiento Compensación por riesgo profesional Nómina del 16 al 31 de marzo			0.00	200.00		

00886	15/03/2024	E	00022	00022	Presupuesto de Egresos Devengado de Gastos de Funcionamiento Compensación por riesgo profesional Nómina del 01 al 15 de Marzo			200.00	0.00		
00889	15/03/2024	E	00022	00022	Presupuesto de Egresos Devengado de Gastos de Funcionamiento Compensación por riesgo profesional Nómina del 01 al 15 de Marzo			0.00	200.00		
00700	29/02/2024	E	00039	00039	Presupuesto de Egresos Devengado de Gastos de Funcionamiento Compensación por riesgo profesional Nómina del 16 al 29 de febrero			200.00	0.00		
00703	29/02/2024	E	00039	00039	Presupuesto de Egresos Devengado de Gastos de Funcionamiento Compensación por riesgo profesional Nómina del 16 al 29 de febrero			0.00	200.00		
00702	15/02/2024	E	00021	00021	Presupuesto de Egresos Devengado de Gastos de Funcionamiento Compensación por riesgo profesional Nómina del 01 al 15 de Febrero			200.00	0.00		
00705	15/02/2024	E	00021	00021	Presupuesto de Egresos Devengado de Gastos de Funcionamiento Compensación por riesgo profesional Nómina del 01 al 15 de Febrero			0.00	200.00		
00716	31/01/2024	E	00066	00066	Presupuesto de Egresos Devengado de Gastos de Funcionamiento Compensación por riesgo profesional Nómina del 16 al 31 de enero			200.00	0.00		
00719	31/01/2024	E	00066	00066	Presupuesto de Egresos Devengado de Gastos de Funcionamiento Compensación por riesgo profesional Nómina del 16 al 31 de enero			0.00	200.00		
00716	15/01/2024	E	00049	00049	Presupuesto de Egresos Devengado de Gastos de Funcionamiento Compensación por riesgo profesional Nómina del 01 al 15 de enero			200.00	0.00		
00719	15/01/2024	E	00049	00049	Presupuesto de Egresos Devengado de Gastos de Funcionamiento Compensación por riesgo profesional Nómina del 01 al 15 de enero			0.00	200.00		
					TOTAL:			**4,800.00**	**4,800.00**		
8251	**E00314000**	**020608020102110201**	**1345**		**Gratificación**	**0.00**		**61,267.03**	**61,267.03**	**0.00**	
REN.	**FECHA**	**TIPO**	**N.POL.**	**REF**	**CONCEPTO**		**DEBE**		**HABER**		
00945	18/12/2024	E	00065	00065	Presupuesto de Egresos Devengado de Gastos de Funcionamiento Gratificación Nómina del 16 al 31 de diciembre 2024			5,398.09	0.00		
00948	18/12/2024	E	00065	00065	Presupuesto de Egresos Devengado de Gastos de Funcionamiento Gratificación Nómina del 16 al 31 de diciembre 2024			0.00	5,398.09		
00735	02/12/2024	E	00006	00006	Presupuesto de Egresos Devengado de Gastos de Funcionamiento Gratificación Nómina del 1 al 15 de diciembre			4,217.89	0.00		
00738	02/12/2024	E	00006	00006	Presupuesto de Egresos Devengado de Gastos de Funcionamiento Gratificación Nómina del 1 al 15 de diciembre			0.00	4,217.89		
00778	29/11/2024	E	00076	00076	Presupuesto de Egresos Devengado de Gastos de Funcionamiento Gratificación Nómina del 16 al 30 de noviembre 2024			4,217.89	0.00		
00781	29/11/2024	E	00076	00076	Presupuesto de Egresos Devengado de Gastos de Funcionamiento Gratificación Nómina del 16 al 30 de noviembre 2024			0.00	4,217.89		
00789	15/11/2024	E	00039	00039	Presupuesto de Egresos Devengado de Gastos de Funcionamiento Gratificación Nómina del 1 al 15 de noviembre			4,217.89	0.00		
00792	15/11/2024	E	00039	00039	Presupuesto de Egresos Devengado de Gastos de Funcionamiento Gratificación Nómina del 1 al 15 de noviembre			0.00	4,217.89		
00858	31/10/2024	E	00079	00079	Presupuesto de Egresos Devengado de Gastos de Funcionamiento Gratificación Nómina del 16 al 31 de octubre 2024			4,217.89	0.00		
00861	31/10/2024	E	00079	00079	Presupuesto de Egresos Devengado de Gastos de Funcionamiento Gratificación Nómina del 16 al 31 de octubre 2024			0.00	4,217.89		
00755	15/10/2024	E	00040	00040	Presupuesto de Egresos Devengado de Gastos de Funcionamiento Gratificación Nómina del 1 al 15 de octubre			4,217.89	0.00		
00758	15/10/2024	E	00040	00040	Presupuesto de Egresos Devengado de Gastos de Funcionamiento Gratificación Nómina del 1 al 15 de octubre			0.00	4,217.89		
00732	30/09/2024	E	00054	00054	Presupuesto de Egresos Devengado de Gastos de Funcionamiento Gratificación Nómina del 16 al 30 de septiembre			4,217.89	0.00		
01299	30/09/2024	E	00054	00054	Presupuesto de Egresos Devengado de Gastos de Funcionamiento Gratificación Nómina del 16 al 30 de septiembre			0.00	4,217.89		
00762	13/09/2024	E	00024	00024	Presupuesto de Egresos Devengado de Gastos de Funcionamiento Gratificación Nómina del 1 al 15 de septiembre			1,910.10	0.00		
00765	13/09/2024	E	00024	00024	Presupuesto de Egresos Devengado de Gastos de Funcionamiento Gratificación Nómina del 1 al 15 de septiembre			0.00	1,910.10		
00802	30/08/2024	E	00081	00081	Presupuesto de Egresos Devengado de Gastos de Funcionamiento Gratificación Nómina del 16 al 31 de agosto de 2024			1,910.10	0.00		
00805	30/08/2024	E	00081	00081	Presupuesto de Egresos Devengado de Gastos de Funcionamiento Gratificación Nómina del 16 al 31 de agosto de 2024			0.00	1,910.10		
00997	15/08/2024	E	00041	00041	Presupuesto de Egresos Devengado de Gastos de Funcionamiento Gratificación Nómina del 1 al 15 de agosto			1,910.10	0.00		
01000	15/08/2024	E	00041	00041	Presupuesto de Egresos Devengado de Gastos de Funcionamiento Gratificación Nómina del 1 al 15 de agosto			0.00	1,910.10		
00756	31/07/2024	E	00067	00067	Presupuesto de Egresos Devengado de Gastos de Funcionamiento Gratificación Nómina del 16 al 31 de julio de 2024			1,910.10	0.00		
00759	31/07/2024	E	00067	00067	Presupuesto de Egresos Devengado de Gastos de Funcionamiento Gratificación Nómina del 16 al 31 de julio de 2024			0.00	1,910.10		
00761	12/07/2024	E	00025	00025	Presupuesto de Egresos Devengado de Gastos de Funcionamiento Gratificación Nómina del 1 al 15 de julio			1,910.10	0.00		
00764	12/07/2024	E	00025	00025	Presupuesto de Egresos Devengado de Gastos de Funcionamiento Gratificación Nómina del 1 al 15 de julio			0.00	1,910.10		
00805	28/06/2024	E	00069	00069	Presupuesto de Egresos Devengado de Gastos de Funcionamiento Gratificación Nómina del 16 al 30 de junio de 2024			1,910.10	0.00		
00808	28/06/2024	E	00069	00069	Presupuesto de Egresos Devengado de Gastos de Funcionamiento Gratificación Nómina del 16 al 30 de junio de 2024			0.00	1,910.10		
00801	14/06/2024	E	00035	00035	Presupuesto de Egresos Devengado de Gastos de Funcionamiento Gratificación Nómina del 1 al 15 de junio			1,910.10	0.00		
00804	14/06/2024	E	00035	00035	Presupuesto de Egresos Devengado de Gastos de Funcionamiento Gratificación Nómina del 1 al 15 de junio			0.00	1,910.10		
00773	31/05/2024	E	00040	00040	Presupuesto de Egresos Devengado de Gastos de Funcionamiento Gratificación Nómina del 16 al 31 de mayo de 2024			1,910.10	0.00		
00776	31/05/2024	E	00040	00040	Presupuesto de Egresos Devengado de Gastos de Funcionamiento Gratificación Nómina del 16 al 31 de mayo de 2024			0.00	1,910.10		
00712	15/05/2024	E	00013	00013	Presupuesto de Egresos Devengado de Gastos de Funcionamiento Gratificación Nómina del 1 al 15 de mayo			1,910.10	0.00		
00715	15/05/2024	E	00013	00013	Presupuesto de Egresos Devengado de Gastos de Funcionamiento Gratificación Nómina del 1 al 15 de mayo			0.00	1,910.10		
00776	30/04/2024	E	00065	00065	Presupuesto de Egresos Devengado de Gastos de Funcionamiento Gratificación Nómina del 16 al 30 de abril de 2024			1,910.10	0.00		
00779	30/04/2024	E	00065	00065	Presupuesto de Egresos Devengado de Gastos de Funcionamiento Gratificación Nómina del 16 al 30 de abril de 2024			0.00	1,910.10		
00837	15/04/2024	E	00038	00038	Presupuesto de Egresos Devengado de Gastos de Funcionamiento Gratificación Nómina del 1 al 15 de abril			1,910.10	0.00		
00840	15/04/2024	E	00038	00038	Presupuesto de Egresos Devengado de Gastos de Funcionamiento Gratificación Nómina del 1 al 15 de abril			0.00	1,910.10		
00893	15/03/2024	E	00022	00022	Presupuesto de Egresos Devengado de Gastos de Funcionamiento Gratificación Nómina del 01 al 15 de Marzo			1,910.10	0.00		
00896	15/03/2024	E	00022	00022	Presupuesto de Egresos Devengado de Gastos de Funcionamiento Gratificación Nómina del 01 al 15 de Marzo			0.00	1,910.10		
00707	29/02/2024	E	00039	00039	Presupuesto de Egresos Devengado de Gastos de Funcionamiento Gratificación Nómina del 16 al 29 de febrero			1,910.10	0.00		
00710	29/02/2024	E	00039	00039	Presupuesto de Egresos Devengado de Gastos de Funcionamiento Gratificación Nómina del 16 al 29 de febrero			0.00	1,910.10		
00709	15/02/2024	E	00021	00021	Presupuesto de Egresos Devengado de Gastos de Funcionamiento Gratificación Nómina del 01 al 15 de Febrero			1,910.10	0.00		
00712	15/02/2024	E	00021	00021	Presupuesto de Egresos Devengado de Gastos de Funcionamiento Gratificación Nómina del 01 al 15 de Febrero			0.00	1,910.10		
00723	31/01/2024	E	00066	00066	Presupuesto de Egresos Devengado de Gastos de Funcionamiento Gratificación Nómina del 16 al 31 de enero			1,910.10	0.00		
00726	31/01/2024	E	00066	00066	Presupuesto de Egresos Devengado de Gastos de Funcionamiento Gratificación Nómina del 16 al 31 de enero			0.00	1,910.10		
00723	15/01/2024	E	00049	00049	Presupuesto de Egresos Devengado de Gastos de Funcionamiento Gratificación Nómina del 01 al 15 de enero			1,910.10	0.00		
00726	15/01/2024	E	00049	00049	Presupuesto de Egresos Devengado de Gastos de Funcionamiento Gratificación Nómina del 01 al 15 de enero			0.00	1,910.10		
					TOTAL:			**61,267.03**	**61,267.03**		
8251	**E00314000**	**020608020102110201**	**1522**		**Liquidaciones por indemnizaciones, por sueldos y salarios caídos**	**0.00**		**62,812.84**	**62,812.84**	**0.00**	
REN.	**FECHA**	**TIPO**	**N.POL.**	**REF**	**CONCEPTO**		**DEBE**		**HABER**		
00027	21/03/2024	C	00006	00822	CH. 822 JOSE PATRICIO ZAVALA REYES Presupuesto de Egresos Devengado de Gastos de Funcionamiento Liquidaciones por indemnizaciones, por sueldos y salarios caídos			62,812.84	0.00		
00030	21/03/2024	C	00006	00822	CH. 822 JOSE PATRICIO ZAVALA REYES Presupuesto de Egresos Devengado de Gastos de Funcionamiento Liquidaciones por indemnizaciones, por sueldos y salarios caídos			0.00	62,812.84		

					TOTAL:			**62,812.84**		**62,812.84**	
8251	**E00314000**	**02060802010211020 1**		**1531**	**Prima por jubilación**	**0.00**		**130,000.00**		**130,000.00**	**0.00**
REN.	**FECHA**	**TIPO**	**N.POL.**	**REF**	**CONCEPTO**		**DEBE**		**HABER**		
00034	21/03/2024	C	00006	00822	CH. 822 JOSE PATRICIO ZAVALA REYES Presupuesto de Egresos Devengado de Gastos de Funcionamiento Prima por jubilación			130,000.00		0.00	
00037	21/03/2024	C	00006	00822	CH. 822 JOSE PATRICIO ZAVALA REYES Presupuesto de Egresos Devengado de Gastos de Funcionamiento Prima por jubilación			0.00		130,000.00	
					TOTAL:			**130,000.00**		**130,000.00**	
8251	**E00314000**	**02060802010211020 1**		**1595**	**Despensa**	**0.00**		**321.00**		**321.00**	**0.00**
REN.	**FECHA**	**TIPO**	**N.POL.**	**REF**	**CONCEPTO**		**DEBE**		**HABER**		
00952	18/12/2024	E	00065	00065	Presupuesto de Egresos Devengado de Gastos de Funcionamiento Despensa Nómina del 16 al 31 de diciembre 2024			321.00		0.00	
00955	18/12/2024	E	00065	00065	Presupuesto de Egresos Devengado de Gastos de Funcionamiento Despensa Nómina del 16 al 31 de diciembre 2024			0.00		321.00	
					TOTAL:			**321.00**		**321.00**	
8251	**E00314000**	**02060802010211020 1**		**2611**	**Combustibles, lubricantes y aditivos**	**0.00**		**59,009.29**		**59,009.29**	**0.00**
REN.	**FECHA**	**TIPO**	**N.POL.**	**REF**	**CONCEPTO**		**DEBE**		**HABER**		
00012	27/12/2024	D	00033	00033	Presupuesto de Egresos Devengado de Gastos de Funcionamiento Combustibles, lubricantes y aditivos			7,199.75		0.00	
00015	27/12/2024	D	00033	00033	Presupuesto de Egresos Devengado de Gastos de Funcionamiento Combustibles, lubricantes y aditivos			0.00		7,199.75	
00040	10/12/2024	D	00019	00019	CONSUMO NOVIEMBRE Y DICIEMBRE Presupuesto de Egresos Devengado de Gastos de Funcionamiento Combustibles, lubricantes y aditivos			9,303.46		0.00	
00043	10/12/2024	D	00019	00019	CONSUMO NOVIEMBRE Y DICIEMBRE Presupuesto de Egresos Devengado de Gastos de Funcionamiento Combustibles, lubricantes y aditivos			0.00		9,303.46	
00047	04/12/2024	D	00005	00005	COMPROBACION CONSUMO DE OCTUBRE Presupuesto de Egresos Devengado de Gastos de Funcionamiento Combustibles, lubricantes y aditivos			11,940.00		0.00	
00050	04/12/2024	D	00005	00005	COMPROBACION CONSUMO DE OCTUBRE Presupuesto de Egresos Devengado de Gastos de Funcionamiento Combustibles, lubricantes y aditivos			0.00		11,940.00	
00047	30/10/2024	D	00016	00016	CONSUMO DE GASOLINA AGOSTO 2024 Presupuesto de Egresos Devengado de Gastos de Funcionamiento Combustibles, lubricantes y aditivos			10,581.44		0.00	
00050	30/10/2024	D	00016	00016	CONSUMO DE GASOLINA AGOSTO 2024 Presupuesto de Egresos Devengado de Gastos de Funcionamiento Combustibles, lubricantes y aditivos			0.00		10,581.44	
00054	30/09/2024	D	00019	00019	CONSUMO DE GASOLINA MAYO 2024 Presupuesto de Egresos Devengado de Gastos de Funcionamiento Combustibles, lubricantes y aditivos			10,311.27		0.00	
00057	30/09/2024	D	00019	00019	CONSUMO DE GASOLINA MAYO 2024 Presupuesto de Egresos Devengado de Gastos de Funcionamiento Combustibles, lubricantes y aditivos			0.00		10,311.27	
00040	30/09/2024	D	00020	00020	CONSUMO DE GASOLINA JUNIO 2024 Presupuesto de Egresos Devengado de Gastos de Funcionamiento Combustibles, lubricantes y aditivos			3,500.00		0.00	
00043	30/09/2024	D	00020	00020	CONSUMO DE GASOLINA JUNIO 2024 Presupuesto de Egresos Devengado de Gastos de Funcionamiento Combustibles, lubricantes y aditivos			0.00		3,500.00	
00040	27/09/2024	D	00017	00017	CONSUMO DE GASOLINA EN MARZO 2024 Presupuesto de Egresos Devengado de Gastos de Funcionamiento Combustibles, lubricantes y aditivos			6,173.37		0.00	
00043	27/09/2024	D	00017	00017	CONSUMO DE GASOLINA EN MARZO 2024 Presupuesto de Egresos Devengado de Gastos de Funcionamiento Combustibles, lubricantes y aditivos			0.00		6,173.37	
					TOTAL:			**59,009.29**		**59,009.29**	
8251	**E00314000**	**02060802010211020 1**		**3361**	**Servicios de apoyo administrativo y fotocopiado**	**0.00**		**1,773.10**		**1,773.10**	**0.00**
REN.	**FECHA**	**TIPO**	**N.POL.**	**REF**	**CONCEPTO**		**DEBE**		**HABER**		
00104	20/06/2024	C	00027	00216	F- 8E4D7E5C6BD8 OFFICE MAX Presupuesto de Egresos Devengado de Gastos de Funcionamiento Servicios de apoyo administrativo y fotocopiado			1,773.10		0.00	
00107	20/06/2024	C	00027	00216	F- 8E4D7E5C6BD8 OFFICE MAX Presupuesto de Egresos Devengado de Gastos de Funcionamiento Servicios de apoyo administrativo y fotocopiado			0.00		1,773.10	
					TOTAL:			**1,773.10**		**1,773.10**	
8251	**E00314000**	**02060802020111020 1**		**1131**	**Sueldo base**	**0.00**		**787,159.92**		**787,159.92**	**0.00**
REN.	**FECHA**	**TIPO**	**N.POL.**	**REF**	**CONCEPTO**		**DEBE**		**HABER**		
00959	18/12/2024	E	00065	00065	Presupuesto de Egresos Devengado de Gastos de Funcionamiento Sueldo base Nómina del 16 al 31 de diciembre 2024			36,031.72		0.00	
00962	18/12/2024	E	00065	00065	Presupuesto de Egresos Devengado de Gastos de Funcionamiento Sueldo base Nómina del 16 al 31 de diciembre 2024			0.00		36,031.72	
00745	02/12/2024	E	00006	00006	Presupuesto de Egresos Devengado de Gastos de Funcionamiento Sueldo base Nómina del 1 al 15 de diciembre			32,243.42		0.00	
00746	02/12/2024	E	00006	00006	Licencia por lactancia Presupuesto de Egresos Devengado de Gastos de Funcionamiento Sueldo base Nómina del 1 al 15 de diciembre			-1,509.33		0.00	
00751	02/12/2024	E	00006	00006	Presupuesto de Egresos Devengado de Gastos de Funcionamiento Sueldo base Nómina del 1 al 15 de diciembre			0.00		32,243.42	
00752	02/12/2024	E	00006	00006	Licencia por lactancia Presupuesto de Egresos Devengado de Gastos de Funcionamiento Sueldo base Nómina del 1 al 15 de diciembre			0.00		-1,509.33	
00788	29/11/2024	E	00076	00076	Presupuesto de Egresos Devengado de Gastos de Funcionamiento Sueldo base Nómina del 16 al 30 de noviembre 2024			32,243.42		0.00	
00789	29/11/2024	E	00076	00076	Licencia por lactancia Presupuesto de Egresos Devengado de Gastos de Funcionamiento Sueldo base Nómina del 16 al 30 de noviembre 2024			-1,509.33		0.00	
00794	29/11/2024	E	00076	00076	Presupuesto de Egresos Devengado de Gastos de Funcionamiento Sueldo base Nómina del 16 al 30 de noviembre 2024			0.00		32,243.42	
00795	29/11/2024	E	00076	00076	Licencia por lactancia Presupuesto de Egresos Devengado de Gastos de Funcionamiento Sueldo base Nómina del 16 al 30 de noviembre 2024			0.00		-1,509.33	
00799	15/11/2024	E	00039	00039	Presupuesto de Egresos Devengado de Gastos de Funcionamiento Sueldo base Nómina del 1 al 15 de noviembre			32,243.42		0.00	
00800	15/11/2024	E	00039	00039	LICENCIA POR LACTANCIA Presupuesto de Egresos Devengado de Gastos de Funcionamiento Sueldo base Nómina del 1 al 15 de noviembre			-1,509.33		0.00	
00805	15/11/2024	E	00039	00039	Presupuesto de Egresos Devengado de Gastos de Funcionamiento Sueldo base Nómina del 1 al 15 de noviembre			0.00		32,243.42	
00806	15/11/2024	E	00039	00039	LICENCIA POR LACTANCIA Presupuesto de Egresos Devengado de Gastos de Funcionamiento Sueldo base Nómina del 1 al 15 de noviembre			0.00		-1,509.33	
00868	31/10/2024	E	00079	00079	Presupuesto de Egresos Devengado de Gastos de Funcionamiento Sueldo base Nómina del 16 al 31 de octubre 2024			32,243.42		0.00	
00869	31/10/2024	E	00079	00079	Licencia por maternidad Presupuesto de Egresos Devengado de Gastos de Funcionamiento Sueldo base Nómina del 16 al 31 de octubre 2024			-1,509.33		0.00	
00874	31/10/2024	E	00079	00079	Presupuesto de Egresos Devengado de Gastos de Funcionamiento Sueldo base Nómina del 16 al 31 de octubre 2024			0.00		32,243.42	
00875	31/10/2024	E	00079	00079	Licencia por maternidad Presupuesto de Egresos Devengado de Gastos de Funcionamiento Sueldo base Nómina del 16 al 31 de octubre 2024			0.00		-1,509.33	
00765	15/10/2024	E	00040	00040	Presupuesto de Egresos Devengado de Gastos de Funcionamiento Sueldo base Nómina del 1 al 15 de octubre			32,243.42		0.00	
00766	15/10/2024	E	00040	00040	Licencia por maternidad Presupuesto de Egresos Devengado de Gastos de Funcionamiento Sueldo base Nómina del 1 al 15 de octubre			-1,509.33		0.00	
00771	15/10/2024	E	00040	00040	Presupuesto de Egresos Devengado de Gastos de Funcionamiento Sueldo base Nómina del 1 al 15 de octubre			0.00		32,243.42	
00772	15/10/2024	E	00040	00040	Licencia por maternidad Presupuesto de Egresos Devengado de Gastos de Funcionamiento Sueldo base Nómina del 1 al 15 de octubre			0.00		-1,509.33	
00668	30/09/2024	E	00054	00054	Presupuesto de Egresos Devengado de Gastos de Funcionamiento Sueldo base Nómina del 16 al 30 de septiembre			32,243.42		0.00	

00832	30/09/2024	E	00054	00054	licencia Presupuesto de Egresos Devengado de Gastos de Funcionamiento Sueldo base Nómina del 16 al 30 de septiembre			-1,509.33	0.00		
01235	30/09/2024	E	00054	00054	Presupuesto de Egresos Devengado de Gastos de Funcionamiento Sueldo base Nómina del 16 al 30 de septiembre			0.00	32,243.42		
01399	30/09/2024	E	00054	00054	licencia por lactancia Presupuesto de Egresos Devengado de Gastos de Funcionamiento Sueldo base Nómina del 16 al 30 de septiembre			0.00	-1,509.33		
00769	13/09/2024	E	00024	00024	Presupuesto de Egresos Devengado de Gastos de Funcionamiento Sueldo base Nómina del 1 al 15 de septiembre			32,243.42	0.00		
00772	13/09/2024	E	00024	00024	Presupuesto de Egresos Devengado de Gastos de Funcionamiento Sueldo base Nómina del 1 al 15 de septiembre			0.00	32,243.42		
00809	30/08/2024	E	00081	00081	Presupuesto de Egresos Devengado de Gastos de Funcionamiento Sueldo base Nómina del 16 al 31 de agosto de 2024			25,528.92	0.00		
00812	30/08/2024	E	00081	00081	Presupuesto de Egresos Devengado de Gastos de Funcionamiento Sueldo base Nómina del 16 al 31 de agosto de 2024			0.00	25,528.92		
01004	15/08/2024	E	00041	00041	Presupuesto de Egresos Devengado de Gastos de Funcionamiento Sueldo base Nómina del 1 al 15 de agosto			25,528.92	0.00		
01007	15/08/2024	E	00041	00041	Presupuesto de Egresos Devengado de Gastos de Funcionamiento Sueldo base Nómina del 1 al 15 de agosto			0.00	25,528.92		
00763	31/07/2024	E	00067	00067	Presupuesto de Egresos Devengado de Gastos de Funcionamiento Sueldo base Nómina del 16 al 31 de julio de 2024			25,528.92	0.00		
00766	31/07/2024	E	00067	00067	Presupuesto de Egresos Devengado de Gastos de Funcionamiento Sueldo base Nómina del 16 al 31 de julio de 2024			0.00	25,528.92		
00768	12/07/2024	E	00025	00025	Presupuesto de Egresos Devengado de Gastos de Funcionamiento Sueldo base Nómina del 1 al 15 de julio			28,930.44	0.00		
00771	12/07/2024	E	00025	00025	Presupuesto de Egresos Devengado de Gastos de Funcionamiento Sueldo base Nómina del 1 al 15 de julio			0.00	28,930.44		
00812	28/06/2024	E	00069	00069	Presupuesto de Egresos Devengado de Gastos de Funcionamiento Sueldo base Nómina del 16 al 30 de junio de 2024			35,746.92	0.00		
00815	28/06/2024	E	00069	00069	Presupuesto de Egresos Devengado de Gastos de Funcionamiento Sueldo base Nómina del 16 al 30 de junio de 2024			0.00	35,746.92		
00808	14/06/2024	E	00035	00035	Presupuesto de Egresos Devengado de Gastos de Funcionamiento Sueldo base Nómina del 1 al 15 de junio			35,746.92	0.00		
00811	14/06/2024	E	00035	00035	Presupuesto de Egresos Devengado de Gastos de Funcionamiento Sueldo base Nómina del 1 al 15 de junio			0.00	35,746.92		
00780	31/05/2024	E	00040	00040	Presupuesto de Egresos Devengado de Gastos de Funcionamiento Sueldo base Nómina del 16 al 31 de mayo de 2024			35,746.92	0.00		
00783	31/05/2024	E	00040	00040	Presupuesto de Egresos Devengado de Gastos de Funcionamiento Sueldo base Nómina del 16 al 31 de mayo de 2024			0.00	35,746.92		
00719	15/05/2024	E	00013	00013	Presupuesto de Egresos Devengado de Gastos de Funcionamiento Sueldo base Nómina del 1 al 15 de mayo			35,746.92	0.00		
00722	15/05/2024	E	00013	00013	Presupuesto de Egresos Devengado de Gastos de Funcionamiento Sueldo base Nómina del 1 al 15 de mayo			0.00	35,746.92		
00783	30/04/2024	E	00065	00065	Presupuesto de Egresos Devengado de Gastos de Funcionamiento Sueldo base Nómina del 16 al 30 de abril de 2024			35,746.92	0.00		
00786	30/04/2024	E	00065	00065	Presupuesto de Egresos Devengado de Gastos de Funcionamiento Sueldo base Nómina del 16 al 30 de abril de 2024			0.00	35,746.92		
00844	15/04/2024	E	00038	00038	Presupuesto de Egresos Devengado de Gastos de Funcionamiento Sueldo base Nómina del 1 al 15 de abril			35,746.92	0.00		
00847	15/04/2024	E	00038	00038	Presupuesto de Egresos Devengado de Gastos de Funcionamiento Sueldo base Nómina del 1 al 15 de abril			0.00	35,746.92		
00707	27/03/2024	E	00107	00107	Presupuesto de Egresos Devengado de Gastos de Funcionamiento Sueldo base Nómina del 16 al 31 de marzo			35,746.92	0.00		
00710	27/03/2024	E	00107	00107	Presupuesto de Egresos Devengado de Gastos de Funcionamiento Sueldo base Nómina del 16 al 31 de marzo			0.00	35,746.92		
00900	15/03/2024	E	00022	00022	Presupuesto de Egresos Devengado de Gastos de Funcionamiento Sueldo base Nómina del 01 al 15 de Marzo			35,746.92	0.00		
00903	15/03/2024	E	00022	00022	Presupuesto de Egresos Devengado de Gastos de Funcionamiento Sueldo base Nómina del 01 al 15 de Marzo			0.00	35,746.92		
00714	29/02/2024	E	00039	00039	Presupuesto de Egresos Devengado de Gastos de Funcionamiento Sueldo base Nómina del 16 al 29 de febrero			35,746.92	0.00		
00717	29/02/2024	E	00039	00039	Presupuesto de Egresos Devengado de Gastos de Funcionamiento Sueldo base Nómina del 16 al 29 de febrero			0.00	35,746.92		
00716	15/02/2024	E	00021	00021	Presupuesto de Egresos Devengado de Gastos de Funcionamiento Sueldo base Nómina del 01 al 15 de Febrero			35,746.92	0.00		
00719	15/02/2024	E	00021	00021	Presupuesto de Egresos Devengado de Gastos de Funcionamiento Sueldo base Nómina del 01 al 15 de Febrero			0.00	35,746.92		
00730	31/01/2024	E	00066	00066	Presupuesto de Egresos Devengado de Gastos de Funcionamiento Sueldo base Nómina del 16 al 31 de enero			35,746.92	0.00		
00733	31/01/2024	E	00066	00066	Presupuesto de Egresos Devengado de Gastos de Funcionamiento Sueldo base Nómina del 16 al 31 de enero			0.00	35,746.92		
00730	15/01/2024	E	00049	00049	Presupuesto de Egresos Devengado de Gastos de Funcionamiento Sueldo base Nómina del 01 al 15 de enero			35,746.92	0.00		
00733	15/01/2024	E	00049	00049	Presupuesto de Egresos Devengado de Gastos de Funcionamiento Sueldo base Nómina del 01 al 15 de enero			0.00	35,746.92		
					TOTAL:			**787,159.92**	**787,159.92**		
8251	**E00314000**	**02060802020111020 1**		**1311**	**Prima por año de servicio**	**0.00**		**9,198.00**	**9,198.00**		**0.00**
REN.	**FECHA**	**TIPO**	**N.POL.**	**REF**	**CONCEPTO**		**DEBE**		**HABER**		
00966	18/12/2024	E	00065	00065	Presupuesto de Egresos Devengado de Gastos de Funcionamiento Prima por año de servicio Nómina del 16 al 31 de diciembre 2024			495.00	0.00		
00969	18/12/2024	E	00065	00065	Presupuesto de Egresos Devengado de Gastos de Funcionamiento Prima por año de servicio Nómina del 16 al 31 de diciembre 2024			0.00	495.00		
00756	02/12/2024	E	00006	00006	Presupuesto de Egresos Devengado de Gastos de Funcionamiento Prima por año de servicio Nómina del 1 al 15 de diciembre			495.00	0.00		
00759	02/12/2024	E	00006	00006	Presupuesto de Egresos Devengado de Gastos de Funcionamiento Prima por año de servicio Nómina del 1 al 15 de diciembre			0.00	495.00		
00799	29/11/2024	E	00076	00076	Presupuesto de Egresos Devengado de Gastos de Funcionamiento Prima por año de servicio Nómina del 16 al 30 de noviembre 2024			495.00	0.00		
00802	29/11/2024	E	00076	00076	Presupuesto de Egresos Devengado de Gastos de Funcionamiento Prima por año de servicio Nómina del 16 al 30 de noviembre 2024			0.00	495.00		
00810	15/11/2024	E	00039	00039	Presupuesto de Egresos Devengado de Gastos de Funcionamiento Prima por año de servicio Nómina del 1 al 15 de noviembre			495.00	0.00		
00813	15/11/2024	E	00039	00039	Presupuesto de Egresos Devengado de Gastos de Funcionamiento Prima por año de servicio Nómina del 1 al 15 de noviembre			0.00	495.00		
00879	31/10/2024	E	00079	00079	Presupuesto de Egresos Devengado de Gastos de Funcionamiento Prima por año de servicio Nómina del 16 al 31 de octubre 2024			495.00	0.00		
00882	31/10/2024	E	00079	00079	Presupuesto de Egresos Devengado de Gastos de Funcionamiento Prima por año de servicio Nómina del 16 al 31 de octubre 2024			0.00	495.00		
00776	15/10/2024	E	00040	00040	Presupuesto de Egresos Devengado de Gastos de Funcionamiento Prima por año de servicio Nómina del 1 al 15 de octubre			495.00	0.00		
00779	15/10/2024	E	00040	00040	Presupuesto de Egresos Devengado de Gastos de Funcionamiento Prima por año de servicio Nómina del 1 al 15 de octubre			0.00	495.00		
00793	30/09/2024	E	00054	00054	Presupuesto de Egresos Devengado de Gastos de Funcionamiento Prima por año de servicio Nómina del 16 al 30 de septiembre			495.00	0.00		
01360	30/09/2024	E	00054	00054	Presupuesto de Egresos Devengado de Gastos de Funcionamiento Prima por año de servicio Nómina del 16 al 30 de septiembre			0.00	495.00		
00776	13/09/2024	E	00024	00024	Presupuesto de Egresos Devengado de Gastos de Funcionamiento Prima por año de servicio Nómina del 1 al 15 de septiembre			495.00	0.00		
00779	13/09/2024	E	00024	00024	Presupuesto de Egresos Devengado de Gastos de Funcionamiento Prima por año de servicio Nómina del 1 al 15 de septiembre			0.00	495.00		
00816	30/08/2024	E	00081	00081	Presupuesto de Egresos Devengado de Gastos de Funcionamiento Prima por año de servicio Nómina del 16 al 31 de agosto de 2024			495.00	0.00		
00819	30/08/2024	E	00081	00081	Presupuesto de Egresos Devengado de Gastos de Funcionamiento Prima por año de servicio Nómina del 16 al 31 de agosto de 2024			0.00	495.00		
01011	15/08/2024	E	00041	00041	Presupuesto de Egresos Devengado de Gastos de Funcionamiento Prima por año de servicio Nómina del 1 al 15 de agosto			495.00	0.00		
01014	15/08/2024	E	00041	00041	Presupuesto de Egresos Devengado de Gastos de Funcionamiento Prima por año de servicio Nómina del 1 al 15 de agosto			0.00	495.00		
00770	31/07/2024	E	00067	00067	Presupuesto de Egresos Devengado de Gastos de Funcionamiento Prima por año de servicio Nómina del 16 al 31 de julio de 2024			346.00	0.00		

00773	31/07/2024	E	00067	00067	Presupuesto de Egresos Devengado de Gastos de Funcionamiento Prima por año de servicio Nómina del 16 al 31 de julio de 2024			0.00	346.00		
00775	12/07/2024	E	00025	00025	Presupuesto de Egresos Devengado de Gastos de Funcionamiento Prima por año de servicio Nómina del 1 al 15 de julio			346.00	0.00		
00778	12/07/2024	E	00025	00025	Presupuesto de Egresos Devengado de Gastos de Funcionamiento Prima por año de servicio Nómina del 1 al 15 de julio			0.00	346.00		
00819	28/06/2024	E	00069	00069	Presupuesto de Egresos Devengado de Gastos de Funcionamiento Prima por año de servicio Nómina del 16 al 30 de junio de 2024			346.00	0.00		
00822	28/06/2024	E	00069	00069	Presupuesto de Egresos Devengado de Gastos de Funcionamiento Prima por año de servicio Nómina del 16 al 30 de junio de 2024			0.00	346.00		
00815	14/06/2024	E	00035	00035	Presupuesto de Egresos Devengado de Gastos de Funcionamiento Prima por año de servicio Nómina del 1 al 15 de junio			346.00	0.00		
00818	14/06/2024	E	00035	00035	Presupuesto de Egresos Devengado de Gastos de Funcionamiento Prima por año de servicio Nómina del 1 al 15 de junio			0.00	346.00		
00787	31/05/2024	E	00040	00040	Presupuesto de Egresos Devengado de Gastos de Funcionamiento Prima por año de servicio Nómina del 16 al 31 de mayo de 2024			346.00	0.00		
00790	31/05/2024	E	00040	00040	Presupuesto de Egresos Devengado de Gastos de Funcionamiento Prima por año de servicio Nómina del 16 al 31 de mayo de 2024			0.00	346.00		
00726	15/05/2024	E	00013	00013	Presupuesto de Egresos Devengado de Gastos de Funcionamiento Prima por año de servicio Nómina del 1 al 15 de mayo			346.00	0.00		
00729	15/05/2024	E	00013	00013	Presupuesto de Egresos Devengado de Gastos de Funcionamiento Prima por año de servicio Nómina del 1 al 15 de mayo			0.00	346.00		
00790	30/04/2024	E	00065	00065	Presupuesto de Egresos Devengado de Gastos de Funcionamiento Prima por año de servicio Nómina del 16 al 30 de abril de 2024			346.00	0.00		
00793	30/04/2024	E	00065	00065	Presupuesto de Egresos Devengado de Gastos de Funcionamiento Prima por año de servicio Nómina del 16 al 30 de abril de 2024			0.00	346.00		
00851	15/04/2024	E	00038	00038	Presupuesto de Egresos Devengado de Gastos de Funcionamiento Prima por año de servicio Nómina del 1 al 15 de abril			346.00	0.00		
00854	15/04/2024	E	00038	00038	Presupuesto de Egresos Devengado de Gastos de Funcionamiento Prima por año de servicio Nómina del 1 al 15 de abril			0.00	346.00		
00714	27/03/2024	E	00107	00107	Presupuesto de Egresos Devengado de Gastos de Funcionamiento Prima por años de servicio Nómina del 16 al 31 de marzo			346.00	0.00		
00717	27/03/2024	E	00107	00107	Presupuesto de Egresos Devengado de Gastos de Funcionamiento Prima por años de servicio Nómina del 16 al 31 de marzo			0.00	346.00		
00907	15/03/2024	E	00022	00022	Presupuesto de Egresos Devengado de Gastos de Funcionamiento Prima por años de servicio Nómina del 01 al 15 de Marzo			346.00	0.00		
00910	15/03/2024	E	00022	00022	Presupuesto de Egresos Devengado de Gastos de Funcionamiento Prima por años de servicio Nómina del 01 al 15 de Marzo			0.00	346.00		
00721	29/02/2024	E	00039	00039	Presupuesto de Egresos Devengado de Gastos de Funcionamiento Prima por años de servicio Nómina del 16 al 29 de febrero			197.00	0.00		
00724	29/02/2024	E	00039	00039	Presupuesto de Egresos Devengado de Gastos de Funcionamiento Prima por años de servicio Nómina del 16 al 29 de febrero			0.00	197.00		
00723	15/02/2024	E	00021	00021	Presupuesto de Egresos Devengado de Gastos de Funcionamiento Prima por años de servicio Nómina del 01 al 15 de Febrero			197.00	0.00		
00726	15/02/2024	E	00021	00021	Presupuesto de Egresos Devengado de Gastos de Funcionamiento Prima por años de servicio Nómina del 01 al 15 de Febrero			0.00	197.00		
00737	31/01/2024	E	00066	00066	Presupuesto de Egresos Devengado de Gastos de Funcionamiento Prima por años de servicio Nómina del 16 al 31 de enero			197.00	0.00		
00740	31/01/2024	E	00066	00066	Presupuesto de Egresos Devengado de Gastos de Funcionamiento Prima por años de servicio Nómina del 16 al 31 de enero			0.00	197.00		
00737	15/01/2024	E	00049	00049	Presupuesto de Egresos Devengado de Gastos de Funcionamiento Prima por años de servicio Nómina del 01 al 15 de enero			197.00	0.00		
00740	15/01/2024	E	00049	00049	Presupuesto de Egresos Devengado de Gastos de Funcionamiento Prima por años de servicio Nómina del 01 al 15 de enero			0.00	197.00		
					TOTAL:			**9,198.00**	**9,198.00**		
8251	**E00314000**	**020608020201110201**	**1321**		**Prima vacacional**	**0.00**		**26,359.57**	**26,359.57**		**0.00**
REN.	**FECHA**	**TIPO**	**N.POL.**	**REF**	**CONCEPTO**		**DEBE**		**HABER**		
00195	02/12/2024	E	00005	00005	Presupuesto de Egresos Devengado de Gastos de Funcionamiento Prima vacacional segunda exhibición 2024			9,020.48	0.00		
00198	02/12/2024	E	00005	00005	Presupuesto de Egresos Devengado de Gastos de Funcionamiento Prima vacacional segunda exhibición 2024			0.00	9,020.48		
00013	26/11/2024	C	00006	00901	Presupuesto de Egresos Devengado de Gastos de Funcionamiento Prima vacacional			2,513.78	0.00		
00016	26/11/2024	C	00006	00901	Presupuesto de Egresos Devengado de Gastos de Funcionamiento Prima vacacional			0.00	2,513.78		
00013	17/07/2024	C	00010	00872	Presupuesto de Egresos Devengado de Gastos de Funcionamiento Prima vacacional			5,804.83	0.00		
00016	17/07/2024	C	00010	00872	Presupuesto de Egresos Devengado de Gastos de Funcionamiento Prima vacacional			0.00	5,804.83		
00173	12/07/2024	E	00026	00026	Presupuesto de Egresos Devengado de Gastos de Funcionamiento Prima vacacional Prima vacacional primera exhibición 2024			9,020.48	0.00		
00176	12/07/2024	E	00026	00026	Presupuesto de Egresos Devengado de Gastos de Funcionamiento Prima vacacional Prima vacacional primera exhibición 2024			0.00	9,020.48		
					TOTAL:			**26,359.57**	**26,359.57**		
8251	**E00314000**	**020608020201110201**	**1322**		**Aguinaldo**	**0.00**		**113,209.75**	**113,209.75**		**0.00**
REN.	**FECHA**	**TIPO**	**N.POL.**	**REF**	**CONCEPTO**		**DEBE**		**HABER**		
00210	02/12/2024	E	00004	00004	Presupuesto de Egresos Devengado de Gastos de Funcionamiento Aguinaldo Segunda exhibición 2024			42,625.91	0.00		
00213	02/12/2024	E	00004	00004	Presupuesto de Egresos Devengado de Gastos de Funcionamiento Aguinaldo Segunda exhibición 2024			0.00	42,625.91		
00006	26/11/2024	C	00006	00901	Presupuesto de Egresos Devengado de Gastos de Funcionamiento Aguinaldo			6,703.41	0.00		
00009	26/11/2024	C	00006	00901	Presupuesto de Egresos Devengado de Gastos de Funcionamiento Aguinaldo			0.00	6,703.41		
00006	17/07/2024	C	00010	00872	Presupuesto de Egresos Devengado de Gastos de Funcionamiento Aguinaldo			8,070.88	0.00		
00009	17/07/2024	C	00010	00872	Presupuesto de Egresos Devengado de Gastos de Funcionamiento Aguinaldo			0.00	8,070.88		
00185	22/03/2024	E	00039	00039	Presupuesto de Egresos Devengado de Gastos de Funcionamiento Aguinaldo			55,809.55	0.00		
00188	22/03/2024	E	00039	00039	Presupuesto de Egresos Devengado de Gastos de Funcionamiento Aguinaldo			0.00	55,809.55		
					TOTAL:			**113,209.75**	**113,209.75**		
8251	**E00314000**	**020608020201110201**	**1341**		**Compensación**	**0.00**		**70,262.75**	**70,262.75**		**0.00**
REN.	**FECHA**	**TIPO**	**N.POL.**	**REF**	**CONCEPTO**		**DEBE**		**HABER**		
00973	18/12/2024	E	00065	00065	Presupuesto de Egresos Devengado de Gastos de Funcionamiento Compensación Nómina del 16 al 31 de diciembre 2024			4,598.61	0.00		
00976	18/12/2024	E	00065	00065	Presupuesto de Egresos Devengado de Gastos de Funcionamiento Compensación Nómina del 16 al 31 de diciembre 2024			0.00	4,598.61		
00766	02/12/2024	E	00006	00006	Presupuesto de Egresos Devengado de Gastos de Funcionamiento Compensación Nómina del 1 al 15 de diciembre			2,889.94	0.00		
00767	02/12/2024	E	00006	00006	Licencia por lactancia Presupuesto de Egresos Devengado de Gastos de Funcionamiento Compensación Nómina del 1 al 15 de diciembre			-134.08	0.00		
00772	02/12/2024	E	00006	00006	Presupuesto de Egresos Devengado de Gastos de Funcionamiento Compensación Nómina del 1 al 15 de diciembre			0.00	2,889.94		
00773	02/12/2024	E	00006	00006	Licencia por lactancia Presupuesto de Egresos Devengado de Gastos de Funcionamiento Compensación Nómina del 1 al 15 de diciembre			0.00	-134.08		
00809	29/11/2024	E	00076	00076	Presupuesto de Egresos Devengado de Gastos de Funcionamiento Compensación Nómina del 16 al 30 de noviembre 2024			2,889.94	0.00		
00810	29/11/2024	E	00076	00076	Licencia por lactancia Presupuesto de Egresos Devengado de Gastos de Funcionamiento Compensación Nómina del 16 al 30 de noviembre 2024			-134.08	0.00		
00815	29/11/2024	E	00076	00076	Presupuesto de Egresos Devengado de Gastos de Funcionamiento Compensación Nómina del 16 al 30 de noviembre 2024			0.00	2,889.94		

00816	29/11/2024	E	00076	00076	Licencia por lactancia Presupuesto de Egresos Devengado de Gastos de Funcionamiento Compensación Nómina del 16 al 30 de noviembre 2024		0.00	-134.08		
00820	15/11/2024	E	00039	00039	Presupuesto de Egresos Devengado de Gastos de Funcionamiento Compensación Nómina del 1 al 15 de noviembre		2,889.94	0.00		
00821	15/11/2024	E	00039	00039	LICENCIA POR LACTANCIA Presupuesto de Egresos Devengado de Gastos de Funcionamiento Compensación Nómina del 1 al 15 de noviembre		-134.08	0.00		
00826	15/11/2024	E	00039	00039	Presupuesto de Egresos Devengado de Gastos de Funcionamiento Compensación Nómina del 1 al 15 de noviembre		0.00	2,889.94		
00827	15/11/2024	E	00039	00039	LICENCIA POR LACTANCIA Presupuesto de Egresos Devengado de Gastos de Funcionamiento Compensación Nómina del 1 al 15 de noviembre		0.00	-134.08		
00889	31/10/2024	E	00079	00079	Presupuesto de Egresos Devengado de Gastos de Funcionamiento Compensación Nómina del 16 al 31 de octubre 2024		2,889.94	0.00		
00890	31/10/2024	E	00079	00079	Licencia por maternidad Presupuesto de Egresos Devengado de Gastos de Funcionamiento Compensación Nómina del 16 al 31 de octubre 2024		-134.08	0.00		
00895	31/10/2024	E	00079	00079	Presupuesto de Egresos Devengado de Gastos de Funcionamiento Compensación Nómina del 16 al 31 de octubre 2024		0.00	2,889.94		
00896	31/10/2024	E	00079	00079	Licencia por maternidad Presupuesto de Egresos Devengado de Gastos de Funcionamiento Compensación Nómina del 16 al 31 de octubre 2024		0.00	-134.08		
00786	15/10/2024	E	00040	00040	Presupuesto de Egresos Devengado de Gastos de Funcionamiento Compensación Nómina del 1 al 15 de octubre		2,889.94	0.00		
00787	15/10/2024	E	00040	00040	Licencia por maternidad Presupuesto de Egresos Devengado de Gastos de Funcionamiento Compensación Nómina del 1 al 15 de octubre		-134.08	0.00		
00792	15/10/2024	E	00040	00040	Presupuesto de Egresos Devengado de Gastos de Funcionamiento Compensación Nómina del 1 al 15 de octubre		0.00	2,889.94		
00793	15/10/2024	E	00040	00040	Licencia por maternidad Presupuesto de Egresos Devengado de Gastos de Funcionamiento Compensación Nómina del 1 al 15 de octubre		0.00	-134.08		
00701	30/09/2024	E	00054	00054	Presupuesto de Egresos Devengado de Gastos de Funcionamiento Compensación Nómina del 16 al 30 de septiembre		2,889.94	0.00		
00833	30/09/2024	E	00054	00054	licencia Presupuesto de Egresos Devengado de Gastos de Funcionamiento Compensación Nómina del 16 al 30 de septiembre		-134.08	0.00		
01268	30/09/2024	E	00054	00054	Presupuesto de Egresos Devengado de Gastos de Funcionamiento Compensación Nómina del 16 al 30 de septiembre		0.00	2,889.94		
01400	30/09/2024	E	00054	00054	licencia por lactancia Presupuesto de Egresos Devengado de Gastos de Funcionamiento Compensación Nómina del 16 al 30 de septiembre		0.00	-134.08		
00783	13/09/2024	E	00024	00024	Presupuesto de Egresos Devengado de Gastos de Funcionamiento Compensación Nómina del 1 al 15 de septiembre		2,889.94	0.00		
00786	13/09/2024	E	00024	00024	Presupuesto de Egresos Devengado de Gastos de Funcionamiento Compensación Nómina del 1 al 15 de septiembre		0.00	2,889.94		
00823	30/08/2024	E	00081	00081	Presupuesto de Egresos Devengado de Gastos de Funcionamiento Compensación Nómina del 16 al 31 de agosto de 2024		2,889.94	0.00		
00826	30/08/2024	E	00081	00081	Presupuesto de Egresos Devengado de Gastos de Funcionamiento Compensación Nómina del 16 al 31 de agosto de 2024		0.00	2,889.94		
01018	15/08/2024	E	00041	00041	Presupuesto de Egresos Devengado de Gastos de Funcionamiento Compensación Nómina del 1 al 15 de agosto		2,889.94	0.00		
01021	15/08/2024	E	00041	00041	Presupuesto de Egresos Devengado de Gastos de Funcionamiento Compensación Nómina del 1 al 15 de agosto		0.00	2,889.94		
00777	31/07/2024	E	00067	00067	Presupuesto de Egresos Devengado de Gastos de Funcionamiento Compensación Nómina del 16 al 31 de julio de 2024		2,889.94	0.00		
00780	31/07/2024	E	00067	00067	Presupuesto de Egresos Devengado de Gastos de Funcionamiento Compensación Nómina del 16 al 31 de julio de 2024		0.00	2,889.94		
00782	12/07/2024	E	00025	00025	Presupuesto de Egresos Devengado de Gastos de Funcionamiento Compensación Nómina del 1 al 15 de julio		2,889.94	0.00		
00785	12/07/2024	E	00025	00025	Presupuesto de Egresos Devengado de Gastos de Funcionamiento Compensación Nómina del 1 al 15 de julio		0.00	2,889.94		
00826	28/06/2024	E	00069	00069	Presupuesto de Egresos Devengado de Gastos de Funcionamiento Compensación Nómina del 16 al 30 de junio de 2024		2,889.94	0.00		
00829	28/06/2024	E	00069	00069	Presupuesto de Egresos Devengado de Gastos de Funcionamiento Compensación Nómina del 16 al 30 de junio de 2024		0.00	2,889.94		
00822	14/06/2024	E	00035	00035	Presupuesto de Egresos Devengado de Gastos de Funcionamiento Compensación Nómina del 1 al 15 de junio		2,889.94	0.00		
00825	14/06/2024	E	00035	00035	Presupuesto de Egresos Devengado de Gastos de Funcionamiento Compensación Nómina del 1 al 15 de junio		0.00	2,889.94		
00794	31/05/2024	E	00040	00040	Presupuesto de Egresos Devengado de Gastos de Funcionamiento Compensación Nómina del 16 al 31 de mayo de 2024		2,889.94	0.00		
00797	31/05/2024	E	00040	00040	Presupuesto de Egresos Devengado de Gastos de Funcionamiento Compensación Nómina del 16 al 31 de mayo de 2024		0.00	2,889.94		
00733	15/05/2024	E	00013	00013	Presupuesto de Egresos Devengado de Gastos de Funcionamiento Compensación Nómina del 1 al 15 de mayo		2,889.94	0.00		
00736	15/05/2024	E	00013	00013	Presupuesto de Egresos Devengado de Gastos de Funcionamiento Compensación Nómina del 1 al 15 de mayo		0.00	2,889.94		
00797	30/04/2024	E	00065	00065	Presupuesto de Egresos Devengado de Gastos de Funcionamiento Compensación Nómina del 16 al 30 de abril de 2024		2,889.94	0.00		
00800	30/04/2024	E	00065	00065	Presupuesto de Egresos Devengado de Gastos de Funcionamiento Compensación Nómina del 16 al 30 de abril de 2024		0.00	2,889.94		
00858	15/04/2024	E	00038	00038	Presupuesto de Egresos Devengado de Gastos de Funcionamiento Compensación Nómina del 1 al 15 de abril		2,889.94	0.00		
00861	15/04/2024	E	00038	00038	Presupuesto de Egresos Devengado de Gastos de Funcionamiento Compensación Nómina del 1 al 15 de abril		0.00	2,889.94		
00721	27/03/2024	E	00107	00107	Presupuesto de Egresos Devengado de Gastos de Funcionamiento Compensación Nómina del 16 al 31 de marzo		2,889.94	0.00		
00724	27/03/2024	E	00107	00107	Presupuesto de Egresos Devengado de Gastos de Funcionamiento Compensación Nómina del 16 al 31 de marzo		0.00	2,889.94		
00914	15/03/2024	E	00022	00022	Presupuesto de Egresos Devengado de Gastos de Funcionamiento Compensación Nómina del 01 al 15 de Marzo		2,889.94	0.00		
00917	15/03/2024	E	00022	00022	Presupuesto de Egresos Devengado de Gastos de Funcionamiento Compensación Nómina del 01 al 15 de Marzo		0.00	2,889.94		
00728	29/02/2024	E	00039	00039	Presupuesto de Egresos Devengado de Gastos de Funcionamiento Compensación Nómina del 16 al 29 de febrero		2,889.94	0.00		
00731	29/02/2024	E	00039	00039	Presupuesto de Egresos Devengado de Gastos de Funcionamiento Compensación Nómina del 16 al 29 de febrero		0.00	2,889.94		
00730	15/02/2024	E	00021	00021	Presupuesto de Egresos Devengado de Gastos de Funcionamiento Compensación Nómina del 01 al 15 de Febrero		2,889.94	0.00		
00733	15/02/2024	E	00021	00021	Presupuesto de Egresos Devengado de Gastos de Funcionamiento Compensación Nómina del 01 al 15 de Febrero		0.00	2,889.94		
00744	31/01/2024	E	00066	00066	Presupuesto de Egresos Devengado de Gastos de Funcionamiento Compensación Nómina del 16 al 31 de enero		2,889.94	0.00		
00747	31/01/2024	E	00066	00066	Presupuesto de Egresos Devengado de Gastos de Funcionamiento Compensación Nómina del 16 al 31 de enero		0.00	2,889.94		
00744	15/01/2024	E	00049	00049	Presupuesto de Egresos Devengado de Gastos de Funcionamiento Compensación Nómina del 01 al 15 de enero		2,889.94	0.00		
00747	15/01/2024	E	00049	00049	Presupuesto de Egresos Devengado de Gastos de Funcionamiento Compensación Nómina del 01 al 15 de enero		0.00	2,889.94		
					TOTAL:		**70,262.75**	**70,262.75**		
8251	**E00314000**	**02060802020111020 1**		**1345**	**Gratificación**	**0.00**	**144,007.59**	**144,007.59**	**0.00**	
REN.	**FECHA**	**TIPO**	**N.POL.**	**REF**	**CONCEPTO**		**DEBE**	**HABER**		
00980	18/12/2024	E	00065	00065	Presupuesto de Egresos Devengado de Gastos de Funcionamiento Gratificación Nómina del 16 al 31 de diciembre 2024		8,599.66	0.00		
00983	18/12/2024	E	00065	00065	Presupuesto de Egresos Devengado de Gastos de Funcionamiento Gratificación Nómina del 16 al 31 de diciembre 2024		0.00	8,599.66		
00780	02/12/2024	E	00006	00006	Presupuesto de Egresos Devengado de Gastos de Funcionamiento Gratificación Nómina del 1 al 15 de diciembre		6,198.58	0.00		
00781	02/12/2024	E	00006	00006	Licencia por lactancia Presupuesto de Egresos Devengado de Gastos de Funcionamiento Gratificación Nómina del 1 al 15 de diciembre		-1,076.49	0.00		
00786	02/12/2024	E	00006	00006	Presupuesto de Egresos Devengado de Gastos de Funcionamiento Gratificación Nómina del 1 al 15 de diciembre		0.00	6,198.58		
00787	02/12/2024	E	00006	00006	Licencia por lactancia Presupuesto de Egresos Devengado de Gastos de Funcionamiento Gratificación Nómina del 1 al 15 de diciembre		0.00	-1,076.49		
00823	29/11/2024	E	00076	00076	Presupuesto de Egresos Devengado de Gastos de Funcionamiento Gratificación Nómina del 16 al 30 de noviembre 2024		6,198.58	0.00		
00824	29/11/2024	E	00076	00076	Licencia por lactancia Presupuesto de Egresos Devengado de Gastos de Funcionamiento Gratificación Nómina del 16 al 30 de noviembre 2024		-1,076.49	0.00		
00829	29/11/2024	E	00076	00076	Presupuesto de Egresos Devengado de Gastos de Funcionamiento Gratificación Nómina del 16 al 30 de noviembre 2024		0.00	6,198.58		
00830	29/11/2024	E	00076	00076	Licencia por lactancia Presupuesto de Egresos Devengado de Gastos de Funcionamiento Gratificación Nómina del 16 al 30 de noviembre 2024		0.00	-1,076.49		

00834	15/11/2024	E	00039	00039	Presupuesto de Egresos Devengado de Gastos de Funcionamiento Gratificación Nómina del 1 al 15 de noviembre			6,198.58	0.00		
00835	15/11/2024	E	00039	00039	LICENCIA POR LACTANCIA Presupuesto de Egresos Devengado de Gastos de Funcionamiento Gratificación Nómina del 1 al 15 de noviembre			-1,076.49	0.00		
00840	15/11/2024	E	00039	00039	Presupuesto de Egresos Devengado de Gastos de Funcionamiento Gratificación Nómina del 1 al 15 de noviembre			0.00	6,198.58		
00841	15/11/2024	E	00039	00039	LICENCIA POR LACTANCIA Presupuesto de Egresos Devengado de Gastos de Funcionamiento Gratificación Nómina del 1 al 15 de noviembre			0.00	-1,076.49		
00903	31/10/2024	E	00079	00079	Presupuesto de Egresos Devengado de Gastos de Funcionamiento Gratificación Nómina del 16 al 31 de octubre 2024			6,198.58	0.00		
00904	31/10/2024	E	00079	00079	Licencia por maternidad Presupuesto de Egresos Devengado de Gastos de Funcionamiento Gratificación Nómina del 16 al 31 de octubre 2024			-1,076.49	0.00		
00909	31/10/2024	E	00079	00079	Presupuesto de Egresos Devengado de Gastos de Funcionamiento Gratificación Nómina del 16 al 31 de octubre 2024			0.00	6,198.58		
00910	31/10/2024	E	00079	00079	Licencia por maternidad Presupuesto de Egresos Devengado de Gastos de Funcionamiento Gratificación Nómina del 16 al 31 de octubre 2024			0.00	-1,076.49		
00800	15/10/2024	E	00040	00040	Presupuesto de Egresos Devengado de Gastos de Funcionamiento Gratificación Nómina del 1 al 15 de octubre			6,198.58	0.00		
00801	15/10/2024	E	00040	00040	Licencia por maternidad Presupuesto de Egresos Devengado de Gastos de Funcionamiento Gratificación Nómina del 1 al 15 de octubre			-1,076.49	0.00		
00806	15/10/2024	E	00040	00040	Presupuesto de Egresos Devengado de Gastos de Funcionamiento Gratificación Nómina del 1 al 15 de octubre			0.00	6,198.58		
00807	15/10/2024	E	00040	00040	Licencia por maternidad Presupuesto de Egresos Devengado de Gastos de Funcionamiento Gratificación Nómina del 1 al 15 de octubre			0.00	-1,076.49		
00733	30/09/2024	E	00054	00054	Presupuesto de Egresos Devengado de Gastos de Funcionamiento Gratificación Nómina del 16 al 30 de septiembre			6,198.58	0.00		
00834	30/09/2024	E	00054	00054	licencia Presupuesto de Egresos Devengado de Gastos de Funcionamiento Gratificación Nómina del 16 al 30 de septiembre			-1,076.49	0.00		
01300	30/09/2024	E	00054	00054	Presupuesto de Egresos Devengado de Gastos de Funcionamiento Gratificación Nómina del 16 al 30 de septiembre			0.00	6,198.58		
01401	30/09/2024	E	00054	00054	licencia por lactancia Presupuesto de Egresos Devengado de Gastos de Funcionamiento Gratificación Nómina del 16 al 30 de septiembre			0.00	-1,076.49		
00790	13/09/2024	E	00024	00024	Presupuesto de Egresos Devengado de Gastos de Funcionamiento Gratificación Nómina del 1 al 15 de septiembre			6,198.58	0.00		
00793	13/09/2024	E	00024	00024	Presupuesto de Egresos Devengado de Gastos de Funcionamiento Gratificación Nómina del 1 al 15 de septiembre			0.00	6,198.58		
00830	30/08/2024	E	00081	00081	Presupuesto de Egresos Devengado de Gastos de Funcionamiento Gratificación Nómina del 16 al 31 de agosto de 2024			5,146.41	0.00		
00833	30/08/2024	E	00081	00081	Presupuesto de Egresos Devengado de Gastos de Funcionamiento Gratificación Nómina del 16 al 31 de agosto de 2024			0.00	5,146.41		
01025	15/08/2024	E	00041	00041	Presupuesto de Egresos Devengado de Gastos de Funcionamiento Gratificación Nómina del 1 al 15 de agosto			5,146.41	0.00		
01028	15/08/2024	E	00041	00041	Presupuesto de Egresos Devengado de Gastos de Funcionamiento Gratificación Nómina del 1 al 15 de agosto			0.00	5,146.41		
00784	31/07/2024	E	00067	00067	Presupuesto de Egresos Devengado de Gastos de Funcionamiento Gratificación Nómina del 16 al 31 de julio de 2024			5,158.24	0.00		
00787	31/07/2024	E	00067	00067	Presupuesto de Egresos Devengado de Gastos de Funcionamiento Gratificación Nómina del 16 al 31 de julio de 2024			0.00	5,158.24		
00789	12/07/2024	E	00025	00025	Presupuesto de Egresos Devengado de Gastos de Funcionamiento Gratificación Nómina del 1 al 15 de julio			5,589.27	0.00		
00792	12/07/2024	E	00025	00025	Presupuesto de Egresos Devengado de Gastos de Funcionamiento Gratificación Nómina del 1 al 15 de julio			0.00	5,589.27		
00833	28/06/2024	E	00069	00069	Presupuesto de Egresos Devengado de Gastos de Funcionamiento Gratificación Nómina del 16 al 30 de junio de 2024			6,453.04	0.00		
00836	28/06/2024	E	00069	00069	Presupuesto de Egresos Devengado de Gastos de Funcionamiento Gratificación Nómina del 16 al 30 de junio de 2024			0.00	6,453.04		
00829	14/06/2024	E	00035	00035	Presupuesto de Egresos Devengado de Gastos de Funcionamiento Gratificación Nómina del 1 al 15 de junio			6,453.04	0.00		
00832	14/06/2024	E	00035	00035	Presupuesto de Egresos Devengado de Gastos de Funcionamiento Gratificación Nómina del 1 al 15 de junio			0.00	6,453.04		
00801	31/05/2024	E	00040	00040	Presupuesto de Egresos Devengado de Gastos de Funcionamiento Gratificación Nómina del 16 al 31 de mayo de 2024			6,453.04	0.00		
00804	31/05/2024	E	00040	00040	Presupuesto de Egresos Devengado de Gastos de Funcionamiento Gratificación Nómina del 16 al 31 de mayo de 2024			0.00	6,453.04		
00740	15/05/2024	E	00013	00013	Presupuesto de Egresos Devengado de Gastos de Funcionamiento Gratificación Nómina del 1 al 15 de mayo			6,453.04	0.00		
00743	15/05/2024	E	00013	00013	Presupuesto de Egresos Devengado de Gastos de Funcionamiento Gratificación Nómina del 1 al 15 de mayo			0.00	6,453.04		
00804	30/04/2024	E	00065	00065	Presupuesto de Egresos Devengado de Gastos de Funcionamiento Gratificación Nómina del 16 al 30 de abril de 2024			6,453.04	0.00		
00807	30/04/2024	E	00065	00065	Presupuesto de Egresos Devengado de Gastos de Funcionamiento Gratificación Nómina del 16 al 30 de abril de 2024			0.00	6,453.04		
00865	15/04/2024	E	00038	00038	Presupuesto de Egresos Devengado de Gastos de Funcionamiento Gratificación Nómina del 1 al 15 de abril			6,453.04	0.00		
00868	15/04/2024	E	00038	00038	Presupuesto de Egresos Devengado de Gastos de Funcionamiento Gratificación Nómina del 1 al 15 de abril			0.00	6,453.04		
00728	27/03/2024	E	00107	00107	Presupuesto de Egresos Devengado de Gastos de Funcionamiento Gratificación Nómina del 16 al 31 de marzo			6,453.04	0.00		
00731	27/03/2024	E	00107	00107	Presupuesto de Egresos Devengado de Gastos de Funcionamiento Gratificación Nómina del 16 al 31 de marzo			0.00	6,453.04		
00921	15/03/2024	E	00022	00022	Presupuesto de Egresos Devengado de Gastos de Funcionamiento Gratificación Nómina del 01 al 15 de Marzo			6,453.04	0.00		
00924	15/03/2024	E	00022	00022	Presupuesto de Egresos Devengado de Gastos de Funcionamiento Gratificación Nómina del 01 al 15 de Marzo			0.00	6,453.04		
00735	29/02/2024	E	00039	00039	Presupuesto de Egresos Devengado de Gastos de Funcionamiento Gratificación Nómina del 16 al 29 de febrero			6,453.04	0.00		
00738	29/02/2024	E	00039	00039	Presupuesto de Egresos Devengado de Gastos de Funcionamiento Gratificación Nómina del 16 al 29 de febrero			0.00	6,453.04		
00737	15/02/2024	E	00021	00021	Presupuesto de Egresos Devengado de Gastos de Funcionamiento Gratificación Nómina del 01 al 15 de Febrero			6,453.04	0.00		
00740	15/02/2024	E	00021	00021	Presupuesto de Egresos Devengado de Gastos de Funcionamiento Gratificación Nómina del 01 al 15 de Febrero			0.00	6,453.04		
00751	31/01/2024	E	00066	00066	Presupuesto de Egresos Devengado de Gastos de Funcionamiento Gratificación Nómina del 16 al 31 de enero			6,453.04	0.00		
00754	31/01/2024	E	00066	00066	Presupuesto de Egresos Devengado de Gastos de Funcionamiento Gratificación Nómina del 16 al 31 de enero			0.00	6,453.04		
00751	15/01/2024	E	00049	00049	Presupuesto de Egresos Devengado de Gastos de Funcionamiento Gratificación Nómina del 01 al 15 de enero			6,453.04	0.00		
00754	15/01/2024	E	00049	00049	Presupuesto de Egresos Devengado de Gastos de Funcionamiento Gratificación Nómina del 01 al 15 de enero			0.00	6,453.04		
					TOTAL:			**144,007.59**	**144,007.59**		
8251	**E00314000**	**020608020201110201**		**2211**	**Productos alimenticios para personas**	**0.00**		**5,683.45**	**5,683.45**	**0.00**	
REN.	**FECHA**	**TIPO**	**N.POL.**	**REF**	**CONCEPTO**		**DEBE**		**HABER**		
00049	23/12/2024	E	00092	00092	F-A547 OLGA OLIMPIA FERNANDEZ HERRERA Gastos de Funcionamiento Productos alimenticios para personas			4,746.05	0.00		
00052	23/12/2024	E	00092	00092	F-A547 OLGA OLIMPIA FERNANDEZ HERRERA Gastos de Funcionamiento Productos alimenticios para personas			0.00	4,746.05		
00119	23/12/2024	E	00092	00092	F-A547 OLGA OLIMPIA FERNANDEZ HERRERA Gastos de Funcionamiento Productos alimenticios para personas			937.40	0.00		
00122	23/12/2024	E	00092	00092	F-A547 OLGA OLIMPIA FERNANDEZ HERRERA Gastos de Funcionamiento Productos alimenticios para personas			0.00	937.40		
					TOTAL:			**5,683.45**	**5,683.45**		
8251	**E00314000**	**020608020201110201**		**2611**	**Combustibles, lubricantes y aditivos**	**0.00**		**32,866.62**	**32,866.62**	**0.00**	
REN.	**FECHA**	**TIPO**	**N.POL.**	**REF**	**CONCEPTO**		**DEBE**		**HABER**		
00054	04/12/2024	D	00005	00005	COMPROBACION CONSUMO DE OCTUBRE Presupuesto de Egresos Devengado de Gastos de Funcionamiento Combustibles, lubricantes y aditivos			8,996.45	0.00		
00057	04/12/2024	D	00005	00005	COMPROBACION CONSUMO DE OCTUBRE Presupuesto de Egresos Devengado de Gastos de Funcionamiento Combustibles, lubricantes y aditivos			0.00	8,996.45		
00096	27/11/2024	D	00013	00013	CONSUMO SEPTIEMBRE Presupuesto de Egresos Devengado de Gastos de Funcionamiento Combustibles, lubricantes y aditivos			14,454.14	0.00		
00099	27/11/2024	D	00013	00013	CONSUMO SEPTIEMBRE Presupuesto de Egresos Devengado de Gastos de Funcionamiento Combustibles, lubricantes y aditivos			0.00	14,454.14		

00047	29/10/2024	D	00009	00009	CONSUMO DE GASOLINA DE JULIO 2024 Presupuesto de Egresos Devengado de Gastos de Funcionamiento Combustibles, lubricantes y aditivos			9,416.03	0.00			
00050	29/10/2024	D	00009	00009	CONSUMO DE GASOLINA DE JULIO 2024 Presupuesto de Egresos Devengado de Gastos de Funcionamiento Combustibles, lubricantes y aditivos			0.00	9,416.03			
					TOTAL:			**32,866.62**	**32,866.62**			
8251	**E00314000**	**020608020201110201**	**3551**		**Reparación y mantenimiento de vehículos terrestres, aéreos y lacustres**	**0.00**		**4,245.60**	**4,245.60**	**0.00**		
REN.	**FECHA**	**TIPO**	**N.POL.**	**REF**	**CONCEPTO**		**DEBE**		**HABER**			
00049	23/12/2024	E	00097	00097	F-A2197 Gastos de Funcionamiento Reparación y mantenimiento de vehículos terrestres, aéreos y lacustres			4,245.60	0.00			
00052	23/12/2024	E	00097	00097	F-A2197 Gastos de Funcionamiento Reparación y mantenimiento de vehículos terrestres, aéreos y lacustres			0.00	4,245.60			
					TOTAL:			**4,245.60**	**4,245.60**			
8251	**E00314000**	**020608020301110201**	**1131**		**Sueldo base**	**0.00**		**4,744,627.56**	**4,744,627.56**	**0.00**		
REN.	**FECHA**	**TIPO**	**N.POL.**	**REF**	**CONCEPTO**		**DEBE**		**HABER**			
00987	18/12/2024	E	00065	00065	Presupuesto de Egresos Devengado de Gastos de Funcionamiento Sueldo base Nómina del 16 al 31 de diciembre 2024			208,318.06	0.00			
00990	18/12/2024	E	00065	00065	Presupuesto de Egresos Devengado de Gastos de Funcionamiento Sueldo base Nómina del 16 al 31 de diciembre 2024			0.00	208,318.06			
00791	02/12/2024	E	00006	00006	Presupuesto de Egresos Devengado de Gastos de Funcionamiento Sueldo base Nómina del 1 al 15 de diciembre			213,617.34	0.00			
00794	02/12/2024	E	00006	00006	Presupuesto de Egresos Devengado de Gastos de Funcionamiento Sueldo base Nómina del 1 al 15 de diciembre			0.00	213,617.34			
00834	29/11/2024	E	00076	00076	Presupuesto de Egresos Devengado de Gastos de Funcionamiento Sueldo base Nómina del 16 al 30 de noviembre 2024			215,223.02	0.00			
00837	29/11/2024	E	00076	00076	Presupuesto de Egresos Devengado de Gastos de Funcionamiento Sueldo base Nómina del 16 al 30 de noviembre 2024			0.00	215,223.02			
00848	15/11/2024	E	00039	00039	Presupuesto de Egresos Devengado de Gastos de Funcionamiento Sueldo base Nómina del 1 al 15 de noviembre			210,052.62	0.00			
00849	15/11/2024	E	00039	00039	AUSENCIAS Presupuesto de Egresos Devengado de Gastos de Funcionamiento Sueldo base Nómina del 1 al 15 de noviembre			-672.24	0.00			
00854	15/11/2024	E	00039	00039	Presupuesto de Egresos Devengado de Gastos de Funcionamiento Sueldo base Nómina del 1 al 15 de noviembre			0.00	210,052.62			
00855	15/11/2024	E	00039	00039	AUSENCIAS Presupuesto de Egresos Devengado de Gastos de Funcionamiento Sueldo base Nómina del 1 al 15 de noviembre			0.00	-672.24			
00917	31/10/2024	E	00079	00079	Presupuesto de Egresos Devengado de Gastos de Funcionamiento Sueldo base Nómina del 16 al 31 de octubre 2024			213,938.70	0.00			
00918	31/10/2024	E	00079	00079	Licencia por maternidad Presupuesto de Egresos Devengado de Gastos de Funcionamiento Sueldo base Nómina del 16 al 31 de octubre 2024			-4,542.84	0.00			
00923	31/10/2024	E	00079	00079	Presupuesto de Egresos Devengado de Gastos de Funcionamiento Sueldo base Nómina del 16 al 31 de octubre 2024			0.00	213,938.70			
00924	31/10/2024	E	00079	00079	Licencia por maternidad Presupuesto de Egresos Devengado de Gastos de Funcionamiento Sueldo base Nómina del 16 al 31 de octubre 2024			0.00	-4,542.84			
00814	15/10/2024	E	00040	00040	Presupuesto de Egresos Devengado de Gastos de Funcionamiento Sueldo base Nómina del 1 al 15 de octubre			219,109.10	0.00			
00815	15/10/2024	E	00040	00040	Licencia por maternidad Presupuesto de Egresos Devengado de Gastos de Funcionamiento Sueldo base Nómina del 1 al 15 de octubre			-4,542.84	0.00			
00820	15/10/2024	E	00040	00040	Presupuesto de Egresos Devengado de Gastos de Funcionamiento Sueldo base Nómina del 1 al 15 de octubre			0.00	219,109.10			
00821	15/10/2024	E	00040	00040	Licencia por maternidad Presupuesto de Egresos Devengado de Gastos de Funcionamiento Sueldo base Nómina del 1 al 15 de octubre			0.00	-4,542.84			
00669	30/09/2024	E	00054	00054	Presupuesto de Egresos Devengado de Gastos de Funcionamiento Sueldo base Nómina del 16 al 30 de septiembre			219,109.10	0.00			
00831	30/09/2024	E	00054	00054	licencia Presupuesto de Egresos Devengado de Gastos de Funcionamiento Sueldo base Nómina del 16 al 30 de septiembre			-4,479.85	0.00			
01236	30/09/2024	E	00054	00054	Presupuesto de Egresos Devengado de Gastos de Funcionamiento Sueldo base Nómina del 16 al 30 de septiembre			0.00	219,109.10			
01398	30/09/2024	E	00054	00054	licencia por lactancia Presupuesto de Egresos Devengado de Gastos de Funcionamiento Sueldo base Nómina del 16 al 30 de septiembre			0.00	-4,479.85			
00797	13/09/2024	E	00024	00024	Presupuesto de Egresos Devengado de Gastos de Funcionamiento Sueldo base Nómina del 1 al 15 de septiembre			200,516.78	0.00			
00800	13/09/2024	E	00024	00024	Presupuesto de Egresos Devengado de Gastos de Funcionamiento Sueldo base Nómina del 1 al 15 de septiembre			0.00	200,516.78			
00837	30/08/2024	E	00081	00081	Presupuesto de Egresos Devengado de Gastos de Funcionamiento Sueldo base Nómina del 16 al 31 de agosto de 2024			200,516.78	0.00			
00840	30/08/2024	E	00081	00081	Presupuesto de Egresos Devengado de Gastos de Funcionamiento Sueldo base Nómina del 16 al 31 de agosto de 2024			0.00	200,516.78			
01035	15/08/2024	E	00041	00041	Presupuesto de Egresos Devengado de Gastos de Funcionamiento Sueldo base Nómina del 1 al 15 de agosto			194,451.98	0.00			
01036	15/08/2024	E	00041	00041	Retroactivo Presupuesto de Egresos Devengado de Gastos de Funcionamiento Sueldo base Nómina del 1 al 15 de agosto			49,337.59	0.00			
01041	15/08/2024	E	00041	00041	Presupuesto de Egresos Devengado de Gastos de Funcionamiento Sueldo base Nómina del 1 al 15 de agosto			0.00	194,451.98			
01042	15/08/2024	E	00041	00041	Retroactivo Presupuesto de Egresos Devengado de Gastos de Funcionamiento Sueldo base Nómina del 1 al 15 de agosto			0.00	49,337.59			
00791	31/07/2024	E	00067	00067	Presupuesto de Egresos Devengado de Gastos de Funcionamiento Sueldo base Nómina del 16 al 31 de julio de 2024			194,314.56	0.00			
00794	31/07/2024	E	00067	00067	Presupuesto de Egresos Devengado de Gastos de Funcionamiento Sueldo base Nómina del 16 al 31 de julio de 2024			0.00	194,314.56			
00799	12/07/2024	E	00025	00025	Presupuesto de Egresos Devengado de Gastos de Funcionamiento Sueldo base Nómina del 1 al 15 de julio			198,200.64	0.00			
00800	12/07/2024	E	00025	00025	Presupuesto de Egresos Devengado de Gastos de Funcionamiento Sueldo base Nómina del 1 al 15 de julio			-913.84	0.00			
00805	12/07/2024	E	00025	00025	Presupuesto de Egresos Devengado de Gastos de Funcionamiento Sueldo base Nómina del 1 al 15 de julio			0.00	198,200.64			
00806	12/07/2024	E	00025	00025	Presupuesto de Egresos Devengado de Gastos de Funcionamiento Sueldo base Nómina del 1 al 15 de julio			0.00	-913.84			
00840	28/06/2024	E	00069	00069	Presupuesto de Egresos Devengado de Gastos de Funcionamiento Sueldo base Nómina del 16 al 30 de junio de 2024			198,200.64	0.00			
00843	28/06/2024	E	00069	00069	Presupuesto de Egresos Devengado de Gastos de Funcionamiento Sueldo base Nómina del 16 al 30 de junio de 2024			0.00	198,200.64			
00836	14/06/2024	E	00035	00035	Presupuesto de Egresos Devengado de Gastos de Funcionamiento Sueldo base Nómina del 1 al 15 de junio			190,774.10	0.00			
00839	14/06/2024	E	00035	00035	Presupuesto de Egresos Devengado de Gastos de Funcionamiento Sueldo base Nómina del 1 al 15 de junio			0.00	190,774.10			
00808	31/05/2024	E	00040	00040	Presupuesto de Egresos Devengado de Gastos de Funcionamiento Sueldo base Nómina del 16 al 31 de mayo de 2024			190,774.10	0.00			
00811	31/05/2024	E	00040	00040	Presupuesto de Egresos Devengado de Gastos de Funcionamiento Sueldo base Nómina del 16 al 31 de mayo de 2024			0.00	190,774.10			
00747	15/05/2024	E	00013	00013	Presupuesto de Egresos Devengado de Gastos de Funcionamiento Sueldo base Nómina del 1 al 15 de mayo			190,774.10	0.00			
00750	15/05/2024	E	00013	00013	Presupuesto de Egresos Devengado de Gastos de Funcionamiento Sueldo base Nómina del 1 al 15 de mayo			0.00	190,774.10			
00811	30/04/2024	E	00065	00065	Presupuesto de Egresos Devengado de Gastos de Funcionamiento Sueldo base Nómina del 16 al 30 de abril de 2024			190,774.10	0.00			
00814	30/04/2024	E	00065	00065	Presupuesto de Egresos Devengado de Gastos de Funcionamiento Sueldo base Nómina del 16 al 30 de abril de 2024			0.00	190,774.10			
00872	15/04/2024	E	00038	00038	Presupuesto de Egresos Devengado de Gastos de Funcionamiento Sueldo base Nómina del 1 al 15 de abril			190,774.10	0.00			
00875	15/04/2024	E	00038	00038	Presupuesto de Egresos Devengado de Gastos de Funcionamiento Sueldo base Nómina del 1 al 15 de abril			0.00	190,774.10			
00735	27/03/2024	E	00107	00107	Presupuesto de Egresos Devengado de Gastos de Funcionamiento Sueldo base Nómina del 16 al 31 de marzo			180,727.00	0.00			
00738	27/03/2024	E	00107	00107	Presupuesto de Egresos Devengado de Gastos de Funcionamiento Sueldo base Nómina del 16 al 31 de marzo			0.00	180,727.00			
00928	15/03/2024	E	00022	00022	Presupuesto de Egresos Devengado de Gastos de Funcionamiento Sueldo base Nómina del 01 al 15 de Marzo			175,854.50	0.00			
00931	15/03/2024	E	00022	00022	Presupuesto de Egresos Devengado de Gastos de Funcionamiento Sueldo base Nómina del 01 al 15 de Marzo			0.00	175,854.50			
00742	29/02/2024	E	00039	00039	Presupuesto de Egresos Devengado de Gastos de Funcionamiento Sueldo base Nómina del 16 al 29 de febrero			180,727.00	0.00			
00745	29/02/2024	E	00039	00039	Presupuesto de Egresos Devengado de Gastos de Funcionamiento Sueldo base Nómina del 16 al 29 de febrero			0.00	180,727.00			
00744	15/02/2024	E	00021	00021	Presupuesto de Egresos Devengado de Gastos de Funcionamiento Sueldo base Nómina del 01 al 15 de Febrero			180,727.00	0.00			

00747	15/02/2024	E	00021	00021	Presupuesto de Egresos Devengado de Gastos de Funcionamiento Sueldo base Nómina del 01 al 15 de Febrero			0.00	180,727.00		
00758	31/01/2024	E	00066	00066	Presupuesto de Egresos Devengado de Gastos de Funcionamiento Sueldo base Nómina del 16 al 31 de enero			180,727.00	0.00		
00761	31/01/2024	E	00066	00066	Presupuesto de Egresos Devengado de Gastos de Funcionamiento Sueldo base Nómina del 16 al 31 de enero			0.00	180,727.00		
00758	15/01/2024	E	00049	00049	Presupuesto de Egresos Devengado de Gastos de Funcionamiento Sueldo base Nómina del 01 al 15 de enero			172,239.26	0.00		
00761	15/01/2024	E	00049	00049	Presupuesto de Egresos Devengado de Gastos de Funcionamiento Sueldo base Nómina del 01 al 15 de enero			0.00	172,239.26		
					TOTAL:			**4,744,627.56**	**4,744,627.56**		
8251	**E00314000**	**02060802030111020 1**		**1311**	**Prima por año de servicio**	**0.00**		**88,573.00**	**88,573.00**	**0.00**	
REN.	**FECHA**	**TIPO**	**N.POL.**	**REF**	**CONCEPTO**		**DEBE**		**HABER**		
00994	18/12/2024	E	00065	00065	Presupuesto de Egresos Devengado de Gastos de Funcionamiento Prima por año de servicio Nómina del 16 al 31 de diciembre 2024			4,197.00	0.00		
00997	18/12/2024	E	00065	00065	Presupuesto de Egresos Devengado de Gastos de Funcionamiento Prima por año de servicio Nómina del 16 al 31 de diciembre 2024			0.00	4,197.00		
00798	02/12/2024	E	00006	00006	Presupuesto de Egresos Devengado de Gastos de Funcionamiento Prima por año de servicio Nómina del 1 al 15 de diciembre			4,298.00	0.00		
00801	02/12/2024	E	00006	00006	Presupuesto de Egresos Devengado de Gastos de Funcionamiento Prima por año de servicio Nómina del 1 al 15 de diciembre			0.00	4,298.00		
00841	29/11/2024	E	00076	00076	Presupuesto de Egresos Devengado de Gastos de Funcionamiento Prima por año de servicio Nómina del 16 al 30 de noviembre 2024			4,031.00	0.00		
00844	29/11/2024	E	00076	00076	Presupuesto de Egresos Devengado de Gastos de Funcionamiento Prima por año de servicio Nómina del 16 al 30 de noviembre 2024			0.00	4,031.00		
00859	15/11/2024	E	00039	00039	Presupuesto de Egresos Devengado de Gastos de Funcionamiento Prima por año de servicio Nómina del 1 al 15 de noviembre			4,031.00	0.00		
00862	15/11/2024	E	00039	00039	Presupuesto de Egresos Devengado de Gastos de Funcionamiento Prima por año de servicio Nómina del 1 al 15 de noviembre			0.00	4,031.00		
00928	31/10/2024	E	00079	00079	Presupuesto de Egresos Devengado de Gastos de Funcionamiento Prima por año de servicio Nómina del 16 al 31 de octubre 2024			4,228.00	0.00		
00931	31/10/2024	E	00079	00079	Presupuesto de Egresos Devengado de Gastos de Funcionamiento Prima por año de servicio Nómina del 16 al 31 de octubre 2024			0.00	4,228.00		
00825	15/10/2024	E	00040	00040	Presupuesto de Egresos Devengado de Gastos de Funcionamiento Prima por año de servicio Nómina del 1 al 15 de octubre			4,228.00	0.00		
00828	15/10/2024	E	00040	00040	Presupuesto de Egresos Devengado de Gastos de Funcionamiento Prima por año de servicio Nómina del 1 al 15 de octubre			0.00	4,228.00		
00794	30/09/2024	E	00054	00054	Presupuesto de Egresos Devengado de Gastos de Funcionamiento Prima por año de servicio Nómina del 16 al 30 de septiembre			4,031.00	0.00		
01361	30/09/2024	E	00054	00054	Presupuesto de Egresos Devengado de Gastos de Funcionamiento Prima por año de servicio Nómina del 16 al 30 de septiembre			0.00	4,031.00		
00804	13/09/2024	E	00024	00024	Presupuesto de Egresos Devengado de Gastos de Funcionamiento Prima por año de servicio Nómina del 1 al 15 de septiembre			3,834.00	0.00		
00807	13/09/2024	E	00024	00024	Presupuesto de Egresos Devengado de Gastos de Funcionamiento Prima por año de servicio Nómina del 1 al 15 de septiembre			0.00	3,834.00		
00844	30/08/2024	E	00081	00081	Presupuesto de Egresos Devengado de Gastos de Funcionamiento Prima por año de servicio Nómina del 16 al 31 de agosto de 2024			3,834.00	0.00		
00847	30/08/2024	E	00081	00081	Presupuesto de Egresos Devengado de Gastos de Funcionamiento Prima por año de servicio Nómina del 16 al 31 de agosto de 2024			0.00	3,834.00		
01046	15/08/2024	E	00041	00041	Presupuesto de Egresos Devengado de Gastos de Funcionamiento Prima por año de servicio Nómina del 1 al 15 de agosto			3,664.00	0.00		
01049	15/08/2024	E	00041	00041	Presupuesto de Egresos Devengado de Gastos de Funcionamiento Prima por año de servicio Nómina del 1 al 15 de agosto			0.00	3,664.00		
00798	31/07/2024	E	00067	00067	Presupuesto de Egresos Devengado de Gastos de Funcionamiento Prima por año de servicio Nómina del 16 al 31 de julio de 2024			3,664.00	0.00		
00801	31/07/2024	E	00067	00067	Presupuesto de Egresos Devengado de Gastos de Funcionamiento Prima por año de servicio Nómina del 16 al 31 de julio de 2024			0.00	3,664.00		
00810	12/07/2024	E	00025	00025	Presupuesto de Egresos Devengado de Gastos de Funcionamiento Prima por año de servicio Nómina del 1 al 15 de julio			3,568.00	0.00		
00813	12/07/2024	E	00025	00025	Presupuesto de Egresos Devengado de Gastos de Funcionamiento Prima por año de servicio Nómina del 1 al 15 de julio			0.00	3,568.00		
00847	28/06/2024	E	00069	00069	Presupuesto de Egresos Devengado de Gastos de Funcionamiento Prima por año de servicio Nómina del 16 al 30 de junio de 2024			3,568.00	0.00		
00850	28/06/2024	E	00069	00069	Presupuesto de Egresos Devengado de Gastos de Funcionamiento Prima por año de servicio Nómina del 16 al 30 de junio de 2024			0.00	3,568.00		
00843	14/06/2024	E	00035	00035	Presupuesto de Egresos Devengado de Gastos de Funcionamiento Prima por año de servicio Nómina del 1 al 15 de junio			3,568.00	0.00		
00846	14/06/2024	E	00035	00035	Presupuesto de Egresos Devengado de Gastos de Funcionamiento Prima por año de servicio Nómina del 1 al 15 de junio			0.00	3,568.00		
00815	31/05/2024	E	00040	00040	Presupuesto de Egresos Devengado de Gastos de Funcionamiento Prima por año de servicio Nómina del 16 al 31 de mayo de 2024			3,568.00	0.00		
00818	31/05/2024	E	00040	00040	Presupuesto de Egresos Devengado de Gastos de Funcionamiento Prima por año de servicio Nómina del 16 al 31 de mayo de 2024			0.00	3,568.00		
00754	15/05/2024	E	00013	00013	Presupuesto de Egresos Devengado de Gastos de Funcionamiento Prima por año de servicio Nómina del 1 al 15 de mayo			3,419.00	0.00		
00757	15/05/2024	E	00013	00013	Presupuesto de Egresos Devengado de Gastos de Funcionamiento Prima por año de servicio Nómina del 1 al 15 de mayo			0.00	3,419.00		
00818	30/04/2024	E	00065	00065	Presupuesto de Egresos Devengado de Gastos de Funcionamiento Prima por año de servicio Nómina del 16 al 30 de abril de 2024			3,419.00	0.00		
00821	30/04/2024	E	00065	00065	Presupuesto de Egresos Devengado de Gastos de Funcionamiento Prima por año de servicio Nómina del 16 al 30 de abril de 2024			0.00	3,419.00		
00879	15/04/2024	E	00038	00038	Presupuesto de Egresos Devengado de Gastos de Funcionamiento Prima por año de servicio Nómina del 1 al 15 de abril			3,419.00	0.00		
00882	15/04/2024	E	00038	00038	Presupuesto de Egresos Devengado de Gastos de Funcionamiento Prima por año de servicio Nómina del 1 al 15 de abril			0.00	3,419.00		
00742	27/03/2024	E	00107	00107	Presupuesto de Egresos Devengado de Gastos de Funcionamiento Prima por años de servicio Nómina del 16 al 31 de marzo			3,419.00	0.00		
00745	27/03/2024	E	00107	00107	Presupuesto de Egresos Devengado de Gastos de Funcionamiento Prima por años de servicio Nómina del 16 al 31 de marzo			0.00	3,419.00		
00935	15/03/2024	E	00022	00022	Presupuesto de Egresos Devengado de Gastos de Funcionamiento Prima por años de servicio Nómina del 01 al 15 de Marzo			3,419.00	0.00		
00938	15/03/2024	E	00022	00022	Presupuesto de Egresos Devengado de Gastos de Funcionamiento Prima por años de servicio Nómina del 01 al 15 de Marzo			0.00	3,419.00		
00749	29/02/2024	E	00039	00039	Presupuesto de Egresos Devengado de Gastos de Funcionamiento Prima por años de servicio Nómina del 16 al 29 de febrero			3,419.00	0.00		
00752	29/02/2024	E	00039	00039	Presupuesto de Egresos Devengado de Gastos de Funcionamiento Prima por años de servicio Nómina del 16 al 29 de febrero			0.00	3,419.00		
00751	15/02/2024	E	00021	00021	Presupuesto de Egresos Devengado de Gastos de Funcionamiento Prima por años de servicio Nómina del 01 al 15 de Febrero			3,249.00	0.00		
00754	15/02/2024	E	00021	00021	Presupuesto de Egresos Devengado de Gastos de Funcionamiento Prima por años de servicio Nómina del 01 al 15 de Febrero			0.00	3,249.00		
00765	31/01/2024	E	00066	00066	Presupuesto de Egresos Devengado de Gastos de Funcionamiento Prima por años de servicio Nómina del 16 al 31 de enero			3,249.00	0.00		
00768	31/01/2024	E	00066	00066	Presupuesto de Egresos Devengado de Gastos de Funcionamiento Prima por años de servicio Nómina del 16 al 31 de enero			0.00	3,249.00		
00765	15/01/2024	E	00049	00049	Presupuesto de Egresos Devengado de Gastos de Funcionamiento Prima por años de servicio Nómina del 01 al 15 de enero			3,249.00	0.00		
00768	15/01/2024	E	00049	00049	Presupuesto de Egresos Devengado de Gastos de Funcionamiento Prima por años de servicio Nómina del 01 al 15 de enero			0.00	3,249.00		

					TOTAL:			**88,573.00**		**88,573.00**	
8251	**E00314000**	**02060802030111020 1321**			**Prima vacacional**	**0.00**		**341,142.35**		**341,142.35**	**0.00**
REN.	**FECHA**	**TIPO**	**N.POL.**	**REF**	**CONCEPTO**		**DEBE**		**HABER**		
00202	02/12/2024	E	00005	00005	Presupuesto de Egresos Devengado de Gastos de Funcionamiento Prima vacacional segunda exhibición 2024			181,192.61		0.00	
00205	02/12/2024	E	00005	00005	Presupuesto de Egresos Devengado de Gastos de Funcionamiento Prima vacacional segunda exhibición 2024			0.00		181,192.61	
00013	20/11/2024	C	00005	00900	Presupuesto de Egresos Devengado de Gastos de Funcionamiento Prima vacacional			1,793.19		0.00	
00016	20/11/2024	C	00005	00900	Presupuesto de Egresos Devengado de Gastos de Funcionamiento Prima vacacional			0.00		1,793.19	
00013	03/10/2024	C	00001	00890	Presupuesto de Egresos Devengado de Gastos de Funcionamiento Prima vacacional			871.45		0.00	
00016	03/10/2024	C	00001	00890	Presupuesto de Egresos Devengado de Gastos de Funcionamiento Prima vacacional			0.00		871.45	
00013	03/10/2024	C	00003	00892	Presupuesto de Egresos Devengado de Gastos de Funcionamiento Prima vacacional			19,059.04		0.00	
00016	03/10/2024	C	00003	00892	Presupuesto de Egresos Devengado de Gastos de Funcionamiento Prima vacacional			0.00		19,059.04	
00180	12/07/2024	E	00026	00026	Presupuesto de Egresos Devengado de Gastos de Funcionamiento Prima vacacional Prima vacacional primera exhibición 2024			137,229.06		0.00	
00183	12/07/2024	E	00026	00026	Presupuesto de Egresos Devengado de Gastos de Funcionamiento Prima vacacional Prima vacacional primera exhibición 2024			0.00		137,229.06	
00012	02/05/2024	C	00001	00842	CH. 842 YARET YOLANDA ARCHUNDIA LOPEZ Presupuesto de Egresos Devengado de Gastos de Funcionamiento Prima vacacional			997.00		0.00	
00015	02/05/2024	C	00001	00842	CH. 842 YARET YOLANDA ARCHUNDIA LOPEZ Presupuesto de Egresos Devengado de Gastos de Funcionamiento Prima vacacional			0.00		997.00	
					TOTAL:			**341,142.35**		**341,142.35**	
8251	**E00314000**	**02060802030111020 1322**			**Aguinaldo**	**0.00**		**892,356.77**		**892,356.77**	**0.00**
REN.	**FECHA**	**TIPO**	**N.POL.**	**REF**	**CONCEPTO**		**DEBE**		**HABER**		
00217	02/12/2024	E	00004	00004	Presupuesto de Egresos Devengado de Gastos de Funcionamiento Aguinaldo Segunda exhibición 2024			528,844.40		0.00	
00220	02/12/2024	E	00004	00004	Presupuesto de Egresos Devengado de Gastos de Funcionamiento Aguinaldo Segunda exhibición 2024			0.00		528,844.40	
00006	20/11/2024	C	00005	00900	Presupuesto de Egresos Devengado de Gastos de Funcionamiento Aguinaldo			10,435.17		0.00	
00009	20/11/2024	C	00005	00900	Presupuesto de Egresos Devengado de Gastos de Funcionamiento Aguinaldo			0.00		10,435.17	
00006	03/10/2024	C	00001	00890	Presupuesto de Egresos Devengado de Gastos de Funcionamiento Aguinaldo			3,485.83		0.00	
00009	03/10/2024	C	00001	00890	Presupuesto de Egresos Devengado de Gastos de Funcionamiento Aguinaldo			0.00		3,485.83	
00006	03/10/2024	C	00003	00892	Presupuesto de Egresos Devengado de Gastos de Funcionamiento Aguinaldo			17,125.52		0.00	
00009	03/10/2024	C	00003	00892	Presupuesto de Egresos Devengado de Gastos de Funcionamiento Aguinaldo			0.00		17,125.52	
00005	02/05/2024	C	00001	00842	CH. 842 YARET YOLANDA ARCHUNDIA LOPEZ Presupuesto de Egresos Devengado de Gastos de Funcionamiento Aguinaldo			2,658.66		0.00	
00008	02/05/2024	C	00001	00842	CH. 842 YARET YOLANDA ARCHUNDIA LOPEZ Presupuesto de Egresos Devengado de Gastos de Funcionamiento Aguinaldo			0.00		2,658.66	
00192	22/03/2024	E	00039	00039	Presupuesto de Egresos Devengado de Gastos de Funcionamiento Aguinaldo			329,807.19		0.00	
00195	22/03/2024	E	00039	00039	Presupuesto de Egresos Devengado de Gastos de Funcionamiento Aguinaldo			0.00		329,807.19	
					TOTAL:			**892,356.77**		**892,356.77**	
8251	**E00314000**	**02060802030111020 1341**			**Compensación**	**0.00**		**860,599.45**		**860,599.45**	**0.00**
REN.	**FECHA**	**TIPO**	**N.POL.**	**REF**	**CONCEPTO**		**DEBE**		**HABER**		
01001	18/12/2024	E	00065	00065	Presupuesto de Egresos Devengado de Gastos de Funcionamiento Compensación Nómina del 16 al 31 de diciembre 2024			37,771.47		0.00	
01004	18/12/2024	E	00065	00065	Presupuesto de Egresos Devengado de Gastos de Funcionamiento Compensación Nómina del 16 al 31 de diciembre 2024			0.00		37,771.47	
00805	02/12/2024	E	00006	00006	Presupuesto de Egresos Devengado de Gastos de Funcionamiento Compensación Nómina del 1 al 15 de diciembre			37,332.92		0.00	
00808	02/12/2024	E	00006	00006	Presupuesto de Egresos Devengado de Gastos de Funcionamiento Compensación Nómina del 1 al 15 de diciembre			0.00		37,332.92	
00848	29/11/2024	E	00076	00076	Presupuesto de Egresos Devengado de Gastos de Funcionamiento Compensación Nómina del 16 al 30 de noviembre 2024			36,341.25		0.00	
00851	29/11/2024	E	00076	00076	Presupuesto de Egresos Devengado de Gastos de Funcionamiento Compensación Nómina del 16 al 30 de noviembre 2024			0.00		36,341.25	
00866	15/11/2024	E	00039	00039	Presupuesto de Egresos Devengado de Gastos de Funcionamiento Compensación Nómina del 1 al 15 de noviembre			35,416.00		0.00	
00869	15/11/2024	E	00039	00039	Presupuesto de Egresos Devengado de Gastos de Funcionamiento Compensación Nómina del 1 al 15 de noviembre			0.00		35,416.00	
00935	31/10/2024	E	00079	00079	Presupuesto de Egresos Devengado de Gastos de Funcionamiento Compensación Nómina del 16 al 31 de octubre 2024			36,455.89		0.00	
00938	31/10/2024	E	00079	00079	Presupuesto de Egresos Devengado de Gastos de Funcionamiento Compensación Nómina del 16 al 31 de octubre 2024			0.00		36,455.89	
00832	15/10/2024	E	00040	00040	Presupuesto de Egresos Devengado de Gastos de Funcionamiento Compensación Nómina del 1 al 15 de octubre			37,381.14		0.00	
00835	15/10/2024	E	00040	00040	Presupuesto de Egresos Devengado de Gastos de Funcionamiento Compensación Nómina del 1 al 15 de octubre			0.00		37,381.14	
00702	30/09/2024	E	00054	00054	Presupuesto de Egresos Devengado de Gastos de Funcionamiento Compensación Nómina del 16 al 30 de septiembre			37,381.14		0.00	
01269	30/09/2024	E	00054	00054	Presupuesto de Egresos Devengado de Gastos de Funcionamiento Compensación Nómina del 16 al 30 de septiembre			0.00		37,381.14	
00811	13/09/2024	E	00024	00024	Presupuesto de Egresos Devengado de Gastos de Funcionamiento Compensación Nómina del 1 al 15 de septiembre			37,381.14		0.00	
00814	13/09/2024	E	00024	00024	Presupuesto de Egresos Devengado de Gastos de Funcionamiento Compensación Nómina del 1 al 15 de septiembre			0.00		37,381.14	
00851	30/08/2024	E	00081	00081	Presupuesto de Egresos Devengado de Gastos de Funcionamiento Compensación Nómina del 16 al 31 de agosto de 2024			37,381.14		0.00	
00854	30/08/2024	E	00081	00081	Presupuesto de Egresos Devengado de Gastos de Funcionamiento Compensación Nómina del 16 al 31 de agosto de 2024			0.00		37,381.14	
01056	15/08/2024	E	00041	00041	Presupuesto de Egresos Devengado de Gastos de Funcionamiento Compensación Nómina del 1 al 15 de agosto			35,986.61		0.00	
01057	15/08/2024	E	00041	00041	Retroactivo Presupuesto de Egresos Devengado de Gastos de Funcionamiento Compensación Nómina del 1 al 15 de agosto			12,864.95		0.00	
01062	15/08/2024	E	00041	00041	Presupuesto de Egresos Devengado de Gastos de Funcionamiento Compensación Nómina del 1 al 15 de agosto			0.00		35,986.61	
01063	15/08/2024	E	00041	00041	Retroactivo Presupuesto de Egresos Devengado de Gastos de Funcionamiento Compensación Nómina del 1 al 15 de agosto			0.00		12,864.95	
00805	31/07/2024	E	00067	00067	Presupuesto de Egresos Devengado de Gastos de Funcionamiento Compensación Nómina del 16 al 31 de julio de 2024			35,731.32		0.00	
00808	31/07/2024	E	00067	00067	Presupuesto de Egresos Devengado de Gastos de Funcionamiento Compensación Nómina del 16 al 31 de julio de 2024			0.00		35,731.32	
00820	12/07/2024	E	00025	00025	Presupuesto de Egresos Devengado de Gastos de Funcionamiento Compensación Nómina del 1 al 15 de julio			40,336.77		0.00	
00821	12/07/2024	E	00025	00025	Presupuesto de Egresos Devengado de Gastos de Funcionamiento Compensación Nómina del 1 al 15 de julio			-46.43		0.00	
00826	12/07/2024	E	00025	00025	Presupuesto de Egresos Devengado de Gastos de Funcionamiento Compensación Nómina del 1 al 15 de julio			0.00		40,336.77	
00827	12/07/2024	E	00025	00025	Presupuesto de Egresos Devengado de Gastos de Funcionamiento Compensación Nómina del 1 al 15 de julio			0.00		-46.43	
00854	28/06/2024	E	00069	00069	Presupuesto de Egresos Devengado de Gastos de Funcionamiento Compensación Nómina del 16 al 30 de junio de 2024			40,336.77		0.00	
00857	28/06/2024	E	00069	00069	Presupuesto de Egresos Devengado de Gastos de Funcionamiento Compensación Nómina del 16 al 30 de junio de 2024			0.00		40,336.77	
00850	14/06/2024	E	00035	00035	Presupuesto de Egresos Devengado de Gastos de Funcionamiento Compensación Nómina del 1 al 15 de junio			34,736.12		0.00	
00853	14/06/2024	E	00035	00035	Presupuesto de Egresos Devengado de Gastos de Funcionamiento Compensación Nómina del 1 al 15 de junio			0.00		34,736.12	
00822	31/05/2024	E	00040	00040	Presupuesto de Egresos Devengado de Gastos de Funcionamiento Compensación Nómina del 16 al 31 de mayo de 2024			34,736.12		0.00	

00825	31/05/2024	E	00040	00040	Presupuesto de Egresos Devengado de Gastos de Funcionamiento Compensación Nómina del 16 al 31 de mayo de 2024			0.00	34,736.12		
00761	15/05/2024	E	00013	00013	Presupuesto de Egresos Devengado de Gastos de Funcionamiento Compensación Nómina del 1 al 15 de mayo			34,736.12	0.00		
00764	15/05/2024	E	00013	00013	Presupuesto de Egresos Devengado de Gastos de Funcionamiento Compensación Nómina del 1 al 15 de mayo			0.00	34,736.12		
00825	30/04/2024	E	00065	00065	Presupuesto de Egresos Devengado de Gastos de Funcionamiento Compensación Nómina del 16 al 30 de abril de 2024			34,736.12	0.00		
00828	30/04/2024	E	00065	00065	Presupuesto de Egresos Devengado de Gastos de Funcionamiento Compensación Nómina del 16 al 30 de abril de 2024			0.00	34,736.12		
00886	15/04/2024	E	00038	00038	Presupuesto de Egresos Devengado de Gastos de Funcionamiento Compensación Nómina del 1 al 15 de abril			34,736.12	0.00		
00889	15/04/2024	E	00038	00038	Presupuesto de Egresos Devengado de Gastos de Funcionamiento Compensación Nómina del 1 al 15 de abril			0.00	34,736.12		
00749	27/03/2024	E	00107	00107	Presupuesto de Egresos Devengado de Gastos de Funcionamiento Compensación Nómina del 16 al 31 de marzo			31,724.52	0.00		
00752	27/03/2024	E	00107	00107	Presupuesto de Egresos Devengado de Gastos de Funcionamiento Compensación Nómina del 16 al 31 de marzo			0.00	31,724.52		
00942	15/03/2024	E	00022	00022	Presupuesto de Egresos Devengado de Gastos de Funcionamiento Compensación Nómina del 01 al 15 de Marzo			31,307.90	0.00		
00945	15/03/2024	E	00022	00022	Presupuesto de Egresos Devengado de Gastos de Funcionamiento Compensación Nómina del 01 al 15 de Marzo			0.00	31,307.90		
00756	29/02/2024	E	00039	00039	Presupuesto de Egresos Devengado de Gastos de Funcionamiento Compensación Nómina del 16 al 29 de febrero			31,724.52	0.00		
00759	29/02/2024	E	00039	00039	Presupuesto de Egresos Devengado de Gastos de Funcionamiento Compensación Nómina del 16 al 29 de febrero			0.00	31,724.52		
00758	15/02/2024	E	00021	00021	Presupuesto de Egresos Devengado de Gastos de Funcionamiento Compensación Nómina del 01 al 15 de Febrero			31,724.52	0.00		
00761	15/02/2024	E	00021	00021	Presupuesto de Egresos Devengado de Gastos de Funcionamiento Compensación Nómina del 01 al 15 de Febrero			0.00	31,724.52		
00772	31/01/2024	E	00066	00066	Presupuesto de Egresos Devengado de Gastos de Funcionamiento Compensación Nómina del 16 al 31 de enero			31,724.52	0.00		
00775	31/01/2024	E	00066	00066	Presupuesto de Egresos Devengado de Gastos de Funcionamiento Compensación Nómina del 16 al 31 de enero			0.00	31,724.52		
00772	15/01/2024	E	00049	00049	Presupuesto de Egresos Devengado de Gastos de Funcionamiento Compensación Nómina del 01 al 15 de enero			30,660.79	0.00		
00775	15/01/2024	E	00049	00049	Presupuesto de Egresos Devengado de Gastos de Funcionamiento Compensación Nómina del 01 al 15 de enero			0.00	30,660.79		
					TOTAL:			**860,599.45**	**860,599.45**		
8251	**E00314000**	**02060802030111020 1**		**1343**	**Compensación por riesgo profesional**	**0.00**		**9,600.00**	**9,600.00**	**0.00**	
REN.	**FECHA**	**TIPO**	**N.POL.**	**REF**	**CONCEPTO**		**DEBE**		**HABER**		
01008	18/12/2024	E	00065	00065	Presupuesto de Egresos Devengado de Gastos de Funcionamiento Compensación por riesgo profesional Nómina del 16 al 31 de diciembre 2024			400.00	0.00		
01011	18/12/2024	E	00065	00065	Presupuesto de Egresos Devengado de Gastos de Funcionamiento Compensación por riesgo profesional Nómina del 16 al 31 de diciembre 2024			0.00	400.00		
00812	02/12/2024	E	00006	00006	Presupuesto de Egresos Devengado de Gastos de Funcionamiento Compensación por riesgo profesional Nómina del 1 al 15 de diciembre			400.00	0.00		
00815	02/12/2024	E	00006	00006	Presupuesto de Egresos Devengado de Gastos de Funcionamiento Compensación por riesgo profesional Nómina del 1 al 15 de diciembre			0.00	400.00		
00855	29/11/2024	E	00076	00076	Presupuesto de Egresos Devengado de Gastos de Funcionamiento Compensación por riesgo profesional Nómina del 16 al 30 de noviembre 2024			400.00	0.00		
00858	29/11/2024	E	00076	00076	Presupuesto de Egresos Devengado de Gastos de Funcionamiento Compensación por riesgo profesional Nómina del 16 al 30 de noviembre 2024			0.00	400.00		
00873	15/11/2024	E	00039	00039	Presupuesto de Egresos Devengado de Gastos de Funcionamiento Compensación por riesgo profesional Nómina del 1 al 15 de noviembre			400.00	0.00		
00876	15/11/2024	E	00039	00039	Presupuesto de Egresos Devengado de Gastos de Funcionamiento Compensación por riesgo profesional Nómina del 1 al 15 de noviembre			0.00	400.00		
00942	31/10/2024	E	00079	00079	Presupuesto de Egresos Devengado de Gastos de Funcionamiento Compensación por riesgo profesional Nómina del 16 al 31 de octubre 2024			400.00	0.00		
00945	31/10/2024	E	00079	00079	Presupuesto de Egresos Devengado de Gastos de Funcionamiento Compensación por riesgo profesional Nómina del 16 al 31 de octubre 2024			0.00	400.00		
00839	15/10/2024	E	00040	00040	Presupuesto de Egresos Devengado de Gastos de Funcionamiento Compensación por riesgo profesional Nómina del 1 al 15 de octubre			400.00	0.00		
00842	15/10/2024	E	00040	00040	Presupuesto de Egresos Devengado de Gastos de Funcionamiento Compensación por riesgo profesional Nómina del 1 al 15 de octubre			0.00	400.00		
00814	30/09/2024	E	00054	00054	Presupuesto de Egresos Devengado de Gastos de Funcionamiento Compensación por riesgo profesional Nómina del 16 al 30 de septiembre			400.00	0.00		
01381	30/09/2024	E	00054	00054	Presupuesto de Egresos Devengado de Gastos de Funcionamiento Compensación por riesgo profesional Nómina del 16 al 30 de septiembre			0.00	400.00		
00818	13/09/2024	E	00024	00024	Presupuesto de Egresos Devengado de Gastos de Funcionamiento Compensación por riesgo profesional Nómina del 1 al 15 de septiembre			400.00	0.00		
00821	13/09/2024	E	00024	00024	Presupuesto de Egresos Devengado de Gastos de Funcionamiento Compensación por riesgo profesional Nómina del 1 al 15 de septiembre			0.00	400.00		
00858	30/08/2024	E	00081	00081	Presupuesto de Egresos Devengado de Gastos de Funcionamiento Compensación por riesgo profesional Nómina del 16 al 31 de agosto de 2024			400.00	0.00		
00861	30/08/2024	E	00081	00081	Presupuesto de Egresos Devengado de Gastos de Funcionamiento Compensación por riesgo profesional Nómina del 16 al 31 de agosto de 2024			0.00	400.00		
01067	15/08/2024	E	00041	00041	Presupuesto de Egresos Devengado de Gastos de Funcionamiento Compensación por riesgo profesional Nómina del 1 al 15 de agosto			400.00	0.00		
01070	15/08/2024	E	00041	00041	Presupuesto de Egresos Devengado de Gastos de Funcionamiento Compensación por riesgo profesional Nómina del 1 al 15 de agosto			0.00	400.00		
00812	31/07/2024	E	00067	00067	Presupuesto de Egresos Devengado de Gastos de Funcionamiento Compensación por riesgo profesional Nómina del 16 al 31 de julio de 2024			400.00	0.00		
00815	31/07/2024	E	00067	00067	Presupuesto de Egresos Devengado de Gastos de Funcionamiento Compensación por riesgo profesional Nómina del 16 al 31 de julio de 2024			0.00	400.00		
00831	12/07/2024	E	00025	00025	Presupuesto de Egresos Devengado de Gastos de Funcionamiento Compensación por riesgo profesional Nómina del 1 al 15 de julio			400.00	0.00		
00834	12/07/2024	E	00025	00025	Presupuesto de Egresos Devengado de Gastos de Funcionamiento Compensación por riesgo profesional Nómina del 1 al 15 de julio			0.00	400.00		
00861	28/06/2024	E	00069	00069	Presupuesto de Egresos Devengado de Gastos de Funcionamiento Compensación por riesgo profesional Nómina del 16 al 30 de junio de 2024			400.00	0.00		
00864	28/06/2024	E	00069	00069	Presupuesto de Egresos Devengado de Gastos de Funcionamiento Compensación por riesgo profesional Nómina del 16 al 30 de junio de 2024			0.00	400.00		
00857	14/06/2024	E	00035	00035	Presupuesto de Egresos Devengado de Gastos de Funcionamiento Compensación por riesgo profesional Nómina del 1 al 15 de junio			400.00	0.00		
00860	14/06/2024	E	00035	00035	Presupuesto de Egresos Devengado de Gastos de Funcionamiento Compensación por riesgo profesional Nómina del 1 al 15 de junio			0.00	400.00		
00829	31/05/2024	E	00040	00040	Presupuesto de Egresos Devengado de Gastos de Funcionamiento Compensación por riesgo profesional Nómina del 16 al 31 de mayo de 2024			400.00	0.00		
00832	31/05/2024	E	00040	00040	Presupuesto de Egresos Devengado de Gastos de Funcionamiento Compensación por riesgo profesional Nómina del 16 al 31 de mayo de 2024			0.00	400.00		
00768	15/05/2024	E	00013	00013	Presupuesto de Egresos Devengado de Gastos de Funcionamiento Compensación por riesgo profesional Nómina del 1 al 15 de mayo			400.00	0.00		
00771	15/05/2024	E	00013	00013	Presupuesto de Egresos Devengado de Gastos de Funcionamiento Compensación por riesgo profesional Nómina del 1 al 15 de mayo			0.00	400.00		

00832	30/04/2024	E	00065	00065	Presupuesto de Egresos Devengado de Gastos de Funcionamiento Compensación por riesgo profesional Nómina del 16 al 30 de abril de 2024			400.00	0.00		
00835	30/04/2024	E	00065	00065	Presupuesto de Egresos Devengado de Gastos de Funcionamiento Compensación por riesgo profesional Nómina del 16 al 30 de abril de 2024			0.00	400.00		
00893	15/04/2024	E	00038	00038	Presupuesto de Egresos Devengado de Gastos de Funcionamiento Compensación por riesgo profesional Nómina del 1 al 15 de abril			400.00	0.00		
00896	15/04/2024	E	00038	00038	Presupuesto de Egresos Devengado de Gastos de Funcionamiento Compensación por riesgo profesional Nómina del 1 al 15 de abril			0.00	400.00		
00756	27/03/2024	E	00107	00107	Presupuesto de Egresos Devengado de Gastos de Funcionamiento Compensación por riesgo profesional Nómina del 16 al 31 de marzo			400.00	0.00		
00759	27/03/2024	E	00107	00107	Presupuesto de Egresos Devengado de Gastos de Funcionamiento Compensación por riesgo profesional Nómina del 16 al 31 de marzo			0.00	400.00		
00949	15/03/2024	E	00022	00022	Presupuesto de Egresos Devengado de Gastos de Funcionamiento Compensación por riesgo profesional Nómina del 01 al 15 de Marzo			400.00	0.00		
00952	15/03/2024	E	00022	00022	Presupuesto de Egresos Devengado de Gastos de Funcionamiento Compensación por riesgo profesional Nómina del 01 al 15 de Marzo			0.00	400.00		
00763	29/02/2024	E	00039	00039	Presupuesto de Egresos Devengado de Gastos de Funcionamiento Compensación por riesgo profesional Nómina del 16 al 29 de febrero			400.00	0.00		
00766	29/02/2024	E	00039	00039	Presupuesto de Egresos Devengado de Gastos de Funcionamiento Compensación por riesgo profesional Nómina del 16 al 29 de febrero			0.00	400.00		
00765	15/02/2024	E	00021	00021	Presupuesto de Egresos Devengado de Gastos de Funcionamiento Compensación por riesgo profesional Nómina del 01 al 15 de Febrero			400.00	0.00		
00768	15/02/2024	E	00021	00021	Presupuesto de Egresos Devengado de Gastos de Funcionamiento Compensación por riesgo profesional Nómina del 01 al 15 de Febrero			0.00	400.00		
00779	31/01/2024	E	00066	00066	Presupuesto de Egresos Devengado de Gastos de Funcionamiento Compensación por riesgo profesional Nómina del 16 al 31 de enero			400.00	0.00		
00782	31/01/2024	E	00066	00066	Presupuesto de Egresos Devengado de Gastos de Funcionamiento Compensación por riesgo profesional Nómina del 16 al 31 de enero			0.00	400.00		
00779	15/01/2024	E	00049	00049	Presupuesto de Egresos Devengado de Gastos de Funcionamiento Compensación por riesgo profesional Nómina del 01 al 15 de enero			400.00	0.00		
00782	15/01/2024	E	00049	00049	Presupuesto de Egresos Devengado de Gastos de Funcionamiento Compensación por riesgo profesional Nómina del 01 al 15 de enero			0.00	400.00		
					TOTAL:			**9,600.00**	**9,600.00**		
8251	**E00314000**	**02060802030111020 1**		**1345**	**Gratificación**	**0.00**		**1,499,082.25**	**1,499,082.25**	**0.00**	
REN.	**FECHA**	**TIPO**	**N.POL.**	**REF**	**CONCEPTO**		**DEBE**		**HABER**		
00263	23/12/2024	E	00093	00093	GRATIFICACION EXTRAORDINARIA DICIEMBRE 2024			31,762.14	0.00		
00266	23/12/2024	E	00093	00093	GRATIFICACION EXTRAORDINARIA DICIEMBRE 2024			0.00	31,762.14		
01015	18/12/2024	E	00065	00065	Presupuesto de Egresos Devengado de Gastos de Funcionamiento Gratificación Nómina del 16 al 31 de diciembre 2024			62,520.66	0.00		
01018	18/12/2024	E	00065	00065	Presupuesto de Egresos Devengado de Gastos de Funcionamiento Gratificación Nómina del 16 al 31 de diciembre 2024			0.00	62,520.66		
00819	02/12/2024	E	00006	00006	Presupuesto de Egresos Devengado de Gastos de Funcionamiento Gratificación Nómina del 1 al 15 de diciembre			62,870.23	0.00		
00822	02/12/2024	E	00006	00006	Presupuesto de Egresos Devengado de Gastos de Funcionamiento Gratificación Nómina del 1 al 15 de diciembre			0.00	62,870.23		
00862	29/11/2024	E	00076	00076	Presupuesto de Egresos Devengado de Gastos de Funcionamiento Gratificación Nómina del 16 al 30 de noviembre 2024			63,891.58	0.00		
00865	29/11/2024	E	00076	00076	Presupuesto de Egresos Devengado de Gastos de Funcionamiento Gratificación Nómina del 16 al 30 de noviembre 2024			0.00	63,891.58		
00883	15/11/2024	E	00039	00039	Presupuesto de Egresos Devengado de Gastos de Funcionamiento Gratificación Nómina del 1 al 15 de noviembre			62,842.71	0.00		
00884	15/11/2024	E	00039	00039	AUSENCIAS Presupuesto de Egresos Devengado de Gastos de Funcionamiento Gratificación Nómina del 1 al 15 de noviembre			-234.36	0.00		
00889	15/11/2024	E	00039	00039	Presupuesto de Egresos Devengado de Gastos de Funcionamiento Gratificación Nómina del 1 al 15 de noviembre			0.00	62,842.71		
00890	15/11/2024	E	00039	00039	AUSENCIAS Presupuesto de Egresos Devengado de Gastos de Funcionamiento Gratificación Nómina del 1 al 15 de noviembre			0.00	-234.36		
00949	31/10/2024	E	00079	00079	Presupuesto de Egresos Devengado de Gastos de Funcionamiento Gratificación Nómina del 16 al 31 de octubre 2024			63,850.50	0.00		
00952	31/10/2024	E	00079	00079	Presupuesto de Egresos Devengado de Gastos de Funcionamiento Gratificación Nómina del 16 al 31 de octubre 2024			0.00	63,850.50		
00846	15/10/2024	E	00040	00040	Presupuesto de Egresos Devengado de Gastos de Funcionamiento Gratificación Nómina del 1 al 15 de octubre			64,899.37	0.00		
00849	15/10/2024	E	00040	00040	Presupuesto de Egresos Devengado de Gastos de Funcionamiento Gratificación Nómina del 1 al 15 de octubre			0.00	64,899.37		
00734	30/09/2024	E	00054	00054	Presupuesto de Egresos Devengado de Gastos de Funcionamiento Gratificación Nómina del 16 al 30 de septiembre			64,899.37	0.00		
01301	30/09/2024	E	00054	00054	Presupuesto de Egresos Devengado de Gastos de Funcionamiento Gratificación Nómina del 16 al 30 de septiembre			0.00	64,899.37		
00825	13/09/2024	E	00024	00024	Presupuesto de Egresos Devengado de Gastos de Funcionamiento Gratificación Nómina del 1 al 15 de septiembre			62,760.01	0.00		
00828	13/09/2024	E	00024	00024	Presupuesto de Egresos Devengado de Gastos de Funcionamiento Gratificación Nómina del 1 al 15 de septiembre			0.00	62,760.01		
00865	30/08/2024	E	00081	00081	Presupuesto de Egresos Devengado de Gastos de Funcionamiento Gratificación Nómina del 16 al 31 de agosto de 2024			62,760.01	0.00		
00868	30/08/2024	E	00081	00081	Presupuesto de Egresos Devengado de Gastos de Funcionamiento Gratificación Nómina del 16 al 31 de agosto de 2024			0.00	62,760.01		
01077	15/08/2024	E	00041	00041	Presupuesto de Egresos Devengado de Gastos de Funcionamiento Gratificación Nómina del 1 al 15 de agosto			60,923.03	0.00		
01078	15/08/2024	E	00041	00041	Retroactivo Presupuesto de Egresos Devengado de Gastos de Funcionamiento Gratificación Nómina del 1 al 15 de agosto			7,335.63	0.00		
01083	15/08/2024	E	00041	00041	Presupuesto de Egresos Devengado de Gastos de Funcionamiento Gratificación Nómina del 1 al 15 de agosto			0.00	60,923.03		
01084	15/08/2024	E	00041	00041	Retroactivo Presupuesto de Egresos Devengado de Gastos de Funcionamiento Gratificación Nómina del 1 al 15 de agosto			0.00	7,335.63		
00819	31/07/2024	E	00067	00067	Presupuesto de Egresos Devengado de Gastos de Funcionamiento Gratificación Nómina del 16 al 31 de julio de 2024			61,375.19	0.00		
00822	31/07/2024	E	00067	00067	Presupuesto de Egresos Devengado de Gastos de Funcionamiento Gratificación Nómina del 16 al 31 de julio de 2024			0.00	61,375.19		
00841	12/07/2024	E	00025	00025	Presupuesto de Egresos Devengado de Gastos de Funcionamiento Gratificación Nómina del 1 al 15 de julio			63,657.19	0.00		
00842	12/07/2024	E	00025	00025	Presupuesto de Egresos Devengado de Gastos de Funcionamiento Gratificación Nómina del 1 al 15 de julio			-303.06	0.00		
00847	12/07/2024	E	00025	00025	Presupuesto de Egresos Devengado de Gastos de Funcionamiento Gratificación Nómina del 1 al 15 de julio			0.00	63,657.19		
00848	12/07/2024	E	00025	00025	Presupuesto de Egresos Devengado de Gastos de Funcionamiento Gratificación Nómina del 1 al 15 de julio			0.00	-303.06		
00868	28/06/2024	E	00069	00069	Presupuesto de Egresos Devengado de Gastos de Funcionamiento Gratificación Nómina del 16 al 30 de junio de 2024			63,657.19	0.00		
00871	28/06/2024	E	00069	00069	Presupuesto de Egresos Devengado de Gastos de Funcionamiento Gratificación Nómina del 16 al 30 de junio de 2024			0.00	63,657.19		
00864	14/06/2024	E	00035	00035	Presupuesto de Egresos Devengado de Gastos de Funcionamiento Gratificación Nómina del 1 al 15 de junio			60,194.99	0.00		
00867	14/06/2024	E	00035	00035	Presupuesto de Egresos Devengado de Gastos de Funcionamiento Gratificación Nómina del 1 al 15 de junio			0.00	60,194.99		
00836	31/05/2024	E	00040	00040	Presupuesto de Egresos Devengado de Gastos de Funcionamiento Gratificación Nómina del 16 al 31 de mayo de 2024			60,194.99	0.00		
00839	31/05/2024	E	00040	00040	Presupuesto de Egresos Devengado de Gastos de Funcionamiento Gratificación Nómina del 16 al 31 de mayo de 2024			0.00	60,194.99		
00775	15/05/2024	E	00013	00013	Presupuesto de Egresos Devengado de Gastos de Funcionamiento Gratificación Nómina del 1 al 15 de mayo			60,194.99	0.00		
00778	15/05/2024	E	00013	00013	Presupuesto de Egresos Devengado de Gastos de Funcionamiento Gratificación Nómina del 1 al 15 de mayo			0.00	60,194.99		
00839	30/04/2024	E	00065	00065	Presupuesto de Egresos Devengado de Gastos de Funcionamiento Gratificación Nómina del 16 al 30 de abril de 2024			67,759.75	0.00		
00842	30/04/2024	E	00065	00065	Presupuesto de Egresos Devengado de Gastos de Funcionamiento Gratificación Nómina del 16 al 30 de abril de 2024			0.00	67,759.75		

00900	15/04/2024	E	00038	00038	Presupuesto de Egresos Devengado de Gastos de Funcionamiento Gratificación Nómina del 1 al 15 de abril			60,194.99	0.00		
00903	15/04/2024	E	00038	00038	Presupuesto de Egresos Devengado de Gastos de Funcionamiento Gratificación Nómina del 1 al 15 de abril			0.00	60,194.99		
00763	27/03/2024	E	00107	00107	Presupuesto de Egresos Devengado de Gastos de Funcionamiento Gratificación Nómina del 16 al 31 de marzo			57,837.68	0.00		
00766	27/03/2024	E	00107	00107	Presupuesto de Egresos Devengado de Gastos de Funcionamiento Gratificación Nómina del 16 al 31 de marzo			0.00	57,837.68		
00956	15/03/2024	E	00022	00022	Presupuesto de Egresos Devengado de Gastos de Funcionamiento Gratificación Nómina del 01 al 15 de Marzo			56,980.87	0.00		
00959	15/03/2024	E	00022	00022	Presupuesto de Egresos Devengado de Gastos de Funcionamiento Gratificación Nómina del 01 al 15 de Marzo			0.00	56,980.87		
00770	29/02/2024	E	00039	00039	Presupuesto de Egresos Devengado de Gastos de Funcionamiento Gratificación Nómina del 16 al 29 de febrero			56,930.32	0.00		
00773	29/02/2024	E	00039	00039	Presupuesto de Egresos Devengado de Gastos de Funcionamiento Gratificación Nómina del 16 al 29 de febrero			0.00	56,930.32		
00772	15/02/2024	E	00021	00021	Presupuesto de Egresos Devengado de Gastos de Funcionamiento Gratificación Nómina del 01 al 15 de Febrero			56,930.32	0.00		
00775	15/02/2024	E	00021	00021	Presupuesto de Egresos Devengado de Gastos de Funcionamiento Gratificación Nómina del 01 al 15 de Febrero			0.00	56,930.32		
00786	31/01/2024	E	00066	00066	Presupuesto de Egresos Devengado de Gastos de Funcionamiento Gratificación Nómina del 16 al 31 de enero			57,837.68	0.00		
00789	31/01/2024	E	00066	00066	Presupuesto de Egresos Devengado de Gastos de Funcionamiento Gratificación Nómina del 16 al 31 de enero			0.00	57,837.68		
00786	15/01/2024	E	00049	00049	Presupuesto de Egresos Devengado de Gastos de Funcionamiento Gratificación Nómina del 01 al 15 de enero			44,558.28	0.00		
00789	15/01/2024	E	00049	00049	Presupuesto de Egresos Devengado de Gastos de Funcionamiento Gratificación Nómina del 01 al 15 de enero			0.00	44,558.28		
					TOTAL:			**1,499,082.25**	**1,499,082.25**		
8251	**E00314000**	**020608020301110201**	**1346**		**Gratificación por convenio**	**0.00**		**7,470.00**	**7,470.00**	**0.00**	
REN.	**FECHA**	**TIPO**	**N.POL.**	**REF**	**CONCEPTO**		**DEBE**		**HABER**		
01022	18/12/2024	E	00065	00065	Presupuesto de Egresos Devengado de Gastos de Funcionamiento Gratificación por convenio Nómina del 16 al 31 de diciembre 2024			7,470.00	0.00		
01025	18/12/2024	E	00065	00065	Presupuesto de Egresos Devengado de Gastos de Funcionamiento Gratificación por convenio Nómina del 16 al 31 de diciembre 2024			0.00	7,470.00		
					TOTAL:			**7,470.00**	**7,470.00**		
8251	**E00314000**	**020608020301110201**	**1541**		**Becas para hijos de trabajadores sindicalizados**	**0.00**		**8,770.00**	**8,770.00**	**0.00**	
REN.	**FECHA**	**TIPO**	**N.POL.**	**REF**	**CONCEPTO**		**DEBE**		**HABER**		
00846	30/04/2024	E	00065	00065	Presupuesto de Egresos Devengado de Gastos de Funcionamiento Becas para hijos de trabajadores sindicalizados Nómina del 16 al 30 de abril de 2024			8,770.00	0.00		
00849	30/04/2024	E	00065	00065	Presupuesto de Egresos Devengado de Gastos de Funcionamiento Becas para hijos de trabajadores sindicalizados Nómina del 16 al 30 de abril de 2024			0.00	8,770.00		
					TOTAL:			**8,770.00**	**8,770.00**		
8251	**E00314000**	**020608020301110201**	**1542**		**Días cívicos y económicos**	**0.00**		**9,000.00**	**9,000.00**	**0.00**	
REN.	**FECHA**	**TIPO**	**N.POL.**	**REF**	**CONCEPTO**		**DEBE**		**HABER**		
00963	15/03/2024	E	00022	00022	Presupuesto de Egresos Devengado de Gastos de Funcionamiento Días cívicos y económicos Nómina del 01 al 15 de Marzo			9,000.00	0.00		
00966	15/03/2024	E	00022	00022	Presupuesto de Egresos Devengado de Gastos de Funcionamiento Días cívicos y económicos Nómina del 01 al 15 de Marzo			0.00	9,000.00		
					TOTAL:			**9,000.00**	**9,000.00**		
8251	**E00314000**	**020608020301110201**	**1544**		**Día del maestro y del servidor publico**	**0.00**		**19,000.00**	**19,000.00**	**0.00**	
REN.	**FECHA**	**TIPO**	**N.POL.**	**REF**	**CONCEPTO**		**DEBE**		**HABER**		
00956	31/10/2024	E	00079	00079	Presupuesto de Egresos Devengado de Gastos de Funcionamiento Día del maestro y del servidor publico Nómina del 16 al 31 de octubre 2024			19,000.00	0.00		
00959	31/10/2024	E	00079	00079	Presupuesto de Egresos Devengado de Gastos de Funcionamiento Día del maestro y del servidor publico Nómina del 16 al 31 de octubre 2024			0.00	19,000.00		
					TOTAL:			**19,000.00**	**19,000.00**		
8251	**E00314000**	**020608020301110201**	**1546**		**Otros gastos derivados de convenio**	**0.00**		**55,249.01**	**55,249.01**	**0.00**	
REN.	**FECHA**	**TIPO**	**N.POL.**	**REF**	**CONCEPTO**		**DEBE**		**HABER**		
01029	18/12/2024	E	00065	00065	Presupuesto de Egresos Devengado de Gastos de Funcionamiento Otros gastos derivados de convenio Nómina del 16 al 31 de diciembre 2024			17,100.00	0.00		
01032	18/12/2024	E	00065	00065	Presupuesto de Egresos Devengado de Gastos de Funcionamiento Otros gastos derivados de convenio Nómina del 16 al 31 de diciembre 2024			0.00	17,100.00		
00894	15/11/2024	E	00039	00039	Presupuesto de Egresos Devengado de Gastos de Funcionamiento Otros gastos derivados de convenio Nómina del 1 al 15 de noviembre			750.00	0.00		
00897	15/11/2024	E	00039	00039	Presupuesto de Egresos Devengado de Gastos de Funcionamiento Otros gastos derivados de convenio Nómina del 1 al 15 de noviembre			0.00	750.00		
00963	31/10/2024	E	00079	00079	Presupuesto de Egresos Devengado de Gastos de Funcionamiento Otros gastos derivados de convenio Nómina del 16 al 31 de octubre 2024			2,000.00	0.00		
00966	31/10/2024	E	00079	00079	Presupuesto de Egresos Devengado de Gastos de Funcionamiento Otros gastos derivados de convenio Nómina del 16 al 31 de octubre 2024			0.00	2,000.00		
00853	15/10/2024	E	00040	00040	Presupuesto de Egresos Devengado de Gastos de Funcionamiento Otros gastos derivados de convenio Nómina del 1 al 15 de octubre			750.00	0.00		
00856	15/10/2024	E	00040	00040	Presupuesto de Egresos Devengado de Gastos de Funcionamiento Otros gastos derivados de convenio Nómina del 1 al 15 de octubre			0.00	750.00		
00875	28/06/2024	E	00069	00069	Presupuesto de Egresos Devengado de Gastos de Funcionamiento Otros gastos derivados de convenio Nómina del 16 al 30 de junio de 2024			6,000.00	0.00		
00878	28/06/2024	E	00069	00069	Presupuesto de Egresos Devengado de Gastos de Funcionamiento Otros gastos derivados de convenio Nómina del 16 al 30 de junio de 2024			0.00	6,000.00		
00871	14/06/2024	E	00035	00035	Presupuesto de Egresos Devengado de Gastos de Funcionamiento Otros gastos derivados de convenio Nómina del 1 al 15 de junio			3,000.00	0.00		
00874	14/06/2024	E	00035	00035	Presupuesto de Egresos Devengado de Gastos de Funcionamiento Otros gastos derivados de convenio Nómina del 1 al 15 de junio			0.00	3,000.00		
00907	15/04/2024	E	00038	00038	Presupuesto de Egresos Devengado de Gastos de Funcionamiento Otros gastos derivados de convenio Nómina del 1 al 15 de abril			15,700.00	0.00		
00910	15/04/2024	E	00038	00038	Presupuesto de Egresos Devengado de Gastos de Funcionamiento Otros gastos derivados de convenio Nómina del 1 al 15 de abril			0.00	15,700.00		
00973	15/03/2024	E	00022	00022	Presupuesto de Egresos Devengado de Gastos de Funcionamiento Otros gastos derivados de convenio Nómina del 01 al 15 de Marzo			1,949.01	0.00		
00974	15/03/2024	E	00022	00022	Presupuesto de Egresos Devengado de Gastos de Funcionamiento Otros gastos derivados de convenio Nómina del 01 al 15 de Marzo			8,000.00	0.00		
00979	15/03/2024	E	00022	00022	Presupuesto de Egresos Devengado de Gastos de Funcionamiento Otros gastos derivados de convenio Nómina del 01 al 15 de Marzo			0.00	1,949.01		
00980	15/03/2024	E	00022	00022	Presupuesto de Egresos Devengado de Gastos de Funcionamiento Otros gastos derivados de convenio Nómina del 01 al 15 de Marzo			0.00	8,000.00		
					TOTAL:			**55,249.01**	**55,249.01**		
8251	**E00314000**	**020608020301110201**	**1595**		**Despensa**	**0.00**		**84,532.97**	**84,532.97**	**0.00**	
REN.	**FECHA**	**TIPO**	**N.POL.**	**REF**	**CONCEPTO**		**DEBE**		**HABER**		

01036	18/12/2024	E	00065	00065	Presupuesto de Egresos Devengado de Gastos de Funcionamiento Despensa Nómina del 16 al 31 de diciembre 2024			4,367.00	0.00		
01039	18/12/2024	E	00065	00065	Presupuesto de Egresos Devengado de Gastos de Funcionamiento Despensa Nómina del 16 al 31 de diciembre 2024			0.00	4,367.00		
00826	02/12/2024	E	00006	00006	Presupuesto de Egresos Devengado de Gastos de Funcionamiento Despensa Nómina del 1 al 15 de diciembre			4,688.00	0.00		
00829	02/12/2024	E	00006	00006	Presupuesto de Egresos Devengado de Gastos de Funcionamiento Despensa Nómina del 1 al 15 de diciembre			0.00	4,688.00		
00869	29/11/2024	E	00076	00076	Presupuesto de Egresos Devengado de Gastos de Funcionamiento Despensa Nómina del 16 al 30 de noviembre 2024			3,404.00	0.00		
00872	29/11/2024	E	00076	00076	Presupuesto de Egresos Devengado de Gastos de Funcionamiento Despensa Nómina del 16 al 30 de noviembre 2024			0.00	3,404.00		
00901	15/11/2024	E	00039	00039	Presupuesto de Egresos Devengado de Gastos de Funcionamiento Despensa Nómina del 1 al 15 de noviembre			3,404.00	0.00		
00904	15/11/2024	E	00039	00039	Presupuesto de Egresos Devengado de Gastos de Funcionamiento Despensa Nómina del 1 al 15 de noviembre			0.00	3,404.00		
00970	31/10/2024	E	00079	00079	Presupuesto de Egresos Devengado de Gastos de Funcionamiento Despensa Nómina del 16 al 31 de octubre 2024			3,404.00	0.00		
00973	31/10/2024	E	00079	00079	Presupuesto de Egresos Devengado de Gastos de Funcionamiento Despensa Nómina del 16 al 31 de octubre 2024			0.00	3,404.00		
00860	15/10/2024	E	00040	00040	Presupuesto de Egresos Devengado de Gastos de Funcionamiento Despensa Nómina del 1 al 15 de octubre			3,404.00	0.00		
00863	15/10/2024	E	00040	00040	Presupuesto de Egresos Devengado de Gastos de Funcionamiento Despensa Nómina del 1 al 15 de octubre			0.00	3,404.00		
00765	30/09/2024	E	00054	00054	Presupuesto de Egresos Devengado de Gastos de Funcionamiento Despensa Nómina del 16 al 30 de septiembre			3,404.00	0.00		
01332	30/09/2024	E	00054	00054	Presupuesto de Egresos Devengado de Gastos de Funcionamiento Despensa Nómina del 16 al 30 de septiembre			0.00	3,404.00		
00832	13/09/2024	E	00024	00024	Presupuesto de Egresos Devengado de Gastos de Funcionamiento Despensa Nómina del 1 al 15 de septiembre			3,083.00	0.00		
00835	13/09/2024	E	00024	00024	Presupuesto de Egresos Devengado de Gastos de Funcionamiento Despensa Nómina del 1 al 15 de septiembre			0.00	3,083.00		
00872	30/08/2024	E	00081	00081	Presupuesto de Egresos Devengado de Gastos de Funcionamiento Despensa Nómina del 16 al 31 de agosto de 2024			3,083.00	0.00		
00875	30/08/2024	E	00081	00081	Presupuesto de Egresos Devengado de Gastos de Funcionamiento Despensa Nómina del 16 al 31 de agosto de 2024			0.00	3,083.00		
01088	15/08/2024	E	00041	00041	Presupuesto de Egresos Devengado de Gastos de Funcionamiento Despensa Nómina del 1 al 15 de agosto			3,083.00	0.00		
01091	15/08/2024	E	00041	00041	Presupuesto de Egresos Devengado de Gastos de Funcionamiento Despensa Nómina del 1 al 15 de agosto			0.00	3,083.00		
00826	31/07/2024	E	00067	00067	Presupuesto de Egresos Devengado de Gastos de Funcionamiento Despensa Nómina del 16 al 31 de julio de 2024			3,501.00	0.00		
00829	31/07/2024	E	00067	00067	Presupuesto de Egresos Devengado de Gastos de Funcionamiento Despensa Nómina del 16 al 31 de julio de 2024			0.00	3,501.00		
00852	12/07/2024	E	00025	00025	Presupuesto de Egresos Devengado de Gastos de Funcionamiento Despensa Nómina del 1 al 15 de julio			3,501.00	0.00		
00855	12/07/2024	E	00025	00025	Presupuesto de Egresos Devengado de Gastos de Funcionamiento Despensa Nómina del 1 al 15 de julio			0.00	3,501.00		
00882	28/06/2024	E	00069	00069	Presupuesto de Egresos Devengado de Gastos de Funcionamiento Despensa Nómina del 16 al 30 de junio de 2024			3,501.00	0.00		
00885	28/06/2024	E	00069	00069	Presupuesto de Egresos Devengado de Gastos de Funcionamiento Despensa Nómina del 16 al 30 de junio de 2024			0.00	3,501.00		
00878	14/06/2024	E	00035	00035	Presupuesto de Egresos Devengado de Gastos de Funcionamiento Despensa Nómina del 1 al 15 de junio			3,501.00	0.00		
00881	14/06/2024	E	00035	00035	Presupuesto de Egresos Devengado de Gastos de Funcionamiento Despensa Nómina del 1 al 15 de junio			0.00	3,501.00		
00843	31/05/2024	E	00040	00040	Presupuesto de Egresos Devengado de Gastos de Funcionamiento Despensa Nómina del 16 al 31 de mayo de 2024			3,501.00	0.00		
00846	31/05/2024	E	00040	00040	Presupuesto de Egresos Devengado de Gastos de Funcionamiento Despensa Nómina del 16 al 31 de mayo de 2024			0.00	3,501.00		
00782	15/05/2024	E	00013	00013	Presupuesto de Egresos Devengado de Gastos de Funcionamiento Despensa Nómina del 1 al 15 de mayo			3,501.00	0.00		
00785	15/05/2024	E	00013	00013	Presupuesto de Egresos Devengado de Gastos de Funcionamiento Despensa Nómina del 1 al 15 de mayo			0.00	3,501.00		
00853	30/04/2024	E	00065	00065	Presupuesto de Egresos Devengado de Gastos de Funcionamiento Despensa Nómina del 16 al 30 de abril de 2024			3,501.00	0.00		
00856	30/04/2024	E	00065	00065	Presupuesto de Egresos Devengado de Gastos de Funcionamiento Despensa Nómina del 16 al 30 de abril de 2024			0.00	3,501.00		
00914	15/04/2024	E	00038	00038	Presupuesto de Egresos Devengado de Gastos de Funcionamiento Despensa Nómina del 1 al 15 de abril			3,501.00	0.00		
00917	15/04/2024	E	00038	00038	Presupuesto de Egresos Devengado de Gastos de Funcionamiento Despensa Nómina del 1 al 15 de abril			0.00	3,501.00		
00770	27/03/2024	E	00107	00107	Presupuesto de Egresos Devengado de Gastos de Funcionamiento Despensa Nómina del 16 al 31 de marzo			3,501.00	0.00		
00773	27/03/2024	E	00107	00107	Presupuesto de Egresos Devengado de Gastos de Funcionamiento Despensa Nómina del 16 al 31 de marzo			0.00	3,501.00		
00984	15/03/2024	E	00022	00022	Presupuesto de Egresos Devengado de Gastos de Funcionamiento Despensa Nómina del 01 al 15 de Marzo			3,501.00	0.00		
00987	15/03/2024	E	00022	00022	Presupuesto de Egresos Devengado de Gastos de Funcionamiento Despensa Nómina del 01 al 15 de Marzo			0.00	3,501.00		
00777	29/02/2024	E	00039	00039	Presupuesto de Egresos Devengado de Gastos de Funcionamiento Despensa Nómina del 16 al 29 de febrero			3,501.00	0.00		
00780	29/02/2024	E	00039	00039	Presupuesto de Egresos Devengado de Gastos de Funcionamiento Despensa Nómina del 16 al 29 de febrero			0.00	3,501.00		
00779	15/02/2024	E	00021	00021	Presupuesto de Egresos Devengado de Gastos de Funcionamiento Despensa Nómina del 01 al 15 de Febrero			3,501.00	0.00		
00782	15/02/2024	E	00021	00021	Presupuesto de Egresos Devengado de Gastos de Funcionamiento Despensa Nómina del 01 al 15 de Febrero			0.00	3,501.00		
00793	31/01/2024	E	00066	00066	Presupuesto de Egresos Devengado de Gastos de Funcionamiento Despensa Nómina del 16 al 31 de enero			3,501.00	0.00		
00796	31/01/2024	E	00066	00066	Presupuesto de Egresos Devengado de Gastos de Funcionamiento Despensa Nómina del 16 al 31 de enero			0.00	3,501.00		
00793	15/01/2024	E	00049	00049	Presupuesto de Egresos Devengado de Gastos de Funcionamiento Despensa Nómina del 01 al 15 de enero			3,695.97	0.00		
00796	15/01/2024	E	00049	00049	Presupuesto de Egresos Devengado de Gastos de Funcionamiento Despensa Nómina del 01 al 15 de enero			0.00	3,695.97		
					TOTAL:			**84,532.97**	**84,532.97**		
8251	**E00314000**	**020608020301110201**	**2111**		**Materiales y útiles de oficina**	**0.00**		**18,888.10**	**18,888.10**	**0.00**	
REN.	**FECHA**	**TIPO**	**N.POL.**	**REF**	**CONCEPTO**		**DEBE**		**HABER**		
00196	20/09/2024	E	00038	00038	Presupuesto de Egresos Devengado de Gastos de Funcionamiento Materiales y útiles de oficina			18,888.10	0.00		
00199	20/09/2024	E	00038	00038	Presupuesto de Egresos Devengado de Gastos de Funcionamiento Materiales y útiles de oficina			0.00	18,888.10		
					TOTAL:			**18,888.10**	**18,888.10**		
8251	**E00314000**	**020608020301110201**	**2112**		**Enseres de oficina**	**0.00**		**2,310.72**	**2,310.72**	**0.00**	
REN.	**FECHA**	**TIPO**	**N.POL.**	**REF**	**CONCEPTO**		**DEBE**		**HABER**		
00081	26/12/2024	E	00109	00109	Presupuesto de Egresos Devengado de Gastos de Funcionamiento Enseres de oficina			2,310.72	0.00		
00084	26/12/2024	E	00109	00109	Presupuesto de Egresos Devengado de Gastos de Funcionamiento Enseres de oficina			0.00	2,310.72		
					TOTAL:			**2,310.72**	**2,310.72**		
8251	**E00314000**	**020608020301110201**	**2141**		**Materiales y útiles para el procesamiento en equipos y bienes informáticos**	**0.00**		**16,743.67**	**16,743.67**	**0.00**	
REN.	**FECHA**	**TIPO**	**N.POL.**	**REF**	**CONCEPTO**		**DEBE**		**HABER**		
00140	11/09/2024	E	00018	00018	Presupuesto de Egresos Devengado de Gastos de Funcionamiento Materiales y útiles para el procesamiento en equipos y bienes informáticos			16,743.67	0.00		
00143	11/09/2024	E	00018	00018	Presupuesto de Egresos Devengado de Gastos de Funcionamiento Materiales y útiles para el procesamiento en equipos y bienes informáticos			0.00	16,743.67		
					TOTAL:			**16,743.67**	**16,743.67**		
8251	**E00314000**	**020608020301110201**	**2161**		**Material y enseres de limpieza**	**0.00**		**20,849.64**	**20,849.64**	**0.00**	
REN.	**FECHA**	**TIPO**	**N.POL.**	**REF**	**CONCEPTO**		**DEBE**		**HABER**		
00077	06/09/2024	E	00011	00011	F-28 PRODUCTOS Y SERVICIOS CAPITULARE material de limpieza Presupuesto de Egresos Devengado de Gastos de Funcionamiento Material y enseres de limpieza			20,849.64	0.00		
00080	06/09/2024	E	00011	00011	F-28 PRODUCTOS Y SERVICIOS CAPITULARE material de limpieza Presupuesto de Egresos Devengado de Gastos de Funcionamiento Material y enseres de limpieza			0.00	20,849.64		

					TOTAL:			**20,849.64**		**20,849.64**		
8251	**E00314000**	**02060802030111020 1**		**2541**	**Materiales, accesorios y suministros médicos**	**0.00**		**9,502.00**		**9,502.00**	**0.00**	
REN.	**FECHA**	**TIPO**	**N.POL.**	**REF**	**CONCEPTO**		**DEBE**		**HABER**			
00007	15/10/2024	E	00037	00037	F-A332 ADRIANA ALEJANDRA DELGADO ALCAZAR tiras glucosa y parafina Presupuesto de Egresos Devengado de Gastos de Funcionamiento Materiales, accesorios y suministros médicos			9,502.00		0.00		
00010	15/10/2024	E	00037	00037	F-A332 ADRIANA ALEJANDRA DELGADO ALCAZAR tiras glucosa y parafina Presupuesto de Egresos Devengado de Gastos de Funcionamiento Materiales, accesorios y suministros médicos			0.00		9,502.00		
					TOTAL:			**9,502.00**		**9,502.00**		
8251	**E00314000**	**02060802030111020 1**		**2711**	**Vestuario y uniformes**	**0.00**		**35,298.80**		**35,298.80**	**0.00**	
REN.	**FECHA**	**TIPO**	**N.POL.**	**REF**	**CONCEPTO**		**DEBE**		**HABER**			
00023	30/09/2024	E	00047	00047	F-1053 y 1067 MIGUEL ANGEL BECERRIL BERNAL uniformes Presupuesto de Egresos Devengado de Gastos de Funcionamiento Vestuario y uniformes			35,298.80		0.00		
00026	30/09/2024	E	00047	00047	F-1053 y 1067 MIGUEL ANGEL BECERRIL BERNAL uniformes Presupuesto de Egresos Devengado de Gastos de Funcionamiento Vestuario y uniformes			0.00		35,298.80		
					TOTAL:			**35,298.80**		**35,298.80**		
8251	**E00314000**	**02060802030111020 1**		**2941**	**Refacciones y accesorios para equipo de computo**	**0.00**		**1,986.72**		**1,986.72**	**0.00**	
REN.	**FECHA**	**TIPO**	**N.POL.**	**REF**	**CONCEPTO**		**DEBE**		**HABER**			
00095	26/12/2024	E	00111	00111	Presupuesto de Egresos Devengado de Gastos de Funcionamiento Refacciones y accesorios para equipo de computo			962.89		0.00		
00098	26/12/2024	E	00111	00111	Presupuesto de Egresos Devengado de Gastos de Funcionamiento Refacciones y accesorios para equipo de computo			0.00		962.89		
00015	15/10/2024	E	00035	00035	F-AA118 JORGE ARIEL PEDRAZA FERNANDEZ discos duros y tarjetas Presupuesto de Egresos Devengado de Gastos de Funcionamiento Refacciones y accesorios para equipo de computo			1,023.83		0.00		
00018	15/10/2024	E	00035	00035	F-AA118 JORGE ARIEL PEDRAZA FERNANDEZ discos duros y tarjetas Presupuesto de Egresos Devengado de Gastos de Funcionamiento Refacciones y accesorios para equipo de computo			0.00		1,023.83		
					TOTAL:			**1,986.72**		**1,986.72**		
8251	**E00314000**	**02060802030111020 1**		**3363**	**Servicios de Impresiones de documentos oficiales**	**0.00**		**48,836.00**		**48,836.00**	**0.00**	
REN.	**FECHA**	**TIPO**	**N.POL.**	**REF**	**CONCEPTO**		**DEBE**		**HABER**			
00070	23/12/2024	E	00095	00095	F-12399, 12405 "KROMATICA SOLUTIONS, S.A. DE C.V. F- varias impresion de documentos y vinilonas Gastos de Funcionamiento Servicios de Impresiones de documentos oficiales			29,116.00		0.00		
00073	23/12/2024	E	00095	00095	F-12399, 12405 "KROMATICA SOLUTIONS, S.A. DE C.V. F- varias impresion de documentos y vinilonas Gastos de Funcionamiento Servicios de Impresiones de documentos oficiales			0.00		29,116.00		
00007	05/12/2024	E	00031	00031	F-D90D impresos JOSE JESUS MALVAEZ ESTRADA Presupuesto de Egresos Devengado de Gastos de Funcionamiento Servicios de Impresiones de documentos oficiales			8,700.00		0.00		
00010	05/12/2024	E	00031	00031	F-D90D impresos JOSE JESUS MALVAEZ ESTRADA Presupuesto de Egresos Devengado de Gastos de Funcionamiento Servicios de Impresiones de documentos oficiales			0.00		8,700.00		
00007	28/06/2024	E	00068	00068	F-A322 XIMENA GABRIELA GOMEZ GALENA rotulación ambulancia Presupuesto de Egresos Devengado de Gastos de Funcionamiento Servicios de Impresiones de documentos oficiales			11,020.00		0.00		
00010	28/06/2024	E	00068	00068	F-A322 XIMENA GABRIELA GOMEZ GALENA rotulación ambulancia Presupuesto de Egresos Devengado de Gastos de Funcionamiento Servicios de Impresiones de documentos oficiales			0.00		11,020.00		
					TOTAL:			**48,836.00**		**48,836.00**		
8251	**E00314000**	**02060802030114010 1**		**3821**	**Gastos de ceremonias oficiales y de orden social**	**0.00**		**22,040.00**		**22,040.00**	**0.00**	
REN.	**FECHA**	**TIPO**	**N.POL.**	**REF**	**CONCEPTO**		**DEBE**		**HABER**			
00021	24/12/2024	E	00101	00101	F-8402, 8406 JESUS EMMANUEL GARAY URIBE cafeteria Gastos de Funcionamiento Gastos de ceremonias oficiales y de orden socialGastos de Funcionamiento Gastos de ceremonias oficiales y de orden sPresupue			2,900.00		0.00		
00024	24/12/2024	E	00101	00101	F-8402, 8406 JESUS EMMANUEL GARAY URIBE cafeteria Gastos de Funcionamiento Gastos de ceremonias oficiales y de orden socialGastos de Funcionamiento Gastos de ceremonias oficiales y de orden sPresupue			0.00		2,900.00		
00007	20/12/2024	E	00088	00088	F-50132 MARIA ESTHER NEIRA MILLAN adquisicion de cilindros Presupuesto de Egresos Devengado de Gastos de Funcionamiento Gastos de ceremonias oficiales y de orden social			19,140.00		0.00		
00010	20/12/2024	E	00088	00088	F-50132 MARIA ESTHER NEIRA MILLAN adquisicion de cilindros Presupuesto de Egresos Devengado de Gastos de Funcionamiento Gastos de ceremonias oficiales y de orden social			0.00		19,140.00		
					TOTAL:			**22,040.00**		**22,040.00**		
8251	**E00314000**	**02060802030211020 1**		**2111**	**Materiales y útiles de oficina**	**0.00**		**2,911.68**		**2,911.68**	**0.00**	
REN.	**FECHA**	**TIPO**	**N.POL.**	**REF**	**CONCEPTO**		**DEBE**		**HABER**			
00189	20/09/2024	E	00038	00038	Presupuesto de Egresos Devengado de Gastos de Funcionamiento Materiales y útiles de oficina			2,894.18		0.00		
00192	20/09/2024	E	00038	00038	Presupuesto de Egresos Devengado de Gastos de Funcionamiento Materiales y útiles de oficina			0.00		2,894.18		
00054	26/08/2024	C	00023	00250	F- 9821F415CEC1 OFFICE DEPOT MEXICO Presupuesto de Egresos Devengado de Gastos de Funcionamiento Materiales y útiles de oficina			17.50		0.00		
00057	26/08/2024	C	00023	00250	F- 9821F415CEC1 OFFICE DEPOT MEXICO Presupuesto de Egresos Devengado de Gastos de Funcionamiento Materiales y útiles de oficina			0.00		17.50		
					TOTAL:			**2,911.68**		**2,911.68**		
8251	**E00314000**	**02060802030211020 1**		**2141**	**Materiales y útiles para el procesamiento en equipos y bienes informáticos**	**0.00**		**55,206.93**		**55,206.93**	**0.00**	
REN.	**FECHA**	**TIPO**	**N.POL.**	**REF**	**CONCEPTO**		**DEBE**		**HABER**			
00154	17/12/2024	E	00060	00060	F-A292 consumibles JUAN JESUS HERNANDEZ Presupuesto de Egresos Devengado de Gastos de Funcionamiento Materiales y útiles para el procesamiento en equipos y bienes informáticos			55,206.93		0.00		
00157	17/12/2024	E	00060	00060	F-A292 consumibles JUAN JESUS HERNANDEZ Presupuesto de Egresos Devengado de Gastos de Funcionamiento Materiales y útiles para el procesamiento en equipos y bien			0.00		55,206.93		
					TOTAL:			**55,206.93**		**55,206.93**		
8251	**E00314000**	**02060802030211020 1**		**2221**	**Equipamiento y enseres para animales**	**0.00**		**267,868.60**		**267,868.60**	**0.00**	
REN.	**FECHA**	**TIPO**	**N.POL.**	**REF**	**CONCEPTO**		**DEBE**		**HABER**			
00007	18/10/2024	E	00059	00059	F-A168 GRUPO MAQUETRIAL SA DE CV herrajes y recorte Presupuesto de Egresos Devengado de Gastos de Funcionamiento Equipamiento y enseres para animales			12,806.40		0.00		
00010	18/10/2024	E	00059	00059	F-A168 GRUPO MAQUETRIAL SA DE CV herrajes y recorte Presupuesto de Egresos Devengado de Gastos de Funcionamiento Equipamiento y enseres para animales			0.00		12,806.40		
00007	18/10/2024	E	00060	00060	F-A287 JUAN JESUS HERNANDEZ enseres caballos Presupuesto de Egresos Devengado de Gastos de Funcionamiento Equipamiento y enseres para animales			197,897.40		0.00		
00010	18/10/2024	E	00060	00060	F-A287 JUAN JESUS HERNANDEZ enseres caballos Presupuesto de Egresos Devengado de Gastos de Funcionamiento Equipamiento y enseres para animales			0.00		197,897.40		
00007	12/07/2024	E	00036	00036	F-A148 GRUPO MAQUETRIAL viruta para caballos Presupuesto de Egresos Devengado de Gastos de Funcionamiento Equipamiento y enseres para animales			24,499.20		0.00		
00010	12/07/2024	E	00036	00036	F-A148 GRUPO MAQUETRIAL viruta para caballos Presupuesto de Egresos Devengado de Gastos de Funcionamiento Equipamiento y enseres para animales			0.00		24,499.20		
00007	23/05/2024	E	00034	00034	F-FSO154 ORLANDO MERCADO GOMEZ herrajes para caballos Presupuesto de Egresos Devengado de Gastos de Funcionamiento Equipamiento y enseres para animales			9,280.00		0.00		
00010	23/05/2024	E	00034	00034	F-FSO154 ORLANDO MERCADO GOMEZ herrajes para caballos Presupuesto de Egresos Devengado de Gastos de Funcionamiento Equipamiento y enseres para animales			0.00		9,280.00		

00007	25/04/2024	E	00054	00054	F-1320 PROVISION DE SERVICIOS NECRON SA DE CV viruta para caballos Presupuesto de Egresos Devengado de Gastos de Funcionamiento Equipamiento y enseres para animales			23,385.60	0.00			
00010	25/04/2024	E	00054	00054	F-1320 PROVISION DE SERVICIOS NECRON SA DE CV viruta para caballos Presupuesto de Egresos Devengado de Gastos de Funcionamiento Equipamiento y enseres para animales			0.00	23,385.60			
					TOTAL:			**267,868.60**	**267,868.60**			
8251	**E00314000**	**02060802030211020 1**		**2222**	**Productos alimenticios para animales**	**0.00**		**640,461.96**	**640,461.96**	**0.00**		
REN.	**FECHA**	**TIPO**	**N.POL.**	**REF**	**CONCEPTO**		**DEBE**		**HABER**			
00007	11/11/2024	E	00031	00031	F-66BF COROMOTO 8 SA DE CV alimento para equinos Presupuesto de Egresos Devengado de Gastos de Funcionamiento Productos alimenticios para animales			91,328.84	0.00			
00010	11/11/2024	E	00031	00031	F-66BF COROMOTO 8 SA DE CV alimento para equinos Presupuesto de Egresos Devengado de Gastos de Funcionamiento Productos alimenticios para animales			0.00	91,328.84			
00007	06/11/2024	E	00007	00007	F-A173 GRUPO MAQUETRIAL alimento para caballos Presupuesto de Egresos Devengado de Gastos de Funcionamiento Productos alimenticios para animales			74,520.00	0.00			
00010	06/11/2024	E	00007	00007	F-A173 GRUPO MAQUETRIAL alimento para caballos Presupuesto de Egresos Devengado de Gastos de Funcionamiento Productos alimenticios para animales			0.00	74,520.00			
00007	06/11/2024	E	00008	00008	F-A289 JUAN JESUS HERNANDEZ HERNANDEZ alimento para caballos Presupuesto de Egresos Devengado de Gastos de Funcionamiento Productos alimenticios para animales			60,104.00	0.00			
00010	06/11/2024	E	00008	00008	F-A289 JUAN JESUS HERNANDEZ HERNANDEZ alimento para caballos Presupuesto de Egresos Devengado de Gastos de Funcionamiento Productos alimenticios para animales			0.00	60,104.00			
00007	16/10/2024	E	00049	00049	F-A286 JUAN JESUS HERNANDEZ alimento para equinos Presupuesto de Egresos Devengado de Gastos de Funcionamiento Productos alimenticios para animales			74,293.12	0.00			
00010	16/10/2024	E	00049	00049	F-A286 JUAN JESUS HERNANDEZ alimento para equinos Presupuesto de Egresos Devengado de Gastos de Funcionamiento Productos alimenticios para animales			0.00	74,293.12			
00007	26/08/2024	E	00059	00059	F-A280 JUAN JESUS HERNANDEZ HERNANDEZ alimento caballos Presupuesto de Egresos Devengado de Gastos de Funcionamiento Productos alimenticios para animales			70,062.40	0.00			
00010	26/08/2024	E	00059	00059	F-A280 JUAN JESUS HERNANDEZ HERNANDEZ alimento caballos Presupuesto de Egresos Devengado de Gastos de Funcionamiento Productos alimenticios para animales			0.00	70,062.40			
00009	12/08/2024	E	00027	00027	F-440 y 450 IAGRO SAPI DE CV alimento para caballos Presupuesto de Egresos Devengado de Gastos de Funcionamiento Productos alimenticios para animales			48,516.00	0.00			
00012	12/08/2024	E	00027	00027	F-440 y 450 IAGRO SAPI DE CV alimento para caballos Presupuesto de Egresos Devengado de Gastos de Funcionamiento Productos alimenticios para animales			0.00	48,516.00			
00007	17/06/2024	E	00040	00040	F-1392 PROVISION DE SERVICIOS NECRON SA DE CV alimento para caballos Presupuesto de Egresos Devengado de Gastos de Funcionamiento Productos alimenticios para animales			72,585.60	0.00			
00010	17/06/2024	E	00040	00040	F-1392 PROVISION DE SERVICIOS NECRON SA DE CV alimento para caballos Presupuesto de Egresos Devengado de Gastos de Funcionamiento Productos alimenticios para animales			0.00	72,585.60			
00007	23/05/2024	E	00033	00033	F-FSO153 ORLANDO MERCADO GOMEZ alimento para caballos Presupuesto de Egresos Devengado de Gastos de Funcionamiento Productos alimenticios para animales			76,288.00	0.00			
00010	23/05/2024	E	00033	00033	F-FSO153 ORLANDO MERCADO GOMEZ alimento para caballos Presupuesto de Egresos Devengado de Gastos de Funcionamiento Productos alimenticios para animales			0.00	76,288.00			
00007	25/04/2024	E	00055	00055	F-1318 PROVISION DE SERVICIOS NECRON alimento para caballos Presupuesto de Egresos Devengado de Gastos de Funcionamiento Productos alimenticios para animales			72,764.00	0.00			
00010	25/04/2024	E	00055	00055	F-1318 PROVISION DE SERVICIOS NECRON alimento para caballos Presupuesto de Egresos Devengado de Gastos de Funcionamiento Productos alimenticios para animales			0.00	72,764.00			
					TOTAL:			**640,461.96**	**640,461.96**			
8251	**E00314000**	**02060802030211020 1**		**2531**	**Medicinas y productos farmacéuticos**	**0.00**		**1,820.01**	**1,820.01**	**0.00**		
REN.	**FECHA**	**TIPO**	**N.POL.**	**REF**	**CONCEPTO**		**DEBE**		**HABER**			
00033	29/05/2024	C	00036	00201	F- 0AD4129B2D75 ADRIANA YOLANDA DIAZ ARCHUNDIA Presupuesto de Egresos Devengado de Gastos de Funcionamiento Medicinas y productos farmacéuticos			1,820.01	0.00			
00036	29/05/2024	C	00036	00201	F- 0AD4129B2D75 ADRIANA YOLANDA DIAZ ARCHUNDIA Presupuesto de Egresos Devengado de Gastos de Funcionamiento Medicinas y productos farmacéuticos			0.00	1,820.01			
					TOTAL:			**1,820.01**	**1,820.01**			
8251	**E00314000**	**02060802030211020 1**		**3311**	**Asesorías asociadas a convenios o acuerdos**	**0.00**		**222,375.94**	**222,375.94**	**0.00**		
REN.	**FECHA**	**TIPO**	**N.POL.**	**REF**	**CONCEPTO**		**DEBE**		**HABER**			
00004	26/12/2024	E	00113	00113	Presupuesto de Egresos Devengado de Gastos de Funcionamiento Asesorías asociadas a convenios o acuerdos			45,198.00	0.00			
00007	26/12/2024	E	00113	00113	Presupuesto de Egresos Devengado de Gastos de Funcionamiento Asesorías asociadas a convenios o acuerdos			0.00	45,198.00			
00012	26/12/2024	E	00113	00113	Presupuesto de Egresos Devengado de Gastos de Funcionamiento Asesorías asociadas a convenios o acuerdos			55,095.00	0.00			
00015	26/12/2024	E	00113	00113	Presupuesto de Egresos Devengado de Gastos de Funcionamiento Asesorías asociadas a convenios o acuerdos			0.00	55,095.00			
00020	26/12/2024	E	00113	00113	Presupuesto de Egresos Devengado de Gastos de Funcionamiento Asesorías asociadas a convenios o acuerdos			18,199.00	0.00			
00023	26/12/2024	E	00113	00113	Presupuesto de Egresos Devengado de Gastos de Funcionamiento Asesorías asociadas a convenios o acuerdos			0.00	18,199.00			
00028	26/12/2024	E	00113	00113	Presupuesto de Egresos Devengado de Gastos de Funcionamiento Asesorías asociadas a convenios o acuerdos			8,500.00	0.00			
00031	26/12/2024	E	00113	00113	Presupuesto de Egresos Devengado de Gastos de Funcionamiento Asesorías asociadas a convenios o acuerdos			0.00	8,500.00			
00007	28/11/2024	E	00072	00072	F-16 Luis Gerardo Meza Muñoz proyecto de caballerizas Presupuesto de Egresos Devengado de Gastos de Funcionamiento Asesorías asociadas a convenios o acuerdos			58,000.00	0.00			
00010	28/11/2024	E	00072	00072	F-16 Luis Gerardo Meza Muñoz proyecto de caballerizas Presupuesto de Egresos Devengado de Gastos de Funcionamiento Asesorías asociadas a convenios o acuerdos			0.00	58,000.00			
00007	26/08/2024	E	00058	00058	F-A278 JUAN JESUS HERNANDEZ herrajes Presupuesto de Egresos Devengado de Gastos de Funcionamiento Asesorías asociadas a convenios o acuerdos			11,692.80	0.00			
00010	26/08/2024	E	00058	00058	F-A278 JUAN JESUS HERNANDEZ herrajes Presupuesto de Egresos Devengado de Gastos de Funcionamiento Asesorías asociadas a convenios o acuerdos			0.00	11,692.80			
00008	10/07/2024	E	00023	00023	F-BB5 ADRIANA DIAZ ARCHUNDIA urgencia veterinaria Presupuesto de Egresos Devengado de Gastos de Funcionamiento Asesorías asociadas a convenios o acuerdos			25,691.14	0.00			
00011	10/07/2024	E	00023	00023	F-BB5 ADRIANA DIAZ ARCHUNDIA urgencia veterinaria Presupuesto de Egresos Devengado de Gastos de Funcionamiento Asesorías asociadas a convenios o acuerdos			0.00	25,691.14			
					TOTAL:			**222,375.94**	**222,375.94**			
8251	**E00314000**	**02060802030211020 1**		**3362**	**Impresiones de documentos oficiales para la prestación de servicios públicos, identificación, formatos adminis**	**0.00**		**10,672.00**	**10,672.00**	**0.00**		
REN.	**FECHA**	**TIPO**	**N.POL.**	**REF**	**CONCEPTO**		**DEBE**		**HABER**			
00055	25/10/2024	E	00070	00070	F-37D3, 25FB, 29C6 y CA61 XIMENA GABRIELA GOMEZ GALENA impresiones Presupuesto de Egresos Devengado de Gastos de Funcionamiento Impresiones de documentos oficiales para la prestación de servicios públ			1,972.00	0.00			
00058	25/10/2024	E	00070	00070	F-37D3, 25FB, 29C6 y CA61 XIMENA GABRIELA GOMEZ GALENA impresiones Presupuesto de Egresos Devengado de Gastos de Funcionamiento Impresiones de documentos oficiales para la prestación de servicios públ			0.00	1,972.00			
00016	30/08/2024	E	00078	00078	F-9584 XIMENA GABRIELA GOMEZ GALENA impresiones Presupuesto de Egresos Devengado de Gastos de Funcionamiento Impresiones de documentos oficiales para la prestación de servicios públicos, identificació			8,700.00	0.00			
00019	30/08/2024	E	00078	00078	F-9584 XIMENA GABRIELA GOMEZ GALENA impresiones Presupuesto de Egresos Devengado de Gastos de Funcionamiento Impresiones de documentos oficiales para la prestación de servicios públicos, identificació			0.00	8,700.00			
					TOTAL:			**10,672.00**	**10,672.00**			

8251	**E00314000**	**02060802030211020 1**	**3363**		**Servicios de Impresiones de documentos oficiales**	**0.00**		**15,265.60**	**15,265.60**	**0.00**	
REN.	**FECHA**	**TIPO**	**N.POL.**	**REF**	**CONCEPTO**		**DEBE**		**HABER**		
00056	23/12/2024	E	00095	00095	F-12402 "KROMATICA SOLUTIONS, S.A. DE C.V. F- varias impresion de documentos y vinilonas Gastos de Funcionamiento Servicios de Impresiones de documentos oficiales			4,060.00	0.00		
00059	23/12/2024	E	00095	00095	F-12402 "KROMATICA SOLUTIONS, S.A. DE C.V. F- varias impresion de documentos y vinilonas Gastos de Funcionamiento Servicios de Impresiones de documentos oficiales			0.00	4,060.00		
00048	25/10/2024	E	00070	00070	F-37D3, 25FB, 29C6 y CA61 XIMENA GABRIELA GOMEZ GALENA impresiones Presupuesto de Egresos Devengado de Gastos de Funcionamiento Servicios de Impresiones de documentos oficiales			7,853.20	0.00		
00051	25/10/2024	E	00070	00070	F-37D3, 25FB, 29C6 y CA61 XIMENA GABRIELA GOMEZ GALENA impresiones Presupuesto de Egresos Devengado de Gastos de Funcionamiento Servicios de Impresiones de documentos oficiales			0.00	7,853.20		
00085	09/08/2024	E	00025	00025	XIMENA GABRIELA GOMEZ GALEANA impresos Presupuesto de Egresos Devengado de Gastos de Funcionamiento Servicios de Impresiones de documentos oficiales			3,352.40	0.00		
00088	09/08/2024	E	00025	00025	XIMENA GABRIELA GOMEZ GALEANA impresos Presupuesto de Egresos Devengado de Gastos de Funcionamiento Servicios de Impresiones de documentos oficiales			0.00	3,352.40		
					TOTAL:			**15,265.60**	**15,265.60**		
8251	**E00314000**	**02060802030211020 1**	**3391**		**Servicios profesionales**	**0.00**		**78,254.55**	**78,254.55**	**0.00**	
REN.	**FECHA**	**TIPO**	**N.POL.**	**REF**	**CONCEPTO**		**DEBE**		**HABER**		
00007	17/04/2024	E	00043	00043	F-6A71F ADRIANA YOLANDA DIAZ ARCHUNDIA Presupuesto de Egresos Devengado de Gastos de Funcionamiento Servicios profesionales			15,288.22	0.00		
00010	17/04/2024	E	00043	00043	F-6A71F ADRIANA YOLANDA DIAZ ARCHUNDIA Presupuesto de Egresos Devengado de Gastos de Funcionamiento Servicios profesionales			0.00	15,288.22		
00007	03/01/2024	E	00018	00018	Presupuesto de Egresos Devengado de Gastos de Funcionamiento Servicios profesionales			62,966.33	0.00		
00010	03/01/2024	E	00018	00018	Presupuesto de Egresos Devengado de Gastos de Funcionamiento Servicios profesionales			0.00	62,966.33		
					TOTAL:			**78,254.55**	**78,254.55**		
8251	**E00314000**	**02060802030211020 1**	**3591**		**Servicios de fumigación**	**0.00**		**40,000.00**	**40,000.00**	**0.00**	
REN.	**FECHA**	**TIPO**	**N.POL.**	**REF**	**CONCEPTO**		**DEBE**		**HABER**		
00043	08/11/2024	E	00020	00020	F-52C6 MISHEL LOPEZ GUEVARA fumigación Presupuesto de Egresos Devengado de Gastos de Funcionamiento Servicios de fumigación			40,000.00	0.00		
00046	08/11/2024	E	00020	00020	F-52C6 MISHEL LOPEZ GUEVARA fumigación Presupuesto de Egresos Devengado de Gastos de Funcionamiento Servicios de fumigación			0.00	40,000.00		
					TOTAL:			**40,000.00**	**40,000.00**		
8251	**E00314000**	**02060802030211020 1**	**3822**		**Espectáculos cívicos y culturales**	**0.00**		**6,461.20**	**6,461.20**	**0.00**	
REN.	**FECHA**	**TIPO**	**N.POL.**	**REF**	**CONCEPTO**		**DEBE**		**HABER**		
00028	23/12/2024	E	00098	00098	F-92F77 "XIMENA GABRIELA GOMEZ GALEANA, pago de las F-varias por impresion de viniles, lonas proscenio, poster, folders Proveedores por Pagar a Corto Plazo XIMENA GABRIELA GOMEZ GALEANA			4,373.20	0.00		
00031	23/12/2024	E	00098	00098	F-92F77 "XIMENA GABRIELA GOMEZ GALEANA, pago de las F-varias por impresion de viniles, lonas proscenio, poster, folders Proveedores por Pagar a Corto Plazo XIMENA GABRIELA GOMEZ GALEANA			0.00	4,373.20		
00007	05/06/2024	E	00004	00004	F-606 CANTABRIA FEEST renta de carpa Presupuesto de Egresos Devengado de Gastos de Funcionamiento Espectáculos cívicos y culturales			2,088.00	0.00		
00010	05/06/2024	E	00004	00004	F-606 CANTABRIA FEEST renta de carpa Presupuesto de Egresos Devengado de Gastos de Funcionamiento Espectáculos cívicos y culturales			0.00	2,088.00		
					TOTAL:			**6,461.20**	**6,461.20**		
8251	**E00314000**	**02060802030214010 1**	**2221**		**Equipamiento y enseres para animales**	**0.00**		**34,939.20**	**34,939.20**	**0.00**	
REN.	**FECHA**	**TIPO**	**N.POL.**	**REF**	**CONCEPTO**		**DEBE**		**HABER**		
00007	12/12/2024	E	00048	00048	F-A206 GRUPO MAQUETRIAL alimento y viruta para equinos Presupuesto de Egresos Devengado de Gastos de Funcionamiento Equipamiento y enseres para animales			34,939.20	0.00		
00010	12/12/2024	E	00048	00048	F-A206 GRUPO MAQUETRIAL alimento y viruta para equinos Presupuesto de Egresos Devengado de Gastos de Funcionamiento Equipamiento y enseres para animales			0.00	34,939.20		
					TOTAL:			**34,939.20**	**34,939.20**		
8251	**E00314000**	**02060802030214010 1**	**2222**		**Productos alimenticios para animales**	**0.00**		**223,452.00**	**223,452.00**	**0.00**	
REN.	**FECHA**	**TIPO**	**N.POL.**	**REF**	**CONCEPTO**		**DEBE**		**HABER**		
00007	29/11/2024	E	00079	00079	F-A195 GRUPO MAQUETRIAL SA DE CV alimento equinos Presupuesto de Egresos Devengado de Gastos de Funcionamiento Productos alimenticios para animales			223,452.00	0.00		
00010	29/11/2024	E	00079	00079	F-A195 GRUPO MAQUETRIAL SA DE CV alimento equinos Presupuesto de Egresos Devengado de Gastos de Funcionamiento Productos alimenticios para animales			0.00	223,452.00		
					TOTAL:			**223,452.00**	**223,452.00**		
8251	**E00E00000**	**01050205010211020 1**	**1131**		**Sueldo base**	**0.00**		**2,334,128.11**	**2,334,128.11**	**0.00**	
REN.	**FECHA**	**TIPO**	**N.POL.**	**REF**	**CONCEPTO**		**DEBE**		**HABER**		
01043	18/12/2024	E	00065	00065	Presupuesto de Egresos Devengado de Gastos de Funcionamiento Sueldo base Nómina del 16 al 31 de diciembre 2024			109,585.36	0.00		
01046	18/12/2024	E	00065	00065	Presupuesto de Egresos Devengado de Gastos de Funcionamiento Sueldo base Nómina del 16 al 31 de diciembre 2024			0.00	109,585.36		
00833	02/12/2024	E	00006	00006	Presupuesto de Egresos Devengado de Gastos de Funcionamiento Sueldo base Nómina del 1 al 15 de diciembre			105,913.04	0.00		
00836	02/12/2024	E	00006	00006	Presupuesto de Egresos Devengado de Gastos de Funcionamiento Sueldo base Nómina del 1 al 15 de diciembre			0.00	105,913.04		
00876	29/11/2024	E	00076	00076	Presupuesto de Egresos Devengado de Gastos de Funcionamiento Sueldo base Nómina del 16 al 30 de noviembre 2024			105,913.04	0.00		
00879	29/11/2024	E	00076	00076	Presupuesto de Egresos Devengado de Gastos de Funcionamiento Sueldo base Nómina del 16 al 30 de noviembre 2024			0.00	105,913.04		
00908	15/11/2024	E	00039	00039	Presupuesto de Egresos Devengado de Gastos de Funcionamiento Sueldo base Nómina del 1 al 15 de noviembre			102,842.58	0.00		
00911	15/11/2024	E	00039	00039	Presupuesto de Egresos Devengado de Gastos de Funcionamiento Sueldo base Nómina del 1 al 15 de noviembre			0.00	102,842.58		
00977	31/10/2024	E	00079	00079	Presupuesto de Egresos Devengado de Gastos de Funcionamiento Sueldo base Nómina del 16 al 31 de octubre 2024			102,842.58	0.00		
00980	31/10/2024	E	00079	00079	Presupuesto de Egresos Devengado de Gastos de Funcionamiento Sueldo base Nómina del 16 al 31 de octubre 2024			0.00	102,842.58		
00867	15/10/2024	E	00040	00040	Ausencias Presupuesto de Egresos Devengado de Gastos de Funcionamiento Sueldo base Nómina del 1 al 15 de octubre			-217.69	0.00		
00870	15/10/2024	E	00040	00040	Ausencias Presupuesto de Egresos Devengado de Gastos de Funcionamiento Sueldo base Nómina del 1 al 15 de octubre			0.00	-217.69		
00881	15/10/2024	E	00040	00040	Presupuesto de Egresos Devengado de Gastos de Funcionamiento Sueldo base Nómina del 1 al 15 de octubre			102,842.58	0.00		
00884	15/10/2024	E	00040	00040	Presupuesto de Egresos Devengado de Gastos de Funcionamiento Sueldo base Nómina del 1 al 15 de octubre			0.00	102,842.58		
00670	30/09/2024	E	00054	00054	Presupuesto de Egresos Devengado de Gastos de Funcionamiento Sueldo base Nómina del 16 al 30 de septiembre			97,413.75	0.00		
01237	30/09/2024	E	00054	00054	Presupuesto de Egresos Devengado de Gastos de Funcionamiento Sueldo base Nómina del 16 al 30 de septiembre			0.00	97,413.75		
00839	13/09/2024	E	00024	00024	Presupuesto de Egresos Devengado de Gastos de Funcionamiento Sueldo base Nómina del 1 al 15 de septiembre			97,413.75	0.00		
00842	13/09/2024	E	00024	00024	Presupuesto de Egresos Devengado de Gastos de Funcionamiento Sueldo base Nómina del 1 al 15 de septiembre			0.00	97,413.75		
00879	30/08/2024	E	00081	00081	Presupuesto de Egresos Devengado de Gastos de Funcionamiento Sueldo base Nómina del 16 al 31 de agosto de 2024			94,914.17	0.00		
00882	30/08/2024	E	00081	00081	Presupuesto de Egresos Devengado de Gastos de Funcionamiento Sueldo base Nómina del 16 al 31 de agosto de 2024			0.00	94,914.17		

01098	15/08/2024	E	00041	00041	Presupuesto de Egresos Devengado de Gastos de Funcionamiento Sueldo base Nómina del 1 al 15 de agosto			94,914.17	0.00		
01099	15/08/2024	E	00041	00041	Retroactivo Presupuesto de Egresos Devengado de Gastos de Funcionamiento Sueldo base Nómina del 1 al 15 de agosto			47,419.77	0.00		
01104	15/08/2024	E	00041	00041	Presupuesto de Egresos Devengado de Gastos de Funcionamiento Sueldo base Nómina del 1 al 15 de agosto			0.00	94,914.17		
01105	15/08/2024	E	00041	00041	Retroactivo Presupuesto de Egresos Devengado de Gastos de Funcionamiento Sueldo base Nómina del 1 al 15 de agosto			0.00	47,419.77		
00833	31/07/2024	E	00067	00067	Presupuesto de Egresos Devengado de Gastos de Funcionamiento Sueldo base Nómina del 16 al 31 de julio de 2024			91,527.05	0.00		
00836	31/07/2024	E	00067	00067	Presupuesto de Egresos Devengado de Gastos de Funcionamiento Sueldo base Nómina del 16 al 31 de julio de 2024			0.00	91,527.05		
00862	12/07/2024	E	00025	00025	Presupuesto de Egresos Devengado de Gastos de Funcionamiento Sueldo base Nómina del 1 al 15 de julio			91,527.05	0.00		
00863	12/07/2024	E	00025	00025	Presupuesto de Egresos Devengado de Gastos de Funcionamiento Sueldo base Nómina del 1 al 15 de julio			-217.69	0.00		
00868	12/07/2024	E	00025	00025	Presupuesto de Egresos Devengado de Gastos de Funcionamiento Sueldo base Nómina del 1 al 15 de julio			0.00	91,527.05		
00869	12/07/2024	E	00025	00025	Presupuesto de Egresos Devengado de Gastos de Funcionamiento Sueldo base Nómina del 1 al 15 de julio			0.00	-217.69		
00889	28/06/2024	E	00069	00069	Presupuesto de Egresos Devengado de Gastos de Funcionamiento Sueldo base Nómina del 16 al 30 de junio de 2024			91,527.05	0.00		
00892	28/06/2024	E	00069	00069	Presupuesto de Egresos Devengado de Gastos de Funcionamiento Sueldo base Nómina del 16 al 30 de junio de 2024			0.00	91,527.05		
00885	14/06/2024	E	00035	00035	Presupuesto de Egresos Devengado de Gastos de Funcionamiento Sueldo base Nómina del 1 al 15 de junio			91,527.05	0.00		
00888	14/06/2024	E	00035	00035	Presupuesto de Egresos Devengado de Gastos de Funcionamiento Sueldo base Nómina del 1 al 15 de junio			0.00	91,527.05		
00850	31/05/2024	E	00040	00040	Presupuesto de Egresos Devengado de Gastos de Funcionamiento Sueldo base Nómina del 16 al 31 de mayo de 2024			91,527.05	0.00		
00853	31/05/2024	E	00040	00040	Presupuesto de Egresos Devengado de Gastos de Funcionamiento Sueldo base Nómina del 16 al 31 de mayo de 2024			0.00	91,527.05		
00789	15/05/2024	E	00013	00013	Presupuesto de Egresos Devengado de Gastos de Funcionamiento Sueldo base Nómina del 1 al 15 de mayo			91,527.05	0.00		
00792	15/05/2024	E	00013	00013	Presupuesto de Egresos Devengado de Gastos de Funcionamiento Sueldo base Nómina del 1 al 15 de mayo			0.00	91,527.05		
00860	30/04/2024	E	00065	00065	Presupuesto de Egresos Devengado de Gastos de Funcionamiento Sueldo base Nómina del 16 al 30 de abril de 2024			91,527.05	0.00		
00863	30/04/2024	E	00065	00065	Presupuesto de Egresos Devengado de Gastos de Funcionamiento Sueldo base Nómina del 16 al 30 de abril de 2024			0.00	91,527.05		
00921	15/04/2024	E	00038	00038	Presupuesto de Egresos Devengado de Gastos de Funcionamiento Sueldo base Nómina del 1 al 15 de abril			91,527.05	0.00		
00924	15/04/2024	E	00038	00038	Presupuesto de Egresos Devengado de Gastos de Funcionamiento Sueldo base Nómina del 1 al 15 de abril			0.00	91,527.05		
00777	27/03/2024	E	00107	00107	Presupuesto de Egresos Devengado de Gastos de Funcionamiento Sueldo base Nómina del 16 al 31 de marzo			91,527.05	0.00		
00780	27/03/2024	E	00107	00107	Presupuesto de Egresos Devengado de Gastos de Funcionamiento Sueldo base Nómina del 16 al 31 de marzo			0.00	91,527.05		
00991	15/03/2024	E	00022	00022	Presupuesto de Egresos Devengado de Gastos de Funcionamiento Sueldo base Nómina del 01 al 15 de Marzo			91,527.05	0.00		
00994	15/03/2024	E	00022	00022	Presupuesto de Egresos Devengado de Gastos de Funcionamiento Sueldo base Nómina del 01 al 15 de Marzo			0.00	91,527.05		
00784	29/02/2024	E	00039	00039	Presupuesto de Egresos Devengado de Gastos de Funcionamiento Sueldo base Nómina del 16 al 29 de febrero			91,527.05	0.00		
00787	29/02/2024	E	00039	00039	Presupuesto de Egresos Devengado de Gastos de Funcionamiento Sueldo base Nómina del 16 al 29 de febrero			0.00	91,527.05		
00786	15/02/2024	E	00021	00021	Presupuesto de Egresos Devengado de Gastos de Funcionamiento Sueldo base Nómina del 01 al 15 de Febrero			91,527.05	0.00		
00789	15/02/2024	E	00021	00021	Presupuesto de Egresos Devengado de Gastos de Funcionamiento Sueldo base Nómina del 01 al 15 de Febrero			0.00	91,527.05		
00800	31/01/2024	E	00066	00066	Presupuesto de Egresos Devengado de Gastos de Funcionamiento Sueldo base Nómina del 16 al 31 de enero			91,527.05	0.00		
00803	31/01/2024	E	00066	00066	Presupuesto de Egresos Devengado de Gastos de Funcionamiento Sueldo base Nómina del 16 al 31 de enero			0.00	91,527.05		
00800	15/01/2024	E	00049	00049	Presupuesto de Egresos Devengado de Gastos de Funcionamiento Sueldo base Nómina del 01 al 15 de enero			82,697.05	0.00		
00803	15/01/2024	E	00049	00049	Presupuesto de Egresos Devengado de Gastos de Funcionamiento Sueldo base Nómina del 01 al 15 de enero			0.00	82,697.05		
					TOTAL:			**2,334,128.11**	**2,334,128.11**		
8251	**E00E00000**	**01050205010211020 1**		**1311**	**Prima por año de servicio**	**0.00**		**52,728.00**	**52,728.00**	**0.00**	
REN.	**FECHA**	**TIPO**	**N.POL.**	**REF**	**CONCEPTO**		**DEBE**		**HABER**		
01050	18/12/2024	E	00065	00065	Presupuesto de Egresos Devengado de Gastos de Funcionamiento Prima por año de servicio Nómina del 16 al 31 de diciembre 2024			2,197.00	0.00		
01053	18/12/2024	E	00065	00065	Presupuesto de Egresos Devengado de Gastos de Funcionamiento Prima por año de servicio Nómina del 16 al 31 de diciembre 2024			0.00	2,197.00		
00840	02/12/2024	E	00006	00006	Presupuesto de Egresos Devengado de Gastos de Funcionamiento Prima por año de servicio Nómina del 1 al 15 de diciembre			2,197.00	0.00		
00843	02/12/2024	E	00006	00006	Presupuesto de Egresos Devengado de Gastos de Funcionamiento Prima por año de servicio Nómina del 1 al 15 de diciembre			0.00	2,197.00		
00883	29/11/2024	E	00076	00076	Presupuesto de Egresos Devengado de Gastos de Funcionamiento Prima por año de servicio Nómina del 16 al 30 de noviembre 2024			2,197.00	0.00		
00886	29/11/2024	E	00076	00076	Presupuesto de Egresos Devengado de Gastos de Funcionamiento Prima por año de servicio Nómina del 16 al 30 de noviembre 2024			0.00	2,197.00		
00915	15/11/2024	E	00039	00039	Presupuesto de Egresos Devengado de Gastos de Funcionamiento Prima por año de servicio Nómina del 1 al 15 de noviembre			2,197.00	0.00		
00918	15/11/2024	E	00039	00039	Presupuesto de Egresos Devengado de Gastos de Funcionamiento Prima por año de servicio Nómina del 1 al 15 de noviembre			0.00	2,197.00		
00984	31/10/2024	E	00079	00079	Presupuesto de Egresos Devengado de Gastos de Funcionamiento Prima por año de servicio Nómina del 16 al 31 de octubre 2024			2,197.00	0.00		
00987	31/10/2024	E	00079	00079	Presupuesto de Egresos Devengado de Gastos de Funcionamiento Prima por año de servicio Nómina del 16 al 31 de octubre 2024			0.00	2,197.00		
00888	15/10/2024	E	00040	00040	Presupuesto de Egresos Devengado de Gastos de Funcionamiento Prima por año de servicio Nómina del 1 al 15 de octubre			2,197.00	0.00		
00891	15/10/2024	E	00040	00040	Presupuesto de Egresos Devengado de Gastos de Funcionamiento Prima por año de servicio Nómina del 1 al 15 de octubre			0.00	2,197.00		
00795	30/09/2024	E	00054	00054	Presupuesto de Egresos Devengado de Gastos de Funcionamiento Prima por año de servicio Nómina del 16 al 30 de septiembre			2,197.00	0.00		
01362	30/09/2024	E	00054	00054	Presupuesto de Egresos Devengado de Gastos de Funcionamiento Prima por año de servicio Nómina del 16 al 30 de septiembre			0.00	2,197.00		
00846	13/09/2024	E	00024	00024	Presupuesto de Egresos Devengado de Gastos de Funcionamiento Prima por año de servicio Nómina del 1 al 15 de septiembre			2,197.00	0.00		
00849	13/09/2024	E	00024	00024	Presupuesto de Egresos Devengado de Gastos de Funcionamiento Prima por año de servicio Nómina del 1 al 15 de septiembre			0.00	2,197.00		
00886	30/08/2024	E	00081	00081	Presupuesto de Egresos Devengado de Gastos de Funcionamiento Prima por año de servicio Nómina del 16 al 31 de agosto de 2024			2,197.00	0.00		
00889	30/08/2024	E	00081	00081	Presupuesto de Egresos Devengado de Gastos de Funcionamiento Prima por año de servicio Nómina del 16 al 31 de agosto de 2024			0.00	2,197.00		
01109	15/08/2024	E	00041	00041	Presupuesto de Egresos Devengado de Gastos de Funcionamiento Prima por año de servicio Nómina del 1 al 15 de agosto			2,197.00	0.00		
01112	15/08/2024	E	00041	00041	Presupuesto de Egresos Devengado de Gastos de Funcionamiento Prima por año de servicio Nómina del 1 al 15 de agosto			0.00	2,197.00		
00840	31/07/2024	E	00067	00067	Presupuesto de Egresos Devengado de Gastos de Funcionamiento Prima por año de servicio Nómina del 16 al 31 de julio de 2024			2,197.00	0.00		
00843	31/07/2024	E	00067	00067	Presupuesto de Egresos Devengado de Gastos de Funcionamiento Prima por año de servicio Nómina del 16 al 31 de julio de 2024			0.00	2,197.00		
00873	12/07/2024	E	00025	00025	Presupuesto de Egresos Devengado de Gastos de Funcionamiento Prima por año de servicio Nómina del 1 al 15 de julio			2,197.00	0.00		
00876	12/07/2024	E	00025	00025	Presupuesto de Egresos Devengado de Gastos de Funcionamiento Prima por año de servicio Nómina del 1 al 15 de julio			0.00	2,197.00		

00896	28/06/2024	E	00069	00069	Presupuesto de Egresos Devengado de Gastos de Funcionamiento Prima por año de servicio Nómina del 16 al 30 de junio de 2024			2,197.00	0.00		
00899	28/06/2024	E	00069	00069	Presupuesto de Egresos Devengado de Gastos de Funcionamiento Prima por año de servicio Nómina del 16 al 30 de junio de 2024			0.00	2,197.00		
00892	14/06/2024	E	00035	00035	Presupuesto de Egresos Devengado de Gastos de Funcionamiento Prima por año de servicio Nómina del 1 al 15 de junio			2,197.00	0.00		
00895	14/06/2024	E	00035	00035	Presupuesto de Egresos Devengado de Gastos de Funcionamiento Prima por año de servicio Nómina del 1 al 15 de junio			0.00	2,197.00		
00857	31/05/2024	E	00040	00040	Presupuesto de Egresos Devengado de Gastos de Funcionamiento Prima por año de servicio Nómina del 16 al 31 de mayo de 2024			2,197.00	0.00		
00860	31/05/2024	E	00040	00040	Presupuesto de Egresos Devengado de Gastos de Funcionamiento Prima por año de servicio Nómina del 16 al 31 de mayo de 2024			0.00	2,197.00		
00796	15/05/2024	E	00013	00013	Presupuesto de Egresos Devengado de Gastos de Funcionamiento Prima por año de servicio Nómina del 1 al 15 de mayo			2,197.00	0.00		
00799	15/05/2024	E	00013	00013	Presupuesto de Egresos Devengado de Gastos de Funcionamiento Prima por año de servicio Nómina del 1 al 15 de mayo			0.00	2,197.00		
00867	30/04/2024	E	00065	00065	Presupuesto de Egresos Devengado de Gastos de Funcionamiento Prima por año de servicio Nómina del 16 al 30 de abril de 2024			2,197.00	0.00		
00870	30/04/2024	E	00065	00065	Presupuesto de Egresos Devengado de Gastos de Funcionamiento Prima por año de servicio Nómina del 16 al 30 de abril de 2024			0.00	2,197.00		
00928	15/04/2024	E	00038	00038	Presupuesto de Egresos Devengado de Gastos de Funcionamiento Prima por año de servicio Nómina del 1 al 15 de abril			2,197.00	0.00		
00931	15/04/2024	E	00038	00038	Presupuesto de Egresos Devengado de Gastos de Funcionamiento Prima por año de servicio Nómina del 1 al 15 de abril			0.00	2,197.00		
00784	27/03/2024	E	00107	00107	Presupuesto de Egresos Devengado de Gastos de Funcionamiento Prima por años de servicio Nómina del 16 al 31 de marzo			2,197.00	0.00		
00787	27/03/2024	E	00107	00107	Presupuesto de Egresos Devengado de Gastos de Funcionamiento Prima por años de servicio Nómina del 16 al 31 de marzo			0.00	2,197.00		
00998	15/03/2024	E	00022	00022	Presupuesto de Egresos Devengado de Gastos de Funcionamiento Prima por años de servicio Nómina del 01 al 15 de Marzo			2,197.00	0.00		
01001	15/03/2024	E	00022	00022	Presupuesto de Egresos Devengado de Gastos de Funcionamiento Prima por años de servicio Nómina del 01 al 15 de Marzo			0.00	2,197.00		
00791	29/02/2024	E	00039	00039	Presupuesto de Egresos Devengado de Gastos de Funcionamiento Prima por años de servicio Nómina del 16 al 29 de febrero			2,197.00	0.00		
00794	29/02/2024	E	00039	00039	Presupuesto de Egresos Devengado de Gastos de Funcionamiento Prima por años de servicio Nómina del 16 al 29 de febrero			0.00	2,197.00		
00793	15/02/2024	E	00021	00021	Presupuesto de Egresos Devengado de Gastos de Funcionamiento Prima por años de servicio Nómina del 01 al 15 de Febrero			2,197.00	0.00		
00796	15/02/2024	E	00021	00021	Presupuesto de Egresos Devengado de Gastos de Funcionamiento Prima por años de servicio Nómina del 01 al 15 de Febrero			0.00	2,197.00		
00807	31/01/2024	E	00066	00066	Presupuesto de Egresos Devengado de Gastos de Funcionamiento Prima por años de servicio Nómina del 16 al 31 de enero			2,197.00	0.00		
00810	31/01/2024	E	00066	00066	Presupuesto de Egresos Devengado de Gastos de Funcionamiento Prima por años de servicio Nómina del 16 al 31 de enero			0.00	2,197.00		
00807	15/01/2024	E	00049	00049	Presupuesto de Egresos Devengado de Gastos de Funcionamiento Prima por años de servicio Nómina del 01 al 15 de enero			2,197.00	0.00		
00810	15/01/2024	E	00049	00049	Presupuesto de Egresos Devengado de Gastos de Funcionamiento Prima por años de servicio Nómina del 01 al 15 de enero			0.00	2,197.00		
					TOTAL:			**52,728.00**	**52,728.00**		
8251	**E00E00000**	**01050205010211020 1**		**1321**	**Prima vacacional**	**0.00**		**210,230.39**	**210,230.39**		**0.00**
REN.	**FECHA**	**TIPO**	**N.POL.**	**REF**	**CONCEPTO**		**DEBE**		**HABER**		
00209	02/12/2024	E	00005	00005	Presupuesto de Egresos Devengado de Gastos de Funcionamiento Prima vacacional segunda exhibición 2024			109,972.96	0.00		
00212	02/12/2024	E	00005	00005	Presupuesto de Egresos Devengado de Gastos de Funcionamiento Prima vacacional segunda exhibición 2024			0.00	109,972.96		
00187	12/07/2024	E	00026	00026	Presupuesto de Egresos Devengado de Gastos de Funcionamiento Prima vacacional Prima vacacional primera exhibición 2024			100,257.43	0.00		
00190	12/07/2024	E	00026	00026	Presupuesto de Egresos Devengado de Gastos de Funcionamiento Prima vacacional Prima vacacional primera exhibición 2024			0.00	100,257.43		
					TOTAL:			**210,230.39**	**210,230.39**		
8251	**E00E00000**	**01050205010211020 1**		**1322**	**Aguinaldo**	**0.00**		**469,056.88**	**469,056.88**		**0.00**
REN.	**FECHA**	**TIPO**	**N.POL.**	**REF**	**CONCEPTO**		**DEBE**		**HABER**		
00224	02/12/2024	E	00004	00004	Presupuesto de Egresos Devengado de Gastos de Funcionamiento Aguinaldo Segunda exhibición 2024			290,094.22	0.00		
00227	02/12/2024	E	00004	00004	Presupuesto de Egresos Devengado de Gastos de Funcionamiento Aguinaldo Segunda exhibición 2024			0.00	290,094.22		
00199	22/03/2024	E	00039	00039	Presupuesto de Egresos Devengado de Gastos de Funcionamiento Aguinaldo			178,962.66	0.00		
00202	22/03/2024	E	00039	00039	Presupuesto de Egresos Devengado de Gastos de Funcionamiento Aguinaldo			0.00	178,962.66		
					TOTAL:			**469,056.88**	**469,056.88**		
8251	**E00E00000**	**01050205010211020 1**		**1341**	**Compensación**	**0.00**		**332,100.71**	**332,100.71**		**0.00**
REN.	**FECHA**	**TIPO**	**N.POL.**	**REF**	**CONCEPTO**		**DEBE**		**HABER**		
01057	18/12/2024	E	00065	00065	Presupuesto de Egresos Devengado de Gastos de Funcionamiento Compensación Nómina del 16 al 31 de diciembre 2024			10,833.09	0.00		
01060	18/12/2024	E	00065	00065	Presupuesto de Egresos Devengado de Gastos de Funcionamiento Compensación Nómina del 16 al 31 de diciembre 2024			0.00	10,833.09		
00847	02/12/2024	E	00006	00006	Presupuesto de Egresos Devengado de Gastos de Funcionamiento Compensación Nómina del 1 al 15 de diciembre			8,924.65	0.00		
00850	02/12/2024	E	00006	00006	Presupuesto de Egresos Devengado de Gastos de Funcionamiento Compensación Nómina del 1 al 15 de diciembre			0.00	8,924.65		
00890	29/11/2024	E	00076	00076	Presupuesto de Egresos Devengado de Gastos de Funcionamiento Compensación Nómina del 16 al 30 de noviembre 2024			8,924.65	0.00		
00893	29/11/2024	E	00076	00076	Presupuesto de Egresos Devengado de Gastos de Funcionamiento Compensación Nómina del 16 al 30 de noviembre 2024			0.00	8,924.65		
00922	15/11/2024	E	00039	00039	Presupuesto de Egresos Devengado de Gastos de Funcionamiento Compensación Nómina del 1 al 15 de noviembre			10,849.33	0.00		
00925	15/11/2024	E	00039	00039	Presupuesto de Egresos Devengado de Gastos de Funcionamiento Compensación Nómina del 1 al 15 de noviembre			0.00	10,849.33		
00991	31/10/2024	E	00079	00079	Presupuesto de Egresos Devengado de Gastos de Funcionamiento Compensación Nómina del 16 al 31 de octubre 2024			10,849.33	0.00		
00994	31/10/2024	E	00079	00079	Presupuesto de Egresos Devengado de Gastos de Funcionamiento Compensación Nómina del 16 al 31 de octubre 2024			0.00	10,849.33		
00895	15/10/2024	E	00040	00040	Presupuesto de Egresos Devengado de Gastos de Funcionamiento Compensación Nómina del 1 al 15 de octubre			10,849.33	0.00		
00898	15/10/2024	E	00040	00040	Presupuesto de Egresos Devengado de Gastos de Funcionamiento Compensación Nómina del 1 al 15 de octubre			0.00	10,849.33		
00703	30/09/2024	E	00054	00054	Presupuesto de Egresos Devengado de Gastos de Funcionamiento Compensación Nómina del 16 al 30 de septiembre			13,831.38	0.00		
01270	30/09/2024	E	00054	00054	Presupuesto de Egresos Devengado de Gastos de Funcionamiento Compensación Nómina del 16 al 30 de septiembre			0.00	13,831.38		
00853	13/09/2024	E	00024	00024	Presupuesto de Egresos Devengado de Gastos de Funcionamiento Compensación Nómina del 1 al 15 de septiembre			13,831.38	0.00		
00856	13/09/2024	E	00024	00024	Presupuesto de Egresos Devengado de Gastos de Funcionamiento Compensación Nómina del 1 al 15 de septiembre			0.00	13,831.38		
00893	30/08/2024	E	00081	00081	Presupuesto de Egresos Devengado de Gastos de Funcionamiento Compensación Nómina del 16 al 31 de agosto de 2024			15,200.47	0.00		
00896	30/08/2024	E	00081	00081	Presupuesto de Egresos Devengado de Gastos de Funcionamiento Compensación Nómina del 16 al 31 de agosto de 2024			0.00	15,200.47		
01119	15/08/2024	E	00041	00041	Presupuesto de Egresos Devengado de Gastos de Funcionamiento Compensación Nómina del 1 al 15 de agosto			15,200.47	0.00		
01120	15/08/2024	E	00041	00041	Retroactivo Presupuesto de Egresos Devengado de Gastos de Funcionamiento Compensación Nómina del 1 al 15 de agosto			12,047.47	0.00		
01125	15/08/2024	E	00041	00041	Presupuesto de Egresos Devengado de Gastos de Funcionamiento Compensación Nómina del 1 al 15 de agosto			0.00	15,200.47		

01126	15/08/2024	E	00041	00041	Retroactivo Presupuesto de Egresos Devengado de Gastos de Funcionamiento Compensación Nómina del 1 al 15 de agosto			0.00	12,047.47			
00847	31/07/2024	E	00067	00067	Presupuesto de Egresos Devengado de Gastos de Funcionamiento Compensación Nómina del 16 al 31 de julio de 2024			14,339.94	0.00			
00850	31/07/2024	E	00067	00067	Presupuesto de Egresos Devengado de Gastos de Funcionamiento Compensación Nómina del 16 al 31 de julio de 2024			0.00	14,339.94			
00880	12/07/2024	E	00025	00025	Presupuesto de Egresos Devengado de Gastos de Funcionamiento Compensación Nómina del 1 al 15 de julio			14,339.94	0.00			
00883	12/07/2024	E	00025	00025	Presupuesto de Egresos Devengado de Gastos de Funcionamiento Compensación Nómina del 1 al 15 de julio			0.00	14,339.94			
00903	28/06/2024	E	00069	00069	Presupuesto de Egresos Devengado de Gastos de Funcionamiento Compensación Nómina del 16 al 30 de junio de 2024			14,339.94	0.00			
00906	28/06/2024	E	00069	00069	Presupuesto de Egresos Devengado de Gastos de Funcionamiento Compensación Nómina del 16 al 30 de junio de 2024			0.00	14,339.94			
00899	14/06/2024	E	00035	00035	Presupuesto de Egresos Devengado de Gastos de Funcionamiento Compensación Nómina del 1 al 15 de junio			14,339.94	0.00			
00902	14/06/2024	E	00035	00035	Presupuesto de Egresos Devengado de Gastos de Funcionamiento Compensación Nómina del 1 al 15 de junio			0.00	14,339.94			
00864	31/05/2024	E	00040	00040	Presupuesto de Egresos Devengado de Gastos de Funcionamiento Compensación Nómina del 16 al 31 de mayo de 2024			14,339.94	0.00			
00867	31/05/2024	E	00040	00040	Presupuesto de Egresos Devengado de Gastos de Funcionamiento Compensación Nómina del 16 al 31 de mayo de 2024			0.00	14,339.94			
00803	15/05/2024	E	00013	00013	Presupuesto de Egresos Devengado de Gastos de Funcionamiento Compensación Nómina del 1 al 15 de mayo			14,339.94	0.00			
00806	15/05/2024	E	00013	00013	Presupuesto de Egresos Devengado de Gastos de Funcionamiento Compensación Nómina del 1 al 15 de mayo			0.00	14,339.94			
00874	30/04/2024	E	00065	00065	Presupuesto de Egresos Devengado de Gastos de Funcionamiento Compensación Nómina del 16 al 30 de abril de 2024			14,339.94	0.00			
00877	30/04/2024	E	00065	00065	Presupuesto de Egresos Devengado de Gastos de Funcionamiento Compensación Nómina del 16 al 30 de abril de 2024			0.00	14,339.94			
00935	15/04/2024	E	00038	00038	Presupuesto de Egresos Devengado de Gastos de Funcionamiento Compensación Nómina del 1 al 15 de abril			14,339.94	0.00			
00938	15/04/2024	E	00038	00038	Presupuesto de Egresos Devengado de Gastos de Funcionamiento Compensación Nómina del 1 al 15 de abril			0.00	14,339.94			
00791	27/03/2024	E	00107	00107	Presupuesto de Egresos Devengado de Gastos de Funcionamiento Compensación Nómina del 16 al 31 de marzo			14,339.94	0.00			
00794	27/03/2024	E	00107	00107	Presupuesto de Egresos Devengado de Gastos de Funcionamiento Compensación Nómina del 16 al 31 de marzo			0.00	14,339.94			
01005	15/03/2024	E	00022	00022	Presupuesto de Egresos Devengado de Gastos de Funcionamiento Compensación Nómina del 01 al 15 de Marzo			14,339.94	0.00			
01008	15/03/2024	E	00022	00022	Presupuesto de Egresos Devengado de Gastos de Funcionamiento Compensación Nómina del 01 al 15 de Marzo			0.00	14,339.94			
00798	29/02/2024	E	00039	00039	Presupuesto de Egresos Devengado de Gastos de Funcionamiento Compensación Nómina del 16 al 29 de febrero			14,339.94	0.00			
00801	29/02/2024	E	00039	00039	Presupuesto de Egresos Devengado de Gastos de Funcionamiento Compensación Nómina del 16 al 29 de febrero			0.00	14,339.94			
00800	15/02/2024	E	00021	00021	Presupuesto de Egresos Devengado de Gastos de Funcionamiento Compensación Nómina del 01 al 15 de Febrero			14,339.94	0.00			
00803	15/02/2024	E	00021	00021	Presupuesto de Egresos Devengado de Gastos de Funcionamiento Compensación Nómina del 01 al 15 de Febrero			0.00	14,339.94			
00814	31/01/2024	E	00066	00066	Presupuesto de Egresos Devengado de Gastos de Funcionamiento Compensación Nómina del 16 al 31 de enero			14,339.94	0.00			
00817	31/01/2024	E	00066	00066	Presupuesto de Egresos Devengado de Gastos de Funcionamiento Compensación Nómina del 16 al 31 de enero			0.00	14,339.94			
00814	15/01/2024	E	00049	00049	Presupuesto de Egresos Devengado de Gastos de Funcionamiento Compensación Nómina del 01 al 15 de enero			14,339.94	0.00			
00817	15/01/2024	E	00049	00049	Presupuesto de Egresos Devengado de Gastos de Funcionamiento Compensación Nómina del 01 al 15 de enero			0.00	14,339.94			
					TOTAL:			**332,100.71**	**332,100.71**			
8251	**E00E00000**		**010502050102110201**	**1343**	**Compensación por riesgo profesional**	**0.00**		**14,400.00**	**14,400.00**	**0.00**		
REN.	**FECHA**	**TIPO**	**N.POL.**	**REF**	**CONCEPTO**		**DEBE**		**HABER**			
01064	18/12/2024	E	00065	00065	Presupuesto de Egresos Devengado de Gastos de Funcionamiento Compensación por riesgo profesional Nómina del 16 al 31 de diciembre 2024			600.00	0.00			
01067	18/12/2024	E	00065	00065	Presupuesto de Egresos Devengado de Gastos de Funcionamiento Compensación por riesgo profesional Nómina del 16 al 31 de diciembre 2024			0.00	600.00			
00854	02/12/2024	E	00006	00006	Presupuesto de Egresos Devengado de Gastos de Funcionamiento Compensación por riesgo profesional Nómina del 1 al 15 de diciembre			600.00	0.00			
00857	02/12/2024	E	00006	00006	Presupuesto de Egresos Devengado de Gastos de Funcionamiento Compensación por riesgo profesional Nómina del 1 al 15 de diciembre			0.00	600.00			
00897	29/11/2024	E	00076	00076	Presupuesto de Egresos Devengado de Gastos de Funcionamiento Compensación por riesgo profesional Nómina del 16 al 30 de noviembre 2024			600.00	0.00			
00900	29/11/2024	E	00076	00076	Presupuesto de Egresos Devengado de Gastos de Funcionamiento Compensación por riesgo profesional Nómina del 16 al 30 de noviembre 2024			0.00	600.00			
00929	15/11/2024	E	00039	00039	Presupuesto de Egresos Devengado de Gastos de Funcionamiento Compensación por riesgo profesional Nómina del 1 al 15 de noviembre			600.00	0.00			
00932	15/11/2024	E	00039	00039	Presupuesto de Egresos Devengado de Gastos de Funcionamiento Compensación por riesgo profesional Nómina del 1 al 15 de noviembre			0.00	600.00			
00998	31/10/2024	E	00079	00079	Presupuesto de Egresos Devengado de Gastos de Funcionamiento Compensación por riesgo profesional Nómina del 16 al 31 de octubre 2024			600.00	0.00			
01001	31/10/2024	E	00079	00079	Presupuesto de Egresos Devengado de Gastos de Funcionamiento Compensación por riesgo profesional Nómina del 16 al 31 de octubre 2024			0.00	600.00			
00902	15/10/2024	E	00040	00040	Presupuesto de Egresos Devengado de Gastos de Funcionamiento Compensación por riesgo profesional Nómina del 1 al 15 de octubre			600.00	0.00			
00905	15/10/2024	E	00040	00040	Presupuesto de Egresos Devengado de Gastos de Funcionamiento Compensación por riesgo profesional Nómina del 1 al 15 de octubre			0.00	600.00			
00815	30/09/2024	E	00054	00054	Presupuesto de Egresos Devengado de Gastos de Funcionamiento Compensación por riesgo profesional Nómina del 16 al 30 de septiembre			600.00	0.00			
01382	30/09/2024	E	00054	00054	Presupuesto de Egresos Devengado de Gastos de Funcionamiento Compensación por riesgo profesional Nómina del 16 al 30 de septiembre			0.00	600.00			
00860	13/09/2024	E	00024	00024	Presupuesto de Egresos Devengado de Gastos de Funcionamiento Compensación por riesgo profesional Nómina del 1 al 15 de septiembre			600.00	0.00			
00863	13/09/2024	E	00024	00024	Presupuesto de Egresos Devengado de Gastos de Funcionamiento Compensación por riesgo profesional Nómina del 1 al 15 de septiembre			0.00	600.00			
00900	30/08/2024	E	00081	00081	Presupuesto de Egresos Devengado de Gastos de Funcionamiento Compensación por riesgo profesional Nómina del 16 al 31 de agosto de 2024			600.00	0.00			
00903	30/08/2024	E	00081	00081	Presupuesto de Egresos Devengado de Gastos de Funcionamiento Compensación por riesgo profesional Nómina del 16 al 31 de agosto de 2024			0.00	600.00			
01130	15/08/2024	E	00041	00041	Presupuesto de Egresos Devengado de Gastos de Funcionamiento Compensación por riesgo profesional Nómina del 1 al 15 de agosto			600.00	0.00			
01133	15/08/2024	E	00041	00041	Presupuesto de Egresos Devengado de Gastos de Funcionamiento Compensación por riesgo profesional Nómina del 1 al 15 de agosto			0.00	600.00			
00854	31/07/2024	E	00067	00067	Presupuesto de Egresos Devengado de Gastos de Funcionamiento Compensación por riesgo profesional Nómina del 16 al 31 de julio de 2024			600.00	0.00			
00857	31/07/2024	E	00067	00067	Presupuesto de Egresos Devengado de Gastos de Funcionamiento Compensación por riesgo profesional Nómina del 16 al 31 de julio de 2024			0.00	600.00			
00887	12/07/2024	E	00025	00025	Presupuesto de Egresos Devengado de Gastos de Funcionamiento Compensación por riesgo profesional Nómina del 1 al 15 de julio			600.00	0.00			
00890	12/07/2024	E	00025	00025	Presupuesto de Egresos Devengado de Gastos de Funcionamiento Compensación por riesgo profesional Nómina del 1 al 15 de julio			0.00	600.00			
00910	28/06/2024	E	00069	00069	Presupuesto de Egresos Devengado de Gastos de Funcionamiento Compensación por riesgo profesional Nómina del 16 al 30 de junio de 2024			600.00	0.00			

00913	28/06/2024	E	00069	00069	Presupuesto de Egresos Devengado de Gastos de Funcionamiento Compensación por riesgo profesional Nómina del 16 al 30 de junio de 2024			0.00	600.00		
00906	14/06/2024	E	00035	00035	Presupuesto de Egresos Devengado de Gastos de Funcionamiento Compensación por riesgo profesional Nómina del 1 al 15 de junio			600.00	0.00		
00909	14/06/2024	E	00035	00035	Presupuesto de Egresos Devengado de Gastos de Funcionamiento Compensación por riesgo profesional Nómina del 1 al 15 de junio			0.00	600.00		
00871	31/05/2024	E	00040	00040	Presupuesto de Egresos Devengado de Gastos de Funcionamiento Compensación por riesgo profesional Nómina del 16 al 31 de mayo de 2024			600.00	0.00		
00874	31/05/2024	E	00040	00040	Presupuesto de Egresos Devengado de Gastos de Funcionamiento Compensación por riesgo profesional Nómina del 16 al 31 de mayo de 2024			0.00	600.00		
00810	15/05/2024	E	00013	00013	Presupuesto de Egresos Devengado de Gastos de Funcionamiento Compensación por riesgo profesional Nómina del 1 al 15 de mayo			600.00	0.00		
00813	15/05/2024	E	00013	00013	Presupuesto de Egresos Devengado de Gastos de Funcionamiento Compensación por riesgo profesional Nómina del 1 al 15 de mayo			0.00	600.00		
00881	30/04/2024	E	00065	00065	Presupuesto de Egresos Devengado de Gastos de Funcionamiento Compensación por riesgo profesional Nómina del 16 al 30 de abril de 2024			600.00	0.00		
00884	30/04/2024	E	00065	00065	Presupuesto de Egresos Devengado de Gastos de Funcionamiento Compensación por riesgo profesional Nómina del 16 al 30 de abril de 2024			0.00	600.00		
00942	15/04/2024	E	00038	00038	Presupuesto de Egresos Devengado de Gastos de Funcionamiento Compensación por riesgo profesional Nómina del 1 al 15 de abril			600.00	0.00		
00945	15/04/2024	E	00038	00038	Presupuesto de Egresos Devengado de Gastos de Funcionamiento Compensación por riesgo profesional Nómina del 1 al 15 de abril			0.00	600.00		
00798	27/03/2024	E	00107	00107	Presupuesto de Egresos Devengado de Gastos de Funcionamiento Compensación por riesgo profesional Nómina del 16 al 31 de marzo			600.00	0.00		
00801	27/03/2024	E	00107	00107	Presupuesto de Egresos Devengado de Gastos de Funcionamiento Compensación por riesgo profesional Nómina del 16 al 31 de marzo			0.00	600.00		
01012	15/03/2024	E	00022	00022	Presupuesto de Egresos Devengado de Gastos de Funcionamiento Compensación por riesgo profesional Nómina del 01 al 15 de Marzo			600.00	0.00		
01015	15/03/2024	E	00022	00022	Presupuesto de Egresos Devengado de Gastos de Funcionamiento Compensación por riesgo profesional Nómina del 01 al 15 de Marzo			0.00	600.00		
00805	29/02/2024	E	00039	00039	Presupuesto de Egresos Devengado de Gastos de Funcionamiento Compensación por riesgo profesional Nómina del 16 al 29 de febrero			600.00	0.00		
00808	29/02/2024	E	00039	00039	Presupuesto de Egresos Devengado de Gastos de Funcionamiento Compensación por riesgo profesional Nómina del 16 al 29 de febrero			0.00	600.00		
00807	15/02/2024	E	00021	00021	Presupuesto de Egresos Devengado de Gastos de Funcionamiento Compensación por riesgo profesional Nómina del 01 al 15 de Febrero			600.00	0.00		
00810	15/02/2024	E	00021	00021	Presupuesto de Egresos Devengado de Gastos de Funcionamiento Compensación por riesgo profesional Nómina del 01 al 15 de Febrero			0.00	600.00		
00821	31/01/2024	E	00066	00066	Presupuesto de Egresos Devengado de Gastos de Funcionamiento Compensación por riesgo profesional Nómina del 16 al 31 de enero			600.00	0.00		
00824	31/01/2024	E	00066	00066	Presupuesto de Egresos Devengado de Gastos de Funcionamiento Compensación por riesgo profesional Nómina del 16 al 31 de enero			0.00	600.00		
00821	15/01/2024	E	00049	00049	Presupuesto de Egresos Devengado de Gastos de Funcionamiento Compensación por riesgo profesional Nómina del 01 al 15 de enero			600.00	0.00		
00824	15/01/2024	E	00049	00049	Presupuesto de Egresos Devengado de Gastos de Funcionamiento Compensación por riesgo profesional Nómina del 01 al 15 de enero			0.00	600.00		
					TOTAL:			**14,400.00**	**14,400.00**		
8251	**E00E00000**	**010502050102110201**	**1345**		**Gratificación**	**0.00**		**783,646.42**	**783,646.42**	**0.00**	
REN.	**FECHA**	**TIPO**	**N.POL.**	**REF**	**CONCEPTO**		**DEBE**		**HABER**		
00102	23/12/2024	E	00093	00093	GRATIFICACION EXTRAORDINARIA DICIEMBRE 2024			80,364.10	0.00		
00105	23/12/2024	E	00093	00093	GRATIFICACION EXTRAORDINARIA DICIEMBRE 2024			0.00	80,364.10		
01071	18/12/2024	E	00065	00065	Presupuesto de Egresos Devengado de Gastos de Funcionamiento Gratificación Nómina del 16 al 31 de diciembre 2024			27,249.22	0.00		
01074	18/12/2024	E	00065	00065	Presupuesto de Egresos Devengado de Gastos de Funcionamiento Gratificación Nómina del 16 al 31 de diciembre 2024			0.00	27,249.22		
00861	02/12/2024	E	00006	00006	Presupuesto de Egresos Devengado de Gastos de Funcionamiento Gratificación Nómina del 1 al 15 de diciembre			26,205.12	0.00		
00864	02/12/2024	E	00006	00006	Presupuesto de Egresos Devengado de Gastos de Funcionamiento Gratificación Nómina del 1 al 15 de diciembre			0.00	26,205.12		
00904	29/11/2024	E	00076	00076	Presupuesto de Egresos Devengado de Gastos de Funcionamiento Gratificación Nómina del 16 al 30 de noviembre 2024			26,205.12	0.00		
00907	29/11/2024	E	00076	00076	Presupuesto de Egresos Devengado de Gastos de Funcionamiento Gratificación Nómina del 16 al 30 de noviembre 2024			0.00	26,205.12		
00936	15/11/2024	E	00039	00039	Presupuesto de Egresos Devengado de Gastos de Funcionamiento Gratificación Nómina del 1 al 15 de noviembre			27,260.46	0.00		
00939	15/11/2024	E	00039	00039	Presupuesto de Egresos Devengado de Gastos de Funcionamiento Gratificación Nómina del 1 al 15 de noviembre			0.00	27,260.46		
01005	31/10/2024	E	00079	00079	Presupuesto de Egresos Devengado de Gastos de Funcionamiento Gratificación Nómina del 16 al 31 de octubre 2024			27,260.46	0.00		
01008	31/10/2024	E	00079	00079	Presupuesto de Egresos Devengado de Gastos de Funcionamiento Gratificación Nómina del 16 al 31 de octubre 2024			0.00	27,260.46		
00874	15/10/2024	E	00040	00040	Ausencias Presupuesto de Egresos Devengado de Gastos de Funcionamiento Gratificación Nómina del 1 al 15 de octubre			-82.45	0.00		
00877	15/10/2024	E	00040	00040	Ausencias Presupuesto de Egresos Devengado de Gastos de Funcionamiento Gratificación Nómina del 1 al 15 de octubre			0.00	-82.45		
00909	15/10/2024	E	00040	00040	Presupuesto de Egresos Devengado de Gastos de Funcionamiento Gratificación Nómina del 1 al 15 de octubre			27,260.46	0.00		
00912	15/10/2024	E	00040	00040	Presupuesto de Egresos Devengado de Gastos de Funcionamiento Gratificación Nómina del 1 al 15 de octubre			0.00	27,260.46		
00735	30/09/2024	E	00054	00054	Presupuesto de Egresos Devengado de Gastos de Funcionamiento Gratificación Nómina del 16 al 30 de septiembre			29,543.99	0.00		
01302	30/09/2024	E	00054	00054	Presupuesto de Egresos Devengado de Gastos de Funcionamiento Gratificación Nómina del 16 al 30 de septiembre			0.00	29,543.99		
00867	13/09/2024	E	00024	00024	Presupuesto de Egresos Devengado de Gastos de Funcionamiento Gratificación Nómina del 1 al 15 de septiembre			29,543.99	0.00		
00870	13/09/2024	E	00024	00024	Presupuesto de Egresos Devengado de Gastos de Funcionamiento Gratificación Nómina del 1 al 15 de septiembre			0.00	29,543.99		
00907	30/08/2024	E	00081	00081	Presupuesto de Egresos Devengado de Gastos de Funcionamiento Gratificación Nómina del 16 al 31 de agosto de 2024			30,599.33	0.00		
00910	30/08/2024	E	00081	00081	Presupuesto de Egresos Devengado de Gastos de Funcionamiento Gratificación Nómina del 16 al 31 de agosto de 2024			0.00	30,599.33		
01140	15/08/2024	E	00041	00041	Presupuesto de Egresos Devengado de Gastos de Funcionamiento Gratificación Nómina del 1 al 15 de agosto			30,599.33	0.00		
01141	15/08/2024	E	00041	00041	Retroactivo Presupuesto de Egresos Devengado de Gastos de Funcionamiento Gratificación Nómina del 1 al 15 de agosto			6,366.00	0.00		
01146	15/08/2024	E	00041	00041	Presupuesto de Egresos Devengado de Gastos de Funcionamiento Gratificación Nómina del 1 al 15 de agosto			0.00	30,599.33		
01147	15/08/2024	E	00041	00041	Retroactivo Presupuesto de Egresos Devengado de Gastos de Funcionamiento Gratificación Nómina del 1 al 15 de agosto			0.00	6,366.00		
00861	31/07/2024	E	00067	00067	Presupuesto de Egresos Devengado de Gastos de Funcionamiento Gratificación Nómina del 16 al 31 de julio de 2024			30,144.62	0.00		
00864	31/07/2024	E	00067	00067	Presupuesto de Egresos Devengado de Gastos de Funcionamiento Gratificación Nómina del 16 al 31 de julio de 2024			0.00	30,144.62		
00897	12/07/2024	E	00025	00025	Presupuesto de Egresos Devengado de Gastos de Funcionamiento Gratificación Nómina del 1 al 15 de julio			30,144.62	0.00		
00898	12/07/2024	E	00025	00025	Presupuesto de Egresos Devengado de Gastos de Funcionamiento Gratificación Nómina del 1 al 15 de julio			-82.45	0.00		
00903	12/07/2024	E	00025	00025	Presupuesto de Egresos Devengado de Gastos de Funcionamiento Gratificación Nómina del 1 al 15 de julio			0.00	30,144.62		
00904	12/07/2024	E	00025	00025	Presupuesto de Egresos Devengado de Gastos de Funcionamiento Gratificación Nómina del 1 al 15 de julio			0.00	-82.45		
00917	28/06/2024	E	00069	00069	Presupuesto de Egresos Devengado de Gastos de Funcionamiento Gratificación Nómina del 16 al 30 de junio de 2024			30,144.62	0.00		

00920	28/06/2024	E	00069	00069	Presupuesto de Egresos Devengado de Gastos de Funcionamiento Gratificación Nómina del 16 al 30 de junio de 2024			0.00	30,144.62		
00913	14/06/2024	E	00035	00035	Presupuesto de Egresos Devengado de Gastos de Funcionamiento Gratificación Nómina del 1 al 15 de junio			30,144.62	0.00		
00916	14/06/2024	E	00035	00035	Presupuesto de Egresos Devengado de Gastos de Funcionamiento Gratificación Nómina del 1 al 15 de junio			0.00	30,144.62		
00878	31/05/2024	E	00040	00040	Presupuesto de Egresos Devengado de Gastos de Funcionamiento Gratificación Nómina del 16 al 31 de mayo de 2024			30,144.62	0.00		
00881	31/05/2024	E	00040	00040	Presupuesto de Egresos Devengado de Gastos de Funcionamiento Gratificación Nómina del 16 al 31 de mayo de 2024			0.00	30,144.62		
00817	15/05/2024	E	00013	00013	Presupuesto de Egresos Devengado de Gastos de Funcionamiento Gratificación Nómina del 1 al 15 de mayo			30,144.62	0.00		
00820	15/05/2024	E	00013	00013	Presupuesto de Egresos Devengado de Gastos de Funcionamiento Gratificación Nómina del 1 al 15 de mayo			0.00	30,144.62		
00888	30/04/2024	E	00065	00065	Presupuesto de Egresos Devengado de Gastos de Funcionamiento Gratificación Nómina del 16 al 30 de abril de 2024			30,144.62	0.00		
00891	30/04/2024	E	00065	00065	Presupuesto de Egresos Devengado de Gastos de Funcionamiento Gratificación Nómina del 16 al 30 de abril de 2024			0.00	30,144.62		
00949	15/04/2024	E	00038	00038	Presupuesto de Egresos Devengado de Gastos de Funcionamiento Gratificación Nómina del 1 al 15 de abril			30,144.62	0.00		
00952	15/04/2024	E	00038	00038	Presupuesto de Egresos Devengado de Gastos de Funcionamiento Gratificación Nómina del 1 al 15 de abril			0.00	30,144.62		
00805	27/03/2024	E	00107	00107	Presupuesto de Egresos Devengado de Gastos de Funcionamiento Gratificación Nómina del 16 al 31 de marzo			30,144.62	0.00		
00808	27/03/2024	E	00107	00107	Presupuesto de Egresos Devengado de Gastos de Funcionamiento Gratificación Nómina del 16 al 31 de marzo			0.00	30,144.62		
01019	15/03/2024	E	00022	00022	Presupuesto de Egresos Devengado de Gastos de Funcionamiento Gratificación Nómina del 01 al 15 de Marzo			30,144.62	0.00		
01022	15/03/2024	E	00022	00022	Presupuesto de Egresos Devengado de Gastos de Funcionamiento Gratificación Nómina del 01 al 15 de Marzo			0.00	30,144.62		
00812	29/02/2024	E	00039	00039	Presupuesto de Egresos Devengado de Gastos de Funcionamiento Gratificación Nómina del 16 al 29 de febrero			30,144.62	0.00		
00815	29/02/2024	E	00039	00039	Presupuesto de Egresos Devengado de Gastos de Funcionamiento Gratificación Nómina del 16 al 29 de febrero			0.00	30,144.62		
00814	15/02/2024	E	00021	00021	Presupuesto de Egresos Devengado de Gastos de Funcionamiento Gratificación Nómina del 01 al 15 de Febrero			30,144.62	0.00		
00817	15/02/2024	E	00021	00021	Presupuesto de Egresos Devengado de Gastos de Funcionamiento Gratificación Nómina del 01 al 15 de Febrero			0.00	30,144.62		
00828	31/01/2024	E	00066	00066	Presupuesto de Egresos Devengado de Gastos de Funcionamiento Gratificación Nómina del 16 al 31 de enero			30,144.62	0.00		
00831	31/01/2024	E	00066	00066	Presupuesto de Egresos Devengado de Gastos de Funcionamiento Gratificación Nómina del 16 al 31 de enero			0.00	30,144.62		
00828	15/01/2024	E	00049	00049	Presupuesto de Egresos Devengado de Gastos de Funcionamiento Gratificación Nómina del 01 al 15 de enero			23,473.68	0.00		
00831	15/01/2024	E	00049	00049	Presupuesto de Egresos Devengado de Gastos de Funcionamiento Gratificación Nómina del 01 al 15 de enero			0.00	23,473.68		
					TOTAL:			**783,646.42**	**783,646.42**		
8251	**E00E00000**	**01050205102110201**	**1346**		**Gratificación por convenio**	**0.00**		**5,810.00**	**5,810.00**	**0.00**	
REN.	**FECHA**	**TIPO**	**N.POL.**	**REF**	**CONCEPTO**		**DEBE**		**HABER**		
01078	18/12/2024	E	00065	00065	Presupuesto de Egresos Devengado de Gastos de Funcionamiento Gratificación por convenio Nómina del 16 al 31 de diciembre 2024			5,810.00	0.00		
01081	18/12/2024	E	00065	00065	Presupuesto de Egresos Devengado de Gastos de Funcionamiento Gratificación por convenio Nómina del 16 al 31 de diciembre 2024			0.00	5,810.00		
					TOTAL:			**5,810.00**	**5,810.00**		
8251	**E00E00000**	**01050205102110201**	**1541**		**Becas para hijos de trabajadores sindicalizados**	**0.00**		**11,915.00**	**11,915.00**	**0.00**	
REN.	**FECHA**	**TIPO**	**N.POL.**	**REF**	**CONCEPTO**		**DEBE**		**HABER**		
00895	30/04/2024	E	00065	00065	Presupuesto de Egresos Devengado de Gastos de Funcionamiento Becas para hijos de trabajadores sindicalizados Nómina del 16 al 30 de abril de 2024			11,915.00	0.00		
00898	30/04/2024	E	00065	00065	Presupuesto de Egresos Devengado de Gastos de Funcionamiento Becas para hijos de trabajadores sindicalizados Nómina del 16 al 30 de abril de 2024			0.00	11,915.00		
					TOTAL:			**11,915.00**	**11,915.00**		
8251	**E00E00000**	**01050205102110201**	**1542**		**Días cívicos y económicos**	**0.00**		**10,350.00**	**10,350.00**	**0.00**	
REN.	**FECHA**	**TIPO**	**N.POL.**	**REF**	**CONCEPTO**		**DEBE**		**HABER**		
01026	15/03/2024	E	00022	00022	Presupuesto de Egresos Devengado de Gastos de Funcionamiento Días cívicos y económicos Nómina del 01 al 15 de Marzo			10,350.00	0.00		
01029	15/03/2024	E	00022	00022	Presupuesto de Egresos Devengado de Gastos de Funcionamiento Días cívicos y económicos Nómina del 01 al 15 de Marzo			0.00	10,350.00		
					TOTAL:			**10,350.00**	**10,350.00**		
8251	**E00E00000**	**01050205102110201**	**1544**		**Día del maestro y del servidor publico**	**0.00**		**13,300.00**	**13,300.00**	**0.00**	
REN.	**FECHA**	**TIPO**	**N.POL.**	**REF**	**CONCEPTO**		**DEBE**		**HABER**		
01012	31/10/2024	E	00079	00079	Presupuesto de Egresos Devengado de Gastos de Funcionamiento Día del maestro y del servidor publico Nómina del 16 al 31 de octubre 2024			13,300.00	0.00		
01015	31/10/2024	E	00079	00079	Presupuesto de Egresos Devengado de Gastos de Funcionamiento Día del maestro y del servidor publico Nómina del 16 al 31 de octubre 2024			0.00	13,300.00		
					TOTAL:			**13,300.00**	**13,300.00**		
8251	**E00E00000**	**01050205102110201**	**1546**		**Otros gastos derivados de convenio**	**0.00**		**39,655.00**	**39,655.00**	**0.00**	
REN.	**FECHA**	**TIPO**	**N.POL.**	**REF**	**CONCEPTO**		**DEBE**		**HABER**		
01085	18/12/2024	E	00065	00065	Presupuesto de Egresos Devengado de Gastos de Funcionamiento Otros gastos derivados de convenio Nómina del 16 al 31 de diciembre 2024			13,300.00	0.00		
01088	18/12/2024	E	00065	00065	Presupuesto de Egresos Devengado de Gastos de Funcionamiento Otros gastos derivados de convenio Nómina del 16 al 31 de diciembre 2024			0.00	13,300.00		
00916	15/10/2024	E	00040	00040	Presupuesto de Egresos Devengado de Gastos de Funcionamiento Otros gastos derivados de convenio Nómina del 1 al 15 de octubre			2,105.00	0.00		
00919	15/10/2024	E	00040	00040	Presupuesto de Egresos Devengado de Gastos de Funcionamiento Otros gastos derivados de convenio Nómina del 1 al 15 de octubre			0.00	2,105.00		
00874	13/09/2024	E	00024	00024	Presupuesto de Egresos Devengado de Gastos de Funcionamiento Otros gastos derivados de convenio Nómina del 1 al 15 de septiembre			2,000.00	0.00		
00877	13/09/2024	E	00024	00024	Presupuesto de Egresos Devengado de Gastos de Funcionamiento Otros gastos derivados de convenio Nómina del 1 al 15 de septiembre			0.00	2,000.00		
00924	28/06/2024	E	00069	00069	Presupuesto de Egresos Devengado de Gastos de Funcionamiento Otros gastos derivados de convenio Nómina del 16 al 30 de junio de 2024			5,550.00	0.00		
00927	28/06/2024	E	00069	00069	Presupuesto de Egresos Devengado de Gastos de Funcionamiento Otros gastos derivados de convenio Nómina del 16 al 30 de junio de 2024			0.00	5,550.00		
00920	14/06/2024	E	00035	00035	Presupuesto de Egresos Devengado de Gastos de Funcionamiento Otros gastos derivados de convenio Nómina del 1 al 15 de junio			6,000.00	0.00		
00923	14/06/2024	E	00035	00035	Presupuesto de Egresos Devengado de Gastos de Funcionamiento Otros gastos derivados de convenio Nómina del 1 al 15 de junio			0.00	6,000.00		
00885	31/05/2024	E	00040	00040	Presupuesto de Egresos Devengado de Gastos de Funcionamiento Otros gastos derivados de convenio Nómina del 16 al 31 de mayo de 2024			750.00	0.00		
00888	31/05/2024	E	00040	00040	Presupuesto de Egresos Devengado de Gastos de Funcionamiento Otros gastos derivados de convenio Nómina del 16 al 31 de mayo de 2024			0.00	750.00		
00956	15/04/2024	E	00038	00038	Presupuesto de Egresos Devengado de Gastos de Funcionamiento Otros gastos derivados de convenio Nómina del 1 al 15 de abril			9,200.00	0.00		

00959	15/04/2024	E	00038	00038	Presupuesto de Egresos Devengado de Gastos de Funcionamiento Otros gastos derivados de convenio Nómina del 1 al 15 de abril			0.00		9,200.00		
00821	15/02/2024	E	00021	00021	Presupuesto de Egresos Devengado de Gastos de Funcionamiento Otros gastos derivados de convenio Nómina del 01 al 15 de Febrero			750.00		0.00		
00824	15/02/2024	E	00021	00021	Presupuesto de Egresos Devengado de Gastos de Funcionamiento Otros gastos derivados de convenio Nómina del 01 al 15 de Febrero			0.00		750.00		
					TOTAL:			**39,655.00**		**39,655.00**		
8251	**E00E00000**	**0105020501021102010**		**1595**	**Despensa**	**0.00**		**54,346.00**		**54,346.00**	**0.00**	
REN.	**FECHA**	**TIPO**	**N.POL.**	**REF**	**CONCEPTO**		**DEBE**		**HABER**			
01092	18/12/2024	E	00065	00065	Presupuesto de Egresos Devengado de Gastos de Funcionamiento Despensa Nómina del 16 al 31 de diciembre 2024			2,665.00		0.00		
01095	18/12/2024	E	00065	00065	Presupuesto de Egresos Devengado de Gastos de Funcionamiento Despensa Nómina del 16 al 31 de diciembre 2024			0.00		2,665.00		
00868	02/12/2024	E	00006	00006	Presupuesto de Egresos Devengado de Gastos de Funcionamiento Despensa Nómina del 1 al 15 de diciembre			2,247.00		0.00		
00871	02/12/2024	E	00006	00006	Presupuesto de Egresos Devengado de Gastos de Funcionamiento Despensa Nómina del 1 al 15 de diciembre			0.00		2,247.00		
00911	29/11/2024	E	00076	00076	Presupuesto de Egresos Devengado de Gastos de Funcionamiento Despensa Nómina del 16 al 30 de noviembre 2024			2,247.00		0.00		
00914	29/11/2024	E	00076	00076	Presupuesto de Egresos Devengado de Gastos de Funcionamiento Despensa Nómina del 16 al 30 de noviembre 2024			0.00		2,247.00		
00943	15/11/2024	E	00039	00039	Presupuesto de Egresos Devengado de Gastos de Funcionamiento Despensa Nómina del 1 al 15 de noviembre			2,247.00		0.00		
00946	15/11/2024	E	00039	00039	Presupuesto de Egresos Devengado de Gastos de Funcionamiento Despensa Nómina del 1 al 15 de noviembre			0.00		2,247.00		
01019	31/10/2024	E	00079	00079	Presupuesto de Egresos Devengado de Gastos de Funcionamiento Despensa Nómina del 16 al 31 de octubre 2024			2,247.00		0.00		
01022	31/10/2024	E	00079	00079	Presupuesto de Egresos Devengado de Gastos de Funcionamiento Despensa Nómina del 16 al 31 de octubre 2024			0.00		2,247.00		
00923	15/10/2024	E	00040	00040	Presupuesto de Egresos Devengado de Gastos de Funcionamiento Despensa Nómina del 1 al 15 de octubre			2,247.00		0.00		
00926	15/10/2024	E	00040	00040	Presupuesto de Egresos Devengado de Gastos de Funcionamiento Despensa Nómina del 1 al 15 de octubre			0.00		2,247.00		
00766	30/09/2024	E	00054	00054	Presupuesto de Egresos Devengado de Gastos de Funcionamiento Despensa Nómina del 16 al 30 de septiembre			2,247.00		0.00		
01333	30/09/2024	E	00054	00054	Presupuesto de Egresos Devengado de Gastos de Funcionamiento Despensa Nómina del 16 al 30 de septiembre			0.00		2,247.00		
00881	13/09/2024	E	00024	00024	Presupuesto de Egresos Devengado de Gastos de Funcionamiento Despensa Nómina del 1 al 15 de septiembre			2,247.00		0.00		
00884	13/09/2024	E	00024	00024	Presupuesto de Egresos Devengado de Gastos de Funcionamiento Despensa Nómina del 1 al 15 de septiembre			0.00		2,247.00		
00914	30/08/2024	E	00081	00081	Presupuesto de Egresos Devengado de Gastos de Funcionamiento Despensa Nómina del 16 al 31 de agosto de 2024			2,247.00		0.00		
00917	30/08/2024	E	00081	00081	Presupuesto de Egresos Devengado de Gastos de Funcionamiento Despensa Nómina del 16 al 31 de agosto de 2024			0.00		2,247.00		
01151	15/08/2024	E	00041	00041	Presupuesto de Egresos Devengado de Gastos de Funcionamiento Despensa Nómina del 1 al 15 de agosto			2,247.00		0.00		
01154	15/08/2024	E	00041	00041	Presupuesto de Egresos Devengado de Gastos de Funcionamiento Despensa Nómina del 1 al 15 de agosto			0.00		2,247.00		
00868	31/07/2024	E	00067	00067	Presupuesto de Egresos Devengado de Gastos de Funcionamiento Despensa Nómina del 16 al 31 de julio de 2024			2,247.00		0.00		
00871	31/07/2024	E	00067	00067	Presupuesto de Egresos Devengado de Gastos de Funcionamiento Despensa Nómina del 16 al 31 de julio de 2024			0.00		2,247.00		
00908	12/07/2024	E	00025	00025	Presupuesto de Egresos Devengado de Gastos de Funcionamiento Despensa Nómina del 1 al 15 de julio			2,247.00		0.00		
00911	12/07/2024	E	00025	00025	Presupuesto de Egresos Devengado de Gastos de Funcionamiento Despensa Nómina del 1 al 15 de julio			0.00		2,247.00		
00931	28/06/2024	E	00069	00069	Presupuesto de Egresos Devengado de Gastos de Funcionamiento Despensa Nómina del 16 al 30 de junio de 2024			2,247.00		0.00		
00934	28/06/2024	E	00069	00069	Presupuesto de Egresos Devengado de Gastos de Funcionamiento Despensa Nómina del 16 al 30 de junio de 2024			0.00		2,247.00		
00927	14/06/2024	E	00035	00035	Presupuesto de Egresos Devengado de Gastos de Funcionamiento Despensa Nómina del 1 al 15 de junio			2,247.00		0.00		
00930	14/06/2024	E	00035	00035	Presupuesto de Egresos Devengado de Gastos de Funcionamiento Despensa Nómina del 1 al 15 de junio			0.00		2,247.00		
00892	31/05/2024	E	00040	00040	Presupuesto de Egresos Devengado de Gastos de Funcionamiento Despensa Nómina del 16 al 31 de mayo de 2024			2,247.00		0.00		
00895	31/05/2024	E	00040	00040	Presupuesto de Egresos Devengado de Gastos de Funcionamiento Despensa Nómina del 16 al 31 de mayo de 2024			0.00		2,247.00		
00824	15/05/2024	E	00013	00013	Presupuesto de Egresos Devengado de Gastos de Funcionamiento Despensa Nómina del 1 al 15 de mayo			2,247.00		0.00		
00827	15/05/2024	E	00013	00013	Presupuesto de Egresos Devengado de Gastos de Funcionamiento Despensa Nómina del 1 al 15 de mayo			0.00		2,247.00		
00902	30/04/2024	E	00065	00065	Presupuesto de Egresos Devengado de Gastos de Funcionamiento Despensa Nómina del 16 al 30 de abril de 2024			2,247.00		0.00		
00905	30/04/2024	E	00065	00065	Presupuesto de Egresos Devengado de Gastos de Funcionamiento Despensa Nómina del 16 al 30 de abril de 2024			0.00		2,247.00		
00963	15/04/2024	E	00038	00038	Presupuesto de Egresos Devengado de Gastos de Funcionamiento Despensa Nómina del 1 al 15 de abril			2,247.00		0.00		
00966	15/04/2024	E	00038	00038	Presupuesto de Egresos Devengado de Gastos de Funcionamiento Despensa Nómina del 1 al 15 de abril			0.00		2,247.00		
00812	27/03/2024	E	00107	00107	Presupuesto de Egresos Devengado de Gastos de Funcionamiento Despensa Nómina del 16 al 31 de marzo			2,247.00		0.00		
00815	27/03/2024	E	00107	00107	Presupuesto de Egresos Devengado de Gastos de Funcionamiento Despensa Nómina del 16 al 31 de marzo			0.00		2,247.00		
01033	15/03/2024	E	00022	00022	Presupuesto de Egresos Devengado de Gastos de Funcionamiento Despensa Nómina del 01 al 15 de Marzo			2,247.00		0.00		
01036	15/03/2024	E	00022	00022	Presupuesto de Egresos Devengado de Gastos de Funcionamiento Despensa Nómina del 01 al 15 de Marzo			0.00		2,247.00		
00819	29/02/2024	E	00039	00039	Presupuesto de Egresos Devengado de Gastos de Funcionamiento Despensa Nómina del 16 al 29 de febrero			2,247.00		0.00		
00822	29/02/2024	E	00039	00039	Presupuesto de Egresos Devengado de Gastos de Funcionamiento Despensa Nómina del 16 al 29 de febrero			0.00		2,247.00		
00828	15/02/2024	E	00021	00021	Presupuesto de Egresos Devengado de Gastos de Funcionamiento Despensa Nómina del 01 al 15 de Febrero			2,247.00		0.00		
00831	15/02/2024	E	00021	00021	Presupuesto de Egresos Devengado de Gastos de Funcionamiento Despensa Nómina del 01 al 15 de Febrero			0.00		2,247.00		
00835	31/01/2024	E	00066	00066	Presupuesto de Egresos Devengado de Gastos de Funcionamiento Despensa Nómina del 16 al 31 de enero			2,247.00		0.00		
00838	31/01/2024	E	00066	00066	Presupuesto de Egresos Devengado de Gastos de Funcionamiento Despensa Nómina del 16 al 31 de enero			0.00		2,247.00		
00835	15/01/2024	E	00049	00049	Presupuesto de Egresos Devengado de Gastos de Funcionamiento Despensa Nómina del 01 al 15 de enero			2,247.00		0.00		
00838	15/01/2024	E	00049	00049	Presupuesto de Egresos Devengado de Gastos de Funcionamiento Despensa Nómina del 01 al 15 de enero			0.00		2,247.00		
					TOTAL:			**54,346.00**		**54,346.00**		
8251	**E00E00000**	**0105020501021102010**		**2111**	**Materiales y útiles de oficina**	**0.00**		**14,549.65**		**14,549.65**	**0.00**	
REN.	**FECHA**	**TIPO**	**N.POL.**	**REF**	**CONCEPTO**		**DEBE**		**HABER**			
00126	20/09/2024	E	00038	00038	Presupuesto de Egresos Devengado de Gastos de Funcionamiento Materiales y útiles de oficina			14,549.65		0.00		
00129	20/09/2024	E	00038	00038	Presupuesto de Egresos Devengado de Gastos de Funcionamiento Materiales y útiles de oficina			0.00		14,549.65		
					TOTAL:			**14,549.65**		**14,549.65**		
8251	**E00E00000**	**0105020501021102010**		**2141**	**Materiales y útiles para el procesamiento en equipos y bienes informáticos**	**0.00**		**73,205.77**		**73,205.77**	**0.00**	
REN.	**FECHA**	**TIPO**	**N.POL.**	**REF**	**CONCEPTO**		**DEBE**		**HABER**			
00109	26/12/2024	E	00111	00111	Presupuesto de Egresos Devengado de Gastos de Funcionamiento Materiales y útiles para el procesamiento en equipos y bienes informáticos			926.50		0.00		
00112	26/12/2024	E	00111	00111	Presupuesto de Egresos Devengado de Gastos de Funcionamiento Materiales y útiles para el procesamiento en equipos y bienes informáticos			0.00		926.50		
00084	17/12/2024	E	00060	00060	F-A292 consumibles JUAN JESUS HERNANDEZ Presupuesto de Egresos Devengado de Gastos de Funcionamiento Materiales y útiles para el procesamiento en equipos y bienes informáticos			58,465.36		0.00		
00087	17/12/2024	E	00060	00060	F-A292 consumibles JUAN JESUS HERNANDEZ Presupuesto de Egresos Devengado de Gastos de Funcionamiento Materiales y útiles para el procesamiento en equipos y bienes informáticos			0.00		58,465.36		

00084	11/09/2024	E	00018	00018	Presupuesto de Egresos Devengado de Gastos de Funcionamiento Materiales y útiles para el procesamiento en equipos y bienes informáticos			13,813.91		0.00		
00087	11/09/2024	E	00018	00018	Presupuesto de Egresos Devengado de Gastos de Funcionamiento Materiales y útiles para el procesamiento en equipos y bienes informáticos			0.00		13,813.91		
					TOTAL:			**73,205.77**		**73,205.77**		
8251	**E00E00000**	**0105020501021102010201**		**2161**	**Material y enseres de limpieza**	**0.00**		**7,370.64**		**7,370.64**	**0.00**	
REN.	**FECHA**	**TIPO**	**N.POL.**	**REF**	**CONCEPTO**		**DEBE**		**HABER**			
00084	06/09/2024	E	00011	00011	F-28 PRODUCTOS Y SERVICIOS CAPITULARE material de limpieza Presupuesto de Egresos Devengado de Gastos de Funcionamiento Material y enseres de limpieza			7,370.64		0.00		
00087	06/09/2024	E	00011	00011	F-28 PRODUCTOS Y SERVICIOS CAPITULARE material de limpieza Presupuesto de Egresos Devengado de Gastos de Funcionamiento Material y enseres de limpieza			0.00		7,370.64		
					TOTAL:			**7,370.64**		**7,370.64**		
8251	**E00E00000**	**0105020501021102010201**		**2611**	**Combustibles, lubricantes y aditivos**	**0.00**		**61,551.44**		**61,551.44**	**0.00**	
REN.	**FECHA**	**TIPO**	**N.POL.**	**REF**	**CONCEPTO**		**DEBE**		**HABER**			
00047	27/12/2024	D	00033	00033	Presupuesto de Egresos Devengado de Gastos de Funcionamiento Combustibles, lubricantes y aditivos			22,000.51		0.00		
00050	27/12/2024	D	00033	00033	Presupuesto de Egresos Devengado de Gastos de Funcionamiento Combustibles, lubricantes y aditivos			0.00		22,000.51		
00047	10/12/2024	D	00019	00019	CONSUMO NOVIEMBRE Y DICIEMBRE Presupuesto de Egresos Devengado de Gastos de Funcionamiento Combustibles, lubricantes y aditivos			8,200.00		0.00		
00050	10/12/2024	D	00019	00019	CONSUMO NOVIEMBRE Y DICIEMBRE Presupuesto de Egresos Devengado de Gastos de Funcionamiento Combustibles, lubricantes y aditivos			0.00		8,200.00		
00061	04/12/2024	D	00005	00005	COMPROBACION CONSUMO DE OCTUBRE Presupuesto de Egresos Devengado de Gastos de Funcionamiento Combustibles, lubricantes y aditivos			7,000.06		0.00		
00064	04/12/2024	D	00005	00005	COMPROBACION CONSUMO DE OCTUBRE Presupuesto de Egresos Devengado de Gastos de Funcionamiento Combustibles, lubricantes y aditivos			0.00		7,000.06		
00061	27/11/2024	D	00013	00013	CONSUMO SEPTIEMBRE Presupuesto de Egresos Devengado de Gastos de Funcionamiento Combustibles, lubricantes y aditivos			4,000.01		0.00		
00064	27/11/2024	D	00013	00013	CONSUMO SEPTIEMBRE Presupuesto de Egresos Devengado de Gastos de Funcionamiento Combustibles, lubricantes y aditivos			0.00		4,000.01		
00040	30/09/2024	D	00018	00018	CONSUMO DE GASOLINA ABRIL 2024 Presupuesto de Egresos Devengado de Gastos de Funcionamiento Combustibles, lubricantes y aditivos			14,950.86		0.00		
00043	30/09/2024	D	00018	00018	CONSUMO DE GASOLINA ABRIL 2024 Presupuesto de Egresos Devengado de Gastos de Funcionamiento Combustibles, lubricantes y aditivos			0.00		14,950.86		
00061	30/09/2024	D	00019	00019	CONSUMO DE GASOLINA MAYO 2024 Presupuesto de Egresos Devengado de Gastos de Funcionamiento Combustibles, lubricantes y aditivos			5,400.00		0.00		
00064	30/09/2024	D	00019	00019	CONSUMO DE GASOLINA MAYO 2024 Presupuesto de Egresos Devengado de Gastos de Funcionamiento Combustibles, lubricantes y aditivos			0.00		5,400.00		
					TOTAL:			**61,551.44**		**61,551.44**		
8251	**E00E00000**	**0105020501021102010201**		**2941**	**Refacciones y accesorios para equipo de computo**	**0.00**		**10,489.37**		**10,489.37**	**0.00**	
REN.	**FECHA**	**TIPO**	**N.POL.**	**REF**	**CONCEPTO**		**DEBE**		**HABER**			
00102	26/12/2024	E	00111	00111	Presupuesto de Egresos Devengado de Gastos de Funcionamiento Refacciones y accesorios para equipo de computo			3,849.62		0.00		
00105	26/12/2024	E	00111	00111	Presupuesto de Egresos Devengado de Gastos de Funcionamiento Refacciones y accesorios para equipo de computo			0.00		3,849.62		
00022	15/10/2024	E	00035	00035	F-AA118 JORGE ARIEL PEDRAZA FERNANDEZ discos duros y tarjetas Presupuesto de Egresos Devengado de Gastos de Funcionamiento Refacciones y accesorios para equipo de computo			6,639.75		0.00		
00025	15/10/2024	E	00035	00035	F-AA118 JORGE ARIEL PEDRAZA FERNANDEZ discos duros y tarjetas Presupuesto de Egresos Devengado de Gastos de Funcionamiento Refacciones y accesorios para equipo de computo			0.00		6,639.75		
					TOTAL:			**10,489.37**		**10,489.37**		
8251	**E00E00000**	**0105020501021102010201**		**3362**	**Impresiones de documentos oficiales para la prestación de servicios públicos, identificación, formatos adminis**	**0.00**		**35,751.20**		**35,751.20**	**0.00**	
REN.	**FECHA**	**TIPO**	**N.POL.**	**REF**	**CONCEPTO**		**DEBE**		**HABER**			
00011	26/12/2024	E	00114	00114	Presupuesto de Egresos Devengado de Gastos de Funcionamiento Impresiones de documentos oficiales para la prestación de servicios públicos, identificación, formatos administrativos y fiscales, formas valoradas			34,800.00		0.00		
00014	26/12/2024	E	00114	00114	Presupuesto de Egresos Devengado de Gastos de Funcionamiento Impresiones de documentos oficiales para la prestación de servicios públicos, identificación, formatos administrativos y fiscales, formas valoradas			0.00		34,800.00		
00049	23/12/2024	E	00098	00098	F-73603 "XIMENA GABRIELA GOMEZ GALEANA, pago de las F-varias por impresion de viniles, lonas proscenio, poster, folders Proveedores por Pagar a Corto Plazo XIMENA GABRIELA GOMEZ GALEANA			348.00		0.00		
00052	23/12/2024	E	00098	00098	F-73603 "XIMENA GABRIELA GOMEZ GALEANA, pago de las F-varias por impresion de viniles, lonas proscenio, poster, folders Proveedores por Pagar a Corto Plazo XIMENA GABRIELA GOMEZ GALEANA			0.00		348.00		
00041	25/10/2024	E	00070	00070	F-37D3, 25FB, 29C6 y CA61 XIMENA GABRIELA GOMEZ GALENA impresiones Presupuesto de Egresos Devengado de Gastos de Funcionamiento Impresiones de documentos oficiales para la prestación de servicios públ			603.20		0.00		
00044	25/10/2024	E	00070	00070	F-37D3, 25FB, 29C6 y CA61 XIMENA GABRIELA GOMEZ GALENA impresiones Presupuesto de Egresos Devengado de Gastos de Funcionamiento Impresiones de documentos oficiales para la prestación de servicios públ			0.00		603.20		
					TOTAL:			**35,751.20**		**35,751.20**		
8251	**E00E00000**	**0105020501021102010201**		**3363**	**Servicios de Impresiones de documentos oficiales**	**0.00**		**139,784.64**		**139,784.64**	**0.00**	
REN.	**FECHA**	**TIPO**	**N.POL.**	**REF**	**CONCEPTO**		**DEBE**		**HABER**			
00014	23/12/2024	E	00095	00095	F-12393 "KROMATICA SOLUTIONS, S.A. DE C.V. F- varias impresion de documentos y vinilonas Gastos de Funcionamiento Servicios de Impresiones de documentos oficiales			38,860.00		0.00		
00017	23/12/2024	E	00095	00095	F-12393 "KROMATICA SOLUTIONS, S.A. DE C.V. F- varias impresion de documentos y vinilonas Gastos de Funcionamiento Servicios de Impresiones de documentos oficiales			0.00		38,860.00		
00021	23/12/2024	E	00095	00095	F-12463 "KROMATICA SOLUTIONS, S.A. DE C.V. F- varias impresion de documentos y vinilonas Gastos de Funcionamiento Servicios de Impresiones de documentos oficiales			5,742.00		0.00		
00024	23/12/2024	E	00095	00095	F-12463 "KROMATICA SOLUTIONS, S.A. DE C.V. F- varias impresion de documentos y vinilonas Gastos de Funcionamiento Servicios de Impresiones de documentos oficiales			0.00		5,742.00		
00035	23/12/2024	E	00095	00095	F-12395 "KROMATICA SOLUTIONS, S.A. DE C.V. F- varias impresion de documentos y vinilonas Gastos de Funcionamiento Servicios de Impresiones de documentos oficiales			49,682.80		0.00		
00038	23/12/2024	E	00095	00095	F-12395 "KROMATICA SOLUTIONS, S.A. DE C.V. F- varias impresion de documentos y vinilonas Gastos de Funcionamiento Servicios de Impresiones de documentos oficiales			0.00		49,682.80		
00034	25/10/2024	E	00070	00070	F-37D3, 25FB, 29C6 y CA61 XIMENA GABRIELA GOMEZ GALENA impresiones Presupuesto de Egresos Devengado de Gastos de Funcionamiento Servicios de Impresiones de documentos oficiales			43,984.88		0.00		
00037	25/10/2024	E	00070	00070	F-37D3, 25FB, 29C6 y CA61 XIMENA GABRIELA GOMEZ GALENA impresiones Presupuesto de Egresos Devengado de Gastos de Funcionamiento Servicios de Impresiones de documentos oficiales			0.00		43,984.88		
00073	30/08/2024	E	00078	00078	F-42DA XIMENA GABRIELA GOMEZ GALENA impresiones Presupuesto de Egresos Devengado de Gastos de Funcionamiento Servicios de Impresiones de documentos oficiales			958.16		0.00		
00076	30/08/2024	E	00078	00078	F-42DA XIMENA GABRIELA GOMEZ GALENA impresiones Presupuesto de Egresos Devengado de Gastos de Funcionamiento Servicios de Impresiones de documentos oficiales			0.00		958.16		
00057	09/08/2024	E	00025	00025	XIMENA GABRIELA GOMEZ GALEANA impresos Presupuesto de Egresos Devengado de Gastos de Funcionamiento Servicios de Impresiones de documentos oficiales			556.80		0.00		
00060	09/08/2024	E	00025	00025	XIMENA GABRIELA GOMEZ GALEANA impresos Presupuesto de Egresos Devengado de Gastos de Funcionamiento Servicios de Impresiones de documentos oficiales			0.00		556.80		

					TOTAL:			**139,784.64**		**139,784.64**		
8251	**E00E00000**	**0105020501021102013821**			**Gastos de ceremonias oficiales y de orden social**	**0.00**		**93,144.51**		**93,144.51**	**0.00**	
REN.	**FECHA**	**TIPO**	**N.POL.**	**REF**	**CONCEPTO**		**DEBE**		**HABER**			
00011	26/12/2024	E	00112	00112	Presupuesto de Egresos Devengado de Gastos de Funcionamiento Gastos de ceremonias oficiales y de orden social			2,400.00		0.00		
00014	26/12/2024	E	00112	00112	Presupuesto de Egresos Devengado de Gastos de Funcionamiento Gastos de ceremonias oficiales y de orden social			0.00		2,400.00		
00042	24/12/2024	E	00101	00101	F-8371, 8381, 8383, 8373 JESUS EMMANUEL GARAY URIBE cafeteria Gastos de Funcionamiento Gastos de ceremonias oficiales y de orden social			17,328.08		0.00		
00045	24/12/2024	E	00101	00101	F-8371, 8381, 8383, 8373 JESUS EMMANUEL GARAY URIBE cafeteria Gastos de Funcionamiento Gastos de ceremonias oficiales y de orden social			0.00		17,328.08		
00041	03/12/2024	C	00012	00312	F- CE3B00327D46 ROCIO HERNANDEZ ROGEL Presupuesto de Egresos Devengado de Gastos de Funcionamiento Gastos de ceremonias oficiales y de orden social			1,566.00		0.00		
00044	03/12/2024	C	00012	00312	F- CE3B00327D46 ROCIO HERNANDEZ ROGEL Presupuesto de Egresos Devengado de Gastos de Funcionamiento Gastos de ceremonias oficiales y de orden social			0.00		1,566.00		
00007	22/11/2024	E	00061	00061	F-A1402 SERVICIOS PUBLICOS PRIVADOS Y MIXTOS conferencia Presupuesto de Egresos Devengado de Gastos de Funcionamiento Gastos de ceremonias oficiales y de orden social			34,800.00		0.00		
00010	22/11/2024	E	00061	00061	F-A1402 SERVICIOS PUBLICOS PRIVADOS Y MIXTOS conferencia Presupuesto de Egresos Devengado de Gastos de Funcionamiento Gastos de ceremonias oficiales y de orden social			0.00		34,800.00		
00008	06/11/2024	E	00004	00004	F-B723 MARIA EUGENIA CAMACHO LOPEZ BAYGHEN taller coaching Presupuesto de Egresos Devengado de Gastos de Funcionamiento Gastos de ceremonias oficiales y de orden social			4,640.00		0.00		
00011	06/11/2024	E	00004	00004	F-B723 MARIA EUGENIA CAMACHO LOPEZ BAYGHEN taller coaching Presupuesto de Egresos Devengado de Gastos de Funcionamiento Gastos de ceremonias oficiales y de orden social			0.00		4,640.00		
00007	04/11/2024	E	00001	00001	F-AB90 ROCIO HERNANDEZ ROGEL talleres Presupuesto de Egresos Devengado de Gastos de Funcionamiento Gastos de ceremonias oficiales y de orden social			4,103.77		0.00		
00010	04/11/2024	E	00001	00001	F-AB90 ROCIO HERNANDEZ ROGEL talleres Presupuesto de Egresos Devengado de Gastos de Funcionamiento Gastos de ceremonias oficiales y de orden social			0.00		4,103.77		
00011	11/10/2024	E	00032	00032	F-8235 JESUS EMMANUEL GARAY URIBE taquiza Presupuesto de Egresos Devengado de Gastos de Funcionamiento Gastos de ceremonias oficiales y de orden social			14,506.96		0.00		
00014	11/10/2024	E	00032	00032	F-8235 JESUS EMMANUEL GARAY URIBE taquiza Presupuesto de Egresos Devengado de Gastos de Funcionamiento Gastos de ceremonias oficiales y de orden social			0.00		14,506.96		
00022	20/09/2024	E	00044	00044	F-8156 JESUS EMMANUEL GARY URIBE servicio de desayuno Presupuesto de Egresos Devengado de Gastos de Funcionamiento Gastos de ceremonias oficiales y de orden social			13,799.70		0.00		
00025	20/09/2024	E	00044	00044	F-8156 JESUS EMMANUEL GARY URIBE servicio de desayuno Presupuesto de Egresos Devengado de Gastos de Funcionamiento Gastos de ceremonias oficiales y de orden social			0.00		13,799.70		
					TOTAL:			**93,144.51**		**93,144.51**		
8251	**E00E00000**	**0105020501021102013822**			**Espectáculos cívicos y culturales**	**0.00**		**1,100.02**		**1,100.02**	**0.00**	
REN.	**FECHA**	**TIPO**	**N.POL.**	**REF**	**CONCEPTO**		**DEBE**		**HABER**			
00019	08/11/2024	C	00014	00301	F- 4D62B68CD176 ANDREA ZARAI ESTRADA BUENDIA Presupuesto de Egresos Devengado de Gastos de Funcionamiento Espectáculos cívicos y culturales			1,100.02		0.00		
00022	08/11/2024	C	00014	00301	F- 4D62B68CD176 ANDREA ZARAI ESTRADA BUENDIA Presupuesto de Egresos Devengado de Gastos de Funcionamiento Espectáculos cívicos y culturales			0.00		1,100.02		
					TOTAL:			**1,100.02**		**1,100.02**		
8251	**F00308000**	**0206080301021102011131**			**Sueldo base**	**0.00**		**1,512,353.27**		**1,512,353.27**	**0.00**	
REN.	**FECHA**	**TIPO**	**N.POL.**	**REF**	**CONCEPTO**		**DEBE**		**HABER**			
01099	18/12/2024	E	00065	00065	Presupuesto de Egresos Devengado de Gastos de Funcionamiento Sueldo base Nómina del 16 al 31 de diciembre 2024			69,199.67		0.00		
01102	18/12/2024	E	00065	00065	Presupuesto de Egresos Devengado de Gastos de Funcionamiento Sueldo base Nómina del 16 al 31 de diciembre 2024			0.00		69,199.67		
00875	02/12/2024	E	00006	00006	Presupuesto de Egresos Devengado de Gastos de Funcionamiento Sueldo base Nómina del 1 al 15 de diciembre			65,313.59		0.00		
00878	02/12/2024	E	00006	00006	Presupuesto de Egresos Devengado de Gastos de Funcionamiento Sueldo base Nómina del 1 al 15 de diciembre			0.00		65,313.59		
00918	29/11/2024	E	00076	00076	Presupuesto de Egresos Devengado de Gastos de Funcionamiento Sueldo base Nómina del 16 al 30 de noviembre 2024			65,313.59		0.00		
00921	29/11/2024	E	00076	00076	Presupuesto de Egresos Devengado de Gastos de Funcionamiento Sueldo base Nómina del 16 al 30 de noviembre 2024			0.00		65,313.59		
00950	15/11/2024	E	00039	00039	Presupuesto de Egresos Devengado de Gastos de Funcionamiento Sueldo base Nómina del 1 al 15 de noviembre			65,313.59		0.00		
00953	15/11/2024	E	00039	00039	Presupuesto de Egresos Devengado de Gastos de Funcionamiento Sueldo base Nómina del 1 al 15 de noviembre			0.00		65,313.59		
01026	31/10/2024	E	00079	00079	Presupuesto de Egresos Devengado de Gastos de Funcionamiento Sueldo base Nómina del 16 al 31 de octubre 2024			65,313.59		0.00		
01029	31/10/2024	E	00079	00079	Presupuesto de Egresos Devengado de Gastos de Funcionamiento Sueldo base Nómina del 16 al 31 de octubre 2024			0.00		65,313.59		
00930	15/10/2024	E	00040	00040	Presupuesto de Egresos Devengado de Gastos de Funcionamiento Sueldo base Nómina del 1 al 15 de octubre			65,313.59		0.00		
00933	15/10/2024	E	00040	00040	Presupuesto de Egresos Devengado de Gastos de Funcionamiento Sueldo base Nómina del 1 al 15 de octubre			0.00		65,313.59		
00671	30/09/2024	E	00054	00054	Presupuesto de Egresos Devengado de Gastos de Funcionamiento Sueldo base Nómina del 16 al 30 de septiembre			71,378.39		0.00		
01238	30/09/2024	E	00054	00054	Presupuesto de Egresos Devengado de Gastos de Funcionamiento Sueldo base Nómina del 16 al 30 de septiembre			0.00		71,378.39		
00888	13/09/2024	E	00024	00024	Presupuesto de Egresos Devengado de Gastos de Funcionamiento Sueldo base Nómina del 1 al 15 de septiembre			46,810.01		0.00		
00891	13/09/2024	E	00024	00024	Presupuesto de Egresos Devengado de Gastos de Funcionamiento Sueldo base Nómina del 1 al 15 de septiembre			0.00		46,810.01		
00921	30/08/2024	E	00081	00081	Presupuesto de Egresos Devengado de Gastos de Funcionamiento Sueldo base Nómina del 16 al 31 de agosto de 2024			46,810.01		0.00		
00924	30/08/2024	E	00081	00081	Presupuesto de Egresos Devengado de Gastos de Funcionamiento Sueldo base Nómina del 16 al 31 de agosto de 2024			0.00		46,810.01		
01161	15/08/2024	E	00041	00041	Presupuesto de Egresos Devengado de Gastos de Funcionamiento Sueldo base Nómina del 1 al 15 de agosto			46,810.01		0.00		
01162	15/08/2024	E	00041	00041	Retroactivo Presupuesto de Egresos Devengado de Gastos de Funcionamiento Sueldo base Nómina del 1 al 15 de agosto			21,708.02		0.00		
01167	15/08/2024	E	00041	00041	Presupuesto de Egresos Devengado de Gastos de Funcionamiento Sueldo base Nómina del 1 al 15 de agosto			0.00		46,810.01		
01168	15/08/2024	E	00041	00041	Retroactivo Presupuesto de Egresos Devengado de Gastos de Funcionamiento Sueldo base Nómina del 1 al 15 de agosto			0.00		21,708.02		
00875	31/07/2024	E	00067	00067	Presupuesto de Egresos Devengado de Gastos de Funcionamiento Sueldo base Nómina del 16 al 31 de julio de 2024			45,259.43		0.00		
00878	31/07/2024	E	00067	00067	Presupuesto de Egresos Devengado de Gastos de Funcionamiento Sueldo base Nómina del 16 al 31 de julio de 2024			0.00		45,259.43		
00915	12/07/2024	E	00025	00025	Presupuesto de Egresos Devengado de Gastos de Funcionamiento Sueldo base Nómina del 1 al 15 de julio			45,259.43		0.00		
00918	12/07/2024	E	00025	00025	Presupuesto de Egresos Devengado de Gastos de Funcionamiento Sueldo base Nómina del 1 al 15 de julio			0.00		45,259.43		
00938	28/06/2024	E	00069	00069	Presupuesto de Egresos Devengado de Gastos de Funcionamiento Sueldo base Nómina del 16 al 30 de junio de 2024			45,259.43		0.00		
00941	28/06/2024	E	00069	00069	Presupuesto de Egresos Devengado de Gastos de Funcionamiento Sueldo base Nómina del 16 al 30 de junio de 2024			0.00		45,259.43		
00934	14/06/2024	E	00035	00035	Presupuesto de Egresos Devengado de Gastos de Funcionamiento Sueldo base Nómina del 1 al 15 de junio			45,259.43		0.00		
00937	14/06/2024	E	00035	00035	Presupuesto de Egresos Devengado de Gastos de Funcionamiento Sueldo base Nómina del 1 al 15 de junio			0.00		45,259.43		
00899	31/05/2024	E	00040	00040	Presupuesto de Egresos Devengado de Gastos de Funcionamiento Sueldo base Nómina del 16 al 31 de mayo de 2024			45,259.43		0.00		
00902	31/05/2024	E	00040	00040	Presupuesto de Egresos Devengado de Gastos de Funcionamiento Sueldo base Nómina del 16 al 31 de mayo de 2024			0.00		45,259.43		
00831	15/05/2024	E	00013	00013	Presupuesto de Egresos Devengado de Gastos de Funcionamiento Sueldo base Nómina del 1 al 15 de mayo			54,862.03		0.00		
00834	15/05/2024	E	00013	00013	Presupuesto de Egresos Devengado de Gastos de Funcionamiento Sueldo base Nómina del 1 al 15 de mayo			0.00		54,862.03		
00909	30/04/2024	E	00065	00065	Presupuesto de Egresos Devengado de Gastos de Funcionamiento Sueldo base Nómina del 16 al 30 de abril de 2024			54,862.03		0.00		

00912	30/04/2024	E	00065	00065	Presupuesto de Egresos Devengado de Gastos de Funcionamiento Sueldo base Nómina del 16 al 30 de abril de 2024			0.00	54,862.03		
00970	15/04/2024	E	00038	00038	Presupuesto de Egresos Devengado de Gastos de Funcionamiento Sueldo base Nómina del 1 al 15 de abril			68,247.53	0.00		
00973	15/04/2024	E	00038	00038	Presupuesto de Egresos Devengado de Gastos de Funcionamiento Sueldo base Nómina del 1 al 15 de abril			0.00	68,247.53		
00819	27/03/2024	E	00107	00107	Presupuesto de Egresos Devengado de Gastos de Funcionamiento Sueldo base Nómina del 16 al 31 de marzo			86,184.13	0.00		
00822	27/03/2024	E	00107	00107	Presupuesto de Egresos Devengado de Gastos de Funcionamiento Sueldo base Nómina del 16 al 31 de marzo			0.00	86,184.13		
01040	15/03/2024	E	00022	00022	Presupuesto de Egresos Devengado de Gastos de Funcionamiento Sueldo base Nómina del 01 al 15 de Marzo			86,184.13	0.00		
01043	15/03/2024	E	00022	00022	Presupuesto de Egresos Devengado de Gastos de Funcionamiento Sueldo base Nómina del 01 al 15 de Marzo			0.00	86,184.13		
00826	29/02/2024	E	00039	00039	Presupuesto de Egresos Devengado de Gastos de Funcionamiento Sueldo base Nómina del 16 al 29 de febrero			86,184.13	0.00		
00829	29/02/2024	E	00039	00039	Presupuesto de Egresos Devengado de Gastos de Funcionamiento Sueldo base Nómina del 16 al 29 de febrero			0.00	86,184.13		
00835	15/02/2024	E	00021	00021	Presupuesto de Egresos Devengado de Gastos de Funcionamiento Sueldo base Nómina del 01 al 15 de Febrero			86,184.13	0.00		
00838	15/02/2024	E	00021	00021	Presupuesto de Egresos Devengado de Gastos de Funcionamiento Sueldo base Nómina del 01 al 15 de Febrero			0.00	86,184.13		
00842	31/01/2024	E	00066	00066	Presupuesto de Egresos Devengado de Gastos de Funcionamiento Sueldo base Nómina del 16 al 31 de enero			69,010.42	0.00		
00845	31/01/2024	E	00066	00066	Presupuesto de Egresos Devengado de Gastos de Funcionamiento Sueldo base Nómina del 16 al 31 de enero			0.00	69,010.42		
00842	15/01/2024	E	00049	00049	Presupuesto de Egresos Devengado de Gastos de Funcionamiento Sueldo base Nómina del 01 al 15 de enero			65,053.53	0.00		
00845	15/01/2024	E	00049	00049	Presupuesto de Egresos Devengado de Gastos de Funcionamiento Sueldo base Nómina del 01 al 15 de enero			0.00	65,053.53		
					TOTAL:			**1,512,353.27**	**1,512,353.27**		
8251	**F00308000**	**02060803010211020 1**		**1311**	**Prima por año de servicio**	**0.00**		**32,106.00**	**32,106.00**	**0.00**	
REN.	**FECHA**	**TIPO**	**N.POL.**	**REF**	**CONCEPTO**		**DEBE**		**HABER**		
01106	18/12/2024	E	00065	00065	Presupuesto de Egresos Devengado de Gastos de Funcionamiento Prima por año de servicio Nómina del 16 al 31 de diciembre 2024			1,480.00	0.00		
01109	18/12/2024	E	00065	00065	Presupuesto de Egresos Devengado de Gastos de Funcionamiento Prima por año de servicio Nómina del 16 al 31 de diciembre 2024			0.00	1,480.00		
00882	02/12/2024	E	00006	00006	Presupuesto de Egresos Devengado de Gastos de Funcionamiento Prima por año de servicio Nómina del 1 al 15 de diciembre			1,480.00	0.00		
00885	02/12/2024	E	00006	00006	Presupuesto de Egresos Devengado de Gastos de Funcionamiento Prima por año de servicio Nómina del 1 al 15 de diciembre			0.00	1,480.00		
00925	29/11/2024	E	00076	00076	Presupuesto de Egresos Devengado de Gastos de Funcionamiento Prima por año de servicio Nómina del 16 al 30 de noviembre 2024			1,480.00	0.00		
00928	29/11/2024	E	00076	00076	Presupuesto de Egresos Devengado de Gastos de Funcionamiento Prima por año de servicio Nómina del 16 al 30 de noviembre 2024			0.00	1,480.00		
00957	15/11/2024	E	00039	00039	Presupuesto de Egresos Devengado de Gastos de Funcionamiento Prima por año de servicio Nómina del 1 al 15 de noviembre			1,480.00	0.00		
00960	15/11/2024	E	00039	00039	Presupuesto de Egresos Devengado de Gastos de Funcionamiento Prima por año de servicio Nómina del 1 al 15 de noviembre			0.00	1,480.00		
01033	31/10/2024	E	00079	00079	Presupuesto de Egresos Devengado de Gastos de Funcionamiento Prima por año de servicio Nómina del 16 al 31 de octubre 2024			1,480.00	0.00		
01036	31/10/2024	E	00079	00079	Presupuesto de Egresos Devengado de Gastos de Funcionamiento Prima por año de servicio Nómina del 16 al 31 de octubre 2024			0.00	1,480.00		
00937	15/10/2024	E	00040	00040	Presupuesto de Egresos Devengado de Gastos de Funcionamiento Prima por año de servicio Nómina del 1 al 15 de octubre			1,480.00	0.00		
00940	15/10/2024	E	00040	00040	Presupuesto de Egresos Devengado de Gastos de Funcionamiento Prima por año de servicio Nómina del 1 al 15 de octubre			0.00	1,480.00		
00796	30/09/2024	E	00054	00054	Presupuesto de Egresos Devengado de Gastos de Funcionamiento Prima por año de servicio Nómina del 16 al 30 de septiembre			1,340.00	0.00		
01363	30/09/2024	E	00054	00054	Presupuesto de Egresos Devengado de Gastos de Funcionamiento Prima por año de servicio Nómina del 16 al 30 de septiembre			0.00	1,340.00		
00895	13/09/2024	E	00024	00024	Presupuesto de Egresos Devengado de Gastos de Funcionamiento Prima por año de servicio Nómina del 1 al 15 de septiembre			1,340.00	0.00		
00898	13/09/2024	E	00024	00024	Presupuesto de Egresos Devengado de Gastos de Funcionamiento Prima por año de servicio Nómina del 1 al 15 de septiembre			0.00	1,340.00		
00928	30/08/2024	E	00081	00081	Presupuesto de Egresos Devengado de Gastos de Funcionamiento Prima por año de servicio Nómina del 16 al 31 de agosto de 2024			1,340.00	0.00		
00931	30/08/2024	E	00081	00081	Presupuesto de Egresos Devengado de Gastos de Funcionamiento Prima por año de servicio Nómina del 16 al 31 de agosto de 2024			0.00	1,340.00		
01172	15/08/2024	E	00041	00041	Presupuesto de Egresos Devengado de Gastos de Funcionamiento Prima por año de servicio Nómina del 1 al 15 de agosto			1,340.00	0.00		
01175	15/08/2024	E	00041	00041	Presupuesto de Egresos Devengado de Gastos de Funcionamiento Prima por año de servicio Nómina del 1 al 15 de agosto			0.00	1,340.00		
00882	31/07/2024	E	00067	00067	Presupuesto de Egresos Devengado de Gastos de Funcionamiento Prima por año de servicio Nómina del 16 al 31 de julio de 2024			1,340.00	0.00		
00885	31/07/2024	E	00067	00067	Presupuesto de Egresos Devengado de Gastos de Funcionamiento Prima por año de servicio Nómina del 16 al 31 de julio de 2024			0.00	1,340.00		
00922	12/07/2024	E	00025	00025	Presupuesto de Egresos Devengado de Gastos de Funcionamiento Prima por año de servicio Nómina del 1 al 15 de julio			1,340.00	0.00		
00925	12/07/2024	E	00025	00025	Presupuesto de Egresos Devengado de Gastos de Funcionamiento Prima por año de servicio Nómina del 1 al 15 de julio			0.00	1,340.00		
00945	28/06/2024	E	00069	00069	Presupuesto de Egresos Devengado de Gastos de Funcionamiento Prima por año de servicio Nómina del 16 al 30 de junio de 2024			1,340.00	0.00		
00948	28/06/2024	E	00069	00069	Presupuesto de Egresos Devengado de Gastos de Funcionamiento Prima por año de servicio Nómina del 16 al 30 de junio de 2024			0.00	1,340.00		
00941	14/06/2024	E	00035	00035	Presupuesto de Egresos Devengado de Gastos de Funcionamiento Prima por año de servicio Nómina del 1 al 15 de junio			1,340.00	0.00		
00944	14/06/2024	E	00035	00035	Presupuesto de Egresos Devengado de Gastos de Funcionamiento Prima por año de servicio Nómina del 1 al 15 de junio			0.00	1,340.00		
00906	31/05/2024	E	00040	00040	Presupuesto de Egresos Devengado de Gastos de Funcionamiento Prima por año de servicio Nómina del 16 al 31 de mayo de 2024			1,340.00	0.00		
00909	31/05/2024	E	00040	00040	Presupuesto de Egresos Devengado de Gastos de Funcionamiento Prima por año de servicio Nómina del 16 al 31 de mayo de 2024			0.00	1,340.00		
00838	15/05/2024	E	00013	00013	Presupuesto de Egresos Devengado de Gastos de Funcionamiento Prima por año de servicio Nómina del 1 al 15 de mayo			1,340.00	0.00		
00841	15/05/2024	E	00013	00013	Presupuesto de Egresos Devengado de Gastos de Funcionamiento Prima por año de servicio Nómina del 1 al 15 de mayo			0.00	1,340.00		
00916	30/04/2024	E	00065	00065	Presupuesto de Egresos Devengado de Gastos de Funcionamiento Prima por año de servicio Nómina del 16 al 30 de abril de 2024			1,340.00	0.00		
00919	30/04/2024	E	00065	00065	Presupuesto de Egresos Devengado de Gastos de Funcionamiento Prima por año de servicio Nómina del 16 al 30 de abril de 2024			0.00	1,340.00		
00977	15/04/2024	E	00038	00038	Presupuesto de Egresos Devengado de Gastos de Funcionamiento Prima por año de servicio Nómina del 1 al 15 de abril			1,340.00	0.00		
00980	15/04/2024	E	00038	00038	Presupuesto de Egresos Devengado de Gastos de Funcionamiento Prima por año de servicio Nómina del 1 al 15 de abril			0.00	1,340.00		
00826	27/03/2024	E	00107	00107	Presupuesto de Egresos Devengado de Gastos de Funcionamiento Prima por años de servicio Nómina del 16 al 31 de marzo			1,191.00	0.00		
00829	27/03/2024	E	00107	00107	Presupuesto de Egresos Devengado de Gastos de Funcionamiento Prima por años de servicio Nómina del 16 al 31 de marzo			0.00	1,191.00		
01047	15/03/2024	E	00022	00022	Presupuesto de Egresos Devengado de Gastos de Funcionamiento Prima por años de servicio Nómina del 01 al 15 de Marzo			1,191.00	0.00		
01050	15/03/2024	E	00022	00022	Presupuesto de Egresos Devengado de Gastos de Funcionamiento Prima por años de servicio Nómina del 01 al 15 de Marzo			0.00	1,191.00		

00833	29/02/2024	E	00039	00039	Presupuesto de Egresos Devengado de Gastos de Funcionamiento Prima por años de servicio Nómina del 16 al 29 de febrero			1,191.00	0.00			
00836	29/02/2024	E	00039	00039	Presupuesto de Egresos Devengado de Gastos de Funcionamiento Prima por años de servicio Nómina del 16 al 29 de febrero			0.00	1,191.00			
00842	15/02/2024	E	00021	00021	Presupuesto de Egresos Devengado de Gastos de Funcionamiento Prima por años de servicio Nómina del 01 al 15 de Febrero			1,191.00	0.00			
00845	15/02/2024	E	00021	00021	Presupuesto de Egresos Devengado de Gastos de Funcionamiento Prima por años de servicio Nómina del 01 al 15 de Febrero			0.00	1,191.00			
00849	31/01/2024	E	00066	00066	Presupuesto de Egresos Devengado de Gastos de Funcionamiento Prima por años de servicio Nómina del 16 al 31 de enero			1,191.00	0.00			
00852	31/01/2024	E	00066	00066	Presupuesto de Egresos Devengado de Gastos de Funcionamiento Prima por años de servicio Nómina del 16 al 31 de enero			0.00	1,191.00			
00849	15/01/2024	E	00049	00049	Presupuesto de Egresos Devengado de Gastos de Funcionamiento Prima por años de servicio Nómina del 01 al 15 de enero			1,191.00	0.00			
00852	15/01/2024	E	00049	00049	Presupuesto de Egresos Devengado de Gastos de Funcionamiento Prima por años de servicio Nómina del 01 al 15 de enero			0.00	1,191.00			
					TOTAL:			**32,106.00**	**32,106.00**			
8251	**F00308000**	**020608030102110201**	**1321**		**Prima vacacional**	**0.00**		**109,448.67**	**109,448.67**	**0.00**		
REN.	**FECHA**	**TIPO**	**N.POL.**	**REF**	**CONCEPTO**		**DEBE**		**HABER**			
00013	31/12/2024	D	00044	00044	Presupuesto de Egresos Devengado de Gastos de Funcionamiento Prima vacacional			0.00	2,091.26			
00016	31/12/2024	D	00044	00044	Presupuesto de Egresos Devengado de Gastos de Funcionamiento Prima vacacional			2,091.26	0.00			
00216	02/12/2024	E	00005	00005	Presupuesto de Egresos Devengado de Gastos de Funcionamiento Prima vacacional segunda exhibición 2024			55,243.70	0.00			
00219	02/12/2024	E	00005	00005	Presupuesto de Egresos Devengado de Gastos de Funcionamiento Prima vacacional segunda exhibición 2024			0.00	55,243.70			
00194	12/07/2024	E	00026	00026	Presupuesto de Egresos Devengado de Gastos de Funcionamiento Prima vacacional Prima vacacional primera exhibición 2024			47,067.58	0.00			
00197	12/07/2024	E	00026	00026	Presupuesto de Egresos Devengado de Gastos de Funcionamiento Prima vacacional Prima vacacional primera exhibición 2024			0.00	47,067.58			
00013	14/06/2024	C	00002	00852	CH. 852 ALVARO TREJO PEREZ Presupuesto de Egresos Devengado de Gastos de Funcionamiento Prima vacacional			2,954.87	0.00			
00016	14/06/2024	C	00002	00852	CH. 852 ALVARO TREJO PEREZ Presupuesto de Egresos Devengado de Gastos de Funcionamiento Prima vacacional			0.00	2,954.87			
00013	14/06/2024	C	00004	00854	CH. 854 ALEJANDRA ELIZABET CASAS OROZCO Presupuesto de Egresos Devengado de Gastos de Funcionamiento Prima vacacional			2,091.26	0.00			
00016	14/06/2024	C	00004	00854	CH. 854 ALEJANDRA ELIZABET CASAS OROZCO Presupuesto de Egresos Devengado de Gastos de Funcionamiento Prima vacacional			0.00	2,091.26			
					TOTAL:			**109,448.67**	**109,448.67**			
8251	**F00308000**	**020608030102110201**	**1322**		**Aguinaldo**	**0.00**		**351,603.43**	**351,603.43**	**0.00**		
REN.	**FECHA**	**TIPO**	**N.POL.**	**REF**	**CONCEPTO**		**DEBE**		**HABER**			
00006	31/12/2024	D	00044	00044	Presupuesto de Egresos Devengado de Gastos de Funcionamiento Aguinaldo			0.00	861.11			
00009	31/12/2024	D	00044	00044	Presupuesto de Egresos Devengado de Gastos de Funcionamiento Aguinaldo			861.11	0.00			
00231	02/12/2024	E	00004	00004	Presupuesto de Egresos Devengado de Gastos de Funcionamiento Aguinaldo Segunda exhibición 2024			175,639.18	0.00			
00234	02/12/2024	E	00004	00004	Presupuesto de Egresos Devengado de Gastos de Funcionamiento Aguinaldo Segunda exhibición 2024			0.00	175,639.18			
00006	14/06/2024	C	00002	00852	CH. 852 ALVARO TREJO PEREZ Presupuesto de Egresos Devengado de Gastos de Funcionamiento Aguinaldo			1,766.71	0.00			
00009	14/06/2024	C	00002	00852	CH. 852 ALVARO TREJO PEREZ Presupuesto de Egresos Devengado de Gastos de Funcionamiento Aguinaldo			0.00	1,766.71			
00006	14/06/2024	C	00004	00854	CH. 854 ALEJANDRA ELIZABET CASAS OROZCO Presupuesto de Egresos Devengado de Gastos de Funcionamiento Aguinaldo			861.11	0.00			
00009	14/06/2024	C	00004	00854	CH. 854 ALEJANDRA ELIZABET CASAS OROZCO Presupuesto de Egresos Devengado de Gastos de Funcionamiento Aguinaldo			0.00	861.11			
00206	22/03/2024	E	00039	00039	Presupuesto de Egresos Devengado de Gastos de Funcionamiento Aguinaldo			172,475.32	0.00			
00209	22/03/2024	E	00039	00039	Presupuesto de Egresos Devengado de Gastos de Funcionamiento Aguinaldo			0.00	172,475.32			
					TOTAL:			**351,603.43**	**351,603.43**			
8251	**F00308000**	**020608030102110201**	**1341**		**Compensación**	**0.00**		**277,434.48**	**277,434.48**	**0.00**		
REN.	**FECHA**	**TIPO**	**N.POL.**	**REF**	**CONCEPTO**		**DEBE**		**HABER**			
01113	18/12/2024	E	00065	00065	Presupuesto de Egresos Devengado de Gastos de Funcionamiento Compensación Nómina del 16 al 31 de diciembre 2024			17,076.64	0.00			
01116	18/12/2024	E	00065	00065	Presupuesto de Egresos Devengado de Gastos de Funcionamiento Compensación Nómina del 16 al 31 de diciembre 2024			0.00	17,076.64			
00889	02/12/2024	E	00006	00006	Presupuesto de Egresos Devengado de Gastos de Funcionamiento Compensación Nómina del 1 al 15 de diciembre			14,997.73	0.00			
00892	02/12/2024	E	00006	00006	Presupuesto de Egresos Devengado de Gastos de Funcionamiento Compensación Nómina del 1 al 15 de diciembre			0.00	14,997.73			
00932	29/11/2024	E	00076	00076	Presupuesto de Egresos Devengado de Gastos de Funcionamiento Compensación Nómina del 16 al 30 de noviembre 2024			14,997.73	0.00			
00935	29/11/2024	E	00076	00076	Presupuesto de Egresos Devengado de Gastos de Funcionamiento Compensación Nómina del 16 al 30 de noviembre 2024			0.00	14,997.73			
00964	15/11/2024	E	00039	00039	Presupuesto de Egresos Devengado de Gastos de Funcionamiento Compensación Nómina del 1 al 15 de noviembre			14,997.73	0.00			
00967	15/11/2024	E	00039	00039	Presupuesto de Egresos Devengado de Gastos de Funcionamiento Compensación Nómina del 1 al 15 de noviembre			0.00	14,997.73			
01040	31/10/2024	E	00079	00079	Presupuesto de Egresos Devengado de Gastos de Funcionamiento Compensación Nómina del 16 al 31 de octubre 2024			14,997.73	0.00			
01043	31/10/2024	E	00079	00079	Presupuesto de Egresos Devengado de Gastos de Funcionamiento Compensación Nómina del 16 al 31 de octubre 2024			0.00	14,997.73			
00944	15/10/2024	E	00040	00040	Presupuesto de Egresos Devengado de Gastos de Funcionamiento Compensación Nómina del 1 al 15 de octubre			14,997.73	0.00			
00947	15/10/2024	E	00040	00040	Presupuesto de Egresos Devengado de Gastos de Funcionamiento Compensación Nómina del 1 al 15 de octubre			0.00	14,997.73			
00704	30/09/2024	E	00054	00054	Presupuesto de Egresos Devengado de Gastos de Funcionamiento Compensación Nómina del 16 al 30 de septiembre			14,997.73	0.00			
01271	30/09/2024	E	00054	00054	Presupuesto de Egresos Devengado de Gastos de Funcionamiento Compensación Nómina del 16 al 30 de septiembre			0.00	14,997.73			
00902	13/09/2024	E	00024	00024	Presupuesto de Egresos Devengado de Gastos de Funcionamiento Compensación Nómina del 1 al 15 de septiembre			9,142.42	0.00			
00905	13/09/2024	E	00024	00024	Presupuesto de Egresos Devengado de Gastos de Funcionamiento Compensación Nómina del 1 al 15 de septiembre			0.00	9,142.42			
00935	30/08/2024	E	00081	00081	Presupuesto de Egresos Devengado de Gastos de Funcionamiento Compensación Nómina del 16 al 31 de agosto de 2024			9,142.42	0.00			
00938	30/08/2024	E	00081	00081	Presupuesto de Egresos Devengado de Gastos de Funcionamiento Compensación Nómina del 16 al 31 de agosto de 2024			0.00	9,142.42			
01182	15/08/2024	E	00041	00041	Presupuesto de Egresos Devengado de Gastos de Funcionamiento Compensación Nómina del 1 al 15 de agosto			9,142.42	0.00			
01183	15/08/2024	E	00041	00041	Retroactivo Presupuesto de Egresos Devengado de Gastos de Funcionamiento Compensación Nómina del 1 al 15 de agosto			4,288.97	0.00			
01188	15/08/2024	E	00041	00041	Presupuesto de Egresos Devengado de Gastos de Funcionamiento Compensación Nómina del 1 al 15 de agosto			0.00	9,142.42			
01189	15/08/2024	E	00041	00041	Retroactivo Presupuesto de Egresos Devengado de Gastos de Funcionamiento Compensación Nómina del 1 al 15 de agosto			0.00	4,288.97			
00889	31/07/2024	E	00067	00067	Presupuesto de Egresos Devengado de Gastos de Funcionamiento Compensación Nómina del 16 al 31 de julio de 2024			8,836.06	0.00			
00892	31/07/2024	E	00067	00067	Presupuesto de Egresos Devengado de Gastos de Funcionamiento Compensación Nómina del 16 al 31 de julio de 2024			0.00	8,836.06			
00929	12/07/2024	E	00025	00025	Presupuesto de Egresos Devengado de Gastos de Funcionamiento Compensación Nómina del 1 al 15 de julio			8,836.06	0.00			
00932	12/07/2024	E	00025	00025	Presupuesto de Egresos Devengado de Gastos de Funcionamiento Compensación Nómina del 1 al 15 de julio			0.00	8,836.06			
00952	28/06/2024	E	00069	00069	Presupuesto de Egresos Devengado de Gastos de Funcionamiento Compensación Nómina del 16 al 30 de junio de 2024			8,836.06	0.00			

00955	28/06/2024	E	00069	00069	Presupuesto de Egresos Devengado de Gastos de Funcionamiento Compensación Nómina del 16 al 30 de junio de 2024			0.00	8,836.06		
00948	14/06/2024	E	00035	00035	Presupuesto de Egresos Devengado de Gastos de Funcionamiento Compensación Nómina del 1 al 15 de junio			8,836.06	0.00		
00951	14/06/2024	E	00035	00035	Presupuesto de Egresos Devengado de Gastos de Funcionamiento Compensación Nómina del 1 al 15 de junio			0.00	8,836.06		
00913	31/05/2024	E	00040	00040	Presupuesto de Egresos Devengado de Gastos de Funcionamiento Compensación Nómina del 16 al 31 de mayo de 2024			8,836.06	0.00		
00916	31/05/2024	E	00040	00040	Presupuesto de Egresos Devengado de Gastos de Funcionamiento Compensación Nómina del 16 al 31 de mayo de 2024			0.00	8,836.06		
00845	15/05/2024	E	00013	00013	Presupuesto de Egresos Devengado de Gastos de Funcionamiento Compensación Nómina del 1 al 15 de mayo			10,575.07	0.00		
00848	15/05/2024	E	00013	00013	Presupuesto de Egresos Devengado de Gastos de Funcionamiento Compensación Nómina del 1 al 15 de mayo			0.00	10,575.07		
00923	30/04/2024	E	00065	00065	Presupuesto de Egresos Devengado de Gastos de Funcionamiento Compensación Nómina del 16 al 30 de abril de 2024			10,575.07	0.00		
00926	30/04/2024	E	00065	00065	Presupuesto de Egresos Devengado de Gastos de Funcionamiento Compensación Nómina del 16 al 30 de abril de 2024			0.00	10,575.07		
00984	15/04/2024	E	00038	00038	Presupuesto de Egresos Devengado de Gastos de Funcionamiento Compensación Nómina del 1 al 15 de abril			10,575.07	0.00		
00987	15/04/2024	E	00038	00038	Presupuesto de Egresos Devengado de Gastos de Funcionamiento Compensación Nómina del 1 al 15 de abril			0.00	10,575.07		
00833	27/03/2024	E	00107	00107	Presupuesto de Egresos Devengado de Gastos de Funcionamiento Compensación Nómina del 16 al 31 de marzo			10,575.07	0.00		
00836	27/03/2024	E	00107	00107	Presupuesto de Egresos Devengado de Gastos de Funcionamiento Compensación Nómina del 16 al 31 de marzo			0.00	10,575.07		
01054	15/03/2024	E	00022	00022	Presupuesto de Egresos Devengado de Gastos de Funcionamiento Compensación Nómina del 01 al 15 de Marzo			10,575.07	0.00		
01057	15/03/2024	E	00022	00022	Presupuesto de Egresos Devengado de Gastos de Funcionamiento Compensación Nómina del 01 al 15 de Marzo			0.00	10,575.07		
00840	29/02/2024	E	00039	00039	Presupuesto de Egresos Devengado de Gastos de Funcionamiento Compensación Nómina del 16 al 29 de febrero			10,575.07	0.00		
00843	29/02/2024	E	00039	00039	Presupuesto de Egresos Devengado de Gastos de Funcionamiento Compensación Nómina del 16 al 29 de febrero			0.00	10,575.07		
00849	15/02/2024	E	00021	00021	Presupuesto de Egresos Devengado de Gastos de Funcionamiento Compensación Nómina del 01 al 15 de Febrero			10,575.07	0.00		
00852	15/02/2024	E	00021	00021	Presupuesto de Egresos Devengado de Gastos de Funcionamiento Compensación Nómina del 01 al 15 de Febrero			0.00	10,575.07		
00856	31/01/2024	E	00066	00066	Presupuesto de Egresos Devengado de Gastos de Funcionamiento Compensación Nómina del 16 al 31 de enero			10,224.72	0.00		
00859	31/01/2024	E	00066	00066	Presupuesto de Egresos Devengado de Gastos de Funcionamiento Compensación Nómina del 16 al 31 de enero			0.00	10,224.72		
00856	15/01/2024	E	00049	00049	Presupuesto de Egresos Devengado de Gastos de Funcionamiento Compensación Nómina del 01 al 15 de enero			10,224.72	0.00		
00859	15/01/2024	E	00049	00049	Presupuesto de Egresos Devengado de Gastos de Funcionamiento Compensación Nómina del 01 al 15 de enero			0.00	10,224.72		
					TOTAL:			**277,434.48**	**277,434.48**		
8251	**F00308000**	**02060803010211020I**		**1345**	**Gratificación**	**0.00**		**607,297.39**	**607,297.39**	**0.00**	
REN.	**FECHA**	**TIPO**	**N.POL.**	**REF**	**CONCEPTO**		**DEBE**		**HABER**		
00123	23/12/2024	E	00093	00093	GRATIFICACION EXTRAORDINARIA DICIEMBRE 2024			68,242.89	0.00		
00126	23/12/2024	E	00093	00093	GRATIFICACION EXTRAORDINARIA DICIEMBRE 2024			0.00	68,242.89		
00137	23/12/2024	E	00093	00093	GRATIFICACION EXTRAORDINARIA DICIEMBRE 2024			28,904.99	0.00		
00140	23/12/2024	E	00093	00093	GRATIFICACION EXTRAORDINARIA DICIEMBRE 2024			0.00	28,904.99		
01120	18/12/2024	E	00065	00065	Presupuesto de Egresos Devengado de Gastos de Funcionamiento Gratificación Nómina del 16 al 31 de diciembre 2024			19,524.80	0.00		
01123	18/12/2024	E	00065	00065	Presupuesto de Egresos Devengado de Gastos de Funcionamiento Gratificación Nómina del 16 al 31 de diciembre 2024			0.00	19,524.80		
00896	02/12/2024	E	00006	00006	Presupuesto de Egresos Devengado de Gastos de Funcionamiento Gratificación Nómina del 1 al 15 de diciembre			18,422.03	0.00		
00899	02/12/2024	E	00006	00006	Presupuesto de Egresos Devengado de Gastos de Funcionamiento Gratificación Nómina del 1 al 15 de diciembre			0.00	18,422.03		
00939	29/11/2024	E	00076	00076	Presupuesto de Egresos Devengado de Gastos de Funcionamiento Gratificación Nómina del 16 al 30 de noviembre 2024			18,422.03	0.00		
00942	29/11/2024	E	00076	00076	Presupuesto de Egresos Devengado de Gastos de Funcionamiento Gratificación Nómina del 16 al 30 de noviembre 2024			0.00	18,422.03		
00971	15/11/2024	E	00039	00039	Presupuesto de Egresos Devengado de Gastos de Funcionamiento Gratificación Nómina del 1 al 15 de noviembre			18,422.03	0.00		
00974	15/11/2024	E	00039	00039	Presupuesto de Egresos Devengado de Gastos de Funcionamiento Gratificación Nómina del 1 al 15 de noviembre			0.00	18,422.03		
01047	31/10/2024	E	00079	00079	Presupuesto de Egresos Devengado de Gastos de Funcionamiento Gratificación Nómina del 16 al 31 de octubre 2024			18,422.03	0.00		
01050	31/10/2024	E	00079	00079	Presupuesto de Egresos Devengado de Gastos de Funcionamiento Gratificación Nómina del 16 al 31 de octubre 2024			0.00	18,422.03		
00951	15/10/2024	E	00040	00040	Presupuesto de Egresos Devengado de Gastos de Funcionamiento Gratificación Nómina del 1 al 15 de octubre			18,422.03	0.00		
00954	15/10/2024	E	00040	00040	Presupuesto de Egresos Devengado de Gastos de Funcionamiento Gratificación Nómina del 1 al 15 de octubre			0.00	18,422.03		
00736	30/09/2024	E	00054	00054	Presupuesto de Egresos Devengado de Gastos de Funcionamiento Gratificación Nómina del 16 al 30 de septiembre			20,561.39	0.00		
01303	30/09/2024	E	00054	00054	Presupuesto de Egresos Devengado de Gastos de Funcionamiento Gratificación Nómina del 16 al 30 de septiembre			0.00	20,561.39		
00909	13/09/2024	E	00024	00024	Presupuesto de Egresos Devengado de Gastos de Funcionamiento Gratificación Nómina del 1 al 15 de septiembre			13,984.68	0.00		
00912	13/09/2024	E	00024	00024	Presupuesto de Egresos Devengado de Gastos de Funcionamiento Gratificación Nómina del 1 al 15 de septiembre			0.00	13,984.68		
00942	30/08/2024	E	00081	00081	Presupuesto de Egresos Devengado de Gastos de Funcionamiento Gratificación Nómina del 16 al 31 de agosto de 2024			13,984.68	0.00		
00945	30/08/2024	E	00081	00081	Presupuesto de Egresos Devengado de Gastos de Funcionamiento Gratificación Nómina del 16 al 31 de agosto de 2024			0.00	13,984.68		
01196	15/08/2024	E	00041	00041	Presupuesto de Egresos Devengado de Gastos de Funcionamiento Gratificación Nómina del 1 al 15 de agosto			13,984.68	0.00		
01197	15/08/2024	E	00041	00041	Retroactivo Presupuesto de Egresos Devengado de Gastos de Funcionamiento Gratificación Nómina del 1 al 15 de agosto			5,185.73	0.00		
01202	15/08/2024	E	00041	00041	Presupuesto de Egresos Devengado de Gastos de Funcionamiento Gratificación Nómina del 1 al 15 de agosto			0.00	13,984.68		
01203	15/08/2024	E	00041	00041	Retroactivo Presupuesto de Egresos Devengado de Gastos de Funcionamiento Gratificación Nómina del 1 al 15 de agosto			0.00	5,185.73		
00896	31/07/2024	E	00067	00067	Presupuesto de Egresos Devengado de Gastos de Funcionamiento Gratificación Nómina del 16 al 31 de julio de 2024			13,614.27	0.00		
00899	31/07/2024	E	00067	00067	Presupuesto de Egresos Devengado de Gastos de Funcionamiento Gratificación Nómina del 16 al 31 de julio de 2024			0.00	13,614.27		
00936	12/07/2024	E	00025	00025	Presupuesto de Egresos Devengado de Gastos de Funcionamiento Gratificación Nómina del 1 al 15 de julio			13,614.27	0.00		
00939	12/07/2024	E	00025	00025	Presupuesto de Egresos Devengado de Gastos de Funcionamiento Gratificación Nómina del 1 al 15 de julio			0.00	13,614.27		
00959	28/06/2024	E	00069	00069	Presupuesto de Egresos Devengado de Gastos de Funcionamiento Gratificación Nómina del 16 al 30 de junio de 2024			13,614.27	0.00		
00962	28/06/2024	E	00069	00069	Presupuesto de Egresos Devengado de Gastos de Funcionamiento Gratificación Nómina del 16 al 30 de junio de 2024			0.00	13,614.27		
00955	14/06/2024	E	00035	00035	Presupuesto de Egresos Devengado de Gastos de Funcionamiento Gratificación Nómina del 1 al 15 de junio			13,614.27	0.00		
00958	14/06/2024	E	00035	00035	Presupuesto de Egresos Devengado de Gastos de Funcionamiento Gratificación Nómina del 1 al 15 de junio			0.00	13,614.27		
00920	31/05/2024	E	00040	00040	Presupuesto de Egresos Devengado de Gastos de Funcionamiento Gratificación Nómina del 16 al 31 de mayo de 2024			13,614.27	0.00		
00923	31/05/2024	E	00040	00040	Presupuesto de Egresos Devengado de Gastos de Funcionamiento Gratificación Nómina del 16 al 31 de mayo de 2024			0.00	13,614.27		
00852	15/05/2024	E	00013	00013	Presupuesto de Egresos Devengado de Gastos de Funcionamiento Gratificación Nómina del 1 al 15 de mayo			15,615.75	0.00		
00855	15/05/2024	E	00013	00013	Presupuesto de Egresos Devengado de Gastos de Funcionamiento Gratificación Nómina del 1 al 15 de mayo			0.00	15,615.75		
00930	30/04/2024	E	00065	00065	Presupuesto de Egresos Devengado de Gastos de Funcionamiento Gratificación Nómina del 16 al 30 de abril de 2024			15,615.75	0.00		
00933	30/04/2024	E	00065	00065	Presupuesto de Egresos Devengado de Gastos de Funcionamiento Gratificación Nómina del 16 al 30 de abril de 2024			0.00	15,615.75		
00991	15/04/2024	E	00038	00038	Presupuesto de Egresos Devengado de Gastos de Funcionamiento Gratificación Nómina del 1 al 15 de abril			18,279.74	0.00		
00994	15/04/2024	E	00038	00038	Presupuesto de Egresos Devengado de Gastos de Funcionamiento Gratificación Nómina del 1 al 15 de abril			0.00	18,279.74		
00840	27/03/2024	E	00107	00107	Presupuesto de Egresos Devengado de Gastos de Funcionamiento Gratificación Nómina del 16 al 31 de marzo			37,852.19	0.00		
00843	27/03/2024	E	00107	00107	Presupuesto de Egresos Devengado de Gastos de Funcionamiento Gratificación Nómina del 16 al 31 de marzo			0.00	37,852.19		

01061	15/03/2024	E	00022	00022	Presupuesto de Egresos Devengado de Gastos de Funcionamiento Gratificación Nómina del 01 al 15 de Marzo			37,852.19	0.00		
01064	15/03/2024	E	00022	00022	Presupuesto de Egresos Devengado de Gastos de Funcionamiento Gratificación Nómina del 01 al 15 de Marzo			0.00	37,852.19		
00847	29/02/2024	E	00039	00039	Presupuesto de Egresos Devengado de Gastos de Funcionamiento Gratificación Nómina del 16 al 29 de febrero			37,852.19	0.00		
00850	29/02/2024	E	00039	00039	Presupuesto de Egresos Devengado de Gastos de Funcionamiento Gratificación Nómina del 16 al 29 de febrero			0.00	37,852.19		
00856	15/02/2024	E	00021	00021	Presupuesto de Egresos Devengado de Gastos de Funcionamiento Gratificación Nómina del 01 al 15 de Febrero			37,852.19	0.00		
00859	15/02/2024	E	00021	00021	Presupuesto de Egresos Devengado de Gastos de Funcionamiento Gratificación Nómina del 01 al 15 de Febrero			0.00	37,852.19		
00863	31/01/2024	E	00066	00066	Presupuesto de Egresos Devengado de Gastos de Funcionamiento Gratificación Nómina del 16 al 31 de enero			35,188.20	0.00		
00866	31/01/2024	E	00066	00066	Presupuesto de Egresos Devengado de Gastos de Funcionamiento Gratificación Nómina del 16 al 31 de enero			0.00	35,188.20		
00863	15/01/2024	E	00049	00049	Presupuesto de Egresos Devengado de Gastos de Funcionamiento Gratificación Nómina del 01 al 15 de enero			26,633.85	0.00		
00866	15/01/2024	E	00049	00049	Presupuesto de Egresos Devengado de Gastos de Funcionamiento Gratificación Nómina del 01 al 15 de enero			0.00	26,633.85		
					TOTAL:			**607,297.39**	**607,297.39**		
8251	**F00308000**	**020608030102110201**	**1346**		**Gratificación por convenio**	**0.00**		**4,150.00**	**4,150.00**	**0.00**	
REN.	**FECHA**	**TIPO**	**N.POL.**	**REF**	**CONCEPTO**		**DEBE**		**HABER**		
01127	18/12/2024	E	00065	00065	Presupuesto de Egresos Devengado de Gastos de Funcionamiento Gratificación por convenio Nómina del 16 al 31 de diciembre 2024			4,150.00	0.00		
01130	18/12/2024	E	00065	00065	Presupuesto de Egresos Devengado de Gastos de Funcionamiento Gratificación por convenio Nómina del 16 al 31 de diciembre 2024			0.00	4,150.00		
					TOTAL:			**4,150.00**	**4,150.00**		
8251	**F00308000**	**020608030102110201**	**1541**		**Becas para hijos de trabajadores sindicalizados**	**0.00**		**1,815.00**	**1,815.00**	**0.00**	
REN.	**FECHA**	**TIPO**	**N.POL.**	**REF**	**CONCEPTO**		**DEBE**		**HABER**		
00937	30/04/2024	E	00065	00065	Presupuesto de Egresos Devengado de Gastos de Funcionamiento Becas para hijos de trabajadores sindicalizados Nómina del 16 al 30 de abril de 2024			1,815.00	0.00		
00940	30/04/2024	E	00065	00065	Presupuesto de Egresos Devengado de Gastos de Funcionamiento Becas para hijos de trabajadores sindicalizados Nómina del 16 al 30 de abril de 2024			0.00	1,815.00		
					TOTAL:			**1,815.00**	**1,815.00**		
8251	**F00308000**	**020608030102110201**	**1542**		**Días cívicos y económicos**	**0.00**		**7,425.00**	**7,425.00**	**0.00**	
REN.	**FECHA**	**TIPO**	**N.POL.**	**REF**	**CONCEPTO**		**DEBE**		**HABER**		
01068	15/03/2024	E	00022	00022	Presupuesto de Egresos Devengado de Gastos de Funcionamiento Días cívicos y económicos Nómina del 01 al 15 de Marzo			7,425.00	0.00		
01071	15/03/2024	E	00022	00022	Presupuesto de Egresos Devengado de Gastos de Funcionamiento Días cívicos y económicos Nómina del 01 al 15 de Marzo			0.00	7,425.00		
					TOTAL:			**7,425.00**	**7,425.00**		
8251	**F00308000**	**020608030102110201**	**1544**		**Día del maestro y del servidor publico**	**0.00**		**7,600.00**	**7,600.00**	**0.00**	
REN.	**FECHA**	**TIPO**	**N.POL.**	**REF**	**CONCEPTO**		**DEBE**		**HABER**		
01054	31/10/2024	E	00079	00079	Presupuesto de Egresos Devengado de Gastos de Funcionamiento Día del maestro y del servidor publico Nómina del 16 al 31 de octubre 2024			7,600.00	0.00		
01057	31/10/2024	E	00079	00079	Presupuesto de Egresos Devengado de Gastos de Funcionamiento Día del maestro y del servidor publico Nómina del 16 al 31 de octubre 2024			0.00	7,600.00		
					TOTAL:			**7,600.00**	**7,600.00**		
8251	**F00308000**	**020608030102110201**	**1546**		**Otros gastos derivados de convenio**	**0.00**		**16,300.00**	**16,300.00**	**0.00**	
REN.	**FECHA**	**TIPO**	**N.POL.**	**REF**	**CONCEPTO**		**DEBE**		**HABER**		
01134	18/12/2024	E	00065	00065	Presupuesto de Egresos Devengado de Gastos de Funcionamiento Otros gastos derivados de convenio Nómina del 16 al 31 de diciembre 2024			9,500.00	0.00		
01137	18/12/2024	E	00065	00065	Presupuesto de Egresos Devengado de Gastos de Funcionamiento Otros gastos derivados de convenio Nómina del 16 al 31 de diciembre 2024			0.00	9,500.00		
00966	28/06/2024	E	00069	00069	Presupuesto de Egresos Devengado de Gastos de Funcionamiento Otros gastos derivados de convenio Nómina del 16 al 30 de junio de 2024			2,400.00	0.00		
00969	28/06/2024	E	00069	00069	Presupuesto de Egresos Devengado de Gastos de Funcionamiento Otros gastos derivados de convenio Nómina del 16 al 30 de junio de 2024			0.00	2,400.00		
00998	15/04/2024	E	00038	00038	Presupuesto de Egresos Devengado de Gastos de Funcionamiento Otros gastos derivados de convenio Nómina del 1 al 15 de abril			4,400.00	0.00		
01001	15/04/2024	E	00038	00038	Presupuesto de Egresos Devengado de Gastos de Funcionamiento Otros gastos derivados de convenio Nómina del 1 al 15 de abril			0.00	4,400.00		
					TOTAL:			**16,300.00**	**16,300.00**		
8251	**F00308000**	**020608030102110201**	**1595**		**Despensa**	**0.00**		**37,146.00**	**37,146.00**	**0.00**	
REN.	**FECHA**	**TIPO**	**N.POL.**	**REF**	**CONCEPTO**		**DEBE**		**HABER**		
01141	18/12/2024	E	00065	00065	Presupuesto de Egresos Devengado de Gastos de Funcionamiento Despensa Nómina del 16 al 31 de diciembre 2024			2,568.00	0.00		
01144	18/12/2024	E	00065	00065	Presupuesto de Egresos Devengado de Gastos de Funcionamiento Despensa Nómina del 16 al 31 de diciembre 2024			0.00	2,568.00		
00903	02/12/2024	E	00006	00006	Presupuesto de Egresos Devengado de Gastos de Funcionamiento Despensa Nómina del 1 al 15 de diciembre			2,568.00	0.00		
00906	02/12/2024	E	00006	00006	Presupuesto de Egresos Devengado de Gastos de Funcionamiento Despensa Nómina del 1 al 15 de diciembre			0.00	2,568.00		
00946	29/11/2024	E	00076	00076	Presupuesto de Egresos Devengado de Gastos de Funcionamiento Despensa Nómina del 16 al 30 de noviembre 2024			1,284.00	0.00		
00949	29/11/2024	E	00076	00076	Presupuesto de Egresos Devengado de Gastos de Funcionamiento Despensa Nómina del 16 al 30 de noviembre 2024			0.00	1,284.00		
00978	15/11/2024	E	00039	00039	Presupuesto de Egresos Devengado de Gastos de Funcionamiento Despensa Nómina del 1 al 15 de noviembre			1,284.00	0.00		
00981	15/11/2024	E	00039	00039	Presupuesto de Egresos Devengado de Gastos de Funcionamiento Despensa Nómina del 1 al 15 de noviembre			0.00	1,284.00		
01061	31/10/2024	E	00079	00079	Presupuesto de Egresos Devengado de Gastos de Funcionamiento Despensa Nómina del 16 al 31 de octubre 2024			1,284.00	0.00		
01064	31/10/2024	E	00079	00079	Presupuesto de Egresos Devengado de Gastos de Funcionamiento Despensa Nómina del 16 al 31 de octubre 2024			0.00	1,284.00		
00958	15/10/2024	E	00040	00040	Presupuesto de Egresos Devengado de Gastos de Funcionamiento Despensa Nómina del 1 al 15 de octubre			1,284.00	0.00		
00961	15/10/2024	E	00040	00040	Presupuesto de Egresos Devengado de Gastos de Funcionamiento Despensa Nómina del 1 al 15 de octubre			0.00	1,284.00		
00767	30/09/2024	E	00054	00054	Presupuesto de Egresos Devengado de Gastos de Funcionamiento Despensa Nómina del 16 al 30 de septiembre			1,284.00	0.00		
01334	30/09/2024	E	00054	00054	Presupuesto de Egresos Devengado de Gastos de Funcionamiento Despensa Nómina del 16 al 30 de septiembre			0.00	1,284.00		
00916	13/09/2024	E	00024	00024	Presupuesto de Egresos Devengado de Gastos de Funcionamiento Despensa Nómina del 1 al 15 de septiembre			1,284.00	0.00		
00919	13/09/2024	E	00024	00024	Presupuesto de Egresos Devengado de Gastos de Funcionamiento Despensa Nómina del 1 al 15 de septiembre			0.00	1,284.00		
00949	30/08/2024	E	00081	00081	Presupuesto de Egresos Devengado de Gastos de Funcionamiento Despensa Nómina del 16 al 31 de agosto de 2024			1,284.00	0.00		
00952	30/08/2024	E	00081	00081	Presupuesto de Egresos Devengado de Gastos de Funcionamiento Despensa Nómina del 16 al 31 de agosto de 2024			0.00	1,284.00		
01207	15/08/2024	E	00041	00041	Presupuesto de Egresos Devengado de Gastos de Funcionamiento Despensa Nómina del 1 al 15 de agosto			1,284.00	0.00		
01210	15/08/2024	E	00041	00041	Presupuesto de Egresos Devengado de Gastos de Funcionamiento Despensa Nómina del 1 al 15 de agosto			0.00	1,284.00		
00903	31/07/2024	E	00067	00067	Presupuesto de Egresos Devengado de Gastos de Funcionamiento Despensa Nómina del 16 al 31 de julio de 2024			1,284.00	0.00		

00906	31/07/2024	E	00067	00067	Presupuesto de Egresos Devengado de Gastos de Funcionamiento Despensa Nómina del 16 al 31 de julio de 2024			0.00	1,284.00		
00943	12/07/2024	E	00025	00025	Presupuesto de Egresos Devengado de Gastos de Funcionamiento Despensa Nómina del 1 al 15 de julio			1,284.00	0.00		
00946	12/07/2024	E	00025	00025	Presupuesto de Egresos Devengado de Gastos de Funcionamiento Despensa Nómina del 1 al 15 de julio			0.00	1,284.00		
00973	28/06/2024	E	00069	00069	Presupuesto de Egresos Devengado de Gastos de Funcionamiento Despensa Nómina del 16 al 30 de junio de 2024			1,284.00	0.00		
00976	28/06/2024	E	00069	00069	Presupuesto de Egresos Devengado de Gastos de Funcionamiento Despensa Nómina del 16 al 30 de junio de 2024			0.00	1,284.00		
00962	14/06/2024	E	00035	00035	Presupuesto de Egresos Devengado de Gastos de Funcionamiento Despensa Nómina del 1 al 15 de junio			1,284.00	0.00		
00965	14/06/2024	E	00035	00035	Presupuesto de Egresos Devengado de Gastos de Funcionamiento Despensa Nómina del 1 al 15 de junio			0.00	1,284.00		
00927	31/05/2024	E	00040	00040	Presupuesto de Egresos Devengado de Gastos de Funcionamiento Despensa Nómina del 16 al 31 de mayo de 2024			1,284.00	0.00		
00930	31/05/2024	E	00040	00040	Presupuesto de Egresos Devengado de Gastos de Funcionamiento Despensa Nómina del 16 al 31 de mayo de 2024			0.00	1,284.00		
00859	15/05/2024	E	00013	00013	Presupuesto de Egresos Devengado de Gastos de Funcionamiento Despensa Nómina del 1 al 15 de mayo			1,702.00	0.00		
00862	15/05/2024	E	00013	00013	Presupuesto de Egresos Devengado de Gastos de Funcionamiento Despensa Nómina del 1 al 15 de mayo			0.00	1,702.00		
00944	30/04/2024	E	00065	00065	Presupuesto de Egresos Devengado de Gastos de Funcionamiento Despensa Nómina del 16 al 30 de abril de 2024			1,702.00	0.00		
00947	30/04/2024	E	00065	00065	Presupuesto de Egresos Devengado de Gastos de Funcionamiento Despensa Nómina del 16 al 30 de abril de 2024			0.00	1,702.00		
01005	15/04/2024	E	00038	00038	Presupuesto de Egresos Devengado de Gastos de Funcionamiento Despensa Nómina del 1 al 15 de abril			1,702.00	0.00		
01008	15/04/2024	E	00038	00038	Presupuesto de Egresos Devengado de Gastos de Funcionamiento Despensa Nómina del 1 al 15 de abril			0.00	1,702.00		
00847	27/03/2024	E	00107	00107	Presupuesto de Egresos Devengado de Gastos de Funcionamiento Despensa Nómina del 16 al 31 de marzo			1,702.00	0.00		
00850	27/03/2024	E	00107	00107	Presupuesto de Egresos Devengado de Gastos de Funcionamiento Despensa Nómina del 16 al 31 de marzo			0.00	1,702.00		
01075	15/03/2024	E	00022	00022	Presupuesto de Egresos Devengado de Gastos de Funcionamiento Despensa Nómina del 01 al 15 de Marzo			1,702.00	0.00		
01078	15/03/2024	E	00022	00022	Presupuesto de Egresos Devengado de Gastos de Funcionamiento Despensa Nómina del 01 al 15 de Marzo			0.00	1,702.00		
00854	29/02/2024	E	00039	00039	Presupuesto de Egresos Devengado de Gastos de Funcionamiento Despensa Nómina del 16 al 29 de febrero			1,702.00	0.00		
00857	29/02/2024	E	00039	00039	Presupuesto de Egresos Devengado de Gastos de Funcionamiento Despensa Nómina del 16 al 29 de febrero			0.00	1,702.00		
00863	15/02/2024	E	00021	00021	Presupuesto de Egresos Devengado de Gastos de Funcionamiento Despensa Nómina del 01 al 15 de Febrero			1,702.00	0.00		
00866	15/02/2024	E	00021	00021	Presupuesto de Egresos Devengado de Gastos de Funcionamiento Despensa Nómina del 01 al 15 de Febrero			0.00	1,702.00		
00870	31/01/2024	E	00066	00066	Presupuesto de Egresos Devengado de Gastos de Funcionamiento Despensa Nómina del 16 al 31 de enero			1,702.00	0.00		
00873	31/01/2024	E	00066	00066	Presupuesto de Egresos Devengado de Gastos de Funcionamiento Despensa Nómina del 16 al 31 de enero			0.00	1,702.00		
00870	15/01/2024	E	00049	00049	Presupuesto de Egresos Devengado de Gastos de Funcionamiento Despensa Nómina del 01 al 15 de enero			1,702.00	0.00		
00873	15/01/2024	E	00049	00049	Presupuesto de Egresos Devengado de Gastos de Funcionamiento Despensa Nómina del 01 al 15 de enero			0.00	1,702.00		
					TOTAL:			**37,146.00**	**37,146.00**		
8251	**F00308000**	**02060803010211020 1**		**2111**	**Materiales y útiles de oficina**	**0.00**		**40,758.33**	**40,758.33**	**0.00**	
REN.	**FECHA**	**TIPO**	**N.POL.**	**REF**	**CONCEPTO**		**DEBE**		**HABER**		
00175	20/09/2024	E	00038	00038	Presupuesto de Egresos Devengado de Gastos de Funcionamiento Materiales y útiles de oficina			40,723.33	0.00		
00178	20/09/2024	E	00038	00038	Presupuesto de Egresos Devengado de Gastos de Funcionamiento Materiales y útiles de oficina			0.00	40,723.33		
00055	20/06/2024	C	00027	00216	F- C47FDB4FD32A OFFICE DEPOT MEXICO Presupuesto de Egresos Devengado de Gastos de Funcionamiento Materiales y útiles de oficina			35.00	0.00		
00058	20/06/2024	C	00027	00216	F- C47FDB4FD32A OFFICE DEPOT MEXICO Presupuesto de Egresos Devengado de Gastos de Funcionamiento Materiales y útiles de oficina			0.00	35.00		
					TOTAL:			**40,758.33**	**40,758.33**		
8251	**F00308000**	**02060803010211020 1**		**2141**	**Materiales y útiles para el procesamiento en equipos y bienes informáticos**	**0.00**		**27,918.23**	**27,918.23**	**0.00**	
REN.	**FECHA**	**TIPO**	**N.POL.**	**REF**	**CONCEPTO**		**DEBE**		**HABER**		
00147	17/12/2024	E	00060	00060	F-A292 consumibles JUAN JESUS HERNANDEZ Presupuesto de Egresos Devengado de Gastos de Funcionamiento Materiales y útiles para el procesamiento en equipos y bienes informáticos			27,918.23	0.00		
00150	17/12/2024	E	00060	00060	F-A292 consumibles JUAN JESUS HERNANDEZ Presupuesto de Egresos Devengado de Gastos de Funcionamiento Materiales y útiles para el procesamiento en equipos y bienes informáticos			0.00	27,918.23		
					TOTAL:			**27,918.23**	**27,918.23**		
8251	**F00308000**	**02060803010211020 1**		**2161**	**Material y enseres de limpieza**	**0.00**		**28,075.25**	**28,075.25**	**0.00**	
REN.	**FECHA**	**TIPO**	**N.POL.**	**REF**	**CONCEPTO**		**DEBE**		**HABER**		
00091	06/09/2024	E	00011	00011	F-28 PRODUCTOS Y SERVICIOS CAPITULARE material de limpieza Presupuesto de Egresos Devengado de Gastos de Funcionamiento Material y enseres de limpieza			28,075.25	0.00		
00094	06/09/2024	E	00011	00011	F-28 PRODUCTOS Y SERVICIOS CAPITULARE material de limpieza Presupuesto de Egresos Devengado de Gastos de Funcionamiento Material y enseres de limpieza			0.00	28,075.25		
					TOTAL:			**28,075.25**	**28,075.25**		
8251	**F00308000**	**02060803010211020 1**		**2461**	**Material eléctrico y electrónico**	**0.00**		**1,320.08**	**1,320.08**	**0.00**	
REN.	**FECHA**	**TIPO**	**N.POL.**	**REF**	**CONCEPTO**		**DEBE**		**HABER**		
00042	11/11/2024	E	00026	00026	F-A276 ANDREA ZUNIGA NAVARRO material diverso Presupuesto de Egresos Devengado de Gastos de Funcionamiento Material eléctrico y electrónico			1,320.08	0.00		
00045	11/11/2024	E	00026	00026	F-A276 ANDREA ZUNIGA NAVARRO material diverso Presupuesto de Egresos Devengado de Gastos de Funcionamiento Material eléctrico y electrónico			0.00	1,320.08		
					TOTAL:			**1,320.08**	**1,320.08**		
8251	**F00308000**	**02060803010211020 1**		**3363**	**Servicios de Impresiones de documentos oficiales**	**0.00**		**4,621.72**	**4,621.72**	**0.00**	
REN.	**FECHA**	**TIPO**	**N.POL.**	**REF**	**CONCEPTO**		**DEBE**		**HABER**		
00020	22/11/2024	E	00060	00060	XIMENA GABRIELA GOMEZ GALEANA impresiones Presupuesto de Egresos Devengado de Gastos de Funcionamiento Servicios de Impresiones de documentos oficiales			4,166.72	0.00		
00023	22/11/2024	E	00060	00060	XIMENA GABRIELA GOMEZ GALEANA impresiones Presupuesto de Egresos Devengado de Gastos de Funcionamiento Servicios de Impresiones de documentos oficiales			0.00	4,166.72		
00082	04/04/2024	C	00019	00433	F- POSE 78984783 OFFICE DEPOT Presupuesto de Egresos Devengado de Gastos de Funcionamiento Servicios de Impresiones de documentos oficiales			455.00	0.00		
00085	04/04/2024	C	00019	00433	F- POSE 78984783 OFFICE DEPOT Presupuesto de Egresos Devengado de Gastos de Funcionamiento Servicios de Impresiones de documentos oficiales			0.00	455.00		
					TOTAL:			**4,621.72**	**4,621.72**		
8251	**F00308000**	**02060803010211020 1**		**3821**	**Gastos de ceremonias oficiales y de orden social**	**0.00**		**58,948.28**	**58,948.28**	**0.00**	
REN.	**FECHA**	**TIPO**	**N.POL.**	**REF**	**CONCEPTO**		**DEBE**		**HABER**		
00042	20/12/2024	E	00079	00079	F-AA549 OLGA OLIMPIA FERNANDEZ HERRERA materiales diversos			1,704.60	0.00		
00045	20/12/2024	E	00079	00079	F-AA549 OLGA OLIMPIA FERNANDEZ HERRERA materiales diversos			0.00	1,704.60		
00013	18/12/2024	E	00069	00069	F-8372 Y 8401 JESUS EMMANUEL GARAY URIBE servicio de cafeteria Presupuesto de Egresos Devengado de Gastos de Funcionamiento Gastos de ceremonias oficiales y de orden social			42,118.44	0.00		
00016	18/12/2024	E	00069	00069	F-8372 Y 8401 JESUS EMMANUEL GARAY URIBE servicio de cafeteria Presupuesto de Egresos Devengado de Gastos de Funcionamiento Gastos de ceremonias oficiales y de orden social			0.00	42,118.44		

00033	19/11/2024	E	00052	00052	JESUS EMMANUEL GARAY URIBE box lunch, manteles y pastel Presupuesto de Egresos Devengado de Gastos de Funcionamiento Gastos de ceremonias oficiales y de orden social			12,062.84	0.00			
00036	19/11/2024	E	00052	00052	JESUS EMMANUEL GARAY URIBE box lunch, manteles y pastel Presupuesto de Egresos Devengado de Gastos de Funcionamiento Gastos de ceremonias oficiales y de orden social			0.00	12,062.84			
00027	02/10/2024	E	00001	00001	F-8157 A 8160 JESUS EMMANUEL GARY URIBE pan dulce y box lunch Presupuesto de Egresos Devengado de Gastos de Funcionamiento Gastos de ceremonias oficiales y de orden social			3,062.40	0.00			
00030	02/10/2024	E	00001	00001	F-8157 A 8160 JESUS EMMANUEL GARY URIBE pan dulce y box lunch Presupuesto de Egresos Devengado de Gastos de Funcionamiento Gastos de ceremonias oficiales y de orden social			0.00	3,062.40			
					TOTAL:			**58,948.28**	**58,948.28**			
8251	**F00308000**	**020608030102110201**	**3822**		**Espectáculos cívicos y culturales**	**0.00**		**27,099.04**	**27,099.04**	**0.00**		
REN.	**FECHA**	**TIPO**	**N.POL.**	**REF**	**CONCEPTO**		**DEBE**		**HABER**			
00027	22/11/2024	E	00060	00060	XIMENA GABRIELA GOMEZ GALEANA impresiones Presupuesto de Egresos Devengado de Gastos de Funcionamiento Espectáculos cívicos y culturales			6,533.12	0.00			
00030	22/11/2024	E	00060	00060	XIMENA GABRIELA GOMEZ GALEANA impresiones Presupuesto de Egresos Devengado de Gastos de Funcionamiento Espectáculos cívicos y culturales			0.00	6,533.12			
00041	20/06/2024	C	00027	00216	F- 8013DA58EFBB MARIA ESTHER NEIRA MILLAN Presupuesto de Egresos Devengado de Gastos de Funcionamiento Espectáculos cívicos y culturales			1,127.52	0.00			
00044	20/06/2024	C	00027	00216	F- 8013DA58EFBB MARIA ESTHER NEIRA MILLAN Presupuesto de Egresos Devengado de Gastos de Funcionamiento Espectáculos cívicos y culturales			0.00	1,127.52			
00062	20/06/2024	C	00027	00216	F- 1E942981A01E COMERCIALIZADORA SARON SHEKINA Presupuesto de Egresos Devengado de Gastos de Funcionamiento Espectáculos cívicos y culturales			460.00	0.00			
00065	20/06/2024	C	00027	00216	F- 1E942981A01E COMERCIALIZADORA SARON SHEKINA Presupuesto de Egresos Devengado de Gastos de Funcionamiento Espectáculos cívicos y culturales			0.00	460.00			
00069	20/06/2024	C	00027	00216	F- 6C36073A5301 ALMACENES ANFORA Presupuesto de Egresos Devengado de Gastos de Funcionamiento Espectáculos cívicos y culturales			956.00	0.00			
00072	20/06/2024	C	00027	00216	F- 6C36073A5301 ALMACENES ANFORA Presupuesto de Egresos Devengado de Gastos de Funcionamiento Espectáculos cívicos y culturales			0.00	956.00			
00076	20/06/2024	C	00027	00216	F- E4639A6DE82F SPLENDID MILLS Presupuesto de Egresos Devengado de Gastos de Funcionamiento Espectáculos cívicos y culturales			460.00	0.00			
00079	20/06/2024	C	00027	00216	F- E4639A6DE82F SPLENDID MILLS Presupuesto de Egresos Devengado de Gastos de Funcionamiento Espectáculos cívicos y culturales			0.00	460.00			
00007	13/06/2024	E	00033	00033	F-A6463 ORLANDO RAFAEL VAZQUEZ PRADO box lunch y audio Presupuesto de Egresos Devengado de Gastos de Funcionamiento Espectáculos cívicos y culturales			17,562.40	0.00			
00010	13/06/2024	E	00033	00033	F-A6463 ORLANDO RAFAEL VAZQUEZ PRADO box lunch y audio Presupuesto de Egresos Devengado de Gastos de Funcionamiento Espectáculos cívicos y culturales			0.00	17,562.40			
					TOTAL:			**27,099.04**	**27,099.04**			
8251	**F00308000**	**020608030102140101**	**2941**		**Refacciones y accesorios para equipo de computo**	**0.00**		**1,925.78**	**1,925.78**	**0.00**		
REN.	**FECHA**	**TIPO**	**N.POL.**	**REF**	**CONCEPTO**		**DEBE**		**HABER**			
00074	26/12/2024	E	00111	00111	Presupuesto de Egresos Devengado de Gastos de Funcionamiento Refacciones y accesorios para equipo de computo			962.89	0.00			
00077	26/12/2024	E	00111	00111	Presupuesto de Egresos Devengado de Gastos de Funcionamiento Refacciones y accesorios para equipo de computo			0.00	962.89			
00081	26/12/2024	E	00111	00111	Presupuesto de Egresos Devengado de Gastos de Funcionamiento Refacciones y accesorios para equipo de computo			962.89	0.00			
00084	26/12/2024	E	00111	00111	Presupuesto de Egresos Devengado de Gastos de Funcionamiento Refacciones y accesorios para equipo de computo			0.00	962.89			
					TOTAL:			**1,925.78**	**1,925.78**			
8251	**F00308000**	**020608030102140101**	**3821**		**Gastos de ceremonias oficiales y de orden social**	**0.00**		**37,851.96**	**37,851.96**	**0.00**		
REN.	**FECHA**	**TIPO**	**N.POL.**	**REF**	**CONCEPTO**		**DEBE**		**HABER**			
00007	24/12/2024	E	00101	00101	F-8384, 8374 JESUS EMMANUEL GARAY URIBE cafeteria Presupuesto de Egresos Devengado de Gastos de Funcionamiento Gastos de ceremonias oficiales y de orden social			13,259.96	0.00			
00010	24/12/2024	E	00101	00101	F-8384, 8374 JESUS EMMANUEL GARAY URIBE cafeteria Presupuesto de Egresos Devengado de Gastos de Funcionamiento Gastos de ceremonias oficiales y de orden social			0.00	13,259.96			
00035	17/12/2024	E	00055	00055	F-A295 velas charolas Presupuesto de Egresos Devengado de Gastos de Funcionamiento Gastos de ceremonias oficiales y de orden social			24,592.00	0.00			
00038	17/12/2024	E	00055	00055	F-A295 velas charolas Presupuesto de Egresos Devengado de Gastos de Funcionamiento Gastos de ceremonias oficiales y de orden social			0.00	24,592.00			
					TOTAL:			**37,851.96**	**37,851.96**			
8251	**F00308000**	**020608030201110201**	**1131**		**Sueldo base**	**0.00**		**2,038,553.70**	**2,038,553.70**	**0.00**		
REN.	**FECHA**	**TIPO**	**N.POL.**	**REF**	**CONCEPTO**		**DEBE**		**HABER**			
01148	18/12/2024	E	00065	00065	Presupuesto de Egresos Devengado de Gastos de Funcionamiento Sueldo base Nómina del 16 al 31 de diciembre 2024			90,058.58	0.00			
01151	18/12/2024	E	00065	00065	Presupuesto de Egresos Devengado de Gastos de Funcionamiento Sueldo base Nómina del 16 al 31 de diciembre 2024			0.00	90,058.58			
00910	02/12/2024	E	00006	00006	Presupuesto de Egresos Devengado de Gastos de Funcionamiento Sueldo base Nómina del 1 al 15 de diciembre			90,058.58	0.00			
00913	02/12/2024	E	00006	00006	Presupuesto de Egresos Devengado de Gastos de Funcionamiento Sueldo base Nómina del 1 al 15 de diciembre			0.00	90,058.58			
00953	29/11/2024	E	00076	00076	Presupuesto de Egresos Devengado de Gastos de Funcionamiento Sueldo base Nómina del 16 al 30 de noviembre 2024			90,058.58	0.00			
00956	29/11/2024	E	00076	00076	Presupuesto de Egresos Devengado de Gastos de Funcionamiento Sueldo base Nómina del 16 al 30 de noviembre 2024			0.00	90,058.58			
00985	15/11/2024	E	00039	00039	Presupuesto de Egresos Devengado de Gastos de Funcionamiento Sueldo base Nómina del 1 al 15 de noviembre			90,058.58	0.00			
00988	15/11/2024	E	00039	00039	Presupuesto de Egresos Devengado de Gastos de Funcionamiento Sueldo base Nómina del 1 al 15 de noviembre			0.00	90,058.58			
01068	31/10/2024	E	00079	00079	Presupuesto de Egresos Devengado de Gastos de Funcionamiento Sueldo base Nómina del 16 al 31 de octubre 2024			90,058.58	0.00			
01071	31/10/2024	E	00079	00079	Presupuesto de Egresos Devengado de Gastos de Funcionamiento Sueldo base Nómina del 16 al 31 de octubre 2024			0.00	90,058.58			
00965	15/10/2024	E	00040	00040	Presupuesto de Egresos Devengado de Gastos de Funcionamiento Sueldo base Nómina del 1 al 15 de octubre			90,058.58	0.00			
00968	15/10/2024	E	00040	00040	Presupuesto de Egresos Devengado de Gastos de Funcionamiento Sueldo base Nómina del 1 al 15 de octubre			0.00	90,058.58			
00672	30/09/2024	E	00054	00054	Presupuesto de Egresos Devengado de Gastos de Funcionamiento Sueldo base Nómina del 16 al 30 de septiembre			90,058.58	0.00			
01239	30/09/2024	E	00054	00054	Presupuesto de Egresos Devengado de Gastos de Funcionamiento Sueldo base Nómina del 16 al 30 de septiembre			0.00	90,058.58			
00923	13/09/2024	E	00024	00024	Presupuesto de Egresos Devengado de Gastos de Funcionamiento Sueldo base Nómina del 1 al 15 de septiembre			90,058.58	0.00			
00926	13/09/2024	E	00024	00024	Presupuesto de Egresos Devengado de Gastos de Funcionamiento Sueldo base Nómina del 1 al 15 de septiembre			0.00	90,058.58			
00956	30/08/2024	E	00081	00081	Presupuesto de Egresos Devengado de Gastos de Funcionamiento Sueldo base Nómina del 16 al 31 de agosto de 2024			90,058.58	0.00			
00959	30/08/2024	E	00081	00081	Presupuesto de Egresos Devengado de Gastos de Funcionamiento Sueldo base Nómina del 16 al 31 de agosto de 2024			0.00	90,058.58			
01217	15/08/2024	E	00041	00041	Presupuesto de Egresos Devengado de Gastos de Funcionamiento Sueldo base Nómina del 1 al 15 de agosto			90,058.58	0.00			
01218	15/08/2024	E	00041	00041	Retroactivo Presupuesto de Egresos Devengado de Gastos de Funcionamiento Sueldo base Nómina del 1 al 15 de agosto			26,023.99	0.00			
01223	15/08/2024	E	00041	00041	Presupuesto de Egresos Devengado de Gastos de Funcionamiento Sueldo base Nómina del 1 al 15 de agosto			0.00	90,058.58			
01224	15/08/2024	E	00041	00041	Retroactivo Presupuesto de Egresos Devengado de Gastos de Funcionamiento Sueldo base Nómina del 1 al 15 de agosto			0.00	26,023.99			
00910	31/07/2024	E	00067	00067	Presupuesto de Egresos Devengado de Gastos de Funcionamiento Sueldo base Nómina del 16 al 31 de julio de 2024			87,936.54	0.00			
00913	31/07/2024	E	00067	00067	Presupuesto de Egresos Devengado de Gastos de Funcionamiento Sueldo base Nómina del 16 al 31 de julio de 2024			0.00	87,936.54			

00950	12/07/2024	E	00025	00025	Presupuesto de Egresos Devengado de Gastos de Funcionamiento Sueldo base Nómina del 1 al 15 de julio			87,936.54	0.00		
00953	12/07/2024	E	00025	00025	Presupuesto de Egresos Devengado de Gastos de Funcionamiento Sueldo base Nómina del 1 al 15 de julio			0.00	87,936.54		
00980	28/06/2024	E	00069	00069	Presupuesto de Egresos Devengado de Gastos de Funcionamiento Sueldo base Nómina del 16 al 30 de junio de 2024			87,936.54	0.00		
00983	28/06/2024	E	00069	00069	Presupuesto de Egresos Devengado de Gastos de Funcionamiento Sueldo base Nómina del 16 al 30 de junio de 2024			0.00	87,936.54		
00969	14/06/2024	E	00035	00035	Presupuesto de Egresos Devengado de Gastos de Funcionamiento Sueldo base Nómina del 1 al 15 de junio			87,936.54	0.00		
00972	14/06/2024	E	00035	00035	Presupuesto de Egresos Devengado de Gastos de Funcionamiento Sueldo base Nómina del 1 al 15 de junio			0.00	87,936.54		
00934	31/05/2024	E	00040	00040	Presupuesto de Egresos Devengado de Gastos de Funcionamiento Sueldo base Nómina del 16 al 31 de mayo de 2024			87,936.54	0.00		
00937	31/05/2024	E	00040	00040	Presupuesto de Egresos Devengado de Gastos de Funcionamiento Sueldo base Nómina del 16 al 31 de mayo de 2024			0.00	87,936.54		
00866	15/05/2024	E	00013	00013	Presupuesto de Egresos Devengado de Gastos de Funcionamiento Sueldo base Nómina del 1 al 15 de mayo			81,007.99	0.00		
00869	15/05/2024	E	00013	00013	Presupuesto de Egresos Devengado de Gastos de Funcionamiento Sueldo base Nómina del 1 al 15 de mayo			0.00	81,007.99		
00951	30/04/2024	E	00065	00065	Presupuesto de Egresos Devengado de Gastos de Funcionamiento Sueldo base Nómina del 16 al 30 de abril de 2024			87,936.54	0.00		
00954	30/04/2024	E	00065	00065	Presupuesto de Egresos Devengado de Gastos de Funcionamiento Sueldo base Nómina del 16 al 30 de abril de 2024			0.00	87,936.54		
01012	15/04/2024	E	00038	00038	Presupuesto de Egresos Devengado de Gastos de Funcionamiento Sueldo base Nómina del 1 al 15 de abril			74,551.04	0.00		
01015	15/04/2024	E	00038	00038	Presupuesto de Egresos Devengado de Gastos de Funcionamiento Sueldo base Nómina del 1 al 15 de abril			0.00	74,551.04		
00854	27/03/2024	E	00107	00107	Presupuesto de Egresos Devengado de Gastos de Funcionamiento Sueldo base Nómina del 16 al 31 de marzo			74,551.04	0.00		
00857	27/03/2024	E	00107	00107	Presupuesto de Egresos Devengado de Gastos de Funcionamiento Sueldo base Nómina del 16 al 31 de marzo			0.00	74,551.04		
01082	15/03/2024	E	00022	00022	Presupuesto de Egresos Devengado de Gastos de Funcionamiento Sueldo base Nómina del 01 al 15 de Marzo			74,551.04	0.00		
01085	15/03/2024	E	00022	00022	Presupuesto de Egresos Devengado de Gastos de Funcionamiento Sueldo base Nómina del 01 al 15 de Marzo			0.00	74,551.04		
00861	29/02/2024	E	00039	00039	Presupuesto de Egresos Devengado de Gastos de Funcionamiento Sueldo base Nómina del 16 al 29 de febrero			74,551.04	0.00		
00864	29/02/2024	E	00039	00039	Presupuesto de Egresos Devengado de Gastos de Funcionamiento Sueldo base Nómina del 16 al 29 de febrero			0.00	74,551.04		
00870	15/02/2024	E	00021	00021	Presupuesto de Egresos Devengado de Gastos de Funcionamiento Sueldo base Nómina del 01 al 15 de Febrero			69,999.79	0.00		
00873	15/02/2024	E	00021	00021	Presupuesto de Egresos Devengado de Gastos de Funcionamiento Sueldo base Nómina del 01 al 15 de Febrero			0.00	69,999.79		
00877	31/01/2024	E	00066	00066	Presupuesto de Egresos Devengado de Gastos de Funcionamiento Sueldo base Nómina del 16 al 31 de enero			69,999.79	0.00		
00880	31/01/2024	E	00066	00066	Presupuesto de Egresos Devengado de Gastos de Funcionamiento Sueldo base Nómina del 16 al 31 de enero			0.00	69,999.79		
00880	15/01/2024	E	00049	00049	Presupuesto de Egresos Devengado de Gastos de Funcionamiento Sueldo base Nómina del 01 al 15 de enero			65,535.17	0.00		
00881	15/01/2024	E	00049	00049	Presupuesto de Egresos Devengado de Gastos de Funcionamiento Sueldo base Nómina del 01 al 15 de enero			-422.23	0.00		
00886	15/01/2024	E	00049	00049	Presupuesto de Egresos Devengado de Gastos de Funcionamiento Sueldo base Nómina del 01 al 15 de enero			0.00	65,535.17		
00887	15/01/2024	E	00049	00049	Presupuesto de Egresos Devengado de Gastos de Funcionamiento Sueldo base Nómina del 01 al 15 de enero			0.00	-422.23		
					TOTAL:			**2,038,553.70**	**2,038,553.70**		
8251	**F00308000**	**02060803020111020 1**		**1311**	**Prima por año de servicio**	**0.00**		**71,857.00**	**71,857.00**	**0.00**	
REN.	**FECHA**	**TIPO**	**N.POL.**	**REF**	**CONCEPTO**		**DEBE**		**HABER**		
01155	18/12/2024	E	00065	00065	Presupuesto de Egresos Devengado de Gastos de Funcionamiento Prima por año de servicio Nómina del 16 al 31 de diciembre 2024			3,054.00	0.00		
01158	18/12/2024	E	00065	00065	Presupuesto de Egresos Devengado de Gastos de Funcionamiento Prima por año de servicio Nómina del 16 al 31 de diciembre 2024			0.00	3,054.00		
00917	02/12/2024	E	00006	00006	Presupuesto de Egresos Devengado de Gastos de Funcionamiento Prima por año de servicio Nómina del 1 al 15 de diciembre			3,054.00	0.00		
00920	02/12/2024	E	00006	00006	Presupuesto de Egresos Devengado de Gastos de Funcionamiento Prima por año de servicio Nómina del 1 al 15 de diciembre			0.00	3,054.00		
00960	29/11/2024	E	00076	00076	Presupuesto de Egresos Devengado de Gastos de Funcionamiento Prima por año de servicio Nómina del 16 al 30 de noviembre 2024			2,905.00	0.00		
00963	29/11/2024	E	00076	00076	Presupuesto de Egresos Devengado de Gastos de Funcionamiento Prima por año de servicio Nómina del 16 al 30 de noviembre 2024			0.00	2,905.00		
00992	15/11/2024	E	00039	00039	Presupuesto de Egresos Devengado de Gastos de Funcionamiento Prima por año de servicio Nómina del 1 al 15 de noviembre			2,756.00	0.00		
00995	15/11/2024	E	00039	00039	Presupuesto de Egresos Devengado de Gastos de Funcionamiento Prima por año de servicio Nómina del 1 al 15 de noviembre			0.00	2,756.00		
01075	31/10/2024	E	00079	00079	Presupuesto de Egresos Devengado de Gastos de Funcionamiento Prima por año de servicio Nómina del 16 al 31 de octubre 2024			2,756.00	0.00		
01078	31/10/2024	E	00079	00079	Presupuesto de Egresos Devengado de Gastos de Funcionamiento Prima por año de servicio Nómina del 16 al 31 de octubre 2024			0.00	2,756.00		
00972	15/10/2024	E	00040	00040	Presupuesto de Egresos Devengado de Gastos de Funcionamiento Prima por año de servicio Nómina del 1 al 15 de octubre			2,756.00	0.00		
00975	15/10/2024	E	00040	00040	Presupuesto de Egresos Devengado de Gastos de Funcionamiento Prima por año de servicio Nómina del 1 al 15 de octubre			0.00	2,756.00		
00797	30/09/2024	E	00054	00054	Presupuesto de Egresos Devengado de Gastos de Funcionamiento Prima por año de servicio Nómina del 16 al 30 de septiembre			2,756.00	0.00		
01364	30/09/2024	E	00054	00054	Presupuesto de Egresos Devengado de Gastos de Funcionamiento Prima por año de servicio Nómina del 16 al 30 de septiembre			0.00	2,756.00		
00930	13/09/2024	E	00024	00024	Presupuesto de Egresos Devengado de Gastos de Funcionamiento Prima por año de servicio Nómina del 1 al 15 de septiembre			2,756.00	0.00		
00933	13/09/2024	E	00024	00024	Presupuesto de Egresos Devengado de Gastos de Funcionamiento Prima por año de servicio Nómina del 1 al 15 de septiembre			0.00	2,756.00		
00963	30/08/2024	E	00081	00081	Presupuesto de Egresos Devengado de Gastos de Funcionamiento Prima por año de servicio Nómina del 16 al 31 de agosto de 2024			2,756.00	0.00		
00966	30/08/2024	E	00081	00081	Presupuesto de Egresos Devengado de Gastos de Funcionamiento Prima por año de servicio Nómina del 16 al 31 de agosto de 2024			0.00	2,756.00		
01228	15/08/2024	E	00041	00041	Presupuesto de Egresos Devengado de Gastos de Funcionamiento Prima por año de servicio Nómina del 1 al 15 de agosto			2,756.00	0.00		
01231	15/08/2024	E	00041	00041	Presupuesto de Egresos Devengado de Gastos de Funcionamiento Prima por año de servicio Nómina del 1 al 15 de agosto			0.00	2,756.00		
00917	31/07/2024	E	00067	00067	Presupuesto de Egresos Devengado de Gastos de Funcionamiento Prima por año de servicio Nómina del 16 al 31 de julio de 2024			2,756.00	0.00		
00920	31/07/2024	E	00067	00067	Presupuesto de Egresos Devengado de Gastos de Funcionamiento Prima por año de servicio Nómina del 16 al 31 de julio de 2024			0.00	2,756.00		
00957	12/07/2024	E	00025	00025	Presupuesto de Egresos Devengado de Gastos de Funcionamiento Prima por año de servicio Nómina del 1 al 15 de julio			2,756.00	0.00		
00960	12/07/2024	E	00025	00025	Presupuesto de Egresos Devengado de Gastos de Funcionamiento Prima por año de servicio Nómina del 1 al 15 de julio			0.00	2,756.00		
00987	28/06/2024	E	00069	00069	Presupuesto de Egresos Devengado de Gastos de Funcionamiento Prima por año de servicio Nómina del 16 al 30 de junio de 2024			2,756.00	0.00		
00990	28/06/2024	E	00069	00069	Presupuesto de Egresos Devengado de Gastos de Funcionamiento Prima por año de servicio Nómina del 16 al 30 de junio de 2024			0.00	2,756.00		
00976	14/06/2024	E	00035	00035	Presupuesto de Egresos Devengado de Gastos de Funcionamiento Prima por año de servicio Nómina del 1 al 15 de junio			2,756.00	0.00		
00979	14/06/2024	E	00035	00035	Presupuesto de Egresos Devengado de Gastos de Funcionamiento Prima por año de servicio Nómina del 1 al 15 de junio			0.00	2,756.00		
00941	31/05/2024	E	00040	00040	Presupuesto de Egresos Devengado de Gastos de Funcionamiento Prima por año de servicio Nómina del 16 al 31 de mayo de 2024			2,756.00	0.00		

00944	31/05/2024	E	00040	00040	Presupuesto de Egresos Devengado de Gastos de Funcionamiento Prima por año de servicio Nómina del 16 al 31 de mayo de 2024			0.00	2,756.00		
00873	15/05/2024	E	00013	00013	Presupuesto de Egresos Devengado de Gastos de Funcionamiento Prima por año de servicio Nómina del 1 al 15 de mayo			2,756.00	0.00		
00876	15/05/2024	E	00013	00013	Presupuesto de Egresos Devengado de Gastos de Funcionamiento Prima por año de servicio Nómina del 1 al 15 de mayo			0.00	2,756.00		
00958	30/04/2024	E	00065	00065	Presupuesto de Egresos Devengado de Gastos de Funcionamiento Prima por año de servicio Nómina del 16 al 30 de abril de 2024			3,377.00	0.00		
00961	30/04/2024	E	00065	00065	Presupuesto de Egresos Devengado de Gastos de Funcionamiento Prima por año de servicio Nómina del 16 al 30 de abril de 2024			0.00	3,377.00		
01019	15/04/2024	E	00038	00038	Presupuesto de Egresos Devengado de Gastos de Funcionamiento Prima por año de servicio Nómina del 1 al 15 de abril			3,377.00	0.00		
01022	15/04/2024	E	00038	00038	Presupuesto de Egresos Devengado de Gastos de Funcionamiento Prima por año de servicio Nómina del 1 al 15 de abril			0.00	3,377.00		
00861	27/03/2024	E	00107	00107	Presupuesto de Egresos Devengado de Gastos de Funcionamiento Prima por años de servicio Nómina del 16 al 31 de marzo			3,377.00	0.00		
00864	27/03/2024	E	00107	00107	Presupuesto de Egresos Devengado de Gastos de Funcionamiento Prima por años de servicio Nómina del 16 al 31 de marzo			0.00	3,377.00		
01089	15/03/2024	E	00022	00022	Presupuesto de Egresos Devengado de Gastos de Funcionamiento Prima por años de servicio Nómina del 01 al 15 de Marzo			3,377.00	0.00		
01092	15/03/2024	E	00022	00022	Presupuesto de Egresos Devengado de Gastos de Funcionamiento Prima por años de servicio Nómina del 01 al 15 de Marzo			0.00	3,377.00		
00868	29/02/2024	E	00039	00039	Presupuesto de Egresos Devengado de Gastos de Funcionamiento Prima por años de servicio Nómina del 16 al 29 de febrero			3,377.00	0.00		
00871	29/02/2024	E	00039	00039	Presupuesto de Egresos Devengado de Gastos de Funcionamiento Prima por años de servicio Nómina del 16 al 29 de febrero			0.00	3,377.00		
00877	15/02/2024	E	00021	00021	Presupuesto de Egresos Devengado de Gastos de Funcionamiento Prima por años de servicio Nómina del 01 al 15 de Febrero			3,377.00	0.00		
00880	15/02/2024	E	00021	00021	Presupuesto de Egresos Devengado de Gastos de Funcionamiento Prima por años de servicio Nómina del 01 al 15 de Febrero			0.00	3,377.00		
00884	31/01/2024	E	00066	00066	Presupuesto de Egresos Devengado de Gastos de Funcionamiento Prima por años de servicio Nómina del 16 al 31 de enero			3,377.00	0.00		
00887	31/01/2024	E	00066	00066	Presupuesto de Egresos Devengado de Gastos de Funcionamiento Prima por años de servicio Nómina del 16 al 31 de enero			0.00	3,377.00		
00891	15/01/2024	E	00049	00049	Presupuesto de Egresos Devengado de Gastos de Funcionamiento Prima por años de servicio Nómina del 01 al 15 de enero			3,377.00	0.00		
00894	15/01/2024	E	00049	00049	Presupuesto de Egresos Devengado de Gastos de Funcionamiento Prima por años de servicio Nómina del 01 al 15 de enero			0.00	3,377.00		
					TOTAL:			**71,857.00**	**71,857.00**		
8251	**F00308000**	**02060803020111020 1321**			**Prima vacacional**	**0.00**		**181,700.63**	**181,700.63**	**0.00**	
REN.	**FECHA**	**TIPO**	**N.POL.**	**REF**	**CONCEPTO**		**DEBE**		**HABER**		
00223	02/12/2024	E	00005	00005	Presupuesto de Egresos Devengado de Gastos de Funcionamiento Prima vacacional segunda exhibición 2024			101,652.27	0.00		
00226	02/12/2024	E	00005	00005	Presupuesto de Egresos Devengado de Gastos de Funcionamiento Prima vacacional segunda exhibición 2024			0.00	101,652.27		
00013	16/08/2024	C	00005	00878	Presupuesto de Egresos Devengado de Gastos de Funcionamiento Prima vacacional			5,751.08	0.00		
00016	16/08/2024	C	00005	00878	Presupuesto de Egresos Devengado de Gastos de Funcionamiento Prima vacacional			0.00	5,751.08		
00201	12/07/2024	E	00026	00026	Presupuesto de Egresos Devengado de Gastos de Funcionamiento Prima vacacional Prima vacacional primera exhibición 2024			74,297.28	0.00		
00204	12/07/2024	E	00026	00026	Presupuesto de Egresos Devengado de Gastos de Funcionamiento Prima vacacional Prima vacacional primera exhibición 2024			0.00	74,297.28		
					TOTAL:			**181,700.63**	**181,700.63**		
8251	**F00308000**	**02060803020111020 1322**			**Aguinaldo**	**0.00**		**407,809.64**	**407,809.64**	**0.00**	
REN.	**FECHA**	**TIPO**	**N.POL.**	**REF**	**CONCEPTO**		**DEBE**		**HABER**		
00238	02/12/2024	E	00004	00004	Presupuesto de Egresos Devengado de Gastos de Funcionamiento Aguinaldo Segunda exhibición 2024			251,584.99	0.00		
00241	02/12/2024	E	00004	00004	Presupuesto de Egresos Devengado de Gastos de Funcionamiento Aguinaldo Segunda exhibición 2024			0.00	251,584.99		
00006	16/08/2024	C	00005	00878	Presupuesto de Egresos Devengado de Gastos de Funcionamiento Aguinaldo			15,336.21	0.00		
00009	16/08/2024	C	00005	00878	Presupuesto de Egresos Devengado de Gastos de Funcionamiento Aguinaldo			0.00	15,336.21		
00213	22/03/2024	E	00039	00039	Presupuesto de Egresos Devengado de Gastos de Funcionamiento Aguinaldo			140,888.44	0.00		
00216	22/03/2024	E	00039	00039	Presupuesto de Egresos Devengado de Gastos de Funcionamiento Aguinaldo			0.00	140,888.44		
					TOTAL:			**407,809.64**	**407,809.64**		
8251	**F00308000**	**02060803020111020 1341**			**Compensación**	**0.00**		**333,698.03**	**333,698.03**	**0.00**	
REN.	**FECHA**	**TIPO**	**N.POL.**	**REF**	**CONCEPTO**		**DEBE**		**HABER**		
01162	18/12/2024	E	00065	00065	Presupuesto de Egresos Devengado de Gastos de Funcionamiento Compensación Nómina del 16 al 31 de diciembre 2024			13,969.98	0.00		
01165	18/12/2024	E	00065	00065	Presupuesto de Egresos Devengado de Gastos de Funcionamiento Compensación Nómina del 16 al 31 de diciembre 2024			0.00	13,969.98		
00924	02/12/2024	E	00006	00006	Presupuesto de Egresos Devengado de Gastos de Funcionamiento Compensación Nómina del 1 al 15 de diciembre			13,969.98	0.00		
00927	02/12/2024	E	00006	00006	Presupuesto de Egresos Devengado de Gastos de Funcionamiento Compensación Nómina del 1 al 15 de diciembre			0.00	13,969.98		
00967	29/11/2024	E	00076	00076	Presupuesto de Egresos Devengado de Gastos de Funcionamiento Compensación Nómina del 16 al 30 de noviembre 2024			13,969.98	0.00		
00970	29/11/2024	E	00076	00076	Presupuesto de Egresos Devengado de Gastos de Funcionamiento Compensación Nómina del 16 al 30 de noviembre 2024			0.00	13,969.98		
00999	15/11/2024	E	00039	00039	Presupuesto de Egresos Devengado de Gastos de Funcionamiento Compensación Nómina del 1 al 15 de noviembre			13,969.98	0.00		
01002	15/11/2024	E	00039	00039	Presupuesto de Egresos Devengado de Gastos de Funcionamiento Compensación Nómina del 1 al 15 de noviembre			0.00	13,969.98		
01082	31/10/2024	E	00079	00079	Presupuesto de Egresos Devengado de Gastos de Funcionamiento Compensación Nómina del 16 al 31 de octubre 2024			13,969.98	0.00		
01085	31/10/2024	E	00079	00079	Presupuesto de Egresos Devengado de Gastos de Funcionamiento Compensación Nómina del 16 al 31 de octubre 2024			0.00	13,969.98		
00979	15/10/2024	E	00040	00040	Presupuesto de Egresos Devengado de Gastos de Funcionamiento Compensación Nómina del 1 al 15 de octubre			13,969.98	0.00		
00982	15/10/2024	E	00040	00040	Presupuesto de Egresos Devengado de Gastos de Funcionamiento Compensación Nómina del 1 al 15 de octubre			0.00	13,969.98		
00705	30/09/2024	E	00054	00054	Presupuesto de Egresos Devengado de Gastos de Funcionamiento Compensación Nómina del 16 al 30 de septiembre			13,969.98	0.00		
01272	30/09/2024	E	00054	00054	Presupuesto de Egresos Devengado de Gastos de Funcionamiento Compensación Nómina del 16 al 30 de septiembre			0.00	13,969.98		
00937	13/09/2024	E	00024	00024	Presupuesto de Egresos Devengado de Gastos de Funcionamiento Compensación Nómina del 1 al 15 de septiembre			13,969.98	0.00		
00940	13/09/2024	E	00024	00024	Presupuesto de Egresos Devengado de Gastos de Funcionamiento Compensación Nómina del 1 al 15 de septiembre			0.00	13,969.98		
00970	30/08/2024	E	00081	00081	Presupuesto de Egresos Devengado de Gastos de Funcionamiento Compensación Nómina del 16 al 31 de agosto de 2024			13,969.98	0.00		
00973	30/08/2024	E	00081	00081	Presupuesto de Egresos Devengado de Gastos de Funcionamiento Compensación Nómina del 16 al 31 de agosto de 2024			0.00	13,969.98		
01238	15/08/2024	E	00041	00041	Presupuesto de Egresos Devengado de Gastos de Funcionamiento Compensación Nómina del 1 al 15 de agosto			13,969.98	0.00		
01239	15/08/2024	E	00041	00041	Retroactivo Presupuesto de Egresos Devengado de Gastos de Funcionamiento Compensación Nómina del 1 al 15 de agosto			6,251.37	0.00		
01244	15/08/2024	E	00041	00041	Presupuesto de Egresos Devengado de Gastos de Funcionamiento Compensación Nómina del 1 al 15 de agosto			0.00	13,969.98		
01245	15/08/2024	E	00041	00041	Retroactivo Presupuesto de Egresos Devengado de Gastos de Funcionamiento Compensación Nómina del 1 al 15 de agosto			0.00	6,251.37		
00924	31/07/2024	E	00067	00067	Presupuesto de Egresos Devengado de Gastos de Funcionamiento Compensación Nómina del 16 al 31 de julio de 2024			13,426.48	0.00		
00927	31/07/2024	E	00067	00067	Presupuesto de Egresos Devengado de Gastos de Funcionamiento Compensación Nómina del 16 al 31 de julio de 2024			0.00	13,426.48		

00964	12/07/2024	E	00025	00025	Presupuesto de Egresos Devengado de Gastos de Funcionamiento Compensación Nómina del 1 al 15 de julio			13,426.48	0.00		
00967	12/07/2024	E	00025	00025	Presupuesto de Egresos Devengado de Gastos de Funcionamiento Compensación Nómina del 1 al 15 de julio			0.00	13,426.48		
00994	28/06/2024	E	00069	00069	Presupuesto de Egresos Devengado de Gastos de Funcionamiento Compensación Nómina del 16 al 30 de junio de 2024			13,426.48	0.00		
00997	28/06/2024	E	00069	00069	Presupuesto de Egresos Devengado de Gastos de Funcionamiento Compensación Nómina del 16 al 30 de junio de 2024			0.00	13,426.48		
00983	14/06/2024	E	00035	00035	Presupuesto de Egresos Devengado de Gastos de Funcionamiento Compensación Nómina del 1 al 15 de junio			13,426.48	0.00		
00986	14/06/2024	E	00035	00035	Presupuesto de Egresos Devengado de Gastos de Funcionamiento Compensación Nómina del 1 al 15 de junio			0.00	13,426.48		
00948	31/05/2024	E	00040	00040	Presupuesto de Egresos Devengado de Gastos de Funcionamiento Compensación Nómina del 16 al 31 de mayo de 2024			13,426.48	0.00		
00951	31/05/2024	E	00040	00040	Presupuesto de Egresos Devengado de Gastos de Funcionamiento Compensación Nómina del 16 al 31 de mayo de 2024			0.00	13,426.48		
00880	15/05/2024	E	00013	00013	Presupuesto de Egresos Devengado de Gastos de Funcionamiento Compensación Nómina del 1 al 15 de mayo			13,426.48	0.00		
00883	15/05/2024	E	00013	00013	Presupuesto de Egresos Devengado de Gastos de Funcionamiento Compensación Nómina del 1 al 15 de mayo			0.00	13,426.48		
00965	30/04/2024	E	00065	00065	Presupuesto de Egresos Devengado de Gastos de Funcionamiento Compensación Nómina del 16 al 30 de abril de 2024			13,426.48	0.00		
00968	30/04/2024	E	00065	00065	Presupuesto de Egresos Devengado de Gastos de Funcionamiento Compensación Nómina del 16 al 30 de abril de 2024			0.00	13,426.48		
01026	15/04/2024	E	00038	00038	Presupuesto de Egresos Devengado de Gastos de Funcionamiento Compensación Nómina del 1 al 15 de abril			13,426.48	0.00		
01029	15/04/2024	E	00038	00038	Presupuesto de Egresos Devengado de Gastos de Funcionamiento Compensación Nómina del 1 al 15 de abril			0.00	13,426.48		
00868	27/03/2024	E	00107	00107	Presupuesto de Egresos Devengado de Gastos de Funcionamiento Compensación Nómina del 16 al 31 de marzo			13,426.48	0.00		
00871	27/03/2024	E	00107	00107	Presupuesto de Egresos Devengado de Gastos de Funcionamiento Compensación Nómina del 16 al 31 de marzo			0.00	13,426.48		
01096	15/03/2024	E	00022	00022	Presupuesto de Egresos Devengado de Gastos de Funcionamiento Compensación Nómina del 01 al 15 de Marzo			13,426.48	0.00		
01099	15/03/2024	E	00022	00022	Presupuesto de Egresos Devengado de Gastos de Funcionamiento Compensación Nómina del 01 al 15 de Marzo			0.00	13,426.48		
00875	29/02/2024	E	00039	00039	Presupuesto de Egresos Devengado de Gastos de Funcionamiento Compensación Nómina del 16 al 29 de febrero			13,426.48	0.00		
00878	29/02/2024	E	00039	00039	Presupuesto de Egresos Devengado de Gastos de Funcionamiento Compensación Nómina del 16 al 29 de febrero			0.00	13,426.48		
00884	15/02/2024	E	00021	00021	Presupuesto de Egresos Devengado de Gastos de Funcionamiento Compensación Nómina del 01 al 15 de Febrero			13,426.48	0.00		
00887	15/02/2024	E	00021	00021	Presupuesto de Egresos Devengado de Gastos de Funcionamiento Compensación Nómina del 01 al 15 de Febrero			0.00	13,426.48		
00891	31/01/2024	E	00066	00066	Presupuesto de Egresos Devengado de Gastos de Funcionamiento Compensación Nómina del 16 al 31 de enero			13,426.48	0.00		
00894	31/01/2024	E	00066	00066	Presupuesto de Egresos Devengado de Gastos de Funcionamiento Compensación Nómina del 16 al 31 de enero			0.00	13,426.48		
00901	15/01/2024	E	00049	00049	Presupuesto de Egresos Devengado de Gastos de Funcionamiento Compensación Nómina del 01 al 15 de enero			13,426.48	0.00		
00902	15/01/2024	E	00049	00049	Presupuesto de Egresos Devengado de Gastos de Funcionamiento Compensación Nómina del 01 al 15 de enero			-223.86	0.00		
00907	15/01/2024	E	00049	00049	Presupuesto de Egresos Devengado de Gastos de Funcionamiento Compensación Nómina del 01 al 15 de enero			0.00	13,426.48		
00908	15/01/2024	E	00049	00049	Presupuesto de Egresos Devengado de Gastos de Funcionamiento Compensación Nómina del 01 al 15 de enero			0.00	-223.86		
					TOTAL:			**333,698.03**	**333,698.03**		
8251	**F00308000**	**02060803020111020 1**		**1345**	**Gratificación**	**0.00**		**794,207.78**	**794,207.78**	**0.00**	
REN.	**FECHA**	**TIPO**	**N.POL.**	**REF**	**CONCEPTO**		**DEBE**		**HABER**		
01169	18/12/2024	E	00065	00065	Presupuesto de Egresos Devengado de Gastos de Funcionamiento Gratificación Nómina del 16 al 31 de diciembre 2024			36,598.13	0.00		
01172	18/12/2024	E	00065	00065	Presupuesto de Egresos Devengado de Gastos de Funcionamiento Gratificación Nómina del 16 al 31 de diciembre 2024			0.00	36,598.13		
00931	02/12/2024	E	00006	00006	Presupuesto de Egresos Devengado de Gastos de Funcionamiento Gratificación Nómina del 1 al 15 de diciembre			36,598.13	0.00		
00934	02/12/2024	E	00006	00006	Presupuesto de Egresos Devengado de Gastos de Funcionamiento Gratificación Nómina del 1 al 15 de diciembre			0.00	36,598.13		
00974	29/11/2024	E	00076	00076	Presupuesto de Egresos Devengado de Gastos de Funcionamiento Gratificación Nómina del 16 al 30 de noviembre 2024			36,598.13	0.00		
00977	29/11/2024	E	00076	00076	Presupuesto de Egresos Devengado de Gastos de Funcionamiento Gratificación Nómina del 16 al 30 de noviembre 2024			0.00	36,598.13		
01006	15/11/2024	E	00039	00039	Presupuesto de Egresos Devengado de Gastos de Funcionamiento Gratificación Nómina del 1 al 15 de noviembre			36,598.13	0.00		
01009	15/11/2024	E	00039	00039	Presupuesto de Egresos Devengado de Gastos de Funcionamiento Gratificación Nómina del 1 al 15 de noviembre			0.00	36,598.13		
01089	31/10/2024	E	00079	00079	Presupuesto de Egresos Devengado de Gastos de Funcionamiento Gratificación Nómina del 16 al 31 de octubre 2024			36,598.13	0.00		
01092	31/10/2024	E	00079	00079	Presupuesto de Egresos Devengado de Gastos de Funcionamiento Gratificación Nómina del 16 al 31 de octubre 2024			0.00	36,598.13		
00986	15/10/2024	E	00040	00040	Presupuesto de Egresos Devengado de Gastos de Funcionamiento Gratificación Nómina del 1 al 15 de octubre			36,598.13	0.00		
00989	15/10/2024	E	00040	00040	Presupuesto de Egresos Devengado de Gastos de Funcionamiento Gratificación Nómina del 1 al 15 de octubre			0.00	36,598.13		
00737	30/09/2024	E	00054	00054	Presupuesto de Egresos Devengado de Gastos de Funcionamiento Gratificación Nómina del 16 al 30 de septiembre			36,598.13	0.00		
01304	30/09/2024	E	00054	00054	Presupuesto de Egresos Devengado de Gastos de Funcionamiento Gratificación Nómina del 16 al 30 de septiembre			0.00	36,598.13		
00944	13/09/2024	E	00024	00024	Presupuesto de Egresos Devengado de Gastos de Funcionamiento Gratificación Nómina del 1 al 15 de septiembre			36,598.13	0.00		
00947	13/09/2024	E	00024	00024	Presupuesto de Egresos Devengado de Gastos de Funcionamiento Gratificación Nómina del 1 al 15 de septiembre			0.00	36,598.13		
00977	30/08/2024	E	00081	00081	Presupuesto de Egresos Devengado de Gastos de Funcionamiento Gratificación Nómina del 16 al 31 de agosto de 2024			36,598.13	0.00		
00980	30/08/2024	E	00081	00081	Presupuesto de Egresos Devengado de Gastos de Funcionamiento Gratificación Nómina del 16 al 31 de agosto de 2024			0.00	36,598.13		
01252	15/08/2024	E	00041	00041	Presupuesto de Egresos Devengado de Gastos de Funcionamiento Gratificación Nómina del 1 al 15 de agosto			36,598.13	0.00		
01253	15/08/2024	E	00041	00041	Retroactivo Presupuesto de Egresos Devengado de Gastos de Funcionamiento Gratificación Nómina del 1 al 15 de agosto			2,839.62	0.00		
01258	15/08/2024	E	00041	00041	Presupuesto de Egresos Devengado de Gastos de Funcionamiento Gratificación Nómina del 1 al 15 de agosto			0.00	36,598.13		
01259	15/08/2024	E	00041	00041	Retroactivo Presupuesto de Egresos Devengado de Gastos de Funcionamiento Gratificación Nómina del 1 al 15 de agosto			0.00	2,839.62		
00931	31/07/2024	E	00067	00067	Presupuesto de Egresos Devengado de Gastos de Funcionamiento Gratificación Nómina del 16 al 31 de julio de 2024			40,243.93	0.00		
00934	31/07/2024	E	00067	00067	Presupuesto de Egresos Devengado de Gastos de Funcionamiento Gratificación Nómina del 16 al 31 de julio de 2024			0.00	40,243.93		
00971	12/07/2024	E	00025	00025	Presupuesto de Egresos Devengado de Gastos de Funcionamiento Gratificación Nómina del 1 al 15 de julio			40,243.93	0.00		
00974	12/07/2024	E	00025	00025	Presupuesto de Egresos Devengado de Gastos de Funcionamiento Gratificación Nómina del 1 al 15 de julio			0.00	40,243.93		
01001	28/06/2024	E	00069	00069	Presupuesto de Egresos Devengado de Gastos de Funcionamiento Gratificación Nómina del 16 al 30 de junio de 2024			40,243.93	0.00		
01004	28/06/2024	E	00069	00069	Presupuesto de Egresos Devengado de Gastos de Funcionamiento Gratificación Nómina del 16 al 30 de junio de 2024			0.00	40,243.93		
00990	14/06/2024	E	00035	00035	Presupuesto de Egresos Devengado de Gastos de Funcionamiento Gratificación Nómina del 1 al 15 de junio			40,243.93	0.00		
00993	14/06/2024	E	00035	00035	Presupuesto de Egresos Devengado de Gastos de Funcionamiento Gratificación Nómina del 1 al 15 de junio			0.00	40,243.93		
00955	31/05/2024	E	00040	00040	Presupuesto de Egresos Devengado de Gastos de Funcionamiento Gratificación Nómina del 16 al 31 de mayo de 2024			40,243.93	0.00		
00958	31/05/2024	E	00040	00040	Presupuesto de Egresos Devengado de Gastos de Funcionamiento Gratificación Nómina del 16 al 31 de mayo de 2024			0.00	40,243.93		
00887	15/05/2024	E	00013	00013	Presupuesto de Egresos Devengado de Gastos de Funcionamiento Gratificación Nómina del 1 al 15 de mayo			40,243.93	0.00		
00890	15/05/2024	E	00013	00013	Presupuesto de Egresos Devengado de Gastos de Funcionamiento Gratificación Nómina del 1 al 15 de mayo			0.00	40,243.93		
00972	30/04/2024	E	00065	00065	Presupuesto de Egresos Devengado de Gastos de Funcionamiento Gratificación Nómina del 16 al 30 de abril de 2024			40,243.93	0.00		
00975	30/04/2024	E	00065	00065	Presupuesto de Egresos Devengado de Gastos de Funcionamiento Gratificación Nómina del 16 al 30 de abril de 2024			0.00	40,243.93		
01033	15/04/2024	E	00038	00038	Presupuesto de Egresos Devengado de Gastos de Funcionamiento Gratificación Nómina del 1 al 15 de abril			33,695.23	0.00		
01036	15/04/2024	E	00038	00038	Presupuesto de Egresos Devengado de Gastos de Funcionamiento Gratificación Nómina del 1 al 15 de abril			0.00	33,695.23		
00875	27/03/2024	E	00107	00107	Presupuesto de Egresos Devengado de Gastos de Funcionamiento Gratificación Nómina del 16 al 31 de marzo			19,097.70	0.00		

00878	27/03/2024	E	00107	00107	Presupuesto de Egresos Devengado de Gastos de Funcionamiento Gratificación Nómina del 16 al 31 de marzo			0.00	19,097.70		
01103	15/03/2024	E	00022	00022	Presupuesto de Egresos Devengado de Gastos de Funcionamiento Gratificación Nómina del 01 al 15 de Marzo			19,097.70	0.00		
01106	15/03/2024	E	00022	00022	Presupuesto de Egresos Devengado de Gastos de Funcionamiento Gratificación Nómina del 01 al 15 de Marzo			0.00	19,097.70		
00882	29/02/2024	E	00039	00039	Presupuesto de Egresos Devengado de Gastos de Funcionamiento Gratificación Nómina del 16 al 29 de febrero			19,097.70	0.00		
00885	29/02/2024	E	00039	00039	Presupuesto de Egresos Devengado de Gastos de Funcionamiento Gratificación Nómina del 16 al 29 de febrero			0.00	19,097.70		
00891	15/02/2024	E	00021	00021	Presupuesto de Egresos Devengado de Gastos de Funcionamiento Gratificación Nómina del 01 al 15 de Febrero			18,107.61	0.00		
00894	15/02/2024	E	00021	00021	Presupuesto de Egresos Devengado de Gastos de Funcionamiento Gratificación Nómina del 01 al 15 de Febrero			0.00	18,107.61		
00898	31/01/2024	E	00066	00066	Presupuesto de Egresos Devengado de Gastos de Funcionamiento Gratificación Nómina del 16 al 31 de enero			18,107.61	0.00		
00901	31/01/2024	E	00066	00066	Presupuesto de Egresos Devengado de Gastos de Funcionamiento Gratificación Nómina del 16 al 31 de enero			0.00	18,107.61		
00912	15/01/2024	E	00049	00049	Presupuesto de Egresos Devengado de Gastos de Funcionamiento Gratificación Nómina del 01 al 15 de enero			16,475.80	0.00		
00915	15/01/2024	E	00049	00049	Presupuesto de Egresos Devengado de Gastos de Funcionamiento Gratificación Nómina del 01 al 15 de enero			0.00	16,475.80		
					TOTAL:			**794,207.78**	**794,207.78**		
8251	**F00308000**	**02060803020111020 1**		**1346**	**Gratificación por convenio**	**0.00**		**4,150.00**	**4,150.00**	**0.00**	
REN.	**FECHA**	**TIPO**	**N.POL.**	**REF**	**CONCEPTO**		**DEBE**		**HABER**		
01176	18/12/2024	E	00065	00065	Presupuesto de Egresos Devengado de Gastos de Funcionamiento Gratificación por convenio Nómina del 16 al 31 de diciembre 2024			4,150.00	0.00		
01179	18/12/2024	E	00065	00065	Presupuesto de Egresos Devengado de Gastos de Funcionamiento Gratificación por convenio Nómina del 16 al 31 de diciembre 2024			0.00	4,150.00		
					TOTAL:			**4,150.00**	**4,150.00**		
8251	**F00308000**	**02060803020111020 1**		**1542**	**Días cívicos y económicos**	**0.00**		**11,025.00**	**11,025.00**	**0.00**	
REN.	**FECHA**	**TIPO**	**N.POL.**	**REF**	**CONCEPTO**		**DEBE**		**HABER**		
01110	15/03/2024	E	00022	00022	Presupuesto de Egresos Devengado de Gastos de Funcionamiento Días cívicos y económicos Nómina del 01 al 15 de Marzo			11,025.00	0.00		
01113	15/03/2024	E	00022	00022	Presupuesto de Egresos Devengado de Gastos de Funcionamiento Días cívicos y económicos Nómina del 01 al 15 de Marzo			0.00	11,025.00		
					TOTAL:			**11,025.00**	**11,025.00**		
8251	**F00308000**	**02060803020111020 1**		**1544**	**Día del maestro y del servidor publico**	**0.00**		**11,400.00**	**11,400.00**	**0.00**	
REN.	**FECHA**	**TIPO**	**N.POL.**	**REF**	**CONCEPTO**		**DEBE**		**HABER**		
01096	31/10/2024	E	00079	00079	Presupuesto de Egresos Devengado de Gastos de Funcionamiento Día del maestro y del servidor publico Nómina del 16 al 31 de octubre 2024			11,400.00	0.00		
01099	31/10/2024	E	00079	00079	Presupuesto de Egresos Devengado de Gastos de Funcionamiento Día del maestro y del servidor publico Nómina del 16 al 31 de octubre 2024			0.00	11,400.00		
					TOTAL:			**11,400.00**	**11,400.00**		
8251	**F00308000**	**02060803020111020 1**		**1546**	**Otros gastos derivados de convenio**	**0.00**		**23,300.00**	**23,300.00**	**0.00**	
REN.	**FECHA**	**TIPO**	**N.POL.**	**REF**	**CONCEPTO**		**DEBE**		**HABER**		
01183	18/12/2024	E	00065	00065	Presupuesto de Egresos Devengado de Gastos de Funcionamiento Otros gastos derivados de convenio Nómina del 16 al 31 de diciembre 2024			9,500.00	0.00		
01186	18/12/2024	E	00065	00065	Presupuesto de Egresos Devengado de Gastos de Funcionamiento Otros gastos derivados de convenio Nómina del 16 al 31 de diciembre 2024			0.00	9,500.00		
01008	28/06/2024	E	00069	00069	Presupuesto de Egresos Devengado de Gastos de Funcionamiento Otros gastos derivados de convenio Nómina del 16 al 30 de junio de 2024			1,200.00	0.00		
01011	28/06/2024	E	00069	00069	Presupuesto de Egresos Devengado de Gastos de Funcionamiento Otros gastos derivados de convenio Nómina del 16 al 30 de junio de 2024			0.00	1,200.00		
00997	14/06/2024	E	00035	00035	Presupuesto de Egresos Devengado de Gastos de Funcionamiento Otros gastos derivados de convenio Nómina del 1 al 15 de junio			6,000.00	0.00		
01000	14/06/2024	E	00035	00035	Presupuesto de Egresos Devengado de Gastos de Funcionamiento Otros gastos derivados de convenio Nómina del 1 al 15 de junio			0.00	6,000.00		
01040	15/04/2024	E	00038	00038	Presupuesto de Egresos Devengado de Gastos de Funcionamiento Otros gastos derivados de convenio Nómina del 1 al 15 de abril			6,600.00	0.00		
01043	15/04/2024	E	00038	00038	Presupuesto de Egresos Devengado de Gastos de Funcionamiento Otros gastos derivados de convenio Nómina del 1 al 15 de abril			0.00	6,600.00		
					TOTAL:			**23,300.00**	**23,300.00**		
8251	**F00308000**	**02060803020111020 1**		**1595**	**Despensa**	**0.00**		**41,730.00**	**41,730.00**	**0.00**	
REN.	**FECHA**	**TIPO**	**N.POL.**	**REF**	**CONCEPTO**		**DEBE**		**HABER**		
01190	18/12/2024	E	00065	00065	Presupuesto de Egresos Devengado de Gastos de Funcionamiento Despensa Nómina del 16 al 31 de diciembre 2024			1,926.00	0.00		
01193	18/12/2024	E	00065	00065	Presupuesto de Egresos Devengado de Gastos de Funcionamiento Despensa Nómina del 16 al 31 de diciembre 2024			0.00	1,926.00		
00938	02/12/2024	E	00006	00006	Presupuesto de Egresos Devengado de Gastos de Funcionamiento Despensa Nómina del 1 al 15 de diciembre			1,926.00	0.00		
00941	02/12/2024	E	00006	00006	Presupuesto de Egresos Devengado de Gastos de Funcionamiento Despensa Nómina del 1 al 15 de diciembre			0.00	1,926.00		
00981	29/11/2024	E	00076	00076	Presupuesto de Egresos Devengado de Gastos de Funcionamiento Despensa Nómina del 16 al 30 de noviembre 2024			1,605.00	0.00		
00984	29/11/2024	E	00076	00076	Presupuesto de Egresos Devengado de Gastos de Funcionamiento Despensa Nómina del 16 al 30 de noviembre 2024			0.00	1,605.00		
01013	15/11/2024	E	00039	00039	Presupuesto de Egresos Devengado de Gastos de Funcionamiento Despensa Nómina del 1 al 15 de noviembre			1,605.00	0.00		
01016	15/11/2024	E	00039	00039	Presupuesto de Egresos Devengado de Gastos de Funcionamiento Despensa Nómina del 1 al 15 de noviembre			0.00	1,605.00		
01103	31/10/2024	E	00079	00079	Presupuesto de Egresos Devengado de Gastos de Funcionamiento Despensa Nómina del 16 al 31 de octubre 2024			1,605.00	0.00		
01106	31/10/2024	E	00079	00079	Presupuesto de Egresos Devengado de Gastos de Funcionamiento Despensa Nómina del 16 al 31 de octubre 2024			0.00	1,605.00		
00993	15/10/2024	E	00040	00040	Presupuesto de Egresos Devengado de Gastos de Funcionamiento Despensa Nómina del 1 al 15 de octubre			1,605.00	0.00		
00996	15/10/2024	E	00040	00040	Presupuesto de Egresos Devengado de Gastos de Funcionamiento Despensa Nómina del 1 al 15 de octubre			0.00	1,605.00		
00768	30/09/2024	E	00054	00054	Presupuesto de Egresos Devengado de Gastos de Funcionamiento Despensa Nómina del 16 al 30 de septiembre			1,605.00	0.00		
01335	30/09/2024	E	00054	00054	Presupuesto de Egresos Devengado de Gastos de Funcionamiento Despensa Nómina del 16 al 30 de septiembre			0.00	1,605.00		
00951	13/09/2024	E	00024	00024	Presupuesto de Egresos Devengado de Gastos de Funcionamiento Despensa Nómina del 1 al 15 de septiembre			1,605.00	0.00		
00954	13/09/2024	E	00024	00024	Presupuesto de Egresos Devengado de Gastos de Funcionamiento Despensa Nómina del 1 al 15 de septiembre			0.00	1,605.00		
00984	30/08/2024	E	00081	00081	Presupuesto de Egresos Devengado de Gastos de Funcionamiento Despensa Nómina del 16 al 31 de agosto de 2024			1,605.00	0.00		
00987	30/08/2024	E	00081	00081	Presupuesto de Egresos Devengado de Gastos de Funcionamiento Despensa Nómina del 16 al 31 de agosto de 2024			0.00	1,605.00		
01263	15/08/2024	E	00041	00041	Presupuesto de Egresos Devengado de Gastos de Funcionamiento Despensa Nómina del 1 al 15 de agosto			1,605.00	0.00		
01266	15/08/2024	E	00041	00041	Presupuesto de Egresos Devengado de Gastos de Funcionamiento Despensa Nómina del 1 al 15 de agosto			0.00	1,605.00		
00938	31/07/2024	E	00067	00067	Presupuesto de Egresos Devengado de Gastos de Funcionamiento Despensa Nómina del 16 al 31 de julio de 2024			1,605.00	0.00		
00941	31/07/2024	E	00067	00067	Presupuesto de Egresos Devengado de Gastos de Funcionamiento Despensa Nómina del 16 al 31 de julio de 2024			0.00	1,605.00		
00978	12/07/2024	E	00025	00025	Presupuesto de Egresos Devengado de Gastos de Funcionamiento Despensa Nómina del 1 al 15 de julio			1,605.00	0.00		

00981	12/07/2024	E	00025	00025	Presupuesto de Egresos Devengado de Gastos de Funcionamiento Despensa Nómina del 1 al 15 de julio			0.00	1,605.00		
01015	28/06/2024	E	00069	00069	Presupuesto de Egresos Devengado de Gastos de Funcionamiento Despensa Nómina del 16 al 30 de junio de 2024			1,605.00	0.00		
01018	28/06/2024	E	00069	00069	Presupuesto de Egresos Devengado de Gastos de Funcionamiento Despensa Nómina del 16 al 30 de junio de 2024			0.00	1,605.00		
01004	14/06/2024	E	00035	00035	Presupuesto de Egresos Devengado de Gastos de Funcionamiento Despensa Nómina del 1 al 15 de junio			1,605.00	0.00		
01007	14/06/2024	E	00035	00035	Presupuesto de Egresos Devengado de Gastos de Funcionamiento Despensa Nómina del 1 al 15 de junio			0.00	1,605.00		
00962	31/05/2024	E	00040	00040	Presupuesto de Egresos Devengado de Gastos de Funcionamiento Despensa Nómina del 16 al 31 de mayo de 2024			1,605.00	0.00		
00965	31/05/2024	E	00040	00040	Presupuesto de Egresos Devengado de Gastos de Funcionamiento Despensa Nómina del 16 al 31 de mayo de 2024			0.00	1,605.00		
00894	15/05/2024	E	00013	00013	Presupuesto de Egresos Devengado de Gastos de Funcionamiento Despensa Nómina del 1 al 15 de mayo			1,605.00	0.00		
00897	15/05/2024	E	00013	00013	Presupuesto de Egresos Devengado de Gastos de Funcionamiento Despensa Nómina del 1 al 15 de mayo			0.00	1,605.00		
00979	30/04/2024	E	00065	00065	Presupuesto de Egresos Devengado de Gastos de Funcionamiento Despensa Nómina del 16 al 30 de abril de 2024			1,926.00	0.00		
00982	30/04/2024	E	00065	00065	Presupuesto de Egresos Devengado de Gastos de Funcionamiento Despensa Nómina del 16 al 30 de abril de 2024			0.00	1,926.00		
01047	15/04/2024	E	00038	00038	Presupuesto de Egresos Devengado de Gastos de Funcionamiento Despensa Nómina del 1 al 15 de abril			1,926.00	0.00		
01050	15/04/2024	E	00038	00038	Presupuesto de Egresos Devengado de Gastos de Funcionamiento Despensa Nómina del 1 al 15 de abril			0.00	1,926.00		
00882	27/03/2024	E	00107	00107	Presupuesto de Egresos Devengado de Gastos de Funcionamiento Despensa Nómina del 16 al 31 de marzo			1,926.00	0.00		
00885	27/03/2024	E	00107	00107	Presupuesto de Egresos Devengado de Gastos de Funcionamiento Despensa Nómina del 16 al 31 de marzo			0.00	1,926.00		
01117	15/03/2024	E	00022	00022	Presupuesto de Egresos Devengado de Gastos de Funcionamiento Despensa Nómina del 01 al 15 de Marzo			1,926.00	0.00		
01120	15/03/2024	E	00022	00022	Presupuesto de Egresos Devengado de Gastos de Funcionamiento Despensa Nómina del 01 al 15 de Marzo			0.00	1,926.00		
00889	29/02/2024	E	00039	00039	Presupuesto de Egresos Devengado de Gastos de Funcionamiento Despensa Nómina del 16 al 29 de febrero			1,926.00	0.00		
00892	29/02/2024	E	00039	00039	Presupuesto de Egresos Devengado de Gastos de Funcionamiento Despensa Nómina del 16 al 29 de febrero			0.00	1,926.00		
00898	15/02/2024	E	00021	00021	Presupuesto de Egresos Devengado de Gastos de Funcionamiento Despensa Nómina del 01 al 15 de Febrero			1,926.00	0.00		
00901	15/02/2024	E	00021	00021	Presupuesto de Egresos Devengado de Gastos de Funcionamiento Despensa Nómina del 01 al 15 de Febrero			0.00	1,926.00		
00905	31/01/2024	E	00066	00066	Presupuesto de Egresos Devengado de Gastos de Funcionamiento Despensa Nómina del 16 al 31 de enero			1,926.00	0.00		
00908	31/01/2024	E	00066	00066	Presupuesto de Egresos Devengado de Gastos de Funcionamiento Despensa Nómina del 16 al 31 de enero			0.00	1,926.00		
00919	15/01/2024	E	00049	00049	Presupuesto de Egresos Devengado de Gastos de Funcionamiento Despensa Nómina del 01 al 15 de enero			1,926.00	0.00		
00922	15/01/2024	E	00049	00049	Presupuesto de Egresos Devengado de Gastos de Funcionamiento Despensa Nómina del 01 al 15 de enero			0.00	1,926.00		
					TOTAL:			**41,730.00**	**41,730.00**		
8251	**F00308000**	**020608030201110201**		**2111**	**Materiales y útiles de oficina**	**0.00**		**16,665.37**	**16,665.37**	**0.00**	
REN.	**FECHA**	**TIPO**	**N.POL.**	**REF**	**CONCEPTO**		**DEBE**		**HABER**		
00182	20/09/2024	E	00038	00038	Presupuesto de Egresos Devengado de Gastos de Funcionamiento Materiales y útiles de oficina			14,898.41	0.00		
00185	20/09/2024	E	00038	00038	Presupuesto de Egresos Devengado de Gastos de Funcionamiento Materiales y útiles de oficina			0.00	14,898.41		
00089	01/07/2024	C	00013	00220	F- 37C6B1AD90EF GRUPO PAPELERO GUTIERREZ Presupuesto de Egresos Devengado de Gastos de Funcionamiento Materiales y útiles de oficina			1,714.46	0.00		
00092	01/07/2024	C	00013	00220	F- 37C6B1AD90EF GRUPO PAPELERO GUTIERREZ Presupuesto de Egresos Devengado de Gastos de Funcionamiento Materiales y útiles de oficina			0.00	1,714.46		
00103	01/07/2024	C	00013	00220	F- C6785E70E9A5 OFFICE DEPOT MEXICO Presupuesto de Egresos Devengado de Gastos de Funcionamiento Materiales y útiles de oficina			52.50	0.00		
00106	01/07/2024	C	00013	00220	F- C6785E70E9A5 OFFICE DEPOT MEXICO Presupuesto de Egresos Devengado de Gastos de Funcionamiento Materiales y útiles de oficina			0.00	52.50		
					TOTAL:			**16,665.37**	**16,665.37**		
8251	**F00308000**	**020608030201110201**		**2161**	**Material y enseres de limpieza**	**0.00**		**27,125.56**	**27,125.56**	**0.00**	
REN.	**FECHA**	**TIPO**	**N.POL.**	**REF**	**CONCEPTO**		**DEBE**		**HABER**		
00098	06/09/2024	E	00011	00011	F-28 PRODUCTOS Y SERVICIOS CAPITULARE material de limpieza Presupuesto de Egresos Devengado de Gastos de Funcionamiento Material y enseres de limpieza			27,125.56	0.00		
00101	06/09/2024	E	00011	00011	F-28 PRODUCTOS Y SERVICIOS CAPITULARE material de limpieza Presupuesto de Egresos Devengado de Gastos de Funcionamiento Material y enseres de limpieza			0.00	27,125.56		
					TOTAL:			**27,125.56**	**27,125.56**		
8251	**F00308000**	**020608030201110201**		**2211**	**Productos alimenticios para personas**	**0.00**		**12,367.98**	**12,367.98**	**0.00**	
REN.	**FECHA**	**TIPO**	**N.POL.**	**REF**	**CONCEPTO**		**DEBE**		**HABER**		
00084	23/12/2024	E	00092	00092	F-A547 OLGA OLIMPIA FERNANDEZ HERRERA Gastos de Funcionamiento Productos alimenticios para personas			1,170.40	0.00		
00087	23/12/2024	E	00092	00092	F-A547 OLGA OLIMPIA FERNANDEZ HERRERA Gastos de Funcionamiento Productos alimenticios para personas			0.00	1,170.40		
00112	23/12/2024	E	00092	00092	F-A547 OLGA OLIMPIA FERNANDEZ HERRERA Gastos de Funcionamiento Productos alimenticios para personas			6,910.58	0.00		
00115	23/12/2024	E	00092	00092	F-A547 OLGA OLIMPIA FERNANDEZ HERRERA Gastos de Funcionamiento Productos alimenticios para personas			0.00	6,910.58		
00059	08/10/2024	E	00024	00024	F-525 a 527, 529, 531 y 532 OLGA OLIMPIA FERNANDEZ productos alimenticios Presupuesto de Egresos Devengado de Gastos de Funcionamiento Productos alimenticios para personas			3,633.00	0.00		
00062	08/10/2024	E	00024	00024	F-525 a 527, 529, 531 y 532 OLGA OLIMPIA FERNANDEZ productos alimenticios Presupuesto de Egresos Devengado de Gastos de Funcionamiento Productos alimenticios para personas			0.00	3,633.00		
00168	10/06/2024	C	00018	00207	F- 97282F7199B2 NUEVA WAL MART DE MEXICO Presupuesto de Egresos Devengado de Gastos de Funcionamiento Productos alimenticios para personas			654.00	0.00		
00171	10/06/2024	C	00018	00207	F- 97282F7199B2 NUEVA WAL MART DE MEXICO Presupuesto de Egresos Devengado de Gastos de Funcionamiento Productos alimenticios para personas			0.00	654.00		
					TOTAL:			**12,367.98**	**12,367.98**		
8251	**F00308000**	**020608030201110201**		**2611**	**Combustibles, lubricantes y aditivos**	**0.00**		**48,081.11**	**48,081.11**	**0.00**	
REN.	**FECHA**	**TIPO**	**N.POL.**	**REF**	**CONCEPTO**		**DEBE**		**HABER**		
00061	27/12/2024	D	00033	00033	Presupuesto de Egresos Devengado de Gastos de Funcionamiento Combustibles, lubricantes y aditivos			3,530.22	0.00		
00064	27/12/2024	D	00033	00033	Presupuesto de Egresos Devengado de Gastos de Funcionamiento Combustibles, lubricantes y aditivos			0.00	3,530.22		
00054	10/12/2024	D	00019	00019	CONSUMO NOVIEMBRE Y DICIEMBRE Presupuesto de Egresos Devengado de Gastos de Funcionamiento Combustibles, lubricantes y aditivos			8,445.46	0.00		
00057	10/12/2024	D	00019	00019	CONSUMO NOVIEMBRE Y DICIEMBRE Presupuesto de Egresos Devengado de Gastos de Funcionamiento Combustibles, lubricantes y aditivos			0.00	8,445.46		
00068	27/11/2024	D	00013	00013	CONSUMO SEPTIEMBRE Presupuesto de Egresos Devengado de Gastos de Funcionamiento Combustibles, lubricantes y aditivos			11,293.42	0.00		
00071	27/11/2024	D	00013	00013	CONSUMO SEPTIEMBRE Presupuesto de Egresos Devengado de Gastos de Funcionamiento Combustibles, lubricantes y aditivos			0.00	11,293.42		
00054	30/10/2024	D	00016	00016	CONSUMO DE GASOLINA AGOSTO 2024 Presupuesto de Egresos Devengado de Gastos de Funcionamiento Combustibles, lubricantes y aditivos			4,648.62	0.00		
00057	30/10/2024	D	00016	00016	CONSUMO DE GASOLINA AGOSTO 2024 Presupuesto de Egresos Devengado de Gastos de Funcionamiento Combustibles, lubricantes y aditivos			0.00	4,648.62		
00047	30/09/2024	D	00018	00018	CONSUMO DE GASOLINA ABRIL 2024 Presupuesto de Egresos Devengado de Gastos de Funcionamiento Combustibles, lubricantes y aditivos			5,294.79	0.00		

00050	30/09/2024	D	00018	00018	CONSUMO DE GASOLINA ABRIL 2024 Presupuesto de Egresos Devengado de Gastos de Funcionamiento Combustibles, lubricantes y aditivos			0.00		5,294.79		
00068	30/09/2024	D	00019	00019	CONSUMO DE GASOLINA MAYO 2024 Presupuesto de Egresos Devengado de Gastos de Funcionamiento Combustibles, lubricantes y aditivos			4,899.59		0.00		
00071	30/09/2024	D	00019	00019	CONSUMO DE GASOLINA MAYO 2024 Presupuesto de Egresos Devengado de Gastos de Funcionamiento Combustibles, lubricantes y aditivos			0.00		4,899.59		
00047	30/09/2024	D	00020	00020	CONSUMO DE GASOLINA JUNIO 2024 Presupuesto de Egresos Devengado de Gastos de Funcionamiento Combustibles, lubricantes y aditivos			4,696.37		0.00		
00050	30/09/2024	D	00020	00020	CONSUMO DE GASOLINA JUNIO 2024 Presupuesto de Egresos Devengado de Gastos de Funcionamiento Combustibles, lubricantes y aditivos			0.00		4,696.37		
00047	27/09/2024	D	00017	00017	CONSUMO DE GASOLINA EN MARZO 2024 Presupuesto de Egresos Devengado de Gastos de Funcionamiento Combustibles, lubricantes y aditivos			5,272.64		0.00		
00050	27/09/2024	D	00017	00017	CONSUMO DE GASOLINA EN MARZO 2024 Presupuesto de Egresos Devengado de Gastos de Funcionamiento Combustibles, lubricantes y aditivos			0.00		5,272.64		
					TOTAL:			**48,081.11**		**48,081.11**		
8251	**F00308000**	**020608030201110201**	**2921**		**Refacciones y accesorios menores de edificios**	**0.00**		**64.99**		**64.99**	**0.00**	
REN.	**FECHA**	**TIPO**	**N.POL.**	**REF**	**CONCEPTO**		**DEBE**		**HABER**			
00005	23/09/2024	C	00023	00270	F- F665DB87DCED FERRETERIA CAREDANA MEXICO Presupuesto de Egresos Devengado de Gastos de Funcionamiento Refacciones y accesorios menores de edificios			64.99		0.00		
00008	23/09/2024	C	00023	00270	F- F665DB87DCED FERRETERIA CAREDANA MEXICO Presupuesto de Egresos Devengado de Gastos de Funcionamiento Refacciones y accesorios menores de edificios			0.00		64.99		
					TOTAL:			**64.99**		**64.99**		
8251	**F00308000**	**020608030201110201**	**3363**		**Servicios de Impresiones de documentos oficiales**	**0.00**		**26,090.72**		**26,090.72**	**0.00**	
REN.	**FECHA**	**TIPO**	**N.POL.**	**REF**	**CONCEPTO**		**DEBE**		**HABER**			
00077	23/12/2024	E	00095	00095	F-12404 "KROMATICA SOLUTIONS, S.A. DE C.V. F- varias impresion de documentos y vinilonas Gastos de Funcionamiento Servicios de Impresiones de documentos oficiales			2,018.40		0.00		
00080	23/12/2024	E	00095	00095	F-12404 "KROMATICA SOLUTIONS, S.A. DE C.V. F- varias impresion de documentos y vinilonas Gastos de Funcionamiento Servicios de Impresiones de documentos oficiales			0.00		2,018.40		
00035	23/12/2024	E	00098	00098	F-34BC2 "XIMENA GABRIELA GOMEZ GALEANA, pago de las F-varias por impresion de viniles, lonas proscenio, poster, folders Proveedores por Pagar a Corto Plazo XIMENA GABRIELA GOMEZ GALEANA			4,178.32		0.00		
00038	23/12/2024	E	00098	00098	F-34BC2 "XIMENA GABRIELA GOMEZ GALEANA, pago de las F-varias por impresion de viniles, lonas proscenio, poster, folders Proveedores por Pagar a Corto Plazo XIMENA GABRIELA GOMEZ GALEANA			0.00		4,178.32		
00035	05/12/2024	E	00031	00031	F-D90D impresos JOSE JESUS MALVAEZ ESTRADA Presupuesto de Egresos Devengado de Gastos de Funcionamiento Servicios de Impresiones de documentos oficiales			19,894.00		0.00		
00038	05/12/2024	E	00031	00031	F-D90D impresos JOSE JESUS MALVAEZ ESTRADA Presupuesto de Egresos Devengado de Gastos de Funcionamiento Servicios de Impresiones de documentos oficiales			0.00		19,894.00		
					TOTAL:			**26,090.72**		**26,090.72**		
8251	**F00308000**	**020608030201110201**	**3691**		**Otros servicios de información**	**0.00**		**43,848.00**		**43,848.00**	**0.00**	
REN.	**FECHA**	**TIPO**	**N.POL.**	**REF**	**CONCEPTO**		**DEBE**		**HABER**			
00011	29/02/2024	E	00038	00038	F-12266 KROMATICA SOLUTIONS Presupuesto de Egresos Devengado de Gastos de Funcionamiento Otros servicios de información			43,848.00		0.00		
00014	29/02/2024	E	00038	00038	F-12266 KROMATICA SOLUTIONS Presupuesto de Egresos Devengado de Gastos de Funcionamiento Otros servicios de información			0.00		43,848.00		
					TOTAL:			**43,848.00**		**43,848.00**		
8251	**F00308000**	**020608030201110201**	**3721**		**Gastos de traslado por vía terrestre**	**0.00**		**1,969.00**		**1,969.00**	**0.00**	
REN.	**FECHA**	**TIPO**	**N.POL.**	**REF**	**CONCEPTO**		**DEBE**		**HABER**			
00005	03/12/2024	C	00012	00312	F- BD6A8B6FF63D FID 1967 TRAMO CARRETERP TOLUCA TLACOMULCO Presupuesto de Egresos Devengado de Gastos de Funcionamiento Gastos de traslado por vía terrestre			308.00		0.00		
00008	03/12/2024	C	00012	00312	F- BD6A8B6FF63D FID 1967 TRAMO CARRETERP TOLUCA TLACOMULCO Presupuesto de Egresos Devengado de Gastos de Funcionamiento Gastos de traslado por vía terrestre			0.00		308.00		
00040	21/11/2024	C	00020	00307	F- E9EABA09E25B AUTOPISTA TENANGO IXTAPAN DE LA SAL Presupuesto de Egresos Devengado de Gastos de Funcionamiento Gastos de traslado por vía terrestre			282.00		0.00		
00043	21/11/2024	C	00020	00307	F- E9EABA09E25B AUTOPISTA TENANGO IXTAPAN DE LA SAL Presupuesto de Egresos Devengado de Gastos de Funcionamiento Gastos de traslado por vía terrestre			0.00		282.00		
00153	08/11/2024	C	00014	00301	F- 9D2F1404C488 FID 1967 TRAMO CARRETERP TOLUCA TLACOMULCO Presupuesto de Egresos Devengado de Gastos de Funcionamiento Gastos de traslado por vía terrestre			154.00		0.00		
00156	08/11/2024	C	00014	00301	F- 9D2F1404C488 FID 1967 TRAMO CARRETERP TOLUCA TLACOMULCO Presupuesto de Egresos Devengado de Gastos de Funcionamiento Gastos de traslado por vía terrestre			0.00		154.00		
00167	08/11/2024	C	00014	00301	F- 4144B93E9212 FID 1967 TRAMO CARRETERP TOLUCA TLACOMULCO Presupuesto de Egresos Devengado de Gastos de Funcionamiento Gastos de traslado por vía terrestre			77.00		0.00		
00170	08/11/2024	C	00014	00301	F- 4144B93E9212 FID 1967 TRAMO CARRETERP TOLUCA TLACOMULCO Presupuesto de Egresos Devengado de Gastos de Funcionamiento Gastos de traslado por vía terrestre			0.00		77.00		
00196	08/11/2024	C	00014	00301	F- B30B566191B CFC CONCESIONES Presupuesto de Egresos Devengado de Gastos de Funcionamiento Gastos de traslado por vía terrestre			130.00		0.00		
00199	08/11/2024	C	00014	00301	F- B30B566191B CFC CONCESIONES Presupuesto de Egresos Devengado de Gastos de Funcionamiento Gastos de traslado por vía terrestre			0.00		130.00		
00203	08/11/2024	C	00014	00301	F- 401FA48A1FBF TRAMO CARRETERO ATLACOMULCO MARAVATIO Presupuesto de Egresos Devengado de Gastos de Funcionamiento Gastos de traslado por vía terrestre			266.00		0.00		
00206	08/11/2024	C	00014	00301	F- 401FA48A1FBF TRAMO CARRETERO ATLACOMULCO MARAVATIO Presupuesto de Egresos Devengado de Gastos de Funcionamiento Gastos de traslado por vía terrestre			0.00		266.00		
00160	22/10/2024	C	00023	00288	F- FB47D1172FCB CONCESIONARIA LERMA SANTIAGO Presupuesto de Egresos Devengado de Gastos de Funcionamiento Gastos de traslado por vía terrestre			162.00		0.00		
00163	22/10/2024	C	00023	00288	F- FB47D1172FCB CONCESIONARIA LERMA SANTIAGO Presupuesto de Egresos Devengado de Gastos de Funcionamiento Gastos de traslado por vía terrestre			0.00		162.00		
00056	16/07/2024	C	00026	00233	F- 12ACA03CA58B CONCESIONARIA LERMA SANTIAGO Presupuesto de Egresos Devengado de Gastos de Funcionamiento Gastos de traslado por vía terrestre			590.00		0.00		
00059	16/07/2024	C	00026	00233	F- 12ACA03CA58B CONCESIONARIA LERMA SANTIAGO Presupuesto de Egresos Devengado de Gastos de Funcionamiento Gastos de traslado por vía terrestre			0.00		590.00		
					TOTAL:			**1,969.00**		**1,969.00**		
8251	**F00308000**	**020608030201110201**	**3821**		**Gastos de ceremonias oficiales y de orden social**	**0.00**		**26,901.56**		**26,901.56**	**0.00**	
REN.	**FECHA**	**TIPO**	**N.POL.**	**REF**	**CONCEPTO**		**DEBE**		**HABER**			
00007	08/11/2024	E	00016	00016	F-A280 ANDREA ZUNIGA NAVARRO material para prendas Presupuesto de Egresos Devengado de Gastos de Funcionamiento Gastos de ceremonias oficiales y de orden social			8,132.76		0.00		
00010	08/11/2024	E	00016	00016	F-A280 ANDREA ZUNIGA NAVARRO material para prendas Presupuesto de Egresos Devengado de Gastos de Funcionamiento Gastos de ceremonias oficiales y de orden social			0.00		8,132.76		
00034	02/10/2024	E	00001	00001	F-8157 A 8160 JESUS EMMANUEL GARY URIBE pan dulce y box lunch Presupuesto de Egresos Devengado de Gastos de Funcionamiento Gastos de ceremonias oficiales y de orden social			1,020.80		0.00		
00037	02/10/2024	E	00001	00001	F-8157 A 8160 JESUS EMMANUEL GARY URIBE pan dulce y box lunch Presupuesto de Egresos Devengado de Gastos de Funcionamiento Gastos de ceremonias oficiales y de orden social			0.00		1,020.80		

00007	26/04/2024	E	00056	00056	F-6458 Orlando Rafael Velazquez Prado box lunch Presupuesto de Egresos Devengado de Gastos de Funcionamiento Gastos de ceremonias oficiales y de orden social			8,700.00	0.00			
00010	26/04/2024	E	00056	00056	F-6458 Orlando Rafael Velazquez Prado box lunch Presupuesto de Egresos Devengado de Gastos de Funcionamiento Gastos de ceremonias oficiales y de orden social			0.00	8,700.00			
00007	26/04/2024	E	00057	00057	F-6454 ORLANDO RAFAEL VELAZQUEZ PRADO coffe break Presupuesto de Egresos Devengado de Gastos de Funcionamiento Gastos de ceremonias oficiales y de orden social			9,048.00	0.00			
00010	26/04/2024	E	00057	00057	F-6454 ORLANDO RAFAEL VELAZQUEZ PRADO coffe break Presupuesto de Egresos Devengado de Gastos de Funcionamiento Gastos de ceremonias oficiales y de orden social			0.00	9,048.00			
					TOTAL:			**26,901.56**	**26,901.56**			
8251	**F00308000**	**020608030201110201**	**3822**		**Espectáculos cívicos y culturales**	**0.00**		**99,935.00**	**99,935.00**	**0.00**		
REN.	**FECHA**	**TIPO**	**N.POL.**	**REF**	**CONCEPTO**		**DEBE**		**HABER**			
00063	03/12/2024	C	00012	00312	F- 7A5FAFFB9310 PANADERIAS DEL VALLE DE TOLUCA Presupuesto de Egresos Devengado de Gastos de Funcionamiento Espectáculos cívicos y culturales			120.00	0.00			
00066	03/12/2024	C	00012	00312	F- 7A5FAFFB9310 PANADERIAS DEL VALLE DE TOLUCA Presupuesto de Egresos Devengado de Gastos de Funcionamiento Espectáculos cívicos y culturales			0.00	120.00			
00070	03/12/2024	C	00012	00312	F- 4739EC56293D PANADERIAS DEL VALLE DE TOLUCA Presupuesto de Egresos Devengado de Gastos de Funcionamiento Espectáculos cívicos y culturales			240.00	0.00			
00073	03/12/2024	C	00012	00312	F- 4739EC56293D PANADERIAS DEL VALLE DE TOLUCA Presupuesto de Egresos Devengado de Gastos de Funcionamiento Espectáculos cívicos y culturales			0.00	240.00			
00047	21/11/2024	C	00020	00307	F- 41B1E00C96EE ANDREA ZARAI ESTRADA BUENDIA Presupuesto de Egresos Devengado de Gastos de Funcionamiento Espectáculos cívicos y culturales			1,100.02	0.00			
00050	21/11/2024	C	00020	00307	F- 41B1E00C96EE ANDREA ZARAI ESTRADA BUENDIA Presupuesto de Egresos Devengado de Gastos de Funcionamiento Espectáculos cívicos y culturales			0.00	1,100.02			
00061	21/11/2024	C	00020	00307	F- FDA7CD19E902PANADERIAS DEL VALLE DE TOLUCA Presupuesto de Egresos Devengado de Gastos de Funcionamiento Espectáculos cívicos y culturales			120.00	0.00			
00064	21/11/2024	C	00020	00307	F- FDA7CD19E902PANADERIAS DEL VALLE DE TOLUCA Presupuesto de Egresos Devengado de Gastos de Funcionamiento Espectáculos cívicos y culturales			0.00	120.00			
00076	21/11/2024	C	00020	00307	F- 475A8BA00E5F PANADERIAS DEL VALLE DE TOLUCA Presupuesto de Egresos Devengado de Gastos de Funcionamiento Espectáculos cívicos y culturales			120.00	0.00			
00079	21/11/2024	C	00020	00307	F- 475A8BA00E5F PANADERIAS DEL VALLE DE TOLUCA Presupuesto de Egresos Devengado de Gastos de Funcionamiento Espectáculos cívicos y culturales			0.00	120.00			
00182	08/11/2024	C	00014	00301	F- A2EE906E3665 PANADERIAS DEL VALLE DE TOLUCA Presupuesto de Egresos Devengado de Gastos de Funcionamiento Espectáculos cívicos y culturales			120.00	0.00			
00185	08/11/2024	C	00014	00301	F- A2EE906E3665 PANADERIAS DEL VALLE DE TOLUCA Presupuesto de Egresos Devengado de Gastos de Funcionamiento Espectáculos cívicos y culturales			0.00	120.00			
00005	29/10/2024	C	00028	00293	F- 32A988D82992 SPLENDID MILLS Presupuesto de Egresos Devengado de Gastos de Funcionamiento Espectáculos cívicos y culturales			120.00	0.00			
00008	29/10/2024	C	00028	00293	F- 32A988D82992 SPLENDID MILLS Presupuesto de Egresos Devengado de Gastos de Funcionamiento Espectáculos cívicos y culturales			0.00	120.00			
00013	22/10/2024	C	00023	00288	F- D31B4B4ABF1F PANADERIAS DEL VALLE DE TOLUCA Presupuesto de Egresos Devengado de Gastos de Funcionamiento Espectáculos cívicos y culturales			120.00	0.00			
00016	22/10/2024	C	00023	00288	F- D31B4B4ABF1F PANADERIAS DEL VALLE DE TOLUCA Presupuesto de Egresos Devengado de Gastos de Funcionamiento Espectáculos cívicos y culturales			0.00	120.00			
00132	22/10/2024	C	00023	00288	F- 77962E2FE3FE261 SPLENDID MILLS Presupuesto de Egresos Devengado de Gastos de Funcionamiento Espectáculos cívicos y culturales			120.00	0.00			
00135	22/10/2024	C	00023	00288	F- 77962E2FE3FE261 SPLENDID MILLS Presupuesto de Egresos Devengado de Gastos de Funcionamiento Espectáculos cívicos y culturales			0.00	120.00			
00139	22/10/2024	C	00023	00288	F- B57946193EB3 SPLENDID MILLS Presupuesto de Egresos Devengado de Gastos de Funcionamiento Espectáculos cívicos y culturales			120.00	0.00			
00142	22/10/2024	C	00023	00288	F- B57946193EB3 SPLENDID MILLS Presupuesto de Egresos Devengado de Gastos de Funcionamiento Espectáculos cívicos y culturales			0.00	120.00			
00153	22/10/2024	C	00023	00288	F- E5D7B962BC6C PANADERIAS DEL VALLE DE TOLUCA Presupuesto de Egresos Devengado de Gastos de Funcionamiento Espectáculos cívicos y culturales			120.00	0.00			
00156	22/10/2024	C	00023	00288	F- E5D7B962BC6C PANADERIAS DEL VALLE DE TOLUCA Presupuesto de Egresos Devengado de Gastos de Funcionamiento Espectáculos cívicos y culturales			0.00	120.00			
00006	09/10/2024	C	00015	00280	F- 1A8B00D6D9EB PANADERIAS DEL VALLE DE TOLUCA Presupuesto de Egresos Devengado de Gastos de Funcionamiento Espectáculos cívicos y culturales			240.00	0.00			
00009	09/10/2024	C	00015	00280	F- 1A8B00D6D9EB PANADERIAS DEL VALLE DE TOLUCA Presupuesto de Egresos Devengado de Gastos de Funcionamiento Espectáculos cívicos y culturales			0.00	240.00			
00012	23/09/2024	C	00023	00270	F- CB065A335695 PANADERIA DEL VALLE DE TOLUCA Presupuesto de Egresos Devengado de Gastos de Funcionamiento Espectáculos cívicos y culturales			120.00	0.00			
00015	23/09/2024	C	00023	00270	F- CB065A335695 PANADERIA DEL VALLE DE TOLUCA Presupuesto de Egresos Devengado de Gastos de Funcionamiento Espectáculos cívicos y culturales			0.00	120.00			
00033	23/09/2024	C	00023	00270	F- FA96DD31CFE0 SPLENDID MILLS Presupuesto de Egresos Devengado de Gastos de Funcionamiento Espectáculos cívicos y culturales			120.00	0.00			
00036	23/09/2024	C	00023	00270	F- FA96DD31CFE0 SPLENDID MILLS Presupuesto de Egresos Devengado de Gastos de Funcionamiento Espectáculos cívicos y culturales			0.00	120.00			
00061	23/09/2024	C	00023	00270	F- 72FF2C6D1412 PANADERIA DEL VALLE DE TOLUCA Presupuesto de Egresos Devengado de Gastos de Funcionamiento Espectáculos cívicos y culturales			360.00	0.00			
00064	23/09/2024	C	00023	00270	F- 72FF2C6D1412 PANADERIA DEL VALLE DE TOLUCA Presupuesto de Egresos Devengado de Gastos de Funcionamiento Espectáculos cívicos y culturales			0.00	360.00			
00082	23/09/2024	C	00023	00270	F- 47B564391F33 PANADERIA DEL VALLE DE TOLUCA Presupuesto de Egresos Devengado de Gastos de Funcionamiento Espectáculos cívicos y culturales			240.00	0.00			
00085	23/09/2024	C	00023	00270	F- 47B564391F33 PANADERIA DEL VALLE DE TOLUCA Presupuesto de Egresos Devengado de Gastos de Funcionamiento Espectáculos cívicos y culturales			0.00	240.00			
00007	10/09/2024	E	00015	00015	F-B58 ANIMA TECHNOLOGIES velas electricas Presupuesto de Egresos Devengado de Gastos de Funcionamiento Espectáculos cívicos y culturales			14,384.00	0.00			
00010	10/09/2024	E	00015	00015	F-B58 ANIMA TECHNOLOGIES velas electricas Presupuesto de Egresos Devengado de Gastos de Funcionamiento Espectáculos cívicos y culturales			0.00	14,384.00			
00034	03/09/2024	C	00008	00255	F- AC0A0933572F PANADERIAS DEL VALLE DE TOLUCA Presupuesto de Egresos Devengado de Gastos de Funcionamiento Espectáculos cívicos y culturales			240.00	0.00			
00037	03/09/2024	C	00008	00255	F- AC0A0933572F PANADERIAS DEL VALLE DE TOLUCA Presupuesto de Egresos Devengado de Gastos de Funcionamiento Espectáculos cívicos y culturales			0.00	240.00			
00041	03/09/2024	C	00008	00255	F- DD6A96D48CF2 PANADERIAS DEL VALLE DE TOLUCA Presupuesto de Egresos Devengado de Gastos de Funcionamiento Espectáculos cívicos y culturales			360.00	0.00			
00044	03/09/2024	C	00008	00255	F- DD6A96D48CF2 PANADERIAS DEL VALLE DE TOLUCA Presupuesto de Egresos Devengado de Gastos de Funcionamiento Espectáculos cívicos y culturales			0.00	360.00			
00059	30/08/2024	E	00078	00078	F-42DA XIMENA GABRIELA GOMEZ GALENA impresiones Presupuesto de Egresos Devengado de Gastos de Funcionamiento Espectáculos cívicos y culturales			23.20	0.00			
00062	30/08/2024	E	00078	00078	F-42DA XIMENA GABRIELA GOMEZ GALENA impresiones Presupuesto de Egresos Devengado de Gastos de Funcionamiento Espectáculos cívicos y culturales			0.00	23.20			
00091	30/08/2024	E	00078	00078	F-9C9A XIMENA GABRIELA GOMEZ GALENA impresiones Presupuesto de Egresos Devengado de Gastos de Funcionamiento Espectáculos cívicos y culturales			232.00	0.00			

00094	30/08/2024	E	00078	00078	F-9C9A XIMENA GABRIELA GOMEZ GALENA impresiones Presupuesto de Egresos Devengado de Gastos de Funcionamiento Espectáculos cívicos y culturales			0.00	232.00		
00109	30/08/2024	E	00078	00078	F-5640 XIMENA GABRIELA GOMEZ GALENA impresiones Presupuesto de Egresos Devengado de Gastos de Funcionamiento Espectáculos cívicos y culturales			8,365.92	0.00		
00112	30/08/2024	E	00078	00078	F-5640 XIMENA GABRIELA GOMEZ GALENA impresiones Presupuesto de Egresos Devengado de Gastos de Funcionamiento Espectáculos cívicos y culturales			0.00	8,365.92		
00047	26/08/2024	C	00023	00250	F- 76050CD6BA85 ELVIA BRAVO CAPISTRAN Presupuesto de Egresos Devengado de Gastos de Funcionamiento Espectáculos cívicos y culturales			385.00	0.00		
00050	26/08/2024	C	00023	00250	F- 76050CD6BA85 ELVIA BRAVO CAPISTRAN Presupuesto de Egresos Devengado de Gastos de Funcionamiento Espectáculos cívicos y culturales			0.00	385.00		
00050	09/08/2024	E	00025	00025	XIMENA GABRIELA GOMEZ GALEANA impresos Presupuesto de Egresos Devengado de Gastos de Funcionamiento Espectáculos cívicos y culturales			6,675.80	0.00		
00053	09/08/2024	E	00025	00025	XIMENA GABRIELA GOMEZ GALEANA impresos Presupuesto de Egresos Devengado de Gastos de Funcionamiento Espectáculos cívicos y culturales			0.00	6,675.80		
00084	16/07/2024	C	00026	00233	F- 9C38FABB657E3 ELVIA BRAVO CAPISTRAN Presupuesto de Egresos Devengado de Gastos de Funcionamiento Espectáculos cívicos y culturales			385.00	0.00		
00087	16/07/2024	C	00026	00233	F- 9C38FABB657E3 ELVIA BRAVO CAPISTRAN Presupuesto de Egresos Devengado de Gastos de Funcionamiento Espectáculos cívicos y culturales			0.00	385.00		
00007	16/07/2024	E	00044	00044	F-A252 ANDREA ZUNIGA NAVARRO material diverso Presupuesto de Egresos Devengado de Gastos de Funcionamiento Espectáculos cívicos y culturales			4,013.30	0.00		
00010	16/07/2024	E	00044	00044	F-A252 ANDREA ZUNIGA NAVARRO material diverso Presupuesto de Egresos Devengado de Gastos de Funcionamiento Espectáculos cívicos y culturales			0.00	4,013.30		
00016	15/07/2024	E	00038	00038	F-868 MIGUEL ANGEL BECERRIL BERNAL playeras Presupuesto de Egresos Devengado de Gastos de Funcionamiento Espectáculos cívicos y culturales			55,680.00	0.00		
00019	15/07/2024	E	00038	00038	F-868 MIGUEL ANGEL BECERRIL BERNAL playeras Presupuesto de Egresos Devengado de Gastos de Funcionamiento Espectáculos cívicos y culturales			0.00	55,680.00		
00061	01/07/2024	C	00013	00220	F- 1AE4895796A1 ELVIA BRAVO CAPISTRAN Presupuesto de Egresos Devengado de Gastos de Funcionamiento Espectáculos cívicos y culturales			385.00	0.00		
00064	01/07/2024	C	00013	00220	F- 1AE4895796A1 ELVIA BRAVO CAPISTRAN Presupuesto de Egresos Devengado de Gastos de Funcionamiento Espectáculos cívicos y culturales			0.00	385.00		
00082	01/07/2024	C	00013	00220	F- F000393A588A PANIFICADORA BOSQUES DE ARAGON Presupuesto de Egresos Devengado de Gastos de Funcionamiento Espectáculos cívicos y culturales			500.00	0.00		
00085	01/07/2024	C	00013	00220	F- F000393A588A PANIFICADORA BOSQUES DE ARAGON Presupuesto de Egresos Devengado de Gastos de Funcionamiento Espectáculos cívicos y culturales			0.00	500.00		
00096	01/07/2024	C	00013	00220	F- 3377647F0876 ELVIA BRAVO CAPISTRAN Presupuesto de Egresos Devengado de Gastos de Funcionamiento Espectáculos cívicos y culturales			385.00	0.00		
00099	01/07/2024	C	00013	00220	F- 3377647F0876 ELVIA BRAVO CAPISTRAN Presupuesto de Egresos Devengado de Gastos de Funcionamiento Espectáculos cívicos y culturales			0.00	385.00		
00110	01/07/2024	C	00013	00220	F- 83A7FE7201F6 BELLA SMEKE GARCIA OCAMPO Presupuesto de Egresos Devengado de Gastos de Funcionamiento Espectáculos cívicos y culturales			812.00	0.00		
00113	01/07/2024	C	00013	00220	F- 83A7FE7201F6 BELLA SMEKE GARCIA OCAMPO Presupuesto de Egresos Devengado de Gastos de Funcionamiento Espectáculos cívicos y culturales			0.00	812.00		
00161	10/06/2024	C	00018	00207	F- 308F2E7E10E0 LIFTOR Presupuesto de Egresos Devengado de Gastos de Funcionamiento Espectáculos cívicos y culturales			770.26	0.00		
00164	10/06/2024	C	00018	00207	F- 308F2E7E10E0 LIFTOR Presupuesto de Egresos Devengado de Gastos de Funcionamiento Espectáculos cívicos y culturales			0.00	770.26		
00175	10/06/2024	C	00018	00207	F- 1E942981A01E COMERCIALIZADORA SARON SHEKINA Presupuesto de Egresos Devengado de Gastos de Funcionamiento Espectáculos cívicos y culturales			460.00	0.00		
00178	10/06/2024	C	00018	00207	F- 1E942981A01E COMERCIALIZADORA SARON SHEKINA Presupuesto de Egresos Devengado de Gastos de Funcionamiento Espectáculos cívicos y culturales			0.00	460.00		
00182	10/06/2024	C	00018	00207	F- 7F86A1D4D554 SPLENDID MILLS Presupuesto de Egresos Devengado de Gastos de Funcionamiento Espectáculos cívicos y culturales			460.00	0.00		
00185	10/06/2024	C	00018	00207	F- 7F86A1D4D554 SPLENDID MILLS Presupuesto de Egresos Devengado de Gastos de Funcionamiento Espectáculos cívicos y culturales			0.00	460.00		
00189	10/06/2024	C	00018	00207	F- 42EE097F0B34 NUEVA WAL MART DE MEXICO Presupuesto de Egresos Devengado de Gastos de Funcionamiento Espectáculos cívicos y culturales			499.50	0.00		
00192	10/06/2024	C	00018	00207	F- 42EE097F0B34 NUEVA WAL MART DE MEXICO Presupuesto de Egresos Devengado de Gastos de Funcionamiento Espectáculos cívicos y culturales			0.00	499.50		
00196	10/06/2024	C	00018	00207	F- 90E0F4BBE81 COMERCIALIZADORA SARON SHEKINA Presupuesto de Egresos Devengado de Gastos de Funcionamiento Espectáculos cívicos y culturales			499.00	0.00		
00199	10/06/2024	C	00018	00207	F- 90E0F4BBE81 COMERCIALIZADORA SARON SHEKINA Presupuesto de Egresos Devengado de Gastos de Funcionamiento Espectáculos cívicos y culturales			0.00	499.00		
00217	10/06/2024	C	00018	00207	F- 210F74F31B74 SPLENDID MILLS Presupuesto de Egresos Devengado de Gastos de Funcionamiento Espectáculos cívicos y culturales			460.00	0.00		
00220	10/06/2024	C	00018	00207	F- 210F74F31B74 SPLENDID MILLS Presupuesto de Egresos Devengado de Gastos de Funcionamiento Espectáculos cívicos y culturales			0.00	460.00		
00231	10/06/2024	C	00018	00207	F- 2F1CC8C45DE2 SPLENDID MILLS Presupuesto de Egresos Devengado de Gastos de Funcionamiento Espectáculos cívicos y culturales			460.00	0.00		
00234	10/06/2024	C	00018	00207	F- 2F1CC8C45DE2 SPLENDID MILLS Presupuesto de Egresos Devengado de Gastos de Funcionamiento Espectáculos cívicos y culturales			0.00	460.00		
					TOTAL:			**99,935.00**	**99,935.00**		
8251	**F00308000**	**02060803020111020 1**		**3992**	**Gastos de servicios menores**	**0.00**		**2,207.00**	**2,207.00**	**0.00**	
REN.	**FECHA**	**TIPO**	**N.POL.**	**REF**	**CONCEPTO**		**DEBE**		**HABER**		
00020	03/09/2024	C	00008	00255	F- DF5193FF6318 EVA DUARTE JARAMILLO Presupuesto de Egresos Devengado de Gastos de Funcionamiento Gastos de servicios menores			535.00	0.00		
00023	03/09/2024	C	00008	00255	F- DF5193FF6318 EVA DUARTE JARAMILLO Presupuesto de Egresos Devengado de Gastos de Funcionamiento Gastos de servicios menores			0.00	535.00		
00103	26/08/2024	C	00023	00250	F- D5A215526BC6 DISTRIBUIDORA LIVERPOOL Presupuesto de Egresos Devengado de Gastos de Funcionamiento Gastos de servicios menores			537.00	0.00		
00106	26/08/2024	C	00023	00250	F- D5A215526BC6 DISTRIBUIDORA LIVERPOOL Presupuesto de Egresos Devengado de Gastos de Funcionamiento Gastos de servicios menores			0.00	537.00		
00054	01/08/2024	C	00010	00237	F- F96FD2268A8B ELVIA BRAVO CAPISTRAN Presupuesto de Egresos Devengado de Gastos de Funcionamiento Gastos de servicios menores			385.00	0.00		
00057	01/08/2024	C	00010	00237	F- F96FD2268A8B ELVIA BRAVO CAPISTRAN Presupuesto de Egresos Devengado de Gastos de Funcionamiento Gastos de servicios menores			0.00	385.00		
00061	01/08/2024	C	00010	00237	F- 07C6FBC0D3DA SPLENDID MILLS Presupuesto de Egresos Devengado de Gastos de Funcionamiento Gastos de servicios menores			460.00	0.00		
00064	01/08/2024	C	00010	00237	F- 07C6FBC0D3DA SPLENDID MILLS Presupuesto de Egresos Devengado de Gastos de Funcionamiento Gastos de servicios menores			0.00	460.00		
00082	29/05/2024	C	00036	00201	F- 5F332A0C2917 ELVIA BRAVO CAPISTRAN Presupuesto de Egresos Devengado de Gastos de Funcionamiento Gastos de servicios menores			290.00	0.00		
00085	29/05/2024	C	00036	00201	F- 5F332A0C2917 ELVIA BRAVO CAPISTRAN Presupuesto de Egresos Devengado de Gastos de Funcionamiento Gastos de servicios menores			0.00	290.00		

					TOTAL:			**2,207.00**		**2,207.00**	
8251	**F00309000**	**02050501010110201**		**1131**	**Sueldo base**	**0.00**		**721,234.46**		**721,234.46**	**0.00**
REN.	**FECHA**	**TIPO**	**N.POL.**	**REF**	**CONCEPTO**		**DEBE**		**HABER**		
01197	18/12/2024	E	00065	00065	Presupuesto de Egresos Devengado de Gastos de Funcionamiento Sueldo base Nómina del 16 al 31 de diciembre 2024			30,068.03		0.00	
01200	18/12/2024	E	00065	00065	Presupuesto de Egresos Devengado de Gastos de Funcionamiento Sueldo base Nómina del 16 al 31 de diciembre 2024			0.00		30,068.03	
00945	02/12/2024	E	00006	00006	Presupuesto de Egresos Devengado de Gastos de Funcionamiento Sueldo base Nómina del 1 al 15 de diciembre			30,068.03		0.00	
00948	02/12/2024	E	00006	00006	Presupuesto de Egresos Devengado de Gastos de Funcionamiento Sueldo base Nómina del 1 al 15 de diciembre			0.00		30,068.03	
00988	29/11/2024	E	00076	00076	Presupuesto de Egresos Devengado de Gastos de Funcionamiento Sueldo base Nómina del 16 al 30 de noviembre 2024			30,068.03		0.00	
00991	29/11/2024	E	00076	00076	Presupuesto de Egresos Devengado de Gastos de Funcionamiento Sueldo base Nómina del 16 al 30 de noviembre 2024			0.00		30,068.03	
01020	15/11/2024	E	00039	00039	Presupuesto de Egresos Devengado de Gastos de Funcionamiento Sueldo base Nómina del 1 al 15 de noviembre			30,068.03		0.00	
01023	15/11/2024	E	00039	00039	Presupuesto de Egresos Devengado de Gastos de Funcionamiento Sueldo base Nómina del 1 al 15 de noviembre			0.00		30,068.03	
01110	31/10/2024	E	00079	00079	Presupuesto de Egresos Devengado de Gastos de Funcionamiento Sueldo base Nómina del 16 al 31 de octubre 2024			30,068.03		0.00	
01113	31/10/2024	E	00079	00079	Presupuesto de Egresos Devengado de Gastos de Funcionamiento Sueldo base Nómina del 16 al 31 de octubre 2024			0.00		30,068.03	
01000	15/10/2024	E	00040	00040	Presupuesto de Egresos Devengado de Gastos de Funcionamiento Sueldo base Nómina del 1 al 15 de octubre			30,068.03		0.00	
01003	15/10/2024	E	00040	00040	Presupuesto de Egresos Devengado de Gastos de Funcionamiento Sueldo base Nómina del 1 al 15 de octubre			0.00		30,068.03	
00673	30/09/2024	E	00054	00054	Presupuesto de Egresos Devengado de Gastos de Funcionamiento Sueldo base Nómina del 16 al 30 de septiembre			30,068.03		0.00	
01240	30/09/2024	E	00054	00054	Presupuesto de Egresos Devengado de Gastos de Funcionamiento Sueldo base Nómina del 16 al 30 de septiembre			0.00		30,068.03	
00958	13/09/2024	E	00024	00024	Presupuesto de Egresos Devengado de Gastos de Funcionamiento Sueldo base Nómina del 1 al 15 de septiembre			30,068.03		0.00	
00961	13/09/2024	E	00024	00024	Presupuesto de Egresos Devengado de Gastos de Funcionamiento Sueldo base Nómina del 1 al 15 de septiembre			0.00		30,068.03	
00991	30/08/2024	E	00081	00081	Presupuesto de Egresos Devengado de Gastos de Funcionamiento Sueldo base Nómina del 16 al 31 de agosto de 2024			30,068.03		0.00	
00994	30/08/2024	E	00081	00081	Presupuesto de Egresos Devengado de Gastos de Funcionamiento Sueldo base Nómina del 16 al 31 de agosto de 2024			0.00		30,068.03	
01276	15/08/2024	E	00041	00041	Presupuesto de Egresos Devengado de Gastos de Funcionamiento Sueldo base Nómina del 1 al 15 de agosto			30,068.03		0.00	
01277	15/08/2024	E	00041	00041	Retroactivo Presupuesto de Egresos Devengado de Gastos de Funcionamiento Sueldo base Nómina del 1 al 15 de agosto			21,586.27		0.00	
01278	15/08/2024	E	00041	00041	Ausencias Presupuesto de Egresos Devengado de Gastos de Funcionamiento Sueldo base Nómina del 1 al 15 de agosto			-398.21		0.00	
01285	15/08/2024	E	00041	00041	Presupuesto de Egresos Devengado de Gastos de Funcionamiento Sueldo base Nómina del 1 al 15 de agosto			0.00		30,068.03	
01286	15/08/2024	E	00041	00041	Retroactivo Presupuesto de Egresos Devengado de Gastos de Funcionamiento Sueldo base Nómina del 1 al 15 de agosto			0.00		21,586.27	
01287	15/08/2024	E	00041	00041	Presupuesto de Egresos Devengado de Gastos de Funcionamiento Sueldo base Nómina del 1 al 15 de agosto			0.00		-398.21	
00945	31/07/2024	E	00067	00067	Presupuesto de Egresos Devengado de Gastos de Funcionamiento Sueldo base Nómina del 16 al 31 de julio de 2024			28,526.15		0.00	
00948	31/07/2024	E	00067	00067	Presupuesto de Egresos Devengado de Gastos de Funcionamiento Sueldo base Nómina del 16 al 31 de julio de 2024			0.00		28,526.15	
00985	12/07/2024	E	00025	00025	Presupuesto de Egresos Devengado de Gastos de Funcionamiento Sueldo base Nómina del 1 al 15 de julio			28,526.15		0.00	
00988	12/07/2024	E	00025	00025	Presupuesto de Egresos Devengado de Gastos de Funcionamiento Sueldo base Nómina del 1 al 15 de julio			0.00		28,526.15	
01022	28/06/2024	E	00069	00069	Presupuesto de Egresos Devengado de Gastos de Funcionamiento Sueldo base Nómina del 16 al 30 de junio de 2024			28,526.15		0.00	
01025	28/06/2024	E	00069	00069	Presupuesto de Egresos Devengado de Gastos de Funcionamiento Sueldo base Nómina del 16 al 30 de junio de 2024			0.00		28,526.15	
01011	14/06/2024	E	00035	00035	Presupuesto de Egresos Devengado de Gastos de Funcionamiento Sueldo base Nómina del 1 al 15 de junio			28,526.15		0.00	
01014	14/06/2024	E	00035	00035	Presupuesto de Egresos Devengado de Gastos de Funcionamiento Sueldo base Nómina del 1 al 15 de junio			0.00		28,526.15	
00969	31/05/2024	E	00040	00040	Presupuesto de Egresos Devengado de Gastos de Funcionamiento Sueldo base Nómina del 16 al 31 de mayo de 2024			28,526.15		0.00	
00972	31/05/2024	E	00040	00040	Presupuesto de Egresos Devengado de Gastos de Funcionamiento Sueldo base Nómina del 16 al 31 de mayo de 2024			0.00		28,526.15	
00901	15/05/2024	E	00013	00013	Presupuesto de Egresos Devengado de Gastos de Funcionamiento Sueldo base Nómina del 1 al 15 de mayo			28,526.15		0.00	
00904	15/05/2024	E	00013	00013	Presupuesto de Egresos Devengado de Gastos de Funcionamiento Sueldo base Nómina del 1 al 15 de mayo			0.00		28,526.15	
00986	30/04/2024	E	00065	00065	Presupuesto de Egresos Devengado de Gastos de Funcionamiento Sueldo base Nómina del 16 al 30 de abril de 2024			28,526.15		0.00	
00989	30/04/2024	E	00065	00065	Presupuesto de Egresos Devengado de Gastos de Funcionamiento Sueldo base Nómina del 16 al 30 de abril de 2024			0.00		28,526.15	
01054	15/04/2024	E	00038	00038	Presupuesto de Egresos Devengado de Gastos de Funcionamiento Sueldo base Nómina del 1 al 15 de abril			28,526.15		0.00	
01057	15/04/2024	E	00038	00038	Presupuesto de Egresos Devengado de Gastos de Funcionamiento Sueldo base Nómina del 1 al 15 de abril			0.00		28,526.15	
00889	27/03/2024	E	00107	00107	Presupuesto de Egresos Devengado de Gastos de Funcionamiento Sueldo base Nómina del 16 al 31 de marzo			28,526.15		0.00	
00892	27/03/2024	E	00107	00107	Presupuesto de Egresos Devengado de Gastos de Funcionamiento Sueldo base Nómina del 16 al 31 de marzo			0.00		28,526.15	
01124	15/03/2024	E	00022	00022	Presupuesto de Egresos Devengado de Gastos de Funcionamiento Sueldo base Nómina del 01 al 15 de Marzo			28,526.15		0.00	
01127	15/03/2024	E	00022	00022	Presupuesto de Egresos Devengado de Gastos de Funcionamiento Sueldo base Nómina del 01 al 15 de Marzo			0.00		28,526.15	
00896	29/02/2024	E	00039	00039	Presupuesto de Egresos Devengado de Gastos de Funcionamiento Sueldo base Nómina del 16 al 29 de febrero			28,526.15		0.00	
00899	29/02/2024	E	00039	00039	Presupuesto de Egresos Devengado de Gastos de Funcionamiento Sueldo base Nómina del 16 al 29 de febrero			0.00		28,526.15	
00905	15/02/2024	E	00021	00021	Presupuesto de Egresos Devengado de Gastos de Funcionamiento Sueldo base Nómina del 01 al 15 de Febrero			28,526.15		0.00	
00908	15/02/2024	E	00021	00021	Presupuesto de Egresos Devengado de Gastos de Funcionamiento Sueldo base Nómina del 01 al 15 de Febrero			0.00		28,526.15	
00912	31/01/2024	E	00066	00066	Presupuesto de Egresos Devengado de Gastos de Funcionamiento Sueldo base Nómina del 16 al 31 de enero			28,526.15		0.00	
00915	31/01/2024	E	00066	00066	Presupuesto de Egresos Devengado de Gastos de Funcionamiento Sueldo base Nómina del 16 al 31 de enero			0.00		28,526.15	
00926	15/01/2024	E	00049	00049	Presupuesto de Egresos Devengado de Gastos de Funcionamiento Sueldo base Nómina del 01 al 15 de enero			28,526.15		0.00	
00929	15/01/2024	E	00049	00049	Presupuesto de Egresos Devengado de Gastos de Funcionamiento Sueldo base Nómina del 01 al 15 de enero			0.00		28,526.15	
					TOTAL:			**721,234.46**		**721,234.46**	
8251	**F00309000**	**02050501010110201**		**1311**	**Prima por año de servicio**	**0.00**		**51,348.00**		**51,348.00**	**0.00**
REN.	**FECHA**	**TIPO**	**N.POL.**	**REF**	**CONCEPTO**		**DEBE**		**HABER**		
01204	18/12/2024	E	00065	00065	Presupuesto de Egresos Devengado de Gastos de Funcionamiento Prima por año de servicio Nómina del 16 al 31 de diciembre 2024			2,192.00		0.00	
01207	18/12/2024	E	00065	00065	Presupuesto de Egresos Devengado de Gastos de Funcionamiento Prima por año de servicio Nómina del 16 al 31 de diciembre 2024			0.00		2,192.00	
00952	02/12/2024	E	00006	00006	Presupuesto de Egresos Devengado de Gastos de Funcionamiento Prima por año de servicio Nómina del 1 al 15 de diciembre			2,192.00		0.00	
00955	02/12/2024	E	00006	00006	Presupuesto de Egresos Devengado de Gastos de Funcionamiento Prima por año de servicio Nómina del 1 al 15 de diciembre			0.00		2,192.00	
00995	29/11/2024	E	00076	00076	Presupuesto de Egresos Devengado de Gastos de Funcionamiento Prima por año de servicio Nómina del 16 al 30 de noviembre 2024			2,192.00		0.00	
00998	29/11/2024	E	00076	00076	Presupuesto de Egresos Devengado de Gastos de Funcionamiento Prima por año de servicio Nómina del 16 al 30 de noviembre 2024			0.00		2,192.00	
01027	15/11/2024	E	00039	00039	Presupuesto de Egresos Devengado de Gastos de Funcionamiento Prima por año de servicio Nómina del 1 al 15 de noviembre			2,192.00		0.00	
01030	15/11/2024	E	00039	00039	Presupuesto de Egresos Devengado de Gastos de Funcionamiento Prima por año de servicio Nómina del 1 al 15 de noviembre			0.00		2,192.00	

01117	31/10/2024	E	00079	00079	Presupuesto de Egresos Devengado de Gastos de Funcionamiento Prima por año de servicio Nómina del 16 al 31 de octubre 2024			2,192.00	0.00		
01120	31/10/2024	E	00079	00079	Presupuesto de Egresos Devengado de Gastos de Funcionamiento Prima por año de servicio Nómina del 16 al 31 de octubre 2024			0.00	2,192.00		
01007	15/10/2024	E	00040	00040	Presupuesto de Egresos Devengado de Gastos de Funcionamiento Prima por año de servicio Nómina del 1 al 15 de octubre			2,192.00	0.00		
01010	15/10/2024	E	00040	00040	Presupuesto de Egresos Devengado de Gastos de Funcionamiento Prima por año de servicio Nómina del 1 al 15 de octubre			0.00	2,192.00		
00798	30/09/2024	E	00054	00054	Presupuesto de Egresos Devengado de Gastos de Funcionamiento Prima por año de servicio Nómina del 16 al 30 de septiembre			2,122.00	0.00		
01365	30/09/2024	E	00054	00054	Presupuesto de Egresos Devengado de Gastos de Funcionamiento Prima por año de servicio Nómina del 16 al 30 de septiembre			0.00	2,122.00		
00965	13/09/2024	E	00024	00024	Presupuesto de Egresos Devengado de Gastos de Funcionamiento Prima por año de servicio Nómina del 1 al 15 de septiembre			2,122.00	0.00		
00968	13/09/2024	E	00024	00024	Presupuesto de Egresos Devengado de Gastos de Funcionamiento Prima por año de servicio Nómina del 1 al 15 de septiembre			0.00	2,122.00		
00998	30/08/2024	E	00081	00081	Presupuesto de Egresos Devengado de Gastos de Funcionamiento Prima por año de servicio Nómina del 16 al 31 de agosto de 2024			2,122.00	0.00		
01001	30/08/2024	E	00081	00081	Presupuesto de Egresos Devengado de Gastos de Funcionamiento Prima por año de servicio Nómina del 16 al 31 de agosto de 2024			0.00	2,122.00		
01291	15/08/2024	E	00041	00041	Presupuesto de Egresos Devengado de Gastos de Funcionamiento Prima por año de servicio Nómina del 1 al 15 de agosto			2,122.00	0.00		
01294	15/08/2024	E	00041	00041	Presupuesto de Egresos Devengado de Gastos de Funcionamiento Prima por año de servicio Nómina del 1 al 15 de agosto			0.00	2,122.00		
00952	31/07/2024	E	00067	00067	Presupuesto de Egresos Devengado de Gastos de Funcionamiento Prima por año de servicio Nómina del 16 al 31 de julio de 2024			2,122.00	0.00		
00955	31/07/2024	E	00067	00067	Presupuesto de Egresos Devengado de Gastos de Funcionamiento Prima por año de servicio Nómina del 16 al 31 de julio de 2024			0.00	2,122.00		
00992	12/07/2024	E	00025	00025	Presupuesto de Egresos Devengado de Gastos de Funcionamiento Prima por año de servicio Nómina del 1 al 15 de julio			2,122.00	0.00		
00995	12/07/2024	E	00025	00025	Presupuesto de Egresos Devengado de Gastos de Funcionamiento Prima por año de servicio Nómina del 1 al 15 de julio			0.00	2,122.00		
01029	28/06/2024	E	00069	00069	Presupuesto de Egresos Devengado de Gastos de Funcionamiento Prima por año de servicio Nómina del 16 al 30 de junio de 2024			2,122.00	0.00		
01032	28/06/2024	E	00069	00069	Presupuesto de Egresos Devengado de Gastos de Funcionamiento Prima por año de servicio Nómina del 16 al 30 de junio de 2024			0.00	2,122.00		
01018	14/06/2024	E	00035	00035	Presupuesto de Egresos Devengado de Gastos de Funcionamiento Prima por año de servicio Nómina del 1 al 15 de junio			2,122.00	0.00		
01021	14/06/2024	E	00035	00035	Presupuesto de Egresos Devengado de Gastos de Funcionamiento Prima por año de servicio Nómina del 1 al 15 de junio			0.00	2,122.00		
00976	31/05/2024	E	00040	00040	Presupuesto de Egresos Devengado de Gastos de Funcionamiento Prima por año de servicio Nómina del 16 al 31 de mayo de 2024			2,122.00	0.00		
00979	31/05/2024	E	00040	00040	Presupuesto de Egresos Devengado de Gastos de Funcionamiento Prima por año de servicio Nómina del 16 al 31 de mayo de 2024			0.00	2,122.00		
00908	15/05/2024	E	00013	00013	Presupuesto de Egresos Devengado de Gastos de Funcionamiento Prima por año de servicio Nómina del 1 al 15 de mayo			2,122.00	0.00		
00911	15/05/2024	E	00013	00013	Presupuesto de Egresos Devengado de Gastos de Funcionamiento Prima por año de servicio Nómina del 1 al 15 de mayo			0.00	2,122.00		
00993	30/04/2024	E	00065	00065	Presupuesto de Egresos Devengado de Gastos de Funcionamiento Prima por año de servicio Nómina del 16 al 30 de abril de 2024			2,122.00	0.00		
00996	30/04/2024	E	00065	00065	Presupuesto de Egresos Devengado de Gastos de Funcionamiento Prima por año de servicio Nómina del 16 al 30 de abril de 2024			0.00	2,122.00		
01061	15/04/2024	E	00038	00038	Presupuesto de Egresos Devengado de Gastos de Funcionamiento Prima por año de servicio Nómina del 1 al 15 de abril			2,122.00	0.00		
01064	15/04/2024	E	00038	00038	Presupuesto de Egresos Devengado de Gastos de Funcionamiento Prima por año de servicio Nómina del 1 al 15 de abril			0.00	2,122.00		
00896	27/03/2024	E	00107	00107	Presupuesto de Egresos Devengado de Gastos de Funcionamiento Prima por años de servicio Nómina del 16 al 31 de marzo			2,122.00	0.00		
00899	27/03/2024	E	00107	00107	Presupuesto de Egresos Devengado de Gastos de Funcionamiento Prima por años de servicio Nómina del 16 al 31 de marzo			0.00	2,122.00		
01131	15/03/2024	E	00022	00022	Presupuesto de Egresos Devengado de Gastos de Funcionamiento Prima por años de servicio Nómina del 01 al 15 de Marzo			2,122.00	0.00		
01134	15/03/2024	E	00022	00022	Presupuesto de Egresos Devengado de Gastos de Funcionamiento Prima por años de servicio Nómina del 01 al 15 de Marzo			0.00	2,122.00		
00903	29/02/2024	E	00039	00039	Presupuesto de Egresos Devengado de Gastos de Funcionamiento Prima por años de servicio Nómina del 16 al 29 de febrero			2,122.00	0.00		
00906	29/02/2024	E	00039	00039	Presupuesto de Egresos Devengado de Gastos de Funcionamiento Prima por años de servicio Nómina del 16 al 29 de febrero			0.00	2,122.00		
00912	15/02/2024	E	00021	00021	Presupuesto de Egresos Devengado de Gastos de Funcionamiento Prima por años de servicio Nómina del 01 al 15 de Febrero			2,122.00	0.00		
00915	15/02/2024	E	00021	00021	Presupuesto de Egresos Devengado de Gastos de Funcionamiento Prima por años de servicio Nómina del 01 al 15 de Febrero			0.00	2,122.00		
00919	31/01/2024	E	00066	00066	Presupuesto de Egresos Devengado de Gastos de Funcionamiento Prima por años de servicio Nómina del 16 al 31 de enero			2,122.00	0.00		
00922	31/01/2024	E	00066	00066	Presupuesto de Egresos Devengado de Gastos de Funcionamiento Prima por años de servicio Nómina del 16 al 31 de enero			0.00	2,122.00		
00933	15/01/2024	E	00049	00049	Presupuesto de Egresos Devengado de Gastos de Funcionamiento Prima por años de servicio Nómina del 01 al 15 de enero			2,122.00	0.00		
00936	15/01/2024	E	00049	00049	Presupuesto de Egresos Devengado de Gastos de Funcionamiento Prima por años de servicio Nómina del 01 al 15 de enero			0.00	2,122.00		
					TOTAL:			**51,348.00**	**51,348.00**		
8251	**F00309000**	**02050501010111020 1321**			**Prima vacacional**	**0.00**		**64,174.18**	**64,174.18**	**0.00**	
REN.	**FECHA**	**TIPO**	**N.POL.**	**REF**	**CONCEPTO**		**DEBE**		**HABER**		
00230	02/12/2024	E	00005	00005	Presupuesto de Egresos Devengado de Gastos de Funcionamiento Prima vacacional segunda exhibición 2024			33,877.81	0.00		
00233	02/12/2024	E	00005	00005	Presupuesto de Egresos Devengado de Gastos de Funcionamiento Prima vacacional segunda exhibición 2024			0.00	33,877.81		
00208	12/07/2024	E	00026	00026	Presupuesto de Egresos Devengado de Gastos de Funcionamiento Prima vacacional Prima vacacional primera exhibición 2024			30,296.37	0.00		
00211	12/07/2024	E	00026	00026	Presupuesto de Egresos Devengado de Gastos de Funcionamiento Prima vacacional Prima vacacional primera exhibición 2024			0.00	30,296.37		
					TOTAL:			**64,174.18**	**64,174.18**		
8251	**F00309000**	**02050501010111020 1322**			**Aguinaldo**	**0.00**		**136,138.73**	**136,138.73**	**0.00**	
REN.	**FECHA**	**TIPO**	**N.POL.**	**REF**	**CONCEPTO**		**DEBE**		**HABER**		
00245	02/12/2024	E	00004	00004	Presupuesto de Egresos Devengado de Gastos de Funcionamiento Aguinaldo Segunda exhibición 2024			89,135.73	0.00		
00248	02/12/2024	E	00004	00004	Presupuesto de Egresos Devengado de Gastos de Funcionamiento Aguinaldo Segunda exhibición 2024			0.00	89,135.73		
00220	22/03/2024	E	00039	00039	Presupuesto de Egresos Devengado de Gastos de Funcionamiento Aguinaldo			47,003.00	0.00		
00223	22/03/2024	E	00039	00039	Presupuesto de Egresos Devengado de Gastos de Funcionamiento Aguinaldo			0.00	47,003.00		
					TOTAL:			**136,138.73**	**136,138.73**		
8251	**F00309000**	**02050501010111020 1341**			**Compensación**	**0.00**		**119,419.68**	**119,419.68**	**0.00**	
REN.	**FECHA**	**TIPO**	**N.POL.**	**REF**	**CONCEPTO**		**DEBE**		**HABER**		
01211	18/12/2024	E	00065	00065	Presupuesto de Egresos Devengado de Gastos de Funcionamiento Compensación Nómina del 16 al 31 de diciembre 2024			4,975.82	0.00		

01214	18/12/2024	E	00065	00065	Presupuesto de Egresos Devengado de Gastos de Funcionamiento Compensación Nómina del 16 al 31 de diciembre 2024			0.00	4,975.82		
00959	02/12/2024	E	00006	00006	Presupuesto de Egresos Devengado de Gastos de Funcionamiento Compensación Nómina del 1 al 15 de diciembre			4,975.82	0.00		
00962	02/12/2024	E	00006	00006	Presupuesto de Egresos Devengado de Gastos de Funcionamiento Compensación Nómina del 1 al 15 de diciembre			0.00	4,975.82		
01002	29/11/2024	E	00076	00076	Presupuesto de Egresos Devengado de Gastos de Funcionamiento Compensación Nómina del 16 al 30 de noviembre 2024			4,975.82	0.00		
01005	29/11/2024	E	00076	00076	Presupuesto de Egresos Devengado de Gastos de Funcionamiento Compensación Nómina del 16 al 30 de noviembre 2024			0.00	4,975.82		
01034	15/11/2024	E	00039	00039	Presupuesto de Egresos Devengado de Gastos de Funcionamiento Compensación Nómina del 1 al 15 de noviembre			4,975.82	0.00		
01037	15/11/2024	E	00039	00039	Presupuesto de Egresos Devengado de Gastos de Funcionamiento Compensación Nómina del 1 al 15 de noviembre			0.00	4,975.82		
01124	31/10/2024	E	00079	00079	Presupuesto de Egresos Devengado de Gastos de Funcionamiento Compensación Nómina del 16 al 31 de octubre 2024			4,975.82	0.00		
01127	31/10/2024	E	00079	00079	Presupuesto de Egresos Devengado de Gastos de Funcionamiento Compensación Nómina del 16 al 31 de octubre 2024			0.00	4,975.82		
01014	15/10/2024	E	00040	00040	Presupuesto de Egresos Devengado de Gastos de Funcionamiento Compensación Nómina del 1 al 15 de octubre			4,975.82	0.00		
01017	15/10/2024	E	00040	00040	Presupuesto de Egresos Devengado de Gastos de Funcionamiento Compensación Nómina del 1 al 15 de octubre			0.00	4,975.82		
00706	30/09/2024	E	00054	00054	Presupuesto de Egresos Devengado de Gastos de Funcionamiento Compensación Nómina del 16 al 30 de septiembre			4,975.82	0.00		
01273	30/09/2024	E	00054	00054	Presupuesto de Egresos Devengado de Gastos de Funcionamiento Compensación Nómina del 16 al 30 de septiembre			0.00	4,975.82		
00972	13/09/2024	E	00024	00024	Presupuesto de Egresos Devengado de Gastos de Funcionamiento Compensación Nómina del 1 al 15 de septiembre			4,975.82	0.00		
00975	13/09/2024	E	00024	00024	Presupuesto de Egresos Devengado de Gastos de Funcionamiento Compensación Nómina del 1 al 15 de septiembre			0.00	4,975.82		
01005	30/08/2024	E	00081	00081	Presupuesto de Egresos Devengado de Gastos de Funcionamiento Compensación Nómina del 16 al 31 de agosto de 2024			4,975.82	0.00		
01008	30/08/2024	E	00081	00081	Presupuesto de Egresos Devengado de Gastos de Funcionamiento Compensación Nómina del 16 al 31 de agosto de 2024			0.00	4,975.82		
01301	15/08/2024	E	00041	00041	Presupuesto de Egresos Devengado de Gastos de Funcionamiento Compensación Nómina del 1 al 15 de agosto			4,975.82	0.00		
01302	15/08/2024	E	00041	00041	Retroactivo Presupuesto de Egresos Devengado de Gastos de Funcionamiento Compensación Nómina del 1 al 15 de agosto			1,551.90	0.00		
01307	15/08/2024	E	00041	00041	Presupuesto de Egresos Devengado de Gastos de Funcionamiento Compensación Nómina del 1 al 15 de agosto			0.00	4,975.82		
01308	15/08/2024	E	00041	00041	Retroactivo Presupuesto de Egresos Devengado de Gastos de Funcionamiento Compensación Nómina del 1 al 15 de agosto			0.00	1,551.90		
00959	31/07/2024	E	00067	00067	Presupuesto de Egresos Devengado de Gastos de Funcionamiento Compensación Nómina del 16 al 31 de julio de 2024			4,864.97	0.00		
00962	31/07/2024	E	00067	00067	Presupuesto de Egresos Devengado de Gastos de Funcionamiento Compensación Nómina del 16 al 31 de julio de 2024			0.00	4,864.97		
00999	12/07/2024	E	00025	00025	Presupuesto de Egresos Devengado de Gastos de Funcionamiento Compensación Nómina del 1 al 15 de julio			4,864.97	0.00		
01002	12/07/2024	E	00025	00025	Presupuesto de Egresos Devengado de Gastos de Funcionamiento Compensación Nómina del 1 al 15 de julio			0.00	4,864.97		
01036	28/06/2024	E	00069	00069	Presupuesto de Egresos Devengado de Gastos de Funcionamiento Compensación Nómina del 16 al 30 de junio de 2024			4,864.97	0.00		
01039	28/06/2024	E	00069	00069	Presupuesto de Egresos Devengado de Gastos de Funcionamiento Compensación Nómina del 16 al 30 de junio de 2024			0.00	4,864.97		
01025	14/06/2024	E	00035	00035	Presupuesto de Egresos Devengado de Gastos de Funcionamiento Compensación Nómina del 1 al 15 de junio			4,864.97	0.00		
01028	14/06/2024	E	00035	00035	Presupuesto de Egresos Devengado de Gastos de Funcionamiento Compensación Nómina del 1 al 15 de junio			0.00	4,864.97		
00983	31/05/2024	E	00040	00040	Presupuesto de Egresos Devengado de Gastos de Funcionamiento Compensación Nómina del 16 al 31 de mayo de 2024			4,864.97	0.00		
00986	31/05/2024	E	00040	00040	Presupuesto de Egresos Devengado de Gastos de Funcionamiento Compensación Nómina del 16 al 31 de mayo de 2024			0.00	4,864.97		
00915	15/05/2024	E	00013	00013	Presupuesto de Egresos Devengado de Gastos de Funcionamiento Compensación Nómina del 1 al 15 de mayo			4,864.97	0.00		
00918	15/05/2024	E	00013	00013	Presupuesto de Egresos Devengado de Gastos de Funcionamiento Compensación Nómina del 1 al 15 de mayo			0.00	4,864.97		
01000	30/04/2024	E	00065	00065	Presupuesto de Egresos Devengado de Gastos de Funcionamiento Compensación Nómina del 16 al 30 de abril de 2024			4,864.97	0.00		
01003	30/04/2024	E	00065	00065	Presupuesto de Egresos Devengado de Gastos de Funcionamiento Compensación Nómina del 16 al 30 de abril de 2024			0.00	4,864.97		
01068	15/04/2024	E	00038	00038	Presupuesto de Egresos Devengado de Gastos de Funcionamiento Compensación Nómina del 1 al 15 de abril			4,864.97	0.00		
01071	15/04/2024	E	00038	00038	Presupuesto de Egresos Devengado de Gastos de Funcionamiento Compensación Nómina del 1 al 15 de abril			0.00	4,864.97		
00903	27/03/2024	E	00107	00107	Presupuesto de Egresos Devengado de Gastos de Funcionamiento Compensación Nómina del 16 al 31 de marzo			4,864.97	0.00		
00906	27/03/2024	E	00107	00107	Presupuesto de Egresos Devengado de Gastos de Funcionamiento Compensación Nómina del 16 al 31 de marzo			0.00	4,864.97		
01138	15/03/2024	E	00022	00022	Presupuesto de Egresos Devengado de Gastos de Funcionamiento Compensación Nómina del 01 al 15 de Marzo			4,864.97	0.00		
01141	15/03/2024	E	00022	00022	Presupuesto de Egresos Devengado de Gastos de Funcionamiento Compensación Nómina del 01 al 15 de Marzo			0.00	4,864.97		
00910	29/02/2024	E	00039	00039	Presupuesto de Egresos Devengado de Gastos de Funcionamiento Compensación Nómina del 16 al 29 de febrero			4,864.97	0.00		
00913	29/02/2024	E	00039	00039	Presupuesto de Egresos Devengado de Gastos de Funcionamiento Compensación Nómina del 16 al 29 de febrero			0.00	4,864.97		
00919	15/02/2024	E	00021	00021	Presupuesto de Egresos Devengado de Gastos de Funcionamiento Compensación Nómina del 01 al 15 de Febrero			4,864.97	0.00		
00922	15/02/2024	E	00021	00021	Presupuesto de Egresos Devengado de Gastos de Funcionamiento Compensación Nómina del 01 al 15 de Febrero			0.00	4,864.97		
00926	31/01/2024	E	00066	00066	Presupuesto de Egresos Devengado de Gastos de Funcionamiento Compensación Nómina del 16 al 31 de enero			4,864.97	0.00		
00929	31/01/2024	E	00066	00066	Presupuesto de Egresos Devengado de Gastos de Funcionamiento Compensación Nómina del 16 al 31 de enero			0.00	4,864.97		
00940	15/01/2024	E	00049	00049	Presupuesto de Egresos Devengado de Gastos de Funcionamiento Compensación Nómina del 01 al 15 de enero			4,864.97	0.00		
00943	15/01/2024	E	00049	00049	Presupuesto de Egresos Devengado de Gastos de Funcionamiento Compensación Nómina del 01 al 15 de enero			0.00	4,864.97		
					TOTAL:			**119,419.68**	**119,419.68**		
8251	**F00309000**	**02050501010111020I**		**1345**	**Gratificación**	**0.00**		**59,299.15**	**59,299.15**		**0.00**
REN.	**FECHA**	**TIPO**	**N.POL.**	**REF**	**CONCEPTO**		**DEBE**		**HABER**		
01218	18/12/2024	E	00065	00065	Presupuesto de Egresos Devengado de Gastos de Funcionamiento Gratificación Nómina del 16 al 31 de diciembre 2024			2,475.92	0.00		
01221	18/12/2024	E	00065	00065	Presupuesto de Egresos Devengado de Gastos de Funcionamiento Gratificación Nómina del 16 al 31 de diciembre 2024			0.00	2,475.92		
00966	02/12/2024	E	00006	00006	Presupuesto de Egresos Devengado de Gastos de Funcionamiento Gratificación Nómina del 1 al 15 de diciembre			2,475.92	0.00		
00969	02/12/2024	E	00006	00006	Presupuesto de Egresos Devengado de Gastos de Funcionamiento Gratificación Nómina del 1 al 15 de diciembre			0.00	2,475.92		
01009	29/11/2024	E	00076	00076	Presupuesto de Egresos Devengado de Gastos de Funcionamiento Gratificación Nómina del 16 al 30 de noviembre 2024			2,475.92	0.00		
01012	29/11/2024	E	00076	00076	Presupuesto de Egresos Devengado de Gastos de Funcionamiento Gratificación Nómina del 16 al 30 de noviembre 2024			0.00	2,475.92		
01041	15/11/2024	E	00039	00039	Presupuesto de Egresos Devengado de Gastos de Funcionamiento Gratificación Nómina del 1 al 15 de noviembre			2,475.92	0.00		
01044	15/11/2024	E	00039	00039	Presupuesto de Egresos Devengado de Gastos de Funcionamiento Gratificación Nómina del 1 al 15 de noviembre			0.00	2,475.92		
01131	31/10/2024	E	00079	00079	Presupuesto de Egresos Devengado de Gastos de Funcionamiento Gratificación Nómina del 16 al 31 de octubre 2024			2,475.92	0.00		
01134	31/10/2024	E	00079	00079	Presupuesto de Egresos Devengado de Gastos de Funcionamiento Gratificación Nómina del 16 al 31 de octubre 2024			0.00	2,475.92		
01021	15/10/2024	E	00040	00040	Presupuesto de Egresos Devengado de Gastos de Funcionamiento Gratificación Nómina del 1 al 15 de octubre			2,475.92	0.00		
01024	15/10/2024	E	00040	00040	Presupuesto de Egresos Devengado de Gastos de Funcionamiento Gratificación Nómina del 1 al 15 de octubre			0.00	2,475.92		
00738	30/09/2024	E	00054	00054	Presupuesto de Egresos Devengado de Gastos de Funcionamiento Gratificación Nómina del 16 al 30 de septiembre			2,475.92	0.00		
01305	30/09/2024	E	00054	00054	Presupuesto de Egresos Devengado de Gastos de Funcionamiento Gratificación Nómina del 16 al 30 de septiembre			0.00	2,475.92		
00979	13/09/2024	E	00024	00024	Presupuesto de Egresos Devengado de Gastos de Funcionamiento Gratificación Nómina del 1 al 15 de septiembre			2,475.92	0.00		
00982	13/09/2024	E	00024	00024	Presupuesto de Egresos Devengado de Gastos de Funcionamiento Gratificación Nómina del 1 al 15 de septiembre			0.00	2,475.92		
01012	30/08/2024	E	00081	00081	Presupuesto de Egresos Devengado de Gastos de Funcionamiento Gratificación Nómina del 16 al 31 de agosto de 2024			2,475.92	0.00		

01015	30/08/2024	E	00081	00081	Presupuesto de Egresos Devengado de Gastos de Funcionamiento Gratificación Nómina del 16 al 31 de agosto de 2024			0.00	2,475.92		
01318	15/08/2024	E	00041	00041	Presupuesto de Egresos Devengado de Gastos de Funcionamiento Gratificación Nómina del 1 al 15 de agosto			2,475.92	0.00		
01319	15/08/2024	E	00041	00041	Retroactivo Presupuesto de Egresos Devengado de Gastos de Funcionamiento Gratificación Nómina del 1 al 15 de agosto			2,026.59	0.00		
01320	15/08/2024	E	00041	00041	Ausencias Presupuesto de Egresos Devengado de Gastos de Funcionamiento Gratificación Nómina del 1 al 15 de agosto			-122.88	0.00		
01327	15/08/2024	E	00041	00041	Presupuesto de Egresos Devengado de Gastos de Funcionamiento Gratificación Nómina del 1 al 15 de agosto			0.00	2,475.92		
01328	15/08/2024	E	00041	00041	Retroactivo Presupuesto de Egresos Devengado de Gastos de Funcionamiento Gratificación Nómina del 1 al 15 de agosto			0.00	2,026.59		
01329	15/08/2024	E	00041	00041	Presupuesto de Egresos Devengado de Gastos de Funcionamiento Gratificación Nómina del 1 al 15 de agosto			0.00	-122.88		
00966	31/07/2024	E	00067	00067	Presupuesto de Egresos Devengado de Gastos de Funcionamiento Gratificación Nómina del 16 al 31 de julio de 2024			2,331.16	0.00		
00969	31/07/2024	E	00067	00067	Presupuesto de Egresos Devengado de Gastos de Funcionamiento Gratificación Nómina del 16 al 31 de julio de 2024			0.00	2,331.16		
01006	12/07/2024	E	00025	00025	Presupuesto de Egresos Devengado de Gastos de Funcionamiento Gratificación Nómina del 1 al 15 de julio			2,331.16	0.00		
01009	12/07/2024	E	00025	00025	Presupuesto de Egresos Devengado de Gastos de Funcionamiento Gratificación Nómina del 1 al 15 de julio			0.00	2,331.16		
01043	28/06/2024	E	00069	00069	Presupuesto de Egresos Devengado de Gastos de Funcionamiento Gratificación Nómina del 16 al 30 de junio de 2024			2,331.16	0.00		
01046	28/06/2024	E	00069	00069	Presupuesto de Egresos Devengado de Gastos de Funcionamiento Gratificación Nómina del 16 al 30 de junio de 2024			0.00	2,331.16		
01032	14/06/2024	E	00035	00035	Presupuesto de Egresos Devengado de Gastos de Funcionamiento Gratificación Nómina del 1 al 15 de junio			2,331.16	0.00		
01035	14/06/2024	E	00035	00035	Presupuesto de Egresos Devengado de Gastos de Funcionamiento Gratificación Nómina del 1 al 15 de junio			0.00	2,331.16		
00990	31/05/2024	E	00040	00040	Presupuesto de Egresos Devengado de Gastos de Funcionamiento Gratificación Nómina del 16 al 31 de mayo de 2024			2,331.16	0.00		
00993	31/05/2024	E	00040	00040	Presupuesto de Egresos Devengado de Gastos de Funcionamiento Gratificación Nómina del 16 al 31 de mayo de 2024			0.00	2,331.16		
00922	15/05/2024	E	00013	00013	Presupuesto de Egresos Devengado de Gastos de Funcionamiento Gratificación Nómina del 1 al 15 de mayo			2,331.16	0.00		
00925	15/05/2024	E	00013	00013	Presupuesto de Egresos Devengado de Gastos de Funcionamiento Gratificación Nómina del 1 al 15 de mayo			0.00	2,331.16		
01007	30/04/2024	E	00065	00065	Presupuesto de Egresos Devengado de Gastos de Funcionamiento Gratificación Nómina del 16 al 30 de abril de 2024			2,331.16	0.00		
01010	30/04/2024	E	00065	00065	Presupuesto de Egresos Devengado de Gastos de Funcionamiento Gratificación Nómina del 16 al 30 de abril de 2024			0.00	2,331.16		
01075	15/04/2024	E	00038	00038	Presupuesto de Egresos Devengado de Gastos de Funcionamiento Gratificación Nómina del 1 al 15 de abril			2,331.16	0.00		
01078	15/04/2024	E	00038	00038	Presupuesto de Egresos Devengado de Gastos de Funcionamiento Gratificación Nómina del 1 al 15 de abril			0.00	2,331.16		
00910	27/03/2024	E	00107	00107	Presupuesto de Egresos Devengado de Gastos de Funcionamiento Gratificación Nómina del 16 al 31 de marzo			2,331.16	0.00		
00913	27/03/2024	E	00107	00107	Presupuesto de Egresos Devengado de Gastos de Funcionamiento Gratificación Nómina del 16 al 31 de marzo			0.00	2,331.16		
01145	15/03/2024	E	00022	00022	Presupuesto de Egresos Devengado de Gastos de Funcionamiento Gratificación Nómina del 01 al 15 de Marzo			2,331.16	0.00		
01148	15/03/2024	E	00022	00022	Presupuesto de Egresos Devengado de Gastos de Funcionamiento Gratificación Nómina del 01 al 15 de Marzo			0.00	2,331.16		
00917	29/02/2024	E	00039	00039	Presupuesto de Egresos Devengado de Gastos de Funcionamiento Gratificación Nómina del 16 al 29 de febrero			2,331.16	0.00		
00920	29/02/2024	E	00039	00039	Presupuesto de Egresos Devengado de Gastos de Funcionamiento Gratificación Nómina del 16 al 29 de febrero			0.00	2,331.16		
00926	15/02/2024	E	00021	00021	Presupuesto de Egresos Devengado de Gastos de Funcionamiento Gratificación Nómina del 01 al 15 de Febrero			2,331.16	0.00		
00929	15/02/2024	E	00021	00021	Presupuesto de Egresos Devengado de Gastos de Funcionamiento Gratificación Nómina del 01 al 15 de Febrero			0.00	2,331.16		
00933	31/01/2024	E	00066	00066	Presupuesto de Egresos Devengado de Gastos de Funcionamiento Gratificación Nómina del 16 al 31 de enero			2,331.16	0.00		
00936	31/01/2024	E	00066	00066	Presupuesto de Egresos Devengado de Gastos de Funcionamiento Gratificación Nómina del 16 al 31 de enero			0.00	2,331.16		
00947	15/01/2024	E	00049	00049	Presupuesto de Egresos Devengado de Gastos de Funcionamiento Gratificación Nómina del 01 al 15 de enero			2,331.16	0.00		
00950	15/01/2024	E	00049	00049	Presupuesto de Egresos Devengado de Gastos de Funcionamiento Gratificación Nómina del 01 al 15 de enero			0.00	2,331.16		
					TOTAL:			**59,299.15**	**59,299.15**		
8251	**F00309000**	**02050501010110201**	**1346**		**Gratificación por convenio**	**0.00**		**2,490.00**	**2,490.00**	**0.00**	
REN.	**FECHA**	**TIPO**	**N.POL.**	**REF**	**CONCEPTO**		**DEBE**		**HABER**		
01225	18/12/2024	E	00065	00065	Presupuesto de Egresos Devengado de Gastos de Funcionamiento Gratificación por convenio Nómina del 16 al 31 de diciembre 2024			2,490.00	0.00		
01228	18/12/2024	E	00065	00065	Presupuesto de Egresos Devengado de Gastos de Funcionamiento Gratificación por convenio Nómina del 16 al 31 de diciembre 2024			0.00	2,490.00		
					TOTAL:			**2,490.00**	**2,490.00**		
8251	**F00309000**	**02050501010110201**	**1542**		**Días cívicos y económicos**	**0.00**		**6,750.00**	**6,750.00**	**0.00**	
REN.	**FECHA**	**TIPO**	**N.POL.**	**REF**	**CONCEPTO**		**DEBE**		**HABER**		
01152	15/03/2024	E	00022	00022	Presupuesto de Egresos Devengado de Gastos de Funcionamiento Días cívicos y económicos Nómina del 01 al 15 de Marzo			6,750.00	0.00		
01155	15/03/2024	E	00022	00022	Presupuesto de Egresos Devengado de Gastos de Funcionamiento Días cívicos y económicos Nómina del 01 al 15 de Marzo			0.00	6,750.00		
					TOTAL:			**6,750.00**	**6,750.00**		
8251	**F00309000**	**02050501010110201**	**1544**		**Día del maestro y del servidor publico**	**0.00**		**7,600.00**	**7,600.00**	**0.00**	
REN.	**FECHA**	**TIPO**	**N.POL.**	**REF**	**CONCEPTO**		**DEBE**		**HABER**		
01138	31/10/2024	E	00079	00079	Presupuesto de Egresos Devengado de Gastos de Funcionamiento Día del maestro y del servidor publico Nómina del 16 al 31 de octubre 2024			7,600.00	0.00		
01141	31/10/2024	E	00079	00079	Presupuesto de Egresos Devengado de Gastos de Funcionamiento Día del maestro y del servidor publico Nómina del 16 al 31 de octubre 2024			0.00	7,600.00		
					TOTAL:			**7,600.00**	**7,600.00**		
8251	**F00309000**	**02050501010110201**	**1546**		**Otros gastos derivados de convenio**	**0.00**		**13,200.00**	**13,200.00**	**0.00**	
REN.	**FECHA**	**TIPO**	**N.POL.**	**REF**	**CONCEPTO**		**DEBE**		**HABER**		
01232	18/12/2024	E	00065	00065	Presupuesto de Egresos Devengado de Gastos de Funcionamiento Otros gastos derivados de convenio Nómina del 16 al 31 de diciembre 2024			5,700.00	0.00		
01235	18/12/2024	E	00065	00065	Presupuesto de Egresos Devengado de Gastos de Funcionamiento Otros gastos derivados de convenio Nómina del 16 al 31 de diciembre 2024			0.00	5,700.00		
01050	28/06/2024	E	00069	00069	Presupuesto de Egresos Devengado de Gastos de Funcionamiento Otros gastos derivados de convenio Nómina del 16 al 30 de junio de 2024			1,200.00	0.00		
01053	28/06/2024	E	00069	00069	Presupuesto de Egresos Devengado de Gastos de Funcionamiento Otros gastos derivados de convenio Nómina del 16 al 30 de junio de 2024			0.00	1,200.00		
01039	14/06/2024	E	00035	00035	Presupuesto de Egresos Devengado de Gastos de Funcionamiento Otros gastos derivados de convenio Nómina del 1 al 15 de junio			3,000.00	0.00		
01042	14/06/2024	E	00035	00035	Presupuesto de Egresos Devengado de Gastos de Funcionamiento Otros gastos derivados de convenio Nómina del 1 al 15 de junio			0.00	3,000.00		
01082	15/04/2024	E	00038	00038	Presupuesto de Egresos Devengado de Gastos de Funcionamiento Otros gastos derivados de convenio Nómina del 1 al 15 de abril			3,300.00	0.00		
01085	15/04/2024	E	00038	00038	Presupuesto de Egresos Devengado de Gastos de Funcionamiento Otros gastos derivados de convenio Nómina del 1 al 15 de abril			0.00	3,300.00		
					TOTAL:			**13,200.00**	**13,200.00**		
8251	**F00309000**	**02050501010110201**	**1595**		**Despensa**	**0.00**		**23,754.00**	**23,754.00**	**0.00**	

REN.	FECHA	TIPO	N.POL.	REF	CONCEPTO		DEBE	HABER		
01239	18/12/2024	E	00065	00065	Presupuesto de Egresos Devengado de Gastos de Funcionamiento Despensa Nómina del 16 al 31 de diciembre 2024		1,284.00	0.00		
01242	18/12/2024	E	00065	00065	Presupuesto de Egresos Devengado de Gastos de Funcionamiento Despensa Nómina del 16 al 31 de diciembre 2024		0.00	1,284.00		
00973	02/12/2024	E	00006	00006	Presupuesto de Egresos Devengado de Gastos de Funcionamiento Despensa Nómina del 1 al 15 de diciembre		1,284.00	0.00		
00976	02/12/2024	E	00006	00006	Presupuesto de Egresos Devengado de Gastos de Funcionamiento Despensa Nómina del 1 al 15 de diciembre		0.00	1,284.00		
01016	29/11/2024	E	00076	00076	Presupuesto de Egresos Devengado de Gastos de Funcionamiento Despensa Nómina del 16 al 30 de noviembre 2024		963.00	0.00		
01019	29/11/2024	E	00076	00076	Presupuesto de Egresos Devengado de Gastos de Funcionamiento Despensa Nómina del 16 al 30 de noviembre 2024		0.00	963.00		
01048	15/11/2024	E	00039	00039	Presupuesto de Egresos Devengado de Gastos de Funcionamiento Despensa Nómina del 1 al 15 de noviembre		963.00	0.00		
01051	15/11/2024	E	00039	00039	Presupuesto de Egresos Devengado de Gastos de Funcionamiento Despensa Nómina del 1 al 15 de noviembre		0.00	963.00		
01145	31/10/2024	E	00079	00079	Presupuesto de Egresos Devengado de Gastos de Funcionamiento Despensa Nómina del 16 al 31 de octubre 2024		963.00	0.00		
01148	31/10/2024	E	00079	00079	Presupuesto de Egresos Devengado de Gastos de Funcionamiento Despensa Nómina del 16 al 31 de octubre 2024		0.00	963.00		
01028	15/10/2024	E	00040	00040	Presupuesto de Egresos Devengado de Gastos de Funcionamiento Despensa Nómina del 1 al 15 de octubre		963.00	0.00		
01031	15/10/2024	E	00040	00040	Presupuesto de Egresos Devengado de Gastos de Funcionamiento Despensa Nómina del 1 al 15 de octubre		0.00	963.00		
00769	30/09/2024	E	00054	00054	Presupuesto de Egresos Devengado de Gastos de Funcionamiento Despensa Nómina del 16 al 30 de septiembre		963.00	0.00		
01336	30/09/2024	E	00054	00054	Presupuesto de Egresos Devengado de Gastos de Funcionamiento Despensa Nómina del 16 al 30 de septiembre		0.00	963.00		
00986	13/09/2024	E	00024	00024	Presupuesto de Egresos Devengado de Gastos de Funcionamiento Despensa Nómina del 1 al 15 de septiembre		963.00	0.00		
00989	13/09/2024	E	00024	00024	Presupuesto de Egresos Devengado de Gastos de Funcionamiento Despensa Nómina del 1 al 15 de septiembre		0.00	963.00		
01019	30/08/2024	E	00081	00081	Presupuesto de Egresos Devengado de Gastos de Funcionamiento Despensa Nómina del 16 al 31 de agosto de 2024		963.00	0.00		
01022	30/08/2024	E	00081	00081	Presupuesto de Egresos Devengado de Gastos de Funcionamiento Despensa Nómina del 16 al 31 de agosto de 2024		0.00	963.00		
01333	15/08/2024	E	00041	00041	Presupuesto de Egresos Devengado de Gastos de Funcionamiento Despensa Nómina del 1 al 15 de agosto		963.00	0.00		
01336	15/08/2024	E	00041	00041	Presupuesto de Egresos Devengado de Gastos de Funcionamiento Despensa Nómina del 1 al 15 de agosto		0.00	963.00		
00973	31/07/2024	E	00067	00067	Presupuesto de Egresos Devengado de Gastos de Funcionamiento Despensa Nómina del 16 al 31 de julio de 2024		963.00	0.00		
00976	31/07/2024	E	00067	00067	Presupuesto de Egresos Devengado de Gastos de Funcionamiento Despensa Nómina del 16 al 31 de julio de 2024		0.00	963.00		
01013	12/07/2024	E	00025	00025	Presupuesto de Egresos Devengado de Gastos de Funcionamiento Despensa Nómina del 1 al 15 de julio		963.00	0.00		
01016	12/07/2024	E	00025	00025	Presupuesto de Egresos Devengado de Gastos de Funcionamiento Despensa Nómina del 1 al 15 de julio		0.00	963.00		
01057	28/06/2024	E	00069	00069	Presupuesto de Egresos Devengado de Gastos de Funcionamiento Despensa Nómina del 16 al 30 de junio de 2024		963.00	0.00		
01060	28/06/2024	E	00069	00069	Presupuesto de Egresos Devengado de Gastos de Funcionamiento Despensa Nómina del 16 al 30 de junio de 2024		0.00	963.00		
01046	14/06/2024	E	00035	00035	Presupuesto de Egresos Devengado de Gastos de Funcionamiento Despensa Nómina del 1 al 15 de junio		963.00	0.00		
01049	14/06/2024	E	00035	00035	Presupuesto de Egresos Devengado de Gastos de Funcionamiento Despensa Nómina del 1 al 15 de junio		0.00	963.00		
00997	31/05/2024	E	00040	00040	Presupuesto de Egresos Devengado de Gastos de Funcionamiento Despensa Nómina del 16 al 31 de mayo de 2024		963.00	0.00		
01000	31/05/2024	E	00040	00040	Presupuesto de Egresos Devengado de Gastos de Funcionamiento Despensa Nómina del 16 al 31 de mayo de 2024		0.00	963.00		
00929	15/05/2024	E	00013	00013	Presupuesto de Egresos Devengado de Gastos de Funcionamiento Despensa Nómina del 1 al 15 de mayo		963.00	0.00		
00932	15/05/2024	E	00013	00013	Presupuesto de Egresos Devengado de Gastos de Funcionamiento Despensa Nómina del 1 al 15 de mayo		0.00	963.00		
01014	30/04/2024	E	00065	00065	Presupuesto de Egresos Devengado de Gastos de Funcionamiento Despensa Nómina del 16 al 30 de abril de 2024		963.00	0.00		
01017	30/04/2024	E	00065	00065	Presupuesto de Egresos Devengado de Gastos de Funcionamiento Despensa Nómina del 16 al 30 de abril de 2024		0.00	963.00		
01089	15/04/2024	E	00038	00038	Presupuesto de Egresos Devengado de Gastos de Funcionamiento Despensa Nómina del 1 al 15 de abril		963.00	0.00		
01092	15/04/2024	E	00038	00038	Presupuesto de Egresos Devengado de Gastos de Funcionamiento Despensa Nómina del 1 al 15 de abril		0.00	963.00		
00917	27/03/2024	E	00107	00107	Presupuesto de Egresos Devengado de Gastos de Funcionamiento Despensa Nómina del 16 al 31 de marzo		963.00	0.00		
00920	27/03/2024	E	00107	00107	Presupuesto de Egresos Devengado de Gastos de Funcionamiento Despensa Nómina del 16 al 31 de marzo		0.00	963.00		
01159	15/03/2024	E	00022	00022	Presupuesto de Egresos Devengado de Gastos de Funcionamiento Despensa Nómina del 01 al 15 de Marzo		963.00	0.00		
01162	15/03/2024	E	00022	00022	Presupuesto de Egresos Devengado de Gastos de Funcionamiento Despensa Nómina del 01 al 15 de Marzo		0.00	963.00		
00924	29/02/2024	E	00039	00039	Presupuesto de Egresos Devengado de Gastos de Funcionamiento Despensa Nómina del 16 al 29 de febrero		963.00	0.00		
00927	29/02/2024	E	00039	00039	Presupuesto de Egresos Devengado de Gastos de Funcionamiento Despensa Nómina del 16 al 29 de febrero		0.00	963.00		
00933	15/02/2024	E	00021	00021	Presupuesto de Egresos Devengado de Gastos de Funcionamiento Despensa Nómina del 01 al 15 de Febrero		963.00	0.00		
00936	15/02/2024	E	00021	00021	Presupuesto de Egresos Devengado de Gastos de Funcionamiento Despensa Nómina del 01 al 15 de Febrero		0.00	963.00		
00940	31/01/2024	E	00066	00066	Presupuesto de Egresos Devengado de Gastos de Funcionamiento Despensa Nómina del 16 al 31 de enero		963.00	0.00		
00943	31/01/2024	E	00066	00066	Presupuesto de Egresos Devengado de Gastos de Funcionamiento Despensa Nómina del 16 al 31 de enero		0.00	963.00		
00954	15/01/2024	E	00049	00049	Presupuesto de Egresos Devengado de Gastos de Funcionamiento Despensa Nómina del 01 al 15 de enero		963.00	0.00		
00957	15/01/2024	E	00049	00049	Presupuesto de Egresos Devengado de Gastos de Funcionamiento Despensa Nómina del 01 al 15 de enero		0.00	963.00		
					TOTAL:		**23,754.00**	**23,754.00**		
8251	**F00309000**	**02050501010110201**	**2111**		**Materiales y útiles de oficina**	**0.00**	**3,464.51**	**3,464.51**	**0.00**	
REN.	**FECHA**	**TIPO**	**N.POL.**	**REF**	**CONCEPTO**		**DEBE**	**HABER**		
00112	20/09/2024	E	00038	00038	Presupuesto de Egresos Devengado de Gastos de Funcionamiento Materiales y útiles de oficina		3,464.51	0.00		
00115	20/09/2024	E	00038	00038	Presupuesto de Egresos Devengado de Gastos de Funcionamiento Materiales y útiles de oficina		0.00	3,464.51		
					TOTAL:		**3,464.51**	**3,464.51**		
8251	**F00309000**	**02050501010110201**	**2141**		**Materiales y útiles para el procesamiento en equipos y bienes informáticos**	**0.00**	**35,151.67**	**35,151.67**	**0.00**	
REN.	**FECHA**	**TIPO**	**N.POL.**	**REF**	**CONCEPTO**		**DEBE**	**HABER**		
00126	17/12/2024	E	00060	00060	F-A292 consumibles JUAN JESUS HERNANDEZ Presupuesto de Egresos Devengado de Gastos de Funcionamiento Materiales y útiles para el procesamiento en equipos y bienes informáticos		35,151.67	0.00		
00129	17/12/2024	E	00060	00060	F-A292 consumibles JUAN JESUS HERNANDEZ Presupuesto de Egresos Devengado de Gastos de Funcionamiento Materiales y útiles para el procesamiento en equipos y bienes informáticos		0.00	35,151.67		
					TOTAL:		**35,151.67**	**35,151.67**		
8251	**F00309000**	**02050501010110201**	**3362**		**Impresiones de documentos oficiales para la prestación de servicios públicos, identificación, formatos adminis**	**0.00**	**6,426.40**	**6,426.40**	**0.00**	
REN.	**FECHA**	**TIPO**	**N.POL.**	**REF**	**CONCEPTO**		**DEBE**	**HABER**		
00033	13/08/2024	E	00039	00039	XIMENA GABRIELA GOMEZ GALENA impresos Presupuesto de Egresos Devengado de Gastos de Funcionamiento Impresiones de documentos oficiales para la prestación de servicios públicos, identificación, formato		6,426.40	0.00		
00036	13/08/2024	E	00039	00039	XIMENA GABRIELA GOMEZ GALENA impresos Presupuesto de Egresos Devengado de Gastos de Funcionamiento Impresiones de documentos oficiales para la prestación de servicios públicos, identificación, formato		0.00	6,426.40		
					TOTAL:		**6,426.40**	**6,426.40**		
8251	**F00309000**	**02060805010310201**	**1131**		**Sueldo base**	**0.00**	**14,027,011.82**	**14,027,011.82**	**0.00**	
REN.	**FECHA**	**TIPO**	**N.POL.**	**REF**	**CONCEPTO**		**DEBE**	**HABER**		

01249	18/12/2024	E	00065	00065	Presupuesto de Egresos Devengado de Gastos de Funcionamiento Sueldo base Nómina del 16 al 31 de diciembre 2024		577,281.77	0.00		
01250	18/12/2024	E	00065	00065	Ausencias Presupuesto de Egresos Devengado de Gastos de Funcionamiento Sueldo base Nómina del 16 al 31 de diciembre 2024		-285.34	0.00		
01255	18/12/2024	E	00065	00065	Presupuesto de Egresos Devengado de Gastos de Funcionamiento Sueldo base Nómina del 16 al 31 de diciembre 2024		0.00	577,281.77		
01256	18/12/2024	E	00065	00065	Ausencias Presupuesto de Egresos Devengado de Gastos de Funcionamiento Sueldo base Nómina del 16 al 31 de diciembre 2024		0.00	-285.34		
00983	02/12/2024	E	00006	00006	Presupuesto de Egresos Devengado de Gastos de Funcionamiento Sueldo base Nómina del 1 al 15 de diciembre		573,459.99	0.00		
00984	02/12/2024	E	00006	00006	Ausencias Presupuesto de Egresos Devengado de Gastos de Funcionamiento Sueldo base Nómina del 1 al 15 de diciembre		-251.40	0.00		
00989	02/12/2024	E	00006	00006	Presupuesto de Egresos Devengado de Gastos de Funcionamiento Sueldo base Nómina del 1 al 15 de diciembre		0.00	573,459.99		
00990	02/12/2024	E	00006	00006	Ausencias Presupuesto de Egresos Devengado de Gastos de Funcionamiento Sueldo base Nómina del 1 al 15 de diciembre		0.00	-251.40		
01026	29/11/2024	E	00076	00076	Presupuesto de Egresos Devengado de Gastos de Funcionamiento Sueldo base Nómina del 16 al 30 de noviembre 2024		588,818.17	0.00		
01027	29/11/2024	E	00076	00076	Ausencias Presupuesto de Egresos Devengado de Gastos de Funcionamiento Sueldo base Nómina del 16 al 30 de noviembre 2024		-320.56	0.00		
01032	29/11/2024	E	00076	00076	Presupuesto de Egresos Devengado de Gastos de Funcionamiento Sueldo base Nómina del 16 al 30 de noviembre 2024		0.00	588,818.17		
01033	29/11/2024	E	00076	00076	Ausencias Presupuesto de Egresos Devengado de Gastos de Funcionamiento Sueldo base Nómina del 16 al 30 de noviembre 2024		0.00	-320.56		
01058	15/11/2024	E	00039	00039	Presupuesto de Egresos Devengado de Gastos de Funcionamiento Sueldo base Nómina del 1 al 15 de noviembre		588,818.17	0.00		
01059	15/11/2024	E	00039	00039	AUSENCIAS Presupuesto de Egresos Devengado de Gastos de Funcionamiento Sueldo base Nómina del 1 al 15 de noviembre		-763.21	0.00		
01064	15/11/2024	E	00039	00039	Presupuesto de Egresos Devengado de Gastos de Funcionamiento Sueldo base Nómina del 1 al 15 de noviembre		0.00	588,818.17		
01065	15/11/2024	E	00039	00039	AUSENCIAS Presupuesto de Egresos Devengado de Gastos de Funcionamiento Sueldo base Nómina del 1 al 15 de noviembre		0.00	-763.21		
01155	31/10/2024	E	00079	00079	Presupuesto de Egresos Devengado de Gastos de Funcionamiento Sueldo base Nómina del 16 al 31 de octubre 2024		588,818.17	0.00		
01156	31/10/2024	E	00079	00079	Ausencias Presupuesto de Egresos Devengado de Gastos de Funcionamiento Sueldo base Nómina del 16 al 31 de octubre 2024		-472.44	0.00		
01161	31/10/2024	E	00079	00079	Presupuesto de Egresos Devengado de Gastos de Funcionamiento Sueldo base Nómina del 16 al 31 de octubre 2024		0.00	588,818.17		
01162	31/10/2024	E	00079	00079	Ausencias Presupuesto de Egresos Devengado de Gastos de Funcionamiento Sueldo base Nómina del 16 al 31 de octubre 2024		0.00	-472.44		
01038	15/10/2024	E	00040	00040	Presupuesto de Egresos Devengado de Gastos de Funcionamiento Sueldo base Nómina del 1 al 15 de octubre		583,106.78	0.00		
01039	15/10/2024	E	00040	00040	Ausencias Presupuesto de Egresos Devengado de Gastos de Funcionamiento Sueldo base Nómina del 1 al 15 de octubre		-217.68	0.00		
01044	15/10/2024	E	00040	00040	Presupuesto de Egresos Devengado de Gastos de Funcionamiento Sueldo base Nómina del 1 al 15 de octubre		0.00	583,106.78		
01045	15/10/2024	E	00040	00040	Ausencias Presupuesto de Egresos Devengado de Gastos de Funcionamiento Sueldo base Nómina del 1 al 15 de octubre		0.00	-217.68		
00674	30/09/2024	E	00054	00054	Presupuesto de Egresos Devengado de Gastos de Funcionamiento Sueldo base Nómina del 16 al 30 de septiembre		585,926.09	0.00		
00822	30/09/2024	E	00054	00054	ausencias Presupuesto de Egresos Devengado de Gastos de Funcionamiento Sueldo base Nómina del 16 al 30 de septiembre		-649.62	0.00		
01241	30/09/2024	E	00054	00054	Presupuesto de Egresos Devengado de Gastos de Funcionamiento Sueldo base Nómina del 16 al 30 de septiembre		0.00	585,926.09		
01389	30/09/2024	E	00054	00054	ausencias Presupuesto de Egresos Devengado de Gastos de Funcionamiento Sueldo base Nómina del 16 al 30 de septiembre		0.00	-649.62		
00993	13/09/2024	E	00024	00024	Presupuesto de Egresos Devengado de Gastos de Funcionamiento Sueldo base Nómina del 1 al 15 de septiembre		586,710.50	0.00		
00996	13/09/2024	E	00024	00024	Presupuesto de Egresos Devengado de Gastos de Funcionamiento Sueldo base Nómina del 1 al 15 de septiembre		0.00	586,710.50		
01032	30/08/2024	E	00081	00081	Presupuesto de Egresos Devengado de Gastos de Funcionamiento Sueldo base Nómina del 16 al 31 de agosto de 2024		586,710.50	0.00		
01033	30/08/2024	E	00081	00081	Presupuesto de Egresos Devengado de Gastos de Funcionamiento Sueldo base Nómina del 16 al 31 de agosto de 2024 devolución de descuento por ausencias		585.04	0.00		
01034	30/08/2024	E	00081	00081	Presupuesto de Egresos Devengado de Gastos de Funcionamiento Sueldo base Nómina del 16 al 31 de agosto de 2024 ausencias		-991.81	0.00		
01041	30/08/2024	E	00081	00081	Presupuesto de Egresos Devengado de Gastos de Funcionamiento Sueldo base Nómina del 16 al 31 de agosto de 2024		0.00	586,710.50		
01042	30/08/2024	E	00081	00081	Presupuesto de Egresos Devengado de Gastos de Funcionamiento Sueldo base Nómina del 16 al 31 de agosto de 2024 devolución de descuento por ausencias		0.00	585.04		
01043	30/08/2024	E	00081	00081	Presupuesto de Egresos Devengado de Gastos de Funcionamiento Sueldo base Nómina del 16 al 31 de agosto de 2024 ausencias		0.00	-991.81		
01346	15/08/2024	E	00041	00041	Presupuesto de Egresos Devengado de Gastos de Funcionamiento Sueldo base Nómina del 1 al 15 de agosto		584,421.19	0.00		
01347	15/08/2024	E	00041	00041	Retroactivo Presupuesto de Egresos Devengado de Gastos de Funcionamiento Sueldo base Nómina del 1 al 15 de agosto		361,082.96	0.00		
01348	15/08/2024	E	00041	00041	Ausencias Presupuesto de Egresos Devengado de Gastos de Funcionamiento Sueldo base Nómina del 1 al 15 de agosto		-4,747.77	0.00		
01355	15/08/2024	E	00041	00041	Presupuesto de Egresos Devengado de Gastos de Funcionamiento Sueldo base Nómina del 1 al 15 de agosto		0.00	584,421.19		
01356	15/08/2024	E	00041	00041	Retroactivo Presupuesto de Egresos Devengado de Gastos de Funcionamiento Sueldo base Nómina del 1 al 15 de agosto		0.00	361,082.96		
01357	15/08/2024	E	00041	00041	Presupuesto de Egresos Devengado de Gastos de Funcionamiento Sueldo base Nómina del 1 al 15 de agosto		0.00	-4,747.77		
00983	31/07/2024	E	00067	00067	Presupuesto de Egresos Devengado de Gastos de Funcionamiento Sueldo base Nómina del 16 al 31 de julio de 2024		557,795.58	0.00		
00984	31/07/2024	E	00067	00067	Presupuesto de Egresos Devengado de Gastos de Funcionamiento Sueldo base Nómina del 16 al 31 de julio de 2024		-435.36	0.00		
00989	31/07/2024	E	00067	00067	Presupuesto de Egresos Devengado de Gastos de Funcionamiento Sueldo base Nómina del 16 al 31 de julio de 2024		0.00	557,795.58		
00990	31/07/2024	E	00067	00067	Presupuesto de Egresos Devengado de Gastos de Funcionamiento Sueldo base Nómina del 16 al 31 de julio de 2024		0.00	-435.36		
01023	12/07/2024	E	00025	00025	Presupuesto de Egresos Devengado de Gastos de Funcionamiento Sueldo base Nómina del 1 al 15 de julio		552,923.08	0.00		
01024	12/07/2024	E	00025	00025	Presupuesto de Egresos Devengado de Gastos de Funcionamiento Sueldo base Nómina del 1 al 15 de julio		-4,617.40	0.00		
01029	12/07/2024	E	00025	00025	Presupuesto de Egresos Devengado de Gastos de Funcionamiento Sueldo base Nómina del 1 al 15 de julio		0.00	552,923.08		
01030	12/07/2024	E	00025	00025	Presupuesto de Egresos Devengado de Gastos de Funcionamiento Sueldo base Nómina del 1 al 15 de julio		0.00	-4,617.40		
01064	28/06/2024	E	00069	00069	Presupuesto de Egresos Devengado de Gastos de Funcionamiento Sueldo base Nómina del 16 al 30 de junio de 2024		552,923.08	0.00		
01067	28/06/2024	E	00069	00069	Presupuesto de Egresos Devengado de Gastos de Funcionamiento Sueldo base Nómina del 16 al 30 de junio de 2024		0.00	552,923.08		
01053	14/06/2024	E	00035	00035	Presupuesto de Egresos Devengado de Gastos de Funcionamiento Sueldo base Nómina del 1 al 15 de junio		557,795.58	0.00		
01056	14/06/2024	E	00035	00035	Presupuesto de Egresos Devengado de Gastos de Funcionamiento Sueldo base Nómina del 1 al 15 de junio		0.00	557,795.58		
01007	31/05/2024	E	00040	00040	Presupuesto de Egresos Devengado de Gastos de Funcionamiento Sueldo base Nómina del 16 al 31 de mayo de 2024		563,014.01	0.00		
01008	31/05/2024	E	00040	00040	Presupuesto de Egresos Devengado de Gastos de Funcionamiento Sueldo base Nómina del 16 al 31 de mayo de 2024 ausencias		-561.00	0.00		
01013	31/05/2024	E	00040	00040	Presupuesto de Egresos Devengado de Gastos de Funcionamiento Sueldo base Nómina del 16 al 31 de mayo de 2024		0.00	563,014.01		
01014	31/05/2024	E	00040	00040	Presupuesto de Egresos Devengado de Gastos de Funcionamiento Sueldo base Nómina del 16 al 31 de mayo de 2024 ausencias		0.00	-561.00		
00936	15/05/2024	E	00013	00013	Presupuesto de Egresos Devengado de Gastos de Funcionamiento Sueldo base Nómina del 1 al 15 de mayo		563,014.01	0.00		
00939	15/05/2024	E	00013	00013	Presupuesto de Egresos Devengado de Gastos de Funcionamiento Sueldo base Nómina del 1 al 15 de mayo		0.00	563,014.01		
01021	30/04/2024	E	00065	00065	Presupuesto de Egresos Devengado de Gastos de Funcionamiento Sueldo base Nómina del 16 al 30 de abril de 2024		563,014.01	0.00		
01024	30/04/2024	E	00065	00065	Presupuesto de Egresos Devengado de Gastos de Funcionamiento Sueldo base Nómina del 16 al 30 de abril de 2024		0.00	563,014.01		

01096	15/04/2024	E	00038	00038	Presupuesto de Egresos Devengado de Gastos de Funcionamiento Sueldo base Nómina del 1 al 15 de abril			558,141.51	0.00		
01099	15/04/2024	E	00038	00038	Presupuesto de Egresos Devengado de Gastos de Funcionamiento Sueldo base Nómina del 1 al 15 de abril			0.00	558,141.51		
00924	27/03/2024	E	00107	00107	Presupuesto de Egresos Devengado de Gastos de Funcionamiento Sueldo base Nómina del 16 al 31 de marzo			558,141.51	0.00		
00927	27/03/2024	E	00107	00107	Presupuesto de Egresos Devengado de Gastos de Funcionamiento Sueldo base Nómina del 16 al 31 de marzo			0.00	558,141.51		
01166	15/03/2024	E	00022	00022	Presupuesto de Egresos Devengado de Gastos de Funcionamiento Sueldo base Nómina del 01 al 15 de Marzo			558,141.51	0.00		
01169	15/03/2024	E	00022	00022	Presupuesto de Egresos Devengado de Gastos de Funcionamiento Sueldo base Nómina del 01 al 15 de Marzo			0.00	558,141.51		
00931	29/02/2024	E	00039	00039	Presupuesto de Egresos Devengado de Gastos de Funcionamiento Sueldo base Nómina del 16 al 29 de febrero			563,157.31	0.00		
00934	29/02/2024	E	00039	00039	Presupuesto de Egresos Devengado de Gastos de Funcionamiento Sueldo base Nómina del 16 al 29 de febrero			0.00	563,157.31		
00943	15/02/2024	E	00021	00021	Presupuesto de Egresos Devengado de Gastos de Funcionamiento Sueldo base Nómina del 01 al 15 de Febrero			563,157.31	0.00		
00944	15/02/2024	E	00021	00021	Presupuesto de Egresos Devengado de Gastos de Funcionamiento Sueldo base Nómina del 01 al 15 de Febrero			-499.56	0.00		
00949	15/02/2024	E	00021	00021	Presupuesto de Egresos Devengado de Gastos de Funcionamiento Sueldo base Nómina del 01 al 15 de Febrero			0.00	563,157.31		
00950	15/02/2024	E	00021	00021	Presupuesto de Egresos Devengado de Gastos de Funcionamiento Sueldo base Nómina del 01 al 15 de Febrero			0.00	-499.56		
00950	31/01/2024	E	00066	00066	Presupuesto de Egresos Devengado de Gastos de Funcionamiento Sueldo base Nómina del 16 al 31 de enero			562,692.61	0.00		
00951	31/01/2024	E	00066	00066	Presupuesto de Egresos Devengado de Gastos de Funcionamiento Sueldo base Nómina del 16 al 31 de enero			-518.08	0.00		
00956	31/01/2024	E	00066	00066	Presupuesto de Egresos Devengado de Gastos de Funcionamiento Sueldo base Nómina del 16 al 31 de enero			0.00	562,692.61		
00957	31/01/2024	E	00066	00066	Presupuesto de Egresos Devengado de Gastos de Funcionamiento Sueldo base Nómina del 16 al 31 de enero			0.00	-518.08		
00961	15/01/2024	E	00049	00049	Presupuesto de Egresos Devengado de Gastos de Funcionamiento Sueldo base Nómina del 01 al 15 de enero			562,692.61	0.00		
00964	15/01/2024	E	00049	00049	Presupuesto de Egresos Devengado de Gastos de Funcionamiento Sueldo base Nómina del 01 al 15 de enero			0.00	562,692.61		
					TOTAL:			**14,027,011.82**	**14,027,011.82**		
8251	**F00309000**	**02060805010311020 1**		**1311**	**Prima por año de servicio**	**0.00**		**795,383.00**	**795,383.00**	**0.00**	
REN.	**FECHA**	**TIPO**	**N.POL.**	**REF**	**CONCEPTO**			**DEBE**	**HABER**		
01260	18/12/2024	E	00065	00065	Presupuesto de Egresos Devengado de Gastos de Funcionamiento Prima por año de servicio Nómina del 16 al 31 de diciembre 2024			32,873.00	0.00		
01263	18/12/2024	E	00065	00065	Presupuesto de Egresos Devengado de Gastos de Funcionamiento Prima por año de servicio Nómina del 16 al 31 de diciembre 2024			0.00	32,873.00		
00994	02/12/2024	E	00006	00006	Presupuesto de Egresos Devengado de Gastos de Funcionamiento Prima por año de servicio Nómina del 1 al 15 de diciembre			32,772.00	0.00		
00997	02/12/2024	E	00006	00006	Presupuesto de Egresos Devengado de Gastos de Funcionamiento Prima por año de servicio Nómina del 1 al 15 de diciembre			0.00	32,772.00		
01037	29/11/2024	E	00076	00076	Presupuesto de Egresos Devengado de Gastos de Funcionamiento Prima por año de servicio Nómina del 16 al 30 de noviembre 2024			33,039.00	0.00		
01040	29/11/2024	E	00076	00076	Presupuesto de Egresos Devengado de Gastos de Funcionamiento Prima por año de servicio Nómina del 16 al 30 de noviembre 2024			0.00	33,039.00		
01069	15/11/2024	E	00039	00039	Presupuesto de Egresos Devengado de Gastos de Funcionamiento Prima por año de servicio Nómina del 1 al 15 de noviembre			33,039.00	0.00		
01072	15/11/2024	E	00039	00039	Presupuesto de Egresos Devengado de Gastos de Funcionamiento Prima por año de servicio Nómina del 1 al 15 de noviembre			0.00	33,039.00		
01166	31/10/2024	E	00079	00079	Presupuesto de Egresos Devengado de Gastos de Funcionamiento Prima por año de servicio Nómina del 16 al 31 de octubre 2024			33,004.00	0.00		
01169	31/10/2024	E	00079	00079	Presupuesto de Egresos Devengado de Gastos de Funcionamiento Prima por año de servicio Nómina del 16 al 31 de octubre 2024			0.00	33,004.00		
01049	15/10/2024	E	00040	00040	Presupuesto de Egresos Devengado de Gastos de Funcionamiento Prima por año de servicio Nómina del 1 al 15 de octubre			33,004.00	0.00		
01052	15/10/2024	E	00040	00040	Presupuesto de Egresos Devengado de Gastos de Funcionamiento Prima por año de servicio Nómina del 1 al 15 de octubre			0.00	33,004.00		
00799	30/09/2024	E	00054	00054	Presupuesto de Egresos Devengado de Gastos de Funcionamiento Prima por año de servicio Nómina del 16 al 30 de septiembre			33,271.00	0.00		
01366	30/09/2024	E	00054	00054	Presupuesto de Egresos Devengado de Gastos de Funcionamiento Prima por año de servicio Nómina del 16 al 30 de septiembre			0.00	33,271.00		
01000	13/09/2024	E	00024	00024	Presupuesto de Egresos Devengado de Gastos de Funcionamiento Prima por año de servicio Nómina del 1 al 15 de septiembre			33,538.00	0.00		
01003	13/09/2024	E	00024	00024	Presupuesto de Egresos Devengado de Gastos de Funcionamiento Prima por año de servicio Nómina del 1 al 15 de septiembre			0.00	33,538.00		
01047	30/08/2024	E	00081	00081	Presupuesto de Egresos Devengado de Gastos de Funcionamiento Prima por año de servicio Nómina del 16 al 31 de agosto de 2024			33,354.00	0.00		
01050	30/08/2024	E	00081	00081	Presupuesto de Egresos Devengado de Gastos de Funcionamiento Prima por año de servicio Nómina del 16 al 31 de agosto de 2024			0.00	33,354.00		
01361	15/08/2024	E	00041	00041	Presupuesto de Egresos Devengado de Gastos de Funcionamiento Prima por año de servicio Nómina del 1 al 15 de agosto			33,258.00	0.00		
01364	15/08/2024	E	00041	00041	Presupuesto de Egresos Devengado de Gastos de Funcionamiento Prima por año de servicio Nómina del 1 al 15 de agosto			0.00	33,258.00		
00994	31/07/2024	E	00067	00067	Presupuesto de Egresos Devengado de Gastos de Funcionamiento Prima por año de servicio Nómina del 16 al 31 de julio de 2024			32,978.00	0.00		
00997	31/07/2024	E	00067	00067	Presupuesto de Egresos Devengado de Gastos de Funcionamiento Prima por año de servicio Nómina del 16 al 31 de julio de 2024			0.00	32,978.00		
01034	12/07/2024	E	00025	00025	Presupuesto de Egresos Devengado de Gastos de Funcionamiento Prima por año de servicio Nómina del 1 al 15 de julio			32,943.00	0.00		
01037	12/07/2024	E	00025	00025	Presupuesto de Egresos Devengado de Gastos de Funcionamiento Prima por año de servicio Nómina del 1 al 15 de julio			0.00	32,943.00		
01071	28/06/2024	E	00069	00069	Presupuesto de Egresos Devengado de Gastos de Funcionamiento Prima por año de servicio Nómina del 16 al 30 de junio de 2024			32,943.00	0.00		
01074	28/06/2024	E	00069	00069	Presupuesto de Egresos Devengado de Gastos de Funcionamiento Prima por año de servicio Nómina del 16 al 30 de junio de 2024			0.00	32,943.00		
01060	14/06/2024	E	00035	00035	Presupuesto de Egresos Devengado de Gastos de Funcionamiento Prima por año de servicio Nómina del 1 al 15 de junio			32,773.00	0.00		
01063	14/06/2024	E	00035	00035	Presupuesto de Egresos Devengado de Gastos de Funcionamiento Prima por año de servicio Nómina del 1 al 15 de junio			0.00	32,773.00		
01018	31/05/2024	E	00040	00040	Presupuesto de Egresos Devengado de Gastos de Funcionamiento Prima por año de servicio Nómina del 16 al 31 de mayo de 2024			33,394.00	0.00		
01021	31/05/2024	E	00040	00040	Presupuesto de Egresos Devengado de Gastos de Funcionamiento Prima por año de servicio Nómina del 16 al 31 de mayo de 2024			0.00	33,394.00		
00943	15/05/2024	E	00013	00013	Presupuesto de Egresos Devengado de Gastos de Funcionamiento Prima por año de servicio Nómina del 1 al 15 de mayo			33,394.00	0.00		
00946	15/05/2024	E	00013	00013	Presupuesto de Egresos Devengado de Gastos de Funcionamiento Prima por año de servicio Nómina del 1 al 15 de mayo			0.00	33,394.00		
01028	30/04/2024	E	00065	00065	Presupuesto de Egresos Devengado de Gastos de Funcionamiento Prima por año de servicio Nómina del 16 al 30 de abril de 2024			33,394.00	0.00		
01031	30/04/2024	E	00065	00065	Presupuesto de Egresos Devengado de Gastos de Funcionamiento Prima por año de servicio Nómina del 16 al 30 de abril de 2024			0.00	33,394.00		
01103	15/04/2024	E	00038	00038	Presupuesto de Egresos Devengado de Gastos de Funcionamiento Prima por año de servicio Nómina del 1 al 15 de abril			33,394.00	0.00		
01106	15/04/2024	E	00038	00038	Presupuesto de Egresos Devengado de Gastos de Funcionamiento Prima por año de servicio Nómina del 1 al 15 de abril			0.00	33,394.00		
00931	27/03/2024	E	00107	00107	Presupuesto de Egresos Devengado de Gastos de Funcionamiento Prima por años de servicio Nómina del 16 al 31 de marzo			33,298.00	0.00		

00934	27/03/2024	E	00107	00107	Presupuesto de Egresos Devengado de Gastos de Funcionamiento Prima por años de servicio Nómina del 16 al 31 de marzo			0.00	33,298.00		
01173	15/03/2024	E	00022	00022	Presupuesto de Egresos Devengado de Gastos de Funcionamiento Prima por años de servicio Nómina del 01 al 15 de Marzo			33,263.00	0.00		
01176	15/03/2024	E	00022	00022	Presupuesto de Egresos Devengado de Gastos de Funcionamiento Prima por años de servicio Nómina del 01 al 15 de Marzo			0.00	33,263.00		
00938	29/02/2024	E	00039	00039	Presupuesto de Egresos Devengado de Gastos de Funcionamiento Prima por años de servicio Nómina del 16 al 29 de febrero			33,263.00	0.00		
00941	29/02/2024	E	00039	00039	Presupuesto de Egresos Devengado de Gastos de Funcionamiento Prima por años de servicio Nómina del 16 al 29 de febrero			0.00	33,263.00		
00954	15/02/2024	E	00021	00021	Presupuesto de Egresos Devengado de Gastos de Funcionamiento Prima por años de servicio Nómina del 01 al 15 de Febrero			33,215.00	0.00		
00957	15/02/2024	E	00021	00021	Presupuesto de Egresos Devengado de Gastos de Funcionamiento Prima por años de servicio Nómina del 01 al 15 de Febrero			0.00	33,215.00		
00961	31/01/2024	E	00066	00066	Presupuesto de Egresos Devengado de Gastos de Funcionamiento Prima por años de servicio Nómina del 16 al 31 de enero			33,031.00	0.00		
00964	31/01/2024	E	00066	00066	Presupuesto de Egresos Devengado de Gastos de Funcionamiento Prima por años de servicio Nómina del 16 al 31 de enero			0.00	33,031.00		
00968	15/01/2024	E	00049	00049	Presupuesto de Egresos Devengado de Gastos de Funcionamiento Prima por años de servicio Nómina del 01 al 15 de enero			32,948.00	0.00		
00971	15/01/2024	E	00049	00049	Presupuesto de Egresos Devengado de Gastos de Funcionamiento Prima por años de servicio Nómina del 01 al 15 de enero			0.00	32,948.00		
					TOTAL:			**795,383.00**	**795,383.00**		
8251	**F00309000**	**020608050103110201**		**1312**	**Prima de antigüedad**	**0.00**		**482,592.96**	**482,592.96**		**0.00**
REN.	**FECHA**	**TIPO**	**N.POL.**	**REF**	**CONCEPTO**		**DEBE**		**HABER**		
00020	19/04/2024	C	00006	00834	CH.384 FRANCISCA MARTINEZ GONZALEZ Presupuesto de Egresos Devengado de Gastos de Funcionamiento Prima de antigüedad			150,911.75	0.00		
00023	19/04/2024	C	00006	00834	CH.384 FRANCISCA MARTINEZ GONZALEZ Presupuesto de Egresos Devengado de Gastos de Funcionamiento Prima de antigüedad			0.00	150,911.75		
00020	27/02/2024	C	00007	00807	CH. 807 AGUSTINA GUTIERREZ RAMIREZ Presupuesto de Egresos Devengado de Gastos de Funcionamiento Prima de antigüedad			172,899.25	0.00		
00023	27/02/2024	C	00007	00807	CH. 807 AGUSTINA GUTIERREZ RAMIREZ Presupuesto de Egresos Devengado de Gastos de Funcionamiento Prima de antigüedad			0.00	172,899.25		
00020	27/02/2024	C	00010	00810	CH. 810 MARGARITA QUINTANA BERNAL Presupuesto de Egresos Devengado de Gastos de Funcionamiento Prima de antigüedad			158,781.96	0.00		
00023	27/02/2024	C	00010	00810	CH. 810 MARGARITA QUINTANA BERNAL Presupuesto de Egresos Devengado de Gastos de Funcionamiento Prima de antigüedad			0.00	158,781.96		
					TOTAL:			**482,592.96**	**482,592.96**		
8251	**F00309000**	**020608050103110201**		**1321**	**Prima vacacional**	**0.00**		**1,301,137.15**	**1,301,137.15**		**0.00**
REN.	**FECHA**	**TIPO**	**N.POL.**	**REF**	**CONCEPTO**		**DEBE**		**HABER**		
00237	02/12/2024	E	00005	00005	Presupuesto de Egresos Devengado de Gastos de Funcionamiento Prima vacacional segunda exhibición 2024			692,124.33	0.00		
00240	02/12/2024	E	00005	00005	Presupuesto de Egresos Devengado de Gastos de Funcionamiento Prima vacacional segunda exhibición 2024			0.00	692,124.33		
00215	12/07/2024	E	00026	00026	Presupuesto de Egresos Devengado de Gastos de Funcionamiento Prima vacacional Prima vacacional primera exhibición 2024			596,606.73	0.00		
00218	12/07/2024	E	00026	00026	Presupuesto de Egresos Devengado de Gastos de Funcionamiento Prima vacacional Prima vacacional primera exhibición 2024			0.00	596,606.73		
00012	01/07/2024	C	00004	00866	Presupuesto de Egresos Devengado de Gastos de Funcionamiento Prima vacacional			525.58	0.00		
00015	01/07/2024	C	00004	00866	Presupuesto de Egresos Devengado de Gastos de Funcionamiento Prima vacacional			0.00	525.58		
00013	19/04/2024	C	00006	00834	CH.384 FRANCISCA MARTINEZ GONZALEZ Presupuesto de Egresos Devengado de Gastos de Funcionamiento Prima vacacional			5,123.36	0.00		
00016	19/04/2024	C	00006	00834	CH.384 FRANCISCA MARTINEZ GONZALEZ Presupuesto de Egresos Devengado de Gastos de Funcionamiento Prima vacacional			0.00	5,123.36		
00013	27/02/2024	C	00007	00807	CH. 807 AGUSTINA GUTIERREZ RAMIREZ Presupuesto de Egresos Devengado de Gastos de Funcionamiento Prima vacacional			2,134.69	0.00		
00016	27/02/2024	C	00007	00807	CH. 807 AGUSTINA GUTIERREZ RAMIREZ Presupuesto de Egresos Devengado de Gastos de Funcionamiento Prima vacacional			0.00	2,134.69		
00013	27/02/2024	C	00010	00810	CH. 810 MARGARITA QUINTANA BERNAL Presupuesto de Egresos Devengado de Gastos de Funcionamiento Prima vacacional			4,622.46	0.00		
00016	27/02/2024	C	00010	00810	CH. 810 MARGARITA QUINTANA BERNAL Presupuesto de Egresos Devengado de Gastos de Funcionamiento Prima vacacional			0.00	4,622.46		
					TOTAL:			**1,301,137.15**	**1,301,137.15**		
8251	**F00309000**	**020608050103110201**		**1322**	**Aguinaldo**	**0.00**		**2,856,886.00**	**2,856,886.00**		**0.00**
REN.	**FECHA**	**TIPO**	**N.POL.**	**REF**	**CONCEPTO**		**DEBE**		**HABER**		
00252	02/12/2024	E	00004	00004	Presupuesto de Egresos Devengado de Gastos de Funcionamiento Aguinaldo Segunda exhibición 2024			1,834,557.05	0.00		
00255	02/12/2024	E	00004	00004	Presupuesto de Egresos Devengado de Gastos de Funcionamiento Aguinaldo Segunda exhibición 2024			0.00	1,834,557.05		
00005	01/07/2024	C	00004	00866	Presupuesto de Egresos Devengado de Gastos de Funcionamiento Aguinaldo			2,102.34	0.00		
00008	01/07/2024	C	00004	00866	Presupuesto de Egresos Devengado de Gastos de Funcionamiento Aguinaldo			0.00	2,102.34		
00006	19/04/2024	C	00006	00834	CH.384 FRANCISCA MARTINEZ GONZALEZ Presupuesto de Egresos Devengado de Gastos de Funcionamiento Aguinaldo			15,017.98	0.00		
00009	19/04/2024	C	00006	00834	CH.384 FRANCISCA MARTINEZ GONZALEZ Presupuesto de Egresos Devengado de Gastos de Funcionamiento Aguinaldo			0.00	15,017.98		
00227	22/03/2024	E	00039	00039	Presupuesto de Egresos Devengado de Gastos de Funcionamiento Aguinaldo			998,251.64	0.00		
00230	22/03/2024	E	00039	00039	Presupuesto de Egresos Devengado de Gastos de Funcionamiento Aguinaldo			0.00	998,251.64		
00006	27/02/2024	C	00007	00807	CH. 807 AGUSTINA GUTIERREZ RAMIREZ Presupuesto de Egresos Devengado de Gastos de Funcionamiento Aguinaldo			4,269.39	0.00		
00009	27/02/2024	C	00007	00807	CH. 807 AGUSTINA GUTIERREZ RAMIREZ Presupuesto de Egresos Devengado de Gastos de Funcionamiento Aguinaldo			0.00	4,269.39		
00006	27/02/2024	C	00010	00810	CH. 810 MARGARITA QUINTANA BERNAL Presupuesto de Egresos Devengado de Gastos de Funcionamiento Aguinaldo			2,687.60	0.00		
00009	27/02/2024	C	00010	00810	CH. 810 MARGARITA QUINTANA BERNAL Presupuesto de Egresos Devengado de Gastos de Funcionamiento Aguinaldo			0.00	2,687.60		
					TOTAL:			**2,856,886.00**	**2,856,886.00**		
8251	**F00309000**	**020608050103110201**		**1341**	**Compensación**	**0.00**		**2,891,033.59**	**2,891,033.59**		**0.00**
REN.	**FECHA**	**TIPO**	**N.POL.**	**REF**	**CONCEPTO**		**DEBE**		**HABER**		
01270	18/12/2024	E	00065	00065	Presupuesto de Egresos Devengado de Gastos de Funcionamiento Compensación Nómina del 16 al 31 de diciembre 2024			122,544.34	0.00		
01271	18/12/2024	E	00065	00065	Ausencias Presupuesto de Egresos Devengado de Gastos de Funcionamiento Compensación Nómina del 16 al 31 de diciembre 2024			-76.72	0.00		
01276	18/12/2024	E	00065	00065	Presupuesto de Egresos Devengado de Gastos de Funcionamiento Compensación Nómina del 16 al 31 de diciembre 2024			0.00	122,544.34		
01277	18/12/2024	E	00065	00065	Ausencias Presupuesto de Egresos Devengado de Gastos de Funcionamiento Compensación Nómina del 16 al 31 de diciembre 2024			0.00	-76.72		
01004	02/12/2024	E	00006	00006	Presupuesto de Egresos Devengado de Gastos de Funcionamiento Compensación Nómina del 1 al 15 de diciembre			111,194.54	0.00		

01005	02/12/2024	E	00006	00006	Ausencias Presupuesto de Egresos Devengado de Gastos de Funcionamiento Compensación Nómina del 1 al 15 de diciembre		-42.89	0.00		
01010	02/12/2024	E	00006	00006	Presupuesto de Egresos Devengado de Gastos de Funcionamiento Compensación Nómina del 1 al 15 de diciembre		0.00	111,194.54		
01011	02/12/2024	E	00006	00006	Ausencias Presupuesto de Egresos Devengado de Gastos de Funcionamiento Compensación Nómina del 1 al 15 de diciembre		0.00	-42.89		
01047	29/11/2024	E	00076	00076	Presupuesto de Egresos Devengado de Gastos de Funcionamiento Compensación Nómina del 16 al 30 de noviembre 2024		113,500.05	0.00		
01048	29/11/2024	E	00076	00076	Ausencias Presupuesto de Egresos Devengado de Gastos de Funcionamiento Compensación Nómina del 16 al 30 de noviembre 2024		-27.41	0.00		
01053	29/11/2024	E	00076	00076	Presupuesto de Egresos Devengado de Gastos de Funcionamiento Compensación Nómina del 16 al 30 de noviembre 2024		0.00	113,500.05		
01054	29/11/2024	E	00076	00076	Ausencias Presupuesto de Egresos Devengado de Gastos de Funcionamiento Compensación Nómina del 16 al 30 de noviembre 2024		0.00	-27.41		
01079	15/11/2024	E	00039	00039	Presupuesto de Egresos Devengado de Gastos de Funcionamiento Compensación Nómina del 1 al 15 de noviembre		113,500.05	0.00		
01080	15/11/2024	E	00039	00039	AUSENCIAS Presupuesto de Egresos Devengado de Gastos de Funcionamiento Compensación Nómina del 1 al 15 de noviembre		-220.59	0.00		
01085	15/11/2024	E	00039	00039	Presupuesto de Egresos Devengado de Gastos de Funcionamiento Compensación Nómina del 1 al 15 de noviembre		0.00	113,500.05		
01086	15/11/2024	E	00039	00039	AUSENCIAS Presupuesto de Egresos Devengado de Gastos de Funcionamiento Compensación Nómina del 1 al 15 de noviembre		0.00	-220.59		
01176	31/10/2024	E	00079	00079	Presupuesto de Egresos Devengado de Gastos de Funcionamiento Compensación Nómina del 16 al 31 de octubre 2024		113,500.05	0.00		
01177	31/10/2024	E	00079	00079	Ausencias Presupuesto de Egresos Devengado de Gastos de Funcionamiento Compensación Nómina del 16 al 31 de octubre 2024		-159.77	0.00		
01182	31/10/2024	E	00079	00079	Presupuesto de Egresos Devengado de Gastos de Funcionamiento Compensación Nómina del 16 al 31 de octubre 2024		0.00	113,500.05		
01183	31/10/2024	E	00079	00079	Ausencias Presupuesto de Egresos Devengado de Gastos de Funcionamiento Compensación Nómina del 16 al 31 de octubre 2024		0.00	-159.77		
01059	15/10/2024	E	00040	00040	Presupuesto de Egresos Devengado de Gastos de Funcionamiento Compensación Nómina del 1 al 15 de octubre		117,035.31	0.00		
01060	15/10/2024	E	00040	00040	Ausencias Presupuesto de Egresos Devengado de Gastos de Funcionamiento Compensación Nómina del 1 al 15 de octubre		-103.50	0.00		
01065	15/10/2024	E	00040	00040	Presupuesto de Egresos Devengado de Gastos de Funcionamiento Compensación Nómina del 1 al 15 de octubre		0.00	117,035.31		
01066	15/10/2024	E	00040	00040	Ausencias Presupuesto de Egresos Devengado de Gastos de Funcionamiento Compensación Nómina del 1 al 15 de octubre		0.00	-103.50		
00707	30/09/2024	E	00054	00054	Presupuesto de Egresos Devengado de Gastos de Funcionamiento Compensación Nómina del 16 al 30 de septiembre		120,552.70	0.00		
00823	30/09/2024	E	00054	00054	ausencias Presupuesto de Egresos Devengado de Gastos de Funcionamiento Compensación Nómina del 16 al 30 de septiembre		-42.89	0.00		
01274	30/09/2024	E	00054	00054	Presupuesto de Egresos Devengado de Gastos de Funcionamiento Compensación Nómina del 16 al 30 de septiembre		0.00	120,552.70		
01390	30/09/2024	E	00054	00054	ausencias Presupuesto de Egresos Devengado de Gastos de Funcionamiento Compensación Nómina del 16 al 30 de septiembre		0.00	-42.89		
01007	13/09/2024	E	00024	00024	Presupuesto de Egresos Devengado de Gastos de Funcionamiento Compensación Nómina del 1 al 15 de septiembre		122,260.55	0.00		
01010	13/09/2024	E	00024	00024	Presupuesto de Egresos Devengado de Gastos de Funcionamiento Compensación Nómina del 1 al 15 de septiembre		0.00	122,260.55		
01060	30/08/2024	E	00081	00081	Presupuesto de Egresos Devengado de Gastos de Funcionamiento Compensación Nómina del 16 al 31 de agosto de 2024		122,260.55	0.00		
01061	30/08/2024	E	00081	00081	Presupuesto de Egresos Devengado de Gastos de Funcionamiento Compensación Nómina del 16 al 31 de agosto de 2024 devolución de descuento por ausencias		162.11	0.00		
01062	30/08/2024	E	00081	00081	Presupuesto de Egresos Devengado de Gastos de Funcionamiento Compensación Nómina del 16 al 31 de agosto de 2024 ausencias		-360.43	0.00		
01069	30/08/2024	E	00081	00081	Presupuesto de Egresos Devengado de Gastos de Funcionamiento Compensación Nómina del 16 al 31 de agosto de 2024		0.00	122,260.55		
01070	30/08/2024	E	00081	00081	Presupuesto de Egresos Devengado de Gastos de Funcionamiento Compensación Nómina del 16 al 31 de agosto de 2024 devolución de descuento por ausencias		0.00	162.11		
01071	30/08/2024	E	00081	00081	Presupuesto de Egresos Devengado de Gastos de Funcionamiento Compensación Nómina del 16 al 31 de agosto de 2024 ausencias		0.00	-360.43		
01374	15/08/2024	E	00041	00041	Presupuesto de Egresos Devengado de Gastos de Funcionamiento Compensación Nómina del 1 al 15 de agosto		122,260.55	0.00		
01375	15/08/2024	E	00041	00041	Retroactivo Presupuesto de Egresos Devengado de Gastos de Funcionamiento Compensación Nómina del 1 al 15 de agosto		68,338.83	0.00		
01376	15/08/2024	E	00041	00041	Ausencias Presupuesto de Egresos Devengado de Gastos de Funcionamiento Compensación Nómina del 1 al 15 de agosto		-1,610.80	0.00		
01383	15/08/2024	E	00041	00041	Presupuesto de Egresos Devengado de Gastos de Funcionamiento Compensación Nómina del 1 al 15 de agosto		0.00	122,260.55		
01384	15/08/2024	E	00041	00041	Retroactivo Presupuesto de Egresos Devengado de Gastos de Funcionamiento Compensación Nómina del 1 al 15 de agosto		0.00	68,338.83		
01385	15/08/2024	E	00041	00041	Presupuesto de Egresos Devengado de Gastos de Funcionamiento Compensación Nómina del 1 al 15 de agosto		0.00	-1,610.80		
01004	31/07/2024	E	00067	00067	Presupuesto de Egresos Devengado de Gastos de Funcionamiento Compensación Nómina del 16 al 31 de julio de 2024		117,308.67	0.00		
01005	31/07/2024	E	00067	00067	Presupuesto de Egresos Devengado de Gastos de Funcionamiento Compensación Nómina del 16 al 31 de julio de 2024		-207.00	0.00		
01010	31/07/2024	E	00067	00067	Presupuesto de Egresos Devengado de Gastos de Funcionamiento Compensación Nómina del 16 al 31 de julio de 2024		0.00	117,308.67		
01011	31/07/2024	E	00067	00067	Presupuesto de Egresos Devengado de Gastos de Funcionamiento Compensación Nómina del 16 al 31 de julio de 2024		0.00	-207.00		
01044	12/07/2024	E	00025	00025	Presupuesto de Egresos Devengado de Gastos de Funcionamiento Compensación Nómina del 1 al 15 de julio		116,892.05	0.00		
01045	12/07/2024	E	00025	00025	Presupuesto de Egresos Devengado de Gastos de Funcionamiento Compensación Nómina del 1 al 15 de julio		-1,145.98	0.00		
01050	12/07/2024	E	00025	00025	Presupuesto de Egresos Devengado de Gastos de Funcionamiento Compensación Nómina del 1 al 15 de julio		0.00	116,892.05		
01051	12/07/2024	E	00025	00025	Presupuesto de Egresos Devengado de Gastos de Funcionamiento Compensación Nómina del 1 al 15 de julio		0.00	-1,145.98		
01078	28/06/2024	E	00069	00069	Presupuesto de Egresos Devengado de Gastos de Funcionamiento Compensación Nómina del 16 al 30 de junio de 2024		116,892.05	0.00		
01081	28/06/2024	E	00069	00069	Presupuesto de Egresos Devengado de Gastos de Funcionamiento Compensación Nómina del 16 al 30 de junio de 2024		0.00	116,892.05		
01067	14/06/2024	E	00035	00035	Presupuesto de Egresos Devengado de Gastos de Funcionamiento Compensación Nómina del 1 al 15 de junio		117,697.70	0.00		
01070	14/06/2024	E	00035	00035	Presupuesto de Egresos Devengado de Gastos de Funcionamiento Compensación Nómina del 1 al 15 de junio		0.00	117,697.70		
01028	31/05/2024	E	00040	00040	Presupuesto de Egresos Devengado de Gastos de Funcionamiento Compensación Nómina del 16 al 31 de mayo de 2024		118,047.70	0.00		
01029	31/05/2024	E	00040	00040	Presupuesto de Egresos Devengado de Gastos de Funcionamiento Compensación Nómina del 16 al 31 de mayo de 2024 ausencias		-158.28	0.00		
01034	31/05/2024	E	00040	00040	Presupuesto de Egresos Devengado de Gastos de Funcionamiento Compensación Nómina del 16 al 31 de mayo de 2024		0.00	118,047.70		
01035	31/05/2024	E	00040	00040	Presupuesto de Egresos Devengado de Gastos de Funcionamiento Compensación Nómina del 16 al 31 de mayo de 2024 ausencias		0.00	-158.28		
00950	15/05/2024	E	00013	00013	Presupuesto de Egresos Devengado de Gastos de Funcionamiento Compensación Nómina del 1 al 15 de mayo		118,047.70	0.00		
00953	15/05/2024	E	00013	00013	Presupuesto de Egresos Devengado de Gastos de Funcionamiento Compensación Nómina del 1 al 15 de mayo		0.00	118,047.70		
01035	30/04/2024	E	00065	00065	Presupuesto de Egresos Devengado de Gastos de Funcionamiento Compensación Nómina del 16 al 30 de abril de 2024		118,047.70	0.00		
01038	30/04/2024	E	00065	00065	Presupuesto de Egresos Devengado de Gastos de Funcionamiento Compensación Nómina del 16 al 30 de abril de 2024		0.00	118,047.70		
01110	15/04/2024	E	00038	00038	Presupuesto de Egresos Devengado de Gastos de Funcionamiento Compensación Nómina del 1 al 15 de abril		117,631.08	0.00		
01113	15/04/2024	E	00038	00038	Presupuesto de Egresos Devengado de Gastos de Funcionamiento Compensación Nómina del 1 al 15 de abril		0.00	117,631.08		
00938	27/03/2024	E	00107	00107	Presupuesto de Egresos Devengado de Gastos de Funcionamiento Compensación Nómina del 16 al 31 de marzo		117,631.08	0.00		
00941	27/03/2024	E	00107	00107	Presupuesto de Egresos Devengado de Gastos de Funcionamiento Compensación Nómina del 16 al 31 de marzo		0.00	117,631.08		

01180	15/03/2024	E	00022	00022	Presupuesto de Egresos Devengado de Gastos de Funcionamiento Compensación Nómina del 01 al 15 de Marzo			117,631.08	0.00		
01183	15/03/2024	E	00022	00022	Presupuesto de Egresos Devengado de Gastos de Funcionamiento Compensación Nómina del 01 al 15 de Marzo			0.00	117,631.08		
00945	29/02/2024	E	00039	00039	Presupuesto de Egresos Devengado de Gastos de Funcionamiento Compensación Nómina del 16 al 29 de febrero			118,624.06	0.00		
00948	29/02/2024	E	00039	00039	Presupuesto de Egresos Devengado de Gastos de Funcionamiento Compensación Nómina del 16 al 29 de febrero			0.00	118,624.06		
00964	15/02/2024	E	00021	00021	Presupuesto de Egresos Devengado de Gastos de Funcionamiento Compensación Nómina del 01 al 15 de Febrero			118,624.06	0.00		
00965	15/02/2024	E	00021	00021	Presupuesto de Egresos Devengado de Gastos de Funcionamiento Compensación Nómina del 01 al 15 de Febrero			-142.28	0.00		
00970	15/02/2024	E	00021	00021	Presupuesto de Egresos Devengado de Gastos de Funcionamiento Compensación Nómina del 01 al 15 de Febrero			0.00	118,624.06		
00971	15/02/2024	E	00021	00021	Presupuesto de Egresos Devengado de Gastos de Funcionamiento Compensación Nómina del 01 al 15 de Febrero			0.00	-142.28		
00971	31/01/2024	E	00066	00066	Presupuesto de Egresos Devengado de Gastos de Funcionamiento Compensación Nómina del 16 al 31 de enero			117,631.08	0.00		
00972	31/01/2024	E	00066	00066	Presupuesto de Egresos Devengado de Gastos de Funcionamiento Compensación Nómina del 16 al 31 de enero			-114.59	0.00		
00977	31/01/2024	E	00066	00066	Presupuesto de Egresos Devengado de Gastos de Funcionamiento Compensación Nómina del 16 al 31 de enero			0.00	117,631.08		
00978	31/01/2024	E	00066	00066	Presupuesto de Egresos Devengado de Gastos de Funcionamiento Compensación Nómina del 16 al 31 de enero			0.00	-114.59		
00975	15/01/2024	E	00049	00049	Presupuesto de Egresos Devengado de Gastos de Funcionamiento Compensación Nómina del 01 al 15 de enero			117,631.08	0.00		
00978	15/01/2024	E	00049	00049	Presupuesto de Egresos Devengado de Gastos de Funcionamiento Compensación Nómina del 01 al 15 de enero			0.00	117,631.08		
					TOTAL:			**2,891,033.59**	**2,891,033.59**		
8251	**F00309000**	**020608050103110201**	**1343**		**Compensación por riesgo profesional**	**0.00**		**45,300.00**	**45,300.00**	**0.00**	
REN.	**FECHA**	**TIPO**	**N.POL.**	**REF**	**CONCEPTO**		**DEBE**		**HABER**		
01281	18/12/2024	E	00065	00065	Presupuesto de Egresos Devengado de Gastos de Funcionamiento Compensación por riesgo profesional Nómina del 16 al 31 de diciembre 2024			1,600.00	0.00		
01284	18/12/2024	E	00065	00065	Presupuesto de Egresos Devengado de Gastos de Funcionamiento Compensación por riesgo profesional Nómina del 16 al 31 de diciembre 2024			0.00	1,600.00		
01015	02/12/2024	E	00006	00006	Presupuesto de Egresos Devengado de Gastos de Funcionamiento Compensación por riesgo profesional Nómina del 1 al 15 de diciembre			1,900.00	0.00		
01018	02/12/2024	E	00006	00006	Presupuesto de Egresos Devengado de Gastos de Funcionamiento Compensación por riesgo profesional Nómina del 1 al 15 de diciembre			0.00	1,900.00		
01058	29/11/2024	E	00076	00076	Presupuesto de Egresos Devengado de Gastos de Funcionamiento Compensación por riesgo profesional Nómina del 16 al 30 de noviembre 2024			1,900.00	0.00		
01061	29/11/2024	E	00076	00076	Presupuesto de Egresos Devengado de Gastos de Funcionamiento Compensación por riesgo profesional Nómina del 16 al 30 de noviembre 2024			0.00	1,900.00		
01090	15/11/2024	E	00039	00039	Presupuesto de Egresos Devengado de Gastos de Funcionamiento Compensación por riesgo profesional Nómina del 1 al 15 de noviembre			1,900.00	0.00		
01093	15/11/2024	E	00039	00039	Presupuesto de Egresos Devengado de Gastos de Funcionamiento Compensación por riesgo profesional Nómina del 1 al 15 de noviembre			0.00	1,900.00		
01187	31/10/2024	E	00079	00079	Presupuesto de Egresos Devengado de Gastos de Funcionamiento Compensación por riesgo profesional Nómina del 16 al 31 de octubre 2024			1,900.00	0.00		
01190	31/10/2024	E	00079	00079	Presupuesto de Egresos Devengado de Gastos de Funcionamiento Compensación por riesgo profesional Nómina del 16 al 31 de octubre 2024			0.00	1,900.00		
01070	15/10/2024	E	00040	00040	Presupuesto de Egresos Devengado de Gastos de Funcionamiento Compensación por riesgo profesional Nómina del 1 al 15 de octubre			1,900.00	0.00		
01073	15/10/2024	E	00040	00040	Presupuesto de Egresos Devengado de Gastos de Funcionamiento Compensación por riesgo profesional Nómina del 1 al 15 de octubre			0.00	1,900.00		
00816	30/09/2024	E	00054	00054	Presupuesto de Egresos Devengado de Gastos de Funcionamiento Compensación por riesgo profesional Nómina del 16 al 30 de septiembre			1,900.00	0.00		
01383	30/09/2024	E	00054	00054	Presupuesto de Egresos Devengado de Gastos de Funcionamiento Compensación por riesgo profesional Nómina del 16 al 30 de septiembre			0.00	1,900.00		
01014	13/09/2024	E	00024	00024	Presupuesto de Egresos Devengado de Gastos de Funcionamiento Compensación por riesgo profesional Nómina del 1 al 15 de septiembre			1,900.00	0.00		
01017	13/09/2024	E	00024	00024	Presupuesto de Egresos Devengado de Gastos de Funcionamiento Compensación por riesgo profesional Nómina del 1 al 15 de septiembre			0.00	1,900.00		
01075	30/08/2024	E	00081	00081	Presupuesto de Egresos Devengado de Gastos de Funcionamiento Compensación por riesgo profesional Nómina del 16 al 31 de agosto de 2024			1,900.00	0.00		
01078	30/08/2024	E	00081	00081	Presupuesto de Egresos Devengado de Gastos de Funcionamiento Compensación por riesgo profesional Nómina del 16 al 31 de agosto de 2024			0.00	1,900.00		
01389	15/08/2024	E	00041	00041	Presupuesto de Egresos Devengado de Gastos de Funcionamiento Compensación por riesgo profesional Nómina del 1 al 15 de agosto			1,900.00	0.00		
01392	15/08/2024	E	00041	00041	Presupuesto de Egresos Devengado de Gastos de Funcionamiento Compensación por riesgo profesional Nómina del 1 al 15 de agosto			0.00	1,900.00		
01015	31/07/2024	E	00067	00067	Presupuesto de Egresos Devengado de Gastos de Funcionamiento Compensación por riesgo profesional Nómina del 16 al 31 de julio de 2024			1,900.00	0.00		
01018	31/07/2024	E	00067	00067	Presupuesto de Egresos Devengado de Gastos de Funcionamiento Compensación por riesgo profesional Nómina del 16 al 31 de julio de 2024			0.00	1,900.00		
01055	12/07/2024	E	00025	00025	Presupuesto de Egresos Devengado de Gastos de Funcionamiento Compensación por riesgo profesional Nómina del 1 al 15 de julio			1,900.00	0.00		
01058	12/07/2024	E	00025	00025	Presupuesto de Egresos Devengado de Gastos de Funcionamiento Compensación por riesgo profesional Nómina del 1 al 15 de julio			0.00	1,900.00		
01085	28/06/2024	E	00069	00069	Presupuesto de Egresos Devengado de Gastos de Funcionamiento Compensación por riesgo profesional Nómina del 16 al 30 de junio de 2024			1,900.00	0.00		
01088	28/06/2024	E	00069	00069	Presupuesto de Egresos Devengado de Gastos de Funcionamiento Compensación por riesgo profesional Nómina del 16 al 30 de junio de 2024			0.00	1,900.00		
01074	14/06/2024	E	00035	00035	Presupuesto de Egresos Devengado de Gastos de Funcionamiento Compensación por riesgo profesional Nómina del 1 al 15 de junio			1,900.00	0.00		
01077	14/06/2024	E	00035	00035	Presupuesto de Egresos Devengado de Gastos de Funcionamiento Compensación por riesgo profesional Nómina del 1 al 15 de junio			0.00	1,900.00		
01039	31/05/2024	E	00040	00040	Presupuesto de Egresos Devengado de Gastos de Funcionamiento Compensación por riesgo profesional Nómina del 16 al 31 de mayo de 2024			1,900.00	0.00		
01042	31/05/2024	E	00040	00040	Presupuesto de Egresos Devengado de Gastos de Funcionamiento Compensación por riesgo profesional Nómina del 16 al 31 de mayo de 2024			0.00	1,900.00		
00957	15/05/2024	E	00013	00013	Presupuesto de Egresos Devengado de Gastos de Funcionamiento Compensación por riesgo profesional Nómina del 1 al 15 de mayo			1,900.00	0.00		
00960	15/05/2024	E	00013	00013	Presupuesto de Egresos Devengado de Gastos de Funcionamiento Compensación por riesgo profesional Nómina del 1 al 15 de mayo			0.00	1,900.00		
01042	30/04/2024	E	00065	00065	Presupuesto de Egresos Devengado de Gastos de Funcionamiento Compensación por riesgo profesional Nómina del 16 al 30 de abril de 2024			1,900.00	0.00		
01045	30/04/2024	E	00065	00065	Presupuesto de Egresos Devengado de Gastos de Funcionamiento Compensación por riesgo profesional Nómina del 16 al 30 de abril de 2024			0.00	1,900.00		
01117	15/04/2024	E	00038	00038	Presupuesto de Egresos Devengado de Gastos de Funcionamiento Compensación por riesgo profesional Nómina del 1 al 15 de abril			1,900.00	0.00		
01120	15/04/2024	E	00038	00038	Presupuesto de Egresos Devengado de Gastos de Funcionamiento Compensación por riesgo profesional Nómina del 1 al 15 de abril			0.00	1,900.00		

00945	27/03/2024	E	00107	00107	Presupuesto de Egresos Devengado de Gastos de Funcionamiento Compensación por riesgo profesional Nómina del 16 al 31 de marzo			1,900.00	0.00		
00948	27/03/2024	E	00107	00107	Presupuesto de Egresos Devengado de Gastos de Funcionamiento Compensación por riesgo profesional Nómina del 16 al 31 de marzo			0.00	1,900.00		
01187	15/03/2024	E	00022	00022	Presupuesto de Egresos Devengado de Gastos de Funcionamiento Compensación por riesgo profesional Nómina del 01 al 15 de Marzo			1,900.00	0.00		
01190	15/03/2024	E	00022	00022	Presupuesto de Egresos Devengado de Gastos de Funcionamiento Compensación por riesgo profesional Nómina del 01 al 15 de Marzo			0.00	1,900.00		
00952	29/02/2024	E	00039	00039	Presupuesto de Egresos Devengado de Gastos de Funcionamiento Compensación por riesgo profesional Nómina del 16 al 29 de febrero			1,900.00	0.00		
00955	29/02/2024	E	00039	00039	Presupuesto de Egresos Devengado de Gastos de Funcionamiento Compensación por riesgo profesional Nómina del 16 al 29 de febrero			0.00	1,900.00		
00975	15/02/2024	E	00021	00021	Presupuesto de Egresos Devengado de Gastos de Funcionamiento Compensación por riesgo profesional Nómina del 01 al 15 de Febrero			1,900.00	0.00		
00978	15/02/2024	E	00021	00021	Presupuesto de Egresos Devengado de Gastos de Funcionamiento Compensación por riesgo profesional Nómina del 01 al 15 de Febrero			0.00	1,900.00		
00982	31/01/2024	E	00066	00066	Presupuesto de Egresos Devengado de Gastos de Funcionamiento Compensación por riesgo profesional Nómina del 16 al 31 de enero			1,900.00	0.00		
00985	31/01/2024	E	00066	00066	Presupuesto de Egresos Devengado de Gastos de Funcionamiento Compensación por riesgo profesional Nómina del 16 al 31 de enero			0.00	1,900.00		
00982	15/01/2024	E	00049	00049	Presupuesto de Egresos Devengado de Gastos de Funcionamiento Compensación por riesgo profesional Nómina del 01 al 15 de enero			1,900.00	0.00		
00985	15/01/2024	E	00049	00049	Presupuesto de Egresos Devengado de Gastos de Funcionamiento Compensación por riesgo profesional Nómina del 01 al 15 de enero			0.00	1,900.00		
					TOTAL:			**45,300.00**	**45,300.00**		
8251	**F00309000**	**02060805010311020I**		**1345**	**Gratificación**	**0.00**		**2,220,269.59**	**2,220,269.59**	**0.00**	
REN.	**FECHA**	**TIPO**	**N.POL.**	**REF**	**CONCEPTO**		**DEBE**		**HABER**		
00242	23/12/2024	E	00093	00093	GRATIFICACION EXTRAORDINARIA DICIEMBRE 2024			16,773.86	0.00		
00245	23/12/2024	E	00093	00093	GRATIFICACION EXTRAORDINARIA DICIEMBRE 2024			0.00	16,773.86		
01291	18/12/2024	E	00065	00065	Presupuesto de Egresos Devengado de Gastos de Funcionamiento Gratificación Nómina del 16 al 31 de diciembre 2024			91,252.67	0.00		
01292	18/12/2024	E	00065	00065	Ausencias Presupuesto de Egresos Devengado de Gastos de Funcionamiento Gratificación Nómina del 16 al 31 de diciembre 2024			-22.70	0.00		
01297	18/12/2024	E	00065	00065	Presupuesto de Egresos Devengado de Gastos de Funcionamiento Gratificación Nómina del 16 al 31 de diciembre 2024			0.00	91,252.67		
01298	18/12/2024	E	00065	00065	Ausencias Presupuesto de Egresos Devengado de Gastos de Funcionamiento Gratificación Nómina del 16 al 31 de diciembre 2024			0.00	-22.70		
01025	02/12/2024	E	00006	00006	Presupuesto de Egresos Devengado de Gastos de Funcionamiento Gratificación Nómina del 1 al 15 de diciembre			84,627.62	0.00		
01026	02/12/2024	E	00006	00006	Ausencias Presupuesto de Egresos Devengado de Gastos de Funcionamiento Gratificación Nómina del 1 al 15 de diciembre			-22.24	0.00		
01031	02/12/2024	E	00006	00006	Presupuesto de Egresos Devengado de Gastos de Funcionamiento Gratificación Nómina del 1 al 15 de diciembre			0.00	84,627.62		
01032	02/12/2024	E	00006	00006	Ausencias Presupuesto de Egresos Devengado de Gastos de Funcionamiento Gratificación Nómina del 1 al 15 de diciembre			0.00	-22.24		
01068	29/11/2024	E	00076	00076	Presupuesto de Egresos Devengado de Gastos de Funcionamiento Gratificación Nómina del 16 al 30 de noviembre 2024			86,784.86	0.00		
01069	29/11/2024	E	00076	00076	Ausencias Presupuesto de Egresos Devengado de Gastos de Funcionamiento Gratificación Nómina del 16 al 30 de noviembre 2024			-56.37	0.00		
01074	29/11/2024	E	00076	00076	Presupuesto de Egresos Devengado de Gastos de Funcionamiento Gratificación Nómina del 16 al 30 de noviembre 2024			0.00	86,784.86		
01075	29/11/2024	E	00076	00076	Ausencias Presupuesto de Egresos Devengado de Gastos de Funcionamiento Gratificación Nómina del 16 al 30 de noviembre 2024			0.00	-56.37		
01100	15/11/2024	E	00039	00039	Presupuesto de Egresos Devengado de Gastos de Funcionamiento Gratificación Nómina del 1 al 15 de noviembre			86,784.86	0.00		
01101	15/11/2024	E	00039	00039	AUSENCIAS Presupuesto de Egresos Devengado de Gastos de Funcionamiento Gratificación Nómina del 1 al 15 de noviembre			-39.55	0.00		
01106	15/11/2024	E	00039	00039	Presupuesto de Egresos Devengado de Gastos de Funcionamiento Gratificación Nómina del 1 al 15 de noviembre			0.00	86,784.86		
01107	15/11/2024	E	00039	00039	AUSENCIAS Presupuesto de Egresos Devengado de Gastos de Funcionamiento Gratificación Nómina del 1 al 15 de noviembre			0.00	-39.55		
01197	31/10/2024	E	00079	00079	Presupuesto de Egresos Devengado de Gastos de Funcionamiento Gratificación Nómina del 16 al 31 de octubre 2024			86,784.86	0.00		
01198	31/10/2024	E	00079	00079	Ausencias Presupuesto de Egresos Devengado de Gastos de Funcionamiento Gratificación Nómina del 16 al 31 de octubre 2024			-63.59	0.00		
01203	31/10/2024	E	00079	00079	Presupuesto de Egresos Devengado de Gastos de Funcionamiento Gratificación Nómina del 16 al 31 de octubre 2024			0.00	86,784.86		
01204	31/10/2024	E	00079	00079	Ausencias Presupuesto de Egresos Devengado de Gastos de Funcionamiento Gratificación Nómina del 16 al 31 de octubre 2024			0.00	-63.59		
01080	15/10/2024	E	00040	00040	Presupuesto de Egresos Devengado de Gastos de Funcionamiento Gratificación Nómina del 1 al 15 de octubre			89,778.99	0.00		
01081	15/10/2024	E	00040	00040	Ausencias Presupuesto de Egresos Devengado de Gastos de Funcionamiento Gratificación Nómina del 1 al 15 de octubre			-17.32	0.00		
01086	15/10/2024	E	00040	00040	Presupuesto de Egresos Devengado de Gastos de Funcionamiento Gratificación Nómina del 1 al 15 de octubre			0.00	89,778.99		
01087	15/10/2024	E	00040	00040	Ausencias Presupuesto de Egresos Devengado de Gastos de Funcionamiento Gratificación Nómina del 1 al 15 de octubre			0.00	-17.32		
00739	30/09/2024	E	00054	00054	Presupuesto de Egresos Devengado de Gastos de Funcionamiento Gratificación Nómina del 16 al 30 de septiembre			96,361.15	0.00		
00824	30/09/2024	E	00054	00054	ausencias Presupuesto de Egresos Devengado de Gastos de Funcionamiento Gratificación Nómina del 16 al 30 de septiembre			-197.42	0.00		
01306	30/09/2024	E	00054	00054	Presupuesto de Egresos Devengado de Gastos de Funcionamiento Gratificación Nómina del 16 al 30 de septiembre			0.00	96,361.15		
01391	30/09/2024	E	00054	00054	ausencias Presupuesto de Egresos Devengado de Gastos de Funcionamiento Gratificación Nómina del 16 al 30 de septiembre			0.00	-197.42		
01021	13/09/2024	E	00024	00024	Presupuesto de Egresos Devengado de Gastos de Funcionamiento Gratificación Nómina del 1 al 15 de septiembre			94,333.72	0.00		
01024	13/09/2024	E	00024	00024	Presupuesto de Egresos Devengado de Gastos de Funcionamiento Gratificación Nómina del 1 al 15 de septiembre			0.00	94,333.72		
01088	30/08/2024	E	00081	00081	Presupuesto de Egresos Devengado de Gastos de Funcionamiento Gratificación Nómina del 16 al 31 de agosto de 2024			94,333.72	0.00		
01089	30/08/2024	E	00081	00081	Presupuesto de Egresos Devengado de Gastos de Funcionamiento Gratificación Nómina del 16 al 31 de agosto de 2024 devolución de descuento por ausencias			17.32	0.00		
01090	30/08/2024	E	00081	00081	Presupuesto de Egresos Devengado de Gastos de Funcionamiento Gratificación Nómina del 16 al 31 de agosto de 2024 ausencias			-102.51	0.00		
01097	30/08/2024	E	00081	00081	Presupuesto de Egresos Devengado de Gastos de Funcionamiento Gratificación Nómina del 16 al 31 de agosto de 2024			0.00	94,333.72		
01098	30/08/2024	E	00081	00081	Presupuesto de Egresos Devengado de Gastos de Funcionamiento Gratificación Nómina del 16 al 31 de agosto de 2024 devolución de descuento por ausencias			0.00	17.32		
01099	30/08/2024	E	00081	00081	Presupuesto de Egresos Devengado de Gastos de Funcionamiento Gratificación Nómina del 16 al 31 de agosto de 2024 ausencias			0.00	-102.51		
01402	15/08/2024	E	00041	00041	Presupuesto de Egresos Devengado de Gastos de Funcionamiento Gratificación Nómina del 1 al 15 de agosto			94,333.72	0.00		
01403	15/08/2024	E	00041	00041	Retroactivo Presupuesto de Egresos Devengado de Gastos de Funcionamiento Gratificación Nómina del 1 al 15 de agosto			47,615.47	0.00		
01404	15/08/2024	E	00041	00041	Ausencias Presupuesto de Egresos Devengado de Gastos de Funcionamiento Gratificación Nómina del 1 al 15 de agosto			-574.74	0.00		
01411	15/08/2024	E	00041	00041	Presupuesto de Egresos Devengado de Gastos de Funcionamiento Gratificación Nómina del 1 al 15 de agosto			0.00	94,333.72		
01412	15/08/2024	E	00041	00041	Retroactivo Presupuesto de Egresos Devengado de Gastos de Funcionamiento Gratificación Nómina del 1 al 15 de agosto			0.00	47,615.47		

01413	15/08/2024	E	00041	00041	Presupuesto de Egresos Devengado de Gastos de Funcionamiento Gratificación Nómina del 1 al 15 de agosto			0.00	-574.74		
01025	31/07/2024	E	00067	00067	Presupuesto de Egresos Devengado de Gastos de Funcionamiento Gratificación Nómina del 16 al 31 de julio de 2024			90,704.77	0.00		
01026	31/07/2024	E	00067	00067	Presupuesto de Egresos Devengado de Gastos de Funcionamiento Gratificación Nómina del 16 al 31 de julio de 2024			-34.63	0.00		
01031	31/07/2024	E	00067	00067	Presupuesto de Egresos Devengado de Gastos de Funcionamiento Gratificación Nómina del 16 al 31 de julio de 2024			0.00	90,704.77		
01032	31/07/2024	E	00067	00067	Presupuesto de Egresos Devengado de Gastos de Funcionamiento Gratificación Nómina del 16 al 31 de julio de 2024			0.00	-34.63		
01065	12/07/2024	E	00025	00025	Presupuesto de Egresos Devengado de Gastos de Funcionamiento Gratificación Nómina del 1 al 15 de julio			89,847.96	0.00		
01066	12/07/2024	E	00025	00025	Presupuesto de Egresos Devengado de Gastos de Funcionamiento Gratificación Nómina del 1 al 15 de julio			-361.00	0.00		
01071	12/07/2024	E	00025	00025	Presupuesto de Egresos Devengado de Gastos de Funcionamiento Gratificación Nómina del 1 al 15 de julio			0.00	89,847.96		
01072	12/07/2024	E	00025	00025	Presupuesto de Egresos Devengado de Gastos de Funcionamiento Gratificación Nómina del 1 al 15 de julio			0.00	-361.00		
01092	28/06/2024	E	00069	00069	Presupuesto de Egresos Devengado de Gastos de Funcionamiento Gratificación Nómina del 16 al 30 de junio de 2024			89,847.96	0.00		
01095	28/06/2024	E	00069	00069	Presupuesto de Egresos Devengado de Gastos de Funcionamiento Gratificación Nómina del 16 al 30 de junio de 2024			0.00	89,847.96		
01081	14/06/2024	E	00035	00035	Presupuesto de Egresos Devengado de Gastos de Funcionamiento Gratificación Nómina del 1 al 15 de junio			90,899.21	0.00		
01084	14/06/2024	E	00035	00035	Presupuesto de Egresos Devengado de Gastos de Funcionamiento Gratificación Nómina del 1 al 15 de junio			0.00	90,899.21		
01049	31/05/2024	E	00040	00040	Presupuesto de Egresos Devengado de Gastos de Funcionamiento Gratificación Nómina del 16 al 31 de mayo de 2024			90,899.21	0.00		
01050	31/05/2024	E	00040	00040	Presupuesto de Egresos Devengado de Gastos de Funcionamiento Gratificación Nómina del 16 al 31 de mayo de 2024 ausencias			-17.32	0.00		
01055	31/05/2024	E	00040	00040	Presupuesto de Egresos Devengado de Gastos de Funcionamiento Gratificación Nómina del 16 al 31 de mayo de 2024			0.00	90,899.21		
01056	31/05/2024	E	00040	00040	Presupuesto de Egresos Devengado de Gastos de Funcionamiento Gratificación Nómina del 16 al 31 de mayo de 2024 ausencias			0.00	-17.32		
00964	15/05/2024	E	00013	00013	Presupuesto de Egresos Devengado de Gastos de Funcionamiento Gratificación Nómina del 1 al 15 de mayo			96,322.85	0.00		
00967	15/05/2024	E	00013	00013	Presupuesto de Egresos Devengado de Gastos de Funcionamiento Gratificación Nómina del 1 al 15 de mayo			0.00	96,322.85		
01049	30/04/2024	E	00065	00065	Presupuesto de Egresos Devengado de Gastos de Funcionamiento Gratificación Nómina del 16 al 30 de abril de 2024			90,899.21	0.00		
01052	30/04/2024	E	00065	00065	Presupuesto de Egresos Devengado de Gastos de Funcionamiento Gratificación Nómina del 16 al 30 de abril de 2024			0.00	90,899.21		
01124	15/04/2024	E	00038	00038	Presupuesto de Egresos Devengado de Gastos de Funcionamiento Gratificación Nómina del 1 al 15 de abril			85,976.88	0.00		
01127	15/04/2024	E	00038	00038	Presupuesto de Egresos Devengado de Gastos de Funcionamiento Gratificación Nómina del 1 al 15 de abril			0.00	85,976.88		
00952	27/03/2024	E	00107	00107	Presupuesto de Egresos Devengado de Gastos de Funcionamiento Gratificación Nómina del 16 al 31 de marzo			85,976.88	0.00		
00955	27/03/2024	E	00107	00107	Presupuesto de Egresos Devengado de Gastos de Funcionamiento Gratificación Nómina del 16 al 31 de marzo			0.00	85,976.88		
01194	15/03/2024	E	00022	00022	Presupuesto de Egresos Devengado de Gastos de Funcionamiento Gratificación Nómina del 01 al 15 de Marzo			85,976.88	0.00		
01197	15/03/2024	E	00022	00022	Presupuesto de Egresos Devengado de Gastos de Funcionamiento Gratificación Nómina del 01 al 15 de Marzo			0.00	85,976.88		
00959	29/02/2024	E	00039	00039	Presupuesto de Egresos Devengado de Gastos de Funcionamiento Gratificación Nómina del 16 al 29 de febrero			86,689.78	0.00		
00962	29/02/2024	E	00039	00039	Presupuesto de Egresos Devengado de Gastos de Funcionamiento Gratificación Nómina del 16 al 29 de febrero			0.00	86,689.78		
00985	15/02/2024	E	00021	00021	Presupuesto de Egresos Devengado de Gastos de Funcionamiento Gratificación Nómina del 01 al 15 de Febrero			86,689.78	0.00		
00986	15/02/2024	E	00021	00021	Presupuesto de Egresos Devengado de Gastos de Funcionamiento Gratificación Nómina del 01 al 15 de Febrero			-40.74	0.00		
00991	15/02/2024	E	00021	00021	Presupuesto de Egresos Devengado de Gastos de Funcionamiento Gratificación Nómina del 01 al 15 de Febrero			0.00	86,689.78		
00992	15/02/2024	E	00021	00021	Presupuesto de Egresos Devengado de Gastos de Funcionamiento Gratificación Nómina del 01 al 15 de Febrero			0.00	-40.74		
00992	31/01/2024	E	00066	00066	Presupuesto de Egresos Devengado de Gastos de Funcionamiento Gratificación Nómina del 16 al 31 de enero			90,674.49	0.00		
00993	31/01/2024	E	00066	00066	Presupuesto de Egresos Devengado de Gastos de Funcionamiento Gratificación Nómina del 16 al 31 de enero			-43.45	0.00		
00998	31/01/2024	E	00066	00066	Presupuesto de Egresos Devengado de Gastos de Funcionamiento Gratificación Nómina del 16 al 31 de enero			0.00	90,674.49		
00999	31/01/2024	E	00066	00066	Presupuesto de Egresos Devengado de Gastos de Funcionamiento Gratificación Nómina del 16 al 31 de enero			0.00	-43.45		
00989	15/01/2024	E	00049	00049	Presupuesto de Egresos Devengado de Gastos de Funcionamiento Gratificación Nómina del 01 al 15 de enero			90,674.49	0.00		
00992	15/01/2024	E	00049	00049	Presupuesto de Egresos Devengado de Gastos de Funcionamiento Gratificación Nómina del 01 al 15 de enero			0.00	90,674.49		
					TOTAL:			**2,220,269.59**	**2,220,269.59**		
8251	**F00309000**	**02060805010311020 1**		**1346**	**Gratificación por convenio**	**0.00**		**56,440.00**	**56,440.00**	**0.00**	
REN.	**FECHA**	**TIPO**	**N.POL.**	**REF**	**CONCEPTO**		**DEBE**		**HABER**		
01302	18/12/2024	E	00065	00065	Presupuesto de Egresos Devengado de Gastos de Funcionamiento Gratificación por convenio Nómina del 16 al 31 de diciembre 2024			56,440.00	0.00		
01305	18/12/2024	E	00065	00065	Presupuesto de Egresos Devengado de Gastos de Funcionamiento Gratificación por convenio Nómina del 16 al 31 de diciembre 2024			0.00	56,440.00		
					TOTAL:			**56,440.00**	**56,440.00**		
8251	**F00309000**	**02060805010311020 1**		**1522**	**Liquidaciones por indemnizaciones, por sueldos y salarios caídos**	**0.00**		**391,812.43**	**391,812.43**	**0.00**	
REN.	**FECHA**	**TIPO**	**N.POL.**	**REF**	**CONCEPTO**		**DEBE**		**HABER**		
00006	20/05/2024	C	00008	00849	CH. 849 ALMA DELIA CORDERO HERNANDEZ Presupuesto de Egresos Devengado de Gastos de Funcionamiento Liquidaciones por indemnizaciones, por sueldos y salarios caídos			282,939.73	0.00		
00009	20/05/2024	C	00008	00849	CH. 849 ALMA DELIA CORDERO HERNANDEZ Presupuesto de Egresos Devengado de Gastos de Funcionamiento Liquidaciones por indemnizaciones, por sueldos y salarios caídos			0.00	282,939.73		
00027	19/04/2024	C	00006	00834	CH.384 FRANCISCA MARTINEZ GONZALEZ Presupuesto de Egresos Devengado de Gastos de Funcionamiento Liquidaciones por indemnizaciones, por sueldos y salarios caídos			41,024.31	0.00		
00030	19/04/2024	C	00006	00834	CH.384 FRANCISCA MARTINEZ GONZALEZ Presupuesto de Egresos Devengado de Gastos de Funcionamiento Liquidaciones por indemnizaciones, por sueldos y salarios caídos			0.00	41,024.31		
00027	27/02/2024	C	00007	00807	CH. 807 AGUSTINA GUTIERREZ RAMIREZ Presupuesto de Egresos Devengado de Gastos de Funcionamiento Liquidaciones por indemnizaciones, por sueldos y salarios caídos			38,340.47	0.00		
00030	27/02/2024	C	00007	00807	CH. 807 AGUSTINA GUTIERREZ RAMIREZ Presupuesto de Egresos Devengado de Gastos de Funcionamiento Liquidaciones por indemnizaciones, por sueldos y salarios caídos			0.00	38,340.47		
00027	27/02/2024	C	00010	00810	CH. 810 MARGARITA QUINTANA BERNAL Presupuesto de Egresos Devengado de Gastos de Funcionamiento Liquidaciones por indemnizaciones, por sueldos y salarios caídos			29,507.92	0.00		
00030	27/02/2024	C	00010	00810	CH. 810 MARGARITA QUINTANA BERNAL Presupuesto de Egresos Devengado de Gastos de Funcionamiento Liquidaciones por indemnizaciones, por sueldos y salarios caídos			0.00	29,507.92		
					TOTAL:			**391,812.43**	**391,812.43**		
8251	**F00309000**	**02060805010311020 1**		**1531**	**Prima por jubilación**	**0.00**		**390,000.00**	**390,000.00**	**0.00**	
REN.	**FECHA**	**TIPO**	**N.POL.**	**REF**	**CONCEPTO**		**DEBE**		**HABER**		
00034	19/04/2024	C	00006	00834	CH.384 FRANCISCA MARTINEZ GONZALEZ Presupuesto de Egresos Devengado de Gastos de Funcionamiento Prima por jubilación			130,000.00	0.00		
00037	19/04/2024	C	00006	00834	CH.384 FRANCISCA MARTINEZ GONZALEZ Presupuesto de Egresos Devengado de Gastos de Funcionamiento Prima por jubilación			0.00	130,000.00		
00034	27/02/2024	C	00007	00807	CH. 807 AGUSTINA GUTIERREZ RAMIREZ Presupuesto de Egresos Devengado de Gastos de Funcionamiento Prima por jubilación			130,000.00	0.00		
00037	27/02/2024	C	00007	00807	CH. 807 AGUSTINA GUTIERREZ RAMIREZ Presupuesto de Egresos Devengado de Gastos de Funcionamiento Prima por jubilación			0.00	130,000.00		

00034	27/02/2024	C	00010	00810	CH. 810 MARGARITA QUINTANA BERNAL Presupuesto de Egresos Devengado de Gastos de Funcionamiento Prima por jubilación			130,000.00		0.00		
00037	27/02/2024	C	00010	00810	CH. 810 MARGARITA QUINTANA BERNAL Presupuesto de Egresos Devengado de Gastos de Funcionamiento Prima por jubilación			0.00		130,000.00		
					TOTAL:			**390,000.00**		**390,000.00**		
8251	**F00309000**	**02060805010311020I**		**1541**	**Becas para hijos de trabajadores sindicalizados**	**0.00**		**64,780.00**		**64,780.00**	**0.00**	
REN.	**FECHA**	**TIPO**	**N.POL.**	**REF**	**CONCEPTO**		**DEBE**		**HABER**			
01056	30/04/2024	E	00065	00065	Presupuesto de Egresos Devengado de Gastos de Funcionamiento Becas para hijos de trabajadores sindicalizados Nómina del 16 al 30 de abril de 2024			64,780.00		0.00		
01059	30/04/2024	E	00065	00065	Presupuesto de Egresos Devengado de Gastos de Funcionamiento Becas para hijos de trabajadores sindicalizados Nómina del 16 al 30 de abril de 2024			0.00		64,780.00		
					TOTAL:			**64,780.00**		**64,780.00**		
8251	**F00309000**	**02060805010311020I**		**1542**	**Días cívicos y económicos**	**0.00**		**137,025.00**		**137,025.00**	**0.00**	
REN.	**FECHA**	**TIPO**	**N.POL.**	**REF**	**CONCEPTO**		**DEBE**		**HABER**			
01201	15/03/2024	E	00022	00022	Presupuesto de Egresos Devengado de Gastos de Funcionamiento Días cívicos y económicos Nómina del 01 al 15 de Marzo			137,025.00		0.00		
01204	15/03/2024	E	00022	00022	Presupuesto de Egresos Devengado de Gastos de Funcionamiento Días cívicos y económicos Nómina del 01 al 15 de Marzo			0.00		137,025.00		
					TOTAL:			**137,025.00**		**137,025.00**		
8251	**F00309000**	**02060805010311020I**		**1544**	**Día del maestro y del servidor publico**	**0.00**		**144,400.00**		**144,400.00**	**0.00**	
REN.	**FECHA**	**TIPO**	**N.POL.**	**REF**	**CONCEPTO**		**DEBE**		**HABER**			
01208	31/10/2024	E	00079	00079	Presupuesto de Egresos Devengado de Gastos de Funcionamiento Día del maestro y del servidor publico Nómina del 16 al 31 de octubre 2024			144,400.00		0.00		
01211	31/10/2024	E	00079	00079	Presupuesto de Egresos Devengado de Gastos de Funcionamiento Día del maestro y del servidor publico Nómina del 16 al 31 de octubre 2024			0.00		144,400.00		
					TOTAL:			**144,400.00**		**144,400.00**		
8251	**F00309000**	**02060805010311020I**		**1546**	**Otros gastos derivados de convenio**	**0.00**		**401,660.00**		**401,660.00**	**0.00**	
REN.	**FECHA**	**TIPO**	**N.POL.**	**REF**	**CONCEPTO**		**DEBE**		**HABER**			
01309	18/12/2024	E	00065	00065	Presupuesto de Egresos Devengado de Gastos de Funcionamiento Otros gastos derivados de convenio Nómina del 16 al 31 de diciembre 2024			129,200.00		0.00		
01312	18/12/2024	E	00065	00065	Presupuesto de Egresos Devengado de Gastos de Funcionamiento Otros gastos derivados de convenio Nómina del 16 al 31 de diciembre 2024			0.00		129,200.00		
01111	15/11/2024	E	00039	00039	Presupuesto de Egresos Devengado de Gastos de Funcionamiento Otros gastos derivados de convenio Nómina del 1 al 15 de noviembre			750.00		0.00		
01114	15/11/2024	E	00039	00039	Presupuesto de Egresos Devengado de Gastos de Funcionamiento Otros gastos derivados de convenio Nómina del 1 al 15 de noviembre			0.00		750.00		
01215	31/10/2024	E	00079	00079	Presupuesto de Egresos Devengado de Gastos de Funcionamiento Otros gastos derivados de convenio Nómina del 16 al 31 de octubre 2024			3,200.00		0.00		
01218	31/10/2024	E	00079	00079	Presupuesto de Egresos Devengado de Gastos de Funcionamiento Otros gastos derivados de convenio Nómina del 16 al 31 de octubre 2024			0.00		3,200.00		
01091	15/10/2024	E	00040	00040	Presupuesto de Egresos Devengado de Gastos de Funcionamiento Otros gastos derivados de convenio Nómina del 1 al 15 de octubre			3,950.00		0.00		
01094	15/10/2024	E	00040	00040	Presupuesto de Egresos Devengado de Gastos de Funcionamiento Otros gastos derivados de convenio Nómina del 1 al 15 de octubre			0.00		3,950.00		
00807	30/09/2024	E	00054	00054	Presupuesto de Egresos Devengado de Gastos de Funcionamiento Otros gastos derivados de convenio Nómina del 16 al 30 de septiembre			250.00		0.00		
01374	30/09/2024	E	00054	00054	Presupuesto de Egresos Devengado de Gastos de Funcionamiento Otros gastos derivados de convenio Nómina del 16 al 30 de septiembre			0.00		250.00		
01076	12/07/2024	E	00025	00025	Presupuesto de Egresos Devengado de Gastos de Funcionamiento Otros gastos derivados de convenio Nómina del 1 al 15 de julio			2,750.00		0.00		
01079	12/07/2024	E	00025	00025	Presupuesto de Egresos Devengado de Gastos de Funcionamiento Otros gastos derivados de convenio Nómina del 1 al 15 de julio			0.00		2,750.00		
01099	28/06/2024	E	00069	00069	Presupuesto de Egresos Devengado de Gastos de Funcionamiento Otros gastos derivados de convenio Nómina del 16 al 30 de junio de 2024			45,950.00		0.00		
01102	28/06/2024	E	00069	00069	Presupuesto de Egresos Devengado de Gastos de Funcionamiento Otros gastos derivados de convenio Nómina del 16 al 30 de junio de 2024			0.00		45,950.00		
01088	14/06/2024	E	00035	00035	Presupuesto de Egresos Devengado de Gastos de Funcionamiento Otros gastos derivados de convenio Nómina del 1 al 15 de junio			84,000.00		0.00		
01091	14/06/2024	E	00035	00035	Presupuesto de Egresos Devengado de Gastos de Funcionamiento Otros gastos derivados de convenio Nómina del 1 al 15 de junio			0.00		84,000.00		
01060	31/05/2024	E	00040	00040	Presupuesto de Egresos Devengado de Gastos de Funcionamiento Otros gastos derivados de convenio Nómina del 16 al 31 de mayo de 2024			15,950.00		0.00		
01063	31/05/2024	E	00040	00040	Presupuesto de Egresos Devengado de Gastos de Funcionamiento Otros gastos derivados de convenio Nómina del 16 al 31 de mayo de 2024			0.00		15,950.00		
01063	30/04/2024	E	00065	00065	Presupuesto de Egresos Devengado de Gastos de Funcionamiento Otros gastos derivados de convenio Nómina del 16 al 30 de abril de 2024			1,372.00		0.00		
01066	30/04/2024	E	00065	00065	Presupuesto de Egresos Devengado de Gastos de Funcionamiento Otros gastos derivados de convenio Nómina del 16 al 30 de abril de 2024			0.00		1,372.00		
01131	15/04/2024	E	00038	00038	Presupuesto de Egresos Devengado de Gastos de Funcionamiento Otros gastos derivados de convenio Nómina del 1 al 15 de abril			87,744.00		0.00		
01134	15/04/2024	E	00038	00038	Presupuesto de Egresos Devengado de Gastos de Funcionamiento Otros gastos derivados de convenio Nómina del 1 al 15 de abril			0.00		87,744.00		
01211	15/03/2024	E	00022	00022	Presupuesto de Egresos Devengado de Gastos de Funcionamiento Otros gastos derivados de convenio Nómina del 01 al 15 de Marzo			5,972.00		0.00		
01212	15/03/2024	E	00022	00022	Presupuesto de Egresos Devengado de Gastos de Funcionamiento Otros gastos derivados de convenio Nómina del 01 al 15 de Marzo			19,200.00		0.00		
01217	15/03/2024	E	00022	00022	Presupuesto de Egresos Devengado de Gastos de Funcionamiento Otros gastos derivados de convenio Nómina del 01 al 15 de Marzo			0.00		5,972.00		
01218	15/03/2024	E	00022	00022	Presupuesto de Egresos Devengado de Gastos de Funcionamiento Otros gastos derivados de convenio Nómina del 01 al 15 de Marzo			0.00		19,200.00		
00996	15/02/2024	E	00021	00021	Presupuesto de Egresos Devengado de Gastos de Funcionamiento Otros gastos derivados de convenio Nómina del 01 al 15 de Febrero			1,372.00		0.00		
00999	15/02/2024	E	00021	00021	Presupuesto de Egresos Devengado de Gastos de Funcionamiento Otros gastos derivados de convenio Nómina del 01 al 15 de Febrero			0.00		1,372.00		
					TOTAL:			**401,660.00**		**401,660.00**		
8251	**F00309000**	**02060805010311020I**		**1595**	**Despensa**	**0.00**		**579,408.00**		**579,408.00**	**0.00**	
REN.	**FECHA**	**TIPO**	**N.POL.**	**REF**	**CONCEPTO**		**DEBE**		**HABER**			
01316	18/12/2024	E	00065	00065	Presupuesto de Egresos Devengado de Gastos de Funcionamiento Despensa Nómina del 16 al 31 de diciembre 2024			26,710.00		0.00		
01319	18/12/2024	E	00065	00065	Presupuesto de Egresos Devengado de Gastos de Funcionamiento Despensa Nómina del 16 al 31 de diciembre 2024			0.00		26,710.00		

01036	02/12/2024	E	00006	00006	Presupuesto de Egresos Devengado de Gastos de Funcionamiento Despensa Nómina del 1 al 15 de diciembre			26,710.00	0.00			
01039	02/12/2024	E	00006	00006	Presupuesto de Egresos Devengado de Gastos de Funcionamiento Despensa Nómina del 1 al 15 de diciembre			0.00	26,710.00			
01079	29/11/2024	E	00076	00076	Presupuesto de Egresos Devengado de Gastos de Funcionamiento Despensa Nómina del 16 al 30 de noviembre 2024			23,500.00	0.00			
01082	29/11/2024	E	00076	00076	Presupuesto de Egresos Devengado de Gastos de Funcionamiento Despensa Nómina del 16 al 30 de noviembre 2024			0.00	23,500.00			
01118	15/11/2024	E	00039	00039	Presupuesto de Egresos Devengado de Gastos de Funcionamiento Despensa Nómina del 1 al 15 de noviembre			23,500.00	0.00			
01121	15/11/2024	E	00039	00039	Presupuesto de Egresos Devengado de Gastos de Funcionamiento Despensa Nómina del 1 al 15 de noviembre			0.00	23,500.00			
01222	31/10/2024	E	00079	00079	Presupuesto de Egresos Devengado de Gastos de Funcionamiento Despensa Nómina del 16 al 31 de octubre 2024			23,500.00	0.00			
01225	31/10/2024	E	00079	00079	Presupuesto de Egresos Devengado de Gastos de Funcionamiento Despensa Nómina del 16 al 31 de octubre 2024			0.00	23,500.00			
01098	15/10/2024	E	00040	00040	Presupuesto de Egresos Devengado de Gastos de Funcionamiento Despensa Nómina del 1 al 15 de octubre			23,500.00	0.00			
01101	15/10/2024	E	00040	00040	Presupuesto de Egresos Devengado de Gastos de Funcionamiento Despensa Nómina del 1 al 15 de octubre			0.00	23,500.00			
00770	30/09/2024	E	00054	00054	Presupuesto de Egresos Devengado de Gastos de Funcionamiento Despensa Nómina del 16 al 30 de septiembre			23,821.00	0.00			
01337	30/09/2024	E	00054	00054	Presupuesto de Egresos Devengado de Gastos de Funcionamiento Despensa Nómina del 16 al 30 de septiembre			0.00	23,821.00			
01028	13/09/2024	E	00024	00024	Presupuesto de Egresos Devengado de Gastos de Funcionamiento Despensa Nómina del 1 al 15 de septiembre			23,821.00	0.00			
01031	13/09/2024	E	00024	00024	Presupuesto de Egresos Devengado de Gastos de Funcionamiento Despensa Nómina del 1 al 15 de septiembre			0.00	23,821.00			
01103	30/08/2024	E	00081	00081	Presupuesto de Egresos Devengado de Gastos de Funcionamiento Despensa Nómina del 16 al 31 de agosto de 2024			23,821.00	0.00			
01106	30/08/2024	E	00081	00081	Presupuesto de Egresos Devengado de Gastos de Funcionamiento Despensa Nómina del 16 al 31 de agosto de 2024			0.00	23,821.00			
01417	15/08/2024	E	00041	00041	Presupuesto de Egresos Devengado de Gastos de Funcionamiento Despensa Nómina del 1 al 15 de agosto			23,821.00	0.00			
01420	15/08/2024	E	00041	00041	Presupuesto de Egresos Devengado de Gastos de Funcionamiento Despensa Nómina del 1 al 15 de agosto			0.00	23,821.00			
01036	31/07/2024	E	00067	00067	Presupuesto de Egresos Devengado de Gastos de Funcionamiento Despensa Nómina del 16 al 31 de julio de 2024			23,821.00	0.00			
01039	31/07/2024	E	00067	00067	Presupuesto de Egresos Devengado de Gastos de Funcionamiento Despensa Nómina del 16 al 31 de julio de 2024			0.00	23,821.00			
01083	12/07/2024	E	00025	00025	Presupuesto de Egresos Devengado de Gastos de Funcionamiento Despensa Nómina del 1 al 15 de julio			23,821.00	0.00			
01086	12/07/2024	E	00025	00025	Presupuesto de Egresos Devengado de Gastos de Funcionamiento Despensa Nómina del 1 al 15 de julio			0.00	23,821.00			
01106	28/06/2024	E	00069	00069	Presupuesto de Egresos Devengado de Gastos de Funcionamiento Despensa Nómina del 16 al 30 de junio de 2024			23,821.00	0.00			
01109	28/06/2024	E	00069	00069	Presupuesto de Egresos Devengado de Gastos de Funcionamiento Despensa Nómina del 16 al 30 de junio de 2024			0.00	23,821.00			
01095	14/06/2024	E	00035	00035	Presupuesto de Egresos Devengado de Gastos de Funcionamiento Despensa Nómina del 1 al 15 de junio			23,821.00	0.00			
01098	14/06/2024	E	00035	00035	Presupuesto de Egresos Devengado de Gastos de Funcionamiento Despensa Nómina del 1 al 15 de junio			0.00	23,821.00			
01067	31/05/2024	E	00040	00040	Presupuesto de Egresos Devengado de Gastos de Funcionamiento Despensa Nómina del 16 al 31 de mayo de 2024			24,142.00	0.00			
01070	31/05/2024	E	00040	00040	Presupuesto de Egresos Devengado de Gastos de Funcionamiento Despensa Nómina del 16 al 31 de mayo de 2024			0.00	24,142.00			
00971	15/05/2024	E	00013	00013	Presupuesto de Egresos Devengado de Gastos de Funcionamiento Despensa Nómina del 1 al 15 de mayo			24,142.00	0.00			
00974	15/05/2024	E	00013	00013	Presupuesto de Egresos Devengado de Gastos de Funcionamiento Despensa Nómina del 1 al 15 de mayo			0.00	24,142.00			
01070	30/04/2024	E	00065	00065	Presupuesto de Egresos Devengado de Gastos de Funcionamiento Despensa Nómina del 16 al 30 de abril de 2024			24,142.00	0.00			
01073	30/04/2024	E	00065	00065	Presupuesto de Egresos Devengado de Gastos de Funcionamiento Despensa Nómina del 16 al 30 de abril de 2024			0.00	24,142.00			
01138	15/04/2024	E	00038	00038	Presupuesto de Egresos Devengado de Gastos de Funcionamiento Despensa Nómina del 1 al 15 de abril			24,142.00	0.00			
01141	15/04/2024	E	00038	00038	Presupuesto de Egresos Devengado de Gastos de Funcionamiento Despensa Nómina del 1 al 15 de abril			0.00	24,142.00			
00959	27/03/2024	E	00107	00107	Presupuesto de Egresos Devengado de Gastos de Funcionamiento Despensa Nómina del 16 al 31 de marzo			24,142.00	0.00			
00962	27/03/2024	E	00107	00107	Presupuesto de Egresos Devengado de Gastos de Funcionamiento Despensa Nómina del 16 al 31 de marzo			0.00	24,142.00			
01222	15/03/2024	E	00022	00022	Presupuesto de Egresos Devengado de Gastos de Funcionamiento Despensa Nómina del 01 al 15 de Marzo			24,142.00	0.00			
01225	15/03/2024	E	00022	00022	Presupuesto de Egresos Devengado de Gastos de Funcionamiento Despensa Nómina del 01 al 15 de Marzo			0.00	24,142.00			
00966	29/02/2024	E	00039	00039	Presupuesto de Egresos Devengado de Gastos de Funcionamiento Despensa Nómina del 16 al 29 de febrero			24,142.00	0.00			
00969	29/02/2024	E	00039	00039	Presupuesto de Egresos Devengado de Gastos de Funcionamiento Despensa Nómina del 16 al 29 de febrero			0.00	24,142.00			
01003	15/02/2024	E	00021	00021	Presupuesto de Egresos Devengado de Gastos de Funcionamiento Despensa Nómina del 01 al 15 de Febrero			24,142.00	0.00			
01006	15/02/2024	E	00021	00021	Presupuesto de Egresos Devengado de Gastos de Funcionamiento Despensa Nómina del 01 al 15 de Febrero			0.00	24,142.00			
01003	31/01/2024	E	00066	00066	Presupuesto de Egresos Devengado de Gastos de Funcionamiento Despensa Nómina del 16 al 31 de enero			24,142.00	0.00			
01006	31/01/2024	E	00066	00066	Presupuesto de Egresos Devengado de Gastos de Funcionamiento Despensa Nómina del 16 al 31 de enero			0.00	24,142.00			
00996	15/01/2024	E	00049	00049	Presupuesto de Egresos Devengado de Gastos de Funcionamiento Despensa Nómina del 01 al 15 de enero			24,142.00	0.00			
00999	15/01/2024	E	00049	00049	Presupuesto de Egresos Devengado de Gastos de Funcionamiento Despensa Nómina del 01 al 15 de enero			0.00	24,142.00			
					TOTAL:			**579,408.00**	**579,408.00**			
8251	**F00309000**	**02060805010311020 1**		**2111**	**Materiales y útiles de oficina**	**0.00**		**31,373.47**	**31,373.47**		**0.00**	
REN.	**FECHA**	**TIPO**	**N.POL.**	**REF**	**CONCEPTO**		**DEBE**		**HABER**			
00119	20/09/2024	E	00038	00038	Presupuesto de Egresos Devengado de Gastos de Funcionamiento Materiales y útiles de oficina			31,373.47	0.00			
00122	20/09/2024	E	00038	00038	Presupuesto de Egresos Devengado de Gastos de Funcionamiento Materiales y útiles de oficina			0.00	31,373.47			
					TOTAL:			**31,373.47**	**31,373.47**			
8251	**F00309000**	**02060805010311020 1**		**2141**	**Materiales y útiles para el procesamiento en equipos y bienes informáticos**	**0.00**		**122,143.89**	**122,143.89**		**0.00**	
REN.	**FECHA**	**TIPO**	**N.POL.**	**REF**	**CONCEPTO**		**DEBE**		**HABER**			
00133	17/12/2024	E	00060	00060	F-A292 consumibles JUAN JESUS HERNANDEZ Presupuesto de Egresos Devengado de Gastos de Funcionamiento Materiales y útiles para el procesamiento en equipos y bienes informáticos			89,593.68	0.00			
00136	17/12/2024	E	00060	00060	F-A292 consumibles JUAN JESUS HERNANDEZ Presupuesto de Egresos Devengado de Gastos de Funcionamiento Materiales y útiles para el procesamiento en equipos y bienes informáticos			0.00	89,593.68			
00126	11/09/2024	E	00018	00018	Presupuesto de Egresos Devengado de Gastos de Funcionamiento Materiales y útiles para el procesamiento en equipos y bienes informáticos			32,550.21	0.00			
00129	11/09/2024	E	00018	00018	Presupuesto de Egresos Devengado de Gastos de Funcionamiento Materiales y útiles para el procesamiento en equipos y bienes informáticos			0.00	32,550.21			
					TOTAL:			**122,143.89**	**122,143.89**			
8251	**F00309000**	**02060805010311020 1**		**2161**	**Material y enseres de limpieza**	**0.00**		**69,331.27**	**69,331.27**		**0.00**	
REN.	**FECHA**	**TIPO**	**N.POL.**	**REF**	**CONCEPTO**		**DEBE**		**HABER**			
00105	06/09/2024	E	00011	00011	F-28 PRODUCTOS Y SERVICIOS CAPITULARE material de limpieza Presupuesto de Egresos Devengado de Gastos de Funcionamiento Material y enseres de limpieza			69,331.27	0.00			
00108	06/09/2024	E	00011	00011	F-28 PRODUCTOS Y SERVICIOS CAPITULARE material de limpieza Presupuesto de Egresos Devengado de Gastos de Funcionamiento Material y enseres de limpieza			0.00	69,331.27			
					TOTAL:			**69,331.27**	**69,331.27**			
8251	**F00309000**	**02060805010311020 1**		**2211**	**Productos alimenticios para personas**	**0.00**		**3,682,344.72**	**3,682,344.72**		**0.00**	
REN.	**FECHA**	**TIPO**	**N.POL.**	**REF**	**CONCEPTO**		**DEBE**		**HABER**			

00007	20/12/2024	E	00086	00086	"GRUPO LUVSAN SAPI DE CV, pago de las F-47, 48, 49 por compra de perecederos Presupuesto de Egresos Devengado de Gastos de Funcionamiento Productos alimenticios para personas			330,493.94	0.00			
00010	20/12/2024	E	00086	00086	"GRUPO LUVSAN SAPI DE CV, pago de las F-47, 48, 49 por compra de perecederos Presupuesto de Egresos Devengado de Gastos de Funcionamiento Productos alimenticios para personas			0.00	330,493.94			
00007	16/12/2024	E	00053	00053	F-44 perecederos GRUPO LUVSAN Presupuesto de Egresos Devengado de Gastos de Funcionamiento Productos alimenticios para personas			120,795.88	0.00			
00010	16/12/2024	E	00053	00053	F-44 perecederos GRUPO LUVSAN Presupuesto de Egresos Devengado de Gastos de Funcionamiento Productos alimenticios para personas			0.00	120,795.88			
00007	03/12/2024	E	00013	00013	F-43 perecederos GRUPO LUVSAN SAPI DE CV Presupuesto de Egresos Devengado de Gastos de Funcionamiento Productos alimenticios para personas			86,989.11	0.00			
00010	03/12/2024	E	00013	00013	F-43 perecederos GRUPO LUVSAN SAPI DE CV Presupuesto de Egresos Devengado de Gastos de Funcionamiento Productos alimenticios para personas			0.00	86,989.11			
00007	25/11/2024	E	00068	00068	F-40 GRUPO LUVSAN perecederos Presupuesto de Egresos Devengado de Gastos de Funcionamiento Productos alimenticios para personas			109,986.79	0.00			
00010	25/11/2024	E	00068	00068	F-40 GRUPO LUVSAN perecederos Presupuesto de Egresos Devengado de Gastos de Funcionamiento Productos alimenticios para personas			0.00	109,986.79			
00009	22/11/2024	E	00065	00065	F-39 y 42 GRUPO LUVSAN SAPI DE CV perecederos Presupuesto de Egresos Devengado de Gastos de Funcionamiento Productos alimenticios para personas			186,504.35	0.00			
00012	22/11/2024	E	00065	00065	F-39 y 42 GRUPO LUVSAN SAPI DE CV perecederos Presupuesto de Egresos Devengado de Gastos de Funcionamiento Productos alimenticios para personas			0.00	186,504.35			
00007	08/11/2024	E	00019	00019	F-38 GRUPO LUVSAN perecederos Presupuesto de Egresos Devengado de Gastos de Funcionamiento Productos alimenticios para personas			106,962.47	0.00			
00010	08/11/2024	E	00019	00019	F-38 GRUPO LUVSAN perecederos Presupuesto de Egresos Devengado de Gastos de Funcionamiento Productos alimenticios para personas			0.00	106,962.47			
00019	31/10/2024	E	00074	00074	F-29,31,32,33,34,37,36 GRUPO LUVSAN SAPI DE CV perecederos GRUPO LUVSAN, SAPI de CV perecederos Presupuesto de Egresos Devengado de Gastos de Funcionamiento Productos alimenticios para personas			780,421.81	0.00			
00022	31/10/2024	E	00074	00074	F-29,31,32,33,34,37,36 GRUPO LUVSAN SAPI DE CV perecederos Presupuesto de Egresos Devengado de Gastos de Funcionamiento Productos alimenticios para personas			0.00	780,421.81			
00011	04/10/2024	E	00021	00021	F-23, 24 y 25 GRUPO LUVSAN perecederos Estancias Infantiles Presupuesto de Egresos Devengado de Gastos de Funcionamiento Productos alimenticios para personas			275,113.99	0.00			
00014	04/10/2024	E	00021	00021	F-23, 24 y 25 GRUPO LUVSAN perecederos Estancias Infantiles Presupuesto de Egresos Devengado de Gastos de Funcionamiento Productos alimenticios para personas			0.00	275,113.99			
00015	30/08/2024	E	00077	00077	GRUPO LUVSAN perecederos para estancias Presupuesto de Egresos Devengado de Gastos de Funcionamiento Productos alimenticios para personas			458,973.64	0.00			
00018	30/08/2024	E	00077	00077	GRUPO LUVSAN perecederos para estancias Presupuesto de Egresos Devengado de Gastos de Funcionamiento Productos alimenticios para personas			0.00	458,973.64			
00011	08/08/2024	E	00022	00022	F-9, 10, 11 GRUPO LUVSAN SAPI DE CV perecederos Presupuesto de Egresos Devengado de Gastos de Funcionamiento Productos alimenticios para personas			284,318.91	0.00			
00014	08/08/2024	E	00022	00022	F-9, 10, 11 GRUPO LUVSAN SAPI DE CV perecederos Presupuesto de Egresos Devengado de Gastos de Funcionamiento Productos alimenticios para personas			0.00	284,318.91			
00013	18/07/2024	E	00046	00046	F-1,4,5,6 GRUPO LUVSAN perecederos para Estancias Presupuesto de Egresos Devengado de Gastos de Funcionamiento Productos alimenticios para personas			368,245.20	0.00			
00016	18/07/2024	E	00046	00046	F-1,4,5,6 GRUPO LUVSAN perecederos para Estancias Presupuesto de Egresos Devengado de Gastos de Funcionamiento Productos alimenticios para personas			0.00	368,245.20			
00019	03/07/2024	E	00009	00009	F-145 A 151 GRUPO LUVSAN perecederos Presupuesto de Egresos Devengado de Gastos de Funcionamiento Productos alimenticios para personas			573,538.63	0.00			
00022	03/07/2024	E	00009	00009	F-145 A 151 GRUPO LUVSAN perecederos Presupuesto de Egresos Devengado de Gastos de Funcionamiento Productos alimenticios para personas			0.00	573,538.63			
					TOTAL:			**3,682,344.72**	**3,682,344.72**			
8251	**F00309000**	**020608050103110201**		**2231**	**Utensilios para el servicio de alimentación**	**0.00**		**120,857.35**	**120,857.35**		**0.00**	
REN.	**FECHA**	**TIPO**	**N.POL.**	**REF**	**CONCEPTO**		**DEBE**		**HABER**			
00007	20/12/2024	E	00082	00082	Presupuesto de Egresos Devengado de Gastos de Funcionamiento Utensilios para el servicio de alimentación			120,857.35	0.00			
00010	20/12/2024	E	00082	00082	Presupuesto de Egresos Devengado de Gastos de Funcionamiento Utensilios para el servicio de alimentación			0.00	120,857.35			
					TOTAL:			**120,857.35**	**120,857.35**			
8251	**F00309000**	**020608050103110201**		**2541**	**Materiales, accesorios y suministros médicos**	**0.00**		**36,460.42**	**36,460.42**		**0.00**	
REN.	**FECHA**	**TIPO**	**N.POL.**	**REF**	**CONCEPTO**		**DEBE**		**HABER**			
00007	20/12/2024	E	00081	00081	F-71 PRODUCTOS Y SERVICIOS CAPITULARE, S.A. DE C.V.BANORTE SA 1176084689 RECURSOS PROPIOS			36,460.42	0.00			
00010	20/12/2024	E	00081	00081	F-71 PRODUCTOS Y SERVICIOS CAPITULARE, S.A. DE C.V.BANORTE SA 1176084689 RECURSOS PROPIOS			0.00	36,460.42			
					TOTAL:			**36,460.42**	**36,460.42**			
8251	**F00309000**	**020608050103110201**		**2711**	**Vestuario y uniformes**	**0.00**		**88,948.80**	**88,948.80**		**0.00**	
REN.	**FECHA**	**TIPO**	**N.POL.**	**REF**	**CONCEPTO**		**DEBE**		**HABER**			
00030	30/09/2024	E	00047	00047	F-1053 y 1067 MIGUEL ANGEL BECERRIL BERNAL uniformes Presupuesto de Egresos Devengado de Gastos de Funcionamiento Vestuario y uniformes			88,948.80	0.00			
00033	30/09/2024	E	00047	00047	F-1053 y 1067 MIGUEL ANGEL BECERRIL BERNAL uniformes Presupuesto de Egresos Devengado de Gastos de Funcionamiento Vestuario y uniformes			0.00	88,948.80			
					TOTAL:			**88,948.80**	**88,948.80**			
8251	**F00309000**	**020608050103110201**		**3121**	**Gas**	**0.00**		**49,813.00**	**49,813.00**		**0.00**	
REN.	**FECHA**	**TIPO**	**N.POL.**	**REF**	**CONCEPTO**		**DEBE**		**HABER**			
00007	03/12/2024	E	00016	00016	F-XX586175 suministro de gas GAS IMPERIAL SA DE CV Presupuesto de Egresos Devengado de Gastos de Funcionamiento Gas			12,928.30	0.00			
00010	03/12/2024	E	00016	00016	F-XX586175 suministro de gas GAS IMPERIAL SA DE CV Presupuesto de Egresos Devengado de Gastos de Funcionamiento Gas			0.00	12,928.30			
00021	10/10/2024	E	00027	00027	F-XX580156 GAS IMPERIAL Presupuesto de Egresos Devengado de Gastos de Funcionamiento Gas			13,168.73	0.00			
00024	10/10/2024	E	00027	00027	F-XX580156 GAS IMPERIAL Presupuesto de Egresos Devengado de Gastos de Funcionamiento Gas			0.00	13,168.73			
00007	10/10/2024	E	00028	00028	F-XX57452 GAS IMPERIAL estancias infantiles Presupuesto de Egresos Devengado de Gastos de Funcionamiento Gas			13,229.97	0.00			
00010	10/10/2024	E	00028	00028	F-XX57452 GAS IMPERIAL estancias infantiles Presupuesto de Egresos Devengado de Gastos de Funcionamiento Gas			0.00	13,229.97			
00007	19/07/2024	E	00048	00048	F-XX563647 GAS IMPERIAL estancias y nutricionales Presupuesto de Egresos Devengado de Gastos de Funcionamiento Gas			10,486.00	0.00			
00010	19/07/2024	E	00048	00048	F-XX563647 GAS IMPERIAL estancias y nutricionales Presupuesto de Egresos Devengado de Gastos de Funcionamiento Gas			0.00	10,486.00			
					TOTAL:			**49,813.00**	**49,813.00**			
8251	**F00309000**	**020608050103110201**		**3362**	**Impresiones de documentos oficiales para la prestación de servicios públicos, identificación, formatos adminis**	**0.00**		**33,384.80**	**33,384.80**		**0.00**	
REN.	**FECHA**	**TIPO**	**N.POL.**	**REF**	**CONCEPTO**		**DEBE**		**HABER**			
00007	30/08/2024	E	00078	00078	F-EE0E XIMENA GABRIELA GOMEZ GALENA impresiones Presupuesto de Egresos Devengado de Gastos de Funcionamiento Impresiones de documentos oficiales para la prestación de servicios públicos, identificació			10,184.80	0.00			

00010	30/08/2024	E	00078	00078	F-EE0E XIMENA GABRIELA GOMEZ GALENA impresiones Presupuesto de Egresos Devengado de Gastos de Funcionamiento Impresiones de documentos oficiales para la prestación de servicios públicos, identificació			0.00	10,184.80			
00040	13/08/2024	E	00039	00039	XIMENA GABRIELA GOMEZ GALENA impresos Presupuesto de Egresos Devengado de Gastos de Funcionamiento Impresiones de documentos oficiales para la prestación de servicios públicos, identificación, formato			23,200.00	0.00			
00043	13/08/2024	E	00039	00039	XIMENA GABRIELA GOMEZ GALENA impresos Presupuesto de Egresos Devengado de Gastos de Funcionamiento Impresiones de documentos oficiales para la prestación de servicios públicos, identificación, formato			0.00	23,200.00			
					TOTAL:			**33,384.80**	**33,384.80**			
8251	**F00309000**	**020608050103110201**	**3363**		**Servicios de Impresiones de documentos oficiales**	**0.00**		**1,078.80**	**1,078.80**	**0.00**		
REN.	**FECHA**	**TIPO**	**N.POL.**	**REF**	**CONCEPTO**		**DEBE**		**HABER**			
00034	22/11/2024	E	00060	00060	XIMENA GABRIELA GOMEZ GALEANA impresiones Presupuesto de Egresos Devengado de Gastos de Funcionamiento Servicios de Impresiones de documentos oficiales			1,078.80	0.00			
00037	22/11/2024	E	00060	00060	XIMENA GABRIELA GOMEZ GALEANA impresiones Presupuesto de Egresos Devengado de Gastos de Funcionamiento Servicios de Impresiones de documentos oficiales			0.00	1,078.80			
					TOTAL:			**1,078.80**	**1,078.80**			
8251	**F00309000**	**020608050103110201**	**3451**		**Seguros y fianzas**	**0.00**		**234,768.29**	**234,768.29**	**0.00**		
REN.	**FECHA**	**TIPO**	**N.POL.**	**REF**	**CONCEPTO**		**DEBE**		**HABER**			
00007	31/07/2024	E	00066	00066	F-P1268563 SEGUROS EL POTOSI seguro de Estancias Presupuesto de Egresos Devengado de Gastos de Funcionamiento Seguros y fianzas			234,768.29	0.00			
00010	31/07/2024	E	00066	00066	F-P1268563 SEGUROS EL POTOSI seguro de Estancias Presupuesto de Egresos Devengado de Gastos de Funcionamiento Seguros y fianzas			0.00	234,768.29			
					TOTAL:			**234,768.29**	**234,768.29**			
8251	**F00309000**	**020608050103110201**	**3511**		**Reparación y mantenimiento de inmuebles**	**0.00**		**677,109.60**	**677,109.60**	**0.00**		
REN.	**FECHA**	**TIPO**	**N.POL.**	**REF**	**CONCEPTO**		**DEBE**		**HABER**			
00007	15/11/2024	E	00040	00040	F-15 LUIS GERARDO MEZA MUNOZ rehabilitacion El Paseos del Valle Presupuesto de Egresos Devengado de Gastos de Funcionamiento Reparación y mantenimiento de inmuebles			677,109.60	0.00			
00010	15/11/2024	E	00040	00040	F-15 LUIS GERARDO MEZA MUNOZ rehabilitacion El Paseos del Valle Presupuesto de Egresos Devengado de Gastos de Funcionamiento Reparación y mantenimiento de inmuebles			0.00	677,109.60			
					TOTAL:			**677,109.60**	**677,109.60**			
8251	**F00309000**	**020608050103110201**	**3591**		**Servicios de fumigación**	**0.00**		**45,639.10**	**45,639.10**	**0.00**		
REN.	**FECHA**	**TIPO**	**N.POL.**	**REF**	**CONCEPTO**		**DEBE**		**HABER**			
00029	08/11/2024	E	00020	00020	F-52C6 MISHEL LOPEZ GUEVARA fumigación Presupuesto de Egresos Devengado de Gastos de Funcionamiento Servicios de fumigación			45,639.10	0.00			
00032	08/11/2024	E	00020	00020	F-52C6 MISHEL LOPEZ GUEVARA fumigación Presupuesto de Egresos Devengado de Gastos de Funcionamiento Servicios de fumigación			0.00	45,639.10			
					TOTAL:			**45,639.10**	**45,639.10**			
8251	**F00309000**	**020608050103110201**	**3821**		**Gastos de ceremonias oficiales y de orden social**	**0.00**		**72,584.68**	**72,584.68**	**0.00**		
REN.	**FECHA**	**TIPO**	**N.POL.**	**REF**	**CONCEPTO**		**DEBE**		**HABER**			
00025	11/10/2024	E	00032	00032	F-8165 JESUS EMMANUEL GARAY URIBE pastel Presupuesto de Egresos Devengado de Gastos de Funcionamiento Gastos de ceremonias oficiales y de orden social			32,480.00	0.00			
00028	11/10/2024	E	00032	00032	F-8165 JESUS EMMANUEL GARAY URIBE pastel Presupuesto de Egresos Devengado de Gastos de Funcionamiento Gastos de ceremonias oficiales y de orden social			0.00	32,480.00			
00023	02/10/2024	E	00002	00002	F-8149 JESUS EMMANUEL GARAY URIBE suministro de pastel Presupuesto de Egresos Devengado de Gastos de Funcionamiento Gastos de ceremonias oficiales y de orden social			23,791.60	0.00			
00026	02/10/2024	E	00002	00002	F-8149 JESUS EMMANUEL GARAY URIBE suministro de pastel Presupuesto de Egresos Devengado de Gastos de Funcionamiento Gastos de ceremonias oficiales y de orden social			0.00	23,791.60			
00030	02/10/2024	E	00002	00002	F-8151 JESUS EMMANUEL GARAY URIBE servicio de cafeteria Presupuesto de Egresos Devengado de Gastos de Funcionamiento Gastos de ceremonias oficiales y de orden social			3,483.48	0.00			
00033	02/10/2024	E	00002	00002	F-8151 JESUS EMMANUEL GARAY URIBE servicio de cafeteria Presupuesto de Egresos Devengado de Gastos de Funcionamiento Gastos de ceremonias oficiales y de orden social			0.00	3,483.48			
00020	08/08/2024	E	00024	00024	F-8143 JESUS EMMANUEL GARAY URIBE rebanadas de pastel Presupuesto de Egresos Devengado de Gastos de Funcionamiento Gastos de ceremonias oficiales y de orden social			12,829.60	0.00			
00023	08/08/2024	E	00024	00024	F-8143 JESUS EMMANUEL GARAY URIBE rebanadas de pastel Presupuesto de Egresos Devengado de Gastos de Funcionamiento Gastos de ceremonias oficiales y de orden social			0.00	12,829.60			
					TOTAL:			**72,584.68**	**72,584.68**			
8251	**F00309000**	**020608050103110201**	**3822**		**Espectáculos cívicos y culturales**	**0.00**		**76,483.89**	**76,483.89**	**0.00**		
REN.	**FECHA**	**TIPO**	**N.POL.**	**REF**	**CONCEPTO**		**DEBE**		**HABER**			
00007	16/10/2024	E	00045	00045	F-A272 ANDREA ZUNIGA NAVARRO clausura Estancias Presupuesto de Egresos Devengado de Gastos de Funcionamiento Espectáculos cívicos y culturales			13,063.08	0.00			
00010	16/10/2024	E	00045	00045	F-A272 ANDREA ZUNIGA NAVARRO clausura Estancias Presupuesto de Egresos Devengado de Gastos de Funcionamiento Espectáculos cívicos y culturales			0.00	13,063.08			
00007	11/09/2024	E	00019	00019	F-3155 GRUPO VIGUE lechitas Presupuesto de Egresos Devengado de Gastos de Funcionamiento Espectáculos cívicos y culturales			58,000.00	0.00			
00010	11/09/2024	E	00019	00019	F-3155 GRUPO VIGUE lechitas Presupuesto de Egresos Devengado de Gastos de Funcionamiento Espectáculos cívicos y culturales			0.00	58,000.00			
00005	20/05/2024	C	00028	00479	F- AD6FF3897389 NUEVA WAL MART DE MEXICO Presupuesto de Egresos Devengado de Gastos de Funcionamiento Espectáculos cívicos y culturales			609.00	0.00			
00008	20/05/2024	C	00028	00479	F- AD6FF3897389 NUEVA WAL MART DE MEXICO Presupuesto de Egresos Devengado de Gastos de Funcionamiento Espectáculos cívicos y culturales			0.00	609.00			
00006	01/04/2024	C	00034	00448	F- 04C4FE6690E3 DISTRIBUIDORA MERCANTIL GUERRA Presupuesto de Egresos Devengado de Gastos de Funcionamiento Espectáculos cívicos y culturales			1,111.21	0.00			
00009	01/04/2024	C	00034	00448	F- 04C4FE6690E3 DISTRIBUIDORA MERCANTIL GUERRA Presupuesto de Egresos Devengado de Gastos de Funcionamiento Espectáculos cívicos y culturales			0.00	1,111.21			
00013	01/04/2024	C	00034	00448	F- EC3A59A3C981 RUPERTO ROGELIO GOMEZ ESTRADA Presupuesto de Egresos Devengado de Gastos de Funcionamiento Espectáculos cívicos y culturales			785.01	0.00			
00016	01/04/2024	C	00034	00448	F- EC3A59A3C981 RUPERTO ROGELIO GOMEZ ESTRADA Presupuesto de Egresos Devengado de Gastos de Funcionamiento Espectáculos cívicos y culturales			0.00	785.01			
00020	01/04/2024	C	00034	00448	F- D5E0E8FCB4FC ESTEBAN CRESCENCIANO DIONICIO Presupuesto de Egresos Devengado de Gastos de Funcionamiento Espectáculos cívicos y culturales			2,685.40	0.00			
00023	01/04/2024	C	00034	00448	F- D5E0E8FCB4FC ESTEBAN CRESCENCIANO DIONICIO Presupuesto de Egresos Devengado de Gastos de Funcionamiento Espectáculos cívicos y culturales			0.00	2,685.40			
00027	01/04/2024	C	00034	00448	F- 03B3133D5138 ECONOMEX INTERNACIONAL Presupuesto de Egresos Devengado de Gastos de Funcionamiento Espectáculos cívicos y culturales			156.99	0.00			
00030	01/04/2024	C	00034	00448	F- 03B3133D5138 ECONOMEX INTERNACIONAL Presupuesto de Egresos Devengado de Gastos de Funcionamiento Espectáculos cívicos y culturales			0.00	156.99			
00034	01/04/2024	C	00034	00448	F- 29C1FEDFB975 SERVICIO COMERCIAL GARIS Presupuesto de Egresos Devengado de Gastos de Funcionamiento Espectáculos cívicos y culturales			30.00	0.00			

00037	01/04/2024	C	00034	00448	F- 29C1FEDFB975 SERVICIO COMERCIAL GARIS Presupuesto de Egresos Devengado de Gastos de Funcionamiento Espectáculos cívicos y culturales			0.00	30.00		
00041	01/04/2024	C	00034	00448	F- 572D16CD51D5 SERVICIO COMERCIAL GARIS Presupuesto de Egresos Devengado de Gastos de Funcionamiento Espectáculos cívicos y culturales			43.20	0.00		
00044	01/04/2024	C	00034	00448	F- 572D16CD51D5 SERVICIO COMERCIAL GARIS Presupuesto de Egresos Devengado de Gastos de Funcionamiento Espectáculos cívicos y culturales			0.00	43.20		
					TOTAL:			**76,483.89**	**76,483.89**		
8251	**F00309000**	**02060805010314010l**		**2112**	**Enseres de oficina**	**0.00**		**7,716.32**	**7,716.32**	**0.00**	
REN.	**FECHA**	**TIPO**	**N.POL.**	**REF**	**CONCEPTO**		**DEBE**		**HABER**		
00011	26/12/2024	E	00109	00109	Presupuesto de Egresos Devengado de Gastos de Funcionamiento Enseres de oficina			770.24	0.00		
00014	26/12/2024	E	00109	00109	Presupuesto de Egresos Devengado de Gastos de Funcionamiento Enseres de oficina			0.00	770.24		
00018	26/12/2024	E	00109	00109	Presupuesto de Egresos Devengado de Gastos de Funcionamiento Enseres de oficina			6,946.08	0.00		
00021	26/12/2024	E	00109	00109	Presupuesto de Egresos Devengado de Gastos de Funcionamiento Enseres de oficina			0.00	6,946.08		
					TOTAL:			**7,716.32**	**7,716.32**		
8251	**F00309000**	**02060805010314010l**		**2941**	**Refacciones y accesorios para equipo de computo**	**0.00**		**7,247.88**	**7,247.88**	**0.00**	
REN.	**FECHA**	**TIPO**	**N.POL.**	**REF**	**CONCEPTO**		**DEBE**		**HABER**		
00144	26/12/2024	E	00111	00111	Presupuesto de Egresos Devengado de Gastos de Funcionamiento Refacciones y accesorios para equipo de computo			3,623.94	0.00		
00147	26/12/2024	E	00111	00111	Presupuesto de Egresos Devengado de Gastos de Funcionamiento Refacciones y accesorios para equipo de computo			0.00	3,623.94		
00151	26/12/2024	E	00111	00111	Presupuesto de Egresos Devengado de Gastos de Funcionamiento Refacciones y accesorios para equipo de computo			3,623.94	0.00		
00154	26/12/2024	E	00111	00111	Presupuesto de Egresos Devengado de Gastos de Funcionamiento Refacciones y accesorios para equipo de computo			0.00	3,623.94		
					TOTAL:			**7,247.88**	**7,247.88**		
8251	**F00309000**	**02060805010314010l**		**3121**	**Gas**	**0.00**		**24,496.86**	**24,496.86**	**0.00**	
REN.	**FECHA**	**TIPO**	**N.POL.**	**REF**	**CONCEPTO**		**DEBE**		**HABER**		
00007	26/12/2024	E	00103	00103	F 0864 "GAS IMPERIAL, S.A. DE C.V. servicio de gas L.P Presupuesto de Egresos Devengado de Gastos de Funcionamiento Gas			1,940.40	0.00		
00010	26/12/2024	E	00103	00103	F 0864 "GAS IMPERIAL, S.A. DE C.V. servicio de gas L.P Presupuesto de Egresos Devengado de Gastos de Funcionamiento Gas			0.00	1,940.40		
00021	26/12/2024	E	00103	00103	F 0824 "GAS IMPERIAL, S.A. DE C.V. servicio de gas L.P Gastos de Funcionamiento Gas			11,195.56	0.00		
00024	26/12/2024	E	00103	00103	F 0824 "GAS IMPERIAL, S.A. DE C.V. servicio de gas L.P Gastos de Funcionamiento Gas			0.00	11,195.56		
00007	16/05/2024	E	00025	00025	F-553619 GAS IMPERIAL SA DE CV estancias y serv nutricionales Presupuesto de Egresos Devengado de Gastos de Funcionamiento Gas			11,360.90	0.00		
00010	16/05/2024	E	00025	00025	F-553619 GAS IMPERIAL SA DE CV estancias y serv nutricionales Presupuesto de Egresos Devengado de Gastos de Funcionamiento Gas			0.00	11,360.90		
					TOTAL:			**24,496.86**	**24,496.86**		
8251	**F00309000**	**02060805010314010l**		**3311**	**Asesorías asociadas a convenios o acuerdos**	**0.00**		**28,953.60**	**28,953.60**	**0.00**	
REN.	**FECHA**	**TIPO**	**N.POL.**	**REF**	**CONCEPTO**		**DEBE**		**HABER**		
00007	03/12/2024	E	00014	00014	F-F374 evaluación de riesgos NICOLAS ROMERO BELTRAN Presupuesto de Egresos Devengado de Gastos de Funcionamiento Asesorías asociadas a convenios o acuerdos			28,953.60	0.00		
00010	03/12/2024	E	00014	00014	F-F374 evaluación de riesgos NICOLAS ROMERO BELTRAN Presupuesto de Egresos Devengado de Gastos de Funcionamiento Asesorías asociadas a convenios o acuerdos			0.00	28,953.60		
					TOTAL:			**28,953.60**	**28,953.60**		
8251	**F00312000**	**02060801010311020l**		**1131**	**Sueldo base**	**0.00**		**2,722,649.60**	**2,722,649.60**	**0.00**	
REN.	**FECHA**	**TIPO**	**N.POL.**	**REF**	**CONCEPTO**		**DEBE**		**HABER**		
01323	18/12/2024	E	00065	00065	Presupuesto de Egresos Devengado de Gastos de Funcionamiento Sueldo base Nómina del 16 al 31 de diciembre 2024			124,382.39	0.00		
01326	18/12/2024	E	00065	00065	Presupuesto de Egresos Devengado de Gastos de Funcionamiento Sueldo base Nómina del 16 al 31 de diciembre 2024			0.00	124,382.39		
01043	02/12/2024	E	00006	00006	Presupuesto de Egresos Devengado de Gastos de Funcionamiento Sueldo base Nómina del 1 al 15 de diciembre			129,769.86	0.00		
01046	02/12/2024	E	00006	00006	Presupuesto de Egresos Devengado de Gastos de Funcionamiento Sueldo base Nómina del 1 al 15 de diciembre			0.00	129,769.86		
01086	29/11/2024	E	00076	00076	Presupuesto de Egresos Devengado de Gastos de Funcionamiento Sueldo base Nómina del 16 al 30 de noviembre 2024			123,826.96	0.00		
01089	29/11/2024	E	00076	00076	Presupuesto de Egresos Devengado de Gastos de Funcionamiento Sueldo base Nómina del 16 al 30 de noviembre 2024			0.00	123,826.96		
01125	15/11/2024	E	00039	00039	Presupuesto de Egresos Devengado de Gastos de Funcionamiento Sueldo base Nómina del 1 al 15 de noviembre			123,826.96	0.00		
01128	15/11/2024	E	00039	00039	Presupuesto de Egresos Devengado de Gastos de Funcionamiento Sueldo base Nómina del 1 al 15 de noviembre			0.00	123,826.96		
01232	31/10/2024	E	00079	00079	Presupuesto de Egresos Devengado de Gastos de Funcionamiento Sueldo base Nómina del 16 al 31 de octubre 2024			123,826.96	0.00		
01233	31/10/2024	E	00079	00079	Incapacidad no profesional Presupuesto de Egresos Devengado de Gastos de Funcionamiento Sueldo base Nómina del 16 al 31 de octubre 2024			-646.18	0.00		
01238	31/10/2024	E	00079	00079	Presupuesto de Egresos Devengado de Gastos de Funcionamiento Sueldo base Nómina del 16 al 31 de octubre 2024			0.00	123,826.96		
01239	31/10/2024	E	00079	00079	Incapacidad no profesional Presupuesto de Egresos Devengado de Gastos de Funcionamiento Sueldo base Nómina del 16 al 31 de octubre 2024			0.00	-646.18		
01108	15/10/2024	E	00040	00040	Presupuesto de Egresos Devengado de Gastos de Funcionamiento Sueldo base Nómina del 1 al 15 de octubre			123,826.96	0.00		
01109	15/10/2024	E	00040	00040	Incapacidad Presupuesto de Egresos Devengado de Gastos de Funcionamiento Sueldo base Nómina del 1 al 15 de octubre			-516.60	0.00		
01114	15/10/2024	E	00040	00040	Presupuesto de Egresos Devengado de Gastos de Funcionamiento Sueldo base Nómina del 1 al 15 de octubre			0.00	123,826.96		
01115	15/10/2024	E	00040	00040	Incapacidad Presupuesto de Egresos Devengado de Gastos de Funcionamiento Sueldo base Nómina del 1 al 15 de octubre			0.00	-516.60		
00675	30/09/2024	E	00054	00054	Presupuesto de Egresos Devengado de Gastos de Funcionamiento Sueldo base Nómina del 16 al 30 de septiembre			123,826.96	0.00		
00825	30/09/2024	E	00054	00054	incapacidad Presupuesto de Egresos Devengado de Gastos de Funcionamiento Sueldo base Nómina del 16 al 30 de septiembre			-516.60	0.00		
01242	30/09/2024	E	00054	00054	Presupuesto de Egresos Devengado de Gastos de Funcionamiento Sueldo base Nómina del 16 al 30 de septiembre			0.00	123,826.96		
01392	30/09/2024	E	00054	00054	incapacidad no profesional Presupuesto de Egresos Devengado de Gastos de Funcionamiento Sueldo base Nómina del 16 al 30 de septiembre			0.00	-516.60		
01038	13/09/2024	E	00024	00024	Presupuesto de Egresos Devengado de Gastos de Funcionamiento Sueldo base Nómina del 1 al 15 de septiembre			118,954.46	0.00		
01039	13/09/2024	E	00024	00024	incapacidad Presupuesto de Egresos Devengado de Gastos de Funcionamiento Sueldo base Nómina del 1 al 15 de septiembre			-516.60	0.00		
01044	13/09/2024	E	00024	00024	Presupuesto de Egresos Devengado de Gastos de Funcionamiento Sueldo base Nómina del 1 al 15 de septiembre			0.00	118,954.46		
01045	13/09/2024	E	00024	00024	incapacidad Presupuesto de Egresos Devengado de Gastos de Funcionamiento Sueldo base Nómina del 1 al 15 de septiembre			0.00	-516.60		
01110	30/08/2024	E	00081	00081	Presupuesto de Egresos Devengado de Gastos de Funcionamiento Sueldo base Nómina del 16 al 31 de agosto de 2024			116,354.03	0.00		
01113	30/08/2024	E	00081	00081	Presupuesto de Egresos Devengado de Gastos de Funcionamiento Sueldo base Nómina del 16 al 31 de agosto de 2024			0.00	116,354.03		
01427	15/08/2024	E	00041	00041	Presupuesto de Egresos Devengado de Gastos de Funcionamiento Sueldo base Nómina del 1 al 15 de agosto			116,354.03	0.00		
01428	15/08/2024	E	00041	00041	Retroactivo Presupuesto de Egresos Devengado de Gastos de Funcionamiento Sueldo base Nómina del 1 al 15 de agosto			48,529.92	0.00		
01433	15/08/2024	E	00041	00041	Presupuesto de Egresos Devengado de Gastos de Funcionamiento Sueldo base Nómina del 1 al 15 de agosto			0.00	116,354.03		

01434	15/08/2024	E	00041	00041	Retroactivo Presupuesto de Egresos Devengado de Gastos de Funcionamiento Sueldo base Nómina del 1 al 15 de agosto			0.00	48,529.92		
01043	31/07/2024	E	00067	00067	Presupuesto de Egresos Devengado de Gastos de Funcionamiento Sueldo base Nómina del 16 al 31 de julio de 2024			112,213.92	0.00		
01046	31/07/2024	E	00067	00067	Presupuesto de Egresos Devengado de Gastos de Funcionamiento Sueldo base Nómina del 16 al 31 de julio de 2024			0.00	112,213.92		
01090	12/07/2024	E	00025	00025	Presupuesto de Egresos Devengado de Gastos de Funcionamiento Sueldo base Nómina del 1 al 15 de julio			112,213.92	0.00		
01093	12/07/2024	E	00025	00025	Presupuesto de Egresos Devengado de Gastos de Funcionamiento Sueldo base Nómina del 1 al 15 de julio			0.00	112,213.92		
01113	28/06/2024	E	00069	00069	Presupuesto de Egresos Devengado de Gastos de Funcionamiento Sueldo base Nómina del 16 al 30 de junio de 2024			112,213.92	0.00		
01116	28/06/2024	E	00069	00069	Presupuesto de Egresos Devengado de Gastos de Funcionamiento Sueldo base Nómina del 16 al 30 de junio de 2024			0.00	112,213.92		
01102	14/06/2024	E	00035	00035	Presupuesto de Egresos Devengado de Gastos de Funcionamiento Sueldo base Nómina del 1 al 15 de junio			112,213.92	0.00		
01105	14/06/2024	E	00035	00035	Presupuesto de Egresos Devengado de Gastos de Funcionamiento Sueldo base Nómina del 1 al 15 de junio			0.00	112,213.92		
01074	31/05/2024	E	00040	00040	Presupuesto de Egresos Devengado de Gastos de Funcionamiento Sueldo base Nómina del 16 al 31 de mayo de 2024			106,995.49	0.00		
01077	31/05/2024	E	00040	00040	Presupuesto de Egresos Devengado de Gastos de Funcionamiento Sueldo base Nómina del 16 al 31 de mayo de 2024			0.00	106,995.49		
00978	15/05/2024	E	00013	00013	Presupuesto de Egresos Devengado de Gastos de Funcionamiento Sueldo base Nómina del 1 al 15 de mayo			101,820.89	0.00		
00981	15/05/2024	E	00013	00013	Presupuesto de Egresos Devengado de Gastos de Funcionamiento Sueldo base Nómina del 1 al 15 de mayo			0.00	101,820.89		
01077	30/04/2024	E	00065	00065	Presupuesto de Egresos Devengado de Gastos de Funcionamiento Sueldo base Nómina del 16 al 30 de abril de 2024			101,820.89	0.00		
01080	30/04/2024	E	00065	00065	Presupuesto de Egresos Devengado de Gastos de Funcionamiento Sueldo base Nómina del 16 al 30 de abril de 2024			0.00	101,820.89		
01145	15/04/2024	E	00038	00038	Presupuesto de Egresos Devengado de Gastos de Funcionamiento Sueldo base Nómina del 1 al 15 de abril			101,820.89	0.00		
01148	15/04/2024	E	00038	00038	Presupuesto de Egresos Devengado de Gastos de Funcionamiento Sueldo base Nómina del 1 al 15 de abril			0.00	101,820.89		
00966	27/03/2024	E	00107	00107	Presupuesto de Egresos Devengado de Gastos de Funcionamiento Sueldo base Nómina del 16 al 31 de marzo			101,820.89	0.00		
00969	27/03/2024	E	00107	00107	Presupuesto de Egresos Devengado de Gastos de Funcionamiento Sueldo base Nómina del 16 al 31 de marzo			0.00	101,820.89		
01229	15/03/2024	E	00022	00022	Presupuesto de Egresos Devengado de Gastos de Funcionamiento Sueldo base Nómina del 01 al 15 de Marzo			101,820.89	0.00		
01232	15/03/2024	E	00022	00022	Presupuesto de Egresos Devengado de Gastos de Funcionamiento Sueldo base Nómina del 01 al 15 de Marzo			0.00	101,820.89		
00973	29/02/2024	E	00039	00039	Presupuesto de Egresos Devengado de Gastos de Funcionamiento Sueldo base Nómina del 16 al 29 de febrero			96,805.09	0.00		
00976	29/02/2024	E	00039	00039	Presupuesto de Egresos Devengado de Gastos de Funcionamiento Sueldo base Nómina del 16 al 29 de febrero			0.00	96,805.09		
01010	15/02/2024	E	00021	00021	Presupuesto de Egresos Devengado de Gastos de Funcionamiento Sueldo base Nómina del 01 al 15 de Febrero			96,805.09	0.00		
01013	15/02/2024	E	00021	00021	Presupuesto de Egresos Devengado de Gastos de Funcionamiento Sueldo base Nómina del 01 al 15 de Febrero			0.00	96,805.09		
01010	31/01/2024	E	00066	00066	Presupuesto de Egresos Devengado de Gastos de Funcionamiento Sueldo base Nómina del 16 al 31 de enero			97,589.51	0.00		
01013	31/01/2024	E	00066	00066	Presupuesto de Egresos Devengado de Gastos de Funcionamiento Sueldo base Nómina del 16 al 31 de enero			0.00	97,589.51		
01003	15/01/2024	E	00049	00049	Presupuesto de Egresos Devengado de Gastos de Funcionamiento Sueldo base Nómina del 01 al 15 de enero			95,210.78	0.00		
01006	15/01/2024	E	00049	00049	Presupuesto de Egresos Devengado de Gastos de Funcionamiento Sueldo base Nómina del 01 al 15 de enero			0.00	95,210.78		
					TOTAL:			**2,722,649.60**	**2,722,649.60**		
8251	**F00312000**	**02060801010311020 1**		**1311**	**Prima por año de servicio**	**0.00**		**76,277.00**	**76,277.00**	**0.00**	
REN.	**FECHA**	**TIPO**	**N.POL.**	**REF**	**CONCEPTO**		**DEBE**		**HABER**		
01330	18/12/2024	E	00065	00065	Presupuesto de Egresos Devengado de Gastos de Funcionamiento Prima por año de servicio Nómina del 16 al 31 de diciembre 2024			3,154.00	0.00		
01333	18/12/2024	E	00065	00065	Presupuesto de Egresos Devengado de Gastos de Funcionamiento Prima por año de servicio Nómina del 16 al 31 de diciembre 2024			0.00	3,154.00		
01050	02/12/2024	E	00006	00006	Presupuesto de Egresos Devengado de Gastos de Funcionamiento Prima por año de servicio Nómina del 1 al 15 de diciembre			3,351.00	0.00		
01053	02/12/2024	E	00006	00006	Presupuesto de Egresos Devengado de Gastos de Funcionamiento Prima por año de servicio Nómina del 1 al 15 de diciembre			0.00	3,351.00		
01093	29/11/2024	E	00076	00076	Presupuesto de Egresos Devengado de Gastos de Funcionamiento Prima por año de servicio Nómina del 16 al 30 de noviembre 2024			3,351.00	0.00		
01096	29/11/2024	E	00076	00076	Presupuesto de Egresos Devengado de Gastos de Funcionamiento Prima por año de servicio Nómina del 16 al 30 de noviembre 2024			0.00	3,351.00		
01132	15/11/2024	E	00039	00039	Presupuesto de Egresos Devengado de Gastos de Funcionamiento Prima por año de servicio Nómina del 1 al 15 de noviembre			3,351.00	0.00		
01135	15/11/2024	E	00039	00039	Presupuesto de Egresos Devengado de Gastos de Funcionamiento Prima por año de servicio Nómina del 1 al 15 de noviembre			0.00	3,351.00		
01243	31/10/2024	E	00079	00079	Presupuesto de Egresos Devengado de Gastos de Funcionamiento Prima por año de servicio Nómina del 16 al 31 de octubre 2024			3,281.00	0.00		
01246	31/10/2024	E	00079	00079	Presupuesto de Egresos Devengado de Gastos de Funcionamiento Prima por año de servicio Nómina del 16 al 31 de octubre 2024			0.00	3,281.00		
01119	15/10/2024	E	00040	00040	Presupuesto de Egresos Devengado de Gastos de Funcionamiento Prima por año de servicio Nómina del 1 al 15 de octubre			3,281.00	0.00		
01122	15/10/2024	E	00040	00040	Presupuesto de Egresos Devengado de Gastos de Funcionamiento Prima por año de servicio Nómina del 1 al 15 de octubre			0.00	3,281.00		
00800	30/09/2024	E	00054	00054	Presupuesto de Egresos Devengado de Gastos de Funcionamiento Prima por año de servicio Nómina del 16 al 30 de septiembre			3,281.00	0.00		
01367	30/09/2024	E	00054	00054	Presupuesto de Egresos Devengado de Gastos de Funcionamiento Prima por año de servicio Nómina del 16 al 30 de septiembre			0.00	3,281.00		
01049	13/09/2024	E	00024	00024	Presupuesto de Egresos Devengado de Gastos de Funcionamiento Prima por año de servicio Nómina del 1 al 15 de septiembre			3,281.00	0.00		
01052	13/09/2024	E	00024	00024	Presupuesto de Egresos Devengado de Gastos de Funcionamiento Prima por año de servicio Nómina del 1 al 15 de septiembre			0.00	3,281.00		
01117	30/08/2024	E	00081	00081	Presupuesto de Egresos Devengado de Gastos de Funcionamiento Prima por año de servicio Nómina del 16 al 31 de agosto de 2024			3,281.00	0.00		
01120	30/08/2024	E	00081	00081	Presupuesto de Egresos Devengado de Gastos de Funcionamiento Prima por año de servicio Nómina del 16 al 31 de agosto de 2024			0.00	3,281.00		
01438	15/08/2024	E	00041	00041	Presupuesto de Egresos Devengado de Gastos de Funcionamiento Prima por año de servicio Nómina del 1 al 15 de agosto			3,111.00	0.00		
01441	15/08/2024	E	00041	00041	Presupuesto de Egresos Devengado de Gastos de Funcionamiento Prima por año de servicio Nómina del 1 al 15 de agosto			0.00	3,111.00		
01050	31/07/2024	E	00067	00067	Presupuesto de Egresos Devengado de Gastos de Funcionamiento Prima por año de servicio Nómina del 16 al 31 de julio de 2024			3,111.00	0.00		
01053	31/07/2024	E	00067	00067	Presupuesto de Egresos Devengado de Gastos de Funcionamiento Prima por año de servicio Nómina del 16 al 31 de julio de 2024			0.00	3,111.00		
01097	12/07/2024	E	00025	00025	Presupuesto de Egresos Devengado de Gastos de Funcionamiento Prima por año de servicio Nómina del 1 al 15 de julio			3,111.00	0.00		
01100	12/07/2024	E	00025	00025	Presupuesto de Egresos Devengado de Gastos de Funcionamiento Prima por año de servicio Nómina del 1 al 15 de julio			0.00	3,111.00		
01120	28/06/2024	E	00069	00069	Presupuesto de Egresos Devengado de Gastos de Funcionamiento Prima por año de servicio Nómina del 16 al 30 de junio de 2024			3,111.00	0.00		
01123	28/06/2024	E	00069	00069	Presupuesto de Egresos Devengado de Gastos de Funcionamiento Prima por año de servicio Nómina del 16 al 30 de junio de 2024			0.00	3,111.00		
01109	14/06/2024	E	00035	00035	Presupuesto de Egresos Devengado de Gastos de Funcionamiento Prima por año de servicio Nómina del 1 al 15 de junio			3,111.00	0.00		
01112	14/06/2024	E	00035	00035	Presupuesto de Egresos Devengado de Gastos de Funcionamiento Prima por año de servicio Nómina del 1 al 15 de junio			0.00	3,111.00		

01081	31/05/2024	E	00040	00040	Presupuesto de Egresos Devengado de Gastos de Funcionamiento Prima por año de servicio Nómina del 16 al 31 de mayo de 2024			3,111.00	0.00			
01084	31/05/2024	E	00040	00040	Presupuesto de Egresos Devengado de Gastos de Funcionamiento Prima por año de servicio Nómina del 16 al 31 de mayo de 2024			0.00	3,111.00			
00985	15/05/2024	E	00013	00013	Presupuesto de Egresos Devengado de Gastos de Funcionamiento Prima por año de servicio Nómina del 1 al 15 de mayo			3,111.00	0.00			
00988	15/05/2024	E	00013	00013	Presupuesto de Egresos Devengado de Gastos de Funcionamiento Prima por año de servicio Nómina del 1 al 15 de mayo			0.00	3,111.00			
01084	30/04/2024	E	00065	00065	Presupuesto de Egresos Devengado de Gastos de Funcionamiento Prima por año de servicio Nómina del 16 al 30 de abril de 2024			3,111.00	0.00			
01087	30/04/2024	E	00065	00065	Presupuesto de Egresos Devengado de Gastos de Funcionamiento Prima por año de servicio Nómina del 16 al 30 de abril de 2024			0.00	3,111.00			
01152	15/04/2024	E	00038	00038	Presupuesto de Egresos Devengado de Gastos de Funcionamiento Prima por año de servicio Nómina del 1 al 15 de abril			3,111.00	0.00			
01155	15/04/2024	E	00038	00038	Presupuesto de Egresos Devengado de Gastos de Funcionamiento Prima por año de servicio Nómina del 1 al 15 de abril			0.00	3,111.00			
00973	27/03/2024	E	00107	00107	Presupuesto de Egresos Devengado de Gastos de Funcionamiento Prima por años de servicio Nómina del 16 al 31 de marzo			3,111.00	0.00			
00976	27/03/2024	E	00107	00107	Presupuesto de Egresos Devengado de Gastos de Funcionamiento Prima por años de servicio Nómina del 16 al 31 de marzo			0.00	3,111.00			
01236	15/03/2024	E	00022	00022	Presupuesto de Egresos Devengado de Gastos de Funcionamiento Prima por años de servicio Nómina del 01 al 15 de Marzo			3,111.00	0.00			
01239	15/03/2024	E	00022	00022	Presupuesto de Egresos Devengado de Gastos de Funcionamiento Prima por años de servicio Nómina del 01 al 15 de Marzo			0.00	3,111.00			
00980	29/02/2024	E	00039	00039	Presupuesto de Egresos Devengado de Gastos de Funcionamiento Prima por años de servicio Nómina del 16 al 29 de febrero			3,111.00	0.00			
00983	29/02/2024	E	00039	00039	Presupuesto de Egresos Devengado de Gastos de Funcionamiento Prima por años de servicio Nómina del 16 al 29 de febrero			0.00	3,111.00			
01017	15/02/2024	E	00021	00021	Presupuesto de Egresos Devengado de Gastos de Funcionamiento Prima por años de servicio Nómina del 01 al 15 de Febrero			3,111.00	0.00			
01020	15/02/2024	E	00021	00021	Presupuesto de Egresos Devengado de Gastos de Funcionamiento Prima por años de servicio Nómina del 01 al 15 de Febrero			0.00	3,111.00			
01017	31/01/2024	E	00066	00066	Presupuesto de Egresos Devengado de Gastos de Funcionamiento Prima por años de servicio Nómina del 16 al 31 de enero			3,111.00	0.00			
01020	31/01/2024	E	00066	00066	Presupuesto de Egresos Devengado de Gastos de Funcionamiento Prima por años de servicio Nómina del 16 al 31 de enero			0.00	3,111.00			
01010	15/01/2024	E	00049	00049	Presupuesto de Egresos Devengado de Gastos de Funcionamiento Prima por años de servicio Nómina del 01 al 15 de enero			3,111.00	0.00			
01013	15/01/2024	E	00049	00049	Presupuesto de Egresos Devengado de Gastos de Funcionamiento Prima por años de servicio Nómina del 01 al 15 de enero			0.00	3,111.00			
					TOTAL:			**76,277.00**	**76,277.00**			
8251	**F00312000**	**02060801010311020 1321**			**Prima vacacional**	**0.00**		**278,051.24**	**278,051.24**	**0.00**		
REN.	**FECHA**	**TIPO**	**N.POL.**	**REF**	**CONCEPTO**		**DEBE**		**HABER**			
00244	02/12/2024	E	00005	00005	Presupuesto de Egresos Devengado de Gastos de Funcionamiento Prima vacacional segunda exhibición 2024			164,902.01	0.00			
00247	02/12/2024	E	00005	00005	Presupuesto de Egresos Devengado de Gastos de Funcionamiento Prima vacacional segunda exhibición 2024			0.00	164,902.01			
00222	12/07/2024	E	00026	00026	Presupuesto de Egresos Devengado de Gastos de Funcionamiento Prima vacacional Prima vacacional primera exhibición 2024			112,305.79	0.00			
00225	12/07/2024	E	00026	00026	Presupuesto de Egresos Devengado de Gastos de Funcionamiento Prima vacacional Prima vacacional primera exhibición 2024			0.00	112,305.79			
00012	02/05/2024	C	00003	00844	CH. 844 RUBEN LOPEZ GONZALEZ Presupuesto de Egresos Devengado de Gastos de Funcionamiento Prima vacacional			843.44	0.00			
00015	02/05/2024	C	00003	00844	CH. 844 RUBEN LOPEZ GONZALEZ Presupuesto de Egresos Devengado de Gastos de Funcionamiento Prima vacacional			0.00	843.44			
					TOTAL:			**278,051.24**	**278,051.24**			
8251	**F00312000**	**02060801010311020 1322**			**Aguinaldo**	**0.00**		**643,947.25**	**643,947.25**	**0.00**		
REN.	**FECHA**	**TIPO**	**N.POL.**	**REF**	**CONCEPTO**		**DEBE**		**HABER**			
00259	02/12/2024	E	00004	00004	Presupuesto de Egresos Devengado de Gastos de Funcionamiento Aguinaldo Segunda exhibición 2024			424,344.89	0.00			
00262	02/12/2024	E	00004	00004	Presupuesto de Egresos Devengado de Gastos de Funcionamiento Aguinaldo Segunda exhibición 2024			0.00	424,344.89			
00005	02/05/2024	C	00003	00844	CH. 844 RUBEN LOPEZ GONZALEZ Presupuesto de Egresos Devengado de Gastos de Funcionamiento Aguinaldo			1,012.57	0.00			
00008	02/05/2024	C	00003	00844	CH. 844 RUBEN LOPEZ GONZALEZ Presupuesto de Egresos Devengado de Gastos de Funcionamiento Aguinaldo			0.00	1,012.57			
00234	22/03/2024	E	00039	00039	Presupuesto de Egresos Devengado de Gastos de Funcionamiento Aguinaldo			218,589.79	0.00			
00237	22/03/2024	E	00039	00039	Presupuesto de Egresos Devengado de Gastos de Funcionamiento Aguinaldo			0.00	218,589.79			
					TOTAL:			**643,947.25**	**643,947.25**			
8251	**F00312000**	**02060801010311020 1341**			**Compensación**	**0.00**		**578,405.12**	**578,405.12**	**0.00**		
REN.	**FECHA**	**TIPO**	**N.POL.**	**REF**	**CONCEPTO**		**DEBE**		**HABER**			
01337	18/12/2024	E	00065	00065	Presupuesto de Egresos Devengado de Gastos de Funcionamiento Compensación Nómina del 16 al 31 de diciembre 2024			29,210.16	0.00			
01340	18/12/2024	E	00065	00065	Presupuesto de Egresos Devengado de Gastos de Funcionamiento Compensación Nómina del 16 al 31 de diciembre 2024			0.00	29,210.16			
01057	02/12/2024	E	00006	00006	Presupuesto de Egresos Devengado de Gastos de Funcionamiento Compensación Nómina del 1 al 15 de diciembre			30,272.83	0.00			
01060	02/12/2024	E	00006	00006	Presupuesto de Egresos Devengado de Gastos de Funcionamiento Compensación Nómina del 1 al 15 de diciembre			0.00	30,272.83			
01100	29/11/2024	E	00076	00076	Presupuesto de Egresos Devengado de Gastos de Funcionamiento Compensación Nómina del 16 al 30 de noviembre 2024			29,623.58	0.00			
01103	29/11/2024	E	00076	00076	Presupuesto de Egresos Devengado de Gastos de Funcionamiento Compensación Nómina del 16 al 30 de noviembre 2024			0.00	29,623.58			
01139	15/11/2024	E	00039	00039	Presupuesto de Egresos Devengado de Gastos de Funcionamiento Compensación Nómina del 1 al 15 de noviembre			29,623.58	0.00			
01142	15/11/2024	E	00039	00039	Presupuesto de Egresos Devengado de Gastos de Funcionamiento Compensación Nómina del 1 al 15 de noviembre			0.00	29,623.58			
01253	31/10/2024	E	00079	00079	Presupuesto de Egresos Devengado de Gastos de Funcionamiento Compensación Nómina del 16 al 31 de octubre 2024			29,623.58	0.00			
01254	31/10/2024	E	00079	00079	Incapacidad no profesional Presupuesto de Egresos Devengado de Gastos de Funcionamiento Compensación Nómina del 16 al 31 de octubre 2024			-55.78	0.00			
01259	31/10/2024	E	00079	00079	Presupuesto de Egresos Devengado de Gastos de Funcionamiento Compensación Nómina del 16 al 31 de octubre 2024			0.00	29,623.58			
01260	31/10/2024	E	00079	00079	Incapacidad no profesional Presupuesto de Egresos Devengado de Gastos de Funcionamiento Compensación Nómina del 16 al 31 de octubre 2024			0.00	-55.78			
01129	15/10/2024	E	00040	00040	Presupuesto de Egresos Devengado de Gastos de Funcionamiento Compensación Nómina del 1 al 15 de octubre			29,623.58	0.00			
01130	15/10/2024	E	00040	00040	Incapacidad Presupuesto de Egresos Devengado de Gastos de Funcionamiento Compensación Nómina del 1 al 15 de octubre			-44.60	0.00			
01135	15/10/2024	E	00040	00040	Presupuesto de Egresos Devengado de Gastos de Funcionamiento Compensación Nómina del 1 al 15 de octubre			0.00	29,623.58			
01136	15/10/2024	E	00040	00040	Incapacidad Presupuesto de Egresos Devengado de Gastos de Funcionamiento Compensación Nómina del 1 al 15 de octubre			0.00	-44.60			
00708	30/09/2024	E	00054	00054	Presupuesto de Egresos Devengado de Gastos de Funcionamiento Compensación Nómina del 16 al 30 de septiembre			29,623.58	0.00			
00826	30/09/2024	E	00054	00054	incapacidad Presupuesto de Egresos Devengado de Gastos de Funcionamiento Compensación Nómina del 16 al 30 de septiembre			-44.60	0.00			
01275	30/09/2024	E	00054	00054	Presupuesto de Egresos Devengado de Gastos de Funcionamiento Compensación Nómina del 16 al 30 de septiembre			0.00	29,623.58			
01393	30/09/2024	E	00054	00054	incapacidad no profesional Presupuesto de Egresos Devengado de Gastos de Funcionamiento Compensación Nómina del 16 al 30 de septiembre			0.00	-44.60			

01059	13/09/2024	E	00024	00024	Presupuesto de Egresos Devengado de Gastos de Funcionamiento Compensación Nómina del 1 al 15 de septiembre		29,206.96	0.00		
01060	13/09/2024	E	00024	00024	incapacidad Presupuesto de Egresos Devengado de Gastos de Funcionamiento Compensación Nómina del 1 al 15 de septiembre		-44.60	0.00		
01065	13/09/2024	E	00024	00024	Presupuesto de Egresos Devengado de Gastos de Funcionamiento Compensación Nómina del 1 al 15 de septiembre		0.00	29,206.96		
01066	13/09/2024	E	00024	00024	incapacidad Presupuesto de Egresos Devengado de Gastos de Funcionamiento Compensación Nómina del 1 al 15 de septiembre		0.00	-44.60		
01124	30/08/2024	E	00081	00081	Presupuesto de Egresos Devengado de Gastos de Funcionamiento Compensación Nómina del 16 al 31 de agosto de 2024		23,688.93	0.00		
01127	30/08/2024	E	00081	00081	Presupuesto de Egresos Devengado de Gastos de Funcionamiento Compensación Nómina del 16 al 31 de agosto de 2024		0.00	23,688.93		
01448	15/08/2024	E	00041	00041	Presupuesto de Egresos Devengado de Gastos de Funcionamiento Compensación Nómina del 1 al 15 de agosto		23,688.93	0.00		
01449	15/08/2024	E	00041	00041	Retroactivo Presupuesto de Egresos Devengado de Gastos de Funcionamiento Compensación Nómina del 1 al 15 de agosto		13,893.39	0.00		
01454	15/08/2024	E	00041	00041	Presupuesto de Egresos Devengado de Gastos de Funcionamiento Compensación Nómina del 1 al 15 de agosto		0.00	23,688.93		
01455	15/08/2024	E	00041	00041	Retroactivo Presupuesto de Egresos Devengado de Gastos de Funcionamiento Compensación Nómina del 1 al 15 de agosto		0.00	13,893.39		
01057	31/07/2024	E	00067	00067	Presupuesto de Egresos Devengado de Gastos de Funcionamiento Compensación Nómina del 16 al 31 de julio de 2024		22,606.65	0.00		
01060	31/07/2024	E	00067	00067	Presupuesto de Egresos Devengado de Gastos de Funcionamiento Compensación Nómina del 16 al 31 de julio de 2024		0.00	22,606.65		
01104	12/07/2024	E	00025	00025	Presupuesto de Egresos Devengado de Gastos de Funcionamiento Compensación Nómina del 1 al 15 de julio		22,606.65	0.00		
01107	12/07/2024	E	00025	00025	Presupuesto de Egresos Devengado de Gastos de Funcionamiento Compensación Nómina del 1 al 15 de julio		0.00	22,606.65		
01127	28/06/2024	E	00069	00069	Presupuesto de Egresos Devengado de Gastos de Funcionamiento Compensación Nómina del 16 al 30 de junio de 2024		22,606.65	0.00		
01130	28/06/2024	E	00069	00069	Presupuesto de Egresos Devengado de Gastos de Funcionamiento Compensación Nómina del 16 al 30 de junio de 2024		0.00	22,606.65		
01116	14/06/2024	E	00035	00035	Presupuesto de Egresos Devengado de Gastos de Funcionamiento Compensación Nómina del 1 al 15 de junio		22,606.65	0.00		
01119	14/06/2024	E	00035	00035	Presupuesto de Egresos Devengado de Gastos de Funcionamiento Compensación Nómina del 1 al 15 de junio		0.00	22,606.65		
01088	31/05/2024	E	00040	00040	Presupuesto de Egresos Devengado de Gastos de Funcionamiento Compensación Nómina del 16 al 31 de mayo de 2024		22,256.65	0.00		
01091	31/05/2024	E	00040	00040	Presupuesto de Egresos Devengado de Gastos de Funcionamiento Compensación Nómina del 16 al 31 de mayo de 2024		0.00	22,256.65		
00992	15/05/2024	E	00013	00013	Presupuesto de Egresos Devengado de Gastos de Funcionamiento Compensación Nómina del 1 al 15 de mayo		19,661.67	0.00		
00995	15/05/2024	E	00013	00013	Presupuesto de Egresos Devengado de Gastos de Funcionamiento Compensación Nómina del 1 al 15 de mayo		0.00	19,661.67		
01091	30/04/2024	E	00065	00065	Presupuesto de Egresos Devengado de Gastos de Funcionamiento Compensación Nómina del 16 al 30 de abril de 2024		19,661.67	0.00		
01094	30/04/2024	E	00065	00065	Presupuesto de Egresos Devengado de Gastos de Funcionamiento Compensación Nómina del 16 al 30 de abril de 2024		0.00	19,661.67		
01159	15/04/2024	E	00038	00038	Presupuesto de Egresos Devengado de Gastos de Funcionamiento Compensación Nómina del 1 al 15 de abril		19,661.67	0.00		
01162	15/04/2024	E	00038	00038	Presupuesto de Egresos Devengado de Gastos de Funcionamiento Compensación Nómina del 1 al 15 de abril		0.00	19,661.67		
00980	27/03/2024	E	00107	00107	Presupuesto de Egresos Devengado de Gastos de Funcionamiento Compensación Nómina del 16 al 31 de marzo		19,661.67	0.00		
00983	27/03/2024	E	00107	00107	Presupuesto de Egresos Devengado de Gastos de Funcionamiento Compensación Nómina del 16 al 31 de marzo		0.00	19,661.67		
01243	15/03/2024	E	00022	00022	Presupuesto de Egresos Devengado de Gastos de Funcionamiento Compensación Nómina del 01 al 15 de Marzo		19,661.67	0.00		
01246	15/03/2024	E	00022	00022	Presupuesto de Egresos Devengado de Gastos de Funcionamiento Compensación Nómina del 01 al 15 de Marzo		0.00	19,661.67		
00987	29/02/2024	E	00039	00039	Presupuesto de Egresos Devengado de Gastos de Funcionamiento Compensación Nómina del 16 al 29 de febrero		17,197.77	0.00		
00990	29/02/2024	E	00039	00039	Presupuesto de Egresos Devengado de Gastos de Funcionamiento Compensación Nómina del 16 al 29 de febrero		0.00	17,197.77		
01024	15/02/2024	E	00021	00021	Presupuesto de Egresos Devengado de Gastos de Funcionamiento Compensación Nómina del 01 al 15 de Febrero		17,197.77	0.00		
01027	15/02/2024	E	00021	00021	Presupuesto de Egresos Devengado de Gastos de Funcionamiento Compensación Nómina del 01 al 15 de Febrero		0.00	17,197.77		
01024	31/01/2024	E	00066	00066	Presupuesto de Egresos Devengado de Gastos de Funcionamiento Compensación Nómina del 16 al 31 de enero		17,564.23	0.00		
01027	31/01/2024	E	00066	00066	Presupuesto de Egresos Devengado de Gastos de Funcionamiento Compensación Nómina del 16 al 31 de enero		0.00	17,564.23		
01017	15/01/2024	E	00049	00049	Presupuesto de Egresos Devengado de Gastos de Funcionamiento Compensación Nómina del 01 al 15 de enero		17,564.23	0.00		
01020	15/01/2024	E	00049	00049	Presupuesto de Egresos Devengado de Gastos de Funcionamiento Compensación Nómina del 01 al 15 de enero		0.00	17,564.23		
					TOTAL:		**578,405.12**	**578,405.12**		
8251	**F00312000**	**02060801010311020 1345**			**Gratificación**	**0.00**	**1,206,093.03**	**1,206,093.03**	**0.00**	
REN.	**FECHA**	**TIPO**	**N.POL.**	**REF**	**CONCEPTO**		**DEBE**	**HABER**		
01344	18/12/2024	E	00065	00065	Presupuesto de Egresos Devengado de Gastos de Funcionamiento Gratificación Nómina del 16 al 31 de diciembre 2024		52,152.90	0.00		
01347	18/12/2024	E	00065	00065	Presupuesto de Egresos Devengado de Gastos de Funcionamiento Gratificación Nómina del 16 al 31 de diciembre 2024		0.00	52,152.90		
01064	02/12/2024	E	00006	00006	Presupuesto de Egresos Devengado de Gastos de Funcionamiento Gratificación Nómina del 1 al 15 de diciembre		53,953.19	0.00		
01067	02/12/2024	E	00006	00006	Presupuesto de Egresos Devengado de Gastos de Funcionamiento Gratificación Nómina del 1 al 15 de diciembre		0.00	53,953.19		
01107	29/11/2024	E	00076	00076	Presupuesto de Egresos Devengado de Gastos de Funcionamiento Gratificación Nómina del 16 al 30 de noviembre 2024		52,586.84	0.00		
01110	29/11/2024	E	00076	00076	Presupuesto de Egresos Devengado de Gastos de Funcionamiento Gratificación Nómina del 16 al 30 de noviembre 2024		0.00	52,586.84		
01146	15/11/2024	E	00039	00039	Presupuesto de Egresos Devengado de Gastos de Funcionamiento Gratificación Nómina del 1 al 15 de noviembre		52,586.84	0.00		
01149	15/11/2024	E	00039	00039	Presupuesto de Egresos Devengado de Gastos de Funcionamiento Gratificación Nómina del 1 al 15 de noviembre		0.00	52,586.84		
01267	31/10/2024	E	00079	00079	Presupuesto de Egresos Devengado de Gastos de Funcionamiento Gratificación Nómina del 16 al 31 de octubre 2024		52,586.84	0.00		
01268	31/10/2024	E	00079	00079	Incapacidad no profesional Presupuesto de Egresos Devengado de Gastos de Funcionamiento Gratificación Nómina del 16 al 31 de octubre 2024		-336.93	0.00		
01273	31/10/2024	E	00079	00079	Presupuesto de Egresos Devengado de Gastos de Funcionamiento Gratificación Nómina del 16 al 31 de octubre 2024		0.00	52,586.84		
01274	31/10/2024	E	00079	00079	Incapacidad no profesional Presupuesto de Egresos Devengado de Gastos de Funcionamiento Gratificación Nómina del 16 al 31 de octubre 2024		0.00	-336.93		
01143	15/10/2024	E	00040	00040	Presupuesto de Egresos Devengado de Gastos de Funcionamiento Gratificación Nómina del 1 al 15 de octubre		52,586.84	0.00		
01144	15/10/2024	E	00040	00040	Incapacidad Presupuesto de Egresos Devengado de Gastos de Funcionamiento Gratificación Nómina del 1 al 15 de octubre		-269.36	0.00		
01149	15/10/2024	E	00040	00040	Presupuesto de Egresos Devengado de Gastos de Funcionamiento Gratificación Nómina del 1 al 15 de octubre		0.00	52,586.84		
01150	15/10/2024	E	00040	00040	Incapacidad Presupuesto de Egresos Devengado de Gastos de Funcionamiento Gratificación Nómina del 1 al 15 de octubre		0.00	-269.36		
00740	30/09/2024	E	00054	00054	Presupuesto de Egresos Devengado de Gastos de Funcionamiento Gratificación Nómina del 16 al 30 de septiembre		52,586.84	0.00		
00827	30/09/2024	E	00054	00054	incapacidad Presupuesto de Egresos Devengado de Gastos de Funcionamiento Gratificación Nómina del 16 al 30 de septiembre		-269.36	0.00		
01307	30/09/2024	E	00054	00054	Presupuesto de Egresos Devengado de Gastos de Funcionamiento Gratificación Nómina del 16 al 30 de septiembre		0.00	52,586.84		
01394	30/09/2024	E	00054	00054	incapacidad no profesional Presupuesto de Egresos Devengado de Gastos de Funcionamiento Gratificación Nómina del 16 al 30 de septiembre		0.00	-269.36		
01073	13/09/2024	E	00024	00024	Presupuesto de Egresos Devengado de Gastos de Funcionamiento Gratificación Nómina del 1 al 15 de septiembre		51,868.39	0.00		
01074	13/09/2024	E	00024	00024	incapacidad Presupuesto de Egresos Devengado de Gastos de Funcionamiento Gratificación Nómina del 1 al 15 de septiembre		-269.36	0.00		
01079	13/09/2024	E	00024	00024	Presupuesto de Egresos Devengado de Gastos de Funcionamiento Gratificación Nómina del 1 al 15 de septiembre		0.00	51,868.39		
01080	13/09/2024	E	00024	00024	incapacidad Presupuesto de Egresos Devengado de Gastos de Funcionamiento Gratificación Nómina del 1 al 15 de septiembre		0.00	-269.36		

01131	30/08/2024	E	00081	00081	Presupuesto de Egresos Devengado de Gastos de Funcionamiento Gratificación Nómina del 16 al 31 de agosto de 2024			51,868.39	0.00			
01134	30/08/2024	E	00081	00081	Presupuesto de Egresos Devengado de Gastos de Funcionamiento Gratificación Nómina del 16 al 31 de agosto de 2024			0.00	51,868.39			
01462	15/08/2024	E	00041	00041	Presupuesto de Egresos Devengado de Gastos de Funcionamiento Gratificación Nómina del 1 al 15 de agosto			51,868.39	0.00			
01463	15/08/2024	E	00041	00041	Retroactivo Presupuesto de Egresos Devengado de Gastos de Funcionamiento Gratificación Nómina del 1 al 15 de agosto			17,745.50	0.00			
01468	15/08/2024	E	00041	00041	Presupuesto de Egresos Devengado de Gastos de Funcionamiento Gratificación Nómina del 1 al 15 de agosto			0.00	51,868.39			
01469	15/08/2024	E	00041	00041	Retroactivo Presupuesto de Egresos Devengado de Gastos de Funcionamiento Gratificación Nómina del 1 al 15 de agosto			0.00	17,745.50			
01064	31/07/2024	E	00067	00067	Presupuesto de Egresos Devengado de Gastos de Funcionamiento Gratificación Nómina del 16 al 31 de julio de 2024			50,377.51	0.00			
01067	31/07/2024	E	00067	00067	Presupuesto de Egresos Devengado de Gastos de Funcionamiento Gratificación Nómina del 16 al 31 de julio de 2024			0.00	50,377.51			
01111	12/07/2024	E	00025	00025	Presupuesto de Egresos Devengado de Gastos de Funcionamiento Gratificación Nómina del 1 al 15 de julio			50,377.51	0.00			
01114	12/07/2024	E	00025	00025	Presupuesto de Egresos Devengado de Gastos de Funcionamiento Gratificación Nómina del 1 al 15 de julio			0.00	50,377.51			
01134	28/06/2024	E	00069	00069	Presupuesto de Egresos Devengado de Gastos de Funcionamiento Gratificación Nómina del 16 al 30 de junio de 2024			50,377.51	0.00			
01137	28/06/2024	E	00069	00069	Presupuesto de Egresos Devengado de Gastos de Funcionamiento Gratificación Nómina del 16 al 30 de junio de 2024			0.00	50,377.51			
01123	14/06/2024	E	00035	00035	Presupuesto de Egresos Devengado de Gastos de Funcionamiento Gratificación Nómina del 1 al 15 de junio			50,377.51	0.00			
01126	14/06/2024	E	00035	00035	Presupuesto de Egresos Devengado de Gastos de Funcionamiento Gratificación Nómina del 1 al 15 de junio			0.00	50,377.51			
01095	31/05/2024	E	00040	00040	Presupuesto de Egresos Devengado de Gastos de Funcionamiento Gratificación Nómina del 16 al 31 de mayo de 2024			50,377.51	0.00			
01098	31/05/2024	E	00040	00040	Presupuesto de Egresos Devengado de Gastos de Funcionamiento Gratificación Nómina del 16 al 31 de mayo de 2024			0.00	50,377.51			
00999	15/05/2024	E	00013	00013	Presupuesto de Egresos Devengado de Gastos de Funcionamiento Gratificación Nómina del 1 al 15 de mayo			48,877.01	0.00			
01002	15/05/2024	E	00013	00013	Presupuesto de Egresos Devengado de Gastos de Funcionamiento Gratificación Nómina del 1 al 15 de mayo			0.00	48,877.01			
01098	30/04/2024	E	00065	00065	Presupuesto de Egresos Devengado de Gastos de Funcionamiento Gratificación Nómina del 16 al 30 de abril de 2024			48,877.01	0.00			
01101	30/04/2024	E	00065	00065	Presupuesto de Egresos Devengado de Gastos de Funcionamiento Gratificación Nómina del 16 al 30 de abril de 2024			0.00	48,877.01			
01166	15/04/2024	E	00038	00038	Presupuesto de Egresos Devengado de Gastos de Funcionamiento Gratificación Nómina del 1 al 15 de abril			48,877.01	0.00			
01169	15/04/2024	E	00038	00038	Presupuesto de Egresos Devengado de Gastos de Funcionamiento Gratificación Nómina del 1 al 15 de abril			0.00	48,877.01			
00987	27/03/2024	E	00107	00107	Presupuesto de Egresos Devengado de Gastos de Funcionamiento Gratificación Nómina del 16 al 31 de marzo			48,877.01	0.00			
00990	27/03/2024	E	00107	00107	Presupuesto de Egresos Devengado de Gastos de Funcionamiento Gratificación Nómina del 16 al 31 de marzo			0.00	48,877.01			
01250	15/03/2024	E	00022	00022	Presupuesto de Egresos Devengado de Gastos de Funcionamiento Gratificación Nómina del 01 al 15 de Marzo			48,877.01	0.00			
01253	15/03/2024	E	00022	00022	Presupuesto de Egresos Devengado de Gastos de Funcionamiento Gratificación Nómina del 01 al 15 de Marzo			0.00	48,877.01			
00994	29/02/2024	E	00039	00039	Presupuesto de Egresos Devengado de Gastos de Funcionamiento Gratificación Nómina del 16 al 29 de febrero			47,051.21	0.00			
00997	29/02/2024	E	00039	00039	Presupuesto de Egresos Devengado de Gastos de Funcionamiento Gratificación Nómina del 16 al 29 de febrero			0.00	47,051.21			
01031	15/02/2024	E	00021	00021	Presupuesto de Egresos Devengado de Gastos de Funcionamiento Gratificación Nómina del 01 al 15 de Febrero			47,051.21	0.00			
01034	15/02/2024	E	00021	00021	Presupuesto de Egresos Devengado de Gastos de Funcionamiento Gratificación Nómina del 01 al 15 de Febrero			0.00	47,051.21			
01031	31/01/2024	E	00066	00066	Presupuesto de Egresos Devengado de Gastos de Funcionamiento Gratificación Nómina del 16 al 31 de enero			45,231.18	0.00			
01034	31/01/2024	E	00066	00066	Presupuesto de Egresos Devengado de Gastos de Funcionamiento Gratificación Nómina del 16 al 31 de enero			0.00	45,231.18			
01024	15/01/2024	E	00049	00049	Presupuesto de Egresos Devengado de Gastos de Funcionamiento Gratificación Nómina del 01 al 15 de enero			29,240.88	0.00			
01027	15/01/2024	E	00049	00049	Presupuesto de Egresos Devengado de Gastos de Funcionamiento Gratificación Nómina del 01 al 15 de enero			0.00	29,240.88			
					TOTAL:			**1,206,093.03**	**1,206,093.03**			
8251	**F00312000**	**02060801010311020 1**		**1346**	**Gratificación por convenio**	**0.00**		**7,470.00**	**7,470.00**	**0.00**		
REN.	**FECHA**	**TIPO**	**N.POL.**	**REF**	**CONCEPTO**		**DEBE**		**HABER**			
01351	18/12/2024	E	00065	00065	Presupuesto de Egresos Devengado de Gastos de Funcionamiento Gratificación por convenio Nómina del 16 al 31 de diciembre 2024			7,470.00	0.00			
01354	18/12/2024	E	00065	00065	Presupuesto de Egresos Devengado de Gastos de Funcionamiento Gratificación por convenio Nómina del 16 al 31 de diciembre 2024			0.00	7,470.00			
					TOTAL:			**7,470.00**	**7,470.00**			
8251	**F00312000**	**02060801010311020 1**		**1541**	**Becas para hijos de trabajadores sindicalizados**	**0.00**		**13,610.00**	**13,610.00**	**0.00**		
REN.	**FECHA**	**TIPO**	**N.POL.**	**REF**	**CONCEPTO**		**DEBE**		**HABER**			
01105	30/04/2024	E	00065	00065	Presupuesto de Egresos Devengado de Gastos de Funcionamiento Becas para hijos de trabajadores sindicalizados Nómina del 16 al 30 de abril de 2024			13,610.00	0.00			
01108	30/04/2024	E	00065	00065	Presupuesto de Egresos Devengado de Gastos de Funcionamiento Becas para hijos de trabajadores sindicalizados Nómina del 16 al 30 de abril de 2024			0.00	13,610.00			
					TOTAL:			**13,610.00**	**13,610.00**			
8251	**F00312000**	**02060801010311020 1**		**1542**	**Días cívicos y económicos**	**0.00**		**16,200.00**	**16,200.00**	**0.00**		
REN.	**FECHA**	**TIPO**	**N.POL.**	**REF**	**CONCEPTO**		**DEBE**		**HABER**			
01257	15/03/2024	E	00022	00022	Presupuesto de Egresos Devengado de Gastos de Funcionamiento Días cívicos y económicos Nómina del 01 al 15 de Marzo			16,200.00	0.00			
01260	15/03/2024	E	00022	00022	Presupuesto de Egresos Devengado de Gastos de Funcionamiento Días cívicos y económicos Nómina del 01 al 15 de Marzo			0.00	16,200.00			
					TOTAL:			**16,200.00**	**16,200.00**			
8251	**F00312000**	**02060801010311020 1**		**1544**	**Día del maestro y del servidor publico**	**0.00**		**20,900.00**	**20,900.00**	**0.00**		
REN.	**FECHA**	**TIPO**	**N.POL.**	**REF**	**CONCEPTO**		**DEBE**		**HABER**			
01278	31/10/2024	E	00079	00079	Presupuesto de Egresos Devengado de Gastos de Funcionamiento Día del maestro y del servidor publico Nómina del 16 al 31 de octubre 2024			20,900.00	0.00			
01281	31/10/2024	E	00079	00079	Presupuesto de Egresos Devengado de Gastos de Funcionamiento Día del maestro y del servidor publico Nómina del 16 al 31 de octubre 2024			0.00	20,900.00			
					TOTAL:			**20,900.00**	**20,900.00**			
8251	**F00312000**	**02060801010311020 1**		**1546**	**Otros gastos derivados de convenio**	**0.00**		**31,900.00**	**31,900.00**	**0.00**		
REN.	**FECHA**	**TIPO**	**N.POL.**	**REF**	**CONCEPTO**		**DEBE**		**HABER**			
01358	18/12/2024	E	00065	00065	Presupuesto de Egresos Devengado de Gastos de Funcionamiento Otros gastos derivados de convenio Nómina del 16 al 31 de diciembre 2024			17,100.00	0.00			
01361	18/12/2024	E	00065	00065	Presupuesto de Egresos Devengado de Gastos de Funcionamiento Otros gastos derivados de convenio Nómina del 16 al 31 de diciembre 2024			0.00	17,100.00			
01141	28/06/2024	E	00069	00069	Presupuesto de Egresos Devengado de Gastos de Funcionamiento Otros gastos derivados de convenio Nómina del 16 al 30 de junio de 2024			6,000.00	0.00			
01144	28/06/2024	E	00069	00069	Presupuesto de Egresos Devengado de Gastos de Funcionamiento Otros gastos derivados de convenio Nómina del 16 al 30 de junio de 2024			0.00	6,000.00			
01173	15/04/2024	E	00038	00038	Presupuesto de Egresos Devengado de Gastos de Funcionamiento Otros gastos derivados de convenio Nómina del 1 al 15 de abril			8,800.00	0.00			
01176	15/04/2024	E	00038	00038	Presupuesto de Egresos Devengado de Gastos de Funcionamiento Otros gastos derivados de convenio Nómina del 1 al 15 de abril			0.00	8,800.00			

					TOTAL:			**31,900.00**		**31,900.00**		
8251	**F00312000**	**02060801010311020 1**		**1595**	**Despensa**	**0.00**		**74,874.00**		**74,874.00**	**0.00**	
REN.	**FECHA**	**TIPO**	**N.POL.**	**REF**	**CONCEPTO**		**DEBE**		**HABER**			
01365	18/12/2024	E	00065	00065	Presupuesto de Egresos Devengado de Gastos de Funcionamiento Despensa Nómina del 16 al 31 de diciembre 2024			4,591.00		0.00		
01368	18/12/2024	E	00065	00065	Presupuesto de Egresos Devengado de Gastos de Funcionamiento Despensa Nómina del 16 al 31 de diciembre 2024			0.00		4,591.00		
01071	02/12/2024	E	00006	00006	Presupuesto de Egresos Devengado de Gastos de Funcionamiento Despensa Nómina del 1 al 15 de diciembre			4,591.00		0.00		
01074	02/12/2024	E	00006	00006	Presupuesto de Egresos Devengado de Gastos de Funcionamiento Despensa Nómina del 1 al 15 de diciembre			0.00		4,591.00		
01114	29/11/2024	E	00076	00076	Presupuesto de Egresos Devengado de Gastos de Funcionamiento Despensa Nómina del 16 al 30 de noviembre 2024			2,986.00		0.00		
01117	29/11/2024	E	00076	00076	Presupuesto de Egresos Devengado de Gastos de Funcionamiento Despensa Nómina del 16 al 30 de noviembre 2024			0.00		2,986.00		
01153	15/11/2024	E	00039	00039	Presupuesto de Egresos Devengado de Gastos de Funcionamiento Despensa Nómina del 1 al 15 de noviembre			2,986.00		0.00		
01156	15/11/2024	E	00039	00039	Presupuesto de Egresos Devengado de Gastos de Funcionamiento Despensa Nómina del 1 al 15 de noviembre			0.00		2,986.00		
01285	31/10/2024	E	00079	00079	Presupuesto de Egresos Devengado de Gastos de Funcionamiento Despensa Nómina del 16 al 31 de octubre 2024			2,986.00		0.00		
01288	31/10/2024	E	00079	00079	Presupuesto de Egresos Devengado de Gastos de Funcionamiento Despensa Nómina del 16 al 31 de octubre 2024			0.00		2,986.00		
01154	15/10/2024	E	00040	00040	Presupuesto de Egresos Devengado de Gastos de Funcionamiento Despensa Nómina del 1 al 15 de octubre			2,986.00		0.00		
01157	15/10/2024	E	00040	00040	Presupuesto de Egresos Devengado de Gastos de Funcionamiento Despensa Nómina del 1 al 15 de octubre			0.00		2,986.00		
00771	30/09/2024	E	00054	00054	Presupuesto de Egresos Devengado de Gastos de Funcionamiento Despensa Nómina del 16 al 30 de septiembre			2,986.00		0.00		
01338	30/09/2024	E	00054	00054	Presupuesto de Egresos Devengado de Gastos de Funcionamiento Despensa Nómina del 16 al 30 de septiembre			0.00		2,986.00		
01084	13/09/2024	E	00024	00024	Presupuesto de Egresos Devengado de Gastos de Funcionamiento Despensa Nómina del 1 al 15 de septiembre			2,986.00		0.00		
01087	13/09/2024	E	00024	00024	Presupuesto de Egresos Devengado de Gastos de Funcionamiento Despensa Nómina del 1 al 15 de septiembre			0.00		2,986.00		
01138	30/08/2024	E	00081	00081	Presupuesto de Egresos Devengado de Gastos de Funcionamiento Despensa Nómina del 16 al 31 de agosto de 2024			2,986.00		0.00		
01141	30/08/2024	E	00081	00081	Presupuesto de Egresos Devengado de Gastos de Funcionamiento Despensa Nómina del 16 al 31 de agosto de 2024			0.00		2,986.00		
01473	15/08/2024	E	00041	00041	Presupuesto de Egresos Devengado de Gastos de Funcionamiento Despensa Nómina del 1 al 15 de agosto			2,986.00		0.00		
01476	15/08/2024	E	00041	00041	Presupuesto de Egresos Devengado de Gastos de Funcionamiento Despensa Nómina del 1 al 15 de agosto			0.00		2,986.00		
01071	31/07/2024	E	00067	00067	Presupuesto de Egresos Devengado de Gastos de Funcionamiento Despensa Nómina del 16 al 31 de julio de 2024			2,986.00		0.00		
01074	31/07/2024	E	00067	00067	Presupuesto de Egresos Devengado de Gastos de Funcionamiento Despensa Nómina del 16 al 31 de julio de 2024			0.00		2,986.00		
01118	12/07/2024	E	00025	00025	Presupuesto de Egresos Devengado de Gastos de Funcionamiento Despensa Nómina del 1 al 15 de julio			2,986.00		0.00		
01121	12/07/2024	E	00025	00025	Presupuesto de Egresos Devengado de Gastos de Funcionamiento Despensa Nómina del 1 al 15 de julio			0.00		2,986.00		
01148	28/06/2024	E	00069	00069	Presupuesto de Egresos Devengado de Gastos de Funcionamiento Despensa Nómina del 16 al 30 de junio de 2024			2,986.00		0.00		
01151	28/06/2024	E	00069	00069	Presupuesto de Egresos Devengado de Gastos de Funcionamiento Despensa Nómina del 16 al 30 de junio de 2024			0.00		2,986.00		
01130	14/06/2024	E	00035	00035	Presupuesto de Egresos Devengado de Gastos de Funcionamiento Despensa Nómina del 1 al 15 de junio			2,986.00		0.00		
01133	14/06/2024	E	00035	00035	Presupuesto de Egresos Devengado de Gastos de Funcionamiento Despensa Nómina del 1 al 15 de junio			0.00		2,986.00		
01102	31/05/2024	E	00040	00040	Presupuesto de Egresos Devengado de Gastos de Funcionamiento Despensa Nómina del 16 al 31 de mayo de 2024			2,986.00		0.00		
01105	31/05/2024	E	00040	00040	Presupuesto de Egresos Devengado de Gastos de Funcionamiento Despensa Nómina del 16 al 31 de mayo de 2024			0.00		2,986.00		
01006	15/05/2024	E	00013	00013	Presupuesto de Egresos Devengado de Gastos de Funcionamiento Despensa Nómina del 1 al 15 de mayo			2,986.00		0.00		
01009	15/05/2024	E	00013	00013	Presupuesto de Egresos Devengado de Gastos de Funcionamiento Despensa Nómina del 1 al 15 de mayo			0.00		2,986.00		
01112	30/04/2024	E	00065	00065	Presupuesto de Egresos Devengado de Gastos de Funcionamiento Despensa Nómina del 16 al 30 de abril de 2024			2,986.00		0.00		
01115	30/04/2024	E	00065	00065	Presupuesto de Egresos Devengado de Gastos de Funcionamiento Despensa Nómina del 16 al 30 de abril de 2024			0.00		2,986.00		
01180	15/04/2024	E	00038	00038	Presupuesto de Egresos Devengado de Gastos de Funcionamiento Despensa Nómina del 1 al 15 de abril			2,986.00		0.00		
01183	15/04/2024	E	00038	00038	Presupuesto de Egresos Devengado de Gastos de Funcionamiento Despensa Nómina del 1 al 15 de abril			0.00		2,986.00		
00994	27/03/2024	E	00107	00107	Presupuesto de Egresos Devengado de Gastos de Funcionamiento Despensa Nómina del 16 al 31 de marzo			2,986.00		0.00		
00997	27/03/2024	E	00107	00107	Presupuesto de Egresos Devengado de Gastos de Funcionamiento Despensa Nómina del 16 al 31 de marzo			0.00		2,986.00		
01264	15/03/2024	E	00022	00022	Presupuesto de Egresos Devengado de Gastos de Funcionamiento Despensa Nómina del 01 al 15 de Marzo			2,986.00		0.00		
01267	15/03/2024	E	00022	00022	Presupuesto de Egresos Devengado de Gastos de Funcionamiento Despensa Nómina del 01 al 15 de Marzo			0.00		2,986.00		
01001	29/02/2024	E	00039	00039	Presupuesto de Egresos Devengado de Gastos de Funcionamiento Despensa Nómina del 16 al 29 de febrero			2,986.00		0.00		
01004	29/02/2024	E	00039	00039	Presupuesto de Egresos Devengado de Gastos de Funcionamiento Despensa Nómina del 16 al 29 de febrero			0.00		2,986.00		
01038	15/02/2024	E	00021	00021	Presupuesto de Egresos Devengado de Gastos de Funcionamiento Despensa Nómina del 01 al 15 de Febrero			2,986.00		0.00		
01041	15/02/2024	E	00021	00021	Presupuesto de Egresos Devengado de Gastos de Funcionamiento Despensa Nómina del 01 al 15 de Febrero			0.00		2,986.00		
01038	31/01/2024	E	00066	00066	Presupuesto de Egresos Devengado de Gastos de Funcionamiento Despensa Nómina del 16 al 31 de enero			2,986.00		0.00		
01041	31/01/2024	E	00066	00066	Presupuesto de Egresos Devengado de Gastos de Funcionamiento Despensa Nómina del 16 al 31 de enero			0.00		2,986.00		
01031	15/01/2024	E	00049	00049	Presupuesto de Egresos Devengado de Gastos de Funcionamiento Despensa Nómina del 01 al 15 de enero			2,986.00		0.00		
01034	15/01/2024	E	00049	00049	Presupuesto de Egresos Devengado de Gastos de Funcionamiento Despensa Nómina del 01 al 15 de enero			0.00		2,986.00		
					TOTAL:			**74,874.00**		**74,874.00**		
8251	**F00312000**	**02060801010311020 1**		**2141**	**Materiales y útiles para el procesamiento en equipos y bienes informáticos**	**0.00**		**6,626.64**		**6,626.64**	**0.00**	
REN.	**FECHA**	**TIPO**	**N.POL.**	**REF**	**CONCEPTO**		**DEBE**		**HABER**			
00042	11/09/2024	E	00018	00018	Presupuesto de Egresos Devengado de Gastos de Funcionamiento Materiales y útiles para el procesamiento en equipos y bienes informáticos			6,626.64		0.00		
00045	11/09/2024	E	00018	00018	Presupuesto de Egresos Devengado de Gastos de Funcionamiento Materiales y útiles para el procesamiento en equipos y bienes informáticos			0.00		6,626.64		
					TOTAL:			**6,626.64**		**6,626.64**		
8251	**F00312000**	**02060801010311020 1**		**2161**	**Material y enseres de limpieza**	**0.00**		**9,392.64**		**9,392.64**	**0.00**	
REN.	**FECHA**	**TIPO**	**N.POL.**	**REF**	**CONCEPTO**		**DEBE**		**HABER**			
00014	06/09/2024	E	00011	00011	F-28 PRODUCTOS Y SERVICIOS CAPITULARE material de limpieza Presupuesto de Egresos Devengado de Gastos de Funcionamiento Material y enseres de limpieza			9,392.64		0.00		
00017	06/09/2024	E	00011	00011	F-28 PRODUCTOS Y SERVICIOS CAPITULARE material de limpieza Presupuesto de Egresos Devengado de Gastos de Funcionamiento Material y enseres de limpieza			0.00		9,392.64		
					TOTAL:			**9,392.64**		**9,392.64**		
8251	**F00312000**	**02060801010311020 1**		**2711**	**Vestuario y uniformes**	**0.00**		**2,900.00**		**2,900.00**	**0.00**	
REN.	**FECHA**	**TIPO**	**N.POL.**	**REF**	**CONCEPTO**		**DEBE**		**HABER**			
00021	22/11/2024	E	00058	00058	F-1157 MIGUEL ANGEL BECERRIL BERNAL impresiones Presupuesto de Egresos Devengado de Gastos de Funcionamiento Vestuario y uniformes			2,900.00		0.00		
00024	22/11/2024	E	00058	00058	F-1157 MIGUEL ANGEL BECERRIL BERNAL impresiones Presupuesto de Egresos Devengado de Gastos de Funcionamiento Vestuario y uniformes			0.00		2,900.00		
					TOTAL:			**2,900.00**		**2,900.00**		

8251 F00312000 02060801010311020 1 3721					Gastos de traslado por vía terrestre	0.00	1,012.00	1,012.00	0.00	
REN.	FECHA	TIPO	N.POL.	REF	CONCEPTO		DEBE	HABER		
00118	22/10/2024	C	00023	00288	F- 523BA821A8AF AUTOVIAS CONCESIONADAS MEXIQUENSES Presupuesto de Egresos Devengado de Gastos de Funcionamiento Gastos de traslado por vía terrestre		254.00	0.00		
00121	22/10/2024	C	00023	00288	F- 523BA821A8AF AUTOVIAS CONCESIONADAS MEXIQUENSES Presupuesto de Egresos Devengado de Gastos de Funcionamiento Gastos de traslado por vía terrestre		0.00	254.00		
00125	22/10/2024	C	00023	00288	F- F6ED639EBA03 AUTOVIAS CONCESIONADAS MEXIQUENSES Presupuesto de Egresos Devengado de Gastos de Funcionamiento Gastos de traslado por vía terrestre		252.00	0.00		
00128	22/10/2024	C	00023	00288	F- F6ED639EBA03 AUTOVIAS CONCESIONADAS MEXIQUENSES Presupuesto de Egresos Devengado de Gastos de Funcionamiento Gastos de traslado por vía terrestre		0.00	252.00		
00061	26/08/2024	C	00023	00250	F- 178F42DA267C AUTOVIAS CONCESIONADAS MEXIQUENSES Presupuesto de Egresos Devengado de Gastos de Funcionamiento Gastos de traslado por vía terrestre		126.00	0.00		
00064	26/08/2024	C	00023	00250	F- 178F42DA267C AUTOVIAS CONCESIONADAS MEXIQUENSES Presupuesto de Egresos Devengado de Gastos de Funcionamiento Gastos de traslado por vía terrestre		0.00	126.00		
00068	26/08/2024	C	00023	00250	F- A11B1C0A58CE AUTOVIAS CONCESIONADAS MEXIQUENSES Presupuesto de Egresos Devengado de Gastos de Funcionamiento Gastos de traslado por vía terrestre		127.00	0.00		
00071	26/08/2024	C	00023	00250	F- A11B1C0A58CE AUTOVIAS CONCESIONADAS MEXIQUENSES Presupuesto de Egresos Devengado de Gastos de Funcionamiento Gastos de traslado por vía terrestre		0.00	127.00		
00075	26/08/2024	C	00023	00250	F- 47EEDD326983 AUTOVIAS CONCESIONADAS MEXIQUENSES Presupuesto de Egresos Devengado de Gastos de Funcionamiento Gastos de traslado por vía terrestre		126.00	0.00		
00078	26/08/2024	C	00023	00250	F- 47EEDD326983 AUTOVIAS CONCESIONADAS MEXIQUENSES Presupuesto de Egresos Devengado de Gastos de Funcionamiento Gastos de traslado por vía terrestre		0.00	126.00		
00082	26/08/2024	C	00023	00250	F- EB81195374F5 AUTOVIAS CONCESIONADAS MEXIQUENSES Presupuesto de Egresos Devengado de Gastos de Funcionamiento Gastos de traslado por vía terrestre		127.00	0.00		
00085	26/08/2024	C	00023	00250	F- EB81195374F5 AUTOVIAS CONCESIONADAS MEXIQUENSES Presupuesto de Egresos Devengado de Gastos de Funcionamiento Gastos de traslado por vía terrestre		0.00	127.00		
					TOTAL:		1,012.00	1,012.00		
8251 F00312000 02060801010511020 1 1131					Sueldo base	0.00	100,763.00	100,763.00	0.00	
REN.	FECHA	TIPO	N.POL.	REF	CONCEPTO		DEBE	HABER		
01372	18/12/2024	E	00065	00065	Presupuesto de Egresos Devengado de Gastos de Funcionamiento Sueldo base Nómina del 16 al 31 de diciembre 2024		2,600.43	0.00		
01375	18/12/2024	E	00065	00065	Presupuesto de Egresos Devengado de Gastos de Funcionamiento Sueldo base Nómina del 16 al 31 de diciembre 2024		0.00	2,600.43		
01078	02/12/2024	E	00006	00006	Presupuesto de Egresos Devengado de Gastos de Funcionamiento Sueldo base Nómina del 1 al 15 de diciembre		2,600.43	0.00		
01081	02/12/2024	E	00006	00006	Presupuesto de Egresos Devengado de Gastos de Funcionamiento Sueldo base Nómina del 1 al 15 de diciembre		0.00	2,600.43		
01121	29/11/2024	E	00076	00076	Presupuesto de Egresos Devengado de Gastos de Funcionamiento Sueldo base Nómina del 16 al 30 de noviembre 2024		2,600.43	0.00		
01124	29/11/2024	E	00076	00076	Presupuesto de Egresos Devengado de Gastos de Funcionamiento Sueldo base Nómina del 16 al 30 de noviembre 2024		0.00	2,600.43		
01160	15/11/2024	E	00039	00039	Presupuesto de Egresos Devengado de Gastos de Funcionamiento Sueldo base Nómina del 1 al 15 de noviembre		2,600.43	0.00		
01163	15/11/2024	E	00039	00039	Presupuesto de Egresos Devengado de Gastos de Funcionamiento Sueldo base Nómina del 1 al 15 de noviembre		0.00	2,600.43		
01292	31/10/2024	E	00079	00079	Presupuesto de Egresos Devengado de Gastos de Funcionamiento Sueldo base Nómina del 16 al 31 de octubre 2024		2,600.43	0.00		
01295	31/10/2024	E	00079	00079	Presupuesto de Egresos Devengado de Gastos de Funcionamiento Sueldo base Nómina del 16 al 31 de octubre 2024		0.00	2,600.43		
01161	15/10/2024	E	00040	00040	Presupuesto de Egresos Devengado de Gastos de Funcionamiento Sueldo base Nómina del 1 al 15 de octubre		2,600.43	0.00		
01164	15/10/2024	E	00040	00040	Presupuesto de Egresos Devengado de Gastos de Funcionamiento Sueldo base Nómina del 1 al 15 de octubre		0.00	2,600.43		
00676	30/09/2024	E	00054	00054	Presupuesto de Egresos Devengado de Gastos de Funcionamiento Sueldo base Nómina del 16 al 30 de septiembre		2,600.43	0.00		
01243	30/09/2024	E	00054	00054	Presupuesto de Egresos Devengado de Gastos de Funcionamiento Sueldo base Nómina del 16 al 30 de septiembre		0.00	2,600.43		
01091	13/09/2024	E	00024	00024	Presupuesto de Egresos Devengado de Gastos de Funcionamiento Sueldo base Nómina del 1 al 15 de septiembre		2,600.43	0.00		
01094	13/09/2024	E	00024	00024	Presupuesto de Egresos Devengado de Gastos de Funcionamiento Sueldo base Nómina del 1 al 15 de septiembre		0.00	2,600.43		
01145	30/08/2024	E	00081	00081	Presupuesto de Egresos Devengado de Gastos de Funcionamiento Sueldo base Nómina del 16 al 31 de agosto de 2024		5,200.86	0.00		
01148	30/08/2024	E	00081	00081	Presupuesto de Egresos Devengado de Gastos de Funcionamiento Sueldo base Nómina del 16 al 31 de agosto de 2024		0.00	5,200.86		
01483	15/08/2024	E	00041	00041	Presupuesto de Egresos Devengado de Gastos de Funcionamiento Sueldo base Nómina del 1 al 15 de agosto		5,200.86	0.00		
01484	15/08/2024	E	00041	00041	Incapacidad no profesional Presupuesto de Egresos Devengado de Gastos de Funcionamiento Sueldo base Nómina del 1 al 15 de agosto		-393.96	0.00		
01489	15/08/2024	E	00041	00041	Presupuesto de Egresos Devengado de Gastos de Funcionamiento Sueldo base Nómina del 1 al 15 de agosto		0.00	5,200.86		
01490	15/08/2024	E	00041	00041	Presupuesto de Egresos Devengado de Gastos de Funcionamiento Sueldo base Nómina del 1 al 15 de agosto		0.00	-393.96		
01081	31/07/2024	E	00067	00067	Presupuesto de Egresos Devengado de Gastos de Funcionamiento Sueldo base Nómina del 16 al 31 de julio de 2024		5,200.86	0.00		
01082	31/07/2024	E	00067	00067	Presupuesto de Egresos Devengado de Gastos de Funcionamiento Sueldo base Nómina del 16 al 31 de julio de 2024		-393.96	0.00		
01087	31/07/2024	E	00067	00067	Presupuesto de Egresos Devengado de Gastos de Funcionamiento Sueldo base Nómina del 16 al 31 de julio de 2024		0.00	5,200.86		
01088	31/07/2024	E	00067	00067	Presupuesto de Egresos Devengado de Gastos de Funcionamiento Sueldo base Nómina del 16 al 31 de julio de 2024		0.00	-393.96		
01128	12/07/2024	E	00025	00025	Presupuesto de Egresos Devengado de Gastos de Funcionamiento Sueldo base Nómina del 1 al 15 de julio		5,200.86	0.00		
01129	12/07/2024	E	00025	00025	Presupuesto de Egresos Devengado de Gastos de Funcionamiento Sueldo base Nómina del 1 al 15 de julio		-493.26	0.00		
01134	12/07/2024	E	00025	00025	Presupuesto de Egresos Devengado de Gastos de Funcionamiento Sueldo base Nómina del 1 al 15 de julio		0.00	5,200.86		
01135	12/07/2024	E	00025	00025	Presupuesto de Egresos Devengado de Gastos de Funcionamiento Sueldo base Nómina del 1 al 15 de julio		0.00	-493.26		
01158	28/06/2024	E	00069	00069	Presupuesto de Egresos Devengado de Gastos de Funcionamiento Sueldo base Nómina del 16 al 30 de junio de 2024		5,200.86	0.00		
01159	28/06/2024	E	00069	00069	Presupuesto de Egresos Devengado de Gastos de Funcionamiento Sueldo base Nómina del 16 al 30 de junio de 2024 incapacidad no profesional		-986.51	0.00		
01164	28/06/2024	E	00069	00069	Presupuesto de Egresos Devengado de Gastos de Funcionamiento Sueldo base Nómina del 16 al 30 de junio de 2024		0.00	5,200.86		
01165	28/06/2024	E	00069	00069	Presupuesto de Egresos Devengado de Gastos de Funcionamiento Sueldo base Nómina del 16 al 30 de junio de 2024 incapacidad no profesional		0.00	-986.51		
01140	14/06/2024	E	00035	00035	Presupuesto de Egresos Devengado de Gastos de Funcionamiento Sueldo base Nómina del 1 al 15 de junio		5,200.86	0.00		
01141	14/06/2024	E	00035	00035	Presupuesto de Egresos Devengado de Gastos de Funcionamiento Sueldo base Nómina del 1 al 15 de junio incapacidad no profesional		-986.51	0.00		
01146	14/06/2024	E	00035	00035	Presupuesto de Egresos Devengado de Gastos de Funcionamiento Sueldo base Nómina del 1 al 15 de junio		0.00	5,200.86		
01147	14/06/2024	E	00035	00035	Presupuesto de Egresos Devengado de Gastos de Funcionamiento Sueldo base Nómina del 1 al 15 de junio incapacidad no profesional		0.00	-986.51		
01109	31/05/2024	E	00040	00040	Presupuesto de Egresos Devengado de Gastos de Funcionamiento Sueldo base Nómina del 16 al 31 de mayo de 2024		5,200.86	0.00		
01112	31/05/2024	E	00040	00040	Presupuesto de Egresos Devengado de Gastos de Funcionamiento Sueldo base Nómina del 16 al 31 de mayo de 2024		0.00	5,200.86		
01013	15/05/2024	E	00013	00013	Presupuesto de Egresos Devengado de Gastos de Funcionamiento Sueldo base Nómina del 1 al 15 de mayo		5,200.86	0.00		
01016	15/05/2024	E	00013	00013	Presupuesto de Egresos Devengado de Gastos de Funcionamiento Sueldo base Nómina del 1 al 15 de mayo		0.00	5,200.86		
01119	30/04/2024	E	00065	00065	Presupuesto de Egresos Devengado de Gastos de Funcionamiento Sueldo base Nómina del 16 al 30 de abril de 2024		5,200.86	0.00		
01122	30/04/2024	E	00065	00065	Presupuesto de Egresos Devengado de Gastos de Funcionamiento Sueldo base Nómina del 16 al 30 de abril de 2024		0.00	5,200.86		
01187	15/04/2024	E	00038	00038	Presupuesto de Egresos Devengado de Gastos de Funcionamiento Sueldo base Nómina del 1 al 15 de abril		5,200.86	0.00		

01190	15/04/2024	E	00038	00038	Presupuesto de Egresos Devengado de Gastos de Funcionamiento Sueldo base Nómina del 1 al 15 de abril			0.00	5,200.86		
01001	27/03/2024	E	00107	00107	Presupuesto de Egresos Devengado de Gastos de Funcionamiento Sueldo base Nómina del 16 al 31 de marzo			5,200.86	0.00		
01004	27/03/2024	E	00107	00107	Presupuesto de Egresos Devengado de Gastos de Funcionamiento Sueldo base Nómina del 16 al 31 de marzo			0.00	5,200.86		
01271	15/03/2024	E	00022	00022	Presupuesto de Egresos Devengado de Gastos de Funcionamiento Sueldo base Nómina del 01 al 15 de Marzo			5,200.86	0.00		
01274	15/03/2024	E	00022	00022	Presupuesto de Egresos Devengado de Gastos de Funcionamiento Sueldo base Nómina del 01 al 15 de Marzo			0.00	5,200.86		
01008	29/02/2024	E	00039	00039	Presupuesto de Egresos Devengado de Gastos de Funcionamiento Sueldo base Nómina del 16 al 29 de febrero			5,200.86	0.00		
01011	29/02/2024	E	00039	00039	Presupuesto de Egresos Devengado de Gastos de Funcionamiento Sueldo base Nómina del 16 al 29 de febrero			0.00	5,200.86		
01045	15/02/2024	E	00021	00021	Presupuesto de Egresos Devengado de Gastos de Funcionamiento Sueldo base Nómina del 01 al 15 de Febrero			5,200.86	0.00		
01048	15/02/2024	E	00021	00021	Presupuesto de Egresos Devengado de Gastos de Funcionamiento Sueldo base Nómina del 01 al 15 de Febrero			0.00	5,200.86		
01045	31/01/2024	E	00066	00066	Presupuesto de Egresos Devengado de Gastos de Funcionamiento Sueldo base Nómina del 16 al 31 de enero			5,200.86	0.00		
01048	31/01/2024	E	00066	00066	Presupuesto de Egresos Devengado de Gastos de Funcionamiento Sueldo base Nómina del 16 al 31 de enero			0.00	5,200.86		
01038	15/01/2024	E	00049	00049	Presupuesto de Egresos Devengado de Gastos de Funcionamiento Sueldo base Nómina del 01 al 15 de enero			5,200.86	0.00		
01041	15/01/2024	E	00049	00049	Presupuesto de Egresos Devengado de Gastos de Funcionamiento Sueldo base Nómina del 01 al 15 de enero			0.00	5,200.86		
					TOTAL:			**100,763.00**	**100,763.00**		
8251	**F00312000**	**02060801010511020 1**		**1311**	**Prima por año de servicio**	**0.00**		**5,960.00**	**5,960.00**	**0.00**	
REN.	**FECHA**	**TIPO**	**N.POL.**	**REF**	**CONCEPTO**		**DEBE**		**HABER**		
01379	18/12/2024	E	00065	00065	Presupuesto de Egresos Devengado de Gastos de Funcionamiento Prima por año de servicio Nómina del 16 al 31 de diciembre 2024			149.00	0.00		
01382	18/12/2024	E	00065	00065	Presupuesto de Egresos Devengado de Gastos de Funcionamiento Prima por año de servicio Nómina del 16 al 31 de diciembre 2024			0.00	149.00		
01085	02/12/2024	E	00006	00006	Presupuesto de Egresos Devengado de Gastos de Funcionamiento Prima por año de servicio Nómina del 1 al 15 de diciembre			149.00	0.00		
01088	02/12/2024	E	00006	00006	Presupuesto de Egresos Devengado de Gastos de Funcionamiento Prima por año de servicio Nómina del 1 al 15 de diciembre			0.00	149.00		
01128	29/11/2024	E	00076	00076	Presupuesto de Egresos Devengado de Gastos de Funcionamiento Prima por año de servicio Nómina del 16 al 30 de noviembre 2024			149.00	0.00		
01131	29/11/2024	E	00076	00076	Presupuesto de Egresos Devengado de Gastos de Funcionamiento Prima por año de servicio Nómina del 16 al 30 de noviembre 2024			0.00	149.00		
01167	15/11/2024	E	00039	00039	Presupuesto de Egresos Devengado de Gastos de Funcionamiento Prima por año de servicio Nómina del 1 al 15 de noviembre			149.00	0.00		
01170	15/11/2024	E	00039	00039	Presupuesto de Egresos Devengado de Gastos de Funcionamiento Prima por año de servicio Nómina del 1 al 15 de noviembre			0.00	149.00		
01299	31/10/2024	E	00079	00079	Presupuesto de Egresos Devengado de Gastos de Funcionamiento Prima por año de servicio Nómina del 16 al 31 de octubre 2024			149.00	0.00		
01302	31/10/2024	E	00079	00079	Presupuesto de Egresos Devengado de Gastos de Funcionamiento Prima por año de servicio Nómina del 16 al 31 de octubre 2024			0.00	149.00		
01168	15/10/2024	E	00040	00040	Presupuesto de Egresos Devengado de Gastos de Funcionamiento Prima por año de servicio Nómina del 1 al 15 de octubre			149.00	0.00		
01171	15/10/2024	E	00040	00040	Presupuesto de Egresos Devengado de Gastos de Funcionamiento Prima por año de servicio Nómina del 1 al 15 de octubre			0.00	149.00		
00801	30/09/2024	E	00054	00054	Presupuesto de Egresos Devengado de Gastos de Funcionamiento Prima por año de servicio Nómina del 16 al 30 de septiembre			149.00	0.00		
01368	30/09/2024	E	00054	00054	Presupuesto de Egresos Devengado de Gastos de Funcionamiento Prima por año de servicio Nómina del 16 al 30 de septiembre			0.00	149.00		
01098	13/09/2024	E	00024	00024	Presupuesto de Egresos Devengado de Gastos de Funcionamiento Prima por año de servicio Nómina del 1 al 15 de septiembre			149.00	0.00		
01101	13/09/2024	E	00024	00024	Presupuesto de Egresos Devengado de Gastos de Funcionamiento Prima por año de servicio Nómina del 1 al 15 de septiembre			0.00	149.00		
01152	30/08/2024	E	00081	00081	Presupuesto de Egresos Devengado de Gastos de Funcionamiento Prima por año de servicio Nómina del 16 al 31 de agosto de 2024			298.00	0.00		
01155	30/08/2024	E	00081	00081	Presupuesto de Egresos Devengado de Gastos de Funcionamiento Prima por año de servicio Nómina del 16 al 31 de agosto de 2024			0.00	298.00		
01494	15/08/2024	E	00041	00041	Presupuesto de Egresos Devengado de Gastos de Funcionamiento Prima por año de servicio Nómina del 1 al 15 de agosto			298.00	0.00		
01497	15/08/2024	E	00041	00041	Presupuesto de Egresos Devengado de Gastos de Funcionamiento Prima por año de servicio Nómina del 1 al 15 de agosto			0.00	298.00		
01092	31/07/2024	E	00067	00067	Presupuesto de Egresos Devengado de Gastos de Funcionamiento Prima por año de servicio Nómina del 16 al 31 de julio de 2024			298.00	0.00		
01095	31/07/2024	E	00067	00067	Presupuesto de Egresos Devengado de Gastos de Funcionamiento Prima por año de servicio Nómina del 16 al 31 de julio de 2024			0.00	298.00		
01139	12/07/2024	E	00025	00025	Presupuesto de Egresos Devengado de Gastos de Funcionamiento Prima por año de servicio Nómina del 1 al 15 de julio			298.00	0.00		
01142	12/07/2024	E	00025	00025	Presupuesto de Egresos Devengado de Gastos de Funcionamiento Prima por año de servicio Nómina del 1 al 15 de julio			0.00	298.00		
01169	28/06/2024	E	00069	00069	Presupuesto de Egresos Devengado de Gastos de Funcionamiento Prima por año de servicio Nómina del 16 al 30 de junio de 2024			298.00	0.00		
01172	28/06/2024	E	00069	00069	Presupuesto de Egresos Devengado de Gastos de Funcionamiento Prima por año de servicio Nómina del 16 al 30 de junio de 2024			0.00	298.00		
01151	14/06/2024	E	00035	00035	Presupuesto de Egresos Devengado de Gastos de Funcionamiento Prima por año de servicio Nómina del 1 al 15 de junio			298.00	0.00		
01154	14/06/2024	E	00035	00035	Presupuesto de Egresos Devengado de Gastos de Funcionamiento Prima por año de servicio Nómina del 1 al 15 de junio			0.00	298.00		
01116	31/05/2024	E	00040	00040	Presupuesto de Egresos Devengado de Gastos de Funcionamiento Prima por año de servicio Nómina del 16 al 31 de mayo de 2024			298.00	0.00		
01119	31/05/2024	E	00040	00040	Presupuesto de Egresos Devengado de Gastos de Funcionamiento Prima por año de servicio Nómina del 16 al 31 de mayo de 2024			0.00	298.00		
01020	15/05/2024	E	00013	00013	Presupuesto de Egresos Devengado de Gastos de Funcionamiento Prima por año de servicio Nómina del 1 al 15 de mayo			298.00	0.00		
01023	15/05/2024	E	00013	00013	Presupuesto de Egresos Devengado de Gastos de Funcionamiento Prima por año de servicio Nómina del 1 al 15 de mayo			0.00	298.00		
01126	30/04/2024	E	00065	00065	Presupuesto de Egresos Devengado de Gastos de Funcionamiento Prima por año de servicio Nómina del 16 al 30 de abril de 2024			298.00	0.00		
01129	30/04/2024	E	00065	00065	Presupuesto de Egresos Devengado de Gastos de Funcionamiento Prima por año de servicio Nómina del 16 al 30 de abril de 2024			0.00	298.00		
01194	15/04/2024	E	00038	00038	Presupuesto de Egresos Devengado de Gastos de Funcionamiento Prima por año de servicio Nómina del 1 al 15 de abril			298.00	0.00		
01197	15/04/2024	E	00038	00038	Presupuesto de Egresos Devengado de Gastos de Funcionamiento Prima por año de servicio Nómina del 1 al 15 de abril			0.00	298.00		
01008	27/03/2024	E	00107	00107	Presupuesto de Egresos Devengado de Gastos de Funcionamiento Prima por años de servicio Nómina del 16 al 31 de marzo			298.00	0.00		
01011	27/03/2024	E	00107	00107	Presupuesto de Egresos Devengado de Gastos de Funcionamiento Prima por años de servicio Nómina del 16 al 31 de marzo			0.00	298.00		
01278	15/03/2024	E	00022	00022	Presupuesto de Egresos Devengado de Gastos de Funcionamiento Prima por años de servicio Nómina del 01 al 15 de Marzo			298.00	0.00		
01281	15/03/2024	E	00022	00022	Presupuesto de Egresos Devengado de Gastos de Funcionamiento Prima por años de servicio Nómina del 01 al 15 de Marzo			0.00	298.00		
01015	29/02/2024	E	00039	00039	Presupuesto de Egresos Devengado de Gastos de Funcionamiento Prima por años de servicio Nómina del 16 al 29 de febrero			298.00	0.00		

01018	29/02/2024	E	00039	00039	Presupuesto de Egresos Devengado de Gastos de Funcionamiento Prima por años de servicio Nómina del 16 al 29 de febrero			0.00		298.00		
01052	15/02/2024	E	00021	00021	Presupuesto de Egresos Devengado de Gastos de Funcionamiento Prima por años de servicio Nómina del 01 al 15 de Febrero			298.00		0.00		
01055	15/02/2024	E	00021	00021	Presupuesto de Egresos Devengado de Gastos de Funcionamiento Prima por años de servicio Nómina del 01 al 15 de Febrero			0.00		298.00		
01052	31/01/2024	E	00066	00066	Presupuesto de Egresos Devengado de Gastos de Funcionamiento Prima por años de servicio Nómina del 16 al 31 de enero			298.00		0.00		
01055	31/01/2024	E	00066	00066	Presupuesto de Egresos Devengado de Gastos de Funcionamiento Prima por años de servicio Nómina del 16 al 31 de enero			0.00		298.00		
01045	15/01/2024	E	00049	00049	Presupuesto de Egresos Devengado de Gastos de Funcionamiento Prima por años de servicio Nómina del 01 al 15 de enero			298.00		0.00		
01048	15/01/2024	E	00049	00049	Presupuesto de Egresos Devengado de Gastos de Funcionamiento Prima por años de servicio Nómina del 01 al 15 de enero			0.00		298.00		
					TOTAL:			**5,960.00**		**5,960.00**		
8251	**F00312000**	**020608010105110201**	**1321**		**Prima vacacional**	**0.00**		**9,307.08**		**9,307.08**	**0.00**	
REN.	**FECHA**	**TIPO**	**N.POL.**	**REF**	**CONCEPTO**		**DEBE**		**HABER**			
00251	02/12/2024	E	00005	00005	Presupuesto de Egresos Devengado de Gastos de Funcionamiento Prima vacacional segunda exhibición 2024			2,538.73		0.00		
00254	02/12/2024	E	00005	00005	Presupuesto de Egresos Devengado de Gastos de Funcionamiento Prima vacacional segunda exhibición 2024			0.00		2,538.73		
00229	12/07/2024	E	00026	00026	Presupuesto de Egresos Devengado de Gastos de Funcionamiento Prima vacacional Prima vacacional primera exhibición 2024			6,768.35		0.00		
00232	12/07/2024	E	00026	00026	Presupuesto de Egresos Devengado de Gastos de Funcionamiento Prima vacacional Prima vacacional primera exhibición 2024			0.00		6,768.35		
					TOTAL:			**9,307.08**		**9,307.08**		
8251	**F00312000**	**020608010105110201**	**1322**		**Aguinaldo**	**0.00**		**24,818.83**		**24,818.83**	**0.00**	
REN.	**FECHA**	**TIPO**	**N.POL.**	**REF**	**CONCEPTO**		**DEBE**		**HABER**			
00266	02/12/2024	E	00004	00004	Presupuesto de Egresos Devengado de Gastos de Funcionamiento Aguinaldo Segunda exhibición 2024			6,769.93		0.00		
00269	02/12/2024	E	00004	00004	Presupuesto de Egresos Devengado de Gastos de Funcionamiento Aguinaldo Segunda exhibición 2024			0.00		6,769.93		
00241	22/03/2024	E	00039	00039	Presupuesto de Egresos Devengado de Gastos de Funcionamiento Aguinaldo			18,048.90		0.00		
00244	22/03/2024	E	00039	00039	Presupuesto de Egresos Devengado de Gastos de Funcionamiento Aguinaldo			0.00		18,048.90		
					TOTAL:			**24,818.83**		**24,818.83**		
8251	**F00312000**	**020608010105110201**	**1341**		**Compensación**	**0.00**		**149,145.84**		**149,145.84**	**0.00**	
REN.	**FECHA**	**TIPO**	**N.POL.**	**REF**	**CONCEPTO**		**DEBE**		**HABER**			
01386	18/12/2024	E	00065	00065	Presupuesto de Egresos Devengado de Gastos de Funcionamiento Compensación Nómina del 16 al 31 de diciembre 2024			2,544.72		0.00		
01389	18/12/2024	E	00065	00065	Presupuesto de Egresos Devengado de Gastos de Funcionamiento Compensación Nómina del 16 al 31 de diciembre 2024			0.00		2,544.72		
01092	02/12/2024	E	00006	00006	Presupuesto de Egresos Devengado de Gastos de Funcionamiento Compensación Nómina del 1 al 15 de diciembre			2,544.72		0.00		
01095	02/12/2024	E	00006	00006	Presupuesto de Egresos Devengado de Gastos de Funcionamiento Compensación Nómina del 1 al 15 de diciembre			0.00		2,544.72		
01135	29/11/2024	E	00076	00076	Presupuesto de Egresos Devengado de Gastos de Funcionamiento Compensación Nómina del 16 al 30 de noviembre 2024			2,544.72		0.00		
01138	29/11/2024	E	00076	00076	Presupuesto de Egresos Devengado de Gastos de Funcionamiento Compensación Nómina del 16 al 30 de noviembre 2024			0.00		2,544.72		
01174	15/11/2024	E	00039	00039	Presupuesto de Egresos Devengado de Gastos de Funcionamiento Compensación Nómina del 1 al 15 de noviembre			2,544.72		0.00		
01177	15/11/2024	E	00039	00039	Presupuesto de Egresos Devengado de Gastos de Funcionamiento Compensación Nómina del 1 al 15 de noviembre			0.00		2,544.72		
01306	31/10/2024	E	00079	00079	Presupuesto de Egresos Devengado de Gastos de Funcionamiento Compensación Nómina del 16 al 31 de octubre 2024			2,544.72		0.00		
01309	31/10/2024	E	00079	00079	Presupuesto de Egresos Devengado de Gastos de Funcionamiento Compensación Nómina del 16 al 31 de octubre 2024			0.00		2,544.72		
01175	15/10/2024	E	00040	00040	Presupuesto de Egresos Devengado de Gastos de Funcionamiento Compensación Nómina del 1 al 15 de octubre			2,544.72		0.00		
01178	15/10/2024	E	00040	00040	Presupuesto de Egresos Devengado de Gastos de Funcionamiento Compensación Nómina del 1 al 15 de octubre			0.00		2,544.72		
00709	30/09/2024	E	00054	00054	Presupuesto de Egresos Devengado de Gastos de Funcionamiento Compensación Nómina del 16 al 30 de septiembre			2,544.72		0.00		
01276	30/09/2024	E	00054	00054	Presupuesto de Egresos Devengado de Gastos de Funcionamiento Compensación Nómina del 16 al 30 de septiembre			0.00		2,544.72		
01105	13/09/2024	E	00024	00024	Presupuesto de Egresos Devengado de Gastos de Funcionamiento Compensación Nómina del 1 al 15 de septiembre			2,544.72		0.00		
01108	13/09/2024	E	00024	00024	Presupuesto de Egresos Devengado de Gastos de Funcionamiento Compensación Nómina del 1 al 15 de septiembre			0.00		2,544.72		
01159	30/08/2024	E	00081	00081	Presupuesto de Egresos Devengado de Gastos de Funcionamiento Compensación Nómina del 16 al 31 de agosto de 2024			8,516.31		0.00		
01162	30/08/2024	E	00081	00081	Presupuesto de Egresos Devengado de Gastos de Funcionamiento Compensación Nómina del 16 al 31 de agosto de 2024			0.00		8,516.31		
01504	15/08/2024	E	00041	00041	Presupuesto de Egresos Devengado de Gastos de Funcionamiento Compensación Nómina del 1 al 15 de agosto			8,516.31		0.00		
01505	15/08/2024	E	00041	00041	Incapacidad no profesional Presupuesto de Egresos Devengado de Gastos de Funcionamiento Compensación Nómina del 1 al 15 de agosto			-904.67		0.00		
01510	15/08/2024	E	00041	00041	Presupuesto de Egresos Devengado de Gastos de Funcionamiento Compensación Nómina del 1 al 15 de agosto			0.00		8,516.31		
01511	15/08/2024	E	00041	00041	Presupuesto de Egresos Devengado de Gastos de Funcionamiento Compensación Nómina del 1 al 15 de agosto			0.00		-904.67		
01102	31/07/2024	E	00067	00067	Presupuesto de Egresos Devengado de Gastos de Funcionamiento Compensación Nómina del 16 al 31 de julio de 2024			8,516.31		0.00		
01103	31/07/2024	E	00067	00067	Presupuesto de Egresos Devengado de Gastos de Funcionamiento Compensación Nómina del 16 al 31 de julio de 2024			-904.67		0.00		
01108	31/07/2024	E	00067	00067	Presupuesto de Egresos Devengado de Gastos de Funcionamiento Compensación Nómina del 16 al 31 de julio de 2024			0.00		8,516.31		
01109	31/07/2024	E	00067	00067	Presupuesto de Egresos Devengado de Gastos de Funcionamiento Compensación Nómina del 16 al 31 de julio de 2024			0.00		-904.67		
01149	12/07/2024	E	00025	00025	Presupuesto de Egresos Devengado de Gastos de Funcionamiento Compensación Nómina del 1 al 15 de julio			8,516.31		0.00		
01150	12/07/2024	E	00025	00025	Presupuesto de Egresos Devengado de Gastos de Funcionamiento Compensación Nómina del 1 al 15 de julio			-1,132.70		0.00		
01155	12/07/2024	E	00025	00025	Presupuesto de Egresos Devengado de Gastos de Funcionamiento Compensación Nómina del 1 al 15 de julio			0.00		8,516.31		
01156	12/07/2024	E	00025	00025	Presupuesto de Egresos Devengado de Gastos de Funcionamiento Compensación Nómina del 1 al 15 de julio			0.00		-1,132.70		
01179	28/06/2024	E	00069	00069	Presupuesto de Egresos Devengado de Gastos de Funcionamiento Compensación Nómina del 16 al 30 de junio de 2024			8,516.31		0.00		
01180	28/06/2024	E	00069	00069	Presupuesto de Egresos Devengado de Gastos de Funcionamiento Compensación Nómina del 16 al 30 de junio de 2024 incapacidad no profesional			-2,265.42		0.00		
01185	28/06/2024	E	00069	00069	Presupuesto de Egresos Devengado de Gastos de Funcionamiento Compensación Nómina del 16 al 30 de junio de 2024			0.00		8,516.31		
01186	28/06/2024	E	00069	00069	Presupuesto de Egresos Devengado de Gastos de Funcionamiento Compensación Nómina del 16 al 30 de junio de 2024 incapacidad no profesional			0.00		-2,265.42		
01161	14/06/2024	E	00035	00035	Presupuesto de Egresos Devengado de Gastos de Funcionamiento Compensación Nómina del 1 al 15 de junio			8,516.31		0.00		
01162	14/06/2024	E	00035	00035	Presupuesto de Egresos Devengado de Gastos de Funcionamiento Compensación Nómina del 1 al 15 de junio incapacidad no profesional			-2,265.42		0.00		
01167	14/06/2024	E	00035	00035	Presupuesto de Egresos Devengado de Gastos de Funcionamiento Compensación Nómina del 1 al 15 de junio			0.00		8,516.31		
01168	14/06/2024	E	00035	00035	Presupuesto de Egresos Devengado de Gastos de Funcionamiento Compensación Nómina del 1 al 15 de junio incapacidad no profesional			0.00		-2,265.42		
01123	31/05/2024	E	00040	00040	Presupuesto de Egresos Devengado de Gastos de Funcionamiento Compensación Nómina del 16 al 31 de mayo de 2024			8,516.31		0.00		
01126	31/05/2024	E	00040	00040	Presupuesto de Egresos Devengado de Gastos de Funcionamiento Compensación Nómina del 16 al 31 de mayo de 2024			0.00		8,516.31		
01027	15/05/2024	E	00013	00013	Presupuesto de Egresos Devengado de Gastos de Funcionamiento Compensación Nómina del 1 al 15 de mayo			8,516.31		0.00		

01030	15/05/2024	E	00013	00013	Presupuesto de Egresos Devengado de Gastos de Funcionamiento Compensación Nómina del 1 al 15 de mayo			0.00	8,516.31		
01133	30/04/2024	E	00065	00065	Presupuesto de Egresos Devengado de Gastos de Funcionamiento Compensación Nómina del 16 al 30 de abril de 2024			8,516.31	0.00		
01136	30/04/2024	E	00065	00065	Presupuesto de Egresos Devengado de Gastos de Funcionamiento Compensación Nómina del 16 al 30 de abril de 2024			0.00	8,516.31		
01201	15/04/2024	E	00038	00038	Presupuesto de Egresos Devengado de Gastos de Funcionamiento Compensación Nómina del 1 al 15 de abril			8,516.31	0.00		
01204	15/04/2024	E	00038	00038	Presupuesto de Egresos Devengado de Gastos de Funcionamiento Compensación Nómina del 1 al 15 de abril			0.00	8,516.31		
01015	27/03/2024	E	00107	00107	Presupuesto de Egresos Devengado de Gastos de Funcionamiento Compensación Nómina del 16 al 31 de marzo			8,516.31	0.00		
01018	27/03/2024	E	00107	00107	Presupuesto de Egresos Devengado de Gastos de Funcionamiento Compensación Nómina del 16 al 31 de marzo			0.00	8,516.31		
01285	15/03/2024	E	00022	00022	Presupuesto de Egresos Devengado de Gastos de Funcionamiento Compensación Nómina del 01 al 15 de Marzo			8,516.31	0.00		
01288	15/03/2024	E	00022	00022	Presupuesto de Egresos Devengado de Gastos de Funcionamiento Compensación Nómina del 01 al 15 de Marzo			0.00	8,516.31		
01022	29/02/2024	E	00039	00039	Presupuesto de Egresos Devengado de Gastos de Funcionamiento Compensación Nómina del 16 al 29 de febrero			8,516.31	0.00		
01025	29/02/2024	E	00039	00039	Presupuesto de Egresos Devengado de Gastos de Funcionamiento Compensación Nómina del 16 al 29 de febrero			0.00	8,516.31		
01059	15/02/2024	E	00021	00021	Presupuesto de Egresos Devengado de Gastos de Funcionamiento Compensación Nómina del 01 al 15 de Febrero			8,516.31	0.00		
01062	15/02/2024	E	00021	00021	Presupuesto de Egresos Devengado de Gastos de Funcionamiento Compensación Nómina del 01 al 15 de Febrero			0.00	8,516.31		
01059	31/01/2024	E	00066	00066	Presupuesto de Egresos Devengado de Gastos de Funcionamiento Compensación Nómina del 16 al 31 de enero			8,516.31	0.00		
01062	31/01/2024	E	00066	00066	Presupuesto de Egresos Devengado de Gastos de Funcionamiento Compensación Nómina del 16 al 31 de enero			0.00	8,516.31		
01052	15/01/2024	E	00049	00049	Presupuesto de Egresos Devengado de Gastos de Funcionamiento Compensación Nómina del 01 al 15 de enero			8,516.31	0.00		
01055	15/01/2024	E	00049	00049	Presupuesto de Egresos Devengado de Gastos de Funcionamiento Compensación Nómina del 01 al 15 de enero			0.00	8,516.31		
					TOTAL:			**149,145.84**	**149,145.84**		
8251	**F00312000**	**02060801010511020l**	**2941**		**Refacciones y accesorios para equipo de computo**	**0.00**		**962.89**	**962.89**	**0.00**	
REN.	**FECHA**	**TIPO**	**N.POL.**	**REF**	**CONCEPTO**		**DEBE**		**HABER**		
00158	26/12/2024	E	00111	00111	Presupuesto de Egresos Devengado de Gastos de Funcionamiento Refacciones y accesorios para equipo de computo			962.89	0.00		
00161	26/12/2024	E	00111	00111	Presupuesto de Egresos Devengado de Gastos de Funcionamiento Refacciones y accesorios para equipo de computo			0.00	962.89		
					TOTAL:			**962.89**	**962.89**		
8251	**F00312000**	**02060801010511020l**	**3363**		**Servicios de Impresiones de documentos oficiales**	**0.00**		**10,532.80**	**10,532.80**	**0.00**	
REN.	**FECHA**	**TIPO**	**N.POL.**	**REF**	**CONCEPTO**		**DEBE**		**HABER**		
00013	22/11/2024	E	00060	00060	XIMENA GABRIELA GOMEZ GALEANA impresiones Presupuesto de Egresos Devengado de Gastos de Funcionamiento Servicios de Impresiones de documentos oficiales			8,224.40	0.00		
00016	22/11/2024	E	00060	00060	XIMENA GABRIELA GOMEZ GALEANA impresiones Presupuesto de Egresos Devengado de Gastos de Funcionamiento Servicios de Impresiones de documentos oficiales			0.00	8,224.40		
00064	09/08/2024	E	00025	00025	XIMENA GABRIELA GOMEZ GALEANA impresos Presupuesto de Egresos Devengado de Gastos de Funcionamiento Servicios de Impresiones de documentos oficiales			2,308.40	0.00		
00067	09/08/2024	E	00025	00025	XIMENA GABRIELA GOMEZ GALEANA impresos Presupuesto de Egresos Devengado de Gastos de Funcionamiento Servicios de Impresiones de documentos oficiales			0.00	2,308.40		
					TOTAL:			**10,532.80**	**10,532.80**		
8251	**F00312000**	**02060801010511401**	**3251**		**Arrendamiento de vehículos**	**0.00**		**11,600.00**	**11,600.00**	**0.00**	
REN.	**FECHA**	**TIPO**	**N.POL.**	**REF**	**CONCEPTO**		**DEBE**		**HABER**		
00008	09/12/2024	E	00036	00036	F-47CF0 LEONARDO ALANIS GARCIA renta de autobuses Presupuesto de Egresos Devengado de Gastos de Funcionamiento Arrendamiento de vehículos			11,600.00	0.00		
00011	09/12/2024	E	00036	00036	F-47CF0 LEONARDO ALANIS GARCIA renta de autobuses Presupuesto de Egresos Devengado de Gastos de Funcionamiento Arrendamiento de vehículos			0.00	11,600.00		
					TOTAL:			**11,600.00**	**11,600.00**		
8251	**F00312000**	**02060804010211020l**	**1131**		**Sueldo base**	**0.00**		**414,163.10**	**414,163.10**	**0.00**	
REN.	**FECHA**	**TIPO**	**N.POL.**	**REF**	**CONCEPTO**		**DEBE**		**HABER**		
01393	18/12/2024	E	00065	00065	Presupuesto de Egresos Devengado de Gastos de Funcionamiento Sueldo base Nómina del 16 al 31 de diciembre 2024			6,714.50	0.00		
01396	18/12/2024	E	00065	00065	Presupuesto de Egresos Devengado de Gastos de Funcionamiento Sueldo base Nómina del 16 al 31 de diciembre 2024			0.00	6,714.50		
01099	02/12/2024	E	00006	00006	Presupuesto de Egresos Devengado de Gastos de Funcionamiento Sueldo base Nómina del 1 al 15 de diciembre			6,714.50	0.00		
01102	02/12/2024	E	00006	00006	Presupuesto de Egresos Devengado de Gastos de Funcionamiento Sueldo base Nómina del 1 al 15 de diciembre			0.00	6,714.50		
01142	29/11/2024	E	00076	00076	Presupuesto de Egresos Devengado de Gastos de Funcionamiento Sueldo base Nómina del 16 al 30 de noviembre 2024			6,714.50	0.00		
01145	29/11/2024	E	00076	00076	Presupuesto de Egresos Devengado de Gastos de Funcionamiento Sueldo base Nómina del 16 al 30 de noviembre 2024			0.00	6,714.50		
01181	15/11/2024	E	00039	00039	Presupuesto de Egresos Devengado de Gastos de Funcionamiento Sueldo base Nómina del 1 al 15 de noviembre			6,714.50	0.00		
01184	15/11/2024	E	00039	00039	Presupuesto de Egresos Devengado de Gastos de Funcionamiento Sueldo base Nómina del 1 al 15 de noviembre			0.00	6,714.50		
01313	31/10/2024	E	00079	00079	Presupuesto de Egresos Devengado de Gastos de Funcionamiento Sueldo base Nómina del 16 al 31 de octubre 2024			6,714.50	0.00		
01316	31/10/2024	E	00079	00079	Presupuesto de Egresos Devengado de Gastos de Funcionamiento Sueldo base Nómina del 16 al 31 de octubre 2024			0.00	6,714.50		
01182	15/10/2024	E	00040	00040	Presupuesto de Egresos Devengado de Gastos de Funcionamiento Sueldo base Nómina del 1 al 15 de octubre			6,714.50	0.00		
01185	15/10/2024	E	00040	00040	Presupuesto de Egresos Devengado de Gastos de Funcionamiento Sueldo base Nómina del 1 al 15 de octubre			0.00	6,714.50		
00677	30/09/2024	E	00054	00054	Presupuesto de Egresos Devengado de Gastos de Funcionamiento Sueldo base Nómina del 16 al 30 de septiembre			6,714.50	0.00		
01244	30/09/2024	E	00054	00054	Presupuesto de Egresos Devengado de Gastos de Funcionamiento Sueldo base Nómina del 16 al 30 de septiembre			0.00	6,714.50		
01112	13/09/2024	E	00024	00024	Presupuesto de Egresos Devengado de Gastos de Funcionamiento Sueldo base Nómina del 1 al 15 de septiembre			6,714.50	0.00		
01115	13/09/2024	E	00024	00024	Presupuesto de Egresos Devengado de Gastos de Funcionamiento Sueldo base Nómina del 1 al 15 de septiembre			0.00	6,714.50		
01166	30/08/2024	E	00081	00081	Presupuesto de Egresos Devengado de Gastos de Funcionamiento Sueldo base Nómina del 16 al 31 de agosto de 2024			6,714.50	0.00		
01169	30/08/2024	E	00081	00081	Presupuesto de Egresos Devengado de Gastos de Funcionamiento Sueldo base Nómina del 16 al 31 de agosto de 2024			0.00	6,714.50		
01515	15/08/2024	E	00041	00041	Presupuesto de Egresos Devengado de Gastos de Funcionamiento Sueldo base Nómina del 1 al 15 de agosto			6,714.50	0.00		
01518	15/08/2024	E	00041	00041	Presupuesto de Egresos Devengado de Gastos de Funcionamiento Sueldo base Nómina del 1 al 15 de agosto			0.00	6,714.50		
01113	31/07/2024	E	00067	00067	Presupuesto de Egresos Devengado de Gastos de Funcionamiento Sueldo base Nómina del 16 al 31 de julio de 2024			6,714.50	0.00		
01116	31/07/2024	E	00067	00067	Presupuesto de Egresos Devengado de Gastos de Funcionamiento Sueldo base Nómina del 16 al 31 de julio de 2024			0.00	6,714.50		
01160	12/07/2024	E	00025	00025	Presupuesto de Egresos Devengado de Gastos de Funcionamiento Sueldo base Nómina del 1 al 15 de julio			6,714.50	0.00		
01163	12/07/2024	E	00025	00025	Presupuesto de Egresos Devengado de Gastos de Funcionamiento Sueldo base Nómina del 1 al 15 de julio			0.00	6,714.50		
01190	28/06/2024	E	00069	00069	Presupuesto de Egresos Devengado de Gastos de Funcionamiento Sueldo base Nómina del 16 al 30 de junio de 2024			6,714.50	0.00		
01193	28/06/2024	E	00069	00069	Presupuesto de Egresos Devengado de Gastos de Funcionamiento Sueldo base Nómina del 16 al 30 de junio de 2024			0.00	6,714.50		
01172	14/06/2024	E	00035	00035	Presupuesto de Egresos Devengado de Gastos de Funcionamiento Sueldo base Nómina del 1 al 15 de junio			17,063.70	0.00		
01175	14/06/2024	E	00035	00035	Presupuesto de Egresos Devengado de Gastos de Funcionamiento Sueldo base Nómina del 1 al 15 de junio			0.00	17,063.70		
01130	31/05/2024	E	00040	00040	Presupuesto de Egresos Devengado de Gastos de Funcionamiento Sueldo base Nómina del 16 al 31 de mayo de 2024			17,063.70	0.00		
01133	31/05/2024	E	00040	00040	Presupuesto de Egresos Devengado de Gastos de Funcionamiento Sueldo base Nómina del 16 al 31 de mayo de 2024			0.00	17,063.70		

01034	15/05/2024	E	00013	00013	Presupuesto de Egresos Devengado de Gastos de Funcionamiento Sueldo base Nómina del 1 al 15 de mayo			31,298.75	0.00		
01037	15/05/2024	E	00013	00013	Presupuesto de Egresos Devengado de Gastos de Funcionamiento Sueldo base Nómina del 1 al 15 de mayo			0.00	31,298.75		
01140	30/04/2024	E	00065	00065	Presupuesto de Egresos Devengado de Gastos de Funcionamiento Sueldo base Nómina del 16 al 30 de abril de 2024			31,298.75	0.00		
01143	30/04/2024	E	00065	00065	Presupuesto de Egresos Devengado de Gastos de Funcionamiento Sueldo base Nómina del 16 al 30 de abril de 2024			0.00	31,298.75		
01208	15/04/2024	E	00038	00038	Presupuesto de Egresos Devengado de Gastos de Funcionamiento Sueldo base Nómina del 1 al 15 de abril			31,298.75	0.00		
01211	15/04/2024	E	00038	00038	Presupuesto de Egresos Devengado de Gastos de Funcionamiento Sueldo base Nómina del 1 al 15 de abril			0.00	31,298.75		
01022	27/03/2024	E	00107	00107	Presupuesto de Egresos Devengado de Gastos de Funcionamiento Sueldo base Nómina del 16 al 31 de marzo			31,298.75	0.00		
01025	27/03/2024	E	00107	00107	Presupuesto de Egresos Devengado de Gastos de Funcionamiento Sueldo base Nómina del 16 al 31 de marzo			0.00	31,298.75		
01292	15/03/2024	E	00022	00022	Presupuesto de Egresos Devengado de Gastos de Funcionamiento Sueldo base Nómina del 01 al 15 de Marzo			31,298.75	0.00		
01295	15/03/2024	E	00022	00022	Presupuesto de Egresos Devengado de Gastos de Funcionamiento Sueldo base Nómina del 01 al 15 de Marzo			0.00	31,298.75		
01029	29/02/2024	E	00039	00039	Presupuesto de Egresos Devengado de Gastos de Funcionamiento Sueldo base Nómina del 16 al 29 de febrero			31,298.75	0.00		
01032	29/02/2024	E	00039	00039	Presupuesto de Egresos Devengado de Gastos de Funcionamiento Sueldo base Nómina del 16 al 29 de febrero			0.00	31,298.75		
01066	15/02/2024	E	00021	00021	Presupuesto de Egresos Devengado de Gastos de Funcionamiento Sueldo base Nómina del 01 al 15 de Febrero			34,656.00	0.00		
01069	15/02/2024	E	00021	00021	Presupuesto de Egresos Devengado de Gastos de Funcionamiento Sueldo base Nómina del 01 al 15 de Febrero			0.00	34,656.00		
01066	31/01/2024	E	00066	00066	Presupuesto de Egresos Devengado de Gastos de Funcionamiento Sueldo base Nómina del 16 al 31 de enero			34,656.00	0.00		
01069	31/01/2024	E	00066	00066	Presupuesto de Egresos Devengado de Gastos de Funcionamiento Sueldo base Nómina del 16 al 31 de enero			0.00	34,656.00		
01059	15/01/2024	E	00049	00049	Presupuesto de Egresos Devengado de Gastos de Funcionamiento Sueldo base Nómina del 01 al 15 de enero			35,642.70	0.00		
01062	15/01/2024	E	00049	00049	Presupuesto de Egresos Devengado de Gastos de Funcionamiento Sueldo base Nómina del 01 al 15 de enero			0.00	35,642.70		
					TOTAL:			**414,163.10**	**414,163.10**		
8251	**F00312000**	**02060804010211020 1321**			**Prima vacacional**	**0.00**		**18,238.97**	**18,238.97**	**0.00**	
REN.	**FECHA**	**TIPO**	**N.POL.**	**REF**	**CONCEPTO**		**DEBE**		**HABER**		
00258	02/12/2024	E	00005	00005	Presupuesto de Egresos Devengado de Gastos de Funcionamiento Prima vacacional segunda exhibición 2024			12,923.09	0.00		
00261	02/12/2024	E	00005	00005	Presupuesto de Egresos Devengado de Gastos de Funcionamiento Prima vacacional segunda exhibición 2024			0.00	12,923.09		
00236	12/07/2024	E	00026	00026	Presupuesto de Egresos Devengado de Gastos de Funcionamiento Prima vacacional Prima vacacional primera exhibición 2024			5,315.88	0.00		
00239	12/07/2024	E	00026	00026	Presupuesto de Egresos Devengado de Gastos de Funcionamiento Prima vacacional Prima vacacional primera exhibición 2024			0.00	5,315.88		
					TOTAL:			**18,238.97**	**18,238.97**		
8251	**F00312000**	**02060804010211020 1322**			**Aguinaldo**	**0.00**		**89,978.72**	**89,978.72**	**0.00**	
REN.	**FECHA**	**TIPO**	**N.POL.**	**REF**	**CONCEPTO**		**DEBE**		**HABER**		
00273	02/12/2024	E	00004	00004	Presupuesto de Egresos Devengado de Gastos de Funcionamiento Aguinaldo Segunda exhibición 2024			33,923.12	0.00		
00276	02/12/2024	E	00004	00004	Presupuesto de Egresos Devengado de Gastos de Funcionamiento Aguinaldo Segunda exhibición 2024			0.00	33,923.12		
00248	22/03/2024	E	00039	00039	Presupuesto de Egresos Devengado de Gastos de Funcionamiento Aguinaldo			56,055.60	0.00		
00251	22/03/2024	E	00039	00039	Presupuesto de Egresos Devengado de Gastos de Funcionamiento Aguinaldo			0.00	56,055.60		
					TOTAL:			**89,978.72**	**89,978.72**		
8251	**F00312000**	**02060804010211020 1341**			**Compensación**	**0.00**		**50,860.18**	**50,860.18**	**0.00**	
REN.	**FECHA**	**TIPO**	**N.POL.**	**REF**	**CONCEPTO**		**DEBE**		**HABER**		
01179	14/06/2024	E	00035	00035	Presupuesto de Egresos Devengado de Gastos de Funcionamiento Compensación Nómina del 1 al 15 de junio			1,695.15	0.00		
01182	14/06/2024	E	00035	00035	Presupuesto de Egresos Devengado de Gastos de Funcionamiento Compensación Nómina del 1 al 15 de junio			0.00	1,695.15		
01137	31/05/2024	E	00040	00040	Presupuesto de Egresos Devengado de Gastos de Funcionamiento Compensación Nómina del 16 al 31 de mayo de 2024			1,695.15	0.00		
01140	31/05/2024	E	00040	00040	Presupuesto de Egresos Devengado de Gastos de Funcionamiento Compensación Nómina del 16 al 31 de mayo de 2024			0.00	1,695.15		
01041	15/05/2024	E	00013	00013	Presupuesto de Egresos Devengado de Gastos de Funcionamiento Compensación Nómina del 1 al 15 de mayo			4,775.43	0.00		
01044	15/05/2024	E	00013	00013	Presupuesto de Egresos Devengado de Gastos de Funcionamiento Compensación Nómina del 1 al 15 de mayo			0.00	4,775.43		
01147	30/04/2024	E	00065	00065	Presupuesto de Egresos Devengado de Gastos de Funcionamiento Compensación Nómina del 16 al 30 de abril de 2024			4,775.43	0.00		
01150	30/04/2024	E	00065	00065	Presupuesto de Egresos Devengado de Gastos de Funcionamiento Compensación Nómina del 16 al 30 de abril de 2024			0.00	4,775.43		
01215	15/04/2024	E	00038	00038	Presupuesto de Egresos Devengado de Gastos de Funcionamiento Compensación Nómina del 1 al 15 de abril			4,775.43	0.00		
01218	15/04/2024	E	00038	00038	Presupuesto de Egresos Devengado de Gastos de Funcionamiento Compensación Nómina del 1 al 15 de abril			0.00	4,775.43		
01029	27/03/2024	E	00107	00107	Presupuesto de Egresos Devengado de Gastos de Funcionamiento Compensación Nómina del 16 al 31 de marzo			4,775.43	0.00		
01032	27/03/2024	E	00107	00107	Presupuesto de Egresos Devengado de Gastos de Funcionamiento Compensación Nómina del 16 al 31 de marzo			0.00	4,775.43		
01299	15/03/2024	E	00022	00022	Presupuesto de Egresos Devengado de Gastos de Funcionamiento Compensación Nómina del 01 al 15 de Marzo			4,775.43	0.00		
01302	15/03/2024	E	00022	00022	Presupuesto de Egresos Devengado de Gastos de Funcionamiento Compensación Nómina del 01 al 15 de Marzo			0.00	4,775.43		
01036	29/02/2024	E	00039	00039	Presupuesto de Egresos Devengado de Gastos de Funcionamiento Compensación Nómina del 16 al 29 de febrero			4,839.47	0.00		
01039	29/02/2024	E	00039	00039	Presupuesto de Egresos Devengado de Gastos de Funcionamiento Compensación Nómina del 16 al 29 de febrero			0.00	4,839.47		
01073	15/02/2024	E	00021	00021	Presupuesto de Egresos Devengado de Gastos de Funcionamiento Compensación Nómina del 01 al 15 de Febrero			5,787.72	0.00		
01076	15/02/2024	E	00021	00021	Presupuesto de Egresos Devengado de Gastos de Funcionamiento Compensación Nómina del 01 al 15 de Febrero			0.00	5,787.72		
01073	31/01/2024	E	00066	00066	Presupuesto de Egresos Devengado de Gastos de Funcionamiento Compensación Nómina del 16 al 31 de enero			5,787.72	0.00		
01076	31/01/2024	E	00066	00066	Presupuesto de Egresos Devengado de Gastos de Funcionamiento Compensación Nómina del 16 al 31 de enero			0.00	5,787.72		
01066	15/01/2024	E	00049	00049	Presupuesto de Egresos Devengado de Gastos de Funcionamiento Compensación Nómina del 01 al 15 de enero			7,177.82	0.00		
01069	15/01/2024	E	00049	00049	Presupuesto de Egresos Devengado de Gastos de Funcionamiento Compensación Nómina del 01 al 15 de enero			0.00	7,177.82		
					TOTAL:			**50,860.18**	**50,860.18**		
8251	**F00312000**	**02060804010211020 1345**			**Gratificación**	**0.00**		**229,274.88**	**229,274.88**	**0.00**	
REN.	**FECHA**	**TIPO**	**N.POL.**	**REF**	**CONCEPTO**		**DEBE**		**HABER**		
00053	23/12/2024	E	00093	00093	GRATIFICACION EXTRAORDINARIA DICIEMBRE 2024			33,732.82	0.00		
00056	23/12/2024	E	00093	00093	GRATIFICACION EXTRAORDINARIA DICIEMBRE 2024			0.00	33,732.82		
00088	23/12/2024	E	00093	00093	GRATIFICACION EXTRAORDINARIA DICIEMBRE 2024			68,242.89	0.00		
00091	23/12/2024	E	00093	00093	GRATIFICACION EXTRAORDINARIA DICIEMBRE 2024			0.00	68,242.89		
01400	18/12/2024	E	00065	00065	Presupuesto de Egresos Devengado de Gastos de Funcionamiento Gratificación Nómina del 16 al 31 de diciembre 2024			5,562.44	0.00		
01403	18/12/2024	E	00065	00065	Presupuesto de Egresos Devengado de Gastos de Funcionamiento Gratificación Nómina del 16 al 31 de diciembre 2024			0.00	5,562.44		
01106	02/12/2024	E	00006	00006	Presupuesto de Egresos Devengado de Gastos de Funcionamiento Gratificación Nómina del 1 al 15 de diciembre			5,562.44	0.00		
01109	02/12/2024	E	00006	00006	Presupuesto de Egresos Devengado de Gastos de Funcionamiento Gratificación Nómina del 1 al 15 de diciembre			0.00	5,562.44		
01149	29/11/2024	E	00076	00076	Presupuesto de Egresos Devengado de Gastos de Funcionamiento Gratificación Nómina del 16 al 30 de noviembre 2024			5,562.44	0.00		

01152	29/11/2024	E	00076	00076	Presupuesto de Egresos Devengado de Gastos de Funcionamiento Gratificación Nómina del 16 al 30 de noviembre 2024			0.00	5,562.44		
01188	15/11/2024	E	00039	00039	Presupuesto de Egresos Devengado de Gastos de Funcionamiento Gratificación Nómina del 1 al 15 de noviembre			5,562.44	0.00		
01191	15/11/2024	E	00039	00039	Presupuesto de Egresos Devengado de Gastos de Funcionamiento Gratificación Nómina del 1 al 15 de noviembre			0.00	5,562.44		
01320	31/10/2024	E	00079	00079	Presupuesto de Egresos Devengado de Gastos de Funcionamiento Gratificación Nómina del 16 al 31 de octubre 2024			4,059.02	0.00		
01323	31/10/2024	E	00079	00079	Presupuesto de Egresos Devengado de Gastos de Funcionamiento Gratificación Nómina del 16 al 31 de octubre 2024			0.00	4,059.02		
01189	15/10/2024	E	00040	00040	Presupuesto de Egresos Devengado de Gastos de Funcionamiento Gratificación Nómina del 1 al 15 de octubre			4,059.02	0.00		
01192	15/10/2024	E	00040	00040	Presupuesto de Egresos Devengado de Gastos de Funcionamiento Gratificación Nómina del 1 al 15 de octubre			0.00	4,059.02		
00741	30/09/2024	E	00054	00054	Presupuesto de Egresos Devengado de Gastos de Funcionamiento Gratificación Nómina del 16 al 30 de septiembre			4,059.02	0.00		
01308	30/09/2024	E	00054	00054	Presupuesto de Egresos Devengado de Gastos de Funcionamiento Gratificación Nómina del 16 al 30 de septiembre			0.00	4,059.02		
01119	13/09/2024	E	00024	00024	Presupuesto de Egresos Devengado de Gastos de Funcionamiento Gratificación Nómina del 1 al 15 de septiembre			4,059.02	0.00		
01122	13/09/2024	E	00024	00024	Presupuesto de Egresos Devengado de Gastos de Funcionamiento Gratificación Nómina del 1 al 15 de septiembre			0.00	4,059.02		
01173	30/08/2024	E	00081	00081	Presupuesto de Egresos Devengado de Gastos de Funcionamiento Gratificación Nómina del 16 al 31 de agosto de 2024			4,059.02	0.00		
01176	30/08/2024	E	00081	00081	Presupuesto de Egresos Devengado de Gastos de Funcionamiento Gratificación Nómina del 16 al 31 de agosto de 2024			0.00	4,059.02		
01522	15/08/2024	E	00041	00041	Presupuesto de Egresos Devengado de Gastos de Funcionamiento Gratificación Nómina del 1 al 15 de agosto			4,059.02	0.00		
01525	15/08/2024	E	00041	00041	Presupuesto de Egresos Devengado de Gastos de Funcionamiento Gratificación Nómina del 1 al 15 de agosto			0.00	4,059.02		
01120	31/07/2024	E	00067	00067	Presupuesto de Egresos Devengado de Gastos de Funcionamiento Gratificación Nómina del 16 al 31 de julio de 2024			4,059.02	0.00		
01123	31/07/2024	E	00067	00067	Presupuesto de Egresos Devengado de Gastos de Funcionamiento Gratificación Nómina del 16 al 31 de julio de 2024			0.00	4,059.02		
01167	12/07/2024	E	00025	00025	Presupuesto de Egresos Devengado de Gastos de Funcionamiento Gratificación Nómina del 1 al 15 de julio			4,059.02	0.00		
01170	12/07/2024	E	00025	00025	Presupuesto de Egresos Devengado de Gastos de Funcionamiento Gratificación Nómina del 1 al 15 de julio			0.00	4,059.02		
01197	28/06/2024	E	00069	00069	Presupuesto de Egresos Devengado de Gastos de Funcionamiento Gratificación Nómina del 16 al 30 de junio de 2024			4,059.02	0.00		
01200	28/06/2024	E	00069	00069	Presupuesto de Egresos Devengado de Gastos de Funcionamiento Gratificación Nómina del 16 al 30 de junio de 2024			0.00	4,059.02		
01186	14/06/2024	E	00035	00035	Presupuesto de Egresos Devengado de Gastos de Funcionamiento Gratificación Nómina del 1 al 15 de junio			3,209.41	0.00		
01189	14/06/2024	E	00035	00035	Presupuesto de Egresos Devengado de Gastos de Funcionamiento Gratificación Nómina del 1 al 15 de junio			0.00	3,209.41		
01144	31/05/2024	E	00040	00040	Presupuesto de Egresos Devengado de Gastos de Funcionamiento Gratificación Nómina del 16 al 31 de mayo de 2024			3,209.41	0.00		
01147	31/05/2024	E	00040	00040	Presupuesto de Egresos Devengado de Gastos de Funcionamiento Gratificación Nómina del 16 al 31 de mayo de 2024			0.00	3,209.41		
01048	15/05/2024	E	00013	00013	Presupuesto de Egresos Devengado de Gastos de Funcionamiento Gratificación Nómina del 1 al 15 de mayo			6,528.07	0.00		
01051	15/05/2024	E	00013	00013	Presupuesto de Egresos Devengado de Gastos de Funcionamiento Gratificación Nómina del 1 al 15 de mayo			0.00	6,528.07		
01154	30/04/2024	E	00065	00065	Presupuesto de Egresos Devengado de Gastos de Funcionamiento Gratificación Nómina del 16 al 30 de abril de 2024			6,528.07	0.00		
01157	30/04/2024	E	00065	00065	Presupuesto de Egresos Devengado de Gastos de Funcionamiento Gratificación Nómina del 16 al 30 de abril de 2024			0.00	6,528.07		
01222	15/04/2024	E	00038	00038	Presupuesto de Egresos Devengado de Gastos de Funcionamiento Gratificación Nómina del 1 al 15 de abril			6,528.07	0.00		
01225	15/04/2024	E	00038	00038	Presupuesto de Egresos Devengado de Gastos de Funcionamiento Gratificación Nómina del 1 al 15 de abril			0.00	6,528.07		
01036	27/03/2024	E	00107	00107	Presupuesto de Egresos Devengado de Gastos de Funcionamiento Gratificación Nómina del 16 al 31 de marzo			6,528.07	0.00		
01039	27/03/2024	E	00107	00107	Presupuesto de Egresos Devengado de Gastos de Funcionamiento Gratificación Nómina del 16 al 31 de marzo			0.00	6,528.07		
01306	15/03/2024	E	00022	00022	Presupuesto de Egresos Devengado de Gastos de Funcionamiento Gratificación Nómina del 01 al 15 de Marzo			6,528.07	0.00		
01309	15/03/2024	E	00022	00022	Presupuesto de Egresos Devengado de Gastos de Funcionamiento Gratificación Nómina del 01 al 15 de Marzo			0.00	6,528.07		
01043	29/02/2024	E	00039	00039	Presupuesto de Egresos Devengado de Gastos de Funcionamiento Gratificación Nómina del 16 al 29 de febrero			6,329.79	0.00		
01046	29/02/2024	E	00039	00039	Presupuesto de Egresos Devengado de Gastos de Funcionamiento Gratificación Nómina del 16 al 29 de febrero			0.00	6,329.79		
01080	15/02/2024	E	00021	00021	Presupuesto de Egresos Devengado de Gastos de Funcionamiento Gratificación Nómina del 01 al 15 de Febrero			7,463.58	0.00		
01083	15/02/2024	E	00021	00021	Presupuesto de Egresos Devengado de Gastos de Funcionamiento Gratificación Nómina del 01 al 15 de Febrero			0.00	7,463.58		
01080	31/01/2024	E	00066	00066	Presupuesto de Egresos Devengado de Gastos de Funcionamiento Gratificación Nómina del 16 al 31 de enero			7,463.58	0.00		
01083	31/01/2024	E	00066	00066	Presupuesto de Egresos Devengado de Gastos de Funcionamiento Gratificación Nómina del 16 al 31 de enero			0.00	7,463.58		
01073	15/01/2024	E	00049	00049	Presupuesto de Egresos Devengado de Gastos de Funcionamiento Gratificación Nómina del 01 al 15 de enero			8,202.11	0.00		
01076	15/01/2024	E	00049	00049	Presupuesto de Egresos Devengado de Gastos de Funcionamiento Gratificación Nómina del 01 al 15 de enero			0.00	8,202.11		
					TOTAL:			**229,274.88**	**229,274.88**		
8251	**F00312000**	**020608040102110201**		**1346**	**Gratificación por convenio**	**0.00**		**830.00**	**830.00**	**0.00**	
REN.	**FECHA**	**TIPO**	**N.POL.**	**REF**	**CONCEPTO**		**DEBE**		**HABER**		
01407	18/12/2024	E	00065	00065	Presupuesto de Egresos Devengado de Gastos de Funcionamiento Gratificación por convenio Nómina del 16 al 31 de diciembre 2024			830.00	0.00		
01410	18/12/2024	E	00065	00065	Presupuesto de Egresos Devengado de Gastos de Funcionamiento Gratificación por convenio Nómina del 16 al 31 de diciembre 2024			0.00	830.00		
					TOTAL:			**830.00**	**830.00**		
8251	**F00312000**	**020608040102110201**		**1546**	**Otros gastos derivados de convenio**	**0.00**		**1,900.00**	**1,900.00**	**0.00**	
REN.	**FECHA**	**TIPO**	**N.POL.**	**REF**	**CONCEPTO**		**DEBE**		**HABER**		
01414	18/12/2024	E	00065	00065	Presupuesto de Egresos Devengado de Gastos de Funcionamiento Otros gastos derivados de convenio Nómina del 16 al 31 de diciembre 2024			1,900.00	0.00		
01417	18/12/2024	E	00065	00065	Presupuesto de Egresos Devengado de Gastos de Funcionamiento Otros gastos derivados de convenio Nómina del 16 al 31 de diciembre 2024			0.00	1,900.00		
					TOTAL:			**1,900.00**	**1,900.00**		
8251	**F00312000**	**020608040102110201**		**1595**	**Despensa**	**0.00**		**642.00**	**642.00**	**0.00**	
REN.	**FECHA**	**TIPO**	**N.POL.**	**REF**	**CONCEPTO**		**DEBE**		**HABER**		
01421	18/12/2024	E	00065	00065	Presupuesto de Egresos Devengado de Gastos de Funcionamiento Despensa Nómina del 16 al 31 de diciembre 2024			321.00	0.00		
01424	18/12/2024	E	00065	00065	Presupuesto de Egresos Devengado de Gastos de Funcionamiento Despensa Nómina del 16 al 31 de diciembre 2024			0.00	321.00		
01113	02/12/2024	E	00006	00006	Presupuesto de Egresos Devengado de Gastos de Funcionamiento Despensa Nómina del 1 al 15 de diciembre			321.00	0.00		
01116	02/12/2024	E	00006	00006	Presupuesto de Egresos Devengado de Gastos de Funcionamiento Despensa Nómina del 1 al 15 de diciembre			0.00	321.00		
					TOTAL:			**642.00**	**642.00**		
8251	**F00312000**	**020608040102110201**		**2111**	**Materiales y útiles de oficina**	**0.00**		**9,627.45**	**9,627.45**	**0.00**	
REN.	**FECHA**	**TIPO**	**N.POL.**	**REF**	**CONCEPTO**		**DEBE**		**HABER**		
00049	20/09/2024	E	00038	00038	Presupuesto de Egresos Devengado de Gastos de Funcionamiento Materiales y útiles de oficina			9,627.45	0.00		
00052	20/09/2024	E	00038	00038	Presupuesto de Egresos Devengado de Gastos de Funcionamiento Materiales y útiles de oficina			0.00	9,627.45		
					TOTAL:			**9,627.45**	**9,627.45**		
8251	**F00312000**	**020608040102110201**		**2141**	**Materiales y útiles para el procesamiento en equipos y bienes informáticos**	**0.00**		**96,597.16**	**96,597.16**	**0.00**	
REN.	**FECHA**	**TIPO**	**N.POL.**	**REF**	**CONCEPTO**		**DEBE**		**HABER**		

00042	17/12/2024	E	00060	00060	F-A292 consumibles JUAN JESUS HERNANDEZ Presupuesto de Egresos Devengado de Gastos de Funcionamiento Materiales y útiles para el procesamiento en equipos y bienes informáticos			96,597.16	0.00			
00045	17/12/2024	E	00060	00060	F-A292 consumibles JUAN JESUS HERNANDEZ Presupuesto de Egresos Devengado de Gastos de Funcionamiento Materiales y útiles para el procesamiento en equipos y bienes informáticos			0.00	96,597.16			
					TOTAL:			**96,597.16**	**96,597.16**			
8251	**F00312000**	**02060804010211020 1**		**2611**	**Combustibles, lubricantes y aditivos**	**0.00**		**48,750.00**	**48,750.00**	**0.00**		
REN.	**FECHA**	**TIPO**	**N.POL.**	**REF**	**CONCEPTO**		**DEBE**		**HABER**			
00033	27/12/2024	D	00033	00033	Presupuesto de Egresos Devengado de Gastos de Funcionamiento Combustibles, lubricantes y aditivos			4,850.00	0.00			
00036	27/12/2024	D	00033	00033	Presupuesto de Egresos Devengado de Gastos de Funcionamiento Combustibles, lubricantes y aditivos			0.00	4,850.00			
00061	10/12/2024	D	00019	00019	CONSUMO NOVIEMBRE Y DICIEMBRE Presupuesto de Egresos Devengado de Gastos de Funcionamiento Combustibles, lubricantes y aditivos			5,500.00	0.00			
00064	10/12/2024	D	00019	00019	CONSUMO NOVIEMBRE Y DICIEMBRE Presupuesto de Egresos Devengado de Gastos de Funcionamiento Combustibles, lubricantes y aditivos			0.00	5,500.00			
00068	04/12/2024	D	00005	00005	COMPROBACION CONSUMO DE OCTUBRE Presupuesto de Egresos Devengado de Gastos de Funcionamiento Combustibles, lubricantes y aditivos			4,400.00	0.00			
00071	04/12/2024	D	00005	00005	COMPROBACION CONSUMO DE OCTUBRE Presupuesto de Egresos Devengado de Gastos de Funcionamiento Combustibles, lubricantes y aditivos			0.00	4,400.00			
00075	27/11/2024	D	00013	00013	CONSUMO SEPTIEMBRE Presupuesto de Egresos Devengado de Gastos de Funcionamiento Combustibles, lubricantes y aditivos			4,200.00	0.00			
00078	27/11/2024	D	00013	00013	CONSUMO SEPTIEMBRE Presupuesto de Egresos Devengado de Gastos de Funcionamiento Combustibles, lubricantes y aditivos			0.00	4,200.00			
00061	30/10/2024	D	00016	00016	CONSUMO DE GASOLINA AGOSTO 2024 Presupuesto de Egresos Devengado de Gastos de Funcionamiento Combustibles, lubricantes y aditivos			5,200.00	0.00			
00064	30/10/2024	D	00016	00016	CONSUMO DE GASOLINA AGOSTO 2024 Presupuesto de Egresos Devengado de Gastos de Funcionamiento Combustibles, lubricantes y aditivos			0.00	5,200.00			
00054	29/10/2024	D	00009	00009	CONSUMO DE GASOLINA DE JULIO 2024 Presupuesto de Egresos Devengado de Gastos de Funcionamiento Combustibles, lubricantes y aditivos			4,300.00	0.00			
00057	29/10/2024	D	00009	00009	CONSUMO DE GASOLINA DE JULIO 2024 Presupuesto de Egresos Devengado de Gastos de Funcionamiento Combustibles, lubricantes y aditivos			0.00	4,300.00			
00054	30/09/2024	D	00018	00018	CONSUMO DE GASOLINA ABRIL 2024 Presupuesto de Egresos Devengado de Gastos de Funcionamiento Combustibles, lubricantes y aditivos			6,400.00	0.00			
00057	30/09/2024	D	00018	00018	CONSUMO DE GASOLINA ABRIL 2024 Presupuesto de Egresos Devengado de Gastos de Funcionamiento Combustibles, lubricantes y aditivos			0.00	6,400.00			
00075	30/09/2024	D	00019	00019	CONSUMO DE GASOLINA MAYO 2024 Presupuesto de Egresos Devengado de Gastos de Funcionamiento Combustibles, lubricantes y aditivos			10,700.00	0.00			
00078	30/09/2024	D	00019	00019	CONSUMO DE GASOLINA MAYO 2024 Presupuesto de Egresos Devengado de Gastos de Funcionamiento Combustibles, lubricantes y aditivos			0.00	10,700.00			
00054	27/09/2024	D	00017	00017	CONSUMO DE GASOLINA EN MARZO 2024 Presupuesto de Egresos Devengado de Gastos de Funcionamiento Combustibles, lubricantes y aditivos			3,200.00	0.00			
00057	27/09/2024	D	00017	00017	CONSUMO DE GASOLINA EN MARZO 2024 Presupuesto de Egresos Devengado de Gastos de Funcionamiento Combustibles, lubricantes y aditivos			0.00	3,200.00			
					TOTAL:			**48,750.00**	**48,750.00**			
8251	**F00312000**	**02060804010211020 1**		**3551**	**Reparación y mantenimiento de vehículos terrestres, aéreos y lacustres**	**0.00**		**14,328.32**	**14,328.32**	**0.00**		
REN.	**FECHA**	**TIPO**	**N.POL.**	**REF**	**CONCEPTO**		**DEBE**		**HABER**			
00056	23/12/2024	E	00097	00097	F-A2199, A2209, A2198 Gastos de Funcionamiento Reparación y mantenimiento de vehículos terrestres, aéreos y lacustres			14,328.32	0.00			
00059	23/12/2024	E	00097	00097	F-A2199, A2209, A2198 Gastos de Funcionamiento Reparación y mantenimiento de vehículos terrestres, aéreos y lacustres			0.00	14,328.32			
					TOTAL:			**14,328.32**	**14,328.32**			
8251	**F00312000**	**02060804010211020 1**		**3821**	**Gastos de ceremonias oficiales y de orden social**	**0.00**		**4,956.68**	**4,956.68**	**0.00**		
REN.	**FECHA**	**TIPO**	**N.POL.**	**REF**	**CONCEPTO**		**DEBE**		**HABER**			
00049	20/12/2024	E	00079	00079	F-AA549 OLGA OLIMPIA FERNANDEZ HERRERA materiales diversos			4,956.68	0.00			
00052	20/12/2024	E	00079	00079	F-AA549 OLGA OLIMPIA FERNANDEZ HERRERA materiales diversos			0.00	4,956.68			
					TOTAL:			**4,956.68**	**4,956.68**			
8251	**F00312000**	**02060804010311020 1**		**1131**	**Sueldo base**	**0.00**		**705,121.20**	**705,121.20**	**0.00**		
REN.	**FECHA**	**TIPO**	**N.POL.**	**REF**	**CONCEPTO**		**DEBE**		**HABER**			
01428	18/12/2024	E	00065	00065	Presupuesto de Egresos Devengado de Gastos de Funcionamiento Sueldo base Nómina del 16 al 31 de diciembre 2024			42,168.81	0.00			
01431	18/12/2024	E	00065	00065	Presupuesto de Egresos Devengado de Gastos de Funcionamiento Sueldo base Nómina del 16 al 31 de diciembre 2024			0.00	42,168.81			
01120	02/12/2024	E	00006	00006	Presupuesto de Egresos Devengado de Gastos de Funcionamiento Sueldo base Nómina del 1 al 15 de diciembre			34,405.07	0.00			
01123	02/12/2024	E	00006	00006	Presupuesto de Egresos Devengado de Gastos de Funcionamiento Sueldo base Nómina del 1 al 15 de diciembre			0.00	34,405.07			
01156	29/11/2024	E	00076	00076	Presupuesto de Egresos Devengado de Gastos de Funcionamiento Sueldo base Nómina del 16 al 30 de noviembre 2024			34,405.07	0.00			
01159	29/11/2024	E	00076	00076	Presupuesto de Egresos Devengado de Gastos de Funcionamiento Sueldo base Nómina del 16 al 30 de noviembre 2024			0.00	34,405.07			
01195	15/11/2024	E	00039	00039	Presupuesto de Egresos Devengado de Gastos de Funcionamiento Sueldo base Nómina del 1 al 15 de noviembre			34,405.07	0.00			
01198	15/11/2024	E	00039	00039	Presupuesto de Egresos Devengado de Gastos de Funcionamiento Sueldo base Nómina del 1 al 15 de noviembre			0.00	34,405.07			
01327	31/10/2024	E	00079	00079	Presupuesto de Egresos Devengado de Gastos de Funcionamiento Sueldo base Nómina del 16 al 31 de octubre 2024			34,405.07	0.00			
01330	31/10/2024	E	00079	00079	Presupuesto de Egresos Devengado de Gastos de Funcionamiento Sueldo base Nómina del 16 al 31 de octubre 2024			0.00	34,405.07			
01196	15/10/2024	E	00040	00040	Presupuesto de Egresos Devengado de Gastos de Funcionamiento Sueldo base Nómina del 1 al 15 de octubre			34,405.07	0.00			
01199	15/10/2024	E	00040	00040	Presupuesto de Egresos Devengado de Gastos de Funcionamiento Sueldo base Nómina del 1 al 15 de octubre			0.00	34,405.07			
00678	30/09/2024	E	00054	00054	Presupuesto de Egresos Devengado de Gastos de Funcionamiento Sueldo base Nómina del 16 al 30 de septiembre			27,273.72	0.00			
01245	30/09/2024	E	00054	00054	Presupuesto de Egresos Devengado de Gastos de Funcionamiento Sueldo base Nómina del 16 al 30 de septiembre			0.00	27,273.72			
01126	13/09/2024	E	00024	00024	Presupuesto de Egresos Devengado de Gastos de Funcionamiento Sueldo base Nómina del 1 al 15 de septiembre			27,273.72	0.00			
01129	13/09/2024	E	00024	00024	Presupuesto de Egresos Devengado de Gastos de Funcionamiento Sueldo base Nómina del 1 al 15 de septiembre			0.00	27,273.72			
01180	30/08/2024	E	00081	00081	Presupuesto de Egresos Devengado de Gastos de Funcionamiento Sueldo base Nómina del 16 al 31 de agosto de 2024			27,273.72	0.00			
01183	30/08/2024	E	00081	00081	Presupuesto de Egresos Devengado de Gastos de Funcionamiento Sueldo base Nómina del 16 al 31 de agosto de 2024			0.00	27,273.72			
01532	15/08/2024	E	00041	00041	Presupuesto de Egresos Devengado de Gastos de Funcionamiento Sueldo base Nómina del 1 al 15 de agosto			27,273.72	0.00			
01533	15/08/2024	E	00041	00041	Retroactivo Presupuesto de Egresos Devengado de Gastos de Funcionamiento Sueldo base Nómina del 1 al 15 de agosto			7,737.32	0.00			
01538	15/08/2024	E	00041	00041	Presupuesto de Egresos Devengado de Gastos de Funcionamiento Sueldo base Nómina del 1 al 15 de agosto			0.00	27,273.72			
01539	15/08/2024	E	00041	00041	Retroactivo Presupuesto de Egresos Devengado de Gastos de Funcionamiento Sueldo base Nómina del 1 al 15 de agosto			0.00	7,737.32			
01127	31/07/2024	E	00067	00067	Presupuesto de Egresos Devengado de Gastos de Funcionamiento Sueldo base Nómina del 16 al 31 de julio de 2024			26,721.06	0.00			
01130	31/07/2024	E	00067	00067	Presupuesto de Egresos Devengado de Gastos de Funcionamiento Sueldo base Nómina del 16 al 31 de julio de 2024			0.00	26,721.06			
01174	12/07/2024	E	00025	00025	Presupuesto de Egresos Devengado de Gastos de Funcionamiento Sueldo base Nómina del 1 al 15 de julio			26,721.06	0.00			

01177	12/07/2024	E	00025	00025	Presupuesto de Egresos Devengado de Gastos de Funcionamiento Sueldo base Nómina del 1 al 15 de julio			0.00	26,721.06		
01204	28/06/2024	E	00069	00069	Presupuesto de Egresos Devengado de Gastos de Funcionamiento Sueldo base Nómina del 16 al 30 de junio de 2024			26,721.06	0.00		
01207	28/06/2024	E	00069	00069	Presupuesto de Egresos Devengado de Gastos de Funcionamiento Sueldo base Nómina del 16 al 30 de junio de 2024			0.00	26,721.06		
01193	14/06/2024	E	00035	00035	Presupuesto de Egresos Devengado de Gastos de Funcionamiento Sueldo base Nómina del 1 al 15 de junio			26,721.06	0.00		
01196	14/06/2024	E	00035	00035	Presupuesto de Egresos Devengado de Gastos de Funcionamiento Sueldo base Nómina del 1 al 15 de junio			0.00	26,721.06		
01151	31/05/2024	E	00040	00040	Presupuesto de Egresos Devengado de Gastos de Funcionamiento Sueldo base Nómina del 16 al 31 de mayo de 2024			26,721.06	0.00		
01154	31/05/2024	E	00040	00040	Presupuesto de Egresos Devengado de Gastos de Funcionamiento Sueldo base Nómina del 16 al 31 de mayo de 2024			0.00	26,721.06		
01055	15/05/2024	E	00013	00013	Presupuesto de Egresos Devengado de Gastos de Funcionamiento Sueldo base Nómina del 1 al 15 de mayo			26,721.06	0.00		
01058	15/05/2024	E	00013	00013	Presupuesto de Egresos Devengado de Gastos de Funcionamiento Sueldo base Nómina del 1 al 15 de mayo			0.00	26,721.06		
01161	30/04/2024	E	00065	00065	Presupuesto de Egresos Devengado de Gastos de Funcionamiento Sueldo base Nómina del 16 al 30 de abril de 2024			26,721.06	0.00		
01164	30/04/2024	E	00065	00065	Presupuesto de Egresos Devengado de Gastos de Funcionamiento Sueldo base Nómina del 16 al 30 de abril de 2024			0.00	26,721.06		
01229	15/04/2024	E	00038	00038	Presupuesto de Egresos Devengado de Gastos de Funcionamiento Sueldo base Nómina del 1 al 15 de abril			26,721.06	0.00		
01232	15/04/2024	E	00038	00038	Presupuesto de Egresos Devengado de Gastos de Funcionamiento Sueldo base Nómina del 1 al 15 de abril			0.00	26,721.06		
01043	27/03/2024	E	00107	00107	Presupuesto de Egresos Devengado de Gastos de Funcionamiento Sueldo base Nómina del 16 al 31 de marzo			26,721.06	0.00		
01046	27/03/2024	E	00107	00107	Presupuesto de Egresos Devengado de Gastos de Funcionamiento Sueldo base Nómina del 16 al 31 de marzo			0.00	26,721.06		
01313	15/03/2024	E	00022	00022	Presupuesto de Egresos Devengado de Gastos de Funcionamiento Sueldo base Nómina del 01 al 15 de Marzo			26,721.06	0.00		
01316	15/03/2024	E	00022	00022	Presupuesto de Egresos Devengado de Gastos de Funcionamiento Sueldo base Nómina del 01 al 15 de Marzo			0.00	26,721.06		
01050	29/02/2024	E	00039	00039	Presupuesto de Egresos Devengado de Gastos de Funcionamiento Sueldo base Nómina del 16 al 29 de febrero			26,721.06	0.00		
01053	29/02/2024	E	00039	00039	Presupuesto de Egresos Devengado de Gastos de Funcionamiento Sueldo base Nómina del 16 al 29 de febrero			0.00	26,721.06		
01087	15/02/2024	E	00021	00021	Presupuesto de Egresos Devengado de Gastos de Funcionamiento Sueldo base Nómina del 01 al 15 de Febrero			26,721.06	0.00		
01090	15/02/2024	E	00021	00021	Presupuesto de Egresos Devengado de Gastos de Funcionamiento Sueldo base Nómina del 01 al 15 de Febrero			0.00	26,721.06		
01087	31/01/2024	E	00066	00066	Presupuesto de Egresos Devengado de Gastos de Funcionamiento Sueldo base Nómina del 16 al 31 de enero			26,721.06	0.00		
01090	31/01/2024	E	00066	00066	Presupuesto de Egresos Devengado de Gastos de Funcionamiento Sueldo base Nómina del 16 al 31 de enero			0.00	26,721.06		
01080	15/01/2024	E	00049	00049	Presupuesto de Egresos Devengado de Gastos de Funcionamiento Sueldo base Nómina del 01 al 15 de enero			26,721.06	0.00		
01083	15/01/2024	E	00049	00049	Presupuesto de Egresos Devengado de Gastos de Funcionamiento Sueldo base Nómina del 01 al 15 de enero			0.00	26,721.06		
					TOTAL:			**705,121.20**	**705,121.20**		
8251	**F00312000**	**02060804010311020 1**		**1311**	**Prima por año de servicio**	**0.00**		**15,455.00**	**15,455.00**	**0.00**	
REN.	**FECHA**	**TIPO**	**N.POL.**	**REF**	**CONCEPTO**		**DEBE**		**HABER**		
01435	18/12/2024	E	00065	00065	Presupuesto de Egresos Devengado de Gastos de Funcionamiento Prima por año de servicio Nómina del 16 al 31 de diciembre 2024			1,033.00	0.00		
01438	18/12/2024	E	00065	00065	Presupuesto de Egresos Devengado de Gastos de Funcionamiento Prima por año de servicio Nómina del 16 al 31 de diciembre 2024			0.00	1,033.00		
01127	02/12/2024	E	00006	00006	Presupuesto de Egresos Devengado de Gastos de Funcionamiento Prima por año de servicio Nómina del 1 al 15 de diciembre			836.00	0.00		
01130	02/12/2024	E	00006	00006	Presupuesto de Egresos Devengado de Gastos de Funcionamiento Prima por año de servicio Nómina del 1 al 15 de diciembre			0.00	836.00		
01163	29/11/2024	E	00076	00076	Presupuesto de Egresos Devengado de Gastos de Funcionamiento Prima por año de servicio Nómina del 16 al 30 de noviembre 2024			836.00	0.00		
01166	29/11/2024	E	00076	00076	Presupuesto de Egresos Devengado de Gastos de Funcionamiento Prima por año de servicio Nómina del 16 al 30 de noviembre 2024			0.00	836.00		
01202	15/11/2024	E	00039	00039	Presupuesto de Egresos Devengado de Gastos de Funcionamiento Prima por año de servicio Nómina del 1 al 15 de noviembre			836.00	0.00		
01205	15/11/2024	E	00039	00039	Presupuesto de Egresos Devengado de Gastos de Funcionamiento Prima por año de servicio Nómina del 1 al 15 de noviembre			0.00	836.00		
01334	31/10/2024	E	00079	00079	Presupuesto de Egresos Devengado de Gastos de Funcionamiento Prima por año de servicio Nómina del 16 al 31 de octubre 2024			836.00	0.00		
01337	31/10/2024	E	00079	00079	Presupuesto de Egresos Devengado de Gastos de Funcionamiento Prima por año de servicio Nómina del 16 al 31 de octubre 2024			0.00	836.00		
01203	15/10/2024	E	00040	00040	Presupuesto de Egresos Devengado de Gastos de Funcionamiento Prima por año de servicio Nómina del 1 al 15 de octubre			836.00	0.00		
01206	15/10/2024	E	00040	00040	Presupuesto de Egresos Devengado de Gastos de Funcionamiento Prima por año de servicio Nómina del 1 al 15 de octubre			0.00	836.00		
00802	30/09/2024	E	00054	00054	Presupuesto de Egresos Devengado de Gastos de Funcionamiento Prima por año de servicio Nómina del 16 al 30 de septiembre			569.00	0.00		
01369	30/09/2024	E	00054	00054	Presupuesto de Egresos Devengado de Gastos de Funcionamiento Prima por año de servicio Nómina del 16 al 30 de septiembre			0.00	569.00		
01133	13/09/2024	E	00024	00024	Presupuesto de Egresos Devengado de Gastos de Funcionamiento Prima por año de servicio Nómina del 1 al 15 de septiembre			569.00	0.00		
01136	13/09/2024	E	00024	00024	Presupuesto de Egresos Devengado de Gastos de Funcionamiento Prima por año de servicio Nómina del 1 al 15 de septiembre			0.00	569.00		
01187	30/08/2024	E	00081	00081	Presupuesto de Egresos Devengado de Gastos de Funcionamiento Prima por año de servicio Nómina del 16 al 31 de agosto de 2024			569.00	0.00		
01190	30/08/2024	E	00081	00081	Presupuesto de Egresos Devengado de Gastos de Funcionamiento Prima por año de servicio Nómina del 16 al 31 de agosto de 2024			0.00	569.00		
01543	15/08/2024	E	00041	00041	Presupuesto de Egresos Devengado de Gastos de Funcionamiento Prima por año de servicio Nómina del 1 al 15 de agosto			569.00	0.00		
01546	15/08/2024	E	00041	00041	Presupuesto de Egresos Devengado de Gastos de Funcionamiento Prima por año de servicio Nómina del 1 al 15 de agosto			0.00	569.00		
01134	31/07/2024	E	00067	00067	Presupuesto de Egresos Devengado de Gastos de Funcionamiento Prima por año de servicio Nómina del 16 al 31 de julio de 2024			569.00	0.00		
01137	31/07/2024	E	00067	00067	Presupuesto de Egresos Devengado de Gastos de Funcionamiento Prima por año de servicio Nómina del 16 al 31 de julio de 2024			0.00	569.00		
01181	12/07/2024	E	00025	00025	Presupuesto de Egresos Devengado de Gastos de Funcionamiento Prima por año de servicio Nómina del 1 al 15 de julio			569.00	0.00		
01184	12/07/2024	E	00025	00025	Presupuesto de Egresos Devengado de Gastos de Funcionamiento Prima por año de servicio Nómina del 1 al 15 de julio			0.00	569.00		
01211	28/06/2024	E	00069	00069	Presupuesto de Egresos Devengado de Gastos de Funcionamiento Prima por año de servicio Nómina del 16 al 30 de junio de 2024			569.00	0.00		
01214	28/06/2024	E	00069	00069	Presupuesto de Egresos Devengado de Gastos de Funcionamiento Prima por año de servicio Nómina del 16 al 30 de junio de 2024			0.00	569.00		
01200	14/06/2024	E	00035	00035	Presupuesto de Egresos Devengado de Gastos de Funcionamiento Prima por año de servicio Nómina del 1 al 15 de junio			569.00	0.00		
01203	14/06/2024	E	00035	00035	Presupuesto de Egresos Devengado de Gastos de Funcionamiento Prima por año de servicio Nómina del 1 al 15 de junio			0.00	569.00		
01158	31/05/2024	E	00040	00040	Presupuesto de Egresos Devengado de Gastos de Funcionamiento Prima por año de servicio Nómina del 16 al 31 de mayo de 2024			569.00	0.00		
01161	31/05/2024	E	00040	00040	Presupuesto de Egresos Devengado de Gastos de Funcionamiento Prima por año de servicio Nómina del 16 al 31 de mayo de 2024			0.00	569.00		
01062	15/05/2024	E	00013	00013	Presupuesto de Egresos Devengado de Gastos de Funcionamiento Prima por año de servicio Nómina del 1 al 15 de mayo			569.00	0.00		

01065	15/05/2024	E	00013	00013	Presupuesto de Egresos Devengado de Gastos de Funcionamiento Prima por año de servicio Nómina del 1 al 15 de mayo			0.00	569.00		
01168	30/04/2024	E	00065	00065	Presupuesto de Egresos Devengado de Gastos de Funcionamiento Prima por año de servicio Nómina del 16 al 30 de abril de 2024			569.00	0.00		
01171	30/04/2024	E	00065	00065	Presupuesto de Egresos Devengado de Gastos de Funcionamiento Prima por año de servicio Nómina del 16 al 30 de abril de 2024			0.00	569.00		
01236	15/04/2024	E	00038	00038	Presupuesto de Egresos Devengado de Gastos de Funcionamiento Prima por año de servicio Nómina del 1 al 15 de abril			569.00	0.00		
01239	15/04/2024	E	00038	00038	Presupuesto de Egresos Devengado de Gastos de Funcionamiento Prima por año de servicio Nómina del 1 al 15 de abril			0.00	569.00		
01050	27/03/2024	E	00107	00107	Presupuesto de Egresos Devengado de Gastos de Funcionamiento Prima por años de servicio Nómina del 16 al 31 de marzo			569.00	0.00		
01053	27/03/2024	E	00107	00107	Presupuesto de Egresos Devengado de Gastos de Funcionamiento Prima por años de servicio Nómina del 16 al 31 de marzo			0.00	569.00		
01320	15/03/2024	E	00022	00022	Presupuesto de Egresos Devengado de Gastos de Funcionamiento Prima por años de servicio Nómina del 01 al 15 de Marzo			569.00	0.00		
01323	15/03/2024	E	00022	00022	Presupuesto de Egresos Devengado de Gastos de Funcionamiento Prima por años de servicio Nómina del 01 al 15 de Marzo			0.00	569.00		
01057	29/02/2024	E	00039	00039	Presupuesto de Egresos Devengado de Gastos de Funcionamiento Prima por años de servicio Nómina del 16 al 29 de febrero			569.00	0.00		
01060	29/02/2024	E	00039	00039	Presupuesto de Egresos Devengado de Gastos de Funcionamiento Prima por años de servicio Nómina del 16 al 29 de febrero			0.00	569.00		
01094	15/02/2024	E	00021	00021	Presupuesto de Egresos Devengado de Gastos de Funcionamiento Prima por años de servicio Nómina del 01 al 15 de Febrero			569.00	0.00		
01097	15/02/2024	E	00021	00021	Presupuesto de Egresos Devengado de Gastos de Funcionamiento Prima por años de servicio Nómina del 01 al 15 de Febrero			0.00	569.00		
01094	31/01/2024	E	00066	00066	Presupuesto de Egresos Devengado de Gastos de Funcionamiento Prima por años de servicio Nómina del 16 al 31 de enero			569.00	0.00		
01097	31/01/2024	E	00066	00066	Presupuesto de Egresos Devengado de Gastos de Funcionamiento Prima por años de servicio Nómina del 16 al 31 de enero			0.00	569.00		
01087	15/01/2024	E	00049	00049	Presupuesto de Egresos Devengado de Gastos de Funcionamiento Prima por años de servicio Nómina del 01 al 15 de enero			569.00	0.00		
01090	15/01/2024	E	00049	00049	Presupuesto de Egresos Devengado de Gastos de Funcionamiento Prima por años de servicio Nómina del 01 al 15 de enero			0.00	569.00		
					TOTAL:			**15,455.00**	**15,455.00**		
8251	**F00312000**	**02060804010311020 1**		**1321**	**Prima vacacional**	**0.00**		**61,583.64**	**61,583.64**	**0.00**	
REN.	**FECHA**	**TIPO**	**N.POL.**	**REF**	**CONCEPTO**		**DEBE**		**HABER**		
00265	02/12/2024	E	00005	00005	Presupuesto de Egresos Devengado de Gastos de Funcionamiento Prima vacacional segunda exhibición 2024			35,488.07	0.00		
00268	02/12/2024	E	00005	00005	Presupuesto de Egresos Devengado de Gastos de Funcionamiento Prima vacacional segunda exhibición 2024			0.00	35,488.07		
00243	12/07/2024	E	00026	00026	Presupuesto de Egresos Devengado de Gastos de Funcionamiento Prima vacacional Prima vacacional primera exhibición 2024			25,419.09	0.00		
00246	12/07/2024	E	00026	00026	Presupuesto de Egresos Devengado de Gastos de Funcionamiento Prima vacacional Prima vacacional primera exhibición 2024			0.00	25,419.09		
00012	24/04/2024	C	00007	00835	CH. 835 PERLA VALERA JULIAN Presupuesto de Egresos Devengado de Gastos de Funcionamiento Prima vacacional			676.48	0.00		
00015	24/04/2024	C	00007	00835	CH. 835 PERLA VALERA JULIAN Presupuesto de Egresos Devengado de Gastos de Funcionamiento Prima vacacional			0.00	676.48		
					TOTAL:			**61,583.64**	**61,583.64**		
8251	**F00312000**	**02060804010311020 1**		**1322**	**Aguinaldo**	**0.00**		**145,453.69**	**145,453.69**	**0.00**	
REN.	**FECHA**	**TIPO**	**N.POL.**	**REF**	**CONCEPTO**		**DEBE**		**HABER**		
00280	02/12/2024	E	00004	00004	Presupuesto de Egresos Devengado de Gastos de Funcionamiento Aguinaldo Segunda exhibición 2024			93,659.27	0.00		
00283	02/12/2024	E	00004	00004	Presupuesto de Egresos Devengado de Gastos de Funcionamiento Aguinaldo Segunda exhibición 2024			0.00	93,659.27		
00005	24/04/2024	C	00007	00835	CH. 835 PERLA VALERA JULIAN Presupuesto de Egresos Devengado de Gastos de Funcionamiento Aguinaldo			1,803.95	0.00		
00008	24/04/2024	C	00007	00835	CH. 835 PERLA VALERA JULIAN Presupuesto de Egresos Devengado de Gastos de Funcionamiento Aguinaldo			0.00	1,803.95		
00255	22/03/2024	E	00039	00039	Presupuesto de Egresos Devengado de Gastos de Funcionamiento Aguinaldo			49,990.47	0.00		
00258	22/03/2024	E	00039	00039	Presupuesto de Egresos Devengado de Gastos de Funcionamiento Aguinaldo			0.00	49,990.47		
					TOTAL:			**145,453.69**	**145,453.69**		
8251	**F00312000**	**02060804010311020 1**		**1341**	**Compensación**	**0.00**		**36,057.81**	**36,057.81**	**0.00**	
REN.	**FECHA**	**TIPO**	**N.POL.**	**REF**	**CONCEPTO**		**DEBE**		**HABER**		
01442	18/12/2024	E	00065	00065	Presupuesto de Egresos Devengado de Gastos de Funcionamiento Compensación Nómina del 16 al 31 de diciembre 2024			2,520.80	0.00		
01445	18/12/2024	E	00065	00065	Presupuesto de Egresos Devengado de Gastos de Funcionamiento Compensación Nómina del 16 al 31 de diciembre 2024			0.00	2,520.80		
01134	02/12/2024	E	00006	00006	Presupuesto de Egresos Devengado de Gastos de Funcionamiento Compensación Nómina del 1 al 15 de diciembre			1,458.13	0.00		
01137	02/12/2024	E	00006	00006	Presupuesto de Egresos Devengado de Gastos de Funcionamiento Compensación Nómina del 1 al 15 de diciembre			0.00	1,458.13		
01170	29/11/2024	E	00076	00076	Presupuesto de Egresos Devengado de Gastos de Funcionamiento Compensación Nómina del 16 al 30 de noviembre 2024			1,458.13	0.00		
01173	29/11/2024	E	00076	00076	Presupuesto de Egresos Devengado de Gastos de Funcionamiento Compensación Nómina del 16 al 30 de noviembre 2024			0.00	1,458.13		
01209	15/11/2024	E	00039	00039	Presupuesto de Egresos Devengado de Gastos de Funcionamiento Compensación Nómina del 1 al 15 de noviembre			1,458.13	0.00		
01212	15/11/2024	E	00039	00039	Presupuesto de Egresos Devengado de Gastos de Funcionamiento Compensación Nómina del 1 al 15 de noviembre			0.00	1,458.13		
01341	31/10/2024	E	00079	00079	Presupuesto de Egresos Devengado de Gastos de Funcionamiento Compensación Nómina del 16 al 31 de octubre 2024			1,458.13	0.00		
01344	31/10/2024	E	00079	00079	Presupuesto de Egresos Devengado de Gastos de Funcionamiento Compensación Nómina del 16 al 31 de octubre 2024			0.00	1,458.13		
01210	15/10/2024	E	00040	00040	Presupuesto de Egresos Devengado de Gastos de Funcionamiento Compensación Nómina del 1 al 15 de octubre			1,458.13	0.00		
01213	15/10/2024	E	00040	00040	Presupuesto de Egresos Devengado de Gastos de Funcionamiento Compensación Nómina del 1 al 15 de octubre			0.00	1,458.13		
00710	30/09/2024	E	00054	00054	Presupuesto de Egresos Devengado de Gastos de Funcionamiento Compensación Nómina del 16 al 30 de septiembre			1,458.13	0.00		
01277	30/09/2024	E	00054	00054	Presupuesto de Egresos Devengado de Gastos de Funcionamiento Compensación Nómina del 16 al 30 de septiembre			0.00	1,458.13		
01140	13/09/2024	E	00024	00024	Presupuesto de Egresos Devengado de Gastos de Funcionamiento Compensación Nómina del 1 al 15 de septiembre			1,458.13	0.00		
01143	13/09/2024	E	00024	00024	Presupuesto de Egresos Devengado de Gastos de Funcionamiento Compensación Nómina del 1 al 15 de septiembre			0.00	1,458.13		
01194	30/08/2024	E	00081	00081	Presupuesto de Egresos Devengado de Gastos de Funcionamiento Compensación Nómina del 16 al 31 de agosto de 2024			1,458.13	0.00		
01197	30/08/2024	E	00081	00081	Presupuesto de Egresos Devengado de Gastos de Funcionamiento Compensación Nómina del 16 al 31 de agosto de 2024			0.00	1,458.13		
01553	15/08/2024	E	00041	00041	Presupuesto de Egresos Devengado de Gastos de Funcionamiento Compensación Nómina del 1 al 15 de agosto			1,458.13	0.00		
01554	15/08/2024	E	00041	00041	Retroactivo Presupuesto de Egresos Devengado de Gastos de Funcionamiento Compensación Nómina del 1 al 15 de agosto			1,335.48	0.00		
01559	15/08/2024	E	00041	00041	Presupuesto de Egresos Devengado de Gastos de Funcionamiento Compensación Nómina del 1 al 15 de agosto			0.00	1,458.13		
01560	15/08/2024	E	00041	00041	Retroactivo Presupuesto de Egresos Devengado de Gastos de Funcionamiento Compensación Nómina del 1 al 15 de agosto			0.00	1,335.48		
01141	31/07/2024	E	00067	00067	Presupuesto de Egresos Devengado de Gastos de Funcionamiento Compensación Nómina del 16 al 31 de julio de 2024			1,362.74	0.00		
01144	31/07/2024	E	00067	00067	Presupuesto de Egresos Devengado de Gastos de Funcionamiento Compensación Nómina del 16 al 31 de julio de 2024			0.00	1,362.74		
01188	12/07/2024	E	00025	00025	Presupuesto de Egresos Devengado de Gastos de Funcionamiento Compensación Nómina del 1 al 15 de julio			1,362.74	0.00		
01191	12/07/2024	E	00025	00025	Presupuesto de Egresos Devengado de Gastos de Funcionamiento Compensación Nómina del 1 al 15 de julio			0.00	1,362.74		

01218	28/06/2024	E	00069	00069	Presupuesto de Egresos Devengado de Gastos de Funcionamiento Compensación Nómina del 16 al 30 de junio de 2024			1,362.74	0.00		
01221	28/06/2024	E	00069	00069	Presupuesto de Egresos Devengado de Gastos de Funcionamiento Compensación Nómina del 16 al 30 de junio de 2024			0.00	1,362.74		
01207	14/06/2024	E	00035	00035	Presupuesto de Egresos Devengado de Gastos de Funcionamiento Compensación Nómina del 1 al 15 de junio			1,362.74	0.00		
01210	14/06/2024	E	00035	00035	Presupuesto de Egresos Devengado de Gastos de Funcionamiento Compensación Nómina del 1 al 15 de junio			0.00	1,362.74		
01165	31/05/2024	E	00040	00040	Presupuesto de Egresos Devengado de Gastos de Funcionamiento Compensación Nómina del 16 al 31 de mayo de 2024			1,362.74	0.00		
01168	31/05/2024	E	00040	00040	Presupuesto de Egresos Devengado de Gastos de Funcionamiento Compensación Nómina del 16 al 31 de mayo de 2024			0.00	1,362.74		
01069	15/05/2024	E	00013	00013	Presupuesto de Egresos Devengado de Gastos de Funcionamiento Compensación Nómina del 1 al 15 de mayo			1,362.74	0.00		
01072	15/05/2024	E	00013	00013	Presupuesto de Egresos Devengado de Gastos de Funcionamiento Compensación Nómina del 1 al 15 de mayo			0.00	1,362.74		
01175	30/04/2024	E	00065	00065	Presupuesto de Egresos Devengado de Gastos de Funcionamiento Compensación Nómina del 16 al 30 de abril de 2024			1,362.74	0.00		
01178	30/04/2024	E	00065	00065	Presupuesto de Egresos Devengado de Gastos de Funcionamiento Compensación Nómina del 16 al 30 de abril de 2024			0.00	1,362.74		
01243	15/04/2024	E	00038	00038	Presupuesto de Egresos Devengado de Gastos de Funcionamiento Compensación Nómina del 1 al 15 de abril			1,362.74	0.00		
01246	15/04/2024	E	00038	00038	Presupuesto de Egresos Devengado de Gastos de Funcionamiento Compensación Nómina del 1 al 15 de abril			0.00	1,362.74		
01057	27/03/2024	E	00107	00107	Presupuesto de Egresos Devengado de Gastos de Funcionamiento Compensación Nómina del 16 al 31 de marzo			1,362.74	0.00		
01060	27/03/2024	E	00107	00107	Presupuesto de Egresos Devengado de Gastos de Funcionamiento Compensación Nómina del 16 al 31 de marzo			0.00	1,362.74		
01327	15/03/2024	E	00022	00022	Presupuesto de Egresos Devengado de Gastos de Funcionamiento Compensación Nómina del 01 al 15 de Marzo			1,362.74	0.00		
01330	15/03/2024	E	00022	00022	Presupuesto de Egresos Devengado de Gastos de Funcionamiento Compensación Nómina del 01 al 15 de Marzo			0.00	1,362.74		
01064	29/02/2024	E	00039	00039	Presupuesto de Egresos Devengado de Gastos de Funcionamiento Compensación Nómina del 16 al 29 de febrero			1,362.74	0.00		
01067	29/02/2024	E	00039	00039	Presupuesto de Egresos Devengado de Gastos de Funcionamiento Compensación Nómina del 16 al 29 de febrero			0.00	1,362.74		
01101	15/02/2024	E	00021	00021	Presupuesto de Egresos Devengado de Gastos de Funcionamiento Compensación Nómina del 01 al 15 de Febrero			1,362.74	0.00		
01104	15/02/2024	E	00021	00021	Presupuesto de Egresos Devengado de Gastos de Funcionamiento Compensación Nómina del 01 al 15 de Febrero			0.00	1,362.74		
01101	31/01/2024	E	00066	00066	Presupuesto de Egresos Devengado de Gastos de Funcionamiento Compensación Nómina del 16 al 31 de enero			1,362.74	0.00		
01104	31/01/2024	E	00066	00066	Presupuesto de Egresos Devengado de Gastos de Funcionamiento Compensación Nómina del 16 al 31 de enero			0.00	1,362.74		
01094	15/01/2024	E	00049	00049	Presupuesto de Egresos Devengado de Gastos de Funcionamiento Compensación Nómina del 01 al 15 de enero			1,362.74	0.00		
01097	15/01/2024	E	00049	00049	Presupuesto de Egresos Devengado de Gastos de Funcionamiento Compensación Nómina del 01 al 15 de enero			0.00	1,362.74		
					TOTAL:			**36,057.81**	**36,057.81**		
8251	**F00312000**	**02060804010311020 1345**			**Gratificación**	**0.00**		**250,635.18**	**250,635.18**	**0.00**	
REN.	**FECHA**	**TIPO**	**N.POL.**	**REF**	**CONCEPTO**		**DEBE**		**HABER**		
01449	18/12/2024	E	00065	00065	Presupuesto de Egresos Devengado de Gastos de Funcionamiento Gratificación Nómina del 16 al 31 de diciembre 2024			12,650.18	0.00		
01452	18/12/2024	E	00065	00065	Presupuesto de Egresos Devengado de Gastos de Funcionamiento Gratificación Nómina del 16 al 31 de diciembre 2024			0.00	12,650.18		
01141	02/12/2024	E	00006	00006	Presupuesto de Egresos Devengado de Gastos de Funcionamiento Gratificación Nómina del 1 al 15 de diciembre			10,849.89	0.00		
01144	02/12/2024	E	00006	00006	Presupuesto de Egresos Devengado de Gastos de Funcionamiento Gratificación Nómina del 1 al 15 de diciembre			0.00	10,849.89		
01177	29/11/2024	E	00076	00076	Presupuesto de Egresos Devengado de Gastos de Funcionamiento Gratificación Nómina del 16 al 30 de noviembre 2024			10,849.89	0.00		
01180	29/11/2024	E	00076	00076	Presupuesto de Egresos Devengado de Gastos de Funcionamiento Gratificación Nómina del 16 al 30 de noviembre 2024			0.00	10,849.89		
01216	15/11/2024	E	00039	00039	Presupuesto de Egresos Devengado de Gastos de Funcionamiento Gratificación Nómina del 1 al 15 de noviembre			10,849.89	0.00		
01219	15/11/2024	E	00039	00039	Presupuesto de Egresos Devengado de Gastos de Funcionamiento Gratificación Nómina del 1 al 15 de noviembre			0.00	10,849.89		
01348	31/10/2024	E	00079	00079	Presupuesto de Egresos Devengado de Gastos de Funcionamiento Gratificación Nómina del 16 al 31 de octubre 2024			10,849.89	0.00		
01351	31/10/2024	E	00079	00079	Presupuesto de Egresos Devengado de Gastos de Funcionamiento Gratificación Nómina del 16 al 31 de octubre 2024			0.00	10,849.89		
01217	15/10/2024	E	00040	00040	Presupuesto de Egresos Devengado de Gastos de Funcionamiento Gratificación Nómina del 1 al 15 de octubre			10,849.89	0.00		
01220	15/10/2024	E	00040	00040	Presupuesto de Egresos Devengado de Gastos de Funcionamiento Gratificación Nómina del 1 al 15 de octubre			0.00	10,849.89		
00742	30/09/2024	E	00054	00054	Presupuesto de Egresos Devengado de Gastos de Funcionamiento Gratificación Nómina del 16 al 30 de septiembre			10,207.53	0.00		
01309	30/09/2024	E	00054	00054	Presupuesto de Egresos Devengado de Gastos de Funcionamiento Gratificación Nómina del 16 al 30 de septiembre			0.00	10,207.53		
01147	13/09/2024	E	00024	00024	Presupuesto de Egresos Devengado de Gastos de Funcionamiento Gratificación Nómina del 1 al 15 de septiembre			10,207.53	0.00		
01150	13/09/2024	E	00024	00024	Presupuesto de Egresos Devengado de Gastos de Funcionamiento Gratificación Nómina del 1 al 15 de septiembre			0.00	10,207.53		
01201	30/08/2024	E	00081	00081	Presupuesto de Egresos Devengado de Gastos de Funcionamiento Gratificación Nómina del 16 al 31 de agosto de 2024			10,207.53	0.00		
01204	30/08/2024	E	00081	00081	Presupuesto de Egresos Devengado de Gastos de Funcionamiento Gratificación Nómina del 16 al 31 de agosto de 2024			0.00	10,207.53		
01567	15/08/2024	E	00041	00041	Presupuesto de Egresos Devengado de Gastos de Funcionamiento Gratificación Nómina del 1 al 15 de agosto			10,207.53	0.00		
01568	15/08/2024	E	00041	00041	Retroactivo Presupuesto de Egresos Devengado de Gastos de Funcionamiento Gratificación Nómina del 1 al 15 de agosto			4,179.99	0.00		
01573	15/08/2024	E	00041	00041	Presupuesto de Egresos Devengado de Gastos de Funcionamiento Gratificación Nómina del 1 al 15 de agosto			0.00	10,207.53		
01574	15/08/2024	E	00041	00041	Retroactivo Presupuesto de Egresos Devengado de Gastos de Funcionamiento Gratificación Nómina del 1 al 15 de agosto			0.00	4,179.99		
01148	31/07/2024	E	00067	00067	Presupuesto de Egresos Devengado de Gastos de Funcionamiento Gratificación Nómina del 16 al 31 de julio de 2024			9,908.96	0.00		
01151	31/07/2024	E	00067	00067	Presupuesto de Egresos Devengado de Gastos de Funcionamiento Gratificación Nómina del 16 al 31 de julio de 2024			0.00	9,908.96		
01195	12/07/2024	E	00025	00025	Presupuesto de Egresos Devengado de Gastos de Funcionamiento Gratificación Nómina del 1 al 15 de julio			9,908.96	0.00		
01198	12/07/2024	E	00025	00025	Presupuesto de Egresos Devengado de Gastos de Funcionamiento Gratificación Nómina del 1 al 15 de julio			0.00	9,908.96		
01225	28/06/2024	E	00069	00069	Presupuesto de Egresos Devengado de Gastos de Funcionamiento Gratificación Nómina del 16 al 30 de junio de 2024			9,908.96	0.00		
01228	28/06/2024	E	00069	00069	Presupuesto de Egresos Devengado de Gastos de Funcionamiento Gratificación Nómina del 16 al 30 de junio de 2024			0.00	9,908.96		
01214	14/06/2024	E	00035	00035	Presupuesto de Egresos Devengado de Gastos de Funcionamiento Gratificación Nómina del 1 al 15 de junio			9,908.96	0.00		
01217	14/06/2024	E	00035	00035	Presupuesto de Egresos Devengado de Gastos de Funcionamiento Gratificación Nómina del 1 al 15 de junio			0.00	9,908.96		
01172	31/05/2024	E	00040	00040	Presupuesto de Egresos Devengado de Gastos de Funcionamiento Gratificación Nómina del 16 al 31 de mayo de 2024			9,908.96	0.00		
01175	31/05/2024	E	00040	00040	Presupuesto de Egresos Devengado de Gastos de Funcionamiento Gratificación Nómina del 16 al 31 de mayo de 2024			0.00	9,908.96		
01076	15/05/2024	E	00013	00013	Presupuesto de Egresos Devengado de Gastos de Funcionamiento Gratificación Nómina del 1 al 15 de mayo			9,908.96	0.00		
01079	15/05/2024	E	00013	00013	Presupuesto de Egresos Devengado de Gastos de Funcionamiento Gratificación Nómina del 1 al 15 de mayo			0.00	9,908.96		
01182	30/04/2024	E	00065	00065	Presupuesto de Egresos Devengado de Gastos de Funcionamiento Gratificación Nómina del 16 al 30 de abril de 2024			9,908.96	0.00		
01185	30/04/2024	E	00065	00065	Presupuesto de Egresos Devengado de Gastos de Funcionamiento Gratificación Nómina del 16 al 30 de abril de 2024			0.00	9,908.96		
01250	15/04/2024	E	00038	00038	Presupuesto de Egresos Devengado de Gastos de Funcionamiento Gratificación Nómina del 1 al 15 de abril			9,908.96	0.00		
01253	15/04/2024	E	00038	00038	Presupuesto de Egresos Devengado de Gastos de Funcionamiento Gratificación Nómina del 1 al 15 de abril			0.00	9,908.96		
01064	27/03/2024	E	00107	00107	Presupuesto de Egresos Devengado de Gastos de Funcionamiento Gratificación Nómina del 16 al 31 de marzo			9,908.96	0.00		
01067	27/03/2024	E	00107	00107	Presupuesto de Egresos Devengado de Gastos de Funcionamiento Gratificación Nómina del 16 al 31 de marzo			0.00	9,908.96		
01334	15/03/2024	E	00022	00022	Presupuesto de Egresos Devengado de Gastos de Funcionamiento Gratificación Nómina del 01 al 15 de Marzo			9,908.96	0.00		
01337	15/03/2024	E	00022	00022	Presupuesto de Egresos Devengado de Gastos de Funcionamiento Gratificación Nómina del 01 al 15 de Marzo			0.00	9,908.96		
01071	29/02/2024	E	00039	00039	Presupuesto de Egresos Devengado de Gastos de Funcionamiento Gratificación Nómina del 16 al 29 de febrero			9,908.96	0.00		

01074	29/02/2024	E	00039	00039	Presupuesto de Egresos Devengado de Gastos de Funcionamiento Gratificación Nómina del 16 al 29 de febrero			0.00	9,908.96		
01108	15/02/2024	E	00021	00021	Presupuesto de Egresos Devengado de Gastos de Funcionamiento Gratificación Nómina del 01 al 15 de Febrero			9,908.96	0.00		
01111	15/02/2024	E	00021	00021	Presupuesto de Egresos Devengado de Gastos de Funcionamiento Gratificación Nómina del 01 al 15 de Febrero			0.00	9,908.96		
01108	31/01/2024	E	00066	00066	Presupuesto de Egresos Devengado de Gastos de Funcionamiento Gratificación Nómina del 16 al 31 de enero			9,908.96	0.00		
01111	31/01/2024	E	00066	00066	Presupuesto de Egresos Devengado de Gastos de Funcionamiento Gratificación Nómina del 16 al 31 de enero			0.00	9,908.96		
01101	15/01/2024	E	00049	00049	Presupuesto de Egresos Devengado de Gastos de Funcionamiento Gratificación Nómina del 01 al 15 de enero			9,908.96	0.00		
01104	15/01/2024	E	00049	00049	Presupuesto de Egresos Devengado de Gastos de Funcionamiento Gratificación Nómina del 01 al 15 de enero			0.00	9,908.96		
					TOTAL:			**250,635.18**	**250,635.18**		
8251	**F00312000**	**02060804010311020 1**		**1346**	**Gratificación por convenio**	**0.00**		**1,660.00**	**1,660.00**	**0.00**	
REN.	**FECHA**	**TIPO**	**N.POL.**	**REF**	**CONCEPTO**		**DEBE**		**HABER**		
01456	18/12/2024	E	00065	00065	Presupuesto de Egresos Devengado de Gastos de Funcionamiento Gratificación por convenio Nómina del 16 al 31 de diciembre 2024			1,660.00	0.00		
01459	18/12/2024	E	00065	00065	Presupuesto de Egresos Devengado de Gastos de Funcionamiento Gratificación por convenio Nómina del 16 al 31 de diciembre 2024			0.00	1,660.00		
					TOTAL:			**1,660.00**	**1,660.00**		
8251	**F00312000**	**02060804010311020 1**		**1542**	**Días cívicos y económicos**	**0.00**		**2,250.00**	**2,250.00**	**0.00**	
REN.	**FECHA**	**TIPO**	**N.POL.**	**REF**	**CONCEPTO**		**DEBE**		**HABER**		
01341	15/03/2024	E	00022	00022	Presupuesto de Egresos Devengado de Gastos de Funcionamiento Días cívicos y económicos Nómina del 01 al 15 de Marzo			2,250.00	0.00		
01344	15/03/2024	E	00022	00022	Presupuesto de Egresos Devengado de Gastos de Funcionamiento Días cívicos y económicos Nómina del 01 al 15 de Marzo			0.00	2,250.00		
					TOTAL:			**2,250.00**	**2,250.00**		
8251	**F00312000**	**02060804010311020 1**		**1544**	**Día del maestro y del servidor publico**	**0.00**		**3,800.00**	**3,800.00**	**0.00**	
REN.	**FECHA**	**TIPO**	**N.POL.**	**REF**	**CONCEPTO**		**DEBE**		**HABER**		
01355	31/10/2024	E	00079	00079	Presupuesto de Egresos Devengado de Gastos de Funcionamiento Día del maestro y del servidor publico Nómina del 16 al 31 de octubre 2024			3,800.00	0.00		
01358	31/10/2024	E	00079	00079	Presupuesto de Egresos Devengado de Gastos de Funcionamiento Día del maestro y del servidor publico Nómina del 16 al 31 de octubre 2024			0.00	3,800.00		
					TOTAL:			**3,800.00**	**3,800.00**		
8251	**F00312000**	**02060804010311020 1**		**1546**	**Otros gastos derivados de convenio**	**0.00**		**6,100.00**	**6,100.00**	**0.00**	
REN.	**FECHA**	**TIPO**	**N.POL.**	**REF**	**CONCEPTO**		**DEBE**		**HABER**		
01463	18/12/2024	E	00065	00065	Presupuesto de Egresos Devengado de Gastos de Funcionamiento Otros gastos derivados de convenio Nómina del 16 al 31 de diciembre 2024			3,800.00	0.00		
01466	18/12/2024	E	00065	00065	Presupuesto de Egresos Devengado de Gastos de Funcionamiento Otros gastos derivados de convenio Nómina del 16 al 31 de diciembre 2024			0.00	3,800.00		
01232	28/06/2024	E	00069	00069	Presupuesto de Egresos Devengado de Gastos de Funcionamiento Otros gastos derivados de convenio Nómina del 16 al 30 de junio de 2024			1,200.00	0.00		
01235	28/06/2024	E	00069	00069	Presupuesto de Egresos Devengado de Gastos de Funcionamiento Otros gastos derivados de convenio Nómina del 16 al 30 de junio de 2024			0.00	1,200.00		
01257	15/04/2024	E	00038	00038	Presupuesto de Egresos Devengado de Gastos de Funcionamiento Otros gastos derivados de convenio Nómina del 1 al 15 de abril			1,100.00	0.00		
01260	15/04/2024	E	00038	00038	Presupuesto de Egresos Devengado de Gastos de Funcionamiento Otros gastos derivados de convenio Nómina del 1 al 15 de abril			0.00	1,100.00		
					TOTAL:			**6,100.00**	**6,100.00**		
8251	**F00312000**	**02060804010311020 1**		**1595**	**Despensa**	**0.00**		**9,630.00**	**9,630.00**	**0.00**	
REN.	**FECHA**	**TIPO**	**N.POL.**	**REF**	**CONCEPTO**		**DEBE**		**HABER**		
01470	18/12/2024	E	00065	00065	Presupuesto de Egresos Devengado de Gastos de Funcionamiento Despensa Nómina del 16 al 31 de diciembre 2024			642.00	0.00		
01473	18/12/2024	E	00065	00065	Presupuesto de Egresos Devengado de Gastos de Funcionamiento Despensa Nómina del 16 al 31 de diciembre 2024			0.00	642.00		
01148	02/12/2024	E	00006	00006	Presupuesto de Egresos Devengado de Gastos de Funcionamiento Despensa Nómina del 1 al 15 de diciembre			642.00	0.00		
01151	02/12/2024	E	00006	00006	Presupuesto de Egresos Devengado de Gastos de Funcionamiento Despensa Nómina del 1 al 15 de diciembre			0.00	642.00		
01184	29/11/2024	E	00076	00076	Presupuesto de Egresos Devengado de Gastos de Funcionamiento Despensa Nómina del 16 al 30 de noviembre 2024			642.00	0.00		
01187	29/11/2024	E	00076	00076	Presupuesto de Egresos Devengado de Gastos de Funcionamiento Despensa Nómina del 16 al 30 de noviembre 2024			0.00	642.00		
01223	15/11/2024	E	00039	00039	Presupuesto de Egresos Devengado de Gastos de Funcionamiento Despensa Nómina del 1 al 15 de noviembre			642.00	0.00		
01226	15/11/2024	E	00039	00039	Presupuesto de Egresos Devengado de Gastos de Funcionamiento Despensa Nómina del 1 al 15 de noviembre			0.00	642.00		
01362	31/10/2024	E	00079	00079	Presupuesto de Egresos Devengado de Gastos de Funcionamiento Despensa Nómina del 16 al 31 de octubre 2024			642.00	0.00		
01365	31/10/2024	E	00079	00079	Presupuesto de Egresos Devengado de Gastos de Funcionamiento Despensa Nómina del 16 al 31 de octubre 2024			0.00	642.00		
01224	15/10/2024	E	00040	00040	Presupuesto de Egresos Devengado de Gastos de Funcionamiento Despensa Nómina del 1 al 15 de octubre			642.00	0.00		
01227	15/10/2024	E	00040	00040	Presupuesto de Egresos Devengado de Gastos de Funcionamiento Despensa Nómina del 1 al 15 de octubre			0.00	642.00		
00772	30/09/2024	E	00054	00054	Presupuesto de Egresos Devengado de Gastos de Funcionamiento Despensa Nómina del 16 al 30 de septiembre			321.00	0.00		
01339	30/09/2024	E	00054	00054	Presupuesto de Egresos Devengado de Gastos de Funcionamiento Despensa Nómina del 16 al 30 de septiembre			0.00	321.00		
01154	13/09/2024	E	00024	00024	Presupuesto de Egresos Devengado de Gastos de Funcionamiento Despensa Nómina del 1 al 15 de septiembre			321.00	0.00		
01157	13/09/2024	E	00024	00024	Presupuesto de Egresos Devengado de Gastos de Funcionamiento Despensa Nómina del 1 al 15 de septiembre			0.00	321.00		
01208	30/08/2024	E	00081	00081	Presupuesto de Egresos Devengado de Gastos de Funcionamiento Despensa Nómina del 16 al 31 de agosto de 2024			321.00	0.00		
01211	30/08/2024	E	00081	00081	Presupuesto de Egresos Devengado de Gastos de Funcionamiento Despensa Nómina del 16 al 31 de agosto de 2024			0.00	321.00		
01578	15/08/2024	E	00041	00041	Presupuesto de Egresos Devengado de Gastos de Funcionamiento Despensa Nómina del 1 al 15 de agosto			321.00	0.00		
01581	15/08/2024	E	00041	00041	Presupuesto de Egresos Devengado de Gastos de Funcionamiento Despensa Nómina del 1 al 15 de agosto			0.00	321.00		
01155	31/07/2024	E	00067	00067	Presupuesto de Egresos Devengado de Gastos de Funcionamiento Despensa Nómina del 16 al 31 de julio de 2024			321.00	0.00		
01158	31/07/2024	E	00067	00067	Presupuesto de Egresos Devengado de Gastos de Funcionamiento Despensa Nómina del 16 al 31 de julio de 2024			0.00	321.00		
01202	12/07/2024	E	00025	00025	Presupuesto de Egresos Devengado de Gastos de Funcionamiento Despensa Nómina del 1 al 15 de julio			321.00	0.00		
01205	12/07/2024	E	00025	00025	Presupuesto de Egresos Devengado de Gastos de Funcionamiento Despensa Nómina del 1 al 15 de julio			0.00	321.00		
01239	28/06/2024	E	00069	00069	Presupuesto de Egresos Devengado de Gastos de Funcionamiento Despensa Nómina del 16 al 30 de junio de 2024			321.00	0.00		
01242	28/06/2024	E	00069	00069	Presupuesto de Egresos Devengado de Gastos de Funcionamiento Despensa Nómina del 16 al 30 de junio de 2024			0.00	321.00		
01221	14/06/2024	E	00035	00035	Presupuesto de Egresos Devengado de Gastos de Funcionamiento Despensa Nómina del 1 al 15 de junio			321.00	0.00		
01224	14/06/2024	E	00035	00035	Presupuesto de Egresos Devengado de Gastos de Funcionamiento Despensa Nómina del 1 al 15 de junio			0.00	321.00		
01179	31/05/2024	E	00040	00040	Presupuesto de Egresos Devengado de Gastos de Funcionamiento Despensa Nómina del 16 al 31 de mayo de 2024			321.00	0.00		
01182	31/05/2024	E	00040	00040	Presupuesto de Egresos Devengado de Gastos de Funcionamiento Despensa Nómina del 16 al 31 de mayo de 2024			0.00	321.00		

01083	15/05/2024	E	00013	00013	Presupuesto de Egresos Devengado de Gastos de Funcionamiento Despensa Nómina del 1 al 15 de mayo			321.00	0.00		
01086	15/05/2024	E	00013	00013	Presupuesto de Egresos Devengado de Gastos de Funcionamiento Despensa Nómina del 1 al 15 de mayo			0.00	321.00		
01189	30/04/2024	E	00065	00065	Presupuesto de Egresos Devengado de Gastos de Funcionamiento Despensa Nómina del 16 al 30 de abril de 2024			321.00	0.00		
01192	30/04/2024	E	00065	00065	Presupuesto de Egresos Devengado de Gastos de Funcionamiento Despensa Nómina del 16 al 30 de abril de 2024			0.00	321.00		
01264	15/04/2024	E	00038	00038	Presupuesto de Egresos Devengado de Gastos de Funcionamiento Despensa Nómina del 1 al 15 de abril			321.00	0.00		
01267	15/04/2024	E	00038	00038	Presupuesto de Egresos Devengado de Gastos de Funcionamiento Despensa Nómina del 1 al 15 de abril			0.00	321.00		
01071	27/03/2024	E	00107	00107	Presupuesto de Egresos Devengado de Gastos de Funcionamiento Despensa Nómina del 16 al 31 de marzo			321.00	0.00		
01074	27/03/2024	E	00107	00107	Presupuesto de Egresos Devengado de Gastos de Funcionamiento Despensa Nómina del 16 al 31 de marzo			0.00	321.00		
01348	15/03/2024	E	00022	00022	Presupuesto de Egresos Devengado de Gastos de Funcionamiento Despensa Nómina del 01 al 15 de Marzo			321.00	0.00		
01351	15/03/2024	E	00022	00022	Presupuesto de Egresos Devengado de Gastos de Funcionamiento Despensa Nómina del 01 al 15 de Marzo			0.00	321.00		
01078	29/02/2024	E	00039	00039	Presupuesto de Egresos Devengado de Gastos de Funcionamiento Despensa Nómina del 16 al 29 de febrero			321.00	0.00		
01081	29/02/2024	E	00039	00039	Presupuesto de Egresos Devengado de Gastos de Funcionamiento Despensa Nómina del 16 al 29 de febrero			0.00	321.00		
01115	15/02/2024	E	00021	00021	Presupuesto de Egresos Devengado de Gastos de Funcionamiento Despensa Nómina del 01 al 15 de Febrero			321.00	0.00		
01118	15/02/2024	E	00021	00021	Presupuesto de Egresos Devengado de Gastos de Funcionamiento Despensa Nómina del 01 al 15 de Febrero			0.00	321.00		
01115	31/01/2024	E	00066	00066	Presupuesto de Egresos Devengado de Gastos de Funcionamiento Despensa Nómina del 16 al 31 de enero			321.00	0.00		
01118	31/01/2024	E	00066	00066	Presupuesto de Egresos Devengado de Gastos de Funcionamiento Despensa Nómina del 16 al 31 de enero			0.00	321.00		
01108	15/01/2024	E	00049	00049	Presupuesto de Egresos Devengado de Gastos de Funcionamiento Despensa Nómina del 01 al 15 de enero			321.00	0.00		
01111	15/01/2024	E	00049	00049	Presupuesto de Egresos Devengado de Gastos de Funcionamiento Despensa Nómina del 01 al 15 de enero			0.00	321.00		
					TOTAL:			**9,630.00**	**9,630.00**		
8251	**F00312000**	**02060804010311020 1**		**2111**	**Materiales y útiles de oficina**	**0.00**		**26,341.57**	**26,341.57**	**0.00**	
REN.	**FECHA**	**TIPO**	**N.POL.**	**REF**	**CONCEPTO**		**DEBE**		**HABER**		
00105	20/09/2024	E	00038	00038	Presupuesto de Egresos Devengado de Gastos de Funcionamiento Materiales y útiles de oficina			26,341.57	0.00		
00108	20/09/2024	E	00038	00038	Presupuesto de Egresos Devengado de Gastos de Funcionamiento Materiales y útiles de oficina			0.00	26,341.57		
					TOTAL:			**26,341.57**	**26,341.57**		
8251	**F00312000**	**02060804010311020 1**		**2141**	**Materiales y útiles para el procesamiento en equipos y bienes informáticos**	**0.00**		**86,780.60**	**86,780.60**	**0.00**	
REN.	**FECHA**	**TIPO**	**N.POL.**	**REF**	**CONCEPTO**		**DEBE**		**HABER**		
00119	17/12/2024	E	00060	00060	F-A292 consumibles JUAN JESUS HERNANDEZ Presupuesto de Egresos Devengado de Gastos de Funcionamiento Materiales y útiles para el procesamiento en equipos y bienes informáticos			69,059.13	0.00		
00122	17/12/2024	E	00060	00060	F-A292 consumibles JUAN JESUS HERNANDEZ Presupuesto de Egresos Devengado de Gastos de Funcionamiento Materiales y útiles para el procesamiento en equipos y bienes informáticos			0.00	69,059.13		
00119	11/09/2024	E	00018	00018	Presupuesto de Egresos Devengado de Gastos de Funcionamiento Materiales y útiles para el procesamiento en equipos y bienes informáticos			17,721.47	0.00		
00122	11/09/2024	E	00018	00018	Presupuesto de Egresos Devengado de Gastos de Funcionamiento Materiales y útiles para el procesamiento en equipos y bienes informáticos			0.00	17,721.47		
					TOTAL:			**86,780.60**	**86,780.60**		
8251	**F00312000**	**02060804010311020 1**		**2161**	**Material y enseres de limpieza**	**0.00**		**4,557.63**	**4,557.63**	**0.00**	
REN.	**FECHA**	**TIPO**	**N.POL.**	**REF**	**CONCEPTO**		**DEBE**		**HABER**		
00112	06/09/2024	E	00011	00011	F-28 PRODUCTOS Y SERVICIOS CAPITULARE material de limpieza Presupuesto de Egresos Devengado de Gastos de Funcionamiento Material y enseres de limpieza			4,557.63	0.00		
00115	06/09/2024	E	00011	00011	F-28 PRODUCTOS Y SERVICIOS CAPITULARE material de limpieza Presupuesto de Egresos Devengado de Gastos de Funcionamiento Material y enseres de limpieza			0.00	4,557.63		
					TOTAL:			**4,557.63**	**4,557.63**		
8251	**F00312000**	**02060804010311020 1**		**3821**	**Gastos de ceremonias oficiales y de orden social**	**0.00**		**4,529.80**	**4,529.80**	**0.00**	
REN.	**FECHA**	**TIPO**	**N.POL.**	**REF**	**CONCEPTO**		**DEBE**		**HABER**		
00005	10/12/2024	D	00015	00015	Presupuesto de Egresos Devengado de Gastos de Funcionamiento Gastos de ceremonias oficiales y de orden social			4,529.80	0.00		
00008	10/12/2024	D	00015	00015	Presupuesto de Egresos Devengado de Gastos de Funcionamiento Gastos de ceremonias oficiales y de orden social			0.00	4,529.80		
					TOTAL:			**4,529.80**	**4,529.80**		
8251	**F00313000**	**02050501010211020 1**		**2441**	**Madera y productos de madera**	**0.00**		**34,312.80**	**34,312.80**	**0.00**	
REN.	**FECHA**	**TIPO**	**N.POL.**	**REF**	**CONCEPTO**		**DEBE**		**HABER**		
00007	04/12/2024	E	00017	00017	F-A294 material para libreros JUAN JESUS HERNANDEZ HERNANDEZ Presupuesto de Egresos Devengado de Gastos de Funcionamiento Madera y productos de madera			34,312.80	0.00		
00010	04/12/2024	E	00017	00017	F-A294 material para libreros JUAN JESUS HERNANDEZ HERNANDEZ Presupuesto de Egresos Devengado de Gastos de Funcionamiento Madera y productos de madera			0.00	34,312.80		
					TOTAL:			**34,312.80**	**34,312.80**		
8251	**F00313000**	**02050501010211020 1**		**2491**	**Materiales de construcción**	**0.00**		**12,983.88**	**12,983.88**	**0.00**	
REN.	**FECHA**	**TIPO**	**N.POL.**	**REF**	**CONCEPTO**		**DEBE**		**HABER**		
00014	04/12/2024	E	00017	00017	F-A294 material para libreros JUAN JESUS HERNANDEZ HERNANDEZ Presupuesto de Egresos Devengado de Gastos de Funcionamiento Materiales de construcción			12,983.88	0.00		
00017	04/12/2024	E	00017	00017	F-A294 material para libreros JUAN JESUS HERNANDEZ HERNANDEZ Presupuesto de Egresos Devengado de Gastos de Funcionamiento Materiales de construcción			0.00	12,983.88		
					TOTAL:			**12,983.88**	**12,983.88**		
8251	**F00313000**	**02050501010211020 1**		**3121**	**Gas**	**0.00**		**21,415.06**	**21,415.06**	**0.00**	
REN.	**FECHA**	**TIPO**	**N.POL.**	**REF**	**CONCEPTO**		**DEBE**		**HABER**		
00014	10/10/2024	E	00027	00027	F-XX580156 GAS IMPERIAL Presupuesto de Egresos Devengado de Gastos de Funcionamiento Gas			21,415.06	0.00		
00017	10/10/2024	E	00027	00027	F-XX580156 GAS IMPERIAL Presupuesto de Egresos Devengado de Gastos de Funcionamiento Gas			0.00	21,415.06		
					TOTAL:			**21,415.06**	**21,415.06**		
8251	**F00313000**	**02050501010211020 1**		**3591**	**Servicios de fumigación**	**0.00**		**70,484.95**	**70,484.95**	**0.00**	
REN.	**FECHA**	**TIPO**	**N.POL.**	**REF**	**CONCEPTO**		**DEBE**		**HABER**		
00036	08/11/2024	E	00020	00020	F-52C6 MISHEL LOPEZ GUEVARA fumigación Presupuesto de Egresos Devengado de Gastos de Funcionamiento Servicios de fumigación			70,484.95	0.00		
00039	08/11/2024	E	00020	00020	F-52C6 MISHEL LOPEZ GUEVARA fumigación Presupuesto de Egresos Devengado de Gastos de Funcionamiento Servicios de fumigación			0.00	70,484.95		
					TOTAL:			**70,484.95**	**70,484.95**		
8251	**F00313000**	**02050501010211020 1**		**3822**	**Espectáculos cívicos y culturales**	**0.00**		**25,799.99**	**25,799.99**	**0.00**	
REN.	**FECHA**	**TIPO**	**N.POL.**	**REF**	**CONCEPTO**		**DEBE**		**HABER**		
00007	16/10/2024	E	00046	00046	F-A271 ANDREA ZUNIGA NAVARRO materiales DIFTRUCKS Presupuesto de Egresos Devengado de Gastos de Funcionamiento Espectáculos cívicos y culturales			17,855.69	0.00		

00010	16/10/2024	E	00046	00046	F-A271 ANDREA ZUNIGA NAVARRO materiales DIFTRUCKS Presupuesto de Egresos Devengado de Gastos de Funcionamiento Espectáculos cívicos y culturales			0.00	17,855.69			
00007	16/10/2024	E	00047	00047	F-A270 ANDREA ZUNIGA NAVARRO material para contenedores Presupuesto de Egresos Devengado de Gastos de Funcionamiento Espectáculos cívicos y culturales			7,944.30	0.00			
00010	16/10/2024	E	00047	00047	F-A270 ANDREA ZUNIGA NAVARRO material para contenedores Presupuesto de Egresos Devengado de Gastos de Funcionamiento Espectáculos cívicos y culturales			0.00	7,944.30			
					TOTAL:			**25,799.99**	**25,799.99**			
8251	**F00313000**	**02050501010214010 1**		**3821**	**Gastos de ceremonias oficiales y de orden social**	**0.00**		**25,169.56**	**25,169.56**	**0.00**		
REN.	**FECHA**	**TIPO**	**N.POL.**	**REF**	**CONCEPTO**		**DEBE**		**HABER**			
00025	26/12/2024	E	00112	00112	Presupuesto de Egresos Devengado de Gastos de Funcionamiento Gastos de ceremonias oficiales y de orden social			5,422.20	0.00			
00028	26/12/2024	E	00112	00112	Presupuesto de Egresos Devengado de Gastos de Funcionamiento Gastos de ceremonias oficiales y de orden social			0.00	5,422.20			
00032	26/12/2024	E	00112	00112	Presupuesto de Egresos Devengado de Gastos de Funcionamiento Gastos de ceremonias oficiales y de orden social			3,522.44	0.00			
00035	26/12/2024	E	00112	00112	Presupuesto de Egresos Devengado de Gastos de Funcionamiento Gastos de ceremonias oficiales y de orden social			0.00	3,522.44			
00028	17/12/2024	E	00055	00055	F-A295 velas charolas Presupuesto de Egresos Devengado de Gastos de Funcionamiento Gastos de ceremonias oficiales y de orden social			16,224.92	0.00			
00031	17/12/2024	E	00055	00055	F-A295 velas charolas Presupuesto de Egresos Devengado de Gastos de Funcionamiento Gastos de ceremonias oficiales y de orden social			0.00	16,224.92			
					TOTAL:			**25,169.56**	**25,169.56**			
8251	**F00313000**	**02060804010111020 1**		**1131**	**Sueldo base**	**0.00**		**3,332,426.25**	**3,332,426.25**	**0.00**		
REN.	**FECHA**	**TIPO**	**N.POL.**	**REF**	**CONCEPTO**		**DEBE**		**HABER**			
01477	18/12/2024	E	00065	00065	Presupuesto de Egresos Devengado de Gastos de Funcionamiento Sueldo base Nómina del 16 al 31 de diciembre 2024			156,213.81	0.00			
01480	18/12/2024	E	00065	00065	Presupuesto de Egresos Devengado de Gastos de Funcionamiento Sueldo base Nómina del 16 al 31 de diciembre 2024			0.00	156,213.81			
01155	02/12/2024	E	00006	00006	Presupuesto de Egresos Devengado de Gastos de Funcionamiento Sueldo base Nómina del 1 al 15 de diciembre			149,795.96	0.00			
01158	02/12/2024	E	00006	00006	Presupuesto de Egresos Devengado de Gastos de Funcionamiento Sueldo base Nómina del 1 al 15 de diciembre			0.00	149,795.96			
01191	29/11/2024	E	00076	00076	Presupuesto de Egresos Devengado de Gastos de Funcionamiento Sueldo base Nómina del 16 al 30 de noviembre 2024			146,123.64	0.00			
01194	29/11/2024	E	00076	00076	Presupuesto de Egresos Devengado de Gastos de Funcionamiento Sueldo base Nómina del 16 al 30 de noviembre 2024			0.00	146,123.64			
01230	15/11/2024	E	00039	00039	Presupuesto de Egresos Devengado de Gastos de Funcionamiento Sueldo base Nómina del 1 al 15 de noviembre			139,894.34	0.00			
01233	15/11/2024	E	00039	00039	Presupuesto de Egresos Devengado de Gastos de Funcionamiento Sueldo base Nómina del 1 al 15 de noviembre			0.00	139,894.34			
01372	31/10/2024	E	00079	00079	Presupuesto de Egresos Devengado de Gastos de Funcionamiento Sueldo base Nómina del 16 al 31 de octubre 2024			139,894.34	0.00			
01373	31/10/2024	E	00079	00079	Ausencias Presupuesto de Egresos Devengado de Gastos de Funcionamiento Sueldo base Nómina del 16 al 31 de octubre 2024			-320.56	0.00			
01378	31/10/2024	E	00079	00079	Presupuesto de Egresos Devengado de Gastos de Funcionamiento Sueldo base Nómina del 16 al 31 de octubre 2024			0.00	139,894.34			
01379	31/10/2024	E	00079	00079	Ausencias Presupuesto de Egresos Devengado de Gastos de Funcionamiento Sueldo base Nómina del 16 al 31 de octubre 2024			0.00	-320.56			
01231	15/10/2024	E	00040	00040	Presupuesto de Egresos Devengado de Gastos de Funcionamiento Sueldo base Nómina del 1 al 15 de octubre			139,894.34	0.00			
01234	15/10/2024	E	00040	00040	Presupuesto de Egresos Devengado de Gastos de Funcionamiento Sueldo base Nómina del 1 al 15 de octubre			0.00	139,894.34			
00679	30/09/2024	E	00054	00054	Presupuesto de Egresos Devengado de Gastos de Funcionamiento Sueldo base Nómina del 16 al 30 de septiembre			136,585.49	0.00			
01246	30/09/2024	E	00054	00054	Presupuesto de Egresos Devengado de Gastos de Funcionamiento Sueldo base Nómina del 16 al 30 de septiembre			0.00	136,585.49			
01164	13/09/2024	E	00024	00024	Presupuesto de Egresos Devengado de Gastos de Funcionamiento Sueldo base Nómina del 1 al 15 de septiembre			142,814.18	0.00			
01165	13/09/2024	E	00024	00024	lactancia Presupuesto de Egresos Devengado de Gastos de Funcionamiento Sueldo base Nómina del 1 al 15 de septiembre			-2,261.58	0.00			
01170	13/09/2024	E	00024	00024	Presupuesto de Egresos Devengado de Gastos de Funcionamiento Sueldo base Nómina del 1 al 15 de septiembre			0.00	142,814.18			
01171	13/09/2024	E	00024	00024	lactancia Presupuesto de Egresos Devengado de Gastos de Funcionamiento Sueldo base Nómina del 1 al 15 de septiembre			0.00	-2,261.58			
01218	30/08/2024	E	00081	00081	Presupuesto de Egresos Devengado de Gastos de Funcionamiento Sueldo base Nómina del 16 al 31 de agosto de 2024			143,234.35	0.00			
01219	30/08/2024	E	00081	00081	Presupuesto de Egresos Devengado de Gastos de Funcionamiento Sueldo base Nómina del 16 al 31 de agosto de 2024 licencia por lactancia			-2,261.57	0.00			
01224	30/08/2024	E	00081	00081	Presupuesto de Egresos Devengado de Gastos de Funcionamiento Sueldo base Nómina del 16 al 31 de agosto de 2024			0.00	143,234.35			
01225	30/08/2024	E	00081	00081	Presupuesto de Egresos Devengado de Gastos de Funcionamiento Sueldo base Nómina del 16 al 31 de agosto de 2024 licencia por lactancia			0.00	-2,261.57			
01591	15/08/2024	E	00041	00041	Presupuesto de Egresos Devengado de Gastos de Funcionamiento Sueldo base Nómina del 1 al 15 de agosto			145,965.56	0.00			
01592	15/08/2024	E	00041	00041	Retroactivo Presupuesto de Egresos Devengado de Gastos de Funcionamiento Sueldo base Nómina del 1 al 15 de agosto			55,458.27	0.00			
01593	15/08/2024	E	00041	00041	Licencia por lactancia Presupuesto de Egresos Devengado de Gastos de Funcionamiento Sueldo base Nómina del 1 al 15 de agosto			-2,261.57	0.00			
01600	15/08/2024	E	00041	00041	Presupuesto de Egresos Devengado de Gastos de Funcionamiento Sueldo base Nómina del 1 al 15 de agosto			0.00	145,965.56			
01601	15/08/2024	E	00041	00041	Retroactivo Presupuesto de Egresos Devengado de Gastos de Funcionamiento Sueldo base Nómina del 1 al 15 de agosto			0.00	55,458.27			
01602	15/08/2024	E	00041	00041	Presupuesto de Egresos Devengado de Gastos de Funcionamiento Sueldo base Nómina del 1 al 15 de agosto			0.00	-2,261.57			
01162	31/07/2024	E	00067	00067	Presupuesto de Egresos Devengado de Gastos de Funcionamiento Sueldo base Nómina del 16 al 31 de julio de 2024			135,219.28	0.00			
01165	31/07/2024	E	00067	00067	Presupuesto de Egresos Devengado de Gastos de Funcionamiento Sueldo base Nómina del 16 al 31 de julio de 2024			0.00	135,219.28			
01209	12/07/2024	E	00025	00025	Presupuesto de Egresos Devengado de Gastos de Funcionamiento Sueldo base Nómina del 1 al 15 de julio			130,346.78	0.00			
01212	12/07/2024	E	00025	00025	Presupuesto de Egresos Devengado de Gastos de Funcionamiento Sueldo base Nómina del 1 al 15 de julio			0.00	130,346.78			
01246	28/06/2024	E	00069	00069	Presupuesto de Egresos Devengado de Gastos de Funcionamiento Sueldo base Nómina del 16 al 30 de junio de 2024			130,346.78	0.00			
01249	28/06/2024	E	00069	00069	Presupuesto de Egresos Devengado de Gastos de Funcionamiento Sueldo base Nómina del 16 al 30 de junio de 2024			0.00	130,346.78			
01228	14/06/2024	E	00035	00035	Presupuesto de Egresos Devengado de Gastos de Funcionamiento Sueldo base Nómina del 1 al 15 de junio			130,346.78	0.00			
01231	14/06/2024	E	00035	00035	Presupuesto de Egresos Devengado de Gastos de Funcionamiento Sueldo base Nómina del 1 al 15 de junio			0.00	130,346.78			
01186	31/05/2024	E	00040	00040	Presupuesto de Egresos Devengado de Gastos de Funcionamiento Sueldo base Nómina del 16 al 31 de mayo de 2024			136,571.49	0.00			
01189	31/05/2024	E	00040	00040	Presupuesto de Egresos Devengado de Gastos de Funcionamiento Sueldo base Nómina del 16 al 31 de mayo de 2024			0.00	136,571.49			
01090	15/05/2024	E	00013	00013	Presupuesto de Egresos Devengado de Gastos de Funcionamiento Sueldo base Nómina del 1 al 15 de mayo			131,698.99	0.00			
01093	15/05/2024	E	00013	00013	Presupuesto de Egresos Devengado de Gastos de Funcionamiento Sueldo base Nómina del 1 al 15 de mayo			0.00	131,698.99			
01196	30/04/2024	E	00065	00065	Presupuesto de Egresos Devengado de Gastos de Funcionamiento Sueldo base Nómina del 16 al 30 de abril de 2024			131,698.99	0.00			
01199	30/04/2024	E	00065	00065	Presupuesto de Egresos Devengado de Gastos de Funcionamiento Sueldo base Nómina del 16 al 30 de abril de 2024			0.00	131,698.99			
01271	15/04/2024	E	00038	00038	Presupuesto de Egresos Devengado de Gastos de Funcionamiento Sueldo base Nómina del 1 al 15 de abril			131,698.99	0.00			
01274	15/04/2024	E	00038	00038	Presupuesto de Egresos Devengado de Gastos de Funcionamiento Sueldo base Nómina del 1 al 15 de abril			0.00	131,698.99			
01078	27/03/2024	E	00107	00107	Presupuesto de Egresos Devengado de Gastos de Funcionamiento Sueldo base Nómina del 16 al 31 de marzo			131,698.99	0.00			
01081	27/03/2024	E	00107	00107	Presupuesto de Egresos Devengado de Gastos de Funcionamiento Sueldo base Nómina del 16 al 31 de marzo			0.00	131,698.99			
01355	15/03/2024	E	00022	00022	Presupuesto de Egresos Devengado de Gastos de Funcionamiento Sueldo base Nómina del 01 al 15 de Marzo			131,698.99	0.00			
01358	15/03/2024	E	00022	00022	Presupuesto de Egresos Devengado de Gastos de Funcionamiento Sueldo base Nómina del 01 al 15 de Marzo			0.00	131,698.99			

01085	29/02/2024	E	00039	00039	Presupuesto de Egresos Devengado de Gastos de Funcionamiento Sueldo base Nómina del 16 al 29 de febrero			131,698.99	0.00		
01088	29/02/2024	E	00039	00039	Presupuesto de Egresos Devengado de Gastos de Funcionamiento Sueldo base Nómina del 16 al 29 de febrero			0.00	131,698.99		
01122	15/02/2024	E	00021	00021	Presupuesto de Egresos Devengado de Gastos de Funcionamiento Sueldo base Nómina del 01 al 15 de Febrero			131,698.99	0.00		
01125	15/02/2024	E	00021	00021	Presupuesto de Egresos Devengado de Gastos de Funcionamiento Sueldo base Nómina del 01 al 15 de Febrero			0.00	131,698.99		
01122	31/01/2024	E	00066	00066	Presupuesto de Egresos Devengado de Gastos de Funcionamiento Sueldo base Nómina del 16 al 31 de enero			131,698.99	0.00		
01125	31/01/2024	E	00066	00066	Presupuesto de Egresos Devengado de Gastos de Funcionamiento Sueldo base Nómina del 16 al 31 de enero			0.00	131,698.99		
01115	15/01/2024	E	00049	00049	Presupuesto de Egresos Devengado de Gastos de Funcionamiento Sueldo base Nómina del 01 al 15 de enero			127,234.22	0.00		
01118	15/01/2024	E	00049	00049	Presupuesto de Egresos Devengado de Gastos de Funcionamiento Sueldo base Nómina del 01 al 15 de enero			0.00	127,234.22		
					TOTAL:			**3,332,426.25**	**3,332,426.25**		
8251	**F00313000**	**02060804010111020 1**		**1311**	**Prima por año de servicio**	**0.00**		**103,641.00**	**103,641.00**	**0.00**	
REN.	**FECHA**	**TIPO**	**N.POL.**	**REF**	**CONCEPTO**		**DEBE**		**HABER**		
01484	18/12/2024	E	00065	00065	Presupuesto de Egresos Devengado de Gastos de Funcionamiento Prima por año de servicio Nómina del 16 al 31 de diciembre 2024			3,923.00	0.00		
01487	18/12/2024	E	00065	00065	Presupuesto de Egresos Devengado de Gastos de Funcionamiento Prima por año de servicio Nómina del 16 al 31 de diciembre 2024			0.00	3,923.00		
01162	02/12/2024	E	00006	00006	Presupuesto de Egresos Devengado de Gastos de Funcionamiento Prima por año de servicio Nómina del 1 al 15 de diciembre			4,024.00	0.00		
01165	02/12/2024	E	00006	00006	Presupuesto de Egresos Devengado de Gastos de Funcionamiento Prima por año de servicio Nómina del 1 al 15 de diciembre			0.00	4,024.00		
01198	29/11/2024	E	00076	00076	Presupuesto de Egresos Devengado de Gastos de Funcionamiento Prima por año de servicio Nómina del 16 al 30 de noviembre 2024			4,024.00	0.00		
01201	29/11/2024	E	00076	00076	Presupuesto de Egresos Devengado de Gastos de Funcionamiento Prima por año de servicio Nómina del 16 al 30 de noviembre 2024			0.00	4,024.00		
01237	15/11/2024	E	00039	00039	Presupuesto de Egresos Devengado de Gastos de Funcionamiento Prima por año de servicio Nómina del 1 al 15 de noviembre			4,024.00	0.00		
01240	15/11/2024	E	00039	00039	Presupuesto de Egresos Devengado de Gastos de Funcionamiento Prima por año de servicio Nómina del 1 al 15 de noviembre			0.00	4,024.00		
01383	31/10/2024	E	00079	00079	Presupuesto de Egresos Devengado de Gastos de Funcionamiento Prima por año de servicio Nómina del 16 al 31 de octubre 2024			4,024.00	0.00		
01386	31/10/2024	E	00079	00079	Presupuesto de Egresos Devengado de Gastos de Funcionamiento Prima por año de servicio Nómina del 16 al 31 de octubre 2024			0.00	4,024.00		
01238	15/10/2024	E	00040	00040	Presupuesto de Egresos Devengado de Gastos de Funcionamiento Prima por año de servicio Nómina del 1 al 15 de octubre			4,024.00	0.00		
01241	15/10/2024	E	00040	00040	Presupuesto de Egresos Devengado de Gastos de Funcionamiento Prima por año de servicio Nómina del 1 al 15 de octubre			0.00	4,024.00		
00803	30/09/2024	E	00054	00054	Presupuesto de Egresos Devengado de Gastos de Funcionamiento Prima por año de servicio Nómina del 16 al 30 de septiembre			4,024.00	0.00		
01370	30/09/2024	E	00054	00054	Presupuesto de Egresos Devengado de Gastos de Funcionamiento Prima por año de servicio Nómina del 16 al 30 de septiembre			0.00	4,024.00		
01175	13/09/2024	E	00024	00024	Presupuesto de Egresos Devengado de Gastos de Funcionamiento Prima por año de servicio Nómina del 1 al 15 de septiembre			4,221.00	0.00		
01178	13/09/2024	E	00024	00024	Presupuesto de Egresos Devengado de Gastos de Funcionamiento Prima por año de servicio Nómina del 1 al 15 de septiembre			0.00	4,221.00		
01229	30/08/2024	E	00081	00081	Presupuesto de Egresos Devengado de Gastos de Funcionamiento Prima por año de servicio Nómina del 16 al 31 de agosto de 2024			4,300.00	0.00		
01232	30/08/2024	E	00081	00081	Presupuesto de Egresos Devengado de Gastos de Funcionamiento Prima por año de servicio Nómina del 16 al 31 de agosto de 2024			0.00	4,300.00		
01606	15/08/2024	E	00041	00041	Presupuesto de Egresos Devengado de Gastos de Funcionamiento Prima por año de servicio Nómina del 1 al 15 de agosto			4,300.00	0.00		
01609	15/08/2024	E	00041	00041	Presupuesto de Egresos Devengado de Gastos de Funcionamiento Prima por año de servicio Nómina del 1 al 15 de agosto			0.00	4,300.00		
01169	31/07/2024	E	00067	00067	Presupuesto de Egresos Devengado de Gastos de Funcionamiento Prima por año de servicio Nómina del 16 al 31 de julio de 2024			4,151.00	0.00		
01172	31/07/2024	E	00067	00067	Presupuesto de Egresos Devengado de Gastos de Funcionamiento Prima por año de servicio Nómina del 16 al 31 de julio de 2024			0.00	4,151.00		
01216	12/07/2024	E	00025	00025	Presupuesto de Egresos Devengado de Gastos de Funcionamiento Prima por año de servicio Nómina del 1 al 15 de julio			4,151.00	0.00		
01219	12/07/2024	E	00025	00025	Presupuesto de Egresos Devengado de Gastos de Funcionamiento Prima por año de servicio Nómina del 1 al 15 de julio			0.00	4,151.00		
01253	28/06/2024	E	00069	00069	Presupuesto de Egresos Devengado de Gastos de Funcionamiento Prima por año de servicio Nómina del 16 al 30 de junio de 2024			4,151.00	0.00		
01256	28/06/2024	E	00069	00069	Presupuesto de Egresos Devengado de Gastos de Funcionamiento Prima por año de servicio Nómina del 16 al 30 de junio de 2024			0.00	4,151.00		
01235	14/06/2024	E	00035	00035	Presupuesto de Egresos Devengado de Gastos de Funcionamiento Prima por año de servicio Nómina del 1 al 15 de junio			4,103.00	0.00		
01238	14/06/2024	E	00035	00035	Presupuesto de Egresos Devengado de Gastos de Funcionamiento Prima por año de servicio Nómina del 1 al 15 de junio			0.00	4,103.00		
01193	31/05/2024	E	00040	00040	Presupuesto de Egresos Devengado de Gastos de Funcionamiento Prima por año de servicio Nómina del 16 al 31 de mayo de 2024			4,724.00	0.00		
01196	31/05/2024	E	00040	00040	Presupuesto de Egresos Devengado de Gastos de Funcionamiento Prima por año de servicio Nómina del 16 al 31 de mayo de 2024			0.00	4,724.00		
01097	15/05/2024	E	00013	00013	Presupuesto de Egresos Devengado de Gastos de Funcionamiento Prima por año de servicio Nómina del 1 al 15 de mayo			4,724.00	0.00		
01100	15/05/2024	E	00013	00013	Presupuesto de Egresos Devengado de Gastos de Funcionamiento Prima por año de servicio Nómina del 1 al 15 de mayo			0.00	4,724.00		
01203	30/04/2024	E	00065	00065	Presupuesto de Egresos Devengado de Gastos de Funcionamiento Prima por año de servicio Nómina del 16 al 30 de abril de 2024			4,724.00	0.00		
01206	30/04/2024	E	00065	00065	Presupuesto de Egresos Devengado de Gastos de Funcionamiento Prima por año de servicio Nómina del 16 al 30 de abril de 2024			0.00	4,724.00		
01278	15/04/2024	E	00038	00038	Presupuesto de Egresos Devengado de Gastos de Funcionamiento Prima por año de servicio Nómina del 1 al 15 de abril			4,575.00	0.00		
01281	15/04/2024	E	00038	00038	Presupuesto de Egresos Devengado de Gastos de Funcionamiento Prima por año de servicio Nómina del 1 al 15 de abril			0.00	4,575.00		
01085	27/03/2024	E	00107	00107	Presupuesto de Egresos Devengado de Gastos de Funcionamiento Prima por años de servicio Nómina del 16 al 31 de marzo			4,575.00	0.00		
01088	27/03/2024	E	00107	00107	Presupuesto de Egresos Devengado de Gastos de Funcionamiento Prima por años de servicio Nómina del 16 al 31 de marzo			0.00	4,575.00		
01362	15/03/2024	E	00022	00022	Presupuesto de Egresos Devengado de Gastos de Funcionamiento Prima por años de servicio Nómina del 01 al 15 de Marzo			4,575.00	0.00		
01365	15/03/2024	E	00022	00022	Presupuesto de Egresos Devengado de Gastos de Funcionamiento Prima por años de servicio Nómina del 01 al 15 de Marzo			0.00	4,575.00		
01092	29/02/2024	E	00039	00039	Presupuesto de Egresos Devengado de Gastos de Funcionamiento Prima por años de servicio Nómina del 16 al 29 de febrero			4,575.00	0.00		
01095	29/02/2024	E	00039	00039	Presupuesto de Egresos Devengado de Gastos de Funcionamiento Prima por años de servicio Nómina del 16 al 29 de febrero			0.00	4,575.00		
01129	15/02/2024	E	00021	00021	Presupuesto de Egresos Devengado de Gastos de Funcionamiento Prima por años de servicio Nómina del 01 al 15 de Febrero			4,575.00	0.00		
01132	15/02/2024	E	00021	00021	Presupuesto de Egresos Devengado de Gastos de Funcionamiento Prima por años de servicio Nómina del 01 al 15 de Febrero			0.00	4,575.00		
01129	31/01/2024	E	00066	00066	Presupuesto de Egresos Devengado de Gastos de Funcionamiento Prima por años de servicio Nómina del 16 al 31 de enero			4,575.00	0.00		

01132	31/01/2024	E	00066	00066	Presupuesto de Egresos Devengado de Gastos de Funcionamiento Prima por años de servicio Nómina del 16 al 31 de enero			0.00		4,575.00		
01122	15/01/2024	E	00049	00049	Presupuesto de Egresos Devengado de Gastos de Funcionamiento Prima por años de servicio Nómina del 01 al 15 de enero			4,575.00		0.00		
01125	15/01/2024	E	00049	00049	Presupuesto de Egresos Devengado de Gastos de Funcionamiento Prima por años de servicio Nómina del 01 al 15 de enero			0.00		4,575.00		
					TOTAL:			**103,641.00**		**103,641.00**		
8251	**F00313000**	**02060804010111020 1**		**1321**	**Prima vacacional**	**0.00**		**279,240.97**		**279,240.97**	**0.00**	
REN.	**FECHA**	**TIPO**	**N.POL.**	**REF**	**CONCEPTO**		**DEBE**		**HABER**			
00272	02/12/2024	E	00005	00005	Presupuesto de Egresos Devengado de Gastos de Funcionamiento Prima vacacional segunda exhibición 2024			144,140.83		0.00		
00275	02/12/2024	E	00005	00005	Presupuesto de Egresos Devengado de Gastos de Funcionamiento Prima vacacional segunda exhibición 2024			0.00		144,140.83		
00250	12/07/2024	E	00026	00026	Presupuesto de Egresos Devengado de Gastos de Funcionamiento Prima vacacional Prima vacacional primera exhibición 2024			135,100.14		0.00		
00253	12/07/2024	E	00026	00026	Presupuesto de Egresos Devengado de Gastos de Funcionamiento Prima vacacional Prima vacacional primera exhibición 2024			0.00		135,100.14		
					TOTAL:			**279,240.97**		**279,240.97**		
8251	**F00313000**	**02060804010111020 1**		**1322**	**Aguinaldo**	**0.00**		**649,747.83**		**649,747.83**	**0.00**	
REN.	**FECHA**	**TIPO**	**N.POL.**	**REF**	**CONCEPTO**		**DEBE**		**HABER**			
00287	02/12/2024	E	00004	00004	Presupuesto de Egresos Devengado de Gastos de Funcionamiento Aguinaldo Segunda exhibición 2024			387,241.13		0.00		
00290	02/12/2024	E	00004	00004	Presupuesto de Egresos Devengado de Gastos de Funcionamiento Aguinaldo Segunda exhibición 2024			0.00		387,241.13		
00262	22/03/2024	E	00039	00039	Presupuesto de Egresos Devengado de Gastos de Funcionamiento Aguinaldo			262,506.70		0.00		
00265	22/03/2024	E	00039	00039	Presupuesto de Egresos Devengado de Gastos de Funcionamiento Aguinaldo			0.00		262,506.70		
					TOTAL:			**649,747.83**		**649,747.83**		
8251	**F00313000**	**02060804010111020 1**		**1341**	**Compensación**	**0.00**		**555,711.48**		**555,711.48**	**0.00**	
REN.	**FECHA**	**TIPO**	**N.POL.**	**REF**	**CONCEPTO**		**DEBE**		**HABER**			
01491	18/12/2024	E	00065	00065	Presupuesto de Egresos Devengado de Gastos de Funcionamiento Compensación Nómina del 16 al 31 de diciembre 2024			22,505.88		0.00		
01494	18/12/2024	E	00065	00065	Presupuesto de Egresos Devengado de Gastos de Funcionamiento Compensación Nómina del 16 al 31 de diciembre 2024			0.00		22,505.88		
01169	02/12/2024	E	00006	00006	Presupuesto de Egresos Devengado de Gastos de Funcionamiento Compensación Nómina del 1 al 15 de diciembre			21,119.36		0.00		
01172	02/12/2024	E	00006	00006	Presupuesto de Egresos Devengado de Gastos de Funcionamiento Compensación Nómina del 1 al 15 de diciembre			0.00		21,119.36		
01205	29/11/2024	E	00076	00076	Presupuesto de Egresos Devengado de Gastos de Funcionamiento Compensación Nómina del 16 al 30 de noviembre 2024			20,413.66		0.00		
01208	29/11/2024	E	00076	00076	Presupuesto de Egresos Devengado de Gastos de Funcionamiento Compensación Nómina del 16 al 30 de noviembre 2024			0.00		20,413.66		
01244	15/11/2024	E	00039	00039	Presupuesto de Egresos Devengado de Gastos de Funcionamiento Compensación Nómina del 1 al 15 de noviembre			22,803.22		0.00		
01247	15/11/2024	E	00039	00039	Presupuesto de Egresos Devengado de Gastos de Funcionamiento Compensación Nómina del 1 al 15 de noviembre			0.00		22,803.22		
01393	31/10/2024	E	00079	00079	Presupuesto de Egresos Devengado de Gastos de Funcionamiento Compensación Nómina del 16 al 31 de octubre 2024			22,803.22		0.00		
01394	31/10/2024	E	00079	00079	Ausencias Presupuesto de Egresos Devengado de Gastos de Funcionamiento Compensación Nómina del 16 al 31 de octubre 2024			-27.41		0.00		
01399	31/10/2024	E	00079	00079	Presupuesto de Egresos Devengado de Gastos de Funcionamiento Compensación Nómina del 16 al 31 de octubre 2024			0.00		22,803.22		
01400	31/10/2024	E	00079	00079	Ausencias Presupuesto de Egresos Devengado de Gastos de Funcionamiento Compensación Nómina del 16 al 31 de octubre 2024			0.00		-27.41		
01245	15/10/2024	E	00040	00040	Presupuesto de Egresos Devengado de Gastos de Funcionamiento Compensación Nómina del 1 al 15 de octubre			22,803.22		0.00		
01248	15/10/2024	E	00040	00040	Presupuesto de Egresos Devengado de Gastos de Funcionamiento Compensación Nómina del 1 al 15 de octubre			0.00		22,803.22		
00711	30/09/2024	E	00054	00054	Presupuesto de Egresos Devengado de Gastos de Funcionamiento Compensación Nómina del 16 al 30 de septiembre			20,966.92		0.00		
01278	30/09/2024	E	00054	00054	Presupuesto de Egresos Devengado de Gastos de Funcionamiento Compensación Nómina del 16 al 30 de septiembre			0.00		20,966.92		
01185	13/09/2024	E	00024	00024	Presupuesto de Egresos Devengado de Gastos de Funcionamiento Compensación Nómina del 1 al 15 de septiembre			23,009.29		0.00		
01186	13/09/2024	E	00024	00024	lactancia Presupuesto de Egresos Devengado de Gastos de Funcionamiento Compensación Nómina del 1 al 15 de septiembre			-741.56		0.00		
01191	13/09/2024	E	00024	00024	Presupuesto de Egresos Devengado de Gastos de Funcionamiento Compensación Nómina del 1 al 15 de septiembre			0.00		23,009.29		
01192	13/09/2024	E	00024	00024	lactancia Presupuesto de Egresos Devengado de Gastos de Funcionamiento Compensación Nómina del 1 al 15 de septiembre			0.00		-741.56		
01239	30/08/2024	E	00081	00081	Presupuesto de Egresos Devengado de Gastos de Funcionamiento Compensación Nómina del 16 al 31 de agosto de 2024			23,009.29		0.00		
01240	30/08/2024	E	00081	00081	Presupuesto de Egresos Devengado de Gastos de Funcionamiento Compensación Nómina del 16 al 31 de agosto de 2024 licencia por lactancia			-741.57		0.00		
01245	30/08/2024	E	00081	00081	Presupuesto de Egresos Devengado de Gastos de Funcionamiento Compensación Nómina del 16 al 31 de agosto de 2024			0.00		23,009.29		
01246	30/08/2024	E	00081	00081	Presupuesto de Egresos Devengado de Gastos de Funcionamiento Compensación Nómina del 16 al 31 de agosto de 2024 licencia por lactancia			0.00		-741.57		
01619	15/08/2024	E	00041	00041	Presupuesto de Egresos Devengado de Gastos de Funcionamiento Compensación Nómina del 1 al 15 de agosto			23,009.29		0.00		
01620	15/08/2024	E	00041	00041	Retroactivo Presupuesto de Egresos Devengado de Gastos de Funcionamiento Compensación Nómina del 1 al 15 de agosto			8,355.59		0.00		
01621	15/08/2024	E	00041	00041	Licencia por lactancia Presupuesto de Egresos Devengado de Gastos de Funcionamiento Compensación Nómina del 1 al 15 de agosto			-741.56		0.00		
01628	15/08/2024	E	00041	00041	Presupuesto de Egresos Devengado de Gastos de Funcionamiento Compensación Nómina del 1 al 15 de agosto			0.00		23,009.29		
01629	15/08/2024	E	00041	00041	Retroactivo Presupuesto de Egresos Devengado de Gastos de Funcionamiento Compensación Nómina del 1 al 15 de agosto			0.00		8,355.59		
01630	15/08/2024	E	00041	00041	Presupuesto de Egresos Devengado de Gastos de Funcionamiento Compensación Nómina del 1 al 15 de agosto			0.00		-741.56		
01176	31/07/2024	E	00067	00067	Presupuesto de Egresos Devengado de Gastos de Funcionamiento Compensación Nómina del 16 al 31 de julio de 2024			25,050.02		0.00		
01179	31/07/2024	E	00067	00067	Presupuesto de Egresos Devengado de Gastos de Funcionamiento Compensación Nómina del 16 al 31 de julio de 2024			0.00		25,050.02		
01223	12/07/2024	E	00025	00025	Presupuesto de Egresos Devengado de Gastos de Funcionamiento Compensación Nómina del 1 al 15 de julio			24,633.40		0.00		
01226	12/07/2024	E	00025	00025	Presupuesto de Egresos Devengado de Gastos de Funcionamiento Compensación Nómina del 1 al 15 de julio			0.00		24,633.40		
01260	28/06/2024	E	00069	00069	Presupuesto de Egresos Devengado de Gastos de Funcionamiento Compensación Nómina del 16 al 30 de junio de 2024			24,633.40		0.00		
01263	28/06/2024	E	00069	00069	Presupuesto de Egresos Devengado de Gastos de Funcionamiento Compensación Nómina del 16 al 30 de junio de 2024			0.00		24,633.40		
01242	14/06/2024	E	00035	00035	Presupuesto de Egresos Devengado de Gastos de Funcionamiento Compensación Nómina del 1 al 15 de junio			22,963.40		0.00		
01245	14/06/2024	E	00035	00035	Presupuesto de Egresos Devengado de Gastos de Funcionamiento Compensación Nómina del 1 al 15 de junio			0.00		22,963.40		
01200	31/05/2024	E	00040	00040	Presupuesto de Egresos Devengado de Gastos de Funcionamiento Compensación Nómina del 16 al 31 de mayo de 2024			23,363.40		0.00		
01203	31/05/2024	E	00040	00040	Presupuesto de Egresos Devengado de Gastos de Funcionamiento Compensación Nómina del 16 al 31 de mayo de 2024			0.00		23,363.40		
01104	15/05/2024	E	00013	00013	Presupuesto de Egresos Devengado de Gastos de Funcionamiento Compensación Nómina del 1 al 15 de mayo			22,946.78		0.00		
01107	15/05/2024	E	00013	00013	Presupuesto de Egresos Devengado de Gastos de Funcionamiento Compensación Nómina del 1 al 15 de mayo			0.00		22,946.78		
01210	30/04/2024	E	00065	00065	Presupuesto de Egresos Devengado de Gastos de Funcionamiento Compensación Nómina del 16 al 30 de abril de 2024			22,946.78		0.00		
01213	30/04/2024	E	00065	00065	Presupuesto de Egresos Devengado de Gastos de Funcionamiento Compensación Nómina del 16 al 30 de abril de 2024			0.00		22,946.78		
01285	15/04/2024	E	00038	00038	Presupuesto de Egresos Devengado de Gastos de Funcionamiento Compensación Nómina del 1 al 15 de abril			22,946.78		0.00		

01288	15/04/2024	E	00038	00038	Presupuesto de Egresos Devengado de Gastos de Funcionamiento Compensación Nómina del 1 al 15 de abril			0.00	22,946.78		
01092	27/03/2024	E	00107	00107	Presupuesto de Egresos Devengado de Gastos de Funcionamiento Compensación Nómina del 16 al 31 de marzo			22,946.78	0.00		
01095	27/03/2024	E	00107	00107	Presupuesto de Egresos Devengado de Gastos de Funcionamiento Compensación Nómina del 16 al 31 de marzo			0.00	22,946.78		
01369	15/03/2024	E	00022	00022	Presupuesto de Egresos Devengado de Gastos de Funcionamiento Compensación Nómina del 01 al 15 de Marzo			22,946.78	0.00		
01372	15/03/2024	E	00022	00022	Presupuesto de Egresos Devengado de Gastos de Funcionamiento Compensación Nómina del 01 al 15 de Marzo			0.00	22,946.78		
01099	29/02/2024	E	00039	00039	Presupuesto de Egresos Devengado de Gastos de Funcionamiento Compensación Nómina del 16 al 29 de febrero			22,946.78	0.00		
01102	29/02/2024	E	00039	00039	Presupuesto de Egresos Devengado de Gastos de Funcionamiento Compensación Nómina del 16 al 29 de febrero			0.00	22,946.78		
01136	15/02/2024	E	00021	00021	Presupuesto de Egresos Devengado de Gastos de Funcionamiento Compensación Nómina del 01 al 15 de Febrero			22,946.78	0.00		
01139	15/02/2024	E	00021	00021	Presupuesto de Egresos Devengado de Gastos de Funcionamiento Compensación Nómina del 01 al 15 de Febrero			0.00	22,946.78		
01136	31/01/2024	E	00066	00066	Presupuesto de Egresos Devengado de Gastos de Funcionamiento Compensación Nómina del 16 al 31 de enero			22,946.78	0.00		
01139	31/01/2024	E	00066	00066	Presupuesto de Egresos Devengado de Gastos de Funcionamiento Compensación Nómina del 16 al 31 de enero			0.00	22,946.78		
01129	15/01/2024	E	00049	00049	Presupuesto de Egresos Devengado de Gastos de Funcionamiento Compensación Nómina del 01 al 15 de enero			22,946.78	0.00		
01132	15/01/2024	E	00049	00049	Presupuesto de Egresos Devengado de Gastos de Funcionamiento Compensación Nómina del 01 al 15 de enero			0.00	22,946.78		
					TOTAL:			**555,711.48**	**555,711.48**		
8251	**F00313000**	**02060804010111020 1**		**1343**	**Compensación por riesgo profesional**	**0.00**		**20,000.00**	**20,000.00**	**0.00**	
REN.	**FECHA**	**TIPO**	**N.POL.**	**REF**	**CONCEPTO**		**DEBE**		**HABER**		
01498	18/12/2024	E	00065	00065	Presupuesto de Egresos Devengado de Gastos de Funcionamiento Compensación por riesgo profesional Nómina del 16 al 31 de diciembre 2024			750.00	0.00		
01501	18/12/2024	E	00065	00065	Presupuesto de Egresos Devengado de Gastos de Funcionamiento Compensación por riesgo profesional Nómina del 16 al 31 de diciembre 2024			0.00	750.00		
01176	02/12/2024	E	00006	00006	Presupuesto de Egresos Devengado de Gastos de Funcionamiento Compensación por riesgo profesional Nómina del 1 al 15 de diciembre			750.00	0.00		
01179	02/12/2024	E	00006	00006	Presupuesto de Egresos Devengado de Gastos de Funcionamiento Compensación por riesgo profesional Nómina del 1 al 15 de diciembre			0.00	750.00		
01212	29/11/2024	E	00076	00076	Presupuesto de Egresos Devengado de Gastos de Funcionamiento Compensación por riesgo profesional Nómina del 16 al 30 de noviembre 2024			750.00	0.00		
01215	29/11/2024	E	00076	00076	Presupuesto de Egresos Devengado de Gastos de Funcionamiento Compensación por riesgo profesional Nómina del 16 al 30 de noviembre 2024			0.00	750.00		
01251	15/11/2024	E	00039	00039	Presupuesto de Egresos Devengado de Gastos de Funcionamiento Compensación por riesgo profesional Nómina del 1 al 15 de noviembre			750.00	0.00		
01254	15/11/2024	E	00039	00039	Presupuesto de Egresos Devengado de Gastos de Funcionamiento Compensación por riesgo profesional Nómina del 1 al 15 de noviembre			0.00	750.00		
01404	31/10/2024	E	00079	00079	Presupuesto de Egresos Devengado de Gastos de Funcionamiento Compensación por riesgo profesional Nómina del 16 al 31 de octubre 2024			750.00	0.00		
01407	31/10/2024	E	00079	00079	Presupuesto de Egresos Devengado de Gastos de Funcionamiento Compensación por riesgo profesional Nómina del 16 al 31 de octubre 2024			0.00	750.00		
01252	15/10/2024	E	00040	00040	Presupuesto de Egresos Devengado de Gastos de Funcionamiento Compensación por riesgo profesional Nómina del 1 al 15 de octubre			750.00	0.00		
01255	15/10/2024	E	00040	00040	Presupuesto de Egresos Devengado de Gastos de Funcionamiento Compensación por riesgo profesional Nómina del 1 al 15 de octubre			0.00	750.00		
00817	30/09/2024	E	00054	00054	Presupuesto de Egresos Devengado de Gastos de Funcionamiento Compensación por riesgo profesional Nómina del 16 al 30 de septiembre			750.00	0.00		
01384	30/09/2024	E	00054	00054	Presupuesto de Egresos Devengado de Gastos de Funcionamiento Compensación por riesgo profesional Nómina del 16 al 30 de septiembre			0.00	750.00		
01196	13/09/2024	E	00024	00024	Presupuesto de Egresos Devengado de Gastos de Funcionamiento Compensación por riesgo profesional Nómina del 1 al 15 de septiembre			750.00	0.00		
01199	13/09/2024	E	00024	00024	Presupuesto de Egresos Devengado de Gastos de Funcionamiento Compensación por riesgo profesional Nómina del 1 al 15 de septiembre			0.00	750.00		
01250	30/08/2024	E	00081	00081	Presupuesto de Egresos Devengado de Gastos de Funcionamiento Compensación por riesgo profesional Nómina del 16 al 31 de agosto de 2024			750.00	0.00		
01253	30/08/2024	E	00081	00081	Presupuesto de Egresos Devengado de Gastos de Funcionamiento Compensación por riesgo profesional Nómina del 16 al 31 de agosto de 2024			0.00	750.00		
01634	15/08/2024	E	00041	00041	Presupuesto de Egresos Devengado de Gastos de Funcionamiento Compensación por riesgo profesional Nómina del 1 al 15 de agosto			750.00	0.00		
01637	15/08/2024	E	00041	00041	Presupuesto de Egresos Devengado de Gastos de Funcionamiento Compensación por riesgo profesional Nómina del 1 al 15 de agosto			0.00	750.00		
01183	31/07/2024	E	00067	00067	Presupuesto de Egresos Devengado de Gastos de Funcionamiento Compensación por riesgo profesional Nómina del 16 al 31 de julio de 2024			750.00	0.00		
01186	31/07/2024	E	00067	00067	Presupuesto de Egresos Devengado de Gastos de Funcionamiento Compensación por riesgo profesional Nómina del 16 al 31 de julio de 2024			0.00	750.00		
01230	12/07/2024	E	00025	00025	Presupuesto de Egresos Devengado de Gastos de Funcionamiento Compensación por riesgo profesional Nómina del 1 al 15 de julio			750.00	0.00		
01233	12/07/2024	E	00025	00025	Presupuesto de Egresos Devengado de Gastos de Funcionamiento Compensación por riesgo profesional Nómina del 1 al 15 de julio			0.00	750.00		
01267	28/06/2024	E	00069	00069	Presupuesto de Egresos Devengado de Gastos de Funcionamiento Compensación por riesgo profesional Nómina del 16 al 30 de junio de 2024			750.00	0.00		
01270	28/06/2024	E	00069	00069	Presupuesto de Egresos Devengado de Gastos de Funcionamiento Compensación por riesgo profesional Nómina del 16 al 30 de junio de 2024			0.00	750.00		
01249	14/06/2024	E	00035	00035	Presupuesto de Egresos Devengado de Gastos de Funcionamiento Compensación por riesgo profesional Nómina del 1 al 15 de junio			750.00	0.00		
01252	14/06/2024	E	00035	00035	Presupuesto de Egresos Devengado de Gastos de Funcionamiento Compensación por riesgo profesional Nómina del 1 al 15 de junio			0.00	750.00		
01207	31/05/2024	E	00040	00040	Presupuesto de Egresos Devengado de Gastos de Funcionamiento Compensación por riesgo profesional Nómina del 16 al 31 de mayo de 2024			950.00	0.00		
01210	31/05/2024	E	00040	00040	Presupuesto de Egresos Devengado de Gastos de Funcionamiento Compensación por riesgo profesional Nómina del 16 al 31 de mayo de 2024			0.00	950.00		
01111	15/05/2024	E	00013	00013	Presupuesto de Egresos Devengado de Gastos de Funcionamiento Compensación por riesgo profesional Nómina del 1 al 15 de mayo			950.00	0.00		
01114	15/05/2024	E	00013	00013	Presupuesto de Egresos Devengado de Gastos de Funcionamiento Compensación por riesgo profesional Nómina del 1 al 15 de mayo			0.00	950.00		
01217	30/04/2024	E	00065	00065	Presupuesto de Egresos Devengado de Gastos de Funcionamiento Compensación por riesgo profesional Nómina del 16 al 30 de abril de 2024			950.00	0.00		
01220	30/04/2024	E	00065	00065	Presupuesto de Egresos Devengado de Gastos de Funcionamiento Compensación por riesgo profesional Nómina del 16 al 30 de abril de 2024			0.00	950.00		
01292	15/04/2024	E	00038	00038	Presupuesto de Egresos Devengado de Gastos de Funcionamiento Compensación por riesgo profesional Nómina del 1 al 15 de abril			950.00	0.00		
01295	15/04/2024	E	00038	00038	Presupuesto de Egresos Devengado de Gastos de Funcionamiento Compensación por riesgo profesional Nómina del 1 al 15 de abril			0.00	950.00		

01099	27/03/2024	E	00107	00107	Presupuesto de Egresos Devengado de Gastos de Funcionamiento Compensación por riesgo profesional Nómina del 16 al 31 de marzo			950.00	0.00		
01102	27/03/2024	E	00107	00107	Presupuesto de Egresos Devengado de Gastos de Funcionamiento Compensación por riesgo profesional Nómina del 16 al 31 de marzo			0.00	950.00		
01376	15/03/2024	E	00022	00022	Presupuesto de Egresos Devengado de Gastos de Funcionamiento Compensación por riesgo profesional Nómina del 01 al 15 de Marzo			950.00	0.00		
01379	15/03/2024	E	00022	00022	Presupuesto de Egresos Devengado de Gastos de Funcionamiento Compensación por riesgo profesional Nómina del 01 al 15 de Marzo			0.00	950.00		
01106	29/02/2024	E	00039	00039	Presupuesto de Egresos Devengado de Gastos de Funcionamiento Compensación por riesgo profesional Nómina del 16 al 29 de febrero			950.00	0.00		
01109	29/02/2024	E	00039	00039	Presupuesto de Egresos Devengado de Gastos de Funcionamiento Compensación por riesgo profesional Nómina del 16 al 29 de febrero			0.00	950.00		
01143	15/02/2024	E	00021	00021	Presupuesto de Egresos Devengado de Gastos de Funcionamiento Compensación por riesgo profesional Nómina del 01 al 15 de Febrero			950.00	0.00		
01146	15/02/2024	E	00021	00021	Presupuesto de Egresos Devengado de Gastos de Funcionamiento Compensación por riesgo profesional Nómina del 01 al 15 de Febrero			0.00	950.00		
01143	31/01/2024	E	00066	00066	Presupuesto de Egresos Devengado de Gastos de Funcionamiento Compensación por riesgo profesional Nómina del 16 al 31 de enero			950.00	0.00		
01146	31/01/2024	E	00066	00066	Presupuesto de Egresos Devengado de Gastos de Funcionamiento Compensación por riesgo profesional Nómina del 16 al 31 de enero			0.00	950.00		
01136	15/01/2024	E	00049	00049	Presupuesto de Egresos Devengado de Gastos de Funcionamiento Compensación por riesgo profesional Nómina del 01 al 15 de enero			950.00	0.00		
01139	15/01/2024	E	00049	00049	Presupuesto de Egresos Devengado de Gastos de Funcionamiento Compensación por riesgo profesional Nómina del 01 al 15 de enero			0.00	950.00		
					TOTAL:			**20,000.00**	**20,000.00**		
8251	**F00313000**	**02060804010111020 1**		**1345**	**Gratificación**	**0.00**		**1,042,410.75**	**1,042,410.75**	**0.00**	
REN.	**FECHA**	**TIPO**	**N.POL.**	**REF**	**CONCEPTO**		**DEBE**		**HABER**		
00116	23/12/2024	E	00093	00093	GRATIFICACION EXTRAORDINARIA DICIEMBRE 2024			18,104.76	0.00		
00119	23/12/2024	E	00093	00093	GRATIFICACION EXTRAORDINARIA DICIEMBRE 2024			0.00	18,104.76		
01505	18/12/2024	E	00065	00065	Presupuesto de Egresos Devengado de Gastos de Funcionamiento Gratificación Nómina del 16 al 31 de diciembre 2024			34,421.46	0.00		
01508	18/12/2024	E	00065	00065	Presupuesto de Egresos Devengado de Gastos de Funcionamiento Gratificación Nómina del 16 al 31 de diciembre 2024			0.00	34,421.46		
01183	02/12/2024	E	00006	00006	Presupuesto de Egresos Devengado de Gastos de Funcionamiento Gratificación Nómina del 1 al 15 de diciembre			34,836.28	0.00		
01186	02/12/2024	E	00006	00006	Presupuesto de Egresos Devengado de Gastos de Funcionamiento Gratificación Nómina del 1 al 15 de diciembre			0.00	34,836.28		
01219	29/11/2024	E	00076	00076	Presupuesto de Egresos Devengado de Gastos de Funcionamiento Gratificación Nómina del 16 al 30 de noviembre 2024			33,792.18	0.00		
01222	29/11/2024	E	00076	00076	Presupuesto de Egresos Devengado de Gastos de Funcionamiento Gratificación Nómina del 16 al 30 de noviembre 2024			0.00	33,792.18		
01258	15/11/2024	E	00039	00039	Presupuesto de Egresos Devengado de Gastos de Funcionamiento Gratificación Nómina del 1 al 15 de noviembre			37,631.92	0.00		
01261	15/11/2024	E	00039	00039	Presupuesto de Egresos Devengado de Gastos de Funcionamiento Gratificación Nómina del 1 al 15 de noviembre			0.00	37,631.92		
01414	31/10/2024	E	00079	00079	Presupuesto de Egresos Devengado de Gastos de Funcionamiento Gratificación Nómina del 16 al 31 de octubre 2024			37,631.92	0.00		
01415	31/10/2024	E	00079	00079	Ausencias Presupuesto de Egresos Devengado de Gastos de Funcionamiento Gratificación Nómina del 16 al 31 de octubre 2024			-56.37	0.00		
01420	31/10/2024	E	00079	00079	Presupuesto de Egresos Devengado de Gastos de Funcionamiento Gratificación Nómina del 16 al 31 de octubre 2024			0.00	37,631.92		
01421	31/10/2024	E	00079	00079	Ausencias Presupuesto de Egresos Devengado de Gastos de Funcionamiento Gratificación Nómina del 16 al 31 de octubre 2024			0.00	-56.37		
01259	15/10/2024	E	00040	00040	Presupuesto de Egresos Devengado de Gastos de Funcionamiento Gratificación Nómina del 1 al 15 de octubre			37,631.92	0.00		
01262	15/10/2024	E	00040	00040	Presupuesto de Egresos Devengado de Gastos de Funcionamiento Gratificación Nómina del 1 al 15 de octubre			0.00	37,631.92		
00743	30/09/2024	E	00054	00054	Presupuesto de Egresos Devengado de Gastos de Funcionamiento Gratificación Nómina del 16 al 30 de septiembre			37,631.92	0.00		
01310	30/09/2024	E	00054	00054	Presupuesto de Egresos Devengado de Gastos de Funcionamiento Gratificación Nómina del 16 al 30 de septiembre			0.00	37,631.92		
01206	13/09/2024	E	00024	00024	Presupuesto de Egresos Devengado de Gastos de Funcionamiento Gratificación Nómina del 1 al 15 de septiembre			41,699.00	0.00		
01207	13/09/2024	E	00024	00024	lactancia Presupuesto de Egresos Devengado de Gastos de Funcionamiento Gratificación Nómina del 1 al 15 de septiembre			-1,476.71	0.00		
01212	13/09/2024	E	00024	00024	Presupuesto de Egresos Devengado de Gastos de Funcionamiento Gratificación Nómina del 1 al 15 de septiembre			0.00	41,699.00		
01213	13/09/2024	E	00024	00024	lactancia Presupuesto de Egresos Devengado de Gastos de Funcionamiento Gratificación Nómina del 1 al 15 de septiembre			0.00	-1,476.71		
01260	30/08/2024	E	00081	00081	Presupuesto de Egresos Devengado de Gastos de Funcionamiento Gratificación Nómina del 16 al 31 de agosto de 2024			41,957.31	0.00		
01261	30/08/2024	E	00081	00081	Presupuesto de Egresos Devengado de Gastos de Funcionamiento Gratificación Nómina del 16 al 31 de agosto de 2024 licencia por lactancia			-1,476.71	0.00		
01266	30/08/2024	E	00081	00081	Presupuesto de Egresos Devengado de Gastos de Funcionamiento Gratificación Nómina del 16 al 31 de agosto de 2024			0.00	41,957.31		
01267	30/08/2024	E	00081	00081	Presupuesto de Egresos Devengado de Gastos de Funcionamiento Gratificación Nómina del 16 al 31 de agosto de 2024 licencia por lactancia			0.00	-1,476.71		
01647	15/08/2024	E	00041	00041	Presupuesto de Egresos Devengado de Gastos de Funcionamiento Gratificación Nómina del 1 al 15 de agosto			43,636.40	0.00		
01648	15/08/2024	E	00041	00041	Retroactivo Presupuesto de Egresos Devengado de Gastos de Funcionamiento Gratificación Nómina del 1 al 15 de agosto			13,848.33	0.00		
01649	15/08/2024	E	00041	00041	Licencia por lactancia Presupuesto de Egresos Devengado de Gastos de Funcionamiento Gratificación Nómina del 1 al 15 de agosto			-1,476.72	0.00		
01656	15/08/2024	E	00041	00041	Presupuesto de Egresos Devengado de Gastos de Funcionamiento Gratificación Nómina del 1 al 15 de agosto			0.00	43,636.40		
01657	15/08/2024	E	00041	00041	Retroactivo Presupuesto de Egresos Devengado de Gastos de Funcionamiento Gratificación Nómina del 1 al 15 de agosto			0.00	13,848.33		
01658	15/08/2024	E	00041	00041	Presupuesto de Egresos Devengado de Gastos de Funcionamiento Gratificación Nómina del 1 al 15 de agosto			0.00	-1,476.72		
01190	31/07/2024	E	00067	00067	Presupuesto de Egresos Devengado de Gastos de Funcionamiento Gratificación Nómina del 16 al 31 de julio de 2024			46,578.36	0.00		
01193	31/07/2024	E	00067	00067	Presupuesto de Egresos Devengado de Gastos de Funcionamiento Gratificación Nómina del 16 al 31 de julio de 2024			0.00	46,578.36		
01237	12/07/2024	E	00025	00025	Presupuesto de Egresos Devengado de Gastos de Funcionamiento Gratificación Nómina del 1 al 15 de julio			45,721.55	0.00		
01240	12/07/2024	E	00025	00025	Presupuesto de Egresos Devengado de Gastos de Funcionamiento Gratificación Nómina del 1 al 15 de julio			0.00	45,721.55		
01274	28/06/2024	E	00069	00069	Presupuesto de Egresos Devengado de Gastos de Funcionamiento Gratificación Nómina del 16 al 30 de junio de 2024			45,721.55	0.00		
01277	28/06/2024	E	00069	00069	Presupuesto de Egresos Devengado de Gastos de Funcionamiento Gratificación Nómina del 16 al 30 de junio de 2024			0.00	45,721.55		
01256	14/06/2024	E	00035	00035	Presupuesto de Egresos Devengado de Gastos de Funcionamiento Gratificación Nómina del 1 al 15 de junio			45,716.14	0.00		
01259	14/06/2024	E	00035	00035	Presupuesto de Egresos Devengado de Gastos de Funcionamiento Gratificación Nómina del 1 al 15 de junio			0.00	45,716.14		
01214	31/05/2024	E	00040	00040	Presupuesto de Egresos Devengado de Gastos de Funcionamiento Gratificación Nómina del 16 al 31 de mayo de 2024			45,716.14	0.00		
01217	31/05/2024	E	00040	00040	Presupuesto de Egresos Devengado de Gastos de Funcionamiento Gratificación Nómina del 16 al 31 de mayo de 2024			0.00	45,716.14		
01118	15/05/2024	E	00013	00013	Presupuesto de Egresos Devengado de Gastos de Funcionamiento Gratificación Nómina del 1 al 15 de mayo			44,859.33	0.00		
01121	15/05/2024	E	00013	00013	Presupuesto de Egresos Devengado de Gastos de Funcionamiento Gratificación Nómina del 1 al 15 de mayo			0.00	44,859.33		
01224	30/04/2024	E	00065	00065	Presupuesto de Egresos Devengado de Gastos de Funcionamiento Gratificación Nómina del 16 al 30 de abril de 2024			48,457.38	0.00		
01227	30/04/2024	E	00065	00065	Presupuesto de Egresos Devengado de Gastos de Funcionamiento Gratificación Nómina del 16 al 30 de abril de 2024			0.00	48,457.38		
01299	15/04/2024	E	00038	00038	Presupuesto de Egresos Devengado de Gastos de Funcionamiento Gratificación Nómina del 1 al 15 de abril			44,859.33	0.00		

01302	15/04/2024	E	00038	00038	Presupuesto de Egresos Devengado de Gastos de Funcionamiento Gratificación Nómina del 1 al 15 de abril			0.00	44,859.33		
01106	27/03/2024	E	00107	00107	Presupuesto de Egresos Devengado de Gastos de Funcionamiento Gratificación Nómina del 16 al 31 de marzo			44,859.33	0.00		
01109	27/03/2024	E	00107	00107	Presupuesto de Egresos Devengado de Gastos de Funcionamiento Gratificación Nómina del 16 al 31 de marzo			0.00	44,859.33		
01383	15/03/2024	E	00022	00022	Presupuesto de Egresos Devengado de Gastos de Funcionamiento Gratificación Nómina del 01 al 15 de Marzo			44,859.33	0.00		
01386	15/03/2024	E	00022	00022	Presupuesto de Egresos Devengado de Gastos de Funcionamiento Gratificación Nómina del 01 al 15 de Marzo			0.00	44,859.33		
01113	29/02/2024	E	00039	00039	Presupuesto de Egresos Devengado de Gastos de Funcionamiento Gratificación Nómina del 16 al 29 de febrero			44,859.33	0.00		
01116	29/02/2024	E	00039	00039	Presupuesto de Egresos Devengado de Gastos de Funcionamiento Gratificación Nómina del 16 al 29 de febrero			0.00	44,859.33		
01150	15/02/2024	E	00021	00021	Presupuesto de Egresos Devengado de Gastos de Funcionamiento Gratificación Nómina del 01 al 15 de Febrero			44,859.33	0.00		
01153	15/02/2024	E	00021	00021	Presupuesto de Egresos Devengado de Gastos de Funcionamiento Gratificación Nómina del 01 al 15 de Febrero			0.00	44,859.33		
01150	31/01/2024	E	00066	00066	Presupuesto de Egresos Devengado de Gastos de Funcionamiento Gratificación Nómina del 16 al 31 de enero			44,859.33	0.00		
01153	31/01/2024	E	00066	00066	Presupuesto de Egresos Devengado de Gastos de Funcionamiento Gratificación Nómina del 16 al 31 de enero			0.00	44,859.33		
01143	15/01/2024	E	00049	00049	Presupuesto de Egresos Devengado de Gastos de Funcionamiento Gratificación Nómina del 01 al 15 de enero			42,147.43	0.00		
01146	15/01/2024	E	00049	00049	Presupuesto de Egresos Devengado de Gastos de Funcionamiento Gratificación Nómina del 01 al 15 de enero			0.00	42,147.43		
					TOTAL:			**1,042,410.75**	**1,042,410.75**		
8251	**F00313000**	**02060804010111020 1**		**1346**	**Gratificación por convenio**	**0.00**		**6,640.00**	**6,640.00**	**0.00**	
REN.	**FECHA**	**TIPO**	**N.POL.**	**REF**	**CONCEPTO**		**DEBE**		**HABER**		
01512	18/12/2024	E	00065	00065	Presupuesto de Egresos Devengado de Gastos de Funcionamiento Gratificación por convenio Nómina del 16 al 31 de diciembre 2024			6,640.00	0.00		
01515	18/12/2024	E	00065	00065	Presupuesto de Egresos Devengado de Gastos de Funcionamiento Gratificación por convenio Nómina del 16 al 31 de diciembre 2024			0.00	6,640.00		
					TOTAL:			**6,640.00**	**6,640.00**		
8251	**F00313000**	**02060804010111020 1**		**1541**	**Becas para hijos de trabajadores sindicalizados**	**0.00**		**12,400.00**	**12,400.00**	**0.00**	
REN.	**FECHA**	**TIPO**	**N.POL.**	**REF**	**CONCEPTO**		**DEBE**		**HABER**		
01231	30/04/2024	E	00065	00065	Presupuesto de Egresos Devengado de Gastos de Funcionamiento Becas para hijos de trabajadores sindicalizados Nómina del 16 al 30 de abril de 2024			12,400.00	0.00		
01234	30/04/2024	E	00065	00065	Presupuesto de Egresos Devengado de Gastos de Funcionamiento Becas para hijos de trabajadores sindicalizados Nómina del 16 al 30 de abril de 2024			0.00	12,400.00		
					TOTAL:			**12,400.00**	**12,400.00**		
8251	**F00313000**	**02060804010111020 1**		**1542**	**Días cívicos y económicos**	**0.00**		**21,825.00**	**21,825.00**	**0.00**	
REN.	**FECHA**	**TIPO**	**N.POL.**	**REF**	**CONCEPTO**		**DEBE**		**HABER**		
01390	15/03/2024	E	00022	00022	Presupuesto de Egresos Devengado de Gastos de Funcionamiento Días cívicos y económicos Nómina del 01 al 15 de Marzo			21,825.00	0.00		
01393	15/03/2024	E	00022	00022	Presupuesto de Egresos Devengado de Gastos de Funcionamiento Días cívicos y económicos Nómina del 01 al 15 de Marzo			0.00	21,825.00		
					TOTAL:			**21,825.00**	**21,825.00**		
8251	**F00313000**	**02060804010111020 1**		**1544**	**Día del maestro y del servidor publico**	**0.00**		**20,900.00**	**20,900.00**	**0.00**	
REN.	**FECHA**	**TIPO**	**N.POL.**	**REF**	**CONCEPTO**		**DEBE**		**HABER**		
01425	31/10/2024	E	00079	00079	Presupuesto de Egresos Devengado de Gastos de Funcionamiento Día del maestro y del servidor publico Nómina del 16 al 31 de octubre 2024			20,900.00	0.00		
01428	31/10/2024	E	00079	00079	Presupuesto de Egresos Devengado de Gastos de Funcionamiento Día del maestro y del servidor publico Nómina del 16 al 31 de octubre 2024			0.00	20,900.00		
					TOTAL:			**20,900.00**	**20,900.00**		
8251	**F00313000**	**02060804010111020 1**		**1546**	**Otros gastos derivados de convenio**	**0.00**		**60,604.50**	**60,604.50**	**0.00**	
REN.	**FECHA**	**TIPO**	**N.POL.**	**REF**	**CONCEPTO**		**DEBE**		**HABER**		
01519	18/12/2024	E	00065	00065	Presupuesto de Egresos Devengado de Gastos de Funcionamiento Otros gastos derivados de convenio Nómina del 16 al 31 de diciembre 2024			15,200.00	0.00		
01522	18/12/2024	E	00065	00065	Presupuesto de Egresos Devengado de Gastos de Funcionamiento Otros gastos derivados de convenio Nómina del 16 al 31 de diciembre 2024			0.00	15,200.00		
01226	29/11/2024	E	00076	00076	Presupuesto de Egresos Devengado de Gastos de Funcionamiento Otros gastos derivados de convenio Nómina del 16 al 30 de noviembre 2024			2,000.00	0.00		
01229	29/11/2024	E	00076	00076	Presupuesto de Egresos Devengado de Gastos de Funcionamiento Otros gastos derivados de convenio Nómina del 16 al 30 de noviembre 2024			0.00	2,000.00		
01265	15/11/2024	E	00039	00039	Presupuesto de Egresos Devengado de Gastos de Funcionamiento Otros gastos derivados de convenio Nómina del 1 al 15 de noviembre			750.00	0.00		
01268	15/11/2024	E	00039	00039	Presupuesto de Egresos Devengado de Gastos de Funcionamiento Otros gastos derivados de convenio Nómina del 1 al 15 de noviembre			0.00	750.00		
01266	15/10/2024	E	00040	00040	Presupuesto de Egresos Devengado de Gastos de Funcionamiento Otros gastos derivados de convenio Nómina del 1 al 15 de octubre			750.00	0.00		
01269	15/10/2024	E	00040	00040	Presupuesto de Egresos Devengado de Gastos de Funcionamiento Otros gastos derivados de convenio Nómina del 1 al 15 de octubre			0.00	750.00		
00808	30/09/2024	E	00054	00054	Presupuesto de Egresos Devengado de Gastos de Funcionamiento Otros gastos derivados de convenio Nómina del 16 al 30 de septiembre			750.00	0.00		
01375	30/09/2024	E	00054	00054	Presupuesto de Egresos Devengado de Gastos de Funcionamiento Otros gastos derivados de convenio Nómina del 16 al 30 de septiembre			0.00	750.00		
01271	30/08/2024	E	00081	00081	Presupuesto de Egresos Devengado de Gastos de Funcionamiento Otros gastos derivados de convenio Nómina del 16 al 31 de agosto de 2024			1,549.00	0.00		
01274	30/08/2024	E	00081	00081	Presupuesto de Egresos Devengado de Gastos de Funcionamiento Otros gastos derivados de convenio Nómina del 16 al 31 de agosto de 2024			0.00	1,549.00		
01244	12/07/2024	E	00025	00025	Presupuesto de Egresos Devengado de Gastos de Funcionamiento Otros gastos derivados de convenio Nómina del 1 al 15 de julio			750.00	0.00		
01247	12/07/2024	E	00025	00025	Presupuesto de Egresos Devengado de Gastos de Funcionamiento Otros gastos derivados de convenio Nómina del 1 al 15 de julio			0.00	750.00		
01281	28/06/2024	E	00069	00069	Presupuesto de Egresos Devengado de Gastos de Funcionamiento Otros gastos derivados de convenio Nómina del 16 al 30 de junio de 2024			16,461.00	0.00		
01284	28/06/2024	E	00069	00069	Presupuesto de Egresos Devengado de Gastos de Funcionamiento Otros gastos derivados de convenio Nómina del 16 al 30 de junio de 2024			0.00	16,461.00		
01263	14/06/2024	E	00035	00035	Presupuesto de Egresos Devengado de Gastos de Funcionamiento Otros gastos derivados de convenio Nómina del 1 al 15 de junio			6,522.50	0.00		
01266	14/06/2024	E	00035	00035	Presupuesto de Egresos Devengado de Gastos de Funcionamiento Otros gastos derivados de convenio Nómina del 1 al 15 de junio			0.00	6,522.50		
01221	31/05/2024	E	00040	00040	Presupuesto de Egresos Devengado de Gastos de Funcionamiento Otros gastos derivados de convenio Nómina del 16 al 31 de mayo de 2024			750.00	0.00		
01224	31/05/2024	E	00040	00040	Presupuesto de Egresos Devengado de Gastos de Funcionamiento Otros gastos derivados de convenio Nómina del 16 al 31 de mayo de 2024			0.00	750.00		

01306	15/04/2024	E	00038	00038	Presupuesto de Egresos Devengado de Gastos de Funcionamiento Otros gastos derivados de convenio Nómina del 1 al 15 de abril			12,611.00	0.00		
01309	15/04/2024	E	00038	00038	Presupuesto de Egresos Devengado de Gastos de Funcionamiento Otros gastos derivados de convenio Nómina del 1 al 15 de abril			0.00	12,611.00		
01397	15/03/2024	E	00022	00022	Presupuesto de Egresos Devengado de Gastos de Funcionamiento Otros gastos derivados de convenio Nómina del 01 al 15 de Marzo			2,000.00	0.00		
01400	15/03/2024	E	00022	00022	Presupuesto de Egresos Devengado de Gastos de Funcionamiento Otros gastos derivados de convenio Nómina del 01 al 15 de Marzo			0.00	2,000.00		
01157	15/02/2024	E	00021	00021	Presupuesto de Egresos Devengado de Gastos de Funcionamiento Otros gastos derivados de convenio Nómina del 01 al 15 de Febrero			511.00	0.00		
01160	15/02/2024	E	00021	00021	Presupuesto de Egresos Devengado de Gastos de Funcionamiento Otros gastos derivados de convenio Nómina del 01 al 15 de Febrero			0.00	511.00		
					TOTAL:			**60,604.50**	**60,604.50**		
8251	**F00313000**	**02060804010111020 1**		**1595**	**Despensa**	**0.00**		**100,926.00**	**100,926.00**	**0.00**	
REN.	**FECHA**	**TIPO**	**N.POL.**	**REF**	**CONCEPTO**		**DEBE**		**HABER**		
01526	18/12/2024	E	00065	00065	Presupuesto de Egresos Devengado de Gastos de Funcionamiento Despensa Nómina del 16 al 31 de diciembre 2024			5,203.00	0.00		
01529	18/12/2024	E	00065	00065	Presupuesto de Egresos Devengado de Gastos de Funcionamiento Despensa Nómina del 16 al 31 de diciembre 2024			0.00	5,203.00		
01190	02/12/2024	E	00006	00006	Presupuesto de Egresos Devengado de Gastos de Funcionamiento Despensa Nómina del 1 al 15 de diciembre			5,106.00	0.00		
01193	02/12/2024	E	00006	00006	Presupuesto de Egresos Devengado de Gastos de Funcionamiento Despensa Nómina del 1 al 15 de diciembre			0.00	5,106.00		
01233	29/11/2024	E	00076	00076	Presupuesto de Egresos Devengado de Gastos de Funcionamiento Despensa Nómina del 16 al 30 de noviembre 2024			3,725.00	0.00		
01236	29/11/2024	E	00076	00076	Presupuesto de Egresos Devengado de Gastos de Funcionamiento Despensa Nómina del 16 al 30 de noviembre 2024			0.00	3,725.00		
01272	15/11/2024	E	00039	00039	Presupuesto de Egresos Devengado de Gastos de Funcionamiento Despensa Nómina del 1 al 15 de noviembre			3,725.00	0.00		
01275	15/11/2024	E	00039	00039	Presupuesto de Egresos Devengado de Gastos de Funcionamiento Despensa Nómina del 1 al 15 de noviembre			0.00	3,725.00		
01432	31/10/2024	E	00079	00079	Presupuesto de Egresos Devengado de Gastos de Funcionamiento Despensa Nómina del 16 al 31 de octubre 2024			3,725.00	0.00		
01435	31/10/2024	E	00079	00079	Presupuesto de Egresos Devengado de Gastos de Funcionamiento Despensa Nómina del 16 al 31 de octubre 2024			0.00	3,725.00		
01273	15/10/2024	E	00040	00040	Presupuesto de Egresos Devengado de Gastos de Funcionamiento Despensa Nómina del 1 al 15 de octubre			3,725.00	0.00		
01276	15/10/2024	E	00040	00040	Presupuesto de Egresos Devengado de Gastos de Funcionamiento Despensa Nómina del 1 al 15 de octubre			0.00	3,725.00		
00773	30/09/2024	E	00054	00054	Presupuesto de Egresos Devengado de Gastos de Funcionamiento Despensa Nómina del 16 al 30 de septiembre			3,725.00	0.00		
01340	30/09/2024	E	00054	00054	Presupuesto de Egresos Devengado de Gastos de Funcionamiento Despensa Nómina del 16 al 30 de septiembre			0.00	3,725.00		
01217	13/09/2024	E	00024	00024	Presupuesto de Egresos Devengado de Gastos de Funcionamiento Despensa Nómina del 1 al 15 de septiembre			4,046.00	0.00		
01220	13/09/2024	E	00024	00024	Presupuesto de Egresos Devengado de Gastos de Funcionamiento Despensa Nómina del 1 al 15 de septiembre			0.00	4,046.00		
01278	30/08/2024	E	00081	00081	Presupuesto de Egresos Devengado de Gastos de Funcionamiento Despensa Nómina del 16 al 31 de agosto de 2024			4,046.00	0.00		
01281	30/08/2024	E	00081	00081	Presupuesto de Egresos Devengado de Gastos de Funcionamiento Despensa Nómina del 16 al 31 de agosto de 2024			0.00	4,046.00		
01662	15/08/2024	E	00041	00041	Presupuesto de Egresos Devengado de Gastos de Funcionamiento Despensa Nómina del 1 al 15 de agosto			4,046.00	0.00		
01665	15/08/2024	E	00041	00041	Presupuesto de Egresos Devengado de Gastos de Funcionamiento Despensa Nómina del 1 al 15 de agosto			0.00	4,046.00		
01197	31/07/2024	E	00067	00067	Presupuesto de Egresos Devengado de Gastos de Funcionamiento Despensa Nómina del 16 al 31 de julio de 2024			4,046.00	0.00		
01200	31/07/2024	E	00067	00067	Presupuesto de Egresos Devengado de Gastos de Funcionamiento Despensa Nómina del 16 al 31 de julio de 2024			0.00	4,046.00		
01251	12/07/2024	E	00025	00025	Presupuesto de Egresos Devengado de Gastos de Funcionamiento Despensa Nómina del 1 al 15 de julio			4,046.00	0.00		
01254	12/07/2024	E	00025	00025	Presupuesto de Egresos Devengado de Gastos de Funcionamiento Despensa Nómina del 1 al 15 de julio			0.00	4,046.00		
01288	28/06/2024	E	00069	00069	Presupuesto de Egresos Devengado de Gastos de Funcionamiento Despensa Nómina del 16 al 30 de junio de 2024			4,046.00	0.00		
01291	28/06/2024	E	00069	00069	Presupuesto de Egresos Devengado de Gastos de Funcionamiento Despensa Nómina del 16 al 30 de junio de 2024			0.00	4,046.00		
01270	14/06/2024	E	00035	00035	Presupuesto de Egresos Devengado de Gastos de Funcionamiento Despensa Nómina del 1 al 15 de junio			4,046.00	0.00		
01273	14/06/2024	E	00035	00035	Presupuesto de Egresos Devengado de Gastos de Funcionamiento Despensa Nómina del 1 al 15 de junio			0.00	4,046.00		
01228	31/05/2024	E	00040	00040	Presupuesto de Egresos Devengado de Gastos de Funcionamiento Despensa Nómina del 16 al 31 de mayo de 2024			4,367.00	0.00		
01231	31/05/2024	E	00040	00040	Presupuesto de Egresos Devengado de Gastos de Funcionamiento Despensa Nómina del 16 al 31 de mayo de 2024			0.00	4,367.00		
01125	15/05/2024	E	00013	00013	Presupuesto de Egresos Devengado de Gastos de Funcionamiento Despensa Nómina del 1 al 15 de mayo			4,367.00	0.00		
01128	15/05/2024	E	00013	00013	Presupuesto de Egresos Devengado de Gastos de Funcionamiento Despensa Nómina del 1 al 15 de mayo			0.00	4,367.00		
01238	30/04/2024	E	00065	00065	Presupuesto de Egresos Devengado de Gastos de Funcionamiento Despensa Nómina del 16 al 30 de abril de 2024			4,367.00	0.00		
01241	30/04/2024	E	00065	00065	Presupuesto de Egresos Devengado de Gastos de Funcionamiento Despensa Nómina del 16 al 30 de abril de 2024			0.00	4,367.00		
01313	15/04/2024	E	00038	00038	Presupuesto de Egresos Devengado de Gastos de Funcionamiento Despensa Nómina del 1 al 15 de abril			4,367.00	0.00		
01316	15/04/2024	E	00038	00038	Presupuesto de Egresos Devengado de Gastos de Funcionamiento Despensa Nómina del 1 al 15 de abril			0.00	4,367.00		
01113	27/03/2024	E	00107	00107	Presupuesto de Egresos Devengado de Gastos de Funcionamiento Despensa Nómina del 16 al 31 de marzo			4,367.00	0.00		
01116	27/03/2024	E	00107	00107	Presupuesto de Egresos Devengado de Gastos de Funcionamiento Despensa Nómina del 16 al 31 de marzo			0.00	4,367.00		
01404	15/03/2024	E	00022	00022	Presupuesto de Egresos Devengado de Gastos de Funcionamiento Despensa Nómina del 01 al 15 de Marzo			4,367.00	0.00		
01407	15/03/2024	E	00022	00022	Presupuesto de Egresos Devengado de Gastos de Funcionamiento Despensa Nómina del 01 al 15 de Marzo			0.00	4,367.00		
01120	29/02/2024	E	00039	00039	Presupuesto de Egresos Devengado de Gastos de Funcionamiento Despensa Nómina del 16 al 29 de febrero			4,367.00	0.00		
01123	29/02/2024	E	00039	00039	Presupuesto de Egresos Devengado de Gastos de Funcionamiento Despensa Nómina del 16 al 29 de febrero			0.00	4,367.00		
01164	15/02/2024	E	00021	00021	Presupuesto de Egresos Devengado de Gastos de Funcionamiento Despensa Nómina del 01 al 15 de Febrero			4,367.00	0.00		
01167	15/02/2024	E	00021	00021	Presupuesto de Egresos Devengado de Gastos de Funcionamiento Despensa Nómina del 01 al 15 de Febrero			0.00	4,367.00		
01157	31/01/2024	E	00066	00066	Presupuesto de Egresos Devengado de Gastos de Funcionamiento Despensa Nómina del 16 al 31 de enero			4,367.00	0.00		
01160	31/01/2024	E	00066	00066	Presupuesto de Egresos Devengado de Gastos de Funcionamiento Despensa Nómina del 16 al 31 de enero			0.00	4,367.00		
01150	15/01/2024	E	00049	00049	Presupuesto de Egresos Devengado de Gastos de Funcionamiento Despensa Nómina del 01 al 15 de enero			4,367.00	0.00		
01153	15/01/2024	E	00049	00049	Presupuesto de Egresos Devengado de Gastos de Funcionamiento Despensa Nómina del 01 al 15 de enero			0.00	4,367.00		
					TOTAL:			**100,926.00**	**100,926.00**		
8251	**F00313000**	**02060804010111020 1**		**2111**	**Materiales y útiles de oficina**	**0.00**		**10,690.56**	**10,690.56**	**0.00**	
REN.	**FECHA**	**TIPO**	**N.POL.**	**REF**	**CONCEPTO**		**DEBE**		**HABER**		
00098	20/09/2024	E	00038	00038	Presupuesto de Egresos Devengado de Gastos de Funcionamiento Materiales y útiles de oficina			10,690.56	0.00		
00101	20/09/2024	E	00038	00038	Presupuesto de Egresos Devengado de Gastos de Funcionamiento Materiales y útiles de oficina			0.00	10,690.56		
					TOTAL:			**10,690.56**	**10,690.56**		
8251	**F00313000**	**02060804010111020 1**		**2141**	**Materiales y útiles para el procesamiento en equipos y bienes informáticos**	**0.00**		**30,655.02**	**30,655.02**	**0.00**	
REN.	**FECHA**	**TIPO**	**N.POL.**	**REF**	**CONCEPTO**		**DEBE**		**HABER**		
00140	17/12/2024	E	00060	00060	F-A292 consumibles JUAN JESUS HERNANDEZ Presupuesto de Egresos Devengado de Gastos de Funcionamiento Materiales y útiles para el procesamiento en equipos y bienes informáticos			17,401.74	0.00		

00143	17/12/2024	E	00060	00060	F-A292 consumibles JUAN JESUS HERNANDEZ Presupuesto de Egresos Devengado de Gastos de Funcionamiento Materiales y útiles para el procesamiento en equipos y bienes informáticos			0.00	17,401.74		
00133	11/09/2024	E	00018	00018	Presupuesto de Egresos Devengado de Gastos de Funcionamiento Materiales y útiles para el procesamiento en equipos y bienes informáticos			13,253.28	0.00		
00136	11/09/2024	E	00018	00018	Presupuesto de Egresos Devengado de Gastos de Funcionamiento Materiales y útiles para el procesamiento en equipos y bienes informáticos			0.00	13,253.28		
					TOTAL:			**30,655.02**	**30,655.02**		
8251	**F00313000**	**020608040101110201**		**2311**	**Materias primas y materiales de producción**	**0.00**		**3,037.17**	**3,037.17**	**0.00**	
REN.	**FECHA**	**TIPO**	**N.POL.**	**REF**	**CONCEPTO**		**DEBE**		**HABER**		
00007	19/09/2024	E	00036	00036	F-8 GRUPO LUVSAN SAPI DE CV insumos para panques garibaldi Presupuesto de Egresos Devengado de Gastos de Funcionamiento Materias primas y materiales de producción			3,037.17	0.00		
00010	19/09/2024	E	00036	00036	F-8 GRUPO LUVSAN SAPI DE CV insumos para panques garibaldi Presupuesto de Egresos Devengado de Gastos de Funcionamiento Materias primas y materiales de producción			0.00	3,037.17		
					TOTAL:			**3,037.17**	**3,037.17**		
8251	**F00313000**	**020608040101110201**		**3121**	**Gas**	**0.00**		**27,363.65**	**27,363.65**	**0.00**	
REN.	**FECHA**	**TIPO**	**N.POL.**	**REF**	**CONCEPTO**		**DEBE**		**HABER**		
00007	19/06/2024	E	00047	00047	F-26E0 WINGU NETWORKS hosting pagina de internet Presupuesto de Egresos Devengado de Gastos de Funcionamiento Gas			21,347.04	0.00		
00010	19/06/2024	E	00047	00047	F-26E0 WINGU NETWORKS hosting pagina de internet Presupuesto de Egresos Devengado de Gastos de Funcionamiento Gas			0.00	21,347.04		
00007	29/02/2024	E	00037	00037	F-AD24989 GAS IMPERIAL SA DE CV para talleres Presupuesto de Egresos Devengado de Gastos de Funcionamiento Gas			6,016.61	0.00		
00010	29/02/2024	E	00037	00037	F-AD24989 GAS IMPERIAL SA DE CV para talleres Presupuesto de Egresos Devengado de Gastos de Funcionamiento Gas			0.00	6,016.61		
					TOTAL:			**27,363.65**	**27,363.65**		
8251	**F00313000**	**020608040101110201**		**3362**	**Impresiones de documentos oficiales para la prestación de servicios públicos, identificación, formatos adminis**	**0.00**		**62,674.80**	**62,674.80**	**0.00**	
REN.	**FECHA**	**TIPO**	**N.POL.**	**REF**	**CONCEPTO**		**DEBE**		**HABER**		
00030	18/10/2024	E	00061	00061	F-12256 y 12260 KROMATICA SOLUTIONS impresos Presupuesto de Egresos Devengado de Gastos de Funcionamiento Impresiones de documentos oficiales para la prestación de servicios públicos, identificación,			17,632.00	0.00		
00033	18/10/2024	E	00061	00061	F-12256 y 12260 KROMATICA SOLUTIONS impresos Presupuesto de Egresos Devengado de Gastos de Funcionamiento Impresiones de documentos oficiales para la prestación de servicios públicos, identificación,			0.00	17,632.00		
00016	12/07/2024	E	00037	00037	F-E826 reconocimientos talleres Presupuesto de Egresos Devengado de Gastos de Funcionamiento Impresiones de documentos oficiales para la prestación de servicios públicos, identificación, formatos admi			45,042.80	0.00		
00019	12/07/2024	E	00037	00037	F-E826 reconocimientos talleres Presupuesto de Egresos Devengado de Gastos de Funcionamiento Impresiones de documentos oficiales para la prestación de servicios públicos, identificación, formatos admi			0.00	45,042.80		
					TOTAL:			**62,674.80**	**62,674.80**		
8251	**F00313000**	**020608040101110201**		**3363**	**Servicios de Impresiones de documentos oficiales**	**0.00**		**118,987.00**	**118,987.00**	**0.00**	
REN.	**FECHA**	**TIPO**	**N.POL.**	**REF**	**CONCEPTO**		**DEBE**		**HABER**		
00042	23/12/2024	E	00095	00095	F-12396 "KROMATICA SOLUTIONS, S.A. DE C.V. F- varias impresion de documentos y vinilonas Gastos de Funcionamiento Servicios de Impresiones de documentos oficiales			1,577.60	0.00		
00045	23/12/2024	E	00095	00095	F-12396 "KROMATICA SOLUTIONS, S.A. DE C.V. F- varias impresion de documentos y vinilonas Gastos de Funcionamiento Servicios de Impresiones de documentos oficiales			0.00	1,577.60		
00016	18/10/2024	E	00061	00061	F-12256 y 12260 KROMATICA SOLUTIONS impresos Presupuesto de Egresos Devengado de Gastos de Funcionamiento Servicios de Impresiones de documentos oficiales			52,403.00	0.00		
00019	18/10/2024	E	00061	00061	F-12256 y 12260 KROMATICA SOLUTIONS impresos Presupuesto de Egresos Devengado de Gastos de Funcionamiento Servicios de Impresiones de documentos oficiales			0.00	52,403.00		
00016	09/10/2024	E	00025	00025	F-9A1A7 XIMENA GABRIELA GOMEZ GALENA impresos Presupuesto de Egresos Devengado de Gastos de Funcionamiento Servicios de Impresiones de documentos oficiales			23,200.00	0.00		
00019	09/10/2024	E	00025	00025	F-9A1A7 XIMENA GABRIELA GOMEZ GALENA impresos Presupuesto de Egresos Devengado de Gastos de Funcionamiento Servicios de Impresiones de documentos oficiales			0.00	23,200.00		
00053	13/09/2024	E	00021	00021	XIMENA GABRIELA GOMEZ GALEANA impresos Presupuesto de Egresos Devengado de Gastos de Funcionamiento Servicios de Impresiones de documentos oficiales			1,450.00	0.00		
00056	13/09/2024	E	00021	00021	XIMENA GABRIELA GOMEZ GALEANA impresos Presupuesto de Egresos Devengado de Gastos de Funcionamiento Servicios de Impresiones de documentos oficiales			0.00	1,450.00		
00047	13/08/2024	E	00039	00039	XIMENA GABRIELA GOMEZ GALENA impresos Presupuesto de Egresos Devengado de Gastos de Funcionamiento Servicios de Impresiones de documentos oficiales			40,356.40	0.00		
00050	13/08/2024	E	00039	00039	XIMENA GABRIELA GOMEZ GALENA impresos Presupuesto de Egresos Devengado de Gastos de Funcionamiento Servicios de Impresiones de documentos oficiales			0.00	40,356.40		
					TOTAL:			**118,987.00**	**118,987.00**		
8251	**F00313000**	**020608040101110201**		**3611**	**Gastos de publicidad y propaganda**	**0.00**		**1,218.00**	**1,218.00**	**0.00**	
REN.	**FECHA**	**TIPO**	**N.POL.**	**REF**	**CONCEPTO**		**DEBE**		**HABER**		
00046	29/02/2024	E	00038	00038	F-12270 KROMATICA SOLUTIONS Presupuesto de Egresos Devengado de Gastos de Funcionamiento Gastos de publicidad y propaganda			1,218.00	0.00		
00049	29/02/2024	E	00038	00038	F-12270 KROMATICA SOLUTIONS Presupuesto de Egresos Devengado de Gastos de Funcionamiento Gastos de publicidad y propaganda			0.00	1,218.00		
					TOTAL:			**1,218.00**	**1,218.00**		
8251	**F00313000**	**020608040101110201**		**3821**	**Gastos de ceremonias oficiales y de orden social**	**0.00**		**167,860.22**	**167,860.22**	**0.00**	
REN.	**FECHA**	**TIPO**	**N.POL.**	**REF**	**CONCEPTO**		**DEBE**		**HABER**		
00007	08/11/2024	E	00017	00017	F-A287 ANDREA ZUNIGA NAVARRO material para Bodas Presupuesto de Egresos Devengado de Gastos de Funcionamiento Gastos de ceremonias oficiales y de orden social			7,407.28	0.00		
00010	08/11/2024	E	00017	00017	F-A287 ANDREA ZUNIGA NAVARRO material para Bodas Presupuesto de Egresos Devengado de Gastos de Funcionamiento Gastos de ceremonias oficiales y de orden social			0.00	7,407.28		
00007	30/04/2024	E	00060	00000	F-6451 ORLANDO RAFAEL VELAZQUEZ PRADO alimentos bodas comunitarias Presupuesto de Egresos Devengado de Gastos de Funcionamiento Gastos de ceremonias oficiales y de orden social			160,452.94	0.00		
00010	30/04/2024	E	00060	00000	F-6451 ORLANDO RAFAEL VELAZQUEZ PRADO alimentos bodas comunitarias Presupuesto de Egresos Devengado de Gastos de Funcionamiento Gastos de ceremonias oficiales y de orden social			0.00	160,452.94		
					TOTAL:			**167,860.22**	**167,860.22**		
8251	**F00313000**	**020608040101110201**		**3822**	**Espectáculos cívicos y culturales**	**0.00**		**46,216.54**	**46,216.54**	**0.00**	
REN.	**FECHA**	**TIPO**	**N.POL.**	**REF**	**CONCEPTO**		**DEBE**		**HABER**		
00042	23/12/2024	E	00098	00098	F-73D45 "XIMENA GABRIELA GOMEZ GALEANA, pago de las F-varias por impresion de viniles, lonas proscenio, poster, folders Proveedores por Pagar a Corto Plazo XIMENA GABRIELA GOMEZ GALEANA			20,099.90	0.00		
00045	23/12/2024	E	00098	00098	F-73D45 "XIMENA GABRIELA GOMEZ GALEANA, pago de las F-varias por impresion de viniles, lonas proscenio, poster, folders Proveedores por Pagar a Corto Plazo XIMENA GABRIELA GOMEZ GALEANA			0.00	20,099.90		
00026	29/10/2024	C	00028	00293	F- FACE89F3C9C3 GARONA CONSULTANT Presupuesto de Egresos Devengado de Gastos de Funcionamiento Espectáculos cívicos y culturales			1,276.00	0.00		
00029	29/10/2024	C	00028	00293	F- FACE89F3C9C3 GARONA CONSULTANT Presupuesto de Egresos Devengado de Gastos de Funcionamiento Espectáculos cívicos y culturales			0.00	1,276.00		

00209	22/10/2024	C	00023	00288	F- 074BC51752D5 GARONA CONSULTANT Presupuesto de Egresos Devengado de Gastos de Funcionamiento Espectáculos cívicos y culturales			1,276.00	0.00		
00212	22/10/2024	C	00023	00288	Presupuesto de Egresos Devengado de Gastos de Funcionamiento Espectáculos cívicos y culturales			0.00	1,276.00		
00022	15/10/2024	E	00044	00044	F-AA120 JORGE ARIEL PEDRAZA FERNANDEZ obsequios para eventos Presupuesto de Egresos Devengado de Gastos de Funcionamiento Espectáculos cívicos y culturales			23,060.00	0.00		
00025	15/10/2024	E	00044	00044	F-AA120 JORGE ARIEL PEDRAZA FERNANDEZ obsequios para eventos Presupuesto de Egresos Devengado de Gastos de Funcionamiento Espectáculos cívi			0.00	23,060.00		
00035	16/07/2024	C	00026	00233	F- 65575293C7B3 SERVICIO COMERCIAL GARIS Presupuesto de Egresos Devengado de Gastos de Funcionamiento Espectáculos cívicos y culturales			350.70	0.00		
00038	16/07/2024	C	00026	00233	F- 65575293C7B3 SERVICIO COMERCIAL GARIS Presupuesto de Egresos Devengado de Gastos de Funcionamiento Espectáculos cívicos y culturales			0.00	350.70		
00070	16/07/2024	C	00026	00233	F- 36055F100142 GRUPO PARISINA Presupuesto de Egresos Devengado de Gastos de Funcionamiento Espectáculos cívicos y culturales			35.94	0.00		
00073	16/07/2024	C	00026	00233	F- 36055F100142 GRUPO PARISINA Presupuesto de Egresos Devengado de Gastos de Funcionamiento Espectáculos cívicos y culturales			0.00	35.94		
00077	16/07/2024	C	00026	00233	F- 1E8F4C618A70 ALMACENES ANFORA Presupuesto de Egresos Devengado de Gastos de Funcionamiento Espectáculos cívicos y culturales			118.00	0.00		
00080	16/07/2024	C	00026	00233	F- 1E8F4C618A70 ALMACENES ANFORA Presupuesto de Egresos Devengado de Gastos de Funcionamiento Espectáculos cívicos y culturales			0.00	118.00		
					TOTAL:			**46,216.54**	**46,216.54**		
8251	**F00313000**	**02060804010111020 1**		**3911**	**Servicios funerarios y de cementerios**	**0.00**		**54,288.00**	**54,288.00**	**0.00**	
REN.	**FECHA**	**TIPO**	**N.POL.**	**REF**	**CONCEPTO**		**DEBE**		**HABER**		
00007	15/10/2024	E	00042	00042	F-F35 STEPHANIE ZARZA SANCHEZ ataudes Presupuesto de Egresos Devengado de Gastos de Funcionamiento Servicios funerarios y de cementerios			54,288.00	0.00		
00010	15/10/2024	E	00042	00042	F-F35 STEPHANIE ZARZA SANCHEZ ataudes Presupuesto de Egresos Devengado de Gastos de Funcionamiento Servicios funerarios y de cementerios			0.00	54,288.00		
					TOTAL:			**54,288.00**	**54,288.00**		
8251	**F00313000**	**02060804010111020 1**		**3992**	**Gastos de servicios menores**	**0.00**		**1,838.60**	**1,838.60**	**0.00**	
REN.	**FECHA**	**TIPO**	**N.POL.**	**REF**	**CONCEPTO**		**DEBE**		**HABER**		
00026	08/11/2024	C	00014	00301	F- 651B3BCBBF53 ADRIANA GONZALEZ LOPEZ Presupuesto de Egresos Devengado de Gastos de Funcionamiento Gastos de servicios menores			1,838.60	0.00		
00029	08/11/2024	C	00014	00301	F- 651B3BCBBF53 ADRIANA GONZALEZ LOPEZ Presupuesto de Egresos Devengado de Gastos de Funcionamiento Gastos de servicios menores			0.00	1,838.60		
					TOTAL:			**1,838.60**	**1,838.60**		
8251	**F00313000**	**02060804010114010 1**		**3121**	**Gas**	**0.00**		**20,573.05**	**20,573.05**	**0.00**	
REN.	**FECHA**	**TIPO**	**N.POL.**	**REF**	**CONCEPTO**		**DEBE**		**HABER**		
00028	26/12/2024	E	00103	00103	F 0824 "GAS IMPERIAL, S.A. DE C.V. servicio de gas L.P Gastos de Funcionamiento Gas			20,573.05	0.00		
00031	26/12/2024	E	00103	00103	F 0824 "GAS IMPERIAL, S.A. DE C.V. servicio de gas L.P Gastos de Funcionamiento Gas			0.00	20,573.05		
					TOTAL:			**20,573.05**	**20,573.05**		
8251	**F00313000**	**02060804010114010 1**		**3521**	**Reparación, mantenimiento e instalación de mobiliario y equipo de oficina**	**0.00**		**197,316.00**	**197,316.00**	**0.00**	
REN.	**FECHA**	**TIPO**	**N.POL.**	**REF**	**CONCEPTO**		**DEBE**		**HABER**		
00007	02/12/2024	E	00009	00009	F-B65 ANIMA TECHNOLOGIES tapizado de sillones Presupuesto de Egresos Devengado de Gastos de Funcionamiento Reparación, mantenimiento e instalación de mobiliario y equipo de oficina			197,316.00	0.00		
00010	02/12/2024	E	00009	00009	F-B65 ANIMA TECHNOLOGIES tapizado de sillones Presupuesto de Egresos Devengado de Gastos de Funcionamiento Reparación, mantenimiento e instalación de mobiliario y equipo de oficina			0.00	197,316.00		
					TOTAL:			**197,316.00**	**197,316.00**		
8251	**F00F00000**	**01050205010211020 1**		**1131**	**Sueldo base**	**0.00**		**1,146,504.36**	**1,146,504.36**	**0.00**	
REN.	**FECHA**	**TIPO**	**N.POL.**	**REF**	**CONCEPTO**		**DEBE**		**HABER**		
01533	18/12/2024	E	00065	00065	Presupuesto de Egresos Devengado de Gastos de Funcionamiento Sueldo base Nómina del 16 al 31 de diciembre 2024			48,138.93	0.00		
01536	18/12/2024	E	00065	00065	Presupuesto de Egresos Devengado de Gastos de Funcionamiento Sueldo base Nómina del 16 al 31 de diciembre 2024			0.00	48,138.93		
01197	02/12/2024	E	00006	00006	Presupuesto de Egresos Devengado de Gastos de Funcionamiento Sueldo base Nómina del 1 al 15 de diciembre			48,138.93	0.00		
01200	02/12/2024	E	00006	00006	Presupuesto de Egresos Devengado de Gastos de Funcionamiento Sueldo base Nómina del 1 al 15 de diciembre			0.00	48,138.93		
01240	29/11/2024	E	00076	00076	Presupuesto de Egresos Devengado de Gastos de Funcionamiento Sueldo base Nómina del 16 al 30 de noviembre 2024			48,138.93	0.00		
01243	29/11/2024	E	00076	00076	Presupuesto de Egresos Devengado de Gastos de Funcionamiento Sueldo base Nómina del 16 al 30 de noviembre 2024			0.00	48,138.93		
01279	15/11/2024	E	00039	00039	Presupuesto de Egresos Devengado de Gastos de Funcionamiento Sueldo base Nómina del 1 al 15 de noviembre			48,138.93	0.00		
01282	15/11/2024	E	00039	00039	Presupuesto de Egresos Devengado de Gastos de Funcionamiento Sueldo base Nómina del 1 al 15 de noviembre			0.00	48,138.93		
01439	31/10/2024	E	00079	00079	Presupuesto de Egresos Devengado de Gastos de Funcionamiento Sueldo base Nómina del 16 al 31 de octubre 2024			48,138.93	0.00		
01442	31/10/2024	E	00079	00079	Presupuesto de Egresos Devengado de Gastos de Funcionamiento Sueldo base Nómina del 16 al 31 de octubre 2024			0.00	48,138.93		
01280	15/10/2024	E	00040	00040	Presupuesto de Egresos Devengado de Gastos de Funcionamiento Sueldo base Nómina del 1 al 15 de octubre			48,138.93	0.00		
01283	15/10/2024	E	00040	00040	Presupuesto de Egresos Devengado de Gastos de Funcionamiento Sueldo base Nómina del 1 al 15 de octubre			0.00	48,138.93		
00680	30/09/2024	E	00054	00054	Presupuesto de Egresos Devengado de Gastos de Funcionamiento Sueldo base Nómina del 16 al 30 de septiembre			48,138.93	0.00		
01247	30/09/2024	E	00054	00054	Presupuesto de Egresos Devengado de Gastos de Funcionamiento Sueldo base Nómina del 16 al 30 de septiembre			0.00	48,138.93		
01224	13/09/2024	E	00024	00024	Presupuesto de Egresos Devengado de Gastos de Funcionamiento Sueldo base Nómina del 1 al 15 de septiembre			48,138.93	0.00		
01227	13/09/2024	E	00024	00024	Presupuesto de Egresos Devengado de Gastos de Funcionamiento Sueldo base Nómina del 1 al 15 de septiembre			0.00	48,138.93		
01285	30/08/2024	E	00081	00081	Presupuesto de Egresos Devengado de Gastos de Funcionamiento Sueldo base Nómina del 16 al 31 de agosto de 2024			48,138.93	0.00		
01288	30/08/2024	E	00081	00081	Presupuesto de Egresos Devengado de Gastos de Funcionamiento Sueldo base Nómina del 16 al 31 de agosto de 2024			0.00	48,138.93		
01672	15/08/2024	E	00041	00041	Presupuesto de Egresos Devengado de Gastos de Funcionamiento Sueldo base Nómina del 1 al 15 de agosto			48,138.93	0.00		
01673	15/08/2024	E	00041	00041	Retroactivo Presupuesto de Egresos Devengado de Gastos de Funcionamiento Sueldo base Nómina del 1 al 15 de agosto			8,781.68	0.00		
01678	15/08/2024	E	00041	00041	Presupuesto de Egresos Devengado de Gastos de Funcionamiento Sueldo base Nómina del 1 al 15 de agosto			0.00	48,138.93		
01679	15/08/2024	E	00041	00041	Retroactivo Presupuesto de Egresos Devengado de Gastos de Funcionamiento Sueldo base Nómina del 1 al 15 de agosto			0.00	8,781.68		
01204	31/07/2024	E	00067	00067	Presupuesto de Egresos Devengado de Gastos de Funcionamiento Sueldo base Nómina del 16 al 31 de julio de 2024			47,511.67	0.00		
01207	31/07/2024	E	00067	00067	Presupuesto de Egresos Devengado de Gastos de Funcionamiento Sueldo base Nómina del 16 al 31 de julio de 2024			0.00	47,511.67		
01258	12/07/2024	E	00025	00025	Presupuesto de Egresos Devengado de Gastos de Funcionamiento Sueldo base Nómina del 1 al 15 de julio			47,511.67	0.00		
01261	12/07/2024	E	00025	00025	Presupuesto de Egresos Devengado de Gastos de Funcionamiento Sueldo base Nómina del 1 al 15 de julio			0.00	47,511.67		
01295	28/06/2024	E	00069	00069	Presupuesto de Egresos Devengado de Gastos de Funcionamiento Sueldo base Nómina del 16 al 30 de junio de 2024			47,511.67	0.00		
01298	28/06/2024	E	00069	00069	Presupuesto de Egresos Devengado de Gastos de Funcionamiento Sueldo base Nómina del 16 al 30 de junio de 2024			0.00	47,511.67		
01277	14/06/2024	E	00035	00035	Presupuesto de Egresos Devengado de Gastos de Funcionamiento Sueldo base Nómina del 1 al 15 de junio			47,511.67	0.00		
01280	14/06/2024	E	00035	00035	Presupuesto de Egresos Devengado de Gastos de Funcionamiento Sueldo base Nómina del 1 al 15 de junio			0.00	47,511.67		

01235	31/05/2024	E	00040	00040	Presupuesto de Egresos Devengado de Gastos de Funcionamiento Sueldo base Nómina del 16 al 31 de mayo de 2024			47,511.67	0.00		
01238	31/05/2024	E	00040	00040	Presupuesto de Egresos Devengado de Gastos de Funcionamiento Sueldo base Nómina del 16 al 31 de mayo de 2024			0.00	47,511.67		
01132	15/05/2024	E	00013	00013	Presupuesto de Egresos Devengado de Gastos de Funcionamiento Sueldo base Nómina del 1 al 15 de mayo			47,511.67	0.00		
01135	15/05/2024	E	00013	00013	Presupuesto de Egresos Devengado de Gastos de Funcionamiento Sueldo base Nómina del 1 al 15 de mayo			0.00	47,511.67		
01245	30/04/2024	E	00065	00065	Presupuesto de Egresos Devengado de Gastos de Funcionamiento Sueldo base Nómina del 16 al 30 de abril de 2024			47,511.67	0.00		
01248	30/04/2024	E	00065	00065	Presupuesto de Egresos Devengado de Gastos de Funcionamiento Sueldo base Nómina del 16 al 30 de abril de 2024			0.00	47,511.67		
01320	15/04/2024	E	00038	00038	Presupuesto de Egresos Devengado de Gastos de Funcionamiento Sueldo base Nómina del 1 al 15 de abril			47,511.67	0.00		
01323	15/04/2024	E	00038	00038	Presupuesto de Egresos Devengado de Gastos de Funcionamiento Sueldo base Nómina del 1 al 15 de abril			0.00	47,511.67		
01120	27/03/2024	E	00107	00107	Presupuesto de Egresos Devengado de Gastos de Funcionamiento Sueldo base Nómina del 16 al 31 de marzo			47,511.67	0.00		
01123	27/03/2024	E	00107	00107	Presupuesto de Egresos Devengado de Gastos de Funcionamiento Sueldo base Nómina del 16 al 31 de marzo			0.00	47,511.67		
01411	15/03/2024	E	00022	00022	Presupuesto de Egresos Devengado de Gastos de Funcionamiento Sueldo base Nómina del 01 al 15 de Marzo			47,511.67	0.00		
01414	15/03/2024	E	00022	00022	Presupuesto de Egresos Devengado de Gastos de Funcionamiento Sueldo base Nómina del 01 al 15 de Marzo			0.00	47,511.67		
01127	29/02/2024	E	00039	00039	Presupuesto de Egresos Devengado de Gastos de Funcionamiento Sueldo base Nómina del 16 al 29 de febrero			47,511.67	0.00		
01130	29/02/2024	E	00039	00039	Presupuesto de Egresos Devengado de Gastos de Funcionamiento Sueldo base Nómina del 16 al 29 de febrero			0.00	47,511.67		
01171	15/02/2024	E	00021	00021	Presupuesto de Egresos Devengado de Gastos de Funcionamiento Sueldo base Nómina del 01 al 15 de Febrero			47,511.67	0.00		
01174	15/02/2024	E	00021	00021	Presupuesto de Egresos Devengado de Gastos de Funcionamiento Sueldo base Nómina del 01 al 15 de Febrero			0.00	47,511.67		
01164	31/01/2024	E	00066	00066	Presupuesto de Egresos Devengado de Gastos de Funcionamiento Sueldo base Nómina del 16 al 31 de enero			47,511.67	0.00		
01167	31/01/2024	E	00066	00066	Presupuesto de Egresos Devengado de Gastos de Funcionamiento Sueldo base Nómina del 16 al 31 de enero			0.00	47,511.67		
01157	15/01/2024	E	00049	00049	Presupuesto de Egresos Devengado de Gastos de Funcionamiento Sueldo base Nómina del 01 al 15 de enero			38,681.67	0.00		
01160	15/01/2024	E	00049	00049	Presupuesto de Egresos Devengado de Gastos de Funcionamiento Sueldo base Nómina del 01 al 15 de enero			0.00	38,681.67		
					TOTAL:			**1,146,504.36**	**1,146,504.36**		
8251	**F00F00000**	**01050205010211020 1**		**1311**	**Prima por año de servicio**	**0.00**		**23,304.00**	**23,304.00**	**0.00**	
REN.	**FECHA**	**TIPO**	**N.POL.**	**REF**	**CONCEPTO**		**DEBE**		**HABER**		
01540	18/12/2024	E	00065	00065	Presupuesto de Egresos Devengado de Gastos de Funcionamiento Prima por año de servicio Nómina del 16 al 31 de diciembre 2024			971.00	0.00		
01543	18/12/2024	E	00065	00065	Presupuesto de Egresos Devengado de Gastos de Funcionamiento Prima por año de servicio Nómina del 16 al 31 de diciembre 2024			0.00	971.00		
01204	02/12/2024	E	00006	00006	Presupuesto de Egresos Devengado de Gastos de Funcionamiento Prima por año de servicio Nómina del 1 al 15 de diciembre			971.00	0.00		
01207	02/12/2024	E	00006	00006	Presupuesto de Egresos Devengado de Gastos de Funcionamiento Prima por año de servicio Nómina del 1 al 15 de diciembre			0.00	971.00		
01247	29/11/2024	E	00076	00076	Presupuesto de Egresos Devengado de Gastos de Funcionamiento Prima por año de servicio Nómina del 16 al 30 de noviembre 2024			971.00	0.00		
01250	29/11/2024	E	00076	00076	Presupuesto de Egresos Devengado de Gastos de Funcionamiento Prima por año de servicio Nómina del 16 al 30 de noviembre 2024			0.00	971.00		
01286	15/11/2024	E	00039	00039	Presupuesto de Egresos Devengado de Gastos de Funcionamiento Prima por año de servicio Nómina del 1 al 15 de noviembre			971.00	0.00		
01289	15/11/2024	E	00039	00039	Presupuesto de Egresos Devengado de Gastos de Funcionamiento Prima por año de servicio Nómina del 1 al 15 de noviembre			0.00	971.00		
01446	31/10/2024	E	00079	00079	Presupuesto de Egresos Devengado de Gastos de Funcionamiento Prima por año de servicio Nómina del 16 al 31 de octubre 2024			971.00	0.00		
01449	31/10/2024	E	00079	00079	Presupuesto de Egresos Devengado de Gastos de Funcionamiento Prima por año de servicio Nómina del 16 al 31 de octubre 2024			0.00	971.00		
01287	15/10/2024	E	00040	00040	Presupuesto de Egresos Devengado de Gastos de Funcionamiento Prima por año de servicio Nómina del 1 al 15 de octubre			971.00	0.00		
01290	15/10/2024	E	00040	00040	Presupuesto de Egresos Devengado de Gastos de Funcionamiento Prima por año de servicio Nómina del 1 al 15 de octubre			0.00	971.00		
00804	30/09/2024	E	00054	00054	Presupuesto de Egresos Devengado de Gastos de Funcionamiento Prima por año de servicio Nómina del 16 al 30 de septiembre			971.00	0.00		
01371	30/09/2024	E	00054	00054	Presupuesto de Egresos Devengado de Gastos de Funcionamiento Prima por año de servicio Nómina del 16 al 30 de septiembre			0.00	971.00		
01231	13/09/2024	E	00024	00024	Presupuesto de Egresos Devengado de Gastos de Funcionamiento Prima por año de servicio Nómina del 1 al 15 de septiembre			971.00	0.00		
01234	13/09/2024	E	00024	00024	Presupuesto de Egresos Devengado de Gastos de Funcionamiento Prima por año de servicio Nómina del 1 al 15 de septiembre			0.00	971.00		
01292	30/08/2024	E	00081	00081	Presupuesto de Egresos Devengado de Gastos de Funcionamiento Prima por año de servicio Nómina del 16 al 31 de agosto de 2024			971.00	0.00		
01295	30/08/2024	E	00081	00081	Presupuesto de Egresos Devengado de Gastos de Funcionamiento Prima por año de servicio Nómina del 16 al 31 de agosto de 2024			0.00	971.00		
01683	15/08/2024	E	00041	00041	Presupuesto de Egresos Devengado de Gastos de Funcionamiento Prima por año de servicio Nómina del 1 al 15 de agosto			971.00	0.00		
01686	15/08/2024	E	00041	00041	Presupuesto de Egresos Devengado de Gastos de Funcionamiento Prima por año de servicio Nómina del 1 al 15 de agosto			0.00	971.00		
01211	31/07/2024	E	00067	00067	Presupuesto de Egresos Devengado de Gastos de Funcionamiento Prima por año de servicio Nómina del 16 al 31 de julio de 2024			971.00	0.00		
01214	31/07/2024	E	00067	00067	Presupuesto de Egresos Devengado de Gastos de Funcionamiento Prima por año de servicio Nómina del 16 al 31 de julio de 2024			0.00	971.00		
01265	12/07/2024	E	00025	00025	Presupuesto de Egresos Devengado de Gastos de Funcionamiento Prima por año de servicio Nómina del 1 al 15 de julio			971.00	0.00		
01268	12/07/2024	E	00025	00025	Presupuesto de Egresos Devengado de Gastos de Funcionamiento Prima por año de servicio Nómina del 1 al 15 de julio			0.00	971.00		
01302	28/06/2024	E	00069	00069	Presupuesto de Egresos Devengado de Gastos de Funcionamiento Prima por año de servicio Nómina del 16 al 30 de junio de 2024			971.00	0.00		
01305	28/06/2024	E	00069	00069	Presupuesto de Egresos Devengado de Gastos de Funcionamiento Prima por año de servicio Nómina del 16 al 30 de junio de 2024			0.00	971.00		
01284	14/06/2024	E	00035	00035	Presupuesto de Egresos Devengado de Gastos de Funcionamiento Prima por año de servicio Nómina del 1 al 15 de junio			971.00	0.00		
01287	14/06/2024	E	00035	00035	Presupuesto de Egresos Devengado de Gastos de Funcionamiento Prima por año de servicio Nómina del 1 al 15 de junio			0.00	971.00		
01242	31/05/2024	E	00040	00040	Presupuesto de Egresos Devengado de Gastos de Funcionamiento Prima por año de servicio Nómina del 16 al 31 de mayo de 2024			971.00	0.00		
01245	31/05/2024	E	00040	00040	Presupuesto de Egresos Devengado de Gastos de Funcionamiento Prima por año de servicio Nómina del 16 al 31 de mayo de 2024			0.00	971.00		
01139	15/05/2024	E	00013	00013	Presupuesto de Egresos Devengado de Gastos de Funcionamiento Prima por año de servicio Nómina del 1 al 15 de mayo			971.00	0.00		
01142	15/05/2024	E	00013	00013	Presupuesto de Egresos Devengado de Gastos de Funcionamiento Prima por año de servicio Nómina del 1 al 15 de mayo			0.00	971.00		
01252	30/04/2024	E	00065	00065	Presupuesto de Egresos Devengado de Gastos de Funcionamiento Prima por año de servicio Nómina del 16 al 30 de abril de 2024			971.00	0.00		
01255	30/04/2024	E	00065	00065	Presupuesto de Egresos Devengado de Gastos de Funcionamiento Prima por año de servicio Nómina del 16 al 30 de abril de 2024			0.00	971.00		
01327	15/04/2024	E	00038	00038	Presupuesto de Egresos Devengado de Gastos de Funcionamiento Prima por año de servicio Nómina del 1 al 15 de abril			971.00	0.00		

01330	15/04/2024	E	00038	00038	Presupuesto de Egresos Devengado de Gastos de Funcionamiento Prima por año de servicio Nómina del 1 al 15 de abril			0.00	971.00		
01127	27/03/2024	E	00107	00107	Presupuesto de Egresos Devengado de Gastos de Funcionamiento Prima por años de servicio Nómina del 16 al 31 de marzo			971.00	0.00		
01130	27/03/2024	E	00107	00107	Presupuesto de Egresos Devengado de Gastos de Funcionamiento Prima por años de servicio Nómina del 16 al 31 de marzo			0.00	971.00		
01418	15/03/2024	E	00022	00022	Presupuesto de Egresos Devengado de Gastos de Funcionamiento Prima por años de servicio Nómina del 01 al 15 de Marzo			971.00	0.00		
01421	15/03/2024	E	00022	00022	Presupuesto de Egresos Devengado de Gastos de Funcionamiento Prima por años de servicio Nómina del 01 al 15 de Marzo			0.00	971.00		
01134	29/02/2024	E	00039	00039	Presupuesto de Egresos Devengado de Gastos de Funcionamiento Prima por años de servicio Nómina del 16 al 29 de febrero			971.00	0.00		
01137	29/02/2024	E	00039	00039	Presupuesto de Egresos Devengado de Gastos de Funcionamiento Prima por años de servicio Nómina del 16 al 29 de febrero			0.00	971.00		
01178	15/02/2024	E	00021	00021	Presupuesto de Egresos Devengado de Gastos de Funcionamiento Prima por años de servicio Nómina del 01 al 15 de Febrero			971.00	0.00		
01181	15/02/2024	E	00021	00021	Presupuesto de Egresos Devengado de Gastos de Funcionamiento Prima por años de servicio Nómina del 01 al 15 de Febrero			0.00	971.00		
01171	31/01/2024	E	00066	00066	Presupuesto de Egresos Devengado de Gastos de Funcionamiento Prima por años de servicio Nómina del 16 al 31 de enero			971.00	0.00		
01174	31/01/2024	E	00066	00066	Presupuesto de Egresos Devengado de Gastos de Funcionamiento Prima por años de servicio Nómina del 16 al 31 de enero			0.00	971.00		
01164	15/01/2024	E	00049	00049	Presupuesto de Egresos Devengado de Gastos de Funcionamiento Prima por años de servicio Nómina del 01 al 15 de enero			971.00	0.00		
01167	15/01/2024	E	00049	00049	Presupuesto de Egresos Devengado de Gastos de Funcionamiento Prima por años de servicio Nómina del 01 al 15 de enero			0.00	971.00		
					TOTAL:			**23,304.00**	**23,304.00**		
8251	**F00F00000**	**01050205010211020 1321**			**Prima vacacional**	**0.00**		**90,598.40**	**90,598.40**	**0.00**	
REN.	**FECHA**	**TIPO**	**N.POL.**	**REF**	**CONCEPTO**		**DEBE**		**HABER**		
00279	02/12/2024	E	00005	00005	Presupuesto de Egresos Devengado de Gastos de Funcionamiento Prima vacacional segunda exhibición 2024			46,232.51	0.00		
00282	02/12/2024	E	00005	00005	Presupuesto de Egresos Devengado de Gastos de Funcionamiento Prima vacacional segunda exhibición 2024			0.00	46,232.51		
00257	12/07/2024	E	00026	00026	Presupuesto de Egresos Devengado de Gastos de Funcionamiento Prima vacacional Prima vacacional primera exhibición 2024			44,365.89	0.00		
00260	12/07/2024	E	00026	00026	Presupuesto de Egresos Devengado de Gastos de Funcionamiento Prima vacacional Prima vacacional primera exhibición 2024			0.00	44,365.89		
					TOTAL:			**90,598.40**	**90,598.40**		
8251	**F00F00000**	**01050205010211020 1322**			**Aguinaldo**	**0.00**		**223,357.95**	**223,357.95**	**0.00**	
REN.	**FECHA**	**TIPO**	**N.POL.**	**REF**	**CONCEPTO**		**DEBE**		**HABER**		
00294	02/12/2024	E	00004	00004	Presupuesto de Egresos Devengado de Gastos de Funcionamiento Aguinaldo Segunda exhibición 2024			122,658.59	0.00		
00297	02/12/2024	E	00004	00004	Presupuesto de Egresos Devengado de Gastos de Funcionamiento Aguinaldo Segunda exhibición 2024			0.00	122,658.59		
00269	22/03/2024	E	00039	00039	Presupuesto de Egresos Devengado de Gastos de Funcionamiento Aguinaldo			100,699.36	0.00		
00272	22/03/2024	E	00039	00039	Presupuesto de Egresos Devengado de Gastos de Funcionamiento Aguinaldo			0.00	100,699.36		
					TOTAL:			**223,357.95**	**223,357.95**		
8251	**F00F00000**	**01050205010211020 1341**			**Compensación**	**0.00**		**195,897.37**	**195,897.37**	**0.00**	
REN.	**FECHA**	**TIPO**	**N.POL.**	**REF**	**CONCEPTO**		**DEBE**		**HABER**		
01547	18/12/2024	E	00065	00065	Presupuesto de Egresos Devengado de Gastos de Funcionamiento Compensación Nómina del 16 al 31 de diciembre 2024			8,162.39	0.00		
01550	18/12/2024	E	00065	00065	Presupuesto de Egresos Devengado de Gastos de Funcionamiento Compensación Nómina del 16 al 31 de diciembre 2024			0.00	8,162.39		
01211	02/12/2024	E	00006	00006	Presupuesto de Egresos Devengado de Gastos de Funcionamiento Compensación Nómina del 1 al 15 de diciembre			8,162.39	0.00		
01214	02/12/2024	E	00006	00006	Presupuesto de Egresos Devengado de Gastos de Funcionamiento Compensación Nómina del 1 al 15 de diciembre			0.00	8,162.39		
01254	29/11/2024	E	00076	00076	Presupuesto de Egresos Devengado de Gastos de Funcionamiento Compensación Nómina del 16 al 30 de noviembre 2024			8,162.39	0.00		
01257	29/11/2024	E	00076	00076	Presupuesto de Egresos Devengado de Gastos de Funcionamiento Compensación Nómina del 16 al 30 de noviembre 2024			0.00	8,162.39		
01293	15/11/2024	E	00039	00039	Presupuesto de Egresos Devengado de Gastos de Funcionamiento Compensación Nómina del 1 al 15 de noviembre			8,162.39	0.00		
01296	15/11/2024	E	00039	00039	Presupuesto de Egresos Devengado de Gastos de Funcionamiento Compensación Nómina del 1 al 15 de noviembre			0.00	8,162.39		
01453	31/10/2024	E	00079	00079	Presupuesto de Egresos Devengado de Gastos de Funcionamiento Compensación Nómina del 16 al 31 de octubre 2024			8,162.39	0.00		
01456	31/10/2024	E	00079	00079	Presupuesto de Egresos Devengado de Gastos de Funcionamiento Compensación Nómina del 16 al 31 de octubre 2024			0.00	8,162.39		
01294	15/10/2024	E	00040	00040	Presupuesto de Egresos Devengado de Gastos de Funcionamiento Compensación Nómina del 1 al 15 de octubre			8,162.39	0.00		
01297	15/10/2024	E	00040	00040	Presupuesto de Egresos Devengado de Gastos de Funcionamiento Compensación Nómina del 1 al 15 de octubre			0.00	8,162.39		
00712	30/09/2024	E	00054	00054	Presupuesto de Egresos Devengado de Gastos de Funcionamiento Compensación Nómina del 16 al 30 de septiembre			8,162.39	0.00		
01279	30/09/2024	E	00054	00054	Presupuesto de Egresos Devengado de Gastos de Funcionamiento Compensación Nómina del 16 al 30 de septiembre			0.00	8,162.39		
01238	13/09/2024	E	00024	00024	Presupuesto de Egresos Devengado de Gastos de Funcionamiento Compensación Nómina del 1 al 15 de septiembre			8,162.39	0.00		
01241	13/09/2024	E	00024	00024	Presupuesto de Egresos Devengado de Gastos de Funcionamiento Compensación Nómina del 1 al 15 de septiembre			0.00	8,162.39		
01299	30/08/2024	E	00081	00081	Presupuesto de Egresos Devengado de Gastos de Funcionamiento Compensación Nómina del 16 al 31 de agosto de 2024			8,162.39	0.00		
01302	30/08/2024	E	00081	00081	Presupuesto de Egresos Devengado de Gastos de Funcionamiento Compensación Nómina del 16 al 31 de agosto de 2024			0.00	8,162.39		
01693	15/08/2024	E	00041	00041	Presupuesto de Egresos Devengado de Gastos de Funcionamiento Compensación Nómina del 1 al 15 de agosto			8,162.39	0.00		
01694	15/08/2024	E	00041	00041	Retroactivo Presupuesto de Egresos Devengado de Gastos de Funcionamiento Compensación Nómina del 1 al 15 de agosto			3,809.69	0.00		
01699	15/08/2024	E	00041	00041	Presupuesto de Egresos Devengado de Gastos de Funcionamiento Compensación Nómina del 1 al 15 de agosto			0.00	8,162.39		
01700	15/08/2024	E	00041	00041	Retroactivo Presupuesto de Egresos Devengado de Gastos de Funcionamiento Compensación Nómina del 1 al 15 de agosto			0.00	3,809.69		
01218	31/07/2024	E	00067	00067	Presupuesto de Egresos Devengado de Gastos de Funcionamiento Compensación Nómina del 16 al 31 de julio de 2024			7,890.27	0.00		
01221	31/07/2024	E	00067	00067	Presupuesto de Egresos Devengado de Gastos de Funcionamiento Compensación Nómina del 16 al 31 de julio de 2024			0.00	7,890.27		
01272	12/07/2024	E	00025	00025	Presupuesto de Egresos Devengado de Gastos de Funcionamiento Compensación Nómina del 1 al 15 de julio			7,890.27	0.00		
01275	12/07/2024	E	00025	00025	Presupuesto de Egresos Devengado de Gastos de Funcionamiento Compensación Nómina del 1 al 15 de julio			0.00	7,890.27		
01309	28/06/2024	E	00069	00069	Presupuesto de Egresos Devengado de Gastos de Funcionamiento Compensación Nómina del 16 al 30 de junio de 2024			7,890.27	0.00		
01312	28/06/2024	E	00069	00069	Presupuesto de Egresos Devengado de Gastos de Funcionamiento Compensación Nómina del 16 al 30 de junio de 2024			0.00	7,890.27		
01291	14/06/2024	E	00035	00035	Presupuesto de Egresos Devengado de Gastos de Funcionamiento Compensación Nómina del 1 al 15 de junio			7,890.27	0.00		
01294	14/06/2024	E	00035	00035	Presupuesto de Egresos Devengado de Gastos de Funcionamiento Compensación Nómina del 1 al 15 de junio			0.00	7,890.27		
01249	31/05/2024	E	00040	00040	Presupuesto de Egresos Devengado de Gastos de Funcionamiento Compensación Nómina del 16 al 31 de mayo de 2024			7,890.27	0.00		
01252	31/05/2024	E	00040	00040	Presupuesto de Egresos Devengado de Gastos de Funcionamiento Compensación Nómina del 16 al 31 de mayo de 2024			0.00	7,890.27		
01146	15/05/2024	E	00013	00013	Presupuesto de Egresos Devengado de Gastos de Funcionamiento Compensación Nómina del 1 al 15 de mayo			7,890.27	0.00		
01149	15/05/2024	E	00013	00013	Presupuesto de Egresos Devengado de Gastos de Funcionamiento Compensación Nómina del 1 al 15 de mayo			0.00	7,890.27		
01259	30/04/2024	E	00065	00065	Presupuesto de Egresos Devengado de Gastos de Funcionamiento Compensación Nómina del 16 al 30 de abril de 2024			7,890.27	0.00		

01262	30/04/2024	E	00065	00065	Presupuesto de Egresos Devengado de Gastos de Funcionamiento Compensación Nómina del 16 al 30 de abril de 2024			0.00	7,890.27		
01334	15/04/2024	E	00038	00038	Presupuesto de Egresos Devengado de Gastos de Funcionamiento Compensación Nómina del 1 al 15 de abril			7,890.27	0.00		
01337	15/04/2024	E	00038	00038	Presupuesto de Egresos Devengado de Gastos de Funcionamiento Compensación Nómina del 1 al 15 de abril			0.00	7,890.27		
01134	27/03/2024	E	00107	00107	Presupuesto de Egresos Devengado de Gastos de Funcionamiento Compensación Nómina del 16 al 31 de marzo			7,890.27	0.00		
01137	27/03/2024	E	00107	00107	Presupuesto de Egresos Devengado de Gastos de Funcionamiento Compensación Nómina del 16 al 31 de marzo			0.00	7,890.27		
01425	15/03/2024	E	00022	00022	Presupuesto de Egresos Devengado de Gastos de Funcionamiento Compensación Nómina del 01 al 15 de Marzo			7,890.27	0.00		
01428	15/03/2024	E	00022	00022	Presupuesto de Egresos Devengado de Gastos de Funcionamiento Compensación Nómina del 01 al 15 de Marzo			0.00	7,890.27		
01141	29/02/2024	E	00039	00039	Presupuesto de Egresos Devengado de Gastos de Funcionamiento Compensación Nómina del 16 al 29 de febrero			7,890.27	0.00		
01144	29/02/2024	E	00039	00039	Presupuesto de Egresos Devengado de Gastos de Funcionamiento Compensación Nómina del 16 al 29 de febrero			0.00	7,890.27		
01185	15/02/2024	E	00021	00021	Presupuesto de Egresos Devengado de Gastos de Funcionamiento Compensación Nómina del 01 al 15 de Febrero			7,890.27	0.00		
01188	15/02/2024	E	00021	00021	Presupuesto de Egresos Devengado de Gastos de Funcionamiento Compensación Nómina del 01 al 15 de Febrero			0.00	7,890.27		
01178	31/01/2024	E	00066	00066	Presupuesto de Egresos Devengado de Gastos de Funcionamiento Compensación Nómina del 16 al 31 de enero			7,890.27	0.00		
01181	31/01/2024	E	00066	00066	Presupuesto de Egresos Devengado de Gastos de Funcionamiento Compensación Nómina del 16 al 31 de enero			0.00	7,890.27		
01171	15/01/2024	E	00049	00049	Presupuesto de Egresos Devengado de Gastos de Funcionamiento Compensación Nómina del 01 al 15 de enero			7,890.27	0.00		
01174	15/01/2024	E	00049	00049	Presupuesto de Egresos Devengado de Gastos de Funcionamiento Compensación Nómina del 01 al 15 de enero			0.00	7,890.27		
					TOTAL:			**195,897.37**	**195,897.37**		
8251	**F00F00000**	**01050205010211020 1**		**1343**	**Compensación por riesgo profesional**	**0.00**		**4,800.00**	**4,800.00**	**0.00**	
REN.	**FECHA**	**TIPO**	**N.POL.**	**REF**	**CONCEPTO**		**DEBE**		**HABER**		
01554	18/12/2024	E	00065	00065	Presupuesto de Egresos Devengado de Gastos de Funcionamiento Compensación por riesgo profesional Nómina del 16 al 31 de diciembre 2024			200.00	0.00		
01557	18/12/2024	E	00065	00065	Presupuesto de Egresos Devengado de Gastos de Funcionamiento Compensación por riesgo profesional Nómina del 16 al 31 de diciembre 2024			0.00	200.00		
01218	02/12/2024	E	00006	00006	Presupuesto de Egresos Devengado de Gastos de Funcionamiento Compensación por riesgo profesional Nómina del 1 al 15 de diciembre			200.00	0.00		
01221	02/12/2024	E	00006	00006	Presupuesto de Egresos Devengado de Gastos de Funcionamiento Compensación por riesgo profesional Nómina del 1 al 15 de diciembre			0.00	200.00		
01261	29/11/2024	E	00076	00076	Presupuesto de Egresos Devengado de Gastos de Funcionamiento Compensación por riesgo profesional Nómina del 16 al 30 de noviembre 2024			200.00	0.00		
01264	29/11/2024	E	00076	00076	Presupuesto de Egresos Devengado de Gastos de Funcionamiento Compensación por riesgo profesional Nómina del 16 al 30 de noviembre 2024			0.00	200.00		
01300	15/11/2024	E	00039	00039	Presupuesto de Egresos Devengado de Gastos de Funcionamiento Compensación por riesgo profesional Nómina del 1 al 15 de noviembre			200.00	0.00		
01303	15/11/2024	E	00039	00039	Presupuesto de Egresos Devengado de Gastos de Funcionamiento Compensación por riesgo profesional Nómina del 1 al 15 de noviembre			0.00	200.00		
01460	31/10/2024	E	00079	00079	Presupuesto de Egresos Devengado de Gastos de Funcionamiento Compensación por riesgo profesional Nómina del 16 al 31 de octubre 2024			200.00	0.00		
01463	31/10/2024	E	00079	00079	Presupuesto de Egresos Devengado de Gastos de Funcionamiento Compensación por riesgo profesional Nómina del 16 al 31 de octubre 2024			0.00	200.00		
01301	15/10/2024	E	00040	00040	Presupuesto de Egresos Devengado de Gastos de Funcionamiento Compensación por riesgo profesional Nómina del 1 al 15 de octubre			200.00	0.00		
01304	15/10/2024	E	00040	00040	Presupuesto de Egresos Devengado de Gastos de Funcionamiento Compensación por riesgo profesional Nómina del 1 al 15 de octubre			0.00	200.00		
00818	30/09/2024	E	00054	00054	Presupuesto de Egresos Devengado de Gastos de Funcionamiento Compensación por riesgo profesional Nómina del 16 al 30 de septiembre			200.00	0.00		
01385	30/09/2024	E	00054	00054	Presupuesto de Egresos Devengado de Gastos de Funcionamiento Compensación por riesgo profesional Nómina del 16 al 30 de septiembre			0.00	200.00		
01245	13/09/2024	E	00024	00024	Presupuesto de Egresos Devengado de Gastos de Funcionamiento Compensación por riesgo profesional Nómina del 1 al 15 de septiembre			200.00	0.00		
01248	13/09/2024	E	00024	00024	Presupuesto de Egresos Devengado de Gastos de Funcionamiento Compensación por riesgo profesional Nómina del 1 al 15 de septiembre			0.00	200.00		
01306	30/08/2024	E	00081	00081	Presupuesto de Egresos Devengado de Gastos de Funcionamiento Compensación por riesgo profesional Nómina del 16 al 31 de agosto de 2024			200.00	0.00		
01309	30/08/2024	E	00081	00081	Presupuesto de Egresos Devengado de Gastos de Funcionamiento Compensación por riesgo profesional Nómina del 16 al 31 de agosto de 2024			0.00	200.00		
01704	15/08/2024	E	00041	00041	Presupuesto de Egresos Devengado de Gastos de Funcionamiento Compensación por riesgo profesional Nómina del 1 al 15 de agosto			200.00	0.00		
01707	15/08/2024	E	00041	00041	Presupuesto de Egresos Devengado de Gastos de Funcionamiento Compensación por riesgo profesional Nómina del 1 al 15 de agosto			0.00	200.00		
01225	31/07/2024	E	00067	00067	Presupuesto de Egresos Devengado de Gastos de Funcionamiento Compensación por riesgo profesional Nómina del 16 al 31 de julio de 2024			200.00	0.00		
01228	31/07/2024	E	00067	00067	Presupuesto de Egresos Devengado de Gastos de Funcionamiento Compensación por riesgo profesional Nómina del 16 al 31 de julio de 2024			0.00	200.00		
01279	12/07/2024	E	00025	00025	Presupuesto de Egresos Devengado de Gastos de Funcionamiento Compensación por riesgo profesional Nómina del 1 al 15 de julio			200.00	0.00		
01282	12/07/2024	E	00025	00025	Presupuesto de Egresos Devengado de Gastos de Funcionamiento Compensación por riesgo profesional Nómina del 1 al 15 de julio			0.00	200.00		
01316	28/06/2024	E	00069	00069	Presupuesto de Egresos Devengado de Gastos de Funcionamiento Compensación por riesgo profesional Nómina del 16 al 30 de junio de 2024			200.00	0.00		
01319	28/06/2024	E	00069	00069	Presupuesto de Egresos Devengado de Gastos de Funcionamiento Compensación por riesgo profesional Nómina del 16 al 30 de junio de 2024			0.00	200.00		
01298	14/06/2024	E	00035	00035	Presupuesto de Egresos Devengado de Gastos de Funcionamiento Compensación por riesgo profesional Nómina del 1 al 15 de junio			200.00	0.00		
01301	14/06/2024	E	00035	00035	Presupuesto de Egresos Devengado de Gastos de Funcionamiento Compensación por riesgo profesional Nómina del 1 al 15 de junio			0.00	200.00		
01256	31/05/2024	E	00040	00040	Presupuesto de Egresos Devengado de Gastos de Funcionamiento Compensación por riesgo profesional Nómina del 16 al 31 de mayo de 2024			200.00	0.00		
01259	31/05/2024	E	00040	00040	Presupuesto de Egresos Devengado de Gastos de Funcionamiento Compensación por riesgo profesional Nómina del 16 al 31 de mayo de 2024			0.00	200.00		
01153	15/05/2024	E	00013	00013	Presupuesto de Egresos Devengado de Gastos de Funcionamiento Compensación por riesgo profesional Nómina del 1 al 15 de mayo			200.00	0.00		
01156	15/05/2024	E	00013	00013	Presupuesto de Egresos Devengado de Gastos de Funcionamiento Compensación por riesgo profesional Nómina del 1 al 15 de mayo			0.00	200.00		
01266	30/04/2024	E	00065	00065	Presupuesto de Egresos Devengado de Gastos de Funcionamiento Compensación por riesgo profesional Nómina del 16 al 30 de abril de 2024			200.00	0.00		
01269	30/04/2024	E	00065	00065	Presupuesto de Egresos Devengado de Gastos de Funcionamiento Compensación por riesgo profesional Nómina del 16 al 30 de abril de 2024			0.00	200.00		
01341	15/04/2024	E	00038	00038	Presupuesto de Egresos Devengado de Gastos de Funcionamiento Compensación por riesgo profesional Nómina del 1 al 15 de abril			200.00	0.00		

01344	15/04/2024	E	00038	00038	Presupuesto de Egresos Devengado de Gastos de Funcionamiento Compensación por riesgo profesional Nómina del 1 al 15 de abril			0.00	200.00		
01141	27/03/2024	E	00107	00107	Presupuesto de Egresos Devengado de Gastos de Funcionamiento Compensación por riesgo profesional Nómina del 16 al 31 de marzo			200.00	0.00		
01144	27/03/2024	E	00107	00107	Presupuesto de Egresos Devengado de Gastos de Funcionamiento Compensación por riesgo profesional Nómina del 16 al 31 de marzo			0.00	200.00		
01432	15/03/2024	E	00022	00022	Presupuesto de Egresos Devengado de Gastos de Funcionamiento Compensación por riesgo profesional Nómina del 01 al 15 de Marzo			200.00	0.00		
01435	15/03/2024	E	00022	00022	Presupuesto de Egresos Devengado de Gastos de Funcionamiento Compensación por riesgo profesional Nómina del 01 al 15 de Marzo			0.00	200.00		
01148	29/02/2024	E	00039	00039	Presupuesto de Egresos Devengado de Gastos de Funcionamiento Compensación por riesgo profesional Nómina del 16 al 29 de febrero			200.00	0.00		
01151	29/02/2024	E	00039	00039	Presupuesto de Egresos Devengado de Gastos de Funcionamiento Compensación por riesgo profesional Nómina del 16 al 29 de febrero			0.00	200.00		
01192	15/02/2024	E	00021	00021	Presupuesto de Egresos Devengado de Gastos de Funcionamiento Compensación por riesgo profesional Nómina del 01 al 15 de Febrero			200.00	0.00		
01195	15/02/2024	E	00021	00021	Presupuesto de Egresos Devengado de Gastos de Funcionamiento Compensación por riesgo profesional Nómina del 01 al 15 de Febrero			0.00	200.00		
01185	31/01/2024	E	00066	00066	Presupuesto de Egresos Devengado de Gastos de Funcionamiento Compensación por riesgo profesional Nómina del 16 al 31 de enero			200.00	0.00		
01188	31/01/2024	E	00066	00066	Presupuesto de Egresos Devengado de Gastos de Funcionamiento Compensación por riesgo profesional Nómina del 16 al 31 de enero			0.00	200.00		
01178	15/01/2024	E	00049	00049	Presupuesto de Egresos Devengado de Gastos de Funcionamiento Compensación por riesgo profesional Nómina del 01 al 15 de enero			200.00	0.00		
01181	15/01/2024	E	00049	00049	Presupuesto de Egresos Devengado de Gastos de Funcionamiento Compensación por riesgo profesional Nómina del 01 al 15 de enero			0.00	200.00		
					TOTAL:			**4,800.00**	**4,800.00**		
8251	**F00F00000**	**01050205010211020 1**		**1345**	**Gratificación**	**0.00**		**580,052.88**	**580,052.88**	**0.00**	
REN.	**FECHA**	**TIPO**	**N.POL.**	**REF**	**CONCEPTO**		**DEBE**		**HABER**		
00095	23/12/2024	E	00093	00093	GRATIFICACION EXTRAORDINARIA DICIEMBRE 2024			75,818.65	0.00		
00098	23/12/2024	E	00093	00093	GRATIFICACION EXTRAORDINARIA DICIEMBRE 2024			0.00	75,818.65		
01561	18/12/2024	E	00065	00065	Presupuesto de Egresos Devengado de Gastos de Funcionamiento Gratificación Nómina del 16 al 31 de diciembre 2024			21,167.02	0.00		
01564	18/12/2024	E	00065	00065	Presupuesto de Egresos Devengado de Gastos de Funcionamiento Gratificación Nómina del 16 al 31 de diciembre 2024			0.00	21,167.02		
01225	02/12/2024	E	00006	00006	Presupuesto de Egresos Devengado de Gastos de Funcionamiento Gratificación Nómina del 1 al 15 de diciembre			21,167.02	0.00		
01228	02/12/2024	E	00006	00006	Presupuesto de Egresos Devengado de Gastos de Funcionamiento Gratificación Nómina del 1 al 15 de diciembre			0.00	21,167.02		
01268	29/11/2024	E	00076	00076	Presupuesto de Egresos Devengado de Gastos de Funcionamiento Gratificación Nómina del 16 al 30 de noviembre 2024			21,167.02	0.00		
01271	29/11/2024	E	00076	00076	Presupuesto de Egresos Devengado de Gastos de Funcionamiento Gratificación Nómina del 16 al 30 de noviembre 2024			0.00	21,167.02		
01307	15/11/2024	E	00039	00039	Presupuesto de Egresos Devengado de Gastos de Funcionamiento Gratificación Nómina del 1 al 15 de noviembre			21,167.02	0.00		
01310	15/11/2024	E	00039	00039	Presupuesto de Egresos Devengado de Gastos de Funcionamiento Gratificación Nómina del 1 al 15 de noviembre			0.00	21,167.02		
01467	31/10/2024	E	00079	00079	Presupuesto de Egresos Devengado de Gastos de Funcionamiento Gratificación Nómina del 16 al 31 de octubre 2024			21,167.02	0.00		
01470	31/10/2024	E	00079	00079	Presupuesto de Egresos Devengado de Gastos de Funcionamiento Gratificación Nómina del 16 al 31 de octubre 2024			0.00	21,167.02		
01308	15/10/2024	E	00040	00040	Presupuesto de Egresos Devengado de Gastos de Funcionamiento Gratificación Nómina del 1 al 15 de octubre			21,167.02	0.00		
01311	15/10/2024	E	00040	00040	Presupuesto de Egresos Devengado de Gastos de Funcionamiento Gratificación Nómina del 1 al 15 de octubre			0.00	21,167.02		
00744	30/09/2024	E	00054	00054	Presupuesto de Egresos Devengado de Gastos de Funcionamiento Gratificación Nómina del 16 al 30 de septiembre			21,167.02	0.00		
01311	30/09/2024	E	00054	00054	Presupuesto de Egresos Devengado de Gastos de Funcionamiento Gratificación Nómina del 16 al 30 de septiembre			0.00	21,167.02		
01252	13/09/2024	E	00024	00024	Presupuesto de Egresos Devengado de Gastos de Funcionamiento Gratificación Nómina del 1 al 15 de septiembre			21,167.02	0.00		
01255	13/09/2024	E	00024	00024	Presupuesto de Egresos Devengado de Gastos de Funcionamiento Gratificación Nómina del 1 al 15 de septiembre			0.00	21,167.02		
01313	30/08/2024	E	00081	00081	Presupuesto de Egresos Devengado de Gastos de Funcionamiento Gratificación Nómina del 16 al 31 de agosto de 2024			21,167.02	0.00		
01316	30/08/2024	E	00081	00081	Presupuesto de Egresos Devengado de Gastos de Funcionamiento Gratificación Nómina del 16 al 31 de agosto de 2024			0.00	21,167.02		
01714	15/08/2024	E	00041	00041	Presupuesto de Egresos Devengado de Gastos de Funcionamiento Gratificación Nómina del 1 al 15 de agosto			21,167.02	0.00		
01715	15/08/2024	E	00041	00041	Retroactivo Presupuesto de Egresos Devengado de Gastos de Funcionamiento Gratificación Nómina del 1 al 15 de agosto			524.30	0.00		
01720	15/08/2024	E	00041	00041	Presupuesto de Egresos Devengado de Gastos de Funcionamiento Gratificación Nómina del 1 al 15 de agosto			0.00	21,167.02		
01721	15/08/2024	E	00041	00041	Retroactivo Presupuesto de Egresos Devengado de Gastos de Funcionamiento Gratificación Nómina del 1 al 15 de agosto			0.00	524.30		
01232	31/07/2024	E	00067	00067	Presupuesto de Egresos Devengado de Gastos de Funcionamiento Gratificación Nómina del 16 al 31 de julio de 2024			21,129.57	0.00		
01235	31/07/2024	E	00067	00067	Presupuesto de Egresos Devengado de Gastos de Funcionamiento Gratificación Nómina del 16 al 31 de julio de 2024			0.00	21,129.57		
01286	12/07/2024	E	00025	00025	Presupuesto de Egresos Devengado de Gastos de Funcionamiento Gratificación Nómina del 1 al 15 de julio			21,129.57	0.00		
01289	12/07/2024	E	00025	00025	Presupuesto de Egresos Devengado de Gastos de Funcionamiento Gratificación Nómina del 1 al 15 de julio			0.00	21,129.57		
01323	28/06/2024	E	00069	00069	Presupuesto de Egresos Devengado de Gastos de Funcionamiento Gratificación Nómina del 16 al 30 de junio de 2024			21,129.57	0.00		
01326	28/06/2024	E	00069	00069	Presupuesto de Egresos Devengado de Gastos de Funcionamiento Gratificación Nómina del 16 al 30 de junio de 2024			0.00	21,129.57		
01305	14/06/2024	E	00035	00035	Presupuesto de Egresos Devengado de Gastos de Funcionamiento Gratificación Nómina del 1 al 15 de junio			21,129.57	0.00		
01308	14/06/2024	E	00035	00035	Presupuesto de Egresos Devengado de Gastos de Funcionamiento Gratificación Nómina del 1 al 15 de junio			0.00	21,129.57		
01263	31/05/2024	E	00040	00040	Presupuesto de Egresos Devengado de Gastos de Funcionamiento Gratificación Nómina del 16 al 31 de mayo de 2024			21,129.57	0.00		
01266	31/05/2024	E	00040	00040	Presupuesto de Egresos Devengado de Gastos de Funcionamiento Gratificación Nómina del 16 al 31 de mayo de 2024			0.00	21,129.57		
01160	15/05/2024	E	00013	00013	Presupuesto de Egresos Devengado de Gastos de Funcionamiento Gratificación Nómina del 1 al 15 de mayo			21,129.57	0.00		
01163	15/05/2024	E	00013	00013	Presupuesto de Egresos Devengado de Gastos de Funcionamiento Gratificación Nómina del 1 al 15 de mayo			0.00	21,129.57		
01273	30/04/2024	E	00065	00065	Presupuesto de Egresos Devengado de Gastos de Funcionamiento Gratificación Nómina del 16 al 30 de abril de 2024			21,129.57	0.00		
01276	30/04/2024	E	00065	00065	Presupuesto de Egresos Devengado de Gastos de Funcionamiento Gratificación Nómina del 16 al 30 de abril de 2024			0.00	21,129.57		
01348	15/04/2024	E	00038	00038	Presupuesto de Egresos Devengado de Gastos de Funcionamiento Gratificación Nómina del 1 al 15 de abril			21,129.57	0.00		
01351	15/04/2024	E	00038	00038	Presupuesto de Egresos Devengado de Gastos de Funcionamiento Gratificación Nómina del 1 al 15 de abril			0.00	21,129.57		
01148	27/03/2024	E	00107	00107	Presupuesto de Egresos Devengado de Gastos de Funcionamiento Gratificación Nómina del 16 al 31 de marzo			21,129.57	0.00		
01151	27/03/2024	E	00107	00107	Presupuesto de Egresos Devengado de Gastos de Funcionamiento Gratificación Nómina del 16 al 31 de marzo			0.00	21,129.57		
01439	15/03/2024	E	00022	00022	Presupuesto de Egresos Devengado de Gastos de Funcionamiento Gratificación Nómina del 01 al 15 de Marzo			21,129.57	0.00		
01442	15/03/2024	E	00022	00022	Presupuesto de Egresos Devengado de Gastos de Funcionamiento Gratificación Nómina del 01 al 15 de Marzo			0.00	21,129.57		
01155	29/02/2024	E	00039	00039	Presupuesto de Egresos Devengado de Gastos de Funcionamiento Gratificación Nómina del 16 al 29 de febrero			21,129.57	0.00		
01158	29/02/2024	E	00039	00039	Presupuesto de Egresos Devengado de Gastos de Funcionamiento Gratificación Nómina del 16 al 29 de febrero			0.00	21,129.57		
01199	15/02/2024	E	00021	00021	Presupuesto de Egresos Devengado de Gastos de Funcionamiento Gratificación Nómina del 01 al 15 de Febrero			21,129.57	0.00		
01202	15/02/2024	E	00021	00021	Presupuesto de Egresos Devengado de Gastos de Funcionamiento Gratificación Nómina del 01 al 15 de Febrero			0.00	21,129.57		

01192	31/01/2024	E	00066	00066	Presupuesto de Egresos Devengado de Gastos de Funcionamiento Gratificación Nómina del 16 al 31 de enero			21,129.57	0.00		
01195	31/01/2024	E	00066	00066	Presupuesto de Egresos Devengado de Gastos de Funcionamiento Gratificación Nómina del 16 al 31 de enero			0.00	21,129.57		
01185	15/01/2024	E	00049	00049	Presupuesto de Egresos Devengado de Gastos de Funcionamiento Gratificación Nómina del 01 al 15 de enero			17,355.32	0.00		
01188	15/01/2024	E	00049	00049	Presupuesto de Egresos Devengado de Gastos de Funcionamiento Gratificación Nómina del 01 al 15 de enero			0.00	17,355.32		
					TOTAL:			**580,052.88**	**580,052.88**		
8251	**F00F00000**	**01050205010211020 1**		**1346**	**Gratificación por convenio**	**0.00**		**1,660.00**	**1,660.00**	**0.00**	
REN.	**FECHA**	**TIPO**	**N.POL.**	**REF**	**CONCEPTO**		**DEBE**		**HABER**		
01568	18/12/2024	E	00065	00065	Presupuesto de Egresos Devengado de Gastos de Funcionamiento Gratificación por convenio Nómina del 16 al 31 de diciembre 2024			1,660.00	0.00		
01571	18/12/2024	E	00065	00065	Presupuesto de Egresos Devengado de Gastos de Funcionamiento Gratificación por convenio Nómina del 16 al 31 de diciembre 2024			0.00	1,660.00		
					TOTAL:			**1,660.00**	**1,660.00**		
8251	**F00F00000**	**01050205010211020 1**		**1542**	**Días cívicos y económicos**	**0.00**		**4,500.00**	**4,500.00**	**0.00**	
REN.	**FECHA**	**TIPO**	**N.POL.**	**REF**	**CONCEPTO**		**DEBE**		**HABER**		
01446	15/03/2024	E	00022	00022	Presupuesto de Egresos Devengado de Gastos de Funcionamiento Días cívicos y económicos Nómina del 01 al 15 de Marzo			4,500.00	0.00		
01449	15/03/2024	E	00022	00022	Presupuesto de Egresos Devengado de Gastos de Funcionamiento Días cívicos y económicos Nómina del 01 al 15 de Marzo			0.00	4,500.00		
					TOTAL:			**4,500.00**	**4,500.00**		
8251	**F00F00000**	**01050205010211020 1**		**1544**	**Día del maestro y del servidor publico**	**0.00**		**3,800.00**	**3,800.00**	**0.00**	
REN.	**FECHA**	**TIPO**	**N.POL.**	**REF**	**CONCEPTO**		**DEBE**		**HABER**		
01474	31/10/2024	E	00079	00079	Presupuesto de Egresos Devengado de Gastos de Funcionamiento Día del maestro y del servidor publico Nómina del 16 al 31 de octubre 2024			3,800.00	0.00		
01477	31/10/2024	E	00079	00079	Presupuesto de Egresos Devengado de Gastos de Funcionamiento Día del maestro y del servidor publico Nómina del 16 al 31 de octubre 2024			0.00	3,800.00		
					TOTAL:			**3,800.00**	**3,800.00**		
8251	**F00F00000**	**01050205010211020 1**		**1546**	**Otros gastos derivados de convenio**	**0.00**		**16,987.50**	**16,987.50**	**0.00**	
REN.	**FECHA**	**TIPO**	**N.POL.**	**REF**	**CONCEPTO**		**DEBE**		**HABER**		
01575	18/12/2024	E	00065	00065	Presupuesto de Egresos Devengado de Gastos de Funcionamiento Otros gastos derivados de convenio Nómina del 16 al 31 de diciembre 2024			3,800.00	0.00		
01578	18/12/2024	E	00065	00065	Presupuesto de Egresos Devengado de Gastos de Funcionamiento Otros gastos derivados de convenio Nómina del 16 al 31 de diciembre 2024			0.00	3,800.00		
01725	15/08/2024	E	00041	00041	Presupuesto de Egresos Devengado de Gastos de Funcionamiento Otros gastos derivados de convenio Nómina del 1 al 15 de agosto			8,000.00	0.00		
01728	15/08/2024	E	00041	00041	Presupuesto de Egresos Devengado de Gastos de Funcionamiento Otros gastos derivados de convenio Nómina del 1 al 15 de agosto			0.00	8,000.00		
01330	28/06/2024	E	00069	00069	Presupuesto de Egresos Devengado de Gastos de Funcionamiento Otros gastos derivados de convenio Nómina del 16 al 30 de junio de 2024			1,200.00	0.00		
01333	28/06/2024	E	00069	00069	Presupuesto de Egresos Devengado de Gastos de Funcionamiento Otros gastos derivados de convenio Nómina del 16 al 30 de junio de 2024			0.00	1,200.00		
01355	15/04/2024	E	00038	00038	Presupuesto de Egresos Devengado de Gastos de Funcionamiento Otros gastos derivados de convenio Nómina del 1 al 15 de abril			2,200.00	0.00		
01358	15/04/2024	E	00038	00038	Presupuesto de Egresos Devengado de Gastos de Funcionamiento Otros gastos derivados de convenio Nómina del 1 al 15 de abril			0.00	2,200.00		
01453	15/03/2024	E	00022	00022	Presupuesto de Egresos Devengado de Gastos de Funcionamiento Otros gastos derivados de convenio Nómina del 01 al 15 de Marzo			1,787.50	0.00		
01456	15/03/2024	E	00022	00022	Presupuesto de Egresos Devengado de Gastos de Funcionamiento Otros gastos derivados de convenio Nómina del 01 al 15 de Marzo			0.00	1,787.50		
					TOTAL:			**16,987.50**	**16,987.50**		
8251	**F00F00000**	**01050205010211020 1**		**1595**	**Despensa**	**0.00**		**15,408.00**	**15,408.00**	**0.00**	
REN.	**FECHA**	**TIPO**	**N.POL.**	**REF**	**CONCEPTO**		**DEBE**		**HABER**		
01582	18/12/2024	E	00065	00065	Presupuesto de Egresos Devengado de Gastos de Funcionamiento Despensa Nómina del 16 al 31 de diciembre 2024			642.00	0.00		
01585	18/12/2024	E	00065	00065	Presupuesto de Egresos Devengado de Gastos de Funcionamiento Despensa Nómina del 16 al 31 de diciembre 2024			0.00	642.00		
01232	02/12/2024	E	00006	00006	Presupuesto de Egresos Devengado de Gastos de Funcionamiento Despensa Nómina del 1 al 15 de diciembre			642.00	0.00		
01235	02/12/2024	E	00006	00006	Presupuesto de Egresos Devengado de Gastos de Funcionamiento Despensa Nómina del 1 al 15 de diciembre			0.00	642.00		
01275	29/11/2024	E	00076	00076	Presupuesto de Egresos Devengado de Gastos de Funcionamiento Despensa Nómina del 16 al 30 de noviembre 2024			642.00	0.00		
01278	29/11/2024	E	00076	00076	Presupuesto de Egresos Devengado de Gastos de Funcionamiento Despensa Nómina del 16 al 30 de noviembre 2024			0.00	642.00		
01314	15/11/2024	E	00039	00039	Presupuesto de Egresos Devengado de Gastos de Funcionamiento Despensa Nómina del 1 al 15 de noviembre			642.00	0.00		
01317	15/11/2024	E	00039	00039	Presupuesto de Egresos Devengado de Gastos de Funcionamiento Despensa Nómina del 1 al 15 de noviembre			0.00	642.00		
01481	31/10/2024	E	00079	00079	Presupuesto de Egresos Devengado de Gastos de Funcionamiento Despensa Nómina del 16 al 31 de octubre 2024			642.00	0.00		
01484	31/10/2024	E	00079	00079	Presupuesto de Egresos Devengado de Gastos de Funcionamiento Despensa Nómina del 16 al 31 de octubre 2024			0.00	642.00		
01315	15/10/2024	E	00040	00040	Presupuesto de Egresos Devengado de Gastos de Funcionamiento Despensa Nómina del 1 al 15 de octubre			642.00	0.00		
01318	15/10/2024	E	00040	00040	Presupuesto de Egresos Devengado de Gastos de Funcionamiento Despensa Nómina del 1 al 15 de octubre			0.00	642.00		
00774	30/09/2024	E	00054	00054	Presupuesto de Egresos Devengado de Gastos de Funcionamiento Despensa Nómina del 16 al 30 de septiembre			642.00	0.00		
01341	30/09/2024	E	00054	00054	Presupuesto de Egresos Devengado de Gastos de Funcionamiento Despensa Nómina del 16 al 30 de septiembre			0.00	642.00		
01259	13/09/2024	E	00024	00024	Presupuesto de Egresos Devengado de Gastos de Funcionamiento Despensa Nómina del 1 al 15 de septiembre			642.00	0.00		
01262	13/09/2024	E	00024	00024	Presupuesto de Egresos Devengado de Gastos de Funcionamiento Despensa Nómina del 1 al 15 de septiembre			0.00	642.00		
01320	30/08/2024	E	00081	00081	Presupuesto de Egresos Devengado de Gastos de Funcionamiento Despensa Nómina del 16 al 31 de agosto de 2024			642.00	0.00		
01323	30/08/2024	E	00081	00081	Presupuesto de Egresos Devengado de Gastos de Funcionamiento Despensa Nómina del 16 al 31 de agosto de 2024			0.00	642.00		
01732	15/08/2024	E	00041	00041	Presupuesto de Egresos Devengado de Gastos de Funcionamiento Despensa Nómina del 1 al 15 de agosto			642.00	0.00		
01735	15/08/2024	E	00041	00041	Presupuesto de Egresos Devengado de Gastos de Funcionamiento Despensa Nómina del 1 al 15 de agosto			0.00	642.00		
01239	31/07/2024	E	00067	00067	Presupuesto de Egresos Devengado de Gastos de Funcionamiento Despensa Nómina del 16 al 31 de julio de 2024			642.00	0.00		
01242	31/07/2024	E	00067	00067	Presupuesto de Egresos Devengado de Gastos de Funcionamiento Despensa Nómina del 16 al 31 de julio de 2024			0.00	642.00		
01293	12/07/2024	E	00025	00025	Presupuesto de Egresos Devengado de Gastos de Funcionamiento Despensa Nómina del 1 al 15 de julio			642.00	0.00		
01296	12/07/2024	E	00025	00025	Presupuesto de Egresos Devengado de Gastos de Funcionamiento Despensa Nómina del 1 al 15 de julio			0.00	642.00		
01337	28/06/2024	E	00069	00069	Presupuesto de Egresos Devengado de Gastos de Funcionamiento Despensa Nómina del 16 al 30 de junio de 2024			642.00	0.00		
01340	28/06/2024	E	00069	00069	Presupuesto de Egresos Devengado de Gastos de Funcionamiento Despensa Nómina del 16 al 30 de junio de 2024			0.00	642.00		
01312	14/06/2024	E	00035	00035	Presupuesto de Egresos Devengado de Gastos de Funcionamiento Despensa Nómina del 1 al 15 de junio			642.00	0.00		

01315	14/06/2024	E	00035	00035	Presupuesto de Egresos Devengado de Gastos de Funcionamiento Despensa Nómina del 1 al 15 de junio			0.00		642.00		
01270	31/05/2024	E	00040	00040	Presupuesto de Egresos Devengado de Gastos de Funcionamiento Despensa Nómina del 16 al 31 de mayo de 2024			642.00		0.00		
01273	31/05/2024	E	00040	00040	Presupuesto de Egresos Devengado de Gastos de Funcionamiento Despensa Nómina del 16 al 31 de mayo de 2024			0.00		642.00		
01167	15/05/2024	E	00013	00013	Presupuesto de Egresos Devengado de Gastos de Funcionamiento Despensa Nómina del 1 al 15 de mayo			642.00		0.00		
01170	15/05/2024	E	00013	00013	Presupuesto de Egresos Devengado de Gastos de Funcionamiento Despensa Nómina del 1 al 15 de mayo			0.00		642.00		
01280	30/04/2024	E	00065	00065	Presupuesto de Egresos Devengado de Gastos de Funcionamiento Despensa Nómina del 16 al 30 de abril de 2024			642.00		0.00		
01283	30/04/2024	E	00065	00065	Presupuesto de Egresos Devengado de Gastos de Funcionamiento Despensa Nómina del 16 al 30 de abril de 2024			0.00		642.00		
01362	15/04/2024	E	00038	00038	Presupuesto de Egresos Devengado de Gastos de Funcionamiento Despensa Nómina del 1 al 15 de abril			642.00		0.00		
01365	15/04/2024	E	00038	00038	Presupuesto de Egresos Devengado de Gastos de Funcionamiento Despensa Nómina del 1 al 15 de abril			0.00		642.00		
01155	27/03/2024	E	00107	00107	Presupuesto de Egresos Devengado de Gastos de Funcionamiento Despensa Nómina del 16 al 31 de marzo			642.00		0.00		
01158	27/03/2024	E	00107	00107	Presupuesto de Egresos Devengado de Gastos de Funcionamiento Despensa Nómina del 16 al 31 de marzo			0.00		642.00		
01460	15/03/2024	E	00022	00022	Presupuesto de Egresos Devengado de Gastos de Funcionamiento Despensa Nómina del 01 al 15 de Marzo			642.00		0.00		
01463	15/03/2024	E	00022	00022	Presupuesto de Egresos Devengado de Gastos de Funcionamiento Despensa Nómina del 01 al 15 de Marzo			0.00		642.00		
01162	29/02/2024	E	00039	00039	Presupuesto de Egresos Devengado de Gastos de Funcionamiento Despensa Nómina del 16 al 29 de febrero			642.00		0.00		
01165	29/02/2024	E	00039	00039	Presupuesto de Egresos Devengado de Gastos de Funcionamiento Despensa Nómina del 16 al 29 de febrero			0.00		642.00		
01206	15/02/2024	E	00021	00021	Presupuesto de Egresos Devengado de Gastos de Funcionamiento Despensa Nómina del 01 al 15 de Febrero			642.00		0.00		
01209	15/02/2024	E	00021	00021	Presupuesto de Egresos Devengado de Gastos de Funcionamiento Despensa Nómina del 01 al 15 de Febrero			0.00		642.00		
01199	31/01/2024	E	00066	00066	Presupuesto de Egresos Devengado de Gastos de Funcionamiento Despensa Nómina del 16 al 31 de enero			642.00		0.00		
01202	31/01/2024	E	00066	00066	Presupuesto de Egresos Devengado de Gastos de Funcionamiento Despensa Nómina del 16 al 31 de enero			0.00		642.00		
01192	15/01/2024	E	00049	00049	Presupuesto de Egresos Devengado de Gastos de Funcionamiento Despensa Nómina del 01 al 15 de enero			642.00		0.00		
01195	15/01/2024	E	00049	00049	Presupuesto de Egresos Devengado de Gastos de Funcionamiento Despensa Nómina del 01 al 15 de enero			0.00		642.00		
					TOTAL:			**15,408.00**		**15,408.00**		
8251	**F00F00000**	**01050205010211020 1**		**2111**	**Materiales y útiles de oficina**	**0.00**		**9,726.25**		**9,726.25**	**0.00**	
REN.	**FECHA**	**TIPO**	**N.POL.**	**REF**	**CONCEPTO**		**DEBE**		**HABER**			
00091	20/09/2024	E	00038	00038	Presupuesto de Egresos Devengado de Gastos de Funcionamiento Materiales y útiles de oficina			9,726.25		0.00		
00094	20/09/2024	E	00038	00038	Presupuesto de Egresos Devengado de Gastos de Funcionamiento Materiales y útiles de oficina			0.00		9,726.25		
					TOTAL:			**9,726.25**		**9,726.25**		
8251	**F00F00000**	**01050205010211020 1**		**2141**	**Materiales y útiles para el procesamiento en equipos y bienes informáticos**	**0.00**		**63,563.84**		**63,563.84**	**0.00**	
REN.	**FECHA**	**TIPO**	**N.POL.**	**REF**	**CONCEPTO**		**DEBE**		**HABER**			
00112	17/12/2024	E	00060	00060	F-A292 consumibles JUAN JESUS HERNANDEZ Presupuesto de Egresos Devengado de Gastos de Funcionamiento Materiales y útiles para el procesamiento en equipos y bienes informáticos			53,210.52		0.00		
00115	17/12/2024	E	00060	00060	F-A292 consumibles JUAN JESUS HERNANDEZ Presupuesto de Egresos Devengado de Gastos de Funcionamiento Materiales y útiles para el procesamiento en equipos y bienes informáticos			0.00		53,210.52		
00112	11/09/2024	E	00018	00018	Presupuesto de Egresos Devengado de Gastos de Funcionamiento Materiales y útiles para el procesamiento en equipos y bienes informáticos			10,353.32		0.00		
00115	11/09/2024	E	00018	00018	Presupuesto de Egresos Devengado de Gastos de Funcionamiento Materiales y útiles para el procesamiento en equipos y bienes informáticos			0.00		10,353.32		
					TOTAL:			**63,563.84**		**63,563.84**		
8251	**F00F00000**	**01050205010211020 1**		**2461**	**Material eléctrico y electrónico**	**0.00**		**1,692.70**		**1,692.70**	**0.00**	
REN.	**FECHA**	**TIPO**	**N.POL.**	**REF**	**CONCEPTO**		**DEBE**		**HABER**			
00096	08/11/2024	C	00014	00301	F- CED51DE12F00 ELECTRICA SAN ANA DE TOLUCA Presupuesto de Egresos Devengado de Gastos de Funcionamiento Material eléctrico y electrónico			1,692.70		0.00		
00099	08/11/2024	C	00014	00301	F- CED51DE12F00 ELECTRICA SAN ANA DE TOLUCA Presupuesto de Egresos Devengado de Gastos de Funcionamiento Material eléctrico y electrónico			0.00		1,692.70		
					TOTAL:			**1,692.70**		**1,692.70**		
8251	**F00F00000**	**01050205010211020 1**		**2471**	**Artículos metálicos para la construcción**	**0.00**		**714.77**		**714.77**	**0.00**	
REN.	**FECHA**	**TIPO**	**N.POL.**	**REF**	**CONCEPTO**		**DEBE**		**HABER**			
00054	29/05/2024	C	00036	00201	F- 43A6FB190AC5 GRUPO PARISINA Presupuesto de Egresos Devengado de Gastos de Funcionamiento Artículos metálicos para la construcción			714.77		0.00		
00057	29/05/2024	C	00036	00201	F- 43A6FB190AC5 GRUPO PARISINA Presupuesto de Egresos Devengado de Gastos de Funcionamiento Artículos metálicos para la construcción			0.00		714.77		
					TOTAL:			**714.77**		**714.77**		
8251	**F00F00000**	**01050205010211020 1**		**2611**	**Combustibles, lubricantes y aditivos**	**0.00**		**122,707.61**		**122,707.61**	**0.00**	
REN.	**FECHA**	**TIPO**	**N.POL.**	**REF**	**CONCEPTO**		**DEBE**		**HABER**			
00019	27/12/2024	D	00033	00033	Presupuesto de Egresos Devengado de Gastos de Funcionamiento Combustibles, lubricantes y aditivos			14,942.10		0.00		
00022	27/12/2024	D	00033	00033	Presupuesto de Egresos Devengado de Gastos de Funcionamiento Combustibles, lubricantes y aditivos			0.00		14,942.10		
00068	10/12/2024	D	00019	00019	CONSUMO NOVIEMBRE Y DICIEMBRE Presupuesto de Egresos Devengado de Gastos de Funcionamiento Combustibles, lubricantes y aditivos			16,400.00		0.00		
00071	10/12/2024	D	00019	00019	CONSUMO NOVIEMBRE Y DICIEMBRE Presupuesto de Egresos Devengado de Gastos de Funcionamiento Combustibles, lubricantes y aditivos			0.00		16,400.00		
00075	04/12/2024	D	00005	00005	COMPROBACION CONSUMO DE OCTUBRE Presupuesto de Egresos Devengado de Gastos de Funcionamiento Combustibles, lubricantes y aditivos			14,648.31		0.00		
00078	04/12/2024	D	00005	00005	COMPROBACION CONSUMO DE OCTUBRE Presupuesto de Egresos Devengado de Gastos de Funcionamiento Combustibles, lubricantes y aditivos			0.00		14,648.31		
00082	27/11/2024	D	00013	00013	CONSUMO SEPTIEMBRE Presupuesto de Egresos Devengado de Gastos de Funcionamiento Combustibles, lubricantes y aditivos			12,399.07		0.00		
00085	27/11/2024	D	00013	00013	CONSUMO SEPTIEMBRE Presupuesto de Egresos Devengado de Gastos de Funcionamiento Combustibles, lubricantes y aditivos			0.00		12,399.07		
00068	30/10/2024	D	00016	00016	CONSUMO DE GASOLINA AGOSTO 2024 Presupuesto de Egresos Devengado de Gastos de Funcionamiento Combustibles, lubricantes y aditivos			11,590.00		0.00		
00071	30/10/2024	D	00016	00016	CONSUMO DE GASOLINA AGOSTO 2024 Presupuesto de Egresos Devengado de Gastos de Funcionamiento Combustibles, lubricantes y aditivos			0.00		11,590.00		
00061	29/10/2024	D	00009	00009	CONSUMO DE GASOLINA DE JULIO 2024 Presupuesto de Egresos Devengado de Gastos de Funcionamiento Combustibles, lubricantes y aditivos			16,911.79		0.00		
00064	29/10/2024	D	00009	00009	CONSUMO DE GASOLINA DE JULIO 2024 Presupuesto de Egresos Devengado de Gastos de Funcionamiento Combustibles, lubricantes y aditivos			0.00		16,911.79		
00061	30/09/2024	D	00018	00018	CONSUMO DE GASOLINA ABRIL 2024 Presupuesto de Egresos Devengado de Gastos de Funcionamiento Combustibles, lubricantes y aditivos			14,800.00		0.00		
00064	30/09/2024	D	00018	00018	CONSUMO DE GASOLINA ABRIL 2024 Presupuesto de Egresos Devengado de Gastos de Funcionamiento Combustibles, lubricantes y aditivos			0.00		14,800.00		

00082	30/09/2024	D	00019	00019	CONSUMO DE GASOLINA MAYO 2024 Presupuesto de Egresos Devengado de Gastos de Funcionamiento Combustibles, lubricantes y aditivos			13,000.00		0.00		
00085	30/09/2024	D	00019	00019	CONSUMO DE GASOLINA MAYO 2024 Presupuesto de Egresos Devengado de Gastos de Funcionamiento Combustibles, lubricantes y aditivos			0.00		13,000.00		
00054	30/09/2024	D	00020	00020	CONSUMO DE GASOLINA JUNIO 2024 Presupuesto de Egresos Devengado de Gastos de Funcionamiento Combustibles, lubricantes y aditivos			1,300.00		0.00		
00057	30/09/2024	D	00020	00020	CONSUMO DE GASOLINA JUNIO 2024 Presupuesto de Egresos Devengado de Gastos de Funcionamiento Combustibles, lubricantes y aditivos			0.00		1,300.00		
00061	27/09/2024	D	00017	00017	CONSUMO DE GASOLINA EN MARZO 2024 Presupuesto de Egresos Devengado de Gastos de Funcionamiento Combustibles, lubricantes y aditivos			6,716.34		0.00		
00064	27/09/2024	D	00017	00017	CONSUMO DE GASOLINA EN MARZO 2024 Presupuesto de Egresos Devengado de Gastos de Funcionamiento Combustibles, lubricantes y aditivos			0.00		6,716.34		
					TOTAL:			**122,707.61**		**122,707.61**		
8251	**F00F00000**	**01050205010211020 1**		**3362**	**Impresiones de documentos oficiales para la prestación de servicios públicos, identificación, formatos adminis**	**0.00**		**5,649.20**		**5,649.20**	**0.00**	
REN.	**FECHA**	**TIPO**	**N.POL.**	**REF**	**CONCEPTO**		**DEBE**		**HABER**			
00041	22/11/2024	E	00060	00060	XIMENA GABRIELA GOMEZ GALEANA impresiones Presupuesto de Egresos Devengado de Gastos de Funcionamiento Impresiones de documentos oficiales para la prestación de servicios públicos, identificación, for			5,649.20		0.00		
00044	22/11/2024	E	00060	00060	XIMENA GABRIELA GOMEZ GALEANA impresiones Presupuesto de Egresos Devengado de Gastos de Funcionamiento Impresiones de documentos oficiales para la prestación de servicios públicos, identificación, for			0.00		5,649.20		
					TOTAL:			**5,649.20**		**5,649.20**		
8251	**F00F00000**	**01050205010211020 1**		**3363**	**Servicios de Impresiones de documentos oficiales**	**0.00**		**881.60**		**881.60**	**0.00**	
REN.	**FECHA**	**TIPO**	**N.POL.**	**REF**	**CONCEPTO**		**DEBE**		**HABER**			
00048	22/11/2024	E	00060	00060	XIMENA GABRIELA GOMEZ GALEANA impresiones Presupuesto de Egresos Devengado de Gastos de Funcionamiento Servicios de Impresiones de documentos oficiales			881.60		0.00		
00051	22/11/2024	E	00060	00060	XIMENA GABRIELA GOMEZ GALEANA impresiones Presupuesto de Egresos Devengado de Gastos de Funcionamiento Servicios de Impresiones de documentos oficiales			0.00		881.60		
					TOTAL:			**881.60**		**881.60**		
8251	**F00F00000**	**01050205010211020 1**		**3581**	**Servicios de lavandería, limpieza e higiene**	**0.00**		**10,092.00**		**10,092.00**	**0.00**	
REN.	**FECHA**	**TIPO**	**N.POL.**	**REF**	**CONCEPTO**		**DEBE**		**HABER**			
00005	10/12/2024	C	00021	00321	F- 0CF57B4A3684 TINTORERIA MIRANDA Presupuesto de Egresos Devengado de Gastos de Funcionamiento Servicios de lavandería, limpieza e higiene			1,740.00		0.00		
00008	10/12/2024	C	00021	00321	F- 0CF57B4A3684 TINTORERIA MIRANDA Presupuesto de Egresos Devengado de Gastos de Funcionamiento Servicios de lavandería, limpieza e higiene			0.00		1,740.00		
00055	10/12/2024	C	00021	00321	F- 0C46EAEA4541 TINTORERIA MIRANDA Presupuesto de Egresos Devengado de Gastos de Funcionamiento Servicios de lavandería, limpieza e higiene			1,740.00		0.00		
00058	10/12/2024	C	00021	00321	F- 0C46EAEA4541 TINTORERIA MIRANDA Presupuesto de Egresos Devengado de Gastos de Funcionamiento Servicios de lavandería, limpieza e higiene			0.00		1,740.00		
00119	10/12/2024	C	00021	00321	F- 92DC6A3B7D24 TINTORERIA MIRANDA Presupuesto de Egresos Devengado de Gastos de Funcionamiento Servicios de lavandería, limpieza e higiene			1,740.00		0.00		
00122	10/12/2024	C	00021	00321	F- 92DC6A3B7D24 TINTORERIA MIRANDA Presupuesto de Egresos Devengado de Gastos de Funcionamiento Servicios de lavandería, limpieza e higiene			0.00		1,740.00		
00020	09/10/2024	C	00015	00280	F- 3ADDA113FAE8 TINTORERIA MIRANDA Presupuesto de Egresos Devengado de Gastos de Funcionamiento Servicios de lavandería, limpieza e higiene			1,624.00		0.00		
00023	09/10/2024	C	00015	00280	F- 3ADDA113FAE8 TINTORERIA MIRANDA Presupuesto de Egresos Devengado de Gastos de Funcionamiento Servicios de lavandería, limpieza e higiene			0.00		1,624.00		
00041	09/10/2024	C	00015	00280	F- 7CED2672EF18 TINTORERIA MIRANDA Presupuesto de Egresos Devengado de Gastos de Funcionamiento Servicios de lavandería, limpieza e higiene			1,624.00		0.00		
00044	09/10/2024	C	00015	00280	F- 7CED2672EF18 TINTORERIA MIRANDA Presupuesto de Egresos Devengado de Gastos de Funcionamiento Servicios de lavandería, limpieza e higiene			0.00		1,624.00		
00092	09/10/2024	C	00015	00280	F- 34D254E83D29 TINTORERIA MIRANDA Presupuesto de Egresos Devengado de Gastos de Funcionamiento Servicios de lavandería, limpieza e higiene			1,624.00		0.00		
00095	09/10/2024	C	00015	00280	F- 34D254E83D29 TINTORERIA MIRANDA Presupuesto de Egresos Devengado de Gastos de Funcionamiento Servicios de lavandería, limpieza e higiene			0.00		1,624.00		
					TOTAL:			**10,092.00**		**10,092.00**		
8251	**F00F00000**	**01050205010211020 1**		**3821**	**Gastos de ceremonias oficiales y de orden social**	**0.00**		**11,269.40**		**11,269.40**	**0.00**	
REN.	**FECHA**	**TIPO**	**N.POL.**	**REF**	**CONCEPTO**		**DEBE**		**HABER**			
00028	24/12/2024	E	00101	00101	F-8399, 8462 JESUS EMMANUEL GARAY URIBE cafeteria Presupuesto de Egresos Devengado de Gastos de Funcionamiento Gastos de ceremonias oficiales y de orden social			2,784.00		0.00		
00031	24/12/2024	E	00101	00101	F-8399, 8462 JESUS EMMANUEL GARAY URIBE cafeteria Presupuesto de Egresos Devengado de Gastos de Funcionamiento Gastos de ceremonias oficiales y de orden social			0.00		2,784.00		
00026	19/11/2024	E	00052	00052	JESUS EMMANUEL GARAY URIBE box lunch, manteles y pastel Presupuesto de Egresos Devengado de Gastos de Funcionamiento Gastos de ceremonias oficiales y de orden social			8,485.40		0.00		
00029	19/11/2024	E	00052	00052	JESUS EMMANUEL GARAY URIBE box lunch, manteles y pastel Presupuesto de Egresos Devengado de Gastos de Funcionamiento Gastos de ceremonias oficiales y de orden social			0.00		8,485.40		
					TOTAL:			**11,269.40**		**11,269.40**		
8251	**F00F00000**	**01050205010211020 1**		**3822**	**Espectáculos cívicos y culturales**	**0.00**		**14,400.00**		**14,400.00**	**0.00**	
REN.	**FECHA**	**TIPO**	**N.POL.**	**REF**	**CONCEPTO**		**DEBE**		**HABER**			
00099	03/12/2024	C	00012	00312	F- F94BF4E5ACAE PANIFICADORA ALPI PAN Presupuesto de Egresos Devengado de Gastos de Funcionamiento Espectáculos cívicos y culturales			2,000.00		0.00		
00102	03/12/2024	C	00012	00312	F- F94BF4E5ACAE PANIFICADORA ALPI PAN Presupuesto de Egresos Devengado de Gastos de Funcionamiento Espectáculos cívicos y culturales			0.00		2,000.00		
00015	15/10/2024	E	00044	00044	F-AA120 JORGE ARIEL PEDRAZA FERNANDEZ obsequios para eventos Presupuesto de Egresos Devengado de Gastos de Funcionamiento Espectáculos cívicos y culturales			10,000.00		0.00		
00018	15/10/2024	E	00044	00044	F-AA120 JORGE ARIEL PEDRAZA FERNANDEZ obsequios para eventos Presupuesto de Egresos Devengado de Gastos de Funcionamiento Espectáculos cívicos y culturales			0.00		10,000.00		
00033	26/08/2024	C	00023	00250	F- 99CC5FFDDA8D TINTORERIA MIRANDA Presupuesto de Egresos Devengado de Gastos de Funcionamiento Espectáculos cívicos y culturales			1,400.00		0.00		
00036	26/08/2024	C	00023	00250	F- 99CC5FFDDA8D TINTORERIA MIRANDA Presupuesto de Egresos Devengado de Gastos de Funcionamiento Espectáculos cívicos y culturales			0.00		1,400.00		
00096	26/08/2024	C	00023	00250	F- 9FCA98CED8C6 TINTORERIA MIRANDA Presupuesto de Egresos Devengado de Gastos de Funcionamiento Espectáculos cívicos y culturales			1,000.00		0.00		
00099	26/08/2024	C	00023	00250	F- 9FCA98CED8C6 TINTORERIA MIRANDA Presupuesto de Egresos Devengado de Gastos de Funcionamiento Espectáculos cívicos y culturales			0.00		1,000.00		
					TOTAL:			**14,400.00**		**14,400.00**		
8251	**F00F00000**	**01050205010211020 1**		**3992**	**Gastos de servicios menores**	**0.00**		**1,500.00**		**1,500.00**	**0.00**	
REN.	**FECHA**	**TIPO**	**N.POL.**	**REF**	**CONCEPTO**		**DEBE**		**HABER**			

00005	01/08/2024	C	00010	00237	F- 42E3F13E8384 TINTORERIA MIRANDA Presupuesto de Egresos Devengado de Gastos de Funcionamiento Gastos de servicios menores			1,500.00	0.00		
00008	01/08/2024	C	00010	00237	F- 42E3F13E8384 TINTORERIA MIRANDA Presupuesto de Egresos Devengado de Gastos de Funcionamiento Gastos de servicios menores			0.00	1,500.00		
					TOTAL:			**1,500.00**	**1,500.00**		
8251	**G00303000**	**01030402010111020 1**		**1131**	**Sueldo base**	**0.00**		**321,252.00**	**321,252.00**	**0.00**	
REN.	**FECHA**	**TIPO**	**N.POL.**	**REF**	**CONCEPTO**		**DEBE**		**HABER**		
01589	18/12/2024	E	00065	00065	Presupuesto de Egresos Devengado de Gastos de Funcionamiento Sueldo base Nómina del 16 al 31 de diciembre 2024			13,385.50	0.00		
01592	18/12/2024	E	00065	00065	Presupuesto de Egresos Devengado de Gastos de Funcionamiento Sueldo base Nómina del 16 al 31 de diciembre 2024			0.00	13,385.50		
01239	02/12/2024	E	00006	00006	Presupuesto de Egresos Devengado de Gastos de Funcionamiento Sueldo base Nómina del 1 al 15 de diciembre			13,385.50	0.00		
01242	02/12/2024	E	00006	00006	Presupuesto de Egresos Devengado de Gastos de Funcionamiento Sueldo base Nómina del 1 al 15 de diciembre			0.00	13,385.50		
01282	29/11/2024	E	00076	00076	Presupuesto de Egresos Devengado de Gastos de Funcionamiento Sueldo base Nómina del 16 al 30 de noviembre 2024			13,385.50	0.00		
01285	29/11/2024	E	00076	00076	Presupuesto de Egresos Devengado de Gastos de Funcionamiento Sueldo base Nómina del 16 al 30 de noviembre 2024			0.00	13,385.50		
01321	15/11/2024	E	00039	00039	Presupuesto de Egresos Devengado de Gastos de Funcionamiento Sueldo base Nómina del 1 al 15 de noviembre			13,385.50	0.00		
01324	15/11/2024	E	00039	00039	Presupuesto de Egresos Devengado de Gastos de Funcionamiento Sueldo base Nómina del 1 al 15 de noviembre			0.00	13,385.50		
01488	31/10/2024	E	00079	00079	Presupuesto de Egresos Devengado de Gastos de Funcionamiento Sueldo base Nómina del 16 al 31 de octubre 2024			13,385.50	0.00		
01491	31/10/2024	E	00079	00079	Presupuesto de Egresos Devengado de Gastos de Funcionamiento Sueldo base Nómina del 16 al 31 de octubre 2024			0.00	13,385.50		
01322	15/10/2024	E	00040	00040	Presupuesto de Egresos Devengado de Gastos de Funcionamiento Sueldo base Nómina del 1 al 15 de octubre			13,385.50	0.00		
01325	15/10/2024	E	00040	00040	Presupuesto de Egresos Devengado de Gastos de Funcionamiento Sueldo base Nómina del 1 al 15 de octubre			0.00	13,385.50		
00681	30/09/2024	E	00054	00054	Presupuesto de Egresos Devengado de Gastos de Funcionamiento Sueldo base Nómina del 16 al 30 de septiembre			13,385.50	0.00		
01248	30/09/2024	E	00054	00054	Presupuesto de Egresos Devengado de Gastos de Funcionamiento Sueldo base Nómina del 16 al 30 de septiembre			0.00	13,385.50		
01266	13/09/2024	E	00024	00024	Presupuesto de Egresos Devengado de Gastos de Funcionamiento Sueldo base Nómina del 1 al 15 de septiembre			13,385.50	0.00		
01269	13/09/2024	E	00024	00024	Presupuesto de Egresos Devengado de Gastos de Funcionamiento Sueldo base Nómina del 1 al 15 de septiembre			0.00	13,385.50		
01327	30/08/2024	E	00081	00081	Presupuesto de Egresos Devengado de Gastos de Funcionamiento Sueldo base Nómina del 16 al 31 de agosto de 2024			13,385.50	0.00		
01330	30/08/2024	E	00081	00081	Presupuesto de Egresos Devengado de Gastos de Funcionamiento Sueldo base Nómina del 16 al 31 de agosto de 2024			0.00	13,385.50		
01739	15/08/2024	E	00041	00041	Presupuesto de Egresos Devengado de Gastos de Funcionamiento Sueldo base Nómina del 1 al 15 de agosto			13,385.50	0.00		
01742	15/08/2024	E	00041	00041	Presupuesto de Egresos Devengado de Gastos de Funcionamiento Sueldo base Nómina del 1 al 15 de agosto			0.00	13,385.50		
01246	31/07/2024	E	00067	00067	Presupuesto de Egresos Devengado de Gastos de Funcionamiento Sueldo base Nómina del 16 al 31 de julio de 2024			13,385.50	0.00		
01249	31/07/2024	E	00067	00067	Presupuesto de Egresos Devengado de Gastos de Funcionamiento Sueldo base Nómina del 16 al 31 de julio de 2024			0.00	13,385.50		
01300	12/07/2024	E	00025	00025	Presupuesto de Egresos Devengado de Gastos de Funcionamiento Sueldo base Nómina del 1 al 15 de julio			13,385.50	0.00		
01303	12/07/2024	E	00025	00025	Presupuesto de Egresos Devengado de Gastos de Funcionamiento Sueldo base Nómina del 1 al 15 de julio			0.00	13,385.50		
01344	28/06/2024	E	00069	00069	Presupuesto de Egresos Devengado de Gastos de Funcionamiento Sueldo base Nómina del 16 al 30 de junio de 2024			13,385.50	0.00		
01347	28/06/2024	E	00069	00069	Presupuesto de Egresos Devengado de Gastos de Funcionamiento Sueldo base Nómina del 16 al 30 de junio de 2024			0.00	13,385.50		
01319	14/06/2024	E	00035	00035	Presupuesto de Egresos Devengado de Gastos de Funcionamiento Sueldo base Nómina del 1 al 15 de junio			13,385.50	0.00		
01322	14/06/2024	E	00035	00035	Presupuesto de Egresos Devengado de Gastos de Funcionamiento Sueldo base Nómina del 1 al 15 de junio			0.00	13,385.50		
01277	31/05/2024	E	00040	00040	Presupuesto de Egresos Devengado de Gastos de Funcionamiento Sueldo base Nómina del 16 al 31 de mayo de 2024			13,385.50	0.00		
01280	31/05/2024	E	00040	00040	Presupuesto de Egresos Devengado de Gastos de Funcionamiento Sueldo base Nómina del 16 al 31 de mayo de 2024			0.00	13,385.50		
01174	15/05/2024	E	00013	00013	Presupuesto de Egresos Devengado de Gastos de Funcionamiento Sueldo base Nómina del 1 al 15 de mayo			13,385.50	0.00		
01177	15/05/2024	E	00013	00013	Presupuesto de Egresos Devengado de Gastos de Funcionamiento Sueldo base Nómina del 1 al 15 de mayo			0.00	13,385.50		
01287	30/04/2024	E	00065	00065	Presupuesto de Egresos Devengado de Gastos de Funcionamiento Sueldo base Nómina del 16 al 30 de abril de 2024			13,385.50	0.00		
01290	30/04/2024	E	00065	00065	Presupuesto de Egresos Devengado de Gastos de Funcionamiento Sueldo base Nómina del 16 al 30 de abril de 2024			0.00	13,385.50		
01369	15/04/2024	E	00038	00038	Presupuesto de Egresos Devengado de Gastos de Funcionamiento Sueldo base Nómina del 1 al 15 de abril			13,385.50	0.00		
01372	15/04/2024	E	00038	00038	Presupuesto de Egresos Devengado de Gastos de Funcionamiento Sueldo base Nómina del 1 al 15 de abril			0.00	13,385.50		
01162	27/03/2024	E	00107	00107	Presupuesto de Egresos Devengado de Gastos de Funcionamiento Sueldo base Nómina del 16 al 31 de marzo			13,385.50	0.00		
01165	27/03/2024	E	00107	00107	Presupuesto de Egresos Devengado de Gastos de Funcionamiento Sueldo base Nómina del 16 al 31 de marzo			0.00	13,385.50		
01467	15/03/2024	E	00022	00022	Presupuesto de Egresos Devengado de Gastos de Funcionamiento Sueldo base Nómina del 01 al 15 de Marzo			13,385.50	0.00		
01470	15/03/2024	E	00022	00022	Presupuesto de Egresos Devengado de Gastos de Funcionamiento Sueldo base Nómina del 01 al 15 de Marzo			0.00	13,385.50		
01169	29/02/2024	E	00039	00039	Presupuesto de Egresos Devengado de Gastos de Funcionamiento Sueldo base Nómina del 16 al 29 de febrero			13,385.50	0.00		
01172	29/02/2024	E	00039	00039	Presupuesto de Egresos Devengado de Gastos de Funcionamiento Sueldo base Nómina del 16 al 29 de febrero			0.00	13,385.50		
01213	15/02/2024	E	00021	00021	Presupuesto de Egresos Devengado de Gastos de Funcionamiento Sueldo base Nómina del 01 al 15 de Febrero			13,385.50	0.00		
01216	15/02/2024	E	00021	00021	Presupuesto de Egresos Devengado de Gastos de Funcionamiento Sueldo base Nómina del 01 al 15 de Febrero			0.00	13,385.50		
01206	31/01/2024	E	00066	00066	Presupuesto de Egresos Devengado de Gastos de Funcionamiento Sueldo base Nómina del 16 al 31 de enero			13,385.50	0.00		
01209	31/01/2024	E	00066	00066	Presupuesto de Egresos Devengado de Gastos de Funcionamiento Sueldo base Nómina del 16 al 31 de enero			0.00	13,385.50		
01199	15/01/2024	E	00049	00049	Presupuesto de Egresos Devengado de Gastos de Funcionamiento Sueldo base Nómina del 01 al 15 de enero			13,385.50	0.00		
01202	15/01/2024	E	00049	00049	Presupuesto de Egresos Devengado de Gastos de Funcionamiento Sueldo base Nómina del 01 al 15 de enero			0.00	13,385.50		
					TOTAL:			**321,252.00**	**321,252.00**		
8251	**G00303000**	**01030402010111020 1**		**1321**	**Prima vacacional**	**0.00**		**26,132.99**	**26,132.99**	**0.00**	
REN.	**FECHA**	**TIPO**	**N.POL.**	**REF**	**CONCEPTO**		**DEBE**		**HABER**		
00286	02/12/2024	E	00005	00005	Presupuesto de Egresos Devengado de Gastos de Funcionamiento Prima vacacional segunda exhibición 2024			15,343.98	0.00		
00289	02/12/2024	E	00005	00005	Presupuesto de Egresos Devengado de Gastos de Funcionamiento Prima vacacional segunda exhibición 2024			0.00	15,343.98		
00013	14/06/2024	C	00003	00853	Presupuesto de Egresos Devengado de Gastos de Funcionamiento Prima vacacional			7,486.25	0.00		
00016	14/06/2024	C	00003	00853	Presupuesto de Egresos Devengado de Gastos de Funcionamiento Prima vacacional			0.00	7,486.25		
00013	02/05/2024	C	00004	00845	CH. 845 VIANCA ESTEFANIA CASTILLO PALMA Presupuesto de Egresos Devengado de Gastos de Funcionamiento Prima vacacional			3,302.76	0.00		
00016	02/05/2024	C	00004	00845	CH. 845 VIANCA ESTEFANIA CASTILLO PALMA Presupuesto de Egresos Devengado de Gastos de Funcionamiento Prima vacacional			0.00	3,302.76		
					TOTAL:			**26,132.99**	**26,132.99**		
8251	**G00303000**	**01030402010111020 1**		**1322**	**Aguinaldo**	**0.00**		**51,472.86**	**51,472.86**	**0.00**	
REN.	**FECHA**	**TIPO**	**N.POL.**	**REF**	**CONCEPTO**		**DEBE**		**HABER**		
00301	02/12/2024	E	00004	00004	Presupuesto de Egresos Devengado de Gastos de Funcionamiento Aguinaldo Segunda exhibición 2024			24,470.14	0.00		
00304	02/12/2024	E	00004	00004	Presupuesto de Egresos Devengado de Gastos de Funcionamiento Aguinaldo Segunda exhibición 2024			0.00	24,470.14		

00006	14/06/2024	C	00003	00853	CH. 853 JESUS ISRAEL OROPEZA ARAIZA Presupuesto de Egresos Devengado de Gastos de Funcionamiento Aguinaldo			3,082.58	0.00		
00009	14/06/2024	C	00003	00853	CH. 853 JESUS ISRAEL OROPEZA ARAIZA Presupuesto de Egresos Devengado de Gastos de Funcionamiento Aguinaldo			0.00	3,082.58		
00006	02/05/2024	C	00004	00845	CH. 845 VIANCA ESTEFANIA CASTILLO PALMA Presupuesto de Egresos Devengado de Gastos de Funcionamiento Aguinaldo			8,807.36	0.00		
00009	02/05/2024	C	00004	00845	CH. 845 VIANCA ESTEFANIA CASTILLO PALMA Presupuesto de Egresos Devengado de Gastos de Funcionamiento Aguinaldo			0.00	8,807.36		
00276	22/03/2024	E	00039	00039	Presupuesto de Egresos Devengado de Gastos de Funcionamiento Aguinaldo			15,112.78	0.00		
00279	22/03/2024	E	00039	00039	Presupuesto de Egresos Devengado de Gastos de Funcionamiento Aguinaldo			0.00	15,112.78		
					TOTAL:			**51,472.86**	**51,472.86**		
8251	**G00303000**	**01030402010110201**	**1345**		**Gratificación**	**0.00**		**120,037.42**	**120,037.42**	**0.00**	
REN.	**FECHA**	**TIPO**	**N.POL.**	**REF**	**CONCEPTO**		**DEBE**		**HABER**		
01596	18/12/2024	E	00065	00065	Presupuesto de Egresos Devengado de Gastos de Funcionamiento Gratificación Nómina del 16 al 31 de diciembre 2024			5,211.81	0.00		
01599	18/12/2024	E	00065	00065	Presupuesto de Egresos Devengado de Gastos de Funcionamiento Gratificación Nómina del 16 al 31 de diciembre 2024			0.00	5,211.81		
01246	02/12/2024	E	00006	00006	Presupuesto de Egresos Devengado de Gastos de Funcionamiento Gratificación Nómina del 1 al 15 de diciembre			5,211.81	0.00		
01249	02/12/2024	E	00006	00006	Presupuesto de Egresos Devengado de Gastos de Funcionamiento Gratificación Nómina del 1 al 15 de diciembre			0.00	5,211.81		
01289	29/11/2024	E	00076	00076	Presupuesto de Egresos Devengado de Gastos de Funcionamiento Gratificación Nómina del 16 al 30 de noviembre 2024			5,211.81	0.00		
01292	29/11/2024	E	00076	00076	Presupuesto de Egresos Devengado de Gastos de Funcionamiento Gratificación Nómina del 16 al 30 de noviembre 2024			0.00	5,211.81		
01328	15/11/2024	E	00039	00039	Presupuesto de Egresos Devengado de Gastos de Funcionamiento Gratificación Nómina del 1 al 15 de noviembre			5,211.81	0.00		
01331	15/11/2024	E	00039	00039	Presupuesto de Egresos Devengado de Gastos de Funcionamiento Gratificación Nómina del 1 al 15 de noviembre			0.00	5,211.81		
01495	31/10/2024	E	00079	00079	Presupuesto de Egresos Devengado de Gastos de Funcionamiento Gratificación Nómina del 16 al 31 de octubre 2024			5,211.81	0.00		
01498	31/10/2024	E	00079	00079	Presupuesto de Egresos Devengado de Gastos de Funcionamiento Gratificación Nómina del 16 al 31 de octubre 2024			0.00	5,211.81		
01329	15/10/2024	E	00040	00040	Presupuesto de Egresos Devengado de Gastos de Funcionamiento Gratificación Nómina del 1 al 15 de octubre			5,211.81	0.00		
01332	15/10/2024	E	00040	00040	Presupuesto de Egresos Devengado de Gastos de Funcionamiento Gratificación Nómina del 1 al 15 de octubre			0.00	5,211.81		
00745	30/09/2024	E	00054	00054	Presupuesto de Egresos Devengado de Gastos de Funcionamiento Gratificación Nómina del 16 al 30 de septiembre			5,211.81	0.00		
01312	30/09/2024	E	00054	00054	Presupuesto de Egresos Devengado de Gastos de Funcionamiento Gratificación Nómina del 16 al 30 de septiembre			0.00	5,211.81		
01273	13/09/2024	E	00024	00024	Presupuesto de Egresos Devengado de Gastos de Funcionamiento Gratificación Nómina del 1 al 15 de septiembre			5,211.81	0.00		
01276	13/09/2024	E	00024	00024	Presupuesto de Egresos Devengado de Gastos de Funcionamiento Gratificación Nómina del 1 al 15 de septiembre			0.00	5,211.81		
01334	30/08/2024	E	00081	00081	Presupuesto de Egresos Devengado de Gastos de Funcionamiento Gratificación Nómina del 16 al 31 de agosto de 2024			5,211.81	0.00		
01337	30/08/2024	E	00081	00081	Presupuesto de Egresos Devengado de Gastos de Funcionamiento Gratificación Nómina del 16 al 31 de agosto de 2024			0.00	5,211.81		
01746	15/08/2024	E	00041	00041	Presupuesto de Egresos Devengado de Gastos de Funcionamiento Gratificación Nómina del 1 al 15 de agosto			5,211.81	0.00		
01749	15/08/2024	E	00041	00041	Presupuesto de Egresos Devengado de Gastos de Funcionamiento Gratificación Nómina del 1 al 15 de agosto			0.00	5,211.81		
01253	31/07/2024	E	00067	00067	Presupuesto de Egresos Devengado de Gastos de Funcionamiento Gratificación Nómina del 16 al 31 de julio de 2024			5,211.81	0.00		
01256	31/07/2024	E	00067	00067	Presupuesto de Egresos Devengado de Gastos de Funcionamiento Gratificación Nómina del 16 al 31 de julio de 2024			0.00	5,211.81		
01307	12/07/2024	E	00025	00025	Presupuesto de Egresos Devengado de Gastos de Funcionamiento Gratificación Nómina del 1 al 15 de julio			3,843.07	0.00		
01310	12/07/2024	E	00025	00025	Presupuesto de Egresos Devengado de Gastos de Funcionamiento Gratificación Nómina del 1 al 15 de julio			0.00	3,843.07		
01351	28/06/2024	E	00069	00069	Presupuesto de Egresos Devengado de Gastos de Funcionamiento Gratificación Nómina del 16 al 30 de junio de 2024			3,843.07	0.00		
01354	28/06/2024	E	00069	00069	Presupuesto de Egresos Devengado de Gastos de Funcionamiento Gratificación Nómina del 16 al 30 de junio de 2024			0.00	3,843.07		
01326	14/06/2024	E	00035	00035	Presupuesto de Egresos Devengado de Gastos de Funcionamiento Gratificación Nómina del 1 al 15 de junio			3,843.07	0.00		
01329	14/06/2024	E	00035	00035	Presupuesto de Egresos Devengado de Gastos de Funcionamiento Gratificación Nómina del 1 al 15 de junio			0.00	3,843.07		
01284	31/05/2024	E	00040	00040	Presupuesto de Egresos Devengado de Gastos de Funcionamiento Gratificación Nómina del 16 al 31 de mayo de 2024			3,843.07	0.00		
01287	31/05/2024	E	00040	00040	Presupuesto de Egresos Devengado de Gastos de Funcionamiento Gratificación Nómina del 16 al 31 de mayo de 2024			0.00	3,843.07		
01181	15/05/2024	E	00013	00013	Presupuesto de Egresos Devengado de Gastos de Funcionamiento Gratificación Nómina del 1 al 15 de mayo			3,843.07	0.00		
01184	15/05/2024	E	00013	00013	Presupuesto de Egresos Devengado de Gastos de Funcionamiento Gratificación Nómina del 1 al 15 de mayo			0.00	3,843.07		
01294	30/04/2024	E	00065	00065	Presupuesto de Egresos Devengado de Gastos de Funcionamiento Gratificación Nómina del 16 al 30 de abril de 2024			3,843.07	0.00		
01297	30/04/2024	E	00065	00065	Presupuesto de Egresos Devengado de Gastos de Funcionamiento Gratificación Nómina del 16 al 30 de abril de 2024			0.00	3,843.07		
01376	15/04/2024	E	00038	00038	Presupuesto de Egresos Devengado de Gastos de Funcionamiento Gratificación Nómina del 1 al 15 de abril			3,843.07	0.00		
01379	15/04/2024	E	00038	00038	Presupuesto de Egresos Devengado de Gastos de Funcionamiento Gratificación Nómina del 1 al 15 de abril			0.00	3,843.07		
01169	27/03/2024	E	00107	00107	Presupuesto de Egresos Devengado de Gastos de Funcionamiento Gratificación Nómina del 16 al 31 de marzo			3,843.07	0.00		
01172	27/03/2024	E	00107	00107	Presupuesto de Egresos Devengado de Gastos de Funcionamiento Gratificación Nómina del 16 al 31 de marzo			0.00	3,843.07		
01474	15/03/2024	E	00022	00022	Presupuesto de Egresos Devengado de Gastos de Funcionamiento Gratificación Nómina del 01 al 15 de Marzo			3,843.07	0.00		
01477	15/03/2024	E	00022	00022	Presupuesto de Egresos Devengado de Gastos de Funcionamiento Gratificación Nómina del 01 al 15 de Marzo			0.00	3,843.07		
01176	29/02/2024	E	00039	00039	Presupuesto de Egresos Devengado de Gastos de Funcionamiento Gratificación Nómina del 16 al 29 de febrero			7,029.97	0.00		
01179	29/02/2024	E	00039	00039	Presupuesto de Egresos Devengado de Gastos de Funcionamiento Gratificación Nómina del 16 al 29 de febrero			0.00	7,029.97		
01220	15/02/2024	E	00021	00021	Presupuesto de Egresos Devengado de Gastos de Funcionamiento Gratificación Nómina del 01 al 15 de Febrero			7,029.97	0.00		
01223	15/02/2024	E	00021	00021	Presupuesto de Egresos Devengado de Gastos de Funcionamiento Gratificación Nómina del 01 al 15 de Febrero			0.00	7,029.97		
01213	31/01/2024	E	00066	00066	Presupuesto de Egresos Devengado de Gastos de Funcionamiento Gratificación Nómina del 16 al 31 de enero			7,029.97	0.00		
01216	31/01/2024	E	00066	00066	Presupuesto de Egresos Devengado de Gastos de Funcionamiento Gratificación Nómina del 16 al 31 de enero			0.00	7,029.97		
01206	15/01/2024	E	00049	00049	Presupuesto de Egresos Devengado de Gastos de Funcionamiento Gratificación Nómina del 01 al 15 de enero			7,029.97	0.00		
01209	15/01/2024	E	00049	00049	Presupuesto de Egresos Devengado de Gastos de Funcionamiento Gratificación Nómina del 01 al 15 de enero			0.00	7,029.97		
					TOTAL:			**120,037.42**	**120,037.42**		
8251	**G00303000**	**01030402010110201**	**1131**		**Sueldo base**	**0.00**		**120,469.50**	**120,469.50**	**0.00**	
REN.	**FECHA**	**TIPO**	**N.POL.**	**REF**	**CONCEPTO**		**DEBE**		**HABER**		
01188	15/05/2024	E	00013	00013	Presupuesto de Egresos Devengado de Gastos de Funcionamiento Sueldo base Nómina del 1 al 15 de mayo			13,385.50	0.00		
01191	15/05/2024	E	00013	00013	Presupuesto de Egresos Devengado de Gastos de Funcionamiento Sueldo base Nómina del 1 al 15 de mayo			0.00	13,385.50		
01301	30/04/2024	E	00065	00065	Presupuesto de Egresos Devengado de Gastos de Funcionamiento Sueldo base Nómina del 16 al 30 de abril de 2024			13,385.50	0.00		
01304	30/04/2024	E	00065	00065	Presupuesto de Egresos Devengado de Gastos de Funcionamiento Sueldo base Nómina del 16 al 30 de abril de 2024			0.00	13,385.50		
01383	15/04/2024	E	00038	00038	Presupuesto de Egresos Devengado de Gastos de Funcionamiento Sueldo base Nómina del 1 al 15 de abril			13,385.50	0.00		
01386	15/04/2024	E	00038	00038	Presupuesto de Egresos Devengado de Gastos de Funcionamiento Sueldo base Nómina del 1 al 15 de abril			0.00	13,385.50		
01176	27/03/2024	E	00107	00107	Presupuesto de Egresos Devengado de Gastos de Funcionamiento Sueldo base Nómina del 16 al 31 de marzo			13,385.50	0.00		
01179	27/03/2024	E	00107	00107	Presupuesto de Egresos Devengado de Gastos de Funcionamiento Sueldo base Nómina del 16 al 31 de marzo			0.00	13,385.50		

01481	15/03/2024	E	00022	00022	Presupuesto de Egresos Devengado de Gastos de Funcionamiento Sueldo base Nómina del 01 al 15 de Marzo			13,385.50	0.00		
01484	15/03/2024	E	00022	00022	Presupuesto de Egresos Devengado de Gastos de Funcionamiento Sueldo base Nómina del 01 al 15 de Marzo			0.00	13,385.50		
01183	29/02/2024	E	00039	00039	Presupuesto de Egresos Devengado de Gastos de Funcionamiento Sueldo base Nómina del 16 al 29 de febrero			13,385.50	0.00		
01186	29/02/2024	E	00039	00039	Presupuesto de Egresos Devengado de Gastos de Funcionamiento Sueldo base Nómina del 16 al 29 de febrero			0.00	13,385.50		
01227	15/02/2024	E	00021	00021	Presupuesto de Egresos Devengado de Gastos de Funcionamiento Sueldo base Nómina del 01 al 15 de Febrero			13,385.50	0.00		
01230	15/02/2024	E	00021	00021	Presupuesto de Egresos Devengado de Gastos de Funcionamiento Sueldo base Nómina del 01 al 15 de Febrero			0.00	13,385.50		
01220	31/01/2024	E	00066	00066	Presupuesto de Egresos Devengado de Gastos de Funcionamiento Sueldo base Nómina del 16 al 31 de enero			13,385.50	0.00		
01223	31/01/2024	E	00066	00066	Presupuesto de Egresos Devengado de Gastos de Funcionamiento Sueldo base Nómina del 16 al 31 de enero			0.00	13,385.50		
01213	15/01/2024	E	00049	00049	Presupuesto de Egresos Devengado de Gastos de Funcionamiento Sueldo base Nómina del 01 al 15 de enero			13,385.50	0.00		
01216	15/01/2024	E	00049	00049	Presupuesto de Egresos Devengado de Gastos de Funcionamiento Sueldo base Nómina del 01 al 15 de enero			0.00	13,385.50		
					TOTAL:			**120,469.50**	**120,469.50**		
8251	**G00303000**	**01030402020111020 1322**			**Aguinaldo**	**0.00**		**26,862.43**	**26,862.43**	**0.00**	
REN.	**FECHA**	**TIPO**	**N.POL.**	**REF**	**CONCEPTO**		**DEBE**		**HABER**		
00283	22/03/2024	E	00039	00039	Presupuesto de Egresos Devengado de Gastos de Funcionamiento Aguinaldo			26,862.43	0.00		
00286	22/03/2024	E	00039	00039	Presupuesto de Egresos Devengado de Gastos de Funcionamiento Aguinaldo			0.00	26,862.43		
					TOTAL:			**26,862.43**	**26,862.43**		
8251	**G00303000**	**01030402020111020 1345**			**Gratificación**	**0.00**		**63,269.55**	**63,269.55**	**0.00**	
REN.	**FECHA**	**TIPO**	**N.POL.**	**REF**	**CONCEPTO**		**DEBE**		**HABER**		
01195	15/05/2024	E	00013	00013	Presupuesto de Egresos Devengado de Gastos de Funcionamiento Gratificación Nómina del 1 al 15 de mayo			7,029.95	0.00		
01198	15/05/2024	E	00013	00013	Presupuesto de Egresos Devengado de Gastos de Funcionamiento Gratificación Nómina del 1 al 15 de mayo			0.00	7,029.95		
01308	30/04/2024	E	00065	00065	Presupuesto de Egresos Devengado de Gastos de Funcionamiento Gratificación Nómina del 16 al 30 de abril de 2024			7,029.95	0.00		
01311	30/04/2024	E	00065	00065	Presupuesto de Egresos Devengado de Gastos de Funcionamiento Gratificación Nómina del 16 al 30 de abril de 2024			0.00	7,029.95		
01390	15/04/2024	E	00038	00038	Presupuesto de Egresos Devengado de Gastos de Funcionamiento Gratificación Nómina del 1 al 15 de abril			7,029.95	0.00		
01393	15/04/2024	E	00038	00038	Presupuesto de Egresos Devengado de Gastos de Funcionamiento Gratificación Nómina del 1 al 15 de abril			0.00	7,029.95		
01183	27/03/2024	E	00107	00107	Presupuesto de Egresos Devengado de Gastos de Funcionamiento Gratificación Nómina del 16 al 31 de marzo			7,029.95	0.00		
01186	27/03/2024	E	00107	00107	Presupuesto de Egresos Devengado de Gastos de Funcionamiento Gratificación Nómina del 16 al 31 de marzo			0.00	7,029.95		
01488	15/03/2024	E	00022	00022	Presupuesto de Egresos Devengado de Gastos de Funcionamiento Gratificación Nómina del 01 al 15 de Marzo			7,029.95	0.00		
01491	15/03/2024	E	00022	00022	Presupuesto de Egresos Devengado de Gastos de Funcionamiento Gratificación Nómina del 01 al 15 de Marzo			0.00	7,029.95		
01190	29/02/2024	E	00039	00039	Presupuesto de Egresos Devengado de Gastos de Funcionamiento Gratificación Nómina del 16 al 29 de febrero			7,029.95	0.00		
01193	29/02/2024	E	00039	00039	Presupuesto de Egresos Devengado de Gastos de Funcionamiento Gratificación Nómina del 16 al 29 de febrero			0.00	7,029.95		
01234	15/02/2024	E	00021	00021	Presupuesto de Egresos Devengado de Gastos de Funcionamiento Gratificación Nómina del 01 al 15 de Febrero			7,029.95	0.00		
01237	15/02/2024	E	00021	00021	Presupuesto de Egresos Devengado de Gastos de Funcionamiento Gratificación Nómina del 01 al 15 de Febrero			0.00	7,029.95		
01227	31/01/2024	E	00066	00066	Presupuesto de Egresos Devengado de Gastos de Funcionamiento Gratificación Nómina del 16 al 31 de enero			7,029.95	0.00		
01230	31/01/2024	E	00066	00066	Presupuesto de Egresos Devengado de Gastos de Funcionamiento Gratificación Nómina del 16 al 31 de enero			0.00	7,029.95		
01220	15/01/2024	E	00049	00049	Presupuesto de Egresos Devengado de Gastos de Funcionamiento Gratificación Nómina del 01 al 15 de enero			7,029.95	0.00		
01223	15/01/2024	E	00049	00049	Presupuesto de Egresos Devengado de Gastos de Funcionamiento Gratificación Nómina del 01 al 15 de enero			0.00	7,029.95		
					TOTAL:			**63,269.55**	**63,269.55**		
8251	**G00303000**	**01030402020411020 1131**			**Sueldo base**	**0.00**		**305,617.32**	**305,617.32**	**0.00**	
REN.	**FECHA**	**TIPO**	**N.POL.**	**REF**	**CONCEPTO**		**DEBE**		**HABER**		
01603	18/12/2024	E	00065	00065	Presupuesto de Egresos Devengado de Gastos de Funcionamiento Sueldo base Nómina del 16 al 31 de diciembre 2024			13,385.50	0.00		
01606	18/12/2024	E	00065	00065	Presupuesto de Egresos Devengado de Gastos de Funcionamiento Sueldo base Nómina del 16 al 31 de diciembre 2024			0.00	13,385.50		
01253	02/12/2024	E	00006	00006	Presupuesto de Egresos Devengado de Gastos de Funcionamiento Sueldo base Nómina del 1 al 15 de diciembre			13,385.50	0.00		
01256	02/12/2024	E	00006	00006	Presupuesto de Egresos Devengado de Gastos de Funcionamiento Sueldo base Nómina del 1 al 15 de diciembre			0.00	13,385.50		
01296	29/11/2024	E	00076	00076	Presupuesto de Egresos Devengado de Gastos de Funcionamiento Sueldo base Nómina del 16 al 30 de noviembre 2024			13,385.50	0.00		
01299	29/11/2024	E	00076	00076	Presupuesto de Egresos Devengado de Gastos de Funcionamiento Sueldo base Nómina del 16 al 30 de noviembre 2024			0.00	13,385.50		
01335	15/11/2024	E	00039	00039	Presupuesto de Egresos Devengado de Gastos de Funcionamiento Sueldo base Nómina del 1 al 15 de noviembre			13,385.50	0.00		
01338	15/11/2024	E	00039	00039	Presupuesto de Egresos Devengado de Gastos de Funcionamiento Sueldo base Nómina del 1 al 15 de noviembre			0.00	13,385.50		
01502	31/10/2024	E	00079	00079	Presupuesto de Egresos Devengado de Gastos de Funcionamiento Sueldo base Nómina del 16 al 31 de octubre 2024			13,385.50	0.00		
01505	31/10/2024	E	00079	00079	Presupuesto de Egresos Devengado de Gastos de Funcionamiento Sueldo base Nómina del 16 al 31 de octubre 2024			0.00	13,385.50		
01336	15/10/2024	E	00040	00040	Presupuesto de Egresos Devengado de Gastos de Funcionamiento Sueldo base Nómina del 1 al 15 de octubre			13,385.50	0.00		
01339	15/10/2024	E	00040	00040	Presupuesto de Egresos Devengado de Gastos de Funcionamiento Sueldo base Nómina del 1 al 15 de octubre			0.00	13,385.50		
00682	30/09/2024	E	00054	00054	Presupuesto de Egresos Devengado de Gastos de Funcionamiento Sueldo base Nómina del 16 al 30 de septiembre			13,385.50	0.00		
01249	30/09/2024	E	00054	00054	Presupuesto de Egresos Devengado de Gastos de Funcionamiento Sueldo base Nómina del 16 al 30 de septiembre			0.00	13,385.50		
01280	13/09/2024	E	00024	00024	Presupuesto de Egresos Devengado de Gastos de Funcionamiento Sueldo base Nómina del 1 al 15 de septiembre			13,385.50	0.00		
01283	13/09/2024	E	00024	00024	Presupuesto de Egresos Devengado de Gastos de Funcionamiento Sueldo base Nómina del 1 al 15 de septiembre			0.00	13,385.50		
01341	30/08/2024	E	00081	00081	Presupuesto de Egresos Devengado de Gastos de Funcionamiento Sueldo base Nómina del 16 al 31 de agosto de 2024			13,385.50	0.00		
01344	30/08/2024	E	00081	00081	Presupuesto de Egresos Devengado de Gastos de Funcionamiento Sueldo base Nómina del 16 al 31 de agosto de 2024			0.00	13,385.50		
01753	15/08/2024	E	00041	00041	Presupuesto de Egresos Devengado de Gastos de Funcionamiento Sueldo base Nómina del 1 al 15 de agosto			13,385.50	0.00		
01756	15/08/2024	E	00041	00041	Presupuesto de Egresos Devengado de Gastos de Funcionamiento Sueldo base Nómina del 1 al 15 de agosto			0.00	13,385.50		
01260	31/07/2024	E	00067	00067	Presupuesto de Egresos Devengado de Gastos de Funcionamiento Sueldo base Nómina del 16 al 31 de julio de 2024			13,385.50	0.00		
01263	31/07/2024	E	00067	00067	Presupuesto de Egresos Devengado de Gastos de Funcionamiento Sueldo base Nómina del 16 al 31 de julio de 2024			0.00	13,385.50		
01314	12/07/2024	E	00025	00025	Presupuesto de Egresos Devengado de Gastos de Funcionamiento Sueldo base Nómina del 1 al 15 de julio			7,133.06	0.00		
01317	12/07/2024	E	00025	00025	Presupuesto de Egresos Devengado de Gastos de Funcionamiento Sueldo base Nómina del 1 al 15 de julio			0.00	7,133.06		
01361	28/06/2024	E	00069	00069	Presupuesto de Egresos Devengado de Gastos de Funcionamiento Sueldo base Nómina del 16 al 30 de junio de 2024			13,385.50	0.00		
01362	28/06/2024	E	00069	00069	Presupuesto de Egresos Devengado de Gastos de Funcionamiento Sueldo base Nómina del 16 al 30 de junio de 2024 licencia por lactancia			-4,691.12	0.00		
01367	28/06/2024	E	00069	00069	Presupuesto de Egresos Devengado de Gastos de Funcionamiento Sueldo base Nómina del 16 al 30 de junio de 2024			0.00	13,385.50		
01368	28/06/2024	E	00069	00069	Presupuesto de Egresos Devengado de Gastos de Funcionamiento Sueldo base Nómina del 16 al 30 de junio de 2024 licencia por lactancia			0.00	-4,691.12		
01336	14/06/2024	E	00035	00035	Presupuesto de Egresos Devengado de Gastos de Funcionamiento Sueldo base Nómina del 1 al 15 de junio			13,385.50	0.00		

01337	14/06/2024	E	00035	00035	Presupuesto de Egresos Devengado de Gastos de Funcionamiento Sueldo base Nómina del 1 al 15 de junio licencia por lactancia			-4,691.12	0.00			
01342	14/06/2024	E	00035	00035	Presupuesto de Egresos Devengado de Gastos de Funcionamiento Sueldo base Nómina del 1 al 15 de junio			0.00	13,385.50			
01343	14/06/2024	E	00035	00035	Presupuesto de Egresos Devengado de Gastos de Funcionamiento Sueldo base Nómina del 1 al 15 de junio licencia por lactancia			0.00	-4,691.12			
01291	31/05/2024	E	00040	00040	Presupuesto de Egresos Devengado de Gastos de Funcionamiento Sueldo base Nómina del 16 al 31 de mayo de 2024			13,385.50	0.00			
01294	31/05/2024	E	00040	00040	Presupuesto de Egresos Devengado de Gastos de Funcionamiento Sueldo base Nómina del 16 al 31 de mayo de 2024			0.00	13,385.50			
01202	15/05/2024	E	00013	00013	Presupuesto de Egresos Devengado de Gastos de Funcionamiento Sueldo base Nómina del 1 al 15 de mayo			13,385.50	0.00			
01205	15/05/2024	E	00013	00013	Presupuesto de Egresos Devengado de Gastos de Funcionamiento Sueldo base Nómina del 1 al 15 de mayo			0.00	13,385.50			
01315	30/04/2024	E	00065	00065	Presupuesto de Egresos Devengado de Gastos de Funcionamiento Sueldo base Nómina del 16 al 30 de abril de 2024			13,385.50	0.00			
01318	30/04/2024	E	00065	00065	Presupuesto de Egresos Devengado de Gastos de Funcionamiento Sueldo base Nómina del 16 al 30 de abril de 2024			0.00	13,385.50			
01397	15/04/2024	E	00038	00038	Presupuesto de Egresos Devengado de Gastos de Funcionamiento Sueldo base Nómina del 1 al 15 de abril			13,385.50	0.00			
01400	15/04/2024	E	00038	00038	Presupuesto de Egresos Devengado de Gastos de Funcionamiento Sueldo base Nómina del 1 al 15 de abril			0.00	13,385.50			
01190	27/03/2024	E	00107	00107	Presupuesto de Egresos Devengado de Gastos de Funcionamiento Sueldo base Nómina del 16 al 31 de marzo			13,385.50	0.00			
01193	27/03/2024	E	00107	00107	Presupuesto de Egresos Devengado de Gastos de Funcionamiento Sueldo base Nómina del 16 al 31 de marzo			0.00	13,385.50			
01495	15/03/2024	E	00022	00022	Presupuesto de Egresos Devengado de Gastos de Funcionamiento Sueldo base Nómina del 01 al 15 de Marzo			13,385.50	0.00			
01498	15/03/2024	E	00022	00022	Presupuesto de Egresos Devengado de Gastos de Funcionamiento Sueldo base Nómina del 01 al 15 de Marzo			0.00	13,385.50			
01197	29/02/2024	E	00039	00039	Presupuesto de Egresos Devengado de Gastos de Funcionamiento Sueldo base Nómina del 16 al 29 de febrero			13,385.50	0.00			
01200	29/02/2024	E	00039	00039	Presupuesto de Egresos Devengado de Gastos de Funcionamiento Sueldo base Nómina del 16 al 29 de febrero			0.00	13,385.50			
01241	15/02/2024	E	00021	00021	Presupuesto de Egresos Devengado de Gastos de Funcionamiento Sueldo base Nómina del 01 al 15 de Febrero			13,385.50	0.00			
01244	15/02/2024	E	00021	00021	Presupuesto de Egresos Devengado de Gastos de Funcionamiento Sueldo base Nómina del 01 al 15 de Febrero			0.00	13,385.50			
01234	31/01/2024	E	00066	00066	Presupuesto de Egresos Devengado de Gastos de Funcionamiento Sueldo base Nómina del 16 al 31 de enero			13,385.50	0.00			
01237	31/01/2024	E	00066	00066	Presupuesto de Egresos Devengado de Gastos de Funcionamiento Sueldo base Nómina del 16 al 31 de enero			0.00	13,385.50			
01227	15/01/2024	E	00049	00049	Presupuesto de Egresos Devengado de Gastos de Funcionamiento Sueldo base Nómina del 01 al 15 de enero			13,385.50	0.00			
01230	15/01/2024	E	00049	00049	Presupuesto de Egresos Devengado de Gastos de Funcionamiento Sueldo base Nómina del 01 al 15 de enero			0.00	13,385.50			
					TOTAL:			**305,617.32**	**305,617.32**			
8251	**G00303000**	**01030402020411020 1321**			**Prima vacacional**	**0.00**		**10,458.73**	**10,458.73**	**0.00**		
REN.	**FECHA**	**TIPO**	**N.POL.**	**REF**	**CONCEPTO**		**DEBE**		**HABER**			
00013	17/07/2024	C	00012	00874	Presupuesto de Egresos Devengado de Gastos de Funcionamiento Prima vacacional			10,458.73	0.00			
00016	17/07/2024	C	00012	00874	Presupuesto de Egresos Devengado de Gastos de Funcionamiento Prima vacacional			0.00	10,458.73			
					TOTAL:			**10,458.73**	**10,458.73**			
8251	**G00303000**	**01030402020411020 1322**			**Aguinaldo**	**0.00**		**64,788.02**	**64,788.02**	**0.00**		
REN.	**FECHA**	**TIPO**	**N.POL.**	**REF**	**CONCEPTO**		**DEBE**		**HABER**			
00308	02/12/2024	E	00004	00004	Presupuesto de Egresos Devengado de Gastos de Funcionamiento Aguinaldo Segunda exhibición 2024			22,953.08	0.00			
00311	02/12/2024	E	00004	00004	Presupuesto de Egresos Devengado de Gastos de Funcionamiento Aguinaldo Segunda exhibición 2024			0.00	22,953.08			
00006	17/07/2024	C	00012	00874	Presupuesto de Egresos Devengado de Gastos de Funcionamiento Aguinaldo			14,972.51	0.00			
00009	17/07/2024	C	00012	00874	Presupuesto de Egresos Devengado de Gastos de Funcionamiento Aguinaldo			0.00	14,972.51			
00290	22/03/2024	E	00039	00039	Presupuesto de Egresos Devengado de Gastos de Funcionamiento Aguinaldo			26,862.43	0.00			
00293	22/03/2024	E	00039	00039	Presupuesto de Egresos Devengado de Gastos de Funcionamiento Aguinaldo			0.00	26,862.43			
					TOTAL:			**64,788.02**	**64,788.02**			
8251	**G00303000**	**01030402020411020 1345**			**Gratificación**	**0.00**		**144,958.21**	**144,958.21**	**0.00**		
REN.	**FECHA**	**TIPO**	**N.POL.**	**REF**	**CONCEPTO**		**DEBE**		**HABER**			
01610	18/12/2024	E	00065	00065	Presupuesto de Egresos Devengado de Gastos de Funcionamiento Gratificación Nómina del 16 al 31 de diciembre 2024			5,616.37	0.00			
01613	18/12/2024	E	00065	00065	Presupuesto de Egresos Devengado de Gastos de Funcionamiento Gratificación Nómina del 16 al 31 de diciembre 2024			0.00	5,616.37			
01260	02/12/2024	E	00006	00006	Presupuesto de Egresos Devengado de Gastos de Funcionamiento Gratificación Nómina del 1 al 15 de diciembre			5,616.37	0.00			
01263	02/12/2024	E	00006	00006	Presupuesto de Egresos Devengado de Gastos de Funcionamiento Gratificación Nómina del 1 al 15 de diciembre			0.00	5,616.37			
01303	29/11/2024	E	00076	00076	Presupuesto de Egresos Devengado de Gastos de Funcionamiento Gratificación Nómina del 16 al 30 de noviembre 2024			5,616.37	0.00			
01306	29/11/2024	E	00076	00076	Presupuesto de Egresos Devengado de Gastos de Funcionamiento Gratificación Nómina del 16 al 30 de noviembre 2024			0.00	5,616.37			
01342	15/11/2024	E	00039	00039	Presupuesto de Egresos Devengado de Gastos de Funcionamiento Gratificación Nómina del 1 al 15 de noviembre			5,616.37	0.00			
01345	15/11/2024	E	00039	00039	Presupuesto de Egresos Devengado de Gastos de Funcionamiento Gratificación Nómina del 1 al 15 de noviembre			0.00	5,616.37			
01509	31/10/2024	E	00079	00079	Presupuesto de Egresos Devengado de Gastos de Funcionamiento Gratificación Nómina del 16 al 31 de octubre 2024			5,616.37	0.00			
01512	31/10/2024	E	00079	00079	Presupuesto de Egresos Devengado de Gastos de Funcionamiento Gratificación Nómina del 16 al 31 de octubre 2024			0.00	5,616.37			
01343	15/10/2024	E	00040	00040	Presupuesto de Egresos Devengado de Gastos de Funcionamiento Gratificación Nómina del 1 al 15 de octubre			5,616.37	0.00			
01346	15/10/2024	E	00040	00040	Presupuesto de Egresos Devengado de Gastos de Funcionamiento Gratificación Nómina del 1 al 15 de octubre			0.00	5,616.37			
00746	30/09/2024	E	00054	00054	Presupuesto de Egresos Devengado de Gastos de Funcionamiento Gratificación Nómina del 16 al 30 de septiembre			5,616.37	0.00			
01313	30/09/2024	E	00054	00054	Presupuesto de Egresos Devengado de Gastos de Funcionamiento Gratificación Nómina del 16 al 30 de septiembre			0.00	5,616.37			
01287	13/09/2024	E	00024	00024	Presupuesto de Egresos Devengado de Gastos de Funcionamiento Gratificación Nómina del 1 al 15 de septiembre			5,616.37	0.00			
01290	13/09/2024	E	00024	00024	Presupuesto de Egresos Devengado de Gastos de Funcionamiento Gratificación Nómina del 1 al 15 de septiembre			0.00	5,616.37			
01348	30/08/2024	E	00081	00081	Presupuesto de Egresos Devengado de Gastos de Funcionamiento Gratificación Nómina del 16 al 31 de agosto de 2024			5,616.37	0.00			
01351	30/08/2024	E	00081	00081	Presupuesto de Egresos Devengado de Gastos de Funcionamiento Gratificación Nómina del 16 al 31 de agosto de 2024			0.00	5,616.37			
01760	15/08/2024	E	00041	00041	Presupuesto de Egresos Devengado de Gastos de Funcionamiento Gratificación Nómina del 1 al 15 de agosto			5,616.37	0.00			
01763	15/08/2024	E	00041	00041	Presupuesto de Egresos Devengado de Gastos de Funcionamiento Gratificación Nómina del 1 al 15 de agosto			0.00	5,616.37			
01267	31/07/2024	E	00067	00067	Presupuesto de Egresos Devengado de Gastos de Funcionamiento Gratificación Nómina del 16 al 31 de julio de 2024			5,616.37	0.00			
01270	31/07/2024	E	00067	00067	Presupuesto de Egresos Devengado de Gastos de Funcionamiento Gratificación Nómina del 16 al 31 de julio de 2024			0.00	5,616.37			
01321	12/07/2024	E	00025	00025	Presupuesto de Egresos Devengado de Gastos de Funcionamiento Gratificación Nómina del 1 al 15 de julio			3,746.22	0.00			
01324	12/07/2024	E	00025	00025	Presupuesto de Egresos Devengado de Gastos de Funcionamiento Gratificación Nómina del 1 al 15 de julio			0.00	3,746.22			
01375	28/06/2024	E	00069	00069	Presupuesto de Egresos Devengado de Gastos de Funcionamiento Gratificación Nómina del 16 al 30 de junio de 2024			7,029.95	0.00			
01376	28/06/2024	E	00069	00069	Presupuesto de Egresos Devengado de Gastos de Funcionamiento Gratificación Nómina del 16 al 30 de junio de 2024 licencia por lactancia			-2,463.74	0.00			
01381	28/06/2024	E	00069	00069	Presupuesto de Egresos Devengado de Gastos de Funcionamiento Gratificación Nómina del 16 al 30 de junio de 2024			0.00	7,029.95			

01382	28/06/2024	E	00069	00069	Presupuesto de Egresos Devengado de Gastos de Funcionamiento Gratificación Nómina del 16 al 30 de junio de 2024 licencia por lactancia			0.00	-2,463.74			
01350	14/06/2024	E	00035	00035	Presupuesto de Egresos Devengado de Gastos de Funcionamiento Gratificación Nómina del 1 al 15 de junio			7,029.95	0.00			
01351	14/06/2024	E	00035	00035	Presupuesto de Egresos Devengado de Gastos de Funcionamiento Gratificación Nómina del 1 al 15 de junio licencia por lactancia			-2,463.74	0.00			
01356	14/06/2024	E	00035	00035	Presupuesto de Egresos Devengado de Gastos de Funcionamiento Gratificación Nómina del 1 al 15 de junio			0.00	7,029.95			
01357	14/06/2024	E	00035	00035	Presupuesto de Egresos Devengado de Gastos de Funcionamiento Gratificación Nómina del 1 al 15 de junio licencia por lactancia			0.00	-2,463.74			
01298	31/05/2024	E	00040	00040	Presupuesto de Egresos Devengado de Gastos de Funcionamiento Gratificación Nómina del 16 al 31 de mayo de 2024			7,029.95	0.00			
01301	31/05/2024	E	00040	00040	Presupuesto de Egresos Devengado de Gastos de Funcionamiento Gratificación Nómina del 16 al 31 de mayo de 2024			0.00	7,029.95			
01209	15/05/2024	E	00013	00013	Presupuesto de Egresos Devengado de Gastos de Funcionamiento Gratificación Nómina del 1 al 15 de mayo			7,029.95	0.00			
01212	15/05/2024	E	00013	00013	Presupuesto de Egresos Devengado de Gastos de Funcionamiento Gratificación Nómina del 1 al 15 de mayo			0.00	7,029.95			
01322	30/04/2024	E	00065	00065	Presupuesto de Egresos Devengado de Gastos de Funcionamiento Gratificación Nómina del 16 al 30 de abril de 2024			7,029.95	0.00			
01325	30/04/2024	E	00065	00065	Presupuesto de Egresos Devengado de Gastos de Funcionamiento Gratificación Nómina del 16 al 30 de abril de 2024			0.00	7,029.95			
01404	15/04/2024	E	00038	00038	Presupuesto de Egresos Devengado de Gastos de Funcionamiento Gratificación Nómina del 1 al 15 de abril			7,029.95	0.00			
01407	15/04/2024	E	00038	00038	Presupuesto de Egresos Devengado de Gastos de Funcionamiento Gratificación Nómina del 1 al 15 de abril			0.00	7,029.95			
01197	27/03/2024	E	00107	00107	Presupuesto de Egresos Devengado de Gastos de Funcionamiento Gratificación Nómina del 16 al 31 de marzo			7,029.95	0.00			
01200	27/03/2024	E	00107	00107	Presupuesto de Egresos Devengado de Gastos de Funcionamiento Gratificación Nómina del 16 al 31 de marzo			0.00	7,029.95			
01502	15/03/2024	E	00022	00022	Presupuesto de Egresos Devengado de Gastos de Funcionamiento Gratificación Nómina del 01 al 15 de Marzo			7,029.95	0.00			
01505	15/03/2024	E	00022	00022	Presupuesto de Egresos Devengado de Gastos de Funcionamiento Gratificación Nómina del 01 al 15 de Marzo			0.00	7,029.95			
01204	29/02/2024	E	00039	00039	Presupuesto de Egresos Devengado de Gastos de Funcionamiento Gratificación Nómina del 16 al 29 de febrero			7,029.95	0.00			
01207	29/02/2024	E	00039	00039	Presupuesto de Egresos Devengado de Gastos de Funcionamiento Gratificación Nómina del 16 al 29 de febrero			0.00	7,029.95			
01248	15/02/2024	E	00021	00021	Presupuesto de Egresos Devengado de Gastos de Funcionamiento Gratificación Nómina del 01 al 15 de Febrero			7,029.95	0.00			
01251	15/02/2024	E	00021	00021	Presupuesto de Egresos Devengado de Gastos de Funcionamiento Gratificación Nómina del 01 al 15 de Febrero			0.00	7,029.95			
01241	31/01/2024	E	00066	00066	Presupuesto de Egresos Devengado de Gastos de Funcionamiento Gratificación Nómina del 16 al 31 de enero			7,029.95	0.00			
01244	31/01/2024	E	00066	00066	Presupuesto de Egresos Devengado de Gastos de Funcionamiento Gratificación Nómina del 16 al 31 de enero			0.00	7,029.95			
01234	15/01/2024	E	00049	00049	Presupuesto de Egresos Devengado de Gastos de Funcionamiento Gratificación Nómina del 01 al 15 de enero			7,029.95	0.00			
01237	15/01/2024	E	00049	00049	Presupuesto de Egresos Devengado de Gastos de Funcionamiento Gratificación Nómina del 01 al 15 de enero			0.00	7,029.95			
					TOTAL:			**144,958.21**	**144,958.21**			
8251	**G00G00000**	**01030401010110201**	**1131**		**Sueldo base**	**0.00**		**880,587.21**	**880,587.21**	**0.00**		
REN.	**FECHA**	**TIPO**	**N.POL.**	**REF**	**CONCEPTO**		**DEBE**		**HABER**			
01617	18/12/2024	E	00065	00065	Presupuesto de Egresos Devengado de Gastos de Funcionamiento Sueldo base Nómina del 16 al 31 de diciembre 2024			32,800.80	0.00			
01620	18/12/2024	E	00065	00065	Presupuesto de Egresos Devengado de Gastos de Funcionamiento Sueldo base Nómina del 16 al 31 de diciembre 2024			0.00	32,800.80			
01267	02/12/2024	E	00006	00006	Presupuesto de Egresos Devengado de Gastos de Funcionamiento Sueldo base Nómina del 1 al 15 de diciembre			32,800.80	0.00			
01270	02/12/2024	E	00006	00006	Presupuesto de Egresos Devengado de Gastos de Funcionamiento Sueldo base Nómina del 1 al 15 de diciembre			0.00	32,800.80			
01310	29/11/2024	E	00076	00076	Presupuesto de Egresos Devengado de Gastos de Funcionamiento Sueldo base Nómina del 16 al 30 de noviembre 2024			32,800.80	0.00			
01313	29/11/2024	E	00076	00076	Presupuesto de Egresos Devengado de Gastos de Funcionamiento Sueldo base Nómina del 16 al 30 de noviembre 2024			0.00	32,800.80			
01349	15/11/2024	E	00039	00039	Presupuesto de Egresos Devengado de Gastos de Funcionamiento Sueldo base Nómina del 1 al 15 de noviembre			32,800.80	0.00			
01352	15/11/2024	E	00039	00039	Presupuesto de Egresos Devengado de Gastos de Funcionamiento Sueldo base Nómina del 1 al 15 de noviembre			0.00	32,800.80			
01516	31/10/2024	E	00079	00079	Presupuesto de Egresos Devengado de Gastos de Funcionamiento Sueldo base Nómina del 16 al 31 de octubre 2024			32,800.80	0.00			
01519	31/10/2024	E	00079	00079	Presupuesto de Egresos Devengado de Gastos de Funcionamiento Sueldo base Nómina del 16 al 31 de octubre 2024			0.00	32,800.80			
01350	15/10/2024	E	00040	00040	Presupuesto de Egresos Devengado de Gastos de Funcionamiento Sueldo base Nómina del 1 al 15 de octubre			32,800.80	0.00			
01353	15/10/2024	E	00040	00040	Presupuesto de Egresos Devengado de Gastos de Funcionamiento Sueldo base Nómina del 1 al 15 de octubre			0.00	32,800.80			
00683	30/09/2024	E	00054	00054	Presupuesto de Egresos Devengado de Gastos de Funcionamiento Sueldo base Nómina del 16 al 30 de septiembre			29,395.40	0.00			
01250	30/09/2024	E	00054	00054	Presupuesto de Egresos Devengado de Gastos de Funcionamiento Sueldo base Nómina del 16 al 30 de septiembre			0.00	29,395.40			
01294	13/09/2024	E	00024	00024	Presupuesto de Egresos Devengado de Gastos de Funcionamiento Sueldo base Nómina del 1 al 15 de septiembre			29,395.40	0.00			
01297	13/09/2024	E	00024	00024	Presupuesto de Egresos Devengado de Gastos de Funcionamiento Sueldo base Nómina del 1 al 15 de septiembre			0.00	29,395.40			
01355	30/08/2024	E	00081	00081	Presupuesto de Egresos Devengado de Gastos de Funcionamiento Sueldo base Nómina del 16 al 31 de agosto de 2024			29,395.40	0.00			
01358	30/08/2024	E	00081	00081	Presupuesto de Egresos Devengado de Gastos de Funcionamiento Sueldo base Nómina del 16 al 31 de agosto de 2024			0.00	29,395.40			
00020	21/08/2024	C	00007	00881	Presupuesto de Egresos Devengado de Gastos de Funcionamiento Sueldo base			1,008.24	0.00			
00023	21/08/2024	C	00007	00881	Presupuesto de Egresos Devengado de Gastos de Funcionamiento Sueldo base			0.00	1,008.24			
01770	15/08/2024	E	00041	00041	Presupuesto de Egresos Devengado de Gastos de Funcionamiento Sueldo base Nómina del 1 al 15 de agosto			24,560.40	0.00			
01771	15/08/2024	E	00041	00041	Retroactivo Presupuesto de Egresos Devengado de Gastos de Funcionamiento Sueldo base Nómina del 1 al 15 de agosto			6,791.37	0.00			
01776	15/08/2024	E	00041	00041	Presupuesto de Egresos Devengado de Gastos de Funcionamiento Sueldo base Nómina del 1 al 15 de agosto			0.00	24,560.40			
01777	15/08/2024	E	00041	00041	Retroactivo Presupuesto de Egresos Devengado de Gastos de Funcionamiento Sueldo base Nómina del 1 al 15 de agosto			0.00	6,791.37			
01274	31/07/2024	E	00067	00067	Presupuesto de Egresos Devengado de Gastos de Funcionamiento Sueldo base Nómina del 16 al 31 de julio de 2024			28,910.30	0.00			
01277	31/07/2024	E	00067	00067	Presupuesto de Egresos Devengado de Gastos de Funcionamiento Sueldo base Nómina del 16 al 31 de julio de 2024			0.00	28,910.30			
01328	12/07/2024	E	00025	00025	Presupuesto de Egresos Devengado de Gastos de Funcionamiento Sueldo base Nómina del 1 al 15 de julio			28,910.30	0.00			
01331	12/07/2024	E	00025	00025	Presupuesto de Egresos Devengado de Gastos de Funcionamiento Sueldo base Nómina del 1 al 15 de julio			0.00	28,910.30			
01386	28/06/2024	E	00069	00069	Presupuesto de Egresos Devengado de Gastos de Funcionamiento Sueldo base Nómina del 16 al 30 de junio de 2024			28,910.30	0.00			
01389	28/06/2024	E	00069	00069	Presupuesto de Egresos Devengado de Gastos de Funcionamiento Sueldo base Nómina del 16 al 30 de junio de 2024			0.00	28,910.30			
01361	14/06/2024	E	00035	00035	Presupuesto de Egresos Devengado de Gastos de Funcionamiento Sueldo base Nómina del 1 al 15 de junio			46,846.76	0.00			
01364	14/06/2024	E	00035	00035	Presupuesto de Egresos Devengado de Gastos de Funcionamiento Sueldo base Nómina del 1 al 15 de junio			0.00	46,846.76			
01305	31/05/2024	E	00040	00040	Presupuesto de Egresos Devengado de Gastos de Funcionamiento Sueldo base Nómina del 16 al 31 de mayo de 2024			46,846.76	0.00			
01308	31/05/2024	E	00040	00040	Presupuesto de Egresos Devengado de Gastos de Funcionamiento Sueldo base Nómina del 16 al 31 de mayo de 2024			0.00	46,846.76			
01216	15/05/2024	E	00013	00013	Presupuesto de Egresos Devengado de Gastos de Funcionamiento Sueldo base Nómina del 1 al 15 de mayo			41,997.42	0.00			
01219	15/05/2024	E	00013	00013	Presupuesto de Egresos Devengado de Gastos de Funcionamiento Sueldo base Nómina del 1 al 15 de mayo			0.00	41,997.42			
01329	30/04/2024	E	00065	00065	Presupuesto de Egresos Devengado de Gastos de Funcionamiento Sueldo base Nómina del 16 al 30 de abril de 2024			41,997.42	0.00			
01332	30/04/2024	E	00065	00065	Presupuesto de Egresos Devengado de Gastos de Funcionamiento Sueldo base Nómina del 16 al 30 de abril de 2024			0.00	41,997.42			
01411	15/04/2024	E	00038	00038	Presupuesto de Egresos Devengado de Gastos de Funcionamiento Sueldo base Nómina del 1 al 15 de abril			41,997.42	0.00			
01414	15/04/2024	E	00038	00038	Presupuesto de Egresos Devengado de Gastos de Funcionamiento Sueldo base Nómina del 1 al 15 de abril			0.00	41,997.42			

01204	27/03/2024	E	00107	00107	Presupuesto de Egresos Devengado de Gastos de Funcionamiento Sueldo base Nómina del 16 al 31 de marzo			41,997.42	0.00		
01207	27/03/2024	E	00107	00107	Presupuesto de Egresos Devengado de Gastos de Funcionamiento Sueldo base Nómina del 16 al 31 de marzo			0.00	41,997.42		
01509	15/03/2024	E	00022	00022	Presupuesto de Egresos Devengado de Gastos de Funcionamiento Sueldo base Nómina del 01 al 15 de Marzo			46,832.42	0.00		
01512	15/03/2024	E	00022	00022	Presupuesto de Egresos Devengado de Gastos de Funcionamiento Sueldo base Nómina del 01 al 15 de Marzo			0.00	46,832.42		
01211	29/02/2024	E	00039	00039	Presupuesto de Egresos Devengado de Gastos de Funcionamiento Sueldo base Nómina del 16 al 29 de febrero			41,997.42	0.00		
01214	29/02/2024	E	00039	00039	Presupuesto de Egresos Devengado de Gastos de Funcionamiento Sueldo base Nómina del 16 al 29 de febrero			0.00	41,997.42		
01255	15/02/2024	E	00021	00021	Presupuesto de Egresos Devengado de Gastos de Funcionamiento Sueldo base Nómina del 01 al 15 de Febrero			41,997.42	0.00		
01258	15/02/2024	E	00021	00021	Presupuesto de Egresos Devengado de Gastos de Funcionamiento Sueldo base Nómina del 01 al 15 de Febrero			0.00	41,997.42		
01248	31/01/2024	E	00066	00066	Presupuesto de Egresos Devengado de Gastos de Funcionamiento Sueldo base Nómina del 16 al 31 de enero			41,997.42	0.00		
01251	31/01/2024	E	00066	00066	Presupuesto de Egresos Devengado de Gastos de Funcionamiento Sueldo base Nómina del 16 al 31 de enero			0.00	41,997.42		
01241	15/01/2024	E	00049	00049	Presupuesto de Egresos Devengado de Gastos de Funcionamiento Sueldo base Nómina del 01 al 15 de enero			41,997.42	0.00		
01244	15/01/2024	E	00049	00049	Presupuesto de Egresos Devengado de Gastos de Funcionamiento Sueldo base Nómina del 01 al 15 de enero			0.00	41,997.42		
					TOTAL:			**880,587.21**	**880,587.21**		
8251	**G00G00000**	**01030401010110201**	**1211**		**Honorarios asimilables al salario**	**0.00**		**409,336.39**	**409,336.39**	**0.00**	
REN.	**FECHA**	**TIPO**	**N.POL.**	**REF**	**CONCEPTO**		**DEBE**		**HABER**		
00006	18/12/2024	E	00067	00067	ANGEL GARCIA MEDRANO 2a qna diciembre Presupuesto de Egresos Devengado de Gastos de Funcionamiento Honorarios asimilables al salario			31,762.14	0.00		
00009	18/12/2024	E	00067	00067	ANGEL GARCIA MEDRANO 2a qna diciembre Presupuesto de Egresos Devengado de Gastos de Funcionamiento Honorarios asimilables al salario			0.00	31,762.14		
00006	02/12/2024	E	00008	00008	ANGEL GARCIA MEDRANO 1er qna diciembre Presupuesto de Egresos Devengado de Gastos de Funcionamiento Honorarios asimilables al salario			31,762.14	0.00		
00009	02/12/2024	E	00008	00008	ANGEL GARCIA MEDRANO 1er qna diciembre Presupuesto de Egresos Devengado de Gastos de Funcionamiento Honorarios asimilables al salario			0.00	31,762.14		
00006	29/11/2024	E	00074	00074	ANGEL GARCIA MEDRANO 2a qna noviembre Presupuesto de Egresos Devengado de Gastos de Funcionamiento Honorarios asimilables al salario			31,762.14	0.00		
00009	29/11/2024	E	00074	00074	ANGEL GARCIA MEDRANO 2a qna noviembre Presupuesto de Egresos Devengado de Gastos de Funcionamiento Honorarios asimilables al salario			0.00	31,762.14		
00006	15/11/2024	E	00037	00037	ANGEL GARCIA MEDRANO 1er qna noviembre Presupuesto de Egresos Devengado de Gastos de Funcionamiento Honorarios asimilables al salario			31,762.14	0.00		
00009	15/11/2024	E	00037	00037	ANGEL GARCIA MEDRANO 1er qna noviembre Presupuesto de Egresos Devengado de Gastos de Funcionamiento Honorarios asimilables al salario			0.00	31,762.14		
00006	31/10/2024	E	00077	00077	ANGEL GARCIA MEDRANO asimilados 2a qna oct Presupuesto de Egresos Devengado de Gastos de Funcionamiento Honorarios asimilables al salario			31,762.14	0.00		
00009	31/10/2024	E	00077	00077	ANGEL GARCIA MEDRANO asimilados 2a qna oct Presupuesto de Egresos Devengado de Gastos de Funcionamiento Honorarios asimilables al salario			0.00	31,762.14		
00006	15/10/2024	E	00038	00038	ANGEL GARCIA MEDRANO 1er qna octubre Presupuesto de Egresos Devengado de Gastos de Funcionamiento Honorarios asimilables al salario			31,762.14	0.00		
00009	15/10/2024	E	00038	00038	ANGEL GARCIA MEDRANO 1er qna octubre Presupuesto de Egresos Devengado de Gastos de Funcionamiento Honorarios asimilables al salario			0.00	31,762.14		
00006	30/09/2024	E	00053	00053	ANGEL GARCIA MEDRANO 2a qna septiembre Presupuesto de Egresos Devengado de Gastos de Funcionamiento Honorarios asimilables al salario			31,762.14	0.00		
00009	30/09/2024	E	00053	00053	ANGEL GARCIA MEDRANO 2a qna septiembre Presupuesto de Egresos Devengado de Gastos de Funcionamiento Honorarios asimilables al salario			0.00	31,762.14		
00006	13/09/2024	E	00023	00023	ANGEL GARCIA MEDRANO 1er qna septiembre Presupuesto de Egresos Devengado de Gastos de Funcionamiento Honorarios asimilables al salario			31,762.14	0.00		
00009	13/09/2024	E	00023	00023	ANGEL GARCIA MEDRANO 1er qna septiembre Presupuesto de Egresos Devengado de Gastos de Funcionamiento Honorarios asimilables al salario			0.00	31,762.14		
00006	30/08/2024	E	00080	00080	ANGEL GARCIA MEDRANO 2a qna agosto Presupuesto de Egresos Devengado de Gastos de Funcionamiento Honorarios asimilables al salario			31,762.14	0.00		
00009	30/08/2024	E	00080	00080	ANGEL GARCIA MEDRANO 2a qna agosto Presupuesto de Egresos Devengado de Gastos de Funcionamiento Honorarios asimilables al salario			0.00	31,762.14		
00006	15/08/2024	E	00043	00043	ANGEL GARCIA MEDRANO asimilado a salarios 1er qna agosto Presupuesto de Egresos Devengado de Gastos de Funcionamiento Honorarios asimilables al salario			31,762.14	0.00		
00009	15/08/2024	E	00043	00043	ANGEL GARCIA MEDRANO asimilado a salarios 1er qna agosto Presupuesto de Egresos Devengado de Gastos de Funcionamiento Honorarios asimilables al salario			0.00	31,762.14		
00006	31/07/2024	E	00068	00068	ANGEL GARCIA MEDRANO asimilados 2a qna julio Presupuesto de Egresos Devengado de Gastos de Funcionamiento Honorarios asimilables al salario			31,762.14	0.00		
00009	31/07/2024	E	00068	00068	ANGEL GARCIA MEDRANO asimilados 2a qna julio Presupuesto de Egresos Devengado de Gastos de Funcionamiento Honorarios asimilables al salario			0.00	31,762.14		
00004	30/07/2024	D	00008	00008	RECLASIFICACION PE70 JUN Presupuesto de Egresos Devengado de Gastos de Funcionamiento Honorarios asimilables al salario			-22,500.00	0.00		
00007	30/07/2024	D	00008	00008	RECLASIFICACION PE70 JUN Presupuesto de Egresos Devengado de Gastos de Funcionamiento Honorarios asimilables al salario			0.00	-22,500.00		
00011	30/07/2024	D	00008	00008	ANGEL GARCIA MEDRANO honorarios asimilados 2a qna junio Presupuesto de Egresos Devengado de Gastos de Funcionamiento Honorarios asimilables al salario			28,190.71	0.00		
00014	30/07/2024	D	00008	00008	ANGEL GARCIA MEDRANO honorarios asimilados 2a qna junio Presupuesto de Egresos Devengado de Gastos de Funcionamiento Honorarios asimilables al salario			0.00	28,190.71		
00005	12/07/2024	E	00029	00029	ANGEL GARCIA MEDRANO 1er qna julio 2024 Presupuesto de Egresos Devengado de Gastos de Funcionamiento Honorarios asimilables al salario			31,762.14	0.00		
00008	12/07/2024	E	00029	00029	ANGEL GARCIA MEDRANO 1er qna julio 2024 Presupuesto de Egresos Devengado de Gastos de Funcionamiento Honorarios asimilables al salario			0.00	31,762.14		
00005	28/06/2024	E	00070	00070	ANGEL GARCIA MEDRANO honorarios asimilados 2a qna jun Presupuesto de Egresos Devengado de Gastos de Funcionamiento Honorarios asimilables al salario			22,500.00	0.00		
00008	28/06/2024	E	00070	00070	ANGEL GARCIA MEDRANO honorarios asimilados 2a qna jun Presupuesto de Egresos Devengado de Gastos de Funcionamiento Honorarios asimilables al salario			0.00	22,500.00		
					TOTAL:			**409,336.39**	**409,336.39**		
8251	**G00G00000**	**01030401010110201**	**1311**		**Prima por año de servicio**	**0.00**		**10,228.00**	**10,228.00**	**0.00**	
REN.	**FECHA**	**TIPO**	**N.POL.**	**REF**	**CONCEPTO**		**DEBE**		**HABER**		
01624	18/12/2024	E	00065	00065	Presupuesto de Egresos Devengado de Gastos de Funcionamiento Prima por año de servicio Nómina del 16 al 31 de diciembre 2024			451.00	0.00		
01627	18/12/2024	E	00065	00065	Presupuesto de Egresos Devengado de Gastos de Funcionamiento Prima por año de servicio Nómina del 16 al 31 de diciembre 2024			0.00	451.00		
01274	02/12/2024	E	00006	00006	Presupuesto de Egresos Devengado de Gastos de Funcionamiento Prima por año de servicio Nómina del 1 al 15 de diciembre			451.00	0.00		
01277	02/12/2024	E	00006	00006	Presupuesto de Egresos Devengado de Gastos de Funcionamiento Prima por año de servicio Nómina del 1 al 15 de diciembre			0.00	451.00		
01317	29/11/2024	E	00076	00076	Presupuesto de Egresos Devengado de Gastos de Funcionamiento Prima por año de servicio Nómina del 16 al 30 de noviembre 2024			451.00	0.00		

01320	29/11/2024	E	00076	00076	Presupuesto de Egresos Devengado de Gastos de Funcionamiento Prima por año de servicio Nómina del 16 al 30 de noviembre 2024			0.00	451.00			
01356	15/11/2024	E	00039	00039	Presupuesto de Egresos Devengado de Gastos de Funcionamiento Prima por año de servicio Nómina del 1 al 15 de noviembre			451.00	0.00			
01359	15/11/2024	E	00039	00039	Presupuesto de Egresos Devengado de Gastos de Funcionamiento Prima por año de servicio Nómina del 1 al 15 de noviembre			0.00	451.00			
01523	31/10/2024	E	00079	00079	Presupuesto de Egresos Devengado de Gastos de Funcionamiento Prima por año de servicio Nómina del 16 al 31 de octubre 2024			451.00	0.00			
01526	31/10/2024	E	00079	00079	Presupuesto de Egresos Devengado de Gastos de Funcionamiento Prima por año de servicio Nómina del 16 al 31 de octubre 2024			0.00	451.00			
01357	15/10/2024	E	00040	00040	Presupuesto de Egresos Devengado de Gastos de Funcionamiento Prima por año de servicio Nómina del 1 al 15 de octubre			451.00	0.00			
01360	15/10/2024	E	00040	00040	Presupuesto de Egresos Devengado de Gastos de Funcionamiento Prima por año de servicio Nómina del 1 al 15 de octubre			0.00	451.00			
00805	30/09/2024	E	00054	00054	Presupuesto de Egresos Devengado de Gastos de Funcionamiento Prima por año de servicio Nómina del 16 al 30 de septiembre			451.00	0.00			
01372	30/09/2024	E	00054	00054	Presupuesto de Egresos Devengado de Gastos de Funcionamiento Prima por año de servicio Nómina del 16 al 30 de septiembre			0.00	451.00			
01301	13/09/2024	E	00024	00024	Presupuesto de Egresos Devengado de Gastos de Funcionamiento Prima por año de servicio Nómina del 1 al 15 de septiembre			451.00	0.00			
01304	13/09/2024	E	00024	00024	Presupuesto de Egresos Devengado de Gastos de Funcionamiento Prima por año de servicio Nómina del 1 al 15 de septiembre			0.00	451.00			
01362	30/08/2024	E	00081	00081	Presupuesto de Egresos Devengado de Gastos de Funcionamiento Prima por año de servicio Nómina del 16 al 31 de agosto de 2024			451.00	0.00			
01365	30/08/2024	E	00081	00081	Presupuesto de Egresos Devengado de Gastos de Funcionamiento Prima por año de servicio Nómina del 16 al 31 de agosto de 2024			0.00	451.00			
01781	15/08/2024	E	00041	00041	Presupuesto de Egresos Devengado de Gastos de Funcionamiento Prima por año de servicio Nómina del 1 al 15 de agosto			451.00	0.00			
01784	15/08/2024	E	00041	00041	Presupuesto de Egresos Devengado de Gastos de Funcionamiento Prima por año de servicio Nómina del 1 al 15 de agosto			0.00	451.00			
01281	31/07/2024	E	00067	00067	Presupuesto de Egresos Devengado de Gastos de Funcionamiento Prima por año de servicio Nómina del 16 al 31 de julio de 2024			451.00	0.00			
01284	31/07/2024	E	00067	00067	Presupuesto de Egresos Devengado de Gastos de Funcionamiento Prima por año de servicio Nómina del 16 al 31 de julio de 2024			0.00	451.00			
01335	12/07/2024	E	00025	00025	Presupuesto de Egresos Devengado de Gastos de Funcionamiento Prima por año de servicio Nómina del 1 al 15 de julio			451.00	0.00			
01338	12/07/2024	E	00025	00025	Presupuesto de Egresos Devengado de Gastos de Funcionamiento Prima por año de servicio Nómina del 1 al 15 de julio			0.00	451.00			
01393	28/06/2024	E	00069	00069	Presupuesto de Egresos Devengado de Gastos de Funcionamiento Prima por año de servicio Nómina del 16 al 30 de junio de 2024			451.00	0.00			
01396	28/06/2024	E	00069	00069	Presupuesto de Egresos Devengado de Gastos de Funcionamiento Prima por año de servicio Nómina del 16 al 30 de junio de 2024			0.00	451.00			
01368	14/06/2024	E	00035	00035	Presupuesto de Egresos Devengado de Gastos de Funcionamiento Prima por año de servicio Nómina del 1 al 15 de junio			451.00	0.00			
01371	14/06/2024	E	00035	00035	Presupuesto de Egresos Devengado de Gastos de Funcionamiento Prima por año de servicio Nómina del 1 al 15 de junio			0.00	451.00			
01312	31/05/2024	E	00040	00040	Presupuesto de Egresos Devengado de Gastos de Funcionamiento Prima por año de servicio Nómina del 16 al 31 de mayo de 2024			451.00	0.00			
01315	31/05/2024	E	00040	00040	Presupuesto de Egresos Devengado de Gastos de Funcionamiento Prima por año de servicio Nómina del 16 al 31 de mayo de 2024			0.00	451.00			
01223	15/05/2024	E	00013	00013	Presupuesto de Egresos Devengado de Gastos de Funcionamiento Prima por año de servicio Nómina del 1 al 15 de mayo			451.00	0.00			
01226	15/05/2024	E	00013	00013	Presupuesto de Egresos Devengado de Gastos de Funcionamiento Prima por año de servicio Nómina del 1 al 15 de mayo			0.00	451.00			
01336	30/04/2024	E	00065	00065	Presupuesto de Egresos Devengado de Gastos de Funcionamiento Prima por año de servicio Nómina del 16 al 30 de abril de 2024			451.00	0.00			
01339	30/04/2024	E	00065	00065	Presupuesto de Egresos Devengado de Gastos de Funcionamiento Prima por año de servicio Nómina del 16 al 30 de abril de 2024			0.00	451.00			
01418	15/04/2024	E	00038	00038	Presupuesto de Egresos Devengado de Gastos de Funcionamiento Prima por año de servicio Nómina del 1 al 15 de abril			451.00	0.00			
01421	15/04/2024	E	00038	00038	Presupuesto de Egresos Devengado de Gastos de Funcionamiento Prima por año de servicio Nómina del 1 al 15 de abril			0.00	451.00			
01211	27/03/2024	E	00107	00107	Presupuesto de Egresos Devengado de Gastos de Funcionamiento Prima por años de servicio Nómina del 16 al 31 de marzo			451.00	0.00			
01214	27/03/2024	E	00107	00107	Presupuesto de Egresos Devengado de Gastos de Funcionamiento Prima por años de servicio Nómina del 16 al 31 de marzo			0.00	451.00			
01516	15/03/2024	E	00022	00022	Presupuesto de Egresos Devengado de Gastos de Funcionamiento Prima por años de servicio Nómina del 01 al 15 de Marzo			451.00	0.00			
01519	15/03/2024	E	00022	00022	Presupuesto de Egresos Devengado de Gastos de Funcionamiento Prima por años de servicio Nómina del 01 al 15 de Marzo			0.00	451.00			
01218	29/02/2024	E	00039	00039	Presupuesto de Egresos Devengado de Gastos de Funcionamiento Prima por años de servicio Nómina del 16 al 29 de febrero			302.00	0.00			
01221	29/02/2024	E	00039	00039	Presupuesto de Egresos Devengado de Gastos de Funcionamiento Prima por años de servicio Nómina del 16 al 29 de febrero			0.00	302.00			
01262	15/02/2024	E	00021	00021	Presupuesto de Egresos Devengado de Gastos de Funcionamiento Prima por años de servicio Nómina del 01 al 15 de Febrero			302.00	0.00			
01265	15/02/2024	E	00021	00021	Presupuesto de Egresos Devengado de Gastos de Funcionamiento Prima por años de servicio Nómina del 01 al 15 de Febrero			0.00	302.00			
01255	31/01/2024	E	00066	00066	Presupuesto de Egresos Devengado de Gastos de Funcionamiento Prima por años de servicio Nómina del 16 al 31 de enero			302.00	0.00			
01258	31/01/2024	E	00066	00066	Presupuesto de Egresos Devengado de Gastos de Funcionamiento Prima por años de servicio Nómina del 16 al 31 de enero			0.00	302.00			
01248	15/01/2024	E	00049	00049	Presupuesto de Egresos Devengado de Gastos de Funcionamiento Prima por años de servicio Nómina del 01 al 15 de enero			302.00	0.00			
01251	15/01/2024	E	00049	00049	Presupuesto de Egresos Devengado de Gastos de Funcionamiento Prima por años de servicio Nómina del 01 al 15 de enero			0.00	302.00			
					TOTAL:			**10,228.00**	**10,228.00**			
8251	**G00G00000**	**01030401010110201**		**1321**	**Prima vacacional**	**0.00**		**49,327.38**	**49,327.38**	**0.00**		
REN.	**FECHA**	**TIPO**	**N.POL.**	**REF**	**CONCEPTO**		**DEBE**		**HABER**			
00293	02/12/2024	E	00005	00005	Presupuesto de Egresos Devengado de Gastos de Funcionamiento Prima vacacional segunda exhibición 2024			17,356.11	0.00			
00296	02/12/2024	E	00005	00005	Presupuesto de Egresos Devengado de Gastos de Funcionamiento Prima vacacional segunda exhibición 2024			0.00	17,356.11			
00006	11/09/2024	C	00001	00884	Presupuesto de Egresos Devengado de Gastos de Funcionamiento Prima vacacional			10,187.46	0.00			
00009	11/09/2024	C	00001	00884	Presupuesto de Egresos Devengado de Gastos de Funcionamiento Prima vacacional			0.00	10,187.46			
00013	21/08/2024	C	00007	00881	Presupuesto de Egresos Devengado de Gastos de Funcionamiento Prima vacacional			3,161.08	0.00			
00016	21/08/2024	C	00007	00881	Presupuesto de Egresos Devengado de Gastos de Funcionamiento Prima vacacional			0.00	3,161.08			
00264	12/07/2024	E	00026	00026	Presupuesto de Egresos Devengado de Gastos de Funcionamiento Prima vacacional Prima vacacional primera exhibición 2024			15,840.07	0.00			
00267	12/07/2024	E	00026	00026	Presupuesto de Egresos Devengado de Gastos de Funcionamiento Prima vacacional Prima vacacional primera exhibición 2024			0.00	15,840.07			
00013	01/07/2024	C	00002	00864	Presupuesto de Egresos Devengado de Gastos de Funcionamiento Prima vacacional			2,782.66	0.00			
00016	01/07/2024	C	00002	00864	Presupuesto de Egresos Devengado de Gastos de Funcionamiento Prima vacacional			0.00	2,782.66			
					TOTAL:			**49,327.38**	**49,327.38**			

8251	**G00G00000**	**01030401010111020 1322**			**Aguinaldo**	**0.00**		**230,769.19**	**230,769.19**	**0.00**	
REN.	**FECHA**	**TIPO**	**N.POL.**	**REF**	**CONCEPTO**		**DEBE**		**HABER**		
00006	18/12/2024	E	00066	00066	ANGEL GARCIA MEDRANO aguinaldo Presupuesto de Egresos Devengado de Gastos de Funcionamiento Aguinaldo			45,674.63	0.00		
00009	18/12/2024	E	00066	00066	ANGEL GARCIA MEDRANO aguinaldo Presupuesto de Egresos Devengado de Gastos de Funcionamiento Aguinaldo			0.00	45,674.63		
00315	02/12/2024	E	00004	00004	Presupuesto de Egresos Devengado de Gastos de Funcionamiento Aguinaldo Segunda exhibición 2024			82,833.71	0.00		
00318	02/12/2024	E	00004	00004	Presupuesto de Egresos Devengado de Gastos de Funcionamiento Aguinaldo Segunda exhibición 2024			0.00	82,833.71		
00006	21/08/2024	C	00007	00881	Presupuesto de Egresos Devengado de Gastos de Funcionamiento Aguinaldo			5,922.72	0.00		
00009	21/08/2024	C	00007	00881	Presupuesto de Egresos Devengado de Gastos de Funcionamiento Aguinaldo			0.00	5,922.72		
00006	01/07/2024	C	00002	00864	Presupuesto de Egresos Devengado de Gastos de Funcionamiento Aguinaldo			11,130.66	0.00		
00009	01/07/2024	C	00002	00864	Presupuesto de Egresos Devengado de Gastos de Funcionamiento Aguinaldo			0.00	11,130.66		
00297	22/03/2024	E	00039	00039	Presupuesto de Egresos Devengado de Gastos de Funcionamiento Aguinaldo			85,207.47	0.00		
00300	22/03/2024	E	00039	00039	Presupuesto de Egresos Devengado de Gastos de Funcionamiento Aguinaldo			0.00	85,207.47		
					TOTAL:			**230,769.19**	**230,769.19**		
8251	**G00G00000**	**01030401010111020 1341**			**Compensación**	**0.00**		**144,418.72**	**144,418.72**	**0.00**	
REN.	**FECHA**	**TIPO**	**N.POL.**	**REF**	**CONCEPTO**		**DEBE**		**HABER**		
01631	18/12/2024	E	00065	00065	Presupuesto de Egresos Devengado de Gastos de Funcionamiento Compensación Nómina del 16 al 31 de diciembre 2024			6,624.85	0.00		
01634	18/12/2024	E	00065	00065	Presupuesto de Egresos Devengado de Gastos de Funcionamiento Compensación Nómina del 16 al 31 de diciembre 2024			0.00	6,624.85		
01281	02/12/2024	E	00006	00006	Presupuesto de Egresos Devengado de Gastos de Funcionamiento Compensación Nómina del 1 al 15 de diciembre			6,624.85	0.00		
01284	02/12/2024	E	00006	00006	Presupuesto de Egresos Devengado de Gastos de Funcionamiento Compensación Nómina del 1 al 15 de diciembre			0.00	6,624.85		
01324	29/11/2024	E	00076	00076	Presupuesto de Egresos Devengado de Gastos de Funcionamiento Compensación Nómina del 16 al 30 de noviembre 2024			6,624.85	0.00		
01327	29/11/2024	E	00076	00076	Presupuesto de Egresos Devengado de Gastos de Funcionamiento Compensación Nómina del 16 al 30 de noviembre 2024			0.00	6,624.85		
01363	15/11/2024	E	00039	00039	Presupuesto de Egresos Devengado de Gastos de Funcionamiento Compensación Nómina del 1 al 15 de noviembre			6,624.85	0.00		
01366	15/11/2024	E	00039	00039	Presupuesto de Egresos Devengado de Gastos de Funcionamiento Compensación Nómina del 1 al 15 de noviembre			0.00	6,624.85		
01530	31/10/2024	E	00079	00079	Presupuesto de Egresos Devengado de Gastos de Funcionamiento Compensación Nómina del 16 al 31 de octubre 2024			6,624.85	0.00		
01533	31/10/2024	E	00079	00079	Presupuesto de Egresos Devengado de Gastos de Funcionamiento Compensación Nómina del 16 al 31 de octubre 2024			0.00	6,624.85		
01364	15/10/2024	E	00040	00040	Presupuesto de Egresos Devengado de Gastos de Funcionamiento Compensación Nómina del 1 al 15 de octubre			6,624.85	0.00		
01367	15/10/2024	E	00040	00040	Presupuesto de Egresos Devengado de Gastos de Funcionamiento Compensación Nómina del 1 al 15 de octubre			0.00	6,624.85		
00713	30/09/2024	E	00054	00054	Presupuesto de Egresos Devengado de Gastos de Funcionamiento Compensación Nómina del 16 al 30 de septiembre			5,901.47	0.00		
01280	30/09/2024	E	00054	00054	Presupuesto de Egresos Devengado de Gastos de Funcionamiento Compensación Nómina del 16 al 30 de septiembre			0.00	5,901.47		
01308	13/09/2024	E	00024	00024	Presupuesto de Egresos Devengado de Gastos de Funcionamiento Compensación Nómina del 1 al 15 de septiembre			5,901.47	0.00		
01311	13/09/2024	E	00024	00024	Presupuesto de Egresos Devengado de Gastos de Funcionamiento Compensación Nómina del 1 al 15 de septiembre			0.00	5,901.47		
01369	30/08/2024	E	00081	00081	Presupuesto de Egresos Devengado de Gastos de Funcionamiento Compensación Nómina del 16 al 31 de agosto de 2024			5,901.47	0.00		
01372	30/08/2024	E	00081	00081	Presupuesto de Egresos Devengado de Gastos de Funcionamiento Compensación Nómina del 16 al 31 de agosto de 2024			0.00	5,901.47		
01791	15/08/2024	E	00041	00041	Presupuesto de Egresos Devengado de Gastos de Funcionamiento Compensación Nómina del 1 al 15 de agosto			4,660.99	0.00		
01792	15/08/2024	E	00041	00041	Retroactivo Presupuesto de Egresos Devengado de Gastos de Funcionamiento Compensación Nómina del 1 al 15 de agosto			1,488.96	0.00		
01797	15/08/2024	E	00041	00041	Presupuesto de Egresos Devengado de Gastos de Funcionamiento Compensación Nómina del 1 al 15 de agosto			0.00	4,660.99		
01798	15/08/2024	E	00041	00041	Retroactivo Presupuesto de Egresos Devengado de Gastos de Funcionamiento Compensación Nómina del 1 al 15 de agosto			0.00	1,488.96		
01288	31/07/2024	E	00067	00067	Presupuesto de Egresos Devengado de Gastos de Funcionamiento Compensación Nómina del 16 al 31 de julio de 2024			5,795.12	0.00		
01291	31/07/2024	E	00067	00067	Presupuesto de Egresos Devengado de Gastos de Funcionamiento Compensación Nómina del 16 al 31 de julio de 2024			0.00	5,795.12		
01342	12/07/2024	E	00025	00025	Presupuesto de Egresos Devengado de Gastos de Funcionamiento Compensación Nómina del 1 al 15 de julio			5,795.12	0.00		
01345	12/07/2024	E	00025	00025	Presupuesto de Egresos Devengado de Gastos de Funcionamiento Compensación Nómina del 1 al 15 de julio			0.00	5,795.12		
01400	28/06/2024	E	00069	00069	Presupuesto de Egresos Devengado de Gastos de Funcionamiento Compensación Nómina del 16 al 30 de junio de 2024			5,795.12	0.00		
01403	28/06/2024	E	00069	00069	Presupuesto de Egresos Devengado de Gastos de Funcionamiento Compensación Nómina del 16 al 30 de junio de 2024			0.00	5,795.12		
01375	14/06/2024	E	00035	00035	Presupuesto de Egresos Devengado de Gastos de Funcionamiento Compensación Nómina del 1 al 15 de junio			5,795.12	0.00		
01378	14/06/2024	E	00035	00035	Presupuesto de Egresos Devengado de Gastos de Funcionamiento Compensación Nómina del 1 al 15 de junio			0.00	5,795.12		
01319	31/05/2024	E	00040	00040	Presupuesto de Egresos Devengado de Gastos de Funcionamiento Compensación Nómina del 16 al 31 de mayo de 2024			5,795.12	0.00		
01322	31/05/2024	E	00040	00040	Presupuesto de Egresos Devengado de Gastos de Funcionamiento Compensación Nómina del 16 al 31 de mayo de 2024			0.00	5,795.12		
01230	15/05/2024	E	00013	00013	Presupuesto de Egresos Devengado de Gastos de Funcionamiento Compensación Nómina del 1 al 15 de mayo			5,795.12	0.00		
01233	15/05/2024	E	00013	00013	Presupuesto de Egresos Devengado de Gastos de Funcionamiento Compensación Nómina del 1 al 15 de mayo			0.00	5,795.12		
01343	30/04/2024	E	00065	00065	Presupuesto de Egresos Devengado de Gastos de Funcionamiento Compensación Nómina del 16 al 30 de abril de 2024			5,795.12	0.00		
01346	30/04/2024	E	00065	00065	Presupuesto de Egresos Devengado de Gastos de Funcionamiento Compensación Nómina del 16 al 30 de abril de 2024			0.00	5,795.12		
01425	15/04/2024	E	00038	00038	Presupuesto de Egresos Devengado de Gastos de Funcionamiento Compensación Nómina del 1 al 15 de abril			5,795.12	0.00		
01428	15/04/2024	E	00038	00038	Presupuesto de Egresos Devengado de Gastos de Funcionamiento Compensación Nómina del 1 al 15 de abril			0.00	5,795.12		
01218	27/03/2024	E	00107	00107	Presupuesto de Egresos Devengado de Gastos de Funcionamiento Compensación Nómina del 16 al 31 de marzo			5,795.12	0.00		
01221	27/03/2024	E	00107	00107	Presupuesto de Egresos Devengado de Gastos de Funcionamiento Compensación Nómina del 16 al 31 de marzo			0.00	5,795.12		
01523	15/03/2024	E	00022	00022	Presupuesto de Egresos Devengado de Gastos de Funcionamiento Compensación Nómina del 01 al 15 de Marzo			6,724.22	0.00		
01526	15/03/2024	E	00022	00022	Presupuesto de Egresos Devengado de Gastos de Funcionamiento Compensación Nómina del 01 al 15 de Marzo			0.00	6,724.22		
01225	29/02/2024	E	00039	00039	Presupuesto de Egresos Devengado de Gastos de Funcionamiento Compensación Nómina del 16 al 29 de febrero			5,483.74	0.00		
01228	29/02/2024	E	00039	00039	Presupuesto de Egresos Devengado de Gastos de Funcionamiento Compensación Nómina del 16 al 29 de febrero			0.00	5,483.74		
01269	15/02/2024	E	00021	00021	Presupuesto de Egresos Devengado de Gastos de Funcionamiento Compensación Nómina del 01 al 15 de Febrero			5,483.74	0.00		
01272	15/02/2024	E	00021	00021	Presupuesto de Egresos Devengado de Gastos de Funcionamiento Compensación Nómina del 01 al 15 de Febrero			0.00	5,483.74		
01262	31/01/2024	E	00066	00066	Presupuesto de Egresos Devengado de Gastos de Funcionamiento Compensación Nómina del 16 al 31 de enero			5,483.74	0.00		
01265	31/01/2024	E	00066	00066	Presupuesto de Egresos Devengado de Gastos de Funcionamiento Compensación Nómina del 16 al 31 de enero			0.00	5,483.74		
01255	15/01/2024	E	00049	00049	Presupuesto de Egresos Devengado de Gastos de Funcionamiento Compensación Nómina del 01 al 15 de enero			5,483.74	0.00		
01258	15/01/2024	E	00049	00049	Presupuesto de Egresos Devengado de Gastos de Funcionamiento Compensación Nómina del 01 al 15 de enero			0.00	5,483.74		
					TOTAL:			**144,418.72**	**144,418.72**		
8251	**G00G00000**	**01030401010111020 1345**			**Gratificación**	**0.00**		**493,530.29**	**493,530.29**	**0.00**	
REN.	**FECHA**	**TIPO**	**N.POL.**	**REF**	**CONCEPTO**		**DEBE**		**HABER**		
00249	23/12/2024	E	00093	00093	GRATIFICACION EXTRAORDINARIA DICIEMBRE 2024			68,242.89	0.00		

00252	23/12/2024	E	00093	00093	GRATIFICACION EXTRAORDINARIA DICIEMBRE 2024			0.00	68,242.89		
01638	18/12/2024	E	00065	00065	Presupuesto de Egresos Devengado de Gastos de Funcionamiento Gratificación Nómina del 16 al 31 de diciembre 2024			13,187.78	0.00		
01641	18/12/2024	E	00065	00065	Presupuesto de Egresos Devengado de Gastos de Funcionamiento Gratificación Nómina del 16 al 31 de diciembre 2024			0.00	13,187.78		
01288	02/12/2024	E	00006	00006	Presupuesto de Egresos Devengado de Gastos de Funcionamiento Gratificación Nómina del 1 al 15 de diciembre			13,187.78	0.00		
01291	02/12/2024	E	00006	00006	Presupuesto de Egresos Devengado de Gastos de Funcionamiento Gratificación Nómina del 1 al 15 de diciembre			0.00	13,187.78		
01331	29/11/2024	E	00076	00076	Presupuesto de Egresos Devengado de Gastos de Funcionamiento Gratificación Nómina del 16 al 30 de noviembre 2024			13,187.78	0.00		
01334	29/11/2024	E	00076	00076	Presupuesto de Egresos Devengado de Gastos de Funcionamiento Gratificación Nómina del 16 al 30 de noviembre 2024			0.00	13,187.78		
01370	15/11/2024	E	00039	00039	Presupuesto de Egresos Devengado de Gastos de Funcionamiento Gratificación Nómina del 1 al 15 de noviembre			13,187.78	0.00		
01373	15/11/2024	E	00039	00039	Presupuesto de Egresos Devengado de Gastos de Funcionamiento Gratificación Nómina del 1 al 15 de noviembre			0.00	13,187.78		
01537	31/10/2024	E	00079	00079	Presupuesto de Egresos Devengado de Gastos de Funcionamiento Gratificación Nómina del 16 al 31 de octubre 2024			13,187.78	0.00		
01540	31/10/2024	E	00079	00079	Presupuesto de Egresos Devengado de Gastos de Funcionamiento Gratificación Nómina del 16 al 31 de octubre 2024			0.00	13,187.78		
01371	15/10/2024	E	00040	00040	Presupuesto de Egresos Devengado de Gastos de Funcionamiento Gratificación Nómina del 1 al 15 de octubre			13,187.78	0.00		
01374	15/10/2024	E	00040	00040	Presupuesto de Egresos Devengado de Gastos de Funcionamiento Gratificación Nómina del 1 al 15 de octubre			0.00	13,187.78		
00747	30/09/2024	E	00054	00054	Presupuesto de Egresos Devengado de Gastos de Funcionamiento Gratificación Nómina del 16 al 30 de septiembre			14,774.93	0.00		
01314	30/09/2024	E	00054	00054	Presupuesto de Egresos Devengado de Gastos de Funcionamiento Gratificación Nómina del 16 al 30 de septiembre			0.00	14,774.93		
01315	13/09/2024	E	00024	00024	Presupuesto de Egresos Devengado de Gastos de Funcionamiento Gratificación Nómina del 1 al 15 de septiembre			14,774.93	0.00		
01318	13/09/2024	E	00024	00024	Presupuesto de Egresos Devengado de Gastos de Funcionamiento Gratificación Nómina del 1 al 15 de septiembre			0.00	14,774.93		
01376	30/08/2024	E	00081	00081	Presupuesto de Egresos Devengado de Gastos de Funcionamiento Gratificación Nómina del 16 al 31 de agosto de 2024			14,774.93	0.00		
01379	30/08/2024	E	00081	00081	Presupuesto de Egresos Devengado de Gastos de Funcionamiento Gratificación Nómina del 16 al 31 de agosto de 2024			0.00	14,774.93		
01805	15/08/2024	E	00041	00041	Presupuesto de Egresos Devengado de Gastos de Funcionamiento Gratificación Nómina del 1 al 15 de agosto			13,187.78	0.00		
01806	15/08/2024	E	00041	00041	Retroactivo Presupuesto de Egresos Devengado de Gastos de Funcionamiento Gratificación Nómina del 1 al 15 de agosto			2,371.99	0.00		
01811	15/08/2024	E	00041	00041	Presupuesto de Egresos Devengado de Gastos de Funcionamiento Gratificación Nómina del 1 al 15 de agosto			0.00	13,187.78		
01812	15/08/2024	E	00041	00041	Retroactivo Presupuesto de Egresos Devengado de Gastos de Funcionamiento Gratificación Nómina del 1 al 15 de agosto			0.00	2,371.99		
01295	31/07/2024	E	00067	00067	Presupuesto de Egresos Devengado de Gastos de Funcionamiento Gratificación Nómina del 16 al 31 de julio de 2024			14,605.50	0.00		
01298	31/07/2024	E	00067	00067	Presupuesto de Egresos Devengado de Gastos de Funcionamiento Gratificación Nómina del 16 al 31 de julio de 2024			0.00	14,605.50		
01349	12/07/2024	E	00025	00025	Presupuesto de Egresos Devengado de Gastos de Funcionamiento Gratificación Nómina del 1 al 15 de julio			14,605.50	0.00		
01352	12/07/2024	E	00025	00025	Presupuesto de Egresos Devengado de Gastos de Funcionamiento Gratificación Nómina del 1 al 15 de julio			0.00	14,605.50		
01407	28/06/2024	E	00069	00069	Presupuesto de Egresos Devengado de Gastos de Funcionamiento Gratificación Nómina del 16 al 30 de junio de 2024			14,605.50	0.00		
01410	28/06/2024	E	00069	00069	Presupuesto de Egresos Devengado de Gastos de Funcionamiento Gratificación Nómina del 16 al 30 de junio de 2024			0.00	14,605.50		
01382	14/06/2024	E	00035	00035	Presupuesto de Egresos Devengado de Gastos de Funcionamiento Gratificación Nómina del 1 al 15 de junio			29,960.48	0.00		
01385	14/06/2024	E	00035	00035	Presupuesto de Egresos Devengado de Gastos de Funcionamiento Gratificación Nómina del 1 al 15 de junio			0.00	29,960.48		
01326	31/05/2024	E	00040	00040	Presupuesto de Egresos Devengado de Gastos de Funcionamiento Gratificación Nómina del 16 al 31 de mayo de 2024			29,960.48	0.00		
01329	31/05/2024	E	00040	00040	Presupuesto de Egresos Devengado de Gastos de Funcionamiento Gratificación Nómina del 16 al 31 de mayo de 2024			0.00	29,960.48		
01237	15/05/2024	E	00013	00013	Presupuesto de Egresos Devengado de Gastos de Funcionamiento Gratificación Nómina del 1 al 15 de mayo			19,519.34	0.00		
01240	15/05/2024	E	00013	00013	Presupuesto de Egresos Devengado de Gastos de Funcionamiento Gratificación Nómina del 1 al 15 de mayo			0.00	19,519.34		
01350	30/04/2024	E	00065	00065	Presupuesto de Egresos Devengado de Gastos de Funcionamiento Gratificación Nómina del 16 al 30 de abril de 2024			19,519.34	0.00		
01353	30/04/2024	E	00065	00065	Presupuesto de Egresos Devengado de Gastos de Funcionamiento Gratificación Nómina del 16 al 30 de abril de 2024			0.00	19,519.34		
01432	15/04/2024	E	00038	00038	Presupuesto de Egresos Devengado de Gastos de Funcionamiento Gratificación Nómina del 1 al 15 de abril			19,519.34	0.00		
01435	15/04/2024	E	00038	00038	Presupuesto de Egresos Devengado de Gastos de Funcionamiento Gratificación Nómina del 1 al 15 de abril			0.00	19,519.34		
01225	27/03/2024	E	00107	00107	Presupuesto de Egresos Devengado de Gastos de Funcionamiento Gratificación Nómina del 16 al 31 de marzo			19,519.34	0.00		
01228	27/03/2024	E	00107	00107	Presupuesto de Egresos Devengado de Gastos de Funcionamiento Gratificación Nómina del 16 al 31 de marzo			0.00	19,519.34		
01530	15/03/2024	E	00022	00022	Presupuesto de Egresos Devengado de Gastos de Funcionamiento Gratificación Nómina del 01 al 15 de Marzo			20,894.24	0.00		
01533	15/03/2024	E	00022	00022	Presupuesto de Egresos Devengado de Gastos de Funcionamiento Gratificación Nómina del 01 al 15 de Marzo			0.00	20,894.24		
01232	29/02/2024	E	00039	00039	Presupuesto de Egresos Devengado de Gastos de Funcionamiento Gratificación Nómina del 16 al 29 de febrero			19,307.09	0.00		
01235	29/02/2024	E	00039	00039	Presupuesto de Egresos Devengado de Gastos de Funcionamiento Gratificación Nómina del 16 al 29 de febrero			0.00	19,307.09		
01276	15/02/2024	E	00021	00021	Presupuesto de Egresos Devengado de Gastos de Funcionamiento Gratificación Nómina del 01 al 15 de Febrero			19,307.09	0.00		
01279	15/02/2024	E	00021	00021	Presupuesto de Egresos Devengado de Gastos de Funcionamiento Gratificación Nómina del 01 al 15 de Febrero			0.00	19,307.09		
01269	31/01/2024	E	00066	00066	Presupuesto de Egresos Devengado de Gastos de Funcionamiento Gratificación Nómina del 16 al 31 de enero			19,307.09	0.00		
01272	31/01/2024	E	00066	00066	Presupuesto de Egresos Devengado de Gastos de Funcionamiento Gratificación Nómina del 16 al 31 de enero			0.00	19,307.09		
01262	15/01/2024	E	00049	00049	Presupuesto de Egresos Devengado de Gastos de Funcionamiento Gratificación Nómina del 01 al 15 de enero			25,645.83	0.00		
01265	15/01/2024	E	00049	00049	Presupuesto de Egresos Devengado de Gastos de Funcionamiento Gratificación Nómina del 01 al 15 de enero			0.00	25,645.83		
					TOTAL:			**493,530.29**	**493,530.29**		
8251	**G00G00000**	**01030401010110201**	**1346**		**Gratificación por convenio**	**0.00**		**830.00**	**830.00**	**0.00**	
REN.	**FECHA**	**TIPO**	**N.POL.**	**REF**	**CONCEPTO**		**DEBE**		**HABER**		
01645	18/12/2024	E	00065	00065	Presupuesto de Egresos Devengado de Gastos de Funcionamiento Gratificación por convenio Nómina del 16 al 31 de diciembre 2024			830.00	0.00		
01648	18/12/2024	E	00065	00065	Presupuesto de Egresos Devengado de Gastos de Funcionamiento Gratificación por convenio Nómina del 16 al 31 de diciembre 2024			0.00	830.00		
					TOTAL:			**830.00**	**830.00**		
8251	**G00G00000**	**01030401010110201**	**1542**		**Días cívicos y económicos**	**0.00**		**2,250.00**	**2,250.00**	**0.00**	
REN.	**FECHA**	**TIPO**	**N.POL.**	**REF**	**CONCEPTO**		**DEBE**		**HABER**		
01537	15/03/2024	E	00022	00022	Presupuesto de Egresos Devengado de Gastos de Funcionamiento Días cívicos y económicos Nómina del 01 al 15 de Marzo			2,250.00	0.00		
01540	15/03/2024	E	00022	00022	Presupuesto de Egresos Devengado de Gastos de Funcionamiento Días cívicos y económicos Nómina del 01 al 15 de Marzo			0.00	2,250.00		
					TOTAL:			**2,250.00**	**2,250.00**		
8251	**G00G00000**	**01030401010110201**	**1544**		**Día del maestro y del servidor publico**	**0.00**		**1,900.00**	**1,900.00**	**0.00**	
REN.	**FECHA**	**TIPO**	**N.POL.**	**REF**	**CONCEPTO**		**DEBE**		**HABER**		
01544	31/10/2024	E	00079	00079	Presupuesto de Egresos Devengado de Gastos de Funcionamiento Día del maestro y del servidor publico Nómina del 16 al 31 de octubre 2024			1,900.00	0.00		
01547	31/10/2024	E	00079	00079	Presupuesto de Egresos Devengado de Gastos de Funcionamiento Día del maestro y del servidor publico Nómina del 16 al 31 de octubre 2024			0.00	1,900.00		
					TOTAL:			**1,900.00**	**1,900.00**		

8251	**G00G00000**	**01030401010110201**	**1546**		**Otros gastos derivados de convenio**	**0.00**		**11,000.00**	**11,000.00**	**0.00**	
REN.	**FECHA**	**TIPO**	**N.POL.**	**REF**	**CONCEPTO**		**DEBE**		**HABER**		
01652	18/12/2024	E	00065	00065	Presupuesto de Egresos Devengado de Gastos de Funcionamiento Otros gastos derivados de convenio Nómina del 16 al 31 de diciembre 2024			1,900.00	0.00		
01655	18/12/2024	E	00065	00065	Presupuesto de Egresos Devengado de Gastos de Funcionamiento Otros gastos derivados de convenio Nómina del 16 al 31 de diciembre 2024			0.00	1,900.00		
01439	15/04/2024	E	00038	00038	Presupuesto de Egresos Devengado de Gastos de Funcionamiento Otros gastos derivados de convenio Nómina del 1 al 15 de abril			1,100.00	0.00		
01442	15/04/2024	E	00038	00038	Presupuesto de Egresos Devengado de Gastos de Funcionamiento Otros gastos derivados de convenio Nómina del 1 al 15 de abril			0.00	1,100.00		
01544	15/03/2024	E	00022	00022	Presupuesto de Egresos Devengado de Gastos de Funcionamiento Otros gastos derivados de convenio Nómina del 01 al 15 de Marzo			8,000.00	0.00		
01547	15/03/2024	E	00022	00022	Presupuesto de Egresos Devengado de Gastos de Funcionamiento Otros gastos derivados de convenio Nómina del 01 al 15 de Marzo			0.00	8,000.00		
					TOTAL:			**11,000.00**	**11,000.00**		
8251	**G00G00000**	**01030401010110201**	**1595**		**Despensa**	**0.00**		**9,794.00**	**9,794.00**	**0.00**	
REN.	**FECHA**	**TIPO**	**N.POL.**	**REF**	**CONCEPTO**		**DEBE**		**HABER**		
01659	18/12/2024	E	00065	00065	Presupuesto de Egresos Devengado de Gastos de Funcionamiento Despensa Nómina del 16 al 31 de diciembre 2024			321.00	0.00		
01662	18/12/2024	E	00065	00065	Presupuesto de Egresos Devengado de Gastos de Funcionamiento Despensa Nómina del 16 al 31 de diciembre 2024			0.00	321.00		
01295	02/12/2024	E	00006	00006	Presupuesto de Egresos Devengado de Gastos de Funcionamiento Despensa Nómina del 1 al 15 de diciembre			321.00	0.00		
01298	02/12/2024	E	00006	00006	Presupuesto de Egresos Devengado de Gastos de Funcionamiento Despensa Nómina del 1 al 15 de diciembre			0.00	321.00		
01338	29/11/2024	E	00076	00076	Presupuesto de Egresos Devengado de Gastos de Funcionamiento Despensa Nómina del 16 al 30 de noviembre 2024			321.00	0.00		
01341	29/11/2024	E	00076	00076	Presupuesto de Egresos Devengado de Gastos de Funcionamiento Despensa Nómina del 16 al 30 de noviembre 2024			0.00	321.00		
01377	15/11/2024	E	00039	00039	Presupuesto de Egresos Devengado de Gastos de Funcionamiento Despensa Nómina del 1 al 15 de noviembre			321.00	0.00		
01380	15/11/2024	E	00039	00039	Presupuesto de Egresos Devengado de Gastos de Funcionamiento Despensa Nómina del 1 al 15 de noviembre			0.00	321.00		
01551	31/10/2024	E	00079	00079	Presupuesto de Egresos Devengado de Gastos de Funcionamiento Despensa Nómina del 16 al 31 de octubre 2024			321.00	0.00		
01554	31/10/2024	E	00079	00079	Presupuesto de Egresos Devengado de Gastos de Funcionamiento Despensa Nómina del 16 al 31 de octubre 2024			0.00	321.00		
01378	15/10/2024	E	00040	00040	Presupuesto de Egresos Devengado de Gastos de Funcionamiento Despensa Nómina del 1 al 15 de octubre			321.00	0.00		
01381	15/10/2024	E	00040	00040	Presupuesto de Egresos Devengado de Gastos de Funcionamiento Despensa Nómina del 1 al 15 de octubre			0.00	321.00		
00775	30/09/2024	E	00054	00054	Presupuesto de Egresos Devengado de Gastos de Funcionamiento Despensa Nómina del 16 al 30 de septiembre			321.00	0.00		
01342	30/09/2024	E	00054	00054	Presupuesto de Egresos Devengado de Gastos de Funcionamiento Despensa Nómina del 16 al 30 de septiembre			0.00	321.00		
01322	13/09/2024	E	00024	00024	Presupuesto de Egresos Devengado de Gastos de Funcionamiento Despensa Nómina del 1 al 15 de septiembre			321.00	0.00		
01325	13/09/2024	E	00024	00024	Presupuesto de Egresos Devengado de Gastos de Funcionamiento Despensa Nómina del 1 al 15 de septiembre			0.00	321.00		
01383	30/08/2024	E	00081	00081	Presupuesto de Egresos Devengado de Gastos de Funcionamiento Despensa Nómina del 16 al 31 de agosto de 2024			321.00	0.00		
01386	30/08/2024	E	00081	00081	Presupuesto de Egresos Devengado de Gastos de Funcionamiento Despensa Nómina del 16 al 31 de agosto de 2024			0.00	321.00		
01816	15/08/2024	E	00041	00041	Presupuesto de Egresos Devengado de Gastos de Funcionamiento Despensa Nómina del 1 al 15 de agosto			321.00	0.00		
01819	15/08/2024	E	00041	00041	Presupuesto de Egresos Devengado de Gastos de Funcionamiento Despensa Nómina del 1 al 15 de agosto			0.00	321.00		
01302	31/07/2024	E	00067	00067	Presupuesto de Egresos Devengado de Gastos de Funcionamiento Despensa Nómina del 16 al 31 de julio de 2024			321.00	0.00		
01305	31/07/2024	E	00067	00067	Presupuesto de Egresos Devengado de Gastos de Funcionamiento Despensa Nómina del 16 al 31 de julio de 2024			0.00	321.00		
01356	12/07/2024	E	00025	00025	Presupuesto de Egresos Devengado de Gastos de Funcionamiento Despensa Nómina del 1 al 15 de julio			321.00	0.00		
01359	12/07/2024	E	00025	00025	Presupuesto de Egresos Devengado de Gastos de Funcionamiento Despensa Nómina del 1 al 15 de julio			0.00	321.00		
01414	28/06/2024	E	00069	00069	Presupuesto de Egresos Devengado de Gastos de Funcionamiento Despensa Nómina del 16 al 30 de junio de 2024			321.00	0.00		
01417	28/06/2024	E	00069	00069	Presupuesto de Egresos Devengado de Gastos de Funcionamiento Despensa Nómina del 16 al 30 de junio de 2024			0.00	321.00		
01389	14/06/2024	E	00035	00035	Presupuesto de Egresos Devengado de Gastos de Funcionamiento Despensa Nómina del 1 al 15 de junio			321.00	0.00		
01392	14/06/2024	E	00035	00035	Presupuesto de Egresos Devengado de Gastos de Funcionamiento Despensa Nómina del 1 al 15 de junio			0.00	321.00		
01333	31/05/2024	E	00040	00040	Presupuesto de Egresos Devengado de Gastos de Funcionamiento Despensa Nómina del 16 al 31 de mayo de 2024			321.00	0.00		
01336	31/05/2024	E	00040	00040	Presupuesto de Egresos Devengado de Gastos de Funcionamiento Despensa Nómina del 16 al 31 de mayo de 2024			0.00	321.00		
01244	15/05/2024	E	00013	00013	Presupuesto de Egresos Devengado de Gastos de Funcionamiento Despensa Nómina del 1 al 15 de mayo			321.00	0.00		
01247	15/05/2024	E	00013	00013	Presupuesto de Egresos Devengado de Gastos de Funcionamiento Despensa Nómina del 1 al 15 de mayo			0.00	321.00		
01357	30/04/2024	E	00065	00065	Presupuesto de Egresos Devengado de Gastos de Funcionamiento Despensa Nómina del 16 al 30 de abril de 2024			321.00	0.00		
01360	30/04/2024	E	00065	00065	Presupuesto de Egresos Devengado de Gastos de Funcionamiento Despensa Nómina del 16 al 30 de abril de 2024			0.00	321.00		
01446	15/04/2024	E	00038	00038	Presupuesto de Egresos Devengado de Gastos de Funcionamiento Despensa Nómina del 1 al 15 de abril			321.00	0.00		
01449	15/04/2024	E	00038	00038	Presupuesto de Egresos Devengado de Gastos de Funcionamiento Despensa Nómina del 1 al 15 de abril			0.00	321.00		
01232	27/03/2024	E	00107	00107	Presupuesto de Egresos Devengado de Gastos de Funcionamiento Despensa Nómina del 16 al 31 de marzo			321.00	0.00		
01235	27/03/2024	E	00107	00107	Presupuesto de Egresos Devengado de Gastos de Funcionamiento Despensa Nómina del 16 al 31 de marzo			0.00	321.00		
01551	15/03/2024	E	00022	00022	Presupuesto de Egresos Devengado de Gastos de Funcionamiento Despensa Nómina del 01 al 15 de Marzo			739.00	0.00		
01554	15/03/2024	E	00022	00022	Presupuesto de Egresos Devengado de Gastos de Funcionamiento Despensa Nómina del 01 al 15 de Marzo			0.00	739.00		
01239	29/02/2024	E	00039	00039	Presupuesto de Egresos Devengado de Gastos de Funcionamiento Despensa Nómina del 16 al 29 de febrero			739.00	0.00		
01242	29/02/2024	E	00039	00039	Presupuesto de Egresos Devengado de Gastos de Funcionamiento Despensa Nómina del 16 al 29 de febrero			0.00	739.00		
01283	15/02/2024	E	00021	00021	Presupuesto de Egresos Devengado de Gastos de Funcionamiento Despensa Nómina del 01 al 15 de Febrero			739.00	0.00		
01286	15/02/2024	E	00021	00021	Presupuesto de Egresos Devengado de Gastos de Funcionamiento Despensa Nómina del 01 al 15 de Febrero			0.00	739.00		
01276	31/01/2024	E	00066	00066	Presupuesto de Egresos Devengado de Gastos de Funcionamiento Despensa Nómina del 16 al 31 de enero			739.00	0.00		
01279	31/01/2024	E	00066	00066	Presupuesto de Egresos Devengado de Gastos de Funcionamiento Despensa Nómina del 16 al 31 de enero			0.00	739.00		
01269	15/01/2024	E	00049	00049	Presupuesto de Egresos Devengado de Gastos de Funcionamiento Despensa Nómina del 01 al 15 de enero			739.00	0.00		
01272	15/01/2024	E	00049	00049	Presupuesto de Egresos Devengado de Gastos de Funcionamiento Despensa Nómina del 01 al 15 de enero			0.00	739.00		
					TOTAL:			**9,794.00**	**9,794.00**		
8251	**G00G00000**	**01030401010110201**	**2111**		**Materiales y útiles de oficina**	**0.00**		**6,682.17**	**6,682.17**	**0.00**	
REN.	**FECHA**	**TIPO**	**N.POL.**	**REF**	**CONCEPTO**		**DEBE**		**HABER**		
00042	20/09/2024	E	00038	00038	Presupuesto de Egresos Devengado de Gastos de Funcionamiento Materiales y útiles de oficina			6,682.17	0.00		
00045	20/09/2024	E	00038	00038	Presupuesto de Egresos Devengado de Gastos de Funcionamiento Materiales y útiles de oficina			0.00	6,682.17		
					TOTAL:			**6,682.17**	**6,682.17**		
8251	**G00G00000**	**01030401010110201**	**2112**		**Enseres de oficina**	**0.00**		**3,280.48**	**3,280.48**	**0.00**	
REN.	**FECHA**	**TIPO**	**N.POL.**	**REF**	**CONCEPTO**		**DEBE**		**HABER**		

00039	26/12/2024	E	00109	00109	Presupuesto de Egresos Devengado de Gastos de Funcionamiento Enseres de oficina			3,280.48		0.00		
00042	26/12/2024	E	00109	00109	Presupuesto de Egresos Devengado de Gastos de Funcionamiento Enseres de oficina			0.00		3,280.48		
					TOTAL:			**3,280.48**		**3,280.48**		
8251	**G00G00000**	**01030401010110201**	**2141**		**Materiales y útiles para el procesamiento en equipos y bienes informáticos**	**0.00**		**203,755.55**		**203,755.55**	**0.00**	
REN.	**FECHA**	**TIPO**	**N.POL.**	**REF**	**CONCEPTO**		**DEBE**		**HABER**			
00021	17/12/2024	E	00060	00060	F-A292 consumibles JUAN JESUS HERNANDEZ Presupuesto de Egresos Devengado de Gastos de Funcionamiento Materiales y útiles para el procesamiento en equipos y bienes informáticos			182,367.40		0.00		
00024	17/12/2024	E	00060	00060	F-A292 consumibles JUAN JESUS HERNANDEZ Presupuesto de Egresos Devengado de Gastos de Funcionamiento Materiales y útiles para el procesamiento en equipos y bienes informáticos			0.00		182,367.40		
00021	11/09/2024	E	00018	00018	Presupuesto de Egresos Devengado de Gastos de Funcionamiento Materiales y útiles para el procesamiento en equipos y bienes informáticos			21,388.15		0.00		
00024	11/09/2024	E	00018	00018	Presupuesto de Egresos Devengado de Gastos de Funcionamiento Materiales y útiles para el procesamiento en equipos y bienes informáticos			0.00		21,388.15		
					TOTAL:			**203,755.55**		**203,755.55**		
8251	**G00G00000**	**01030401010110201**	**2611**		**Combustibles, lubricantes y aditivos**	**0.00**		**18,800.00**		**18,800.00**	**0.00**	
REN.	**FECHA**	**TIPO**	**N.POL.**	**REF**	**CONCEPTO**		**DEBE**		**HABER**			
00075	27/12/2024	D	00033	00033	Presupuesto de Egresos Devengado de Gastos de Funcionamiento Combustibles, lubricantes y aditivos			3,200.00		0.00		
00078	27/12/2024	D	00033	00033	Presupuesto de Egresos Devengado de Gastos de Funcionamiento Combustibles, lubricantes y aditivos			0.00		3,200.00		
00075	10/12/2024	D	00019	00019	CONSUMO NOVIEMBRE Y DICIEMBRE Presupuesto de Egresos Devengado de Gastos de Funcionamiento Combustibles, lubricantes y aditivos			1,700.00		0.00		
00078	10/12/2024	D	00019	00019	CONSUMO NOVIEMBRE Y DICIEMBRE Presupuesto de Egresos Devengado de Gastos de Funcionamiento Combustibles, lubricantes y aditivos			0.00		1,700.00		
00082	04/12/2024	D	00005	00005	COMPROBACION CONSUMO DE OCTUBRE Presupuesto de Egresos Devengado de Gastos de Funcionamiento Combustibles, lubricantes y aditivos			2,400.00		0.00		
00085	04/12/2024	D	00005	00005	COMPROBACION CONSUMO DE OCTUBRE Presupuesto de Egresos Devengado de Gastos de Funcionamiento Combustibles, lubricantes y aditivos			0.00		2,400.00		
00089	27/11/2024	D	00013	00013	CONSUMO SEPTIEMBRE Presupuesto de Egresos Devengado de Gastos de Funcionamiento Combustibles, lubricantes y aditivos			2,800.00		0.00		
00092	27/11/2024	D	00013	00013	CONSUMO SEPTIEMBRE Presupuesto de Egresos Devengado de Gastos de Funcionamiento Combustibles, lubricantes y aditivos			0.00		2,800.00		
00075	30/10/2024	D	00016	00016	CONSUMO DE GASOLINA AGOSTO 2024 Presupuesto de Egresos Devengado de Gastos de Funcionamiento Combustibles, lubricantes y aditivos			2,400.00		0.00		
00078	30/10/2024	D	00016	00016	CONSUMO DE GASOLINA AGOSTO 2024 Presupuesto de Egresos Devengado de Gastos de Funcionamiento Combustibles, lubricantes y aditivos			0.00		2,400.00		
00068	29/10/2024	D	00009	00009	CONSUMO DE GASOLINA DE JULIO 2024 Presupuesto de Egresos Devengado de Gastos de Funcionamiento Combustibles, lubricantes y aditivos			2,500.00		0.00		
00071	29/10/2024	D	00009	00009	CONSUMO DE GASOLINA DE JULIO 2024 CONSUMO DE GASOLINA DE JULIO 2024 Presupuesto de Egresos Devengado de Gastos de Funcionamiento Combustibles, lubricantes y aditivos			0.00		2,500.00		
00068	30/09/2024	D	00018	00018	CONSUMO DE GASOLINA ABRIL 2024 Presupuesto de Egresos Devengado de Gastos de Funcionamiento Combustibles, lubricantes y aditivos			1,300.00		0.00		
00071	30/09/2024	D	00018	00018	CONSUMO DE GASOLINA ABRIL 2024 Presupuesto de Egresos Devengado de Gastos de Funcionamiento Combustibles, lubricantes y aditivos			0.00		1,300.00		
00089	30/09/2024	D	00019	00019	CONSUMO DE GASOLINA MAYO 2024 Presupuesto de Egresos Devengado de Gastos de Funcionamiento Combustibles, lubricantes y aditivos			2,500.00		0.00		
00092	30/09/2024	D	00019	00019	CONSUMO DE GASOLINA MAYO 2024 Presupuesto de Egresos Devengado de Gastos de Funcionamiento Combustibles, lubricantes y aditivos			0.00		2,500.00		
					TOTAL:			**18,800.00**		**18,800.00**		
8251	**G00G00000**	**01030401010110201**	**3171**		**Servicios de acceso a internet**	**0.00**		**7,656.00**		**7,656.00**	**0.00**	
REN.	**FECHA**	**TIPO**	**N.POL.**	**REF**	**CONCEPTO**		**DEBE**		**HABER**			
00007	27/06/2024	E	00065	00065	F-430 IIDESOFT SA DE CV creg entrega recepcion Presupuesto de Egresos Devengado de Gastos de Funcionamiento Servicios de acceso a internet			7,656.00		0.00		
00010	27/06/2024	E	00065	00065	F-430 IIDESOFT SA DE CV creg entrega recepcion Presupuesto de Egresos Devengado de Gastos de Funcionamiento Servicios de acceso a internet			0.00		7,656.00		
					TOTAL:			**7,656.00**		**7,656.00**		
8251	**G00G00000**	**01030401010110201**	**3331**		**Servicios informáticos**	**0.00**		**8,120.00**		**8,120.00**	**0.00**	
REN.	**FECHA**	**TIPO**	**N.POL.**	**REF**	**CONCEPTO**		**DEBE**		**HABER**			
00007	06/09/2024	E	00013	00013	IIDESOFT actualizacion CREG ER Presupuesto de Egresos Devengado de Gastos de Funcionamiento Servicios informáticos			8,120.00		0.00		
00010	06/09/2024	E	00013	00013	IIDESOFT actualizacion CREG ER Presupuesto de Egresos Devengado de Gastos de Funcionamiento Servicios informáticos			0.00		8,120.00		
					TOTAL:			**8,120.00**		**8,120.00**		
8251	**G00G00000**	**01030401010110201**	**3551**		**Reparación y mantenimiento de vehículos terrestres, aéreos y lacustres**	**0.00**		**10,286.88**		**10,286.88**	**0.00**	
REN.	**FECHA**	**TIPO**	**N.POL.**	**REF**	**CONCEPTO**		**DEBE**		**HABER**			
00016	04/06/2024	E	00003	00003	F-14487 VAZMART RECAT AUTOMOTRIZ mantenimiento spark LLJ415 Presupuesto de Egresos Devengado de Gastos de Funcionamiento Reparación y mantenimiento de vehículos terrestres, aéreos y lacustres			10,286.88		0.00		
00019	04/06/2024	E	00003	00003	F-14487 VAZMART RECAT AUTOMOTRIZ mantenimiento spark LLJ415 Presupuesto de Egresos Devengado de Gastos de Funcionamiento Reparación y mantenimiento de vehículos terrestres, aéreos y lacustres			0.00		10,286.88		
					TOTAL:			**10,286.88**		**10,286.88**		
8251	**G00G00000**	**01030401010110201**	**3612**		**Publicaciones oficiales**	**0.00**		**2,714.00**		**2,714.00**	**0.00**	
REN.	**FECHA**	**TIPO**	**N.POL.**	**REF**	**CONCEPTO**		**DEBE**		**HABER**			
00007	12/07/2024	E	00035	00035	F-13060 EDITORIAL ZUMI publicación de edictos Presupuesto de Egresos Devengado de Gastos de Funcionamiento Publicaciones oficiales			2,714.00		0.00		
00010	12/07/2024	E	00035	00035	F-13060 EDITORIAL ZUMI publicación de edictos Presupuesto de Egresos Devengado de Gastos de Funcionamiento Publicaciones oficiales			0.00		2,714.00		
					TOTAL:			**2,714.00**		**2,714.00**		
8251	**G00G00000**	**01030401010110201**	**3721**		**Gastos de traslado por vía terrestre**	**0.00**		**796.00**		**796.00**	**0.00**	
REN.	**FECHA**	**TIPO**	**N.POL.**	**REF**	**CONCEPTO**		**DEBE**		**HABER**			
00033	21/11/2024	C	00020	00307	F- D5D6F55CB0EE FID 1967 TRAMO CARRETERP TOLUCA TLACOMULCO Presupuesto de Egresos Devengado de Gastos de Funcionamiento Gastos de traslado por vía terrestre			216.00		0.00		
00036	21/11/2024	C	00020	00307	F- D5D6F55CB0EE FID 1967 TRAMO CARRETERP TOLUCA TLACOMULCO Presupuesto de Egresos Devengado de Gastos de Funcionamiento Gastos de traslado por vía terrestre			0.00		216.00		
00167	23/09/2024	C	00023	00270	F- BE2C9C772527 FONDO NACIONAL DE INFRAESTRUCTURA Presupuesto de Egresos Devengado de Gastos de Funcionamiento Gastos de traslado por vía terrestre			144.00		0.00		
00170	23/09/2024	C	00023	00270	F- BE2C9C772527 FONDO NACIONAL DE INFRAESTRUCTURA Presupuesto de Egresos Devengado de Gastos de Funcionamiento Gastos de traslado por vía terrestre			0.00		144.00		

00174	23/09/2024	C	00023	00270	F- 6656F5888D17 PROMOTORA Y ADMINISTRADORA DE CARRETERAS Presupuesto de Egresos Devengado de Gastos de Funcionamiento Gastos de traslado por vía terrestre			210.00	0.00			
00177	23/09/2024	C	00023	00270	F- 6656F5888D17 PROMOTORA Y ADMINISTRADORA DE CARRETERAS Presupuesto de Egresos Devengado de Gastos de Funcionamiento Gastos de traslado por vía terrestre			0.00	210.00			
00181	23/09/2024	C	00023	00270	F- 282C90E7DAD2 PROMOTORA Y ADMINISTRADORA DE CARRETERAS Presupuesto de Egresos Devengado de Gastos de Funcionamiento Gastos de traslado por vía terrestre			68.00	0.00			
00184	23/09/2024	C	00023	00270	F- 282C90E7DAD2 PROMOTORA Y ADMINISTRADORA DE CARRETERAS Presupuesto de Egresos Devengado de Gastos de Funcionamiento Gastos de traslado por vía terrestre			0.00	68.00			
00188	23/09/2024	C	00023	00270	F- BF441C87A86A CONCESIONARIA DE VIAS TRONCALES Presupuesto de Egresos Devengado de Gastos de Funcionamiento Gastos de traslado por vía terrestre			158.00	0.00			
00191	23/09/2024	C	00023	00270	F- BF441C87A86A CONCESIONARIA DE VIAS TRONCALES Presupuesto de Egresos Devengado de Gastos de Funcionamiento Gastos de traslado por vía terrestre			0.00	158.00			
					TOTAL:			**796.00**	**796.00**			
8251	**G00G00000**	**01030401010110201**	**3992**		**Gastos de servicios menores**	**0.00**		**996.74**	**996.74**	**0.00**		
REN.	**FECHA**	**TIPO**	**N.POL.**	**REF**	**CONCEPTO**		**DEBE**		**HABER**			
00027	16/07/2024	C	00026	00233	F- 732919CC60DD LOGO EMPRESA Presupuesto de Egresos Devengado de Gastos de Funcionamiento Gastos de servicios menores			996.74	0.00			
00030	16/07/2024	C	00026	00233	F- 732919CC60DD LOGO EMPRESA Presupuesto de Egresos Devengado de Gastos de Funcionamiento Gastos de servicios menores			0.00	996.74			
					TOTAL:			**996.74**	**996.74**			
8251	**G00G00000**	**01030401010140101**	**2941**		**Refacciones y accesorios para equipo de computo**	**0.00**		**3,623.94**	**3,623.94**	**0.00**		
REN.	**FECHA**	**TIPO**	**N.POL.**	**REF**	**CONCEPTO**		**DEBE**		**HABER**			
00067	26/12/2024	E	00111	00111	Presupuesto de Egresos Devengado de Gastos de Funcionamiento Refacciones y accesorios para equipo de computo			3,623.94	0.00			
00070	26/12/2024	E	00111	00111	Presupuesto de Egresos Devengado de Gastos de Funcionamiento Refacciones y accesorios para equipo de computo			0.00	3,623.94			
					TOTAL:			**3,623.94**	**3,623.94**			
8252					**Presupuesto de Egresos Devengado de Transferencias, Asignaciones, Subsidios y Otras Ayudas**	**0.00**		**411,067.89**	**411,067.89**	**0.00**		
8252	**A00A00000**	**02060804010110201**	**4411**		**Cooperaciones y ayudas**	**0.00**		**5,000.00**	**5,000.00**	**0.00**		
REN.	**FECHA**	**TIPO**	**N.POL.**	**REF**	**CONCEPTO**		**DEBE**		**HABER**			
00005	12/04/2024	C	00028	00442	Apoyo Presupuesto de Egresos Devengado de Transferencias, Asignaciones, Subsidios y Otras Ayudas Cooperaciones y ayudas			5,000.00	0.00			
00008	12/04/2024	C	00028	00442	Apoyo Presupuesto de Egresos Devengado de Transferencias, Asignaciones, Subsidios y Otras Ayudas Cooperaciones y ayudas			0.00	5,000.00			
					TOTAL:			**5,000.00**	**5,000.00**			
8252	**B00B00000**	**01050205010211020 1**	**4411**		**Cooperaciones y ayudas**	**0.00**		**62,743.60**	**62,743.60**	**0.00**		
REN.	**FECHA**	**TIPO**	**N.POL.**	**REF**	**CONCEPTO**		**DEBE**		**HABER**			
00007	20/12/2024	E	00075	00075	F-66 PRODUCTOS Y SERVICIOS CAPITULARE, S.A. DE C.V. sillas de ruedas BANORTE SA 1176084689 RECURSOS PROPIOS			11,684.10	0.00			
00010	20/12/2024	E	00075	00075	F-66 PRODUCTOS Y SERVICIOS CAPITULARE, S.A. DE C.V. sillas de ruedas BANORTE SA 1176084689 RECURSOS PROPIOS			0.00	11,684.10			
00007	19/11/2024	E	00051	00051	F-42 GRUPO LUVSAN viveres para damnificados Chalco Presupuesto de Egresos Devengado de Transferencias, Asignaciones, Subsidios y Otras Ayudas Cooperaciones y ayudas			20,420.87	0.00			
00010	19/11/2024	E	00051	00051	F-42 GRUPO LUVSAN viveres para damnificados Chalco Presupuesto de Egresos Devengado de Transferencias, Asignaciones, Subsidios y Otras Ayudas Cooperaciones y ayudas			0.00	20,420.87			
00011	03/09/2024	E	00002	00002	F-32 PRODUCTOS Y SERVICIOS CAPITULARE sillas de ruedas Presupuesto de Egresos Devengado de Transferencias, Asignaciones, Subsidios y Otras Ayudas Cooperaciones y ayudas			30,638.63	0.00			
00014	03/09/2024	E	00002	00002	F-32 PRODUCTOS Y SERVICIOS CAPITULARE sillas de ruedas Presupuesto de Egresos Devengado de Transferencias, Asignaciones, Subsidios y Otras Ayudas Cooperaciones y ayudas			0.00	30,638.63			
					TOTAL:			**62,743.60**	**62,743.60**			
8252	**B00B00000**	**01050205010211020 1**	**4413**		**Gastos relacionados con actividades culturales, deportivas y de ayuda extraordinaria**	**0.00**		**3,480.00**	**3,480.00**	**0.00**		
REN.	**FECHA**	**TIPO**	**N.POL.**	**REF**	**CONCEPTO**		**DEBE**		**HABER**			
00007	21/06/2024	E	00057	00057	F-3DEB MARIA EUGENIA CAMACHO conferencia autoestima Presupuesto de Egresos Devengado de Transferencias, Asignaciones, Subsidios y Otras Ayudas Gastos relacionados con actividades culturales, deportiva			3,480.00	0.00			
00010	21/06/2024	E	00057	00057	F-3DEB MARIA EUGENIA CAMACHO conferencia autoestima Presupuesto de Egresos Devengado de Transferencias, Asignaciones, Subsidios y Otras Ayudas Gastos relacionados con actividades culturales, deportiva			0.00	3,480.00			
					TOTAL:			**3,480.00**	**3,480.00**			
8252	**B00B00000**	**01050205010214010 1**	**4411**		**Cooperaciones y ayudas**	**0.00**		**38,006.67**	**38,006.67**	**0.00**		
REN.	**FECHA**	**TIPO**	**N.POL.**	**REF**	**CONCEPTO**		**DEBE**		**HABER**			
00004	26/12/2024	E	00110	00110	Presupuesto de Egresos Devengado de Transferencias, Asignaciones, Subsidios y Otras Ayudas Cooperaciones y ayudas			29,186.21	0.00			
00007	26/12/2024	E	00110	00110	Presupuesto de Egresos Devengado de Transferencias, Asignaciones, Subsidios y Otras Ayudas Cooperaciones y ayudas			0.00	29,186.21			
00007	10/12/2024	E	00045	00045	F54 pañales GRUPO LUVSAN SAPI DE CV Presupuesto de Egresos Devengado de Transferencias, Asignaciones, Subsidios y Otras Ayudas Cooperaciones y ayudas			5,284.96	0.00			
00010	10/12/2024	E	00045	00045	F54 pañales GRUPO LUVSAN SAPI DE CV Presupuesto de Egresos Devengado de Transferencias, Asignaciones, Subsidios y Otras Ayudas Cooperaciones y ayudas			0.00	5,284.96			
00007	10/12/2024	E	00046	00046	F-55 despensas GRUPO LUVSAN SAPI DE CV Presupuesto de Egresos Devengado de Transferencias, Asignaciones, Subsidios y Otras Ayudas Cooperaciones y ayudas			3,535.50	0.00			
00010	10/12/2024	E	00046	00046	F-55 despensas GRUPO LUVSAN SAPI DE CV Presupuesto de Egresos Devengado de Transferencias, Asignaciones, Subsidios y Otras Ayudas Cooperaciones y ayudas			0.00	3,535.50			
					TOTAL:			**38,006.67**	**38,006.67**			
8252	**E00310000**	**02030101020114010 1**	**4411**		**Cooperaciones y ayudas**	**0.00**		**144,500.00**	**144,500.00**	**0.00**		
REN.	**FECHA**	**TIPO**	**N.POL.**	**REF**	**CONCEPTO**		**DEBE**		**HABER**			
00009	12/08/2024	I	00037	00037	Presupuesto de Egresos Devengado de Transferencias, Asignaciones, Subsidios y Otras Ayudas Cooperaciones y ayudas			5,800.00	0.00			
00012	12/08/2024	I	00037	00037	Presupuesto de Egresos Devengado de Transferencias, Asignaciones, Subsidios y Otras Ayudas Cooperaciones y ayudas			0.00	5,800.00			
00009	12/08/2024	I	00038	00038	Presupuesto de Egresos Devengado de Transferencias, Asignaciones, Subsidios y Otras Ayudas Cooperaciones y ayudas			3,900.00	0.00			
00012	12/08/2024	I	00038	00038	Presupuesto de Egresos Devengado de Transferencias, Asignaciones, Subsidios y Otras Ayudas Cooperaciones y ayudas			0.00	3,900.00			
00009	12/08/2024	I	00039	00039	Presupuesto de Egresos Devengado de Transferencias, Asignaciones, Subsidios y Otras Ayudas Cooperaciones y ayudas			7,000.00	0.00			
00012	12/08/2024	I	00039	00039	Presupuesto de Egresos Devengado de Transferencias, Asignaciones, Subsidios y Otras Ayudas Cooperaciones y ayudas			0.00	7,000.00			
00009	12/08/2024	I	00040	00040	Presupuesto de Egresos Devengado de Transferencias, Asignaciones, Subsidios y Otras Ayudas Cooperaciones y ayudas			5,450.00	0.00			
00012	12/08/2024	I	00040	00040	Presupuesto de Egresos Devengado de Transferencias, Asignaciones, Subsidios y Otras Ayudas Cooperaciones y ayudas			0.00	5,450.00			
00009	12/08/2024	I	00041	00041	Presupuesto de Egresos Devengado de Transferencias, Asignaciones, Subsidios y Otras Ayudas Cooperaciones y ayudas			3,400.00	0.00			
00012	12/08/2024	I	00041	00041	Presupuesto de Egresos Devengado de Transferencias, Asignaciones, Subsidios y Otras Ayudas Cooperaciones y ayudas			0.00	3,400.00			

00009	12/08/2024	I	00042	00042	Presupuesto de Egresos Devengado de Transferencias, Asignaciones, Subsidios y Otras Ayudas Cooperaciones y ayudas			8,850.00	0.00		
00012	12/08/2024	I	00042	00042	Presupuesto de Egresos Devengado de Transferencias, Asignaciones, Subsidios y Otras Ayudas Cooperaciones y ayudas			0.00	8,850.00		
00009	12/08/2024	I	00043	00043	Presupuesto de Egresos Devengado de Transferencias, Asignaciones, Subsidios y Otras Ayudas Cooperaciones y ayudas			6,700.00	0.00		
00012	12/08/2024	I	00043	00043	Presupuesto de Egresos Devengado de Transferencias, Asignaciones, Subsidios y Otras Ayudas Cooperaciones y ayudas			0.00	6,700.00		
00009	12/08/2024	I	00045	00045	Presupuesto de Egresos Devengado de Transferencias, Asignaciones, Subsidios y Otras Ayudas Cooperaciones y ayudas			3,100.00	0.00		
00012	12/08/2024	I	00045	00045	Presupuesto de Egresos Devengado de Transferencias, Asignaciones, Subsidios y Otras Ayudas Cooperaciones y ayudas			0.00	3,100.00		
00009	12/08/2024	I	00046	00046	Presupuesto de Egresos Devengado de Transferencias, Asignaciones, Subsidios y Otras Ayudas Cooperaciones y ayudas			4,100.00	0.00		
00012	12/08/2024	I	00046	00046	Presupuesto de Egresos Devengado de Transferencias, Asignaciones, Subsidios y Otras Ayudas Cooperaciones y ayudas			0.00	4,100.00		
00009	12/08/2024	I	00047	00047	Presupuesto de Egresos Devengado de Transferencias, Asignaciones, Subsidios y Otras Ayudas Cooperaciones y ayudas			2,150.00	0.00		
00012	12/08/2024	I	00047	00047	Presupuesto de Egresos Devengado de Transferencias, Asignaciones, Subsidios y Otras Ayudas Cooperaciones y ayudas			0.00	2,150.00		
00009	12/08/2024	I	00048	00048	Presupuesto de Egresos Devengado de Transferencias, Asignaciones, Subsidios y Otras Ayudas Cooperaciones y ayudas			2,750.00	0.00		
00012	12/08/2024	I	00048	00048	Presupuesto de Egresos Devengado de Transferencias, Asignaciones, Subsidios y Otras Ayudas Cooperaciones y ayudas			0.00	2,750.00		
00009	12/08/2024	I	00049	00049	Presupuesto de Egresos Devengado de Transferencias, Asignaciones, Subsidios y Otras Ayudas Cooperaciones y ayudas			6,200.00	0.00		
00012	12/08/2024	I	00049	00049	Presupuesto de Egresos Devengado de Transferencias, Asignaciones, Subsidios y Otras Ayudas Cooperaciones y ayudas			0.00	6,200.00		
00009	12/08/2024	I	00050	00050	Presupuesto de Egresos Devengado de Transferencias, Asignaciones, Subsidios y Otras Ayudas Cooperaciones y ayudas			3,300.00	0.00		
00012	12/08/2024	I	00050	00050	Presupuesto de Egresos Devengado de Transferencias, Asignaciones, Subsidios y Otras Ayudas Cooperaciones y ayudas			0.00	3,300.00		
00009	12/08/2024	I	00051	00051	Presupuesto de Egresos Devengado de Transferencias, Asignaciones, Subsidios y Otras Ayudas Cooperaciones y ayudas			3,350.00	0.00		
00012	12/08/2024	I	00051	00051	Presupuesto de Egresos Devengado de Transferencias, Asignaciones, Subsidios y Otras Ayudas Cooperaciones y ayudas			0.00	3,350.00		
00009	12/08/2024	I	00052	00052	Presupuesto de Egresos Devengado de Transferencias, Asignaciones, Subsidios y Otras Ayudas Cooperaciones y ayudas			5,800.00	0.00		
00012	12/08/2024	I	00052	00052	Presupuesto de Egresos Devengado de Transferencias, Asignaciones, Subsidios y Otras Ayudas Cooperaciones y ayudas			0.00	5,800.00		
00009	12/08/2024	I	00053	00053	Presupuesto de Egresos Devengado de Transferencias, Asignaciones, Subsidios y Otras Ayudas Cooperaciones y ayudas			3,700.00	0.00		
00012	12/08/2024	I	00053	00053	Presupuesto de Egresos Devengado de Transferencias, Asignaciones, Subsidios y Otras Ayudas Cooperaciones y ayudas			0.00	3,700.00		
00009	12/08/2024	I	00054	00054	Presupuesto de Egresos Devengado de Transferencias, Asignaciones, Subsidios y Otras Ayudas Cooperaciones y ayudas			4,350.00	0.00		
00012	12/08/2024	I	00054	00054	Presupuesto de Egresos Devengado de Transferencias, Asignaciones, Subsidios y Otras Ayudas Cooperaciones y ayudas			0.00	4,350.00		
00009	12/08/2024	I	00055	00055	Presupuesto de Egresos Devengado de Transferencias, Asignaciones, Subsidios y Otras Ayudas Cooperaciones y ayudas			4,100.00	0.00		
00012	12/08/2024	I	00055	00055	Presupuesto de Egresos Devengado de Transferencias, Asignaciones, Subsidios y Otras Ayudas Cooperaciones y ayudas			0.00	4,100.00		
00009	12/08/2024	I	00056	00056	Presupuesto de Egresos Devengado de Transferencias, Asignaciones, Subsidios y Otras Ayudas Cooperaciones y ayudas			4,800.00	0.00		
00012	12/08/2024	I	00056	00056	Presupuesto de Egresos Devengado de Transferencias, Asignaciones, Subsidios y Otras Ayudas Cooperaciones y ayudas			0.00	4,800.00		
00009	12/08/2024	I	00057	00057	Presupuesto de Egresos Devengado de Transferencias, Asignaciones, Subsidios y Otras Ayudas Cooperaciones y ayudas			4,500.00	0.00		
00012	12/08/2024	I	00057	00057	Presupuesto de Egresos Devengado de Transferencias, Asignaciones, Subsidios y Otras Ayudas Cooperaciones y ayudas			0.00	4,500.00		
00009	12/08/2024	I	00058	00058	Presupuesto de Egresos Devengado de Transferencias, Asignaciones, Subsidios y Otras Ayudas Cooperaciones y ayudas			11,600.00	0.00		
00012	12/08/2024	I	00058	00058	Presupuesto de Egresos Devengado de Transferencias, Asignaciones, Subsidios y Otras Ayudas Cooperaciones y ayudas			0.00	11,600.00		
00009	12/08/2024	I	00059	00059	Presupuesto de Egresos Devengado de Transferencias, Asignaciones, Subsidios y Otras Ayudas Cooperaciones y ayudas			5,050.00	0.00		
00012	12/08/2024	I	00059	00059	Presupuesto de Egresos Devengado de Transferencias, Asignaciones, Subsidios y Otras Ayudas Cooperaciones y ayudas			0.00	5,050.00		
00009	12/08/2024	I	00060	00060	Presupuesto de Egresos Devengado de Transferencias, Asignaciones, Subsidios y Otras Ayudas Cooperaciones y ayudas			5,400.00	0.00		
00012	12/08/2024	I	00060	00060	Presupuesto de Egresos Devengado de Transferencias, Asignaciones, Subsidios y Otras Ayudas Cooperaciones y ayudas			0.00	5,400.00		
00009	12/08/2024	I	00061	00061	Presupuesto de Egresos Devengado de Transferencias, Asignaciones, Subsidios y Otras Ayudas Cooperaciones y ayudas			6,200.00	0.00		
00012	12/08/2024	I	00061	00061	Presupuesto de Egresos Devengado de Transferencias, Asignaciones, Subsidios y Otras Ayudas Cooperaciones y ayudas			0.00	6,200.00		
00009	12/08/2024	I	00062	00062	Presupuesto de Egresos Devengado de Transferencias, Asignaciones, Subsidios y Otras Ayudas Cooperaciones y ayudas			2,100.00	0.00		
00012	12/08/2024	I	00062	00062	Presupuesto de Egresos Devengado de Transferencias, Asignaciones, Subsidios y Otras Ayudas Cooperaciones y ayudas			0.00	2,100.00		
00009	12/08/2024	I	00063	00063	Presupuesto de Egresos Devengado de Transferencias, Asignaciones, Subsidios y Otras Ayudas Cooperaciones y ayudas			1,400.00	0.00		
00012	12/08/2024	I	00063	00063	Presupuesto de Egresos Devengado de Transferencias, Asignaciones, Subsidios y Otras Ayudas Cooperaciones y ayudas			0.00	1,400.00		
00009	12/08/2024	I	00064	00064	Presupuesto de Egresos Devengado de Transferencias, Asignaciones, Subsidios y Otras Ayudas Cooperaciones y ayudas			5,650.00	0.00		
00012	12/08/2024	I	00064	00064	Presupuesto de Egresos Devengado de Transferencias, Asignaciones, Subsidios y Otras Ayudas Cooperaciones y ayudas			0.00	5,650.00		
00009	12/08/2024	I	00065	00065	Presupuesto de Egresos Devengado de Transferencias, Asignaciones, Subsidios y Otras Ayudas Cooperaciones y ayudas			6,350.00	0.00		
00012	12/08/2024	I	00065	00065	Presupuesto de Egresos Devengado de Transferencias, Asignaciones, Subsidios y Otras Ayudas Cooperaciones y ayudas			0.00	6,350.00		
00009	12/08/2024	I	00066	00066	Presupuesto de Egresos Devengado de Transferencias, Asignaciones, Subsidios y Otras Ayudas Cooperaciones y ayudas			5,250.00	0.00		
00012	12/08/2024	I	00066	00066	Presupuesto de Egresos Devengado de Transferencias, Asignaciones, Subsidios y Otras Ayudas Cooperaciones y ayudas			0.00	5,250.00		
00009	01/08/2024	I	00044	00044	Presupuesto de Egresos Devengado de Transferencias, Asignaciones, Subsidios y Otras Ayudas Cooperaciones y ayudas			2,200.00	0.00		
00012	01/08/2024	I	00044	00044	Presupuesto de Egresos Devengado de Transferencias, Asignaciones, Subsidios y Otras Ayudas Cooperaciones y ayudas			0.00	2,200.00		
					TOTAL:			**144,500.00**	**144,500.00**		
8252	**F00313000**	**02060804010111020 1**		**4411**	**Cooperaciones y ayudas**	**0.00**		**48,568.00**	**48,568.00**	**0.00**	
REN.	**FECHA**	**TIPO**	**N.POL.**	**REF**	**CONCEPTO**		**DEBE**		**HABER**		
00007	20/11/2024	E	00055	00055	F-5892 Clinica de Audiologia Edison auxiliares auditivos Presupuesto de Egresos Devengado de Transferencias, Asignaciones, Subsidios y Otras Ayudas Cooperaciones y ayudas			34,880.00	0.00		
00010	20/11/2024	E	00055	00055	F-5892 Clinica de Audiologia Edison auxiliares auditivos Presupuesto de Egresos Devengado de Transferencias, Asignaciones, Subsidios y Otras Ayudas Cooperaciones y ayudas			0.00	34,880.00		
00007	26/06/2024	E	00063	00063	F-F15 STEPHANIE ZARZA SANCHEZ ataud para apoyo Presupuesto de Egresos Devengado de Transferencias, Asignaciones, Subsidios y Otras Ayudas Cooperaciones y ayudas			13,688.00	0.00		
00010	26/06/2024	E	00063	00063	F-F15 STEPHANIE ZARZA SANCHEZ ataud para apoyo Presupuesto de Egresos Devengado de Transferencias, Asignaciones, Subsidios y Otras Ayudas Cooperaciones y ayudas			0.00	13,688.00		
					TOTAL:			**48,568.00**	**48,568.00**		
8252	**F00313000**	**02060804010114010 1**		**4411**	**Cooperaciones y ayudas**	**0.00**		**108,769.62**	**108,769.62**	**0.00**	
REN.	**FECHA**	**TIPO**	**N.POL.**	**REF**	**CONCEPTO**		**DEBE**		**HABER**		
00015	31/12/2024	I	00099	00099	Presupuesto de Egresos Devengado de Transferencias, Asignaciones, Subsidios y Otras Ayudas Cooperaciones y ayudas			1,143.75	0.00		
00018	31/12/2024	I	00099	00099	Presupuesto de Egresos Devengado de Transferencias, Asignaciones, Subsidios y Otras Ayudas Cooperaciones y ayudas			0.00	1,143.75		
00009	29/11/2024	I	00132	00132	Presupuesto de Egresos Devengado de Transferencias, Asignaciones, Subsidios y Otras Ayudas Cooperaciones y ayudas			2,343.75	0.00		
00012	29/11/2024	I	00132	00132	Presupuesto de Egresos Devengado de Transferencias, Asignaciones, Subsidios y Otras Ayudas Cooperaciones y ayudas			0.00	2,343.75		
00009	29/11/2024	I	00134	00134	Presupuesto de Egresos Devengado de Transferencias, Asignaciones, Subsidios y Otras Ayudas Cooperaciones y ayudas			1,143.75	0.00		
00012	29/11/2024	I	00134	00134	Presupuesto de Egresos Devengado de Transferencias, Asignaciones, Subsidios y Otras Ayudas Cooperaciones y ayudas			0.00	1,143.75		
00009	29/11/2024	I	00138	00138	Presupuesto de Egresos Devengado de Transferencias, Asignaciones, Subsidios y Otras Ayudas Cooperaciones y ayudas			4,263.75	0.00		
00012	29/11/2024	I	00138	00138	Presupuesto de Egresos Devengado de Transferencias, Asignaciones, Subsidios y Otras Ayudas Cooperaciones y ayudas			0.00	4,263.75		

00015	29/11/2024	I	00139	00139	Presupuesto de Egresos Devengado de Transferencias, Asignaciones, Subsidios y Otras Ayudas Cooperaciones y ayudas		99.99	0.00		
00018	29/11/2024	I	00139	00139	Presupuesto de Egresos Devengado de Transferencias, Asignaciones, Subsidios y Otras Ayudas Cooperaciones y ayudas		0.00	99.99		
00009	27/11/2024	I	00110	00110	Presupuesto de Egresos Devengado de Transferencias, Asignaciones, Subsidios y Otras Ayudas Cooperaciones y ayudas		4,023.75	0.00		
00012	27/11/2024	I	00110	00110	Presupuesto de Egresos Devengado de Transferencias, Asignaciones, Subsidios y Otras Ayudas Cooperaciones y ayudas		0.00	4,023.75		
00009	27/11/2024	I	00112	00112	Presupuesto de Egresos Devengado de Transferencias, Asignaciones, Subsidios y Otras Ayudas Cooperaciones y ayudas		4,383.75	0.00		
00012	27/11/2024	I	00112	00112	Presupuesto de Egresos Devengado de Transferencias, Asignaciones, Subsidios y Otras Ayudas Cooperaciones y ayudas		0.00	4,383.75		
00015	27/11/2024	I	00113	00113	Presupuesto de Egresos Devengado de Transferencias, Asignaciones, Subsidios y Otras Ayudas Cooperaciones y ayudas		731.25	0.00		
00018	27/11/2024	I	00113	00113	Presupuesto de Egresos Devengado de Transferencias, Asignaciones, Subsidios y Otras Ayudas Cooperaciones y ayudas		0.00	731.25		
00009	27/11/2024	I	00115	00115	Presupuesto de Egresos Devengado de Transferencias, Asignaciones, Subsidios y Otras Ayudas Cooperaciones y ayudas		1,231.24	0.00		
00012	27/11/2024	I	00115	00115	Presupuesto de Egresos Devengado de Transferencias, Asignaciones, Subsidios y Otras Ayudas Cooperaciones y ayudas		0.00	1,231.24		
00015	27/11/2024	I	00117	00117	Presupuesto de Egresos Devengado de Transferencias, Asignaciones, Subsidios y Otras Ayudas Cooperaciones y ayudas		2,092.50	0.00		
00018	27/11/2024	I	00117	00117	Presupuesto de Egresos Devengado de Transferencias, Asignaciones, Subsidios y Otras Ayudas Cooperaciones y ayudas		0.00	2,092.50		
00015	27/11/2024	I	00118	00118	Presupuesto de Egresos Devengado de Transferencias, Asignaciones, Subsidios y Otras Ayudas Cooperaciones y ayudas		499.99	0.00		
00018	27/11/2024	I	00118	00118	Presupuesto de Egresos Devengado de Transferencias, Asignaciones, Subsidios y Otras Ayudas Cooperaciones y ayudas		0.00	499.99		
00009	29/08/2024	I	00157	00157	Presupuesto de Egresos Devengado de Transferencias, Asignaciones, Subsidios y Otras Ayudas Cooperaciones y ayudas		1,143.75	0.00		
00012	29/08/2024	I	00157	00157	Presupuesto de Egresos Devengado de Transferencias, Asignaciones, Subsidios y Otras Ayudas Cooperaciones y ayudas		0.00	1,143.75		
00015	29/08/2024	I	00158	00158	Presupuesto de Egresos Devengado de Transferencias, Asignaciones, Subsidios y Otras Ayudas Cooperaciones y ayudas		1,200.00	0.00		
00018	29/08/2024	I	00158	00158	Presupuesto de Egresos Devengado de Transferencias, Asignaciones, Subsidios y Otras Ayudas Cooperaciones y ayudas		0.00	1,200.00		
00015	29/08/2024	I	00160	00160	Presupuesto de Egresos Devengado de Transferencias, Asignaciones, Subsidios y Otras Ayudas Cooperaciones y ayudas		400.00	0.00		
00018	29/08/2024	I	00160	00160	Presupuesto de Egresos Devengado de Transferencias, Asignaciones, Subsidios y Otras Ayudas Cooperaciones y ayudas		0.00	400.00		
00009	29/08/2024	I	00161	00161	Presupuesto de Egresos Devengado de Transferencias, Asignaciones, Subsidios y Otras Ayudas Cooperaciones y ayudas		2,343.75	0.00		
00012	29/08/2024	I	00161	00161	Presupuesto de Egresos Devengado de Transferencias, Asignaciones, Subsidios y Otras Ayudas Cooperaciones y ayudas		0.00	2,343.75		
00009	29/08/2024	I	00162	00162	Presupuesto de Egresos Devengado de Transferencias, Asignaciones, Subsidios y Otras Ayudas Cooperaciones y ayudas		5,943.75	0.00		
00012	29/08/2024	I	00162	00162	Presupuesto de Egresos Devengado de Transferencias, Asignaciones, Subsidios y Otras Ayudas Cooperaciones y ayudas		0.00	5,943.75		
00015	29/08/2024	I	00163	00163	Presupuesto de Egresos Devengado de Transferencias, Asignaciones, Subsidios y Otras Ayudas Cooperaciones y ayudas		400.00	0.00		
00018	29/08/2024	I	00163	00163	Presupuesto de Egresos Devengado de Transferencias, Asignaciones, Subsidios y Otras Ayudas Cooperaciones y ayudas		0.00	400.00		
00009	29/08/2024	I	00164	00164	Presupuesto de Egresos Devengado de Transferencias, Asignaciones, Subsidios y Otras Ayudas Cooperaciones y ayudas		4,383.75	0.00		
00012	29/08/2024	I	00164	00164	Presupuesto de Egresos Devengado de Transferencias, Asignaciones, Subsidios y Otras Ayudas Cooperaciones y ayudas		0.00	4,383.75		
00009	29/08/2024	I	00166	00166	Presupuesto de Egresos Devengado de Transferencias, Asignaciones, Subsidios y Otras Ayudas Cooperaciones y ayudas		2,962.50	0.00		
00012	29/08/2024	I	00166	00166	Presupuesto de Egresos Devengado de Transferencias, Asignaciones, Subsidios y Otras Ayudas Cooperaciones y ayudas		0.00	2,962.50		
00009	29/08/2024	I	00168	00168	Presupuesto de Egresos Devengado de Transferencias, Asignaciones, Subsidios y Otras Ayudas Cooperaciones y ayudas		5,943.75	0.00		
00012	29/08/2024	I	00168	00168	Presupuesto de Egresos Devengado de Transferencias, Asignaciones, Subsidios y Otras Ayudas Cooperaciones y ayudas		0.00	5,943.75		
00005	07/08/2024	C	00015	00242	F- 27 Sthepanie Zarza Sanchez Presupuesto de Egresos Devengado de Transferencias, Asignaciones, Subsidios y Otras Ayudas Cooperaciones y ayudas		4,988.00	0.00		
00008	07/08/2024	C	00015	00242	F- 27 Sthepanie Zarza Sanchez Presupuesto de Egresos Devengado de Transferencias, Asignaciones, Subsidios y Otras Ayudas Cooperaciones y ayudas		0.00	4,988.00		
00015	10/07/2024	I	00059	00059	Presupuesto de Egresos Devengado de Transferencias, Asignaciones, Subsidios y Otras Ayudas Cooperaciones y ayudas		731.25	0.00		
00018	10/07/2024	I	00059	00059	Presupuesto de Egresos Devengado de Transferencias, Asignaciones, Subsidios y Otras Ayudas Cooperaciones y ayudas		0.00	731.25		
00015	10/07/2024	I	00060	00060	Presupuesto de Egresos Devengado de Transferencias, Asignaciones, Subsidios y Otras Ayudas Cooperaciones y ayudas		1,643.75	0.00		
00018	10/07/2024	I	00060	00060	Presupuesto de Egresos Devengado de Transferencias, Asignaciones, Subsidios y Otras Ayudas Cooperaciones y ayudas		0.00	1,643.75		
00015	28/06/2024	I	00135	00135	Presupuesto de Egresos Devengado de Transferencias, Asignaciones, Subsidios y Otras Ayudas Cooperaciones y ayudas		390.00	0.00		
00018	28/06/2024	I	00135	00135	Presupuesto de Egresos Devengado de Transferencias, Asignaciones, Subsidios y Otras Ayudas Cooperaciones y ayudas		0.00	390.00		
00009	28/06/2024	I	00137	00137	Presupuesto de Egresos Devengado de Transferencias, Asignaciones, Subsidios y Otras Ayudas Cooperaciones y ayudas		4,323.75	0.00		
00012	28/06/2024	I	00137	00137	Presupuesto de Egresos Devengado de Transferencias, Asignaciones, Subsidios y Otras Ayudas Cooperaciones y ayudas		0.00	4,323.75		
00009	28/06/2024	I	00139	00139	Presupuesto de Egresos Devengado de Transferencias, Asignaciones, Subsidios y Otras Ayudas Cooperaciones y ayudas		412.50	0.00		
00012	28/06/2024	I	00139	00139	Presupuesto de Egresos Devengado de Transferencias, Asignaciones, Subsidios y Otras Ayudas Cooperaciones y ayudas		0.00	412.50		
00015	27/06/2024	I	00113	00113	Presupuesto de Egresos Devengado de Transferencias, Asignaciones, Subsidios y Otras Ayudas Cooperaciones y ayudas		2,500.00	0.00		
00018	27/06/2024	I	00113	00113	Presupuesto de Egresos Devengado de Transferencias, Asignaciones, Subsidios y Otras Ayudas Cooperaciones y ayudas		0.00	2,500.00		
00009	27/06/2024	I	00114	00114	Presupuesto de Egresos Devengado de Transferencias, Asignaciones, Subsidios y Otras Ayudas Cooperaciones y ayudas		2,092.50	0.00		
00012	27/06/2024	I	00114	00114	Presupuesto de Egresos Devengado de Transferencias, Asignaciones, Subsidios y Otras Ayudas Cooperaciones y ayudas		0.00	2,092.50		
00009	27/06/2024	I	00116	00116	Presupuesto de Egresos Devengado de Transferencias, Asignaciones, Subsidios y Otras Ayudas Cooperaciones y ayudas		750.00	0.00		
00012	27/06/2024	I	00116	00116	Presupuesto de Egresos Devengado de Transferencias, Asignaciones, Subsidios y Otras Ayudas Cooperaciones y ayudas		0.00	750.00		
00015	27/06/2024	I	00117	00117	Presupuesto de Egresos Devengado de Transferencias, Asignaciones, Subsidios y Otras Ayudas Cooperaciones y ayudas		90.00	0.00		
00018	27/06/2024	I	00117	00117	Presupuesto de Egresos Devengado de Transferencias, Asignaciones, Subsidios y Otras Ayudas Cooperaciones y ayudas		0.00	90.00		
00009	27/06/2024	I	00118	00118	Presupuesto de Egresos Devengado de Transferencias, Asignaciones, Subsidios y Otras Ayudas Cooperaciones y ayudas		2,643.75	0.00		
00012	27/06/2024	I	00118	00118	Presupuesto de Egresos Devengado de Transferencias, Asignaciones, Subsidios y Otras Ayudas Cooperaciones y ayudas		0.00	2,643.75		
00015	27/06/2024	I	00119	00119	Presupuesto de Egresos Devengado de Transferencias, Asignaciones, Subsidios y Otras Ayudas Cooperaciones y ayudas		300.00	0.00		
00018	27/06/2024	I	00119	00119	Presupuesto de Egresos Devengado de Transferencias, Asignaciones, Subsidios y Otras Ayudas Cooperaciones y ayudas		0.00	300.00		
00027	27/06/2024	I	00119	00119	Presupuesto de Egresos Devengado de Transferencias, Asignaciones, Subsidios y Otras Ayudas Cooperaciones y ayudas		2,092.50	0.00		
00030	27/06/2024	I	00119	00119	Presupuesto de Egresos Devengado de Transferencias, Asignaciones, Subsidios y Otras Ayudas Cooperaciones y ayudas		0.00	2,092.50		
00009	03/05/2024	I	00007	00007	Presupuesto de Egresos Devengado de Transferencias, Asignaciones, Subsidios y Otras Ayudas Cooperaciones y ayudas		2,823.75	0.00		
00012	03/05/2024	I	00007	00007	Presupuesto de Egresos Devengado de Transferencias, Asignaciones, Subsidios y Otras Ayudas Cooperaciones y ayudas		0.00	2,823.75		
00015	03/05/2024	I	00008	00008	Presupuesto de Egresos Devengado de Transferencias, Asignaciones, Subsidios y Otras Ayudas Cooperaciones y ayudas		4,592.50	0.00		
00018	03/05/2024	I	00008	00008	Presupuesto de Egresos Devengado de Transferencias, Asignaciones, Subsidios y Otras Ayudas Cooperaciones y ayudas		0.00	4,592.50		
00009	03/05/2024	I	00011	00011	Presupuesto de Egresos Devengado de Transferencias, Asignaciones, Subsidios y Otras Ayudas Cooperaciones y ayudas		3,643.75	0.00		
00012	03/05/2024	I	00011	00011	Presupuesto de Egresos Devengado de Transferencias, Asignaciones, Subsidios y Otras Ayudas Cooperaciones y ayudas		0.00	3,643.75		
00015	15/04/2024	I	00058	00058	Presupuesto de Egresos Devengado de Transferencias, Asignaciones, Subsidios y Otras Ayudas Cooperaciones y ayudas		90.00	0.00		
00018	15/04/2024	I	00058	00058	Presupuesto de Egresos Devengado de Transferencias, Asignaciones, Subsidios y Otras Ayudas Cooperaciones y ayudas		0.00	90.00		
00015	15/04/2024	I	00059	00059	Presupuesto de Egresos Devengado de Transferencias, Asignaciones, Subsidios y Otras Ayudas Cooperaciones y ayudas		90.00	0.00		
00018	15/04/2024	I	00059	00059	Presupuesto de Egresos Devengado de Transferencias, Asignaciones, Subsidios y Otras Ayudas Cooperaciones y ayudas		0.00	90.00		
00009	15/04/2024	I	00060	00060	Presupuesto de Egresos Devengado de Transferencias, Asignaciones, Subsidios y Otras Ayudas Cooperaciones y ayudas		2,093.74	0.00		

00012	15/04/2024	I	00060	00060	Presupuesto de Egresos Devengado de Transferencias, Asignaciones, Subsidios y Otras Ayudas Cooperaciones y ayudas			0.00		2,093.74		
00009	15/04/2024	I	00062	00062	Presupuesto de Egresos Devengado de Transferencias, Asignaciones, Subsidios y Otras Ayudas Cooperaciones y ayudas			6,843.75		0.00		
00012	15/04/2024	I	00062	00062	Presupuesto de Egresos Devengado de Transferencias, Asignaciones, Subsidios y Otras Ayudas Cooperaciones y ayudas			0.00		6,843.75		
00009	15/04/2024	I	00063	00063	Presupuesto de Egresos Devengado de Transferencias, Asignaciones, Subsidios y Otras Ayudas Cooperaciones y ayudas			1,143.75		0.00		
00012	15/04/2024	I	00063	00063	Presupuesto de Egresos Devengado de Transferencias, Asignaciones, Subsidios y Otras Ayudas Cooperaciones y ayudas			0.00		1,143.75		
00015	15/04/2024	I	00066	00066	Presupuesto de Egresos Devengado de Transferencias, Asignaciones, Subsidios y Otras Ayudas Cooperaciones y ayudas			90.00		0.00		
00018	15/04/2024	I	00066	00066	Presupuesto de Egresos Devengado de Transferencias, Asignaciones, Subsidios y Otras Ayudas Cooperaciones y ayudas			0.00		90.00		
00005	09/04/2024	C	00024	00438	F- 6E4BA ISSSTE Presupuesto de Egresos Devengado de Transferencias, Asignaciones, Subsidios y Otras Ayudas Cooperaciones y ayudas			3,868.00		0.00		
00008	09/04/2024	C	00024	00438	F- 6E4BA ISSSTE Presupuesto de Egresos Devengado de Transferencias, Asignaciones, Subsidios y Otras Ayudas Cooperaciones y ayudas			0.00		3,868.00		
00015	21/03/2024	I	00073	00073	Presupuesto de Egresos Devengado de Transferencias, Asignaciones, Subsidios y Otras Ayudas Cooperaciones y ayudas			99.99		0.00		
00018	21/03/2024	I	00073	00073	Presupuesto de Egresos Devengado de Transferencias, Asignaciones, Subsidios y Otras Ayudas Cooperaciones y ayudas			0.00		99.99		
00015	21/03/2024	I	00075	00075	Presupuesto de Egresos Devengado de Transferencias, Asignaciones, Subsidios y Otras Ayudas Cooperaciones y ayudas			779.99		0.00		
00018	21/03/2024	I	00075	00075	Presupuesto de Egresos Devengado de Transferencias, Asignaciones, Subsidios y Otras Ayudas Cooperaciones y ayudas			0.00		779.99		
00015	06/03/2024	I	00014	00014	Presupuesto de Egresos Devengado de Transferencias, Asignaciones, Subsidios y Otras Ayudas Cooperaciones y ayudas			779.99		0.00		
00018	06/03/2024	I	00014	00014	Presupuesto de Egresos Devengado de Transferencias, Asignaciones, Subsidios y Otras Ayudas Cooperaciones y ayudas			0.00		779.99		
00015	29/02/2024	I	00129	00129	Presupuesto de Egresos Devengado de Transferencias, Asignaciones, Subsidios y Otras Ayudas Cooperaciones y ayudas			2,013.74		0.00		
00018	29/02/2024	I	00129	00129	Presupuesto de Egresos Devengado de Transferencias, Asignaciones, Subsidios y Otras Ayudas Cooperaciones y ayudas			0.00		2,013.74		
00015	22/02/2024	I	00077	00077	Presupuesto de Egresos Devengado de Transferencias, Asignaciones, Subsidios y Otras Ayudas Cooperaciones y ayudas			1,923.74		0.00		
00018	22/02/2024	I	00077	00077	Presupuesto de Egresos Devengado de Transferencias, Asignaciones, Subsidios y Otras Ayudas Cooperaciones y ayudas			0.00		1,923.74		
00015	22/02/2024	I	00078	00078	Presupuesto de Egresos Devengado de Transferencias, Asignaciones, Subsidios y Otras Ayudas Cooperaciones y ayudas			99.99		0.00		
00018	22/02/2024	I	00078	00078	Presupuesto de Egresos Devengado de Transferencias, Asignaciones, Subsidios y Otras Ayudas Cooperaciones y ayudas			0.00		99.99		
00015	22/02/2024	I	00079	00079	Presupuesto de Egresos Devengado de Transferencias, Asignaciones, Subsidios y Otras Ayudas Cooperaciones y ayudas			3,592.50		0.00		
00018	22/02/2024	I	00079	00079	Presupuesto de Egresos Devengado de Transferencias, Asignaciones, Subsidios y Otras Ayudas Cooperaciones y ayudas			0.00		3,592.50		
00015	22/02/2024	I	00080	00080	Presupuesto de Egresos Devengado de Transferencias, Asignaciones, Subsidios y Otras Ayudas Cooperaciones y ayudas			1,443.75		0.00		
00018	22/02/2024	I	00080	00080	Presupuesto de Egresos Devengado de Transferencias, Asignaciones, Subsidios y Otras Ayudas Cooperaciones y ayudas			0.00		1,443.75		
00015	22/02/2024	I	00081	00081	Presupuesto de Egresos Devengado de Transferencias, Asignaciones, Subsidios y Otras Ayudas Cooperaciones y ayudas			779.99		0.00		
00018	22/02/2024	I	00081	00081	Presupuesto de Egresos Devengado de Transferencias, Asignaciones, Subsidios y Otras Ayudas Cooperaciones y ayudas			0.00		779.99		
00015	30/01/2024	I	00098	00098	Presupuesto de Egresos Devengado de Transferencias, Asignaciones, Subsidios y Otras Ayudas Cooperaciones y ayudas			90.00		0.00		
00018	30/01/2024	I	00098	00098	Presupuesto de Egresos Devengado de Transferencias, Asignaciones, Subsidios y Otras Ayudas Cooperaciones y ayudas			0.00		90.00		
00015	25/01/2024	I	00092	00092	Presupuesto de Egresos Devengado de Transferencias, Asignaciones, Subsidios y Otras Ayudas Cooperaciones y ayudas			779.99		0.00		
00018	25/01/2024	I	00092	00092	Presupuesto de Egresos Devengado de Transferencias, Asignaciones, Subsidios y Otras Ayudas Cooperaciones y ayudas			0.00		779.99		
00015	25/01/2024	I	00093	00093	Presupuesto de Egresos Devengado de Transferencias, Asignaciones, Subsidios y Otras Ayudas Cooperaciones y ayudas			779.99		0.00		
00018	25/01/2024	I	00093	00093	Presupuesto de Egresos Devengado de Transferencias, Asignaciones, Subsidios y Otras Ayudas Cooperaciones y ayudas			0.00		779.99		
00015	25/01/2024	I	00094	00094	Presupuesto de Egresos Devengado de Transferencias, Asignaciones, Subsidios y Otras Ayudas Cooperaciones y ayudas			300.00		0.00		
00018	25/01/2024	I	00094	00094	Presupuesto de Egresos Devengado de Transferencias, Asignaciones, Subsidios y Otras Ayudas Cooperaciones y ayudas			0.00		300.00		
00015	11/01/2024	I	00018	00018	Presupuesto de Egresos Devengado de Transferencias, Asignaciones, Subsidios y Otras Ayudas Cooperaciones y ayudas			90.00		0.00		
00018	11/01/2024	I	00018	00018	Presupuesto de Egresos Devengado de Transferencias, Asignaciones, Subsidios y Otras Ayudas Cooperaciones y ayudas			0.00		90.00		
00015	11/01/2024	I	00021	00021	Presupuesto de Egresos Devengado de Transferencias, Asignaciones, Subsidios y Otras Ayudas Cooperaciones y ayudas			300.00		0.00		
00018	11/01/2024	I	00021	00021	Presupuesto de Egresos Devengado de Transferencias, Asignaciones, Subsidios y Otras Ayudas Cooperaciones y ayudas			0.00		300.00		
					TOTAL:			**108,769.62**		**108,769.62**		
8256					**Presupuesto de Egresos Devengado de Bienes Muebles, Inmuebles e Intangibles**	**0.00**		**1,186,001.52**		**1,186,001.52**	**0.00**	
8256	**A00A00000**	**02060804010110201**	**5151**		**Bienes informáticos**	**0.00**		**47,597.00**		**47,597.00**	**0.00**	
REN.	**FECHA**	**TIPO**	**N.POL.**	**REF**	**CONCEPTO**		**DEBE**		**HABER**			
00009	08/08/2024	E	00023	00023	F-A324 ADRIANA ALEJANDRA DELGADO ALCAZAR equipo de computo Presupuesto de Egresos Devengado de Bienes Muebles, Inmuebles e Intangibles Bienes informáticos			47,597.00		0.00		
00012	08/08/2024	E	00023	00023	F-A324 ADRIANA ALEJANDRA DELGADO ALCAZAR equipo de computo Presupuesto de Egresos Devengado de Bienes Muebles, Inmuebles e Intangibles Bienes informáticos			0.00		47,597.00		
					TOTAL:			**47,597.00**		**47,597.00**		
8256	**B00302000**	**01080301010311020 1**	**5231**		**Equipo de foto, cine y grabación**	**0.00**		**94,653.68**		**94,653.68**	**0.00**	
REN.	**FECHA**	**TIPO**	**N.POL.**	**REF**	**CONCEPTO**		**DEBE**		**HABER**			
00015	29/11/2024	E	00080	00080	F-F53 GRUPO LUVSAN SAPI DE CV receptor universal y camaras Presupuesto de Egresos Devengado de Bienes Muebles, Inmuebles e Intangibles Equipo de foto, cine y grabación			94,653.68		0.00		
00018	29/11/2024	E	00080	00080	F-F53 GRUPO LUVSAN SAPI DE CV receptor universal y camaras F-F53 GRUPO LUVSAN SAPI DE CV receptor universal y camaras Presupuesto de Egresos Devengado de Bienes Muebles, Inmuebles e Intangibles Equipo			0.00		94,653.68		
					TOTAL:			**94,653.68**		**94,653.68**		
8256	**B00304000**	**01050206040111020 1**	**5151**		**Bienes informáticos**	**0.00**		**68,347.49**		**68,347.49**	**0.00**	
REN.	**FECHA**	**TIPO**	**N.POL.**	**REF**	**CONCEPTO**		**DEBE**		**HABER**			
00017	29/11/2024	E	00081	00081	Presupuesto de Egresos Devengado de Bienes Muebles, Inmuebles e Intangibles Bienes informáticos			68,347.49		0.00		
00020	29/11/2024	E	00081	00081	Presupuesto de Egresos Devengado de Bienes Muebles, Inmuebles e Intangibles Bienes informáticos			0.00		68,347.49		
					TOTAL:			**68,347.49**		**68,347.49**		
8256	**B00304000**	**01050206040111020 1**	**5192**		**Otros equipos eléctricos y electrónicos de oficina**	**0.00**		**9,848.40**		**9,848.40**	**0.00**	
REN.	**FECHA**	**TIPO**	**N.POL.**	**REF**	**CONCEPTO**		**DEBE**		**HABER**			
00007	08/05/2024	E	00003	00003	F-126 VERESE cámaras para UIPPE Presupuesto de Egresos Devengado de Bienes Muebles, Inmuebles e Intangibles Otros equipos eléctricos y electrónicos de oficina			9,848.40		0.00		
00010	08/05/2024	E	00003	00003	F-126 VERESE cámaras para UIPPE Presupuesto de Egresos Devengado de Bienes Muebles, Inmuebles e Intangibles Otros equipos eléctricos y electrónicos de oficina			0.00		9,848.40		
					TOTAL:			**9,848.40**		**9,848.40**		
8256	**B00B00000**	**01050205010211020 1**	**5111**		**Muebles y enseres**	**0.00**		**9,302.00**		**9,302.00**	**0.00**	
REN.	**FECHA**	**TIPO**	**N.POL.**	**REF**	**CONCEPTO**		**DEBE**		**HABER**			
00007	13/06/2024	E	00034	00034	F-A303 ADRIANA ALEJANDRA DELGADO ALCAZAR sillas Presupuesto de Egresos Devengado de Bienes Muebles, Inmuebles e Intangibles Muebles y enseres			9,302.00		0.00		

00010	13/06/2024	E	00034	00034	F-A303 ADRIANA ALEJANDRA DELGADO ALCAZAR sillas Presupuesto de Egresos Devengado de Bienes Muebles, Inmuebles e Intangibles Muebles y enseres			0.00	9,302.00			
					TOTAL:			**9,302.00**	**9,302.00**			
8256	**B00B00000**	**01050205010211020 1**	**5121**		**Muebles, excepto de oficina y estantería**	**0.00**		**11,950.00**	**11,950.00**	**0.00**		
REN.	**FECHA**	**TIPO**	**N.POL.**	**REF**	**CONCEPTO**		**DEBE**		**HABER**			
00009	30/09/2024	D	00021	00021	Presupuesto de Egresos Devengado de Bienes Muebles, Inmuebles e Intangibles Muebles, excepto de oficina y estantería			11,950.00	0.00			
00012	30/09/2024	D	00021	00021	Presupuesto de Egresos Devengado de Bienes Muebles, Inmuebles e Intangibles Muebles, excepto de oficina y estantería			0.00	11,950.00			
					TOTAL:			**11,950.00**	**11,950.00**			
8256	**B00B00000**	**01050205010211020 1**	**5151**		**Bienes informáticos**	**0.00**		**13,752.03**	**13,752.03**	**0.00**		
REN.	**FECHA**	**TIPO**	**N.POL.**	**REF**	**CONCEPTO**		**DEBE**		**HABER**			
00007	29/11/2024	E	00080	00080	F-F53 GRUPO LUVSAN SAPI DE CV receptor universal y camaras Presupuesto de Egresos Devengado de Bienes Muebles, Inmuebles e Intangibles Bienes informáticos			13,752.03	0.00			
00010	29/11/2024	E	00080	00080	F-F53 GRUPO LUVSAN SAPI DE CV receptor universal y camaras Presupuesto de Egresos Devengado de Bienes Muebles, Inmuebles e Intangibles Bienes informáticos			0.00	13,752.03			
					TOTAL:			**13,752.03**	**13,752.03**			
8256	**B00B00000**	**01050205010211020 1**	**5941**		**Derechos**	**0.00**		**40,600.00**	**40,600.00**	**0.00**		
REN.	**FECHA**	**TIPO**	**N.POL.**	**REF**	**CONCEPTO**		**DEBE**		**HABER**			
00008	02/07/2024	E	00007	00007	F-60 VERMARK himno DIF Presupuesto de Egresos Devengado de Bienes Muebles, Inmuebles e Intangibles Derechos			40,600.00	0.00			
00011	02/07/2024	E	00007	00007	F-60 VERMARK himno DIF Presupuesto de Egresos Devengado de Bienes Muebles, Inmuebles e Intangibles Derechos			0.00	40,600.00			
					TOTAL:			**40,600.00**	**40,600.00**			
8256	**C00306000**	**01050205020311020 1**	**5151**		**Bienes informáticos**	**0.00**		**128,768.61**	**128,768.61**	**0.00**		
REN.	**FECHA**	**TIPO**	**N.POL.**	**REF**	**CONCEPTO**		**DEBE**		**HABER**			
00026	29/11/2024	E	00081	00081	Presupuesto de Egresos Devengado de Bienes Muebles, Inmuebles e Intangibles Bienes informáticos			128,768.61	0.00			
00029	29/11/2024	E	00081	00081	Presupuesto de Egresos Devengado de Bienes Muebles, Inmuebles e Intangibles Bienes informáticos			0.00	128,768.61			
					TOTAL:			**128,768.61**	**128,768.61**			
8256	**C00307000**	**01050206010111020 1**	**5151**		**Bienes informáticos**	**0.00**		**22,941.00**	**22,941.00**	**0.00**		
REN.	**FECHA**	**TIPO**	**N.POL.**	**REF**	**CONCEPTO**		**DEBE**		**HABER**			
00015	08/08/2024	E	00023	00023	F-A324 ADRIANA ALEJANDRA DELGADO ALCAZAR equipo de computo Presupuesto de Egresos Devengado de Bienes Muebles, Inmuebles e Intangibles Bienes informáticos			22,941.00	0.00			
00018	08/08/2024	E	00023	00023	F-A324 ADRIANA ALEJANDRA DELGADO ALCAZAR equipo de computo Presupuesto de Egresos Devengado de Bienes Muebles, Inmuebles e Intangibles Bienes informáticos			0.00	22,941.00			
					TOTAL:			**22,941.00**	**22,941.00**			
8256	**C00307000**	**01050206010111020 1**	**5191**		**Otros bienes muebles**	**0.00**		**45,580.45**	**45,580.45**	**0.00**		
REN.	**FECHA**	**TIPO**	**N.POL.**	**REF**	**CONCEPTO**		**DEBE**		**HABER**			
00011	25/10/2024	E	00069	00069	F-A285 ANDREA ZUNIGA NAVARRO extintores y recarga Presupuesto de Egresos Devengado de Bienes Muebles, Inmuebles e Intangibles Otros bienes muebles			45,580.45	0.00			
00014	25/10/2024	E	00069	00069	F-A285 ANDREA ZUNIGA NAVARRO extintores y recarga Presupuesto de Egresos Devengado de Bienes Muebles, Inmuebles e Intangibles Otros bienes muebles			0.00	45,580.45			
					TOTAL:			**45,580.45**	**45,580.45**			
8256	**C00307000**	**01050206020111020 1**	**5151**		**Bienes informáticos**	**0.00**		**84,735.01**	**84,735.01**	**0.00**		
REN.	**FECHA**	**TIPO**	**N.POL.**	**REF**	**CONCEPTO**		**DEBE**		**HABER**			
00033	29/11/2024	E	00081	00081	Presupuesto de Egresos Devengado de Bienes Muebles, Inmuebles e Intangibles Bienes informáticos			84,735.01	0.00			
00036	29/11/2024	E	00081	00081	Presupuesto de Egresos Devengado de Bienes Muebles, Inmuebles e Intangibles Bienes informáticos			0.00	84,735.01			
					TOTAL:			**84,735.01**	**84,735.01**			
8256	**C00307000**	**01050206030111020 1**	**5211**		**Equipos y aparatos audiovisuales**	**0.00**		**15,420.58**	**15,420.58**	**0.00**		
REN.	**FECHA**	**TIPO**	**N.POL.**	**REF**	**CONCEPTO**		**DEBE**		**HABER**			
00008	04/09/2024	E	00004	00004	F-1111 ABASTECEDORA RIMECHI bocina y microfonos Presupuesto de Egresos Devengado de Bienes Muebles, Inmuebles e Intangibles Equipos y aparatos audiovisuales			15,420.58	0.00			
00011	04/09/2024	E	00004	00004	F-1111 ABASTECEDORA RIMECHI bocina y microfonos Presupuesto de Egresos Devengado de Bienes Muebles, Inmuebles e Intangibles Equipos y aparatos audiovisuales			0.00	15,420.58			
					TOTAL:			**15,420.58**	**15,420.58**			
8256	**C00C00000**	**01050205010911020 1**	**5151**		**Bienes informáticos**	**0.00**		**40,425.13**	**40,425.13**	**0.00**		
REN.	**FECHA**	**TIPO**	**N.POL.**	**REF**	**CONCEPTO**		**DEBE**		**HABER**			
00041	29/11/2024	E	00081	00081	Presupuesto de Egresos Devengado de Bienes Muebles, Inmuebles e Intangibles Bienes informáticos			40,425.13	0.00			
00044	29/11/2024	E	00081	00081	Presupuesto de Egresos Devengado de Bienes Muebles, Inmuebles e Intangibles Bienes informáticos			0.00	40,425.13			
					TOTAL:			**40,425.13**	**40,425.13**			
8256	**C00C00000**	**01050205010914010 1**	**5111**		**Muebles y enseres**	**0.00**		**64,380.00**	**64,380.00**	**0.00**		
REN.	**FECHA**	**TIPO**	**N.POL.**	**REF**	**CONCEPTO**		**DEBE**		**HABER**			
00007	10/09/2024	E	00014	00014	F-B59 ANIMA TECHNOLOGIES estantes para archivo Presupuesto de Egresos Devengado de Bienes Muebles, Inmuebles e Intangibles Muebles y enseres			64,380.00	0.00			
00010	10/09/2024	E	00014	00014	F-B59 ANIMA TECHNOLOGIES estantes para archivo Presupuesto de Egresos Devengado de Bienes Muebles, Inmuebles e Intangibles Muebles y enseres			0.00	64,380.00			
					TOTAL:			**64,380.00**	**64,380.00**			
8256	**E00314000**	**02060802030211020 1**	**5311**		**Equipo medico y de laboratorio**	**0.00**		**85,428.20**	**85,428.20**	**0.00**		
REN.	**FECHA**	**TIPO**	**N.POL.**	**REF**	**CONCEPTO**		**DEBE**		**HABER**			
00007	20/12/2024	E	00076	00076	F-69 PRODUCTOS Y SERVICIOS CAPITULARE, S.A. DE C.V. BANORTE SA 1176084689 RECURSOS PROPIOS			85,428.20	0.00			
00010	20/12/2024	E	00076	00076	F-69 PRODUCTOS Y SERVICIOS CAPITULARE, S.A. DE C.V. BANORTE SA 1176084689 RECURSOS PROPIOS			0.00	85,428.20			
					TOTAL:			**85,428.20**	**85,428.20**			
8256	**F00309000**	**02060805010314010 1**	**5641**		**Sistemas de aire acondicionado, calefacción y de refrigeración industrial y comercial**	**0.00**		**370,980.89**	**370,980.89**	**0.00**		
REN.	**FECHA**	**TIPO**	**N.POL.**	**REF**	**CONCEPTO**		**DEBE**		**HABER**			
00014	20/12/2024	E	00082	00082	Presupuesto de Egresos Devengado de Bienes Muebles, Inmuebles e Intangibles Sistemas de aire acondicionado, calefacción y de refrigeración industrial y comercial			16,818.84	0.00			
00017	20/12/2024	E	00082	00082	Presupuesto de Egresos Devengado de Bienes Muebles, Inmuebles e Intangibles Sistemas de aire acondicionado, calefacción y de refrigeración industrial y comercial			0.00	16,818.84			

00021	20/12/2024	E	00082	00082	Presupuesto de Egresos Devengado de Bienes Muebles, Inmuebles e Intangibles Sistemas de aire acondicionado, calefacción y de refrigeración industrial y comercial			16,818.84	0.00		
00024	20/12/2024	E	00082	00082	Presupuesto de Egresos Devengado de Bienes Muebles, Inmuebles e Intangibles Sistemas de aire acondicionado, calefacción y de refrigeración industrial y comercial			0.00	16,818.84		
00028	20/12/2024	E	00082	00082	Presupuesto de Egresos Devengado de Bienes Muebles, Inmuebles e Intangibles Sistemas de aire acondicionado, calefacción y de refrigeración industrial y comercial			16,818.84	0.00		
00031	20/12/2024	E	00082	00082	Presupuesto de Egresos Devengado de Bienes Muebles, Inmuebles e Intangibles Sistemas de aire acondicionado, calefacción y de refrigeración industrial y comercial			0.00	16,818.84		
00035	20/12/2024	E	00082	00082	Presupuesto de Egresos Devengado de Bienes Muebles, Inmuebles e Intangibles Sistemas de aire acondicionado, calefacción y de refrigeración industrial y comercial			16,818.84	0.00		
00038	20/12/2024	E	00082	00082	Presupuesto de Egresos Devengado de Bienes Muebles, Inmuebles e Intangibles Sistemas de aire acondicionado, calefacción y de refrigeración industrial y comercial			0.00	16,818.84		
00042	20/12/2024	E	00082	00082	Presupuesto de Egresos Devengado de Bienes Muebles, Inmuebles e Intangibles Sistemas de aire acondicionado, calefacción y de refrigeración industrial y comercial			16,818.84	0.00		
00045	20/12/2024	E	00082	00082	Presupuesto de Egresos Devengado de Bienes Muebles, Inmuebles e Intangibles Sistemas de aire acondicionado, calefacción y de refrigeración industrial y comercial			0.00	16,818.84		
00049	20/12/2024	E	00082	00082	Presupuesto de Egresos Devengado de Bienes Muebles, Inmuebles e Intangibles Sistemas de aire acondicionado, calefacción y de refrigeración industrial y comercial			16,818.84	0.00		
00052	20/12/2024	E	00082	00082	Presupuesto de Egresos Devengado de Bienes Muebles, Inmuebles e Intangibles Sistemas de aire acondicionado, calefacción y de refrigeración industrial y comercial			0.00	16,818.84		
00056	20/12/2024	E	00082	00082	Presupuesto de Egresos Devengado de Bienes Muebles, Inmuebles e Intangibles Sistemas de aire acondicionado, calefacción y de refrigeración industrial y comercial			16,818.84	0.00		
00059	20/12/2024	E	00082	00082	Presupuesto de Egresos Devengado de Bienes Muebles, Inmuebles e Intangibles Sistemas de aire acondicionado, calefacción y de refrigeración industrial y comercial			0.00	16,818.84		
00063	20/12/2024	E	00082	00082	Presupuesto de Egresos Devengado de Bienes Muebles, Inmuebles e Intangibles Sistemas de aire acondicionado, calefacción y de refrigeración industrial y comercial			36,178.43	0.00		
00066	20/12/2024	E	00082	00082	Presupuesto de Egresos Devengado de Bienes Muebles, Inmuebles e Intangibles Sistemas de aire acondicionado, calefacción y de refrigeración industrial y comercial			0.00	36,178.43		
00070	20/12/2024	E	00082	00082	Presupuesto de Egresos Devengado de Bienes Muebles, Inmuebles e Intangibles Sistemas de aire acondicionado, calefacción y de refrigeración industrial y comercial			36,178.43	0.00		
00073	20/12/2024	E	00082	00082	Presupuesto de Egresos Devengado de Bienes Muebles, Inmuebles e Intangibles Sistemas de aire acondicionado, calefacción y de refrigeración industrial y comercial			0.00	36,178.43		
00077	20/12/2024	E	00082	00082	Presupuesto de Egresos Devengado de Bienes Muebles, Inmuebles e Intangibles Sistemas de aire acondicionado, calefacción y de refrigeración industrial y comercial			36,178.43	0.00		
00080	20/12/2024	E	00082	00082	Presupuesto de Egresos Devengado de Bienes Muebles, Inmuebles e Intangibles Sistemas de aire acondicionado, calefacción y de refrigeración industrial y comercial			0.00	36,178.43		
00084	20/12/2024	E	00082	00082	Presupuesto de Egresos Devengado de Bienes Muebles, Inmuebles e Intangibles Sistemas de aire acondicionado, calefacción y de refrigeración industrial y comercial			36,178.43	0.00		
00087	20/12/2024	E	00082	00082	Presupuesto de Egresos Devengado de Bienes Muebles, Inmuebles e Intangibles Sistemas de aire acondicionado, calefacción y de refrigeración industrial y comercial			0.00	36,178.43		
00091	20/12/2024	E	00082	00082	Presupuesto de Egresos Devengado de Bienes Muebles, Inmuebles e Intangibles Sistemas de aire acondicionado, calefacción y de refrigeración industrial y comercial			36,178.43	0.00		
00094	20/12/2024	E	00082	00082	Presupuesto de Egresos Devengado de Bienes Muebles, Inmuebles e Intangibles Sistemas de aire acondicionado, calefacción y de refrigeración industrial y comercial			0.00	36,178.43		
00098	20/12/2024	E	00082	00082	Presupuesto de Egresos Devengado de Bienes Muebles, Inmuebles e Intangibles Sistemas de aire acondicionado, calefacción y de refrigeración industrial y comercial			36,178.43	0.00		
00101	20/12/2024	E	00082	00082	Presupuesto de Egresos Devengado de Bienes Muebles, Inmuebles e Intangibles Sistemas de aire acondicionado, calefacción y de refrigeración industrial y comercial			0.00	36,178.43		
00105	20/12/2024	E	00082	00082	Presupuesto de Egresos Devengado de Bienes Muebles, Inmuebles e Intangibles Sistemas de aire acondicionado, calefacción y de refrigeración industrial y comercial			36,178.43	0.00		
00108	20/12/2024	E	00082	00082	Presupuesto de Egresos Devengado de Bienes Muebles, Inmuebles e Intangibles Sistemas de aire acondicionado, calefacción y de refrigeración industrial y comercial			0.00	36,178.43		
					TOTAL:			**370,980.89**	**370,980.89**		
8256	**G00G00000**	**01030401010110201**	**5151**		**Bienes informáticos**	**0.00**		**31,291.05**	**31,291.05**	**0.00**	
REN.	**FECHA**	**TIPO**	**N.POL.**	**REF**	**CONCEPTO**		**DEBE**		**HABER**		
00008	29/11/2024	E	00081	00081	Presupuesto de Egresos Devengado de Bienes Muebles, Inmuebles e Intangibles Bienes informáticos			31,291.05	0.00		
00011	29/11/2024	E	00081	00081	Presupuesto de Egresos Devengado de Bienes Muebles, Inmuebles e Intangibles Bienes informáticos			0.00	31,291.05		
					TOTAL:			**31,291.05**	**31,291.05**		
8260					**PRESUPUESTO DE EGRESOS EJERCIDO**	**0.00**		**0.00**	**0.00**	**0.00**	
8270					**PRESUPUESTO DE EGRESOS PAGADO**	**0.00**		**235,104,828.46**	**11,413.02**	**235,093,415.44**	
8271					**Presupuesto de Egresos Pagado de Gastos de Funcionamiento**	**0.00**		**230,316,823.57**	**6,367.38**	**230,310,456.19**	
8271	**A00A00000**	**02060804010110201**	**1131**		**Sueldo base**	**0.00**		**882,471.32**	**0.00**	**882,471.32**	
REN.	**FECHA**	**TIPO**	**N.POL.**	**REF**	**CONCEPTO**		**DEBE**		**HABER**		
00100	18/12/2024	E	00065	00065	Presupuesto de Egresos Pagado de Gastos de Funcionamiento Sueldo base Nómina del 16 al 31 de diciembre 2024			34,300.21	0.00		
00093	02/12/2024	E	00006	00006	Presupuesto de Egresos Pagado de Gastos de Funcionamiento Sueldo base Nómina del 1 al 15 de diciembre			33,498.34	0.00		
00094	29/11/2024	E	00076	00076	Presupuesto de Egresos Pagado de Gastos de Funcionamiento Sueldo base Nómina del 16 al 30 de noviembre 2024			33,498.34	0.00		
00091	15/11/2024	E	00039	00039	Presupuesto de Egresos Pagado de Gastos de Funcionamiento Sueldo base Nómina del 1 al 15 de noviembre			33,498.34	0.00		
00090	31/10/2024	E	00079	00079	Presupuesto de Egresos Pagado de Gastos de Funcionamiento Sueldo base Nómina del 16 al 31 de octubre 2024			33,498.34	0.00		
00092	15/10/2024	E	00040	00040	Presupuesto de Egresos Pagado de Gastos de Funcionamiento Sueldo base Nómina del 1 al 15 de octubre			33,498.34	0.00		
01027	30/09/2024	E	00054	00054	Presupuesto de Egresos Pagado de Gastos de Funcionamiento Sueldo base Nómina del 16 al 30 de septiembre			33,498.34	0.00		
00085	13/09/2024	E	00024	00024	Presupuesto de Egresos Pagado de Gastos de Funcionamiento Sueldo base Nómina del 1 al 15 de septiembre			33,498.34	0.00		
00083	30/08/2024	E	00081	00081	Presupuesto de Egresos Pagado de Gastos de Funcionamiento Sueldo base Nómina del 16 al 31 de agosto de 2024			33,498.34	0.00		
00087	15/08/2024	E	00041	00041	Presupuesto de Egresos Pagado de Gastos de Funcionamiento Sueldo base Nómina del 1 al 15 de agosto			33,498.34	0.00		
00088	15/08/2024	E	00041	00041	Retroactivo Presupuesto de Egresos Pagado de Gastos de Funcionamiento Sueldo base Nómina del 1 al 15 de agosto			18,421.11	0.00		
00086	31/07/2024	E	00067	00067	Presupuesto de Egresos Pagado de Gastos de Funcionamiento Sueldo base Nómina del 16 al 31 de julio de 2024			32,182.55	0.00		
00084	12/07/2024	E	00025	00025	Presupuesto de Egresos Pagado de Gastos de Funcionamiento Sueldo base Nómina del 1 al 15 de julio			32,182.55	0.00		
00079	28/06/2024	E	00069	00069	Presupuesto de Egresos Pagado de Gastos de Funcionamiento Sueldo base Nómina del 16 al 30 de junio de 2024			32,182.55	0.00		
00075	14/06/2024	E	00035	00035	Presupuesto de Egresos Pagado de Gastos de Funcionamiento Sueldo base Nómina del 1 al 15 de junio			32,182.55	0.00		
00075	31/05/2024	E	00040	00040	Presupuesto de Egresos Pagado de Gastos de Funcionamiento Sueldo base Nómina del 16 al 31 de mayo de 2024			32,182.55	0.00		
00070	15/05/2024	E	00013	00013	Presupuesto de Egresos Pagado de Gastos de Funcionamiento Sueldo base Nómina del 1 al 15 de mayo			32,182.55	0.00		
00071	30/04/2024	E	00065	00065	Presupuesto de Egresos Pagado de Gastos de Funcionamiento Sueldo base Nómina del 16 al 30 de abril de 2024			32,182.55	0.00		
00069	15/04/2024	E	00038	00038	Presupuesto de Egresos Pagado de Gastos de Funcionamiento Sueldo base Nómina del 1 al 15 de abril			32,182.55	0.00		
00065	27/03/2024	E	00107	00107	Presupuesto de Egresos Pagado de Gastos de Funcionamiento Sueldo base Nómina del 16 al 31 de marzo			32,182.55	0.00		
00062	15/03/2024	E	00022	00022	Presupuesto de Egresos Pagado de Gastos de Funcionamiento Sueldo base Nómina del 01 al 15 de Marzo			32,182.55	0.00		

00058	29/02/2024	E	00039	00039	Presupuesto de Egresos Pagado de Gastos de Funcionamiento Sueldo base Nómina del 16 al 29 de febrero			42,527.55		0.00		
00060	15/02/2024	E	00021	00021	Presupuesto de Egresos Pagado de Gastos de Funcionamiento Sueldo base Nómina del 01 al 15 de Febrero			42,527.55		0.00		
00060	31/01/2024	E	00066	00066	Presupuesto de Egresos Pagado de Gastos de Funcionamiento Sueldo base Nómina del 16 al 31 de enero			55,913.05		0.00		
00060	15/01/2024	E	00049	00049	Presupuesto de Egresos Pagado de Gastos de Funcionamiento Sueldo base Nómina del 01 al 15 de enero			65,471.29		0.00		
					TOTAL:			**882,471.32**		**0.00**		
8271	**A00A00000**	**02060804010111020 1**		**1311**	**Prima por año de servicio**	**0.00**		**14,606.00**		**0.00**	**14,606.00**	
REN.	**FECHA**	**TIPO**	**N.POL.**	**REF**	**CONCEPTO**		**DEBE**		**HABER**			
00107	18/12/2024	E	00065	00065	Presupuesto de Egresos Pagado de Gastos de Funcionamiento Prima por año de servicio Nómina del 16 al 31 de diciembre 2024			621.00		0.00		
00100	02/12/2024	E	00006	00006	Presupuesto de Egresos Pagado de Gastos de Funcionamiento Prima por año de servicio Nómina del 1 al 15 de diciembre			621.00		0.00		
00101	29/11/2024	E	00076	00076	Presupuesto de Egresos Pagado de Gastos de Funcionamiento Prima por año de servicio Nómina del 16 al 30 de noviembre 2024			621.00		0.00		
00098	15/11/2024	E	00039	00039	Presupuesto de Egresos Pagado de Gastos de Funcionamiento Prima por año de servicio Nómina del 1 al 15 de noviembre			621.00		0.00		
00097	31/10/2024	E	00079	00079	Presupuesto de Egresos Pagado de Gastos de Funcionamiento Prima por año de servicio Nómina del 16 al 31 de octubre 2024			621.00		0.00		
00099	15/10/2024	E	00040	00040	Presupuesto de Egresos Pagado de Gastos de Funcionamiento Prima por año de servicio Nómina del 1 al 15 de octubre			621.00		0.00		
01154	30/09/2024	E	00054	00054	Presupuesto de Egresos Pagado de Gastos de Funcionamiento Prima por año de servicio Nómina del 16 al 30 de septiembre			621.00		0.00		
00092	13/09/2024	E	00024	00024	Presupuesto de Egresos Pagado de Gastos de Funcionamiento Prima por año de servicio Nómina del 1 al 15 de septiembre			621.00		0.00		
00090	30/08/2024	E	00081	00081	Presupuesto de Egresos Pagado de Gastos de Funcionamiento Prima por año de servicio Nómina del 16 al 31 de agosto de 2024			621.00		0.00		
00096	15/08/2024	E	00041	00041	Presupuesto de Egresos Pagado de Gastos de Funcionamiento Prima por año de servicio Nómina del 1 al 15 de agosto			621.00		0.00		
00093	31/07/2024	E	00067	00067	Presupuesto de Egresos Pagado de Gastos de Funcionamiento Prima por año de servicio Nómina del 16 al 31 de julio de 2024			621.00		0.00		
00091	12/07/2024	E	00025	00025	Presupuesto de Egresos Pagado de Gastos de Funcionamiento Prima por año de servicio Nómina del 1 al 15 de julio			621.00		0.00		
00086	28/06/2024	E	00069	00069	Presupuesto de Egresos Pagado de Gastos de Funcionamiento Prima por año de servicio Nómina del 16 al 30 de junio de 2024			621.00		0.00		
00082	14/06/2024	E	00035	00035	Presupuesto de Egresos Pagado de Gastos de Funcionamiento Prima por año de servicio Nómina del 1 al 15 de junio			621.00		0.00		
00082	31/05/2024	E	00040	00040	Presupuesto de Egresos Pagado de Gastos de Funcionamiento Prima por año de servicio Nómina del 16 al 31 de mayo de 2024			621.00		0.00		
00077	15/05/2024	E	00013	00013	Presupuesto de Egresos Pagado de Gastos de Funcionamiento Prima por año de servicio Nómina del 1 al 15 de mayo			621.00		0.00		
00078	30/04/2024	E	00065	00065	Presupuesto de Egresos Pagado de Gastos de Funcionamiento Prima por año de servicio Nómina del 16 al 30 de abril de 2024			621.00		0.00		
00076	15/04/2024	E	00038	00038	Presupuesto de Egresos Pagado de Gastos de Funcionamiento Prima por año de servicio Nómina del 1 al 15 de abril			621.00		0.00		
00072	27/03/2024	E	00107	00107	Presupuesto de Egresos Pagado de Gastos de Funcionamiento Prima por años de servicio Nómina del 16 al 31 de marzo			621.00		0.00		
00069	15/03/2024	E	00022	00022	Presupuesto de Egresos Pagado de Gastos de Funcionamiento Prima por años de servicio Nómina del 01 al 15 de Marzo			621.00		0.00		
00065	29/02/2024	E	00039	00039	Presupuesto de Egresos Pagado de Gastos de Funcionamiento Prima por años de servicio Nómina del 16 al 29 de febrero			621.00		0.00		
00067	15/02/2024	E	00021	00021	Presupuesto de Egresos Pagado de Gastos de Funcionamiento Prima por años de servicio Nómina del 01 al 15 de Febrero			621.00		0.00		
00067	31/01/2024	E	00066	00066	Presupuesto de Egresos Pagado de Gastos de Funcionamiento Prima por años de servicio Nómina del 16 al 31 de enero			472.00		0.00		
00067	15/01/2024	E	00049	00049	Presupuesto de Egresos Pagado de Gastos de Funcionamiento Prima por años de servicio Nómina del 01 al 15 de enero			472.00		0.00		
					TOTAL:			**14,606.00**		**0.00**		
8271	**A00A00000**	**02060804010111020 1**		**1321**	**Prima vacacional**	**0.00**		**63,745.35**		**0.00**	**63,745.35**	
REN.	**FECHA**	**TIPO**	**N.POL.**	**REF**	**CONCEPTO**		**DEBE**		**HABER**			
00064	02/12/2024	E	00005	00005	Presupuesto de Egresos Pagado de Gastos de Funcionamiento Prima vacacional segunda exhibición 2024			45,195.63		0.00		
00042	12/07/2024	E	00026	00026	Presupuesto de Egresos Pagado de Gastos de Funcionamiento Prima vacacional Prima vacacional primera exhibición 2024			18,549.72		0.00		
					TOTAL:			**63,745.35**		**0.00**		
8271	**A00A00000**	**02060804010111020 1**		**1322**	**Aguinaldo**	**0.00**		**144,189.46**		**0.00**	**144,189.46**	
REN.	**FECHA**	**TIPO**	**N.POL.**	**REF**	**CONCEPTO**		**DEBE**		**HABER**			
00079	02/12/2024	E	00004	00004	Presupuesto de Egresos Pagado de Gastos de Funcionamiento Aguinaldo Segunda exhibición 2024			89,071.58		0.00		
00054	22/03/2024	E	00039	00039	Presupuesto de Egresos Pagado de Gastos de Funcionamiento Aguinaldo			55,117.88		0.00		
					TOTAL:			**144,189.46**		**0.00**		
8271	**A00A00000**	**02060804010111020 1**		**1341**	**Compensación**	**0.00**		**11,735.83**		**0.00**	**11,735.83**	
REN.	**FECHA**	**TIPO**	**N.POL.**	**REF**	**CONCEPTO**		**DEBE**		**HABER**			
00072	29/02/2024	E	00039	00039	Presupuesto de Egresos Pagado de Gastos de Funcionamiento Compensación Nómina del 16 al 29 de febrero			5,520.82		0.00		
00074	15/02/2024	E	00021	00021	Presupuesto de Egresos Pagado de Gastos de Funcionamiento Compensación Nómina del 01 al 15 de Febrero			2,071.67		0.00		
00074	31/01/2024	E	00066	00066	Presupuesto de Egresos Pagado de Gastos de Funcionamiento Compensación Nómina del 16 al 31 de enero			2,071.67		0.00		
00074	15/01/2024	E	00049	00049	Presupuesto de Egresos Pagado de Gastos de Funcionamiento Compensación Nómina del 01 al 15 de enero			2,071.67		0.00		
					TOTAL:			**11,735.83**		**0.00**		
8271	**A00A00000**	**02060804010111020 1**		**1345**	**Gratificación**	**0.00**		**417,698.40**		**0.00**	**417,698.40**	
REN.	**FECHA**	**TIPO**	**N.POL.**	**REF**	**CONCEPTO**		**DEBE**		**HABER**			
00006	23/12/2024	E	00093	00093	GRATIFICACION EXTRAORDINARIA DICIEMBRE 2024			38,812.79		0.00		
00132	23/12/2024	E	00093	00093	GRATIFICACION EXTRAORDINARIA DICIEMBRE 2024			46,047.85		0.00		
00114	18/12/2024	E	00065	00065	Presupuesto de Egresos Pagado de Gastos de Funcionamiento Gratificación Nómina del 16 al 31 de diciembre 2024			12,071.94		0.00		
00107	02/12/2024	E	00006	00006	Presupuesto de Egresos Pagado de Gastos de Funcionamiento Gratificación Nómina del 1 al 15 de diciembre			12,071.94		0.00		
00108	29/11/2024	E	00076	00076	Presupuesto de Egresos Pagado de Gastos de Funcionamiento Gratificación Nómina del 16 al 30 de noviembre 2024			12,071.94		0.00		
00105	15/11/2024	E	00039	00039	Presupuesto de Egresos Pagado de Gastos de Funcionamiento Gratificación Nómina del 1 al 15 de noviembre			12,071.94		0.00		
00104	31/10/2024	E	00079	00079	Presupuesto de Egresos Pagado de Gastos de Funcionamiento Gratificación Nómina del 16 al 31 de octubre 2024			12,071.94		0.00		
00106	15/10/2024	E	00040	00040	Presupuesto de Egresos Pagado de Gastos de Funcionamiento Gratificación Nómina del 1 al 15 de octubre			12,071.94		0.00		
01092	30/09/2024	E	00054	00054	Presupuesto de Egresos Pagado de Gastos de Funcionamiento Gratificación Nómina del 16 al 30 de septiembre			12,071.94		0.00		
00099	13/09/2024	E	00024	00024	Presupuesto de Egresos Pagado de Gastos de Funcionamiento Gratificación Nómina del 1 al 15 de septiembre			12,071.94		0.00		
00097	30/08/2024	E	00081	00081	Presupuesto de Egresos Pagado de Gastos de Funcionamiento Gratificación Nómina del 16 al 31 de agosto de 2024			12,071.94		0.00		
00103	15/08/2024	E	00041	00041	Presupuesto de Egresos Pagado de Gastos de Funcionamiento Gratificación Nómina del 1 al 15 de agosto			12,071.94		0.00		
00008	15/08/2024	E	00042	00042	IRIS NAYELY SOTO MARTINEZ gratificación por productividad Presupuesto de Egresos Pagado de Gastos de Funcionamiento Gratificación			14,912.57		0.00		

00100	31/07/2024	E	00067	00067	Presupuesto de Egresos Pagado de Gastos de Funcionamiento Gratificación Nómina del 16 al 31 de julio de 2024			12,071.94		0.00		
00098	12/07/2024	E	00025	00025	Presupuesto de Egresos Pagado de Gastos de Funcionamiento Gratificación Nómina del 1 al 15 de julio			12,071.94		0.00		
00093	28/06/2024	E	00069	00069	Presupuesto de Egresos Pagado de Gastos de Funcionamiento Gratificación Nómina del 16 al 30 de junio de 2024			12,071.94		0.00		
00089	14/06/2024	E	00035	00035	Presupuesto de Egresos Pagado de Gastos de Funcionamiento Gratificación Nómina del 1 al 15 de junio			12,071.94		0.00		
00089	31/05/2024	E	00040	00040	Presupuesto de Egresos Pagado de Gastos de Funcionamiento Gratificación Nómina del 16 al 31 de mayo de 2024			12,071.94		0.00		
00084	15/05/2024	E	00013	00013	Presupuesto de Egresos Pagado de Gastos de Funcionamiento Gratificación Nómina del 1 al 15 de mayo			12,071.94		0.00		
00085	30/04/2024	E	00065	00065	Presupuesto de Egresos Pagado de Gastos de Funcionamiento Gratificación Nómina del 16 al 30 de abril de 2024			12,071.94		0.00		
00083	15/04/2024	E	00038	00038	Presupuesto de Egresos Pagado de Gastos de Funcionamiento Gratificación Nómina del 1 al 15 de abril			12,071.94		0.00		
00079	27/03/2024	E	00107	00107	Presupuesto de Egresos Pagado de Gastos de Funcionamiento Gratificación Nómina del 16 al 31 de marzo			12,071.94		0.00		
00076	15/03/2024	E	00022	00022	Presupuesto de Egresos Pagado de Gastos de Funcionamiento Gratificación Nómina del 01 al 15 de Marzo			12,071.94		0.00		
00079	29/02/2024	E	00039	00039	Presupuesto de Egresos Pagado de Gastos de Funcionamiento Gratificación Nómina del 16 al 29 de febrero			15,596.59		0.00		
00081	15/02/2024	E	00021	00021	Presupuesto de Egresos Pagado de Gastos de Funcionamiento Gratificación Nómina del 01 al 15 de Febrero			14,566.48		0.00		
00081	31/01/2024	E	00066	00066	Presupuesto de Egresos Pagado de Gastos de Funcionamiento Gratificación Nómina del 16 al 31 de enero			10,930.32		0.00		
00081	15/01/2024	E	00049	00049	Presupuesto de Egresos Pagado de Gastos de Funcionamiento Gratificación Nómina del 01 al 15 de enero			35,393.00		0.00		
					TOTAL:			**417,698.40**		**0.00**		
8271	**A00A00000**	**02060804010111020 1**		**1346**	**Gratificación por convenio**	**0.00**		**830.00**		**0.00**	**830.00**	
REN.	**FECHA**	**TIPO**	**N.POL.**	**REF**	**CONCEPTO**		**DEBE**		**HABER**			
00121	18/12/2024	E	00065	00065	Presupuesto de Egresos Pagado de Gastos de Funcionamiento Gratificación por convenio Nómina del 16 al 31 de diciembre 2024			830.00		0.00		
					TOTAL:			**830.00**		**0.00**		
8271	**A00A00000**	**02060804010111020 1**		**1542**	**Días cívicos y económicos**	**0.00**		**2,250.00**		**0.00**	**2,250.00**	
REN.	**FECHA**	**TIPO**	**N.POL.**	**REF**	**CONCEPTO**		**DEBE**		**HABER**			
00083	15/03/2024	E	00022	00022	Presupuesto de Egresos Pagado de Gastos de Funcionamiento Días cívicos y económicos Nómina del 01 al 15 de Marzo			2,250.00		0.00		
					TOTAL:			**2,250.00**		**0.00**		
8271	**A00A00000**	**02060804010111020 1**		**1544**	**Día del maestro y del servidor publico**	**0.00**		**1,900.00**		**0.00**	**1,900.00**	
REN.	**FECHA**	**TIPO**	**N.POL.**	**REF**	**CONCEPTO**		**DEBE**		**HABER**			
00111	31/10/2024	E	00079	00079	Presupuesto de Egresos Pagado de Gastos de Funcionamiento Día del maestro y del servidor publico Nómina del 16 al 31 de octubre 2024			1,900.00		0.00		
					TOTAL:			**1,900.00**		**0.00**		
8271	**A00A00000**	**02060804010111020 1**		**1546**	**Otros gastos derivados de convenio**	**0.00**		**6,000.00**		**0.00**	**6,000.00**	
REN.	**FECHA**	**TIPO**	**N.POL.**	**REF**	**CONCEPTO**		**DEBE**		**HABER**			
00128	18/12/2024	E	00065	00065	Presupuesto de Egresos Pagado de Gastos de Funcionamiento Otros gastos derivados de convenio Nómina del 16 al 31 de diciembre 2024			1,900.00		0.00		
00096	14/06/2024	E	00035	00035	Presupuesto de Egresos Pagado de Gastos de Funcionamiento Otros gastos derivados de convenio Nómina del 1 al 15 de junio			3,000.00		0.00		
00090	15/04/2024	E	00038	00038	Presupuesto de Egresos Pagado de Gastos de Funcionamiento Otros gastos derivados de convenio Nómina del 1 al 15 de abril			1,100.00		0.00		
					TOTAL:			**6,000.00**		**0.00**		
8271	**A00A00000**	**02060804010111020 1**		**1595**	**Despensa**	**0.00**		**7,704.00**		**0.00**	**7,704.00**	
REN.	**FECHA**	**TIPO**	**N.POL.**	**REF**	**CONCEPTO**		**DEBE**		**HABER**			
00135	18/12/2024	E	00065	00065	Presupuesto de Egresos Pagado de Gastos de Funcionamiento Despensa Nómina del 16 al 31 de diciembre 2024			321.00		0.00		
00114	02/12/2024	E	00006	00006	Presupuesto de Egresos Pagado de Gastos de Funcionamiento Despensa Nómina del 1 al 15 de diciembre			321.00		0.00		
00115	29/11/2024	E	00076	00076	Presupuesto de Egresos Pagado de Gastos de Funcionamiento Despensa Nómina del 16 al 30 de noviembre 2024			321.00		0.00		
00112	15/11/2024	E	00039	00039	Presupuesto de Egresos Pagado de Gastos de Funcionamiento Despensa Nómina del 1 al 15 de noviembre			321.00		0.00		
00118	31/10/2024	E	00079	00079	Presupuesto de Egresos Pagado de Gastos de Funcionamiento Despensa Nómina del 16 al 31 de octubre 2024			321.00		0.00		
00113	15/10/2024	E	00040	00040	Presupuesto de Egresos Pagado de Gastos de Funcionamiento Despensa Nómina del 1 al 15 de octubre			321.00		0.00		
01126	30/09/2024	E	00054	00054	Presupuesto de Egresos Pagado de Gastos de Funcionamiento Despensa Nómina del 16 al 30 de septiembre			321.00		0.00		
00106	13/09/2024	E	00024	00024	Presupuesto de Egresos Pagado de Gastos de Funcionamiento Despensa Nómina del 1 al 15 de septiembre			321.00		0.00		
00104	30/08/2024	E	00081	00081	Presupuesto de Egresos Pagado de Gastos de Funcionamiento Despensa Nómina del 16 al 31 de agosto de 2024			321.00		0.00		
00110	15/08/2024	E	00041	00041	Presupuesto de Egresos Pagado de Gastos de Funcionamiento Despensa Nómina del 1 al 15 de agosto			321.00		0.00		
00107	31/07/2024	E	00067	00067	Presupuesto de Egresos Pagado de Gastos de Funcionamiento Despensa Nómina del 16 al 31 de julio de 2024			321.00		0.00		
00105	12/07/2024	E	00025	00025	Presupuesto de Egresos Pagado de Gastos de Funcionamiento Despensa Nómina del 1 al 15 de julio			321.00		0.00		
00100	28/06/2024	E	00069	00069	Presupuesto de Egresos Pagado de Gastos de Funcionamiento Despensa Nómina del 16 al 30 de junio de 2024			321.00		0.00		
00103	14/06/2024	E	00035	00035	Presupuesto de Egresos Pagado de Gastos de Funcionamiento Despensa Nómina del 1 al 15 de junio			321.00		0.00		
00096	31/05/2024	E	00040	00040	Presupuesto de Egresos Pagado de Gastos de Funcionamiento Despensa Nómina del 16 al 31 de mayo de 2024			321.00		0.00		
00091	15/05/2024	E	00013	00013	Presupuesto de Egresos Pagado de Gastos de Funcionamiento Despensa Nómina del 1 al 15 de mayo			321.00		0.00		
00092	30/04/2024	E	00065	00065	Presupuesto de Egresos Pagado de Gastos de Funcionamiento Despensa Nómina del 16 al 30 de abril de 2024			321.00		0.00		
00097	15/04/2024	E	00038	00038	Presupuesto de Egresos Pagado de Gastos de Funcionamiento Despensa Nómina del 1 al 15 de abril			321.00		0.00		
00086	27/03/2024	E	00107	00107	Presupuesto de Egresos Pagado de Gastos de Funcionamiento Despensa Nómina del 16 al 31 de marzo			321.00		0.00		
00090	15/03/2024	E	00022	00022	Presupuesto de Egresos Pagado de Gastos de Funcionamiento Despensa Nómina del 01 al 15 de Marzo			321.00		0.00		
00086	29/02/2024	E	00039	00039	Presupuesto de Egresos Pagado de Gastos de Funcionamiento Despensa Nómina del 16 al 29 de febrero			321.00		0.00		
00088	15/02/2024	E	00021	00021	Presupuesto de Egresos Pagado de Gastos de Funcionamiento Despensa Nómina del 01 al 15 de Febrero			321.00		0.00		
00088	31/01/2024	E	00066	00066	Presupuesto de Egresos Pagado de Gastos de Funcionamiento Despensa Nómina del 16 al 31 de enero			321.00		0.00		
00088	15/01/2024	E	00049	00049	Presupuesto de Egresos Pagado de Gastos de Funcionamiento Despensa Nómina del 01 al 15 de enero			321.00		0.00		
					TOTAL:			**7,704.00**		**0.00**		
8271	**A00A00000**	**02060804010111020 1**		**2111**	**Materiales y útiles de oficina**	**0.00**		**5,611.62**		**0.00**	**5,611.62**	
REN.	**FECHA**	**TIPO**	**N.POL.**	**REF**	**CONCEPTO**		**DEBE**		**HABER**			
00009	20/09/2024	E	00038	00038	Presupuesto de Egresos Pagado de Gastos de Funcionamiento Materiales y útiles de oficina			5,237.37		0.00		
00049	30/01/2024	C	00024	00094	Presupuesto de Egresos Pagado de Gastos de Funcionamiento Materiales y útiles de oficina			262.80		0.00		
00063	30/01/2024	C	00024	00094	F- 29FMI 2000 FANTASIAS MIGUEL Presupuesto de Egresos Pagado de Gastos de Funcionamiento Materiales y útiles de oficina			111.45		0.00		

					TOTAL:			**5,611.62**		**0.00**		
8271	**A00A00000**	**02060804010111020l**		**2141**	**Materiales y útiles para el procesamiento en equipos y bienes informáticos**	**0.00**		**107,911.07**		**0.00**	**107,911.07**	
REN.	**FECHA**	**TIPO**	**N.POL.**	**REF**	**CONCEPTO**		**DEBE**		**HABER**			
00009	17/12/2024	E	00060	00060	F-A292 consumibles JUAN JESUS HERNANDEZ Presupuesto de Egresos Pagado de Gastos de Funcionamiento Materiales y útiles para el procesamiento en equipos y bienes informáticos			96,300.44		0.00		
00009	11/09/2024	E	00018	00018	Presupuesto de Egresos Pagado de Gastos de Funcionamiento Materiales y útiles para el procesamiento en equipos y bienes informáticos			11,610.63		0.00		
					TOTAL:			**107,911.07**		**0.00**		
8271	**A00A00000**	**02060804010111020l**		**2161**	**Material y enseres de limpieza**	**0.00**		**1,129.61**		**0.00**	**1,129.61**	
REN.	**FECHA**	**TIPO**	**N.POL.**	**REF**	**CONCEPTO**		**DEBE**		**HABER**			
00009	06/09/2024	E	00011	00011	F-28 PRODUCTOS Y SERVICIOS CAPITULARE material de limpieza Presupuesto de Egresos Pagado de Gastos de Funcionamiento Material y enseres de limpieza			1,129.61		0.00		
					TOTAL:			**1,129.61**		**0.00**		
8271	**A00A00000**	**02060804010111020l**		**2211**	**Productos alimenticios para personas**	**0.00**		**38,801.51**		**0.00**	**38,801.51**	
REN.	**FECHA**	**TIPO**	**N.POL.**	**REF**	**CONCEPTO**		**DEBE**		**HABER**			
00023	23/12/2024	E	00092	00092	F-A547 OLGA OLIMPIA FERNANDEZ HERRERA Gastos de Funcionamiento Productos alimenticios para personas			25,810.52		0.00		
00058	23/12/2024	E	00092	00092	F-A547 OLGA OLIMPIA FERNANDEZ HERRERA Gastos de Funcionamiento Productos alimenticios para personas			1,130.79		0.00		
00019	08/10/2024	E	00024	00024	F-525 a 527, 529, 531 y 532 OLGA OLIMPIA FERNANDEZ productos alimenticios Presupuesto de Egresos Pagado de Gastos de Funcionamiento Productos alimenticios para personas			9,934.80		0.00		
00056	30/01/2024	C	00024	00094	F- 3FC20 OPERADORA VIPS Presupuesto de Egresos Pagado de Gastos de Funcionamiento Productos alimenticios para personas			75.00		0.00		
00007	26/01/2024	C	00023	00093	F-AA246397 Servicio Comercial Garis Gastos Presupuesto de Egresos Pagado de Gastos de Funcionamiento Productos alimenticios para personas			540.00		0.00		
00014	26/01/2024	C	00023	00093	F- CC215245 Servicio Comercial Garis Presupuesto de Egresos Pagado de Gastos de Funcionamiento Productos alimenticios para personas			561.60		0.00		
00021	26/01/2024	C	00023	00093	F- JJ336735 Servicio Comercial Garis Presupuesto de Egresos Pagado de Gastos de Funcionamiento Productos alimenticios para personas			748.80		0.00		
					TOTAL:			**38,801.51**		**0.00**		
8271	**A00A00000**	**02060804010111020l**		**2471**	**Artículos metálicos para la construcción**	**0.00**		**616.00**		**0.00**	**616.00**	
REN.	**FECHA**	**TIPO**	**N.POL.**	**REF**	**CONCEPTO**		**DEBE**		**HABER**			
00070	30/01/2024	C	00024	00094	F- 13153 FERRECABSA Presupuesto de Egresos Pagado de Gastos de Funcionamiento Artículos metálicos para la construcción			616.00		0.00		
					TOTAL:			**616.00**		**0.00**		
8271	**A00A00000**	**02060804010111020l**		**2481**	**Materiales complementarios**	**0.00**		**6,550.00**		**0.00**	**6,550.00**	
REN.	**FECHA**	**TIPO**	**N.POL.**	**REF**	**CONCEPTO**		**DEBE**		**HABER**			
00009	08/02/2024	E	00017	00017	F-A8710 DECORACIONES ALFA DE TOLUCA papel tapiz Presupuesto de Egresos Pagado de Gastos de Funcionamiento Materiales complementarios			6,550.00		0.00		
					TOTAL:			**6,550.00**		**0.00**		
8271	**A00A00000**	**02060804010111020l**		**2941**	**Refacciones y accesorios para equipo de computo**	**0.00**		**1,566.78**		**0.00**	**1,566.78**	
REN.	**FECHA**	**TIPO**	**N.POL.**	**REF**	**CONCEPTO**		**DEBE**		**HABER**			
00031	15/10/2024	E	00035	00035	F-AA118 JORGE ARIEL PEDRAZA FERNANDEZ discos duros y tarjetas Presupuesto de Egresos Pagado de Gastos de Funcionamiento Refacciones y accesorios para equipo de computo			1,566.78		0.00		
					TOTAL:			**1,566.78**		**0.00**		
8271	**A00A00000**	**02060804010111020l**		**3822**	**Espectáculos cívicos y culturales**	**0.00**		**306.30**		**0.00**	**306.30**	
REN.	**FECHA**	**TIPO**	**N.POL.**	**REF**	**CONCEPTO**		**DEBE**		**HABER**			
00028	26/01/2024	C	00023	00093	F- 217060 Servicio Comercial Garis Presupuesto de Egresos Pagado de Gastos de Funcionamiento Espectáculos cívicos y culturales			251.70		0.00		
00035	26/01/2024	C	00023	00093	F-31FMI-3630 Fantasias Miguel Presupuesto de Egresos Pagado de Gastos de Funcionamiento Espectáculos cívicos y culturales			54.60		0.00		
					TOTAL:			**306.30**		**0.00**		
8271	**A00A00000**	**02060804010111020l**		**3992**	**Gastos de servicios menores**	**0.00**		**8,237.94**		**0.00**	**8,237.94**	
REN.	**FECHA**	**TIPO**	**N.POL.**	**REF**	**CONCEPTO**		**DEBE**		**HABER**			
00021	12/02/2024	C	00027	00407	F- OVILF 36848 OPERADORA VIPS Presupuesto de Egresos Pagado de Gastos de Funcionamiento Gastos de servicios menores			89.00		0.00		
00028	12/02/2024	C	00027	00407	F- TIWEBDF 9097341 RESTAURANTES TOKS Presupuesto de Egresos Pagado de Gastos de Funcionamiento Gastos de servicios menores			82.00		0.00		
00007	30/01/2024	C	00024	00094	F- ICACG1118266 NUEVA WAL MART DE MEXICO Presupuesto de Egresos Pagado de Gastos de Funcionamiento Gastos de servicios menores			5,980.00		0.00		
00014	30/01/2024	C	00024	00094	F-FSKSBU 100276 TIENDAS GARCES Presupuesto de Egresos Pagado de Gastos de Funcionamiento Gastos de servicios menores			343.00		0.00		
00021	30/01/2024	C	00024	00094	F- 217042 SERVICIO COMERCIAL ALTAMIRANO Presupuesto de Egresos Pagado de Gastos de Funcionamiento Gastos de servicios menores			1,000.00		0.00		
00028	30/01/2024	C	00024	00094	F-B307086 SERVICIO COMERCIAL GARIS Presupuesto de Egresos Pagado de Gastos de Funcionamiento Gastos de servicios menores			403.74		0.00		
00035	30/01/2024	C	00024	00094	F-217236 SERVICIO COMERCIAL ALTAMIRANO Presupuesto de Egresos Pagado de Gastos de Funcionamiento Gastos de servicios menores			251.70		0.00		
00042	30/01/2024	C	00024	00094	F-217235 SERVICIO COMERCIAL ALTAMIRANO Presupuesto de Egresos Pagado de Gastos de Funcionamiento Gastos de servicios menores			88.50		0.00		
					TOTAL:			**8,237.94**		**0.00**		
8271	**A00A00000**	**02060804010117010l**		**2211**	**Productos alimenticios para personas**	**0.00**		**68,220.19**		**0.00**	**68,220.19**	
REN.	**FECHA**	**TIPO**	**N.POL.**	**REF**	**CONCEPTO**		**DEBE**		**HABER**			
00011	31/10/2024	I	00152	00152	Presupuesto de Egresos Pagado de Gastos de Funcionamiento Productos alimenticios para personas			27,401.17		0.00		
00011	30/09/2024	I	00132	00132	Presupuesto de Egresos Pagado de Gastos de Funcionamiento Productos alimenticios para personas			40,819.02		0.00		
					TOTAL:			**68,220.19**		**0.00**		
8271	**B00302000**	**01080301010311020l**		**1131**	**Sueldo base**	**0.00**		**1,140,927.05**		**0.00**	**1,140,927.05**	
REN.	**FECHA**	**TIPO**	**N.POL.**	**REF**	**CONCEPTO**		**DEBE**		**HABER**			
00142	18/12/2024	E	00065	00065	Presupuesto de Egresos Pagado de Gastos de Funcionamiento Sueldo base Nómina del 16 al 31 de diciembre 2024			34,331.08		0.00		
00121	02/12/2024	E	00006	00006	Presupuesto de Egresos Pagado de Gastos de Funcionamiento Sueldo base Nómina del 1 al 15 de diciembre			38,003.40		0.00		
00122	29/11/2024	E	00076	00076	Presupuesto de Egresos Pagado de Gastos de Funcionamiento Sueldo base Nómina del 16 al 30 de noviembre 2024			41,675.72		0.00		

00119	15/11/2024	E	00039	00039	Presupuesto de Egresos Pagado de Gastos de Funcionamiento Sueldo base Nómina del 1 al 15 de noviembre			41,675.72		0.00		
00125	31/10/2024	E	00079	00079	Presupuesto de Egresos Pagado de Gastos de Funcionamiento Sueldo base Nómina del 16 al 31 de octubre 2024			41,675.72		0.00		
00120	15/10/2024	E	00040	00040	Presupuesto de Egresos Pagado de Gastos de Funcionamiento Sueldo base Nómina del 1 al 15 de octubre			41,675.72		0.00		
01028	30/09/2024	E	00054	00054	Presupuesto de Egresos Pagado de Gastos de Funcionamiento Sueldo base Nómina del 16 al 30 de septiembre			50,716.19		0.00		
00113	13/09/2024	E	00024	00024	Presupuesto de Egresos Pagado de Gastos de Funcionamiento Sueldo base Nómina del 1 al 15 de septiembre			50,716.19		0.00		
00111	30/08/2024	E	00081	00081	Presupuesto de Egresos Pagado de Gastos de Funcionamiento Sueldo base Nómina del 16 al 31 de agosto de 2024			50,716.19		0.00		
00122	15/08/2024	E	00041	00041	Presupuesto de Egresos Pagado de Gastos de Funcionamiento Sueldo base Nómina del 1 al 15 de agosto			50,716.19		0.00		
00123	15/08/2024	E	00041	00041	Retroactivo Presupuesto de Egresos Pagado de Gastos de Funcionamiento Sueldo base Nómina del 1 al 15 de agosto			8,280.05		0.00		
00114	31/07/2024	E	00067	00067	Presupuesto de Egresos Pagado de Gastos de Funcionamiento Sueldo base Nómina del 16 al 31 de julio de 2024			49,894.23		0.00		
00112	12/07/2024	E	00025	00025	Presupuesto de Egresos Pagado de Gastos de Funcionamiento Sueldo base Nómina del 1 al 15 de julio			49,894.23		0.00		
00107	28/06/2024	E	00069	00069	Presupuesto de Egresos Pagado de Gastos de Funcionamiento Sueldo base Nómina del 16 al 30 de junio de 2024			49,894.23		0.00		
00110	14/06/2024	E	00035	00035	Presupuesto de Egresos Pagado de Gastos de Funcionamiento Sueldo base Nómina del 1 al 15 de junio			54,445.33		0.00		
00103	31/05/2024	E	00040	00040	Presupuesto de Egresos Pagado de Gastos de Funcionamiento Sueldo base Nómina del 16 al 31 de mayo de 2024			54,445.33		0.00		
00098	15/05/2024	E	00013	00013	Presupuesto de Egresos Pagado de Gastos de Funcionamiento Sueldo base Nómina del 1 al 15 de mayo			54,445.33		0.00		
00099	30/04/2024	E	00065	00065	Presupuesto de Egresos Pagado de Gastos de Funcionamiento Sueldo base Nómina del 16 al 30 de abril de 2024			54,445.33		0.00		
00104	15/04/2024	E	00038	00038	Presupuesto de Egresos Pagado de Gastos de Funcionamiento Sueldo base Nómina del 1 al 15 de abril			47,730.83		0.00		
00093	27/03/2024	E	00107	00107	Presupuesto de Egresos Pagado de Gastos de Funcionamiento Sueldo base Nómina del 16 al 31 de marzo			42,556.23		0.00		
00097	15/03/2024	E	00022	00022	Presupuesto de Egresos Pagado de Gastos de Funcionamiento Sueldo base Nómina del 01 al 15 de Marzo			55,941.73		0.00		
00093	29/02/2024	E	00039	00039	Presupuesto de Egresos Pagado de Gastos de Funcionamiento Sueldo base Nómina del 16 al 29 de febrero			44,263.02		0.00		
00095	15/02/2024	E	00021	00021	Presupuesto de Egresos Pagado de Gastos de Funcionamiento Sueldo base Nómina del 01 al 15 de Febrero			44,263.02		0.00		
00095	31/01/2024	E	00066	00066	Presupuesto de Egresos Pagado de Gastos de Funcionamiento Sueldo base Nómina del 16 al 31 de enero			44,263.02		0.00		
00095	15/01/2024	E	00049	00049	Presupuesto de Egresos Pagado de Gastos de Funcionamiento Sueldo base Nómina del 01 al 15 de enero			44,263.02		0.00		
					TOTAL:			**1,140,927.05**		**0.00**		
8271	**B00302000**	**0108030101031102O1**		**1311**	**Prima por año de servicio**	**0.00**		**9,986.00**		**0.00**	**9,986.00**	
REN.	**FECHA**	**TIPO**	**N.POL.**	**REF**	**CONCEPTO**		**DEBE**		**HABER**			
01155	30/09/2024	E	00054	00054	Presupuesto de Egresos Pagado de Gastos de Funcionamiento Prima por año de servicio Nómina del 16 al 30 de septiembre			472.00		0.00		
00120	13/09/2024	E	00024	00024	Presupuesto de Egresos Pagado de Gastos de Funcionamiento Prima por año de servicio Nómina del 1 al 15 de septiembre			472.00		0.00		
00118	30/08/2024	E	00081	00081	Presupuesto de Egresos Pagado de Gastos de Funcionamiento Prima por año de servicio Nómina del 16 al 31 de agosto de 2024			472.00		0.00		
00131	15/08/2024	E	00041	00041	Presupuesto de Egresos Pagado de Gastos de Funcionamiento Prima por año de servicio Nómina del 1 al 15 de agosto			472.00		0.00		
00121	31/07/2024	E	00067	00067	Presupuesto de Egresos Pagado de Gastos de Funcionamiento Prima por año de servicio Nómina del 16 al 31 de julio de 2024			621.00		0.00		
00119	12/07/2024	E	00025	00025	Presupuesto de Egresos Pagado de Gastos de Funcionamiento Prima por año de servicio Nómina del 1 al 15 de julio			621.00		0.00		
00114	28/06/2024	E	00069	00069	Presupuesto de Egresos Pagado de Gastos de Funcionamiento Prima por año de servicio Nómina del 16 al 30 de junio de 2024			621.00		0.00		
00117	14/06/2024	E	00035	00035	Presupuesto de Egresos Pagado de Gastos de Funcionamiento Prima por año de servicio Nómina del 1 al 15 de junio			621.00		0.00		
00110	31/05/2024	E	00040	00040	Presupuesto de Egresos Pagado de Gastos de Funcionamiento Prima por año de servicio Nómina del 16 al 31 de mayo de 2024			621.00		0.00		
00105	15/05/2024	E	00013	00013	Presupuesto de Egresos Pagado de Gastos de Funcionamiento Prima por año de servicio Nómina del 1 al 15 de mayo			621.00		0.00		
00106	30/04/2024	E	00065	00065	Presupuesto de Egresos Pagado de Gastos de Funcionamiento Prima por año de servicio Nómina del 16 al 30 de abril de 2024			621.00		0.00		
00111	15/04/2024	E	00038	00038	Presupuesto de Egresos Pagado de Gastos de Funcionamiento Prima por año de servicio Nómina del 1 al 15 de abril			621.00		0.00		
00100	27/03/2024	E	00107	00107	Presupuesto de Egresos Pagado de Gastos de Funcionamiento Prima por años de servicio Nómina del 16 al 31 de marzo			621.00		0.00		
00104	15/03/2024	E	00022	00022	Presupuesto de Egresos Pagado de Gastos de Funcionamiento Prima por años de servicio Nómina del 01 al 15 de Marzo			621.00		0.00		
00100	29/02/2024	E	00039	00039	Presupuesto de Egresos Pagado de Gastos de Funcionamiento Prima por años de servicio Nómina del 16 al 29 de febrero			472.00		0.00		
00102	15/02/2024	E	00021	00021	Presupuesto de Egresos Pagado de Gastos de Funcionamiento Prima por años de servicio Nómina del 01 al 15 de Febrero			472.00		0.00		
00102	31/01/2024	E	00066	00066	Presupuesto de Egresos Pagado de Gastos de Funcionamiento Prima por años de servicio Nómina del 16 al 31 de enero			472.00		0.00		
00102	15/01/2024	E	00049	00049	Presupuesto de Egresos Pagado de Gastos de Funcionamiento Prima por años de servicio Nómina del 01 al 15 de enero			472.00		0.00		
					TOTAL:			**9,986.00**		**0.00**		
8271	**B00302000**	**0108030101031102O1**		**1321**	**Prima vacacional**	**0.00**		**57,829.51**		**0.00**	**57,829.51**	
REN.	**FECHA**	**TIPO**	**N.POL.**	**REF**	**CONCEPTO**		**DEBE**		**HABER**			
00071	02/12/2024	E	00005	00005	Presupuesto de Egresos Pagado de Gastos de Funcionamiento Prima vacacional segunda exhibición 2024			22,662.68		0.00		
00015	02/10/2024	C	00002	00891	Presupuesto de Egresos Pagado de Gastos de Funcionamiento Prima vacacional			649.42		0.00		
00015	17/07/2024	C	00011	00873	Presupuesto de Egresos Pagado de Gastos de Funcionamiento Prima vacacional			8,590.79		0.00		
00049	12/07/2024	E	00026	00026	Presupuesto de Egresos Pagado de Gastos de Funcionamiento Prima vacacional Prima vacacional primera exhibición 2024			22,643.73		0.00		
00015	21/03/2024	C	00008	00824	CH. 824 PATRICIA MADEDO RAMIREZ Presupuesto de Egresos Pagado de Gastos de Funcionamiento Prima vacacional			1,567.17		0.00		
00015	21/03/2024	C	00009	00825	CH. 825 CLAUDIA CECILIA SUAREZ VARGAS Presupuesto de Egresos Pagado de Gastos de Funcionamiento Prima vacacional			1,715.72		0.00		
					TOTAL:			**57,829.51**		**0.00**		
8271	**B00302000**	**0108030101031102O1**		**1322**	**Aguinaldo**	**0.00**		**215,112.66**		**0.00**	**215,112.66**	
REN.	**FECHA**	**TIPO**	**N.POL.**	**REF**	**CONCEPTO**		**DEBE**		**HABER**			
00086	02/12/2024	E	00004	00004	Presupuesto de Egresos Pagado de Gastos de Funcionamiento Aguinaldo Segunda exhibición 2024			111,680.14		0.00		
00008	02/10/2024	C	00002	00891	Presupuesto de Egresos Pagado de Gastos de Funcionamiento Aguinaldo			11,048.85		0.00		
00008	17/07/2024	C	00011	00873	Presupuesto de Egresos Pagado de Gastos de Funcionamiento Aguinaldo			13,060.45		0.00		
00061	22/03/2024	E	00039	00039	Presupuesto de Egresos Pagado de Gastos de Funcionamiento Aguinaldo			70,568.81		0.00		
00008	21/03/2024	C	00008	00824	CH. 824 PATRICIA MADEDO RAMIREZ Presupuesto de Egresos Pagado de Gastos de Funcionamiento Aguinaldo			4,179.14		0.00		
00008	21/03/2024	C	00009	00825	CH. 825 CLAUDIA CECILIA SUAREZ VARGAS Presupuesto de Egresos Pagado de Gastos de Funcionamiento Aguinaldo			4,575.27		0.00		
					TOTAL:			**215,112.66**		**0.00**		
8271	**B00302000**	**0108030101031102O1**		**1341**	**Compensación**	**0.00**		**212,760.43**		**0.00**	**212,760.43**	
REN.	**FECHA**	**TIPO**	**N.POL.**	**REF**	**CONCEPTO**		**DEBE**		**HABER**			
00149	18/12/2024	E	00065	00065	Presupuesto de Egresos Pagado de Gastos de Funcionamiento Compensación Nómina del 16 al 31 de diciembre 2024			10,155.53		0.00		
00128	02/12/2024	E	00006	00006	Presupuesto de Egresos Pagado de Gastos de Funcionamiento Compensación Nómina del 1 al 15 de diciembre			10,861.23		0.00		

00129	29/11/2024	E	00076	00076	Presupuesto de Egresos Pagado de Gastos de Funcionamiento Compensación Nómina del 16 al 30 de noviembre 2024			11,566.93	0.00		
00126	15/11/2024	E	00039	00039	Presupuesto de Egresos Pagado de Gastos de Funcionamiento Compensación Nómina del 1 al 15 de noviembre			11,566.93	0.00		
00132	31/10/2024	E	00079	00079	Presupuesto de Egresos Pagado de Gastos de Funcionamiento Compensación Nómina del 16 al 31 de octubre 2024			11,566.93	0.00		
00127	15/10/2024	E	00040	00040	Presupuesto de Egresos Pagado de Gastos de Funcionamiento Compensación Nómina del 1 al 15 de octubre			11,566.93	0.00		
01062	30/09/2024	E	00054	00054	Presupuesto de Egresos Pagado de Gastos de Funcionamiento Compensación Nómina del 16 al 30 de septiembre			11,566.93	0.00		
00127	13/09/2024	E	00024	00024	Presupuesto de Egresos Pagado de Gastos de Funcionamiento Compensación Nómina del 1 al 15 de septiembre			11,566.93	0.00		
00125	30/08/2024	E	00081	00081	Presupuesto de Egresos Pagado de Gastos de Funcionamiento Compensación Nómina del 16 al 31 de agosto de 2024			11,566.93	0.00		
00138	15/08/2024	E	00041	00041	Presupuesto de Egresos Pagado de Gastos de Funcionamiento Compensación Nómina del 1 al 15 de agosto			11,566.93	0.00		
00128	31/07/2024	E	00067	00067	Presupuesto de Egresos Pagado de Gastos de Funcionamiento Compensación Nómina del 16 al 31 de julio de 2024			8,105.29	0.00		
00126	12/07/2024	E	00025	00025	Presupuesto de Egresos Pagado de Gastos de Funcionamiento Compensación Nómina del 1 al 15 de julio			8,105.29	0.00		
00121	28/06/2024	E	00069	00069	Presupuesto de Egresos Pagado de Gastos de Funcionamiento Compensación Nómina del 16 al 30 de junio de 2024			8,105.29	0.00		
00124	14/06/2024	E	00035	00035	Presupuesto de Egresos Pagado de Gastos de Funcionamiento Compensación Nómina del 1 al 15 de junio			8,105.29	0.00		
00117	31/05/2024	E	00040	00040	Presupuesto de Egresos Pagado de Gastos de Funcionamiento Compensación Nómina del 16 al 31 de mayo de 2024			8,105.29	0.00		
00112	15/05/2024	E	00013	00013	Presupuesto de Egresos Pagado de Gastos de Funcionamiento Compensación Nómina del 1 al 15 de mayo			7,022.18	0.00		
00113	30/04/2024	E	00065	00065	Presupuesto de Egresos Pagado de Gastos de Funcionamiento Compensación Nómina del 16 al 30 de abril de 2024			7,022.18	0.00		
00118	15/04/2024	E	00038	00038	Presupuesto de Egresos Pagado de Gastos de Funcionamiento Compensación Nómina del 1 al 15 de abril			7,022.18	0.00		
00107	27/03/2024	E	00107	00107	Presupuesto de Egresos Pagado de Gastos de Funcionamiento Compensación Nómina del 16 al 31 de marzo			5,481.05	0.00		
00111	15/03/2024	E	00022	00022	Presupuesto de Egresos Pagado de Gastos de Funcionamiento Compensación Nómina del 01 al 15 de Marzo			5,481.05	0.00		
00107	29/02/2024	E	00039	00039	Presupuesto de Egresos Pagado de Gastos de Funcionamiento Compensación Nómina del 16 al 29 de febrero			9,681.51	0.00		
00109	15/02/2024	E	00021	00021	Presupuesto de Egresos Pagado de Gastos de Funcionamiento Compensación Nómina del 01 al 15 de Febrero			5,657.21	0.00		
00109	31/01/2024	E	00066	00066	Presupuesto de Egresos Pagado de Gastos de Funcionamiento Compensación Nómina del 16 al 31 de enero			5,657.21	0.00		
00109	15/01/2024	E	00049	00049	Presupuesto de Egresos Pagado de Gastos de Funcionamiento Compensación Nómina del 01 al 15 de enero			5,657.21	0.00		
					TOTAL:			**212,760.43**	**0.00**		
8271	**B00302000**	**0108030101031102O1**		**1345**	**Gratificación**	**0.00**		**658,734.80**	**0.00**	**658,734.80**	
REN.	**FECHA**	**TIPO**	**N.POL.**	**REF**	**CONCEPTO**		**DEBE**		**HABER**		
00069	23/12/2024	E	00093	00093	GRATIFICACION EXTRAORDINARIA DICIEMBRE 2024			18,252.86	0.00		
00223	23/12/2024	E	00093	00093	GRATIFICACION EXTRAORDINARIA DICIEMBRE 2024			14,198.88	0.00		
00258	23/12/2024	E	00093	00093	GRATIFICACION EXTRAORDINARIA DICIEMBRE 2024			53,372.89	0.00		
00156	18/12/2024	E	00065	00065	Presupuesto de Egresos Pagado de Gastos de Funcionamiento Gratificación Nómina del 16 al 31 de diciembre 2024			23,221.17	0.00		
00135	02/12/2024	E	00006	00006	Presupuesto de Egresos Pagado de Gastos de Funcionamiento Gratificación Nómina del 1 al 15 de diciembre			24,265.27	0.00		
00136	29/11/2024	E	00076	00076	Presupuesto de Egresos Pagado de Gastos de Funcionamiento Gratificación Nómina del 16 al 30 de noviembre 2024			25,309.37	0.00		
00133	15/11/2024	E	00039	00039	Presupuesto de Egresos Pagado de Gastos de Funcionamiento Gratificación Nómina del 1 al 15 de noviembre			27,309.37	0.00		
00139	31/10/2024	E	00079	00079	Presupuesto de Egresos Pagado de Gastos de Funcionamiento Gratificación Nómina del 16 al 31 de octubre 2024			25,309.37	0.00		
00134	15/10/2024	E	00040	00040	Presupuesto de Egresos Pagado de Gastos de Funcionamiento Gratificación Nómina del 1 al 15 de octubre			25,309.37	0.00		
01093	30/09/2024	E	00054	00054	Presupuesto de Egresos Pagado de Gastos de Funcionamiento Gratificación Nómina del 16 al 30 de septiembre			25,309.37	0.00		
00134	13/09/2024	E	00024	00024	Presupuesto de Egresos Pagado de Gastos de Funcionamiento Gratificación Nómina del 1 al 15 de septiembre			25,309.37	0.00		
00132	30/08/2024	E	00081	00081	Presupuesto de Egresos Pagado de Gastos de Funcionamiento Gratificación Nómina del 16 al 31 de agosto de 2024			25,309.37	0.00		
00145	15/08/2024	E	00041	00041	Presupuesto de Egresos Pagado de Gastos de Funcionamiento Gratificación Nómina del 1 al 15 de agosto			25,309.37	0.00		
00135	31/07/2024	E	00067	00067	Presupuesto de Egresos Pagado de Gastos de Funcionamiento Gratificación Nómina del 16 al 31 de julio de 2024			21,936.94	0.00		
00133	12/07/2024	E	00025	00025	Presupuesto de Egresos Pagado de Gastos de Funcionamiento Gratificación Nómina del 1 al 15 de julio			21,936.94	0.00		
00128	28/06/2024	E	00069	00069	Presupuesto de Egresos Pagado de Gastos de Funcionamiento Gratificación Nómina del 16 al 30 de junio de 2024			21,936.94	0.00		
00131	14/06/2024	E	00035	00035	Presupuesto de Egresos Pagado de Gastos de Funcionamiento Gratificación Nómina del 1 al 15 de junio			21,705.50	0.00		
00124	31/05/2024	E	00040	00040	Presupuesto de Egresos Pagado de Gastos de Funcionamiento Gratificación Nómina del 16 al 31 de mayo de 2024			21,705.50	0.00		
00119	15/05/2024	E	00013	00013	Presupuesto de Egresos Pagado de Gastos de Funcionamiento Gratificación Nómina del 1 al 15 de mayo			17,385.84	0.00		
00120	30/04/2024	E	00065	00065	Presupuesto de Egresos Pagado de Gastos de Funcionamiento Gratificación Nómina del 16 al 30 de abril de 2024			17,385.84	0.00		
00125	15/04/2024	E	00038	00038	Presupuesto de Egresos Pagado de Gastos de Funcionamiento Gratificación Nómina del 1 al 15 de abril			16,333.67	0.00		
00114	27/03/2024	E	00107	00107	Presupuesto de Egresos Pagado de Gastos de Funcionamiento Gratificación Nómina del 16 al 31 de marzo			13,690.03	0.00		
00118	15/03/2024	E	00022	00022	Presupuesto de Egresos Pagado de Gastos de Funcionamiento Gratificación Nómina del 01 al 15 de Marzo			16,354.02	0.00		
00114	29/02/2024	E	00039	00039	Presupuesto de Egresos Pagado de Gastos de Funcionamiento Gratificación Nómina del 16 al 29 de febrero			31,613.01	0.00		
00116	15/02/2024	E	00021	00021	Presupuesto de Egresos Pagado de Gastos de Funcionamiento Gratificación Nómina del 01 al 15 de Febrero			29,710.54	0.00		
00116	31/01/2024	E	00066	00066	Presupuesto de Egresos Pagado de Gastos de Funcionamiento Gratificación Nómina del 16 al 31 de enero			29,710.54	0.00		
00116	15/01/2024	E	00049	00049	Presupuesto de Egresos Pagado de Gastos de Funcionamiento Gratificación Nómina del 01 al 15 de enero			39,543.46	0.00		
					TOTAL:			**658,734.80**	**0.00**		
8271	**B00302000**	**0108030101031102O1**		**1542**	**Días cívicos y económicos**	**0.00**		**2,250.00**	**0.00**	**2,250.00**	
REN.	**FECHA**	**TIPO**	**N.POL.**	**REF**	**CONCEPTO**		**DEBE**		**HABER**		
00125	15/03/2024	E	00022	00022	Presupuesto de Egresos Pagado de Gastos de Funcionamiento Días cívicos y económicos Nómina del 01 al 15 de Marzo			2,250.00	0.00		
					TOTAL:			**2,250.00**	**0.00**		
8271	**B00302000**	**0108030101031102O1**		**1546**	**Otros gastos derivados de convenio**	**0.00**		**1,100.00**	**0.00**	**1,100.00**	
REN.	**FECHA**	**TIPO**	**N.POL.**	**REF**	**CONCEPTO**		**DEBE**		**HABER**		
00132	15/04/2024	E	00038	00038	Presupuesto de Egresos Pagado de Gastos de Funcionamiento Otros gastos derivados de convenio Nómina del 1 al 15 de abril			1,100.00	0.00		
					TOTAL:			**1,100.00**	**0.00**		
8271	**B00302000**	**0108030101031102O1**		**1595**	**Despensa**	**0.00**		**26,260.00**	**0.00**	**26,260.00**	
REN.	**FECHA**	**TIPO**	**N.POL.**	**REF**	**CONCEPTO**		**DEBE**		**HABER**		
00142	02/12/2024	E	00006	00006	Presupuesto de Egresos Pagado de Gastos de Funcionamiento Despensa Nómina del 1 al 15 de diciembre			418.00	0.00		
00143	29/11/2024	E	00076	00076	Presupuesto de Egresos Pagado de Gastos de Funcionamiento Despensa Nómina del 16 al 30 de noviembre 2024			836.00	0.00		
00140	15/11/2024	E	00039	00039	Presupuesto de Egresos Pagado de Gastos de Funcionamiento Despensa Nómina del 1 al 15 de noviembre			836.00	0.00		
00146	31/10/2024	E	00079	00079	Presupuesto de Egresos Pagado de Gastos de Funcionamiento Despensa Nómina del 16 al 31 de octubre 2024			836.00	0.00		
00141	15/10/2024	E	00040	00040	Presupuesto de Egresos Pagado de Gastos de Funcionamiento Despensa Nómina del 1 al 15 de octubre			836.00	0.00		
01127	30/09/2024	E	00054	00054	Presupuesto de Egresos Pagado de Gastos de Funcionamiento Despensa Nómina del 16 al 30 de septiembre			1,157.00	0.00		

00141	13/09/2024	E	00024	00024	Presupuesto de Egresos Pagado de Gastos de Funcionamiento Despensa Nómina del 1 al 15 de septiembre			1,157.00		0.00	
00139	30/08/2024	E	00081	00081	Presupuesto de Egresos Pagado de Gastos de Funcionamiento Despensa Nómina del 16 al 31 de agosto de 2024			1,157.00		0.00	
00152	15/08/2024	E	00041	00041	Presupuesto de Egresos Pagado de Gastos de Funcionamiento Despensa Nómina del 1 al 15 de agosto			1,157.00		0.00	
00142	31/07/2024	E	00067	00067	Presupuesto de Egresos Pagado de Gastos de Funcionamiento Despensa Nómina del 16 al 31 de julio de 2024			1,157.00		0.00	
00140	12/07/2024	E	00025	00025	Presupuesto de Egresos Pagado de Gastos de Funcionamiento Despensa Nómina del 1 al 15 de julio			1,157.00		0.00	
00135	28/06/2024	E	00069	00069	Presupuesto de Egresos Pagado de Gastos de Funcionamiento Despensa Nómina del 16 al 30 de junio de 2024			1,157.00		0.00	
00138	14/06/2024	E	00035	00035	Presupuesto de Egresos Pagado de Gastos de Funcionamiento Despensa Nómina del 1 al 15 de junio			1,157.00		0.00	
00131	31/05/2024	E	00040	00040	Presupuesto de Egresos Pagado de Gastos de Funcionamiento Despensa Nómina del 16 al 31 de mayo de 2024			1,157.00		0.00	
00126	15/05/2024	E	00013	00013	Presupuesto de Egresos Pagado de Gastos de Funcionamiento Despensa Nómina del 1 al 15 de mayo			1,157.00		0.00	
00127	30/04/2024	E	00065	00065	Presupuesto de Egresos Pagado de Gastos de Funcionamiento Despensa Nómina del 16 al 30 de abril de 2024			1,157.00		0.00	
00139	15/04/2024	E	00038	00038	Presupuesto de Egresos Pagado de Gastos de Funcionamiento Despensa Nómina del 1 al 15 de abril			1,157.00		0.00	
00121	27/03/2024	E	00107	00107	Presupuesto de Egresos Pagado de Gastos de Funcionamiento Despensa Nómina del 16 al 31 de marzo			1,157.00		0.00	
00132	15/03/2024	E	00022	00022	Presupuesto de Egresos Pagado de Gastos de Funcionamiento Despensa Nómina del 01 al 15 de Marzo			1,157.00		0.00	
00121	29/02/2024	E	00039	00039	Presupuesto de Egresos Pagado de Gastos de Funcionamiento Despensa Nómina del 16 al 29 de febrero			1,575.00		0.00	
00123	15/02/2024	E	00021	00021	Presupuesto de Egresos Pagado de Gastos de Funcionamiento Despensa Nómina del 01 al 15 de Febrero			1,575.00		0.00	
00123	31/01/2024	E	00066	00066	Presupuesto de Egresos Pagado de Gastos de Funcionamiento Despensa Nómina del 16 al 31 de enero			1,575.00		0.00	
00123	15/01/2024	E	00049	00049	Presupuesto de Egresos Pagado de Gastos de Funcionamiento Despensa Nómina del 01 al 15 de enero			1,575.00		0.00	
					TOTAL:			**26,260.00**		**0.00**	
8271	**B00302000**	**0108030101031102O1**		**2111**	**Materiales y útiles de oficina**	**0.00**		**14,967.62**		**0.00**	**14,967.62**
REN.	**FECHA**	**TIPO**	**N.POL.**	**REF**	**CONCEPTO**		**DEBE**		**HABER**		
00023	20/09/2024	E	00038	00038	Presupuesto de Egresos Pagado de Gastos de Funcionamiento Materiales y útiles de oficina			13,697.12		0.00	
00007	10/06/2024	C	00018	00207	F- 4869382B0742 OFFICE DEPOT MEXICO Presupuesto de Egresos Pagado de Gastos de Funcionamiento Materiales y útiles de oficina			140.00		0.00	
00014	10/06/2024	C	00018	00207	F- C52B21349C49 OFFICE DEPOT MEXICO Presupuesto de Egresos Pagado de Gastos de Funcionamiento Materiales y útiles de oficina			52.50		0.00	
00028	10/06/2024	C	00018	00207	F- 8B37D0DC1A8B OFFICE DEPOT MEXICO Presupuesto de Egresos Pagado de Gastos de Funcionamiento Materiales y útiles de oficina			17.50		0.00	
00049	29/05/2024	C	00036	00201	F- 39ED9F12308F OFFICE DEPOT MEXICO Presupuesto de Egresos Pagado de Gastos de Funcionamiento Materiales y útiles de oficina			542.50		0.00	
00126	20/05/2024	C	00028	00479	F- F34D28526A12 OFFICE DEPOT MEXICO Presupuesto de Egresos Pagado de Gastos de Funcionamiento Materiales y útiles de oficina			518.00		0.00	
					TOTAL:			**14,967.62**		**0.00**	
8271	**B00302000**	**0108030101031102O1**		**2141**	**Materiales y útiles para el procesamiento en equipos y bienes informáticos**	**0.00**		**419,504.19**		**0.00**	**419,504.19**
REN.	**FECHA**	**TIPO**	**N.POL.**	**REF**	**CONCEPTO**		**DEBE**		**HABER**		
00090	26/12/2024	E	00111	00111	Presupuesto de Egresos Pagado de Gastos de Funcionamiento Materiales y útiles para el procesamiento en equipos y bienes informáticos			4,469.09		0.00	
00030	17/12/2024	E	00060	00060	F-A292 consumibles JUAN JESUS HERNANDEZ Presupuesto de Egresos Pagado de Gastos de Funcionamiento Materiales y útiles para el procesamiento en equipos y bienes informáticos			258,439.25		0.00	
00030	11/09/2024	E	00018	00018	Presupuesto de Egresos Pagado de Gastos de Funcionamiento Materiales y útiles para el procesamiento en equipos y bienes informáticos			156,595.85		0.00	
					TOTAL:			**419,504.19**		**0.00**	
8271	**B00302000**	**0108030101031102O1**		**2941**	**Refacciones y accesorios para equipo de computo**	**0.00**		**6,670.31**		**0.00**	**6,670.31**
REN.	**FECHA**	**TIPO**	**N.POL.**	**REF**	**CONCEPTO**		**DEBE**		**HABER**		
00045	15/10/2024	E	00035	00035	F-AA118 JORGE ARIEL PEDRAZA FERNANDEZ discos duros y tarjetas Presupuesto de Egresos Pagado de Gastos de Funcionamiento Refacciones y accesorios para equipo de computo			5,615.01		0.00	
00015	13/05/2024	C	00017	00468	F- 181B305A42B0 OLGA OLIMPIA FERNANDEZ HERRERA Presupuesto de Egresos Pagado de Gastos de Funcionamiento Refacciones y accesorios para equipo de computo			1,055.30		0.00	
					TOTAL:			**6,670.31**		**0.00**	
8271	**B00302000**	**0108030101031102O1**		**2992**	**Otros enseres**	**0.00**		**6,310.40**		**0.00**	**6,310.40**
REN.	**FECHA**	**TIPO**	**N.POL.**	**REF**	**CONCEPTO**		**DEBE**		**HABER**		
00009	07/11/2024	E	00010	00010	F-A277 ANDREA ZUÑIGA NAVARRO sillas para oficina Presupuesto de Egresos Pagado de Gastos de Funcionamiento Otros enseres			6,310.40		0.00	
					TOTAL:			**6,310.40**		**0.00**	
8271	**B00302000**	**0108030101031102O1**		**3331**	**Servicios informáticos**	**0.00**		**1,102.00**		**0.00**	**1,102.00**
REN.	**FECHA**	**TIPO**	**N.POL.**	**REF**	**CONCEPTO**		**DEBE**		**HABER**		
00007	31/07/2024	C	00028	00235	F- 985DB RICARDO PICHARDO FIGUEROA Presupuesto de Egresos Pagado de Gastos de Funcionamiento Servicios informáticos			1,102.00		0.00	
					TOTAL:			**1,102.00**		**0.00**	
8271	**B00302000**	**0108030101031102O1**		**3822**	**Espectáculos cívicos y culturales**	**0.00**		**1,342.31**		**0.00**	**1,342.31**
REN.	**FECHA**	**TIPO**	**N.POL.**	**REF**	**CONCEPTO**		**DEBE**		**HABER**		
00038	09/08/2024	E	00025	00025	XIMENA GABRIELA GOMEZ GALEANA impresos Presupuesto de Egresos Pagado de Gastos de Funcionamiento Espectáculos cívicos y culturales			684.40		0.00	
00021	10/06/2024	C	00018	00207	F- FC082B0CE422 MARIA GABRIELA GUERRERO PENA Presupuesto de Egresos Pagado de Gastos de Funcionamiento Espectáculos cívicos y culturales			657.91		0.00	
					TOTAL:			**1,342.31**		**0.00**	
8271	**B00302000**	**0108030101031401O1**		**2112**	**Enseres de oficina**	**0.00**		**3,280.48**		**0.00**	**3,280.48**
REN.	**FECHA**	**TIPO**	**N.POL.**	**REF**	**CONCEPTO**		**DEBE**		**HABER**		
00027	26/12/2024	E	00109	00109	Presupuesto de Egresos Pagado de Gastos de Funcionamiento Enseres de oficina			3,280.48		0.00	
					TOTAL:			**3,280.48**		**0.00**	
8271	**B00304000**	**0105020501021102O1**		**1131**	**Sueldo base**	**0.00**		**1,374,794.29**		**0.00**	**1,374,794.29**
REN.	**FECHA**	**TIPO**	**N.POL.**	**REF**	**CONCEPTO**		**DEBE**		**HABER**		
00163	18/12/2024	E	00065	00065	Presupuesto de Egresos Pagado de Gastos de Funcionamiento Sueldo base Nómina del 16 al 31 de diciembre 2024			61,847.88		0.00	
00149	02/12/2024	E	00006	00006	Presupuesto de Egresos Pagado de Gastos de Funcionamiento Sueldo base Nómina del 1 al 15 de diciembre			61,847.88		0.00	
00150	29/11/2024	E	00076	00076	Presupuesto de Egresos Pagado de Gastos de Funcionamiento Sueldo base Nómina del 16 al 30 de noviembre 2024			61,847.88		0.00	
00147	15/11/2024	E	00039	00039	Presupuesto de Egresos Pagado de Gastos de Funcionamiento Sueldo base Nómina del 1 al 15 de noviembre			61,847.88		0.00	
00153	31/10/2024	E	00079	00079	Presupuesto de Egresos Pagado de Gastos de Funcionamiento Sueldo base Nómina del 16 al 31 de octubre 2024			61,847.88		0.00	
00148	15/10/2024	E	00040	00040	Presupuesto de Egresos Pagado de Gastos de Funcionamiento Sueldo base Nómina del 1 al 15 de octubre			61,847.88		0.00	

01029	30/09/2024	E	00054	00054	Presupuesto de Egresos Pagado de Gastos de Funcionamiento Sueldo base Nómina del 16 al 30 de septiembre			61,847.88		0.00		
00148	13/09/2024	E	00024	00024	Presupuesto de Egresos Pagado de Gastos de Funcionamiento Sueldo base Nómina del 1 al 15 de septiembre			61,847.88		0.00		
00146	30/08/2024	E	00081	00081	Presupuesto de Egresos Pagado de Gastos de Funcionamiento Sueldo base Nómina del 16 al 31 de agosto de 2024			61,847.88		0.00		
00164	15/08/2024	E	00041	00041	Presupuesto de Egresos Pagado de Gastos de Funcionamiento Sueldo base Nómina del 1 al 15 de agosto			61,847.88		0.00		
00165	15/08/2024	E	00041	00041	Retroactivo Presupuesto de Egresos Pagado de Gastos de Funcionamiento Sueldo base Nómina del 1 al 15 de agosto			8,280.06		0.00		
00149	31/07/2024	E	00067	00067	Presupuesto de Egresos Pagado de Gastos de Funcionamiento Sueldo base Nómina del 16 al 31 de julio de 2024			61,256.45		0.00		
00147	12/07/2024	E	00025	00025	Presupuesto de Egresos Pagado de Gastos de Funcionamiento Sueldo base Nómina del 1 al 15 de julio			61,256.45		0.00		
00142	28/06/2024	E	00069	00069	Presupuesto de Egresos Pagado de Gastos de Funcionamiento Sueldo base Nómina del 16 al 30 de junio de 2024			61,256.45		0.00		
00145	14/06/2024	E	00035	00035	Presupuesto de Egresos Pagado de Gastos de Funcionamiento Sueldo base Nómina del 1 al 15 de junio			61,256.45		0.00		
00138	31/05/2024	E	00040	00040	Presupuesto de Egresos Pagado de Gastos de Funcionamiento Sueldo base Nómina del 16 al 31 de mayo de 2024			55,031.74		0.00		
00133	15/05/2024	E	00013	00013	Presupuesto de Egresos Pagado de Gastos de Funcionamiento Sueldo base Nómina del 1 al 15 de mayo			50,354.29		0.00		
00134	30/04/2024	E	00065	00065	Presupuesto de Egresos Pagado de Gastos de Funcionamiento Sueldo base Nómina del 16 al 30 de abril de 2024			50,354.29		0.00		
00146	15/04/2024	E	00038	00038	Presupuesto de Egresos Pagado de Gastos de Funcionamiento Sueldo base Nómina del 1 al 15 de abril			50,354.29		0.00		
00128	27/03/2024	E	00107	00107	Presupuesto de Egresos Pagado de Gastos de Funcionamiento Sueldo base Nómina del 16 al 31 de marzo			50,354.29		0.00		
00139	15/03/2024	E	00022	00022	Presupuesto de Egresos Pagado de Gastos de Funcionamiento Sueldo base Nómina del 01 al 15 de Marzo			50,354.29		0.00		
00128	29/02/2024	E	00039	00039	Presupuesto de Egresos Pagado de Gastos de Funcionamiento Sueldo base Nómina del 16 al 29 de febrero			50,354.29		0.00		
00130	15/02/2024	E	00021	00021	Presupuesto de Egresos Pagado de Gastos de Funcionamiento Sueldo base Nómina del 01 al 15 de Febrero			50,354.29		0.00		
00130	31/01/2024	E	00066	00066	Presupuesto de Egresos Pagado de Gastos de Funcionamiento Sueldo base Nómina del 16 al 31 de enero			50,354.29		0.00		
00130	15/01/2024	E	00049	00049	Presupuesto de Egresos Pagado de Gastos de Funcionamiento Sueldo base Nómina del 01 al 15 de enero			45,143.57		0.00		
					TOTAL:			**1,374,794.29**		**0.00**		
8271	**B00304000**	**0105020501021102011311**			**Prima por año de servicio**	**0.00**		**17,495.00**		**0.00**	**17,495.00**	
REN.	**FECHA**	**TIPO**	**N.POL.**	**REF**	**CONCEPTO**		**DEBE**		**HABER**			
00170	18/12/2024	E	00065	00065	Presupuesto de Egresos Pagado de Gastos de Funcionamiento Prima por año de servicio Nómina del 16 al 31 de diciembre 2024			718.00		0.00		
00156	02/12/2024	E	00006	00006	Presupuesto de Egresos Pagado de Gastos de Funcionamiento Prima por año de servicio Nómina del 1 al 15 de diciembre			718.00		0.00		
00157	29/11/2024	E	00076	00076	Presupuesto de Egresos Pagado de Gastos de Funcionamiento Prima por año de servicio Nómina del 16 al 30 de noviembre 2024			718.00		0.00		
00154	15/11/2024	E	00039	00039	Presupuesto de Egresos Pagado de Gastos de Funcionamiento Prima por año de servicio Nómina del 1 al 15 de noviembre			718.00		0.00		
00160	31/10/2024	E	00079	00079	Presupuesto de Egresos Pagado de Gastos de Funcionamiento Prima por año de servicio Nómina del 16 al 31 de octubre 2024			718.00		0.00		
00155	15/10/2024	E	00040	00040	Presupuesto de Egresos Pagado de Gastos de Funcionamiento Prima por año de servicio Nómina del 1 al 15 de octubre			718.00		0.00		
01156	30/09/2024	E	00054	00054	Presupuesto de Egresos Pagado de Gastos de Funcionamiento Prima por año de servicio Nómina del 16 al 30 de septiembre			718.00		0.00		
00155	13/09/2024	E	00024	00024	Presupuesto de Egresos Pagado de Gastos de Funcionamiento Prima por año de servicio Nómina del 1 al 15 de septiembre			718.00		0.00		
00153	30/08/2024	E	00081	00081	Presupuesto de Egresos Pagado de Gastos de Funcionamiento Prima por año de servicio Nómina del 16 al 31 de agosto de 2024			718.00		0.00		
00173	15/08/2024	E	00041	00041	Presupuesto de Egresos Pagado de Gastos de Funcionamiento Prima por año de servicio Nómina del 1 al 15 de agosto			718.00		0.00		
00156	31/07/2024	E	00067	00067	Presupuesto de Egresos Pagado de Gastos de Funcionamiento Prima por año de servicio Nómina del 16 al 31 de julio de 2024			718.00		0.00		
00154	12/07/2024	E	00025	00025	Presupuesto de Egresos Pagado de Gastos de Funcionamiento Prima por año de servicio Nómina del 1 al 15 de julio			718.00		0.00		
00149	28/06/2024	E	00069	00069	Presupuesto de Egresos Pagado de Gastos de Funcionamiento Prima por año de servicio Nómina del 16 al 30 de junio de 2024			718.00		0.00		
00152	14/06/2024	E	00035	00035	Presupuesto de Egresos Pagado de Gastos de Funcionamiento Prima por año de servicio Nómina del 1 al 15 de junio			718.00		0.00		
00145	31/05/2024	E	00040	00040	Presupuesto de Egresos Pagado de Gastos de Funcionamiento Prima por año de servicio Nómina del 16 al 31 de mayo de 2024			718.00		0.00		
00140	15/05/2024	E	00013	00013	Presupuesto de Egresos Pagado de Gastos de Funcionamiento Prima por año de servicio Nómina del 1 al 15 de mayo			867.00		0.00		
00141	30/04/2024	E	00065	00065	Presupuesto de Egresos Pagado de Gastos de Funcionamiento Prima por año de servicio Nómina del 16 al 30 de abril de 2024			867.00		0.00		
00153	15/04/2024	E	00038	00038	Presupuesto de Egresos Pagado de Gastos de Funcionamiento Prima por año de servicio Nómina del 1 al 15 de abril			718.00		0.00		
00135	27/03/2024	E	00107	00107	Presupuesto de Egresos Pagado de Gastos de Funcionamiento Prima por años de servicio Nómina del 16 al 31 de marzo			718.00		0.00		
00146	15/03/2024	E	00022	00022	Presupuesto de Egresos Pagado de Gastos de Funcionamiento Prima por años de servicio Nómina del 01 al 15 de Marzo			718.00		0.00		
00135	29/02/2024	E	00039	00039	Presupuesto de Egresos Pagado de Gastos de Funcionamiento Prima por años de servicio Nómina del 16 al 29 de febrero			718.00		0.00		
00137	15/02/2024	E	00021	00021	Presupuesto de Egresos Pagado de Gastos de Funcionamiento Prima por años de servicio Nómina del 01 al 15 de Febrero			718.00		0.00		
00137	31/01/2024	E	00066	00066	Presupuesto de Egresos Pagado de Gastos de Funcionamiento Prima por años de servicio Nómina del 16 al 31 de enero			718.00		0.00		
00137	15/01/2024	E	00049	00049	Presupuesto de Egresos Pagado de Gastos de Funcionamiento Prima por años de servicio Nómina del 01 al 15 de enero			683.00		0.00		
					TOTAL:			**17,495.00**		**0.00**		
8271	**B00304000**	**0105020501021102011321**			**Prima vacacional**	**0.00**		**104,907.95**		**0.00**	**104,907.95**	
REN.	**FECHA**	**TIPO**	**N.POL.**	**REF**	**CONCEPTO**		**DEBE**		**HABER**			
00078	02/12/2024	E	00005	00005	Presupuesto de Egresos Pagado de Gastos de Funcionamiento Prima vacacional segunda exhibición 2024			66,787.49		0.00		
00015	26/09/2024	C	00004	00887	Presupuesto de Egresos Pagado de Gastos de Funcionamiento Prima vacacional			2,629.83		0.00		
00056	12/07/2024	E	00026	00026	Presupuesto de Egresos Pagado de Gastos de Funcionamiento Prima vacacional Prima vacacional primera exhibición 2024			35,490.63		0.00		
					TOTAL:			**104,907.95**		**0.00**		
8271	**B00304000**	**0105020501021102011322**			**Aguinaldo**	**0.00**		**273,217.50**		**0.00**	**273,217.50**	
REN.	**FECHA**	**TIPO**	**N.POL.**	**REF**	**CONCEPTO**		**DEBE**		**HABER**			
00093	02/12/2024	E	00004	00004	Presupuesto de Egresos Pagado de Gastos de Funcionamiento Aguinaldo Segunda exhibición 2024			159,770.66		0.00		
00008	26/09/2024	C	00004	00887	Presupuesto de Egresos Pagado de Gastos de Funcionamiento Aguinaldo			4,203.09		0.00		
00068	22/03/2024	E	00039	00039	Presupuesto de Egresos Pagado de Gastos de Funcionamiento Aguinaldo			109,243.75		0.00		
					TOTAL:			**273,217.50**		**0.00**		
8271	**B00304000**	**0105020501021102011341**			**Compensación**	**0.00**		**124,349.84**		**0.00**	**124,349.84**	
REN.	**FECHA**	**TIPO**	**N.POL.**	**REF**	**CONCEPTO**		**DEBE**		**HABER**			
00177	18/12/2024	E	00065	00065	Presupuesto de Egresos Pagado de Gastos de Funcionamiento Compensación Nómina del 16 al 31 de diciembre 2024			8,139.41		0.00		
00163	02/12/2024	E	00006	00006	Presupuesto de Egresos Pagado de Gastos de Funcionamiento Compensación Nómina del 1 al 15 de diciembre			8,139.41		0.00		
00164	29/11/2024	E	00076	00076	Presupuesto de Egresos Pagado de Gastos de Funcionamiento Compensación Nómina del 16 al 30 de noviembre 2024			8,139.41		0.00		
00161	15/11/2024	E	00039	00039	Presupuesto de Egresos Pagado de Gastos de Funcionamiento Compensación Nómina del 1 al 15 de noviembre			8,139.41		0.00		

00167	31/10/2024	E	00079	00079	Presupuesto de Egresos Pagado de Gastos de Funcionamiento Compensación Nómina del 16 al 31 de octubre 2024			8,139.41		0.00	
00162	15/10/2024	E	00040	00040	Presupuesto de Egresos Pagado de Gastos de Funcionamiento Compensación Nómina del 1 al 15 de octubre			5,132.60		0.00	
01063	30/09/2024	E	00054	00054	Presupuesto de Egresos Pagado de Gastos de Funcionamiento Compensación Nómina del 16 al 30 de septiembre			5,132.60		0.00	
00162	13/09/2024	E	00024	00024	Presupuesto de Egresos Pagado de Gastos de Funcionamiento Compensación Nómina del 1 al 15 de septiembre			5,132.60		0.00	
00160	30/08/2024	E	00081	00081	Presupuesto de Egresos Pagado de Gastos de Funcionamiento Compensación Nómina del 16 al 31 de agosto de 2024			5,132.60		0.00	
00180	15/08/2024	E	00041	00041	Presupuesto de Egresos Pagado de Gastos de Funcionamiento Compensación Nómina del 1 al 15 de agosto			5,132.60		0.00	
00163	31/07/2024	E	00067	00067	Presupuesto de Egresos Pagado de Gastos de Funcionamiento Compensación Nómina del 16 al 31 de julio de 2024			5,132.60		0.00	
00161	12/07/2024	E	00025	00025	Presupuesto de Egresos Pagado de Gastos de Funcionamiento Compensación Nómina del 1 al 15 de julio			5,132.60		0.00	
00156	28/06/2024	E	00069	00069	Presupuesto de Egresos Pagado de Gastos de Funcionamiento Compensación Nómina del 16 al 30 de junio de 2024			5,132.60		0.00	
00159	14/06/2024	E	00035	00035	Presupuesto de Egresos Pagado de Gastos de Funcionamiento Compensación Nómina del 1 al 15 de junio			5,132.60		0.00	
00152	31/05/2024	E	00040	00040	Presupuesto de Egresos Pagado de Gastos de Funcionamiento Compensación Nómina del 16 al 31 de mayo de 2024			4,732.60		0.00	
00147	15/05/2024	E	00013	00013	Presupuesto de Egresos Pagado de Gastos de Funcionamiento Compensación Nómina del 1 al 15 de mayo			3,636.31		0.00	
00148	30/04/2024	E	00065	00065	Presupuesto de Egresos Pagado de Gastos de Funcionamiento Compensación Nómina del 16 al 30 de abril de 2024			3,636.31		0.00	
00160	15/04/2024	E	00038	00038	Presupuesto de Egresos Pagado de Gastos de Funcionamiento Compensación Nómina del 1 al 15 de abril			3,636.31		0.00	
00142	27/03/2024	E	00107	00107	Presupuesto de Egresos Pagado de Gastos de Funcionamiento Compensación Nómina del 16 al 31 de marzo			3,636.31		0.00	
00153	15/03/2024	E	00022	00022	Presupuesto de Egresos Pagado de Gastos de Funcionamiento Compensación Nómina del 01 al 15 de Marzo			3,636.31		0.00	
00142	29/02/2024	E	00039	00039	Presupuesto de Egresos Pagado de Gastos de Funcionamiento Compensación Nómina del 16 al 29 de febrero			3,636.31		0.00	
00144	15/02/2024	E	00021	00021	Presupuesto de Egresos Pagado de Gastos de Funcionamiento Compensación Nómina del 01 al 15 de Febrero			3,636.31		0.00	
00144	31/01/2024	E	00066	00066	Presupuesto de Egresos Pagado de Gastos de Funcionamiento Compensación Nómina del 16 al 31 de enero			3,636.31		0.00	
00144	15/01/2024	E	00049	00049	Presupuesto de Egresos Pagado de Gastos de Funcionamiento Compensación Nómina del 01 al 15 de enero			3,636.31		0.00	
					TOTAL:			**124,349.84**		**0.00**	
8271	**B00304000**	**010502050102110201**		**1345**	**Gratificación**	**0.00**		**830,616.09**		**0.00**	**830,616.09**
REN.	**FECHA**	**TIPO**	**N.POL.**	**REF**	**CONCEPTO**		**DEBE**		**HABER**		
00111	23/12/2024	E	00093	00093	GRATIFICACION EXTRAORDINARIA DICIEMBRE 2024			69,872.67		0.00	
00184	18/12/2024	E	00065	00065	Presupuesto de Egresos Pagado de Gastos de Funcionamiento Gratificación Nómina del 16 al 31 de diciembre 2024			32,216.23		0.00	
00170	02/12/2024	E	00006	00006	Presupuesto de Egresos Pagado de Gastos de Funcionamiento Gratificación Nómina del 1 al 15 de diciembre			32,216.23		0.00	
00171	29/11/2024	E	00076	00076	Presupuesto de Egresos Pagado de Gastos de Funcionamiento Gratificación Nómina del 16 al 30 de noviembre 2024			32,216.23		0.00	
00168	15/11/2024	E	00039	00039	Presupuesto de Egresos Pagado de Gastos de Funcionamiento Gratificación Nómina del 1 al 15 de noviembre			32,216.23		0.00	
00174	31/10/2024	E	00079	00079	Presupuesto de Egresos Pagado de Gastos de Funcionamiento Gratificación Nómina del 16 al 31 de octubre 2024			32,216.23		0.00	
00169	15/10/2024	E	00040	00040	Presupuesto de Egresos Pagado de Gastos de Funcionamiento Gratificación Nómina del 1 al 15 de octubre			32,216.23		0.00	
01094	30/09/2024	E	00054	00054	Presupuesto de Egresos Pagado de Gastos de Funcionamiento Gratificación Nómina del 16 al 30 de septiembre			32,216.23		0.00	
00169	13/09/2024	E	00024	00024	Presupuesto de Egresos Pagado de Gastos de Funcionamiento Gratificación Nómina del 1 al 15 de septiembre			32,216.23		0.00	
00167	30/08/2024	E	00081	00081	Presupuesto de Egresos Pagado de Gastos de Funcionamiento Gratificación Nómina del 16 al 31 de agosto de 2024			32,216.23		0.00	
00187	15/08/2024	E	00041	00041	Presupuesto de Egresos Pagado de Gastos de Funcionamiento Gratificación Nómina del 1 al 15 de agosto			32,216.23		0.00	
00170	31/07/2024	E	00067	00067	Presupuesto de Egresos Pagado de Gastos de Funcionamiento Gratificación Nómina del 16 al 31 de julio de 2024			32,216.23		0.00	
00168	12/07/2024	E	00025	00025	Presupuesto de Egresos Pagado de Gastos de Funcionamiento Gratificación Nómina del 1 al 15 de julio			32,216.23		0.00	
00163	28/06/2024	E	00069	00069	Presupuesto de Egresos Pagado de Gastos de Funcionamiento Gratificación Nómina del 16 al 30 de junio de 2024			32,216.23		0.00	
00166	14/06/2024	E	00035	00035	Presupuesto de Egresos Pagado de Gastos de Funcionamiento Gratificación Nómina del 1 al 15 de junio			32,216.23		0.00	
00159	31/05/2024	E	00040	00040	Presupuesto de Egresos Pagado de Gastos de Funcionamiento Gratificación Nómina del 16 al 31 de mayo de 2024			32,216.23		0.00	
00154	15/05/2024	E	00013	00013	Presupuesto de Egresos Pagado de Gastos de Funcionamiento Gratificación Nómina del 1 al 15 de mayo			30,243.05		0.00	
00155	30/04/2024	E	00065	00065	Presupuesto de Egresos Pagado de Gastos de Funcionamiento Gratificación Nómina del 16 al 30 de abril de 2024			30,243.05		0.00	
00167	15/04/2024	E	00038	00038	Presupuesto de Egresos Pagado de Gastos de Funcionamiento Gratificación Nómina del 1 al 15 de abril			30,243.05		0.00	
00149	27/03/2024	E	00107	00107	Presupuesto de Egresos Pagado de Gastos de Funcionamiento Gratificación Nómina del 16 al 31 de marzo			30,243.05		0.00	
00160	15/03/2024	E	00022	00022	Presupuesto de Egresos Pagado de Gastos de Funcionamiento Gratificación Nómina del 01 al 15 de Marzo			30,243.05		0.00	
00149	29/02/2024	E	00039	00039	Presupuesto de Egresos Pagado de Gastos de Funcionamiento Gratificación Nómina del 16 al 29 de febrero			30,243.05		0.00	
00151	15/02/2024	E	00021	00021	Presupuesto de Egresos Pagado de Gastos de Funcionamiento Gratificación Nómina del 01 al 15 de Febrero			30,243.05		0.00	
00151	31/01/2024	E	00066	00066	Presupuesto de Egresos Pagado de Gastos de Funcionamiento Gratificación Nómina del 16 al 31 de enero			36,701.63		0.00	
00151	15/01/2024	E	00049	00049	Presupuesto de Egresos Pagado de Gastos de Funcionamiento Gratificación Nómina del 01 al 15 de enero			29,096.99		0.00	
					TOTAL:			**830,616.09**		**0.00**	
8271	**B00304000**	**010502050102110201**		**1346**	**Gratificación por convenio**	**0.00**		**830.00**		**0.00**	**830.00**
REN.	**FECHA**	**TIPO**	**N.POL.**	**REF**	**CONCEPTO**		**DEBE**		**HABER**		
00191	18/12/2024	E	00065	00065	Presupuesto de Egresos Pagado de Gastos de Funcionamiento Gratificación por convenio Nómina del 16 al 31 de diciembre 2024			830.00		0.00	
					TOTAL:			**830.00**		**0.00**	
8271	**B00304000**	**010502050102110201**		**1541**	**Becas para hijos de trabajadores sindicalizados**	**0.00**		**4,475.00**		**0.00**	**4,475.00**
REN.	**FECHA**	**TIPO**	**N.POL.**	**REF**	**CONCEPTO**		**DEBE**		**HABER**		
00162	30/04/2024	E	00065	00065	Presupuesto de Egresos Pagado de Gastos de Funcionamiento Becas para hijos de trabajadores sindicalizados Nómina del 16 al 30 de abril de 2024			4,475.00		0.00	
					TOTAL:			**4,475.00**		**0.00**	
8271	**B00304000**	**010502050102110201**		**1542**	**Días cívicos y económicos**	**0.00**		**2,250.00**		**0.00**	**2,250.00**
REN.	**FECHA**	**TIPO**	**N.POL.**	**REF**	**CONCEPTO**		**DEBE**		**HABER**		
00167	15/03/2024	E	00022	00022	Presupuesto de Egresos Pagado de Gastos de Funcionamiento Días cívicos y económicos Nómina del 01 al 15 de Marzo			2,250.00		0.00	
					TOTAL:			**2,250.00**		**0.00**	
8271	**B00304000**	**010502050102110201**		**1544**	**Día del maestro y del servidor publico**	**0.00**		**1,900.00**		**0.00**	**1,900.00**
REN.	**FECHA**	**TIPO**	**N.POL.**	**REF**	**CONCEPTO**		**DEBE**		**HABER**		
00181	31/10/2024	E	00079	00079	Presupuesto de Egresos Pagado de Gastos de Funcionamiento Día del maestro y del servidor publico Nómina del 16 al 31 de octubre 2024			1,900.00		0.00	
					TOTAL:			**1,900.00**		**0.00**	
8271	**B00304000**	**010502050102110201**		**1546**	**Otros gastos derivados de convenio**	**0.00**		**7,930.00**		**0.00**	**7,930.00**
REN.	**FECHA**	**TIPO**	**N.POL.**	**REF**	**CONCEPTO**		**DEBE**		**HABER**		
00198	18/12/2024	E	00065	00065	Presupuesto de Egresos Pagado de Gastos de Funcionamiento Otros gastos derivados de convenio Nómina del 16 al 31 de diciembre 2024			1,900.00		0.00	

00173	14/06/2024	E	00035	00035	Presupuesto de Egresos Pagado de Gastos de Funcionamiento Otros gastos derivados de convenio Nómina del 1 al 15 de junio			3,000.00		0.00		
00174	15/04/2024	E	00038	00038	Presupuesto de Egresos Pagado de Gastos de Funcionamiento Otros gastos derivados de convenio Nómina del 1 al 15 de abril			1,100.00		0.00		
00174	15/03/2024	E	00022	00022	Presupuesto de Egresos Pagado de Gastos de Funcionamiento Otros gastos derivados de convenio Nómina del 01 al 15 de Marzo			1,930.00		0.00		
					TOTAL:			**7,930.00**		**0.00**		
8271	**B00304000**	**010502050102110201**	**1595**		**Despensa**	**0.00**		**8,346.00**		**0.00**	**8,346.00**	
REN.	**FECHA**	**TIPO**	**N.POL.**	**REF**	**CONCEPTO**		**DEBE**		**HABER**			
00205	18/12/2024	E	00065	00065	Presupuesto de Egresos Pagado de Gastos de Funcionamiento Despensa Nómina del 16 al 31 de diciembre 2024			642.00		0.00		
00177	02/12/2024	E	00006	00006	Presupuesto de Egresos Pagado de Gastos de Funcionamiento Despensa Nómina del 1 al 15 de diciembre			642.00		0.00		
00178	29/11/2024	E	00076	00076	Presupuesto de Egresos Pagado de Gastos de Funcionamiento Despensa Nómina del 16 al 30 de noviembre 2024			321.00		0.00		
00175	15/11/2024	E	00039	00039	Presupuesto de Egresos Pagado de Gastos de Funcionamiento Despensa Nómina del 1 al 15 de noviembre			321.00		0.00		
00188	31/10/2024	E	00079	00079	Presupuesto de Egresos Pagado de Gastos de Funcionamiento Despensa Nómina del 16 al 31 de octubre 2024			321.00		0.00		
00176	15/10/2024	E	00040	00040	Presupuesto de Egresos Pagado de Gastos de Funcionamiento Despensa Nómina del 1 al 15 de octubre			321.00		0.00		
01128	30/09/2024	E	00054	00054	Presupuesto de Egresos Pagado de Gastos de Funcionamiento Despensa Nómina del 16 al 30 de septiembre			321.00		0.00		
00176	13/09/2024	E	00024	00024	Presupuesto de Egresos Pagado de Gastos de Funcionamiento Despensa Nómina del 1 al 15 de septiembre			321.00		0.00		
00174	30/08/2024	E	00081	00081	Presupuesto de Egresos Pagado de Gastos de Funcionamiento Despensa Nómina del 16 al 31 de agosto de 2024			321.00		0.00		
00194	15/08/2024	E	00041	00041	Presupuesto de Egresos Pagado de Gastos de Funcionamiento Despensa Nómina del 1 al 15 de agosto			321.00		0.00		
00177	31/07/2024	E	00067	00067	Presupuesto de Egresos Pagado de Gastos de Funcionamiento Despensa Nómina del 16 al 31 de julio de 2024			321.00		0.00		
00175	12/07/2024	E	00025	00025	Presupuesto de Egresos Pagado de Gastos de Funcionamiento Despensa Nómina del 1 al 15 de julio			321.00		0.00		
00170	28/06/2024	E	00069	00069	Presupuesto de Egresos Pagado de Gastos de Funcionamiento Despensa Nómina del 16 al 30 de junio de 2024			321.00		0.00		
00180	14/06/2024	E	00035	00035	Presupuesto de Egresos Pagado de Gastos de Funcionamiento Despensa Nómina del 1 al 15 de junio			321.00		0.00		
00166	31/05/2024	E	00040	00040	Presupuesto de Egresos Pagado de Gastos de Funcionamiento Despensa Nómina del 16 al 31 de mayo de 2024			321.00		0.00		
00161	15/05/2024	E	00013	00013	Presupuesto de Egresos Pagado de Gastos de Funcionamiento Despensa Nómina del 1 al 15 de mayo			321.00		0.00		
00169	30/04/2024	E	00065	00065	Presupuesto de Egresos Pagado de Gastos de Funcionamiento Despensa Nómina del 16 al 30 de abril de 2024			321.00		0.00		
00181	15/04/2024	E	00038	00038	Presupuesto de Egresos Pagado de Gastos de Funcionamiento Despensa Nómina del 1 al 15 de abril			321.00		0.00		
00156	27/03/2024	E	00107	00107	Presupuesto de Egresos Pagado de Gastos de Funcionamiento Despensa Nómina del 16 al 31 de marzo			321.00		0.00		
00181	15/03/2024	E	00022	00022	Presupuesto de Egresos Pagado de Gastos de Funcionamiento Despensa Nómina del 01 al 15 de Marzo			321.00		0.00		
00156	29/02/2024	E	00039	00039	Presupuesto de Egresos Pagado de Gastos de Funcionamiento Despensa Nómina del 16 al 29 de febrero			321.00		0.00		
00158	15/02/2024	E	00021	00021	Presupuesto de Egresos Pagado de Gastos de Funcionamiento Despensa Nómina del 01 al 15 de Febrero			321.00		0.00		
00158	31/01/2024	E	00066	00066	Presupuesto de Egresos Pagado de Gastos de Funcionamiento Despensa Nómina del 16 al 31 de enero			321.00		0.00		
00158	15/01/2024	E	00049	00049	Presupuesto de Egresos Pagado de Gastos de Funcionamiento Despensa Nómina del 01 al 15 de enero			321.00		0.00		
					TOTAL:			**8,346.00**		**0.00**		
8271	**B00304000**	**010502050102110201**	**2111**		**Materiales y útiles de oficina**	**0.00**		**11,182.93**		**0.00**	**11,182.93**	
REN.	**FECHA**	**TIPO**	**N.POL.**	**REF**	**CONCEPTO**		**DEBE**		**HABER**			
00030	20/09/2024	E	00038	00038	Presupuesto de Egresos Pagado de Gastos de Funcionamiento Materiales y útiles de oficina			11,182.93		0.00		
					TOTAL:			**11,182.93**		**0.00**		
8271	**B00304000**	**010502050102110201**	**2141**		**Materiales y útiles para el procesamiento en equipos y bienes informáticos**	**0.00**		**47,116.49**		**0.00**	**47,116.49**	
REN.	**FECHA**	**TIPO**	**N.POL.**	**REF**	**CONCEPTO**		**DEBE**		**HABER**			
00037	17/12/2024	E	00060	00060	F-A292 consumibles JUAN JESUS HERNANDEZ Presupuesto de Egresos Pagado de Gastos de Funcionamiento Materiales y útiles para el procesamiento en equipos y bienes informáticos			32,273.47		0.00		
00037	11/09/2024	E	00018	00018	Presupuesto de Egresos Pagado de Gastos de Funcionamiento Materiales y útiles para el procesamiento en equipos y bienes informáticos			14,843.02		0.00		
					TOTAL:			**47,116.49**		**0.00**		
8271	**B00304000**	**010502050102110201**	**2211**		**Productos alimenticios para personas**	**0.00**		**975.80**		**0.00**	**975.80**	
REN.	**FECHA**	**TIPO**	**N.POL.**	**REF**	**CONCEPTO**		**DEBE**		**HABER**			
00093	23/12/2024	E	00092	00092	F-A547 OLGA OLIMPIA FERNANDEZ HERRERA Gastos de Funcionamiento Productos alimenticios para personas			889.40		0.00		
00063	22/03/2024	C	00026	00427	F- B7CDE TIENDAS GARCES SA DE CV Presupuesto de Egresos Pagado de Gastos de Funcionamiento Productos alimenticios para personas			86.40		0.00		
					TOTAL:			**975.80**		**0.00**		
8271	**B00304000**	**010502050102110201**	**2461**		**Material eléctrico y electrónico**	**0.00**		**348.00**		**0.00**	**348.00**	
REN.	**FECHA**	**TIPO**	**N.POL.**	**REF**	**CONCEPTO**		**DEBE**		**HABER**			
00009	11/11/2024	E	00025	00025	F-833 COMERCIALIZADORA MEXICANA CAMINTE DEL CENTRO switch Presupuesto de Egresos Pagado de Gastos de Funcionamiento Material eléctrico y electrónico			348.00		0.00		
					TOTAL:			**348.00**		**0.00**		
8271	**B00304000**	**010502050102110201**	**2491**		**Materiales de construcción**	**0.00**		**195.00**		**0.00**	**195.00**	
REN.	**FECHA**	**TIPO**	**N.POL.**	**REF**	**CONCEPTO**		**DEBE**		**HABER**			
00056	10/06/2024	C	00018	00207	F- 905DF6C35EBD DISTRIBUIDORA ELECTRO GAMA ILIMINACION Presupuesto de Egresos Pagado de Gastos de Funcionamiento Materiales de construcción			195.00		0.00		
					TOTAL:			**195.00**		**0.00**		
8271	**B00304000**	**010502050102110201**	**2611**		**Combustibles, lubricantes y aditivos**	**0.00**		**20,950.00**		**0.00**	**20,950.00**	
REN.	**FECHA**	**TIPO**	**N.POL.**	**REF**	**CONCEPTO**		**DEBE**		**HABER**			
00070	27/12/2024	D	00033	00033	Presupuesto de Egresos Pagado de Gastos de Funcionamiento Combustibles, lubricantes y aditivos			1,950.00		0.00		
00007	04/12/2024	D	00005	00005	COMPROBACION CONSUMO DE OCTUBRE Presupuesto de Egresos Pagado de Gastos de Funcionamiento Combustibles, lubricantes y aditivos			4,700.00		0.00		
00007	27/11/2024	D	00013	00013	CONSUMO SEPTIEMBRE Presupuesto de Egresos Pagado de Gastos de Funcionamiento Combustibles, lubricantes y aditivos			1,800.00		0.00		
00007	30/10/2024	D	00016	00016	CONSUMO DE GASOLINA AGOSTO 2024 Presupuesto de Egresos Pagado de Gastos de Funcionamiento Combustibles, lubricantes y aditivos			1,800.00		0.00		
00007	29/10/2024	D	00009	00009	CONSUMO DE GASOLINA DE JULIO 2024 Presupuesto de Egresos Pagado de Gastos de Funcionamiento Combustibles, lubricantes y aditivos			2,300.00		0.00		
00007	30/09/2024	D	00019	00019	CONSUMO DE GASOLINA MAYO 2024 Presupuesto de Egresos Pagado de Gastos de Funcionamiento Combustibles, lubricantes y aditivos			2,400.00		0.00		
00007	30/09/2024	D	00020	00020	CONSUMO DE GASOLINA JUNIO 2024 Presupuesto de Egresos Pagado de Gastos de Funcionamiento Combustibles, lubricantes y aditivos			1,800.00		0.00		
00007	27/09/2024	D	00017	00017	CONSUMO DE GASOLINA EN MARZO 2024 Presupuesto de Egresos Pagado de Gastos de Funcionamiento Combustibles, lubricantes y aditivos			4,200.00		0.00		

					TOTAL:			**20,950.00**		**0.00**	
8271	**B00304000**	**0105020501021102 01**		**2941**	**Refacciones y accesorios para equipo de computo**	**0.00**		**261.50**		**0.00**	**261.50**
REN.	**FECHA**	**TIPO**	**N.POL.**	**REF**	**CONCEPTO**		**DEBE**		**HABER**		
00049	10/06/2024	C	00018	00207	F- 57BD458C9A14 CENTRO BARBADO Presupuesto de Egresos Pagado de Gastos de Funcionamiento Refacciones y accesorios para equipo de computo			261.50		0.00	
					TOTAL:			**261.50**		**0.00**	
8271	**B00304000**	**0105020501021102 01**		**3331**	**Servicios informáticos**	**0.00**		**1,625.00**		**0.00**	**1,625.00**
REN.	**FECHA**	**TIPO**	**N.POL.**	**REF**	**CONCEPTO**		**DEBE**		**HABER**		
00009	12/03/2024	E	00018	00018	F-173 INFOEM certificación Presupuesto de Egresos Pagado de Gastos de Funcionamiento Servicios informáticos			1,625.00		0.00	
					TOTAL:			**1,625.00**		**0.00**	
8271	**B00304000**	**0105020501021102 01**		**3341**	**Capacitación**	**0.00**		**1,625.00**		**0.00**	**1,625.00**
REN.	**FECHA**	**TIPO**	**N.POL.**	**REF**	**CONCEPTO**		**DEBE**		**HABER**		
00009	12/03/2024	C	00016	00417	F- B0032 INSTITUTO DE TRANSPARENCIA Presupuesto de Egresos Pagado de Gastos de Funcionamiento Capacitación			1,625.00		0.00	
					TOTAL:			**1,625.00**		**0.00**	
8271	**B00304000**	**0105020501021102 01**		**3992**	**Gastos de servicios menores**	**0.00**		**1,508.00**		**0.00**	**1,508.00**
REN.	**FECHA**	**TIPO**	**N.POL.**	**REF**	**CONCEPTO**		**DEBE**		**HABER**		
00034	29/02/2024	E	00038	00038	F-12270 KROMATICA SOLUTIONS Presupuesto de Egresos Pagado de Gastos de Funcionamiento Gastos de servicios menores			1,508.00		0.00	
					TOTAL:			**1,508.00**		**0.00**	
8271	**B00304000**	**0105020501021401 01**		**2461**	**Material eléctrico y electrónico**	**0.00**		**8,816.00**		**0.00**	**8,816.00**
REN.	**FECHA**	**TIPO**	**N.POL.**	**REF**	**CONCEPTO**		**DEBE**		**HABER**		
00009	13/12/2024	E	00052	00052	F-2210 refacciones COMERCIALIZADORA BIRIBA Presupuesto de Egresos Pagado de Gastos de Funcionamiento Material eléctrico y electrónico			8,816.00		0.00	
					TOTAL:			**8,816.00**		**0.00**	
8271	**B00304000**	**0105020501021401 01**		**2911**	**Refacciones, accesorios y herramientas**	**0.00**		**3,509.00**		**0.00**	**3,509.00**
REN.	**FECHA**	**TIPO**	**N.POL.**	**REF**	**CONCEPTO**		**DEBE**		**HABER**		
00016	13/12/2024	E	00052	00052	F-2210 refacciones COMERCIALIZADORA BIRIBA Presupuesto de Egresos Pagado de Gastos de Funcionamiento Refacciones, accesorios y herramientas			3,509.00		0.00	
					TOTAL:			**3,509.00**		**0.00**	
8271	**B00304000**	**0105020501021401 01**		**2941**	**Refacciones y accesorios para equipo de computo**	**0.00**		**13,920.00**		**0.00**	**13,920.00**
REN.	**FECHA**	**TIPO**	**N.POL.**	**REF**	**CONCEPTO**		**DEBE**		**HABER**		
00023	13/12/2024	E	00052	00052	F-2210 refacciones COMERCIALIZADORA BIRIBA Presupuesto de Egresos Pagado de Gastos de Funcionamiento Refacciones y accesorios para equipo de computo			13,920.00		0.00	
					TOTAL:			**13,920.00**		**0.00**	
8271	**B00304000**	**0105020501021401 01**		**3351**	**Servicios de investigación científica y desarrollo**	**0.00**		**67,280.00**		**0.00**	**67,280.00**
REN.	**FECHA**	**TIPO**	**N.POL.**	**REF**	**CONCEPTO**		**DEBE**		**HABER**		
00009	09/12/2024	E	00038	00038	F-A298 ANDREA ZUNIGA NAVARRO traduccion de texto Presupuesto de Egresos Pagado de Gastos de Funcionamiento Servicios de investigación científica y desarrollo			67,280.00		0.00	
					TOTAL:			**67,280.00**		**0.00**	
8271	**B00304000**	**0105020501021401 01**		**3551**	**Reparación y mantenimiento de vehículos terrestres, aéreos y lacustres**	**0.00**		**4,756.00**		**0.00**	**4,756.00**
REN.	**FECHA**	**TIPO**	**N.POL.**	**REF**	**CONCEPTO**		**DEBE**		**HABER**		
00016	23/12/2024	E	00097	00097	F-A2170 Gastos de Funcionamiento Reparación y mantenimiento de vehículos terrestres, aéreos y lacustres			4,756.00		0.00	
					TOTAL:			**4,756.00**		**0.00**	
8271	**B00304000**	**0105020604011102 01**		**1131**	**Sueldo base**	**0.00**		**213,535.39**		**0.00**	**213,535.39**
REN.	**FECHA**	**TIPO**	**N.POL.**	**REF**	**CONCEPTO**		**DEBE**		**HABER**		
00212	18/12/2024	E	00065	00065	Presupuesto de Egresos Pagado de Gastos de Funcionamiento Sueldo base Nómina del 16 al 31 de diciembre 2024			6,867.10		0.00	
00184	02/12/2024	E	00006	00006	Presupuesto de Egresos Pagado de Gastos de Funcionamiento Sueldo base Nómina del 1 al 15 de diciembre			6,867.10		0.00	
00185	29/11/2024	E	00076	00076	Presupuesto de Egresos Pagado de Gastos de Funcionamiento Sueldo base Nómina del 16 al 30 de noviembre 2024			6,867.10		0.00	
00182	15/11/2024	E	00039	00039	Presupuesto de Egresos Pagado de Gastos de Funcionamiento Sueldo base Nómina del 1 al 15 de noviembre			6,867.10		0.00	
00195	31/10/2024	E	00079	00079	Presupuesto de Egresos Pagado de Gastos de Funcionamiento Sueldo base Nómina del 16 al 31 de octubre 2024			6,867.10		0.00	
00183	15/10/2024	E	00040	00040	Presupuesto de Egresos Pagado de Gastos de Funcionamiento Sueldo base Nómina del 1 al 15 de octubre			6,867.10		0.00	
01030	30/09/2024	E	00054	00054	Presupuesto de Egresos Pagado de Gastos de Funcionamiento Sueldo base Nómina del 16 al 30 de septiembre			6,867.10		0.00	
00183	13/09/2024	E	00024	00024	Presupuesto de Egresos Pagado de Gastos de Funcionamiento Sueldo base Nómina del 1 al 15 de septiembre			6,867.10		0.00	
00181	30/08/2024	E	00081	00081	Presupuesto de Egresos Pagado de Gastos de Funcionamiento Sueldo base Nómina del 16 al 31 de agosto de 2024			6,867.10		0.00	
00206	15/08/2024	E	00041	00041	Presupuesto de Egresos Pagado de Gastos de Funcionamiento Sueldo base Nómina del 1 al 15 de agosto			6,867.10		0.00	
00207	15/08/2024	E	00041	00041	Retroactivo Presupuesto de Egresos Pagado de Gastos de Funcionamiento Sueldo base Nómina del 1 al 15 de agosto			6,289.49		0.00	
00184	31/07/2024	E	00067	00067	Presupuesto de Egresos Pagado de Gastos de Funcionamiento Sueldo base Nómina del 16 al 31 de julio de 2024			6,417.85		0.00	
00182	12/07/2024	E	00025	00025	Presupuesto de Egresos Pagado de Gastos de Funcionamiento Sueldo base Nómina del 1 al 15 de julio			11,290.35		0.00	
00177	28/06/2024	E	00069	00069	Presupuesto de Egresos Pagado de Gastos de Funcionamiento Sueldo base Nómina del 16 al 30 de junio de 2024			11,290.35		0.00	
00187	14/06/2024	E	00035	00035	Presupuesto de Egresos Pagado de Gastos de Funcionamiento Sueldo base Nómina del 1 al 15 de junio			11,290.35		0.00	
00173	31/05/2024	E	00040	00040	Presupuesto de Egresos Pagado de Gastos de Funcionamiento Sueldo base Nómina del 16 al 31 de mayo de 2024			11,290.35		0.00	
00168	15/05/2024	E	00013	00013	Presupuesto de Egresos Pagado de Gastos de Funcionamiento Sueldo base Nómina del 1 al 15 de mayo			11,290.35		0.00	
00176	30/04/2024	E	00065	00065	Presupuesto de Egresos Pagado de Gastos de Funcionamiento Sueldo base Nómina del 16 al 30 de abril de 2024			11,290.35		0.00	
00188	15/04/2024	E	00038	00038	Presupuesto de Egresos Pagado de Gastos de Funcionamiento Sueldo base Nómina del 1 al 15 de abril			11,290.35		0.00	
00163	27/03/2024	E	00107	00107	Presupuesto de Egresos Pagado de Gastos de Funcionamiento Sueldo base Nómina del 16 al 31 de marzo			11,290.35		0.00	
00188	15/03/2024	E	00022	00022	Presupuesto de Egresos Pagado de Gastos de Funcionamiento Sueldo base Nómina del 01 al 15 de Marzo			11,290.35		0.00	
00163	29/02/2024	E	00039	00039	Presupuesto de Egresos Pagado de Gastos de Funcionamiento Sueldo base Nómina del 16 al 29 de febrero			11,290.35		0.00	
00165	15/02/2024	E	00021	00021	Presupuesto de Egresos Pagado de Gastos de Funcionamiento Sueldo base Nómina del 01 al 15 de Febrero			6,417.85		0.00	
00165	31/01/2024	E	00066	00066	Presupuesto de Egresos Pagado de Gastos de Funcionamiento Sueldo base Nómina del 16 al 31 de enero			6,417.85		0.00	
00165	15/01/2024	E	00049	00049	Presupuesto de Egresos Pagado de Gastos de Funcionamiento Sueldo base Nómina del 01 al 15 de enero			6,417.85		0.00	
					TOTAL:			**213,535.39**		**0.00**	
8271	**B00304000**	**0105020604011102 01**		**1311**	**Prima por año de servicio**	**0.00**		**4,728.00**		**0.00**	**4,728.00**

REN.	FECHA	TIPO	N.POL.	REF	CONCEPTO		DEBE	HABER		
00219	18/12/2024	E	00065	00065	Presupuesto de Egresos Pagado de Gastos de Funcionamiento Prima por año de servicio Nómina del 16 al 31 de diciembre 2024		197.00	0.00		
00191	02/12/2024	E	00006	00006	Presupuesto de Egresos Pagado de Gastos de Funcionamiento Prima por año de servicio Nómina del 1 al 15 de diciembre		197.00	0.00		
00192	29/11/2024	E	00076	00076	Presupuesto de Egresos Pagado de Gastos de Funcionamiento Prima por año de servicio Nómina del 16 al 30 de noviembre 2024		197.00	0.00		
00189	15/11/2024	E	00039	00039	Presupuesto de Egresos Pagado de Gastos de Funcionamiento Prima por año de servicio Nómina del 1 al 15 de noviembre		197.00	0.00		
00202	31/10/2024	E	00079	00079	Presupuesto de Egresos Pagado de Gastos de Funcionamiento Prima por año de servicio Nómina del 16 al 31 de octubre 2024		197.00	0.00		
00190	15/10/2024	E	00040	00040	Presupuesto de Egresos Pagado de Gastos de Funcionamiento Prima por año de servicio Nómina del 1 al 15 de octubre		197.00	0.00		
01157	30/09/2024	E	00054	00054	Presupuesto de Egresos Pagado de Gastos de Funcionamiento Prima por año de servicio Nómina del 16 al 30 de septiembre		197.00	0.00		
00190	13/09/2024	E	00024	00024	Presupuesto de Egresos Pagado de Gastos de Funcionamiento Prima por año de servicio Nómina del 1 al 15 de septiembre		197.00	0.00		
00188	30/08/2024	E	00081	00081	Presupuesto de Egresos Pagado de Gastos de Funcionamiento Prima por año de servicio Nómina del 16 al 31 de agosto de 2024		197.00	0.00		
00215	15/08/2024	E	00041	00041	Presupuesto de Egresos Pagado de Gastos de Funcionamiento Prima por año de servicio Nómina del 1 al 15 de agosto		197.00	0.00		
00191	31/07/2024	E	00067	00067	Presupuesto de Egresos Pagado de Gastos de Funcionamiento Prima por año de servicio Nómina del 16 al 31 de julio de 2024		197.00	0.00		
00189	12/07/2024	E	00025	00025	Presupuesto de Egresos Pagado de Gastos de Funcionamiento Prima por año de servicio Nómina del 1 al 15 de julio		197.00	0.00		
00184	28/06/2024	E	00069	00069	Presupuesto de Egresos Pagado de Gastos de Funcionamiento Prima por año de servicio Nómina del 16 al 30 de junio de 2024		197.00	0.00		
00194	14/06/2024	E	00035	00035	Presupuesto de Egresos Pagado de Gastos de Funcionamiento Prima por año de servicio Nómina del 1 al 15 de junio		197.00	0.00		
00180	31/05/2024	E	00040	00040	Presupuesto de Egresos Pagado de Gastos de Funcionamiento Prima por año de servicio Nómina del 16 al 31 de mayo de 2024		197.00	0.00		
00175	15/05/2024	E	00013	00013	Presupuesto de Egresos Pagado de Gastos de Funcionamiento Prima por año de servicio Nómina del 1 al 15 de mayo		197.00	0.00		
00183	30/04/2024	E	00065	00065	Presupuesto de Egresos Pagado de Gastos de Funcionamiento Prima por año de servicio Nómina del 16 al 30 de abril de 2024		197.00	0.00		
00195	15/04/2024	E	00038	00038	Presupuesto de Egresos Pagado de Gastos de Funcionamiento Prima por año de servicio Nómina del 1 al 15 de abril		197.00	0.00		
00170	27/03/2024	E	00107	00107	Presupuesto de Egresos Pagado de Gastos de Funcionamiento Prima por años de servicio Nómina del 16 al 31 de marzo		197.00	0.00		
00195	15/03/2024	E	00022	00022	Presupuesto de Egresos Pagado de Gastos de Funcionamiento Prima por años de servicio Nómina del 01 al 15 de Marzo		197.00	0.00		
00170	29/02/2024	E	00039	00039	Presupuesto de Egresos Pagado de Gastos de Funcionamiento Prima por años de servicio Nómina del 16 al 29 de febrero		197.00	0.00		
00172	15/02/2024	E	00021	00021	Presupuesto de Egresos Pagado de Gastos de Funcionamiento Prima por años de servicio Nómina del 01 al 15 de Febrero		197.00	0.00		
00172	31/01/2024	E	00066	00066	Presupuesto de Egresos Pagado de Gastos de Funcionamiento Prima por años de servicio Nómina del 16 al 31 de enero		197.00	0.00		
00172	15/01/2024	E	00049	00049	Presupuesto de Egresos Pagado de Gastos de Funcionamiento Prima por años de servicio Nómina del 01 al 15 de enero		197.00	0.00		
					TOTAL:		**4,728.00**	**0.00**		
8271	**B00304000**	**01050206040111020 1**		**1321**	**Prima vacacional**	**0.00**	**28,145.92**	**0.00**	**28,145.92**	
REN.	**FECHA**	**TIPO**	**N.POL.**	**REF**	**CONCEPTO**		**DEBE**	**HABER**		
00085	02/12/2024	E	00005	00005	Presupuesto de Egresos Pagado de Gastos de Funcionamiento Prima vacacional segunda exhibición 2024		15,001.81	0.00		
00063	12/07/2024	E	00026	00026	Presupuesto de Egresos Pagado de Gastos de Funcionamiento Prima vacacional Prima vacacional primera exhibición 2024		13,144.11	0.00		
					TOTAL:		**28,145.92**	**0.00**		
8271	**B00304000**	**01050206040111020 1**		**1322**	**Aguinaldo**	**0.00**	**63,221.48**	**0.00**	**63,221.48**	
REN.	**FECHA**	**TIPO**	**N.POL.**	**REF**	**CONCEPTO**		**DEBE**	**HABER**		
00100	02/12/2024	E	00004	00004	Presupuesto de Egresos Pagado de Gastos de Funcionamiento Aguinaldo Segunda exhibición 2024		39,379.75	0.00		
00075	22/03/2024	E	00039	00039	Presupuesto de Egresos Pagado de Gastos de Funcionamiento Aguinaldo		23,841.73	0.00		
					TOTAL:		**63,221.48**	**0.00**		
8271	**B00304000**	**01050206040111020 1**		**1341**	**Compensación**	**0.00**	**8,739.00**	**0.00**	**8,739.00**	
REN.	**FECHA**	**TIPO**	**N.POL.**	**REF**	**CONCEPTO**		**DEBE**	**HABER**		
00196	12/07/2024	E	00025	00025	Presupuesto de Egresos Pagado de Gastos de Funcionamiento Compensación Nómina del 1 al 15 de julio		873.90	0.00		
00191	28/06/2024	E	00069	00069	Presupuesto de Egresos Pagado de Gastos de Funcionamiento Compensación Nómina del 16 al 30 de junio de 2024		873.90	0.00		
00201	14/06/2024	E	00035	00035	Presupuesto de Egresos Pagado de Gastos de Funcionamiento Compensación Nómina del 1 al 15 de junio		873.90	0.00		
00187	31/05/2024	E	00040	00040	Presupuesto de Egresos Pagado de Gastos de Funcionamiento Compensación Nómina del 16 al 31 de mayo de 2024		873.90	0.00		
00182	15/05/2024	E	00013	00013	Presupuesto de Egresos Pagado de Gastos de Funcionamiento Compensación Nómina del 1 al 15 de mayo		873.90	0.00		
00190	30/04/2024	E	00065	00065	Presupuesto de Egresos Pagado de Gastos de Funcionamiento Compensación Nómina del 16 al 30 de abril de 2024		873.90	0.00		
00202	15/04/2024	E	00038	00038	Presupuesto de Egresos Pagado de Gastos de Funcionamiento Compensación Nómina del 1 al 15 de abril		873.90	0.00		
00177	27/03/2024	E	00107	00107	Presupuesto de Egresos Pagado de Gastos de Funcionamiento Compensación Nómina del 16 al 31 de marzo		873.90	0.00		
00202	15/03/2024	E	00022	00022	Presupuesto de Egresos Pagado de Gastos de Funcionamiento Compensación Nómina del 01 al 15 de Marzo		873.90	0.00		
00177	29/02/2024	E	00039	00039	Presupuesto de Egresos Pagado de Gastos de Funcionamiento Compensación Nómina del 16 al 29 de febrero		873.90	0.00		
					TOTAL:		**8,739.00**	**0.00**		
8271	**B00304000**	**01050206040111020 1**		**1345**	**Gratificación**	**0.00**	**172,718.11**	**0.00**	**172,718.11**	
REN.	**FECHA**	**TIPO**	**N.POL.**	**REF**	**CONCEPTO**		**DEBE**	**HABER**		
00226	18/12/2024	E	00065	00065	Presupuesto de Egresos Pagado de Gastos de Funcionamiento Gratificación Nómina del 16 al 31 de diciembre 2024		7,384.62	0.00		
00198	02/12/2024	E	00006	00006	Presupuesto de Egresos Pagado de Gastos de Funcionamiento Gratificación Nómina del 1 al 15 de diciembre		7,384.62	0.00		
00199	29/11/2024	E	00076	00076	Presupuesto de Egresos Pagado de Gastos de Funcionamiento Gratificación Nómina del 16 al 30 de noviembre 2024		7,384.62	0.00		
00196	15/11/2024	E	00039	00039	Presupuesto de Egresos Pagado de Gastos de Funcionamiento Gratificación Nómina del 1 al 15 de noviembre		7,384.62	0.00		
00209	31/10/2024	E	00079	00079	Presupuesto de Egresos Pagado de Gastos de Funcionamiento Gratificación Nómina del 16 al 31 de octubre 2024		7,384.62	0.00		
00197	15/10/2024	E	00040	00040	Presupuesto de Egresos Pagado de Gastos de Funcionamiento Gratificación Nómina del 1 al 15 de octubre		7,384.62	0.00		
01095	30/09/2024	E	00054	00054	Presupuesto de Egresos Pagado de Gastos de Funcionamiento Gratificación Nómina del 16 al 30 de septiembre		7,384.62	0.00		
00197	13/09/2024	E	00024	00024	Presupuesto de Egresos Pagado de Gastos de Funcionamiento Gratificación Nómina del 1 al 15 de septiembre		7,384.62	0.00		
00195	30/08/2024	E	00081	00081	Presupuesto de Egresos Pagado de Gastos de Funcionamiento Gratificación Nómina del 16 al 31 de agosto de 2024		7,384.62	0.00		
00227	15/08/2024	E	00041	00041	Presupuesto de Egresos Pagado de Gastos de Funcionamiento Gratificación Nómina del 1 al 15 de agosto		7,384.62	0.00		
00228	15/08/2024	E	00041	00041	Retroactivo Presupuesto de Egresos Pagado de Gastos de Funcionamiento Gratificación Nómina del 1 al 15 de agosto		6,763.49	0.00		
00198	31/07/2024	E	00067	00067	Presupuesto de Egresos Pagado de Gastos de Funcionamiento Gratificación Nómina del 16 al 31 de julio de 2024		6,901.51	0.00		
00203	12/07/2024	E	00025	00025	Presupuesto de Egresos Pagado de Gastos de Funcionamiento Gratificación Nómina del 1 al 15 de julio		7,614.41	0.00		
00198	28/06/2024	E	00069	00069	Presupuesto de Egresos Pagado de Gastos de Funcionamiento Gratificación Nómina del 16 al 30 de junio de 2024		7,614.41	0.00		

00208	14/06/2024	E	00035	00035	Presupuesto de Egresos Pagado de Gastos de Funcionamiento Gratificación Nómina del 1 al 15 de junio			7,614.41		0.00	
00194	31/05/2024	E	00040	00040	Presupuesto de Egresos Pagado de Gastos de Funcionamiento Gratificación Nómina del 16 al 31 de mayo de 2024			7,614.41		0.00	
00189	15/05/2024	E	00013	00013	Presupuesto de Egresos Pagado de Gastos de Funcionamiento Gratificación Nómina del 1 al 15 de mayo			7,614.41		0.00	
00197	30/04/2024	E	00065	00065	Presupuesto de Egresos Pagado de Gastos de Funcionamiento Gratificación Nómina del 16 al 30 de abril de 2024			7,614.41		0.00	
00209	15/04/2024	E	00038	00038	Presupuesto de Egresos Pagado de Gastos de Funcionamiento Gratificación Nómina del 1 al 15 de abril			7,614.41		0.00	
00184	27/03/2024	E	00107	00107	Presupuesto de Egresos Pagado de Gastos de Funcionamiento Gratificación Nómina del 16 al 31 de marzo			7,614.41		0.00	
00209	15/03/2024	E	00022	00022	Presupuesto de Egresos Pagado de Gastos de Funcionamiento Gratificación Nómina del 01 al 15 de Marzo			7,614.41		0.00	
00184	29/02/2024	E	00039	00039	Presupuesto de Egresos Pagado de Gastos de Funcionamiento Gratificación Nómina del 16 al 29 de febrero			4,703.98		0.00	
00179	15/02/2024	E	00021	00021	Presupuesto de Egresos Pagado de Gastos de Funcionamiento Gratificación Nómina del 01 al 15 de Febrero			3,991.08		0.00	
00179	31/01/2024	E	00066	00066	Presupuesto de Egresos Pagado de Gastos de Funcionamiento Gratificación Nómina del 16 al 31 de enero			3,991.08		0.00	
00179	15/01/2024	E	00049	00049	Presupuesto de Egresos Pagado de Gastos de Funcionamiento Gratificación Nómina del 01 al 15 de enero			3,991.08		0.00	
					TOTAL:			**172,718.11**		**0.00**	
8271	**B00304000**	**010502060401110201**	**1346**		**Gratificación por convenio**	**0.00**		**830.00**		**0.00**	**830.00**
REN.	**FECHA**	**TIPO**	**N.POL.**	**REF**	**CONCEPTO**		**DEBE**		**HABER**		
00233	18/12/2024	E	00065	00065	Presupuesto de Egresos Pagado de Gastos de Funcionamiento Gratificación por convenio Nómina del 16 al 31 de diciembre 2024			830.00		0.00	
					TOTAL:			**830.00**		**0.00**	
8271	**B00304000**	**010502060401110201**	**1542**		**Días cívicos y económicos**	**0.00**		**2,250.00**		**0.00**	**2,250.00**
REN.	**FECHA**	**TIPO**	**N.POL.**	**REF**	**CONCEPTO**		**DEBE**		**HABER**		
00216	15/03/2024	E	00022	00022	Presupuesto de Egresos Pagado de Gastos de Funcionamiento Días cívicos y económicos Nómina del 01 al 15 de Marzo			2,250.00		0.00	
					TOTAL:			**2,250.00**		**0.00**	
8271	**B00304000**	**010502060401110201**	**1544**		**Día del maestro y del servidor publico**	**0.00**		**1,900.00**		**0.00**	**1,900.00**
REN.	**FECHA**	**TIPO**	**N.POL.**	**REF**	**CONCEPTO**		**DEBE**		**HABER**		
00216	31/10/2024	E	00079	00079	Presupuesto de Egresos Pagado de Gastos de Funcionamiento Día del maestro y del servidor publico Nómina del 16 al 31 de octubre 2024			1,900.00		0.00	
					TOTAL:			**1,900.00**		**0.00**	
8271	**B00304000**	**010502060401110201**	**1546**		**Otros gastos derivados de convenio**	**0.00**		**3,000.00**		**0.00**	**3,000.00**
REN.	**FECHA**	**TIPO**	**N.POL.**	**REF**	**CONCEPTO**		**DEBE**		**HABER**		
00240	18/12/2024	E	00065	00065	Presupuesto de Egresos Pagado de Gastos de Funcionamiento Otros gastos derivados de convenio Nómina del 16 al 31 de diciembre 2024			1,900.00		0.00	
00216	15/04/2024	E	00038	00038	Presupuesto de Egresos Pagado de Gastos de Funcionamiento Otros gastos derivados de convenio Nómina del 1 al 15 de abril			1,100.00		0.00	
					TOTAL:			**3,000.00**		**0.00**	
8271	**B00304000**	**010502060401110201**	**1595**		**Despensa**	**0.00**		**7,704.00**		**0.00**	**7,704.00**
REN.	**FECHA**	**TIPO**	**N.POL.**	**REF**	**CONCEPTO**		**DEBE**		**HABER**		
00247	18/12/2024	E	00065	00065	Presupuesto de Egresos Pagado de Gastos de Funcionamiento Despensa Nómina del 16 al 31 de diciembre 2024			321.00		0.00	
00205	02/12/2024	E	00006	00006	Presupuesto de Egresos Pagado de Gastos de Funcionamiento Despensa Nómina del 1 al 15 de diciembre			321.00		0.00	
00206	29/11/2024	E	00076	00076	Presupuesto de Egresos Pagado de Gastos de Funcionamiento Despensa Nómina del 16 al 30 de noviembre 2024			321.00		0.00	
00203	15/11/2024	E	00039	00039	Presupuesto de Egresos Pagado de Gastos de Funcionamiento Despensa Nómina del 1 al 15 de noviembre			321.00		0.00	
00223	31/10/2024	E	00079	00079	Presupuesto de Egresos Pagado de Gastos de Funcionamiento Despensa Nómina del 16 al 31 de octubre 2024			321.00		0.00	
00204	15/10/2024	E	00040	00040	Presupuesto de Egresos Pagado de Gastos de Funcionamiento Despensa Nómina del 1 al 15 de octubre			321.00		0.00	
01129	30/09/2024	E	00054	00054	Presupuesto de Egresos Pagado de Gastos de Funcionamiento Despensa Nómina del 16 al 30 de septiembre			321.00		0.00	
00204	13/09/2024	E	00024	00024	Presupuesto de Egresos Pagado de Gastos de Funcionamiento Despensa Nómina del 1 al 15 de septiembre			321.00		0.00	
00202	30/08/2024	E	00081	00081	Presupuesto de Egresos Pagado de Gastos de Funcionamiento Despensa Nómina del 16 al 31 de agosto de 2024			321.00		0.00	
00236	15/08/2024	E	00041	00041	Presupuesto de Egresos Pagado de Gastos de Funcionamiento Despensa Nómina del 1 al 15 de agosto			321.00		0.00	
00205	31/07/2024	E	00067	00067	Presupuesto de Egresos Pagado de Gastos de Funcionamiento Despensa Nómina del 16 al 31 de julio de 2024			321.00		0.00	
00210	12/07/2024	E	00025	00025	Presupuesto de Egresos Pagado de Gastos de Funcionamiento Despensa Nómina del 1 al 15 de julio			321.00		0.00	
00205	28/06/2024	E	00069	00069	Presupuesto de Egresos Pagado de Gastos de Funcionamiento Despensa Nómina del 16 al 30 de junio de 2024			321.00		0.00	
00215	14/06/2024	E	00035	00035	Presupuesto de Egresos Pagado de Gastos de Funcionamiento Despensa Nómina del 1 al 15 de junio			321.00		0.00	
00201	31/05/2024	E	00040	00040	Presupuesto de Egresos Pagado de Gastos de Funcionamiento Despensa Nómina del 16 al 31 de mayo de 2024			321.00		0.00	
00196	15/05/2024	E	00013	00013	Presupuesto de Egresos Pagado de Gastos de Funcionamiento Despensa Nómina del 1 al 15 de mayo			321.00		0.00	
00204	30/04/2024	E	00065	00065	Presupuesto de Egresos Pagado de Gastos de Funcionamiento Despensa Nómina del 16 al 30 de abril de 2024			321.00		0.00	
00223	15/04/2024	E	00038	00038	Presupuesto de Egresos Pagado de Gastos de Funcionamiento Despensa Nómina del 1 al 15 de abril			321.00		0.00	
00191	27/03/2024	E	00107	00107	Presupuesto de Egresos Pagado de Gastos de Funcionamiento Despensa Nómina del 16 al 31 de marzo			321.00		0.00	
00223	15/03/2024	E	00022	00022	Presupuesto de Egresos Pagado de Gastos de Funcionamiento Despensa Nómina del 01 al 15 de Marzo			321.00		0.00	
00191	29/02/2024	E	00039	00039	Presupuesto de Egresos Pagado de Gastos de Funcionamiento Despensa Nómina del 16 al 29 de febrero			321.00		0.00	
00186	15/02/2024	E	00021	00021	Presupuesto de Egresos Pagado de Gastos de Funcionamiento Despensa Nómina del 01 al 15 de Febrero			321.00		0.00	
00186	31/01/2024	E	00066	00066	Presupuesto de Egresos Pagado de Gastos de Funcionamiento Despensa Nómina del 16 al 31 de enero			321.00		0.00	
00186	15/01/2024	E	00049	00049	Presupuesto de Egresos Pagado de Gastos de Funcionamiento Despensa Nómina del 01 al 15 de enero			321.00		0.00	
					TOTAL:			**7,704.00**		**0.00**	
8271	**B00304000**	**010502060401110201**	**2111**		**Materiales y útiles de oficina**	**0.00**		**6,266.26**		**0.00**	**6,266.26**
REN.	**FECHA**	**TIPO**	**N.POL.**	**REF**	**CONCEPTO**		**DEBE**		**HABER**		
00037	20/09/2024	E	00038	00038	Presupuesto de Egresos Pagado de Gastos de Funcionamiento Materiales y útiles de oficina			6,266.26		0.00	
					TOTAL:			**6,266.26**		**0.00**	
8271	**B00304000**	**010502060401110201**	**2141**		**Materiales y útiles para el procesamiento en equipos y bienes informáticos**	**0.00**		**1,853.12**		**0.00**	**1,853.12**
REN.	**FECHA**	**TIPO**	**N.POL.**	**REF**	**CONCEPTO**		**DEBE**		**HABER**		
00139	26/12/2024	E	00111	00111	Presupuesto de Egresos Pagado de Gastos de Funcionamiento Materiales y útiles para el procesamiento en equipos y bienes informáticos			1,853.12		0.00	
					TOTAL:			**1,853.12**		**0.00**	
8271	**B00304000**	**010502060401110201**	**2461**		**Material eléctrico y electrónico**	**0.00**		**1,548.60**		**0.00**	**1,548.60**
REN.	**FECHA**	**TIPO**	**N.POL.**	**REF**	**CONCEPTO**		**DEBE**		**HABER**		
00016	21/11/2024	E	00057	00057	F-A291 ANDREA ZUNIGA NAVARRO herramientas para informática Presupuesto de Egresos Pagado de Gastos de Funcionamiento Material eléctrico y electrónico			1,548.60		0.00	

					TOTAL:			**1,548.60**		**0.00**	
8271	**B00304000**	**0105020604011102012911**			**Refacciones, accesorios y herramientas**	**0.00**		**11,577.96**		**0.00**	**11,577.96**
REN.	**FECHA**	**TIPO**	**N.POL.**	**REF**	**CONCEPTO**		**DEBE**		**HABER**		
00009	21/11/2024	E	00057	00057	F-A291 ANDREA ZUNIGA NAVARRO herramientas para informática Presupuesto de Egresos Pagado de Gastos de Funcionamiento Refacciones, accesorios y herramientas			11,577.96		0.00	
					TOTAL:			**11,577.96**		**0.00**	
8271	**B00304000**	**0105020604011102012941**			**Refacciones y accesorios para equipo de computo**	**0.00**		**8,556.26**		**0.00**	**8,556.26**
REN.	**FECHA**	**TIPO**	**N.POL.**	**REF**	**CONCEPTO**		**DEBE**		**HABER**		
00132	26/12/2024	E	00111	00111	Presupuesto de Egresos Pagado de Gastos de Funcionamiento Refacciones y accesorios para equipo de computo			5,598.26		0.00	
00023	21/11/2024	E	00057	00057	F-A291 ANDREA ZUNIGA NAVARRO herramientas para informática Presupuesto de Egresos Pagado de Gastos de Funcionamiento Refacciones y accesorios para equipo de computo			2,958.00		0.00	
					TOTAL:			**8,556.26**		**0.00**	
8271	**B00304000**	**0105020604011102012992**			**Otros enseres**	**0.00**		**5,402.50**		**0.00**	**5,402.50**
REN.	**FECHA**	**TIPO**	**N.POL.**	**REF**	**CONCEPTO**		**DEBE**		**HABER**		
00009	09/12/2024	E	00041	00041	F-834 DVR Comercializadora Mexicana Caminte del Centro Presupuesto de Egresos Pagado de Gastos de Funcionamiento Otros enseres			5,402.50		0.00	
					TOTAL:			**5,402.50**		**0.00**	
8271	**B00304000**	**0105020604011102013171**			**Servicios de acceso a internet**	**0.00**		**7,656.00**		**0.00**	**7,656.00**
REN.	**FECHA**	**TIPO**	**N.POL.**	**REF**	**CONCEPTO**		**DEBE**		**HABER**		
00009	19/06/2024	E	00046	00046	F-26E0 WINGU NETWORKS hosting pagina de internet Presupuesto de Egresos Pagado de Gastos de Funcionamiento Servicios de acceso a internet			7,656.00		0.00	
					TOTAL:			**7,656.00**		**0.00**	
8271	**B00B00000**	**0105020501021102011131**			**Sueldo base**	**0.00**		**3,930,506.60**		**0.00**	**3,930,506.60**
REN.	**FECHA**	**TIPO**	**N.POL.**	**REF**	**CONCEPTO**		**DEBE**		**HABER**		
00254	18/12/2024	E	00065	00065	Presupuesto de Egresos Pagado de Gastos de Funcionamiento Sueldo base Nómina del 16 al 31 de diciembre 2024			188,654.35		0.00	
00212	02/12/2024	E	00006	00006	Presupuesto de Egresos Pagado de Gastos de Funcionamiento Sueldo base Nómina del 1 al 15 de diciembre			188,654.35		0.00	
00213	29/11/2024	E	00076	00076	Presupuesto de Egresos Pagado de Gastos de Funcionamiento Sueldo base Nómina del 16 al 30 de noviembre 2024			185,446.91		0.00	
00210	15/11/2024	E	00039	00039	Presupuesto de Egresos Pagado de Gastos de Funcionamiento Sueldo base Nómina del 1 al 15 de noviembre			185,975.74		0.00	
00230	31/10/2024	E	00079	00079	Presupuesto de Egresos Pagado de Gastos de Funcionamiento Sueldo base Nómina del 16 al 31 de octubre 2024			182,089.66		0.00	
00211	15/10/2024	E	00040	00040	Presupuesto de Egresos Pagado de Gastos de Funcionamiento Sueldo base Nómina del 1 al 15 de octubre			182,089.66		0.00	
01031	30/09/2024	E	00054	00054	Presupuesto de Egresos Pagado de Gastos de Funcionamiento Sueldo base Nómina del 16 al 30 de septiembre			177,752.44		0.00	
00211	13/09/2024	E	00024	00024	Presupuesto de Egresos Pagado de Gastos de Funcionamiento Sueldo base Nómina del 1 al 15 de septiembre			177,752.44		0.00	
00209	30/08/2024	E	00081	00081	Presupuesto de Egresos Pagado de Gastos de Funcionamiento Sueldo base Nómina del 16 al 31 de agosto de 2024			177,752.44		0.00	
00248	15/08/2024	E	00041	00041	Presupuesto de Egresos Pagado de Gastos de Funcionamiento Sueldo base Nómina del 1 al 15 de agosto			172,712.52		0.00	
00249	15/08/2024	E	00041	00041	Retroactivo Presupuesto de Egresos Pagado de Gastos de Funcionamiento Sueldo base Nómina del 1 al 15 de agosto			62,634.74		0.00	
00212	31/07/2024	E	00067	00067	Presupuesto de Egresos Pagado de Gastos de Funcionamiento Sueldo base Nómina del 16 al 31 de julio de 2024			154,003.32		0.00	
00217	12/07/2024	E	00025	00025	Presupuesto de Egresos Pagado de Gastos de Funcionamiento Sueldo base Nómina del 1 al 15 de julio			154,003.32		0.00	
00212	28/06/2024	E	00069	00069	Presupuesto de Egresos Pagado de Gastos de Funcionamiento Sueldo base Nómina del 16 al 30 de junio de 2024			154,003.32		0.00	
00222	14/06/2024	E	00035	00035	Presupuesto de Egresos Pagado de Gastos de Funcionamiento Sueldo base Nómina del 1 al 15 de junio			154,003.32		0.00	
00208	31/05/2024	E	00040	00040	Presupuesto de Egresos Pagado de Gastos de Funcionamiento Sueldo base Nómina del 16 al 31 de mayo de 2024			154,003.32		0.00	
00203	15/05/2024	E	00013	00013	Presupuesto de Egresos Pagado de Gastos de Funcionamiento Sueldo base Nómina del 1 al 15 de mayo			160,068.12		0.00	
00211	30/04/2024	E	00065	00065	Presupuesto de Egresos Pagado de Gastos de Funcionamiento Sueldo base Nómina del 16 al 30 de abril de 2024			153,353.62		0.00	
00230	15/04/2024	E	00038	00038	Presupuesto de Egresos Pagado de Gastos de Funcionamiento Sueldo base Nómina del 1 al 15 de abril			133,253.62		0.00	
00198	27/03/2024	E	00107	00107	Presupuesto de Egresos Pagado de Gastos de Funcionamiento Sueldo base Nómina del 16 al 31 de marzo			146,639.12		0.00	
00230	15/03/2024	E	00022	00022	Presupuesto de Egresos Pagado de Gastos de Funcionamiento Sueldo base Nómina del 01 al 15 de Marzo			146,639.12		0.00	
00198	29/02/2024	E	00039	00039	Presupuesto de Egresos Pagado de Gastos de Funcionamiento Sueldo base Nómina del 16 al 29 de febrero			132,204.62		0.00	
00193	15/02/2024	E	00021	00021	Presupuesto de Egresos Pagado de Gastos de Funcionamiento Sueldo base Nómina del 01 al 15 de Febrero			139,088.02		0.00	
00193	31/01/2024	E	00066	00066	Presupuesto de Egresos Pagado de Gastos de Funcionamiento Sueldo base Nómina del 16 al 31 de enero			139,088.02		0.00	
00193	15/01/2024	E	00049	00049	Presupuesto de Egresos Pagado de Gastos de Funcionamiento Sueldo base Nómina del 01 al 15 de enero			128,640.49		0.00	
					TOTAL:			**3,930,506.60**		**0.00**	
8271	**B00B00000**	**0105020501021102011311**			**Prima por año de servicio**	**0.00**		**43,783.00**		**0.00**	**43,783.00**
REN.	**FECHA**	**TIPO**	**N.POL.**	**REF**	**CONCEPTO**		**DEBE**		**HABER**		
00261	18/12/2024	E	00065	00065	Presupuesto de Egresos Pagado de Gastos de Funcionamiento Prima por año de servicio Nómina del 16 al 31 de diciembre 2024			2,048.00		0.00	
00219	02/12/2024	E	00006	00006	Presupuesto de Egresos Pagado de Gastos de Funcionamiento Prima por año de servicio Nómina del 1 al 15 de diciembre			2,048.00		0.00	
00220	29/11/2024	E	00076	00076	Presupuesto de Egresos Pagado de Gastos de Funcionamiento Prima por año de servicio Nómina del 16 al 30 de noviembre 2024			2,048.00		0.00	
00217	15/11/2024	E	00039	00039	Presupuesto de Egresos Pagado de Gastos de Funcionamiento Prima por año de servicio Nómina del 1 al 15 de noviembre			1,899.00		0.00	
00237	31/10/2024	E	00079	00079	Presupuesto de Egresos Pagado de Gastos de Funcionamiento Prima por año de servicio Nómina del 16 al 31 de octubre 2024			1,899.00		0.00	
00218	15/10/2024	E	00040	00040	Presupuesto de Egresos Pagado de Gastos de Funcionamiento Prima por año de servicio Nómina del 1 al 15 de octubre			1,899.00		0.00	
01158	30/09/2024	E	00054	00054	Presupuesto de Egresos Pagado de Gastos de Funcionamiento Prima por año de servicio Nómina del 16 al 30 de septiembre			1,899.00		0.00	
00218	13/09/2024	E	00024	00024	Presupuesto de Egresos Pagado de Gastos de Funcionamiento Prima por año de servicio Nómina del 1 al 15 de septiembre			1,899.00		0.00	
00216	30/08/2024	E	00081	00081	Presupuesto de Egresos Pagado de Gastos de Funcionamiento Prima por año de servicio Nómina del 16 al 31 de agosto de 2024			1,759.00		0.00	
00257	15/08/2024	E	00041	00041	Presupuesto de Egresos Pagado de Gastos de Funcionamiento Prima por año de servicio Nómina del 1 al 15 de agosto			1,759.00		0.00	
00219	31/07/2024	E	00067	00067	Presupuesto de Egresos Pagado de Gastos de Funcionamiento Prima por año de servicio Nómina del 16 al 31 de julio de 2024			1,759.00		0.00	
00224	12/07/2024	E	00025	00025	Presupuesto de Egresos Pagado de Gastos de Funcionamiento Prima por año de servicio Nómina del 1 al 15 de julio			1,759.00		0.00	
00219	28/06/2024	E	00069	00069	Presupuesto de Egresos Pagado de Gastos de Funcionamiento Prima por año de servicio Nómina del 16 al 30 de junio de 2024			1,759.00		0.00	
00229	14/06/2024	E	00035	00035	Presupuesto de Egresos Pagado de Gastos de Funcionamiento Prima por año de servicio Nómina del 1 al 15 de junio			1,759.00		0.00	
00215	31/05/2024	E	00040	00040	Presupuesto de Egresos Pagado de Gastos de Funcionamiento Prima por año de servicio Nómina del 16 al 31 de mayo de 2024			1,759.00		0.00	
00210	15/05/2024	E	00013	00013	Presupuesto de Egresos Pagado de Gastos de Funcionamiento Prima por año de servicio Nómina del 1 al 15 de mayo			1,759.00		0.00	

00218	30/04/2024	E	00065	00065	Presupuesto de Egresos Pagado de Gastos de Funcionamiento Prima por año de servicio Nómina del 16 al 30 de abril de 2024			1,759.00		0.00		
00237	15/04/2024	E	00038	00038	Presupuesto de Egresos Pagado de Gastos de Funcionamiento Prima por año de servicio Nómina del 1 al 15 de abril			1,759.00		0.00		
00205	27/03/2024	E	00107	00107	Presupuesto de Egresos Pagado de Gastos de Funcionamiento Prima por años de servicio Nómina del 16 al 31 de marzo			1,759.00		0.00		
00237	15/03/2024	E	00022	00022	Presupuesto de Egresos Pagado de Gastos de Funcionamiento Prima por años de servicio Nómina del 01 al 15 de Marzo			1,759.00		0.00		
00205	29/02/2024	E	00039	00039	Presupuesto de Egresos Pagado de Gastos de Funcionamiento Prima por años de servicio Nómina del 16 al 29 de febrero			1,759.00		0.00		
00200	15/02/2024	E	00021	00021	Presupuesto de Egresos Pagado de Gastos de Funcionamiento Prima por años de servicio Nómina del 01 al 15 de Febrero			1,759.00		0.00		
00200	31/01/2024	E	00066	00066	Presupuesto de Egresos Pagado de Gastos de Funcionamiento Prima por años de servicio Nómina del 16 al 31 de enero			1,759.00		0.00		
00200	15/01/2024	E	00049	00049	Presupuesto de Egresos Pagado de Gastos de Funcionamiento Prima por años de servicio Nómina del 01 al 15 de enero			1,759.00		0.00		
					TOTAL:			**43,783.00**		**0.00**		
8271	**B00B00000**	**01050205010211020 1**		**1321**	**Prima vacacional**	**0.00**		**358,464.12**		**0.00**	**358,464.12**	
REN.	**FECHA**	**TIPO**	**N.POL.**	**REF**	**CONCEPTO**		**DEBE**		**HABER**			
00092	02/12/2024	E	00005	00005	Presupuesto de Egresos Pagado de Gastos de Funcionamiento Prima vacacional segunda exhibición 2024			224,444.70		0.00		
00015	17/07/2024	C	00005	00867	Presupuesto de Egresos Pagado de Gastos de Funcionamiento Prima vacacional			1,505.42		0.00		
00070	12/07/2024	E	00026	00026	Presupuesto de Egresos Pagado de Gastos de Funcionamiento Prima vacacional Prima vacacional primera exhibición 2024			128,458.18		0.00		
00008	14/06/2024	C	00009	00859	CH. 859 LIBIA PLATA MERCADO Presupuesto de Egresos Pagado de Gastos de Funcionamiento Prima vacacional			1,200.19		0.00		
00015	21/03/2024	C	00010	00826	CH. 826 LAURA ISELA DIAZ BERNAL Presupuesto de Egresos Pagado de Gastos de Funcionamiento Prima vacacional			2,855.63		0.00		
					TOTAL:			**358,464.12**		**0.00**		
8271	**B00B00000**	**01050205010211020 1**		**1322**	**Aguinaldo**	**0.00**		**912,962.44**		**0.00**	**912,962.44**	
REN.	**FECHA**	**TIPO**	**N.POL.**	**REF**	**CONCEPTO**		**DEBE**		**HABER**			
00107	02/12/2024	E	00004	00004	Presupuesto de Egresos Pagado de Gastos de Funcionamiento Aguinaldo Segunda exhibición 2024			603,655.28		0.00		
00008	17/07/2024	C	00005	00867	Presupuesto de Egresos Pagado de Gastos de Funcionamiento Aguinaldo			6,021.68		0.00		
00082	22/03/2024	E	00039	00039	Presupuesto de Egresos Pagado de Gastos de Funcionamiento Aguinaldo			295,670.46		0.00		
00008	21/03/2024	C	00010	00826	CH. 826 LAURA ISELA DIAZ BERNAL Presupuesto de Egresos Pagado de Gastos de Funcionamiento Aguinaldo			7,615.02		0.00		
					TOTAL:			**912,962.44**		**0.00**		
8271	**B00B00000**	**01050205010211020 1**		**1341**	**Compensación**	**0.00**		**463,843.50**		**0.00**	**463,843.50**	
REN.	**FECHA**	**TIPO**	**N.POL.**	**REF**	**CONCEPTO**		**DEBE**		**HABER**			
00268	18/12/2024	E	00065	00065	Presupuesto de Egresos Pagado de Gastos de Funcionamiento Compensación Nómina del 16 al 31 de diciembre 2024			35,610.32		0.00		
00226	02/12/2024	E	00006	00006	Presupuesto de Egresos Pagado de Gastos de Funcionamiento Compensación Nómina del 1 al 15 de diciembre			35,610.32		0.00		
00227	29/11/2024	E	00076	00076	Presupuesto de Egresos Pagado de Gastos de Funcionamiento Compensación Nómina del 16 al 30 de noviembre 2024			35,610.32		0.00		
00224	15/11/2024	E	00039	00039	Presupuesto de Egresos Pagado de Gastos de Funcionamiento Compensación Nómina del 1 al 15 de noviembre			27,209.01		0.00		
00244	31/10/2024	E	00079	00079	Presupuesto de Egresos Pagado de Gastos de Funcionamiento Compensación Nómina del 16 al 31 de octubre 2024			26,169.12		0.00		
00225	15/10/2024	E	00040	00040	Presupuesto de Egresos Pagado de Gastos de Funcionamiento Compensación Nómina del 1 al 15 de octubre			26,169.12		0.00		
01064	30/09/2024	E	00054	00054	Presupuesto de Egresos Pagado de Gastos de Funcionamiento Compensación Nómina del 16 al 30 de septiembre			25,517.12		0.00		
00225	13/09/2024	E	00024	00024	Presupuesto de Egresos Pagado de Gastos de Funcionamiento Compensación Nómina del 1 al 15 de septiembre			25,517.12		0.00		
00223	30/08/2024	E	00081	00081	Presupuesto de Egresos Pagado de Gastos de Funcionamiento Compensación Nómina del 16 al 31 de agosto de 2024			25,517.12		0.00		
00269	15/08/2024	E	00041	00041	Presupuesto de Egresos Pagado de Gastos de Funcionamiento Compensación Nómina del 1 al 15 de agosto			23,323.18		0.00		
00270	15/08/2024	E	00041	00041	Retroactivo Presupuesto de Egresos Pagado de Gastos de Funcionamiento Compensación Nómina del 1 al 15 de agosto			6,759.74		0.00		
00226	31/07/2024	E	00067	00067	Presupuesto de Egresos Pagado de Gastos de Funcionamiento Compensación Nómina del 16 al 31 de julio de 2024			16,539.75		0.00		
00231	12/07/2024	E	00025	00025	Presupuesto de Egresos Pagado de Gastos de Funcionamiento Compensación Nómina del 1 al 15 de julio			12,029.46		0.00		
00226	28/06/2024	E	00069	00069	Presupuesto de Egresos Pagado de Gastos de Funcionamiento Compensación Nómina del 16 al 30 de junio de 2024			12,029.46		0.00		
00236	14/06/2024	E	00035	00035	Presupuesto de Egresos Pagado de Gastos de Funcionamiento Compensación Nómina del 1 al 15 de junio			12,029.46		0.00		
00222	31/05/2024	E	00040	00040	Presupuesto de Egresos Pagado de Gastos de Funcionamiento Compensación Nómina del 16 al 31 de mayo de 2024			12,029.46		0.00		
00217	15/05/2024	E	00013	00013	Presupuesto de Egresos Pagado de Gastos de Funcionamiento Compensación Nómina del 1 al 15 de mayo			12,029.46		0.00		
00225	30/04/2024	E	00065	00065	Presupuesto de Egresos Pagado de Gastos de Funcionamiento Compensación Nómina del 16 al 30 de abril de 2024			12,029.46		0.00		
00244	15/04/2024	E	00038	00038	Presupuesto de Egresos Pagado de Gastos de Funcionamiento Compensación Nómina del 1 al 15 de abril			12,029.46		0.00		
00212	27/03/2024	E	00107	00107	Presupuesto de Egresos Pagado de Gastos de Funcionamiento Compensación Nómina del 16 al 31 de marzo			12,029.46		0.00		
00244	15/03/2024	E	00022	00022	Presupuesto de Egresos Pagado de Gastos de Funcionamiento Compensación Nómina del 01 al 15 de Marzo			12,029.46		0.00		
00212	29/02/2024	E	00039	00039	Presupuesto de Egresos Pagado de Gastos de Funcionamiento Compensación Nómina del 16 al 29 de febrero			14,493.36		0.00		
00207	15/02/2024	E	00021	00021	Presupuesto de Egresos Pagado de Gastos de Funcionamiento Compensación Nómina del 01 al 15 de Febrero			12,663.96		0.00		
00207	31/01/2024	E	00066	00066	Presupuesto de Egresos Pagado de Gastos de Funcionamiento Compensación Nómina del 16 al 31 de enero			9,434.40		0.00		
00207	15/01/2024	E	00049	00049	Presupuesto de Egresos Pagado de Gastos de Funcionamiento Compensación Nómina del 01 al 15 de enero			9,434.40		0.00		
					TOTAL:			**463,843.50**		**0.00**		
8271	**B00B00000**	**01050205010211020 1**		**1345**	**Gratificación**	**0.00**		**2,443,435.50**		**0.00**	**2,443,435.50**	
REN.	**FECHA**	**TIPO**	**N.POL.**	**REF**	**CONCEPTO**		**DEBE**		**HABER**			
00020	26/12/2024	E	00107	00107	GRATIFICACION EXTRAORDINARIA DICIEMBRE 2024			17,773.86		0.00		
00041	26/12/2024	E	00107	00107	GRATIFICACION EXTRAORDINARIA DICIEMBRE 2024			17,773.86		0.00		
00055	26/12/2024	E	00107	00107	GRATIFICACION EXTRAORDINARIA DICIEMBRE 2024			11,800.00		0.00		
00013	23/12/2024	E	00093	00093	GRATIFICACION EXTRAORDINARIA DICIEMBRE 2024			38,406.16		0.00		
00020	23/12/2024	E	00093	00093	GRATIFICACION EXTRAORDINARIA DICIEMBRE 2024			38,487.74		0.00		
00062	23/12/2024	E	00093	00093	GRATIFICACION EXTRAORDINARIA DICIEMBRE 2024			33,528.16		0.00		
00076	23/12/2024	E	00093	00093	GRATIFICACION EXTRAORDINARIA DICIEMBRE 2024			95,515.62		0.00		
00083	23/12/2024	E	00093	00093	GRATIFICACION EXTRAORDINARIA DICIEMBRE 2024			46,047.85		0.00		
00160	23/12/2024	E	00093	00093	GRATIFICACION EXTRAORDINARIA DICIEMBRE 2024			16,773.86		0.00		
00202	23/12/2024	E	00093	00093	GRATIFICACION EXTRAORDINARIA DICIEMBRE 2024			38,905.00		0.00		
00275	18/12/2024	E	00065	00065	Presupuesto de Egresos Pagado de Gastos de Funcionamiento Gratificación Nómina del 16 al 31 de diciembre 2024			99,915.96		0.00		
00233	02/12/2024	E	00006	00006	Presupuesto de Egresos Pagado de Gastos de Funcionamiento Gratificación Nómina del 1 al 15 de diciembre			98,499.69		0.00		
00234	29/11/2024	E	00076	00076	Presupuesto de Egresos Pagado de Gastos de Funcionamiento Gratificación Nómina del 16 al 30 de noviembre 2024			98,499.69		0.00		
00231	15/11/2024	E	00039	00039	Presupuesto de Egresos Pagado de Gastos de Funcionamiento Gratificación Nómina del 1 al 15 de noviembre			95,514.42		0.00		

00251	31/10/2024	E	00079	00079	Presupuesto de Egresos Pagado de Gastos de Funcionamiento Gratificación Nómina del 16 al 31 de octubre 2024			95,481.57	0.00		
00232	15/10/2024	E	00040	00040	Presupuesto de Egresos Pagado de Gastos de Funcionamiento Gratificación Nómina del 1 al 15 de octubre			95,481.57	0.00		
01096	30/09/2024	E	00054	00054	Presupuesto de Egresos Pagado de Gastos de Funcionamiento Gratificación Nómina del 16 al 30 de septiembre			95,481.57	0.00		
00232	13/09/2024	E	00024	00024	Presupuesto de Egresos Pagado de Gastos de Funcionamiento Gratificación Nómina del 1 al 15 de septiembre			95,481.57	0.00		
00230	30/08/2024	E	00081	00081	Presupuesto de Egresos Pagado de Gastos de Funcionamiento Gratificación Nómina del 16 al 31 de agosto de 2024			95,481.57	0.00		
00283	15/08/2024	E	00041	00041	Presupuesto de Egresos Pagado de Gastos de Funcionamiento Gratificación Nómina del 1 al 15 de agosto			95,481.57	0.00		
00284	15/08/2024	E	00041	00041	Retroactivo Presupuesto de Egresos Pagado de Gastos de Funcionamiento Gratificación Nómina del 1 al 15 de agosto			9,183.91	0.00		
00233	31/07/2024	E	00067	00067	Presupuesto de Egresos Pagado de Gastos de Funcionamiento Gratificación Nómina del 16 al 31 de julio de 2024			90,386.34	0.00		
00238	12/07/2024	E	00025	00025	Presupuesto de Egresos Pagado de Gastos de Funcionamiento Gratificación Nómina del 1 al 15 de julio			90,386.34	0.00		
00233	28/06/2024	E	00069	00069	Presupuesto de Egresos Pagado de Gastos de Funcionamiento Gratificación Nómina del 16 al 30 de junio de 2024			87,278.59	0.00		
00243	14/06/2024	E	00035	00035	Presupuesto de Egresos Pagado de Gastos de Funcionamiento Gratificación Nómina del 1 al 15 de junio			87,278.59	0.00		
00229	31/05/2024	E	00040	00040	Presupuesto de Egresos Pagado de Gastos de Funcionamiento Gratificación Nómina del 16 al 31 de mayo de 2024			87,278.59	0.00		
00224	15/05/2024	E	00013	00013	Presupuesto de Egresos Pagado de Gastos de Funcionamiento Gratificación Nómina del 1 al 15 de mayo			89,356.31	0.00		
00232	30/04/2024	E	00065	00065	Presupuesto de Egresos Pagado de Gastos de Funcionamiento Gratificación Nómina del 16 al 30 de abril de 2024			88,304.14	0.00		
00251	15/04/2024	E	00038	00038	Presupuesto de Egresos Pagado de Gastos de Funcionamiento Gratificación Nómina del 1 al 15 de abril			73,676.62	0.00		
00219	27/03/2024	E	00107	00107	Presupuesto de Egresos Pagado de Gastos de Funcionamiento Gratificación Nómina del 16 al 31 de marzo			85,748.56	0.00		
00251	15/03/2024	E	00022	00022	Presupuesto de Egresos Pagado de Gastos de Funcionamiento Gratificación Nómina del 01 al 15 de Marzo			85,748.56	0.00		
00219	29/02/2024	E	00039	00039	Presupuesto de Egresos Pagado de Gastos de Funcionamiento Gratificación Nómina del 16 al 29 de febrero			72,647.78	0.00		
00214	15/02/2024	E	00021	00021	Presupuesto de Egresos Pagado de Gastos de Funcionamiento Gratificación Nómina del 01 al 15 de Febrero			66,909.53	0.00		
00214	31/01/2024	E	00066	00066	Presupuesto de Egresos Pagado de Gastos de Funcionamiento Gratificación Nómina del 16 al 31 de enero			63,332.33	0.00		
00214	15/01/2024	E	00049	00049	Presupuesto de Egresos Pagado de Gastos de Funcionamiento Gratificación Nómina del 01 al 15 de enero			45,588.02	0.00		
					TOTAL:			**2,443,435.50**	**0.00**		
8271	**B00B00000**	**01050205010211020 1**		**1346**	**Gratificación por convenio**	**0.00**		**7,470.00**	**0.00**	**7,470.00**	
REN.	**FECHA**	**TIPO**	**N.POL.**	**REF**	**CONCEPTO**		**DEBE**		**HABER**		
00282	18/12/2024	E	00065	00065	Presupuesto de Egresos Pagado de Gastos de Funcionamiento Gratificación por convenio Nómina del 16 al 31 de diciembre 2024			7,470.00	0.00		
					TOTAL:			**7,470.00**	**0.00**		
8271	**B00B00000**	**01050205010211020 1**		**1541**	**Becas para hijos de trabajadores sindicalizados**	**0.00**		**3,690.00**	**0.00**	**3,690.00**	
REN.	**FECHA**	**TIPO**	**N.POL.**	**REF**	**CONCEPTO**		**DEBE**		**HABER**		
00239	30/04/2024	E	00065	00065	Presupuesto de Egresos Pagado de Gastos de Funcionamiento Becas para hijos de trabajadores sindicalizados Nómina del 16 al 30 de abril de 2024			3,690.00	0.00		
					TOTAL:			**3,690.00**	**0.00**		
8271	**B00B00000**	**01050205010211020 1**		**1542**	**Días cívicos y económicos**	**0.00**		**13,050.00**	**0.00**	**13,050.00**	
REN.	**FECHA**	**TIPO**	**N.POL.**	**REF**	**CONCEPTO**		**DEBE**		**HABER**		
00258	15/03/2024	E	00022	00022	Presupuesto de Egresos Pagado de Gastos de Funcionamiento Días cívicos y económicos Nómina del 01 al 15 de Marzo			13,050.00	0.00		
					TOTAL:			**13,050.00**	**0.00**		
8271	**B00B00000**	**01050205010211020 1**		**1544**	**Día del maestro y del servidor publico**	**0.00**		**17,100.00**	**0.00**	**17,100.00**	
REN.	**FECHA**	**TIPO**	**N.POL.**	**REF**	**CONCEPTO**		**DEBE**		**HABER**		
00258	31/10/2024	E	00079	00079	Presupuesto de Egresos Pagado de Gastos de Funcionamiento Día del maestro y del servidor publico Nómina del 16 al 31 de octubre 2024			17,100.00	0.00		
					TOTAL:			**17,100.00**	**0.00**		
8271	**B00B00000**	**01050205010211020 1**		**1546**	**Otros gastos derivados de convenio**	**0.00**		**48,125.00**	**0.00**	**48,125.00**	
REN.	**FECHA**	**TIPO**	**N.POL.**	**REF**	**CONCEPTO**		**DEBE**		**HABER**		
00289	18/12/2024	E	00065	00065	Presupuesto de Egresos Pagado de Gastos de Funcionamiento Otros gastos derivados de convenio Nómina del 16 al 31 de diciembre 2024			17,100.00	0.00		
00239	13/09/2024	E	00024	00024	Presupuesto de Egresos Pagado de Gastos de Funcionamiento Otros gastos derivados de convenio Nómina del 1 al 15 de septiembre			3,720.00	0.00		
00237	30/08/2024	E	00081	00081	Presupuesto de Egresos Pagado de Gastos de Funcionamiento Otros gastos derivados de convenio Nómina del 16 al 31 de agosto de 2024			2,105.00	0.00		
00240	28/06/2024	E	00069	00069	Presupuesto de Egresos Pagado de Gastos de Funcionamiento Otros gastos derivados de convenio Nómina del 16 al 30 de junio de 2024			5,600.00	0.00		
00250	14/06/2024	E	00035	00035	Presupuesto de Egresos Pagado de Gastos de Funcionamiento Otros gastos derivados de convenio Nómina del 1 al 15 de junio			3,000.00	0.00		
00258	15/04/2024	E	00038	00038	Presupuesto de Egresos Pagado de Gastos de Funcionamiento Otros gastos derivados de convenio Nómina del 1 al 15 de abril			8,600.00	0.00		
00265	15/03/2024	E	00022	00022	Presupuesto de Egresos Pagado de Gastos de Funcionamiento Otros gastos derivados de convenio Nómina del 01 al 15 de Marzo			8,000.00	0.00		
					TOTAL:			**48,125.00**	**0.00**		
8271	**B00B00000**	**01050205010211020 1**		**1595**	**Despensa**	**0.00**		**48,792.00**	**0.00**	**48,792.00**	
REN.	**FECHA**	**TIPO**	**N.POL.**	**REF**	**CONCEPTO**		**DEBE**		**HABER**		
00296	18/12/2024	E	00065	00065	Presupuesto de Egresos Pagado de Gastos de Funcionamiento Despensa Nómina del 16 al 31 de diciembre 2024			3,210.00	0.00		
00240	02/12/2024	E	00006	00006	Presupuesto de Egresos Pagado de Gastos de Funcionamiento Despensa Nómina del 1 al 15 de diciembre			3,210.00	0.00		
00241	29/11/2024	E	00076	00076	Presupuesto de Egresos Pagado de Gastos de Funcionamiento Despensa Nómina del 16 al 30 de noviembre 2024			1,926.00	0.00		
00238	15/11/2024	E	00039	00039	Presupuesto de Egresos Pagado de Gastos de Funcionamiento Despensa Nómina del 1 al 15 de noviembre			1,926.00	0.00		
00265	31/10/2024	E	00079	00079	Presupuesto de Egresos Pagado de Gastos de Funcionamiento Despensa Nómina del 16 al 31 de octubre 2024			1,926.00	0.00		
00239	15/10/2024	E	00040	00040	Presupuesto de Egresos Pagado de Gastos de Funcionamiento Despensa Nómina del 1 al 15 de octubre			1,926.00	0.00		
01130	30/09/2024	E	00054	00054	Presupuesto de Egresos Pagado de Gastos de Funcionamiento Despensa Nómina del 16 al 30 de septiembre			1,926.00	0.00		
00246	13/09/2024	E	00024	00024	Presupuesto de Egresos Pagado de Gastos de Funcionamiento Despensa Nómina del 1 al 15 de septiembre			1,926.00	0.00		
00244	30/08/2024	E	00081	00081	Presupuesto de Egresos Pagado de Gastos de Funcionamiento Despensa Nómina del 16 al 31 de agosto de 2024			1,926.00	0.00		
00292	15/08/2024	E	00041	00041	Presupuesto de Egresos Pagado de Gastos de Funcionamiento Despensa Nómina del 1 al 15 de agosto			1,926.00	0.00		
00240	31/07/2024	E	00067	00067	Presupuesto de Egresos Pagado de Gastos de Funcionamiento Despensa Nómina del 16 al 31 de julio de 2024			1,926.00	0.00		
00245	12/07/2024	E	00025	00025	Presupuesto de Egresos Pagado de Gastos de Funcionamiento Despensa Nómina del 1 al 15 de julio			1,926.00	0.00		
00247	28/06/2024	E	00069	00069	Presupuesto de Egresos Pagado de Gastos de Funcionamiento Despensa Nómina del 16 al 30 de junio de 2024			1,926.00	0.00		

00257	14/06/2024	E	00035	00035	Presupuesto de Egresos Pagado de Gastos de Funcionamiento Despensa Nómina del 1 al 15 de junio			1,926.00		0.00		
00236	31/05/2024	E	00040	00040	Presupuesto de Egresos Pagado de Gastos de Funcionamiento Despensa Nómina del 16 al 31 de mayo de 2024			1,926.00		0.00		
00231	15/05/2024	E	00013	00013	Presupuesto de Egresos Pagado de Gastos de Funcionamiento Despensa Nómina del 1 al 15 de mayo			1,926.00		0.00		
00246	30/04/2024	E	00065	00065	Presupuesto de Egresos Pagado de Gastos de Funcionamiento Despensa Nómina del 16 al 30 de abril de 2024			1,926.00		0.00		
00265	15/04/2024	E	00038	00038	Presupuesto de Egresos Pagado de Gastos de Funcionamiento Despensa Nómina del 1 al 15 de abril			1,926.00		0.00		
00226	27/03/2024	E	00107	00107	Presupuesto de Egresos Pagado de Gastos de Funcionamiento Despensa Nómina del 16 al 31 de marzo			1,926.00		0.00		
00272	15/03/2024	E	00022	00022	Presupuesto de Egresos Pagado de Gastos de Funcionamiento Despensa Nómina del 01 al 15 de Marzo			1,926.00		0.00		
00226	29/02/2024	E	00039	00039	Presupuesto de Egresos Pagado de Gastos de Funcionamiento Despensa Nómina del 16 al 29 de febrero			1,926.00		0.00		
00221	15/02/2024	E	00021	00021	Presupuesto de Egresos Pagado de Gastos de Funcionamiento Despensa Nómina del 01 al 15 de Febrero			1,926.00		0.00		
00221	31/01/2024	E	00066	00066	Presupuesto de Egresos Pagado de Gastos de Funcionamiento Despensa Nómina del 16 al 31 de enero			1,926.00		0.00		
00221	15/01/2024	E	00049	00049	Presupuesto de Egresos Pagado de Gastos de Funcionamiento Despensa Nómina del 01 al 15 de enero			1,926.00		0.00		
					TOTAL:			**48,792.00**		**0.00**		
8271	**B00B00000**	**01050205010211020 1**		**2111**	**Materiales y útiles de oficina**	**0.00**		**29,009.78**		**0.00**	**29,009.78**	
REN.	**FECHA**	**TIPO**	**N.POL.**	**REF**	**CONCEPTO**		**DEBE**		**HABER**			
00099	21/11/2024	C	00020	00307	F- A8E6616C80F1 TONY TIENDAS Presupuesto de Egresos Pagado de Gastos de Funcionamiento Materiales y útiles de oficina			90.20		0.00		
00106	21/11/2024	C	00020	00307	F- 188166B363C8 ABASTECEDORA KEOPS 2000 Presupuesto de Egresos Pagado de Gastos de Funcionamiento Materiales y útiles de oficina			415.00		0.00		
00009	11/11/2024	E	00026	00026	F-A276 ANDREA ZUNIGA NAVARRO material diverso Presupuesto de Egresos Pagado de Gastos de Funcionamiento Materiales y útiles de oficina			5,173.60		0.00		
00009	11/11/2024	E	00027	00027	F-831 COMERCIALIZADORA MEXICANA CAMINTE DEL CENTRO papeleria Presupuesto de Egresos Pagado de Gastos de Funcionamiento Materiales y útiles de oficina			3,290.49		0.00		
00191	08/11/2024	C	00014	00301	F- C5F266690101 OFFICE DEPOT MEXICO Presupuesto de Egresos Pagado de Gastos de Funcionamiento Materiales y útiles de oficina			803.00		0.00		
00134	23/09/2024	C	00023	00270	F- 77746054F293 MARTA LETICIA BORUNDA PARTIDA Presupuesto de Egresos Pagado de Gastos de Funcionamiento Materiales y útiles de oficina			568.40		0.00		
00016	20/09/2024	E	00038	00038	Presupuesto de Egresos Pagado de Gastos de Funcionamiento Materiales y útiles de oficina			13,159.87		0.00		
00119	26/08/2024	C	00023	00250	F- 6E412744DB57 OFFICE DEPOT MEXICO Presupuesto de Egresos Pagado de Gastos de Funcionamiento Materiales y útiles de oficina			245.00		0.00		
00028	01/08/2024	C	00010	00237	F- 0BE3B91D744C OFFICE DEPOT MEXICO Presupuesto de Egresos Pagado de Gastos de Funcionamiento Materiales y útiles de oficina			17.50		0.00		
00035	01/08/2024	C	00010	00237	F- FDE36D87D988 OFFICE DEPOT MEXICO Presupuesto de Egresos Pagado de Gastos de Funcionamiento Materiales y útiles de oficina			17.50		0.00		
00113	01/08/2024	C	00010	00237	F- C44F29AB5114 OFFICE DEPOT MEXICO Presupuesto de Egresos Pagado de Gastos de Funcionamiento Materiales y útiles de oficina			1,600.00		0.00		
00044	16/07/2024	C	00026	00233	F- D3FBE3C1A15E OFFICE DEPOT MEXICO Presupuesto de Egresos Pagado de Gastos de Funcionamiento Materiales y útiles de oficina			1,024.00		0.00		
00114	16/07/2024	C	00026	00233	F- E56EA41FD96C TONY TIENDAS Presupuesto de Egresos Pagado de Gastos de Funcionamiento Materiales y útiles de oficina			96.00		0.00		
00014	01/07/2024	C	00013	00220	F- 6D66A7455B6A TONY TIENDAS Presupuesto de Egresos Pagado de Gastos de Funcionamiento Materiales y útiles de oficina			326.52		0.00		
00021	04/04/2024	C	00019	00433	F- POSM5630731 OFFICE DEPOT Presupuesto de Egresos Pagado de Gastos de Funcionamiento Materiales y útiles de oficina			1,737.70		0.00		
00007	12/02/2024	C	00027	00407	F- FAM 94551 REPRESENTACIONES ESCOLARES Y DE OFICINA ABC Presupuesto de Egresos Pagado de Gastos de Funcionamiento Materiales y útiles de oficina			245.00		0.00		
00042	12/02/2024	C	00027	00407	F- A 104 JOSE FRANCISCO MONROY CONTRERAS Presupuesto de Egresos Pagado de Gastos de Funcionamiento Materiales y útiles de oficina			200.00		0.00		
					TOTAL:			**29,009.78**		**0.00**		
8271	**B00B00000**	**01050205010211020 1**		**2112**	**Enseres de oficina**	**0.00**		**13,744.44**		**0.00**	**13,744.44**	
REN.	**FECHA**	**TIPO**	**N.POL.**	**REF**	**CONCEPTO**		**DEBE**		**HABER**			
00009	26/12/2024	E	00104	00104	F-845 "COMERCIALIZADORA MEXICANA CAMINTE DEL CENTRO, S.A. DE C.V compra de engargoladora y engrapadoras Presupuesto de Egresos Pagado de Gastos de Funcionamiento Enseres de oficina			9,609.97		0.00		
00062	26/12/2024	E	00109	00109	Presupuesto de Egresos Pagado de Gastos de Funcionamiento Enseres de oficina			3,122.72		0.00		
00070	19/03/2024	C	00017	00418	F- MT 26205 GALERIAS EL TRIUNFO Presupuesto de Egresos Pagado de Gastos de Funcionamiento Enseres de oficina			1,011.75		0.00		
					TOTAL:			**13,744.44**		**0.00**		
8271	**B00B00000**	**01050205010211020 1**		**2141**	**Materiales y útiles para el procesamiento en equipos y bienes informáticos**	**0.00**		**97,504.16**		**0.00**	**97,504.16**	
REN.	**FECHA**	**TIPO**	**N.POL.**	**REF**	**CONCEPTO**		**DEBE**		**HABER**			
00013	26/12/2024	E	00111	00111	Presupuesto de Egresos Pagado de Gastos de Funcionamiento Materiales y útiles para el procesamiento en equipos y bienes informáticos			926.56		0.00		
00016	17/12/2024	E	00060	00060	F-A292 consumibles JUAN JESUS HERNANDEZ Presupuesto de Egresos Pagado de Gastos de Funcionamiento Materiales y útiles para el procesamiento en equipos y bienes informáticos			57,788.59		0.00		
00009	11/11/2024	E	00032	00032	F-830 COMERCIALIZADORA MEXICNA CAMINTE DEL CENTRO toners Presupuesto de Egresos Pagado de Gastos de Funcionamiento Materiales y útiles para el procesamiento en equipos y bienes informáticos			25,420.00		0.00		
00016	11/09/2024	E	00018	00018	Presupuesto de Egresos Pagado de Gastos de Funcionamiento Materiales y útiles para el procesamiento en equipos y bienes informáticos			13,369.01		0.00		
					TOTAL:			**97,504.16**		**0.00**		
8271	**B00B00000**	**01050205010211020 1**		**2151**	**Material de información**	**0.00**		**3,410.10**		**0.00**	**3,410.10**	
REN.	**FECHA**	**TIPO**	**N.POL.**	**REF**	**CONCEPTO**		**DEBE**		**HABER**			
00007	22/03/2024	C	00026	00427	F- 14009 LIBRERIA GANDHI Presupuesto de Egresos Pagado de Gastos de Funcionamiento Material de información			3,410.10		0.00		
					TOTAL:			**3,410.10**		**0.00**		
8271	**B00B00000**	**01050205010211020 1**		**2161**	**Material y enseres de limpieza**	**0.00**		**4,891.75**		**0.00**	**4,891.75**	
REN.	**FECHA**	**TIPO**	**N.POL.**	**REF**	**CONCEPTO**		**DEBE**		**HABER**			
00037	11/11/2024	E	00026	00026	F-A276 ANDREA ZUNIGA NAVARRO material diverso Presupuesto de Egresos Pagado de Gastos de Funcionamiento Material y enseres de limpieza			4,558.80		0.00		
00023	06/09/2024	E	00011	00011	F-28 PRODUCTOS Y SERVICIOS CAPITULARE material de limpieza Presupuesto de Egresos Pagado de Gastos de Funcionamiento Material y enseres de limpieza			267.96		0.00		
00140	03/09/2024	C	00009	00256	F- 2D9224FF61DA HOME DEPOT MEXICO Presupuesto de Egresos Pagado de Gastos de Funcionamiento Material y enseres de limpieza			29.00		0.00		
00035	12/02/2024	C	00027	00407	F- WFAC 438239 FERNANDO REYES MUNOZ Presupuesto de Egresos Pagado de Gastos de Funcionamiento Material y enseres de limpieza			35.99		0.00		
					TOTAL:			**4,891.75**		**0.00**		
8271	**B00B00000**	**01050205010211020 1**		**2211**	**Productos alimenticios para personas**	**0.00**		**66,099.63**		**0.00**	**66,099.63**	
REN.	**FECHA**	**TIPO**	**N.POL.**	**REF**	**CONCEPTO**		**DEBE**		**HABER**			

00148	21/11/2024	C	00020	00307	F- 31C74A6CF039 PROPIMEX Presupuesto de Egresos Pagado de Gastos de Funcionamiento Productos alimenticios para personas			756.00		0.00		
00023	11/11/2024	E	00026	00026	F-A276 ANDREA ZUNIGA NAVARRO material diverso Presupuesto de Egresos Pagado de Gastos de Funcionamiento Productos alimenticios para personas			4,363.92		0.00		
00084	08/11/2024	C	00014	00301	F- 1390A84B0750 MARIA GABRIELA PEREZ MENA Presupuesto de Egresos Pagado de Gastos de Funcionamiento Productos alimenticios para personas			443.00		0.00		
00106	29/10/2024	C	00028	00293	F- 3DA1E18CAD15 PROPIMEX Presupuesto de Egresos Pagado de Gastos de Funcionamiento Productos alimenticios para personas			702.00		0.00		
00150	09/10/2024	C	00015	00280	F- F5AD7627CA93 PROPIMEX Presupuesto de Egresos Pagado de Gastos de Funcionamiento Productos alimenticios para personas			969.00		0.00		
00026	08/10/2024	E	00024	00024	F-525 a 527, 529, 531 y 532 OLGA OLIMPIA FERNANDEZ productos alimenticios Presupuesto de Egresos Pagado de Gastos de Funcionamiento Productos alimenticios para personas			38,837.60		0.00		
00021	23/09/2024	C	00023	00270	F- 2CEF7CCFE7E PROPIMEX Presupuesto de Egresos Pagado de Gastos de Funcionamiento Productos alimenticios para personas			816.00		0.00		
00155	26/08/2024	C	00023	00250	F- 59D4C49A574F PROPIMEX Presupuesto de Egresos Pagado de Gastos de Funcionamiento Productos alimenticios para personas			765.00		0.00		
00120	01/08/2024	C	00010	00237	F- 14778BBA9025 PROPIMEX Presupuesto de Egresos Pagado de Gastos de Funcionamiento Productos alimenticios para personas			612.00		0.00		
00107	16/07/2024	C	00026	00233	F- 879C86C4D5B1 PROPIMEX Presupuesto de Egresos Pagado de Gastos de Funcionamiento Productos alimenticios para personas			459.00		0.00		
00021	01/07/2024	C	00013	00220	F- C9DC15D59F4F NUEVA WAL MART DE MEXICO Presupuesto de Egresos Pagado de Gastos de Funcionamiento Productos alimenticios para personas			303.00		0.00		
00010	18/06/2024	E	00043	00043	F-AA114 JORGE ARIEL PEDRAZA FERNANDEZ botellas de agua Presupuesto de Egresos Pagado de Gastos de Funcionamiento Productos alimenticios para personas			5,392.10		0.00		
00134	10/06/2024	C	00018	00207	F- 8EF6C786C20E TIENDAS GARCES Presupuesto de Egresos Pagado de Gastos de Funcionamiento Productos alimenticios para personas			146.00		0.00		
00007	04/04/2024	C	00019	00433	F-ICAJA NUEVA WAL MART DE MEXICO Presupuesto de Egresos Pagado de Gastos de Funcionamiento Productos alimenticios para personas			1,877.51		0.00		
00014	04/04/2024	C	00019	00433	F-IWAET 501292 NUEVA WAL MART DE MEXICO Presupuesto de Egresos Pagado de Gastos de Funcionamiento Productos alimenticios para personas			1,531.00		0.00		
00028	04/04/2024	C	00019	00433	F- ICAJA 557166 NUEVA WAL MAR DE MEXICO Presupuesto de Egresos Pagado de Gastos de Funcionamiento Productos alimenticios para personas			1,601.51		0.00		
00042	04/04/2024	C	00019	00433	F- ICAJA 557452 NUEVA WAL MART DE MEXICO Presupuesto de Egresos Pagado de Gastos de Funcionamiento Productos alimenticios para personas			1,664.00		0.00		
00049	04/04/2024	C	00019	00433	F- IWAET501582 NUEVA WAL MART DE MEXICO Presupuesto de Egresos Pagado de Gastos de Funcionamiento Productos alimenticios para personas			1,020.00		0.00		
00098	04/04/2024	C	00019	00433	F- IWAES 423424 NUEVA WAL MART DE MEXICIO Presupuesto de Egresos Pagado de Gastos de Funcionamiento Productos alimenticios para personas			372.00		0.00		
00049	12/02/2024	C	00027	00407	F- ICACG 1123918 NUEVA WAL MART DE MEXICO Presupuesto de Egresos Pagado de Gastos de Funcionamiento Productos alimenticios para personas			1,216.00		0.00		
00100	12/02/2024	C	00027	00407	F- W530117918 PANADERIA DEL VALLE DE TOLUCA Presupuesto de Egresos Pagado de Gastos de Funcionamiento Productos alimenticios para personas			810.00		0.00		
00107	12/02/2024	C	00027	00407	F- ICACG1123917 NUEVA WAL MART DE MEXICO Presupuesto de Egresos Pagado de Gastos de Funcionamiento Productos alimenticios para personas			1,442.99		0.00		
					TOTAL:			**66,099.63**		**0.00**		
8271	**B00B00000**	**01050205010211020 1**		**2231**	**Utensilios para el servicio de alimentación**	**0.00**		**42,727.99**		**0.00**	**42,727.99**	
REN.	**FECHA**	**TIPO**	**N.POL.**	**REF**	**CONCEPTO**		**DEBE**		**HABER**			
00016	11/11/2024	E	00026	00026	F-A276 ANDREA ZUNIGA NAVARRO material diverso Presupuesto de Egresos Pagado de Gastos de Funcionamiento Utensilios para el servicio de alimentación			16,307.05		0.00		
00009	04/07/2024	E	00011	00011	F-155 ORLANDO MERCADO GOMEZ cafeteras industriales Presupuesto de Egresos Pagado de Gastos de Funcionamiento Utensilios para el servicio de alimentación			25,610.94		0.00		
00056	12/02/2024	C	00027	00407	F- FJUNO 25087 ALMACENES ANFORA Presupuesto de Egresos Pagado de Gastos de Funcionamiento Utensilios para el servicio de alimentación			405.00		0.00		
00063	12/02/2024	C	00027	00407	F- FZINA 31589 ALMACENES ANFORA Presupuesto de Egresos Pagado de Gastos de Funcionamiento Utensilios para el servicio de alimentación			405.00		0.00		
					TOTAL:			**42,727.99**		**0.00**		
8271	**B00B00000**	**01050205010211020 1**		**2441**	**Madera y productos de madera**	**0.00**		**531.20**		**0.00**	**531.20**	
REN.	**FECHA**	**TIPO**	**N.POL.**	**REF**	**CONCEPTO**		**DEBE**		**HABER**			
00106	10/12/2024	C	00021	00321	F- 27AB10F33893 COMERCIALIZADORA DE TABLEROS Y MADERAS TOLLOCAN Presupuesto de Egresos Pagado de Gastos de Funcionamiento Madera y productos de madera			531.20		0.00		
					TOTAL:			**531.20**		**0.00**		
8271	**B00B00000**	**01050205010211020 1**		**2461**	**Material eléctrico y electrónico**	**0.00**		**3,836.04**		**0.00**	**3,836.04**	
REN.	**FECHA**	**TIPO**	**N.POL.**	**REF**	**CONCEPTO**		**DEBE**		**HABER**			
00030	20/12/2024	E	00079	00079	F-AA549 OLGA OLIMPIA FERNANDEZ HERRERA materiales diversos			2,002.00		0.00		
00137	03/12/2024	C	00012	00312	F- 422702CEBF55 CENTRO BARBADO Presupuesto de Egresos Pagado de Gastos de Funcionamiento Material eléctrico y electrónico			312.00		0.00		
00148	08/11/2024	C	00014	00301	F- 1C16168CE8DB COMERCIALIZADORA DEL CENTRO DE TOLUCA Presupuesto de Egresos Pagado de Gastos de Funcionamiento Material eléctrico y electrónico			100.04		0.00		
00147	03/09/2024	C	00009	00256	F- 2D9224FF61DA HOME DEPOT MEXICO Presupuesto de Egresos Pagado de Gastos de Funcionamiento Material eléctrico y electrónico			25.00		0.00		
00056	01/07/2024	C	00013	00220	F- FD1CD3449A83 ELECTROCOMPONENTES DE TOLUCA Presupuesto de Egresos Pagado de Gastos de Funcionamiento Material eléctrico y electrónico			299.00		0.00		
00070	22/04/2024	C	00032	00446	F- E3EAD PROMOTORA MUSICAL Presupuesto de Egresos Pagado de Gastos de Funcionamiento Material eléctrico y electrónico			1,098.00		0.00		
					TOTAL:			**3,836.04**		**0.00**		
8271	**B00B00000**	**01050205010211020 1**		**2471**	**Artículos metálicos para la construcción**	**0.00**		**4,020.53**		**0.00**	**4,020.53**	
REN.	**FECHA**	**TIPO**	**N.POL.**	**REF**	**CONCEPTO**		**DEBE**		**HABER**			
00009	06/11/2024	E	00005	00005	F-A278 ANDREA ZUNIGA NAVARRO material para moño Presupuesto de Egresos Pagado de Gastos de Funcionamiento Artículos metálicos para la construcción			3,112.28		0.00		
00014	29/10/2024	C	00028	00293	F- FF95DC26074A PROMOTORA DE TUERCAS Y TORNILLOS Presupuesto de Egresos Pagado de Gastos de Funcionamiento Artículos metálicos para la construcción			92.82		0.00		
00071	22/10/2024	C	00023	00288	F- F646B95B3511 CENTRO BARBADO Presupuesto de Egresos Pagado de Gastos de Funcionamiento Artículos metálicos para la construcción			108.00		0.00		
00015	09/10/2024	C	00015	00280	F A363F1DABE68 DEKOMADERA SA DE CV Presupuesto de Egresos Pagado de Gastos de Funcionamiento Artículos metálicos para la construcción			452.43		0.00		
00029	09/10/2024	C	00015	00280	F- 74DE185855F9 CENTRO BARBADOPresupuesto de Egresos Pagado de Gastos de Funcionamiento Artículos metálicos para la construcción			219.00		0.00		

00036	09/10/2024	C	00015	00280	F- 5CE6AA58A514 CENTRO BARBADO Presupuesto de Egresos Pagado de Gastos de Funcionamiento Artículos metálicos para la construcción			36.00		0.00	
					TOTAL:			**4,020.53**		**0.00**	
8271	**B00B00000**	**01050205010211020 1**		**2483**	**Arboles y plantas de ornato**	**0.00**		**34,748.40**		**0.00**	**34,748.40**
REN.	**FECHA**	**TIPO**	**N.POL.**	**REF**	**CONCEPTO**		**DEBE**		**HABER**		
00009	19/07/2024	E	00049	00049	F-A2499 INTENAT maceta con lavanda Presupuesto de Egresos Pagado de Gastos de Funcionamiento Arboles y plantas de ornato			4,512.40		0.00	
00009	18/06/2024	E	00045	00045	F-A301 ADRIANA ALEJANDRA DELGADO ALCAZAR macetas Presupuesto de Egresos Pagado de Gastos de Funcionamiento Arboles y plantas de ornato			7,464.00		0.00	
00009	14/03/2024	E	00021	00021	F-A2358 INTENAT arrayan y bultos Presupuesto de Egresos Pagado de Gastos de Funcionamiento Arboles y plantas de ornato			1,995.00		0.00	
00009	12/03/2024	E	00019	00019	F-A2357 INTENAT plantas Presupuesto de Egresos Pagado de Gastos de Funcionamiento Arboles y plantas de ornato			3,435.00		0.00	
00009	08/03/2024	E	00009	00009	F-A2347 INTENAT plantas Presupuesto de Egresos Pagado de Gastos de Funcionamiento Arboles y plantas de ornato			17,342.00		0.00	
					TOTAL:			**34,748.40**		**0.00**	
8271	**B00B00000**	**01050205010211020 1**		**2491**	**Materiales de construcción**	**0.00**		**479.01**		**0.00**	**479.01**
REN.	**FECHA**	**TIPO**	**N.POL.**	**REF**	**CONCEPTO**		**DEBE**		**HABER**		
00143	09/10/2024	C	00015	00280	F- 56D14DF8ED36 ECONOMEX INTERNACIONAL Presupuesto de Egresos Pagado de Gastos de Funcionamiento Materiales de construcción			160.01		0.00	
00112	23/09/2024	C	00023	00270	F- EB3511B3F5C3 DANIELA JULIANA DELGADO CARRILLO Presupuesto de Egresos Pagado de Gastos de Funcionamiento Materiales de construcción			285.00		0.00	
00162	26/08/2024	C	00023	00250	F- 344963A3F401 ABASTECEDORA KEOPS 2000 Presupuesto de Egresos Pagado de Gastos de Funcionamiento Materiales de construcción			34.00		0.00	
					TOTAL:			**479.01**		**0.00**	
8271	**B00B00000**	**01050205010211020 1**		**2492**	**Estructuras y manufacturas para todo tipo de construcción**	**0.00**		**123,547.60**		**0.00**	**123,547.60**
REN.	**FECHA**	**TIPO**	**N.POL.**	**REF**	**CONCEPTO**		**DEBE**		**HABER**		
00009	30/09/2024	E	00048	00048	F-30 GRUPO LUVSAN SAPI DE CV pelicula esmerilada Presupuesto de Egresos Pagado de Gastos de Funcionamiento Estructuras y manufacturas para todo tipo de construcción			122,902.00		0.00	
00140	26/08/2024	C	00023	00250	F- 97AC299F1B94 DEKOMADERA SA DE CV Presupuesto de Egresos Pagado de Gastos de Funcionamiento Estructuras y manufacturas para todo tipo de construcción			195.60		0.00	
00077	04/04/2024	C	00019	00433	F-4HJHFI 104565 HOME DEPOT MEXICO Presupuesto de Egresos Pagado de Gastos de Funcionamiento Estructuras y manufacturas para todo tipo de construcción			450.00		0.00	
					TOTAL:			**123,547.60**		**0.00**	
8271	**B00B00000**	**01050205010211020 1**		**2521**	**Plaguicidas, abonos y fertilizantes**	**0.00**		**137.00**		**0.00**	**137.00**
REN.	**FECHA**	**TIPO**	**N.POL.**	**REF**	**CONCEPTO**		**DEBE**		**HABER**		
00133	03/09/2024	C	00009	00256	F- 2D9224FF61DA HOME DEPOT MEXICO Presupuesto de Egresos Pagado de Gastos de Funcionamiento Plaguicidas, abonos y fertilizantes			137.00		0.00	
					TOTAL:			**137.00**		**0.00**	
8271	**B00B00000**	**01050205010211020 1**		**2531**	**Medicinas y productos farmacéuticos**	**0.00**		**1,404.50**		**0.00**	**1,404.50**
REN.	**FECHA**	**TIPO**	**N.POL.**	**REF**	**CONCEPTO**		**DEBE**		**HABER**		
00056	30/05/2024	C	00035	00486	F- 6DB5F6C6B1F6 COMERCIALIZADORA FARMACEUTICA DE CHIAPAS Presupuesto de Egresos Pagado de Gastos de Funcionamiento Medicinas y productos farmacéuticos			456.00		0.00	
00098	30/05/2024	C	00035	00486	F- 235EB81B2A51 COMERCIALIZADORA FARMACEUTICA DE CHIAPAS Presupuesto de Egresos Pagado de Gastos de Funcionamiento Medicinas y productos farmacéuticos			584.00		0.00	
00014	11/03/2024	C	00014	00415	F- EL 68141 PHARMA PLUS Presupuesto de Egresos Pagado de Gastos de Funcionamiento Medicinas y productos farmacéuticos			364.50		0.00	
					TOTAL:			**1,404.50**		**0.00**	
8271	**B00B00000**	**01050205010211020 1**		**2541**	**Materiales, accesorios y suministros médicos**	**0.00**		**719.20**		**0.00**	**719.20**
REN.	**FECHA**	**TIPO**	**N.POL.**	**REF**	**CONCEPTO**		**DEBE**		**HABER**		
00030	11/11/2024	E	00026	00026	F-A276 ANDREA ZUNIGA NAVARRO material diverso Presupuesto de Egresos Pagado de Gastos de Funcionamiento Materiales, accesorios y suministros médicos			719.20		0.00	
					TOTAL:			**719.20**		**0.00**	
8271	**B00B00000**	**01050205010211020 1**		**2611**	**Combustibles, lubricantes y aditivos**	**0.00**		**206,751.00**		**0.00**	**206,751.00**
REN.	**FECHA**	**TIPO**	**N.POL.**	**REF**	**CONCEPTO**		**DEBE**		**HABER**		
00042	27/12/2024	D	00033	00033	Presupuesto de Egresos Pagado de Gastos de Funcionamiento Combustibles, lubricantes y aditivos			17,178.10		0.00	
00084	27/12/2024	D	00033	00033	Presupuesto de Egresos Pagado de Gastos de Funcionamiento Combustibles, lubricantes y aditivos			2,869.78		0.00	
00091	27/12/2024	D	00033	00033	Presupuesto de Egresos Pagado de Gastos de Funcionamiento Combustibles, lubricantes y aditivos			1,806.66		0.00	
00007	10/12/2024	D	00019	00019	CONSUMO NOVIEMBRE Y DICIEMBRE Presupuesto de Egresos Pagado de Gastos de Funcionamiento Combustibles, lubricantes y aditivos			20,579.96		0.00	
00014	04/12/2024	D	00005	00005	COMPROBACION CONSUMO DE OCTUBRE Presupuesto de Egresos Pagado de Gastos de Funcionamiento Combustibles, lubricantes y aditivos			23,667.83		0.00	
00014	27/11/2024	D	00013	00013	CONSUMO SEPTIEMBRE Presupuesto de Egresos Pagado de Gastos de Funcionamiento Combustibles, lubricantes y aditivos			16,687.70		0.00	
00014	30/10/2024	D	00016	00016	CONSUMO DE GASOLINA AGOSTO 2024 Presupuesto de Egresos Pagado de Gastos de Funcionamiento Combustibles, lubricantes y aditivos			26,238.73		0.00	
00014	29/10/2024	D	00009	00009	CONSUMO DE GASOLINA DE JULIO 2024 Presupuesto de Egresos Pagado de Gastos de Funcionamiento Combustibles, lubricantes y aditivos			9,373.21		0.00	
00007	30/09/2024	D	00018	00018	CONSUMO DE GASOLINA ABRIL 2024 Presupuesto de Egresos Pagado de Gastos de Funcionamiento Combustibles, lubricantes y aditivos			46,806.09		0.00	
00014	30/09/2024	D	00019	00019	CONSUMO DE GASOLINA MAYO 2024 Presupuesto de Egresos Pagado de Gastos de Funcionamiento Combustibles, lubricantes y aditivos			23,772.50		0.00	
00014	30/09/2024	D	00020	00020	CONSUMO DE GASOLINA JUNIO 2024 Presupuesto de Egresos Pagado de Gastos de Funcionamiento Combustibles, lubricantes y aditivos			14,178.44		0.00	
00014	27/09/2024	D	00017	00017	CONSUMO DE GASOLINA EN MARZO 2024 Presupuesto de Egresos Pagado de Gastos de Funcionamiento Combustibles, lubricantes y aditivos			3,400.00		0.00	
00128	16/07/2024	C	00026	00233	F- 85DF29921E86 NUEVA WAL MART DE MEXICO Presupuesto de Egresos Pagado de Gastos de Funcionamiento Combustibles, lubricantes y aditivos			192.00		0.00	
					TOTAL:			**206,751.00**		**0.00**	
8271	**B00B00000**	**01050205010211020 1**		**2711**	**Vestuario y uniformes**	**0.00**		**37,949.40**		**0.00**	**37,949.40**
REN.	**FECHA**	**TIPO**	**N.POL.**	**REF**	**CONCEPTO**		**DEBE**		**HABER**		
00009	09/12/2024	E	00037	00037	F-1183 MIGUEL ANGEL BECERRIL BERNAL chalecos Presupuesto de Egresos Pagado de Gastos de Funcionamiento Vestuario y uniformes			1,740.00		0.00	

00011	30/09/2024	E	00047	00047	F-1053 y 1067 MIGUEL ANGEL BECERRIL BERNAL uniformes Presupuesto de Egresos Pagado de Gastos de Funcionamiento Vestuario y uniformes			36,209.40		0.00	
					TOTAL:			**37,949.40**		**0.00**	
8271	**B00B00000**	**01050205010211020 1**		**2911**	**Refacciones, accesorios y herramientas**	**0.00**		**230.00**		**0.00**	**230.00**
REN.	**FECHA**	**TIPO**	**N.POL.**	**REF**	**CONCEPTO**		**DEBE**		**HABER**		
00078	22/10/2024	C	00023	00288	F- 4F9D66B028CE CENTRO BARBADO Presupuesto de Egresos Pagado de Gastos de Funcionamiento Refacciones, accesorios y herramientas			230.00		0.00	
					TOTAL:			**230.00**		**0.00**	
8271	**B00B00000**	**01050205010211020 1**		**2931**	**Refacciones y accesorios menores de mobiliario y equipo de administración, educacional y recreativo**	**0.00**		**312.00**		**0.00**	**312.00**
REN.	**FECHA**	**TIPO**	**N.POL.**	**REF**	**CONCEPTO**		**DEBE**		**HABER**		
00122	09/10/2024	C	00015	00280	F- B994CBB8B612 DEKOMADERA SA DE CV Presupuesto de Egresos Pagado de Gastos de Funcionamiento Refacciones y accesorios menores de mobiliario y equipo de administración, educacional y recreativo			312.00		0.00	
					TOTAL:			**312.00**		**0.00**	
8271	**B00B00000**	**01050205010211020 1**		**2941**	**Refacciones y accesorios para equipo de computo**	**0.00**		**10,027.44**		**0.00**	**10,027.44**
REN.	**FECHA**	**TIPO**	**N.POL.**	**REF**	**CONCEPTO**		**DEBE**		**HABER**		
00006	26/12/2024	E	00111	00111	Presupuesto de Egresos Pagado de Gastos de Funcionamiento Refacciones y accesorios para equipo de computo			3,623.94		0.00	
00038	15/10/2024	E	00035	00035	F-AA118 JORGE ARIEL PEDRAZA FERNANDEZ discos duros y tarjetas Presupuesto de Egresos Pagado de Gastos de Funcionamiento Refacciones y accesorios para equipo de computo			5,828.50		0.00	
00091	04/04/2024	C	00019	00433	F- 9C6AA OSCAR AMADOR LOPEZ CRUZ Presupuesto de Egresos Pagado de Gastos de Funcionamiento Refacciones y accesorios para equipo de computo			575.00		0.00	
					TOTAL:			**10,027.44**		**0.00**	
8271	**B00B00000**	**01050205010211020 1**		**2992**	**Otros enseres**	**0.00**		**20,902.99**		**0.00**	**20,902.99**
REN.	**FECHA**	**TIPO**	**N.POL.**	**REF**	**CONCEPTO**		**DEBE**		**HABER**		
00016	23/12/2024	E	00091	00091	F-A302 JUAN JESUS HERNANDEZ HERNANDEZ adq. mat. electrico Presupuesto de Egresos Pagado de Gastos de Funcionamiento Otros enseres			16,675.99		0.00	
00126	03/09/2024	C	00009	00256	F- 2D9224FF61DA HOME DEPOT MEXICO Presupuesto de Egresos Pagado de Gastos de Funcionamiento Otros enseres			167.00		0.00	
00009	12/07/2024	E	00034	00034	F-292 COMERCIALIZADORA KASADY ventiladores Presupuesto de Egresos Pagado de Gastos de Funcionamiento Otros enseres			4,060.00		0.00	
					TOTAL:			**20,902.99**		**0.00**	
8271	**B00B00000**	**01050205010211020 1**		**3251**	**Arrendamiento de vehículos**	**0.00**		**3,016.00**		**0.00**	**3,016.00**
REN.	**FECHA**	**TIPO**	**N.POL.**	**REF**	**CONCEPTO**		**DEBE**		**HABER**		
00009	13/03/2024	E	00020	00020	F-1119 PRACTITRAVEL traslado de personal Presupuesto de Egresos Pagado de Gastos de Funcionamiento Arrendamiento de vehículos			3,016.00		0.00	
					TOTAL:			**3,016.00**		**0.00**	
8271	**B00B00000**	**01050205010211020 1**		**3362**	**Impresiones de documentos oficiales para la prestación de servicios públicos, identificación, formatos adminis**	**0.00**		**138,484.34**		**0.00**	**138,484.34**
REN.	**FECHA**	**TIPO**	**N.POL.**	**REF**	**CONCEPTO**		**DEBE**		**HABER**		
00009	23/12/2024	E	00094	00094	F-A197 MARIA VAZQUEZ GRACIAN F-A197 Gastos de Funcionamiento Impresiones de documentos oficiales para la prestación de servicios públicos, identificación, formatos adminis BANORTE SA 1176084689 RECURS			18,560.00		0.00	
00009	23/12/2024	E	00098	00098	F-14D42 "XIMENA GABRIELA GOMEZ GALEANA, pago de las F-varias por impresion de viniles, lonas proscenio, poster, folders Proveedores por Pagar a Corto Plazo XIMENA GABRIELA GOMEZ GALEANA			6,612.00		0.00	
00009	17/12/2024	E	00056	00056	F-A196 impresiones MARIA VAZUQEZ GRACIAN Presupuesto de Egresos Pagado de Gastos de Funcionamiento Impresiones de documentos oficiales para la prestación de servicios públicos, identificación, formato			106,324.50		0.00	
00035	08/11/2024	C	00014	00301	F- D27C5F70E115 OSVALDO DE JESUS ROJAS LOPEZ Presupuesto de Egresos Pagado de Gastos de Funcionamiento Impresiones de documentos oficiales para la prestación de servicios públicos, identificación, for			178.64		0.00	
00078	25/10/2024	E	00070	00070	F-37D3, 25FB, 29C6 y CA61 XIMENA GABRIELA GOMEZ GALENA impresiones Presupuesto de Egresos Pagado de Gastos de Funcionamiento Impresiones de documentos oficiales para la prestación de servicios público			1,600.80		0.00	
00027	13/09/2024	E	00021	00021	XIMENA GABRIELA GOMEZ GALEANA impresos Presupuesto de Egresos Pagado de Gastos de Funcionamiento Impresiones de documentos oficiales para la prestación de servicios públicos, identificación, formatos			1,902.40		0.00	
00027	30/08/2024	E	00078	00078	F-AD4D XIMENA GABRIELA GOMEZ GALENA impresiones Presupuesto de Egresos Pagado de Gastos de Funcionamiento Impresiones de documentos oficiales para la prestación de servicios públicos, identificación,			881.60		0.00	
00016	14/06/2024	E	00038	00038	F-3BB9 XIMENA GABRIELA GOMEZ GALEANA lonas Presupuesto de Egresos Pagado de Gastos de Funcionamiento Impresiones de documentos oficiales para la prestación de servicios públicos, identificación, forma			2,424.40		0.00	
					TOTAL:			**138,484.34**		**0.00**	
8271	**B00B00000**	**01050205010211020 1**		**3363**	**Servicios de Impresiones de documentos oficiales**	**0.00**		**425,510.27**		**0.00**	**425,510.27**
REN.	**FECHA**	**TIPO**	**N.POL.**	**REF**	**CONCEPTO**		**DEBE**		**HABER**		
00006	26/12/2024	E	00114	00114	Presupuesto de Egresos Pagado de Gastos de Funcionamiento Servicios de Impresiones de documentos oficiales			116,290.00		0.00	
00051	23/12/2024	E	00095	00095	F-12397, 12400, 12401 "KROMATICA SOLUTIONS, S.A. DE C.V. F- varias impresion de documentos y vinilonas Gastos de Funcionamiento Servicios de Impresiones de documentos oficiales			43,268.00		0.00	
00016	23/12/2024	E	00098	00098	F-14D42 "XIMENA GABRIELA GOMEZ GALEANA, pago de las F-varias por impresion de viniles, lonas proscenio, poster, folders Proveedores por Pagar a Corto Plazo XIMENA GABRIELA GOMEZ GALEANA			38,571.74		0.00	
00009	20/12/2024	E	00085	00055	"JOSE DE JESUS MALVAEZ ESTRADA" pago de la F-1417C por foto libro y encuadernacion de actas Presupuesto de Egresos Pagado de Gastos de Funcionamiento Servicios de Impresiones de documentos oficiales			26,564.00		0.00	
00016	05/12/2024	E	00031	00031	F-D90D impresos JOSE JESUS MALVAEZ ESTRADA Presupuesto de Egresos Pagado de Gastos de Funcionamiento Servicios de Impresiones de documentos oficiales			36,540.00		0.00	
00064	25/10/2024	E	00070	00070	F-37D3, 25FB, 29C6 y CA61 XIMENA GABRIELA GOMEZ GALENA impresiones Presupuesto de Egresos Pagado de Gastos de Funcionamiento Servicios de Impresiones de documentos oficiales			67,894.80		0.00	
00025	18/10/2024	E	00061	00061	F-12256 y 12260 KROMATICA SOLUTIONS impresos Presupuesto de Egresos Pagado de Gastos de Funcionamiento Servicios de Impresiones de documentos oficiales			36,424.00		0.00	
00034	13/09/2024	E	00021	00021	XIMENA GABRIELA GOMEZ GALEANA impresos Presupuesto de Egresos Pagado de Gastos de Funcionamiento Servicios de Impresiones de documentos oficiales			23,385.60		0.00	
00052	30/08/2024	E	00078	00078	F-E967 XIMENA GABRIELA GOMEZ GALENA impresiones Presupuesto de Egresos Pagado de Gastos de Funcionamiento Servicios de Impresiones de documentos oficiales			232.00		0.00	
00102	30/08/2024	E	00078	00078	F-19EF XIMENA GABRIELA GOMEZ GALENA impresiones Presupuesto de Egresos Pagado de Gastos de Funcionamiento Servicios de Impresiones de documentos oficiales			13,115.19		0.00	
00021	13/08/2024	E	00039	00039	XIMENA GABRIELA GOMEZ GALENA impresos Presupuesto de Egresos Pagado de Gastos de Funcionamiento Servicios de Impresiones de documentos oficiales			7,830.00		0.00	
00080	09/08/2024	E	00025	00025	XIMENA GABRIELA GOMEZ GALEANA impresos Presupuesto de Egresos Pagado de Gastos de Funcionamiento Servicios de Impresiones de documentos oficiales			2,041.60		0.00	
00009	14/06/2024	E	00038	00038	F-3BB9 XIMENA GABRIELA GOMEZ GALEANA lonas Presupuesto de Egresos Pagado de Gastos de Funcionamiento Servicios de Impresiones de documentos oficiales			12,056.46		0.00	
00035	04/04/2024	C	00019	00433	F- CE5C5 EMIR VICTOR MANUEL MULHIA HUIZAR Presupuesto de Egresos Pagado de Gastos de Funcionamiento Servicios de Impresiones de documentos oficiales			1,296.88		0.00	

					TOTAL:			**425,510.27**		**0.00**	
8271	**B00B00000**	**01050205010211020 1**		**3391**	**Servicios profesionales**	**0.00**		**10,477.36**		**0.00**	**10,477.36**
REN.	**FECHA**	**TIPO**	**N.POL.**	**REF**	**CONCEPTO**		**DEBE**		**HABER**		
00008	29/10/2024	D	00019	00019	F- CE94643A2484 José Alberto Parra Solís Presupuesto de Egresos Pagado de Gastos de Funcionamiento Servicios profesionales			9,000.00		0.00	
00010	09/05/2024	E	00009	00009	F-154 ROCIO HERNÁNDEZ ROGEL taller Alicia Presupuesto de Egresos Pagado de Gastos de Funcionamiento Servicios profesionales			1,477.36		0.00	
					TOTAL:			**10,477.36**		**0.00**	
8271	**B00B00000**	**01050205010211020 1**		**3521**	**Reparación, mantenimiento e instalación de mobiliario y equipo de oficina**	**0.00**		**6,405.00**		**0.00**	**6,405.00**
REN.	**FECHA**	**TIPO**	**N.POL.**	**REF**	**CONCEPTO**		**DEBE**		**HABER**		
00009	18/06/2024	E	00044	00044	F-A304 ADRIANA ALEJANDRA DELGADO ALCAZAR tapiceria de sillas Presupuesto de Egresos Pagado de Gastos de Funcionamiento Reparación, mantenimiento e instalación de mobiliario y equipo de oficina			6,405.00		0.00	
					TOTAL:			**6,405.00**		**0.00**	
8271	**B00B00000**	**01050205010211020 1**		**3551**	**Reparación y mantenimiento de vehículos terrestres, aéreos y lacustres**	**0.00**		**23,519.00**		**0.00**	**23,519.00**
REN.	**FECHA**	**TIPO**	**N.POL.**	**REF**	**CONCEPTO**		**DEBE**		**HABER**		
00009	23/12/2024	E	00097	00097	F-A2219 Gastos de Funcionamiento Reparación y mantenimiento de vehículos terrestres, aéreos y lacustres			12,760.00		0.00	
00037	23/12/2024	E	00097	00097	F-A2173 Gastos de Funcionamiento Reparación y mantenimiento de vehículos terrestres, aéreos y lacustres			10,759.00		0.00	
					TOTAL:			**23,519.00**		**0.00**	
8271	**B00B00000**	**01050205010211020 1**		**3691**	**Otros servicios de información**	**0.00**		**44,660.00**		**0.00**	**44,660.00**
REN.	**FECHA**	**TIPO**	**N.POL.**	**REF**	**CONCEPTO**		**DEBE**		**HABER**		
00020	29/02/2024	E	00038	00038	F-12267 KROMATICA SOLUTIONS Presupuesto de Egresos Pagado de Gastos de Funcionamiento Otros servicios de información			44,660.00		0.00	
					TOTAL:			**44,660.00**		**0.00**	
8271	**B00B00000**	**01050205010211020 1**		**3721**	**Gastos de traslado por vía terrestre**	**0.00**		**4,698.00**		**0.00**	**4,698.00**
REN.	**FECHA**	**TIPO**	**N.POL.**	**REF**	**CONCEPTO**		**DEBE**		**HABER**		
00049	03/12/2024	C	00011	00311	F- 3354C51E1EFF FID 1967 TRAMO CARRETERO TOLUCA-ATLACOMULCO Presupuesto de Egresos Pagado de Gastos de Funcionamiento Gastos de traslado por vía terrestre			54.00		0.00	
00056	03/12/2024	C	00011	00311	F- 59A41E1F6B1F FID 1967 TRAMO CARRETERO TOLUCA-ATLACOMULCO Presupuesto de Egresos Pagado de Gastos de Funcionamiento Gastos de traslado por vía terrestre			54.00		0.00	
00063	03/12/2024	C	00011	00311	F- EF0DE5C49C90 FID 1967 TRAMO CARRETERO TOLUCA-ATLACOMULCO Presupuesto de Egresos Pagado de Gastos de Funcionamiento Gastos de traslado por vía terrestre			54.00		0.00	
00070	03/12/2024	C	00011	00311	F- 61616E236902 FID 1967 TRAMO CARRETERO TOLUCA-ATLACOMULCO Presupuesto de Egresos Pagado de Gastos de Funcionamiento Gastos de traslado por vía terrestre			54.00		0.00	
00091	19/11/2024	C	00019	00306	F- C2DA2990B622 FONDO NACIONAL DE INFRAESTRUCTURA Presupuesto de Egresos Pagado de Gastos de Funcionamiento Gastos de traslado por vía terrestre			33.00		0.00	
00098	19/11/2024	C	00019	00306	F- 5EE2AE17A6AD FONDO NACIONAL DE INFRAESTRUCTURA Presupuesto de Egresos Pagado de Gastos de Funcionamiento Gastos de traslado por vía terrestre			65.00		0.00	
00105	19/11/2024	C	00019	00306	F- CE86271E7122 FONDO NACIONAL DE INFRAESTRUCTURA Presupuesto de Egresos Pagado de Gastos de Funcionamiento Gastos de traslado por vía terrestre			65.00		0.00	
00112	19/11/2024	C	00019	00306	F- D940D060177D PROMOTORA Y ADMINISTRADORA DE CARRETERAS Presupuesto de Egresos Pagado de Gastos de Funcionamiento Gastos de traslado por vía terrestre			105.00		0.00	
00119	19/11/2024	C	00019	00306	F- EB8FED743642 PROMOTORA Y ADMINISTRADORA DE CARRETERAS Presupuesto de Egresos Pagado de Gastos de Funcionamiento Gastos de traslado por vía terrestre			105.00		0.00	
00049	08/11/2024	C	00012	00299	F- 34B8BF58EFD6 AUTOPISTAS TENANGO IXTAPAN DE LA SAL Presupuesto de Egresos Pagado de Gastos de Funcionamiento Gastos de traslado por vía terrestre			65.00		0.00	
00056	08/11/2024	C	00012	00299	F- 4693E7EFC6B5 AUTOPISTAS TENANGO IXTAPAN DE LA SAL Presupuesto de Egresos Pagado de Gastos de Funcionamiento Gastos de traslado por vía terrestre			43.00		0.00	
00063	08/11/2024	C	00012	00299	F- 36C3E89962BD AUTOPISTAS TENANGO IXTAPAN DE LA SAL Presupuesto de Egresos Pagado de Gastos de Funcionamiento Gastos de traslado por vía terrestre			43.00		0.00	
00070	08/11/2024	C	00012	00299	F- A639FF733A6B AUTOPISTAS TENANGO IXTAPAN DE LA SAL Presupuesto de Egresos Pagado de Gastos de Funcionamiento Gastos de traslado por vía terrestre			65.00		0.00	
00077	08/11/2024	C	00012	00299	F- 08CBDA149C1A AUTOPISTAS TENANGO IXTAPAN DE LA SAL Presupuesto de Egresos Pagado de Gastos de Funcionamiento Gastos de traslado por vía terrestre			33.00		0.00	
00105	08/11/2024	C	00012	00299	F- 3B37FA548ED2 FID 1967 TRAMO CARRETERO TOLUCA-ATLACOMULCO Presupuesto de Egresos Pagado de Gastos de Funcionamiento Gastos de traslado por vía terrestre			54.00		0.00	
00112	08/11/2024	C	00012	00299	F- 7566C814BB2D FID 1967 TRAMO CARRETERO TOLUCA-ATLACOMULCO Presupuesto de Egresos Pagado de Gastos de Funcionamiento Gastos de traslado por vía terrestre			54.00		0.00	
00119	08/11/2024	C	00012	00299	F- 3793AF90F8EA FID 1967 TRAMO CARRETERO TOLUCA-ATLACOMULCO Presupuesto de Egresos Pagado de Gastos de Funcionamiento Gastos de traslado por vía terrestre			54.00		0.00	
00126	08/11/2024	C	00012	00299	F- D71B0E6A83C1 FID 1967 TRAMO CARRETERO TOLUCA-ATLACOMULCO Presupuesto de Egresos Pagado de Gastos de Funcionamiento Gastos de traslado por vía terrestre			54.00		0.00	
00133	08/11/2024	C	00012	00299	F- 15FCC0AD135E FID 1967 TRAMO CARRETERO TOLUCA-ATLACOMULCO Presupuesto de Egresos Pagado de Gastos de Funcionamiento Gastos de traslado por vía terrestre			54.00		0.00	
00140	08/11/2024	C	00012	00299	F- 4D9D01C5D1E2 FID 1967 TRAMO CARRETERO TOLUCA-ATLACOMULCO Presupuesto de Egresos Pagado de Gastos de Funcionamiento Gastos de traslado por vía terrestre			54.00		0.00	
00147	08/11/2024	C	00012	00299	F- AF62A328A082 FID 1967 TRAMO CARRETERO TOLUCA-ATLACOMULCO Presupuesto de Egresos Pagado de Gastos de Funcionamiento Gastos de traslado por vía terrestre			54.00		0.00	
00154	08/11/2024	C	00012	00299	F- 5D962E292BEB FID 1967 TRAMO CARRETERO TOLUCA-ATLACOMULCO Presupuesto de Egresos Pagado de Gastos de Funcionamiento Gastos de traslado por vía terrestre			54.00		0.00	
00056	03/10/2024	C	00011	00276	F- 6990957BC829 FID 1967 TRAMO CARRETERO TOLUCA-ATLACOMULCO Presupuesto de Egresos Pagado de Gastos de Funcionamiento Gastos de traslado por vía terrestre			54.00		0.00	
00063	03/10/2024	C	00011	00276	F- 49FC1BB35D5D FID 1967 TRAMO CARRETERO TOLUCA-ATLACOMULCO Presupuesto de Egresos Pagado de Gastos de Funcionamiento Gastos de traslado por vía terrestre			54.00		0.00	
00070	03/10/2024	C	00011	00276	F- 99EF44F7AE1B FID 1967 TRAMO CARRETERO TOLUCA-ATLACOMULCO Presupuesto de Egresos Pagado de Gastos de Funcionamiento Gastos de traslado por vía terrestre			54.00		0.00	
00077	03/10/2024	C	00011	00276	F- B71F7D1BB6FF FID 1967 TRAMO CARRETERO TOLUCA-ATLACOMULCO Presupuesto de Egresos Pagado de Gastos de Funcionamiento Gastos de traslado por vía terrestre			54.00		0.00	
00084	03/10/2024	C	00011	00276	F- 33927A00415F FID 1967 TRAMO CARRETERO TOLUCA-ATLACOMULCO Presupuesto de Egresos Pagado de Gastos de Funcionamiento Gastos de traslado por vía terrestre			54.00		0.00	
00091	03/10/2024	C	00011	00276	F- 2B2461A8456E FID 1967 TRAMO CARRETERO TOLUCA-ATLACOMULCO Presupuesto de Egresos Pagado de Gastos de Funcionamiento Gastos de traslado por vía terrestre			54.00		0.00	
00098	03/10/2024	C	00011	00276	F- C3284ACD750F FID 1967 TRAMO CARRETERO TOLUCA-ATLACOMULCO Presupuesto de Egresos Pagado de Gastos de Funcionamiento Gastos de traslado por vía terrestre			54.00		0.00	
00105	03/10/2024	C	00011	00276	F- C777007CB3B8 FID 1967 TRAMO CARRETERO TOLUCA-ATLACOMULCO Presupuesto de Egresos Pagado de Gastos de Funcionamiento Gastos de traslado por vía terrestre			54.00		0.00	

00182	03/10/2024	C	00011	00276	F- B9A54F2F82C2 FID 1967 TRAMO CARRETERO TOLUCA-ATLACOMULCO Presupuesto de Egresos Pagado de Gastos de Funcionamiento Gastos de traslado por vía terrestre			54.00	0.00		
00189	03/10/2024	C	00011	00276	F- 15C6E73D934 FID 1967 TRAMO CARRETERO TOLUCA-ATLACOMULCO Presupuesto de Egresos Pagado de Gastos de Funcionamiento Gastos de traslado por vía terrestre			54.00	0.00		
00196	03/10/2024	C	00011	00276	F- 73727B7756F7 FID 1967 TRAMO CARRETERO TOLUCA-ATLACOMULCO Presupuesto de Egresos Pagado de Gastos de Funcionamiento Gastos de traslado por vía terrestre			54.00	0.00		
00203	03/10/2024	C	00011	00276	F- 27E1AAF8242F FID 1967 TRAMO CARRETERO TOLUCA-ATLACOMULCO Presupuesto de Egresos Pagado de Gastos de Funcionamiento Gastos de traslado por vía terrestre			54.00	0.00		
00210	03/10/2024	C	00011	00276	F- 21804F2F56EC FID 1967 TRAMO CARRETERO TOLUCA-ATLACOMULCO Presupuesto de Egresos Pagado de Gastos de Funcionamiento Gastos de traslado por vía terrestre			54.00	0.00		
00217	03/10/2024	C	00011	00276	F- 5D6EFAED03E1 FID 1967 TRAMO CARRETERO TOLUCA-ATLACOMULCO Presupuesto de Egresos Pagado de Gastos de Funcionamiento Gastos de traslado por vía terrestre			54.00	0.00		
00224	03/10/2024	C	00011	00276	F- 99876F3B03C5 FID 1967 TRAMO CARRETERO TOLUCA-ATLACOMULCO Presupuesto de Egresos Pagado de Gastos de Funcionamiento Gastos de traslado por vía terrestre			54.00	0.00		
00231	03/10/2024	C	00011	00276	F- D19691D1212D FID 1967 TRAMO CARRETERO TOLUCA-ATLACOMULCO Presupuesto de Egresos Pagado de Gastos de Funcionamiento Gastos de traslado por vía terrestre			54.00	0.00		
00238	03/10/2024	C	00011	00276	F- C9BDF3E4CE8F FID 1967 TRAMO CARRETERO TOLUCA-ATLACOMULCO Presupuesto de Egresos Pagado de Gastos de Funcionamiento Gastos de traslado por vía terrestre			54.00	0.00		
00014	03/09/2024	C	00009	00256	F- 733503FB531 PROMOTORA Y ADMINISTRADORA DE CARRETERAS Presupuesto de Egresos Pagado de Gastos de Funcionamiento Gastos de traslado por vía terrestre			68.00	0.00		
00021	03/09/2024	C	00009	00256	F- 975B37D79608 PROMOTORA Y ADMINISTRADORA DE CARRETERAS Presupuesto de Egresos Pagado de Gastos de Funcionamiento Gastos de traslado por vía terrestre			68.00	0.00		
00028	03/09/2024	C	00009	00256	F- 7E97912B8205 PROMOTORA Y ADMINISTRADORA DE CARRETERAS Presupuesto de Egresos Pagado de Gastos de Funcionamiento Gastos de traslado por vía terrestre			105.00	0.00		
00035	03/09/2024	C	00009	00256	F- B0F13D661B5A PROMOTORA Y ADMINISTRADORA DE CARRETERAS Presupuesto de Egresos Pagado de Gastos de Funcionamiento Gastos de traslado por vía terrestre			68.00	0.00		
00042	03/09/2024	C	00009	00256	F- 85883DB82B55 PROMOTORA Y ADMINISTRADORA DE CARRETERAS Presupuesto de Egresos Pagado de Gastos de Funcionamiento Gastos de traslado por vía terrestre			68.00	0.00		
00049	03/09/2024	C	00009	00256	F- 6DC33F746965 PROMOTORA Y ADMINISTRADORA DE CARRETERA Presupuesto de Egresos Pagado de Gastos de Funcionamiento Gastos de traslado por vía terrestre			105.00	0.00		
00154	03/09/2024	C	00009	00256	F- A5E0C2F96E85 PROMOTORA Y ADMINISTRADORA DE CARRETERAS Presupuesto de Egresos Pagado de Gastos de Funcionamiento Gastos de traslado por vía terrestre			68.00	0.00		
00161	03/09/2024	C	00009	00256	F- 65BB18A37044 PROMOTORA Y ADMINISTRADORA DE CARRETERAS Presupuesto de Egresos Pagado de Gastos de Funcionamiento Gastos de traslado por vía terrestre			105.00	0.00		
00091	15/08/2024	C	00022	00249	F- 5C52FECC0A94 PROMOTORA Y ADMINISTRADORA DE CARRETERAS Presupuesto de Egresos Pagado de Gastos de Funcionamiento Gastos de traslado por vía terrestre			105.00	0.00		
00098	15/08/2024	C	00022	00249	F- 7E97912B8205 PROMOTORA Y ADMINISTRADORA DE CARRETERAS Presupuesto de Egresos Pagado de Gastos de Funcionamiento Gastos de traslado por vía terrestre			105.00	0.00		
00105	15/08/2024	C	00022	00249	F- 7335034FB531 PROMOTORA Y ADMINISTRADORA DE CARRETERAS Presupuesto de Egresos Pagado de Gastos de Funcionamiento Gastos de traslado por vía terrestre			68.00	0.00		
00112	15/08/2024	C	00022	00249	F- 975B37D79608 PROMOTORA Y ADMINISTRADORA DE CARRETERAS Presupuesto de Egresos Pagado de Gastos de Funcionamiento Gastos de traslado por vía terrestre			68.00	0.00		
00119	15/08/2024	C	00022	00249	F- 09FDE01BA504 PROMOTORA Y ADMINISTRADORA DE CARRETERAS Presupuesto de Egresos Pagado de Gastos de Funcionamiento Gastos de traslado por vía terrestre			68.00	0.00		
00063	02/07/2024	C	00014	00221	F- FFDB68AB5AA9 FID 1967 TRAMO CARRETERO TOLUCA-ATLACOMULCO Presupuesto de Egresos Pagado de Gastos de Funcionamiento Gastos de traslado por vía terrestre			54.00	0.00		
00070	02/07/2024	C	00014	00221	F- A7178E5B7FDB FID 1967 TRAMO CARRETERO TOLUCA-ATLACOMULCO Presupuesto de Egresos Pagado de Gastos de Funcionamiento Gastos de traslado por vía terrestre			54.00	0.00		
00077	02/07/2024	C	00014	00221	F- 1BA91BD0022A FID 1967 TRAMO CARRETERO TOLUCA-ATLACOMULCO Presupuesto de Egresos Pagado de Gastos de Funcionamiento Gastos de traslado por vía terrestre			54.00	0.00		
00084	02/07/2024	C	00014	00221	F- 21AFB1F03EEE FID 1967 TRAMO CARRETERO TOLUCA-ATLACOMULCO Presupuesto de Egresos Pagado de Gastos de Funcionamiento Gastos de traslado por vía terrestre			54.00	0.00		
00091	02/07/2024	C	00014	00221	F- 4B995EB1CBB6 FID 1967 TRAMO CARRETERO TOLUCA-ATLACOMULCO Presupuesto de Egresos Pagado de Gastos de Funcionamiento Gastos de traslado por vía terrestre			54.00	0.00		
00043	13/05/2024	C	00019	00470	F- DE9B907735A0 PROMOTORA Y ADMINISTRADORA DE CARRETERAS Presupuesto de Egresos Pagado de Gastos de Funcionamiento Gastos de traslado por vía terrestre			105.00	0.00		
00050	13/05/2024	C	00019	00470	Presupuesto de Egresos Pagado de Gastos de Funcionamiento Gastos de traslado por vía terrestre			68.00	0.00		
00063	22/04/2024	C	00032	00446	F- 11529 PASE SERVICIOS ELECTRONICOS Presupuesto de Egresos Pagado de Gastos de Funcionamiento Gastos de traslado por vía terrestre			500.00	0.00		
00007	11/03/2024	C	00014	00415	F-58400660 FONDO NACIONAL DE INFRAESTRUCTURA Presupuesto de Egresos Pagado de Gastos de Funcionamiento Gastos de traslado por vía terrestre			12.00	0.00		
00098	26/02/2024	C	00033	00413	F- KCVT277460 CONCESIONARIA DE VIAS TRONCALES Presupuesto de Egresos Pagado de Gastos de Funcionamiento Gastos de traslado por vía terrestre			113.00	0.00		
00105	26/02/2024	C	00033	00413	F- 78D56 FONDO NACIONAL DE INFRAESTRUCTURA Presupuesto de Egresos Pagado de Gastos de Funcionamiento Gastos de traslado por vía terrestre			37.00	0.00		
00112	26/02/2024	C	00033	00413	F- A80CF CADENA COMERCIAL OXXO Presupuesto de Egresos Pagado de Gastos de Funcionamiento Gastos de traslado por vía terrestre			150.00	0.00		
00119	26/02/2024	C	00033	00413	F- KE432066 AUTOPISTAS DE VANGUARDIA Presupuesto de Egresos Pagado de Gastos de Funcionamiento Gastos de traslado por vía terrestre			186.00	0.00		
					TOTAL:			**4,698.00**	**0.00**		
8271	**B00B00000**	**01050205010211020 1**		**3821**	**Gastos de ceremonias oficiales y de orden social**	**0.00**		**1,061,117.87**	**0.00**	**1,061,117.87**	
REN.	**FECHA**	**TIPO**	**N.POL.**	**REF**	**CONCEPTO**		**DEBE**		**HABER**		
00009	20/12/2024	E	00073	00073	F-A303 JUAN JESUS HERNANDEZ HERNANDEZ materiales varios BANORTE SA 1176084689 RECURSOS PROPIOS			32,655.45	0.00		
00009	20/12/2024	E	00074	00074	F-08CN0 COMERCIALIZADORA KASADY, S.A. DE C.V. materiales BANORTE SA 1176084689 RECURSOS PROPIOS			4,512.40	0.00		
00037	20/12/2024	E	00079	00079	F-AA549 OLGA OLIMPIA FERNANDEZ HERRERA materiales diversos			1,197.30	0.00		
00022	18/12/2024	E	00069	00069	F-8372 Y 8401 JESUS EMMANUEL GARAY URIBE servicio de cafeteria Presupuesto de Egresos Pagado de Gastos de Funcionamiento Gastos de ceremonias oficiales y de orden social			20,301.16	0.00		
00009	05/12/2024	E	00032	00032	F-41 dulces GRUPO LUVSAN SAPI DE CV Presupuesto de Egresos Pagado de Gastos de Funcionamiento Gastos de ceremonias oficiales y de orden social			52,592.65	0.00		
00009	26/11/2024	E	00070	00070	F-38 EMMANUEL AGUILAR GARCIA audio y carpas Presupuesto de Egresos Pagado de Gastos de Funcionamiento Gastos de ceremonias oficiales y de orden social			734,280.00	0.00		
00009	22/11/2024	E	00058	00058	F-1157 MIGUEL ANGEL BECERRIL BERNAL impresiones Presupuesto de Egresos Pagado de Gastos de Funcionamiento Gastos de ceremonias oficiales y de orden social			21,924.00	0.00		
00021	19/11/2024	E	00052	00052	JESUS EMMANUEL GARAY URIBE box lunch, manteles y pastel Presupuesto de Egresos Pagado de Gastos de Funcionamiento Gastos de ceremonias oficiales y de orden social			15,805.00	0.00		
00020	11/10/2024	E	00032	00032	F-8236 JESUS EMMANUEL GARAY URIBE taquiza, pastel, cafeteria Presupuesto de Egresos Pagado de Gastos de Funcionamiento Gastos de ceremonias oficiales y de orden social			53,634.92	0.00		
00022	02/10/2024	E	00001	00001	F-8157 A 8160 JESUS EMMANUEL GARY URIBE pan dulce y box lunch Presupuesto de Egresos Pagado de Gastos de Funcionamiento Gastos de ceremonias oficiales y de orden social			5,308.16	0.00		
00018	02/10/2024	E	00002	00002	F-8147, 8148 y 8150 JESUS EMMANUEL GARAY URIBE suministro de pan Presupuesto de Egresos Pagado de Gastos de Funcionamiento Gastos de ceremonias oficiales y de orden social			5,742.00	0.00		

00017	20/09/2024	E	00044	00044	F-8152, 8237, 8154, 8155 JESUS EMMANUEL GARAY URIBE pan dulce, taquiza, manteles Presupuesto de Egresos Pagado de Gastos de Funcionamiento Gastos de ceremonias oficiales y de orden social			32,770.00	0.00		
00015	08/08/2024	E	00021	00021	Presupuesto de Egresos Pagado de Gastos de Funcionamiento Gastos de ceremonias oficiales y de orden social			18,323.19	0.00		
00015	08/08/2024	E	00024	00024	F-8141, 8142 y 8146 JESUS EMMANUEL GARAY URIBE cafeteria pan palomias Presupuesto de Egresos Pagado de Gastos de Funcionamiento Gastos de ceremonias oficiales y de orden social			18,423.64	0.00		
00008	25/06/2024	C	00029	00218	F- 7551 RESTAURANTE BAR & GRILL EL SUIZO Presupuesto de Egresos Pagado de Gastos de Funcionamiento Gastos de ceremonias oficiales y de orden social			5,542.00	0.00		
00003	08/05/2024	E	00002	00002	F-1468 OSCAR FEDERICO GONZALEZ BARRIOS pasivo imitador Presupuesto de Egresos Pagado de Gastos de Funcionamiento Gastos de ceremonias oficiales y de orden social			6,670.00	0.00		
00009	26/04/2024	E	00058	00058	F-6452 ORLANDO RAFAEL VELAZQUEZ PRADO coffe break Presupuesto de Egresos Pagado de Gastos de Funcionamiento Gastos de ceremonias oficiales y de orden social			6,960.00	0.00		
00009	26/04/2024	E	00059	00059	F-6455 ORLANDO RAFAEL VELAZQUEZ PRADO box lunch Presupuesto de Egresos Pagado de Gastos de Funcionamiento Gastos de ceremonias oficiales y de orden social			9,918.00	0.00		
00009	17/04/2024	E	00042	00042	F-1468 OSCAR FEDERICO GONZALEZ imitador dia de las madres Presupuesto de Egresos Pagado de Gastos de Funcionamiento Gastos de ceremonias oficiales y de orden social			6,670.00	0.00		
00010	19/03/2024	E	00027	00027	Presupuesto de Egresos Pagado de Gastos de Funcionamiento Gastos de ceremonias oficiales y de orden social			7,888.00	0.00		
					TOTAL:			**1,061,117.87**	**0.00**		

8271	**B00B00000**		**0105020501021102013822**		**Espectáculos cívicos y culturales**	**0.00**		**410,160.01**	**0.00**	**410,160.01**	
REN.	**FECHA**	**TIPO**	**N.POL.**	**REF**	**CONCEPTO**		**DEBE**		**HABER**		
00023	23/12/2024	E	00098	00098	F-219C3 "XIMENA GABRIELA GOMEZ GALEANA, pago de las F-varias por impresion de viniles, lonas proscenio, poster, folders Proveedores por Pagar a Corto Plazo XIMENA GABRIELA GOMEZ GALEANA			10,324.00	0.00		
00065	23/12/2024	E	00098	00098	F-F13E9 "XIMENA GABRIELA GOMEZ GALEANA, pago de las F-varias por impresion de viniles, lonas proscenio, poster, folders Proveedores por Pagar a Corto Plazo XIMENA GABRIELA GOMEZ GALEANA			7,134.00	0.00		
00029	10/12/2024	C	00021	00321	F- 49EA5DF68958 ELVIA BRAVO CAPISTRAN Presupuesto de Egresos Pagado de Gastos de Funcionamiento Espectáculos cívicos y culturales			280.00	0.00		
00099	10/12/2024	C	00021	00321	F- 0BCCEE2530F0 REBECA ANDREA NIETO DOMINGUEZ Presupuesto de Egresos Pagado de Gastos de Funcionamiento Espectáculos cívicos y culturales			500.12	0.00		
00122	03/12/2024	C	00012	00312	F- 4272C5DB503D REBECA ANDREA NIETO DOMINGUEZ Presupuesto de Egresos Pagado de Gastos de Funcionamiento Espectáculos cívicos y culturales			260.00	0.00		
00056	29/10/2024	C	00028	00293	F- 38C464C7F313 TERESA DE JESUS FLORES VILLA Presupuesto de Egresos Pagado de Gastos de Funcionamiento Espectáculos cívicos y culturales			1,345.60	0.00		
00071	25/10/2024	E	00070	00070	F-37D3, 25FB, 29C6 y CA61 XIMENA GABRIELA GOMEZ GALENA impresiones Presupuesto de Egresos Pagado de Gastos de Funcionamiento Espectáculos cívicos y culturales			19,917.20	0.00		
00085	22/10/2024	C	00023	00288	F- 25A369E2CA9F REBECA ANDREA NIETO DOMINGUEZ Presupuesto de Egresos Pagado de Gastos de Funcionamiento Espectáculos cívicos y culturales			127.60	0.00		
00010	22/10/2024	E	00064	00064	F-EAA2 VICTOR HUGO SERRANO HERNANDEZ maquina de helados Presupuesto de Egresos Pagado de Gastos de Funcionamiento Espectáculos cívicos y culturales			2,900.00	0.00		
00010	15/10/2024	E	00044	00044	F-AA120 JORGE ARIEL PEDRAZA FERNANDEZ obsequios para eventos Presupuesto de Egresos Pagado de Gastos de Funcionamiento Espectáculos cívicos y culturales			27,917.14	0.00		
00009	11/10/2024	E	00029	00029	F-A335 ADRIANA ALEJADRA DELGADO ALCAZAR materiales para eventos Presupuesto de Egresos Pagado de Gastos de Funcionamiento Espectáculos cívicos y culturales			54,257.40	0.00		
00011	09/10/2024	E	00025	00025	F-11084 XIMENA GABRIELA GOMEZ GALENA impresos Presupuesto de Egresos Pagado de Gastos de Funcionamiento Espectáculos cívicos y culturales			60,041.60	0.00		
00015	02/10/2024	E	00001	00001	F-8157 A 8160 JESUS EMMANUEL GARY URIBE pan dulce y box lunch Presupuesto de Egresos Pagado de Gastos de Funcionamiento Espectáculos cívicos y culturales			1,020.80	0.00		
00005	30/09/2024	D	00021	00021	Presupuesto de Egresos Pagado de Gastos de Funcionamiento Espectáculos cívicos y culturales			-11,950.00	0.00		
00028	23/09/2024	C	00023	00270	F- 3C4A38B70888 MODATELAS Presupuesto de Egresos Pagado de Gastos de Funcionamiento Espectáculos cívicos y culturales			129.90	0.00		
00042	23/09/2024	C	00023	00270	F- 50C9FDD29820 ADRIANA ALEJANDRA DELGADO ALCAZAR Presupuesto de Egresos Pagado de Gastos de Funcionamiento Espectáculos cívicos y culturales			2,030.00	0.00		
00049	23/09/2024	C	00023	00270	F- 04382F03BCE0 OSVALDO DE JESUS ROJAS LOPEZ Presupuesto de Egresos Pagado de Gastos de Funcionamiento Espectáculos cívicos y culturales			313.20	0.00		
00148	23/09/2024	C	00023	00270	F- 157659295014 REBECAANDREA NIETO DOMINGUEZ Presupuesto de Egresos Pagado de Gastos de Funcionamiento Espectáculos cívicos y culturales			255.20	0.00		
00078	03/09/2024	C	00008	00255	F- 3DF20FA9744A MARCO ANTONIO MARQUEZ Presupuesto de Egresos Pagado de Gastos de Funcionamiento Espectáculos cívicos y culturales			200.00	0.00		
00009	27/08/2024	E	00064	00064	F-AA523 OLGA OLIMPIA FERNANDEZ HERRERA carreta CAFEDIF Presupuesto de Egresos Pagado de Gastos de Funcionamiento Espectáculos cívicos y culturales			11,950.00	0.00		
00091	26/08/2024	C	00023	00250	F- 03AF7EAF9D82 CENTRO BARBADO Presupuesto de Egresos Pagado de Gastos de Funcionamiento Espectáculos cívicos y culturales			129.00	0.00		
00112	26/08/2024	C	00023	00250	F- AEC94C41C023 NINETY TEAM SL Presupuesto de Egresos Pagado de Gastos de Funcionamiento Espectáculos cívicos y culturales			200.00	0.00		
00169	26/08/2024	C	00023	00250	F- 2E4B4DF69F8A MARIA GABRIELA PEREZ MENA Presupuesto de Egresos Pagado de Gastos de Funcionamiento Espectáculos cívicos y culturales			740.00	0.00		
00045	09/08/2024	E	00025	00025	XIMENA GABRIELA GOMEZ GALEANA impresos Presupuesto de Egresos Pagado de Gastos de Funcionamiento Espectáculos cívicos y culturales			174.00	0.00		
00009	07/08/2024	E	00019	00019	F-164 ORLANDO MERCADO GOMEZ material para flores Presupuesto de Egresos Pagado de Gastos de Funcionamiento Espectáculos cívicos y culturales			24,258.72	0.00		
00014	01/08/2024	C	00010	00237	F- BC27F8FC183D FANTASIAS MIGUEL Presupuesto de Egresos Pagado de Gastos de Funcionamiento Espectáculos cívicos y culturales			423.95	0.00		
00015	16/07/2024	C	00026	00233	F- 1C8CB6334950 MARIA GABRIELA PEREZ MENA Presupuesto de Egresos Pagado de Gastos de Funcionamiento Espectáculos cívicos y culturales			150.04	0.00		
00100	16/07/2024	C	00026	00233	F- E74557BE0B92 JUANA NAVARRETE UGARTE Presupuesto de Egresos Pagado de Gastos de Funcionamiento Espectáculos cívicos y culturales			383.00	0.00		
00121	16/07/2024	C	00026	00233	F- E28D3120A072 CENTRO BARBADO Presupuesto de Egresos Pagado de Gastos de Funcionamiento Espectáculos cívicos y culturales			186.00	0.00		
00011	15/07/2024	E	00038	00038	F-836 MIGUEL ANGEL BECERRIL BERNAL mandiles Presupuesto de Egresos Pagado de Gastos de Funcionamiento Espectáculos cívicos y culturales			27,840.00	0.00		
00003	12/07/2024	C	00023	00230	F- AA92B Comercializadora Gastronomica Don Carlos Presupuesto de Egresos Pagado de Gastos de Funcionamiento Espectáculos cívicos y culturales			2,049.00	0.00		
00009	10/07/2024	C	00017	00224	F- AA92B Comercializadora Gastronomica Don Carlos Presupuesto de Egresos Pagado de Gastos de Funcionamiento Espectáculos cívicos y culturales			5,337.00	0.00		
00009	04/07/2024	E	00010	00010	F-163 ORLANDO MERCADO GOMEZ insumos evento Presupuesto de Egresos Pagado de Gastos de Funcionamiento Espectáculos cívicos y culturales			24,433.13	0.00		
00009	04/07/2024	E	00013	00013	F-160 ORLANDO MERCADO GOMEZ dulces para evento Presupuesto de Egresos Pagado de Gastos de Funcionamiento Espectáculos cívicos y culturales			29,433.31	0.00		
00035	01/07/2024	C	00013	00220	F- DD5F719A12 MARIA GABRIELA PEREZ MENA Presupuesto de Egresos Pagado de Gastos de Funcionamiento Espectáculos cívicos y culturales			608.96	0.00		
00077	01/07/2024	C	00013	00220	F- 1004E71A0EAC MARIA GABRIELA PEREZ MENA Presupuesto de Egresos Pagado de Gastos de Funcionamiento Espectáculos cívicos y culturales			113.40	0.00		
00009	28/06/2024	E	00066	00066	F-4D67 XIMENA GABRIELA GOMEZ GALEANA impresos dia del padre Presupuesto de Egresos Pagado de Gastos de Funcionamiento Espectáculos cívicos y culturales			5,185.20	0.00		

00009	28/06/2024	E	00067	00067	F-7F51 XIMENA GABRIELA GOMEZ GALEANA impresos dia del niño Presupuesto de Egresos Pagado de Gastos de Funcionamiento Espectáculos cívicos y culturales			16,286.40		0.00		
00036	20/06/2024	C	00027	00216	F- 79F33EAD5C70 TONY TIENDAS Presupuesto de Egresos Pagado de Gastos de Funcionamiento Espectáculos cívicos y culturales			178.80		0.00		
00009	11/06/2024	C	00019	00208	F- A54 BELLA SMEKE GARCIA OCAMPO Presupuesto de Egresos Pagado de Gastos de Funcionamiento Espectáculos cívicos y culturales			6,902.00		0.00		
00009	11/06/2024	E	00029	00029	F-A302 ADRIANA ALEJANDRA DELGADO ALCAZAR dulces Presupuesto de Egresos Pagado de Gastos de Funcionamiento Espectáculos cívicos y culturales			10,498.00		0.00		
00009	11/06/2024	E	00031	00031	F-AA498 OLGA OLIMPIA FERNANDEZ HERRERA material de pintura Presupuesto de Egresos Pagado de Gastos de Funcionamiento Espectáculos cívicos y culturales			5,806.10		0.00		
00105	10/06/2024	C	00018	00207	F- E2357C96F405 MARIA DEL ROSARIO NAVA ROMANIZ Presupuesto de Egresos Pagado de Gastos de Funcionamiento Espectáculos cívicos y culturales			1,180.00		0.00		
00141	10/06/2024	C	00018	00207	F- 80C72DE944F2 ELVIA BRAVO CAPISTRAN Presupuesto de Egresos Pagado de Gastos de Funcionamiento Espectáculos cívicos y culturales			645.00		0.00		
00148	10/06/2024	C	00018	00207	F- D75F0DE4E722 JUANA NAVARRETE UGARTE Presupuesto de Egresos Pagado de Gastos de Funcionamiento Espectáculos cívicos y culturales			472.00		0.00		
00155	10/06/2024	C	00018	00207	Presupuesto de Egresos Pagado de Gastos de Funcionamiento Espectáculos cívicos y culturales			696.00		0.00		
00009	05/06/2024	E	00005	00005	F-605 CANTABRIA FEEST carpa y planta de luz dia de las madres Presupuesto de Egresos Pagado de Gastos de Funcionamiento Espectáculos cívicos y culturales			23,780.00		0.00		
00063	29/05/2024	C	00036	00201	F- 7D09D2199965 NUEVA WAL MART DE MEXICO Presupuesto de Egresos Pagado de Gastos de Funcionamiento Espectáculos cívicos y culturales			1,473.00		0.00		
00009	28/05/2024	E	00035	00035	F-E6A6 GERMAN RETANA MANJARREZ botarga dia del niño Presupuesto de Egresos Pagado de Gastos de Funcionamiento Espectáculos cívicos y culturales			6,148.00		0.00		
00007	20/05/2024	C	00029	00480	F- 4A7819F6DB8 REPRESENTACIONES Y ESPECTACULOS MANCA Presupuesto de Egresos Pagado de Gastos de Funcionamiento Espectáculos cívicos y culturales			2,494.00		0.00		
00009	26/03/2024	E	00052	00052	F-229 ATZIRI TORRES DIAZ consumo de alimentos Presupuesto de Egresos Pagado de Gastos de Funcionamiento Espectáculos cívicos y culturales			9,280.00		0.00		
00021	11/03/2024	C	00014	00415	F-7E7FD JULIA HERLINDA ANGELES MARTINEZ Presupuesto de Egresos Pagado de Gastos de Funcionamiento Espectáculos cívicos y culturales			1,002.24		0.00		
00010	28/02/2024	E	00036	00036	F-HR17 HOTELES HUITZI CAFE SA DE CV desayuno Presupuesto de Egresos Pagado de Gastos de Funcionamiento Espectáculos cívicos y culturales			12,720.00		0.00		
					TOTAL:			**410,160.01**		**0.00**		
8271	**B00B00000**	**01050205010211020 1**		**3992**	**Gastos de servicios menores**	**0.00**		**188,045.81**		**0.00**	**188,045.81**	
REN.	**FECHA**	**TIPO**	**N.POL.**	**REF**	**CONCEPTO**		**DEBE**		**HABER**			
00008	26/12/2024	D	00030	00030	Presupuesto de Egresos Pagado de Gastos de Funcionamiento Gastos de servicios menores			2,000.00		0.00		
00015	26/12/2024	D	00030	00030	Presupuesto de Egresos Pagado de Gastos de Funcionamiento Gastos de servicios menores			2,000.00		0.00		
00022	26/12/2024	D	00030	00030	Presupuesto de Egresos Pagado de Gastos de Funcionamiento Gastos de servicios menores			60.00		0.00		
00029	26/12/2024	D	00030	00030	Presupuesto de Egresos Pagado de Gastos de Funcionamiento Gastos de servicios menores			1,950.01		0.00		
00036	26/12/2024	D	00030	00030	Presupuesto de Egresos Pagado de Gastos de Funcionamiento Gastos de servicios menores			2,000.00		0.00		
00043	26/12/2024	D	00030	00030	Presupuesto de Egresos Pagado de Gastos de Funcionamiento Gastos de servicios menores			2,000.00		0.00		
00050	26/12/2024	D	00030	00030	Presupuesto de Egresos Pagado de Gastos de Funcionamiento Gastos de servicios menores			844.00		0.00		
00057	26/12/2024	D	00030	00030	Presupuesto de Egresos Pagado de Gastos de Funcionamiento Gastos de servicios menores			420.00		0.00		
00064	26/12/2024	D	00030	00030	Presupuesto de Egresos Pagado de Gastos de Funcionamiento Gastos de servicios menores			44.00		0.00		
00071	26/12/2024	D	00030	00030	Presupuesto de Egresos Pagado de Gastos de Funcionamiento Gastos de servicios menores			1,627.00		0.00		
00078	26/12/2024	D	00030	00030	Presupuesto de Egresos Pagado de Gastos de Funcionamiento Gastos de servicios menores			1,600.00		0.00		
00085	26/12/2024	D	00030	00030	Presupuesto de Egresos Pagado de Gastos de Funcionamiento Gastos de servicios menores			331.00		0.00		
00007	13/12/2024	C	00029	00329	F- 1EE09E13814B MIGUEL ANGEL HERNANDEZ URIBE Presupuesto de Egresos Pagado de Gastos de Funcionamiento Gastos de servicios menores			1,900.00		0.00		
00014	13/12/2024	C	00029	00329	F- 6CD86166CF8D MIGUEL ANGEL HERNANDEZ URIBE Presupuesto de Egresos Pagado de Gastos de Funcionamiento Gastos de servicios menores			1,950.01		0.00		
00021	13/12/2024	C	00029	00329	F- 3B08FD5618C4 RESTAURANTES ADMX Presupuesto de Egresos Pagado de Gastos de Funcionamiento Gastos de servicios menores			486.00		0.00		
00028	13/12/2024	C	00029	00329	F- 760F64912D21 IRASAIMASHE AL VALLE DE TOLUCA Presupuesto de Egresos Pagado de Gastos de Funcionamiento Gastos de servicios menores			1,056.00		0.00		
00007	10/12/2024	C	00019	00319	F- 1F343A42CDA7 ALIMENTOS CALTRA Presupuesto de Egresos Pagado de Gastos de Funcionamiento Gastos de servicios menores			200.00		0.00		
00014	10/12/2024	C	00019	00319	F- 3A5B634EF8B6 ALIMENTOS CALTRA Presupuesto de Egresos Pagado de Gastos de Funcionamiento Gastos de servicios menores			411.00		0.00		
00021	10/12/2024	C	00019	00319	F- F967248EE519 IRASAIMASHE AL VALLE DE TOLUCA Presupuesto de Egresos Pagado de Gastos de Funcionamiento Gastos de servicios menores			1,478.00		0.00		
00028	10/12/2024	C	00019	00319	F- A2D346B666A9 GADIEL EMMANUEL ROJAS SALAZAR Presupuesto de Egresos Pagado de Gastos de Funcionamiento Gastos de servicios menores			1,487.00		0.00		
00035	10/12/2024	C	00019	00319	F- B8AF4BCEC02B CAFÉ SIRENA Presupuesto de Egresos Pagado de Gastos de Funcionamiento Gastos de servicios menores			94.00		0.00		
00042	10/12/2024	C	00019	00319	F- F603178A89A4 SERVICIOS ALIMENTARIOS ITARSE Presupuesto de Egresos Pagado de Gastos de Funcionamiento Gastos de servicios menores			1,959.00		0.00		
00049	10/12/2024	C	00019	00319	F- B07A4219DBB2 SERVICIOS ALIMENTARIOS ITARSE Presupuesto de Egresos Pagado de Gastos de Funcionamiento Gastos de servicios menores			1,958.98		0.00		
00056	10/12/2024	C	00019	00319	F- 0270AD400D84 CAFÉ SIRENA Presupuesto de Egresos Pagado de Gastos de Funcionamiento Gastos de servicios menores			69.40		0.00		
00063	10/12/2024	C	00019	00319	F- 39361871E85E ALIMENTOS CALTRA Presupuesto de Egresos Pagado de Gastos de Funcionamiento Gastos de servicios menores			528.00		0.00		
00070	10/12/2024	C	00019	00319	F- 5C4587142535 OPERADORA MERUVE DE TOLUCA Presupuesto de Egresos Pagado de Gastos de Funcionamiento Gastos de servicios menores			817.00		0.00		
00077	10/12/2024	C	00019	00319	F- D7F22D66ECEF OPERADORA MERUVE DE TOLUCA Presupuesto de Egresos Pagado de Gastos de Funcionamiento Gastos de servicios menores			350.00		0.00		
00084	10/12/2024	C	00019	00319	F- B0A4D90C7500 JACOBITO Presupuesto de Egresos Pagado de Gastos de Funcionamiento Gastos de servicios menores			365.00		0.00		
00091	10/12/2024	C	00019	00319	F- D20B83947F3C OFFICE DEPOT MEXICO Presupuesto de Egresos Pagado de Gastos de Funcionamiento Gastos de servicios menores			72.20		0.00		
00098	10/12/2024	C	00019	00319	F- 235CEE281FA8 FARMACIA GUADALAJARA Presupuesto de Egresos Pagado de Gastos de Funcionamiento Gastos de servicios menores			104.90		0.00		
00021	10/12/2024	C	00021	00321	F- C2D562064BDA MOISES DIEGO ANTONIO Presupuesto de Egresos Pagado de Gastos de Funcionamiento Gastos de servicios menores			606.54		0.00		
00036	10/12/2024	C	00021	00321	F- D9024906C92D BELLA SMEKE GARCIA OCAMPO Presupuesto de Egresos Pagado de Gastos de Funcionamiento Gastos de servicios menores			1,460.00		0.00		
00050	10/12/2024	C	00021	00321	F- 00155D014009 LIBRERÍA GANDHI Presupuesto de Egresos Pagado de Gastos de Funcionamiento Gastos de servicios menores			1,147.00		0.00		

00071	10/12/2024	C	00021	00321	F- 5E790910B35F LIBRERÍA GANDHI Presupuesto de Egresos Pagado de Gastos de Funcionamiento Gastos de servicios menores		1,419.00	0.00		
00085	10/12/2024	C	00021	00321	F- 22144CBDEF4F TIENDAS GARCES Presupuesto de Egresos Pagado de Gastos de Funcionamiento Gastos de servicios menores		75.60	0.00		
00092	10/12/2024	C	00021	00321	F- 8C8843C20B45 MARIA ESTHER NEIRA MILLAN Presupuesto de Egresos Pagado de Gastos de Funcionamiento Gastos de servicios menores		829.40	0.00		
00113	10/12/2024	C	00021	00321	F- BEADFCA74BCB MOISES DIEGO ANTONIO Presupuesto de Egresos Pagado de Gastos de Funcionamiento Gastos de servicios menores		1,617.43	0.00		
00007	03/12/2024	C	00011	00311	F- 9E26BB78E05E CADENA COMERCIAL OXXO Presupuesto de Egresos Pagado de Gastos de Funcionamiento Gastos de servicios menores		77.00	0.00		
00014	03/12/2024	C	00011	00311	F- B31481B2DCB8 FARMACIA GUADALAJARA Presupuesto de Egresos Pagado de Gastos de Funcionamiento Gastos de servicios menores		45.80	0.00		
00021	03/12/2024	C	00011	00311	F- ED6F4FA2E3F1 LAS ENCHILADAS Presupuesto de Egresos Pagado de Gastos de Funcionamiento Gastos de servicios menores		2,000.00	0.00		
00028	03/12/2024	C	00011	00311	F- EE3A6F91C92E MA. MAGDALENA PORTILLO CHAVEZ Presupuesto de Egresos Pagado de Gastos de Funcionamiento Gastos de servicios menores		520.00	0.00		
00035	03/12/2024	C	00011	00311	F- 9B35E092D335 LAS ENCHILADAS Presupuesto de Egresos Pagado de Gastos de Funcionamiento Gastos de servicios menores		2,000.00	0.00		
00042	03/12/2024	C	00011	00311	F- 7F7739CD2384 LAS ENCHILADAS Presupuesto de Egresos Pagado de Gastos de Funcionamiento Gastos de servicios menores		2,000.00	0.00		
00077	03/12/2024	C	00011	00311	F- 1D3507F78332 OPERADORA VEPABU Presupuesto de Egresos Pagado de Gastos de Funcionamiento Gastos de servicios menores		291.00	0.00		
00084	03/12/2024	C	00011	00311	F- 19957A6EC624 IRASAIMASHE AL VALLE DE TOLUCA Presupuesto de Egresos Pagado de Gastos de Funcionamiento Gastos de servicios menores		1,064.00	0.00		
00091	03/12/2024	C	00011	00311	F- 2F769D05C987 CADENA COMERCIAL OXXO Presupuesto de Egresos Pagado de Gastos de Funcionamiento Gastos de servicios menores		45.00	0.00		
00098	03/12/2024	C	00011	00311	F- 2500733FBB0E OPERADORA MERUVE DE TOLUCA Presupuesto de Egresos Pagado de Gastos de Funcionamiento Gastos de servicios menores		534.00	0.00		
00105	03/12/2024	C	00011	00311	F- 45C0CC2D8CAD COMERCIALIZADORA FARMACEUTICA DE CHIAPAS Presupuesto de Egresos Pagado de Gastos de Funcionamiento Gastos de servicios menores		26.00	0.00		
00112	03/12/2024	C	00011	00311	F- AAE02D1C6780 TIENDAS GARCES Presupuesto de Egresos Pagado de Gastos de Funcionamiento Gastos de servicios menores		73.50	0.00		
00119	03/12/2024	C	00011	00311	F- 46E386986CB3 COMERCIAL CITY FRESKO Presupuesto de Egresos Pagado de Gastos de Funcionamiento Gastos de servicios menores		123.00	0.00		
00126	03/12/2024	C	00011	00311	F- 7BF39EB8EB61 ITALIANNIS Presupuesto de Egresos Pagado de Gastos de Funcionamiento Gastos de servicios menores		1,395.00	0.00		
00133	03/12/2024	C	00011	00311	F- 0DEDEB2D7795 BELLA SMEKE GARCIA OCAMPO Presupuesto de Egresos Pagado de Gastos de Funcionamiento Gastos de servicios menores		870.00	0.00		
00014	03/12/2024	C	00012	00312	F- 2135321185B0 MOISES DIEGO ANTONIO Presupuesto de Egresos Pagado de Gastos de Funcionamiento Gastos de servicios menores		1,010.89	0.00		
00051	03/12/2024	C	00012	00312	F- 6003EE97811B SOLUCIONES KERSSO Presupuesto de Egresos Pagado de Gastos de Funcionamiento Gastos de servicios menores		1,856.00	0.00		
00058	03/12/2024	C	00012	00312	F- 670D6028AE14 FANTASIAS MIGUEL Presupuesto de Egresos Pagado de Gastos de Funcionamiento Gastos de servicios menores		59.50	0.00		
00086	03/12/2024	C	00012	00312	F- AE035FCE5BE9 MOISES DIEGO ANTONIO Presupuesto de Egresos Pagado de Gastos de Funcionamiento Gastos de servicios menores		1,010.89	0.00		
00108	03/12/2024	C	00012	00312	F- 4D0373F712C1 JUANA NAVARRETE UGARTE Presupuesto de Egresos Pagado de Gastos de Funcionamiento Gastos de servicios menores		103.00	0.00		
00115	03/12/2024	C	00012	00312	F- C03B8C8965E4 CENTRO BARBADO Presupuesto de Egresos Pagado de Gastos de Funcionamiento Gastos de servicios menores		62.00	0.00		
00129	03/12/2024	C	00012	00312	F- E65299242227 CLAUDIA PATRICIA GOMEZ OLIVARES Presupuesto de Egresos Pagado de Gastos de Funcionamiento Gastos de servicios menores		327.53	0.00		
00070	21/11/2024	C	00020	00307	F- F902C1958DC8 MOISES DIEGO ANTONIO Presupuesto de Egresos Pagado de Gastos de Funcionamiento Gastos de servicios menores		697.52	0.00		
00085	21/11/2024	C	00020	00307	F- 35BF1BA86112 SOLUCIONES KERSSO Presupuesto de Egresos Pagado de Gastos de Funcionamiento Gastos de servicios menores		1,856.00	0.00		
00092	21/11/2024	C	00020	00307	F- 42F5DD94FF2 FANTASIAS MIGUEL Presupuesto de Egresos Pagado de Gastos de Funcionamiento Gastos de servicios menores		82.60	0.00		
00007	19/11/2024	C	00019	00306	F- FDB45D78FDCB CADENA COMERCIAL OXXO Presupuesto de Egresos Pagado de Gastos de Funcionamiento Gastos de servicios menores		45.00	0.00		
00014	19/11/2024	C	00019	00306	F- 9D5D55BB26D0 CADENA COMERCIAL OXXO Presupuesto de Egresos Pagado de Gastos de Funcionamiento Gastos de servicios menores		45.00	0.00		
00021	19/11/2024	C	00019	00306	F- 85ABCDDFF558 DGNF ESMERALDA Presupuesto de Egresos Pagado de Gastos de Funcionamiento Gastos de servicios menores		410.00	0.00		
00028	19/11/2024	C	00019	00306	F- A5C946B3B32C OPERADORA MERUVE DE TOLUCA Presupuesto de Egresos Pagado de Gastos de Funcionamiento Gastos de servicios menores		497.00	0.00		
00035	19/11/2024	C	00019	00306	F- D0A20D01084B LA VAQUITA NEGRA DEL PORTAL Presupuesto de Egresos Pagado de Gastos de Funcionamiento Gastos de servicios menores		505.00	0.00		
00042	19/11/2024	C	00019	00306	F- B478966705A0 ALIMENTOS CALTRA Presupuesto de Egresos Pagado de Gastos de Funcionamiento Gastos de servicios menores		469.00	0.00		
00049	19/11/2024	C	00019	00306	F- 33C608075F77 TACO ENERGY Presupuesto de Egresos Pagado de Gastos de Funcionamiento Gastos de servicios menores		722.00	0.00		
00056	19/11/2024	C	00019	00306	F- E86073915D83 RESTAURANTES BATSAN Presupuesto de Egresos Pagado de Gastos de Funcionamiento Gastos de servicios menores		710.00	0.00		
00063	19/11/2024	C	00019	00306	F- 2C8A2F2AB827 CADENA COMERCIAL OXXOPresupuesto de Egresos Pagado de Gastos de Funcionamiento Gastos de servicios menores		132.01	0.00		
00070	19/11/2024	C	00019	00306	F- 2E63B5DAD8BB ERIKA YASMIN ACUNA DUARTE Presupuesto de Egresos Pagado de Gastos de Funcionamiento Gastos de servicios menores		475.00	0.00		
00077	19/11/2024	C	00019	00306	F- 51512B1FD832 CAFÉ SIRENA Presupuesto de Egresos Pagado de Gastos de Funcionamiento Gastos de servicios menores		297.00	0.00		
00084	19/11/2024	C	00019	00306	F- E9717B8578A0 IRASAIMASHE AL VALLE DE TOLUCA Presupuesto de Egresos Pagado de Gastos de Funcionamiento Gastos de servicios menores		1,180.00	0.00		
00007	08/11/2024	C	00012	00299	F- 8092ED9F9904 RESTAURANTES ADMX Presupuesto de Egresos Pagado de Gastos de Funcionamiento Gastos de servicios menores		120.04	0.00		
00014	08/11/2024	C	00012	00299	F- A214CC881BC4 ALIMENTOS CALTRA Presupuesto de Egresos Pagado de Gastos de Funcionamiento Gastos de servicios menores		433.00	0.00		
00021	08/11/2024	C	00012	00299	F- 19D3A72B4C54 COMITOL Presupuesto de Egresos Pagado de Gastos de Funcionamiento Gastos de servicios menores		1,095.01	0.00		
00028	08/11/2024	C	00012	00299	F- 09083686EE5F CADENA COMERCIAL OXXO Presupuesto de Egresos Pagado de Gastos de Funcionamiento Gastos de servicios menores		48.51	0.00		
00035	08/11/2024	C	00012	00299	IRASAIMASHE AL VALLE DE TOLUCA Presupuesto de Egresos Pagado de Gastos de Funcionamiento Gastos de servicios menores		739.00	0.00		
00042	08/11/2024	C	00012	00299	F-9E59109BED70 MA. MAGDALENA PORTILLO CHAVEZ Presupuesto de Egresos Pagado de Gastos de Funcionamiento Gastos de servicios menores		520.00	0.00		

00084	08/11/2024	C	00012	00299	F- 424A0F7F9F64 FARMACIA GUADALAJARA Presupuesto de Egresos Pagado de Gastos de Funcionamiento Gastos de servicios menores		45.80	0.00		
00091	08/11/2024	C	00012	00299	F- EF4870B8CD95 CADENA COMERCIAL OXXO Presupuesto de Egresos Pagado de Gastos de Funcionamiento Gastos de servicios menores		39.00	0.00		
00098	08/11/2024	C	00012	00299	F- F70D9E76B304 RESTAURANTE RS CARRANZA Presupuesto de Egresos Pagado de Gastos de Funcionamiento Gastos de servicios menores		225.01	0.00		
00161	08/11/2024	C	00012	00299	F- 52C2788AFA0B ALIMENTOS CALTRA Presupuesto de Egresos Pagado de Gastos de Funcionamiento Gastos de servicios menores		631.00	0.00		
00168	08/11/2024	C	00012	00299	F- 10C04EC33774 MARTHA OLIVA NAVA SALAS Presupuesto de Egresos Pagado de Gastos de Funcionamiento Gastos de servicios menores		390.00	0.00		
00175	08/11/2024	C	00012	00299	F- 4FB899185B1B DALIA OSORIO LARA Presupuesto de Egresos Pagado de Gastos de Funcionamiento Gastos de servicios menores		1,555.00	0.00		
00007	08/11/2024	C	00014	00301	F- 87D9DB50E4E0 PROMOCIONES INMOBILIARIAS NATURISTAS Presupuesto de Egresos Pagado de Gastos de Funcionamiento Gastos de servicios menores		241.00	0.00		
00014	08/11/2024	C	00014	00301	F- CC3497118E9E NINETY TEAM SL Presupuesto de Egresos Pagado de Gastos de Funcionamiento Gastos de servicios menores		76.00	0.00		
00070	08/11/2024	C	00014	00301	F- 33849D050848 CENTRO BARBADO Presupuesto de Egresos Pagado de Gastos de Funcionamiento Gastos de servicios menores		62.00	0.00		
00112	08/11/2024	C	00014	00301	Presupuesto de Egresos Pagado de Gastos de Funcionamiento Gastos de servicios menores		1,465.80	0.00		
00127	08/11/2024	C	00014	00301	F- 0F699D7201EA OFFICE DEPOT MEXICO Presupuesto de Egresos Pagado de Gastos de Funcionamiento Gastos de servicios menores		262.50	0.00		
00141	08/11/2024	C	00014	00301	F- 67DD3BCC3214 OFFICE DEPOT MEXICO Presupuesto de Egresos Pagado de Gastos de Funcionamiento Gastos de servicios menores		87.50	0.00		
00176	08/11/2024	C	00014	00301	Presupuesto de Egresos Pagado de Gastos de Funcionamiento Gastos de servicios menores		1,617.43	0.00		
00035	29/10/2024	C	00028	00293	F- F7733FE41993 CAFÉ SIRENA Presupuesto de Egresos Pagado de Gastos de Funcionamiento Gastos de servicios menores		67.00	0.00		
00042	29/10/2024	C	00028	00293	F- 3DAD9FBF81B3 ROGELIO FLORES GARDUNO Presupuesto de Egresos Pagado de Gastos de Funcionamiento Gastos de servicios menores		1,020.50	0.00		
00071	29/10/2024	C	00028	00293	F- 9DB7386BA834 FANTASIAS MIGUEL Presupuesto de Egresos Pagado de Gastos de Funcionamiento Gastos de servicios menores		179.60	0.00		
00092	29/10/2024	C	00028	00293	F- 384FE9C052EB ROGELIO FLORES GARDUNO Presupuesto de Egresos Pagado de Gastos de Funcionamiento Gastos de servicios menores		1,020.50	0.00		
00099	29/10/2024	C	00028	00293	F- A5F0B6594E2A EM PACK DE MEXICO Presupuesto de Egresos Pagado de Gastos de Funcionamiento Gastos de servicios menores		59.51	0.00		
00007	22/10/2024	C	00022	00287	F- 43B3A9E1FDF6 CONSORCIO LUNA SA DE CV Presupuesto de Egresos Pagado de Gastos de Funcionamiento Gastos de servicios menores		165.75	0.00		
00014	22/10/2024	C	00022	00287	F- 215234D11796 TACO ENERGY Presupuesto de Egresos Pagado de Gastos de Funcionamiento Gastos de servicios menores		581.00	0.00		
00021	22/10/2024	C	00022	00287	F- C797A6345B97 IRASAIMASHE AL VALLE DE TOLUCA Presupuesto de Egresos Pagado de Gastos de Funcionamiento Gastos de servicios menores		1,085.00	0.00		
00028	22/10/2024	C	00022	00287	F- 0EB1400A9E46 CADENA COMERCIAL OXXO Presupuesto de Egresos Pagado de Gastos de Funcionamiento Gastos de servicios menores		81.00	0.00		
00035	22/10/2024	C	00022	00287	F- F8E45A6A8A52 IRVIN ADRIAN RETAMA BERNAL Presupuesto de Egresos Pagado de Gastos de Funcionamiento Gastos de servicios menores		2,314.00	0.00		
00042	22/10/2024	C	00022	00287	F- D172D257D61A CAFÉ SIRENA Presupuesto de Egresos Pagado de Gastos de Funcionamiento Gastos de servicios menores		425.00	0.00		
00049	22/10/2024	C	00022	00287	F- 97F436A750C1 JESUS ANTONIO NORIEGA BERNAL Presupuesto de Egresos Pagado de Gastos de Funcionamiento Gastos de servicios menores		240.00	0.00		
00056	22/10/2024	C	00022	00287	F- A690CE3AE9C3 ERIKA YASMIN ACUNA DUARTE Presupuesto de Egresos Pagado de Gastos de Funcionamiento Gastos de servicios menores		452.01	0.00		
00063	22/10/2024	C	00022	00287	F- A64339FC5901 DGNF ESMERALDA Presupuesto de Egresos Pagado de Gastos de Funcionamiento Gastos de servicios menores		400.00	0.00		
00070	22/10/2024	C	00022	00287	F- CE45C0F250C2 OPERADORA MERUVE DE TOLUCA Presupuesto de Egresos Pagado de Gastos de Funcionamiento Gastos de servicios menores		426.00	0.00		
00077	22/10/2024	C	00022	00287	F- AE0FCB7707EA CAFÉ SIRENA Presupuesto de Egresos Pagado de Gastos de Funcionamiento Gastos de servicios menores		216.00	0.00		
00084	22/10/2024	C	00022	00287	F- 821FAC66E6CE CAFÉ SIRENA Presupuesto de Egresos Pagado de Gastos de Funcionamiento Gastos de servicios menores		257.00	0.00		
00022	22/10/2024	C	00023	00288	F- 9B2516FEC2E0 OFFICE DEPOT MEXICO Presupuesto de Egresos Pagado de Gastos de Funcionamiento Gastos de servicios menores		262.50	0.00		
00029	22/10/2024	C	00023	00288	F- 15DE2FC1AD0D OFFICE DEPOT MEXICO Presupuesto de Egresos Pagado de Gastos de Funcionamiento Gastos de servicios menores		70.00	0.00		
00036	22/10/2024	C	00023	00288	F- B99A88C9B2E5 OFFICE DEPOT MEXICO Presupuesto de Egresos Pagado de Gastos de Funcionamiento Gastos de servicios menores		201.50	0.00		
00043	22/10/2024	C	00023	00288	F- A88162C33641 MARIA GABRIELA PEREZ MENA Presupuesto de Egresos Pagado de Gastos de Funcionamiento Gastos de servicios menores		307.00	0.00		
00050	22/10/2024	C	00023	00288	F- 22816F08BB0D OSVALDO DE JESUS ROJAS LOPEZ Presupuesto de Egresos Pagado de Gastos de Funcionamiento Gastos de servicios menores		352.64	0.00		
00057	22/10/2024	C	00023	00288	F- 142EE2BDCB22 OFFICE DEPOT MEXICO Presupuesto de Egresos Pagado de Gastos de Funcionamiento Gastos de servicios menores		52.50	0.00		
00064	22/10/2024	C	00023	00288	F- B22224A1014D OFFICE DEPOT MEXICO Presupuesto de Egresos Pagado de Gastos de Funcionamiento Gastos de servicios menores		105.00	0.00		
00092	22/10/2024	C	00023	00288	F- 9A8155CEBC1F CENTRO BARBADO Presupuesto de Egresos Pagado de Gastos de Funcionamiento Gastos de servicios menores		62.00	0.00		
00099	22/10/2024	C	00023	00288	F- 917CAA7AD6F3 ABASTECEDORA KEOPS 2000 Presupuesto de Egresos Pagado de Gastos de Funcionamiento Gastos de servicios menores		1,265.00	0.00		
00106	22/10/2024	C	00023	00288	F- CD3C41C5F3A9 MARIA GABRIELA PEREZ MENA Presupuesto de Egresos Pagado de Gastos de Funcionamiento Gastos de servicios menores		292.00	0.00		
00065	09/10/2024	C	00015	00280	F- F55E74E2AA69 MAURA GARFIAS DIAZ Presupuesto de Egresos Pagado de Gastos de Funcionamiento Gastos de servicios menores		586.32	0.00		
00115	09/10/2024	C	00015	00280	F- E26854143282 SERVICIO COMERCIAL GARIS Presupuesto de Egresos Pagado de Gastos de Funcionamiento Gastos de servicios menores		579.00	0.00		
00129	09/10/2024	C	00015	00280	F- BC4A5407D814 MARIA GABRIELA PEREZ MENA Presupuesto de Egresos Pagado de Gastos de Funcionamiento Gastos de servicios menores		1,480.00	0.00		
00007	03/10/2024	C	00011	00276	F- C774B58BF18E KYODAILB Presupuesto de Egresos Pagado de Gastos de Funcionamiento Gastos de servicios menores		715.00	0.00		
00014	03/10/2024	C	00011	00276	F- A083040C9C4A ALIMENTOS CALTRA Presupuesto de Egresos Pagado de Gastos de Funcionamiento Gastos de servicios menores		489.00	0.00		
00021	03/10/2024	C	00011	00276	F- F76760EBFD48 CADENA COMERCIAL OXXO Presupuesto de Egresos Pagado de Gastos de Funcionamiento Gastos de servicios menores		80.00	0.00		
00028	03/10/2024	C	00011	00276	F- AB8FFABAD41CIRASAIMASHE AL VALLE DE TOLUCA Presupuesto de Egresos Pagado de Gastos de Funcionamiento Gastos de servicios menores		553.00	0.00		
00035	03/10/2024	C	00011	00276	F- 5685F2A5C995 7 ELEVEN MEXICO Presupuesto de Egresos Pagado de Gastos de Funcionamiento Gastos de servicios menores		96.00	0.00		

00042	03/10/2024	C	00011	00276	F- A5F2C73E3522 KRISPY KREME MEXICO Presupuesto de Egresos Pagado de Gastos de Funcionamiento Gastos de servicios menores		275.00	0.00		
00049	03/10/2024	C	00011	00276	F- 46DAE266CBA7 CADENA COMERCIAL OXXO Presupuesto de Egresos Pagado de Gastos de Funcionamiento Gastos de servicios menores		82.99	0.00		
00112	03/10/2024	C	00011	00276	F- FAAA99040FE4 JACOBITO Presupuesto de Egresos Pagado de Gastos de Funcionamiento Gastos de servicios menores		411.00	0.00		
00119	03/10/2024	C	00011	00276	F- 391043BB4A4D JACOBITO Presupuesto de Egresos Pagado de Gastos de Funcionamiento Gastos de servicios menores		496.00	0.00		
00126	03/10/2024	C	00011	00276	F- 488ACB2F2606 FARMACIA GUADALAJARA Presupuesto de Egresos Pagado de Gastos de Funcionamiento Gastos de servicios menores		21.50	0.00		
00133	03/10/2024	C	00011	00276	F- 25DCA85F4550 CADENA COMERCIAL OXXO Presupuesto de Egresos Pagado de Gastos de Funcionamiento Gastos de servicios menores		171.00	0.00		
00140	03/10/2024	C	00011	00276	F- 6932B2815B63 ALIMENTOS CALTRA Presupuesto de Egresos Pagado de Gastos de Funcionamiento Gastos de servicios menores		531.00	0.00		
00147	03/10/2024	C	00011	00276	F- FA6076837E30 CAFÉ SIRENA Presupuesto de Egresos Pagado de Gastos de Funcionamiento Gastos de servicios menores		312.00	0.00		
00154	03/10/2024	C	00011	00276	F- 2DB15F2CA988 RESTAURANTE RS CARRANZA Presupuesto de Egresos Pagado de Gastos de Funcionamiento Gastos de servicios menores		279.56	0.00		
00161	03/10/2024	C	00011	00276	F- DC0A9848D005 JACOBITO Presupuesto de Egresos Pagado de Gastos de Funcionamiento Gastos de servicios menores		708.00	0.00		
00168	03/10/2024	C	00011	00276	F- 39802D9158D5 OPERADORA MERUVE DE TOLUCA Presupuesto de Egresos Pagado de Gastos de Funcionamiento Gastos de servicios menores		759.00	0.00		
00175	03/10/2024	C	00011	00276	F- 05F91F86E286 RESTAURANTES ADMX Presupuesto de Egresos Pagado de Gastos de Funcionamiento Gastos de servicios menores		178.00	0.00		
00056	23/09/2024	C	00023	00270	F- 010222BD6BD1OPERADORA Y CONTROLADORA DE SERVICIOS Y PRODUCTOS Presupuesto de Egresos Pagado de Gastos de Funcionamiento Gastos de servicios menores		135.00	0.00		
00070	23/09/2024	C	00023	00270	F- 81572E469F93 CENTRO BARBADO Presupuesto de Egresos Pagado de Gastos de Funcionamiento Gastos de servicios menores		62.00	0.00		
00091	23/09/2024	C	00023	00270	F- F39FE23E7861 MARIA GABRIELA PEREZ MENA Presupuesto de Egresos Pagado de Gastos de Funcionamiento Gastos de servicios menores		216.00	0.00		
00126	23/09/2024	C	00023	00270	F- 58C311E3772E ENRIQUE ULISES GARCIA JUAREZ Presupuesto de Egresos Pagado de Gastos de Funcionamiento Gastos de servicios menores		86.94	0.00		
00162	23/09/2024	C	00023	00270	F- 7F120E6BCD14 NUEVA WAL MART DE MEXICO Presupuesto de Egresos Pagado de Gastos de Funcionamiento Gastos de servicios menores		154.00	0.00		
00007	19/09/2024	C	00020	00267	F- B8093FD3A0FA OMAR PEÑA CARDENAS Presupuesto de Egresos Pagado de Gastos de Funcionamiento Gastos de servicios menores		285.00	0.00		
00014	19/09/2024	C	00020	00267	F- 313F5C9D059D MA. MAGDALENA PORTILLO CHAVEZ Presupuesto de Egresos Pagado de Gastos de Funcionamiento Gastos de servicios menores		410.00	0.00		
00021	19/09/2024	C	00020	00267	F- 765C740C9109 RESTAURANTE RS CARRANZA Presupuesto de Egresos Pagado de Gastos de Funcionamiento Gastos de servicios menores		334.00	0.00		
00028	19/09/2024	C	00020	00267	F- 0101806ED16D IRASAIMASHE AL VALLE DE TOLUCA Presupuesto de Egresos Pagado de Gastos de Funcionamiento Gastos de servicios menores		984.00	0.00		
00035	19/09/2024	C	00020	00267	F- 3AAADB5F7691 ALIMENTOS CALTRA Presupuesto de Egresos Pagado de Gastos de Funcionamiento Gastos de servicios menores		681.00	0.00		
00042	19/09/2024	C	00020	00267	F- BFA7BB57357A CADENA COMERCIAL OXXO Presupuesto de Egresos Pagado de Gastos de Funcionamiento Gastos de servicios menores		179.50	0.00		
00049	19/09/2024	C	00020	00267	F- B3D5E17EF3F2 TACOS TONY Presupuesto de Egresos Pagado de Gastos de Funcionamiento Gastos de servicios menores		624.00	0.00		
00056	19/09/2024	C	00020	00267	F- 73C62E38651A TACO ENERGY Presupuesto de Egresos Pagado de Gastos de Funcionamiento Gastos de servicios menores		1,776.00	0.00		
00063	19/09/2024	C	00020	00267	F- 0DEED36CD26A GRUPO SACOMA Presupuesto de Egresos Pagado de Gastos de Funcionamiento Gastos de servicios menores		1,330.00	0.00		
00014	03/09/2024	C	00008	00255	F- E91ED3A7710F MOISES DIEGO ANTONIO Presupuesto de Egresos Pagado de Gastos de Funcionamiento Gastos de servicios menores		1,516.34	0.00		
00029	03/09/2024	C	00008	00255	F -390551302608 ADRIANA ALEJANDRA DELGADO ALCAZAR Presupuesto de Egresos Pagado de Gastos de Funcionamiento Gastos de servicios menores		672.00	0.00		
00050	03/09/2024	C	00008	00255	F- 65C26262298C MODATELAS Presupuesto de Egresos Pagado de Gastos de Funcionamiento Gastos de servicios menores		258.93	0.00		
00057	03/09/2024	C	00008	00255	F- 5258BD73EA30 MODATELAS Presupuesto de Egresos Pagado de Gastos de Funcionamiento Gastos de servicios menores		329.90	0.00		
00064	03/09/2024	C	00008	00255	F- EF1701E7DCD4 MODATELAS Presupuesto de Egresos Pagado de Gastos de Funcionamiento Gastos de servicios menores		119.80	0.00		
00071	03/09/2024	C	00008	00255	F- 2F35036ACDB6 MODATELAS Presupuesto de Egresos Pagado de Gastos de Funcionamiento Gastos de servicios menores		944.73	0.00		
00085	03/09/2024	C	00008	00255	F- CD985C7D2BD4 GASTRONOMICA LA VIOLETA Presupuesto de Egresos Pagado de Gastos de Funcionamiento Gastos de servicios menores		551.50	0.00		
00007	03/09/2024	C	00009	00256	F- 6220FD62CB04 RESTAURATE RS CARRANZA Presupuesto de Egresos Pagado de Gastos de Funcionamiento Gastos de servicios menores		430.00	0.00		
00056	03/09/2024	C	00009	00256	F- 5E75B2FD6825 IRASAIMASHE AL VALLE DE TOLUCA Presupuesto de Egresos Pagado de Gastos de Funcionamiento Gastos de servicios menores		1,235.00	0.00		
00063	03/09/2024	C	00009	00256	F- 4D8212764945 GRUPO TRUE BLACK Presupuesto de Egresos Pagado de Gastos de Funcionamiento Gastos de servicios menores		178.00	0.00		
00070	03/09/2024	C	00009	00256	F- 5A03B33C879D GASTRONOMICA LA VIOLETA Presupuesto de Egresos Pagado de Gastos de Funcionamiento Gastos de servicios menores		1,286.50	0.00		
00077	03/09/2024	C	00009	00256	F- B5EF46386B31 ALIMENTOS CALTRA Presupuesto de Egresos Pagado de Gastos de Funcionamiento Gastos de servicios menores		344.00	0.00		
00084	03/09/2024	C	00009	00256	F- A5C88D4EA6B0 RESTAURANTE RS CARRANZA Presupuesto de Egresos Pagado de Gastos de Funcionamiento Gastos de servicios menores		923.00	0.00		
00091	03/09/2024	C	00009	00256	F- 0FDA6740E188 ALIMENTOS CALTRA Presupuesto de Egresos Pagado de Gastos de Funcionamiento Gastos de servicios menores		78.00	0.00		
00098	03/09/2024	C	00009	00256	F- D14C763C85AF ALIMENTOS CALTRA Presupuesto de Egresos Pagado de Gastos de Funcionamiento Gastos de servicios menores		125.00	0.00		
00105	03/09/2024	C	00009	00256	F- 09A2244879CB HERIBERTO CESAR ROSAS MARTINEZ Presupuesto de Egresos Pagado de Gastos de Funcionamiento Gastos de servicios menores		415.00	0.00		
00112	03/09/2024	C	00009	00256	F- 0AC777B748B5 CAFÉ SIRENA Presupuesto de Egresos Pagado de Gastos de Funcionamiento Gastos de servicios menores		162.00	0.00		
00119	03/09/2024	C	00009	00256	F- 8830EF5C46AD JACOBITO Presupuesto de Egresos Pagado de Gastos de Funcionamiento Gastos de servicios menores		436.00	0.00		
00168	03/09/2024	C	00009	00256	F- 123202257328 OPERADORA MERUVE DE TOLUCA Presupuesto de Egresos Pagado de Gastos de Funcionamiento Gastos de servicios menores		785.00	0.00		
00021	26/08/2024	C	00023	00250	F- DC672D49A9F4 SOMOS LUSSO Presupuesto de Egresos Pagado de Gastos de Funcionamiento Gastos de servicios menores		410.00	0.00		
00126	26/08/2024	C	00023	00250	F- 8F28E0DF7479 CAFÉ SIRENA Presupuesto de Egresos Pagado de Gastos de Funcionamiento Gastos de servicios menores		859.00	0.00		

00133	26/08/2024	C	00023	00250	F- 21DA1E884ACD CAFÉ SIRENA Presupuesto de Egresos Pagado de Gastos de Funcionamiento Gastos de servicios menores		710.00	0.00		
00147	26/08/2024	C	00023	00250	F- 1B6A4812095E MOISES DIEGO ANTONIO Presupuesto de Egresos Pagado de Gastos de Funcionamiento Gastos de servicios menores		1,213.07	0.00		
00007	15/08/2024	C	00022	00249	F- 5405DAF1FE01 SUSANA MARTINEZ MARQUEZ Presupuesto de Egresos Pagado de Gastos de Funcionamiento Gastos de servicios menores		390.00	0.00		
00014	15/08/2024	C	00022	00249	F- F640CA674DA2 ALIMENTOS CALTRA Presupuesto de Egresos Pagado de Gastos de Funcionamiento Gastos de servicios menores		416.00	0.00		
00021	15/08/2024	C	00022	00249	F- 72EAF2209F8F DGNF ESMERALDA Presupuesto de Egresos Pagado de Gastos de Funcionamiento Gastos de servicios menores		445.00	0.00		
00028	15/08/2024	C	00022	00249	F- E01E6D15AC94 RESTAURANTES ADMX Presupuesto de Egresos Pagado de Gastos de Funcionamiento Gastos de servicios menores		208.00	0.00		
00035	15/08/2024	C	00022	00249	F- 01B81E38EC46 RESTAURANTES ADMX Presupuesto de Egresos Pagado de Gastos de Funcionamiento Gastos de servicios menores		80.00	0.00		
00042	15/08/2024	C	00022	00249	F- 7A748F54CDA JACOBITO Presupuesto de Egresos Pagado de Gastos de Funcionamiento Gastos de servicios menores		431.00	0.00		
00049	15/08/2024	C	00022	00249	F- 752FEAD3D84B RESTAURANTES ADMX Presupuesto de Egresos Pagado de Gastos de Funcionamiento Gastos de servicios menores		179.00	0.00		
00056	15/08/2024	C	00022	00249	F- 724077FA9C9C TESOROS DEL REY PASTELERIA Presupuesto de Egresos Pagado de Gastos de Funcionamiento Gastos de servicios menores		390.00	0.00		
00063	15/08/2024	C	00022	00249	F- 3A6EE021ED2A MA. MAGDALENA PORTILLO CHAVEZ Presupuesto de Egresos Pagado de Gastos de Funcionamiento Gastos de servicios menores		535.00	0.00		
00070	15/08/2024	C	00022	00249	F- 52AEA59FE2D8 TACO ENERGY Presupuesto de Egresos Pagado de Gastos de Funcionamiento Gastos de servicios menores		819.00	0.00		
00077	15/08/2024	C	00022	00249	F- 2DF1834CB4E1BEER FACTORY DE MEXICO Presupuesto de Egresos Pagado de Gastos de Funcionamiento Gastos de servicios menores		1,136.00	0.00		
00084	15/08/2024	C	00022	00249	F- 992449E37564 IRVIN ADRIAN RETAMA BERNAL Presupuesto de Egresos Pagado de Gastos de Funcionamiento Gastos de servicios menores		1,036.00	0.00		
00021	01/08/2024	C	00010	00237	F- 54ED88458064 FANTASIAS MIGUEL Presupuesto de Egresos Pagado de Gastos de Funcionamiento Gastos de servicios menores		22.60	0.00		
00042	01/08/2024	C	00010	00237	F- B7DE63C7C508 CADENA COMERCIAL OXXO Presupuesto de Egresos Pagado de Gastos de Funcionamiento Gastos de servicios menores		17.00	0.00		
00049	01/08/2024	C	00010	00237	F- 0A8F58691462 MARIA GABRIELA PEREZ MENA Presupuesto de Egresos Pagado de Gastos de Funcionamiento Gastos de servicios menores		885.60	0.00		
00105	01/08/2024	C	00010	00237	F- DF8D7F762BFA BELLA SMEKE GARCIA OCAMPO Presupuesto de Egresos Pagado de Gastos de Funcionamiento Gastos de servicios menores		580.00	0.00		
00007	01/08/2024	C	00011	00238	F- 46A206888C3F GASTRONOMICA INIBAY Presupuesto de Egresos Pagado de Gastos de Funcionamiento Gastos de servicios menores		646.00	0.00		
00014	01/08/2024	C	00011	00238	F- 6C35E83B36D4 ALIMENTOS CALTRA Presupuesto de Egresos Pagado de Gastos de Funcionamiento Gastos de servicios menores		366.00	0.00		
00021	01/08/2024	C	00011	00238	F- 01DA292DD41E TACO ENERGY Presupuesto de Egresos Pagado de Gastos de Funcionamiento Gastos de servicios menores		612.00	0.00		
00028	01/08/2024	C	00011	00238	F- 69FB2221C2B0 CADENA COMERCIAL OXXO Presupuesto de Egresos Pagado de Gastos de Funcionamiento Gastos de servicios menores		68.50	0.00		
00035	01/08/2024	C	00011	00238	F- A844B2DEFCC8 JACOBITO Presupuesto de Egresos Pagado de Gastos de Funcionamiento Gastos de servicios menores		695.00	0.00		
00042	01/08/2024	C	00011	00238	F- 1093DA2E8161 JACOBITO Presupuesto de Egresos Pagado de Gastos de Funcionamiento Gastos de servicios menores		326.00	0.00		
00049	01/08/2024	C	00011	00238	F- 42961935703 CONSORCIO LUNA SA DE CV Presupuesto de Egresos Pagado de Gastos de Funcionamiento Gastos de servicios menores		538.00	0.00		
00056	01/08/2024	C	00011	00238	F- 332E46479158 RESTAURANTES ADMX Presupuesto de Egresos Pagado de Gastos de Funcionamiento Gastos de servicios menores		138.00	0.00		
00063	01/08/2024	C	00011	00238	F -189343D39A71 BRIANDA LIBERTAD FILIO MATUS Presupuesto de Egresos Pagado de Gastos de Funcionamiento Gastos de servicios menores		320.00	0.00		
00070	01/08/2024	C	00011	00238	F- 2679A18F56D6 CAFÉ SIRENA Presupuesto de Egresos Pagado de Gastos de Funcionamiento Gastos de servicios menores		319.00	0.00		
00077	01/08/2024	C	00011	00238	F- F119422A6F49 OPERADPR MERUVE DE TOLUCA Presupuesto de Egresos Pagado de Gastos de Funcionamiento Gastos de servicios menores		758.00	0.00		
00084	01/08/2024	C	00011	00238	F- 0F35E5A7DB42 NUEVA WAL MART DE MEXICO Presupuesto de Egresos Pagado de Gastos de Funcionamiento Gastos de servicios menores		241.50	0.00		
00022	16/07/2024	C	00026	00233	F- 300A550DD884 FANTASIAS MIGUEL Presupuesto de Egresos Pagado de Gastos de Funcionamiento Gastos de servicios menores		17.55	0.00		
00007	12/07/2024	C	00025	00232	F- BD2626B8F37A NUEVA WAL MART DE MEXICO Presupuesto de Egresos Pagado de Gastos de Funcionamiento Gastos de servicios menores		131.50	0.00		
00014	12/07/2024	C	00025	00232	F- 9CCD6336D8DE RESTAURANTES ADMX Presupuesto de Egresos Pagado de Gastos de Funcionamiento Gastos de servicios menores		223.00	0.00		
00021	12/07/2024	C	00025	00232	F- F8D4CFEBEFAF MA. MAGDALENA PORTILLO CHAVEZ Presupuesto de Egresos Pagado de Gastos de Funcionamiento Gastos de servicios menores		410.00	0.00		
00028	12/07/2024	C	00025	00232	F- 675987A809CD RESTAURANTE RS CARRANZA Presupuesto de Egresos Pagado de Gastos de Funcionamiento Gastos de servicios menores		510.00	0.00		
00035	12/07/2024	C	00025	00232	F- 2ABCA28D1009 TACO ENERGY Presupuesto de Egresos Pagado de Gastos de Funcionamiento Gastos de servicios menores		780.00	0.00		
00042	12/07/2024	C	00025	00232	F- 5B8B74C95FE0 CADENA COMERCIAL OXXO Presupuesto de Egresos Pagado de Gastos de Funcionamiento Gastos de servicios menores		78.00	0.00		
00049	12/07/2024	C	00025	00232	F- D1D09DA90C5A ERIKA YASMIN ACUNA DUARTE Presupuesto de Egresos Pagado de Gastos de Funcionamiento Gastos de servicios menores		397.00	0.00		
00056	12/07/2024	C	00025	00232	F- 8EB95AAEADD0 ALIMENTOS CALTRA Presupuesto de Egresos Pagado de Gastos de Funcionamiento Gastos de servicios menores		407.00	0.00		
00063	12/07/2024	C	00025	00232	F- 13FD370F3B4E RESTAURANTES ADMX Presupuesto de Egresos Pagado de Gastos de Funcionamiento Gastos de servicios menores		204.00	0.00		
00070	12/07/2024	C	00025	00232	F- 2827F71FC86C CADENA COMERCIAL OXXO Presupuesto de Egresos Pagado de Gastos de Funcionamiento Gastos de servicios menores		111.00	0.00		
00077	12/07/2024	C	00025	00232	F- 4D209D76401B CADENA COMERCIAL OXXO Presupuesto de Egresos Pagado de Gastos de Funcionamiento Gastos de servicios menores		98.50	0.00		
00084	12/07/2024	C	00025	00232	F- 6AE99DFF5AD1 EMMANUEL VELAZQUEZ CARRASCO Presupuesto de Egresos Pagado de Gastos de Funcionamiento Gastos de servicios menores		650.00	0.00		
00091	12/07/2024	C	00025	00232	F- 00155D012007 GRUPO RESTAURANTRO GUAYMAZ Presupuesto de Egresos Pagado de Gastos de Funcionamiento Gastos de servicios menores		2,056.00	0.00		
00098	12/07/2024	C	00025	00232	F- D6C0860EA33E OPERADORA MERUVE DE TOLUCA Presupuesto de Egresos Pagado de Gastos de Funcionamiento Gastos de servicios menores		314.00	0.00		
00007	02/07/2024	C	00014	00221	F- 9D294102DDFA LAS ENCHILADAS Presupuesto de Egresos Pagado de Gastos de Funcionamiento Gastos de servicios menores		1,600.00	0.00		
00014	02/07/2024	C	00014	00221	F- F4806317C109 RESTAURANTE RS CARRANZA Presupuesto de Egresos Pagado de Gastos de Funcionamiento Gastos de servicios menores		790.00	0.00		
00021	02/07/2024	C	00014	00221	F- 6F53EB0A12EF LAS ENCHILADAS Presupuesto de Egresos Pagado de Gastos de Funcionamiento Gastos de servicios menores		1,600.00	0.00		

00028	02/07/2024	C	00014	00221	F-9D6D27C91B16 FARMACIA GUADALAJARA Presupuesto de Egresos Pagado de Gastos de Funcionamiento Gastos de servicios menores		451.25	0.00		
00035	02/07/2024	C	00014	00221	F- 3B1BEDB5BBA0 MA. MAGDALENA PORTILLO CHAVEZ Presupuesto de Egresos Pagado de Gastos de Funcionamiento Gastos de servicios menores		410.00	0.00		
00042	02/07/2024	C	00014	00221	F- 509E29C00642 CADENA COMERCIAL OXXO Presupuesto de Egresos Pagado de Gastos de Funcionamiento Gastos de servicios menores		71.50	0.00		
00049	02/07/2024	C	00014	00221	F- 42283EDD4924 LINO ACUÑA DUARTE Presupuesto de Egresos Pagado de Gastos de Funcionamiento Gastos de servicios menores		284.00	0.00		
00056	02/07/2024	C	00014	00221	F- 5C75F0292241 RESTAURANTES ADMX Presupuesto de Egresos Pagado de Gastos de Funcionamiento Gastos de servicios menores		169.00	0.00		
00098	02/07/2024	C	00014	00221	F- 3D207512A07F ALIMENTOS CALTRA Presupuesto de Egresos Pagado de Gastos de Funcionamiento Gastos de servicios menores		399.00	0.00		
00105	02/07/2024	C	00014	00221	F- F2834F11D229 TIENDAS GARCES Presupuesto de Egresos Pagado de Gastos de Funcionamiento Gastos de servicios menores		79.70	0.00		
00112	02/07/2024	C	00014	00221	F- 0B278156650B TACO ENERGY Presupuesto de Egresos Pagado de Gastos de Funcionamiento Gastos de servicios menores		536.00	0.00		
00119	02/07/2024	C	00014	00221	F- 2C6EB5059EA1 CADENA COMERCIAL OXXO Presupuesto de Egresos Pagado de Gastos de Funcionamiento Gastos de servicios menores		38.00	0.00		
00126	02/07/2024	C	00014	00221	F-7B04FE09312E CADENA COMERCIAL OXXO Presupuesto de Egresos Pagado de Gastos de Funcionamiento Gastos de servicios menores		58.00	0.00		
00007	20/06/2024	C	00027	00216	F- C3711C16A0E2 PROPIMEX Presupuesto de Egresos Pagado de Gastos de Funcionamiento Gastos de servicios menores		1,824.00	0.00		
00014	20/06/2024	C	00027	00216	F- 34C99CA6CCC7 NUEVA WAL MART DE MEXICO Presupuesto de Egresos Pagado de Gastos de Funcionamiento Gastos de servicios menores		168.00	0.00		
00021	20/06/2024	C	00027	00216	F- 975A5037529A IRVING REBOLLO PERALTA Presupuesto de Egresos Pagado de Gastos de Funcionamiento Gastos de servicios menores		586.32	0.00		
00029	20/06/2024	C	00027	00216	F- F65B24D734B0 GUEBO BOHORQUEZ DELOICATESSE Presupuesto de Egresos Pagado de Gastos de Funcionamiento Gastos de servicios menores		649.99	0.00		
00007	14/06/2024	C	00023	00212	F- 86F4410BE309 RESTAURANTES ADMX Presupuesto de Egresos Pagado de Gastos de Funcionamiento Gastos de servicios menores		145.00	0.00		
00014	14/06/2024	C	00023	00212	F- 15179A221742 TACO ENERGY Presupuesto de Egresos Pagado de Gastos de Funcionamiento Gastos de servicios menores		503.00	0.00		
00021	14/06/2024	C	00023	00212	F- 3C85D2E5DAFD CAFÉ SIRENA Presupuesto de Egresos Pagado de Gastos de Funcionamiento Gastos de servicios menores		128.00	0.00		
00028	14/06/2024	C	00023	00212	F- 29E430B8E85E FARMACIA GUADALAJARA Presupuesto de Egresos Pagado de Gastos de Funcionamiento Gastos de servicios menores		105.00	0.00		
00035	14/06/2024	C	00023	00212	F- 216232F3347A CADENA COMERCIAL OXXO Presupuesto de Egresos Pagado de Gastos de Funcionamiento Gastos de servicios menores		123.99	0.00		
00042	14/06/2024	C	00023	00212	F- 07D00C2AD551 KYODAILB Presupuesto de Egresos Pagado de Gastos de Funcionamiento Gastos de servicios menores		1,043.00	0.00		
00049	14/06/2024	C	00023	00212	F- CB6A8DC3B94B OPERADORA MERUVE DE TOLUCA Presupuesto de Egresos Pagado de Gastos de Funcionamiento Gastos de servicios menores		491.00	0.00		
00056	14/06/2024	C	00023	00212	F- F4806317C109 RESTAURANTE RS CARRANZA Presupuesto de Egresos Pagado de Gastos de Funcionamiento Gastos de servicios menores		790.00	0.00		
00063	14/06/2024	C	00023	00212	F- 00155D012007 LIBRERÍA GANDHI Presupuesto de Egresos Pagado de Gastos de Funcionamiento Gastos de servicios menores		229.00	0.00		
00070	14/06/2024	C	00023	00212	F- 02535BBE285E TIENDAS GARCES Presupuesto de Egresos Pagado de Gastos de Funcionamiento Gastos de servicios menores		518.00	0.00		
00077	14/06/2024	C	00023	00212	F- 35F9C74D84B0 ALIMENTOS CALTRA Presupuesto de Egresos Pagado de Gastos de Funcionamiento Gastos de servicios menores		468.00	0.00		
00084	14/06/2024	C	00023	00212	18		30.00	0.00		
00119	10/06/2024	C	00018	00207	Presupuesto de Egresos Pagado de Gastos de Funcionamiento Gastos de servicios menores		560.00	0.00		
00126	10/06/2024	C	00018	00207	F- A95D0AF5D48B PANADERIA DON JOSE Presupuesto de Egresos Pagado de Gastos de Funcionamiento Gastos de servicios menores		130.00	0.00		
00007	30/05/2024	C	00035	00486	F- 94A7F72785D6 TACO ENERGY Presupuesto de Egresos Pagado de Gastos de Funcionamiento Gastos de servicios menores		1,471.00	0.00		
00014	30/05/2024	C	00035	00486	F- 36FA4F50A7FB ANA IVONNE CASTRO PICHARDO Presupuesto de Egresos Pagado de Gastos de Funcionamiento Gastos de servicios menores		1,000.00	0.00		
00021	30/05/2024	C	00035	00486	F- C750A1D7D1B1 ANA IVONNE CASTRO PICHARDO Presupuesto de Egresos Pagado de Gastos de Funcionamiento Gastos de servicios menores		1,000.00	0.00		
00028	30/05/2024	C	00035	00486	F- F76CAF5A9303 MA. MAGDALENA PORTILLO CHAVEZ Presupuesto de Egresos Pagado de Gastos de Funcionamiento Gastos de servicios menores		510.00	0.00		
00035	30/05/2024	C	00035	00486	F- 56102566F420 FONDA DE LERDO Presupuesto de Egresos Pagado de Gastos de Funcionamiento Gastos de servicios menores		910.00	0.00		
00042	30/05/2024	C	00035	00486	F- 3363EB333ABF OPERADORA MERUVE DE TOLUCA Presupuesto de Egresos Pagado de Gastos de Funcionamiento Gastos de servicios menores		1,040.00	0.00		
00049	30/05/2024	C	00035	00486	F- 6DB5F6C6B1F6 COMERCIALIZADORA FARMACEUTICA DE CHIAPAS Presupuesto de Egresos Pagado de Gastos de Funcionamiento Gastos de servicios menores		22.90	0.00		
00063	30/05/2024	C	00035	00486	F- 8CC22B68D458 IRASAIMASHE AL VALLE DE TOLUCA Presupuesto de Egresos Pagado de Gastos de Funcionamiento Gastos de servicios menores		609.00	0.00		
00070	30/05/2024	C	00035	00486	F- 698D5697BA89 RESTAURANTES ADMX Presupuesto de Egresos Pagado de Gastos de Funcionamiento Gastos de servicios menores		145.00	0.00		
00077	30/05/2024	C	00035	00486	F- 98DBF99065E6 RESTAURANTES TOKS Presupuesto de Egresos Pagado de Gastos de Funcionamiento Gastos de servicios menores		746.00	0.00		
00084	30/05/2024	C	00035	00486	F- 2643A524DD71 GERARDO URIEL LOPEZ BERNAL Presupuesto de Egresos Pagado de Gastos de Funcionamiento Gastos de servicios menores		820.00	0.00		
00091	30/05/2024	C	00035	00486	F- 28A914DA34DA RESTAURANTES MOSHI MOSHI Presupuesto de Egresos Pagado de Gastos de Funcionamiento Gastos de servicios menores		1,437.01	0.00		
00007	13/05/2024	C	00019	00470	F- 569E2B504B9D ERIKA YASMIN ACUNA DUARTE Presupuesto de Egresos Pagado de Gastos de Funcionamiento Gastos de servicios menores		431.00	0.00		
00014	13/05/2024	C	00019	00470	F- FDA23D2536EA OPERADORA MERUVE DE TOLUCA Presupuesto de Egresos Pagado de Gastos de Funcionamiento Gastos de servicios menores		694.00	0.00		
00021	13/05/2024	C	00019	00470	F- 4174435B3A8A MA. MAGDALENA PORTILLO CHAVEZ Presupuesto de Egresos Pagado de Gastos de Funcionamiento Gastos de servicios menores		365.00	0.00		
00028	13/05/2024	C	00019	00470	F- DDA6BB62DD11 CAMILA EXPRESS Presupuesto de Egresos Pagado de Gastos de Funcionamiento Gastos de servicios menores		1,090.00	0.00		
00036	13/05/2024	C	00019	00470	F- 57C536F959F2 KYODAILB Presupuesto de Egresos Pagado de Gastos de Funcionamiento Gastos de servicios menores		812.00	0.00		
00143	23/04/2024	C	00039	00453	F- IWAES 421018 NUEVA WAL MART DE MEXICO Presupuesto de Egresos Pagado de Gastos de Funcionamiento Gastos de servicios menores		85.00	0.00		
00007	23/04/2024	C	00041	00455	F- DC74F TACO ENERGY Presupuesto de Egresos Pagado de Gastos de Funcionamiento Gastos de servicios menores		925.00	0.00		
00014	23/04/2024	C	00041	00455	F- 4310 NANCY OCEGUERA OCAÑA Presupuesto de Egresos Pagado de Gastos de Funcionamiento Gastos de servicios menores		44.00	0.00		

00021	23/04/2024	C	00041	00455	F- EF1B0 CADENA COMERCIAL OXXO Presupuesto de Egresos Pagado de Gastos de Funcionamiento Gastos de servicios menores			45.50	0.00		
00028	23/04/2024	C	00041	00455	F- CRN 35939 FARMACIA GUADALAJARA Presupuesto de Egresos Pagado de Gastos de Funcionamiento Gastos de servicios menores			38.00	0.00		
00035	23/04/2024	C	00041	00455	F- TKTOL 3412 9E919 KYODAILB Presupuesto de Egresos Pagado de Gastos de Funcionamiento Gastos de servicios menores			816.00	0.00		
00042	23/04/2024	C	00041	00455	F- IWADD 694805 NUEVA WAL MART DE MEXICO Presupuesto de Egresos Pagado de Gastos de Funcionamiento Gastos de servicios menores			265.00	0.00		
00049	23/04/2024	C	00041	00455	F- SCPBDO 30126 CAFE SIRENA Presupuesto de Egresos Pagado de Gastos de Funcionamiento Gastos de servicios menores			245.00	0.00		
00056	23/04/2024	C	00041	00455	F- DNT 4873 FARMACIA GUADALAJARA Presupuesto de Egresos Pagado de Gastos de Funcionamiento Gastos de servicios menores			446.04	0.00		
00063	23/04/2024	C	00041	00455	F- CD7F2 ALIMENTOS CALTRA Presupuesto de Egresos Pagado de Gastos de Funcionamiento Gastos de servicios menores			709.00	0.00		
00070	23/04/2024	C	00041	00455	F-FAD28 BLUE STRIPES Presupuesto de Egresos Pagado de Gastos de Funcionamiento Gastos de servicios menores			2,205.97	0.00		
00077	23/04/2024	C	00041	00455	F- BDM 13870 FARMACIA GUADALAJARA Presupuesto de Egresos Pagado de Gastos de Funcionamiento Gastos de servicios menores			535.78	0.00		
00007	22/04/2024	C	00032	00446	F- 26290 CADENA COMERCIAL OXXO Presupuesto de Egresos Pagado de Gastos de Funcionamiento Gastos de servicios menores			37.50	0.00		
00014	22/04/2024	C	00032	00446	F- B 2640 ERIKA YASMIN ACUÑA DUARTE Presupuesto de Egresos Pagado de Gastos de Funcionamiento Gastos de servicios menores			557.00	0.00		
00021	22/04/2024	C	00032	00446	F - 99318 CADENA COMERCIAL OXXO Presupuesto de Egresos Pagado de Gastos de Funcionamiento Gastos de servicios menores			10.00	0.00		
00028	22/04/2024	C	00032	00446	F - 3C214 CADENA COMERCIAL OXXO Presupuesto de Egresos Pagado de Gastos de Funcionamiento Gastos de servicios menores			21.00	0.00		
00035	22/04/2024	C	00032	00446	F- TKTOL 3370 KYODAILB Presupuesto de Egresos Pagado de Gastos de Funcionamiento Gastos de servicios menores			624.00	0.00		
00042	22/04/2024	C	00032	00446	F- 4285 NANCY OCEGUERA Presupuesto de Egresos Pagado de Gastos de Funcionamiento Gastos de servicios menores			42.00	0.00		
00049	22/04/2024	C	00032	00446	F- 2228 LA FONDA DE LERDO Presupuesto de Egresos Pagado de Gastos de Funcionamiento Gastos de servicios menores			577.00	0.00		
00056	22/04/2024	C	00032	00446	F- 26442 SUSANA MARTINEZ MARQUEZ Presupuesto de Egresos Pagado de Gastos de Funcionamiento Gastos de servicios menores			564.00	0.00		
00008	04/04/2024	C	00018	00432	F- 23C4DD DGNF ESMERALDA Presupuesto de Egresos Pagado de Gastos de Funcionamiento Gastos de servicios menores			285.00	0.00		
00015	04/04/2024	C	00018	00432	F- B3819 CADENA COMERCIAL OXXO Presupuesto de Egresos Pagado de Gastos de Funcionamiento Gastos de servicios menores			47.00	0.00		
00022	04/04/2024	C	00018	00432	F- DC23D OMARPEÑA CARDENAS Presupuesto de Egresos Pagado de Gastos de Funcionamiento Gastos de servicios menores			274.00	0.00		
00029	04/04/2024	C	00018	00432	F- 3BA1F RESTAURANTES ADMX Presupuesto de Egresos Pagado de Gastos de Funcionamiento Gastos de servicios menores			537.00	0.00		
00036	04/04/2024	C	00018	00432	F- 3973A RAMON MARTIN FIGUEROA DE LIRA Presupuesto de Egresos Pagado de Gastos de Funcionamiento Gastos de servicios menores			500.01	0.00		
00043	04/04/2024	C	00018	00432	F- C1D40 OPERADORA MERUVE DE TOLUCA Presupuesto de Egresos Pagado de Gastos de Funcionamiento Gastos de servicios menores			733.00	0.00		
00028	11/03/2024	C	00014	00415	F-D3F1F CADENA COMERCIAL OXXO Presupuesto de Egresos Pagado de Gastos de Funcionamiento Gastos de servicios menores			68.50	0.00		
00035	11/03/2024	C	00014	00415	F-D3F1F CADENA COMERCIAL OXXO Presupuesto de Egresos Pagado de Gastos de Funcionamiento Gastos de servicios menores			391.00	0.00		
00042	11/03/2024	C	00014	00415	F-7BFA6 MARIA DEL ROSARIO GUERRERO CRUZ Presupuesto de Egresos Pagado de Gastos de Funcionamiento Gastos de servicios menores			180.00	0.00		
00049	11/03/2024	C	00014	00415	F-ACV 28614 SUSHI ROLL Presupuesto de Egresos Pagado de Gastos de Funcionamiento Gastos de servicios menores			719.00	0.00		
00056	11/03/2024	C	00014	00415	F- AL 137852 PHARMA PLUS Presupuesto de Egresos Pagado de Gastos de Funcionamiento Gastos de servicios menores			18.00	0.00		
00063	11/03/2024	C	00014	00415	F-E5131 CADENA COMERCIAL OXXO Presupuesto de Egresos Pagado de Gastos de Funcionamiento Gastos de servicios menores			61.00	0.00		
00070	11/03/2024	C	00014	00415	F- A 48573 RESTAURANTES ADMX Presupuesto de Egresos Pagado de Gastos de Funcionamiento Gastos de servicios menores			204.00	0.00		
00077	11/03/2024	C	00014	00415	F- TKTOL 3251 KYODAILB Presupuesto de Egresos Pagado de Gastos de Funcionamiento Gastos de servicios menores			937.00	0.00		
00027	29/02/2024	E	00038	00038	F-12270 KROMATICA SOLUTIONS Presupuesto de Egresos Pagado de Gastos de Funcionamiento Gastos de servicios menores			4,872.00	0.00		
00007	26/02/2024	C	00033	00413	F-OVILF 36848 OPERADORA VIPS Presupuesto de Egresos Pagado de Gastos de Funcionamiento Gastos de servicios menores			89.00	0.00		
00014	26/02/2024	C	00033	00413	F- SCPBBT 12320 CAFE SIRENA Presupuesto de Egresos Pagado de Gastos de Funcionamiento Gastos de servicios menores			141.00	0.00		
00021	26/02/2024	C	00033	00413	F- B9169 CADENA COMERCIAL OXXO Presupuesto de Egresos Pagado de Gastos de Funcionamiento Gastos de servicios menores			149.50	0.00		
00028	26/02/2024	C	00033	00413	F- 2170 FONDA DE LERDO Presupuesto de Egresos Pagado de Gastos de Funcionamiento Gastos de servicios menores			1,271.00	0.00		
00035	26/02/2024	C	00033	00413	F- 80E0DF SUSANA MARTINEZ MARQUEZ Presupuesto de Egresos Pagado de Gastos de Funcionamiento Gastos de servicios menores			693.00	0.00		
00042	26/02/2024	C	00033	00413	F- SCPBBT 12348 CAFE SIRENA Presupuesto de Egresos Pagado de Gastos de Funcionamiento Gastos de servicios menores			243.00	0.00		
00049	26/02/2024	C	00033	00413	F-BKU 66199 FARMACIA GUADALAJARA Presupuesto de Egresos Pagado de Gastos de Funcionamiento Gastos de servicios menores			39.70	0.00		
00056	26/02/2024	C	00033	00413	F- SCPBBT 12347 CAFE SIRENA Presupuesto de Egresos Pagado de Gastos de Funcionamiento Gastos de servicios menores			146.00	0.00		
00063	26/02/2024	C	00033	00413	F- 878 MARIA CURANDERA Presupuesto de Egresos Pagado de Gastos de Funcionamiento Gastos de servicios menores			831.00	0.00		
00070	26/02/2024	C	00033	00413	F- 4066 NANCY OCEGUERA OCANA Gastos de Funcionamiento Gastos de servicios menores Presupuesto de Egresos Pagado de Gastos de Funcionamiento Gastos de servicios menores			39.00	0.00		
00077	26/02/2024	C	00033	00413	F- 101A0E COMERCIALIZADORA FARMACEUTICA DE CHIAPAS Presupuesto de Egresos Pagado de Gastos de Funcionamiento Gastos de servicios menores			331.00	0.00		
00084	26/02/2024	C	00033	00413	F- FA 16687 MARISARCOS DE TOLUCA Presupuesto de Egresos Pagado de Gastos de Funcionamiento Gastos de servicios menores			3,403.00	0.00		
00091	26/02/2024	C	00033	00413	F- 2FBE0 TACO EN ERGY Presupuesto de Egresos Pagado de Gastos de Funcionamiento Gastos de servicios menores			1,565.00	0.00		
00126	26/02/2024	C	00033	00413	F- 3F1F2B JOSEFINA BENAVIDES GOMEZ Presupuesto de Egresos Pagado de Gastos de Funcionamiento Gastos de servicios menores			569.00	0.00		
00093	12/02/2024	C	00027	00407	F- OVILF 36834 OPERADORA VIPS Presupuesto de Egresos Pagado de Gastos de Funcionamiento Gastos de servicios menores			257.00	0.00		
					TOTAL:			**188,045.81**	**0.00**		
8271	**B00B00000**	**010502050102140101**	**2211**		**Productos alimenticios para personas**	**0.00**		**153,968.79**	**0.00**	**153,968.79**	
REN.	**FECHA**	**TIPO**	**N.POL.**	**REF**	**CONCEPTO**		**DEBE**		**HABER**		

00009	23/12/2024	E	00092	00092	F-A548 OLGA OLIMPIA FERNANDEZ HERRERA Gastos de Funcionamiento Productos alimenticios para personas			76,010.01		0.00		
00016	23/12/2024	E	00092	00092	F-A548 OLGA OLIMPIA FERNANDEZ HERRERA Gastos de Funcionamiento Productos alimenticios para personas			2,000.19		0.00		
00030	23/12/2024	E	00092	00092	F-A547 OLGA OLIMPIA FERNANDEZ HERRERA Gastos de Funcionamiento Productos alimenticios para personas			13,692.33		0.00		
00065	23/12/2024	E	00092	00092	F-A547 OLGA OLIMPIA FERNANDEZ HERRERA Gastos de Funcionamiento Productos alimenticios para personas			25,735.61		0.00		
00107	23/12/2024	E	00092	00092	F-A547 OLGA OLIMPIA FERNANDEZ HERRERA Gastos de Funcionamiento Productos alimenticios para personas			5,560.70		0.00		
00010	23/12/2024	E	00099	00099	"OLGA OLIMPIA FERNANDEZ HERRERA, pago de la F-AA552 por compra de productos alimenticiosPresupuesto de Egresos Pagado de Gastos de Funcionamiento Productos alimenticios para personas			30,278.59		0.00		
00009	17/12/2024	E	00055	00055	F-A295 velas charolas Presupuesto de Egresos Pagado de Gastos de Funcionamiento Productos alimenticios para personas			691.36		0.00		
					TOTAL:			**153,968.79**		**0.00**		
8271	**B00B00000**	**0105020501021401 01**		**3821**	**Gastos de ceremonias oficiales y de orden social**	**0.00**		**389,041.44**		**0.00**	**389,041.44**	
REN.	**FECHA**	**TIPO**	**N.POL.**	**REF**	**CONCEPTO**		**DEBE**		**HABER**			
00009	26/12/2024	E	00105	00105	F-42 "EMMANUEL AGUILAR GARCIA, servicio de audio Presupuesto de Egresos Pagado de Gastos de Funcionamiento Gastos de ceremonias oficiales y de orden social			64,090.00		0.00		
00009	26/12/2024	E	00106	00106	F-A304 "JUAN JESUS HERNANDEZ HERNANDEZ,adquision de material Presupuesto de Egresos Pagado de Gastos de Funcionamiento Gastos de ceremonias oficiales y de orden social			14,462.88		0.00		
00016	24/12/2024	E	00101	00101	F-8375, 8380, 8472 JESUS EMMANUEL GARAY URIBE cafeteria Gastos de Funcionamiento Gastos de ceremonias oficiales y de orden socialPresupuesto de Egresos Pagado de Gastos de Funcionamiento Gastos de cer			50,518.00		0.00		
00037	24/12/2024	E	00101	00101	F-8397, 8398, 8404 JESUS EMMANUEL GARAY URIBE cafeteria Gastos de Funcionamiento Gastos de ceremonias oficiales y de orden social			11,611.60		0.00		
00009	24/12/2024	E	00102	00102	F-40 EMMANUEL AGUILAR GARCIA audio y carpas Presupuesto de Egresos Pagado de Gastos de Funcionamiento Gastos de ceremonias oficiales y de orden social			62,640.00		0.00		
00009	23/12/2024	E	00089	00089	Presupuesto de Egresos Pagado de Gastos de Funcionamiento Gastos de ceremonias oficiales y de orden social			22,000.04		0.00		
00016	17/12/2024	E	00055	00055	F-A295 velas charolas Presupuesto de Egresos Pagado de Gastos de Funcionamiento Gastos de ceremonias oficiales y de orden social			21,784.80		0.00		
00009	09/12/2024	E	00039	00039	F-8268 taquiza JESUS EMMANUEL GARAY URIBE Presupuesto de Egresos Pagado de Gastos de Funcionamiento Gastos de ceremonias oficiales y de orden social			128,014.12		0.00		
00010	03/12/2024	E	00015	00015	F-21BE interpretación escenica SUSANA VALERIA BERNAL GUADARRAMA Presupuesto de Egresos Pagado de Gastos de Funcionamiento Gastos de ceremonias oficiales y de orden social			13,920.00		0.00		
					TOTAL:			**389,041.44**		**0.00**		
8271	**C00306000**	**0105020502031102 01**		**1131**	**Sueldo base**	**0.00**		**2,082,548.79**		**0.00**	**2,082,548.79**	
REN.	**FECHA**	**TIPO**	**N.POL.**	**REF**	**CONCEPTO**		**DEBE**		**HABER**			
00303	18/12/2024	E	00065	00065	Presupuesto de Egresos Pagado de Gastos de Funcionamiento Sueldo base Nómina del 16 al 31 de diciembre 2024			101,156.53		0.00		
00247	02/12/2024	E	00006	00006	Presupuesto de Egresos Pagado de Gastos de Funcionamiento Sueldo base Nómina del 1 al 15 de diciembre			101,156.53		0.00		
00248	29/11/2024	E	00076	00076	Presupuesto de Egresos Pagado de Gastos de Funcionamiento Sueldo base Nómina del 16 al 30 de noviembre 2024			101,156.53		0.00		
00245	15/11/2024	E	00039	00039	Presupuesto de Egresos Pagado de Gastos de Funcionamiento Sueldo base Nómina del 1 al 15 de noviembre			101,156.53		0.00		
00272	31/10/2024	E	00079	00079	Presupuesto de Egresos Pagado de Gastos de Funcionamiento Sueldo base Nómina del 16 al 31 de octubre 2024			101,156.53		0.00		
00246	15/10/2024	E	00040	00040	Presupuesto de Egresos Pagado de Gastos de Funcionamiento Sueldo base Nómina del 1 al 15 de octubre			101,156.53		0.00		
01032	30/09/2024	E	00054	00054	Presupuesto de Egresos Pagado de Gastos de Funcionamiento Sueldo base Nómina del 16 al 30 de septiembre			87,771.03		0.00		
00253	13/09/2024	E	00024	00024	Presupuesto de Egresos Pagado de Gastos de Funcionamiento Sueldo base Nómina del 1 al 15 de septiembre			87,771.03		0.00		
00251	30/08/2024	E	00081	00081	Presupuesto de Egresos Pagado de Gastos de Funcionamiento Sueldo base Nómina del 16 al 31 de agosto de 2024			87,771.03		0.00		
00304	15/08/2024	E	00041	00041	Presupuesto de Egresos Pagado de Gastos de Funcionamiento Sueldo base Nómina del 1 al 15 de agosto			80,819.78		0.00		
00305	15/08/2024	E	00041	00041	Retroactivo Presupuesto de Egresos Pagado de Gastos de Funcionamiento Sueldo base Nómina del 1 al 15 de agosto			38,876.84		0.00		
00247	31/07/2024	E	00067	00067	Presupuesto de Egresos Pagado de Gastos de Funcionamiento Sueldo base Nómina del 16 al 31 de julio de 2024			78,042.85		0.00		
00252	12/07/2024	E	00025	00025	Presupuesto de Egresos Pagado de Gastos de Funcionamiento Sueldo base Nómina del 1 al 15 de julio			78,042.85		0.00		
00254	28/06/2024	E	00069	00069	Presupuesto de Egresos Pagado de Gastos de Funcionamiento Sueldo base Nómina del 16 al 30 de junio de 2024			78,042.85		0.00		
00264	14/06/2024	E	00035	00035	Presupuesto de Egresos Pagado de Gastos de Funcionamiento Sueldo base Nómina del 1 al 15 de junio			78,042.85		0.00		
00243	31/05/2024	E	00040	00040	Presupuesto de Egresos Pagado de Gastos de Funcionamiento Sueldo base Nómina del 16 al 31 de mayo de 2024			78,042.85		0.00		
00238	15/05/2024	E	00013	00013	Presupuesto de Egresos Pagado de Gastos de Funcionamiento Sueldo base Nómina del 1 al 15 de mayo			78,042.85		0.00		
00253	30/04/2024	E	00065	00065	Presupuesto de Egresos Pagado de Gastos de Funcionamiento Sueldo base Nómina del 16 al 30 de abril de 2024			78,042.85		0.00		
00272	15/04/2024	E	00038	00038	Presupuesto de Egresos Pagado de Gastos de Funcionamiento Sueldo base Nómina del 1 al 15 de abril			78,042.85		0.00		
00233	27/03/2024	E	00107	00107	Presupuesto de Egresos Pagado de Gastos de Funcionamiento Sueldo base Nómina del 16 al 31 de marzo			78,042.85		0.00		
00279	15/03/2024	E	00022	00022	Presupuesto de Egresos Pagado de Gastos de Funcionamiento Sueldo base Nómina del 01 al 15 de Marzo			78,042.85		0.00		
00233	29/02/2024	E	00039	00039	Presupuesto de Egresos Pagado de Gastos de Funcionamiento Sueldo base Nómina del 16 al 29 de febrero			78,042.85		0.00		
00228	15/02/2024	E	00021	00021	Presupuesto de Egresos Pagado de Gastos de Funcionamiento Sueldo base Nómina del 01 al 15 de Febrero			78,042.85		0.00		
00228	31/01/2024	E	00066	00066	Presupuesto de Egresos Pagado de Gastos de Funcionamiento Sueldo base Nómina del 16 al 31 de enero			78,042.85		0.00		
00228	15/01/2024	E	00049	00049	Presupuesto de Egresos Pagado de Gastos de Funcionamiento Sueldo base Nómina del 01 al 15 de enero			78,042.85		0.00		
					TOTAL:			**2,082,548.79**		**0.00**		
8271	**C00306000**	**0105020502031102 01**		**1311**	**Prima por año de servicio**	**0.00**		**29,999.00**		**0.00**	**29,999.00**	
REN.	**FECHA**	**TIPO**	**N.POL.**	**REF**	**CONCEPTO**		**DEBE**		**HABER**			
00310	18/12/2024	E	00065	00065	Presupuesto de Egresos Pagado de Gastos de Funcionamiento Prima por año de servicio Nómina del 16 al 31 de diciembre 2024			1,388.00		0.00		
00254	02/12/2024	E	00006	00006	Presupuesto de Egresos Pagado de Gastos de Funcionamiento Prima por año de servicio Nómina del 1 al 15 de diciembre			1,388.00		0.00		
00255	29/11/2024	E	00076	00076	Presupuesto de Egresos Pagado de Gastos de Funcionamiento Prima por año de servicio Nómina del 16 al 30 de noviembre 2024			1,239.00		0.00		
00252	15/11/2024	E	00039	00039	Presupuesto de Egresos Pagado de Gastos de Funcionamiento Prima por año de servicio Nómina del 1 al 15 de noviembre			1,239.00		0.00		
00279	31/10/2024	E	00079	00079	Presupuesto de Egresos Pagado de Gastos de Funcionamiento Prima por año de servicio Nómina del 16 al 31 de octubre 2024			1,239.00		0.00		
00253	15/10/2024	E	00040	00040	Presupuesto de Egresos Pagado de Gastos de Funcionamiento Prima por año de servicio Nómina del 1 al 15 de octubre			1,239.00		0.00		
01159	30/09/2024	E	00054	00054	Presupuesto de Egresos Pagado de Gastos de Funcionamiento Prima por año de servicio Nómina del 16 al 30 de septiembre			1,239.00		0.00		
00260	13/09/2024	E	00024	00024	Presupuesto de Egresos Pagado de Gastos de Funcionamiento Prima por año de servicio Nómina del 1 al 15 de septiembre			1,239.00		0.00		
00258	30/08/2024	E	00081	00081	Presupuesto de Egresos Pagado de Gastos de Funcionamiento Prima por año de servicio Nómina del 16 al 31 de agosto de 2024			1,239.00		0.00		
00313	15/08/2024	E	00041	00041	Presupuesto de Egresos Pagado de Gastos de Funcionamiento Prima por año de servicio Nómina del 1 al 15 de agosto			1,239.00		0.00		
00254	31/07/2024	E	00067	00067	Presupuesto de Egresos Pagado de Gastos de Funcionamiento Prima por año de servicio Nómina del 16 al 31 de julio de 2024			1,239.00		0.00		
00259	12/07/2024	E	00025	00025	Presupuesto de Egresos Pagado de Gastos de Funcionamiento Prima por año de servicio Nómina del 1 al 15 de julio			1,239.00		0.00		

00261	28/06/2024	E	00069	00069	Presupuesto de Egresos Pagado de Gastos de Funcionamiento Prima por año de servicio Nómina del 16 al 30 de junio de 2024			1,239.00		0.00	
00271	14/06/2024	E	00035	00035	Presupuesto de Egresos Pagado de Gastos de Funcionamiento Prima por año de servicio Nómina del 1 al 15 de junio			1,239.00		0.00	
00250	31/05/2024	E	00040	00040	Presupuesto de Egresos Pagado de Gastos de Funcionamiento Prima por año de servicio Nómina del 16 al 31 de mayo de 2024			1,239.00		0.00	
00245	15/05/2024	E	00013	00013	Presupuesto de Egresos Pagado de Gastos de Funcionamiento Prima por año de servicio Nómina del 1 al 15 de mayo			1,239.00		0.00	
00260	30/04/2024	E	00065	00065	Presupuesto de Egresos Pagado de Gastos de Funcionamiento Prima por año de servicio Nómina del 16 al 30 de abril de 2024			1,239.00		0.00	
00279	15/04/2024	E	00038	00038	Presupuesto de Egresos Pagado de Gastos de Funcionamiento Prima por año de servicio Nómina del 1 al 15 de abril			1,239.00		0.00	
00240	27/03/2024	E	00107	00107	Presupuesto de Egresos Pagado de Gastos de Funcionamiento Prima por años de servicio Nómina del 16 al 31 de marzo			1,239.00		0.00	
00286	15/03/2024	E	00022	00022	Presupuesto de Egresos Pagado de Gastos de Funcionamiento Prima por años de servicio Nómina del 01 al 15 de Marzo			1,239.00		0.00	
00240	29/02/2024	E	00039	00039	Presupuesto de Egresos Pagado de Gastos de Funcionamiento Prima por años de servicio Nómina del 16 al 29 de febrero			1,239.00		0.00	
00235	15/02/2024	E	00021	00021	Presupuesto de Egresos Pagado de Gastos de Funcionamiento Prima por años de servicio Nómina del 01 al 15 de Febrero			1,239.00		0.00	
00235	31/01/2024	E	00066	00066	Presupuesto de Egresos Pagado de Gastos de Funcionamiento Prima por años de servicio Nómina del 16 al 31 de enero			1,239.00		0.00	
00235	15/01/2024	E	00049	00049	Presupuesto de Egresos Pagado de Gastos de Funcionamiento Prima por años de servicio Nómina del 01 al 15 de enero			1,204.00		0.00	
					TOTAL:			**29,999.00**		**0.00**	
8271	**C00306000**	**0105020502031102O1**		**1321**	**Prima vacacional**	**0.00**		**205,513.80**		**0.00**	**205,513.80**
REN.	**FECHA**	**TIPO**	**N.POL.**	**REF**	**CONCEPTO**		**DEBE**		**HABER**		
00099	02/12/2024	E	00005	00005	Presupuesto de Egresos Pagado de Gastos de Funcionamiento Prima vacacional segunda exhibición 2024			125,889.86		0.00	
00077	12/07/2024	E	00026	00026	Presupuesto de Egresos Pagado de Gastos de Funcionamiento Prima vacacional Prima vacacional primera exhibición 2024			79,623.94		0.00	
					TOTAL:			**205,513.80**		**0.00**	
8271	**C00306000**	**0105020502031102O1**		**1322**	**Aguinaldo**	**0.00**		**468,527.44**		**0.00**	**468,527.44**
REN.	**FECHA**	**TIPO**	**N.POL.**	**REF**	**CONCEPTO**		**DEBE**		**HABER**		
00114	02/12/2024	E	00004	00004	Presupuesto de Egresos Pagado de Gastos de Funcionamiento Aguinaldo Segunda exhibición 2024			316,867.56		0.00	
00089	22/03/2024	E	00039	00039	Presupuesto de Egresos Pagado de Gastos de Funcionamiento Aguinaldo			151,659.88		0.00	
					TOTAL:			**468,527.44**		**0.00**	
8271	**C00306000**	**0105020502031102O1**		**1341**	**Compensación**	**0.00**		**366,667.84**		**0.00**	**366,667.84**
REN.	**FECHA**	**TIPO**	**N.POL.**	**REF**	**CONCEPTO**		**DEBE**		**HABER**		
00317	18/12/2024	E	00065	00065	Presupuesto de Egresos Pagado de Gastos de Funcionamiento Compensación Nómina del 16 al 31 de diciembre de 2024			19,597.00		0.00	
00261	02/12/2024	E	00006	00006	Presupuesto de Egresos Pagado de Gastos de Funcionamiento Compensación Nómina del 1 al 15 de diciembre			18,093.59		0.00	
00262	29/11/2024	E	00076	00076	Presupuesto de Egresos Pagado de Gastos de Funcionamiento Compensación Nómina del 16 al 30 de noviembre 2024			18,093.59		0.00	
00259	15/11/2024	E	00039	00039	Presupuesto de Egresos Pagado de Gastos de Funcionamiento Compensación Nómina del 1 al 15 de noviembre			18,093.59		0.00	
00286	31/10/2024	E	00079	00079	Presupuesto de Egresos Pagado de Gastos de Funcionamiento Compensación Nómina del 16 al 31 de octubre 2024			18,093.59		0.00	
00260	15/10/2024	E	00040	00040	Presupuesto de Egresos Pagado de Gastos de Funcionamiento Compensación Nómina del 1 al 15 de octubre			18,093.59		0.00	
01065	30/09/2024	E	00054	00054	Presupuesto de Egresos Pagado de Gastos de Funcionamiento Compensación Nómina del 16 al 30 de septiembre			18,093.59		0.00	
00267	13/09/2024	E	00024	00024	Presupuesto de Egresos Pagado de Gastos de Funcionamiento Compensación Nómina del 1 al 15 de septiembre			18,093.59		0.00	
00265	30/08/2024	E	00081	00081	Presupuesto de Egresos Pagado de Gastos de Funcionamiento Compensación Nómina del 16 al 31 de agosto de 2024			18,093.59		0.00	
00325	15/08/2024	E	00041	00041	Presupuesto de Egresos Pagado de Gastos de Funcionamiento Compensación Nómina del 1 al 15 de agosto			13,488.14		0.00	
00326	15/08/2024	E	00041	00041	Retroactivo Presupuesto de Egresos Pagado de Gastos de Funcionamiento Compensación Nómina del 1 al 15 de agosto			12,353.62		0.00	
00261	31/07/2024	E	00067	00067	Presupuesto de Egresos Pagado de Gastos de Funcionamiento Compensación Nómina del 16 al 31 de julio de 2024			12,605.74		0.00	
00266	12/07/2024	E	00025	00025	Presupuesto de Egresos Pagado de Gastos de Funcionamiento Compensación Nómina del 1 al 15 de julio			12,605.74		0.00	
00268	28/06/2024	E	00069	00069	Presupuesto de Egresos Pagado de Gastos de Funcionamiento Compensación Nómina del 16 al 30 de junio de 2024			12,605.74		0.00	
00278	14/06/2024	E	00035	00035	Presupuesto de Egresos Pagado de Gastos de Funcionamiento Compensación Nómina del 1 al 15 de junio			12,605.74		0.00	
00257	31/05/2024	E	00040	00040	Presupuesto de Egresos Pagado de Gastos de Funcionamiento Compensación Nómina del 16 al 31 de mayo de 2024			12,605.74		0.00	
00252	15/05/2024	E	00013	00013	Presupuesto de Egresos Pagado de Gastos de Funcionamiento Compensación Nómina del 1 al 15 de mayo			12,605.74		0.00	
00267	30/04/2024	E	00065	00065	Presupuesto de Egresos Pagado de Gastos de Funcionamiento Compensación Nómina del 16 al 30 de abril de 2024			12,605.74		0.00	
00286	15/04/2024	E	00038	00038	Presupuesto de Egresos Pagado de Gastos de Funcionamiento Compensación Nómina del 1 al 15 de abril			12,605.74		0.00	
00247	27/03/2024	E	00107	00107	Presupuesto de Egresos Pagado de Gastos de Funcionamiento Compensación Nómina del 16 al 31 de marzo			12,605.74		0.00	
00293	15/03/2024	E	00022	00022	Presupuesto de Egresos Pagado de Gastos de Funcionamiento Compensación Nómina del 01 al 15 de Marzo			12,605.74		0.00	
00247	29/02/2024	E	00039	00039	Presupuesto de Egresos Pagado de Gastos de Funcionamiento Compensación Nómina del 16 al 29 de febrero			12,605.74		0.00	
00242	15/02/2024	E	00021	00021	Presupuesto de Egresos Pagado de Gastos de Funcionamiento Compensación Nómina del 01 al 15 de Febrero			12,605.74		0.00	
00242	31/01/2024	E	00066	00066	Presupuesto de Egresos Pagado de Gastos de Funcionamiento Compensación Nómina del 16 al 31 de enero			12,605.74		0.00	
00242	15/01/2024	E	00049	00049	Presupuesto de Egresos Pagado de Gastos de Funcionamiento Compensación Nómina del 01 al 15 de enero			12,605.74		0.00	
					TOTAL:			**366,667.84**		**0.00**	
8271	**C00306000**	**0105020502031102O1**		**1345**	**Gratificación**	**0.00**		**1,006,047.88**		**0.00**	**1,006,047.88**
REN.	**FECHA**	**TIPO**	**N.POL.**	**REF**	**CONCEPTO**		**DEBE**		**HABER**		
00006	26/12/2024	E	00107	00107	GRATIFICACION EXTRAORDINARIA DICIEMBRE 2024			24,000.00		0.00	
00167	23/12/2024	E	00093	00093	GRATIFICACION EXTRAORDINARIA DICIEMBRE 2024			44,047.85		0.00	
00174	23/12/2024	E	00093	00093	GRATIFICACION EXTRAORDINARIA DICIEMBRE 2024			24,110.73		0.00	
00324	18/12/2024	E	00065	00065	Presupuesto de Egresos Pagado de Gastos de Funcionamiento Gratificación Nómina del 16 al 31 de diciembre 2024			42,347.52		0.00	
00268	02/12/2024	E	00006	00006	Presupuesto de Egresos Pagado de Gastos de Funcionamiento Gratificación Nómina del 1 al 15 de diciembre			42,347.52		0.00	
00269	29/11/2024	E	00076	00076	Presupuesto de Egresos Pagado de Gastos de Funcionamiento Gratificación Nómina del 16 al 30 de noviembre 2024			42,347.52		0.00	
00266	15/11/2024	E	00039	00039	Presupuesto de Egresos Pagado de Gastos de Funcionamiento Gratificación Nómina del 1 al 15 de noviembre			42,347.52		0.00	
00293	31/10/2024	E	00079	00079	Presupuesto de Egresos Pagado de Gastos de Funcionamiento Gratificación Nómina del 16 al 31 de octubre 2024			42,347.52		0.00	
00267	15/10/2024	E	00040	00040	Presupuesto de Egresos Pagado de Gastos de Funcionamiento Gratificación Nómina del 1 al 15 de octubre			42,347.52		0.00	
01097	30/09/2024	E	00054	00054	Presupuesto de Egresos Pagado de Gastos de Funcionamiento Gratificación Nómina del 16 al 30 de septiembre			38,129.63		0.00	
00274	13/09/2024	E	00024	00024	Presupuesto de Egresos Pagado de Gastos de Funcionamiento Gratificación Nómina del 1 al 15 de septiembre			38,129.63		0.00	
00272	30/08/2024	E	00081	00081	Presupuesto de Egresos Pagado de Gastos de Funcionamiento Gratificación Nómina del 16 al 31 de agosto de 2024			38,129.63		0.00	
00339	15/08/2024	E	00041	00041	Presupuesto de Egresos Pagado de Gastos de Funcionamiento Gratificación Nómina del 1 al 15 de agosto			35,847.63		0.00	
00340	15/08/2024	E	00041	00041	Retroactivo Presupuesto de Egresos Pagado de Gastos de Funcionamiento Gratificación Nómina del 1 al 15 de agosto			21,467.46		0.00	

00268	31/07/2024	E	00067	00067	Presupuesto de Egresos Pagado de Gastos de Funcionamiento Gratificación Nómina del 16 al 31 de julio de 2024			34,314.22		0.00		
00273	12/07/2024	E	00025	00025	Presupuesto de Egresos Pagado de Gastos de Funcionamiento Gratificación Nómina del 1 al 15 de julio			34,314.22		0.00		
00275	28/06/2024	E	00069	00069	Presupuesto de Egresos Pagado de Gastos de Funcionamiento Gratificación Nómina del 16 al 30 de junio de 2024			34,314.22		0.00		
00285	14/06/2024	E	00035	00035	Presupuesto de Egresos Pagado de Gastos de Funcionamiento Gratificación Nómina del 1 al 15 de junio			34,314.22		0.00		
00264	31/05/2024	E	00040	00040	Presupuesto de Egresos Pagado de Gastos de Funcionamiento Gratificación Nómina del 16 al 31 de mayo de 2024			34,314.22		0.00		
00259	15/05/2024	E	00013	00013	Presupuesto de Egresos Pagado de Gastos de Funcionamiento Gratificación Nómina del 1 al 15 de mayo			34,314.22		0.00		
00274	30/04/2024	E	00065	00065	Presupuesto de Egresos Pagado de Gastos de Funcionamiento Gratificación Nómina del 16 al 30 de abril de 2024			34,314.22		0.00		
00293	15/04/2024	E	00038	00038	Presupuesto de Egresos Pagado de Gastos de Funcionamiento Gratificación Nómina del 1 al 15 de abril			34,314.22		0.00		
00254	27/03/2024	E	00107	00107	Presupuesto de Egresos Pagado de Gastos de Funcionamiento Gratificación Nómina del 16 al 31 de marzo			34,314.22		0.00		
00300	15/03/2024	E	00022	00022	Presupuesto de Egresos Pagado de Gastos de Funcionamiento Gratificación Nómina del 01 al 15 de Marzo			34,314.22		0.00		
00254	29/02/2024	E	00039	00039	Presupuesto de Egresos Pagado de Gastos de Funcionamiento Gratificación Nómina del 16 al 29 de febrero			34,314.22		0.00		
00249	15/02/2024	E	00021	00021	Presupuesto de Egresos Pagado de Gastos de Funcionamiento Gratificación Nómina del 01 al 15 de Febrero			36,881.26		0.00		
00249	31/01/2024	E	00066	00066	Presupuesto de Egresos Pagado de Gastos de Funcionamiento Gratificación Nómina del 16 al 31 de enero			36,881.26		0.00		
00249	15/01/2024	E	00049	00049	Presupuesto de Egresos Pagado de Gastos de Funcionamiento Gratificación Nómina del 01 al 15 de enero			36,881.26		0.00		
					TOTAL:			**1,006,047.88**		**0.00**		
8271	**C00306000**	**0105020502031102O1**		**1346**	**Gratificación por convenio**	**0.00**		**5,810.00**		**0.00**	**5,810.00**	
REN.	**FECHA**	**TIPO**	**N.POL.**	**REF**	**CONCEPTO**		**DEBE**		**HABER**			
00331	18/12/2024	E	00065	00065	Presupuesto de Egresos Pagado de Gastos de Funcionamiento Gratificación por convenio Nómina del 16 al 31 de diciembre 2024			5,810.00		0.00		
					TOTAL:			**5,810.00**		**0.00**		
8271	**C00306000**	**0105020502031102O1**		**1541**	**Becas para hijos de trabajadores sindicalizados**	**0.00**		**7,320.00**		**0.00**	**7,320.00**	
REN.	**FECHA**	**TIPO**	**N.POL.**	**REF**	**CONCEPTO**		**DEBE**		**HABER**			
00281	30/04/2024	E	00065	00065	Presupuesto de Egresos Pagado de Gastos de Funcionamiento Becas para hijos de trabajadores sindicalizados Nómina del 16 al 30 de abril de 2024			7,320.00		0.00		
					TOTAL:			**7,320.00**		**0.00**		
8271	**C00306000**	**0105020502031102O1**		**1542**	**Días cívicos y económicos**	**0.00**		**11,925.00**		**0.00**	**11,925.00**	
REN.	**FECHA**	**TIPO**	**N.POL.**	**REF**	**CONCEPTO**		**DEBE**		**HABER**			
00307	15/03/2024	E	00022	00022	Presupuesto de Egresos Pagado de Gastos de Funcionamiento Días cívicos y económicos Nómina del 01 al 15 de Marzo			11,925.00		0.00		
					TOTAL:			**11,925.00**		**0.00**		
8271	**C00306000**	**0105020502031102O1**		**1544**	**Día del maestro y del servidor publico**	**0.00**		**13,300.00**		**0.00**	**13,300.00**	
REN.	**FECHA**	**TIPO**	**N.POL.**	**REF**	**CONCEPTO**		**DEBE**		**HABER**			
00300	31/10/2024	E	00079	00079	Presupuesto de Egresos Pagado de Gastos de Funcionamiento Día del maestro y del servidor publico Nómina del 16 al 31 de octubre 2024			13,300.00		0.00		
					TOTAL:			**13,300.00**		**0.00**		
8271	**C00306000**	**0105020502031102O1**		**1546**	**Otros gastos derivados de convenio**	**0.00**		**53,284.00**		**0.00**	**53,284.00**	
REN.	**FECHA**	**TIPO**	**N.POL.**	**REF**	**CONCEPTO**		**DEBE**		**HABER**			
00338	18/12/2024	E	00065	00065	Presupuesto de Egresos Pagado de Gastos de Funcionamiento Otros gastos derivados de convenio Nómina del 16 al 31 de diciembre 2024			13,300.00		0.00		
00273	15/11/2024	E	00039	00039	Presupuesto de Egresos Pagado de Gastos de Funcionamiento Otros gastos derivados de convenio Nómina del 1 al 15 de noviembre			2,000.00		0.00		
00282	28/06/2024	E	00069	00069	Presupuesto de Egresos Pagado de Gastos de Funcionamiento Otros gastos derivados de convenio Nómina del 16 al 30 de junio de 2024			4,800.00		0.00		
00292	14/06/2024	E	00035	00035	Presupuesto de Egresos Pagado de Gastos de Funcionamiento Otros gastos derivados de convenio Nómina del 1 al 15 de junio			9,000.00		0.00		
00271	31/05/2024	E	00040	00040	Presupuesto de Egresos Pagado de Gastos de Funcionamiento Otros gastos derivados de convenio Nómina del 16 al 31 de mayo de 2024			4,800.00		0.00		
00300	15/04/2024	E	00038	00038	Presupuesto de Egresos Pagado de Gastos de Funcionamiento Otros gastos derivados de convenio Nómina del 1 al 15 de abril			7,700.00		0.00		
00319	15/03/2024	E	00022	00022	Presupuesto de Egresos Pagado de Gastos de Funcionamiento Otros gastos derivados de convenio Nómina del 01 al 15 de Marzo			3,684.00		0.00		
00320	15/03/2024	E	00022	00022	Presupuesto de Egresos Pagado de Gastos de Funcionamiento Otros gastos derivados de convenio Nómina del 01 al 15 de Marzo			8,000.00		0.00		
					TOTAL:			**53,284.00**		**0.00**		
8271	**C00306000**	**0105020502031102O1**		**1595**	**Despensa**	**0.00**		**53,928.00**		**0.00**	**53,928.00**	
REN.	**FECHA**	**TIPO**	**N.POL.**	**REF**	**CONCEPTO**		**DEBE**		**HABER**			
00345	18/12/2024	E	00065	00065	Presupuesto de Egresos Pagado de Gastos de Funcionamiento Despensa Nómina del 16 al 31 de diciembre 2024			2,247.00		0.00		
00275	02/12/2024	E	00006	00006	Presupuesto de Egresos Pagado de Gastos de Funcionamiento Despensa Nómina del 1 al 15 de diciembre			2,247.00		0.00		
00276	29/11/2024	E	00076	00076	Presupuesto de Egresos Pagado de Gastos de Funcionamiento Despensa Nómina del 16 al 30 de noviembre 2024			2,247.00		0.00		
00280	15/11/2024	E	00039	00039	Presupuesto de Egresos Pagado de Gastos de Funcionamiento Despensa Nómina del 1 al 15 de noviembre			2,247.00		0.00		
00307	31/10/2024	E	00079	00079	Presupuesto de Egresos Pagado de Gastos de Funcionamiento Despensa Nómina del 16 al 31 de octubre 2024			2,247.00		0.00		
00274	15/10/2024	E	00040	00040	Presupuesto de Egresos Pagado de Gastos de Funcionamiento Despensa Nómina del 1 al 15 de octubre			2,247.00		0.00		
01131	30/09/2024	E	00054	00054	Presupuesto de Egresos Pagado de Gastos de Funcionamiento Despensa Nómina del 16 al 30 de septiembre			2,247.00		0.00		
00281	13/09/2024	E	00024	00024	Presupuesto de Egresos Pagado de Gastos de Funcionamiento Despensa Nómina del 1 al 15 de septiembre			2,247.00		0.00		
00279	30/08/2024	E	00081	00081	Presupuesto de Egresos Pagado de Gastos de Funcionamiento Despensa Nómina del 16 al 31 de agosto de 2024			2,247.00		0.00		
00348	15/08/2024	E	00041	00041	Presupuesto de Egresos Pagado de Gastos de Funcionamiento Despensa Nómina del 1 al 15 de agosto			2,247.00		0.00		
00275	31/07/2024	E	00067	00067	Presupuesto de Egresos Pagado de Gastos de Funcionamiento Despensa Nómina del 16 al 31 de julio de 2024			2,247.00		0.00		
00280	12/07/2024	E	00025	00025	Presupuesto de Egresos Pagado de Gastos de Funcionamiento Despensa Nómina del 1 al 15 de julio			2,247.00		0.00		
00289	28/06/2024	E	00069	00069	Presupuesto de Egresos Pagado de Gastos de Funcionamiento Despensa Nómina del 16 al 30 de junio de 2024			2,247.00		0.00		
00299	14/06/2024	E	00035	00035	Presupuesto de Egresos Pagado de Gastos de Funcionamiento Despensa Nómina del 1 al 15 de junio			2,247.00		0.00		
00278	31/05/2024	E	00040	00040	Presupuesto de Egresos Pagado de Gastos de Funcionamiento Despensa Nómina del 16 al 31 de mayo de 2024			2,247.00		0.00		
00266	15/05/2024	E	00013	00013	Presupuesto de Egresos Pagado de Gastos de Funcionamiento Despensa Nómina del 1 al 15 de mayo			2,247.00		0.00		
00288	30/04/2024	E	00065	00065	Presupuesto de Egresos Pagado de Gastos de Funcionamiento Despensa Nómina del 16 al 30 de abril de 2024			2,247.00		0.00		
00307	15/04/2024	E	00038	00038	Presupuesto de Egresos Pagado de Gastos de Funcionamiento Despensa Nómina del 1 al 15 de abril			2,247.00		0.00		

00261	27/03/2024	E	00107	00107	Presupuesto de Egresos Pagado de Gastos de Funcionamiento Despensa Nómina del 16 al 31 de marzo			2,247.00		0.00		
00328	15/03/2024	E	00022	00022	Presupuesto de Egresos Pagado de Gastos de Funcionamiento Despensa Nómina del 01 al 15 de Marzo			2,247.00		0.00		
00261	29/02/2024	E	00039	00039	Presupuesto de Egresos Pagado de Gastos de Funcionamiento Despensa Nómina del 16 al 29 de febrero			2,247.00		0.00		
00256	15/02/2024	E	00021	00021	Presupuesto de Egresos Pagado de Gastos de Funcionamiento Despensa Nómina del 01 al 15 de Febrero			2,247.00		0.00		
00256	31/01/2024	E	00066	00066	Presupuesto de Egresos Pagado de Gastos de Funcionamiento Despensa Nómina del 16 al 31 de enero			2,247.00		0.00		
00256	15/01/2024	E	00049	00049	Presupuesto de Egresos Pagado de Gastos de Funcionamiento Despensa Nómina del 01 al 15 de enero			2,247.00		0.00		
					TOTAL:			**53,928.00**		**0.00**		
8271	**C00306000**	**0105020502031102O1**	**2111**		**Materiales y útiles de oficina**	**0.00**		**32,234.69**		**0.00**	**32,234.69**	
REN.	**FECHA**	**TIPO**	**N.POL.**	**REF**	**CONCEPTO**		**DEBE**		**HABER**			
00072	20/09/2024	E	00038	00038	Presupuesto de Egresos Pagado de Gastos de Funcionamiento Materiales y útiles de oficina			31,977.69		0.00		
00092	23/04/2024	C	00039	00453	F- POSE 78928644 OFFICE DEPOT DE MEXICO Presupuesto de Egresos Pagado de Gastos de Funcionamiento Materiales y útiles de oficina			257.00		0.00		
					TOTAL:			**32,234.69**		**0.00**		
8271	**C00306000**	**0105020502031102O1**	**2141**		**Materiales y útiles para el procesamiento en equipos y bienes informáticos**	**0.00**		**74,869.99**		**0.00**	**74,869.99**	
REN.	**FECHA**	**TIPO**	**N.POL.**	**REF**	**CONCEPTO**		**DEBE**		**HABER**			
00055	26/12/2024	E	00111	00111	Presupuesto de Egresos Pagado de Gastos de Funcionamiento Materiales y útiles para el procesamiento en equipos y bienes informáticos			1,853.12		0.00		
00058	17/12/2024	E	00060	00060	F-A292 consumibles JUAN JESUS HERNANDEZ Presupuesto de Egresos Pagado de Gastos de Funcionamiento Materiales y útiles para el procesamiento en equipos y bienes informáticos			36,819.79		0.00		
00058	11/09/2024	E	00018	00018	Presupuesto de Egresos Pagado de Gastos de Funcionamiento Materiales y útiles para el procesamiento en equipos y bienes informáticos			36,197.08		0.00		
					TOTAL:			**74,869.99**		**0.00**		
8271	**C00306000**	**0105020502031102O1**	**2161**		**Material y enseres de limpieza**	**0.00**		**223.30**		**0.00**	**223.30**	
REN.	**FECHA**	**TIPO**	**N.POL.**	**REF**	**CONCEPTO**		**DEBE**		**HABER**			
00030	06/09/2024	E	00011	00011	F-28 PRODUCTOS Y SERVICIOS CAPITULARE material de limpieza Presupuesto de Egresos Pagado de Gastos de Funcionamiento Material y enseres de limpieza			223.30		0.00		
					TOTAL:			**223.30**		**0.00**		
8271	**C00306000**	**0105020502031102O1**	**2211**		**Productos alimenticios para personas**	**0.00**		**11,632.89**		**0.00**	**11,632.89**	
REN.	**FECHA**	**TIPO**	**N.POL.**	**REF**	**CONCEPTO**		**DEBE**		**HABER**			
00079	23/12/2024	E	00092	00092	F-A547 OLGA OLIMPIA FERNANDEZ HERRERA Gastos de Funcionamiento Productos alimenticios para personas			2,548.50		0.00		
00040	08/10/2024	E	00024	00024	F-525 a 527, 529, 531 y 532 OLGA OLIMPIA FERNANDEZ productos alimenticios Presupuesto de Egresos Pagado de Gastos de Funcionamiento Productos alimenticios para personas			9,084.39		0.00		
					TOTAL:			**11,632.89**		**0.00**		
8271	**C00306000**	**0105020502031102O1**	**2941**		**Refacciones y accesorios para equipo de computo**	**0.00**		**12,703.44**		**0.00**	**12,703.44**	
REN.	**FECHA**	**TIPO**	**N.POL.**	**REF**	**CONCEPTO**		**DEBE**		**HABER**			
00048	26/12/2024	E	00111	00111	Presupuesto de Egresos Pagado de Gastos de Funcionamiento Refacciones y accesorios para equipo de computo			4,577.46		0.00		
00008	18/04/2024	C	00031	00445	Presupuesto de Egresos Pagado de Gastos de Funcionamiento Refacciones y accesorios para equipo de computo			7,847.98		0.00		
00063	19/03/2024	C	00017	00418	F- POSE 78883878 OFFICE DEPOT Presupuesto de Egresos Pagado de Gastos de Funcionamiento Refacciones y accesorios para equipo de computo			278.00		0.00		
					TOTAL:			**12,703.44**		**0.00**		
8271	**C00306000**	**0105020502031102O1**	**2992**		**Otros enseres**	**0.00**		**2,784.00**		**0.00**	**2,784.00**	
REN.	**FECHA**	**TIPO**	**N.POL.**	**REF**	**CONCEPTO**		**DEBE**		**HABER**			
00023	12/07/2024	E	00034	00034	F-292 COMERCIALIZADORA KASADY ventiladores Presupuesto de Egresos Pagado de Gastos de Funcionamiento Otros enseres			2,784.00		0.00		
					TOTAL:			**2,784.00**		**0.00**		
8271	**C00306000**	**0105020502031102O1**	**3311**		**Asesorias asociadas a convenios o acuerdos**	**0.00**		**87,000.00**		**0.00**	**87,000.00**	
REN.	**FECHA**	**TIPO**	**N.POL.**	**REF**	**CONCEPTO**		**DEBE**		**HABER**			
00009	19/11/2024	E	00054	00054	F-1999 BOUNCEE TECHNOLOGY ECOMMERCE implementación del sistema presupuestal Presupuesto de Egresos Pagado de Gastos de Funcionamiento Asesorías asociadas a convenios o acuerdos			87,000.00		0.00		
					TOTAL:			**87,000.00**		**0.00**		
8271	**C00306000**	**0105020502031102O1**	**3331**		**Servicios informáticos**	**0.00**		**94,300.00**		**0.00**	**94,300.00**	
REN.	**FECHA**	**TIPO**	**N.POL.**	**REF**	**CONCEPTO**		**DEBE**		**HABER**			
00009	26/02/2024	E	00034	00034	VISION INTELLIGENT CAI actualizacion 2024 Presupuesto de Egresos Pagado de Gastos de Funcionamiento Servicios informáticos			94,300.00		0.00		
					TOTAL:			**94,300.00**		**0.00**		
8271	**C00306000**	**0105020502031102O1**	**3363**		**Servicios de Impresiones de documentos oficiales**	**0.00**		**754.00**		**0.00**	**754.00**	
REN.	**FECHA**	**TIPO**	**N.POL.**	**REF**	**CONCEPTO**		**DEBE**		**HABER**			
00065	23/12/2024	E	00095	00095	F-12398 "KROMATICA SOLUTIONS, S.A. DE C.V. F- varias impresion de documentos y vinilonas Gastos de Funcionamiento Servicios de Impresiones de documentos oficiales			754.00		0.00		
					TOTAL:			**754.00**		**0.00**		
8271	**C00306000**	**0105020502031102O1**	**3411**		**Servicios bancarios y financieros**	**0.00**		**1,090.40**		**0.00**	**1,090.40**	
REN.	**FECHA**	**TIPO**	**N.POL.**	**REF**	**CONCEPTO**		**DEBE**		**HABER**			
00008	29/02/2024	E	00040	00040	COMISIONES BANCARIAS FEBRERO Presupuesto de Egresos Pagado de Gastos de Funcionamiento Servicios bancarios y financieros			290.00		0.00		
00086	31/01/2024	E	00067	00067	Presupuesto de Egresos Pagado de Gastos de Funcionamiento Servicios bancarios y financieros			800.40		0.00		
					TOTAL:			**1,090.40**		**0.00**		
8271	**C00306000**	**0105020502031102O1**	**3451**		**Seguros y fianzas**	**0.00**		**69,705.48**		**0.00**	**69,705.48**	
REN.	**FECHA**	**TIPO**	**N.POL.**	**REF**	**CONCEPTO**		**DEBE**		**HABER**			
00009	14/02/2024	E	00019	00019	F-AA1373854 SOFIMEX fianza 2024 Presupuesto de Egresos Pagado de Gastos de Funcionamiento Seguros y fianzas			69,705.48		0.00		
					TOTAL:			**69,705.48**		**0.00**		
8271	**C00306000**	**0105020502031102O1**	**3941**		**Sentencias y resoluciones judiciales**	**0.00**		**6,148,438.33**		**0.00**	**6,148,438.33**	
REN.	**FECHA**	**TIPO**	**N.POL.**	**REF**	**CONCEPTO**		**DEBE**		**HABER**			
00011	29/11/2024	E	00077	00077	SAT credito fiscal ISR marzo y agosto 2023 Presupuesto de Egresos Pagado de Gastos de Funcionamiento Sentencias y resoluciones judiciales			4,283,267.00		0.00		

00013	12/09/2024	E	00020	00020	Credito fiscal ISR febrero 2023 Presupuesto de Egresos Pagado de Gastos de Funcionamiento Sentencias y resoluciones judiciales			1,379,977.00		0.00		
00011	12/01/2024	E	00048	00048	Presupuesto de Egresos Pagado de Gastos de Funcionamiento Sentencias y resoluciones judiciales			485,194.33		0.00		
					TOTAL:			**6,148,438.33**		**0.00**		
8271	**C00306000**	**01050205020311020 1**		**3992**	**Gastos de servicios menores**	**0.00**		**972.79**		**0.00**	**972.79**	
REN.	**FECHA**	**TIPO**	**N.POL.**	**REF**	**CONCEPTO**		**DEBE**		**HABER**			
00057	09/10/2024	C	00015	00280	F- E29F05B9976A JORGE CONSTANTINO LOPEZ Presupuesto de Egresos Pagado de Gastos de Funcionamiento Gastos de servicios menores			351.79		0.00		
00080	09/10/2024	C	00015	00280	F- 0C8EC24E2CE7 OSCAR NOE TRUJILLO FLORES Presupuesto de Egresos Pagado de Gastos de Funcionamiento Gastos de servicios menores			262.00		0.00		
00015	18/04/2024	C	00031	00445	F-SCNEU 70959 CAFE SIRENA Presupuesto de Egresos Pagado de Gastos de Funcionamiento Gastos de servicios menores			359.00		0.00		
					TOTAL:			**972.79**		**0.00**		
8271	**C00306000**	**01050205020314010 1**		**2112**	**Enseres de oficina**	**0.00**		**2,025.36**		**0.00**	**2,025.36**	
REN.	**FECHA**	**TIPO**	**N.POL.**	**REF**	**CONCEPTO**		**DEBE**		**HABER**			
00076	26/12/2024	E	00109	00109	Presupuesto de Egresos Pagado de Gastos de Funcionamiento Enseres de oficina			2,025.36		0.00		
					TOTAL:			**2,025.36**		**0.00**		
8271	**C00307000**	**01050206010111020 1**		**1131**	**Sueldo base**	**0.00**		**1,180,740.58**		**0.00**	**1,180,740.58**	
REN.	**FECHA**	**TIPO**	**N.POL.**	**REF**	**CONCEPTO**		**DEBE**		**HABER**			
00352	18/12/2024	E	00065	00065	Presupuesto de Egresos Pagado de Gastos de Funcionamiento Sueldo base Nómina del 16 al 31 de diciembre 2024			55,005.80		0.00		
00282	02/12/2024	E	00006	00006	Presupuesto de Egresos Pagado de Gastos de Funcionamiento Sueldo base Nómina del 1 al 15 de diciembre			58,794.10		0.00		
00283	29/11/2024	E	00076	00076	Presupuesto de Egresos Pagado de Gastos de Funcionamiento Sueldo base Nómina del 16 al 30 de noviembre 2024			58,794.10		0.00		
00287	15/11/2024	E	00039	00039	Presupuesto de Egresos Pagado de Gastos de Funcionamiento Sueldo base Nómina del 1 al 15 de noviembre			55,005.80		0.00		
00314	31/10/2024	E	00079	00079	Presupuesto de Egresos Pagado de Gastos de Funcionamiento Sueldo base Nómina del 16 al 31 de octubre 2024			55,005.80		0.00		
00281	15/10/2024	E	00040	00040	Presupuesto de Egresos Pagado de Gastos de Funcionamiento Sueldo base Nómina del 1 al 15 de octubre			55,005.80		0.00		
01033	30/09/2024	E	00054	00054	Presupuesto de Egresos Pagado de Gastos de Funcionamiento Sueldo base Nómina del 16 al 30 de septiembre			55,005.80		0.00		
00288	13/09/2024	E	00024	00024	Presupuesto de Egresos Pagado de Gastos de Funcionamiento Sueldo base Nómina del 1 al 15 de septiembre			55,005.80		0.00		
00286	30/08/2024	E	00081	00081	Presupuesto de Egresos Pagado de Gastos de Funcionamiento Sueldo base Nómina del 16 al 31 de agosto de 2024			55,005.80		0.00		
00355	15/08/2024	E	00041	00041	Presupuesto de Egresos Pagado de Gastos de Funcionamiento Sueldo base Nómina del 1 al 15 de agosto			55,005.80		0.00		
00282	31/07/2024	E	00067	00067	Presupuesto de Egresos Pagado de Gastos de Funcionamiento Sueldo base Nómina del 16 al 31 de julio de 2024			55,005.80		0.00		
00287	12/07/2024	E	00025	00025	Presupuesto de Egresos Pagado de Gastos de Funcionamiento Sueldo base Nómina del 1 al 15 de julio			55,005.80		0.00		
00296	28/06/2024	E	00069	00069	Presupuesto de Egresos Pagado de Gastos de Funcionamiento Sueldo base Nómina del 16 al 30 de junio de 2024			75,652.64		0.00		
00306	14/06/2024	E	00035	00035	Presupuesto de Egresos Pagado de Gastos de Funcionamiento Sueldo base Nómina del 1 al 15 de junio			47,233.64		0.00		
00285	31/05/2024	E	00040	00040	Presupuesto de Egresos Pagado de Gastos de Funcionamiento Sueldo base Nómina del 16 al 31 de mayo de 2024			47,233.64		0.00		
00273	15/05/2024	E	00013	00013	Presupuesto de Egresos Pagado de Gastos de Funcionamiento Sueldo base Nómina del 1 al 15 de mayo			47,233.64		0.00		
00295	30/04/2024	E	00065	00065	Presupuesto de Egresos Pagado de Gastos de Funcionamiento Sueldo base Nómina del 16 al 30 de abril de 2024			40,519.14		0.00		
00314	15/04/2024	E	00038	00038	Presupuesto de Egresos Pagado de Gastos de Funcionamiento Sueldo base Nómina del 1 al 15 de abril			40,519.14		0.00		
00268	27/03/2024	E	00107	00107	Presupuesto de Egresos Pagado de Gastos de Funcionamiento Sueldo base Nómina del 16 al 31 de marzo			39,233.49		0.00		
00335	15/03/2024	E	00022	00022	Presupuesto de Egresos Pagado de Gastos de Funcionamiento Sueldo base Nómina del 01 al 15 de Marzo			39,233.49		0.00		
00268	29/02/2024	E	00039	00039	Presupuesto de Egresos Pagado de Gastos de Funcionamiento Sueldo base Nómina del 16 al 29 de febrero			34,058.89		0.00		
00263	15/02/2024	E	00021	00021	Presupuesto de Egresos Pagado de Gastos de Funcionamiento Sueldo base Nómina del 01 al 15 de Febrero			34,058.89		0.00		
00263	31/01/2024	E	00066	00066	Presupuesto de Egresos Pagado de Gastos de Funcionamiento Sueldo base Nómina del 16 al 31 de enero			34,058.89		0.00		
00263	15/01/2024	E	00049	00049	Presupuesto de Egresos Pagado de Gastos de Funcionamiento Sueldo base Nómina del 01 al 15 de enero			34,058.89		0.00		
					TOTAL:			**1,180,740.58**		**0.00**		
8271	**C00307000**	**01050206010111020 1**		**1312**	**Prima de antigüedad**	**0.00**		**33,750.82**		**0.00**	**33,750.82**	
REN.	**FECHA**	**TIPO**	**N.POL.**	**REF**	**CONCEPTO**		**DEBE**		**HABER**			
00015	06/11/2024	C	00008	00903	Presupuesto de Egresos Pagado de Gastos de Funcionamiento Prima de antigüedad			33,750.82		0.00		
					TOTAL:			**33,750.82**		**0.00**		
8271	**C00307000**	**01050206010111020 1**		**1321**	**Prima vacacional**	**0.00**		**114,716.14**		**0.00**	**114,716.14**	
REN.	**FECHA**	**TIPO**	**N.POL.**	**REF**	**CONCEPTO**		**DEBE**		**HABER**			
00106	02/12/2024	E	00005	00005	Presupuesto de Egresos Pagado de Gastos de Funcionamiento Prima vacacional segunda exhibición 2024			84,256.68		0.00		
00029	06/11/2024	C	00008	00903	Presupuesto de Egresos Pagado de Gastos de Funcionamiento Prima vacacional			10,482.74		0.00		
00084	12/07/2024	E	00026	00026	Presupuesto de Egresos Pagado de Gastos de Funcionamiento Prima vacacional Prima vacacional primera exhibición 2024			19,976.72		0.00		
					TOTAL:			**114,716.14**		**0.00**		
8271	**C00307000**	**01050206010111020 1**		**1322**	**Aguinaldo**	**0.00**		**309,736.20**		**0.00**	**309,736.20**	
REN.	**FECHA**	**TIPO**	**N.POL.**	**REF**	**CONCEPTO**		**DEBE**		**HABER**			
00121	02/12/2024	E	00004	00004	Presupuesto de Egresos Pagado de Gastos de Funcionamiento Aguinaldo Segunda exhibición 2024			201,948.27		0.00		
00022	06/11/2024	C	00008	00903	Presupuesto de Egresos Pagado de Gastos de Funcionamiento Aguinaldo			18,537.41		0.00		
00096	22/03/2024	E	00039	00039	Presupuesto de Egresos Pagado de Gastos de Funcionamiento Aguinaldo			89,250.52		0.00		
					TOTAL:			**309,736.20**		**0.00**		
8271	**C00307000**	**01050206010111020 1**		**1341**	**Compensación**	**0.00**		**503,656.53**		**0.00**	**503,656.53**	
REN.	**FECHA**	**TIPO**	**N.POL.**	**REF**	**CONCEPTO**		**DEBE**		**HABER**			
00359	18/12/2024	E	00065	00065	Presupuesto de Egresos Pagado de Gastos de Funcionamiento Compensación Nómina del 16 al 31 de diciembre 2024			29,882.72		0.00		
00289	02/12/2024	E	00006	00006	Presupuesto de Egresos Pagado de Gastos de Funcionamiento Compensación Nómina del 1 al 15 de diciembre			30,087.97		0.00		
00290	29/11/2024	E	00076	00076	Presupuesto de Egresos Pagado de Gastos de Funcionamiento Compensación Nómina del 16 al 30 de noviembre 2024			28,360.42		0.00		
00294	15/11/2024	E	00039	00039	Presupuesto de Egresos Pagado de Gastos de Funcionamiento Compensación Nómina del 1 al 15 de noviembre			26,651.75		0.00		
00321	31/10/2024	E	00079	00079	Presupuesto de Egresos Pagado de Gastos de Funcionamiento Compensación Nómina del 16 al 31 de octubre 2024			26,651.75		0.00		
00288	15/10/2024	E	00040	00040	Presupuesto de Egresos Pagado de Gastos de Funcionamiento Compensación Nómina del 1 al 15 de octubre			26,651.75		0.00		
01066	30/09/2024	E	00054	00054	Presupuesto de Egresos Pagado de Gastos de Funcionamiento Compensación Nómina del 16 al 30 de septiembre			26,651.75		0.00		
00295	13/09/2024	E	00024	00024	Presupuesto de Egresos Pagado de Gastos de Funcionamiento Compensación Nómina del 1 al 15 de septiembre			26,651.75		0.00		
00293	30/08/2024	E	00081	00081	Presupuesto de Egresos Pagado de Gastos de Funcionamiento Compensación Nómina del 16 al 31 de agosto de 2024			26,651.75		0.00		

00362	15/08/2024	E	00041	00041	Presupuesto de Egresos Pagado de Gastos de Funcionamiento Compensación Nómina del 1 al 15 de agosto			26,651.75		0.00		
00289	31/07/2024	E	00067	00067	Presupuesto de Egresos Pagado de Gastos de Funcionamiento Compensación Nómina del 16 al 31 de julio de 2024			26,651.75		0.00		
00294	12/07/2024	E	00025	00025	Presupuesto de Egresos Pagado de Gastos de Funcionamiento Compensación Nómina del 1 al 15 de julio			26,651.75		0.00		
00303	28/06/2024	E	00069	00069	Presupuesto de Egresos Pagado de Gastos de Funcionamiento Compensación Nómina del 16 al 30 de junio de 2024			26,651.75		0.00		
00313	14/06/2024	E	00035	00035	Presupuesto de Egresos Pagado de Gastos de Funcionamiento Compensación Nómina del 1 al 15 de junio			17,440.85		0.00		
00292	31/05/2024	E	00040	00040	Presupuesto de Egresos Pagado de Gastos de Funcionamiento Compensación Nómina del 16 al 31 de mayo de 2024			17,440.85		0.00		
00280	15/05/2024	E	00013	00013	Presupuesto de Egresos Pagado de Gastos de Funcionamiento Compensación Nómina del 1 al 15 de mayo			13,641.28		0.00		
00302	30/04/2024	E	00065	00065	Presupuesto de Egresos Pagado de Gastos de Funcionamiento Compensación Nómina del 16 al 30 de abril de 2024			13,641.28		0.00		
00321	15/04/2024	E	00038	00038	Presupuesto de Egresos Pagado de Gastos de Funcionamiento Compensación Nómina del 1 al 15 de abril			13,641.28		0.00		
00275	27/03/2024	E	00107	00107	Presupuesto de Egresos Pagado de Gastos de Funcionamiento Compensación Nómina del 16 al 31 de marzo			16,590.10		0.00		
00342	15/03/2024	E	00022	00022	Presupuesto de Egresos Pagado de Gastos de Funcionamiento Compensación Nómina del 01 al 15 de Marzo			15,394.47		0.00		
00275	29/02/2024	E	00039	00039	Presupuesto de Egresos Pagado de Gastos de Funcionamiento Compensación Nómina del 16 al 29 de febrero			12,799.49		0.00		
00270	15/02/2024	E	00021	00021	Presupuesto de Egresos Pagado de Gastos de Funcionamiento Compensación Nómina del 01 al 15 de Febrero			9,406.11		0.00		
00270	31/01/2024	E	00066	00066	Presupuesto de Egresos Pagado de Gastos de Funcionamiento Compensación Nómina del 16 al 31 de enero			9,406.11		0.00		
00270	15/01/2024	E	00049	00049	Presupuesto de Egresos Pagado de Gastos de Funcionamiento Compensación Nómina del 01 al 15 de enero			9,406.10		0.00		
					TOTAL:			**503,656.53**		**0.00**		
8271	**C00307000**	**0105020601011102O1**		**1345**	**Gratificación**	**0.00**		**769,632.27**		**0.00**	**769,632.27**	
REN.	**FECHA**	**TIPO**	**N.POL.**	**REF**	**CONCEPTO**		**DEBE**		**HABER**			
00013	26/12/2024	E	00107	00107	GRATIFICACION EXTRAORDINARIA DICIEMBRE 2024			29,397.76		0.00		
00034	26/12/2024	E	00107	00107	GRATIFICACION EXTRAORDINARIA DICIEMBRE 2024			15,198.88		0.00		
00027	23/12/2024	E	00093	00093	GRATIFICACION EXTRAORDINARIA DICIEMBRE 2024			7,654.04		0.00		
00041	23/12/2024	E	00093	00093	GRATIFICACION EXTRAORDINARIA DICIEMBRE 2024			22,003.98		0.00		
00048	23/12/2024	E	00093	00093	GRATIFICACION EXTRAORDINARIA DICIEMBRE 2024			38,905.00		0.00		
00153	23/12/2024	E	00093	00093	GRATIFICACION EXTRAORDINARIA DICIEMBRE 2024			44,047.85		0.00		
00188	23/12/2024	E	00093	00093	GRATIFICACION EXTRAORDINARIA DICIEMBRE 2024			38,905.00		0.00		
00209	23/12/2024	E	00093	00093	GRATIFICACION EXTRAORDINARIA DICIEMBRE 2024			26,506.62		0.00		
00230	23/12/2024	E	00093	00093	GRATIFICACION EXTRAORDINARIA DICIEMBRE 2024			14,198.88		0.00		
00237	23/12/2024	E	00093	00093	GRATIFICACION EXTRAORDINARIA DICIEMBRE 2024			19,918.13		0.00		
00366	18/12/2024	E	00065	00065	Presupuesto de Egresos Pagado de Gastos de Funcionamiento Gratificación Nómina del 16 al 31 de diciembre 2024			27,564.52		0.00		
00296	02/12/2024	E	00006	00006	Presupuesto de Egresos Pagado de Gastos de Funcionamiento Gratificación Nómina del 1 al 15 de diciembre			28,462.18		0.00		
00297	29/11/2024	E	00076	00076	Presupuesto de Egresos Pagado de Gastos de Funcionamiento Gratificación Nómina del 16 al 30 de noviembre 2024			25,710.46		0.00		
00301	15/11/2024	E	00039	00039	Presupuesto de Egresos Pagado de Gastos de Funcionamiento Gratificación Nómina del 1 al 15 de noviembre			23,309.38		0.00		
00328	31/10/2024	E	00079	00079	Presupuesto de Egresos Pagado de Gastos de Funcionamiento Gratificación Nómina del 16 al 31 de octubre 2024			23,309.38		0.00		
00295	15/10/2024	E	00040	00040	Presupuesto de Egresos Pagado de Gastos de Funcionamiento Gratificación Nómina del 1 al 15 de octubre			23,309.38		0.00		
01098	30/09/2024	E	00054	00054	Presupuesto de Egresos Pagado de Gastos de Funcionamiento Gratificación Nómina del 16 al 30 de septiembre			23,309.38		0.00		
00302	13/09/2024	E	00024	00024	Presupuesto de Egresos Pagado de Gastos de Funcionamiento Gratificación Nómina del 1 al 15 de septiembre			23,309.38		0.00		
00300	30/08/2024	E	00081	00081	Presupuesto de Egresos Pagado de Gastos de Funcionamiento Gratificación Nómina del 16 al 31 de agosto de 2024			23,309.38		0.00		
00369	15/08/2024	E	00041	00041	Presupuesto de Egresos Pagado de Gastos de Funcionamiento Gratificación Nómina del 1 al 15 de agosto			23,309.38		0.00		
00296	31/07/2024	E	00067	00067	Presupuesto de Egresos Pagado de Gastos de Funcionamiento Gratificación Nómina del 16 al 31 de julio de 2024			23,309.38		0.00		
00301	12/07/2024	E	00025	00025	Presupuesto de Egresos Pagado de Gastos de Funcionamiento Gratificación Nómina del 1 al 15 de julio			23,309.38		0.00		
00310	28/06/2024	E	00069	00069	Presupuesto de Egresos Pagado de Gastos de Funcionamiento Gratificación Nómina del 16 al 30 de junio de 2024			23,309.38		0.00		
00320	14/06/2024	E	00035	00035	Presupuesto de Egresos Pagado de Gastos de Funcionamiento Gratificación Nómina del 1 al 15 de junio			18,745.38		0.00		
00299	31/05/2024	E	00040	00040	Presupuesto de Egresos Pagado de Gastos de Funcionamiento Gratificación Nómina del 16 al 31 de mayo de 2024			18,745.38		0.00		
00287	15/05/2024	E	00013	00013	Presupuesto de Egresos Pagado de Gastos de Funcionamiento Gratificación Nómina del 1 al 15 de mayo			18,745.38		0.00		
00309	30/04/2024	E	00065	00065	Presupuesto de Egresos Pagado de Gastos de Funcionamiento Gratificación Nómina del 16 al 30 de abril de 2024			17,693.21		0.00		
00328	15/04/2024	E	00038	00038	Presupuesto de Egresos Pagado de Gastos de Funcionamiento Gratificación Nómina del 1 al 15 de abril			17,693.21		0.00		
00282	27/03/2024	E	00107	00107	Presupuesto de Egresos Pagado de Gastos de Funcionamiento Gratificación Nómina del 16 al 31 de marzo			18,243.95		0.00		
00349	15/03/2024	E	00022	00022	Presupuesto de Egresos Pagado de Gastos de Funcionamiento Gratificación Nómina del 01 al 15 de Marzo			18,243.95		0.00		
00282	29/02/2024	E	00039	00039	Presupuesto de Egresos Pagado de Gastos de Funcionamiento Gratificación Nómina del 16 al 29 de febrero			16,743.45		0.00		
00277	15/02/2024	E	00021	00021	Presupuesto de Egresos Pagado de Gastos de Funcionamiento Gratificación Nómina del 01 al 15 de Febrero			17,760.47		0.00		
00277	31/01/2024	E	00066	00066	Presupuesto de Egresos Pagado de Gastos de Funcionamiento Gratificación Nómina del 16 al 31 de enero			17,760.47		0.00		
00277	15/01/2024	E	00049	00049	Presupuesto de Egresos Pagado de Gastos de Funcionamiento Gratificación Nómina del 01 al 15 de enero			17,690.32		0.00		
					TOTAL:			**769,632.27**		**0.00**		
8271	**C00307000**	**0105020601011102O1**		**1346**	**Gratificación por convenio**	**0.00**		**2,490.00**		**0.00**	**2,490.00**	
REN.	**FECHA**	**TIPO**	**N.POL.**	**REF**	**CONCEPTO**		**DEBE**		**HABER**			
00373	18/12/2024	E	00065	00065	Presupuesto de Egresos Pagado de Gastos de Funcionamiento Gratificación por convenio Nómina del 16 al 31 de diciembre 2024			2,490.00		0.00		
					TOTAL:			**2,490.00**		**0.00**		
8271	**C00307000**	**0105020601011102O1**		**1412**	**Aportaciones de servicio de salud**	**0.00**		**11,047,188.04**		**0.00**	**11,047,188.04**	
REN.	**FECHA**	**TIPO**	**N.POL.**	**REF**	**CONCEPTO**		**DEBE**		**HABER**			
00009	06/12/2024	E	00034	00034	ISSEMYM 2a qna noviembre Presupuesto de Egresos Pagado de Gastos de Funcionamiento Aportaciones de servicio de salud			528,183.25		0.00		
00015	25/11/2024	E	00066	00066	ISSEMYM 1er qna noviembre Presupuesto de Egresos Pagado de Gastos de Funcionamiento Aportaciones de servicio de salud			526,543.07		0.00		
00009	08/11/2024	E	00022	00022	ISSEMYM 2a qna octubre 2024 Presupuesto de Egresos Pagado de Gastos de Funcionamiento Aportaciones de servicio de salud			527,235.73		0.00		
00016	22/10/2024	E	00063	00063	ISSEMYM 1er qna octubre Presupuesto de Egresos Pagado de Gastos de Funcionamiento Aportaciones de servicio de salud			527,731.30		0.00		
00009	07/10/2024	E	00022	00022	ISSEMYM 2a qna septiembre 2024 Presupuesto de Egresos Pagado de Gastos de Funcionamiento Aportaciones de servicio de salud			527,954.97		0.00		
00015	20/09/2024	E	00040	00040	ISSEMYM 1er qna septiembre Presupuesto de Egresos Pagado de Gastos de Funcionamiento Aportaciones de servicio de salud			520,545.41		0.00		
00009	06/09/2024	E	00010	00010	ISSEMYM 2a quincena agosto 2024 Presupuesto de Egresos Pagado de Gastos de Funcionamiento Aportaciones de servicio de salud			519,488.68		0.00		

00015	21/08/2024	E	00054	00054	ISSEMYM 1er qna agosto Presupuesto de Egresos Pagado de Gastos de Funcionamiento Aportaciones de servicio de salud		513,126.79	0.00			
00009	07/08/2024	E	00018	00018	ISSEMYM 2a quincena julio 2024 Presupuesto de Egresos Pagado de Gastos de Funcionamiento Aportaciones de servicio de salud		496,204.74	0.00			
00015	16/07/2024	E	00043	00043	ISSEMYM 1er quincena julio Presupuesto de Egresos Pagado de Gastos de Funcionamiento Aportaciones de servicio de salud		495,153.35	0.00			
00009	05/07/2024	E	00016	00016	Presupuesto de Egresos Pagado de Gastos de Funcionamiento Aportaciones de servicio de salud		494,921.82	0.00			
00015	21/06/2024	E	00058	00058	ISSEMYM 1er qna junio 2024 Presupuesto de Egresos Pagado de Gastos de Funcionamiento Aportaciones de servicio de salud		491,830.37	0.00			
00009	07/06/2024	E	00023	00023	ISSEMYM 2a qna mayo 2024 Presupuesto de Egresos Pagado de Gastos de Funcionamiento Aportaciones de servicio de salud		491,874.39	0.00			
00015	21/05/2024	E	00029	00029	ISSEMYM 1er qna mayo 2024 Presupuesto de Egresos Pagado de Gastos de Funcionamiento Aportaciones de servicio de salud		491,546.93	0.00			
00009	08/05/2024	E	00006	00006	ISSEMYM 2a qna abril 2024 Presupuesto de Egresos Pagado de Gastos de Funcionamiento Aportaciones de servicio de salud		490,289.48	0.00			
00015	18/04/2024	E	00046	00046	ISSEMYM 1er qna abril 2024 Presupuesto de Egresos Pagado de Gastos de Funcionamiento Aportaciones de servicio de salud		484,997.47	0.00			
00009	01/04/2024	E	00004	00004	ISSEMYM 1ER QNA MARZO 2024 Presupuesto de Egresos Pagado de Gastos de Funcionamiento Aportaciones de servicio de salud		489,755.70	0.00			
00026	01/04/2024	E	00004	00004	ISSEMYM 2A QNA MARZO 2024 Presupuesto de Egresos Pagado de Gastos de Funcionamiento Aportaciones de servicio de salud		486,085.14	0.00			
00009	07/03/2024	E	00007	00007	ISSEMYM 2a qna febrero Presupuesto de Egresos Pagado de Gastos de Funcionamiento Aportaciones de servicio de salud		489,243.70	0.00			
00016	26/02/2024	E	00029	00029	ISSEMYM 1er qna febrero 2024 Presupuesto de Egresos Pagado de Gastos de Funcionamiento Aportaciones de servicio de salud		491,651.98	0.00			
00009	06/02/2024	E	00010	00010	ISSEMYM 2A QNA ENERO 2024 Presupuesto de Egresos Pagado de Gastos de Funcionamiento Aportaciones de servicio de salud		483,671.94	0.00			
00015	19/01/2024	E	00061	00061	ISSEMYM 1er quincena enero 2024 Presupuesto de Egresos Pagado de Gastos de Funcionamiento Aportaciones de servicio de salud		479,151.83	0.00			
					TOTAL:		**11,047,188.04**	**0.00**			
8271	**C00307000**	**010502060101110201**		**1413**	**Aportaciones al fondo del sistema solidario de reparto**	**0.00**	**8,197,008.69**	**0.00**	**8,197,008.69**		
REN.	**FECHA**	**TIPO**	**N.POL.**	**REF**	**CONCEPTO**		**DEBE**	**HABER**			
00011	06/12/2024	E	00034	00034	ISSEMYM 2a qna noviembre Presupuesto de Egresos Pagado de Gastos de Funcionamiento Aportaciones al fondo del sistema solidario de reparto		391,911.94	0.00			
00022	25/11/2024	E	00066	00066	ISSEMYM 1er qna noviembre Presupuesto de Egresos Pagado de Gastos de Funcionamiento Aportaciones al fondo del sistema solidario de reparto		390,694.91	0.00			
00011	08/11/2024	E	00022	00022	ISSEMYM 2a qna octubre 2024 Presupuesto de Egresos Pagado de Gastos de Funcionamiento Aportaciones al fondo del sistema solidario de reparto		391,208.86	0.00			
00023	22/10/2024	E	00063	00063	ISSEMYM 1er qna octubre Presupuesto de Egresos Pagado de Gastos de Funcionamiento Aportaciones al fondo del sistema solidario de reparto		391,576.58	0.00			
00011	07/10/2024	E	00022	00022	ISSEMYM 2a qna septiembre 2024 Presupuesto de Egresos Pagado de Gastos de Funcionamiento Aportaciones al fondo del sistema solidario de reparto		391,742.53	0.00			
00022	20/09/2024	E	00040	00040	ISSEMYM 1er qna septiembre Presupuesto de Egresos Pagado de Gastos de Funcionamiento Aportaciones al fondo del sistema solidario de reparto		386,244.66	0.00			
00011	06/09/2024	E	00010	00010	ISSEMYM 2a quincena agosto 2024 Presupuesto de Egresos Pagado de Gastos de Funcionamiento Aportaciones al fondo del sistema solidario de reparto		385,460.57	0.00			
00022	21/08/2024	E	00054	00054	ISSEMYM 1er qna agosto Presupuesto de Egresos Pagado de Gastos de Funcionamiento Aportaciones al fondo del sistema solidario de reparto		380,740.03	0.00			
00011	07/08/2024	E	00018	00018	ISSEMYM 2a quincena julio 2024 Presupuesto de Egresos Pagado de Gastos de Funcionamiento Aportaciones al fondo del sistema solidario de reparto		368,183.62	0.00			
00022	16/07/2024	E	00043	00043	ISSEMYM 1er quincena julio Presupuesto de Egresos Pagado de Gastos de Funcionamiento Aportaciones al fondo del sistema solidario de reparto		367,403.48	0.00			
00011	05/07/2024	E	00016	00016	ISSEMYM 2a qna junio 2024 Presupuesto de Egresos Pagado de Gastos de Funcionamiento Aportaciones al fondo del sistema solidario de reparto		367,231.68	0.00			
00022	21/06/2024	E	00058	00058	ISSEMYM 1er qna junio 2024 Presupuesto de Egresos Pagado de Gastos de Funcionamiento Aportaciones al fondo del sistema solidario de reparto		364,937.79	0.00			
00011	07/06/2024	E	00023	00023	ISSEMYM 2a qna mayo 2024 Presupuesto de Egresos Pagado de Gastos de Funcionamiento Aportaciones al fondo del sistema solidario de reparto		364,970.45	0.00			
00022	21/05/2024	E	00029	00029	ISSEMYM 1er qna mayo 2024 Presupuesto de Egresos Pagado de Gastos de Funcionamiento Aportaciones al fondo del sistema solidario de reparto		364,727.49	0.00			
00011	08/05/2024	E	00006	00006	ISSEMYM 2a qna abril 2024 Presupuesto de Egresos Pagado de Gastos de Funcionamiento Aportaciones al fondo del sistema solidario de reparto		363,794.46	0.00			
00022	18/04/2024	E	00046	00046	ISSEMYM 1er qna abril 2024 Presupuesto de Egresos Pagado de Gastos de Funcionamiento Aportaciones al fondo del sistema solidario de reparto		359,867.78	0.00			
00011	01/04/2024	E	00004	00004	ISSEMYM 1ER QNA MARZO 2024 Presupuesto de Egresos Pagado de Gastos de Funcionamiento Aportaciones al fondo del sistema solidario de reparto		363,398.39	0.00			
00028	01/04/2024	E	00004	00004	ISSEMYM 2A QNA MARZO 2024 Presupuesto de Egresos Pagado de Gastos de Funcionamiento Aportaciones al fondo del sistema solidario de reparto		360,674.83	0.00			
00011	07/03/2024	E	00007	00007	ISSEMYM 2a qna febrero Presupuesto de Egresos Pagado de Gastos de Funcionamiento Aportaciones al fondo del sistema solidario de reparto		363,018.52	0.00			
00023	26/02/2024	E	00029	00029	ISSEMYM 1er qna febrero 2024 Presupuesto de Egresos Pagado de Gastos de Funcionamiento Aportaciones al fondo del sistema solidario de reparto		364,805.48	0.00			
00011	06/02/2024	E	00010	00010	ISSEMYM 2A QNA ENERO 2024 Presupuesto de Egresos Pagado de Gastos de Funcionamiento Aportaciones al fondo del sistema solidario de reparto		358,884.29	0.00			
00022	19/01/2024	E	00061	00061	ISSEMYM 1er quincena enero 2024 Presupuesto de Egresos Pagado de Gastos de Funcionamiento Aportaciones al fondo del sistema solidario de reparto		355,530.35	0.00			
					TOTAL:		**8,197,008.69**	**0.00**			
8271	**C00307000**	**010502060101110201**		**1414**	**Aportaciones del sistema de capitalización individual**	**0.00**	**1,684,817.33**	**0.00**	**1,684,817.33**		
REN.	**FECHA**	**TIPO**	**N.POL.**	**REF**	**CONCEPTO**		**DEBE**	**HABER**			
00013	06/12/2024	E	00034	00034	ISSEMYM 2a qna noviembre Presupuesto de Egresos Pagado de Gastos de Funcionamiento Aportaciones del sistema de capitalización individual		80,926.26	0.00			
00029	25/11/2024	E	00066	00066	ISSEMYM 1er qna noviembre Presupuesto de Egresos Pagado de Gastos de Funcionamiento Aportaciones del sistema de capitalización individual		80,630.35	0.00			
00013	08/11/2024	E	00022	00022	ISSEMYM 2a qna octubre 2024 Presupuesto de Egresos Pagado de Gastos de Funcionamiento Aportaciones del sistema de capitalización individual		80,758.49	0.00			
00030	22/10/2024	E	00063	00063	ISSEMYM 1er qna octubre Presupuesto de Egresos Pagado de Gastos de Funcionamiento Aportaciones del sistema de capitalización individual		80,851.06	0.00			
00013	07/10/2024	E	00022	00022	ISSEMYM 2a qna septiembre 2024 Presupuesto de Egresos Pagado de Gastos de Funcionamiento Aportaciones del sistema de capitalización individual		80,896.23	0.00			
00029	20/09/2024	E	00040	00040	ISSEMYM 1er qna septiembre Presupuesto de Egresos Pagado de Gastos de Funcionamiento Aportaciones del sistema de capitalización individual		79,636.60	0.00			
00013	06/09/2024	E	00010	00010	ISSEMYM 2a quincena agosto 2024 Presupuesto de Egresos Pagado de Gastos de Funcionamiento Aportaciones del sistema de capitalización individual		79,441.11	0.00			

00029	21/08/2024	E	00054	00054	ISSEMYM 1er qna agosto Presupuesto de Egresos Pagado de Gastos de Funcionamiento Aportaciones del sistema de capitalización individual			78,305.00		0.00		
00013	07/08/2024	E	00018	00018	ISSEMYM 2a quincena julio 2024 Presupuesto de Egresos Pagado de Gastos de Funcionamiento Aportaciones del sistema de capitalización individual			75,783.61		0.00		
00029	16/07/2024	E	00043	00043	ISSEMYM 1er quincena julio Presupuesto de Egresos Pagado de Gastos de Funcionamiento Aportaciones del sistema de capitalización individual			75,614.43		0.00		
00013	05/07/2024	E	00016	00016	ISSEMYM 2a qna junio 2024 Presupuesto de Egresos Pagado de Gastos de Funcionamiento Aportaciones del sistema de capitalización individual			75,635.35		0.00		
00029	21/06/2024	E	00058	00058	ISSEMYM 1er qna junio 2024 Presupuesto de Egresos Pagado de Gastos de Funcionamiento Aportaciones del sistema de capitalización individual			74,642.74		0.00		
00013	07/06/2024	E	00023	00023	ISSEMYM 2a qna mayo 2024 Presupuesto de Egresos Pagado de Gastos de Funcionamiento Aportaciones del sistema de capitalización individual			74,415.47		0.00		
00029	21/05/2024	E	00029	00029	ISSEMYM 1er qna mayo 2024 Presupuesto de Egresos Pagado de Gastos de Funcionamiento Aportaciones del sistema de capitalización individual			75,098.35		0.00		
00013	08/05/2024	E	00006	00006	ISSEMYM 2a qna abril 2024 Presupuesto de Egresos Pagado de Gastos de Funcionamiento Aportaciones del sistema de capitalización individual			74,865.73		0.00		
00029	18/04/2024	E	00046	00046	ISSEMYM 1er qna abril 2024 Presupuesto de Egresos Pagado de Gastos de Funcionamiento Aportaciones del sistema de capitalización individual			73,886.73		0.00		
00013	01/04/2024	E	00004	00004	ISSEMYM 1ER QNA MARZO 2024 Presupuesto de Egresos Pagado de Gastos de Funcionamiento Aportaciones del sistema de capitalización individual			74,475.31		0.00		
00030	01/04/2024	E	00004	00004	ISSEMYM 2A QNA MARZO 2024 Presupuesto de Egresos Pagado de Gastos de Funcionamiento Aportaciones del sistema de capitalización individual			73,796.25		0.00		
00013	07/03/2024	E	00007	00007	ISSEMYM 2a qna febrero Presupuesto de Egresos Pagado de Gastos de Funcionamiento Aportaciones del sistema de capitalización individual			73,714.92		0.00		
00030	26/02/2024	E	00029	00029	ISSEMYM 1er qna febrero 2024 Presupuesto de Egresos Pagado de Gastos de Funcionamiento Aportaciones del sistema de capitalización individual			74,928.50		0.00		
00013	06/02/2024	E	00010	00010	ISSEMYM 2A QNA ENERO 2024 Presupuesto de Egresos Pagado de Gastos de Funcionamiento Aportaciones del sistema de capitalización individual			74,146.10		0.00		
00029	19/01/2024	E	00061	00061	ISSEMYM 1er quincena enero 2024 Presupuesto de Egresos Pagado de Gastos de Funcionamiento Aportaciones del sistema de capitalización individual			72,368.74		0.00		
					TOTAL:			**1,684,817.33**		**0.00**		
8271	**C00307000**	**0105020601011102O1**		**1415**	**Aportaciones para financiar los gastos generales de administración del ISSEMYM**	**0.00**		**968,124.92**		**0.00**	**968,124.92**	
REN.	**FECHA**	**TIPO**	**N.POL.**	**REF**	**CONCEPTO**		**DEBE**		**HABER**			
00015	06/12/2024	E	00034	00034	ISSEMYM 2a qna noviembre Presupuesto de Egresos Pagado de Gastos de Funcionamiento Aportaciones para financiar los gastos generales de administración del ISSEMYM			46,216.16		0.00		
00036	25/11/2024	E	00066	00066	ISSEMYM 1er qna noviembre Presupuesto de Egresos Pagado de Gastos de Funcionamiento Aportaciones para financiar los gastos generales de administración del ISSEMYM			46,072.65		0.00		
00015	08/11/2024	E	00022	00022	ISSEMYM 2a qna octubre 2024 Presupuesto de Egresos Pagado de Gastos de Funcionamiento Aportaciones para financiar los gastos generales de administración del ISSEMYM			46,133.26		0.00		
00037	22/10/2024	E	00063	00063	ISSEMYM 1er qna octubre Presupuesto de Egresos Pagado de Gastos de Funcionamiento Aportaciones para financiar los gastos generales de administración del ISSEMYM			47,670.12		0.00		
00015	07/10/2024	E	00022	00022	ISSEMYM 2a qna septiembre 2024 Presupuesto de Egresos Pagado de Gastos de Funcionamiento Aportaciones para financiar los gastos generales de administración del ISSEMYM			46,196.18		0.00		
00036	20/09/2024	E	00040	00040	ISSEMYM 1er qna septiembre Presupuesto de Egresos Pagado de Gastos de Funcionamiento Aportaciones para financiar los gastos generales de administración del ISSEMYM			45,547.82		0.00		
00015	06/09/2024	E	00010	00010	ISSEMYM 2a quincena agosto 2024 Presupuesto de Egresos Pagado de Gastos de Funcionamiento Aportaciones para financiar los gastos generales de administración del ISSEMYM			45,455.36		0.00		
00036	21/08/2024	E	00054	00054	ISSEMYM 1er qna agosto Presupuesto de Egresos Pagado de Gastos de Funcionamiento Aportaciones para financiar los gastos generales de administración del ISSEMYM			44,898.67		0.00		
00015	07/08/2024	E	00018	00018	ISSEMYM 2a quincena julio 2024 Presupuesto de Egresos Pagado de Gastos de Funcionamiento Aportaciones para financiar los gastos generales de administración del ISSEMYM			43,418.04		0.00		
00036	16/07/2024	E	00043	00043	ISSEMYM 1er quincena julio Presupuesto de Egresos Pagado de Gastos de Funcionamiento Aportaciones para financiar los gastos generales de administración del ISSEMYM			43,326.01		0.00		
00015	05/07/2024	E	00016	00016	ISSEMYM 2a qna junio 2024 Presupuesto de Egresos Pagado de Gastos de Funcionamiento Aportaciones para financiar los gastos generales de administración del ISSEMYM			43,305.77		0.00		
00036	21/06/2024	E	00058	00058	ISSEMYM 1er qna junio 2024 Presupuesto de Egresos Pagado de Gastos de Funcionamiento Aportaciones para financiar los gastos generales de administración del ISSEMYM			43,035.26		0.00		
00015	07/06/2024	E	00023	00023	ISSEMYM 2a qna mayo 2024 Presupuesto de Egresos Pagado de Gastos de Funcionamiento Aportaciones para financiar los gastos generales de administración del ISSEMYM			43,039.11		0.00		
00036	21/05/2024	E	00029	00029	ISSEMYM 1er qna mayo 2024 Presupuesto de Egresos Pagado de Gastos de Funcionamiento Aportaciones para financiar los gastos generales de administración del ISSEMYM			43,010.45		0.00		
00015	08/05/2024	E	00006	00006	ISSEMYM 2a qna abril 2024 Presupuesto de Egresos Pagado de Gastos de Funcionamiento Aportaciones para financiar los gastos generales de administración del ISSEMYM			42,900.42		0.00		
00036	18/04/2024	E	00046	00046	ISSEMYM 1er qna abril 2024 Presupuesto de Egresos Pagado de Gastos de Funcionamiento Aportaciones para financiar los gastos generales de administración del ISSEMYM			42,437.38		0.00		
00015	01/04/2024	E	00004	00004	ISSEMYM 1ER QNA MARZO 2024 Presupuesto de Egresos Pagado de Gastos de Funcionamiento Aportaciones para financiar los gastos generales de administración del ISSEMYM			42,853.71		0.00		
00032	01/04/2024	E	00004	00004	ISSEMYM 2A QNA MARZO 2024 Presupuesto de Egresos Pagado de Gastos de Funcionamiento Aportaciones para financiar los gastos generales de administración del ISSEMYM			42,532.54		0.00		
00015	07/03/2024	E	00007	00007	ISSEMYM 2a qna febrero Presupuesto de Egresos Pagado de Gastos de Funcionamiento Aportaciones para financiar los gastos generales de administración del ISSEMYM			42,808.94		0.00		
00037	26/02/2024	E	00029	00029	ISSEMYM 1er qna febrero 2024 Presupuesto de Egresos Pagado de Gastos de Funcionamiento Aportaciones para financiar los gastos generales de administración del ISSEMYM			43,019.70		0.00		
00015	06/02/2024	E	00010	00010	ISSEMYM 2A QNA ENERO 2024 Presupuesto de Egresos Pagado de Gastos de Funcionamiento Aportaciones para financiar los gastos generales de administración del ISSEMYM			42,321.45		0.00		
00036	19/01/2024	E	00061	00061	ISSEMYM 1er quincena enero 2024 Presupuesto de Egresos Pagado de Gastos de Funcionamiento Aportaciones para financiar los gastos generales de administración del ISSEMYM			41,925.92		0.00		
					TOTAL:			**968,124.92**		**0.00**		
8271	**C00307000**	**0105020601011102O1**		**1416**	**Aportaciones para riesgo de trabajo**	**0.00**		**5,530,287.49**		**0.00**	**5,530,287.49**	
REN.	**FECHA**	**TIPO**	**N.POL.**	**REF**	**CONCEPTO**		**DEBE**		**HABER**			
00017	06/12/2024	E	00034	00034	ISSEMYM 2a qna noviembre Presupuesto de Egresos Pagado de Gastos de Funcionamiento Aportaciones para riesgo de trabajo			263,933.07		0.00		
00043	25/11/2024	E	00066	00066	ISSEMYM 1er qna noviembre Presupuesto de Egresos Pagado de Gastos de Funcionamiento Aportaciones para riesgo de trabajo			263,113.45		0.00		
00017	08/11/2024	E	00022	00022	ISSEMYM 2a qna octubre 2024 Presupuesto de Egresos Pagado de Gastos de Funcionamiento Aportaciones para riesgo de trabajo			263,459.58		0.00		
00044	22/10/2024	E	00063	00063	ISSEMYM 1er qna octubre Presupuesto de Egresos Pagado de Gastos de Funcionamiento Aportaciones para riesgo de trabajo			263,707.23		0.00		
00017	07/10/2024	E	00022	00022	ISSEMYM 2a qna septiembre 2024 Presupuesto de Egresos Pagado de Gastos de Funcionamiento Aportaciones para riesgo de trabajo			263,819.02		0.00		
00043	20/09/2024	E	00040	00040	ISSEMYM 1er qna septiembre Presupuesto de Egresos Pagado de Gastos de Funcionamiento Aportaciones para riesgo de trabajo			260,116.47		0.00		

00017	06/09/2024	E	00010	00010	ISSEMYM 2a quincena agosto 2024 Presupuesto de Egresos Pagado de Gastos de Funcionamiento Aportaciones para riesgo de trabajo			259,588.43		0.00	
00043	21/08/2024	E	00054	00054	ISSEMYM 1er qna agosto Presupuesto de Egresos Pagado de Gastos de Funcionamiento Aportaciones para riesgo de trabajo			256,409.38		0.00	
00017	07/08/2024	E	00018	00018	ISSEMYM 2a quincena julio 2024 Presupuesto de Egresos Pagado de Gastos de Funcionamiento Aportaciones para riesgo de trabajo			247,953.12		0.00	
00043	16/07/2024	E	00043	00043	ISSEMYM 1er quincena julio Presupuesto de Egresos Pagado de Gastos de Funcionamiento Aportaciones para riesgo de trabajo			247,427.77		0.00	
00017	05/07/2024	E	00016	00016	ISSEMYM 2a qna junio 2024 Presupuesto de Egresos Pagado de Gastos de Funcionamiento Aportaciones para riesgo de trabajo			247,312.08		0.00	
00043	21/06/2024	E	00058	00058	ISSEMYM 1er qna junio 2024 Presupuesto de Egresos Pagado de Gastos de Funcionamiento Aportaciones para riesgo de trabajo			245,767.28		0.00	
00017	07/06/2024	E	00023	00023	ISSEMYM 2a qna mayo 2024 Presupuesto de Egresos Pagado de Gastos de Funcionamiento Aportaciones para riesgo de trabajo			245,789.26		0.00	
00043	21/05/2024	E	00029	00029	ISSEMYM 1er qna mayo 2024 Presupuesto de Egresos Pagado de Gastos de Funcionamiento Aportaciones para riesgo de trabajo			245,625.62		0.00	
00017	08/05/2024	E	00006	00006	ISSEMYM 2a qna abril 2024 Presupuesto de Egresos Pagado de Gastos de Funcionamiento Aportaciones para riesgo de trabajo			244,997.28		0.00	
00043	18/04/2024	E	00046	00046	ISSEMYM 1er qna abril 2024 Presupuesto de Egresos Pagado de Gastos de Funcionamiento Aportaciones para riesgo de trabajo			242,352.85		0.00	
00017	01/04/2024	E	00004	00004	ISSEMYM 1ER QNA MARZO 2024 Presupuesto de Egresos Pagado de Gastos de Funcionamiento Aportaciones para riesgo de trabajo			244,730.55		0.00	
00034	01/04/2024	E	00004	00004	ISSEMYM 2A QNA MARZO 2024 Presupuesto de Egresos Pagado de Gastos de Funcionamiento Aportaciones para riesgo de trabajo			242,896.36		0.00	
00017	07/03/2024	E	00007	00007	ISSEMYM 2a qna febrero Presupuesto de Egresos Pagado de Gastos de Funcionamiento Aportaciones para riesgo de trabajo			244,474.69		0.00	
00044	26/02/2024	E	00029	00029	ISSEMYM 1er qna febrero 2024 Presupuesto de Egresos Pagado de Gastos de Funcionamiento Aportaciones para riesgo de trabajo			245,678.12		0.00	
00017	06/02/2024	E	00010	00010	ISSEMYM 2A QNA ENERO 2024 Presupuesto de Egresos Pagado de Gastos de Funcionamiento Aportaciones para riesgo de trabajo			246,720.78		0.00	
00043	19/01/2024	E	00061	00061	ISSEMYM 1er quincena enero 2024 Presupuesto de Egresos Pagado de Gastos de Funcionamiento Aportaciones para riesgo de trabajo			244,415.10		0.00	
					TOTAL:			**5,530,287.49**		**0.00**	
8271	**C00307000**	**0105020601011102O1**		**1541**	**Becas para hijos de trabajadores sindicalizados**	**0.00**		**238,315.00**		**0.00**	**238,315.00**
REN.	**FECHA**	**TIPO**	**N.POL.**	**REF**	**CONCEPTO**		**DEBE**		**HABER**		
00308	15/11/2024	E	00039	00039	Presupuesto de Egresos Pagado de Gastos de Funcionamiento Becas para hijos de trabajadores sindicalizados Nómina del 1 al 15 de noviembre			238,315.00		0.00	
					TOTAL:			**238,315.00**		**0.00**	
8271	**C00307000**	**0105020601011102O1**		**1546**	**Otros gastos derivados de convenio**	**0.00**		**196,347.01**		**0.01**	**196,347.00**
REN.	**FECHA**	**TIPO**	**N.POL.**	**REF**	**CONCEPTO**		**DEBE**		**HABER**		
00007	31/12/2024	D	00047	00047	Presupuesto de Egresos Pagado de Gastos de Funcionamiento Otros gastos derivados de convenio			0.00		0.01	
00380	18/12/2024	E	00065	00065	Presupuesto de Egresos Pagado de Gastos de Funcionamiento Otros gastos derivados de convenio Nómina del 16 al 31 de diciembre 2024			5,700.00		0.00	
00007	03/12/2024	E	00012	00012	SUTEYM eventos recreativos Presupuesto de Egresos Pagado de Gastos de Funcionamiento Otros gastos derivados de convenio			20,500.00		0.00	
00008	06/11/2024	C	00008	00903	Presupuesto de Egresos Pagado de Gastos de Funcionamiento Otros gastos derivados de convenio			47,647.01		0.00	
00007	03/10/2024	E	00009	00009	SUTEYM excursión a Acapulco Presupuesto de Egresos Pagado de Gastos de Funcionamiento Otros gastos derivados de convenio			20,500.00		0.00	
00007	29/07/2024	E	00051	00051	SUTEYM festival dia del padre Presupuesto de Egresos Pagado de Gastos de Funcionamiento Otros gastos derivados de convenio			12,000.00		0.00	
00007	29/07/2024	E	00052	00052	SUTEYM festejo dia del niño Presupuesto de Egresos Pagado de Gastos de Funcionamiento Otros gastos derivados de convenio			25,000.00		0.00	
00007	29/07/2024	E	00053	00053	SUTEYM festival dia de la secretaria Presupuesto de Egresos Pagado de Gastos de Funcionamiento Otros gastos derivados de convenio			10,500.00		0.00	
00007	29/07/2024	E	00054	00054	SUTEYM festival dia de la secretaria Presupuesto de Egresos Pagado de Gastos de Funcionamiento Otros gastos derivados de convenio			14,500.00		0.00	
00007	03/06/2024	E	00002	00002	SUTEYM apoyo a la vivienda 2024 Presupuesto de Egresos Pagado de Gastos de Funcionamiento Otros gastos derivados de convenio			40,000.00		0.00	
					TOTAL:			**196,347.01**		**0.01**	
8271	**C00307000**	**0105020601011102O1**		**1595**	**Despensa**	**0.00**		**21,154.00**		**0.00**	**21,154.00**
REN.	**FECHA**	**TIPO**	**N.POL.**	**REF**	**CONCEPTO**		**DEBE**		**HABER**		
00387	18/12/2024	E	00065	00065	Presupuesto de Egresos Pagado de Gastos de Funcionamiento Despensa Nómina del 16 al 31 de diciembre 2024			1,381.00		0.00	
00303	02/12/2024	E	00006	00006	Presupuesto de Egresos Pagado de Gastos de Funcionamiento Despensa Nómina del 1 al 15 de diciembre			1,381.00		0.00	
00304	29/11/2024	E	00076	00076	Presupuesto de Egresos Pagado de Gastos de Funcionamiento Despensa Nómina del 16 al 30 de noviembre 2024			836.00		0.00	
00315	15/11/2024	E	00039	00039	Presupuesto de Egresos Pagado de Gastos de Funcionamiento Despensa Nómina del 1 al 15 de noviembre			836.00		0.00	
00335	31/10/2024	E	00079	00079	Presupuesto de Egresos Pagado de Gastos de Funcionamiento Despensa Nómina del 16 al 31 de octubre 2024			836.00		0.00	
00302	15/10/2024	E	00040	00040	Presupuesto de Egresos Pagado de Gastos de Funcionamiento Despensa Nómina del 1 al 15 de octubre			836.00		0.00	
01132	30/09/2024	E	00054	00054	Presupuesto de Egresos Pagado de Gastos de Funcionamiento Despensa Nómina del 16 al 30 de septiembre			836.00		0.00	
00309	13/09/2024	E	00024	00024	Presupuesto de Egresos Pagado de Gastos de Funcionamiento Despensa Nómina del 1 al 15 de septiembre			836.00		0.00	
00307	30/08/2024	E	00081	00081	Presupuesto de Egresos Pagado de Gastos de Funcionamiento Despensa Nómina del 16 al 31 de agosto de 2024			836.00		0.00	
00376	15/08/2024	E	00041	00041	Presupuesto de Egresos Pagado de Gastos de Funcionamiento Despensa Nómina del 1 al 15 de agosto			836.00		0.00	
00303	31/07/2024	E	00067	00067	Presupuesto de Egresos Pagado de Gastos de Funcionamiento Despensa Nómina del 16 al 31 de julio de 2024			836.00		0.00	
00308	12/07/2024	E	00025	00025	Presupuesto de Egresos Pagado de Gastos de Funcionamiento Despensa Nómina del 1 al 15 de julio			836.00		0.00	
00317	28/06/2024	E	00069	00069	Presupuesto de Egresos Pagado de Gastos de Funcionamiento Despensa Nómina del 16 al 30 de junio de 2024			836.00		0.00	
00327	14/06/2024	E	00035	00035	Presupuesto de Egresos Pagado de Gastos de Funcionamiento Despensa Nómina del 1 al 15 de junio			836.00		0.00	
00306	31/05/2024	E	00040	00040	Presupuesto de Egresos Pagado de Gastos de Funcionamiento Despensa Nómina del 16 al 31 de mayo de 2024			836.00		0.00	
00294	15/05/2024	E	00013	00013	Presupuesto de Egresos Pagado de Gastos de Funcionamiento Despensa Nómina del 1 al 15 de mayo			836.00		0.00	
00316	30/04/2024	E	00065	00065	Presupuesto de Egresos Pagado de Gastos de Funcionamiento Despensa Nómina del 16 al 30 de abril de 2024			836.00		0.00	
00335	15/04/2024	E	00038	00038	Presupuesto de Egresos Pagado de Gastos de Funcionamiento Despensa Nómina del 1 al 15 de abril			836.00		0.00	
00289	27/03/2024	E	00107	00107	Presupuesto de Egresos Pagado de Gastos de Funcionamiento Despensa Nómina del 16 al 31 de marzo			836.00		0.00	
00356	15/03/2024	E	00022	00022	Presupuesto de Egresos Pagado de Gastos de Funcionamiento Despensa Nómina del 01 al 15 de Marzo			836.00		0.00	
00289	29/02/2024	E	00039	00039	Presupuesto de Egresos Pagado de Gastos de Funcionamiento Despensa Nómina del 16 al 29 de febrero			836.00		0.00	
00284	15/02/2024	E	00021	00021	Presupuesto de Egresos Pagado de Gastos de Funcionamiento Despensa Nómina del 01 al 15 de Febrero			836.00		0.00	

00284	31/01/2024	E	00066	00066	Presupuesto de Egresos Pagado de Gastos de Funcionamiento Despensa Nómina del 16 al 31 de enero			836.00		0.00		
00284	15/01/2024	E	00049	00049	Presupuesto de Egresos Pagado de Gastos de Funcionamiento Despensa Nómina del 01 al 15 de enero			836.00		0.00		
					TOTAL:			**21,154.00**		**0.00**		
8271	**C00307000**	**01050206010111020l**	**2111**		**Materiales y útiles de oficina**	**0.00**		**41,252.44**		**0.00**	**41,252.44**	
REN.	**FECHA**	**TIPO**	**N.POL.**	**REF**	**CONCEPTO**		**DEBE**		**HABER**			
00065	20/09/2024	E	00038	00038	Presupuesto de Egresos Pagado de Gastos de Funcionamiento Materiales y útiles de oficina			41,252.44		0.00		
					TOTAL:			**41,252.44**		**0.00**		
8271	**C00307000**	**01050206010111020l**	**2112**		**Enseres de oficina**	**0.00**		**4,750.66**		**0.00**	**4,750.66**	
REN.	**FECHA**	**TIPO**	**N.POL.**	**REF**	**CONCEPTO**		**DEBE**		**HABER**			
00006	26/12/2024	E	00109	00109	Presupuesto de Egresos Pagado de Gastos de Funcionamiento Enseres de oficina			770.24		0.00		
00048	26/12/2024	E	00109	00109	Presupuesto de Egresos Pagado de Gastos de Funcionamiento Enseres de oficina			3,210.18		0.00		
00069	26/12/2024	E	00109	00109	Presupuesto de Egresos Pagado de Gastos de Funcionamiento Enseres de oficina			770.24		0.00		
					TOTAL:			**4,750.66**		**0.00**		
8271	**C00307000**	**01050206010111020l**	**2141**		**Materiales y útiles para el procesamiento en equipos y bienes informáticos**	**0.00**		**41,887.87**		**0.00**	**41,887.87**	
REN.	**FECHA**	**TIPO**	**N.POL.**	**REF**	**CONCEPTO**		**DEBE**		**HABER**			
00065	17/12/2024	E	00060	00060	F-A292 consumibles JUAN JESUS HERNANDEZ Presupuesto de Egresos Pagado de Gastos de Funcionamiento Materiales y útiles para el procesamiento en equipos y bienes informáticos			5,536.68		0.00		
00023	11/11/2024	E	00032	00032	F-830 COMERCIALIZADORA MEXICNA CAMINTE DEL CENTRO toners Presupuesto de Egresos Pagado de Gastos de Funcionamiento Materiales y útiles para el procesamiento en equipos y bienes informáticos			4,460.00		0.00		
00010	15/10/2024	E	00036	00036	F-AA119 JORGE ARIEL PEDRAZA FERNANDEZ cintas y cartucho Presupuesto de Egresos Pagado de Gastos de Funcionamiento Materiales y útiles para el procesamiento en equipos y bienes informáticos			14,564.95		0.00		
00065	11/09/2024	E	00018	00018	Presupuesto de Egresos Pagado de Gastos de Funcionamiento Materiales y útiles para el procesamiento en equipos y bienes informáticos			17,326.24		0.00		
					TOTAL:			**41,887.87**		**0.00**		
8271	**C00307000**	**01050206010111020l**	**2711**		**Vestuario y uniformes**	**0.00**		**865,838.23**		**0.00**	**865,838.23**	
REN.	**FECHA**	**TIPO**	**N.POL.**	**REF**	**CONCEPTO**		**DEBE**		**HABER**			
00009	22/11/2024	E	00059	00059	F-1169 MIGUEL ANGEL BECERRIL BERNAL uniformes deportivos Presupuesto de Egresos Pagado de Gastos de Funcionamiento Vestuario y uniformes			106,981.00		0.00		
00009	03/07/2024	E	00008	00008	F-189 TEX-INOVATIO tenis sindicalizados Presupuesto de Egresos Pagado de Gastos de Funcionamiento Vestuario y uniformes			345,396.38		0.00		
00009	24/06/2024	E	00060	00060	F-835 MIGUEL ANGEL BECERRIL BERNAL pants Presupuesto de Egresos Pagado de Gastos de Funcionamiento Vestuario y uniformes			287,658.85		0.00		
00009	21/06/2024	E	00056	00056	F-AA508 OLGA OLIMPIA FERNANDEZ playeras y gorras Presupuesto de Egresos Pagado de Gastos de Funcionamiento Vestuario y uniformes			125,802.00		0.00		
					TOTAL:			**865,838.23**		**0.00**		
8271	**C00307000**	**01050206010111020l**	**2941**		**Refacciones y accesorios para equipo de computo**	**0.00**		**7,128.44**		**0.00**	**7,128.44**	
REN.	**FECHA**	**TIPO**	**N.POL.**	**REF**	**CONCEPTO**		**DEBE**		**HABER**			
00062	26/12/2024	E	00111	00111	Presupuesto de Egresos Pagado de Gastos de Funcionamiento Refacciones y accesorios para equipo de computo			5,085.44		0.00		
00010	15/10/2024	E	00035	00035	F-AA118 JORGE ARIEL PEDRAZA FERNANDEZ discos duros y tarjetas Presupuesto de Egresos Pagado de Gastos de Funcionamiento Refacciones y accesorios para equipo de computo			2,043.00		0.00		
					TOTAL:			**7,128.44**		**0.00**		
8271	**C00307000**	**01050206010111020l**	**2971**		**Artículos para la extinción de incendios**	**0.00**		**116,901.21**		**0.00**	**116,901.21**	
REN.	**FECHA**	**TIPO**	**N.POL.**	**REF**	**CONCEPTO**		**DEBE**		**HABER**			
00020	25/10/2024	E	00069	00069	F-A285 ANDREA ZUNIGA NAVARRO extintores y recarga Presupuesto de Egresos Pagado de Gastos de Funcionamiento Artículos para la extinción de incendios			116,901.21		0.00		
					TOTAL:			**116,901.21**		**0.00**		
8271	**C00307000**	**01050206010111020l**	**3251**		**Arrendamiento de vehículos**	**0.00**		**76,560.00**		**0.00**	**76,560.00**	
REN.	**FECHA**	**TIPO**	**N.POL.**	**REF**	**CONCEPTO**		**DEBE**		**HABER**			
00010	24/10/2024	E	00068	00068	F-BFB2 LEONARDO ALANIS GARCIA renta de autobuses Presupuesto de Egresos Pagado de Gastos de Funcionamiento Arrendamiento de vehículos			76,560.00		0.00		
					TOTAL:			**76,560.00**		**0.00**		
8271	**C00307000**	**01050206010111020l**	**3311**		**Asesorías asociadas a convenios o acuerdos**	**0.00**		**406,000.00**		**0.00**	**406,000.00**	
REN.	**FECHA**	**TIPO**	**N.POL.**	**REF**	**CONCEPTO**		**DEBE**		**HABER**			
00009	08/11/2024	E	00021	00021	F-D1942 CONSULTORIA FISCAL CERTIFICADA dictamen 3% Presupuesto de Egresos Pagado de Gastos de Funcionamiento Asesorías asociadas a convenios o acuerdos			406,000.00		0.00		
					TOTAL:			**406,000.00**		**0.00**		
8271	**C00307000**	**01050206010111020l**	**3331**		**Servicios informáticos**	**0.00**		**19,478.14**		**0.00**	**19,478.14**	
REN.	**FECHA**	**TIPO**	**N.POL.**	**REF**	**CONCEPTO**		**DEBE**		**HABER**			
00009	04/07/2024	E	00014	00014	F-F723 ZK SOFTWARE desbloqueo de relojes checadores Presupuesto de Egresos Pagado de Gastos de Funcionamiento Servicios informáticos			5,072.10		0.00		
00009	12/06/2024	E	00032	00032	F-A6015 DI ASESORES INTEGRALES EN IA timbres para nómina Presupuesto de Egresos Pagado de Gastos de Funcionamiento Servicios informáticos			14,406.04		0.00		
					TOTAL:			**19,478.14**		**0.00**		
8271	**C00307000**	**01050206010111020l**	**3821**		**Gastos de ceremonias oficiales y de orden social**	**0.00**		**62,176.00**		**0.00**	**62,176.00**	
REN.	**FECHA**	**TIPO**	**N.POL.**	**REF**	**CONCEPTO**		**DEBE**		**HABER**			
00009	20/11/2024	E	00056	00056	F-337 COMERCIALIZADORA KASADY electrodomesticos Presupuesto de Egresos Pagado de Gastos de Funcionamiento Gastos de ceremonias oficiales y de orden social			62,176.00		0.00		
					TOTAL:			**62,176.00**		**0.00**		
8271	**C00307000**	**01050206010111020l**	**3982**		**Impuesto sobre erogaciones por remuneraciones al trabajo personal.**	**0.00**		**3,866,538.01**		**0.00**	**3,866,538.01**	
REN.	**FECHA**	**TIPO**	**N.POL.**	**REF**	**CONCEPTO**		**DEBE**		**HABER**			
00003	10/12/2024	E	00044	00044	GOBIERNO DEL ESTADO DE MEXICO ISERTP noviembre Presupuesto de Egresos Pagado de Gastos de Funcionamiento Impuesto sobre erogaciones por remuneraciones al trabajo personal.			329,862.00		0.00		
00010	25/11/2024	E	00069	00069	GOBIERNO DEL ESTADO DE MEXICO ISERTP octubre 2024 Presupuesto de Egresos Pagado de Gastos de Funcionamiento Impuesto sobre erogaciones por remuneraciones al trabajo personal.			351.01		0.00		
00003	11/11/2024	E	00029	00029	GOBIERNO DEL ESTADO DE MEXICO ISERTP octubre Presupuesto de Egresos Pagado de Gastos de Funcionamiento Impuesto sobre erogaciones por remuneraciones al trabajo personal.			344,200.00		0.00		
00003	10/10/2024	E	00026	00026	GOBIERNO DEL ESTADO DE MEXICO ISERTP septiembre 2024 Presupuesto de Egresos Pagado de Gastos de Funcionamiento Impuesto sobre erogaciones por remuneraciones al trabajo personal.			325,964.00		0.00		
00003	10/09/2024	E	00016	00016	GOBIERNO DEL ESTADO DE MEXICO ISERTOP agosto 2024 Presupuesto de Egresos Pagado de Gastos de Funcionamiento Impuesto sobre erogaciones por remuneraciones al trabajo personal.			385,929.00		0.00		

00003	09/08/2024	E	00026	00026	GOBIERNO DEL ESTADO DE MEXICO ISERTP julio 2024 Presupuesto de Egresos Pagado de Gastos de Funcionamiento Impuesto sobre erogaciones por remuneraciones al trabajo personal.		399,270.00	0.00		
00003	09/07/2024	E	00022	00022	GOBIERNO DEL ESTADO DE MEXICO impuesto sobre nóminas junio Presupuesto de Egresos Pagado de Gastos de Funcionamiento Impuesto sobre erogaciones por remuneraciones al trabajo personal.		317,308.00	0.00		
00003	07/06/2024	E	00024	00024	GOBIERNO DEL ESTADO DE MEXICO ISERTP mayo 2024 Presupuesto de Egresos Pagado de Gastos de Funcionamiento Impuesto sobre erogaciones por remuneraciones al trabajo personal.		313,841.00	0.00		
00003	09/05/2024	E	00008	00008	GEM impuesto sobre nominas abril 2024 Presupuesto de Egresos Pagado de Gastos de Funcionamiento Impuesto sobre erogaciones por remuneraciones al trabajo personal.		315,221.00	0.00		
00004	08/04/2024	E	00020	00020	GOBIERNO DEL ESTADO DE MEXICO marzo 2024 Presupuesto de Egresos Pagado de Gastos de Funcionamiento Impuesto sobre erogaciones por remuneraciones al trabajo personal.		505,305.00	0.00		
00003	11/03/2024	E	00017	00017	GOBIERNO DEL ESTADO DE MEXICO imp. nominas febrero Presupuesto de Egresos Pagado de Gastos de Funcionamiento Impuesto sobre erogaciones por remuneraciones al trabajo personal.		318,551.00	0.00		
00003	09/02/2024	E	00018	00018	GOBIERNO DEL ESTADO DE MEXICO enero 2024 Presupuesto de Egresos Pagado de Gastos de Funcionamiento Impuesto sobre erogaciones por remuneraciones al trabajo personal.		310,736.00	0.00		
					TOTAL:		**3,866,538.01**	**0.00**		
8271	**C00307000**	**0105020601011401 01**		**3251**	**Arrendamiento de vehículos**	**0.00**	**202,188.00**	**0.00**	**202,188.00**	
REN.	**FECHA**	**TIPO**	**N.POL.**	**REF**	**CONCEPTO**		**DEBE**	**HABER**		
00010	09/12/2024	E	00042	00042	F-8743 transporte a Mazatlan Leonardo Alanis Garcia Presupuesto de Egresos Pagado de Gastos de Funcionamiento Arrendamiento de vehículos		202,188.00	0.00		
					TOTAL:		**202,188.00**	**0.00**		
8271	**C00307000**	**0105020602011102 01**		**1131**	**Sueldo base**	**0.00**	**1,796,990.20**	**0.00**	**1,796,990.20**	
REN.	**FECHA**	**TIPO**	**N.POL.**	**REF**	**CONCEPTO**		**DEBE**	**HABER**		
00394	18/12/2024	E	00065	00065	Presupuesto de Egresos Pagado de Gastos de Funcionamiento Sueldo base Nómina del 16 al 31 de diciembre 2024		84,839.17	0.00		
00310	02/12/2024	E	00006	00006	Presupuesto de Egresos Pagado de Gastos de Funcionamiento Sueldo base Nómina del 1 al 15 de diciembre		80,912.60	0.00		
00311	29/11/2024	E	00076	00076	Presupuesto de Egresos Pagado de Gastos de Funcionamiento Sueldo base Nómina del 16 al 30 de noviembre 2024		80,912.60	0.00		
00322	15/11/2024	E	00039	00039	Presupuesto de Egresos Pagado de Gastos de Funcionamiento Sueldo base Nómina del 1 al 15 de noviembre		80,912.60	0.00		
00342	31/10/2024	E	00079	00079	Presupuesto de Egresos Pagado de Gastos de Funcionamiento Sueldo base Nómina del 16 al 31 de octubre 2024		80,912.60	0.00		
00309	15/10/2024	E	00040	00040	Presupuesto de Egresos Pagado de Gastos de Funcionamiento Sueldo base Nómina del 1 al 15 de octubre		80,912.60	0.00		
01034	30/09/2024	E	00054	00054	Presupuesto de Egresos Pagado de Gastos de Funcionamiento Sueldo base Nómina del 16 al 30 de septiembre		80,912.60	0.00		
00316	13/09/2024	E	00024	00024	Presupuesto de Egresos Pagado de Gastos de Funcionamiento Sueldo base Nómina del 1 al 15 de septiembre		76,854.78	0.00		
00314	30/08/2024	E	00081	00081	Presupuesto de Egresos Pagado de Gastos de Funcionamiento Sueldo base Nómina del 16 al 31 de agosto de 2024		76,854.78	0.00		
00388	15/08/2024	E	00041	00041	Presupuesto de Egresos Pagado de Gastos de Funcionamiento Sueldo base Nómina del 1 al 15 de agosto		71,982.28	0.00		
00389	15/08/2024	E	00041	00041	Retroactivo Presupuesto de Egresos Pagado de Gastos de Funcionamiento Sueldo base Nómina del 1 al 15 de agosto		16,799.02	0.00		
00310	31/07/2024	E	00067	00067	Presupuesto de Egresos Pagado de Gastos de Funcionamiento Sueldo base Nómina del 16 al 31 de julio de 2024		70,782.35	0.00		
00315	12/07/2024	E	00025	00025	Presupuesto de Egresos Pagado de Gastos de Funcionamiento Sueldo base Nómina del 1 al 15 de julio		70,782.35	0.00		
00324	28/06/2024	E	00069	00069	Presupuesto de Egresos Pagado de Gastos de Funcionamiento Sueldo base Nómina del 16 al 30 de junio de 2024		81,099.50	0.00		
00334	14/06/2024	E	00035	00035	Presupuesto de Egresos Pagado de Gastos de Funcionamiento Sueldo base Nómina del 1 al 15 de junio		66,896.27	0.00		
00313	31/05/2024	E	00040	00040	Presupuesto de Egresos Pagado de Gastos de Funcionamiento Sueldo base Nómina del 16 al 31 de mayo de 2024		66,896.27	0.00		
00301	15/05/2024	E	00013	00013	Presupuesto de Egresos Pagado de Gastos de Funcionamiento Sueldo base Nómina del 1 al 15 de mayo		66,896.27	0.00		
00323	30/04/2024	E	00065	00065	Presupuesto de Egresos Pagado de Gastos de Funcionamiento Sueldo base Nómina del 16 al 30 de abril de 2024		66,896.27	0.00		
00342	15/04/2024	E	00038	00038	Presupuesto de Egresos Pagado de Gastos de Funcionamiento Sueldo base Nómina del 1 al 15 de abril		66,896.27	0.00		
00296	27/03/2024	E	00107	00107	Presupuesto de Egresos Pagado de Gastos de Funcionamiento Sueldo base Nómina del 16 al 31 de marzo		66,896.27	0.00		
00363	15/03/2024	E	00022	00022	Presupuesto de Egresos Pagado de Gastos de Funcionamiento Sueldo base Nómina del 01 al 15 de Marzo		66,896.27	0.00		
00296	29/02/2024	E	00039	00039	Presupuesto de Egresos Pagado de Gastos de Funcionamiento Sueldo base Nómina del 16 al 29 de febrero		66,896.27	0.00		
00291	15/02/2024	E	00021	00021	Presupuesto de Egresos Pagado de Gastos de Funcionamiento Sueldo base Nómina del 01 al 15 de Febrero		75,450.07	0.00		
00291	31/01/2024	E	00066	00066	Presupuesto de Egresos Pagado de Gastos de Funcionamiento Sueldo base Nómina del 16 al 31 de enero		75,450.07	0.00		
00291	15/01/2024	E	00049	00049	Presupuesto de Egresos Pagado de Gastos de Funcionamiento Sueldo base Nómina del 01 al 15 de enero		75,450.07	0.00		
					TOTAL:		**1,796,990.20**	**0.00**		
8271	**C00307000**	**0105020602011102 01**		**1311**	**Prima por año de servicio**	**0.00**	**37,368.00**	**0.00**	**37,368.00**	
REN.	**FECHA**	**TIPO**	**N.POL.**	**REF**	**CONCEPTO**		**DEBE**	**HABER**		
00401	18/12/2024	E	00065	00065	Presupuesto de Egresos Pagado de Gastos de Funcionamiento Prima por año de servicio Nómina del 16 al 31 de diciembre 2024		1,557.00	0.00		
00317	02/12/2024	E	00006	00006	Presupuesto de Egresos Pagado de Gastos de Funcionamiento Prima por año de servicio Nómina del 1 al 15 de diciembre		1,557.00	0.00		
00318	29/11/2024	E	00076	00076	Presupuesto de Egresos Pagado de Gastos de Funcionamiento Prima por año de servicio Nómina del 16 al 30 de noviembre 2024		1,557.00	0.00		
00329	15/11/2024	E	00039	00039	Presupuesto de Egresos Pagado de Gastos de Funcionamiento Prima por año de servicio Nómina del 1 al 15 de noviembre		1,557.00	0.00		
00349	31/10/2024	E	00079	00079	Presupuesto de Egresos Pagado de Gastos de Funcionamiento Prima por año de servicio Nómina del 16 al 31 de octubre 2024		1,557.00	0.00		
00316	15/10/2024	E	00040	00040	Presupuesto de Egresos Pagado de Gastos de Funcionamiento Prima por año de servicio Nómina del 1 al 15 de octubre		1,557.00	0.00		
01160	30/09/2024	E	00054	00054	Presupuesto de Egresos Pagado de Gastos de Funcionamiento Prima por año de servicio Nómina del 16 al 30 de septiembre		1,557.00	0.00		
00323	13/09/2024	E	00024	00024	Presupuesto de Egresos Pagado de Gastos de Funcionamiento Prima por año de servicio Nómina del 1 al 15 de septiembre		1,557.00	0.00		
00321	30/08/2024	E	00081	00081	Presupuesto de Egresos Pagado de Gastos de Funcionamiento Prima por año de servicio Nómina del 16 al 31 de agosto de 2024		1,557.00	0.00		
00397	15/08/2024	E	00041	00041	Presupuesto de Egresos Pagado de Gastos de Funcionamiento Prima por año de servicio Nómina del 1 al 15 de agosto		1,557.00	0.00		
00317	31/07/2024	E	00067	00067	Presupuesto de Egresos Pagado de Gastos de Funcionamiento Prima por año de servicio Nómina del 16 al 31 de julio de 2024		1,557.00	0.00		
00322	12/07/2024	E	00025	00025	Presupuesto de Egresos Pagado de Gastos de Funcionamiento Prima por año de servicio Nómina del 1 al 15 de julio		1,557.00	0.00		
00331	28/06/2024	E	00069	00069	Presupuesto de Egresos Pagado de Gastos de Funcionamiento Prima por año de servicio Nómina del 16 al 30 de junio de 2024		1,557.00	0.00		
00341	14/06/2024	E	00035	00035	Presupuesto de Egresos Pagado de Gastos de Funcionamiento Prima por año de servicio Nómina del 1 al 15 de junio		1,557.00	0.00		
00320	31/05/2024	E	00040	00040	Presupuesto de Egresos Pagado de Gastos de Funcionamiento Prima por año de servicio Nómina del 16 al 31 de mayo de 2024		1,557.00	0.00		
00308	15/05/2024	E	00013	00013	Presupuesto de Egresos Pagado de Gastos de Funcionamiento Prima por año de servicio Nómina del 1 al 15 de mayo		1,557.00	0.00		
00330	30/04/2024	E	00065	00065	Presupuesto de Egresos Pagado de Gastos de Funcionamiento Prima por año de servicio Nómina del 16 al 30 de abril de 2024		1,557.00	0.00		
00349	15/04/2024	E	00038	00038	Presupuesto de Egresos Pagado de Gastos de Funcionamiento Prima por año de servicio Nómina del 1 al 15 de abril		1,557.00	0.00		
00303	27/03/2024	E	00107	00107	Presupuesto de Egresos Pagado de Gastos de Funcionamiento Prima por años de servicio Nómina del 16 al 31 de marzo		1,557.00	0.00		
00370	15/03/2024	E	00022	00022	Presupuesto de Egresos Pagado de Gastos de Funcionamiento Prima por años de servicio Nómina del 01 al 15 de Marzo		1,557.00	0.00		

00303	29/02/2024	E	00039	00039	Presupuesto de Egresos Pagado de Gastos de Funcionamiento Prima por años de servicio Nómina del 16 al 29 de febrero			1,557.00		0.00		
00298	15/02/2024	E	00021	00021	Presupuesto de Egresos Pagado de Gastos de Funcionamiento Prima por años de servicio Nómina del 01 al 15 de Febrero			1,557.00		0.00		
00298	31/01/2024	E	00066	00066	Presupuesto de Egresos Pagado de Gastos de Funcionamiento Prima por años de servicio Nómina del 16 al 31 de enero			1,557.00		0.00		
00298	15/01/2024	E	00049	00049	Presupuesto de Egresos Pagado de Gastos de Funcionamiento Prima por años de servicio Nómina del 01 al 15 de enero			1,557.00		0.00		
					TOTAL:			**37,368.00**		**0.00**		
8271	**C00307000**	**0105020602011102O1**		**1321**	**Prima vacacional**	**0.00**		**118,817.92**		**0.00**	**118,817.92**	
REN.	**FECHA**	**TIPO**	**N.POL.**	**REF**	**CONCEPTO**		**DEBE**		**HABER**			
00113	02/12/2024	E	00005	00005	Presupuesto de Egresos Pagado de Gastos de Funcionamiento Prima vacacional segunda exhibición 2024			75,474.87		0.00		
00015	17/07/2024	C	00008	00870	Presupuesto de Egresos Pagado de Gastos de Funcionamiento Prima vacacional			4,549.07		0.00		
00091	12/07/2024	E	00026	00026	Presupuesto de Egresos Pagado de Gastos de Funcionamiento Prima vacacional Prima vacacional primera exhibición 2024			38,793.98		0.00		
					TOTAL:			**118,817.92**		**0.00**		
8271	**C00307000**	**0105020602011102O1**		**1322**	**Aguinaldo**	**0.00**		**332,148.35**		**0.00**	**332,148.35**	
REN.	**FECHA**	**TIPO**	**N.POL.**	**REF**	**CONCEPTO**		**DEBE**		**HABER**			
00128	02/12/2024	E	00004	00004	Presupuesto de Egresos Pagado de Gastos de Funcionamiento Aguinaldo Segunda exhibición 2024			205,103.56		0.00		
00008	17/07/2024	C	00008	00870	Presupuesto de Egresos Pagado de Gastos de Funcionamiento Aguinaldo			5,998.77		0.00		
00103	22/03/2024	E	00039	00039	Presupuesto de Egresos Pagado de Gastos de Funcionamiento Aguinaldo			121,046.02		0.00		
					TOTAL:			**332,148.35**		**0.00**		
8271	**C00307000**	**0105020602011102O1**		**1341**	**Compensación**	**0.00**		**260,862.66**		**0.00**	**260,862.66**	
REN.	**FECHA**	**TIPO**	**N.POL.**	**REF**	**CONCEPTO**		**DEBE**		**HABER**			
00408	18/12/2024	E	00065	00065	Presupuesto de Egresos Pagado de Gastos de Funcionamiento Compensación Nómina del 16 al 31 de diciembre 2024			13,299.79		0.00		
00324	02/12/2024	E	00006	00006	Presupuesto de Egresos Pagado de Gastos de Funcionamiento Compensación Nómina del 1 al 15 de diciembre			11,796.36		0.00		
00325	29/11/2024	E	00076	00076	Presupuesto de Egresos Pagado de Gastos de Funcionamiento Compensación Nómina del 16 al 30 de noviembre 2024			11,796.36		0.00		
00336	15/11/2024	E	00039	00039	Presupuesto de Egresos Pagado de Gastos de Funcionamiento Compensación Nómina del 1 al 15 de noviembre			11,796.36		0.00		
00356	31/10/2024	E	00079	00079	Presupuesto de Egresos Pagado de Gastos de Funcionamiento Compensación Nómina del 16 al 31 de octubre 2024			11,796.36		0.00		
00323	15/10/2024	E	00040	00040	Presupuesto de Egresos Pagado de Gastos de Funcionamiento Compensación Nómina del 1 al 15 de octubre			11,796.36		0.00		
01067	30/09/2024	E	00054	00054	Presupuesto de Egresos Pagado de Gastos de Funcionamiento Compensación Nómina del 16 al 30 de septiembre			11,796.36		0.00		
00330	13/09/2024	E	00024	00024	Presupuesto de Egresos Pagado de Gastos de Funcionamiento Compensación Nómina del 1 al 15 de septiembre			13,528.01		0.00		
00328	30/08/2024	E	00081	00081	Presupuesto de Egresos Pagado de Gastos de Funcionamiento Compensación Nómina del 16 al 31 de agosto de 2024			13,528.01		0.00		
00409	15/08/2024	E	00041	00041	Presupuesto de Egresos Pagado de Gastos de Funcionamiento Compensación Nómina del 1 al 15 de agosto			13,111.39		0.00		
00410	15/08/2024	E	00041	00041	Retroactivo Presupuesto de Egresos Pagado de Gastos de Funcionamiento Compensación Nómina del 1 al 15 de agosto			3,864.54		0.00		
00324	31/07/2024	E	00067	00067	Presupuesto de Egresos Pagado de Gastos de Funcionamiento Compensación Nómina del 16 al 31 de julio de 2024			12,835.35		0.00		
00329	12/07/2024	E	00025	00025	Presupuesto de Egresos Pagado de Gastos de Funcionamiento Compensación Nómina del 1 al 15 de julio			12,835.35		0.00		
00338	28/06/2024	E	00069	00069	Presupuesto de Egresos Pagado de Gastos de Funcionamiento Compensación Nómina del 16 al 30 de junio de 2024			12,835.35		0.00		
00348	14/06/2024	E	00035	00035	Presupuesto de Egresos Pagado de Gastos de Funcionamiento Compensación Nómina del 1 al 15 de junio			8,452.00		0.00		
00327	31/05/2024	E	00040	00040	Presupuesto de Egresos Pagado de Gastos de Funcionamiento Compensación Nómina del 16 al 31 de mayo de 2024			8,452.00		0.00		
00315	15/05/2024	E	00013	00013	Presupuesto de Egresos Pagado de Gastos de Funcionamiento Compensación Nómina del 1 al 15 de mayo			8,452.00		0.00		
00337	30/04/2024	E	00065	00065	Presupuesto de Egresos Pagado de Gastos de Funcionamiento Compensación Nómina del 16 al 30 de abril de 2024			8,452.00		0.00		
00356	15/04/2024	E	00038	00038	Presupuesto de Egresos Pagado de Gastos de Funcionamiento Compensación Nómina del 1 al 15 de abril			8,452.00		0.00		
00310	27/03/2024	E	00107	00107	Presupuesto de Egresos Pagado de Gastos de Funcionamiento Compensación Nómina del 16 al 31 de marzo			8,452.00		0.00		
00377	15/03/2024	E	00022	00022	Presupuesto de Egresos Pagado de Gastos de Funcionamiento Compensación Nómina del 01 al 15 de Marzo			8,452.00		0.00		
00310	29/02/2024	E	00039	00039	Presupuesto de Egresos Pagado de Gastos de Funcionamiento Compensación Nómina del 16 al 29 de febrero			8,452.00		0.00		
00305	15/02/2024	E	00021	00021	Presupuesto de Egresos Pagado de Gastos de Funcionamiento Compensación Nómina del 01 al 15 de Febrero			9,643.57		0.00		
00305	31/01/2024	E	00066	00066	Presupuesto de Egresos Pagado de Gastos de Funcionamiento Compensación Nómina del 16 al 31 de enero			9,643.57		0.00		
00305	15/01/2024	E	00049	00049	Presupuesto de Egresos Pagado de Gastos de Funcionamiento Compensación Nómina del 01 al 15 de enero			7,343.57		0.00		
					TOTAL:			**260,862.66**		**0.00**		
8271	**C00307000**	**0105020602011102O1**		**1345**	**Gratificación**	**0.00**		**594,949.92**		**0.00**	**594,949.92**	
REN.	**FECHA**	**TIPO**	**N.POL.**	**REF**	**CONCEPTO**		**DEBE**		**HABER**			
00415	18/12/2024	E	00065	00065	Presupuesto de Egresos Pagado de Gastos de Funcionamiento Gratificación Nómina del 16 al 31 de diciembre 2024			25,536.29		0.00		
00331	02/12/2024	E	00006	00006	Presupuesto de Egresos Pagado de Gastos de Funcionamiento Gratificación Nómina del 1 al 15 de diciembre			24,874.49		0.00		
00332	29/11/2024	E	00076	00076	Presupuesto de Egresos Pagado de Gastos de Funcionamiento Gratificación Nómina del 16 al 30 de noviembre 2024			24,874.49		0.00		
00343	15/11/2024	E	00039	00039	Presupuesto de Egresos Pagado de Gastos de Funcionamiento Gratificación Nómina del 1 al 15 de noviembre			24,874.49		0.00		
00363	31/10/2024	E	00079	00079	Presupuesto de Egresos Pagado de Gastos de Funcionamiento Gratificación Nómina del 16 al 31 de octubre 2024			24,874.49		0.00		
00330	15/10/2024	E	00040	00040	Presupuesto de Egresos Pagado de Gastos de Funcionamiento Gratificación Nómina del 1 al 15 de octubre			24,874.49		0.00		
01099	30/09/2024	E	00054	00054	Presupuesto de Egresos Pagado de Gastos de Funcionamiento Gratificación Nómina del 16 al 30 de septiembre			24,874.49		0.00		
00337	13/09/2024	E	00024	00024	Presupuesto de Egresos Pagado de Gastos de Funcionamiento Gratificación Nómina del 1 al 15 de septiembre			27,200.66		0.00		
00335	30/08/2024	E	00081	00081	Presupuesto de Egresos Pagado de Gastos de Funcionamiento Gratificación Nómina del 16 al 31 de agosto de 2024			27,200.66		0.00		
00423	15/08/2024	E	00041	00041	Presupuesto de Egresos Pagado de Gastos de Funcionamiento Gratificación Nómina del 1 al 15 de agosto			26,343.85		0.00		
00424	15/08/2024	E	00041	00041	Retroactivo Presupuesto de Egresos Pagado de Gastos de Funcionamiento Gratificación Nómina del 1 al 15 de agosto			3,534.50		0.00		
00331	31/07/2024	E	00067	00067	Presupuesto de Egresos Pagado de Gastos de Funcionamiento Gratificación Nómina del 16 al 31 de julio de 2024			26,091.39		0.00		
00336	12/07/2024	E	00025	00025	Presupuesto de Egresos Pagado de Gastos de Funcionamiento Gratificación Nómina del 1 al 15 de julio			26,091.39		0.00		
00345	28/06/2024	E	00069	00069	Presupuesto de Egresos Pagado de Gastos de Funcionamiento Gratificación Nómina del 16 al 30 de junio de 2024			26,091.39		0.00		
00355	14/06/2024	E	00035	00035	Presupuesto de Egresos Pagado de Gastos de Funcionamiento Gratificación Nómina del 1 al 15 de junio			23,809.39		0.00		
00334	31/05/2024	E	00040	00040	Presupuesto de Egresos Pagado de Gastos de Funcionamiento Gratificación Nómina del 16 al 31 de mayo de 2024			23,809.39		0.00		
00322	15/05/2024	E	00013	00013	Presupuesto de Egresos Pagado de Gastos de Funcionamiento Gratificación Nómina del 1 al 15 de mayo			23,809.39		0.00		
00344	30/04/2024	E	00065	00065	Presupuesto de Egresos Pagado de Gastos de Funcionamiento Gratificación Nómina del 16 al 30 de abril de 2024			23,809.39		0.00		
00363	15/04/2024	E	00038	00038	Presupuesto de Egresos Pagado de Gastos de Funcionamiento Gratificación Nómina del 1 al 15 de abril			23,809.39		0.00		
00317	27/03/2024	E	00107	00107	Presupuesto de Egresos Pagado de Gastos de Funcionamiento Gratificación Nómina del 16 al 31 de marzo			23,809.39		0.00		
00384	15/03/2024	E	00022	00022	Presupuesto de Egresos Pagado de Gastos de Funcionamiento Gratificación Nómina del 01 al 15 de Marzo			23,809.39		0.00		
00317	29/02/2024	E	00039	00039	Presupuesto de Egresos Pagado de Gastos de Funcionamiento Gratificación Nómina del 16 al 29 de febrero			22,736.78		0.00		
00312	15/02/2024	E	00021	00021	Presupuesto de Egresos Pagado de Gastos de Funcionamiento Gratificación Nómina del 01 al 15 de Febrero			22,736.78		0.00		

00312	31/01/2024	E	00066	00066	Presupuesto de Egresos Pagado de Gastos de Funcionamiento Gratificación Nómina del 16 al 31 de enero			22,736.78		0.00		
00312	15/01/2024	E	00049	00049	Presupuesto de Egresos Pagado de Gastos de Funcionamiento Gratificación Nómina del 01 al 15 de enero			22,736.78		0.00		
					TOTAL:			**594,949.92**		**0.00**		
8271	**C00307000**	**01050206020111020l**	**1346**		**Gratificación por convenio**	**0.00**		**2,490.00**		**0.00**	**2,490.00**	
REN.	**FECHA**	**TIPO**	**N.POL.**	**REF**	**CONCEPTO**		**DEBE**		**HABER**			
00422	18/12/2024	E	00065	00065	Presupuesto de Egresos Pagado de Gastos de Funcionamiento Gratificación por convenio Nómina del 16 al 31 de diciembre 2024			2,490.00		0.00		
					TOTAL:			**2,490.00**		**0.00**		
8271	**C00307000**	**01050206020111020l**	**1541**		**Becas para hijos de trabajadores sindicalizados**	**0.00**		**3,690.00**		**0.00**	**3,690.00**	
REN.	**FECHA**	**TIPO**	**N.POL.**	**REF**	**CONCEPTO**		**DEBE**		**HABER**			
00351	30/04/2024	E	00065	00065	Presupuesto de Egresos Pagado de Gastos de Funcionamiento Becas para hijos de trabajadores sindicalizados Nómina del 16 al 30 de abril de 2024			3,690.00		0.00		
					TOTAL:			**3,690.00**		**0.00**		
8271	**C00307000**	**01050206020111020l**	**1542**		**Días cívicos y económicos**	**0.00**		**6,750.00**		**0.00**	**6,750.00**	
REN.	**FECHA**	**TIPO**	**N.POL.**	**REF**	**CONCEPTO**		**DEBE**		**HABER**			
00391	15/03/2024	E	00022	00022	Presupuesto de Egresos Pagado de Gastos de Funcionamiento Días cívicos y económicos Nómina del 01 al 15 de Marzo			6,750.00		0.00		
					TOTAL:			**6,750.00**		**0.00**		
8271	**C00307000**	**01050206020111020l**	**1544**		**Día del maestro y del servidor publico**	**0.00**		**5,700.00**		**0.00**	**5,700.00**	
REN.	**FECHA**	**TIPO**	**N.POL.**	**REF**	**CONCEPTO**		**DEBE**		**HABER**			
00370	31/10/2024	E	00079	00079	Presupuesto de Egresos Pagado de Gastos de Funcionamiento Día del maestro y del servidor publico Nómina del 16 al 31 de octubre 2024			5,700.00		0.00		
					TOTAL:			**5,700.00**		**0.00**		
8271	**C00307000**	**01050206020111020l**	**1546**		**Otros gastos derivados de convenio**	**0.00**		**13,200.00**		**0.00**	**13,200.00**	
REN.	**FECHA**	**TIPO**	**N.POL.**	**REF**	**CONCEPTO**		**DEBE**		**HABER**			
00429	18/12/2024	E	00065	00065	Presupuesto de Egresos Pagado de Gastos de Funcionamiento Otros gastos derivados de convenio Nómina del 16 al 31 de diciembre 2024			5,700.00		0.00		
00352	28/06/2024	E	00069	00069	Presupuesto de Egresos Pagado de Gastos de Funcionamiento Otros gastos derivados de convenio Nómina del 16 al 30 de junio de 2024			1,200.00		0.00		
00362	14/06/2024	E	00035	00035	Presupuesto de Egresos Pagado de Gastos de Funcionamiento Otros gastos derivados de convenio Nómina del 1 al 15 de junio			3,000.00		0.00		
00370	15/04/2024	E	00038	00038	Presupuesto de Egresos Pagado de Gastos de Funcionamiento Otros gastos derivados de convenio Nómina del 1 al 15 de abril			3,300.00		0.00		
					TOTAL:			**13,200.00**		**0.00**		
8271	**C00307000**	**01050206020111020l**	**1595**		**Despensa**	**0.00**		**23,754.00**		**0.00**	**23,754.00**	
REN.	**FECHA**	**TIPO**	**N.POL.**	**REF**	**CONCEPTO**		**DEBE**		**HABER**			
00436	18/12/2024	E	00065	00065	Presupuesto de Egresos Pagado de Gastos de Funcionamiento Despensa Nómina del 16 al 31 de diciembre 2024			1,284.00		0.00		
00338	02/12/2024	E	00006	00006	Presupuesto de Egresos Pagado de Gastos de Funcionamiento Despensa Nómina del 1 al 15 de diciembre			1,284.00		0.00		
00339	29/11/2024	E	00076	00076	Presupuesto de Egresos Pagado de Gastos de Funcionamiento Despensa Nómina del 16 al 30 de noviembre 2024			963.00		0.00		
00350	15/11/2024	E	00039	00039	Presupuesto de Egresos Pagado de Gastos de Funcionamiento Despensa Nómina del 1 al 15 de noviembre			963.00		0.00		
00377	31/10/2024	E	00079	00079	Presupuesto de Egresos Pagado de Gastos de Funcionamiento Despensa Nómina del 16 al 31 de octubre 2024			963.00		0.00		
00337	15/10/2024	E	00040	00040	Presupuesto de Egresos Pagado de Gastos de Funcionamiento Despensa Nómina del 1 al 15 de octubre			963.00		0.00		
01133	30/09/2024	E	00054	00054	Presupuesto de Egresos Pagado de Gastos de Funcionamiento Despensa Nómina del 16 al 30 de septiembre			963.00		0.00		
00344	13/09/2024	E	00024	00024	Presupuesto de Egresos Pagado de Gastos de Funcionamiento Despensa Nómina del 1 al 15 de septiembre			963.00		0.00		
00342	30/08/2024	E	00081	00081	Presupuesto de Egresos Pagado de Gastos de Funcionamiento Despensa Nómina del 16 al 31 de agosto de 2024			963.00		0.00		
00432	15/08/2024	E	00041	00041	Presupuesto de Egresos Pagado de Gastos de Funcionamiento Despensa Nómina del 1 al 15 de agosto			963.00		0.00		
00338	31/07/2024	E	00067	00067	Presupuesto de Egresos Pagado de Gastos de Funcionamiento Despensa Nómina del 16 al 31 de julio de 2024			963.00		0.00		
00343	12/07/2024	E	00025	00025	Presupuesto de Egresos Pagado de Gastos de Funcionamiento Despensa Nómina del 1 al 15 de julio			963.00		0.00		
00359	28/06/2024	E	00069	00069	Presupuesto de Egresos Pagado de Gastos de Funcionamiento Despensa Nómina del 16 al 30 de junio de 2024			963.00		0.00		
00369	14/06/2024	E	00035	00035	Presupuesto de Egresos Pagado de Gastos de Funcionamiento Despensa Nómina del 1 al 15 de junio			963.00		0.00		
00341	31/05/2024	E	00040	00040	Presupuesto de Egresos Pagado de Gastos de Funcionamiento Despensa Nómina del 16 al 31 de mayo de 2024			963.00		0.00		
00329	15/05/2024	E	00013	00013	Presupuesto de Egresos Pagado de Gastos de Funcionamiento Despensa Nómina del 1 al 15 de mayo			963.00		0.00		
00358	30/04/2024	E	00065	00065	Presupuesto de Egresos Pagado de Gastos de Funcionamiento Despensa Nómina del 16 al 30 de abril de 2024			963.00		0.00		
00377	15/04/2024	E	00038	00038	Presupuesto de Egresos Pagado de Gastos de Funcionamiento Despensa Nómina del 1 al 15 de abril			963.00		0.00		
00324	27/03/2024	E	00107	00107	Presupuesto de Egresos Pagado de Gastos de Funcionamiento Despensa Nómina del 16 al 31 de marzo			963.00		0.00		
00398	15/03/2024	E	00022	00022	Presupuesto de Egresos Pagado de Gastos de Funcionamiento Despensa Nómina del 01 al 15 de Marzo			963.00		0.00		
00324	29/02/2024	E	00039	00039	Presupuesto de Egresos Pagado de Gastos de Funcionamiento Despensa Nómina del 16 al 29 de febrero			963.00		0.00		
00319	15/02/2024	E	00021	00021	Presupuesto de Egresos Pagado de Gastos de Funcionamiento Despensa Nómina del 01 al 15 de Febrero			963.00		0.00		
00319	31/01/2024	E	00066	00066	Presupuesto de Egresos Pagado de Gastos de Funcionamiento Despensa Nómina del 16 al 31 de enero			963.00		0.00		
00319	15/01/2024	E	00049	00049	Presupuesto de Egresos Pagado de Gastos de Funcionamiento Despensa Nómina del 01 al 15 de enero			963.00		0.00		
					TOTAL:			**23,754.00**		**0.00**		
8271	**C00307000**	**01050206020111020l**	**2111**		**Materiales y útiles de oficina**	**0.00**		**40,855.13**		**0.00**	**40,855.13**	
REN.	**FECHA**	**TIPO**	**N.POL.**	**REF**	**CONCEPTO**		**DEBE**		**HABER**			
00079	20/09/2024	E	00038	00038	Presupuesto de Egresos Pagado de Gastos de Funcionamiento Materiales y útiles de oficina			39,062.93		0.00		
00007	23/04/2024	C	00039	00453	F- POSE 78964108 OFFICE DEPOT DE MEXICO Presupuesto de Egresos Pagado de Gastos de Funcionamiento Materiales y útiles de oficina			700.00		0.00		
00085	23/04/2024	C	00039	00453	F- POSM 5515218 OFFICE DEPOT DE MEXICO Presupuesto de Egresos Pagado de Gastos de Funcionamiento Materiales y útiles de oficina			35.00		0.00		
00056	04/04/2024	C	00019	00433	F- IWAET501667 NUEVA WAL MART DE MEXICO Presupuesto de Egresos Pagado de Gastos de Funcionamiento Materiales y útiles de oficina			189.00		0.00		
00070	04/04/2024	C	00019	00433	F- POSE78979831 OFFICE DEPOT Presupuesto de Egresos Pagado de Gastos de Funcionamiento Materiales y útiles de oficina			868.20		0.00		
					TOTAL:			**40,855.13**		**0.00**		
8271	**C00307000**	**01050206020111020l**	**2141**		**Materiales y útiles para el procesamiento en equipos y bienes informáticos**	**0.00**		**109,938.16**		**0.00**	**109,938.16**	
REN.	**FECHA**	**TIPO**	**N.POL.**	**REF**	**CONCEPTO**		**DEBE**		**HABER**			
00041	26/12/2024	E	00111	00111	Presupuesto de Egresos Pagado de Gastos de Funcionamiento Materiales y útiles para el procesamiento en equipos y bienes informáticos			926.56		0.00		

00072	17/12/2024	E	00060	00060	F-A292 consumibles JUAN JESUS HERNANDEZ Presupuesto de Egresos Pagado de Gastos de Funcionamiento Materiales y útiles para el procesamiento en equipos y bienes informáticos			97,165.32		0.00		
00016	11/11/2024	E	00032	00032	F-830 COMERCIALIZADORA MEXICNA CAMINTE DEL CENTRO toners Presupuesto de Egresos Pagado de Gastos de Funcionamiento Materiales y útiles para el procesamiento en equipos y bienes informáticos			4,460.00		0.00		
00072	11/09/2024	E	00018	00018	Presupuesto de Egresos Pagado de Gastos de Funcionamiento Materiales y útiles para el procesamiento en equipos y bienes informáticos			7,386.28		0.00		
					TOTAL:			**109,938.16**		**0.00**		
8271	**C00307000**	**0105020602011102O1**		**2161**	**Material y enseres de limpieza**	**0.00**		**5,582.38**		**0.00**	**5,582.38**	
REN.	**FECHA**	**TIPO**	**N.POL.**	**REF**	**CONCEPTO**		**DEBE**		**HABER**			
00037	06/09/2024	E	00011	00011	F-28 PRODUCTOS Y SERVICIOS CAPITULARE material de limpieza Presupuesto de Egresos Pagado de Gastos de Funcionamiento Material y enseres de limpieza			5,582.38		0.00		
					TOTAL:			**5,582.38**		**0.00**		
8271	**C00307000**	**0105020602011102O1**		**2211**	**Productos alimenticios para personas**	**0.00**		**15,826.53**		**0.00**	**15,826.53**	
REN.	**FECHA**	**TIPO**	**N.POL.**	**REF**	**CONCEPTO**		**DEBE**		**HABER**			
00044	23/12/2024	E	00092	00092	F-A547 OLGA OLIMPIA FERNANDEZ HERRERA Gastos de Funcionamiento Productos alimenticios para personas			6,206.13		0.00		
00047	08/10/2024	E	00024	00024	F-525 a 527, 529, 531 y 532 OLGA OLIMPIA FERNANDEZ productos alimenticios Presupuesto de Egresos Pagado de Gastos de Funcionamiento Productos alimenticios para personas			9,440.40		0.00		
00178	23/04/2024	C	00039	00453	F- IWAES 422400 NUEVA WAL MART DE MEXICO Presupuesto de Egresos Pagado de Gastos de Funcionamiento Productos alimenticios para personas			180.00		0.00		
					TOTAL:			**15,826.53**		**0.00**		
8271	**C00307000**	**0105020602011102O1**		**2431**	**Cal, yeso y productos de yeso**	**0.00**		**129.92**		**0.00**	**129.92**	
REN.	**FECHA**	**TIPO**	**N.POL.**	**REF**	**CONCEPTO**		**DEBE**		**HABER**			
00021	22/03/2024	C	00026	00427	F-FVE 11345842 GRUPO ALCIONE Presupuesto de Egresos Pagado de Gastos de Funcionamiento Cal, yeso y productos de yeso			129.92		0.00		
					TOTAL:			**129.92**		**0.00**		
8271	**C00307000**	**0105020602011102O1**		**2461**	**Material eléctrico y electrónico**	**0.00**		**104,702.44**		**0.00**	**104,702.44**	
REN.	**FECHA**	**TIPO**	**N.POL.**	**REF**	**CONCEPTO**		**DEBE**		**HABER**			
00009	23/12/2024	E	00096	00096	"PRODUCTOS Y SERVICIOS CAPITULARE, S.A. DE C.V. pago de las F-F63 F65 por compra de material de construccion y electricoBANORTE SA 1176084689 RECURSOS PROPIOS			103,900.24		0.00		
00063	04/04/2024	C	00019	00433	F- POSE78979767 OFFICE DEPOT Presupuesto de Egresos Pagado de Gastos de Funcionamiento Material eléctrico y electrónico			362.20		0.00		
00042	22/03/2024	C	00026	00427	F- C 3212 DISTRIBUIDORA ELECTRO GAMA ILUMINACION Presupuesto de Egresos Pagado de Gastos de Funcionamiento Material eléctrico y electrónico			440.00		0.00		
					TOTAL:			**104,702.44**		**0.00**		
8271	**C00307000**	**0105020602011102O1**		**2471**	**Artículos metálicos para la construcción**	**0.00**		**198.00**		**0.00**	**198.00**	
REN.	**FECHA**	**TIPO**	**N.POL.**	**REF**	**CONCEPTO**		**DEBE**		**HABER**			
00028	22/03/2024	C	00026	00427	F- IWAES 420270 NUEVA WAL MART DE MEXICO Presupuesto de Egresos Pagado de Gastos de Funcionamiento Artículos metálicos para la construcción			198.00		0.00		
					TOTAL:			**198.00**		**0.00**		
8271	**C00307000**	**0105020602011102O1**		**2482**	**Material de señalización**	**0.00**		**350.00**		**0.00**	**350.00**	
REN.	**FECHA**	**TIPO**	**N.POL.**	**REF**	**CONCEPTO**		**DEBE**		**HABER**			
00014	22/03/2024	C	00026	00427	F- 11998 RICARDO ARRELLANO PEREZ Presupuesto de Egresos Pagado de Gastos de Funcionamiento Material de señalización			350.00		0.00		
					TOTAL:			**350.00**		**0.00**		
8271	**C00307000**	**0105020602011102O1**		**2491**	**Materiales de construcción**	**0.00**		**78.00**		**0.00**	**78.00**	
REN.	**FECHA**	**TIPO**	**N.POL.**	**REF**	**CONCEPTO**		**DEBE**		**HABER**			
00035	22/03/2024	C	00026	00427	F- FR 19724 TIENDAS MIKASA Presupuesto de Egresos Pagado de Gastos de Funcionamiento Materiales de construcción			78.00		0.00		
					TOTAL:			**78.00**		**0.00**		
8271	**C00307000**	**0105020602011102O1**		**2492**	**Estructuras y manufacturas para todo tipo de construcción**	**0.00**		**185.00**		**0.00**	**185.00**	
REN.	**FECHA**	**TIPO**	**N.POL.**	**REF**	**CONCEPTO**		**DEBE**		**HABER**			
00056	22/03/2024	C	00026	00427	F- D 4559 DISTRIBUIDORA ELECTRO GAMA ILUMINACION Presupuesto de Egresos Pagado de Gastos de Funcionamiento Estructuras y manufacturas para todo tipo de construcción			185.00		0.00		
					TOTAL:			**185.00**		**0.00**		
8271	**C00307000**	**0105020602011102O1**		**2541**	**Materiales, accesorios y suministros médicos**	**0.00**		**219.00**		**0.00**	**219.00**	
REN.	**FECHA**	**TIPO**	**N.POL.**	**REF**	**CONCEPTO**		**DEBE**		**HABER**			
00049	22/03/2024	C	00026	00427	F- IWAES 420328 NUEVA WAL MART DE MEXICO Presupuesto de Egresos Pagado de Gastos de Funcionamiento Materiales, accesorios y suministros médicos			219.00		0.00		
					TOTAL:			**219.00**		**0.00**		
8271	**C00307000**	**0105020602011102O1**		**2611**	**Combustibles, lubricantes y aditivos**	**0.00**		**107,452.08**		**0.00**	**107,452.08**	
REN.	**FECHA**	**TIPO**	**N.POL.**	**REF**	**CONCEPTO**		**DEBE**		**HABER**			
00007	27/12/2024	D	00033	00033	Presupuesto de Egresos Pagado de Gastos de Funcionamiento Combustibles, lubricantes y aditivos			51,417.93		0.00		
00014	10/12/2024	D	00019	00019	CONSUMO NOVIEMBRE Y DICIEMBRE Presupuesto de Egresos Pagado de Gastos de Funcionamiento Combustibles, lubricantes y aditivos			1,800.00		0.00		
00021	04/12/2024	D	00005	00005	COMPROBACION CONSUMO DE OCTUBRE Presupuesto de Egresos Pagado de Gastos de Funcionamiento Combustibles, lubricantes y aditivos			8,400.07		0.00		
00021	27/11/2024	D	00013	00013	CONSUMO SEPTIEMBRE Presupuesto de Egresos Pagado de Gastos de Funcionamiento Combustibles, lubricantes y aditivos			8,364.55		0.00		
00021	30/10/2024	D	00016	00016	CONSUMO DE GASOLINA AGOSTO 2024 Presupuesto de Egresos Pagado de Gastos de Funcionamiento Combustibles, lubricantes y aditivos			7,450.00		0.00		
00014	30/09/2024	D	00018	00018	CONSUMO DE GASOLINA ABRIL 2024 Presupuesto de Egresos Pagado de Gastos de Funcionamiento Combustibles, lubricantes y aditivos			4,800.00		0.00		
00021	30/09/2024	D	00019	00019	CONSUMO DE GASOLINA MAYO 2024 Presupuesto de Egresos Pagado de Gastos de Funcionamiento Combustibles, lubricantes y aditivos			8,200.00		0.00		
00021	30/09/2024	D	00020	00020	CONSUMO DE GASOLINA JUNIO 2024 Presupuesto de Egresos Pagado de Gastos de Funcionamiento Combustibles, lubricantes y aditivos			5,100.00		0.00		
00021	27/09/2024	D	00017	00017	CONSUMO DE GASOLINA EN MARZO 2024 Presupuesto de Egresos Pagado de Gastos de Funcionamiento Combustibles, lubricantes y aditivos			11,919.53		0.00		
					TOTAL:			**107,452.08**		**0.00**		
8271	**C00307000**	**0105020602011102O1**		**2941**	**Refacciones y accesorios para equipo de computo**	**0.00**		**7,735.09**		**0.00**	**7,735.09**	
REN.	**FECHA**	**TIPO**	**N.POL.**	**REF**	**CONCEPTO**		**DEBE**		**HABER**			

00034	26/12/2024	E	00111	00111	Presupuesto de Egresos Pagado de Gastos de Funcionamiento Refacciones y accesorios para equipo de computo			7,735.09		0.00		
					TOTAL:			**7,735.09**		**0.00**		
8271	**C00307000**	**0105020602011102012992**			**Otros enseres**	**0.00**		**100,433.84**		**0.00**	**100,433.84**	
REN.	**FECHA**	**TIPO**	**N.POL.**	**REF**	**CONCEPTO**		**DEBE**		**HABER**			
00009	19/11/2024	E	00053	00053	F-A290 ANDREA ZUNIGA NAVARRO anaqueles para Almacen Presupuesto de Egresos Pagado de Gastos de Funcionamiento Otros enseres			97,649.84		0.00		
00030	12/07/2024	E	00034	00034	F-292 COMERCIALIZADORA KASADY ventiladores Presupuesto de Egresos Pagado de Gastos de Funcionamiento Otros enseres			2,784.00		0.00		
					TOTAL:			**100,433.84**		**0.00**		
8271	**C00307000**	**0105020602011102013171**			**Servicios de acceso a internet**	**0.00**		**7,656.00**		**0.00**	**7,656.00**	
REN.	**FECHA**	**TIPO**	**N.POL.**	**REF**	**CONCEPTO**		**DEBE**		**HABER**			
00009	26/06/2024	E	00064	00064	F-431 IIDESOFT creg patrimonial Presupuesto de Egresos Pagado de Gastos de Funcionamiento Servicios de acceso a internet			7,656.00		0.00		
					TOTAL:			**7,656.00**		**0.00**		
8271	**C00307000**	**0105020602011102013551**			**Reparación y mantenimiento de vehículos terrestres, aéreos y lacustres**	**0.00**		**134,080.34**		**0.00**	**134,080.34**	
REN.	**FECHA**	**TIPO**	**N.POL.**	**REF**	**CONCEPTO**		**DEBE**		**HABER**			
00030	23/12/2024	E	00097	00097	F-A2200, A2201, A2204 Gastos de Funcionamiento Reparación y mantenimiento de vehículos terrestres, aéreos y lacustres			19,605.16		0.00		
00044	23/12/2024	E	00097	00097	F-A2202, A2171 Gastos de Funcionamiento Reparación y mantenimiento de vehículos terrestres, aéreos y lacustres			39,075.18		0.00		
00065	23/12/2024	E	00097	00097	F-A2214 Gastos de Funcionamiento Reparación y mantenimiento de vehículos terrestres, aéreos y lacustres			75,400.00		0.00		
					TOTAL:			**134,080.34**		**0.00**		
8271	**C00307000**	**0105020602011102013612**			**Publicaciones oficiales**	**0.00**		**23,200.00**		**0.00**	**23,200.00**	
REN.	**FECHA**	**TIPO**	**N.POL.**	**REF**	**CONCEPTO**		**DEBE**		**HABER**			
00009	01/04/2024	E	00001	00001	F-A7170 EDITORIAL SIXBRO publicacion licitacion publica Presupuesto de Egresos Pagado de Gastos de Funcionamiento Publicaciones oficiales			23,200.00		0.00		
					TOTAL:			**23,200.00**		**0.00**		
8271	**C00307000**	**0105020602011102013992**			**Gastos de servicios menores**	**0.00**		**4,640.00**		**0.00**	**4,640.00**	
REN.	**FECHA**	**TIPO**	**N.POL.**	**REF**	**CONCEPTO**		**DEBE**		**HABER**			
00055	29/02/2024	E	00038	00038	F-12270 KROMATICA SOLUTIONS Presupuesto de Egresos Pagado de Gastos de Funcionamiento Gastos de servicios menores			4,640.00		0.00		
					TOTAL:			**4,640.00**		**0.00**		
8271	**C00307000**	**0105020603011102011131**			**Sueldo base**	**0.00**		**4,961,279.26**		**0.00**	**4,961,279.26**	
REN.	**FECHA**	**TIPO**	**N.POL.**	**REF**	**CONCEPTO**		**DEBE**		**HABER**			
00443	18/12/2024	E	00065	00065	Presupuesto de Egresos Pagado de Gastos de Funcionamiento Sueldo base Nómina del 16 al 31 de diciembre 2024			196,607.44		0.00		
00345	02/12/2024	E	00006	00006	Presupuesto de Egresos Pagado de Gastos de Funcionamiento Sueldo base Nómina del 1 al 15 de diciembre			195,030.75		0.00		
00346	29/11/2024	E	00076	00076	Presupuesto de Egresos Pagado de Gastos de Funcionamiento Sueldo base Nómina del 16 al 30 de noviembre 2024			211,524.71		0.00		
00357	15/11/2024	E	00039	00039	Presupuesto de Egresos Pagado de Gastos de Funcionamiento Sueldo base Nómina del 1 al 15 de noviembre			207,638.63		0.00		
00384	31/10/2024	E	00079	00079	Presupuesto de Egresos Pagado de Gastos de Funcionamiento Sueldo base Nómina del 16 al 31 de octubre 2024			207,638.63		0.00		
00344	15/10/2024	E	00040	00040	Presupuesto de Egresos Pagado de Gastos de Funcionamiento Sueldo base Nómina del 1 al 15 de octubre			207,638.63		0.00		
01035	30/09/2024	E	00054	00054	Presupuesto de Egresos Pagado de Gastos de Funcionamiento Sueldo base Nómina del 16 al 30 de septiembre			215,879.03		0.00		
00351	13/09/2024	E	00024	00024	Presupuesto de Egresos Pagado de Gastos de Funcionamiento Sueldo base Nómina del 1 al 15 de septiembre			215,879.03		0.00		
00349	30/08/2024	E	00081	00081	Presupuesto de Egresos Pagado de Gastos de Funcionamiento Sueldo base Nómina del 16 al 31 de agosto de 2024			210,839.83		0.00		
00444	15/08/2024	E	00041	00041	Presupuesto de Egresos Pagado de Gastos de Funcionamiento Sueldo base Nómina del 1 al 15 de agosto			208,204.79		0.00		
00445	15/08/2024	E	00041	00041	Retroactivo Presupuesto de Egresos Pagado de Gastos de Funcionamiento Sueldo base Nómina del 1 al 15 de agosto			140,095.65		0.00		
00345	31/07/2024	E	00067	00067	Presupuesto de Egresos Pagado de Gastos de Funcionamiento Sueldo base Nómina del 16 al 31 de julio de 2024			198,027.46		0.00		
00350	12/07/2024	E	00025	00025	Presupuesto de Egresos Pagado de Gastos de Funcionamiento Sueldo base Nómina del 1 al 15 de julio			198,027.46		0.00		
00366	28/06/2024	E	00069	00069	Presupuesto de Egresos Pagado de Gastos de Funcionamiento Sueldo base Nómina del 16 al 30 de junio de 2024			203,067.38		0.00		
00376	14/06/2024	E	00035	00035	Presupuesto de Egresos Pagado de Gastos de Funcionamiento Sueldo base Nómina del 1 al 15 de junio			209,026.34		0.00		
00348	31/05/2024	E	00040	00040	Presupuesto de Egresos Pagado de Gastos de Funcionamiento Sueldo base Nómina del 16 al 31 de mayo de 2024			209,026.34		0.00		
00336	15/05/2024	E	00013	00013	Presupuesto de Egresos Pagado de Gastos de Funcionamiento Sueldo base Nómina del 1 al 15 de mayo			204,153.84		0.00		
00365	30/04/2024	E	00065	00065	Presupuesto de Egresos Pagado de Gastos de Funcionamiento Sueldo base Nómina del 16 al 30 de abril de 2024			204,153.84		0.00		
00384	15/04/2024	E	00038	00038	Presupuesto de Egresos Pagado de Gastos de Funcionamiento Sueldo base Nómina del 1 al 15 de abril			185,895.84		0.00		
00331	27/03/2024	E	00107	00107	Presupuesto de Egresos Pagado de Gastos de Funcionamiento Sueldo base Nómina del 16 al 31 de marzo			178,740.65		0.00		
00405	15/03/2024	E	00022	00022	Presupuesto de Egresos Pagado de Gastos de Funcionamiento Sueldo base Nómina del 01 al 15 de Marzo			178,740.65		0.00		
00331	29/02/2024	E	00039	00039	Presupuesto de Egresos Pagado de Gastos de Funcionamiento Sueldo base Nómina del 16 al 29 de febrero			194,475.52		0.00		
00326	15/02/2024	E	00021	00021	Presupuesto de Egresos Pagado de Gastos de Funcionamiento Sueldo base Nómina del 01 al 15 de Febrero			194,475.52		0.00		
00326	31/01/2024	E	00066	00066	Presupuesto de Egresos Pagado de Gastos de Funcionamiento Sueldo base Nómina del 16 al 31 de enero			188,410.65		0.00		
00326	15/01/2024	E	00049	00049	Presupuesto de Egresos Pagado de Gastos de Funcionamiento Sueldo base Nómina del 01 al 15 de enero			198,080.65		0.00		
					TOTAL:			**4,961,279.26**		**0.00**		
8271	**C00307000**	**0105020603011102011311**			**Prima por año de servicio**	**0.00**		**185,821.00**		**0.00**	**185,821.00**	
REN.	**FECHA**	**TIPO**	**N.POL.**	**REF**	**CONCEPTO**		**DEBE**		**HABER**			
00450	18/12/2024	E	00065	00065	Presupuesto de Egresos Pagado de Gastos de Funcionamiento Prima por año de servicio Nómina del 16 al 31 de diciembre 2024			7,177.00		0.00		
00352	02/12/2024	E	00006	00006	Presupuesto de Egresos Pagado de Gastos de Funcionamiento Prima por año de servicio Nómina del 1 al 15 de diciembre			7,177.00		0.00		
00353	29/11/2024	E	00076	00076	Presupuesto de Egresos Pagado de Gastos de Funcionamiento Prima por año de servicio Nómina del 16 al 30 de noviembre 2024			7,500.00		0.00		
00364	15/11/2024	E	00039	00039	Presupuesto de Egresos Pagado de Gastos de Funcionamiento Prima por año de servicio Nómina del 1 al 15 de noviembre			7,330.00		0.00		
00391	31/10/2024	E	00079	00079	Presupuesto de Egresos Pagado de Gastos de Funcionamiento Prima por año de servicio Nómina del 16 al 31 de octubre 2024			7,330.00		0.00		
00351	15/10/2024	E	00040	00040	Presupuesto de Egresos Pagado de Gastos de Funcionamiento Prima por año de servicio Nómina del 1 al 15 de octubre			7,181.00		0.00		
01161	30/09/2024	E	00054	00054	Presupuesto de Egresos Pagado de Gastos de Funcionamiento Prima por año de servicio Nómina del 16 al 30 de septiembre			7,802.00		0.00		
00358	13/09/2024	E	00024	00024	Presupuesto de Egresos Pagado de Gastos de Funcionamiento Prima por año de servicio Nómina del 1 al 15 de septiembre			7,802.00		0.00		
00356	30/08/2024	E	00081	00081	Presupuesto de Egresos Pagado de Gastos de Funcionamiento Prima por año de servicio Nómina del 16 al 31 de agosto de 2024			7,802.00		0.00		

00453	15/08/2024	E	00041	00041	Presupuesto de Egresos Pagado de Gastos de Funcionamiento Prima por año de servicio Nómina del 1 al 15 de agosto			7,802.00		0.00		
00352	31/07/2024	E	00067	00067	Presupuesto de Egresos Pagado de Gastos de Funcionamiento Prima por año de servicio Nómina del 16 al 31 de julio de 2024			7,802.00		0.00		
00357	12/07/2024	E	00025	00025	Presupuesto de Egresos Pagado de Gastos de Funcionamiento Prima por año de servicio Nómina del 1 al 15 de julio			7,802.00		0.00		
00373	28/06/2024	E	00069	00069	Presupuesto de Egresos Pagado de Gastos de Funcionamiento Prima por año de servicio Nómina del 16 al 30 de junio de 2024			8,069.00		0.00		
00383	14/06/2024	E	00035	00035	Presupuesto de Egresos Pagado de Gastos de Funcionamiento Prima por año de servicio Nómina del 1 al 15 de junio			8,069.00		0.00		
00355	31/05/2024	E	00040	00040	Presupuesto de Egresos Pagado de Gastos de Funcionamiento Prima por año de servicio Nómina del 16 al 31 de mayo de 2024			8,069.00		0.00		
00343	15/05/2024	E	00013	00013	Presupuesto de Egresos Pagado de Gastos de Funcionamiento Prima por año de servicio Nómina del 1 al 15 de mayo			8,069.00		0.00		
00372	30/04/2024	E	00065	00065	Presupuesto de Egresos Pagado de Gastos de Funcionamiento Prima por año de servicio Nómina del 16 al 30 de abril de 2024			8,021.00		0.00		
00391	15/04/2024	E	00038	00038	Presupuesto de Egresos Pagado de Gastos de Funcionamiento Prima por año de servicio Nómina del 1 al 15 de abril			8,021.00		0.00		
00338	27/03/2024	E	00107	00107	Presupuesto de Egresos Pagado de Gastos de Funcionamiento Prima por años de servicio Nómina del 16 al 31 de marzo			7,986.00		0.00		
00412	15/03/2024	E	00022	00022	Presupuesto de Egresos Pagado de Gastos de Funcionamiento Prima por años de servicio Nómina del 01 al 15 de Marzo			7,816.00		0.00		
00338	29/02/2024	E	00039	00039	Presupuesto de Egresos Pagado de Gastos de Funcionamiento Prima por años de servicio Nómina del 16 al 29 de febrero			7,816.00		0.00		
00333	15/02/2024	E	00021	00021	Presupuesto de Egresos Pagado de Gastos de Funcionamiento Prima por años de servicio Nómina del 01 al 15 de Febrero			7,816.00		0.00		
00333	31/01/2024	E	00066	00066	Presupuesto de Egresos Pagado de Gastos de Funcionamiento Prima por años de servicio Nómina del 16 al 31 de enero			7,781.00		0.00		
00333	15/01/2024	E	00049	00049	Presupuesto de Egresos Pagado de Gastos de Funcionamiento Prima por años de servicio Nómina del 01 al 15 de enero			7,781.00		0.00		
					TOTAL:			**185,821.00**		**0.00**		
8271	**C00307000**	**0105020603011102O1**		**1312**	**Prima de antigüedad**	**0.00**		**102,230.98**		**0.00**	**102,230.98**	
REN.	**FECHA**	**TIPO**	**N.POL.**	**REF**	**CONCEPTO**		**DEBE**		**HABER**			
00022	07/08/2024	C	00003	00877	Presupuesto de Egresos Pagado de Gastos de Funcionamiento Prima de antigüedad			102,230.98		0.00		
					TOTAL:			**102,230.98**		**0.00**		
8271	**C00307000**	**0105020603011102O1**		**1321**	**Prima vacacional**	**0.00**		**485,653.65**		**0.00**	**485,653.65**	
REN.	**FECHA**	**TIPO**	**N.POL.**	**REF**	**CONCEPTO**		**DEBE**		**HABER**			
00120	02/12/2024	E	00005	00005	Presupuesto de Egresos Pagado de Gastos de Funcionamiento Prima vacacional segunda exhibición 2024			263,421.33		0.00		
00015	07/08/2024	C	00003	00877	Presupuesto de Egresos Pagado de Gastos de Funcionamiento Prima vacacional			2,871.48		0.00		
00015	17/07/2024	C	00006	00686	Presupuesto de Egresos Pagado de Gastos de Funcionamiento Prima vacacional			901.18		0.00		
00015	17/07/2024	C	00007	00869	Presupuesto de Egresos Pagado de Gastos de Funcionamiento Prima vacacional			2,233.82		0.00		
00098	12/07/2024	E	00026	00026	Presupuesto de Egresos Pagado de Gastos de Funcionamiento Prima vacacional Prima vacacional primera exhibición 2024			215,013.81		0.00		
00014	21/03/2024	C	00012	00828	Presupuesto de Egresos Pagado de Gastos de Funcionamiento Prima vacacional			1,212.03		0.00		
					TOTAL:			**485,653.65**		**0.00**		
8271	**C00307000**	**0105020603011102O1**		**1322**	**Aguinaldo**	**0.00**		**1,057,025.18**		**0.00**	**1,057,025.18**	
REN.	**FECHA**	**TIPO**	**N.POL.**	**REF**	**CONCEPTO**		**DEBE**		**HABER**			
00135	02/12/2024	E	00004	00004	Presupuesto de Egresos Pagado de Gastos de Funcionamiento Aguinaldo Segunda exhibición 2024			690,827.72		0.00		
00008	07/08/2024	C	00003	00877	Presupuesto de Egresos Pagado de Gastos de Funcionamiento Aguinaldo			12,137.92		0.00		
00008	17/07/2024	C	00006	00686	Presupuesto de Egresos Pagado de Gastos de Funcionamiento Aguinaldo			3,604.74		0.00		
00008	17/07/2024	C	00007	00869	Presupuesto de Egresos Pagado de Gastos de Funcionamiento Aguinaldo			8,935.29		0.00		
00110	22/03/2024	E	00039	00039	Presupuesto de Egresos Pagado de Gastos de Funcionamiento Aguinaldo			338,287.45		0.00		
00007	21/03/2024	C	00012	00828	Presupuesto de Egresos Pagado de Gastos de Funcionamiento Aguinaldo			3,232.06		0.00		
					TOTAL:			**1,057,025.18**		**0.00**		
8271	**C00307000**	**0105020603011102O1**		**1325**	**Prima dominical**	**0.00**		**96,744.75**		**0.00**	**96,744.75**	
REN.	**FECHA**	**TIPO**	**N.POL.**	**REF**	**CONCEPTO**		**DEBE**		**HABER**			
00457	18/12/2024	E	00065	00065	Presupuesto de Egresos Pagado de Gastos de Funcionamiento Prima dominical Nómina del 16 al 31 de diciembre 2024			4,241.46		0.00		
00359	02/12/2024	E	00006	00006	Presupuesto de Egresos Pagado de Gastos de Funcionamiento Prima dominical Nómina del 1 al 15 de diciembre			4,241.46		0.00		
00360	29/11/2024	E	00076	00076	Presupuesto de Egresos Pagado de Gastos de Funcionamiento Prima dominical Nómina del 16 al 30 de noviembre 2024			4,241.46		0.00		
00371	15/11/2024	E	00039	00039	Presupuesto de Egresos Pagado de Gastos de Funcionamiento Prima dominical Nómina del 1 al 15 de noviembre			4,241.46		0.00		
00398	31/10/2024	E	00079	00079	Presupuesto de Egresos Pagado de Gastos de Funcionamiento Prima dominical Nómina del 16 al 31 de octubre 2024			4,241.46		0.00		
00358	15/10/2024	E	00040	00040	Presupuesto de Egresos Pagado de Gastos de Funcionamiento Prima dominical Nómina del 1 al 15 de octubre			4,241.46		0.00		
01187	30/09/2024	E	00054	00054	Presupuesto de Egresos Pagado de Gastos de Funcionamiento Prima dominical Nómina del 16 al 30 de septiembre			4,241.46		0.00		
00365	13/09/2024	E	00024	00024	Presupuesto de Egresos Pagado de Gastos de Funcionamiento Prima dominical Nómina del 1 al 15 de septiembre			4,241.46		0.00		
00363	30/08/2024	E	00081	00081	Presupuesto de Egresos Pagado de Gastos de Funcionamiento Prima dominical Nómina del 16 al 31 de agosto de 2024			4,241.46		0.00		
00460	15/08/2024	E	00041	00041	Presupuesto de Egresos Pagado de Gastos de Funcionamiento Prima dominical Nómina del 1 al 15 de agosto			4,241.46		0.00		
00359	31/07/2024	E	00067	00067	Presupuesto de Egresos Pagado de Gastos de Funcionamiento Prima dominical Nómina del 16 al 31 de julio de 2024			4,241.46		0.00		
00364	12/07/2024	E	00025	00025	Presupuesto de Egresos Pagado de Gastos de Funcionamiento Prima dominical Nómina del 1 al 15 de julio			4,241.46		0.00		
00380	28/06/2024	E	00069	00069	Presupuesto de Egresos Pagado de Gastos de Funcionamiento Prima dominical Nómina del 16 al 30 de junio de 2024			4,142.55		0.00		
00390	14/06/2024	E	00035	00035	Presupuesto de Egresos Pagado de Gastos de Funcionamiento Prima dominical Nómina del 1 al 15 de junio			4,142.55		0.00		
00362	31/05/2024	E	00040	00040	Presupuesto de Egresos Pagado de Gastos de Funcionamiento Prima dominical Nómina del 16 al 31 de mayo de 2024			4,142.55		0.00		
00350	15/05/2024	E	00013	00013	Presupuesto de Egresos Pagado de Gastos de Funcionamiento Prima dominical Nómina del 1 al 15 de mayo			3,940.38		0.00		
00379	30/04/2024	E	00065	00065	Presupuesto de Egresos Pagado de Gastos de Funcionamiento Prima dominical Nómina del 16 al 30 de abril de 2024			3,684.90		0.00		
00398	15/04/2024	E	00038	00038	Presupuesto de Egresos Pagado de Gastos de Funcionamiento Prima dominical Nómina del 1 al 15 de abril			3,684.90		0.00		
00345	27/03/2024	E	00107	00107	Presupuesto de Egresos Pagado de Gastos de Funcionamiento Prima dominical Nómina del 16 al 31 de marzo			3,684.90		0.00		
00419	15/03/2024	E	00022	00022	Presupuesto de Egresos Pagado de Gastos de Funcionamiento Prima dominical Nómina del 01 al 15 de Marzo			3,684.90		0.00		
00345	29/02/2024	E	00039	00039	Presupuesto de Egresos Pagado de Gastos de Funcionamiento Prima dominical Nómina del 16 al 29 de febrero			3,684.90		0.00		
00340	15/02/2024	E	00021	00021	Presupuesto de Egresos Pagado de Gastos de Funcionamiento Prima dominical Nómina del 01 al 15 de Febrero			3,684.90		0.00		
00340	31/01/2024	E	00066	00066	Presupuesto de Egresos Pagado de Gastos de Funcionamiento Prima dominical Nómina del 16 al 31 de enero			3,684.90		0.00		
00340	15/01/2024	E	00049	00049	Presupuesto de Egresos Pagado de Gastos de Funcionamiento Prima dominical Nómina del 01 al 15 de enero			3,684.90		0.00		
					TOTAL:			**96,744.75**		**0.00**		
8271	**C00307000**	**0105020603011102O1**		**1341**	**Compensación**	**0.00**		**728,692.05**		**0.00**	**728,692.05**	
REN.	**FECHA**	**TIPO**	**N.POL.**	**REF**	**CONCEPTO**		**DEBE**		**HABER**			
00464	18/12/2024	E	00065	00065	Presupuesto de Egresos Pagado de Gastos de Funcionamiento Compensación Nómina del 16 al 31 de diciembre 2024			30,759.75		0.00		

00366	02/12/2024	E	00006	00006	Presupuesto de Egresos Pagado de Gastos de Funcionamiento Compensación Nómina del 1 al 15 de diciembre			30,759.75		0.00		
00367	29/11/2024	E	00076	00076	Presupuesto de Egresos Pagado de Gastos de Funcionamiento Compensación Nómina del 16 al 30 de noviembre 2024			30,759.75		0.00		
00378	15/11/2024	E	00039	00039	Presupuesto de Egresos Pagado de Gastos de Funcionamiento Compensación Nómina del 1 al 15 de noviembre			29,719.86		0.00		
00405	31/10/2024	E	00079	00079	Presupuesto de Egresos Pagado de Gastos de Funcionamiento Compensación Nómina del 16 al 31 de octubre 2024			29,719.86		0.00		
00365	15/10/2024	E	00040	00040	Presupuesto de Egresos Pagado de Gastos de Funcionamiento Compensación Nómina del 1 al 15 de octubre			29,719.86		0.00		
01068	30/09/2024	E	00054	00054	Presupuesto de Egresos Pagado de Gastos de Funcionamiento Compensación Nómina del 16 al 30 de septiembre			31,683.72		0.00		
00372	13/09/2024	E	00024	00024	Presupuesto de Egresos Pagado de Gastos de Funcionamiento Compensación Nómina del 1 al 15 de septiembre			31,683.72		0.00		
00370	30/08/2024	E	00081	00081	Presupuesto de Egresos Pagado de Gastos de Funcionamiento Compensación Nómina del 16 al 31 de agosto de 2024			29,758.23		0.00		
00472	15/08/2024	E	00041	00041	Presupuesto de Egresos Pagado de Gastos de Funcionamiento Compensación Nómina del 1 al 15 de agosto			29,758.23		0.00		
00473	15/08/2024	E	00041	00041	Retroactivo Presupuesto de Egresos Pagado de Gastos de Funcionamiento Compensación Nómina del 1 al 15 de agosto			14,399.59		0.00		
00366	31/07/2024	E	00067	00067	Presupuesto de Egresos Pagado de Gastos de Funcionamiento Compensación Nómina del 16 al 31 de julio de 2024			28,715.11		0.00		
00371	12/07/2024	E	00025	00025	Presupuesto de Egresos Pagado de Gastos de Funcionamiento Compensación Nómina del 1 al 15 de julio			28,715.11		0.00		
00387	28/06/2024	E	00069	00069	Presupuesto de Egresos Pagado de Gastos de Funcionamiento Compensación Nómina del 16 al 30 de junio de 2024			30,909.05		0.00		
00397	14/06/2024	E	00035	00035	Presupuesto de Egresos Pagado de Gastos de Funcionamiento Compensación Nómina del 1 al 15 de junio			25,308.40		0.00		
00369	31/05/2024	E	00040	00040	Presupuesto de Egresos Pagado de Gastos de Funcionamiento Compensación Nómina del 16 al 31 de mayo de 2024			25,308.40		0.00		
00357	15/05/2024	E	00013	00013	Presupuesto de Egresos Pagado de Gastos de Funcionamiento Compensación Nómina del 1 al 15 de mayo			24,891.78		0.00		
00386	30/04/2024	E	00065	00065	Presupuesto de Egresos Pagado de Gastos de Funcionamiento Compensación Nómina del 16 al 30 de abril de 2024			24,891.78		0.00		
00405	15/04/2024	E	00038	00038	Presupuesto de Egresos Pagado de Gastos de Funcionamiento Compensación Nómina del 1 al 15 de abril			24,475.16		0.00		
00352	27/03/2024	E	00107	00107	Presupuesto de Egresos Pagado de Gastos de Funcionamiento Compensación Nómina del 16 al 31 de marzo			30,942.89		0.00		
00426	15/03/2024	E	00022	00022	Presupuesto de Egresos Pagado de Gastos de Funcionamiento Compensación Nómina del 01 al 15 de Marzo			30,942.89		0.00		
00352	29/02/2024	E	00039	00039	Presupuesto de Egresos Pagado de Gastos de Funcionamiento Compensación Nómina del 16 al 29 de febrero			34,409.39		0.00		
00347	15/02/2024	E	00021	00021	Presupuesto de Egresos Pagado de Gastos de Funcionamiento Compensación Nómina del 01 al 15 de Febrero			34,409.39		0.00		
00347	31/01/2024	E	00066	00066	Presupuesto de Egresos Pagado de Gastos de Funcionamiento Compensación Nómina del 16 al 31 de enero			32,331.09		0.00		
00347	15/01/2024	E	00049	00049	Presupuesto de Egresos Pagado de Gastos de Funcionamiento Compensación Nómina del 01 al 15 de enero			33,719.29		0.00		
					TOTAL:			**728,692.05**		**0.00**		
8271	**C00307000**	**0105020603011102O1**		**1345**	**Gratificación**	**0.00**		**1,316,899.06**		**0.00**	**1,316,899.06**	
REN.	**FECHA**	**TIPO**	**N.POL.**	**REF**	**CONCEPTO**		**DEBE**		**HABER**			
00471	18/12/2024	E	00065	00065	Presupuesto de Egresos Pagado de Gastos de Funcionamiento Gratificación Nómina del 16 al 31 de diciembre 2024			56,529.18		0.00		
00373	02/12/2024	E	00006	00006	Presupuesto de Egresos Pagado de Gastos de Funcionamiento Gratificación Nómina del 1 al 15 de diciembre			54,365.43		0.00		
00374	29/11/2024	E	00076	00076	Presupuesto de Egresos Pagado de Gastos de Funcionamiento Gratificación Nómina del 16 al 30 de noviembre 2024			54,365.43		0.00		
00385	15/11/2024	E	00039	00039	Presupuesto de Egresos Pagado de Gastos de Funcionamiento Gratificación Nómina del 1 al 15 de noviembre			54,332.58		0.00		
00412	31/10/2024	E	00079	00079	Presupuesto de Egresos Pagado de Gastos de Funcionamiento Gratificación Nómina del 16 al 31 de octubre 2024			54,332.58		0.00		
00372	15/10/2024	E	00040	00040	Presupuesto de Egresos Pagado de Gastos de Funcionamiento Gratificación Nómina del 1 al 15 de octubre			54,332.58		0.00		
01100	30/09/2024	E	00054	00054	Presupuesto de Egresos Pagado de Gastos de Funcionamiento Gratificación Nómina del 16 al 30 de septiembre			54,332.58		0.00		
00379	13/09/2024	E	00024	00024	Presupuesto de Egresos Pagado de Gastos de Funcionamiento Gratificación Nómina del 1 al 15 de septiembre			54,332.58		0.00		
00377	30/08/2024	E	00081	00081	Presupuesto de Egresos Pagado de Gastos de Funcionamiento Gratificación Nómina del 16 al 31 de agosto de 2024			54,332.58		0.00		
00486	15/08/2024	E	00041	00041	Presupuesto de Egresos Pagado de Gastos de Funcionamiento Gratificación Nómina del 1 al 15 de agosto			54,332.58		0.00		
00487	15/08/2024	E	00041	00041	Retroactivo Presupuesto de Egresos Pagado de Gastos de Funcionamiento Gratificación Nómina del 1 al 15 de agosto			30,477.13		0.00		
00373	31/07/2024	E	00067	00067	Presupuesto de Egresos Pagado de Gastos de Funcionamiento Gratificación Nómina del 16 al 31 de julio de 2024			52,125.63		0.00		
00378	12/07/2024	E	00025	00025	Presupuesto de Egresos Pagado de Gastos de Funcionamiento Gratificación Nómina del 1 al 15 de julio			52,125.63		0.00		
00394	28/06/2024	E	00069	00069	Presupuesto de Egresos Pagado de Gastos de Funcionamiento Gratificación Nómina del 16 al 30 de junio de 2024			52,125.63		0.00		
00404	14/06/2024	E	00035	00035	Presupuesto de Egresos Pagado de Gastos de Funcionamiento Gratificación Nómina del 1 al 15 de junio			59,993.57		0.00		
00376	31/05/2024	E	00040	00040	Presupuesto de Egresos Pagado de Gastos de Funcionamiento Gratificación Nómina del 16 al 31 de mayo de 2024			56,765.99		0.00		
00364	15/05/2024	E	00013	00013	Presupuesto de Egresos Pagado de Gastos de Funcionamiento Gratificación Nómina del 1 al 15 de mayo			55,909.18		0.00		
00393	30/04/2024	E	00065	00065	Presupuesto de Egresos Pagado de Gastos de Funcionamiento Gratificación Nómina del 16 al 30 de abril de 2024			64,126.07		0.00		
00412	15/04/2024	E	00038	00038	Presupuesto de Egresos Pagado de Gastos de Funcionamiento Gratificación Nómina del 1 al 15 de abril			46,949.81		0.00		
00359	27/03/2024	E	00107	00107	Presupuesto de Egresos Pagado de Gastos de Funcionamiento Gratificación Nómina del 16 al 31 de marzo			47,414.93		0.00		
00433	15/03/2024	E	00022	00022	Presupuesto de Egresos Pagado de Gastos de Funcionamiento Gratificación Nómina del 01 al 15 de Marzo			47,414.93		0.00		
00359	29/02/2024	E	00039	00039	Presupuesto de Egresos Pagado de Gastos de Funcionamiento Gratificación Nómina del 16 al 29 de febrero			52,474.19		0.00		
00354	15/02/2024	E	00021	00021	Presupuesto de Egresos Pagado de Gastos de Funcionamiento Gratificación Nómina del 01 al 15 de Febrero			52,474.19		0.00		
00354	31/01/2024	E	00066	00066	Presupuesto de Egresos Pagado de Gastos de Funcionamiento Gratificación Nómina del 16 al 31 de enero			49,092.14		0.00		
00354	15/01/2024	E	00049	00049	Presupuesto de Egresos Pagado de Gastos de Funcionamiento Gratificación Nómina del 01 al 15 de enero			51,841.94		0.00		
					TOTAL:			**1,316,899.06**		**0.00**		
8271	**C00307000**	**0105020603011102O1**		**1346**	**Gratificación por convenio**	**0.00**		**16,600.00**		**0.00**	**16,600.00**	
REN.	**FECHA**	**TIPO**	**N.POL.**	**REF**	**CONCEPTO**		**DEBE**		**HABER**			
00478	18/12/2024	E	00065	00065	Presupuesto de Egresos Pagado de Gastos de Funcionamiento Gratificación por convenio Nómina del 16 al 31 de diciembre 2024			16,600.00		0.00		
					TOTAL:			**16,600.00**		**0.00**		
8271	**C00307000**	**0105020603011102O1**		**1521**	**Indemnización por accidentes de trabajo**	**0.00**		**54,515.67**		**0.00**	**54,515.67**	
REN.	**FECHA**	**TIPO**	**N.POL.**	**REF**	**CONCEPTO**		**DEBE**		**HABER**			
00007	13/11/2024	C	00002	00897	Presupuesto de Egresos Pagado de Gastos de Funcionamiento Indemnización por accidentes de trabajo			54,515.67		0.00		
					TOTAL:			**54,515.67**		**0.00**		
8271	**C00307000**	**0105020603011102O1**		**1522**	**Liquidaciones por indemnizaciones, por sueldos y salarios caídos**	**0.00**		**39,462.75**		**0.00**	**39,462.75**	
REN.	**FECHA**	**TIPO**	**N.POL.**	**REF**	**CONCEPTO**		**DEBE**		**HABER**			
00029	07/08/2024	C	00003	00877	Presupuesto de Egresos Pagado de Gastos de Funcionamiento Liquidaciones por indemnizaciones, por sueldos y salarios caídos			39,462.75		0.00		
					TOTAL:			**39,462.75**		**0.00**		
8271	**C00307000**	**0105020603011102O1**		**1531**	**Prima por jubilación**	**0.00**		**130,000.00**		**0.00**	**130,000.00**	
REN.	**FECHA**	**TIPO**	**N.POL.**	**REF**	**CONCEPTO**		**DEBE**		**HABER**			
00036	07/08/2024	C	00003	00877	Presupuesto de Egresos Pagado de Gastos de Funcionamiento Prima por jubilación			130,000.00		0.00		
					TOTAL:			**130,000.00**		**0.00**		

8271 C00307000 0105020603011102O1 1541					**Becas para hijos de trabajadores sindicalizados**	**0.00**		**40,340.00**		**0.00**	**40,340.00**	
REN.	**FECHA**	**TIPO**	**N.POL.**	**REF**	**CONCEPTO**		**DEBE**		**HABER**			
00400	30/04/2024	E	00065	00065	Presupuesto de Egresos Pagado de Gastos de Funcionamiento Becas para hijos de trabajadores sindicalizados Nómina del 16 al 30 de abril de 2024			40,340.00		0.00		
					TOTAL:			**40,340.00**		**0.00**		
8271 C00307000 0105020603011102O1 1542					**Días cívicos y económicos**	**0.00**		**45,450.00**		**0.00**	**45,450.00**	
REN.	**FECHA**	**TIPO**	**N.POL.**	**REF**	**CONCEPTO**		**DEBE**		**HABER**			
00440	15/03/2024	E	00022	00022	Presupuesto de Egresos Pagado de Gastos de Funcionamiento Días cívicos y económicos Nómina del 01 al 15 de Marzo			45,450.00		0.00		
					TOTAL:			**45,450.00**		**0.00**		
8271 C00307000 0105020603011102O1 1544					**Día del maestro y del servidor publico**	**0.00**		**45,600.00**		**0.00**	**45,600.00**	
REN.	**FECHA**	**TIPO**	**N.POL.**	**REF**	**CONCEPTO**		**DEBE**		**HABER**			
00419	31/10/2024	E	00079	00079	Presupuesto de Egresos Pagado de Gastos de Funcionamiento Día del maestro y del servidor publico Nómina del 16 al 31 de octubre 2024			45,600.00		0.00		
					TOTAL:			**45,600.00**		**0.00**		
8271 C00307000 0105020603011102O1 1546					**Otros gastos derivados de convenio**	**0.00**		**112,500.00**		**0.00**	**112,500.00**	
REN.	**FECHA**	**TIPO**	**N.POL.**	**REF**	**CONCEPTO**		**DEBE**		**HABER**			
00485	18/12/2024	E	00065	00065	Presupuesto de Egresos Pagado de Gastos de Funcionamiento Otros gastos derivados de convenio Nómina del 16 al 31 de diciembre 2024			38,000.00		0.00		
00384	30/08/2024	E	00081	00081	Presupuesto de Egresos Pagado de Gastos de Funcionamiento Otros gastos derivados de convenio Nómina del 16 al 31 de agosto de 2024			1,700.00		0.00		
00401	28/06/2024	E	00069	00069	Presupuesto de Egresos Pagado de Gastos de Funcionamiento Otros gastos derivados de convenio Nómina del 16 al 30 de junio de 2024			21,200.00		0.00		
00411	14/06/2024	E	00035	00035	Presupuesto de Egresos Pagado de Gastos de Funcionamiento Otros gastos derivados de convenio Nómina del 1 al 15 de junio			15,000.00		0.00		
00419	15/04/2024	E	00038	00038	Presupuesto de Egresos Pagado de Gastos de Funcionamiento Otros gastos derivados de convenio Nómina del 1 al 15 de abril			27,400.00		0.00		
00452	15/03/2024	E	00022	00022	Presupuesto de Egresos Pagado de Gastos de Funcionamiento Otros gastos derivados de convenio Nómina del 01 al 15 de Marzo			6,000.00		0.00		
00453	15/03/2024	E	00022	00022	Presupuesto de Egresos Pagado de Gastos de Funcionamiento Otros gastos derivados de convenio Nómina del 01 al 15 de Marzo			3,200.00		0.00		
					TOTAL:			**112,500.00**		**0.00**		
8271 C00307000 0105020603011102O1 1595					**Despensa**	**0.00**		**169,488.00**		**0.00**	**169,488.00**	
REN.	**FECHA**	**TIPO**	**N.POL.**	**REF**	**CONCEPTO**		**DEBE**		**HABER**			
00492	18/12/2024	E	00065	00065	Presupuesto de Egresos Pagado de Gastos de Funcionamiento Despensa Nómina del 16 al 31 de diciembre 2024			7,704.00		0.00		
00380	02/12/2024	E	00006	00006	Presupuesto de Egresos Pagado de Gastos de Funcionamiento Despensa Nómina del 1 al 15 de diciembre			7,704.00		0.00		
00381	29/11/2024	E	00076	00076	Presupuesto de Egresos Pagado de Gastos de Funcionamiento Despensa Nómina del 16 al 30 de noviembre 2024			6,741.00		0.00		
00392	15/11/2024	E	00039	00039	Presupuesto de Egresos Pagado de Gastos de Funcionamiento Despensa Nómina del 1 al 15 de noviembre			6,741.00		0.00		
00426	31/10/2024	E	00079	00079	Presupuesto de Egresos Pagado de Gastos de Funcionamiento Despensa Nómina del 16 al 31 de octubre 2024			6,741.00		0.00		
00379	15/10/2024	E	00040	00040	Presupuesto de Egresos Pagado de Gastos de Funcionamiento Despensa Nómina del 1 al 15 de octubre			6,741.00		0.00		
01134	30/09/2024	E	00054	00054	Presupuesto de Egresos Pagado de Gastos de Funcionamiento Despensa Nómina del 16 al 30 de septiembre			7,062.00		0.00		
00386	13/09/2024	E	00024	00024	Presupuesto de Egresos Pagado de Gastos de Funcionamiento Despensa Nómina del 1 al 15 de septiembre			7,062.00		0.00		
00391	30/08/2024	E	00081	00081	Presupuesto de Egresos Pagado de Gastos de Funcionamiento Despensa Nómina del 16 al 31 de agosto de 2024			7,062.00		0.00		
00495	15/08/2024	E	00041	00041	Presupuesto de Egresos Pagado de Gastos de Funcionamiento Despensa Nómina del 1 al 15 de agosto			7,062.00		0.00		
00380	31/07/2024	E	00067	00067	Presupuesto de Egresos Pagado de Gastos de Funcionamiento Despensa Nómina del 16 al 31 de julio de 2024			7,062.00		0.00		
00385	12/07/2024	E	00025	00025	Presupuesto de Egresos Pagado de Gastos de Funcionamiento Despensa Nómina del 1 al 15 de julio			7,062.00		0.00		
00408	28/06/2024	E	00069	00069	Presupuesto de Egresos Pagado de Gastos de Funcionamiento Despensa Nómina del 16 al 30 de junio de 2024			7,062.00		0.00		
00418	14/06/2024	E	00035	00035	Presupuesto de Egresos Pagado de Gastos de Funcionamiento Despensa Nómina del 1 al 15 de junio			7,062.00		0.00		
00383	31/05/2024	E	00040	00040	Presupuesto de Egresos Pagado de Gastos de Funcionamiento Despensa Nómina del 16 al 31 de mayo de 2024			7,062.00		0.00		
00371	15/05/2024	E	00013	00013	Presupuesto de Egresos Pagado de Gastos de Funcionamiento Despensa Nómina del 1 al 15 de mayo			7,062.00		0.00		
00407	30/04/2024	E	00065	00065	Presupuesto de Egresos Pagado de Gastos de Funcionamiento Despensa Nómina del 16 al 30 de abril de 2024			7,062.00		0.00		
00426	15/04/2024	E	00038	00038	Presupuesto de Egresos Pagado de Gastos de Funcionamiento Despensa Nómina del 1 al 15 de abril			7,062.00		0.00		
00366	27/03/2024	E	00107	00107	Presupuesto de Egresos Pagado de Gastos de Funcionamiento Despensa Nómina del 16 al 31 de marzo			7,062.00		0.00		
00461	15/03/2024	E	00022	00022	Presupuesto de Egresos Pagado de Gastos de Funcionamiento Despensa Nómina del 01 al 15 de Marzo			7,062.00		0.00		
00366	29/02/2024	E	00039	00039	Presupuesto de Egresos Pagado de Gastos de Funcionamiento Despensa Nómina del 16 al 29 de febrero			7,062.00		0.00		
00361	15/02/2024	E	00021	00021	Presupuesto de Egresos Pagado de Gastos de Funcionamiento Despensa Nómina del 01 al 15 de Febrero			7,062.00		0.00		
00361	31/01/2024	E	00066	00066	Presupuesto de Egresos Pagado de Gastos de Funcionamiento Despensa Nómina del 16 al 31 de enero			7,062.00		0.00		
00361	15/01/2024	E	00049	00049	Presupuesto de Egresos Pagado de Gastos de Funcionamiento Despensa Nómina del 01 al 15 de enero			7,062.00		0.00		
					TOTAL:			**169,488.00**		**0.00**		
8271 C00307000 0105020603011102O1 2111					**Materiales y útiles de oficina**	**0.00**		**15,055.20**		**0.00**	**15,055.20**	
REN.	**FECHA**	**TIPO**	**N.POL.**	**REF**	**CONCEPTO**		**DEBE**		**HABER**			
00086	20/09/2024	E	00038	00038	Presupuesto de Egresos Pagado de Gastos de Funcionamiento Materiales y útiles de oficina			15,055.20		0.00		
					TOTAL:			**15,055.20**		**0.00**		
8271 C00307000 0105020603011102O1 2141					**Materiales y útiles para el procesamiento en equipos y bienes informáticos**	**0.00**		**34,434.20**		**0.00**	**34,434.20**	
REN.	**FECHA**	**TIPO**	**N.POL.**	**REF**	**CONCEPTO**		**DEBE**		**HABER**			
00125	26/12/2024	E	00111	00111	Presupuesto de Egresos Pagado de Gastos de Funcionamiento Materiales y útiles para el procesamiento en equipos y bienes informáticos			626.40		0.00		
00079	17/12/2024	E	00060	00060	F-A292 consumibles JUAN JESUS HERNANDEZ Presupuesto de Egresos Pagado de Gastos de Funcionamiento Materiales y útiles para el procesamiento en equipos y bienes informáticos			22,491.10		0.00		
00079	11/09/2024	E	00018	00018	Presupuesto de Egresos Pagado de Gastos de Funcionamiento Materiales y útiles para el procesamiento en equipos y bienes informáticos			11,316.70		0.00		
					TOTAL:			**34,434.20**		**0.00**		
8271 C00307000 0105020603011102O1 2161					**Material y enseres de limpieza**	**0.00**		**66,097.59**		**0.00**	**66,097.59**	
REN.	**FECHA**	**TIPO**	**N.POL.**	**REF**	**CONCEPTO**		**DEBE**		**HABER**			
00044	06/09/2024	E	00011	00011	F-28 PRODUCTOS Y SERVICIOS CAPITULARE material de limpieza Presupuesto de Egresos Pagado de Gastos de Funcionamiento Material y enseres de limpieza			63,979.79		0.00		
00077	29/05/2024	C	00036	00201	F- FDDB93CB8357 OLGA OLIMPIA FERNANDEZ HERRERA Presupuesto de Egresos Pagado de Gastos de Funcionamiento Material y enseres de limpieza			1,918.40		0.00		

00021	19/03/2024	C	00017	00418	F-CC 218440 SERVICIO COMERCIAL GARIS Presupuesto de Egresos Pagado de Gastos de Funcionamiento Material y enseres de limpieza			199.40		0.00		
					TOTAL:			**66,097.59**		**0.00**		
8271	**C00307000**	**0105020603011102012211**			**Productos alimenticios para personas**	**0.00**		**9,926.40**		**0.00**	**9,926.40**	
REN.	**FECHA**	**TIPO**	**N.POL.**	**REF**	**CONCEPTO**		**DEBE**		**HABER**			
00054	08/10/2024	E	00024	00024	F-525 a 527, 529, 531 y 532 OLGA OLIMPIA FERNANDEZ productos alimenticios Presupuesto de Egresos Pagado de Gastos de Funcionamiento Productos alimenticios para personas			9,440.40		0.00		
00064	23/04/2024	C	00039	00453	F- CC 219160 SERVICIO MOCERCIAL GARIS Presupuesto de Egresos Pagado de Gastos de Funcionamiento Productos alimenticios para personas			486.00		0.00		
					TOTAL:			**9,926.40**		**0.00**		
8271	**C00307000**	**0105020603011102012431**			**Cal, yeso y productos de yeso**	**0.00**		**9,386.00**		**0.00**	**9,386.00**	
REN.	**FECHA**	**TIPO**	**N.POL.**	**REF**	**CONCEPTO**		**DEBE**		**HABER**			
00009	08/03/2024	E	00010	00010	F-28336 GRUPO ESTRADA artículos varios Presupuesto de Egresos Pagado de Gastos de Funcionamiento Cal, yeso y productos de yeso			9,386.00		0.00		
					TOTAL:			**9,386.00**		**0.00**		
8271	**C00307000**	**0105020603011102012451**			**Vidrio y productos de vidrio**	**0.00**		**814.20**		**0.00**	**814.20**	
REN.	**FECHA**	**TIPO**	**N.POL.**	**REF**	**CONCEPTO**		**DEBE**		**HABER**			
00051	15/10/2024	E	00043	00043	F-A336 ADRIANA ALEJANDRA DELGADO ALCAZAR material para mantenimiento Presupuesto de Egresos Pagado de Gastos de Funcionamiento Vidrio y productos de vidrio			814.20		0.00		
					TOTAL:			**814.20**		**0.00**		
8271	**C00307000**	**0105020603011102012461**			**Material eléctrico y electrónico**	**0.00**		**70,167.59**		**0.00**	**70,167.59**	
REN.	**FECHA**	**TIPO**	**N.POL.**	**REF**	**CONCEPTO**		**DEBE**		**HABER**			
00009	23/12/2024	E	00091	00091	F-A302 JUAN JESUS HERNANDEZ HERNANDEZ adq. mat. electrico Presupuesto de Egresos Pagado de Gastos de Funcionamiento Material eléctrico y electrónico			3,401.12		0.00		
00016	20/12/2024	E	00079	00079	F-AA549 OLGA OLIMPIA FERNANDEZ HERRERA materiales diversos			1,140.00		0.00		
00009	11/11/2024	E	00023	00023	F-5935 COROMOTO 8 SA DE CV materiales diversos Presupuesto de Egresos Pagado de Gastos de Funcionamiento Material eléctrico y electrónico			33,882.65		0.00		
00007	22/10/2024	C	00023	00288	F- DDB1438F120F IGNACIA EVA SALAS MORALES Presupuesto de Egresos Pagado de Gastos de Funcionamiento Material eléctrico y electrónico			368.88		0.00		
00030	15/10/2024	E	00043	00043	F-A336 ADRIANA ALEJANDRA DELGADO ALCAZAR material para mantenimiento Presupuesto de Egresos Pagado de Gastos de Funcionamiento Material eléctrico y electrónico			2,767.23		0.00		
00007	26/08/2024	C	00023	00250	F- E1E4D20B8E89 ROBERTO CARLOS RUIZ CEBALLOS Presupuesto de Egresos Pagado de Gastos de Funcionamiento Material eléctrico y electrónico			440.00		0.00		
00009	30/07/2024	E	00063	00063	F-14 PRODUCTOS Y SERVICIOS CAPITULARE material electrico Presupuesto de Egresos Pagado de Gastos de Funcionamiento Material eléctrico y electrónico			2,701.11		0.00		
00050	20/06/2024	C	00027	00216	F- 7EA464F87B9B ROGELIO ESPINOZA ARECHAR Presupuesto de Egresos Pagado de Gastos de Funcionamiento Material eléctrico y electrónico			1,345.60		0.00		
00009	05/06/2024	E	00007	00007	F-A308 ADRIANA ALEJANDRA DELGADO material electrico para mantenimiento Presupuesto de Egresos Pagado de Gastos de Funcionamiento Material eléctrico y electrónico			23,093.00		0.00		
00056	31/01/2024	C	00025	00095	F- C 140280 ELECTRICA SANTA ANA DE TOLUCA Presupuesto de Egresos Pagado de Gastos de Funcionamiento Material eléctrico y electrónico			1,028.00		0.00		
					TOTAL:			**70,167.59**		**0.00**		
8271	**C00307000**	**0105020603011102012471**			**Artículos metálicos para la construcción**	**0.00**		**35,536.50**		**0.00**	**35,536.50**	
REN.	**FECHA**	**TIPO**	**N.POL.**	**REF**	**CONCEPTO**		**DEBE**		**HABER**			
00016	11/11/2024	E	00023	00023	F-5935 COROMOTO 8 SA DE CV materiales diversos Presupuesto de Egresos Pagado de Gastos de Funcionamiento Artículos metálicos para la construcción			21,605.87		0.00		
00037	15/10/2024	E	00043	00043	F-A336 ADRIANA ALEJANDRA DELGADO ALCAZAR material para mantenimiento Presupuesto de Egresos Pagado de Gastos de Funcionamiento Artículos metálicos para la construcción			2,400.78		0.00		
00009	30/07/2024	E	00061	00061	Presupuesto de Egresos Pagado de Gastos de Funcionamiento Artículos metálicos para la construcción			4,139.46		0.00		
00009	05/06/2024	E	00006	00006	F-A305 ADRIANA ALEJANDRA DELGADO artículos para mantenimiento Presupuesto de Egresos Pagado de Gastos de Funcionamiento Artículos metálicos para la construcción			6,617.80		0.00		
00014	19/03/2024	C	00017	00418	F-4HJHFI 97716 HOME DEPOT MEXICO Presupuesto de Egresos Pagado de Gastos de Funcionamiento Artículos metálicos para la construcción			354.99		0.00		
00042	31/01/2024	C	00025	00095	F- 11750 LA CASA DEL TAPICERO DE TOLUCA Presupuesto de Egresos Pagado de Gastos de Funcionamiento Artículos metálicos para la construcción			417.60		0.00		
					TOTAL:			**35,536.50**		**0.00**		
8271	**C00307000**	**0105020603011102012491**			**Materiales de construcción**	**0.00**		**1,315,431.03**		**0.00**	**1,315,431.03**	
REN.	**FECHA**	**TIPO**	**N.POL.**	**REF**	**CONCEPTO**		**DEBE**		**HABER**			
00016	23/12/2024	E	00096	00096	"PRODUCTOS Y SERVICIOS CAPITULARE, S.A. DE C.V. pago de las F-F63 F65 por compra de material de construccion y electricoBANORTE SA 1176084689 RECURSOS PROPIOS			659,418.77		0.00		
00023	11/11/2024	E	00023	00023	F-5935 COROMOTO 8 SA DE CV materiales diversos Presupuesto de Egresos Pagado de Gastos de Funcionamiento Materiales de construcción			151,032.40		0.00		
00023	15/10/2024	E	00043	00043	F-A336 ADRIANA ALEJANDRA DELGADO ALCAZAR material para mantenimiento Presupuesto de Egresos Pagado de Gastos de Funcionamiento Materiales de construcción			54,780.73		0.00		
00009	30/07/2024	E	00065	00065	F-22 PRODUCTOS Y SERVICIOS CAPITULARE materiales Presupuesto de Egresos Pagado de Gastos de Funcionamiento Materiales de construcción			93,522.63		0.00		
00009	19/07/2024	E	00047	00047	F-AA507 OLGA OLIMPIA FERNANDEZ HERRERA materiales Presupuesto de Egresos Pagado de Gastos de Funcionamiento Materiales de construcción			345,390.01		0.00		
00007	01/07/2024	C	00013	00220	F- 759642BDAE33 PLOMERIA Y SANITARIOS CAVAL Presupuesto de Egresos Pagado de Gastos de Funcionamiento Materiales de construcción			251.35		0.00		
00120	01/07/2024	C	00013	00220	F- 931906B9C553 OLGA OLIMPIA FERNANDEZ HERRERA Presupuesto de Egresos Pagado de Gastos de Funcionamiento Materiales de construcción			2,320.00		0.00		
00063	10/06/2024	C	00018	00207	F- F70F3F844042 PLOMERIA Y SANITARIOS CAVAL Presupuesto de Egresos Pagado de Gastos de Funcionamiento Materiales de construcción			257.95		0.00		
00028	19/03/2024	C	00017	00418	F- AHJHFI 97713 HOME DEPOT MEXICO Presupuesto de Egresos Pagado de Gastos de Funcionamiento Materiales de construcción			661.99		0.00		
00010	07/03/2024	E	00006	00006	F-FB5F VERONICA DE LA CRUZ SILVA pintura Presupuesto de Egresos Pagado de Gastos de Funcionamiento Materiales de construcción			5,916.00		0.00		
00079	12/02/2024	C	00027	00407	F- AADG 44879 ECONOCOMEX INTERNACIONAL Presupuesto de Egresos Pagado de Gastos de Funcionamiento Materiales de construcción			626.40		0.00		
00086	12/02/2024	C	00027	00407	F- AADG 44881 ECONOCOMEX INTERNACIONAL Presupuesto de Egresos Pagado de Gastos de Funcionamiento Materiales de construcción			1,252.80		0.00		
					TOTAL:			**1,315,431.03**		**0.00**		
8271	**C00307000**	**0105020603011102012492**			**Estructuras y manufacturas para todo tipo de construcción**	**0.00**		**149,203.42**		**0.00**	**149,203.42**	
REN.	**FECHA**	**TIPO**	**N.POL.**	**REF**	**CONCEPTO**		**DEBE**		**HABER**			

00037	11/11/2024	E	00023	00023	F-5935 COROMOTO 8 SA DE CV materiales diversos Presupuesto de Egresos Pagado de Gastos de Funcionamiento Estructuras y manufacturas para todo tipo de construcción			39,205.50		0.00		
00157	09/10/2024	C	00015	00280	F- 0825833D924C HOME DEPOT MEXICO Presupuesto de Egresos Pagado de Gastos de Funcionamiento Estructuras y manufacturas para todo tipo de construcción			241.99		0.00		
00077	23/09/2024	C	00023	00270	F- DF0AAC04E0B0 RAUL VARGAS VIEYRA Presupuesto de Egresos Pagado de Gastos de Funcionamiento Estructuras y manufacturas para todo tipo de construcción			490.00		0.00		
00009	30/07/2024	E	00062	00062	F-15 PRODUCTOS Y SERVICIOS CAPITULARE material de plomeria Presupuesto de Egresos Pagado de Gastos de Funcionamiento Estructuras y manufacturas para todo tipo de construcción			15,873.46		0.00		
00051	16/07/2024	C	00026	00233	F- 4FDB90381BFC GRUPO FERRETERO MARVIL Presupuesto de Egresos Pagado de Gastos de Funcionamiento Estructuras y manufacturas para todo tipo de construcción			195.73		0.00		
00070	01/07/2024	C	00013	00220	F- 2A7780677663 PLOMERIA Y SANITARIOS CAVAL Presupuesto de Egresos Pagado de Gastos de Funcionamiento Estructuras y manufacturas para todo tipo de construcción			153.53		0.00		
00009	07/06/2024	E	00021	00021	F-A309 ADRIANA ALEJANDRA DELGADO ALCAZAR material para mantenimiento de inmuebles Presupuesto de Egresos Pagado de Gastos de Funcionamiento Estructuras y manufacturas para todo tipo de construcción			77,279.22		0.00		
00007	19/03/2024	C	00017	00418	F- AADG 45133 ECONOMEX INTERNACIONAL Presupuesto de Egresos Pagado de Gastos de Funcionamiento Estructuras y manufacturas para todo tipo de construcción			311.00		0.00		
00035	19/03/2024	C	00017	00418	F- AADG 45112 ECONOMEX INTERNACIONAL Presupuesto de Egresos Pagado de Gastos de Funcionamiento Estructuras y manufacturas para todo tipo de construcción			1,989.00		0.00		
00042	19/03/2024	C	00017	00418	F- AADG 45098 ECONOMEX INTERNACIONAL Presupuesto de Egresos Pagado de Gastos de Funcionamiento Estructuras y manufacturas para todo tipo de construcción			1,856.07		0.00		
00049	19/03/2024	C	00017	00418	F- AADG 45122 ECONOMEX INTERNACIONAL Presupuesto de Egresos Pagado de Gastos de Funcionamiento Estructuras y manufacturas para todo tipo de construcción			1,963.03		0.00		
00056	19/03/2024	C	00017	00418	F- AADG 45127 ECONOMEX INTERNACIONAL Presupuesto de Egresos Pagado de Gastos de Funcionamiento Estructuras y manufacturas para todo tipo de construcción			137.49		0.00		
00009	08/03/2024	E	00011	00011	F-14109544 TIENDAS CUPRUM lote de articulos Presupuesto de Egresos Pagado de Gastos de Funcionamiento Estructuras y manufacturas para todo tipo de construcción			9,507.40		0.00		
					TOTAL:			**149,203.42**		**0.00**		
8271	**C00307000**	**0105020603011102012561**			**Fibras sintéticas, hules, plásticos y derivados**	**0.00**		**1,022.00**		**0.00**	**1,022.00**	
REN.	**FECHA**	**TIPO**	**N.POL.**	**REF**	**CONCEPTO**		**DEBE**		**HABER**			
00014	31/01/2024	C	00025	00095	F-12D99 OSCAR SANCHEZ VALLE Presupuesto de Egresos Pagado de Gastos de Funcionamiento Fibras sintéticas, hules, plásticos y derivados			81.20		0.00		
00049	31/01/2024	C	00025	00095	F- C 140280 ELECTRICA SANTA ANA DE TOLUCA Presupuesto de Egresos Pagado de Gastos de Funcionamiento Fibras sintéticas, hules, plásticos y derivados			940.80		0.00		
					TOTAL:			**1,022.00**		**0.00**		
8271	**C00307000**	**0105020603011102012611**			**Combustibles, lubricantes y aditivos**	**0.00**		**480,999.13**		**0.00**	**480,999.13**	
REN.	**FECHA**	**TIPO**	**N.POL.**	**REF**	**CONCEPTO**		**DEBE**		**HABER**			
00028	27/12/2024	D	00033	00033	Presupuesto de Egresos Pagado de Gastos de Funcionamiento Combustibles, lubricantes y aditivos			12,418.37		0.00		
00021	10/12/2024	D	00019	00019	CONSUMO NOVIEMBRE Y DICIEMBRE Presupuesto de Egresos Pagado de Gastos de Funcionamiento Combustibles, lubricantes y aditivos			690.02		0.00		
00028	04/12/2024	D	00005	00005	COMPROBACION CONSUMO DE OCTUBRE Presupuesto de Egresos Pagado de Gastos de Funcionamiento Combustibles, lubricantes y aditivos			25,543.30		0.00		
00028	27/11/2024	D	00013	00013	CONSUMO SEPTIEMBRE Presupuesto de Egresos Pagado de Gastos de Funcionamiento Combustibles, lubricantes y aditivos			23,300.40		0.00		
00028	30/10/2024	D	00016	00016	CONSUMO DE GASOLINA AGOSTO 2024 Presupuesto de Egresos Pagado de Gastos de Funcionamiento Combustibles, lubricantes y aditivos			16,383.80		0.00		
00021	29/10/2024	D	00009	00009	CONSUMO DE GASOLINA DE JULIO 2024 Presupuesto de Egresos Pagado de Gastos de Funcionamiento Combustibles, lubricantes y aditivos			29,558.39		0.00		
00016	15/10/2024	E	00043	00043	F-A336 ADRIANA ALEJANDRA DELGADO ALCAZAR material para mantenimiento Presupuesto de Egresos Pagado de Gastos de Funcionamiento Combustibles, lubricantes y aditivos			3,068.80		0.00		
00021	30/09/2024	D	00018	00018	CONSUMO DE GASOLINA ABRIL 2024 Presupuesto de Egresos Pagado de Gastos de Funcionamiento Combustibles, lubricantes y aditivos			20,489.74		0.00		
00028	30/09/2024	D	00019	00019	CONSUMO DE GASOLINA MAYO 2024 Presupuesto de Egresos Pagado de Gastos de Funcionamiento Combustibles, lubricantes y aditivos			20,342.85		0.00		
00028	30/09/2024	D	00020	00020	CONSUMO DE GASOLINA JUNIO 2024 Presupuesto de Egresos Pagado de Gastos de Funcionamiento Combustibles, lubricantes y aditivos			3,952.30		0.00		
00028	27/09/2024	D	00017	00017	CONSUMO DE GASOLINA EN MARZO 2024 Presupuesto de Egresos Pagado de Gastos de Funcionamiento Combustibles, lubricantes y aditivos			20,283.26		0.00		
00006	29/04/2024	D	00025	00025	RECLASIFICACION PE12 MARZO Presupuesto de Egresos Pagado de Gastos de Funcionamiento Combustibles, lubricantes y aditivos			-150,000.00		0.00		
00014	29/04/2024	D	00025	00025	RECLASIFICACION PE12 MARZO Presupuesto de Egresos Pagado de Gastos de Funcionamiento Combustibles, lubricantes y aditivos			70,888.53		0.00		
00009	10/04/2024	E	00027	00027	F-92 MADINAT SA DE CV gasolina febrero Presupuesto de Egresos Pagado de Gastos de Funcionamiento Combustibles, lubricantes y aditivos			131,639.72		0.00		
00009	10/04/2024	E	00028	00028	F-2194 COMBUSTIBLES LA PUERTA SA DE CV diesel febrero Presupuesto de Egresos Pagado de Gastos de Funcionamiento Combustibles, lubricantes y aditivos			9,722.14		0.00		
00009	09/04/2024	E	00024	00024	F-2164 COMBUSTIBLES LA PUERTA diesel enero 2024 Presupuesto de Egresos Pagado de Gastos de Funcionamiento Combustibles, lubricantes y aditivos			6,277.30		0.00		
00009	08/04/2024	E	00019	00019	F-83 MADINAT SA DE CV gasolina enero Presupuesto de Egresos Pagado de Gastos de Funcionamiento Combustibles, lubricantes y aditivos			86,440.21		0.00		
00009	08/03/2024	E	00012	00012	Presupuesto de Egresos Pagado de Gastos de Funcionamiento Combustibles, lubricantes y aditivos			150,000.00		0.00		
					TOTAL:			**480,999.13**		**0.00**		
8271	**C00307000**	**0105020603011102012721**			**Prendas de seguridad y protección personal**	**0.00**		**27,791.28**		**0.00**	**27,791.28**	
REN.	**FECHA**	**TIPO**	**N.POL.**	**REF**	**CONCEPTO**		**DEBE**		**HABER**			
00009	25/11/2024	E	00067	00067	F-A292 ANDREA ZUNIGA NAVARRO impermeables Presupuesto de Egresos Pagado de Gastos de Funcionamiento Prendas de seguridad y protección personal			27,791.28		0.00		
					TOTAL:			**27,791.28**		**0.00**		
8271	**C00307000**	**0105020603011102012911**			**Refacciones, accesorios y herramientas**	**0.00**		**38,297.28**		**0.00**	**38,297.28**	
REN.	**FECHA**	**TIPO**	**N.POL.**	**REF**	**CONCEPTO**		**DEBE**		**HABER**			
00044	11/11/2024	E	00023	00023	F-5935 COROMOTO 8 SA DE CV materiales diversos Presupuesto de Egresos Pagado de Gastos de Funcionamiento Refacciones, accesorios y herramientas			10,775.88		0.00		
00164	09/10/2024	C	00015	00280	F- 0FF6902FB217 HOME DEPOT MEXICO Presupuesto de Egresos Pagado de Gastos de Funcionamiento Refacciones, accesorios y herramientas			162.01		0.00		
00009	30/07/2024	E	00064	00064	F-16 PRODUCTOS Y SERVICIOS CAPITULARE refacciones y accesorios Presupuesto de Egresos Pagado de Gastos de Funcionamiento Refacciones, accesorios y herramientas			21,685.62		0.00		
00028	01/07/2024	C	00013	00220	F- E64A57022E69 YOLANDA MIRANDA ALVA Presupuesto de Egresos Pagado de Gastos de Funcionamiento Refacciones, accesorios y herramientas			2,260.00		0.00		
00049	01/07/2024	C	00013	00220	F- D6BEADE62F34 YOLANDA MIRANDA ALVA Presupuesto de Egresos Pagado de Gastos de Funcionamiento Refacciones, accesorios y herramientas			520.00		0.00		
00042	10/06/2024	C	00018	00207	F- 5282 YOLANDA MIRANDA ALVA Presupuesto de Egresos Pagado de Gastos de Funcionamiento Refacciones, accesorios y herramientas			1,906.00		0.00		

00014	23/04/2024	C	00039	00453	F- B 1102 RICARDO ARRELLANO PEREZ Presupuesto de Egresos Pagado de Gastos de Funcionamiento Refacciones, accesorios y herramientas			345.99		0.00		
00042	26/01/2024	C	00023	00093	F- 778456 Grupo Ferretero Marvil Presupuesto de Egresos Pagado de Gastos de Funcionamiento Refacciones, accesorios y herramientas			471.77		0.00		
00049	26/01/2024	C	00023	00093	F- AADG 44632 Economex Internacional Presupuesto de Egresos Pagado de Gastos de Funcionamiento Refacciones, accesorios y herramientas			170.01		0.00		
					TOTAL:			**38,297.28**		**0.00**		
8271	**C00307000**	**0105020603011102O1**		**2921**	**Refacciones y accesorios menores de edificios**	**0.00**		**4,802.16**		**0.00**	**4,802.16**	
REN.	**FECHA**	**TIPO**	**N.POL.**	**REF**	**CONCEPTO**		**DEBE**		**HABER**			
00030	11/11/2024	E	00023	00023	F-5935 COROMOTO 8 SA DE CV materiales diversos Presupuesto de Egresos Pagado de Gastos de Funcionamiento Refacciones y accesorios menores de edificios			2,483.16		0.00		
00044	15/10/2024	E	00043	00043	F-A336 ADRIANA ALEJANDRA DELGADO ALCAZAR material para mantenimiento Presupuesto de Egresos Pagado de Gastos de Funcionamiento Refacciones y accesorios menores de edificios			370.20		0.00		
00056	26/01/2024	C	00023	00093	Presupuesto de Egresos Pagado de Gastos de Funcionamiento Refacciones y accesorios menores de edificios			1,948.80		0.00		
					TOTAL:			**4,802.16**		**0.00**		
8271	**C00307000**	**0105020603011102O1**		**2941**	**Refacciones y accesorios para equipo de computo**	**0.00**		**2,139.42**		**0.00**	**2,139.42**	
REN.	**FECHA**	**TIPO**	**N.POL.**	**REF**	**CONCEPTO**		**DEBE**		**HABER**			
00021	31/01/2024	C	00025	00095	F-AADF 47105 ECONOMEX INTERNACIONAL Presupuesto de Egresos Pagado de Gastos de Funcionamiento Refacciones y accesorios para equipo de computo			995.10		0.00		
00028	31/01/2024	C	00025	00095	F-AADG 44739 ECONOMEX INTERNACIONAL Presupuesto de Egresos Pagado de Gastos de Funcionamiento Refacciones y accesorios para equipo de computo			248.01		0.00		
00035	31/01/2024	C	00025	00095	F- A 65827 ORLANDO LOPEZ HERNANDEZ Presupuesto de Egresos Pagado de Gastos de Funcionamiento Refacciones y accesorios para equipo de computo			896.31		0.00		
					TOTAL:			**2,139.42**		**0.00**		
8271	**C00307000**	**0105020603011102O1**		**2981**	**Refacciones y accesorios menores de maquinaria y otros equipos**	**0.00**		**189.74**		**0.00**	**189.74**	
REN.	**FECHA**	**TIPO**	**N.POL.**	**REF**	**CONCEPTO**		**DEBE**		**HABER**			
00007	31/01/2024	C	00025	00095	F-12D99 OSCAR SANCHEZ VALLE Presupuesto de Egresos Pagado de Gastos de Funcionamiento Refacciones y accesorios menores de maquinaria y otros equipos			189.74		0.00		
					TOTAL:			**189.74**		**0.00**		
8271	**C00307000**	**0105020603011102O1**		**2992**	**Otros enseres**	**0.00**		**21,510.80**		**0.00**	**21,510.80**	
REN.	**FECHA**	**TIPO**	**N.POL.**	**REF**	**CONCEPTO**		**DEBE**		**HABER**			
00009	15/10/2024	E	00043	00043	F-A336 ADRIANA ALEJANDRA DELGADO ALCAZAR material para mantenimiento Presupuesto de Egresos Pagado de Gastos de Funcionamiento Otros enseres			10,722.80		0.00		
00058	15/10/2024	E	00043	00043	F-A336 ADRIANA ALEJANDRA DELGADO ALCAZAR material para mantenimiento Presupuesto de Egresos Pagado de Gastos de Funcionamiento Otros enseres			5,916.00		0.00		
00009	12/07/2024	E	00033	00033	F-291 COMERCIALIZADORA KASADY mesas y toldos Presupuesto de Egresos Pagado de Gastos de Funcionamiento Otros enseres			4,872.00		0.00		
					TOTAL:			**21,510.80**		**0.00**		
8271	**C00307000**	**0105020603011102O1**		**3111**	**Servicio de energía eléctrica**	**0.00**		**376,824.00**		**0.00**	**376,824.00**	
REN.	**FECHA**	**TIPO**	**N.POL.**	**REF**	**CONCEPTO**		**DEBE**		**HABER**			
00009	20/12/2024	E	00077	00077	COMISION FEDERAL DE ELECTRICIDAD Consultorio Mercado 16 de septiembre BANORTE SA 1176085220 RECAUDACIÓN			667.00		0.00		
00009	20/12/2024	E	00078	00078	COMISION FEDERAL DE ELECTRICIDAD SALUDIF La Union, BANORTE SA 1176085220 RECAUDACIÓN			5,077.00		0.00		
00009	20/12/2024	E	00080	00080	COMISION FEDERAL DE ELECTRICIDAD SALUDIF San Cristobal Huichochitlan BANORTE SA 1176085220 RECAUDACIÓN			2,655.00		0.00		
00009	18/12/2024	E	00061	00061	COMISION FEDERAL DE ELECTRICIDAD servicios generales Presupuesto de Egresos Pagado de Gastos de Funcionamiento Servicio de energía eléctrica			8,663.00		0.00		
00009	18/12/2024	E	00062	00062	COMISION FEDERAL DE ELECTRICIDAD E.I. Guadalupe Rhon Presupuesto de Egresos Pagado de Gastos de Funcionamiento Servicio de energía eléctrica			1,810.00		0.00		
00009	18/12/2024	E	00063	00063	COMISION FEDERAL DE ELECTRICIDAD Servicios juridicos Presupuesto de Egresos Pagado de Gastos de Funcionamiento Servicio de energía eléctrica			231.00		0.00		
00009	18/12/2024	E	00064	00064	COMISION FEDERAL DE ELECTRICIDAD CS San Andres Presupuesto de Egresos Pagado de Gastos de Funcionamiento Servicio de energía eléctrica			97.00		0.00		
00009	17/12/2024	E	00057	00057	COMISION FEDERAL DE ELECTRICIDAD URIS Gregorio Melero Presupuesto de Egresos Pagado de Gastos de Funcionamiento Servicio de energía eléctrica			2,310.00		0.00		
00009	17/12/2024	E	00058	00058	COMISION FEDERAL DE ELECTRICIDAD parque Colosio Presupuesto de Egresos Pagado de Gastos de Funcionamiento Servicio de energía eléctrica			3,250.00		0.00		
00009	13/12/2024	E	00049	00049	COMISION FEDERAL DE ELECTRICIDAD casa de día Carlos Hank Presupuesto de Egresos Pagado de Gastos de Funcionamiento Servicio de energía eléctrica			870.00		0.00		
00009	05/12/2024	E	00033	00033	COMISION FEDERAL DE ELECTRICIDAD casa de dia Presupuesto de Egresos Pagado de Gastos de Funcionamiento Servicio de energía eléctrica			603.00		0.00		
00009	04/12/2024	E	00019	00019	COMISION FEDERAL DE ELECTRICIDAD plaza comunitaria San Cristobal Presupuesto de Egresos Pagado de Gastos de Funcionamiento Servicio de energía eléctrica			1,611.00		0.00		
00009	04/12/2024	E	00020	00020	COMISION FEDERAL DE ELECTRICIDAD CS El Cerrillo Presupuesto de Egresos Pagado de Gastos de Funcionamiento Servicio de energía eléctrica			4,677.00		0.00		
00009	04/12/2024	E	00021	00021	COMISION FEDERAL DE ELECTRICIDAD CS El Cerrillo Presupuesto de Egresos Pagado de Gastos de Funcionamiento Servicio de energía eléctrica			2,693.00		0.00		
00009	04/12/2024	E	00022	00022	COMISION FEDERAL DE ELECTRICIDAD Equinoterapia Presupuesto de Egresos Pagado de Gastos de Funcionamiento Servicio de energía eléctrica			1,915.00		0.00		
00009	04/12/2024	E	00023	00023	COMISION FEDERAL DE ELECTRICIDAD CS San Pedro Presupuesto de Egresos Pagado de Gastos de Funcionamiento Servicio de energía eléctrica			2,849.00		0.00		
00009	04/12/2024	E	00024	00024	COMISION FEDERAL DE ELECTRICIDAD CS San Pedro Presupuesto de Egresos Pagado de Gastos de Funcionamiento Servicio de energía eléctrica			1,045.00		0.00		
00009	04/12/2024	E	00025	00025	COMISION FEDERAL DE ELECTRICIDAD E.I. Carmen Rodriguez Presupuesto de Egresos Pagado de Gastos de Funcionamiento Servicio de energía eléctrica			1,391.00		0.00		
00009	04/12/2024	E	00026	00026	COMISION FEDERAL DE ELECTRICIDAD velatorio Presupuesto de Egresos Pagado de Gastos de Funcionamiento Servicio de energía eléctrica			2,306.00		0.00		
00009	04/12/2024	E	00027	00027	COMISION FEDERAL DE ELECTRICIDAD CS Ocho cedros Presupuesto de Egresos Pagado de Gastos de Funcionamiento Servicio de energía eléctrica			3,585.00		0.00		
00009	04/12/2024	E	00028	00028	COMISION FEDERAL DE ELECTRICIDAD CS Ocho cedros Presupuesto de Egresos Pagado de Gastos de Funcionamiento Servicio de energía eléctrica			190.00		0.00		
00009	04/12/2024	E	00029	00029	COMISION FEDERAL DE ELECTRICIDAD oficinas centrales Presupuesto de Egresos Pagado de Gastos de Funcionamiento Servicio de energía eléctrica			21,430.00		0.00		
00009	04/12/2024	E	00030	00030	COMISION FEDERAL DE ELECTRICIDAD CS Sauces Presupuesto de Egresos Pagado de Gastos de Funcionamiento Servicio de energía eléctrica			6,721.00		0.00		
00009	22/11/2024	E	00063	00063	COMISION FEDERAL DE ELECTRICIDAD SALUDIF Seminario Presupuesto de Egresos Pagado de Gastos de Funcionamiento Servicio de energía eléctrica			5,230.00		0.00		

00009	22/11/2024	E	00064	00064	COMISION FEDERAL DE ELECTRICIDAD E.I. Paseos del Valle Presupuesto de Egresos Pagado de Gastos de Funcionamiento Servicio de energía eléctrica		3,006.00	0.00		
00009	19/11/2024	E	00041	00041	CFE CDC San Mateo Presupuesto de Egresos Pagado de Gastos de Funcionamiento Servicio de energía eléctrica		5,256.00	0.00		
00009	19/11/2024	E	00042	00042	CFE SALUDIF Cacalomacan Presupuesto de Egresos Pagado de Gastos de Funcionamiento Servicio de energía eléctrica		1,925.00	0.00		
00009	19/11/2024	E	00043	00043	CFE E.I. Carmen Maza Presupuesto de Egresos Pagado de Gastos de Funcionamiento Servicio de energía eléctrica		2,320.00	0.00		
00009	19/11/2024	E	00044	00044	COMISION FEDERAL DE ELECTRICIDAD Colosio Presupuesto de Egresos Pagado de Gastos de Funcionamiento Servicio de energía eléctrica		3,055.00	0.00		
00009	19/11/2024	E	00045	00045	COMISION FEDERAL DE ELECTRICIDAD parque Colosio Presupuesto de Egresos Pagado de Gastos de Funcionamiento Servicio de energía eléctrica		562.00	0.00		
00009	19/11/2024	E	00046	00046	COMISION FEDERAL DE ELECTRICIDAD E.I. Luisa Isabel Campos Presupuesto de Egresos Pagado de Gastos de Funcionamiento Servicio de energía eléctrica		2,251.00	0.00		
00009	19/11/2024	E	00047	00047	COMISION FEDERAL DE ELECTRICIDAD SALUDIF San Juan Tilapa Presupuesto de Egresos Pagado de Gastos de Funcionamiento Servicio de energía eléctrica		4,226.00	0.00		
00009	19/11/2024	E	00048	00048	COMISION FEDERAL DE ELECTRICIDAD SALUDIF Cacalomacan Presupuesto de Egresos Pagado de Gastos de Funcionamiento Servicio de energía eléctrica		4,040.00	0.00		
00009	19/11/2024	E	00049	00049	COMISION FEDERAL DE ELECTRICIDAD SALUDIF Cacalomacan Presupuesto de Egresos Pagado de Gastos de Funcionamiento Servicio de energía eléctrica		3,347.00	0.00		
00009	15/11/2024	E	00036	00036	COMISION FEDERAL DE ELECTRICIDAD SALUDIF San Pablo Presupuesto de Egresos Pagado de Gastos de Funcionamiento Servicio de energía eléctrica		4,511.00	0.00		
00009	08/11/2024	E	00013	00013	COMISION FEDERAL DE ELECTRICIDAD E.I. Antonia Nava Presupuesto de Egresos Pagado de Gastos de Funcionamiento Servicio de energía eléctrica		97.00	0.00		
00009	08/11/2024	E	00014	00014	COMISION FEDERAL DE ELECTRICIDAD E.I. Julieta Lechuga Presupuesto de Egresos Pagado de Gastos de Funcionamiento Servicio de energía eléctrica		2,831.00	0.00		
00009	06/11/2024	E	00009	00009	COMISION FEDERAL DE ELECTRICIDAD casa de día Santa Ana Presupuesto de Egresos Pagado de Gastos de Funcionamiento Servicio de energía eléctrica		484.00	0.00		
00009	31/10/2024	E	00075	00075	COMISION FEDERAL DE ELECTRICIDAD consultorio Presupuesto de Egresos Pagado de Gastos de Funcionamiento Servicio de energía eléctrica		636.00	0.00		
00009	31/10/2024	E	00076	00076	COMISION FEDERAL DE ELECTRICIDAD Casa club Alameda Presupuesto de Egresos Pagado de Gastos de Funcionamiento Servicio de energía eléctrica		4,464.00	0.00		
00009	29/10/2024	E	00071	00071	COMISION FEDERAL DE ELECTRICIDAD E.I. Julieta Lechuga Presupuesto de Egresos Pagado de Gastos de Funcionamiento Servicio de energía eléctrica		97.00	0.00		
00009	29/10/2024	E	00072	00072	COMISION FEDERAL DE ELECTRICIDAD E.I. Julieta Lechuga Presupuesto de Egresos Pagado de Gastos de Funcionamiento Servicio de energía eléctrica		2,261.00	0.00		
00009	29/10/2024	E	00073	00073	COMISION FEDERAL DE ELECTRICIDAD SALUDIF San Pablo Presupuesto de Egresos Pagado de Gastos de Funcionamiento Servicio de energía eléctrica		4,880.00	0.00		
00009	22/10/2024	E	00062	00062	COMISION FEDERAL DE ELECTRICIDAD SALUDIF Colonia Unión Presupuesto de Egresos Pagado de Gastos de Funcionamiento Servicio de energía eléctrica		5,232.00	0.00		
00010	18/10/2024	E	00052	00052	COMISION FEDERAL DE ELECTRICIDAD parque Colosio Presupuesto de Egresos Pagado de Gastos de Funcionamiento Servicio de energía eléctrica		3,081.00	0.00		
00009	18/10/2024	E	00053	00053	COMISION FEDERAL DE ELECTRICIDAD Servicios Generales Presupuesto de Egresos Pagado de Gastos de Funcionamiento Servicio de energía eléctrica		8,603.00	0.00		
00009	18/10/2024	E	00054	00054	COMISION FEDERAL DE ELECTRICIDAD URIS Gregorio Melero Presupuesto de Egresos Pagado de Gastos de Funcionamiento Servicio de energía eléctrica		2,280.00	0.00		
00009	18/10/2024	E	00055	00055	COMISION FEDERAL DE ELECTRICIDAD Servicios Jurídicos Presupuesto de Egresos Pagado de Gastos de Funcionamiento Servicio de energía eléctrica		262.00	0.00		
00009	18/10/2024	E	00056	00056	COMISION FEDERAL DE ELECTRICIDAD E.I. Guadalupe Rhon Presupuesto de Egresos Pagado de Gastos de Funcionamiento Servicio de energía eléctrica		1,825.00	0.00		
00009	18/10/2024	E	00057	00057	COMISION FEDERAL DE ELECTRICIDAD SALUDIF San Cristobal Presupuesto de Egresos Pagado de Gastos de Funcionamiento Servicio de energía eléctrica		2,714.00	0.00		
00009	18/10/2024	E	00058	00058	COMISION FEDERAL DE ELECTRICIDAD SALUDIF San Andres Presupuesto de Egresos Pagado de Gastos de Funcionamiento Servicio de energía eléctrica		97.00	0.00		
00009	14/10/2024	E	00033	00033	COMISION FEDERAL DE ELECTRICIDAD casa de dia Carlos Hank Presupuesto de Egresos Pagado de Gastos de Funcionamiento Servicio de energía eléctrica		790.00	0.00		
00009	04/10/2024	E	00011	00011	COMISION FEDERAL DE ELECTRICIDAD SALUDIF Sauces Presupuesto de Egresos Pagado de Gastos de Funcionamiento Servicio de energía eléctrica		6,448.00	0.00		
00009	04/10/2024	E	00012	00012	COMISION FEDERAL DE ELECTRICIDAD equinoterapia Presupuesto de Egresos Pagado de Gastos de Funcionamiento Servicio de energía eléctrica		2,385.00	0.00		
00009	04/10/2024	E	00013	00013	COMISION FEDERAL DE ELECTRICIDAD SALUDIF El Cerrillo Presupuesto de Egresos Pagado de Gastos de Funcionamiento Servicio de energía eléctrica		5,546.00	0.00		
00009	04/10/2024	E	00014	00014	COMISION FEDERAL DE ELECTRICIDAD plaza comunitaria Presupuesto de Egresos Pagado de Gastos de Funcionamiento Servicio de energía eléctrica		2,237.00	0.00		
00009	04/10/2024	E	00015	00015	COMISION FEDERAL DE ELECTRICIDAD E.I. Carmen Rodriguez Presupuesto de Egresos Pagado de Gastos de Funcionamiento Servicio de energía eléctrica		1,440.00	0.00		
00009	04/10/2024	E	00016	00016	COMISION FEDERAL DE ELECTRICIDAD SALUDIF San Pedro Presupuesto de Egresos Pagado de Gastos de Funcionamiento Servicio de energía eléctrica		967.00	0.00		
00009	04/10/2024	E	00017	00017	COMISION FEDERAL DE ELECTRICIDAD Oficinas centrales Presupuesto de Egresos Pagado de Gastos de Funcionamiento Servicio de energía eléctrica		20,810.00	0.00		
00009	04/10/2024	E	00018	00018	COMISION FEDERAL DE ELECTRICIDAD velatorio Presupuesto de Egresos Pagado de Gastos de Funcionamiento Servicio de energía eléctrica		2,780.00	0.00		
00009	04/10/2024	E	00019	00019	COMISION FEDERAL DE ELECTRICIDAD SALUDIF Ocho cedros Presupuesto de Egresos Pagado de Gastos de Funcionamiento Servicio de energía eléctrica		3,839.00	0.00		
00009	04/10/2024	E	00020	00020	COMISION FEDERAL DE ELECTRICIDAD SALUDIF San Pedro Presupuesto de Egresos Pagado de Gastos de Funcionamiento Servicio de energía eléctrica		4,009.00	0.00		
00009	25/03/2024	E	00048	00048	COMISION FEDERAL DE ELECTRICIDAD URIS Heriberto Enriquez 10 ene al 08 mar Presupuesto de Egresos Pagado de Gastos de Funcionamiento Servicio de energía eléctrica		3,663.00	0.00		
00009	25/03/2024	E	00049	00049	COMISION FEDERAL DE ELECTRICIDAD E.I. Paseos del VAlle 11 ene al 11 mar Presupuesto de Egresos Pagado de Gastos de Funcionamiento Servicio de energía eléctrica		2,971.00	0.00		
00009	25/03/2024	E	00050	00050	COMISION FEDERAL DE ELECTRICIDAD SALUDIF Seminario 15 ene al 13 mar Presupuesto de Egresos Pagado de Gastos de Funcionamiento Servicio de energía eléctrica		4,440.00	0.00		
00009	21/03/2024	E	00029	00029	COMISION FEDERAL DE ELECTRICIDAD CDC San Mateo 08 ene al 06 mar Presupuesto de Egresos Pagado de Gastos de Funcionamiento Servicio de energía eléctrica		2,808.00	0.00		
00009	21/03/2024	E	00030	00030	COMISION FEDERAL DE ELECTRICIDAD SALUDIF San Juan Tilapa 08 ene al 06 mar Presupuesto de Egresos Pagado de Gastos de Funcionamiento Servicio de energía eléctrica		3,761.00	0.00		
00011	21/03/2024	E	00031	00031	COMISION FEDERAL DE ELECTRICIDAD SALUDIF Cacalomacan 09 ene al 07 mar Presupuesto de Egresos Pagado de Gastos de Funcionamiento Servicio de energía eléctrica		1,469.00	0.00		
00009	21/03/2024	E	00032	00032	COMISION FEDERAL DE ELECTRICIDAD SALUDIF Cacalomacan 09 ene al 07 mar Presupuesto de Egresos Pagado de Gastos de Funcionamiento Servicio de energía eléctrica		3,989.00	0.00		
00009	21/03/2024	E	00033	00033	COMISION FEDERAL DE ELECTRICIDAD E.I. Luisa Isabel 04 ene al 05 mar Presupuesto de Egresos Pagado de Gastos de Funcionamiento Servicio de energía eléctrica		2,320.00	0.00		
00009	21/03/2024	E	00034	00034	COMISION FEDERAL DE ELECTRICIDAD E.I. Carmen Maza del 05 ene al 05 mar Presupuesto de Egresos Pagado de Gastos de Funcionamiento Servicio de energía eléctrica		2,861.00	0.00		
00009	21/03/2024	E	00035	00035	COMISION FEDERAL DE ELECTRICIDAD parque Colosio 05 ene al 05 mar Presupuesto de Egresos Pagado de Gastos de Funcionamiento Servicio de energía eléctrica		97.00	0.00		

00009	21/03/2024	E	00036	00036	COMISION FEDERAL DE ELECTRICIDAD parque Colosio 02 Feb al 06 Mar Presupuesto de Egresos Pagado de Gastos de Funcionamiento Servicio de energía eléctrica		3,799.00	0.00		
00009	08/03/2024	E	00013	00013	COMISION FEDERAL DE ELECTRICIDAD E.I. Antonia Nava 21 dic al 21 feb Presupuesto de Egresos Pagado de Gastos de Funcionamiento Servicio de energía eléctrica		97.00	0.00		
00009	08/03/2024	E	00014	00014	ON FEDERAL DE ELECTRICIDAD casa de día 21 dic al 21 feb Presupuesto de Egresos Pagado de Gastos de Funcionamiento Servicio de energía eléctrica		565.00	0.00		
00009	08/03/2024	E	00015	00015	COMISION FEDERAL DE ELECTRICIDAD CAIF San Pablo 28 dic al 28 feb Presupuesto de Egresos Pagado de Gastos de Funcionamiento Servicio de energía eléctrica		5,156.00	0.00		
00009	08/03/2024	E	00016	00016	COMISION FEDERAL DE ELECTRICIDAD E.I. Julieta Lechuga 28 dic al 28 feb Presupuesto de Egresos Pagado de Gastos de Funcionamiento Servicio de energía eléctrica		2,318.00	0.00		
00009	04/03/2024	E	00002	00002	COMISION FEDERAL DE ELECTRICIDAD consultorio del mercado 18 dic al 16 feb Presupuesto de Egresos Pagado de Gastos de Funcionamiento Servicio de energía eléctrica		433.00	0.00		
00009	04/03/2024	E	00003	00003	COMISION FEDERAL DE ELECTRICIDAD casa del adulto mayor 19 dic al 19 feb Presupuesto de Egresos Pagado de Gastos de Funcionamiento Servicio de energía eléctrica		3,849.00	0.00		
00009	04/03/2024	E	00004	00004	COMISION FEDERAL DE ELECTRICIDAD CAIF La Union 14 dic al 14 feb Presupuesto de Egresos Pagado de Gastos de Funcionamiento Servicio de energía eléctrica		3,923.00	0.00		
00009	26/02/2024	E	00028	00028	COMISION FEDERAL DE ELECTRICIDAD, juridico 08 dic al 08 feb Presupuesto de Egresos Pagado de Gastos de Funcionamiento Servicio de energía eléctrica		212.00	0.00		
00009	26/02/2024	E	00030	00030	COMISION FEDERAL DE ELECTRICIDAD Serv. genereales 11 dic al 09 feb Presupuesto de Egresos Pagado de Gastos de Funcionamiento Servicio de energía eléctrica		8,140.00	0.00		
00009	26/02/2024	E	00031	00031	COMISION FEDERAL DE ELECTRICIDAD CAIF San Cristobal 11 dic al 09 feb Presupuesto de Egresos Pagado de Gastos de Funcionamiento Servicio de energía eléctrica		3,158.00	0.00		
00009	26/02/2024	E	00032	00032	COMISION FEDERAL DE ELECTRICIDAD CAIF San Andres 11 dic al 09 feb Presupuesto de Egresos Pagado de Gastos de Funcionamiento Servicio de energía eléctrica		1,878.00	0.00		
00009	26/02/2024	E	00033	00033	COMISION FEDERAL DE ELECTRICIDAD casa de la mujer campesina 12 dic al 12 feb Presupuesto de Egresos Pagado de Gastos de Funcionamiento Servicio de energía eléctrica		610.00	0.00		
00009	20/02/2024	E	00027	00027	COMISION FEDERAL DE ELECTRICA E.I. Guadalupe 08 dic al 08 feb Presupuesto de Egresos Pagado de Gastos de Funcionamiento Servicio de energía eléctrica		1,483.00	0.00		
00009	16/02/2024	E	00025	00025	COMISION FEDERAL DE ELECTRICIDAD Colosio 04 ene al 02 feb Presupuesto de Egresos Pagado de Gastos de Funcionamiento Servicio de energía eléctrica		9,679.00	0.00		
00009	16/02/2024	E	00026	00026	COMISION FEDERAL DE ELECTRICIDAD URIS Melero 07 dic al 07 ene Presupuesto de Egresos Pagado de Gastos de Funcionamiento Servicio de energía eléctrica		2,251.00	0.00		
00009	08/02/2024	E	00012	00012	COMISION FEDERAL DE ELECTRICIDAD CAIF 27 nov al 24 ene Presupuesto de Egresos Pagado de Gastos de Funcionamiento Servicio de energía eléctrica		3,125.00	0.00		
00009	08/02/2024	E	00013	00013	COMISION FEDERAL DE ELECTRICIDAD velatorio 27 nov al 24 ene Presupuesto de Egresos Pagado de Gastos de Funcionamiento Servicio de energía eléctrica		3,835.00	0.00		
00009	08/02/2024	E	00014	00014	COMISION FEDERAL DE ELECTRICIDAD oficinas centrales 27 nov al 24 ene Presupuesto de Egresos Pagado de Gastos de Funcionamiento Servicio de energía eléctrica		18,801.00	0.00		
00009	08/02/2024	E	00015	00015	COMISION FEDERAL DE ELECTRICIDAD casa de día 29 nov al 29 ene Presupuesto de Egresos Pagado de Gastos de Funcionamiento Servicio de energía eléctrica		531.00	0.00		
00009	08/02/2024	E	00016	00016	COMISION FEDERAL DE ELECTRICIDAD salón de usos multiples 28 nov al 25 ene Presupuesto de Egresos Pagado de Gastos de Funcionamiento Servicio de energía eléctrica		210.00	0.00		
00009	02/02/2024	E	00002	00002	COMISION FEDERAL DE ELECTRICIDAD equinoterapia del 22 nov al 19 ene Presupuesto de Egresos Pagado de Gastos de Funcionamiento Servicio de energía eléctrica		1,747.00	0.00		
00009	02/02/2024	E	00003	00003	COMISION FEDERAL DE ELECTRICIDAD CAIF Cerrillo 22 nov al 19 ene Presupuesto de Egresos Pagado de Gastos de Funcionamiento Servicio de energía eléctrica		5,760.00	0.00		
00009	02/02/2024	E	00004	00004	COMISION FEDERAL DE ELECTRICIDAD El Carmen Rodriguez 24 nov al 23 ene Presupuesto de Egresos Pagado de Gastos de Funcionamiento Servicio de energía eléctrica		1,392.00	0.00		
00009	02/02/2024	E	00005	00005	COMISION FEDERAL DE ELECTRICIDAD CAIF San Pedro 24 nov al 23 ene Presupuesto de Egresos Pagado de Gastos de Funcionamiento Servicio de energía eléctrica		2,839.00	0.00		
00009	02/02/2024	E	00006	00006	COMISION FEDERAL DE ELECTRICIDAD CAIF San Pedro 24 nov al 23 ene Presupuesto de Egresos Pagado de Gastos de Funcionamiento Servicio de energía eléctrica		1,049.00	0.00		
00009	02/02/2024	E	00007	00007	COMISION FEDERAL DE ELECTRICIDAD CAIF Sauces 27 nov al 24 ene Presupuesto de Egresos Pagado de Gastos de Funcionamiento Servicio de energía eléctrica		5,086.00	0.00		
00009	02/02/2024	E	00008	00008	COMISION FEDERAL DE ELECTRICIDAD plaza comunitaria 22 nov al 19 ene Presupuesto de Egresos Pagado de Gastos de Funcionamiento Servicio de energía eléctrica		502.00	0.00		
00009	02/02/2024	E	00009	00009	COMISION FEDERAL DE ELECTRICIDAD plaza comunitaria 22 nov al 19 ene Presupuesto de Egresos Pagado de Gastos de Funcionamiento Servicio de energía eléctrica		1,476.00	0.00		
00009	31/01/2024	E	00065	00065	COMISION FEDERAL DE ELECTRICIDAD 20 feb al 30 mar 2017 Presupuesto de Egresos Pagado de Gastos de Funcionamiento Servicio de energía eléctrica		2,224.00	0.00		
00009	30/01/2024	E	00063	00063	COMISION FEDERAL DE ELECTRICIDAD CAIF Seminario 14 nov al 15 ene Presupuesto de Egresos Pagado de Gastos de Funcionamiento Servicio de energía eléctrica		3,451.00	0.00		
00009	30/01/2024	E	00064	00064	COMISION FEDERAL DE ELECTRICIDAD Casa de día Paseos del Valle 16 nov al 17 ene Presupuesto de Egresos Pagado de Gastos de Funcionamiento Servicio de energía eléctrica		484.00	0.00		
00009	19/01/2024	E	00051	00051	COMISION FEDERAL DE ELECTRICIDAD 04 dic- 04 ene parque Colosio Presupuesto de Egresos Pagado de Gastos de Funcionamiento Servicio de energía eléctrica		6,870.00	0.00		
00009	19/01/2024	E	00052	00052	COMISION FEDERAL DE ELECTRICIDAD 03 nov al 04 ene E.I. Luis Isabel Presupuesto de Egresos Pagado de Gastos de Funcionamiento Servicio de energía eléctrica		1,921.00	0.00		
00009	19/01/2024	E	00053	00053	COMISION FEDERAL DE ELECTRICIDAD E.I. Carmen Maza 06 nov al 05 ene Presupuesto de Egresos Pagado de Gastos de Funcionamiento Servicio de energía eléctrica		2,573.00	0.00		
00009	19/01/2024	E	00054	00054	COMISION FEDERAL DE ELECTRICIDAD parque Colosio 06 nov al 05 ene Presupuesto de Egresos Pagado de Gastos de Funcionamiento Servicio de energía eléctrica		193.00	0.00		
00009	19/01/2024	E	00055	00055	COMISION FEDERAL DE ELECTRICIDAD CDC San Mateo 07 nov al 08 ene Presupuesto de Egresos Pagado de Gastos de Funcionamiento Servicio de energía eléctrica		2,997.00	0.00		
00009	19/01/2024	E	00056	00056	COMISION FEDERAL DE ELECTRICIDAD CAIF San Juan Tilapa 07 nov 08 ene Presupuesto de Egresos Pagado de Gastos de Funcionamiento Servicio de energía eléctrica		2,927.00	0.00		
00009	19/01/2024	E	00057	00057	COMISION FEDERAL DE ELECTRICIDAD CAIF Cacalomacan 08 nov al 09 ene Presupuesto de Egresos Pagado de Gastos de Funcionamiento Servicio de energía eléctrica		1,250.00	0.00		
00009	19/01/2024	E	00058	00058	COMISION FEDERAL DE ELECTRICIDAD CAIF Cacalomacan 08 nov al 09 ene Presupuesto de Egresos Pagado de Gastos de Funcionamiento Servicio de energía eléctrica		2,886.00	0.00		
00009	19/01/2024	E	00059	00059	COMISION FEDERAL DE ELECTRICIDAD URIS Heriberto Enrique 09 nov al 10 ene Presupuesto de Egresos Pagado de Gastos de Funcionamiento Servicio de energía eléctrica		3,222.00	0.00		
00009	19/01/2024	E	00060	00060	COMISION FEDERAL DE ELECTRICIDAD E.I. Paseos del VAlle 10 nov al 11 ene Presupuesto de Egresos Pagado de Gastos de Funcionamiento Servicio de energía eléctrica		2,508.00	0.00		
00009	05/01/2024	E	00034	00034	COMISION FEDERAL DE ELECTRICIDAD adefas CAIF la union del 16 oct al 14 dic Presupuesto de Egresos Pagado de Gastos de Funcionamiento Servicio de energía eléctrica		561.00	0.00		
00009	05/01/2024	E	00035	00035	COMISION FEDERAL DE ELECTRICIDAD casa del adulto mayor alameda 19 oct al 19 dic Presupuesto de Egresos Pagado de Gastos de Funcionamiento Servicio de energía eléctrica		4,880.00	0.00		
00009	05/01/2024	E	00036	00036	COMISION FEDERAL DE ELECTRICIDAD E.I. Antonia Nava 24 oct al 21 dic Presupuesto de Egresos Pagado de Gastos de Funcionamiento Servicio de energía eléctrica		193.00	0.00		
00009	05/01/2024	E	00037	00037	COMISION FEDERAL DE ELECTRICIDAD casa de día Santa Ana 24 oct al 21 dic Presupuesto de Egresos Pagado de Gastos de Funcionamiento Servicio de energía eléctrica		641.00	0.00		
00009	05/01/2024	E	00038	00038	COMISION FEDERAL DE ELECTRICIDAD CAIF San PAblo 30 oct al 28 dic Presupuesto de Egresos Pagado de Gastos de Funcionamiento Servicio de energía eléctrica		4,923.00	0.00		

00009	05/01/2024	E	00039	00039	COMISION FEDERAL DE ELECTRICIDAD E.I. Julieta Lechuga del 30 oct al 28 dic Presupuesto de Egresos Pagado de Gastos de Funcionamiento Servicio de energía eléctrica			2,367.00		0.00		
					TOTAL:			**376,824.00**		**0.00**		
8271	**C00307000**	**0105020603011102013141**			**Servicio de telefonía convencional**	**0.00**		**185,127.02**		**0.00**	**185,127.02**	
REN.	**FECHA**	**TIPO**	**N.POL.**	**REF**	**CONCEPTO**		**DEBE**		**HABER**			
00009	19/12/2024	E	00070	00070	TELMEX DICIEMBRE Presupuesto de Egresos Pagado de Gastos de Funcionamiento Servicio de telefonía convencional			29,617.42		0.00		
00009	18/12/2024	C	00032	00331	F- 425A6 Gastos de Funcionamiento Servicio de telefonía convencional			41.63		0.00		
00023	18/12/2024	C	00032	00331	F-78C05 Gastos de Funcionamiento Servicio de telefonía convencional			80.00		0.00		
00037	18/12/2024	C	00032	00331	F-C47B8 Gastos de Funcionamiento Servicio de telefonía convencional			80.00		0.00		
00051	18/12/2024	C	00032	00331	F-677C7F Gastos de Funcionamiento Servicio de telefonía convencional			80.00		0.00		
00009	13/12/2024	C	00027	00327	Presupuesto de Egresos Pagado de Gastos de Funcionamiento Servicio de telefonía convencional			225.87		0.00		
00009	13/12/2024	C	00028	00328	Presupuesto de Egresos Pagado de Gastos de Funcionamiento Servicio de telefonía convencional			218.24		0.00		
00009	13/12/2024	C	00031	00330	Presupuesto de Egresos Pagado de Gastos de Funcionamiento Servicio de telefonía convencional			438.00		0.00		
00009	11/12/2024	C	00023	00323	F- 6EC25 Total Play Presupuesto de Egresos Pagado de Gastos de Funcionamiento Servicio de telefonía convencional			2,198.00		0.00		
00009	05/12/2024	C	00017	00317	Presupuesto de Egresos Pagado de Gastos de Funcionamiento Servicio de telefonía convencional			570.00		0.00		
00009	04/12/2024	C	00016	00316	Presupuesto de Egresos Pagado de Gastos de Funcionamiento Servicio de telefonía convencional			162.88		0.00		
00009	25/11/2024	C	00023	00310	F- 91DDDD8 Telefonia por Cable Presupuesto de Egresos Pagado de Gastos de Funcionamiento Servicio de telefonía convencional			308.37		0.00		
00024	25/11/2024	C	00023	00310	F- 62C65 Telefonia por Cable Presupuesto de Egresos Pagado de Gastos de Funcionamiento Servicio de telefonía convencional			570.00		0.00		
00038	25/11/2024	C	00023	00310	F- A4CBB Telefonia por Cable Presupuesto de Egresos Pagado de Gastos de Funcionamiento Servicio de telefonía convencional			570.00		0.00		
00052	25/11/2024	C	00023	00310	F- 6F013 Telefonia por Cable Presupuesto de Egresos Pagado de Gastos de Funcionamiento Servicio de telefonía convencional			570.00		0.00		
00009	22/11/2024	E	00062	00062	TELMEX noviembre Presupuesto de Egresos Pagado de Gastos de Funcionamiento Servicio de telefonía convencional			27,497.48		0.00		
00009	19/11/2024	C	00018	00305	F- B2A3E Telefonia por Cable Presupuesto de Egresos Pagado de Gastos de Funcionamiento Servicio de telefonía convencional			550.00		0.00		
00023	19/11/2024	C	00018	00305	F- 00423 Telefonia por Cable Presupuesto de Egresos Pagado de Gastos de Funcionamiento Servicio de telefonía convencional			400.00		0.00		
00009	13/11/2024	C	00016	00303	Presupuesto de Egresos Pagado de Gastos de Funcionamiento Servicio de telefonía convencional			219.22		0.00		
00009	13/11/2024	C	00017	00304	Presupuesto de Egresos Pagado de Gastos de Funcionamiento Servicio de telefonía convencional			226.86		0.00		
00010	07/11/2024	C	00010	00297	Presupuesto de Egresos Pagado de Gastos de Funcionamiento Servicio de telefonía convencional			162.88		0.00		
00009	07/11/2024	C	00013	00300	F- 27DD6 Telefonia ppor Cable Presupuesto de Egresos Pagado de Gastos de Funcionamiento Servicio de telefonía convencional			570.00		0.00		
00009	06/11/2024	C	00011	00298	Presupuesto de Egresos Pagado de Gastos de Funcionamiento Servicio de telefonía convencional			2,198.00		0.00		
00009	28/10/2024	C	00027	00292	F- F8637 Telefonia por Cable Presupuesto de Egresos Pagado de Gastos de Funcionamiento Servicio de telefonía convencional			550.00		0.00		
00023	28/10/2024	C	00027	00292	F- 14B2D Telefonia por Cable Presupuesto de Egresos Pagado de Gastos de Funcionamiento Servicio de telefonía convencional			550.00		0.00		
00037	28/10/2024	C	00027	00292	F- 126CE Telefonia por Cable Presupuesto de Egresos Pagado de Gastos de Funcionamiento Servicio de telefonía convencional			550.00		0.00		
00009	22/10/2024	C	00021	00286	F- FB033 Telefonia por Cable Presupuesto de Egresos Pagado de Gastos de Funcionamiento Servicio de telefonía convencional			308.40		0.00		
00023	18/10/2024	E	00051	00051	TELMEX octubre 2024 Presupuesto de Egresos Pagado de Gastos de Funcionamiento Servicio de telefonía convencional			27,497.56		0.00		
00009	16/10/2024	C	00020	00285	F- AD7BD Telefonia por Cable Presupuesto de Egresos Pagado de Gastos de Funcionamiento Servicio de telefonía convencional			400.00		0.00		
00023	16/10/2024	C	00020	00285	F- 62E95 Telefonia por Cable Presupuesto de Egresos Pagado de Gastos de Funcionamiento Servicio de telefonía convencional			540.00		0.00		
00009	14/10/2024	C	00018	00283	Presupuesto de Egresos Pagado de Gastos de Funcionamiento Servicio de telefonía convencional			226.86		0.00		
00009	14/10/2024	C	00019	00284	Presupuesto de Egresos Pagado de Gastos de Funcionamiento Servicio de telefonía convencional			219.21		0.00		
00009	10/10/2024	C	00016	00281	Presupuesto de Egresos Pagado de Gastos de Funcionamiento Servicio de telefonía convencional			162.89		0.00		
00009	09/10/2024	C	00013	00278	F- CDA14 Telefonia por Cable Presupuesto de Egresos Pagado de Gastos de Funcionamiento Servicio de telefonía convencional			550.00		0.00		
00009	09/10/2024	C	00014	00279	F- 9738A Total Play Telecomunicaciones Presupuesto de Egresos Pagado de Gastos de Funcionamiento Servicio de telefonía convencional			2,198.00		0.00		
00009	02/10/2024	C	00007	00272	F- 90131 Telefonia por Cable Presupuesto de Egresos Pagado de Gastos de Funcionamiento Servicio de telefonía convencional			308.37		0.00		
00009	02/10/2024	C	00010	00275	F- EA9F6 Telefonia por Cable Presupuesto de Egresos Pagado de Gastos de Funcionamiento Servicio de telefonía convencional			500.00		0.00		
00023	02/10/2024	C	00010	00275	F- 34AE3 Telefonia por Cable Presupuesto de Egresos Pagado de Gastos de Funcionamiento Servicio de telefonía convencional			500.00		0.00		
00037	02/10/2024	C	00010	00275	F- 3C8F5 Telefonia por Cable Presupuesto de Egresos Pagado de Gastos de Funcionamiento Servicio de telefonía convencional			500.00		0.00		
00007	29/03/2024	D	00014	00014	TOTAL PLAY TELECOMUNICACIONES marzo 2024 Presupuesto de Egresos Pagado de Gastos de Funcionamiento Servicio de telefonía convencional			166.90		0.00		
00009	22/03/2024	C	00022	00423	CH. 423 NORMA ELIZABETH GUZMAN GRANADOS Presupuesto de Egresos Pagado de Gastos de Funcionamiento Servicio de telefonía convencional			156.00		0.00		
00009	22/03/2024	C	00025	00426	CH. 426 NORMA ELIZABET GUZMAN GRANADOS Presupuesto de Egresos Pagado de Gastos de Funcionamiento Servicio de telefonía convencional			91.00		0.00		
00009	21/03/2024	E	00037	00037	TOTAL PLAY TELECOMUNICACIONES informática 05 mar al 04 abr Presupuesto de Egresos Pagado de Gastos de Funcionamiento Servicio de telefonía convencional			2,198.00		0.00		
00009	21/03/2024	E	00038	00038	Presupuesto de Egresos Pagado de Gastos de Funcionamiento Servicio de telefonía convencional			25,874.76		0.00		
00009	19/03/2024	E	00025	00025	TOTAL PLAY TELECOMUNICACIONES discapacidad 09 mar al 08 abr Presupuesto de Egresos Pagado de Gastos de Funcionamiento Servicio de telefonía convencional			214.73		0.00		
00009	19/03/2024	E	00026	00026	TOTAL PLAY TELECOMUNICACIONES velatorio 09 mar al 08 abr Presupuesto de Egresos Pagado de Gastos de Funcionamiento Servicio de telefonía convencional			207.00		0.00		
00009	16/02/2024	E	00024	00024	TELMEX febero 2024 Presupuesto de Egresos Pagado de Gastos de Funcionamiento Servicio de telefonía convencional			25,874.81		0.00		
00009	29/01/2024	D	00005	00005	TOTAL PLAY TELECOMUNICACIONES 05 ene al 04 feb informatica Presupuesto de Egresos Pagado de Gastos de Funcionamiento Servicio de telefonía convencional			849.00		0.00		
00009	25/01/2024	E	00062	00062	TELMEX ENERO 2024 Presupuesto de Egresos Pagado de Gastos de Funcionamiento Servicio de telefonía convencional			25,790.00		0.00		
00009	11/01/2024	E	00045	00045	TOTAL PLAY TELECOMUNICACIONES discapacidad 09 ene al 08 feb Presupuesto de Egresos Pagado de Gastos de Funcionamiento Servicio de telefonía convencional			214.72		0.00		
00009	11/01/2024	E	00046	00046	TOTAL PLAY TELECOMUNICACIONES velatorio 09 ene al 08 feb Presupuesto de Egresos Pagado de Gastos de Funcionamiento Servicio de telefonía convencional			207.07		0.00		
00009	09/01/2024	E	00043	00043	TOTAL PLAY TELECOMUNICACIONES SAPI DE CV informatica enero Presupuesto de Egresos Pagado de Gastos de Funcionamiento Servicio de telefonía convencional			166.89		0.00		

					TOTAL:			**185,127.02**		**0.00**	
8271	**C00307000**	**0105020603011102O1**		**3171**	**Servicios de acceso a internet**	**0.00**		**72,660.80**		**0.00**	**72,660.80**
REN.	**FECHA**	**TIPO**	**N.POL.**	**REF**	**CONCEPTO**		**DEBE**		**HABER**		
00016	19/12/2024	E	00070	00070	TELMEX DICIEMBRE Presupuesto de Egresos Pagado de Gastos de Funcionamiento Servicios de acceso a internet			5,603.60		0.00	
00016	18/12/2024	C	00032	00331	F- 425A6 Gastos de Funcionamiento Servicio de telefonía convencional			308.37		0.00	
00030	18/12/2024	C	00032	00331	F-78C05 Gastos de Funcionamiento Servicio de telefonía convencional			570.00		0.00	
00044	18/12/2024	C	00032	00331	F-C47B8 Gastos de Funcionamiento Servicio de telefonía convencional			570.00		0.00	
00058	18/12/2024	C	00032	00331	F-677C7F Gastos de Funcionamiento Servicio de telefonía convencional			570.00		0.00	
00016	13/12/2024	C	00027	00327	Presupuesto de Egresos Pagado de Gastos de Funcionamiento Servicios de acceso a internet			512.13		0.00	
00016	13/12/2024	C	00028	00328	Presupuesto de Egresos Pagado de Gastos de Funcionamiento Servicios de acceso a internet			499.76		0.00	
00016	13/12/2024	C	00031	00330	Presupuesto de Egresos Pagado de Gastos de Funcionamiento Servicios de acceso a internet			767.00		0.00	
00016	11/12/2024	C	00023	00323	F- 6EC25 Total Play Presupuesto de Egresos Pagado de Gastos de Funcionamiento Servicios de acceso a internet			3,441.00		0.00	
00016	05/12/2024	C	00017	00317	Presupuesto de Egresos Pagado de Gastos de Funcionamiento Servicios de acceso a internet			80.00		0.00	
00016	04/12/2024	C	00016	00316	Presupuesto de Egresos Pagado de Gastos de Funcionamiento Servicios de acceso a internet			916.12		0.00	
00017	25/11/2024	C	00023	00310	F- 91DDDD8 Telefonia por Cable Presupuesto de Egresos Pagado de Gastos de Funcionamiento Servicios de acceso a internet			41.63		0.00	
00031	25/11/2024	C	00023	00310	F- 62C65 Telefonia por Cable Presupuesto de Egresos Pagado de Gastos de Funcionamiento Servicios de acceso a internet			80.00		0.00	
00045	25/11/2024	C	00023	00310	F- A4CBB Telefonia por Cable Presupuesto de Egresos Pagado de Gastos de Funcionamiento Servicios de acceso a internet			80.00		0.00	
00059	25/11/2024	C	00023	00310	F- 6F013 Telefonia por Cable Presupuesto de Egresos Pagado de Gastos de Funcionamiento Servicios de acceso a internet			80.00		0.00	
00016	22/11/2024	E	00062	00062	TELMEX noviembre Presupuesto de Egresos Pagado de Gastos de Funcionamiento Servicios de acceso a internet			6,873.86		0.00	
00016	19/11/2024	C	00018	00305	F- B2A3E Telefonia por Cable Presupuesto de Egresos Pagado de Gastos de Funcionamiento Servicios de acceso a internet			150.00		0.00	
00030	19/11/2024	C	00018	00305	F- 00423 Telefonia por Cable Presupuesto de Egresos Pagado de Gastos de Funcionamiento Servicios de acceso a internet			165.00		0.00	
00016	13/11/2024	C	00016	00303	Presupuesto de Egresos Pagado de Gastos de Funcionamiento Servicios de acceso a internet			498.78		0.00	
00016	13/11/2024	C	00017	00304	Presupuesto de Egresos Pagado de Gastos de Funcionamiento Servicios de acceso a internet			512.14		0.00	
00017	07/11/2024	C	00010	00297	Presupuesto de Egresos Pagado de Gastos de Funcionamiento Servicios de acceso a internet			916.12		0.00	
00016	07/11/2024	C	00013	00300	F- 27DD6 Telefonia ppor Cable Presupuesto de Egresos Pagado de Gastos de Funcionamiento Servicios de acceso a internet			80.00		0.00	
00016	06/11/2024	C	00011	00298	Presupuesto de Egresos Pagado de Gastos de Funcionamiento Servicios de acceso a internet			3,441.00		0.00	
00016	28/10/2024	C	00027	00292	F- F8637 Telefonia por Cable Presupuesto de Egresos Pagado de Gastos de Funcionamiento Servicios de acceso a internet			100.00		0.00	
00030	28/10/2024	C	00027	00292	F- 14B2D Telefonia por Cable Presupuesto de Egresos Pagado de Gastos de Funcionamiento Servicios de acceso a internet			100.00		0.00	
00044	28/10/2024	C	00027	00292	F- 126CE Telefonia por Cable Presupuesto de Egresos Pagado de Gastos de Funcionamiento Servicios de acceso a internet			100.00		0.00	
00016	22/10/2024	C	00021	00286	F- FB033 Telefonia por Cable Presupuesto de Egresos Pagado de Gastos de Funcionamiento Servicios de acceso a internet			41.60		0.00	
00030	18/10/2024	E	00051	00051	TELMEX octubre 2024 Presupuesto de Egresos Pagado de Gastos de Funcionamiento Servicios de acceso a internet			6,873.85		0.00	
00016	16/10/2024	C	00020	00285	F- AD7BD Telefonia por Cable Presupuesto de Egresos Pagado de Gastos de Funcionamiento Servicios de acceso a internet			165.00		0.00	
00030	16/10/2024	C	00020	00285	F- 62E95 Telefonia por Cable Presupuesto de Egresos Pagado de Gastos de Funcionamiento Servicios de acceso a internet			100.00		0.00	
00016	14/10/2024	C	00018	00283	Presupuesto de Egresos Pagado de Gastos de Funcionamiento Servicios de acceso a internet			512.14		0.00	
00016	14/10/2024	C	00019	00284	Presupuesto de Egresos Pagado de Gastos de Funcionamiento Servicios de acceso a internet			499.76		0.00	
00016	10/10/2024	C	00016	00281	Presupuesto de Egresos Pagado de Gastos de Funcionamiento Servicios de acceso a internet			916.11		0.00	
00016	09/10/2024	C	00013	00278	F- CDA14 Telefonia por Cable Presupuesto de Egresos Pagado de Gastos de Funcionamiento Servicios de acceso a internet			100.00		0.00	
00016	09/10/2024	C	00014	00279	F- 9738A Total Play Telecomunicaciones Presupuesto de Egresos Pagado de Gastos de Funcionamiento Servicios de acceso a internet			3,441.00		0.00	
00016	02/10/2024	C	00007	00272	F- 90131 Telefonia por Cable Presupuesto de Egresos Pagado de Gastos de Funcionamiento Servicios de acceso a internet			41.63		0.00	
00016	02/10/2024	C	00010	00275	F- EA9F6 Telefonia por Cable Presupuesto de Egresos Pagado de Gastos de Funcionamiento Servicios de acceso a internet			100.00		0.00	
00030	02/10/2024	C	00010	00275	F- 34AE3 Telefonia por Cable Presupuesto de Egresos Pagado de Gastos de Funcionamiento Servicios de acceso a internet			100.00		0.00	
00044	02/10/2024	C	00010	00275	F- 3C8F5 Telefonia por Cable Presupuesto de Egresos Pagado de Gastos de Funcionamiento Servicios de acceso a internet			100.00		0.00	
00014	29/03/2024	D	00014	00014	TOTAL PLAY TELECOMUNICACIONES marzo 2024 Presupuesto de Egresos Pagado de Gastos de Funcionamiento Servicios de acceso a internet			872.10		0.00	
00016	22/03/2024	C	00022	00423	CH. 423 NORMA ELIZABETH GUZMAN GRANADOS Presupuesto de Egresos Pagado de Gastos de Funcionamiento Servicios de acceso a internet			409.00		0.00	
00016	22/03/2024	C	00025	00426	CH. 426 NORMA ELIZABET GUZMAN GRANADOS Presupuesto de Egresos Pagado de Gastos de Funcionamiento Servicios de acceso a internet			709.00		0.00	
00016	21/03/2024	E	00037	00037	TOTAL PLAY TELECOMUNICACIONES informática 05 mar al 04 abr Presupuesto de Egresos Pagado de Gastos de Funcionamiento Servicios de acceso a internet			3,440.00		0.00	
00016	21/03/2024	E	00038	00038	Presupuesto de Egresos Pagado de Gastos de Funcionamiento Servicios de acceso a internet			7,580.24		0.00	
00016	19/03/2024	E	00025	00025	TOTAL PLAY TELECOMUNICACIONES discapacidad 09 mar al 08 abr Presupuesto de Egresos Pagado de Gastos de Funcionamiento Servicios de acceso a internet			494.27		0.00	
00016	19/03/2024	E	00026	00026	TOTAL PLAY TELECOMUNICACIONES velatorio 09 mar al 08 abr Presupuesto de Egresos Pagado de Gastos de Funcionamiento Servicios de acceso a internet			481.00		0.00	
00016	16/02/2024	E	00024	00024	TELMEX febero 2024 Presupuesto de Egresos Pagado de Gastos de Funcionamiento Servicios de acceso a internet			7,580.23		0.00	
00016	29/01/2024	D	00005	00005	TOTAL PLAY TELECOMUNICACIONES 05 ene al 04 feb informatica Presupuesto de Egresos Pagado de Gastos de Funcionamiento Servicios de acceso a internet			1,400.00		0.00	
00016	25/01/2024	E	00062	00062	TELMEX ENERO 2024 Presupuesto de Egresos Pagado de Gastos de Funcionamiento Servicios de acceso a internet			7,799.12		0.00	
00016	11/01/2024	E	00045	00045	TOTAL PLAY TELECOMUNICACIONES discapacidad 09 ene al 08 feb Presupuesto de Egresos Pagado de Gastos de Funcionamiento Servicios de acceso a internet			494.26		0.00	
00016	11/01/2024	E	00046	00046	TOTAL PLAY TELECOMUNICACIONES velatorio 09 ene al 08 feb Presupuesto de Egresos Pagado de Gastos de Funcionamiento Servicios de acceso a internet			481.89		0.00	
00016	09/01/2024	E	00043	00043	TOTAL PLAY TELECOMUNICACIONES SAPI DE CV informatica enero Presupuesto de Egresos Pagado de Gastos de Funcionamiento Servicios de acceso a internet			872.09		0.00	
					TOTAL:			**72,660.80**		**0.00**	
8271	**C00307000**	**0105020603011102O1**		**3362**	**Impresiones de documentos oficiales para la prestación de servicios públicos, identificación, formatos adminis**	**0.00**		**67,860.00**		**0.00**	**67,860.00**

REN.	FECHA	TIPO	N.POL.	REF	CONCEPTO		DEBE	HABER		
00011	12/07/2024	E	00037	00037	F-7C4E boletos parque Colosio Presupuesto de Egresos Pagado de Gastos de Funcionamiento Impresiones de documentos oficiales para la prestación de servicios públicos, identificación, formatos administr		67,860.00	0.00		
					TOTAL:		**67,860.00**	**0.00**		
8271	**C00307000**	**0105020603011102O1**		**3363**	**Servicios de Impresiones de documentos oficiales**	**0.00**	**180,902.00**	**0.00**	**180,902.00**	
REN.	**FECHA**	**TIPO**	**N.POL.**	**REF**	**CONCEPTO**		**DEBE**	**HABER**		
00030	23/12/2024	E	00095	00095	F-12463 "KROMATICA SOLUTIONS, S.A. DE C.V. F- varias impresion de documentos y vinilonas Gastos de Funcionamiento Servicios de Impresiones de documentos oficiales		174.00	0.00		
00086	23/12/2024	E	00095	00095	F-12403 "KROMATICA SOLUTIONS, S.A. DE C.V. F- varias impresion de documentos y vinilonas Gastos de Funcionamiento Servicios de Impresiones de documentos oficiales		34,568.00	0.00		
00030	05/12/2024	E	00031	00031	F-D90D impresos JOSE JESUS MALVAEZ ESTRADA Presupuesto de Egresos Pagado de Gastos de Funcionamiento Servicios de Impresiones de documentos oficiales		146,160.00	0.00		
					TOTAL:		**180,902.00**	**0.00**		
8271	**C00307000**	**0105020603011102O1**		**3451**	**Seguros y fianzas**	**0.00**	**399,525.90**	**0.00**	**399,525.90**	
REN.	**FECHA**	**TIPO**	**N.POL.**	**REF**	**CONCEPTO**		**DEBE**	**HABER**		
00009	20/03/2024	E	00028	00028	QUALITAS COMPAÑIA DE SEGUROS prima de autos Presupuesto de Egresos Pagado de Gastos de Funcionamiento Seguros y fianzas		399,525.90	0.00		
					TOTAL:		**399,525.90**	**0.00**		
8271	**C00307000**	**0105020603011102O1**		**3481**	**Comisiones por ventas**	**0.00**	**86,200.74**	**0.00**	**86,200.74**	
REN.	**FECHA**	**TIPO**	**N.POL.**	**REF**	**CONCEPTO**		**DEBE**	**HABER**		
00010	05/11/2024	E	00002	00002	F-IN207810 INTEC MEDIOS DE PAGO gasolina noviembre y diciembre Presupuesto de Egresos Pagado de Gastos de Funcionamiento Comisiones por ventas		21,576.00	0.00		
00010	03/10/2024	E	00003	00003	F-IN203829 INTEC MEDIOS DE PAGO gasolina octubre Presupuesto de Egresos Pagado de Gastos de Funcionamiento Comisiones por ventas		9,660.48	0.00		
00010	02/09/2024	E	00001	00001	F-IN200185 INTEC MEDIOS DE PAGO septiembre Presupuesto de Egresos Pagado de Gastos de Funcionamiento Comisiones por ventas		8,128.58	0.00		
00010	05/08/2024	E	00015	00015	F-IN196580 INTEC MEDIOS DE PAGO gasolina Presupuesto de Egresos Pagado de Gastos de Funcionamiento Comisiones por ventas		7,377.60	0.00		
00009	01/07/2024	E	00001	00001	F-IN92526 INTEC MEDIOS DE PAGO julio Presupuesto de Egresos Pagado de Gastos de Funcionamiento Comisiones por ventas		7,656.00	0.00		
00010	06/06/2024	E	00020	00020	F-IN189601 INTEC MEDIOS DE PAGO gasolina junio Presupuesto de Egresos Pagado de Gastos de Funcionamiento Comisiones por ventas		2,784.00	0.00		
00010	07/05/2024	E	00001	00001	F-IN185863 INTEC MEDIOS DE PAGO gasolina mayo Presupuesto de Egresos Pagado de Gastos de Funcionamiento Comisiones por ventas		8,817.42	0.00		
00021	29/04/2024	D	00025	00025	RECLASIFICACION PE12 MARZO Presupuesto de Egresos Pagado de Gastos de Funcionamiento Comisiones por ventas		9,760.66	0.00		
00010	01/04/2024	E	00002	00002	F-IN18713 gasolina abril Presupuesto de Egresos Pagado de Gastos de Funcionamiento Comisiones por ventas		10,440.00	0.00		
					TOTAL:		**86,200.74**	**0.00**		
8271	**C00307000**	**0105020603011102O1**		**3511**	**Reparación y mantenimiento de inmuebles**	**0.00**	**1,198,605.84**	**0.00**	**1,198,605.84**	
REN.	**FECHA**	**TIPO**	**N.POL.**	**REF**	**CONCEPTO**		**DEBE**	**HABER**		
00009	20/12/2024	E	00083	00083	"LUIS GERARDO MEZA MUNOZ", pago de la F-17 por servicio de impermeabilizacionPresupuesto de Egresos Pagado de Gastos de Funcionamiento Reparación y mantenimiento de inmuebles		1,198,605.84	0.00		
					TOTAL:		**1,198,605.84**	**0.00**		
8271	**C00307000**	**0105020603011102O1**		**3551**	**Reparación y mantenimiento de vehículos terrestres, aéreos y lacustres**	**0.00**	**538,429.48**	**0.00**	**538,429.48**	
REN.	**FECHA**	**TIPO**	**N.POL.**	**REF**	**CONCEPTO**		**DEBE**	**HABER**		
00006	26/12/2024	E	00108	00108	Presupuesto de Egresos Pagado de Gastos de Funcionamiento Reparación y mantenimiento de vehículos terrestres, aéreos y lacustres		1,067.20	0.00		
00009	20/12/2024	E	00087	00087	F-A2177 DANIEL TOSTADO BERMUDEZ mantenimiento de vehiculos Presupuesto de Egresos Pagado de Gastos de Funcionamiento Reparación y mantenimiento de vehículos terrestres, aéreos y lacustres		6,470.48	0.00		
00016	20/12/2024	E	00087	00087	F-A2190 DANIEL TOSTADO BERMUDEZ mantenimiento de vewhiculos Gastos de Funcionamiento Reparación y mantenimiento de vehículos terrestres, aéreos y lacustres		6,753.52	0.00		
00023	20/12/2024	E	00087	00087	F-A2193 DANIEL TOSTADO BERMUDEZ mantenimiento de vewhiculos Gastos de Funcionamiento Reparación y mantenimiento de vehículos terrestres, aéreos y lacustres		4,725.84	0.00		
00030	20/12/2024	E	00087	00087	F-A2192 DANIEL TOSTADO BERMUDEZ mantenimiento de vewhiculos Gastos de Funcionamiento Reparación y mantenimiento de vehículos terrestres, aéreos y lacustres		17,977.68	0.00		
00037	20/12/2024	E	00087	00087	F-A2191 DANIEL TOSTADO BERMUDEZ mantenimiento de vewhiculos Gastos de Funcionamiento Reparación y mantenimiento de vehículos terrestres, aéreos y lacustres		12,601.08	0.00		
00044	20/12/2024	E	00087	00087	F-A2189 DANIEL TOSTADO BERMUDEZ mantenimiento de vewhiculos Gastos de Funcionamiento Reparación y mantenimiento de vehículos terrestres, aéreos y lacustres		12,337.76	0.00		
00051	20/12/2024	E	00087	00087	F-A2188 DANIEL TOSTADO BERMUDEZ mantenimiento de vewhiculos Gastos de Funcionamiento Reparación y mantenimiento de vehículos terrestres, aéreos y lacustres		11,445.72	0.00		
00058	20/12/2024	E	00087	00087	F-A2187 DANIEL TOSTADO BERMUDEZ mantenimiento de vewhiculos Gastos de Funcionamiento Reparación y mantenimiento de vehículos terrestres, aéreos y lacustres		5,605.12	0.00		
00065	20/12/2024	E	00087	00087	F-A2186 DANIEL TOSTADO BERMUDEZ mantenimiento de vewhiculos Gastos de Funcionamiento Reparación y mantenimiento de vehículos terrestres, aéreos y lacustres		5,764.04	0.00		
00072	20/12/2024	E	00087	00087	F-A2185 DANIEL TOSTADO BERMUDEZ mantenimiento de vewhiculos Gastos de Funcionamiento Reparación y mantenimiento de vehículos terrestres, aéreos y lacustres		4,899.84	0.00		
00079	20/12/2024	E	00087	00087	F-A2184 DANIEL TOSTADO BERMUDEZ mantenimiento de vewhiculos Gastos de Funcionamiento Reparación y mantenimiento de vehículos terrestres, aéreos y lacustres		4,725.84	0.00		
00086	20/12/2024	E	00087	00087	F-A2183 DANIEL TOSTADO BERMUDEZ mantenimiento de vewhiculos Gastos de Funcionamiento Reparación y mantenimiento de vehículos terrestres, aéreos y lacustres		4,776.88	0.00		
00093	20/12/2024	E	00087	00087	F-A2182 DANIEL TOSTADO BERMUDEZ mantenimiento de vewhiculos Gastos de Funcionamiento Reparación y mantenimiento de vehículos terrestres, aéreos y lacustres		15,874.60	0.00		
00100	20/12/2024	E	00087	00087	F-A2180 DANIEL TOSTADO BERMUDEZ mantenimiento de vewhiculos Gastos de Funcionamiento Reparación y mantenimiento de vehículos terrestres, aéreos y lacustres		4,725.84	0.00		
00107	20/12/2024	E	00087	00087	F-A2179 DANIEL TOSTADO BERMUDEZ mantenimiento de vewhiculos Gastos de Funcionamiento Reparación y mantenimiento de vehículos terrestres, aéreos y lacustres		5,295.40	0.00		
00114	20/12/2024	E	00087	00087	F-A2178 DANIEL TOSTADO BERMUDEZ mantenimiento de vewhiculos Gastos de Funcionamiento Reparación y mantenimiento de vehículos terrestres, aéreos y lacustres		6,470.48	0.00		
00121	20/12/2024	E	00087	00087	F-A2176 DANIEL TOSTADO BERMUDEZ mantenimiento de vewhiculos Gastos de Funcionamiento Reparación y mantenimiento de vehículos terrestres, aéreos y lacustres		6,470.48	0.00		
00021	16/12/2024	E	00054	00054	DANIEL TOSTADO BERMUDEZ mantenimiento de vehiculos Presupuesto de Egresos Pagado de Gastos de Funcionamiento Reparación y mantenimiento de vehículos terrestres, aéreos y lacustres		94,062.08	0.00		
00025	29/11/2024	E	00073	00073	DANIEL TOSTADO BERMUDEZ mantenimiento de vehiculos Presupuesto de Egresos Pagado de Gastos de Funcionamiento Reparación y mantenimiento de vehículos terrestres, aéreos y lacustres		49,170.80	0.00		
00023	29/11/2024	E	00078	00078	DANIEL TOSTADO BERMUDEZ mantenimiento de vehiculos Presupuesto de Egresos Pagado de Gastos de Funcionamiento Reparación y mantenimiento de vehículos terrestres, aéreos y lacustres		90,007.56	0.00		

					F-2859 OSCAR CONSTANTINO ITURBE mantenimiento de vehículo Presupuesto de Egresos Pagado de Gastos de Funcionamiento							
00009	07/11/2024	E	00011	00011	Reparación y mantenimiento de vehículos terrestres, aéreos y lacustres			3,248.00		0.00		
					F-2858 OSCAR CONSTANTINO ITURBE mantenimiento a vehiculo Presupuesto de Egresos Pagado de Gastos de Funcionamiento							
00009	03/10/2024	E	00004	00004	Reparación y mantenimiento de vehículos terrestres, aéreos y lacustres			1,723.76		0.00		
					F-2884 OSCAR CONSTANTINO ITURBE mantenimiento de vehículo Presupuesto de Egresos Pagado de Gastos de Funcionamiento							
00009	25/09/2024	E	00045	00045	Reparación y mantenimiento de vehículos terrestres, aéreos y lacustres			4,373.20		0.00		
					F-2857 y 2856 OSCAR CONSTANTINO ITURBE mantenimiento de vehiculo Presupuesto de Egresos Pagado de Gastos de Funcionamiento							
00011	20/09/2024	E	00037	00037	Reparación y mantenimiento de vehículos terrestres, aéreos y lacustres			9,814.76		0.00		
					F-2854 OSCAR CONSTANTINO ITURBE mantenimiento a vehiculo Presupuesto de Egresos Pagado de Gastos de Funcionamiento							
00009	19/09/2024	E	00035	00035	Reparación y mantenimiento de vehículos terrestres, aéreos y lacustres			4,732.80		0.00		
					F-2796 OSCAR CONSTANTINO ITURBE mantenimiento a vehiculo Presupuesto de Egresos Pagado de Gastos de Funcionamiento							
00009	04/09/2024	E	00005	00005	Reparación y mantenimiento de vehículos terrestres, aéreos y lacustres			5,289.60		0.00		
					F-2797 OSCAR CONSTANTINO ITURBE mantenimiento a vehiculo Presupuesto de Egresos Pagado de Gastos de Funcionamiento							
00009	04/09/2024	E	00006	00006	Reparación y mantenimiento de vehículos terrestres, aéreos y lacustres			7,424.00		0.00		
					F-2790 OSCAR CONSTANTINO ITURBE mantenimiento a vehiculo Presupuesto de Egresos Pagado de Gastos de Funcionamiento							
00009	04/09/2024	E	00007	00007	Reparación y mantenimiento de vehículos terrestres, aéreos y lacustres			2,917.40		0.00		
					F-2801 OSCAR CONSTANTINO ITURBE mantenimiento vehiculos Presupuesto de Egresos Pagado de Gastos de Funcionamiento							
00009	03/09/2024	E	00003	00003	Reparación y mantenimiento de vehículos terrestres, aéreos y lacustres			15,941.88		0.00		
					F-2784 OSCAR CONSTANTINO ITURBE mantenimiento a vehiculo Presupuesto de Egresos Pagado de Gastos de Funcionamiento							
00009	30/08/2024	E	00075	00075	Reparación y mantenimiento de vehículos terrestres, aéreos y lacustres			2,494.00		0.00		
					F-2802 y 2803 OSCAR CONSTANTINO ITURBE mantenimiento a vehiculo Presupuesto de Egresos Pagado de Gastos de Funcionamiento							
00011	30/08/2024	E	00076	00076	Reparación y mantenimiento de vehículos terrestres, aéreos y lacustres			16,518.40		0.00		
					F-2809 OSCAR CONSTANTINO ITURBE mantenimiento de vehiculo Presupuesto de Egresos Pagado de Gastos de Funcionamiento							
00009	29/08/2024	E	00070	00070	Reparación y mantenimiento de vehículos terrestres, aéreos y lacustres			7,412.40		0.00		
					F-2789 OSCAR CONSTANTINO ITURBE mantenimiento de vehiculo Presupuesto de Egresos Pagado de Gastos de Funcionamiento							
00009	29/08/2024	E	00071	00071	Reparación y mantenimiento de vehículos terrestres, aéreos y lacustres			3,172.60		0.00		
					F-2805 y 2806 OSCAR CONSTANTINO ITURBE mantenimiento de vehículo Presupuesto de Egresos Pagado de Gastos de Funcionamiento							
00011	29/08/2024	E	00072	00072	Reparación y mantenimiento de vehículos terrestres, aéreos y lacustres			2,894.20		0.00		
					F-2788 OSCAR CONSTANTINO ITURBE mantenimiento a vehículo Presupuesto de Egresos Pagado de Gastos de Funcionamiento							
00009	27/08/2024	E	00061	00061	Reparación y mantenimiento de vehículos terrestres, aéreos y lacustres			2,917.40		0.00		
					F-2785 OSCAR CONSTANTINO ITURBE mantenimiento a vehiculo Presupuesto de Egresos Pagado de Gastos de Funcionamiento							
00009	27/08/2024	E	00062	00062	Reparación y mantenimiento de vehículos terrestres, aéreos y lacustres			3,172.60		0.00		
					F-2808 OSCAR CONSTANTINO ITURE mantenimiento a vehiculo Presupuesto de Egresos Pagado de Gastos de Funcionamiento							
00009	27/08/2024	E	00063	00063	Reparación y mantenimiento de vehículos terrestres, aéreos y lacustres			5,708.36		0.00		
					F-2786 OSCAR CONSTANTINO ITURBE mantenimiento de vehículo Presupuesto de Egresos Pagado de Gastos de Funcionamiento							
00009	27/08/2024	E	00065	00065	Reparación y mantenimiento de vehículos terrestres, aéreos y lacustres			5,904.40		0.00		
					F-2791 OSCAR CONSTANTINO ITURBE mantenimiento de vehículo Presupuesto de Egresos Pagado de Gastos de Funcionamiento							
00009	27/08/2024	E	00066	00066	Reparación y mantenimiento de vehículos terrestres, aéreos y lacustres			3,190.00		0.00		
					F-2788 OSCAR CONSTANTINO ITURBE mantenimiento a vehículo Presupuesto de Egresos Pagado de Gastos de Funcionamiento							
00009	16/08/2024	E	00060	00060	Reparación y mantenimiento de vehículos terrestres, aéreos y lacustres			6,090.00		0.00		
					F-2804 OSCAR CONSTANTINO ITURBE mantenimiento a vehiculos Presupuesto de Egresos Pagado de Gastos de Funcionamiento							
00009	15/08/2024	E	00040	00040	Reparación y mantenimiento de vehículos terrestres, aéreos y lacustres			4,002.00		0.00		
					F-2799 OSCAR CONSTANTINO ITURBE servicio a vehiculo Presupuesto de Egresos Pagado de Gastos de Funcionamiento Reparación y							
00009	13/08/2024	E	00028	00028	mantenimiento de vehículos terrestres, aéreos y lacustres			3,696.92		0.00		
					F-2800 OSCAR CONSTANTINO ITURBE servicio a vehiculo Presupuesto de Egresos Pagado de Gastos de Funcionamiento Reparación y							
00009	13/08/2024	E	00029	00029	mantenimiento de vehículos terrestres, aéreos y lacustres			1,914.00		0.00		
					F-2798 OSCAR CONSTANTITO ITURBE mantenimiento a vehiculos Presupuesto de Egresos Pagado de Gastos de Funcionamiento							
00009	13/08/2024	E	00030	00030	Reparación y mantenimiento de vehículos terrestres, aéreos y lacustres			3,178.40		0.00		
					F-2782 OSCAR CONSTANTINO ITURBE mantenimiento a vehículo Presupuesto de Egresos Pagado de Gastos de Funcionamiento							
00009	13/08/2024	E	00031	00031	Reparación y mantenimiento de vehículos terrestres, aéreos y lacustres			3,828.00		0.00		
					F-2793 OSCAR CONSTANTINO ITURBE mantenimiento a vehiculos Presupuesto de Egresos Pagado de Gastos de Funcionamiento							
00009	13/08/2024	E	00032	00032	Reparación y mantenimiento de vehículos terrestres, aéreos y lacustres			3,177.24		0.00		
					F-2807 OSCAR CONSTANTINO ITURBE mantenimiento a vehiculo Presupuesto de Egresos Pagado de Gastos de Funcionamiento							
00009	13/08/2024	E	00033	00033	Reparación y mantenimiento de vehículos terrestres, aéreos y lacustres			14,755.20		0.00		
					F-2792 OSCAR CONSTANTINO ITURBE mantenimiento a vehiculos Presupuesto de Egresos Pagado de Gastos de Funcionamiento							
00009	13/08/2024	E	00034	00034	Reparación y mantenimiento de vehículos terrestres, aéreos y lacustres			7,400.80		0.00		
					F-2780 y 2781 OSCAR CONSTANTINO ITURBE mantenimiento vehiculo Presupuesto de Egresos Pagado de Gastos de Funcionamiento							
00009	13/08/2024	E	00035	00035	Reparación y mantenimiento de vehículos terrestres, aéreos y lacustres			2,169.20		0.00		
					F-2794 OSCAR CONSTANTINO ITURBE mantenimiento a vehiculos Presupuesto de Egresos Pagado de Gastos de Funcionamiento							
00009	13/08/2024	E	00036	00036	Reparación y mantenimiento de vehículos terrestres, aéreos y lacustres			3,963.72		0.00		
					F-2795 OSCAR CONSTANTINO ITURBE mantenimiento a vehiculos Presupuesto de Egresos Pagado de Gastos de Funcionamiento							
00009	13/08/2024	E	00037	00037	Reparación y mantenimiento de vehículos terrestres, aéreos y lacustres			2,204.00		0.00		
					F-2810 OSCAR CONSTANTINO ITURBE mantenimiento a vehiculos Presupuesto de Egresos Pagado de Gastos de Funcionamiento							
00009	13/08/2024	E	00038	00038	Reparación y mantenimiento de vehículos terrestres, aéreos y lacustres			1,972.00		0.00		
					TOTAL:			**538,429.48**		**0.00**		
8271	**C00307000**	**0105020603011102013571**			**Reparación, instalación y mantenimiento de maquinaria, equipo industrial y diverso**	**0.00**		**450.00**		**0.00**	**450.00**	
REN.	**FECHA**	**TIPO**	**N.POL.**	**REF**	**CONCEPTO**		**DEBE**		**HABER**			
					F- 5292 YOLANDA MIRANDA ALVA Presupuesto de Egresos Pagado de Gastos de Funcionamiento Reparación, instalación y mantenimiento							
00035	10/06/2024	C	00018	00207	de maquinaria, equipo industrial y diverso			450.00		0.00		
					TOTAL:			**450.00**		**0.00**		
8271	**C00307000**	**0105020603011102013591**			**Servicios de fumigación**	**0.00**		**1,250,000.00**		**0.00**	**1,250,000.00**	
REN.	**FECHA**	**TIPO**	**N.POL.**	**REF**	**CONCEPTO**		**DEBE**		**HABER**			
00009	08/11/2024	E	00020	00020	F-52C6 MISHEL LOPEZ GUEVARA fumigación Presupuesto de Egresos Pagado de Gastos de Funcionamiento Servicios de fumigación			131,772.98		0.00		
					F-7915 MISHEL LOPEZ GUEVARA fumigación y sanitización Presupuesto de Egresos Pagado de Gastos de Funcionamiento Servicios de							
00009	20/09/2024	E	00043	00043	fumigación			372,742.34		0.00		
00009	18/07/2024	E	00045	00045	F-D87D MISHEL LOPEZ GUEVARA fumigación Presupuesto de Egresos Pagado de Gastos de Funcionamiento Servicios de fumigación			372,742.34		0.00		
00009	24/06/2024	E	00059	00059	F-3361 MISHEL LOPEZ GUEVARA fumigación Presupuesto de Egresos Pagado de Gastos de Funcionamiento Servicios de fumigación			372,742.34		0.00		
					TOTAL:			**1,250,000.00**		**0.00**		
8271	**C00307000**	**0105020603011102013612**			**Publicaciones oficiales**	**0.00**		**6,948.86**		**0.00**	**6,948.86**	
REN.	**FECHA**	**TIPO**	**N.POL.**	**REF**	**CONCEPTO**		**DEBE**		**HABER**			
00009	27/03/2024	E	00106	00106	F-FA13 CIA PERIODISTICA publicación licitación Presupuesto de Egresos Pagado de Gastos de Funcionamiento Publicaciones oficiales			6,948.86		0.00		
					TOTAL:			**6,948.86**		**0.00**		
8271	**C00307000**	**0105020603011102013821**			**Gastos de ceremonias oficiales y de orden social**	**0.00**		**2,817.00**		**0.00**	**2,817.00**	
REN.	**FECHA**	**TIPO**	**N.POL.**	**REF**	**CONCEPTO**		**DEBE**		**HABER**			
00009	20/12/2024	E	00079	00079	F-AA549 OLGA OLIMPIA FERNANDEZ HERRERA materiales diversos			2,817.00		0.00		
					TOTAL:			**2,817.00**		**0.00**		

8271 C00307000 0105020603011102013922					Otros impuestos y derechos	0.00	124,532.00	0.00	124,532.00		
REN.	FECHA	TIPO	N.POL.	REF	CONCEPTO		DEBE	HABER			
00008	10/12/2024	D	00016	00016	F- 4250 CENTRO DE VERIFICACIONES ESPECIALIZADAS PILARES Presupuesto de Egresos Pagado de Gastos de Funcionamiento Otros impuestos y derechos		434.00	0.00			
00015	10/12/2024	D	00016	00016	F- 377 CENTRO DE VERIFICACIONES ESPECIALIZADAS PILARES Presupuesto de Egresos Pagado de Gastos de Funcionamiento Otros impuestos y derechos		543.00	0.00			
00022	10/12/2024	D	00016	00016	F- 4240 CENTRO DE VERIFICACIONES ESPECIALIZADAS PILARES Presupuesto de Egresos Pagado de Gastos de Funcionamiento Otros impuestos y derechos		434.00	0.00			
00029	10/12/2024	D	00016	00016	F- 42439 CENTRO DE VERIFICACIONES ESPECIALIZADAS PILARES Presupuesto de Egresos Pagado de Gastos de Funcionamiento Otros impuestos y derechos		543.00	0.00			
00036	10/12/2024	D	00016	00016	F- 42436 CENTRO DE VERIFICACIONES ESPECIALIZADAS PILARES Presupuesto de Egresos Pagado de Gastos de Funcionamiento Otros impuestos y derechos		543.00	0.00			
00043	10/12/2024	D	00016	00016	F- 42438 CENTRO DE VERIFICACIONES ESPECIALIZADAS PILARES Presupuesto de Egresos Pagado de Gastos de Funcionamiento Otros impuestos y derechos		543.00	0.00			
00050	10/12/2024	D	00016	00016	F- 42437 CENTRO DE VERIFICACIONES ESPECIALIZADAS PILARES Presupuesto de Egresos Pagado de Gastos de Funcionamiento Otros impuestos y derechos		543.00	0.00			
00057	10/12/2024	D	00016	00016	F- 4235 CENTRO DE VERIFICACIONES ESPECIALIZADAS PILARES Presupuesto de Egresos Pagado de Gastos de Funcionamiento Otros impuestos y derechos		543.00	0.00			
00064	10/12/2024	D	00016	00016	F- 4249 CENTRO DE VERIFICACIONES ESPECIALIZADAS PILARES Presupuesto de Egresos Pagado de Gastos de Funcionamiento Otros impuestos y derechos		543.00	0.00			
00071	10/12/2024	D	00016	00016	F- 24263 CENTRO DE VERIFICACIONES ESPECIALIZADAS PILARES Presupuesto de Egresos Pagado de Gastos de Funcionamiento Otros impuestos y derechos		543.00	0.00			
00007	10/12/2024	D	00017	00017	Presupuesto de Egresos Pagado de Gastos de Funcionamiento Otros impuestos y derechos		2,090.00	0.00			
00019	10/12/2024	D	00017	00017	Presupuesto de Egresos Pagado de Gastos de Funcionamiento Otros impuestos y derechos		1,837.00	0.00			
00007	05/12/2024	C	00018	00318	Presupuesto de Egresos Pagado de Gastos de Funcionamiento Otros impuestos y derechos		543.00	0.00			
00007	04/12/2024	C	00015	00315	Presupuesto de Egresos Pagado de Gastos de Funcionamiento Otros impuestos y derechos		543.00	0.00			
00014	04/12/2024	C	00015	00315	Presupuesto de Egresos Pagado de Gastos de Funcionamiento Otros impuestos y derechos		543.00	0.00			
00021	04/12/2024	C	00015	00315	Presupuesto de Egresos Pagado de Gastos de Funcionamiento Otros impuestos y derechos		434.00	0.00			
00028	04/12/2024	C	00015	00315	Presupuesto de Egresos Pagado de Gastos de Funcionamiento Otros impuestos y derechos		543.00	0.00			
00035	04/12/2024	C	00015	00315	Presupuesto de Egresos Pagado de Gastos de Funcionamiento Otros impuestos y derechos		434.00	0.00			
00042	04/12/2024	C	00015	00315	Presupuesto de Egresos Pagado de Gastos de Funcionamiento Otros impuestos y derechos		434.00	0.00			
00049	04/12/2024	C	00015	00315	Presupuesto de Egresos Pagado de Gastos de Funcionamiento Otros impuestos y derechos		434.00	0.00			
00056	04/12/2024	C	00015	00315	Presupuesto de Egresos Pagado de Gastos de Funcionamiento Otros impuestos y derechos		543.00	0.00			
00063	04/12/2024	C	00015	00315	Presupuesto de Egresos Pagado de Gastos de Funcionamiento Otros impuestos y derechos		434.00	0.00			
00070	04/12/2024	C	00015	00315	Presupuesto de Egresos Pagado de Gastos de Funcionamiento Otros impuestos y derechos		543.00	0.00			
00077	04/12/2024	C	00015	00315	Presupuesto de Egresos Pagado de Gastos de Funcionamiento Otros impuestos y derechos		434.00	0.00			
00007	30/10/2024	C	00031	00296	Presupuesto de Egresos Pagado de Gastos de Funcionamiento Otros impuestos y derechos		543.00	0.00			
00008	22/10/2024	C	00025	00290	Presupuesto de Egresos Pagado de Gastos de Funcionamiento Otros impuestos y derechos		276.00	0.00			
00007	14/10/2024	C	00017	00282	F- 3485 Centro de Verificaciones Especializadas Pilares Presupuesto de Egresos Pagado de Gastos de Funcionamiento Otros impuestos y derechos Spark Placas NTC-7531		543.00	0.00			
00014	14/10/2024	C	00017	00282	F- 3483 Centro de Verificaciones Especializadas Pilares Presupuesto de Egresos Pagado de Gastos de Funcionamiento Otros impuestos y derechos Estacas Placas LLJ-441A		543.00	0.00			
00021	14/10/2024	C	00017	00282	F- 3710 Centro de Verificaciones Especializadas Pilares Presupuesto de Egresos Pagado de Gastos de Funcionamiento Otros impuestos y derechos F350 Placas NZV929AC		543.00	0.00			
00028	14/10/2024	C	00017	00282	F- 3490 Centro de Verificaciones Especializadas Pilares Presupuesto de Egresos Pagado de Gastos de Funcionamiento Otros impuestos y derechos Ikon Placas NZV-926A		543.00	0.00			
00007	04/09/2024	C	00010	00257	F- 2806 Centro de Verificaciones Especializadas Pilares Presupuesto de Egresos Pagado de Gastos de Funcionamiento Otros impuestos y derechos Dakota Placas NWJ212A		543.00	0.00			
00014	04/09/2024	C	00010	00257	F- 3127 Centro de Verificaciones Especializadas Pilares Presupuesto de Egresos Pagado de Gastos de Funcionamiento Otros impuestos y derechos Pick Up Placas NWJ 233A		543.00	0.00			
00021	04/09/2024	C	00010	00257	F- 2807 Centro de Verificaciones Especializadas Pilares Presupuesto de Egresos Pagado de Gastos de Funcionamiento Otros impuestos y derechos March Placas NWJ 715A		543.00	0.00			
00028	04/09/2024	C	00010	00257	F- 2912 Centro de Verificaciones Especializadas Pilares Presupuesto de Egresos Pagado de Gastos de Funcionamiento Otros impuestos y derechos March Placas NWJ 596A		543.00	0.00			
00035	04/09/2024	C	00010	00257	F- 3171 Centro de Verificaciones Especializadas Pilares Presupuesto de Egresos Pagado de Gastos de Funcionamiento Otros impuestos y derechos Sparrk Placas NTC 7523		543.00	0.00			
00007	27/08/2024	C	00025	00252	F- 2467 CENTRO DE VERIFICACIONES ESPECIALIZADAS PILARES Presupuesto de Egresos Pagado de Gastos de Funcionamiento Otros impuestos y derechos Serie 500 1524 Placas LG-13133C		543.00	0.00			
00014	27/08/2024	C	00025	00252	F- 2478 CENTRO DE VERIFICACIONES ESPECIALIZADAS PILARES Presupuesto de Egresos Pagado de Gastos de Funcionamiento Otros impuestos y derechos March Placas NUF-696A		543.00	0.00			
00021	27/08/2024	C	00025	00252	F- 2471 CENTRO DE VERIFICACIONES ESPECIALIZADAS PILARES Presupuesto de Egresos Pagado de Gastos de Funcionamiento Otros impuestos y derechos March Placas NUF-697A		543.00	0.00			
00028	27/08/2024	C	00025	00252	F- 2468 CENTRO DE VERIFICACIONES ESPECIALIZADAS PILARES Presupuesto de Egresos Pagado de Gastos de Funcionamiento Otros impuestos y derechos Pointer Placas NUF-686A		434.00	0.00			
00007	05/08/2024	C	00012	00239	F-2048 Centro de Verificaciones Especializadas Pilares Presupuesto de Egresos Pagado de Gastos de Funcionamiento Otros impuestos y derechos Pointer Placas NNN-5867		434.00	0.00			
00014	05/08/2024	C	00012	00239	F-2025 Centro de Verificaciones Especializadas Pilares Presupuesto de Egresos Pagado de Gastos de Funcionamiento Otros impuestos y derechos Ranger Placas LF88858		543.00	0.00			
00021	05/08/2024	C	00012	00239	F-2047 Centro de Verificaciones Especializadas Pilares Presupuesto de Egresos Pagado de Gastos de Funcionamiento Otros impuestos y derechos Spark Placas NTC-7527		543.00	0.00			
00028	05/08/2024	C	00012	00239	F-2076 Centro de Verificaciones Especializadas Pilares Presupuesto de Egresos Pagado de Gastos de Funcionamiento Otros impuestos y derechos Jetta Placas LLI-328A		543.00	0.00			
00035	05/08/2024	C	00012	00239	F-2056 Centro de Verificaciones Especializadas Pilares Presupuesto de Egresos Pagado de Gastos de Funcionamiento Otros impuestos y derechos Jetta Placas LLJ-307A		543.00	0.00			
00042	05/08/2024	C	00012	00239	F-2074 Centro de Verificaciones Especializadas Pilares Presupuesto de Egresos Pagado de Gastos de Funcionamiento Otros impuestos y derechos Pick Up Placas LLF-608A		543.00	0.00			
00049	05/08/2024	C	00012	00239	F-2055 Centro de Verificaciones Especializadas Pilares Presupuesto de Egresos Pagado de Gastos de Funcionamiento Otros impuestos y derechos Estacas Placas LLF-607A		543.00	0.00			
00056	05/08/2024	C	00012	00239	F-2077 Centro de Verificaciones Especializadas Pilares Presupuesto de Egresos Pagado de Gastos de Funcionamiento Otros impuestos y derechos March Placas NRP-4918		543.00	0.00			
00007	05/08/2024	C	00014	00241	F-2026 Centro de Verificaciones Especializadas Pilares Presupuesto de Egresos Pagado de Gastos de Funcionamiento Otros impuestos y derechos F350 Placas LD-27215		543.00	0.00			
00014	05/08/2024	C	00014	00241	F-2054 Centro de Verificaciones Especializadas Pilares Presupuesto de Egresos Pagado de Gastos de Funcionamiento Otros impuestos y derechos F350 Placas LD-63006		543.00	0.00			
00021	05/08/2024	C	00014	00241	F-2046 Centro de Verificaciones Especializadas Pilares Presupuesto de Egresos Pagado de Gastos de Funcionamiento Otros impuestos y derechos Fiesta Ikon Placas NNN-5845		543.00	0.00			
00028	05/08/2024	C	00014	00241	F-2029 Centro de Verificaciones Especializadas Pilares Presupuesto de Egresos Pagado de Gastos de Funcionamiento Otros impuestos y derechos Spark Placas NTC-7505		543.00	0.00			

00035	05/08/2024	C	00014	00241	F-2234 Centro de Verificaciones Especializadas Pilares Presupuesto de Egresos Pagado de Gastos de Funcionamiento Otros impuestos y derechosSpark Placas LLJ-415A		543.00	0.00		
00042	05/08/2024	C	00014	00241	F-2053 Centro de Verificaciones Especializadas Pilares Presupuesto de Egresos Pagado de Gastos de Funcionamiento Otros impuestos y derechos Ducato Placas NTC-7506		543.00	0.00		
00049	05/08/2024	C	00014	00241	F-2030 Centro de Verificaciones Especializadas Pilares Presupuesto de Egresos Pagado de Gastos de Funcionamiento Otros impuestos y derechos Spark Placas LLF-676A		543.00	0.00		
00007	10/06/2024	C	00017	00206	F- 1394 CENTRO DE VERIFICACIONES ESPECIALIZADAS PILARES Presupuesto de Egresos Pagado de Gastos de Funcionamiento Otros impuestos y derechos F-350 Placas LD-88899		434.00	0.00		
00014	10/06/2024	C	00017	00206	F- 38195 MONARCA CONSULTORES Presupuesto de Egresos Pagado de Gastos de Funcionamiento Otros impuestos y derechos Ecoline Placas LD-88870		543.00	0.00		
00021	10/06/2024	C	00017	00206	F- 1399 CENTRO DE VERIFICACIONES ESPECIALIZADAS PILARES Presupuesto de Egresos Pagado de Gastos de Funcionamiento Otros impuestos y derechos Tornado Placas LD-88840		543.00	0.00		
00028	10/06/2024	C	00017	00206	F- 38191 MONARCA CONSULTORES Presupuesto de Egresos Pagado de Gastos de Funcionamiento Otros impuestos y derechos Gol Sedan Placas NNN-5889		543.00	0.00		
00035	10/06/2024	C	00017	00206	F- 1424 CENTRO DE VERIFICACIONES ESPECIALIZADAS PILARES Presupuesto de Egresos Pagado de Gastos de Funcionamiento Otros impuestos y derechos Spark Placas NTC-7509		543.00	0.00		
00008	14/05/2024	C	00021	00472	F- 835 CENTRO DE VERIFICACIONES ESPECIALIZADAS PILARES Presupuesto de Egresos Pagado de Gastos de Funcionamiento Otros impuestos y derechos Placas NGH9990		543.00	0.00		
00015	14/05/2024	C	00021	00472	F- 836 CENTRO DE VERIFICACIONES ESPECIALIZADAS PILARES Presupuesto de Egresos Pagado de Gastos de Funcionamiento Otros impuestos y derechos Placas LD88890		434.00	0.00		
00022	14/05/2024	C	00021	00472	F- 837 CENTRO DE VERIFICACIONES ESPECIALIZADAS PILARES Presupuesto de Egresos Pagado de Gastos de Funcionamiento Otros impuestos y derechos Placas EA300U		543.00	0.00		
00029	14/05/2024	C	00021	00472	F- 838 CENTRO DE VERIFICACIONES ESPECIALIZADAS PILARES Presupuesto de Egresos Pagado de Gastos de Funcionamiento Otros impuestos y derechos Placas LD88869		543.00	0.00		
00036	14/05/2024	C	00021	00472	F- 840 CENTRO DE VERIFICACIONES ESPECIALIZADAS PILARES Presupuesto de Egresos Pagado de Gastos de Funcionamiento Otros impuestos y derechos Placas LD88869		543.00	0.00		
00043	14/05/2024	C	00021	00472	F- 841 CENTRO DE VERIFICACIONES ESPECIALIZADAS PILARES Presupuesto de Egresos Pagado de Gastos de Funcionamiento Otros impuestos y derechos Placas LD88830		434.00	0.00		
00050	14/05/2024	C	00021	00472	F- 842 CENTRO DE VERIFICACIONES ESPECIALIZADAS PILARES Presupuesto de Egresos Pagado de Gastos de Funcionamiento Otros impuestos y derechos Placas NNN5899		434.00	0.00		
00057	14/05/2024	C	00021	00472	F- 843 CENTRO DE VERIFICACIONES ESPECIALIZADAS PILARES Presupuesto de Egresos Pagado de Gastos de Funcionamiento Otros impuestos y derechos Placas LD88829		543.00	0.00		
00064	14/05/2024	C	00021	00472	F- 844 CENTRO DE VERIFICACIONES ESPECIALIZADAS PILARES Presupuesto de Egresos Pagado de Gastos de Funcionamiento Otros impuestos y derechos Placas LD88839		543.00	0.00		
00071	14/05/2024	C	00021	00472	F- 845 CENTRO DE VERIFICACIONES ESPECIALIZADAS PILARES Presupuesto de Egresos Pagado de Gastos de Funcionamiento Otros impuestos y derechos Placas NNN5859		543.00	0.00		
00078	14/05/2024	C	00021	00472	F- 846 CENTRO DE VERIFICACIONES ESPECIALIZADAS PILARES Presupuesto de Egresos Pagado de Gastos de Funcionamiento Otros impuestos y derechos Placas LD88850		543.00	0.00		
00085	14/05/2024	C	00021	00472	F- 847 CENTRO DE VERIFICACIONES ESPECIALIZADAS PILARES Presupuesto de Egresos Pagado de Gastos de Funcionamiento Otros impuestos y derechos Placas NGH9980		434.00	0.00		
00092	14/05/2024	C	00021	00472	F- 848 CENTRO DE VERIFICACIONES ESPECIALIZADAS PILARES Presupuesto de Egresos Pagado de Gastos de Funcionamiento Otros impuestos y derechos Placas NNN5849		434.00	0.00		
00099	14/05/2024	C	00021	00472	F- 851 CENTRO DE VERIFICACIONES ESPECIALIZADAS PILARES Presupuesto de Egresos Pagado de Gastos de Funcionamiento Otros impuestos y derechos Placas LD88860		434.00	0.00		
00106	14/05/2024	C	00021	00472	F- 892 CENTRO DE VERIFICACIONES ESPECIALIZADAS PILARES Presupuesto de Egresos Pagado de Gastos de Funcionamiento Otros impuestos y derechos Placas LD88860		543.00	0.00		
00113	14/05/2024	C	00021	00472	F- 893 CENTRO DE VERIFICACIONES ESPECIALIZADAS PILARES Presupuesto de Egresos Pagado de Gastos de Funcionamiento Otros impuestos y derechos Placas LD88849		434.00	0.00		
00009	11/04/2024	C	00027	00441	F- 269 Presupuesto de Egresos Pagado de Gastos de Funcionamiento Otros impuestos y derechos sparck placas NTC 7523		543.00	0.00		
00016	11/04/2024	C	00027	00441	F- 253 Presupuesto de Egresos Pagado de Gastos de Funcionamiento Otros impuestos y derechos march placas NRP 4923		543.00	0.00		
00023	11/04/2024	C	00027	00441	F-272 Presupuesto de Egresos Pagado de Gastos de Funcionamiento Otros impuestos y derechos march placas NRP 4924		543.00	0.00		
00030	11/04/2024	C	00027	00441	F-252 Presupuesto de Egresos Pagado de Gastos de Funcionamiento Otros impuestos y derechos sparck placas NTC 7531		543.00	0.00		
00037	11/04/2024	C	00027	00441	F- 246 Presupuesto de Egresos Pagado de Gastos de Funcionamiento Otros impuestos y derechos estacas placas LLJ441A		543.00	0.00		
00044	11/04/2024	C	00027	00441	F- 270Presupuesto de Egresos Pagado de Gastos de Funcionamiento Otros impuestos y derechos march placas NRP4921		543.00	0.00		
00051	11/04/2024	C	00027	00441	F-275 Presupuesto de Egresos Pagado de Gastos de Funcionamiento Otros impuestos y derechos march placas NRP 4922		543.00	0.00		
00058	11/04/2024	C	00027	00441	F-247 Presupuesto de Egresos Pagado de Gastos de Funcionamiento Otros impuestos y derechos hino placas LD14371		543.00	0.00		
00009	27/03/2024	E	00053	00053	GEM tenencia LD88830 Presupuesto de Egresos Pagado de Gastos de Funcionamiento Otros impuestos y derechos		1,560.00	0.00		
00009	27/03/2024	E	00054	00054	GEM Tenencia placas NNN5839 Presupuesto de Egresos Pagado de Gastos de Funcionamiento Otros impuestos y derechos		989.00	0.00		
00009	27/03/2024	E	00055	00055	GEM tenencia placas NNN5890 Presupuesto de Egresos Pagado de Gastos de Funcionamiento Otros impuestos y derechos		563.00	0.00		
00009	27/03/2024	E	00056	00056	GEM tenencia placas NNN5867 Presupuesto de Egresos Pagado de Gastos de Funcionamiento Otros impuestos y derechos		563.00	0.00		
00009	27/03/2024	E	00057	00057	GEM tenencia placa NNN5892 Presupuesto de Egresos Pagado de Gastos de Funcionamiento Otros impuestos y derechos		563.00	0.00		
00009	27/03/2024	E	00058	00058	GEM tenencia placa NTC7522 Presupuesto de Egresos Pagado de Gastos de Funcionamiento Otros impuestos y derechos		390.00	0.00		
00009	27/03/2024	E	00059	00059	GEM tenencia placas NGH9760 Presupuesto de Egresos Pagado de Gastos de Funcionamiento Otros impuestos y derechos		563.00	0.00		
00009	27/03/2024	E	00060	00060	GEM tenencia placa NNN5899 Presupuesto de Egresos Pagado de Gastos de Funcionamiento Otros impuestos y derechos		563.00	0.00		
00009	27/03/2024	E	00061	00061	GEM tenencia placa NNN5879 Presupuesto de Egresos Pagado de Gastos de Funcionamiento Otros impuestos y derechos		563.00	0.00		
00009	27/03/2024	E	00062	00062	GEM tenencia placa NNN5849 Presupuesto de Egresos Pagado de Gastos de Funcionamiento Otros impuestos y derechos		563.00	0.00		
00009	27/03/2024	E	00063	00063	GEM Tenencia placas LD88890 Presupuesto de Egresos Pagado de Gastos de Funcionamiento Otros impuestos y derechos		390.00	0.00		
00009	27/03/2024	E	00064	00064	GEM Tenencia placa LD88860 Presupuesto de Egresos Pagado de Gastos de Funcionamiento Otros impuestos y derechos		390.00	0.00		
00009	27/03/2024	E	00065	00065	GEM Tenencia placa NGH9990 Presupuesto de Egresos Pagado de Gastos de Funcionamiento Otros impuestos y derechos		563.00	0.00		
00009	27/03/2024	E	00066	00066	GEM Tenencia placa LD88899 Presupuesto de Egresos Pagado de Gastos de Funcionamiento Otros impuestos y derechos		1,560.00	0.00		
00009	27/03/2024	E	00067	00067	GEM Tenencia placas NGH9980 Presupuesto de Egresos Pagado de Gastos de Funcionamiento Otros impuestos y derechos		563.00	0.00		
00009	27/03/2024	E	00068	00068	GEM Tenencia placas LD27215 Presupuesto de Egresos Pagado de Gastos de Funcionamiento Otros impuestos y derechos		1,560.00	0.00		
00009	27/03/2024	E	00069	00069	GEM Tenencia placas LD88813 Presupuesto de Egresos Pagado de Gastos de Funcionamiento Otros impuestos y derechos		780.00	0.00		
00009	27/03/2024	E	00070	00070	GEM Tenencia placa LD88870 Presupuesto de Egresos Pagado de Gastos de Funcionamiento Otros impuestos y derechos		780.00	0.00		

00009	27/03/2024	E	00071	00071	GEM Tenencia placa LD63006 Presupuesto de Egresos Pagado de Gastos de Funcionamiento Otros impuestos y derechos		1,498.00	0.00		
00009	27/03/2024	E	00072	00072	GEM Tenencia placa LD88840 Presupuesto de Egresos Pagado de Gastos de Funcionamiento Otros impuestos y derechos		4,125.00	0.00		
00009	27/03/2024	E	00073	00073	GEM Tenencia placa LD88824 Presupuesto de Egresos Pagado de Gastos de Funcionamiento Otros impuestos y derechos		343.00	0.00		
00009	27/03/2024	E	00074	00074	GEM Tenencia placa LD88879 Presupuesto de Egresos Pagado de Gastos de Funcionamiento Otros impuestos y derechos		1,310.00	0.00		
00009	27/03/2024	E	00075	00075	GEM Tenencia placa LD88869 Presupuesto de Egresos Pagado de Gastos de Funcionamiento Otros impuestos y derechos		1,310.00	0.00		
00009	27/03/2024	E	00076	00076	GEM Tenencia placas LD88849 Presupuesto de Egresos Pagado de Gastos de Funcionamiento Otros impuestos y derechos		1,310.00	0.00		
00009	27/03/2024	E	00077	00077	GEM Tenencia placa NNN5845 Presupuesto de Egresos Pagado de Gastos de Funcionamiento Otros impuestos y derechos		473.00	0.00		
00009	27/03/2024	E	00078	00078	GEM Tenencia placa LD88858 Presupuesto de Egresos Pagado de Gastos de Funcionamiento Otros impuestos y derechos		655.00	0.00		
00009	27/03/2024	E	00079	00079	GEM Tenencia placa NNN5889 Presupuesto de Egresos Pagado de Gastos de Funcionamiento Otros impuestos y derechos		473.00	0.00		
00009	27/03/2024	E	00080	00080	GEM Tenencia placa LD88829 Presupuesto de Egresos Pagado de Gastos de Funcionamiento Otros impuestos y derechos		655.00	0.00		
00009	27/03/2024	E	00081	00081	GEM Tenencia placa NNN5859 Presupuesto de Egresos Pagado de Gastos de Funcionamiento Otros impuestos y derechos		473.00	0.00		
00009	27/03/2024	E	00082	00082	GEM Tenencia placa LD88839 Presupuesto de Egresos Pagado de Gastos de Funcionamiento Otros impuestos y derechos		655.00	0.00		
00009	27/03/2024	E	00083	00083	GEM Tenencia placa LD88850 Presupuesto de Egresos Pagado de Gastos de Funcionamiento Otros impuestos y derechos		11,466.00	0.00		
00009	27/03/2024	E	00084	00084	GEM Tenencia placa LD88820 Presupuesto de Egresos Pagado de Gastos de Funcionamiento Otros impuestos y derechos		328.00	0.00		
00009	27/03/2024	E	00085	00085	GEM Tenencia placa NTC7505 Presupuesto de Egresos Pagado de Gastos de Funcionamiento Otros impuestos y derechos		553.00	0.00		
00009	27/03/2024	E	00086	00086	GEM Tenencia placa NTC7506 Presupuesto de Egresos Pagado de Gastos de Funcionamiento Otros impuestos y derechos		86.00	0.00		
00009	27/03/2024	E	00087	00087	GEM Tenencia placa NTC7527 Presupuesto de Egresos Pagado de Gastos de Funcionamiento Otros impuestos y derechos		553.00	0.00		
00009	27/03/2024	E	00088	00088	GEM Tenencia placa NTC7523 Presupuesto de Egresos Pagado de Gastos de Funcionamiento Otros impuestos y derechos		553.00	0.00		
00009	27/03/2024	E	00089	00089	GEM Tenencia placa NTC7531 Presupuesto de Egresos Pagado de Gastos de Funcionamiento Otros impuestos y derechos		553.00	0.00		
00009	27/03/2024	E	00090	00090	GEM Tenencia placa NTC7509 Presupuesto de Egresos Pagado de Gastos de Funcionamiento Otros impuestos y derechos		553.00	0.00		
00009	27/03/2024	E	00091	00091	GEM Tenencia placa NTC7520 Presupuesto de Egresos Pagado de Gastos de Funcionamiento Otros impuestos y derechos		679.00	0.00		
00009	27/03/2024	E	00092	00092	GEM Tenencia placa LLJ415A Presupuesto de Egresos Pagado de Gastos de Funcionamiento Otros impuestos y derechos		1,310.00	0.00		
00009	27/03/2024	E	00093	00093	GEM Tenencia placa LLF676A Presupuesto de Egresos Pagado de Gastos de Funcionamiento Otros impuestos y derechos		1,310.00	0.00		
00009	27/03/2024	E	00094	00094	GEM Tenencia placa LLJ328A Presupuesto de Egresos Pagado de Gastos de Funcionamiento Otros impuestos y derechos		2,627.00	0.00		
00009	27/03/2024	E	00095	00095	GEM Tenencia placa LLJ307A Presupuesto de Egresos Pagado de Gastos de Funcionamiento Otros impuestos y derechos		2,627.00	0.00		
00009	27/03/2024	E	00096	00096	GEM Tenencia placa LLF608A Presupuesto de Egresos Pagado de Gastos de Funcionamiento Otros impuestos y derechos		239.00	0.00		
00009	27/03/2024	E	00097	00097	GEM Tenencia placa LLF607A Presupuesto de Egresos Pagado de Gastos de Funcionamiento Otros impuestos y derechos		287.00	0.00		
00009	27/03/2024	E	00098	00098	GEM Tenencia placa LLJ441A Presupuesto de Egresos Pagado de Gastos de Funcionamiento Otros impuestos y derechos		287.00	0.00		
00009	27/03/2024	E	00099	00099	GEM Tenencia placa LD14371 Presupuesto de Egresos Pagado de Gastos de Funcionamiento Otros impuestos y derechos		1,668.00	0.00		
00009	27/03/2024	E	00100	00100	GEM Tenencia placa NRP4918 Presupuesto de Egresos Pagado de Gastos de Funcionamiento Otros impuestos y derechos		2,877.00	0.00		
00009	27/03/2024	E	00101	00101	GEM Tenencia placa NRP4923 Presupuesto de Egresos Pagado de Gastos de Funcionamiento Otros impuestos y derechos		2,877.00	0.00		
00009	27/03/2024	E	00102	00102	GEM Tenencia placa NRP4924 Presupuesto de Egresos Pagado de Gastos de Funcionamiento Otros impuestos y derechos		2,877.00	0.00		
00009	27/03/2024	E	00103	00103	GEM Tenencia placa NRP4921 Presupuesto de Egresos Pagado de Gastos de Funcionamiento Otros impuestos y derechos		2,877.00	0.00		
00009	27/03/2024	E	00104	00104	GEM Tenencia placa NRP4922 Presupuesto de Egresos Pagado de Gastos de Funcionamiento Otros impuestos y derechos		2,877.00	0.00		
00009	27/03/2024	E	00105	00105	GEM Tenencia placa NRP4920 Presupuesto de Egresos Pagado de Gastos de Funcionamiento Otros impuestos y derechos		2,877.00	0.00		
00009	26/03/2024	E	00051	00051	GEM tenencia AE300U Presupuesto de Egresos Pagado de Gastos de Funcionamiento Otros impuestos y derechos		1,296.00	0.00		
00009	11/03/2024	C	00015	00416	CH. 416 Presupuesto de Egresos Pagado de Gastos de Funcionamiento Otros impuestos y derechos Verificacion pointer placas NNN-5867		434.00	0.00		
00016	11/03/2024	C	00015	00416	CH. 416 Presupuesto de Egresos Pagado de Gastos de Funcionamiento Otros impuestos y derechos Verificacion ringer placas LD-88858		543.00	0.00		
00023	11/03/2024	C	00015	00416	CH. 416 Presupuesto de Egresos Pagado de Gastos de Funcionamiento Otros impuestos y derechos Verificacion spark placas NTC-7527		543.00	0.00		
00030	11/03/2024	C	00015	00416	CH. 416 Presupuesto de Egresos Pagado de Gastos de Funcionamiento Otros impuestos y derechos Verificacion jetta placas LLI-328A		543.00	0.00		
00037	11/03/2024	C	00015	00416	CH. 416 Presupuesto de Egresos Pagado de Gastos de Funcionamiento Otros impuestos y derechos Verificacion jetta placas LLI-307A		543.00	0.00		
00044	11/03/2024	C	00015	00416	CH. 416 Presupuesto de Egresos Pagado de Gastos de Funcionamiento Otros impuestos y derechos Verificacion pickup placas LLF-608A		543.00	0.00		
00051	11/03/2024	C	00015	00416	CH. 416 Presupuesto de Egresos Pagado de Gastos de Funcionamiento Otros impuestos y derechos Verificacion np estacas placas LLF-607A		543.00	0.00		
00058	11/03/2024	C	00015	00416	Presupuesto de Egresos Pagado de Gastos de Funcionamiento Otros impuestos y derechos		543.00	0.00		
00009	12/01/2024	C	00020	00090	CH. 90 F-28742 Presupuesto de Egresos Pagado de Gastos de Funcionamiento Otros impuestos y derechos Verificación a vheiculos oficiales		519.00	0.00		
00016	12/01/2024	C	00020	00090	CH. 90 F-28743 Presupuesto de Egresos Pagado de Gastos de Funcionamiento Otros impuestos y derechos Verificación a vheiculos oficiales		519.00	0.00		
00023	12/01/2024	C	00020	00090	CH. 90 F-28744 Presupuesto de Egresos Pagado de Gastos de Funcionamiento Otros impuestos y derechos Verificación a vheiculos oficiales		519.00	0.00		
00030	12/01/2024	C	00020	00090	CH. 90 F-28832 Presupuesto de Egresos Pagado de Gastos de Funcionamiento Otros impuestos y derechos Verificación a vheiculos oficiales		519.00	0.00		
00009	12/01/2024	C	00021	00091	CH. 91 F-28745 Presupuesto de Egresos Pagado de Gastos de Funcionamiento Otros impuestos y derechos Verificación a vehiculos oficiales		519.00	0.00		
00016	12/01/2024	C	00021	00091	CH. 91 F- 28746 Presupuesto de Egresos Pagado de Gastos de Funcionamiento Otros impuestos y derechos Verificación a vehiculos oficiales		519.00	0.00		
00023	12/01/2024	C	00021	00091	CH. 91 F- 28747 Presupuesto de Egresos Pagado de Gastos de Funcionamiento Otros impuestos y derechos		519.00	0.00		
					TOTAL:		**124,532.00**	**0.00**		
8271	**C00307000**	**010502060301110201**		**3951**	**Penas, multas, accesorios y actualizaciones**	**0.00**	**30,182.53**	**0.00**		**30,182.53**
REN.	**FECHA**	**TIPO**	**N.POL.**	**REF**	**CONCEPTO**		**DEBE**	**HABER**		

00008	30/10/2024	C	00029	00294	Presupuesto de Egresos Pagado de Gastos de Funcionamiento Penas, multas, accesorios y actualizaciones			2,688.50		0.00	
00021	30/10/2024	C	00029	00294	Presupuesto de Egresos Pagado de Gastos de Funcionamiento Penas, multas, accesorios y actualizaciones			5,301.23		0.00	
00033	30/10/2024	C	00029	00294	Presupuesto de Egresos Pagado de Gastos de Funcionamiento Penas, multas, accesorios y actualizaciones			2,611.73		0.00	
00045	30/10/2024	C	00029	00294	Presupuesto de Egresos Pagado de Gastos de Funcionamiento Penas, multas, accesorios y actualizaciones			2,803.65		0.00	
00057	30/10/2024	C	00029	00294	Presupuesto de Egresos Pagado de Gastos de Funcionamiento Penas, multas, accesorios y actualizaciones			5,531.54		0.00	
00069	30/10/2024	C	00029	00294	Presupuesto de Egresos Pagado de Gastos de Funcionamiento Penas, multas, accesorios y actualizaciones			2,573.35		0.00	
00081	30/10/2024	C	00029	00294	Presupuesto de Egresos Pagado de Gastos de Funcionamiento Penas, multas, accesorios y actualizaciones			643.84		0.00	
00093	30/10/2024	C	00029	00294	Presupuesto de Egresos Pagado de Gastos de Funcionamiento Penas, multas, accesorios y actualizaciones			2,458.20		0.00	
00105	30/10/2024	C	00029	00294	Presupuesto de Egresos Pagado de Gastos de Funcionamiento Penas, multas, accesorios y actualizaciones			2,726.88		0.00	
00117	30/10/2024	C	00029	00294	Presupuesto de Egresos Pagado de Gastos de Funcionamiento Penas, multas, accesorios y actualizaciones			672.63		0.00	
00129	30/10/2024	C	00029	00294	Presupuesto de Egresos Pagado de Gastos de Funcionamiento Penas, multas, accesorios y actualizaciones			2,170.98		0.00	
					TOTAL:			**30,182.53**		**0.00**	
8271	**C00307000**	**0105020603011102O1**		**3992**	**Gastos de servicios menores**	**0.00**		**5,623.56**		**0.00**	**5,623.56**
REN.	**FECHA**	**TIPO**	**N.POL.**	**REF**	**CONCEPTO**		**DEBE**		**HABER**		
00031	10/12/2024	D	00017	00017	Presupuesto de Egresos Pagado de Gastos de Funcionamiento Gastos de servicios menores			1,837.00		0.00	
00091	29/05/2024	C	00036	00201	F- 81201C13A235 ADRIANA ALEJANDRA DELGADO ALCAZAR Presupuesto de Egresos Pagado de Gastos de Funcionamiento Gastos de servicios menores			1,635.00		0.00	
00014	12/02/2024	C	00027	00407	F- A 1610 OSCAR NAVARRO HERNANDEZ Presupuesto de Egresos Pagado de Gastos de Funcionamiento Gastos de servicios menores			319.00		0.00	
00070	12/02/2024	C	00027	00407	F- FCL 401 JORGE CONSTANTINO LOPEZ MILLAN Presupuesto de Egresos Pagado de Gastos de Funcionamiento Gastos de servicios menores			1,832.56		0.00	
					TOTAL:			**5,623.56**		**0.00**	
8271	**C00307000**	**0105020603011401O1**		**3111**	**Servicio de energía eléctrica**	**0.00**		**350,701.05**		**0.00**	**350,701.05**
REN.	**FECHA**	**TIPO**	**N.POL.**	**REF**	**CONCEPTO**		**DEBE**		**HABER**		
00006	31/10/2024	D	00011	00011	RECLASIFICACION PE 6 AGO TOMA REAL Presupuesto de Egresos Pagado de Gastos de Funcionamiento Servicio de energía eléctrica			-4,169.00		0.00	
00016	31/10/2024	D	00011	00011	RECLASIFICACION PE 6 AGO TOMA REAL Presupuesto de Egresos Pagado de Gastos de Funcionamiento Servicio de energía eléctrica			3,010.05		0.00	
00009	04/10/2024	E	00010	00010	COMISION FEDERAL DE ELECTRICIDAD salón de usos multiples Presupuesto de Egresos Pagado de Gastos de Funcionamiento Servicio de energía eléctrica			181.00		0.00	
00009	30/09/2024	E	00049	00049	COMISION FEDERAL DE ELECTRICIDAD casa de día Paseos del Valle Presupuesto de Egresos Pagado de Gastos de Funcionamiento Servicio de energía eléctrica			406.00		0.00	
00009	30/09/2024	E	00050	00050	COMISION FEDERAL DE ELECTRICIDAD SALUDIF Seminario Presupuesto de Egresos Pagado de Gastos de Funcionamiento Servicio de energía eléctrica			4,648.00		0.00	
00009	20/09/2024	E	00041	00041	COMISION FEDERAL DE ELECTRICIDAD E.I. Paseos del Valle Presupuesto de Egresos Pagado de Gastos de Funcionamiento Servicio de energía eléctrica			2,338.00		0.00	
00009	20/09/2024	E	00042	00042	COMISION FEDERAL DE ELECTRICIDAD URIS Heriberto Enriquez Presupuesto de Egresos Pagado de Gastos de Funcionamiento Servicio de energía eléctrica			3,493.00		0.00	
00009	18/09/2024	E	00027	00027	COMISION FEDERAL DE ELECTRICIDAD SALUDIF San Juan Tilapa Presupuesto de Egresos Pagado de Gastos de Funcionamiento Servicio de energía eléctrica			3,396.00		0.00	
00009	18/09/2024	E	00028	00028	COMISION FEDERAL DE ELECTRICIDAD SALUDIF Cacalomacan Presupuesto de Egresos Pagado de Gastos de Funcionamiento Servicio de energía eléctrica			1,140.00		0.00	
00009	18/09/2024	E	00029	00029	COMISION FEDERAL DE ELECTRICIDAD CDC San Mateo Presupuesto de Egresos Pagado de Gastos de Funcionamiento Servicio de energía eléctrica			3,039.00		0.00	
00009	18/09/2024	E	00030	00030	COMISION FEDERAL DE ELECTRICIDAD E.I. Carmen Maza Presupuesto de Egresos Pagado de Gastos de Funcionamiento Servicio de energía eléctrica			1,980.00		0.00	
00009	18/09/2024	E	00031	00031	COMISION FEDERAL DE ELECTRICIDAD parque Colosio Presupuesto de Egresos Pagado de Gastos de Funcionamiento Servicio de energía eléctrica			3,155.00		0.00	
00009	18/09/2024	E	00032	00032	COMISION FEDERAL DE ELECTRICIDAD parque Colosio Presupuesto de Egresos Pagado de Gastos de Funcionamiento Servicio de energía eléctrica			571.00		0.00	
00009	18/09/2024	E	00033	00033	COMISION FEDERAL DE ELECTRICIDAD E.I. Luisa Isabel Presupuesto de Egresos Pagado de Gastos de Funcionamiento Servicio de energía eléctrica			1,850.00		0.00	
00009	18/09/2024	E	00034	00034	COMISION FEDERAL DE ELECTRICIDAD SALUDIF Cacalomacan Presupuesto de Egresos Pagado de Gastos de Funcionamiento Servicio de energía eléctrica			3,520.00		0.00	
00009	29/08/2024	E	00067	00067	COMISION FEDERAL DE ELECTRICIDAD casa de día Santa Ana Presupuesto de Egresos Pagado de Gastos de Funcionamiento Servicio de energía eléctrica			440.00		0.00	
00009	29/08/2024	E	00068	00068	COMISION FEDERAL DE ELECTRICIDAD casa del adulto mayor Alameda Presupuesto de Egresos Pagado de Gastos de Funcionamiento Servicio de energía eléctrica			4,104.00		0.00	
00009	29/08/2024	E	00069	00069	COMISION FEDERAL DE ELECTRICIDAD consultorio mercado Presupuesto de Egresos Pagado de Gastos de Funcionamiento Servicio de energía eléctrica			609.00		0.00	
00009	23/08/2024	E	00055	00055	COMISION FEDERAL DE ELECTRICIDAD SALUDIF La Unión Presupuesto de Egresos Pagado de Gastos de Funcionamiento Servicio de energía eléctrica			2,663.00		0.00	
00009	23/08/2024	E	00056	00056	COMISION FEDERAL DE ELECTRICIDAD SALUDIF San Andres Presupuesto de Egresos Pagado de Gastos de Funcionamiento Servicio de energía eléctrica			1,341.00		0.00	
00009	23/08/2024	E	00057	00057	COMISION FEDERAL DE ELECTRICIDAD SALUDIF San Cristobal Presupuesto de Egresos Pagado de Gastos de Funcionamiento Servicio de energía eléctrica			2,271.00		0.00	
00009	21/08/2024	E	00048	00048	COMISION FEDERAL DE ELECTRICIDAD servicios generales Presupuesto de Egresos Pagado de Gastos de Funcionamiento Servicio de energía eléctrica			7,938.00		0.00	
00009	21/08/2024	E	00049	00049	COMISION FEDERAL DE ELECTRICIDAD parque Colosio Presupuesto de Egresos Pagado de Gastos de Funcionamiento Servicio de energía eléctrica			3,153.00		0.00	
00009	21/08/2024	E	00050	00050	COMISION FEDERAL DE ELECTRICIDAD URIS Gregorio Melero y Piña Presupuesto de Egresos Pagado de Gastos de Funcionamiento Servicio de energía eléctrica			2,171.00		0.00	
00009	21/08/2024	E	00051	00051	COMISION FEDERAL DE ELECTRICIDAD Servicios Juridicos Presupuesto de Egresos Pagado de Gastos de Funcionamiento Servicio de energía eléctrica			207.00		0.00	
00009	21/08/2024	E	00052	00052	COMISION FEDERAL DE ELECTRICIDAD E.I. Gudalupe Rhon Presupuesto de Egresos Pagado de Gastos de Funcionamiento Servicio de energía eléctrica			1,546.00		0.00	
00009	08/08/2024	E	00020	00020	COMISION FEDERAL DE ELECTRICIDAD casa de día Carlos Hank Presupuesto de Egresos Pagado de Gastos de Funcionamiento Servicio de energía eléctrica			903.00		0.00	
00009	05/08/2024	E	00003	00003	COMISION FEDERAL DE ELECTRICIDAD SALUDIF Cerrillo Vista Hermosa Presupuesto de Egresos Pagado de Gastos de Funcionamiento Servicio de energía eléctrica			4,925.00		0.00	
00009	05/08/2024	E	00004	00004	COMISION FEDERAL DE ELECTRICIDAD UNIMEQ Presupuesto de Egresos Pagado de Gastos de Funcionamiento Servicio de energía eléctrica			2,163.00		0.00	
00009	05/08/2024	E	00005	00005	COMISION FEDERAL DE ELECTRICIDAD plaza comunitaria San Cristobal Presupuesto de Egresos Pagado de Gastos de Funcionamiento Servicio de energía eléctrica			2,220.00		0.00	
00009	05/08/2024	E	00006	00006	COMISION FEDERAL DE ELECTRICIDAD plaza comunitaria San Cristobal Presupuesto de Egresos Pagado de Gastos de Funcionamiento Servicio de energía eléctrica			4,169.00		0.00	
00009	05/08/2024	E	00007	00007	COMISION FEDERAL DE ELECTRICIDAD SALUDIF San Pedro Presupuesto de Egresos Pagado de Gastos de Funcionamiento Servicio de energía eléctrica			3,649.00		0.00	

00009	05/08/2024	E	00008	00008	COMISION FEDERAL DE ELECTRICIDAD SALUDIF San Pedro Presupuesto de Egresos Pagado de Gastos de Funcionamiento Servicio de energía eléctrica		1,015.00	0.00		
00009	05/08/2024	E	00009	00009	COMISION FEDERAL DE ELECTRICIDAD E.I. Carmen Rodríguez Presupuesto de Egresos Pagado de Gastos de Funcionamiento Servicio de energía eléctrica		1,374.00	0.00		
00009	05/08/2024	E	00010	00010	COMISION FEDERAL DE ELECTRICIDAD velatorio Presupuesto de Egresos Pagado de Gastos de Funcionamiento Servicio de energía eléctrica		2,471.00	0.00		
00009	05/08/2024	E	00011	00011	COMISION FEDERAL DE ELECTRICIDAD Salón de usos múltiples Presupuesto de Egresos Pagado de Gastos de Funcionamiento Servicio de energía eléctrica		105.00	0.00		
00009	05/08/2024	E	00012	00012	COMISION FEDERAL DE ELECTRICIDAD SALUDIF Ocho cedros Presupuesto de Egresos Pagado de Gastos de Funcionamiento Servicio de energía eléctrica		3,696.00	0.00		
00009	05/08/2024	E	00013	00013	COMISION FEDERAL DE ELECTRICIDAD oficinas centrales Presupuesto de Egresos Pagado de Gastos de Funcionamiento Servicio de energía eléctrica		20,889.00	0.00		
00009	05/08/2024	E	00014	00014	COMISION FEDERAL DE ELECTRICIDAD SALUDIF Sauces Presupuesto de Egresos Pagado de Gastos de Funcionamiento Servicio de energía eléctrica		7,192.00	0.00		
00009	02/08/2024	E	00001	00001	COMISION FEDERAL DE ELECTRICIDAD casa de día paseos del valle Presupuesto de Egresos Pagado de Gastos de Funcionamiento Servicio de energía eléctrica		540.00	0.00		
00009	02/08/2024	E	00002	00002	COMISION FEDERAL DE ELECTRICIDAD E.I. Paseos del Valle Presupuesto de Egresos Pagado de Gastos de Funcionamiento Servicio de energía eléctrica		2,874.00	0.00		
00009	30/07/2024	E	00057	00057	COMISION FEDERAL DE ELECTRICIDAD Uris Heriberto Presupuesto de Egresos Pagado de Gastos de Funcionamiento Servicio de energía eléctrica		3,864.00	0.00		
00009	30/07/2024	E	00058	00058	COMISION FEDERAL DE ELECTRICIDAD SALUDIF Cacalomacan Presupuesto de Egresos Pagado de Gastos de Funcionamiento Servicio de energía eléctrica		4,128.00	0.00		
00009	30/07/2024	E	00059	00059	COMISION FEDERAL DE ELECTRICIDAD SALUDIF Cacalomacan Presupuesto de Egresos Pagado de Gastos de Funcionamiento Servicio de energía eléctrica		1,205.00	0.00		
00009	30/07/2024	E	00060	00060	COMISION FEDERAL DE ELECTRICIDAD SALUDIF Seminario Presupuesto de Egresos Pagado de Gastos de Funcionamiento Servicio de energía eléctrica		4,966.00	0.00		
00009	15/07/2024	E	00039	00039	COMISION FEDERAL DE ELECTRICIDAD parque Colosio Presupuesto de Egresos Pagado de Gastos de Funcionamiento Servicio de energía eléctrica		5,221.00	0.00		
00009	15/07/2024	E	00040	00040	COMISION FEDERAL DE ELECTRICIDAD E.I. Carmen Maza Presupuesto de Egresos Pagado de Gastos de Funcionamiento Servicio de energía eléctrica		2,331.00	0.00		
00009	15/07/2024	E	00041	00041	COMISION FEDERAL DE ELECTRICIDAD CDC San Mateo Presupuesto de Egresos Pagado de Gastos de Funcionamiento Servicio de energía eléctrica		2,757.00	0.00		
00009	12/07/2024	E	00030	00030	COMISION FEDERAL DE ELECTRICIDAD E.I. Luisa Isabel Presupuesto de Egresos Pagado de Gastos de Funcionamiento Servicio de energía eléctrica		2,086.00	0.00		
00009	12/07/2024	E	00031	00031	COMISION FEDERAL DE ELECTRICIDAD Saludif San Juan Tilapa Presupuesto de Egresos Pagado de Gastos de Funcionamiento Servicio de energía eléctrica		4,505.00	0.00		
00009	12/07/2024	E	00032	00032	COMISION FEDERAL DE ELECTRICIDAD parque Colosio Presupuesto de Egresos Pagado de Gastos de Funcionamiento Servicio de energía eléctrica		124.00	0.00		
00009	09/07/2024	E	00020	00020	COMISION FEDERAL DE ELECTRICIDAD SALUDIF San Pablo Presupuesto de Egresos Pagado de Gastos de Funcionamiento Servicio de energía eléctrica		5,709.00	0.00		
00009	09/07/2024	E	00021	00021	COMISION FEDERAL DE ELECTRICIDAD E.I. Julieta Lechuga Presupuesto de Egresos Pagado de Gastos de Funcionamiento Servicio de energía eléctrica		2,183.00	0.00		
00009	02/07/2024	E	00002	00002	COMISION FEDERAL DE ELECTRICIDAD casa de día Santa Ana Presupuesto de Egresos Pagado de Gastos de Funcionamiento Servicio de energía eléctrica		612.00	0.00		
00009	02/07/2024	E	00003	00003	COMISION FEDERAL DE ELECTRICIDAD casa club Alameda Presupuesto de Egresos Pagado de Gastos de Funcionamiento Servicio de energía eléctrica		4,216.00	0.00		
00009	02/07/2024	E	00004	00004	COMISION FEDERAL DE ELECTRICIDAD consultorio del mercado Presupuesto de Egresos Pagado de Gastos de Funcionamiento Servicio de energía eléctrica		719.00	0.00		
00009	02/07/2024	E	00005	00005	COMISION FEDERAL DE ELECTRICIDAD El Antonia Nava Presupuesto de Egresos Pagado de Gastos de Funcionamiento Servicio de energía eléctrica		97.00	0.00		
00009	24/06/2024	E	00061	00061	COMISION FEDERAL DE ELECTRICIDAD SALUDIF La Unión 15 abr al 14 jun Presupuesto de Egresos Pagado de Gastos de Funcionamiento Servicio de energía eléctrica		800.00	0.00		
00009	20/06/2024	E	00049	00049	COMISION FEDERAL DE ELECTRICIDAD SALUDIF San Cristobal 10 abr al 11 jun Presupuesto de Egresos Pagado de Gastos de Funcionamiento Servicio de energía eléctrica		2,850.00	0.00		
00009	20/06/2024	E	00050	00050	COMISION FEDERAL DE ELECTRICIDAD casa de la mujer campesina 11 abr al 12 jun Presupuesto de Egresos Pagado de Gastos de Funcionamiento Servicio de energía eléctrica		666.00	0.00		
00009	20/06/2024	E	00051	00051	COMISION FEDERAL DE ELECTRICIDAD servicios generales 10 abr al 11 jun Presupuesto de Egresos Pagado de Gastos de Funcionamiento Servicio de energía eléctrica		7,442.00	0.00		
00009	20/06/2024	E	00052	00052	COMISION FEDERAL DE ELECTRICIDAD Serv juridicos 09 abr al 10 jun Presupuesto de Egresos Pagado de Gastos de Funcionamiento Servicio de energía eléctrica		231.00	0.00		
00009	20/06/2024	E	00053	00053	COMISION FEDERAL DE ELECTRICIDAD E.I. Guadalupe Rhon 09 abr al 10 jun Presupuesto de Egresos Pagado de Gastos de Funcionamiento Servicio de energía eléctrica		1,482.00	0.00		
00009	20/06/2024	E	00054	00054	COMISION FEDERAL DE ELECTRICIDAD URIS Gregorio Melero 08 abr al 07 jun Presupuesto de Egresos Pagado de Gastos de Funcionamiento Servicio de energía eléctrica		2,105.00	0.00		
00009	20/06/2024	E	00055	00055	COMISION FEDERAL DE ELECTRICIDAD SALUDIF San Andres Presupuesto de Egresos Pagado de Gastos de Funcionamiento Servicio de energía eléctrica		1,987.00	0.00		
00009	17/06/2024	E	00041	00041	COMISION FEDERAL DE ELECTRICIDAD Colosio 06 MAY al 06 JUN Presupuesto de Egresos Pagado de Gastos de Funcionamiento Servicio de energía eléctrica		3,187.00	0.00		
00009	07/06/2024	E	00026	00026	COMISION FEDERAL DE ELECTRICIDAD casa de dia 27 mar al 30 may Presupuesto de Egresos Pagado de Gastos de Funcionamiento Servicio de energía eléctrica		870.00	0.00		
00009	07/06/2024	E	00027	00027	COMISION FEDERAL DE ELECTRICIDAD SALUDIF San Pedro 21 mar al 23 may Presupuesto de Egresos Pagado de Gastos de Funcionamiento Servicio de energía eléctrica		1,360.00	0.00		
00009	05/06/2024	E	00008	00008	COMISION FEDERAL DE ELECTRICIDAD equinoterapia 20 mar al 21 may Presupuesto de Egresos Pagado de Gastos de Funcionamiento Servicio de energía eléctrica		2,159.00	0.00		
00009	05/06/2024	E	00009	00009	COMISION FEDERAL DE ELECTRICIDAD SALUDIF Cerrillo 20 mar al 21 may Presupuesto de Egresos Pagado de Gastos de Funcionamiento Servicio de energía eléctrica		4,751.00	0.00		
00009	05/06/2024	E	00010	00010	COMISION FEDERAL DE ELECTRICIDAD SALUDIF Cerrillo 20 mar al 21 may Presupuesto de Egresos Pagado de Gastos de Funcionamiento Servicio de energía eléctrica		2,179.00	0.00		
00009	05/06/2024	E	00011	00011	COMISION FEDERAL DE ELECTRICIDAD plaza comunitaria 20 mar al 21 may Presupuesto de Egresos Pagado de Gastos de Funcionamiento Servicio de energía eléctrica		276.00	0.00		
00009	05/06/2024	E	00012	00012	COMISION FEDERAL DE ELECTRICIDAD E.I. Carmen Rodríguez del 21 mar al 23 may Presupuesto de Egresos Pagado de Gastos de Funcionamiento Servicio de energía eléctrica		1,414.00	0.00		
00009	05/06/2024	E	00013	00013	COMISION FEDERAL DE ELECTRICIDAD SALUDIF San Pedro 21 mar al 23 may Presupuesto de Egresos Pagado de Gastos de Funcionamiento Servicio de energía eléctrica		3,953.00	0.00		
00009	05/06/2024	E	00014	00014	COMISION FEDERAL DE ELECTRICIDAD SALUDIF Ocho cedros 22 mar al 24 may Presupuesto de Egresos Pagado de Gastos de Funcionamiento Servicio de energía eléctrica		4,056.00	0.00		
00009	05/06/2024	E	00015	00015	COMISION FEDERAL DE ELECTRICIDIDAD velatorio 22 mar al 24 may Presupuesto de Egresos Pagado de Gastos de Funcionamiento Servicio de energía eléctrica		3,322.00	0.00		
00009	05/06/2024	E	00016	00016	COMISION FEDERAL DE ELECTRICIDAD servicios generales 22 mar al 24 may Presupuesto de Egresos Pagado de Gastos de Funcionamiento Servicio de energía eléctrica		20,661.00	0.00		
00009	05/06/2024	E	00017	00017	COMISION FEDERAL DE ELECTRICIDAD SALUDIF Sauces 22 mar al 24 may Presupuesto de Egresos Pagado de Gastos de Funcionamiento Servicio de energía eléctrica		7,366.00	0.00		
00009	05/06/2024	E	00018	00018	COMISION FEDERAL DE ELECTRICIDAD salón de usos multiples 25 mar al 27 may Presupuesto de Egresos Pagado de Gastos de Funcionamiento Servicio de energía eléctrica		105.00	0.00		

00009	28/05/2024	E	00036	00036	COMISION FEDERAL DE ELECTRICIDAD casa de dia paseos del valle 15 mar al 17 may Presupuesto de Egresos Pagado de Gastos de Funcionamiento Servicio de energía eléctrica			778.00	0.00		
00009	21/05/2024	E	00027	00027	COMISION FEDERAL DE ELECTRICIDAD E.I. Paseos del VAlle 11 mar al 13 may Presupuesto de Egresos Pagado de Gastos de Funcionamiento Servicio de energía eléctrica			2,386.00	0.00		
00009	21/05/2024	E	00028	00028	COMISION FEDERAL DE ELECTRICIDAD SALUDIF Seminario 13 mar al 15 may Presupuesto de Egresos Pagado de Gastos de Funcionamiento Servicio de energía eléctrica			4,634.00	0.00		
00009	16/05/2024	E	00021	00021	COMISION FEDERAL DE ELECTRICIDAD 05 abr al 06 may parque Colosio Presupuesto de Egresos Pagado de Gastos de Funcionamiento Servicio de energía eléctrica			3,327.00	0.00		
00010	16/05/2024	E	00022	00022	COMISION FEDERAL DE ELECTRICIDAD 07 mar al 08 may SALUDIF Cacalomacan Presupuesto de Egresos Pagado de Gastos de Funcionamiento Servicio de energía eléctrica			1,589.00	0.00		
00009	16/05/2024	E	00023	00023	COMISION FEDERAL DE ELECTRICIDAD 08 mar al 09 may URIS Heriberto Enriquez Presupuesto de Egresos Pagado de Gastos de Funcionamiento Servicio de energía eléctrica			3,125.00	0.00		
00009	16/05/2024	E	00024	00024	COMISION FEDERAL DE ELECTRICIDAD 07 mar al 08 may SALUDIF Cacalomacan Presupuesto de Egresos Pagado de Gastos de Funcionamiento Servicio de energía eléctrica			3,672.00	0.00		
00009	15/05/2024	E	00015	00015	COMISION FEDERAL DE ELECTRICIDAD 06 mar al 07 may SALUDIF San Juan Tilapa Presupuesto de Egresos Pagado de Gastos de Funcionamiento Servicio de energía eléctrica			3,639.00	0.00		
00009	15/05/2024	E	00016	00016	COMISION FEDERAL DE ELECTRICIDAD 05 mar al 06 may parque Colosio Presupuesto de Egresos Pagado de Gastos de Funcionamiento Servicio de energía eléctrica			97.00	0.00		
00009	15/05/2024	E	00017	00017	COMISION FEDERAL DE ELECTRICIDAD 05 mar al 06 may parque Colosio Presupuesto de Egresos Pagado de Gastos de Funcionamiento Servicio de energía eléctrica			2,767.00	0.00		
00009	15/05/2024	E	00018	00018	COMISION FEDERAL DE ELECTRICIDAD 05 mar al 06 may E.I. Luisa Isabel Presupuesto de Egresos Pagado de Gastos de Funcionamiento Servicio de energía eléctrica			2,076.00	0.00		
00009	15/05/2024	E	00019	00019	COMISION FEDERAL DE ELECTRICIDAD 05 mar al 06 may E.I. Carmen Maza Presupuesto de Egresos Pagado de Gastos de Funcionamiento Servicio de energía eléctrica			2,955.00	0.00		
00009	09/05/2024	E	00010	00010	COMISION FEDERAL DE ELECTRICIDAD E.I. Julieta Lechuga del 28 feb al 29 abr Presupuesto de Egresos Pagado de Gastos de Funcionamiento Servicio de energía eléctrica			2,246.00	0.00		
00009	09/05/2024	E	00011	00011	COMISION FEDERAL DE ELECTRICIDAD 28 feb al 29 abr SALUDIF San Pablo Presupuesto de Egresos Pagado de Gastos de Funcionamiento Servicio de energía eléctrica			5,136.00	0.00		
00009	30/04/2024	E	00061	00061	COMISION FEDERAL DE ELECTRICIDAD casa adulto mayor 19 feb al 18 abr Presupuesto de Egresos Pagado de Gastos de Funcionamiento Servicio de energía eléctrica			3,696.00	0.00		
00009	30/04/2024	E	00062	00062	COMISION FEDERAL DE ELECTRICIDAD E.I. Antonia Nava del 21 feb al 23 abr Presupuesto de Egresos Pagado de Gastos de Funcionamiento Servicio de energía eléctrica			97.00	0.00		
00009	30/04/2024	E	00063	00063	COMISION FEDERAL DE ELECTRICIDAD casa de dia Santa Ana 21 feb al 23 abr Presupuesto de Egresos Pagado de Gastos de Funcionamiento Servicio de energía eléctrica			442.00	0.00		
00009	30/04/2024	E	00064	00064	COMISION FEDERAL DE ELECTRICIDAD consultorio mercado 16 feb al 17 abr Presupuesto de Egresos Pagado de Gastos de Funcionamiento Servicio de energía eléctrica			675.00	0.00		
00009	22/04/2024	E	00051	00051	COMISION FEDERAL DE ELECTRICIDAD SALUDIF La Unión 14 feb al 15 abr Presupuesto de Egresos Pagado de Gastos de Funcionamiento Servicio de energía eléctrica			2,274.00	0.00		
00009	22/04/2024	E	00052	00052	COMISION FEDERAL DE ELECTRICIDAD casa mujer campesina 12 feb al 11 abr Presupuesto de Egresos Pagado de Gastos de Funcionamiento Servicio de energía eléctrica			683.00	0.00		
00009	19/04/2024	E	00047	00047	COMISION FEDERAL DE ELECTRICIDAD SALUDIF San Cristobal 09 feb al 10 abr Presupuesto de Egresos Pagado de Gastos de Funcionamiento Servicio de energía eléctrica			4,041.00	0.00		
00009	19/04/2024	E	00048	00048	COMISION FEDERAL DE ELECTRICIDAD SALUDIF San Andres 09 feb al 10 abr Presupuesto de Egresos Pagado de Gastos de Funcionamiento Servicio de energía eléctrica			2,242.00	0.00		
00009	19/04/2024	E	00049	00049	COMISION FEDERAL DE ELECTRICIDAD servicios generales 09 feb al 10 abr Presupuesto de Egresos Pagado de Gastos de Funcionamiento Servicio de energía eléctrica			7,275.00	0.00		
00009	19/04/2024	E	00050	00050	COMISION FEDERAL DE ELECTRICIDAD URIS Gregorio Melero y Piña 07 feb al 08 abr Presupuesto de Egresos Pagado de Gastos de Funcionamiento Servicio de energía eléctrica			2,032.00	0.00		
00009	18/04/2024	E	00044	00044	COMISION FEDERAL DE ELECTRICIDAD serv. juridicos 08 feb al 09 abr Presupuesto de Egresos Pagado de Gastos de Funcionamiento Servicio de energía eléctrica			236.00	0.00		
00009	18/04/2024	E	00045	00045	COMISION FEDERAL DE ELECTRICIDAD E.I. Guadalupe Rhon del 08 feb al 09 abr Presupuesto de Egresos Pagado de Gastos de Funcionamiento Servicio de energía eléctrica			1,370.00	0.00		
00009	15/04/2024	E	00035	00035	COMISION FEDERAL DE ELECTRICIDAD casa de día Carlos Hank 29 ene al 27 mar Presupuesto de Egresos Pagado de Gastos de Funcionamiento Servicio de energía eléctrica			741.00	0.00		
00009	15/04/2024	E	00036	00036	COMISION FEDERAL DE ELECTRICIDAD parque Colosio 06 mar al 05 abr Presupuesto de Egresos Pagado de Gastos de Funcionamiento Servicio de energía eléctrica			3,187.00	0.00		
00009	12/04/2024	E	00033	00033	COMISION FEDERAL DE ELECTRICIDAD SALUDIF Ocho Cedros 24 ene al 22 mar Presupuesto de Egresos Pagado de Gastos de Funcionamiento Servicio de energía eléctrica			3,690.00	0.00		
00009	12/04/2024	E	00034	00034	COMISION FEDERAL DE ELECTRICIDAD oficinas centrales 24 ene al 22 mar Presupuesto de Egresos Pagado de Gastos de Funcionamiento Servicio de energía eléctrica			20,232.00	0.00		
00009	11/04/2024	E	00029	00029	COMISION FEDERAL DE ELECTRICIDAD SALUDIF Sauces 24 ene al 22 mar Presupuesto de Egresos Pagado de Gastos de Funcionamiento Servicio de energía eléctrica			6,356.00	0.00		
00009	11/04/2024	E	00030	00030	COMISION FEDERAL DE ELECTRICIDAD velatorio 24 ene al 22 mar Presupuesto de Egresos Pagado de Gastos de Funcionamiento Servicio de energía eléctrica			2,842.00	0.00		
00009	11/04/2024	E	00031	00031	COMISION FEDERAL DE ELECTRICIDAD salon de usos multiples Seminario 25 ene al 25 mar Presupuesto de Egresos Pagado de Gastos de Funcionamiento Servicio de energía eléctrica			115.00	0.00		
00009	05/04/2024	E	00009	00009	CFE plaza comunitaria San Cristobal 19 ene al 20 mar Presupuesto de Egresos Pagado de Gastos de Funcionamiento Servicio de energía eléctrica			2,408.00	0.00		
00009	05/04/2024	E	00010	00010	COMISION FEDERAL DE ELECTRICIDAD SALUDIF Cerrillo 19 ene al 20 mar Presupuesto de Egresos Pagado de Gastos de Funcionamiento Servicio de energía eléctrica			5,913.00	0.00		
00009	05/04/2024	E	00011	00011	COMISION FEDERAL DE ELECTRICIDAD plaza comunitaria 19 ene al 20 mar Presupuesto de Egresos Pagado de Gastos de Funcionamiento Servicio de energía eléctrica			1,685.00	0.00		
00009	05/04/2024	E	00012	00012	COMISION FEDERAL DE ELECTRICIDAD equinoterapia 19 ene al 20 mar Presupuesto de Egresos Pagado de Gastos de Funcionamiento Servicio de energía eléctrica			1,883.00	0.00		
00009	05/04/2024	E	00013	00013	COMISION FEDERAL DE ELECTRICIDAD casa de día paseos del valle 17 ene al 15 mar Presupuesto de Egresos Pagado de Gastos de Funcionamiento Servicio de energía eléctrica			736.00	0.00		
00009	05/04/2024	E	00014	00014	COMISION FEDERAL DE ELECTRICIDAD E.I. Carmen Rodríguez 23 ene al 21 mar Presupuesto de Egresos Pagado de Gastos de Funcionamiento Servicio de energía eléctrica			1,481.00	0.00		
00009	05/04/2024	E	00015	00015	COMISION FEDERAL DE ELECTRICIDAD SALUDIF San Pedro 23 ene al 21 mar Presupuesto de Egresos Pagado de Gastos de Funcionamiento Servicio de energía eléctrica			1,414.00	0.00		
00009	05/04/2024	E	00016	00016	COMISION FEDERAL DE ELECTRICIDAD SALUDIF San Pedro 23 ene al 21 mar Presupuesto de Egresos Pagado de Gastos de Funcionamiento Servicio de energía eléctrica			3,397.00	0.00		
					TOTAL:			**350,701.05**	**0.00**		
8271	**C00307000**	**0105020603011401013141**			**Servicio de telefonía convencional**	**0.00**		**180,483.86**	**729.00**	**179,754.86**	
REN.	**FECHA**	**TIPO**	**N.POL.**	**REF**	**CONCEPTO**		**DEBE**		**HABER**		
00009	30/09/2024	D	00012	00012	Presupuesto de Egresos Pagado de Gastos de Funcionamiento Servicio de telefonía convencional			0.00	100.00		
00023	30/09/2024	D	00012	00012	Presupuesto de Egresos Pagado de Gastos de Funcionamiento Servicio de telefonía convencional			0.00	165.00		
00009	25/09/2024	E	00046	00046	TELMEX septiembre Presupuesto de Egresos Pagado de Gastos de Funcionamiento Servicio de telefonía convencional			27,497.51	0.00		
00009	18/09/2024	C	00019	00266	F- C09AD9 Telefonia por Cable Proveedores Presupuesto de Egresos Pagado de Gastos de Funcionamiento Servicio de telefonía convencional			650.00	0.00		
00023	18/09/2024	C	00019	00266	F- C6799 Telefonia por Cable Presupuesto de Egresos Pagado de Gastos de Funcionamiento Servicio de telefonía convencional			400.00	0.00		
00008	17/09/2024	C	00016	00263	Presupuesto de Egresos Pagado de Gastos de Funcionamiento Servicio de telefonía convencional			219.24	0.00		

00008	17/09/2024	C	00017	00264	Presupuesto de Egresos Pagado de Gastos de Funcionamiento Servicio de telefonía convencional		226.71	0.00		
00009	09/09/2024	C	00013	00262	F- A89B Total Play Presupuesto de Egresos Pagado de Gastos de Funcionamiento Servicio de telefonía convencional		2,198.00	0.00		
00009	09/09/2024	C	00015	00262	F- 59EAA2 Telefonia por Cable Presupuesto de Egresos Pagado de Gastos de Funcionamiento Servicio de telefonía convencional		500.00	0.00		
00009	04/09/2024	C	00011	00258	Presupuesto de Egresos Pagado de Gastos de Funcionamiento Servicio de telefonía convencional		162.86	0.00		
00009	26/08/2024	C	00024	00251	F- EBD9E Presupuesto de Egresos Pagado de Gastos de Funcionamiento Servicio de telefonía convencional		100.00	0.00		
00023	26/08/2024	C	00024	00251	F- 96054 Presupuesto de Egresos Pagado de Gastos de Funcionamiento Servicio de telefonía convencional		100.00	0.00		
00037	26/08/2024	C	00024	00251	F- DA688 Presupuesto de Egresos Pagado de Gastos de Funcionamiento Servicio de telefonía convencional		100.00	0.00		
00009	21/08/2024	E	00053	00053	TELMEX julio 2024 Presupuesto de Egresos Pagado de Gastos de Funcionamiento Servicio de telefonía convencional		27,497.61	0.00		
00009	15/08/2024	C	00020	00247	Presupuesto de Egresos Pagado de Gastos de Funcionamiento Servicio de telefonía convencional		100.00	0.00		
00023	15/08/2024	C	00020	00247	Presupuesto de Egresos Pagado de Gastos de Funcionamiento Servicio de telefonía convencional		165.00	0.00		
00009	14/08/2024	C	00018	00245	Presupuesto de Egresos Pagado de Gastos de Funcionamiento Servicio de telefonía convencional		219.21	0.00		
00009	14/08/2024	C	00019	00246	Presupuesto de Egresos Pagado de Gastos de Funcionamiento Servicio de telefonía convencional		226.85	0.00		
00009	09/08/2024	C	00017	00244	F- 1BE38 Presupuesto de Egresos Pagado de Gastos de Funcionamiento Servicio de telefonía convencional		100.00	0.00		
00009	08/08/2024	C	00016	00243	F- 10F25E3316E4 Presupuesto de Egresos Pagado de Gastos de Funcionamiento Servicio de telefonía convencional		2,198.00	0.00		
00009	31/07/2024	C	00029	00236	F- 36FF5 Telefonía por Cable Presupuesto de Egresos Pagado de Gastos de Funcionamiento Servicio de telefonía convencional		100.00	0.00		
00023	31/07/2024	C	00029	00236	F- 78BEC Telefonía por Cable Presupuesto de Egresos Pagado de Gastos de Funcionamiento Servicio de telefonía convencional		100.00	0.00		
00037	31/07/2024	C	00029	00236	F- DF6BD Telefonía por Cable Presupuesto de Egresos Pagado de Gastos de Funcionamiento Servicio de telefonía convencional		100.00	0.00		
00009	29/07/2024	E	00050	00050	TELMEX julio Presupuesto de Egresos Pagado de Gastos de Funcionamiento Servicio de telefonía convencional		27,874.16	0.00		
00009	14/07/2024	D	00012	00012	Presupuesto de Egresos Pagado de Gastos de Funcionamiento Servicio de telefonía convencional		162.89	0.00		
00009	12/07/2024	C	00024	00231	F- 73D00 Telefonia por Cable Presupuesto de Egresos Pagado de Gastos de Funcionamiento Servicio de telefonía convencional		100.00	0.00		
00023	12/07/2024	C	00024	00231	F- 307DDA Telefonia por Cable Presupuesto de Egresos Pagado de Gastos de Funcionamiento Servicio de telefonía convencional		165.00	0.00		
00009	10/07/2024	C	00018	00225	Presupuesto de Egresos Pagado de Gastos de Funcionamiento Servicio de telefonía convencional		100.00	0.00		
00009	10/07/2024	C	00019	00226	Presupuesto de Egresos Pagado de Gastos de Funcionamiento Servicio de telefonía convencional		219.22	0.00		
00009	10/07/2024	C	00021	00228	Presupuesto de Egresos Pagado de Gastos de Funcionamiento Servicio de telefonía convencional		226.87	0.00		
00009	08/07/2024	C	00016	00223	Presupuesto de Egresos Pagado de Gastos de Funcionamiento Servicio de telefonía convencional		2,198.00	0.00		
00009	02/07/2024	C	00015	00222	Presupuesto de Egresos Pagado de Gastos de Funcionamiento Servicio de telefonía convencional		307.54	0.00		
00014	30/06/2024	D	00008	00008	RECLASIFICACION PCH16 ENE 24 Presupuesto de Egresos Pagado de Gastos de Funcionamiento Servicio de telefonía convencional		0.00	91.00		
00014	30/06/2024	D	00009	00009	RECLASIFICACION PCH22 ENE 24 Presupuesto de Egresos Pagado de Gastos de Funcionamiento Servicio de telefonía convencional		0.00	373.00		
00009	26/06/2024	C	00030	00211	F- 85920 TELEFGONIA POR CABLE Presupuesto de Egresos Pagado de Gastos de Funcionamiento Servicio de telefonía convencional		100.00	0.00		
00023	26/06/2024	C	00030	00211	F- A85F0 TELEFGONIA POR CABLE Presupuesto de Egresos Pagado de Gastos de Funcionamiento Servicio de telefonía convencional		100.00	0.00		
00037	26/06/2024	C	00030	00211	F- 6F745 TELEFGONIA POR CABLE Presupuesto de Egresos Pagado de Gastos de Funcionamiento Servicio de telefonía convencional		100.00	0.00		
00009	17/06/2024	C	00024	00211	F- 6268ATELEFONIA POOR CABLE Presupuesto de Egresos Pagado de Gastos de Funcionamiento Servicio de telefonía convencional		165.00	0.00		
00023	17/06/2024	C	00024	00211	F- 1115E TELEFONIA POOR CABLE Presupuesto de Egresos Pagado de Gastos de Funcionamiento Servicio de telefonía convencional		100.00	0.00		
00009	17/06/2024	E	00042	00042	TELMEX JUNIO 2024 Presupuesto de Egresos Pagado de Gastos de Funcionamiento Servicio de telefonía convencional		27,237.46	0.00		
00009	13/06/2024	C	00020	00209	Presupuesto de Egresos Pagado de Gastos de Funcionamiento Servicio de telefonía convencional		219.21	0.00		
00009	13/06/2024	C	00022	00211	Presupuesto de Egresos Pagado de Gastos de Funcionamiento Servicio de telefonía convencional		226.84	0.00		
00016	10/06/2024	C	00016	00205	F- 8B96A TELEFONIA POR CABLE Presupuesto de Egresos Pagado de Gastos de Funcionamiento Servicio de telefonía convencional		100.00	0.00		
00009	07/06/2024	C	00015	00204	F- 746FB TOTAL PLAY TELECOMUNICACIONES Presupuesto de Egresos Pagado de Gastos de Funcionamiento Servicio de telefonía convencional		1,063.50	0.00		
00009	01/06/2024	C	00014	00203	F- 1A44D TELEFONIA POR CABLE Presupuesto de Egresos Pagado de Gastos de Funcionamiento Servicio de telefonía convencional		91.00	0.00		
00023	01/06/2024	C	00014	00203	F- 71694 TELEFONIA POR CABLE Presupuesto de Egresos Pagado de Gastos de Funcionamiento Servicio de telefonía convencional		156.00	0.00		
00007	31/05/2024	D	00004	00004	TOTAL PLAY TELECOMUNICACIONES 09 may al 08 jun velatorio Presupuesto de Egresos Pagado de Gastos de Funcionamiento Servicio de telefonía convencional		193.23	0.00		
00016	24/05/2024	C	00034	00485	F- 972F7 TELEFONIA POR CABLE Presupuesto de Egresos Pagado de Gastos de Funcionamiento Servicio de telefonía convencional		100.00	0.00		
00030	24/05/2024	C	00034	00485	F- 28F86 TELEFONIA POR CABLE Presupuesto de Egresos Pagado de Gastos de Funcionamiento Servicio de telefonía convencional		100.00	0.00		
00044	24/05/2024	C	00034	00485	F- E9C94 TELEFONIA POR CABLE Presupuesto de Egresos Pagado de Gastos de Funcionamiento Servicio de telefonía convencional		100.00	0.00		
00009	17/05/2024	C	00026	00477	F- F9C0A TOTAL PLAY TELECOMUNICACIONES Presupuesto de Egresos Pagado de Gastos de Funcionamiento Servicio de telefonía convencional		659.40	0.00		
00009	17/05/2024	C	00027	00478	F- B1-318200108T1-0,1,4 TOTAL PLAY TELECOMUNICACIONES Presupuesto de Egresos Pagado de Gastos de Funcionamiento Servicio de telefonía convencional		214.74	0.00		
00009	15/05/2024	E	00020	00020	TELMEX MAYO 2024 Presupuesto de Egresos Pagado de Gastos de Funcionamiento Servicio de telefonía convencional		27,236.20	0.00		
00016	14/05/2024	C	00022	00473	F- ABA26 TELEFONIA POR CABLE Presupuesto de Egresos Pagado de Gastos de Funcionamiento Servicio de telefonía convencional		100.00	0.00		
00030	14/05/2024	C	00022	00473	F- AFAE4 TELEFONIA POR CABLE Presupuesto de Egresos Pagado de Gastos de Funcionamiento Servicio de telefonía convencional		165.00	0.00		
00016	09/05/2024	C	00016	00467	F- 227CD TELEFONIA POR CABLE Presupuesto de Egresos Pagado de Gastos de Funcionamiento Servicio de telefonía convencional		100.00	0.00		
00016	24/04/2024	C	00044	00458	Presupuesto de Egresos Pagado de Gastos de Funcionamiento Servicio de telefonía convencional		473.00	0.00		
00009	16/04/2024	E	00041	00041	TELEFONOS DE MEXICO ABRIL 2024 Presupuesto de Egresos Pagado de Gastos de Funcionamiento Servicio de telefonía convencional		20,743.16	0.00		
00009	15/04/2024	E	00037	00037	TOTAL PLAY TELECOMUNICACIONES discapacidad 09 abr al 08 may Presupuesto de Egresos Pagado de Gastos de Funcionamiento Servicio de telefonía convencional		214.72	0.00		
00016	11/04/2024	C	00026	00440	Presupuesto de Egresos Pagado de Gastos de Funcionamiento Servicio de telefonía convencional		91.00	0.00		
00009	11/04/2024	E	00032	00032	TOTAL PLAY TELECOMUNICACIONES velatorio 09 abr al 08 may Presupuesto de Egresos Pagado de Gastos de Funcionamiento Servicio de telefonía convencional		207.10	0.00		
00009	09/04/2024	E	00022	00022	Presupuesto de Egresos Pagado de Gastos de Funcionamiento Servicio de telefonía convencional		2,198.00	0.00		

00016	04/04/2024	C	00020	00434	Presupuesto de Egresos Pagado de Gastos de Funcionamiento Servicio de telefonía convencional			846.00	0.00		
00016	04/04/2024	C	00021	00435	Presupuesto de Egresos Pagado de Gastos de Funcionamiento Servicio de telefonía convencional			182.00	0.00		
00009	04/04/2024	E	00008	00008	TOTALPLAY informática abril Presupuesto de Egresos Pagado de Gastos de Funcionamiento Servicio de telefonía convencional			166.90	0.00		
00016	26/02/2024	C	00030	00410	CH. 410 TELEFONIA POR CABLE Presupuesto de Egresos Pagado de Gastos de Funcionamiento Servicio de telefonía convencional			373.00	0.00		
00014	15/02/2024	C	00028	00408	Presupuesto de Egresos Pagado de Gastos de Funcionamiento Servicio de telefonía convencional			1,063.73	0.00		
00016	12/02/2024	C	00026	00406	CH. 406 TELEFONIA POR CABLE Presupuesto de Egresos Pagado de Gastos de Funcionamiento Servicio de telefonía convencional			236.00	0.00		
00016	02/02/2024	C	00021	00401	CH. 401 TELEFONIA POR CABLE Presupuesto de Egresos Pagado de Gastos de Funcionamiento Servicio de telefonía convencional			91.00	0.00		
00016	12/01/2024	C	00018	00088	CH. 88 Presupuesto de Egresos Pagado de Gastos de Funcionamiento Servicio de telefonía convencional para la E.I. Paseos del Valle y S.G			565.00	0.00		
00016	08/01/2024	C	00016	00086	CH. 86 Presupuesto de Egresos Pagado de Gastos de Funcionamiento Servicio de telefonía convencional para el CAIF de San Cristobal			91.00	0.00		
					TOTAL:			**180,483.86**	**729.00**		
8271	**C00307000**	**0105020603011401013171**			**Servicios de acceso a internet**	**0.00**		**102,601.31**	**2,686.00**	**99,915.31**	
REN.	**FECHA**	**TIPO**	**N.POL.**	**REF**	**CONCEPTO**		**DEBE**		**HABER**		
00016	30/09/2024	D	00012	00012	Presupuesto de Egresos Pagado de Gastos de Funcionamiento Servicios de acceso a internet			0.00	650.00		
00030	30/09/2024	D	00012	00012	Presupuesto de Egresos Pagado de Gastos de Funcionamiento Servicios de acceso a internet			0.00	400.00		
00016	25/09/2024	E	00046	00046	TELMEX septiembre Presupuesto de Egresos Pagado de Gastos de Funcionamiento Servicios de acceso a internet			6,873.83	0.00		
00003	20/09/2024	C	00021	00269	Presupuesto de Egresos Pagado de Gastos de Funcionamiento Servicios de acceso a internet			78.83	0.00		
00003	20/09/2024	C	00022	00269	Presupuesto de Egresos Pagado de Gastos de Funcionamiento Servicios de acceso a internet			78.00	0.00		
00016	18/09/2024	C	00019	00266	F- C09AD9 Telefonia por Cable Proveedores Presupuesto de Egresos Pagado de Gastos de Funcionamiento Servicios de acceso a internet			100.00	0.00		
00030	18/09/2024	C	00019	00266	F- C6799 Telefonia por Cable Presupuesto de Egresos Pagado de Gastos de Funcionamiento Servicios de acceso a internet			165.00	0.00		
00014	17/09/2024	C	00016	00263	Presupuesto de Egresos Pagado de Gastos de Funcionamiento Servicios de acceso a internet			421.76	0.00		
00014	17/09/2024	C	00017	00264	Presupuesto de Egresos Pagado de Gastos de Funcionamiento Servicios de acceso a internet			433.29	0.00		
00016	09/09/2024	C	00013	00262	F- A89B Total Play Presupuesto de Egresos Pagado de Gastos de Funcionamiento Servicios de acceso a internet			3,441.00	0.00		
00016	09/09/2024	C	00015	00262	F- 59EAA2 Telefonia por Cable Presupuesto de Egresos Pagado de Gastos de Funcionamiento Servicios de acceso a internet			100.00	0.00		
00016	04/09/2024	C	00011	00258	Presupuesto de Egresos Pagado de Gastos de Funcionamiento Servicios de acceso a internet			916.11	0.00		
00009	29/08/2024	C	00026	00253	Presupuesto de Egresos Pagado de Gastos de Funcionamiento Servicios de acceso a internet			350.00	0.00		
00016	26/08/2024	C	00024	00251	F- EBD9E Presupuesto de Egresos Pagado de Gastos de Funcionamiento Servicios de acceso a internet			500.00	0.00		
00030	26/08/2024	C	00024	00251	F- 96054 Presupuesto de Egresos Pagado de Gastos de Funcionamiento Servicios de acceso a internet			500.00	0.00		
00044	26/08/2024	C	00024	00251	F- DA688 Presupuesto de Egresos Pagado de Gastos de Funcionamiento Servicios de acceso a internet			500.00	0.00		
00016	21/08/2024	E	00053	00053	TELMEX julio 2024 Presupuesto de Egresos Pagado de Gastos de Funcionamiento Servicios de acceso a internet			6,873.80	0.00		
00016	15/08/2024	C	00020	00247	Presupuesto de Egresos Pagado de Gastos de Funcionamiento Servicios de acceso a internet			650.00	0.00		
00030	15/08/2024	C	00020	00247	Presupuesto de Egresos Pagado de Gastos de Funcionamiento Servicios de acceso a internet			400.00	0.00		
00016	14/08/2024	C	00018	00245	Presupuesto de Egresos Pagado de Gastos de Funcionamiento Servicios de acceso a internet			499.76	0.00		
00016	14/08/2024	C	00019	00246	Presupuesto de Egresos Pagado de Gastos de Funcionamiento Servicios de acceso a internet			512.13	0.00		
00016	09/08/2024	C	00017	00244	F- 1BE38 Presupuesto de Egresos Pagado de Gastos de Funcionamiento Servicios de acceso a internet			500.00	0.00		
00016	08/08/2024	C	00016	00243	F- 10F25E3316E4 Presupuesto de Egresos Pagado de Gastos de Funcionamiento Servicios de acceso a internet			3,441.00	0.00		
00016	31/07/2024	C	00029	00236	F- 36FF5 Telefonía por Cable Presupuesto de Egresos Pagado de Gastos de Funcionamiento Servicios de acceso a internet			500.00	0.00		
00030	31/07/2024	C	00029	00236	F- 78BEC Telefonía por Cable Presupuesto de Egresos Pagado de Gastos de Funcionamiento Servicios de acceso a internet			500.00	0.00		
00044	31/07/2024	C	00029	00236	F- DF6BD Telefonía por Cable Presupuesto de Egresos Pagado de Gastos de Funcionamiento Servicios de acceso a internet			500.00	0.00		
00016	29/07/2024	E	00050	00050	TELMEX julio Presupuesto de Egresos Pagado de Gastos de Funcionamiento Servicios de acceso a internet			6,873.80	0.00		
00016	14/07/2024	D	00012	00012	Presupuesto de Egresos Pagado de Gastos de Funcionamiento Servicios de acceso a internet			916.11	0.00		
00016	12/07/2024	C	00024	00231	F- 73D00 Telefonia por Cable Presupuesto de Egresos Pagado de Gastos de Funcionamiento Servicios de acceso a internet			710.00	0.00		
00030	12/07/2024	C	00024	00231	F- 307DDA Telefonia por Cable Presupuesto de Egresos Pagado de Gastos de Funcionamiento Servicios de acceso a internet			400.00	0.00		
00016	10/07/2024	C	00018	00225	Presupuesto de Egresos Pagado de Gastos de Funcionamiento Servicios de acceso a internet			500.00	0.00		
00016	10/07/2024	C	00019	00226	Presupuesto de Egresos Pagado de Gastos de Funcionamiento Servicios de acceso a internet			499.75	0.00		
00016	10/07/2024	C	00021	00228	Presupuesto de Egresos Pagado de Gastos de Funcionamiento Servicios de acceso a internet			512.11	0.00		
00016	08/07/2024	C	00016	00223	Presupuesto de Egresos Pagado de Gastos de Funcionamiento Servicios de acceso a internet			3,441.00	0.00		
00016	02/07/2024	C	00015	00222	Presupuesto de Egresos Pagado de Gastos de Funcionamiento Servicios de acceso a internet			1,671.93	0.00		
00007	30/06/2024	D	00008	00008	RECLASIFICACION PCH16 ENE 24 Presupuesto de Egresos Pagado de Gastos de Funcionamiento Servicios de acceso a internet			0.00	459.00		
00007	30/06/2024	D	00009	00009	RECLASIFICACION PCH22 ENE 24 Presupuesto de Egresos Pagado de Gastos de Funcionamiento Servicios de acceso a internet			0.00	1,177.00		
00016	26/06/2024	C	00030	00211	F- 85920 TELEFGONIA POR CABLE Presupuesto de Egresos Pagado de Gastos de Funcionamiento Servicios de acceso a internet			500.00	0.00		
00030	26/06/2024	C	00030	00211	F- A85F0 TELEFGONIA POR CABLE Presupuesto de Egresos Pagado de Gastos de Funcionamiento Servicios de acceso a internet			500.00	0.00		
00044	26/06/2024	C	00030	00211	F- 6F745 TELEFGONIA POR CABLE Presupuesto de Egresos Pagado de Gastos de Funcionamiento Servicios de acceso a internet			500.00	0.00		
00016	17/06/2024	C	00024	00211	F- 6268ATELEFONIA POOR CABLE Presupuesto de Egresos Pagado de Gastos de Funcionamiento Servicios de acceso a internet			400.00	0.00		
00030	17/06/2024	C	00024	00211	F- 1115E TELEFONIA POOR CABLE Presupuesto de Egresos Pagado de Gastos de Funcionamiento Servicios de acceso a internet			650.00	0.00		
00016	17/06/2024	E	00042	00042	TELMEX JUNIO 2024 Presupuesto de Egresos Pagado de Gastos de Funcionamiento Servicios de acceso a internet			7,175.40	0.00		
00016	13/06/2024	C	00020	00209	Presupuesto de Egresos Pagado de Gastos de Funcionamiento Servicios de acceso a internet			499.76	0.00		
00016	13/06/2024	C	00022	00211	Presupuesto de Egresos Pagado de Gastos de Funcionamiento Servicios de acceso a internet			512.13	0.00		
00009	10/06/2024	C	00016	00205	F- 8B96A TELEFONIA POR CABLE Presupuesto de Egresos Pagado de Gastos de Funcionamiento Servicios de acceso a internet			500.00	0.00		
00016	07/06/2024	C	00015	00204	F- 746FB TOTAL PLAY TELECOMUNICACIONES Presupuesto de Egresos Pagado de Gastos de Funcionamiento Servicios de acceso a internet			1,664.50	0.00		

00009	05/06/2024	C	00013	00202	TOTAL PLAY TELECOMUNICACIONES Presupuesto de Egresos Pagado de Gastos de Funcionamiento Servicios de acceso a internet		959.00	0.00		
00016	01/06/2024	C	00014	00203	F- 1A44D TELEFONIA POR CABLE Presupuesto de Egresos Pagado de Gastos de Funcionamiento Servicios de acceso a internet		709.00	0.00		
00030	01/06/2024	C	00014	00203	F- 71694 TELEFONIA POR CABLE Presupuesto de Egresos Pagado de Gastos de Funcionamiento Servicios de acceso a internet		409.00	0.00		
00014	31/05/2024	D	00004	00004	TOTAL PLAY TELECOMUNICACIONES 09 may al 08 jun velatorio Presupuesto de Egresos Pagado de Gastos de Funcionamiento Servicios de acceso a internet		449.77	0.00		
00009	24/05/2024	C	00034	00485	F- 972F7 TELEFONIA POR CABLE Presupuesto de Egresos Pagado de Gastos de Funcionamiento Servicios de acceso a internet		500.00	0.00		
00023	24/05/2024	C	00034	00485	F- 28F86 TELEFONIA POR CABLE Presupuesto de Egresos Pagado de Gastos de Funcionamiento Servicios de acceso a internet		500.00	0.00		
00037	24/05/2024	C	00034	00485	F- E9C94 TELEFONIA POR CABLE Presupuesto de Egresos Pagado de Gastos de Funcionamiento Servicios de acceso a internet		500.00	0.00		
00016	17/05/2024	C	00026	00477	F- F9C0A TOTAL PLAY TELECOMUNICACIONES Presupuesto de Egresos Pagado de Gastos de Funcionamiento Servicios de acceso a internet		1,032.29	0.00		
00016	17/05/2024	C	00027	00478	F- B1-318200108T1-0,1,4 TOTAL PLAY TELECOMUNICACIONES Presupuesto de Egresos Pagado de Gastos de Funcionamiento Servicios de acceso a internet		494.26	0.00		
00016	15/05/2024	E	00020	00020	TELMEX MAYO 2024 Presupuesto de Egresos Pagado de Gastos de Funcionamiento Servicios de acceso a internet		7,175.40	0.00		
00009	14/05/2024	C	00022	00473	F- ABA26 TELEFONIA POR CABLE Presupuesto de Egresos Pagado de Gastos de Funcionamiento Servicios de acceso a internet		650.00	0.00		
00023	14/05/2024	C	00022	00473	F- AFAE4 TELEFONIA POR CABLE Presupuesto de Egresos Pagado de Gastos de Funcionamiento Servicios de acceso a internet		400.00	0.00		
00009	09/05/2024	C	00016	00467	F- 227CD TELEFONIA POR CABLE Presupuesto de Egresos Pagado de Gastos de Funcionamiento Servicios de acceso a internet		500.00	0.00		
00009	24/04/2024	C	00044	00458	Presupuesto de Egresos Pagado de Gastos de Funcionamiento Servicios de acceso a internet		1,277.00	0.00		
00016	16/04/2024	E	00041	00041	TELEFONOS DE MEXICO ABRIL 2024 Presupuesto de Egresos Pagado de Gastos de Funcionamiento Servicios de acceso a internet		14,749.04	0.00		
00016	15/04/2024	E	00037	00037	TOTAL PLAY TELECOMUNICACIONES discapacidad 09 abr al 08 may Presupuesto de Egresos Pagado de Gastos de Funcionamiento Servicios de acceso a internet		353.28	0.00		
00009	11/04/2024	C	00026	00440	Presupuesto de Egresos Pagado de Gastos de Funcionamiento Servicios de acceso a internet		459.00	0.00		
00016	11/04/2024	E	00032	00032	TOTAL PLAY TELECOMUNICACIONES velatorio 09 abr al 08 may Presupuesto de Egresos Pagado de Gastos de Funcionamiento Servicios de acceso a internet		501.90	0.00		
00016	09/04/2024	E	00022	00022	Presupuesto de Egresos Pagado de Gastos de Funcionamiento Servicios de acceso a internet		2,044.00	0.00		
00009	04/04/2024	C	00020	00434	Presupuesto de Egresos Pagado de Gastos de Funcionamiento Servicios de acceso a internet		2,454.00	0.00		
00009	04/04/2024	C	00021	00435	Presupuesto de Egresos Pagado de Gastos de Funcionamiento Servicios de acceso a internet		918.00	0.00		
00016	04/04/2024	E	00008	00008	TOTALPLAY informática abril Presupuesto de Egresos Pagado de Gastos de Funcionamiento Servicios de acceso a internet		872.10	0.00		
00009	26/02/2024	C	00030	00410	CH. 410 TELEFONIA POR CABLE Presupuesto de Egresos Pagado de Gastos de Funcionamiento Servicios de acceso a internet		1,177.00	0.00		
00007	15/02/2024	C	00028	00408	Presupuesto de Egresos Pagado de Gastos de Funcionamiento Servicios de acceso a internet		2,332.27	0.00		
00009	12/02/2024	C	00026	00406	CH. 406 TELEFONIA POR CABLE Presupuesto de Egresos Pagado de Gastos de Funcionamiento Servicios de acceso a internet		1,079.00	0.00		
00009	02/02/2024	C	00021	00401	CH. 401 TELEFONIA POR CABLE Presupuesto de Egresos Pagado de Gastos de Funcionamiento Servicios de acceso a internet		459.00	0.00		
00009	23/01/2024	C	00022	00092	CH. 92 F-400F2 Presupuesto de Egresos Pagado de Gastos de Funcionamiento Servicios de acceso a internet para el CAIF San Andres, Sauces y Cerrillo		1,177.00	0.00		
00009	12/01/2024	C	00018	00088	CH. 88 Presupuesto de Egresos Pagado de Gastos de Funcionamiento Servicios de acceso a internet para la E.I. Paseos del Valle y S.G		750.00	0.00		
00009	08/01/2024	C	00016	00086	CH. 86 Presupuesto de Egresos Pagado de Gastos de Funcionamiento Servicios de acceso a internet para el CAIF de San Cristobal		459.00	0.00		
					TOTAL:		**102,601.31**	**2,686.00**		
8271	**C00C00000 01050205010911020I 1131**				**Sueldo base**	**0.00**	**1,862,426.46**	**0.00**	**1,862,426.46**	
REN.	**FECHA**	**TIPO**	**N.POL.**	**REF**	**CONCEPTO**		**DEBE**	**HABER**		
00499	18/12/2024	E	00065	00065	Presupuesto de Egresos Pagado de Gastos de Funcionamiento Sueldo base Nómina del 16 al 31 de diciembre 2024		69,470.10	0.00		
00387	02/12/2024	E	00006	00006	Presupuesto de Egresos Pagado de Gastos de Funcionamiento Sueldo base Nómina del 1 al 15 de diciembre		73,065.06	0.00		
00388	29/11/2024	E	00076	00076	Presupuesto de Egresos Pagado de Gastos de Funcionamiento Sueldo base Nómina del 16 al 30 de noviembre 2024		73,065.06	0.00		
00399	15/11/2024	E	00039	00039	Presupuesto de Egresos Pagado de Gastos de Funcionamiento Sueldo base Nómina del 1 al 15 de noviembre		75,590.59	0.00		
00433	31/10/2024	E	00079	00079	Presupuesto de Egresos Pagado de Gastos de Funcionamiento Sueldo base Nómina del 16 al 31 de octubre 2024		76,853.36	0.00		
00386	15/10/2024	E	00040	00040	Presupuesto de Egresos Pagado de Gastos de Funcionamiento Sueldo base Nómina del 1 al 15 de octubre		76,853.36	0.00		
01036	30/09/2024	E	00054	00054	Presupuesto de Egresos Pagado de Gastos de Funcionamiento Sueldo base Nómina del 16 al 30 de septiembre		73,875.45	0.00		
01206	30/09/2024	E	00054	00054	incapacidad Presupuesto de Egresos Pagado de Gastos de Funcionamiento Sueldo base Nómina del 16 al 30 de septiembre		-102.15	0.00		
00393	13/09/2024	E	00024	00024	Presupuesto de Egresos Pagado de Gastos de Funcionamiento Sueldo base Nómina del 1 al 15 de septiembre		77,761.53	0.00		
00398	30/08/2024	E	00081	00081	Presupuesto de Egresos Pagado de Gastos de Funcionamiento Sueldo base Nómina del 16 al 31 de agosto de 2024		77,761.53	0.00		
00507	15/08/2024	E	00041	00041	Presupuesto de Egresos Pagado de Gastos de Funcionamiento Sueldo base Nómina del 1 al 15 de agosto		79,940.25	0.00		
00508	15/08/2024	E	00041	00041	Retroactivo Presupuesto de Egresos Pagado de Gastos de Funcionamiento Sueldo base Nómina del 1 al 15 de agosto		20,754.92	0.00		
00387	31/07/2024	E	00067	00067	Presupuesto de Egresos Pagado de Gastos de Funcionamiento Sueldo base Nómina del 16 al 31 de julio de 2024		71,922.23	0.00		
00392	12/07/2024	E	00025	00025	Presupuesto de Egresos Pagado de Gastos de Funcionamiento Sueldo base Nómina del 1 al 15 de julio		71,922.23	0.00		
00415	28/06/2024	E	00069	00069	Presupuesto de Egresos Pagado de Gastos de Funcionamiento Sueldo base Nómina del 16 al 30 de junio de 2024		71,922.23	0.00		
00425	14/06/2024	E	00035	00035	Presupuesto de Egresos Pagado de Gastos de Funcionamiento Sueldo base Nómina del 1 al 15 de junio		71,922.23	0.00		
00390	31/05/2024	E	00040	00040	Presupuesto de Egresos Pagado de Gastos de Funcionamiento Sueldo base Nómina del 16 al 31 de mayo de 2024		71,922.23	0.00		
00378	15/05/2024	E	00013	00013	Presupuesto de Egresos Pagado de Gastos de Funcionamiento Sueldo base Nómina del 1 al 15 de mayo		71,922.23	0.00		
00414	30/04/2024	E	00065	00065	Presupuesto de Egresos Pagado de Gastos de Funcionamiento Sueldo base Nómina del 16 al 30 de abril de 2024		71,922.23	0.00		
00433	15/04/2024	E	00038	00038	Presupuesto de Egresos Pagado de Gastos de Funcionamiento Sueldo base Nómina del 1 al 15 de abril		85,307.73	0.00		
00373	27/03/2024	E	00107	00107	Presupuesto de Egresos Pagado de Gastos de Funcionamiento Sueldo base Nómina del 16 al 31 de marzo		83,129.01	0.00		
00468	15/03/2024	E	00022	00022	Presupuesto de Egresos Pagado de Gastos de Funcionamiento Sueldo base Nómina del 01 al 15 de Marzo		83,129.01	0.00		
00373	29/02/2024	E	00039	00039	Presupuesto de Egresos Pagado de Gastos de Funcionamiento Sueldo base Nómina del 16 al 29 de febrero		83,129.01	0.00		
00368	15/02/2024	E	00021	00021	Presupuesto de Egresos Pagado de Gastos de Funcionamiento Sueldo base Nómina del 01 al 15 de Febrero		83,129.01	0.00		
00368	31/01/2024	E	00066	00066	Presupuesto de Egresos Pagado de Gastos de Funcionamiento Sueldo base Nómina del 16 al 31 de enero		83,129.01	0.00		
00368	15/01/2024	E	00049	00049	Presupuesto de Egresos Pagado de Gastos de Funcionamiento Sueldo base Nómina del 01 al 15 de enero		83,129.01	0.00		
					TOTAL:		**1,862,426.46**	**0.00**		

8271	**C00C00000**	**01050205010911020 1311**			**Prima por año de servicio**	**0.00**		**29,846.00**		**0.00**	**29,846.00**
REN.	**FECHA**	**TIPO**	**N.POL.**	**REF**	**CONCEPTO**		**DEBE**		**HABER**		
00506	18/12/2024	E	00065	00065	Presupuesto de Egresos Pagado de Gastos de Funcionamiento Prima por año de servicio Nómina del 16 al 31 de diciembre 2024			1,234.00		0.00	
00394	02/12/2024	E	00006	00006	Presupuesto de Egresos Pagado de Gastos de Funcionamiento Prima por año de servicio Nómina del 1 al 15 de diciembre			1,234.00		0.00	
00395	29/11/2024	E	00076	00076	Presupuesto de Egresos Pagado de Gastos de Funcionamiento Prima por año de servicio Nómina del 16 al 30 de noviembre 2024			1,234.00		0.00	
00406	15/11/2024	E	00039	00039	Presupuesto de Egresos Pagado de Gastos de Funcionamiento Prima por año de servicio Nómina del 1 al 15 de noviembre			1,383.00		0.00	
00440	31/10/2024	E	00079	00079	Presupuesto de Egresos Pagado de Gastos de Funcionamiento Prima por año de servicio Nómina del 16 al 31 de octubre 2024			1,383.00		0.00	
00393	15/10/2024	E	00040	00040	Presupuesto de Egresos Pagado de Gastos de Funcionamiento Prima por año de servicio Nómina del 1 al 15 de octubre			1,383.00		0.00	
01162	30/09/2024	E	00054	00054	Presupuesto de Egresos Pagado de Gastos de Funcionamiento Prima por año de servicio Nómina del 16 al 30 de septiembre			1,313.00		0.00	
00400	13/09/2024	E	00024	00024	Presupuesto de Egresos Pagado de Gastos de Funcionamiento Prima por año de servicio Nómina del 1 al 15 de septiembre			1,313.00		0.00	
00405	30/08/2024	E	00081	00081	Presupuesto de Egresos Pagado de Gastos de Funcionamiento Prima por año de servicio Nómina del 16 al 31 de agosto de 2024			1,313.00		0.00	
00516	15/08/2024	E	00041	00041	Presupuesto de Egresos Pagado de Gastos de Funcionamiento Prima por año de servicio Nómina del 1 al 15 de agosto			1,313.00		0.00	
00394	31/07/2024	E	00067	00067	Presupuesto de Egresos Pagado de Gastos de Funcionamiento Prima por año de servicio Nómina del 16 al 31 de julio de 2024			1,313.00		0.00	
00399	12/07/2024	E	00025	00025	Presupuesto de Egresos Pagado de Gastos de Funcionamiento Prima por año de servicio Nómina del 1 al 15 de julio			1,313.00		0.00	
00422	28/06/2024	E	00069	00069	Presupuesto de Egresos Pagado de Gastos de Funcionamiento Prima por año de servicio Nómina del 16 al 30 de junio de 2024			1,313.00		0.00	
00432	14/06/2024	E	00035	00035	Presupuesto de Egresos Pagado de Gastos de Funcionamiento Prima por año de servicio Nómina del 1 al 15 de junio			1,313.00		0.00	
00397	31/05/2024	E	00040	00040	Presupuesto de Egresos Pagado de Gastos de Funcionamiento Prima por año de servicio Nómina del 16 al 31 de mayo de 2024			1,313.00		0.00	
00385	15/05/2024	E	00013	00013	Presupuesto de Egresos Pagado de Gastos de Funcionamiento Prima por año de servicio Nómina del 1 al 15 de mayo			1,313.00		0.00	
00421	30/04/2024	E	00065	00065	Presupuesto de Egresos Pagado de Gastos de Funcionamiento Prima por año de servicio Nómina del 16 al 30 de abril de 2024			1,313.00		0.00	
00440	15/04/2024	E	00038	00038	Presupuesto de Egresos Pagado de Gastos de Funcionamiento Prima por año de servicio Nómina del 1 al 15 de abril			1,313.00		0.00	
00380	27/03/2024	E	00107	00107	Presupuesto de Egresos Pagado de Gastos de Funcionamiento Prima por años de servicio Nómina del 16 al 31 de marzo			1,164.00		0.00	
00475	15/03/2024	E	00022	00022	Presupuesto de Egresos Pagado de Gastos de Funcionamiento Prima por años de servicio Nómina del 01 al 15 de Marzo			1,015.00		0.00	
00380	29/02/2024	E	00039	00039	Presupuesto de Egresos Pagado de Gastos de Funcionamiento Prima por años de servicio Nómina del 16 al 29 de febrero			1,015.00		0.00	
00375	15/02/2024	E	00021	00021	Presupuesto de Egresos Pagado de Gastos de Funcionamiento Prima por años de servicio Nómina del 01 al 15 de Febrero			1,015.00		0.00	
00375	31/01/2024	E	00066	00066	Presupuesto de Egresos Pagado de Gastos de Funcionamiento Prima por años de servicio Nómina del 16 al 31 de enero			1,015.00		0.00	
00375	15/01/2024	E	00049	00049	Presupuesto de Egresos Pagado de Gastos de Funcionamiento Prima por años de servicio Nómina del 01 al 15 de enero			1,015.00		0.00	
					TOTAL:			**29,846.00**		**0.00**	
8271	**C00C00000**	**01050205010911020 1321**			**Prima vacacional**	**0.00**		**148,183.26**		**0.00**	**148,183.26**
REN.	**FECHA**	**TIPO**	**N.POL.**	**REF**	**CONCEPTO**		**DEBE**		**HABER**		
00127	02/12/2024	E	00005	00005	Presupuesto de Egresos Pagado de Gastos de Funcionamiento Prima vacacional segunda exhibición 2024			95,183.24		0.00	
00015	29/08/2024	C	00009	00883	Presupuesto de Egresos Pagado de Gastos de Funcionamiento Prima vacacional			3,433.98		0.00	
00105	12/07/2024	E	00026	00026	Presupuesto de Egresos Pagado de Gastos de Funcionamiento Prima vacacional Prima vacacional primera exhibición 2024			49,566.04		0.00	
					TOTAL:			**148,183.26**		**0.00**	
8271	**C00C00000**	**01050205010911020 1322**			**Aguinaldo**	**0.00**		**394,146.91**		**0.00**	**394,146.91**
REN.	**FECHA**	**TIPO**	**N.POL.**	**REF**	**CONCEPTO**		**DEBE**		**HABER**		
00142	02/12/2024	E	00004	00004	Presupuesto de Egresos Pagado de Gastos de Funcionamiento Aguinaldo Segunda exhibición 2024			213,645.36		0.00	
00008	29/08/2024	C	00009	00883	Presupuesto de Egresos Pagado de Gastos de Funcionamiento Aguinaldo			13,735.92		0.00	
00117	22/03/2024	E	00039	00039	Presupuesto de Egresos Pagado de Gastos de Funcionamiento Aguinaldo			166,765.63		0.00	
					TOTAL:			**394,146.91**		**0.00**	
8271	**C00C00000**	**01050205010911020 1341**			**Compensación**	**0.00**		**281,953.72**		**0.00**	**281,953.72**
REN.	**FECHA**	**TIPO**	**N.POL.**	**REF**	**CONCEPTO**		**DEBE**		**HABER**		
00513	18/12/2024	E	00065	00065	Presupuesto de Egresos Pagado de Gastos de Funcionamiento Compensación Nómina del 16 al 31 de diciembre 2024			8,411.82		0.00	
00401	02/12/2024	E	00006	00006	Presupuesto de Egresos Pagado de Gastos de Funcionamiento Compensación Nómina del 1 al 15 de diciembre			8,137.23		0.00	
00402	29/11/2024	E	00076	00076	Presupuesto de Egresos Pagado de Gastos de Funcionamiento Compensación Nómina del 16 al 30 de noviembre 2024			8,137.23		0.00	
00413	15/11/2024	E	00039	00039	Presupuesto de Egresos Pagado de Gastos de Funcionamiento Compensación Nómina del 1 al 15 de noviembre			9,276.34		0.00	
00447	31/10/2024	E	00079	00079	Presupuesto de Egresos Pagado de Gastos de Funcionamiento Compensación Nómina del 16 al 31 de octubre 2024			9,845.90		0.00	
00400	15/10/2024	E	00040	00040	Presupuesto de Egresos Pagado de Gastos de Funcionamiento Compensación Nómina del 1 al 15 de octubre			9,845.90		0.00	
01069	30/09/2024	E	00054	00054	Presupuesto de Egresos Pagado de Gastos de Funcionamiento Compensación Nómina del 16 al 30 de septiembre			11,678.92		0.00	
01207	30/09/2024	E	00054	00054	incapacidad Presupuesto de Egresos Pagado de Gastos de Funcionamiento Compensación Nómina del 16 al 30 de septiembre			-12.85		0.00	
00407	13/09/2024	E	00024	00024	Presupuesto de Egresos Pagado de Gastos de Funcionamiento Compensación Nómina del 1 al 15 de septiembre			16,284.37		0.00	
00412	30/08/2024	E	00081	00081	Presupuesto de Egresos Pagado de Gastos de Funcionamiento Compensación Nómina del 16 al 31 de agosto de 2024			16,284.37		0.00	
00528	15/08/2024	E	00041	00041	Presupuesto de Egresos Pagado de Gastos de Funcionamiento Compensación Nómina del 1 al 15 de agosto			13,073.45		0.00	
00529	15/08/2024	E	00041	00041	Retroactivo Presupuesto de Egresos Pagado de Gastos de Funcionamiento Compensación Nómina del 1 al 15 de agosto			3,196.76		0.00	
00401	31/07/2024	E	00067	00067	Presupuesto de Egresos Pagado de Gastos de Funcionamiento Compensación Nómina del 16 al 31 de julio de 2024			12,691.38		0.00	
00406	12/07/2024	E	00025	00025	Presupuesto de Egresos Pagado de Gastos de Funcionamiento Compensación Nómina del 1 al 15 de julio			12,691.38		0.00	
00429	28/06/2024	E	00069	00069	Presupuesto de Egresos Pagado de Gastos de Funcionamiento Compensación Nómina del 16 al 30 de junio de 2024			12,691.38		0.00	
00439	14/06/2024	E	00035	00035	Presupuesto de Egresos Pagado de Gastos de Funcionamiento Compensación Nómina del 1 al 15 de junio			12,691.38		0.00	
00404	31/05/2024	E	00040	00040	Presupuesto de Egresos Pagado de Gastos de Funcionamiento Compensación Nómina del 16 al 31 de mayo de 2024			12,691.38		0.00	
00392	15/05/2024	E	00013	00013	Presupuesto de Egresos Pagado de Gastos de Funcionamiento Compensación Nómina del 1 al 15 de mayo			12,691.38		0.00	
00428	30/04/2024	E	00065	00065	Presupuesto de Egresos Pagado de Gastos de Funcionamiento Compensación Nómina del 16 al 30 de abril de 2024			12,691.38		0.00	
00447	15/04/2024	E	00038	00038	Presupuesto de Egresos Pagado de Gastos de Funcionamiento Compensación Nómina del 1 al 15 de abril			12,691.38		0.00	
00387	27/03/2024	E	00107	00107	Presupuesto de Egresos Pagado de Gastos de Funcionamiento Compensación Nómina del 16 al 31 de marzo			12,110.54		0.00	
00482	15/03/2024	E	00022	00022	Presupuesto de Egresos Pagado de Gastos de Funcionamiento Compensación Nómina del 01 al 15 de Marzo			12,110.54		0.00	
00387	29/02/2024	E	00039	00039	Presupuesto de Egresos Pagado de Gastos de Funcionamiento Compensación Nómina del 16 al 29 de febrero			10,510.54		0.00	
00382	15/02/2024	E	00021	00021	Presupuesto de Egresos Pagado de Gastos de Funcionamiento Compensación Nómina del 01 al 15 de Febrero			10,510.54		0.00	

00382	31/01/2024	E	00066	00066	Presupuesto de Egresos Pagado de Gastos de Funcionamiento Compensación Nómina del 16 al 31 de enero			10,510.54		0.00		
00382	15/01/2024	E	00049	00049	Presupuesto de Egresos Pagado de Gastos de Funcionamiento Compensación Nómina del 01 al 15 de enero			10,510.54		0.00		
					TOTAL:			**281,953.72**		**0.00**		
8271	**C00C00000**	**01050205010911020 1**		**1345**	**Gratificación**	**0.00**		**1,254,638.52**		**0.00**	**1,254,638.52**	
REN.	**FECHA**	**TIPO**	**N.POL.**	**REF**	**CONCEPTO**		**DEBE**		**HABER**			
00034	23/12/2024	E	00093	00093	GRATIFICACION EXTRAORDINARIA DICIEMBRE 2024			16,773.86		0.00		
00181	23/12/2024	E	00093	00093	GRATIFICACION EXTRAORDINARIA DICIEMBRE 2024			86,943.92		0.00		
00520	18/12/2024	E	00065	00065	Presupuesto de Egresos Pagado de Gastos de Funcionamiento Gratificación Nómina del 16 al 31 de diciembre 2024			41,563.46		0.00		
00408	02/12/2024	E	00006	00006	Presupuesto de Egresos Pagado de Gastos de Funcionamiento Gratificación Nómina del 1 al 15 de diciembre			41,844.53		0.00		
00409	29/11/2024	E	00076	00076	Presupuesto de Egresos Pagado de Gastos de Funcionamiento Gratificación Nómina del 16 al 30 de noviembre 2024			41,844.53		0.00		
00420	15/11/2024	E	00039	00039	Presupuesto de Egresos Pagado de Gastos de Funcionamiento Gratificación Nómina del 1 al 15 de noviembre			43,445.19		0.00		
00454	31/10/2024	E	00079	00079	Presupuesto de Egresos Pagado de Gastos de Funcionamiento Gratificación Nómina del 16 al 31 de octubre 2024			44,245.61		0.00		
00407	15/10/2024	E	00040	00040	Presupuesto de Egresos Pagado de Gastos de Funcionamiento Gratificación Nómina del 1 al 15 de octubre			44,245.61		0.00		
01101	30/09/2024	E	00054	00054	Presupuesto de Egresos Pagado de Gastos de Funcionamiento Gratificación Nómina del 16 al 30 de septiembre			45,300.95		0.00		
01208	30/09/2024	E	00054	00054	incapacidad Presupuesto de Egresos Pagado de Gastos de Funcionamiento Gratificación Nómina del 16 al 30 de septiembre			-28.12		0.00		
00414	13/09/2024	E	00024	00024	Presupuesto de Egresos Pagado de Gastos de Funcionamiento Gratificación Nómina del 1 al 15 de septiembre			47,582.95		0.00		
00419	30/08/2024	E	00081	00081	Presupuesto de Egresos Pagado de Gastos de Funcionamiento Gratificación Nómina del 16 al 31 de agosto de 2024			47,582.95		0.00		
00542	15/08/2024	E	00041	00041	Presupuesto de Egresos Pagado de Gastos de Funcionamiento Gratificación Nómina del 1 al 15 de agosto			47,137.93		0.00		
00543	15/08/2024	E	00041	00041	Retroactivo Presupuesto de Egresos Pagado de Gastos de Funcionamiento Gratificación Nómina del 1 al 15 de agosto			4,159.51		0.00		
00408	31/07/2024	E	00067	00067	Presupuesto de Egresos Pagado de Gastos de Funcionamiento Gratificación Nómina del 16 al 31 de julio de 2024			44,404.32		0.00		
00413	12/07/2024	E	00025	00025	Presupuesto de Egresos Pagado de Gastos de Funcionamiento Gratificación Nómina del 1 al 15 de julio			44,404.32		0.00		
00436	28/06/2024	E	00069	00069	Presupuesto de Egresos Pagado de Gastos de Funcionamiento Gratificación Nómina del 16 al 30 de junio de 2024			44,404.32		0.00		
00446	14/06/2024	E	00035	00035	Presupuesto de Egresos Pagado de Gastos de Funcionamiento Gratificación Nómina del 1 al 15 de junio			44,404.32		0.00		
00411	31/05/2024	E	00040	00040	Presupuesto de Egresos Pagado de Gastos de Funcionamiento Gratificación Nómina del 16 al 31 de mayo de 2024			44,404.32		0.00		
00399	15/05/2024	E	00013	00013	Presupuesto de Egresos Pagado de Gastos de Funcionamiento Gratificación Nómina del 1 al 15 de mayo			44,404.32		0.00		
00435	30/04/2024	E	00065	00065	Presupuesto de Egresos Pagado de Gastos de Funcionamiento Gratificación Nómina del 16 al 30 de abril de 2024			44,404.32		0.00		
00454	15/04/2024	E	00038	00038	Presupuesto de Egresos Pagado de Gastos de Funcionamiento Gratificación Nómina del 1 al 15 de abril			49,399.13		0.00		
00394	27/03/2024	E	00107	00107	Presupuesto de Egresos Pagado de Gastos de Funcionamiento Gratificación Nómina del 16 al 31 de marzo			49,944.81		0.00		
00489	15/03/2024	E	00022	00022	Presupuesto de Egresos Pagado de Gastos de Funcionamiento Gratificación Nómina del 01 al 15 de Marzo			49,944.81		0.00		
00394	29/02/2024	E	00039	00039	Presupuesto de Egresos Pagado de Gastos de Funcionamiento Gratificación Nómina del 16 al 29 de febrero			49,965.92		0.00		
00389	15/02/2024	E	00021	00021	Presupuesto de Egresos Pagado de Gastos de Funcionamiento Gratificación Nómina del 01 al 15 de Febrero			49,965.92		0.00		
00389	31/01/2024	E	00066	00066	Presupuesto de Egresos Pagado de Gastos de Funcionamiento Gratificación Nómina del 16 al 31 de enero			49,965.92		0.00		
00389	15/01/2024	E	00049	00049	Presupuesto de Egresos Pagado de Gastos de Funcionamiento Gratificación Nómina del 01 al 15 de enero			91,978.89		0.00		
					TOTAL:			**1,254,638.52**		**0.00**		
8271	**C00C00000**	**01050205010911020 1**		**1346**	**Gratificación por convenio**	**0.00**		**3,320.00**		**0.00**	**3,320.00**	
REN.	**FECHA**	**TIPO**	**N.POL.**	**REF**	**CONCEPTO**		**DEBE**		**HABER**			
00527	18/12/2024	E	00065	00065	Presupuesto de Egresos Pagado de Gastos de Funcionamiento Gratificación por convenio Nómina del 16 al 31 de diciembre 2024			3,320.00		0.00		
					TOTAL:			**3,320.00**		**0.00**		
8271	**C00C00000**	**01050205010911020 1**		**1542**	**Días cívicos y económicos**	**0.00**		**6,750.00**		**0.00**	**6,750.00**	
REN.	**FECHA**	**TIPO**	**N.POL.**	**REF**	**CONCEPTO**		**DEBE**		**HABER**			
00496	15/03/2024	E	00022	00022	Presupuesto de Egresos Pagado de Gastos de Funcionamiento Días cívicos y económicos Nómina del 01 al 15 de Marzo			6,750.00		0.00		
					TOTAL:			**6,750.00**		**0.00**		
8271	**C00C00000**	**01050205010911020 1**		**1544**	**Dia del maestro y del servidor publico**	**0.00**		**9,500.00**		**0.00**	**9,500.00**	
REN.	**FECHA**	**TIPO**	**N.POL.**	**REF**	**CONCEPTO**		**DEBE**		**HABER**			
00461	31/10/2024	E	00079	00079	Presupuesto de Egresos Pagado de Gastos de Funcionamiento Día del maestro y del servidor publico Nómina del 16 al 31 de octubre 2024			9,500.00		0.00		
					TOTAL:			**9,500.00**		**0.00**		
8271	**C00C00000**	**01050205010911020 1**		**1546**	**Otros gastos derivados de convenio**	**0.00**		**27,460.00**		**0.00**	**27,460.00**	
REN.	**FECHA**	**TIPO**	**N.POL.**	**REF**	**CONCEPTO**		**DEBE**		**HABER**			
00534	18/12/2024	E	00065	00065	Presupuesto de Egresos Pagado de Gastos de Funcionamiento Otros gastos derivados de convenio Nómina del 16 al 31 de diciembre 2024			7,600.00		0.00		
00443	28/06/2024	E	00069	00069	Presupuesto de Egresos Pagado de Gastos de Funcionamiento Otros gastos derivados de convenio Nómina del 16 al 30 de junio de 2024			1,200.00		0.00		
00453	14/06/2024	E	00035	00035	Presupuesto de Egresos Pagado de Gastos de Funcionamiento Otros gastos derivados de convenio Nómina del 1 al 15 de junio			3,000.00		0.00		
00461	15/04/2024	E	00038	00038	Presupuesto de Egresos Pagado de Gastos de Funcionamiento Otros gastos derivados de convenio Nómina del 1 al 15 de abril			11,300.00		0.00		
00508	15/03/2024	E	00022	00022	Presupuesto de Egresos Pagado de Gastos de Funcionamiento Otros gastos derivados de convenio Nómina del 01 al 15 de Marzo			1,160.00		0.00		
00509	15/03/2024	E	00022	00022	Presupuesto de Egresos Pagado de Gastos de Funcionamiento Otros gastos derivados de convenio Nómina del 01 al 15 de Marzo			3,200.00		0.00		
					TOTAL:			**27,460.00**		**0.00**		
8271	**C00C00000**	**01050205010911020 1**		**1595**	**Despensa**	**0.00**		**53,432.00**		**0.00**	**53,432.00**	
REN.	**FECHA**	**TIPO**	**N.POL.**	**REF**	**CONCEPTO**		**DEBE**		**HABER**			
00541	18/12/2024	E	00065	00065	Presupuesto de Egresos Pagado de Gastos de Funcionamiento Despensa Nómina del 16 al 31 de diciembre 2024			2,120.00		0.00		
00415	02/12/2024	E	00006	00006	Presupuesto de Egresos Pagado de Gastos de Funcionamiento Despensa Nómina del 1 al 15 de diciembre			2,538.00		0.00		
00416	29/11/2024	E	00076	00076	Presupuesto de Egresos Pagado de Gastos de Funcionamiento Despensa Nómina del 16 al 30 de noviembre 2024			2,217.00		0.00		
00427	15/11/2024	E	00039	00039	Presupuesto de Egresos Pagado de Gastos de Funcionamiento Despensa Nómina del 1 al 15 de noviembre			2,217.00		0.00		
00468	31/10/2024	E	00079	00079	Presupuesto de Egresos Pagado de Gastos de Funcionamiento Despensa Nómina del 16 al 31 de octubre 2024			2,217.00		0.00		
00414	15/10/2024	E	00040	00040	Presupuesto de Egresos Pagado de Gastos de Funcionamiento Despensa Nómina del 1 al 15 de octubre			2,217.00		0.00		

01135	30/09/2024	E	00054	00054	Presupuesto de Egresos Pagado de Gastos de Funcionamiento Despensa Nómina del 16 al 30 de septiembre			2,217.00		0.00		
00421	13/09/2024	E	00024	00024	Presupuesto de Egresos Pagado de Gastos de Funcionamiento Despensa Nómina del 1 al 15 de septiembre			2,217.00		0.00		
00426	30/08/2024	E	00081	00081	Presupuesto de Egresos Pagado de Gastos de Funcionamiento Despensa Nómina del 16 al 31 de agosto de 2024			2,217.00		0.00		
00551	15/08/2024	E	00041	00041	Presupuesto de Egresos Pagado de Gastos de Funcionamiento Despensa Nómina del 1 al 15 de agosto			2,217.00		0.00		
00415	31/07/2024	E	00067	00067	Presupuesto de Egresos Pagado de Gastos de Funcionamiento Despensa Nómina del 16 al 31 de julio de 2024			2,217.00		0.00		
00420	12/07/2024	E	00025	00025	Presupuesto de Egresos Pagado de Gastos de Funcionamiento Despensa Nómina del 1 al 15 de julio			2,217.00		0.00		
00450	28/06/2024	E	00069	00069	Presupuesto de Egresos Pagado de Gastos de Funcionamiento Despensa Nómina del 16 al 30 de junio de 2024			2,217.00		0.00		
00460	14/06/2024	E	00035	00035	Presupuesto de Egresos Pagado de Gastos de Funcionamiento Despensa Nómina del 1 al 15 de junio			2,217.00		0.00		
00418	31/05/2024	E	00040	00040	Presupuesto de Egresos Pagado de Gastos de Funcionamiento Despensa Nómina del 16 al 31 de mayo de 2024			2,217.00		0.00		
00406	15/05/2024	E	00013	00013	Presupuesto de Egresos Pagado de Gastos de Funcionamiento Despensa Nómina del 1 al 15 de mayo			2,217.00		0.00		
00442	30/04/2024	E	00065	00065	Presupuesto de Egresos Pagado de Gastos de Funcionamiento Despensa Nómina del 16 al 30 de abril de 2024			2,217.00		0.00		
00468	15/04/2024	E	00038	00038	Presupuesto de Egresos Pagado de Gastos de Funcionamiento Despensa Nómina del 1 al 15 de abril			2,217.00		0.00		
00401	27/03/2024	E	00107	00107	Presupuesto de Egresos Pagado de Gastos de Funcionamiento Despensa Nómina del 16 al 31 de marzo			2,217.00		0.00		
00517	15/03/2024	E	00022	00022	Presupuesto de Egresos Pagado de Gastos de Funcionamiento Despensa Nómina del 01 al 15 de Marzo			2,217.00		0.00		
00401	29/02/2024	E	00039	00039	Presupuesto de Egresos Pagado de Gastos de Funcionamiento Despensa Nómina del 16 al 29 de febrero			2,217.00		0.00		
00396	15/02/2024	E	00021	00021	Presupuesto de Egresos Pagado de Gastos de Funcionamiento Despensa Nómina del 01 al 15 de Febrero			2,217.00		0.00		
00396	31/01/2024	E	00066	00066	Presupuesto de Egresos Pagado de Gastos de Funcionamiento Despensa Nómina del 16 al 31 de enero			2,217.00		0.00		
00396	15/01/2024	E	00049	00049	Presupuesto de Egresos Pagado de Gastos de Funcionamiento Despensa Nómina del 01 al 15 de enero			2,217.00		0.00		
					TOTAL:			**53,432.00**		**0.00**		
8271	**C00C00000**	**01050205010911020 1**		**2111**	**Materiales y útiles de oficina**	**0.00**		**1,236,754.58**		**0.00**	**1,236,754.58**	
REN.	**FECHA**	**TIPO**	**N.POL.**	**REF**	**CONCEPTO**		**DEBE**		**HABER**			
00009	24/12/2024	E	00100	00100	"ANDREA ZUNIGA NAVARRO, pago de la F-A310 por compra de papeleria Presupuesto de Egresos Pagado de Gastos de Funcionamiento Materiales y útiles de oficina			1,216,844.21		0.00		
00064	23/12/2024	D	00027	00027	COMPROBACION DE FONDO FIJO Gastos de Funcionamiento			81.20		0.00		
00106	23/12/2024	D	00027	00027	COMPROBACION DE FONDO FIJO Gastos de Funcionamiento			45.00		0.00		
00014	21/11/2024	C	00020	00307	F- FC0557497452 OFFICE DEPOT MEXICO Presupuesto de Egresos Pagado de Gastos de Funcionamiento Materiales y útiles de oficina			668.00		0.00		
00204	22/10/2024	C	00023	00288	F- E3CD5F61537D OFFICE DEPOT MEXICO Presupuesto de Egresos Pagado de Gastos de Funcionamiento Materiales y útiles de oficina			1,042.50		0.00		
00058	20/09/2024	E	00038	00038	Presupuesto de Egresos Pagado de Gastos de Funcionamiento Materiales y útiles de oficina			7,186.73		0.00		
00009	11/06/2024	E	00030	00030	Presupuesto de Egresos Pagado de Gastos de Funcionamiento Materiales y útiles de oficina			3,173.88		0.00		
00091	10/06/2024	C	00018	00207	F- 2409DAADAEEAE PROPIMEX Presupuesto de Egresos Pagado de Gastos de Funcionamiento Materiales y útiles de oficina			392.00		0.00		
00119	20/05/2024	C	00028	00479	F- 6C5D1056B0559 FANTASIAS MIGUEL Presupuesto de Egresos Pagado de Gastos de Funcionamiento Materiales y útiles de oficina			150.50		0.00		
00022	03/05/2024	C	00010	00461	F- 41E1C84EB853 GRUPO EDITORIAL MEXIQUENSE Presupuesto de Egresos Pagado de Gastos de Funcionamiento Materiales y útiles de oficina			342.20		0.00		
00007	29/04/2024	C	00045	00459	F- AA 482 OLGA OLIMPIA FERNANDEZ HERRERA Presupuesto de Egresos Pagado de Gastos de Funcionamiento Materiales y útiles de oficina			1,931.40		0.00		
00007	29/04/2024	C	00046	00460	F-494022 GRUPO LOZANO HERMANOS Presupuesto de Egresos Pagado de Gastos de Funcionamiento Materiales y útiles de oficina			923.87		0.00		
00021	29/04/2024	C	00046	00460	F- AA 484 OLGA OLIMPIA FERNANDEZ HERRERA Presupuesto de Egresos Pagado de Gastos de Funcionamiento Materiales y útiles de oficina			1,891.03		0.00		
00050	23/04/2024	C	00039	00453	F- POSM 5515218 PFFICE DEPOT MEXICO Presupuesto de Egresos Pagado de Gastos de Funcionamiento Materiales y útiles de oficina			35.00		0.00		
00036	09/04/2024	C	00023	00437	F- AA 483 OLGA OLIMPIA FERNANDEZ HERRERA Presupuesto de Egresos Pagado de Gastos de Funcionamiento Materiales y útiles de oficina			1,893.00		0.00		
00099	11/03/2024	C	00013	00414	F-22B58 GRUPO PAPELERO GUTIERREZ Presupuesto de Egresos Pagado de Gastos de Funcionamiento Materiales y útiles de oficina			154.06		0.00		
					TOTAL:			**1,236,754.58**		**0.00**		
8271	**C00C00000**	**01050205010911020 1**		**2112**	**Enseres de oficina**	**0.00**		**10,242.18**		**0.00**	**10,242.18**	
REN.	**FECHA**	**TIPO**	**N.POL.**	**REF**	**CONCEPTO**		**DEBE**		**HABER**			
00055	26/12/2024	E	00109	00109	Presupuesto de Egresos Pagado de Gastos de Funcionamiento Enseres de oficina			7,960.85		0.00		
00029	09/04/2024	C	00023	00437	F- IWAES 423428 NUEVA WAL MART DE MEXICO Presupuesto de Egresos Pagado de Gastos de Funcionamiento Enseres de oficina			371.00		0.00		
00050	11/03/2024	C	00013	00414	F-F69B3 GRUPO PAPELERO GUTIERREZ Presupuesto de Egresos Pagado de Gastos de Funcionamiento Enseres de oficina			1,910.33		0.00		
					TOTAL:			**10,242.18**		**0.00**		
8271	**C00C00000**	**01050205010911020 1**		**2141**	**Materiales y útiles para el procesamiento en equipos y bienes informáticos**	**0.00**		**83,806.94**		**0.00**	**83,806.94**	
REN.	**FECHA**	**TIPO**	**N.POL.**	**REF**	**CONCEPTO**		**DEBE**		**HABER**			
00027	26/12/2024	E	00111	00111	Presupuesto de Egresos Pagado de Gastos de Funcionamiento Materiales y útiles para el procesamiento en equipos y bienes informáticos			926.56		0.00		
00051	17/12/2024	E	00060	00060	F-A292 consumibles JUAN JESUS HERNANDEZ Presupuesto de Egresos Pagado de Gastos de Funcionamiento Materiales y útiles para el procesamiento en equipos y bienes informáticos			18,030.68		0.00		
00051	11/09/2024	E	00018	00018	Presupuesto de Egresos Pagado de Gastos de Funcionamiento Materiales y útiles para el procesamiento en equipos y bienes informáticos			18,098.54		0.00		
00009	07/06/2024	E	00022	00022	F-AA115 JORGE ARIEL PEDRAZA FERNANDEZ toner Presupuesto de Egresos Pagado de Gastos de Funcionamiento Materiales y útiles para el procesamiento en equipos y bienes informáticos			32,581.18		0.00		
00113	03/05/2024	C	00010	00461	F- D3BB57F37683 HORACIO VILLEGAS LOPEZ Presupuesto de Egresos Pagado de Gastos de Funcionamiento Materiales y útiles para el procesamiento en equipos y bienes informáticos			890.00		0.00		
00021	29/02/2024	D	00011	00011	F- 1002 ABASTECEDORA RIMECHI Presupuesto de Egresos Pagado de Gastos de Funcionamiento Materiales y útiles para el procesamiento en equipos y bienes informáticos			13,279.98		0.00		
					TOTAL:			**83,806.94**		**0.00**		
8271	**C00C00000**	**01050205010911020 1**		**2161**	**Material y enseres de limpieza**	**0.00**		**285,369.26**		**0.00**	**285,369.26**	
REN.	**FECHA**	**TIPO**	**N.POL.**	**REF**	**CONCEPTO**		**DEBE**		**HABER**			
00009	20/12/2024	E	00084	00084	"PRODUCTOS Y SERVICIOS CAPITULARE, S.A. DE C.V., pago de la F-F64 por compra de material de limpiezaPresupuesto de Egresos Pagado de Gastos de Funcionamiento Material y enseres de limpieza			244,944.87		0.00		
00009	11/11/2024	E	00024	00024	F-832 COMERCIALIZADORA MEXICANA CAMINTE DEL CENTRO material de limpieza Presupuesto de Egresos Pagado de Gastos de Funcionamiento Material y enseres de limpieza			4,371.00		0.00		
00051	06/09/2024	E	00011	00011	F-28 PRODUCTOS Y SERVICIOS CAPITULARE material de limpieza Presupuesto de Egresos Pagado de Gastos de Funcionamiento Material y enseres de limpieza			27,139.88		0.00		

00036	13/05/2024	C	00018	00469	F- 0A412B7E912D OLGA OLIMPIA FERNANDEZ HERRERA Presupuesto de Egresos Pagado de Gastos de Funcionamiento Material y enseres de limpieza			1,640.50		0.00		
00029	03/05/2024	C	00010	00461	F- 1B729BDD79DA NUEVA WAL MART DE MEXICO Presupuesto de Egresos Pagado de Gastos de Funcionamiento Material y enseres de limpieza			990.00		0.00		
00014	29/04/2024	C	00045	00459	F- AA 106 JORGE ARIEL PEDRAZA FERNANDEZ Presupuesto de Egresos Pagado de Gastos de Funcionamiento Material y enseres de limpieza			1,983.10		0.00		
00028	29/04/2024	C	00045	00459	F- AA 105 JORGE ARIEL PEDRAZA FERNANDEZ Presupuesto de Egresos Pagado de Gastos de Funcionamiento Material y enseres de limpieza			1,944.35		0.00		
00043	23/04/2024	C	00039	00453	F- AA 251405 SERVICIO COMERCIAL GARIS Presupuesto de Egresos Pagado de Gastos de Funcionamiento Material y enseres de limpieza			268.50		0.00		
00007	09/04/2024	C	00023	00437	F- AA 485 OLGA OLIMPIA FERNANDEZ HERRERA Presupuesto de Egresos Pagado de Gastos de Funcionamiento Material y enseres de limpieza			1,983.60		0.00		
00085	11/03/2024	C	00013	00414	F- 33225 ERICK SANTIAGO BLANCAS ARIAS Presupuesto de Egresos Pagado de Gastos de Funcionamiento Material y enseres de limpieza			103.46		0.00		
					TOTAL:			**285,369.26**		**0.00**		
8271	**C00C00000**	**01050205010911020 1**		**2171**	**Material didáctico**	**0.00**		**1,703.00**		**0.00**	**1,703.00**	
REN.	**FECHA**	**TIPO**	**N.POL.**	**REF**	**CONCEPTO**		**DEBE**		**HABER**			
00021	23/04/2024	C	00039	00453	F- 5344 LIBRERIAS GANDI Presupuesto de Egresos Pagado de Gastos de Funcionamiento Material didáctico			1,703.00		0.00		
					TOTAL:			**1,703.00**		**0.00**		
8271	**C00C00000**	**01050205010911020 1**		**2211**	**Productos alimenticios para personas**	**0.00**		**31,943.49**		**0.00**	**31,943.49**	
REN.	**FECHA**	**TIPO**	**N.POL.**	**REF**	**CONCEPTO**		**DEBE**		**HABER**			
00015	23/12/2024	D	00027	00027	COMPROBACION DE FONDO FIJO Presupuesto de Egresos Pagado de Gastos de Funcionamiento Productos alimenticios para personas			218.00		0.00		
00029	23/12/2024	D	00027	00027	COMPROBACION DE FONDO FIJO Presupuesto de Egresos Pagado de Gastos de Funcionamiento Productos alimenticios para personas			341.00		0.00		
00043	23/12/2024	D	00027	00027	COMPROBACION DE FONDO FIJO Gastos de Funcionamiento			469.00		0.00		
00057	23/12/2024	D	00027	00027	COMPROBACION DE FONDO FIJO Gastos de Funcionamiento			400.00		0.00		
00071	23/12/2024	D	00027	00027	COMPROBACION DE FONDO FIJO Gastos de Funcionamiento			131.00		0.00		
00078	23/12/2024	D	00027	00027	COMPROBACION DE FONDO FIJO Gastos de Funcionamiento			216.00		0.00		
00085	23/12/2024	D	00027	00027	COMPROBACION DE FONDO FIJO Gastos de Funcionamiento			176.00		0.00		
00092	23/12/2024	D	00027	00027	COMPROBACION DE FONDO FIJO Gastos de Funcionamiento			423.01		0.00		
00099	23/12/2024	D	00027	00027	COMPROBACION DE FONDO FIJO Gastos de Funcionamiento			208.00		0.00		
00113	23/12/2024	D	00027	00027	COMPROBACION DE FONDO FIJO Gastos de Funcionamiento			285.00		0.00		
00120	23/12/2024	D	00027	00027	COMPROBACION DE FONDO FIJO Gastos de Funcionamiento			540.00		0.00		
00127	23/12/2024	D	00027	00027	COMPROBACION DE FONDO FIJO Gastos de Funcionamiento			317.00		0.00		
00148	23/12/2024	D	00027	00027	COMPROBACION DE FONDO FIJO Gastos de Funcionamiento			1,494.01		0.00		
00037	23/12/2024	E	00092	00092	F-A547 OLGA OLIMPIA FERNANDEZ HERRERA Gastos de Funcionamiento Productos alimenticios para personas			9,010.57		0.00		
00072	23/12/2024	E	00092	00092	F-A547 OLGA OLIMPIA FERNANDEZ HERRERA Gastos de Funcionamiento Productos alimenticios para personas			4,495.50		0.00		
00033	08/10/2024	E	00024	00024	F-525 a 527, 529, 531 y 532 OLGA OLIMPIA FERNANDEZ productos alimenticios Presupuesto de Egresos Pagado de Gastos de Funcionamiento Productos alimenticios para personas			9,883.60		0.00		
00092	20/06/2024	C	00027	00216	F- 0933C406824E PROPIMEX Presupuesto de Egresos Pagado de Gastos de Funcionamiento Productos alimenticios para personas			510.00		0.00		
00084	10/06/2024	C	00018	00207	F- 9B08D826FEF6 TIENDAS GARCES Presupuesto de Egresos Pagado de Gastos de Funcionamiento Productos alimenticios para personas			14.40		0.00		
00021	20/05/2024	C	00028	00479	F- BCAFA487C26F PROPIMEX Presupuesto de Egresos Pagado de Gastos de Funcionamiento Productos alimenticios para personas			490.00		0.00		
00028	20/05/2024	C	00028	00479	F- 2F350794ADDC NUEVA WAL MART DE MEXICO Presupuesto de Egresos Pagado de Gastos de Funcionamiento Productos alimenticios para personas			180.00		0.00		
00070	20/05/2024	C	00028	00479	F- 8644D9A1DE37 NUEVA WAL MART DE MEXICO Presupuesto de Egresos Pagado de Gastos de Funcionamiento Productos alimenticios para personas			856.00		0.00		
00084	20/05/2024	C	00028	00479	F- 433770D159A3 PROPIMEX Presupuesto de Egresos Pagado de Gastos de Funcionamiento Productos alimenticios para personas			490.00		0.00		
00129	23/04/2024	C	00039	00453	F- BSR21993 FARMACIA GUADALAJARA Presupuesto de Egresos Pagado de Gastos de Funcionamiento Productos alimenticios para personas			61.00		0.00		
00150	23/04/2024	C	00039	00453	F-FSKMLE 19445 TIENDAS GARCES SA DE CV Presupuesto de Egresos Pagado de Gastos de Funcionamiento Productos alimenticios para personas			86.40		0.00		
00113	11/03/2024	C	00013	00414	F-H307257 SERVICIO COMERCIAL GARIS Presupuesto de Egresos Pagado de Gastos de Funcionamiento Productos alimenticios para personas			648.00		0.00		
					TOTAL:			**31,943.49**		**0.00**		
8271	**C00C00000**	**01050205010911020 1**		**2231**	**Utensilios para el servicio de alimentación**	**0.00**		**1,739.40**		**0.00**	**1,739.40**	
REN.	**FECHA**	**TIPO**	**N.POL.**	**REF**	**CONCEPTO**		**DEBE**		**HABER**			
00022	13/05/2024	C	00018	00469	F- EE41461577B0 ADRIANA ALEJANDRA DELGADO ALCAZAR Presupuesto de Egresos Pagado de Gastos de Funcionamiento Utensilios para el servicio de alimentación			1,739.40		0.00		
					TOTAL:			**1,739.40**		**0.00**		
8271	**C00C00000**	**01050205010911020 1**		**2461**	**Material eléctrico y electrónico**	**0.00**		**2,054.84**		**0.00**	**2,054.84**	
REN.	**FECHA**	**TIPO**	**N.POL.**	**REF**	**CONCEPTO**		**DEBE**		**HABER**			
00050	23/12/2024	D	00027	00027	COMPROBACION DE FONDO FIJO Gastos de Funcionamiento			172.43		0.00		
00108	09/10/2024	C	00015	00280	F- 6E74D21543D0 HOME DEPOT MEXICO Presupuesto de Egresos Pagado de Gastos de Funcionamiento Material eléctrico y electrónico			521.50		0.00		
00056	20/05/2024	C	00028	00479	F- 3707062F032F HOME DEPOT MEXICO Presupuesto de Egresos Pagado de Gastos de Funcionamiento Material eléctrico y electrónico			654.00		0.00		
00112	20/05/2024	C	00028	00479	F E3658F005A0C CADENA COMERCIAL OXXO Presupuesto de Egresos Pagado de Gastos de Funcionamiento Material eléctrico y electrónico			160.50		0.00		
00007	11/03/2024	C	00013	00414	F-FT 180432 ELECTROCOMPONENTES DE TOLUCA Presupuesto de Egresos Pagado de Gastos de Funcionamiento Material eléctrico y electrónico			268.01		0.00		
00071	11/03/2024	C	00013	00414	F-B8732 ROGELIO ESPINOZA ARECHAR Presupuesto de Egresos Pagado de Gastos de Funcionamiento Material eléctrico y electrónico			278.40		0.00		
					TOTAL:			**2,054.84**		**0.00**		
8271	**C00C00000**	**01050205010911020 1**		**2482**	**Material de señalización**	**0.00**		**1,920.96**		**0.00**	**1,920.96**	
REN.	**FECHA**	**TIPO**	**N.POL.**	**REF**	**CONCEPTO**		**DEBE**		**HABER**			
00021	09/04/2024	C	00023	00437	F- AA 104 JORGE ARIEL PEDRAZA FERNANDEZ Presupuesto de Egresos Pagado de Gastos de Funcionamiento Material de señalización			1,920.96		0.00		

					TOTAL:			**1,920.96**		**0.00**		
8271	**C00C00000**	**01050205010911020 1**		**2483**	**Arboles y plantas de ornato**	**0.00**		**5,202.93**		**0.00**	**5,202.93**	
REN.	**FECHA**	**TIPO**	**N.POL.**	**REF**	**CONCEPTO**		**DEBE**		**HABER**			
00007	13/05/2024	C	00017	00468	F- 3FC56042379D JORGE ARIEL PEDRAZA FERNANDEZ Presupuesto de Egresos Pagado de Gastos de Funcionamiento Arboles y plantas de ornato			1,065.48		0.00		
00028	23/04/2024	C	00039	00453	F- 4HJHFI 105501 HOME DEPOT MEXICO Presupuesto de Egresos Pagado de Gastos de Funcionamiento Arboles y plantas de ornato			125.00		0.00		
00099	23/04/2024	C	00039	00453	F- KA 610 KAREN ESTEFANIA AYALA FLORES Presupuesto de Egresos Pagado de Gastos de Funcionamiento Arboles y plantas de ornato			1,483.54		0.00		
00107	23/04/2024	C	00039	00453	F- KA 611 KAREN ESTEFANIA AYALA FLORES Presupuesto de Egresos Pagado de Gastos de Funcionamiento Arboles y plantas de ornato			1,832.91		0.00		
00042	11/03/2024	C	00013	00414	F- D7F7F EDUARDO FLORES GUADARRAMA Presupuesto de Egresos Pagado de Gastos de Funcionamiento Arboles y plantas de ornato			696.00		0.00		
					TOTAL:			**5,202.93**		**0.00**		
8271	**C00C00000**	**01050205010911020 1**		**2491**	**Materiales de construcción**	**0.00**		**4,265.43**		**0.00**	**4,265.43**	
REN.	**FECHA**	**TIPO**	**N.POL.**	**REF**	**CONCEPTO**		**DEBE**		**HABER**			
00134	23/12/2024	D	00027	00027	COMPROBACION DE FONDO FIJO Gastos de Funcionamiento			665.51		0.00		
00022	13/05/2024	C	00017	00468	F- 5DCBA1D0C0BB ADRIANA ALEJANDRA DELGADO ALCAZAR Presupuesto de Egresos Pagado de Gastos de Funcionamiento Materiales de construcción			1,948.00		0.00		
00029	13/05/2024	C	00018	00469	F- E3B3DA3BD13D OLGA OLIMPIA FERNANDEZ HERRERA Presupuesto de Egresos Pagado de Gastos de Funcionamiento Materiales de construcción			1,487.42		0.00		
00092	11/03/2024	C	00013	00414	F-AADG 45080 ECONOMEX INTERNACIONAL Presupuesto de Egresos Pagado de Gastos de Funcionamiento Materiales de construcción			164.50		0.00		
					TOTAL:			**4,265.43**		**0.00**		
8271	**C00C00000**	**01050205010911020 1**		**2492**	**Estructuras y manufacturas para todo tipo de construcción**	**0.00**		**2,290.10**		**0.00**	**2,290.10**	
REN.	**FECHA**	**TIPO**	**N.POL.**	**REF**	**CONCEPTO**		**DEBE**		**HABER**			
00021	29/05/2024	C	00036	00201	F- 58C83A54422C CENTRO BARBADO Presupuesto de Egresos Pagado de Gastos de Funcionamiento Estructuras y manufacturas para todo tipo de construcción			319.00		0.00		
00029	13/05/2024	C	00017	00468	F- 031ED941C4C1 OLGA OLIMPIA FERNANDEZ HERRERA Presupuesto de Egresos Pagado de Gastos de Funcionamiento Estructuras y manufacturas para todo tipo de construcción			1,971.10		0.00		
					TOTAL:			**2,290.10**		**0.00**		
8271	**C00C00000**	**01050205010911020 1**		**2541**	**Materiales, accesorios y suministros médicos**	**0.00**		**200.01**		**0.00**	**200.01**	
REN.	**FECHA**	**TIPO**	**N.POL.**	**REF**	**CONCEPTO**		**DEBE**		**HABER**			
00064	11/03/2024	C	00013	00414	F-52F71 EDGAR IVAN MAXIMILIANO PENA Presupuesto de Egresos Pagado de Gastos de Funcionamiento Materiales, accesorios y suministros médicos			200.01		0.00		
					TOTAL:			**200.01**		**0.00**		
8271	**C00C00000**	**01050205010911020 1**		**2611**	**Combustibles, lubricantes y aditivos**	**0.00**		**33,824.16**		**0.00**	**33,824.16**	
REN.	**FECHA**	**TIPO**	**N.POL.**	**REF**	**CONCEPTO**		**DEBE**		**HABER**			
00056	27/12/2024	D	00033	00033	Presupuesto de Egresos Pagado de Gastos de Funcionamiento Combustibles, lubricantes y aditivos			3,774.62		0.00		
00028	10/12/2024	D	00019	00019	CONSUMO NOVIEMBRE Y DICIEMBRE Presupuesto de Egresos Pagado de Gastos de Funcionamiento Combustibles, lubricantes y aditivos			3,049.54		0.00		
00035	04/12/2024	D	00005	00005	COMPROBACION CONSUMO DE OCTUBRE Presupuesto de Egresos Pagado de Gastos de Funcionamiento Combustibles, lubricantes y aditivos			5,387.14		0.00		
00035	27/11/2024	D	00013	00013	CONSUMO SEPTIEMBRE Presupuesto de Egresos Pagado de Gastos de Funcionamiento Combustibles, lubricantes y aditivos			4,949.82		0.00		
00028	29/10/2024	D	00009	00009	CONSUMO DE GASOLINA DE JULIO 2024 Presupuesto de Egresos Pagado de Gastos de Funcionamiento Combustibles, lubricantes y aditivos			3,863.14		0.00		
00028	30/09/2024	D	00018	00018	CONSUMO DE GASOLINA ABRIL 2024 Presupuesto de Egresos Pagado de Gastos de Funcionamiento Combustibles, lubricantes y aditivos			4,783.40		0.00		
00035	30/09/2024	D	00019	00019	CONSUMO DE GASOLINA MAYO 2024 Presupuesto de Egresos Pagado de Gastos de Funcionamiento Combustibles, lubricantes y aditivos			2,639.79		0.00		
00035	30/09/2024	D	00020	00020	CONSUMO DE GASOLINA JUNIO 2024 Presupuesto de Egresos Pagado de Gastos de Funcionamiento Combustibles, lubricantes y aditivos			5,376.71		0.00		
					TOTAL:			**33,824.16**		**0.00**		
8271	**C00C00000**	**01050205010911020 1**		**2921**	**Refacciones y accesorios menores de edificios**	**0.00**		**1,342.00**		**0.00**	**1,342.00**	
REN.	**FECHA**	**TIPO**	**N.POL.**	**REF**	**CONCEPTO**		**DEBE**		**HABER**			
00042	26/08/2024	C	00023	00250	F- 44250D1278BB CENTRO BARBADO Presupuesto de Egresos Pagado de Gastos de Funcionamiento Refacciones y accesorios menores de edificios			150.00		0.00		
00035	20/05/2024	C	00028	00479	F- 3D046579086C JOAQUIN SALGADO PEREZ Presupuesto de Egresos Pagado de Gastos de Funcionamiento Refacciones y accesorios menores de edificios			480.00		0.00		
00042	20/05/2024	C	00028	00479	F- 57176B5E72AC JOAQUIN SALGADO PEREZ Presupuesto de Egresos Pagado de Gastos de Funcionamiento Refacciones y accesorios menores de edificios			712.00		0.00		
					TOTAL:			**1,342.00**		**0.00**		
8271	**C00C00000**	**01050205010911020 1**		**2941**	**Refacciones y accesorios para equipo de computo**	**0.00**		**7,078.98**		**0.00**	**7,078.98**	
REN.	**FECHA**	**TIPO**	**N.POL.**	**REF**	**CONCEPTO**		**DEBE**		**HABER**			
00020	26/12/2024	E	00111	00111	Presupuesto de Egresos Pagado de Gastos de Funcionamiento Refacciones y accesorios para equipo de computo			5,203.98		0.00		
00077	20/05/2024	C	00028	00479	F- BE87C8D3D864 ELECTROCOMPONENTES DE TOLUCA Presupuesto de Egresos Pagado de Gastos de Funcionamiento Refacciones y accesorios para equipo de computo			999.00		0.00		
00136	23/04/2024	C	00039	00453	F- POSE 78930381 OFFICE DEPOT DE MEXICO Presupuesto de Egresos Pagado de Gastos de Funcionamiento Refacciones y accesorios para equipo de computo			549.00		0.00		
00106	11/03/2024	C	00013	00414	F-IWAES 419450 NUEVA WAL MART DE MEXICO Presupuesto de Egresos Pagado de Gastos de Funcionamiento Refacciones y accesorios para equipo de computo			327.00		0.00		
					TOTAL:			**7,078.98**		**0.00**		
8271	**C00C00000**	**01050205010911020 1**		**2961**	**Refacciones y accesorios menores para equipo de transporte**	**0.00**		**149.00**		**0.00**	**149.00**	
REN.	**FECHA**	**TIPO**	**N.POL.**	**REF**	**CONCEPTO**		**DEBE**		**HABER**			
00021	11/03/2024	C	00013	00414	F-172135 AUTOZONE DE MEXICO Presupuesto de Egresos Pagado de Gastos de Funcionamiento Refacciones y accesorios menores para equipo de transporte			149.00		0.00		
					TOTAL:			**149.00**		**0.00**		
8271	**C00C00000**	**01050205010911020 1**		**2992**	**Otros enseres**	**0.00**		**10,340.25**		**0.00**	**10,340.25**	

REN.	FECHA	TIPO	N.POL.	REF	CONCEPTO		DEBE	HABER		
00008	23/12/2024	D	00027	00027	COMPROBACION DE FONDO FIJO Presupuesto de Egresos Pagado de Gastos de Funcionamiento Otros enseres		2,000.00	0.00		
00022	23/12/2024	D	00027	00027	COMPROBACION DE FONDO FIJO Presupuesto de Egresos Pagado de Gastos de Funcionamiento Otros enseres		157.25	0.00		
00023	20/12/2024	E	00079	00079	F-AA549 OLGA OLIMPIA FERNANDEZ HERRERA materiales diversos		3,427.00	0.00		
00016	12/07/2024	E	00033	00033	F-291 COMERCIALIZADORA KASADY mesas y toldos Presupuesto de Egresos Pagado de Gastos de Funcionamiento Otros enseres		3,480.00	0.00		
00016	12/07/2024	E	00034	00034	F-292 COMERCIALIZADORA KASADY ventiladores Presupuesto de Egresos Pagado de Gastos de Funcionamiento Otros enseres		1,276.00	0.00		
					TOTAL:		**10,340.25**	**0.00**		
8271	**C00C00000**	**01050205010911020 1**		**3311**	**Asesorías asociadas a convenios o acuerdos**	**0.00**	**649,391.48**	**0.00**	**649,391.48**	
REN.	**FECHA**	**TIPO**	**N.POL.**	**REF**	**CONCEPTO**		**DEBE**	**HABER**		
00009	12/11/2024	E	00033	00033	F-1941 CONSULTORIA FISCAL CERTIFICADA SC dictamen de Edos. Financieros 2023 Presupuesto de Egresos Pagado de Gastos de Funcionamiento Asesorías asociadas a convenios o acuerdos		580,000.00	0.00		
00010	14/10/2024	E	00034	00034	VICTOR HUMBERTO BENITEZ GONZALEZ honorarios Presupuesto de Egresos Pagado de Gastos de Funcionamiento Asesorías asociadas a convenios o acuerdos		12,398.87	0.00		
00010	02/07/2024	E	00006	00006	F-6858 VICTOR HUMBERTO BENITEZ GONZALEZ honorarios Presupuesto de Egresos Pagado de Gastos de Funcionamiento Asesorías asociadas a convenios o acuerdos		12,398.87	0.00		
00011	06/03/2024	E	00005	00005	F-A6791 VICTOR HUMBERTO BENITEZ GONZALEZ copias certificadas Presupuesto de Egresos Pagado de Gastos de Funcionamiento Asesorías asociadas a convenios o acuerdos		17,776.19	0.00		
00011	28/02/2024	E	00035	00035	F-A6788 VICTOR HUMBERTO BENITEZ poderes notariales Presupuesto de Egresos Pagado de Gastos de Funcionamiento Asesorías asociadas a convenios o acuerdos		26,817.55	0.00		
					TOTAL:		**649,391.48**	**0.00**		
8271	**C00C00000**	**01050205010911020 1**		**3521**	**Reparación, mantenimiento e instalación de mobiliario y equipo de oficina**	**0.00**	**1,965.00**	**0.00**	**1,965.00**	
REN.	**FECHA**	**TIPO**	**N.POL.**	**REF**	**CONCEPTO**		**DEBE**	**HABER**		
00014	09/04/2024	C	00023	00437	F- A 282 ADRIANA ALEJANDRA DELGADO ALCAZAR Presupuesto de Egresos Pagado de Gastos de Funcionamiento Reparación, mantenimiento e instalación de mobiliario y equipo de oficina		1,965.00	0.00		
					TOTAL:		**1,965.00**	**0.00**		
8271	**C00C00000**	**01050205010911020 1**		**3551**	**Reparación y mantenimiento de vehículos terrestres, aéreos y lacustres**	**0.00**	**11,699.76**	**0.00**	**11,699.76**	
REN.	**FECHA**	**TIPO**	**N.POL.**	**REF**	**CONCEPTO**		**DEBE**	**HABER**		
00023	23/12/2024	E	00097	00097	F-A2205 Gastos de Funcionamiento Reparación y mantenimiento de vehículos terrestres, aéreos y lacustres		11,699.76	0.00		
					TOTAL:		**11,699.76**	**0.00**		
8271	**C00C00000**	**01050205010911020 1**		**3721**	**Gastos de traslado por vía terrestre**	**0.00**	**1,117.00**	**0.00**	**1,117.00**	
REN.	**FECHA**	**TIPO**	**N.POL.**	**REF**	**CONCEPTO**		**DEBE**	**HABER**		
00036	23/12/2024	D	00027	00027	COMPROBACION DE FONDO FIJO Gastos de Funcionamiento		105.00	0.00		
00141	23/12/2024	D	00027	00027	COMPROBACION DE FONDO FIJO Gastos de Funcionamiento		254.00	0.00		
00155	23/12/2024	D	00027	00027	COMPROBACION DE FONDO FIJO Gastos de Funcionamiento		252.00	0.00		
00164	23/04/2024	C	00039	00453	F- B 968924 AUTOVIAS CONCESIONADAS MEXIQUENSES Presupuesto de Egresos Pagado de Gastos de Funcionamiento Gastos de traslado por vía terrestre		254.00	0.00		
00171	23/04/2024	C	00039	00453	F- B 968920 AUTOVIAS CONCESIONADAS MEXIQUENSES Presupuesto de Egresos Pagado de Gastos de Funcionamiento Gastos de traslado por vía terrestre		252.00	0.00		
					TOTAL:		**1,117.00**	**0.00**		
8271	**C00C00000**	**01050205010911020 1**		**3822**	**Espectáculos cívicos y culturales**	**0.00**	**18,440.32**	**0.00**	**18,440.32**	
REN.	**FECHA**	**TIPO**	**N.POL.**	**REF**	**CONCEPTO**		**DEBE**	**HABER**		
00022	03/12/2024	C	00012	00312	F- E89024928AB5 COMERCIALIZADORA SARON SHEKINA Presupuesto de Egresos Pagado de Gastos de Funcionamiento Espectáculos cívicos y culturales		503.01	0.00		
00007	03/09/2024	C	00008	00255	F- D9ABE45C450D FANTASIAS MIGUEL Presupuesto de Egresos Pagado de Gastos de Funcionamiento Espectáculos cívicos y culturales		298.90	0.00		
00077	01/08/2024	C	00010	00237	F- 0082A2822067 FANTASIAS MIGUEL Presupuesto de Egresos Pagado de Gastos de Funcionamiento Espectáculos cívicos y culturales		289.40	0.00		
00042	01/07/2024	C	00013	00220	F- 2D872DEF44D5 ERWIN RICARDO COLIN ROCHA Presupuesto de Egresos Pagado de Gastos de Funcionamiento Espectáculos cívicos y culturales		1,508.00	0.00		
00113	20/06/2024	C	00027	00216	F- E885DC2F6787 OFFICE MAX Presupuesto de Egresos Pagado de Gastos de Funcionamiento Espectáculos cívicos y culturales		1,057.50	0.00		
00112	10/06/2024	C	00018	00207	F- D9E73C715296 GRUPO PARISINA Presupuesto de Egresos Pagado de Gastos de Funcionamiento Espectáculos cívicos y culturales		115.90	0.00		
00028	29/05/2024	C	00036	00201	F- 3C4D179F22A7 PANIFICADORA BOSQUES DE ARAGON Presupuesto de Egresos Pagado de Gastos de Funcionamiento Espectáculos cívicos y culturales		700.00	0.00		
00098	29/05/2024	C	00036	00201	F- BA9D6D0BC406 NUEVA WAL MART DE MEXICO Presupuesto de Egresos Pagado de Gastos de Funcionamiento Espectáculos cívicos y culturales		602.50	0.00		
00014	20/05/2024	C	00028	00479	F- AB0495D5703F COMERCIALIZADORA Y DISTRIBUIDOR DIMSAN Presupuesto de Egresos Pagado de Gastos de Funcionamiento Espectáculos cívicos y culturales		420.00	0.00		
00049	20/05/2024	C	00028	00479	F- 83D20C796571 SANSAR MKT & EVENTOS Presupuesto de Egresos Pagado de Gastos de Funcionamiento Espectáculos cívicos y culturales		812.00	0.00		
00063	20/05/2024	C	00028	00479	F- 7B5B14BAAF21 NUEVA WAL MART DE MEXICO Presupuesto de Egresos Pagado de Gastos de Funcionamiento Espectáculos cívicos y culturales		199.00	0.00		
00133	20/05/2024	C	00028	00479	F- EAD911387242 PRO FERRETERIAS Presupuesto de Egresos Pagado de Gastos de Funcionamiento Espectáculos cívicos y culturales		124.00	0.00		
00008	15/05/2024	C	00025	00476	F- A44 BELLA SMEKE GARCIA OCAMPO Presupuesto de Egresos Pagado de Gastos de Funcionamiento Espectáculos cívicos y culturales		4,060.00	0.00		
00014	13/05/2024	C	00018	00469	F- 0BB5CE49334F JORGE ARIEL PEDRAZA FERNANDEZ Presupuesto de Egresos Pagado de Gastos de Funcionamiento Espectáculos cívicos y culturales		175.90	0.00		
00007	03/05/2024	C	00010	00461	F- B52D57E96701 PANADERIA DON JOSE Presupuesto de Egresos Pagado de Gastos de Funcionamiento Espectáculos cívicos y culturales		310.00	0.00		
00015	03/05/2024	C	00010	00461	F- 64ECE1ED3F51 PASTELERIA GUILLE Presupuesto de Egresos Pagado de Gastos de Funcionamiento Espectáculos cívicos y culturales		340.01	0.00		
00050	03/05/2024	C	00010	00461	F- 811934DF0894 PANIFICADORA BOSQUES DE ARAGON Presupuesto de Egresos Pagado de Gastos de Funcionamiento Espectáculos cívicos y culturales		2,000.00	0.00		
00057	03/05/2024	C	00010	00461	F- A84E10C62685 PASTELERIA GUILLE Presupuesto de Egresos Pagado de Gastos de Funcionamiento Espectáculos cívicos y culturales		770.00	0.00		
00064	03/05/2024	C	00010	00461	F- F62729A43670 PANIFICADORA BOSQUES DE ARAGON Presupuesto de Egresos Pagado de Gastos de Funcionamiento Espectáculos cívicos y culturales		202.00	0.00		
00071	03/05/2024	C	00010	00461	F- E648B1F3FF5F MARIA GABRIELA PEREZ MENA Presupuesto de Egresos Pagado de Gastos de Funcionamiento Espectáculos cívicos y culturales		287.40	0.00		

00078	03/05/2024	C	00010	00461	F- 08640CA8FAA2 SERVICIO COMERCIAL GARIS Presupuesto de Egresos Pagado de Gastos de Funcionamiento Espectáculos cívicos y culturales			1,531.00	0.00		
00092	03/05/2024	C	00010	00461	F- 6CAFC2B631BC TIENDAS GARCES Presupuesto de Egresos Pagado de Gastos de Funcionamiento Espectáculos cívicos y culturales			31.80	0.00		
00099	03/05/2024	C	00010	00461	F- CD185B68C4A4 SERVICIO COMERCIAL GARIS Presupuesto de Egresos Pagado de Gastos de Funcionamiento Espectáculos cívicos y culturales			1,052.00	0.00		
00115	23/04/2024	C	00039	00453	F- A 3567 LABONDY KERSAPAN Presupuesto de Egresos Pagado de Gastos de Funcionamiento Espectáculos cívicos y culturales			700.00	0.00		
00122	23/04/2024	C	00039	00453	F- A 3568 LABONDY KERSAPAN Presupuesto de Egresos Pagado de Gastos de Funcionamiento Espectáculos cívicos y culturales			350.00	0.00		
					TOTAL:			**18,440.32**	**0.00**		
8271	**C00C00000**	**01050205010911020I**		**3992**	**Gastos de servicios menores**	**0.00**		**41,559.05**	**0.00**	**41,559.05**	
REN.	**FECHA**	**TIPO**	**N.POL.**	**REF**	**CONCEPTO**		**DEBE**		**HABER**		
00014	10/12/2024	C	00021	00321	F- BCB3AD3B155B CAFÉ SIRENA Presupuesto de Egresos Pagado de Gastos de Funcionamiento Gastos de servicios menores			94.00	0.00		
00043	10/12/2024	C	00021	00321	F- 6295A0DA80E1 GRUPO TRUE BLACK Presupuesto de Egresos Pagado de Gastos de Funcionamiento Gastos de servicios menores			224.00	0.00		
00064	10/12/2024	C	00021	00321	F- 7D14D50849AF PROMOCIONES INMOBILIARIAS NATURISTAS Presupuesto de Egresos Pagado de Gastos de Funcionamiento Gastos de servicios menores			201.00	0.00		
00078	10/12/2024	C	00021	00321	F- 2593C34C1813 DGNF ESMERALDA Presupuesto de Egresos Pagado de Gastos de Funcionamiento Gastos de servicios menores			245.00	0.00		
00036	03/12/2024	C	00012	00312	F- 4725E22131BD PROMOCIONES INMOBILIARIAS NATURISTAS Presupuesto de Egresos Pagado de Gastos de Funcionamiento Gastos de servicios menores			168.00	0.00		
00079	03/12/2024	C	00012	00312	F- EF16A44614A7 RESTAURANTES ADMX Presupuesto de Egresos Pagado de Gastos de Funcionamiento Gastos de servicios menores			139.00	0.00		
00094	03/12/2024	C	00012	00312	F- 8354C84D73B8 INTRODUCTORA DE ALIMENTOS Presupuesto de Egresos Pagado de Gastos de Funcionamiento Gastos de servicios menores			496.00	0.00		
00144	03/12/2024	C	00012	00312	F- 3FA5ED67677F RESTAURANTES LAS ALITAS Presupuesto de Egresos Pagado de Gastos de Funcionamiento Gastos de servicios menores			318.00	0.00		
00151	03/12/2024	C	00012	00312	F- 1FD62E0BAB92 CAFÉ SIRENA Presupuesto de Egresos Pagado de Gastos de Funcionamiento Gastos de servicios menores			265.00	0.00		
00007	21/11/2024	C	00020	00307	F- E1BC0A86F41B CAFÉ SIRENA Presupuesto de Egresos Pagado de Gastos de Funcionamiento Gastos de servicios menores			287.00	0.00		
00021	21/11/2024	C	00020	00307	F- 756D9929A333 CONSORCIO LUNA Presupuesto de Egresos Pagado de Gastos de Funcionamiento Gastos de servicios menores			85.00	0.00		
00028	21/11/2024	C	00020	00307	F- F154D79B3E93 CAFÉ SIRENA Presupuesto de Egresos Pagado de Gastos de Funcionamiento Gastos de servicios menores			202.00	0.00		
00056	21/11/2024	C	00020	00307	F- EBC72C9FD39E PROMOCIONES INMOBILIARIAS NATURISTAS Presupuesto de Egresos Pagado de Gastos de Funcionamiento Gastos de servicios menores			188.00	0.00		
00113	21/11/2024	C	00020	00307	F- AF4FEDFB1EF8 SILVANO GARDUÑO Presupuesto de Egresos Pagado de Gastos de Funcionamiento Gastos de servicios menores			620.00	0.00		
00134	21/11/2024	C	00020	00307	F- 82EBDFBB2D79 ALIMENTOS CARLA Presupuesto de Egresos Pagado de Gastos de Funcionamiento Gastos de servicios menores			161.00	0.00		
00141	21/11/2024	C	00020	00307	F - 9B84C4BE5526 ALIMENTOS CARLA Presupuesto de Egresos Pagado de Gastos de Funcionamiento Gastos de servicios menores			161.00	0.00		
00155	21/11/2024	C	00020	00307	F- F2F460D8E685 CONSORCIO LUNA Presupuesto de Egresos Pagado de Gastos de Funcionamiento Gastos de servicios menores			556.00	0.00		
00042	08/11/2024	C	00014	00301	F- 3F6F6E223A98 CRHISTIAN LOPEZ ACOSTA Presupuesto de Egresos Pagado de Gastos de Funcionamiento Gastos de servicios menores			465.01	0.00		
00049	08/11/2024	C	00014	00301	F- E739BB31557B PROMOCIONES INMOBILIARIAS NATURISTAS Presupuesto de Egresos Pagado de Gastos de Funcionamiento Gastos de servicios menores			182.00	0.00		
00056	08/11/2024	C	00014	00301	F- 0D86E0CA00BE MARIA DEL ROSARIO NAVA ROMANIZ Presupuesto de Egresos Pagado de Gastos de Funcionamiento Gastos de servicios menores			1,180.00	0.00		
00063	08/11/2024	C	00014	00301	F- 47AC1E0754E7 OPERADORA VIPS Presupuesto de Egresos Pagado de Gastos de Funcionamiento Gastos de servicios menores			396.00	0.00		
00077	08/11/2024	C	00014	00301	F- 63DEC9529943 OPERADORA Y PROCESADORA DE PRODUCTOS DE PANIFICACION Presupuesto de Egresos Pagado de Gastos de Funcionamiento Gastos de servicios menores			319.00	0.00		
00091	08/11/2024	C	00014	00301	F- 5D1CB62991BB CADENA COMERCIAL OXXO Presupuesto de Egresos Pagado de Gastos de Funcionamiento Gastos de servicios menores			382.00	0.00		
00105	08/11/2024	C	00014	00301	F 11C26FE0BBA5 -CADENA COMERCIAL OXXO Presupuesto de Egresos Pagado de Gastos de Funcionamiento Gastos de servicios menores			314.00	0.00		
00120	08/11/2024	C	00014	00301	F- 6ADF005845DA CAFÉ SIRENA Presupuesto de Egresos Pagado de Gastos de Funcionamiento Gastos de servicios menores			307.00	0.00		
00162	08/11/2024	C	00014	00301	F- 05ABDC6A8BBF SILVANO GARDUÑO Presupuesto de Egresos Pagado de Gastos de Funcionamiento Gastos de servicios menores			450.00	0.00		
00021	29/10/2024	C	00028	00293	F- 5538BBFBFF46 CAFÉ SIRENA Presupuesto de Egresos Pagado de Gastos de Funcionamiento Gastos de servicios menores			306.00	0.00		
00049	29/10/2024	C	00028	00293	F- E6FCB3C1EC9D CAFÉ SIRENA Presupuesto de Egresos Pagado de Gastos de Funcionamiento Gastos de servicios menores			166.00	0.00		
00064	29/10/2024	C	00028	00293	F- 47B817361872 CRHISTIAN LOPEZ ACOSTA Presupuesto de Egresos Pagado de Gastos de Funcionamiento Gastos de servicios menores			465.01	0.00		
00078	29/10/2024	C	00028	00293	F- A026433144905 RESTAURANTES ADMX Presupuesto de Egresos Pagado de Gastos de Funcionamiento Gastos de servicios menores			218.00	0.00		
00085	29/10/2024	C	00028	00293	F- 351100695D64 RESTAURANTES ADMX Presupuesto de Egresos Pagado de Gastos de Funcionamiento Gastos de servicios menores			237.00	0.00		
00113	22/10/2024	C	00023	00288	F- 9F35FB6C9212 RESTAURANTES ADMX Presupuesto de Egresos Pagado de Gastos de Funcionamiento Gastos de servicios menores			234.00	0.00		
00148	22/10/2024	C	00023	00288	F- B5DC429D7418 REBECA ANDREA NIETO DOMINGUEZ Presupuesto de Egresos Pagado de Gastos de Funcionamiento Gastos de servicios menores			150.00	0.00		
00176	22/10/2024	C	00023	00288	F- 04DD67A38FC8 CONSORCIO LUNA Presupuesto de Egresos Pagado de Gastos de Funcionamiento Gastos de servicios menores			758.00	0.00		
00183	22/10/2024	C	00023	00288	F- B86FF1ADEA6A CAFÉ SIRENA Presupuesto de Egresos Pagado de Gastos de Funcionamiento Gastos de servicios menores			82.00	0.00		
00190	22/10/2024	C	00023	00288	F- 9A54988246B7 CAFÉ SIRENA Presupuesto de Egresos Pagado de Gastos de Funcionamiento Gastos de servicios menores			109.00	0.00		
00197	22/10/2024	C	00023	00288	F- 6283152FD998 BLANCA ESTHELA COLIN ROBLES Presupuesto de Egresos Pagado de Gastos de Funcionamiento Gastos de servicios menores			251.00	0.00		
00050	09/10/2024	C	00015	00280	F- 9B05A5463F1C PROMOCIONES INMOBILIARIAS NATURISTAS Presupuesto de Egresos Pagado de Gastos de Funcionamiento Gastos de servicios menores			172.00	0.00		
00073	09/10/2024	C	00015	00280	F- A64C128CB92B RESTAURANTES ADMX Presupuesto de Egresos Pagado de Gastos de Funcionamiento Gastos de servicios menores			432.00	0.00		
00087	09/10/2024	C	00015	00280	F- D0954757A11E MARIA LUISA GUADALUPE AGUERO MELO Presupuesto de Egresos Pagado de Gastos de Funcionamiento Gastos de servicios menores			290.00	0.00		

00101	09/10/2024	C	00015	00280	F- 95E8719A27B8 PROMOCIONES INMOBILIARIAS NATURISTAS Presupuesto de Egresos Pagado de Gastos de Funcionamiento Gastos de servicios menores		172.00	0.00		
00136	09/10/2024	C	00015	00280	F- CF002D4313CC PROMOCIONES INMOBILIARIAS NATURISTAS Presupuesto de Egresos Pagado de Gastos de Funcionamiento Gastos de servicios menores		67.00	0.00		
00098	23/09/2024	C	00023	00270	F- AF8AD0832181 PROMOCIONES INMOBILIARIAS NATURISTAS Presupuesto de Egresos Pagado de Gastos de Funcionamiento Gastos de servicios menores		154.00	0.00		
00119	23/09/2024	C	00023	00270	F- 17B89BA3B04B PROMOCIONES INMOBILIARIAS NATURISTAS Presupuesto de Egresos Pagado de Gastos de Funcionamiento Gastos de servicios menores		179.00	0.00		
00141	23/09/2024	C	00023	00270	F- 5727D3C728B6 CONSORCIO LUNA Presupuesto de Egresos Pagado de Gastos de Funcionamiento Gastos de servicios menores		319.50	0.00		
00155	23/09/2024	C	00023	00270	F- 28F1A9FA4432 TIENDAS GARCES Presupuesto de Egresos Pagado de Gastos de Funcionamiento Gastos de servicios menores		169.00	0.00		
00014	26/08/2024	C	00023	00250	F- 2AE82B9161DC RESTAURANTES ADMX Presupuesto de Egresos Pagado de Gastos de Funcionamiento Gastos de servicios menores		99.00	0.00		
00028	26/08/2024	C	00023	00250	F- A18E38BC8858 CAFÉ SIRENA Presupuesto de Egresos Pagado de Gastos de Funcionamiento Gastos de servicios menores		254.00	0.00		
00070	01/08/2024	C	00010	00237	F- FF503B5EB868 FERNANDO SALGADO BARRERA Presupuesto de Egresos Pagado de Gastos de Funcionamiento Gastos de servicios menores		208.80	0.00		
00084	01/08/2024	C	00010	00237	F- 9F52E2640CAC TINA ESCOBAR FLORES Presupuesto de Egresos Pagado de Gastos de Funcionamiento Gastos de servicios menores		209.00	0.00		
00091	01/08/2024	C	00010	00237	F- DF423BDC03D6 BLANCA ESTHELA COLIN ROBLES Presupuesto de Egresos Pagado de Gastos de Funcionamiento Gastos de servicios menores		313.00	0.00		
00098	01/08/2024	C	00010	00237	F- A754027E69F2 GRUPO TRUE BLACK Presupuesto de Egresos Pagado de Gastos de Funcionamiento Gastos de servicios menores		279.00	0.00		
00008	16/07/2024	C	00026	00233	F- B9A756404BA1 RESTAURANTES ADMX Presupuesto de Egresos Pagado de Gastos de Funcionamiento Gastos de servicios menores		456.99	0.00		
00065	16/07/2024	C	00026	00233	F- 8CFC49A7982D CAFÉ SIRENA Presupuesto de Egresos Pagado de Gastos de Funcionamiento Gastos de servicios menores		59.00	0.00		
00093	16/07/2024	C	00026	00233	F- 576B6B8A95F6 CAFÉ SIRENA Presupuesto de Egresos Pagado de Gastos de Funcionamiento Gastos de servicios menores		59.00	0.00		
00127	01/07/2024	C	00013	00220	F- E8C67ACFD174 CAFÉ SIRENA Presupuesto de Egresos Pagado de Gastos de Funcionamiento Gastos de servicios menores		176.00	0.00		
00085	20/06/2024	C	00027	00216	F- EA220A3EF779 CONSORCIO LUNA Presupuesto de Egresos Pagado de Gastos de Funcionamiento Gastos de servicios menores		299.00	0.00		
00099	20/06/2024	C	00027	00216	F-77FD789451E9 BLANCA ESTHELA COLIN ROBLES Presupuesto de Egresos Pagado de Gastos de Funcionamiento Gastos de servicios menores		135.00	0.00		
00120	20/06/2024	C	00027	00216	F- FFC297B0E2FE RESTAURANTES ADMX Presupuesto de Egresos Pagado de Gastos de Funcionamiento Gastos de servicios menores		198.00	0.00		
00070	10/06/2024	C	00018	00207	F- 17EF4F460899 RESTAURANTES ADMX Presupuesto de Egresos Pagado de Gastos de Funcionamiento Gastos de servicios menores		99.00	0.00		
00077	10/06/2024	C	00018	00207	F- F2992F4BF4B4 SELOPASTIC ROMA Presupuesto de Egresos Pagado de Gastos de Funcionamiento Gastos de servicios menores		800.00	0.00		
00098	10/06/2024	C	00018	00207	F- 8CF07D26CAFE CAFÉ SIRENA Presupuesto de Egresos Pagado de Gastos de Funcionamiento Gastos de servicios menores		173.00	0.00		
00007	29/05/2024	C	00036	00201	F- 764BE5327BBB FANTASIAS MIGUEL Presupuesto de Egresos Pagado de Gastos de Funcionamiento Gastos de servicios menores		264.50	0.00		
00014	29/05/2024	C	00036	00201	F- C170F36FBACE CENTRO BARBADO Presupuesto de Egresos Pagado de Gastos de Funcionamiento Gastos de servicios menores		45.00	0.00		
00042	29/05/2024	C	00036	00201	F- B1AD9EC8A270 MARTHA OLIVA NAVA SALAS Presupuesto de Egresos Pagado de Gastos de Funcionamiento Gastos de servicios menores		207.00	0.00		
00007	24/05/2024	C	00032	00483	Presupuesto de Egresos Pagado de Gastos de Funcionamiento Gastos de servicios menores		5,892.00	0.00		
00091	20/05/2024	C	00028	00479	F- 59BDF4F4B55F JOEL ALCANTARA BECERRIL Presupuesto de Egresos Pagado de Gastos de Funcionamiento Gastos de servicios menores		471.95	0.00		
00098	20/05/2024	C	00028	00479	F- 0CB2378DACD7 CAFÉ SIRENA Presupuesto de Egresos Pagado de Gastos de Funcionamiento Gastos de servicios menores		859.00	0.00		
00105	20/05/2024	C	00028	00479	F- A8F9302A0792 CADENA COMERCIAL OXXO Presupuesto de Egresos Pagado de Gastos de Funcionamiento Gastos de servicios menores		63.50	0.00		
00007	13/05/2024	C	00018	00469	F- 0949CE693F63 ADRIANA ALEJANDRA DELGADO ALCAZAR Presupuesto de Egresos Pagado de Gastos de Funcionamiento Gastos de servicios menores		1,824.00	0.00		
00036	03/05/2024	C	00010	00461	F- 43BCBD6E5FD8 NUEVA WAL MART DE MEXICO Presupuesto de Egresos Pagado de Gastos de Funcionamiento Gastos de servicios menores		1,965.00	0.00		
00043	03/05/2024	C	00010	00461	F- 730709D494C4 CAFÉ SIRENA Presupuesto de Egresos Pagado de Gastos de Funcionamiento Gastos de servicios menores		705.00	0.00		
00085	03/05/2024	C	00010	00461	F- B92AB85B8002 CAFÉ SIRENA Presupuesto de Egresos Pagado de Gastos de Funcionamiento Gastos de servicios menores		420.00	0.00		
00106	03/05/2024	C	00010	00461	F- 403DAAD8C4CC OPERADORA VIPS Presupuesto de Egresos Pagado de Gastos de Funcionamiento Gastos de servicios menores		619.00	0.00		
00021	29/04/2024	C	00045	00459	F- A 281 ADRIANA ALEJANDRA DELGADO ALCAZAR Presupuesto de Egresos Pagado de Gastos de Funcionamiento Gastos de servicios menores		1,965.00	0.00		
00014	29/04/2024	C	00046	00460	F-A 283 ADRIANA ALEJANDRA DELGADO ALCAZAR Presupuesto de Egresos Pagado de Gastos de Funcionamiento Gastos de servicios menores		1,965.00	0.00		
00035	23/04/2024	C	00039	00453	F- 203 MOISES DIEGO ANTONIO Presupuesto de Egresos Pagado de Gastos de Funcionamiento Gastos de servicios menores		424.57	0.00		
00057	23/04/2024	C	00039	00453	F- A 6432 ORLANDO RAFAEL VELAZQUEZ PRADO Presupuesto de Egresos Pagado de Gastos de Funcionamiento Gastos de servicios menores		292.32	0.00		
00071	23/04/2024	C	00039	00453	F- FSKMLE 19495 TIENDAS GARCES SA DE CV Presupuesto de Egresos Pagado de Gastos de Funcionamiento Gastos de servicios menores		21.60	0.00		
00078	23/04/2024	C	00039	00453	F- TCCU 124 GRUPO TRUE BLACK Presupuesto de Egresos Pagado de Gastos de Funcionamiento Gastos de servicios menores		176.00	0.00		
00157	23/04/2024	C	00039	00453	F- A 12661 RESTAURANTES ADMX Presupuesto de Egresos Pagado de Gastos de Funcionamiento Gastos de servicios menores		148.00	0.00		
00043	09/04/2024	C	00023	00437	F- A 284 ADRIANA ALEJANDRA DELGADO ALCAZAR Presupuesto de Egresos Pagado de Gastos de Funcionamiento Gastos de servicios menores		1,887.14	0.00		
00070	22/03/2024	C	00026	00427	F- 202 MOISES DIEGO ANTONIO Presupuesto de Egresos Pagado de Gastos de Funcionamiento Gastos de servicios menores		1,300.00	0.00		
00014	11/03/2024	C	00013	00414	F- 7E44A CADENA COMERCIAL OXXO Presupuesto de Egresos Pagado de Gastos de Funcionamiento Gastos de servicios menores		41.90	0.00		
00028	11/03/2024	C	00013	00414	F-29MMI-2165 FANTASIAS MIGUEL Presupuesto de Egresos Pagado de Gastos de Funcionamiento Gastos de servicios menores		218.40	0.00		
00035	11/03/2024	C	00013	00414	F-29MMI-2164 FANTASIAS MIGUEL Presupuesto de Egresos Pagado de Gastos de Funcionamiento Gastos de servicios menores		54.60	0.00		
00057	11/03/2024	C	00013	00414	F-CC218177 SERVICIO COMERCIAL GARIS Presupuesto de Egresos Pagado de Gastos de Funcionamiento Gastos de servicios menores		323.24	0.00		
00078	11/03/2024	C	00013	00414	Presupuesto de Egresos Pagado de Gastos de Funcionamiento Gastos de servicios menores		532.00	0.00		

00007	29/02/2024	D	00011	00011	F- A 1610 OSCAR NAVARRO HERNANDEZ Presupuesto de Egresos Pagado de Gastos de Funcionamiento Gastos de servicios menores			319.00		0.00	
00014	29/02/2024	D	00011	00011	F-FCL406 JOSE CONSTANTINO LOPEZ MILLAN Presupuesto de Egresos Pagado de Gastos de Funcionamiento Gastos de servicios menores			1,401.02		0.00	
					TOTAL:			**41,559.05**		**0.00**	
8271	**E00308000**	**02030101020211020 1131**			**Sueldo base**	**0.00**		**288,746.16**		**0.00**	**288,746.16**
REN.	**FECHA**	**TIPO**	**N.POL.**	**REF**	**CONCEPTO**		**DEBE**		**HABER**		
00548	18/12/2024	E	00065	00065	Presupuesto de Egresos Pagado de Gastos de Funcionamiento Sueldo base Nómina del 16 al 31 de diciembre 2024			13,510.38		0.00	
00422	02/12/2024	E	00006	00006	Presupuesto de Egresos Pagado de Gastos de Funcionamiento Sueldo base Nómina del 1 al 15 de diciembre			11,966.77		0.00	
00423	29/11/2024	E	00076	00076	Presupuesto de Egresos Pagado de Gastos de Funcionamiento Sueldo base Nómina del 16 al 30 de noviembre 2024			11,966.77		0.00	
00434	15/11/2024	E	00039	00039	Presupuesto de Egresos Pagado de Gastos de Funcionamiento Sueldo base Nómina del 1 al 15 de noviembre			11,966.77		0.00	
00475	31/10/2024	E	00079	00079	Presupuesto de Egresos Pagado de Gastos de Funcionamiento Sueldo base Nómina del 16 al 31 de octubre 2024			11,966.77		0.00	
00421	15/10/2024	E	00040	00040	Presupuesto de Egresos Pagado de Gastos de Funcionamiento Sueldo base Nómina del 1 al 15 de octubre			11,966.77		0.00	
01037	30/09/2024	E	00054	00054	Presupuesto de Egresos Pagado de Gastos de Funcionamiento Sueldo base Nómina del 16 al 30 de septiembre			11,966.77		0.00	
00428	13/09/2024	E	00024	00024	Presupuesto de Egresos Pagado de Gastos de Funcionamiento Sueldo base Nómina del 1 al 15 de septiembre			11,966.77		0.00	
00433	30/08/2024	E	00081	00081	Presupuesto de Egresos Pagado de Gastos de Funcionamiento Sueldo base Nómina del 16 al 31 de agosto de 2024			11,966.77		0.00	
00563	15/08/2024	E	00041	00041	Presupuesto de Egresos Pagado de Gastos de Funcionamiento Sueldo base Nómina del 1 al 15 de agosto			11,966.77		0.00	
00564	15/08/2024	E	00041	00041	Retroactivo Presupuesto de Egresos Pagado de Gastos de Funcionamiento Sueldo base Nómina del 1 al 15 de agosto			6,705.51		0.00	
00422	31/07/2024	E	00067	00067	Presupuesto de Egresos Pagado de Gastos de Funcionamiento Sueldo base Nómina del 16 al 31 de julio de 2024			11,487.81		0.00	
00427	12/07/2024	E	00025	00025	Presupuesto de Egresos Pagado de Gastos de Funcionamiento Sueldo base Nómina del 1 al 15 de julio			11,487.81		0.00	
00457	28/06/2024	E	00069	00069	Presupuesto de Egresos Pagado de Gastos de Funcionamiento Sueldo base Nómina del 16 al 30 de junio de 2024			11,487.81		0.00	
00467	14/06/2024	E	00035	00035	Presupuesto de Egresos Pagado de Gastos de Funcionamiento Sueldo base Nómina del 1 al 15 de junio			11,487.81		0.00	
00425	31/05/2024	E	00040	00040	Presupuesto de Egresos Pagado de Gastos de Funcionamiento Sueldo base Nómina del 16 al 31 de mayo de 2024			11,487.81		0.00	
00413	15/05/2024	E	00013	00013	Presupuesto de Egresos Pagado de Gastos de Funcionamiento Sueldo base Nómina del 1 al 15 de mayo			11,487.81		0.00	
00449	30/04/2024	E	00065	00065	Presupuesto de Egresos Pagado de Gastos de Funcionamiento Sueldo base Nómina del 16 al 30 de abril de 2024			11,487.81		0.00	
00475	15/04/2024	E	00038	00038	Presupuesto de Egresos Pagado de Gastos de Funcionamiento Sueldo base Nómina del 1 al 15 de abril			11,487.81		0.00	
00408	27/03/2024	E	00107	00107	Presupuesto de Egresos Pagado de Gastos de Funcionamiento Sueldo base Nómina del 16 al 31 de marzo			11,487.81		0.00	
00524	15/03/2024	E	00022	00022	Presupuesto de Egresos Pagado de Gastos de Funcionamiento Sueldo base Nómina del 01 al 15 de Marzo			11,487.81		0.00	
00408	29/02/2024	E	00039	00039	Presupuesto de Egresos Pagado de Gastos de Funcionamiento Sueldo base Nómina del 16 al 29 de febrero			11,487.81		0.00	
00403	15/02/2024	E	00021	00021	Presupuesto de Egresos Pagado de Gastos de Funcionamiento Sueldo base Nómina del 01 al 15 de Febrero			11,487.81		0.00	
00403	31/01/2024	E	00066	00066	Presupuesto de Egresos Pagado de Gastos de Funcionamiento Sueldo base Nómina del 16 al 31 de enero			11,487.81		0.00	
00403	15/01/2024	E	00049	00049	Presupuesto de Egresos Pagado de Gastos de Funcionamiento Sueldo base Nómina del 01 al 15 de enero			11,487.81		0.00	
					TOTAL:			**288,746.16**		**0.00**	
8271	**E00308000**	**02030101020211020 1311**			**Prima por año de servicio**	**0.00**		**11,400.00**		**0.00**	**11,400.00**
REN.	**FECHA**	**TIPO**	**N.POL.**	**REF**	**CONCEPTO**		**DEBE**		**HABER**		
00555	18/12/2024	E	00065	00065	Presupuesto de Egresos Pagado de Gastos de Funcionamiento Prima por año de servicio Nómina del 16 al 31 de diciembre 2024			499.00		0.00	
00429	02/12/2024	E	00006	00006	Presupuesto de Egresos Pagado de Gastos de Funcionamiento Prima por año de servicio Nómina del 1 al 15 de diciembre			499.00		0.00	
00430	29/11/2024	E	00076	00076	Presupuesto de Egresos Pagado de Gastos de Funcionamiento Prima por año de servicio Nómina del 16 al 30 de noviembre 2024			499.00		0.00	
00441	15/11/2024	E	00039	00039	Presupuesto de Egresos Pagado de Gastos de Funcionamiento Prima por año de servicio Nómina del 1 al 15 de noviembre			499.00		0.00	
00482	31/10/2024	E	00079	00079	Presupuesto de Egresos Pagado de Gastos de Funcionamiento Prima por año de servicio Nómina del 16 al 31 de octubre 2024			499.00		0.00	
00428	15/10/2024	E	00040	00040	Presupuesto de Egresos Pagado de Gastos de Funcionamiento Prima por año de servicio Nómina del 1 al 15 de octubre			499.00		0.00	
01163	30/09/2024	E	00054	00054	Presupuesto de Egresos Pagado de Gastos de Funcionamiento Prima por año de servicio Nómina del 16 al 30 de septiembre			499.00		0.00	
00435	13/09/2024	E	00024	00024	Presupuesto de Egresos Pagado de Gastos de Funcionamiento Prima por año de servicio Nómina del 1 al 15 de septiembre			499.00		0.00	
00440	30/08/2024	E	00081	00081	Presupuesto de Egresos Pagado de Gastos de Funcionamiento Prima por año de servicio Nómina del 16 al 31 de agosto de 2024			499.00		0.00	
00572	15/08/2024	E	00041	00041	Presupuesto de Egresos Pagado de Gastos de Funcionamiento Prima por año de servicio Nómina del 1 al 15 de agosto			499.00		0.00	
00429	31/07/2024	E	00067	00067	Presupuesto de Egresos Pagado de Gastos de Funcionamiento Prima por año de servicio Nómina del 16 al 31 de julio de 2024			499.00		0.00	
00434	12/07/2024	E	00025	00025	Presupuesto de Egresos Pagado de Gastos de Funcionamiento Prima por año de servicio Nómina del 1 al 15 de julio			499.00		0.00	
00464	28/06/2024	E	00069	00069	Presupuesto de Egresos Pagado de Gastos de Funcionamiento Prima por año de servicio Nómina del 16 al 30 de junio de 2024			451.00		0.00	
00474	14/06/2024	E	00035	00035	Presupuesto de Egresos Pagado de Gastos de Funcionamiento Prima por año de servicio Nómina del 1 al 15 de junio			451.00		0.00	
00432	31/05/2024	E	00040	00040	Presupuesto de Egresos Pagado de Gastos de Funcionamiento Prima por año de servicio Nómina del 16 al 31 de mayo de 2024			451.00		0.00	
00420	15/05/2024	E	00013	00013	Presupuesto de Egresos Pagado de Gastos de Funcionamiento Prima por año de servicio Nómina del 1 al 15 de mayo			451.00		0.00	
00456	30/04/2024	E	00065	00065	Presupuesto de Egresos Pagado de Gastos de Funcionamiento Prima por año de servicio Nómina del 16 al 30 de abril de 2024			451.00		0.00	
00482	15/04/2024	E	00038	00038	Presupuesto de Egresos Pagado de Gastos de Funcionamiento Prima por año de servicio Nómina del 1 al 15 de abril			451.00		0.00	
00415	27/03/2024	E	00107	00107	Presupuesto de Egresos Pagado de Gastos de Funcionamiento Prima por años de servicio Nómina del 16 al 31 de marzo			451.00		0.00	
00531	15/03/2024	E	00022	00022	Presupuesto de Egresos Pagado de Gastos de Funcionamiento Prima por años de servicio Nómina del 01 al 15 de Marzo			451.00		0.00	
00415	29/02/2024	E	00039	00039	Presupuesto de Egresos Pagado de Gastos de Funcionamiento Prima por años de servicio Nómina del 16 al 29 de febrero			451.00		0.00	
00410	15/02/2024	E	00021	00021	Presupuesto de Egresos Pagado de Gastos de Funcionamiento Prima por años de servicio Nómina del 01 al 15 de Febrero			451.00		0.00	
00410	31/01/2024	E	00066	00066	Presupuesto de Egresos Pagado de Gastos de Funcionamiento Prima por años de servicio Nómina del 16 al 31 de enero			451.00		0.00	
00410	15/01/2024	E	00049	00049	Presupuesto de Egresos Pagado de Gastos de Funcionamiento Prima por años de servicio Nómina del 01 al 15 de enero			451.00		0.00	
					TOTAL:			**11,400.00**		**0.00**	
8271	**E00308000**	**02030101020211020 1321**			**Prima vacacional**	**0.00**		**23,134.80**		**0.00**	**23,134.80**
REN.	**FECHA**	**TIPO**	**N.POL.**	**REF**	**CONCEPTO**		**DEBE**		**HABER**		
00134	02/12/2024	E	00005	00005	Presupuesto de Egresos Pagado de Gastos de Funcionamiento Prima vacacional segunda exhibición 2024			12,044.56		0.00	
00112	12/07/2024	E	00026	00026	Presupuesto de Egresos Pagado de Gastos de Funcionamiento Prima vacacional Prima vacacional primera exhibición 2024			11,090.24		0.00	
					TOTAL:			**23,134.80**		**0.00**	
8271	**E00308000**	**02030101020211020 1322**			**Aguinaldo**	**0.00**		**52,368.59**		**0.00**	**52,368.59**
REN.	**FECHA**	**TIPO**	**N.POL.**	**REF**	**CONCEPTO**		**DEBE**		**HABER**		

00149	02/12/2024	E	00004	00004	Presupuesto de Egresos Pagado de Gastos de Funcionamiento Aguinaldo Segunda exhibición 2024			31,797.72		0.00		
00124	22/03/2024	E	00039	00039	Presupuesto de Egresos Pagado de Gastos de Funcionamiento Aguinaldo			20,570.87		0.00		
					TOTAL:			**52,368.59**		**0.00**		
8271	**E00308000**	**02030101020211020 1**		**1341**	**Compensación**	**0.00**		**79,907.52**		**0.00**	**79,907.52**	
REN.	**FECHA**	**TIPO**	**N.POL.**	**REF**	**CONCEPTO**		**DEBE**		**HABER**			
00562	18/12/2024	E	00065	00065	Presupuesto de Egresos Pagado de Gastos de Funcionamiento Compensación Nómina del 16 al 31 de diciembre 2024			3,329.48		0.00		
00436	02/12/2024	E	00006	00006	Presupuesto de Egresos Pagado de Gastos de Funcionamiento Compensación Nómina del 1 al 15 de diciembre			3,329.48		0.00		
00437	29/11/2024	E	00076	00076	Presupuesto de Egresos Pagado de Gastos de Funcionamiento Compensación Nómina del 16 al 30 de noviembre 2024			3,329.48		0.00		
00448	15/11/2024	E	00039	00039	Presupuesto de Egresos Pagado de Gastos de Funcionamiento Compensación Nómina del 1 al 15 de noviembre			3,329.48		0.00		
00489	31/10/2024	E	00079	00079	Presupuesto de Egresos Pagado de Gastos de Funcionamiento Compensación Nómina del 16 al 31 de octubre 2024			3,329.48		0.00		
00435	15/10/2024	E	00040	00040	Presupuesto de Egresos Pagado de Gastos de Funcionamiento Compensación Nómina del 1 al 15 de octubre			3,329.48		0.00		
01070	30/09/2024	E	00054	00054	Presupuesto de Egresos Pagado de Gastos de Funcionamiento Compensación Nómina del 16 al 30 de septiembre			3,329.48		0.00		
00442	13/09/2024	E	00024	00024	Presupuesto de Egresos Pagado de Gastos de Funcionamiento Compensación Nómina del 1 al 15 de septiembre			3,329.48		0.00		
00447	30/08/2024	E	00081	00081	Presupuesto de Egresos Pagado de Gastos de Funcionamiento Compensación Nómina del 16 al 31 de agosto de 2024			3,329.48		0.00		
00579	15/08/2024	E	00041	00041	Presupuesto de Egresos Pagado de Gastos de Funcionamiento Compensación Nómina del 1 al 15 de agosto			3,329.48		0.00		
00436	31/07/2024	E	00067	00067	Presupuesto de Egresos Pagado de Gastos de Funcionamiento Compensación Nómina del 16 al 31 de julio de 2024			3,329.48		0.00		
00441	12/07/2024	E	00025	00025	Presupuesto de Egresos Pagado de Gastos de Funcionamiento Compensación Nómina del 1 al 15 de julio			3,329.48		0.00		
00471	28/06/2024	E	00069	00069	Presupuesto de Egresos Pagado de Gastos de Funcionamiento Compensación Nómina del 16 al 30 de junio de 2024			3,329.48		0.00		
00481	14/06/2024	E	00035	00035	Presupuesto de Egresos Pagado de Gastos de Funcionamiento Compensación Nómina del 1 al 15 de junio			3,329.48		0.00		
00439	31/05/2024	E	00040	00040	Presupuesto de Egresos Pagado de Gastos de Funcionamiento Compensación Nómina del 16 al 31 de mayo de 2024			3,329.48		0.00		
00427	15/05/2024	E	00013	00013	Presupuesto de Egresos Pagado de Gastos de Funcionamiento Compensación Nómina del 1 al 15 de mayo			3,329.48		0.00		
00463	30/04/2024	E	00065	00065	Presupuesto de Egresos Pagado de Gastos de Funcionamiento Compensación Nómina del 16 al 30 de abril de 2024			3,329.48		0.00		
00489	15/04/2024	E	00038	00038	Presupuesto de Egresos Pagado de Gastos de Funcionamiento Compensación Nómina del 1 al 15 de abril			3,329.48		0.00		
00422	27/03/2024	E	00107	00107	Presupuesto de Egresos Pagado de Gastos de Funcionamiento Compensación Nómina del 16 al 31 de marzo			3,329.48		0.00		
00538	15/03/2024	E	00022	00022	Presupuesto de Egresos Pagado de Gastos de Funcionamiento Compensación Nómina del 01 al 15 de Marzo			3,329.48		0.00		
00422	29/02/2024	E	00039	00039	Presupuesto de Egresos Pagado de Gastos de Funcionamiento Compensación Nómina del 16 al 29 de febrero			3,329.48		0.00		
00417	15/02/2024	E	00021	00021	Presupuesto de Egresos Pagado de Gastos de Funcionamiento Compensación Nómina del 01 al 15 de Febrero			3,329.48		0.00		
00417	31/01/2024	E	00066	00066	Presupuesto de Egresos Pagado de Gastos de Funcionamiento Compensación Nómina del 16 al 31 de enero			3,329.48		0.00		
00417	15/01/2024	E	00049	00049	Presupuesto de Egresos Pagado de Gastos de Funcionamiento Compensación Nómina del 01 al 15 de enero			3,329.48		0.00		
					TOTAL:			**79,907.52**		**0.00**		
8271	**E00308000**	**02030101020211020 1**		**1345**	**Gratificación**	**0.00**		**19,597.68**		**0.00**	**19,597.68**	
REN.	**FECHA**	**TIPO**	**N.POL.**	**REF**	**CONCEPTO**		**DEBE**		**HABER**			
00569	18/12/2024	E	00065	00065	Presupuesto de Egresos Pagado de Gastos de Funcionamiento Gratificación Nómina del 16 al 31 de diciembre 2024			816.57		0.00		
00443	02/12/2024	E	00006	00006	Presupuesto de Egresos Pagado de Gastos de Funcionamiento Gratificación Nómina del 1 al 15 de diciembre			816.57		0.00		
00444	29/11/2024	E	00076	00076	Presupuesto de Egresos Pagado de Gastos de Funcionamiento Gratificación Nómina del 16 al 30 de noviembre 2024			816.57		0.00		
00455	15/11/2024	E	00039	00039	Presupuesto de Egresos Pagado de Gastos de Funcionamiento Gratificación Nómina del 1 al 15 de noviembre			816.57		0.00		
00496	31/10/2024	E	00079	00079	Presupuesto de Egresos Pagado de Gastos de Funcionamiento Gratificación Nómina del 16 al 31 de octubre 2024			816.57		0.00		
00442	15/10/2024	E	00040	00040	Presupuesto de Egresos Pagado de Gastos de Funcionamiento Gratificación Nómina del 1 al 15 de octubre			816.57		0.00		
01102	30/09/2024	E	00054	00054	Presupuesto de Egresos Pagado de Gastos de Funcionamiento Gratificación Nómina del 16 al 30 de septiembre			816.57		0.00		
00449	13/09/2024	E	00024	00024	Presupuesto de Egresos Pagado de Gastos de Funcionamiento Gratificación Nómina del 1 al 15 de septiembre			816.57		0.00		
00454	30/08/2024	E	00081	00081	Presupuesto de Egresos Pagado de Gastos de Funcionamiento Gratificación Nómina del 16 al 31 de agosto de 2024			816.57		0.00		
00586	15/08/2024	E	00041	00041	Presupuesto de Egresos Pagado de Gastos de Funcionamiento Gratificación Nómina del 1 al 15 de agosto			816.57		0.00		
00443	31/07/2024	E	00067	00067	Presupuesto de Egresos Pagado de Gastos de Funcionamiento Gratificación Nómina del 16 al 31 de julio de 2024			816.57		0.00		
00448	12/07/2024	E	00025	00025	Presupuesto de Egresos Pagado de Gastos de Funcionamiento Gratificación Nómina del 1 al 15 de julio			816.57		0.00		
00478	28/06/2024	E	00069	00069	Presupuesto de Egresos Pagado de Gastos de Funcionamiento Gratificación Nómina del 16 al 30 de junio de 2024			816.57		0.00		
00488	14/06/2024	E	00035	00035	Presupuesto de Egresos Pagado de Gastos de Funcionamiento Gratificación Nómina del 1 al 15 de junio			816.57		0.00		
00446	31/05/2024	E	00040	00040	Presupuesto de Egresos Pagado de Gastos de Funcionamiento Gratificación Nómina del 16 al 31 de mayo de 2024			816.57		0.00		
00434	15/05/2024	E	00013	00013	Presupuesto de Egresos Pagado de Gastos de Funcionamiento Gratificación Nómina del 1 al 15 de mayo			816.57		0.00		
00470	30/04/2024	E	00065	00065	Presupuesto de Egresos Pagado de Gastos de Funcionamiento Gratificación Nómina del 16 al 30 de abril de 2024			816.57		0.00		
00496	15/04/2024	E	00038	00038	Presupuesto de Egresos Pagado de Gastos de Funcionamiento Gratificación Nómina del 1 al 15 de abril			816.57		0.00		
00429	27/03/2024	E	00107	00107	Presupuesto de Egresos Pagado de Gastos de Funcionamiento Gratificación Nómina del 16 al 31 de marzo			816.57		0.00		
00545	15/03/2024	E	00022	00022	Presupuesto de Egresos Pagado de Gastos de Funcionamiento Gratificación Nómina del 01 al 15 de Marzo			816.57		0.00		
00429	29/02/2024	E	00039	00039	Presupuesto de Egresos Pagado de Gastos de Funcionamiento Gratificación Nómina del 16 al 29 de febrero			816.57		0.00		
00424	15/02/2024	E	00021	00021	Presupuesto de Egresos Pagado de Gastos de Funcionamiento Gratificación Nómina del 01 al 15 de Febrero			816.57		0.00		
00424	31/01/2024	E	00066	00066	Presupuesto de Egresos Pagado de Gastos de Funcionamiento Gratificación Nómina del 16 al 31 de enero			816.57		0.00		
00424	15/01/2024	E	00049	00049	Presupuesto de Egresos Pagado de Gastos de Funcionamiento Gratificación Nómina del 01 al 15 de enero			816.57		0.00		
					TOTAL:			**19,597.68**		**0.00**		
8271	**E00308000**	**02030101020211020 1**		**1346**	**Gratificación por convenio**	**0.00**		**830.00**		**0.00**	**830.00**	
REN.	**FECHA**	**TIPO**	**N.POL.**	**REF**	**CONCEPTO**		**DEBE**		**HABER**			
00576	18/12/2024	E	00065	00065	Presupuesto de Egresos Pagado de Gastos de Funcionamiento Gratificación por convenio Nómina del 16 al 31 de diciembre 2024			830.00		0.00		
					TOTAL:			**830.00**		**0.00**		
8271	**E00308000**	**02030101020211020 1**		**1541**	**Becas para hijos de trabajadores sindicalizados**	**0.00**		**1,815.00**		**0.00**	**1,815.00**	
REN.	**FECHA**	**TIPO**	**N.POL.**	**REF**	**CONCEPTO**		**DEBE**		**HABER**			
00477	30/04/2024	E	00065	00065	Presupuesto de Egresos Pagado de Gastos de Funcionamiento Becas para hijos de trabajadores sindicalizados Nómina del 16 al 30 de abril de 2024			1,815.00		0.00		
					TOTAL:			**1,815.00**		**0.00**		
8271	**E00308000**	**02030101020211020 1**		**1544**	**Día del maestro y del servidor publico**	**0.00**		**1,900.00**		**0.00**	**1,900.00**	
REN.	**FECHA**	**TIPO**	**N.POL.**	**REF**	**CONCEPTO**		**DEBE**		**HABER**			
00503	31/10/2024	E	00079	00079	Presupuesto de Egresos Pagado de Gastos de Funcionamiento Día del maestro y del servidor publico Nómina del 16 al 31 de octubre 2024			1,900.00		0.00		

					TOTAL:			**1,900.00**		**0.00**	
8271	**E00308000**	**0203010102021102010**		**1546**	**Otros gastos derivados de convenio**	**0.00**		**15,200.00**		**0.00**	**15,200.00**
REN.	**FECHA**	**TIPO**	**N.POL.**	**REF**	**CONCEPTO**		**DEBE**		**HABER**		
00583	18/12/2024	E	00065	00065	Presupuesto de Egresos Pagado de Gastos de Funcionamiento Otros gastos derivados de convenio Nómina del 16 al 31 de diciembre 2024			1,900.00		0.00	
00485	28/06/2024	E	00069	00069	Presupuesto de Egresos Pagado de Gastos de Funcionamiento Otros gastos derivados de convenio Nómina del 16 al 30 de junio de 2024			1,200.00		0.00	
00495	14/06/2024	E	00035	00035	Presupuesto de Egresos Pagado de Gastos de Funcionamiento Otros gastos derivados de convenio Nómina del 1 al 15 de junio			3,000.00		0.00	
00503	15/04/2024	E	00038	00038	Presupuesto de Egresos Pagado de Gastos de Funcionamiento Otros gastos derivados de convenio Nómina del 1 al 15 de abril			1,100.00		0.00	
00552	15/03/2024	E	00022	00022	Presupuesto de Egresos Pagado de Gastos de Funcionamiento Otros gastos derivados de convenio Nómina del 01 al 15 de Marzo			8,000.00		0.00	
					TOTAL:			**15,200.00**		**0.00**	
8271	**E00308000**	**0203010102021102010**		**1595**	**Despensa**	**0.00**		**7,704.00**		**0.00**	**7,704.00**
REN.	**FECHA**	**TIPO**	**N.POL.**	**REF**	**CONCEPTO**		**DEBE**		**HABER**		
00590	18/12/2024	E	00065	00065	Presupuesto de Egresos Pagado de Gastos de Funcionamiento Despensa Nómina del 16 al 31 de diciembre 2024			321.00		0.00	
00450	02/12/2024	E	00006	00006	Presupuesto de Egresos Pagado de Gastos de Funcionamiento Despensa Nómina del 1 al 15 de diciembre			321.00		0.00	
00451	29/11/2024	E	00076	00076	Presupuesto de Egresos Pagado de Gastos de Funcionamiento Despensa Nómina del 16 al 30 de noviembre 2024			321.00		0.00	
00462	15/11/2024	E	00039	00039	Presupuesto de Egresos Pagado de Gastos de Funcionamiento Despensa Nómina del 1 al 15 de noviembre			321.00		0.00	
00510	31/10/2024	E	00079	00079	Presupuesto de Egresos Pagado de Gastos de Funcionamiento Despensa Nómina del 16 al 31 de octubre 2024			321.00		0.00	
00449	15/10/2024	E	00040	00040	Presupuesto de Egresos Pagado de Gastos de Funcionamiento Despensa Nómina del 1 al 15 de octubre			321.00		0.00	
01136	30/09/2024	E	00054	00054	Presupuesto de Egresos Pagado de Gastos de Funcionamiento Despensa Nómina del 16 al 30 de septiembre			321.00		0.00	
00456	13/09/2024	E	00024	00024	Presupuesto de Egresos Pagado de Gastos de Funcionamiento Despensa Nómina del 1 al 15 de septiembre			321.00		0.00	
00461	30/08/2024	E	00081	00081	Presupuesto de Egresos Pagado de Gastos de Funcionamiento Despensa Nómina del 16 al 31 de agosto de 2024			321.00		0.00	
00593	15/08/2024	E	00041	00041	Presupuesto de Egresos Pagado de Gastos de Funcionamiento Despensa Nómina del 1 al 15 de agosto			321.00		0.00	
00450	31/07/2024	E	00067	00067	Presupuesto de Egresos Pagado de Gastos de Funcionamiento Despensa Nómina del 16 al 31 de julio de 2024			321.00		0.00	
00455	12/07/2024	E	00025	00025	Presupuesto de Egresos Pagado de Gastos de Funcionamiento Despensa Nómina del 1 al 15 de julio			321.00		0.00	
00492	28/06/2024	E	00069	00069	Presupuesto de Egresos Pagado de Gastos de Funcionamiento Despensa Nómina del 16 al 30 de junio de 2024			321.00		0.00	
00502	14/06/2024	E	00035	00035	Presupuesto de Egresos Pagado de Gastos de Funcionamiento Despensa Nómina del 1 al 15 de junio			321.00		0.00	
00453	31/05/2024	E	00040	00040	Presupuesto de Egresos Pagado de Gastos de Funcionamiento Despensa Nómina del 16 al 31 de mayo de 2024			321.00		0.00	
00441	15/05/2024	E	00013	00013	Presupuesto de Egresos Pagado de Gastos de Funcionamiento Despensa Nómina del 1 al 15 de mayo			321.00		0.00	
00484	30/04/2024	E	00065	00065	Presupuesto de Egresos Pagado de Gastos de Funcionamiento Despensa Nómina del 16 al 30 de abril de 2024			321.00		0.00	
00510	15/04/2024	E	00038	00038	Presupuesto de Egresos Pagado de Gastos de Funcionamiento Despensa Nómina del 1 al 15 de abril			321.00		0.00	
00436	27/03/2024	E	00107	00107	Presupuesto de Egresos Pagado de Gastos de Funcionamiento Despensa Nómina del 16 al 31 de marzo			321.00		0.00	
00559	15/03/2024	E	00022	00022	Presupuesto de Egresos Pagado de Gastos de Funcionamiento Despensa Nómina del 01 al 15 de Marzo			321.00		0.00	
00436	29/02/2024	E	00039	00039	Presupuesto de Egresos Pagado de Gastos de Funcionamiento Despensa Nómina del 16 al 29 de febrero			321.00		0.00	
00431	15/02/2024	E	00021	00021	Presupuesto de Egresos Pagado de Gastos de Funcionamiento Despensa Nómina del 01 al 15 de Febrero			321.00		0.00	
00431	31/01/2024	E	00066	00066	Presupuesto de Egresos Pagado de Gastos de Funcionamiento Despensa Nómina del 16 al 31 de enero			321.00		0.00	
00431	15/01/2024	E	00049	00049	Presupuesto de Egresos Pagado de Gastos de Funcionamiento Despensa Nómina del 01 al 15 de enero			321.00		0.00	
					TOTAL:			**7,704.00**		**0.00**	
8271	**E00308000**	**0206080401011102010**		**1131**	**Sueldo base**	**0.00**		**271,737.34**		**0.00**	**271,737.34**
REN.	**FECHA**	**TIPO**	**N.POL.**	**REF**	**CONCEPTO**		**DEBE**		**HABER**		
00597	18/12/2024	E	00065	00065	Presupuesto de Egresos Pagado de Gastos de Funcionamiento Sueldo base Nómina del 16 al 31 de diciembre 2024			11,322.39		0.00	
00457	02/12/2024	E	00006	00006	Presupuesto de Egresos Pagado de Gastos de Funcionamiento Sueldo base Nómina del 1 al 15 de diciembre			11,322.39		0.00	
00458	29/11/2024	E	00076	00076	Presupuesto de Egresos Pagado de Gastos de Funcionamiento Sueldo base Nómina del 16 al 30 de noviembre 2024			11,322.39		0.00	
00469	15/11/2024	E	00039	00039	Presupuesto de Egresos Pagado de Gastos de Funcionamiento Sueldo base Nómina del 1 al 15 de noviembre			11,322.39		0.00	
00517	31/10/2024	E	00079	00079	Presupuesto de Egresos Pagado de Gastos de Funcionamiento Sueldo base Nómina del 16 al 31 de octubre 2024			11,322.39		0.00	
00456	15/10/2024	E	00040	00040	Presupuesto de Egresos Pagado de Gastos de Funcionamiento Sueldo base Nómina del 1 al 15 de octubre			11,322.39		0.00	
01038	30/09/2024	E	00054	00054	Presupuesto de Egresos Pagado de Gastos de Funcionamiento Sueldo base Nómina del 16 al 30 de septiembre			11,322.39		0.00	
00463	13/09/2024	E	00024	00024	Presupuesto de Egresos Pagado de Gastos de Funcionamiento Sueldo base Nómina del 1 al 15 de septiembre			11,322.39		0.00	
00468	30/08/2024	E	00081	00081	Presupuesto de Egresos Pagado de Gastos de Funcionamiento Sueldo base Nómina del 16 al 31 de agosto de 2024			11,322.39		0.00	
00605	15/08/2024	E	00041	00041	Presupuesto de Egresos Pagado de Gastos de Funcionamiento Sueldo base Nómina del 1 al 15 de agosto			11,322.39		0.00	
00606	15/08/2024	E	00041	00041	Retroactivo Presupuesto de Egresos Pagado de Gastos de Funcionamiento Sueldo base Nómina del 1 al 15 de agosto			4,612.42		0.00	
00457	31/07/2024	E	00067	00067	Presupuesto de Egresos Pagado de Gastos de Funcionamiento Sueldo base Nómina del 16 al 31 de julio de 2024			10,992.93		0.00	
00462	12/07/2024	E	00025	00025	Presupuesto de Egresos Pagado de Gastos de Funcionamiento Sueldo base Nómina del 1 al 15 de julio			10,992.93		0.00	
00499	28/06/2024	E	00069	00069	Presupuesto de Egresos Pagado de Gastos de Funcionamiento Sueldo base Nómina del 16 al 30 de junio de 2024			10,992.93		0.00	
00509	14/06/2024	E	00035	00035	Presupuesto de Egresos Pagado de Gastos de Funcionamiento Sueldo base Nómina del 1 al 15 de junio			10,992.93		0.00	
00460	31/05/2024	E	00040	00040	Presupuesto de Egresos Pagado de Gastos de Funcionamiento Sueldo base Nómina del 16 al 31 de mayo de 2024			10,992.93		0.00	
00448	15/05/2024	E	00013	00013	Presupuesto de Egresos Pagado de Gastos de Funcionamiento Sueldo base Nómina del 1 al 15 de mayo			10,992.93		0.00	
00491	30/04/2024	E	00065	00065	Presupuesto de Egresos Pagado de Gastos de Funcionamiento Sueldo base Nómina del 16 al 30 de abril de 2024			10,992.93		0.00	
00517	15/04/2024	E	00038	00038	Presupuesto de Egresos Pagado de Gastos de Funcionamiento Sueldo base Nómina del 1 al 15 de abril			10,992.93		0.00	
00443	27/03/2024	E	00107	00107	Presupuesto de Egresos Pagado de Gastos de Funcionamiento Sueldo base Nómina del 16 al 31 de marzo			10,992.93		0.00	
00566	15/03/2024	E	00022	00022	Presupuesto de Egresos Pagado de Gastos de Funcionamiento Sueldo base Nómina del 01 al 15 de Marzo			10,992.93		0.00	
00443	29/02/2024	E	00039	00039	Presupuesto de Egresos Pagado de Gastos de Funcionamiento Sueldo base Nómina del 16 al 29 de febrero			10,992.93		0.00	
00438	15/02/2024	E	00021	00021	Presupuesto de Egresos Pagado de Gastos de Funcionamiento Sueldo base Nómina del 01 al 15 de Febrero			10,992.93		0.00	
00438	31/01/2024	E	00066	00066	Presupuesto de Egresos Pagado de Gastos de Funcionamiento Sueldo base Nómina del 16 al 31 de enero			10,992.93		0.00	
00438	15/01/2024	E	00049	00049	Presupuesto de Egresos Pagado de Gastos de Funcionamiento Sueldo base Nómina del 01 al 15 de enero			10,992.93		0.00	
					TOTAL:			**271,737.34**		**0.00**	
8271	**E00308000**	**0206080401011102010**		**1311**	**Prima por año de servicio**	**0.00**		**18,541.00**		**0.00**	**18,541.00**
REN.	**FECHA**	**TIPO**	**N.POL.**	**REF**	**CONCEPTO**		**DEBE**		**HABER**		
00604	18/12/2024	E	00065	00065	Presupuesto de Egresos Pagado de Gastos de Funcionamiento Prima por año de servicio Nómina del 16 al 31 de diciembre 2024			774.00		0.00	

00464	02/12/2024	E	00006	00006	Presupuesto de Egresos Pagado de Gastos de Funcionamiento Prima por año de servicio Nómina del 1 al 15 de diciembre			774.00		0.00		
00465	29/11/2024	E	00076	00076	Presupuesto de Egresos Pagado de Gastos de Funcionamiento Prima por año de servicio Nómina del 16 al 30 de noviembre 2024			774.00		0.00		
00476	15/11/2024	E	00039	00039	Presupuesto de Egresos Pagado de Gastos de Funcionamiento Prima por año de servicio Nómina del 1 al 15 de noviembre			774.00		0.00		
00524	31/10/2024	E	00079	00079	Presupuesto de Egresos Pagado de Gastos de Funcionamiento Prima por año de servicio Nómina del 16 al 31 de octubre 2024			774.00		0.00		
00463	15/10/2024	E	00040	00040	Presupuesto de Egresos Pagado de Gastos de Funcionamiento Prima por año de servicio Nómina del 1 al 15 de octubre			774.00		0.00		
01164	30/09/2024	E	00054	00054	Presupuesto de Egresos Pagado de Gastos de Funcionamiento Prima por año de servicio Nómina del 16 al 30 de septiembre			774.00		0.00		
00470	13/09/2024	E	00024	00024	Presupuesto de Egresos Pagado de Gastos de Funcionamiento Prima por año de servicio Nómina del 1 al 15 de septiembre			774.00		0.00		
00475	30/08/2024	E	00081	00081	Presupuesto de Egresos Pagado de Gastos de Funcionamiento Prima por año de servicio Nómina del 16 al 31 de agosto de 2024			774.00		0.00		
00614	15/08/2024	E	00041	00041	Presupuesto de Egresos Pagado de Gastos de Funcionamiento Prima por año de servicio Nómina del 1 al 15 de agosto			774.00		0.00		
00464	31/07/2024	E	00067	00067	Presupuesto de Egresos Pagado de Gastos de Funcionamiento Prima por año de servicio Nómina del 16 al 31 de julio de 2024			774.00		0.00		
00469	12/07/2024	E	00025	00025	Presupuesto de Egresos Pagado de Gastos de Funcionamiento Prima por año de servicio Nómina del 1 al 15 de julio			774.00		0.00		
00506	28/06/2024	E	00069	00069	Presupuesto de Egresos Pagado de Gastos de Funcionamiento Prima por año de servicio Nómina del 16 al 30 de junio de 2024			774.00		0.00		
00516	14/06/2024	E	00035	00035	Presupuesto de Egresos Pagado de Gastos de Funcionamiento Prima por año de servicio Nómina del 1 al 15 de junio			774.00		0.00		
00467	31/05/2024	E	00040	00040	Presupuesto de Egresos Pagado de Gastos de Funcionamiento Prima por año de servicio Nómina del 16 al 31 de mayo de 2024			774.00		0.00		
00455	15/05/2024	E	00013	00013	Presupuesto de Egresos Pagado de Gastos de Funcionamiento Prima por año de servicio Nómina del 1 al 15 de mayo			774.00		0.00		
00498	30/04/2024	E	00065	00065	Presupuesto de Egresos Pagado de Gastos de Funcionamiento Prima por año de servicio Nómina del 16 al 30 de abril de 2024			774.00		0.00		
00524	15/04/2024	E	00038	00038	Presupuesto de Egresos Pagado de Gastos de Funcionamiento Prima por año de servicio Nómina del 1 al 15 de abril			774.00		0.00		
00450	27/03/2024	E	00107	00107	Presupuesto de Egresos Pagado de Gastos de Funcionamiento Prima por años de servicio Nómina del 16 al 31 de marzo			774.00		0.00		
00573	15/03/2024	E	00022	00022	Presupuesto de Egresos Pagado de Gastos de Funcionamiento Prima por años de servicio Nómina del 01 al 15 de Marzo			774.00		0.00		
00450	29/02/2024	E	00039	00039	Presupuesto de Egresos Pagado de Gastos de Funcionamiento Prima por años de servicio Nómina del 16 al 29 de febrero			774.00		0.00		
00445	15/02/2024	E	00021	00021	Presupuesto de Egresos Pagado de Gastos de Funcionamiento Prima por años de servicio Nómina del 01 al 15 de Febrero			774.00		0.00		
00445	31/01/2024	E	00066	00066	Presupuesto de Egresos Pagado de Gastos de Funcionamiento Prima por años de servicio Nómina del 16 al 31 de enero			774.00		0.00		
00445	15/01/2024	E	00049	00049	Presupuesto de Egresos Pagado de Gastos de Funcionamiento Prima por años de servicio Nómina del 01 al 15 de enero			739.00		0.00		
					TOTAL:			**18,541.00**		**0.00**		
8271	**E00308000**	**020608040101110201**	**1321**		**Prima vacacional**	**0.00**		**19,604.98**		**0.00**	**19,604.98**	
REN.	**FECHA**	**TIPO**	**N.POL.**	**REF**	**CONCEPTO**		**DEBE**		**HABER**			
00141	02/12/2024	E	00005	00005	Presupuesto de Egresos Pagado de Gastos de Funcionamiento Prima vacacional segunda exhibición 2024			10,162.55		0.00		
00119	12/07/2024	E	00026	00026	Presupuesto de Egresos Pagado de Gastos de Funcionamiento Prima vacacional Prima vacacional primera exhibición 2024			9,442.43		0.00		
					TOTAL:			**19,604.98**		**0.00**		
8271	**E00308000**	**020608040101110201**	**1322**		**Aguinaldo**	**0.00**		**45,244.12**		**0.00**	**45,244.12**	
REN.	**FECHA**	**TIPO**	**N.POL.**	**REF**	**CONCEPTO**		**DEBE**		**HABER**			
00156	02/12/2024	E	00004	00004	Presupuesto de Egresos Pagado de Gastos de Funcionamiento Aguinaldo Segunda exhibición 2024			26,857.83		0.00		
00131	22/03/2024	E	00039	00039	Presupuesto de Egresos Pagado de Gastos de Funcionamiento Aguinaldo			18,386.29		0.00		
					TOTAL:			**45,244.12**		**0.00**		
8271	**E00308000**	**020608040101110201**	**1341**		**Compensación**	**0.00**		**58,083.56**		**0.00**	**58,083.56**	
REN.	**FECHA**	**TIPO**	**N.POL.**	**REF**	**CONCEPTO**		**DEBE**		**HABER**			
00611	18/12/2024	E	00065	00065	Presupuesto de Egresos Pagado de Gastos de Funcionamiento Compensación Nómina del 16 al 31 de diciembre 2024			2,420.15		0.00		
00471	02/12/2024	E	00006	00006	Presupuesto de Egresos Pagado de Gastos de Funcionamiento Compensación Nómina del 1 al 15 de diciembre			2,420.15		0.00		
00472	29/11/2024	E	00076	00076	Presupuesto de Egresos Pagado de Gastos de Funcionamiento Compensación Nómina del 16 al 30 de noviembre 2024			2,420.15		0.00		
00483	15/11/2024	E	00039	00039	Presupuesto de Egresos Pagado de Gastos de Funcionamiento Compensación Nómina del 1 al 15 de noviembre			2,420.15		0.00		
00531	31/10/2024	E	00079	00079	Presupuesto de Egresos Pagado de Gastos de Funcionamiento Compensación Nómina del 16 al 31 de octubre 2024			2,420.15		0.00		
00470	15/10/2024	E	00040	00040	Presupuesto de Egresos Pagado de Gastos de Funcionamiento Compensación Nómina del 1 al 15 de octubre			2,420.15		0.00		
01071	30/09/2024	E	00054	00054	Presupuesto de Egresos Pagado de Gastos de Funcionamiento Compensación Nómina del 16 al 30 de septiembre			2,420.15		0.00		
00477	13/09/2024	E	00024	00024	Presupuesto de Egresos Pagado de Gastos de Funcionamiento Compensación Nómina del 1 al 15 de septiembre			2,420.15		0.00		
00482	30/08/2024	E	00081	00081	Presupuesto de Egresos Pagado de Gastos de Funcionamiento Compensación Nómina del 16 al 31 de agosto de 2024			2,420.15		0.00		
00626	15/08/2024	E	00041	00041	Presupuesto de Egresos Pagado de Gastos de Funcionamiento Compensación Nómina del 1 al 15 de agosto			2,420.15		0.00		
00627	15/08/2024	E	00041	00041	Retroactivo Presupuesto de Egresos Pagado de Gastos de Funcionamiento Compensación Nómina del 1 al 15 de agosto			447.40		0.00		
00471	31/07/2024	E	00067	00067	Presupuesto de Egresos Pagado de Gastos de Funcionamiento Compensación Nómina del 16 al 31 de julio de 2024			2,388.19		0.00		
00476	12/07/2024	E	00025	00025	Presupuesto de Egresos Pagado de Gastos de Funcionamiento Compensación Nómina del 1 al 15 de julio			2,388.19		0.00		
00513	28/06/2024	E	00069	00069	Presupuesto de Egresos Pagado de Gastos de Funcionamiento Compensación Nómina del 16 al 30 de junio de 2024			2,388.19		0.00		
00523	14/06/2024	E	00035	00035	Presupuesto de Egresos Pagado de Gastos de Funcionamiento Compensación Nómina del 1 al 15 de junio			2,388.19		0.00		
00474	31/05/2024	E	00040	00040	Presupuesto de Egresos Pagado de Gastos de Funcionamiento Compensación Nómina del 16 al 31 de mayo de 2024			2,388.19		0.00		
00462	15/05/2024	E	00013	00013	Presupuesto de Egresos Pagado de Gastos de Funcionamiento Compensación Nómina del 1 al 15 de mayo			2,388.19		0.00		
00505	30/04/2024	E	00065	00065	Presupuesto de Egresos Pagado de Gastos de Funcionamiento Compensación Nómina del 16 al 30 de abril de 2024			2,388.19		0.00		
00531	15/04/2024	E	00038	00038	Presupuesto de Egresos Pagado de Gastos de Funcionamiento Compensación Nómina del 1 al 15 de abril			2,388.19		0.00		
00457	27/03/2024	E	00107	00107	Presupuesto de Egresos Pagado de Gastos de Funcionamiento Compensación Nómina del 16 al 31 de marzo			2,388.19		0.00		
00580	15/03/2024	E	00022	00022	Presupuesto de Egresos Pagado de Gastos de Funcionamiento Compensación Nómina del 01 al 15 de Marzo			2,388.19		0.00		
00457	29/02/2024	E	00039	00039	Presupuesto de Egresos Pagado de Gastos de Funcionamiento Compensación Nómina del 16 al 29 de febrero			2,388.19		0.00		
00452	15/02/2024	E	00021	00021	Presupuesto de Egresos Pagado de Gastos de Funcionamiento Compensación Nómina del 01 al 15 de Febrero			2,388.19		0.00		
00452	31/01/2024	E	00066	00066	Presupuesto de Egresos Pagado de Gastos de Funcionamiento Compensación Nómina del 16 al 31 de enero			2,388.19		0.00		
00452	15/01/2024	E	00049	00049	Presupuesto de Egresos Pagado de Gastos de Funcionamiento Compensación Nómina del 01 al 15 de enero			2,388.19		0.00		
					TOTAL:			**58,083.56**		**0.00**		
8271	**E00308000**	**020608040101110201**	**1345**		**Gratificación**	**0.00**		**41,901.89**		**0.00**	**41,901.89**	
REN.	**FECHA**	**TIPO**	**N.POL.**	**REF**	**CONCEPTO**		**DEBE**		**HABER**			
00216	23/12/2024	E	00093	00093	GRATIFICACION EXTRAORDINARIA DICIEMBRE 2024			27,682.85		0.00		
00618	18/12/2024	E	00065	00065	Presupuesto de Egresos Pagado de Gastos de Funcionamiento Gratificación Nómina del 16 al 31 de diciembre 2024			592.46		0.00		

00478	02/12/2024	E	00006	00006	Presupuesto de Egresos Pagado de Gastos de Funcionamiento Gratificación Nómina del 1 al 15 de diciembre			592.46		0.00		
00479	29/11/2024	E	00076	00076	Presupuesto de Egresos Pagado de Gastos de Funcionamiento Gratificación Nómina del 16 al 30 de noviembre 2024			592.46		0.00		
00490	15/11/2024	E	00039	00039	Presupuesto de Egresos Pagado de Gastos de Funcionamiento Gratificación Nómina del 1 al 15 de noviembre			592.46		0.00		
00538	31/10/2024	E	00079	00079	Presupuesto de Egresos Pagado de Gastos de Funcionamiento Gratificación Nómina del 16 al 31 de octubre 2024			592.46		0.00		
00477	15/10/2024	E	00040	00040	Presupuesto de Egresos Pagado de Gastos de Funcionamiento Gratificación Nómina del 1 al 15 de octubre			592.46		0.00		
01103	30/09/2024	E	00054	00054	Presupuesto de Egresos Pagado de Gastos de Funcionamiento Gratificación Nómina del 16 al 30 de septiembre			592.46		0.00		
00484	13/09/2024	E	00024	00024	Presupuesto de Egresos Pagado de Gastos de Funcionamiento Gratificación Nómina del 1 al 15 de septiembre			592.46		0.00		
00489	30/08/2024	E	00081	00081	Presupuesto de Egresos Pagado de Gastos de Funcionamiento Gratificación Nómina del 16 al 31 de agosto de 2024			592.46		0.00		
00635	15/08/2024	E	00041	00041	Presupuesto de Egresos Pagado de Gastos de Funcionamiento Gratificación Nómina del 1 al 15 de agosto			592.46		0.00		
00478	31/07/2024	E	00067	00067	Presupuesto de Egresos Pagado de Gastos de Funcionamiento Gratificación Nómina del 16 al 31 de julio de 2024			592.46		0.00		
00483	12/07/2024	E	00025	00025	Presupuesto de Egresos Pagado de Gastos de Funcionamiento Gratificación Nómina del 1 al 15 de julio			592.46		0.00		
00520	28/06/2024	E	00069	00069	Presupuesto de Egresos Pagado de Gastos de Funcionamiento Gratificación Nómina del 16 al 30 de junio de 2024			592.46		0.00		
00530	14/06/2024	E	00035	00035	Presupuesto de Egresos Pagado de Gastos de Funcionamiento Gratificación Nómina del 1 al 15 de junio			592.46		0.00		
00481	31/05/2024	E	00040	00040	Presupuesto de Egresos Pagado de Gastos de Funcionamiento Gratificación Nómina del 16 al 31 de mayo de 2024			592.46		0.00		
00469	15/05/2024	E	00013	00013	Presupuesto de Egresos Pagado de Gastos de Funcionamiento Gratificación Nómina del 1 al 15 de mayo			592.46		0.00		
00512	30/04/2024	E	00065	00065	Presupuesto de Egresos Pagado de Gastos de Funcionamiento Gratificación Nómina del 16 al 30 de abril de 2024			592.46		0.00		
00538	15/04/2024	E	00038	00038	Presupuesto de Egresos Pagado de Gastos de Funcionamiento Gratificación Nómina del 1 al 15 de abril			592.46		0.00		
00464	27/03/2024	E	00107	00107	Presupuesto de Egresos Pagado de Gastos de Funcionamiento Gratificación Nómina del 16 al 31 de marzo			592.46		0.00		
00587	15/03/2024	E	00022	00022	Presupuesto de Egresos Pagado de Gastos de Funcionamiento Gratificación Nómina del 01 al 15 de Marzo			592.46		0.00		
00464	29/02/2024	E	00039	00039	Presupuesto de Egresos Pagado de Gastos de Funcionamiento Gratificación Nómina del 16 al 29 de febrero			592.46		0.00		
00459	15/02/2024	E	00021	00021	Presupuesto de Egresos Pagado de Gastos de Funcionamiento Gratificación Nómina del 01 al 15 de Febrero			592.46		0.00		
00459	31/01/2024	E	00066	00066	Presupuesto de Egresos Pagado de Gastos de Funcionamiento Gratificación Nómina del 16 al 31 de enero			592.46		0.00		
00459	15/01/2024	E	00049	00049	Presupuesto de Egresos Pagado de Gastos de Funcionamiento Gratificación Nómina del 01 al 15 de enero			592.46		0.00		
					TOTAL:			**41,901.89**		**0.00**		
8271	**E00308000**	**02060804010111020 1**		**1346**	**Gratificación por convenio**	**0.00**		**830.00**		**0.00**	**830.00**	
REN.	**FECHA**	**TIPO**	**N.POL.**	**REF**	**CONCEPTO**		**DEBE**		**HABER**			
00625	18/12/2024	E	00065	00065	Presupuesto de Egresos Pagado de Gastos de Funcionamiento Gratificación por convenio Nómina del 16 al 31 de diciembre 2024			830.00		0.00		
					TOTAL:			**830.00**		**0.00**		
8271	**E00308000**	**02060804010111020 1**		**1542**	**Días cívicos y económicos**	**0.00**		**2,250.00**		**0.00**	**2,250.00**	
REN.	**FECHA**	**TIPO**	**N.POL.**	**REF**	**CONCEPTO**		**DEBE**		**HABER**			
00594	15/03/2024	E	00022	00022	Presupuesto de Egresos Pagado de Gastos de Funcionamiento Días cívicos y económicos Nómina del 01 al 15 de Marzo			2,250.00		0.00		
					TOTAL:			**2,250.00**		**0.00**		
8271	**E00308000**	**02060804010111020 1**		**1544**	**Día del maestro y del servidor publico**	**0.00**		**1,900.00**		**0.00**	**1,900.00**	
REN.	**FECHA**	**TIPO**	**N.POL.**	**REF**	**CONCEPTO**		**DEBE**		**HABER**			
00545	31/10/2024	E	00079	00079	Presupuesto de Egresos Pagado de Gastos de Funcionamiento Día del maestro y del servidor publico Nómina del 16 al 31 de octubre 2024			1,900.00		0.00		
					TOTAL:			**1,900.00**		**0.00**		
8271	**E00308000**	**02060804010111020 1**		**1546**	**Otros gastos derivados de convenio**	**0.00**		**4,200.00**		**0.00**	**4,200.00**	
REN.	**FECHA**	**TIPO**	**N.POL.**	**REF**	**CONCEPTO**		**DEBE**		**HABER**			
00632	18/12/2024	E	00065	00065	Presupuesto de Egresos Pagado de Gastos de Funcionamiento Otros gastos derivados de convenio Nómina del 16 al 31 de diciembre 2024			1,900.00		0.00		
00527	28/06/2024	E	00069	00069	Presupuesto de Egresos Pagado de Gastos de Funcionamiento Otros gastos derivados de convenio Nómina del 16 al 30 de junio de 2024			1,200.00		0.00		
00545	15/04/2024	E	00038	00038	Presupuesto de Egresos Pagado de Gastos de Funcionamiento Otros gastos derivados de convenio Nómina del 1 al 15 de abril			1,100.00		0.00		
					TOTAL:			**4,200.00**		**0.00**		
8271	**E00308000**	**02060804010111020 1**		**1595**	**Despensa**	**0.00**		**7,704.00**		**0.00**	**7,704.00**	
REN.	**FECHA**	**TIPO**	**N.POL.**	**REF**	**CONCEPTO**		**DEBE**		**HABER**			
00639	18/12/2024	E	00065	00065	Presupuesto de Egresos Pagado de Gastos de Funcionamiento Despensa Nómina del 16 al 31 de diciembre 2024			321.00		0.00		
00485	02/12/2024	E	00006	00006	Presupuesto de Egresos Pagado de Gastos de Funcionamiento Despensa Nómina del 1 al 15 de diciembre			321.00		0.00		
00486	29/11/2024	E	00076	00076	Presupuesto de Egresos Pagado de Gastos de Funcionamiento Despensa Nómina del 16 al 30 de noviembre 2024			321.00		0.00		
00497	15/11/2024	E	00039	00039	Presupuesto de Egresos Pagado de Gastos de Funcionamiento Despensa Nómina del 1 al 15 de noviembre			321.00		0.00		
00552	31/10/2024	E	00079	00079	Presupuesto de Egresos Pagado de Gastos de Funcionamiento Despensa Nómina del 16 al 31 de octubre 2024			321.00		0.00		
00484	15/10/2024	E	00040	00040	Presupuesto de Egresos Pagado de Gastos de Funcionamiento Despensa Nómina del 1 al 15 de octubre			321.00		0.00		
01137	30/09/2024	E	00054	00054	Presupuesto de Egresos Pagado de Gastos de Funcionamiento Despensa Nómina del 16 al 30 de septiembre			321.00		0.00		
00491	13/09/2024	E	00024	00024	Presupuesto de Egresos Pagado de Gastos de Funcionamiento Despensa Nómina del 1 al 15 de septiembre			321.00		0.00		
00496	30/08/2024	E	00081	00081	Presupuesto de Egresos Pagado de Gastos de Funcionamiento Despensa Nómina del 16 al 31 de agosto de 2024			321.00		0.00		
00642	15/08/2024	E	00041	00041	Presupuesto de Egresos Pagado de Gastos de Funcionamiento Despensa Nómina del 1 al 15 de agosto			321.00		0.00		
00485	31/07/2024	E	00067	00067	Presupuesto de Egresos Pagado de Gastos de Funcionamiento Despensa Nómina del 16 al 31 de julio de 2024			321.00		0.00		
00490	12/07/2024	E	00025	00025	Presupuesto de Egresos Pagado de Gastos de Funcionamiento Despensa Nómina del 1 al 15 de julio			321.00		0.00		
00534	28/06/2024	E	00069	00069	Presupuesto de Egresos Pagado de Gastos de Funcionamiento Despensa Nómina del 16 al 30 de junio de 2024			321.00		0.00		
00537	14/06/2024	E	00035	00035	Presupuesto de Egresos Pagado de Gastos de Funcionamiento Despensa Nómina del 1 al 15 de junio			321.00		0.00		
00488	31/05/2024	E	00040	00040	Presupuesto de Egresos Pagado de Gastos de Funcionamiento Despensa Nómina del 16 al 31 de mayo de 2024			321.00		0.00		
00476	15/05/2024	E	00013	00013	Presupuesto de Egresos Pagado de Gastos de Funcionamiento Despensa Nómina del 1 al 15 de mayo			321.00		0.00		
00519	30/04/2024	E	00065	00065	Presupuesto de Egresos Pagado de Gastos de Funcionamiento Despensa Nómina del 16 al 30 de abril de 2024			321.00		0.00		
00552	15/04/2024	E	00038	00038	Presupuesto de Egresos Pagado de Gastos de Funcionamiento Despensa Nómina del 1 al 15 de abril			321.00		0.00		
00471	27/03/2024	E	00107	00107	Presupuesto de Egresos Pagado de Gastos de Funcionamiento Despensa Nómina del 16 al 31 de marzo			321.00		0.00		
00601	15/03/2024	E	00022	00022	Presupuesto de Egresos Pagado de Gastos de Funcionamiento Despensa Nómina del 01 al 15 de Marzo			321.00		0.00		
00471	29/02/2024	E	00039	00039	Presupuesto de Egresos Pagado de Gastos de Funcionamiento Despensa Nómina del 16 al 29 de febrero			321.00		0.00		
00466	15/02/2024	E	00021	00021	Presupuesto de Egresos Pagado de Gastos de Funcionamiento Despensa Nómina del 01 al 15 de Febrero			321.00		0.00		
00466	31/01/2024	E	00066	00066	Presupuesto de Egresos Pagado de Gastos de Funcionamiento Despensa Nómina del 16 al 31 de enero			321.00		0.00		

00466	15/01/2024	E	00049	00049	Presupuesto de Egresos Pagado de Gastos de Funcionamiento Despensa Nómina del 01 al 15 de enero			321.00		0.00		
					TOTAL:			**7,704.00**		**0.00**		
8271	**E00308000**	**020608040101110201**	**2111**		**Materiales y útiles de oficina**	**0.00**		**11,516.42**		**0.00**	**11,516.42**	
REN.	**FECHA**	**TIPO**	**N.POL.**	**REF**	**CONCEPTO**		**DEBE**		**HABER**			
00149	20/09/2024	E	00038	00038	Presupuesto de Egresos Pagado de Gastos de Funcionamiento Materiales y útiles de oficina			11,516.42		0.00		
					TOTAL:			**11,516.42**		**0.00**		
8271	**E00308000**	**020608040101110201**	**2141**		**Materiales y útiles para el procesamiento en equipos y bienes informáticos**	**0.00**		**27,369.64**		**0.00**	**27,369.64**	
REN.	**FECHA**	**TIPO**	**N.POL.**	**REF**	**CONCEPTO**		**DEBE**		**HABER**			
00107	17/12/2024	E	00060	00060	F-A292 consumibles JUAN JESUS HERNANDEZ Presupuesto de Egresos Pagado de Gastos de Funcionamiento Materiales y útiles para el procesamiento en equipos y bienes informáticos			17,068.98		0.00		
00107	11/09/2024	E	00018	00018	Presupuesto de Egresos Pagado de Gastos de Funcionamiento Materiales y útiles para el procesamiento en equipos y bienes informáticos			10,300.66		0.00		
					TOTAL:			**27,369.64**		**0.00**		
8271	**E00308000**	**020608040101110201**	**2161**		**Material y enseres de limpieza**	**0.00**		**9,669.05**		**0.00**	**9,669.05**	
REN.	**FECHA**	**TIPO**	**N.POL.**	**REF**	**CONCEPTO**		**DEBE**		**HABER**			
00058	06/09/2024	E	00011	00011	F-28 PRODUCTOS Y SERVICIOS CAPITULARE material de limpieza Presupuesto de Egresos Pagado de Gastos de Funcionamiento Material y enseres de limpieza			9,669.05		0.00		
					TOTAL:			**9,669.05**		**0.00**		
8271	**E00308000**	**020608040106110201**	**1131**		**Sueldo base**	**0.00**		**1,252,390.01**		**0.00**	**1,252,390.01**	
REN.	**FECHA**	**TIPO**	**N.POL.**	**REF**	**CONCEPTO**		**DEBE**		**HABER**			
00646	18/12/2024	E	00065	00065	Presupuesto de Egresos Pagado de Gastos de Funcionamiento Sueldo base Nómina del 16 al 31 de diciembre 2024			77,263.54		0.00		
00492	02/12/2024	E	00006	00006	Presupuesto de Egresos Pagado de Gastos de Funcionamiento Sueldo base Nómina del 1 al 15 de diciembre			77,263.54		0.00		
00493	29/11/2024	E	00076	00076	Presupuesto de Egresos Pagado de Gastos de Funcionamiento Sueldo base Nómina del 16 al 30 de noviembre 2024			77,263.54		0.00		
00504	15/11/2024	E	00039	00039	Presupuesto de Egresos Pagado de Gastos de Funcionamiento Sueldo base Nómina del 1 al 15 de noviembre			77,263.54		0.00		
00559	31/10/2024	E	00079	00079	Presupuesto de Egresos Pagado de Gastos de Funcionamiento Sueldo base Nómina del 16 al 31 de octubre 2024			77,263.54		0.00		
00491	15/10/2024	E	00040	00040	Presupuesto de Egresos Pagado de Gastos de Funcionamiento Sueldo base Nómina del 1 al 15 de octubre			77,263.54		0.00		
01039	30/09/2024	E	00054	00054	Presupuesto de Egresos Pagado de Gastos de Funcionamiento Sueldo base Nómina del 16 al 30 de septiembre			77,263.54		0.00		
00498	13/09/2024	E	00024	00024	Presupuesto de Egresos Pagado de Gastos de Funcionamiento Sueldo base Nómina del 1 al 15 de septiembre			67,720.55		0.00		
00503	30/08/2024	E	00081	00081	Presupuesto de Egresos Pagado de Gastos de Funcionamiento Sueldo base Nómina del 16 al 31 de agosto de 2024			67,720.55		0.00		
00649	15/08/2024	E	00041	00041	Presupuesto de Egresos Pagado de Gastos de Funcionamiento Sueldo base Nómina del 1 al 15 de agosto			72,959.43		0.00		
00492	31/07/2024	E	00067	00067	Presupuesto de Egresos Pagado de Gastos de Funcionamiento Sueldo base Nómina del 16 al 31 de julio de 2024			72,959.43		0.00		
00497	12/07/2024	E	00025	00025	Presupuesto de Egresos Pagado de Gastos de Funcionamiento Sueldo base Nómina del 1 al 15 de julio			72,959.43		0.00		
00541	28/06/2024	E	00069	00069	Presupuesto de Egresos Pagado de Gastos de Funcionamiento Sueldo base Nómina del 16 al 30 de junio de 2024			53,103.05		0.00		
00544	14/06/2024	E	00035	00035	Presupuesto de Egresos Pagado de Gastos de Funcionamiento Sueldo base Nómina del 1 al 15 de junio			34,845.05		0.00		
00495	31/05/2024	E	00040	00040	Presupuesto de Egresos Pagado de Gastos de Funcionamiento Sueldo base Nómina del 16 al 31 de mayo de 2024			34,845.05		0.00		
00483	15/05/2024	E	00013	00013	Presupuesto de Egresos Pagado de Gastos de Funcionamiento Sueldo base Nómina del 1 al 15 de mayo			34,845.05		0.00		
00526	30/04/2024	E	00065	00065	Presupuesto de Egresos Pagado de Gastos de Funcionamiento Sueldo base Nómina del 16 al 30 de abril de 2024			34,845.05		0.00		
00559	15/04/2024	E	00038	00038	Presupuesto de Egresos Pagado de Gastos de Funcionamiento Sueldo base Nómina del 1 al 15 de abril			34,845.05		0.00		
00478	27/03/2024	E	00107	00107	Presupuesto de Egresos Pagado de Gastos de Funcionamiento Sueldo base Nómina del 16 al 31 de marzo			21,176.45		0.00		
00608	15/03/2024	E	00022	00022	Presupuesto de Egresos Pagado de Gastos de Funcionamiento Sueldo base Nómina del 01 al 15 de Marzo			21,176.45		0.00		
00478	29/02/2024	E	00039	00039	Presupuesto de Egresos Pagado de Gastos de Funcionamiento Sueldo base Nómina del 16 al 29 de febrero			27,241.32		0.00		
00473	15/02/2024	E	00021	00021	Presupuesto de Egresos Pagado de Gastos de Funcionamiento Sueldo base Nómina del 01 al 15 de Febrero			27,241.32		0.00		
00473	31/01/2024	E	00066	00066	Presupuesto de Egresos Pagado de Gastos de Funcionamiento Sueldo base Nómina del 16 al 31 de enero			16,531.00		0.00		
00473	15/01/2024	E	00049	00049	Presupuesto de Egresos Pagado de Gastos de Funcionamiento Sueldo base Nómina del 01 al 15 de enero			16,531.00		0.00		
					TOTAL:			**1,252,390.01**		**0.00**		
8271	**E00308000**	**020608040106110201**	**1311**		**Prima por año de servicio**	**0.00**		**4,349.00**		**0.00**	**4,349.00**	
REN.	**FECHA**	**TIPO**	**N.POL.**	**REF**	**CONCEPTO**		**DEBE**		**HABER**			
00653	18/12/2024	E	00065	00065	Presupuesto de Egresos Pagado de Gastos de Funcionamiento Prima por año de servicio Nómina del 16 al 31 de diciembre 2024			451.00		0.00		
00499	02/12/2024	E	00006	00006	Presupuesto de Egresos Pagado de Gastos de Funcionamiento Prima por año de servicio Nómina del 1 al 15 de diciembre			451.00		0.00		
00500	29/11/2024	E	00076	00076	Presupuesto de Egresos Pagado de Gastos de Funcionamiento Prima por año de servicio Nómina del 16 al 30 de noviembre 2024			451.00		0.00		
00511	15/11/2024	E	00039	00039	Presupuesto de Egresos Pagado de Gastos de Funcionamiento Prima por año de servicio Nómina del 1 al 15 de noviembre			451.00		0.00		
00566	31/10/2024	E	00079	00079	Presupuesto de Egresos Pagado de Gastos de Funcionamiento Prima por año de servicio Nómina del 16 al 31 de octubre 2024			451.00		0.00		
00498	15/10/2024	E	00040	00040	Presupuesto de Egresos Pagado de Gastos de Funcionamiento Prima por año de servicio Nómina del 1 al 15 de octubre			451.00		0.00		
01165	30/09/2024	E	00054	00054	Presupuesto de Egresos Pagado de Gastos de Funcionamiento Prima por año de servicio Nómina del 16 al 30 de septiembre			451.00		0.00		
00505	13/09/2024	E	00024	00024	Presupuesto de Egresos Pagado de Gastos de Funcionamiento Prima por año de servicio Nómina del 1 al 15 de septiembre			149.00		0.00		
00510	30/08/2024	E	00081	00081	Presupuesto de Egresos Pagado de Gastos de Funcionamiento Prima por año de servicio Nómina del 16 al 31 de agosto de 2024			149.00		0.00		
00656	15/08/2024	E	00041	00041	Presupuesto de Egresos Pagado de Gastos de Funcionamiento Prima por año de servicio Nómina del 1 al 15 de agosto			149.00		0.00		
00499	31/07/2024	E	00067	00067	Presupuesto de Egresos Pagado de Gastos de Funcionamiento Prima por año de servicio Nómina del 16 al 31 de julio de 2024			149.00		0.00		
00504	12/07/2024	E	00025	00025	Presupuesto de Egresos Pagado de Gastos de Funcionamiento Prima por año de servicio Nómina del 1 al 15 de julio			149.00		0.00		
00548	28/06/2024	E	00069	00069	Presupuesto de Egresos Pagado de Gastos de Funcionamiento Prima por año de servicio Nómina del 16 al 30 de junio de 2024			149.00		0.00		
00551	14/06/2024	E	00035	00035	Presupuesto de Egresos Pagado de Gastos de Funcionamiento Prima por año de servicio Nómina del 1 al 15 de junio			149.00		0.00		
00502	31/05/2024	E	00040	00040	Presupuesto de Egresos Pagado de Gastos de Funcionamiento Prima por año de servicio Nómina del 16 al 31 de mayo de 2024			149.00		0.00		
					TOTAL:			**4,349.00**		**0.00**		
8271	**E00308000**	**020608040106110201**	**1321**		**Prima vacacional**	**0.00**		**58,731.57**		**0.00**	**58,731.57**	
REN.	**FECHA**	**TIPO**	**N.POL.**	**REF**	**CONCEPTO**		**DEBE**		**HABER**			
00148	02/12/2024	E	00005	00005	Presupuesto de Egresos Pagado de Gastos de Funcionamiento Prima vacacional segunda exhibición 2024			53,190.75		0.00		
00126	12/07/2024	E	00026	00026	Presupuesto de Egresos Pagado de Gastos de Funcionamiento Prima vacacional Prima vacacional primera exhibición 2024			5,540.82		0.00		
					TOTAL:			**58,731.57**		**0.00**		

8271	**E00308000**	**02060804010611020 1322**			**Aguinaldo**	**0.00**		**190,431.93**		**0.00**	**190,431.93**	
REN.	**FECHA**	**TIPO**	**N.POL.**	**REF**	**CONCEPTO**		**DEBE**		**HABER**			
00163	02/12/2024	E	00004	00004	Presupuesto de Egresos Pagado de Gastos de Funcionamiento Aguinaldo Segunda exhibición 2024			158,944.80		0.00		
00138	22/03/2024	E	00039	00039	Presupuesto de Egresos Pagado de Gastos de Funcionamiento Aguinaldo			31,487.13		0.00		
					TOTAL:			**190,431.93**		**0.00**		
8271	**E00308000**	**02060804010611020 1341**			**Compensación**	**0.00**		**110,274.96**		**0.00**	**110,274.96**	
REN.	**FECHA**	**TIPO**	**N.POL.**	**REF**	**CONCEPTO**		**DEBE**		**HABER**			
00660	18/12/2024	E	00065	00065	Presupuesto de Egresos Pagado de Gastos de Funcionamiento Compensación Nómina del 16 al 31 de diciembre 2024			10,775.72		0.00		
00506	02/12/2024	E	00006	00006	Presupuesto de Egresos Pagado de Gastos de Funcionamiento Compensación Nómina del 1 al 15 de diciembre			10,775.72		0.00		
00507	29/11/2024	E	00076	00076	Presupuesto de Egresos Pagado de Gastos de Funcionamiento Compensación Nómina del 16 al 30 de noviembre 2024			10,775.72		0.00		
00518	15/11/2024	E	00039	00039	Presupuesto de Egresos Pagado de Gastos de Funcionamiento Compensación Nómina del 1 al 15 de noviembre			10,775.72		0.00		
00573	31/10/2024	E	00079	00079	Presupuesto de Egresos Pagado de Gastos de Funcionamiento Compensación Nómina del 16 al 31 de octubre 2024			10,775.72		0.00		
00505	15/10/2024	E	00040	00040	Presupuesto de Egresos Pagado de Gastos de Funcionamiento Compensación Nómina del 1 al 15 de octubre			10,775.72		0.00		
01072	30/09/2024	E	00054	00054	Presupuesto de Egresos Pagado de Gastos de Funcionamiento Compensación Nómina del 16 al 30 de septiembre			10,775.72		0.00		
00512	13/09/2024	E	00024	00024	Presupuesto de Egresos Pagado de Gastos de Funcionamiento Compensación Nómina del 1 al 15 de septiembre			4,045.80		0.00		
00517	30/08/2024	E	00081	00081	Presupuesto de Egresos Pagado de Gastos de Funcionamiento Compensación Nómina del 16 al 31 de agosto de 2024			4,045.80		0.00		
00663	15/08/2024	E	00041	00041	Presupuesto de Egresos Pagado de Gastos de Funcionamiento Compensación Nómina del 1 al 15 de agosto			5,040.14		0.00		
00506	31/07/2024	E	00067	00067	Presupuesto de Egresos Pagado de Gastos de Funcionamiento Compensación Nómina del 16 al 31 de julio de 2024			5,040.14		0.00		
00511	12/07/2024	E	00025	00025	Presupuesto de Egresos Pagado de Gastos de Funcionamiento Compensación Nómina del 1 al 15 de julio			5,040.14		0.00		
00555	28/06/2024	E	00069	00069	Presupuesto de Egresos Pagado de Gastos de Funcionamiento Compensación Nómina del 16 al 30 de junio de 2024			1,424.10		0.00		
00558	14/06/2024	E	00035	00035	Presupuesto de Egresos Pagado de Gastos de Funcionamiento Compensación Nómina del 1 al 15 de junio			550.20		0.00		
00509	31/05/2024	E	00040	00040	Presupuesto de Egresos Pagado de Gastos de Funcionamiento Compensación Nómina del 16 al 31 de mayo de 2024			550.20		0.00		
00490	15/05/2024	E	00013	00013	Presupuesto de Egresos Pagado de Gastos de Funcionamiento Compensación Nómina del 1 al 15 de mayo			550.20		0.00		
00533	30/04/2024	E	00065	00065	Presupuesto de Egresos Pagado de Gastos de Funcionamiento Compensación Nómina del 16 al 30 de abril de 2024			550.20		0.00		
00566	15/04/2024	E	00038	00038	Presupuesto de Egresos Pagado de Gastos de Funcionamiento Compensación Nómina del 1 al 15 de abril			550.20		0.00		
00485	27/03/2024	E	00107	00107	Presupuesto de Egresos Pagado de Gastos de Funcionamiento Compensación Nómina del 16 al 31 de marzo			550.20		0.00		
00615	15/03/2024	E	00022	00022	Presupuesto de Egresos Pagado de Gastos de Funcionamiento Compensación Nómina del 01 al 15 de Marzo			550.20		0.00		
00485	29/02/2024	E	00039	00039	Presupuesto de Egresos Pagado de Gastos de Funcionamiento Compensación Nómina del 16 al 29 de febrero			2,628.50		0.00		
00480	15/02/2024	E	00021	00021	Presupuesto de Egresos Pagado de Gastos de Funcionamiento Compensación Nómina del 01 al 15 de Febrero			2,628.50		0.00		
00480	31/01/2024	E	00066	00066	Presupuesto de Egresos Pagado de Gastos de Funcionamiento Compensación Nómina del 16 al 31 de enero			550.20		0.00		
00480	15/01/2024	E	00049	00049	Presupuesto de Egresos Pagado de Gastos de Funcionamiento Compensación Nómina del 01 al 15 de enero			550.20		0.00		
					TOTAL:			**110,274.96**		**0.00**		
8271	**E00308000**	**02060804010611020 1345**			**Gratificación**	**0.00**		**350,811.72**		**0.00**	**350,811.72**	
REN.	**FECHA**	**TIPO**	**N.POL.**	**REF**	**CONCEPTO**		**DEBE**		**HABER**			
00027	26/12/2024	E	00107	00107	GRATIFICACION EXTRAORDINARIA DICIEMBRE 2024			17,773.86		0.00		
00048	26/12/2024	E	00107	00107	GRATIFICACION EXTRAORDINARIA DICIEMBRE 2024			16,773.86		0.00		
00667	18/12/2024	E	00065	00065	Presupuesto de Egresos Pagado de Gastos de Funcionamiento Gratificación Nómina del 16 al 31 de diciembre 2024			20,876.93		0.00		
00513	02/12/2024	E	00006	00006	Presupuesto de Egresos Pagado de Gastos de Funcionamiento Gratificación Nómina del 1 al 15 de diciembre			20,876.93		0.00		
00514	29/11/2024	E	00076	00076	Presupuesto de Egresos Pagado de Gastos de Funcionamiento Gratificación Nómina del 16 al 30 de noviembre 2024			20,876.93		0.00		
00525	15/11/2024	E	00039	00039	Presupuesto de Egresos Pagado de Gastos de Funcionamiento Gratificación Nómina del 1 al 15 de noviembre			20,876.93		0.00		
00580	31/10/2024	E	00079	00079	Presupuesto de Egresos Pagado de Gastos de Funcionamiento Gratificación Nómina del 16 al 31 de octubre 2024			20,876.93		0.00		
00512	15/10/2024	E	00040	00040	Presupuesto de Egresos Pagado de Gastos de Funcionamiento Gratificación Nómina del 1 al 15 de octubre			20,876.93		0.00		
01104	30/09/2024	E	00054	00054	Presupuesto de Egresos Pagado de Gastos de Funcionamiento Gratificación Nómina del 16 al 30 de septiembre			20,876.93		0.00		
00519	13/09/2024	E	00024	00024	Presupuesto de Egresos Pagado de Gastos de Funcionamiento Gratificación Nómina del 1 al 15 de septiembre			17,573.10		0.00		
00524	30/08/2024	E	00081	00081	Presupuesto de Egresos Pagado de Gastos de Funcionamiento Gratificación Nómina del 16 al 31 de agosto de 2024			17,573.10		0.00		
00670	15/08/2024	E	00041	00041	Presupuesto de Egresos Pagado de Gastos de Funcionamiento Gratificación Nómina del 1 al 15 de agosto			18,437.01		0.00		
00513	31/07/2024	E	00067	00067	Presupuesto de Egresos Pagado de Gastos de Funcionamiento Gratificación Nómina del 16 al 31 de julio de 2024			18,437.01		0.00		
00518	12/07/2024	E	00025	00025	Presupuesto de Egresos Pagado de Gastos de Funcionamiento Gratificación Nómina del 1 al 15 de julio			18,437.01		0.00		
00562	28/06/2024	E	00069	00069	Presupuesto de Egresos Pagado de Gastos de Funcionamiento Gratificación Nómina del 16 al 30 de junio de 2024			15,434.40		0.00		
00565	14/06/2024	E	00035	00035	Presupuesto de Egresos Pagado de Gastos de Funcionamiento Gratificación Nómina del 1 al 15 de junio			6,618.94		0.00		
00516	31/05/2024	E	00040	00040	Presupuesto de Egresos Pagado de Gastos de Funcionamiento Gratificación Nómina del 16 al 31 de mayo de 2024			6,618.94		0.00		
00497	15/05/2024	E	00013	00013	Presupuesto de Egresos Pagado de Gastos de Funcionamiento Gratificación Nómina del 1 al 15 de mayo			6,618.94		0.00		
00540	30/04/2024	E	00065	00065	Presupuesto de Egresos Pagado de Gastos de Funcionamiento Gratificación Nómina del 16 al 30 de abril de 2024			6,618.94		0.00		
00573	15/04/2024	E	00038	00038	Presupuesto de Egresos Pagado de Gastos de Funcionamiento Gratificación Nómina del 1 al 15 de abril			6,618.94		0.00		
00492	27/03/2024	E	00107	00107	Presupuesto de Egresos Pagado de Gastos de Funcionamiento Gratificación Nómina del 16 al 31 de marzo			4,895.14		0.00		
00622	15/03/2024	E	00022	00022	Presupuesto de Egresos Pagado de Gastos de Funcionamiento Gratificación Nómina del 01 al 15 de Marzo			4,895.14		0.00		
00492	29/02/2024	E	00039	00039	Presupuesto de Egresos Pagado de Gastos de Funcionamiento Gratificación Nómina del 16 al 29 de febrero			8,206.99		0.00		
00487	15/02/2024	E	00021	00021	Presupuesto de Egresos Pagado de Gastos de Funcionamiento Gratificación Nómina del 01 al 15 de Febrero			8,206.99		0.00		
00487	31/01/2024	E	00066	00066	Presupuesto de Egresos Pagado de Gastos de Funcionamiento Gratificación Nómina del 16 al 31 de enero			2,467.45		0.00		
00487	15/01/2024	E	00049	00049	Presupuesto de Egresos Pagado de Gastos de Funcionamiento Gratificación Nómina del 01 al 15 de enero			2,467.45		0.00		
					TOTAL:			**350,811.72**		**0.00**		
8271	**E00308000**	**02060804010611020 1595**			**Despensa**	**0.00**		**10,032.00**		**0.00**	**10,032.00**	
REN.	**FECHA**	**TIPO**	**N.POL.**	**REF**	**CONCEPTO**		**DEBE**		**HABER**			
00674	18/12/2024	E	00065	00065	Presupuesto de Egresos Pagado de Gastos de Funcionamiento Despensa Nómina del 16 al 31 de diciembre 2024			418.00		0.00		
00520	02/12/2024	E	00006	00006	Presupuesto de Egresos Pagado de Gastos de Funcionamiento Despensa Nómina del 1 al 15 de diciembre			418.00		0.00		
00521	29/11/2024	E	00076	00076	Presupuesto de Egresos Pagado de Gastos de Funcionamiento Despensa Nómina del 16 al 30 de noviembre 2024			418.00		0.00		
00532	15/11/2024	E	00039	00039	Presupuesto de Egresos Pagado de Gastos de Funcionamiento Despensa Nómina del 1 al 15 de noviembre			418.00		0.00		
00587	31/10/2024	E	00079	00079	Presupuesto de Egresos Pagado de Gastos de Funcionamiento Despensa Nómina del 16 al 31 de octubre 2024			418.00		0.00		
00519	15/10/2024	E	00040	00040	Presupuesto de Egresos Pagado de Gastos de Funcionamiento Despensa Nómina del 1 al 15 de octubre			418.00		0.00		
01138	30/09/2024	E	00054	00054	Presupuesto de Egresos Pagado de Gastos de Funcionamiento Despensa Nómina del 16 al 30 de septiembre			418.00		0.00		

00526	13/09/2024	E	00024	00024	Presupuesto de Egresos Pagado de Gastos de Funcionamiento Despensa Nómina del 1 al 15 de septiembre			418.00	0.00		
00531	30/08/2024	E	00081	00081	Presupuesto de Egresos Pagado de Gastos de Funcionamiento Despensa Nómina del 16 al 31 de agosto de 2024			418.00	0.00		
00677	15/08/2024	E	00041	00041	Presupuesto de Egresos Pagado de Gastos de Funcionamiento Despensa Nómina del 1 al 15 de agosto			418.00	0.00		
00520	31/07/2024	E	00067	00067	Presupuesto de Egresos Pagado de Gastos de Funcionamiento Despensa Nómina del 16 al 31 de julio de 2024			418.00	0.00		
00525	12/07/2024	E	00025	00025	Presupuesto de Egresos Pagado de Gastos de Funcionamiento Despensa Nómina del 1 al 15 de julio			418.00	0.00		
00569	28/06/2024	E	00069	00069	Presupuesto de Egresos Pagado de Gastos de Funcionamiento Despensa Nómina del 16 al 30 de junio de 2024			418.00	0.00		
00572	14/06/2024	E	00035	00035	Presupuesto de Egresos Pagado de Gastos de Funcionamiento Despensa Nómina del 1 al 15 de junio			418.00	0.00		
00523	31/05/2024	E	00040	00040	Presupuesto de Egresos Pagado de Gastos de Funcionamiento Despensa Nómina del 16 al 31 de mayo de 2024			418.00	0.00		
00504	15/05/2024	E	00013	00013	Presupuesto de Egresos Pagado de Gastos de Funcionamiento Despensa Nómina del 1 al 15 de mayo			418.00	0.00		
00547	30/04/2024	E	00065	00065	Presupuesto de Egresos Pagado de Gastos de Funcionamiento Despensa Nómina del 16 al 30 de abril de 2024			418.00	0.00		
00580	15/04/2024	E	00038	00038	Presupuesto de Egresos Pagado de Gastos de Funcionamiento Despensa Nómina del 1 al 15 de abril			418.00	0.00		
00499	27/03/2024	E	00107	00107	Presupuesto de Egresos Pagado de Gastos de Funcionamiento Despensa Nómina del 16 al 31 de marzo			418.00	0.00		
00629	15/03/2024	E	00022	00022	Presupuesto de Egresos Pagado de Gastos de Funcionamiento Despensa Nómina del 01 al 15 de Marzo			418.00	0.00		
00499	29/02/2024	E	00039	00039	Presupuesto de Egresos Pagado de Gastos de Funcionamiento Despensa Nómina del 16 al 29 de febrero			418.00	0.00		
00494	15/02/2024	E	00021	00021	Presupuesto de Egresos Pagado de Gastos de Funcionamiento Despensa Nómina del 01 al 15 de Febrero			418.00	0.00		
00494	31/01/2024	E	00066	00066	Presupuesto de Egresos Pagado de Gastos de Funcionamiento Despensa Nómina del 16 al 31 de enero			418.00	0.00		
00494	15/01/2024	E	00049	00049	Presupuesto de Egresos Pagado de Gastos de Funcionamiento Despensa Nómina del 01 al 15 de enero			418.00	0.00		
					TOTAL:			**10,032.00**	**0.00**		
8271	**E00308000**	**02060805010111020l**		**2211**	**Productos alimenticios para personas**	**0.00**		**873.00**	**0.00**	**873.00**	
REN.	**FECHA**	**TIPO**	**N.POL.**	**REF**	**CONCEPTO**		**DEBE**		**HABER**		
00100	23/12/2024	E	00092	00092	F-A547 OLGA OLIMPIA FERNANDEZ HERRERA Gastos de Funcionamiento Productos alimenticios para personas			873.00	0.00		
					TOTAL:			**873.00**	**0.00**		
8271	**E00308000**	**02060806010411020l**		**1131**	**Sueldo base**	**0.00**		**164,810.39**	**0.00**	**164,810.39**	
REN.	**FECHA**	**TIPO**	**N.POL.**	**REF**	**CONCEPTO**		**DEBE**		**HABER**		
00681	18/12/2024	E	00065	00065	Presupuesto de Egresos Pagado de Gastos de Funcionamiento Sueldo base Nómina del 16 al 31 de diciembre 2024			6,867.10	0.00		
00527	02/12/2024	E	00006	00006	Presupuesto de Egresos Pagado de Gastos de Funcionamiento Sueldo base Nómina del 1 al 15 de diciembre			6,867.10	0.00		
00528	29/11/2024	E	00076	00076	Presupuesto de Egresos Pagado de Gastos de Funcionamiento Sueldo base Nómina del 16 al 30 de noviembre 2024			6,867.10	0.00		
00539	15/11/2024	E	00039	00039	Presupuesto de Egresos Pagado de Gastos de Funcionamiento Sueldo base Nómina del 1 al 15 de noviembre			6,867.10	0.00		
00594	31/10/2024	E	00079	00079	Presupuesto de Egresos Pagado de Gastos de Funcionamiento Sueldo base Nómina del 16 al 31 de octubre 2024			6,867.10	0.00		
00526	15/10/2024	E	00040	00040	Presupuesto de Egresos Pagado de Gastos de Funcionamiento Sueldo base Nómina del 1 al 15 de octubre			6,867.10	0.00		
01040	30/09/2024	E	00054	00054	Presupuesto de Egresos Pagado de Gastos de Funcionamiento Sueldo base Nómina del 16 al 30 de septiembre			6,867.10	0.00		
00533	13/09/2024	E	00024	00024	Presupuesto de Egresos Pagado de Gastos de Funcionamiento Sueldo base Nómina del 1 al 15 de septiembre			6,867.10	0.00		
00538	30/08/2024	E	00081	00081	Presupuesto de Egresos Pagado de Gastos de Funcionamiento Sueldo base Nómina del 16 al 31 de agosto de 2024			6,867.10	0.00		
00689	15/08/2024	E	00041	00041	Presupuesto de Egresos Pagado de Gastos de Funcionamiento Sueldo base Nómina del 1 al 15 de agosto			6,867.10	0.00		
00690	15/08/2024	E	00041	00041	Retroactivo Presupuesto de Egresos Pagado de Gastos de Funcionamiento Sueldo base Nómina del 1 al 15 de agosto			6,289.49	0.00		
00527	31/07/2024	E	00067	00067	Presupuesto de Egresos Pagado de Gastos de Funcionamiento Sueldo base Nómina del 16 al 31 de julio de 2024			6,417.85	0.00		
00532	12/07/2024	E	00025	00025	Presupuesto de Egresos Pagado de Gastos de Funcionamiento Sueldo base Nómina del 1 al 15 de julio			6,417.85	0.00		
00576	28/06/2024	E	00069	00069	Presupuesto de Egresos Pagado de Gastos de Funcionamiento Sueldo base Nómina del 16 al 30 de junio de 2024			6,417.85	0.00		
00579	14/06/2024	E	00035	00035	Presupuesto de Egresos Pagado de Gastos de Funcionamiento Sueldo base Nómina del 1 al 15 de junio			6,417.85	0.00		
00530	31/05/2024	E	00040	00040	Presupuesto de Egresos Pagado de Gastos de Funcionamiento Sueldo base Nómina del 16 al 31 de mayo de 2024			6,417.85	0.00		
00511	15/05/2024	E	00013	00013	Presupuesto de Egresos Pagado de Gastos de Funcionamiento Sueldo base Nómina del 1 al 15 de mayo			6,417.85	0.00		
00554	30/04/2024	E	00065	00065	Presupuesto de Egresos Pagado de Gastos de Funcionamiento Sueldo base Nómina del 16 al 30 de abril de 2024			6,417.85	0.00		
00587	15/04/2024	E	00038	00038	Presupuesto de Egresos Pagado de Gastos de Funcionamiento Sueldo base Nómina del 1 al 15 de abril			6,417.85	0.00		
00506	27/03/2024	E	00107	00107	Presupuesto de Egresos Pagado de Gastos de Funcionamiento Sueldo base Nómina del 16 al 31 de marzo			6,417.85	0.00		
00636	15/03/2024	E	00022	00022	Presupuesto de Egresos Pagado de Gastos de Funcionamiento Sueldo base Nómina del 01 al 15 de Marzo			6,417.85	0.00		
00506	29/02/2024	E	00039	00039	Presupuesto de Egresos Pagado de Gastos de Funcionamiento Sueldo base Nómina del 16 al 29 de febrero			6,417.85	0.00		
00501	15/02/2024	E	00021	00021	Presupuesto de Egresos Pagado de Gastos de Funcionamiento Sueldo base Nómina del 01 al 15 de Febrero			6,417.85	0.00		
00501	31/01/2024	E	00066	00066	Presupuesto de Egresos Pagado de Gastos de Funcionamiento Sueldo base Nómina del 16 al 31 de enero			6,417.85	0.00		
00501	15/01/2024	E	00049	00049	Presupuesto de Egresos Pagado de Gastos de Funcionamiento Sueldo base Nómina del 01 al 15 de enero			6,417.85	0.00		
					TOTAL:			**164,810.39**	**0.00**		
8271	**E00308000**	**02060806010411020l**		**1311**	**Prima por año de servicio**	**0.00**		**6,723.00**	**0.00**	**6,723.00**	
REN.	**FECHA**	**TIPO**	**N.POL.**	**REF**	**CONCEPTO**		**DEBE**		**HABER**		
00688	18/12/2024	E	00065	00065	Presupuesto de Egresos Pagado de Gastos de Funcionamiento Prima por año de servicio Nómina del 16 al 31 de diciembre 2024			302.00	0.00		
00534	02/12/2024	E	00006	00006	Presupuesto de Egresos Pagado de Gastos de Funcionamiento Prima por año de servicio Nómina del 1 al 15 de diciembre			302.00	0.00		
00535	29/11/2024	E	00076	00076	Presupuesto de Egresos Pagado de Gastos de Funcionamiento Prima por año de servicio Nómina del 16 al 30 de noviembre 2024			302.00	0.00		
00546	15/11/2024	E	00039	00039	Presupuesto de Egresos Pagado de Gastos de Funcionamiento Prima por año de servicio Nómina del 1 al 15 de noviembre			302.00	0.00		
00601	31/10/2024	E	00079	00079	Presupuesto de Egresos Pagado de Gastos de Funcionamiento Prima por año de servicio Nómina del 16 al 31 de octubre 2024			302.00	0.00		
00533	15/10/2024	E	00040	00040	Presupuesto de Egresos Pagado de Gastos de Funcionamiento Prima por año de servicio Nómina del 1 al 15 de octubre			302.00	0.00		
01166	30/09/2024	E	00054	00054	Presupuesto de Egresos Pagado de Gastos de Funcionamiento Prima por año de servicio Nómina del 16 al 30 de septiembre			302.00	0.00		
00540	13/09/2024	E	00024	00024	Presupuesto de Egresos Pagado de Gastos de Funcionamiento Prima por año de servicio Nómina del 1 al 15 de septiembre			302.00	0.00		
00545	30/08/2024	E	00081	00081	Presupuesto de Egresos Pagado de Gastos de Funcionamiento Prima por año de servicio Nómina del 16 al 31 de agosto de 2024			302.00	0.00		
00698	15/08/2024	E	00041	00041	Presupuesto de Egresos Pagado de Gastos de Funcionamiento Prima por año de servicio Nómina del 1 al 15 de agosto			267.00	0.00		
00534	31/07/2024	E	00067	00067	Presupuesto de Egresos Pagado de Gastos de Funcionamiento Prima por año de servicio Nómina del 16 al 31 de julio de 2024			267.00	0.00		
00539	12/07/2024	E	00025	00025	Presupuesto de Egresos Pagado de Gastos de Funcionamiento Prima por año de servicio Nómina del 1 al 15 de julio			267.00	0.00		
00583	28/06/2024	E	00069	00069	Presupuesto de Egresos Pagado de Gastos de Funcionamiento Prima por año de servicio Nómina del 16 al 30 de junio de 2024			267.00	0.00		
00586	14/06/2024	E	00035	00035	Presupuesto de Egresos Pagado de Gastos de Funcionamiento Prima por año de servicio Nómina del 1 al 15 de junio			267.00	0.00		

00537	31/05/2024	E	00040	00040	Presupuesto de Egresos Pagado de Gastos de Funcionamiento Prima por año de servicio Nómina del 16 al 31 de mayo de 2024			267.00	0.00		
00518	15/05/2024	E	00013	00013	Presupuesto de Egresos Pagado de Gastos de Funcionamiento Prima por año de servicio Nómina del 1 al 15 de mayo			267.00	0.00		
00561	30/04/2024	E	00065	00065	Presupuesto de Egresos Pagado de Gastos de Funcionamiento Prima por año de servicio Nómina del 16 al 30 de abril de 2024			267.00	0.00		
00594	15/04/2024	E	00038	00038	Presupuesto de Egresos Pagado de Gastos de Funcionamiento Prima por año de servicio Nómina del 1 al 15 de abril			267.00	0.00		
00513	27/03/2024	E	00107	00107	Presupuesto de Egresos Pagado de Gastos de Funcionamiento Prima por años de servicio Nómina del 16 al 31 de marzo			267.00	0.00		
00643	15/03/2024	E	00022	00022	Presupuesto de Egresos Pagado de Gastos de Funcionamiento Prima por años de servicio Nómina del 01 al 15 de Marzo			267.00	0.00		
00513	29/02/2024	E	00039	00039	Presupuesto de Egresos Pagado de Gastos de Funcionamiento Prima por años de servicio Nómina del 16 al 29 de febrero			267.00	0.00		
00508	15/02/2024	E	00021	00021	Presupuesto de Egresos Pagado de Gastos de Funcionamiento Prima por años de servicio Nómina del 01 al 15 de Febrero			267.00	0.00		
00508	31/01/2024	E	00066	00066	Presupuesto de Egresos Pagado de Gastos de Funcionamiento Prima por años de servicio Nómina del 16 al 31 de enero			267.00	0.00		
00508	15/01/2024	E	00049	00049	Presupuesto de Egresos Pagado de Gastos de Funcionamiento Prima por años de servicio Nómina del 01 al 15 de enero			267.00	0.00		
					TOTAL:			**6,723.00**	**0.00**		
8271	**E00308000**	**02060806010411020 1**		**1321**	**Prima vacacional**	**0.00**		**34,642.23**	**0.00**	**34,642.23**	
REN.	**FECHA**	**TIPO**	**N.POL.**	**REF**	**CONCEPTO**		**DEBE**		**HABER**		
00155	02/12/2024	E	00005	00005	Presupuesto de Egresos Pagado de Gastos de Funcionamiento Prima vacacional segunda exhibición 2024			18,464.35	0.00		
00133	12/07/2024	E	00026	00026	Presupuesto de Egresos Pagado de Gastos de Funcionamiento Prima vacacional Prima vacacional primera exhibición 2024			16,177.88	0.00		
					TOTAL:			**34,642.23**	**0.00**		
8271	**E00308000**	**02060806010411020 1**		**1322**	**Aguinaldo**	**0.00**		**70,039.41**	**0.00**	**70,039.41**	
REN.	**FECHA**	**TIPO**	**N.POL.**	**REF**	**CONCEPTO**		**DEBE**		**HABER**		
00170	02/12/2024	E	00004	00004	Presupuesto de Egresos Pagado de Gastos de Funcionamiento Aguinaldo Segunda exhibición 2024			48,468.91	0.00		
00145	22/03/2024	E	00039	00039	Presupuesto de Egresos Pagado de Gastos de Funcionamiento Aguinaldo			21,570.50	0.00		
					TOTAL:			**70,039.41**	**0.00**		
8271	**E00308000**	**02060806010411020 1**		**1341**	**Compensación**	**0.00**		**98,509.73**	**0.00**	**98,509.73**	
REN.	**FECHA**	**TIPO**	**N.POL.**	**REF**	**CONCEPTO**		**DEBE**		**HABER**		
00695	18/12/2024	E	00065	00065	Presupuesto de Egresos Pagado de Gastos de Funcionamiento Compensación Nómina del 16 al 31 de diciembre 2024			4,104.57	0.00		
00541	02/12/2024	E	00006	00006	Presupuesto de Egresos Pagado de Gastos de Funcionamiento Compensación Nómina del 1 al 15 de diciembre			4,104.57	0.00		
00542	29/11/2024	E	00076	00076	Presupuesto de Egresos Pagado de Gastos de Funcionamiento Compensación Nómina del 16 al 30 de noviembre 2024			4,104.57	0.00		
00553	15/11/2024	E	00039	00039	Presupuesto de Egresos Pagado de Gastos de Funcionamiento Compensación Nómina del 1 al 15 de noviembre			4,104.57	0.00		
00608	31/10/2024	E	00079	00079	Presupuesto de Egresos Pagado de Gastos de Funcionamiento Compensación Nómina del 16 al 31 de octubre 2024			4,104.57	0.00		
00540	15/10/2024	E	00040	00040	Presupuesto de Egresos Pagado de Gastos de Funcionamiento Compensación Nómina del 1 al 15 de octubre			4,104.57	0.00		
01073	30/09/2024	E	00054	00054	Presupuesto de Egresos Pagado de Gastos de Funcionamiento Compensación Nómina del 16 al 30 de septiembre			4,104.57	0.00		
00547	13/09/2024	E	00024	00024	Presupuesto de Egresos Pagado de Gastos de Funcionamiento Compensación Nómina del 1 al 15 de septiembre			4,104.57	0.00		
00552	30/08/2024	E	00081	00081	Presupuesto de Egresos Pagado de Gastos de Funcionamiento Compensación Nómina del 16 al 31 de agosto de 2024			4,104.57	0.00		
00710	15/08/2024	E	00041	00041	Presupuesto de Egresos Pagado de Gastos de Funcionamiento Compensación Nómina del 1 al 15 de agosto			4,104.57	0.00		
00711	15/08/2024	E	00041	00041	Retroactivo Presupuesto de Egresos Pagado de Gastos de Funcionamiento Compensación Nómina del 1 al 15 de agosto			3,759.33	0.00		
00541	31/07/2024	E	00067	00067	Presupuesto de Egresos Pagado de Gastos de Funcionamiento Compensación Nómina del 16 al 31 de julio de 2024			3,836.05	0.00		
00546	12/07/2024	E	00025	00025	Presupuesto de Egresos Pagado de Gastos de Funcionamiento Compensación Nómina del 1 al 15 de julio			3,836.05	0.00		
00590	28/06/2024	E	00069	00069	Presupuesto de Egresos Pagado de Gastos de Funcionamiento Compensación Nómina del 16 al 30 de junio de 2024			3,836.05	0.00		
00593	14/06/2024	E	00035	00035	Presupuesto de Egresos Pagado de Gastos de Funcionamiento Compensación Nómina del 1 al 15 de junio			3,836.05	0.00		
00544	31/05/2024	E	00040	00040	Presupuesto de Egresos Pagado de Gastos de Funcionamiento Compensación Nómina del 16 al 31 de mayo de 2024			3,836.05	0.00		
00525	15/05/2024	E	00013	00013	Presupuesto de Egresos Pagado de Gastos de Funcionamiento Compensación Nómina del 1 al 15 de mayo			3,836.05	0.00		
00568	30/04/2024	E	00065	00065	Presupuesto de Egresos Pagado de Gastos de Funcionamiento Compensación Nómina del 16 al 30 de abril de 2024			3,836.05	0.00		
00601	15/04/2024	E	00038	00038	Presupuesto de Egresos Pagado de Gastos de Funcionamiento Compensación Nómina del 1 al 15 de abril			3,836.05	0.00		
00520	27/03/2024	E	00107	00107	Presupuesto de Egresos Pagado de Gastos de Funcionamiento Compensación Nómina del 16 al 31 de marzo			3,836.05	0.00		
00650	15/03/2024	E	00022	00022	Presupuesto de Egresos Pagado de Gastos de Funcionamiento Compensación Nómina del 01 al 15 de Marzo			3,836.05	0.00		
00520	29/02/2024	E	00039	00039	Presupuesto de Egresos Pagado de Gastos de Funcionamiento Compensación Nómina del 16 al 29 de febrero			3,836.05	0.00		
00515	15/02/2024	E	00021	00021	Presupuesto de Egresos Pagado de Gastos de Funcionamiento Compensación Nómina del 01 al 15 de Febrero			3,836.05	0.00		
00515	31/01/2024	E	00066	00066	Presupuesto de Egresos Pagado de Gastos de Funcionamiento Compensación Nómina del 16 al 31 de enero			3,836.05	0.00		
00515	15/01/2024	E	00049	00049	Presupuesto de Egresos Pagado de Gastos de Funcionamiento Compensación Nómina del 01 al 15 de enero			3,836.05	0.00		
					TOTAL:			**98,509.73**	**0.00**		
8271	**E00308000**	**02060806010411020 1**		**1345**	**Gratificación**	**0.00**		**157,667.01**	**0.00**	**157,667.01**	
REN.	**FECHA**	**TIPO**	**N.POL.**	**REF**	**CONCEPTO**		**DEBE**		**HABER**		
00702	18/12/2024	E	00065	00065	Presupuesto de Egresos Pagado de Gastos de Funcionamiento Gratificación Nómina del 16 al 31 de diciembre 2024			6,569.46	0.00		
00548	02/12/2024	E	00006	00006	Presupuesto de Egresos Pagado de Gastos de Funcionamiento Gratificación Nómina del 1 al 15 de diciembre			6,569.46	0.00		
00549	29/11/2024	E	00076	00076	Presupuesto de Egresos Pagado de Gastos de Funcionamiento Gratificación Nómina del 16 al 30 de noviembre 2024			6,569.46	0.00		
00560	15/11/2024	E	00039	00039	Presupuesto de Egresos Pagado de Gastos de Funcionamiento Gratificación Nómina del 1 al 15 de noviembre			6,569.46	0.00		
00615	31/10/2024	E	00079	00079	Presupuesto de Egresos Pagado de Gastos de Funcionamiento Gratificación Nómina del 16 al 31 de octubre 2024			6,569.46	0.00		
00547	15/10/2024	E	00040	00040	Presupuesto de Egresos Pagado de Gastos de Funcionamiento Gratificación Nómina del 1 al 15 de octubre			6,569.46	0.00		
01105	30/09/2024	E	00054	00054	Presupuesto de Egresos Pagado de Gastos de Funcionamiento Gratificación Nómina del 16 al 30 de septiembre			6,569.46	0.00		
00554	13/09/2024	E	00024	00024	Presupuesto de Egresos Pagado de Gastos de Funcionamiento Gratificación Nómina del 1 al 15 de septiembre			6,569.46	0.00		
00559	30/08/2024	E	00081	00081	Presupuesto de Egresos Pagado de Gastos de Funcionamiento Gratificación Nómina del 16 al 31 de agosto de 2024			6,569.46	0.00		
00724	15/08/2024	E	00041	00041	Presupuesto de Egresos Pagado de Gastos de Funcionamiento Gratificación Nómina del 1 al 15 de agosto			6,569.46	0.00		
00725	15/08/2024	E	00041	00041	Retroactivo Presupuesto de Egresos Pagado de Gastos de Funcionamiento Gratificación Nómina del 1 al 15 de agosto			6,016.89	0.00		
00548	31/07/2024	E	00067	00067	Presupuesto de Egresos Pagado de Gastos de Funcionamiento Gratificación Nómina del 16 al 31 de julio de 2024			6,139.68	0.00		
00553	12/07/2024	E	00025	00025	Presupuesto de Egresos Pagado de Gastos de Funcionamiento Gratificación Nómina del 1 al 15 de julio			6,139.68	0.00		
00597	28/06/2024	E	00069	00069	Presupuesto de Egresos Pagado de Gastos de Funcionamiento Gratificación Nómina del 16 al 30 de junio de 2024			6,139.68	0.00		
00600	14/06/2024	E	00035	00035	Presupuesto de Egresos Pagado de Gastos de Funcionamiento Gratificación Nómina del 1 al 15 de junio			6,139.68	0.00		
00551	31/05/2024	E	00040	00040	Presupuesto de Egresos Pagado de Gastos de Funcionamiento Gratificación Nómina del 16 al 31 de mayo de 2024			6,139.68	0.00		
00532	15/05/2024	E	00013	00013	Presupuesto de Egresos Pagado de Gastos de Funcionamiento Gratificación Nómina del 1 al 15 de mayo			6,139.68	0.00		
00575	30/04/2024	E	00065	00065	Presupuesto de Egresos Pagado de Gastos de Funcionamiento Gratificación Nómina del 16 al 30 de abril de 2024			6,139.68	0.00		

00608	15/04/2024	E	00038	00038	Presupuesto de Egresos Pagado de Gastos de Funcionamiento Gratificación Nómina del 1 al 15 de abril			6,139.68		0.00		
00527	27/03/2024	E	00107	00107	Presupuesto de Egresos Pagado de Gastos de Funcionamiento Gratificación Nómina del 16 al 31 de marzo			6,139.68		0.00		
00657	15/03/2024	E	00022	00022	Presupuesto de Egresos Pagado de Gastos de Funcionamiento Gratificación Nómina del 01 al 15 de Marzo			6,139.68		0.00		
00527	29/02/2024	E	00039	00039	Presupuesto de Egresos Pagado de Gastos de Funcionamiento Gratificación Nómina del 16 al 29 de febrero			6,139.68		0.00		
00522	15/02/2024	E	00021	00021	Presupuesto de Egresos Pagado de Gastos de Funcionamiento Gratificación Nómina del 01 al 15 de Febrero			6,139.68		0.00		
00522	31/01/2024	E	00066	00066	Presupuesto de Egresos Pagado de Gastos de Funcionamiento Gratificación Nómina del 16 al 31 de enero			6,139.68		0.00		
00522	15/01/2024	E	00049	00049	Presupuesto de Egresos Pagado de Gastos de Funcionamiento Gratificación Nómina del 01 al 15 de enero			6,139.68		0.00		
					TOTAL:			**157,667.01**		**0.00**		
8271	**E00308000**	**02060806010411020 1**		**1346**	**Gratificación por convenio**	**0.00**		**830.00**		**0.00**	**830.00**	
REN.	**FECHA**	**TIPO**	**N.POL.**	**REF**	**CONCEPTO**		**DEBE**		**HABER**			
00709	18/12/2024	E	00065	00065	Presupuesto de Egresos Pagado de Gastos de Funcionamiento Gratificación por convenio Nómina del 16 al 31 de diciembre 2024			830.00		0.00		
					TOTAL:			**830.00**		**0.00**		
8271	**E00308000**	**02060806010411020 1**		**1542**	**Días cívicos y económicos**	**0.00**		**1,350.00**		**0.00**	**1,350.00**	
REN.	**FECHA**	**TIPO**	**N.POL.**	**REF**	**CONCEPTO**		**DEBE**		**HABER**			
00664	15/03/2024	E	00022	00022	Presupuesto de Egresos Pagado de Gastos de Funcionamiento Días cívicos y económicos Nómina del 01 al 15 de Marzo			1,350.00		0.00		
					TOTAL:			**1,350.00**		**0.00**		
8271	**E00308000**	**02060806010411020 1**		**1544**	**Día del maestro y del servidor publico**	**0.00**		**1,900.00**		**0.00**	**1,900.00**	
REN.	**FECHA**	**TIPO**	**N.POL.**	**REF**	**CONCEPTO**		**DEBE**		**HABER**			
00622	31/10/2024	E	00079	00079	Presupuesto de Egresos Pagado de Gastos de Funcionamiento Día del maestro y del servidor publico Nómina del 16 al 31 de octubre 2024			1,900.00		0.00		
					TOTAL:			**1,900.00**		**0.00**		
8271	**E00308000**	**02060806010411020 1**		**1546**	**Otros gastos derivados de convenio**	**0.00**		**6,500.00**		**0.00**	**6,500.00**	
REN.	**FECHA**	**TIPO**	**N.POL.**	**REF**	**CONCEPTO**		**DEBE**		**HABER**			
00716	18/12/2024	E	00065	00065	Presupuesto de Egresos Pagado de Gastos de Funcionamiento Otros gastos derivados de convenio Nómina del 16 al 31 de diciembre 2024			1,900.00		0.00		
00566	30/08/2024	E	00081	00081	Presupuesto de Egresos Pagado de Gastos de Funcionamiento Otros gastos derivados de convenio Nómina del 16 al 31 de agosto de 2024			2,000.00		0.00		
00615	15/04/2024	E	00038	00038	Presupuesto de Egresos Pagado de Gastos de Funcionamiento Otros gastos derivados de convenio Nómina del 1 al 15 de abril			1,100.00		0.00		
00671	15/03/2024	E	00022	00022	Presupuesto de Egresos Pagado de Gastos de Funcionamiento Otros gastos derivados de convenio Nómina del 01 al 15 de Marzo			1,500.00		0.00		
					TOTAL:			**6,500.00**		**0.00**		
8271	**E00308000**	**02060806010411020 1**		**1595**	**Despensa**	**0.00**		**7,704.00**		**0.00**	**7,704.00**	
REN.	**FECHA**	**TIPO**	**N.POL.**	**REF**	**CONCEPTO**		**DEBE**		**HABER**			
00723	18/12/2024	E	00065	00065	Presupuesto de Egresos Pagado de Gastos de Funcionamiento Despensa Nómina del 16 al 31 de diciembre 2024			321.00		0.00		
00555	02/12/2024	E	00006	00006	Presupuesto de Egresos Pagado de Gastos de Funcionamiento Despensa Nómina del 1 al 15 de diciembre			321.00		0.00		
00556	29/11/2024	E	00076	00076	Presupuesto de Egresos Pagado de Gastos de Funcionamiento Despensa Nómina del 16 al 30 de noviembre 2024			321.00		0.00		
00567	15/11/2024	E	00039	00039	Presupuesto de Egresos Pagado de Gastos de Funcionamiento Despensa Nómina del 1 al 15 de noviembre			321.00		0.00		
00629	31/10/2024	E	00079	00079	Presupuesto de Egresos Pagado de Gastos de Funcionamiento Despensa Nómina del 16 al 31 de octubre 2024			321.00		0.00		
00554	15/10/2024	E	00040	00040	Presupuesto de Egresos Pagado de Gastos de Funcionamiento Despensa Nómina del 1 al 15 de octubre			321.00		0.00		
01139	30/09/2024	E	00054	00054	Presupuesto de Egresos Pagado de Gastos de Funcionamiento Despensa Nómina del 16 al 30 de septiembre			321.00		0.00		
00561	13/09/2024	E	00024	00024	Presupuesto de Egresos Pagado de Gastos de Funcionamiento Despensa Nómina del 1 al 15 de septiembre			321.00		0.00		
00573	30/08/2024	E	00081	00081	Presupuesto de Egresos Pagado de Gastos de Funcionamiento Despensa Nómina del 16 al 31 de agosto de 2024			321.00		0.00		
00733	15/08/2024	E	00041	00041	Presupuesto de Egresos Pagado de Gastos de Funcionamiento Despensa Nómina del 1 al 15 de agosto			321.00		0.00		
00555	31/07/2024	E	00067	00067	Presupuesto de Egresos Pagado de Gastos de Funcionamiento Despensa Nómina del 16 al 31 de julio de 2024			321.00		0.00		
00560	12/07/2024	E	00025	00025	Presupuesto de Egresos Pagado de Gastos de Funcionamiento Despensa Nómina del 1 al 15 de julio			321.00		0.00		
00604	28/06/2024	E	00069	00069	Presupuesto de Egresos Pagado de Gastos de Funcionamiento Despensa Nómina del 16 al 30 de junio de 2024			321.00		0.00		
00607	14/06/2024	E	00035	00035	Presupuesto de Egresos Pagado de Gastos de Funcionamiento Despensa Nómina del 1 al 15 de junio			321.00		0.00		
00558	31/05/2024	E	00040	00040	Presupuesto de Egresos Pagado de Gastos de Funcionamiento Despensa Nómina del 16 al 31 de mayo de 2024			321.00		0.00		
00539	15/05/2024	E	00013	00013	Presupuesto de Egresos Pagado de Gastos de Funcionamiento Despensa Nómina del 1 al 15 de mayo			321.00		0.00		
00582	30/04/2024	E	00065	00065	Presupuesto de Egresos Pagado de Gastos de Funcionamiento Despensa Nómina del 16 al 30 de abril de 2024			321.00		0.00		
00622	15/04/2024	E	00038	00038	Presupuesto de Egresos Pagado de Gastos de Funcionamiento Despensa Nómina del 1 al 15 de abril			321.00		0.00		
00534	27/03/2024	E	00107	00107	Presupuesto de Egresos Pagado de Gastos de Funcionamiento Despensa Nómina del 16 al 31 de marzo			321.00		0.00		
00678	15/03/2024	E	00022	00022	Presupuesto de Egresos Pagado de Gastos de Funcionamiento Despensa Nómina del 01 al 15 de Marzo			321.00		0.00		
00534	29/02/2024	E	00039	00039	Presupuesto de Egresos Pagado de Gastos de Funcionamiento Despensa Nómina del 16 al 29 de febrero			321.00		0.00		
00529	15/02/2024	E	00021	00021	Presupuesto de Egresos Pagado de Gastos de Funcionamiento Despensa Nómina del 01 al 15 de Febrero			321.00		0.00		
00529	31/01/2024	E	00066	00066	Presupuesto de Egresos Pagado de Gastos de Funcionamiento Despensa Nómina del 16 al 31 de enero			321.00		0.00		
00529	15/01/2024	E	00049	00049	Presupuesto de Egresos Pagado de Gastos de Funcionamiento Despensa Nómina del 01 al 15 de enero			321.00		0.00		
					TOTAL:			**7,704.00**		**0.00**		
8271	**E00310000**	**02030101010111020 1**		**1131**	**Sueldo base**	**0.00**		**20,829,899.02**		**0.00**	**20,829,899.02**	
REN.	**FECHA**	**TIPO**	**N.POL.**	**REF**	**CONCEPTO**		**DEBE**		**HABER**			
00730	18/12/2024	E	00065	00065	Presupuesto de Egresos Pagado de Gastos de Funcionamiento Sueldo base Nómina del 16 al 31 de diciembre 2024			999,187.55		0.00		
00562	02/12/2024	E	00006	00006	Presupuesto de Egresos Pagado de Gastos de Funcionamiento Sueldo base Nómina del 1 al 15 de diciembre			972,390.43		0.00		
00573	29/11/2024	E	00076	00076	Presupuesto de Egresos Pagado de Gastos de Funcionamiento Sueldo base Nómina del 16 al 30 de noviembre 2024			944,875.51		0.00		
00574	29/11/2024	E	00076	00076	Ausencias Presupuesto de Egresos Pagado de Gastos de Funcionamiento Sueldo base Nómina del 16 al 30 de noviembre 2024			-510.74		0.00		
00575	29/11/2024	E	00076	00076	Licencia por lactancia Presupuesto de Egresos Pagado de Gastos de Funcionamiento Sueldo base Nómina del 16 al 30 de noviembre 2024			-1,290.94		0.00		
00584	15/11/2024	E	00039	00039	Presupuesto de Egresos Pagado de Gastos de Funcionamiento Sueldo base Nómina del 1 al 15 de noviembre			922,928.21		0.00		
00585	15/11/2024	E	00039	00039	AUSENCIAS Presupuesto de Egresos Pagado de Gastos de Funcionamiento Sueldo base Nómina del 1 al 15 de noviembre			-916.17		0.00		
00586	15/11/2024	E	00039	00039	LICENCIA POR LACTANCIA Presupuesto de Egresos Pagado de Gastos de Funcionamiento Sueldo base Nómina del 1 al 15 de noviembre			-1,296.10		0.00		
00641	31/10/2024	E	00079	00079	Presupuesto de Egresos Pagado de Gastos de Funcionamiento Sueldo base Nómina del 16 al 31 de octubre 2024			927,588.50		0.00		

00642	31/10/2024	E	00079	00079	Licencia por maternidad Presupuesto de Egresos Pagado de Gastos de Funcionamiento Sueldo base Nómina del 16 al 31 de octubre 2024			-1,296.10	0.00		
00566	15/10/2024	E	00040	00040	Presupuesto de Egresos Pagado de Gastos de Funcionamiento Sueldo base Nómina del 1 al 15 de octubre			927,588.50	0.00		
00567	15/10/2024	E	00040	00040	Licencia por maternidad Presupuesto de Egresos Pagado de Gastos de Funcionamiento Sueldo base Nómina del 1 al 15 de octubre			-1,296.10	0.00		
01041	30/09/2024	E	00054	00054	Presupuesto de Egresos Pagado de Gastos de Funcionamiento Sueldo base Nómina del 16 al 30 de septiembre			891,129.62	0.00		
01197	30/09/2024	E	00054	00054	ausencias Presupuesto de Egresos Pagado de Gastos de Funcionamiento Sueldo base Nómina del 16 al 30 de septiembre			-2,609.08	0.00		
01213	30/09/2024	E	00054	00054	licencia Presupuesto de Egresos Pagado de Gastos de Funcionamiento Sueldo base Nómina del 16 al 30 de septiembre			-1,296.10	0.00		
00573	13/09/2024	E	00024	00024	Presupuesto de Egresos Pagado de Gastos de Funcionamiento Sueldo base Nómina del 1 al 15 de septiembre			864,311.71	0.00		
00574	13/09/2024	E	00024	00024	lactancia Presupuesto de Egresos Pagado de Gastos de Funcionamiento Sueldo base Nómina del 1 al 15 de septiembre			-1,296.10	0.00		
00590	30/08/2024	E	00081	00081	Presupuesto de Egresos Pagado de Gastos de Funcionamiento Sueldo base Nómina del 16 al 31 de agosto de 2024			864,311.71	0.00		
00591	30/08/2024	E	00081	00081	Presupuesto de Egresos Pagado de Gastos de Funcionamiento Sueldo base Nómina del 16 al 31 de agosto de 2024 devolución de descuento por ausencias			611.34	0.00		
00592	30/08/2024	E	00081	00081	Presupuesto de Egresos Pagado de Gastos de Funcionamiento Sueldo base Nómina del 16 al 31 de agosto de 2024 ausencias			-932.13	0.00		
00750	15/08/2024	E	00041	00041	Presupuesto de Egresos Pagado de Gastos de Funcionamiento Sueldo base Nómina del 1 al 15 de agosto			854,677.88	0.00		
00751	15/08/2024	E	00041	00041	Retroactivo Presupuesto de Egresos Pagado de Gastos de Funcionamiento Sueldo base Nómina del 1 al 15 de agosto			424,074.49	0.00		
00752	15/08/2024	E	00041	00041	Ausencias Presupuesto de Egresos Pagado de Gastos de Funcionamiento Sueldo base Nómina del 1 al 15 de agosto			-1,980.10	0.00		
00013	01/08/2024	D	00001	00001	Presupuesto de Egresos Pagado de Gastos de Funcionamiento Sueldo base			-4,422.80	0.00		
00567	31/07/2024	E	00067	00067	Presupuesto de Egresos Pagado de Gastos de Funcionamiento Sueldo base Nómina del 16 al 31 de julio de 2024			813,667.68	0.00		
00568	31/07/2024	E	00067	00067	Presupuesto de Egresos Pagado de Gastos de Funcionamiento Sueldo base Nómina del 16 al 31 de julio de 2024			-247.36	0.00		
00572	12/07/2024	E	00025	00025	Presupuesto de Egresos Pagado de Gastos de Funcionamiento Sueldo base Nómina del 1 al 15 de julio			805,285.87	0.00		
00573	12/07/2024	E	00025	00025	Presupuesto de Egresos Pagado de Gastos de Funcionamiento Sueldo base Nómina del 1 al 15 de julio			-2,474.55	0.00		
00611	28/06/2024	E	00069	00069	Presupuesto de Egresos Pagado de Gastos de Funcionamiento Sueldo base Nómina del 16 al 30 de junio de 2024			811,156.90	0.00		
00614	14/06/2024	E	00035	00035	Presupuesto de Egresos Pagado de Gastos de Funcionamiento Sueldo base Nómina del 1 al 15 de junio			811,156.90	0.00		
00575	31/05/2024	E	00040	00040	Presupuesto de Egresos Pagado de Gastos de Funcionamiento Sueldo base Nómina del 16 al 31 de mayo de 2024			804,441.41	0.00		
00576	31/05/2024	E	00040	00040	Presupuesto de Egresos Pagado de Gastos de Funcionamiento Sueldo base Nómina del 16 al 31 de mayo de 2024 ausencias			-593.89	0.00		
00577	31/05/2024	E	00040	00040	Presupuesto de Egresos Pagado de Gastos de Funcionamiento Sueldo base Nómina del 16 al 31 de mayo de 2024 incapacidades no profesionales			-493.26	0.00		
00546	15/05/2024	E	00013	00013	Presupuesto de Egresos Pagado de Gastos de Funcionamiento Sueldo base Nómina del 1 al 15 de mayo			798,784.49	0.00		
00589	30/04/2024	E	00065	00065	Presupuesto de Egresos Pagado de Gastos de Funcionamiento Sueldo base Nómina del 16 al 30 de abril de 2024			798,784.49	0.00		
00629	15/04/2024	E	00038	00038	Presupuesto de Egresos Pagado de Gastos de Funcionamiento Sueldo base Nómina del 1 al 15 de abril			803,384.47	0.00		
00541	27/03/2024	E	00107	00107	Presupuesto de Egresos Pagado de Gastos de Funcionamiento Sueldo base Nómina del 16 al 31 de marzo			799,641.35	0.00		
00685	15/03/2024	E	00022	00022	Presupuesto de Egresos Pagado de Gastos de Funcionamiento Sueldo base Nómina del 01 al 15 de Marzo			802,950.19	0.00		
00541	29/02/2024	E	00039	00039	Presupuesto de Egresos Pagado de Gastos de Funcionamiento Sueldo base Nómina del 16 al 29 de febrero			802,950.19	0.00		
00536	15/02/2024	E	00021	00021	Presupuesto de Egresos Pagado de Gastos de Funcionamiento Sueldo base Nómina del 01 al 15 de Febrero			808,189.07	0.00		
00541	31/01/2024	E	00066	00066	Presupuesto de Egresos Pagado de Gastos de Funcionamiento Sueldo base Nómina del 16 al 31 de enero			803,316.57	0.00		
00542	31/01/2024	E	00066	00066	Presupuesto de Egresos Pagado de Gastos de Funcionamiento Sueldo base Nómina del 16 al 31 de enero			-1,786.93	0.00		
00541	15/01/2024	E	00049	00049	Presupuesto de Egresos Pagado de Gastos de Funcionamiento Sueldo base Nómina del 01 al 15 de enero			798,851.80	0.00		
00542	15/01/2024	E	00049	00049	Presupuesto de Egresos Pagado de Gastos de Funcionamiento Sueldo base Nómina del 01 al 15 de enero			-1,599.36	0.00		
					TOTAL:			**20,829,899.02**	**0.00**		
8271	**E00310000**	**02030101010110201**	**1311**		**Prima por año de servicio**	**0.00**		**886,735.00**	**0.00**	**886,735.00**	
REN.	**FECHA**	**TIPO**	**N.POL.**	**REF**	**CONCEPTO**		**DEBE**		**HABER**		
00737	18/12/2024	E	00065	00065	Presupuesto de Egresos Pagado de Gastos de Funcionamiento Prima por año de servicio Nómina del 16 al 31 de diciembre 2024			37,993.00	0.00		
00569	02/12/2024	E	00006	00006	Presupuesto de Egresos Pagado de Gastos de Funcionamiento Prima por año de servicio Nómina del 1 al 15 de diciembre			37,796.00	0.00		
00584	29/11/2024	E	00076	00076	Presupuesto de Egresos Pagado de Gastos de Funcionamiento Prima por año de servicio Nómina del 16 al 30 de noviembre 2024			37,036.00	0.00		
00595	15/11/2024	E	00039	00039	Presupuesto de Egresos Pagado de Gastos de Funcionamiento Prima por año de servicio Nómina del 1 al 15 de noviembre			36,887.00	0.00		
00650	31/10/2024	E	00079	00079	Presupuesto de Egresos Pagado de Gastos de Funcionamiento Prima por año de servicio Nómina del 16 al 31 de octubre 2024			37,084.00	0.00		
00575	15/10/2024	E	00040	00040	Presupuesto de Egresos Pagado de Gastos de Funcionamiento Prima por año de servicio Nómina del 1 al 15 de octubre			36,944.00	0.00		
01167	30/09/2024	E	00054	00054	Presupuesto de Egresos Pagado de Gastos de Funcionamiento Prima por año de servicio Nómina del 16 al 30 de septiembre			36,874.00	0.00		
00582	13/09/2024	E	00024	00024	Presupuesto de Egresos Pagado de Gastos de Funcionamiento Prima por año de servicio Nómina del 1 al 15 de septiembre			36,576.00	0.00		
00601	30/08/2024	E	00081	00081	Presupuesto de Egresos Pagado de Gastos de Funcionamiento Prima por año de servicio Nómina del 16 al 31 de agosto de 2024			36,528.00	0.00		
00761	15/08/2024	E	00041	00041	Presupuesto de Egresos Pagado de Gastos de Funcionamiento Prima por año de servicio Nómina del 1 al 15 de agosto			36,493.00	0.00		
00006	01/08/2024	D	00001	00001	Presupuesto de Egresos Pagado de Gastos de Funcionamiento Prima por año de servicio			4,422.80	0.00		
00576	31/07/2024	E	00067	00067	Presupuesto de Egresos Pagado de Gastos de Funcionamiento Prima por año de servicio Nómina del 16 al 31 de julio de 2024			36,353.00	0.00		
00581	12/07/2024	E	00025	00025	Presupuesto de Egresos Pagado de Gastos de Funcionamiento Prima por año de servicio Nómina del 1 al 15 de julio			36,353.00	0.00		
00618	28/06/2024	E	00069	00069	Presupuesto de Egresos Pagado de Gastos de Funcionamiento Prima por año de servicio Nómina del 16 al 30 de junio de 2024			36,974.00	0.00		
00621	14/06/2024	E	00035	00035	Presupuesto de Egresos Pagado de Gastos de Funcionamiento Prima por año de servicio Nómina del 1 al 15 de junio			36,974.00	0.00		
00586	31/05/2024	E	00040	00040	Presupuesto de Egresos Pagado de Gastos de Funcionamiento Prima por año de servicio Nómina del 16 al 31 de mayo de 2024			36,825.00	0.00		
00553	15/05/2024	E	00013	00013	Presupuesto de Egresos Pagado de Gastos de Funcionamiento Prima por año de servicio Nómina del 1 al 15 de mayo			36,777.00	0.00		
00596	30/04/2024	E	00065	00065	Presupuesto de Egresos Pagado de Gastos de Funcionamiento Prima por año de servicio Nómina del 16 al 30 de abril de 2024			36,777.00	0.00		
00641	15/04/2024	E	00038	00038	Presupuesto de Egresos Pagado de Gastos de Funcionamiento Prima por año de servicio Nómina del 1 al 15 de abril			37,079.00	0.00		
00642	15/04/2024	E	00038	00038	Presupuesto de Egresos Pagado de Gastos de Funcionamiento Prima por año de servicio Nómina del 1 al 15 de abril			-4,422.80	0.00		
00548	27/03/2024	E	00107	00107	Presupuesto de Egresos Pagado de Gastos de Funcionamiento Prima por años de servicio Nómina del 16 al 31 de marzo			37,228.00	0.00		
00692	15/03/2024	E	00022	00022	Presupuesto de Egresos Pagado de Gastos de Funcionamiento Prima por años de servicio Nómina del 01 al 15 de Marzo			37,377.00	0.00		
00548	29/02/2024	E	00039	00039	Presupuesto de Egresos Pagado de Gastos de Funcionamiento Prima por años de servicio Nómina del 16 al 29 de febrero			36,911.00	0.00		
00543	15/02/2024	E	00021	00021	Presupuesto de Egresos Pagado de Gastos de Funcionamiento Prima por años de servicio Nómina del 01 al 15 de Febrero			37,060.00	0.00		
00550	31/01/2024	E	00066	00066	Presupuesto de Egresos Pagado de Gastos de Funcionamiento Prima por años de servicio Nómina del 16 al 31 de enero			37,025.00	0.00		

00550	15/01/2024	E	00049	00049	Presupuesto de Egresos Pagado de Gastos de Funcionamiento Prima por años de servicio Nómina del 01 al 15 de enero			36,811.00		0.00		
					TOTAL:			**886,735.00**		**0.00**		
8271	**E00310000**	**02030101010110201**	**1321**		**Prima vacacional**	**0.00**		**1,840,177.01**		**0.00**	**1,840,177.01**	
REN.	**FECHA**	**TIPO**	**N.POL.**	**REF**	**CONCEPTO**		**DEBE**		**HABER**			
00162	02/12/2024	E	00005	00005	Presupuesto de Egresos Pagado de Gastos de Funcionamiento Prima vacacional segunda exhibición 2024			978,024.96		0.00		
00140	12/07/2024	E	00026	00026	Presupuesto de Egresos Pagado de Gastos de Funcionamiento Prima vacacional Prima vacacional primera exhibición 2024			852,168.23		0.00		
00015	14/06/2024	C	00005	00855	CH. 855 BERENICE ELIZABETH HERNANDEZ GOMEZ Presupuesto de Egresos Pagado de Gastos de Funcionamiento Prima vacacional			2,464.81		0.00		
00015	14/06/2024	C	00006	00856	CH. 856 ADRIANA SANCHEZ REYES Presupuesto de Egresos Pagado de Gastos de Funcionamiento Prima vacacional			2,379.60		0.00		
00015	14/06/2024	C	00007	00857	CH. 857 PAULA ADRIANA SAENZ OSORIO Presupuesto de Egresos Pagado de Gastos de Funcionamiento Prima vacacional			2,721.98		0.00		
00015	02/05/2024	C	00002	00843	CH. 843 ANDREA BACA MUÑOZ Presupuesto de Egresos Pagado de Gastos de Funcionamiento Prima vacacional			1,343.91		0.00		
00014	02/05/2024	C	00005	00846	CH. 846 MARTIN TOMAS ACUÑA RICO Presupuesto de Egresos Pagado de Gastos de Funcionamiento Prima vacacional			1,073.52		0.00		
					TOTAL:			**1,840,177.01**		**0.00**		
8271	**E00310000**	**02030101010110201**	**1322**		**Aguinaldo**	**0.00**		**4,179,420.08**		**0.00**	**4,179,420.08**	
REN.	**FECHA**	**TIPO**	**N.POL.**	**REF**	**CONCEPTO**		**DEBE**		**HABER**			
00177	02/12/2024	E	00004	00004	Presupuesto de Egresos Pagado de Gastos de Funcionamiento Aguinaldo Segunda exhibición 2024			2,607,873.77		0.00		
00008	14/06/2024	C	00005	00855	CH. 855 BERENICE ELIZABETH HERNANDEZ GOMEZ Presupuesto de Egresos Pagado de Gastos de Funcionamiento Aguinaldo			1,014.92		0.00		
00008	14/06/2024	C	00006	00856	CH. 856 ADRIANA SANCHEZ REYES Presupuesto de Egresos Pagado de Gastos de Funcionamiento Aguinaldo			979.83		0.00		
00008	14/06/2024	C	00007	00857	CH. 857 PAULA ADRIANA SAENZ OSORIO Presupuesto de Egresos Pagado de Gastos de Funcionamiento Aguinaldo			1,120.81		0.00		
00008	02/05/2024	C	00002	00843	CH. 843 ANDREA BACA MUÑOZ Presupuesto de Egresos Pagado de Gastos de Funcionamiento Aguinaldo			3,583.77		0.00		
00007	02/05/2024	C	00005	00846	CH. 846 MARTIN TOMAS ACUÑA RICO Presupuesto de Egresos Pagado de Gastos de Funcionamiento Aguinaldo			2,862.73		0.00		
00152	22/03/2024	E	00039	00039	Presupuesto de Egresos Pagado de Gastos de Funcionamiento Aguinaldo			1,561,984.25		0.00		
					TOTAL:			**4,179,420.08**		**0.00**		
8271	**E00310000**	**02030101010110201**	**1341**		**Compensación**	**0.00**		**3,734,395.32**		**0.00**	**3,734,395.32**	
REN.	**FECHA**	**TIPO**	**N.POL.**	**REF**	**CONCEPTO**		**DEBE**		**HABER**			
00744	18/12/2024	E	00065	00065	Presupuesto de Egresos Pagado de Gastos de Funcionamiento Compensación Nómina del 16 al 31 de diciembre 2024			133,664.09		0.00		
00576	02/12/2024	E	00006	00006	Presupuesto de Egresos Pagado de Gastos de Funcionamiento Compensación Nómina del 1 al 15 de diciembre			132,926.63		0.00		
00601	29/11/2024	E	00076	00076	Presupuesto de Egresos Pagado de Gastos de Funcionamiento Compensación Nómina del 16 al 30 de noviembre 2024			132,262.04		0.00		
00602	29/11/2024	E	00076	00076	Ausencias Presupuesto de Egresos Pagado de Gastos de Funcionamiento Compensación Nómina del 16 al 30 de noviembre 2024			-30.74		0.00		
00603	29/11/2024	E	00076	00076	Licencia por lactancia Presupuesto de Egresos Pagado de Gastos de Funcionamiento Compensación Nómina del 16 al 30 de noviembre 2024			-339.12		0.00		
00612	15/11/2024	E	00039	00039	Presupuesto de Egresos Pagado de Gastos de Funcionamiento Compensación Nómina del 1 al 15 de noviembre			136,408.52		0.00		
00613	15/11/2024	E	00039	00039	AUSENCIAS Presupuesto de Egresos Pagado de Gastos de Funcionamiento Compensación Nómina del 1 al 15 de noviembre			-110.60		0.00		
00614	15/11/2024	E	00039	00039	LICENCIA POR LACTANCIA Presupuesto de Egresos Pagado de Gastos de Funcionamiento Compensación Nómina del 1 al 15 de noviembre			-340.47		0.00		
00662	31/10/2024	E	00079	00079	Presupuesto de Egresos Pagado de Gastos de Funcionamiento Compensación Nómina del 16 al 31 de octubre 2024			136,570.46		0.00		
00663	31/10/2024	E	00079	00079	Licencia por maternidad Presupuesto de Egresos Pagado de Gastos de Funcionamiento Compensación Nómina del 16 al 31 de octubre 2024			-340.47		0.00		
00587	15/10/2024	E	00040	00040	Presupuesto de Egresos Pagado de Gastos de Funcionamiento Compensación Nómina del 1 al 15 de octubre			136,570.46		0.00		
00588	15/10/2024	E	00040	00040	Licencia por maternidad Presupuesto de Egresos Pagado de Gastos de Funcionamiento Compensación Nómina del 1 al 15 de octubre			-340.47		0.00		
01074	30/09/2024	E	00054	00054	Presupuesto de Egresos Pagado de Gastos de Funcionamiento Compensación Nómina del 16 al 30 de septiembre			147,160.70		0.00		
01198	30/09/2024	E	00054	00054	ausencias Presupuesto de Egresos Pagado de Gastos de Funcionamiento Compensación Nómina del 16 al 30 de septiembre			-142.49		0.00		
01214	30/09/2024	E	00054	00054	licencia Presupuesto de Egresos Pagado de Gastos de Funcionamiento Compensación Nómina del 16 al 30 de septiembre			-340.47		0.00		
00594	13/09/2024	E	00024	00024	Presupuesto de Egresos Pagado de Gastos de Funcionamiento Compensación Nómina del 1 al 15 de septiembre			154,610.62		0.00		
00595	13/09/2024	E	00024	00024	lactancia Presupuesto de Egresos Pagado de Gastos de Funcionamiento Compensación Nómina del 1 al 15 de septiembre			-340.47		0.00		
00618	30/08/2024	E	00081	00081	Presupuesto de Egresos Pagado de Gastos de Funcionamiento Compensación Nómina del 16 al 31 de agosto de 2024			154,610.62		0.00		
00619	30/08/2024	E	00081	00081	Presupuesto de Egresos Pagado de Gastos de Funcionamiento Compensación Nómina del 16 al 31 de agosto de 2024 devolución de descuento por ausencias			181.81		0.00		
00620	30/08/2024	E	00081	00081	Presupuesto de Egresos Pagado de Gastos de Funcionamiento Compensación Nómina del 16 al 31 de agosto de 2024 ausencias			-134.50		0.00		
00778	15/08/2024	E	00041	00041	Presupuesto de Egresos Pagado de Gastos de Funcionamiento Compensación Nómina del 1 al 15 de agosto			154,492.88		0.00		
00779	15/08/2024	E	00041	00041	Retroactivo Presupuesto de Egresos Pagado de Gastos de Funcionamiento Compensación Nómina del 1 al 15 de agosto			67,840.68		0.00		
00780	15/08/2024	E	00041	00041	Ausencias Presupuesto de Egresos Pagado de Gastos de Funcionamiento Compensación Nómina del 1 al 15 de agosto			-373.39		0.00		
00583	31/07/2024	E	00067	00067	Presupuesto de Egresos Pagado de Gastos de Funcionamiento Compensación Nómina del 16 al 31 de julio de 2024			153,344.92		0.00		
00593	12/07/2024	E	00025	00025	Presupuesto de Egresos Pagado de Gastos de Funcionamiento Compensación Nómina del 1 al 15 de julio			154,609.39		0.00		
00594	12/07/2024	E	00025	00025	Presupuesto de Egresos Pagado de Gastos de Funcionamiento Compensación Nómina del 1 al 15 de julio			-424.72		0.00		
00625	28/06/2024	E	00069	00069	Presupuesto de Egresos Pagado de Gastos de Funcionamiento Compensación Nómina del 16 al 30 de junio de 2024			155,218.14		0.00		
00628	14/06/2024	E	00035	00035	Presupuesto de Egresos Pagado de Gastos de Funcionamiento Compensación Nómina del 1 al 15 de junio			155,218.14		0.00		
00603	31/05/2024	E	00040	00040	Presupuesto de Egresos Pagado de Gastos de Funcionamiento Compensación Nómina del 16 al 31 de mayo de 2024			161,731.73		0.00		
00604	31/05/2024	E	00040	00040	Presupuesto de Egresos Pagado de Gastos de Funcionamiento Compensación Nómina del 16 al 31 de mayo de 2024 ausencias			-177.15		0.00		
00605	31/05/2024	E	00040	00040	Presupuesto de Egresos Pagado de Gastos de Funcionamiento Compensación Nómina del 16 al 31 de mayo de 2024 incapacidades no profesionales			-1,132.70		0.00		
00560	15/05/2024	E	00013	00013	Presupuesto de Egresos Pagado de Gastos de Funcionamiento Compensación Nómina del 1 al 15 de mayo			157,365.81		0.00		
00603	30/04/2024	E	00065	00065	Presupuesto de Egresos Pagado de Gastos de Funcionamiento Compensación Nómina del 16 al 30 de abril de 2024			157,365.81		0.00		
00655	15/04/2024	E	00038	00038	Presupuesto de Egresos Pagado de Gastos de Funcionamiento Compensación Nómina del 1 al 15 de abril			160,225.67		0.00		
00656	15/04/2024	E	00038	00038	Presupuesto de Egresos Pagado de Gastos de Funcionamiento Compensación Nómina del 1 al 15 de abril			-991.90		0.00		
00555	27/03/2024	E	00107	00107	Presupuesto de Egresos Pagado de Gastos de Funcionamiento Compensación Nómina del 16 al 31 de marzo			164,784.17		0.00		
00699	15/03/2024	E	00022	00022	Presupuesto de Egresos Pagado de Gastos de Funcionamiento Compensación Nómina del 01 al 15 de Marzo			165,776.42		0.00		
00555	29/02/2024	E	00039	00039	Presupuesto de Egresos Pagado de Gastos de Funcionamiento Compensación Nómina del 16 al 29 de febrero			165,776.42		0.00		
00550	15/02/2024	E	00021	00021	Presupuesto de Egresos Pagado de Gastos de Funcionamiento Compensación Nómina del 01 al 15 de Febrero			167,682.48		0.00		

00562	31/01/2024	E	00066	00066	Presupuesto de Egresos Pagado de Gastos de Funcionamiento Compensación Nómina del 16 al 31 de enero			166,876.92		0.00	
00563	31/01/2024	E	00066	00066	Presupuesto de Egresos Pagado de Gastos de Funcionamiento Compensación Nómina del 16 al 31 de enero			-102.32		0.00	
00562	15/01/2024	E	00049	00049	Presupuesto de Egresos Pagado de Gastos de Funcionamiento Compensación Nómina del 01 al 15 de enero			166,876.92		0.00	
00563	15/01/2024	E	00049	00049	Presupuesto de Egresos Pagado de Gastos de Funcionamiento Compensación Nómina del 01 al 15 de enero			-95.15		0.00	
					TOTAL:			**3,734,395.32**		**0.00**	
8271	**E00310000**	**02030101010110201**	**1343**		**Compensación por riesgo profesional**	**0.00**		**491,800.00**		**0.00**	**491,800.00**
REN.	**FECHA**	**TIPO**	**N.POL.**	**REF**	**CONCEPTO**		**DEBE**		**HABER**		
00751	18/12/2024	E	00065	00065	Presupuesto de Egresos Pagado de Gastos de Funcionamiento Compensación por riesgo profesional Nómina del 16 al 31 de diciembre 2024			20,750.00		0.00	
00583	02/12/2024	E	00006	00006	Presupuesto de Egresos Pagado de Gastos de Funcionamiento Compensación por riesgo profesional Nómina del 1 al 15 de diciembre			20,450.00		0.00	
00612	29/11/2024	E	00076	00076	Presupuesto de Egresos Pagado de Gastos de Funcionamiento Compensación por riesgo profesional Nómina del 16 al 30 de noviembre 2024			20,450.00		0.00	
00623	15/11/2024	E	00039	00039	Presupuesto de Egresos Pagado de Gastos de Funcionamiento Compensación por riesgo profesional Nómina del 1 al 15 de noviembre			20,450.00		0.00	
00671	31/10/2024	E	00079	00079	Presupuesto de Egresos Pagado de Gastos de Funcionamiento Compensación por riesgo profesional Nómina del 16 al 31 de octubre 2024			20,650.00		0.00	
00596	15/10/2024	E	00040	00040	Presupuesto de Egresos Pagado de Gastos de Funcionamiento Compensación por riesgo profesional Nómina del 1 al 15 de octubre			20,650.00		0.00	
01188	30/09/2024	E	00054	00054	Presupuesto de Egresos Pagado de Gastos de Funcionamiento Compensación por riesgo profesional Nómina del 16 al 30 de septiembre			20,650.00		0.00	
00603	13/09/2024	E	00024	00024	Presupuesto de Egresos Pagado de Gastos de Funcionamiento Compensación por riesgo profesional Nómina del 1 al 15 de septiembre			20,650.00		0.00	
00629	30/08/2024	E	00081	00081	Presupuesto de Egresos Pagado de Gastos de Funcionamiento Compensación por riesgo profesional Nómina del 16 al 31 de agosto de 2024			20,650.00		0.00	
00789	15/08/2024	E	00041	00041	Presupuesto de Egresos Pagado de Gastos de Funcionamiento Compensación por riesgo profesional Nómina del 1 al 15 de agosto			20,650.00		0.00	
00590	31/07/2024	E	00067	00067	Presupuesto de Egresos Pagado de Gastos de Funcionamiento Compensación por riesgo profesional Nómina del 16 al 31 de julio de 2024			20,650.00		0.00	
00602	12/07/2024	E	00025	00025	Presupuesto de Egresos Pagado de Gastos de Funcionamiento Compensación por riesgo profesional Nómina del 1 al 15 de julio			20,650.00		0.00	
00632	28/06/2024	E	00069	00069	Presupuesto de Egresos Pagado de Gastos de Funcionamiento Compensación por riesgo profesional Nómina del 16 al 30 de junio de 2024			20,950.00		0.00	
00635	14/06/2024	E	00035	00035	Presupuesto de Egresos Pagado de Gastos de Funcionamiento Compensación por riesgo profesional Nómina del 1 al 15 de junio			20,950.00		0.00	
00614	31/05/2024	E	00040	00040	Presupuesto de Egresos Pagado de Gastos de Funcionamiento Compensación por riesgo profesional Nómina del 16 al 31 de mayo de 2024			20,200.00		0.00	
00567	15/05/2024	E	00013	00013	Presupuesto de Egresos Pagado de Gastos de Funcionamiento Compensación por riesgo profesional Nómina del 1 al 15 de mayo			20,200.00		0.00	
00610	30/04/2024	E	00065	00065	Presupuesto de Egresos Pagado de Gastos de Funcionamiento Compensación por riesgo profesional Nómina del 16 al 30 de abril de 2024			20,200.00		0.00	
00664	15/04/2024	E	00038	00038	Presupuesto de Egresos Pagado de Gastos de Funcionamiento Compensación por riesgo profesional Nómina del 1 al 15 de abril			20,200.00		0.00	
00562	27/03/2024	E	00107	00107	Presupuesto de Egresos Pagado de Gastos de Funcionamiento Compensación por riesgo profesional Nómina del 16 al 31 de marzo			20,200.00		0.00	
00706	15/03/2024	E	00022	00022	Presupuesto de Egresos Pagado de Gastos de Funcionamiento Compensación por riesgo profesional Nómina del 01 al 15 de Marzo			20,200.00		0.00	
00562	29/02/2024	E	00039	00039	Presupuesto de Egresos Pagado de Gastos de Funcionamiento Compensación por riesgo profesional Nómina del 16 al 29 de febrero			20,200.00		0.00	
00557	15/02/2024	E	00021	00021	Presupuesto de Egresos Pagado de Gastos de Funcionamiento Compensación por riesgo profesional Nómina del 01 al 15 de Febrero			20,400.00		0.00	
00571	31/01/2024	E	00066	00066	Presupuesto de Egresos Pagado de Gastos de Funcionamiento Compensación por riesgo profesional Nómina del 16 al 31 de enero			20,400.00		0.00	
00571	15/01/2024	E	00049	00049	Presupuesto de Egresos Pagado de Gastos de Funcionamiento Compensación por riesgo profesional Nómina del 01 al 15 de enero			20,400.00		0.00	
					TOTAL:			**491,800.00**		**0.00**	
8271	**E00310000**	**02030101010110201**	**1345**		**Gratificación**	**0.00**		**5,116,407.29**		**0.00**	**5,116,407.29**
REN.	**FECHA**	**TIPO**	**N.POL.**	**REF**	**CONCEPTO**		**DEBE**		**HABER**		
00758	18/12/2024	E	00065	00065	Presupuesto de Egresos Pagado de Gastos de Funcionamiento Gratificación Nómina del 16 al 31 de diciembre 2024			181,025.08		0.00	
00590	02/12/2024	E	00006	00006	Presupuesto de Egresos Pagado de Gastos de Funcionamiento Gratificación Nómina del 1 al 15 de diciembre			175,953.18		0.00	
00629	29/11/2024	E	00076	00076	Presupuesto de Egresos Pagado de Gastos de Funcionamiento Gratificación Nómina del 16 al 30 de noviembre 2024			174,140.94		0.00	
00630	29/11/2024	E	00076	00076	Ausencias Presupuesto de Egresos Pagado de Gastos de Funcionamiento Gratificación Nómina del 16 al 30 de noviembre 2024			-276.21		0.00	
00631	29/11/2024	E	00076	00076	Licencia por lactancia Presupuesto de Egresos Pagado de Gastos de Funcionamiento Gratificación Nómina del 16 al 30 de noviembre 2024			-400.16		0.00	
00640	15/11/2024	E	00039	00039	Presupuesto de Egresos Pagado de Gastos de Funcionamiento Gratificación Nómina del 1 al 15 de noviembre			183,620.69		0.00	
00641	15/11/2024	E	00039	00039	AUSENCIAS Presupuesto de Egresos Pagado de Gastos de Funcionamiento Gratificación Nómina del 1 al 15 de noviembre			-240.55		0.00	
00642	15/11/2024	E	00039	00039	LICENCIA POR LACTANCIA Presupuesto de Egresos Pagado de Gastos de Funcionamiento Gratificación Nómina del 1 al 15 de noviembre			-401.76		0.00	
00683	31/10/2024	E	00079	00079	Presupuesto de Egresos Pagado de Gastos de Funcionamiento Gratificación Nómina del 16 al 31 de octubre 2024			183,620.69		0.00	
00684	31/10/2024	E	00079	00079	Licencia por maternidad Presupuesto de Egresos Pagado de Gastos de Funcionamiento Gratificación Nómina del 16 al 31 de octubre 2024			-401.76		0.00	
00608	15/10/2024	E	00040	00040	Presupuesto de Egresos Pagado de Gastos de Funcionamiento Gratificación Nómina del 1 al 15 de octubre			183,620.69		0.00	
00609	15/10/2024	E	00040	00040	Licencia por maternidad Presupuesto de Egresos Pagado de Gastos de Funcionamiento Gratificación Nómina del 1 al 15 de octubre			-401.76		0.00	
01106	30/09/2024	E	00054	00054	Presupuesto de Egresos Pagado de Gastos de Funcionamiento Gratificación Nómina del 16 al 30 de septiembre			209,022.07		0.00	
01199	30/09/2024	E	00054	00054	ausencias Presupuesto de Egresos Pagado de Gastos de Funcionamiento Gratificación Nómina del 16 al 30 de septiembre			-1,125.96		0.00	
01215	30/09/2024	E	00054	00054	licencia Presupuesto de Egresos Pagado de Gastos de Funcionamiento Gratificación Nómina del 16 al 30 de septiembre			-401.76		0.00	
00615	13/09/2024	E	00024	00024	Presupuesto de Egresos Pagado de Gastos de Funcionamiento Gratificación Nómina del 1 al 15 de septiembre			216,342.41		0.00	
00616	13/09/2024	E	00024	00024	lactancia Presupuesto de Egresos Pagado de Gastos de Funcionamiento Gratificación Nómina del 1 al 15 de septiembre			-401.76		0.00	
00646	30/08/2024	E	00081	00081	Presupuesto de Egresos Pagado de Gastos de Funcionamiento Gratificación Nómina del 16 al 31 de agosto de 2024			216,342.41		0.00	
00647	30/08/2024	E	00081	00081	Presupuesto de Egresos Pagado de Gastos de Funcionamiento Gratificación Nómina del 16 al 31 de agosto de 2024 devolución de descuento por ausencias			261.76		0.00	
00648	30/08/2024	E	00081	00081	Presupuesto de Egresos Pagado de Gastos de Funcionamiento Gratificación Nómina del 16 al 31 de agosto de 2024 ausencias			-168.60		0.00	
00806	15/08/2024	E	00041	00041	Presupuesto de Egresos Pagado de Gastos de Funcionamiento Gratificación Nómina del 1 al 15 de agosto			217,896.99		0.00	

00807	15/08/2024	E	00041	00041	Retroactivo Presupuesto de Egresos Pagado de Gastos de Funcionamiento Gratificación Nómina del 1 al 15 de agosto			67,780.56		0.00		
00808	15/08/2024	E	00041	00041	Ausencias Presupuesto de Egresos Pagado de Gastos de Funcionamiento Gratificación Nómina del 1 al 15 de agosto			-704.16		0.00		
00602	31/07/2024	E	00067	00067	Presupuesto de Egresos Pagado de Gastos de Funcionamiento Gratificación Nómina del 16 al 31 de julio de 2024			219,432.30		0.00		
00603	31/07/2024	E	00067	00067	Presupuesto de Egresos Pagado de Gastos de Funcionamiento Gratificación Nómina del 16 al 31 de julio de 2024			-69.03		0.00		
00614	12/07/2024	E	00025	00025	Presupuesto de Egresos Pagado de Gastos de Funcionamiento Gratificación Nómina del 1 al 15 de julio			221,263.70		0.00		
00615	12/07/2024	E	00025	00025	Presupuesto de Egresos Pagado de Gastos de Funcionamiento Gratificación Nómina del 1 al 15 de julio			-840.42		0.00		
00639	28/06/2024	E	00069	00069	Presupuesto de Egresos Pagado de Gastos de Funcionamiento Gratificación Nómina del 16 al 30 de junio de 2024			220,286.96		0.00		
00642	14/06/2024	E	00035	00035	Presupuesto de Egresos Pagado de Gastos de Funcionamiento Gratificación Nómina del 1 al 15 de junio			220,286.96		0.00		
00626	31/05/2024	E	00040	00040	Presupuesto de Egresos Pagado de Gastos de Funcionamiento Gratificación Nómina del 16 al 31 de mayo de 2024			220,286.96		0.00		
00627	31/05/2024	E	00040	00040	Presupuesto de Egresos Pagado de Gastos de Funcionamiento Gratificación Nómina del 16 al 31 de mayo de 2024 ausencias			-260.38		0.00		
00574	15/05/2024	E	00013	00013	Presupuesto de Egresos Pagado de Gastos de Funcionamiento Gratificación Nómina del 1 al 15 de mayo			218,030.06		0.00		
00617	30/04/2024	E	00065	00065	Presupuesto de Egresos Pagado de Gastos de Funcionamiento Gratificación Nómina del 16 al 30 de abril de 2024			221,904.45		0.00		
00676	15/04/2024	E	00038	00038	Presupuesto de Egresos Pagado de Gastos de Funcionamiento Gratificación Nómina del 1 al 15 de abril			220,413.94		0.00		
00677	15/04/2024	E	00038	00038	Presupuesto de Egresos Pagado de Gastos de Funcionamiento Gratificación Nómina del 1 al 15 de abril			-1,764.53		0.00		
00569	27/03/2024	E	00107	00107	Presupuesto de Egresos Pagado de Gastos de Funcionamiento Gratificación Nómina del 16 al 31 de marzo			223,847.36		0.00		
00713	15/03/2024	E	00022	00022	Presupuesto de Egresos Pagado de Gastos de Funcionamiento Gratificación Nómina del 01 al 15 de Marzo			224,691.41		0.00		
00569	29/02/2024	E	00039	00039	Presupuesto de Egresos Pagado de Gastos de Funcionamiento Gratificación Nómina del 16 al 29 de febrero			224,691.41		0.00		
00564	15/02/2024	E	00021	00021	Presupuesto de Egresos Pagado de Gastos de Funcionamiento Gratificación Nómina del 01 al 15 de Febrero			227,955.32		0.00		
00583	31/01/2024	E	00066	00066	Presupuesto de Egresos Pagado de Gastos de Funcionamiento Gratificación Nómina del 16 al 31 de enero			226,971.82		0.00		
00584	31/01/2024	E	00066	00066	Presupuesto de Egresos Pagado de Gastos de Funcionamiento Gratificación Nómina del 16 al 31 de enero			-400.55		0.00		
00583	15/01/2024	E	00049	00049	Presupuesto de Egresos Pagado de Gastos de Funcionamiento Gratificación Nómina del 01 al 15 de enero			225,340.01		0.00		
00584	15/01/2024	E	00049	00049	Presupuesto de Egresos Pagado de Gastos de Funcionamiento Gratificación Nómina del 01 al 15 de enero			-363.49		0.00		
					TOTAL:			**5,116,407.29**		**0.00**		
8271	**E00310000**	**02030101010110201**	**1346**		**Gratificación por convenio**	**0.00**		**51,460.00**		**0.00**	**51,460.00**	
REN.	**FECHA**	**TIPO**	**N.POL.**	**REF**	**CONCEPTO**		**DEBE**		**HABER**			
00765	18/12/2024	E	00065	00065	Presupuesto de Egresos Pagado de Gastos de Funcionamiento Gratificación por convenio Nómina del 16 al 31 de diciembre 2024			51,460.00		0.00		
					TOTAL:			**51,460.00**		**0.00**		
8271	**E00310000**	**02030101010110201**	**1541**		**Becas para hijos de trabajadores sindicalizados**	**0.00**		**74,760.00**		**0.00**	**74,760.00**	
REN.	**FECHA**	**TIPO**	**N.POL.**	**REF**	**CONCEPTO**		**DEBE**		**HABER**			
00624	30/04/2024	E	00065	00065	Presupuesto de Egresos Pagado de Gastos de Funcionamiento Becas para hijos de trabajadores sindicalizados Nómina del 16 al 30 de abril de 2024			74,760.00		0.00		
					TOTAL:			**74,760.00**		**0.00**		
8271	**E00310000**	**02030101010110201**	**1542**		**Días cívicos y económicos**	**0.00**		**82,800.00**		**0.00**	**82,800.00**	
REN.	**FECHA**	**TIPO**	**N.POL.**	**REF**	**CONCEPTO**		**DEBE**		**HABER**			
00720	15/03/2024	E	00022	00022	Presupuesto de Egresos Pagado de Gastos de Funcionamiento Días cívicos y económicos Nómina del 01 al 15 de Marzo			82,800.00		0.00		
					TOTAL:			**82,800.00**		**0.00**		
8271	**E00310000**	**02030101010110201**	**1544**		**Día del maestro y del servidor publico**	**0.00**		**138,700.00**		**0.00**	**138,700.00**	
REN.	**FECHA**	**TIPO**	**N.POL.**	**REF**	**CONCEPTO**		**DEBE**		**HABER**			
00692	31/10/2024	E	00079	00079	Presupuesto de Egresos Pagado de Gastos de Funcionamiento Día del maestro y del servidor publico Nómina del 16 al 31 de octubre 2024			138,700.00		0.00		
					TOTAL:			**138,700.00**		**0.00**		
8271	**E00310000**	**02030101010110201**	**1546**		**Otros gastos derivados de convenio**	**0.00**		**313,521.00**		**0.00**	**313,521.00**	
REN.	**FECHA**	**TIPO**	**N.POL.**	**REF**	**CONCEPTO**		**DEBE**		**HABER**			
00772	18/12/2024	E	00065	00065	Presupuesto de Egresos Pagado de Gastos de Funcionamiento Otros gastos derivados de convenio Nómina del 16 al 31 de diciembre 2024			117,800.00		0.00		
00699	31/10/2024	E	00079	00079	Presupuesto de Egresos Pagado de Gastos de Funcionamiento Otros gastos derivados de convenio Nómina del 16 al 31 de octubre 2024			750.00		0.00		
01184	30/09/2024	E	00054	00054	Presupuesto de Egresos Pagado de Gastos de Funcionamiento Otros gastos derivados de convenio Nómina del 16 al 30 de septiembre			4,722.00		0.00		
00657	30/08/2024	E	00081	00081	Presupuesto de Egresos Pagado de Gastos de Funcionamiento Otros gastos derivados de convenio Nómina del 16 al 31 de agosto de 2024			4,750.00		0.00		
00611	31/07/2024	E	00067	00067	Presupuesto de Egresos Pagado de Gastos de Funcionamiento Otros gastos derivados de convenio Nómina del 16 al 31 de julio de 2024			1,500.00		0.00		
00646	28/06/2024	E	00069	00069	Presupuesto de Egresos Pagado de Gastos de Funcionamiento Otros gastos derivados de convenio Nómina del 16 al 30 de junio de 2024			55,500.00		0.00		
00649	14/06/2024	E	00035	00035	Presupuesto de Egresos Pagado de Gastos de Funcionamiento Otros gastos derivados de convenio Nómina del 1 al 15 de junio			42,000.00		0.00		
00635	31/05/2024	E	00040	00040	Presupuesto de Egresos Pagado de Gastos de Funcionamiento Otros gastos derivados de convenio Nómina del 16 al 31 de mayo de 2024			10,000.00		0.00		
00631	30/04/2024	E	00065	00065	Presupuesto de Egresos Pagado de Gastos de Funcionamiento Otros gastos derivados de convenio Nómina del 16 al 30 de abril de 2024			750.00		0.00		
00685	15/04/2024	E	00038	00038	Presupuesto de Egresos Pagado de Gastos de Funcionamiento Otros gastos derivados de convenio Nómina del 1 al 15 de abril			70,450.00		0.00		
00727	15/03/2024	E	00022	00022	Presupuesto de Egresos Pagado de Gastos de Funcionamiento Otros gastos derivados de convenio Nómina del 01 al 15 de Marzo			3,799.00		0.00		
00571	15/02/2024	E	00021	00021	Presupuesto de Egresos Pagado de Gastos de Funcionamiento Otros gastos derivados de convenio Nómina del 01 al 15 de Febrero			1,500.00		0.00		
					TOTAL:			**313,521.00**		**0.00**		
8271	**E00310000**	**02030101010110201**	**1595**		**Despensa**	**0.00**		**503,617.00**		**0.00**	**503,617.00**	
REN.	**FECHA**	**TIPO**	**N.POL.**	**REF**	**CONCEPTO**		**DEBE**		**HABER**			
00779	18/12/2024	E	00065	00065	Presupuesto de Egresos Pagado de Gastos de Funcionamiento Despensa Nómina del 16 al 31 de diciembre 2024			25,456.00		0.00		
00597	02/12/2024	E	00006	00006	Presupuesto de Egresos Pagado de Gastos de Funcionamiento Despensa Nómina del 1 al 15 de diciembre			25,135.00		0.00		
00640	29/11/2024	E	00076	00076	Presupuesto de Egresos Pagado de Gastos de Funcionamiento Despensa Nómina del 16 al 30 de noviembre 2024			20,417.00		0.00		
00651	15/11/2024	E	00039	00039	Presupuesto de Egresos Pagado de Gastos de Funcionamiento Despensa Nómina del 1 al 15 de noviembre			20,417.00		0.00		
00706	31/10/2024	E	00079	00079	Presupuesto de Egresos Pagado de Gastos de Funcionamiento Despensa Nómina del 16 al 31 de octubre 2024			20,417.00		0.00		
00617	15/10/2024	E	00040	00040	Presupuesto de Egresos Pagado de Gastos de Funcionamiento Despensa Nómina del 1 al 15 de octubre			20,417.00		0.00		

01140	30/09/2024	E	00054	00054	Presupuesto de Egresos Pagado de Gastos de Funcionamiento Despensa Nómina del 16 al 30 de septiembre			20,417.00		0.00		
00624	13/09/2024	E	00024	00024	Presupuesto de Egresos Pagado de Gastos de Funcionamiento Despensa Nómina del 1 al 15 de septiembre			20,417.00		0.00		
00664	30/08/2024	E	00081	00081	Presupuesto de Egresos Pagado de Gastos de Funcionamiento Despensa Nómina del 16 al 31 de agosto de 2024			20,417.00		0.00		
00817	15/08/2024	E	00041	00041	Presupuesto de Egresos Pagado de Gastos de Funcionamiento Despensa Nómina del 1 al 15 de agosto			20,417.00		0.00		
00618	31/07/2024	E	00067	00067	Presupuesto de Egresos Pagado de Gastos de Funcionamiento Despensa Nómina del 16 al 31 de julio de 2024			20,417.00		0.00		
00623	12/07/2024	E	00025	00025	Presupuesto de Egresos Pagado de Gastos de Funcionamiento Despensa Nómina del 1 al 15 de julio			20,417.00		0.00		
00653	28/06/2024	E	00069	00069	Presupuesto de Egresos Pagado de Gastos de Funcionamiento Despensa Nómina del 16 al 30 de junio de 2024			20,738.00		0.00		
00656	14/06/2024	E	00035	00035	Presupuesto de Egresos Pagado de Gastos de Funcionamiento Despensa Nómina del 1 al 15 de junio			20,738.00		0.00		
00642	31/05/2024	E	00040	00040	Presupuesto de Egresos Pagado de Gastos de Funcionamiento Despensa Nómina del 16 al 31 de mayo de 2024			20,738.00		0.00		
00581	15/05/2024	E	00013	00013	Presupuesto de Egresos Pagado de Gastos de Funcionamiento Despensa Nómina del 1 al 15 de mayo			20,738.00		0.00		
00638	30/04/2024	E	00065	00065	Presupuesto de Egresos Pagado de Gastos de Funcionamiento Despensa Nómina del 16 al 30 de abril de 2024			20,738.00		0.00		
00692	15/04/2024	E	00038	00038	Presupuesto de Egresos Pagado de Gastos de Funcionamiento Despensa Nómina del 1 al 15 de abril			20,738.00		0.00		
00576	27/03/2024	E	00107	00107	Presupuesto de Egresos Pagado de Gastos de Funcionamiento Despensa Nómina del 16 al 31 de marzo			20,738.00		0.00		
00734	15/03/2024	E	00022	00022	Presupuesto de Egresos Pagado de Gastos de Funcionamiento Despensa Nómina del 01 al 15 de Marzo			20,738.00		0.00		
00576	29/02/2024	E	00039	00039	Presupuesto de Egresos Pagado de Gastos de Funcionamiento Despensa Nómina del 16 al 29 de febrero			20,738.00		0.00		
00578	15/02/2024	E	00021	00021	Presupuesto de Egresos Pagado de Gastos de Funcionamiento Despensa Nómina del 01 al 15 de Febrero			20,738.00		0.00		
00592	31/01/2024	E	00066	00066	Presupuesto de Egresos Pagado de Gastos de Funcionamiento Despensa Nómina del 16 al 31 de enero			20,738.00		0.00		
00592	15/01/2024	E	00049	00049	Presupuesto de Egresos Pagado de Gastos de Funcionamiento Despensa Nómina del 01 al 15 de enero			20,738.00		0.00		
					TOTAL:			**503,617.00**		**0.00**		
8271	**E00310000**	**02030101010110201**	**2111**		**Materiales y útiles de oficina**	**0.00**		**96,571.33**		**0.00**	**96,571.33**	
REN.	**FECHA**	**TIPO**	**N.POL.**	**REF**	**CONCEPTO**		**DEBE**		**HABER**			
00142	20/09/2024	E	00038	00038	Presupuesto de Egresos Pagado de Gastos de Funcionamiento Materiales y útiles de oficina			96,571.33		0.00		
					TOTAL:			**96,571.33**		**0.00**		
8271	**E00310000**	**02030101010110201**	**2141**		**Materiales y útiles para el procesamiento en equipos y bienes informáticos**	**0.00**		**254,206.17**		**0.00**	**254,206.17**	
REN.	**FECHA**	**TIPO**	**N.POL.**	**REF**	**CONCEPTO**		**DEBE**		**HABER**			
00100	17/12/2024	E	00060	00060	F-A292 consumibles JUAN JESUS HERNANDEZ Presupuesto de Egresos Pagado de Gastos de Funcionamiento Materiales y útiles para el procesamiento en equipos y bienes informáticos			185,966.29		0.00		
00100	11/09/2024	E	00018	00018	Presupuesto de Egresos Pagado de Gastos de Funcionamiento Materiales y útiles para el procesamiento en equipos y bienes informáticos			68,239.88		0.00		
					TOTAL:			**254,206.17**		**0.00**		
8271	**E00310000**	**02030101010110201**	**2541**		**Materiales, accesorios y suministros médicos**	**0.00**		**1,466,153.22**		**0.00**	**1,466,153.22**	
REN.	**FECHA**	**TIPO**	**N.POL.**	**REF**	**CONCEPTO**		**DEBE**		**HABER**			
00009	25/06/2024	E	00062	00062	F-55 MAXIMINA GRACIELA ROMERO MONROY material de curación Presupuesto de Egresos Pagado de Gastos de Funcionamiento Materiales, accesorios y suministros médicos			1,466,153.22		0.00		
					TOTAL:			**1,466,153.22**		**0.00**		
8271	**E00310000**	**02030101010110201**	**2551**		**Materiales, accesorios y suministros de laboratorio**	**0.00**		**398,352.63**		**0.00**	**398,352.63**	
REN.	**FECHA**	**TIPO**	**N.POL.**	**REF**	**CONCEPTO**		**DEBE**		**HABER**			
00009	10/12/2024	E	00047	00047	F-B9018 insumos de laboratorio CRESCENCIANO OSCAR JARDON RUIZ Presupuesto de Egresos Pagado de Gastos de Funcionamiento Materiales, accesorios y suministros de laboratorio			210,435.83		0.00		
00009	06/08/2024	E	00017	00017	F-08CB ANDREA ZUNIGA NAVARRO insumos de laboratorio Presupuesto de Egresos Pagado de Gastos de Funcionamiento Materiales, accesorios y suministros de laboratorio			187,916.80		0.00		
					TOTAL:			**398,352.63**		**0.00**		
8271	**E00310000**	**02030101010110201**	**2711**		**Vestuario y uniformes**	**0.00**		**101,175.20**		**0.00**	**101,175.20**	
REN.	**FECHA**	**TIPO**	**N.POL.**	**REF**	**CONCEPTO**		**DEBE**		**HABER**			
00018	30/09/2024	E	00047	00047	F-1053 y 1067 MIGUEL ANGEL BECERRIL BERNAL uniformes Presupuesto de Egresos Pagado de Gastos de Funcionamiento Vestuario y uniformes			101,175.20		0.00		
					TOTAL:			**101,175.20**		**0.00**		
8271	**E00310000**	**02030101010110201**	**3363**		**Servicios de Impresiones de documentos oficiales**	**0.00**		**218,631.00**		**0.00**	**218,631.00**	
REN.	**FECHA**	**TIPO**	**N.POL.**	**REF**	**CONCEPTO**		**DEBE**		**HABER**			
00023	05/12/2024	E	00031	00031	F-D90D impresos JOSE JESUS MALVAEZ ESTRADA Presupuesto de Egresos Pagado de Gastos de Funcionamiento Servicios de Impresiones de documentos oficiales			175,160.00		0.00		
00011	18/10/2024	E	00061	00061	Presupuesto de Egresos Pagado de Gastos de Funcionamiento Servicios de Impresiones de documentos oficiales			43,471.00		0.00		
					TOTAL:			**218,631.00**		**0.00**		
8271	**E00310000**	**02030101010110201**	**3822**		**Espectáculos cívicos y culturales**	**0.00**		**2,320.00**		**0.00**	**2,320.00**	
REN.	**FECHA**	**TIPO**	**N.POL.**	**REF**	**CONCEPTO**		**DEBE**		**HABER**			
00009	08/07/2024	E	00019	00019	F-A251 ANDREA ZUNIGA NAVARRO cepillos de dientes infantiles Presupuesto de Egresos Pagado de Gastos de Funcionamiento Espectáculos cívicos y culturales			2,320.00		0.00		
					TOTAL:			**2,320.00**		**0.00**		
8271	**E00310000**	**02030101010140101**	**3581**		**Servicios de lavandería, limpieza e higiene**	**0.00**		**67,560.65**		**0.00**	**67,560.65**	
REN.	**FECHA**	**TIPO**	**N.POL.**	**REF**	**CONCEPTO**		**DEBE**		**HABER**			
00009	03/12/2024	E	00011	00011	F-B22110 JESUS MARTIN SHMULKOVSKY SANCHEZ residuos biologicos Presupuesto de Egresos Pagado de Gastos de Funcionamiento Servicios de lavandería, limpieza e higiene			67,560.65		0.00		
					TOTAL:			**67,560.65**		**0.00**		
8271	**E00310000**	**02030101020110201**	**1312**		**Prima de antigüedad**	**0.00**		**167,075.02**		**0.00**	**167,075.02**	
REN.	**FECHA**	**TIPO**	**N.POL.**	**REF**	**CONCEPTO**		**DEBE**		**HABER**			
00022	27/02/2024	C	00008	00808	CH. 808 AMALIA ARANA ANGELES Presupuesto de Egresos Pagado de Gastos de Funcionamiento Prima de antigüedad			167,075.02		0.00		
					TOTAL:			**167,075.02**		**0.00**		
8271	**E00310000**	**02030101020110201**	**1321**		**Prima vacacional**	**0.00**		**2,797.62**		**0.00**	**2,797.62**	
REN.	**FECHA**	**TIPO**	**N.POL.**	**REF**	**CONCEPTO**		**DEBE**		**HABER**			
00015	27/02/2024	C	00008	00808	CH. 808 AMALIA ARANA ANGELES Presupuesto de Egresos Pagado de Gastos de Funcionamiento Prima vacacional			2,797.62		0.00		
					TOTAL:			**2,797.62**		**0.00**		
8271	**E00310000**	**02030101020110201**	**1322**		**Aguinaldo**	**0.00**		**5,595.24**		**0.00**	**5,595.24**	
REN.	**FECHA**	**TIPO**	**N.POL.**	**REF**	**CONCEPTO**		**DEBE**		**HABER**			
00008	27/02/2024	C	00008	00808	CH. 808 AMALIA ARANA ANGELES Presupuesto de Egresos Pagado de Gastos de Funcionamiento Aguinaldo			5,595.24		0.00		

					TOTAL:			**5,595.24**		**0.00**	
8271	**E00310000**	**02030101020111020 1**		**522**	**Liquidaciones por indemnizaciones, por sueldos y salarios caídos**	**0.00**		**50,247.00**		**0.00**	**50,247.00**
REN.	**FECHA**	**TIPO**	**N.POL.**	**REF**	**CONCEPTO**		**DEBE**		**HABER**		
00029	27/02/2024	C	00008	00808	CH. 808 AMALIA ARANA ANGELES Presupuesto de Egresos Pagado de Gastos de Funcionamiento Liquidaciones por indemnizaciones, por sueldos y salarios caídos			50,247.00		0.00	
					TOTAL:			**50,247.00**		**0.00**	
8271	**E00310000**	**02030101020111020 1**		**531**	**Prima por jubilación**	**0.00**		**130,000.00**		**0.00**	**130,000.00**
REN.	**FECHA**	**TIPO**	**N.POL.**	**REF**	**CONCEPTO**		**DEBE**		**HABER**		
00036	27/02/2024	C	00008	00808	CH. 808 AMALIA ARANA ANGELES Presupuesto de Egresos Pagado de Gastos de Funcionamiento Prima por jubilación			130,000.00		0.00	
					TOTAL:			**130,000.00**		**0.00**	
8271	**E00310000**	**02030101020111020 1**		**2111**	**Materiales y útiles de oficina**	**0.00**		**38,059.46**		**0.00**	**38,059.46**
REN.	**FECHA**	**TIPO**	**N.POL.**	**REF**	**CONCEPTO**		**DEBE**		**HABER**		
00135	20/09/2024	E	00038	00038	Presupuesto de Egresos Pagado de Gastos de Funcionamiento Materiales y útiles de oficina			38,059.46		0.00	
					TOTAL:			**38,059.46**		**0.00**	
8271	**E00310000**	**02030101020111020 1**		**3611**	**Gastos de publicidad y propaganda**	**0.00**		**5,742.00**		**0.00**	**5,742.00**
REN.	**FECHA**	**TIPO**	**N.POL.**	**REF**	**CONCEPTO**		**DEBE**		**HABER**		
00041	29/02/2024	E	00038	00038	F-12270 KROMATICA SOLUTIONS Presupuesto de Egresos Pagado de Gastos de Funcionamiento Gastos de publicidad y propaganda			5,742.00		0.00	
					TOTAL:			**5,742.00**		**0.00**	
8271	**E00310000**	**02030101020117010 1**		**2531**	**Medicinas y productos farmacéuticos**	**0.00**		**186,000.00**		**0.00**	**186,000.00**
REN.	**FECHA**	**TIPO**	**N.POL.**	**REF**	**CONCEPTO**		**DEBE**		**HABER**		
00011	04/01/2024	I	00133	00133	Presupuesto de Egresos Pagado de Gastos de Funcionamiento Medicinas y productos farmacéuticos			186,000.00		0.00	
					TOTAL:			**186,000.00**		**0.00**	
8271	**E00310000**	**02030201010111020 1**		**2161**	**Material y enseres de limpieza**	**0.00**		**183,480.05**		**0.00**	**183,480.05**
REN.	**FECHA**	**TIPO**	**N.POL.**	**REF**	**CONCEPTO**		**DEBE**		**HABER**		
00065	06/09/2024	E	00011	00011	F-28 PRODUCTOS Y SERVICIOS CAPITULARE material de limpieza Presupuesto de Egresos Pagado de Gastos de Funcionamiento Material y enseres de limpieza			183,480.05		0.00	
					TOTAL:			**183,480.05**		**0.00**	
8271	**E00310000**	**02030201010111020 1**		**2531**	**Medicinas y productos farmacéuticos**	**0.00**		**3,649,053.97**		**0.00**	**3,649,053.97**
REN.	**FECHA**	**TIPO**	**N.POL.**	**REF**	**CONCEPTO**		**DEBE**		**HABER**		
00011	30/05/2024	E	00039	00039	F-4 PRODUCTOS Y SERVICIOS CAPITULARE medicamentos Presupuesto de Egresos Pagado de Gastos de Funcionamiento Medicinas y productos farmacéuticos			3,649,053.97		0.00	
					TOTAL:			**3,649,053.97**		**0.00**	
8271	**E00310000**	**02030201010111020 1**		**2541**	**Materiales, accesorios y suministros médicos**	**0.00**		**110,073.45**		**0.00**	**110,073.45**
REN.	**FECHA**	**TIPO**	**N.POL.**	**REF**	**CONCEPTO**		**DEBE**		**HABER**		
00009	08/07/2024	E	00017	00017	F-A277 JUAN JESUS HERNANDEZ instrumental médico Presupuesto de Egresos Pagado de Gastos de Funcionamiento Materiales, accesorios y suministros médicos			110,073.45		0.00	
					TOTAL:			**110,073.45**		**0.00**	
8271	**E00310000**	**02030201010111020 1**		**2611**	**Combustibles, lubricantes y aditivos**	**0.00**		**26,750.04**		**0.00**	**26,750.04**
REN.	**FECHA**	**TIPO**	**N.POL.**	**REF**	**CONCEPTO**		**DEBE**		**HABER**		
00042	27/11/2024	D	00013	00013	CONSUMO SEPTIEMBRE Presupuesto de Egresos Pagado de Gastos de Funcionamiento Combustibles, lubricantes y aditivos			4,000.04		0.00	
00035	30/10/2024	D	00016	00016	CONSUMO DE GASOLINA AGOSTO 2024 Presupuesto de Egresos Pagado de Gastos de Funcionamiento Combustibles, lubricantes y aditivos			3,000.00		0.00	
00035	29/10/2024	D	00009	00009	CONSUMO DE GASOLINA DE JULIO 2024 Presupuesto de Egresos Pagado de Gastos de Funcionamiento Combustibles, lubricantes y aditivos			8,950.00		0.00	
00042	30/09/2024	D	00019	00019	CONSUMO DE GASOLINA MAYO 2024 Presupuesto de Egresos Pagado de Gastos de Funcionamiento Combustibles, lubricantes y aditivos			3,000.00		0.00	
00035	27/09/2024	D	00017	00017	CONSUMO DE GASOLINA EN MARZO 2024 Presupuesto de Egresos Pagado de Gastos de Funcionamiento Combustibles, lubricantes y aditivos			7,800.00		0.00	
					TOTAL:			**26,750.04**		**0.00**	
8271	**E00310000**	**02030201010111020 1**		**3591**	**Servicios de fumigación**	**0.00**		**74,258.00**		**0.00**	**74,258.00**
REN.	**FECHA**	**TIPO**	**N.POL.**	**REF**	**CONCEPTO**		**DEBE**		**HABER**		
00016	08/11/2024	E	00020	00020	F-52C6 MISHEL LOPEZ GUEVARA fumigación Presupuesto de Egresos Pagado de Gastos de Funcionamiento Servicios de fumigación			74,258.00		0.00	
					TOTAL:			**74,258.00**		**0.00**	
8271	**E00311000**	**02050603010111020 1**		**1131**	**Sueldo base**	**0.00**		**2,558,503.61**		**0.00**	**2,558,503.61**
REN.	**FECHA**	**TIPO**	**N.POL.**	**REF**	**CONCEPTO**		**DEBE**		**HABER**		
00786	18/12/2024	E	00065	00065	Presupuesto de Egresos Pagado de Gastos de Funcionamiento Sueldo base Nómina del 16 al 31 de diciembre 2024			106,749.89		0.00	
00604	02/12/2024	E	00006	00006	Presupuesto de Egresos Pagado de Gastos de Funcionamiento Sueldo base Nómina del 1 al 15 de diciembre			106,749.89		0.00	
00647	29/11/2024	E	00076	00076	Presupuesto de Egresos Pagado de Gastos de Funcionamiento Sueldo base Nómina del 16 al 30 de noviembre 2024			106,749.89		0.00	
00658	15/11/2024	E	00039	00039	Presupuesto de Egresos Pagado de Gastos de Funcionamiento Sueldo base Nómina del 1 al 15 de noviembre			120,135.39		0.00	
00713	31/10/2024	E	00079	00079	Presupuesto de Egresos Pagado de Gastos de Funcionamiento Sueldo base Nómina del 16 al 31 de octubre 2024			120,135.39		0.00	
00624	15/10/2024	E	00040	00040	Presupuesto de Egresos Pagado de Gastos de Funcionamiento Sueldo base Nómina del 1 al 15 de octubre			120,135.39		0.00	
01042	30/09/2024	E	00054	00054	Presupuesto de Egresos Pagado de Gastos de Funcionamiento Sueldo base Nómina del 16 al 30 de septiembre			120,135.39		0.00	
00631	13/09/2024	E	00024	00024	Presupuesto de Egresos Pagado de Gastos de Funcionamiento Sueldo base Nómina del 1 al 15 de septiembre			120,135.39		0.00	
00671	30/08/2024	E	00081	00081	Presupuesto de Egresos Pagado de Gastos de Funcionamiento Sueldo base Nómina del 16 al 31 de agosto de 2024			120,135.39		0.00	
00829	15/08/2024	E	00041	00041	Presupuesto de Egresos Pagado de Gastos de Funcionamiento Sueldo base Nómina del 1 al 15 de agosto			110,024.01		0.00	
00830	15/08/2024	E	00041	00041	Retroactivo Presupuesto de Egresos Pagado de Gastos de Funcionamiento Sueldo base Nómina del 1 al 15 de agosto			27,354.40		0.00	
00625	31/07/2024	E	00067	00067	Presupuesto de Egresos Pagado de Gastos de Funcionamiento Sueldo base Nómina del 16 al 31 de julio de 2024			108,070.12		0.00	
00630	12/07/2024	E	00025	00025	Presupuesto de Egresos Pagado de Gastos de Funcionamiento Sueldo base Nómina del 1 al 15 de julio			110,675.73		0.00	
00660	28/06/2024	E	00069	00069	Presupuesto de Egresos Pagado de Gastos de Funcionamiento Sueldo base Nómina del 16 al 30 de junio de 2024			108,070.12		0.00	
00663	14/06/2024	E	00035	00035	Presupuesto de Egresos Pagado de Gastos de Funcionamiento Sueldo base Nómina del 1 al 15 de junio			96,690.42		0.00	
00649	31/05/2024	E	00040	00040	Presupuesto de Egresos Pagado de Gastos de Funcionamiento Sueldo base Nómina del 16 al 31 de mayo de 2024			96,690.42		0.00	
00588	15/05/2024	E	00013	00013	Presupuesto de Egresos Pagado de Gastos de Funcionamiento Sueldo base Nómina del 1 al 15 de mayo			101,562.92		0.00	
00645	30/04/2024	E	00065	00065	Presupuesto de Egresos Pagado de Gastos de Funcionamiento Sueldo base Nómina del 16 al 30 de abril de 2024			101,562.92		0.00	

00699	15/04/2024	E	00038	00038	Presupuesto de Egresos Pagado de Gastos de Funcionamiento Sueldo base Nómina del 1 al 15 de abril			101,562.92		0.00	
00583	27/03/2024	E	00107	00107	Presupuesto de Egresos Pagado de Gastos de Funcionamiento Sueldo base Nómina del 16 al 31 de marzo			107,505.82		0.00	
00741	15/03/2024	E	00022	00022	Presupuesto de Egresos Pagado de Gastos de Funcionamiento Sueldo base Nómina del 01 al 15 de Marzo			107,505.82		0.00	
00583	29/02/2024	E	00039	00039	Presupuesto de Egresos Pagado de Gastos de Funcionamiento Sueldo base Nómina del 16 al 29 de febrero			89,852.32		0.00	
00585	15/02/2024	E	00021	00021	Presupuesto de Egresos Pagado de Gastos de Funcionamiento Sueldo base Nómina del 01 al 15 de Febrero			93,579.42		0.00	
00599	31/01/2024	E	00066	00066	Presupuesto de Egresos Pagado de Gastos de Funcionamiento Sueldo base Nómina del 16 al 31 de enero			85,481.72		0.00	
00599	15/01/2024	E	00049	00049	Presupuesto de Egresos Pagado de Gastos de Funcionamiento Sueldo base Nómina del 01 al 15 de enero			71,252.52		0.00	
					TOTAL:			**2,558,503.61**		**0.00**	
8271	**E00311000**	**02050603010111020 1**		**1311**	**Prima por año de servicio**	**0.00**		**84,094.00**		**0.00**	**84,094.00**
REN.	**FECHA**	**TIPO**	**N.POL.**	**REF**	**CONCEPTO**		**DEBE**		**HABER**		
00793	18/12/2024	E	00065	00065	Presupuesto de Egresos Pagado de Gastos de Funcionamiento Prima por año de servicio Nómina del 16 al 31 de diciembre 2024			3,566.00		0.00	
00611	02/12/2024	E	00006	00006	Presupuesto de Egresos Pagado de Gastos de Funcionamiento Prima por año de servicio Nómina del 1 al 15 de diciembre			3,566.00		0.00	
00654	29/11/2024	E	00076	00076	Presupuesto de Egresos Pagado de Gastos de Funcionamiento Prima por año de servicio Nómina del 16 al 30 de noviembre 2024			3,566.00		0.00	
00665	15/11/2024	E	00039	00039	Presupuesto de Egresos Pagado de Gastos de Funcionamiento Prima por año de servicio Nómina del 1 al 15 de noviembre			3,566.00		0.00	
00720	31/10/2024	E	00079	00079	Presupuesto de Egresos Pagado de Gastos de Funcionamiento Prima por año de servicio Nómina del 16 al 31 de octubre 2024			3,566.00		0.00	
00631	15/10/2024	E	00040	00040	Presupuesto de Egresos Pagado de Gastos de Funcionamiento Prima por año de servicio Nómina del 1 al 15 de octubre			3,566.00		0.00	
01168	30/09/2024	E	00054	00054	Presupuesto de Egresos Pagado de Gastos de Funcionamiento Prima por año de servicio Nómina del 16 al 30 de septiembre			3,566.00		0.00	
00638	13/09/2024	E	00024	00024	Presupuesto de Egresos Pagado de Gastos de Funcionamiento Prima por año de servicio Nómina del 1 al 15 de septiembre			3,566.00		0.00	
00678	30/08/2024	E	00081	00081	Presupuesto de Egresos Pagado de Gastos de Funcionamiento Prima por año de servicio Nómina del 16 al 31 de agosto de 2024			3,566.00		0.00	
00838	15/08/2024	E	00041	00041	Presupuesto de Egresos Pagado de Gastos de Funcionamiento Prima por año de servicio Nómina del 1 al 15 de agosto			3,566.00		0.00	
00632	31/07/2024	E	00067	00067	Presupuesto de Egresos Pagado de Gastos de Funcionamiento Prima por año de servicio Nómina del 16 al 31 de julio de 2024			3,566.00		0.00	
00637	12/07/2024	E	00025	00025	Presupuesto de Egresos Pagado de Gastos de Funcionamiento Prima por año de servicio Nómina del 1 al 15 de julio			3,566.00		0.00	
00667	28/06/2024	E	00069	00069	Presupuesto de Egresos Pagado de Gastos de Funcionamiento Prima por año de servicio Nómina del 16 al 30 de junio de 2024			3,566.00		0.00	
00670	14/06/2024	E	00035	00035	Presupuesto de Egresos Pagado de Gastos de Funcionamiento Prima por año de servicio Nómina del 1 al 15 de junio			3,566.00		0.00	
00656	31/05/2024	E	00040	00040	Presupuesto de Egresos Pagado de Gastos de Funcionamiento Prima por año de servicio Nómina del 16 al 31 de mayo de 2024			3,417.00		0.00	
00595	15/05/2024	E	00013	00013	Presupuesto de Egresos Pagado de Gastos de Funcionamiento Prima por año de servicio Nómina del 1 al 15 de mayo			3,417.00		0.00	
00652	30/04/2024	E	00065	00065	Presupuesto de Egresos Pagado de Gastos de Funcionamiento Prima por año de servicio Nómina del 16 al 30 de abril de 2024			3,417.00		0.00	
00706	15/04/2024	E	00038	00038	Presupuesto de Egresos Pagado de Gastos de Funcionamiento Prima por año de servicio Nómina del 1 al 15 de abril			3,417.00		0.00	
00590	27/03/2024	E	00107	00107	Presupuesto de Egresos Pagado de Gastos de Funcionamiento Prima por años de servicio Nómina del 16 al 31 de marzo			3,417.00		0.00	
00748	15/03/2024	E	00022	00022	Presupuesto de Egresos Pagado de Gastos de Funcionamiento Prima por años de servicio Nómina del 01 al 15 de Marzo			3,417.00		0.00	
00590	29/02/2024	E	00039	00039	Presupuesto de Egresos Pagado de Gastos de Funcionamiento Prima por años de servicio Nómina del 16 al 29 de febrero			3,417.00		0.00	
00592	15/02/2024	E	00021	00021	Presupuesto de Egresos Pagado de Gastos de Funcionamiento Prima por años de servicio Nómina del 01 al 15 de Febrero			3,417.00		0.00	
00606	31/01/2024	E	00066	00066	Presupuesto de Egresos Pagado de Gastos de Funcionamiento Prima por años de servicio Nómina del 16 al 31 de enero			3,417.00		0.00	
00606	15/01/2024	E	00049	00049	Presupuesto de Egresos Pagado de Gastos de Funcionamiento Prima por años de servicio Nómina del 01 al 15 de enero			3,417.00		0.00	
					TOTAL:			**84,094.00**		**0.00**	
8271	**E00311000**	**02050603010111020 1**		**1321**	**Prima vacacional**	**0.00**		**180,067.50**		**0.00**	**180,067.50**
REN.	**FECHA**	**TIPO**	**N.POL.**	**REF**	**CONCEPTO**		**DEBE**		**HABER**		
00169	02/12/2024	E	00005	00005	Presupuesto de Egresos Pagado de Gastos de Funcionamiento Prima vacacional segunda exhibición 2024			115,890.25		0.00	
00147	12/07/2024	E	00026	00026	Presupuesto de Egresos Pagado de Gastos de Funcionamiento Prima vacacional Prima vacacional primera exhibición 2024			59,211.38		0.00	
00015	14/06/2024	C	00008	00858	CH. 858 MIGUEL ANGEL BERNAL LECHUGA Presupuesto de Egresos Pagado de Gastos de Funcionamiento Prima vacacional			2,487.08		0.00	
00015	29/05/2024	C	00009	00850	CH. 850 AMPARO QUINTANAR BENITEZ Presupuesto de Egresos Pagado de Gastos de Funcionamiento Prima vacacional			2,478.79		0.00	
					TOTAL:			**180,067.50**		**0.00**	
8271	**E00311000**	**02050603010111020 1**		**1322**	**Aguinaldo**	**0.00**		**463,727.37**		**0.00**	**463,727.37**
REN.	**FECHA**	**TIPO**	**N.POL.**	**REF**	**CONCEPTO**		**DEBE**		**HABER**		
00184	02/12/2024	E	00004	00004	Presupuesto de Egresos Pagado de Gastos de Funcionamiento Aguinaldo Segunda exhibición 2024			275,609.40		0.00	
00008	14/06/2024	C	00008	00858	CH. 858 MIGUEL ANGEL BERNAL LECHUGA Presupuesto de Egresos Pagado de Gastos de Funcionamiento Aguinaldo			1,024.09		0.00	
00008	29/05/2024	C	00009	00850	CH. 850 AMPARO QUINTANAR BENITEZ Presupuesto de Egresos Pagado de Gastos de Funcionamiento Aguinaldo			6,610.09		0.00	
00159	22/03/2024	E	00039	00039	Presupuesto de Egresos Pagado de Gastos de Funcionamiento Aguinaldo			180,483.79		0.00	
					TOTAL:			**463,727.37**		**0.00**	
8271	**E00311000**	**02050603010111020 1**		**1341**	**Compensación**	**0.00**		**414,865.25**		**0.00**	**414,865.25**
REN.	**FECHA**	**TIPO**	**N.POL.**	**REF**	**CONCEPTO**		**DEBE**		**HABER**		
00800	18/12/2024	E	00065	00065	Presupuesto de Egresos Pagado de Gastos de Funcionamiento Compensación Nómina del 16 al 31 de diciembre 2024			21,151.76		0.00	
00618	02/12/2024	E	00006	00006	Presupuesto de Egresos Pagado de Gastos de Funcionamiento Compensación Nómina del 1 al 15 de diciembre			20,436.56		0.00	
00661	29/11/2024	E	00076	00076	Presupuesto de Egresos Pagado de Gastos de Funcionamiento Compensación Nómina del 16 al 30 de noviembre 2024			20,436.56		0.00	
00672	15/11/2024	E	00039	00039	Presupuesto de Egresos Pagado de Gastos de Funcionamiento Compensación Nómina del 1 al 15 de noviembre			20,436.56		0.00	
00727	31/10/2024	E	00079	00079	Presupuesto de Egresos Pagado de Gastos de Funcionamiento Compensación Nómina del 16 al 31 de octubre 2024			20,436.56		0.00	
00638	15/10/2024	E	00040	00040	Presupuesto de Egresos Pagado de Gastos de Funcionamiento Compensación Nómina del 1 al 15 de octubre			20,436.56		0.00	
01075	30/09/2024	E	00054	00054	Presupuesto de Egresos Pagado de Gastos de Funcionamiento Compensación Nómina del 16 al 30 de septiembre			20,436.56		0.00	
00645	13/09/2024	E	00024	00024	Presupuesto de Egresos Pagado de Gastos de Funcionamiento Compensación Nómina del 1 al 15 de septiembre			20,436.56		0.00	
00685	30/08/2024	E	00081	00081	Presupuesto de Egresos Pagado de Gastos de Funcionamiento Compensación Nómina del 16 al 31 de agosto de 2024			20,436.56		0.00	
00850	15/08/2024	E	00041	00041	Presupuesto de Egresos Pagado de Gastos de Funcionamiento Compensación Nómina del 1 al 15 de agosto			19,025.60		0.00	
00851	15/08/2024	E	00041	00041	Retroactivo Presupuesto de Egresos Pagado de Gastos de Funcionamiento Compensación Nómina del 1 al 15 de agosto			1,798.13		0.00	
00639	31/07/2024	E	00067	00067	Presupuesto de Egresos Pagado de Gastos de Funcionamiento Compensación Nómina del 16 al 31 de julio de 2024			18,897.16		0.00	
00644	12/07/2024	E	00025	00025	Presupuesto de Egresos Pagado de Gastos de Funcionamiento Compensación Nómina del 1 al 15 de julio			18,897.16		0.00	
00674	28/06/2024	E	00069	00069	Presupuesto de Egresos Pagado de Gastos de Funcionamiento Compensación Nómina del 16 al 30 de junio de 2024			15,890.33		0.00	

00677	14/06/2024	E	00035	00035	Presupuesto de Egresos Pagado de Gastos de Funcionamiento Compensación Nómina del 1 al 15 de junio			15,796.33		0.00	
00663	31/05/2024	E	00040	00040	Presupuesto de Egresos Pagado de Gastos de Funcionamiento Compensación Nómina del 16 al 31 de mayo de 2024			15,796.33		0.00	
00602	15/05/2024	E	00013	00013	Presupuesto de Egresos Pagado de Gastos de Funcionamiento Compensación Nómina del 1 al 15 de mayo			16,630.63		0.00	
00659	30/04/2024	E	00065	00065	Presupuesto de Egresos Pagado de Gastos de Funcionamiento Compensación Nómina del 16 al 30 de abril de 2024			13,403.67		0.00	
00713	15/04/2024	E	00038	00038	Presupuesto de Egresos Pagado de Gastos de Funcionamiento Compensación Nómina del 1 al 15 de abril			13,403.67		0.00	
00597	27/03/2024	E	00107	00107	Presupuesto de Egresos Pagado de Gastos de Funcionamiento Compensación Nómina del 16 al 31 de marzo			13,403.67		0.00	
00755	15/03/2024	E	00022	00022	Presupuesto de Egresos Pagado de Gastos de Funcionamiento Compensación Nómina del 01 al 15 de Marzo			13,403.67		0.00	
00597	29/02/2024	E	00039	00039	Presupuesto de Egresos Pagado de Gastos de Funcionamiento Compensación Nómina del 16 al 29 de febrero			13,403.67		0.00	
00599	15/02/2024	E	00021	00021	Presupuesto de Egresos Pagado de Gastos de Funcionamiento Compensación Nómina del 01 al 15 de Febrero			14,791.87		0.00	
00613	31/01/2024	E	00066	00066	Presupuesto de Egresos Pagado de Gastos de Funcionamiento Compensación Nómina del 16 al 31 de enero			13,533.66		0.00	
00613	15/01/2024	E	00049	00049	Presupuesto de Egresos Pagado de Gastos de Funcionamiento Compensación Nómina del 01 al 15 de enero			12,145.46		0.00	
					TOTAL:			**414,865.25**		**0.00**	
8271	**E00311000**	**020506030101110201**	**1343**		**Compensación por riesgo profesional**	**0.00**		**4,800.00**		**0.00**	**4,800.00**
REN.	**FECHA**	**TIPO**	**N.POL.**	**REF**	**CONCEPTO**		**DEBE**		**HABER**		
00807	18/12/2024	E	00065	00065	Presupuesto de Egresos Pagado de Gastos de Funcionamiento Compensación por riesgo profesional Nómina del 16 al 31 de diciembre 2024			200.00		0.00	
00625	02/12/2024	E	00006	00006	Presupuesto de Egresos Pagado de Gastos de Funcionamiento Compensación por riesgo profesional Nómina del 1 al 15 de diciembre			200.00		0.00	
00668	29/11/2024	E	00076	00076	Presupuesto de Egresos Pagado de Gastos de Funcionamiento Compensación por riesgo profesional Nómina del 16 al 30 de noviembre 2024			200.00		0.00	
00679	15/11/2024	E	00039	00039	Presupuesto de Egresos Pagado de Gastos de Funcionamiento Compensación por riesgo profesional Nómina del 1 al 15 de noviembre			200.00		0.00	
00734	31/10/2024	E	00079	00079	Presupuesto de Egresos Pagado de Gastos de Funcionamiento Compensación por riesgo profesional Nómina del 16 al 31 de octubre 2024			200.00		0.00	
00645	15/10/2024	E	00040	00040	Presupuesto de Egresos Pagado de Gastos de Funcionamiento Compensación por riesgo profesional Nómina del 1 al 15 de octubre			200.00		0.00	
01189	30/09/2024	E	00054	00054	Presupuesto de Egresos Pagado de Gastos de Funcionamiento Compensación por riesgo profesional Nómina del 16 al 30 de septiembre			200.00		0.00	
00652	13/09/2024	E	00024	00024	Presupuesto de Egresos Pagado de Gastos de Funcionamiento Compensación por riesgo profesional Nómina del 1 al 15 de septiembre			200.00		0.00	
00692	30/08/2024	E	00081	00081	Presupuesto de Egresos Pagado de Gastos de Funcionamiento Compensación por riesgo profesional Nómina del 16 al 31 de agosto de 2024			200.00		0.00	
00859	15/08/2024	E	00041	00041	Presupuesto de Egresos Pagado de Gastos de Funcionamiento Compensación por riesgo profesional Nómina del 1 al 15 de agosto			200.00		0.00	
00646	31/07/2024	E	00067	00067	Presupuesto de Egresos Pagado de Gastos de Funcionamiento Compensación por riesgo profesional Nómina del 16 al 31 de julio de 2024			200.00		0.00	
00651	12/07/2024	E	00025	00025	Presupuesto de Egresos Pagado de Gastos de Funcionamiento Compensación por riesgo profesional Nómina del 1 al 15 de julio			200.00		0.00	
00681	28/06/2024	E	00069	00069	Presupuesto de Egresos Pagado de Gastos de Funcionamiento Compensación por riesgo profesional Nómina del 16 al 30 de junio de 2024			200.00		0.00	
00684	14/06/2024	E	00035	00035	Presupuesto de Egresos Pagado de Gastos de Funcionamiento Compensación por riesgo profesional Nómina del 1 al 15 de junio			200.00		0.00	
00670	31/05/2024	E	00040	00040	Presupuesto de Egresos Pagado de Gastos de Funcionamiento Compensación por riesgo profesional Nómina del 16 al 31 de mayo de 2024			200.00		0.00	
00609	15/05/2024	E	00013	00013	Presupuesto de Egresos Pagado de Gastos de Funcionamiento Compensación por riesgo profesional Nómina del 1 al 15 de mayo			200.00		0.00	
00666	30/04/2024	E	00065	00065	Presupuesto de Egresos Pagado de Gastos de Funcionamiento Compensación por riesgo profesional Nómina del 16 al 30 de abril de 2024			200.00		0.00	
00720	15/04/2024	E	00038	00038	Presupuesto de Egresos Pagado de Gastos de Funcionamiento Compensación por riesgo profesional Nómina del 1 al 15 de abril			200.00		0.00	
00604	27/03/2024	E	00107	00107	Presupuesto de Egresos Pagado de Gastos de Funcionamiento Compensación por riesgo profesional Nómina del 16 al 31 de marzo			200.00		0.00	
00762	15/03/2024	E	00022	00022	Presupuesto de Egresos Pagado de Gastos de Funcionamiento Compensación por riesgo profesional Nómina del 01 al 15 de Marzo			200.00		0.00	
00604	29/02/2024	E	00039	00039	Presupuesto de Egresos Pagado de Gastos de Funcionamiento Compensación por riesgo profesional Nómina del 16 al 29 de febrero			200.00		0.00	
00606	15/02/2024	E	00021	00021	Presupuesto de Egresos Pagado de Gastos de Funcionamiento Compensación por riesgo profesional Nómina del 01 al 15 de Febrero			200.00		0.00	
00620	31/01/2024	E	00066	00066	Presupuesto de Egresos Pagado de Gastos de Funcionamiento Compensación por riesgo profesional Nómina del 16 al 31 de enero			200.00		0.00	
00620	15/01/2024	E	00049	00049	Presupuesto de Egresos Pagado de Gastos de Funcionamiento Compensación por riesgo profesional Nómina del 01 al 15 de enero			200.00		0.00	
					TOTAL:			**4,800.00**		**0.00**	
8271	**E00311000**	**020506030101110201**	**1345**		**Gratificación**	**0.00**		**735,382.03**		**0.00**	**735,382.03**
REN.	**FECHA**	**TIPO**	**N.POL.**	**REF**	**CONCEPTO**		**DEBE**		**HABER**		
00146	23/12/2024	E	00093	00093	GRATIFICACION EXTRAORDINARIA DICIEMBRE 2024			27,476.42		0.00	
00814	18/12/2024	E	00065	00065	Presupuesto de Egresos Pagado de Gastos de Funcionamiento Gratificación Nómina del 16 al 31 de diciembre 2024			28,662.28		0.00	
00632	02/12/2024	E	00006	00006	Presupuesto de Egresos Pagado de Gastos de Funcionamiento Gratificación Nómina del 1 al 15 de diciembre			28,662.28		0.00	
00675	29/11/2024	E	00076	00076	Presupuesto de Egresos Pagado de Gastos de Funcionamiento Gratificación Nómina del 16 al 30 de noviembre 2024			28,662.28		0.00	
00686	15/11/2024	E	00039	00039	Presupuesto de Egresos Pagado de Gastos de Funcionamiento Gratificación Nómina del 1 al 15 de noviembre			32,880.17		0.00	
00741	31/10/2024	E	00079	00079	Presupuesto de Egresos Pagado de Gastos de Funcionamiento Gratificación Nómina del 16 al 31 de octubre 2024			32,880.17		0.00	
00652	15/10/2024	E	00040	00040	Presupuesto de Egresos Pagado de Gastos de Funcionamiento Gratificación Nómina del 1 al 15 de octubre			32,880.17		0.00	
01107	30/09/2024	E	00054	00054	Presupuesto de Egresos Pagado de Gastos de Funcionamiento Gratificación Nómina del 16 al 30 de septiembre			32,880.17		0.00	
00659	13/09/2024	E	00024	00024	Presupuesto de Egresos Pagado de Gastos de Funcionamiento Gratificación Nómina del 1 al 15 de septiembre			32,880.17		0.00	
00699	30/08/2024	E	00081	00081	Presupuesto de Egresos Pagado de Gastos de Funcionamiento Gratificación Nómina del 16 al 31 de agosto de 2024			32,880.17		0.00	
00871	15/08/2024	E	00041	00041	Presupuesto de Egresos Pagado de Gastos de Funcionamiento Gratificación Nómina del 1 al 15 de agosto			31,159.45		0.00	
00872	15/08/2024	E	00041	00041	Retroactivo Presupuesto de Egresos Pagado de Gastos de Funcionamiento Gratificación Nómina del 1 al 15 de agosto			2,622.21		0.00	
00653	31/07/2024	E	00067	00067	Presupuesto de Egresos Pagado de Gastos de Funcionamiento Gratificación Nómina del 16 al 31 de julio de 2024			30,972.15		0.00	
00658	12/07/2024	E	00025	00025	Presupuesto de Egresos Pagado de Gastos de Funcionamiento Gratificación Nómina del 1 al 15 de julio			30,972.15		0.00	
00688	28/06/2024	E	00069	00069	Presupuesto de Egresos Pagado de Gastos de Funcionamiento Gratificación Nómina del 16 al 30 de junio de 2024			30,972.15		0.00	
00691	14/06/2024	E	00035	00035	Presupuesto de Egresos Pagado de Gastos de Funcionamiento Gratificación Nómina del 1 al 15 de junio			29,208.00		0.00	
00677	31/05/2024	E	00040	00040	Presupuesto de Egresos Pagado de Gastos de Funcionamiento Gratificación Nómina del 16 al 31 de mayo de 2024			29,208.00		0.00	

00616	15/05/2024	E	00013	00013	Presupuesto de Egresos Pagado de Gastos de Funcionamiento Gratificación Nómina del 1 al 15 de mayo			30,283.60		0.00		
00673	30/04/2024	E	00065	00065	Presupuesto de Egresos Pagado de Gastos de Funcionamiento Gratificación Nómina del 16 al 30 de abril de 2024			29,219.86		0.00		
00727	15/04/2024	E	00038	00038	Presupuesto de Egresos Pagado de Gastos de Funcionamiento Gratificación Nómina del 1 al 15 de abril			29,219.86		0.00		
00611	27/03/2024	E	00107	00107	Presupuesto de Egresos Pagado de Gastos de Funcionamiento Gratificación Nómina del 16 al 31 de marzo			33,298.77		0.00		
00769	15/03/2024	E	00022	00022	Presupuesto de Egresos Pagado de Gastos de Funcionamiento Gratificación Nómina del 01 al 15 de Marzo			33,298.77		0.00		
00611	29/02/2024	E	00039	00039	Presupuesto de Egresos Pagado de Gastos de Funcionamiento Gratificación Nómina del 16 al 29 de febrero			24,386.03		0.00		
00613	15/02/2024	E	00021	00021	Presupuesto de Egresos Pagado de Gastos de Funcionamiento Gratificación Nómina del 01 al 15 de Febrero			23,056.92		0.00		
00627	31/01/2024	E	00066	00066	Presupuesto de Egresos Pagado de Gastos de Funcionamiento Gratificación Nómina del 16 al 31 de enero			20,135.89		0.00		
00627	15/01/2024	E	00049	00049	Presupuesto de Egresos Pagado de Gastos de Funcionamiento Gratificación Nómina del 01 al 15 de enero			16,623.94		0.00		
					TOTAL:			**735,382.03**		**0.00**		
8271	**E00311000**	**02050603010111020 1**		**1346**	**Gratificación por convenio**	**0.00**		**4,150.00**		**0.00**	**4,150.00**	
REN.	**FECHA**	**TIPO**	**N.POL.**	**REF**	**CONCEPTO**		**DEBE**		**HABER**			
00821	18/12/2024	E	00065	00065	Presupuesto de Egresos Pagado de Gastos de Funcionamiento Gratificación por convenio Nómina del 16 al 31 de diciembre 2024			4,150.00		0.00		
					TOTAL:			**4,150.00**		**0.00**		
8271	**E00311000**	**02050603010111020 1**		**1542**	**Días cívicos y económicos**	**0.00**		**9,900.00**		**0.00**	**9,900.00**	
REN.	**FECHA**	**TIPO**	**N.POL.**	**REF**	**CONCEPTO**		**DEBE**		**HABER**			
00776	15/03/2024	E	00022	00022	Presupuesto de Egresos Pagado de Gastos de Funcionamiento Días cívicos y económicos Nómina del 01 al 15 de Marzo			9,900.00		0.00		
					TOTAL:			**9,900.00**		**0.00**		
8271	**E00311000**	**02050603010111020 1**		**1544**	**Día del maestro y del servidor publico**	**0.00**		**9,500.00**		**0.00**	**9,500.00**	
REN.	**FECHA**	**TIPO**	**N.POL.**	**REF**	**CONCEPTO**		**DEBE**		**HABER**			
00748	31/10/2024	E	00079	00079	Presupuesto de Egresos Pagado de Gastos de Funcionamiento Día del maestro y del servidor publico Nómina del 16 al 31 de octubre 2024			9,500.00		0.00		
					TOTAL:			**9,500.00**		**0.00**		
8271	**E00311000**	**02050603010111020 1**		**1546**	**Otros gastos derivados de convenio**	**0.00**		**19,400.00**		**0.00**	**19,400.00**	
REN.	**FECHA**	**TIPO**	**N.POL.**	**REF**	**CONCEPTO**		**DEBE**		**HABER**			
00828	18/12/2024	E	00065	00065	Presupuesto de Egresos Pagado de Gastos de Funcionamiento Otros gastos derivados de convenio Nómina del 16 al 31 de diciembre 2024			9,500.00		0.00		
00695	28/06/2024	E	00069	00069	Presupuesto de Egresos Pagado de Gastos de Funcionamiento Otros gastos derivados de convenio Nómina del 16 al 30 de junio de 2024			2,400.00		0.00		
00734	15/04/2024	E	00038	00038	Presupuesto de Egresos Pagado de Gastos de Funcionamiento Otros gastos derivados de convenio Nómina del 1 al 15 de abril			5,500.00		0.00		
00783	15/03/2024	E	00022	00022	Presupuesto de Egresos Pagado de Gastos de Funcionamiento Otros gastos derivados de convenio Nómina del 01 al 15 de Marzo			2,000.00		0.00		
					TOTAL:			**19,400.00**		**0.00**		
8271	**E00311000**	**02050603010111020 1**		**1595**	**Despensa**	**0.00**		**39,162.00**		**0.00**	**39,162.00**	
REN.	**FECHA**	**TIPO**	**N.POL.**	**REF**	**CONCEPTO**		**DEBE**		**HABER**			
00835	18/12/2024	E	00065	00065	Presupuesto de Egresos Pagado de Gastos de Funcionamiento Despensa Nómina del 16 al 31 de diciembre 2024			1,926.00		0.00		
00639	02/12/2024	E	00006	00006	Presupuesto de Egresos Pagado de Gastos de Funcionamiento Despensa Nómina del 1 al 15 de diciembre			1,926.00		0.00		
00682	29/11/2024	E	00076	00076	Presupuesto de Egresos Pagado de Gastos de Funcionamiento Despensa Nómina del 16 al 30 de noviembre 2024			1,605.00		0.00		
00693	15/11/2024	E	00039	00039	Presupuesto de Egresos Pagado de Gastos de Funcionamiento Despensa Nómina del 1 al 15 de noviembre			1,605.00		0.00		
00755	31/10/2024	E	00079	00079	Presupuesto de Egresos Pagado de Gastos de Funcionamiento Despensa Nómina del 16 al 31 de octubre 2024			1,605.00		0.00		
00659	15/10/2024	E	00040	00040	Presupuesto de Egresos Pagado de Gastos de Funcionamiento Despensa Nómina del 1 al 15 de octubre			1,605.00		0.00		
01141	30/09/2024	E	00054	00054	Presupuesto de Egresos Pagado de Gastos de Funcionamiento Despensa Nómina del 16 al 30 de septiembre			1,605.00		0.00		
00666	13/09/2024	E	00024	00024	Presupuesto de Egresos Pagado de Gastos de Funcionamiento Despensa Nómina del 1 al 15 de septiembre			1,605.00		0.00		
00706	30/08/2024	E	00081	00081	Presupuesto de Egresos Pagado de Gastos de Funcionamiento Despensa Nómina del 16 al 31 de agosto de 2024			1,605.00		0.00		
00880	15/08/2024	E	00041	00041	Presupuesto de Egresos Pagado de Gastos de Funcionamiento Despensa Nómina del 1 al 15 de agosto			1,605.00		0.00		
00660	31/07/2024	E	00067	00067	Presupuesto de Egresos Pagado de Gastos de Funcionamiento Despensa Nómina del 16 al 31 de julio de 2024			1,605.00		0.00		
00665	12/07/2024	E	00025	00025	Presupuesto de Egresos Pagado de Gastos de Funcionamiento Despensa Nómina del 1 al 15 de julio			1,605.00		0.00		
00702	28/06/2024	E	00069	00069	Presupuesto de Egresos Pagado de Gastos de Funcionamiento Despensa Nómina del 16 al 30 de junio de 2024			1,605.00		0.00		
00698	14/06/2024	E	00035	00035	Presupuesto de Egresos Pagado de Gastos de Funcionamiento Despensa Nómina del 1 al 15 de junio			1,605.00		0.00		
00684	31/05/2024	E	00040	00040	Presupuesto de Egresos Pagado de Gastos de Funcionamiento Despensa Nómina del 16 al 31 de mayo de 2024			1,605.00		0.00		
00623	15/05/2024	E	00013	00013	Presupuesto de Egresos Pagado de Gastos de Funcionamiento Despensa Nómina del 1 al 15 de mayo			1,605.00		0.00		
00680	30/04/2024	E	00065	00065	Presupuesto de Egresos Pagado de Gastos de Funcionamiento Despensa Nómina del 16 al 30 de abril de 2024			1,605.00		0.00		
00741	15/04/2024	E	00038	00038	Presupuesto de Egresos Pagado de Gastos de Funcionamiento Despensa Nómina del 1 al 15 de abril			1,605.00		0.00		
00618	27/03/2024	E	00107	00107	Presupuesto de Egresos Pagado de Gastos de Funcionamiento Despensa Nómina del 16 al 31 de marzo			1,605.00		0.00		
00790	15/03/2024	E	00022	00022	Presupuesto de Egresos Pagado de Gastos de Funcionamiento Despensa Nómina del 01 al 15 de Marzo			1,605.00		0.00		
00618	29/02/2024	E	00039	00039	Presupuesto de Egresos Pagado de Gastos de Funcionamiento Despensa Nómina del 16 al 29 de febrero			1,605.00		0.00		
00620	15/02/2024	E	00021	00021	Presupuesto de Egresos Pagado de Gastos de Funcionamiento Despensa Nómina del 01 al 15 de Febrero			1,605.00		0.00		
00634	31/01/2024	E	00066	00066	Presupuesto de Egresos Pagado de Gastos de Funcionamiento Despensa Nómina del 16 al 31 de enero			1,605.00		0.00		
00634	15/01/2024	E	00049	00049	Presupuesto de Egresos Pagado de Gastos de Funcionamiento Despensa Nómina del 01 al 15 de enero			1,605.00		0.00		
					TOTAL:			**39,162.00**		**0.00**		
8271	**E00311000**	**02050603010111020 1**		**2161**	**Material y enseres de limpieza**	**0.00**		**7,132.96**		**0.00**	**7,132.96**	
REN.	**FECHA**	**TIPO**	**N.POL.**	**REF**	**CONCEPTO**		**DEBE**		**HABER**			
00072	06/09/2024	E	00011	00011	F-28 PRODUCTOS Y SERVICIOS CAPITULARE material de limpieza Presupuesto de Egresos Pagado de Gastos de Funcionamiento Material y enseres de limpieza			7,132.96		0.00		
					TOTAL:			**7,132.96**		**0.00**		
8271	**E00311000**	**02050603010111020 1**		**2611**	**Combustibles, lubricantes y aditivos**	**0.00**		**139,340.83**		**0.00**	**139,340.83**	
REN.	**FECHA**	**TIPO**	**N.POL.**	**REF**	**CONCEPTO**		**DEBE**		**HABER**			
00035	10/12/2024	D	00019	00019	CONSUMO NOVIEMBRE Y DICIEMBRE Presupuesto de Egresos Pagado de Gastos de Funcionamiento Combustibles, lubricantes y aditivos			20,800.00		0.00		
00042	04/12/2024	D	00005	00005	COMPROBACION CONSUMO DE OCTUBRE Presupuesto de Egresos Pagado de Gastos de Funcionamiento Combustibles, lubricantes y aditivos			21,500.00		0.00		
00049	27/11/2024	D	00013	00013	CONSUMO SEPTIEMBRE Presupuesto de Egresos Pagado de Gastos de Funcionamiento Combustibles, lubricantes y aditivos			8,454.70		0.00		

00042	30/10/2024	D	00016	00016	CONSUMO DE GASOLINA AGOSTO 2024 Presupuesto de Egresos Pagado de Gastos de Funcionamiento Combustibles, lubricantes y aditivos			16,700.00		0.00		
00042	29/10/2024	D	00009	00009	CONSUMO DE GASOLINA DE JULIO 2024 Presupuesto de Egresos Pagado de Gastos de Funcionamiento Combustibles, lubricantes y aditivos			22,793.12		0.00		
00035	30/09/2024	D	00018	00018	CONSUMO DE GASOLINA ABRIL 2024 Presupuesto de Egresos Pagado de Gastos de Funcionamiento Combustibles, lubricantes y aditivos			30,093.01		0.00		
00049	30/09/2024	D	00019	00019	CONSUMO DE GASOLINA MAYO 2024 Presupuesto de Egresos Pagado de Gastos de Funcionamiento Combustibles, lubricantes y aditivos			19,000.00		0.00		
					TOTAL:			**139,340.83**		**0.00**		
8271	**E00311000**	**02050603010111020l**	**3121**		**Gas**	**0.00**		**4,483.61**		**0.00**	**4,483.61**	
REN.	**FECHA**	**TIPO**	**N.POL.**	**REF**	**CONCEPTO**		**DEBE**		**HABER**			
00009	08/11/2024	E	00015	00015	F-XX584581 GAS IMPERIAL SA DE CV Nutricionales Presupuesto de Egresos Pagado de Gastos de Funcionamiento Gas			922.50		0.00		
00009	10/10/2024	E	00027	00027	F-XX580156 GAS IMPERIAL Presupuesto de Egresos Pagado de Gastos de Funcionamiento Gas			1,788.41		0.00		
00009	29/08/2024	E	00073	00073	F-XX569482 GAS IMPERIAL SA DE CV nutricionales Presupuesto de Egresos Pagado de Gastos de Funcionamiento Gas			865.69		0.00		
00016	19/07/2024	E	00048	00048	F-XX563647 GAS IMPERIAL estancias y nutricionales Presupuesto de Egresos Pagado de Gastos de Funcionamiento Gas			803.60		0.00		
00016	19/06/2024	E	00047	00047	F-26E0 WINGU NETWORKS hosting pagina de internet Presupuesto de Egresos Pagado de Gastos de Funcionamiento Gas			103.41		0.00		
					TOTAL:			**4,483.61**		**0.00**		
8271	**E00311000**	**02050603010111020l**	**3362**		**Impresiones de documentos oficiales para la prestación de servicios públicos, identificación, formatos adminis**	**0.00**		**1,392.00**		**0.00**	**1,392.00**	
REN.	**FECHA**	**TIPO**	**N.POL.**	**REF**	**CONCEPTO**		**DEBE**		**HABER**			
00031	09/08/2024	E	00025	00025	XIMENA GABRIELA GOMEZ GALEANA impresos Presupuesto de Egresos Pagado de Gastos de Funcionamiento Impresiones de documentos oficiales para la prestación de servicios públicos, identificación, formatos			1,392.00		0.00		
					TOTAL:			**1,392.00**		**0.00**		
8271	**E00311000**	**02050603010111020l**	**3551**		**Reparación y mantenimiento de vehículos terrestres, aéreos y lacustres**	**0.00**		**8,005.16**		**0.00**	**8,005.16**	
REN.	**FECHA**	**TIPO**	**N.POL.**	**REF**	**CONCEPTO**		**DEBE**		**HABER**			
00011	04/06/2024	E	00003	00003	F-14486 VAZMART RECAT AUTOMOTRIZ mantenimiento F350 LD88869 Presupuesto de Egresos Pagado de Gastos de Funcionamiento Reparación y mantenimiento de vehículos terrestres, aéreos y lacustres			8,005.16		0.00		
					TOTAL:			**8,005.16**		**0.00**		
8271	**E00311000**	**02050603010111020l**	**3591**		**Servicios de fumigación**	**0.00**		**10,587.31**		**0.00**	**10,587.31**	
REN.	**FECHA**	**TIPO**	**N.POL.**	**REF**	**CONCEPTO**		**DEBE**		**HABER**			
00023	08/11/2024	E	00020	00020	F-52C6 MISHEL LOPEZ GUEVARA fumigación Presupuesto de Egresos Pagado de Gastos de Funcionamiento Servicios de fumigación			10,587.31		0.00		
					TOTAL:			**10,587.31**		**0.00**		
8271	**E00311000**	**02050603010111020l**	**3822**		**Espectáculos cívicos y culturales**	**0.00**		**244.00**		**0.00**	**244.00**	
REN.	**FECHA**	**TIPO**	**N.POL.**	**REF**	**CONCEPTO**		**DEBE**		**HABER**			
00169	22/10/2024	C	00023	00288	F- 1188D78C34C0 FANTASIAS MIGUEL Presupuesto de Egresos Pagado de Gastos de Funcionamiento Espectáculos cívicos y culturales			244.00		0.00		
					TOTAL:			**244.00**		**0.00**		
8271	**E00311000**	**02050603010114010l**	**3121**		**Gas**	**0.00**		**1,291.29**		**0.00**	**1,291.29**	
REN.	**FECHA**	**TIPO**	**N.POL.**	**REF**	**CONCEPTO**		**DEBE**		**HABER**			
00016	26/12/2024	E	00103	00103	F 0824 "GAS IMPERIAL, S.A. DE C.V. servicio de gas L.P Gastos de Funcionamiento Gas			361.20		0.00		
00016	16/05/2024	E	00025	00025	F-553619 GAS IMPERIAL SA DE CV estancias y serv nutricionales Presupuesto de Egresos Pagado de Gastos de Funcionamiento Gas			930.09		0.00		
					TOTAL:			**1,291.29**		**0.00**		
8271	**E00311000**	**02050603010211020l**	**1131**		**Sueldo base**	**0.00**		**101,931.30**		**0.00**	**101,931.30**	
REN.	**FECHA**	**TIPO**	**N.POL.**	**REF**	**CONCEPTO**		**DEBE**		**HABER**			
00842	18/12/2024	E	00065	00065	Presupuesto de Egresos Pagado de Gastos de Funcionamiento Sueldo base Nómina del 16 al 31 de diciembre 2024			3,508.58		0.00		
00646	02/12/2024	E	00006	00006	Presupuesto de Egresos Pagado de Gastos de Funcionamiento Sueldo base Nómina del 1 al 15 de diciembre			3,508.58		0.00		
00689	29/11/2024	E	00076	00076	Presupuesto de Egresos Pagado de Gastos de Funcionamiento Sueldo base Nómina del 16 al 30 de noviembre 2024			3,508.58		0.00		
00700	15/11/2024	E	00039	00039	Presupuesto de Egresos Pagado de Gastos de Funcionamiento Sueldo base Nómina del 1 al 15 de noviembre			3,508.58		0.00		
00762	31/10/2024	E	00079	00079	Presupuesto de Egresos Pagado de Gastos de Funcionamiento Sueldo base Nómina del 16 al 31 de octubre 2024			3,508.58		0.00		
00666	15/10/2024	E	00040	00040	Presupuesto de Egresos Pagado de Gastos de Funcionamiento Sueldo base Nómina del 1 al 15 de octubre			3,508.58		0.00		
01043	30/09/2024	E	00054	00054	Presupuesto de Egresos Pagado de Gastos de Funcionamiento Sueldo base Nómina del 16 al 30 de septiembre			3,508.58		0.00		
00673	13/09/2024	E	00024	00024	Presupuesto de Egresos Pagado de Gastos de Funcionamiento Sueldo base Nómina del 1 al 15 de septiembre			3,508.58		0.00		
00713	30/08/2024	E	00081	00081	Presupuesto de Egresos Pagado de Gastos de Funcionamiento Sueldo base Nómina del 16 al 31 de agosto de 2024			3,508.58		0.00		
00887	15/08/2024	E	00041	00041	Presupuesto de Egresos Pagado de Gastos de Funcionamiento Sueldo base Nómina del 1 al 15 de agosto			3,508.58		0.00		
00667	31/07/2024	E	00067	00067	Presupuesto de Egresos Pagado de Gastos de Funcionamiento Sueldo base Nómina del 16 al 31 de julio de 2024			3,508.58		0.00		
00672	12/07/2024	E	00025	00025	Presupuesto de Egresos Pagado de Gastos de Funcionamiento Sueldo base Nómina del 1 al 15 de julio			3,508.58		0.00		
00709	28/06/2024	E	00069	00069	Presupuesto de Egresos Pagado de Gastos de Funcionamiento Sueldo base Nómina del 16 al 30 de junio de 2024			3,508.58		0.00		
00705	14/06/2024	E	00035	00035	Presupuesto de Egresos Pagado de Gastos de Funcionamiento Sueldo base Nómina del 1 al 15 de junio			3,508.58		0.00		
00691	31/05/2024	E	00040	00040	Presupuesto de Egresos Pagado de Gastos de Funcionamiento Sueldo base Nómina del 16 al 31 de mayo de 2024			3,508.58		0.00		
00630	15/05/2024	E	00013	00013	Presupuesto de Egresos Pagado de Gastos de Funcionamiento Sueldo base Nómina del 1 al 15 de mayo			3,508.58		0.00		
00687	30/04/2024	E	00065	00065	Presupuesto de Egresos Pagado de Gastos de Funcionamiento Sueldo base Nómina del 16 al 30 de abril de 2024			3,508.58		0.00		
00748	15/04/2024	E	00038	00038	Presupuesto de Egresos Pagado de Gastos de Funcionamiento Sueldo base Nómina del 1 al 15 de abril			3,508.58		0.00		
00625	27/03/2024	E	00107	00107	Presupuesto de Egresos Pagado de Gastos de Funcionamiento Sueldo base Nómina del 16 al 31 de marzo			6,462.81		0.00		
00797	15/03/2024	E	00022	00022	Presupuesto de Egresos Pagado de Gastos de Funcionamiento Sueldo base Nómina del 01 al 15 de Marzo			6,462.81		0.00		
00625	29/02/2024	E	00039	00039	Presupuesto de Egresos Pagado de Gastos de Funcionamiento Sueldo base Nómina del 16 al 29 de febrero			6,462.81		0.00		
00627	15/02/2024	E	00021	00021	Presupuesto de Egresos Pagado de Gastos de Funcionamiento Sueldo base Nómina del 01 al 15 de Febrero			6,462.81		0.00		
00641	31/01/2024	E	00066	00066	Presupuesto de Egresos Pagado de Gastos de Funcionamiento Sueldo base Nómina del 16 al 31 de enero			6,462.81		0.00		
00641	15/01/2024	E	00049	00049	Presupuesto de Egresos Pagado de Gastos de Funcionamiento Sueldo base Nómina del 01 al 15 de enero			6,462.81		0.00		
					TOTAL:			**101,931.30**		**0.00**		
8271	**E00311000**	**02050603010211020l**	**1321**		**Prima vacacional**	**0.00**		**5,524.42**		**0.00**	**5,524.42**	
REN.	**FECHA**	**TIPO**	**N.POL.**	**REF**	**CONCEPTO**		**DEBE**		**HABER**			
00176	02/12/2024	E	00005	00005	Presupuesto de Egresos Pagado de Gastos de Funcionamiento Prima vacacional segunda exhibición 2024			2,762.21		0.00		
00154	12/07/2024	E	00026	00026	Presupuesto de Egresos Pagado de Gastos de Funcionamiento Prima vacacional Prima vacacional primera exhibición 2024			2,762.21		0.00		

					TOTAL:			**5,524.42**		**0.00**		
8271	**E00311000**	**02050603010211020 1**		**1322**	**Aguinaldo**	**0.00**		**23,946.17**		**0.00**	**23,946.17**	
REN.	**FECHA**	**TIPO**	**N.POL.**	**REF**	**CONCEPTO**		**DEBE**		**HABER**			
00191	02/12/2024	E	00004	00004	Presupuesto de Egresos Pagado de Gastos de Funcionamiento Aguinaldo Segunda exhibición 2024			7,365.89		0.00		
00166	22/03/2024	E	00039	00039	Presupuesto de Egresos Pagado de Gastos de Funcionamiento Aguinaldo			16,580.28		0.00		
					TOTAL:			**23,946.17**		**0.00**		
8271	**E00311000**	**02050603010211020 1**		**1341**	**Compensación**	**0.00**		**22,597.20**		**0.00**	**22,597.20**	
REN.	**FECHA**	**TIPO**	**N.POL.**	**REF**	**CONCEPTO**		**DEBE**		**HABER**			
00849	18/12/2024	E	00065	00065	Presupuesto de Egresos Pagado de Gastos de Funcionamiento Compensación Nómina del 16 al 31 de diciembre 2024			674.05		0.00		
00653	02/12/2024	E	00006	00006	Presupuesto de Egresos Pagado de Gastos de Funcionamiento Compensación Nómina del 1 al 15 de diciembre			674.05		0.00		
00696	29/11/2024	E	00076	00076	Presupuesto de Egresos Pagado de Gastos de Funcionamiento Compensación Nómina del 16 al 30 de noviembre 2024			674.05		0.00		
00707	15/11/2024	E	00039	00039	Presupuesto de Egresos Pagado de Gastos de Funcionamiento Compensación Nómina del 1 al 15 de noviembre			674.05		0.00		
00769	31/10/2024	E	00079	00079	Presupuesto de Egresos Pagado de Gastos de Funcionamiento Compensación Nómina del 16 al 31 de octubre 2024			674.05		0.00		
00673	15/10/2024	E	00040	00040	Presupuesto de Egresos Pagado de Gastos de Funcionamiento Compensación Nómina del 1 al 15 de octubre			674.05		0.00		
01076	30/09/2024	E	00054	00054	Presupuesto de Egresos Pagado de Gastos de Funcionamiento Compensación Nómina del 16 al 30 de septiembre			674.05		0.00		
00680	13/09/2024	E	00024	00024	Presupuesto de Egresos Pagado de Gastos de Funcionamiento Compensación Nómina del 1 al 15 de septiembre			674.05		0.00		
00720	30/08/2024	E	00081	00081	Presupuesto de Egresos Pagado de Gastos de Funcionamiento Compensación Nómina del 16 al 31 de agosto de 2024			674.05		0.00		
00894	15/08/2024	E	00041	00041	Presupuesto de Egresos Pagado de Gastos de Funcionamiento Compensación Nómina del 1 al 15 de agosto			674.05		0.00		
00674	31/07/2024	E	00067	00067	Presupuesto de Egresos Pagado de Gastos de Funcionamiento Compensación Nómina del 16 al 31 de julio de 2024			674.05		0.00		
00679	12/07/2024	E	00025	00025	Presupuesto de Egresos Pagado de Gastos de Funcionamiento Compensación Nómina del 1 al 15 de julio			674.05		0.00		
00716	28/06/2024	E	00069	00069	Presupuesto de Egresos Pagado de Gastos de Funcionamiento Compensación Nómina del 16 al 30 de junio de 2024			674.05		0.00		
00712	14/06/2024	E	00035	00035	Presupuesto de Egresos Pagado de Gastos de Funcionamiento Compensación Nómina del 1 al 15 de junio			674.05		0.00		
00698	31/05/2024	E	00040	00040	Presupuesto de Egresos Pagado de Gastos de Funcionamiento Compensación Nómina del 16 al 31 de mayo de 2024			674.05		0.00		
00637	15/05/2024	E	00013	00013	Presupuesto de Egresos Pagado de Gastos de Funcionamiento Compensación Nómina del 1 al 15 de mayo			674.05		0.00		
00694	30/04/2024	E	00065	00065	Presupuesto de Egresos Pagado de Gastos de Funcionamiento Compensación Nómina del 16 al 30 de abril de 2024			674.05		0.00		
00755	15/04/2024	E	00038	00038	Presupuesto de Egresos Pagado de Gastos de Funcionamiento Compensación Nómina del 1 al 15 de abril			674.05		0.00		
00632	27/03/2024	E	00107	00107	Presupuesto de Egresos Pagado de Gastos de Funcionamiento Compensación Nómina del 16 al 31 de marzo			1,744.05		0.00		
00804	15/03/2024	E	00022	00022	Presupuesto de Egresos Pagado de Gastos de Funcionamiento Compensación Nómina del 01 al 15 de Marzo			1,744.05		0.00		
00632	29/02/2024	E	00039	00039	Presupuesto de Egresos Pagado de Gastos de Funcionamiento Compensación Nómina del 16 al 29 de febrero			1,744.05		0.00		
00634	15/02/2024	E	00021	00021	Presupuesto de Egresos Pagado de Gastos de Funcionamiento Compensación Nómina del 01 al 15 de Febrero			1,744.05		0.00		
00648	31/01/2024	E	00066	00066	Presupuesto de Egresos Pagado de Gastos de Funcionamiento Compensación Nómina del 16 al 31 de enero			1,744.05		0.00		
00648	15/01/2024	E	00049	00049	Presupuesto de Egresos Pagado de Gastos de Funcionamiento Compensación Nómina del 01 al 15 de enero			1,744.05		0.00		
					TOTAL:			**22,597.20**		**0.00**		
8271	**E00311000**	**02050603010211020 1**		**1343**	**Compensación por riesgo profesional**	**0.00**		**3,500.00**		**0.00**	**3,500.00**	
REN.	**FECHA**	**TIPO**	**N.POL.**	**REF**	**CONCEPTO**		**DEBE**		**HABER**			
00856	18/12/2024	E	00065	00065	Presupuesto de Egresos Pagado de Gastos de Funcionamiento Compensación por riesgo profesional Nómina del 16 al 31 de diciembre 2024			250.00		0.00		
00660	02/12/2024	E	00006	00006	Presupuesto de Egresos Pagado de Gastos de Funcionamiento Compensación por riesgo profesional Nómina del 1 al 15 de diciembre			250.00		0.00		
00703	29/11/2024	E	00076	00076	Presupuesto de Egresos Pagado de Gastos de Funcionamiento Compensación por riesgo profesional Nómina del 16 al 30 de noviembre 2024			250.00		0.00		
00714	15/11/2024	E	00039	00039	Presupuesto de Egresos Pagado de Gastos de Funcionamiento Compensación por riesgo profesional Nómina del 1 al 15 de noviembre			250.00		0.00		
00776	31/10/2024	E	00079	00079	Presupuesto de Egresos Pagado de Gastos de Funcionamiento Compensación por riesgo profesional Nómina del 16 al 31 de octubre 2024			250.00		0.00		
00680	15/10/2024	E	00040	00040	Presupuesto de Egresos Pagado de Gastos de Funcionamiento Compensación por riesgo profesional Nómina del 1 al 15 de octubre			250.00		0.00		
01190	30/09/2024	E	00054	00054	Presupuesto de Egresos Pagado de Gastos de Funcionamiento Compensación por riesgo profesional Nómina del 16 al 30 de septiembre			250.00		0.00		
00687	13/09/2024	E	00024	00024	Presupuesto de Egresos Pagado de Gastos de Funcionamiento Compensación por riesgo profesional Nómina del 1 al 15 de septiembre			250.00		0.00		
00727	30/08/2024	E	00081	00081	Presupuesto de Egresos Pagado de Gastos de Funcionamiento Compensación por riesgo profesional Nómina del 16 al 31 de agosto de 2024			250.00		0.00		
00901	15/08/2024	E	00041	00041	Presupuesto de Egresos Pagado de Gastos de Funcionamiento Compensación por riesgo profesional Nómina del 1 al 15 de agosto			250.00		0.00		
00681	31/07/2024	E	00067	00067	Presupuesto de Egresos Pagado de Gastos de Funcionamiento Compensación por riesgo profesional Nómina del 16 al 31 de julio de 2024			250.00		0.00		
00686	12/07/2024	E	00025	00025	Presupuesto de Egresos Pagado de Gastos de Funcionamiento Compensación por riesgo profesional Nómina del 1 al 15 de julio			250.00		0.00		
00723	28/06/2024	E	00069	00069	Presupuesto de Egresos Pagado de Gastos de Funcionamiento Compensación por riesgo profesional Nómina del 16 al 30 de junio de 2024			250.00		0.00		
00719	14/06/2024	E	00035	00035	Presupuesto de Egresos Pagado de Gastos de Funcionamiento Compensación por riesgo profesional Nómina del 1 al 15 de junio			250.00		0.00		
					TOTAL:			**3,500.00**		**0.00**		
8271	**E00311000**	**02050603010211020 1**		**1345**	**Gratificación**	**0.00**		**95,890.91**		**0.00**	**95,890.91**	
REN.	**FECHA**	**TIPO**	**N.POL.**	**REF**	**CONCEPTO**		**DEBE**		**HABER**			
00195	23/12/2024	E	00093	00093	GRATIFICACION EXTRAORDINARIA DICIEMBRE 2024			44,047.85		0.00		
00863	18/12/2024	E	00065	00065	Presupuesto de Egresos Pagado de Gastos de Funcionamiento Gratificación Nómina del 16 al 31 de diciembre 2024			1,415.45		0.00		
00667	02/12/2024	E	00006	00006	Presupuesto de Egresos Pagado de Gastos de Funcionamiento Gratificación Nómina del 1 al 15 de diciembre			1,415.45		0.00		
00710	29/11/2024	E	00076	00076	Presupuesto de Egresos Pagado de Gastos de Funcionamiento Gratificación Nómina del 16 al 30 de noviembre 2024			1,415.45		0.00		
00721	15/11/2024	E	00039	00039	Presupuesto de Egresos Pagado de Gastos de Funcionamiento Gratificación Nómina del 1 al 15 de noviembre			1,415.45		0.00		
00783	31/10/2024	E	00079	00079	Presupuesto de Egresos Pagado de Gastos de Funcionamiento Gratificación Nómina del 16 al 31 de octubre 2024			1,415.45		0.00		
00687	15/10/2024	E	00040	00040	Presupuesto de Egresos Pagado de Gastos de Funcionamiento Gratificación Nómina del 1 al 15 de octubre			1,415.45		0.00		
01108	30/09/2024	E	00054	00054	Presupuesto de Egresos Pagado de Gastos de Funcionamiento Gratificación Nómina del 16 al 30 de septiembre			1,415.45		0.00		
00694	13/09/2024	E	00024	00024	Presupuesto de Egresos Pagado de Gastos de Funcionamiento Gratificación Nómina del 1 al 15 de septiembre			1,415.45		0.00		
00734	30/08/2024	E	00081	00081	Presupuesto de Egresos Pagado de Gastos de Funcionamiento Gratificación Nómina del 16 al 31 de agosto de 2024			1,415.45		0.00		
00908	15/08/2024	E	00041	00041	Presupuesto de Egresos Pagado de Gastos de Funcionamiento Gratificación Nómina del 1 al 15 de agosto			1,415.45		0.00		

00688	31/07/2024	E	00067	00067	Presupuesto de Egresos Pagado de Gastos de Funcionamiento Gratificación Nómina del 16 al 31 de julio de 2024			1,415.45		0.00	
00693	12/07/2024	E	00025	00025	Presupuesto de Egresos Pagado de Gastos de Funcionamiento Gratificación Nómina del 1 al 15 de julio			1,415.45		0.00	
00730	28/06/2024	E	00069	00069	Presupuesto de Egresos Pagado de Gastos de Funcionamiento Gratificación Nómina del 16 al 30 de junio de 2024			1,415.45		0.00	
00726	14/06/2024	E	00035	00035	Presupuesto de Egresos Pagado de Gastos de Funcionamiento Gratificación Nómina del 1 al 15 de junio			1,415.45		0.00	
00705	31/05/2024	E	00040	00040	Presupuesto de Egresos Pagado de Gastos de Funcionamiento Gratificación Nómina del 16 al 31 de mayo de 2024			1,415.45		0.00	
00644	15/05/2024	E	00013	00013	Presupuesto de Egresos Pagado de Gastos de Funcionamiento Gratificación Nómina del 1 al 15 de mayo			1,415.45		0.00	
00701	30/04/2024	E	00065	00065	Presupuesto de Egresos Pagado de Gastos de Funcionamiento Gratificación Nómina del 16 al 30 de abril de 2024			1,415.45		0.00	
00762	15/04/2024	E	00038	00038	Presupuesto de Egresos Pagado de Gastos de Funcionamiento Gratificación Nómina del 1 al 15 de abril			1,415.45		0.00	
00639	27/03/2024	E	00107	00107	Presupuesto de Egresos Pagado de Gastos de Funcionamiento Gratificación Nómina del 16 al 31 de marzo			4,394.16		0.00	
00811	15/03/2024	E	00022	00022	Presupuesto de Egresos Pagado de Gastos de Funcionamiento Gratificación Nómina del 01 al 15 de Marzo			4,394.16		0.00	
00639	29/02/2024	E	00039	00039	Presupuesto de Egresos Pagado de Gastos de Funcionamiento Gratificación Nómina del 16 al 29 de febrero			4,394.16		0.00	
00641	15/02/2024	E	00021	00021	Presupuesto de Egresos Pagado de Gastos de Funcionamiento Gratificación Nómina del 01 al 15 de Febrero			4,394.16		0.00	
00655	31/01/2024	E	00066	00066	Presupuesto de Egresos Pagado de Gastos de Funcionamiento Gratificación Nómina del 16 al 31 de enero			4,394.16		0.00	
00655	15/01/2024	E	00049	00049	Presupuesto de Egresos Pagado de Gastos de Funcionamiento Gratificación Nómina del 01 al 15 de enero			4,394.16		0.00	
					TOTAL:			**95,890.91**		**0.00**	
8271	**E00311000**	**020506030102110201**		**2111**	**Materiales y útiles de oficina**	**0.00**		**11,269.06**		**0.00**	**11,269.06**
REN.	**FECHA**	**TIPO**	**N.POL.**	**REF**	**CONCEPTO**		**DEBE**		**HABER**		
00170	20/09/2024	E	00038	00038	Presupuesto de Egresos Pagado de Gastos de Funcionamiento Materiales y útiles de oficina			11,269.06		0.00	
					TOTAL:			**11,269.06**		**0.00**	
8271	**E00311000**	**020605010103110201**		**2111**	**Materiales y útiles de oficina**	**0.00**		**8,778.80**		**0.00**	**8,778.80**
REN.	**FECHA**	**TIPO**	**N.POL.**	**REF**	**CONCEPTO**		**DEBE**		**HABER**		
00156	20/09/2024	E	00038	00038	Presupuesto de Egresos Pagado de Gastos de Funcionamiento Materiales y útiles de oficina			8,505.82		0.00	
00212	10/06/2024	C	00018	00207	F- 2109E656D3BC GRUPO PAPELERO GUTIERREZ Presupuesto de Egresos Pagado de Gastos de Funcionamiento Materiales y útiles de oficina			192.58		0.00	
00226	10/06/2024	C	00018	00207	F- 0F4FEE125951 GRUPO PAPELERO GUTIERREZ Presupuesto de Egresos Pagado de Gastos de Funcionamiento Materiales y útiles de oficina			80.40		0.00	
					TOTAL:			**8,778.80**		**0.00**	
8271	**E00311000**	**020605010103110201**		**2141**	**Materiales y útiles para el procesamiento en equipos y bienes informáticos**	**0.00**		**8,558.46**		**0.00**	**8,558.46**
REN.	**FECHA**	**TIPO**	**N.POL.**	**REF**	**CONCEPTO**		**DEBE**		**HABER**		
00093	17/12/2024	E	00060	00060	F-A292 consumibles JUAN JESUS HERNANDEZ Presupuesto de Egresos Pagado de Gastos de Funcionamiento Materiales y útiles para el procesamiento en equipos y bienes informáticos			5,795.56		0.00	
00093	11/09/2024	E	00018	00018	Presupuesto de Egresos Pagado de Gastos de Funcionamiento Materiales y útiles para el procesamiento en equipos y bienes informáticos			2,762.90		0.00	
					TOTAL:			**8,558.46**		**0.00**	
8271	**E00311000**	**020605010103110201**		**2171**	**Material didáctico**	**0.00**		**5,892.80**		**0.00**	**5,892.80**
REN.	**FECHA**	**TIPO**	**N.POL.**	**REF**	**CONCEPTO**		**DEBE**		**HABER**		
00023	04/12/2024	E	00018	00018	F-A294 material diverso ANDREA ZUÑIGA NAVARRO Presupuesto de Egresos Pagado de Gastos de Funcionamiento Material didáctico			5,892.80		0.00	
					TOTAL:			**5,892.80**		**0.00**	
8271	**E00311000**	**020605010103110201**		**2231**	**Utensilios para el servicio de alimentación**	**0.00**		**76,625.40**		**0.00**	**76,625.40**
REN.	**FECHA**	**TIPO**	**N.POL.**	**REF**	**CONCEPTO**		**DEBE**		**HABER**		
00029	03/12/2024	C	00012	00312	F- B740205F1B35 ALMACENES ANFORA Presupuesto de Egresos Pagado de Gastos de Funcionamiento Utensilios para el servicio de alimentación			450.00		0.00	
00120	21/11/2024	C	00020	00307	F- 06B6B6C61EDD ALMACENES ANFORA Presupuesto de Egresos Pagado de Gastos de Funcionamiento Utensilios para el servicio de alimentación			421.00		0.00	
00127	21/11/2024	C	00020	00307	F- C0949B615DA6 ALMACENES ANFORA Presupuesto de Egresos Pagado de Gastos de Funcionamiento Utensilios para el servicio de alimentación			308.00		0.00	
00009	08/05/2024	E	00004	00004	F-1898 MALATI COMERCIALIZADORA bascula y estadiometro Presupuesto de Egresos Pagado de Gastos de Funcionamiento Utensilios para el servicio de alimentación			75,446.40		0.00	
					TOTAL:			**76,625.40**		**0.00**	
8271	**E00311000**	**020605010103110201**		**2492**	**Estructuras y manufacturas para todo tipo de construcción**	**0.00**		**6,890.40**		**0.00**	**6,890.40**
REN.	**FECHA**	**TIPO**	**N.POL.**	**REF**	**CONCEPTO**		**DEBE**		**HABER**		
00016	11/10/2024	E	00030	00030	F-A269 ANDREA ZUNIGA NAVARRO material para salas de lactancia Presupuesto de Egresos Pagado de Gastos de Funcionamiento Estructuras y manufacturas para todo tipo de construcción			6,890.40		0.00	
					TOTAL:			**6,890.40**		**0.00**	
8271	**E00311000**	**020605010103110201**		**2541**	**Materiales, accesorios y suministros médicos**	**0.00**		**72,644.47**		**0.00**	**72,644.47**
REN.	**FECHA**	**TIPO**	**N.POL.**	**REF**	**CONCEPTO**		**DEBE**		**HABER**		
00009	04/12/2024	E	00018	00018	F-A294 material diverso ANDREA ZUNIGA NAVARRO Presupuesto de Egresos Pagado de Gastos de Funcionamiento Materiales, accesorios y suministros médicos			5,143.44		0.00	
00009	06/11/2024	E	00006	00006	F-A288 JUAN JESUS HERNANDEZ HERNANDEZ accesorios medicos Presupuesto de Egresos Pagado de Gastos de Funcionamiento Materiales, accesorios y suministros médicos			67,501.03		0.00	
					TOTAL:			**72,644.47**		**0.00**	
8271	**E00311000**	**020605010103110201**		**2751**	**Blancos y otros productos textiles**	**0.00**		**7,609.60**		**0.00**	**7,609.60**
REN.	**FECHA**	**TIPO**	**N.POL.**	**REF**	**CONCEPTO**		**DEBE**		**HABER**		
00009	08/11/2024	E	00018	00018	F-A282 ANDREA ZUNIGA NAVARRO fundas Presupuesto de Egresos Pagado de Gastos de Funcionamiento Blancos y otros productos textiles			7,609.60		0.00	
					TOTAL:			**7,609.60**		**0.00**	
8271	**E00311000**	**020605010103110201**		**2951**	**Refacciones y accesorios menores de equipo e instrumental médico y de laboratorio**	**0.00**		**18,026.40**		**0.00**	**18,026.40**
REN.	**FECHA**	**TIPO**	**N.POL.**	**REF**	**CONCEPTO**		**DEBE**		**HABER**		
00009	25/04/2024	E	00053	00053	F-1892 MALATI COMERCIALIZADORA material para control de peso y talla Presupuesto de Egresos Pagado de Gastos de Funcionamiento Refacciones y accesorios menores de equipo e instrumental médico y de lab			18,026.40		0.00	
					TOTAL:			**18,026.40**		**0.00**	
8271	**E00311000**	**020605010103110201**		**2992**	**Otros enseres**	**0.00**		**38,371.64**		**0.00**	**38,371.64**
REN.	**FECHA**	**TIPO**	**N.POL.**	**REF**	**CONCEPTO**		**DEBE**		**HABER**		
00016	04/12/2024	E	00018	00018	F-A294 material diverso ANDREA ZUÑIGA NAVARRO Presupuesto de Egresos Pagado de Gastos de Funcionamiento Otros enseres			11,716.00		0.00	
00009	11/10/2024	E	00030	00030	F-A269 ANDREA ZUNIGA NAVARRO material para salas de lactancia Presupuesto de Egresos Pagado de Gastos de Funcionamiento Otros enseres			9,914.52		0.00	

00023	11/10/2024	E	00030	00030	F-A269 ANDREA ZUNIGA NAVARRO material para salas de lactancia Presupuesto de Egresos Pagado de Gastos de Funcionamiento Otros enseres			12,453.76	0.00		
00009	30/09/2024	E	00051	00051	F-A265 ANDREA ZUÑIGA NAVARRO marcos Presupuesto de Egresos Pagado de Gastos de Funcionamiento Otros enseres			4,287.36	0.00		
					TOTAL:			**38,371.64**	**0.00**		
8271	**E00311000**	**02060501010311020l**		**3362**	**Impresiones de documentos oficiales para la prestación de servicios públicos, identificación, formatos adminis**	**0.00**		**464.00**	**0.00**	**464.00**	
REN.	**FECHA**	**TIPO**	**N.POL.**	**REF**	**CONCEPTO**		**DEBE**		**HABER**		
00029	25/10/2024	E	00070	00070	F-37D3, 25FB, 29C6 y CA61 XIMENA GABRIELA GOMEZ GALENA impresiones Presupuesto de Egresos Pagado de Gastos de Funcionamiento Impresiones de documentos oficiales para la prestación de servicios público			464.00	0.00		
					TOTAL:			**464.00**	**0.00**		
8271	**E00311000**	**02060501010311020l**		**3363**	**Servicios de Impresiones de documentos oficiales**	**0.00**		**39,098.96**	**0.00**	**39,098.96**	
REN.	**FECHA**	**TIPO**	**N.POL.**	**REF**	**CONCEPTO**		**DEBE**		**HABER**		
00009	23/12/2024	E	00095	00095	F-12392 "KROMATICA SOLUTIONS, S.A. DE C.V. F- varias impresion de documentos y vinilonas Presupuesto de Egresos Pagado de Gastos de Funcionamiento Servicios de Impresiones de documentos oficiales			754.00	0.00		
00058	23/12/2024	E	00098	00098	F-97B43 "XIMENA GABRIELA GOMEZ GALEANA, pago de las F-varias por impresion de viniles, lonas proscenio, poster, folders Proveedores por Pagar a Corto Plazo XIMENA GABRIELA GOMEZ GALEANA			4,013.60	0.00		
00015	25/10/2024	E	00070	00070	F-37D3, 25FB, 29C6 y CA61 XIMENA GABRIELA GOMEZ GALENA impresiones Presupuesto de Egresos Pagado de Gastos de Funcionamiento Servicios de Impresiones de documentos oficiales			13,351.60	0.00		
00048	13/09/2024	E	00021	00021	XIMENA GABRIELA GOMEZ GALEANA impresos Presupuesto de Egresos Pagado de Gastos de Funcionamiento Servicios de Impresiones de documentos oficiales			266.80	0.00		
00045	30/08/2024	E	00078	00078	F-E967 XIMENA GABRIELA GOMEZ GALENA impresiones Presupuesto de Egresos Pagado de Gastos de Funcionamiento Servicios de Impresiones de documentos oficiales			1,828.16	0.00		
00084	30/08/2024	E	00078	00078	F-8780 XIMENA GABRIELA GOMEZ GALENA impresiones Presupuesto de Egresos Pagado de Gastos de Funcionamiento Servicios de Impresiones de documentos oficiales			6,124.80	0.00		
00028	13/08/2024	E	00039	00039	XIMENA GABRIELA GOMEZ GALENA impresos Presupuesto de Egresos Pagado de Gastos de Funcionamiento Servicios de Impresiones de documentos oficiales			12,760.00	0.00		
					TOTAL:			**39,098.96**	**0.00**		
8271	**E00311000**	**02060501010311020l**		**3821**	**Gastos de ceremonias oficiales y de orden social**	**0.00**		**61,480.00**	**0.00**	**61,480.00**	
REN.	**FECHA**	**TIPO**	**N.POL.**	**REF**	**CONCEPTO**		**DEBE**		**HABER**		
00009	03/12/2024	E	00010	00010	F-A293 JUAN JESUS HERNANDEZ HERNANDEZ guirnalda Presupuesto de Egresos Pagado de Gastos de Funcionamiento Gastos de ceremonias oficiales y de orden social			23,200.00	0.00		
00016	22/11/2024	E	00058	00058	F-1157 MIGUEL ANGEL BECERRIL BERNAL impresiones Presupuesto de Egresos Pagado de Gastos de Funcionamiento Gastos de ceremonias oficiales y de orden social			38,280.00	0.00		
					TOTAL:			**61,480.00**	**0.00**		
8271	**E00311000**	**02060501010311020l**		**3822**	**Espectáculos cívicos y culturales**	**0.00**		**27,097.63**	**0.00**	**27,097.63**	
REN.	**FECHA**	**TIPO**	**N.POL.**	**REF**	**CONCEPTO**		**DEBE**		**HABER**		
00009	06/11/2024	E	00003	00003	F-A286 ANDREA ZUNIGA NAVARRO material diverso Presupuesto de Egresos Pagado de Gastos de Funcionamiento Espectáculos cívicos y culturales			3,228.28	0.00		
00022	25/10/2024	E	00070	00070	F-37D3, 25FB, 29C6 y CA61 XIMENA GABRIELA GOMEZ GALENA impresiones Presupuesto de Egresos Pagado de Gastos de Funcionamiento Espectáculos cívicos y culturales			8,992.32	0.00		
00011	16/10/2024	E	00048	00048	F-A266 y 268 ANDREA ZUNIGA NAVARRO materiales para eventos Presupuesto de Egresos Pagado de Gastos de Funcionamiento Espectáculos cívicos y culturales			8,302.79	0.00		
00009	20/09/2024	E	00039	00039	F-7 GRUPO LUVSAN insumos para chilaquiles Presupuesto de Egresos Pagado de Gastos de Funcionamiento Espectáculos cívicos y culturales			6,549.25	0.00		
00205	10/06/2024	C	00018	00207	F- 4D28E52C65A3 WALDOS DOLAR MART DE MEXICO Presupuesto de Egresos Pagado de Gastos de Funcionamiento Espectáculos cívicos y culturales			24.99	0.00		
					TOTAL:			**27,097.63**	**0.00**		
8271	**E00311000**	**02060501010311020l**		**3992**	**Gastos de servicios menores**	**0.00**		**487.20**	**0.00**	**487.20**	
REN.	**FECHA**	**TIPO**	**N.POL.**	**REF**	**CONCEPTO**		**DEBE**		**HABER**		
00105	23/09/2024	C	00023	00270	F- FEAFC3FFA84D MARIA ESTHER NEIRA MILLAN Presupuesto de Egresos Pagado de Gastos de Funcionamiento Gastos de servicios menores			487.20	0.00		
					TOTAL:			**487.20**	**0.00**		
8271	**E00311000**	**02060501010314010l**		**2112**	**Enseres de oficina**	**0.00**		**1,155.36**	**0.00**	**1,155.36**	
REN.	**FECHA**	**TIPO**	**N.POL.**	**REF**	**CONCEPTO**		**DEBE**		**HABER**		
00034	26/12/2024	E	00109	00109	Presupuesto de Egresos Pagado de Gastos de Funcionamiento Enseres de oficina			1,155.36	0.00		
					TOTAL:			**1,155.36**	**0.00**		
8271	**E00311000**	**02060501010314010l**		**2941**	**Refacciones y accesorios para equipo de computo**	**0.00**		**948.75**	**0.00**	**948.75**	
REN.	**FECHA**	**TIPO**	**N.POL.**	**REF**	**CONCEPTO**		**DEBE**		**HABER**		
00118	26/12/2024	E	00111	00111	Presupuesto de Egresos Pagado de Gastos de Funcionamiento Refacciones y accesorios para equipo de computo			948.75	0.00		
					TOTAL:			**948.75**	**0.00**		
8271	**E00311000**	**02060501010314010l**		**3821**	**Gastos de ceremonias oficiales y de orden social**	**0.00**		**10,669.66**	**0.00**	**10,669.66**	
REN.	**FECHA**	**TIPO**	**N.POL.**	**REF**	**CONCEPTO**		**DEBE**		**HABER**		
00006	26/12/2024	E	00112	00112	Presupuesto de Egresos Pagado de Gastos de Funcionamiento Gastos de ceremonias oficiales y de orden social			2,299.60	0.00		
00020	26/12/2024	E	00112	00112	Presupuesto de Egresos Pagado de Gastos de Funcionamiento Gastos de ceremonias oficiales y de orden social			1,333.50	0.00		
00023	17/12/2024	E	00055	00055	F-A295 velas charolas Presupuesto de Egresos Pagado de Gastos de Funcionamiento Gastos de ceremonias oficiales y de orden social			7,036.56	0.00		
					TOTAL:			**10,669.66**	**0.00**		
8271	**E00311000**	**02060501010511020l**		**1131**	**Sueldo base**	**0.00**		**475,298.83**	**0.00**	**475,298.83**	
REN.	**FECHA**	**TIPO**	**N.POL.**	**REF**	**CONCEPTO**		**DEBE**		**HABER**		
00870	18/12/2024	E	00065	00065	Presupuesto de Egresos Pagado de Gastos de Funcionamiento Sueldo base Nómina del 16 al 31 de diciembre 2024			19,804.12	0.00		
00674	02/12/2024	E	00006	00006	Presupuesto de Egresos Pagado de Gastos de Funcionamiento Sueldo base Nómina del 1 al 15 de diciembre			19,804.12	0.00		
00717	29/11/2024	E	00076	00076	Presupuesto de Egresos Pagado de Gastos de Funcionamiento Sueldo base Nómina del 16 al 30 de noviembre 2024			19,804.12	0.00		
00728	15/11/2024	E	00039	00039	Presupuesto de Egresos Pagado de Gastos de Funcionamiento Sueldo base Nómina del 1 al 15 de noviembre			19,804.12	0.00		
00790	31/10/2024	E	00079	00079	Presupuesto de Egresos Pagado de Gastos de Funcionamiento Sueldo base Nómina del 16 al 31 de octubre 2024			19,804.12	0.00		
00694	15/10/2024	E	00040	00040	Presupuesto de Egresos Pagado de Gastos de Funcionamiento Sueldo base Nómina del 1 al 15 de octubre			19,804.12	0.00		
01044	30/09/2024	E	00054	00054	Presupuesto de Egresos Pagado de Gastos de Funcionamiento Sueldo base Nómina del 16 al 30 de septiembre			19,804.12	0.00		
00701	13/09/2024	E	00024	00024	Presupuesto de Egresos Pagado de Gastos de Funcionamiento Sueldo base Nómina del 1 al 15 de septiembre			19,804.12	0.00		
00741	30/08/2024	E	00081	00081	Presupuesto de Egresos Pagado de Gastos de Funcionamiento Sueldo base Nómina del 16 al 31 de agosto de 2024			19,804.12	0.00		
00920	15/08/2024	E	00041	00041	Presupuesto de Egresos Pagado de Gastos de Funcionamiento Sueldo base Nómina del 1 al 15 de agosto			19,804.12	0.00		

00921	15/08/2024	E	00041	00041	Retroactivo Presupuesto de Egresos Pagado de Gastos de Funcionamiento Sueldo base Nómina del 1 al 15 de agosto			18,138.35		0.00		
00695	31/07/2024	E	00067	00067	Presupuesto de Egresos Pagado de Gastos de Funcionamiento Sueldo base Nómina del 16 al 31 de julio de 2024			18,508.52		0.00		
00700	12/07/2024	E	00025	00025	Presupuesto de Egresos Pagado de Gastos de Funcionamiento Sueldo base Nómina del 1 al 15 de julio			18,508.52		0.00		
00737	28/06/2024	E	00069	00069	Presupuesto de Egresos Pagado de Gastos de Funcionamiento Sueldo base Nómina del 16 al 30 de junio de 2024			18,508.52		0.00		
00733	14/06/2024	E	00035	00035	Presupuesto de Egresos Pagado de Gastos de Funcionamiento Sueldo base Nómina del 1 al 15 de junio			18,508.52		0.00		
00712	31/05/2024	E	00040	00040	Presupuesto de Egresos Pagado de Gastos de Funcionamiento Sueldo base Nómina del 16 al 31 de mayo de 2024			18,508.52		0.00		
00651	15/05/2024	E	00013	00013	Presupuesto de Egresos Pagado de Gastos de Funcionamiento Sueldo base Nómina del 1 al 15 de mayo			18,508.52		0.00		
00708	30/04/2024	E	00065	00065	Presupuesto de Egresos Pagado de Gastos de Funcionamiento Sueldo base Nómina del 16 al 30 de abril de 2024			18,508.52		0.00		
00769	15/04/2024	E	00038	00038	Presupuesto de Egresos Pagado de Gastos de Funcionamiento Sueldo base Nómina del 1 al 15 de abril			18,508.52		0.00		
00646	27/03/2024	E	00107	00107	Presupuesto de Egresos Pagado de Gastos de Funcionamiento Sueldo base Nómina del 16 al 31 de marzo			18,508.52		0.00		
00818	15/03/2024	E	00022	00022	Presupuesto de Egresos Pagado de Gastos de Funcionamiento Sueldo base Nómina del 01 al 15 de Marzo			18,508.52		0.00		
00646	29/02/2024	E	00039	00039	Presupuesto de Egresos Pagado de Gastos de Funcionamiento Sueldo base Nómina del 16 al 29 de febrero			18,508.52		0.00		
00648	15/02/2024	E	00021	00021	Presupuesto de Egresos Pagado de Gastos de Funcionamiento Sueldo base Nómina del 01 al 15 de Febrero			18,508.52		0.00		
00662	31/01/2024	E	00066	00066	Presupuesto de Egresos Pagado de Gastos de Funcionamiento Sueldo base Nómina del 16 al 31 de enero			18,508.52		0.00		
00662	15/01/2024	E	00049	00049	Presupuesto de Egresos Pagado de Gastos de Funcionamiento Sueldo base Nómina del 01 al 15 de enero			18,508.52		0.00		
					TOTAL:			**475,298.83**		**0.00**		
8271	**E00311000**	**02060501010511020 1**		**1311**	**Prima por año de servicio**	**0.00**		**18,209.00**		**0.00**	**18,209.00**	
REN.	**FECHA**	**TIPO**	**N.POL.**	**REF**	**CONCEPTO**		**DEBE**		**HABER**			
00877	18/12/2024	E	00065	00065	Presupuesto de Egresos Pagado de Gastos de Funcionamiento Prima por año de servicio Nómina del 16 al 31 de diciembre 2024			766.00		0.00		
00681	02/12/2024	E	00006	00006	Presupuesto de Egresos Pagado de Gastos de Funcionamiento Prima por año de servicio Nómina del 1 al 15 de diciembre			766.00		0.00		
00724	29/11/2024	E	00076	00076	Presupuesto de Egresos Pagado de Gastos de Funcionamiento Prima por año de servicio Nómina del 16 al 30 de noviembre 2024			766.00		0.00		
00735	15/11/2024	E	00039	00039	Presupuesto de Egresos Pagado de Gastos de Funcionamiento Prima por año de servicio Nómina del 1 al 15 de noviembre			766.00		0.00		
00797	31/10/2024	E	00079	00079	Presupuesto de Egresos Pagado de Gastos de Funcionamiento Prima por año de servicio Nómina del 16 al 31 de octubre 2024			766.00		0.00		
00701	15/10/2024	E	00040	00040	Presupuesto de Egresos Pagado de Gastos de Funcionamiento Prima por año de servicio Nómina del 1 al 15 de octubre			766.00		0.00		
01169	30/09/2024	E	00054	00054	Presupuesto de Egresos Pagado de Gastos de Funcionamiento Prima por año de servicio Nómina del 16 al 30 de septiembre			766.00		0.00		
00708	13/09/2024	E	00024	00024	Presupuesto de Egresos Pagado de Gastos de Funcionamiento Prima por año de servicio Nómina del 1 al 15 de septiembre			766.00		0.00		
00748	30/08/2024	E	00081	00081	Presupuesto de Egresos Pagado de Gastos de Funcionamiento Prima por año de servicio Nómina del 16 al 31 de agosto de 2024			766.00		0.00		
00929	15/08/2024	E	00041	00041	Presupuesto de Egresos Pagado de Gastos de Funcionamiento Prima por año de servicio Nómina del 1 al 15 de agosto			766.00		0.00		
00702	31/07/2024	E	00067	00067	Presupuesto de Egresos Pagado de Gastos de Funcionamiento Prima por año de servicio Nómina del 16 al 31 de julio de 2024			766.00		0.00		
00707	12/07/2024	E	00025	00025	Presupuesto de Egresos Pagado de Gastos de Funcionamiento Prima por año de servicio Nómina del 1 al 15 de julio			766.00		0.00		
00744	28/06/2024	E	00069	00069	Presupuesto de Egresos Pagado de Gastos de Funcionamiento Prima por año de servicio Nómina del 16 al 30 de junio de 2024			766.00		0.00		
00740	14/06/2024	E	00035	00035	Presupuesto de Egresos Pagado de Gastos de Funcionamiento Prima por año de servicio Nómina del 1 al 15 de junio			766.00		0.00		
00719	31/05/2024	E	00040	00040	Presupuesto de Egresos Pagado de Gastos de Funcionamiento Prima por año de servicio Nómina del 16 al 31 de mayo de 2024			766.00		0.00		
00658	15/05/2024	E	00013	00013	Presupuesto de Egresos Pagado de Gastos de Funcionamiento Prima por año de servicio Nómina del 1 al 15 de mayo			766.00		0.00		
00715	30/04/2024	E	00065	00065	Presupuesto de Egresos Pagado de Gastos de Funcionamiento Prima por año de servicio Nómina del 16 al 30 de abril de 2024			766.00		0.00		
00776	15/04/2024	E	00038	00038	Presupuesto de Egresos Pagado de Gastos de Funcionamiento Prima por año de servicio Nómina del 1 al 15 de abril			766.00		0.00		
00653	27/03/2024	E	00107	00107	Presupuesto de Egresos Pagado de Gastos de Funcionamiento Prima por años de servicio Nómina del 16 al 31 de marzo			766.00		0.00		
00825	15/03/2024	E	00022	00022	Presupuesto de Egresos Pagado de Gastos de Funcionamiento Prima por años de servicio Nómina del 01 al 15 de Marzo			731.00		0.00		
00653	29/02/2024	E	00039	00039	Presupuesto de Egresos Pagado de Gastos de Funcionamiento Prima por años de servicio Nómina del 16 al 29 de febrero			731.00		0.00		
00655	15/02/2024	E	00021	00021	Presupuesto de Egresos Pagado de Gastos de Funcionamiento Prima por años de servicio Nómina del 01 al 15 de Febrero			731.00		0.00		
00669	31/01/2024	E	00066	00066	Presupuesto de Egresos Pagado de Gastos de Funcionamiento Prima por años de servicio Nómina del 16 al 31 de enero			731.00		0.00		
00669	15/01/2024	E	00049	00049	Presupuesto de Egresos Pagado de Gastos de Funcionamiento Prima por años de servicio Nómina del 01 al 15 de enero			731.00		0.00		
					TOTAL:			**18,209.00**		**0.00**		
8271	**E00311000**	**02060501010511020 1**		**1321**	**Prima vacacional**	**0.00**		**55,944.31**		**0.00**	**55,944.31**	
REN.	**FECHA**	**TIPO**	**N.POL.**	**REF**	**CONCEPTO**		**DEBE**		**HABER**			
00183	02/12/2024	E	00005	00005	Presupuesto de Egresos Pagado de Gastos de Funcionamiento Prima vacacional segunda exhibición 2024			29,818.39		0.00		
00161	12/07/2024	E	00026	00026	Presupuesto de Egresos Pagado de Gastos de Funcionamiento Prima vacacional Prima vacacional primera exhibición 2024			26,125.92		0.00		
					TOTAL:			**55,944.31**		**0.00**		
8271	**E00311000**	**02060501010511020 1**		**1322**	**Aguinaldo**	**0.00**		**113,107.84**		**0.00**	**113,107.84**	
REN.	**FECHA**	**TIPO**	**N.POL.**	**REF**	**CONCEPTO**		**DEBE**		**HABER**			
00198	02/12/2024	E	00004	00004	Presupuesto de Egresos Pagado de Gastos de Funcionamiento Aguinaldo Segunda exhibición 2024			78,273.27		0.00		
00173	22/03/2024	E	00039	00039	Presupuesto de Egresos Pagado de Gastos de Funcionamiento Aguinaldo			34,834.57		0.00		
					TOTAL:			**113,107.84**		**0.00**		
8271	**E00311000**	**02060501010511020 1**		**1341**	**Compensación**	**0.00**		**70,046.85**		**0.00**	**70,046.85**	
REN.	**FECHA**	**TIPO**	**N.POL.**	**REF**	**CONCEPTO**		**DEBE**		**HABER**			
00884	18/12/2024	E	00065	00065	Presupuesto de Egresos Pagado de Gastos de Funcionamiento Compensación Nómina del 16 al 31 de diciembre 2024			2,918.62		0.00		
00688	02/12/2024	E	00006	00006	Presupuesto de Egresos Pagado de Gastos de Funcionamiento Compensación Nómina del 1 al 15 de diciembre			2,918.62		0.00		
00731	29/11/2024	E	00076	00076	Presupuesto de Egresos Pagado de Gastos de Funcionamiento Compensación Nómina del 16 al 30 de noviembre 2024			2,918.62		0.00		
00742	15/11/2024	E	00039	00039	Presupuesto de Egresos Pagado de Gastos de Funcionamiento Compensación Nómina del 1 al 15 de noviembre			2,918.62		0.00		
00804	31/10/2024	E	00079	00079	Presupuesto de Egresos Pagado de Gastos de Funcionamiento Compensación Nómina del 16 al 31 de octubre 2024			2,918.62		0.00		
00708	15/10/2024	E	00040	00040	Presupuesto de Egresos Pagado de Gastos de Funcionamiento Compensación Nómina del 1 al 15 de octubre			2,918.62		0.00		
01077	30/09/2024	E	00054	00054	Presupuesto de Egresos Pagado de Gastos de Funcionamiento Compensación Nómina del 16 al 30 de septiembre			2,918.62		0.00		
00715	13/09/2024	E	00024	00024	Presupuesto de Egresos Pagado de Gastos de Funcionamiento Compensación Nómina del 1 al 15 de septiembre			2,918.62		0.00		
00755	30/08/2024	E	00081	00081	Presupuesto de Egresos Pagado de Gastos de Funcionamiento Compensación Nómina del 16 al 31 de agosto de 2024			2,918.62		0.00		
00941	15/08/2024	E	00041	00041	Presupuesto de Egresos Pagado de Gastos de Funcionamiento Compensación Nómina del 1 al 15 de agosto			2,918.62		0.00		

00942	15/08/2024	E	00041	00041	Retroactivo Presupuesto de Egresos Pagado de Gastos de Funcionamiento Compensación Nómina del 1 al 15 de agosto			2,673.13		0.00	
00709	31/07/2024	E	00067	00067	Presupuesto de Egresos Pagado de Gastos de Funcionamiento Compensación Nómina del 16 al 31 de julio de 2024			2,727.68		0.00	
00714	12/07/2024	E	00025	00025	Presupuesto de Egresos Pagado de Gastos de Funcionamiento Compensación Nómina del 1 al 15 de julio			2,727.68		0.00	
00751	28/06/2024	E	00069	00069	Presupuesto de Egresos Pagado de Gastos de Funcionamiento Compensación Nómina del 16 al 30 de junio de 2024			2,727.68		0.00	
00747	14/06/2024	E	00035	00035	Presupuesto de Egresos Pagado de Gastos de Funcionamiento Compensación Nómina del 1 al 15 de junio			2,727.68		0.00	
00726	31/05/2024	E	00040	00040	Presupuesto de Egresos Pagado de Gastos de Funcionamiento Compensación Nómina del 16 al 31 de mayo de 2024			2,727.68		0.00	
00665	15/05/2024	E	00013	00013	Presupuesto de Egresos Pagado de Gastos de Funcionamiento Compensación Nómina del 1 al 15 de mayo			2,727.68		0.00	
00722	30/04/2024	E	00065	00065	Presupuesto de Egresos Pagado de Gastos de Funcionamiento Compensación Nómina del 16 al 30 de abril de 2024			2,727.68		0.00	
00783	15/04/2024	E	00038	00038	Presupuesto de Egresos Pagado de Gastos de Funcionamiento Compensación Nómina del 1 al 15 de abril			2,727.68		0.00	
00660	27/03/2024	E	00107	00107	Presupuesto de Egresos Pagado de Gastos de Funcionamiento Compensación Nómina del 16 al 31 de marzo			2,727.68		0.00	
00832	15/03/2024	E	00022	00022	Presupuesto de Egresos Pagado de Gastos de Funcionamiento Compensación Nómina del 01 al 15 de Marzo			2,727.68		0.00	
00660	29/02/2024	E	00039	00039	Presupuesto de Egresos Pagado de Gastos de Funcionamiento Compensación Nómina del 16 al 29 de febrero			2,727.68		0.00	
00662	15/02/2024	E	00021	00021	Presupuesto de Egresos Pagado de Gastos de Funcionamiento Compensación Nómina del 01 al 15 de Febrero			2,727.68		0.00	
00676	31/01/2024	E	00066	00066	Presupuesto de Egresos Pagado de Gastos de Funcionamiento Compensación Nómina del 16 al 31 de enero			2,727.68		0.00	
00676	15/01/2024	E	00049	00049	Presupuesto de Egresos Pagado de Gastos de Funcionamiento Compensación Nómina del 01 al 15 de enero			2,727.68		0.00	
					TOTAL:			**70,046.85**		**0.00**	
8271	**E00311000**	**02060501010511020I**		**1345**	**Gratificación**	**0.00**		**134,513.58**		**0.00**	**134,513.58**
REN.	**FECHA**	**TIPO**	**N.POL.**	**REF**	**CONCEPTO**		**DEBE**		**HABER**		
00891	18/12/2024	E	00065	00065	Presupuesto de Egresos Pagado de Gastos de Funcionamiento Gratificación Nómina del 16 al 31 de diciembre 2024			5,604.73		0.00	
00695	02/12/2024	E	00006	00006	Presupuesto de Egresos Pagado de Gastos de Funcionamiento Gratificación Nómina del 1 al 15 de diciembre			5,604.73		0.00	
00738	29/11/2024	E	00076	00076	Presupuesto de Egresos Pagado de Gastos de Funcionamiento Gratificación Nómina del 16 al 30 de noviembre 2024			5,604.73		0.00	
00749	15/11/2024	E	00039	00039	Presupuesto de Egresos Pagado de Gastos de Funcionamiento Gratificación Nómina del 1 al 15 de noviembre			5,604.73		0.00	
00811	31/10/2024	E	00079	00079	Presupuesto de Egresos Pagado de Gastos de Funcionamiento Gratificación Nómina del 16 al 31 de octubre 2024			5,604.73		0.00	
00715	15/10/2024	E	00040	00040	Presupuesto de Egresos Pagado de Gastos de Funcionamiento Gratificación Nómina del 1 al 15 de octubre			5,604.73		0.00	
01109	30/09/2024	E	00054	00054	Presupuesto de Egresos Pagado de Gastos de Funcionamiento Gratificación Nómina del 16 al 30 de septiembre			5,604.73		0.00	
00722	13/09/2024	E	00024	00024	Presupuesto de Egresos Pagado de Gastos de Funcionamiento Gratificación Nómina del 1 al 15 de septiembre			5,604.73		0.00	
00762	30/08/2024	E	00081	00081	Presupuesto de Egresos Pagado de Gastos de Funcionamiento Gratificación Nómina del 16 al 31 de agosto de 2024			5,604.73		0.00	
00955	15/08/2024	E	00041	00041	Presupuesto de Egresos Pagado de Gastos de Funcionamiento Gratificación Nómina del 1 al 15 de agosto			5,604.73		0.00	
00956	15/08/2024	E	00041	00041	Retroactivo Presupuesto de Egresos Pagado de Gastos de Funcionamiento Gratificación Nómina del 1 al 15 de agosto			5,133.30		0.00	
00716	31/07/2024	E	00067	00067	Presupuesto de Egresos Pagado de Gastos de Funcionamiento Gratificación Nómina del 16 al 31 de julio de 2024			5,238.07		0.00	
00721	12/07/2024	E	00025	00025	Presupuesto de Egresos Pagado de Gastos de Funcionamiento Gratificación Nómina del 1 al 15 de julio			5,238.07		0.00	
00758	28/06/2024	E	00069	00069	Presupuesto de Egresos Pagado de Gastos de Funcionamiento Gratificación Nómina del 16 al 30 de junio de 2024			5,238.07		0.00	
00754	14/06/2024	E	00035	00035	Presupuesto de Egresos Pagado de Gastos de Funcionamiento Gratificación Nómina del 1 al 15 de junio			5,238.07		0.00	
00733	31/05/2024	E	00040	00040	Presupuesto de Egresos Pagado de Gastos de Funcionamiento Gratificación Nómina del 16 al 31 de mayo de 2024			5,238.07		0.00	
00672	15/05/2024	E	00013	00013	Presupuesto de Egresos Pagado de Gastos de Funcionamiento Gratificación Nómina del 1 al 15 de mayo			5,238.07		0.00	
00729	30/04/2024	E	00065	00065	Presupuesto de Egresos Pagado de Gastos de Funcionamiento Gratificación Nómina del 16 al 30 de abril de 2024			5,238.07		0.00	
00790	15/04/2024	E	00038	00038	Presupuesto de Egresos Pagado de Gastos de Funcionamiento Gratificación Nómina del 1 al 15 de abril			5,238.07		0.00	
00667	27/03/2024	E	00107	00107	Presupuesto de Egresos Pagado de Gastos de Funcionamiento Gratificación Nómina del 16 al 31 de marzo			5,238.07		0.00	
00839	15/03/2024	E	00022	00022	Presupuesto de Egresos Pagado de Gastos de Funcionamiento Gratificación Nómina del 01 al 15 de Marzo			5,238.07		0.00	
00667	29/02/2024	E	00039	00039	Presupuesto de Egresos Pagado de Gastos de Funcionamiento Gratificación Nómina del 16 al 29 de febrero			5,238.07		0.00	
00669	15/02/2024	E	00021	00021	Presupuesto de Egresos Pagado de Gastos de Funcionamiento Gratificación Nómina del 01 al 15 de Febrero			5,238.07		0.00	
00683	31/01/2024	E	00066	00066	Presupuesto de Egresos Pagado de Gastos de Funcionamiento Gratificación Nómina del 16 al 31 de enero			5,238.07		0.00	
00683	15/01/2024	E	00049	00049	Presupuesto de Egresos Pagado de Gastos de Funcionamiento Gratificación Nómina del 01 al 15 de enero			5,238.07		0.00	
					TOTAL:			**134,513.58**		**0.00**	
8271	**E00311000**	**02060501010511020I**		**1346**	**Gratificación por convenio**	**0.00**		**2,490.00**		**0.00**	**2,490.00**
REN.	**FECHA**	**TIPO**	**N.POL.**	**REF**	**CONCEPTO**		**DEBE**		**HABER**		
00898	18/12/2024	E	00065	00065	Presupuesto de Egresos Pagado de Gastos de Funcionamiento Gratificación por convenio Nómina del 16 al 31 de diciembre 2024			2,490.00		0.00	
					TOTAL:			**2,490.00**		**0.00**	
8271	**E00311000**	**02060501010511020I**		**1541**	**Becas para hijos de trabajadores sindicalizados**	**0.00**		**6,170.00**		**0.00**	**6,170.00**
REN.	**FECHA**	**TIPO**	**N.POL.**	**REF**	**CONCEPTO**		**DEBE**		**HABER**		
00736	30/04/2024	E	00065	00065	Presupuesto de Egresos Pagado de Gastos de Funcionamiento Becas para hijos de trabajadores sindicalizados Nómina del 16 al 30 de abril de 2024			6,170.00		0.00	
					TOTAL:			**6,170.00**		**0.00**	
8271	**E00311000**	**02060501010511020I**		**1542**	**Días cívicos y económicos**	**0.00**		**6,750.00**		**0.00**	**6,750.00**
REN.	**FECHA**	**TIPO**	**N.POL.**	**REF**	**CONCEPTO**		**DEBE**		**HABER**		
00846	15/03/2024	E	00022	00022	Presupuesto de Egresos Pagado de Gastos de Funcionamiento Días cívicos y económicos Nómina del 01 al 15 de Marzo			6,750.00		0.00	
					TOTAL:			**6,750.00**		**0.00**	
8271	**E00311000**	**02060501010511020I**		**1544**	**Día del maestro y del servidor publico**	**0.00**		**5,700.00**		**0.00**	**5,700.00**
REN.	**FECHA**	**TIPO**	**N.POL.**	**REF**	**CONCEPTO**		**DEBE**		**HABER**		
00818	31/10/2024	E	00079	00079	Presupuesto de Egresos Pagado de Gastos de Funcionamiento Día del maestro y del servidor publico Nómina del 16 al 31 de octubre 2024			5,700.00		0.00	
					TOTAL:			**5,700.00**		**0.00**	
8271	**E00311000**	**02060501010511020I**		**1546**	**Otros gastos derivados de convenio**	**0.00**		**18,200.00**		**0.00**	**18,200.00**
REN.	**FECHA**	**TIPO**	**N.POL.**	**REF**	**CONCEPTO**		**DEBE**		**HABER**		
00905	18/12/2024	E	00065	00065	Presupuesto de Egresos Pagado de Gastos de Funcionamiento Otros gastos derivados de convenio Nómina del 16 al 31 de diciembre 2024			5,700.00		0.00	
00765	28/06/2024	E	00069	00069	Presupuesto de Egresos Pagado de Gastos de Funcionamiento Otros gastos derivados de convenio Nómina del 16 al 30 de junio de 2024			1,200.00		0.00	
00761	14/06/2024	E	00035	00035	Presupuesto de Egresos Pagado de Gastos de Funcionamiento Otros gastos derivados de convenio Nómina del 1 al 15 de junio			6,000.00		0.00	
00797	15/04/2024	E	00038	00038	Presupuesto de Egresos Pagado de Gastos de Funcionamiento Otros gastos derivados de convenio Nómina del 1 al 15 de abril			3,300.00		0.00	

00853	15/03/2024	E	00022	00022	Presupuesto de Egresos Pagado de Gastos de Funcionamiento Otros gastos derivados de convenio Nómina del 01 al 15 de Marzo			2,000.00		0.00		
					TOTAL:			**18,200.00**		**0.00**		
8271	**E00311000**	**02060501010511020 1**		**1595**	**Despensa**	**0.00**		**23,112.00**		**0.00**	**23,112.00**	
REN.	**FECHA**	**TIPO**	**N.POL.**	**REF**	**CONCEPTO**		**DEBE**		**HABER**			
00912	18/12/2024	E	00065	00065	Presupuesto de Egresos Pagado de Gastos de Funcionamiento Despensa Nómina del 16 al 31 de diciembre de 2024			963.00		0.00		
00702	02/12/2024	E	00006	00006	Presupuesto de Egresos Pagado de Gastos de Funcionamiento Despensa Nómina del 1 al 15 de diciembre			963.00		0.00		
00745	29/11/2024	E	00076	00076	Presupuesto de Egresos Pagado de Gastos de Funcionamiento Despensa Nómina del 16 al 30 de noviembre 2024			963.00		0.00		
00756	15/11/2024	E	00039	00039	Presupuesto de Egresos Pagado de Gastos de Funcionamiento Despensa Nómina del 1 al 15 de noviembre			963.00		0.00		
00825	31/10/2024	E	00079	00079	Presupuesto de Egresos Pagado de Gastos de Funcionamiento Despensa Nómina del 16 al 31 de octubre 2024			963.00		0.00		
00722	15/10/2024	E	00040	00040	Presupuesto de Egresos Pagado de Gastos de Funcionamiento Despensa Nómina del 1 al 15 de octubre			963.00		0.00		
01142	30/09/2024	E	00054	00054	Presupuesto de Egresos Pagado de Gastos de Funcionamiento Despensa Nómina del 16 al 30 de septiembre			963.00		0.00		
00729	13/09/2024	E	00024	00024	Presupuesto de Egresos Pagado de Gastos de Funcionamiento Despensa Nómina del 1 al 15 de septiembre			963.00		0.00		
00769	30/08/2024	E	00081	00081	Presupuesto de Egresos Pagado de Gastos de Funcionamiento Despensa Nómina del 16 al 31 de agosto de 2024			963.00		0.00		
00964	15/08/2024	E	00041	00041	Presupuesto de Egresos Pagado de Gastos de Funcionamiento Despensa Nómina del 1 al 15 de agosto			963.00		0.00		
00723	31/07/2024	E	00067	00067	Presupuesto de Egresos Pagado de Gastos de Funcionamiento Despensa Nómina del 16 al 31 de julio de 2024			963.00		0.00		
00728	12/07/2024	E	00025	00025	Presupuesto de Egresos Pagado de Gastos de Funcionamiento Despensa Nómina del 1 al 15 de julio			963.00		0.00		
00772	28/06/2024	E	00069	00069	Presupuesto de Egresos Pagado de Gastos de Funcionamiento Despensa Nómina del 16 al 30 de junio de 2024			963.00		0.00		
00768	14/06/2024	E	00035	00035	Presupuesto de Egresos Pagado de Gastos de Funcionamiento Despensa Nómina del 1 al 15 de junio			963.00		0.00		
00740	31/05/2024	E	00040	00040	Presupuesto de Egresos Pagado de Gastos de Funcionamiento Despensa Nómina del 16 al 31 de mayo de 2024			963.00		0.00		
00679	15/05/2024	E	00013	00013	Presupuesto de Egresos Pagado de Gastos de Funcionamiento Despensa Nómina del 1 al 15 de mayo			963.00		0.00		
00743	30/04/2024	E	00065	00065	Presupuesto de Egresos Pagado de Gastos de Funcionamiento Despensa Nómina del 16 al 30 de abril de 2024			963.00		0.00		
00804	15/04/2024	E	00038	00038	Presupuesto de Egresos Pagado de Gastos de Funcionamiento Despensa Nómina del 1 al 15 de abril			963.00		0.00		
00674	27/03/2024	E	00107	00107	Presupuesto de Egresos Pagado de Gastos de Funcionamiento Despensa Nómina del 16 al 31 de marzo			963.00		0.00		
00860	15/03/2024	E	00022	00022	Presupuesto de Egresos Pagado de Gastos de Funcionamiento Despensa Nómina del 01 al 15 de Marzo			963.00		0.00		
00674	29/02/2024	E	00039	00039	Presupuesto de Egresos Pagado de Gastos de Funcionamiento Despensa Nómina del 16 al 29 de febrero			963.00		0.00		
00676	15/02/2024	E	00021	00021	Presupuesto de Egresos Pagado de Gastos de Funcionamiento Despensa Nómina del 01 al 15 de Febrero			963.00		0.00		
00690	31/01/2024	E	00066	00066	Presupuesto de Egresos Pagado de Gastos de Funcionamiento Despensa Nómina del 16 al 31 de enero			963.00		0.00		
00690	15/01/2024	E	00049	00049	Presupuesto de Egresos Pagado de Gastos de Funcionamiento Despensa Nómina del 01 al 15 de enero			963.00		0.00		
					TOTAL:			**23,112.00**		**0.00**		
8271	**E00311000**	**02060501010511020 1**		**2111**	**Materiales y útiles de oficina**	**0.00**		**4,361.97**		**0.00**	**4,361.97**	
REN.	**FECHA**	**TIPO**	**N.POL.**	**REF**	**CONCEPTO**		**DEBE**		**HABER**			
00163	20/09/2024	E	00038	00038	Presupuesto de Egresos Pagado de Gastos de Funcionamiento Materiales y útiles de oficina			4,361.97		0.00		
					TOTAL:			**4,361.97**		**0.00**		
8271	**E00311000**	**02060501010511020 1**		**2441**	**Madera y productos de madera**	**0.00**		**348.00**		**0.00**	**348.00**	
REN.	**FECHA**	**TIPO**	**N.POL.**	**REF**	**CONCEPTO**		**DEBE**		**HABER**			
00016	11/11/2024	E	00028	00028	F-A281 ANDREA ZUNIGA NAVARRO materiales diversos Presupuesto de Egresos Pagado de Gastos de Funcionamiento Madera y productos de madera			348.00		0.00		
					TOTAL:			**348.00**		**0.00**		
8271	**E00311000**	**02060501010511020 1**		**2471**	**Artículos metálicos para la construcción**	**0.00**		**464.00**		**0.00**	**464.00**	
REN.	**FECHA**	**TIPO**	**N.POL.**	**REF**	**CONCEPTO**		**DEBE**		**HABER**			
00023	11/11/2024	E	00028	00028	F-A281 ANDREA ZUNIGA NAVARRO materiales diversos Presupuesto de Egresos Pagado de Gastos de Funcionamiento Artículos metálicos para la construcción			464.00		0.00		
					TOTAL:			**464.00**		**0.00**		
8271	**E00311000**	**02060501010511020 1**		**2521**	**Plaguicidas, abonos y fertilizantes**	**0.00**		**42,484.18**		**0.00**	**42,484.18**	
REN.	**FECHA**	**TIPO**	**N.POL.**	**REF**	**CONCEPTO**		**DEBE**		**HABER**			
00009	11/10/2024	E	00031	00031	F-A267 ANDREA ZUNIGA NAVARRO semillas para huertos Presupuesto de Egresos Pagado de Gastos de Funcionamiento Plaguicidas, abonos y fertilizantes			42,484.18		0.00		
					TOTAL:			**42,484.18**		**0.00**		
8271	**E00311000**	**02060501010511020 1**		**2741**	**Productos textiles**	**0.00**		**32,364.00**		**0.00**	**32,364.00**	
REN.	**FECHA**	**TIPO**	**N.POL.**	**REF**	**CONCEPTO**		**DEBE**		**HABER**			
00009	11/11/2024	E	00028	00028	F-A281 ANDREA ZUÑIGA NAVARRO materiales diversos Presupuesto de Egresos Pagado de Gastos de Funcionamiento Productos textiles			32,364.00		0.00		
					TOTAL:			**32,364.00**		**0.00**		
8271	**E00311000**	**02060501010511020 1**		**2992**	**Otros enseres**	**0.00**		**81,200.00**		**0.00**	**81,200.00**	
REN.	**FECHA**	**TIPO**	**N.POL.**	**REF**	**CONCEPTO**		**DEBE**		**HABER**			
00009	04/07/2024	E	00012	00012	F-290 COMERCIALIZADORA KASADY sombrillas Presupuesto de Egresos Pagado de Gastos de Funcionamiento Otros enseres			81,200.00		0.00		
					TOTAL:			**81,200.00**		**0.00**		
8271	**E00311000**	**02060501010511020 1**		**3363**	**Servicios de Impresiones de documentos oficiales**	**0.00**		**19,931.12**		**0.00**	**19,931.12**	
REN.	**FECHA**	**TIPO**	**N.POL.**	**REF**	**CONCEPTO**		**DEBE**		**HABER**			
00041	13/09/2024	E	00021	00021	XIMENA GABRIELA GOMEZ GALEANA impresos Presupuesto de Egresos Pagado de Gastos de Funcionamiento Servicios de Impresiones de documentos oficiales			16,553.20		0.00		
00036	30/08/2024	E	00078	00078	F-4398 XIMENA GABRIELA GOMEZ GALENA impresiones Presupuesto de Egresos Pagado de Gastos de Funcionamiento Servicios de Impresiones de documentos oficiales			2,542.72		0.00		
00068	30/08/2024	E	00078	00078	F-42DA XIMENA GABRIELA GOMEZ GALENA impresiones Presupuesto de Egresos Pagado de Gastos de Funcionamiento Servicios de Impresiones de documentos oficiales			278.40		0.00		
00073	09/08/2024	E	00025	00025	XIMENA GABRIELA GOMEZ GALEANA impresos Presupuesto de Egresos Pagado de Gastos de Funcionamiento Servicios de Impresiones de documentos oficiales			556.80		0.00		
					TOTAL:			**19,931.12**		**0.00**		
8271	**E00311000**	**02060501010511020 1**		**3822**	**Espectáculos cívicos y culturales**	**0.00**		**19,961.66**		**0.00**	**19,961.66**	
REN.	**FECHA**	**TIPO**	**N.POL.**	**REF**	**CONCEPTO**		**DEBE**		**HABER**			
00009	08/07/2024	E	00018	00018	F-A253 ANDREA ZUNIGA NAVARRO insumos para helados Presupuesto de Egresos Pagado de Gastos de Funcionamiento Espectáculos cívicos y culturales			19,961.66		0.00		
					TOTAL:			**19,961.66**		**0.00**		
8271	**E00314000**	**02060802010211020 1**		**1131**	**Sueldo base**	**0.00**		**511,940.64**		**0.00**	**511,940.64**	

REN.	FECHA	TIPO	N.POL.	REF	CONCEPTO		DEBE	HABER		
00919	18/12/2024	E	00065	00065	Presupuesto de Egresos Pagado de Gastos de Funcionamiento Sueldo base Nómina del 16 al 31 de diciembre 2024		25,281.53	0.00		
00709	02/12/2024	E	00006	00006	Presupuesto de Egresos Pagado de Gastos de Funcionamiento Sueldo base Nómina del 1 al 15 de diciembre		21,741.07	0.00		
00752	29/11/2024	E	00076	00076	Presupuesto de Egresos Pagado de Gastos de Funcionamiento Sueldo base Nómina del 16 al 30 de noviembre 2024		21,741.07	0.00		
00763	15/11/2024	E	00039	00039	Presupuesto de Egresos Pagado de Gastos de Funcionamiento Sueldo base Nómina del 1 al 15 de noviembre		21,741.07	0.00		
00832	31/10/2024	E	00079	00079	Presupuesto de Egresos Pagado de Gastos de Funcionamiento Sueldo base Nómina del 16 al 31 de octubre 2024		21,741.07	0.00		
00729	15/10/2024	E	00040	00040	Presupuesto de Egresos Pagado de Gastos de Funcionamiento Sueldo base Nómina del 1 al 15 de octubre		21,741.07	0.00		
01045	30/09/2024	E	00054	00054	Presupuesto de Egresos Pagado de Gastos de Funcionamiento Sueldo base Nómina del 16 al 30 de septiembre		21,741.07	0.00		
00736	13/09/2024	E	00024	00024	Presupuesto de Egresos Pagado de Gastos de Funcionamiento Sueldo base Nómina del 1 al 15 de septiembre		21,741.07	0.00		
00776	30/08/2024	E	00081	00081	Presupuesto de Egresos Pagado de Gastos de Funcionamiento Sueldo base Nómina del 16 al 31 de agosto de 2024		21,741.07	0.00		
00971	15/08/2024	E	00041	00041	Presupuesto de Egresos Pagado de Gastos de Funcionamiento Sueldo base Nómina del 1 al 15 de agosto		21,741.07	0.00		
00730	31/07/2024	E	00067	00067	Presupuesto de Egresos Pagado de Gastos de Funcionamiento Sueldo base Nómina del 16 al 31 de julio de 2024		21,741.07	0.00		
00735	12/07/2024	E	00025	00025	Presupuesto de Egresos Pagado de Gastos de Funcionamiento Sueldo base Nómina del 1 al 15 de julio		21,741.07	0.00		
00779	28/06/2024	E	00069	00069	Presupuesto de Egresos Pagado de Gastos de Funcionamiento Sueldo base Nómina del 16 al 30 de junio de 2024		21,741.07	0.00		
00775	14/06/2024	E	00035	00035	Presupuesto de Egresos Pagado de Gastos de Funcionamiento Sueldo base Nómina del 1 al 15 de junio		21,741.07	0.00		
00747	31/05/2024	E	00040	00040	Presupuesto de Egresos Pagado de Gastos de Funcionamiento Sueldo base Nómina del 16 al 31 de mayo de 2024		21,741.07	0.00		
00686	15/05/2024	E	00013	00013	Presupuesto de Egresos Pagado de Gastos de Funcionamiento Sueldo base Nómina del 1 al 15 de mayo		21,741.07	0.00		
00750	30/04/2024	E	00065	00065	Presupuesto de Egresos Pagado de Gastos de Funcionamiento Sueldo base Nómina del 16 al 30 de abril de 2024		21,741.07	0.00		
00811	15/04/2024	E	00038	00038	Presupuesto de Egresos Pagado de Gastos de Funcionamiento Sueldo base Nómina del 1 al 15 de abril		21,741.07	0.00		
00681	27/03/2024	E	00107	00107	Presupuesto de Egresos Pagado de Gastos de Funcionamiento Sueldo base Nómina del 16 al 31 de marzo		8,355.57	0.00		
00867	15/03/2024	E	00022	00022	Presupuesto de Egresos Pagado de Gastos de Funcionamiento Sueldo base Nómina del 01 al 15 de Marzo		21,741.07	0.00		
00681	29/02/2024	E	00039	00039	Presupuesto de Egresos Pagado de Gastos de Funcionamiento Sueldo base Nómina del 16 al 29 de febrero		21,741.07	0.00		
00683	15/02/2024	E	00021	00021	Presupuesto de Egresos Pagado de Gastos de Funcionamiento Sueldo base Nómina del 01 al 15 de Febrero		21,741.07	0.00		
00697	31/01/2024	E	00066	00066	Presupuesto de Egresos Pagado de Gastos de Funcionamiento Sueldo base Nómina del 16 al 31 de enero		21,741.07	0.00		
00697	15/01/2024	E	00049	00049	Presupuesto de Egresos Pagado de Gastos de Funcionamiento Sueldo base Nómina del 01 al 15 de enero		21,741.07	0.00		
					TOTAL:		**511,940.64**	**0.00**		
8271	**E00314000**	**020608020102110201**	**1311**		**Prima por año de servicio**	**0.00**	**7,266.00**	**0.00**	**7,266.00**	
REN.	**FECHA**	**TIPO**	**N.POL.**	**REF**	**CONCEPTO**		**DEBE**	**HABER**		
00926	18/12/2024	E	00065	00065	Presupuesto de Egresos Pagado de Gastos de Funcionamiento Prima por año de servicio Nómina del 16 al 31 de diciembre 2024		451.00	0.00		
00716	02/12/2024	E	00006	00006	Presupuesto de Egresos Pagado de Gastos de Funcionamiento Prima por año de servicio Nómina del 1 al 15 de diciembre		451.00	0.00		
00759	29/11/2024	E	00076	00076	Presupuesto de Egresos Pagado de Gastos de Funcionamiento Prima por año de servicio Nómina del 16 al 30 de noviembre 2024		302.00	0.00		
00770	15/11/2024	E	00039	00039	Presupuesto de Egresos Pagado de Gastos de Funcionamiento Prima por año de servicio Nómina del 1 al 15 de noviembre		302.00	0.00		
00839	31/10/2024	E	00079	00079	Presupuesto de Egresos Pagado de Gastos de Funcionamiento Prima por año de servicio Nómina del 16 al 31 de octubre 2024		302.00	0.00		
00736	15/10/2024	E	00040	00040	Presupuesto de Egresos Pagado de Gastos de Funcionamiento Prima por año de servicio Nómina del 1 al 15 de octubre		302.00	0.00		
01170	30/09/2024	E	00054	00054	Presupuesto de Egresos Pagado de Gastos de Funcionamiento Prima por año de servicio Nómina del 16 al 30 de septiembre		302.00	0.00		
00743	13/09/2024	E	00024	00024	Presupuesto de Egresos Pagado de Gastos de Funcionamiento Prima por año de servicio Nómina del 1 al 15 de septiembre		302.00	0.00		
00783	30/08/2024	E	00081	00081	Presupuesto de Egresos Pagado de Gastos de Funcionamiento Prima por año de servicio Nómina del 16 al 31 de agosto de 2024		302.00	0.00		
00978	15/08/2024	E	00041	00041	Presupuesto de Egresos Pagado de Gastos de Funcionamiento Prima por año de servicio Nómina del 1 al 15 de agosto		302.00	0.00		
00737	31/07/2024	E	00067	00067	Presupuesto de Egresos Pagado de Gastos de Funcionamiento Prima por año de servicio Nómina del 16 al 31 de julio de 2024		302.00	0.00		
00742	12/07/2024	E	00025	00025	Presupuesto de Egresos Pagado de Gastos de Funcionamiento Prima por año de servicio Nómina del 1 al 15 de julio		302.00	0.00		
00786	28/06/2024	E	00069	00069	Presupuesto de Egresos Pagado de Gastos de Funcionamiento Prima por año de servicio Nómina del 16 al 30 de junio de 2024		302.00	0.00		
00782	14/06/2024	E	00035	00035	Presupuesto de Egresos Pagado de Gastos de Funcionamiento Prima por año de servicio Nómina del 1 al 15 de junio		302.00	0.00		
00754	31/05/2024	E	00040	00040	Presupuesto de Egresos Pagado de Gastos de Funcionamiento Prima por año de servicio Nómina del 16 al 31 de mayo de 2024		302.00	0.00		
00693	15/05/2024	E	00013	00013	Presupuesto de Egresos Pagado de Gastos de Funcionamiento Prima por año de servicio Nómina del 1 al 15 de mayo		302.00	0.00		
00757	30/04/2024	E	00065	00065	Presupuesto de Egresos Pagado de Gastos de Funcionamiento Prima por año de servicio Nómina del 16 al 30 de abril de 2024		267.00	0.00		
00818	15/04/2024	E	00038	00038	Presupuesto de Egresos Pagado de Gastos de Funcionamiento Prima por año de servicio Nómina del 1 al 15 de abril		267.00	0.00		
00688	27/03/2024	E	00107	00107	Presupuesto de Egresos Pagado de Gastos de Funcionamiento Prima por años de servicio Nómina del 16 al 31 de marzo		267.00	0.00		
00874	15/03/2024	E	00022	00022	Presupuesto de Egresos Pagado de Gastos de Funcionamiento Prima por años de servicio Nómina del 01 al 15 de Marzo		267.00	0.00		
00688	29/02/2024	E	00039	00039	Presupuesto de Egresos Pagado de Gastos de Funcionamiento Prima por años de servicio Nómina del 16 al 29 de febrero		267.00	0.00		
00690	15/02/2024	E	00021	00021	Presupuesto de Egresos Pagado de Gastos de Funcionamiento Prima por años de servicio Nómina del 01 al 15 de Febrero		267.00	0.00		
00704	31/01/2024	E	00066	00066	Presupuesto de Egresos Pagado de Gastos de Funcionamiento Prima por años de servicio Nómina del 16 al 31 de enero		267.00	0.00		
00704	15/01/2024	E	00049	00049	Presupuesto de Egresos Pagado de Gastos de Funcionamiento Prima por años de servicio Nómina del 01 al 15 de enero		267.00	0.00		
					TOTAL:		**7,266.00**	**0.00**		
8271	**E00314000**	**020608020102110201**	**1312**		**Prima de antigüedad**	**0.00**	**151,116.35**	**0.00**	**151,116.35**	
REN.	**FECHA**	**TIPO**	**N.POL.**	**REF**	**CONCEPTO**		**DEBE**	**HABER**		
00022	21/03/2024	C	00006	00822	CH. 822 JOSE PATRICIO ZAVALA REYES Presupuesto de Egresos Pagado de Gastos de Funcionamiento Prima de antigüedad		151,116.35	0.00		
					TOTAL:		**151,116.35**	**0.00**		
8271	**E00314000**	**020608020102110201**	**1321**		**Prima vacacional**	**0.00**	**20,788.26**	**0.00**	**20,788.26**	
REN.	**FECHA**	**TIPO**	**N.POL.**	**REF**	**CONCEPTO**		**DEBE**	**HABER**		
00190	02/12/2024	E	00005	00005	Presupuesto de Egresos Pagado de Gastos de Funcionamiento Prima vacacional segunda exhibición 2024		4,925.36	0.00		
00015	03/10/2024	C	00004	00893	Presupuesto de Egresos Pagado de Gastos de Funcionamiento Prima vacacional		3,093.10	0.00		
00168	12/07/2024	E	00026	00026	Presupuesto de Egresos Pagado de Gastos de Funcionamiento Prima vacacional Prima vacacional primera exhibición 2024		4,925.36	0.00		
00015	21/03/2024	C	00006	00822	CH. 822 JOSE PATRICIO ZAVALA REYES Presupuesto de Egresos Pagado de Gastos de Funcionamiento Prima vacacional		7,844.44	0.00		
					TOTAL:		**20,788.26**	**0.00**		
8271	**E00314000**	**020608020102110201**	**1322**		**Aguinaldo**	**0.00**	**74,851.24**	**0.00**	**74,851.24**	

REN.	FECHA	TIPO	N.POL.	REF	CONCEPTO		DEBE	HABER		
00205	02/12/2024	E	00004	00004	Presupuesto de Egresos Pagado de Gastos de Funcionamiento Aguinaldo Segunda exhibición 2024		30,474.43	0.00		
00008	03/10/2024	C	00004	00893	Presupuesto de Egresos Pagado de Gastos de Funcionamiento Aguinaldo		8,248.28	0.00		
00180	22/03/2024	E	00039	00039	Presupuesto de Egresos Pagado de Gastos de Funcionamiento Aguinaldo		13,134.31	0.00		
00008	21/03/2024	C	00006	00822	CH. 822 JOSE PATRICIO ZAVALA REYES Presupuesto de Egresos Pagado de Gastos de Funcionamiento Aguinaldo		22,994.22	0.00		
					TOTAL:		**74,851.24**	**0.00**		
8271	**E00314000**	**02060802010211020 1**		**1341**	**Compensación**	**0.00**	**40,031.20**	**0.00**	**40,031.20**	
REN.	**FECHA**	**TIPO**	**N.POL.**	**REF**	**CONCEPTO**		**DEBE**	**HABER**		
00933	18/12/2024	E	00065	00065	Presupuesto de Egresos Pagado de Gastos de Funcionamiento Compensación Nómina del 16 al 31 de diciembre 2024		2,621.70	0.00		
00723	02/12/2024	E	00006	00006	Presupuesto de Egresos Pagado de Gastos de Funcionamiento Compensación Nómina del 1 al 15 de diciembre		1,626.50	0.00		
00766	29/11/2024	E	00076	00076	Presupuesto de Egresos Pagado de Gastos de Funcionamiento Compensación Nómina del 16 al 30 de noviembre 2024		1,626.50	0.00		
00777	15/11/2024	E	00039	00039	Presupuesto de Egresos Pagado de Gastos de Funcionamiento Compensación Nómina del 1 al 15 de noviembre		1,626.50	0.00		
00846	31/10/2024	E	00079	00079	Presupuesto de Egresos Pagado de Gastos de Funcionamiento Compensación Nómina del 16 al 31 de octubre 2024		1,626.50	0.00		
00743	15/10/2024	E	00040	00040	Presupuesto de Egresos Pagado de Gastos de Funcionamiento Compensación Nómina del 1 al 15 de octubre		1,626.50	0.00		
01078	30/09/2024	E	00054	00054	Presupuesto de Egresos Pagado de Gastos de Funcionamiento Compensación Nómina del 16 al 30 de septiembre		1,626.50	0.00		
00750	13/09/2024	E	00024	00024	Presupuesto de Egresos Pagado de Gastos de Funcionamiento Compensación Nómina del 1 al 15 de septiembre		1,626.50	0.00		
00790	30/08/2024	E	00081	00081	Presupuesto de Egresos Pagado de Gastos de Funcionamiento Compensación Nómina del 16 al 31 de agosto de 2024		1,626.50	0.00		
00985	15/08/2024	E	00041	00041	Presupuesto de Egresos Pagado de Gastos de Funcionamiento Compensación Nómina del 1 al 15 de agosto		1,626.50	0.00		
00744	31/07/2024	E	00067	00067	Presupuesto de Egresos Pagado de Gastos de Funcionamiento Compensación Nómina del 16 al 31 de julio de 2024		1,626.50	0.00		
00749	12/07/2024	E	00025	00025	Presupuesto de Egresos Pagado de Gastos de Funcionamiento Compensación Nómina del 1 al 15 de julio		1,626.50	0.00		
00793	28/06/2024	E	00069	00069	Presupuesto de Egresos Pagado de Gastos de Funcionamiento Compensación Nómina del 16 al 30 de junio de 2024		1,626.50	0.00		
00789	14/06/2024	E	00035	00035	Presupuesto de Egresos Pagado de Gastos de Funcionamiento Compensación Nómina del 1 al 15 de junio		1,626.50	0.00		
00761	31/05/2024	E	00040	00040	Presupuesto de Egresos Pagado de Gastos de Funcionamiento Compensación Nómina del 16 al 31 de mayo de 2024		1,626.50	0.00		
00700	15/05/2024	E	00013	00013	Presupuesto de Egresos Pagado de Gastos de Funcionamiento Compensación Nómina del 1 al 15 de mayo		1,626.50	0.00		
00764	30/04/2024	E	00065	00065	Presupuesto de Egresos Pagado de Gastos de Funcionamiento Compensación Nómina del 16 al 30 de abril de 2024		1,626.50	0.00		
00825	15/04/2024	E	00038	00038	Presupuesto de Egresos Pagado de Gastos de Funcionamiento Compensación Nómina del 1 al 15 de abril		1,626.50	0.00		
00695	27/03/2024	E	00107	00107	Presupuesto de Egresos Pagado de Gastos de Funcionamiento Compensación Nómina del 16 al 31 de marzo		1,626.50	0.00		
00881	15/03/2024	E	00022	00022	Presupuesto de Egresos Pagado de Gastos de Funcionamiento Compensación Nómina del 01 al 15 de Marzo		1,626.50	0.00		
00695	29/02/2024	E	00039	00039	Presupuesto de Egresos Pagado de Gastos de Funcionamiento Compensación Nómina del 16 al 29 de febrero		1,626.50	0.00		
00697	15/02/2024	E	00021	00021	Presupuesto de Egresos Pagado de Gastos de Funcionamiento Compensación Nómina del 01 al 15 de Febrero		1,626.50	0.00		
00711	31/01/2024	E	00066	00066	Presupuesto de Egresos Pagado de Gastos de Funcionamiento Compensación Nómina del 16 al 31 de enero		1,626.50	0.00		
00711	15/01/2024	E	00049	00049	Presupuesto de Egresos Pagado de Gastos de Funcionamiento Compensación Nómina del 01 al 15 de enero		1,626.50	0.00		
					TOTAL:		**40,031.20**	**0.00**		
8271	**E00314000**	**02060802010211020 1**		**1343**	**Compensación por riesgo profesional**	**0.00**	**4,800.00**	**0.00**	**4,800.00**	
REN.	**FECHA**	**TIPO**	**N.POL.**	**REF**	**CONCEPTO**		**DEBE**	**HABER**		
00940	18/12/2024	E	00065	00065	Presupuesto de Egresos Pagado de Gastos de Funcionamiento Compensación por riesgo profesional Nómina del 16 al 31 de diciembre 2024		200.00	0.00		
00730	02/12/2024	E	00006	00006	Presupuesto de Egresos Pagado de Gastos de Funcionamiento Compensación por riesgo profesional Nómina del 1 al 15 de diciembre		200.00	0.00		
00773	29/11/2024	E	00076	00076	Presupuesto de Egresos Pagado de Gastos de Funcionamiento Compensación por riesgo profesional Nómina del 16 al 30 de noviembre 2024		200.00	0.00		
00784	15/11/2024	E	00039	00039	Presupuesto de Egresos Pagado de Gastos de Funcionamiento Compensación por riesgo profesional Nómina del 1 al 15 de noviembre		200.00	0.00		
00853	31/10/2024	E	00079	00079	Presupuesto de Egresos Pagado de Gastos de Funcionamiento Compensación por riesgo profesional Nómina del 16 al 31 de octubre 2024		200.00	0.00		
00750	15/10/2024	E	00040	00040	Presupuesto de Egresos Pagado de Gastos de Funcionamiento Compensación por riesgo profesional Nómina del 1 al 15 de octubre		200.00	0.00		
01191	30/09/2024	E	00054	00054	Presupuesto de Egresos Pagado de Gastos de Funcionamiento Compensación por riesgo profesional Nómina del 16 al 30 de septiembre		200.00	0.00		
00757	13/09/2024	E	00024	00024	Presupuesto de Egresos Pagado de Gastos de Funcionamiento Compensación por riesgo profesional Nómina del 1 al 15 de septiembre		200.00	0.00		
00797	30/08/2024	E	00081	00081	Presupuesto de Egresos Pagado de Gastos de Funcionamiento Compensación por riesgo profesional Nómina del 16 al 31 de agosto de 2024		200.00	0.00		
00992	15/08/2024	E	00041	00041	Presupuesto de Egresos Pagado de Gastos de Funcionamiento Compensación por riesgo profesional Nómina del 1 al 15 de agosto		200.00	0.00		
00751	31/07/2024	E	00067	00067	Presupuesto de Egresos Pagado de Gastos de Funcionamiento Compensación por riesgo profesional Nómina del 16 al 31 de julio de 2024		200.00	0.00		
00756	12/07/2024	E	00025	00025	Presupuesto de Egresos Pagado de Gastos de Funcionamiento Compensación por riesgo profesional Nómina del 1 al 15 de julio		200.00	0.00		
00800	28/06/2024	E	00069	00069	Presupuesto de Egresos Pagado de Gastos de Funcionamiento Compensación por riesgo profesional Nómina del 16 al 30 de junio de 2024		200.00	0.00		
00796	14/06/2024	E	00035	00035	Presupuesto de Egresos Pagado de Gastos de Funcionamiento Compensación por riesgo profesional Nómina del 1 al 15 de junio		200.00	0.00		
00768	31/05/2024	E	00040	00040	Presupuesto de Egresos Pagado de Gastos de Funcionamiento Compensación por riesgo profesional Nómina del 16 al 31 de mayo de 2024		200.00	0.00		
00707	15/05/2024	E	00013	00013	Presupuesto de Egresos Pagado de Gastos de Funcionamiento Compensación por riesgo profesional Nómina del 1 al 15 de mayo		200.00	0.00		
00771	30/04/2024	E	00065	00065	Presupuesto de Egresos Pagado de Gastos de Funcionamiento Compensación por riesgo profesional Nómina del 16 al 30 de abril de 2024		200.00	0.00		
00832	15/04/2024	E	00038	00038	Presupuesto de Egresos Pagado de Gastos de Funcionamiento Compensación por riesgo profesional Nómina del 1 al 15 de abril		200.00	0.00		
00702	27/03/2024	E	00107	00107	Presupuesto de Egresos Pagado de Gastos de Funcionamiento Compensación por riesgo profesional Nómina del 16 al 31 de marzo		200.00	0.00		
00888	15/03/2024	E	00022	00022	Presupuesto de Egresos Pagado de Gastos de Funcionamiento Compensación por riesgo profesional Nómina del 01 al 15 de Marzo		200.00	0.00		
00702	29/02/2024	E	00039	00039	Presupuesto de Egresos Pagado de Gastos de Funcionamiento Compensación por riesgo profesional Nómina del 16 al 29 de febrero		200.00	0.00		
00704	15/02/2024	E	00021	00021	Presupuesto de Egresos Pagado de Gastos de Funcionamiento Compensación por riesgo profesional Nómina del 01 al 15 de Febrero		200.00	0.00		
00718	31/01/2024	E	00066	00066	Presupuesto de Egresos Pagado de Gastos de Funcionamiento Compensación por riesgo profesional Nómina del 16 al 31 de enero		200.00	0.00		

00718	15/01/2024	E	00049	00049	Presupuesto de Egresos Pagado de Gastos de Funcionamiento Compensación por riesgo profesional Nómina del 01 al 15 de enero			200.00		0.00		
					TOTAL:			**4,800.00**		**0.00**		
8271	**E00314000**	**020608020102110201**	**1345**		**Gratificación**	**0.00**		**61,267.03**		**0.00**	**61,267.03**	
REN.	**FECHA**	**TIPO**	**N.POL.**	**REF**	**CONCEPTO**		**DEBE**		**HABER**			
00947	18/12/2024	E	00065	00065	Presupuesto de Egresos Pagado de Gastos de Funcionamiento Gratificación Nómina del 16 al 31 de diciembre 2024			5,398.09		0.00		
00737	02/12/2024	E	00006	00006	Presupuesto de Egresos Pagado de Gastos de Funcionamiento Gratificación Nómina del 1 al 15 de diciembre			4,217.89		0.00		
00780	29/11/2024	E	00076	00076	Presupuesto de Egresos Pagado de Gastos de Funcionamiento Gratificación Nómina del 16 al 30 de noviembre 2024			4,217.89		0.00		
00791	15/11/2024	E	00039	00039	Presupuesto de Egresos Pagado de Gastos de Funcionamiento Gratificación Nómina del 1 al 15 de noviembre			4,217.89		0.00		
00860	31/10/2024	E	00079	00079	Presupuesto de Egresos Pagado de Gastos de Funcionamiento Gratificación Nómina del 16 al 31 de octubre 2024			4,217.89		0.00		
00757	15/10/2024	E	00040	00040	Presupuesto de Egresos Pagado de Gastos de Funcionamiento Gratificación Nómina del 1 al 15 de octubre			4,217.89		0.00		
01110	30/09/2024	E	00054	00054	Presupuesto de Egresos Pagado de Gastos de Funcionamiento Gratificación Nómina del 16 al 30 de septiembre			4,217.89		0.00		
00764	13/09/2024	E	00024	00024	Presupuesto de Egresos Pagado de Gastos de Funcionamiento Gratificación Nómina del 1 al 15 de septiembre			1,910.10		0.00		
00804	30/08/2024	E	00081	00081	Presupuesto de Egresos Pagado de Gastos de Funcionamiento Gratificación Nómina del 16 al 31 de agosto de 2024			1,910.10		0.00		
00999	15/08/2024	E	00041	00041	Presupuesto de Egresos Pagado de Gastos de Funcionamiento Gratificación Nómina del 1 al 15 de agosto			1,910.10		0.00		
00758	31/07/2024	E	00067	00067	Presupuesto de Egresos Pagado de Gastos de Funcionamiento Gratificación Nómina del 16 al 31 de julio de 2024			1,910.10		0.00		
00763	12/07/2024	E	00025	00025	Presupuesto de Egresos Pagado de Gastos de Funcionamiento Gratificación Nómina del 1 al 15 de julio			1,910.10		0.00		
00807	28/06/2024	E	00069	00069	Presupuesto de Egresos Pagado de Gastos de Funcionamiento Gratificación Nómina del 16 al 30 de junio de 2024			1,910.10		0.00		
00803	14/06/2024	E	00035	00035	Presupuesto de Egresos Pagado de Gastos de Funcionamiento Gratificación Nómina del 1 al 15 de junio			1,910.10		0.00		
00775	31/05/2024	E	00040	00040	Presupuesto de Egresos Pagado de Gastos de Funcionamiento Gratificación Nómina del 16 al 31 de mayo de 2024			1,910.10		0.00		
00714	15/05/2024	E	00013	00013	Presupuesto de Egresos Pagado de Gastos de Funcionamiento Gratificación Nómina del 1 al 15 de mayo			1,910.10		0.00		
00778	30/04/2024	E	00065	00065	Presupuesto de Egresos Pagado de Gastos de Funcionamiento Gratificación Nómina del 16 al 30 de abril de 2024			1,910.10		0.00		
00839	15/04/2024	E	00038	00038	Presupuesto de Egresos Pagado de Gastos de Funcionamiento Gratificación Nómina del 1 al 15 de abril			1,910.10		0.00		
00895	15/03/2024	E	00022	00022	Presupuesto de Egresos Pagado de Gastos de Funcionamiento Gratificación Nómina del 01 al 15 de Marzo			1,910.10		0.00		
00709	29/02/2024	E	00039	00039	Presupuesto de Egresos Pagado de Gastos de Funcionamiento Gratificación Nómina del 16 al 29 de febrero			1,910.10		0.00		
00711	15/02/2024	E	00021	00021	Presupuesto de Egresos Pagado de Gastos de Funcionamiento Gratificación Nómina del 01 al 15 de Febrero			1,910.10		0.00		
00725	31/01/2024	E	00066	00066	Presupuesto de Egresos Pagado de Gastos de Funcionamiento Gratificación Nómina del 16 al 31 de enero			1,910.10		0.00		
00725	15/01/2024	E	00049	00049	Presupuesto de Egresos Pagado de Gastos de Funcionamiento Gratificación Nómina del 01 al 15 de enero			1,910.10		0.00		
					TOTAL:			**61,267.03**		**0.00**		
8271	**E00314000**	**020608020102110201**	**1522**		**Liquidaciones por indemnizaciones, por sueldos y salarios caídos**	**0.00**		**62,812.84**		**0.00**	**62,812.84**	
REN.	**FECHA**	**TIPO**	**N.POL.**	**REF**	**CONCEPTO**		**DEBE**		**HABER**			
00029	21/03/2024	C	00006	00822	CH. 822 JOSE PATRICIO ZAVALA REYES Presupuesto de Egresos Pagado de Gastos de Funcionamiento Liquidaciones por indemnizaciones, por sueldos y salarios caídos			62,812.84		0.00		
					TOTAL:			**62,812.84**		**0.00**		
8271	**E00314000**	**020608020102110201**	**1531**		**Prima por jubilación**	**0.00**		**130,000.00**		**0.00**	**130,000.00**	
REN.	**FECHA**	**TIPO**	**N.POL.**	**REF**	**CONCEPTO**		**DEBE**		**HABER**			
00036	21/03/2024	C	00006	00822	CH. 822 JOSE PATRICIO ZAVALA REYES Presupuesto de Egresos Pagado de Gastos de Funcionamiento Prima por jubilación			130,000.00		0.00		
					TOTAL:			**130,000.00**		**0.00**		
8271	**E00314000**	**020608020102110201**	**1595**		**Despensa**	**0.00**		**321.00**		**0.00**	**321.00**	
REN.	**FECHA**	**TIPO**	**N.POL.**	**REF**	**CONCEPTO**		**DEBE**		**HABER**			
00954	18/12/2024	E	00065	00065	Presupuesto de Egresos Pagado de Gastos de Funcionamiento Despensa Nómina del 16 al 31 de diciembre 2024			321.00		0.00		
					TOTAL:			**321.00**		**0.00**		
8271	**E00314000**	**020608020102110201**	**2611**		**Combustibles, lubricantes y aditivos**	**0.00**		**59,009.29**		**0.00**	**59,009.29**	
REN.	**FECHA**	**TIPO**	**N.POL.**	**REF**	**CONCEPTO**		**DEBE**		**HABER**			
00014	27/12/2024	D	00033	00033	Presupuesto de Egresos Pagado de Gastos de Funcionamiento Combustibles, lubricantes y aditivos			7,199.75		0.00		
00042	10/12/2024	D	00019	00019	CONSUMO NOVIEMBRE Y DICIEMBRE Presupuesto de Egresos Pagado de Gastos de Funcionamiento Combustibles, lubricantes y aditivos			9,303.46		0.00		
00049	04/12/2024	D	00005	00005	COMPROBACION CONSUMO DE OCTUBRE Presupuesto de Egresos Pagado de Gastos de Funcionamiento Combustibles, lubricantes y aditivos			11,940.00		0.00		
00049	30/10/2024	D	00016	00016	CONSUMO DE GASOLINA AGOSTO 2024 Presupuesto de Egresos Pagado de Gastos de Funcionamiento Combustibles, lubricantes y aditivos			10,581.44		0.00		
00056	30/09/2024	D	00019	00019	CONSUMO DE GASOLINA MAYO 2024 Presupuesto de Egresos Pagado de Gastos de Funcionamiento Combustibles, lubricantes y aditivos			10,311.27		0.00		
00042	30/09/2024	D	00020	00020	CONSUMO DE GASOLINA JUNIO 2024 Presupuesto de Egresos Pagado de Gastos de Funcionamiento Combustibles, lubricantes y aditivos			3,500.00		0.00		
00042	27/09/2024	D	00017	00017	CONSUMO DE GASOLINA EN MARZO 2024 Presupuesto de Egresos Pagado de Gastos de Funcionamiento Combustibles, lubricantes y aditivos			6,173.37		0.00		
					TOTAL:			**59,009.29**		**0.00**		
8271	**E00314000**	**020608020102110201**	**3361**		**Servicios de apoyo administrativo y fotocopiado**	**0.00**		**1,773.10**		**0.00**	**1,773.10**	
REN.	**FECHA**	**TIPO**	**N.POL.**	**REF**	**CONCEPTO**		**DEBE**		**HABER**			
00106	20/06/2024	C	00027	00216	F- 8E4D7E5C6BD8 OFFICE MAX Presupuesto de Egresos Pagado de Gastos de Funcionamiento Servicios de apoyo administrativo y fotocopiado			1,773.10		0.00		
					TOTAL:			**1,773.10**		**0.00**		
8271	**E00314000**	**020608020201110201**	**1131**		**Sueldo base**	**0.00**		**787,159.92**		**0.00**	**787,159.92**	
REN.	**FECHA**	**TIPO**	**N.POL.**	**REF**	**CONCEPTO**		**DEBE**		**HABER**			
00961	18/12/2024	E	00065	00065	Presupuesto de Egresos Pagado de Gastos de Funcionamiento Sueldo base Nómina del 16 al 31 de diciembre 2024			36,031.72		0.00		
00749	02/12/2024	E	00006	00006	Presupuesto de Egresos Pagado de Gastos de Funcionamiento Sueldo base Nómina del 1 al 15 de diciembre			32,243.42		0.00		
00750	02/12/2024	E	00006	00006	Presupuesto de Egresos Pagado de Gastos de Funcionamiento Sueldo base Nómina del 1 al 15 de diciembre			-1,509.33		0.00		
00792	29/11/2024	E	00076	00076	Presupuesto de Egresos Pagado de Gastos de Funcionamiento Sueldo base Nómina del 16 al 30 de noviembre 2024			32,243.42		0.00		
00793	29/11/2024	E	00076	00076	Licencia por lactancia Presupuesto de Egresos Pagado de Gastos de Funcionamiento Sueldo base Nómina del 16 al 30 de noviembre 2024			-1,509.33		0.00		
00803	15/11/2024	E	00039	00039	Presupuesto de Egresos Pagado de Gastos de Funcionamiento Sueldo base Nómina del 1 al 15 de noviembre			32,243.42		0.00		
00804	15/11/2024	E	00039	00039	LICENCIA POR LACTANCIA Presupuesto de Egresos Pagado de Gastos de Funcionamiento Sueldo base Nómina del 1 al 15 de noviembre			-1,509.33		0.00		
00872	31/10/2024	E	00079	00079	Presupuesto de Egresos Pagado de Gastos de Funcionamiento Sueldo base Nómina del 16 al 31 de octubre 2024			32,243.42		0.00		

00873	31/10/2024	E	00079	00079	Licencia por maternidad Presupuesto de Egresos Pagado de Gastos de Funcionamiento Sueldo base Nómina del 16 al 31 de octubre 2024			-1,509.33		0.00	
00769	15/10/2024	E	00040	00040	Presupuesto de Egresos Pagado de Gastos de Funcionamiento Sueldo base Nómina del 1 al 15 de octubre			32,243.42		0.00	
00770	15/10/2024	E	00040	00040	Licencia por maternidad Presupuesto de Egresos Pagado de Gastos de Funcionamiento Sueldo base Nómina del 1 al 15 de octubre			-1,509.33		0.00	
01046	30/09/2024	E	00054	00054	Presupuesto de Egresos Pagado de Gastos de Funcionamiento Sueldo base Nómina del 16 al 30 de septiembre			32,243.42		0.00	
01210	30/09/2024	E	00054	00054	licencia Presupuesto de Egresos Pagado de Gastos de Funcionamiento Sueldo base Nómina del 16 al 30 de septiembre			-1,509.33		0.00	
00771	13/09/2024	E	00024	00024	Presupuesto de Egresos Pagado de Gastos de Funcionamiento Sueldo base Nómina del 1 al 15 de septiembre			32,243.42		0.00	
00811	30/08/2024	E	00081	00081	Presupuesto de Egresos Pagado de Gastos de Funcionamiento Sueldo base Nómina del 16 al 31 de agosto de 2024			25,528.92		0.00	
01006	15/08/2024	E	00041	00041	Presupuesto de Egresos Pagado de Gastos de Funcionamiento Sueldo base Nómina del 1 al 15 de agosto			25,528.92		0.00	
00765	31/07/2024	E	00067	00067	Presupuesto de Egresos Pagado de Gastos de Funcionamiento Sueldo base Nómina del 16 al 31 de julio de 2024			25,528.92		0.00	
00770	12/07/2024	E	00025	00025	Presupuesto de Egresos Pagado de Gastos de Funcionamiento Sueldo base Nómina del 1 al 15 de julio			28,930.44		0.00	
00814	28/06/2024	E	00069	00069	Presupuesto de Egresos Pagado de Gastos de Funcionamiento Sueldo base Nómina del 16 al 30 de junio de 2024			35,746.92		0.00	
00810	14/06/2024	E	00035	00035	Presupuesto de Egresos Pagado de Gastos de Funcionamiento Sueldo base Nómina del 1 al 15 de junio			35,746.92		0.00	
00782	31/05/2024	E	00040	00040	Presupuesto de Egresos Pagado de Gastos de Funcionamiento Sueldo base Nómina del 16 al 31 de mayo de 2024			35,746.92		0.00	
00721	15/05/2024	E	00013	00013	Presupuesto de Egresos Pagado de Gastos de Funcionamiento Sueldo base Nómina del 1 al 15 de mayo			35,746.92		0.00	
00785	30/04/2024	E	00065	00065	Presupuesto de Egresos Pagado de Gastos de Funcionamiento Sueldo base Nómina del 16 al 30 de abril de 2024			35,746.92		0.00	
00846	15/04/2024	E	00038	00038	Presupuesto de Egresos Pagado de Gastos de Funcionamiento Sueldo base Nómina del 1 al 15 de abril			35,746.92		0.00	
00709	27/03/2024	E	00107	00107	Presupuesto de Egresos Pagado de Gastos de Funcionamiento Sueldo base Nómina del 16 al 31 de marzo			35,746.92		0.00	
00902	15/03/2024	E	00022	00022	Presupuesto de Egresos Pagado de Gastos de Funcionamiento Sueldo base Nómina del 01 al 15 de Marzo			35,746.92		0.00	
00716	29/02/2024	E	00039	00039	Presupuesto de Egresos Pagado de Gastos de Funcionamiento Sueldo base Nómina del 16 al 29 de febrero			35,746.92		0.00	
00718	15/02/2024	E	00021	00021	Presupuesto de Egresos Pagado de Gastos de Funcionamiento Sueldo base Nómina del 01 al 15 de Febrero			35,746.92		0.00	
00732	31/01/2024	E	00066	00066	Presupuesto de Egresos Pagado de Gastos de Funcionamiento Sueldo base Nómina del 16 al 31 de enero			35,746.92		0.00	
00732	15/01/2024	E	00049	00049	Presupuesto de Egresos Pagado de Gastos de Funcionamiento Sueldo base Nómina del 01 al 15 de enero			35,746.92		0.00	
					TOTAL:			**787,159.92**		**0.00**	
8271	**E00314000**	**02060802020111020 1311**			**Prima por año de servicio**	**0.00**		**9,198.00**		**0.00**	**9,198.00**
REN.	**FECHA**	**TIPO**	**N.POL.**	**REF**	**CONCEPTO**		**DEBE**		**HABER**		
00968	18/12/2024	E	00065	00065	Presupuesto de Egresos Pagado de Gastos de Funcionamiento Prima por año de servicio Nómina del 16 al 31 de diciembre 2024			495.00		0.00	
00758	02/12/2024	E	00006	00006	Presupuesto de Egresos Pagado de Gastos de Funcionamiento Prima por año de servicio Nómina del 1 al 15 de diciembre			495.00		0.00	
00801	29/11/2024	E	00076	00076	Presupuesto de Egresos Pagado de Gastos de Funcionamiento Prima por año de servicio Nómina del 16 al 30 de noviembre 2024			495.00		0.00	
00812	15/11/2024	E	00039	00039	Presupuesto de Egresos Pagado de Gastos de Funcionamiento Prima por año de servicio Nómina del 1 al 15 de noviembre			495.00		0.00	
00881	31/10/2024	E	00079	00079	Presupuesto de Egresos Pagado de Gastos de Funcionamiento Prima por año de servicio Nómina del 16 al 31 de octubre 2024			495.00		0.00	
00778	15/10/2024	E	00040	00040	Presupuesto de Egresos Pagado de Gastos de Funcionamiento Prima por año de servicio Nómina del 1 al 15 de octubre			495.00		0.00	
01171	30/09/2024	E	00054	00054	Presupuesto de Egresos Pagado de Gastos de Funcionamiento Prima por año de servicio Nómina del 16 al 30 de septiembre			495.00		0.00	
00778	13/09/2024	E	00024	00024	Presupuesto de Egresos Pagado de Gastos de Funcionamiento Prima por año de servicio Nómina del 1 al 15 de septiembre			495.00		0.00	
00818	30/08/2024	E	00081	00081	Presupuesto de Egresos Pagado de Gastos de Funcionamiento Prima por año de servicio Nómina del 16 al 31 de agosto de 2024			495.00		0.00	
01013	15/08/2024	E	00041	00041	Presupuesto de Egresos Pagado de Gastos de Funcionamiento Prima por año de servicio Nómina del 1 al 15 de agosto			495.00		0.00	
00772	31/07/2024	E	00067	00067	Presupuesto de Egresos Pagado de Gastos de Funcionamiento Prima por año de servicio Nómina del 16 al 31 de julio de 2024			346.00		0.00	
00777	12/07/2024	E	00025	00025	Presupuesto de Egresos Pagado de Gastos de Funcionamiento Prima por año de servicio Nómina del 1 al 15 de julio			346.00		0.00	
00821	28/06/2024	E	00069	00069	Presupuesto de Egresos Pagado de Gastos de Funcionamiento Prima por año de servicio Nómina del 16 al 30 de junio de 2024			346.00		0.00	
00817	14/06/2024	E	00035	00035	Presupuesto de Egresos Pagado de Gastos de Funcionamiento Prima por año de servicio Nómina del 1 al 15 de junio			346.00		0.00	
00789	31/05/2024	E	00040	00040	Presupuesto de Egresos Pagado de Gastos de Funcionamiento Prima por año de servicio Nómina del 16 al 31 de mayo de 2024			346.00		0.00	
00728	15/05/2024	E	00013	00013	Presupuesto de Egresos Pagado de Gastos de Funcionamiento Prima por año de servicio Nómina del 1 al 15 de mayo			346.00		0.00	
00792	30/04/2024	E	00065	00065	Presupuesto de Egresos Pagado de Gastos de Funcionamiento Prima por año de servicio Nómina del 16 al 30 de abril de 2024			346.00		0.00	
00853	15/04/2024	E	00038	00038	Presupuesto de Egresos Pagado de Gastos de Funcionamiento Prima por año de servicio Nómina del 1 al 15 de abril			346.00		0.00	
00716	27/03/2024	E	00107	00107	Presupuesto de Egresos Pagado de Gastos de Funcionamiento Prima por años de servicio Nómina del 16 al 31 de marzo			346.00		0.00	
00909	15/03/2024	E	00022	00022	Presupuesto de Egresos Pagado de Gastos de Funcionamiento Prima por años de servicio Nómina del 01 al 15 de Marzo			346.00		0.00	
00723	29/02/2024	E	00039	00039	Presupuesto de Egresos Pagado de Gastos de Funcionamiento Prima por años de servicio Nómina del 16 al 29 de febrero			197.00		0.00	
00725	15/02/2024	E	00021	00021	Presupuesto de Egresos Pagado de Gastos de Funcionamiento Prima por años de servicio Nómina del 01 al 15 de Febrero			197.00		0.00	
00739	31/01/2024	E	00066	00066	Presupuesto de Egresos Pagado de Gastos de Funcionamiento Prima por años de servicio Nómina del 16 al 31 de enero			197.00		0.00	
00739	15/01/2024	E	00049	00049	Presupuesto de Egresos Pagado de Gastos de Funcionamiento Prima por años de servicio Nómina del 01 al 15 de enero			197.00		0.00	
					TOTAL:			**9,198.00**		**0.00**	
8271	**E00314000**	**02060802020111020 1321**			**Prima vacacional**	**0.00**		**26,359.57**		**0.00**	**26,359.57**
REN.	**FECHA**	**TIPO**	**N.POL.**	**REF**	**CONCEPTO**		**DEBE**		**HABER**		
00197	02/12/2024	E	00005	00005	Presupuesto de Egresos Pagado de Gastos de Funcionamiento Prima vacacional segunda exhibición 2024			9,020.48		0.00	
00015	26/11/2024	C	00006	00901	Presupuesto de Egresos Pagado de Gastos de Funcionamiento Prima vacacional			2,513.78		0.00	
00015	17/07/2024	C	00010	00872	Presupuesto de Egresos Pagado de Gastos de Funcionamiento Prima vacacional			5,804.83		0.00	
00175	12/07/2024	E	00026	00026	Presupuesto de Egresos Pagado de Gastos de Funcionamiento Prima vacacional Prima vacacional primera exhibición 2024			9,020.48		0.00	
					TOTAL:			**26,359.57**		**0.00**	
8271	**E00314000**	**02060802020111020 1322**			**Aguinaldo**	**0.00**		**113,209.75**		**0.00**	**113,209.75**
REN.	**FECHA**	**TIPO**	**N.POL.**	**REF**	**CONCEPTO**		**DEBE**		**HABER**		
00212	02/12/2024	E	00004	00004	Presupuesto de Egresos Pagado de Gastos de Funcionamiento Aguinaldo Segunda exhibición 2024			42,625.91		0.00	
00008	26/11/2024	C	00006	00901	Presupuesto de Egresos Pagado de Gastos de Funcionamiento Aguinaldo			6,703.41		0.00	
00008	17/07/2024	C	00010	00872	Presupuesto de Egresos Pagado de Gastos de Funcionamiento Aguinaldo			8,070.88		0.00	
00187	22/03/2024	E	00039	00039	Presupuesto de Egresos Pagado de Gastos de Funcionamiento Aguinaldo			55,809.55		0.00	
					TOTAL:			**113,209.75**		**0.00**	
8271	**E00314000**	**02060802020111020 1341**			**Compensación**	**0.00**		**70,262.75**		**0.00**	**70,262.75**

REN.	FECHA	TIPO	N.POL.	REF	CONCEPTO		DEBE	HABER		
00975	18/12/2024	E	00065	00065	Presupuesto de Egresos Pagado de Gastos de Funcionamiento Compensación Nómina del 16 al 31 de diciembre 2024		4,598.61	0.00		
00770	02/12/2024	E	00006	00006	Presupuesto de Egresos Pagado de Gastos de Funcionamiento Compensación Nómina del 1 al 15 de diciembre		2,889.94	0.00		
00771	02/12/2024	E	00006	00006	Presupuesto de Egresos Pagado de Gastos de Funcionamiento Compensación Nómina del 1 al 15 de diciembre		-134.08	0.00		
00813	29/11/2024	E	00076	00076	Presupuesto de Egresos Pagado de Gastos de Funcionamiento Compensación Nómina del 16 al 30 de noviembre 2024		2,889.94	0.00		
00814	29/11/2024	E	00076	00076	Licencia por lactancia Presupuesto de Egresos Pagado de Gastos de Funcionamiento Compensación Nómina del 16 al 30 de noviembre 2024		-134.08	0.00		
00824	15/11/2024	E	00039	00039	Presupuesto de Egresos Pagado de Gastos de Funcionamiento Compensación Nómina del 1 al 15 de noviembre		2,889.94	0.00		
00825	15/11/2024	E	00039	00039	LICENCIA POR LACTANCIA Presupuesto de Egresos Pagado de Gastos de Funcionamiento Compensación Nómina del 1 al 15 de noviembre		-134.08	0.00		
00893	31/10/2024	E	00079	00079	Presupuesto de Egresos Pagado de Gastos de Funcionamiento Compensación Nómina del 16 al 31 de octubre 2024		2,889.94	0.00		
00894	31/10/2024	E	00079	00079	Licencia por maternidad Presupuesto de Egresos Pagado de Gastos de Funcionamiento Compensación Nómina del 16 al 31 de octubre 2024		-134.08	0.00		
00790	15/10/2024	E	00040	00040	Presupuesto de Egresos Pagado de Gastos de Funcionamiento Compensación Nómina del 1 al 15 de octubre		2,889.94	0.00		
00791	15/10/2024	E	00040	00040	Licencia por maternidad Presupuesto de Egresos Pagado de Gastos de Funcionamiento Compensación Nómina del 1 al 15 de octubre		-134.08	0.00		
01079	30/09/2024	E	00054	00054	Presupuesto de Egresos Pagado de Gastos de Funcionamiento Compensación Nómina del 16 al 30 de septiembre		2,889.94	0.00		
01211	30/09/2024	E	00054	00054	licencia Presupuesto de Egresos Pagado de Gastos de Funcionamiento Compensación Nómina del 16 al 30 de septiembre		-134.08	0.00		
00785	13/09/2024	E	00024	00024	Presupuesto de Egresos Pagado de Gastos de Funcionamiento Compensación Nómina del 1 al 15 de septiembre		2,889.94	0.00		
00825	30/08/2024	E	00081	00081	Presupuesto de Egresos Pagado de Gastos de Funcionamiento Compensación Nómina del 16 al 31 de agosto de 2024		2,889.94	0.00		
01020	15/08/2024	E	00041	00041	Presupuesto de Egresos Pagado de Gastos de Funcionamiento Compensación Nómina del 1 al 15 de agosto		2,889.94	0.00		
00779	31/07/2024	E	00067	00067	Presupuesto de Egresos Pagado de Gastos de Funcionamiento Compensación Nómina del 16 al 31 de julio de 2024		2,889.94	0.00		
00784	12/07/2024	E	00025	00025	Presupuesto de Egresos Pagado de Gastos de Funcionamiento Compensación Nómina del 1 al 15 de julio		2,889.94	0.00		
00828	28/06/2024	E	00069	00069	Presupuesto de Egresos Pagado de Gastos de Funcionamiento Compensación Nómina del 16 al 30 de junio de 2024		2,889.94	0.00		
00824	14/06/2024	E	00035	00035	Presupuesto de Egresos Pagado de Gastos de Funcionamiento Compensación Nómina del 1 al 15 de junio		2,889.94	0.00		
00796	31/05/2024	E	00040	00040	Presupuesto de Egresos Pagado de Gastos de Funcionamiento Compensación Nómina del 16 al 31 de mayo de 2024		2,889.94	0.00		
00735	15/05/2024	E	00013	00013	Presupuesto de Egresos Pagado de Gastos de Funcionamiento Compensación Nómina del 1 al 15 de mayo		2,889.94	0.00		
00799	30/04/2024	E	00065	00065	Presupuesto de Egresos Pagado de Gastos de Funcionamiento Compensación Nómina del 16 al 30 de abril de 2024		2,889.94	0.00		
00860	15/04/2024	E	00038	00038	Presupuesto de Egresos Pagado de Gastos de Funcionamiento Compensación Nómina del 1 al 15 de abril		2,889.94	0.00		
00723	27/03/2024	E	00107	00107	Presupuesto de Egresos Pagado de Gastos de Funcionamiento Compensación Nómina del 16 al 31 de marzo		2,889.94	0.00		
00916	15/03/2024	E	00022	00022	Presupuesto de Egresos Pagado de Gastos de Funcionamiento Compensación Nómina del 01 al 15 de Marzo		2,889.94	0.00		
00730	29/02/2024	E	00039	00039	Presupuesto de Egresos Pagado de Gastos de Funcionamiento Compensación Nómina del 16 al 29 de febrero		2,889.94	0.00		
00732	15/02/2024	E	00021	00021	Presupuesto de Egresos Pagado de Gastos de Funcionamiento Compensación Nómina del 01 al 15 de Febrero		2,889.94	0.00		
00746	31/01/2024	E	00066	00066	Presupuesto de Egresos Pagado de Gastos de Funcionamiento Compensación Nómina del 16 al 31 de enero		2,889.94	0.00		
00746	15/01/2024	E	00049	00049	Presupuesto de Egresos Pagado de Gastos de Funcionamiento Compensación Nómina del 01 al 15 de enero		2,889.94	0.00		
					TOTAL:		**70,262.75**	**0.00**		
8271	**E00314000**	**020608020201110201**	**1345**		**Gratificación**	**0.00**	**144,007.59**	**0.00**	**144,007.59**	
REN.	**FECHA**	**TIPO**	**N.POL.**	**REF**	**CONCEPTO**		**DEBE**	**HABER**		
00982	18/12/2024	E	00065	00065	Presupuesto de Egresos Pagado de Gastos de Funcionamiento Gratificación Nómina del 16 al 31 de diciembre 2024		8,599.66	0.00		
00784	02/12/2024	E	00006	00006	Presupuesto de Egresos Pagado de Gastos de Funcionamiento Gratificación Nómina del 1 al 15 de diciembre		6,198.58	0.00		
00785	02/12/2024	E	00006	00006	Presupuesto de Egresos Pagado de Gastos de Funcionamiento Gratificación Nómina del 1 al 15 de diciembre		-1,076.49	0.00		
00827	29/11/2024	E	00076	00076	Presupuesto de Egresos Pagado de Gastos de Funcionamiento Gratificación Nómina del 16 al 30 de noviembre 2024		6,198.58	0.00		
00828	29/11/2024	E	00076	00076	Licencia por lactancia Presupuesto de Egresos Pagado de Gastos de Funcionamiento Gratificación Nómina del 16 al 30 de noviembre 2024		-1,076.49	0.00		
00838	15/11/2024	E	00039	00039	Presupuesto de Egresos Pagado de Gastos de Funcionamiento Gratificación Nómina del 1 al 15 de noviembre		6,198.58	0.00		
00839	15/11/2024	E	00039	00039	LICENCIA POR LACTANCIA Presupuesto de Egresos Pagado de Gastos de Funcionamiento Gratificación Nómina del 1 al 15 de noviembre		-1,076.49	0.00		
00907	31/10/2024	E	00079	00079	Presupuesto de Egresos Pagado de Gastos de Funcionamiento Gratificación Nómina del 16 al 31 de octubre 2024		6,198.58	0.00		
00908	31/10/2024	E	00079	00079	Licencia por maternidad Presupuesto de Egresos Pagado de Gastos de Funcionamiento Gratificación Nómina del 16 al 31 de octubre 2024		-1,076.49	0.00		
00804	15/10/2024	E	00040	00040	Presupuesto de Egresos Pagado de Gastos de Funcionamiento Gratificación Nómina del 1 al 15 de octubre		6,198.58	0.00		
00805	15/10/2024	E	00040	00040	Licencia por maternidad Presupuesto de Egresos Pagado de Gastos de Funcionamiento Gratificación Nómina del 1 al 15 de octubre		-1,076.49	0.00		
01111	30/09/2024	E	00054	00054	Presupuesto de Egresos Pagado de Gastos de Funcionamiento Gratificación Nómina del 16 al 30 de septiembre		6,198.58	0.00		
01212	30/09/2024	E	00054	00054	licencia Presupuesto de Egresos Pagado de Gastos de Funcionamiento Gratificación Nómina del 16 al 30 de septiembre		-1,076.49	0.00		
00792	13/09/2024	E	00024	00024	Presupuesto de Egresos Pagado de Gastos de Funcionamiento Gratificación Nómina del 1 al 15 de septiembre		6,198.58	0.00		
00832	30/08/2024	E	00081	00081	Presupuesto de Egresos Pagado de Gastos de Funcionamiento Gratificación Nómina del 16 al 31 de agosto de 2024		5,146.41	0.00		
01027	15/08/2024	E	00041	00041	Presupuesto de Egresos Pagado de Gastos de Funcionamiento Gratificación Nómina del 1 al 15 de agosto		5,146.41	0.00		
00786	31/07/2024	E	00067	00067	Presupuesto de Egresos Pagado de Gastos de Funcionamiento Gratificación Nómina del 16 al 31 de julio de 2024		5,158.24	0.00		
00791	12/07/2024	E	00025	00025	Presupuesto de Egresos Pagado de Gastos de Funcionamiento Gratificación Nómina del 1 al 15 de julio		5,589.27	0.00		
00835	28/06/2024	E	00069	00069	Presupuesto de Egresos Pagado de Gastos de Funcionamiento Gratificación Nómina del 16 al 30 de junio de 2024		6,453.04	0.00		
00831	14/06/2024	E	00035	00035	Presupuesto de Egresos Pagado de Gastos de Funcionamiento Gratificación Nómina del 1 al 15 de junio		6,453.04	0.00		
00803	31/05/2024	E	00040	00040	Presupuesto de Egresos Pagado de Gastos de Funcionamiento Gratificación Nómina del 16 al 31 de mayo de 2024		6,453.04	0.00		
00742	15/05/2024	E	00013	00013	Presupuesto de Egresos Pagado de Gastos de Funcionamiento Gratificación Nómina del 1 al 15 de mayo		6,453.04	0.00		
00806	30/04/2024	E	00065	00065	Presupuesto de Egresos Pagado de Gastos de Funcionamiento Gratificación Nómina del 16 al 30 de abril de 2024		6,453.04	0.00		
00867	15/04/2024	E	00038	00038	Presupuesto de Egresos Pagado de Gastos de Funcionamiento Gratificación Nómina del 1 al 15 de abril		6,453.04	0.00		
00730	27/03/2024	E	00107	00107	Presupuesto de Egresos Pagado de Gastos de Funcionamiento Gratificación Nómina del 16 al 31 de marzo		6,453.04	0.00		
00923	15/03/2024	E	00022	00022	Presupuesto de Egresos Pagado de Gastos de Funcionamiento Gratificación Nómina del 01 al 15 de Marzo		6,453.04	0.00		
00737	29/02/2024	E	00039	00039	Presupuesto de Egresos Pagado de Gastos de Funcionamiento Gratificación Nómina del 16 al 29 de febrero		6,453.04	0.00		
00739	15/02/2024	E	00021	00021	Presupuesto de Egresos Pagado de Gastos de Funcionamiento Gratificación Nómina del 01 al 15 de Febrero		6,453.04	0.00		
00753	31/01/2024	E	00066	00066	Presupuesto de Egresos Pagado de Gastos de Funcionamiento Gratificación Nómina del 16 al 31 de enero		6,453.04	0.00		
00753	15/01/2024	E	00049	00049	Presupuesto de Egresos Pagado de Gastos de Funcionamiento Gratificación Nómina del 01 al 15 de enero		6,453.04	0.00		
					TOTAL:		**144,007.59**	**0.00**		
8271	**E00314000**	**020608020201110201**	**2211**		**Productos alimenticios para personas**	**0.00**	**5,683.45**	**0.00**	**5,683.45**	

REN.	FECHA	TIPO	N.POL.	REF	CONCEPTO		DEBE	HABER		
00051	23/12/2024	E	00092	00092	F-A547 OLGA OLIMPIA FERNANDEZ HERRERA Gastos de Funcionamiento Productos alimenticios para personas		4,746.05	0.00		
00121	23/12/2024	E	00092	00092	F-A547 OLGA OLIMPIA FERNANDEZ HERRERA Gastos de Funcionamiento Productos alimenticios para personas		937.40	0.00		
					TOTAL:		**5,683.45**	**0.00**		
8271	**E00314000**	**020608020201110201**	**2611**		**Combustibles, lubricantes y aditivos**	**0.00**	**32,866.62**	**0.00**	**32,866.62**	
REN.	**FECHA**	**TIPO**	**N.POL.**	**REF**	**CONCEPTO**		**DEBE**	**HABER**		
00056	04/12/2024	D	00005	00005	COMPROBACION CONSUMO DE OCTUBRE Presupuesto de Egresos Pagado de Gastos de Funcionamiento Combustibles, lubricantes y aditivos		8,996.45	0.00		
00098	27/11/2024	D	00013	00013	CONSUMO SEPTIEMBRE Presupuesto de Egresos Pagado de Gastos de Funcionamiento Combustibles, lubricantes y aditivos		14,454.14	0.00		
00049	29/10/2024	D	00009	00009	CONSUMO DE GASOLINA DE JULIO 2024 Presupuesto de Egresos Pagado de Gastos de Funcionamiento Combustibles, lubricantes y aditivos		9,416.03	0.00		
					TOTAL:		**32,866.62**	**0.00**		
8271	**E00314000**	**020608020201110201**	**3551**		**Reparación y mantenimiento de vehículos terrestres, aéreos y lacustres**	**0.00**	**4,245.60**	**0.00**	**4,245.60**	
REN.	**FECHA**	**TIPO**	**N.POL.**	**REF**	**CONCEPTO**		**DEBE**	**HABER**		
00051	23/12/2024	E	00097	00097	F-A2197 Gastos de Funcionamiento Reparación y mantenimiento de vehículos terrestres, aéreos y lacustres		4,245.60	0.00		
					TOTAL:		**4,245.60**	**0.00**		
8271	**E00314000**	**020608020301110201**	**1131**		**Sueldo base**	**0.00**	**4,744,627.56**	**0.00**	**4,744,627.56**	
REN.	**FECHA**	**TIPO**	**N.POL.**	**REF**	**CONCEPTO**		**DEBE**	**HABER**		
00989	18/12/2024	E	00065	00065	Presupuesto de Egresos Pagado de Gastos de Funcionamiento Sueldo base Nómina del 16 al 31 de diciembre 2024		208,318.06	0.00		
00793	02/12/2024	E	00006	00006	Presupuesto de Egresos Pagado de Gastos de Funcionamiento Sueldo base Nómina del 1 al 15 de diciembre		213,617.34	0.00		
00836	29/11/2024	E	00076	00076	Presupuesto de Egresos Pagado de Gastos de Funcionamiento Sueldo base Nómina del 16 al 30 de noviembre 2024		215,223.02	0.00		
00852	15/11/2024	E	00039	00039	Presupuesto de Egresos Pagado de Gastos de Funcionamiento Sueldo base Nómina del 1 al 15 de noviembre		210,052.62	0.00		
00853	15/11/2024	E	00039	00039	AUSENCIAS Presupuesto de Egresos Pagado de Gastos de Funcionamiento Sueldo base Nómina del 1 al 15 de noviembre		-672.24	0.00		
00921	31/10/2024	E	00079	00079	Presupuesto de Egresos Pagado de Gastos de Funcionamiento Sueldo base Nómina del 16 al 31 de octubre 2024		213,938.70	0.00		
00922	31/10/2024	E	00079	00079	Licencia por maternidad Presupuesto de Egresos Pagado de Gastos de Funcionamiento Sueldo base Nómina del 16 al 31 de octubre 2024		-4,542.84	0.00		
00818	15/10/2024	E	00040	00040	Presupuesto de Egresos Pagado de Gastos de Funcionamiento Sueldo base Nómina del 1 al 15 de octubre		219,109.10	0.00		
00819	15/10/2024	E	00040	00040	Licencia por maternidad Presupuesto de Egresos Pagado de Gastos de Funcionamiento Sueldo base Nómina del 1 al 15 de octubre		-4,542.84	0.00		
01047	30/09/2024	E	00054	00054	Presupuesto de Egresos Pagado de Gastos de Funcionamiento Sueldo base Nómina del 16 al 30 de septiembre		219,109.10	0.00		
01209	30/09/2024	E	00054	00054	licencia Presupuesto de Egresos Pagado de Gastos de Funcionamiento Sueldo base Nómina del 16 al 30 de septiembre		-4,479.85	0.00		
00799	13/09/2024	E	00024	00024	Presupuesto de Egresos Pagado de Gastos de Funcionamiento Sueldo base Nómina del 1 al 15 de septiembre		200,516.78	0.00		
00839	30/08/2024	E	00081	00081	Presupuesto de Egresos Pagado de Gastos de Funcionamiento Sueldo base Nómina del 16 al 31 de agosto de 2024		200,516.78	0.00		
01039	15/08/2024	E	00041	00041	Presupuesto de Egresos Pagado de Gastos de Funcionamiento Sueldo base Nómina del 1 al 15 de agosto		194,451.98	0.00		
01040	15/08/2024	E	00041	00041	Retroactivo Presupuesto de Egresos Pagado de Gastos de Funcionamiento Sueldo base Nómina del 1 al 15 de agosto		49,337.59	0.00		
00793	31/07/2024	E	00067	00067	Presupuesto de Egresos Pagado de Gastos de Funcionamiento Sueldo base Nómina del 16 al 31 de julio de 2024		194,314.56	0.00		
00803	12/07/2024	E	00025	00025	Presupuesto de Egresos Pagado de Gastos de Funcionamiento Sueldo base Nómina del 1 al 15 de julio		198,200.64	0.00		
00804	12/07/2024	E	00025	00025	Presupuesto de Egresos Pagado de Gastos de Funcionamiento Sueldo base Nómina del 1 al 15 de julio		-913.84	0.00		
00842	28/06/2024	E	00069	00069	Presupuesto de Egresos Pagado de Gastos de Funcionamiento Sueldo base Nómina del 16 al 30 de junio de 2024		198,200.64	0.00		
00838	14/06/2024	E	00035	00035	Presupuesto de Egresos Pagado de Gastos de Funcionamiento Sueldo base Nómina del 1 al 15 de junio		190,774.10	0.00		
00810	31/05/2024	E	00040	00040	Presupuesto de Egresos Pagado de Gastos de Funcionamiento Sueldo base Nómina del 16 al 31 de mayo de 2024		190,774.10	0.00		
00749	15/05/2024	E	00013	00013	Presupuesto de Egresos Pagado de Gastos de Funcionamiento Sueldo base Nómina del 1 al 15 de mayo		190,774.10	0.00		
00813	30/04/2024	E	00065	00065	Presupuesto de Egresos Pagado de Gastos de Funcionamiento Sueldo base Nómina del 16 al 30 de abril de 2024		190,774.10	0.00		
00874	15/04/2024	E	00038	00038	Presupuesto de Egresos Pagado de Gastos de Funcionamiento Sueldo base Nómina del 1 al 15 de abril		190,774.10	0.00		
00737	27/03/2024	E	00107	00107	Presupuesto de Egresos Pagado de Gastos de Funcionamiento Sueldo base Nómina del 16 al 31 de marzo		180,727.00	0.00		
00930	15/03/2024	E	00022	00022	Presupuesto de Egresos Pagado de Gastos de Funcionamiento Sueldo base Nómina del 01 al 15 de Marzo		175,854.50	0.00		
00744	29/02/2024	E	00039	00039	Presupuesto de Egresos Pagado de Gastos de Funcionamiento Sueldo base Nómina del 16 al 29 de febrero		180,727.00	0.00		
00746	15/02/2024	E	00021	00021	Presupuesto de Egresos Pagado de Gastos de Funcionamiento Sueldo base Nómina del 01 al 15 de Febrero		180,727.00	0.00		
00760	31/01/2024	E	00066	00066	Presupuesto de Egresos Pagado de Gastos de Funcionamiento Sueldo base Nómina del 16 al 31 de enero		180,727.00	0.00		
00760	15/01/2024	E	00049	00049	Presupuesto de Egresos Pagado de Gastos de Funcionamiento Sueldo base Nómina del 01 al 15 de enero		172,239.26	0.00		
					TOTAL:		**4,744,627.56**	**0.00**		
8271	**E00314000**	**020608020301110201**	**1311**		**Prima por año de servicio**	**0.00**	**88,573.00**	**0.00**	**88,573.00**	
REN.	**FECHA**	**TIPO**	**N.POL.**	**REF**	**CONCEPTO**		**DEBE**	**HABER**		
00996	18/12/2024	E	00065	00065	Presupuesto de Egresos Pagado de Gastos de Funcionamiento Prima por año de servicio Nómina del 16 al 31 de diciembre 2024		4,197.00	0.00		
00800	02/12/2024	E	00006	00006	Presupuesto de Egresos Pagado de Gastos de Funcionamiento Prima por año de servicio Nómina del 1 al 15 de diciembre		4,298.00	0.00		
00843	29/11/2024	E	00076	00076	Presupuesto de Egresos Pagado de Gastos de Funcionamiento Prima por año de servicio Nómina del 16 al 30 de noviembre 2024		4,031.00	0.00		
00861	15/11/2024	E	00039	00039	Presupuesto de Egresos Pagado de Gastos de Funcionamiento Prima por año de servicio Nómina del 1 al 15 de noviembre		4,031.00	0.00		
00930	31/10/2024	E	00079	00079	Presupuesto de Egresos Pagado de Gastos de Funcionamiento Prima por año de servicio Nómina del 16 al 31 de octubre 2024		4,228.00	0.00		
00827	15/10/2024	E	00040	00040	Presupuesto de Egresos Pagado de Gastos de Funcionamiento Prima por año de servicio Nómina del 1 al 15 de octubre		4,228.00	0.00		
01172	30/09/2024	E	00054	00054	Presupuesto de Egresos Pagado de Gastos de Funcionamiento Prima por año de servicio Nómina del 16 al 30 de septiembre		4,031.00	0.00		
00806	13/09/2024	E	00024	00024	Presupuesto de Egresos Pagado de Gastos de Funcionamiento Prima por año de servicio Nómina del 1 al 15 de septiembre		3,834.00	0.00		
00846	30/08/2024	E	00081	00081	Presupuesto de Egresos Pagado de Gastos de Funcionamiento Prima por año de servicio Nómina del 16 al 31 de agosto de 2024		3,834.00	0.00		
01048	15/08/2024	E	00041	00041	Presupuesto de Egresos Pagado de Gastos de Funcionamiento Prima por año de servicio Nómina del 1 al 15 de agosto		3,664.00	0.00		
00800	31/07/2024	E	00067	00067	Presupuesto de Egresos Pagado de Gastos de Funcionamiento Prima por año de servicio Nómina del 16 al 31 de julio de 2024		3,664.00	0.00		
00812	12/07/2024	E	00025	00025	Presupuesto de Egresos Pagado de Gastos de Funcionamiento Prima por año de servicio Nómina del 1 al 15 de julio		3,568.00	0.00		
00849	28/06/2024	E	00069	00069	Presupuesto de Egresos Pagado de Gastos de Funcionamiento Prima por año de servicio Nómina del 16 al 30 de junio de 2024		3,568.00	0.00		
00845	14/06/2024	E	00035	00035	Presupuesto de Egresos Pagado de Gastos de Funcionamiento Prima por año de servicio Nómina del 1 al 15 de junio		3,568.00	0.00		
00817	31/05/2024	E	00040	00040	Presupuesto de Egresos Pagado de Gastos de Funcionamiento Prima por año de servicio Nómina del 16 al 31 de mayo de 2024		3,568.00	0.00		

00756	15/05/2024	E	00013	00013	Presupuesto de Egresos Pagado de Gastos de Funcionamiento Prima por año de servicio Nómina del 1 al 15 de mayo			3,419.00		0.00		
00820	30/04/2024	E	00065	00065	Presupuesto de Egresos Pagado de Gastos de Funcionamiento Prima por año de servicio Nómina del 16 al 30 de abril de 2024			3,419.00		0.00		
00881	15/04/2024	E	00038	00038	Presupuesto de Egresos Pagado de Gastos de Funcionamiento Prima por año de servicio Nómina del 1 al 15 de abril			3,419.00		0.00		
00744	27/03/2024	E	00107	00107	Presupuesto de Egresos Pagado de Gastos de Funcionamiento Prima por años de servicio Nómina del 16 al 31 de marzo			3,419.00		0.00		
00937	15/03/2024	E	00022	00022	Presupuesto de Egresos Pagado de Gastos de Funcionamiento Prima por años de servicio Nómina del 01 al 15 de Marzo			3,419.00		0.00		
00751	29/02/2024	E	00039	00039	Presupuesto de Egresos Pagado de Gastos de Funcionamiento Prima por años de servicio Nómina del 16 al 29 de febrero			3,419.00		0.00		
00753	15/02/2024	E	00021	00021	Presupuesto de Egresos Pagado de Gastos de Funcionamiento Prima por años de servicio Nómina del 01 al 15 de Febrero			3,249.00		0.00		
00767	31/01/2024	E	00066	00066	Presupuesto de Egresos Pagado de Gastos de Funcionamiento Prima por años de servicio Nómina del 16 al 31 de enero			3,249.00		0.00		
00767	15/01/2024	E	00049	00049	Presupuesto de Egresos Pagado de Gastos de Funcionamiento Prima por años de servicio Nómina del 01 al 15 de enero			3,249.00		0.00		
					TOTAL:			**88,573.00**		**0.00**		
8271	**E00314000**	**02060802030111020 1**		**1321**	**Prima vacacional**	**0.00**		**341,142.35**		**0.00**	**341,142.35**	
REN.	**FECHA**	**TIPO**	**N.POL.**	**REF**	**CONCEPTO**		**DEBE**		**HABER**			
00204	02/12/2024	E	00005	00005	Presupuesto de Egresos Pagado de Gastos de Funcionamiento Prima vacacional segunda exhibición 2024			181,192.61		0.00		
00015	20/11/2024	C	00005	00900	Presupuesto de Egresos Pagado de Gastos de Funcionamiento Prima vacacional			1,793.19		0.00		
00015	03/10/2024	C	00001	00890	Presupuesto de Egresos Pagado de Gastos de Funcionamiento Prima vacacional			871.45		0.00		
00015	03/10/2024	C	00003	00892	Presupuesto de Egresos Pagado de Gastos de Funcionamiento Prima vacacional			19,059.04		0.00		
00182	12/07/2024	E	00026	00026	Presupuesto de Egresos Pagado de Gastos de Funcionamiento Prima vacacional Prima vacacional primera exhibición 2024			137,229.06		0.00		
00014	02/05/2024	C	00001	00842	CH. 842 YARET YOLANDA ARCHUNDIA LOPEZ Presupuesto de Egresos Pagado de Gastos de Funcionamiento Prima vacacional			997.00		0.00		
					TOTAL:			**341,142.35**		**0.00**		
8271	**E00314000**	**02060802030111020 1**		**1322**	**Aguinaldo**	**0.00**		**892,356.77**		**0.00**	**892,356.77**	
REN.	**FECHA**	**TIPO**	**N.POL.**	**REF**	**CONCEPTO**		**DEBE**		**HABER**			
00219	02/12/2024	E	00004	00004	Presupuesto de Egresos Pagado de Gastos de Funcionamiento Aguinaldo Segunda exhibición 2024			528,844.40		0.00		
00008	20/11/2024	C	00005	00900	Presupuesto de Egresos Pagado de Gastos de Funcionamiento Aguinaldo			10,435.17		0.00		
00008	03/10/2024	C	00001	00890	Presupuesto de Egresos Pagado de Gastos de Funcionamiento Aguinaldo			3,485.83		0.00		
00008	03/10/2024	C	00003	00892	Presupuesto de Egresos Pagado de Gastos de Funcionamiento Aguinaldo			17,125.52		0.00		
00007	02/05/2024	C	00001	00842	CH. 842 YARET YOLANDA ARCHUNDIA LOPEZ Presupuesto de Egresos Pagado de Gastos de Funcionamiento Aguinaldo			2,658.66		0.00		
00194	22/03/2024	E	00039	00039	Presupuesto de Egresos Pagado de Gastos de Funcionamiento Aguinaldo			329,807.19		0.00		
					TOTAL:			**892,356.77**		**0.00**		
8271	**E00314000**	**02060802030111020 1**		**1341**	**Compensación**	**0.00**		**860,599.45**		**0.00**	**860,599.45**	
REN.	**FECHA**	**TIPO**	**N.POL.**	**REF**	**CONCEPTO**		**DEBE**		**HABER**			
01003	18/12/2024	E	00065	00065	Presupuesto de Egresos Pagado de Gastos de Funcionamiento Compensación Nómina del 16 al 31 de diciembre 2024			37,771.47		0.00		
00807	02/12/2024	E	00006	00006	Presupuesto de Egresos Pagado de Gastos de Funcionamiento Compensación Nómina del 1 al 15 de diciembre			37,332.92		0.00		
00850	29/11/2024	E	00076	00076	Presupuesto de Egresos Pagado de Gastos de Funcionamiento Compensación Nómina del 16 al 30 de noviembre 2024			36,341.25		0.00		
00868	15/11/2024	E	00039	00039	Presupuesto de Egresos Pagado de Gastos de Funcionamiento Compensación Nómina del 1 al 15 de noviembre			35,416.00		0.00		
00937	31/10/2024	E	00079	00079	Presupuesto de Egresos Pagado de Gastos de Funcionamiento Compensación Nómina del 16 al 31 de octubre 2024			36,455.89		0.00		
00834	15/10/2024	E	00040	00040	Presupuesto de Egresos Pagado de Gastos de Funcionamiento Compensación Nómina del 1 al 15 de octubre			37,381.14		0.00		
01080	30/09/2024	E	00054	00054	Presupuesto de Egresos Pagado de Gastos de Funcionamiento Compensación Nómina del 16 al 30 de septiembre			37,381.14		0.00		
00813	13/09/2024	E	00024	00024	Presupuesto de Egresos Pagado de Gastos de Funcionamiento Compensación Nómina del 1 al 15 de septiembre			37,381.14		0.00		
00853	30/08/2024	E	00081	00081	Presupuesto de Egresos Pagado de Gastos de Funcionamiento Compensación Nómina del 16 al 31 de agosto de 2024			37,381.14		0.00		
01060	15/08/2024	E	00041	00041	Presupuesto de Egresos Pagado de Gastos de Funcionamiento Compensación Nómina del 1 al 15 de agosto			35,986.61		0.00		
01061	15/08/2024	E	00041	00041	Retroactivo Presupuesto de Egresos Pagado de Gastos de Funcionamiento Compensación Nómina del 1 al 15 de agosto			12,864.95		0.00		
00807	31/07/2024	E	00067	00067	Presupuesto de Egresos Pagado de Gastos de Funcionamiento Compensación Nómina del 16 al 31 de julio de 2024			35,731.32		0.00		
00824	12/07/2024	E	00025	00025	Presupuesto de Egresos Pagado de Gastos de Funcionamiento Compensación Nómina del 1 al 15 de julio			40,336.77		0.00		
00825	12/07/2024	E	00025	00025	Presupuesto de Egresos Pagado de Gastos de Funcionamiento Compensación Nómina del 1 al 15 de julio			-46.43		0.00		
00856	28/06/2024	E	00069	00069	Presupuesto de Egresos Pagado de Gastos de Funcionamiento Compensación Nómina del 16 al 30 de junio de 2024			40,336.77		0.00		
00852	14/06/2024	E	00035	00035	Presupuesto de Egresos Pagado de Gastos de Funcionamiento Compensación Nómina del 1 al 15 de junio			34,736.12		0.00		
00824	31/05/2024	E	00040	00040	Presupuesto de Egresos Pagado de Gastos de Funcionamiento Compensación Nómina del 16 al 31 de mayo de 2024			34,736.12		0.00		
00763	15/05/2024	E	00013	00013	Presupuesto de Egresos Pagado de Gastos de Funcionamiento Compensación Nómina del 1 al 15 de mayo			34,736.12		0.00		
00827	30/04/2024	E	00065	00065	Presupuesto de Egresos Pagado de Gastos de Funcionamiento Compensación Nómina del 16 al 30 de abril de 2024			34,736.12		0.00		
00888	15/04/2024	E	00038	00038	Presupuesto de Egresos Pagado de Gastos de Funcionamiento Compensación Nómina del 1 al 15 de abril			34,736.12		0.00		
00751	27/03/2024	E	00107	00107	Presupuesto de Egresos Pagado de Gastos de Funcionamiento Compensación Nómina del 16 al 31 de marzo			31,724.52		0.00		
00944	15/03/2024	E	00022	00022	Presupuesto de Egresos Pagado de Gastos de Funcionamiento Compensación Nómina del 01 al 15 de Marzo			31,307.90		0.00		
00758	29/02/2024	E	00039	00039	Presupuesto de Egresos Pagado de Gastos de Funcionamiento Compensación Nómina del 16 al 29 de febrero			31,724.52		0.00		
00760	15/02/2024	E	00021	00021	Presupuesto de Egresos Pagado de Gastos de Funcionamiento Compensación Nómina del 01 al 15 de Febrero			31,724.52		0.00		
00774	31/01/2024	E	00066	00066	Presupuesto de Egresos Pagado de Gastos de Funcionamiento Compensación Nómina del 16 al 31 de enero			31,724.52		0.00		
00774	15/01/2024	E	00049	00049	Presupuesto de Egresos Pagado de Gastos de Funcionamiento Compensación Nómina del 01 al 15 de enero			30,660.79		0.00		
					TOTAL:			**860,599.45**		**0.00**		
8271	**E00314000**	**02060802030111020 1**		**1343**	**Compensación por riesgo profesional**	**0.00**		**9,600.00**		**0.00**	**9,600.00**	
REN.	**FECHA**	**TIPO**	**N.POL.**	**REF**	**CONCEPTO**		**DEBE**		**HABER**			
01010	18/12/2024	E	00065	00065	Presupuesto de Egresos Pagado de Gastos de Funcionamiento Compensación por riesgo profesional Nómina del 16 al 31 de diciembre 2024			400.00		0.00		
00814	02/12/2024	E	00006	00006	Presupuesto de Egresos Pagado de Gastos de Funcionamiento Compensación por riesgo profesional Nómina del 1 al 15 de diciembre			400.00		0.00		
00857	29/11/2024	E	00076	00076	Presupuesto de Egresos Pagado de Gastos de Funcionamiento Compensación por riesgo profesional Nómina del 16 al 30 de noviembre 2024			400.00		0.00		
00875	15/11/2024	E	00039	00039	Presupuesto de Egresos Pagado de Gastos de Funcionamiento Compensación por riesgo profesional Nómina del 1 al 15 de noviembre			400.00		0.00		
00944	31/10/2024	E	00079	00079	Presupuesto de Egresos Pagado de Gastos de Funcionamiento Compensación por riesgo profesional Nómina del 16 al 31 de octubre 2024			400.00		0.00		
00841	15/10/2024	E	00040	00040	Presupuesto de Egresos Pagado de Gastos de Funcionamiento Compensación por riesgo profesional Nómina del 1 al 15 de octubre			400.00		0.00		

01192	30/09/2024	E	00054	00054	Presupuesto de Egresos Pagado de Gastos de Funcionamiento Compensación por riesgo profesional Nómina del 16 al 30 de septiembre			400.00		0.00		
00820	13/09/2024	E	00024	00024	Presupuesto de Egresos Pagado de Gastos de Funcionamiento Compensación por riesgo profesional Nómina del 1 al 15 de septiembre			400.00		0.00		
00860	30/08/2024	E	00081	00081	Presupuesto de Egresos Pagado de Gastos de Funcionamiento Compensación por riesgo profesional Nómina del 16 al 31 de agosto de 2024			400.00		0.00		
01069	15/08/2024	E	00041	00041	Presupuesto de Egresos Pagado de Gastos de Funcionamiento Compensación por riesgo profesional Nómina del 1 al 15 de agosto			400.00		0.00		
00814	31/07/2024	E	00067	00067	Presupuesto de Egresos Pagado de Gastos de Funcionamiento Compensación por riesgo profesional Nómina del 16 al 31 de julio de 2024			400.00		0.00		
00833	12/07/2024	E	00025	00025	Presupuesto de Egresos Pagado de Gastos de Funcionamiento Compensación por riesgo profesional Nómina del 1 al 15 de julio			400.00		0.00		
00863	28/06/2024	E	00069	00069	Presupuesto de Egresos Pagado de Gastos de Funcionamiento Compensación por riesgo profesional Nómina del 16 al 30 de junio de 2024			400.00		0.00		
00859	14/06/2024	E	00035	00035	Presupuesto de Egresos Pagado de Gastos de Funcionamiento Compensación por riesgo profesional Nómina del 1 al 15 de junio			400.00		0.00		
00831	31/05/2024	E	00040	00040	Presupuesto de Egresos Pagado de Gastos de Funcionamiento Compensación por riesgo profesional Nómina del 16 al 31 de mayo de 2024			400.00		0.00		
00770	15/05/2024	E	00013	00013	Presupuesto de Egresos Pagado de Gastos de Funcionamiento Compensación por riesgo profesional Nómina del 1 al 15 de mayo			400.00		0.00		
00834	30/04/2024	E	00065	00065	Presupuesto de Egresos Pagado de Gastos de Funcionamiento Compensación por riesgo profesional Nómina del 16 al 30 de abril de 2024			400.00		0.00		
00895	15/04/2024	E	00038	00038	Presupuesto de Egresos Pagado de Gastos de Funcionamiento Compensación por riesgo profesional Nómina del 1 al 15 de abril			400.00		0.00		
00758	27/03/2024	E	00107	00107	Presupuesto de Egresos Pagado de Gastos de Funcionamiento Compensación por riesgo profesional Nómina del 16 al 31 de marzo			400.00		0.00		
00951	15/03/2024	E	00022	00022	Presupuesto de Egresos Pagado de Gastos de Funcionamiento Compensación por riesgo profesional Nómina del 01 al 15 de Marzo			400.00		0.00		
00765	29/02/2024	E	00039	00039	Presupuesto de Egresos Pagado de Gastos de Funcionamiento Compensación por riesgo profesional Nómina del 16 al 29 de febrero			400.00		0.00		
00767	15/02/2024	E	00021	00021	Presupuesto de Egresos Pagado de Gastos de Funcionamiento Compensación por riesgo profesional Nómina del 01 al 15 de Febrero			400.00		0.00		
00781	31/01/2024	E	00066	00066	Presupuesto de Egresos Pagado de Gastos de Funcionamiento Compensación por riesgo profesional Nómina del 16 al 31 de enero			400.00		0.00		
00781	15/01/2024	E	00049	00049	Presupuesto de Egresos Pagado de Gastos de Funcionamiento Compensación por riesgo profesional Nómina del 01 al 15 de enero			400.00		0.00		
					TOTAL:			**9,600.00**		**0.00**		
8271	**E00314000**	**020608020301110201**	**1345**		**Gratificación**	**0.00**		**1,499,082.25**		**0.00**	**1,499,082.25**	
REN.	**FECHA**	**TIPO**	**N.POL.**	**REF**	**CONCEPTO**		**DEBE**		**HABER**			
00265	23/12/2024	E	00093	00093	GRATIFICACION EXTRAORDINARIA DICIEMBRE 2024			31,762.14		0.00		
01017	18/12/2024	E	00065	00065	Presupuesto de Egresos Pagado de Gastos de Funcionamiento Gratificación Nómina del 16 al 31 de diciembre 2024			62,520.66		0.00		
00821	02/12/2024	E	00006	00006	Presupuesto de Egresos Pagado de Gastos de Funcionamiento Gratificación Nómina del 1 al 15 de diciembre			62,870.23		0.00		
00864	29/11/2024	E	00076	00076	Presupuesto de Egresos Pagado de Gastos de Funcionamiento Gratificación Nómina del 16 al 30 de noviembre 2024			63,891.58		0.00		
00887	15/11/2024	E	00039	00039	Presupuesto de Egresos Pagado de Gastos de Funcionamiento Gratificación Nómina del 1 al 15 de noviembre			62,842.71		0.00		
00888	15/11/2024	E	00039	00039	AUSENCIAS Presupuesto de Egresos Pagado de Gastos de Funcionamiento Gratificación Nómina del 1 al 15 de noviembre			-234.36		0.00		
00951	31/10/2024	E	00079	00079	Presupuesto de Egresos Pagado de Gastos de Funcionamiento Gratificación Nómina del 16 al 31 de octubre 2024			63,850.50		0.00		
00848	15/10/2024	E	00040	00040	Presupuesto de Egresos Pagado de Gastos de Funcionamiento Gratificación Nómina del 1 al 15 de octubre			64,899.37		0.00		
01112	30/09/2024	E	00054	00054	Presupuesto de Egresos Pagado de Gastos de Funcionamiento Gratificación Nómina del 16 al 30 de septiembre			64,899.37		0.00		
00827	13/09/2024	E	00024	00024	Presupuesto de Egresos Pagado de Gastos de Funcionamiento Gratificación Nómina del 1 al 15 de septiembre			62,760.01		0.00		
00867	30/08/2024	E	00081	00081	Presupuesto de Egresos Pagado de Gastos de Funcionamiento Gratificación Nómina del 16 al 31 de agosto de 2024			62,760.01		0.00		
01081	15/08/2024	E	00041	00041	Presupuesto de Egresos Pagado de Gastos de Funcionamiento Gratificación Nómina del 1 al 15 de agosto			60,923.03		0.00		
01082	15/08/2024	E	00041	00041	Retroactivo Presupuesto de Egresos Pagado de Gastos de Funcionamiento Gratificación Nómina del 1 al 15 de agosto			7,335.63		0.00		
00821	31/07/2024	E	00067	00067	Presupuesto de Egresos Pagado de Gastos de Funcionamiento Gratificación Nómina del 16 al 31 de julio de 2024			61,375.19		0.00		
00845	12/07/2024	E	00025	00025	Presupuesto de Egresos Pagado de Gastos de Funcionamiento Gratificación Nómina del 1 al 15 de julio			63,657.19		0.00		
00846	12/07/2024	E	00025	00025	Presupuesto de Egresos Pagado de Gastos de Funcionamiento Gratificación Nómina del 1 al 15 de julio			-303.06		0.00		
00870	28/06/2024	E	00069	00069	Presupuesto de Egresos Pagado de Gastos de Funcionamiento Gratificación Nómina del 16 al 30 de junio de 2024			63,657.19		0.00		
00866	14/06/2024	E	00035	00035	Presupuesto de Egresos Pagado de Gastos de Funcionamiento Gratificación Nómina del 1 al 15 de junio			60,194.99		0.00		
00838	31/05/2024	E	00040	00040	Presupuesto de Egresos Pagado de Gastos de Funcionamiento Gratificación Nómina del 16 al 31 de mayo de 2024			60,194.99		0.00		
00777	15/05/2024	E	00013	00013	Presupuesto de Egresos Pagado de Gastos de Funcionamiento Gratificación Nómina del 1 al 15 de mayo			60,194.99		0.00		
00841	30/04/2024	E	00065	00065	Presupuesto de Egresos Pagado de Gastos de Funcionamiento Gratificación Nómina del 16 al 30 de abril de 2024			67,759.75		0.00		
00902	15/04/2024	E	00038	00038	Presupuesto de Egresos Pagado de Gastos de Funcionamiento Gratificación Nómina del 1 al 15 de abril			60,194.99		0.00		
00765	27/03/2024	E	00107	00107	Presupuesto de Egresos Pagado de Gastos de Funcionamiento Gratificación Nómina del 16 al 31 de marzo			57,837.68		0.00		
00958	15/03/2024	E	00022	00022	Presupuesto de Egresos Pagado de Gastos de Funcionamiento Gratificación Nómina del 01 al 15 de Marzo			56,980.87		0.00		
00772	29/02/2024	E	00039	00039	Presupuesto de Egresos Pagado de Gastos de Funcionamiento Gratificación Nómina del 16 al 29 de febrero			56,930.32		0.00		
00774	15/02/2024	E	00021	00021	Presupuesto de Egresos Pagado de Gastos de Funcionamiento Gratificación Nómina del 01 al 15 de Febrero			56,930.32		0.00		
00788	31/01/2024	E	00066	00066	Presupuesto de Egresos Pagado de Gastos de Funcionamiento Gratificación Nómina del 16 al 31 de enero			57,837.68		0.00		
00788	15/01/2024	E	00049	00049	Presupuesto de Egresos Pagado de Gastos de Funcionamiento Gratificación Nómina del 01 al 15 de enero			44,558.28		0.00		
					TOTAL:			**1,499,082.25**		**0.00**		
8271	**E00314000**	**020608020301110201**	**1346**		**Gratificación por convenio**	**0.00**		**7,470.00**		**0.00**	**7,470.00**	
REN.	**FECHA**	**TIPO**	**N.POL.**	**REF**	**CONCEPTO**		**DEBE**		**HABER**			
01024	18/12/2024	E	00065	00065	Presupuesto de Egresos Pagado de Gastos de Funcionamiento Gratificación por convenio Nómina del 16 al 31 de diciembre 2024			7,470.00		0.00		
					TOTAL:			**7,470.00**		**0.00**		
8271	**E00314000**	**020608020301110201**	**1541**		**Becas para hijos de trabajadores sindicalizados**	**0.00**		**8,770.00**		**0.00**	**8,770.00**	
REN.	**FECHA**	**TIPO**	**N.POL.**	**REF**	**CONCEPTO**		**DEBE**		**HABER**			
00848	30/04/2024	E	00065	00065	Presupuesto de Egresos Pagado de Gastos de Funcionamiento Becas para hijos de trabajadores sindicalizados Nómina del 16 al 30 de abril de 2024			8,770.00		0.00		
					TOTAL:			**8,770.00**		**0.00**		
8271	**E00314000**	**020608020301110201**	**1542**		**Días cívicos y económicos**	**0.00**		**9,000.00**		**0.00**	**9,000.00**	
REN.	**FECHA**	**TIPO**	**N.POL.**	**REF**	**CONCEPTO**		**DEBE**		**HABER**			

00965	15/03/2024	E	00022	00022	Presupuesto de Egresos Pagado de Gastos de Funcionamiento Días cívicos y económicos Nómina del 01 al 15 de Marzo			9,000.00		0.00		
					TOTAL:			**9,000.00**		**0.00**		
8271	**E00314000**	**020608020301110201**	**1544**		**Día del maestro y del servidor publico**	**0.00**		**19,000.00**		**0.00**	**19,000.00**	
REN.	**FECHA**	**TIPO**	**N.POL.**	**REF**	**CONCEPTO**		**DEBE**		**HABER**			
00958	31/10/2024	E	00079	00079	Presupuesto de Egresos Pagado de Gastos de Funcionamiento Día del maestro y del servidor publico Nómina del 16 al 31 de octubre 2024			19,000.00		0.00		
					TOTAL:			**19,000.00**		**0.00**		
8271	**E00314000**	**020608020301110201**	**1546**		**Otros gastos derivados de convenio**	**0.00**		**55,249.01**		**0.00**	**55,249.01**	
REN.	**FECHA**	**TIPO**	**N.POL.**	**REF**	**CONCEPTO**		**DEBE**		**HABER**			
01031	18/12/2024	E	00065	00065	Presupuesto de Egresos Pagado de Gastos de Funcionamiento Otros gastos derivados de convenio Nómina del 16 al 31 de diciembre 2024			17,100.00		0.00		
00896	15/11/2024	E	00039	00039	Presupuesto de Egresos Pagado de Gastos de Funcionamiento Otros gastos derivados de convenio Nómina del 1 al 15 de noviembre			750.00		0.00		
00965	31/10/2024	E	00079	00079	Presupuesto de Egresos Pagado de Gastos de Funcionamiento Otros gastos derivados de convenio Nómina del 16 al 31 de octubre 2024			2,000.00		0.00		
00855	15/10/2024	E	00040	00040	Presupuesto de Egresos Pagado de Gastos de Funcionamiento Otros gastos derivados de convenio Nómina del 1 al 15 de octubre			750.00		0.00		
00877	28/06/2024	E	00069	00069	Presupuesto de Egresos Pagado de Gastos de Funcionamiento Otros gastos derivados de convenio Nómina del 16 al 30 de junio de 2024			6,000.00		0.00		
00873	14/06/2024	E	00035	00035	Presupuesto de Egresos Pagado de Gastos de Funcionamiento Otros gastos derivados de convenio Nómina del 1 al 15 de junio			3,000.00		0.00		
00909	15/04/2024	E	00038	00038	Presupuesto de Egresos Pagado de Gastos de Funcionamiento Otros gastos derivados de convenio Nómina del 1 al 15 de abril			15,700.00		0.00		
00977	15/03/2024	E	00022	00022	Presupuesto de Egresos Pagado de Gastos de Funcionamiento Otros gastos derivados de convenio Nómina del 01 al 15 de Marzo			1,949.01		0.00		
00978	15/03/2024	E	00022	00022	Presupuesto de Egresos Pagado de Gastos de Funcionamiento Otros gastos derivados de convenio Nómina del 01 al 15 de Marzo			8,000.00		0.00		
					TOTAL:			**55,249.01**		**0.00**		
8271	**E00314000**	**020608020301110201**	**1595**		**Despensa**	**0.00**		**84,532.97**		**0.00**	**84,532.97**	
REN.	**FECHA**	**TIPO**	**N.POL.**	**REF**	**CONCEPTO**		**DEBE**		**HABER**			
01038	18/12/2024	E	00065	00065	Presupuesto de Egresos Pagado de Gastos de Funcionamiento Despensa Nómina del 16 al 31 de diciembre 2024			4,367.00		0.00		
00828	02/12/2024	E	00006	00006	Presupuesto de Egresos Pagado de Gastos de Funcionamiento Despensa Nómina del 1 al 15 de diciembre			4,688.00		0.00		
00871	29/11/2024	E	00076	00076	Presupuesto de Egresos Pagado de Gastos de Funcionamiento Despensa Nómina del 16 al 30 de noviembre 2024			3,404.00		0.00		
00903	15/11/2024	E	00039	00039	Presupuesto de Egresos Pagado de Gastos de Funcionamiento Despensa Nómina del 1 al 15 de noviembre			3,404.00		0.00		
00972	31/10/2024	E	00079	00079	Presupuesto de Egresos Pagado de Gastos de Funcionamiento Despensa Nómina del 16 al 31 de octubre 2024			3,404.00		0.00		
00862	15/10/2024	E	00040	00040	Presupuesto de Egresos Pagado de Gastos de Funcionamiento Despensa Nómina del 1 al 15 de octubre			3,404.00		0.00		
01143	30/09/2024	E	00054	00054	Presupuesto de Egresos Pagado de Gastos de Funcionamiento Despensa Nómina del 16 al 30 de septiembre			3,404.00		0.00		
00834	13/09/2024	E	00024	00024	Presupuesto de Egresos Pagado de Gastos de Funcionamiento Despensa Nómina del 1 al 15 de septiembre			3,083.00		0.00		
00874	30/08/2024	E	00081	00081	Presupuesto de Egresos Pagado de Gastos de Funcionamiento Despensa Nómina del 16 al 31 de agosto de 2024			3,083.00		0.00		
01090	15/08/2024	E	00041	00041	Presupuesto de Egresos Pagado de Gastos de Funcionamiento Despensa Nómina del 1 al 15 de agosto			3,083.00		0.00		
00828	31/07/2024	E	00067	00067	Presupuesto de Egresos Pagado de Gastos de Funcionamiento Despensa Nómina del 16 al 31 de julio de 2024			3,501.00		0.00		
00854	12/07/2024	E	00025	00025	Presupuesto de Egresos Pagado de Gastos de Funcionamiento Despensa Nómina del 1 al 15 de julio			3,501.00		0.00		
00884	28/06/2024	E	00069	00069	Presupuesto de Egresos Pagado de Gastos de Funcionamiento Despensa Nómina del 16 al 30 de junio de 2024			3,501.00		0.00		
00880	14/06/2024	E	00035	00035	Presupuesto de Egresos Pagado de Gastos de Funcionamiento Despensa Nómina del 1 al 15 de junio			3,501.00		0.00		
00845	31/05/2024	E	00040	00040	Presupuesto de Egresos Pagado de Gastos de Funcionamiento Despensa Nómina del 16 al 31 de mayo de 2024			3,501.00		0.00		
00784	15/05/2024	E	00013	00013	Presupuesto de Egresos Pagado de Gastos de Funcionamiento Despensa Nómina del 1 al 15 de mayo			3,501.00		0.00		
00855	30/04/2024	E	00065	00065	Presupuesto de Egresos Pagado de Gastos de Funcionamiento Despensa Nómina del 16 al 30 de abril de 2024			3,501.00		0.00		
00916	15/04/2024	E	00038	00038	Presupuesto de Egresos Pagado de Gastos de Funcionamiento Despensa Nómina del 1 al 15 de abril			3,501.00		0.00		
00772	27/03/2024	E	00107	00107	Presupuesto de Egresos Pagado de Gastos de Funcionamiento Despensa Nómina del 16 al 31 de marzo			3,501.00		0.00		
00986	15/03/2024	E	00022	00022	Presupuesto de Egresos Pagado de Gastos de Funcionamiento Despensa Nómina del 01 al 15 de Marzo			3,501.00		0.00		
00779	29/02/2024	E	00039	00039	Presupuesto de Egresos Pagado de Gastos de Funcionamiento Despensa Nómina del 16 al 29 de febrero			3,501.00		0.00		
00781	15/02/2024	E	00021	00021	Presupuesto de Egresos Pagado de Gastos de Funcionamiento Despensa Nómina del 01 al 15 de Febrero			3,501.00		0.00		
00795	31/01/2024	E	00066	00066	Presupuesto de Egresos Pagado de Gastos de Funcionamiento Despensa Nómina del 16 al 31 de enero			3,501.00		0.00		
00795	15/01/2024	E	00049	00049	Presupuesto de Egresos Pagado de Gastos de Funcionamiento Despensa Nómina del 01 al 15 de enero			3,695.97		0.00		
					TOTAL:			**84,532.97**		**0.00**		
8271	**E00314000**	**020608020301110201**	**2111**		**Materiales y útiles de oficina**	**0.00**		**18,888.10**		**0.00**	**18,888.10**	
REN.	**FECHA**	**TIPO**	**N.POL.**	**REF**	**CONCEPTO**		**DEBE**		**HABER**			
00198	20/09/2024	E	00038	00038	Presupuesto de Egresos Pagado de Gastos de Funcionamiento Materiales y útiles de oficina			18,888.10		0.00		
					TOTAL:			**18,888.10**		**0.00**		
8271	**E00314000**	**020608020301110201**	**2112**		**Enseres de oficina**	**0.00**		**2,310.72**		**0.00**	**2,310.72**	
REN.	**FECHA**	**TIPO**	**N.POL.**	**REF**	**CONCEPTO**		**DEBE**		**HABER**			
00083	26/12/2024	E	00109	00109	Presupuesto de Egresos Pagado de Gastos de Funcionamiento Enseres de oficina			2,310.72		0.00		
					TOTAL:			**2,310.72**		**0.00**		
8271	**E00314000**	**020608020301110201**	**2141**		**Materiales y útiles para el procesamiento en equipos y bienes informáticos**	**0.00**		**16,743.67**		**0.00**	**16,743.67**	
REN.	**FECHA**	**TIPO**	**N.POL.**	**REF**	**CONCEPTO**		**DEBE**		**HABER**			
00142	11/09/2024	E	00018	00018	Presupuesto de Egresos Pagado de Gastos de Funcionamiento Materiales y útiles para el procesamiento en equipos y bienes informáticos			16,743.67		0.00		
					TOTAL:			**16,743.67**		**0.00**		
8271	**E00314000**	**020608020301110201**	**2161**		**Material y enseres de limpieza**	**0.00**		**20,849.64**		**0.00**	**20,849.64**	
REN.	**FECHA**	**TIPO**	**N.POL.**	**REF**	**CONCEPTO**		**DEBE**		**HABER**			
00079	06/09/2024	E	00011	00011	F-28 PRODUCTOS Y SERVICIOS CAPITULARE material de limpieza Presupuesto de Egresos Pagado de Gastos de Funcionamiento Material y enseres de limpieza			20,849.64		0.00		
					TOTAL:			**20,849.64**		**0.00**		
8271	**E00314000**	**020608020301110201**	**2541**		**Materiales, accesorios y suministros médicos**	**0.00**		**9,502.00**		**0.00**	**9,502.00**	
REN.	**FECHA**	**TIPO**	**N.POL.**	**REF**	**CONCEPTO**		**DEBE**		**HABER**			
00009	15/10/2024	E	00037	00037	F-A332 ADRIANA ALEJANDRA DELGADO ALCAZAR tiras glucosa y parafina Presupuesto de Egresos Pagado de Gastos de Funcionamiento Materiales, accesorios y suministros médicos			9,502.00		0.00		

					TOTAL:			**9,502.00**		**0.00**		
8271	**E00314000**	**020608020301110201**	**2711**		**Vestuario y uniformes**	**0.00**		**35,298.80**		**0.00**	**35,298.80**	
REN.	**FECHA**	**TIPO**	**N.POL.**	**REF**	**CONCEPTO**		**DEBE**		**HABER**			
00025	30/09/2024	E	00047	00047	F-1053 y 1067 MIGUEL ANGEL BECERRIL BERNAL uniformes Presupuesto de Egresos Pagado de Gastos de Funcionamiento Vestuario y uniformes			35,298.80		0.00		
					TOTAL:			**35,298.80**		**0.00**		
8271	**E00314000**	**020608020301110201**	**2941**		**Refacciones y accesorios para equipo de computo**	**0.00**		**1,986.72**		**0.00**	**1,986.72**	
REN.	**FECHA**	**TIPO**	**N.POL.**	**REF**	**CONCEPTO**		**DEBE**		**HABER**			
00097	26/12/2024	E	00111	00111	Presupuesto de Egresos Pagado de Gastos de Funcionamiento Refacciones y accesorios para equipo de computo			962.89		0.00		
00017	15/10/2024	E	00035	00035	F-AA118 JORGE ARIEL PEDRAZA FERNANDEZ discos duros y tarjetas Presupuesto de Egresos Pagado de Gastos de Funcionamiento Refacciones y accesorios para equipo de computo			1,023.83		0.00		
					TOTAL:			**1,986.72**		**0.00**		
8271	**E00314000**	**020608020301110201**	**3363**		**Servicios de Impresiones de documentos oficiales**	**0.00**		**48,836.00**		**0.00**	**48,836.00**	
REN.	**FECHA**	**TIPO**	**N.POL.**	**REF**	**CONCEPTO**		**DEBE**		**HABER**			
00072	23/12/2024	E	00095	00095	F-12399, 12405 "KROMATICA SOLUTIONS, S.A. DE C.V. F- varias impresion de documentos y vinilonas Gastos de Funcionamiento Servicios de Impresiones de documentos oficiales			29,116.00		0.00		
00009	05/12/2024	E	00031	00031	F-D90D impresos JOSE JESUS MALVAEZ ESTRADA Presupuesto de Egresos Pagado de Gastos de Funcionamiento Servicios de Impresiones de documentos oficiales			8,700.00		0.00		
00009	28/06/2024	E	00068	00068	F-A322 XIMENA GABRIELA GOMEZ GALENA rotulación ambulancia Presupuesto de Egresos Pagado de Gastos de Funcionamiento Servicios de Impresiones de documentos oficiales			11,020.00		0.00		
					TOTAL:			**48,836.00**		**0.00**		
8271	**E00314000**	**020608020301140101**	**3821**		**Gastos de ceremonias oficiales y de orden social**	**0.00**		**22,040.00**		**0.00**	**22,040.00**	
REN.	**FECHA**	**TIPO**	**N.POL.**	**REF**	**CONCEPTO**		**DEBE**		**HABER**			
00023	24/12/2024	E	00101	00101	F-8402, 8406 JESUS EMMANUEL GARAY URIBE cafeteria Gastos de Funcionamiento Gastos de ceremonias oficiales y de orden socialGastos de Funcionamiento Gastos de ceremonias oficiales y de orden sPresupue			2,900.00		0.00		
00009	20/12/2024	E	00088	00088	F-50132 MARIA ESTHER NEIRA MILLAN adquisicion de cilindros Presupuesto de Egresos Pagado de Gastos de Funcionamiento Gastos de ceremonias oficiales y de orden social			19,140.00		0.00		
					TOTAL:			**22,040.00**		**0.00**		
8271	**E00314000**	**020608020302110201**	**2111**		**Materiales y útiles de oficina**	**0.00**		**2,911.68**		**0.00**	**2,911.68**	
REN.	**FECHA**	**TIPO**	**N.POL.**	**REF**	**CONCEPTO**		**DEBE**		**HABER**			
00191	20/09/2024	E	00038	00038	Presupuesto de Egresos Pagado de Gastos de Funcionamiento Materiales y útiles de oficina			2,894.18		0.00		
00056	26/08/2024	C	00023	00250	F- 9821F415CEC1 OFFICE DEPOT MEXICO Presupuesto de Egresos Pagado de Gastos de Funcionamiento Materiales y útiles de oficina			17.50		0.00		
					TOTAL:			**2,911.68**		**0.00**		
8271	**E00314000**	**020608020302110201**	**2141**		**Materiales y útiles para el procesamiento en equipos y bienes informáticos**	**0.00**		**55,206.93**		**0.00**	**55,206.93**	
REN.	**FECHA**	**TIPO**	**N.POL.**	**REF**	**CONCEPTO**		**DEBE**		**HABER**			
00156	17/12/2024	E	00060	00060	F-A292 consumibles JUAN JESUS HERNANDEZ Presupuesto de Egresos Pagado de Gastos de Funcionamiento Materiales y útiles para el procesamiento en equipos y bienes informáticos			55,206.93		0.00		
					TOTAL:			**55,206.93**		**0.00**		
8271	**E00314000**	**020608020302110201**	**2221**		**Equipamiento y enseres para animales**	**0.00**		**267,868.60**		**0.00**	**267,868.60**	
REN.	**FECHA**	**TIPO**	**N.POL.**	**REF**	**CONCEPTO**		**DEBE**		**HABER**			
00009	18/10/2024	E	00059	00059	F-A168 GRUPO MAQUETRIAL SA DE CV herrajes y recorte Presupuesto de Egresos Pagado de Gastos de Funcionamiento Equipamiento y enseres para animales			12,806.40		0.00		
00009	18/10/2024	E	00060	00060	F-A287 JUAN JESUS HERNANDEZ enseres caballos Presupuesto de Egresos Pagado de Gastos de Funcionamiento Equipamiento y enseres para animales			197,897.40		0.00		
00009	12/07/2024	E	00036	00036	F-A148 GRUPO MAQUETRIAL viruta para caballos Presupuesto de Egresos Pagado de Gastos de Funcionamiento Equipamiento y enseres para animales			24,499.20		0.00		
00009	23/05/2024	E	00034	00034	F-FSO154 ORLANDO MERCADO GOMEZ herrajes para caballos Presupuesto de Egresos Pagado de Gastos de Funcionamiento Equipamiento y enseres para animales			9,280.00		0.00		
00009	25/04/2024	E	00054	00054	F-1320 PROVISION DE SERVICIOS NECRON SA DE CV viruta para caballos Presupuesto de Egresos Pagado de Gastos de Funcionamiento Equipamiento y enseres para animales			23,385.60		0.00		
					TOTAL:			**267,868.60**		**0.00**		
8271	**E00314000**	**020608020302110201**	**2222**		**Productos alimenticios para animales**	**0.00**		**640,461.96**		**0.00**	**640,461.96**	
REN.	**FECHA**	**TIPO**	**N.POL.**	**REF**	**CONCEPTO**		**DEBE**		**HABER**			
00009	11/11/2024	E	00031	00031	F-66BF COROMOTO 8 SA DE CV alimento para equinos Presupuesto de Egresos Pagado de Gastos de Funcionamiento Productos alimenticios para animales			91,328.84		0.00		
00009	06/11/2024	E	00007	00007	F-A173 GRUPO MAQUETRIAL alimento para caballos Presupuesto de Egresos Pagado de Gastos de Funcionamiento Productos alimenticios para animales			74,520.00		0.00		
00009	06/11/2024	E	00008	00008	F-A289 JUAN JESUS HERNANDEZ HERNANDEZ alimento para caballos Presupuesto de Egresos Pagado de Gastos de Funcionamiento Productos alimenticios para animales			60,104.00		0.00		
00009	16/10/2024	E	00049	00049	F-A286 JUAN JESUS HERNANDEZ alimento para equinos Presupuesto de Egresos Pagado de Gastos de Funcionamiento Productos alimenticios para animales			74,293.12		0.00		
00009	26/08/2024	E	00059	00059	F-A280 JUAN JESUS HERNANDEZ HERNANDEZ alimento caballos Presupuesto de Egresos Pagado de Gastos de Funcionamiento Productos alimenticios para animales			70,062.40		0.00		
00011	12/08/2024	E	00027	00027	F-440 y 450 IAGRO SAPI DE CV alimento para caballos Presupuesto de Egresos Pagado de Gastos de Funcionamiento Productos alimenticios para animales			48,516.00		0.00		
00009	17/06/2024	E	00040	00040	F-1392 PROVISION DE SERVICIOS NECRON SA DE CV alimento para caballos Presupuesto de Egresos Pagado de Gastos de Funcionamiento Productos alimenticios para animales			72,585.60		0.00		
00009	23/05/2024	E	00033	00033	F-FSO153 ORLANDO MERCADO GOMEZ alimento para caballos Presupuesto de Egresos Pagado de Gastos de Funcionamiento Productos alimenticios para animales			76,288.00		0.00		
00009	25/04/2024	E	00055	00055	F-1318 PROVISION DE SERVICIOS NECRON alimento para caballos Presupuesto de Egresos Pagado de Gastos de Funcionamiento Productos alimenticios para animales			72,764.00		0.00		
					TOTAL:			**640,461.96**		**0.00**		
8271	**E00314000**	**020608020302110201**	**2531**		**Medicinas y productos farmacéuticos**	**0.00**		**1,820.01**		**0.00**	**1,820.01**	
REN.	**FECHA**	**TIPO**	**N.POL.**	**REF**	**CONCEPTO**		**DEBE**		**HABER**			
00035	29/05/2024	C	00036	00201	F- 0AD4129B2D75 ADRIANA YOLANDA DIAZ ARCHUNDIA Presupuesto de Egresos Pagado de Gastos de Funcionamiento Medicinas y productos farmacéuticos			1,820.01		0.00		
					TOTAL:			**1,820.01**		**0.00**		
8271	**E00314000**	**020608020302110201**	**3311**		**Asesorías asociadas a convenios o acuerdos**	**0.00**		**222,375.94**		**0.00**	**222,375.94**	
REN.	**FECHA**	**TIPO**	**N.POL.**	**REF**	**CONCEPTO**		**DEBE**		**HABER**			
00006	26/12/2024	E	00113	00113	Presupuesto de Egresos Pagado de Gastos de Funcionamiento Asesorías asociadas a convenios o acuerdos			45,198.00		0.00		
00014	26/12/2024	E	00113	00113	Presupuesto de Egresos Pagado de Gastos de Funcionamiento Asesorías asociadas a convenios o acuerdos			55,095.00		0.00		

00022	26/12/2024	E	00113	00113	Presupuesto de Egresos Pagado de Gastos de Funcionamiento Asesorías asociadas a convenios o acuerdos			18,199.00		0.00		
00030	26/12/2024	E	00113	00113	Presupuesto de Egresos Pagado de Gastos de Funcionamiento Asesorías asociadas a convenios o acuerdos			8,500.00		0.00		
00009	28/11/2024	E	00072	00072	F-16 Luis Gerardo Meza Muñoz proyecto de caballerizas Presupuesto de Egresos Pagado de Gastos de Funcionamiento Asesorías asociadas a convenios o acuerdos			58,000.00		0.00		
00009	26/08/2024	E	00058	00058	F-A278 JUAN JESUS HERNANDEZ herrajes Presupuesto de Egresos Pagado de Gastos de Funcionamiento Asesorías asociadas a convenios o acuerdos			11,692.80		0.00		
00010	10/07/2024	E	00023	00023	F-BB5 ADRIANA DIAZ ARCHUNDIA urgencia veterinaria Presupuesto de Egresos Pagado de Gastos de Funcionamiento Asesorías asociadas a convenios o acuerdos			25,691.14		0.00		
					TOTAL:			**222,375.94**		**0.00**		
8271	**E00314000**	**02060802030211020 1**		**3362**	**Impresiones de documentos oficiales para la prestación de servicios públicos, identificación, formatos adminis**	**0.00**		**10,672.00**		**0.00**	**10,672.00**	
REN.	**FECHA**	**TIPO**	**N.POL.**	**REF**	**CONCEPTO**		**DEBE**		**HABER**			
00057	25/10/2024	E	00070	00070	F-37D3, 25FB, 29C6 y CA61 XIMENA GABRIELA GOMEZ GALENA impresiones Presupuesto de Egresos Pagado de Gastos de Funcionamiento Impresiones de documentos oficiales para la prestación de servicios público			1,972.00		0.00		
00018	30/08/2024	E	00078	00078	F-9584 XIMENA GABRIELA GOMEZ GALENA impresiones Presupuesto de Egresos Pagado de Gastos de Funcionamiento Impresiones de documentos oficiales para la prestación de servicios públicos, identificación,			8,700.00		0.00		
					TOTAL:			**10,672.00**		**0.00**		
8271	**E00314000**	**02060802030211020 1**		**3363**	**Servicios de Impresiones de documentos oficiales**	**0.00**		**15,265.60**		**0.00**	**15,265.60**	
REN.	**FECHA**	**TIPO**	**N.POL.**	**REF**	**CONCEPTO**		**DEBE**		**HABER**			
00058	23/12/2024	E	00095	00095	F-12402 "KROMATICA SOLUTIONS, S.A. DE C.V. F- varias impresion de documentos y vinilonas Gastos de Funcionamiento Servicios de Impresiones de documentos oficiales			4,060.00		0.00		
00050	25/10/2024	E	00070	00070	F-37D3, 25FB, 29C6 y CA61 XIMENA GABRIELA GOMEZ GALENA impresiones Presupuesto de Egresos Pagado de Gastos de Funcionamiento Servicios de Impresiones de documentos oficiales			7,853.20		0.00		
00087	09/08/2024	E	00025	00025	XIMENA GABRIELA GOMEZ GALEANA impresos Presupuesto de Egresos Pagado de Gastos de Funcionamiento Servicios de Impresiones de documentos oficiales			3,352.40		0.00		
					TOTAL:			**15,265.60**		**0.00**		
8271	**E00314000**	**02060802030211020 1**		**3391**	**Servicios profesionales**	**0.00**		**78,254.55**		**0.00**	**78,254.55**	
REN.	**FECHA**	**TIPO**	**N.POL.**	**REF**	**CONCEPTO**		**DEBE**		**HABER**			
00009	17/04/2024	E	00043	00043	F-6A71F ADRIANA YOLANDA DIAZ ARCHUNDIA Presupuesto de Egresos Pagado de Gastos de Funcionamiento Servicios profesionales			15,288.22		0.00		
00009	03/01/2024	E	00018	00018	Presupuesto de Egresos Pagado de Gastos de Funcionamiento Servicios profesionales			62,966.33		0.00		
					TOTAL:			**78,254.55**		**0.00**		
8271	**E00314000**	**02060802030211020 1**		**3591**	**Servicios de fumigación**	**0.00**		**40,000.00**		**0.00**	**40,000.00**	
REN.	**FECHA**	**TIPO**	**N.POL.**	**REF**	**CONCEPTO**		**DEBE**		**HABER**			
00045	08/11/2024	E	00020	00020	F-52C6 MISHEL LOPEZ GUEVARA fumigación Presupuesto de Egresos Pagado de Gastos de Funcionamiento Servicios de fumigación			40,000.00		0.00		
					TOTAL:			**40,000.00**		**0.00**		
8271	**E00314000**	**02060802030211020 1**		**3822**	**Espectáculos cívicos y culturales**	**0.00**		**6,461.20**		**0.00**	**6,461.20**	
REN.	**FECHA**	**TIPO**	**N.POL.**	**REF**	**CONCEPTO**		**DEBE**		**HABER**			
00030	23/12/2024	E	00098	00098	F-92F77 "XIMENA GABRIELA GOMEZ GALEANA, pago de las F-varias por impresion de viniles, lonas proscenio, poster, folders Proveedores por Pagar a Corto Plazo XIMENA GABRIELA GOMEZ GALEANA			4,373.20		0.00		
00009	05/06/2024	E	00004	00004	F-606 CANTABRIA FEEST renta de carpa Presupuesto de Egresos Pagado de Gastos de Funcionamiento Espectáculos cívicos y culturales			2,088.00		0.00		
					TOTAL:			**6,461.20**		**0.00**		
8271	**E00314000**	**02060802030214010 1**		**2221**	**Equipamiento y enseres para animales**	**0.00**		**34,939.20**		**0.00**	**34,939.20**	
REN.	**FECHA**	**TIPO**	**N.POL.**	**REF**	**CONCEPTO**		**DEBE**		**HABER**			
00009	12/12/2024	E	00048	00048	F-A206 GRUPO MAQUETRIAL alimento y viruta para equinos Presupuesto de Egresos Pagado de Gastos de Funcionamiento Equipamiento y enseres para animales			34,939.20		0.00		
					TOTAL:			**34,939.20**		**0.00**		
8271	**E00314000**	**02060802030214010 1**		**2222**	**Productos alimenticios para animales**	**0.00**		**223,452.00**		**0.00**	**223,452.00**	
REN.	**FECHA**	**TIPO**	**N.POL.**	**REF**	**CONCEPTO**		**DEBE**		**HABER**			
00009	29/11/2024	E	00079	00079	F-A195 GRUPO MAQUETRIAL SA DE CV alimento equinos Presupuesto de Egresos Pagado de Gastos de Funcionamiento Productos alimenticios para animales			223,452.00		0.00		
					TOTAL:			**223,452.00**		**0.00**		
8271	**E00E00000**	**01050205010211020 1**		**1131**	**Sueldo base**	**0.00**		**2,334,128.11**		**0.00**	**2,334,128.11**	
REN.	**FECHA**	**TIPO**	**N.POL.**	**REF**	**CONCEPTO**		**DEBE**		**HABER**			
01045	18/12/2024	E	00065	00065	Presupuesto de Egresos Pagado de Gastos de Funcionamiento Sueldo base Nómina del 16 al 31 de diciembre 2024			109,585.36		0.00		
00835	02/12/2024	E	00006	00006	Presupuesto de Egresos Pagado de Gastos de Funcionamiento Sueldo base Nómina del 1 al 15 de diciembre			105,913.04		0.00		
00878	29/11/2024	E	00076	00076	Presupuesto de Egresos Pagado de Gastos de Funcionamiento Sueldo base Nómina del 16 al 30 de noviembre 2024			105,913.04		0.00		
00910	15/11/2024	E	00039	00039	Presupuesto de Egresos Pagado de Gastos de Funcionamiento Sueldo base Nómina del 1 al 15 de noviembre			102,842.58		0.00		
00979	31/10/2024	E	00079	00079	Presupuesto de Egresos Pagado de Gastos de Funcionamiento Sueldo base Nómina del 16 al 31 de octubre 2024			102,842.58		0.00		
00869	15/10/2024	E	00040	00040	Ausencias Presupuesto de Egresos Pagado de Gastos de Funcionamiento Sueldo base Nómina del 1 al 15 de octubre			-217.69		0.00		
00883	15/10/2024	E	00040	00040	Presupuesto de Egresos Pagado de Gastos de Funcionamiento Sueldo base Nómina del 1 al 15 de octubre			102,842.58		0.00		
01048	30/09/2024	E	00054	00054	Presupuesto de Egresos Pagado de Gastos de Funcionamiento Sueldo base Nómina del 16 al 30 de septiembre			97,413.75		0.00		
00841	13/09/2024	E	00024	00024	Presupuesto de Egresos Pagado de Gastos de Funcionamiento Sueldo base Nómina del 1 al 15 de septiembre			97,413.75		0.00		
00881	30/08/2024	E	00081	00081	Presupuesto de Egresos Pagado de Gastos de Funcionamiento Sueldo base Nómina del 16 al 31 de agosto de 2024			94,914.17		0.00		
01102	15/08/2024	E	00041	00041	Presupuesto de Egresos Pagado de Gastos de Funcionamiento Sueldo base Nómina del 1 al 15 de agosto			94,914.17		0.00		
01103	15/08/2024	E	00041	00041	Retroactivo Presupuesto de Egresos Pagado de Gastos de Funcionamiento Sueldo base Nómina del 1 al 15 de agosto			47,419.77		0.00		
00835	31/07/2024	E	00067	00067	Presupuesto de Egresos Pagado de Gastos de Funcionamiento Sueldo base Nómina del 16 al 31 de julio de 2024			91,527.05		0.00		
00866	12/07/2024	E	00025	00025	Presupuesto de Egresos Pagado de Gastos de Funcionamiento Sueldo base Nómina del 1 al 15 de julio			91,527.05		0.00		
00867	12/07/2024	E	00025	00025	Presupuesto de Egresos Pagado de Gastos de Funcionamiento Sueldo base Nómina del 1 al 15 de julio			-217.69		0.00		
00891	28/06/2024	E	00069	00069	Presupuesto de Egresos Pagado de Gastos de Funcionamiento Sueldo base Nómina del 16 al 30 de junio de 2024			91,527.05		0.00		
00887	14/06/2024	E	00035	00035	Presupuesto de Egresos Pagado de Gastos de Funcionamiento Sueldo base Nómina del 1 al 15 de junio			91,527.05		0.00		
00852	31/05/2024	E	00040	00040	Presupuesto de Egresos Pagado de Gastos de Funcionamiento Sueldo base Nómina del 16 al 31 de mayo de 2024			91,527.05		0.00		
00791	15/05/2024	E	00013	00013	Presupuesto de Egresos Pagado de Gastos de Funcionamiento Sueldo base Nómina del 1 al 15 de mayo			91,527.05		0.00		
00862	30/04/2024	E	00065	00065	Presupuesto de Egresos Pagado de Gastos de Funcionamiento Sueldo base Nómina del 16 al 30 de abril de 2024			91,527.05		0.00		

00923	15/04/2024	E	00038	00038	Presupuesto de Egresos Pagado de Gastos de Funcionamiento Sueldo base Nómina del 1 al 15 de abril			91,527.05		0.00	
00779	27/03/2024	E	00107	00107	Presupuesto de Egresos Pagado de Gastos de Funcionamiento Sueldo base Nómina del 16 al 31 de marzo			91,527.05		0.00	
00993	15/03/2024	E	00022	00022	Presupuesto de Egresos Pagado de Gastos de Funcionamiento Sueldo base Nómina del 01 al 15 de Marzo			91,527.05		0.00	
00786	29/02/2024	E	00039	00039	Presupuesto de Egresos Pagado de Gastos de Funcionamiento Sueldo base Nómina del 16 al 29 de febrero			91,527.05		0.00	
00788	15/02/2024	E	00021	00021	Presupuesto de Egresos Pagado de Gastos de Funcionamiento Sueldo base Nómina del 01 al 15 de Febrero			91,527.05		0.00	
00802	31/01/2024	E	00066	00066	Presupuesto de Egresos Pagado de Gastos de Funcionamiento Sueldo base Nómina del 16 al 31 de enero			91,527.05		0.00	
00802	15/01/2024	E	00049	00049	Presupuesto de Egresos Pagado de Gastos de Funcionamiento Sueldo base Nómina del 01 al 15 de enero			82,697.05		0.00	
					TOTAL:			**2,334,128.11**		**0.00**	
8271	**E00E00000**	**0105020501022110201**	**1311**		**Prima por año de servicio**	**0.00**		**52,728.00**		**0.00**	**52,728.00**
REN.	**FECHA**	**TIPO**	**N.POL.**	**REF**	**CONCEPTO**		**DEBE**		**HABER**		
01052	18/12/2024	E	00065	00065	Presupuesto de Egresos Pagado de Gastos de Funcionamiento Prima por año de servicio Nómina del 16 al 31 de diciembre de 2024			2,197.00		0.00	
00842	02/12/2024	E	00006	00006	Presupuesto de Egresos Pagado de Gastos de Funcionamiento Prima por año de servicio Nómina del 1 al 15 de diciembre			2,197.00		0.00	
00885	29/11/2024	E	00076	00076	Presupuesto de Egresos Pagado de Gastos de Funcionamiento Prima por año de servicio Nómina del 16 al 30 de noviembre 2024			2,197.00		0.00	
00917	15/11/2024	E	00039	00039	Presupuesto de Egresos Pagado de Gastos de Funcionamiento Prima por año de servicio Nómina del 1 al 15 de noviembre			2,197.00		0.00	
00986	31/10/2024	E	00079	00079	Presupuesto de Egresos Pagado de Gastos de Funcionamiento Prima por año de servicio Nómina del 16 al 31 de octubre 2024			2,197.00		0.00	
00890	15/10/2024	E	00040	00040	Presupuesto de Egresos Pagado de Gastos de Funcionamiento Prima por año de servicio Nómina del 1 al 15 de octubre			2,197.00		0.00	
01173	30/09/2024	E	00054	00054	Presupuesto de Egresos Pagado de Gastos de Funcionamiento Prima por año de servicio Nómina del 16 al 30 de septiembre			2,197.00		0.00	
00848	13/09/2024	E	00024	00024	Presupuesto de Egresos Pagado de Gastos de Funcionamiento Prima por año de servicio Nómina del 1 al 15 de septiembre			2,197.00		0.00	
00888	30/08/2024	E	00081	00081	Presupuesto de Egresos Pagado de Gastos de Funcionamiento Prima por año de servicio Nómina del 16 al 31 de agosto de 2024			2,197.00		0.00	
01111	15/08/2024	E	00041	00041	Presupuesto de Egresos Pagado de Gastos de Funcionamiento Prima por año de servicio Nómina del 1 al 15 de agosto			2,197.00		0.00	
00842	31/07/2024	E	00067	00067	Presupuesto de Egresos Pagado de Gastos de Funcionamiento Prima por año de servicio Nómina del 16 al 31 de julio de 2024			2,197.00		0.00	
00875	12/07/2024	E	00025	00025	Presupuesto de Egresos Pagado de Gastos de Funcionamiento Prima por año de servicio Nómina del 1 al 15 de julio			2,197.00		0.00	
00898	28/06/2024	E	00069	00069	Presupuesto de Egresos Pagado de Gastos de Funcionamiento Prima por año de servicio Nómina del 16 al 30 de junio de 2024			2,197.00		0.00	
00894	14/06/2024	E	00035	00035	Presupuesto de Egresos Pagado de Gastos de Funcionamiento Prima por año de servicio Nómina del 1 al 15 de junio			2,197.00		0.00	
00859	31/05/2024	E	00040	00040	Presupuesto de Egresos Pagado de Gastos de Funcionamiento Prima por año de servicio Nómina del 16 al 31 de mayo de 2024			2,197.00		0.00	
00798	15/05/2024	E	00013	00013	Presupuesto de Egresos Pagado de Gastos de Funcionamiento Prima por año de servicio Nómina del 1 al 15 de mayo			2,197.00		0.00	
00869	30/04/2024	E	00065	00065	Presupuesto de Egresos Pagado de Gastos de Funcionamiento Prima por año de servicio Nómina del 16 al 30 de abril de 2024			2,197.00		0.00	
00930	15/04/2024	E	00038	00038	Presupuesto de Egresos Pagado de Gastos de Funcionamiento Prima por año de servicio Nómina del 1 al 15 de abril			2,197.00		0.00	
00786	27/03/2024	E	00107	00107	Presupuesto de Egresos Pagado de Gastos de Funcionamiento Prima por años de servicio Nómina del 16 al 31 de marzo			2,197.00		0.00	
01000	15/03/2024	E	00022	00022	Presupuesto de Egresos Pagado de Gastos de Funcionamiento Prima por años de servicio Nómina del 01 al 15 de Marzo			2,197.00		0.00	
00793	29/02/2024	E	00039	00039	Presupuesto de Egresos Pagado de Gastos de Funcionamiento Prima por años de servicio Nómina del 16 al 29 de febrero			2,197.00		0.00	
00795	15/02/2024	E	00021	00021	Presupuesto de Egresos Pagado de Gastos de Funcionamiento Prima por años de servicio Nómina del 01 al 15 de Febrero			2,197.00		0.00	
00809	31/01/2024	E	00066	00066	Presupuesto de Egresos Pagado de Gastos de Funcionamiento Prima por años de servicio Nómina del 16 al 31 de enero			2,197.00		0.00	
00809	15/01/2024	E	00049	00049	Presupuesto de Egresos Pagado de Gastos de Funcionamiento Prima por años de servicio Nómina del 01 al 15 de enero			2,197.00		0.00	
					TOTAL:			**52,728.00**		**0.00**	
8271	**E00E00000**	**0105020501022110201**	**1321**		**Prima vacacional**	**0.00**		**210,230.39**		**0.00**	**210,230.39**
REN.	**FECHA**	**TIPO**	**N.POL.**	**REF**	**CONCEPTO**		**DEBE**		**HABER**		
00211	02/12/2024	E	00005	00005	Presupuesto de Egresos Pagado de Gastos de Funcionamiento Prima vacacional segunda exhibición 2024			109,972.96		0.00	
00189	12/07/2024	E	00026	00026	Presupuesto de Egresos Pagado de Gastos de Funcionamiento Prima vacacional Prima vacacional primera exhibición 2024			100,257.43		0.00	
					TOTAL:			**210,230.39**		**0.00**	
8271	**E00E00000**	**0105020501022110201**	**1322**		**Aguinaldo**	**0.00**		**469,056.88**		**0.00**	**469,056.88**
REN.	**FECHA**	**TIPO**	**N.POL.**	**REF**	**CONCEPTO**		**DEBE**		**HABER**		
00226	02/12/2024	E	00004	00004	Presupuesto de Egresos Pagado de Gastos de Funcionamiento Aguinaldo Segunda exhibición 2024			290,094.22		0.00	
00201	22/03/2024	E	00039	00039	Presupuesto de Egresos Pagado de Gastos de Funcionamiento Aguinaldo			178,962.66		0.00	
					TOTAL:			**469,056.88**		**0.00**	
8271	**E00E00000**	**0105020501022110201**	**1341**		**Compensación**	**0.00**		**332,100.71**		**0.00**	**332,100.71**
REN.	**FECHA**	**TIPO**	**N.POL.**	**REF**	**CONCEPTO**		**DEBE**		**HABER**		
01059	18/12/2024	E	00065	00065	Presupuesto de Egresos Pagado de Gastos de Funcionamiento Compensación Nómina del 16 al 31 de diciembre de 2024			10,833.09		0.00	
00849	02/12/2024	E	00006	00006	Presupuesto de Egresos Pagado de Gastos de Funcionamiento Compensación Nómina del 1 al 15 de diciembre			8,924.65		0.00	
00892	29/11/2024	E	00076	00076	Presupuesto de Egresos Pagado de Gastos de Funcionamiento Compensación Nómina del 16 al 30 de noviembre 2024			8,924.65		0.00	
00924	15/11/2024	E	00039	00039	Presupuesto de Egresos Pagado de Gastos de Funcionamiento Compensación Nómina del 1 al 15 de noviembre			10,849.33		0.00	
00993	31/10/2024	E	00079	00079	Presupuesto de Egresos Pagado de Gastos de Funcionamiento Compensación Nómina del 16 al 31 de octubre 2024			10,849.33		0.00	
00897	15/10/2024	E	00040	00040	Presupuesto de Egresos Pagado de Gastos de Funcionamiento Compensación Nómina del 1 al 15 de octubre			10,849.33		0.00	
01081	30/09/2024	E	00054	00054	Presupuesto de Egresos Pagado de Gastos de Funcionamiento Compensación Nómina del 16 al 30 de septiembre			13,831.38		0.00	
00855	13/09/2024	E	00024	00024	Presupuesto de Egresos Pagado de Gastos de Funcionamiento Compensación Nómina del 1 al 15 de septiembre			13,831.38		0.00	
00895	30/08/2024	E	00081	00081	Presupuesto de Egresos Pagado de Gastos de Funcionamiento Compensación Nómina del 16 al 31 de agosto de 2024			15,200.47		0.00	
01123	15/08/2024	E	00041	00041	Presupuesto de Egresos Pagado de Gastos de Funcionamiento Compensación Nómina del 1 al 15 de agosto			15,200.47		0.00	
01124	15/08/2024	E	00041	00041	Retroactivo Presupuesto de Egresos Pagado de Gastos de Funcionamiento Compensación Nómina del 1 al 15 de agosto			12,047.47		0.00	
00849	31/07/2024	E	00067	00067	Presupuesto de Egresos Pagado de Gastos de Funcionamiento Compensación Nómina del 16 al 31 de julio de 2024			14,339.94		0.00	
00882	12/07/2024	E	00025	00025	Presupuesto de Egresos Pagado de Gastos de Funcionamiento Compensación Nómina del 1 al 15 de julio			14,339.94		0.00	
00905	28/06/2024	E	00069	00069	Presupuesto de Egresos Pagado de Gastos de Funcionamiento Compensación Nómina del 16 al 30 de junio de 2024			14,339.94		0.00	
00901	14/06/2024	E	00035	00035	Presupuesto de Egresos Pagado de Gastos de Funcionamiento Compensación Nómina del 1 al 15 de junio			14,339.94		0.00	
00866	31/05/2024	E	00040	00040	Presupuesto de Egresos Pagado de Gastos de Funcionamiento Compensación Nómina del 16 al 31 de mayo de 2024			14,339.94		0.00	
00805	15/05/2024	E	00013	00013	Presupuesto de Egresos Pagado de Gastos de Funcionamiento Compensación Nómina del 1 al 15 de mayo			14,339.94		0.00	
00876	30/04/2024	E	00065	00065	Presupuesto de Egresos Pagado de Gastos de Funcionamiento Compensación Nómina del 16 al 30 de abril de 2024			14,339.94		0.00	

00937	15/04/2024	E	00038	00038	Presupuesto de Egresos Pagado de Gastos de Funcionamiento Compensación Nómina del 1 al 15 de abril			14,339.94		0.00		
00793	27/03/2024	E	00107	00107	Presupuesto de Egresos Pagado de Gastos de Funcionamiento Compensación Nómina del 16 al 31 de marzo			14,339.94		0.00		
01007	15/03/2024	E	00022	00022	Presupuesto de Egresos Pagado de Gastos de Funcionamiento Compensación Nómina del 01 al 15 de Marzo			14,339.94		0.00		
00800	29/02/2024	E	00039	00039	Presupuesto de Egresos Pagado de Gastos de Funcionamiento Compensación Nómina del 16 al 29 de febrero			14,339.94		0.00		
00802	15/02/2024	E	00021	00021	Presupuesto de Egresos Pagado de Gastos de Funcionamiento Compensación Nómina del 01 al 15 de Febrero			14,339.94		0.00		
00816	31/01/2024	E	00066	00066	Presupuesto de Egresos Pagado de Gastos de Funcionamiento Compensación Nómina del 16 al 31 de enero			14,339.94		0.00		
00816	15/01/2024	E	00049	00049	Presupuesto de Egresos Pagado de Gastos de Funcionamiento Compensación Nómina del 01 al 15 de enero			14,339.94		0.00		
					TOTAL:			**332,100.71**		**0.00**		
8271	**E00E00000**	**0105020501021102011343**			**Compensación por riesgo profesional**	**0.00**		**14,400.00**		**0.00**	**14,400.00**	
REN.	**FECHA**	**TIPO**	**N.POL.**	**REF**	**CONCEPTO**		**DEBE**		**HABER**			
01066	18/12/2024	E	00065	00065	Presupuesto de Egresos Pagado de Gastos de Funcionamiento Compensación por riesgo profesional Nómina del 16 al 31 de diciembre 2024			600.00		0.00		
00856	02/12/2024	E	00006	00006	Presupuesto de Egresos Pagado de Gastos de Funcionamiento Compensación por riesgo profesional Nómina del 1 al 15 de diciembre			600.00		0.00		
00899	29/11/2024	E	00076	00076	Presupuesto de Egresos Pagado de Gastos de Funcionamiento Compensación por riesgo profesional Nómina del 16 al 30 de noviembre 2024			600.00		0.00		
00931	15/11/2024	E	00039	00039	Presupuesto de Egresos Pagado de Gastos de Funcionamiento Compensación por riesgo profesional Nómina del 1 al 15 de noviembre			600.00		0.00		
01000	31/10/2024	E	00079	00079	Presupuesto de Egresos Pagado de Gastos de Funcionamiento Compensación por riesgo profesional Nómina del 16 al 31 de octubre 2024			600.00		0.00		
00904	15/10/2024	E	00040	00040	Presupuesto de Egresos Pagado de Gastos de Funcionamiento Compensación por riesgo profesional Nómina del 1 al 15 de octubre			600.00		0.00		
01193	30/09/2024	E	00054	00054	Presupuesto de Egresos Pagado de Gastos de Funcionamiento Compensación por riesgo profesional Nómina del 16 al 30 de septiembre			600.00		0.00		
00862	13/09/2024	E	00024	00024	Presupuesto de Egresos Pagado de Gastos de Funcionamiento Compensación por riesgo profesional Nómina del 1 al 15 de septiembre			600.00		0.00		
00902	30/08/2024	E	00081	00081	Presupuesto de Egresos Pagado de Gastos de Funcionamiento Compensación por riesgo profesional Nómina del 16 al 31 de agosto de 2024			600.00		0.00		
01132	15/08/2024	E	00041	00041	Presupuesto de Egresos Pagado de Gastos de Funcionamiento Compensación por riesgo profesional Nómina del 1 al 15 de agosto			600.00		0.00		
00856	31/07/2024	E	00067	00067	Presupuesto de Egresos Pagado de Gastos de Funcionamiento Compensación por riesgo profesional Nómina del 16 al 31 de julio de 2024			600.00		0.00		
00889	12/07/2024	E	00025	00025	Presupuesto de Egresos Pagado de Gastos de Funcionamiento Compensación por riesgo profesional Nómina del 1 al 15 de julio			600.00		0.00		
00912	28/06/2024	E	00069	00069	Presupuesto de Egresos Pagado de Gastos de Funcionamiento Compensación por riesgo profesional Nómina del 16 al 30 de junio de 2024			600.00		0.00		
00908	14/06/2024	E	00035	00035	Presupuesto de Egresos Pagado de Gastos de Funcionamiento Compensación por riesgo profesional Nómina del 1 al 15 de junio			600.00		0.00		
00873	31/05/2024	E	00040	00040	Presupuesto de Egresos Pagado de Gastos de Funcionamiento Compensación por riesgo profesional Nómina del 16 al 31 de mayo de 2024			600.00		0.00		
00812	15/05/2024	E	00013	00013	Presupuesto de Egresos Pagado de Gastos de Funcionamiento Compensación por riesgo profesional Nómina del 1 al 15 de mayo			600.00		0.00		
00883	30/04/2024	E	00065	00065	Presupuesto de Egresos Pagado de Gastos de Funcionamiento Compensación por riesgo profesional Nómina del 16 al 30 de abril de 2024			600.00		0.00		
00944	15/04/2024	E	00038	00038	Presupuesto de Egresos Pagado de Gastos de Funcionamiento Compensación por riesgo profesional Nómina del 1 al 15 de abril			600.00		0.00		
00800	27/03/2024	E	00107	00107	Presupuesto de Egresos Pagado de Gastos de Funcionamiento Compensación por riesgo profesional Nómina del 16 al 31 de marzo			600.00		0.00		
01014	15/03/2024	E	00022	00022	Presupuesto de Egresos Pagado de Gastos de Funcionamiento Compensación por riesgo profesional Nómina del 01 al 15 de Marzo			600.00		0.00		
00807	29/02/2024	E	00039	00039	Presupuesto de Egresos Pagado de Gastos de Funcionamiento Compensación por riesgo profesional Nómina del 16 al 29 de febrero			600.00		0.00		
00809	15/02/2024	E	00021	00021	Presupuesto de Egresos Pagado de Gastos de Funcionamiento Compensación por riesgo profesional Nómina del 01 al 15 de Febrero			600.00		0.00		
00823	31/01/2024	E	00066	00066	Presupuesto de Egresos Pagado de Gastos de Funcionamiento Compensación por riesgo profesional Nómina del 16 al 31 de enero			600.00		0.00		
00823	15/01/2024	E	00049	00049	Presupuesto de Egresos Pagado de Gastos de Funcionamiento Compensación por riesgo profesional Nómina del 01 al 15 de enero			600.00		0.00		
					TOTAL:			**14,400.00**		**0.00**		
8271	**E00E00000**	**0105020501021102011345**			**Gratificación**	**0.00**		**783,646.42**		**0.00**	**783,646.42**	
REN.	**FECHA**	**TIPO**	**N.POL.**	**REF**	**CONCEPTO**		**DEBE**		**HABER**			
00104	23/12/2024	E	00093	00093	GRATIFICACION EXTRAORDINARIA DICIEMBRE 2024			80,364.10		0.00		
01073	18/12/2024	E	00065	00065	Presupuesto de Egresos Pagado de Gastos de Funcionamiento Gratificación Nómina del 16 al 31 de diciembre 2024			27,249.22		0.00		
00863	02/12/2024	E	00006	00006	Presupuesto de Egresos Pagado de Gastos de Funcionamiento Gratificación Nómina del 1 al 15 de diciembre			26,205.12		0.00		
00906	29/11/2024	E	00076	00076	Presupuesto de Egresos Pagado de Gastos de Funcionamiento Gratificación Nómina del 16 al 30 de noviembre 2024			26,205.12		0.00		
00938	15/11/2024	E	00039	00039	Presupuesto de Egresos Pagado de Gastos de Funcionamiento Gratificación Nómina del 1 al 15 de noviembre			27,260.46		0.00		
01007	31/10/2024	E	00079	00079	Presupuesto de Egresos Pagado de Gastos de Funcionamiento Gratificación Nómina del 16 al 31 de octubre 2024			27,260.46		0.00		
00876	15/10/2024	E	00040	00040	Ausencias Presupuesto de Egresos Pagado de Gastos de Funcionamiento Gratificación Nómina del 1 al 15 de octubre			-82.45		0.00		
00911	15/10/2024	E	00040	00040	Presupuesto de Egresos Pagado de Gastos de Funcionamiento Gratificación Nómina del 1 al 15 de octubre			27,260.46		0.00		
01113	30/09/2024	E	00054	00054	Presupuesto de Egresos Pagado de Gastos de Funcionamiento Gratificación Nómina del 16 al 30 de septiembre			29,543.99		0.00		
00869	13/09/2024	E	00024	00024	Presupuesto de Egresos Pagado de Gastos de Funcionamiento Gratificación Nómina del 1 al 15 de septiembre			29,543.99		0.00		
00909	30/08/2024	E	00081	00081	Presupuesto de Egresos Pagado de Gastos de Funcionamiento Gratificación Nómina del 16 al 31 de agosto de 2024			30,599.33		0.00		
01144	15/08/2024	E	00041	00041	Presupuesto de Egresos Pagado de Gastos de Funcionamiento Gratificación Nómina del 1 al 15 de agosto			30,599.33		0.00		
01145	15/08/2024	E	00041	00041	Retroactivo Presupuesto de Egresos Pagado de Gastos de Funcionamiento Gratificación Nómina del 1 al 15 de agosto			6,366.00		0.00		
00863	31/07/2024	E	00067	00067	Presupuesto de Egresos Pagado de Gastos de Funcionamiento Gratificación Nómina del 16 al 31 de julio de 2024			30,144.62		0.00		
00901	12/07/2024	E	00025	00025	Presupuesto de Egresos Pagado de Gastos de Funcionamiento Gratificación Nómina del 1 al 15 de julio			30,144.62		0.00		
00902	12/07/2024	E	00025	00025	Presupuesto de Egresos Pagado de Gastos de Funcionamiento Gratificación Nómina del 1 al 15 de julio			-82.45		0.00		
00919	28/06/2024	E	00069	00069	Presupuesto de Egresos Pagado de Gastos de Funcionamiento Gratificación Nómina del 16 al 30 de junio de 2024			30,144.62		0.00		
00915	14/06/2024	E	00035	00035	Presupuesto de Egresos Pagado de Gastos de Funcionamiento Gratificación Nómina del 1 al 15 de junio			30,144.62		0.00		
00880	31/05/2024	E	00040	00040	Presupuesto de Egresos Pagado de Gastos de Funcionamiento Gratificación Nómina del 16 al 31 de mayo de 2024			30,144.62		0.00		
00819	15/05/2024	E	00013	00013	Presupuesto de Egresos Pagado de Gastos de Funcionamiento Gratificación Nómina del 1 al 15 de mayo			30,144.62		0.00		
00890	30/04/2024	E	00065	00065	Presupuesto de Egresos Pagado de Gastos de Funcionamiento Gratificación Nómina del 16 al 30 de abril de 2024			30,144.62		0.00		

00951	15/04/2024	E	00038	00038	Presupuesto de Egresos Pagado de Gastos de Funcionamiento Gratificación Nómina del 1 al 15 de abril			30,144.62		0.00		
00807	27/03/2024	E	00107	00107	Presupuesto de Egresos Pagado de Gastos de Funcionamiento Gratificación Nómina del 16 al 31 de marzo			30,144.62		0.00		
01021	15/03/2024	E	00022	00022	Presupuesto de Egresos Pagado de Gastos de Funcionamiento Gratificación Nómina del 01 al 15 de Marzo			30,144.62		0.00		
00814	29/02/2024	E	00039	00039	Presupuesto de Egresos Pagado de Gastos de Funcionamiento Gratificación Nómina del 16 al 29 de febrero			30,144.62		0.00		
00816	15/02/2024	E	00021	00021	Presupuesto de Egresos Pagado de Gastos de Funcionamiento Gratificación Nómina del 01 al 15 de Febrero			30,144.62		0.00		
00830	31/01/2024	E	00066	00066	Presupuesto de Egresos Pagado de Gastos de Funcionamiento Gratificación Nómina del 16 al 31 de enero			30,144.62		0.00		
00830	15/01/2024	E	00049	00049	Presupuesto de Egresos Pagado de Gastos de Funcionamiento Gratificación Nómina del 01 al 15 de enero			23,473.68		0.00		
					TOTAL:			**783,646.42**		**0.00**		
8271	**E00E00000**	**0105020501021102011**		**1346**	**Gratificación por convenio**	**0.00**		**5,810.00**		**0.00**	**5,810.00**	
REN.	**FECHA**	**TIPO**	**N.POL.**	**REF**	**CONCEPTO**		**DEBE**		**HABER**			
01080	18/12/2024	E	00065	00065	Presupuesto de Egresos Pagado de Gastos de Funcionamiento Gratificación por convenio Nómina del 16 al 31 de diciembre 2024			5,810.00		0.00		
					TOTAL:			**5,810.00**		**0.00**		
8271	**E00E00000**	**0105020501021102011**		**1541**	**Becas para hijos de trabajadores sindicalizados**	**0.00**		**11,915.00**		**0.00**	**11,915.00**	
REN.	**FECHA**	**TIPO**	**N.POL.**	**REF**	**CONCEPTO**		**DEBE**		**HABER**			
00897	30/04/2024	E	00065	00065	Presupuesto de Egresos Pagado de Gastos de Funcionamiento Becas para hijos de trabajadores sindicalizados Nómina del 16 al 30 de abril de 2024			11,915.00		0.00		
					TOTAL:			**11,915.00**		**0.00**		
8271	**E00E00000**	**0105020501021102011**		**1542**	**Días cívicos y económicos**	**0.00**		**10,350.00**		**0.00**	**10,350.00**	
REN.	**FECHA**	**TIPO**	**N.POL.**	**REF**	**CONCEPTO**		**DEBE**		**HABER**			
01028	15/03/2024	E	00022	00022	Presupuesto de Egresos Pagado de Gastos de Funcionamiento Días cívicos y económicos Nómina del 01 al 15 de Marzo			10,350.00		0.00		
					TOTAL:			**10,350.00**		**0.00**		
8271	**E00E00000**	**0105020501021102011**		**1544**	**Día del maestro y del servidor publico**	**0.00**		**13,300.00**		**0.00**	**13,300.00**	
REN.	**FECHA**	**TIPO**	**N.POL.**	**REF**	**CONCEPTO**		**DEBE**		**HABER**			
01014	31/10/2024	E	00079	00079	Presupuesto de Egresos Pagado de Gastos de Funcionamiento Día del maestro y del servidor publico Nómina del 16 al 31 de octubre 2024			13,300.00		0.00		
					TOTAL:			**13,300.00**		**0.00**		
8271	**E00E00000**	**0105020501021102011**		**1546**	**Otros gastos derivados de convenio**	**0.00**		**39,655.00**		**0.00**	**39,655.00**	
REN.	**FECHA**	**TIPO**	**N.POL.**	**REF**	**CONCEPTO**		**DEBE**		**HABER**			
01087	18/12/2024	E	00065	00065	Presupuesto de Egresos Pagado de Gastos de Funcionamiento Otros gastos derivados de convenio Nómina del 16 al 31 de diciembre 2024			13,300.00		0.00		
00918	15/10/2024	E	00040	00040	Presupuesto de Egresos Pagado de Gastos de Funcionamiento Otros gastos derivados de convenio Nómina del 1 al 15 de octubre			2,105.00		0.00		
00876	13/09/2024	E	00024	00024	Presupuesto de Egresos Pagado de Gastos de Funcionamiento Otros gastos derivados de convenio Nómina del 1 al 15 de septiembre			2,000.00		0.00		
00926	28/06/2024	E	00069	00069	Presupuesto de Egresos Pagado de Gastos de Funcionamiento Otros gastos derivados de convenio Nómina del 16 al 30 de junio de 2024			5,550.00		0.00		
00922	14/06/2024	E	00035	00035	Presupuesto de Egresos Pagado de Gastos de Funcionamiento Otros gastos derivados de convenio Nómina del 1 al 15 de junio			6,000.00		0.00		
00887	31/05/2024	E	00040	00040	Presupuesto de Egresos Pagado de Gastos de Funcionamiento Otros gastos derivados de convenio Nómina del 16 al 31 de mayo de 2024			750.00		0.00		
00958	15/04/2024	E	00038	00038	Presupuesto de Egresos Pagado de Gastos de Funcionamiento Otros gastos derivados de convenio Nómina del 1 al 15 de abril			9,200.00		0.00		
00823	15/02/2024	E	00021	00021	Presupuesto de Egresos Pagado de Gastos de Funcionamiento Otros gastos derivados de convenio Nómina del 01 al 15 de Febrero			750.00		0.00		
					TOTAL:			**39,655.00**		**0.00**		
8271	**E00E00000**	**0105020501021102011**		**1595**	**Despensa**	**0.00**		**54,346.00**		**0.00**	**54,346.00**	
REN.	**FECHA**	**TIPO**	**N.POL.**	**REF**	**CONCEPTO**		**DEBE**		**HABER**			
01094	18/12/2024	E	00065	00065	Presupuesto de Egresos Pagado de Gastos de Funcionamiento Despensa Nómina del 16 al 31 de diciembre 2024			2,665.00		0.00		
00870	02/12/2024	E	00006	00006	Presupuesto de Egresos Pagado de Gastos de Funcionamiento Despensa Nómina del 1 al 15 de diciembre			2,247.00		0.00		
00913	29/11/2024	E	00076	00076	Presupuesto de Egresos Pagado de Gastos de Funcionamiento Despensa Nómina del 16 al 30 de noviembre 2024			2,247.00		0.00		
00945	15/11/2024	E	00039	00039	Presupuesto de Egresos Pagado de Gastos de Funcionamiento Despensa Nómina del 1 al 15 de noviembre			2,247.00		0.00		
01021	31/10/2024	E	00079	00079	Presupuesto de Egresos Pagado de Gastos de Funcionamiento Despensa Nómina del 16 al 31 de octubre 2024			2,247.00		0.00		
00925	15/10/2024	E	00040	00040	Presupuesto de Egresos Pagado de Gastos de Funcionamiento Despensa Nómina del 1 al 15 de octubre			2,247.00		0.00		
01144	30/09/2024	E	00054	00054	Presupuesto de Egresos Pagado de Gastos de Funcionamiento Despensa Nómina del 16 al 30 de septiembre			2,247.00		0.00		
00883	13/09/2024	E	00024	00024	Presupuesto de Egresos Pagado de Gastos de Funcionamiento Despensa Nómina del 1 al 15 de septiembre			2,247.00		0.00		
00916	30/08/2024	E	00081	00081	Presupuesto de Egresos Pagado de Gastos de Funcionamiento Despensa Nómina del 16 al 31 de agosto de 2024			2,247.00		0.00		
01153	15/08/2024	E	00041	00041	Presupuesto de Egresos Pagado de Gastos de Funcionamiento Despensa Nómina del 1 al 15 de agosto			2,247.00		0.00		
00870	31/07/2024	E	00067	00067	Presupuesto de Egresos Pagado de Gastos de Funcionamiento Despensa Nómina del 16 al 31 de julio de 2024			2,247.00		0.00		
00910	12/07/2024	E	00025	00025	Presupuesto de Egresos Pagado de Gastos de Funcionamiento Despensa Nómina del 1 al 15 de julio			2,247.00		0.00		
00933	28/06/2024	E	00069	00069	Presupuesto de Egresos Pagado de Gastos de Funcionamiento Despensa Nómina del 16 al 30 de junio de 2024			2,247.00		0.00		
00929	14/06/2024	E	00035	00035	Presupuesto de Egresos Pagado de Gastos de Funcionamiento Despensa Nómina del 1 al 15 de junio			2,247.00		0.00		
00894	31/05/2024	E	00040	00040	Presupuesto de Egresos Pagado de Gastos de Funcionamiento Despensa Nómina del 16 al 31 de mayo de 2024			2,247.00		0.00		
00826	15/05/2024	E	00013	00013	Presupuesto de Egresos Pagado de Gastos de Funcionamiento Despensa Nómina del 1 al 15 de mayo			2,247.00		0.00		
00904	30/04/2024	E	00065	00065	Presupuesto de Egresos Pagado de Gastos de Funcionamiento Despensa Nómina del 16 al 30 de abril de 2024			2,247.00		0.00		
00965	15/04/2024	E	00038	00038	Presupuesto de Egresos Pagado de Gastos de Funcionamiento Despensa Nómina del 1 al 15 de abril			2,247.00		0.00		
00814	27/03/2024	E	00107	00107	Presupuesto de Egresos Pagado de Gastos de Funcionamiento Despensa Nómina del 16 al 31 de marzo			2,247.00		0.00		
01035	15/03/2024	E	00022	00022	Presupuesto de Egresos Pagado de Gastos de Funcionamiento Despensa Nómina del 01 al 15 de Marzo			2,247.00		0.00		
00821	29/02/2024	E	00039	00039	Presupuesto de Egresos Pagado de Gastos de Funcionamiento Despensa Nómina del 16 al 29 de febrero			2,247.00		0.00		
00830	15/02/2024	E	00021	00021	Presupuesto de Egresos Pagado de Gastos de Funcionamiento Despensa Nómina del 01 al 15 de Febrero			2,247.00		0.00		
00837	31/01/2024	E	00066	00066	Presupuesto de Egresos Pagado de Gastos de Funcionamiento Despensa Nómina del 16 al 31 de enero			2,247.00		0.00		
00837	15/01/2024	E	00049	00049	Presupuesto de Egresos Pagado de Gastos de Funcionamiento Despensa Nómina del 01 al 15 de enero			2,247.00		0.00		
					TOTAL:			**54,346.00**		**0.00**		
8271	**E00E00000**	**0105020501021102011**		**2111**	**Materiales y útiles de oficina**	**0.00**		**14,549.65**		**0.00**	**14,549.65**	
REN.	**FECHA**	**TIPO**	**N.POL.**	**REF**	**CONCEPTO**		**DEBE**		**HABER**			
00128	20/09/2024	E	00038	00038	Presupuesto de Egresos Pagado de Gastos de Funcionamiento Materiales y útiles de oficina			14,549.65		0.00		

					TOTAL:			**14,549.65**		**0.00**	
8271	**E00E00000**	**0105020501021102012**		**01**	**Materiales y útiles para el procesamiento en equipos y bienes informáticos**	**0.00**		**73,205.77**		**0.00**	**73,205.77**
REN.	**FECHA**	**TIPO**	**N.POL.**	**REF**	**CONCEPTO**		**DEBE**		**HABER**		
00111	26/12/2024	E	00111	00111	Presupuesto de Egresos Pagado de Gastos de Funcionamiento Materiales y útiles para el procesamiento en equipos y bienes informáticos			926.50		0.00	
00086	17/12/2024	E	00060	00060	F-A292 consumibles JUAN JESUS HERNANDEZ Presupuesto de Egresos Pagado de Gastos de Funcionamiento Materiales y útiles para el procesamiento en equipos y bienes informáticos			58,465.36		0.00	
00086	11/09/2024	E	00018	00018	Presupuesto de Egresos Pagado de Gastos de Funcionamiento Materiales y útiles para el procesamiento en equipos y bienes informáticos			13,813.91		0.00	
					TOTAL:			**73,205.77**		**0.00**	
8271	**E00E00000**	**0105020501021102012**		**01**	**Material y enseres de limpieza**	**0.00**		**7,370.64**		**0.00**	**7,370.64**
REN.	**FECHA**	**TIPO**	**N.POL.**	**REF**	**CONCEPTO**		**DEBE**		**HABER**		
00086	06/09/2024	E	00011	00011	F-28 PRODUCTOS Y SERVICIOS CAPITULARE material de limpieza Presupuesto de Egresos Pagado de Gastos de Funcionamiento Material y enseres de limpieza			7,370.64		0.00	
					TOTAL:			**7,370.64**		**0.00**	
8271	**E00E00000**	**0105020501021102012**		**01**	**Combustibles, lubricantes y aditivos**	**0.00**		**61,551.44**		**0.00**	**61,551.44**
REN.	**FECHA**	**TIPO**	**N.POL.**	**REF**	**CONCEPTO**		**DEBE**		**HABER**		
00049	27/12/2024	D	00033	00033	Presupuesto de Egresos Pagado de Gastos de Funcionamiento Combustibles, lubricantes y aditivos			22,000.51		0.00	
00049	10/12/2024	D	00019	00019	CONSUMO NOVIEMBRE Y DICIEMBRE Presupuesto de Egresos Pagado de Gastos de Funcionamiento Combustibles, lubricantes y aditivos			8,200.00		0.00	
00063	04/12/2024	D	00005	00005	COMPROBACION CONSUMO DE OCTUBRE Presupuesto de Egresos Pagado de Gastos de Funcionamiento Combustibles, lubricantes y aditivos			7,000.06		0.00	
00063	27/11/2024	D	00013	00013	CONSUMO SEPTIEMBRE Presupuesto de Egresos Pagado de Gastos de Funcionamiento Combustibles, lubricantes y aditivos			4,000.01		0.00	
00042	30/09/2024	D	00018	00018	CONSUMO DE GASOLINA ABRIL 2024 Presupuesto de Egresos Pagado de Gastos de Funcionamiento Combustibles, lubricantes y aditivos			14,950.86		0.00	
00063	30/09/2024	D	00019	00019	CONSUMO DE GASOLINA MAYO 2024 Presupuesto de Egresos Pagado de Gastos de Funcionamiento Combustibles, lubricantes y aditivos			5,400.00		0.00	
					TOTAL:			**61,551.44**		**0.00**	
8271	**E00E00000**	**0105020501021102012**		**01**	**Refacciones y accesorios para equipo de computo**	**0.00**		**10,489.37**		**0.00**	**10,489.37**
REN.	**FECHA**	**TIPO**	**N.POL.**	**REF**	**CONCEPTO**		**DEBE**		**HABER**		
00104	26/12/2024	E	00111	00111	Presupuesto de Egresos Pagado de Gastos de Funcionamiento Refacciones y accesorios para equipo de computo			3,849.62		0.00	
00024	15/10/2024	E	00035	00035	F-AA118 JORGE ARIEL PEDRAZA FERNANDEZ discos duros y tarjetas Presupuesto de Egresos Pagado de Gastos de Funcionamiento Refacciones y accesorios para equipo de computo			6,639.75		0.00	
					TOTAL:			**10,489.37**		**0.00**	
8271	**E00E00000**	**0105020501021102012**		**01**	**Impresiones de documentos oficiales para la prestación de servicios públicos, identificación, formatos adminis**	**0.00**		**35,751.20**		**0.00**	**35,751.20**
REN.	**FECHA**	**TIPO**	**N.POL.**	**REF**	**CONCEPTO**		**DEBE**		**HABER**		
00013	26/12/2024	E	00114	00114	Presupuesto de Egresos Pagado de Gastos de Funcionamiento Impresiones de documentos oficiales para la prestación de servicios públicos, identificación, formatos administrativos y fiscales, formas valoradas			34,800.00		0.00	
00051	23/12/2024	E	00098	00098	F-73603 "XIMENA GABRIELA GOMEZ GALEANA, pago de las F-varias por impresion de viniles, lonas proscenio, poster, folders Proveedores por Pagar a Corto Plazo XIMENA GABRIELA GOMEZ GALEANA			348.00		0.00	
00043	25/10/2024	E	00070	00070	F-37D3, 25FB, 29C6 y CA61 XIMENA GABRIELA GOMEZ GALENA impresiones Presupuesto de Egresos Pagado de Gastos de Funcionamiento Impresiones de documentos oficiales para la prestación de servicios público			603.20		0.00	
					TOTAL:			**35,751.20**		**0.00**	
8271	**E00E00000**	**0105020501021102012**		**01**	**Servicios de Impresiones de documentos oficiales**	**0.00**		**139,784.64**		**0.00**	**139,784.64**
REN.	**FECHA**	**TIPO**	**N.POL.**	**REF**	**CONCEPTO**		**DEBE**		**HABER**		
00016	23/12/2024	E	00095	00095	F-12393 "KROMATICA SOLUTIONS, S.A. DE C.V. F- varias impresion de documentos y vinilonas Gastos de Funcionamiento Servicios de Impresiones de documentos oficiales			38,860.00		0.00	
00023	23/12/2024	E	00095	00095	F-12463 "KROMATICA SOLUTIONS, S.A. DE C.V. F- varias impresion de documentos y vinilonas Gastos de Funcionamiento Servicios de Impresiones de documentos oficiales			5,742.00		0.00	
00037	23/12/2024	E	00095	00095	F-12395 "KROMATICA SOLUTIONS, S.A. DE C.V. F- varias impresion de documentos y vinilonas Gastos de Funcionamiento Servicios de Impresiones de documentos oficiales			49,682.80		0.00	
00036	25/10/2024	E	00070	00070	F-37D3, 25FB, 29C6 y CA61 XIMENA GABRIELA GOMEZ GALENA impresiones Presupuesto de Egresos Pagado de Gastos de Funcionamiento Servicios de Impresiones de documentos oficiales			43,984.88		0.00	
00075	30/08/2024	E	00078	00078	F-42DA XIMENA GABRIELA GOMEZ GALENA impresiones Presupuesto de Egresos Pagado de Gastos de Funcionamiento Servicios de Impresiones de documentos oficiales			958.16		0.00	
00059	09/08/2024	E	00025	00025	XIMENA GABRIELA GOMEZ GALEANA impresos Presupuesto de Egresos Pagado de Gastos de Funcionamiento Servicios de Impresiones de documentos oficiales			556.80		0.00	
					TOTAL:			**139,784.64**		**0.00**	
8271	**E00E00000**	**0105020501021102012**		**01**	**Gastos de ceremonias oficiales y de orden social**	**0.00**		**93,144.51**		**0.00**	**93,144.51**
REN.	**FECHA**	**TIPO**	**N.POL.**	**REF**	**CONCEPTO**		**DEBE**		**HABER**		
00013	26/12/2024	E	00112	00112	Presupuesto de Egresos Pagado de Gastos de Funcionamiento Gastos de ceremonias oficiales y de orden social			2,400.00		0.00	
00044	24/12/2024	E	00101	00101	F-8371, 8381, 8383, 8373 JESUS EMMANUEL GARAY URIBE cafeteria Gastos de Funcionamiento Gastos de ceremonias oficiales y de orden social			17,328.08		0.00	
00043	03/12/2024	C	00012	00312	F- CE3B00327D46 ROCIO HERNANDEZ ROGEL Presupuesto de Egresos Pagado de Gastos de Funcionamiento Gastos de ceremonias oficiales y de orden social			1,566.00		0.00	
00009	22/11/2024	E	00061	00061	F-A1402 SERVICIOS PUBLICOS PRIVADOS Y MIXTOS conferencia Presupuesto de Egresos Pagado de Gastos de Funcionamiento Gastos de ceremonias oficiales y de orden social			34,800.00		0.00	
00010	06/11/2024	E	00004	00004	F-B723 MARIA EUGENIA CAMACHO LOPEZ BAYGHEN taller coaching Presupuesto de Egresos Pagado de Gastos de Funcionamiento Gastos de ceremonias oficiales y de orden social			4,640.00		0.00	
00009	04/11/2024	E	00001	00001	F-AB90 ROCIO HERNANDEZ ROGEL talleres Presupuesto de Egresos Pagado de Gastos de Funcionamiento Gastos de ceremonias oficiales y de orden social			4,103.77		0.00	
00013	11/10/2024	E	00032	00032	F-8235 JESUS EMMANUEL GARAY URIBE taquiza Presupuesto de Egresos Pagado de Gastos de Funcionamiento Gastos de ceremonias oficiales y de orden social			14,506.96		0.00	
00024	20/09/2024	E	00044	00044	F-8156 JESUS EMMANUEL GARY URIBE servicio de desayuno Presupuesto de Egresos Pagado de Gastos de Funcionamiento Gastos de ceremonias oficiales y de orden social			13,799.70		0.00	
					TOTAL:			**93,144.51**		**0.00**	
8271	**E00E00000**	**0105020501021102012**		**01**	**Espectáculos cívicos y culturales**	**0.00**		**1,100.02**		**0.00**	**1,100.02**
REN.	**FECHA**	**TIPO**	**N.POL.**	**REF**	**CONCEPTO**		**DEBE**		**HABER**		
00021	08/11/2024	C	00014	00301	F- 4D62B68CD176 ANDREA ZARAI ESTRADA BUENDIA Presupuesto de Egresos Pagado de Gastos de Funcionamiento Espectáculos cívicos y culturales			1,100.02		0.00	
					TOTAL:			**1,100.02**		**0.00**	
8271	**F00308000**	**0206080301021102012**		**01**	**Sueldo base**	**0.00**		**1,512,353.27**		**0.00**	**1,512,353.27**

REN.	FECHA	TIPO	N.POL.	REF	CONCEPTO		DEBE	HABER		
01101	18/12/2024	E	00065	00065	Presupuesto de Egresos Pagado de Gastos de Funcionamiento Sueldo base Nómina del 16 al 31 de diciembre 2024		69,199.67	0.00		
00877	02/12/2024	E	00006	00006	Presupuesto de Egresos Pagado de Gastos de Funcionamiento Sueldo base Nómina del 1 al 15 de diciembre		65,313.59	0.00		
00920	29/11/2024	E	00076	00076	Presupuesto de Egresos Pagado de Gastos de Funcionamiento Sueldo base Nómina del 16 al 30 de noviembre 2024		65,313.59	0.00		
00952	15/11/2024	E	00039	00039	Presupuesto de Egresos Pagado de Gastos de Funcionamiento Sueldo base Nómina del 1 al 15 de noviembre		65,313.59	0.00		
01028	31/10/2024	E	00079	00079	Presupuesto de Egresos Pagado de Gastos de Funcionamiento Sueldo base Nómina del 16 al 31 de octubre 2024		65,313.59	0.00		
00932	15/10/2024	E	00040	00040	Presupuesto de Egresos Pagado de Gastos de Funcionamiento Sueldo base Nómina del 1 al 15 de octubre		65,313.59	0.00		
01049	30/09/2024	E	00054	00054	Presupuesto de Egresos Pagado de Gastos de Funcionamiento Sueldo base Nómina del 16 al 30 de septiembre		71,378.39	0.00		
00890	13/09/2024	E	00024	00024	Presupuesto de Egresos Pagado de Gastos de Funcionamiento Sueldo base Nómina del 1 al 15 de septiembre		46,810.01	0.00		
00923	30/08/2024	E	00081	00081	Presupuesto de Egresos Pagado de Gastos de Funcionamiento Sueldo base Nómina del 16 al 31 de agosto de 2024		46,810.01	0.00		
01165	15/08/2024	E	00041	00041	Presupuesto de Egresos Pagado de Gastos de Funcionamiento Sueldo base Nómina del 1 al 15 de agosto		46,810.01	0.00		
01166	15/08/2024	E	00041	00041	Retroactivo Presupuesto de Egresos Pagado de Gastos de Funcionamiento Sueldo base Nómina del 1 al 15 de agosto		21,708.02	0.00		
00877	31/07/2024	E	00067	00067	Presupuesto de Egresos Pagado de Gastos de Funcionamiento Sueldo base Nómina del 16 al 31 de julio de 2024		45,259.43	0.00		
00917	12/07/2024	E	00025	00025	Presupuesto de Egresos Pagado de Gastos de Funcionamiento Sueldo base Nómina del 1 al 15 de julio		45,259.43	0.00		
00940	28/06/2024	E	00069	00069	Presupuesto de Egresos Pagado de Gastos de Funcionamiento Sueldo base Nómina del 16 al 30 de junio de 2024		45,259.43	0.00		
00936	14/06/2024	E	00035	00035	Presupuesto de Egresos Pagado de Gastos de Funcionamiento Sueldo base Nómina del 1 al 15 de junio		45,259.43	0.00		
00901	31/05/2024	E	00040	00040	Presupuesto de Egresos Pagado de Gastos de Funcionamiento Sueldo base Nómina del 16 al 31 de mayo de 2024		45,259.43	0.00		
00833	15/05/2024	E	00013	00013	Presupuesto de Egresos Pagado de Gastos de Funcionamiento Sueldo base Nómina del 1 al 15 de mayo		54,862.03	0.00		
00911	30/04/2024	E	00065	00065	Presupuesto de Egresos Pagado de Gastos de Funcionamiento Sueldo base Nómina del 16 al 30 de abril de 2024		54,862.03	0.00		
00972	15/04/2024	E	00038	00038	Presupuesto de Egresos Pagado de Gastos de Funcionamiento Sueldo base Nómina del 1 al 15 de abril		68,247.53	0.00		
00821	27/03/2024	E	00107	00107	Presupuesto de Egresos Pagado de Gastos de Funcionamiento Sueldo base Nómina del 16 al 31 de marzo		86,184.13	0.00		
01042	15/03/2024	E	00022	00022	Presupuesto de Egresos Pagado de Gastos de Funcionamiento Sueldo base Nómina del 01 al 15 de Marzo		86,184.13	0.00		
00828	29/02/2024	E	00039	00039	Presupuesto de Egresos Pagado de Gastos de Funcionamiento Sueldo base Nómina del 16 al 29 de febrero		86,184.13	0.00		
00837	15/02/2024	E	00021	00021	Presupuesto de Egresos Pagado de Gastos de Funcionamiento Sueldo base Nómina del 01 al 15 de Febrero		86,184.13	0.00		
00844	31/01/2024	E	00066	00066	Presupuesto de Egresos Pagado de Gastos de Funcionamiento Sueldo base Nómina del 16 al 31 de enero		69,010.42	0.00		
00844	15/01/2024	E	00049	00049	Presupuesto de Egresos Pagado de Gastos de Funcionamiento Sueldo base Nómina del 01 al 15 de enero		65,053.53	0.00		
					TOTAL:		**1,512,353.27**	**0.00**		
8271	**F00308000**	**02060803010211020 1**		**1311**	**Prima por año de servicio**	**0.00**	**32,106.00**	**0.00**	**32,106.00**	
REN.	**FECHA**	**TIPO**	**N.POL.**	**REF**	**CONCEPTO**		**DEBE**	**HABER**		
01108	18/12/2024	E	00065	00065	Presupuesto de Egresos Pagado de Gastos de Funcionamiento Prima por año de servicio Nómina del 16 al 31 de diciembre 2024		1,480.00	0.00		
00884	02/12/2024	E	00006	00006	Presupuesto de Egresos Pagado de Gastos de Funcionamiento Prima por año de servicio Nómina del 1 al 15 de diciembre		1,480.00	0.00		
00927	29/11/2024	E	00076	00076	Presupuesto de Egresos Pagado de Gastos de Funcionamiento Prima por año de servicio Nómina del 16 al 30 de noviembre 2024		1,480.00	0.00		
00959	15/11/2024	E	00039	00039	Presupuesto de Egresos Pagado de Gastos de Funcionamiento Prima por año de servicio Nómina del 1 al 15 de noviembre		1,480.00	0.00		
01035	31/10/2024	E	00079	00079	Presupuesto de Egresos Pagado de Gastos de Funcionamiento Prima por año de servicio Nómina del 16 al 31 de octubre 2024		1,480.00	0.00		
00939	15/10/2024	E	00040	00040	Presupuesto de Egresos Pagado de Gastos de Funcionamiento Prima por año de servicio Nómina del 1 al 15 de octubre		1,480.00	0.00		
01174	30/09/2024	E	00054	00054	Presupuesto de Egresos Pagado de Gastos de Funcionamiento Prima por año de servicio Nómina del 16 al 30 de septiembre		1,340.00	0.00		
00897	13/09/2024	E	00024	00024	Presupuesto de Egresos Pagado de Gastos de Funcionamiento Prima por año de servicio Nómina del 1 al 15 de septiembre		1,340.00	0.00		
00930	30/08/2024	E	00081	00081	Presupuesto de Egresos Pagado de Gastos de Funcionamiento Prima por año de servicio Nómina del 16 al 31 de agosto de 2024		1,340.00	0.00		
01174	15/08/2024	E	00041	00041	Presupuesto de Egresos Pagado de Gastos de Funcionamiento Prima por año de servicio Nómina del 1 al 15 de agosto		1,340.00	0.00		
00884	31/07/2024	E	00067	00067	Presupuesto de Egresos Pagado de Gastos de Funcionamiento Prima por año de servicio Nómina del 16 al 31 de julio de 2024		1,340.00	0.00		
00924	12/07/2024	E	00025	00025	Presupuesto de Egresos Pagado de Gastos de Funcionamiento Prima por año de servicio Nómina del 1 al 15 de julio		1,340.00	0.00		
00947	28/06/2024	E	00069	00069	Presupuesto de Egresos Pagado de Gastos de Funcionamiento Prima por año de servicio Nómina del 16 al 30 de junio de 2024		1,340.00	0.00		
00943	14/06/2024	E	00035	00035	Presupuesto de Egresos Pagado de Gastos de Funcionamiento Prima por año de servicio Nómina del 1 al 15 de junio		1,340.00	0.00		
00908	31/05/2024	E	00040	00040	Presupuesto de Egresos Pagado de Gastos de Funcionamiento Prima por año de servicio Nómina del 16 al 31 de mayo de 2024		1,340.00	0.00		
00840	15/05/2024	E	00013	00013	Presupuesto de Egresos Pagado de Gastos de Funcionamiento Prima por año de servicio Nómina del 1 al 15 de mayo		1,340.00	0.00		
00918	30/04/2024	E	00065	00065	Presupuesto de Egresos Pagado de Gastos de Funcionamiento Prima por año de servicio Nómina del 16 al 30 de abril de 2024		1,340.00	0.00		
00979	15/04/2024	E	00038	00038	Presupuesto de Egresos Pagado de Gastos de Funcionamiento Prima por año de servicio Nómina del 1 al 15 de abril		1,340.00	0.00		
00828	27/03/2024	E	00107	00107	Presupuesto de Egresos Pagado de Gastos de Funcionamiento Prima por años de servicio Nómina del 16 al 31 de marzo		1,191.00	0.00		
01049	15/03/2024	E	00022	00022	Presupuesto de Egresos Pagado de Gastos de Funcionamiento Prima por años de servicio Nómina del 01 al 15 de Marzo		1,191.00	0.00		
00835	29/02/2024	E	00039	00039	Presupuesto de Egresos Pagado de Gastos de Funcionamiento Prima por años de servicio Nómina del 16 al 29 de febrero		1,191.00	0.00		
00844	15/02/2024	E	00021	00021	Presupuesto de Egresos Pagado de Gastos de Funcionamiento Prima por años de servicio Nómina del 01 al 15 de Febrero		1,191.00	0.00		
00851	31/01/2024	E	00066	00066	Presupuesto de Egresos Pagado de Gastos de Funcionamiento Prima por años de servicio Nómina del 16 al 31 de enero		1,191.00	0.00		
00851	15/01/2024	E	00049	00049	Presupuesto de Egresos Pagado de Gastos de Funcionamiento Prima por años de servicio Nómina del 01 al 15 de enero		1,191.00	0.00		
					TOTAL:		**32,106.00**	**0.00**		
8271	**F00308000**	**02060803010211020 1**		**1321**	**Prima vacacional**	**0.00**	**107,357.41**	**2,091.26**	**105,266.15**	
REN.	**FECHA**	**TIPO**	**N.POL.**	**REF**	**CONCEPTO**		**DEBE**	**HABER**		
00015	31/12/2024	D	00044	00044	Presupuesto de Egresos Pagado de Gastos de Funcionamiento Prima vacacional		0.00	2,091.26		
00218	02/12/2024	E	00005	00005	Presupuesto de Egresos Pagado de Gastos de Funcionamiento Prima vacacional segunda exhibición 2024		55,243.70	0.00		
00196	12/07/2024	E	00026	00026	Presupuesto de Egresos Pagado de Gastos de Funcionamiento Prima vacacional Prima vacacional primera exhibición 2024		47,067.58	0.00		
00015	14/06/2024	C	00002	00852	CH. 852 ALVARO TREJO PEREZ Presupuesto de Egresos Pagado de Gastos de Funcionamiento Prima vacacional		2,954.87	0.00		
00015	14/06/2024	C	00004	00854	CH. 854 ALEJANDRA ELIZABET CASAS OROZCO Presupuesto de Egresos Pagado de Gastos de Funcionamiento Prima vacacional		2,091.26	0.00		
					TOTAL:		**107,357.41**	**2,091.26**		
8271	**F00308000**	**02060803010211020 1**		**1322**	**Aguinaldo**	**0.00**	**350,742.32**	**861.11**	**349,881.21**	
REN.	**FECHA**	**TIPO**	**N.POL.**	**REF**	**CONCEPTO**		**DEBE**	**HABER**		
00008	31/12/2024	D	00044	00044	Presupuesto de Egresos Pagado de Gastos de Funcionamiento Aguinaldo		0.00	861.11		

00233	02/12/2024	E	00004	00004	Presupuesto de Egresos Pagado de Gastos de Funcionamiento Aguinaldo Segunda exhibición 2024			175,639.18		0.00		
00008	14/06/2024	C	00002	00852	CH. 852 ALVARO TREJO PEREZ Presupuesto de Egresos Pagado de Gastos de Funcionamiento Aguinaldo			1,766.71		0.00		
00008	14/06/2024	C	00004	00854	CH. 854 ALEJANDRA ELIZABET CASAS OROZCO Presupuesto de Egresos Pagado de Gastos de Funcionamiento Aguinaldo			861.11		0.00		
00208	22/03/2024	E	00039	00039	Presupuesto de Egresos Pagado de Gastos de Funcionamiento Aguinaldo			172,475.32		0.00		
					TOTAL:			**350,742.32**		**861.11**		
8271	**F00308000**	**020608030102110201**	**1341**		**Compensación**	**0.00**		**277,434.48**		**0.00**	**277,434.48**	
REN.	**FECHA**	**TIPO**	**N.POL.**	**REF**	**CONCEPTO**		**DEBE**		**HABER**			
01115	18/12/2024	E	00065	00065	Presupuesto de Egresos Pagado de Gastos de Funcionamiento Compensación Nómina del 16 al 31 de diciembre 2024			17,076.64		0.00		
00891	02/12/2024	E	00006	00006	Presupuesto de Egresos Pagado de Gastos de Funcionamiento Compensación Nómina del 1 al 15 de diciembre			14,997.73		0.00		
00934	29/11/2024	E	00076	00076	Presupuesto de Egresos Pagado de Gastos de Funcionamiento Compensación Nómina del 16 al 30 de noviembre 2024			14,997.73		0.00		
00966	15/11/2024	E	00039	00039	Presupuesto de Egresos Pagado de Gastos de Funcionamiento Compensación Nómina del 1 al 15 de noviembre			14,997.73		0.00		
01042	31/10/2024	E	00079	00079	Presupuesto de Egresos Pagado de Gastos de Funcionamiento Compensación Nómina del 16 al 31 de octubre 2024			14,997.73		0.00		
00946	15/10/2024	E	00040	00040	Presupuesto de Egresos Pagado de Gastos de Funcionamiento Compensación Nómina del 1 al 15 de octubre			14,997.73		0.00		
01082	30/09/2024	E	00054	00054	Presupuesto de Egresos Pagado de Gastos de Funcionamiento Compensación Nómina del 16 al 30 de septiembre			14,997.73		0.00		
00904	13/09/2024	E	00024	00024	Presupuesto de Egresos Pagado de Gastos de Funcionamiento Compensación Nómina del 1 al 15 de septiembre			9,142.42		0.00		
00937	30/08/2024	E	00081	00081	Presupuesto de Egresos Pagado de Gastos de Funcionamiento Compensación Nómina del 16 al 31 de agosto de 2024			9,142.42		0.00		
01186	15/08/2024	E	00041	00041	Presupuesto de Egresos Pagado de Gastos de Funcionamiento Compensación Nómina del 1 al 15 de agosto			9,142.42		0.00		
01187	15/08/2024	E	00041	00041	Retroactivo Presupuesto de Egresos Pagado de Gastos de Funcionamiento Compensación Nómina del 1 al 15 de agosto			4,288.97		0.00		
00891	31/07/2024	E	00067	00067	Presupuesto de Egresos Pagado de Gastos de Funcionamiento Compensación Nómina del 16 al 31 de julio de 2024			8,836.06		0.00		
00931	12/07/2024	E	00025	00025	Presupuesto de Egresos Pagado de Gastos de Funcionamiento Compensación Nómina del 1 al 15 de julio			8,836.06		0.00		
00954	28/06/2024	E	00069	00069	Presupuesto de Egresos Pagado de Gastos de Funcionamiento Compensación Nómina del 16 al 30 de junio de 2024			8,836.06		0.00		
00950	14/06/2024	E	00035	00035	Presupuesto de Egresos Pagado de Gastos de Funcionamiento Compensación Nómina del 1 al 15 de junio			8,836.06		0.00		
00915	31/05/2024	E	00040	00040	Presupuesto de Egresos Pagado de Gastos de Funcionamiento Compensación Nómina del 16 al 31 de mayo de 2024			8,836.06		0.00		
00847	15/05/2024	E	00013	00013	Presupuesto de Egresos Pagado de Gastos de Funcionamiento Compensación Nómina del 1 al 15 de mayo			10,575.07		0.00		
00925	30/04/2024	E	00065	00065	Presupuesto de Egresos Pagado de Gastos de Funcionamiento Compensación Nómina del 16 al 30 de abril de 2024			10,575.07		0.00		
00986	15/04/2024	E	00038	00038	Presupuesto de Egresos Pagado de Gastos de Funcionamiento Compensación Nómina del 1 al 15 de abril			10,575.07		0.00		
00835	27/03/2024	E	00107	00107	Presupuesto de Egresos Pagado de Gastos de Funcionamiento Compensación Nómina del 16 al 31 de marzo			10,575.07		0.00		
01056	15/03/2024	E	00022	00022	Presupuesto de Egresos Pagado de Gastos de Funcionamiento Compensación Nómina del 01 al 15 de Marzo			10,575.07		0.00		
00842	29/02/2024	E	00039	00039	Presupuesto de Egresos Pagado de Gastos de Funcionamiento Compensación Nómina del 16 al 29 de febrero			10,575.07		0.00		
00851	15/02/2024	E	00021	00021	Presupuesto de Egresos Pagado de Gastos de Funcionamiento Compensación Nómina del 01 al 15 de Febrero			10,575.07		0.00		
00858	31/01/2024	E	00066	00066	Presupuesto de Egresos Pagado de Gastos de Funcionamiento Compensación Nómina del 16 al 31 de enero			10,224.72		0.00		
00858	15/01/2024	E	00049	00049	Presupuesto de Egresos Pagado de Gastos de Funcionamiento Compensación Nómina del 01 al 15 de enero			10,224.72		0.00		
					TOTAL:			**277,434.48**		**0.00**		
8271	**F00308000**	**020608030102110201**	**1345**		**Gratificación**	**0.00**		**607,297.39**		**0.00**	**607,297.39**	
REN.	**FECHA**	**TIPO**	**N.POL.**	**REF**	**CONCEPTO**		**DEBE**		**HABER**			
00125	23/12/2024	E	00093	00093	GRATIFICACION EXTRAORDINARIA DICIEMBRE 2024			68,242.89		0.00		
00139	23/12/2024	E	00093	00093	GRATIFICACION EXTRAORDINARIA DICIEMBRE 2024			28,904.99		0.00		
01122	18/12/2024	E	00065	00065	Presupuesto de Egresos Pagado de Gastos de Funcionamiento Gratificación Nómina del 16 al 31 de diciembre 2024			19,524.80		0.00		
00898	02/12/2024	E	00006	00006	Presupuesto de Egresos Pagado de Gastos de Funcionamiento Gratificación Nómina del 1 al 15 de diciembre			18,422.03		0.00		
00941	29/11/2024	E	00076	00076	Presupuesto de Egresos Pagado de Gastos de Funcionamiento Gratificación Nómina del 16 al 30 de noviembre 2024			18,422.03		0.00		
00973	15/11/2024	E	00039	00039	Presupuesto de Egresos Pagado de Gastos de Funcionamiento Gratificación Nómina del 1 al 15 de noviembre			18,422.03		0.00		
01049	31/10/2024	E	00079	00079	Presupuesto de Egresos Pagado de Gastos de Funcionamiento Gratificación Nómina del 16 al 31 de octubre 2024			18,422.03		0.00		
00953	15/10/2024	E	00040	00040	Presupuesto de Egresos Pagado de Gastos de Funcionamiento Gratificación Nómina del 1 al 15 de octubre			18,422.03		0.00		
01114	30/09/2024	E	00054	00054	Presupuesto de Egresos Pagado de Gastos de Funcionamiento Gratificación Nómina del 16 al 30 de septiembre			20,561.39		0.00		
00911	13/09/2024	E	00024	00024	Presupuesto de Egresos Pagado de Gastos de Funcionamiento Gratificación Nómina del 1 al 15 de septiembre			13,984.68		0.00		
00944	30/08/2024	E	00081	00081	Presupuesto de Egresos Pagado de Gastos de Funcionamiento Gratificación Nómina del 16 al 31 de agosto de 2024			13,984.68		0.00		
01200	15/08/2024	E	00041	00041	Presupuesto de Egresos Pagado de Gastos de Funcionamiento Gratificación Nómina del 1 al 15 de agosto			13,984.68		0.00		
01201	15/08/2024	E	00041	00041	Retroactivo Presupuesto de Egresos Pagado de Gastos de Funcionamiento Gratificación Nómina del 1 al 15 de agosto			5,185.73		0.00		
00898	31/07/2024	E	00067	00067	Presupuesto de Egresos Pagado de Gastos de Funcionamiento Gratificación Nómina del 16 al 31 de julio de 2024			13,614.27		0.00		
00938	12/07/2024	E	00025	00025	Presupuesto de Egresos Pagado de Gastos de Funcionamiento Gratificación Nómina del 1 al 15 de julio			13,614.27		0.00		
00961	28/06/2024	E	00069	00069	Presupuesto de Egresos Pagado de Gastos de Funcionamiento Gratificación Nómina del 16 al 30 de junio de 2024			13,614.27		0.00		
00957	14/06/2024	E	00035	00035	Presupuesto de Egresos Pagado de Gastos de Funcionamiento Gratificación Nómina del 1 al 15 de junio			13,614.27		0.00		
00922	31/05/2024	E	00040	00040	Presupuesto de Egresos Pagado de Gastos de Funcionamiento Gratificación Nómina del 16 al 31 de mayo de 2024			13,614.27		0.00		
00854	15/05/2024	E	00013	00013	Presupuesto de Egresos Pagado de Gastos de Funcionamiento Gratificación Nómina del 1 al 15 de mayo			15,615.75		0.00		
00932	30/04/2024	E	00065	00065	Presupuesto de Egresos Pagado de Gastos de Funcionamiento Gratificación Nómina del 16 al 30 de abril de 2024			15,615.75		0.00		
00993	15/04/2024	E	00038	00038	Presupuesto de Egresos Pagado de Gastos de Funcionamiento Gratificación Nómina del 1 al 15 de abril			18,279.74		0.00		
00842	27/03/2024	E	00107	00107	Presupuesto de Egresos Pagado de Gastos de Funcionamiento Gratificación Nómina del 16 al 31 de marzo			37,852.19		0.00		
01063	15/03/2024	E	00022	00022	Presupuesto de Egresos Pagado de Gastos de Funcionamiento Gratificación Nómina del 01 al 15 de Marzo			37,852.19		0.00		
00849	29/02/2024	E	00039	00039	Presupuesto de Egresos Pagado de Gastos de Funcionamiento Gratificación Nómina del 16 al 29 de febrero			37,852.19		0.00		
00858	15/02/2024	E	00021	00021	Presupuesto de Egresos Pagado de Gastos de Funcionamiento Gratificación Nómina del 01 al 15 de Febrero			37,852.19		0.00		
00865	31/01/2024	E	00066	00066	Presupuesto de Egresos Pagado de Gastos de Funcionamiento Gratificación Nómina del 16 al 31 de enero			35,188.20		0.00		
00865	15/01/2024	E	00049	00049	Presupuesto de Egresos Pagado de Gastos de Funcionamiento Gratificación Nómina del 01 al 15 de enero			26,633.85		0.00		
					TOTAL:			**607,297.39**		**0.00**		
8271	**F00308000**	**020608030102110201**	**1346**		**Gratificación por convenio**	**0.00**		**4,150.00**		**0.00**	**4,150.00**	
REN.	**FECHA**	**TIPO**	**N.POL.**	**REF**	**CONCEPTO**		**DEBE**		**HABER**			
01129	18/12/2024	E	00065	00065	Presupuesto de Egresos Pagado de Gastos de Funcionamiento Gratificación por convenio Nómina del 16 al 31 de diciembre 2024			4,150.00		0.00		
					TOTAL:			**4,150.00**		**0.00**		
8271	**F00308000**	**020608030102110201**	**1541**		**Becas para hijos de trabajadores sindicalizados**	**0.00**		**1,815.00**		**0.00**	**1,815.00**	
REN.	**FECHA**	**TIPO**	**N.POL.**	**REF**	**CONCEPTO**		**DEBE**		**HABER**			

00939	30/04/2024	E	00065	00065	Presupuesto de Egresos Pagado de Gastos de Funcionamiento Becas para hijos de trabajadores sindicalizados Nómina del 16 al 30 de abril de 2024			1,815.00		0.00		
					TOTAL:			**1,815.00**		**0.00**		
8271	**F00308000**	**02060803010211020 1**		**1542**	**Días cívicos y económicos**	**0.00**		**7,425.00**		**0.00**	**7,425.00**	
REN.	**FECHA**	**TIPO**	**N.POL.**	**REF**	**CONCEPTO**		**DEBE**		**HABER**			
01070	15/03/2024	E	00022	00022	Presupuesto de Egresos Pagado de Gastos de Funcionamiento Días cívicos y económicos Nómina del 01 al 15 de Marzo			7,425.00		0.00		
					TOTAL:			**7,425.00**		**0.00**		
8271	**F00308000**	**02060803010211020 1**		**1544**	**Día del maestro y del servidor publico**	**0.00**		**7,600.00**		**0.00**	**7,600.00**	
REN.	**FECHA**	**TIPO**	**N.POL.**	**REF**	**CONCEPTO**		**DEBE**		**HABER**			
01056	31/10/2024	E	00079	00079	Presupuesto de Egresos Pagado de Gastos de Funcionamiento Día del maestro y del servidor publico Nómina del 16 al 31 de octubre 2024			7,600.00		0.00		
					TOTAL:			**7,600.00**		**0.00**		
8271	**F00308000**	**02060803010211020 1**		**1546**	**Otros gastos derivados de convenio**	**0.00**		**16,300.00**		**0.00**	**16,300.00**	
REN.	**FECHA**	**TIPO**	**N.POL.**	**REF**	**CONCEPTO**		**DEBE**		**HABER**			
01136	18/12/2024	E	00065	00065	Presupuesto de Egresos Pagado de Gastos de Funcionamiento Otros gastos derivados de convenio Nómina del 16 al 31 de diciembre 2024			9,500.00		0.00		
00968	28/06/2024	E	00069	00069	Presupuesto de Egresos Pagado de Gastos de Funcionamiento Otros gastos derivados de convenio Nómina del 16 al 30 de junio de 2024			2,400.00		0.00		
01000	15/04/2024	E	00038	00038	Presupuesto de Egresos Pagado de Gastos de Funcionamiento Otros gastos derivados de convenio Nómina del 1 al 15 de abril			4,400.00		0.00		
					TOTAL:			**16,300.00**		**0.00**		
8271	**F00308000**	**02060803010211020 1**		**1595**	**Despensa**	**0.00**		**37,146.00**		**0.00**	**37,146.00**	
REN.	**FECHA**	**TIPO**	**N.POL.**	**REF**	**CONCEPTO**		**DEBE**		**HABER**			
01143	18/12/2024	E	00065	00065	Presupuesto de Egresos Pagado de Gastos de Funcionamiento Despensa Nómina del 16 al 31 de diciembre 2024			2,568.00		0.00		
00905	02/12/2024	E	00006	00006	Presupuesto de Egresos Pagado de Gastos de Funcionamiento Despensa Nómina del 1 al 15 de diciembre			2,568.00		0.00		
00948	29/11/2024	E	00076	00076	Presupuesto de Egresos Pagado de Gastos de Funcionamiento Despensa Nómina del 16 al 30 de noviembre 2024			1,284.00		0.00		
00980	15/11/2024	E	00039	00039	Presupuesto de Egresos Pagado de Gastos de Funcionamiento Despensa Nómina del 1 al 15 de noviembre			1,284.00		0.00		
01063	31/10/2024	E	00079	00079	Presupuesto de Egresos Pagado de Gastos de Funcionamiento Despensa Nómina del 16 al 31 de octubre 2024			1,284.00		0.00		
00960	15/10/2024	E	00040	00040	Presupuesto de Egresos Pagado de Gastos de Funcionamiento Despensa Nómina del 1 al 15 de octubre			1,284.00		0.00		
01145	30/09/2024	E	00054	00054	Presupuesto de Egresos Pagado de Gastos de Funcionamiento Despensa Nómina del 16 al 30 de septiembre			1,284.00		0.00		
00918	13/09/2024	E	00024	00024	Presupuesto de Egresos Pagado de Gastos de Funcionamiento Despensa Nómina del 1 al 15 de septiembre			1,284.00		0.00		
00951	30/08/2024	E	00081	00081	Presupuesto de Egresos Pagado de Gastos de Funcionamiento Despensa Nómina del 16 al 31 de agosto de 2024			1,284.00		0.00		
01209	15/08/2024	E	00041	00041	Presupuesto de Egresos Pagado de Gastos de Funcionamiento Despensa Nómina del 1 al 15 de agosto			1,284.00		0.00		
00905	31/07/2024	E	00067	00067	Presupuesto de Egresos Pagado de Gastos de Funcionamiento Despensa Nómina del 16 al 31 de julio de 2024			1,284.00		0.00		
00945	12/07/2024	E	00025	00025	Presupuesto de Egresos Pagado de Gastos de Funcionamiento Despensa Nómina del 1 al 15 de julio			1,284.00		0.00		
00975	28/06/2024	E	00069	00069	Presupuesto de Egresos Pagado de Gastos de Funcionamiento Despensa Nómina del 16 al 30 de junio de 2024			1,284.00		0.00		
00964	14/06/2024	E	00035	00035	Presupuesto de Egresos Pagado de Gastos de Funcionamiento Despensa Nómina del 1 al 15 de junio			1,284.00		0.00		
00929	31/05/2024	E	00040	00040	Presupuesto de Egresos Pagado de Gastos de Funcionamiento Despensa Nómina del 16 al 31 de mayo de 2024			1,284.00		0.00		
00861	15/05/2024	E	00013	00013	Presupuesto de Egresos Pagado de Gastos de Funcionamiento Despensa Nómina del 1 al 15 de mayo			1,702.00		0.00		
00946	30/04/2024	E	00065	00065	Presupuesto de Egresos Pagado de Gastos de Funcionamiento Despensa Nómina del 16 al 30 de abril de 2024			1,702.00		0.00		
01007	15/04/2024	E	00038	00038	Presupuesto de Egresos Pagado de Gastos de Funcionamiento Despensa Nómina del 1 al 15 de abril			1,702.00		0.00		
00849	27/03/2024	E	00107	00107	Presupuesto de Egresos Pagado de Gastos de Funcionamiento Despensa Nómina del 16 al 31 de marzo			1,702.00		0.00		
01077	15/03/2024	E	00022	00022	Presupuesto de Egresos Pagado de Gastos de Funcionamiento Despensa Nómina del 01 al 15 de Marzo			1,702.00		0.00		
00856	29/02/2024	E	00039	00039	Presupuesto de Egresos Pagado de Gastos de Funcionamiento Despensa Nómina del 16 al 29 de febrero			1,702.00		0.00		
00865	15/02/2024	E	00021	00021	Presupuesto de Egresos Pagado de Gastos de Funcionamiento Despensa Nómina del 01 al 15 de Febrero			1,702.00		0.00		
00872	31/01/2024	E	00066	00066	Presupuesto de Egresos Pagado de Gastos de Funcionamiento Despensa Nómina del 16 al 31 de enero			1,702.00		0.00		
00872	15/01/2024	E	00049	00049	Presupuesto de Egresos Pagado de Gastos de Funcionamiento Despensa Nómina del 01 al 15 de enero			1,702.00		0.00		
					TOTAL:			**37,146.00**		**0.00**		
8271	**F00308000**	**02060803010211020 1**		**2111**	**Materiales y útiles de oficina**	**0.00**		**40,758.33**		**0.00**	**40,758.33**	
REN.	**FECHA**	**TIPO**	**N.POL.**	**REF**	**CONCEPTO**		**DEBE**		**HABER**			
00177	20/09/2024	E	00038	00038	Presupuesto de Egresos Pagado de Gastos de Funcionamiento Materiales y útiles de oficina			40,723.33		0.00		
00057	20/06/2024	C	00027	00216	F- C47FDB4FD32A OFFICE DEPOT MEXICO Presupuesto de Egresos Pagado de Gastos de Funcionamiento Materiales y útiles de oficina			35.00		0.00		
					TOTAL:			**40,758.33**		**0.00**		
8271	**F00308000**	**02060803010211020 1**		**2141**	**Materiales y útiles para el procesamiento en equipos y bienes informáticos**	**0.00**		**27,918.23**		**0.00**	**27,918.23**	
REN.	**FECHA**	**TIPO**	**N.POL.**	**REF**	**CONCEPTO**		**DEBE**		**HABER**			
00149	17/12/2024	E	00060	00060	F-A292 consumibles JUAN JESUS HERNANDEZ Presupuesto de Egresos Pagado de Gastos de Funcionamiento Materiales y útiles para el procesamiento en equipos y bienes informáticos			27,918.23		0.00		
					TOTAL:			**27,918.23**		**0.00**		
8271	**F00308000**	**02060803010211020 1**		**2161**	**Material y enseres de limpieza**	**0.00**		**28,075.25**		**0.00**	**28,075.25**	
REN.	**FECHA**	**TIPO**	**N.POL.**	**REF**	**CONCEPTO**		**DEBE**		**HABER**			
00093	06/09/2024	E	00011	00011	F-28 PRODUCTOS Y SERVICIOS CAPITULARE material de limpieza Presupuesto de Egresos Pagado de Gastos de Funcionamiento Material y enseres de limpieza			28,075.25		0.00		
					TOTAL:			**28,075.25**		**0.00**		
8271	**F00308000**	**02060803010211020 1**		**2461**	**Material eléctrico y electrónico**	**0.00**		**1,320.08**		**0.00**	**1,320.08**	
REN.	**FECHA**	**TIPO**	**N.POL.**	**REF**	**CONCEPTO**		**DEBE**		**HABER**			
00044	11/11/2024	E	00026	00026	F-A276 ANDREA ZUNIGA NAVARRO material diverso Presupuesto de Egresos Pagado de Gastos de Funcionamiento Material eléctrico y electrónico			1,320.08		0.00		
					TOTAL:			**1,320.08**		**0.00**		
8271	**F00308000**	**02060803010211020 1**		**3363**	**Servicios de Impresiones de documentos oficiales**	**0.00**		**4,621.72**		**0.00**	**4,621.72**	
REN.	**FECHA**	**TIPO**	**N.POL.**	**REF**	**CONCEPTO**		**DEBE**		**HABER**			
00022	22/11/2024	E	00060	00060	XIMENA GABRIELA GOMEZ GALEANA impresiones Presupuesto de Egresos Pagado de Gastos de Funcionamiento Servicios de Impresiones de documentos oficiales			4,166.72		0.00		
00084	04/04/2024	C	00019	00433	F- POSE 78984783 OFFICE DEPOT Presupuesto de Egresos Pagado de Gastos de Funcionamiento Servicios de Impresiones de documentos oficiales			455.00		0.00		

					TOTAL:			**4,621.72**		**0.00**	
8271	**F00308000**	**02060803010211020 1**		**3821**	**Gastos de ceremonias oficiales y de orden social**	**0.00**		**58,948.28**		**0.00**	**58,948.28**
REN.	**FECHA**	**TIPO**	**N.POL.**	**REF**	**CONCEPTO**		**DEBE**		**HABER**		
00044	20/12/2024	E	00079	00079	F-AA549 OLGA OLIMPIA FERNANDEZ HERRERA materiales diversos			1,704.60		0.00	
00015	18/12/2024	E	00069	00069	F-8372 Y 8401 JESUS EMMANUEL GARAY URIBE servicio de cafeteria Presupuesto de Egresos Pagado de Gastos de Funcionamiento Gastos de ceremonias oficiales y de orden social			42,118.44		0.00	
00035	19/11/2024	E	00052	00052	JESUS EMMANUEL GARAY URIBE box lunch, manteles y pastel Presupuesto de Egresos Pagado de Gastos de Funcionamiento Gastos de ceremonias oficiales y de orden social			12,062.84		0.00	
00029	02/10/2024	E	00001	00001	F-8157 A 8160 JESUS EMMANUEL GARY URIBE pan dulce y box lunch Presupuesto de Egresos Pagado de Gastos de Funcionamiento Gastos de ceremonias oficiales y de orden social			3,062.40		0.00	
					TOTAL:			**58,948.28**		**0.00**	
8271	**F00308000**	**02060803010211020 1**		**3822**	**Espectáculos cívicos y culturales**	**0.00**		**27,099.04**		**0.00**	**27,099.04**
REN.	**FECHA**	**TIPO**	**N.POL.**	**REF**	**CONCEPTO**		**DEBE**		**HABER**		
00029	22/11/2024	E	00060	00060	XIMENA GABRIELA GOMEZ GALEANA impresiones Presupuesto de Egresos Pagado de Gastos de Funcionamiento Espectáculos cívicos y culturales			6,533.12		0.00	
00043	20/06/2024	C	00027	00216	F- 8013DA58EFBB MARIA ESTHER NEIRA MILLAN Presupuesto de Egresos Pagado de Gastos de Funcionamiento Espectáculos cívicos y culturales			1,127.52		0.00	
00064	20/06/2024	C	00027	00216	F- 1E942981A01E COMERCIALIZADORA SARON SHEKINA Presupuesto de Egresos Pagado de Gastos de Funcionamiento Espectáculos cívicos y culturales			460.00		0.00	
00071	20/06/2024	C	00027	00216	F- 6C36073A5301 ALMACENES ANFORA Presupuesto de Egresos Pagado de Gastos de Funcionamiento Espectáculos cívicos y culturales			956.00		0.00	
00078	20/06/2024	C	00027	00216	F- E4639A6DE82F SPLENDID MILLS Presupuesto de Egresos Pagado de Gastos de Funcionamiento Espectáculos cívicos y culturales			460.00		0.00	
00009	13/06/2024	E	00033	00033	F-A6463 ORLANDO RAFAEL VAZQUEZ PRADO box lunch y audio Presupuesto de Egresos Pagado de Gastos de Funcionamiento Espectáculos cívicos y culturales			17,562.40		0.00	
					TOTAL:			**27,099.04**		**0.00**	
8271	**F00308000**	**02060803010214010 1**		**2941**	**Refacciones y accesorios para equipo de computo**	**0.00**		**1,925.78**		**0.00**	**1,925.78**
REN.	**FECHA**	**TIPO**	**N.POL.**	**REF**	**CONCEPTO**		**DEBE**		**HABER**		
00076	26/12/2024	E	00111	00111	Presupuesto de Egresos Pagado de Gastos de Funcionamiento Refacciones y accesorios para equipo de computo			962.89		0.00	
00083	26/12/2024	E	00111	00111	Presupuesto de Egresos Pagado de Gastos de Funcionamiento Refacciones y accesorios para equipo de computo			962.89		0.00	
					TOTAL:			**1,925.78**		**0.00**	
8271	**F00308000**	**02060803010214010 1**		**3821**	**Gastos de ceremonias oficiales y de orden social**	**0.00**		**37,851.96**		**0.00**	**37,851.96**
REN.	**FECHA**	**TIPO**	**N.POL.**	**REF**	**CONCEPTO**		**DEBE**		**HABER**		
00009	24/12/2024	E	00101	00101	F-8384, 8374 JESUS EMMANUEL GARAY URIBE cafeteria Presupuesto de Egresos Pagado de Gastos de Funcionamiento Gastos de ceremonias oficiales y de orden social			13,259.96		0.00	
00037	17/12/2024	E	00055	00055	F-A295 velas charolas Presupuesto de Egresos Pagado de Gastos de Funcionamiento Gastos de ceremonias oficiales y de orden social			24,592.00		0.00	
					TOTAL:			**37,851.96**		**0.00**	
8271	**F00308000**	**02060803020111020 1**		**1131**	**Sueldo base**	**0.00**		**2,038,553.70**		**0.00**	**2,038,553.70**
REN.	**FECHA**	**TIPO**	**N.POL.**	**REF**	**CONCEPTO**		**DEBE**		**HABER**		
01150	18/12/2024	E	00065	00065	Presupuesto de Egresos Pagado de Gastos de Funcionamiento Sueldo base Nómina del 16 al 31 de diciembre 2024			90,058.58		0.00	
00912	02/12/2024	E	00006	00006	Presupuesto de Egresos Pagado de Gastos de Funcionamiento Sueldo base Nómina del 1 al 15 de diciembre			90,058.58		0.00	
00955	29/11/2024	E	00076	00076	Presupuesto de Egresos Pagado de Gastos de Funcionamiento Sueldo base Nómina del 16 al 30 de noviembre 2024			90,058.58		0.00	
00987	15/11/2024	E	00039	00039	Presupuesto de Egresos Pagado de Gastos de Funcionamiento Sueldo base Nómina del 1 al 15 de noviembre			90,058.58		0.00	
01070	31/10/2024	E	00079	00079	Presupuesto de Egresos Pagado de Gastos de Funcionamiento Sueldo base Nómina del 16 al 31 de octubre 2024			90,058.58		0.00	
00967	15/10/2024	E	00040	00040	Presupuesto de Egresos Pagado de Gastos de Funcionamiento Sueldo base Nómina del 1 al 15 de octubre			90,058.58		0.00	
01050	30/09/2024	E	00054	00054	Presupuesto de Egresos Pagado de Gastos de Funcionamiento Sueldo base Nómina del 16 al 30 de septiembre			90,058.58		0.00	
00925	13/09/2024	E	00024	00024	Presupuesto de Egresos Pagado de Gastos de Funcionamiento Sueldo base Nómina del 1 al 15 de septiembre			90,058.58		0.00	
00958	30/08/2024	E	00081	00081	Presupuesto de Egresos Pagado de Gastos de Funcionamiento Sueldo base Nómina del 16 al 31 de agosto de 2024			90,058.58		0.00	
01221	15/08/2024	E	00041	00041	Presupuesto de Egresos Pagado de Gastos de Funcionamiento Sueldo base Nómina del 1 al 15 de agosto			90,058.58		0.00	
01222	15/08/2024	E	00041	00041	Retroactivo Presupuesto de Egresos Pagado de Gastos de Funcionamiento Sueldo base Nómina del 1 al 15 de agosto			26,023.99		0.00	
00912	31/07/2024	E	00067	00067	Presupuesto de Egresos Pagado de Gastos de Funcionamiento Sueldo base Nómina del 16 al 31 de julio de 2024			87,936.54		0.00	
00952	12/07/2024	E	00025	00025	Presupuesto de Egresos Pagado de Gastos de Funcionamiento Sueldo base Nómina del 1 al 15 de julio			87,936.54		0.00	
00982	28/06/2024	E	00069	00069	Presupuesto de Egresos Pagado de Gastos de Funcionamiento Sueldo base Nómina del 16 al 30 de junio de 2024			87,936.54		0.00	
00971	14/06/2024	E	00035	00035	Presupuesto de Egresos Pagado de Gastos de Funcionamiento Sueldo base Nómina del 1 al 15 de junio			87,936.54		0.00	
00936	31/05/2024	E	00040	00040	Presupuesto de Egresos Pagado de Gastos de Funcionamiento Sueldo base Nómina del 16 al 31 de mayo de 2024			87,936.54		0.00	
00868	15/05/2024	E	00013	00013	Presupuesto de Egresos Pagado de Gastos de Funcionamiento Sueldo base Nómina del 1 al 15 de mayo			81,007.99		0.00	
00953	30/04/2024	E	00065	00065	Presupuesto de Egresos Pagado de Gastos de Funcionamiento Sueldo base Nómina del 16 al 30 de abril de 2024			87,936.54		0.00	
01014	15/04/2024	E	00038	00038	Presupuesto de Egresos Pagado de Gastos de Funcionamiento Sueldo base Nómina del 1 al 15 de abril			74,551.04		0.00	
00856	27/03/2024	E	00107	00107	Presupuesto de Egresos Pagado de Gastos de Funcionamiento Sueldo base Nómina del 16 al 31 de marzo			74,551.04		0.00	
01084	15/03/2024	E	00022	00022	Presupuesto de Egresos Pagado de Gastos de Funcionamiento Sueldo base Nómina del 01 al 15 de Marzo			74,551.04		0.00	
00863	29/02/2024	E	00039	00039	Presupuesto de Egresos Pagado de Gastos de Funcionamiento Sueldo base Nómina del 16 al 29 de febrero			74,551.04		0.00	
00872	15/02/2024	E	00021	00021	Presupuesto de Egresos Pagado de Gastos de Funcionamiento Sueldo base Nómina del 01 al 15 de Febrero			69,999.79		0.00	
00879	31/01/2024	E	00066	00066	Presupuesto de Egresos Pagado de Gastos de Funcionamiento Sueldo base Nómina del 16 al 31 de enero			69,999.79		0.00	
00884	15/01/2024	E	00049	00049	Presupuesto de Egresos Pagado de Gastos de Funcionamiento Sueldo base Nómina del 01 al 15 de enero			65,535.17		0.00	
00885	15/01/2024	E	00049	00049	Presupuesto de Egresos Pagado de Gastos de Funcionamiento Sueldo base Nómina del 01 al 15 de enero			-422.23		0.00	
					TOTAL:			**2,038,553.70**		**0.00**	
8271	**F00308000**	**02060803020111020 1**		**1311**	**Prima por año de servicio**	**0.00**		**71,857.00**		**0.00**	**71,857.00**
REN.	**FECHA**	**TIPO**	**N.POL.**	**REF**	**CONCEPTO**		**DEBE**		**HABER**		
01157	18/12/2024	E	00065	00065	Presupuesto de Egresos Pagado de Gastos de Funcionamiento Prima por año de servicio Nómina del 16 al 31 de diciembre 2024			3,054.00		0.00	
00919	02/12/2024	E	00006	00006	Presupuesto de Egresos Pagado de Gastos de Funcionamiento Prima por año de servicio Nómina del 1 al 15 de diciembre			3,054.00		0.00	
00962	29/11/2024	E	00076	00076	Presupuesto de Egresos Pagado de Gastos de Funcionamiento Prima por año de servicio Nómina del 16 al 30 de noviembre 2024			2,905.00		0.00	
00994	15/11/2024	E	00039	00039	Presupuesto de Egresos Pagado de Gastos de Funcionamiento Prima por año de servicio Nómina del 1 al 15 de noviembre			2,756.00		0.00	
01077	31/10/2024	E	00079	00079	Presupuesto de Egresos Pagado de Gastos de Funcionamiento Prima por año de servicio Nómina del 16 al 31 de octubre 2024			2,756.00		0.00	

00974	15/10/2024	E	00040	00040	Presupuesto de Egresos Pagado de Gastos de Funcionamiento Prima por año de servicio Nómina del 1 al 15 de octubre			2,756.00		0.00		
01175	30/09/2024	E	00054	00054	Presupuesto de Egresos Pagado de Gastos de Funcionamiento Prima por año de servicio Nómina del 16 al 30 de septiembre			2,756.00		0.00		
00932	13/09/2024	E	00024	00024	Presupuesto de Egresos Pagado de Gastos de Funcionamiento Prima por año de servicio Nómina del 1 al 15 de septiembre			2,756.00		0.00		
00965	30/08/2024	E	00081	00081	Presupuesto de Egresos Pagado de Gastos de Funcionamiento Prima por año de servicio Nómina del 16 al 31 de agosto de 2024			2,756.00		0.00		
01230	15/08/2024	E	00041	00041	Presupuesto de Egresos Pagado de Gastos de Funcionamiento Prima por año de servicio Nómina del 1 al 15 de agosto			2,756.00		0.00		
00919	31/07/2024	E	00067	00067	Presupuesto de Egresos Pagado de Gastos de Funcionamiento Prima por año de servicio Nómina del 16 al 31 de julio de 2024			2,756.00		0.00		
00959	12/07/2024	E	00025	00025	Presupuesto de Egresos Pagado de Gastos de Funcionamiento Prima por año de servicio Nómina del 1 al 15 de julio			2,756.00		0.00		
00989	28/06/2024	E	00069	00069	Presupuesto de Egresos Pagado de Gastos de Funcionamiento Prima por año de servicio Nómina del 16 al 30 de junio de 2024			2,756.00		0.00		
00978	14/06/2024	E	00035	00035	Presupuesto de Egresos Pagado de Gastos de Funcionamiento Prima por año de servicio Nómina del 1 al 15 de junio			2,756.00		0.00		
00943	31/05/2024	E	00040	00040	Presupuesto de Egresos Pagado de Gastos de Funcionamiento Prima por año de servicio Nómina del 16 al 31 de mayo de 2024			2,756.00		0.00		
00875	15/05/2024	E	00013	00013	Presupuesto de Egresos Pagado de Gastos de Funcionamiento Prima por año de servicio Nómina del 1 al 15 de mayo			2,756.00		0.00		
00960	30/04/2024	E	00065	00065	Presupuesto de Egresos Pagado de Gastos de Funcionamiento Prima por año de servicio Nómina del 16 al 30 de abril de 2024			3,377.00		0.00		
01021	15/04/2024	E	00038	00038	Presupuesto de Egresos Pagado de Gastos de Funcionamiento Prima por año de servicio Nómina del 1 al 15 de abril			3,377.00		0.00		
00863	27/03/2024	E	00107	00107	Presupuesto de Egresos Pagado de Gastos de Funcionamiento Prima por años de servicio Nómina del 16 al 31 de marzo			3,377.00		0.00		
01091	15/03/2024	E	00022	00022	Presupuesto de Egresos Pagado de Gastos de Funcionamiento Prima por años de servicio Nómina del 01 al 15 de Marzo			3,377.00		0.00		
00870	29/02/2024	E	00039	00039	Presupuesto de Egresos Pagado de Gastos de Funcionamiento Prima por años de servicio Nómina del 16 al 29 de febrero			3,377.00		0.00		
00879	15/02/2024	E	00021	00021	Presupuesto de Egresos Pagado de Gastos de Funcionamiento Prima por años de servicio Nómina del 01 al 15 de Febrero			3,377.00		0.00		
00886	31/01/2024	E	00066	00066	Presupuesto de Egresos Pagado de Gastos de Funcionamiento Prima por años de servicio Nómina del 16 al 31 de enero			3,377.00		0.00		
00893	15/01/2024	E	00049	00049	Presupuesto de Egresos Pagado de Gastos de Funcionamiento Prima por años de servicio Nómina del 01 al 15 de enero			3,377.00		0.00		
					TOTAL:			**71,857.00**		**0.00**		
8271	**F00308000**	**020608030201110201**		**1321**	**Prima vacacional**	**0.00**		**181,700.63**		**0.00**	**181,700.63**	
REN.	**FECHA**	**TIPO**	**N.POL.**	**REF**	**CONCEPTO**		**DEBE**		**HABER**			
00225	02/12/2024	E	00005	00005	Presupuesto de Egresos Pagado de Gastos de Funcionamiento Prima vacacional segunda exhibición 2024			101,652.27		0.00		
00015	16/08/2024	C	00005	00878	Presupuesto de Egresos Pagado de Gastos de Funcionamiento Prima vacacional			5,751.08		0.00		
00203	12/07/2024	E	00026	00026	Presupuesto de Egresos Pagado de Gastos de Funcionamiento Prima vacacional Prima vacacional primera exhibición 2024			74,297.28		0.00		
					TOTAL:			**181,700.63**		**0.00**		
8271	**F00308000**	**020608030201110201**		**1322**	**Aguinaldo**	**0.00**		**407,809.64**		**0.00**	**407,809.64**	
REN.	**FECHA**	**TIPO**	**N.POL.**	**REF**	**CONCEPTO**		**DEBE**		**HABER**			
00240	02/12/2024	E	00004	00004	Presupuesto de Egresos Pagado de Gastos de Funcionamiento Aguinaldo Segunda exhibición 2024			251,584.99		0.00		
00008	16/08/2024	C	00005	00878	Presupuesto de Egresos Pagado de Gastos de Funcionamiento Aguinaldo			15,336.21		0.00		
00215	22/03/2024	E	00039	00039	Presupuesto de Egresos Pagado de Gastos de Funcionamiento Aguinaldo			140,888.44		0.00		
					TOTAL:			**407,809.64**		**0.00**		
8271	**F00308000**	**020608030201110201**		**1341**	**Compensación**	**0.00**		**333,698.03**		**0.00**	**333,698.03**	
REN.	**FECHA**	**TIPO**	**N.POL.**	**REF**	**CONCEPTO**		**DEBE**		**HABER**			
01164	18/12/2024	E	00065	00065	Presupuesto de Egresos Pagado de Gastos de Funcionamiento Compensación Nómina del 16 al 31 de diciembre 2024			13,969.98		0.00		
00926	02/12/2024	E	00006	00006	Presupuesto de Egresos Pagado de Gastos de Funcionamiento Compensación Nómina del 1 al 15 de diciembre			13,969.98		0.00		
00969	29/11/2024	E	00076	00076	Presupuesto de Egresos Pagado de Gastos de Funcionamiento Compensación Nómina del 16 al 30 de noviembre 2024			13,969.98		0.00		
01001	15/11/2024	E	00039	00039	Presupuesto de Egresos Pagado de Gastos de Funcionamiento Compensación Nómina del 1 al 15 de noviembre			13,969.98		0.00		
01084	31/10/2024	E	00079	00079	Presupuesto de Egresos Pagado de Gastos de Funcionamiento Compensación Nómina del 16 al 31 de octubre 2024			13,969.98		0.00		
00981	15/10/2024	E	00040	00040	Presupuesto de Egresos Pagado de Gastos de Funcionamiento Compensación Nómina del 1 al 15 de octubre			13,969.98		0.00		
01083	30/09/2024	E	00054	00054	Presupuesto de Egresos Pagado de Gastos de Funcionamiento Compensación Nómina del 16 al 30 de septiembre			13,969.98		0.00		
00939	13/09/2024	E	00024	00024	Presupuesto de Egresos Pagado de Gastos de Funcionamiento Compensación Nómina del 1 al 15 de septiembre			13,969.98		0.00		
00972	30/08/2024	E	00081	00081	Presupuesto de Egresos Pagado de Gastos de Funcionamiento Compensación Nómina del 16 al 31 de agosto de 2024			13,969.98		0.00		
01242	15/08/2024	E	00041	00041	Presupuesto de Egresos Pagado de Gastos de Funcionamiento Compensación Nómina del 1 al 15 de agosto			13,969.98		0.00		
01243	15/08/2024	E	00041	00041	Retroactivo Presupuesto de Egresos Pagado de Gastos de Funcionamiento Compensación Nómina del 1 al 15 de agosto			6,251.37		0.00		
00926	31/07/2024	E	00067	00067	Presupuesto de Egresos Pagado de Gastos de Funcionamiento Compensación Nómina del 16 al 31 de julio de 2024			13,426.48		0.00		
00966	12/07/2024	E	00025	00025	Presupuesto de Egresos Pagado de Gastos de Funcionamiento Compensación Nómina del 1 al 15 de julio			13,426.48		0.00		
00996	28/06/2024	E	00069	00069	Presupuesto de Egresos Pagado de Gastos de Funcionamiento Compensación Nómina del 16 al 30 de junio de 2024			13,426.48		0.00		
00985	14/06/2024	E	00035	00035	Presupuesto de Egresos Pagado de Gastos de Funcionamiento Compensación Nómina del 1 al 15 de junio			13,426.48		0.00		
00950	31/05/2024	E	00040	00040	Presupuesto de Egresos Pagado de Gastos de Funcionamiento Compensación Nómina del 16 al 31 de mayo de 2024			13,426.48		0.00		
00882	15/05/2024	E	00013	00013	Presupuesto de Egresos Pagado de Gastos de Funcionamiento Compensación Nómina del 1 al 15 de mayo			13,426.48		0.00		
00967	30/04/2024	E	00065	00065	Presupuesto de Egresos Pagado de Gastos de Funcionamiento Compensación Nómina del 16 al 30 de abril de 2024			13,426.48		0.00		
01028	15/04/2024	E	00038	00038	Presupuesto de Egresos Pagado de Gastos de Funcionamiento Compensación Nómina del 1 al 15 de abril			13,426.48		0.00		
00870	27/03/2024	E	00107	00107	Presupuesto de Egresos Pagado de Gastos de Funcionamiento Compensación Nómina del 16 al 31 de marzo			13,426.48		0.00		
01098	15/03/2024	E	00022	00022	Presupuesto de Egresos Pagado de Gastos de Funcionamiento Compensación Nómina del 01 al 15 de Marzo			13,426.48		0.00		
00877	29/02/2024	E	00039	00039	Presupuesto de Egresos Pagado de Gastos de Funcionamiento Compensación Nómina del 16 al 29 de febrero			13,426.48		0.00		
00886	15/02/2024	E	00021	00021	Presupuesto de Egresos Pagado de Gastos de Funcionamiento Compensación Nómina del 01 al 15 de Febrero			13,426.48		0.00		
00893	31/01/2024	E	00066	00066	Presupuesto de Egresos Pagado de Gastos de Funcionamiento Compensación Nómina del 16 al 31 de enero			13,426.48		0.00		
00905	15/01/2024	E	00049	00049	Presupuesto de Egresos Pagado de Gastos de Funcionamiento Compensación Nómina del 01 al 15 de enero			13,426.48		0.00		
00906	15/01/2024	E	00049	00049	Presupuesto de Egresos Pagado de Gastos de Funcionamiento Compensación Nómina del 01 al 15 de enero			-223.86		0.00		
					TOTAL:			**333,698.03**		**0.00**		
8271	**F00308000**	**020608030201110201**		**1345**	**Gratificación**	**0.00**		**794,207.78**		**0.00**	**794,207.78**	
REN.	**FECHA**	**TIPO**	**N.POL.**	**REF**	**CONCEPTO**		**DEBE**		**HABER**			
01171	18/12/2024	E	00065	00065	Presupuesto de Egresos Pagado de Gastos de Funcionamiento Gratificación Nómina del 16 al 31 de diciembre 2024			36,598.13		0.00		
00933	02/12/2024	E	00006	00006	Presupuesto de Egresos Pagado de Gastos de Funcionamiento Gratificación Nómina del 1 al 15 de diciembre			36,598.13		0.00		
00976	29/11/2024	E	00076	00076	Presupuesto de Egresos Pagado de Gastos de Funcionamiento Gratificación Nómina del 16 al 30 de noviembre 2024			36,598.13		0.00		
01008	15/11/2024	E	00039	00039	Presupuesto de Egresos Pagado de Gastos de Funcionamiento Gratificación Nómina del 1 al 15 de noviembre			36,598.13		0.00		

01091	31/10/2024	E	00079	00079	Presupuesto de Egresos Pagado de Gastos de Funcionamiento Gratificación Nómina del 16 al 31 de octubre 2024			36,598.13		0.00		
00988	15/10/2024	E	00040	00040	Presupuesto de Egresos Pagado de Gastos de Funcionamiento Gratificación Nómina del 1 al 15 de octubre			36,598.13		0.00		
01115	30/09/2024	E	00054	00054	Presupuesto de Egresos Pagado de Gastos de Funcionamiento Gratificación Nómina del 16 al 30 de septiembre			36,598.13		0.00		
00946	13/09/2024	E	00024	00024	Presupuesto de Egresos Pagado de Gastos de Funcionamiento Gratificación Nómina del 1 al 15 de septiembre			36,598.13		0.00		
00979	30/08/2024	E	00081	00081	Presupuesto de Egresos Pagado de Gastos de Funcionamiento Gratificación Nómina del 16 al 31 de agosto de 2024			36,598.13		0.00		
01256	15/08/2024	E	00041	00041	Presupuesto de Egresos Pagado de Gastos de Funcionamiento Gratificación Nómina del 1 al 15 de agosto			36,598.13		0.00		
01257	15/08/2024	E	00041	00041	Retroactivo Presupuesto de Egresos Pagado de Gastos de Funcionamiento Gratificación Nómina del 1 al 15 de agosto			2,839.62		0.00		
00933	31/07/2024	E	00067	00067	Presupuesto de Egresos Pagado de Gastos de Funcionamiento Gratificación Nómina del 16 al 31 de julio de 2024			40,243.93		0.00		
00973	12/07/2024	E	00025	00025	Presupuesto de Egresos Pagado de Gastos de Funcionamiento Gratificación Nómina del 1 al 15 de julio			40,243.93		0.00		
01003	28/06/2024	E	00069	00069	Presupuesto de Egresos Pagado de Gastos de Funcionamiento Gratificación Nómina del 16 al 30 de junio de 2024			40,243.93		0.00		
00992	14/06/2024	E	00035	00035	Presupuesto de Egresos Pagado de Gastos de Funcionamiento Gratificación Nómina del 1 al 15 de junio			40,243.93		0.00		
00957	31/05/2024	E	00040	00040	Presupuesto de Egresos Pagado de Gastos de Funcionamiento Gratificación Nómina del 16 al 31 de mayo de 2024			40,243.93		0.00		
00889	15/05/2024	E	00013	00013	Presupuesto de Egresos Pagado de Gastos de Funcionamiento Gratificación Nómina del 1 al 15 de mayo			40,243.93		0.00		
00974	30/04/2024	E	00065	00065	Presupuesto de Egresos Pagado de Gastos de Funcionamiento Gratificación Nómina del 16 al 30 de abril de 2024			40,243.93		0.00		
01035	15/04/2024	E	00038	00038	Presupuesto de Egresos Pagado de Gastos de Funcionamiento Gratificación Nómina del 1 al 15 de abril			33,695.23		0.00		
00877	27/03/2024	E	00107	00107	Presupuesto de Egresos Pagado de Gastos de Funcionamiento Gratificación Nómina del 16 al 31 de marzo			19,097.70		0.00		
01105	15/03/2024	E	00022	00022	Presupuesto de Egresos Pagado de Gastos de Funcionamiento Gratificación Nómina del 01 al 15 de Marzo			19,097.70		0.00		
00884	29/02/2024	E	00039	00039	Presupuesto de Egresos Pagado de Gastos de Funcionamiento Gratificación Nómina del 16 al 29 de febrero			19,097.70		0.00		
00893	15/02/2024	E	00021	00021	Presupuesto de Egresos Pagado de Gastos de Funcionamiento Gratificación Nómina del 01 al 15 de Febrero			18,107.61		0.00		
00900	31/01/2024	E	00066	00066	Presupuesto de Egresos Pagado de Gastos de Funcionamiento Gratificación Nómina del 16 al 31 de enero			18,107.61		0.00		
00914	15/01/2024	E	00049	00049	Presupuesto de Egresos Pagado de Gastos de Funcionamiento Gratificación Nómina del 01 al 15 de enero			16,475.80		0.00		
					TOTAL:			**794,207.78**		**0.00**		
8271	**F00308000**	**020608030201110201**	**1346**		**Gratificación por convenio**	**0.00**		**4,150.00**		**0.00**	**4,150.00**	
REN.	**FECHA**	**TIPO**	**N.POL.**	**REF**	**CONCEPTO**		**DEBE**		**HABER**			
01178	18/12/2024	E	00065	00065	Presupuesto de Egresos Pagado de Gastos de Funcionamiento Gratificación por convenio Nómina del 16 al 31 de diciembre 2024			4,150.00		0.00		
					TOTAL:			**4,150.00**		**0.00**		
8271	**F00308000**	**020608030201110201**	**1542**		**Días cívicos y económicos**	**0.00**		**11,025.00**		**0.00**	**11,025.00**	
REN.	**FECHA**	**TIPO**	**N.POL.**	**REF**	**CONCEPTO**		**DEBE**		**HABER**			
01112	15/03/2024	E	00022	00022	Presupuesto de Egresos Pagado de Gastos de Funcionamiento Días cívicos y económicos Nómina del 01 al 15 de Marzo			11,025.00		0.00		
					TOTAL:			**11,025.00**		**0.00**		
8271	**F00308000**	**020608030201110201**	**1544**		**Día del maestro y del servidor publico**	**0.00**		**11,400.00**		**0.00**	**11,400.00**	
REN.	**FECHA**	**TIPO**	**N.POL.**	**REF**	**CONCEPTO**		**DEBE**		**HABER**			
01098	31/10/2024	E	00079	00079	Presupuesto de Egresos Pagado de Gastos de Funcionamiento Día del maestro y del servidor publico Nómina del 16 al 31 de octubre 2024			11,400.00		0.00		
					TOTAL:			**11,400.00**		**0.00**		
8271	**F00308000**	**020608030201110201**	**1546**		**Otros gastos derivados de convenio**	**0.00**		**23,300.00**		**0.00**	**23,300.00**	
REN.	**FECHA**	**TIPO**	**N.POL.**	**REF**	**CONCEPTO**		**DEBE**		**HABER**			
01185	18/12/2024	E	00065	00065	Presupuesto de Egresos Pagado de Gastos de Funcionamiento Otros gastos derivados de convenio Nómina del 16 al 31 de diciembre 2024			9,500.00		0.00		
01010	28/06/2024	E	00069	00069	Presupuesto de Egresos Pagado de Gastos de Funcionamiento Otros gastos derivados de convenio Nómina del 16 al 30 de junio de 2024			1,200.00		0.00		
00999	14/06/2024	E	00035	00035	Presupuesto de Egresos Pagado de Gastos de Funcionamiento Otros gastos derivados de convenio Nómina del 1 al 15 de junio			6,000.00		0.00		
01042	15/04/2024	E	00038	00038	Presupuesto de Egresos Pagado de Gastos de Funcionamiento Otros gastos derivados de convenio Nómina del 1 al 15 de abril			6,600.00		0.00		
					TOTAL:			**23,300.00**		**0.00**		
8271	**F00308000**	**020608030201110201**	**1595**		**Despensa**	**0.00**		**41,730.00**		**0.00**	**41,730.00**	
REN.	**FECHA**	**TIPO**	**N.POL.**	**REF**	**CONCEPTO**		**DEBE**		**HABER**			
01192	18/12/2024	E	00065	00065	Presupuesto de Egresos Pagado de Gastos de Funcionamiento Despensa Nómina del 16 al 31 de diciembre 2024			1,926.00		0.00		
00940	02/12/2024	E	00006	00006	Presupuesto de Egresos Pagado de Gastos de Funcionamiento Despensa Nómina del 1 al 15 de diciembre			1,926.00		0.00		
00983	29/11/2024	E	00076	00076	Presupuesto de Egresos Pagado de Gastos de Funcionamiento Despensa Nómina del 16 al 30 de noviembre 2024			1,605.00		0.00		
01015	15/11/2024	E	00039	00039	Presupuesto de Egresos Pagado de Gastos de Funcionamiento Despensa Nómina del 1 al 15 de noviembre			1,605.00		0.00		
01105	31/10/2024	E	00079	00079	Presupuesto de Egresos Pagado de Gastos de Funcionamiento Despensa Nómina del 16 al 31 de octubre 2024			1,605.00		0.00		
00995	15/10/2024	E	00040	00040	Presupuesto de Egresos Pagado de Gastos de Funcionamiento Despensa Nómina del 1 al 15 de octubre			1,605.00		0.00		
01146	30/09/2024	E	00054	00054	Presupuesto de Egresos Pagado de Gastos de Funcionamiento Despensa Nómina del 16 al 30 de septiembre			1,605.00		0.00		
00953	13/09/2024	E	00024	00024	Presupuesto de Egresos Pagado de Gastos de Funcionamiento Despensa Nómina del 1 al 15 de septiembre			1,605.00		0.00		
00986	30/08/2024	E	00081	00081	Presupuesto de Egresos Pagado de Gastos de Funcionamiento Despensa Nómina del 16 al 31 de agosto de 2024			1,605.00		0.00		
01265	15/08/2024	E	00041	00041	Presupuesto de Egresos Pagado de Gastos de Funcionamiento Despensa Nómina del 1 al 15 de agosto			1,605.00		0.00		
00940	31/07/2024	E	00067	00067	Presupuesto de Egresos Pagado de Gastos de Funcionamiento Despensa Nómina del 16 al 31 de julio de 2024			1,605.00		0.00		
00980	12/07/2024	E	00025	00025	Presupuesto de Egresos Pagado de Gastos de Funcionamiento Despensa Nómina del 1 al 15 de julio			1,605.00		0.00		
01017	28/06/2024	E	00069	00069	Presupuesto de Egresos Pagado de Gastos de Funcionamiento Despensa Nómina del 16 al 30 de junio de 2024			1,605.00		0.00		
01006	14/06/2024	E	00035	00035	Presupuesto de Egresos Pagado de Gastos de Funcionamiento Despensa Nómina del 1 al 15 de junio			1,605.00		0.00		
00964	31/05/2024	E	00040	00040	Presupuesto de Egresos Pagado de Gastos de Funcionamiento Despensa Nómina del 16 al 31 de mayo de 2024			1,605.00		0.00		
00896	15/05/2024	E	00013	00013	Presupuesto de Egresos Pagado de Gastos de Funcionamiento Despensa Nómina del 1 al 15 de mayo			1,605.00		0.00		
00981	30/04/2024	E	00065	00065	Presupuesto de Egresos Pagado de Gastos de Funcionamiento Despensa Nómina del 16 al 30 de abril de 2024			1,926.00		0.00		
01049	15/04/2024	E	00038	00038	Presupuesto de Egresos Pagado de Gastos de Funcionamiento Despensa Nómina del 1 al 15 de abril			1,926.00		0.00		
00884	27/03/2024	E	00107	00107	Presupuesto de Egresos Pagado de Gastos de Funcionamiento Despensa Nómina del 16 al 31 de marzo			1,926.00		0.00		
01119	15/03/2024	E	00022	00022	Presupuesto de Egresos Pagado de Gastos de Funcionamiento Despensa Nómina del 01 al 15 de Marzo			1,926.00		0.00		
00891	29/02/2024	E	00039	00039	Presupuesto de Egresos Pagado de Gastos de Funcionamiento Despensa Nómina del 16 al 29 de febrero			1,926.00		0.00		
00900	15/02/2024	E	00021	00021	Presupuesto de Egresos Pagado de Gastos de Funcionamiento Despensa Nómina del 01 al 15 de Febrero			1,926.00		0.00		
00907	31/01/2024	E	00066	00066	Presupuesto de Egresos Pagado de Gastos de Funcionamiento Despensa Nómina del 16 al 31 de enero			1,926.00		0.00		
00921	15/01/2024	E	00049	00049	Presupuesto de Egresos Pagado de Gastos de Funcionamiento Despensa Nómina del 01 al 15 de enero			1,926.00		0.00		

					TOTAL:			**41,730.00**		**0.00**		
8271	**F00308000**	**02060803020111020 1**	**2111**		**Materiales y útiles de oficina**	**0.00**		**16,665.37**		**0.00**	**16,665.37**	
REN.	**FECHA**	**TIPO**	**N.POL.**	**REF**	**CONCEPTO**		**DEBE**		**HABER**			
00184	20/09/2024	E	00038	00038	Presupuesto de Egresos Pagado de Gastos de Funcionamiento Materiales y útiles de oficina			14,898.41		0.00		
00091	01/07/2024	C	00013	00220	F- 37C6B1AD90EF GRUPO PAPELERO GUTIERREZ Presupuesto de Egresos Pagado de Gastos de Funcionamiento Materiales y útiles de oficina			1,714.46		0.00		
00105	01/07/2024	C	00013	00220	F- C6785E70E9A5 OFFICE DEPOT MEXICO Presupuesto de Egresos Pagado de Gastos de Funcionamiento Materiales y útiles de oficina			52.50		0.00		
					TOTAL:			**16,665.37**		**0.00**		
8271	**F00308000**	**02060803020111020 1**	**2161**		**Material y enseres de limpieza**	**0.00**		**27,125.56**		**0.00**	**27,125.56**	
REN.	**FECHA**	**TIPO**	**N.POL.**	**REF**	**CONCEPTO**		**DEBE**		**HABER**			
00100	06/09/2024	E	00011	00011	F-28 PRODUCTOS Y SERVICIOS CAPITULARE material de limpieza Presupuesto de Egresos Pagado de Gastos de Funcionamiento Material y enseres de limpieza			27,125.56		0.00		
					TOTAL:			**27,125.56**		**0.00**		
8271	**F00308000**	**02060803020111020 1**	**2211**		**Productos alimenticios para personas**	**0.00**		**12,367.98**		**0.00**	**12,367.98**	
REN.	**FECHA**	**TIPO**	**N.POL.**	**REF**	**CONCEPTO**		**DEBE**		**HABER**			
00086	23/12/2024	E	00092	00092	F-A547 OLGA OLIMPIA FERNANDEZ HERRERA Gastos de Funcionamiento Productos alimenticios para personas			1,170.40		0.00		
00114	23/12/2024	E	00092	00092	F-A547 OLGA OLIMPIA FERNANDEZ HERRERA Gastos de Funcionamiento Productos alimenticios para personas			6,910.58		0.00		
00061	08/10/2024	E	00024	00024	F-525 a 527, 529, 531 y 532 OLGA OLIMPIA FERNANDEZ productos alimenticios Presupuesto de Egresos Pagado de Gastos de Funcionamiento Productos alimenticios para personas			3,633.00		0.00		
00170	10/06/2024	C	00018	00207	F- 97282F7199B2 NUEVA WAL MART DE MEXICO Presupuesto de Egresos Pagado de Gastos de Funcionamiento Productos alimenticios para personas			654.00		0.00		
					TOTAL:			**12,367.98**		**0.00**		
8271	**F00308000**	**02060803020111020 1**	**2611**		**Combustibles, lubricantes y aditivos**	**0.00**		**48,081.11**		**0.00**	**48,081.11**	
REN.	**FECHA**	**TIPO**	**N.POL.**	**REF**	**CONCEPTO**		**DEBE**		**HABER**			
00063	27/12/2024	D	00033	00033	Presupuesto de Egresos Pagado de Gastos de Funcionamiento Combustibles, lubricantes y aditivos			3,530.22		0.00		
00056	10/12/2024	D	00019	00019	CONSUMO NOVIEMBRE Y DICIEMBRE Presupuesto de Egresos Pagado de Gastos de Funcionamiento Combustibles, lubricantes y aditivos			8,445.46		0.00		
00070	27/11/2024	D	00013	00013	CONSUMO SEPTIEMBRE Presupuesto de Egresos Pagado de Gastos de Funcionamiento Combustibles, lubricantes y aditivos			11,293.42		0.00		
00056	30/10/2024	D	00016	00016	CONSUMO DE GASOLINA AGOSTO 2024 Presupuesto de Egresos Pagado de Gastos de Funcionamiento Combustibles, lubricantes y aditivos			4,648.62		0.00		
00049	30/09/2024	D	00018	00018	CONSUMO DE GASOLINA ABRIL 2024 Presupuesto de Egresos Pagado de Gastos de Funcionamiento Combustibles, lubricantes y aditivos			5,294.79		0.00		
00070	30/09/2024	D	00019	00019	CONSUMO DE GASOLINA MAYO 2024 Presupuesto de Egresos Pagado de Gastos de Funcionamiento Combustibles, lubricantes y aditivos			4,899.59		0.00		
00049	30/09/2024	D	00020	00020	CONSUMO DE GASOLINA JUNIO 2024 Presupuesto de Egresos Pagado de Gastos de Funcionamiento Combustibles, lubricantes y aditivos			4,696.37		0.00		
00049	27/09/2024	D	00017	00017	CONSUMO DE GASOLINA EN MARZO 2024 Presupuesto de Egresos Pagado de Gastos de Funcionamiento Combustibles, lubricantes y aditivos			5,272.64		0.00		
					TOTAL:			**48,081.11**		**0.00**		
8271	**F00308000**	**02060803020111020 1**	**2921**		**Refacciones y accesorios menores de edificios**	**0.00**		**64.99**		**0.00**	**64.99**	
REN.	**FECHA**	**TIPO**	**N.POL.**	**REF**	**CONCEPTO**		**DEBE**		**HABER**			
00007	23/09/2024	C	00023	00270	F- F665DB87DCED FERRETERIA CAREDANA MEXICO Presupuesto de Egresos Pagado de Gastos de Funcionamiento Refacciones y accesorios menores de edificios			64.99		0.00		
					TOTAL:			**64.99**		**0.00**		
8271	**F00308000**	**02060803020111020 1**	**3363**		**Servicios de Impresiones de documentos oficiales**	**0.00**		**26,090.72**		**0.00**	**26,090.72**	
REN.	**FECHA**	**TIPO**	**N.POL.**	**REF**	**CONCEPTO**		**DEBE**		**HABER**			
00079	23/12/2024	E	00095	00095	F-12404 "KROMATICA SOLUTIONS, S.A. DE C.V. F- varias impresion de documentos y vinilonas Gastos de Funcionamiento Servicios de Impresiones de documentos oficiales			2,018.40		0.00		
00037	23/12/2024	E	00098	00098	F-34BC2 "XIMENA GABRIELA GOMEZ GALEANA, pago de las F-varias por impresion de viniles, lonas proscenio, poster, folders Proveedores por Pagar a Corto Plazo XIMENA GABRIELA GOMEZ GALEANA			4,178.32		0.00		
00037	05/12/2024	E	00031	00031	F-D90D impresos JOSE JESUS MALVAEZ ESTRADA Presupuesto de Egresos Pagado de Gastos de Funcionamiento Servicios de Impresiones de documentos oficiales			19,894.00		0.00		
					TOTAL:			**26,090.72**		**0.00**		
8271	**F00308000**	**02060803020111020 1**	**3691**		**Otros servicios de información**	**0.00**		**43,848.00**		**0.00**	**43,848.00**	
REN.	**FECHA**	**TIPO**	**N.POL.**	**REF**	**CONCEPTO**		**DEBE**		**HABER**			
00013	29/02/2024	E	00038	00038	F-12266 KROMATICA SOLUTIONS Presupuesto de Egresos Pagado de Gastos de Funcionamiento Otros servicios de información			43,848.00		0.00		
					TOTAL:			**43,848.00**		**0.00**		
8271	**F00308000**	**02060803020111020 1**	**3721**		**Gastos de traslado por vía terrestre**	**0.00**		**1,969.00**		**0.00**	**1,969.00**	
REN.	**FECHA**	**TIPO**	**N.POL.**	**REF**	**CONCEPTO**		**DEBE**		**HABER**			
00007	03/12/2024	C	00012	00312	F- BD6A8B6FF63D FID 1967 TRAMO CARRETERP TOLUCA TLACOMULCO Presupuesto de Egresos Pagado de Gastos de Funcionamiento Gastos de traslado por vía terrestre			308.00		0.00		
00042	21/11/2024	C	00020	00307	F- E9EABA09E25B AUTOPISTA TENANGO IXTAPAN DE LA SAL Presupuesto de Egresos Pagado de Gastos de Funcionamiento Gastos de traslado por vía terrestre			282.00		0.00		
00155	08/11/2024	C	00014	00301	F- 9D2F1404C488 FID 1967 TRAMO CARRETERP TOLUCA TLACOMULCO Presupuesto de Egresos Pagado de Gastos de Funcionamiento Gastos de traslado por vía terrestre			154.00		0.00		
00169	08/11/2024	C	00014	00301	F- 4144B93E9212 FID 1967 TRAMO CARRETERP TOLUCA TLACOMULCO Presupuesto de Egresos Pagado de Gastos de Funcionamiento Gastos de traslado por vía terrestre			77.00		0.00		
00198	08/11/2024	C	00014	00301	F- B30B566191B CFC CONCESIONES Presupuesto de Egresos Pagado de Gastos de Funcionamiento Gastos de traslado por vía terrestre			130.00		0.00		
00205	08/11/2024	C	00014	00301	F- 401FA48A1FBF TRAMO CARRETERO ATLACOMULCO MARAVATIO Presupuesto de Egresos Pagado de Gastos de Funcionamiento Gastos de traslado por vía terrestre			266.00		0.00		
00162	22/10/2024	C	00023	00288	F- FB47D1172FCB CONCESIONARIA LERMA SANTIAGO Presupuesto de Egresos Pagado de Gastos de Funcionamiento Gastos de traslado por vía terrestre			162.00		0.00		
00058	16/07/2024	C	00026	00233	F- 12ACA03CA58B CONCESIONARIA LERMA SANTIAGO Presupuesto de Egresos Pagado de Gastos de Funcionamiento Gastos de traslado por vía terrestre			590.00		0.00		
					TOTAL:			**1,969.00**		**0.00**		
8271	**F00308000**	**02060803020111020 1**	**3821**		**Gastos de ceremonias oficiales y de orden social**	**0.00**		**26,901.56**		**0.00**	**26,901.56**	
REN.	**FECHA**	**TIPO**	**N.POL.**	**REF**	**CONCEPTO**		**DEBE**		**HABER**			
00009	08/11/2024	E	00016	00016	F-A280 ANDREA ZUNIGA NAVARRO material para prendas Presupuesto de Egresos Pagado de Gastos de Funcionamiento Gastos de ceremonias oficiales y de orden social			8,132.76		0.00		

00036	02/10/2024	E	00001	00001	F-8157 A 8160 JESUS EMMANUEL GARY URIBE pan dulce y box lunch Presupuesto de Egresos Pagado de Gastos de Funcionamiento Gastos de ceremonias oficiales y de orden social			1,020.80		0.00		
00009	26/04/2024	E	00056	00056	F-6458 Orlando Rafael Velazquez Prado box lunch Presupuesto de Egresos Pagado de Gastos de Funcionamiento Gastos de ceremonias oficiales y de orden social			8,700.00		0.00		
00009	26/04/2024	E	00057	00057	F-6454 ORLANDO RAFAEL VELAZQUEZ PRADO coffe break Presupuesto de Egresos Pagado de Gastos de Funcionamiento Gastos de ceremonias oficiales y de orden social			9,048.00		0.00		
					TOTAL:			**26,901.56**		**0.00**		
8271	**F00308000**	**020608030201110201**		**3822**	**Espectáculos cívicos y culturales**	**0.00**		**99,935.00**		**0.00**	**99,935.00**	
REN.	**FECHA**	**TIPO**	**N.POL.**	**REF**	**CONCEPTO**		**DEBE**		**HABER**			
00065	03/12/2024	C	00012	00312	F- 7A5FAFFB9310 PANADERIAS DEL VALLE DE TOLUCA Presupuesto de Egresos Pagado de Gastos de Funcionamiento Espectáculos cívicos y culturales			120.00		0.00		
00072	03/12/2024	C	00012	00312	F- 4739EC56293D PANADERIAS DEL VALLE DE TOLUCA Presupuesto de Egresos Pagado de Gastos de Funcionamiento Espectáculos cívicos y culturales			240.00		0.00		
00049	21/11/2024	C	00020	00307	F- 41B1E00C96EE ANDREA ZARAI ESTRADA BUENDIA Presupuesto de Egresos Pagado de Gastos de Funcionamiento Espectáculos cívicos y culturales			1,100.02		0.00		
00063	21/11/2024	C	00020	00307	F- FDA7CD19E902PANADERIAS DEL VALLE DE TOLUCA Presupuesto de Egresos Pagado de Gastos de Funcionamiento Espectáculos cívicos y culturales			120.00		0.00		
00078	21/11/2024	C	00020	00307	F- 475A8BA00E5F PANADERIAS DEL VALLE DE TOLUCA Presupuesto de Egresos Pagado de Gastos de Funcionamiento Espectáculos cívicos y culturales			120.00		0.00		
00184	08/11/2024	C	00014	00301	F- A2EE906E3665 PANADERIAS DEL VALLE DE TOLUCA Presupuesto de Egresos Pagado de Gastos de Funcionamiento Espectáculos cívicos y culturales			120.00		0.00		
00007	29/10/2024	C	00028	00293	F- 32A988D82992 SPLENDID MILLS Presupuesto de Egresos Pagado de Gastos de Funcionamiento Espectáculos cívicos y culturales			120.00		0.00		
00015	22/10/2024	C	00023	00288	F- D31B4B4ABF1F PANADERIAS DEL VALLE DE TOLUCA Presupuesto de Egresos Pagado de Gastos de Funcionamiento Espectáculos cívicos y culturales			120.00		0.00		
00134	22/10/2024	C	00023	00288	F- 77962E2FE3FE261 SPLENDID MILLS Presupuesto de Egresos Pagado de Gastos de Funcionamiento Espectáculos cívicos y culturales			120.00		0.00		
00141	22/10/2024	C	00023	00288	F- B57946193EB3 SPLENDID MILLS Presupuesto de Egresos Pagado de Gastos de Funcionamiento Espectáculos cívicos y culturales			120.00		0.00		
00155	22/10/2024	C	00023	00288	F- E5D7B962BC6C PANADERIAS DEL VALLE DE TOLUCA Presupuesto de Egresos Pagado de Gastos de Funcionamiento Espectáculos cívicos y culturales			120.00		0.00		
00008	09/10/2024	C	00015	00280	F- 1A8B00D6D9EB PANADERIAS DEL VALLE DE TOLUCA Presupuesto de Egresos Pagado de Gastos de Funcionamiento Espectáculos cívicos y culturales			240.00		0.00		
00014	23/09/2024	C	00023	00270	F- CB065A335695 PANADERIA DEL VALLE DE TOLUCA Presupuesto de Egresos Pagado de Gastos de Funcionamiento Espectáculos cívicos y culturales			120.00		0.00		
00035	23/09/2024	C	00023	00270	F- FA96DD31CFE0 SPLENDID MILLS Presupuesto de Egresos Pagado de Gastos de Funcionamiento Espectáculos cívicos y culturales			120.00		0.00		
00063	23/09/2024	C	00023	00270	F- 72FF2C6D1412 PANADERIA DEL VALLE DE TOLUCA Presupuesto de Egresos Pagado de Gastos de Funcionamiento Espectáculos cívicos y culturales			360.00		0.00		
00084	23/09/2024	C	00023	00270	F- 47B564391F33 PANADERIA DEL VALLE DE TOLUCA Presupuesto de Egresos Pagado de Gastos de Funcionamiento Espectáculos cívicos y culturales			240.00		0.00		
00009	10/09/2024	E	00015	00015	F-B58 ANIMA TECHNOLOGIES velas electricas Presupuesto de Egresos Pagado de Gastos de Funcionamiento Espectáculos cívicos y culturales			14,384.00		0.00		
00036	03/09/2024	C	00008	00255	F- AC0A0933572F PANADERIAS DEL VALLE DE TOLUCA Presupuesto de Egresos Pagado de Gastos de Funcionamiento Espectáculos cívicos y culturales			240.00		0.00		
00043	03/09/2024	C	00008	00255	F- DD6A96D48CF2 PANADERIAS DEL VALLE DE TOLUCA Presupuesto de Egresos Pagado de Gastos de Funcionamiento Espectáculos cívicos y culturales			360.00		0.00		
00061	30/08/2024	E	00078	00078	F-42DA XIMENA GABRIELA GOMEZ GALENA impresiones Presupuesto de Egresos Pagado de Gastos de Funcionamiento Espectáculos cívicos y culturales			23.20		0.00		
00093	30/08/2024	E	00078	00078	F-9C9A XIMENA GABRIELA GOMEZ GALENA impresiones Presupuesto de Egresos Pagado de Gastos de Funcionamiento Espectáculos cívicos y culturales			232.00		0.00		
00111	30/08/2024	E	00078	00078	F-5640 XIMENA GABRIELA GOMEZ GALENA impresiones Presupuesto de Egresos Pagado de Gastos de Funcionamiento Espectáculos cívicos y culturales			8,365.92		0.00		
00049	26/08/2024	C	00023	00250	F- 76050CD6BA85 ELVIA BRAVO CAPISTRAN Presupuesto de Egresos Pagado de Gastos de Funcionamiento Espectáculos cívicos y culturales			385.00		0.00		
00052	09/08/2024	E	00025	00025	XIMENA GABRIELA GOMEZ GALEANA impresos Presupuesto de Egresos Pagado de Gastos de Funcionamiento Espectáculos cívicos y culturales			6,675.80		0.00		
00086	16/07/2024	C	00026	00233	F- 9C38FABB657E3 ELVIA BRAVO CAPISTRAN Presupuesto de Egresos Pagado de Gastos de Funcionamiento Espectáculos cívicos y culturales			385.00		0.00		
00009	16/07/2024	E	00044	00044	F-A252 ANDREA ZUNIGA NAVARRO material diverso Presupuesto de Egresos Pagado de Gastos de Funcionamiento Espectáculos cívicos y culturales			4,013.30		0.00		
00018	15/07/2024	E	00038	00038	F-868 MIGUEL ANGEL BECERRIL BERNAL playeras Presupuesto de Egresos Pagado de Gastos de Funcionamiento Espectáculos cívicos y culturales			55,680.00		0.00		
00063	01/07/2024	C	00013	00220	F- 1AE4895796A1 ELVIA BRAVO CAPISTRAN Presupuesto de Egresos Pagado de Gastos de Funcionamiento Espectáculos cívicos y culturales			385.00		0.00		
00084	01/07/2024	C	00013	00220	F- F000393A588A PANIFICADORA BOSQUES DE ARAGON Presupuesto de Egresos Pagado de Gastos de Funcionamiento Espectáculos cívicos y culturales			500.00		0.00		
00098	01/07/2024	C	00013	00220	F- 3377647F0876 ELVIA BRAVO CAPISTRAN Presupuesto de Egresos Pagado de Gastos de Funcionamiento Espectáculos cívicos y culturales			385.00		0.00		
00112	01/07/2024	C	00013	00220	F- 83A7FE7201F6 BELLA SMEKE GARCIA OCAMPO Presupuesto de Egresos Pagado de Gastos de Funcionamiento Espectáculos cívicos y culturales			812.00		0.00		
00163	10/06/2024	C	00018	00207	F- 308F2E7E10E0 LIFTOR Presupuesto de Egresos Pagado de Gastos de Funcionamiento Espectáculos cívicos y culturales			770.26		0.00		
00177	10/06/2024	C	00018	00207	F- 1E942981A01E COMERCIALIZADORA SARON SHEKINA Presupuesto de Egresos Pagado de Gastos de Funcionamiento Espectáculos cívicos y culturales			460.00		0.00		
00184	10/06/2024	C	00018	00207	F- 7F86A1D4D554 SPLENDID MILLS Presupuesto de Egresos Pagado de Gastos de Funcionamiento Espectáculos cívicos y culturales			460.00		0.00		
00191	10/06/2024	C	00018	00207	F- 42EE097F0B34 NUEVA WAL MART DE MEXICO Presupuesto de Egresos Pagado de Gastos de Funcionamiento Espectáculos cívicos y culturales			499.50		0.00		
00198	10/06/2024	C	00018	00207	F- 90E0F4BBE81 COMERCIALIZADORA SARON SHEKINA Presupuesto de Egresos Pagado de Gastos de Funcionamiento Espectáculos cívicos y culturales			499.00		0.00		
00219	10/06/2024	C	00018	00207	F- 210F74F31B74 SPLENDID MILLS Presupuesto de Egresos Pagado de Gastos de Funcionamiento Espectáculos cívicos y culturales			460.00		0.00		
00233	10/06/2024	C	00018	00207	F- 2F1CC8C45DE2 SPLENDID MILLS Presupuesto de Egresos Pagado de Gastos de Funcionamiento Espectáculos cívicos y culturales			460.00		0.00		
					TOTAL:			**99,935.00**		**0.00**		
8271	**F00308000**	**020608030201110201**		**3992**	**Gastos de servicios menores**	**0.00**		**2,207.00**		**0.00**	**2,207.00**	
REN.	**FECHA**	**TIPO**	**N.POL.**	**REF**	**CONCEPTO**		**DEBE**		**HABER**			
00022	03/09/2024	C	00008	00255	F- DF5193FF6318 EVA DUARTE JARAMILLO Presupuesto de Egresos Pagado de Gastos de Funcionamiento Gastos de servicios menores			535.00		0.00		
00105	26/08/2024	C	00023	00250	F- D5A215526BC6 DISTRIBUIDORA LIVERPOOL Presupuesto de Egresos Pagado de Gastos de Funcionamiento Gastos de servicios menores			537.00		0.00		

00056	01/08/2024	C	00010	00237	F- F96FD2268A8B ELVIA BRAVO CAPISTRAN Presupuesto de Egresos Pagado de Gastos de Funcionamiento Gastos de servicios menores			385.00	0.00		
00063	01/08/2024	C	00010	00237	F- 07C6FBC0D3DA SPLENDID MILLS Presupuesto de Egresos Pagado de Gastos de Funcionamiento Gastos de servicios menores			460.00	0.00		
00084	29/05/2024	C	00036	00201	F- 5F332A0C2917 ELVIA BRAVO CAPISTRAN Presupuesto de Egresos Pagado de Gastos de Funcionamiento Gastos de servicios menores			290.00	0.00		
					TOTAL:			**2,207.00**	**0.00**		
8271	**F00309000**	**02050501010110201**		**1131**	**Sueldo base**	**0.00**		**721,234.46**	**0.00**	**721,234.46**	
REN.	**FECHA**	**TIPO**	**N.POL.**	**REF**	**CONCEPTO**		**DEBE**		**HABER**		
01199	18/12/2024	E	00065	00065	Presupuesto de Egresos Pagado de Gastos de Funcionamiento Sueldo base Nómina del 16 al 31 de diciembre 2024			30,068.03	0.00		
00947	02/12/2024	E	00006	00006	Presupuesto de Egresos Pagado de Gastos de Funcionamiento Sueldo base Nómina del 1 al 15 de diciembre			30,068.03	0.00		
00990	29/11/2024	E	00076	00076	Presupuesto de Egresos Pagado de Gastos de Funcionamiento Sueldo base Nómina del 16 al 30 de noviembre 2024			30,068.03	0.00		
01022	15/11/2024	E	00039	00039	Presupuesto de Egresos Pagado de Gastos de Funcionamiento Sueldo base Nómina del 1 al 15 de noviembre			30,068.03	0.00		
01112	31/10/2024	E	00079	00079	Presupuesto de Egresos Pagado de Gastos de Funcionamiento Sueldo base Nómina del 16 al 31 de octubre 2024			30,068.03	0.00		
01002	15/10/2024	E	00040	00040	Presupuesto de Egresos Pagado de Gastos de Funcionamiento Sueldo base Nómina del 1 al 15 de octubre			30,068.03	0.00		
01051	30/09/2024	E	00054	00054	Presupuesto de Egresos Pagado de Gastos de Funcionamiento Sueldo base Nómina del 16 al 30 de septiembre			30,068.03	0.00		
00960	13/09/2024	E	00024	00024	Presupuesto de Egresos Pagado de Gastos de Funcionamiento Sueldo base Nómina del 1 al 15 de septiembre			30,068.03	0.00		
00993	30/08/2024	E	00081	00081	Presupuesto de Egresos Pagado de Gastos de Funcionamiento Sueldo base Nómina del 16 al 31 de agosto de 2024			30,068.03	0.00		
01282	15/08/2024	E	00041	00041	Presupuesto de Egresos Pagado de Gastos de Funcionamiento Sueldo base Nómina del 1 al 15 de agosto			30,068.03	0.00		
01283	15/08/2024	E	00041	00041	Retroactivo Presupuesto de Egresos Pagado de Gastos de Funcionamiento Sueldo base Nómina del 1 al 15 de agosto			21,586.27	0.00		
01284	15/08/2024	E	00041	00041	Ausencias Presupuesto de Egresos Pagado de Gastos de Funcionamiento Sueldo base Nómina del 1 al 15 de agosto			-398.21	0.00		
00947	31/07/2024	E	00067	00067	Presupuesto de Egresos Pagado de Gastos de Funcionamiento Sueldo base Nómina del 16 al 31 de julio de 2024			28,526.15	0.00		
00987	12/07/2024	E	00025	00025	Presupuesto de Egresos Pagado de Gastos de Funcionamiento Sueldo base Nómina del 1 al 15 de julio			28,526.15	0.00		
01024	28/06/2024	E	00069	00069	Presupuesto de Egresos Pagado de Gastos de Funcionamiento Sueldo base Nómina del 16 al 30 de junio de 2024			28,526.15	0.00		
01013	14/06/2024	E	00035	00035	Presupuesto de Egresos Pagado de Gastos de Funcionamiento Sueldo base Nómina del 1 al 15 de junio			28,526.15	0.00		
00971	31/05/2024	E	00040	00040	Presupuesto de Egresos Pagado de Gastos de Funcionamiento Sueldo base Nómina del 16 al 31 de mayo de 2024			28,526.15	0.00		
00903	15/05/2024	E	00013	00013	Presupuesto de Egresos Pagado de Gastos de Funcionamiento Sueldo base Nómina del 1 al 15 de mayo			28,526.15	0.00		
00988	30/04/2024	E	00065	00065	Presupuesto de Egresos Pagado de Gastos de Funcionamiento Sueldo base Nómina del 16 al 30 de abril de 2024			28,526.15	0.00		
01056	15/04/2024	E	00038	00038	Presupuesto de Egresos Pagado de Gastos de Funcionamiento Sueldo base Nómina del 1 al 15 de abril			28,526.15	0.00		
00891	27/03/2024	E	00107	00107	Presupuesto de Egresos Pagado de Gastos de Funcionamiento Sueldo base Nómina del 16 al 31 de marzo			28,526.15	0.00		
01126	15/03/2024	E	00022	00022	Presupuesto de Egresos Pagado de Gastos de Funcionamiento Sueldo base Nómina del 01 al 15 de Marzo			28,526.15	0.00		
00898	29/02/2024	E	00039	00039	Presupuesto de Egresos Pagado de Gastos de Funcionamiento Sueldo base Nómina del 16 al 29 de febrero			28,526.15	0.00		
00907	15/02/2024	E	00021	00021	Presupuesto de Egresos Pagado de Gastos de Funcionamiento Sueldo base Nómina del 01 al 15 de Febrero			28,526.15	0.00		
00914	31/01/2024	E	00066	00066	Presupuesto de Egresos Pagado de Gastos de Funcionamiento Sueldo base Nómina del 16 al 31 de enero			28,526.15	0.00		
00928	15/01/2024	E	00049	00049	Presupuesto de Egresos Pagado de Gastos de Funcionamiento Sueldo base Nómina del 01 al 15 de enero			28,526.15	0.00		
					TOTAL:			**721,234.46**	**0.00**		
8271	**F00309000**	**02050501010110201**		**1311**	**Prima por año de servicio**	**0.00**		**51,348.00**	**0.00**	**51,348.00**	
REN.	**FECHA**	**TIPO**	**N.POL.**	**REF**	**CONCEPTO**		**DEBE**		**HABER**		
01206	18/12/2024	E	00065	00065	Presupuesto de Egresos Pagado de Gastos de Funcionamiento Prima por año de servicio Nómina del 16 al 31 de diciembre 2024			2,192.00	0.00		
00954	02/12/2024	E	00006	00006	Presupuesto de Egresos Pagado de Gastos de Funcionamiento Prima por año de servicio Nómina del 1 al 15 de diciembre			2,192.00	0.00		
00997	29/11/2024	E	00076	00076	Presupuesto de Egresos Pagado de Gastos de Funcionamiento Prima por año de servicio Nómina del 16 al 30 de noviembre 2024			2,192.00	0.00		
01029	15/11/2024	E	00039	00039	Presupuesto de Egresos Pagado de Gastos de Funcionamiento Prima por año de servicio Nómina del 1 al 15 de noviembre			2,192.00	0.00		
01119	31/10/2024	E	00079	00079	Presupuesto de Egresos Pagado de Gastos de Funcionamiento Prima por año de servicio Nómina del 16 al 31 de octubre 2024			2,192.00	0.00		
01009	15/10/2024	E	00040	00040	Presupuesto de Egresos Pagado de Gastos de Funcionamiento Prima por año de servicio Nómina del 1 al 15 de octubre			2,192.00	0.00		
01176	30/09/2024	E	00054	00054	Presupuesto de Egresos Pagado de Gastos de Funcionamiento Prima por año de servicio Nómina del 16 al 30 de septiembre			2,122.00	0.00		
00967	13/09/2024	E	00024	00024	Presupuesto de Egresos Pagado de Gastos de Funcionamiento Prima por año de servicio Nómina del 1 al 15 de septiembre			2,122.00	0.00		
01000	30/08/2024	E	00081	00081	Presupuesto de Egresos Pagado de Gastos de Funcionamiento Prima por año de servicio Nómina del 16 al 31 de agosto de 2024			2,122.00	0.00		
01293	15/08/2024	E	00041	00041	Presupuesto de Egresos Pagado de Gastos de Funcionamiento Prima por año de servicio Nómina del 1 al 15 de agosto			2,122.00	0.00		
00954	31/07/2024	E	00067	00067	Presupuesto de Egresos Pagado de Gastos de Funcionamiento Prima por año de servicio Nómina del 16 al 31 de julio de 2024			2,122.00	0.00		
00994	12/07/2024	E	00025	00025	Presupuesto de Egresos Pagado de Gastos de Funcionamiento Prima por año de servicio Nómina del 1 al 15 de julio			2,122.00	0.00		
01031	28/06/2024	E	00069	00069	Presupuesto de Egresos Pagado de Gastos de Funcionamiento Prima por año de servicio Nómina del 16 al 30 de junio de 2024			2,122.00	0.00		
01020	14/06/2024	E	00035	00035	Presupuesto de Egresos Pagado de Gastos de Funcionamiento Prima por año de servicio Nómina del 1 al 15 de junio			2,122.00	0.00		
00978	31/05/2024	E	00040	00040	Presupuesto de Egresos Pagado de Gastos de Funcionamiento Prima por año de servicio Nómina del 16 al 31 de mayo de 2024			2,122.00	0.00		
00910	15/05/2024	E	00013	00013	Presupuesto de Egresos Pagado de Gastos de Funcionamiento Prima por año de servicio Nómina del 1 al 15 de mayo			2,122.00	0.00		
00995	30/04/2024	E	00065	00065	Presupuesto de Egresos Pagado de Gastos de Funcionamiento Prima por año de servicio Nómina del 16 al 30 de abril de 2024			2,122.00	0.00		
01063	15/04/2024	E	00038	00038	Presupuesto de Egresos Pagado de Gastos de Funcionamiento Prima por año de servicio Nómina del 1 al 15 de abril			2,122.00	0.00		
00898	27/03/2024	E	00107	00107	Presupuesto de Egresos Pagado de Gastos de Funcionamiento Prima por años de servicio Nómina del 16 al 31 de marzo			2,122.00	0.00		
01133	15/03/2024	E	00022	00022	Presupuesto de Egresos Pagado de Gastos de Funcionamiento Prima por años de servicio Nómina del 01 al 15 de Marzo			2,122.00	0.00		
00905	29/02/2024	E	00039	00039	Presupuesto de Egresos Pagado de Gastos de Funcionamiento Prima por años de servicio Nómina del 16 al 29 de febrero			2,122.00	0.00		
00914	15/02/2024	E	00021	00021	Presupuesto de Egresos Pagado de Gastos de Funcionamiento Prima por años de servicio Nómina del 01 al 15 de Febrero			2,122.00	0.00		
00921	31/01/2024	E	00066	00066	Presupuesto de Egresos Pagado de Gastos de Funcionamiento Prima por años de servicio Nómina del 16 al 31 de enero			2,122.00	0.00		
00935	15/01/2024	E	00049	00049	Presupuesto de Egresos Pagado de Gastos de Funcionamiento Prima por años de servicio Nómina del 01 al 15 de enero			2,122.00	0.00		
					TOTAL:			**51,348.00**	**0.00**		
8271	**F00309000**	**02050501010110201**		**1321**	**Prima vacacional**	**0.00**		**64,174.18**	**0.00**	**64,174.18**	
REN.	**FECHA**	**TIPO**	**N.POL.**	**REF**	**CONCEPTO**		**DEBE**		**HABER**		
00232	02/12/2024	E	00005	00005	Presupuesto de Egresos Pagado de Gastos de Funcionamiento Prima vacacional segunda exhibición 2024			33,877.81	0.00		
00210	12/07/2024	E	00026	00026	Presupuesto de Egresos Pagado de Gastos de Funcionamiento Prima vacacional Prima vacacional primera exhibición 2024			30,296.37	0.00		

					TOTAL:			**64,174.18**		**0.00**	
8271	**F00309000**	**02050501010110201**		**1322**	**Aguinaldo**	**0.00**		**136,138.73**		**0.00**	**136,138.73**
REN.	**FECHA**	**TIPO**	**N.POL.**	**REF**	**CONCEPTO**		**DEBE**		**HABER**		
00247	02/12/2024	E	00004	00004	Presupuesto de Egresos Pagado de Gastos de Funcionamiento Aguinaldo Segunda exhibición 2024			89,135.73		0.00	
00222	22/03/2024	E	00039	00039	Presupuesto de Egresos Pagado de Gastos de Funcionamiento Aguinaldo			47,003.00		0.00	
					TOTAL:			**136,138.73**		**0.00**	
8271	**F00309000**	**02050501010110201**		**1341**	**Compensación**	**0.00**		**119,419.68**		**0.00**	**119,419.68**
REN.	**FECHA**	**TIPO**	**N.POL.**	**REF**	**CONCEPTO**		**DEBE**		**HABER**		
01213	18/12/2024	E	00065	00065	Presupuesto de Egresos Pagado de Gastos de Funcionamiento Compensación Nómina del 16 al 31 de diciembre 2024			4,975.82		0.00	
00961	02/12/2024	E	00006	00006	Presupuesto de Egresos Pagado de Gastos de Funcionamiento Compensación Nómina del 1 al 15 de diciembre			4,975.82		0.00	
01004	29/11/2024	E	00076	00076	Presupuesto de Egresos Pagado de Gastos de Funcionamiento Compensación Nómina del 16 al 30 de noviembre 2024			4,975.82		0.00	
01036	15/11/2024	E	00039	00039	Presupuesto de Egresos Pagado de Gastos de Funcionamiento Compensación Nómina del 1 al 15 de noviembre			4,975.82		0.00	
01126	31/10/2024	E	00079	00079	Presupuesto de Egresos Pagado de Gastos de Funcionamiento Compensación Nómina del 16 al 31 de octubre 2024			4,975.82		0.00	
01016	15/10/2024	E	00040	00040	Presupuesto de Egresos Pagado de Gastos de Funcionamiento Compensación Nómina del 1 al 15 de octubre			4,975.82		0.00	
01084	30/09/2024	E	00054	00054	Presupuesto de Egresos Pagado de Gastos de Funcionamiento Compensación Nómina del 16 al 30 de septiembre			4,975.82		0.00	
00974	13/09/2024	E	00024	00024	Presupuesto de Egresos Pagado de Gastos de Funcionamiento Compensación Nómina del 1 al 15 de septiembre			4,975.82		0.00	
01007	30/08/2024	E	00081	00081	Presupuesto de Egresos Pagado de Gastos de Funcionamiento Compensación Nómina del 16 al 31 de agosto de 2024			4,975.82		0.00	
01305	15/08/2024	E	00041	00041	Presupuesto de Egresos Pagado de Gastos de Funcionamiento Compensación Nómina del 1 al 15 de agosto			4,975.82		0.00	
01306	15/08/2024	E	00041	00041	Retroactivo Presupuesto de Egresos Pagado de Gastos de Funcionamiento Compensación Nómina del 1 al 15 de agosto			1,551.90		0.00	
00961	31/07/2024	E	00067	00067	Presupuesto de Egresos Pagado de Gastos de Funcionamiento Compensación Nómina del 16 al 31 de julio de 2024			4,864.97		0.00	
01001	12/07/2024	E	00025	00025	Presupuesto de Egresos Pagado de Gastos de Funcionamiento Compensación Nómina del 1 al 15 de julio			4,864.97		0.00	
01038	28/06/2024	E	00069	00069	Presupuesto de Egresos Pagado de Gastos de Funcionamiento Compensación Nómina del 16 al 30 de junio de 2024			4,864.97		0.00	
01027	14/06/2024	E	00035	00035	Presupuesto de Egresos Pagado de Gastos de Funcionamiento Compensación Nómina del 1 al 15 de junio			4,864.97		0.00	
00985	31/05/2024	E	00040	00040	Presupuesto de Egresos Pagado de Gastos de Funcionamiento Compensación Nómina del 16 al 31 de mayo de 2024			4,864.97		0.00	
00917	15/05/2024	E	00013	00013	Presupuesto de Egresos Pagado de Gastos de Funcionamiento Compensación Nómina del 1 al 15 de mayo			4,864.97		0.00	
01002	30/04/2024	E	00065	00065	Presupuesto de Egresos Pagado de Gastos de Funcionamiento Compensación Nómina del 16 al 30 de abril de 2024			4,864.97		0.00	
01070	15/04/2024	E	00038	00038	Presupuesto de Egresos Pagado de Gastos de Funcionamiento Compensación Nómina del 1 al 15 de abril			4,864.97		0.00	
00905	27/03/2024	E	00107	00107	Presupuesto de Egresos Pagado de Gastos de Funcionamiento Compensación Nómina del 16 al 31 de marzo			4,864.97		0.00	
01140	15/03/2024	E	00022	00022	Presupuesto de Egresos Pagado de Gastos de Funcionamiento Compensación Nómina del 01 al 15 de Marzo			4,864.97		0.00	
00912	29/02/2024	E	00039	00039	Presupuesto de Egresos Pagado de Gastos de Funcionamiento Compensación Nómina del 16 al 29 de febrero			4,864.97		0.00	
00921	15/02/2024	E	00021	00021	Presupuesto de Egresos Pagado de Gastos de Funcionamiento Compensación Nómina del 01 al 15 de Febrero			4,864.97		0.00	
00928	31/01/2024	E	00066	00066	Presupuesto de Egresos Pagado de Gastos de Funcionamiento Compensación Nómina del 16 al 31 de enero			4,864.97		0.00	
00942	15/01/2024	E	00049	00049	Presupuesto de Egresos Pagado de Gastos de Funcionamiento Compensación Nómina del 01 al 15 de enero			4,864.97		0.00	
					TOTAL:			**119,419.68**		**0.00**	
8271	**F00309000**	**02050501010110201**		**1345**	**Gratificación**	**0.00**		**59,299.15**		**0.00**	**59,299.15**
REN.	**FECHA**	**TIPO**	**N.POL.**	**REF**	**CONCEPTO**		**DEBE**		**HABER**		
01220	18/12/2024	E	00065	00065	Presupuesto de Egresos Pagado de Gastos de Funcionamiento Gratificación Nómina del 16 al 31 de diciembre 2024			2,475.92		0.00	
00968	02/12/2024	E	00006	00006	Presupuesto de Egresos Pagado de Gastos de Funcionamiento Gratificación Nómina del 1 al 15 de diciembre			2,475.92		0.00	
01011	29/11/2024	E	00076	00076	Presupuesto de Egresos Pagado de Gastos de Funcionamiento Gratificación Nómina del 16 al 30 de noviembre 2024			2,475.92		0.00	
01043	15/11/2024	E	00039	00039	Presupuesto de Egresos Pagado de Gastos de Funcionamiento Gratificación Nómina del 1 al 15 de noviembre			2,475.92		0.00	
01133	31/10/2024	E	00079	00079	Presupuesto de Egresos Pagado de Gastos de Funcionamiento Gratificación Nómina del 16 al 31 de octubre 2024			2,475.92		0.00	
01023	15/10/2024	E	00040	00040	Presupuesto de Egresos Pagado de Gastos de Funcionamiento Gratificación Nómina del 1 al 15 de octubre			2,475.92		0.00	
01116	30/09/2024	E	00054	00054	Presupuesto de Egresos Pagado de Gastos de Funcionamiento Gratificación Nómina del 16 al 30 de septiembre			2,475.92		0.00	
00981	13/09/2024	E	00024	00024	Presupuesto de Egresos Pagado de Gastos de Funcionamiento Gratificación Nómina del 1 al 15 de septiembre			2,475.92		0.00	
01014	30/08/2024	E	00081	00081	Presupuesto de Egresos Pagado de Gastos de Funcionamiento Gratificación Nómina del 16 al 31 de agosto de 2024			2,475.92		0.00	
01324	15/08/2024	E	00041	00041	Presupuesto de Egresos Pagado de Gastos de Funcionamiento Gratificación Nómina del 1 al 15 de agosto			2,475.92		0.00	
01325	15/08/2024	E	00041	00041	Retroactivo Presupuesto de Egresos Pagado de Gastos de Funcionamiento Gratificación Nómina del 1 al 15 de agosto			2,026.59		0.00	
01326	15/08/2024	E	00041	00041	Ausencias Presupuesto de Egresos Pagado de Gastos de Funcionamiento Gratificación Nómina del 1 al 15 de agosto			-122.88		0.00	
00968	31/07/2024	E	00067	00067	Presupuesto de Egresos Pagado de Gastos de Funcionamiento Gratificación Nómina del 16 al 31 de julio de 2024			2,331.16		0.00	
01008	12/07/2024	E	00025	00025	Presupuesto de Egresos Pagado de Gastos de Funcionamiento Gratificación Nómina del 1 al 15 de julio			2,331.16		0.00	
01045	28/06/2024	E	00069	00069	Presupuesto de Egresos Pagado de Gastos de Funcionamiento Gratificación Nómina del 16 al 30 de junio de 2024			2,331.16		0.00	
01034	14/06/2024	E	00035	00035	Presupuesto de Egresos Pagado de Gastos de Funcionamiento Gratificación Nómina del 1 al 15 de junio			2,331.16		0.00	
00992	31/05/2024	E	00040	00040	Presupuesto de Egresos Pagado de Gastos de Funcionamiento Gratificación Nómina del 16 al 31 de mayo de 2024			2,331.16		0.00	
00924	15/05/2024	E	00013	00013	Presupuesto de Egresos Pagado de Gastos de Funcionamiento Gratificación Nómina del 1 al 15 de mayo			2,331.16		0.00	
01009	30/04/2024	E	00065	00065	Presupuesto de Egresos Pagado de Gastos de Funcionamiento Gratificación Nómina del 16 al 30 de abril de 2024			2,331.16		0.00	
01077	15/04/2024	E	00038	00038	Presupuesto de Egresos Pagado de Gastos de Funcionamiento Gratificación Nómina del 1 al 15 de abril			2,331.16		0.00	
00912	27/03/2024	E	00107	00107	Presupuesto de Egresos Pagado de Gastos de Funcionamiento Gratificación Nómina del 16 al 31 de marzo			2,331.16		0.00	
01147	15/03/2024	E	00022	00022	Presupuesto de Egresos Pagado de Gastos de Funcionamiento Gratificación Nómina del 01 al 15 de Marzo			2,331.16		0.00	
00919	29/02/2024	E	00039	00039	Presupuesto de Egresos Pagado de Gastos de Funcionamiento Gratificación Nómina del 16 al 29 de febrero			2,331.16		0.00	
00928	15/02/2024	E	00021	00021	Presupuesto de Egresos Pagado de Gastos de Funcionamiento Gratificación Nómina del 01 al 15 de Febrero			2,331.16		0.00	
00935	31/01/2024	E	00066	00066	Presupuesto de Egresos Pagado de Gastos de Funcionamiento Gratificación Nómina del 16 al 31 de enero			2,331.16		0.00	
00949	15/01/2024	E	00049	00049	Presupuesto de Egresos Pagado de Gastos de Funcionamiento Gratificación Nómina del 01 al 15 de enero			2,331.16		0.00	
					TOTAL:			**59,299.15**		**0.00**	
8271	**F00309000**	**02050501010110201**		**1346**	**Gratificación por convenio**	**0.00**		**2,490.00**		**0.00**	**2,490.00**
REN.	**FECHA**	**TIPO**	**N.POL.**	**REF**	**CONCEPTO**		**DEBE**		**HABER**		
01227	18/12/2024	E	00065	00065	Presupuesto de Egresos Pagado de Gastos de Funcionamiento Gratificación por convenio Nómina del 16 al 31 de diciembre 2024			2,490.00		0.00	
					TOTAL:			**2,490.00**		**0.00**	
8271	**F00309000**	**02050501010110201**		**1542**	**Dias cívicos y económicos**	**0.00**		**6,750.00**		**0.00**	**6,750.00**
REN.	**FECHA**	**TIPO**	**N.POL.**	**REF**	**CONCEPTO**		**DEBE**		**HABER**		

01154	15/03/2024	E	00022	00022	Presupuesto de Egresos Pagado de Gastos de Funcionamiento Días cívicos y económicos Nómina del 01 al 15 de Marzo			6,750.00		0.00		
					TOTAL:			**6,750.00**		**0.00**		
8271	**F00309000**	**02050501010110201**	**1544**		**Día del maestro y del servidor publico**	**0.00**		**7,600.00**		**0.00**	**7,600.00**	
REN.	**FECHA**	**TIPO**	**N.POL.**	**REF**	**CONCEPTO**		**DEBE**		**HABER**			
01140	31/10/2024	E	00079	00079	Presupuesto de Egresos Pagado de Gastos de Funcionamiento Día del maestro y del servidor publico Nómina del 16 al 31 de octubre 2024			7,600.00		0.00		
					TOTAL:			**7,600.00**		**0.00**		
8271	**F00309000**	**02050501010110201**	**1546**		**Otros gastos derivados de convenio**	**0.00**		**13,200.00**		**0.00**	**13,200.00**	
REN.	**FECHA**	**TIPO**	**N.POL.**	**REF**	**CONCEPTO**		**DEBE**		**HABER**			
01234	18/12/2024	E	00065	00065	Presupuesto de Egresos Pagado de Gastos de Funcionamiento Otros gastos derivados de convenio Nómina del 16 al 31 de diciembre 2024			5,700.00		0.00		
01052	28/06/2024	E	00069	00069	Presupuesto de Egresos Pagado de Gastos de Funcionamiento Otros gastos derivados de convenio Nómina del 16 al 30 de junio de 2024			1,200.00		0.00		
01041	14/06/2024	E	00035	00035	Presupuesto de Egresos Pagado de Gastos de Funcionamiento Otros gastos derivados de convenio Nómina del 1 al 15 de junio			3,000.00		0.00		
01084	15/04/2024	E	00038	00038	Presupuesto de Egresos Pagado de Gastos de Funcionamiento Otros gastos derivados de convenio Nómina del 1 al 15 de abril			3,300.00		0.00		
					TOTAL:			**13,200.00**		**0.00**		
8271	**F00309000**	**02050501010110201**	**1595**		**Despensa**	**0.00**		**23,754.00**		**0.00**	**23,754.00**	
REN.	**FECHA**	**TIPO**	**N.POL.**	**REF**	**CONCEPTO**		**DEBE**		**HABER**			
01241	18/12/2024	E	00065	00065	Presupuesto de Egresos Pagado de Gastos de Funcionamiento Despensa Nómina del 16 al 31 de diciembre 2024			1,284.00		0.00		
00975	02/12/2024	E	00006	00006	Presupuesto de Egresos Pagado de Gastos de Funcionamiento Despensa Nómina del 1 al 15 de diciembre			1,284.00		0.00		
01018	29/11/2024	E	00076	00076	Presupuesto de Egresos Pagado de Gastos de Funcionamiento Despensa Nómina del 16 al 30 de noviembre 2024			963.00		0.00		
01050	15/11/2024	E	00039	00039	Presupuesto de Egresos Pagado de Gastos de Funcionamiento Despensa Nómina del 1 al 15 de noviembre			963.00		0.00		
01147	31/10/2024	E	00079	00079	Presupuesto de Egresos Pagado de Gastos de Funcionamiento Despensa Nómina del 16 al 31 de octubre 2024			963.00		0.00		
01030	15/10/2024	E	00040	00040	Presupuesto de Egresos Pagado de Gastos de Funcionamiento Despensa Nómina del 1 al 15 de octubre			963.00		0.00		
01147	30/09/2024	E	00054	00054	Presupuesto de Egresos Pagado de Gastos de Funcionamiento Despensa Nómina del 16 al 30 de septiembre			963.00		0.00		
00988	13/09/2024	E	00024	00024	Presupuesto de Egresos Pagado de Gastos de Funcionamiento Despensa Nómina del 1 al 15 de septiembre			963.00		0.00		
01021	30/08/2024	E	00081	00081	Presupuesto de Egresos Pagado de Gastos de Funcionamiento Despensa Nómina del 16 al 31 de agosto de 2024			963.00		0.00		
01335	15/08/2024	E	00041	00041	Presupuesto de Egresos Pagado de Gastos de Funcionamiento Despensa Nómina del 1 al 15 de agosto			963.00		0.00		
00975	31/07/2024	E	00067	00067	Presupuesto de Egresos Pagado de Gastos de Funcionamiento Despensa Nómina del 16 al 31 de julio de 2024			963.00		0.00		
01015	12/07/2024	E	00025	00025	Presupuesto de Egresos Pagado de Gastos de Funcionamiento Despensa Nómina del 1 al 15 de julio			963.00		0.00		
01059	28/06/2024	E	00069	00069	Presupuesto de Egresos Pagado de Gastos de Funcionamiento Despensa Nómina del 16 al 30 de junio de 2024			963.00		0.00		
01048	14/06/2024	E	00035	00035	Presupuesto de Egresos Pagado de Gastos de Funcionamiento Despensa Nómina del 1 al 15 de junio			963.00		0.00		
00999	31/05/2024	E	00040	00040	Presupuesto de Egresos Pagado de Gastos de Funcionamiento Despensa Nómina del 16 al 31 de mayo de 2024			963.00		0.00		
00931	15/05/2024	E	00013	00013	Presupuesto de Egresos Pagado de Gastos de Funcionamiento Despensa Nómina del 1 al 15 de mayo			963.00		0.00		
01016	30/04/2024	E	00065	00065	Presupuesto de Egresos Pagado de Gastos de Funcionamiento Despensa Nómina del 16 al 30 de abril de 2024			963.00		0.00		
01091	15/04/2024	E	00038	00038	Presupuesto de Egresos Pagado de Gastos de Funcionamiento Despensa Nómina del 1 al 15 de abril			963.00		0.00		
00919	27/03/2024	E	00107	00107	Presupuesto de Egresos Pagado de Gastos de Funcionamiento Despensa Nómina del 16 al 31 de marzo			963.00		0.00		
01161	15/03/2024	E	00022	00022	Presupuesto de Egresos Pagado de Gastos de Funcionamiento Despensa Nómina del 01 al 15 de Marzo			963.00		0.00		
00926	29/02/2024	E	00039	00039	Presupuesto de Egresos Pagado de Gastos de Funcionamiento Despensa Nómina del 16 al 29 de febrero			963.00		0.00		
00935	15/02/2024	E	00021	00021	Presupuesto de Egresos Pagado de Gastos de Funcionamiento Despensa Nómina del 01 al 15 de Febrero			963.00		0.00		
00942	31/01/2024	E	00066	00066	Presupuesto de Egresos Pagado de Gastos de Funcionamiento Despensa Nómina del 16 al 31 de enero			963.00		0.00		
00956	15/01/2024	E	00049	00049	Presupuesto de Egresos Pagado de Gastos de Funcionamiento Despensa Nómina del 01 al 15 de enero			963.00		0.00		
					TOTAL:			**23,754.00**		**0.00**		
8271	**F00309000**	**02050501010110201**	**2111**		**Materiales y útiles de oficina**	**0.00**		**3,464.51**		**0.00**	**3,464.51**	
REN.	**FECHA**	**TIPO**	**N.POL.**	**REF**	**CONCEPTO**		**DEBE**		**HABER**			
00114	20/09/2024	E	00038	00038	Presupuesto de Egresos Pagado de Gastos de Funcionamiento Materiales y útiles de oficina			3,464.51		0.00		
					TOTAL:			**3,464.51**		**0.00**		
8271	**F00309000**	**02050501010110201**	**2141**		**Materiales y útiles para el procesamiento en equipos y bienes informáticos**	**0.00**		**35,151.67**		**0.00**	**35,151.67**	
REN.	**FECHA**	**TIPO**	**N.POL.**	**REF**	**CONCEPTO**		**DEBE**		**HABER**			
00128	17/12/2024	E	00060	00060	F-A292 consumibles JUAN JESUS HERNANDEZ Presupuesto de Egresos Pagado de Gastos de Funcionamiento Materiales y útiles para el procesamiento en equipos y bienes informáticos			35,151.67		0.00		
					TOTAL:			**35,151.67**		**0.00**		
8271	**F00309000**	**02050501010110201**	**3362**		**Impresiones de documentos oficiales para la prestación de servicios públicos, identificación, formatos adminis**	**0.00**		**6,426.40**		**0.00**	**6,426.40**	
REN.	**FECHA**	**TIPO**	**N.POL.**	**REF**	**CONCEPTO**		**DEBE**		**HABER**			
00035	13/08/2024	E	00039	00039	XIMENA GABRIELA GOMEZ GALENA impresos Presupuesto de Egresos Pagado de Gastos de Funcionamiento Impresiones de documentos oficiales para la prestación de servicios públicos, identificación, formatos a			6,426.40		0.00		
					TOTAL:			**6,426.40**		**0.00**		
8271	**F00309000**	**02060805010310201**	**1131**		**Sueldo base**	**0.00**		**14,027,011.82**		**0.00**	**14,027,011.82**	
REN.	**FECHA**	**TIPO**	**N.POL.**	**REF**	**CONCEPTO**		**DEBE**		**HABER**			
01253	18/12/2024	E	00065	00065	Presupuesto de Egresos Pagado de Gastos de Funcionamiento Sueldo base Nómina del 16 al 31 de diciembre 2024			577,281.77		0.00		
01254	18/12/2024	E	00065	00065	Ausencias Presupuesto de Egresos Pagado de Gastos de Funcionamiento Sueldo base Nómina del 16 al 31 de diciembre 2024			-285.34		0.00		
00987	02/12/2024	E	00006	00006	Presupuesto de Egresos Pagado de Gastos de Funcionamiento Sueldo base Nómina del 1 al 15 de diciembre			573,459.99		0.00		
00988	02/12/2024	E	00006	00006	Presupuesto de Egresos Pagado de Gastos de Funcionamiento Sueldo base Nómina del 1 al 15 de diciembre			-251.40		0.00		
01030	29/11/2024	E	00076	00076	Presupuesto de Egresos Pagado de Gastos de Funcionamiento Sueldo base Nómina del 16 al 30 de noviembre 2024			588,818.17		0.00		
01031	29/11/2024	E	00076	00076	Ausencias Presupuesto de Egresos Pagado de Gastos de Funcionamiento Sueldo base Nómina del 16 al 30 de noviembre 2024			-320.56		0.00		
01062	15/11/2024	E	00039	00039	Presupuesto de Egresos Pagado de Gastos de Funcionamiento Sueldo base Nómina del 1 al 15 de noviembre			588,818.17		0.00		
01063	15/11/2024	E	00039	00039	AUSENCIAS Presupuesto de Egresos Pagado de Gastos de Funcionamiento Sueldo base Nómina del 1 al 15 de noviembre			-763.21		0.00		
01159	31/10/2024	E	00079	00079	Presupuesto de Egresos Pagado de Gastos de Funcionamiento Sueldo base Nómina del 16 al 31 de octubre 2024			588,818.17		0.00		
01160	31/10/2024	E	00079	00079	Ausencias Presupuesto de Egresos Pagado de Gastos de Funcionamiento Sueldo base Nómina del 16 al 31 de octubre 2024			-472.44		0.00		
01042	15/10/2024	E	00040	00040	Presupuesto de Egresos Pagado de Gastos de Funcionamiento Sueldo base Nómina del 1 al 15 de octubre			583,106.78		0.00		

01043	15/10/2024	E	00040	00040	Ausencias Presupuesto de Egresos Pagado de Gastos de Funcionamiento Sueldo base Nómina del 1 al 15 de octubre			-217.68		0.00		
01052	30/09/2024	E	00054	00054	Presupuesto de Egresos Pagado de Gastos de Funcionamiento Sueldo base Nómina del 16 al 30 de septiembre			585,926.09		0.00		
01200	30/09/2024	E	00054	00054	ausencias Presupuesto de Egresos Pagado de Gastos de Funcionamiento Sueldo base Nómina del 16 al 30 de septiembre			-649.62		0.00		
00995	13/09/2024	E	00024	00024	Presupuesto de Egresos Pagado de Gastos de Funcionamiento Sueldo base Nómina del 1 al 15 de septiembre			586,710.50		0.00		
01038	30/08/2024	E	00081	00081	Presupuesto de Egresos Pagado de Gastos de Funcionamiento Sueldo base Nómina del 16 al 31 de agosto de 2024			586,710.50		0.00		
01039	30/08/2024	E	00081	00081	Presupuesto de Egresos Pagado de Gastos de Funcionamiento Sueldo base Nómina del 16 al 31 de agosto de 2024 devolución de descuento por ausencias			585.04		0.00		
01040	30/08/2024	E	00081	00081	Presupuesto de Egresos Pagado de Gastos de Funcionamiento Sueldo base Nómina del 16 al 31 de agosto de 2024 ausencias			-991.81		0.00		
01352	15/08/2024	E	00041	00041	Presupuesto de Egresos Pagado de Gastos de Funcionamiento Sueldo base Nómina del 1 al 15 de agosto			584,421.19		0.00		
01353	15/08/2024	E	00041	00041	Retroactivo Presupuesto de Egresos Pagado de Gastos de Funcionamiento Sueldo base Nómina del 1 al 15 de agosto			361,082.96		0.00		
01354	15/08/2024	E	00041	00041	Ausencias Presupuesto de Egresos Pagado de Gastos de Funcionamiento Sueldo base Nómina del 1 al 15 de agosto			-4,747.77		0.00		
00987	31/07/2024	E	00067	00067	Presupuesto de Egresos Pagado de Gastos de Funcionamiento Sueldo base Nómina del 16 al 31 de julio de 2024			557,795.58		0.00		
00988	31/07/2024	E	00067	00067	Presupuesto de Egresos Pagado de Gastos de Funcionamiento Sueldo base Nómina del 16 al 31 de julio de 2024			-435.36		0.00		
01027	12/07/2024	E	00025	00025	Presupuesto de Egresos Pagado de Gastos de Funcionamiento Sueldo base Nómina del 1 al 15 de julio			552,923.08		0.00		
01028	12/07/2024	E	00025	00025	Presupuesto de Egresos Pagado de Gastos de Funcionamiento Sueldo base Nómina del 1 al 15 de julio			-4,617.40		0.00		
01066	28/06/2024	E	00069	00069	Presupuesto de Egresos Pagado de Gastos de Funcionamiento Sueldo base Nómina del 16 al 30 de junio de 2024			552,923.08		0.00		
01055	14/06/2024	E	00035	00035	Presupuesto de Egresos Pagado de Gastos de Funcionamiento Sueldo base Nómina del 1 al 15 de junio			557,795.58		0.00		
01011	31/05/2024	E	00040	00040	Presupuesto de Egresos Pagado de Gastos de Funcionamiento Sueldo base Nómina del 16 al 31 de mayo de 2024			563,014.01		0.00		
01012	31/05/2024	E	00040	00040	Presupuesto de Egresos Pagado de Gastos de Funcionamiento Sueldo base Nómina del 16 al 31 de mayo de 2024 ausencias			-561.00		0.00		
00938	15/05/2024	E	00013	00013	Presupuesto de Egresos Pagado de Gastos de Funcionamiento Sueldo base Nómina del 1 al 15 de mayo			563,014.01		0.00		
01023	30/04/2024	E	00065	00065	Presupuesto de Egresos Pagado de Gastos de Funcionamiento Sueldo base Nómina del 16 al 30 de abril de 2024			563,014.01		0.00		
01098	15/04/2024	E	00038	00038	Presupuesto de Egresos Pagado de Gastos de Funcionamiento Sueldo base Nómina del 1 al 15 de abril			558,141.51		0.00		
00926	27/03/2024	E	00107	00107	Presupuesto de Egresos Pagado de Gastos de Funcionamiento Sueldo base Nómina del 16 al 31 de marzo			558,141.51		0.00		
01168	15/03/2024	E	00022	00022	Presupuesto de Egresos Pagado de Gastos de Funcionamiento Sueldo base Nómina del 01 al 15 de Marzo			558,141.51		0.00		
00933	29/02/2024	E	00039	00039	Presupuesto de Egresos Pagado de Gastos de Funcionamiento Sueldo base Nómina del 16 al 29 de febrero			563,157.31		0.00		
00947	15/02/2024	E	00021	00021	Presupuesto de Egresos Pagado de Gastos de Funcionamiento Sueldo base Nómina del 01 al 15 de Febrero			563,157.31		0.00		
00948	15/02/2024	E	00021	00021	Presupuesto de Egresos Pagado de Gastos de Funcionamiento Sueldo base Nómina del 01 al 15 de Febrero			-499.56		0.00		
00954	31/01/2024	E	00066	00066	Presupuesto de Egresos Pagado de Gastos de Funcionamiento Sueldo base Nómina del 16 al 31 de enero			562,692.61		0.00		
00955	31/01/2024	E	00066	00066	Presupuesto de Egresos Pagado de Gastos de Funcionamiento Sueldo base Nómina del 16 al 31 de enero			-518.08		0.00		
00963	15/01/2024	E	00049	00049	Presupuesto de Egresos Pagado de Gastos de Funcionamiento Sueldo base Nómina del 01 al 15 de enero			562,692.61		0.00		
					TOTAL:			**14,027,011.82**		**0.00**		
8271	**F00309000**	**02060805010311020 1**		**1311**	**Prima por año de servicio**	**0.00**		**795,383.00**		**0.00**	**795,383.00**	
REN.	**FECHA**	**TIPO**	**N.POL.**	**REF**	**CONCEPTO**		**DEBE**		**HABER**			
01262	18/12/2024	E	00065	00065	Presupuesto de Egresos Pagado de Gastos de Funcionamiento Prima por año de servicio Nómina del 16 al 31 de diciembre 2024			32,873.00		0.00		
00996	02/12/2024	E	00006	00006	Presupuesto de Egresos Pagado de Gastos de Funcionamiento Prima por año de servicio Nómina del 1 al 15 de diciembre			32,772.00		0.00		
01039	29/11/2024	E	00076	00076	Presupuesto de Egresos Pagado de Gastos de Funcionamiento Prima por año de servicio Nómina del 16 al 30 de noviembre 2024			33,039.00		0.00		
01071	15/11/2024	E	00039	00039	Presupuesto de Egresos Pagado de Gastos de Funcionamiento Prima por año de servicio Nómina del 1 al 15 de noviembre			33,039.00		0.00		
01168	31/10/2024	E	00079	00079	Presupuesto de Egresos Pagado de Gastos de Funcionamiento Prima por año de servicio Nómina del 16 al 31 de octubre 2024			33,004.00		0.00		
01051	15/10/2024	E	00040	00040	Presupuesto de Egresos Pagado de Gastos de Funcionamiento Prima por año de servicio Nómina del 1 al 15 de octubre			33,004.00		0.00		
01177	30/09/2024	E	00054	00054	Presupuesto de Egresos Pagado de Gastos de Funcionamiento Prima por año de servicio Nómina del 16 al 30 de septiembre			33,271.00		0.00		
01002	13/09/2024	E	00024	00024	Presupuesto de Egresos Pagado de Gastos de Funcionamiento Prima por año de servicio Nómina del 1 al 15 de septiembre			33,538.00		0.00		
01049	30/08/2024	E	00081	00081	Presupuesto de Egresos Pagado de Gastos de Funcionamiento Prima por año de servicio Nómina del 16 al 31 de agosto de 2024			33,354.00		0.00		
01363	15/08/2024	E	00041	00041	Presupuesto de Egresos Pagado de Gastos de Funcionamiento Prima por año de servicio Nómina del 1 al 15 de agosto			33,258.00		0.00		
00996	31/07/2024	E	00067	00067	Presupuesto de Egresos Pagado de Gastos de Funcionamiento Prima por año de servicio Nómina del 16 al 31 de julio de 2024			32,978.00		0.00		
01036	12/07/2024	E	00025	00025	Presupuesto de Egresos Pagado de Gastos de Funcionamiento Prima por año de servicio Nómina del 1 al 15 de julio			32,943.00		0.00		
01073	28/06/2024	E	00069	00069	Presupuesto de Egresos Pagado de Gastos de Funcionamiento Prima por año de servicio Nómina del 16 al 30 de junio de 2024			32,943.00		0.00		
01062	14/06/2024	E	00035	00035	Presupuesto de Egresos Pagado de Gastos de Funcionamiento Prima por año de servicio Nómina del 1 al 15 de junio			32,773.00		0.00		
01020	31/05/2024	E	00040	00040	Presupuesto de Egresos Pagado de Gastos de Funcionamiento Prima por año de servicio Nómina del 16 al 31 de mayo de 2024			33,394.00		0.00		
00945	15/05/2024	E	00013	00013	Presupuesto de Egresos Pagado de Gastos de Funcionamiento Prima por año de servicio Nómina del 1 al 15 de mayo			33,394.00		0.00		
01030	30/04/2024	E	00065	00065	Presupuesto de Egresos Pagado de Gastos de Funcionamiento Prima por año de servicio Nómina del 16 al 30 de abril de 2024			33,394.00		0.00		
01105	15/04/2024	E	00038	00038	Presupuesto de Egresos Pagado de Gastos de Funcionamiento Prima por año de servicio Nómina del 1 al 15 de abril			33,394.00		0.00		
00933	27/03/2024	E	00107	00107	Presupuesto de Egresos Pagado de Gastos de Funcionamiento Prima por años de servicio Nómina del 16 al 31 de marzo			33,298.00		0.00		
01175	15/03/2024	E	00022	00022	Presupuesto de Egresos Pagado de Gastos de Funcionamiento Prima por años de servicio Nómina del 01 al 15 de Marzo			33,263.00		0.00		
00940	29/02/2024	E	00039	00039	Presupuesto de Egresos Pagado de Gastos de Funcionamiento Prima por años de servicio Nómina del 16 al 29 de febrero			33,263.00		0.00		
00956	15/02/2024	E	00021	00021	Presupuesto de Egresos Pagado de Gastos de Funcionamiento Prima por años de servicio Nómina del 01 al 15 de Febrero			33,215.00		0.00		
00963	31/01/2024	E	00066	00066	Presupuesto de Egresos Pagado de Gastos de Funcionamiento Prima por años de servicio Nómina del 16 al 31 de enero			33,031.00		0.00		
00970	15/01/2024	E	00049	00049	Presupuesto de Egresos Pagado de Gastos de Funcionamiento Prima por años de servicio Nómina del 01 al 15 de enero			32,948.00		0.00		
					TOTAL:			**795,383.00**		**0.00**		
8271	**F00309000**	**02060805010311020 1**		**1312**	**Prima de antigüedad**	**0.00**		**482,592.96**		**0.00**	**482,592.96**	
REN.	**FECHA**	**TIPO**	**N.POL.**	**REF**	**CONCEPTO**		**DEBE**		**HABER**			
00022	19/04/2024	C	00006	00834	CH.384 FRANCISCA MARTINEZ GONZALEZ Presupuesto de Egresos Pagado de Gastos de Funcionamiento Prima de antigüedad			150,911.75		0.00		
00022	27/02/2024	C	00007	00807	CH. 807 AGUSTINA GUTIERREZ RAMIREZ Presupuesto de Egresos Pagado de Gastos de Funcionamiento Prima de antigüedad			172,899.25		0.00		
00022	27/02/2024	C	00010	00810	CH. 810 MARGARITA QUINTANA BERNAL Presupuesto de Egresos Pagado de Gastos de Funcionamiento Prima de antigüedad			158,781.96		0.00		
					TOTAL:			**482,592.96**		**0.00**		

8271	**F00309000**	**02060805010311020 1321**			**Prima vacacional**	**0.00**		**1,301,137.15**		**0.00**	**1,301,137.15**	
REN.	**FECHA**	**TIPO**	**N.POL.**	**REF**	**CONCEPTO**		**DEBE**		**HABER**			
00239	02/12/2024	E	00005	00005	Presupuesto de Egresos Pagado de Gastos de Funcionamiento Prima vacacional segunda exhibición 2024			692,124.33		0.00		
00217	12/07/2024	E	00026	00026	Presupuesto de Egresos Pagado de Gastos de Funcionamiento Prima vacacional Prima vacacional primera exhibición 2024			596,606.73		0.00		
00014	01/07/2024	C	00004	00866	Presupuesto de Egresos Pagado de Gastos de Funcionamiento Prima vacacional			525.58		0.00		
00015	19/04/2024	C	00006	00834	CH.384 FRANCISCA MARTINEZ GONZALEZ Presupuesto de Egresos Pagado de Gastos de Funcionamiento Prima vacacional			5,123.36		0.00		
00015	27/02/2024	C	00007	00807	CH. 807 AGUSTINA GUTIERREZ RAMIREZ Presupuesto de Egresos Pagado de Gastos de Funcionamiento Prima vacacional			2,134.69		0.00		
00015	27/02/2024	C	00010	00810	CH. 810 MARGARITA QUINTANA BERNAL Presupuesto de Egresos Pagado de Gastos de Funcionamiento Prima vacacional			4,622.46		0.00		
					TOTAL:			**1,301,137.15**		**0.00**		
8271	**F00309000**	**02060805010311020 1322**			**Aguinaldo**	**0.00**		**2,856,886.00**		**0.00**	**2,856,886.00**	
REN.	**FECHA**	**TIPO**	**N.POL.**	**REF**	**CONCEPTO**		**DEBE**		**HABER**			
00254	02/12/2024	E	00004	00004	Presupuesto de Egresos Pagado de Gastos de Funcionamiento Aguinaldo Segunda exhibición 2024			1,834,557.05		0.00		
00007	01/07/2024	C	00004	00866	Presupuesto de Egresos Pagado de Gastos de Funcionamiento Aguinaldo			2,102.34		0.00		
00008	19/04/2024	C	00006	00834	CH.384 FRANCISCA MARTINEZ GONZALEZ Presupuesto de Egresos Pagado de Gastos de Funcionamiento Aguinaldo			15,017.98		0.00		
00229	22/03/2024	E	00039	00039	Presupuesto de Egresos Pagado de Gastos de Funcionamiento Aguinaldo			998,251.64		0.00		
00008	27/02/2024	C	00007	00807	CH. 807 AGUSTINA GUTIERREZ RAMIREZ Presupuesto de Egresos Pagado de Gastos de Funcionamiento Aguinaldo			4,269.39		0.00		
00008	27/02/2024	C	00010	00810	CH. 810 MARGARITA QUINTANA BERNAL Presupuesto de Egresos Pagado de Gastos de Funcionamiento Aguinaldo			2,687.60		0.00		
					TOTAL:			**2,856,886.00**		**0.00**		
8271	**F00309000**	**02060805010311020 1341**			**Compensación**	**0.00**		**2,891,033.59**		**0.00**	**2,891,033.59**	
REN.	**FECHA**	**TIPO**	**N.POL.**	**REF**	**CONCEPTO**		**DEBE**		**HABER**			
01274	18/12/2024	E	00065	00065	Presupuesto de Egresos Pagado de Gastos de Funcionamiento Compensación Nómina del 16 al 31 de diciembre 2024			122,544.34		0.00		
01275	18/12/2024	E	00065	00065	Ausencias Presupuesto de Egresos Pagado de Gastos de Funcionamiento Compensación Nómina del 16 al 31 de diciembre 2024			-76.72		0.00		
01008	02/12/2024	E	00006	00006	Presupuesto de Egresos Pagado de Gastos de Funcionamiento Compensación Nómina del 1 al 15 de diciembre			111,194.54		0.00		
01009	02/12/2024	E	00006	00006	Presupuesto de Egresos Pagado de Gastos de Funcionamiento Compensación Nómina del 1 al 15 de diciembre			-42.89		0.00		
01051	29/11/2024	E	00076	00076	Presupuesto de Egresos Pagado de Gastos de Funcionamiento Compensación Nómina del 16 al 30 de noviembre 2024			113,500.05		0.00		
01052	29/11/2024	E	00076	00076	Ausencias Presupuesto de Egresos Pagado de Gastos de Funcionamiento Compensación Nómina del 16 al 30 de noviembre 2024			-27.41		0.00		
01083	15/11/2024	E	00039	00039	Presupuesto de Egresos Pagado de Gastos de Funcionamiento Compensación Nómina del 1 al 15 de noviembre			113,500.05		0.00		
01084	15/11/2024	E	00039	00039	AUSENCIAS Presupuesto de Egresos Pagado de Gastos de Funcionamiento Compensación Nómina del 1 al 15 de noviembre			-220.59		0.00		
01180	31/10/2024	E	00079	00079	Presupuesto de Egresos Pagado de Gastos de Funcionamiento Compensación Nómina del 16 al 31 de octubre 2024			113,500.05		0.00		
01181	31/10/2024	E	00079	00079	Ausencias Presupuesto de Egresos Pagado de Gastos de Funcionamiento Compensación Nómina del 16 al 31 de octubre 2024			-159.77		0.00		
01063	15/10/2024	E	00040	00040	Presupuesto de Egresos Pagado de Gastos de Funcionamiento Compensación Nómina del 1 al 15 de octubre			117,035.31		0.00		
01064	15/10/2024	E	00040	00040	Ausencias Presupuesto de Egresos Pagado de Gastos de Funcionamiento Compensación Nómina del 1 al 15 de octubre			-103.50		0.00		
01085	30/09/2024	E	00054	00054	Presupuesto de Egresos Pagado de Gastos de Funcionamiento Compensación Nómina del 16 al 30 de septiembre			120,552.70		0.00		
01201	30/09/2024	E	00054	00054	ausencias Presupuesto de Egresos Pagado de Gastos de Funcionamiento Compensación Nómina del 16 al 30 de septiembre			-42.89		0.00		
01009	13/09/2024	E	00024	00024	Presupuesto de Egresos Pagado de Gastos de Funcionamiento Compensación Nómina del 1 al 15 de septiembre			122,260.55		0.00		
01066	30/08/2024	E	00081	00081	Presupuesto de Egresos Pagado de Gastos de Funcionamiento Compensación Nómina del 16 al 31 de agosto de 2024			122,260.55		0.00		
01067	30/08/2024	E	00081	00081	Presupuesto de Egresos Pagado de Gastos de Funcionamiento Compensación Nómina del 16 al 31 de agosto de 2024 devolución de descuento por ausencias			162.11		0.00		
01068	30/08/2024	E	00081	00081	Presupuesto de Egresos Pagado de Gastos de Funcionamiento Compensación Nómina del 16 al 31 de agosto de 2024 ausencias			-360.43		0.00		
01380	15/08/2024	E	00041	00041	Presupuesto de Egresos Pagado de Gastos de Funcionamiento Compensación Nómina del 1 al 15 de agosto			122,260.55		0.00		
01381	15/08/2024	E	00041	00041	Retroactivo Presupuesto de Egresos Pagado de Gastos de Funcionamiento Compensación Nómina del 1 al 15 de agosto			68,338.83		0.00		
01382	15/08/2024	E	00041	00041	Ausencias Presupuesto de Egresos Pagado de Gastos de Funcionamiento Compensación Nómina del 1 al 15 de agosto			-1,610.80		0.00		
01008	31/07/2024	E	00067	00067	Presupuesto de Egresos Pagado de Gastos de Funcionamiento Compensación Nómina del 16 al 31 de julio de 2024			117,308.67		0.00		
01009	31/07/2024	E	00067	00067	Presupuesto de Egresos Pagado de Gastos de Funcionamiento Compensación Nómina del 16 al 31 de julio de 2024			-207.00		0.00		
01048	12/07/2024	E	00025	00025	Presupuesto de Egresos Pagado de Gastos de Funcionamiento Compensación Nómina del 1 al 15 de julio			116,892.05		0.00		
01049	12/07/2024	E	00025	00025	Presupuesto de Egresos Pagado de Gastos de Funcionamiento Compensación Nómina del 1 al 15 de julio			-1,145.98		0.00		
01080	28/06/2024	E	00069	00069	Presupuesto de Egresos Pagado de Gastos de Funcionamiento Compensación Nómina del 16 al 30 de junio de 2024			116,892.05		0.00		
01069	14/06/2024	E	00035	00035	Presupuesto de Egresos Pagado de Gastos de Funcionamiento Compensación Nómina del 1 al 15 de junio			117,697.70		0.00		
01032	31/05/2024	E	00040	00040	Presupuesto de Egresos Pagado de Gastos de Funcionamiento Compensación Nómina del 16 al 31 de mayo de 2024			118,047.70		0.00		
01033	31/05/2024	E	00040	00040	Presupuesto de Egresos Pagado de Gastos de Funcionamiento Compensación Nómina del 16 al 31 de mayo de 2024 ausencias			-158.28		0.00		
00952	15/05/2024	E	00013	00013	Presupuesto de Egresos Pagado de Gastos de Funcionamiento Compensación Nómina del 1 al 15 de mayo			118,047.70		0.00		
01037	30/04/2024	E	00065	00065	Presupuesto de Egresos Pagado de Gastos de Funcionamiento Compensación Nómina del 16 al 30 de abril de 2024			118,047.70		0.00		
01112	15/04/2024	E	00038	00038	Presupuesto de Egresos Pagado de Gastos de Funcionamiento Compensación Nómina del 1 al 15 de abril			117,631.08		0.00		
00940	27/03/2024	E	00107	00107	Presupuesto de Egresos Pagado de Gastos de Funcionamiento Compensación Nómina del 16 al 31 de marzo			117,631.08		0.00		
01182	15/03/2024	E	00022	00022	Presupuesto de Egresos Pagado de Gastos de Funcionamiento Compensación Nómina del 01 al 15 de Marzo			117,631.08		0.00		
00947	29/02/2024	E	00039	00039	Presupuesto de Egresos Pagado de Gastos de Funcionamiento Compensación Nómina del 16 al 29 de febrero			118,624.06		0.00		
00968	15/02/2024	E	00021	00021	Presupuesto de Egresos Pagado de Gastos de Funcionamiento Compensación Nómina del 01 al 15 de Febrero			118,624.06		0.00		
00969	15/02/2024	E	00021	00021	Presupuesto de Egresos Pagado de Gastos de Funcionamiento Compensación Nómina del 01 al 15 de Febrero			-142.28		0.00		
00975	31/01/2024	E	00066	00066	Presupuesto de Egresos Pagado de Gastos de Funcionamiento Compensación Nómina del 16 al 31 de enero			117,631.08		0.00		
00976	31/01/2024	E	00066	00066	Presupuesto de Egresos Pagado de Gastos de Funcionamiento Compensación Nómina del 16 al 31 de enero			-114.59		0.00		
00977	15/01/2024	E	00049	00049	Presupuesto de Egresos Pagado de Gastos de Funcionamiento Compensación Nómina del 01 al 15 de enero			117,631.08		0.00		
					TOTAL:			**2,891,033.59**		**0.00**		
8271	**F00309000**	**02060805010311020 1343**			**Compensación por riesgo profesional**	**0.00**		**45,300.00**		**0.00**	**45,300.00**	
REN.	**FECHA**	**TIPO**	**N.POL.**	**REF**	**CONCEPTO**		**DEBE**		**HABER**			
01283	18/12/2024	E	00065	00065	Presupuesto de Egresos Pagado de Gastos de Funcionamiento Compensación por riesgo profesional Nómina del 16 al 31 de diciembre 2024			1,600.00		0.00		

01017	02/12/2024	E	00006	00006	Presupuesto de Egresos Pagado de Gastos de Funcionamiento Compensación por riesgo profesional Nómina del 1 al 15 de diciembre			1,900.00		0.00		
01060	29/11/2024	E	00076	00076	Presupuesto de Egresos Pagado de Gastos de Funcionamiento Compensación por riesgo profesional Nómina del 16 al 30 de noviembre 2024			1,900.00		0.00		
01092	15/11/2024	E	00039	00039	Presupuesto de Egresos Pagado de Gastos de Funcionamiento Compensación por riesgo profesional Nómina del 1 al 15 de noviembre			1,900.00		0.00		
01189	31/10/2024	E	00079	00079	Presupuesto de Egresos Pagado de Gastos de Funcionamiento Compensación por riesgo profesional Nómina del 16 al 31 de octubre 2024			1,900.00		0.00		
01072	15/10/2024	E	00040	00040	Presupuesto de Egresos Pagado de Gastos de Funcionamiento Compensación por riesgo profesional Nómina del 1 al 15 de octubre			1,900.00		0.00		
01194	30/09/2024	E	00054	00054	Presupuesto de Egresos Pagado de Gastos de Funcionamiento Compensación por riesgo profesional Nómina del 16 al 30 de septiembre			1,900.00		0.00		
01016	13/09/2024	E	00024	00024	Presupuesto de Egresos Pagado de Gastos de Funcionamiento Compensación por riesgo profesional Nómina del 1 al 15 de septiembre			1,900.00		0.00		
01077	30/08/2024	E	00081	00081	Presupuesto de Egresos Pagado de Gastos de Funcionamiento Compensación por riesgo profesional Nómina del 16 al 31 de agosto de 2024			1,900.00		0.00		
01391	15/08/2024	E	00041	00041	Presupuesto de Egresos Pagado de Gastos de Funcionamiento Compensación por riesgo profesional Nómina del 1 al 15 de agosto			1,900.00		0.00		
01017	31/07/2024	E	00067	00067	Presupuesto de Egresos Pagado de Gastos de Funcionamiento Compensación por riesgo profesional Nómina del 16 al 31 de julio de 2024			1,900.00		0.00		
01057	12/07/2024	E	00025	00025	Presupuesto de Egresos Pagado de Gastos de Funcionamiento Compensación por riesgo profesional Nómina del 1 al 15 de julio			1,900.00		0.00		
01087	28/06/2024	E	00069	00069	Presupuesto de Egresos Pagado de Gastos de Funcionamiento Compensación por riesgo profesional Nómina del 16 al 30 de junio de 2024			1,900.00		0.00		
01076	14/06/2024	E	00035	00035	Presupuesto de Egresos Pagado de Gastos de Funcionamiento Compensación por riesgo profesional Nómina del 1 al 15 de junio			1,900.00		0.00		
01041	31/05/2024	E	00040	00040	Presupuesto de Egresos Pagado de Gastos de Funcionamiento Compensación por riesgo profesional Nómina del 16 al 31 de mayo de 2024			1,900.00		0.00		
00959	15/05/2024	E	00013	00013	Presupuesto de Egresos Pagado de Gastos de Funcionamiento Compensación por riesgo profesional Nómina del 1 al 15 de mayo			1,900.00		0.00		
01044	30/04/2024	E	00065	00065	Presupuesto de Egresos Pagado de Gastos de Funcionamiento Compensación por riesgo profesional Nómina del 16 al 30 de abril de 2024			1,900.00		0.00		
01119	15/04/2024	E	00038	00038	Presupuesto de Egresos Pagado de Gastos de Funcionamiento Compensación por riesgo profesional Nómina del 1 al 15 de abril			1,900.00		0.00		
00947	27/03/2024	E	00107	00107	Presupuesto de Egresos Pagado de Gastos de Funcionamiento Compensación por riesgo profesional Nómina del 16 al 31 de marzo			1,900.00		0.00		
01189	15/03/2024	E	00022	00022	Presupuesto de Egresos Pagado de Gastos de Funcionamiento Compensación por riesgo profesional Nómina del 01 al 15 de Marzo			1,900.00		0.00		
00954	29/02/2024	E	00039	00039	Presupuesto de Egresos Pagado de Gastos de Funcionamiento Compensación por riesgo profesional Nómina del 16 al 29 de febrero			1,900.00		0.00		
00977	15/02/2024	E	00021	00021	Presupuesto de Egresos Pagado de Gastos de Funcionamiento Compensación por riesgo profesional Nómina del 01 al 15 de Febrero			1,900.00		0.00		
00984	31/01/2024	E	00066	00066	Presupuesto de Egresos Pagado de Gastos de Funcionamiento Compensación por riesgo profesional Nómina del 16 al 31 de enero			1,900.00		0.00		
00984	15/01/2024	E	00049	00049	Presupuesto de Egresos Pagado de Gastos de Funcionamiento Compensación por riesgo profesional Nómina del 01 al 15 de enero			1,900.00		0.00		
					TOTAL:			**45,300.00**		**0.00**		
8271	**F00309000**	**02060805010311020 1345**			**Gratificación**	**0.00**		**2,220,269.59**		**0.00**	**2,220,269.59**	
REN.	**FECHA**	**TIPO**	**N.POL.**	**REF**	**CONCEPTO**		**DEBE**		**HABER**			
00244	23/12/2024	E	00093	00093	GRATIFICACION EXTRAORDINARIA DICIEMBRE 2024			16,773.86		0.00		
01295	18/12/2024	E	00065	00065	Presupuesto de Egresos Pagado de Gastos de Funcionamiento Gratificación Nómina del 16 al 31 de diciembre 2024			91,252.67		0.00		
01296	18/12/2024	E	00065	00065	Ausencias Presupuesto de Egresos Pagado de Gastos de Funcionamiento Gratificación Nómina del 16 al 31 de diciembre 2024			-22.70		0.00		
01029	02/12/2024	E	00006	00006	Presupuesto de Egresos Pagado de Gastos de Funcionamiento Gratificación Nómina del 1 al 15 de diciembre			84,627.62		0.00		
01030	02/12/2024	E	00006	00006	Presupuesto de Egresos Pagado de Gastos de Funcionamiento Gratificación Nómina del 1 al 15 de diciembre			-22.24		0.00		
01072	29/11/2024	E	00076	00076	Presupuesto de Egresos Pagado de Gastos de Funcionamiento Gratificación Nómina del 16 al 30 de noviembre 2024			86,784.86		0.00		
01073	29/11/2024	E	00076	00076	Ausencias Presupuesto de Egresos Pagado de Gastos de Funcionamiento Gratificación Nómina del 16 al 30 de noviembre 2024			-56.37		0.00		
01104	15/11/2024	E	00039	00039	Presupuesto de Egresos Pagado de Gastos de Funcionamiento Gratificación Nómina del 1 al 15 de noviembre			86,784.86		0.00		
01105	15/11/2024	E	00039	00039	AUSENCIAS Presupuesto de Egresos Pagado de Gastos de Funcionamiento Gratificación Nómina del 1 al 15 de noviembre			-39.55		0.00		
01201	31/10/2024	E	00079	00079	Presupuesto de Egresos Pagado de Gastos de Funcionamiento Gratificación Nómina del 16 al 31 de octubre 2024			86,784.86		0.00		
01202	31/10/2024	E	00079	00079	Ausencias Presupuesto de Egresos Pagado de Gastos de Funcionamiento Gratificación Nómina del 16 al 31 de octubre 2024			-63.59		0.00		
01084	15/10/2024	E	00040	00040	Presupuesto de Egresos Pagado de Gastos de Funcionamiento Gratificación Nómina del 1 al 15 de octubre			89,778.99		0.00		
01085	15/10/2024	E	00040	00040	Ausencias Presupuesto de Egresos Pagado de Gastos de Funcionamiento Gratificación Nómina del 1 al 15 de octubre			-17.32		0.00		
01117	30/09/2024	E	00054	00054	Presupuesto de Egresos Pagado de Gastos de Funcionamiento Gratificación Nómina del 16 al 30 de septiembre			96,361.15		0.00		
01202	30/09/2024	E	00054	00054	ausencias Presupuesto de Egresos Pagado de Gastos de Funcionamiento Gratificación Nómina del 16 al 30 de septiembre			-197.42		0.00		
01023	13/09/2024	E	00024	00024	Presupuesto de Egresos Pagado de Gastos de Funcionamiento Gratificación Nómina del 1 al 15 de septiembre			94,333.72		0.00		
01094	30/08/2024	E	00081	00081	Presupuesto de Egresos Pagado de Gastos de Funcionamiento Gratificación Nómina del 16 al 31 de agosto de 2024			94,333.72		0.00		
01095	30/08/2024	E	00081	00081	Presupuesto de Egresos Pagado de Gastos de Funcionamiento Gratificación Nómina del 16 al 31 de agosto de 2024 devolución de descuento por ausencias			17.32		0.00		
01096	30/08/2024	E	00081	00081	Presupuesto de Egresos Pagado de Gastos de Funcionamiento Gratificación Nómina del 16 al 31 de agosto de 2024 ausencias			-102.51		0.00		
01408	15/08/2024	E	00041	00041	Presupuesto de Egresos Pagado de Gastos de Funcionamiento Gratificación Nómina del 1 al 15 de agosto			94,333.72		0.00		
01409	15/08/2024	E	00041	00041	Retroactivo Presupuesto de Egresos Pagado de Gastos de Funcionamiento Gratificación Nómina del 1 al 15 de agosto			47,615.47		0.00		
01410	15/08/2024	E	00041	00041	Ausencias Presupuesto de Egresos Pagado de Gastos de Funcionamiento Gratificación Nómina del 1 al 15 de agosto			-574.74		0.00		
01029	31/07/2024	E	00067	00067	Presupuesto de Egresos Pagado de Gastos de Funcionamiento Gratificación Nómina del 16 al 31 de julio de 2024			90,704.77		0.00		
01030	31/07/2024	E	00067	00067	Presupuesto de Egresos Pagado de Gastos de Funcionamiento Gratificación Nómina del 16 al 31 de julio de 2024			-34.63		0.00		
01069	12/07/2024	E	00025	00025	Presupuesto de Egresos Pagado de Gastos de Funcionamiento Gratificación Nómina del 1 al 15 de julio			89,847.96		0.00		
01070	12/07/2024	E	00025	00025	Presupuesto de Egresos Pagado de Gastos de Funcionamiento Gratificación Nómina del 1 al 15 de julio			-361.00		0.00		
01094	28/06/2024	E	00069	00069	Presupuesto de Egresos Pagado de Gastos de Funcionamiento Gratificación Nómina del 16 al 30 de junio de 2024			89,847.96		0.00		
01083	14/06/2024	E	00035	00035	Presupuesto de Egresos Pagado de Gastos de Funcionamiento Gratificación Nómina del 1 al 15 de junio			90,899.21		0.00		
01053	31/05/2024	E	00040	00040	Presupuesto de Egresos Pagado de Gastos de Funcionamiento Gratificación Nómina del 16 al 31 de mayo de 2024			90,899.21		0.00		
01054	31/05/2024	E	00040	00040	Presupuesto de Egresos Pagado de Gastos de Funcionamiento Gratificación Nómina del 16 al 31 de mayo de 2024 ausencias			-17.32		0.00		

00966	15/05/2024	E	00013	00013	Presupuesto de Egresos Pagado de Gastos de Funcionamiento Gratificación Nómina del 1 al 15 de mayo			96,322.85		0.00		
01051	30/04/2024	E	00065	00065	Presupuesto de Egresos Pagado de Gastos de Funcionamiento Gratificación Nómina del 16 al 30 de abril de 2024			90,899.21		0.00		
01126	15/04/2024	E	00038	00038	Presupuesto de Egresos Pagado de Gastos de Funcionamiento Gratificación Nómina del 1 al 15 de abril			85,976.88		0.00		
00954	27/03/2024	E	00107	00107	Presupuesto de Egresos Pagado de Gastos de Funcionamiento Gratificación Nómina del 16 al 31 de marzo			85,976.88		0.00		
01196	15/03/2024	E	00022	00022	Presupuesto de Egresos Pagado de Gastos de Funcionamiento Gratificación Nómina del 01 al 15 de Marzo			85,976.88		0.00		
00961	29/02/2024	E	00039	00039	Presupuesto de Egresos Pagado de Gastos de Funcionamiento Gratificación Nómina del 16 al 29 de febrero			86,689.78		0.00		
00989	15/02/2024	E	00021	00021	Presupuesto de Egresos Pagado de Gastos de Funcionamiento Gratificación Nómina del 01 al 15 de Febrero			86,689.78		0.00		
00990	15/02/2024	E	00021	00021	Presupuesto de Egresos Pagado de Gastos de Funcionamiento Gratificación Nómina del 01 al 15 de Febrero			-40.74		0.00		
00996	31/01/2024	E	00066	00066	Presupuesto de Egresos Pagado de Gastos de Funcionamiento Gratificación Nómina del 16 al 31 de enero			90,674.49		0.00		
00997	31/01/2024	E	00066	00066	Presupuesto de Egresos Pagado de Gastos de Funcionamiento Gratificación Nómina del 16 al 31 de enero			-43.45		0.00		
00991	15/01/2024	E	00049	00049	Presupuesto de Egresos Pagado de Gastos de Funcionamiento Gratificación Nómina del 01 al 15 de enero			90,674.49		0.00		
					TOTAL:			**2,220,269.59**		**0.00**		
8271	**F00309000**	**02060805010311020 1**		**1346**	**Gratificación por convenio**	**0.00**		**56,440.00**		**0.00**	**56,440.00**	
REN.	**FECHA**	**TIPO**	**N.POL.**	**REF**	**CONCEPTO**		**DEBE**		**HABER**			
01304	18/12/2024	E	00065	00065	Presupuesto de Egresos Pagado de Gastos de Funcionamiento Gratificación por convenio Nómina del 16 al 31 de diciembre 2024			56,440.00		0.00		
					TOTAL:			**56,440.00**		**0.00**		
8271	**F00309000**	**02060805010311020 1**		**1522**	**Liquidaciones por indemnizaciones, por sueldos y salarios caídos**	**0.00**		**391,812.43**		**0.00**	**391,812.43**	
REN.	**FECHA**	**TIPO**	**N.POL.**	**REF**	**CONCEPTO**		**DEBE**		**HABER**			
00008	20/05/2024	C	00008	00849	CH. 849 ALMA DELIA CORDERO HERNANDEZ Presupuesto de Egresos Pagado de Gastos de Funcionamiento Liquidaciones por indemnizaciones, por sueldos y salarios caídos			282,939.73		0.00		
00029	19/04/2024	C	00006	00834	CH.384 FRANCISCA MARTINEZ GONZALEZ Presupuesto de Egresos Pagado de Gastos de Funcionamiento Liquidaciones por indemnizaciones, por sueldos y salarios caídos			41,024.31		0.00		
00029	27/02/2024	C	00007	00807	CH. 807 AGUSTINA GUTIERREZ RAMIREZ Presupuesto de Egresos Pagado de Gastos de Funcionamiento Liquidaciones por indemnizaciones, por sueldos y salarios caídos			38,340.47		0.00		
00029	27/02/2024	C	00010	00810	CH. 810 MARGARITA QUINTANA BERNAL Presupuesto de Egresos Pagado de Gastos de Funcionamiento Liquidaciones por indemnizaciones, por sueldos y salarios caídos			29,507.92		0.00		
					TOTAL:			**391,812.43**		**0.00**		
8271	**F00309000**	**02060805010311020 1**		**1531**	**Prima por jubilación**	**0.00**		**390,000.00**		**0.00**	**390,000.00**	
REN.	**FECHA**	**TIPO**	**N.POL.**	**REF**	**CONCEPTO**		**DEBE**		**HABER**			
00036	19/04/2024	C	00006	00834	CH.384 FRANCISCA MARTINEZ GONZALEZ Presupuesto de Egresos Pagado de Gastos de Funcionamiento Prima por jubilación			130,000.00		0.00		
00036	27/02/2024	C	00007	00807	CH. 807 AGUSTINA GUTIERREZ RAMIREZ Presupuesto de Egresos Pagado de Gastos de Funcionamiento Prima por jubilación			130,000.00		0.00		
00036	27/02/2024	C	00010	00810	CH. 810 MARGARITA QUINTANA BERNAL Presupuesto de Egresos Pagado de Gastos de Funcionamiento Prima por jubilación			130,000.00		0.00		
					TOTAL:			**390,000.00**		**0.00**		
8271	**F00309000**	**02060805010311020 1**		**1541**	**Becas para hijos de trabajadores sindicalizados**	**0.00**		**64,780.00**		**0.00**	**64,780.00**	
REN.	**FECHA**	**TIPO**	**N.POL.**	**REF**	**CONCEPTO**		**DEBE**		**HABER**			
01058	30/04/2024	E	00065	00065	Presupuesto de Egresos Pagado de Gastos de Funcionamiento Becas para hijos de trabajadores sindicalizados Nómina del 16 al 30 de abril de 2024			64,780.00		0.00		
					TOTAL:			**64,780.00**		**0.00**		
8271	**F00309000**	**02060805010311020 1**		**1542**	**Días cívicos y económicos**	**0.00**		**137,025.00**		**0.00**	**137,025.00**	
REN.	**FECHA**	**TIPO**	**N.POL.**	**REF**	**CONCEPTO**		**DEBE**		**HABER**			
01203	15/03/2024	E	00022	00022	Presupuesto de Egresos Pagado de Gastos de Funcionamiento Días cívicos y económicos Nómina del 01 al 15 de Marzo			137,025.00		0.00		
					TOTAL:			**137,025.00**		**0.00**		
8271	**F00309000**	**02060805010311020 1**		**1544**	**Día del maestro y del servidor publico**	**0.00**		**144,400.00**		**0.00**	**144,400.00**	
REN.	**FECHA**	**TIPO**	**N.POL.**	**REF**	**CONCEPTO**		**DEBE**		**HABER**			
01210	31/10/2024	E	00079	00079	Presupuesto de Egresos Pagado de Gastos de Funcionamiento Día del maestro y del servidor publico Nómina del 16 al 31 de octubre 2024			144,400.00		0.00		
					TOTAL:			**144,400.00**		**0.00**		
8271	**F00309000**	**02060805010311020 1**		**1546**	**Otros gastos derivados de convenio**	**0.00**		**401,660.00**		**0.00**	**401,660.00**	
REN.	**FECHA**	**TIPO**	**N.POL.**	**REF**	**CONCEPTO**		**DEBE**		**HABER**			
01311	18/12/2024	E	00065	00065	Presupuesto de Egresos Pagado de Gastos de Funcionamiento Otros gastos derivados de convenio Nómina del 16 al 31 de diciembre 2024			129,200.00		0.00		
01113	15/11/2024	E	00039	00039	Presupuesto de Egresos Pagado de Gastos de Funcionamiento Otros gastos derivados de convenio Nómina del 1 al 15 de noviembre			750.00		0.00		
01217	31/10/2024	E	00079	00079	Presupuesto de Egresos Pagado de Gastos de Funcionamiento Otros gastos derivados de convenio Nómina del 16 al 31 de octubre 2024			3,200.00		0.00		
01093	15/10/2024	E	00040	00040	Presupuesto de Egresos Pagado de Gastos de Funcionamiento Otros gastos derivados de convenio Nómina del 1 al 15 de octubre			3,950.00		0.00		
01185	30/09/2024	E	00054	00054	Presupuesto de Egresos Pagado de Gastos de Funcionamiento Otros gastos derivados de convenio Nómina del 16 al 30 de septiembre			250.00		0.00		
01078	12/07/2024	E	00025	00025	Presupuesto de Egresos Pagado de Gastos de Funcionamiento Otros gastos derivados de convenio Nómina del 1 al 15 de julio			2,750.00		0.00		
01101	28/06/2024	E	00069	00069	Presupuesto de Egresos Pagado de Gastos de Funcionamiento Otros gastos derivados de convenio Nómina del 16 al 30 de junio de 2024			45,950.00		0.00		
01090	14/06/2024	E	00035	00035	Presupuesto de Egresos Pagado de Gastos de Funcionamiento Otros gastos derivados de convenio Nómina del 1 al 15 de junio			84,000.00		0.00		
01062	31/05/2024	E	00040	00040	Presupuesto de Egresos Pagado de Gastos de Funcionamiento Otros gastos derivados de convenio Nómina del 16 al 31 de mayo de 2024			15,950.00		0.00		
01065	30/04/2024	E	00065	00065	Presupuesto de Egresos Pagado de Gastos de Funcionamiento Otros gastos derivados de convenio Nómina del 16 al 30 de abril de 2024			1,372.00		0.00		
01133	15/04/2024	E	00038	00038	Presupuesto de Egresos Pagado de Gastos de Funcionamiento Otros gastos derivados de convenio Nómina del 1 al 15 de abril			87,744.00		0.00		
01215	15/03/2024	E	00022	00022	Presupuesto de Egresos Pagado de Gastos de Funcionamiento Otros gastos derivados de convenio Nómina del 01 al 15 de Marzo			5,972.00		0.00		
01216	15/03/2024	E	00022	00022	Presupuesto de Egresos Pagado de Gastos de Funcionamiento Otros gastos derivados de convenio Nómina del 01 al 15 de Marzo			19,200.00		0.00		
00998	15/02/2024	E	00021	00021	Presupuesto de Egresos Pagado de Gastos de Funcionamiento Otros gastos derivados de convenio Nómina del 01 al 15 de Febrero			1,372.00		0.00		
					TOTAL:			**401,660.00**		**0.00**		

8271	**F00309000**	**02060805010311020 1595**			**Despensa**	**0.00**		**579,408.00**	**0.00**	**579,408.00**	
REN.	**FECHA**	**TIPO**	**N.POL.**	**REF**	**CONCEPTO**		**DEBE**		**HABER**		
01318	18/12/2024	E	00065	00065	Presupuesto de Egresos Pagado de Gastos de Funcionamiento Despensa Nómina del 16 al 31 de diciembre 2024			26,710.00	0.00		
01038	02/12/2024	E	00006	00006	Presupuesto de Egresos Pagado de Gastos de Funcionamiento Despensa Nómina del 1 al 15 de diciembre			26,710.00	0.00		
01081	29/11/2024	E	00076	00076	Presupuesto de Egresos Pagado de Gastos de Funcionamiento Despensa Nómina del 16 al 30 de noviembre 2024			23,500.00	0.00		
01120	15/11/2024	E	00039	00039	Presupuesto de Egresos Pagado de Gastos de Funcionamiento Despensa Nómina del 1 al 15 de noviembre			23,500.00	0.00		
01224	31/10/2024	E	00079	00079	Presupuesto de Egresos Pagado de Gastos de Funcionamiento Despensa Nómina del 16 al 31 de octubre 2024			23,500.00	0.00		
01100	15/10/2024	E	00040	00040	Presupuesto de Egresos Pagado de Gastos de Funcionamiento Despensa Nómina del 1 al 15 de octubre			23,500.00	0.00		
01148	30/09/2024	E	00054	00054	Presupuesto de Egresos Pagado de Gastos de Funcionamiento Despensa Nómina del 16 al 30 de septiembre			23,821.00	0.00		
01030	13/09/2024	E	00024	00024	Presupuesto de Egresos Pagado de Gastos de Funcionamiento Despensa Nómina del 1 al 15 de septiembre			23,821.00	0.00		
01105	30/08/2024	E	00081	00081	Presupuesto de Egresos Pagado de Gastos de Funcionamiento Despensa Nómina del 16 al 31 de agosto de 2024			23,821.00	0.00		
01419	15/08/2024	E	00041	00041	Presupuesto de Egresos Pagado de Gastos de Funcionamiento Despensa Nómina del 1 al 15 de agosto			23,821.00	0.00		
01038	31/07/2024	E	00067	00067	Presupuesto de Egresos Pagado de Gastos de Funcionamiento Despensa Nómina del 16 al 31 de julio de 2024			23,821.00	0.00		
01085	12/07/2024	E	00025	00025	Presupuesto de Egresos Pagado de Gastos de Funcionamiento Despensa Nómina del 1 al 15 de julio			23,821.00	0.00		
01108	28/06/2024	E	00069	00069	Presupuesto de Egresos Pagado de Gastos de Funcionamiento Despensa Nómina del 16 al 30 de junio de 2024			23,821.00	0.00		
01097	14/06/2024	E	00035	00035	Presupuesto de Egresos Pagado de Gastos de Funcionamiento Despensa Nómina del 1 al 15 de junio			23,821.00	0.00		
01069	31/05/2024	E	00040	00040	Presupuesto de Egresos Pagado de Gastos de Funcionamiento Despensa Nómina del 16 al 31 de mayo de 2024			24,142.00	0.00		
00973	15/05/2024	E	00013	00013	Presupuesto de Egresos Pagado de Gastos de Funcionamiento Despensa Nómina del 1 al 15 de mayo			24,142.00	0.00		
01072	30/04/2024	E	00065	00065	Presupuesto de Egresos Pagado de Gastos de Funcionamiento Despensa Nómina del 16 al 30 de abril de 2024			24,142.00	0.00		
01140	15/04/2024	E	00038	00038	Presupuesto de Egresos Pagado de Gastos de Funcionamiento Despensa Nómina del 1 al 15 de abril			24,142.00	0.00		
00961	27/03/2024	E	00107	00107	Presupuesto de Egresos Pagado de Gastos de Funcionamiento Despensa Nómina del 16 al 31 de marzo			24,142.00	0.00		
01224	15/03/2024	E	00022	00022	Presupuesto de Egresos Pagado de Gastos de Funcionamiento Despensa Nómina del 01 al 15 de Marzo			24,142.00	0.00		
00968	29/02/2024	E	00039	00039	Presupuesto de Egresos Pagado de Gastos de Funcionamiento Despensa Nómina del 16 al 29 de febrero			24,142.00	0.00		
01005	15/02/2024	E	00021	00021	Presupuesto de Egresos Pagado de Gastos de Funcionamiento Despensa Nómina del 01 al 15 de Febrero			24,142.00	0.00		
01005	31/01/2024	E	00066	00066	Presupuesto de Egresos Pagado de Gastos de Funcionamiento Despensa Nómina del 16 al 31 de enero			24,142.00	0.00		
00998	15/01/2024	E	00049	00049	Presupuesto de Egresos Pagado de Gastos de Funcionamiento Despensa Nómina del 01 al 15 de enero			24,142.00	0.00		
					TOTAL:			**579,408.00**	**0.00**		
8271	**F00309000**	**02060805010311020 2111**			**Materiales y útiles de oficina**	**0.00**		**31,373.47**	**0.00**	**31,373.47**	
REN.	**FECHA**	**TIPO**	**N.POL.**	**REF**	**CONCEPTO**		**DEBE**		**HABER**		
00121	20/09/2024	E	00038	00038	Presupuesto de Egresos Pagado de Gastos de Funcionamiento Materiales y útiles de oficina			31,373.47	0.00		
					TOTAL:			**31,373.47**	**0.00**		
8271	**F00309000**	**02060805010311020 2141**			**Materiales y útiles para el procesamiento en equipos y bienes informáticos**	**0.00**		**122,143.89**	**0.00**	**122,143.89**	
REN.	**FECHA**	**TIPO**	**N.POL.**	**REF**	**CONCEPTO**		**DEBE**		**HABER**		
00135	17/12/2024	E	00060	00060	F-A292 consumibles JUAN JESUS HERNANDEZ Presupuesto de Egresos Pagado de Gastos de Funcionamiento Materiales y útiles para el procesamiento en equipos y bienes informáticos			89,593.68	0.00		
00128	11/09/2024	E	00018	00018	Presupuesto de Egresos Pagado de Gastos de Funcionamiento Materiales y útiles para el procesamiento en equipos y bienes informáticos			32,550.21	0.00		
					TOTAL:			**122,143.89**	**0.00**		
8271	**F00309000**	**02060805010311020 2161**			**Material y enseres de limpieza**	**0.00**		**69,331.27**	**0.00**	**69,331.27**	
REN.	**FECHA**	**TIPO**	**N.POL.**	**REF**	**CONCEPTO**		**DEBE**		**HABER**		
00107	06/09/2024	E	00011	00011	F-28 PRODUCTOS Y SERVICIOS CAPITULARE material de limpieza Presupuesto de Egresos Pagado de Gastos de Funcionamiento Material y enseres de limpieza			69,331.27	0.00		
					TOTAL:			**69,331.27**	**0.00**		
8271	**F00309000**	**02060805010311020 2211**			**Productos alimenticios para personas**	**0.00**		**3,682,344.72**	**0.00**	**3,682,344.72**	
REN.	**FECHA**	**TIPO**	**N.POL.**	**REF**	**CONCEPTO**		**DEBE**		**HABER**		
00009	20/12/2024	E	00086	00086	"GRUPO LUVSAN SAPI DE CV, pago de las F-47, 48, 49 por compra de perecederos Presupuesto de Egresos Pagado de Gastos de Funcionamiento Productos alimenticios para personas			330,493.94	0.00		
00009	16/12/2024	E	00053	00053	F-44 perecederos GRUPO LUVSAN Presupuesto de Egresos Pagado de Gastos de Funcionamiento Productos alimenticios para personas			120,795.88	0.00		
00009	03/12/2024	E	00013	00013	F-43 perecederos GRUPO LUVSAN SAPI DE CV Presupuesto de Egresos Pagado de Gastos de Funcionamiento Productos alimenticios para personas			86,989.11	0.00		
00009	25/11/2024	E	00068	00068	F-40 GRUPO LUVSAN perecederos Presupuesto de Egresos Pagado de Gastos de Funcionamiento Productos alimenticios para personas			109,986.79	0.00		
00011	22/11/2024	E	00065	00065	F-39 y 42 GRUPO LUVSAN SAPI DE CV perecederos Presupuesto de Egresos Pagado de Gastos de Funcionamiento Productos alimenticios para personas			186,504.35	0.00		
00009	08/11/2024	E	00019	00019	F-38 GRUPO LUVSAN perecederos Presupuesto de Egresos Pagado de Gastos de Funcionamiento Productos alimenticios para personas			106,962.47	0.00		
00021	31/10/2024	E	00074	00074	F-29,31,32,33,34,37,36 GRUPO LUVSAN SAPI DE CV perecederos GRUPO LUVSAN, SAPI de CV perecederos Presupuesto de Egresos Pagado de Gastos de Funcionamiento Productos alimenticios para personas			780,421.81	0.00		
00013	04/10/2024	E	00021	00021	F-23, 24 y 25 GRUPO LUVSAN perecederos Estancias Infantiles Presupuesto de Egresos Pagado de Gastos de Funcionamiento Productos alimenticios para personas			275,113.99	0.00		
00017	30/08/2024	E	00077	00077	GRUPO LUVSAN perecederos para estancias Presupuesto de Egresos Pagado de Gastos de Funcionamiento Productos alimenticios para personas			458,973.64	0.00		
00013	08/08/2024	E	00022	00022	F-9, 10, 11 GRUPO LUVSAN SAPI DE CV perecederos Presupuesto de Egresos Pagado de Gastos de Funcionamiento Productos alimenticios para personas			284,318.91	0.00		
00015	18/07/2024	E	00046	00046	F-1,4,5,6 GRUPO LUVSAN perecederos para Estancias Presupuesto de Egresos Pagado de Gastos de Funcionamiento Productos alimenticios para personas			368,245.20	0.00		
00021	03/07/2024	E	00009	00009	F-145 A 151 GRUPO LUVSAN perecederos Presupuesto de Egresos Pagado de Gastos de Funcionamiento Productos alimenticios para personas			573,538.63	0.00		
					TOTAL:			**3,682,344.72**	**0.00**		
8271	**F00309000**	**02060805010311020 2231**			**Utensilios para el servicio de alimentación**	**0.00**		**120,857.35**	**0.00**	**120,857.35**	
REN.	**FECHA**	**TIPO**	**N.POL.**	**REF**	**CONCEPTO**		**DEBE**		**HABER**		
00009	20/12/2024	E	00082	00082	Presupuesto de Egresos Pagado de Gastos de Funcionamiento Utensilios para el servicio de alimentación			120,857.35	0.00		
					TOTAL:			**120,857.35**	**0.00**		
8271	**F00309000**	**02060805010311020 2541**			**Materiales, accesorios y suministros médicos**	**0.00**		**36,460.42**	**0.00**	**36,460.42**	
REN.	**FECHA**	**TIPO**	**N.POL.**	**REF**	**CONCEPTO**		**DEBE**		**HABER**		
00009	20/12/2024	E	00081	00081	F-71 PRODUCTOS Y SERVICIOS CAPITULARE, S.A. DE C.V.BANORTE SA 1176084689 RECURSOS PROPIOS			36,460.42	0.00		
					TOTAL:			**36,460.42**	**0.00**		

8271 F00309000 02060805010311020l 2711					**Vestuario y uniformes**	**0.00**		**88,948.80**		**0.00**	**88,948.80**	
REN.	**FECHA**	**TIPO**	**N.POL.**	**REF**	**CONCEPTO**		**DEBE**		**HABER**			
00032	30/09/2024	E	00047	00047	F-1053 y 1067 MIGUEL ANGEL BECERRIL BERNAL uniformes Presupuesto de Egresos Pagado de Gastos de Funcionamiento Vestuario y uniformes			88,948.80		0.00		
					TOTAL:			**88,948.80**		**0.00**		
8271 F00309000 02060805010311020l 3121					**Gas**	**0.00**		**49,813.00**		**0.00**	**49,813.00**	
REN.	**FECHA**	**TIPO**	**N.POL.**	**REF**	**CONCEPTO**		**DEBE**		**HABER**			
00009	03/12/2024	E	00016	00016	F-XX586175 suministro de gas GAS IMPERIAL SA DE CV Presupuesto de Egresos Pagado de Gastos de Funcionamiento Gas			12,928.30		0.00		
00023	10/10/2024	E	00027	00027	F-XX580156 GAS IMPERIAL Presupuesto de Egresos Pagado de Gastos de Funcionamiento Gas			13,168.73		0.00		
00009	10/10/2024	E	00028	00028	F-XX57452 GAS IMPERIAL estancias infantiles Presupuesto de Egresos Pagado de Gastos de Funcionamiento Gas			13,229.97		0.00		
00009	19/07/2024	E	00048	00048	F-XX563647 GAS IMPERIAL estancias y nutricionales Presupuesto de Egresos Pagado de Gastos de Funcionamiento Gas			10,486.00		0.00		
					TOTAL:			**49,813.00**		**0.00**		
8271 F00309000 02060805010311020l 3362					**Impresiones de documentos oficiales para la prestación de servicios públicos, identificación, formatos adminis**	**0.00**		**33,384.80**		**0.00**	**33,384.80**	
REN.	**FECHA**	**TIPO**	**N.POL.**	**REF**	**CONCEPTO**		**DEBE**		**HABER**			
00009	30/08/2024	E	00078	00078	F-EE0E XIMENA GABRIELA GOMEZ GALENA impresiones Presupuesto de Egresos Pagado de Gastos de Funcionamiento Impresiones de documentos oficiales para la prestación de servicios públicos, identificación,			10,184.80		0.00		
00042	13/08/2024	E	00039	00039	XIMENA GABRIELA GOMEZ GALENA impresos Presupuesto de Egresos Pagado de Gastos de Funcionamiento Impresiones de documentos oficiales para la prestación de servicios públicos, identificación, formatos a			23,200.00		0.00		
					TOTAL:			**33,384.80**		**0.00**		
8271 F00309000 02060805010311020l 3363					**Servicios de Impresiones de documentos oficiales**	**0.00**		**1,078.80**		**0.00**	**1,078.80**	
REN.	**FECHA**	**TIPO**	**N.POL.**	**REF**	**CONCEPTO**		**DEBE**		**HABER**			
00036	22/11/2024	E	00060	00060	XIMENA GABRIELA GOMEZ GALEANA impresiones Presupuesto de Egresos Pagado de Gastos de Funcionamiento Servicios de Impresiones de documentos oficiales			1,078.80		0.00		
					TOTAL:			**1,078.80**		**0.00**		
8271 F00309000 02060805010311020l 3451					**Seguros y fianzas**	**0.00**		**234,768.29**		**0.00**	**234,768.29**	
REN.	**FECHA**	**TIPO**	**N.POL.**	**REF**	**CONCEPTO**		**DEBE**		**HABER**			
00009	31/07/2024	E	00066	00066	F-P1268563 SEGUROS EL POTOSI seguro de Estancias Presupuesto de Egresos Pagado de Gastos de Funcionamiento Seguros y fianzas			234,768.29		0.00		
					TOTAL:			**234,768.29**		**0.00**		
8271 F00309000 02060805010311020l 3511					**Reparación y mantenimiento de inmuebles**	**0.00**		**677,109.60**		**0.00**	**677,109.60**	
REN.	**FECHA**	**TIPO**	**N.POL.**	**REF**	**CONCEPTO**		**DEBE**		**HABER**			
00009	15/11/2024	E	00040	00040	F-15 LUIS GERARDO MEZA MUNOZ rehabilitacion El Paseos del Valle Presupuesto de Egresos Pagado de Gastos de Funcionamiento Reparación y mantenimiento de inmuebles			677,109.60		0.00		
					TOTAL:			**677,109.60**		**0.00**		
8271 F00309000 02060805010311020l 3591					**Servicios de fumigación**	**0.00**		**45,639.10**		**0.00**	**45,639.10**	
REN.	**FECHA**	**TIPO**	**N.POL.**	**REF**	**CONCEPTO**		**DEBE**		**HABER**			
00031	08/11/2024	E	00020	00020	F-52C6 MISHEL LOPEZ GUEVARA fumigación Presupuesto de Egresos Pagado de Gastos de Funcionamiento Servicios de fumigación			45,639.10		0.00		
					TOTAL:			**45,639.10**		**0.00**		
8271 F00309000 02060805010311020l 3821					**Gastos de ceremonias oficiales y de orden social**	**0.00**		**72,584.68**		**0.00**	**72,584.68**	
REN.	**FECHA**	**TIPO**	**N.POL.**	**REF**	**CONCEPTO**		**DEBE**		**HABER**			
00027	11/10/2024	E	00032	00032	F-8165 JESUS EMMANUEL GARAY URIBE pastel Presupuesto de Egresos Pagado de Gastos de Funcionamiento Gastos de ceremonias oficiales y de orden social			32,480.00		0.00		
00025	02/10/2024	E	00002	00002	F-8149 JESUS EMMANUEL GARAY URIBE suministro de pastel Presupuesto de Egresos Pagado de Gastos de Funcionamiento Gastos de ceremonias oficiales y de orden social			23,791.60		0.00		
00032	02/10/2024	E	00002	00002	F-8151 JESUS EMMANUEL GARAY URIBE servicio de cafeteria Presupuesto de Egresos Pagado de Gastos de Funcionamiento Gastos de ceremonias oficiales y de orden social			3,483.48		0.00		
00022	08/08/2024	E	00024	00024	F-8143 JESUS EMMANUEL GARAY URIBE rebanadas de pastel Presupuesto de Egresos Pagado de Gastos de Funcionamiento Gastos de ceremonias oficiales y de orden social			12,829.60		0.00		
					TOTAL:			**72,584.68**		**0.00**		
8271 F00309000 02060805010311020l 3822					**Espectáculos cívicos y culturales**	**0.00**		**76,483.89**		**0.00**	**76,483.89**	
REN.	**FECHA**	**TIPO**	**N.POL.**	**REF**	**CONCEPTO**		**DEBE**		**HABER**			
00009	16/10/2024	E	00045	00045	F-A272 ANDREA ZUNIGA NAVARRO clausura Estancias Presupuesto de Egresos Pagado de Gastos de Funcionamiento Espectáculos cívicos y culturales			13,063.08		0.00		
00009	11/09/2024	E	00019	00019	F-3155 GRUPO VIGUE lechitas Presupuesto de Egresos Pagado de Gastos de Funcionamiento Espectáculos cívicos y culturales			58,000.00		0.00		
00007	20/05/2024	C	00028	00479	F- AD6FF3897389 NUEVA WAL MART DE MEXICO Presupuesto de Egresos Pagado de Gastos de Funcionamiento Espectáculos cívicos y culturales			609.00		0.00		
00008	01/04/2024	C	00034	00448	F- 04C4FE6690E3 DISTRIBUIDORA MERCANTIL GUERRA Presupuesto de Egresos Pagado de Gastos de Funcionamiento Espectáculos cívicos y culturales			1,111.21		0.00		
00015	01/04/2024	C	00034	00448	F- EC3A59A3C981 RUPERTO ROGELIO GOMEZ ESTRADA Presupuesto de Egresos Pagado de Gastos de Funcionamiento Espectáculos cívicos y culturales			785.01		0.00		
00022	01/04/2024	C	00034	00448	F- D5E0E8FCB4FC ESTEBAN CRESCENCIANO DIONICIO Presupuesto de Egresos Pagado de Gastos de Funcionamiento Espectáculos cívicos y culturales			2,685.40		0.00		
00029	01/04/2024	C	00034	00448	F- 03B3133D5138 ECONOMEX INTERNACIONAL Presupuesto de Egresos Pagado de Gastos de Funcionamiento Espectáculos cívicos y culturales			156.99		0.00		
00036	01/04/2024	C	00034	00448	F- 29C1FEDFB975 SERVICIO COMERCIAL GARIS Presupuesto de Egresos Pagado de Gastos de Funcionamiento Espectáculos cívicos y culturales			30.00		0.00		
00043	01/04/2024	C	00034	00448	F- 572D16CD51D5 SERVICIO COMERCIAL GARIS Presupuesto de Egresos Pagado de Gastos de Funcionamiento Espectáculos cívicos y culturales			43.20		0.00		
					TOTAL:			**76,483.89**		**0.00**		
8271 F00309000 02060805010314010l 2112					**Enseres de oficina**	**0.00**		**7,716.32**		**0.00**	**7,716.32**	
REN.	**FECHA**	**TIPO**	**N.POL.**	**REF**	**CONCEPTO**		**DEBE**		**HABER**			
00013	26/12/2024	E	00109	00109	Presupuesto de Egresos Pagado de Gastos de Funcionamiento Enseres de oficina			770.24		0.00		
00020	26/12/2024	E	00109	00109	Presupuesto de Egresos Pagado de Gastos de Funcionamiento Enseres de oficina			6,946.08		0.00		
					TOTAL:			**7,716.32**		**0.00**		
8271 F00309000 02060805010314010l 2941					**Refacciones y accesorios para equipo de computo**	**0.00**		**7,247.88**		**0.00**	**7,247.88**	
REN.	**FECHA**	**TIPO**	**N.POL.**	**REF**	**CONCEPTO**		**DEBE**		**HABER**			

00146	26/12/2024	E	00111	00111	Presupuesto de Egresos Pagado de Gastos de Funcionamiento Refacciones y accesorios para equipo de computo			3,623.94		0.00		
00153	26/12/2024	E	00111	00111	Presupuesto de Egresos Pagado de Gastos de Funcionamiento Refacciones y accesorios para equipo de computo			3,623.94		0.00		
					TOTAL:			**7,247.88**		**0.00**		
8271	**F00309000**	**02060805010314010 1**		**3121**	**Gas**	**0.00**		**24,496.86**		**0.00**	**24,496.86**	
REN.	**FECHA**	**TIPO**	**N.POL.**	**REF**	**CONCEPTO**		**DEBE**		**HABER**			
00009	26/12/2024	E	00103	00103	F 0864 "GAS IMPERIAL, S.A. DE C.V. servicio de gas L.P Presupuesto de Egresos Pagado de Gastos de Funcionamiento Gas			1,940.40		0.00		
00023	26/12/2024	E	00103	00103	F 0824 "GAS IMPERIAL, S.A. DE C.V. servicio de gas L.P Gastos de Funcionamiento Gas			11,195.56		0.00		
00009	16/05/2024	E	00025	00025	F-553619 GAS IMPERIAL SA DE CV estancias y serv nutricionales Presupuesto de Egresos Pagado de Gastos de Funcionamiento Gas			11,360.90		0.00		
					TOTAL:			**24,496.86**		**0.00**		
8271	**F00309000**	**02060805010314010 1**		**3311**	**Asesorías asociadas a convenios o acuerdos**	**0.00**		**28,953.60**		**0.00**	**28,953.60**	
REN.	**FECHA**	**TIPO**	**N.POL.**	**REF**	**CONCEPTO**		**DEBE**		**HABER**			
00009	03/12/2024	E	00014	00014	F-F374 evaluación de riesgos NICOLAS ROMERO BELTRAN Presupuesto de Egresos Pagado de Gastos de Funcionamiento Asesorías asociadas a convenios o acuerdos			28,953.60		0.00		
					TOTAL:			**28,953.60**		**0.00**		
8271	**F00312000**	**02060801010311020 1**		**1131**	**Sueldo base**	**0.00**		**2,722,649.60**		**0.00**	**2,722,649.60**	
REN.	**FECHA**	**TIPO**	**N.POL.**	**REF**	**CONCEPTO**		**DEBE**		**HABER**			
01325	18/12/2024	E	00065	00065	Presupuesto de Egresos Pagado de Gastos de Funcionamiento Sueldo base Nómina del 16 al 31 de diciembre 2024			124,382.39		0.00		
01045	02/12/2024	E	00006	00006	Presupuesto de Egresos Pagado de Gastos de Funcionamiento Sueldo base Nómina del 1 al 15 de diciembre			129,769.86		0.00		
01088	29/11/2024	E	00076	00076	Presupuesto de Egresos Pagado de Gastos de Funcionamiento Sueldo base Nómina del 16 al 30 de noviembre 2024			123,826.96		0.00		
01127	15/11/2024	E	00039	00039	Presupuesto de Egresos Pagado de Gastos de Funcionamiento Sueldo base Nómina del 1 al 15 de noviembre			123,826.96		0.00		
01236	31/10/2024	E	00079	00079	Presupuesto de Egresos Pagado de Gastos de Funcionamiento Sueldo base Nómina del 16 al 31 de octubre 2024			123,826.96		0.00		
01237	31/10/2024	E	00079	00079	Incapacidad no profesional Presupuesto de Egresos Pagado de Gastos de Funcionamiento Sueldo base Nómina del 16 al 31 de octubre 2024			-646.18		0.00		
01112	15/10/2024	E	00040	00040	Presupuesto de Egresos Pagado de Gastos de Funcionamiento Sueldo base Nómina del 1 al 15 de octubre			123,826.96		0.00		
01113	15/10/2024	E	00040	00040	Incapacidad Presupuesto de Egresos Pagado de Gastos de Funcionamiento Sueldo base Nómina del 1 al 15 de octubre			-516.60		0.00		
01053	30/09/2024	E	00054	00054	Presupuesto de Egresos Pagado de Gastos de Funcionamiento Sueldo base Nómina del 16 al 30 de septiembre			123,826.96		0.00		
01203	30/09/2024	E	00054	00054	incapacidad Presupuesto de Egresos Pagado de Gastos de Funcionamiento Sueldo base Nómina del 16 al 30 de septiembre			-516.60		0.00		
01042	13/09/2024	E	00024	00024	Presupuesto de Egresos Pagado de Gastos de Funcionamiento Sueldo base Nómina del 1 al 15 de septiembre			118,954.46		0.00		
01043	13/09/2024	E	00024	00024	incapacidad Presupuesto de Egresos Pagado de Gastos de Funcionamiento Sueldo base Nómina del 1 al 15 de septiembre			-516.60		0.00		
01112	30/08/2024	E	00081	00081	Presupuesto de Egresos Pagado de Gastos de Funcionamiento Sueldo base Nómina del 16 al 31 de agosto de 2024			116,354.03		0.00		
01431	15/08/2024	E	00041	00041	Presupuesto de Egresos Pagado de Gastos de Funcionamiento Sueldo base Nómina del 1 al 15 de agosto			116,354.03		0.00		
01432	15/08/2024	E	00041	00041	Retroactivo Presupuesto de Egresos Pagado de Gastos de Funcionamiento Sueldo base Nómina del 1 al 15 de agosto			48,529.92		0.00		
01045	31/07/2024	E	00067	00067	Presupuesto de Egresos Pagado de Gastos de Funcionamiento Sueldo base Nómina del 16 al 31 de julio de 2024			112,213.92		0.00		
01092	12/07/2024	E	00025	00025	Presupuesto de Egresos Pagado de Gastos de Funcionamiento Sueldo base Nómina del 1 al 15 de julio			112,213.92		0.00		
01115	28/06/2024	E	00069	00069	Presupuesto de Egresos Pagado de Gastos de Funcionamiento Sueldo base Nómina del 16 al 30 de junio de 2024			112,213.92		0.00		
01104	14/06/2024	E	00035	00035	Presupuesto de Egresos Pagado de Gastos de Funcionamiento Sueldo base Nómina del 1 al 15 de junio			112,213.92		0.00		
01076	31/05/2024	E	00040	00040	Presupuesto de Egresos Pagado de Gastos de Funcionamiento Sueldo base Nómina del 16 al 31 de mayo de 2024			106,995.49		0.00		
00980	15/05/2024	E	00013	00013	Presupuesto de Egresos Pagado de Gastos de Funcionamiento Sueldo base Nómina del 1 al 15 de mayo			101,820.89		0.00		
01079	30/04/2024	E	00065	00065	Presupuesto de Egresos Pagado de Gastos de Funcionamiento Sueldo base Nómina del 16 al 30 de abril de 2024			101,820.89		0.00		
01147	15/04/2024	E	00038	00038	Presupuesto de Egresos Pagado de Gastos de Funcionamiento Sueldo base Nómina del 1 al 15 de abril			101,820.89		0.00		
00968	27/03/2024	E	00107	00107	Presupuesto de Egresos Pagado de Gastos de Funcionamiento Sueldo base Nómina del 16 al 31 de marzo			101,820.89		0.00		
01231	15/03/2024	E	00022	00022	Presupuesto de Egresos Pagado de Gastos de Funcionamiento Sueldo base Nómina del 01 al 15 de Marzo			101,820.89		0.00		
00975	29/02/2024	E	00039	00039	Presupuesto de Egresos Pagado de Gastos de Funcionamiento Sueldo base Nómina del 16 al 29 de febrero			96,805.09		0.00		
01012	15/02/2024	E	00021	00021	Presupuesto de Egresos Pagado de Gastos de Funcionamiento Sueldo base Nómina del 01 al 15 de Febrero			96,805.09		0.00		
01012	31/01/2024	E	00066	00066	Presupuesto de Egresos Pagado de Gastos de Funcionamiento Sueldo base Nómina del 16 al 31 de enero			97,589.51		0.00		
01005	15/01/2024	E	00049	00049	Presupuesto de Egresos Pagado de Gastos de Funcionamiento Sueldo base Nómina del 01 al 15 de enero			95,210.78		0.00		
					TOTAL:			**2,722,649.60**		**0.00**		
8271	**F00312000**	**02060801010311020 1**		**1311**	**Prima por año de servicio**	**0.00**		**76,277.00**		**0.00**	**76,277.00**	
REN.	**FECHA**	**TIPO**	**N.POL.**	**REF**	**CONCEPTO**		**DEBE**		**HABER**			
01332	18/12/2024	E	00065	00065	Presupuesto de Egresos Pagado de Gastos de Funcionamiento Prima por año de servicio Nómina del 16 al 31 de diciembre 2024			3,154.00		0.00		
01052	02/12/2024	E	00006	00006	Presupuesto de Egresos Pagado de Gastos de Funcionamiento Prima por año de servicio Nómina del 1 al 15 de diciembre			3,351.00		0.00		
01095	29/11/2024	E	00076	00076	Presupuesto de Egresos Pagado de Gastos de Funcionamiento Prima por año de servicio Nómina del 16 al 30 de noviembre 2024			3,351.00		0.00		
01134	15/11/2024	E	00039	00039	Presupuesto de Egresos Pagado de Gastos de Funcionamiento Prima por año de servicio Nómina del 1 al 15 de noviembre			3,351.00		0.00		
01245	31/10/2024	E	00079	00079	Presupuesto de Egresos Pagado de Gastos de Funcionamiento Prima por año de servicio Nómina del 16 al 31 de octubre 2024			3,281.00		0.00		
01121	15/10/2024	E	00040	00040	Presupuesto de Egresos Pagado de Gastos de Funcionamiento Prima por año de servicio Nómina del 1 al 15 de octubre			3,281.00		0.00		
01178	30/09/2024	E	00054	00054	Presupuesto de Egresos Pagado de Gastos de Funcionamiento Prima por año de servicio Nómina del 16 al 30 de septiembre			3,281.00		0.00		
01051	13/09/2024	E	00024	00024	Presupuesto de Egresos Pagado de Gastos de Funcionamiento Prima por año de servicio Nómina del 1 al 15 de septiembre			3,281.00		0.00		
01119	30/08/2024	E	00081	00081	Presupuesto de Egresos Pagado de Gastos de Funcionamiento Prima por año de servicio Nómina del 16 al 31 de agosto de 2024			3,281.00		0.00		
01440	15/08/2024	E	00041	00041	Presupuesto de Egresos Pagado de Gastos de Funcionamiento Prima por año de servicio Nómina del 1 al 15 de agosto			3,111.00		0.00		
01052	31/07/2024	E	00067	00067	Presupuesto de Egresos Pagado de Gastos de Funcionamiento Prima por año de servicio Nómina del 16 al 31 de julio de 2024			3,111.00		0.00		
01099	12/07/2024	E	00025	00025	Presupuesto de Egresos Pagado de Gastos de Funcionamiento Prima por año de servicio Nómina del 1 al 15 de julio			3,111.00		0.00		
01122	28/06/2024	E	00069	00069	Presupuesto de Egresos Pagado de Gastos de Funcionamiento Prima por año de servicio Nómina del 16 al 30 de junio de 2024			3,111.00		0.00		
01111	14/06/2024	E	00035	00035	Presupuesto de Egresos Pagado de Gastos de Funcionamiento Prima por año de servicio Nómina del 1 al 15 de junio			3,111.00		0.00		
01083	31/05/2024	E	00040	00040	Presupuesto de Egresos Pagado de Gastos de Funcionamiento Prima por año de servicio Nómina del 16 al 31 de mayo de 2024			3,111.00		0.00		
00987	15/05/2024	E	00013	00013	Presupuesto de Egresos Pagado de Gastos de Funcionamiento Prima por año de servicio Nómina del 1 al 15 de mayo			3,111.00		0.00		
01086	30/04/2024	E	00065	00065	Presupuesto de Egresos Pagado de Gastos de Funcionamiento Prima por año de servicio Nómina del 16 al 30 de abril de 2024			3,111.00		0.00		

01154	15/04/2024	E	00038	00038	Presupuesto de Egresos Pagado de Gastos de Funcionamiento Prima por año de servicio Nómina del 1 al 15 de abril			3,111.00		0.00		
00975	27/03/2024	E	00107	00107	Presupuesto de Egresos Pagado de Gastos de Funcionamiento Prima por años de servicio Nómina del 16 al 31 de marzo			3,111.00		0.00		
01238	15/03/2024	E	00022	00022	Presupuesto de Egresos Pagado de Gastos de Funcionamiento Prima por años de servicio Nómina del 01 al 15 de Marzo			3,111.00		0.00		
00982	29/02/2024	E	00039	00039	Presupuesto de Egresos Pagado de Gastos de Funcionamiento Prima por años de servicio Nómina del 16 al 29 de febrero			3,111.00		0.00		
01019	15/02/2024	E	00021	00021	Presupuesto de Egresos Pagado de Gastos de Funcionamiento Prima por años de servicio Nómina del 01 al 15 de Febrero			3,111.00		0.00		
01019	31/01/2024	E	00066	00066	Presupuesto de Egresos Pagado de Gastos de Funcionamiento Prima por años de servicio Nómina del 16 al 31 de enero			3,111.00		0.00		
01012	15/01/2024	E	00049	00049	Presupuesto de Egresos Pagado de Gastos de Funcionamiento Prima por años de servicio Nómina del 01 al 15 de enero			3,111.00		0.00		
					TOTAL:			**76,277.00**		**0.00**		
8271	**F00312000**	**02060801010311020 1**		**321**	**Prima vacacional**	**0.00**		**278,051.24**		**0.00**	**278,051.24**	
REN.	**FECHA**	**TIPO**	**N.POL.**	**REF**	**CONCEPTO**		**DEBE**		**HABER**			
00246	02/12/2024	E	00005	00005	Presupuesto de Egresos Pagado de Gastos de Funcionamiento Prima vacacional segunda exhibición 2024			164,902.01		0.00		
00224	12/07/2024	E	00026	00026	Presupuesto de Egresos Pagado de Gastos de Funcionamiento Prima vacacional Prima vacacional primera exhibición 2024			112,305.79		0.00		
00014	02/05/2024	C	00003	00844	CH. 844 RUBEN LOPEZ GONZALEZ Presupuesto de Egresos Pagado de Gastos de Funcionamiento Prima vacacional			843.44		0.00		
					TOTAL:			**278,051.24**		**0.00**		
8271	**F00312000**	**02060801010311020 1**		**322**	**Aguinaldo**	**0.00**		**643,947.25**		**0.00**	**643,947.25**	
REN.	**FECHA**	**TIPO**	**N.POL.**	**REF**	**CONCEPTO**		**DEBE**		**HABER**			
00261	02/12/2024	E	00004	00004	Presupuesto de Egresos Pagado de Gastos de Funcionamiento Aguinaldo Segunda exhibición 2024			424,344.89		0.00		
00007	02/05/2024	C	00003	00844	CH. 844 RUBEN LOPEZ GONZALEZ Presupuesto de Egresos Pagado de Gastos de Funcionamiento Aguinaldo			1,012.57		0.00		
00236	22/03/2024	E	00039	00039	Presupuesto de Egresos Pagado de Gastos de Funcionamiento Aguinaldo			218,589.79		0.00		
					TOTAL:			**643,947.25**		**0.00**		
8271	**F00312000**	**02060801010311020 1**		**341**	**Compensación**	**0.00**		**578,405.12**		**0.00**	**578,405.12**	
REN.	**FECHA**	**TIPO**	**N.POL.**	**REF**	**CONCEPTO**		**DEBE**		**HABER**			
01339	18/12/2024	E	00065	00065	Presupuesto de Egresos Pagado de Gastos de Funcionamiento Compensación Nómina del 16 al 31 de diciembre 2024			29,210.16		0.00		
01059	02/12/2024	E	00006	00006	Presupuesto de Egresos Pagado de Gastos de Funcionamiento Compensación Nómina del 1 al 15 de diciembre			30,272.83		0.00		
01102	29/11/2024	E	00076	00076	Presupuesto de Egresos Pagado de Gastos de Funcionamiento Compensación Nómina del 16 al 30 de noviembre 2024			29,623.58		0.00		
01141	15/11/2024	E	00039	00039	Presupuesto de Egresos Pagado de Gastos de Funcionamiento Compensación Nómina del 1 al 15 de noviembre			29,623.58		0.00		
01257	31/10/2024	E	00079	00079	Presupuesto de Egresos Pagado de Gastos de Funcionamiento Compensación Nómina del 16 al 31 de octubre 2024			29,623.58		0.00		
01258	31/10/2024	E	00079	00079	Incapacidad no profesional Presupuesto de Egresos Pagado de Gastos de Funcionamiento Compensación Nómina del 16 al 31 de octubre 2024			-55.78		0.00		
01133	15/10/2024	E	00040	00040	Presupuesto de Egresos Pagado de Gastos de Funcionamiento Compensación Nómina del 1 al 15 de octubre			29,623.58		0.00		
01134	15/10/2024	E	00040	00040	Incapacidad Presupuesto de Egresos Pagado de Gastos de Funcionamiento Compensación Nómina del 1 al 15 de octubre			-44.60		0.00		
01086	30/09/2024	E	00054	00054	Presupuesto de Egresos Pagado de Gastos de Funcionamiento Compensación Nómina del 16 al 30 de septiembre			29,623.58		0.00		
01204	30/09/2024	E	00054	00054	incapacidad Presupuesto de Egresos Pagado de Gastos de Funcionamiento Compensación Nómina del 16 al 30 de septiembre			-44.60		0.00		
01063	13/09/2024	E	00024	00024	Presupuesto de Egresos Pagado de Gastos de Funcionamiento Compensación Nómina del 1 al 15 de septiembre			29,206.96		0.00		
01064	13/09/2024	E	00024	00024	incapacidad Presupuesto de Egresos Pagado de Gastos de Funcionamiento Compensación Nómina del 1 al 15 de septiembre			-44.60		0.00		
01126	30/08/2024	E	00081	00081	Presupuesto de Egresos Pagado de Gastos de Funcionamiento Compensación Nómina del 16 al 31 de agosto de 2024			23,688.93		0.00		
01452	15/08/2024	E	00041	00041	Presupuesto de Egresos Pagado de Gastos de Funcionamiento Compensación Nómina del 1 al 15 de agosto			23,688.93		0.00		
01453	15/08/2024	E	00041	00041	Retroactivo Presupuesto de Egresos Pagado de Gastos de Funcionamiento Compensación Nómina del 1 al 15 de agosto			13,893.39		0.00		
01059	31/07/2024	E	00067	00067	Presupuesto de Egresos Pagado de Gastos de Funcionamiento Compensación Nómina del 16 al 31 de julio de 2024			22,606.65		0.00		
01106	12/07/2024	E	00025	00025	Presupuesto de Egresos Pagado de Gastos de Funcionamiento Compensación Nómina del 1 al 15 de julio			22,606.65		0.00		
01129	28/06/2024	E	00069	00069	Presupuesto de Egresos Pagado de Gastos de Funcionamiento Compensación Nómina del 16 al 30 de junio de 2024			22,606.65		0.00		
01118	14/06/2024	E	00035	00035	Presupuesto de Egresos Pagado de Gastos de Funcionamiento Compensación Nómina del 1 al 15 de junio			22,606.65		0.00		
01090	31/05/2024	E	00040	00040	Presupuesto de Egresos Pagado de Gastos de Funcionamiento Compensación Nómina del 16 al 31 de mayo de 2024			22,256.65		0.00		
00994	15/05/2024	E	00013	00013	Presupuesto de Egresos Pagado de Gastos de Funcionamiento Compensación Nómina del 1 al 15 de mayo			19,661.67		0.00		
01093	30/04/2024	E	00065	00065	Presupuesto de Egresos Pagado de Gastos de Funcionamiento Compensación Nómina del 16 al 30 de abril de 2024			19,661.67		0.00		
01161	15/04/2024	E	00038	00038	Presupuesto de Egresos Pagado de Gastos de Funcionamiento Compensación Nómina del 1 al 15 de abril			19,661.67		0.00		
00982	27/03/2024	E	00107	00107	Presupuesto de Egresos Pagado de Gastos de Funcionamiento Compensación Nómina del 16 al 31 de marzo			19,661.67		0.00		
01245	15/03/2024	E	00022	00022	Presupuesto de Egresos Pagado de Gastos de Funcionamiento Compensación Nómina del 01 al 15 de Marzo			19,661.67		0.00		
00989	29/02/2024	E	00039	00039	Presupuesto de Egresos Pagado de Gastos de Funcionamiento Compensación Nómina del 16 al 29 de febrero			17,197.77		0.00		
01026	15/02/2024	E	00021	00021	Presupuesto de Egresos Pagado de Gastos de Funcionamiento Compensación Nómina del 01 al 15 de Febrero			17,197.77		0.00		
01026	31/01/2024	E	00066	00066	Presupuesto de Egresos Pagado de Gastos de Funcionamiento Compensación Nómina del 16 al 31 de enero			17,564.23		0.00		
01019	15/01/2024	E	00049	00049	Presupuesto de Egresos Pagado de Gastos de Funcionamiento Compensación Nómina del 01 al 15 de enero			17,564.23		0.00		
					TOTAL:			**578,405.12**		**0.00**		
8271	**F00312000**	**02060801010311020 1**		**345**	**Gratificación**	**0.00**		**1,206,093.03**		**0.00**	**1,206,093.03**	
REN.	**FECHA**	**TIPO**	**N.POL.**	**REF**	**CONCEPTO**		**DEBE**		**HABER**			
01346	18/12/2024	E	00065	00065	Presupuesto de Egresos Pagado de Gastos de Funcionamiento Gratificación Nómina del 16 al 31 de diciembre 2024			52,152.90		0.00		
01066	02/12/2024	E	00006	00006	Presupuesto de Egresos Pagado de Gastos de Funcionamiento Gratificación Nómina del 1 al 15 de diciembre			53,953.19		0.00		
01109	29/11/2024	E	00076	00076	Presupuesto de Egresos Pagado de Gastos de Funcionamiento Gratificación Nómina del 16 al 30 de noviembre 2024			52,586.84		0.00		
01148	15/11/2024	E	00039	00039	Presupuesto de Egresos Pagado de Gastos de Funcionamiento Gratificación Nómina del 1 al 15 de noviembre			52,586.84		0.00		
01271	31/10/2024	E	00079	00079	Presupuesto de Egresos Pagado de Gastos de Funcionamiento Gratificación Nómina del 16 al 31 de octubre 2024			52,586.84		0.00		
01272	31/10/2024	E	00079	00079	Incapacidad no profesional Presupuesto de Egresos Pagado de Gastos de Funcionamiento Gratificación Nómina del 16 al 31 de octubre 2024			-336.93		0.00		
01147	15/10/2024	E	00040	00040	Presupuesto de Egresos Pagado de Gastos de Funcionamiento Gratificación Nómina del 1 al 15 de octubre			52,586.84		0.00		
01148	15/10/2024	E	00040	00040	Incapacidad Presupuesto de Egresos Pagado de Gastos de Funcionamiento Gratificación Nómina del 1 al 15 de octubre			-269.36		0.00		
01118	30/09/2024	E	00054	00054	Presupuesto de Egresos Pagado de Gastos de Funcionamiento Gratificación Nómina del 16 al 30 de septiembre			52,586.84		0.00		
01205	30/09/2024	E	00054	00054	incapacidad Presupuesto de Egresos Pagado de Gastos de Funcionamiento Gratificación Nómina del 16 al 30 de septiembre			-269.36		0.00		
01077	13/09/2024	E	00024	00024	Presupuesto de Egresos Pagado de Gastos de Funcionamiento Gratificación Nómina del 1 al 15 de septiembre			51,868.39		0.00		
01078	13/09/2024	E	00024	00024	incapacidad Presupuesto de Egresos Pagado de Gastos de Funcionamiento Gratificación Nómina del 1 al 15 de septiembre			-269.36		0.00		
01133	30/08/2024	E	00081	00081	Presupuesto de Egresos Pagado de Gastos de Funcionamiento Gratificación Nómina del 16 al 31 de agosto de 2024			51,868.39		0.00		
01466	15/08/2024	E	00041	00041	Presupuesto de Egresos Pagado de Gastos de Funcionamiento Gratificación Nómina del 1 al 15 de agosto			51,868.39		0.00		

01467	15/08/2024	E	00041	00041	Retroactivo Presupuesto de Egresos Pagado de Gastos de Funcionamiento Gratificación Nómina del 1 al 15 de agosto			17,745.50		0.00	
01066	31/07/2024	E	00067	00067	Presupuesto de Egresos Pagado de Gastos de Funcionamiento Gratificación Nómina del 16 al 31 de julio de 2024			50,377.51		0.00	
01113	12/07/2024	E	00025	00025	Presupuesto de Egresos Pagado de Gastos de Funcionamiento Gratificación Nómina del 1 al 15 de julio			50,377.51		0.00	
01136	28/06/2024	E	00069	00069	Presupuesto de Egresos Pagado de Gastos de Funcionamiento Gratificación Nómina del 16 al 30 de junio de 2024			50,377.51		0.00	
01125	14/06/2024	E	00035	00035	Presupuesto de Egresos Pagado de Gastos de Funcionamiento Gratificación Nómina del 1 al 15 de junio			50,377.51		0.00	
01097	31/05/2024	E	00040	00040	Presupuesto de Egresos Pagado de Gastos de Funcionamiento Gratificación Nómina del 16 al 31 de mayo de 2024			50,377.51		0.00	
01001	15/05/2024	E	00013	00013	Presupuesto de Egresos Pagado de Gastos de Funcionamiento Gratificación Nómina del 1 al 15 de mayo			48,877.01		0.00	
01100	30/04/2024	E	00065	00065	Presupuesto de Egresos Pagado de Gastos de Funcionamiento Gratificación Nómina del 16 al 30 de abril de 2024			48,877.01		0.00	
01168	15/04/2024	E	00038	00038	Presupuesto de Egresos Pagado de Gastos de Funcionamiento Gratificación Nómina del 1 al 15 de abril			48,877.01		0.00	
00989	27/03/2024	E	00107	00107	Presupuesto de Egresos Pagado de Gastos de Funcionamiento Gratificación Nómina del 16 al 31 de marzo			48,877.01		0.00	
01252	15/03/2024	E	00022	00022	Presupuesto de Egresos Pagado de Gastos de Funcionamiento Gratificación Nómina del 01 al 15 de Marzo			48,877.01		0.00	
00996	29/02/2024	E	00039	00039	Presupuesto de Egresos Pagado de Gastos de Funcionamiento Gratificación Nómina del 16 al 29 de febrero			47,051.21		0.00	
01033	15/02/2024	E	00021	00021	Presupuesto de Egresos Pagado de Gastos de Funcionamiento Gratificación Nómina del 01 al 15 de Febrero			47,051.21		0.00	
01033	31/01/2024	E	00066	00066	Presupuesto de Egresos Pagado de Gastos de Funcionamiento Gratificación Nómina del 16 al 31 de enero			45,231.18		0.00	
01026	15/01/2024	E	00049	00049	Presupuesto de Egresos Pagado de Gastos de Funcionamiento Gratificación Nómina del 01 al 15 de enero			29,240.88		0.00	
					TOTAL:			**1,206,093.03**		**0.00**	
8271	**F00312000**	**02060801010311020 1**		**1346**	**Gratificación por convenio**	**0.00**		**7,470.00**		**0.00**	**7,470.00**
REN.	**FECHA**	**TIPO**	**N.POL.**	**REF**	**CONCEPTO**		**DEBE**		**HABER**		
01353	18/12/2024	E	00065	00065	Presupuesto de Egresos Pagado de Gastos de Funcionamiento Gratificación por convenio Nómina del 16 al 31 de diciembre 2024			7,470.00		0.00	
					TOTAL:			**7,470.00**		**0.00**	
8271	**F00312000**	**02060801010311020 1**		**1541**	**Becas para hijos de trabajadores sindicalizados**	**0.00**		**13,610.00**		**0.00**	**13,610.00**
REN.	**FECHA**	**TIPO**	**N.POL.**	**REF**	**CONCEPTO**		**DEBE**		**HABER**		
01107	30/04/2024	E	00065	00065	Presupuesto de Egresos Pagado de Gastos de Funcionamiento Becas para hijos de trabajadores sindicalizados Nómina del 16 al 30 de abril de 2024			13,610.00		0.00	
					TOTAL:			**13,610.00**		**0.00**	
8271	**F00312000**	**02060801010311020 1**		**1542**	**Días cívicos y económicos**	**0.00**		**16,200.00**		**0.00**	**16,200.00**
REN.	**FECHA**	**TIPO**	**N.POL.**	**REF**	**CONCEPTO**		**DEBE**		**HABER**		
01259	15/03/2024	E	00022	00022	Presupuesto de Egresos Pagado de Gastos de Funcionamiento Días cívicos y económicos Nómina del 01 al 15 de Marzo			16,200.00		0.00	
					TOTAL:			**16,200.00**		**0.00**	
8271	**F00312000**	**02060801010311020 1**		**1544**	**Día del maestro y del servidor publico**	**0.00**		**20,900.00**		**0.00**	**20,900.00**
REN.	**FECHA**	**TIPO**	**N.POL.**	**REF**	**CONCEPTO**		**DEBE**		**HABER**		
01280	31/10/2024	E	00079	00079	Presupuesto de Egresos Pagado de Gastos de Funcionamiento Día del maestro y del servidor publico Nómina del 16 al 31 de octubre 2024			20,900.00		0.00	
					TOTAL:			**20,900.00**		**0.00**	
8271	**F00312000**	**02060801010311020 1**		**1546**	**Otros gastos derivados de convenio**	**0.00**		**31,900.00**		**0.00**	**31,900.00**
REN.	**FECHA**	**TIPO**	**N.POL.**	**REF**	**CONCEPTO**		**DEBE**		**HABER**		
01360	18/12/2024	E	00065	00065	Presupuesto de Egresos Pagado de Gastos de Funcionamiento Otros gastos derivados de convenio Nómina del 16 al 31 de diciembre 2024			17,100.00		0.00	
01143	28/06/2024	E	00069	00069	Presupuesto de Egresos Pagado de Gastos de Funcionamiento Otros gastos derivados de convenio Nómina del 16 al 30 de junio de 2024			6,000.00		0.00	
01175	15/04/2024	E	00038	00038	Presupuesto de Egresos Pagado de Gastos de Funcionamiento Otros gastos derivados de convenio Nómina del 1 al 15 de abril			8,800.00		0.00	
					TOTAL:			**31,900.00**		**0.00**	
8271	**F00312000**	**02060801010311020 1**		**1595**	**Despensa**	**0.00**		**74,874.00**		**0.00**	**74,874.00**
REN.	**FECHA**	**TIPO**	**N.POL.**	**REF**	**CONCEPTO**		**DEBE**		**HABER**		
01367	18/12/2024	E	00065	00065	Presupuesto de Egresos Pagado de Gastos de Funcionamiento Despensa Nómina del 16 al 31 de diciembre 2024			4,591.00		0.00	
01073	02/12/2024	E	00006	00006	Presupuesto de Egresos Pagado de Gastos de Funcionamiento Despensa Nómina del 1 al 15 de diciembre			4,591.00		0.00	
01116	29/11/2024	E	00076	00076	Presupuesto de Egresos Pagado de Gastos de Funcionamiento Despensa Nómina del 16 al 30 de noviembre 2024			2,986.00		0.00	
01155	15/11/2024	E	00039	00039	Presupuesto de Egresos Pagado de Gastos de Funcionamiento Despensa Nómina del 1 al 15 de noviembre			2,986.00		0.00	
01287	31/10/2024	E	00079	00079	Presupuesto de Egresos Pagado de Gastos de Funcionamiento Despensa Nómina del 16 al 31 de octubre 2024			2,986.00		0.00	
01156	15/10/2024	E	00040	00040	Presupuesto de Egresos Pagado de Gastos de Funcionamiento Despensa Nómina del 1 al 15 de octubre			2,986.00		0.00	
01149	30/09/2024	E	00054	00054	Presupuesto de Egresos Pagado de Gastos de Funcionamiento Despensa Nómina del 16 al 30 de septiembre			2,986.00		0.00	
01086	13/09/2024	E	00024	00024	Presupuesto de Egresos Pagado de Gastos de Funcionamiento Despensa Nómina del 1 al 15 de septiembre			2,986.00		0.00	
01140	30/08/2024	E	00081	00081	Presupuesto de Egresos Pagado de Gastos de Funcionamiento Despensa Nómina del 16 al 31 de agosto de 2024			2,986.00		0.00	
01475	15/08/2024	E	00041	00041	Presupuesto de Egresos Pagado de Gastos de Funcionamiento Despensa Nómina del 1 al 15 de agosto			2,986.00		0.00	
01073	31/07/2024	E	00067	00067	Presupuesto de Egresos Pagado de Gastos de Funcionamiento Despensa Nómina del 16 al 31 de julio de 2024			2,986.00		0.00	
01120	12/07/2024	E	00025	00025	Presupuesto de Egresos Pagado de Gastos de Funcionamiento Despensa Nómina del 1 al 15 de julio			2,986.00		0.00	
01150	28/06/2024	E	00069	00069	Presupuesto de Egresos Pagado de Gastos de Funcionamiento Despensa Nómina del 16 al 30 de junio de 2024			2,986.00		0.00	
01132	14/06/2024	E	00035	00035	Presupuesto de Egresos Pagado de Gastos de Funcionamiento Despensa Nómina del 1 al 15 de junio			2,986.00		0.00	
01104	31/05/2024	E	00040	00040	Presupuesto de Egresos Pagado de Gastos de Funcionamiento Despensa Nómina del 16 al 31 de mayo de 2024			2,986.00		0.00	
01008	15/05/2024	E	00013	00013	Presupuesto de Egresos Pagado de Gastos de Funcionamiento Despensa Nómina del 1 al 15 de mayo			2,986.00		0.00	
01114	30/04/2024	E	00065	00065	Presupuesto de Egresos Pagado de Gastos de Funcionamiento Despensa Nómina del 16 al 30 de abril de 2024			2,986.00		0.00	
01182	15/04/2024	E	00038	00038	Presupuesto de Egresos Pagado de Gastos de Funcionamiento Despensa Nómina del 1 al 15 de abril			2,986.00		0.00	
00996	27/03/2024	E	00107	00107	Presupuesto de Egresos Pagado de Gastos de Funcionamiento Despensa Nómina del 16 al 31 de marzo			2,986.00		0.00	
01266	15/03/2024	E	00022	00022	Presupuesto de Egresos Pagado de Gastos de Funcionamiento Despensa Nómina del 01 al 15 de Marzo			2,986.00		0.00	
01003	29/02/2024	E	00039	00039	Presupuesto de Egresos Pagado de Gastos de Funcionamiento Despensa Nómina del 16 al 29 de febrero			2,986.00		0.00	
01040	15/02/2024	E	00021	00021	Presupuesto de Egresos Pagado de Gastos de Funcionamiento Despensa Nómina del 01 al 15 de Febrero			2,986.00		0.00	
01040	31/01/2024	E	00066	00066	Presupuesto de Egresos Pagado de Gastos de Funcionamiento Despensa Nómina del 16 al 31 de enero			2,986.00		0.00	
01033	15/01/2024	E	00049	00049	Presupuesto de Egresos Pagado de Gastos de Funcionamiento Despensa Nómina del 01 al 15 de enero			2,986.00		0.00	
					TOTAL:			**74,874.00**		**0.00**	
8271	**F00312000**	**02060801010311020 1**		**2141**	**Materiales y útiles para el procesamiento en equipos y bienes informáticos**	**0.00**		**6,626.64**		**0.00**	**6,626.64**
REN.	**FECHA**	**TIPO**	**N.POL.**	**REF**	**CONCEPTO**		**DEBE**		**HABER**		

00044	11/09/2024	E	00018	00018	Presupuesto de Egresos Pagado de Gastos de Funcionamiento Materiales y útiles para el procesamiento en equipos y bienes informáticos			6,626.64		0.00		
					TOTAL:			**6,626.64**		**0.00**		
8271	**F00312000**	**02060801010311020l**		**2161**	**Material y enseres de limpieza**	**0.00**		**9,392.64**		**0.00**	**9,392.64**	
REN.	**FECHA**	**TIPO**	**N.POL.**	**REF**	**CONCEPTO**		**DEBE**		**HABER**			
00016	06/09/2024	E	00011	00011	F-28 PRODUCTOS Y SERVICIOS CAPITULARE material de limpieza Presupuesto de Egresos Pagado de Gastos de Funcionamiento Material y enseres de limpieza			9,392.64		0.00		
					TOTAL:			**9,392.64**		**0.00**		
8271	**F00312000**	**02060801010311020l**		**2711**	**Vestuario y uniformes**	**0.00**		**2,900.00**		**0.00**	**2,900.00**	
REN.	**FECHA**	**TIPO**	**N.POL.**	**REF**	**CONCEPTO**		**DEBE**		**HABER**			
00023	22/11/2024	E	00058	00058	F-1157 MIGUEL ANGEL BECERRIL BERNAL impresiones Presupuesto de Egresos Pagado de Gastos de Funcionamiento Vestuario y uniformes			2,900.00		0.00		
					TOTAL:			**2,900.00**		**0.00**		
8271	**F00312000**	**02060801010311020l**		**3721**	**Gastos de traslado por vía terrestre**	**0.00**		**1,012.00**		**0.00**	**1,012.00**	
REN.	**FECHA**	**TIPO**	**N.POL.**	**REF**	**CONCEPTO**		**DEBE**		**HABER**			
00120	22/10/2024	C	00023	00288	F- 523BA821A8AF AUTOVIAS CONCESIONADAS MEXIQUENSES Presupuesto de Egresos Pagado de Gastos de Funcionamiento Gastos de traslado por vía terrestre			254.00		0.00		
00127	22/10/2024	C	00023	00288	F- F6ED639EBA03 AUTOVIAS CONCESIONADAS MEXIQUENSES Presupuesto de Egresos Pagado de Gastos de Funcionamiento Gastos de traslado por vía terrestre			252.00		0.00		
00063	26/08/2024	C	00023	00250	F- 178F42DA267C AUTOVIAS CONCESIONADAS MEXIQUENSES Presupuesto de Egresos Pagado de Gastos de Funcionamiento Gastos de traslado por vía terrestre			126.00		0.00		
00070	26/08/2024	C	00023	00250	F- A11B1C0A58CE AUTOVIAS CONCESIONADAS MEXIQUENSES Presupuesto de Egresos Pagado de Gastos de Funcionamiento Gastos de traslado por vía terrestre			127.00		0.00		
00077	26/08/2024	C	00023	00250	F- 47EEDD326983 AUTOVIAS CONCESIONADAS MEXIQUENSES Presupuesto de Egresos Pagado de Gastos de Funcionamiento Gastos de traslado por vía terrestre			126.00		0.00		
00084	26/08/2024	C	00023	00250	F- EB81195374F5 AUTOVIAS CONCESIONADAS MEXIQUENSES Presupuesto de Egresos Pagado de Gastos de Funcionamiento Gastos de traslado por vía terrestre			127.00		0.00		
					TOTAL:			**1,012.00**		**0.00**		
8271	**F00312000**	**02060801010511020l**		**1131**	**Sueldo base**	**0.00**		**100,763.00**		**0.00**	**100,763.00**	
REN.	**FECHA**	**TIPO**	**N.POL.**	**REF**	**CONCEPTO**		**DEBE**		**HABER**			
01374	18/12/2024	E	00065	00065	Presupuesto de Egresos Pagado de Gastos de Funcionamiento Sueldo base Nómina del 16 al 31 de diciembre 2024			2,600.43		0.00		
01080	02/12/2024	E	00006	00006	Presupuesto de Egresos Pagado de Gastos de Funcionamiento Sueldo base Nómina del 1 al 15 de diciembre			2,600.43		0.00		
01123	29/11/2024	E	00076	00076	Presupuesto de Egresos Pagado de Gastos de Funcionamiento Sueldo base Nómina del 16 al 30 de noviembre 2024			2,600.43		0.00		
01162	15/11/2024	E	00039	00039	Presupuesto de Egresos Pagado de Gastos de Funcionamiento Sueldo base Nómina del 1 al 15 de noviembre			2,600.43		0.00		
01294	31/10/2024	E	00079	00079	Presupuesto de Egresos Pagado de Gastos de Funcionamiento Sueldo base Nómina del 16 al 31 de octubre 2024			2,600.43		0.00		
01163	15/10/2024	E	00040	00040	Presupuesto de Egresos Pagado de Gastos de Funcionamiento Sueldo base Nómina del 1 al 15 de octubre			2,600.43		0.00		
01054	30/09/2024	E	00054	00054	Presupuesto de Egresos Pagado de Gastos de Funcionamiento Sueldo base Nómina del 16 al 30 de septiembre			2,600.43		0.00		
01093	13/09/2024	E	00024	00024	Presupuesto de Egresos Pagado de Gastos de Funcionamiento Sueldo base Nómina del 1 al 15 de septiembre			2,600.43		0.00		
01147	30/08/2024	E	00081	00081	Presupuesto de Egresos Pagado de Gastos de Funcionamiento Sueldo base Nómina del 16 al 31 de agosto de 2024			5,200.86		0.00		
01487	15/08/2024	E	00041	00041	Presupuesto de Egresos Pagado de Gastos de Funcionamiento Sueldo base Nómina del 1 al 15 de agosto			5,200.86		0.00		
01488	15/08/2024	E	00041	00041	Incapacidad no profesional Presupuesto de Egresos Pagado de Gastos de Funcionamiento Sueldo base Nómina del 1 al 15 de agosto			-393.96		0.00		
01085	31/07/2024	E	00067	00067	Presupuesto de Egresos Pagado de Gastos de Funcionamiento Sueldo base Nómina del 16 al 31 de julio de 2024			5,200.86		0.00		
01086	31/07/2024	E	00067	00067	Presupuesto de Egresos Pagado de Gastos de Funcionamiento Sueldo base Nómina del 16 al 31 de julio de 2024			-393.96		0.00		
01132	12/07/2024	E	00025	00025	Presupuesto de Egresos Pagado de Gastos de Funcionamiento Sueldo base Nómina del 1 al 15 de julio			5,200.86		0.00		
01133	12/07/2024	E	00025	00025	Presupuesto de Egresos Pagado de Gastos de Funcionamiento Sueldo base Nómina del 1 al 15 de julio			-493.26		0.00		
01162	28/06/2024	E	00069	00069	Presupuesto de Egresos Pagado de Gastos de Funcionamiento Sueldo base Nómina del 16 al 30 de junio de 2024			5,200.86		0.00		
01163	28/06/2024	E	00069	00069	Presupuesto de Egresos Pagado de Gastos de Funcionamiento Sueldo base Nómina del 16 al 30 de junio de 2024 incapacidad no profesional			-986.51		0.00		
01144	14/06/2024	E	00035	00035	Presupuesto de Egresos Pagado de Gastos de Funcionamiento Sueldo base Nómina del 1 al 15 de junio			5,200.86		0.00		
01145	14/06/2024	E	00035	00035	Presupuesto de Egresos Pagado de Gastos de Funcionamiento Sueldo base Nómina del 1 al 15 de junio incapacidad no profesional			-986.51		0.00		
01111	31/05/2024	E	00040	00040	Presupuesto de Egresos Pagado de Gastos de Funcionamiento Sueldo base Nómina del 16 al 31 de mayo de 2024			5,200.86		0.00		
01015	15/05/2024	E	00013	00013	Presupuesto de Egresos Pagado de Gastos de Funcionamiento Sueldo base Nómina del 1 al 15 de mayo			5,200.86		0.00		
01121	30/04/2024	E	00065	00065	Presupuesto de Egresos Pagado de Gastos de Funcionamiento Sueldo base Nómina del 16 al 30 de abril de 2024			5,200.86		0.00		
01189	15/04/2024	E	00038	00038	Presupuesto de Egresos Pagado de Gastos de Funcionamiento Sueldo base Nómina del 1 al 15 de abril			5,200.86		0.00		
01003	27/03/2024	E	00107	00107	Presupuesto de Egresos Pagado de Gastos de Funcionamiento Sueldo base Nómina del 16 al 31 de marzo			5,200.86		0.00		
01273	15/03/2024	E	00022	00022	Presupuesto de Egresos Pagado de Gastos de Funcionamiento Sueldo base Nómina del 01 al 15 de Marzo			5,200.86		0.00		
01010	29/02/2024	E	00039	00039	Presupuesto de Egresos Pagado de Gastos de Funcionamiento Sueldo base Nómina del 16 al 29 de febrero			5,200.86		0.00		
01047	15/02/2024	E	00021	00021	Presupuesto de Egresos Pagado de Gastos de Funcionamiento Sueldo base Nómina del 01 al 15 de Febrero			5,200.86		0.00		
01047	31/01/2024	E	00066	00066	Presupuesto de Egresos Pagado de Gastos de Funcionamiento Sueldo base Nómina del 16 al 31 de enero			5,200.86		0.00		
01040	15/01/2024	E	00049	00049	Presupuesto de Egresos Pagado de Gastos de Funcionamiento Sueldo base Nómina del 01 al 15 de enero			5,200.86		0.00		
					TOTAL:			**100,763.00**		**0.00**		
8271	**F00312000**	**02060801010511020l**		**1311**	**Prima por año de servicio**	**0.00**		**5,960.00**		**0.00**	**5,960.00**	
REN.	**FECHA**	**TIPO**	**N.POL.**	**REF**	**CONCEPTO**		**DEBE**		**HABER**			
01381	18/12/2024	E	00065	00065	Presupuesto de Egresos Pagado de Gastos de Funcionamiento Prima por año de servicio Nómina del 16 al 31 de diciembre 2024			149.00		0.00		
01087	02/12/2024	E	00006	00006	Presupuesto de Egresos Pagado de Gastos de Funcionamiento Prima por año de servicio Nómina del 1 al 15 de diciembre			149.00		0.00		
01130	29/11/2024	E	00076	00076	Presupuesto de Egresos Pagado de Gastos de Funcionamiento Prima por año de servicio Nómina del 16 al 30 de noviembre 2024			149.00		0.00		
01169	15/11/2024	E	00039	00039	Presupuesto de Egresos Pagado de Gastos de Funcionamiento Prima por año de servicio Nómina del 1 al 15 de noviembre			149.00		0.00		
01301	31/10/2024	E	00079	00079	Presupuesto de Egresos Pagado de Gastos de Funcionamiento Prima por año de servicio Nómina del 16 al 31 de octubre 2024			149.00		0.00		
01170	15/10/2024	E	00040	00040	Presupuesto de Egresos Pagado de Gastos de Funcionamiento Prima por año de servicio Nómina del 1 al 15 de octubre			149.00		0.00		
01179	30/09/2024	E	00054	00054	Presupuesto de Egresos Pagado de Gastos de Funcionamiento Prima por año de servicio Nómina del 16 al 30 de septiembre			149.00		0.00		
01100	13/09/2024	E	00024	00024	Presupuesto de Egresos Pagado de Gastos de Funcionamiento Prima por año de servicio Nómina del 1 al 15 de septiembre			149.00		0.00		
01154	30/08/2024	E	00081	00081	Presupuesto de Egresos Pagado de Gastos de Funcionamiento Prima por año de servicio Nómina del 16 al 31 de agosto de 2024			298.00		0.00		

01496	15/08/2024	E	00041	00041	Presupuesto de Egresos Pagado de Gastos de Funcionamiento Prima por año de servicio Nómina del 1 al 15 de agosto			298.00		0.00		
01094	31/07/2024	E	00067	00067	Presupuesto de Egresos Pagado de Gastos de Funcionamiento Prima por año de servicio Nómina del 16 al 31 de julio de 2024			298.00		0.00		
01141	12/07/2024	E	00025	00025	Presupuesto de Egresos Pagado de Gastos de Funcionamiento Prima por año de servicio Nómina del 1 al 15 de julio			298.00		0.00		
01171	28/06/2024	E	00069	00069	Presupuesto de Egresos Pagado de Gastos de Funcionamiento Prima por año de servicio Nómina del 16 al 30 de junio de 2024			298.00		0.00		
01153	14/06/2024	E	00035	00035	Presupuesto de Egresos Pagado de Gastos de Funcionamiento Prima por año de servicio Nómina del 1 al 15 de junio			298.00		0.00		
01118	31/05/2024	E	00040	00040	Presupuesto de Egresos Pagado de Gastos de Funcionamiento Prima por año de servicio Nómina del 16 al 31 de mayo de 2024			298.00		0.00		
01022	15/05/2024	E	00013	00013	Presupuesto de Egresos Pagado de Gastos de Funcionamiento Prima por año de servicio Nómina del 1 al 15 de mayo			298.00		0.00		
01128	30/04/2024	E	00065	00065	Presupuesto de Egresos Pagado de Gastos de Funcionamiento Prima por año de servicio Nómina del 16 al 30 de abril de 2024			298.00		0.00		
01196	15/04/2024	E	00038	00038	Presupuesto de Egresos Pagado de Gastos de Funcionamiento Prima por año de servicio Nómina del 1 al 15 de abril			298.00		0.00		
01010	27/03/2024	E	00107	00107	Presupuesto de Egresos Pagado de Gastos de Funcionamiento Prima por años de servicio Nómina del 16 al 31 de marzo			298.00		0.00		
01280	15/03/2024	E	00022	00022	Presupuesto de Egresos Pagado de Gastos de Funcionamiento Prima por años de servicio Nómina del 01 al 15 de Marzo			298.00		0.00		
01017	29/02/2024	E	00039	00039	Presupuesto de Egresos Pagado de Gastos de Funcionamiento Prima por años de servicio Nómina del 16 al 29 de febrero			298.00		0.00		
01054	15/02/2024	E	00021	00021	Presupuesto de Egresos Pagado de Gastos de Funcionamiento Prima por años de servicio Nómina del 01 al 15 de Febrero			298.00		0.00		
01054	31/01/2024	E	00066	00066	Presupuesto de Egresos Pagado de Gastos de Funcionamiento Prima por años de servicio Nómina del 16 al 31 de enero			298.00		0.00		
01047	15/01/2024	E	00049	00049	Presupuesto de Egresos Pagado de Gastos de Funcionamiento Prima por años de servicio Nómina del 01 al 15 de enero			298.00		0.00		
					TOTAL:			**5,960.00**		**0.00**		
8271	**F00312000**	**02060801010511020l**		**1321**	**Prima vacacional**	**0.00**		**9,307.08**		**0.00**	**9,307.08**	
REN.	**FECHA**	**TIPO**	**N.POL.**	**REF**	**CONCEPTO**		**DEBE**		**HABER**			
00253	02/12/2024	E	00005	00005	Presupuesto de Egresos Pagado de Gastos de Funcionamiento Prima vacacional segunda exhibición 2024			2,538.73		0.00		
00231	12/07/2024	E	00026	00026	Presupuesto de Egresos Pagado de Gastos de Funcionamiento Prima vacacional Prima vacacional primera exhibición 2024			6,768.35		0.00		
					TOTAL:			**9,307.08**		**0.00**		
8271	**F00312000**	**02060801010511020l**		**1322**	**Aguinaldo**	**0.00**		**24,818.83**		**0.00**	**24,818.83**	
REN.	**FECHA**	**TIPO**	**N.POL.**	**REF**	**CONCEPTO**		**DEBE**		**HABER**			
00268	02/12/2024	E	00004	00004	Presupuesto de Egresos Pagado de Gastos de Funcionamiento Aguinaldo Segunda exhibición 2024			6,769.93		0.00		
00243	22/03/2024	E	00039	00039	Presupuesto de Egresos Pagado de Gastos de Funcionamiento Aguinaldo			18,048.90		0.00		
					TOTAL:			**24,818.83**		**0.00**		
8271	**F00312000**	**02060801010511020l**		**1341**	**Compensación**	**0.00**		**149,145.84**		**0.00**	**149,145.84**	
REN.	**FECHA**	**TIPO**	**N.POL.**	**REF**	**CONCEPTO**		**DEBE**		**HABER**			
01388	18/12/2024	E	00065	00065	Presupuesto de Egresos Pagado de Gastos de Funcionamiento Compensación Nómina del 16 al 31 de diciembre 2024			2,544.72		0.00		
01094	02/12/2024	E	00006	00006	Presupuesto de Egresos Pagado de Gastos de Funcionamiento Compensación Nómina del 1 al 15 de diciembre			2,544.72		0.00		
01137	29/11/2024	E	00076	00076	Presupuesto de Egresos Pagado de Gastos de Funcionamiento Compensación Nómina del 16 al 30 de noviembre 2024			2,544.72		0.00		
01176	15/11/2024	E	00039	00039	Presupuesto de Egresos Pagado de Gastos de Funcionamiento Compensación Nómina del 1 al 15 de noviembre			2,544.72		0.00		
01308	31/10/2024	E	00079	00079	Presupuesto de Egresos Pagado de Gastos de Funcionamiento Compensación Nómina del 16 al 31 de octubre 2024			2,544.72		0.00		
01177	15/10/2024	E	00040	00040	Presupuesto de Egresos Pagado de Gastos de Funcionamiento Compensación Nómina del 1 al 15 de octubre			2,544.72		0.00		
01087	30/09/2024	E	00054	00054	Presupuesto de Egresos Pagado de Gastos de Funcionamiento Compensación Nómina del 16 al 30 de septiembre			2,544.72		0.00		
01107	13/09/2024	E	00024	00024	Presupuesto de Egresos Pagado de Gastos de Funcionamiento Compensación Nómina del 1 al 15 de septiembre			2,544.72		0.00		
01161	30/08/2024	E	00081	00081	Presupuesto de Egresos Pagado de Gastos de Funcionamiento Compensación Nómina del 16 al 31 de agosto de 2024			8,516.31		0.00		
01508	15/08/2024	E	00041	00041	Presupuesto de Egresos Pagado de Gastos de Funcionamiento Compensación Nómina del 1 al 15 de agosto			8,516.31		0.00		
01509	15/08/2024	E	00041	00041	Incapacidad no profesional Presupuesto de Egresos Pagado de Gastos de Funcionamiento Compensación Nómina del 1 al 15 de agosto			-904.67		0.00		
01106	31/07/2024	E	00067	00067	Presupuesto de Egresos Pagado de Gastos de Funcionamiento Compensación Nómina del 16 al 31 de julio de 2024			8,516.31		0.00		
01107	31/07/2024	E	00067	00067	Presupuesto de Egresos Pagado de Gastos de Funcionamiento Compensación Nómina del 16 al 31 de julio de 2024			-904.67		0.00		
01153	12/07/2024	E	00025	00025	Presupuesto de Egresos Pagado de Gastos de Funcionamiento Compensación Nómina del 1 al 15 de julio			8,516.31		0.00		
01154	12/07/2024	E	00025	00025	Presupuesto de Egresos Pagado de Gastos de Funcionamiento Compensación Nómina del 1 al 15 de julio			-1,132.70		0.00		
01183	28/06/2024	E	00069	00069	Presupuesto de Egresos Pagado de Gastos de Funcionamiento Compensación Nómina del 16 al 30 de junio de 2024			8,516.31		0.00		
01184	28/06/2024	E	00069	00069	Presupuesto de Egresos Pagado de Gastos de Funcionamiento Compensación Nómina del 16 al 30 de junio de 2024 incapacidad no profesional			-2,265.42		0.00		
01165	14/06/2024	E	00035	00035	Presupuesto de Egresos Pagado de Gastos de Funcionamiento Compensación Nómina del 1 al 15 de junio			8,516.31		0.00		
01166	14/06/2024	E	00035	00035	Presupuesto de Egresos Pagado de Gastos de Funcionamiento Compensación Nómina del 1 al 15 de junio incapacidad no profesional			-2,265.42		0.00		
01125	31/05/2024	E	00040	00040	Presupuesto de Egresos Pagado de Gastos de Funcionamiento Compensación Nómina del 16 al 31 de mayo de 2024			8,516.31		0.00		
01029	15/05/2024	E	00013	00013	Presupuesto de Egresos Pagado de Gastos de Funcionamiento Compensación Nómina del 1 al 15 de mayo			8,516.31		0.00		
01135	30/04/2024	E	00065	00065	Presupuesto de Egresos Pagado de Gastos de Funcionamiento Compensación Nómina del 16 al 30 de abril de 2024			8,516.31		0.00		
01203	15/04/2024	E	00038	00038	Presupuesto de Egresos Pagado de Gastos de Funcionamiento Compensación Nómina del 1 al 15 de abril			8,516.31		0.00		
01017	27/03/2024	E	00107	00107	Presupuesto de Egresos Pagado de Gastos de Funcionamiento Compensación Nómina del 16 al 31 de marzo			8,516.31		0.00		
01287	15/03/2024	E	00022	00022	Presupuesto de Egresos Pagado de Gastos de Funcionamiento Compensación Nómina del 01 al 15 de Marzo			8,516.31		0.00		
01024	29/02/2024	E	00039	00039	Presupuesto de Egresos Pagado de Gastos de Funcionamiento Compensación Nómina del 16 al 29 de febrero			8,516.31		0.00		
01061	15/02/2024	E	00021	00021	Presupuesto de Egresos Pagado de Gastos de Funcionamiento Compensación Nómina del 01 al 15 de Febrero			8,516.31		0.00		
01061	31/01/2024	E	00066	00066	Presupuesto de Egresos Pagado de Gastos de Funcionamiento Compensación Nómina del 16 al 31 de enero			8,516.31		0.00		
01054	15/01/2024	E	00049	00049	Presupuesto de Egresos Pagado de Gastos de Funcionamiento Compensación Nómina del 01 al 15 de enero			8,516.31		0.00		
					TOTAL:			**149,145.84**		**0.00**		
8271	**F00312000**	**02060801010511020l**		**2941**	**Refacciones y accesorios para equipo de computo**	**0.00**		**962.89**		**0.00**	**962.89**	
REN.	**FECHA**	**TIPO**	**N.POL.**	**REF**	**CONCEPTO**		**DEBE**		**HABER**			
00160	26/12/2024	E	00111	00111	Presupuesto de Egresos Pagado de Gastos de Funcionamiento Refacciones y accesorios para equipo de computo			962.89		0.00		
					TOTAL:			**962.89**		**0.00**		
8271	**F00312000**	**02060801010511020l**		**3363**	**Servicios de Impresiones de documentos oficiales**	**0.00**		**10,532.80**		**0.00**	**10,532.80**	
REN.	**FECHA**	**TIPO**	**N.POL.**	**REF**	**CONCEPTO**		**DEBE**		**HABER**			
00015	22/11/2024	E	00060	00060	XIMENA GABRIELA GOMEZ GALEANA impresiones Presupuesto de Egresos Pagado de Gastos de Funcionamiento Servicios de Impresiones de documentos oficiales			8,224.40		0.00		

00066	09/08/2024	E	00025	00025	XIMENA GABRIELA GOMEZ GALEANA impresos Presupuesto de Egresos Pagado de Gastos de Funcionamiento Servicios de Impresiones de documentos oficiales			2,308.40		0.00		
					TOTAL:			**10,532.80**		**0.00**		
8271	**F00312000**	**02060801010514010 1**	**3251**		**Arrendamiento de vehículos**	**0.00**		**11,600.00**		**0.00**	**11,600.00**	
REN.	**FECHA**	**TIPO**	**N.POL.**	**REF**	**CONCEPTO**		**DEBE**		**HABER**			
00010	09/12/2024	E	00036	00036	F-47CF0 LEONARDO ALANIS GARCIA renta de autobuses Presupuesto de Egresos Pagado de Gastos de Funcionamiento Arrendamiento de vehículos			11,600.00		0.00		
					TOTAL:			**11,600.00**		**0.00**		
8271	**F00312000**	**02060804010211020 1**	**1131**		**Sueldo base**	**0.00**		**414,163.10**		**0.00**	**414,163.10**	
REN.	**FECHA**	**TIPO**	**N.POL.**	**REF**	**CONCEPTO**		**DEBE**		**HABER**			
01395	18/12/2024	E	00065	00065	Presupuesto de Egresos Pagado de Gastos de Funcionamiento Sueldo base Nómina del 16 al 31 de diciembre 2024			6,714.50		0.00		
01101	02/12/2024	E	00006	00006	Presupuesto de Egresos Pagado de Gastos de Funcionamiento Sueldo base Nómina del 1 al 15 de diciembre			6,714.50		0.00		
01144	29/11/2024	E	00076	00076	Presupuesto de Egresos Pagado de Gastos de Funcionamiento Sueldo base Nómina del 16 al 30 de noviembre 2024			6,714.50		0.00		
01183	15/11/2024	E	00039	00039	Presupuesto de Egresos Pagado de Gastos de Funcionamiento Sueldo base Nómina del 1 al 15 de noviembre			6,714.50		0.00		
01315	31/10/2024	E	00079	00079	Presupuesto de Egresos Pagado de Gastos de Funcionamiento Sueldo base Nómina del 16 al 31 de octubre 2024			6,714.50		0.00		
01184	15/10/2024	E	00040	00040	Presupuesto de Egresos Pagado de Gastos de Funcionamiento Sueldo base Nómina del 1 al 15 de octubre			6,714.50		0.00		
01055	30/09/2024	E	00054	00054	Presupuesto de Egresos Pagado de Gastos de Funcionamiento Sueldo base Nómina del 16 al 30 de septiembre			6,714.50		0.00		
01114	13/09/2024	E	00024	00024	Presupuesto de Egresos Pagado de Gastos de Funcionamiento Sueldo base Nómina del 1 al 15 de septiembre			6,714.50		0.00		
01168	30/08/2024	E	00081	00081	Presupuesto de Egresos Pagado de Gastos de Funcionamiento Sueldo base Nómina del 16 al 31 de agosto de 2024			6,714.50		0.00		
01517	15/08/2024	E	00041	00041	Presupuesto de Egresos Pagado de Gastos de Funcionamiento Sueldo base Nómina del 1 al 15 de agosto			6,714.50		0.00		
01115	31/07/2024	E	00067	00067	Presupuesto de Egresos Pagado de Gastos de Funcionamiento Sueldo base Nómina del 16 al 31 de julio de 2024			6,714.50		0.00		
01162	12/07/2024	E	00025	00025	Presupuesto de Egresos Pagado de Gastos de Funcionamiento Sueldo base Nómina del 1 al 15 de julio			6,714.50		0.00		
01192	28/06/2024	E	00069	00069	Presupuesto de Egresos Pagado de Gastos de Funcionamiento Sueldo base Nómina del 16 al 30 de junio de 2024			6,714.50		0.00		
01174	14/06/2024	E	00035	00035	Presupuesto de Egresos Pagado de Gastos de Funcionamiento Sueldo base Nómina del 1 al 15 de junio			17,063.70		0.00		
01132	31/05/2024	E	00040	00040	Presupuesto de Egresos Pagado de Gastos de Funcionamiento Sueldo base Nómina del 16 al 31 de mayo de 2024			17,063.70		0.00		
01036	15/05/2024	E	00013	00013	Presupuesto de Egresos Pagado de Gastos de Funcionamiento Sueldo base Nómina del 1 al 15 de mayo			31,298.75		0.00		
01142	30/04/2024	E	00065	00065	Presupuesto de Egresos Pagado de Gastos de Funcionamiento Sueldo base Nómina del 16 al 30 de abril de 2024			31,298.75		0.00		
01210	15/04/2024	E	00038	00038	Presupuesto de Egresos Pagado de Gastos de Funcionamiento Sueldo base Nómina del 1 al 15 de abril			31,298.75		0.00		
01024	27/03/2024	E	00107	00107	Presupuesto de Egresos Pagado de Gastos de Funcionamiento Sueldo base Nómina del 16 al 31 de marzo			31,298.75		0.00		
01294	15/03/2024	E	00022	00022	Presupuesto de Egresos Pagado de Gastos de Funcionamiento Sueldo base Nómina del 01 al 15 de Marzo			31,298.75		0.00		
01031	29/02/2024	E	00039	00039	Presupuesto de Egresos Pagado de Gastos de Funcionamiento Sueldo base Nómina del 16 al 29 de febrero			31,298.75		0.00		
01068	15/02/2024	E	00021	00021	Presupuesto de Egresos Pagado de Gastos de Funcionamiento Sueldo base Nómina del 01 al 15 de Febrero			34,656.00		0.00		
01068	31/01/2024	E	00066	00066	Presupuesto de Egresos Pagado de Gastos de Funcionamiento Sueldo base Nómina del 16 al 31 de enero			34,656.00		0.00		
01061	15/01/2024	E	00049	00049	Presupuesto de Egresos Pagado de Gastos de Funcionamiento Sueldo base Nómina del 01 al 15 de enero			35,642.70		0.00		
					TOTAL:			**414,163.10**		**0.00**		
8271	**F00312000**	**02060804010211020 1**	**1321**		**Prima vacacional**	**0.00**		**18,238.97**		**0.00**	**18,238.97**	
REN.	**FECHA**	**TIPO**	**N.POL.**	**REF**	**CONCEPTO**		**DEBE**		**HABER**			
00260	02/12/2024	E	00005	00005	Presupuesto de Egresos Pagado de Gastos de Funcionamiento Prima vacacional segunda exhibición 2024			12,923.09		0.00		
00238	12/07/2024	E	00026	00026	Presupuesto de Egresos Pagado de Gastos de Funcionamiento Prima vacacional Prima vacacional primera exhibición 2024			5,315.88		0.00		
					TOTAL:			**18,238.97**		**0.00**		
8271	**F00312000**	**02060804010211020 1**	**1322**		**Aguinaldo**	**0.00**		**89,978.72**		**0.00**	**89,978.72**	
REN.	**FECHA**	**TIPO**	**N.POL.**	**REF**	**CONCEPTO**		**DEBE**		**HABER**			
00275	02/12/2024	E	00004	00004	Presupuesto de Egresos Pagado de Gastos de Funcionamiento Aguinaldo Segunda exhibición 2024			33,923.12		0.00		
00250	22/03/2024	E	00039	00039	Presupuesto de Egresos Pagado de Gastos de Funcionamiento Aguinaldo			56,055.60		0.00		
					TOTAL:			**89,978.72**		**0.00**		
8271	**F00312000**	**02060804010211020 1**	**1341**		**Compensación**	**0.00**		**50,860.18**		**0.00**	**50,860.18**	
REN.	**FECHA**	**TIPO**	**N.POL.**	**REF**	**CONCEPTO**		**DEBE**		**HABER**			
01181	14/06/2024	E	00035	00035	Presupuesto de Egresos Pagado de Gastos de Funcionamiento Compensación Nómina del 1 al 15 de junio			1,695.15		0.00		
01139	31/05/2024	E	00040	00040	Presupuesto de Egresos Pagado de Gastos de Funcionamiento Compensación Nómina del 16 al 31 de mayo de 2024			1,695.15		0.00		
01043	15/05/2024	E	00013	00013	Presupuesto de Egresos Pagado de Gastos de Funcionamiento Compensación Nómina del 1 al 15 de mayo			4,775.43		0.00		
01149	30/04/2024	E	00065	00065	Presupuesto de Egresos Pagado de Gastos de Funcionamiento Compensación Nómina del 16 al 30 de abril de 2024			4,775.43		0.00		
01217	15/04/2024	E	00038	00038	Presupuesto de Egresos Pagado de Gastos de Funcionamiento Compensación Nómina del 1 al 15 de abril			4,775.43		0.00		
01031	27/03/2024	E	00107	00107	Presupuesto de Egresos Pagado de Gastos de Funcionamiento Compensación Nómina del 16 al 31 de marzo			4,775.43		0.00		
01301	15/03/2024	E	00022	00022	Presupuesto de Egresos Pagado de Gastos de Funcionamiento Compensación Nómina del 01 al 15 de Marzo			4,775.43		0.00		
01038	29/02/2024	E	00039	00039	Presupuesto de Egresos Pagado de Gastos de Funcionamiento Compensación Nómina del 16 al 29 de febrero			4,839.47		0.00		
01075	15/02/2024	E	00021	00021	Presupuesto de Egresos Pagado de Gastos de Funcionamiento Compensación Nómina del 01 al 15 de Febrero			5,787.72		0.00		
01075	31/01/2024	E	00066	00066	Presupuesto de Egresos Pagado de Gastos de Funcionamiento Compensación Nómina del 16 al 31 de enero			5,787.72		0.00		
01068	15/01/2024	E	00049	00049	Presupuesto de Egresos Pagado de Gastos de Funcionamiento Compensación Nómina del 01 al 15 de enero			7,177.82		0.00		
					TOTAL:			**50,860.18**		**0.00**		
8271	**F00312000**	**02060804010211020 1**	**1345**		**Gratificación**	**0.00**		**229,274.88**		**0.00**	**229,274.88**	
REN.	**FECHA**	**TIPO**	**N.POL.**	**REF**	**CONCEPTO**		**DEBE**		**HABER**			
00055	23/12/2024	E	00093	00093	GRATIFICACION EXTRAORDINARIA DICIEMBRE 2024			33,732.82		0.00		
00090	23/12/2024	E	00093	00093	GRATIFICACION EXTRAORDINARIA DICIEMBRE 2024			68,242.89		0.00		
01402	18/12/2024	E	00065	00065	Presupuesto de Egresos Pagado de Gastos de Funcionamiento Gratificación Nómina del 16 al 31 de diciembre 2024			5,562.44		0.00		
01108	02/12/2024	E	00006	00006	Presupuesto de Egresos Pagado de Gastos de Funcionamiento Gratificación Nómina del 1 al 15 de diciembre			5,562.44		0.00		
01151	29/11/2024	E	00076	00076	Presupuesto de Egresos Pagado de Gastos de Funcionamiento Gratificación Nómina del 16 al 30 de noviembre 2024			5,562.44		0.00		
01190	15/11/2024	E	00039	00039	Presupuesto de Egresos Pagado de Gastos de Funcionamiento Gratificación Nómina del 1 al 15 de noviembre			5,562.44		0.00		
01322	31/10/2024	E	00079	00079	Presupuesto de Egresos Pagado de Gastos de Funcionamiento Gratificación Nómina del 16 al 31 de octubre 2024			4,059.02		0.00		
01191	15/10/2024	E	00040	00040	Presupuesto de Egresos Pagado de Gastos de Funcionamiento Gratificación Nómina del 1 al 15 de octubre			4,059.02		0.00		
01119	30/09/2024	E	00054	00054	Presupuesto de Egresos Pagado de Gastos de Funcionamiento Gratificación Nómina del 16 al 30 de septiembre			4,059.02		0.00		
01121	13/09/2024	E	00024	00024	Presupuesto de Egresos Pagado de Gastos de Funcionamiento Gratificación Nómina del 1 al 15 de septiembre			4,059.02		0.00		

01175	30/08/2024	E	00081	00081	Presupuesto de Egresos Pagado de Gastos de Funcionamiento Gratificación Nómina del 16 al 31 de agosto de 2024			4,059.02		0.00		
01524	15/08/2024	E	00041	00041	Presupuesto de Egresos Pagado de Gastos de Funcionamiento Gratificación Nómina del 1 al 15 de agosto			4,059.02		0.00		
01122	31/07/2024	E	00067	00067	Presupuesto de Egresos Pagado de Gastos de Funcionamiento Gratificación Nómina del 16 al 31 de julio de 2024			4,059.02		0.00		
01169	12/07/2024	E	00025	00025	Presupuesto de Egresos Pagado de Gastos de Funcionamiento Gratificación Nómina del 1 al 15 de julio			4,059.02		0.00		
01199	28/06/2024	E	00069	00069	Presupuesto de Egresos Pagado de Gastos de Funcionamiento Gratificación Nómina del 16 al 30 de junio de 2024			4,059.02		0.00		
01188	14/06/2024	E	00035	00035	Presupuesto de Egresos Pagado de Gastos de Funcionamiento Gratificación Nómina del 1 al 15 de junio			3,209.41		0.00		
01146	31/05/2024	E	00040	00040	Presupuesto de Egresos Pagado de Gastos de Funcionamiento Gratificación Nómina del 16 al 31 de mayo de 2024			3,209.41		0.00		
01050	15/05/2024	E	00013	00013	Presupuesto de Egresos Pagado de Gastos de Funcionamiento Gratificación Nómina del 1 al 15 de mayo			6,528.07		0.00		
01156	30/04/2024	E	00065	00065	Presupuesto de Egresos Pagado de Gastos de Funcionamiento Gratificación Nómina del 16 al 30 de abril de 2024			6,528.07		0.00		
01224	15/04/2024	E	00038	00038	Presupuesto de Egresos Pagado de Gastos de Funcionamiento Gratificación Nómina del 1 al 15 de abril			6,528.07		0.00		
01038	27/03/2024	E	00107	00107	Presupuesto de Egresos Pagado de Gastos de Funcionamiento Gratificación Nómina del 16 al 31 de marzo			6,528.07		0.00		
01308	15/03/2024	E	00022	00022	Presupuesto de Egresos Pagado de Gastos de Funcionamiento Gratificación Nómina del 01 al 15 de Marzo			6,528.07		0.00		
01045	29/02/2024	E	00039	00039	Presupuesto de Egresos Pagado de Gastos de Funcionamiento Gratificación Nómina del 16 al 29 de febrero			6,329.79		0.00		
01082	15/02/2024	E	00021	00021	Presupuesto de Egresos Pagado de Gastos de Funcionamiento Gratificación Nómina del 01 al 15 de Febrero			7,463.58		0.00		
01082	31/01/2024	E	00066	00066	Presupuesto de Egresos Pagado de Gastos de Funcionamiento Gratificación Nómina del 16 al 31 de enero			7,463.58		0.00		
01075	15/01/2024	E	00049	00049	Presupuesto de Egresos Pagado de Gastos de Funcionamiento Gratificación Nómina del 01 al 15 de enero			8,202.11		0.00		
					TOTAL:			**229,274.88**		**0.00**		
8271	**F00312000**	**02060804010211020 1**		**1346**	**Gratificación por convenio**	**0.00**		**830.00**		**0.00**	**830.00**	
REN.	**FECHA**	**TIPO**	**N.POL.**	**REF**	**CONCEPTO**		**DEBE**		**HABER**			
01409	18/12/2024	E	00065	00065	Presupuesto de Egresos Pagado de Gastos de Funcionamiento Gratificación por convenio Nómina del 16 al 31 de diciembre 2024			830.00		0.00		
					TOTAL:			**830.00**		**0.00**		
8271	**F00312000**	**02060804010211020 1**		**1546**	**Otros gastos derivados de convenio**	**0.00**		**1,900.00**		**0.00**	**1,900.00**	
REN.	**FECHA**	**TIPO**	**N.POL.**	**REF**	**CONCEPTO**		**DEBE**		**HABER**			
01416	18/12/2024	E	00065	00065	Presupuesto de Egresos Pagado de Gastos de Funcionamiento Otros gastos derivados de convenio Nómina del 16 al 31 de diciembre 2024			1,900.00		0.00		
					TOTAL:			**1,900.00**		**0.00**		
8271	**F00312000**	**02060804010211020 1**		**1595**	**Despensa**	**0.00**		**642.00**		**0.00**	**642.00**	
REN.	**FECHA**	**TIPO**	**N.POL.**	**REF**	**CONCEPTO**		**DEBE**		**HABER**			
01423	18/12/2024	E	00065	00065	Presupuesto de Egresos Pagado de Gastos de Funcionamiento Despensa Nómina del 16 al 31 de diciembre 2024			321.00		0.00		
01115	02/12/2024	E	00006	00006	Presupuesto de Egresos Pagado de Gastos de Funcionamiento Despensa Nómina del 1 al 15 de diciembre			321.00		0.00		
					TOTAL:			**642.00**		**0.00**		
8271	**F00312000**	**02060804010211020 1**		**2111**	**Materiales y útiles de oficina**	**0.00**		**9,627.45**		**0.00**	**9,627.45**	
REN.	**FECHA**	**TIPO**	**N.POL.**	**REF**	**CONCEPTO**		**DEBE**		**HABER**			
00051	20/09/2024	E	00038	00038	Presupuesto de Egresos Pagado de Gastos de Funcionamiento Materiales y útiles de oficina			9,627.45		0.00		
					TOTAL:			**9,627.45**		**0.00**		
8271	**F00312000**	**02060804010211020 1**		**2141**	**Materiales y útiles para el procesamiento en equipos y bienes informáticos**	**0.00**		**96,597.16**		**0.00**	**96,597.16**	
REN.	**FECHA**	**TIPO**	**N.POL.**	**REF**	**CONCEPTO**		**DEBE**		**HABER**			
00044	17/12/2024	E	00060	00060	F-A292 consumibles JUAN JESUS HERNANDEZ Presupuesto de Egresos Pagado de Gastos de Funcionamiento Materiales y útiles para el procesamiento en equipos y bienes informáticos			96,597.16		0.00		
					TOTAL:			**96,597.16**		**0.00**		
8271	**F00312000**	**02060804010211020 1**		**2611**	**Combustibles, lubricantes y aditivos**	**0.00**		**48,750.00**		**0.00**	**48,750.00**	
REN.	**FECHA**	**TIPO**	**N.POL.**	**REF**	**CONCEPTO**		**DEBE**		**HABER**			
00035	27/12/2024	D	00033	00033	Presupuesto de Egresos Pagado de Gastos de Funcionamiento Combustibles, lubricantes y aditivos			4,850.00		0.00		
00063	10/12/2024	D	00019	00019	CONSUMO NOVIEMBRE Y DICIEMBRE Presupuesto de Egresos Pagado de Gastos de Funcionamiento Combustibles, lubricantes y aditivos			5,500.00		0.00		
00070	04/12/2024	D	00005	00005	COMPROBACION CONSUMO DE OCTUBRE Presupuesto de Egresos Pagado de Gastos de Funcionamiento Combustibles, lubricantes y aditivos			4,400.00		0.00		
00077	27/11/2024	D	00013	00013	CONSUMO SEPTIEMBRE Presupuesto de Egresos Pagado de Gastos de Funcionamiento Combustibles, lubricantes y aditivos			4,200.00		0.00		
00063	30/10/2024	D	00016	00016	CONSUMO DE GASOLINA AGOSTO 2024 Presupuesto de Egresos Pagado de Gastos de Funcionamiento Combustibles, lubricantes y aditivos			5,200.00		0.00		
00056	29/10/2024	D	00009	00009	CONSUMO DE GASOLINA DE JULIO 2024 Presupuesto de Egresos Pagado de Gastos de Funcionamiento Combustibles, lubricantes y aditivos			4,300.00		0.00		
00056	30/09/2024	D	00018	00018	CONSUMO DE GASOLINA ABRIL 2024 Presupuesto de Egresos Pagado de Gastos de Funcionamiento Combustibles, lubricantes y aditivos			6,400.00		0.00		
00077	30/09/2024	D	00019	00019	CONSUMO DE GASOLINA MAYO 2024 Presupuesto de Egresos Pagado de Gastos de Funcionamiento Combustibles, lubricantes y aditivos			10,700.00		0.00		
00056	27/09/2024	D	00017	00017	CONSUMO DE GASOLINA EN MARZO 2024 Presupuesto de Egresos Pagado de Gastos de Funcionamiento Combustibles, lubricantes y aditivos			3,200.00		0.00		
					TOTAL:			**48,750.00**		**0.00**		
8271	**F00312000**	**02060804010211020 1**		**3551**	**Reparación y mantenimiento de vehículos terrestres, aéreos y lacustres**	**0.00**		**14,328.32**		**0.00**	**14,328.32**	
REN.	**FECHA**	**TIPO**	**N.POL.**	**REF**	**CONCEPTO**		**DEBE**		**HABER**			
00058	23/12/2024	E	00097	00097	F-A2199, A2209, A2198 Gastos de Funcionamiento Reparación y mantenimiento de vehículos terrestres, aéreos y lacustres			14,328.32		0.00		
					TOTAL:			**14,328.32**		**0.00**		
8271	**F00312000**	**02060804010211020 1**		**3821**	**Gastos de ceremonias oficiales y de orden social**	**0.00**		**4,956.68**		**0.00**	**4,956.68**	
REN.	**FECHA**	**TIPO**	**N.POL.**	**REF**	**CONCEPTO**		**DEBE**		**HABER**			
00051	20/12/2024	E	00079	00079	F-AA549 OLGA OLIMPIA FERNANDEZ HERRERA materiales diversos			4,956.68		0.00		
					TOTAL:			**4,956.68**		**0.00**		
8271	**F00312000**	**02060804010311020 1**		**1131**	**Sueldo base**	**0.00**		**705,121.20**		**0.00**	**705,121.20**	
REN.	**FECHA**	**TIPO**	**N.POL.**	**REF**	**CONCEPTO**		**DEBE**		**HABER**			
01430	18/12/2024	E	00065	00065	Presupuesto de Egresos Pagado de Gastos de Funcionamiento Sueldo base Nómina del 16 al 31 de diciembre 2024			42,168.81		0.00		
01122	02/12/2024	E	00006	00006	Presupuesto de Egresos Pagado de Gastos de Funcionamiento Sueldo base Nómina del 1 al 15 de diciembre			34,405.07		0.00		
01158	29/11/2024	E	00076	00076	Presupuesto de Egresos Pagado de Gastos de Funcionamiento Sueldo base Nómina del 16 al 30 de noviembre 2024			34,405.07		0.00		
01197	15/11/2024	E	00039	00039	Presupuesto de Egresos Pagado de Gastos de Funcionamiento Sueldo base Nómina del 1 al 15 de noviembre			34,405.07		0.00		
01329	31/10/2024	E	00079	00079	Presupuesto de Egresos Pagado de Gastos de Funcionamiento Sueldo base Nómina del 16 al 31 de octubre 2024			34,405.07		0.00		

01198	15/10/2024	E	00040	00040	Presupuesto de Egresos Pagado de Gastos de Funcionamiento Sueldo base Nómina del 1 al 15 de octubre			34,405.07		0.00		
01056	30/09/2024	E	00054	00054	Presupuesto de Egresos Pagado de Gastos de Funcionamiento Sueldo base Nómina del 16 al 30 de septiembre			27,273.72		0.00		
01128	13/09/2024	E	00024	00024	Presupuesto de Egresos Pagado de Gastos de Funcionamiento Sueldo base Nómina del 1 al 15 de septiembre			27,273.72		0.00		
01182	30/08/2024	E	00081	00081	Presupuesto de Egresos Pagado de Gastos de Funcionamiento Sueldo base Nómina del 16 al 31 de agosto de 2024			27,273.72		0.00		
01536	15/08/2024	E	00041	00041	Presupuesto de Egresos Pagado de Gastos de Funcionamiento Sueldo base Nómina del 1 al 15 de agosto			27,273.72		0.00		
01537	15/08/2024	E	00041	00041	Retroactivo Presupuesto de Egresos Pagado de Gastos de Funcionamiento Sueldo base Nómina del 1 al 15 de agosto			7,737.32		0.00		
01129	31/07/2024	E	00067	00067	Presupuesto de Egresos Pagado de Gastos de Funcionamiento Sueldo base Nómina del 16 al 31 de julio de 2024			26,721.06		0.00		
01176	12/07/2024	E	00025	00025	Presupuesto de Egresos Pagado de Gastos de Funcionamiento Sueldo base Nómina del 1 al 15 de julio			26,721.06		0.00		
01206	28/06/2024	E	00069	00069	Presupuesto de Egresos Pagado de Gastos de Funcionamiento Sueldo base Nómina del 16 al 30 de junio de 2024			26,721.06		0.00		
01195	14/06/2024	E	00035	00035	Presupuesto de Egresos Pagado de Gastos de Funcionamiento Sueldo base Nómina del 1 al 15 de junio			26,721.06		0.00		
01153	31/05/2024	E	00040	00040	Presupuesto de Egresos Pagado de Gastos de Funcionamiento Sueldo base Nómina del 16 al 31 de mayo de 2024			26,721.06		0.00		
01057	15/05/2024	E	00013	00013	Presupuesto de Egresos Pagado de Gastos de Funcionamiento Sueldo base Nómina del 1 al 15 de mayo			26,721.06		0.00		
01163	30/04/2024	E	00065	00065	Presupuesto de Egresos Pagado de Gastos de Funcionamiento Sueldo base Nómina del 16 al 30 de abril de 2024			26,721.06		0.00		
01231	15/04/2024	E	00038	00038	Presupuesto de Egresos Pagado de Gastos de Funcionamiento Sueldo base Nómina del 1 al 15 de abril			26,721.06		0.00		
01045	27/03/2024	E	00107	00107	Presupuesto de Egresos Pagado de Gastos de Funcionamiento Sueldo base Nómina del 16 al 31 de marzo			26,721.06		0.00		
01315	15/03/2024	E	00022	00022	Presupuesto de Egresos Pagado de Gastos de Funcionamiento Sueldo base Nómina del 01 al 15 de Marzo			26,721.06		0.00		
01052	29/02/2024	E	00039	00039	Presupuesto de Egresos Pagado de Gastos de Funcionamiento Sueldo base Nómina del 16 al 29 de febrero			26,721.06		0.00		
01089	15/02/2024	E	00021	00021	Presupuesto de Egresos Pagado de Gastos de Funcionamiento Sueldo base Nómina del 01 al 15 de Febrero			26,721.06		0.00		
01089	31/01/2024	E	00066	00066	Presupuesto de Egresos Pagado de Gastos de Funcionamiento Sueldo base Nómina del 16 al 31 de enero			26,721.06		0.00		
01082	15/01/2024	E	00049	00049	Presupuesto de Egresos Pagado de Gastos de Funcionamiento Sueldo base Nómina del 01 al 15 de enero			26,721.06		0.00		
					TOTAL:			**705,121.20**		**0.00**		
8271	**F00312000**	**02060804010311020 1311**			**Prima por año de servicio**	**0.00**		**15,455.00**		**0.00**	**15,455.00**	
REN.	**FECHA**	**TIPO**	**N.POL.**	**REF**	**CONCEPTO**		**DEBE**		**HABER**			
01437	18/12/2024	E	00065	00065	Presupuesto de Egresos Pagado de Gastos de Funcionamiento Prima por año de servicio Nómina del 16 al 31 de diciembre 2024			1,033.00		0.00		
01129	02/12/2024	E	00006	00006	Presupuesto de Egresos Pagado de Gastos de Funcionamiento Prima por año de servicio Nómina del 1 al 15 de diciembre			836.00		0.00		
01165	29/11/2024	E	00076	00076	Presupuesto de Egresos Pagado de Gastos de Funcionamiento Prima por año de servicio Nómina del 16 al 30 de noviembre 2024			836.00		0.00		
01204	15/11/2024	E	00039	00039	Presupuesto de Egresos Pagado de Gastos de Funcionamiento Prima por año de servicio Nómina del 1 al 15 de noviembre			836.00		0.00		
01336	31/10/2024	E	00079	00079	Presupuesto de Egresos Pagado de Gastos de Funcionamiento Prima por año de servicio Nómina del 16 al 31 de octubre 2024			836.00		0.00		
01205	15/10/2024	E	00040	00040	Presupuesto de Egresos Pagado de Gastos de Funcionamiento Prima por año de servicio Nómina del 1 al 15 de octubre			836.00		0.00		
01180	30/09/2024	E	00054	00054	Presupuesto de Egresos Pagado de Gastos de Funcionamiento Prima por año de servicio Nómina del 16 al 30 de septiembre			569.00		0.00		
01135	13/09/2024	E	00024	00024	Presupuesto de Egresos Pagado de Gastos de Funcionamiento Prima por año de servicio Nómina del 1 al 15 de septiembre			569.00		0.00		
01189	30/08/2024	E	00081	00081	Presupuesto de Egresos Pagado de Gastos de Funcionamiento Prima por año de servicio Nómina del 16 al 31 de agosto de 2024			569.00		0.00		
01545	15/08/2024	E	00041	00041	Presupuesto de Egresos Pagado de Gastos de Funcionamiento Prima por año de servicio Nómina del 1 al 15 de agosto			569.00		0.00		
01136	31/07/2024	E	00067	00067	Presupuesto de Egresos Pagado de Gastos de Funcionamiento Prima por año de servicio Nómina del 16 al 31 de julio de 2024			569.00		0.00		
01183	12/07/2024	E	00025	00025	Presupuesto de Egresos Pagado de Gastos de Funcionamiento Prima por año de servicio Nómina del 1 al 15 de julio			569.00		0.00		
01213	28/06/2024	E	00069	00069	Presupuesto de Egresos Pagado de Gastos de Funcionamiento Prima por año de servicio Nómina del 16 al 30 de junio de 2024			569.00		0.00		
01202	14/06/2024	E	00035	00035	Presupuesto de Egresos Pagado de Gastos de Funcionamiento Prima por año de servicio Nómina del 1 al 15 de junio			569.00		0.00		
01160	31/05/2024	E	00040	00040	Presupuesto de Egresos Pagado de Gastos de Funcionamiento Prima por año de servicio Nómina del 16 al 31 de mayo de 2024			569.00		0.00		
01064	15/05/2024	E	00013	00013	Presupuesto de Egresos Pagado de Gastos de Funcionamiento Prima por año de servicio Nómina del 1 al 15 de mayo			569.00		0.00		
01170	30/04/2024	E	00065	00065	Presupuesto de Egresos Pagado de Gastos de Funcionamiento Prima por año de servicio Nómina del 16 al 30 de abril de 2024			569.00		0.00		
01238	15/04/2024	E	00038	00038	Presupuesto de Egresos Pagado de Gastos de Funcionamiento Prima por año de servicio Nómina del 1 al 15 de abril			569.00		0.00		
01052	27/03/2024	E	00107	00107	Presupuesto de Egresos Pagado de Gastos de Funcionamiento Prima por años de servicio Nómina del 16 al 31 de marzo			569.00		0.00		
01322	15/03/2024	E	00022	00022	Presupuesto de Egresos Pagado de Gastos de Funcionamiento Prima por años de servicio Nómina del 01 al 15 de Marzo			569.00		0.00		
01059	29/02/2024	E	00039	00039	Presupuesto de Egresos Pagado de Gastos de Funcionamiento Prima por años de servicio Nómina del 16 al 29 de febrero			569.00		0.00		
01096	15/02/2024	E	00021	00021	Presupuesto de Egresos Pagado de Gastos de Funcionamiento Prima por años de servicio Nómina del 01 al 15 de Febrero			569.00		0.00		
01096	31/01/2024	E	00066	00066	Presupuesto de Egresos Pagado de Gastos de Funcionamiento Prima por años de servicio Nómina del 16 al 31 de enero			569.00		0.00		
01089	15/01/2024	E	00049	00049	Presupuesto de Egresos Pagado de Gastos de Funcionamiento Prima por años de servicio Nómina del 01 al 15 de enero			569.00		0.00		
					TOTAL:			**15,455.00**		**0.00**		
8271	**F00312000**	**02060804010311020 1321**			**Prima vacacional**	**0.00**		**61,583.64**		**0.00**	**61,583.64**	
REN.	**FECHA**	**TIPO**	**N.POL.**	**REF**	**CONCEPTO**		**DEBE**		**HABER**			
00267	02/12/2024	E	00005	00005	Presupuesto de Egresos Pagado de Gastos de Funcionamiento Prima vacacional segunda exhibición 2024			35,488.07		0.00		
00245	12/07/2024	E	00026	00026	Presupuesto de Egresos Pagado de Gastos de Funcionamiento Prima vacacional Prima vacacional primera exhibición 2024			25,419.09		0.00		
00014	24/04/2024	C	00007	00835	CH. 835 PERLA VALERA JULIAN Presupuesto de Egresos Pagado de Gastos de Funcionamiento Prima vacacional			676.48		0.00		
					TOTAL:			**61,583.64**		**0.00**		
8271	**F00312000**	**02060804010311020 1322**			**Aguinaldo**	**0.00**		**145,453.69**		**0.00**	**145,453.69**	
REN.	**FECHA**	**TIPO**	**N.POL.**	**REF**	**CONCEPTO**		**DEBE**		**HABER**			
00282	02/12/2024	E	00004	00004	Presupuesto de Egresos Pagado de Gastos de Funcionamiento Aguinaldo Segunda exhibición 2024			93,659.27		0.00		
00007	24/04/2024	C	00007	00835	CH. 835 PERLA VALERA JULIAN Presupuesto de Egresos Pagado de Gastos de Funcionamiento Aguinaldo			1,803.95		0.00		
00257	22/03/2024	E	00039	00039	Presupuesto de Egresos Pagado de Gastos de Funcionamiento Aguinaldo			49,990.47		0.00		
					TOTAL:			**145,453.69**		**0.00**		
8271	**F00312000**	**02060804010311020 1341**			**Compensación**	**0.00**		**36,057.81**		**0.00**	**36,057.81**	
REN.	**FECHA**	**TIPO**	**N.POL.**	**REF**	**CONCEPTO**		**DEBE**		**HABER**			
01444	18/12/2024	E	00065	00065	Presupuesto de Egresos Pagado de Gastos de Funcionamiento Compensación Nómina del 16 al 31 de diciembre 2024			2,520.80		0.00		
01136	02/12/2024	E	00006	00006	Presupuesto de Egresos Pagado de Gastos de Funcionamiento Compensación Nómina del 1 al 15 de diciembre			1,458.13		0.00		
01172	29/11/2024	E	00076	00076	Presupuesto de Egresos Pagado de Gastos de Funcionamiento Compensación Nómina del 16 al 30 de noviembre 2024			1,458.13		0.00		

01211	15/11/2024	E	00039	00039	Presupuesto de Egresos Pagado de Gastos de Funcionamiento Compensación Nómina del 1 al 15 de noviembre			1,458.13		0.00		
01343	31/10/2024	E	00079	00079	Presupuesto de Egresos Pagado de Gastos de Funcionamiento Compensación Nómina del 16 al 31 de octubre 2024			1,458.13		0.00		
01212	15/10/2024	E	00040	00040	Presupuesto de Egresos Pagado de Gastos de Funcionamiento Compensación Nómina del 1 al 15 de octubre			1,458.13		0.00		
01088	30/09/2024	E	00054	00054	Presupuesto de Egresos Pagado de Gastos de Funcionamiento Compensación Nómina del 16 al 30 de septiembre			1,458.13		0.00		
01142	13/09/2024	E	00024	00024	Presupuesto de Egresos Pagado de Gastos de Funcionamiento Compensación Nómina del 1 al 15 de septiembre			1,458.13		0.00		
01196	30/08/2024	E	00081	00081	Presupuesto de Egresos Pagado de Gastos de Funcionamiento Compensación Nómina del 16 al 31 de agosto de 2024			1,458.13		0.00		
01557	15/08/2024	E	00041	00041	Presupuesto de Egresos Pagado de Gastos de Funcionamiento Compensación Nómina del 1 al 15 de agosto			1,458.13		0.00		
01558	15/08/2024	E	00041	00041	Retroactivo Presupuesto de Egresos Pagado de Gastos de Funcionamiento Compensación Nómina del 1 al 15 de agosto			1,335.48		0.00		
01143	31/07/2024	E	00067	00067	Presupuesto de Egresos Pagado de Gastos de Funcionamiento Compensación Nómina del 16 al 31 de julio de 2024			1,362.74		0.00		
01190	12/07/2024	E	00025	00025	Presupuesto de Egresos Pagado de Gastos de Funcionamiento Compensación Nómina del 1 al 15 de julio			1,362.74		0.00		
01220	28/06/2024	E	00069	00069	Presupuesto de Egresos Pagado de Gastos de Funcionamiento Compensación Nómina del 16 al 30 de junio de 2024			1,362.74		0.00		
01209	14/06/2024	E	00035	00035	Presupuesto de Egresos Pagado de Gastos de Funcionamiento Compensación Nómina del 1 al 15 de junio			1,362.74		0.00		
01167	31/05/2024	E	00040	00040	Presupuesto de Egresos Pagado de Gastos de Funcionamiento Compensación Nómina del 16 al 31 de mayo de 2024			1,362.74		0.00		
01071	15/05/2024	E	00013	00013	Presupuesto de Egresos Pagado de Gastos de Funcionamiento Compensación Nómina del 1 al 15 de mayo			1,362.74		0.00		
01177	30/04/2024	E	00065	00065	Presupuesto de Egresos Pagado de Gastos de Funcionamiento Compensación Nómina del 16 al 30 de abril de 2024			1,362.74		0.00		
01245	15/04/2024	E	00038	00038	Presupuesto de Egresos Pagado de Gastos de Funcionamiento Compensación Nómina del 1 al 15 de abril			1,362.74		0.00		
01059	27/03/2024	E	00107	00107	Presupuesto de Egresos Pagado de Gastos de Funcionamiento Compensación Nómina del 16 al 31 de marzo			1,362.74		0.00		
01329	15/03/2024	E	00022	00022	Presupuesto de Egresos Pagado de Gastos de Funcionamiento Compensación Nómina del 01 al 15 de Marzo			1,362.74		0.00		
01066	29/02/2024	E	00039	00039	Presupuesto de Egresos Pagado de Gastos de Funcionamiento Compensación Nómina del 16 al 29 de febrero			1,362.74		0.00		
01103	15/02/2024	E	00021	00021	Presupuesto de Egresos Pagado de Gastos de Funcionamiento Compensación Nómina del 01 al 15 de Febrero			1,362.74		0.00		
01103	31/01/2024	E	00066	00066	Presupuesto de Egresos Pagado de Gastos de Funcionamiento Compensación Nómina del 16 al 31 de enero			1,362.74		0.00		
01096	15/01/2024	E	00049	00049	Presupuesto de Egresos Pagado de Gastos de Funcionamiento Compensación Nómina del 01 al 15 de enero			1,362.74		0.00		
					TOTAL:			**36,057.81**		**0.00**		
8271	**F00312000**	**02060804010311020 1345**			**Gratificación**	**0.00**		**250,635.18**		**0.00**	**250,635.18**	
REN.	**FECHA**	**TIPO**	**N.POL.**	**REF**	**CONCEPTO**		**DEBE**		**HABER**			
01451	18/12/2024	E	00065	00065	Presupuesto de Egresos Pagado de Gastos de Funcionamiento Gratificación Nómina del 16 al 31 de diciembre 2024			12,650.18		0.00		
01143	02/12/2024	E	00006	00006	Presupuesto de Egresos Pagado de Gastos de Funcionamiento Gratificación Nómina del 1 al 15 de diciembre			10,849.89		0.00		
01179	29/11/2024	E	00076	00076	Presupuesto de Egresos Pagado de Gastos de Funcionamiento Gratificación Nómina del 16 al 30 de noviembre 2024			10,849.89		0.00		
01218	15/11/2024	E	00039	00039	Presupuesto de Egresos Pagado de Gastos de Funcionamiento Gratificación Nómina del 1 al 15 de noviembre			10,849.89		0.00		
01350	31/10/2024	E	00079	00079	Presupuesto de Egresos Pagado de Gastos de Funcionamiento Gratificación Nómina del 16 al 31 de octubre 2024			10,849.89		0.00		
01219	15/10/2024	E	00040	00040	Presupuesto de Egresos Pagado de Gastos de Funcionamiento Gratificación Nómina del 1 al 15 de octubre			10,849.89		0.00		
01120	30/09/2024	E	00054	00054	Presupuesto de Egresos Pagado de Gastos de Funcionamiento Gratificación Nómina del 16 al 30 de septiembre			10,207.53		0.00		
01149	13/09/2024	E	00024	00024	Presupuesto de Egresos Pagado de Gastos de Funcionamiento Gratificación Nómina del 1 al 15 de septiembre			10,207.53		0.00		
01203	30/08/2024	E	00081	00081	Presupuesto de Egresos Pagado de Gastos de Funcionamiento Gratificación Nómina del 16 al 31 de agosto de 2024			10,207.53		0.00		
01571	15/08/2024	E	00041	00041	Presupuesto de Egresos Pagado de Gastos de Funcionamiento Gratificación Nómina del 1 al 15 de agosto			10,207.53		0.00		
01572	15/08/2024	E	00041	00041	Retroactivo Presupuesto de Egresos Pagado de Gastos de Funcionamiento Gratificación Nómina del 1 al 15 de agosto			4,179.99		0.00		
01150	31/07/2024	E	00067	00067	Presupuesto de Egresos Pagado de Gastos de Funcionamiento Gratificación Nómina del 16 al 31 de julio de 2024			9,908.96		0.00		
01197	12/07/2024	E	00025	00025	Presupuesto de Egresos Pagado de Gastos de Funcionamiento Gratificación Nómina del 1 al 15 de julio			9,908.96		0.00		
01227	28/06/2024	E	00069	00069	Presupuesto de Egresos Pagado de Gastos de Funcionamiento Gratificación Nómina del 16 al 30 de junio de 2024			9,908.96		0.00		
01216	14/06/2024	E	00035	00035	Presupuesto de Egresos Pagado de Gastos de Funcionamiento Gratificación Nómina del 1 al 15 de junio			9,908.96		0.00		
01174	31/05/2024	E	00040	00040	Presupuesto de Egresos Pagado de Gastos de Funcionamiento Gratificación Nómina del 16 al 31 de mayo de 2024			9,908.96		0.00		
01078	15/05/2024	E	00013	00013	Presupuesto de Egresos Pagado de Gastos de Funcionamiento Gratificación Nómina del 1 al 15 de mayo			9,908.96		0.00		
01184	30/04/2024	E	00065	00065	Presupuesto de Egresos Pagado de Gastos de Funcionamiento Gratificación Nómina del 16 al 30 de abril de 2024			9,908.96		0.00		
01252	15/04/2024	E	00038	00038	Presupuesto de Egresos Pagado de Gastos de Funcionamiento Gratificación Nómina del 1 al 15 de abril			9,908.96		0.00		
01066	27/03/2024	E	00107	00107	Presupuesto de Egresos Pagado de Gastos de Funcionamiento Gratificación Nómina del 16 al 31 de marzo			9,908.96		0.00		
01336	15/03/2024	E	00022	00022	Presupuesto de Egresos Pagado de Gastos de Funcionamiento Gratificación Nómina del 01 al 15 de Marzo			9,908.96		0.00		
01073	29/02/2024	E	00039	00039	Presupuesto de Egresos Pagado de Gastos de Funcionamiento Gratificación Nómina del 16 al 29 de febrero			9,908.96		0.00		
01110	15/02/2024	E	00021	00021	Presupuesto de Egresos Pagado de Gastos de Funcionamiento Gratificación Nómina del 01 al 15 de Febrero			9,908.96		0.00		
01110	31/01/2024	E	00066	00066	Presupuesto de Egresos Pagado de Gastos de Funcionamiento Gratificación Nómina del 16 al 31 de enero			9,908.96		0.00		
01103	15/01/2024	E	00049	00049	Presupuesto de Egresos Pagado de Gastos de Funcionamiento Gratificación Nómina del 01 al 15 de enero			9,908.96		0.00		
					TOTAL:			**250,635.18**		**0.00**		
8271	**F00312000**	**02060804010311020 1346**			**Gratificación por convenio**	**0.00**		**1,660.00**		**0.00**	**1,660.00**	
REN.	**FECHA**	**TIPO**	**N.POL.**	**REF**	**CONCEPTO**		**DEBE**		**HABER**			
01458	18/12/2024	E	00065	00065	Presupuesto de Egresos Pagado de Gastos de Funcionamiento Gratificación por convenio Nómina del 16 al 31 de diciembre 2024			1,660.00		0.00		
					TOTAL:			**1,660.00**		**0.00**		
8271	**F00312000**	**02060804010311020 1542**			**Días cívicos y económicos**	**0.00**		**2,250.00**		**0.00**	**2,250.00**	
REN.	**FECHA**	**TIPO**	**N.POL.**	**REF**	**CONCEPTO**		**DEBE**		**HABER**			
01343	15/03/2024	E	00022	00022	Presupuesto de Egresos Pagado de Gastos de Funcionamiento Días cívicos y económicos Nómina del 01 al 15 de Marzo			2,250.00		0.00		
					TOTAL:			**2,250.00**		**0.00**		
8271	**F00312000**	**02060804010311020 1544**			**Día del maestro y del servidor publico**	**0.00**		**3,800.00**		**0.00**	**3,800.00**	
REN.	**FECHA**	**TIPO**	**N.POL.**	**REF**	**CONCEPTO**		**DEBE**		**HABER**			
01357	31/10/2024	E	00079	00079	Presupuesto de Egresos Pagado de Gastos de Funcionamiento Día del maestro y del servidor publico Nómina del 16 al 31 de octubre 2024			3,800.00		0.00		
					TOTAL:			**3,800.00**		**0.00**		
8271	**F00312000**	**02060804010311020 1546**			**Otros gastos derivados de convenio**	**0.00**		**6,100.00**		**0.00**	**6,100.00**	
REN.	**FECHA**	**TIPO**	**N.POL.**	**REF**	**CONCEPTO**		**DEBE**		**HABER**			
01465	18/12/2024	E	00065	00065	Presupuesto de Egresos Pagado de Gastos de Funcionamiento Otros gastos derivados de convenio Nómina del 16 al 31 de diciembre 2024			3,800.00		0.00		
01234	28/06/2024	E	00069	00069	Presupuesto de Egresos Pagado de Gastos de Funcionamiento Otros gastos derivados de convenio Nómina del 16 al 30 de junio de 2024			1,200.00		0.00		

01259	15/04/2024	E	00038	00038	Presupuesto de Egresos Pagado de Gastos de Funcionamiento Otros gastos derivados de convenio Nómina del 1 al 15 de abril			1,100.00		0.00		
					TOTAL:			**6,100.00**		**0.00**		
8271	**F00312000**	**02060804010311020 1**	**1595**		**Despensa**	**0.00**		**9,630.00**		**0.00**	**9,630.00**	
REN.	**FECHA**	**TIPO**	**N.POL.**	**REF**	**CONCEPTO**		**DEBE**		**HABER**			
01472	18/12/2024	E	00065	00065	Presupuesto de Egresos Pagado de Gastos de Funcionamiento Despensa Nómina del 16 al 31 de diciembre 2024			642.00		0.00		
01150	02/12/2024	E	00006	00006	Presupuesto de Egresos Pagado de Gastos de Funcionamiento Despensa Nómina del 1 al 15 de diciembre			642.00		0.00		
01186	29/11/2024	E	00076	00076	Presupuesto de Egresos Pagado de Gastos de Funcionamiento Despensa Nómina del 16 al 30 de noviembre 2024			642.00		0.00		
01225	15/11/2024	E	00039	00039	Presupuesto de Egresos Pagado de Gastos de Funcionamiento Despensa Nómina del 1 al 15 de noviembre			642.00		0.00		
01364	31/10/2024	E	00079	00079	Presupuesto de Egresos Pagado de Gastos de Funcionamiento Despensa Nómina del 16 al 31 de octubre 2024			642.00		0.00		
01226	15/10/2024	E	00040	00040	Presupuesto de Egresos Pagado de Gastos de Funcionamiento Despensa Nómina del 1 al 15 de octubre			642.00		0.00		
01150	30/09/2024	E	00054	00054	Presupuesto de Egresos Pagado de Gastos de Funcionamiento Despensa Nómina del 16 al 30 de septiembre			321.00		0.00		
01156	13/09/2024	E	00024	00024	Presupuesto de Egresos Pagado de Gastos de Funcionamiento Despensa Nómina del 1 al 15 de septiembre			321.00		0.00		
01210	30/08/2024	E	00081	00081	Presupuesto de Egresos Pagado de Gastos de Funcionamiento Despensa Nómina del 16 al 31 de agosto de 2024			321.00		0.00		
01580	15/08/2024	E	00041	00041	Presupuesto de Egresos Pagado de Gastos de Funcionamiento Despensa Nómina del 1 al 15 de agosto			321.00		0.00		
01157	31/07/2024	E	00067	00067	Presupuesto de Egresos Pagado de Gastos de Funcionamiento Despensa Nómina del 16 al 31 de julio de 2024			321.00		0.00		
01204	12/07/2024	E	00025	00025	Presupuesto de Egresos Pagado de Gastos de Funcionamiento Despensa Nómina del 1 al 15 de julio			321.00		0.00		
01241	28/06/2024	E	00069	00069	Presupuesto de Egresos Pagado de Gastos de Funcionamiento Despensa Nómina del 16 al 30 de junio de 2024			321.00		0.00		
01223	14/06/2024	E	00035	00035	Presupuesto de Egresos Pagado de Gastos de Funcionamiento Despensa Nómina del 1 al 15 de junio			321.00		0.00		
01181	31/05/2024	E	00040	00040	Presupuesto de Egresos Pagado de Gastos de Funcionamiento Despensa Nómina del 16 al 31 de mayo de 2024			321.00		0.00		
01085	15/05/2024	E	00013	00013	Presupuesto de Egresos Pagado de Gastos de Funcionamiento Despensa Nómina del 1 al 15 de mayo			321.00		0.00		
01191	30/04/2024	E	00065	00065	Presupuesto de Egresos Pagado de Gastos de Funcionamiento Despensa Nómina del 16 al 30 de abril de 2024			321.00		0.00		
01266	15/04/2024	E	00038	00038	Presupuesto de Egresos Pagado de Gastos de Funcionamiento Despensa Nómina del 1 al 15 de abril			321.00		0.00		
01073	27/03/2024	E	00107	00107	Presupuesto de Egresos Pagado de Gastos de Funcionamiento Despensa Nómina del 16 al 31 de marzo			321.00		0.00		
01350	15/03/2024	E	00022	00022	Presupuesto de Egresos Pagado de Gastos de Funcionamiento Despensa Nómina del 01 al 15 de Marzo			321.00		0.00		
01080	29/02/2024	E	00039	00039	Presupuesto de Egresos Pagado de Gastos de Funcionamiento Despensa Nómina del 16 al 29 de febrero			321.00		0.00		
01117	15/02/2024	E	00021	00021	Presupuesto de Egresos Pagado de Gastos de Funcionamiento Despensa Nómina del 01 al 15 de Febrero			321.00		0.00		
01117	31/01/2024	E	00066	00066	Presupuesto de Egresos Pagado de Gastos de Funcionamiento Despensa Nómina del 16 al 31 de enero			321.00		0.00		
01110	15/01/2024	E	00049	00049	Presupuesto de Egresos Pagado de Gastos de Funcionamiento Despensa Nómina del 01 al 15 de enero			321.00		0.00		
					TOTAL:			**9,630.00**		**0.00**		
8271	**F00312000**	**02060804010311020 1**	**2111**		**Materiales y útiles de oficina**	**0.00**		**26,341.57**		**0.00**	**26,341.57**	
REN.	**FECHA**	**TIPO**	**N.POL.**	**REF**	**CONCEPTO**		**DEBE**		**HABER**			
00107	20/09/2024	E	00038	00038	Presupuesto de Egresos Pagado de Gastos de Funcionamiento Materiales y útiles de oficina			26,341.57		0.00		
					TOTAL:			**26,341.57**		**0.00**		
8271	**F00312000**	**02060804010311020 1**	**2141**		**Materiales y útiles para el procesamiento en equipos y bienes informáticos**	**0.00**		**86,780.60**		**0.00**	**86,780.60**	
REN.	**FECHA**	**TIPO**	**N.POL.**	**REF**	**CONCEPTO**		**DEBE**		**HABER**			
00121	17/12/2024	E	00060	00060	F-A292 consumibles JUAN JESUS HERNANDEZ Presupuesto de Egresos Pagado de Gastos de Funcionamiento Materiales y útiles para el procesamiento en equipos y bienes informáticos			69,059.13		0.00		
00121	11/09/2024	E	00018	00018	Presupuesto de Egresos Pagado de Gastos de Funcionamiento Materiales y útiles para el procesamiento en equipos y bienes informáticos			17,721.47		0.00		
					TOTAL:			**86,780.60**		**0.00**		
8271	**F00312000**	**02060804010311020 1**	**2161**		**Material y enseres de limpieza**	**0.00**		**4,557.63**		**0.00**	**4,557.63**	
REN.	**FECHA**	**TIPO**	**N.POL.**	**REF**	**CONCEPTO**		**DEBE**		**HABER**			
00114	06/09/2024	E	00011	00011	F-28 PRODUCTOS Y SERVICIOS CAPITULARE material de limpieza Presupuesto de Egresos Pagado de Gastos de Funcionamiento Material y enseres de limpieza			4,557.63		0.00		
					TOTAL:			**4,557.63**		**0.00**		
8271	**F00312000**	**02060804010311020 1**	**3821**		**Gastos de ceremonias oficiales y de orden social**	**0.00**		**4,529.80**		**0.00**	**4,529.80**	
REN.	**FECHA**	**TIPO**	**N.POL.**	**REF**	**CONCEPTO**		**DEBE**		**HABER**			
00007	10/12/2024	D	00015	00015	Presupuesto de Egresos Pagado de Gastos de Funcionamiento Gastos de ceremonias oficiales y de orden social			4,529.80		0.00		
					TOTAL:			**4,529.80**		**0.00**		
8271	**F00313000**	**02050501010211020 1**	**2441**		**Madera y productos de madera**	**0.00**		**34,312.80**		**0.00**	**34,312.80**	
REN.	**FECHA**	**TIPO**	**N.POL.**	**REF**	**CONCEPTO**		**DEBE**		**HABER**			
00009	04/12/2024	E	00017	00017	F-A294 material para libreros JUAN JESUS HERNANDEZ HERNANDEZ Presupuesto de Egresos Pagado de Gastos de Funcionamiento Madera y productos de madera			34,312.80		0.00		
					TOTAL:			**34,312.80**		**0.00**		
8271	**F00313000**	**02050501010211020 1**	**2491**		**Materiales de construcción**	**0.00**		**12,983.88**		**0.00**	**12,983.88**	
REN.	**FECHA**	**TIPO**	**N.POL.**	**REF**	**CONCEPTO**		**DEBE**		**HABER**			
00016	04/12/2024	E	00017	00017	F-A294 material para libreros JUAN JESUS HERNANDEZ HERNANDEZ Presupuesto de Egresos Pagado de Gastos de Funcionamiento Materiales de construcción			12,983.88		0.00		
					TOTAL:			**12,983.88**		**0.00**		
8271	**F00313000**	**02050501010211020 1**	**3121**		**Gas**	**0.00**		**21,415.06**		**0.00**	**21,415.06**	
REN.	**FECHA**	**TIPO**	**N.POL.**	**REF**	**CONCEPTO**		**DEBE**		**HABER**			
00016	10/10/2024	E	00027	00027	F-XX580156 GAS IMPERIAL Presupuesto de Egresos Pagado de Gastos de Funcionamiento Gas			21,415.06		0.00		
					TOTAL:			**21,415.06**		**0.00**		
8271	**F00313000**	**02050501010211020 1**	**3591**		**Servicios de fumigación**	**0.00**		**70,484.95**		**0.00**	**70,484.95**	
REN.	**FECHA**	**TIPO**	**N.POL.**	**REF**	**CONCEPTO**		**DEBE**		**HABER**			
00038	08/11/2024	E	00020	00020	F-52C6 MISHEL LOPEZ GUEVARA fumigación Presupuesto de Egresos Pagado de Gastos de Funcionamiento Servicios de fumigación			70,484.95		0.00		
					TOTAL:			**70,484.95**		**0.00**		
8271	**F00313000**	**02050501010211020 1**	**3822**		**Espectáculos cívicos y culturales**	**0.00**		**25,799.99**		**0.00**	**25,799.99**	
REN.	**FECHA**	**TIPO**	**N.POL.**	**REF**	**CONCEPTO**		**DEBE**		**HABER**			
00009	16/10/2024	E	00046	00046	F-A271 ANDREA ZUNIGA NAVARRO materiales DIFTRUCKS Presupuesto de Egresos Pagado de Gastos de Funcionamiento Espectáculos cívicos y culturales			17,855.69		0.00		

00009	16/10/2024	E	00047	00047	F-A270 ANDREA ZUNIGA NAVARRO material para contenedores Presupuesto de Egresos Pagado de Gastos de Funcionamiento Espectáculos cívicos y culturales			7,944.30		0.00		
					TOTAL:			**25,799.99**		**0.00**		
8271	**F00313000**	**02050501010214010 1**		**3821**	**Gastos de ceremonias oficiales y de orden social**	**0.00**		**25,169.56**		**0.00**	**25,169.56**	
REN.	**FECHA**	**TIPO**	**N.POL.**	**REF**	**CONCEPTO**		**DEBE**		**HABER**			
00027	26/12/2024	E	00112	00112	Presupuesto de Egresos Pagado de Gastos de Funcionamiento Gastos de ceremonias oficiales y de orden social			5,422.20		0.00		
00034	26/12/2024	E	00112	00112	Presupuesto de Egresos Pagado de Gastos de Funcionamiento Gastos de ceremonias oficiales y de orden social			3,522.44		0.00		
00030	17/12/2024	E	00055	00055	F-A295 velas charolas Presupuesto de Egresos Pagado de Gastos de Funcionamiento Gastos de ceremonias oficiales y de orden social			16,224.92		0.00		
					TOTAL:			**25,169.56**		**0.00**		
8271	**F00313000**	**02060804010111020 1**		**1131**	**Sueldo base**	**0.00**		**3,332,426.25**		**0.00**	**3,332,426.25**	
REN.	**FECHA**	**TIPO**	**N.POL.**	**REF**	**CONCEPTO**		**DEBE**		**HABER**			
01479	18/12/2024	E	00065	00065	Presupuesto de Egresos Pagado de Gastos de Funcionamiento Sueldo base Nómina del 16 al 31 de diciembre 2024			156,213.81		0.00		
01157	02/12/2024	E	00006	00006	Presupuesto de Egresos Pagado de Gastos de Funcionamiento Sueldo base Nómina del 1 al 15 de diciembre			149,795.96		0.00		
01193	29/11/2024	E	00076	00076	Presupuesto de Egresos Pagado de Gastos de Funcionamiento Sueldo base Nómina del 16 al 30 de noviembre 2024			146,123.64		0.00		
01232	15/11/2024	E	00039	00039	Presupuesto de Egresos Pagado de Gastos de Funcionamiento Sueldo base Nómina del 1 al 15 de noviembre			139,894.34		0.00		
01376	31/10/2024	E	00079	00079	Presupuesto de Egresos Pagado de Gastos de Funcionamiento Sueldo base Nómina del 16 al 31 de octubre 2024			139,894.34		0.00		
01377	31/10/2024	E	00079	00079	Ausencias Presupuesto de Egresos Pagado de Gastos de Funcionamiento Sueldo base Nómina del 16 al 31 de octubre 2024			-320.56		0.00		
01233	15/10/2024	E	00040	00040	Presupuesto de Egresos Pagado de Gastos de Funcionamiento Sueldo base Nómina del 1 al 15 de octubre			139,894.34		0.00		
01057	30/09/2024	E	00054	00054	Presupuesto de Egresos Pagado de Gastos de Funcionamiento Sueldo base Nómina del 16 al 30 de septiembre			136,585.49		0.00		
01168	13/09/2024	E	00024	00024	Presupuesto de Egresos Pagado de Gastos de Funcionamiento Sueldo base Nómina del 1 al 15 de septiembre			142,814.18		0.00		
01169	13/09/2024	E	00024	00024	lactancia Presupuesto de Egresos Pagado de Gastos de Funcionamiento Sueldo base Nómina del 1 al 15 de septiembre			-2,261.58		0.00		
01222	30/08/2024	E	00081	00081	Presupuesto de Egresos Pagado de Gastos de Funcionamiento Sueldo base Nómina del 16 al 31 de agosto de 2024			143,234.35		0.00		
01223	30/08/2024	E	00081	00081	Presupuesto de Egresos Pagado de Gastos de Funcionamiento Sueldo base Nómina del 16 al 31 de agosto de 2024 licencia por lactancia			-2,261.57		0.00		
01597	15/08/2024	E	00041	00041	Presupuesto de Egresos Pagado de Gastos de Funcionamiento Sueldo base Nómina del 1 al 15 de agosto			145,965.56		0.00		
01598	15/08/2024	E	00041	00041	Retroactivo Presupuesto de Egresos Pagado de Gastos de Funcionamiento Sueldo base Nómina del 1 al 15 de agosto			55,458.27		0.00		
01599	15/08/2024	E	00041	00041	Licencia por lactancia Presupuesto de Egresos Pagado de Gastos de Funcionamiento Sueldo base Nómina del 1 al 15 de agosto			-2,261.57		0.00		
01164	31/07/2024	E	00067	00067	Presupuesto de Egresos Pagado de Gastos de Funcionamiento Sueldo base Nómina del 16 al 31 de julio de 2024			135,219.28		0.00		
01211	12/07/2024	E	00025	00025	Presupuesto de Egresos Pagado de Gastos de Funcionamiento Sueldo base Nómina del 1 al 15 de julio			130,346.78		0.00		
01248	28/06/2024	E	00069	00069	Presupuesto de Egresos Pagado de Gastos de Funcionamiento Sueldo base Nómina del 16 al 30 de junio de 2024			130,346.78		0.00		
01230	14/06/2024	E	00035	00035	Presupuesto de Egresos Pagado de Gastos de Funcionamiento Sueldo base Nómina del 1 al 15 de junio			130,346.78		0.00		
01188	31/05/2024	E	00040	00040	Presupuesto de Egresos Pagado de Gastos de Funcionamiento Sueldo base Nómina del 16 al 31 de mayo de 2024			136,571.49		0.00		
01092	15/05/2024	E	00013	00013	Presupuesto de Egresos Pagado de Gastos de Funcionamiento Sueldo base Nómina del 1 al 15 de mayo			131,698.99		0.00		
01198	30/04/2024	E	00065	00065	Presupuesto de Egresos Pagado de Gastos de Funcionamiento Sueldo base Nómina del 16 al 30 de abril de 2024			131,698.99		0.00		
01273	15/04/2024	E	00038	00038	Presupuesto de Egresos Pagado de Gastos de Funcionamiento Sueldo base Nómina del 1 al 15 de abril			131,698.99		0.00		
01080	27/03/2024	E	00107	00107	Presupuesto de Egresos Pagado de Gastos de Funcionamiento Sueldo base Nómina del 16 al 31 de marzo			131,698.99		0.00		
01357	15/03/2024	E	00022	00022	Presupuesto de Egresos Pagado de Gastos de Funcionamiento Sueldo base Nómina del 01 al 15 de Marzo			131,698.99		0.00		
01087	29/02/2024	E	00039	00039	Presupuesto de Egresos Pagado de Gastos de Funcionamiento Sueldo base Nómina del 16 al 29 de febrero			131,698.99		0.00		
01124	15/02/2024	E	00021	00021	Presupuesto de Egresos Pagado de Gastos de Funcionamiento Sueldo base Nómina del 01 al 15 de Febrero			131,698.99		0.00		
01124	31/01/2024	E	00066	00066	Presupuesto de Egresos Pagado de Gastos de Funcionamiento Sueldo base Nómina del 16 al 31 de enero			131,698.99		0.00		
01117	15/01/2024	E	00049	00049	Presupuesto de Egresos Pagado de Gastos de Funcionamiento Sueldo base Nómina del 01 al 15 de enero			127,234.22		0.00		
					TOTAL:			**3,332,426.25**		**0.00**		
8271	**F00313000**	**02060804010111020 1**		**1311**	**Prima por año de servicio**	**0.00**		**103,641.00**		**0.00**	**103,641.00**	
REN.	**FECHA**	**TIPO**	**N.POL.**	**REF**	**CONCEPTO**		**DEBE**		**HABER**			
01486	18/12/2024	E	00065	00065	Presupuesto de Egresos Pagado de Gastos de Funcionamiento Prima por año de servicio Nómina del 16 al 31 de diciembre 2024			3,923.00		0.00		
01164	02/12/2024	E	00006	00006	Presupuesto de Egresos Pagado de Gastos de Funcionamiento Prima por año de servicio Nómina del 1 al 15 de diciembre			4,024.00		0.00		
01200	29/11/2024	E	00076	00076	Presupuesto de Egresos Pagado de Gastos de Funcionamiento Prima por año de servicio Nómina del 16 al 30 de noviembre 2024			4,024.00		0.00		
01239	15/11/2024	E	00039	00039	Presupuesto de Egresos Pagado de Gastos de Funcionamiento Prima por año de servicio Nómina del 1 al 15 de noviembre			4,024.00		0.00		
01385	31/10/2024	E	00079	00079	Presupuesto de Egresos Pagado de Gastos de Funcionamiento Prima por año de servicio Nómina del 16 al 31 de octubre 2024			4,024.00		0.00		
01240	15/10/2024	E	00040	00040	Presupuesto de Egresos Pagado de Gastos de Funcionamiento Prima por año de servicio Nómina del 1 al 15 de octubre			4,024.00		0.00		
01181	30/09/2024	E	00054	00054	Presupuesto de Egresos Pagado de Gastos de Funcionamiento Prima por año de servicio Nómina del 16 al 30 de septiembre			4,024.00		0.00		
01177	13/09/2024	E	00024	00024	Presupuesto de Egresos Pagado de Gastos de Funcionamiento Prima por año de servicio Nómina del 1 al 15 de septiembre			4,221.00		0.00		
01231	30/08/2024	E	00081	00081	Presupuesto de Egresos Pagado de Gastos de Funcionamiento Prima por año de servicio Nómina del 16 al 31 de agosto de 2024			4,300.00		0.00		
01608	15/08/2024	E	00041	00041	Presupuesto de Egresos Pagado de Gastos de Funcionamiento Prima por año de servicio Nómina del 1 al 15 de agosto			4,300.00		0.00		
01171	31/07/2024	E	00067	00067	Presupuesto de Egresos Pagado de Gastos de Funcionamiento Prima por año de servicio Nómina del 16 al 31 de julio de 2024			4,151.00		0.00		
01218	12/07/2024	E	00025	00025	Presupuesto de Egresos Pagado de Gastos de Funcionamiento Prima por año de servicio Nómina del 1 al 15 de julio			4,151.00		0.00		
01255	28/06/2024	E	00069	00069	Presupuesto de Egresos Pagado de Gastos de Funcionamiento Prima por año de servicio Nómina del 16 al 30 de junio de 2024			4,151.00		0.00		
01237	14/06/2024	E	00035	00035	Presupuesto de Egresos Pagado de Gastos de Funcionamiento Prima por año de servicio Nómina del 1 al 15 de junio			4,103.00		0.00		
01195	31/05/2024	E	00040	00040	Presupuesto de Egresos Pagado de Gastos de Funcionamiento Prima por año de servicio Nómina del 16 al 31 de mayo de 2024			4,724.00		0.00		
01099	15/05/2024	E	00013	00013	Presupuesto de Egresos Pagado de Gastos de Funcionamiento Prima por año de servicio Nómina del 1 al 15 de mayo			4,724.00		0.00		
01205	30/04/2024	E	00065	00065	Presupuesto de Egresos Pagado de Gastos de Funcionamiento Prima por año de servicio Nómina del 16 al 30 de abril de 2024			4,724.00		0.00		
01280	15/04/2024	E	00038	00038	Presupuesto de Egresos Pagado de Gastos de Funcionamiento Prima por año de servicio Nómina del 1 al 15 de abril			4,575.00		0.00		
01087	27/03/2024	E	00107	00107	Presupuesto de Egresos Pagado de Gastos de Funcionamiento Prima por años de servicio Nómina del 16 al 31 de marzo			4,575.00		0.00		
01364	15/03/2024	E	00022	00022	Presupuesto de Egresos Pagado de Gastos de Funcionamiento Prima por años de servicio Nómina del 01 al 15 de Marzo			4,575.00		0.00		
01094	29/02/2024	E	00039	00039	Presupuesto de Egresos Pagado de Gastos de Funcionamiento Prima por años de servicio Nómina del 16 al 29 de febrero			4,575.00		0.00		
01131	15/02/2024	E	00021	00021	Presupuesto de Egresos Pagado de Gastos de Funcionamiento Prima por años de servicio Nómina del 01 al 15 de Febrero			4,575.00		0.00		

01131	31/01/2024	E	00066	00066	Presupuesto de Egresos Pagado de Gastos de Funcionamiento Prima por años de servicio Nómina del 16 al 31 de enero			4,575.00		0.00		
01124	15/01/2024	E	00049	00049	Presupuesto de Egresos Pagado de Gastos de Funcionamiento Prima por años de servicio Nómina del 01 al 15 de enero			4,575.00		0.00		
					TOTAL:			**103,641.00**		**0.00**		
8271	**F00313000**	**0206080401011102O1**		**1321**	**Prima vacacional**	**0.00**		**279,240.97**		**0.00**	**279,240.97**	
REN.	**FECHA**	**TIPO**	**N.POL.**	**REF**	**CONCEPTO**		**DEBE**		**HABER**			
00274	02/12/2024	E	00005	00005	Presupuesto de Egresos Pagado de Gastos de Funcionamiento Prima vacacional segunda exhibición 2024			144,140.83		0.00		
00252	12/07/2024	E	00026	00026	Presupuesto de Egresos Pagado de Gastos de Funcionamiento Prima vacacional Prima vacacional primera exhibición 2024			135,100.14		0.00		
					TOTAL:			**279,240.97**		**0.00**		
8271	**F00313000**	**0206080401011102O1**		**1322**	**Aguinaldo**	**0.00**		**649,747.83**		**0.00**	**649,747.83**	
REN.	**FECHA**	**TIPO**	**N.POL.**	**REF**	**CONCEPTO**		**DEBE**		**HABER**			
00289	02/12/2024	E	00004	00004	Presupuesto de Egresos Pagado de Gastos de Funcionamiento Aguinaldo Segunda exhibición 2024			387,241.13		0.00		
00264	22/03/2024	E	00039	00039	Presupuesto de Egresos Pagado de Gastos de Funcionamiento Aguinaldo			262,506.70		0.00		
					TOTAL:			**649,747.83**		**0.00**		
8271	**F00313000**	**0206080401011102O1**		**1341**	**Compensación**	**0.00**		**555,711.48**		**0.00**	**555,711.48**	
REN.	**FECHA**	**TIPO**	**N.POL.**	**REF**	**CONCEPTO**		**DEBE**		**HABER**			
01493	18/12/2024	E	00065	00065	Presupuesto de Egresos Pagado de Gastos de Funcionamiento Compensación Nómina del 16 al 31 de diciembre 2024			22,505.88		0.00		
01171	02/12/2024	E	00006	00006	Presupuesto de Egresos Pagado de Gastos de Funcionamiento Compensación Nómina del 1 al 15 de diciembre			21,119.36		0.00		
01207	29/11/2024	E	00076	00076	Presupuesto de Egresos Pagado de Gastos de Funcionamiento Compensación Nómina del 16 al 30 de noviembre 2024			20,413.66		0.00		
01246	15/11/2024	E	00039	00039	Presupuesto de Egresos Pagado de Gastos de Funcionamiento Compensación Nómina del 1 al 15 de noviembre			22,803.22		0.00		
01397	31/10/2024	E	00079	00079	Presupuesto de Egresos Pagado de Gastos de Funcionamiento Compensación Nómina del 16 al 31 de octubre 2024			22,803.22		0.00		
01398	31/10/2024	E	00079	00079	Ausencias Presupuesto de Egresos Pagado de Gastos de Funcionamiento Compensación Nómina del 16 al 31 de octubre 2024			-27.41		0.00		
01247	15/10/2024	E	00040	00040	Presupuesto de Egresos Pagado de Gastos de Funcionamiento Compensación Nómina del 1 al 15 de octubre			22,803.22		0.00		
01089	30/09/2024	E	00054	00054	Presupuesto de Egresos Pagado de Gastos de Funcionamiento Compensación Nómina del 16 al 30 de septiembre			20,966.92		0.00		
01189	13/09/2024	E	00024	00024	Presupuesto de Egresos Pagado de Gastos de Funcionamiento Compensación Nómina del 1 al 15 de septiembre			23,009.29		0.00		
01190	13/09/2024	E	00024	00024	lactancia Presupuesto de Egresos Pagado de Gastos de Funcionamiento Compensación Nómina del 1 al 15 de septiembre			-741.56		0.00		
01243	30/08/2024	E	00081	00081	Presupuesto de Egresos Pagado de Gastos de Funcionamiento Compensación Nómina del 16 al 31 de agosto de 2024			23,009.29		0.00		
01244	30/08/2024	E	00081	00081	Presupuesto de Egresos Pagado de Gastos de Funcionamiento Compensación Nómina del 16 al 31 de agosto de 2024 licencia por lactancia			-741.57		0.00		
01625	15/08/2024	E	00041	00041	Presupuesto de Egresos Pagado de Gastos de Funcionamiento Compensación Nómina del 1 al 15 de agosto			23,009.29		0.00		
01626	15/08/2024	E	00041	00041	Retroactivo Presupuesto de Egresos Pagado de Gastos de Funcionamiento Compensación Nómina del 1 al 15 de agosto			8,355.59		0.00		
01627	15/08/2024	E	00041	00041	Licencia por lactancia Presupuesto de Egresos Pagado de Gastos de Funcionamiento Compensación Nómina del 1 al 15 de agosto			-741.56		0.00		
01178	31/07/2024	E	00067	00067	Presupuesto de Egresos Pagado de Gastos de Funcionamiento Compensación Nómina del 16 al 31 de julio de 2024			25,050.02		0.00		
01225	12/07/2024	E	00025	00025	Presupuesto de Egresos Pagado de Gastos de Funcionamiento Compensación Nómina del 1 al 15 de julio			24,633.40		0.00		
01262	28/06/2024	E	00069	00069	Presupuesto de Egresos Pagado de Gastos de Funcionamiento Compensación Nómina del 16 al 30 de junio de 2024			24,633.40		0.00		
01244	14/06/2024	E	00035	00035	Presupuesto de Egresos Pagado de Gastos de Funcionamiento Compensación Nómina del 1 al 15 de junio			22,963.40		0.00		
01202	31/05/2024	E	00040	00040	Presupuesto de Egresos Pagado de Gastos de Funcionamiento Compensación Nómina del 16 al 31 de mayo de 2024			23,363.40		0.00		
01106	15/05/2024	E	00013	00013	Presupuesto de Egresos Pagado de Gastos de Funcionamiento Compensación Nómina del 1 al 15 de mayo			22,946.78		0.00		
01212	30/04/2024	E	00065	00065	Presupuesto de Egresos Pagado de Gastos de Funcionamiento Compensación Nómina del 16 al 30 de abril de 2024			22,946.78		0.00		
01287	15/04/2024	E	00038	00038	Presupuesto de Egresos Pagado de Gastos de Funcionamiento Compensación Nómina del 1 al 15 de abril			22,946.78		0.00		
01094	27/03/2024	E	00107	00107	Presupuesto de Egresos Pagado de Gastos de Funcionamiento Compensación Nómina del 16 al 31 de marzo			22,946.78		0.00		
01371	15/03/2024	E	00022	00022	Presupuesto de Egresos Pagado de Gastos de Funcionamiento Compensación Nómina del 01 al 15 de Marzo			22,946.78		0.00		
01101	29/02/2024	E	00039	00039	Presupuesto de Egresos Pagado de Gastos de Funcionamiento Compensación Nómina del 16 al 29 de febrero			22,946.78		0.00		
01138	15/02/2024	E	00021	00021	Presupuesto de Egresos Pagado de Gastos de Funcionamiento Compensación Nómina del 01 al 15 de Febrero			22,946.78		0.00		
01138	31/01/2024	E	00066	00066	Presupuesto de Egresos Pagado de Gastos de Funcionamiento Compensación Nómina del 16 al 31 de enero			22,946.78		0.00		
01131	15/01/2024	E	00049	00049	Presupuesto de Egresos Pagado de Gastos de Funcionamiento Compensación Nómina del 01 al 15 de enero			22,946.78		0.00		
					TOTAL:			**555,711.48**		**0.00**		
8271	**F00313000**	**0206080401011102O1**		**1343**	**Compensación por riesgo profesional**	**0.00**		**20,000.00**		**0.00**	**20,000.00**	
REN.	**FECHA**	**TIPO**	**N.POL.**	**REF**	**CONCEPTO**		**DEBE**		**HABER**			
01500	18/12/2024	E	00065	00065	Presupuesto de Egresos Pagado de Gastos de Funcionamiento Compensación por riesgo profesional Nómina del 16 al 31 de diciembre 2024			750.00		0.00		
01178	02/12/2024	E	00006	00006	Presupuesto de Egresos Pagado de Gastos de Funcionamiento Compensación por riesgo profesional Nómina del 1 al 15 de diciembre			750.00		0.00		
01214	29/11/2024	E	00076	00076	Presupuesto de Egresos Pagado de Gastos de Funcionamiento Compensación por riesgo profesional Nómina del 16 al 30 de noviembre 2024			750.00		0.00		
01253	15/11/2024	E	00039	00039	Presupuesto de Egresos Pagado de Gastos de Funcionamiento Compensación por riesgo profesional Nómina del 1 al 15 de noviembre			750.00		0.00		
01406	31/10/2024	E	00079	00079	Presupuesto de Egresos Pagado de Gastos de Funcionamiento Compensación por riesgo profesional Nómina del 16 al 31 de octubre 2024			750.00		0.00		
01254	15/10/2024	E	00040	00040	Presupuesto de Egresos Pagado de Gastos de Funcionamiento Compensación por riesgo profesional Nómina del 1 al 15 de octubre			750.00		0.00		
01195	30/09/2024	E	00054	00054	Presupuesto de Egresos Pagado de Gastos de Funcionamiento Compensación por riesgo profesional Nómina del 16 al 30 de septiembre			750.00		0.00		
01198	13/09/2024	E	00024	00024	Presupuesto de Egresos Pagado de Gastos de Funcionamiento Compensación por riesgo profesional Nómina del 1 al 15 de septiembre			750.00		0.00		
01252	30/08/2024	E	00081	00081	Presupuesto de Egresos Pagado de Gastos de Funcionamiento Compensación por riesgo profesional Nómina del 16 al 31 de agosto de 2024			750.00		0.00		
01636	15/08/2024	E	00041	00041	Presupuesto de Egresos Pagado de Gastos de Funcionamiento Compensación por riesgo profesional Nómina del 1 al 15 de agosto			750.00		0.00		
01185	31/07/2024	E	00067	00067	Presupuesto de Egresos Pagado de Gastos de Funcionamiento Compensación por riesgo profesional Nómina del 16 al 31 de julio de 2024			750.00		0.00		
01232	12/07/2024	E	00025	00025	Presupuesto de Egresos Pagado de Gastos de Funcionamiento Compensación por riesgo profesional Nómina del 1 al 15 de julio			750.00		0.00		
01269	28/06/2024	E	00069	00069	Presupuesto de Egresos Pagado de Gastos de Funcionamiento Compensación por riesgo profesional Nómina del 16 al 30 de junio de 2024			750.00		0.00		
01251	14/06/2024	E	00035	00035	Presupuesto de Egresos Pagado de Gastos de Funcionamiento Compensación por riesgo profesional Nómina del 1 al 15 de junio			750.00		0.00		

01209	31/05/2024	E	00040	00040	Presupuesto de Egresos Pagado de Gastos de Funcionamiento Compensación por riesgo profesional Nómina del 16 al 31 de mayo de 2024			950.00		0.00		
01113	15/05/2024	E	00013	00013	Presupuesto de Egresos Pagado de Gastos de Funcionamiento Compensación por riesgo profesional Nómina del 1 al 15 de mayo			950.00		0.00		
01219	30/04/2024	E	00065	00065	Presupuesto de Egresos Pagado de Gastos de Funcionamiento Compensación por riesgo profesional Nómina del 16 al 30 de abril de 2024			950.00		0.00		
01294	15/04/2024	E	00038	00038	Presupuesto de Egresos Pagado de Gastos de Funcionamiento Compensación por riesgo profesional Nómina del 1 al 15 de abril			950.00		0.00		
01101	27/03/2024	E	00107	00107	Presupuesto de Egresos Pagado de Gastos de Funcionamiento Compensación por riesgo profesional Nómina del 16 al 31 de marzo			950.00		0.00		
01378	15/03/2024	E	00022	00022	Presupuesto de Egresos Pagado de Gastos de Funcionamiento Compensación por riesgo profesional Nómina del 01 al 15 de Marzo			950.00		0.00		
01108	29/02/2024	E	00039	00039	Presupuesto de Egresos Pagado de Gastos de Funcionamiento Compensación por riesgo profesional Nómina del 16 al 29 de febrero			950.00		0.00		
01145	15/02/2024	E	00021	00021	Presupuesto de Egresos Pagado de Gastos de Funcionamiento Compensación por riesgo profesional Nómina del 01 al 15 de Febrero			950.00		0.00		
01145	31/01/2024	E	00066	00066	Presupuesto de Egresos Pagado de Gastos de Funcionamiento Compensación por riesgo profesional Nómina del 16 al 31 de enero			950.00		0.00		
01138	15/01/2024	E	00049	00049	Presupuesto de Egresos Pagado de Gastos de Funcionamiento Compensación por riesgo profesional Nómina del 01 al 15 de enero			950.00		0.00		
					TOTAL:			**20,000.00**		**0.00**		
8271	**F00313000**	**0206080401011102O1**		**1345**	**Gratificación**	**0.00**		**1,042,410.75**		**0.00**	**1,042,410.75**	
REN.	**FECHA**	**TIPO**	**N.POL.**	**REF**	**CONCEPTO**		**DEBE**		**HABER**			
00118	23/12/2024	E	00093	00093	GRATIFICACION EXTRAORDINARIA DICIEMBRE 2024			18,104.76		0.00		
01507	18/12/2024	E	00065	00065	Presupuesto de Egresos Pagado de Gastos de Funcionamiento Gratificación Nómina del 16 al 31 de diciembre 2024			34,421.46		0.00		
01185	02/12/2024	E	00006	00006	Presupuesto de Egresos Pagado de Gastos de Funcionamiento Gratificación Nómina del 1 al 15 de diciembre			34,836.28		0.00		
01221	29/11/2024	E	00076	00076	Presupuesto de Egresos Pagado de Gastos de Funcionamiento Gratificación Nómina del 16 al 30 de noviembre 2024			33,792.18		0.00		
01260	15/11/2024	E	00039	00039	Presupuesto de Egresos Pagado de Gastos de Funcionamiento Gratificación Nómina del 1 al 15 de noviembre			37,631.92		0.00		
01418	31/10/2024	E	00079	00079	Presupuesto de Egresos Pagado de Gastos de Funcionamiento Gratificación Nómina del 16 al 31 de octubre 2024			37,631.92		0.00		
01419	31/10/2024	E	00079	00079	Ausencias Presupuesto de Egresos Pagado de Gastos de Funcionamiento Gratificación Nómina del 16 al 31 de octubre 2024			-56.37		0.00		
01261	15/10/2024	E	00040	00040	Presupuesto de Egresos Pagado de Gastos de Funcionamiento Gratificación Nómina del 1 al 15 de octubre			37,631.92		0.00		
01121	30/09/2024	E	00054	00054	Presupuesto de Egresos Pagado de Gastos de Funcionamiento Gratificación Nómina del 16 al 30 de septiembre			37,631.92		0.00		
01210	13/09/2024	E	00024	00024	Presupuesto de Egresos Pagado de Gastos de Funcionamiento Gratificación Nómina del 1 al 15 de septiembre			41,699.00		0.00		
01211	13/09/2024	E	00024	00024	lactancia Presupuesto de Egresos Pagado de Gastos de Funcionamiento Gratificación Nómina del 1 al 15 de septiembre			-1,476.71		0.00		
01264	30/08/2024	E	00081	00081	Presupuesto de Egresos Pagado de Gastos de Funcionamiento Gratificación Nómina del 16 al 31 de agosto de 2024			41,957.31		0.00		
01265	30/08/2024	E	00081	00081	Presupuesto de Egresos Pagado de Gastos de Funcionamiento Gratificación Nómina del 16 al 31 de agosto de 2024 licencia por lactancia			-1,476.71		0.00		
01653	15/08/2024	E	00041	00041	Presupuesto de Egresos Pagado de Gastos de Funcionamiento Gratificación Nómina del 1 al 15 de agosto			43,636.40		0.00		
01654	15/08/2024	E	00041	00041	Retroactivo Presupuesto de Egresos Pagado de Gastos de Funcionamiento Gratificación Nómina del 1 al 15 de agosto			13,848.33		0.00		
01655	15/08/2024	E	00041	00041	Licencia por lactancia Presupuesto de Egresos Pagado de Gastos de Funcionamiento Gratificación Nómina del 1 al 15 de agosto			-1,476.72		0.00		
01192	31/07/2024	E	00067	00067	Presupuesto de Egresos Pagado de Gastos de Funcionamiento Gratificación Nómina del 16 al 31 de julio de 2024			46,578.36		0.00		
01239	12/07/2024	E	00025	00025	Presupuesto de Egresos Pagado de Gastos de Funcionamiento Gratificación Nómina del 1 al 15 de julio			45,721.55		0.00		
01276	28/06/2024	E	00069	00069	Presupuesto de Egresos Pagado de Gastos de Funcionamiento Gratificación Nómina del 16 al 30 de junio de 2024			45,721.55		0.00		
01258	14/06/2024	E	00035	00035	Presupuesto de Egresos Pagado de Gastos de Funcionamiento Gratificación Nómina del 1 al 15 de junio			45,716.14		0.00		
01216	31/05/2024	E	00040	00040	Presupuesto de Egresos Pagado de Gastos de Funcionamiento Gratificación Nómina del 16 al 31 de mayo de 2024			45,716.14		0.00		
01120	15/05/2024	E	00013	00013	Presupuesto de Egresos Pagado de Gastos de Funcionamiento Gratificación Nómina del 1 al 15 de mayo			44,859.33		0.00		
01226	30/04/2024	E	00065	00065	Presupuesto de Egresos Pagado de Gastos de Funcionamiento Gratificación Nómina del 16 al 30 de abril de 2024			48,457.38		0.00		
01301	15/04/2024	E	00038	00038	Presupuesto de Egresos Pagado de Gastos de Funcionamiento Gratificación Nómina del 1 al 15 de abril			44,859.33		0.00		
01108	27/03/2024	E	00107	00107	Presupuesto de Egresos Pagado de Gastos de Funcionamiento Gratificación Nómina del 16 al 31 de marzo			44,859.33		0.00		
01385	15/03/2024	E	00022	00022	Presupuesto de Egresos Pagado de Gastos de Funcionamiento Gratificación Nómina del 01 al 15 de Marzo			44,859.33		0.00		
01115	29/02/2024	E	00039	00039	Presupuesto de Egresos Pagado de Gastos de Funcionamiento Gratificación Nómina del 16 al 29 de febrero			44,859.33		0.00		
01152	15/02/2024	E	00021	00021	Presupuesto de Egresos Pagado de Gastos de Funcionamiento Gratificación Nómina del 01 al 15 de Febrero			44,859.33		0.00		
01152	31/01/2024	E	00066	00066	Presupuesto de Egresos Pagado de Gastos de Funcionamiento Gratificación Nómina del 16 al 31 de enero			44,859.33		0.00		
01145	15/01/2024	E	00049	00049	Presupuesto de Egresos Pagado de Gastos de Funcionamiento Gratificación Nómina del 01 al 15 de enero			42,147.43		0.00		
					TOTAL:			**1,042,410.75**		**0.00**		
8271	**F00313000**	**0206080401011102O1**		**1346**	**Gratificación por convenio**	**0.00**		**6,640.00**		**0.00**	**6,640.00**	
REN.	**FECHA**	**TIPO**	**N.POL.**	**REF**	**CONCEPTO**		**DEBE**		**HABER**			
01514	18/12/2024	E	00065	00065	Presupuesto de Egresos Pagado de Gastos de Funcionamiento Gratificación por convenio Nómina del 16 al 31 de diciembre 2024			6,640.00		0.00		
					TOTAL:			**6,640.00**		**0.00**		
8271	**F00313000**	**0206080401011102O1**		**1541**	**Becas para hijos de trabajadores sindicalizados**	**0.00**		**12,400.00**		**0.00**	**12,400.00**	
REN.	**FECHA**	**TIPO**	**N.POL.**	**REF**	**CONCEPTO**		**DEBE**		**HABER**			
01233	30/04/2024	E	00065	00065	Presupuesto de Egresos Pagado de Gastos de Funcionamiento Becas para hijos de trabajadores sindicalizados Nómina del 16 al 30 de abril de 2024			12,400.00		0.00		
					TOTAL:			**12,400.00**		**0.00**		
8271	**F00313000**	**0206080401011102O1**		**1542**	**Días cívicos y económicos**	**0.00**		**21,825.00**		**0.00**	**21,825.00**	
REN.	**FECHA**	**TIPO**	**N.POL.**	**REF**	**CONCEPTO**		**DEBE**		**HABER**			
01392	15/03/2024	E	00022	00022	Presupuesto de Egresos Pagado de Gastos de Funcionamiento Días cívicos y económicos Nómina del 01 al 15 de Marzo			21,825.00		0.00		
					TOTAL:			**21,825.00**		**0.00**		
8271	**F00313000**	**0206080401011102O1**		**1544**	**Día del maestro y del servidor publico**	**0.00**		**20,900.00**		**0.00**	**20,900.00**	
REN.	**FECHA**	**TIPO**	**N.POL.**	**REF**	**CONCEPTO**		**DEBE**		**HABER**			
01427	31/10/2024	E	00079	00079	Presupuesto de Egresos Pagado de Gastos de Funcionamiento Día del maestro y del servidor publico Nómina del 16 al 31 de octubre 2024			20,900.00		0.00		
					TOTAL:			**20,900.00**		**0.00**		
8271	**F00313000**	**0206080401011102O1**		**1546**	**Otros gastos derivados de convenio**	**0.00**		**60,604.50**		**0.00**	**60,604.50**	
REN.	**FECHA**	**TIPO**	**N.POL.**	**REF**	**CONCEPTO**		**DEBE**		**HABER**			

01521	18/12/2024	E	00065	00065	Presupuesto de Egresos Pagado de Gastos de Funcionamiento Otros gastos derivados de convenio Nómina del 16 al 31 de diciembre 2024			15,200.00		0.00		
01228	29/11/2024	E	00076	00076	Presupuesto de Egresos Pagado de Gastos de Funcionamiento Otros gastos derivados de convenio Nómina del 16 al 30 de noviembre 2024			2,000.00		0.00		
01267	15/11/2024	E	00039	00039	Presupuesto de Egresos Pagado de Gastos de Funcionamiento Otros gastos derivados de convenio Nómina del 1 al 15 de noviembre			750.00		0.00		
01268	15/10/2024	E	00040	00040	Presupuesto de Egresos Pagado de Gastos de Funcionamiento Otros gastos derivados de convenio Nómina del 1 al 15 de octubre			750.00		0.00		
01186	30/09/2024	E	00054	00054	Presupuesto de Egresos Pagado de Gastos de Funcionamiento Otros gastos derivados de convenio Nómina del 16 al 30 de septiembre			750.00		0.00		
01273	30/08/2024	E	00081	00081	Presupuesto de Egresos Pagado de Gastos de Funcionamiento Otros gastos derivados de convenio Nómina del 16 al 31 de agosto de 2024			1,549.00		0.00		
01246	12/07/2024	E	00025	00025	Presupuesto de Egresos Pagado de Gastos de Funcionamiento Otros gastos derivados de convenio Nómina del 1 al 15 de julio			750.00		0.00		
01283	28/06/2024	E	00069	00069	Presupuesto de Egresos Pagado de Gastos de Funcionamiento Otros gastos derivados de convenio Nómina del 16 al 30 de junio de 2024			16,461.00		0.00		
01265	14/06/2024	E	00035	00035	Presupuesto de Egresos Pagado de Gastos de Funcionamiento Otros gastos derivados de convenio Nómina del 1 al 15 de junio			6,522.50		0.00		
01223	31/05/2024	E	00040	00040	Presupuesto de Egresos Pagado de Gastos de Funcionamiento Otros gastos derivados de convenio Nómina del 16 al 31 de mayo de 2024			750.00		0.00		
01308	15/04/2024	E	00038	00038	Presupuesto de Egresos Pagado de Gastos de Funcionamiento Otros gastos derivados de convenio Nómina del 1 al 15 de abril			12,611.00		0.00		
01399	15/03/2024	E	00022	00022	Presupuesto de Egresos Pagado de Gastos de Funcionamiento Otros gastos derivados de convenio Nómina del 01 al 15 de Marzo			2,000.00		0.00		
01159	15/02/2024	E	00021	00021	Presupuesto de Egresos Pagado de Gastos de Funcionamiento Otros gastos derivados de convenio Nómina del 01 al 15 de Febrero			511.00		0.00		
					TOTAL:			**60,604.50**		**0.00**		
8271	**F00313000**	**02060804010111020 1**		**595**	**Despensa**	**0.00**		**100,926.00**		**0.00**	**100,926.00**	
REN.	**FECHA**	**TIPO**	**N.POL.**	**REF**	**CONCEPTO**		**DEBE**		**HABER**			
01528	18/12/2024	E	00065	00065	Presupuesto de Egresos Pagado de Gastos de Funcionamiento Despensa Nómina del 16 al 31 de diciembre 2024			5,203.00		0.00		
01192	02/12/2024	E	00006	00006	Presupuesto de Egresos Pagado de Gastos de Funcionamiento Despensa Nómina del 1 al 15 de diciembre			5,106.00		0.00		
01235	29/11/2024	E	00076	00076	Presupuesto de Egresos Pagado de Gastos de Funcionamiento Despensa Nómina del 16 al 30 de noviembre 2024			3,725.00		0.00		
01274	15/11/2024	E	00039	00039	Presupuesto de Egresos Pagado de Gastos de Funcionamiento Despensa Nómina del 1 al 15 de noviembre			3,725.00		0.00		
01434	31/10/2024	E	00079	00079	Presupuesto de Egresos Pagado de Gastos de Funcionamiento Despensa Nómina del 16 al 31 de octubre 2024			3,725.00		0.00		
01275	15/10/2024	E	00040	00040	Presupuesto de Egresos Pagado de Gastos de Funcionamiento Despensa Nómina del 1 al 15 de octubre			3,725.00		0.00		
01151	30/09/2024	E	00054	00054	Presupuesto de Egresos Pagado de Gastos de Funcionamiento Despensa Nómina del 16 al 30 de septiembre			3,725.00		0.00		
01219	13/09/2024	E	00024	00024	Presupuesto de Egresos Pagado de Gastos de Funcionamiento Despensa Nómina del 1 al 15 de septiembre			4,046.00		0.00		
01280	30/08/2024	E	00081	00081	Presupuesto de Egresos Pagado de Gastos de Funcionamiento Despensa Nómina del 16 al 31 de agosto de 2024			4,046.00		0.00		
01664	15/08/2024	E	00041	00041	Presupuesto de Egresos Pagado de Gastos de Funcionamiento Despensa Nómina del 1 al 15 de agosto			4,046.00		0.00		
01199	31/07/2024	E	00067	00067	Presupuesto de Egresos Pagado de Gastos de Funcionamiento Despensa Nómina del 16 al 31 de julio de 2024			4,046.00		0.00		
01253	12/07/2024	E	00025	00025	Presupuesto de Egresos Pagado de Gastos de Funcionamiento Despensa Nómina del 1 al 15 de julio			4,046.00		0.00		
01290	28/06/2024	E	00069	00069	Presupuesto de Egresos Pagado de Gastos de Funcionamiento Despensa Nómina del 16 al 30 de junio de 2024			4,046.00		0.00		
01272	14/06/2024	E	00035	00035	Presupuesto de Egresos Pagado de Gastos de Funcionamiento Despensa Nómina del 1 al 15 de junio			4,046.00		0.00		
01230	31/05/2024	E	00040	00040	Presupuesto de Egresos Pagado de Gastos de Funcionamiento Despensa Nómina del 16 al 31 de mayo de 2024			4,367.00		0.00		
01127	15/05/2024	E	00013	00013	Presupuesto de Egresos Pagado de Gastos de Funcionamiento Despensa Nómina del 1 al 15 de mayo			4,367.00		0.00		
01240	30/04/2024	E	00065	00065	Presupuesto de Egresos Pagado de Gastos de Funcionamiento Despensa Nómina del 16 al 30 de abril de 2024			4,367.00		0.00		
01315	15/04/2024	E	00038	00038	Presupuesto de Egresos Pagado de Gastos de Funcionamiento Despensa Nómina del 1 al 15 de abril			4,367.00		0.00		
01115	27/03/2024	E	00107	00107	Presupuesto de Egresos Pagado de Gastos de Funcionamiento Despensa Nómina del 16 al 31 de marzo			4,367.00		0.00		
01406	15/03/2024	E	00022	00022	Presupuesto de Egresos Pagado de Gastos de Funcionamiento Despensa Nómina del 01 al 15 de Marzo			4,367.00		0.00		
01122	29/02/2024	E	00039	00039	Presupuesto de Egresos Pagado de Gastos de Funcionamiento Despensa Nómina del 16 al 29 de febrero			4,367.00		0.00		
01166	15/02/2024	E	00021	00021	Presupuesto de Egresos Pagado de Gastos de Funcionamiento Despensa Nómina del 01 al 15 de Febrero			4,367.00		0.00		
01159	31/01/2024	E	00066	00066	Presupuesto de Egresos Pagado de Gastos de Funcionamiento Despensa Nómina del 16 al 31 de enero			4,367.00		0.00		
01152	15/01/2024	E	00049	00049	Presupuesto de Egresos Pagado de Gastos de Funcionamiento Despensa Nómina del 01 al 15 de enero			4,367.00		0.00		
					TOTAL:			**100,926.00**		**0.00**		
8271	**F00313000**	**02060804010111020 1**		**2111**	**Materiales y útiles de oficina**	**0.00**		**10,690.56**		**0.00**	**10,690.56**	
REN.	**FECHA**	**TIPO**	**N.POL.**	**REF**	**CONCEPTO**		**DEBE**		**HABER**			
00100	20/09/2024	E	00038	00038	Presupuesto de Egresos Pagado de Gastos de Funcionamiento Materiales y útiles de oficina			10,690.56		0.00		
					TOTAL:			**10,690.56**		**0.00**		
8271	**F00313000**	**02060804010111020 1**		**2141**	**Materiales y útiles para el procesamiento en equipos y bienes informáticos**	**0.00**		**30,655.02**		**0.00**	**30,655.02**	
REN.	**FECHA**	**TIPO**	**N.POL.**	**REF**	**CONCEPTO**		**DEBE**		**HABER**			
00142	17/12/2024	E	00060	00060	F-A292 consumibles JUAN JESUS HERNANDEZ Presupuesto de Egresos Pagado de Gastos de Funcionamiento Materiales y útiles para el procesamiento en equipos y bienes informáticos			17,401.74		0.00		
00135	11/09/2024	E	00018	00018	Presupuesto de Egresos Pagado de Gastos de Funcionamiento Materiales y útiles para el procesamiento en equipos y bienes informáticos			13,253.28		0.00		
					TOTAL:			**30,655.02**		**0.00**		
8271	**F00313000**	**02060804010111020 1**		**2311**	**Materias primas y materiales de producción**	**0.00**		**3,037.17**		**0.00**	**3,037.17**	
REN.	**FECHA**	**TIPO**	**N.POL.**	**REF**	**CONCEPTO**		**DEBE**		**HABER**			
00009	19/09/2024	E	00036	00036	F-8 GRUPO LUVSAN SAPI DE CV insumos para panques garibaldi Presupuesto de Egresos Pagado de Gastos de Funcionamiento Materias primas y materiales de producción			3,037.17		0.00		
					TOTAL:			**3,037.17**		**0.00**		
8271	**F00313000**	**02060804010111020 1**		**3121**	**Gas**	**0.00**		**27,363.65**		**0.00**	**27,363.65**	
REN.	**FECHA**	**TIPO**	**N.POL.**	**REF**	**CONCEPTO**		**DEBE**		**HABER**			
00009	19/06/2024	E	00047	00047	F-26E0 WINGU NETWORKS hosting pagina de internet Presupuesto de Egresos Pagado de Gastos de Funcionamiento Gas			21,347.04		0.00		
00009	29/02/2024	E	00037	00037	F-AD24989 GAS IMPERIAL SA DE CV para talleres Presupuesto de Egresos Pagado de Gastos de Funcionamiento Gas			6,016.61		0.00		
					TOTAL:			**27,363.65**		**0.00**		
8271	**F00313000**	**02060804010111020 1**		**3362**	**Impresiones de documentos oficiales para la prestación de servicios públicos, identificación, formatos adminis**	**0.00**		**62,674.80**		**0.00**	**62,674.80**	
REN.	**FECHA**	**TIPO**	**N.POL.**	**REF**	**CONCEPTO**		**DEBE**		**HABER**			

00032	18/10/2024	E	00061	00061	F-12256 y 12260 KROMATICA SOLUTIONS impresos Presupuesto de Egresos Pagado de Gastos de Funcionamiento Impresiones de documentos oficiales para la prestación de servicios públicos, identificación, for			17,632.00		0.00		
00018	12/07/2024	E	00037	00037	F-E826 reconocimientos talleres Presupuesto de Egresos Pagado de Gastos de Funcionamiento Impresiones de documentos oficiales para la prestación de servicios públicos, identificación, formatos adminis			45,042.80		0.00		
					TOTAL:			**62,674.80**		**0.00**		
8271	**F00313000**	**0206080401011102O1**		**3363**	**Servicios de Impresiones de documentos oficiales**	**0.00**		**118,987.00**		**0.00**	**118,987.00**	
REN.	**FECHA**	**TIPO**	**N.POL.**	**REF**	**CONCEPTO**		**DEBE**		**HABER**			
00044	23/12/2024	E	00095	00095	F-12396 "KROMATICA SOLUTIONS, S.A. DE C.V. F- varias impresion de documentos y vinilonas Gastos de Funcionamiento Servicios de Impresiones de documentos oficiales			1,577.60		0.00		
00018	18/10/2024	E	00061	00061	F-12256 y 12260 KROMATICA SOLUTIONS impresos Presupuesto de Egresos Pagado de Gastos de Funcionamiento Servicios de Impresiones de documentos oficiales			52,403.00		0.00		
00018	09/10/2024	E	00025	00025	F-9A1A7 XIMENA GABRIELA GOMEZ GALENA impresos Presupuesto de Egresos Pagado de Gastos de Funcionamiento Servicios de Impresiones de documentos oficiales			23,200.00		0.00		
00055	13/09/2024	E	00021	00021	XIMENA GABRIELA GOMEZ GALEANA impresos Presupuesto de Egresos Pagado de Gastos de Funcionamiento Servicios de Impresiones de documentos oficiales			1,450.00		0.00		
00049	13/08/2024	E	00039	00039	XIMENA GABRIELA GOMEZ GALENA impresos Presupuesto de Egresos Pagado de Gastos de Funcionamiento Servicios de Impresiones de documentos oficiales			40,356.40		0.00		
					TOTAL:			**118,987.00**		**0.00**		
8271	**F00313000**	**0206080401011102O1**		**3611**	**Gastos de publicidad y propaganda**	**0.00**		**1,218.00**		**0.00**	**1,218.00**	
REN.	**FECHA**	**TIPO**	**N.POL.**	**REF**	**CONCEPTO**		**DEBE**		**HABER**			
00048	29/02/2024	E	00038	00038	F-12270 KROMATICA SOLUTIONS Presupuesto de Egresos Pagado de Gastos de Funcionamiento Gastos de publicidad y propaganda			1,218.00		0.00		
					TOTAL:			**1,218.00**		**0.00**		
8271	**F00313000**	**0206080401011102O1**		**3821**	**Gastos de ceremonias oficiales y de orden social**	**0.00**		**167,860.22**		**0.00**	**167,860.22**	
REN.	**FECHA**	**TIPO**	**N.POL.**	**REF**	**CONCEPTO**		**DEBE**		**HABER**			
00009	08/11/2024	E	00017	00017	F-A287 ANDREA ZUNIGA NAVARRO material para Bodas Presupuesto de Egresos Pagado de Gastos de Funcionamiento Gastos de ceremonias oficiales y de orden social			7,407.28		0.00		
00009	30/04/2024	E	00060	00000	F-6451 ORLANDO RAFAEL VELAZQUEZ PRADO alimentos bodas comunitarias Presupuesto de Egresos Pagado de Gastos de Funcionamiento Gastos de ceremonias oficiales y de orden social			160,452.94		0.00		
					TOTAL:			**167,860.22**		**0.00**		
8271	**F00313000**	**0206080401011102O1**		**3822**	**Espectáculos cívicos y culturales**	**0.00**		**46,216.54**		**0.00**	**46,216.54**	
REN.	**FECHA**	**TIPO**	**N.POL.**	**REF**	**CONCEPTO**		**DEBE**		**HABER**			
00044	23/12/2024	E	00098	00098	F-73D45 "XIMENA GABRIELA GOMEZ GALEANA, pago de las F-varias por impresion de viniles, lonas proscenio, poster, folders Proveedores por Pagar a Corto Plazo XIMENA GABRIELA GOMEZ GALEANA			20,099.90		0.00		
00028	29/10/2024	C	00028	00293	F- FACE89F3C9C3 GARONA CONSULTANT Presupuesto de Egresos Pagado de Gastos de Funcionamiento Espectáculos cívicos y culturales			1,276.00		0.00		
00211	22/10/2024	C	00023	00288	F- 074BC51752D5 GARONA CONSULTANT Presupuesto de Egresos Pagado de Gastos de Funcionamiento Espectáculos cívicos y culturales			1,276.00		0.00		
00024	15/10/2024	E	00044	00044	F-AA120 JORGE ARIEL PEDRAZA FERNANDEZ obsequios para eventos Presupuesto de Egresos Pagado de Gastos de Funcionamiento Espectáculos cívicos y culturales			23,060.00		0.00		
00037	16/07/2024	C	00026	00233	F- 65575293C7B3 SERVICIO COMERCIAL GARIS Presupuesto de Egresos Pagado de Gastos de Funcionamiento Espectáculos cívicos y culturales			350.70		0.00		
00072	16/07/2024	C	00026	00233	F- 36055F100142 GRUPO PARISINA Presupuesto de Egresos Pagado de Gastos de Funcionamiento Espectáculos cívicos y culturales			35.94		0.00		
00079	16/07/2024	C	00026	00233	F- 1E8F4C618A70 ALMACENES ANFORA Presupuesto de Egresos Pagado de Gastos de Funcionamiento Espectáculos cívicos y culturales			118.00		0.00		
					TOTAL:			**46,216.54**		**0.00**		
8271	**F00313000**	**0206080401011102O1**		**3911**	**Servicios funerarios y de cementerios**	**0.00**		**54,288.00**		**0.00**	**54,288.00**	
REN.	**FECHA**	**TIPO**	**N.POL.**	**REF**	**CONCEPTO**		**DEBE**		**HABER**			
00009	15/10/2024	E	00042	00042	F-F35 STEPHANIE ZARZA SANCHEZ ataudes Presupuesto de Egresos Pagado de Gastos de Funcionamiento Servicios funerarios y de cementerios			54,288.00		0.00		
					TOTAL:			**54,288.00**		**0.00**		
8271	**F00313000**	**0206080401011102O1**		**3992**	**Gastos de servicios menores**	**0.00**		**1,838.60**		**0.00**	**1,838.60**	
REN.	**FECHA**	**TIPO**	**N.POL.**	**REF**	**CONCEPTO**		**DEBE**		**HABER**			
00028	08/11/2024	C	00014	00301	F- 651B3BCBBF53 ADRIANA GONZALEZ LOPEZ Presupuesto de Egresos Pagado de Gastos de Funcionamiento Gastos de servicios menores			1,838.60		0.00		
					TOTAL:			**1,838.60**		**0.00**		
8271	**F00313000**	**0206080401011401O1**		**3121**	**Gas**	**0.00**		**20,573.05**		**0.00**	**20,573.05**	
REN.	**FECHA**	**TIPO**	**N.POL.**	**REF**	**CONCEPTO**		**DEBE**		**HABER**			
00030	26/12/2024	E	00103	00103	F 0824 "GAS IMPERIAL, S.A. DE C.V. servicio de gas L.P Gastos de Funcionamiento Gas			20,573.05		0.00		
					TOTAL:			**20,573.05**		**0.00**		
8271	**F00313000**	**0206080401011401O1**		**3521**	**Reparación, mantenimiento e instalación de mobiliario y equipo de oficina**	**0.00**		**197,316.00**		**0.00**	**197,316.00**	
REN.	**FECHA**	**TIPO**	**N.POL.**	**REF**	**CONCEPTO**		**DEBE**		**HABER**			
00009	02/12/2024	E	00009	00009	F-B65 ANIMA TECHNOLOGIES tapizado de sillones Presupuesto de Egresos Pagado de Gastos de Funcionamiento Reparación, mantenimiento e instalación de mobiliario y equipo de oficina			197,316.00		0.00		
					TOTAL:			**197,316.00**		**0.00**		
8271	**F00F00000**	**0105020501021102O1**		**1131**	**Sueldo base**	**0.00**		**1,146,504.36**		**0.00**	**1,146,504.36**	
REN.	**FECHA**	**TIPO**	**N.POL.**	**REF**	**CONCEPTO**		**DEBE**		**HABER**			
01535	18/12/2024	E	00065	00065	Presupuesto de Egresos Pagado de Gastos de Funcionamiento Sueldo base Nómina del 16 al 31 de diciembre 2024			48,138.93		0.00		
01199	02/12/2024	E	00006	00006	Presupuesto de Egresos Pagado de Gastos de Funcionamiento Sueldo base Nómina del 1 al 15 de diciembre			48,138.93		0.00		
01242	29/11/2024	E	00076	00076	Presupuesto de Egresos Pagado de Gastos de Funcionamiento Sueldo base Nómina del 16 al 30 de noviembre 2024			48,138.93		0.00		
01281	15/11/2024	E	00039	00039	Presupuesto de Egresos Pagado de Gastos de Funcionamiento Sueldo base Nómina del 1 al 15 de noviembre			48,138.93		0.00		
01441	31/10/2024	E	00079	00079	Presupuesto de Egresos Pagado de Gastos de Funcionamiento Sueldo base Nómina del 16 al 31 de octubre 2024			48,138.93		0.00		
01282	15/10/2024	E	00040	00040	Presupuesto de Egresos Pagado de Gastos de Funcionamiento Sueldo base Nómina del 1 al 15 de octubre			48,138.93		0.00		
01058	30/09/2024	E	00054	00054	Presupuesto de Egresos Pagado de Gastos de Funcionamiento Sueldo base Nómina del 16 al 30 de septiembre			48,138.93		0.00		
01226	13/09/2024	E	00024	00024	Presupuesto de Egresos Pagado de Gastos de Funcionamiento Sueldo base Nómina del 1 al 15 de septiembre			48,138.93		0.00		
01287	30/08/2024	E	00081	00081	Presupuesto de Egresos Pagado de Gastos de Funcionamiento Sueldo base Nómina del 16 al 31 de agosto de 2024			48,138.93		0.00		
01676	15/08/2024	E	00041	00041	Presupuesto de Egresos Pagado de Gastos de Funcionamiento Sueldo base Nómina del 1 al 15 de agosto			48,138.93		0.00		
01677	15/08/2024	E	00041	00041	Retroactivo Presupuesto de Egresos Pagado de Gastos de Funcionamiento Sueldo base Nómina del 1 al 15 de agosto			8,781.68		0.00		
01206	31/07/2024	E	00067	00067	Presupuesto de Egresos Pagado de Gastos de Funcionamiento Sueldo base Nómina del 16 al 31 de julio de 2024			47,511.67		0.00		

01260	12/07/2024	E	00025	00025	Presupuesto de Egresos Pagado de Gastos de Funcionamiento Sueldo base Nómina del 1 al 15 de julio			47,511.67		0.00		
01297	28/06/2024	E	00069	00069	Presupuesto de Egresos Pagado de Gastos de Funcionamiento Sueldo base Nómina del 16 al 30 de junio de 2024			47,511.67		0.00		
01279	14/06/2024	E	00035	00035	Presupuesto de Egresos Pagado de Gastos de Funcionamiento Sueldo base Nómina del 1 al 15 de junio			47,511.67		0.00		
01237	31/05/2024	E	00040	00040	Presupuesto de Egresos Pagado de Gastos de Funcionamiento Sueldo base Nómina del 16 al 31 de mayo de 2024			47,511.67		0.00		
01134	15/05/2024	E	00013	00013	Presupuesto de Egresos Pagado de Gastos de Funcionamiento Sueldo base Nómina del 1 al 15 de mayo			47,511.67		0.00		
01247	30/04/2024	E	00065	00065	Presupuesto de Egresos Pagado de Gastos de Funcionamiento Sueldo base Nómina del 16 al 30 de abril de 2024			47,511.67		0.00		
01322	15/04/2024	E	00038	00038	Presupuesto de Egresos Pagado de Gastos de Funcionamiento Sueldo base Nómina del 1 al 15 de abril			47,511.67		0.00		
01122	27/03/2024	E	00107	00107	Presupuesto de Egresos Pagado de Gastos de Funcionamiento Sueldo base Nómina del 16 al 31 de marzo			47,511.67		0.00		
01413	15/03/2024	E	00022	00022	Presupuesto de Egresos Pagado de Gastos de Funcionamiento Sueldo base Nómina del 01 al 15 de Marzo			47,511.67		0.00		
01129	29/02/2024	E	00039	00039	Presupuesto de Egresos Pagado de Gastos de Funcionamiento Sueldo base Nómina del 16 al 29 de febrero			47,511.67		0.00		
01173	15/02/2024	E	00021	00021	Presupuesto de Egresos Pagado de Gastos de Funcionamiento Sueldo base Nómina del 01 al 15 de Febrero			47,511.67		0.00		
01166	31/01/2024	E	00066	00066	Presupuesto de Egresos Pagado de Gastos de Funcionamiento Sueldo base Nómina del 16 al 31 de enero			47,511.67		0.00		
01159	15/01/2024	E	00049	00049	Presupuesto de Egresos Pagado de Gastos de Funcionamiento Sueldo base Nómina del 01 al 15 de enero			38,681.67		0.00		
					TOTAL:			**1,146,504.36**		**0.00**		
8271	**F00F00000**	**01050205010211020 1**		**1311**	**Prima por año de servicio**	**0.00**		**23,304.00**		**0.00**	**23,304.00**	
REN.	**FECHA**	**TIPO**	**N.POL.**	**REF**	**CONCEPTO**		**DEBE**		**HABER**			
01542	18/12/2024	E	00065	00065	Presupuesto de Egresos Pagado de Gastos de Funcionamiento Prima por año de servicio Nómina del 16 al 31 de diciembre 2024			971.00		0.00		
01206	02/12/2024	E	00006	00006	Presupuesto de Egresos Pagado de Gastos de Funcionamiento Prima por año de servicio Nómina del 1 al 15 de diciembre			971.00		0.00		
01249	29/11/2024	E	00076	00076	Presupuesto de Egresos Pagado de Gastos de Funcionamiento Prima por año de servicio Nómina del 16 al 30 de noviembre 2024			971.00		0.00		
01288	15/11/2024	E	00039	00039	Presupuesto de Egresos Pagado de Gastos de Funcionamiento Prima por año de servicio Nómina del 1 al 15 de noviembre			971.00		0.00		
01448	31/10/2024	E	00079	00079	Presupuesto de Egresos Pagado de Gastos de Funcionamiento Prima por año de servicio Nómina del 16 al 31 de octubre 2024			971.00		0.00		
01289	15/10/2024	E	00040	00040	Presupuesto de Egresos Pagado de Gastos de Funcionamiento Prima por año de servicio Nómina del 1 al 15 de octubre			971.00		0.00		
01182	30/09/2024	E	00054	00054	Presupuesto de Egresos Pagado de Gastos de Funcionamiento Prima por año de servicio Nómina del 16 al 30 de septiembre			971.00		0.00		
01233	13/09/2024	E	00024	00024	Presupuesto de Egresos Pagado de Gastos de Funcionamiento Prima por año de servicio Nómina del 1 al 15 de septiembre			971.00		0.00		
01294	30/08/2024	E	00081	00081	Presupuesto de Egresos Pagado de Gastos de Funcionamiento Prima por año de servicio Nómina del 16 al 31 de agosto de 2024			971.00		0.00		
01685	15/08/2024	E	00041	00041	Presupuesto de Egresos Pagado de Gastos de Funcionamiento Prima por año de servicio Nómina del 1 al 15 de agosto			971.00		0.00		
01213	31/07/2024	E	00067	00067	Presupuesto de Egresos Pagado de Gastos de Funcionamiento Prima por año de servicio Nómina del 16 al 31 de julio de 2024			971.00		0.00		
01267	12/07/2024	E	00025	00025	Presupuesto de Egresos Pagado de Gastos de Funcionamiento Prima por año de servicio Nómina del 1 al 15 de julio			971.00		0.00		
01304	28/06/2024	E	00069	00069	Presupuesto de Egresos Pagado de Gastos de Funcionamiento Prima por año de servicio Nómina del 16 al 30 de junio de 2024			971.00		0.00		
01286	14/06/2024	E	00035	00035	Presupuesto de Egresos Pagado de Gastos de Funcionamiento Prima por año de servicio Nómina del 1 al 15 de junio			971.00		0.00		
01244	31/05/2024	E	00040	00040	Presupuesto de Egresos Pagado de Gastos de Funcionamiento Prima por año de servicio Nómina del 16 al 31 de mayo de 2024			971.00		0.00		
01141	15/05/2024	E	00013	00013	Presupuesto de Egresos Pagado de Gastos de Funcionamiento Prima por año de servicio Nómina del 1 al 15 de mayo			971.00		0.00		
01254	30/04/2024	E	00065	00065	Presupuesto de Egresos Pagado de Gastos de Funcionamiento Prima por año de servicio Nómina del 16 al 30 de abril de 2024			971.00		0.00		
01329	15/04/2024	E	00038	00038	Presupuesto de Egresos Pagado de Gastos de Funcionamiento Prima por año de servicio Nómina del 1 al 15 de abril			971.00		0.00		
01129	27/03/2024	E	00107	00107	Presupuesto de Egresos Pagado de Gastos de Funcionamiento Prima por años de servicio Nómina del 16 al 31 de marzo			971.00		0.00		
01420	15/03/2024	E	00022	00022	Presupuesto de Egresos Pagado de Gastos de Funcionamiento Prima por años de servicio Nómina del 01 al 15 de Marzo			971.00		0.00		
01136	29/02/2024	E	00039	00039	Presupuesto de Egresos Pagado de Gastos de Funcionamiento Prima por años de servicio Nómina del 16 al 29 de febrero			971.00		0.00		
01180	15/02/2024	E	00021	00021	Presupuesto de Egresos Pagado de Gastos de Funcionamiento Prima por años de servicio Nómina del 01 al 15 de Febrero			971.00		0.00		
01173	31/01/2024	E	00066	00066	Presupuesto de Egresos Pagado de Gastos de Funcionamiento Prima por años de servicio Nómina del 16 al 31 de enero			971.00		0.00		
01166	15/01/2024	E	00049	00049	Presupuesto de Egresos Pagado de Gastos de Funcionamiento Prima por años de servicio Nómina del 01 al 15 de enero			971.00		0.00		
					TOTAL:			**23,304.00**		**0.00**		
8271	**F00F00000**	**01050205010211020 1**		**1321**	**Prima vacacional**	**0.00**		**90,598.40**		**0.00**	**90,598.40**	
REN.	**FECHA**	**TIPO**	**N.POL.**	**REF**	**CONCEPTO**		**DEBE**		**HABER**			
00281	02/12/2024	E	00005	00005	Presupuesto de Egresos Pagado de Gastos de Funcionamiento Prima vacacional segunda exhibición 2024			46,232.51		0.00		
00259	12/07/2024	E	00026	00026	Presupuesto de Egresos Pagado de Gastos de Funcionamiento Prima vacacional Prima vacacional primera exhibición 2024			44,365.89		0.00		
					TOTAL:			**90,598.40**		**0.00**		
8271	**F00F00000**	**01050205010211020 1**		**1322**	**Aguinaldo**	**0.00**		**223,357.95**		**0.00**	**223,357.95**	
REN.	**FECHA**	**TIPO**	**N.POL.**	**REF**	**CONCEPTO**		**DEBE**		**HABER**			
00296	02/12/2024	E	00004	00004	Presupuesto de Egresos Pagado de Gastos de Funcionamiento Aguinaldo Segunda exhibición 2024			122,658.59		0.00		
00271	22/03/2024	E	00039	00039	Presupuesto de Egresos Pagado de Gastos de Funcionamiento Aguinaldo			100,699.36		0.00		
					TOTAL:			**223,357.95**		**0.00**		
8271	**F00F00000**	**01050205010211020 1**		**1341**	**Compensación**	**0.00**		**195,897.37**		**0.00**	**195,897.37**	
REN.	**FECHA**	**TIPO**	**N.POL.**	**REF**	**CONCEPTO**		**DEBE**		**HABER**			
01549	18/12/2024	E	00065	00065	Presupuesto de Egresos Pagado de Gastos de Funcionamiento Compensación Nómina del 16 al 31 de diciembre 2024			8,162.39		0.00		
01213	02/12/2024	E	00006	00006	Presupuesto de Egresos Pagado de Gastos de Funcionamiento Compensación Nómina del 1 al 15 de diciembre			8,162.39		0.00		
01256	29/11/2024	E	00076	00076	Presupuesto de Egresos Pagado de Gastos de Funcionamiento Compensación Nómina del 16 al 30 de noviembre 2024			8,162.39		0.00		
01295	15/11/2024	E	00039	00039	Presupuesto de Egresos Pagado de Gastos de Funcionamiento Compensación Nómina del 1 al 15 de noviembre			8,162.39		0.00		
01455	31/10/2024	E	00079	00079	Presupuesto de Egresos Pagado de Gastos de Funcionamiento Compensación Nómina del 16 al 31 de octubre 2024			8,162.39		0.00		
01296	15/10/2024	E	00040	00040	Presupuesto de Egresos Pagado de Gastos de Funcionamiento Compensación Nómina del 1 al 15 de octubre			8,162.39		0.00		
01090	30/09/2024	E	00054	00054	Presupuesto de Egresos Pagado de Gastos de Funcionamiento Compensación Nómina del 16 al 30 de septiembre			8,162.39		0.00		
01240	13/09/2024	E	00024	00024	Presupuesto de Egresos Pagado de Gastos de Funcionamiento Compensación Nómina del 1 al 15 de septiembre			8,162.39		0.00		
01301	30/08/2024	E	00081	00081	Presupuesto de Egresos Pagado de Gastos de Funcionamiento Compensación Nómina del 16 al 31 de agosto de 2024			8,162.39		0.00		
01697	15/08/2024	E	00041	00041	Presupuesto de Egresos Pagado de Gastos de Funcionamiento Compensación Nómina del 1 al 15 de agosto			8,162.39		0.00		
01698	15/08/2024	E	00041	00041	Retroactivo Presupuesto de Egresos Pagado de Gastos de Funcionamiento Compensación Nómina del 1 al 15 de agosto			3,809.69		0.00		
01220	31/07/2024	E	00067	00067	Presupuesto de Egresos Pagado de Gastos de Funcionamiento Compensación Nómina del 16 al 31 de julio de 2024			7,890.27		0.00		

01274	12/07/2024	E	00025	00025	Presupuesto de Egresos Pagado de Gastos de Funcionamiento Compensación Nómina del 1 al 15 de julio			7,890.27	0.00		
01311	28/06/2024	E	00069	00069	Presupuesto de Egresos Pagado de Gastos de Funcionamiento Compensación Nómina del 16 al 30 de junio de 2024			7,890.27	0.00		
01293	14/06/2024	E	00035	00035	Presupuesto de Egresos Pagado de Gastos de Funcionamiento Compensación Nómina del 1 al 15 de junio			7,890.27	0.00		
01251	31/05/2024	E	00040	00040	Presupuesto de Egresos Pagado de Gastos de Funcionamiento Compensación Nómina del 16 al 31 de mayo de 2024			7,890.27	0.00		
01148	15/05/2024	E	00013	00013	Presupuesto de Egresos Pagado de Gastos de Funcionamiento Compensación Nómina del 1 al 15 de mayo			7,890.27	0.00		
01261	30/04/2024	E	00065	00065	Presupuesto de Egresos Pagado de Gastos de Funcionamiento Compensación Nómina del 16 al 30 de abril de 2024			7,890.27	0.00		
01336	15/04/2024	E	00038	00038	Presupuesto de Egresos Pagado de Gastos de Funcionamiento Compensación Nómina del 1 al 15 de abril			7,890.27	0.00		
01136	27/03/2024	E	00107	00107	Presupuesto de Egresos Pagado de Gastos de Funcionamiento Compensación Nómina del 16 al 31 de marzo			7,890.27	0.00		
01427	15/03/2024	E	00022	00022	Presupuesto de Egresos Pagado de Gastos de Funcionamiento Compensación Nómina del 01 al 15 de Marzo			7,890.27	0.00		
01143	29/02/2024	E	00039	00039	Presupuesto de Egresos Pagado de Gastos de Funcionamiento Compensación Nómina del 16 al 29 de febrero			7,890.27	0.00		
01187	15/02/2024	E	00021	00021	Presupuesto de Egresos Pagado de Gastos de Funcionamiento Compensación Nómina del 01 al 15 de Febrero			7,890.27	0.00		
01180	31/01/2024	E	00066	00066	Presupuesto de Egresos Pagado de Gastos de Funcionamiento Compensación Nómina del 16 al 31 de enero			7,890.27	0.00		
01173	15/01/2024	E	00049	00049	Presupuesto de Egresos Pagado de Gastos de Funcionamiento Compensación Nómina del 01 al 15 de enero			7,890.27	0.00		
					TOTAL:			**195,897.37**	**0.00**		
8271	**F00F00000**	**01050205010211020 1**		**1343**	**Compensación por riesgo profesional**	**0.00**		**4,800.00**	**0.00**	**4,800.00**	
REN.	**FECHA**	**TIPO**	**N.POL.**	**REF**	**CONCEPTO**		**DEBE**		**HABER**		
01556	18/12/2024	E	00065	00065	Presupuesto de Egresos Pagado de Gastos de Funcionamiento Compensación por riesgo profesional Nómina del 16 al 31 de diciembre 2024			200.00	0.00		
01220	02/12/2024	E	00006	00006	Presupuesto de Egresos Pagado de Gastos de Funcionamiento Compensación por riesgo profesional Nómina del 1 al 15 de diciembre			200.00	0.00		
01263	29/11/2024	E	00076	00076	Presupuesto de Egresos Pagado de Gastos de Funcionamiento Compensación por riesgo profesional Nómina del 16 al 30 de noviembre 2024			200.00	0.00		
01302	15/11/2024	E	00039	00039	Presupuesto de Egresos Pagado de Gastos de Funcionamiento Compensación por riesgo profesional Nómina del 1 al 15 de noviembre			200.00	0.00		
01462	31/10/2024	E	00079	00079	Presupuesto de Egresos Pagado de Gastos de Funcionamiento Compensación por riesgo profesional Nómina del 16 al 31 de octubre 2024			200.00	0.00		
01303	15/10/2024	E	00040	00040	Presupuesto de Egresos Pagado de Gastos de Funcionamiento Compensación por riesgo profesional Nómina del 1 al 15 de octubre			200.00	0.00		
01196	30/09/2024	E	00054	00054	Presupuesto de Egresos Pagado de Gastos de Funcionamiento Compensación por riesgo profesional Nómina del 16 al 30 de septiembre			200.00	0.00		
01247	13/09/2024	E	00024	00024	Presupuesto de Egresos Pagado de Gastos de Funcionamiento Compensación por riesgo profesional Nómina del 1 al 15 de septiembre			200.00	0.00		
01308	30/08/2024	E	00081	00081	Presupuesto de Egresos Pagado de Gastos de Funcionamiento Compensación por riesgo profesional Nómina del 16 al 31 de agosto de 2024			200.00	0.00		
01706	15/08/2024	E	00041	00041	Presupuesto de Egresos Pagado de Gastos de Funcionamiento Compensación por riesgo profesional Nómina del 1 al 15 de agosto			200.00	0.00		
01227	31/07/2024	E	00067	00067	Presupuesto de Egresos Pagado de Gastos de Funcionamiento Compensación por riesgo profesional Nómina del 16 al 31 de julio de 2024			200.00	0.00		
01281	12/07/2024	E	00025	00025	Presupuesto de Egresos Pagado de Gastos de Funcionamiento Compensación por riesgo profesional Nómina del 1 al 15 de julio			200.00	0.00		
01318	28/06/2024	E	00069	00069	Presupuesto de Egresos Pagado de Gastos de Funcionamiento Compensación por riesgo profesional Nómina del 16 al 30 de junio de 2024			200.00	0.00		
01300	14/06/2024	E	00035	00035	Presupuesto de Egresos Pagado de Gastos de Funcionamiento Compensación por riesgo profesional Nómina del 1 al 15 de junio			200.00	0.00		
01258	31/05/2024	E	00040	00040	Presupuesto de Egresos Pagado de Gastos de Funcionamiento Compensación por riesgo profesional Nómina del 16 al 31 de mayo de 2024			200.00	0.00		
01155	15/05/2024	E	00013	00013	Presupuesto de Egresos Pagado de Gastos de Funcionamiento Compensación por riesgo profesional Nómina del 1 al 15 de mayo			200.00	0.00		
01268	30/04/2024	E	00065	00065	Presupuesto de Egresos Pagado de Gastos de Funcionamiento Compensación por riesgo profesional Nómina del 16 al 30 de abril de 2024			200.00	0.00		
01343	15/04/2024	E	00038	00038	Presupuesto de Egresos Pagado de Gastos de Funcionamiento Compensación por riesgo profesional Nómina del 1 al 15 de abril			200.00	0.00		
01143	27/03/2024	E	00107	00107	Presupuesto de Egresos Pagado de Gastos de Funcionamiento Compensación por riesgo profesional Nómina del 16 al 31 de marzo			200.00	0.00		
01434	15/03/2024	E	00022	00022	Presupuesto de Egresos Pagado de Gastos de Funcionamiento Compensación por riesgo profesional Nómina del 01 al 15 de Marzo			200.00	0.00		
01150	29/02/2024	E	00039	00039	Presupuesto de Egresos Pagado de Gastos de Funcionamiento Compensación por riesgo profesional Nómina del 16 al 29 de febrero			200.00	0.00		
01194	15/02/2024	E	00021	00021	Presupuesto de Egresos Pagado de Gastos de Funcionamiento Compensación por riesgo profesional Nómina del 01 al 15 de Febrero			200.00	0.00		
01187	31/01/2024	E	00066	00066	Presupuesto de Egresos Pagado de Gastos de Funcionamiento Compensación por riesgo profesional Nómina del 16 al 31 de enero			200.00	0.00		
01180	15/01/2024	E	00049	00049	Presupuesto de Egresos Pagado de Gastos de Funcionamiento Compensación por riesgo profesional Nómina del 01 al 15 de enero			200.00	0.00		
					TOTAL:			**4,800.00**	**0.00**		
8271	**F00F00000**	**01050205010211020 1**		**1345**	**Gratificación**	**0.00**		**580,052.88**	**0.00**	**580,052.88**	
REN.	**FECHA**	**TIPO**	**N.POL.**	**REF**	**CONCEPTO**		**DEBE**		**HABER**		
00097	23/12/2024	E	00093	00093	GRATIFICACION EXTRAORDINARIA DICIEMBRE 2024			75,818.65	0.00		
01563	18/12/2024	E	00065	00065	Presupuesto de Egresos Pagado de Gastos de Funcionamiento Gratificación Nómina del 16 al 31 de diciembre 2024			21,167.02	0.00		
01227	02/12/2024	E	00006	00006	Presupuesto de Egresos Pagado de Gastos de Funcionamiento Gratificación Nómina del 1 al 15 de diciembre			21,167.02	0.00		
01270	29/11/2024	E	00076	00076	Presupuesto de Egresos Pagado de Gastos de Funcionamiento Gratificación Nómina del 16 al 30 de noviembre 2024			21,167.02	0.00		
01309	15/11/2024	E	00039	00039	Presupuesto de Egresos Pagado de Gastos de Funcionamiento Gratificación Nómina del 1 al 15 de noviembre			21,167.02	0.00		
01469	31/10/2024	E	00079	00079	Presupuesto de Egresos Pagado de Gastos de Funcionamiento Gratificación Nómina del 16 al 31 de octubre 2024			21,167.02	0.00		
01310	15/10/2024	E	00040	00040	Presupuesto de Egresos Pagado de Gastos de Funcionamiento Gratificación Nómina del 1 al 15 de octubre			21,167.02	0.00		
01122	30/09/2024	E	00054	00054	Presupuesto de Egresos Pagado de Gastos de Funcionamiento Gratificación Nómina del 16 al 30 de septiembre			21,167.02	0.00		
01254	13/09/2024	E	00024	00024	Presupuesto de Egresos Pagado de Gastos de Funcionamiento Gratificación Nómina del 1 al 15 de septiembre			21,167.02	0.00		
01315	30/08/2024	E	00081	00081	Presupuesto de Egresos Pagado de Gastos de Funcionamiento Gratificación Nómina del 16 al 31 de agosto de 2024			21,167.02	0.00		
01718	15/08/2024	E	00041	00041	Presupuesto de Egresos Pagado de Gastos de Funcionamiento Gratificación Nómina del 1 al 15 de agosto			21,167.02	0.00		
01719	15/08/2024	E	00041	00041	Retroactivo Presupuesto de Egresos Pagado de Gastos de Funcionamiento Gratificación Nómina del 1 al 15 de agosto			524.30	0.00		
01234	31/07/2024	E	00067	00067	Presupuesto de Egresos Pagado de Gastos de Funcionamiento Gratificación Nómina del 16 al 31 de julio de 2024			21,129.57	0.00		
01288	12/07/2024	E	00025	00025	Presupuesto de Egresos Pagado de Gastos de Funcionamiento Gratificación Nómina del 1 al 15 de julio			21,129.57	0.00		
01325	28/06/2024	E	00069	00069	Presupuesto de Egresos Pagado de Gastos de Funcionamiento Gratificación Nómina del 16 al 30 de junio de 2024			21,129.57	0.00		

01307	14/06/2024	E	00035	00035	Presupuesto de Egresos Pagado de Gastos de Funcionamiento Gratificación Nómina del 1 al 15 de junio			21,129.57		0.00		
01265	31/05/2024	E	00040	00040	Presupuesto de Egresos Pagado de Gastos de Funcionamiento Gratificación Nómina del 16 al 31 de mayo de 2024			21,129.57		0.00		
01162	15/05/2024	E	00013	00013	Presupuesto de Egresos Pagado de Gastos de Funcionamiento Gratificación Nómina del 1 al 15 de mayo			21,129.57		0.00		
01275	30/04/2024	E	00065	00065	Presupuesto de Egresos Pagado de Gastos de Funcionamiento Gratificación Nómina del 16 al 30 de abril de 2024			21,129.57		0.00		
01350	15/04/2024	E	00038	00038	Presupuesto de Egresos Pagado de Gastos de Funcionamiento Gratificación Nómina del 1 al 15 de abril			21,129.57		0.00		
01150	27/03/2024	E	00107	00107	Presupuesto de Egresos Pagado de Gastos de Funcionamiento Gratificación Nómina del 16 al 31 de marzo			21,129.57		0.00		
01441	15/03/2024	E	00022	00022	Presupuesto de Egresos Pagado de Gastos de Funcionamiento Gratificación Nómina del 01 al 15 de Marzo			21,129.57		0.00		
01157	29/02/2024	E	00039	00039	Presupuesto de Egresos Pagado de Gastos de Funcionamiento Gratificación Nómina del 16 al 29 de febrero			21,129.57		0.00		
01201	15/02/2024	E	00021	00021	Presupuesto de Egresos Pagado de Gastos de Funcionamiento Gratificación Nómina del 01 al 15 de Febrero			21,129.57		0.00		
01194	31/01/2024	E	00066	00066	Presupuesto de Egresos Pagado de Gastos de Funcionamiento Gratificación Nómina del 16 al 31 de enero			21,129.57		0.00		
01187	15/01/2024	E	00049	00049	Presupuesto de Egresos Pagado de Gastos de Funcionamiento Gratificación Nómina del 01 al 15 de enero			17,355.32		0.00		
					TOTAL:			**580,052.88**		**0.00**		
8271	**F00F00000**	**01050205010211020 1**		**1346**	**Gratificación por convenio**	**0.00**		**1,660.00**		**0.00**	**1,660.00**	
REN.	**FECHA**	**TIPO**	**N.POL.**	**REF**	**CONCEPTO**		**DEBE**		**HABER**			
01570	18/12/2024	E	00065	00065	Presupuesto de Egresos Pagado de Gastos de Funcionamiento Gratificación por convenio Nómina del 16 al 31 de diciembre 2024			1,660.00		0.00		
					TOTAL:			**1,660.00**		**0.00**		
8271	**F00F00000**	**01050205010211020 1**		**1542**	**Días cívicos y económicos**	**0.00**		**4,500.00**		**0.00**	**4,500.00**	
REN.	**FECHA**	**TIPO**	**N.POL.**	**REF**	**CONCEPTO**		**DEBE**		**HABER**			
01448	15/03/2024	E	00022	00022	Presupuesto de Egresos Pagado de Gastos de Funcionamiento Días cívicos y económicos Nómina del 01 al 15 de Marzo			4,500.00		0.00		
					TOTAL:			**4,500.00**		**0.00**		
8271	**F00F00000**	**01050205010211020 1**		**1544**	**Día del maestro y del servidor publico**	**0.00**		**3,800.00**		**0.00**	**3,800.00**	
REN.	**FECHA**	**TIPO**	**N.POL.**	**REF**	**CONCEPTO**		**DEBE**		**HABER**			
01476	31/10/2024	E	00079	00079	Presupuesto de Egresos Pagado de Gastos de Funcionamiento Día del maestro y del servidor publico Nómina del 16 al 31 de octubre 2024			3,800.00		0.00		
					TOTAL:			**3,800.00**		**0.00**		
8271	**F00F00000**	**01050205010211020 1**		**1546**	**Otros gastos derivados de convenio**	**0.00**		**16,987.50**		**0.00**	**16,987.50**	
REN.	**FECHA**	**TIPO**	**N.POL.**	**REF**	**CONCEPTO**		**DEBE**		**HABER**			
01577	18/12/2024	E	00065	00065	Presupuesto de Egresos Pagado de Gastos de Funcionamiento Otros gastos derivados de convenio Nómina del 16 al 31 de diciembre 2024			3,800.00		0.00		
01727	15/08/2024	E	00041	00041	Presupuesto de Egresos Pagado de Gastos de Funcionamiento Otros gastos derivados de convenio Nómina del 1 al 15 de agosto			8,000.00		0.00		
01332	28/06/2024	E	00069	00069	Presupuesto de Egresos Pagado de Gastos de Funcionamiento Otros gastos derivados de convenio Nómina del 16 al 30 de junio de 2024			1,200.00		0.00		
01357	15/04/2024	E	00038	00038	Presupuesto de Egresos Pagado de Gastos de Funcionamiento Otros gastos derivados de convenio Nómina del 1 al 15 de abril			2,200.00		0.00		
01455	15/03/2024	E	00022	00022	Presupuesto de Egresos Pagado de Gastos de Funcionamiento Otros gastos derivados de convenio Nómina del 01 al 15 de Marzo			1,787.50		0.00		
					TOTAL:			**16,987.50**		**0.00**		
8271	**F00F00000**	**01050205010211020 1**		**1595**	**Despensa**	**0.00**		**15,408.00**		**0.00**	**15,408.00**	
REN.	**FECHA**	**TIPO**	**N.POL.**	**REF**	**CONCEPTO**		**DEBE**		**HABER**			
01584	18/12/2024	E	00065	00065	Presupuesto de Egresos Pagado de Gastos de Funcionamiento Despensa Nómina del 16 al 31 de diciembre 2024			642.00		0.00		
01234	02/12/2024	E	00006	00006	Presupuesto de Egresos Pagado de Gastos de Funcionamiento Despensa Nómina del 1 al 15 de diciembre			642.00		0.00		
01277	29/11/2024	E	00076	00076	Presupuesto de Egresos Pagado de Gastos de Funcionamiento Despensa Nómina del 16 al 30 de noviembre 2024			642.00		0.00		
01316	15/11/2024	E	00039	00039	Presupuesto de Egresos Pagado de Gastos de Funcionamiento Despensa Nómina del 1 al 15 de noviembre			642.00		0.00		
01483	31/10/2024	E	00079	00079	Presupuesto de Egresos Pagado de Gastos de Funcionamiento Despensa Nómina del 16 al 31 de octubre 2024			642.00		0.00		
01317	15/10/2024	E	00040	00040	Presupuesto de Egresos Pagado de Gastos de Funcionamiento Despensa Nómina del 1 al 15 de octubre			642.00		0.00		
01152	30/09/2024	E	00054	00054	Presupuesto de Egresos Pagado de Gastos de Funcionamiento Despensa Nómina del 16 al 30 de septiembre			642.00		0.00		
01261	13/09/2024	E	00024	00024	Presupuesto de Egresos Pagado de Gastos de Funcionamiento Despensa Nómina del 1 al 15 de septiembre			642.00		0.00		
01322	30/08/2024	E	00081	00081	Presupuesto de Egresos Pagado de Gastos de Funcionamiento Despensa Nómina del 16 al 31 de agosto de 2024			642.00		0.00		
01734	15/08/2024	E	00041	00041	Presupuesto de Egresos Pagado de Gastos de Funcionamiento Despensa Nómina del 1 al 15 de agosto			642.00		0.00		
01241	31/07/2024	E	00067	00067	Presupuesto de Egresos Pagado de Gastos de Funcionamiento Despensa Nómina del 16 al 31 de julio de 2024			642.00		0.00		
01295	12/07/2024	E	00025	00025	Presupuesto de Egresos Pagado de Gastos de Funcionamiento Despensa Nómina del 1 al 15 de julio			642.00		0.00		
01339	28/06/2024	E	00069	00069	Presupuesto de Egresos Pagado de Gastos de Funcionamiento Despensa Nómina del 16 al 30 de junio de 2024			642.00		0.00		
01314	14/06/2024	E	00035	00035	Presupuesto de Egresos Pagado de Gastos de Funcionamiento Despensa Nómina del 1 al 15 de junio			642.00		0.00		
01272	31/05/2024	E	00040	00040	Presupuesto de Egresos Pagado de Gastos de Funcionamiento Despensa Nómina del 16 al 31 de mayo de 2024			642.00		0.00		
01169	15/05/2024	E	00013	00013	Presupuesto de Egresos Pagado de Gastos de Funcionamiento Despensa Nómina del 1 al 15 de mayo			642.00		0.00		
01282	30/04/2024	E	00065	00065	Presupuesto de Egresos Pagado de Gastos de Funcionamiento Despensa Nómina del 16 al 30 de abril de 2024			642.00		0.00		
01364	15/04/2024	E	00038	00038	Presupuesto de Egresos Pagado de Gastos de Funcionamiento Despensa Nómina del 1 al 15 de abril			642.00		0.00		
01157	27/03/2024	E	00107	00107	Presupuesto de Egresos Pagado de Gastos de Funcionamiento Despensa Nómina del 16 al 31 de marzo			642.00		0.00		
01462	15/03/2024	E	00022	00022	Presupuesto de Egresos Pagado de Gastos de Funcionamiento Despensa Nómina del 01 al 15 de Marzo			642.00		0.00		
01164	29/02/2024	E	00039	00039	Presupuesto de Egresos Pagado de Gastos de Funcionamiento Despensa Nómina del 16 al 29 de febrero			642.00		0.00		
01208	15/02/2024	E	00021	00021	Presupuesto de Egresos Pagado de Gastos de Funcionamiento Despensa Nómina del 01 al 15 de Febrero			642.00		0.00		
01201	31/01/2024	E	00066	00066	Presupuesto de Egresos Pagado de Gastos de Funcionamiento Despensa Nómina del 16 al 31 de enero			642.00		0.00		
01194	15/01/2024	E	00049	00049	Presupuesto de Egresos Pagado de Gastos de Funcionamiento Despensa Nómina del 01 al 15 de enero			642.00		0.00		
					TOTAL:			**15,408.00**		**0.00**		
8271	**F00F00000**	**01050205010211020 1**		**2111**	**Materiales y útiles de oficina**	**0.00**		**9,726.25**		**0.00**	**9,726.25**	
REN.	**FECHA**	**TIPO**	**N.POL.**	**REF**	**CONCEPTO**		**DEBE**		**HABER**			
00093	20/09/2024	E	00038	00038	Presupuesto de Egresos Pagado de Gastos de Funcionamiento Materiales y útiles de oficina			9,726.25		0.00		
					TOTAL:			**9,726.25**		**0.00**		
8271	**F00F00000**	**01050205010211020 1**		**2141**	**Materiales y útiles para el procesamiento en equipos y bienes informáticos**	**0.00**		**63,563.84**		**0.00**	**63,563.84**	
REN.	**FECHA**	**TIPO**	**N.POL.**	**REF**	**CONCEPTO**		**DEBE**		**HABER**			
00114	17/12/2024	E	00060	00060	F-A292 consumibles JUAN JESUS HERNANDEZ Presupuesto de Egresos Pagado de Gastos de Funcionamiento Materiales y útiles para el procesamiento en equipos y bienes informáticos			53,210.52		0.00		

00114	11/09/2024	E	00018	00018	Presupuesto de Egresos Pagado de Gastos de Funcionamiento Materiales y útiles para el procesamiento en equipos y bienes informáticos			10,353.32		0.00		
					TOTAL:			**63,563.84**		**0.00**		
8271	**F00F00000**	**0105020501021102012**		**2461**	**Material eléctrico y electrónico**	**0.00**		**1,692.70**		**0.00**	**1,692.70**	
REN.	**FECHA**	**TIPO**	**N.POL.**	**REF**	**CONCEPTO**		**DEBE**		**HABER**			
00098	08/11/2024	C	00014	00301	F- CED51DE12F00 ELECTRICA SAN ANA DE TOLUCA Presupuesto de Egresos Pagado de Gastos de Funcionamiento Material eléctrico y electrónico			1,692.70		0.00		
					TOTAL:			**1,692.70**		**0.00**		
8271	**F00F00000**	**0105020501021102012**		**2471**	**Artículos metálicos para la construcción**	**0.00**		**714.77**		**0.00**	**714.77**	
REN.	**FECHA**	**TIPO**	**N.POL.**	**REF**	**CONCEPTO**		**DEBE**		**HABER**			
00056	29/05/2024	C	00036	00201	F- 43A6FB190AC5 GRUPO PARISINA Presupuesto de Egresos Pagado de Gastos de Funcionamiento Artículos metálicos para la construcción			714.77		0.00		
					TOTAL:			**714.77**		**0.00**		
8271	**F00F00000**	**0105020501021102012**		**2611**	**Combustibles, lubricantes y aditivos**	**0.00**		**122,707.61**		**0.00**	**122,707.61**	
REN.	**FECHA**	**TIPO**	**N.POL.**	**REF**	**CONCEPTO**		**DEBE**		**HABER**			
00021	27/12/2024	D	00033	00033	Presupuesto de Egresos Pagado de Gastos de Funcionamiento Combustibles, lubricantes y aditivos			14,942.10		0.00		
00070	10/12/2024	D	00019	00019	CONSUMO NOVIEMBRE Y DICIEMBRE Presupuesto de Egresos Pagado de Gastos de Funcionamiento Combustibles, lubricantes y aditivos			16,400.00		0.00		
00077	04/12/2024	D	00005	00005	COMPROBACION CONSUMO DE OCTUBRE Presupuesto de Egresos Pagado de Gastos de Funcionamiento Combustibles, lubricantes y aditivos			14,648.31		0.00		
00084	27/11/2024	D	00013	00013	CONSUMO SEPTIEMBRE Presupuesto de Egresos Pagado de Gastos de Funcionamiento Combustibles, lubricantes y aditivos			12,399.07		0.00		
00070	30/10/2024	D	00016	00016	CONSUMO DE GASOLINA AGOSTO 2024 Presupuesto de Egresos Pagado de Gastos de Funcionamiento Combustibles, lubricantes y aditivos			11,590.00		0.00		
00063	29/10/2024	D	00009	00009	CONSUMO DE GASOLINA DE JULIO 2024 Presupuesto de Egresos Pagado de Gastos de Funcionamiento Combustibles, lubricantes y aditivos			16,911.79		0.00		
00063	30/09/2024	D	00018	00018	CONSUMO DE GASOLINA ABRIL 2024 Presupuesto de Egresos Pagado de Gastos de Funcionamiento Combustibles, lubricantes y aditivos			14,800.00		0.00		
00084	30/09/2024	D	00019	00019	CONSUMO DE GASOLINA MAYO 2024 Presupuesto de Egresos Pagado de Gastos de Funcionamiento Combustibles, lubricantes y aditivos			13,000.00		0.00		
00056	30/09/2024	D	00020	00020	CONSUMO DE GASOLINA JUNIO 2024 Presupuesto de Egresos Pagado de Gastos de Funcionamiento Combustibles, lubricantes y aditivos			1,300.00		0.00		
00063	27/09/2024	D	00017	00017	CONSUMO DE GASOLINA EN MARZO 2024 Presupuesto de Egresos Pagado de Gastos de Funcionamiento Combustibles, lubricantes y aditivos			6,716.34		0.00		
					TOTAL:			**122,707.61**		**0.00**		
8271	**F00F00000**	**0105020501021102012**		**3362**	**Impresiones de documentos oficiales para la prestación de servicios públicos, identificación, formatos adminis**	**0.00**		**5,649.20**		**0.00**	**5,649.20**	
REN.	**FECHA**	**TIPO**	**N.POL.**	**REF**	**CONCEPTO**		**DEBE**		**HABER**			
00043	22/11/2024	E	00060	00060	XIMENA GABRIELA GOMEZ GALEANA impresiones Presupuesto de Egresos Pagado de Gastos de Funcionamiento Impresiones de documentos oficiales para la prestación de servicios públicos, identificación, format			5,649.20		0.00		
					TOTAL:			**5,649.20**		**0.00**		
8271	**F00F00000**	**0105020501021102012**		**3363**	**Servicios de Impresiones de documentos oficiales**	**0.00**		**881.60**		**0.00**	**881.60**	
REN.	**FECHA**	**TIPO**	**N.POL.**	**REF**	**CONCEPTO**		**DEBE**		**HABER**			
00050	22/11/2024	E	00060	00060	XIMENA GABRIELA GOMEZ GALEANA impresiones Presupuesto de Egresos Pagado de Gastos de Funcionamiento Servicios de Impresiones de documentos oficiales			881.60		0.00		
					TOTAL:			**881.60**		**0.00**		
8271	**F00F00000**	**0105020501021102012**		**3581**	**Servicios de lavandería, limpieza e higiene**	**0.00**		**10,092.00**		**0.00**	**10,092.00**	
REN.	**FECHA**	**TIPO**	**N.POL.**	**REF**	**CONCEPTO**		**DEBE**		**HABER**			
00007	10/12/2024	C	00021	00321	F- 0CF57B4A3684 TINTORERIA MIRANDA Presupuesto de Egresos Pagado de Gastos de Funcionamiento Servicios de lavandería, limpieza e higiene			1,740.00		0.00		
00057	10/12/2024	C	00021	00321	F- 0C46EAEA4541 TINTORERIA MIRANDA Presupuesto de Egresos Pagado de Gastos de Funcionamiento Servicios de lavandería, limpieza e higiene			1,740.00		0.00		
00121	10/12/2024	C	00021	00321	F- 92DC6A3B7D24 TINTORERIA MIRANDA Presupuesto de Egresos Pagado de Gastos de Funcionamiento Servicios de lavandería, limpieza e higiene			1,740.00		0.00		
00022	09/10/2024	C	00015	00280	F- 3ADDA113FAE8 TINTORERIA MIRANDA Presupuesto de Egresos Pagado de Gastos de Funcionamiento Servicios de lavandería, limpieza e higiene			1,624.00		0.00		
00043	09/10/2024	C	00015	00280	F- 7CED2672EF18 TINTORERIA MIRANDA Presupuesto de Egresos Pagado de Gastos de Funcionamiento Servicios de lavandería, limpieza e higiene			1,624.00		0.00		
00094	09/10/2024	C	00015	00280	F- 34D254E83D29 TINTORERIA MIRANDA Presupuesto de Egresos Pagado de Gastos de Funcionamiento Servicios de lavandería, limpieza e higiene			1,624.00		0.00		
					TOTAL:			**10,092.00**		**0.00**		
8271	**F00F00000**	**0105020501021102012**		**3821**	**Gastos de ceremonias oficiales y de orden social**	**0.00**		**11,269.40**		**0.00**	**11,269.40**	
REN.	**FECHA**	**TIPO**	**N.POL.**	**REF**	**CONCEPTO**		**DEBE**		**HABER**			
00030	24/12/2024	E	00101	00101	F-8399, 8462 JESUS EMMANUEL GARAY URIBE cafeteria Presupuesto de Egresos Pagado de Gastos de Funcionamiento Gastos de ceremonias oficiales y de orden social			2,784.00		0.00		
00028	19/11/2024	E	00052	00052	JESUS EMMANUEL GARAY URIBE box lunch, manteles y pastel Presupuesto de Egresos Pagado de Gastos de Funcionamiento Gastos de ceremonias oficiales y de orden social			8,485.40		0.00		
					TOTAL:			**11,269.40**		**0.00**		
8271	**F00F00000**	**0105020501021102012**		**3822**	**Espectáculos cívicos y culturales**	**0.00**		**14,400.00**		**0.00**	**14,400.00**	
REN.	**FECHA**	**TIPO**	**N.POL.**	**REF**	**CONCEPTO**		**DEBE**		**HABER**			
00101	03/12/2024	C	00012	00312	F- F94BF4E5ACAE PANIFICADORA ALPI PAN Presupuesto de Egresos Pagado de Gastos de Funcionamiento Espectáculos cívicos y culturales			2,000.00		0.00		
00017	15/10/2024	E	00044	00044	F-AA120 JORGE ARIEL PEDRAZA FERNANDEZ obsequios para eventos Presupuesto de Egresos Pagado de Gastos de Funcionamiento Espectáculos cívicos y culturales			10,000.00		0.00		
00035	26/08/2024	C	00023	00250	F- 99CC5FFDDA8D TINTORERIA MIRANDA Presupuesto de Egresos Pagado de Gastos de Funcionamiento Espectáculos cívicos y culturales			1,400.00		0.00		
00098	26/08/2024	C	00023	00250	F- 9FCA98CED8C6 TINTORERIA MIRANDA Presupuesto de Egresos Pagado de Gastos de Funcionamiento Espectáculos cívicos y culturales			1,000.00		0.00		
					TOTAL:			**14,400.00**		**0.00**		
8271	**F00F00000**	**0105020501021102012**		**3992**	**Gastos de servicios menores**	**0.00**		**1,500.00**		**0.00**	**1,500.00**	
REN.	**FECHA**	**TIPO**	**N.POL.**	**REF**	**CONCEPTO**		**DEBE**		**HABER**			
00007	01/08/2024	C	00010	00237	F- 42E3F13E8384 TINTORERIA MIRANDA Presupuesto de Egresos Pagado de Gastos de Funcionamiento Gastos de servicios menores			1,500.00		0.00		

					TOTAL:			**1,500.00**		**0.00**	
8271	**G00303000**	**0103040201011102O1**		**1131**	**Sueldo base**	**0.00**		**321,252.00**		**0.00**	**321,252.00**
REN.	**FECHA**	**TIPO**	**N.POL.**	**REF**	**CONCEPTO**		**DEBE**		**HABER**		
01591	18/12/2024	E	00065	00065	Presupuesto de Egresos Pagado de Gastos de Funcionamiento Sueldo base Nómina del 16 al 31 de diciembre 2024			13,385.50		0.00	
01241	02/12/2024	E	00006	00006	Presupuesto de Egresos Pagado de Gastos de Funcionamiento Sueldo base Nómina del 1 al 15 de diciembre			13,385.50		0.00	
01284	29/11/2024	E	00076	00076	Presupuesto de Egresos Pagado de Gastos de Funcionamiento Sueldo base Nómina del 16 al 30 de noviembre 2024			13,385.50		0.00	
01323	15/11/2024	E	00039	00039	Presupuesto de Egresos Pagado de Gastos de Funcionamiento Sueldo base Nómina del 1 al 15 de noviembre			13,385.50		0.00	
01490	31/10/2024	E	00079	00079	Presupuesto de Egresos Pagado de Gastos de Funcionamiento Sueldo base Nómina del 16 al 31 de octubre 2024			13,385.50		0.00	
01324	15/10/2024	E	00040	00040	Presupuesto de Egresos Pagado de Gastos de Funcionamiento Sueldo base Nómina del 1 al 15 de octubre			13,385.50		0.00	
01059	30/09/2024	E	00054	00054	Presupuesto de Egresos Pagado de Gastos de Funcionamiento Sueldo base Nómina del 16 al 30 de septiembre			13,385.50		0.00	
01268	13/09/2024	E	00024	00024	Presupuesto de Egresos Pagado de Gastos de Funcionamiento Sueldo base Nómina del 1 al 15 de septiembre			13,385.50		0.00	
01329	30/08/2024	E	00081	00081	Presupuesto de Egresos Pagado de Gastos de Funcionamiento Sueldo base Nómina del 16 al 31 de agosto de 2024			13,385.50		0.00	
01741	15/08/2024	E	00041	00041	Presupuesto de Egresos Pagado de Gastos de Funcionamiento Sueldo base Nómina del 1 al 15 de agosto			13,385.50		0.00	
01248	31/07/2024	E	00067	00067	Presupuesto de Egresos Pagado de Gastos de Funcionamiento Sueldo base Nómina del 16 al 31 de julio de 2024			13,385.50		0.00	
01302	12/07/2024	E	00025	00025	Presupuesto de Egresos Pagado de Gastos de Funcionamiento Sueldo base Nómina del 1 al 15 de julio			13,385.50		0.00	
01346	28/06/2024	E	00069	00069	Presupuesto de Egresos Pagado de Gastos de Funcionamiento Sueldo base Nómina del 16 al 30 de junio de 2024			13,385.50		0.00	
01321	14/06/2024	E	00035	00035	Presupuesto de Egresos Pagado de Gastos de Funcionamiento Sueldo base Nómina del 1 al 15 de junio			13,385.50		0.00	
01279	31/05/2024	E	00040	00040	Presupuesto de Egresos Pagado de Gastos de Funcionamiento Sueldo base Nómina del 16 al 31 de mayo de 2024			13,385.50		0.00	
01176	15/05/2024	E	00013	00013	Presupuesto de Egresos Pagado de Gastos de Funcionamiento Sueldo base Nómina del 1 al 15 de mayo			13,385.50		0.00	
01289	30/04/2024	E	00065	00065	Presupuesto de Egresos Pagado de Gastos de Funcionamiento Sueldo base Nómina del 16 al 30 de abril de 2024			13,385.50		0.00	
01371	15/04/2024	E	00038	00038	Presupuesto de Egresos Pagado de Gastos de Funcionamiento Sueldo base Nómina del 1 al 15 de abril			13,385.50		0.00	
01164	27/03/2024	E	00107	00107	Presupuesto de Egresos Pagado de Gastos de Funcionamiento Sueldo base Nómina del 16 al 31 de marzo			13,385.50		0.00	
01469	15/03/2024	E	00022	00022	Presupuesto de Egresos Pagado de Gastos de Funcionamiento Sueldo base Nómina del 01 al 15 de Marzo			13,385.50		0.00	
01171	29/02/2024	E	00039	00039	Presupuesto de Egresos Pagado de Gastos de Funcionamiento Sueldo base Nómina del 16 al 29 de febrero			13,385.50		0.00	
01215	15/02/2024	E	00021	00021	Presupuesto de Egresos Pagado de Gastos de Funcionamiento Sueldo base Nómina del 01 al 15 de Febrero			13,385.50		0.00	
01208	31/01/2024	E	00066	00066	Presupuesto de Egresos Pagado de Gastos de Funcionamiento Sueldo base Nómina del 16 al 31 de enero			13,385.50		0.00	
01201	15/01/2024	E	00049	00049	Presupuesto de Egresos Pagado de Gastos de Funcionamiento Sueldo base Nómina del 01 al 15 de enero			13,385.50		0.00	
					TOTAL:			**321,252.00**		**0.00**	
8271	**G00303000**	**0103040201011102O1**		**1321**	**Prima vacacional**	**0.00**		**26,132.99**		**0.00**	**26,132.99**
REN.	**FECHA**	**TIPO**	**N.POL.**	**REF**	**CONCEPTO**		**DEBE**		**HABER**		
00288	02/12/2024	E	00005	00005	Presupuesto de Egresos Pagado de Gastos de Funcionamiento Prima vacacional segunda exhibición 2024			15,343.98		0.00	
00015	14/06/2024	C	00003	00853	Presupuesto de Egresos Pagado de Gastos de Funcionamiento Prima vacacional			7,486.25		0.00	
00015	02/05/2024	C	00004	00845	CH. 845 VIANCA ESTEFANIA CASTILLO PALMA Presupuesto de Egresos Pagado de Gastos de Funcionamiento Prima vacacional			3,302.76		0.00	
					TOTAL:			**26,132.99**		**0.00**	
8271	**G00303000**	**0103040201011102O1**		**1322**	**Aguinaldo**	**0.00**		**51,472.86**		**0.00**	**51,472.86**
REN.	**FECHA**	**TIPO**	**N.POL.**	**REF**	**CONCEPTO**		**DEBE**		**HABER**		
00303	02/12/2024	E	00004	00004	Presupuesto de Egresos Pagado de Gastos de Funcionamiento Aguinaldo Segunda exhibición 2024			24,470.14		0.00	
00008	14/06/2024	C	00003	00853	CH. 853 JESUS ISRAEL OROPEZA ARAIZA Presupuesto de Egresos Pagado de Gastos de Funcionamiento Aguinaldo			3,082.58		0.00	
00008	02/05/2024	C	00004	00845	CH. 845 VIANCA ESTEFANIA CASTILLO PALMA Presupuesto de Egresos Pagado de Gastos de Funcionamiento Aguinaldo			8,807.36		0.00	
00278	22/03/2024	E	00039	00039	Presupuesto de Egresos Pagado de Gastos de Funcionamiento Aguinaldo			15,112.78		0.00	
					TOTAL:			**51,472.86**		**0.00**	
8271	**G00303000**	**0103040201011102O1**		**1345**	**Gratificación**	**0.00**		**120,037.42**		**0.00**	**120,037.42**
REN.	**FECHA**	**TIPO**	**N.POL.**	**REF**	**CONCEPTO**		**DEBE**		**HABER**		
01598	18/12/2024	E	00065	00065	Presupuesto de Egresos Pagado de Gastos de Funcionamiento Gratificación Nómina del 16 al 31 de diciembre 2024			5,211.81		0.00	
01248	02/12/2024	E	00006	00006	Presupuesto de Egresos Pagado de Gastos de Funcionamiento Gratificación Nómina del 1 al 15 de diciembre			5,211.81		0.00	
01291	29/11/2024	E	00076	00076	Presupuesto de Egresos Pagado de Gastos de Funcionamiento Gratificación Nómina del 16 al 30 de noviembre 2024			5,211.81		0.00	
01330	15/11/2024	E	00039	00039	Presupuesto de Egresos Pagado de Gastos de Funcionamiento Gratificación Nómina del 1 al 15 de noviembre			5,211.81		0.00	
01497	31/10/2024	E	00079	00079	Presupuesto de Egresos Pagado de Gastos de Funcionamiento Gratificación Nómina del 16 al 31 de octubre 2024			5,211.81		0.00	
01331	15/10/2024	E	00040	00040	Presupuesto de Egresos Pagado de Gastos de Funcionamiento Gratificación Nómina del 1 al 15 de octubre			5,211.81		0.00	
01123	30/09/2024	E	00054	00054	Presupuesto de Egresos Pagado de Gastos de Funcionamiento Gratificación Nómina del 16 al 30 de septiembre			5,211.81		0.00	
01275	13/09/2024	E	00024	00024	Presupuesto de Egresos Pagado de Gastos de Funcionamiento Gratificación Nómina del 1 al 15 de septiembre			5,211.81		0.00	
01336	30/08/2024	E	00081	00081	Presupuesto de Egresos Pagado de Gastos de Funcionamiento Gratificación Nómina del 16 al 31 de agosto de 2024			5,211.81		0.00	
01748	15/08/2024	E	00041	00041	Presupuesto de Egresos Pagado de Gastos de Funcionamiento Gratificación Nómina del 1 al 15 de agosto			5,211.81		0.00	
01255	31/07/2024	E	00067	00067	Presupuesto de Egresos Pagado de Gastos de Funcionamiento Gratificación Nómina del 16 al 31 de julio de 2024			5,211.81		0.00	
01309	12/07/2024	E	00025	00025	Presupuesto de Egresos Pagado de Gastos de Funcionamiento Gratificación Nómina del 1 al 15 de julio			3,843.07		0.00	
01353	28/06/2024	E	00069	00069	Presupuesto de Egresos Pagado de Gastos de Funcionamiento Gratificación Nómina del 16 al 30 de junio de 2024			3,843.07		0.00	
01328	14/06/2024	E	00035	00035	Presupuesto de Egresos Pagado de Gastos de Funcionamiento Gratificación Nómina del 1 al 15 de junio			3,843.07		0.00	
01286	31/05/2024	E	00040	00040	Presupuesto de Egresos Pagado de Gastos de Funcionamiento Gratificación Nómina del 16 al 31 de mayo de 2024			3,843.07		0.00	
01183	15/05/2024	E	00013	00013	Presupuesto de Egresos Pagado de Gastos de Funcionamiento Gratificación Nómina del 1 al 15 de mayo			3,843.07		0.00	
01296	30/04/2024	E	00065	00065	Presupuesto de Egresos Pagado de Gastos de Funcionamiento Gratificación Nómina del 16 al 30 de abril de 2024			3,843.07		0.00	
01378	15/04/2024	E	00038	00038	Presupuesto de Egresos Pagado de Gastos de Funcionamiento Gratificación Nómina del 1 al 15 de abril			3,843.07		0.00	
01171	27/03/2024	E	00107	00107	Presupuesto de Egresos Pagado de Gastos de Funcionamiento Gratificación Nómina del 16 al 31 de marzo			3,843.07		0.00	
01476	15/03/2024	E	00022	00022	Presupuesto de Egresos Pagado de Gastos de Funcionamiento Gratificación Nómina del 01 al 15 de Marzo			3,843.07		0.00	
01178	29/02/2024	E	00039	00039	Presupuesto de Egresos Pagado de Gastos de Funcionamiento Gratificación Nómina del 16 al 29 de febrero			7,029.97		0.00	
01222	15/02/2024	E	00021	00021	Presupuesto de Egresos Pagado de Gastos de Funcionamiento Gratificación Nómina del 01 al 15 de Febrero			7,029.97		0.00	
01215	31/01/2024	E	00066	00066	Presupuesto de Egresos Pagado de Gastos de Funcionamiento Gratificación Nómina del 16 al 31 de enero			7,029.97		0.00	
01208	15/01/2024	E	00049	00049	Presupuesto de Egresos Pagado de Gastos de Funcionamiento Gratificación Nómina del 01 al 15 de enero			7,029.97		0.00	
					TOTAL:			**120,037.42**		**0.00**	
8271	**G00303000**	**0103040202011102O1**		**1131**	**Sueldo base**	**0.00**		**120,469.50**		**0.00**	**120,469.50**

REN.	FECHA	TIPO	N.POL.	REF	CONCEPTO		DEBE	HABER	
01190	15/05/2024	E	00013	00013	Presupuesto de Egresos Pagado de Gastos de Funcionamiento Sueldo base Nómina del 1 al 15 de mayo		13,385.50	0.00	
01303	30/04/2024	E	00065	00065	Presupuesto de Egresos Pagado de Gastos de Funcionamiento Sueldo base Nómina del 16 al 30 de abril de 2024		13,385.50	0.00	
01385	15/04/2024	E	00038	00038	Presupuesto de Egresos Pagado de Gastos de Funcionamiento Sueldo base Nómina del 1 al 15 de abril		13,385.50	0.00	
01178	27/03/2024	E	00107	00107	Presupuesto de Egresos Pagado de Gastos de Funcionamiento Sueldo base Nómina del 16 al 31 de marzo		13,385.50	0.00	
01483	15/03/2024	E	00022	00022	Presupuesto de Egresos Pagado de Gastos de Funcionamiento Sueldo base Nómina del 01 al 15 de Marzo		13,385.50	0.00	
01185	29/02/2024	E	00039	00039	Presupuesto de Egresos Pagado de Gastos de Funcionamiento Sueldo base Nómina del 16 al 29 de febrero		13,385.50	0.00	
01229	15/02/2024	E	00021	00021	Presupuesto de Egresos Pagado de Gastos de Funcionamiento Sueldo base Nómina del 01 al 15 de Febrero		13,385.50	0.00	
01222	31/01/2024	E	00066	00066	Presupuesto de Egresos Pagado de Gastos de Funcionamiento Sueldo base Nómina del 16 al 31 de enero		13,385.50	0.00	
01215	15/01/2024	E	00049	00049	Presupuesto de Egresos Pagado de Gastos de Funcionamiento Sueldo base Nómina del 01 al 15 de enero		13,385.50	0.00	
					TOTAL:		**120,469.50**	**0.00**	
8271	**G00303000**	**01030402020111020 1322**			**Aguinaldo**	**0.00**	**26,862.43**	**0.00**	**26,862.43**
REN.	**FECHA**	**TIPO**	**N.POL.**	**REF**	**CONCEPTO**		**DEBE**	**HABER**	
00285	22/03/2024	E	00039	00039	Presupuesto de Egresos Pagado de Gastos de Funcionamiento Aguinaldo		26,862.43	0.00	
					TOTAL:		**26,862.43**	**0.00**	
8271	**G00303000**	**01030402020111020 1345**			**Gratificación**	**0.00**	**63,269.55**	**0.00**	**63,269.55**
REN.	**FECHA**	**TIPO**	**N.POL.**	**REF**	**CONCEPTO**		**DEBE**	**HABER**	
01197	15/05/2024	E	00013	00013	Presupuesto de Egresos Pagado de Gastos de Funcionamiento Gratificación Nómina del 1 al 15 de mayo		7,029.95	0.00	
01310	30/04/2024	E	00065	00065	Presupuesto de Egresos Pagado de Gastos de Funcionamiento Gratificación Nómina del 16 al 30 de abril de 2024		7,029.95	0.00	
01392	15/04/2024	E	00038	00038	Presupuesto de Egresos Pagado de Gastos de Funcionamiento Gratificación Nómina del 1 al 15 de abril		7,029.95	0.00	
01185	27/03/2024	E	00107	00107	Presupuesto de Egresos Pagado de Gastos de Funcionamiento Gratificación Nómina del 16 al 31 de marzo		7,029.95	0.00	
01490	15/03/2024	E	00022	00022	Presupuesto de Egresos Pagado de Gastos de Funcionamiento Gratificación Nómina del 01 al 15 de Marzo		7,029.95	0.00	
01192	29/02/2024	E	00039	00039	Presupuesto de Egresos Pagado de Gastos de Funcionamiento Gratificación Nómina del 16 al 29 de febrero		7,029.95	0.00	
01236	15/02/2024	E	00021	00021	Presupuesto de Egresos Pagado de Gastos de Funcionamiento Gratificación Nómina del 01 al 15 de Febrero		7,029.95	0.00	
01229	31/01/2024	E	00066	00066	Presupuesto de Egresos Pagado de Gastos de Funcionamiento Gratificación Nómina del 16 al 31 de enero		7,029.95	0.00	
01222	15/01/2024	E	00049	00049	Presupuesto de Egresos Pagado de Gastos de Funcionamiento Gratificación Nómina del 01 al 15 de enero		7,029.95	0.00	
					TOTAL:		**63,269.55**	**0.00**	
8271	**G00303000**	**01030402020411020 1131**			**Sueldo base**	**0.00**	**305,617.32**	**0.00**	**305,617.32**
REN.	**FECHA**	**TIPO**	**N.POL.**	**REF**	**CONCEPTO**		**DEBE**	**HABER**	
01605	18/12/2024	E	00065	00065	Presupuesto de Egresos Pagado de Gastos de Funcionamiento Sueldo base Nómina del 16 al 31 de diciembre 2024		13,385.50	0.00	
01255	02/12/2024	E	00006	00006	Presupuesto de Egresos Pagado de Gastos de Funcionamiento Sueldo base Nómina del 1 al 15 de diciembre		13,385.50	0.00	
01298	29/11/2024	E	00076	00076	Presupuesto de Egresos Pagado de Gastos de Funcionamiento Sueldo base Nómina del 16 al 30 de noviembre 2024		13,385.50	0.00	
01337	15/11/2024	E	00039	00039	Presupuesto de Egresos Pagado de Gastos de Funcionamiento Sueldo base Nómina del 1 al 15 de noviembre		13,385.50	0.00	
01504	31/10/2024	E	00079	00079	Presupuesto de Egresos Pagado de Gastos de Funcionamiento Sueldo base Nómina del 16 al 31 de octubre 2024		13,385.50	0.00	
01338	15/10/2024	E	00040	00040	Presupuesto de Egresos Pagado de Gastos de Funcionamiento Sueldo base Nómina del 1 al 15 de octubre		13,385.50	0.00	
01060	30/09/2024	E	00054	00054	Presupuesto de Egresos Pagado de Gastos de Funcionamiento Sueldo base Nómina del 16 al 30 de septiembre		13,385.50	0.00	
01282	13/09/2024	E	00024	00024	Presupuesto de Egresos Pagado de Gastos de Funcionamiento Sueldo base Nómina del 1 al 15 de septiembre		13,385.50	0.00	
01343	30/08/2024	E	00081	00081	Presupuesto de Egresos Pagado de Gastos de Funcionamiento Sueldo base Nómina del 16 al 31 de agosto de 2024		13,385.50	0.00	
01755	15/08/2024	E	00041	00041	Presupuesto de Egresos Pagado de Gastos de Funcionamiento Sueldo base Nómina del 1 al 15 de agosto		13,385.50	0.00	
01262	31/07/2024	E	00067	00067	Presupuesto de Egresos Pagado de Gastos de Funcionamiento Sueldo base Nómina del 16 al 31 de julio de 2024		13,385.50	0.00	
01316	12/07/2024	E	00025	00025	Presupuesto de Egresos Pagado de Gastos de Funcionamiento Sueldo base Nómina del 1 al 15 de julio		7,133.06	0.00	
01365	28/06/2024	E	00069	00069	Presupuesto de Egresos Pagado de Gastos de Funcionamiento Sueldo base Nómina del 16 al 30 de junio de 2024		13,385.50	0.00	
01366	28/06/2024	E	00069	00069	Presupuesto de Egresos Pagado de Gastos de Funcionamiento Sueldo base Nómina del 16 al 30 de junio de 2024 licencia por lactancia		-4,691.12	0.00	
01340	14/06/2024	E	00035	00035	Presupuesto de Egresos Pagado de Gastos de Funcionamiento Sueldo base Nómina del 1 al 15 de junio		13,385.50	0.00	
01341	14/06/2024	E	00035	00035	Presupuesto de Egresos Pagado de Gastos de Funcionamiento Sueldo base Nómina del 1 al 15 de junio licencia por lactancia		-4,691.12	0.00	
01293	31/05/2024	E	00040	00040	Presupuesto de Egresos Pagado de Gastos de Funcionamiento Sueldo base Nómina del 16 al 31 de mayo de 2024		13,385.50	0.00	
01204	15/05/2024	E	00013	00013	Presupuesto de Egresos Pagado de Gastos de Funcionamiento Sueldo base Nómina del 1 al 15 de mayo		13,385.50	0.00	
01317	30/04/2024	E	00065	00065	Presupuesto de Egresos Pagado de Gastos de Funcionamiento Sueldo base Nómina del 16 al 30 de abril de 2024		13,385.50	0.00	
01399	15/04/2024	E	00038	00038	Presupuesto de Egresos Pagado de Gastos de Funcionamiento Sueldo base Nómina del 1 al 15 de abril		13,385.50	0.00	
01192	27/03/2024	E	00107	00107	Presupuesto de Egresos Pagado de Gastos de Funcionamiento Sueldo base Nómina del 16 al 31 de marzo		13,385.50	0.00	
01497	15/03/2024	E	00022	00022	Presupuesto de Egresos Pagado de Gastos de Funcionamiento Sueldo base Nómina del 01 al 15 de Marzo		13,385.50	0.00	
01199	29/02/2024	E	00039	00039	Presupuesto de Egresos Pagado de Gastos de Funcionamiento Sueldo base Nómina del 16 al 29 de febrero		13,385.50	0.00	
01243	15/02/2024	E	00021	00021	Presupuesto de Egresos Pagado de Gastos de Funcionamiento Sueldo base Nómina del 01 al 15 de Febrero		13,385.50	0.00	
01236	31/01/2024	E	00066	00066	Presupuesto de Egresos Pagado de Gastos de Funcionamiento Sueldo base Nómina del 16 al 31 de enero		13,385.50	0.00	
01229	15/01/2024	E	00049	00049	Presupuesto de Egresos Pagado de Gastos de Funcionamiento Sueldo base Nómina del 01 al 15 de enero		13,385.50	0.00	
					TOTAL:		**305,617.32**	**0.00**	
8271	**G00303000**	**01030402020411020 1321**			**Prima vacacional**	**0.00**	**10,458.73**	**0.00**	**10,458.73**
REN.	**FECHA**	**TIPO**	**N.POL.**	**REF**	**CONCEPTO**		**DEBE**	**HABER**	
00015	17/07/2024	C	00012	00874	Presupuesto de Egresos Pagado de Gastos de Funcionamiento Prima vacacional		10,458.73	0.00	
					TOTAL:		**10,458.73**	**0.00**	
8271	**G00303000**	**01030402020411020 1322**			**Aguinaldo**	**0.00**	**64,788.02**	**0.00**	**64,788.02**
REN.	**FECHA**	**TIPO**	**N.POL.**	**REF**	**CONCEPTO**		**DEBE**	**HABER**	
00310	02/12/2024	E	00004	00004	Presupuesto de Egresos Pagado de Gastos de Funcionamiento Aguinaldo Segunda exhibición 2024		22,953.08	0.00	
00008	17/07/2024	C	00012	00874	Presupuesto de Egresos Pagado de Gastos de Funcionamiento Aguinaldo		14,972.51	0.00	
00292	22/03/2024	E	00039	00039	Presupuesto de Egresos Pagado de Gastos de Funcionamiento Aguinaldo		26,862.43	0.00	
					TOTAL:		**64,788.02**	**0.00**	
8271	**G00303000**	**01030402020411020 1345**			**Gratificación**	**0.00**	**144,958.21**	**0.00**	**144,958.21**
REN.	**FECHA**	**TIPO**	**N.POL.**	**REF**	**CONCEPTO**		**DEBE**	**HABER**	

01612	18/12/2024	E	00065	00065	Presupuesto de Egresos Pagado de Gastos de Funcionamiento Gratificación Nómina del 16 al 31 de diciembre 2024			5,616.37		0.00		
01262	02/12/2024	E	00006	00006	Presupuesto de Egresos Pagado de Gastos de Funcionamiento Gratificación Nómina del 1 al 15 de diciembre			5,616.37		0.00		
01305	29/11/2024	E	00076	00076	Presupuesto de Egresos Pagado de Gastos de Funcionamiento Gratificación Nómina del 16 al 30 de noviembre 2024			5,616.37		0.00		
01344	15/11/2024	E	00039	00039	Presupuesto de Egresos Pagado de Gastos de Funcionamiento Gratificación Nómina del 1 al 15 de noviembre			5,616.37		0.00		
01511	31/10/2024	E	00079	00079	Presupuesto de Egresos Pagado de Gastos de Funcionamiento Gratificación Nómina del 16 al 31 de octubre 2024			5,616.37		0.00		
01345	15/10/2024	E	00040	00040	Presupuesto de Egresos Pagado de Gastos de Funcionamiento Gratificación Nómina del 1 al 15 de octubre			5,616.37		0.00		
01124	30/09/2024	E	00054	00054	Presupuesto de Egresos Pagado de Gastos de Funcionamiento Gratificación Nómina del 16 al 30 de septiembre			5,616.37		0.00		
01289	13/09/2024	E	00024	00024	Presupuesto de Egresos Pagado de Gastos de Funcionamiento Gratificación Nómina del 1 al 15 de septiembre			5,616.37		0.00		
01350	30/08/2024	E	00081	00081	Presupuesto de Egresos Pagado de Gastos de Funcionamiento Gratificación Nómina del 16 al 31 de agosto de 2024			5,616.37		0.00		
01762	15/08/2024	E	00041	00041	Presupuesto de Egresos Pagado de Gastos de Funcionamiento Gratificación Nómina del 1 al 15 de agosto			5,616.37		0.00		
01269	31/07/2024	E	00067	00067	Presupuesto de Egresos Pagado de Gastos de Funcionamiento Gratificación Nómina del 16 al 31 de julio de 2024			5,616.37		0.00		
01323	12/07/2024	E	00025	00025	Presupuesto de Egresos Pagado de Gastos de Funcionamiento Gratificación Nómina del 1 al 15 de julio			3,746.22		0.00		
01379	28/06/2024	E	00069	00069	Presupuesto de Egresos Pagado de Gastos de Funcionamiento Gratificación Nómina del 16 al 30 de junio de 2024			7,029.95		0.00		
01380	28/06/2024	E	00069	00069	Presupuesto de Egresos Pagado de Gastos de Funcionamiento Gratificación Nómina del 16 al 30 de junio de 2024 licencia por lactancia			-2,463.74		0.00		
01354	14/06/2024	E	00035	00035	Presupuesto de Egresos Pagado de Gastos de Funcionamiento Gratificación Nómina del 1 al 15 de junio			7,029.95		0.00		
01355	14/06/2024	E	00035	00035	Presupuesto de Egresos Pagado de Gastos de Funcionamiento Gratificación Nómina del 1 al 15 de junio licencia por lactancia			-2,463.74		0.00		
01300	31/05/2024	E	00040	00040	Presupuesto de Egresos Pagado de Gastos de Funcionamiento Gratificación Nómina del 16 al 31 de mayo de 2024			7,029.95		0.00		
01211	15/05/2024	E	00013	00013	Presupuesto de Egresos Pagado de Gastos de Funcionamiento Gratificación Nómina del 1 al 15 de mayo			7,029.95		0.00		
01324	30/04/2024	E	00065	00065	Presupuesto de Egresos Pagado de Gastos de Funcionamiento Gratificación Nómina del 16 al 30 de abril de 2024			7,029.95		0.00		
01406	15/04/2024	E	00038	00038	Presupuesto de Egresos Pagado de Gastos de Funcionamiento Gratificación Nómina del 1 al 15 de abril			7,029.95		0.00		
01199	27/03/2024	E	00107	00107	Presupuesto de Egresos Pagado de Gastos de Funcionamiento Gratificación Nómina del 16 al 31 de marzo			7,029.95		0.00		
01504	15/03/2024	E	00022	00022	Presupuesto de Egresos Pagado de Gastos de Funcionamiento Gratificación Nómina del 01 al 15 de Marzo			7,029.95		0.00		
01206	29/02/2024	E	00039	00039	Presupuesto de Egresos Pagado de Gastos de Funcionamiento Gratificación Nómina del 16 al 29 de febrero			7,029.95		0.00		
01250	15/02/2024	E	00021	00021	Presupuesto de Egresos Pagado de Gastos de Funcionamiento Gratificación Nómina del 01 al 15 de Febrero			7,029.95		0.00		
01243	31/01/2024	E	00066	00066	Presupuesto de Egresos Pagado de Gastos de Funcionamiento Gratificación Nómina del 16 al 31 de enero			7,029.95		0.00		
01236	15/01/2024	E	00049	00049	Presupuesto de Egresos Pagado de Gastos de Funcionamiento Gratificación Nómina del 01 al 15 de enero			7,029.95		0.00		
					TOTAL:			**144,958.21**		**0.00**		
8271	**G00G00000**	**01030401010111020 1**		**1131**	**Sueldo base**	**0.00**		**880,587.21**		**0.00**	**880,587.21**	
REN.	**FECHA**	**TIPO**	**N.POL.**	**REF**	**CONCEPTO**		**DEBE**		**HABER**			
01619	18/12/2024	E	00065	00065	Presupuesto de Egresos Pagado de Gastos de Funcionamiento Sueldo base Nómina del 16 al 31 de diciembre 2024			32,800.80		0.00		
01269	02/12/2024	E	00006	00006	Presupuesto de Egresos Pagado de Gastos de Funcionamiento Sueldo base Nómina del 1 al 15 de diciembre			32,800.80		0.00		
01312	29/11/2024	E	00076	00076	Presupuesto de Egresos Pagado de Gastos de Funcionamiento Sueldo base Nómina del 16 al 30 de noviembre 2024			32,800.80		0.00		
01351	15/11/2024	E	00039	00039	Presupuesto de Egresos Pagado de Gastos de Funcionamiento Sueldo base Nómina del 1 al 15 de noviembre			32,800.80		0.00		
01518	31/10/2024	E	00079	00079	Presupuesto de Egresos Pagado de Gastos de Funcionamiento Sueldo base Nómina del 16 al 31 de octubre 2024			32,800.80		0.00		
01352	15/10/2024	E	00040	00040	Presupuesto de Egresos Pagado de Gastos de Funcionamiento Sueldo base Nómina del 1 al 15 de octubre			32,800.80		0.00		
01061	30/09/2024	E	00054	00054	Presupuesto de Egresos Pagado de Gastos de Funcionamiento Sueldo base Nómina del 16 al 30 de septiembre			29,395.40		0.00		
01296	13/09/2024	E	00024	00024	Presupuesto de Egresos Pagado de Gastos de Funcionamiento Sueldo base Nómina del 1 al 15 de septiembre			29,395.40		0.00		
01357	30/08/2024	E	00081	00081	Presupuesto de Egresos Pagado de Gastos de Funcionamiento Sueldo base Nómina del 16 al 31 de agosto de 2024			29,395.40		0.00		
00022	21/08/2024	C	00007	00881	Presupuesto de Egresos Pagado de Gastos de Funcionamiento Sueldo base			1,008.24		0.00		
01774	15/08/2024	E	00041	00041	Presupuesto de Egresos Pagado de Gastos de Funcionamiento Sueldo base Nómina del 1 al 15 de agosto			24,560.40		0.00		
01775	15/08/2024	E	00041	00041	Retroactivo Presupuesto de Egresos Pagado de Gastos de Funcionamiento Sueldo base Nómina del 1 al 15 de agosto			6,791.37		0.00		
01276	31/07/2024	E	00067	00067	Presupuesto de Egresos Pagado de Gastos de Funcionamiento Sueldo base Nómina del 16 al 31 de julio de 2024			28,910.30		0.00		
01330	12/07/2024	E	00025	00025	Presupuesto de Egresos Pagado de Gastos de Funcionamiento Sueldo base Nómina del 1 al 15 de julio			28,910.30		0.00		
01388	28/06/2024	E	00069	00069	Presupuesto de Egresos Pagado de Gastos de Funcionamiento Sueldo base Nómina del 16 al 30 de junio de 2024			28,910.30		0.00		
01363	14/06/2024	E	00035	00035	Presupuesto de Egresos Pagado de Gastos de Funcionamiento Sueldo base Nómina del 1 al 15 de junio			46,846.76		0.00		
01307	31/05/2024	E	00040	00040	Presupuesto de Egresos Pagado de Gastos de Funcionamiento Sueldo base Nómina del 16 al 31 de mayo de 2024			46,846.76		0.00		
01218	15/05/2024	E	00013	00013	Presupuesto de Egresos Pagado de Gastos de Funcionamiento Sueldo base Nómina del 1 al 15 de mayo			41,997.42		0.00		
01331	30/04/2024	E	00065	00065	Presupuesto de Egresos Pagado de Gastos de Funcionamiento Sueldo base Nómina del 16 al 30 de abril de 2024			41,997.42		0.00		
01413	15/04/2024	E	00038	00038	Presupuesto de Egresos Pagado de Gastos de Funcionamiento Sueldo base Nómina del 1 al 15 de abril			41,997.42		0.00		
01206	27/03/2024	E	00107	00107	Presupuesto de Egresos Pagado de Gastos de Funcionamiento Sueldo base Nómina del 16 al 31 de marzo			41,997.42		0.00		
01511	15/03/2024	E	00022	00022	Presupuesto de Egresos Pagado de Gastos de Funcionamiento Sueldo base Nómina del 01 al 15 de Marzo			46,832.42		0.00		
01213	29/02/2024	E	00039	00039	Presupuesto de Egresos Pagado de Gastos de Funcionamiento Sueldo base Nómina del 16 al 29 de febrero			41,997.42		0.00		
01257	15/02/2024	E	00021	00021	Presupuesto de Egresos Pagado de Gastos de Funcionamiento Sueldo base Nómina del 01 al 15 de Febrero			41,997.42		0.00		
01250	31/01/2024	E	00066	00066	Presupuesto de Egresos Pagado de Gastos de Funcionamiento Sueldo base Nómina del 16 al 31 de enero			41,997.42		0.00		
01243	15/01/2024	E	00049	00049	Presupuesto de Egresos Pagado de Gastos de Funcionamiento Sueldo base Nómina del 01 al 15 de enero			41,997.42		0.00		
					TOTAL:			**880,587.21**		**0.00**		
8271	**G00G00000**	**01030401010111020 1**		**1211**	**Honorarios asimilables al salario**	**0.00**		**409,336.39**		**0.00**	**409,336.39**	
REN.	**FECHA**	**TIPO**	**N.POL.**	**REF**	**CONCEPTO**		**DEBE**		**HABER**			
00008	18/12/2024	E	00067	00067	ANGEL GARCIA MEDRANO 2a qna diciembre Presupuesto de Egresos Pagado de Gastos de Funcionamiento Honorarios asimilables al salario			31,762.14		0.00		
00008	02/12/2024	E	00008	00008	ANGEL GARCIA MEDRANO 1er qna diciembre Presupuesto de Egresos Pagado de Gastos de Funcionamiento Honorarios asimilables al salario			31,762.14		0.00		
00008	29/11/2024	E	00074	00074	ANGEL GARCIA MEDRANO 2a qna noviembre Presupuesto de Egresos Pagado de Gastos de Funcionamiento Honorarios asimilables al salario			31,762.14		0.00		
00008	15/11/2024	E	00037	00037	ANGEL GARCIA MEDRANO 1er qna noviembre Presupuesto de Egresos Pagado de Gastos de Funcionamiento Honorarios asimilables al salario			31,762.14		0.00		
00008	31/10/2024	E	00077	00077	ANGEL GARCIA MEDRANO asimilados 2a qna oct Presupuesto de Egresos Pagado de Gastos de Funcionamiento Honorarios asimilables al salario			31,762.14		0.00		
00008	15/10/2024	E	00038	00038	ANGEL GARCIA MEDRANO 1er qna octubre Presupuesto de Egresos Pagado de Gastos de Funcionamiento Honorarios asimilables al salario			31,762.14		0.00		
00008	30/09/2024	E	00053	00053	ANGEL GARCIA MEDRANO 2a qna septiembre Presupuesto de Egresos Pagado de Gastos de Funcionamiento Honorarios asimilables al salario			31,762.14		0.00		

00008	13/09/2024	E	00023	00023	ANGEL GARCIA MEDRANO 1er qna septiembre Presupuesto de Egresos Pagado de Gastos de Funcionamiento Honorarios asimilables al salario			31,762.14		0.00		
00008	30/08/2024	E	00080	00080	ANGEL GARCIA MEDRANO 2a qna agosto Presupuesto de Egresos Pagado de Gastos de Funcionamiento Honorarios asimilables al salario			31,762.14		0.00		
00008	15/08/2024	E	00043	00043	ANGEL GARCIA MEDRANO asimilado a salarios 1er qna agosto Presupuesto de Egresos Pagado de Gastos de Funcionamiento Honorarios asimilables al salario			31,762.14		0.00		
00008	31/07/2024	E	00068	00068	ANGEL GARCIA MEDRANO asimilados 2a qna julio Presupuesto de Egresos Pagado de Gastos de Funcionamiento Honorarios asimilables al salario			31,762.14		0.00		
00006	30/07/2024	D	00008	00008	RECLASIFICACION PE70 JUN Presupuesto de Egresos Pagado de Gastos de Funcionamiento Honorarios asimilables al salario			-22,500.00		0.00		
00013	30/07/2024	D	00008	00008	ANGEL GARCIA MEDRANO honorarios asimilados 2a qna junio Presupuesto de Egresos Pagado de Gastos de Funcionamiento Honorarios asimilables al salario			28,190.71		0.00		
00007	12/07/2024	E	00029	00029	ANGEL GARCIA MEDRANO 1er qna julio 2024 Presupuesto de Egresos Pagado de Gastos de Funcionamiento Honorarios asimilables al salario			31,762.14		0.00		
00007	28/06/2024	E	00070	00070	ANGEL GARCIA MEDRANO honorarios asimilados 2a qna jun Presupuesto de Egresos Pagado de Gastos de Funcionamiento Honorarios asimilables al salario			22,500.00		0.00		
					TOTAL:			**409,336.39**		**0.00**		
8271	**G00G00000**	**01030401010110201**	**1311**		**Prima por año de servicio**	**0.00**		**10,228.00**		**0.00**	**10,228.00**	
REN.	**FECHA**	**TIPO**	**N.POL.**	**REF**	**CONCEPTO**		**DEBE**		**HABER**			
01626	18/12/2024	E	00065	00065	Presupuesto de Egresos Pagado de Gastos de Funcionamiento Prima por año de servicio Nómina del 16 al 31 de diciembre 2024			451.00		0.00		
01276	02/12/2024	E	00006	00006	Presupuesto de Egresos Pagado de Gastos de Funcionamiento Prima por año de servicio Nómina del 1 al 15 de diciembre			451.00		0.00		
01319	29/11/2024	E	00076	00076	Presupuesto de Egresos Pagado de Gastos de Funcionamiento Prima por año de servicio Nómina del 16 al 30 de noviembre 2024			451.00		0.00		
01358	15/11/2024	E	00039	00039	Presupuesto de Egresos Pagado de Gastos de Funcionamiento Prima por año de servicio Nómina del 1 al 15 de noviembre			451.00		0.00		
01525	31/10/2024	E	00079	00079	Presupuesto de Egresos Pagado de Gastos de Funcionamiento Prima por año de servicio Nómina del 16 al 31 de octubre 2024			451.00		0.00		
01359	15/10/2024	E	00040	00040	Presupuesto de Egresos Pagado de Gastos de Funcionamiento Prima por año de servicio Nómina del 1 al 15 de octubre			451.00		0.00		
01183	30/09/2024	E	00054	00054	Presupuesto de Egresos Pagado de Gastos de Funcionamiento Prima por año de servicio Nómina del 16 al 30 de septiembre			451.00		0.00		
01303	13/09/2024	E	00024	00024	Presupuesto de Egresos Pagado de Gastos de Funcionamiento Prima por año de servicio Nómina del 1 al 15 de septiembre			451.00		0.00		
01364	30/08/2024	E	00081	00081	Presupuesto de Egresos Pagado de Gastos de Funcionamiento Prima por año de servicio Nómina del 16 al 31 de agosto de 2024			451.00		0.00		
01783	15/08/2024	E	00041	00041	Presupuesto de Egresos Pagado de Gastos de Funcionamiento Prima por año de servicio Nómina del 1 al 15 de agosto			451.00		0.00		
01283	31/07/2024	E	00067	00067	Presupuesto de Egresos Pagado de Gastos de Funcionamiento Prima por año de servicio Nómina del 16 al 31 de julio de 2024			451.00		0.00		
01337	12/07/2024	E	00025	00025	Presupuesto de Egresos Pagado de Gastos de Funcionamiento Prima por año de servicio Nómina del 1 al 15 de julio			451.00		0.00		
01395	28/06/2024	E	00069	00069	Presupuesto de Egresos Pagado de Gastos de Funcionamiento Prima por año de servicio Nómina del 16 al 30 de junio de 2024			451.00		0.00		
01370	14/06/2024	E	00035	00035	Presupuesto de Egresos Pagado de Gastos de Funcionamiento Prima por año de servicio Nómina del 1 al 15 de junio			451.00		0.00		
01314	31/05/2024	E	00040	00040	Presupuesto de Egresos Pagado de Gastos de Funcionamiento Prima por año de servicio Nómina del 16 al 31 de mayo de 2024			451.00		0.00		
01225	15/05/2024	E	00013	00013	Presupuesto de Egresos Pagado de Gastos de Funcionamiento Prima por año de servicio Nómina del 1 al 15 de mayo			451.00		0.00		
01338	30/04/2024	E	00065	00065	Presupuesto de Egresos Pagado de Gastos de Funcionamiento Prima por año de servicio Nómina del 16 al 30 de abril de 2024			451.00		0.00		
01420	15/04/2024	E	00038	00038	Presupuesto de Egresos Pagado de Gastos de Funcionamiento Prima por año de servicio Nómina del 1 al 15 de abril			451.00		0.00		
01213	27/03/2024	E	00107	00107	Presupuesto de Egresos Pagado de Gastos de Funcionamiento Prima por años de servicio Nómina del 16 al 31 de marzo			451.00		0.00		
01518	15/03/2024	E	00022	00022	Presupuesto de Egresos Pagado de Gastos de Funcionamiento Prima por años de servicio Nómina del 01 al 15 de Marzo			451.00		0.00		
01220	29/02/2024	E	00039	00039	Presupuesto de Egresos Pagado de Gastos de Funcionamiento Prima por años de servicio Nómina del 16 al 29 de febrero			302.00		0.00		
01264	15/02/2024	E	00021	00021	Presupuesto de Egresos Pagado de Gastos de Funcionamiento Prima por años de servicio Nómina del 01 al 15 de Febrero			302.00		0.00		
01257	31/01/2024	E	00066	00066	Presupuesto de Egresos Pagado de Gastos de Funcionamiento Prima por años de servicio Nómina del 16 al 31 de enero			302.00		0.00		
01250	15/01/2024	E	00049	00049	Presupuesto de Egresos Pagado de Gastos de Funcionamiento Prima por años de servicio Nómina del 01 al 15 de enero			302.00		0.00		
					TOTAL:			**10,228.00**		**0.00**		
8271	**G00G00000**	**01030401010110201**	**1321**		**Prima vacacional**	**0.00**		**49,327.38**		**0.00**	**49,327.38**	
REN.	**FECHA**	**TIPO**	**N.POL.**	**REF**	**CONCEPTO**		**DEBE**		**HABER**			
00295	02/12/2024	E	00005	00005	Presupuesto de Egresos Pagado de Gastos de Funcionamiento Prima vacacional segunda exhibición 2024			17,356.11		0.00		
00008	11/09/2024	C	00001	00884	Presupuesto de Egresos Pagado de Gastos de Funcionamiento Prima vacacional			10,187.46		0.00		
00015	21/08/2024	C	00007	00881	Presupuesto de Egresos Pagado de Gastos de Funcionamiento Prima vacacional			3,161.08		0.00		
00266	12/07/2024	E	00026	00026	Presupuesto de Egresos Pagado de Gastos de Funcionamiento Prima vacacional Prima vacacional primera exhibición 2024			15,840.07		0.00		
00015	01/07/2024	C	00002	00864	Presupuesto de Egresos Pagado de Gastos de Funcionamiento Prima vacacional			2,782.66		0.00		
					TOTAL:			**49,327.38**		**0.00**		
8271	**G00G00000**	**01030401010110201**	**1322**		**Aguinaldo**	**0.00**		**230,769.19**		**0.00**	**230,769.19**	
REN.	**FECHA**	**TIPO**	**N.POL.**	**REF**	**CONCEPTO**		**DEBE**		**HABER**			
00008	18/12/2024	E	00066	00066	ANGEL GARCIA MEDRANO aguinaldo Presupuesto de Egresos Pagado de Gastos de Funcionamiento Aguinaldo			45,674.63		0.00		
00317	02/12/2024	E	00004	00004	Presupuesto de Egresos Pagado de Gastos de Funcionamiento Aguinaldo Segunda exhibición 2024			82,833.71		0.00		
00008	21/08/2024	C	00007	00881	Presupuesto de Egresos Pagado de Gastos de Funcionamiento Aguinaldo			5,922.72		0.00		
00008	01/07/2024	C	00002	00864	Presupuesto de Egresos Pagado de Gastos de Funcionamiento Aguinaldo			11,130.66		0.00		
00299	22/03/2024	E	00039	00039	Presupuesto de Egresos Pagado de Gastos de Funcionamiento Aguinaldo			85,207.47		0.00		
					TOTAL:			**230,769.19**		**0.00**		
8271	**G00G00000**	**01030401010110201**	**1341**		**Compensación**	**0.00**		**144,418.72**		**0.00**	**144,418.72**	
REN.	**FECHA**	**TIPO**	**N.POL.**	**REF**	**CONCEPTO**		**DEBE**		**HABER**			
01633	18/12/2024	E	00065	00065	Presupuesto de Egresos Pagado de Gastos de Funcionamiento Compensación Nómina del 16 al 31 de diciembre 2024			6,624.85		0.00		
01283	02/12/2024	E	00006	00006	Presupuesto de Egresos Pagado de Gastos de Funcionamiento Compensación Nómina del 1 al 15 de diciembre			6,624.85		0.00		
01326	29/11/2024	E	00076	00076	Presupuesto de Egresos Pagado de Gastos de Funcionamiento Compensación Nómina del 16 al 30 de noviembre 2024			6,624.85		0.00		
01365	15/11/2024	E	00039	00039	Presupuesto de Egresos Pagado de Gastos de Funcionamiento Compensación Nómina del 1 al 15 de noviembre			6,624.85		0.00		
01532	31/10/2024	E	00079	00079	Presupuesto de Egresos Pagado de Gastos de Funcionamiento Compensación Nómina del 16 al 31 de octubre 2024			6,624.85		0.00		
01366	15/10/2024	E	00040	00040	Presupuesto de Egresos Pagado de Gastos de Funcionamiento Compensación Nómina del 1 al 15 de octubre			6,624.85		0.00		
01091	30/09/2024	E	00054	00054	Presupuesto de Egresos Pagado de Gastos de Funcionamiento Compensación Nómina del 16 al 30 de septiembre			5,901.47		0.00		
01310	13/09/2024	E	00024	00024	Presupuesto de Egresos Pagado de Gastos de Funcionamiento Compensación Nómina del 1 al 15 de septiembre			5,901.47		0.00		

01371	30/08/2024	E	00081	00081	Presupuesto de Egresos Pagado de Gastos de Funcionamiento Compensación Nómina del 16 al 31 de agosto de 2024			5,901.47		0.00		
01795	15/08/2024	E	00041	00041	Presupuesto de Egresos Pagado de Gastos de Funcionamiento Compensación Nómina del 1 al 15 de agosto			4,660.99		0.00		
01796	15/08/2024	E	00041	00041	Retroactivo Presupuesto de Egresos Pagado de Gastos de Funcionamiento Compensación Nómina del 1 al 15 de agosto			1,488.96		0.00		
01290	31/07/2024	E	00067	00067	Presupuesto de Egresos Pagado de Gastos de Funcionamiento Compensación Nómina del 16 al 31 de julio de 2024			5,795.12		0.00		
01344	12/07/2024	E	00025	00025	Presupuesto de Egresos Pagado de Gastos de Funcionamiento Compensación Nómina del 1 al 15 de julio			5,795.12		0.00		
01402	28/06/2024	E	00069	00069	Presupuesto de Egresos Pagado de Gastos de Funcionamiento Compensación Nómina del 16 al 30 de junio de 2024			5,795.12		0.00		
01377	14/06/2024	E	00035	00035	Presupuesto de Egresos Pagado de Gastos de Funcionamiento Compensación Nómina del 1 al 15 de junio			5,795.12		0.00		
01321	31/05/2024	E	00040	00040	Presupuesto de Egresos Pagado de Gastos de Funcionamiento Compensación Nómina del 16 al 31 de mayo de 2024			5,795.12		0.00		
01232	15/05/2024	E	00013	00013	Presupuesto de Egresos Pagado de Gastos de Funcionamiento Compensación Nómina del 1 al 15 de mayo			5,795.12		0.00		
01345	30/04/2024	E	00065	00065	Presupuesto de Egresos Pagado de Gastos de Funcionamiento Compensación Nómina del 16 al 30 de abril de 2024			5,795.12		0.00		
01427	15/04/2024	E	00038	00038	Presupuesto de Egresos Pagado de Gastos de Funcionamiento Compensación Nómina del 1 al 15 de abril			5,795.12		0.00		
01220	27/03/2024	E	00107	00107	Presupuesto de Egresos Pagado de Gastos de Funcionamiento Compensación Nómina del 16 al 31 de marzo			5,795.12		0.00		
01525	15/03/2024	E	00022	00022	Presupuesto de Egresos Pagado de Gastos de Funcionamiento Compensación Nómina del 01 al 15 de Marzo			6,724.22		0.00		
01227	29/02/2024	E	00039	00039	Presupuesto de Egresos Pagado de Gastos de Funcionamiento Compensación Nómina del 16 al 29 de febrero			5,483.74		0.00		
01271	15/02/2024	E	00021	00021	Presupuesto de Egresos Pagado de Gastos de Funcionamiento Compensación Nómina del 01 al 15 de Febrero			5,483.74		0.00		
01264	31/01/2024	E	00066	00066	Presupuesto de Egresos Pagado de Gastos de Funcionamiento Compensación Nómina del 16 al 31 de enero			5,483.74		0.00		
01257	15/01/2024	E	00049	00049	Presupuesto de Egresos Pagado de Gastos de Funcionamiento Compensación Nómina del 01 al 15 de enero			5,483.74		0.00		
					TOTAL:			**144,418.72**		**0.00**		
8271	**G00G00000**	**01030401010110201**	**1345**		**Gratificación**	**0.00**		**493,530.29**		**0.00**	**493,530.29**	
REN.	**FECHA**	**TIPO**	**N.POL.**	**REF**	**CONCEPTO**		**DEBE**		**HABER**			
00251	23/12/2024	E	00093	00093	GRATIFICACION EXTRAORDINARIA DICIEMBRE 2024			68,242.89		0.00		
01640	18/12/2024	E	00065	00065	Presupuesto de Egresos Pagado de Gastos de Funcionamiento Gratificación Nómina del 16 al 31 de diciembre 2024			13,187.78		0.00		
01290	02/12/2024	E	00006	00006	Presupuesto de Egresos Pagado de Gastos de Funcionamiento Gratificación Nómina del 1 al 15 de diciembre			13,187.78		0.00		
01333	29/11/2024	E	00076	00076	Presupuesto de Egresos Pagado de Gastos de Funcionamiento Gratificación Nómina del 16 al 30 de noviembre 2024			13,187.78		0.00		
01372	15/11/2024	E	00039	00039	Presupuesto de Egresos Pagado de Gastos de Funcionamiento Gratificación Nómina del 1 al 15 de noviembre			13,187.78		0.00		
01539	31/10/2024	E	00079	00079	Presupuesto de Egresos Pagado de Gastos de Funcionamiento Gratificación Nómina del 16 al 31 de octubre 2024			13,187.78		0.00		
01373	15/10/2024	E	00040	00040	Presupuesto de Egresos Pagado de Gastos de Funcionamiento Gratificación Nómina del 1 al 15 de octubre			13,187.78		0.00		
01125	30/09/2024	E	00054	00054	Presupuesto de Egresos Pagado de Gastos de Funcionamiento Gratificación Nómina del 16 al 30 de septiembre			14,774.93		0.00		
01317	13/09/2024	E	00024	00024	Presupuesto de Egresos Pagado de Gastos de Funcionamiento Gratificación Nómina del 1 al 15 de septiembre			14,774.93		0.00		
01378	30/08/2024	E	00081	00081	Presupuesto de Egresos Pagado de Gastos de Funcionamiento Gratificación Nómina del 16 al 31 de agosto de 2024			14,774.93		0.00		
01809	15/08/2024	E	00041	00041	Presupuesto de Egresos Pagado de Gastos de Funcionamiento Gratificación Nómina del 1 al 15 de agosto			13,187.78		0.00		
01810	15/08/2024	E	00041	00041	Retroactivo Presupuesto de Egresos Pagado de Gastos de Funcionamiento Gratificación Nómina del 1 al 15 de agosto			2,371.99		0.00		
01297	31/07/2024	E	00067	00067	Presupuesto de Egresos Pagado de Gastos de Funcionamiento Gratificación Nómina del 16 al 31 de julio de 2024			14,605.50		0.00		
01351	12/07/2024	E	00025	00025	Presupuesto de Egresos Pagado de Gastos de Funcionamiento Gratificación Nómina del 1 al 15 de julio			14,605.50		0.00		
01409	28/06/2024	E	00069	00069	Presupuesto de Egresos Pagado de Gastos de Funcionamiento Gratificación Nómina del 16 al 30 de junio de 2024			14,605.50		0.00		
01384	14/06/2024	E	00035	00035	Presupuesto de Egresos Pagado de Gastos de Funcionamiento Gratificación Nómina del 1 al 15 de junio			29,960.48		0.00		
01328	31/05/2024	E	00040	00040	Presupuesto de Egresos Pagado de Gastos de Funcionamiento Gratificación Nómina del 16 al 31 de mayo de 2024			29,960.48		0.00		
01239	15/05/2024	E	00013	00013	Presupuesto de Egresos Pagado de Gastos de Funcionamiento Gratificación Nómina del 1 al 15 de mayo			19,519.34		0.00		
01352	30/04/2024	E	00065	00065	Presupuesto de Egresos Pagado de Gastos de Funcionamiento Gratificación Nómina del 16 al 30 de abril de 2024			19,519.34		0.00		
01434	15/04/2024	E	00038	00038	Presupuesto de Egresos Pagado de Gastos de Funcionamiento Gratificación Nómina del 1 al 15 de abril			19,519.34		0.00		
01227	27/03/2024	E	00107	00107	Presupuesto de Egresos Pagado de Gastos de Funcionamiento Gratificación Nómina del 16 al 31 de marzo			19,519.34		0.00		
01532	15/03/2024	E	00022	00022	Presupuesto de Egresos Pagado de Gastos de Funcionamiento Gratificación Nómina del 01 al 15 de Marzo			20,894.24		0.00		
01234	29/02/2024	E	00039	00039	Presupuesto de Egresos Pagado de Gastos de Funcionamiento Gratificación Nómina del 16 al 29 de febrero			19,307.09		0.00		
01278	15/02/2024	E	00021	00021	Presupuesto de Egresos Pagado de Gastos de Funcionamiento Gratificación Nómina del 01 al 15 de Febrero			19,307.09		0.00		
01271	31/01/2024	E	00066	00066	Presupuesto de Egresos Pagado de Gastos de Funcionamiento Gratificación Nómina del 16 al 31 de enero			19,307.09		0.00		
01264	15/01/2024	E	00049	00049	Presupuesto de Egresos Pagado de Gastos de Funcionamiento Gratificación Nómina del 01 al 15 de enero			25,645.83		0.00		
					TOTAL:			**493,530.29**		**0.00**		
8271	**G00G00000**	**01030401010110201**	**1346**		**Gratificación por convenio**	**0.00**		**830.00**		**0.00**	**830.00**	
REN.	**FECHA**	**TIPO**	**N.POL.**	**REF**	**CONCEPTO**		**DEBE**		**HABER**			
01647	18/12/2024	E	00065	00065	Presupuesto de Egresos Pagado de Gastos de Funcionamiento Gratificación por convenio Nómina del 16 al 31 de diciembre 2024			830.00		0.00		
					TOTAL:			**830.00**		**0.00**		
8271	**G00G00000**	**01030401010110201**	**1542**		**Días cívicos y económicos**	**0.00**		**2,250.00**		**0.00**	**2,250.00**	
REN.	**FECHA**	**TIPO**	**N.POL.**	**REF**	**CONCEPTO**		**DEBE**		**HABER**			
01539	15/03/2024	E	00022	00022	Presupuesto de Egresos Pagado de Gastos de Funcionamiento Días cívicos y económicos Nómina del 01 al 15 de Marzo			2,250.00		0.00		
					TOTAL:			**2,250.00**		**0.00**		
8271	**G00G00000**	**01030401010110201**	**1544**		**Día del maestro y del servidor publico**	**0.00**		**1,900.00**		**0.00**	**1,900.00**	
REN.	**FECHA**	**TIPO**	**N.POL.**	**REF**	**CONCEPTO**		**DEBE**		**HABER**			
01546	31/10/2024	E	00079	00079	Presupuesto de Egresos Pagado de Gastos de Funcionamiento Día del maestro y del servidor publico Nómina del 16 al 31 de octubre 2024			1,900.00		0.00		
					TOTAL:			**1,900.00**		**0.00**		
8271	**G00G00000**	**01030401010110201**	**1546**		**Otros gastos derivados de convenio**	**0.00**		**11,000.00**		**0.00**	**11,000.00**	
REN.	**FECHA**	**TIPO**	**N.POL.**	**REF**	**CONCEPTO**		**DEBE**		**HABER**			
01654	18/12/2024	E	00065	00065	Presupuesto de Egresos Pagado de Gastos de Funcionamiento Otros gastos derivados de convenio Nómina del 16 al 31 de diciembre 2024			1,900.00		0.00		
01441	15/04/2024	E	00038	00038	Presupuesto de Egresos Pagado de Gastos de Funcionamiento Otros gastos derivados de convenio Nómina del 1 al 15 de abril			1,100.00		0.00		
01546	15/03/2024	E	00022	00022	Presupuesto de Egresos Pagado de Gastos de Funcionamiento Otros gastos derivados de convenio Nómina del 01 al 15 de Marzo			8,000.00		0.00		
					TOTAL:			**11,000.00**		**0.00**		
8271	**G00G00000**	**01030401010110201**	**1595**		**Despensa**	**0.00**		**9,794.00**		**0.00**	**9,794.00**	
REN.	**FECHA**	**TIPO**	**N.POL.**	**REF**	**CONCEPTO**		**DEBE**		**HABER**			

01661	18/12/2024	E	00065	00065	Presupuesto de Egresos Pagado de Gastos de Funcionamiento Despensa Nómina del 16 al 31 de diciembre 2024			321.00		0.00		
01297	02/12/2024	E	00006	00006	Presupuesto de Egresos Pagado de Gastos de Funcionamiento Despensa Nómina del 1 al 15 de diciembre			321.00		0.00		
01340	29/11/2024	E	00076	00076	Presupuesto de Egresos Pagado de Gastos de Funcionamiento Despensa Nómina del 16 al 30 de noviembre 2024			321.00		0.00		
01379	15/11/2024	E	00039	00039	Presupuesto de Egresos Pagado de Gastos de Funcionamiento Despensa Nómina del 1 al 15 de noviembre			321.00		0.00		
01553	31/10/2024	E	00079	00079	Presupuesto de Egresos Pagado de Gastos de Funcionamiento Despensa Nómina del 16 al 31 de octubre 2024			321.00		0.00		
01380	15/10/2024	E	00040	00040	Presupuesto de Egresos Pagado de Gastos de Funcionamiento Despensa Nómina del 1 al 15 de octubre			321.00		0.00		
01153	30/09/2024	E	00054	00054	Presupuesto de Egresos Pagado de Gastos de Funcionamiento Despensa Nómina del 16 al 30 de septiembre			321.00		0.00		
01324	13/09/2024	E	00024	00024	Presupuesto de Egresos Pagado de Gastos de Funcionamiento Despensa Nómina del 1 al 15 de septiembre			321.00		0.00		
01385	30/08/2024	E	00081	00081	Presupuesto de Egresos Pagado de Gastos de Funcionamiento Despensa Nómina del 16 al 31 de agosto de 2024			321.00		0.00		
01818	15/08/2024	E	00041	00041	Presupuesto de Egresos Pagado de Gastos de Funcionamiento Despensa Nómina del 1 al 15 de agosto			321.00		0.00		
01304	31/07/2024	E	00067	00067	Presupuesto de Egresos Pagado de Gastos de Funcionamiento Despensa Nómina del 16 al 31 de julio de 2024			321.00		0.00		
01358	12/07/2024	E	00025	00025	Presupuesto de Egresos Pagado de Gastos de Funcionamiento Despensa Nómina del 1 al 15 de julio			321.00		0.00		
01416	28/06/2024	E	00069	00069	Presupuesto de Egresos Pagado de Gastos de Funcionamiento Despensa Nómina del 16 al 30 de junio de 2024			321.00		0.00		
01391	14/06/2024	E	00035	00035	Presupuesto de Egresos Pagado de Gastos de Funcionamiento Despensa Nómina del 1 al 15 de junio			321.00		0.00		
01335	31/05/2024	E	00040	00040	Presupuesto de Egresos Pagado de Gastos de Funcionamiento Despensa Nómina del 16 al 31 de mayo de 2024			321.00		0.00		
01246	15/05/2024	E	00013	00013	Presupuesto de Egresos Pagado de Gastos de Funcionamiento Despensa Nómina del 1 al 15 de mayo			321.00		0.00		
01359	30/04/2024	E	00065	00065	Presupuesto de Egresos Pagado de Gastos de Funcionamiento Despensa Nómina del 16 al 30 de abril de 2024			321.00		0.00		
01448	15/04/2024	E	00038	00038	Presupuesto de Egresos Pagado de Gastos de Funcionamiento Despensa Nómina del 1 al 15 de abril			321.00		0.00		
01234	27/03/2024	E	00107	00107	Presupuesto de Egresos Pagado de Gastos de Funcionamiento Despensa Nómina del 16 al 31 de marzo			321.00		0.00		
01553	15/03/2024	E	00022	00022	Presupuesto de Egresos Pagado de Gastos de Funcionamiento Despensa Nómina del 01 al 15 de Marzo			739.00		0.00		
01241	29/02/2024	E	00039	00039	Presupuesto de Egresos Pagado de Gastos de Funcionamiento Despensa Nómina del 16 al 29 de febrero			739.00		0.00		
01285	15/02/2024	E	00021	00021	Presupuesto de Egresos Pagado de Gastos de Funcionamiento Despensa Nómina del 01 al 15 de Febrero			739.00		0.00		
01278	31/01/2024	E	00066	00066	Presupuesto de Egresos Pagado de Gastos de Funcionamiento Despensa Nómina del 16 al 31 de enero			739.00		0.00		
01271	15/01/2024	E	00049	00049	Presupuesto de Egresos Pagado de Gastos de Funcionamiento Despensa Nómina del 01 al 15 de enero			739.00		0.00		
					TOTAL:			**9,794.00**		**0.00**		
8271	**G00G00000**	**0103040101011102O1**		**2111**	**Materiales y útiles de oficina**	**0.00**		**6,682.17**		**0.00**	**6,682.17**	
REN.	**FECHA**	**TIPO**	**N.POL.**	**REF**	**CONCEPTO**		**DEBE**		**HABER**			
00044	20/09/2024	E	00038	00038	Presupuesto de Egresos Pagado de Gastos de Funcionamiento Materiales y útiles de oficina			6,682.17		0.00		
					TOTAL:			**6,682.17**		**0.00**		
8271	**G00G00000**	**0103040101011102O1**		**2112**	**Enseres de oficina**	**0.00**		**3,280.48**		**0.00**	**3,280.48**	
REN.	**FECHA**	**TIPO**	**N.POL.**	**REF**	**CONCEPTO**		**DEBE**		**HABER**			
00041	26/12/2024	E	00109	00109	Presupuesto de Egresos Pagado de Gastos de Funcionamiento Enseres de oficina			3,280.48		0.00		
					TOTAL:			**3,280.48**		**0.00**		
8271	**G00G00000**	**0103040101011102O1**		**2141**	**Materiales y útiles para el procesamiento en equipos y bienes informáticos**	**0.00**		**203,755.55**		**0.00**	**203,755.55**	
REN.	**FECHA**	**TIPO**	**N.POL.**	**REF**	**CONCEPTO**		**DEBE**		**HABER**			
00023	17/12/2024	E	00060	00060	F-A292 consumibles JUAN JESUS HERNANDEZ Presupuesto de Egresos Pagado de Gastos de Funcionamiento Materiales y útiles para el procesamiento en equipos y bienes informáticos			182,367.40		0.00		
00023	11/09/2024	E	00018	00018	Presupuesto de Egresos Pagado de Gastos de Funcionamiento Materiales y útiles para el procesamiento en equipos y bienes informáticos			21,388.15		0.00		
					TOTAL:			**203,755.55**		**0.00**		
8271	**G00G00000**	**0103040101011102O1**		**2611**	**Combustibles, lubricantes y aditivos**	**0.00**		**18,800.00**		**0.00**	**18,800.00**	
REN.	**FECHA**	**TIPO**	**N.POL.**	**REF**	**CONCEPTO**		**DEBE**		**HABER**			
00077	27/12/2024	D	00033	00033	Presupuesto de Egresos Pagado de Gastos de Funcionamiento Combustibles, lubricantes y aditivos			3,200.00		0.00		
00077	10/12/2024	D	00019	00019	CONSUMO NOVIEMBRE Y DICIEMBRE Presupuesto de Egresos Pagado de Gastos de Funcionamiento Combustibles, lubricantes y aditivos			1,700.00		0.00		
00084	04/12/2024	D	00005	00005	COMPROBACION CONSUMO DE OCTUBRE Presupuesto de Egresos Pagado de Gastos de Funcionamiento Combustibles, lubricantes y aditivos			2,400.00		0.00		
00091	27/11/2024	D	00013	00013	CONSUMO SEPTIEMBRE Presupuesto de Egresos Pagado de Gastos de Funcionamiento Combustibles, lubricantes y aditivos			2,800.00		0.00		
00077	30/10/2024	D	00016	00016	CONSUMO DE GASOLINA AGOSTO 2024 Presupuesto de Egresos Pagado de Gastos de Funcionamiento Combustibles, lubricantes y aditivos			2,400.00		0.00		
00070	29/10/2024	D	00009	00009	CONSUMO DE GASOLINA DE JULIO 2024 Presupuesto de Egresos Pagado de Gastos de Funcionamiento Combustibles, lubricantes y aditivos			2,500.00		0.00		
00070	30/09/2024	D	00018	00018	CONSUMO DE GASOLINA ABRIL 2024 Presupuesto de Egresos Pagado de Gastos de Funcionamiento Combustibles, lubricantes y aditivos			1,300.00		0.00		
00091	30/09/2024	D	00019	00019	CONSUMO DE GASOLINA MAYO 2024 Presupuesto de Egresos Pagado de Gastos de Funcionamiento Combustibles, lubricantes y aditivos			2,500.00		0.00		
					TOTAL:			**18,800.00**		**0.00**		
8271	**G00G00000**	**0103040101011102O1**		**3171**	**Servicios de acceso a internet**	**0.00**		**7,656.00**		**0.00**	**7,656.00**	
REN.	**FECHA**	**TIPO**	**N.POL.**	**REF**	**CONCEPTO**		**DEBE**		**HABER**			
00009	27/06/2024	E	00065	00065	F-430 IIDESOFT SA DE CV creg entrega recepcion Presupuesto de Egresos Pagado de Gastos de Funcionamiento Servicios de acceso a internet			7,656.00		0.00		
					TOTAL:			**7,656.00**		**0.00**		
8271	**G00G00000**	**0103040101011102O1**		**3331**	**Servicios informáticos**	**0.00**		**8,120.00**		**0.00**	**8,120.00**	
REN.	**FECHA**	**TIPO**	**N.POL.**	**REF**	**CONCEPTO**		**DEBE**		**HABER**			
00009	06/09/2024	E	00013	00013	IIDESOFT actualizacion CREG ER Presupuesto de Egresos Pagado de Gastos de Funcionamiento Servicios informáticos			8,120.00		0.00		
					TOTAL:			**8,120.00**		**0.00**		
8271	**G00G00000**	**0103040101011102O1**		**3551**	**Reparación y mantenimiento de vehículos terrestres, aéreos y lacustres**	**0.00**		**10,286.88**		**0.00**	**10,286.88**	
REN.	**FECHA**	**TIPO**	**N.POL.**	**REF**	**CONCEPTO**		**DEBE**		**HABER**			
00018	04/06/2024	E	00003	00003	F-14487 VAZMART RECAT AUTOMOTRIZ mantenimiento spark LLJ415 Presupuesto de Egresos Pagado de Gastos de Funcionamiento Reparación y mantenimiento de vehículos terrestres, aéreos y lacustres			10,286.88		0.00		
					TOTAL:			**10,286.88**		**0.00**		
8271	**G00G00000**	**0103040101011102O1**		**3612**	**Publicaciones oficiales**	**0.00**		**2,714.00**		**0.00**	**2,714.00**	
REN.	**FECHA**	**TIPO**	**N.POL.**	**REF**	**CONCEPTO**		**DEBE**		**HABER**			
00009	12/07/2024	E	00035	00035	F-13060 EDITORIAL ZUMI publicación de edictos Presupuesto de Egresos Pagado de Gastos de Funcionamiento Publicaciones oficiales			2,714.00		0.00		

					TOTAL:			**2,714.00**		**0.00**		
8271	**G00G00000**	**0103040101011102O1**		**3721**	**Gastos de traslado por vía terrestre**	**0.00**		**796.00**		**0.00**	**796.00**	
REN.	**FECHA**	**TIPO**	**N.POL.**	**REF**	**CONCEPTO**		**DEBE**		**HABER**			
00035	21/11/2024	C	00020	00307	F- D5D6F55CB0EE FID 1967 TRAMO CARRETERP TOLUCA TLACOMULCO Presupuesto de Egresos Pagado de Gastos de Funcionamiento Gastos de traslado por vía terrestre			216.00		0.00		
00169	23/09/2024	C	00023	00270	F- BE2C9C772527 FONDO NACIONAL DE INFRAESTRUCTURA Presupuesto de Egresos Pagado de Gastos de Funcionamiento Gastos de traslado por vía terrestre			144.00		0.00		
00176	23/09/2024	C	00023	00270	F- 6656F5888D17 PROMOTORA Y ADMINISTRADORA DE CARRETERAS Presupuesto de Egresos Pagado de Gastos de Funcionamiento Gastos de traslado por vía terrestre			210.00		0.00		
00183	23/09/2024	C	00023	00270	F- 282C90E7DAD2 PROMOTORA Y ADMINISTRADORA DE CARRETERAS Presupuesto de Egresos Pagado de Gastos de Funcionamiento Gastos de traslado por vía terrestre			68.00		0.00		
00190	23/09/2024	C	00023	00270	F- BF441C87A86A CONCESIONARIA DE VIAS TRONCALES Presupuesto de Egresos Pagado de Gastos de Funcionamiento Gastos de traslado por vía terrestre			158.00		0.00		
					TOTAL:			**796.00**		**0.00**		
8271	**G00G00000**	**0103040101011102O1**		**3992**	**Gastos de servicios menores**	**0.00**		**996.74**		**0.00**	**996.74**	
REN.	**FECHA**	**TIPO**	**N.POL.**	**REF**	**CONCEPTO**		**DEBE**		**HABER**			
00029	16/07/2024	C	00026	00233	F- 732919CC60DD LOGO EMPRESA Presupuesto de Egresos Pagado de Gastos de Funcionamiento Gastos de servicios menores			996.74		0.00		
					TOTAL:			**996.74**		**0.00**		
8271	**G00G00000**	**0103040101011401O1**		**2941**	**Refacciones y accesorios para equipo de computo**	**0.00**		**3,623.94**		**0.00**	**3,623.94**	
REN.	**FECHA**	**TIPO**	**N.POL.**	**REF**	**CONCEPTO**		**DEBE**		**HABER**			
00069	26/12/2024	E	00111	00111	Presupuesto de Egresos Pagado de Gastos de Funcionamiento Refacciones y accesorios para equipo de computo			3,623.94		0.00		
					TOTAL:			**3,623.94**		**0.00**		
8272					**Presupuesto de Egresos Pagado de Transferencias, Asignaciones, Subsidios y Otras Ayudas**	**0.00**		**411,067.89**		**0.00**	**411,067.89**	
8272	**A00A00000**	**0206080401011102O1**		**4411**	**Cooperaciones y ayudas**	**0.00**		**5,000.00**		**0.00**	**5,000.00**	
REN.	**FECHA**	**TIPO**	**N.POL.**	**REF**	**CONCEPTO**		**DEBE**		**HABER**			
00007	12/04/2024	C	00028	00442	Apoyo Presupuesto de Egresos Pagado de Transferencias, Asignaciones, Subsidios y Otras Ayudas Cooperaciones y ayudas			5,000.00		0.00		
					TOTAL:			**5,000.00**		**0.00**		
8272	**B00B00000**	**0105020501021102O1**		**4411**	**Cooperaciones y ayudas**	**0.00**		**62,743.60**		**0.00**	**62,743.60**	
REN.	**FECHA**	**TIPO**	**N.POL.**	**REF**	**CONCEPTO**		**DEBE**		**HABER**			
00009	20/12/2024	E	00075	00075	F-66 PRODUCTOS Y SERVICIOS CAPITULARE, S.A. DE C.V. sillas de ruedas BANORTE SA 1176084689 RECURSOS PROPIOS			11,684.10		0.00		
00009	19/11/2024	E	00051	00051	F-42 GRUPO LUVSAN viveres para damnificados Chalco Presupuesto de Egresos Pagado de Transferencias, Asignaciones, Subsidios y Otras Ayudas Cooperaciones y ayudas			20,420.87		0.00		
00013	03/09/2024	E	00002	00002	F-32 PRODUCTOS Y SERVICIOS CAPITULARE sillas de ruedas Presupuesto de Egresos Pagado de Transferencias, Asignaciones, Subsidios y Otras Ayudas Cooperaciones y ayudas			30,638.63		0.00		
					TOTAL:			**62,743.60**		**0.00**		
8272	**B00B00000**	**0105020501021102O1**		**4413**	**Gastos relacionados con actividades culturales, deportivas y de ayuda extraordinaria**	**0.00**		**3,480.00**		**0.00**	**3,480.00**	
REN.	**FECHA**	**TIPO**	**N.POL.**	**REF**	**CONCEPTO**		**DEBE**		**HABER**			
00009	21/06/2024	E	00057	00057	F-3DEB MARIA EUGENIA CAMACHO conferencia autoestima Presupuesto de Egresos Pagado de Transferencias, Asignaciones, Subsidios y Otras Ayudas Gastos relacionados con actividades culturales, deportivas y			3,480.00		0.00		
					TOTAL:			**3,480.00**		**0.00**		
8272	**B00B00000**	**0105020501021401O1**		**4411**	**Cooperaciones y ayudas**	**0.00**		**38,006.67**		**0.00**	**38,006.67**	
REN.	**FECHA**	**TIPO**	**N.POL.**	**REF**	**CONCEPTO**		**DEBE**		**HABER**			
00006	26/12/2024	E	00110	00110	Presupuesto de Egresos Pagado de Transferencias, Asignaciones, Subsidios y Otras Ayudas Cooperaciones y ayudas			29,186.21		0.00		
00009	10/12/2024	E	00045	00045	F54 pañales GRUPO LUVSAN SAPI DE CV Presupuesto de Egresos Pagado de Transferencias, Asignaciones, Subsidios y Otras Ayudas Cooperaciones y ayudas			5,284.96		0.00		
00009	10/12/2024	E	00046	00046	F-55 despensas GRUPO LUVSAN SAPI DE CV Presupuesto de Egresos Pagado de Transferencias, Asignaciones, Subsidios y Otras Ayudas Cooperaciones y ayudas			3,535.50		0.00		
					TOTAL:			**38,006.67**		**0.00**		
8272	**E00310000**	**0203010102011401O1**		**4411**	**Cooperaciones y ayudas**	**0.00**		**144,500.00**		**0.00**	**144,500.00**	
REN.	**FECHA**	**TIPO**	**N.POL.**	**REF**	**CONCEPTO**		**DEBE**		**HABER**			
00011	12/08/2024	I	00037	00037	Presupuesto de Egresos Pagado de Transferencias, Asignaciones, Subsidios y Otras Ayudas Cooperaciones y ayudas			5,800.00		0.00		
00011	12/08/2024	I	00038	00038	Presupuesto de Egresos Pagado de Transferencias, Asignaciones, Subsidios y Otras Ayudas Cooperaciones y ayudas			3,900.00		0.00		
00011	12/08/2024	I	00039	00039	Presupuesto de Egresos Pagado de Transferencias, Asignaciones, Subsidios y Otras Ayudas Cooperaciones y ayudas			7,000.00		0.00		
00011	12/08/2024	I	00040	00040	Presupuesto de Egresos Pagado de Transferencias, Asignaciones, Subsidios y Otras Ayudas Cooperaciones y ayudas			5,450.00		0.00		
00011	12/08/2024	I	00041	00041	Presupuesto de Egresos Pagado de Transferencias, Asignaciones, Subsidios y Otras Ayudas Cooperaciones y ayudas			3,400.00		0.00		
00011	12/08/2024	I	00042	00042	Presupuesto de Egresos Pagado de Transferencias, Asignaciones, Subsidios y Otras Ayudas Cooperaciones y ayudas			8,850.00		0.00		
00011	12/08/2024	I	00043	00043	Presupuesto de Egresos Pagado de Transferencias, Asignaciones, Subsidios y Otras Ayudas Cooperaciones y ayudas			6,700.00		0.00		
00011	12/08/2024	I	00045	00045	Presupuesto de Egresos Pagado de Transferencias, Asignaciones, Subsidios y Otras Ayudas Cooperaciones y ayudas			3,100.00		0.00		
00011	12/08/2024	I	00046	00046	Presupuesto de Egresos Pagado de Transferencias, Asignaciones, Subsidios y Otras Ayudas Cooperaciones y ayudas			4,100.00		0.00		
00011	12/08/2024	I	00047	00047	Presupuesto de Egresos Pagado de Transferencias, Asignaciones, Subsidios y Otras Ayudas Cooperaciones y ayudas			2,150.00		0.00		
00011	12/08/2024	I	00048	00048	Presupuesto de Egresos Pagado de Transferencias, Asignaciones, Subsidios y Otras Ayudas Cooperaciones y ayudas			2,750.00		0.00		
00011	12/08/2024	I	00049	00049	Presupuesto de Egresos Pagado de Transferencias, Asignaciones, Subsidios y Otras Ayudas Cooperaciones y ayudas			6,200.00		0.00		
00011	12/08/2024	I	00050	00050	Presupuesto de Egresos Pagado de Transferencias, Asignaciones, Subsidios y Otras Ayudas Cooperaciones y ayudas			3,300.00		0.00		
00011	12/08/2024	I	00051	00051	Presupuesto de Egresos Pagado de Transferencias, Asignaciones, Subsidios y Otras Ayudas Cooperaciones y ayudas			3,350.00		0.00		
00011	12/08/2024	I	00052	00052	Presupuesto de Egresos Pagado de Transferencias, Asignaciones, Subsidios y Otras Ayudas Cooperaciones y ayudas			5,800.00		0.00		
00011	12/08/2024	I	00053	00053	Presupuesto de Egresos Pagado de Transferencias, Asignaciones, Subsidios y Otras Ayudas Cooperaciones y ayudas			3,700.00		0.00		
00011	12/08/2024	I	00054	00054	Presupuesto de Egresos Pagado de Transferencias, Asignaciones, Subsidios y Otras Ayudas Cooperaciones y ayudas			4,350.00		0.00		
00011	12/08/2024	I	00055	00055	Presupuesto de Egresos Pagado de Transferencias, Asignaciones, Subsidios y Otras Ayudas Cooperaciones y ayudas			4,100.00		0.00		
00011	12/08/2024	I	00056	00056	Presupuesto de Egresos Pagado de Transferencias, Asignaciones, Subsidios y Otras Ayudas Cooperaciones y ayudas			4,800.00		0.00		
00011	12/08/2024	I	00057	00057	Presupuesto de Egresos Pagado de Transferencias, Asignaciones, Subsidios y Otras Ayudas Cooperaciones y ayudas			4,500.00		0.00		
00011	12/08/2024	I	00058	00058	Presupuesto de Egresos Pagado de Transferencias, Asignaciones, Subsidios y Otras Ayudas Cooperaciones y ayudas			11,600.00		0.00		
00011	12/08/2024	I	00059	00059	Presupuesto de Egresos Pagado de Transferencias, Asignaciones, Subsidios y Otras Ayudas Cooperaciones y ayudas			5,050.00		0.00		

00011	12/08/2024	I	00060	00060	Presupuesto de Egresos Pagado de Transferencias, Asignaciones, Subsidios y Otras Ayudas Cooperaciones y ayudas			5,400.00		0.00		
00011	12/08/2024	I	00061	00061	Presupuesto de Egresos Pagado de Transferencias, Asignaciones, Subsidios y Otras Ayudas Cooperaciones y ayudas			6,200.00		0.00		
00011	12/08/2024	I	00062	00062	Presupuesto de Egresos Pagado de Transferencias, Asignaciones, Subsidios y Otras Ayudas Cooperaciones y ayudas			2,100.00		0.00		
00011	12/08/2024	I	00063	00063	Presupuesto de Egresos Pagado de Transferencias, Asignaciones, Subsidios y Otras Ayudas Cooperaciones y ayudas			1,400.00		0.00		
00011	12/08/2024	I	00064	00064	Presupuesto de Egresos Pagado de Transferencias, Asignaciones, Subsidios y Otras Ayudas Cooperaciones y ayudas			5,650.00		0.00		
00011	12/08/2024	I	00065	00065	Presupuesto de Egresos Pagado de Transferencias, Asignaciones, Subsidios y Otras Ayudas Cooperaciones y ayudas			6,350.00		0.00		
00011	12/08/2024	I	00066	00066	Presupuesto de Egresos Pagado de Transferencias, Asignaciones, Subsidios y Otras Ayudas Cooperaciones y ayudas			5,250.00		0.00		
00011	01/08/2024	I	00044	00044	Presupuesto de Egresos Pagado de Transferencias, Asignaciones, Subsidios y Otras Ayudas Cooperaciones y ayudas			2,200.00		0.00		
					TOTAL:			**144,500.00**		**0.00**		
8272	**F00313000**	**02060804010111020l**		**4411**	**Cooperaciones y ayudas**	**0.00**		**48,568.00**		**0.00**	**48,568.00**	
REN.	**FECHA**	**TIPO**	**N.POL.**	**REF**	**CONCEPTO**		**DEBE**		**HABER**			
00009	20/11/2024	E	00055	00055	F-5892 Clinica de Audiologia Edison auxiliares auditivos Presupuesto de Egresos Pagado de Transferencias, Asignaciones, Subsidios y Otras Ayudas Cooperaciones y ayudas			34,880.00		0.00		
00009	26/06/2024	E	00063	00063	F-F15 STEPHANIE ZARZA SANCHEZ ataud para apoyo Presupuesto de Egresos Pagado de Transferencias, Asignaciones, Subsidios y Otras Ayudas Cooperaciones y ayudas			13,688.00		0.00		
					TOTAL:			**48,568.00**		**0.00**		
8272	**F00313000**	**02060804010114010l**		**4411**	**Cooperaciones y ayudas**	**0.00**		**108,769.62**		**0.00**	**108,769.62**	
REN.	**FECHA**	**TIPO**	**N.POL.**	**REF**	**CONCEPTO**		**DEBE**		**HABER**			
00017	31/12/2024	I	00099	00099	Presupuesto de Egresos Pagado de Transferencias, Asignaciones, Subsidios y Otras Ayudas Cooperaciones y ayudas			1,143.75		0.00		
00011	29/11/2024	I	00132	00132	Presupuesto de Egresos Pagado de Transferencias, Asignaciones, Subsidios y Otras Ayudas Cooperaciones y ayudas			2,343.75		0.00		
00011	29/11/2024	I	00134	00134	Presupuesto de Egresos Pagado de Transferencias, Asignaciones, Subsidios y Otras Ayudas Cooperaciones y ayudas			1,143.75		0.00		
00011	29/11/2024	I	00138	00138	Presupuesto de Egresos Pagado de Transferencias, Asignaciones, Subsidios y Otras Ayudas Cooperaciones y ayudas			4,263.75		0.00		
00017	29/11/2024	I	00139	00139	Presupuesto de Egresos Pagado de Transferencias, Asignaciones, Subsidios y Otras Ayudas Cooperaciones y ayudas			99.99		0.00		
00011	27/11/2024	I	00110	00110	Presupuesto de Egresos Pagado de Transferencias, Asignaciones, Subsidios y Otras Ayudas Cooperaciones y ayudas			4,023.75		0.00		
00011	27/11/2024	I	00112	00112	Presupuesto de Egresos Pagado de Transferencias, Asignaciones, Subsidios y Otras Ayudas Cooperaciones y ayudas			4,383.75		0.00		
00017	27/11/2024	I	00113	00113	Presupuesto de Egresos Pagado de Transferencias, Asignaciones, Subsidios y Otras Ayudas Cooperaciones y ayudas			731.25		0.00		
00011	27/11/2024	I	00115	00115	Presupuesto de Egresos Pagado de Transferencias, Asignaciones, Subsidios y Otras Ayudas Cooperaciones y ayudas			1,231.24		0.00		
00017	27/11/2024	I	00117	00117	Presupuesto de Egresos Pagado de Transferencias, Asignaciones, Subsidios y Otras Ayudas Cooperaciones y ayudas			2,092.50		0.00		
00017	27/11/2024	I	00118	00118	Presupuesto de Egresos Pagado de Transferencias, Asignaciones, Subsidios y Otras Ayudas Cooperaciones y ayudas			499.99		0.00		
00011	29/08/2024	I	00157	00157	Presupuesto de Egresos Pagado de Transferencias, Asignaciones, Subsidios y Otras Ayudas Cooperaciones y ayudas			1,143.75		0.00		
00017	29/08/2024	I	00158	00158	Presupuesto de Egresos Pagado de Transferencias, Asignaciones, Subsidios y Otras Ayudas Cooperaciones y ayudas			1,200.00		0.00		
00017	29/08/2024	I	00160	00160	Presupuesto de Egresos Pagado de Transferencias, Asignaciones, Subsidios y Otras Ayudas Cooperaciones y ayudas			400.00		0.00		
00011	29/08/2024	I	00161	00161	Presupuesto de Egresos Pagado de Transferencias, Asignaciones, Subsidios y Otras Ayudas Cooperaciones y ayudas			2,343.75		0.00		
00011	29/08/2024	I	00162	00162	Presupuesto de Egresos Pagado de Transferencias, Asignaciones, Subsidios y Otras Ayudas Cooperaciones y ayudas			5,943.75		0.00		
00017	29/08/2024	I	00163	00163	Presupuesto de Egresos Pagado de Transferencias, Asignaciones, Subsidios y Otras Ayudas Cooperaciones y ayudas			400.00		0.00		
00011	29/08/2024	I	00164	00164	Presupuesto de Egresos Pagado de Transferencias, Asignaciones, Subsidios y Otras Ayudas Cooperaciones y ayudas			4,383.75		0.00		
00011	29/08/2024	I	00166	00166	Presupuesto de Egresos Pagado de Transferencias, Asignaciones, Subsidios y Otras Ayudas Cooperaciones y ayudas			2,962.50		0.00		
00011	29/08/2024	I	00168	00168	Presupuesto de Egresos Pagado de Transferencias, Asignaciones, Subsidios y Otras Ayudas Cooperaciones y ayudas			5,943.75		0.00		
00007	07/08/2024	C	00015	00242	F- 27 Sthepanie Zarza Sanchez Presupuesto de Egresos Pagado de Transferencias, Asignaciones, Subsidios y Otras Ayudas Cooperaciones y ayudas			4,988.00		0.00		
00017	10/07/2024	I	00059	00059	Presupuesto de Egresos Pagado de Transferencias, Asignaciones, Subsidios y Otras Ayudas Cooperaciones y ayudas			731.25		0.00		
00017	10/07/2024	I	00060	00060	Presupuesto de Egresos Pagado de Transferencias, Asignaciones, Subsidios y Otras Ayudas Cooperaciones y ayudas			1,643.75		0.00		
00017	28/06/2024	I	00135	00135	Presupuesto de Egresos Pagado de Transferencias, Asignaciones, Subsidios y Otras Ayudas Cooperaciones y ayudas			390.00		0.00		
00011	28/06/2024	I	00137	00137	Presupuesto de Egresos Pagado de Transferencias, Asignaciones, Subsidios y Otras Ayudas Cooperaciones y ayudas			4,323.75		0.00		
00011	28/06/2024	I	00139	00139	Presupuesto de Egresos Pagado de Transferencias, Asignaciones, Subsidios y Otras Ayudas Cooperaciones y ayudas			412.50		0.00		
00017	27/06/2024	I	00113	00113	Presupuesto de Egresos Pagado de Transferencias, Asignaciones, Subsidios y Otras Ayudas Cooperaciones y ayudas			2,500.00		0.00		
00011	27/06/2024	I	00114	00114	Presupuesto de Egresos Pagado de Transferencias, Asignaciones, Subsidios y Otras Ayudas Cooperaciones y ayudas			2,092.50		0.00		
00011	27/06/2024	I	00116	00116	Presupuesto de Egresos Pagado de Transferencias, Asignaciones, Subsidios y Otras Ayudas Cooperaciones y ayudas			750.00		0.00		
00017	27/06/2024	I	00117	00117	Presupuesto de Egresos Pagado de Transferencias, Asignaciones, Subsidios y Otras Ayudas Cooperaciones y ayudas			90.00		0.00		
00011	27/06/2024	I	00118	00118	Presupuesto de Egresos Pagado de Transferencias, Asignaciones, Subsidios y Otras Ayudas Cooperaciones y ayudas			2,643.75		0.00		
00017	27/06/2024	I	00119	00119	Presupuesto de Egresos Pagado de Transferencias, Asignaciones, Subsidios y Otras Ayudas Cooperaciones y ayudas			300.00		0.00		
00029	27/06/2024	I	00119	00119	Presupuesto de Egresos Pagado de Transferencias, Asignaciones, Subsidios y Otras Ayudas Cooperaciones y ayudas			2,092.50		0.00		
00011	03/05/2024	I	00007	00007	Presupuesto de Egresos Pagado de Transferencias, Asignaciones, Subsidios y Otras Ayudas Cooperaciones y ayudas			2,823.75		0.00		
00017	03/05/2024	I	00008	00008	Presupuesto de Egresos Pagado de Transferencias, Asignaciones, Subsidios y Otras Ayudas Cooperaciones y ayudas			4,592.50		0.00		
00011	03/05/2024	I	00011	00011	Presupuesto de Egresos Pagado de Transferencias, Asignaciones, Subsidios y Otras Ayudas Cooperaciones y ayudas			3,643.75		0.00		
00017	15/04/2024	I	00058	00058	Presupuesto de Egresos Pagado de Transferencias, Asignaciones, Subsidios y Otras Ayudas Cooperaciones y ayudas			90.00		0.00		
00017	15/04/2024	I	00059	00059	Presupuesto de Egresos Pagado de Transferencias, Asignaciones, Subsidios y Otras Ayudas Cooperaciones y ayudas			90.00		0.00		
00011	15/04/2024	I	00060	00060	Presupuesto de Egresos Pagado de Transferencias, Asignaciones, Subsidios y Otras Ayudas Cooperaciones y ayudas			2,093.74		0.00		
00011	15/04/2024	I	00062	00062	Presupuesto de Egresos Pagado de Transferencias, Asignaciones, Subsidios y Otras Ayudas Cooperaciones y ayudas			6,843.75		0.00		
00011	15/04/2024	I	00063	00063	Presupuesto de Egresos Pagado de Transferencias, Asignaciones, Subsidios y Otras Ayudas Cooperaciones y ayudas			1,143.75		0.00		
00017	15/04/2024	I	00066	00066	Presupuesto de Egresos Pagado de Transferencias, Asignaciones, Subsidios y Otras Ayudas Cooperaciones y ayudas			90.00		0.00		
00007	09/04/2024	C	00024	00438	F- 6E4BA ISSSTE Presupuesto de Egresos Pagado de Transferencias, Asignaciones, Subsidios y Otras Ayudas Cooperaciones y ayudas			3,868.00		0.00		
00017	21/03/2024	I	00073	00073	Presupuesto de Egresos Pagado de Transferencias, Asignaciones, Subsidios y Otras Ayudas Cooperaciones y ayudas			99.99		0.00		
00017	21/03/2024	I	00075	00075	Presupuesto de Egresos Pagado de Transferencias, Asignaciones, Subsidios y Otras Ayudas Cooperaciones y ayudas			779.99		0.00		
00017	06/03/2024	I	00014	00014	Presupuesto de Egresos Pagado de Transferencias, Asignaciones, Subsidios y Otras Ayudas Cooperaciones y ayudas			779.99		0.00		
00017	29/02/2024	I	00129	00129	Presupuesto de Egresos Pagado de Transferencias, Asignaciones, Subsidios y Otras Ayudas Cooperaciones y ayudas			2,013.74		0.00		
00017	22/02/2024	I	00077	00077	Presupuesto de Egresos Pagado de Transferencias, Asignaciones, Subsidios y Otras Ayudas Cooperaciones y ayudas			1,923.74		0.00		
00017	22/02/2024	I	00078	00078	Presupuesto de Egresos Pagado de Transferencias, Asignaciones, Subsidios y Otras Ayudas Cooperaciones y ayudas			99.99		0.00		
00017	22/02/2024	I	00079	00079	Presupuesto de Egresos Pagado de Transferencias, Asignaciones, Subsidios y Otras Ayudas Cooperaciones y ayudas			3,592.50		0.00		
00017	22/02/2024	I	00080	00080	Presupuesto de Egresos Pagado de Transferencias, Asignaciones, Subsidios y Otras Ayudas Cooperaciones y ayudas			1,443.75		0.00		
00017	22/02/2024	I	00081	00081	Presupuesto de Egresos Pagado de Transferencias, Asignaciones, Subsidios y Otras Ayudas Cooperaciones y ayudas			779.99		0.00		

00017	30/01/2024	I	00098	00098	Presupuesto de Egresos Pagado de Transferencias, Asignaciones, Subsidios y Otras Ayudas Cooperaciones y ayudas			90.00	0.00			
00017	25/01/2024	I	00092	00092	Presupuesto de Egresos Pagado de Transferencias, Asignaciones, Subsidios y Otras Ayudas Cooperaciones y ayudas			779.99	0.00			
00017	25/01/2024	I	00093	00093	Presupuesto de Egresos Pagado de Transferencias, Asignaciones, Subsidios y Otras Ayudas Cooperaciones y ayudas			779.99	0.00			
00017	25/01/2024	I	00094	00094	Presupuesto de Egresos Pagado de Transferencias, Asignaciones, Subsidios y Otras Ayudas Cooperaciones y ayudas			300.00	0.00			
00017	11/01/2024	I	00018	00018	Presupuesto de Egresos Pagado de Transferencias, Asignaciones, Subsidios y Otras Ayudas Cooperaciones y ayudas			90.00	0.00			
00017	11/01/2024	I	00021	00021	Presupuesto de Egresos Pagado de Transferencias, Asignaciones, Subsidios y Otras Ayudas Cooperaciones y ayudas			300.00	0.00			
					TOTAL:			**108,769.62**	**0.00**			
8274					**Presupuesto de Egresos Pagado de Intereses, comisiones y otros gastos de la deuda pública**	**0.00**		**3,190,935.48**	**5,045.64**	**3,185,889.84**		
8274	**C00306000**	**0105020502031102019911**			**Por el ejercicio inmediato anterior**	**0.00**		**3,190,935.48**	**5,045.64**	**3,185,889.84**		
REN.	**FECHA**	**TIPO**	**N.POL.**	**REF**	**CONCEPTO**		**DEBE**		**HABER**			
00005	28/11/2024	E	00071	00071	F-56D4 ANTONIA SANCHEZ LOPEZ ataudes Presupuesto de Egresos Pagado de Intereses, comisiones y otros gastos de la deuda pública Por el ejercicio inmediato anterior			53,399.07	0.00			
00003	10/07/2024	E	00024	00024	F-238 CONSTRUCCIONES Y ARTE pasivo 2020 Presupuesto de Egresos Pagado de Intereses, comisiones y otros gastos de la deuda pública Por el ejercicio inmediato anterior			69,001.97	0.00			
00003	10/04/2024	E	00025	00025	F-1646 CONSULTORIA FISCAL CERTIFICADA adefas 2023 Presupuesto de Egresos Pagado de Intereses, comisiones y otros gastos de la deuda pública Por el ejercicio inmediato anterior			174,000.00	0.00			
00003	10/04/2024	E	00026	00026	F-54157 MADINAT adefas diciembre 2023 Presupuesto de Egresos Pagado de Intereses, comisiones y otros gastos de la deuda pública Por el ejercicio inmediato anterior			2,207.96	0.00			
00003	09/04/2024	E	00023	00023	F-CPSFC2075 COMBUSTIBLES LA PUERTA adefas diesel 2023 Presupuesto de Egresos Pagado de Intereses, comisiones y otros gastos de la deuda pública Por el ejercicio inmediato anterior			0.00	5,045.64			
00003	08/04/2024	E	00017	00017	F-MADFE54145 MADINAT adefas 2023 gasolina diciembre Presupuesto de Egresos Pagado de Intereses, comisiones y otros gastos de la deuda pública Por el ejercicio inmediato anterior			3,200.00	0.00			
00003	08/04/2024	E	00018	00018	F-MADFE54103 MADINAT adefas 2023 gasolina Presupuesto de Egresos Pagado de Intereses, comisiones y otros gastos de la deuda pública Por el ejercicio inmediato anterior			91,711.58	0.00			
00003	18/01/2024	E	00047	00047	F-203660 GAS EXPRESS NIETO DE MEXICO adefas montacargas nutricionales Presupuesto de Egresos Pagado de Intereses, comisiones y otros gastos de la deuda pública Por el ejercicio inmediato anterior			990.36	0.00			
00005	09/01/2024	E	00044	00044	F-5976 y 5977 MEXNOLOGIA SA DE CV adefas perecederos Estancias Infantiles Presupuesto de Egresos Pagado de Intereses, comisiones y otros gastos de la deuda pública Por el ejercicio inmediato anterior			129,625.13	0.00			
00003	05/01/2024	E	00022	00022	F-62830 COMERCIALIZADORA RISARALDA SA DE CV adefas material para carro alegorico Presupuesto de Egresos Pagado de Intereses, comisiones y otros gastos de la deuda pública Por el ejercicio inmediato an			87,121.53	0.00			
00003	05/01/2024	E	00023	00023	F-A4313 SAYSALEO SA DE CV adefas materiales adulto mayor Presupuesto de Egresos Pagado de Intereses, comisiones y otros gastos de la deuda pública Por el ejercicio inmediato anterior			39,541.50	0.00			
00003	05/01/2024	E	00024	00024	F-A4235 SAYSALEO SA DE CV adefas escalera Presupuesto de Egresos Pagado de Intereses, comisiones y otros gastos de la deuda pública Por el ejercicio inmediato anterior			4,854.60	0.00			
00003	05/01/2024	E	00025	00025	F-A4236 SAYSALEO SA DE CV adefas reparacion karcher Presupuesto de Egresos Pagado de Intereses, comisiones y otros gastos de la deuda pública Por el ejercicio inmediato anterior			7,516.80	0.00			
00003	05/01/2024	E	00026	00026	F-A4237 SAYSALEO SA DE CV adefas reparación impresora Presupuesto de Egresos Pagado de Intereses, comisiones y otros gastos de la deuda pública Por el ejercicio inmediato anterior			12,528.00	0.00			
00003	05/01/2024	E	00027	00027	F-A4314 SAYSALEO SA DE CV defas almohadillas para impresora Presupuesto de Egresos Pagado de Intereses, comisiones y otros gastos de la deuda pública Por el ejercicio inmediato anterior			626.40	0.00			
00003	05/01/2024	E	00028	00028	F-A4315 SAYSALEO SA DE CV adefas pilas recargables Presupuesto de Egresos Pagado de Intereses, comisiones y otros gastos de la deuda pública Por el ejercicio inmediato anterior			3,445.20	0.00			
00005	05/01/2024	E	00029	00029	F-A4658 y A4659 SAYSALEO SA DE CV adefas material para corazon tapitas Presupuesto de Egresos Pagado de Intereses, comisiones y otros gastos de la deuda pública Por el ejercicio inmediato anterior			37,373.47	0.00			
00003	05/01/2024	E	00030	00030	F-C63337 COMERCIALIZADORA RISARALDA SA DE CV adefas fumigación Presupuesto de Egresos Pagado de Intereses, comisiones y otros gastos de la deuda pública Por el ejercicio inmediato anterior			34,510.00	0.00			
00003	05/01/2024	E	00031	00031	F-A4925 SAYSALEO SA DE CV adefas herramientas y materiales para mantenimiento de inmuebles Presupuesto de Egresos Pagado de Intereses, comisiones y otros gastos de la deuda pública Por el ejercicio in			13,079.77	0.00			
00003	05/01/2024	E	00032	00032	F-6A68 MOD CENTER SA DE CV adefas material odontologico Presupuesto de Egresos Pagado de Intereses, comisiones y otros gastos de la deuda pública Por el ejercicio inmediato anterior			9,019.32	0.00			
00003	05/01/2024	E	00033	00033	COMISION FEDERAL DE ELECTRICIDAD adefas CAIF la union del 16 oct al 14 dic Presupuesto de Egresos Pagado de Intereses, comisiones y otros gastos de la deuda pública Por el ejercicio inmediato anterior			4,236.00	0.00			
00003	04/01/2024	E	00001	00001	Presupuesto de Egresos Pagado de Intereses, comisiones y otros gastos de la deuda pública Por el ejercicio inmediato anterior			105,783.33	0.00			
00003	04/01/2024	E	00002	00002	F-5643 MEXNOLOGIA SA DE CV adefas perecederos estancias infantiles Presupuesto de Egresos Pagado de Intereses, comisiones y otros gastos de la deuda pública Por el ejercicio inmediato anterior			77,597.54	0.00			
00003	04/01/2024	E	00003	00003	F-5644 MEXNOLOGIA SA DE CV adefas perecederos Estancias Infantiles Presupuesto de Egresos Pagado de Intereses, comisiones y otros gastos de la deuda pública Por el ejercicio inmediato anterior			78,666.83	0.00			
00003	04/01/2024	E	00004	00004	F-5645 MEXNOLOGIA SA DE CV adefas perecederos Estancias Infantiles Presupuesto de Egresos Pagado de Intereses, comisiones y otros gastos de la deuda pública Por el ejercicio inmediato anterior			77,943.25	0.00			
00003	04/01/2024	E	00005	00005	F-5646 MEXNOLOGIA SA DE CV adefas percederos Estancias Infantiles Presupuesto de Egresos Pagado de Intereses, comisiones y otros gastos de la deuda pública Por el ejercicio inmediato anterior			88,297.48	0.00			
00003	04/01/2024	E	00006	00006	F-5723 MEXNOLOGIA SA DE CV adefas agua y perecederos Presupuesto de Egresos Pagado de Intereses, comisiones y otros gastos de la deuda pública Por el ejercicio inmediato anterior			146,401.28	0.00			
00003	04/01/2024	E	00007	00007	F-5707 MEXNOLOGIA SA DE CV adefas perecederos Presupuesto de Egresos Pagado de Intereses, comisiones y otros gastos de la deuda pública Por el ejercicio inmediato anterior			77,411.14	0.00			
00003	04/01/2024	E	00008	00008	F-5790 MEXNOLOGIA SA DE CV adefas perecederos Presupuesto de Egresos Pagado de Intereses, comisiones y otros gastos de la deuda pública Por el ejercicio inmediato anterior			82,537.24	0.00			
00003	04/01/2024	E	00009	00009	F-5859 MEXNOLOGIA SA DE CV adefas perecederos Presupuesto de Egresos Pagado de Intereses, comisiones y otros gastos de la deuda pública Por el ejercicio inmediato anterior			98,987.40	0.00			
00003	04/01/2024	E	00010	00010	F-10213 GRUPO RAMACA MEXICO SA DE CV adefas box lunch Presupuesto de Egresos Pagado de Intereses, comisiones y otros gastos de la deuda pública Por el ejercicio inmediato anterior			60,900.00	0.00			
00003	04/01/2024	E	00011	00011	F-10435 GRUPO RAMACA MEXICO adefas servicio de alimentos Presupuesto de Egresos Pagado de Intereses, comisiones y otros gastos de la deuda pública Por el ejercicio inmediato anterior			505,500.16	0.00			
00013	04/01/2024	E	00012	00012	F-5833, 5944, 5836, 5831, 5830, 5829 MEXNOLOGIA SA DE CV adefas perecederos unidad de victimas Presupuesto de Egresos Pagado de Intereses, comisiones y otros gastos de la deuda pública Por el ejercici			34,187.46	0.00			
00003	04/01/2024	E	00013	00013	F-62286 COMERCIALIZADORA RISARALDA SA DE CV adefas trapos para jornada Presupuesto de Egresos Pagado de Intereses, comisiones y otros gastos de la deuda pública Por el ejercicio inmediato anterior			939.60	0.00			
00003	04/01/2024	E	00014	00014	F-63338 COMERCIALIZADORA RISARALDA SA DE CV adefas obsequios Presupuesto de Egresos Pagado de Intereses, comisiones y otros gastos de la deuda pública Por el ejercicio inmediato anterior			34,060.50	0.00			
00003	04/01/2024	E	00015	00015	F-62828 COMERCIALIZADORA RISARALDA SA DE CV adefas material para ofrendas Presupuesto de Egresos Pagado de Intereses, comisiones y otros gastos de la deuda pública Por el ejercicio inmediato anterior			178,812.99	0.00			
00010	04/01/2024	E	00016	00016	F-667 669 671 673 674 675 690 691 FARRORTY SA DE CV adefas carpas Presupuesto de Egresos Pagado de Intereses, comisiones y otros gastos de la deuda pública Por el ejercicio inmediato anterior			665,170.10	0.00			
00003	04/01/2024	E	00017	00017	F-A4756 SAYSALEO SA DE CV adefas herramientas y materiales Presupuesto de Egresos Pagado de Intereses, comisiones y otros gastos de la deuda pública Por el ejercicio inmediato anterior			65,958.15	0.00			
00003	04/01/2024	E	00019	00019	F-C63011 COMERCIALIZADORA RISARALDA SA DE CV adefas iluminación rodada rosa Presupuesto de Egresos Pagado de Intereses, comisiones y otros gastos de la deuda pública Por el ejercicio inmediato anterio			17,400.00	0.00			
00004	04/01/2024	E	00020	00020	F-63138 y 63139 COMERCIALIZADORA RISARALSA SA DE CV adefas materiales para jornadas de salud Presupuesto de Egresos Pagado de Intereses, comisiones y otros gastos de la deuda pública Por el ejercicio			16,392.37	0.00			

				TOTAL:			**3,190,935.48**		**5,045.64**	
8276				**Presupuesto de Egresos Pagado de Bienes Muebles, Inmuebles e Intangibles**	**0.00**		**1,186,001.52**		**0.00**	**1,186,001.52**
8276	**A00A00000**	**020608040101110201**	**5151**	**Bienes informáticos**	**0.00**		**47,597.00**		**0.00**	**47,597.00**
REN.	**FECHA**	**TIPO**	**N.POL.**	**REF**	**CONCEPTO**		**DEBE**		**HABER**	
00011	08/08/2024	E	00023	00023	F-A324 ADRIANA ALEJANDRA DELGADO ALCAZAR equipo de computo Presupuesto de Egresos Pagado de Bienes Muebles, Inmuebles e Intangibles Bienes informáticos		47,597.00		0.00	
					TOTAL:		**47,597.00**		**0.00**	
8276	**B00302000**	**010803010103110201**	**5231**		**Equipo de foto, cine y grabación**	**0.00**	**94,653.68**		**0.00**	**94,653.68**
REN.	**FECHA**	**TIPO**	**N.POL.**	**REF**	**CONCEPTO**		**DEBE**		**HABER**	
00017	29/11/2024	E	00080	00080	F-F53 GRUPO LUVSAN SAPI DE CV receptor universal y camaras Presupuesto de Egresos Pagado de Bienes Muebles, Inmuebles e Intangibles Equipo de foto, cine y grabación		94,653.68		0.00	
					TOTAL:		**94,653.68**		**0.00**	
8276	**B00304000**	**010502060401110201**	**5151**		**Bienes informáticos**	**0.00**	**68,347.49**		**0.00**	**68,347.49**
REN.	**FECHA**	**TIPO**	**N.POL.**	**REF**	**CONCEPTO**		**DEBE**		**HABER**	
00019	29/11/2024	E	00081	00081	Presupuesto de Egresos Pagado de Bienes Muebles, Inmuebles e Intangibles Bienes informáticos		68,347.49		0.00	
					TOTAL:		**68,347.49**		**0.00**	
8276	**B00304000**	**010502060401110201**	**5192**		**Otros equipos eléctricos y electrónicos de oficina**	**0.00**	**9,848.40**		**0.00**	**9,848.40**
REN.	**FECHA**	**TIPO**	**N.POL.**	**REF**	**CONCEPTO**		**DEBE**		**HABER**	
00009	08/05/2024	E	00003	00003	F-126 VERESE cámaras para UIPPE Presupuesto de Egresos Pagado de Bienes Muebles, Inmuebles e Intangibles Otros equipos eléctricos y electrónicos de oficina		9,848.40		0.00	
					TOTAL:		**9,848.40**		**0.00**	
8276	**B00B00000**	**010502050102110201**	**5111**		**Muebles y enseres**	**0.00**	**9,302.00**		**0.00**	**9,302.00**
REN.	**FECHA**	**TIPO**	**N.POL.**	**REF**	**CONCEPTO**		**DEBE**		**HABER**	
00009	13/06/2024	E	00034	00034	F-A303 ADRIANA ALEJANDRA DELGADO ALCAZAR sillas Presupuesto de Egresos Pagado de Bienes Muebles, Inmuebles e Intangibles Muebles y enseres		9,302.00		0.00	
					TOTAL:		**9,302.00**		**0.00**	
8276	**B00B00000**	**010502050102110201**	**5121**		**Muebles, excepto de oficina y estantería**	**0.00**	**11,950.00**		**0.00**	**11,950.00**
REN.	**FECHA**	**TIPO**	**N.POL.**	**REF**	**CONCEPTO**		**DEBE**		**HABER**	
00011	30/09/2024	D	00021	00021	Presupuesto de Egresos Pagado de Bienes Muebles, Inmuebles e Intangibles Muebles, excepto de oficina y estantería		11,950.00		0.00	
					TOTAL:		**11,950.00**		**0.00**	
8276	**B00B00000**	**010502050102110201**	**5151**		**Bienes informáticos**	**0.00**	**13,752.03**		**0.00**	**13,752.03**
REN.	**FECHA**	**TIPO**	**N.POL.**	**REF**	**CONCEPTO**		**DEBE**		**HABER**	
00009	29/11/2024	E	00080	00080	F-F53 GRUPO LUVSAN SAPI DE CV receptor universal y camaras Presupuesto de Egresos Pagado de Bienes Muebles, Inmuebles e Intangibles Bienes informáticos		13,752.03		0.00	
					TOTAL:		**13,752.03**		**0.00**	
8276	**B00B00000**	**010502050102110201**	**5941**		**Derechos**	**0.00**	**40,600.00**		**0.00**	**40,600.00**
REN.	**FECHA**	**TIPO**	**N.POL.**	**REF**	**CONCEPTO**		**DEBE**		**HABER**	
00010	02/07/2024	E	00007	00007	F-60 VERMARK himno DIF Presupuesto de Egresos Pagado de Bienes Muebles, Inmuebles e Intangibles Derechos		40,600.00		0.00	
					TOTAL:		**40,600.00**		**0.00**	
8276	**C00306000**	**010502050203110201**	**5151**		**Bienes informáticos**	**0.00**	**128,768.61**		**0.00**	**128,768.61**
REN.	**FECHA**	**TIPO**	**N.POL.**	**REF**	**CONCEPTO**		**DEBE**		**HABER**	
00028	29/11/2024	E	00081	00081	Presupuesto de Egresos Pagado de Bienes Muebles, Inmuebles e Intangibles Bienes informáticos		128,768.61		0.00	
					TOTAL:		**128,768.61**		**0.00**	
8276	**C00307000**	**010502060101110201**	**5151**		**Bienes informáticos**	**0.00**	**22,941.00**		**0.00**	**22,941.00**
REN.	**FECHA**	**TIPO**	**N.POL.**	**REF**	**CONCEPTO**		**DEBE**		**HABER**	
00017	08/08/2024	E	00023	00023	F-A324 ADRIANA ALEJANDRA DELGADO ALCAZAR equipo de computo Presupuesto de Egresos Pagado de Bienes Muebles, Inmuebles e Intangibles Bienes informáticos		22,941.00		0.00	
					TOTAL:		**22,941.00**		**0.00**	
8276	**C00307000**	**010502060101110201**	**5191**		**Otros bienes muebles**	**0.00**	**45,580.45**		**0.00**	**45,580.45**
REN.	**FECHA**	**TIPO**	**N.POL.**	**REF**	**CONCEPTO**		**DEBE**		**HABER**	
00013	25/10/2024	E	00069	00069	F-A285 ANDREA ZUNIGA NAVARRO extintores y recarga Presupuesto de Egresos Pagado de Bienes Muebles, Inmuebles e Intangibles Otros bienes muebles		45,580.45		0.00	
					TOTAL:		**45,580.45**		**0.00**	
8276	**C00307000**	**010502060201110201**	**5151**		**Bienes informáticos**	**0.00**	**84,735.01**		**0.00**	**84,735.01**
REN.	**FECHA**	**TIPO**	**N.POL.**	**REF**	**CONCEPTO**		**DEBE**		**HABER**	
00035	29/11/2024	E	00081	00081	Presupuesto de Egresos Pagado de Bienes Muebles, Inmuebles e Intangibles Bienes informáticos		84,735.01		0.00	
					TOTAL:		**84,735.01**		**0.00**	
8276	**C00307000**	**010502060301110201**	**5211**		**Equipos y aparatos audiovisuales**	**0.00**	**15,420.58**		**0.00**	**15,420.58**
REN.	**FECHA**	**TIPO**	**N.POL.**	**REF**	**CONCEPTO**		**DEBE**		**HABER**	
00010	04/09/2024	E	00004	00004	F-1111 ABASTECEDORA RIMECHI bocina y microfonos Presupuesto de Egresos Pagado de Bienes Muebles, Inmuebles e Intangibles Equipos y aparatos audiovisuales		15,420.58		0.00	
					TOTAL:		**15,420.58**		**0.00**	
8276	**C00C00000**	**010502050109110201**	**5151**		**Bienes informáticos**	**0.00**	**40,425.13**		**0.00**	**40,425.13**
REN.	**FECHA**	**TIPO**	**N.POL.**	**REF**	**CONCEPTO**		**DEBE**		**HABER**	
00043	29/11/2024	E	00081	00081	Presupuesto de Egresos Pagado de Bienes Muebles, Inmuebles e Intangibles Bienes informáticos		40,425.13		0.00	
					TOTAL:		**40,425.13**		**0.00**	
8276	**C00C00000**	**010502050109140101**	**5111**		**Muebles y enseres**	**0.00**	**64,380.00**		**0.00**	**64,380.00**
REN.	**FECHA**	**TIPO**	**N.POL.**	**REF**	**CONCEPTO**		**DEBE**		**HABER**	
00009	10/09/2024	E	00014	00014	F-B59 ANIMA TECHNOLOGIES estantes para archivo Presupuesto de Egresos Pagado de Bienes Muebles, Inmuebles e Intangibles Muebles y enseres		64,380.00		0.00	
					TOTAL:		**64,380.00**		**0.00**	

8276 E00314000 020808020302110201 5311					Equipo medico y de laboratorio	0.00	85,428.20	0.00	85,428.20	
REN.	FECHA	TIPO	N.POL.	REF	CONCEPTO		DEBE	HABER		
00009	20/12/2024	E	00076	00076	F-69 PRODUCTOS Y SERVICIOS CAPITULARE, S.A. DE C.V. BANORTE SA 1176084689 RECURSOS PROPIOS		85,428.20	0.00		
					TOTAL:		85,428.20	0.00		
8276 F00309000 020608050103140101 5641					Sistemas de aire acondicionado, calefacción y de refrigeración industrial y comercial	0.00	370,980.89	0.00	370,980.89	
REN.	FECHA	TIPO	N.POL.	REF	CONCEPTO		DEBE	HABER		
00016	20/12/2024	E	00082	00082	Presupuesto de Egresos Pagado de Bienes Muebles, Inmuebles e Intangibles Sistemas de aire acondicionado, calefacción y de refrigeración industrial y comercial		16,818.84	0.00		
00023	20/12/2024	E	00082	00082	Presupuesto de Egresos Pagado de Bienes Muebles, Inmuebles e Intangibles Sistemas de aire acondicionado, calefacción y de refrigeración industrial y comercial		16,818.84	0.00		
00030	20/12/2024	E	00082	00082	Presupuesto de Egresos Pagado de Bienes Muebles, Inmuebles e Intangibles Sistemas de aire acondicionado, calefacción y de refrigeración industrial y comercial		16,818.84	0.00		
00037	20/12/2024	E	00082	00082	Presupuesto de Egresos Pagado de Bienes Muebles, Inmuebles e Intangibles Sistemas de aire acondicionado, calefacción y de refrigeración industrial y comercial		16,818.84	0.00		
00044	20/12/2024	E	00082	00082	Presupuesto de Egresos Pagado de Bienes Muebles, Inmuebles e Intangibles Sistemas de aire acondicionado, calefacción y de refrigeración industrial y comercial		16,818.84	0.00		
00051	20/12/2024	E	00082	00082	Presupuesto de Egresos Pagado de Bienes Muebles, Inmuebles e Intangibles Sistemas de aire acondicionado, calefacción y de refrigeración industrial y comercial		16,818.84	0.00		
00058	20/12/2024	E	00082	00082	Presupuesto de Egresos Pagado de Bienes Muebles, Inmuebles e Intangibles Sistemas de aire acondicionado, calefacción y de refrigeración industrial y comercial		16,818.84	0.00		
00065	20/12/2024	E	00082	00082	Presupuesto de Egresos Pagado de Bienes Muebles, Inmuebles e Intangibles Sistemas de aire acondicionado, calefacción y de refrigeración industrial y comercial		36,178.43	0.00		
00072	20/12/2024	E	00082	00082	Presupuesto de Egresos Pagado de Bienes Muebles, Inmuebles e Intangibles Sistemas de aire acondicionado, calefacción y de refrigeración industrial y comercial		36,178.43	0.00		
00079	20/12/2024	E	00082	00082	Presupuesto de Egresos Pagado de Bienes Muebles, Inmuebles e Intangibles Sistemas de aire acondicionado, calefacción y de refrigeración industrial y comercial		36,178.43	0.00		
00086	20/12/2024	E	00082	00082	Presupuesto de Egresos Pagado de Bienes Muebles, Inmuebles e Intangibles Sistemas de aire acondicionado, calefacción y de refrigeración industrial y comercial		36,178.43	0.00		
00093	20/12/2024	E	00082	00082	Presupuesto de Egresos Pagado de Bienes Muebles, Inmuebles e Intangibles Sistemas de aire acondicionado, calefacción y de refrigeración industrial y comercial		36,178.43	0.00		
00100	20/12/2024	E	00082	00082	Presupuesto de Egresos Pagado de Bienes Muebles, Inmuebles e Intangibles Sistemas de aire acondicionado, calefacción y de refrigeración industrial y comercial		36,178.43	0.00		
00107	20/12/2024	E	00082	00082	Presupuesto de Egresos Pagado de Bienes Muebles, Inmuebles e Intangibles Sistemas de aire acondicionado, calefacción y de refrigeración industrial y comercial		36,178.43	0.00		
					TOTAL:		370,980.89	0.00		
8276 G00G00000 010304010101110201 5151					Bienes Informáticos	0.00	31,291.05	0.00	31,291.05	
REN.	FECHA	TIPO	N.POL.	REF	CONCEPTO		DEBE	HABER		
00010	29/11/2024	E	00081	00081	Presupuesto de Egresos Pagado de Bienes Muebles, Inmuebles e Intangibles Bienes Informáticos		31,291.05	0.00		
					TOTAL:		31,291.05	0.00		
9000					Cuentas de Cierre Presupuestario	0.00	0.00	0.00	0.00	
9100					Superávit Financiero	0.00	0.00	0.00	0.00	
9200					Déficit Financiero	0.00	0.00	0.00	0.00	
9300					Adeudos de Ejercicios Fiscales Anteriores	0.00	0.00	0.00	0.00	

Nota 1: Incluir las cuentas contables y presupuestales

Nota 2: Registrar fecha de antigüedad de las cuentas contables.

"Bajo protesta de decir verdad declaramos que los formatos y su información complementaria, así como sus notas, son razonablemente correctos y son responsabilidad del emisor"

DIRECTOR GENERAL
LIC. JESÚS RAMÍREZ SAUCEDO

DIF toluca
DIRECCIÓN GENERAL

DIRECTOR DE ADMINISTRACIÓN Y TESORERÍA
MTRO. EDGARDO DE ALBA GARZA GARZA

DIF toluca
DIRECCIÓN DE ADMINISTRACIÓN
Y TESORERÍA

Cuenta Pública 2024
Balanza de Comprobacion Detallada
(Cifras en Pesos)

SISTEMA MUNICIPAL PARA EL DESARROLLO INTEGRAL DE LA FAMILIA DE TOLUCA. 3101 **DEL 1 DE ENERO AL 31 DE DICIEMBRE DE 2024**

Cuenta (3)					Nombre de la Cuenta	Saldo Inicial (5)		Movimientos del Ejercicio (6)		Saldo Final (7)	
Cta	Scta	Sscta	Ssscta	Sssscta		Debe	Haber	Debe	Haber	Debe	Haber
1000					**Activo**	**91,421,904.63**	**0.00**	**337,374,634.26**	**350,980,673.03**	**77,815,865.86**	**0.00**
1100					**Activo Circulante**	**10,272,425.93**	**0.00**	**325,737,400.72**	**318,377,937.72**	**17,631,888.93**	**0.00**
1110					**Efectivo y Equivalentes**	**7,957,418.84**	**0.00**	**315,896,716.09**	**314,559,961.65**	**9,294,173.28**	**0.00**
1111					**Efectivo**	**0.00**	**0.00**	**9,511,762.54**	**45,000.00**	**9,466,762.54**	**0.00**
1111	000000001				Caja	0.00	0.00	9,466,762.54	0.00	9,466,762.54	0.00
1111	000000001	0000000000000001			CAJA	0.00	0.00	9,466,762.54	0.00	9,466,762.54	0.00
1111	000000001	0000000000000001	0001		CAJA	0.00	0.00	9,466,762.54	0.00	9,466,762.54	0.00
1111	000000002				Fondo Fijo de Caja	0.00	0.00	45,000.00	45,000.00	0.00	0.00
1111	000000002	0000000000000001			FONDOS FIJOS DE CAJA	0.00	0.00	45,000.00	45,000.00	0.00	0.00
1111	000000002	0000000000000001	0009		GUADALUPE RUIZ BAUTISTA	0.00	0.00	0.00	0.00	0.00	0.00
1111	000000002	0000000000000001	0012		JAIME TEJEDA TAPIA	0.00	0.00	0.00	0.00	0.00	0.00
1111	000000002	0000000000000001	0035		LUIS MARTINEZ GONZALEZ	0.00	0.00	0.00	0.00	0.00	0.00
1111	000000002	0000000000000001	0056		RUBEN PEREZ ALVAREZ	0.00	0.00	0.00	0.00	0.00	0.00
1111	000000002	0000000000000001	0057		SARA DIAZ OSORIO	0.00	0.00	0.00	0.00	0.00	0.00
1111	000000002	0000000000000001	0058		SUSANA LETICIA SALAZAR BENITEZ	0.00	0.00	0.00	0.00	0.00	0.00
1111	000000002	0000000000000001	0059		CAROLA TALAVERA VILLEGAS	0.00	0.00	0.00	0.00	0.00	0.00
1111	000000002	0000000000000001	0060		HECTOR JERONIMO ORTEGA	0.00	0.00	0.00	0.00	0.00	0.00
1111	000000002	0000000000000001	0061		JOSE RICARDO MONDRAGON TAPIA	0.00	0.00	15,000.00	15,000.00	0.00	0.00
1111	000000002	0000000000000001	0062		TARQUINO JUAN MARTIN DEL CAMPO MEJIA	0.00	0.00	15,000.00	15,000.00	0.00	0.00
1111	000000002	0000000000000001	0063		PATRICIA LOVERA MERLOS	0.00	0.00	15,000.00	15,000.00	0.00	0.00
1112					**Bancos/Tesorería**	**7,957,418.84**	**0.00**	**292,119,611.96**	**300,181,770.67**	**-104,739.87**	**0.00**
1112	000000001				HSBC	0.00	0.00	0.00	0.00	0.00	0.00
1112	000000002				BANORTE SA	7,957,418.84	0.00	292,119,611.96	300,181,770.67	-104,739.87	0.00
1112	000000002	0000000000000021			1040707089 GASTO CORRIENTE	0.00	0.00	0.00	0.00	0.00	0.00
1112	000000002	0000000000000022			1040707098 NÓMINA	0.00	0.00	0.00	0.00	0.00	0.00
1112	000000002	0000000000000023			1040707100 ESTANCIAS INFANTILES	0.00	0.00	0.00	0.00	0.00	0.00
1112	000000002	0000000000000024			1040707119 DESAYUNOS ESCOLARES Y RACIONES VESPERTINAS	0.00	0.00	0.00	0.00	0.00	0.00
1112	000000002	0000000000000025			1059848407 PROCURACION DE FONDOS	0.00	0.00	0.00	0.00	0.00	0.00
1112	000000002	0000000000000026			1121220076 CONTROL ANIMAL	0.00	0.00	0.00	0.00	0.00	0.00
1112	000000002	0000000000000027			1176084689 RECURSOS PROPIOS	29,550.31	0.00	38,667,553.33	38,697,102.29	1.35	0.00
1112	000000002	0000000000000028			1175525457 NÓMINA	7,918,664.65	0.00	236,817,407.22	244,737,764.09	-1,692.22	0.00
1112	000000002	0000000000000029			1176085220 RECAUDACIÓN	9,203.88	0.00	16,634,651.41	16,746,904.29	-103,049.00	0.00
1112	000000003				BANCA MIFEL	0.00	0.00	0.00	0.00	0.00	0.00
1112	000000003	0000000000000001			01600600474 MUNICIPIO	0.00	0.00	0.00	0.00	0.00	0.00
1112	000000003	0000000000000002			01600600482 NÓMINA	0.00	0.00	0.00	0.00	0.00	0.00
1112	000000003	0000000000000003			01600600490 RECAUDACIÓN	0.00	0.00	0.00	0.00	0.00	0.00
1113					**Bancos/Dependencias y otros**	**0.00**	**0.00**	**0.00**	**0.00**	**0.00**	**0.00**
1114					**Inversiones Temporales (Hasta 3 meses)**	**0.00**	**0.00**	**14,265,341.59**	**14,333,190.98**	**-67,849.39**	**0.00**
1114	000000001				BANORTE	0.00	0.00	14,265,341.59	14,333,190.98	-67,849.39	0.00
1114	000000001	0000000000000001			contrato 0506794425 (Nómina)	0.00	0.00	5,580,644.42	5,594,960.72	-14,316.30	0.00
1114	000000001	0000000000000002			contrato 0506794441 (Recursos propios)	0.00	0.00	426,765.66	427,634.12	-868.46	0.00
1114	000000001	0000000000000003			contrato 0506794467 (Recaudación)	0.00	0.00	8,257,931.51	8,310,596.14	-52,664.63	0.00
1115					**Fondos con Afectación Específica**	**0.00**	**0.00**	**0.00**	**0.00**	**0.00**	**0.00**
1115	000000001				Fondos de Garantia	0.00	0.00	0.00	0.00	0.00	0.00
1116					**Depósitos de Fondos de Terceros en Garantía y/o Administración**	**0.00**	**0.00**	**0.00**	**0.00**	**0.00**	**0.00**
1119					**Otros Efectivos y Equivalentes**	**0.00**	**0.00**	**0.00**	**0.00**	**0.00**	**0.00**
1119	000000001				Fondos de Reserva	0.00	0.00	0.00	0.00	0.00	0.00

Cuenta (3)					Nombre de la Cuenta	Saldo Inicial (5)		Movimientos del Ejercicio (6)		Saldo Final (7)	
Cta	Scta	Sscta	Ssscta	Sssscta		Debe	Haber	Debe	Haber	Debe	Haber
1120					**Derechos a Recibir Efectivo o Equivalentes**	**2,075,995.08**	**0.00**	**6,088,550.61**	**84,884.40**	**8,079,661.29**	**0.00**
1121					**Inversiones Financieras de Corto Plazo**	**0.00**	**0.00**	**0.00**	**0.00**	**0.00**	**0.00**
1121	000000001				% DE INVERSION DE FONDO FINANCIERO DE APOYO MUNICIPAL	0.00	0.00	0.00	0.00	0.00	0.00
1121	000000002				INVERSIONES EN UDI?S	0.00	0.00	0.00	0.00	0.00	0.00
1121	000000003				COMPLEMENTARIA DE INVERSIONES EN UDI?S	0.00	0.00	0.00	0.00	0.00	0.00
1122					**Cuentas por Cobrar a Corto Plazo**	**331,152.50**	**0.00**	**0.00**	**0.00**	**331,152.50**	**0.00**
1122	000000001				DOCUMENTOS POR COBRAR	331,152.50	0.00	0.00	0.00	331,152.50	0.00
1122	000000001	0000000000000000001			DOCUMENTOS POR COBRAR	0.00	0.00	0.00	0.00	0.00	0.00
1122	000000001	0000000000000000004			CUENTAS POR COBRAR A SERVICIOS NUTRICIONALES	331,152.50	0.00	0.00	0.00	331,152.50	0.00
1122	000000001	0000000000000000004	0001		DESAYUNOS ESCOLARES	269,340.00	0.00	0.00	0.00	269,340.00	0.00
1122	000000001	0000000000000000004	0002		RACIONES VESPERTINAS	61,812.50	0.00	0.00	0.00	61,812.50	0.00
1122	000000002				CLIENTES	0.00	0.00	0.00	0.00	0.00	0.00
1122	000000003				CREDITO A SERVIDORES PUBLICOS A CORTO PLAZO	0.00	0.00	0.00	0.00	0.00	0.00
1122	000000004				CUOTAS, APORTACIONES Y SUBSIDIOS POR COBRAR A CORTO PLAZO	0.00	0.00	0.00	0.00	0.00	0.00
1122	000000004	0000000000000000001			MUNICIPIO DE TOLUCA	0.00	0.00	0.00	0.00	0.00	0.00
1122	000000004	0000000000000000001	0001		SUBSIDIO PARA GASTOS DE OPERACION	0.00	0.00	0.00	0.00	0.00	0.00
1122	000000005				RETENCION DE OTRAS PRESTACIONES POR COBRAR A CORTO PLAZO	0.00	0.00	0.00	0.00	0.00	0.00
1122	000000006				CREDITOS A SERVIDORES PUBLICOS A MEDIANO PLAZO	0.00	0.00	0.00	0.00	0.00	0.00
1122	000000007				CUOTAS Y APORTACIONES POR COBRAR DOCUMENTADAS	0.00	0.00	0.00	0.00	0.00	0.00
1122	000000008				RETENCIONES DE CREDITOS POR COBRAR DOCUMENTADAS	0.00	0.00	0.00	0.00	0.00	0.00
1122	000000009				RETENCIONES DE OTRAS PRESTACIONES POR COBRAR DOCUMENTADAS	0.00	0.00	0.00	0.00	0.00	0.00
1122	000000010				CUOTAS DE CAPITALIZACION INDIVIDUAL POR COBRAR	0.00	0.00	0.00	0.00	0.00	0.00
1122	000000011				CUOTAS DE AHORRO VOLUNTARIO DE CAPITALIZACION INDIVIDUAL POR COBRAR	0.00	0.00	0.00	0.00	0.00	0.00
1122	000000012				APORTACIONES DE CAPITALIZACION INDIVIDUAL POR COBRAR	0.00	0.00	0.00	0.00	0.00	0.00
1123					**Deudores Diversos por cobrar a Corto Plazo**	**1,744,842.58**	**0.00**	**6,088,550.61**	**84,884.40**	**7,748,508.79**	**0.00**
1123	000000001				SUBSIDIO AL EMPLEO	433.73	0.00	0.00	0.00	433.73	0.00
1123	000000001	0000000000000000001			SUBSIDIO AL EMPLEO EJERCICIO 2021	433.73	0.00	0.00	0.00	433.73	0.00
1123	000000001	0000000000000000001	0001		Prima vacacional ejercicio 2021	56.23	0.00	0.00	0.00	56.23	0.00
1123	000000001	0000000000000000001	0002		Aguinaldo ejercicio 2021	368.48	0.00	0.00	0.00	368.48	0.00
1123	000000001	0000000000000000001	0003		Redondeo por pagos al SAT	9.02	0.00	0.00	0.00	9.02	0.00
1123	000000001	0000000000000000002			SUBSIDIO AL EMPLEO	0.00	0.00	0.00	0.00	0.00	0.00
1123	000000001	0000000000000000002	0001		SUBSIDIO AL EMPLEO	0.00	0.00	0.00	0.00	0.00	0.00
1123	000000002				FIDEICOMISO BANCO ?X?	0.00	0.00	0.00	0.00	0.00	0.00
1123	000000003				INTERESES POR COBRAR EN INVERSIONES EN UDI?S	0.00	0.00	0.00	0.00	0.00	0.00
1123	000000004				CARGOS PENDIENTES DE APLICACION PRESUPUESTAL	0.00	0.00	0.00	0.00	0.00	0.00
1123	000000005				DEUDORES DIVERSOS	1,744,408.85	0.00	6,088,550.61	84,884.40	7,748,075.06	0.00
1123	000000005	0000000000000000001			DEUDORES DIVERSOS	0.00	0.00	0.00	0.00	0.00	0.00
1123	000000005	0000000000000000001	0001		JOSE ROBERTO MEJIA PEÑA	0.00	0.00	0.00	0.00	0.00	0.00
1123	000000005	0000000000000000001	0002		MARTHA ELVIRA CERVANTES DE LA ROSA	0.00	0.00	0.00	0.00	0.00	0.00
1123	000000005	0000000000000000001	0003		ESTRELLA MUÑOZ ESQUIVEL	0.00	0.00	0.00	0.00	0.00	0.00
1123	000000005	0000000000000000001	0004		TERESA REYES NIETO	0.00	0.00	0.00	0.00	0.00	0.00
1123	000000005	0000000000000000001	0005		GRISELDA ALVARADO GARCIA	0.00	0.00	0.00	0.00	0.00	0.00
1123	000000005	0000000000000000001	0006		MARIA DE LOURDES PUENTE GUZMAN	0.00	0.00	0.00	0.00	0.00	0.00
1123	000000005	0000000000000000001	0007		ERICK TAPIA TORRES	0.00	0.00	0.00	0.00	0.00	0.00
1123	000000005	0000000000000000001	0008		FREDI MACEDONIO BAUTISTA	0.00	0.00	0.00	0.00	0.00	0.00
1123	000000005	0000000000000000001	0009		ALFREDO HERNANDEZ ESQUIVEL	0.00	0.00	0.00	0.00	0.00	0.00
1123	000000005	0000000000000000001	0010		DANIEL GARCIA ANGELES	0.00	0.00	0.00	0.00	0.00	0.00
1123	000000005	0000000000000000001	0011		MARIA EUGENIA REYNA MERCADO	0.00	0.00	0.00	0.00	0.00	0.00
1123	000000005	0000000000000000001	0012		BEATRIZ ADRIANA LOPEZ RAMOS	0.00	0.00	0.00	0.00	0.00	0.00

Cuenta (3)					Nombre de la Cuenta	Saldo Inicial (5)		Movimientos del Ejercicio (6)		Saldo Final (7)	
Cta	Scta	Sscta	Ssscta	Sssscta		Debe	Haber	Debe	Haber	Debe	Haber
1123	000000005	0000000000000000001	0013		IVONNE KARINA OROZCO ROA	0.00	0.00	0.00	0.00	0.00	0.00
1123	000000005	0000000000000000001	0014		FLOR SUCILEIVA VILLANUEVA CORTES	0.00	0.00	0.00	0.00	0.00	0.00
1123	000000005	0000000000000000001	0015		ANTONIO GARCIA DE LA LUZ	0.00	0.00	0.00	0.00	0.00	0.00
1123	000000005	0000000000000000001	0016		MONSERRAT GARCIA RAMIREZ	0.00	0.00	0.00	0.00	0.00	0.00
1123	000000005	0000000000000000001	0017		ROSA MARIA CHAVEZ VALLEJO	0.00	0.00	0.00	0.00	0.00	0.00
1123	000000005	0000000000000000001	0018		NORMA ITZEL VALDEZ LOPEZ	0.00	0.00	0.00	0.00	0.00	0.00
1123	000000005	0000000000000000001	0019		MARIA DE LOURDES ROSALES MARTINEZ	0.00	0.00	0.00	0.00	0.00	0.00
1123	000000005	0000000000000000001	0020		NORMA ANGELICA MIRANDA GALINDO	0.00	0.00	0.00	0.00	0.00	0.00
1123	000000005	0000000000000000001	0021		JASMIN ARLET SANCHEZ GUTIERREZ	0.00	0.00	0.00	0.00	0.00	0.00
1123	000000005	0000000000000000001	0022		NIMSY IVONE SANCHEZ LOPEZ	0.00	0.00	0.00	0.00	0.00	0.00
1123	000000005	0000000000000000001	0023		JANIA FLORES CARRANCO	0.00	0.00	0.00	0.00	0.00	0.00
1123	000000005	0000000000000000001	0024		CARLOS ALDO NAVA NAVA	0.00	0.00	0.00	0.00	0.00	0.00
1123	000000005	0000000000000000001	0025		MUNICIPIO DE TOLUCA	0.00	0.00	0.00	0.00	0.00	0.00
1123	000000005	0000000000000000001	0026		GISELA SERRANO ALCANRARA	0.00	0.00	0.00	0.00	0.00	0.00
1123	000000005	0000000000000000001	0027		VICTORIA SANCHEZ GOMEZ	0.00	0.00	0.00	0.00	0.00	0.00
1123	000000005	0000000000000000001	0028		CARLOS FRANCISCO SANCHEZ SANCHEZ	0.00	0.00	0.00	0.00	0.00	0.00
1123	000000005	0000000000000000001	0029		MARIA ESTHER MONROY ORIVE	0.00	0.00	0.00	0.00	0.00	0.00
1123	000000005	0000000000000000001	0030		ROBERTO ANGEL VIDAL GARCIA	0.00	0.00	0.00	0.00	0.00	0.00
1123	000000005	0000000000000000001	0031		MARIA ISABEL DIAZ ESCOBAR	0.00	0.00	0.00	0.00	0.00	0.00
1123	000000005	0000000000000000001	0032		FRANCISCO HERNANDEZ MUCIÑO	0.00	0.00	0.00	0.00	0.00	0.00
1123	000000005	0000000000000000001	0033		ALVARO TREJO PEREZ	0.00	0.00	0.00	0.00	0.00	0.00
1123	000000005	0000000000000000001	0034		REYNA GONZALEZ SALAZAR	0.00	0.00	0.00	0.00	0.00	0.00
1123	000000005	0000000000000000001	0035		JUAN GONZALEZ ZUÑIGA	0.00	0.00	0.00	0.00	0.00	0.00
1123	000000005	0000000000000000001	0036		OSWALDO MARTINEZ VALDEZ	0.00	0.00	0.00	0.00	0.00	0.00
1123	000000005	0000000000000000001	0037		SHAILA KASANDRA VALDEZ REYES	0.00	0.00	0.00	0.00	0.00	0.00
1123	000000005	0000000000000000001	0038		ALFONSO VALDES ACEVEDO	0.00	0.00	0.00	0.00	0.00	0.00
1123	000000005	0000000000000000001	0039		GUILLERMO REYES FERNANDEZ	0.00	0.00	0.00	0.00	0.00	0.00
1123	000000005	0000000000000000001	0040		KARINA YADIRA LOPEZ YEPEZ	0.00	0.00	0.00	0.00	0.00	0.00
1123	000000005	0000000000000000001	0041		IGNACIO SALVADOR ROSEL ALDRIGUETTI	0.00	0.00	0.00	0.00	0.00	0.00
1123	000000005	0000000000000000001	0042		JUAN PABLO CASTILLO GARCIA	0.00	0.00	0.00	0.00	0.00	0.00
1123	000000005	0000000000000000001	0043		MARIA EUGENIA MONDRAGON BECERRA	0.00	0.00	0.00	0.00	0.00	0.00
1123	000000005	0000000000000000001	0044		DANIELA MONTIEL ZAMUDIO	0.00	0.00	0.00	0.00	0.00	0.00
1123	000000005	0000000000000000001	0045		BANCO MERCANTIL DEL NORTE, S.A.	0.00	0.00	0.00	0.00	0.00	0.00
1123	000000005	0000000000000000001	0046		KARLA YANET AGUILAR VASQUEZ	0.00	0.00	0.00	0.00	0.00	0.00
1123	000000005	0000000000000000001	0047		JANAI ACIEL REQUENA MORENO	0.00	0.00	0.00	0.00	0.00	0.00
1123	000000005	0000000000000000001	0048		RUBEN LOPEZ GONZALEZ	0.00	0.00	0.00	0.00	0.00	0.00
1123	000000005	0000000000000000001	0049		ARMANDO AVALOS ARCIGA	0.00	0.00	0.00	0.00	0.00	0.00
1123	000000005	0000000000000000001	0050		JOSE JESUS GONZALEZ ESQUIVEL	0.00	0.00	0.00	0.00	0.00	0.00
1123	000000005	0000000000000000001	0054		LUIS MARTINEZ GONZALEZ	0.00	0.00	0.00	0.00	0.00	0.00

Cuenta (3)					Nombre de la Cuenta	Saldo Inicial (5)		Movimientos del Ejercicio (6)		Saldo Final (7)	
Cta	Scta	Sscta	Ssscta	Sssscta		Debe	Haber	Debe	Haber	Debe	Haber
1123	000000005	0000000000000000001	0063		OSCAR AZOTEA BETANCOURT	0.00	0.00	0.00	0.00	0.00	0.00
1123	000000005	0000000000000000001	0064		CAROLA TALAVERA VILLEGAS	0.00	0.00	0.00	0.00	0.00	0.00
1123	000000005	0000000000000000001	0065		HECTOR JAVIER ARREDONDO LOPEZ	0.00	0.00	0.00	0.00	0.00	0.00
1123	000000005	0000000000000000001	0066		MARIA DE JESUS REYES BASTIDA	0.00	0.00	0.00	0.00	0.00	0.00
1123	000000005	0000000000000000001	0067		JULIETA SALGADO OLGUIN	0.00	0.00	0.00	0.00	0.00	0.00
1123	000000005	0000000000000000001	0068		EMMANUEL VALENTE APARICIO MENDIOLA	0.00	0.00	0.00	0.00	0.00	0.00
1123	000000005	0000000000000000001	0069		MONICA SELENE SAMANO SANTIN	0.00	0.00	0.00	0.00	0.00	0.00
1123	000000005	0000000000000000001	0070		COMBUSTIBLES SANTACRUZ, S.A. DE C.V.	0.00	0.00	0.00	0.00	0.00	0.00
1123	000000005	0000000000000000001	0071		ALONDRA RAMOS HERRERA	0.00	0.00	0.00	0.00	0.00	0.00
1123	000000005	0000000000000000001	0072		ARACELI RODRIGUEZ IBARRA	0.00	0.00	0.00	0.00	0.00	0.00
1123	000000005	0000000000000000001	0073		MARTIN CASIMIRO ROJAS	0.00	0.00	0.00	0.00	0.00	0.00
1123	000000005	0000000000000000001	0074		MÓNICA PEÑALOZA UGALDE	0.00	0.00	0.00	0.00	0.00	0.00
1123	000000005	0000000000000000001	0075		SERGIO MIRELES CASTILLO	0.00	0.00	0.00	0.00	0.00	0.00
1123	000000005	0000000000000000001	0076		VERONICA CARMEN LOPEZ PEÑA	0.00	0.00	0.00	0.00	0.00	0.00
1123	000000005	0000000000000000001	0077		SOCORRO TORRES PALMA	0.00	0.00	0.00	0.00	0.00	0.00
1123	000000005	0000000000000000001	0078		LORENA LAURENCIO SANCHEZ	0.00	0.00	0.00	0.00	0.00	0.00
1123	000000005	0000000000000000001	0079		ROCIO ALVAREZ MUCIÑO	0.00	0.00	0.00	0.00	0.00	0.00
1123	000000005	0000000000000000001	0080		GRACIELA PACHECO CURIEL	0.00	0.00	0.00	0.00	0.00	0.00
1123	000000005	0000000000000000001	0081		MARIA DE LOS ANGELES GUILLEN MINO	0.00	0.00	0.00	0.00	0.00	0.00
1123	000000005	0000000000000000001	0082		VICTOR MANUEL AYALA SANMARTIN	0.00	0.00	0.00	0.00	0.00	0.00
1123	000000005	0000000000000000001	0083		BERTHA TALAVERA VELAZQUEZ	0.00	0.00	0.00	0.00	0.00	0.00
1123	000000005	0000000000000000001	0084		ANAI VIRIDIANA VILCHIS CONTRERAS	0.00	0.00	0.00	0.00	0.00	0.00
1123	000000005	0000000000000000001	0085		DAMIAN AXEL BECERRIL HERNANDEZ	0.00	0.00	0.00	0.00	0.00	0.00
1123	000000005	0000000000000000001	0086		ROSA ISELA GUTIERREZ CONTRERAS	0.00	0.00	0.00	0.00	0.00	0.00
1123	000000005	0000000000000000001	0087		JUAN GUADARRAMA MILLAN	0.00	0.00	0.00	0.00	0.00	0.00
1123	000000005	0000000000000000001	0088		BRAYAN ALFONSO VALDES REYES	0.00	0.00	0.00	0.00	0.00	0.00
1123	000000005	0000000000000000001	0089		FLOR EVELYN GOMEZ RODRIGUEZ	0.00	0.00	0.00	0.00	0.00	0.00
1123	000000005	0000000000000000001	0090		GONZALO BALLESTEROS LOPEZ	0.00	0.00	0.00	0.00	0.00	0.00
1123	000000005	0000000000000000002			José Roberto Mejía Peña	8,068.00	0.00	0.00	0.00	8,068.00	0.00
1123	000000005	0000000000000000002	0001		Gastos a comprobar pago de predial PD1 Dic 2021 José Roberto Mejía Peña	8,068.00	0.00	0.00	0.00	8,068.00	0.00
1123	000000005	0000000000000000002	0002		Comisiones bancarias por pago de nómina otros bancos PE106 Sep 22 José Robe	0.00	0.00	0.00	0.00	0.00	0.00
1123	000000005	0000000000000000003			Carola Talavera Villegas	1,315,967.21	0.00	3,409,327.00	0.00	4,725,294.21	0.00
1123	000000005	0000000000000000003	0001		Fondo fijo pendiente de comprobar cheque 2 de febrero 2022 Carola Talavera	2,227.26	0.00	0.00	0.00	2,227.26	0.00
1123	000000005	0000000000000000003	0002		Act y recargos ISSEMYM 2a qna diciembre 2021 PE134 feb 22 Carola Talavera V	80,238.91	0.00	0.00	0.00	80,238.91	0.00
1123	000000005	0000000000000000003	0003		Act y recargos ISSEMYM 1er qna enero 2022 PE135 feb 22 Carola Talavera Vill	79,134.71	0.00	0.00	0.00	79,134.71	0.00
1123	000000005	0000000000000000003	0004		Act y recargos cuotas ISSEMYM 2a qna enero 2022 PE135 feb 22 Carola Talaver	40,354.77	0.00	0.00	0.00	40,354.77	0.00
1123	000000005	0000000000000000003	0005		Act y recargos por ISR por salarios Diciembre 2021 PE137 feb 22 Carola Tala	47,392.00	0.00	0.00	0.00	47,392.00	0.00
1123	000000005	0000000000000000003	0006		Act y recargos por ISR por serv profesionales Dic 2021 PE137 feb 22 Carola	203.00	0.00	0.00	0.00	203.00	0.00
1123	000000005	0000000000000000003	0007		Act y recargos cuotas ISSEMYM 1er qna febrero 2022 PE139 feb 22 Carola Tala	43,145.70	0.00	0.00	0.00	43,145.70	0.00

Cuenta (3)					Nombre de la Cuenta	Saldo Inicial (5)		Movimientos del Ejercicio (6)		Saldo Final (7)	
Cta	Scta	Sscta	Ssscta	Sssscta		Debe	Haber	Debe	Haber	Debe	Haber
1123	000000005	000000000000000003	0008		Importe Mora + IVA Fonacot Enero 2022 PE42 mar 2022 Carola Talavera Villega	515.47	0.00	0.00	0.00	515.47	0.00
1123	000000005	000000000000000003	0009		Act y recargos cuotas ISSEMYM 2a qna febrero 2022 PE44 mar 22 Carola Talave	39,101.41	0.00	0.00	0.00	39,101.41	0.00
1123	000000005	000000000000000003	0010		Importe Mora + IVA Fonacot Diciembre 2021 PE45 mar 2022 Carola Talavera Vil	1,251.98	0.00	0.00	0.00	1,251.98	0.00
1123	000000005	000000000000000003	0011		Act y recargos por Impuesto sobre nómina Diciembre 2021 PE50 mar 22 Carola	18,295.85	0.00	0.00	0.00	18,295.85	0.00
1123	000000005	000000000000000003	0012		Act y recargos por Impuesto sobre nómina Enero 2022 PE51 mar 22 Carola Tala	13,550.42	0.00	0.00	0.00	13,550.42	0.00
1123	000000005	000000000000000003	0013		Pago de alimentos para E.I. sin requisición PE1 mar 23 Carola Talavera Vill	34,575.00	0.00	0.00	0.00	34,575.00	0.00
1123	000000005	000000000000000003	0014		Compra de alimentos para caballos sin requisición PE3 marzo 23 Carola Talav	6,930.00	0.00	0.00	0.00	6,930.00	0.00
1123	000000005	000000000000000003	0015		Cuotas de E.I. sin ficha de deposito PI144 marzo 2023 Carola Talavera Ville	3,053.00	0.00	0.00	0.00	3,053.00	0.00
1123	000000005	000000000000000003	0016		Pagos de nóminas sin soporte PCH25 marzo 2023 Carola Talavera Villegas	685,586.73	0.00	0.00	0.00	685,586.73	0.00
1123	000000005	000000000000000003	0017		Recargos del entero de ISR del mes de febrero 2023 Carola Talavera Villegas	20,690.00	0.00	0.00	0.00	20,690.00	0.00
1123	000000005	000000000000000003	0018		Recargos del entero de ISR del mes de marzo 2023 Carola Talavera Villegas	44,796.00	0.00	0.00	0.00	44,796.00	0.00
1123	000000005	000000000000000003	0019		Recargos del entero de ISR del mes de enero 2023 Carola Talavera Villegas	67,182.00	0.00	0.00	0.00	67,182.00	0.00
1123	000000005	000000000000000003	0020		Multas verificacion extemporaea Carola Talavera Villegas	4,150.00	0.00	0.00	0.00	4,150.00	0.00
1123	000000005	000000000000000003	0021		Recargos declaracion complementaria noviembre 2022 ISR Carola Talavera Vill	1,885.00	0.00	0.00	0.00	1,885.00	0.00
1123	000000005	000000000000000003	0022		Recargos declaración complementaria agosto 2022 ISR Carola Talavera Villega	617.00	0.00	0.00	0.00	617.00	0.00
1123	000000005	000000000000000003	0023		Recargos declaracion complementaria septiembre 2022 ISR Carola Talavera Vil	32,995.00	0.00	0.00	0.00	32,995.00	0.00
1123	000000005	000000000000000003	0024		Recargos ISR servicios profesionales marzo 2023 Carola Talavera Villegas	58.00	0.00	0.00	0.00	58.00	0.00
1123	000000005	000000000000000003	0025		Act y Rec Impuesto sobre nómina noviembre 2023 Carola Talavera Villlegas	0.00	0.00	0.00	0.00	0.00	0.00
1123	000000005	000000000000000003	0026		Act y Rec Impuesto sobre nómina octubre 2023 Carola Talavera Villegas	0.00	0.00	0.00	0.00	0.00	0.00
1123	000000005	000000000000000003	0027		Actualizaciones y Recargos ISR por salarios 2022 Carola Talavera Villegas	48,038.00	0.00	0.00	0.00	48,038.00	0.00
1123	000000005	000000000000000003	0028		Actualización ISR febrero 2023 Carloa Talavera Villegas	0.00	0.00	135,666.00	0.00	135,666.00	0.00
1123	000000005	000000000000000003	0029		Recargos ISR febrero 2023 Carola Talavera Villegas	0.00	0.00	409,408.67	0.00	409,408.67	0.00
1123	000000005	000000000000000003	0030		Multa de fondo ISR Febrero 2023 Carola Talavera Villegas	0.00	0.00	758,987.08	0.00	758,987.08	0.00
1123	000000005	000000000000000003	0031		Multa por agravante ISR Febrero 2023 Carola Talavera Villegas	0.00	0.00	689,988.10	0.00	689,988.10	0.00
1123	000000005	000000000000000003	0032		Multa de fondo ISR Enero 2023 Carola Talavera Villegas	0.00	0.00	741,335.65	0.00	741,335.65	0.00
1123	000000005	000000000000000003	0033		Multa por agravante ISR Enero 2023 Carola Talavera Villegas	0.00	0.00	673,941.50	0.00	673,941.50	0.00
1123	000000005	000000000000000004			Julieta Salgado Olguin	925.00	0.00	0.00	0.00	925.00	0.00
1123	000000005	000000000000000004	0001		Recursos robados del Centro de salud San Pedro PD46 abr 22 Julieta Salgado	925.00	0.00	0.00	0.00	925.00	0.00
1123	000000005	000000000000000005			Monica Selene Samano Santin	2,209.87	0.00	0.00	0.00	2,209.87	0.00
1123	000000005	000000000000000005	0001		Act y recargos cuotas ISSEMYM 2a qna sept 22 PE40 oct 22 Monica Selene Sama	1,963.27	0.00	0.00	0.00	1,963.27	0.00
1123	000000005	000000000000000005	0002		Act y recargos por Impuesto sobre nómina Enero 23 PE84 mar 23 Mónica Selene	246.60	0.00	0.00	0.00	246.60	0.00
1123	000000005	000000000000000006			Socorro Torres Palma	600.00	0.00	0.00	0.00	600.00	0.00
1123	000000005	000000000000000006	0001		Pago de seguro GNP de oct 22 no descontado en nómina PE71 nov 22 Socorro To	600.00	0.00	0.00	0.00	600.00	0.00
1123	000000005	000000000000000007			Lorena Laurencio Sanchez	10.00	0.00	0.00	0.00	10.00	0.00
1123	000000005	000000000000000007	0001		Pago de seguro GNP de oct 22 no descontado en nómina PE71 nov 22 Lorena Lau	10.00	0.00	0.00	0.00	10.00	0.00
1123	000000005	000000000000000008			Rocío Alvarez Muciño	40.76	0.00	0.00	0.00	40.76	0.00
1123	000000005	000000000000000008	0001		Pago de seguro GNP de oct 22 no descontado en nómina PE71 nov 22 Rocío Alva	40.76	0.00	0.00	0.00	40.76	0.00
1123	000000005	000000000000000009			Graciela Pacheco Curiel	200.00	0.00	0.00	0.00	200.00	0.00
1123	000000005	000000000000000009	0001		Pago de seguro GNP de nov 22 no desc. en nómina PE204 dic 22 Graciela Pache	200.00	0.00	0.00	0.00	200.00	0.00

Cuenta (3)					Nombre de la Cuenta	Saldo Inicial (5)		Movimientos del Ejercicio (6)		Saldo Final (7)	
Cta	Scta	Sscta	Ssscta	Sssscta		Debe	Haber	Debe	Haber	Debe	Haber
1123	000000005	000000000000000010			Maria de los Angeles Guillen Mino	1,022.91	0.00	0.00	0.00	1,022.91	0.00
1123	000000005	000000000000000010	0001		Pago de Issemym de la 2a qna de ene 23 trabajadora dada de baja Maria de lo	1,022.91	0.00	0.00	0.00	1,022.91	0.00
1123	000000005	000000000000000011			Monserrat García Ramírez	0.00	0.00	0.00	0.00	0.00	0.00
1123	000000005	000000000000000011	0001		Pago de ISR y cuotas ISSEMYM por inc ext por lactancia Monserrat Garcia Ram	0.00	0.00	0.00	0.00	0.00	0.00
1123	000000005	000000000000000012			Alicia Begoña Espinosa De los Monteros Gutierrez	0.00	0.00	0.00	0.00	0.00	0.00
1123	000000005	000000000000000012	0001		Pago de nómina 2a qna abril 2023 dada de baja Alicia Begoña de los Monteros	0.00	0.00	0.00	0.00	0.00	0.00
1123	000000005	000000000000000013			Comisión Federal de Electricidad	0.00	0.00	0.00	0.00	0.00	0.00
1123	000000005	000000000000000013	0001		Pagos duplicados Comisión Federal de Electricidad	0.00	0.00	0.00	0.00	0.00	0.00
1123	000000005	000000000000000014			Juan Carlos Vargas Salgado	0.00	0.00	0.00	0.00	0.00	0.00
1123	000000005	000000000000000014	0001		Pago erroneo en PE16 JUN 23 Juan Carlos Vargas Salgado	0.00	0.00	0.00	0.00	0.00	0.00
1123	000000005	000000000000000015			Pavel Sanchez y Sanchez	0.00	0.00	0.00	0.00	0.00	0.00
1123	000000005	000000000000000015	0001		Compra de material para el departamento de servicios nutricionales Pavel Sa	0.00	0.00	0.00	0.00	0.00	0.00
1123	000000005	000000000000000016			Alfonso López Abundis	41,486.73	0.00	0.00	0.00	41,486.73	0.00
1123	000000005	000000000000000016	0001		Actualizaciones y recargos de ISSEMYM 1er qna agosto Alfonso López Abundis	0.00	0.00	0.00	0.00	0.00	0.00
1123	000000005	000000000000000016	0002		Importe por mora Fonacot agosto 2023 Alfonso López Abundis	600.00	0.00	0.00	0.00	600.00	0.00
1123	000000005	000000000000000016	0003		Actualizaciones y recargos ISSEMYM 1er qna octubre Alfonso López Abundis	40,886.73	0.00	0.00	0.00	40,886.73	0.00
1123	000000005	000000000000000016	0004		Actualizaciones y recargos ISSEMYM Nov y Dic 2023 Alfonso López Abundis	0.00	0.00	0.00	0.00	0.00	0.00
1123	000000005	000000000000000017			Pan-American Mexico, Compañia de seguros, S.A. de C.V.	0.00	0.00	0.00	0.00	0.00	0.00
1123	000000005	000000000000000017	0001		Devolución del seguro de accidentes del curso de verano 2023 PE45 nov Pan-A	0.00	0.00	0.00	0.00	0.00	0.00
1123	000000005	000000000000000018			Pedro Landeros Rodríguez	61,676.00	0.00	0.00	0.00	61,676.00	0.00
1123	000000005	000000000000000018	0001		Actualizaciones y Recargos ISR por salarios 2019-2021 Pedro Landeros Rodrig	61,676.00	0.00	0.00	0.00	61,676.00	0.00
1123	000000005	000000000000000019			Ferdinan Gallo Perez	312,202.37	0.00	0.00	0.00	312,202.37	0.00
1123	000000005	000000000000000019	0001		Exp JL40701000000700T-775-23-EXJ5B349-230512 descontado cta 1176085220	312,202.37	0.00	0.00	0.00	312,202.37	0.00
1123	000000005	000000000000000020			Jorge Sebastian Peña	0.00	0.00	1,064,753.67	0.00	1,064,753.67	0.00
1123	000000005	000000000000000020	0001		Actualización ISR ejercicio 2018 de acuerdo a crédito fiscal	0.00	0.00	198,795.22	0.00	198,795.22	0.00
1123	000000005	000000000000000020	0002		Recargos ISR ejercicio 2018 de acuerdo a crédito fiscal	0.00	0.00	542,085.48	0.00	542,085.48	0.00
1123	000000005	000000000000000020	0003		Multas por entero extemporaneo de ISR 2018 de acuerdo a crédito fiscal	0.00	0.00	323,872.97	0.00	323,872.97	0.00
1123	000000005	000000000000000021			Vicente Amancio Sanchez Ortiz	0.00	0.00	43,689.62	43,689.62	0.00	0.00
1123	000000005	000000000000000021	0001		Recargos y actualización Issemym 1er quincena febrero 2024 Vicente A.Sanchez Ortiz	0.00	0.00	41,633.63	41,633.63	0.00	0.00
1123	000000005	000000000000000021	0002		Recargos y actualización ISR marzo 2024 complementaria Vicente A. Sanchez Ortiz	0.00	0.00	2,048.00	2,048.00	0.00	0.00
1123	000000005	000000000000000021	0003		Actualizaciones y recargos ISERTP octubre 2024 Vicente A. Sanchez Ortiz	0.00	0.00	7.99	7.99	0.00	0.00
1123	000000005	000000000000000022			Gonzalo Ballesteros López	0.00	0.00	3,692.03	3,692.03	0.00	0.00
1123	000000005	000000000000000022	0001		Fondo fijo del mes de abril	0.00	0.00	1,819.01	1,819.01	0.00	0.00
1123	000000005	000000000000000022	0002		Gastos a comprobar	0.00	0.00	1,793.02	1,793.02	0.00	0.00
1123	000000005	000000000000000022	0003		Gastos a comprobar del mes de noviembre	0.00	0.00	80.00	80.00	0.00	0.00
1123	000000005	000000000000000023			Refugio Ponce Perez	0.00	0.00	4,814.45	4,814.45	0.00	0.00
1123	000000005	000000000000000023	0001		Recargos y actualizaciones de ISR servicios profesionales febrero 2024	0.00	0.00	113.00	113.00	0.00	0.00
1123	000000005	000000000000000023	0002		Recargos y actualizaciones de ISR servicios prof y otras retenciones marzo 2024	0.00	0.00	54.00	54.00	0.00	0.00
1123	000000005	000000000000000023	0003		Recargos de IVA retenido por servicios profesionales	0.00	0.00	157.00	157.00	0.00	0.00

Cuenta (3)					Nombre de la Cuenta	Saldo Inicial (5)		Movimientos del Ejercicio (6)		Saldo Final (7)	
Cta	Scta	Sscta	Ssscta	Sssscta		Debe	Haber	Debe	Haber	Debe	Haber
1123	000000005	000000000000000023	0004		Fondo fijo	0.00	0.00	4,030.50	4,030.50	0.00	0.00
1123	000000005	000000000000000023	0005		Comisión por cheque devuelto por fondos insuficientes	0.00	0.00	383.95	383.95	0.00	0.00
1123	000000005	000000000000000023	0006		Recargos ISR RESICO y serv profesionales mayo 2024. Refugio Ponce Pérez	0.00	0.00	3.00	3.00	0.00	0.00
1123	000000005	000000000000000023	0007		Recargos ISR RESICO y serv profesionales junio 2024. Refugio Ponce Pérez	0.00	0.00	73.00	73.00	0.00	0.00
1123	000000005	000000000000000024			Patricia Lovera Merlos	0.00	0.00	28,893.30	24,603.30	4,290.00	0.00
1123	000000005	000000000000000024	0001		Gastos a comprobar del mes de mayo	0.00	0.00	8,660.00	8,660.00	0.00	0.00
1123	000000005	000000000000000024	0002		Gastos a comprobar del mes de junio	0.00	0.00	0.00	0.00	0.00	0.00
1123	000000005	000000000000000024	0003		Revolvencia de Fondo Fijo de julio	0.00	0.00	688.50	688.50	0.00	0.00
1123	000000005	000000000000000024	0004		Gastos a comprobar del mes de septiembre	0.00	0.00	10,440.00	10,440.00	0.00	0.00
1123	000000005	000000000000000024	0005		Fondo Fojo del mes de octubre	0.00	0.00	285.00	285.00	0.00	0.00
1123	000000005	000000000000000024	0006		Gastos a combrobar de octubre	0.00	0.00	4,290.00	0.00	4,290.00	0.00
1123	000000005	000000000000000024	0007		Gastos a comprobar de noviembre	0.00	0.00	4,529.80	4,529.80	0.00	0.00
1123	000000005	000000000000000025			Marco Antonio Ocampo Colin	0.00	0.00	28.00	28.00	0.00	0.00
1123	000000005	000000000000000025	0001		Ingresos a comprobar del mes de junio	0.00	0.00	8.00	8.00	0.00	0.00
1123	000000005	000000000000000025	0002		Ingresos a comprobar del mes de septiembre	0.00	0.00	20.00	20.00	0.00	0.00
1123	000000005	000000000000000026			Hector Jeronimo Ortega	0.00	0.00	1,525,295.54	0.00	1,525,295.54	0.00
1123	000000005	000000000000000026	0001		Actualización y recargos Declaración complementaria ISERTP julio 2023 Hector Jeronimo Ortega	0.00	0.00	14,949.54	0.00	14,949.54	0.00
1123	000000005	000000000000000026	0002		Recargos ISR marzo 2023 Hector Jeronimo Ortega	0.00	0.00	948,041.59	0.00	948,041.59	0.00
1123	000000005	000000000000000026	0003		Actualización ISR marzo 2023 Hector Jeronimo Ortega	0.00	0.00	198,882.27	0.00	198,882.27	0.00
1123	000000005	000000000000000026	0004		Recargos ISR agosto 2023 Hector Jeronimo Ortega	0.00	0.00	292,871.51	0.00	292,871.51	0.00
1123	000000005	000000000000000026	0005		Actualización ISR agosto 2023 Hector Jeronimo Ortega	0.00	0.00	70,550.63	0.00	70,550.63	0.00
1123	000000005	000000000000000027			Norma Elizabeth Guzmán Granados	0.00	0.00	8,057.00	8,057.00	0.00	0.00
1123	000000005	000000000000000027	0001		Multa de verificación extemporánea	0.00	0.00	2,171.00	2,171.00	0.00	0.00
1123	000000005	000000000000000027	0002		Gastos a comprobar de verificaciones del mes de noviembre	0.00	0.00	5,397.00	5,397.00	0.00	0.00
1123	000000005	000000000000000027	0003		Gastos a comprobar del mes de noviembre	0.00	0.00	489.00	489.00	0.00	0.00
1123	000000005	000000000000000028			Guadalupe Ruíz Bautista	0.00	0.00	0.00	0.00	0.00	0.00
1123	000000005	000000000000000028	0001		Ingresos a comprobar del mes de noviembre	0.00	0.00	0.00	0.00	0.00	0.00
1124					**Ingresos por Recuperar a Corto Plazo**	**0.00**	**0.00**	**0.00**	**0.00**	**0.00**	**0.00**
1125					**Deudores por Anticipos de la Tesorería a Corto Plazo**	**0.00**	**0.00**	**0.00**	**0.00**	**0.00**	**0.00**
1126					**Préstamos Otorgados a Corto Plazo**	**0.00**	**0.00**	**0.00**	**0.00**	**0.00**	**0.00**
1129					**Otros Derechos a Recibir Efectivo o Equivalentes a Corto Plazo**	**0.00**	**0.00**	**0.00**	**0.00**	**0.00**	**0.00**
1130					**Derechos a Recibir Bienes o Servicios**	**0.00**	**0.00**	**0.00**	**0.00**	**0.00**	**0.00**
1131					**Anticipo a Proveedores por Adquisición de Bienes y Prestación de Serv a C P**	**0.00**	**0.00**	**0.00**	**0.00**	**0.00**	**0.00**
1132					**Anticipo a Proveedores por Adquisición de Bienes Inmuebles y Muebles a C P**	**0.00**	**0.00**	**0.00**	**0.00**	**0.00**	**0.00**
1133					**Anticipo a Proveedores por Adquisición de Bienes Intangibles a Corto Plazo**	**0.00**	**0.00**	**0.00**	**0.00**	**0.00**	**0.00**
1134					**Anticipo a Contratistas por Obras Públicas a Corto Plazo**	**0.00**	**0.00**	**0.00**	**0.00**	**0.00**	**0.00**
1139					**Otros Derechos a Recibir Bienes o Servicios a Corto Plazo**	**0.00**	**0.00**	**0.00**	**0.00**	**0.00**	**0.00**
1140					**Inventarios**	**0.00**	**0.00**	**0.00**	**0.00**	**0.00**	**0.00**
1141					**Inventario de Mercancías para Venta**	**0.00**	**0.00**	**0.00**	**0.00**	**0.00**	**0.00**
1142					**Inventario de Mercancías Terminadas**	**0.00**	**0.00**	**0.00**	**0.00**	**0.00**	**0.00**
1143					**Inventario de Mercancías en Proceso de Elaboración**	**0.00**	**0.00**	**0.00**	**0.00**	**0.00**	**0.00**
1144					**Inventario de Materias Primas, Materiales y Suministros para Producción**	**0.00**	**0.00**	**0.00**	**0.00**	**0.00**	**0.00**
1145					**Bienes en Tránsito**	**0.00**	**0.00**	**0.00**	**0.00**	**0.00**	**0.00**
1150					**Almacenes**	**239,012.01**	**0.00**	**3,752,134.02**	**3,733,091.67**	**258,054.36**	**0.00**
1151					**Almacén de Materiales y Suministros de Consumo**	**239,012.01**	**0.00**	**3,752,134.02**	**3,733,091.67**	**258,054.36**	**0.00**
1151	000000001				MATERIALES DE CONSTRUCCION	0.00	0.00	0.00	0.00	0.00	0.00
1151	000000002				MATERIAL ELECTRICO	0.00	0.00	0.00	0.00	0.00	0.00
1151	000000003				HERRAMIENTAS	0.00	0.00	0.00	0.00	0.00	0.00

Cuenta (3)					Nombre de la Cuenta	Saldo Inicial (5)		Movimientos del Ejercicio (6)		Saldo Final (7)	
Cta	Scta	Sscta	Ssscta			Debe	Haber	Debe	Haber	Debe	Haber
1151	000000004				COMBUSTIBLES Y LUBRICANTES	0.00	0.00	0.00	0.00	0.00	0.00
1151	000000005				REFACCIONES	177,612.94	0.00	0.00	0.00	177,612.94	0.00
1151	000000005	0000000000000001			REFACCIONES EJERCICIO 2023	177,612.94	0.00	0.00	0.00	177,612.94	0.00
1151	000000005	0000000000000001	0001		TU ESPACIO EJE CENTRAL 78, S.A. DE C.V.	177,612.94	0.00	0.00	0.00	177,612.94	0.00
1151	000000005	0000000000000001	0001	0001	F-14129 TU ESPACIO EJE CENTRAL 78, S.A. DE C.V. LLANTAS Y TORNEL	177,612.94	0.00	0.00	0.00	177,612.94	0.00
1151	000000006				MEDIDORES DE AGUA	0.00	0.00	0.00	0.00	0.00	0.00
1151	000000007				PRODUCTOS QUIMICOS	0.00	0.00	0.00	0.00	0.00	0.00
1151	000000008				PAPELERIA	0.00	0.00	0.00	0.00	0.00	0.00
1151	000000008	0000000000000001			PAPELERIA EJERCICIO 2023	0.00	0.00	0.00	0.00	0.00	0.00
1151	000000008	0000000000000001	0001		PAPELERIA SAJU, S.A. DE C.V.	0.00	0.00	0.00	0.00	0.00	0.00
1151	000000008	0000000000000001	0001	0001	F-2411 PAPELERIA SAJU, S.A. DE C.V. MATERIAL DE PAPELERIA	0.00	0.00	0.00	0.00	0.00	0.00
1151	000000008	0000000000000001	0001	0002	F-2610 PAPELERIA SAJU, S.A. DE C.V. MATERIAL DE PAPELERIA	0.00	0.00	0.00	0.00	0.00	0.00
1151	000000009				APOYOS	8,000.00	0.00	103,080.05	30,638.63	80,441.42	0.00
1151	000000009	0000000000000001			NUTRICIONALES	0.00	0.00	0.00	0.00	0.00	0.00
1151	000000009	0000000000000001	0001		DESPENSAS	0.00	0.00	0.00	0.00	0.00	0.00
1151	000000009	0000000000000001	0001	0001	Despensas EJERCICIO 2021	0.00	0.00	0.00	0.00	0.00	0.00
1151	000000009	0000000000000001	0001	0002	Despensas EJERCICIO 2022	0.00	0.00	0.00	0.00	0.00	0.00
1151	000000009	0000000000000001	0001	0003	Despensas EJERCICIO 2023	0.00	0.00	0.00	0.00	0.00	0.00
1151	000000009	0000000000000001	0002		DULCES	0.00	0.00	0.00	0.00	0.00	0.00
1151	000000009	0000000000000001	0002	0001	BOTAS NAVIDEÑAS	0.00	0.00	0.00	0.00	0.00	0.00
1151	000000009	0000000000000002			MOBILIARIO	0.00	0.00	0.00	0.00	0.00	0.00
1151	000000009	0000000000000002	0001		MOBILIARIO ESCOLAR	0.00	0.00	0.00	0.00	0.00	0.00
1151	000000009	0000000000000002	0001	0001	Sillas medianas	0.00	0.00	0.00	0.00	0.00	0.00
1151	000000009	0000000000000002	0001	0002	Sillas grandes	0.00	0.00	0.00	0.00	0.00	0.00
1151	000000009	0000000000000002	0001	0003	Mesas computación café	0.00	0.00	0.00	0.00	0.00	0.00
1151	000000009	0000000000000002	0001	0004	Bancas paideia 53 cm	0.00	0.00	0.00	0.00	0.00	0.00
1151	000000009	0000000000000002	0001	0005	Bancas paideia 63 cm	0.00	0.00	0.00	0.00	0.00	0.00
1151	000000009	0000000000000002	0001	0006	Bancas paideia 70 cm	0.00	0.00	0.00	0.00	0.00	0.00
1151	000000009	0000000000000002	0001	0007	Banca Z en 2 tamaños	0.00	0.00	0.00	0.00	0.00	0.00
1151	000000009	0000000000000002	0001	0008	Sillas parrilla	0.00	0.00	0.00	0.00	0.00	0.00
1151	000000009	0000000000000003			CONSTRUCCION	0.00	0.00	0.00	0.00	0.00	0.00
1151	000000009	0000000000000003	0001		LAMINAS	0.00	0.00	0.00	0.00	0.00	0.00
1151	000000009	0000000000000003	0001	0001	LAMINAS DE FIBROCEMENTO DE 1.20 X 1.25 COLOR ROJA	0.00	0.00	0.00	0.00	0.00	0.00
1151	000000009	0000000000000003	0001	0002	CUBETA 19L ELASTIK 6 AÑOS BLANCO	0.00	0.00	0.00	0.00	0.00	0.00
1151	000000009	0000000000000004			ROPA Y BLANCOS	0.00	0.00	0.00	0.00	0.00	0.00
1151	000000009	0000000000000004	0001		COBIJAS	0.00	0.00	0.00	0.00	0.00	0.00
1151	000000009	0000000000000004	0001	0001	COBIJAS 1.45 X 2 METROS	0.00	0.00	0.00	0.00	0.00	0.00
1151	000000009	0000000000000005			SALUD	8,000.00	0.00	103,080.05	30,638.63	80,441.42	0.00
1151	000000009	0000000000000005	0001		TANQUES DE OXIGENO	0.00	0.00	0.00	0.00	0.00	0.00
1151	000000009	0000000000000005	0001	0001	Tanques de oxigeno de 9,500 litros	0.00	0.00	0.00	0.00	0.00	0.00
1151	000000009	0000000000000005	0001	0002	MEDICAMENTOS	0.00	0.00	0.00	0.00	0.00	0.00

Cuenta (3)					Nombre de la Cuenta	Saldo Inicial (5)		Movimientos del Ejercicio (6)		Saldo Final (7)	
Cta	Scta	Sscta	Ssscta	Sssscta		Debe	Haber	Debe	Haber	Debe	Haber
1151	000000009	000000000000000005	0001	0003	CUESTIONARIOS PARA EVALUACIÓN	0.00	0.00	0.00	0.00	0.00	0.00
1151	000000009	000000000000000005	0002		MOBILIARIO PARA DISCAPACIDAD	8,000.00	0.00	103,080.05	30,638.63	80,441.42	0.00
1151	000000009	000000000000000005	0002	0001	SILLAS DE RUEDAS	8,000.00	0.00	81,788.70	9,347.28	80,441.42	0.00
1151	000000009	000000000000000005	0002	0002	CARRIOLA PCI	0.00	0.00	21,291.35	21,291.35	0.00	0.00
1151	000000010				SUMINISTROS MEDICOS	0.00	0.00	3,649,053.97	3,649,053.97	0.00	0.00
1151	000000010	000000000000000001			MATERIALES DIVERSOS	0.00	0.00	0.00	0.00	0.00	0.00
1151	000000010	000000000000000001	0001		MATERIALES Y ACCESORIOS MEDICOS	0.00	0.00	0.00	0.00	0.00	0.00
1151	000000010	000000000000000001	0001	0001	F-901 SERVICIOS INDUSTRIALES SEMO, S.A. DE C.V.	0.00	0.00	0.00	0.00	0.00	0.00
1151	000000010	000000000000000001	0001	0002	LONG HORN MEXICO, S.A. DE C.V. cubrebocas y guantes de latex	0.00	0.00	0.00	0.00	0.00	0.00
1151	000000010	000000000000000002			MEDICAMENTOS	0.00	0.00	3,649,053.97	3,649,053.97	0.00	0.00
1151	000000010	000000000000000002	0001		MEDICAMENTOS	0.00	0.00	3,649,053.97	3,649,053.97	0.00	0.00
1151	000000010	000000000000000002	0001	0001	F-906 MEDI-K SERVICIOS Y PRODUCTOS, S.A. DE C.V.	0.00	0.00	0.00	0.00	0.00	0.00
1151	000000010	000000000000000002	0001	0002	F-908 MEDI-K SERVICIOS Y PRODUCTOS, S.A. DE C.V.	0.00	0.00	0.00	0.00	0.00	0.00
1151	000000010	000000000000000002	0001	0003	F-4 PRODUCTOS Y SERVICIOS CAPITULARE, S.A. DE C.V.	0.00	0.00	3,649,053.97	3,649,053.97	0.00	0.00
1151	000000011				MATERIAL DE LIMPIEZA	0.00	0.00	0.00	0.00	0.00	0.00
1151	000000011	000000000000000001			EJERCICIO 2023	0.00	0.00	0.00	0.00	0.00	0.00
1151	000000011	000000000000000001	0001		LONG HORN MÉXICO, S.A. DE C.V. MATERIAL DE LIMPIEZA	0.00	0.00	0.00	0.00	0.00	0.00
1151	000000011	000000000000000001	0001	0001	F-1684 LONG HORN MEXICO, S.A. DE C.V. MATERIAL DE LIMPIEZA	0.00	0.00	0.00	0.00	0.00	0.00
1151	000000011	000000000000000001	0001	0002	F-1970 LONG HORN MEXICO, S.A DE C.V. MATERIAL DE LIMPIEZA	0.00	0.00	0.00	0.00	0.00	0.00
1151	000000011	000000000000000001	0002		SERVICIO COMERCIAL GARIS	0.00	0.00	0.00	0.00	0.00	0.00
1151	000000011	000000000000000001	0002	0001	B-189 SERVICIO COMERCIAL GARIS DONATIVO MATERIAL DE LIMPIEZA	0.00	0.00	0.00	0.00	0.00	0.00
1151	000000012				MATERIALES Y ÚTILES PARA EL PROCESAMIENTO EN EQUIPOS Y BIENES INFORMÁTICOS	0.00	0.00	0.00	0.00	0.00	0.00
1151	000000012	000000000000000001			EJERCICIO 2023	0.00	0.00	0.00	0.00	0.00	0.00
1151	000000012	000000000000000001	0001		SIA TECNOLOGÍAS, S.A.P.I. DE C.V.	0.00	0.00	0.00	0.00	0.00	0.00
1151	000000012	000000000000000001	0001	0001	F-1683 SIA TECNOLOGÍAS S.A.P.I. DE C.V. MATERIALES Y UTILES PARA EL PROCESA	0.00	0.00	0.00	0.00	0.00	0.00
1151	000000012	000000000000000001	0001	0002	F-1979 SIA TECNOLOGIAS, S.A.P.I. DE C.V. MATERIALES Y UTILES PARA EL PROCES	0.00	0.00	0.00	0.00	0.00	0.00
1151	000000013				ATAUDES	53,399.07	0.00	0.00	53,399.07	0.00	0.00
1151	000000013	000000000000000001			EJERCICIO 2023	53,399.07	0.00	0.00	53,399.07	0.00	0.00
1151	000000013	000000000000000001	0001		ANTONIA SÁNCHEZ LÓPEZ	53,399.07	0.00	0.00	53,399.07	0.00	0.00
1151	000000013	000000000000000001	0001	0001	F56D4 ANTONIA SÁNCHEZ LÓPEZ	53,399.07	0.00	0.00	53,399.07	0.00	0.00
1160					**Estimación por Perdidas o Deterioro de Activos Circulantes**	**0.00**	**0.00**	**0.00**	**0.00**	**0.00**	**0.00**
1161					**Estimaciones para Cuentas Incobrables por Derechos a Recibir Efectivo o Equ**	**0.00**	**0.00**	**0.00**	**0.00**	**0.00**	**0.00**
1162					**Estimación por Deterioro de Inventarios**	**0.00**	**0.00**	**0.00**	**0.00**	**0.00**	**0.00**
1190					**Otros Activos Circulantes**	**0.00**	**0.00**	**0.00**	**0.00**	**0.00**	**0.00**
1191					**Valores en Garantía**	**0.00**	**0.00**	**0.00**	**0.00**	**0.00**	**0.00**
1192					**Bienes en Garantía (excluye depósitos de fondos)**	**0.00**	**0.00**	**0.00**	**0.00**	**0.00**	**0.00**
1193					**Bienes Derivados de Embargos, Decomisos, Aseguramientos y Dación en Pago**	**0.00**	**0.00**	**0.00**	**0.00**	**0.00**	**0.00**
1194					**Adquisición con Fondos de Terceros**	**0.00**	**0.00**	**0.00**	**0.00**	**0.00**	**0.00**
1200					**Activo no Circulante**	**81,149,478.70**	**0.00**	**11,637,233.54**	**32,602,735.31**	**60,183,976.93**	**0.00**
1210					**Inversiones Financieras a Largo Plazo**	**16,015,527.78**	**0.00**	**9,252,313.75**	**25,267,841.53**	**0.00**	**0.00**
1211					**Inversiones a Largo Plazo**	**16,015,527.78**	**0.00**	**9,252,313.75**	**25,267,841.53**	**0.00**	**0.00**
1211	000000001				Inversiones en Valores	16,015,527.78	0.00	9,252,313.75	25,267,841.53	0.00	0.00
1211	000000001	000000000000000005			Banorte contrato 0504168260 (Gasto corriente)	0.00	0.00	0.00	0.00	0.00	0.00
1211	000000001	000000000000000006			Banorte contrato 0504170245 (Estancias infantiles)	0.00	0.00	0.00	0.00	0.00	0.00
1211	000000001	000000000000000007			Banorte contrato 0504170287 (Desayunos escolares)	0.00	0.00	0.00	0.00	0.00	0.00
1211	000000001	000000000000000008			Banorte contrato 0506794425 (Nómina)	6,049,255.45	0.00	440,636.14	6,489,891.59	0.00	0.00

Cuenta (3)					Nombre de la Cuenta	Saldo Inicial (5)		Movimientos del Ejercicio (6)		Saldo Final (7)	
Cta	Scta	Sscta	Ssscta	Sssscta		Debe	Haber	Debe	Haber	Debe	Haber
1211	000000001	000000000000000009			Banorte contrato 0506794441 (Recursos propios)	2,489,748.86	0.00	541,228.01	3,030,976.87	0.00	0.00
1211	000000001	000000000000000010			Banorte contrato 0506794467 (Recaudación)	7,476,523.47	0.00	8,270,449.60	15,746,973.07	0.00	0.00
1212					**Títulos y Valores a Largo Plazo**	**0.00**	**0.00**	**0.00**	**0.00**	**0.00**	**0.00**
1212	000000001				Inversiones en Acciones Bonos y Valores	0.00	0.00	0.00	0.00	0.00	0.00
1212	000000001	000000000000000001			Acciones	0.00	0.00	0.00	0.00	0.00	0.00
1212	000000001	000000000000000002			Bonos	0.00	0.00	0.00	0.00	0.00	0.00
1212	000000001	000000000000000003			Valores	0.00	0.00	0.00	0.00	0.00	0.00
1213					**Fideicomisos, Mandatos y Contratos Análogos**	**0.00**	**0.00**	**0.00**	**0.00**	**0.00**	**0.00**
1213	000000001				Fideicomisos	0.00	0.00	0.00	0.00	0.00	0.00
1213	000000002				Mandatos	0.00	0.00	0.00	0.00	0.00	0.00
1213	000000003				Analgos	0.00	0.00	0.00	0.00	0.00	0.00
1214					**Participaciones y Aportaciones de Capital**	**0.00**	**0.00**	**0.00**	**0.00**	**0.00**	**0.00**
1214	000000001				Aportaciones Patrimoniales de Organismos Auxiliares	0.00	0.00	0.00	0.00	0.00	0.00
1220					**Derechos a Recibir Efectivo o Equivalentes a Largo Plazo**	**0.00**	**0.00**	**0.00**	**0.00**	**0.00**	**0.00**
1221					**Documentos por Cobrar a Largo Plazo**	**0.00**	**0.00**	**0.00**	**0.00**	**0.00**	**0.00**
1221	000000001				Documentos por Cobrar	0.00	0.00	0.00	0.00	0.00	0.00
1221	000000002				CREDITOS A SERVIDORES PUBLICOS A LARGO PLAZO	0.00	0.00	0.00	0.00	0.00	0.00
1221	000000003				CUOTAS Y APORTACIONES PR COBRAR A LARGO PLAZO	0.00	0.00	0.00	0.00	0.00	0.00
1221	000000004				RETENCIONES DE OTRAS PRESTACIONES POR COBRAR A LARGO PLAZO	0.00	0.00	0.00	0.00	0.00	0.00
1222					**Deudores diversos a Largo Plazo**	**0.00**	**0.00**	**0.00**	**0.00**	**0.00**	**0.00**
1223					**Ingresos por recuperar a Largo Plazo**	**0.00**	**0.00**	**0.00**	**0.00**	**0.00**	**0.00**
1224					**Préstamos Otorgados a Largo Plazo**	**0.00**	**0.00**	**0.00**	**0.00**	**0.00**	**0.00**
1229					**Otros Derechos a Recibir Efectivo o Equivalentes a Largo Plazo**	**0.00**	**0.00**	**0.00**	**0.00**	**0.00**	**0.00**
1230					**Bienes Inmuebles, Infraestructura y Construcciones en Proceso**	**57,237,316.84**	**0.00**	**0.00**	**498,820.00**	**56,738,496.84**	**0.00**
1231					**Terrenos**	**10,753,186.00**	**0.00**	**0.00**	**0.00**	**10,753,186.00**	**0.00**
1231	000000001				REVALUACION DE TERRENOS	0.00	0.00	0.00	0.00	0.00	0.00
1231	000000002				JARDINES	0.00	0.00	0.00	0.00	0.00	0.00
1231	000000002	000000000000000001			JARDINES	0.00	0.00	0.00	0.00	0.00	0.00
1231	000000002	000000000000000001	0001		SALDO AL 31 DE DICIEMBRE DE 2009	0.00	0.00	0.00	0.00	0.00	0.00
1231	000000003				PANTEONES	0.00	0.00	0.00	0.00	0.00	0.00
1231	000000004				PARQUES Y ZOOLOGICOS	0.00	0.00	0.00	0.00	0.00	0.00
1231	000000005				PREDIOS NO EDIFICADOS	10,753,186.00	0.00	0.00	0.00	10,753,186.00	0.00
1231	000000005	000000000000000002			PREDIOS NO EDIFICADOS 2012	10,753,186.00	0.00	0.00	0.00	10,753,186.00	0.00
1231	000000005	000000000000000002	0001		TERRENO PARA CREACION DE SIAMAS 8 CEDROS	2,167,200.00	0.00	0.00	0.00	2,167,200.00	0.00
1231	000000005	000000000000000002	0002		TERRENO UBICADO EN SANTA ANA TLAPALTITLAN TOLUCA ESTADO DE MEXICO	3,692,790.00	0.00	0.00	0.00	3,692,790.00	0.00
1231	000000005	000000000000000002	0004		TERRENO UBICADO EN POBLADO DE SAN MARCOS YACHIHUACALTEPEC	1,243,130.00	0.00	0.00	0.00	1,243,130.00	0.00
1231	000000005	000000000000000002	0005		TERRENO UBICADO EN POBLADO DE SAN MATEO OTZACATIPAN	2,523,000.00	0.00	0.00	0.00	2,523,000.00	0.00
1231	000000005	000000000000000002	0006		TERRENO UBICADO EN POBLADO SAN MARCOS YACHIHUACALTEPEC	1,127,066.00	0.00	0.00	0.00	1,127,066.00	0.00
1231	000000006				CAMPOS DEPORTIVOS (sin instalaciones)	0.00	0.00	0.00	0.00	0.00	0.00
1232					**Viviendas**	**0.00**	**0.00**	**0.00**	**0.00**	**0.00**	**0.00**
1233					**Edificios no Habitacionales**	**45,985,310.84**	**0.00**	**0.00**	**0.00**	**45,985,310.84**	**0.00**
1233	000000008				EDIFICIOS NO HABITACIONALES	45,985,310.84	0.00	0.00	0.00	45,985,310.84	0.00
1233	000000008	000000000000000001			EDIFICIOS NO HABITACIONALES	22,913,205.24	0.00	0.00	0.00	22,913,205.24	0.00
1233	000000008	000000000000000001	0008		SIAMAS CACALOMACAN	2,065,238.19	0.00	0.00	0.00	2,065,238.19	0.00
1233	000000008	000000000000000001	0009		INMUEBLE UBICADO EN AV. INDEPENDENCIA ORIENTE NO.502 TOLUCA ESTADO DE MEXIC	8,500,000.00	0.00	0.00	0.00	8,500,000.00	0.00
1233	000000008	000000000000000001	0010		EDIFICIO CENTRAL Y AMPLIACION	3,243,957.19	0.00	0.00	0.00	3,243,957.19	0.00
1233	000000008	000000000000000001	0011		ESTANCIA INFANTIL ANTONIA NAVA DE CATALAN TLACHALOYA	340,136.25	0.00	0.00	0.00	340,136.25	0.00
1233	000000008	000000000000000001	0012		UNIDAD DE REHABILITACION AV. 5 DE MAYO S/N PUEBLO NUEVO SAN PABLO AUTOPAN	434,855.34	0.00	0.00	0.00	434,855.34	0.00
1233	000000008	000000000000000001	0013		CENTRO DE DESARROLLO COMUNITARIO SIAMAS LERDO DE TEJADA COL. SEMINARIO	155,571.42	0.00	0.00	0.00	155,571.42	0.00
1233	000000008	000000000000000001	0015		CENTRO DE DESARROLLO INFANTIL SAN MARCOS YACHIHUACALTEPEC	1,598,901.53	0.00	0.00	0.00	1,598,901.53	0.00
1233	000000008	000000000000000001	0016		CENTRO DE INTEGRACION JUVENIL A.C. AV. DE LOS MAESTROS	332,500.00	0.00	0.00	0.00	332,500.00	0.00

Cuenta (3)					Nombre de la Cuenta	Saldo Inicial (5)		Movimientos del Ejercicio (6)		Saldo Final (7)	
Cta	Scta	Sscta	Ssscta	Sssscta		Debe	Haber	Debe	Haber	Debe	Haber
1233	000000008	000000000000000001	0017		DEPARTAMENTO JURIDICO CONTRALORIA DIF MUNICIPAL 18 DE MARZO No. 112	4,363,470.28	0.00	0.00	0.00	4,363,470.28	0.00
1233	000000008	000000000000000001	0018		SIAMAS AV. TOLUCA S/N LA JOYA	679,345.04	0.00	0.00	0.00	679,345.04	0.00
1233	000000008	000000000000000001	0019		SIAMAS ENRIQUE OLASCOAGA No. 318 COL. UNION	1,044,230.00	0.00	0.00	0.00	1,044,230.00	0.00
1233	000000008	000000000000000001	0020		PLAZA COMUNITARIA Y C.C.P.I. SAN CRISTOBAL HUICHOCHITLAN	155,000.00	0.00	0.00	0.00	155,000.00	0.00
1233	000000008	000000000000000002			EDIFICOS NO HABITACIONALES 2013 2015	6,761,012.86	0.00	0.00	0.00	6,761,012.86	0.00
1233	000000008	000000000000000002	0003		CONSTRUCCION TALLER DE PANADERIA SAN ANDRES	130,557.86	0.00	0.00	0.00	130,557.86	0.00
1233	000000008	000000000000000002	0013		CONSTRUCCION INTEGRAL DEL TALLER PARA TERAPIA REHABILITACION ADUL MAY SAUCE	1,970,537.81	0.00	0.00	0.00	1,970,537.81	0.00
1233	000000008	000000000000000002	0014		CONSTRUCCION DE CABALLERIZAS PARA LA UNIDAD MUNICIPAL DE EQUINOTERAPIA	2,165,764.94	0.00	0.00	0.00	2,165,764.94	0.00
1233	000000008	000000000000000002	0015		CONSTRUCCION DE NUCLEO DE OFICINAS EN EL SIAMAS MARIANO RIVA PALACIO	592,211.21	0.00	0.00	0.00	592,211.21	0.00
1233	000000008	000000000000000002	0016		PRES DE SERV DEMO ESTRUC DE CONCRE ARM DE INM DE PANAD DE SN MARCOS YACHIHU	0.00	0.00	0.00	0.00	0.00	0.00
1233	000000008	000000000000000002	0017		REHABILITACION DE ESTANCIA INFANTIL CARMEN RODRIGUEZ DE OZUNA	1,059,941.02	0.00	0.00	0.00	1,059,941.02	0.00
1233	000000008	000000000000000002	0018		REHABILITACION DE ESTANCIA INFANTIL JULIETA LECHUGA DE PICHARDO	493,533.78	0.00	0.00	0.00	493,533.78	0.00
1233	000000008	000000000000000002	0019		CONSTRUCCION DE BODEGA PARA CABALLERIZAS EN LA UNIDAD MUNICIPAL DE EQUINOTE	348,466.24	0.00	0.00	0.00	348,466.24	0.00
1233	000000008	000000000000000003			EDIFICIOS NO HABITACIONALES 2016 - 2018	16,311,092.74	0.00	0.00	0.00	16,311,092.74	0.00
1233	000000008	000000000000000003	0001		INMUEBLE PARA ALMACEN Y SERVICIOS GENERALES (AV. RIO PAPALOAPAN S/N)	16,311,092.74	0.00	0.00	0.00	16,311,092.74	0.00
1234					**Infraestructura**	**0.00**	**0.00**	**0.00**	**0.00**	**0.00**	**0.00**
1235					**Construcciones en Proceso en Bienes de Dominio Público**	**0.00**	**0.00**	**0.00**	**0.00**	**0.00**	**0.00**
1236					**Construcciones en Proceso en Bienes Própios**	**498,820.00**	**0.00**	**0.00**	**498,820.00**	**0.00**	**0.00**
1236	000000001				DEPARTAMENTO DE OBRAS PUBLICAS	498,820.00	0.00	0.00	498,820.00	0.00	0.00
1236	000000001	000000000000000004			OBRAS POR ADMINISTRACION 2019 -2021	498,820.00	0.00	0.00	498,820.00	0.00	0.00
1236	000000001	000000000000000004	0001		EJERCICIO 2019	0.00	0.00	0.00	0.00	0.00	0.00
1236	000000001	000000000000000004	0001	0001	SMDT-OP-IR-DAT-DO-01/19 ADECUACION Y REHABILITACION CASA DE DIA SAN MARCOS	0.00	0.00	0.00	0.00	0.00	0.00
1236	000000001	000000000000000004	0001	0002	SMDT-OP-IR-DAT-DO-02/19 ADECUACION Y REMODELACION URIS HERIBERTO ENRIQUEZ	0.00	0.00	0.00	0.00	0.00	0.00
1236	000000001	000000000000000004	0001	0003	SMDT-OP-IR-DAT-DO-03/19 REHABILITACION CENTRO DE SALUD, CASA DE DIA, TALLER	0.00	0.00	0.00	0.00	0.00	0.00
1236	000000001	000000000000000004	0001	0004	SMDT-OP-IR-DAT-DO-04/19 REHABILITACION INMUEBLE JURIDICO	0.00	0.00	0.00	0.00	0.00	0.00
1236	000000001	000000000000000004	0001	0006	SMDT-OP-IR-DAT-DO-06/19 REHABILITACION Y ADEC CENTRO DE SALUD HEROES 5 DE M	0.00	0.00	0.00	0.00	0.00	0.00
1236	000000001	000000000000000004	0001	0009	SMDT-OP-IR-DAT-09/19 IMPERMEABILIZACION SAUCES, CERRILLOC SAN PABLO, UNIMEQ	0.00	0.00	0.00	0.00	0.00	0.00
1236	000000001	000000000000000004	0002		EJERCICIO 2020	498,820.00	0.00	0.00	498,820.00	0.00	0.00
1236	000000001	000000000000000004	0002	0001	SMDT-OP-IR-DAT-DO-001/2020 EDIFICIO ACCESIBLE A PERSONAS CON DISCAPACIDAD Y	0.00	0.00	0.00	0.00	0.00	0.00
1236	000000001	000000000000000004	0002	0002	SMDT-OP-IR-DAT-DO-002/2020 REESTRUCTURACIION INMUEBLE JURIDICO	0.00	0.00	0.00	0.00	0.00	0.00
1236	000000001	000000000000000004	0002	0003	SMDT-OPIR-DAT-DO-003/2020 REHABILITACION CENTRO DE SALUD, CASA DE DIA Y TAL	0.00	0.00	0.00	0.00	0.00	0.00
1236	000000001	000000000000000004	0002	0004	SMDT-OP-AD-DAT-DO-004/2020 SUSTITUCION Y MTTO DE CUBIERTAS Y PLAFONES	0.00	0.00	0.00	0.00	0.00	0.00
1236	000000001	000000000000000004	0002	0005	SMDT-OP-AD-DAT-DO-005/2020 REFUERZO ELEMENTOS ESTRUCTURALES POR SISMO	0.00	0.00	0.00	0.00	0.00	0.00
1236	000000001	000000000000000004	0002	0006	SMDT-OP-AD-DAT-DO-006/2020 REESTRUCTURACION POR DAÑOS DEL SISMO DEL 23 JUNI	0.00	0.00	0.00	0.00	0.00	0.00
1236	000000001	000000000000000004	0002	0007	SMDT-OP-AD-DAT-DO-007/2020 REESTRUCTURACION POR DAÑOS DEL SISMO DEL 23 DE J	0.00	0.00	0.00	0.00	0.00	0.00
1236	000000001	000000000000000004	0002	0008	SMDT-OP-IR-DAT-DO-008/2020 REHABILITACION Y ADECUACION PARQUE COLOSIO	498,820.00	0.00	0.00	498,820.00	0.00	0.00
1239					**Otros Bienes Inmuebles**	**0.00**	**0.00**	**0.00**	**0.00**	**0.00**	**0.00**
1240					**Bienes Muebles**	**48,192,147.52**	**0.00**	**1,211,754.03**	**0.00**	**49,403,901.55**	**0.00**
1241					**Mobiliario y Equipo de Administración**	**12,799,832.28**	**0.00**	**481,635.74**	**0.00**	**13,281,468.02**	**0.00**
1241	000000001				REVALUACION DE MOBILIARIO Y EQUIPO DE ADMINISTRACION	0.00	0.00	0.00	0.00	0.00	0.00
1241	000000002				ARTICULOS Y EQUIPO DE BIBLIOTECA	0.00	0.00	0.00	0.00	0.00	0.00
1241	000000003				EQUIPO CONTRA INCENDIO	15,660.00	0.00	45,580.45	0.00	61,240.45	0.00
1241	000000003	000000000000000001			EQUIPO CONTRA INCENDIO	15,660.00	0.00	45,580.45	0.00	61,240.45	0.00

Cuenta (3)					Nombre de la Cuenta	Saldo Inicial (5)		Movimientos del Ejercicio (6)		Saldo Final (7)	
Cta	Scta	Sscta	Ssscta	Sssscta		Debe	Haber	Debe	Haber	Debe	Haber
1241	000000003	0000000000000000001	0002		F-41 A KIT DE ALARMA	15,660.00	0.00	0.00	0.00	15,660.00	0.00
1241	000000003	0000000000000000001	0003		F-A285 EXTINTOR EQUIPO NUEVO DE CO2 DE 5 LBS	0.00	0.00	9,116.09	0.00	9,116.09	0.00
1241	000000003	0000000000000000001	0004		F-A285 EXTINTOR EQUIPO NUEVO DE CO2 DE 5 LBS	0.00	0.00	9,116.09	0.00	9,116.09	0.00
1241	000000003	0000000000000000001	0005		F-A285 EXTINTOR EQUIPO NUEVO DE CO2 DE 5 LBS	0.00	0.00	9,116.09	0.00	9,116.09	0.00
1241	000000003	0000000000000000001	0006		F-A285 EXTINTOR EQUIPO NUEVO DE CO2 DE 5 LBS	0.00	0.00	9,116.09	0.00	9,116.09	0.00
1241	000000003	0000000000000000001	0007		F-A285 EXTINTOR EQUIPO NUEVO DE CO2 DE 5 LBS	0.00	0.00	9,116.09	0.00	9,116.09	0.00
1241	000000004				EQUIPO DE COMPUTO Y ACCESORIOS	6,138,930.15	0.00	424,105.29	0.00	6,563,035.44	0.00
1241	000000004	0000000000000000001			EQUIPO DE COMPUTO Y ACCESORIOS	6,138,930.15	0.00	424,105.29	0.00	6,563,035.44	0.00
1241	000000004	0000000000000000001	0001		IMPRESORA	0.00	0.00	0.00	0.00	0.00	0.00
1241	000000004	0000000000000000001	0005		IMPRESORA	2,788.44	0.00	0.00	0.00	2,788.44	0.00
1241	000000004	0000000000000000001	0008		CPU	0.00	0.00	0.00	0.00	0.00	0.00
1241	000000004	0000000000000000001	0010		COMPUTADORA PORTATIL	15,798.70	0.00	0.00	0.00	15,798.70	0.00
1241	000000004	0000000000000000001	0011		COMPUTADORA PORTATIL	24,094.80	0.00	0.00	0.00	24,094.80	0.00
1241	000000004	0000000000000000001	0022		IMPRESORA	4,819.13	0.00	0.00	0.00	4,819.13	0.00
1241	000000004	0000000000000000001	0025		COMPUTADORA PORTATIL	6,944.97	0.00	0.00	0.00	6,944.97	0.00
1241	000000004	0000000000000000001	0028		IMPRESORA	3,444.97	0.00	0.00	0.00	3,444.97	0.00
1241	000000004	0000000000000000001	0031		COMPUTADORA	0.00	0.00	0.00	0.00	0.00	0.00
1241	000000004	0000000000000000001	0034		COMPUTADORA	6,960.00	0.00	0.00	0.00	6,960.00	0.00
1241	000000004	0000000000000000001	0035		LECTOR DE CODIGO DE BARRA	3,300.00	0.00	0.00	0.00	3,300.00	0.00
1241	000000004	0000000000000000001	0036		LECTOR DE CODIGO DE BARRA	3,300.00	0.00	0.00	0.00	3,300.00	0.00
1241	000000004	0000000000000000001	0037		ESCANER	15,996.99	0.00	0.00	0.00	15,996.99	0.00
1241	000000004	0000000000000000001	0038		ESCANER	27,022.70	0.00	0.00	0.00	27,022.70	0.00
1241	000000004	0000000000000000001	0039		ESCANER	4,602.30	0.00	0.00	0.00	4,602.30	0.00
1241	000000004	0000000000000000001	0040		F-43 KIT P/ENSAMBLAR EQUIPO DE COMPUTO (FINANZAS)	15,136.33	0.00	0.00	0.00	15,136.33	0.00
1241	000000004	0000000000000000001	0041		F-12240 HP SCANJET PRO 3000 SCANNER	7,888.00	0.00	0.00	0.00	7,888.00	0.00
1241	000000004	0000000000000000001	0045		MULTIFUNCIONAL HP LASER COLOR 1312MF	12,901.91	0.00	0.00	0.00	12,901.91	0.00
1241	000000004	0000000000000000001	0049		COMPUTADORA DUAL CORE E5400 A 2.7 GB MONITOR LCD 17"	16,000.00	0.00	0.00	0.00	16,000.00	0.00
1241	000000004	0000000000000000001	0050		LAPTOP TOSHIBA L455-SP5015	0.00	0.00	0.00	0.00	0.00	0.00
1241	000000004	0000000000000000001	0055		F-AA381 ECTOAM32E01K COMPUTADORA ENSAMBLADA TRU BASIC, CON PROCESADOR	0.00	0.00	0.00	0.00	0.00	0.00
1241	000000004	0000000000000000001	0056		F-AA381 ECTOAM32E01K COMPUTADORA ENSAMBLADA TRU BASIC CON PROCESADOR	0.00	0.00	0.00	0.00	0.00	0.00
1241	000000004	0000000000000000001	0057		F-AA381 ECTOAM32E01K COMPUTADORA ENSAMBLADA TRU BASIC CON PROCESADOR	0.00	0.00	0.00	0.00	0.00	0.00
1241	000000004	0000000000000000001	0059		F-962 HPEVERYOBODY ON HP PAVILION G42-463 LA INTEL CORE3WINDOWS7	0.00	0.00	0.00	0.00	0.00	0.00
1241	000000004	0000000000000000001	0060		F-0058 CPUY MONITOR LENOVO QS00280728 2GB RAM, 256GB DISCO DURO TECLADO Y M	9,500.00	0.00	0.00	0.00	9,500.00	0.00
1241	000000004	0000000000000000001	0061		F-0064 CPU LENOVO QS00260958, 2GB RAM Y 500 GB DISCO DURO TECLADO Y MOUSE	10,380.00	0.00	0.00	0.00	10,380.00	0.00
1241	000000004	0000000000000000001	0062		F-7859 CM755A HP OFFICEJET 8500 15/11PPM,480 PANTALLA TACTIL	0.00	0.00	0.00	0.00	0.00	0.00
1241	000000004	0000000000000000001	0063		F-92 LAP TOP HP 4GB DE RAM Y 640 DE DISCO DURO	14,790.00	0.00	0.00	0.00	14,790.00	0.00
1241	000000004	0000000000000000001	0067		F-AA593 COMPUTADORA ENSAMBLADA TRU BASIC, PROCESADOR AMD ATHLON II X3 450	0.00	0.00	0.00	0.00	0.00	0.00
1241	000000004	0000000000000000001	0068		F-AA593 COMPUTADORA ENSAMBLADA TRU BASIC, PROCESADOR AMD ATHLON II X3 450	4,972.92	0.00	0.00	0.00	4,972.92	0.00
1241	000000004	0000000000000000001	0069		F-AA593 COMPUTADORA ENSAMBLADA TRU BASIC, PROCESADOR AMD ATHLON II X3 450	4,972.92	0.00	0.00	0.00	4,972.92	0.00

Cuenta (3)					Nombre de la Cuenta	Saldo Inicial (5)		Movimientos del Ejercicio (6)		Saldo Final (7)	
Cta	Scta	Sscta	Ssscta	Sssscta		Debe	Haber	Debe	Haber	Debe	Haber
1241	000000004	0000000000000000001	0070		F-AA593 COMPUTADORA ENSAMBLADA TRU BASIC, PROCESADOR AMD ATHLON II X3 450	4,972.92	0.00	0.00	0.00	4,972.92	0.00
1241	000000004	0000000000000000001	0072		F-AA593 COMPUTADORA ENSAMBLADA TRU BASIC, PROCESADOR AMD ATHLON II X3 450	4,972.92	0.00	0.00	0.00	4,972.92	0.00
1241	000000004	0000000000000000001	0076		F-AA381 ECTOAM32E01K COMPUTADORA ENSAMBLADA TRU BASIC, CON PROCESADOR	4,972.92	0.00	0.00	0.00	4,972.92	0.00
1241	000000004	0000000000000000001	0077		F-AA381 ECTOAM32E01K COMPUTADORA ENSAMBLADA TRU BASIC, CON PROCESADOR	4,972.92	0.00	0.00	0.00	4,972.92	0.00
1241	000000004	0000000000000000001	0078		F-AA381 ECTOAM32E01K COMPUTADORA ENSAMBLADA TRU BASIC, CON PROCESADOR	4,972.92	0.00	0.00	0.00	4,972.92	0.00
1241	000000004	0000000000000000001	0080		F-AA593 COMPUTADORA ENSAMBLADA TRU BASIC, PROCESADOR AMD ATHLON II X3 450	4,972.92	0.00	0.00	0.00	4,972.92	0.00
1241	000000004	0000000000000000001	0081		F-AA593 COMPUTADORA ENSAMBLADA TRU BASIC, PROCESADOR AMD ATHLON II X3 450	4,972.92	0.00	0.00	0.00	4,972.92	0.00
1241	000000004	0000000000000000001	0082		F-AA381 ECTO1532E01K PROCESADOR INTEL CORE 17870HT2.93 MHZ MEMORIA RAM DDR3	7,588.72	0.00	0.00	0.00	7,588.72	0.00
1241	000000004	0000000000000000001	0083		F-AA381 ECTO1532E01K PROCESADOR INTEL CORE 17870HT2.93 MHZ MEMORIA RAM DDR3	7,588.72	0.00	0.00	0.00	7,588.72	0.00
1241	000000004	0000000000000000001	0087		COMPUTADORA	0.00	0.00	0.00	0.00	0.00	0.00
1241	000000004	0000000000000000001	0088		COMPUTADORA	3,689.37	0.00	0.00	0.00	3,689.37	0.00
1241	000000004	0000000000000000001	0092		LAPTOP TOSHIBA L455-SP5015	11,150.00	0.00	0.00	0.00	11,150.00	0.00
1241	000000004	0000000000000000001	0093		F-AA381 ECTOAM32E01K COMPUTADORA ENSAMBLADA TRU BASIC, CON PROCESADOR	4,972.92	0.00	0.00	0.00	4,972.92	0.00
1241	000000004	0000000000000000001	0094		F-AA381 ECTOAM32E01K COMPUTADORA ENSAMBLADA TRU BASIC CON PROCESADOR	4,972.92	0.00	0.00	0.00	4,972.92	0.00
1241	000000004	0000000000000000001	0095		F-AA593 COMPUTADORA ENSAMBLADA TRU BASIC, PROCESADOR AMD ATHLON II X3 450	4,972.92	0.00	0.00	0.00	4,972.92	0.00
1241	000000004	0000000000000000001	0096		F-AA381 ECTOAM32E01K COMPUTADORA ENSAMBLADA TRU BASIC, CON PROCESADOR	4,972.92	0.00	0.00	0.00	4,972.92	0.00
1241	000000004	0000000000000000001	0097		F-AA381 ECTOAM32E01K COMPUTADORA ENSAMBLADA TRU BASIC, CON PROCESADOR	4,972.92	0.00	0.00	0.00	4,972.92	0.00
1241	000000004	0000000000000000001	0098		F-AA381 ECTOAM32E01K COMPUTADORA ENSAMBLADA TRU BASIC CON PROCESADOR	4,972.92	0.00	0.00	0.00	4,972.92	0.00
1241	000000004	0000000000000000001	0099		F-AA593 COMPUTADORA ENSAMBLADA TRU BASIC, PROCESADOR AMD ATHLON II X3 450	4,972.92	0.00	0.00	0.00	4,972.92	0.00
1241	000000004	0000000000000000001	0102		F-AA593 COMPUTADORA ENSAMBLADA TRU BASIC, PROCESADOR AMD ATHLON II X3 450	4,972.92	0.00	0.00	0.00	4,972.92	0.00
1241	000000004	0000000000000000001	0103		F-AA593 COMPUTADORA ENSAMBLADA TRU BASIC, PROCESADOR AMD ATHLON II X3 450	4,972.92	0.00	0.00	0.00	4,972.92	0.00
1241	000000004	0000000000000000001	0104		F-AA593 COMPUTADORA ENSAMBLADA TRU BASIC, PROCESADOR AMD ATHLON II X3 450	4,972.92	0.00	0.00	0.00	4,972.92	0.00
1241	000000004	0000000000000000001	0108		F-AA381 ECTOAM32E01K COMPUTADORA ENSAMBLADA TRU BASIC CON PROCESADOR	4,972.92	0.00	0.00	0.00	4,972.92	0.00
1241	000000004	0000000000000000001	0110		F-AA593 COMPUTADORA ENSAMBLADA TRU BASIC, PROCESADOR AMD ATHLON II X3 450	4,972.92	0.00	0.00	0.00	4,972.92	0.00
1241	000000004	0000000000000000001	0111		F-AA593 COMPUTADORA ENSAMBLADA TRU BASIC, PROCESADOR AMD ATHLON II X3 450	4,972.92	0.00	0.00	0.00	4,972.92	0.00
1241	000000004	0000000000000000001	0112		IMPRESORA HP LASERJET 1505	4,871.81	0.00	0.00	0.00	4,871.81	0.00
1241	000000004	0000000000000000001	0113		F-AA381 ECTOAM32E01K COMPUTADORA ENSAMBLADA TRU BASIC CON PROCESASDOR	4,972.92	0.00	0.00	0.00	4,972.92	0.00
1241	000000004	0000000000000000001	0114		F-8848 13V KIT P/ENSAMBLAR SEMPRON 2.8GHZ(S145),2Gb, 500Gb,AVRF, DVD=Rw, NE	3,364.00	0.00	0.00	0.00	3,364.00	0.00
1241	000000004	0000000000000000001	0115		F-8848 13V KIT P/ENSAMBLAR SEMPRON 2.8GHZ(S145),2Gb, 500Gb,AVRF, DVD=Rw, NE	3,364.00	0.00	0.00	0.00	3,364.00	0.00
1241	000000004	0000000000000000001	0116		F-8848 13V KIT P/ENSAMBLAR SEMPRON 2.8GHZ(S145),2Gb, 500Gb,AVRF, DVD=Rw,NEG	3,364.00	0.00	0.00	0.00	3,364.00	0.00
1241	000000004	0000000000000000001	0117		F-8848 13V KIT P/ENSAMBLAR SEMPRON 2.8GHZ(S145),2Gb, 500Gb,AVRF, DVD=Rw,NEG	3,364.00	0.00	0.00	0.00	3,364.00	0.00
1241	000000004	0000000000000000001	0118		F-8848 13V KIT P/ENSAMBLAR SEMPRON 2.8GHZ(S145),2Gb, 500Gb,AVRF, DVD=Rw,NEG	3,364.00	0.00	0.00	0.00	3,364.00	0.00
1241	000000004	0000000000000000001	0119		F-8848 13V KIT P/ENSAMBLAR SEMPRON 2.8GHZ(S145),2Gb, 500Gb,AVRF, DVD=Rw,NEG	3,364.00	0.00	0.00	0.00	3,364.00	0.00
1241	000000004	0000000000000000001	0120		F-8848 13V KIT P/ENSAMBLAR SEMPRON 2.8GHZ(S145),2Gb, 500Gb,AVRF, DVD=Rw,NEG	3,364.00	0.00	0.00	0.00	3,364.00	0.00
1241	000000004	0000000000000000001	0121		F-8848 13V KIT P/ENSAMBLAR SEMPRON 2.8GHZ(S145),2Gb, 500Gb,AVRF, DVD=Rw,NEG	3,364.00	0.00	0.00	0.00	3,364.00	0.00
1241	000000004	0000000000000000001	0122		F-8848 13V KIT P/ENSAMBLAR SEMPRON 2.8GHZ(S145),2Gb, 500Gb,AVRF, DVD=Rw,NEG	3,364.00	0.00	0.00	0.00	3,364.00	0.00
1241	000000004	0000000000000000001	0123		F-AA593 COMPUTADORA ENSAMBLADA TRU BASIC, PROCESADOR AMD ATHLON II X3 450	4,972.92	0.00	0.00	0.00	4,972.92	0.00
1241	000000004	0000000000000000001	0124		F-000044 MESA PARA COMPUTADORA CUBIERTA DE CRISTA	2,900.00	0.00	0.00	0.00	2,900.00	0.00
1241	000000004	0000000000000000001	0125		F-1002 COMPUTADORA BEN Q AIO SEMPRO 1.5	8,200.00	0.00	0.00	0.00	8,200.00	0.00

Cuenta (3)					Nombre de la Cuenta	Saldo Inicial (5)		Movimientos del Ejercicio (6)		Saldo Final (7)	
Cta	Scta	Sscta	Ssscta	Sssscta		Debe	Haber	Debe	Haber	Debe	Haber
1241	000000004	0000000000000000001	0126		F-1002 COMPUTADORA BEN Q AIO SEMPRO 1.5	8,200.00	0.00	0.00	0.00	8,200.00	0.00
1241	000000004	0000000000000000001	0127		F-1002 COMPUTADORA BEN Q AIO SEMPRO 1.5	8,200.00	0.00	0.00	0.00	8,200.00	0.00
1241	000000004	0000000000000000001	0128		F-1002 COMPUTADORA BEN Q AIO SEMPRO 1.5	8,200.00	0.00	0.00	0.00	8,200.00	0.00
1241	000000004	0000000000000000001	0129		F-1002 COMPUTADORA BEN Q AIO SEMPRO 1.5	8,200.00	0.00	0.00	0.00	8,200.00	0.00
1241	000000004	0000000000000000001	0130		F-1002 COMPUTADORA BEN Q AIO SEMPRO 1.5	8,200.00	0.00	0.00	0.00	8,200.00	0.00
1241	000000004	0000000000000000001	0131		F-1002 COMPUTADORA BEN Q AIO SEMPRO 1.5	8,200.00	0.00	0.00	0.00	8,200.00	0.00
1241	000000004	0000000000000000001	0132		F-1002 COMPUTADORA BEN Q AIO SEMPRO 1.5	8,200.00	0.00	0.00	0.00	8,200.00	0.00
1241	000000004	0000000000000000001	0133		F-1002 COMPUTADORA BEN Q AIO SEMPRO 1.5	8,200.00	0.00	0.00	0.00	8,200.00	0.00
1241	000000004	0000000000000000001	0134		F-1002 COMPUTADORA BEN Q AIO SEMPRO 1.5	8,200.00	0.00	0.00	0.00	8,200.00	0.00
1241	000000004	0000000000000000001	0135		F-1002 COMPUTADORA BEN Q AIO SEMPRO 1.5	8,200.00	0.00	0.00	0.00	8,200.00	0.00
1241	000000004	0000000000000000001	0136		F-1002 COMPUTADORA BEN Q AIO SEMPRO 1.5	8,200.00	0.00	0.00	0.00	8,200.00	0.00
1241	000000004	0000000000000000001	0137		F-1002 COMPUTADORA BEN Q AIO SEMPRO 1.5	8,200.00	0.00	0.00	0.00	8,200.00	0.00
1241	000000004	0000000000000000001	0138		F-1002 MULTIFUNCIONAL HP LASERJET M1120	6,500.00	0.00	0.00	0.00	6,500.00	0.00
1241	000000004	0000000000000000001	0139		F-1002 MULTIFUNCIONAL HP LASERJET M1120	6,500.00	0.00	0.00	0.00	6,500.00	0.00
1241	000000004	0000000000000000001	0140		F-1002 SERVIDOR DE DATOS	13,959.99	0.00	0.00	0.00	13,959.99	0.00
1241	000000004	0000000000000000001	0141		F-1006 IMPRESORA LASER HP 1606	4,988.00	0.00	0.00	0.00	4,988.00	0.00
1241	000000004	0000000000000000001	0143		F-1006 LAPTOP GATEWAY COREDUO P6600 DD320 4GB	16,008.00	0.00	0.00	0.00	16,008.00	0.00
1241	000000004	0000000000000000001	0144		COMPUTADORA	12,305.00	0.00	0.00	0.00	12,305.00	0.00
1241	000000004	0000000000000000001	0149		BENQ AIO SEMPRON 1.5 1GB RAM 250 WEB CAM 18.5"	0.00	0.00	0.00	0.00	0.00	0.00
1241	000000004	0000000000000000001	0150		BENQ AIO SEMPRON 1.5 1GB RAM 250 WEB CAM 18.5"	0.00	0.00	0.00	0.00	0.00	0.00
1241	000000004	0000000000000000001	0151		BENQ AIO SEMPRON 1.5 1GB RAM 250 WEB CAM 18.5"	8,200.01	0.00	0.00	0.00	8,200.01	0.00
1241	000000004	0000000000000000001	0153		BENQ AIO SEMPRON 1.5 1GB RAM 250 WEB CAM 18.5"	8,200.01	0.00	0.00	0.00	8,200.01	0.00
1241	000000004	0000000000000000001	0154		BENQ AIO SEMPRON 1.5 1GB RAM 250 WEB CAM 18.5"	8,200.01	0.00	0.00	0.00	8,200.01	0.00
1241	000000004	0000000000000000001	0155		BENQ AIO SEMPRON 1.5 1GB RAM 250 WEB CAM 18.5"	8,200.01	0.00	0.00	0.00	8,200.01	0.00
1241	000000004	0000000000000000001	0156		BENQ AIO SEMPRON 1.5 1GB RAM 250 WEB CAM 18.5"	8,200.01	0.00	0.00	0.00	8,200.01	0.00
1241	000000004	0000000000000000001	0157		BENQ AIO SEMPRON 1.5 1GB RAM 250 WEB CAM 18.5"	8,200.01	0.00	0.00	0.00	8,200.01	0.00
1241	000000004	0000000000000000001	0160		F-1190 IMPRESORA HP LASERJET P1102	4,988.00	0.00	0.00	0.00	4,988.00	0.00
1241	000000004	0000000000000000001	0162		SERVIDOR DE DATOS INTEL CORE 15 A 3.2 GHZ LCD22"	13,959.99	0.00	0.00	0.00	13,959.99	0.00
1241	000000004	0000000000000000001	0163		F-AA593 COMPUTADORA ENSAMBLADA TRU BASIC, PROCESADOR AMD ATHLON II X3 450	4,972.92	0.00	0.00	0.00	4,972.92	0.00
1241	000000004	0000000000000000001	0169		F-1193 EQUIPO DE COMPUTO BENQ AIO SEMPRON 1.5 GB 18.5"	8,200.01	0.00	0.00	0.00	8,200.01	0.00
1241	000000004	0000000000000000001	0173		F-1193 EQUIPO DE COMPUTO BENQ AIO SEMPRON 1.5 GB 18.5"	8,200.01	0.00	0.00	0.00	8,200.01	0.00
1241	000000004	0000000000000000001	0175		F-38 IMPRESORA HPLASERJET P1606 DN	4,988.00	0.00	0.00	0.00	4,988.00	0.00
1241	000000004	0000000000000000001	0177		F-38 BENQAIO SEMPRON 1,51Gb RAM, 250DD,webcam, 18,5"XP HOME	8,200.00	0.00	0.00	0.00	8,200.00	0.00
1241	000000004	0000000000000000001	0183		F-16 ACER MODELO AX 1430 MW34S PROCESADOR AMD E300 DUAL CORE	10,432.80	0.00	0.00	0.00	10,432.80	0.00
1241	000000004	0000000000000000001	0184		F-16 ACER MODELO AX 1430 MW34S PROCESADOR AMD E300 DUAL CORE	10,432.80	0.00	0.00	0.00	10,432.80	0.00
1241	000000004	0000000000000000001	0187		F-16 ACER MODELO AX 1430 MW34S PROCESADOR AMD E300 DUAL CORE	10,432.80	0.00	0.00	0.00	10,432.80	0.00
1241	000000004	0000000000000000001	0188		F-737 COMPUTADORA DE ESCRITORIO ACER AX1430-MW31S	8,064.32	0.00	0.00	0.00	8,064.32	0.00
1241	000000004	0000000000000000001	0189		F-737 COMPUTADORA DE ESCRITORIO ACER AX1430-MW31S	8,064.32	0.00	0.00	0.00	8,064.32	0.00
1241	000000004	0000000000000000001	0191		F-9570 13V KIT P/ENSAMBLAR SEMPRON 2.8GHZ(S145), 2GB500GB,AVRF	3,364.00	0.00	0.00	0.00	3,364.00	0.00

Cuenta (3)					Nombre de la Cuenta	Saldo Inicial (5)		Movimientos del Ejercicio (6)		Saldo Final (7)	
Cta	Scta	Sscta	Ssscta	Sssscta		Debe	Haber	Debe	Haber	Debe	Haber
1241	000000004	0000000000000000001	0192		F-9570 13V KIT P/ENSAMBLAR SEMPRON 2.8GHZ(S145), 2GB500GB,AVRF	3,364.00	0.00	0.00	0.00	3,364.00	0.00
1241	000000004	0000000000000000001	0193		F-9570 13V KIT P/ENSAMBLAR SEMPRON 2.8GHZ(S145), 2GB500GB,AVRF	3,364.00	0.00	0.00	0.00	3,364.00	0.00
1241	000000004	0000000000000000001	0194		F-9570 13V KIT P/ENSAMBLAR SEMPRON 2.8GHZ(S145),2GB500GB, AVRF	3,364.00	0.00	0.00	0.00	3,364.00	0.00
1241	000000004	0000000000000000001	0195		F-9570 13V KIT P/ENSAMBLAR SEMPRON 2.8GHZ(S145),2GB500GB,AVRF	3,364.00	0.00	0.00	0.00	3,364.00	0.00
1241	000000004	0000000000000000001	0196		F-9570 13V KIT P/ENSAMBLAR SEMPRON 2.8GHZ(S145),2GB500GB,AVRF	3,364.00	0.00	0.00	0.00	3,364.00	0.00
1241	000000004	0000000000000000001	0197		F-9570 13V KIT P/ENSAMBLAR SEMPRON 2.8GHZ(S145),2GB500GB,AVRF	3,364.00	0.00	0.00	0.00	3,364.00	0.00
1241	000000004	0000000000000000001	0198		F-9570 13V KIT P/ENSAMBLAR SEMPRON 2.8GHZ(S145),2GB500GB,AVRF	3,364.00	0.00	0.00	0.00	3,364.00	0.00
1241	000000004	0000000000000000001	0199		F-9570 13V KIT P/ENSAMBLAR SEMPRON 2.8GHZ(S145),2GB500GB,AVRF	3,364.00	0.00	0.00	0.00	3,364.00	0.00
1241	000000004	0000000000000000001	0200		F-9570 13V KIT P/ENSAMBLAR SEMPRON 2.8GHZ(S145),2GB500GB,AVRF	3,364.00	0.00	0.00	0.00	3,364.00	0.00
1241	000000004	0000000000000000001	0201		F-9570 13V KIT P/ENSAMBLAR SEMPRON 2.8GHZ(S145),2GB500GB,AVRF	3,364.00	0.00	0.00	0.00	3,364.00	0.00
1241	000000004	0000000000000000001	0202		F-9570 13V KIT P/ENSAMBLAR CI-3 2100,3.10GHZ,4GB,1TB,AVRF	6,090.00	0.00	0.00	0.00	6,090.00	0.00
1241	000000004	0000000000000000001	0203		F-8848 13V KIT P/ENSAMBLAR SEMPRON 2.8GHZ(S145),2Gb, 500Gb,AVRF, DVD=Rw,NEG	3,364.00	0.00	0.00	0.00	3,364.00	0.00
1241	000000004	0000000000000000001	0204		F-8848 13V KIT P/ENSAMBLAR SEMPRON 2.8GHZ(S145),2Gb, 500Gb,AVRF, DVD=Rw,NEG	3,364.00	0.00	0.00	0.00	3,364.00	0.00
1241	000000004	0000000000000000001	0205		F-AA8848 13V P/KIT PARA ENSAMBLAR CI-3 2100,3.10GHZ, 4Gb, 1TB, AVRF, DVD=Rw	6,090.00	0.00	0.00	0.00	6,090.00	0.00
1241	000000004	0000000000000000001	0206		COMPUTADORA ENSAMBLADA	5,742.00	0.00	0.00	0.00	5,742.00	0.00
1241	000000004	0000000000000000001	0207		F-AA593 COMPUTADORA ENSAMBLADA TRU BASIC, PROCESADOR AMD ATHLON II X3 450	4,972.92	0.00	0.00	0.00	4,972.92	0.00
1241	000000004	0000000000000000001	0208		F-AA593 COMPUTADORA ENSAMBLADA TRU BASIC, PROCESADOR AMD ATHLON II X3 450	4,972.92	0.00	0.00	0.00	4,972.92	0.00
1241	000000004	0000000000000000001	0209		F-AA593 COMPUTADORA ENSAMBLADA TRU BASIC, PROCESADOR AMD ATHLON II X3 450	4,972.92	0.00	0.00	0.00	4,972.92	0.00
1241	000000004	0000000000000000001	0211		F-AA593 COMPUTADORA ENSAMBLADA TRU BASIC, PROCESADOR AMD ATHLON II X3 450	4,972.92	0.00	0.00	0.00	4,972.92	0.00
1241	000000004	0000000000000000001	0212		F-AA381 ECTOAM32E01K COMPUTADORA ENSAMBLADA TRU BASIC, CON PRECESADOR	4,972.92	0.00	0.00	0.00	4,972.92	0.00
1241	000000004	0000000000000000001	0213		F-AA381 ECTOAM32E01K COMPUTADORA ENSAMBLADA TRU BASIC, CON PRECESADOR	4,972.92	0.00	0.00	0.00	4,972.92	0.00
1241	000000004	0000000000000000001	0214		F-AA593 COMPUTADORA ENSAMBLADA TRU BASIC, PROCESADOR AMD ATHLON II X3 450	4,972.92	0.00	0.00	0.00	4,972.92	0.00
1241	000000004	0000000000000000001	0215		F-AA593 COMPUTADORA ENSAMBLADA TRU BASIC, PROCESADOR AMD ATHLON II X3 450	4,972.92	0.00	0.00	0.00	4,972.92	0.00
1241	000000004	0000000000000000001	0216		F-AA593 COMPUTADORA ENSAMBLADA TRU BASIC, PROCESADOR AMD ATHLON II X3 450	4,972.92	0.00	0.00	0.00	4,972.92	0.00
1241	000000004	0000000000000000001	0217		F-AA381 ECTOAM32E01K COMPUTADORA ENSAMBLADA TRU BASIC CON PROCESADOR	4,972.92	0.00	0.00	0.00	4,972.92	0.00
1241	000000004	0000000000000000001	0218		F-AA593 COMPUTADORA ENSAMBLADA TRU BASIC, PROCESADOR AMD ATHLON II X3 450	4,972.92	0.00	0.00	0.00	4,972.92	0.00
1241	000000004	0000000000000000001	0219		F-AA593 COMPUTADORA ENSAMBLADA TRU BASIC, PROCESADOR AMD ATHLON II X3 450	4,972.92	0.00	0.00	0.00	4,972.92	0.00
1241	000000004	0000000000000000001	0220		F-AA593 COMPUTADORA ENSAMBLADA TRU BASIC, PROCESADOR AMD ATHLON II X3 450	0.00	0.00	0.00	0.00	0.00	0.00
1241	000000004	0000000000000000001	0221		F-AA593 COMPUTADORA ENSAMBLADA TRU BASIC, PROCESADOR AMD ATHLON II X3 450	4,972.92	0.00	0.00	0.00	4,972.92	0.00
1241	000000004	0000000000000000001	0222		F-30 COMPUTADORA ENSAMBLADA CON PROCESADOR AMD ATHLON XII	8,744.72	0.00	0.00	0.00	8,744.72	0.00
1241	000000004	0000000000000000001	0223		F-30 COMPUTADORA ENSAMBLADA CON PROCESADOR AMD ATHLON XII	8,744.72	0.00	0.00	0.00	8,744.72	0.00
1241	000000004	0000000000000000001	0224		F-30 COMPUTADORA ENSAMBLADA CON PROCESADOR AMD ATHLON XII	8,744.72	0.00	0.00	0.00	8,744.72	0.00
1241	000000004	0000000000000000001	0226		F-30 COMPUTADORA ENSAMBLADA CON PROCESADOR AMD ATHLON XII	8,744.72	0.00	0.00	0.00	8,744.72	0.00
1241	000000004	0000000000000000001	0227		F-30 COMPUTADORA ENSAMBLADA CON PROCESADOR AMD ATHLON XII	8,744.72	0.00	0.00	0.00	8,744.72	0.00
1241	000000004	0000000000000000001	0228		F-30 COMPUTADORA ENSAMBLADA CON PROCESADOR AMD ATHLON XII	8,744.72	0.00	0.00	0.00	8,744.72	0.00
1241	000000004	0000000000000000001	0229		F-30 COMPUTADORA ENSAMBLADA CON PROCESADOR AMD ATHLON XII	8,744.72	0.00	0.00	0.00	8,744.72	0.00
1241	000000004	0000000000000000001	0230		F-30 COMPUTADORA ENSAMBLADA CON PROCESADOR AMD ATHLON XII	8,744.72	0.00	0.00	0.00	8,744.72	0.00
1241	000000004	0000000000000000001	0231		F-30 COMPUTADORA ENSAMBLADA CON PROCESADOR COREi5,4GBRAM	15,136.31	0.00	0.00	0.00	15,136.31	0.00
1241	000000004	0000000000000000001	0233		IMPRESORA HP LASERJET 1505	4,871.81	0.00	0.00	0.00	4,871.81	0.00

Cuenta (3)					Nombre de la Cuenta	Saldo Inicial (5)		Movimientos del Ejercicio (6)		Saldo Final (7)	
Cta	Scta	Sscta	Ssscta	Sssscta		Debe	Haber	Debe	Haber	Debe	Haber
1241	000000004	0000000000000000001	0234		F-AA593 COMPUTADORA ENSAMBLADA TRU BASIC, PROCESADOR AMD ATHLON II X3 450	4,972.92	0.00	0.00	0.00	4,972.92	0.00
1241	000000004	0000000000000000001	0235		F-0020 EQUIPO MULTIFUNCIONAL MOUNTBATTEN PRO	104,400.00	0.00	0.00	0.00	104,400.00	0.00
1241	000000004	0000000000000000001	0236		F-134 COMPUTADORA ATOM. 1.7, MONITOR 17.3	4,996.12	0.00	0.00	0.00	4,996.12	0.00
1241	000000004	0000000000000000001	0237		F-134 COMPUTADORA ATOM 1.7, MONITOR 17.3	4,996.12	0.00	0.00	0.00	4,996.12	0.00
1241	000000004	0000000000000000001	0238		F-134 COMPUTADORA ATOM 1.7, MONITOR 17.3	4,996.12	0.00	0.00	0.00	4,996.12	0.00
1241	000000004	0000000000000000001	0239		F-134 COMPUTADORA ATOM 1.7, MONITOR 17.3	4,996.12	0.00	0.00	0.00	4,996.12	0.00
1241	000000004	0000000000000000001	0240		F-134 COMPUTADORA ATOM 1.7, MONITOR 17.3	4,996.12	0.00	0.00	0.00	4,996.12	0.00
1241	000000004	0000000000000000001	0241		F-134 COMPUTADORA ATOM 1.7, MONITOR 17.3	4,996.12	0.00	0.00	0.00	4,996.12	0.00
1241	000000004	0000000000000000001	0242		F-134 COMPUTADORA SEMPRO 1GB MONITOR 17.3	4,996.12	0.00	0.00	0.00	4,996.12	0.00
1241	000000004	0000000000000000001	0243		F-134 COMPUTADORA SEMPRO 1GB MONITOR 17.3	4,996.12	0.00	0.00	0.00	4,996.12	0.00
1241	000000004	0000000000000000001	0244		F-134 COMPUTADORA SEMPRO 1GB MONITOR 17.3	4,996.12	0.00	0.00	0.00	4,996.12	0.00
1241	000000004	0000000000000000001	0245		F-134 COMPUTADORA SEMPRO 1GB MONITOR 17.3	4,996.12	0.00	0.00	0.00	4,996.12	0.00
1241	000000004	0000000000000000001	0246		F-134 COMPUTADORA SEMPRO 1GB MONITOR 17.3	4,996.12	0.00	0.00	0.00	4,996.12	0.00
1241	000000004	0000000000000000001	0247		F-134 COMPUTADORA PROCESADOR PENTIUM	6,275.02	0.00	0.00	0.00	6,275.02	0.00
1241	000000004	0000000000000000001	0248		R-28 MESA DE COMPUTO FLORENCIA 1.50 X .75 X .75 MTS	3,609.92	0.00	0.00	0.00	3,609.92	0.00
1241	000000004	0000000000000000001	0249		F-AA381 ECTOAM32E01K COMPUTADORA ENSAMBLADA TRU BASIC CON PROCESADOR	4,972.92	0.00	0.00	0.00	4,972.92	0.00
1241	000000004	0000000000000000001	0251		F-AA593 COMPUTADORA ENSAMBLADA TRU BASIC, PROCESADOR AMD ATHLON II X3 450	4,972.92	0.00	0.00	0.00	4,972.92	0.00
1241	000000004	0000000000000000001	0252		COMPUTADORA	9,660.00	0.00	0.00	0.00	9,660.00	0.00
1241	000000004	0000000000000000001	0253		F-1686 COMPUTADORA	5,800.00	0.00	0.00	0.00	5,800.00	0.00
1241	000000004	0000000000000000001	0255		COMPUTADORA	9,660.00	0.00	0.00	0.00	9,660.00	0.00
1241	000000004	0000000000000000001	0256		F-AA593 COMPUTADORA ENSAMBLADA TRU BASIC, PROCESADOR AMD ATHLON II X3 450	4,972.92	0.00	0.00	0.00	4,972.92	0.00
1241	000000004	0000000000000000001	0257		F-1007 IMPRESORA MULTIFUNCIONAL HP LASER	3,245.68	0.00	0.00	0.00	3,245.68	0.00
1241	000000004	0000000000000000001	0258		F-AA593 COMPUTADORA ENSAMBLADA TRU BASIC, PROCESADOR AMD ATHLON II X3 450	4,972.92	0.00	0.00	0.00	4,972.92	0.00
1241	000000004	0000000000000000001	0259		R-28 MESA DE COMPUTO FLORENCIA 1.50 X .75 X .75 MTS	3,609.92	0.00	0.00	0.00	3,609.92	0.00
1241	000000004	0000000000000000001	0260		F-AA593 COMPUTADORA ENSAMBLADA TRU BASIC, PROCESADOR AMD ATHLON II X3 450	4,972.92	0.00	0.00	0.00	4,972.92	0.00
1241	000000004	0000000000000000001	0261		R-28 MESA DE COMPUTO FLORENCIA 1.50 X .75 X .75 MTS	3,609.92	0.00	0.00	0.00	3,609.92	0.00
1241	000000004	0000000000000000001	0263		IMPRESORA	6,612.01	0.00	0.00	0.00	6,612.01	0.00
1241	000000004	0000000000000000001	0266		COMPUTADORA	10,999.70	0.00	0.00	0.00	10,999.70	0.00
1241	000000004	0000000000000000001	0268		EQUIPO DE COMPUTO ENSAMBLADO CPU ACTEK MONITOR ACER	16,250.00	0.00	0.00	0.00	16,250.00	0.00
1241	000000004	0000000000000000001	0270		R-28 137 CPU TURIN CARRO DE COMPUTO MAPLE	3,016.00	0.00	0.00	0.00	3,016.00	0.00
1241	000000004	0000000000000000001	0275		SISTEMA MODULAR NO ELECTRIFICADO	17,059.10	0.00	0.00	0.00	17,059.10	0.00
1241	000000004	0000000000000000001	0276		HUB 3 COM DE 16 PUERTOS	2,699.99	0.00	0.00	0.00	2,699.99	0.00
1241	000000004	0000000000000000001	0277		F-1001 CAMARA PANASONIC AG-HPX170	134,640.27	0.00	0.00	0.00	134,640.27	0.00
1241	000000004	0000000000000000001	0278		F-3429 TARJETA DE MEMORIA PANASONIC AJ-P2E032XG SERIE-AAR10	10,254.40	0.00	0.00	0.00	10,254.40	0.00
1241	000000004	0000000000000000001	0279		F-3429 TARJETA DE MEMORIA PANASONIC AJ-P2E032XG SERIE-AAR10	10,254.40	0.00	0.00	0.00	10,254.40	0.00
1241	000000004	0000000000000000001	0281		F-9212 KIT P/ENSAMBLAR SEMPRON 2.8GHZ	3,364.00	0.00	0.00	0.00	3,364.00	0.00
1241	000000004	0000000000000000001	0282		F-9212 KIT P/ENSAMBLAR SEMPRON 2.8GHZ	3,364.00	0.00	0.00	0.00	3,364.00	0.00
1241	000000004	0000000000000000001	0283		F-9212 KIT P/ENSAMBLAR SEMPRON 2.8GHZ	3,364.00	0.00	0.00	0.00	3,364.00	0.00
1241	000000004	0000000000000000001	0284		F-9212 KIT P/ENSAMBLAR SEMPRON 2.8GHZ	3,364.00	0.00	0.00	0.00	3,364.00	0.00

Cuenta (3)					Nombre de la Cuenta	Saldo Inicial (5)		Movimientos del Ejercicio (6)		Saldo Final (7)	
Cta	Scta	Sscta	Ssscta	Sssscta		Debe	Haber	Debe	Haber	Debe	Haber
1241	000000004	0000000000000000001	0285		F-9212 KIT P/ENSAMBLAR SEMPRON 2.8GHZ	3,364.00	0.00	0.00	0.00	3,364.00	0.00
1241	000000004	0000000000000000001	0286		F-9212 KIT P/ENSAMBLAR SEMPRON 2.8GHZ	3,364.00	0.00	0.00	0.00	3,364.00	0.00
1241	000000004	0000000000000000001	0288		F-9212 KIT P/ENSAMBLAR SEMPRON 2.8GHZ	3,364.00	0.00	0.00	0.00	3,364.00	0.00
1241	000000004	0000000000000000001	0289		F-9212 KIT P/ENSAMBLAR SEMPRON 2.8GHZ	3,364.00	0.00	0.00	0.00	3,364.00	0.00
1241	000000004	0000000000000000001	0290		F-9212 KIT P/ENSAMBLAR SEMPRON 2.8GHZ	3,364.00	0.00	0.00	0.00	3,364.00	0.00
1241	000000004	0000000000000000001	0291		F-9212 KIT P/ENSAMBLAR SEMPRON 2.8GHZ	3,364.00	0.00	0.00	0.00	3,364.00	0.00
1241	000000004	0000000000000000001	0292		F-9212 KIT P/ENSAMBLAR CI-3 2100, 3.10GHZ	6,090.00	0.00	0.00	0.00	6,090.00	0.00
1241	000000004	0000000000000000001	0293		F-9212 KIT P/ENSAMBLAR CI-3 2100, 3.10GHZ	6,090.00	0.00	0.00	0.00	6,090.00	0.00
1241	000000004	0000000000000000001	0294		F-8848 13V KIT P/ENSAMBLAR SEMPRON 2.8GHZ(S145),2Gb, 500Gb,AVRF, DVD=Rw,NEG	3,364.00	0.00	0.00	0.00	3,364.00	0.00
1241	000000004	0000000000000000001	0297		F-37 MINICOMPONENTE DAEWO	4,058.84	0.00	0.00	0.00	4,058.84	0.00
1241	000000004	0000000000000000001	0298		F-9237 KIT P/ENSAMBLAR SEMPRON 2.8GHZ	3,364.00	0.00	0.00	0.00	3,364.00	0.00
1241	000000004	0000000000000000001	0299		F-9237 KIT P/ENSAMBLAR SEMPRON 2.8GHZ	3,364.00	0.00	0.00	0.00	3,364.00	0.00
1241	000000004	0000000000000000001	0300		F-9237 KIT P/ENSAMBLAR SEMPRON 2.8GHZ	3,364.00	0.00	0.00	0.00	3,364.00	0.00
1241	000000004	0000000000000000001	0301		F-9237 KIT P/ENSAMBLAR SEMPRON 2.8GHZ	3,364.00	0.00	0.00	0.00	3,364.00	0.00
1241	000000004	0000000000000000001	0302		F-9237 KIT P/ENSAMBLAR SEMPRON 2.8GHZ	3,364.00	0.00	0.00	0.00	3,364.00	0.00
1241	000000004	0000000000000000001	0303		F-9237 KIT P/ENSAMBLAR SEMPRON 2.8GHZ	3,364.00	0.00	0.00	0.00	3,364.00	0.00
1241	000000004	0000000000000000001	0304		F-9237 KIT P/ENSAMBLAR SEMPRON 2.8GHZ	3,364.00	0.00	0.00	0.00	3,364.00	0.00
1241	000000004	0000000000000000001	0305		F-9237 KIT P/ENSAMBLAR SEMPRON 2.8GHZ	3,364.00	0.00	0.00	0.00	3,364.00	0.00
1241	000000004	0000000000000000001	0306		F-9237 KIT P/ENSAMBLAR SEMPRON 2.8GHZ	3,364.00	0.00	0.00	0.00	3,364.00	0.00
1241	000000004	0000000000000000001	0307		F-9237 KIT P/ENSAMBLAR SEMPRON 2.8GHZ	3,364.00	0.00	0.00	0.00	3,364.00	0.00
1241	000000004	0000000000000000001	0308		F-9237 KIT P/ENSAMBLAR SEMPRON 2.8GHZ	3,364.00	0.00	0.00	0.00	3,364.00	0.00
1241	000000004	0000000000000000001	0309		F-9237 KIT P/ENSAMBLAR SEMPRON 2.8GHZ	3,364.00	0.00	0.00	0.00	3,364.00	0.00
1241	000000004	0000000000000000001	0312		LAPTOP VAIO FW480	24,601.92	0.00	0.00	0.00	24,601.92	0.00
1241	000000004	0000000000000000001	0314		COMPUTADORA PORTATIL ACER	7,500.00	0.00	0.00	0.00	7,500.00	0.00
1241	000000004	0000000000000000001	0315		F-133 PC ARMADA ICORES PANTALLA DE 18.5 Y ENSAMBLE DE TECLADO Y MOUSE USB	8,744.71	0.00	0.00	0.00	8,744.71	0.00
1241	000000004	0000000000000000001	0316		F-141 LENOVO G475 PANTALLA LCD 14" PROCES	7,837.64	0.00	0.00	0.00	7,837.64	0.00
1241	000000004	0000000000000000001	0317		F-366 LAPTOP TOSHIBA L 845-SP 4393 WM	13,800.00	0.00	0.00	0.00	13,800.00	0.00
1241	000000004	0000000000000000001	0318		F-675 COMPUTADORA PORTATIL TOSHIBA SERIE 4c217353wmod satelite	14,899.01	0.00	0.00	0.00	14,899.01	0.00
1241	000000004	0000000000000000001	0320		F-677 COMPUTADORA PORTATIL TOSHIBA SERIE 4c217327wmod satelite	14,899.01	0.00	0.00	0.00	14,899.01	0.00
1241	000000004	0000000000000000001	0321		F-269 COMPUTADORA LAP TOP MARCA SONY VAIO, SVE CON PROCESADOR INTEL	15,000.00	0.00	0.00	0.00	15,000.00	0.00
1241	000000004	0000000000000000001	0322		F-269 IMPRESORA MARCA HP LASSER BLANCO Y NEGRO WIRELESS	3,800.00	0.00	0.00	0.00	3,800.00	0.00
1241	000000004	0000000000000000001	0323		F-278 IMPRESORA PARA CREDENCIALES MARCA BADGY	27,000.00	0.00	0.00	0.00	27,000.00	0.00
1241	000000004	0000000000000000001	0324		F-18029 EIMEPL555 13V(C11CC96201) MULTIFUNCIONAL L555 FAX W ADF SIS TINTA C	4,060.00	0.00	0.00	0.00	4,060.00	0.00
1241	000000004	0000000000000000001	0326		MULTIFUNCIONAL L555 FAX W ADF SISTEMA TINTA CONTINUA	4,060.00	0.00	0.00	0.00	4,060.00	0.00
1241	000000004	0000000000000000001	0327		MULTIFUNCIONAL L555 FAX W ADF SISTEMA TINTA CONTINUA	4,060.00	0.00	0.00	0.00	4,060.00	0.00
1241	000000004	0000000000000000001	0334		F-4651 PC MARCA COMPAQ AIO MOD 88711123080	0.00	0.00	0.00	0.00	0.00	0.00
1241	000000004	0000000000000000001	0337		F-2724 IMPRESORA MULTIFUNCIONAL MARCA HEWLETT PACKARD MOD OFFICEJET 7500A	5,404.44	0.00	0.00	0.00	5,404.44	0.00
1241	000000004	0000000000000000001	0339		F-2797 COMPUTADORA PORTATIL ACER CORE I5, 1TB DD 6 GB EN RAM PANTALLA 14 PG	11,530.17	0.00	0.00	0.00	11,530.17	0.00
1241	000000004	0000000000000000001	0340		COMPUTADORA IMAC MARCA APPLE MODELO IMAC 21.5 NP ME086E/A SER. CO2K9P1RDNCR	25,636.00	0.00	0.00	0.00	25,636.00	0.00

Cuenta (3)					Nombre de la Cuenta	Saldo Inicial (5)		Movimientos del Ejercicio (6)		Saldo Final (7)	
Cta	Scta	Sscta	Ssscta	Sssscta		Debe	Haber	Debe	Haber	Debe	Haber
1241	000000004	0000000000000000001	0341		F-392 COMPUTADORA LENOVO	5,999.00	0.00	0.00	0.00	5,999.00	0.00
1241	000000004	0000000000000000001	0342		F-392 COMPUTADORA LENOVO	5,999.00	0.00	0.00	0.00	5,999.00	0.00
1241	000000004	0000000000000000001	0343		F-392 COMPUTADORA LENOVO	5,999.00	0.00	0.00	0.00	5,999.00	0.00
1241	000000004	0000000000000000001	0344		F-392 COMPUTADORA LENOVO	5,999.00	0.00	0.00	0.00	5,999.00	0.00
1241	000000004	0000000000000000001	0345		F-392 COMPUTADORA LENOVO	5,999.00	0.00	0.00	0.00	5,999.00	0.00
1241	000000004	0000000000000000001	0346		F-392 COMPUTADORA LENOVO	5,999.00	0.00	0.00	0.00	5,999.00	0.00
1241	000000004	0000000000000000001	0347		F-392 COMPUTADORA LENOVO	5,999.00	0.00	0.00	0.00	5,999.00	0.00
1241	000000004	0000000000000000001	0348		F-392 COMPUTADORA LENOVO	5,999.00	0.00	0.00	0.00	5,999.00	0.00
1241	000000004	0000000000000000001	0349		F-392 COMPUTADORA LENOVO	5,999.00	0.00	0.00	0.00	5,999.00	0.00
1241	000000004	0000000000000000001	0350		F-392 MULTIFUNCIONAL HP PRO 8600 PLUS	3,999.00	0.00	0.00	0.00	3,999.00	0.00
1241	000000004	0000000000000000001	0359		F-462 COMPUTADORA 18.5" AMDX2 4GB RAM 500 GB DISCO DURO WIFI WEB CAM WINDOW	13,108.00	0.00	0.00	0.00	13,108.00	0.00
1241	000000004	0000000000000000001	0361		F-462 COMPUTADORA 18.5" AMDX2 4GB RAM 500 GB DISCO DURO WIFI WEB CAM WINDOW	13,108.00	0.00	0.00	0.00	13,108.00	0.00
1241	000000004	0000000000000000001	0369		F-462 IMPRESORA EPSON L210	4,524.00	0.00	0.00	0.00	4,524.00	0.00
1241	000000004	0000000000000000001	0370		F-462 IMPRESORA EPSON L210	4,524.00	0.00	0.00	0.00	4,524.00	0.00
1241	000000004	0000000000000000001	0375		F-1A ALL IN ONE PC MARCA LENOVO IDEACENTRE C 240	9,823.92	0.00	0.00	0.00	9,823.92	0.00
1241	000000004	0000000000000000001	0378		F-112 AIO ACER AZ3770-MO348 CORE 13	14,996.48	0.00	0.00	0.00	14,996.48	0.00
1241	000000004	0000000000000000001	0379		F-3A EQUIPO DE COMPUTO DE ESCRITORIO ICORE 7 PROCESADOR 4G MEMORIA RAM	16,124.00	0.00	0.00	0.00	16,124.00	0.00
1241	000000004	0000000000000000001	0380		F-9 COMPUTADORA DE ESCRITORIO HP ALL IN ONE	12,852.39	0.00	0.00	0.00	12,852.39	0.00
1241	000000004	0000000000000000001	0381		F-224 SONY VAIO SVT11225CLW	15,999.00	0.00	0.00	0.00	15,999.00	0.00
1241	000000004	0000000000000000001	0382		F-163 PC AIO LENOVO IDEACENTRE C240	8,919.59	0.00	0.00	0.00	8,919.59	0.00
1241	000000004	0000000000000000001	0384		F-347 EQUIPO DE COMPUTO MODELO 205 G1 BUSSINES	13,108.00	0.00	0.00	0.00	13,108.00	0.00
1241	000000004	0000000000000000001	0385		F-347 EQUIPO DE COMPUTO MODELO 205 G1 BUSSINES	13,108.00	0.00	0.00	0.00	13,108.00	0.00
1241	000000004	0000000000000000001	0386		F-347 IMPRESORA HP LASER JET 1102	2,668.00	0.00	0.00	0.00	2,668.00	0.00
1241	000000004	0000000000000000001	0387		F-347 IMPRESORA HP LASER JET 1102	2,668.00	0.00	0.00	0.00	2,668.00	0.00
1241	000000004	0000000000000000001	0389		F-172 COMPUTADORA ALL IN ONE MARCA HP MOD. AIO 205 G1, PROCESADOR E1-2500 D	8,846.61	0.00	0.00	0.00	8,846.61	0.00
1241	000000004	0000000000000000001	0390		F-162 AIO LENOVO IDEACENTRE C240	8,919.59	0.00	0.00	0.00	8,919.59	0.00
1241	000000004	0000000000000000001	0391		F-169 COMPUTADORA PORTATIL ACER V5-572P-6657 PAN 15.6 PLG 4GB EN RAM 1TB	0.00	0.00	0.00	0.00	0.00	0.00
1241	000000004	0000000000000000001	0392		F-174 PROYECTOR MARCA INFOCUS, MOD IN112 CON NUM DE SER 797212961150	6,274.61	0.00	0.00	0.00	6,274.61	0.00
1241	000000004	0000000000000000001	0393		F-175 COMPUTADORA PORTATIL V5 572P 6657 CORE I5 4GB EN RAM DISCO DURO	14,487.11	0.00	0.00	0.00	14,487.11	0.00
1241	000000004	0000000000000000001	0399		F-178 COMPUTADORA ACER AZC 602 MC31 PANTALLA19.5 PLG 2 GB EN RAM WIN 8	8,945.53	0.00	0.00	0.00	8,945.53	0.00
1241	000000004	0000000000000000001	0400		F-178 COMPUTADORA ACER AZC 602 MC31 PANTALLA19.5 PLG 2 GB EN RAM WIN 8	8,945.53	0.00	0.00	0.00	8,945.53	0.00
1241	000000004	0000000000000000001	0401		F-178 COMPUTADORA ACER AZC 602 MC31 PANTALLA19.5 PLG 2 GB EN RAM WIN 8	8,945.53	0.00	0.00	0.00	8,945.53	0.00
1241	000000004	0000000000000000001	0402		F-178 MULTIFUNCIONAL L210 EPSON 27 PPM	3,601.96	0.00	0.00	0.00	3,601.96	0.00
1241	000000004	0000000000000000001	0403		F-178 MULTIFUNCIONAL L210 EPSON 27 PPM	3,601.96	0.00	0.00	0.00	3,601.96	0.00
1241	000000004	0000000000000000001	0405		F-178 MULTIFUNCIONAL L210 EPSON 27 PPM	3,601.96	0.00	0.00	0.00	3,601.96	0.00
1241	000000004	0000000000000000001	0406		F-197 COMPUTADORA LENOVO TODO EN UNO C2057318332	8,919.58	0.00	0.00	0.00	8,919.58	0.00
1241	000000004	0000000000000000001	0407		F-186 COMPUTADORA ALLIN ONE 205 G1 E3T80LT PANTALLA DE 18.5 PGL DISCO 500 G	9,378.60	0.00	0.00	0.00	9,378.60	0.00
1241	000000004	0000000000000000001	0408		F-186 COMPUTADORA ALLIN ONE 205 G1 E3T80LT PANTALLA DE 18.5 PGL DISCO 500 G	9,378.60	0.00	0.00	0.00	9,378.60	0.00
1241	000000004	0000000000000000001	0409		F-186 COMPUTADORA ALLIN ONE 205 G1 E3T80LT PANTALLA DE 18.5 PGL DISCO 500 G	9,378.60	0.00	0.00	0.00	9,378.60	0.00

Cuenta (3)					Nombre de la Cuenta	Saldo Inicial (5)		Movimientos del Ejercicio (6)		Saldo Final (7)	
Cta	Scta	Sscta	Ssscta	Sssscta		Debe	Haber	Debe	Haber	Debe	Haber
1241	000000004	0000000000000000001	0410		F-188 COMPUTADORA ALLIN ONE 205 G1 E3T80LT PANTALLA DE 18.5 PGL DISCO 500 G	9,378.60	0.00	0.00	0.00	9,378.60	0.00
1241	000000004	0000000000000000001	0411		F-192 COMPUTADORA ALLIN ONE 205 G1 E3T80LT PANTALLA DE 18.5 PGL DISCO 500 G	9,378.60	0.00	0.00	0.00	9,378.60	0.00
1241	000000004	0000000000000000001	0414		F-614 SWITCH 48 PUERTOS GIGA SOPORTA SFP ADMINISTRABLES PARA RACK CISCO	20,242.00	0.00	0.00	0.00	20,242.00	0.00
1241	000000004	0000000000000000001	0415		F-614 SWITCH 24 PUERTOS GIGA SOPORTA SFP ADMINISTRABLE PARA RACK CISCO	16,112.40	0.00	0.00	0.00	16,112.40	0.00
1241	000000004	0000000000000000001	0416		F-614 MINI SPLIT I TON AIRE ACONDICIONADO	18,444.00	0.00	0.00	0.00	18,444.00	0.00
1241	000000004	0000000000000000001	0417		F-614 UPS ECO 750VA 120V STANDBY CON PUERTO USB TRIPP LITE	4,234.00	0.00	0.00	0.00	4,234.00	0.00
1241	000000004	0000000000000000001	0418		F-614 RACK DE ALUMINIO 7 X 19 COLOR NEGRO NORTH 001BK	3,422.00	0.00	0.00	0.00	3,422.00	0.00
1241	000000004	0000000000000000001	0419		F-614 LAPTOP TOSHIBA SATELLITE L55 B5267WM	11,194.00	0.00	0.00	0.00	11,194.00	0.00
1241	000000004	0000000000000000001	0420		F-614 SWITCH 48 PUERTOS GIGA SOPORTA SFP ADMINISTRABLES PARA RACK CISCO	20,242.00	0.00	0.00	0.00	20,242.00	0.00
1241	000000004	0000000000000000001	0421		F-614 RACK DE ALUMINIO 7 X 19 COLOR NEGRO NORTH 001BK	3,422.00	0.00	0.00	0.00	3,422.00	0.00
1241	000000004	0000000000000000001	0422		F-276 LAP TOP ACER V5-572P-6657 15.6" TOUCH CORE I5	13,920.00	0.00	0.00	0.00	13,920.00	0.00
1241	000000004	0000000000000000001	0425		F-288 IMPRESORA EPS L355	4,469.12	0.00	0.00	0.00	4,469.12	0.00
1241	000000004	0000000000000000001	0426		F-289 COMPUTADORA AIO ACER AZC-602-MC31 (DQ. STGAL.002)	9,295.00	0.00	0.00	0.00	9,295.00	0.00
1241	000000004	0000000000000000001	0428		F-291 COMPUTADORA AIO ACER AZC-602-MC31 (DQ. STGAL.002)	9,295.00	0.00	0.00	0.00	9,295.00	0.00
1241	000000004	0000000000000000001	0429		F-242 IMPRESORA LASER XEROIX PHASER 7100-N SERIE SXP6005868	31,919.84	0.00	0.00	0.00	31,919.84	0.00
1241	000000004	0000000000000000001	0430		F-247 DISCO EXTERNO ADATA DE 3 TB	2,880.40	0.00	0.00	0.00	2,880.40	0.00
1241	000000004	0000000000000000001	0432		F-580 COMPUTADORA MARCA HP 18.5 4GB RAM, DISCO DURO 500GB WIFI WEB CAM WIN	13,108.00	0.00	0.00	0.00	13,108.00	0.00
1241	000000004	0000000000000000001	0433		F-580 COMPUTADORA MARCA HP 18.5 4GB RAM, DISCO DURO 500GB WIFI WEB CAM WIN	13,108.00	0.00	0.00	0.00	13,108.00	0.00
1241	000000004	0000000000000000001	0434		F-580 COMPUTADORA MARCA HP 18.5 4GB RAM, DISCO DURO 500GB WIFI WEB CAM WIN	13,108.00	0.00	0.00	0.00	13,108.00	0.00
1241	000000004	0000000000000000001	0435		F-580 COMPUTADORA MARCA HP 18.5 4GB RAM, DISCO DURO 500GB WIFI WEB CAM WIN	13,108.00	0.00	0.00	0.00	13,108.00	0.00
1241	000000004	0000000000000000001	0436		F-580 COMPUTADORA MARCA HP 18.5 4GB RAM, DISCO DURO 500GB WIFI WEB CAM WIN	13,108.00	0.00	0.00	0.00	13,108.00	0.00
1241	000000004	0000000000000000001	0437		F-580 COMPUTADORA MARCA HP 18.5 4GB RAM, DISCO DURO 500GB WIFI WEB CAM WIN	13,108.00	0.00	0.00	0.00	13,108.00	0.00
1241	000000004	0000000000000000001	0438		F-580 COMPUTADORA MARCA HP 18.5 4GB RAM, DISCO DURO 500GB WIFI WEB CAM WIN	13,108.00	0.00	0.00	0.00	13,108.00	0.00
1241	000000004	0000000000000000001	0439		F-580 COMPUTADORA MARCA HP 18.5 4GB RAM, DISCO DURO 500GB WIFI WEB CAM WIN	13,108.00	0.00	0.00	0.00	13,108.00	0.00
1241	000000004	0000000000000000001	0440		F-580 COMPUTADORA MARCA HP 18.5 4GB RAM, DISCO DURO 500GB WIFI WEB CAM WIN	13,108.00	0.00	0.00	0.00	13,108.00	0.00
1241	000000004	0000000000000000001	0441		F-580 COMPUTADORA MARCA HP 18.5 4GB RAM, DISCO DURO 500GB WIFI WEB CAM WIN	13,108.00	0.00	0.00	0.00	13,108.00	0.00
1241	000000004	0000000000000000001	0454		F-306 COMPUTADORA ALL IN ONE ACER ASPIRE PROCESADOR INTEL 2GB DE MEMORIA	9,378.60	0.00	0.00	0.00	9,378.60	0.00
1241	000000004	0000000000000000001	0455		F-306 COMPUTADORA ALL IN ONE ACER ASPIRE PROCESADOR INTEL 2GB DE MEMORIA	9,378.60	0.00	0.00	0.00	9,378.60	0.00
1241	000000004	0000000000000000001	0456		F-310 COMPUTADORA AIO ACER AZC-602-MC31 (DQ.STGAL.002)	9,378.60	0.00	0.00	0.00	9,378.60	0.00
1241	000000004	0000000000000000001	0457		F-310 COMPUTADORA AIO ACER AZC-602-MC31 (DQ.STGAL.002)	9,378.60	0.00	0.00	0.00	9,378.60	0.00
1241	000000004	0000000000000000001	0458		F-310 COMPUTADORA AIO ACER AZC-602-MC31 (DQ.STGAL.002)	9,378.60	0.00	0.00	0.00	9,378.60	0.00
1241	000000004	0000000000000000001	0459		F-310 COMPUTADORA AIO ACER AZC-602-MC31 (DQ.STGAL.002)	9,378.60	0.00	0.00	0.00	9,378.60	0.00
1241	000000004	0000000000000000001	0460		F-310 COMPUTADORA AIO ACER AZC-602-MC31 (DQ.STGAL.002)	9,378.60	0.00	0.00	0.00	9,378.60	0.00
1241	000000004	0000000000000000001	0462		F-314 COMPUTADORA CORE I5 HP.800ED SFF CON MONITOR DE 23" LED VGA. DV	21,975.39	0.00	0.00	0.00	21,975.39	0.00
1241	000000004	0000000000000000001	0463		F-314 COMPUTADORA CORE I5 HP.800ED SFF CON MONITOR DE 23" LED VGA.DV	21,975.39	0.00	0.00	0.00	21,975.39	0.00
1241	000000004	0000000000000000001	0464		F-314 COMPUTADORA CORE I5 HP.800ED SFF CON MONITOR DE 23" LED VGA.DV	21,975.39	0.00	0.00	0.00	21,975.39	0.00
1241	000000004	0000000000000000001	0465		F-314 COMPUTADORA CORE I5 HP.800ED SFF CON MONITOR DE 23" LED VGA.DV	21,975.39	0.00	0.00	0.00	21,975.39	0.00
1241	000000004	0000000000000000001	0466		F-314 COMPUTADORA CORE I5 HP.800ED SFF CON MONITOR DE 23" LED VGA.DV	21,975.39	0.00	0.00	0.00	21,975.39	0.00
1241	000000004	0000000000000000001	0467		F-314 COMPUTADORA PORTATIL TOSHIBA SATELITE CORE I5	17,587.27	0.00	0.00	0.00	17,587.27	0.00

Cuenta (3)					Nombre de la Cuenta	Saldo Inicial (5)		Movimientos del Ejercicio (6)		Saldo Final (7)	
Cta	Scta	Sscta	Ssscta	Sssscta		Debe	Haber	Debe	Haber	Debe	Haber
1241	000000004	0000000000000000001	0468		F-323 EQUIPO DE COMPUTO AIO-ACER AZC-602-MC3	9,378.60	0.00	0.00	0.00	9,378.60	0.00
1241	000000004	0000000000000000001	0469		F-323 IMPRESORA EPSON I355 MULTIFUNCIONAL	4,440.48	0.00	0.00	0.00	4,440.48	0.00
1241	000000004	0000000000000000001	0470		F-340 IMPRESORA EPSON I355	4,440.49	0.00	0.00	0.00	4,440.49	0.00
1241	000000004	0000000000000000001	0471		F-323 EQUIPO DE COMPUTO AIO-ACER AZC-602-MC3	9,378.60	0.00	0.00	0.00	9,378.60	0.00
1241	000000004	0000000000000000001	0476		F-1084 COMPUTADORA DE ESCRITORIO	12,922.17	0.00	0.00	0.00	12,922.17	0.00
1241	000000004	0000000000000000001	0477		F-1084 COMPUTADORA DE ESCRITORIO	12,922.17	0.00	0.00	0.00	12,922.17	0.00
1241	000000004	0000000000000000001	0478		F-4 EQUIPO DE COMPUTO	14,267.42	0.00	0.00	0.00	14,267.42	0.00
1241	000000004	0000000000000000001	0481		F-1180 NOTEBOOK PC TOUCH 11.6"	0.00	0.00	0.00	0.00	0.00	0.00
1241	000000004	0000000000000000001	0484		F-1180 NOTEBOOK PC TOUCH 11.6"	9,581.60	0.00	0.00	0.00	9,581.60	0.00
1241	000000004	0000000000000000001	0487		F-155 MULTIFUNCIONAL LASER JET NEW M12FN21PPMRED Y FAX	4,025.20	0.00	0.00	0.00	4,025.20	0.00
1241	000000004	0000000000000000001	0488		F-155 DISCO DURO EXTERNO	3,109.10	0.00	0.00	0.00	3,109.10	0.00
1241	000000004	0000000000000000001	0489		F-46 IMPRESORA MULTIFUNCIONAL L220	4,346.06	0.00	0.00	0.00	4,346.06	0.00
1241	000000004	0000000000000000001	0490		F-64 COMPUTADORA PC LENOVO A10 CEL. N3050,46B,500GB,W10H, 19.5	9,294.25	0.00	0.00	0.00	9,294.25	0.00
1241	000000004	0000000000000000001	0491		F-64 COMPUTADORA PC LENOVO A10 CEL. N3050,46B,500GB,W10H, 19.5	9,294.26	0.00	0.00	0.00	9,294.26	0.00
1241	000000004	0000000000000000001	0492		F-73 IMPRESORA MULTIFUNCIONAL OFFICEJET 8610	4,395.82	0.00	0.00	0.00	4,395.82	0.00
1241	000000004	0000000000000000001	0494		F-49 COMPUTADORA DE ESCRITORIO HP ALL-ONE-PC	8,619.96	0.00	0.00	0.00	8,619.96	0.00
1241	000000004	0000000000000000001	0495		F-49 IMPRESORA MULTIFUNCIONAL HP OFFECE JET PRO 8620	3,098.36	0.00	0.00	0.00	3,098.36	0.00
1241	000000004	0000000000000000001	0496		F-52 EQUIPO DE COMPUTO PC AIO LENOVO CEL. N3050, 4GB, 500GB W10H, 19.5	9,752.61	0.00	0.00	0.00	9,752.61	0.00
1241	000000004	0000000000000000001	0497		F-55 EQUIPO DE COMPUTO PC AIO LENOVO CEL. N3050, 4GB, 500GB, W10H, 19.5	9,752.61	0.00	0.00	0.00	9,752.61	0.00
1241	000000004	0000000000000000001	0498		F-104 COMPUTADORA DE ESCRITORIO AIO C200 CELARON N3050 1.6GHZ 4GB/1TB	9,057.05	0.00	0.00	0.00	9,057.05	0.00
1241	000000004	0000000000000000001	0499		F-104 COMPUTADORA DE ESCRITORIO AIO C200 CELARON N3050 1.6GHZ 4GB/1TB	9,057.05	0.00	0.00	0.00	9,057.05	0.00
1241	000000004	0000000000000000001	0500		F-104 COMPUTADORA DE ESCRITORIO AIO C200 CELARON N3050 1.6GHZ 4GB/1TB	9,057.05	0.00	0.00	0.00	9,057.05	0.00
1241	000000004	0000000000000000001	0501		F-104 COMPUTADORA DE ESCRITORIO AIO IDEACENTRE AIO C200 CELERON N3050	9,057.05	0.00	0.00	0.00	9,057.05	0.00
1241	000000004	0000000000000000001	0502		F-68 COMPUTADORA ENSAMBLADO	8,728.19	0.00	0.00	0.00	8,728.19	0.00
1241	000000004	0000000000000000001	0503		F-113 COMPUTADORA ENSAMBLADA	8,760.58	0.00	0.00	0.00	8,760.58	0.00
1241	000000004	0000000000000000001	0504		F-113 COMPUTADORA ENSAMBLADA	8,760.58	0.00	0.00	0.00	8,760.58	0.00
1241	000000004	0000000000000000001	0505		F-109 COMPUTADORA ENSAMBLADA	9,090.22	0.00	0.00	0.00	9,090.22	0.00
1241	000000004	0000000000000000001	0506		F-171 EQUIPO DE COMPUTO IDEACENTRE AIO C20-00 CELERON N3050 2.41 GHZ	8,696.49	0.00	0.00	0.00	8,696.49	0.00
1241	000000004	0000000000000000001	0507		F-165 EQUIPO DE COMPUTO IDEACENTRE AIO C20-00 CELERON N3050 2.41 GHZ	8,696.48	0.00	0.00	0.00	8,696.48	0.00
1241	000000004	0000000000000000001	0508		F-165 EQUIPO DE COMPUTO IDEACENTRE AIO C20-00 CELERON N3050 2.41 GHZ	8,696.49	0.00	0.00	0.00	8,696.49	0.00
1241	000000004	0000000000000000001	0509		F-744 DISCO DURO 3TB S-ATA. SISTEMA DE VIDEOVIGILANCIA	2,871.01	0.00	0.00	0.00	2,871.01	0.00
1241	000000004	0000000000000000001	0510		F-745 DISCO DURO 3TB S-ATA. SISTEMA DE VIDEOVIGILANCIA	2,871.01	0.00	0.00	0.00	2,871.01	0.00
1241	000000004	0000000000000000001	0514		F-226 COMPUTADORA HP ALL-IN-ONE SERIAL No. 8CC6030JXX	8,898.26	0.00	0.00	0.00	8,898.26	0.00
1241	000000004	0000000000000000001	0515		F-226 COMPUTADORA HP ALL-IN-ONE SERIAL No. 8CC6030JZW	8,898.26	0.00	0.00	0.00	8,898.26	0.00
1241	000000004	0000000000000000001	0516		F-226 COMPUTADORA HP ALL-IN-ONE SERIAL No. 8CC6030JZQ	8,898.27	0.00	0.00	0.00	8,898.27	0.00
1241	000000004	0000000000000000001	0517		F-226 COMPUTADORA HP ALL-IN-ONE SERIAL No. 8CC6030JZS	8,898.27	0.00	0.00	0.00	8,898.27	0.00
1241	000000004	0000000000000000001	0518		F-226 COMPUTADORA HP ALL-IN-ONE SERIAL No. 8CC6030JWX	8,898.27	0.00	0.00	0.00	8,898.27	0.00
1241	000000004	0000000000000000001	0519		F-226 COMPUTADORA HP ALL-IN-ONE SERIAL No. 8CC6030JZZ	8,898.27	0.00	0.00	0.00	8,898.27	0.00
1241	000000004	0000000000000000001	0520		F-274 COMPUTADORA ENSAMBLADA CON PANTALLA LED 24"	11,144.80	0.00	0.00	0.00	11,144.80	0.00

Cuenta (3)					Nombre de la Cuenta	Saldo Inicial (5)		Movimientos del Ejercicio (6)		Saldo Final (7)	
Cta	Scta	Sscta	Ssscta	Sssscta		Debe	Haber	Debe	Haber	Debe	Haber
1241	000000004	0000000000000000001	0521		F-274 COMPUTADORA ENSAMBLADA CON PANTALLA LED 24"	7,434.94	0.00	0.00	0.00	7,434.94	0.00
1241	000000004	0000000000000000001	0522		F-274 COMPUTADORA ENSAMBLADA CON PANTALLA LED 24"	7,434.94	0.00	0.00	0.00	7,434.94	0.00
1241	000000004	0000000000000000001	0523		F-274 COMPUTADORA ENSAMBLADA CON PANTALLA LED 24"	7,434.94	0.00	0.00	0.00	7,434.94	0.00
1241	000000004	0000000000000000001	0525		F-231 COMPUTADORA HP ALL-IN-ONE PC CODIGO 8CC6030K03	9,068.66	0.00	0.00	0.00	9,068.66	0.00
1241	000000004	0000000000000000001	0526		F-231 IMPRESORA TINTA CONTINUA EPSON L310 CODIGO VHKK015332	3,525.18	0.00	0.00	0.00	3,525.18	0.00
1241	000000004	0000000000000000001	0527		F-304 ESCANER DE CAMA PLANA CON ALIMENTADOR AUTOMATICO DE 50 PPM DE AMBAS C	26,088.40	0.00	0.00	0.00	26,088.40	0.00
1241	000000004	0000000000000000001	0528		F-323 MULTIFUNCIONAL EPSON L375 TANQUE DE TINTA COLOR	5,219.88	0.00	0.00	0.00	5,219.88	0.00
1241	000000004	0000000000000000001	0530		F-339 MULTIFUNCIONAL MARCA EPSON MODELOO L575	6,657.82	0.00	0.00	0.00	6,657.82	0.00
1241	000000004	0000000000000000001	0531		F-302 COMPUTADORA ENSAMBLADA	10,104.72	0.00	0.00	0.00	10,104.72	0.00
1241	000000004	0000000000000000001	0532		F-302 COMPUTADORA ENSAMBLADA	10,104.73	0.00	0.00	0.00	10,104.73	0.00
1241	000000004	0000000000000000001	0533		F-347 COMPUTADORA ENSAMBLADA	8,057.26	0.00	0.00	0.00	8,057.26	0.00
1241	000000004	0000000000000000001	0534		F-347 COMPUTADORA ENSAMBLADA	8,057.27	0.00	0.00	0.00	8,057.27	0.00
1241	000000004	0000000000000000001	0535		F-351 COMPUTADORA ENSAMBLADA	8,057.27	0.00	0.00	0.00	8,057.27	0.00
1241	000000004	0000000000000000001	0536		F-352 COMPUTADORA ENSAMBLADA	12,720.70	0.00	0.00	0.00	12,720.70	0.00
1241	000000004	0000000000000000001	0537		F-353 COMPUTADORA ENSAMBLADA	11,759.06	0.00	0.00	0.00	11,759.06	0.00
1241	000000004	0000000000000000001	0538		F-380 NOTEBOOK HP 14-AM007LA PENT N3710, 8GB, 1TB, DVD-RW, W10H, 14" ROJA	8,118.75	0.00	0.00	0.00	8,118.75	0.00
1241	000000004	0000000000000000001	0539		F-380 NOTEBOOK HP 14-AM007LA PENT N3710, 8GB, 1TB, DVD-RW, W10H, 14" ROJA	8,118.75	0.00	0.00	0.00	8,118.75	0.00
1241	000000004	0000000000000000001	0540		F-380 NOTEBOOK HP 14-AM007LA PENT N3710, 8GB, 1TB, DVD-RW, W10H, 14" ROJA	8,118.75	0.00	0.00	0.00	8,118.75	0.00
1241	000000004	0000000000000000001	0541		F-380 NOTEBOOK HP 14-AM007LA PENT N3710, 8GB, 1TB, DVD-RW, W10H, 14" ROJA	8,118.74	0.00	0.00	0.00	8,118.74	0.00
1241	000000004	0000000000000000001	0542		F-381 ESCANER PORTATIL DUPLEX A4 CLOR VIA ISB 7.5 PPM	6,181.76	0.00	0.00	0.00	6,181.76	0.00
1241	000000004	0000000000000000001	0543		F-381 ESCANER PORTATIL DUPLEX A4 CLOR VIA ISB 7.5 PPM	6,181.75	0.00	0.00	0.00	6,181.75	0.00
1241	000000004	0000000000000000001	0545		F-GB1905 CIE RED 90PPM RED 2GB 1GHz CK V2 0EX9667979	160,000.01	0.00	0.00	0.00	160,000.01	0.00
1241	000000004	0000000000000000001	0546		F-GB1905 COP IMP 35PPM DUP DA DF 2BDJ 160GB 0AE7178557	67,000.00	0.00	0.00	0.00	67,000.00	0.00
1241	000000004	0000000000000000001	0547		F-292 HP SCANJET ENTRERPRISE FLOW 7500 ESCANER CAMA PLANA (OFICIO) Y ADF	32,886.00	0.00	0.00	0.00	32,886.00	0.00
1241	000000004	0000000000000000001	0548		F-292 HP SCANJET ENTRERPRISE FLOW 7500 ESCANER CAMA PLANA (OFICIO) Y ADF	32,886.00	0.00	0.00	0.00	32,886.00	0.00
1241	000000004	0000000000000000001	0549		F-292 HP SCANJET ENTRERPRISE FLOW 7500 ESCANER CAMA PLANA (OFICIO) Y ADF	32,886.00	0.00	0.00	0.00	32,886.00	0.00
1241	000000004	0000000000000000001	0550		F-293 HP SCANJET ENTRERPRISE FLOW 7500 ESCANER CAMA PLANA (OFICIO) Y ADF	32,886.00	0.00	0.00	0.00	32,886.00	0.00
1241	000000004	0000000000000000001	0551		F-328 SERVIDOR HP PROLIANT ML30 GEN9 PROCESADOR INTEL XEON E3 1225V5 8GB	17,420.42	0.00	0.00	0.00	17,420.42	0.00
1241	000000004	0000000000000000001	0552		F-328 SERVIDOR HP PROLIANT ML30 GEN9 PROCESADOR INTEL XEON E3 1225V5 8GB	17,420.41	0.00	0.00	0.00	17,420.41	0.00
1241	000000004	0000000000000000001	0553		F-392 IMPRESORA LASER MONOCROMATICA SAMSUNG SL-M4020ND DUPLEX Y ED	4,042.60	0.00	0.00	0.00	4,042.60	0.00
1241	000000004	0000000000000000001	0554		F-399 IMPRESORA MULTIFUNCIONAL EPSON L575 No. DE SERIE W98Y089281	6,293.00	0.00	0.00	0.00	6,293.00	0.00
1241	000000004	0000000000000000001	0555		F-410 COMPUTADORA ENSAMBLADA CON PANTALLA	11,629.00	0.00	0.00	0.00	11,629.00	0.00
1241	000000004	0000000000000000001	0556		F-410 COMPUTADORA ENSAMBLADA CON PANTALLA	11,629.00	0.00	0.00	0.00	11,629.00	0.00
1241	000000004	0000000000000000001	0557		F-410 COMPUTADORA ENSAMBLADA CON PANTALLA	11,629.00	0.00	0.00	0.00	11,629.00	0.00
1241	000000004	0000000000000000001	0558		F-434 COMPUTADORA ENSAMBLADA CON PANTALLA LED SAMSUNG 191366X768	9,351.92	0.00	0.00	0.00	9,351.92	0.00
1241	000000004	0000000000000000001	0559		F-434 COMPUTADORA ENSAMBLADA CON PANTALLA LED SAMSUNG 191366X768	9,351.92	0.00	0.00	0.00	9,351.92	0.00
1241	000000004	0000000000000000001	0560		F-434 COMPUTADORA ENSAMBLADA CON PANTALLA LED SAMSUNG 191366X768	9,351.92	0.00	0.00	0.00	9,351.92	0.00
1241	000000004	0000000000000000001	0561		F-434 COMPUTADORA ENSAMBLADA CON PANTALLA LED SAMSUNG 191366X768	9,351.92	0.00	0.00	0.00	9,351.92	0.00
1241	000000004	0000000000000000001	0562		F-434 COMPUTADORA ENSAMBLADA CON PANTALLA LED SAMSUNG 191366X768	9,351.92	0.00	0.00	0.00	9,351.92	0.00

Cuenta (3)					Nombre de la Cuenta	Saldo Inicial (5)		Movimientos del Ejercicio (6)		Saldo Final (7)	
Cta	Scta	Sscta	Ssscta	Sssscta		Debe	Haber	Debe	Haber	Debe	Haber
1241	000000004	0000000000000000001	0563		F-434 COMPUTADORA ENSAMBLADA CON PANTALLA LED SAMSUNG 191366X768	9,351.92	0.00	0.00	0.00	9,351.92	0.00
1241	000000004	0000000000000000001	0564		F-434 COMPUTADORA ENSAMBLADA CON PANTALLA LED SAMSUNG 191366X768	9,351.92	0.00	0.00	0.00	9,351.92	0.00
1241	000000004	0000000000000000001	0565		F-434 COMPUTADORA ENSAMBLADA CON PANTALLA LED SAMSUNG 191366X768	9,351.92	0.00	0.00	0.00	9,351.92	0.00
1241	000000004	0000000000000000001	0566		F-434 COMPUTADORA ENSAMBLADA CON PANTALLA LED SAMSUNG 191366X768	9,351.92	0.00	0.00	0.00	9,351.92	0.00
1241	000000004	0000000000000000001	0567		F-434 COMPUTADORA ENSAMBLADA CON PANTALLA LED SAMSUNG 191366X768	9,351.92	0.00	0.00	0.00	9,351.92	0.00
1241	000000004	0000000000000000001	0568		F-434 COMPUTADORA ENSAMBLADA CON PANTALLA LED SAMSUNG 191366X768	9,351.92	0.00	0.00	0.00	9,351.92	0.00
1241	000000004	0000000000000000001	0569		F-441 COMPUTADORA ENSAMBLADA CON MONITOR LED ACER E 1900HQ 18.8" SERIE 03B0	8,884.88	0.00	0.00	0.00	8,884.88	0.00
1241	000000004	0000000000000000001	0570		F-442 COMPUTADORA ENSAMBLADA CON MONITOR LED ACER E 1900HQ 18.5 SERIE 73B00	8,576.58	0.00	0.00	0.00	8,576.58	0.00
1241	000000004	0000000000000000001	0571		F-446 COMPUTADORA ENSAMBLADA CON MONITOR LED E 1900HQ 18.5 SERIE AB3B00	9,156.57	0.00	0.00	0.00	9,156.57	0.00
1241	000000004	0000000000000000001	0572		F-446 COMPUTADORA ENSAMBLADA CON MONITOR LED E 1900HQ 18.5 SERIE 043B00	9,156.58	0.00	0.00	0.00	9,156.58	0.00
1241	000000004	0000000000000000001	0573		F-447 COMPUTADORA ENSAMBLADA CON MONITOR LED E 1900HQ 18.5 SERIE D3B00	9,156.58	0.00	0.00	0.00	9,156.58	0.00
1241	000000004	0000000000000000001	0574		F-447 COMPUTADORA ENSAMBLADA CON MONITOR LED E 1900HQ 18.5 SERIE 23B00	9,156.58	0.00	0.00	0.00	9,156.58	0.00
1241	000000004	0000000000000000001	0575		F-447 COMPUTADORA ENSAMBLADA CON MONITOR LED E 1900HQ 18.5 SERIE 73B00	9,156.58	0.00	0.00	0.00	9,156.58	0.00
1241	000000004	0000000000000000001	0576		F-448 COMPUTADORA ENSAMBLADA CON MONITOR LED E 1900HQ 18.5 SERIE F3B00	9,156.57	0.00	0.00	0.00	9,156.57	0.00
1241	000000004	0000000000000000001	0577		F-467 LAPTOP HP PROCESADOR AMD A8, DISCO DURO DE 1 TB, RAM DE 8 GB,	10,319.36	0.00	0.00	0.00	10,319.36	0.00
1241	000000004	0000000000000000001	0578		F-499 COMPUTADORA ENSAMBLADA CON MONITOR LED DE 24"	13,520.96	0.00	0.00	0.00	13,520.96	0.00
1241	000000004	0000000000000000001	0579		F-516 COMPUTADORA ENSAMBLADA CON MONITOR LED DE 19.5" ACER V206HQL S.178509	8,307.92	0.00	0.00	0.00	8,307.92	0.00
1241	000000004	0000000000000000001	0580		F-516 COMPUTADORA ENSAMBLADA CON MONITOR LED DE 19.5" ACER V206HQL S.758509	8,307.92	0.00	0.00	0.00	8,307.92	0.00
1241	000000004	0000000000000000001	0581		F-516 COMPUTADORA ENSAMBLADA CON MONITOR LED DE 19.5" ACER V206HQL S.5A8509	8,307.92	0.00	0.00	0.00	8,307.92	0.00
1241	000000004	0000000000000000001	0582		F-517 COMPUTADORA ENSAMBLADA CON MONITOR LED DE 19.5" ACER V206HQL S.998509	8,307.92	0.00	0.00	0.00	8,307.92	0.00
1241	000000004	0000000000000000001	0583		F-518 COMPUTADORA ENSAMBLADA CON MONITOR LED DE 19.5" ACER V206HQL S.768509	8,307.92	0.00	0.00	0.00	8,307.92	0.00
1241	000000004	0000000000000000001	0584		F-518 COMPUTADORA ENSAMBLADA CON MONITOR LED DE 19.5" ACER V206HQL S.DE8509	8,307.92	0.00	0.00	0.00	8,307.92	0.00
1241	000000004	0000000000000000001	0585		F-519 IMPRESORA MULTIFUNCIONAL EPSON L-380 SERIE X34N180634	4,451.62	0.00	0.00	0.00	4,451.62	0.00
1241	000000004	0000000000000000001	0586		F-520 MULTIFUNCIONAL L575 ECOTANK CON SISTEMA TINTA CONTINUA S. W98Y123133	6,660.72	0.00	0.00	0.00	6,660.72	0.00
1241	000000004	0000000000000000001	0587		F-525 COMPUTADORA ENSAMBLADA CON MONITOR LED DE 19.5" ACER V206HQL S.988509	8,307.92	0.00	0.00	0.00	8,307.92	0.00
1241	000000004	0000000000000000001	0588		F-525 COMPUTADORA ENSAMBLADA CON MONITOR LED DE 19.5" ACER V206HQL S.748509	8,307.92	0.00	0.00	0.00	8,307.92	0.00
1241	000000004	0000000000000000001	0589		F-525 COMPUTADORA ENSAMBLADA CON MONITOR LED DE 19.5" ACER V206HQL S.T09918	8,307.92	0.00	0.00	0.00	8,307.92	0.00
1241	000000004	0000000000000000001	0590		F-553 MONITOR LED DE 27" LG SERIE 703NTSUB2326	4,899.84	0.00	0.00	0.00	4,899.84	0.00
1241	000000004	0000000000000000001	0591		F-553 DISCO DURO EXTERNO ALMACENAMIENTO EN RED NAS DE 2 TB SERIE WCC4M6VSV2	4,333.76	0.00	0.00	0.00	4,333.76	0.00
1241	000000004	0000000000000000001	0592		F-535 MULTIFUNCIONAL L575 CON SISTEMA DE TINTA CONTINUA SERIE W98Y132369	6,660.72	0.00	0.00	0.00	6,660.72	0.00
1241	000000004	0000000000000000001	0593		F-552 COMPUTADORA ENSAMBLADA CON MONITOR LED DE 18.5 LG	8,023.72	0.00	0.00	0.00	8,023.72	0.00
1241	000000004	0000000000000000001	0594		F-554 IMPRESORA MULTIFUNCIONAL HP PAGE WIDE PRO 477 DW SERIE CN71QFX0PJ	10,202.20	0.00	0.00	0.00	10,202.20	0.00
1241	000000004	0000000000000000001	0595		F-575 COMPUTADIRA ENSAMBLADA CON PANTALLA LED DE 24" HP SERIE 643134X	10,736.22	0.00	0.00	0.00	10,736.22	0.00
1241	000000004	0000000000000000001	0596		F-575 COMPUTADIRA ENSAMBLADA CON PANTALLA LED DE 24" HP SERIE 6491J9L	10,736.22	0.00	0.00	0.00	10,736.22	0.00
1241	000000004	0000000000000000001	0597		F-575 COMPUTADIRA ENSAMBLADA CON PANTALLA LED DE 24" HP SERIE 6491JR8	10,736.21	0.00	0.00	0.00	10,736.21	0.00
1241	000000004	0000000000000000001	0598		F-575 IMPRESORA MULTIFUNCIONAL HP LASERJET PRO M521DN SERIE CNB7K4K9VC	10,126.80	0.00	0.00	0.00	10,126.80	0.00
1241	000000004	0000000000000000001	0599		F-575 IMPRESORA MULTIFUNCIONAL HP LASERJET PRO M521DN SERIE CNB7K4P7R1	10,126.80	0.00	0.00	0.00	10,126.80	0.00
1241	000000004	0000000000000000001	0600		F-590 COMPUTADORA ENSAMBLADA CON PANTALLA LED DE 20" HP	8,281.47	0.00	0.00	0.00	8,281.47	0.00
1241	000000004	0000000000000000001	0601		F-591 COMPUTADORA ENSAMBLADA CON PANTALLA LED DE 19" HP	8,426.47	0.00	0.00	0.00	8,426.47	0.00

Cuenta (3)					Nombre de la Cuenta	Saldo Inicial (5)		Movimientos del Ejercicio (6)		Saldo Final (7)	
Cta	Scta	Sscta	Ssscta	Sssscta		Debe	Haber	Debe	Haber	Debe	Haber
1241	000000004	0000000000000000001	0602		F-592 ESCANER HP SCANJET PRO 3000 CON ALIMENTADOR DE HOJAS SERIE CN76EB60C3	10,565.28	0.00	0.00	0.00	10,565.28	0.00
1241	000000004	0000000000000000001	0603		F-592 IMPRESORA EPSON L575 SERIE W98Y146819	0.00	0.00	0.00	0.00	0.00	0.00
1241	000000004	0000000000000000001	0604		F-592 IMPRESORA EPSON L575 SERIE W98Y131022	6,660.72	0.00	0.00	0.00	6,660.72	0.00
1241	000000004	0000000000000000001	0605		F-593 COMPUTADORA ENSAMBLADA CON PANTALLA LED DE 24" HP FHD	15,535.88	0.00	0.00	0.00	15,535.88	0.00
1241	000000004	0000000000000000001	0606		F-680 FUJITSU FI-160 ESCANE DE DOCUMENTOS A 2 CARAS 216X355.6 600PPP HASTA	31,188.46	0.00	0.00	0.00	31,188.46	0.00
1241	000000004	0000000000000000001	0607		F-680 FUJITSU FI-160 ESCANE DE DOCUMENTOS A 2 CARAS 216X355.6 600PPP HASTA	31,188.46	0.00	0.00	0.00	31,188.46	0.00
1241	000000004	0000000000000000001	0608		F-680 FUJITSU FI-160 ESCANE DE DOCUMENTOS A 2 CARAS 216X355.6 600PPP HASTA	31,188.45	0.00	0.00	0.00	31,188.45	0.00
1241	000000004	0000000000000000001	0609		F-680 COMPUTADORA DESKTOP ACER VERITON X2640G INTEL CORE i3 7TH GEN 3i-7100	17,745.91	0.00	0.00	0.00	17,745.91	0.00
1241	000000004	0000000000000000001	0610		F-680 COMPUTADORA DESKTOP ACER VERITON X2640G INTEL CORE i3 7TH GEN 3i-7100	17,745.91	0.00	0.00	0.00	17,745.91	0.00
1241	000000004	0000000000000000001	0611		F-680 COMPUTADORA DESKTOP ACER VERITON X2640G INTEL CORE i3 7TH GEN 3i-7100	17,745.92	0.00	0.00	0.00	17,745.92	0.00
1241	000000004	0000000000000000001	0612		F-680 LAPTOP ASUS K510U PROCESADOR INTEL CORE i7 7500U 8GB UP TP 16 GB	28,429.16	0.00	0.00	0.00	28,429.16	0.00
1241	000000004	0000000000000000001	0613		F-869 IMAC 21.5 PANTALLA RETINA 4K 3.0 GHZ 8GB DD 1 TB SERIE SC02WH2MCJ1G5	34,550.02	0.00	0.00	0.00	34,550.02	0.00
1241	000000004	0000000000000000001	0614		F-870 COMPUTADORA ENSAMBLADA	8,886.68	0.00	0.00	0.00	8,886.68	0.00
1241	000000004	0000000000000000001	0615		F-870 COMPUTADORA ENSAMBLADA	8,886.68	0.00	0.00	0.00	8,886.68	0.00
1241	000000004	0000000000000000001	0616		F-870 COMPUTADORA ENSAMBLADA	8,886.68	0.00	0.00	0.00	8,886.68	0.00
1241	000000004	0000000000000000001	0617		F-870 COMPUTADORA ENSAMBLADA	8,886.68	0.00	0.00	0.00	8,886.68	0.00
1241	000000004	0000000000000000001	0618		F-870 COMPUTADORA ENSAMBLADA	8,886.68	0.00	0.00	0.00	8,886.68	0.00
1241	000000004	0000000000000000001	0619		F-870 COMPUTADORA ENSAMBLADA	8,886.68	0.00	0.00	0.00	8,886.68	0.00
1241	000000004	0000000000000000001	0620		F-870 COMPUTADORA ENSAMBLADA	8,886.68	0.00	0.00	0.00	8,886.68	0.00
1241	000000004	0000000000000000001	0621		F-870 COMPUTADORA ENSAMBLADA	8,886.68	0.00	0.00	0.00	8,886.68	0.00
1241	000000004	0000000000000000001	0622		F-870 COMPUTADORA ENSAMBLADA	8,886.68	0.00	0.00	0.00	8,886.68	0.00
1241	000000004	0000000000000000001	0623		F-870 COMPUTADORA ENSAMBLADA	8,886.68	0.00	0.00	0.00	8,886.68	0.00
1241	000000004	0000000000000000001	0624		F-870 COMPUTADORA ENSAMBLADA	8,886.68	0.00	0.00	0.00	8,886.68	0.00
1241	000000004	0000000000000000001	0625		F-870 COMPUTADORA ENSAMBLADA	8,886.67	0.00	0.00	0.00	8,886.67	0.00
1241	000000004	0000000000000000001	0626		F-870 COMPUTADORA ENSAMBLADA	8,886.67	0.00	0.00	0.00	8,886.67	0.00
1241	000000004	0000000000000000001	0627		B 91 EQUIPO DE COMPUTO AVANZADO DE ESCRITORIO	35,434.52	0.00	0.00	0.00	35,434.52	0.00
1241	000000004	0000000000000000001	0628		F-871 MULTIFUNCIONAL EPSON L575 SERIE W98Y227635	6,842.84	0.00	0.00	0.00	6,842.84	0.00
1241	000000004	0000000000000000001	0629		F-960 LAPTOP HP 14-BS012LA N/SCD8099DZK	10,090.54	0.00	0.00	0.00	10,090.54	0.00
1241	000000004	0000000000000000001	0630		F-968 COMPUTADORA ENSAMBLADA	9,513.08	0.00	0.00	0.00	9,513.08	0.00
1241	000000004	0000000000000000001	0632		F-748 HP LAPTOP 15-da0009la de 15.6 - Core i3 serie:CND907242X	14,498.55	0.00	0.00	0.00	14,498.55	0.00
1241	000000004	0000000000000000001	0633		F-748 HP LAPTOP 15-da0009la de 15.6 - Core i3 serie:CND90723RC	14,498.55	0.00	0.00	0.00	14,498.55	0.00
1241	000000004	0000000000000000001	0634		F-748 HP LAPTOP 15-da0009la de 15.6 - Core i3 serie:CND907259M	14,498.55	0.00	0.00	0.00	14,498.55	0.00
1241	000000004	0000000000000000001	0635		F-748 HP LAPTOP 15-da0009la de 15.6 - Core i3 serie:CND90724XC	14,498.55	0.00	0.00	0.00	14,498.55	0.00
1241	000000004	0000000000000000001	0636		F-748 HP LAPTOP 15-da0009la de 15.6 - Core i3 serie:CND90723V5	14,498.55	0.00	0.00	0.00	14,498.55	0.00
1241	000000004	0000000000000000001	0637		F-748 HP LAPTOP 15-da0009la de 15.6 - Core i3 serie:CND907247T	14,498.55	0.00	0.00	0.00	14,498.55	0.00
1241	000000004	0000000000000000001	0638		F-748 HP LAPTOP 15-da0009la de 15.6 - Core i3 serie:CND90724BS	14,498.55	0.00	0.00	0.00	14,498.55	0.00
1241	000000004	0000000000000000001	0639		F-748 HP LAPTOP 15-da0009la de 15.6 - Core i3 serie:CND90724MT	14,498.55	0.00	0.00	0.00	14,498.55	0.00
1241	000000004	0000000000000000001	0640		F-748 HP LAPTOP 15-da0009la de 15.6 - Core i3 serie:3PX34LA#ABM	14,498.55	0.00	0.00	0.00	14,498.55	0.00
1241	000000004	0000000000000000001	0641		F-748 HP LAPTOP 15-da0009la de 15.6 - Core i3 serie:CND90724S3	14,498.55	0.00	0.00	0.00	14,498.55	0.00

Cuenta (3)					Nombre de la Cuenta	Saldo Inicial (5)		Movimientos del Ejercicio (6)		Saldo Final (7)	
Cta	Scta	Sscta	Ssscta	Sssscta		Debe	Haber	Debe	Haber	Debe	Haber
1241	000000004	0000000000000000001	0642		F-748 HP LAPTOP 15-da0009la de 15.6 - Core i3 serie:3PX34LA#ABM	14,498.55	0.00	0.00	0.00	14,498.55	0.00
1241	000000004	0000000000000000001	0643		F-748 HP - ALL IN ONE 24 -F019LA DE 23.8. SERIE: 8CC8400462	16,673.55	0.00	0.00	0.00	16,673.55	0.00
1241	000000004	0000000000000000001	0644		F-748 HP - ALL IN ONE 24 -F019LA DE 23.8. SERIE: 8CC8513112	16,673.55	0.00	0.00	0.00	16,673.55	0.00
1241	000000004	0000000000000000001	0645		F-748 HP 205 ALL IN ONE PROCESADOR AMD E2-9000 SERIE:8CC83424X	9,348.10	0.00	0.00	0.00	9,348.10	0.00
1241	000000004	0000000000000000001	0646		F-748 HP 205 ALL IN ONE PROCESADOR AMD E2-9000 SERIE:8CC8342N2Z	9,348.10	0.00	0.00	0.00	9,348.10	0.00
1241	000000004	0000000000000000001	0647		F-748 HP 205 ALL IN ONE PROCESADOR AMD E2-9000 SERIE:8CC8342N3S	9,348.10	0.00	0.00	0.00	9,348.10	0.00
1241	000000004	0000000000000000001	0648		F-748 HP 205 ALL IN ONE PROCESADOR AMD E2-9000 SERIE:8CC8342N3L	9,348.10	0.00	0.00	0.00	9,348.10	0.00
1241	000000004	0000000000000000001	0649		F-748 HP 205 ALL IN ONE PROCESADOR AMD E2-9000 SERIE:8CC8342N3X	9,348.10	0.00	0.00	0.00	9,348.10	0.00
1241	000000004	0000000000000000001	0650		F-748 HP 205 ALL IN ONE PROCESADOR AMD E2-9000 SERIE:8CC8342N49	9,348.10	0.00	0.00	0.00	9,348.10	0.00
1241	000000004	0000000000000000001	0651		F-748 HP 205 ALL IN ONE PROCESADOR AMD E2-9000 SERIE:8CC8342N4K	9,348.10	0.00	0.00	0.00	9,348.10	0.00
1241	000000004	0000000000000000001	0652		F-748 HP 205 ALL IN ONE PROCESADOR AMD E2-9000 SERIE:8CC8342N4R	9,348.10	0.00	0.00	0.00	9,348.10	0.00
1241	000000004	0000000000000000001	0653		F-748 HP 205 ALL IN ONE PROCESADOR AMD E2-9000 SERIE:8CC8342N56	9,348.10	0.00	0.00	0.00	9,348.10	0.00
1241	000000004	0000000000000000001	0654		F-748 HP 205 ALL IN ONE PROCESADOR AMD E2-9000 SERIE:8CC8342N5P	9,348.10	0.00	0.00	0.00	9,348.10	0.00
1241	000000004	0000000000000000001	0655		F-748 HP 205 ALL IN ONE PROCESADOR AMD E2-9000 SERIE:8CC8342N6F	9,348.10	0.00	0.00	0.00	9,348.10	0.00
1241	000000004	0000000000000000001	0656		F-748 HP 205 ALL IN ONE PROCESADOR AMD E2-9000 SERIE:8CC8342N6G	9,348.10	0.00	0.00	0.00	9,348.10	0.00
1241	000000004	0000000000000000001	0657		F-748 HP 205 ALL IN ONE PROCESADOR AMD E2-9000 SERIE:8CC8342N6S	9,348.10	0.00	0.00	0.00	9,348.10	0.00
1241	000000004	0000000000000000001	0658		F-748 HP 205 ALL IN ONE PROCESADOR AMD E2-9000 SERIE:8CC8342N7L	9,348.09	0.00	0.00	0.00	9,348.09	0.00
1241	000000004	0000000000000000001	0659		F-748 HP 205 ALL IN ONE PROCESADOR AMD E2-9000 SERIE:8CC8342N7N	9,348.09	0.00	0.00	0.00	9,348.09	0.00
1241	000000004	0000000000000000001	0660		F-748 HP 205 ALL IN ONE PROCESADOR AMD E2-9000 SERIE:8CC8342N89	9,348.09	0.00	0.00	0.00	9,348.09	0.00
1241	000000004	0000000000000000001	0661		F-748 HP 205 ALL IN ONE PROCESADOR AMD E2-9000 SERIE:8CC8342N8J	9,348.09	0.00	0.00	0.00	9,348.09	0.00
1241	000000004	0000000000000000001	0662		F-748 HP 205 ALL IN ONE PROCESADOR AMD E2-9000 SERIE:8CC8342NCN	9,348.09	0.00	0.00	0.00	9,348.09	0.00
1241	000000004	0000000000000000001	0663		F-748 HP 205 ALL IN ONE PROCESADOR AMD E2-9000 SERIE:8CC8342NFW	9,348.09	0.00	0.00	0.00	9,348.09	0.00
1241	000000004	0000000000000000001	0664		F-748 HP 205 ALL IN ONE PROCESADOR AMD E2-9000 SERIE:8CC8441YY1	9,348.09	0.00	0.00	0.00	9,348.09	0.00
1241	000000004	0000000000000000001	0665		F-748 HP 205 ALL IN ONE PROCESADOR AMD E2-9000 SERIE:8CC8441Z4Z	9,348.09	0.00	0.00	0.00	9,348.09	0.00
1241	000000004	0000000000000000001	0666		F-748 HP 205 ALL IN ONE PROCESADOR AMD E2-9000 SERIE:8CC8441Z75	9,348.09	0.00	0.00	0.00	9,348.09	0.00
1241	000000004	0000000000000000001	0667		F-748 HP 205 ALL IN ONE PROCESADOR AMD E2-9000 SERIE:8CC8441ZFK	9,348.09	0.00	0.00	0.00	9,348.09	0.00
1241	000000004	0000000000000000001	0668		F-748 HP 205 ALL IN ONE PROCESADOR AMD E2-9000 SERIE:8CC8441ZNK	9,348.09	0.00	0.00	0.00	9,348.09	0.00
1241	000000004	0000000000000000001	0669		F-748 HP 205 ALL IN ONE PROCESADOR AMD E2-9000 SERIE:8CC8441ZPF	9,348.09	0.00	0.00	0.00	9,348.09	0.00
1241	000000004	0000000000000000001	0670		F-748 HP 205 ALL IN ONE PROCESADOR AMD E2-9000 SERIE:8CC8441ZQM	9,348.09	0.00	0.00	0.00	9,348.09	0.00
1241	000000004	0000000000000000001	0671		F-748 HP 205 ALL IN ONE PROCESADOR AMD E2-9000 SERIE:8CC8441ZQW	9,348.09	0.00	0.00	0.00	9,348.09	0.00
1241	000000004	0000000000000000001	0672		F-748 HP 205 ALL IN ONE PROCESADOR AMD E2-9000 SERIE:8CC8441ZS9	9,348.09	0.00	0.00	0.00	9,348.09	0.00
1241	000000004	0000000000000000001	0673		F-748 HP 205 ALL IN ONE PROCESADOR AMD E2-9000 SERIE:8CC8441ZSN	9,348.09	0.00	0.00	0.00	9,348.09	0.00
1241	000000004	0000000000000000001	0674		F-748 HP 205 ALL IN ONE PROCESADOR AMD E2-9000 SERIE:8CC8441Z16	9,348.09	0.00	0.00	0.00	9,348.09	0.00
1241	000000004	0000000000000000001	0675		F-748 HP 205 ALL IN ONE PROCESADOR AMD E2-9000 SERIE:8CC8441ZVW	9,348.09	0.00	0.00	0.00	9,348.09	0.00
1241	000000004	0000000000000000001	0676		F-748 HP 205 ALL IN ONE PROCESADOR AMD E2-9000 SERIE:8CC844200G	9,348.09	0.00	0.00	0.00	9,348.09	0.00
1241	000000004	0000000000000000001	0677		F-748 HP 205 ALL IN ONE PROCESADOR AMD E2-9000 SERIE:8CC844200Y	9,348.09	0.00	0.00	0.00	9,348.09	0.00
1241	000000004	0000000000000000001	0678		F-748 HP 205 ALL IN ONE PROCESADOR AMD E2-9000 SERIE:8CC844200Z	9,348.09	0.00	0.00	0.00	9,348.09	0.00
1241	000000004	0000000000000000001	0679		F-748 HP 205 ALL IN ONE PROCESADOR AMD E2-9000 SERIE:8CC8442016	9,348.09	0.00	0.00	0.00	9,348.09	0.00
1241	000000004	0000000000000000001	0680		F-748 HP 205 ALL IN ONE PROCESADOR AMD E2-9000 SERIE:8CC8442017	9,348.09	0.00	0.00	0.00	9,348.09	0.00

Cuenta (3)					Nombre de la Cuenta	Saldo Inicial (5)		Movimientos del Ejercicio (6)		Saldo Final (7)	
Cta	Scta	Sscta	Ssscta	Sssscta		Debe	Haber	Debe	Haber	Debe	Haber
1241	000000004	0000000000000000001	0681		F-748 HP 205 ALL IN ONE PROCESADOR AMD E2-9000 SERIE:8CC8442018	9,348.09	0.00	0.00	0.00	9,348.09	0.00
1241	000000004	0000000000000000001	0682		F-748 HP 205 ALL IN ONE PROCESADOR AMD E2-9000 SERIE:8CC844201B	9,348.09	0.00	0.00	0.00	9,348.09	0.00
1241	000000004	0000000000000000001	0683		F-748 HP 205 ALL IN ONE PROCESADOR AMD E2-9000 SERIE:8CC844201C	9,348.09	0.00	0.00	0.00	9,348.09	0.00
1241	000000004	0000000000000000001	0684		F-748 HP 205 ALL IN ONE PROCESADOR AMD E2-9000 SERIE:8CC844201G	9,348.09	0.00	0.00	0.00	9,348.09	0.00
1241	000000004	0000000000000000001	0685		F-748 HP 205 ALL IN ONE PROCESADOR AMD E2-9000 SERIE:8CC844201N	9,348.09	0.00	0.00	0.00	9,348.09	0.00
1241	000000004	0000000000000000001	0686		F-748 HP 205 ALL IN ONE PROCESADOR AMD E2-9000 SERIE:8CC844202B	9,348.09	0.00	0.00	0.00	9,348.09	0.00
1241	000000004	0000000000000000001	0687		F-748 HP 205 ALL IN ONE PROCESADOR AMD E2-9000 SERIE:8CC844202C	9,348.09	0.00	0.00	0.00	9,348.09	0.00
1241	000000004	0000000000000000001	0688		F-748 HP 205 ALL IN ONE PROCESADOR AMD E2-9000 SERIE:8CC84422G	9,348.09	0.00	0.00	0.00	9,348.09	0.00
1241	000000004	0000000000000000001	0689		F-748 HP 205 ALL IN ONE PROCESADOR AMD E2-9000 SERIE:8CC844207J	9,348.09	0.00	0.00	0.00	9,348.09	0.00
1241	000000004	0000000000000000001	0690		F-748 HP 205 ALL IN ONE PROCESADOR AMD E2-9000 SERIE:8CC84420GR	9,348.09	0.00	0.00	0.00	9,348.09	0.00
1241	000000004	0000000000000000001	0691		F-748 HP 205 ALL IN ONE PROCESADOR AMD E2-9000 SERIE:8CC84420HM	9,348.09	0.00	0.00	0.00	9,348.09	0.00
1241	000000004	0000000000000000001	0692		F-748 HP 205 ALL IN ONE PROCESADOR AMD E2-9000 SERIE:8CC84420MY	9,348.09	0.00	0.00	0.00	9,348.09	0.00
1241	000000004	0000000000000000001	0693		F-748 HP 205 ALL IN ONE PROCESADOR AMD E2-9000 SERIE:8CC84420N2	9,348.09	0.00	0.00	0.00	9,348.09	0.00
1241	000000004	0000000000000000001	0694		F-748 HP 205 ALL IN ONE PROCESADOR AMD E2-9000 SERIE:8CC84420NG	9,348.09	0.00	0.00	0.00	9,348.09	0.00
1241	000000004	0000000000000000001	0695		F-748 HP 205 ALL IN ONE PROCESADOR AMD E2-9000 SERIE:8CC84420NL	9,348.09	0.00	0.00	0.00	9,348.09	0.00
1241	000000004	0000000000000000001	0696		F-748 HP 205 ALL IN ONE PROCESADOR AMD E2-9000 SERIE:8CC84420NN	9,348.09	0.00	0.00	0.00	9,348.09	0.00
1241	000000004	0000000000000000001	0697		F-748 HP 205 ALL IN ONE PROCESADOR AMD E2-9000 SERIE:8CC84420NS	9,348.09	0.00	0.00	0.00	9,348.09	0.00
1241	000000004	0000000000000000001	0698		F-748 HP 205 ALL IN ONE PROCESADOR AMD E2-9000 SERIE:8CC84420NI	9,348.09	0.00	0.00	0.00	9,348.09	0.00
1241	000000004	0000000000000000001	0699		F-748 HP 205 ALL IN ONE PROCESADOR AMD E2-9000	9,348.09	0.00	0.00	0.00	9,348.09	0.00
1241	000000004	0000000000000000001	0700		F-748 HP 205 ALL IN ONE PROCESADOR AMD E2-9000	9,348.09	0.00	0.00	0.00	9,348.09	0.00
1241	000000004	0000000000000000001	0701		F-748 HP 205 ALL IN ONE PROCESADOR AMD E2-9000	9,348.09	0.00	0.00	0.00	9,348.09	0.00
1241	000000004	0000000000000000001	0702		F-748 HP 205 ALL IN ONE PROCESADOR AMD E2-9000	9,348.09	0.00	0.00	0.00	9,348.09	0.00
1241	000000004	0000000000000000001	0703		F-748 HP 205 ALL IN ONE PROCESADOR AMD E2-9000	9,348.09	0.00	0.00	0.00	9,348.09	0.00
1241	000000004	0000000000000000001	0704		F-748 HP 205 ALL IN ONE PROCESADOR AMD E2-9000	9,348.09	0.00	0.00	0.00	9,348.09	0.00
1241	000000004	0000000000000000001	0705		F-748 HP 205 ALL IN ONE PROCESADOR AMD E2-9000	9,348.09	0.00	0.00	0.00	9,348.09	0.00
1241	000000004	0000000000000000001	0706		F-748 HP 205 ALL IN ONE PROCESADOR AMD E2-9000	9,348.09	0.00	0.00	0.00	9,348.09	0.00
1241	000000004	0000000000000000001	0707		F-748 HP 205 ALL IN ONE PROCESADOR AMD E2-9000	9,348.09	0.00	0.00	0.00	9,348.09	0.00
1241	000000004	0000000000000000001	0708		F-748 HP 205 ALL IN ONE PROCESADOR AMD E2-9000	9,348.09	0.00	0.00	0.00	9,348.09	0.00
1241	000000004	0000000000000000001	0709		F-748 MULTIFUNCIONAL MARCA EPSON ECOTANK	0.00	0.00	0.00	0.00	0.00	0.00
1241	000000004	0000000000000000001	0710		F-748 MULTIFUNCIONAL MARCA EPSON ECOTANK	7,437.05	0.00	0.00	0.00	7,437.05	0.00
1241	000000004	0000000000000000001	0711		F-748 MULTIFUNCIONAL MARCA EPSON ECOTANK	7,437.05	0.00	0.00	0.00	7,437.05	0.00
1241	000000004	0000000000000000001	0712		F-748 MULTIFUNCIONAL MARCA EPSON ECOTANK	7,437.05	0.00	0.00	0.00	7,437.05	0.00
1241	000000004	0000000000000000001	0713		F-748 MULTIFUNCIONAL EPSON ECOTANK L575 COLOR	7,010.75	0.00	0.00	0.00	7,010.75	0.00
1241	000000004	0000000000000000001	0714		F-748 MULTIFUNCIONAL EPSON ECOTANK L575 COLOR	7,010.75	0.00	0.00	0.00	7,010.75	0.00
1241	000000004	0000000000000000001	0715		F-748 MULTIFUNCIONAL EPSON ECOTANK L575 COLOR	7,010.75	0.00	0.00	0.00	7,010.75	0.00
1241	000000004	0000000000000000001	0716		F-748 MULTIFUNCIONAL EPSON ECOTANK L575 COLOR	7,010.75	0.00	0.00	0.00	7,010.75	0.00
1241	000000004	0000000000000000001	0717		F-748 MULTIFUNCIONAL EPSON ECOTANK L575 COLOR	7,010.75	0.00	0.00	0.00	7,010.75	0.00
1241	000000004	0000000000000000001	0718		F-748 MULTIFUNCIONAL EPSON ECOTANK L575 COLOR	7,010.75	0.00	0.00	0.00	7,010.75	0.00
1241	000000004	0000000000000000001	0719		F-748 MULTIFUNCIONAL EPSON ECOTANK L575 COLOR	7,010.75	0.00	0.00	0.00	7,010.75	0.00

Cuenta (3)					Nombre de la Cuenta	Saldo Inicial (5)		Movimientos del Ejercicio (6)		Saldo Final (7)	
Cta	Scta	Sscta	Ssscta	Sssscta		Debe	Haber	Debe	Haber	Debe	Haber
1241	000000004	0000000000000000001	0720		F-748 MULTIFUNCIONAL EPSON ECOTANK L575 COLOR	7,010.75	0.00	0.00	0.00	7,010.75	0.00
1241	000000004	0000000000000000001	0721		F-748 MULTIFUNCIONAL EPSON ECOTANK L575 COLOR	7,010.75	0.00	0.00	0.00	7,010.75	0.00
1241	000000004	0000000000000000001	0722		F-748 MULTIFUNCIONAL EPSON ECOTANK L575 COLOR	7,010.75	0.00	0.00	0.00	7,010.75	0.00
1241	000000004	0000000000000000001	0723		F-748 MULTIFUNCIONAL EPSON ECOTANK L575 COLOR	7,010.75	0.00	0.00	0.00	7,010.75	0.00
1241	000000004	0000000000000000001	0724		F-748 MULTIFUNCIONAL EPSON ECOTANK L575 COLOR	7,010.75	0.00	0.00	0.00	7,010.75	0.00
1241	000000004	0000000000000000001	0725		F-748 IMPRESORA BAGDY 200 S/N: 43212108	19,169.00	0.00	0.00	0.00	19,169.00	0.00
1241	000000004	0000000000000000001	0727		F-20 Equipo de Cómputo, All in One, marca Hacer, 23?, procesador Intel Cele	9,379.76	0.00	0.00	0.00	9,379.76	0.00
1241	000000004	0000000000000000001	0728		F-20 Equipo de Cómputo, All in One, marca Hacer, 23?, procesador Intel Cele	9,379.76	0.00	0.00	0.00	9,379.76	0.00
1241	000000004	0000000000000000001	0729		F-20 Equipo de Cómputo, All in One, marca Hacer, 23?, procesador Intel Cele	9,379.76	0.00	0.00	0.00	9,379.76	0.00
1241	000000004	0000000000000000001	0730		F-20 Equipo de Cómputo, All in One, marca Hacer, 23?, procesador Intel Cele	9,379.76	0.00	0.00	0.00	9,379.76	0.00
1241	000000004	0000000000000000001	0731		F-20 Equipo de Cómputo, All in One, marca Hacer, 23?, procesador Intel Cele	9,379.76	0.00	0.00	0.00	9,379.76	0.00
1241	000000004	0000000000000000001	0732		F-20 Equipo de Cómputo, All in One, marca Hacer, 23?, procesador Intel Cele	9,379.76	0.00	0.00	0.00	9,379.76	0.00
1241	000000004	0000000000000000001	0733		F-20 Equipo de Cómputo, All in One, marca Hacer, 23?, procesador Intel Cele	9,379.76	0.00	0.00	0.00	9,379.76	0.00
1241	000000004	0000000000000000001	0734		F-20 Equipo de Cómputo, All in One, marca Hacer, 23?, procesador Intel Cele	9,379.76	0.00	0.00	0.00	9,379.76	0.00
1241	000000004	0000000000000000001	0735		F-20 Equipo de Cómputo, All in One, marca Hacer, 23?, procesador Intel Cele	9,379.76	0.00	0.00	0.00	9,379.76	0.00
1241	000000004	0000000000000000001	0736		F-20 Equipo de Cómputo, All in One, marca Hacer, 23?, procesador Intel Cele	9,379.76	0.00	0.00	0.00	9,379.76	0.00
1241	000000004	0000000000000000001	0737		F-20 Equipo de Cómputo, All in One, marca Hacer, 23?, procesador Intel Cele	9,379.76	0.00	0.00	0.00	9,379.76	0.00
1241	000000004	0000000000000000001	0738		F-20 Equipo de Cómputo, All in One, marca Hacer, 23?, procesador Intel Cele	9,379.76	0.00	0.00	0.00	9,379.76	0.00
1241	000000004	0000000000000000001	0739		F-20 Equipo de Cómputo, All in One, marca Hacer, 23?, procesador Intel Cele	9,379.76	0.00	0.00	0.00	9,379.76	0.00
1241	000000004	0000000000000000001	0740		F-20 Equipo de Cómputo, All in One, marca Hacer, 23?, procesador Intel Cele	9,379.76	0.00	0.00	0.00	9,379.76	0.00
1241	000000004	0000000000000000001	0741		F-20 Equipo de Cómputo, All in One, marca Hacer, 23?, procesador Intel Cele	9,379.76	0.00	0.00	0.00	9,379.76	0.00
1241	000000004	0000000000000000001	0742		F-20 Equipo de Cómputo, All in One, marca Hacer, 23?, procesador Intel Cele	9,379.76	0.00	0.00	0.00	9,379.76	0.00
1241	000000004	0000000000000000001	0743		F-20 Equipo de Cómputo, All in One, marca Hacer, 23?, procesador Intel Cele	9,378.00	0.00	0.00	0.00	9,378.00	0.00
1241	000000004	0000000000000000001	0744		F-20 Impresora doble carta, con sistema de tinta continuo	9,421.24	0.00	0.00	0.00	9,421.24	0.00
1241	000000004	0000000000000000001	0745		F-97 Disco duro externo de 4 TB	6,264.00	0.00	0.00	0.00	6,264.00	0.00
1241	000000004	0000000000000000001	0746		F-670 Servidor de procesador Xeon 2.1 Ghz X4	30,190.86	0.00	0.00	0.00	30,190.86	0.00
1241	000000004	0000000000000000001	0747		F-670 Impresora multifuncional EPSON ECO TANK L3110 inyeccion de tinta	6,940.86	0.00	0.00	0.00	6,940.86	0.00
1241	000000004	0000000000000000001	0748		F-785 Copiadora (multifuncional) B/N MP401SPF 1200 x 1200	27,272.08	0.00	0.00	0.00	27,272.08	0.00
1241	000000004	0000000000000000001	0749		F-D881 Copiadora (multifuncional) Impresión electrofotográfica, escala de g	27,271.99	0.00	0.00	0.00	27,271.99	0.00
1241	000000004	0000000000000000001	0750		F-D881 Copiadora (multifuncional) Impresión electrofotográfica, escala de g	27,271.99	0.00	0.00	0.00	27,271.99	0.00
1241	000000004	0000000000000000001	0751		F-D881 Copiadora (multifuncional) Impresión electrofotográfica, escala de g	27,272.00	0.00	0.00	0.00	27,272.00	0.00
1241	000000004	0000000000000000001	0752		F-D881 Copiadora (multifuncional) Impresión electrofotográfica, escala de g	27,272.00	0.00	0.00	0.00	27,272.00	0.00
1241	000000004	0000000000000000001	0753		F-896 Escaner alta velocidad	15,300.40	0.00	0.00	0.00	15,300.40	0.00
1241	000000004	0000000000000000001	0754		F-896 Escaner alta velocidad	15,300.40	0.00	0.00	0.00	15,300.40	0.00
1241	000000004	0000000000000000001	0755		F-1848 Impresora para credenciales Evolis Badgy 200, 260 x 300 DPI	33,872.00	0.00	0.00	0.00	33,872.00	0.00
1241	000000004	0000000000000000001	0756		F-A796 PC5419 Dell pc SFF Dell Vostro 3710 Intel Core 13-12100 CQ 3.30 GHZ	24,410.34	0.00	0.00	0.00	24,410.34	0.00
1241	000000004	0000000000000000001	0757		F-A796 PC5419 Dell pc SFF Dell Vostro 3710 Intel Core 13-12100 CQ 3.30 GHZ	24,410.34	0.00	0.00	0.00	24,410.34	0.00
1241	000000004	0000000000000000001	0758		F-A796 PC5419 Dell pc SFF Dell Vostro 3710 Intel Core 15-12100 CQ 3.30 GHZ	28,422.67	0.00	0.00	0.00	28,422.67	0.00
1241	000000004	0000000000000000001	0759		F-A796 PC5419 Dell pc SFF Dell Vostro 3710 Intel Core 15-12100 CQ 3.30 GHZ	28,422.67	0.00	0.00	0.00	28,422.67	0.00

Cuenta (3)					Nombre de la Cuenta	Saldo Inicial (5)		Movimientos del Ejercicio (6)		Saldo Final (7)	
Cta	Scta	Sscta	Ssscta	Sssscta		Debe	Haber	Debe	Haber	Debe	Haber
1241	000000004	0000000000000000001	0760		F-A796 PC5419 Dell pc SFF Dell Vostro 3710 Intel Core 15-12100 CQ 3.30 GHZ	28,422.67	0.00	0.00	0.00	28,422.67	0.00
1241	000000004	0000000000000000001	0761		F-A796 PC5419 Dell pc SFF Dell Vostro 3710 Intel Core 15-12100 CQ 3.30 GHZ	28,422.67	0.00	0.00	0.00	28,422.67	0.00
1241	000000004	0000000000000000001	0762		F-A796 PC5419 Dell pc SFF Dell Vostro 3710 Intel Core 15-12100 CQ 3.30 GHZ	28,422.67	0.00	0.00	0.00	28,422.67	0.00
1241	000000004	0000000000000000001	0763		F-A796 PC5419 Dell pc SFF Dell Vostro 3710 Intel Core 15-12100 CQ 3.30 GHZ	28,422.67	0.00	0.00	0.00	28,422.67	0.00
1241	000000004	0000000000000000001	0764		F-A796 PC5419 Dell pc SFF Dell Vostro 3710 Intel Core 15-12100 CQ 3.30 GHZ	28,422.67	0.00	0.00	0.00	28,422.67	0.00
1241	000000004	0000000000000000001	0765		F-A796 PC5419 Dell pc SFF Dell Vostro 3710 Intel Core 15-12100 CQ 3.30 GHZ	28,422.67	0.00	0.00	0.00	28,422.67	0.00
1241	000000004	0000000000000000001	0766		F-A796 PC5419 Dell pc SFF Dell Vostro 3710 Intel Core 15-12100 CQ 3.30 GHZ	28,422.67	0.00	0.00	0.00	28,422.67	0.00
1241	000000004	0000000000000000001	0767		F-A796 PC5419 Dell pc SFF Dell Vostro 3710 Intel Core 15-12100 CQ 3.30 GHZ	28,422.67	0.00	0.00	0.00	28,422.67	0.00
1241	000000004	0000000000000000001	0768		F-A796 PC5419 Dell pc SFF Dell Vostro 3710 Intel Core 15-12100 CQ 3.30 GHZ	28,422.67	0.00	0.00	0.00	28,422.67	0.00
1241	000000004	0000000000000000001	0769		F-A796 PC5419 Dell pc SFF Dell Vostro 3710 Intel Core 15-12100 CQ 3.30 GHZ	28,422.67	0.00	0.00	0.00	28,422.67	0.00
1241	000000004	0000000000000000001	0770		F-A796 PC5419 Dell pc SFF Dell Vostro 3710 Intel Core 15-12100 CQ 3.30 GHZ	28,422.67	0.00	0.00	0.00	28,422.67	0.00
1241	000000004	0000000000000000001	0771		F-A796 PC5419 Dell pc SFF Dell Vostro 3710 Intel Core 15-12100 CQ 3.30 GHZ	28,422.67	0.00	0.00	0.00	28,422.67	0.00
1241	000000004	0000000000000000001	0772		F-A796 PC5419 Dell pc SFF Dell Vostro 3710 Intel Core 15-12100 CQ 3.30 GHZ	28,422.66	0.00	0.00	0.00	28,422.66	0.00
1241	000000004	0000000000000000001	0773		F-A796 PC5419 Dell pc SFF Dell Vostro 3710 Intel Core 15-12100 CQ 3.30 GHZ	28,422.66	0.00	0.00	0.00	28,422.66	0.00
1241	000000004	0000000000000000001	0774		F-A796 Multifunción brother MFC-L9570CDW con wifi blanca 110V-120V	36,563.43	0.00	0.00	0.00	36,563.43	0.00
1241	000000004	0000000000000000001	0775		F-A796 Multifunción brother MFC-L9570CDW con wifi blanca 110V-120V	36,563.43	0.00	0.00	0.00	36,563.43	0.00
1241	000000004	0000000000000000001	0776		F-A300 MACBOOK AIR DE 15 PULGADAS CGIP M2, CPU, DE 8 NUCLEOS, GPU DE 10 NUCLEOS DE 512 GB AZUL	0.00	0.00	39,385.00	0.00	39,385.00	0.00
1241	000000004	0000000000000000001	0777		F-A300 KIT BADGY EVOLIS 200-95 TARJETA/HPV C NEGRO ROJO BLANCO CREDENCIALIZACION	0.00	0.00	22,941.00	0.00	22,941.00	0.00
1241	000000004	0000000000000000001	0778		F-A300 KIT IMPRESORA EPSON WORKFORCE WF-100 PORTATIL CON WIFI	0.00	0.00	8,212.00	0.00	8,212.00	0.00
1241	000000004	0000000000000000001	0779		F-F52 Computadora HP lap top 15-fd0045l procesador Intel Core i5-133u, 512 gb SODIMM SDERMDDR4 D8GB windows 11	0.00	0.00	23,493.48	0.00	23,493.48	0.00
1241	000000004	0000000000000000001	0780		F-F52 Computadora HP lap top 15-EF2526LA: Procesador acelerado AMD RYZEN75700U(1), unidad de estado solido de	0.00	0.00	26,445.68	0.00	26,445.68	0.00
1241	000000004	0000000000000000001	0781		F-F52 Computadora HPAIIIN-One-cb1025la: Pantalla 23.8" en diagonal, no tactil, 8gb de memoria, DDR4-3200SDRAM,	0.00	0.00	22,016.80	0.00	22,016.80	0.00
1241	000000004	0000000000000000001	0782		F-F52 Computadora HPAIIIN-One-cb1025la: Pantalla 23.8" en diagonal, no tactil, 8gb de memoria, DDR4-3200SDRAM,	0.00	0.00	22,016.80	0.00	22,016.80	0.00
1241	000000004	0000000000000000001	0783		F-F52 Computadora HPAIIIN-One-cb1025la: Pantalla 23.8" en diagonal, no tactil, 8gb de memoria, DDR4-3200SDRAM,	0.00	0.00	22,016.80	0.00	22,016.80	0.00
1241	000000004	0000000000000000001	0784		F-F52 Servidor HPE pro Liant ML30 Gen 10 PL, Intel Xenon e-2314 2, 80 GHz, 16 GB DDR4, 1 TB, 3.5", SATA III, T	0.00	0.00	21,170.00	0.00	21,170.00	0.00
1241	000000004	0000000000000000001	0785		F-F52 Multifuncional color a3 color MFP hasta 11 x 17" Velocidad (PPM) hasta 24 / 12 pagina	0.00	0.00	84,735.01	0.00	84,735.01	0.00
1241	000000004	0000000000000000001	0786		F-F52 Multifuncional color a3 color MFP hasta 11 x 17" Velocidad (PPM) hasta 24 / 12 pagina	0.00	0.00	84,735.01	0.00	84,735.01	0.00
1241	000000004	0000000000000000001	0787		F-F52 Escaner de sobre mesa con chip DR integrado, imagenes de 120 IPN, ADF de 90 hojas, software capture one	0.00	0.00	18,408.33	0.00	18,408.33	0.00
1241	000000004	0000000000000000001	0788		F-F52 Escaner de sobre mesa con chip DR integrado, imagenes de 120 IPN, ADF de 90 hojas, software capture one	0.00	0.00	18,408.33	0.00	18,408.33	0.00
1241	000000004	0000000000000000001	0789		F-F52 No break tripp lite Omni 1500 icdt:810 w/ 1500 va 10 contactos/vc, power outlets, arb, 66 minutos estima	0.00	0.00	10,121.05	0.00	10,121.05	0.00
1241	000000005				EQUIPO DE INGENIERIA	0.00	0.00	0.00	0.00	0.00	0.00
1241	000000006				MOBILIARIO Y EQUIPO DE OFICINA	6,645,242.13	0.00	11,950.00	0.00	6,657,192.13	0.00
1241	000000006	0000000000000000001			MOBILIARIO Y EQUIPO DE OFICINA 2011	6,232,481.82	0.00	11,950.00	0.00	6,244,431.82	0.00
1241	000000006	0000000000000000001	0001		ESCRITORIO	6,366.98	0.00	0.00	0.00	6,366.98	0.00
1241	000000006	0000000000000000001	0002		SILLON GIRATORIO	6,106.50	0.00	0.00	0.00	6,106.50	0.00
1241	000000006	0000000000000000001	0003		SILLON FIJO DE VISITA	4,485.00	0.00	0.00	0.00	4,485.00	0.00
1241	000000006	0000000000000000001	0004		SILLON FIJO DE VISITA	4,485.00	0.00	0.00	0.00	4,485.00	0.00
1241	000000006	0000000000000000001	0005		SILLON FIJO DE VISITA	4,485.00	0.00	0.00	0.00	4,485.00	0.00
1241	000000006	0000000000000000001	0006		SILLON FIJO DE VISITA	4,485.00	0.00	0.00	0.00	4,485.00	0.00

Cuenta (3)					Nombre de la Cuenta	Saldo Inicial (5)		Movimientos del Ejercicio (6)		Saldo Final (7)	
Cta	Scta	Sscta	Ssscta	Sssscta		Debe	Haber	Debe	Haber	Debe	Haber
1241	000000006	0000000000000000001	0007		SILLON FIJO DE VISITA	4,485.00	0.00	0.00	0.00	4,485.00	0.00
1241	000000006	0000000000000000001	0009		MESA REDONDA	3,000.00	0.00	0.00	0.00	3,000.00	0.00
1241	000000006	0000000000000000001	0010		SILLA	3,000.00	0.00	0.00	0.00	3,000.00	0.00
1241	000000006	0000000000000000001	0011		SILLA	3,000.00	0.00	0.00	0.00	3,000.00	0.00
1241	000000006	0000000000000000001	0012		SILLA	3,000.00	0.00	0.00	0.00	3,000.00	0.00
1241	000000006	0000000000000000001	0013		SILLA	3,000.00	0.00	0.00	0.00	3,000.00	0.00
1241	000000006	0000000000000000001	0014		ARCHIVERO VERTICAL	4,197.96	0.00	0.00	0.00	4,197.96	0.00
1241	000000006	0000000000000000001	0015		ARCHIVERO 4 GAVETAS	4,197.96	0.00	0.00	0.00	4,197.96	0.00
1241	000000006	0000000000000000001	0016		ARCHIVERO	2,762.76	0.00	0.00	0.00	2,762.76	0.00
1241	000000006	0000000000000000001	0018		RELOJ CHECADOR	4,129.65	0.00	0.00	0.00	4,129.65	0.00
1241	000000006	0000000000000000001	0019		RELOJ CHECADOR	4,129.65	0.00	0.00	0.00	4,129.65	0.00
1241	000000006	0000000000000000001	0020		ARCHIVERO	3,518.08	0.00	0.00	0.00	3,518.08	0.00
1241	000000006	0000000000000000001	0023		ARCHIVERO	3,888.50	0.00	0.00	0.00	3,888.50	0.00
1241	000000006	0000000000000000001	0026		ARCHIVERO 4 GAVETAS	2,609.94	0.00	0.00	0.00	2,609.94	0.00
1241	000000006	0000000000000000001	0031		RELOJ CHECADOR	2,781.48	0.00	0.00	0.00	2,781.48	0.00
1241	000000006	0000000000000000001	0033		RELOG CHECADOR	2,781.48	0.00	0.00	0.00	2,781.48	0.00
1241	000000006	0000000000000000001	0034		RELOG CHECADOR	2,781.50	0.00	0.00	0.00	2,781.50	0.00
1241	000000006	0000000000000000001	0037		ARCHIVERO	3,518.08	0.00	0.00	0.00	3,518.08	0.00
1241	000000006	0000000000000000001	0038		RELOJ CHECADOR	3,849.36	0.00	0.00	0.00	3,849.36	0.00
1241	000000006	0000000000000000001	0040		ESCRITORIO	2,584.00	0.00	0.00	0.00	2,584.00	0.00
1241	000000006	0000000000000000001	0044		TERMINAL T4	3,001.50	0.00	0.00	0.00	3,001.50	0.00
1241	000000006	0000000000000000001	0047		SILLON EJECUTIVO 13AP	7,441.92	0.00	0.00	0.00	7,441.92	0.00
1241	000000006	0000000000000000001	0049		R-28 PER-001 SILLON EJECUTIVO COLOR SALMON	2,726.00	0.00	0.00	0.00	2,726.00	0.00
1241	000000006	0000000000000000001	0050		R-28 CJTO SECRET CON PEDESTAL ENTREPAÑO GAVETA DE ARCH.	6,380.00	0.00	0.00	0.00	6,380.00	0.00
1241	000000006	0000000000000000001	0051		R-28 CARRO ARCHIVERO COLOR GRAPHITOR	3,016.00	0.00	0.00	0.00	3,016.00	0.00
1241	000000006	0000000000000000001	0052		R-28 RECEPCION DE 1.60 CEREZO/NEGRO	8,700.00	0.00	0.00	0.00	8,700.00	0.00
1241	000000006	0000000000000000001	0053		R-28 RECEPCION DE 1.60 CEREZO/NEGRO	8,700.00	0.00	0.00	0.00	8,700.00	0.00
1241	000000006	0000000000000000001	0054		R-28 RECEPCION 1.60 X 1.10 CAOBA	8,700.00	0.00	0.00	0.00	8,700.00	0.00
1241	000000006	0000000000000000001	0055		R-28 ROM-1106 ARCHIVERO MOVIL ARCE	3,016.00	0.00	0.00	0.00	3,016.00	0.00
1241	000000006	0000000000000000001	0057		R-30 A-2GH ARCH HOR DE 2 GAV COLOR CAOBA	4,983.36	0.00	0.00	0.00	4,983.36	0.00
1241	000000006	0000000000000000001	0058		R-30 MESA FLORENCIA OYAMEL/NEGRO DE 1.20	3,441.72	0.00	0.00	0.00	3,441.72	0.00
1241	000000006	0000000000000000001	0059		R-30 ARCH 2 GAV PAPELERAS UNA DE ARCH CON JALADERA	2,789.80	0.00	0.00	0.00	2,789.80	0.00
1241	000000006	0000000000000000001	0060		R-30 ARCH 2 GAV PAPELERAS UNA DE ARCH CON JALADERA	2,789.80	0.00	0.00	0.00	2,789.80	0.00
1241	000000006	0000000000000000001	0061		F-5834 MESA CUBIERTA DE MELANINA CON ESTRUCTURA METALICA	2,842.00	0.00	0.00	0.00	2,842.00	0.00
1241	000000006	0000000000000000001	0062		F-5834 MESA CUBIERTA DE MELANINA CON ESTRUCTURA METALICA	2,842.00	0.00	0.00	0.00	2,842.00	0.00
1241	000000006	0000000000000000001	0063		F-5834 MESA CUBIERTA DE MELANINA CON ESTRUCTURA METALICA	2,842.00	0.00	0.00	0.00	2,842.00	0.00
1241	000000006	0000000000000000001	0064		F-5834 MESA CUBIERTA DE MELANINA CON ESTRUCTURA METALICA	2,842.00	0.00	0.00	0.00	2,842.00	0.00
1241	000000006	0000000000000000001	0066		R-28 A-2G ARCHIVERO VERTICAL DOS GAVETAS .50 X.50 X.75 MTS	4,745.56	0.00	0.00	0.00	4,745.56	0.00
1241	000000006	0000000000000000001	0067		R-28 A-2G ARCHIVERO VERTICAL DOS GAVETAS .50 X.50 X.75 MTS	4,745.56	0.00	0.00	0.00	4,745.56	0.00

Cuenta (3)					Nombre de la Cuenta	Saldo Inicial (5)		Movimientos del Ejercicio (6)		Saldo Final (7)	
Cta	Scta	Sscta	Ssscta	Sssscta		Debe	Haber	Debe	Haber	Debe	Haber
1241	000000006	0000000000000000001	0070		ESCRITORIO RECTO*	4,485.00	0.00	0.00	0.00	4,485.00	0.00
1241	000000006	0000000000000000001	0071		ESCRITORIO RECTO	9,085.00	0.00	0.00	0.00	9,085.00	0.00
1241	000000006	0000000000000000001	0072		ESCRITORIO RECTO	4,485.00	0.00	0.00	0.00	4,485.00	0.00
1241	000000006	0000000000000000001	0073		ESCRITORIO RECTO	4,485.00	0.00	0.00	0.00	4,485.00	0.00
1241	000000006	0000000000000000001	0075		ARCHIVERO VERTICAL	2,760.00	0.00	0.00	0.00	2,760.00	0.00
1241	000000006	0000000000000000001	0076		ARCHIVERO VERTICAL	2,760.00	0.00	0.00	0.00	2,760.00	0.00
1241	000000006	0000000000000000001	0078		TERMINAL T4	3,001.50	0.00	0.00	0.00	3,001.50	0.00
1241	000000006	0000000000000000001	0079		ESCRITORIO RECTO	4,485.00	0.00	0.00	0.00	4,485.00	0.00
1241	000000006	0000000000000000001	0080		ESCRITORIO RECTO	4,485.00	0.00	0.00	0.00	4,485.00	0.00
1241	000000006	0000000000000000001	0083		ARCHIVERO VERTICAL	2,760.00	0.00	0.00	0.00	2,760.00	0.00
1241	000000006	0000000000000000001	0084		GABINETE UNIVERSAL DE 4 ENTREPAÑOS	3,220.00	0.00	0.00	0.00	3,220.00	0.00
1241	000000006	0000000000000000001	0085		ARCHIVERO	3,599.94	0.00	0.00	0.00	3,599.94	0.00
1241	000000006	0000000000000000001	0086		ENFRIADOR VERTICAL	9,930.00	0.00	0.00	0.00	9,930.00	0.00
1241	000000006	0000000000000000001	0087		ESCRITORIO RECTO (chico)	4,485.00	0.00	0.00	0.00	4,485.00	0.00
1241	000000006	0000000000000000001	0088		ESCRITORIO RECTO	4,485.00	0.00	0.00	0.00	4,485.00	0.00
1241	000000006	0000000000000000001	0091		R-28 PER-003 SILLON DE VISITA AZUL GALAXIA	2,630.88	0.00	0.00	0.00	2,630.88	0.00
1241	000000006	0000000000000000001	0092		R-30 A-4G ARCH VERT DE 4 GAV ENCINO	9,585.08	0.00	0.00	0.00	9,585.08	0.00
1241	000000006	0000000000000000001	0093		R-30 ARCH 2 GAV PAPELERAS UNA DE ARCH CON JALADERA	2,789.80	0.00	0.00	0.00	2,789.80	0.00
1241	000000006	0000000000000000001	0095		R-28 A3-GH ARCHIVERO HORIZONTAL DE 3 GAVETAS	7,448.36	0.00	0.00	0.00	7,448.36	0.00
1241	000000006	0000000000000000001	0096		R-30 ARCH 2 GAV PAPELERAS UNA DE ARCH CON JALADERA	2,789.80	0.00	0.00	0.00	2,789.80	0.00
1241	000000006	0000000000000000001	0097		R-30 CONJUNTO SECRETARIAL ESPECIAL CON PEDESTAL 2 GAVETAS	7,211.72	0.00	0.00	0.00	7,211.72	0.00
1241	000000006	0000000000000000001	0098		TERMINAL T4 (relog checador)	3,001.50	0.00	0.00	0.00	3,001.50	0.00
1241	000000006	0000000000000000001	0099		ESCRITORIO *	3,643.20	0.00	0.00	0.00	3,643.20	0.00
1241	000000006	0000000000000000001	0100		ESCRITORIO	3,643.20	0.00	0.00	0.00	3,643.20	0.00
1241	000000006	0000000000000000001	0101		ARCHIVERO VERTICAL (alameda)	2,609.81	0.00	0.00	0.00	2,609.81	0.00
1241	000000006	0000000000000000001	0102		ESCRITORIO	3,154.45	0.00	0.00	0.00	3,154.45	0.00
1241	000000006	0000000000000000001	0104		ESCRITORIO	2,799.00	0.00	0.00	0.00	2,799.00	0.00
1241	000000006	0000000000000000001	0105		LIBRERO	2,999.00	0.00	0.00	0.00	2,999.00	0.00
1241	000000006	0000000000000000001	0109		LIBRERO	2,875.00	0.00	0.00	0.00	2,875.00	0.00
1241	000000006	0000000000000000001	0110		ESCRITORIO	2,799.00	0.00	0.00	0.00	2,799.00	0.00
1241	000000006	0000000000000000001	0112		LIBRERO	2,999.00	0.00	0.00	0.00	2,999.00	0.00
1241	000000006	0000000000000000001	0113		ARCHIVERO	2,762.76	0.00	0.00	0.00	2,762.76	0.00
1241	000000006	0000000000000000001	0114		ARCHIVERO	2,762.76	0.00	0.00	0.00	2,762.76	0.00
1241	000000006	0000000000000000001	0115		ARCHIVERO	2,762.76	0.00	0.00	0.00	2,762.76	0.00
1241	000000006	0000000000000000001	0116		ARCHIVERO	2,762.76	0.00	0.00	0.00	2,762.76	0.00
1241	000000006	0000000000000000001	0117		ARCHIVERO	2,762.76	0.00	0.00	0.00	2,762.76	0.00
1241	000000006	0000000000000000001	0122		RELOG CHECADOR	2,781.48	0.00	0.00	0.00	2,781.48	0.00
1241	000000006	0000000000000000001	0123		F-000042 LIBRERO	4,060.00	0.00	0.00	0.00	4,060.00	0.00
1241	000000006	0000000000000000001	0124		F-000042 ARCHIVERO DE 4 GAVETAS	7,540.00	0.00	0.00	0.00	7,540.00	0.00

Cuenta (3)					Nombre de la Cuenta	Saldo Inicial (5)		Movimientos del Ejercicio (6)		Saldo Final (7)	
Cta	Scta	Sscta	Ssscta	Sssscta		Debe	Haber	Debe	Haber	Debe	Haber
1241	000000006	0000000000000000001	0125		F-000042 ARCHIVERO DE 4 GAVETAS	7,540.00	0.00	0.00	0.00	7,540.00	0.00
1241	000000006	0000000000000000001	0126		F-000042 ARCHIVERO DE 4 GAVETAS	7,540.00	0.00	0.00	0.00	7,540.00	0.00
1241	000000006	0000000000000000001	0127		F-000042 ARCHIVERO DE 4 GAVETAS	7,540.00	0.00	0.00	0.00	7,540.00	0.00
1241	000000006	0000000000000000001	0128		F-000042 ARCHIVERO DE 4 GAVETAS	7,540.00	0.00	0.00	0.00	7,540.00	0.00
1241	000000006	0000000000000000001	0129		F-000042 ARCHIVERO DE 4 GAVETAS	7,540.00	0.00	0.00	0.00	7,540.00	0.00
1241	000000006	0000000000000000001	0130		F-000042 ARCHIVERO DE 4 GAVETAS	7,540.00	0.00	0.00	0.00	7,540.00	0.00
1241	000000006	0000000000000000001	0131		F-000042 ARCHIVERO DE 4 GAVETAS	7,540.00	0.00	0.00	0.00	7,540.00	0.00
1241	000000006	0000000000000000001	0132		F-000042 ARCHIVERO DE 4 GAVETAS	7,540.00	0.00	0.00	0.00	7,540.00	0.00
1241	000000006	0000000000000000001	0133		F-000044 ANAQUEL DE 5 ENTREPAÑOS DE 85X30X2M	4,408.00	0.00	0.00	0.00	4,408.00	0.00
1241	000000006	0000000000000000001	0134		F-000044 ANAQUEL DE 5 ENTREPAÑOS DE 85X30X2M	4,408.00	0.00	0.00	0.00	4,408.00	0.00
1241	000000006	0000000000000000001	0135		F-000044 ANAQUEL DE 5 ENTREPAÑOS DE 85X30X2M	4,408.00	0.00	0.00	0.00	4,408.00	0.00
1241	000000006	0000000000000000001	0136		F-000044 ANAQUEL DE 5 ENTREPAÑOS DE 85X30X2M	4,408.00	0.00	0.00	0.00	4,408.00	0.00
1241	000000006	0000000000000000001	0137		F-000044 ANAQUEL DE 5 ENTREPAÑOS DE 85X30X2M	4,408.00	0.00	0.00	0.00	4,408.00	0.00
1241	000000006	0000000000000000001	0138		F-000044 ANAQUEL DE 5 ENTREPAÑOS DE 85X30X2M	4,408.00	0.00	0.00	0.00	4,408.00	0.00
1241	000000006	0000000000000000001	0139		F-000044 ANAQUEL DE 5 ENTREPAÑOS DE 85X30X2M	4,408.00	0.00	0.00	0.00	4,408.00	0.00
1241	000000006	0000000000000000001	0140		F-000044 ANAQUEL DE 5 ENTREPAÑOS DE 85X30X2M	4,408.00	0.00	0.00	0.00	4,408.00	0.00
1241	000000006	0000000000000000001	0141		F-000044 ANAQUEL DE 5 ENTREPAÑOS DE 85X30X2M	4,408.00	0.00	0.00	0.00	4,408.00	0.00
1241	000000006	0000000000000000001	0142		F-000044 ANAQUEL DE 5 ENTREPAÑOS DE 85X30X2M	4,408.00	0.00	0.00	0.00	4,408.00	0.00
1241	000000006	0000000000000000001	0143		F-6247 MESA DE CENTRO CUBIERTA DE CRISTA ESMERILADO 9mm	5,682.84	0.00	0.00	0.00	5,682.84	0.00
1241	000000006	0000000000000000001	0144		F-6247 MESA DE CENTRO CUBIERTA DE CRISTA ESMERILADO 9mm	5,682.84	0.00	0.00	0.00	5,682.84	0.00
1241	000000006	0000000000000000001	0145		F-6247 MESA DE CENTRO CUBIERTA DE CRISTA ESMERILADO 9mm	5,682.84	0.00	0.00	0.00	5,682.84	0.00
1241	000000006	0000000000000000001	0146		F-6247 MESA DE CENTRO CUBIERTA DE CRISTA ESMERILADO 9mm	5,682.84	0.00	0.00	0.00	5,682.84	0.00
1241	000000006	0000000000000000001	0147		F-6247 MESA DE CENTRO CUBIERTA DE CRISTA ESMERILADO 9mm	5,682.84	0.00	0.00	0.00	5,682.84	0.00
1241	000000006	0000000000000000001	0148		F-6247 MESA DE CENTRO CUBIERTA DE CRISTA ESMERILADO 9mm	5,682.84	0.00	0.00	0.00	5,682.84	0.00
1241	000000006	0000000000000000001	0149		F-166 PROYECTOR EPSON POWERLITE 900,2600 LUMENES, CONEXION INALAMBRICA CASA	20,845.20	0.00	0.00	0.00	20,845.20	0.00
1241	000000006	0000000000000000001	0169		F-211 ESCRITORIA CANTOS BOLEADOS DE 1.20 EN COLOR CAOBA 100% CON 1 GAVETA C	4,263.00	0.00	0.00	0.00	4,263.00	0.00
1241	000000006	0000000000000000001	0171		R-28 MESA DE CONSEJO 28MM DE 1.20 X .60 X.75 MELAMINICO	3,196.96	0.00	0.00	0.00	3,196.96	0.00
1241	000000006	0000000000000000001	0172		R-28 SOF-1 SOFA DE RECEPCION MANZANA	4,256.04	0.00	0.00	0.00	4,256.04	0.00
1241	000000006	0000000000000000001	0173		R-28 LIB-190 LIBRERO ALTO DE 4 ENTREPAÑOS .86 X .30 X 1.90 MTS	6,359.12	0.00	0.00	0.00	6,359.12	0.00
1241	000000006	0000000000000000001	0174		R-28 A-3GH ARCHIVERO HOR 3 GAVETAS MAPLE	7,581.76	0.00	0.00	0.00	7,581.76	0.00
1241	000000006	0000000000000000001	0176		RELOG CHECADOR *	2,781.48	0.00	0.00	0.00	2,781.48	0.00
1241	000000006	0000000000000000001	0186		R-28 MOD 1149 CPU ESCRITORIO EN LINEA ROMANA 1.20 X 1.50	5,220.00	0.00	0.00	0.00	5,220.00	0.00
1241	000000006	0000000000000000001	0187		RELOG CHECADOR	2,781.47	0.00	0.00	0.00	2,781.47	0.00
1241	000000006	0000000000000000001	0188		ESCRITORIO	3,855.00	0.00	0.00	0.00	3,855.00	0.00
1241	000000006	0000000000000000001	0189		ESCRITORIO	3,154.45	0.00	0.00	0.00	3,154.45	0.00
1241	000000006	0000000000000000001	0190		ESCRITORIO	3,154.45	0.00	0.00	0.00	3,154.45	0.00
1241	000000006	0000000000000000001	0192		F-31628 ESCRITORIO 1.20 1 CAJONERA COLOR CAOBA	2,931.90	0.00	0.00	0.00	2,931.90	0.00
1241	000000006	0000000000000000001	0193		F-31628 ESCRITORIO 1.20 1 CAJONERA COLOR CAOBA	2,931.90	0.00	0.00	0.00	2,931.90	0.00
1241	000000006	0000000000000000001	0194		F-31628 ESCRITORIO 1.20 1 CAJONERA COLOR CAOBA	2,931.90	0.00	0.00	0.00	2,931.90	0.00

Cuenta (3)					Nombre de la Cuenta	Saldo Inicial (5)		Movimientos del Ejercicio (6)		Saldo Final (7)	
Cta	Scta	Sscta	Ssscta	Sssscta		Debe	Haber	Debe	Haber	Debe	Haber
1241	000000006	0000000000000000001	0195		F-31628 ESCRITORIO 1.20 1 CAJONERA COLOR CAOBA	2,931.90	0.00	0.00	0.00	2,931.90	0.00
1241	000000006	0000000000000000001	0196		F-31628 ESCRITORIO 1.20 1 CAJONERA COLOR CAOBA	2,931.90	0.00	0.00	0.00	2,931.90	0.00
1241	000000006	0000000000000000001	0197		F-31628 ESCRITORIO 1.20 1 CAJONERA COLOR CAOBA	2,931.90	0.00	0.00	0.00	2,931.90	0.00
1241	000000006	0000000000000000001	0198		F-31628 ESCRITORIO 1.20 1 CAJONERA COLOR CAOBA	2,931.90	0.00	0.00	0.00	2,931.90	0.00
1241	000000006	0000000000000000001	0199		F-31628 ESCRITORIO 1.20 1 CAJONERA COLOR CAOBA	2,931.90	0.00	0.00	0.00	2,931.90	0.00
1241	000000006	0000000000000000001	0200		F-31628 ESCRITORIO 1.20 1 CAJONERA COLOR CAOBA	2,931.90	0.00	0.00	0.00	2,931.90	0.00
1241	000000006	0000000000000000001	0201		F-31628 ESCRITORIO 1.20 1 CAJONERA COLOR CAOBA	2,931.90	0.00	0.00	0.00	2,931.90	0.00
1241	000000006	0000000000000000001	0204		F-619 ESCRITORIO	3,712.00	0.00	0.00	0.00	3,712.00	0.00
1241	000000006	0000000000000000001	0205		F-619 ESCRITORIO	3,712.00	0.00	0.00	0.00	3,712.00	0.00
1241	000000006	0000000000000000001	0206		F-619 ESCRITORIO	3,712.00	0.00	0.00	0.00	3,712.00	0.00
1241	000000006	0000000000000000001	0207		F-619 ESCRITORIO	3,712.00	0.00	0.00	0.00	3,712.00	0.00
1241	000000006	0000000000000000001	0208		F-619 ESCRITORIO	3,712.00	0.00	0.00	0.00	3,712.00	0.00
1241	000000006	0000000000000000001	0209		F-5 E-120R ESCRITORIO DE 1.20*0.60*0.75	5,185.20	0.00	0.00	0.00	5,185.20	0.00
1241	000000006	0000000000000000001	0210		F-5 E-120R ESCRITORIO DE 1.20*0.60*0.75	5,185.20	0.00	0.00	0.00	5,185.20	0.00
1241	000000006	0000000000000000001	0211		F-5 E-120R ESCRITORIO DE 1.20*0.60*0.75	5,185.20	0.00	0.00	0.00	5,185.20	0.00
1241	000000006	0000000000000000001	0212		F-5 E-120R ESCRITORIO DE 1.20*0.60*0.75	5,185.20	0.00	0.00	0.00	5,185.20	0.00
1241	000000006	0000000000000000001	0213		F-5 A-2GR ARCHIVERO VERTICAL	3,946.32	0.00	0.00	0.00	3,946.32	0.00
1241	000000006	0000000000000000001	0214		F-5 A-2GR ARCHIVERO VERTICAL	3,946.32	0.00	0.00	0.00	3,946.32	0.00
1241	000000006	0000000000000000001	0215		F-5 A-2GR ARCHIVERO VERTICAL	3,946.32	0.00	0.00	0.00	3,946.32	0.00
1241	000000006	0000000000000000001	0216		F-5 A-4GR ARCHIVERO VERTICAL	7,616.56	0.00	0.00	0.00	7,616.56	0.00
1241	000000006	0000000000000000001	0217		F-5 A-4GR ARCHIVERO VERTICAL	7,616.56	0.00	0.00	0.00	7,616.56	0.00
1241	000000006	0000000000000000001	0218		F-5 A-4GR ARCHIVERO VERTICAL	7,616.56	0.00	0.00	0.00	7,616.56	0.00
1241	000000006	0000000000000000001	0219		F-5 A-4GR ARCHIVERO VERTICAL	7,616.56	0.00	0.00	0.00	7,616.56	0.00
1241	000000006	0000000000000000001	0220		F-5 A-4GR ARCHIVERO VERTICAL	7,616.56	0.00	0.00	0.00	7,616.56	0.00
1241	000000006	0000000000000000001	0221		F-5 BANCA METALICA 4 PLAZAS CON BRAZOS	5,788.40	0.00	0.00	0.00	5,788.40	0.00
1241	000000006	0000000000000000001	0222		F-5 BANCA METALICA 4 PLAZAS CON BRAZOS	5,788.40	0.00	0.00	0.00	5,788.40	0.00
1241	000000006	0000000000000000001	0223		F-5 LIB-190 LIBRERO ALTO DE 1.90*.030*0.86	4,164.40	0.00	0.00	0.00	4,164.40	0.00
1241	000000006	0000000000000000001	0224		F-5 LIB-190 LIBRERO ALTO DE 1.90*.030*0.86	4,164.40	0.00	0.00	0.00	4,164.40	0.00
1241	000000006	0000000000000000001	0225		F-5 NOVA ISO BANCA DE 2 PLAZAS	2,589.12	0.00	0.00	0.00	2,589.12	0.00
1241	000000006	0000000000000000001	0226		F-5 NOVA ISO BANCA DE 2 PLAZAS	2,589.12	0.00	0.00	0.00	2,589.12	0.00
1241	000000006	0000000000000000001	0227		RELOJ CHECADOR	4,129.65	0.00	0.00	0.00	4,129.65	0.00
1241	000000006	0000000000000000001	0234		F-3 E-120R ESCRITORIO DE 1.20 CAOBA 100%	5,185.20	0.00	0.00	0.00	5,185.20	0.00
1241	000000006	0000000000000000001	0235		F-3 E-120R ESCRITORIO DE 1.20 CAOBA 100%	5,185.20	0.00	0.00	0.00	5,185.20	0.00
1241	000000006	0000000000000000001	0236		F-3 E-120R ESCRITORIO DE 1.20 CAOBA 100%	5,185.20	0.00	0.00	0.00	5,185.20	0.00
1241	000000006	0000000000000000001	0237		F-3 E-120R ESCRITORIO DE 1.20 CAOBA 100%	5,185.20	0.00	0.00	0.00	5,185.20	0.00
1241	000000006	0000000000000000001	0238		F-3 E-120R ESCRITORIO DE 1.20 CAOBA 100%	5,185.20	0.00	0.00	0.00	5,185.20	0.00
1241	000000006	0000000000000000001	0239		F-3 E-120R ESCRITORIO DE 1.20 CAOBA 100%	5,185.20	0.00	0.00	0.00	5,185.20	0.00
1241	000000006	0000000000000000001	0240		F-3 E-120R ESCRITORIO DE 1.20 CAOBA 100%	5,185.20	0.00	0.00	0.00	5,185.20	0.00
1241	000000006	0000000000000000001	0241		F-3 E-120R ESCRITORIO DE 1.20 CAOBA 100%	5,185.20	0.00	0.00	0.00	5,185.20	0.00

Cuenta (3)					Nombre de la Cuenta	Saldo Inicial (5)		Movimientos del Ejercicio (6)		Saldo Final (7)	
Cta	Scta	Sscta	Ssscta	Sssscta		Debe	Haber	Debe	Haber	Debe	Haber
1241	000000006	0000000000000000001	0242		F-3 E-120R ESCRITORIO DE 1.20 CAOBA 100%	5,185.20	0.00	0.00	0.00	5,185.20	0.00
1241	000000006	0000000000000000001	0243		F-3 E-120R ESCRITORIO DE 1.20 CAOBA 100%	5,185.20	0.00	0.00	0.00	5,185.20	0.00
1241	000000006	0000000000000000001	0244		F-3 E-120R ESCRITORIO DE 1.20 CAOBA 100%	5,185.20	0.00	0.00	0.00	5,185.20	0.00
1241	000000006	0000000000000000001	0245		F-3 E-120R ESCRITORIO DE 1.20 CAOBA 100%	5,185.20	0.00	0.00	0.00	5,185.20	0.00
1241	000000006	0000000000000000001	0246		F-3 E-120R ESCRITORIO DE 1.20 CAOBA 100%	5,185.20	0.00	0.00	0.00	5,185.20	0.00
1241	000000006	0000000000000000001	0247		F-3 E-120R ESCRITORIO DE 1.20 CAOBA 100%	5,185.20	0.00	0.00	0.00	5,185.20	0.00
1241	000000006	0000000000000000001	0248		F-3 E-120R ESCRITORIO DE 1.20 CAOBA 100%	5,185.20	0.00	0.00	0.00	5,185.20	0.00
1241	000000006	0000000000000000001	0249		F-3 E-120R ESCRITORIO DE 1.20 CAOBA 100%	5,185.20	0.00	0.00	0.00	5,185.20	0.00
1241	000000006	0000000000000000001	0250		F-3 E-120R ESCRITORIO DE 1.20 CAOBA 100%	5,185.20	0.00	0.00	0.00	5,185.20	0.00
1241	000000006	0000000000000000001	0251		F-3 E-120R ESCRITORIO DE 1.20 CAOBA 100%	5,185.20	0.00	0.00	0.00	5,185.20	0.00
1241	000000006	0000000000000000001	0252		F-3 E-120R ESCRITORIO DE 1.20 CAOBA 100%	5,185.20	0.00	0.00	0.00	5,185.20	0.00
1241	000000006	0000000000000000001	0253		F-3 E-120R ESCRITORIO DE 1.20 CAOBA 100%	5,185.20	0.00	0.00	0.00	5,185.20	0.00
1241	000000006	0000000000000000001	0254		F-3 E-120R ESCRITORIO DE 1.20 CAOBA 100%	5,185.20	0.00	0.00	0.00	5,185.20	0.00
1241	000000006	0000000000000000001	0255		F-3 E-120R ESCRITORIO DE 1.20 CAOBA 100%	5,185.20	0.00	0.00	0.00	5,185.20	0.00
1241	000000006	0000000000000000001	0256		F-3 E-120R ESCRITORIO DE 1.20 CAOBA 100%	5,185.20	0.00	0.00	0.00	5,185.20	0.00
1241	000000006	0000000000000000001	0257		F-3 E-120R ESCRITORIO DE 1.20 CAOBA 100%	5,185.20	0.00	0.00	0.00	5,185.20	0.00
1241	000000006	0000000000000000001	0258		F-3 E-120R ESCRITORIO DE 1.20 CAOBA 100%	5,185.20	0.00	0.00	0.00	5,185.20	0.00
1241	000000006	0000000000000000001	0259		F-3 E-120R ESCRITORIO DE 1.20 CAOBA 100%	5,185.20	0.00	0.00	0.00	5,185.20	0.00
1241	000000006	0000000000000000001	0260		F-3 A-2GR ARCHIVERO CAOBA 100%	3,946.32	0.00	0.00	0.00	3,946.32	0.00
1241	000000006	0000000000000000001	0261		F-3 A-2GR ARCHIVERO CAOBA 100%	3,946.32	0.00	0.00	0.00	3,946.32	0.00
1241	000000006	0000000000000000001	0262		F-3 A-2GR ARCHIVERO CAOBA 100%	3,946.32	0.00	0.00	0.00	3,946.32	0.00
1241	000000006	0000000000000000001	0263		F-3 A-2GR ARCHIVERO CAOBA 100%	3,946.32	0.00	0.00	0.00	3,946.32	0.00
1241	000000006	0000000000000000001	0264		F-3 A-4GR ARCHIVERO CAOBA 100%	7,616.56	0.00	0.00	0.00	7,616.56	0.00
1241	000000006	0000000000000000001	0265		F-3 A-4GR ARCHIVERO CAOBA 100%	7,616.56	0.00	0.00	0.00	7,616.56	0.00
1241	000000006	0000000000000000001	0266		F-3 A-4GR ARCHIVERO CAOBA 100%	7,616.56	0.00	0.00	0.00	7,616.56	0.00
1241	000000006	0000000000000000001	0267		F-3 A-4GR ARCHIVERO CAOBA 100%	7,616.56	0.00	0.00	0.00	7,616.56	0.00
1241	000000006	0000000000000000001	0268		F-3 BANCA METALICA 4P	5,788.40	0.00	0.00	0.00	5,788.40	0.00
1241	000000006	0000000000000000001	0269		F-3 BANCA METALICA 4P	5,788.40	0.00	0.00	0.00	5,788.40	0.00
1241	000000006	0000000000000000001	0270		F-3 BANCA METALICA 4P	5,788.40	0.00	0.00	0.00	5,788.40	0.00
1241	000000006	0000000000000000001	0271		F-3 BANCA METALICA 4P	5,788.40	0.00	0.00	0.00	5,788.40	0.00
1241	000000006	0000000000000000001	0272		F-3 BANCA METALICA 4P	5,788.40	0.00	0.00	0.00	5,788.40	0.00
1241	000000006	0000000000000000001	0273		F-3 BANCA METALICA 4P	5,788.40	0.00	0.00	0.00	5,788.40	0.00
1241	000000006	0000000000000000001	0274		F-3 BANCA METALICA 4P	5,788.40	0.00	0.00	0.00	5,788.40	0.00
1241	000000006	0000000000000000001	0275		F-3 BANCA METALICA 4P	5,788.40	0.00	0.00	0.00	5,788.40	0.00
1241	000000006	0000000000000000001	0276		F-3 LIB-190 CAOBA 100%	4,164.40	0.00	0.00	0.00	4,164.40	0.00
1241	000000006	0000000000000000001	0277		F-3 LIB-190 CAOBA 100%	4,164.40	0.00	0.00	0.00	4,164.40	0.00
1241	000000006	0000000000000000001	0278		F-0622 ANAQUEL DE 1.80 MX40CMX84CM	3,480.00	0.00	0.00	0.00	3,480.00	0.00
1241	000000006	0000000000000000001	0279		F-0622 ANAQUEL DE 1.80 MX40CMX84CM	3,480.00	0.00	0.00	0.00	3,480.00	0.00
1241	000000006	0000000000000000001	0280		F-0622 ANAQUEL DE 1.80 MX40CMX84CM	3,480.00	0.00	0.00	0.00	3,480.00	0.00

Cuenta (3)					Nombre de la Cuenta	Saldo Inicial (5)		Movimientos del Ejercicio (6)		Saldo Final (7)	
Cta	Scta	Sscta	Ssscta	Sssscta		Debe	Haber	Debe	Haber	Debe	Haber
1241	000000006	0000000000000000001	0282		R-28 AR-905 ARCH. VISORAMA 4 GAVETAS UNA PUERTA RETRACTIL	12,989.68	0.00	0.00	0.00	12,989.68	0.00
1241	000000006	0000000000000000001	0286		ARCHIVERO	2,646.00	0.00	0.00	0.00	2,646.00	0.00
1241	000000006	0000000000000000001	0287		ARCHIVERO	3,888.50	0.00	0.00	0.00	3,888.50	0.00
1241	000000006	0000000000000000001	0289		F-4 BANCA METALICA 4P	5,788.40	0.00	0.00	0.00	5,788.40	0.00
1241	000000006	0000000000000000001	0290		F-4 BANCA METALICA 4P	5,788.40	0.00	0.00	0.00	5,788.40	0.00
1241	000000006	0000000000000000001	0291		F-4 BANCA METALICA 4P	5,788.40	0.00	0.00	0.00	5,788.40	0.00
1241	000000006	0000000000000000001	0292		F-4 BANCA METALICA 4P	5,788.40	0.00	0.00	0.00	5,788.40	0.00
1241	000000006	0000000000000000001	0293		F-4 A-2GR ARCHIVERO CAOBA 100%	3,946.32	0.00	0.00	0.00	3,946.32	0.00
1241	000000006	0000000000000000001	0294		F-4 A-2GR ARCHIVERO CAOBA 100%	3,946.32	0.00	0.00	0.00	3,946.32	0.00
1241	000000006	0000000000000000001	0295		F-4 A-2GR ARCHIVERO CAOBA 100%	3,946.32	0.00	0.00	0.00	3,946.32	0.00
1241	000000006	0000000000000000001	0296		F-4 A-2GR ARCHIVERO CAOBA 100%	3,946.32	0.00	0.00	0.00	3,946.32	0.00
1241	000000006	0000000000000000001	0297		F-4 A-4GR ARCHIVERO CAOBA 100%	7,616.56	0.00	0.00	0.00	7,616.56	0.00
1241	000000006	0000000000000000001	0298		F-4 A-4GR ARCHIVERO CAOBA 100%	7,616.56	0.00	0.00	0.00	7,616.56	0.00
1241	000000006	0000000000000000001	0299		F-4 A-4GR ARCHIVERO CAOBA 100%	7,616.56	0.00	0.00	0.00	7,616.56	0.00
1241	000000006	0000000000000000001	0300		F-4 A-4GR ARCHIVERO CAOBA 100%	7,616.56	0.00	0.00	0.00	7,616.56	0.00
1241	000000006	0000000000000000001	0301		F-4 A-4GR ARCHIVERO CAOBA 100%	7,616.56	0.00	0.00	0.00	7,616.56	0.00
1241	000000006	0000000000000000001	0302		F-4 A-4GR ARCHIVERO CAOBA 100%	7,616.56	0.00	0.00	0.00	7,616.56	0.00
1241	000000006	0000000000000000001	0303		F-4 E-120R ESCRITORIO DE 1.20 CAOBA 100%	5,185.20	0.00	0.00	0.00	5,185.20	0.00
1241	000000006	0000000000000000001	0304		F-4 E-120R ESCRITORIO DE 1.20 CAOBA 100%	5,185.20	0.00	0.00	0.00	5,185.20	0.00
1241	000000006	0000000000000000001	0305		F-4 E-120R ESCRITORIO DE 1.20 CAOBA 100%	5,185.20	0.00	0.00	0.00	5,185.20	0.00
1241	000000006	0000000000000000001	0306		F-4 E-120R ESCRITORIO DE 1.20 CAOBA 100%	5,185.20	0.00	0.00	0.00	5,185.20	0.00
1241	000000006	0000000000000000001	0307		F-4 E-120R ESCRITORIO DE 1.20 CAOBA 100%	5,185.20	0.00	0.00	0.00	5,185.20	0.00
1241	000000006	0000000000000000001	0308		F-4 E-120R ESCRITORIO DE 1.20 CAOBA 100%	5,185.20	0.00	0.00	0.00	5,185.20	0.00
1241	000000006	0000000000000000001	0309		F-4 E-120R ESCRITORIO DE 1.20 CAOBA 100%	5,185.20	0.00	0.00	0.00	5,185.20	0.00
1241	000000006	0000000000000000001	0310		F-4 E-120R ESCRITORIO DE 1.20 CAOBA 100%	5,185.20	0.00	0.00	0.00	5,185.20	0.00
1241	000000006	0000000000000000001	0311		F-4 E-120R ESCRITORIO DE 1.20 CAOBA 100%	5,185.20	0.00	0.00	0.00	5,185.20	0.00
1241	000000006	0000000000000000001	0312		F-4 E-120R ESCRITORIO DE 1.20 CAOBA 100%	5,185.20	0.00	0.00	0.00	5,185.20	0.00
1241	000000006	0000000000000000001	0313		F-4 E-120R ESCRITORIO DE 1.20 CAOBA 100%	5,185.20	0.00	0.00	0.00	5,185.20	0.00
1241	000000006	0000000000000000001	0314		F-4 E-120R ESCRITORIO DE 1.20 CAOBA 100%	5,185.20	0.00	0.00	0.00	5,185.20	0.00
1241	000000006	0000000000000000001	0315		F-4 E-120R ESCRITORIO DE 1.20 CAOBA 100%	5,185.20	0.00	0.00	0.00	5,185.20	0.00
1241	000000006	0000000000000000001	0316		F-4 E-120R ESCRITORIO DE 1.20 CAOBA 100%	5,185.20	0.00	0.00	0.00	5,185.20	0.00
1241	000000006	0000000000000000001	0317		F-4 LIB-190 CAOBA 100%	4,164.40	0.00	0.00	0.00	4,164.40	0.00
1241	000000006	0000000000000000001	0318		F-4 LIB-190 CAOBA 100%	4,164.40	0.00	0.00	0.00	4,164.40	0.00
1241	000000006	0000000000000000001	0320		R-28 CJTO SECRET CON PEDESTAL ENTREPAÑO GAVETA DE ARCH.	6,380.00	0.00	0.00	0.00	6,380.00	0.00
1241	000000006	0000000000000000001	0321		F-12 ESCRITORIO DE 120*.60*.75 CON UN CAJON ARCHIVERO Y OTRO PAPELERO, JALA	5,185.20	0.00	0.00	0.00	5,185.20	0.00
1241	000000006	0000000000000000001	0322		F-12 ESCRITORIO DE 120*.60*.75 CON UN CAJON ARCHIVERO Y OTRO PAPELERO, JALA	5,185.20	0.00	0.00	0.00	5,185.20	0.00
1241	000000006	0000000000000000001	0323		F-12 ESCRITORIO DE 120*.60*.75 CON UN CAJON ARCHIVERO Y OTRO PAPELERO, JALA	5,185.20	0.00	0.00	0.00	5,185.20	0.00
1241	000000006	0000000000000000001	0324		F-12 ESCRITORIO DE 120*.60*.75 CON UN CAJON ARCHIVERO Y OTRO PAPELERO, JALA	5,185.20	0.00	0.00	0.00	5,185.20	0.00
1241	000000006	0000000000000000001	0325		F-12 ESCRITORIO DE 120*.60*.75 CON UN CAJON ARCHIVERO Y OTRO PAPELERO, JALA	5,185.20	0.00	0.00	0.00	5,185.20	0.00

Cuenta (3)					Nombre de la Cuenta	Saldo Inicial (5)		Movimientos del Ejercicio (6)		Saldo Final (7)	
Cta	Scta	Sscta	Ssscta	Sssscta		Debe	Haber	Debe	Haber	Debe	Haber
1241	000000006	0000000000000000001	0326		F-12 ESCRITORIO DE 120*.60*.75 CON UN CAJON ARCHIVERO Y OTRO PAPELERO, JALA	5,185.20	0.00	0.00	0.00	5,185.20	0.00
1241	000000006	0000000000000000001	0327		F-12 ESCRITORIO DE 120*.60*.75 CON UN CAJON ARCHIVERO Y OTRO PAPELERO, JALA	5,185.20	0.00	0.00	0.00	5,185.20	0.00
1241	000000006	0000000000000000001	0328		F-12 ESCRITORIO DE 120*.60*.75 CON UN CAJON ARCHIVERO Y OTRO PAPELERO, JALA	5,185.20	0.00	0.00	0.00	5,185.20	0.00
1241	000000006	0000000000000000001	0329		F-12 ESCRITORIO DE 120*.60*.75 CON UN CAJON ARCHIVERO Y OTRO PAPELERO, JALA	5,185.20	0.00	0.00	0.00	5,185.20	0.00
1241	000000006	0000000000000000001	0330		F-12 ESCRITORIO DE 120*.60*.75 CON UN CAJON ARCHIVERO Y OTRO PAPELERO, JALA	5,185.20	0.00	0.00	0.00	5,185.20	0.00
1241	000000006	0000000000000000001	0331		F-12 ESCRITORIO DE 120*.60*.75 CON UN CAJON ARCHIVERO Y OTRO PAPELERO, JALA	5,185.20	0.00	0.00	0.00	5,185.20	0.00
1241	000000006	0000000000000000001	0332		F-12 ESCRITORIO DE 120*.60*.75 CON UN CAJON ARCHIVERO Y OTRO PAPELERO, JALA	5,185.20	0.00	0.00	0.00	5,185.20	0.00
1241	000000006	0000000000000000001	0333		F-12 ARCHIVERO VERTICAL 2 GAVETAS, CERRADURA GENERAL Y JALADERAS DORADAS	3,946.32	0.00	0.00	0.00	3,946.32	0.00
1241	000000006	0000000000000000001	0334		F-12 ARCHIVERO VERTICAL 2 GAVETAS, CERRADURA GENERAL Y JALADERAS DORADAS	3,946.32	0.00	0.00	0.00	3,946.32	0.00
1241	000000006	0000000000000000001	0335		F-12 ARCHIVERO VERTICAL 2 GAVETAS, CERRADURA GENERAL Y JALADERAS DORADAS	3,946.32	0.00	0.00	0.00	3,946.32	0.00
1241	000000006	0000000000000000001	0336		F-12 ARCHIVERO VERTICAL 4 GAVETAS, CERRADURA GENERAL Y JALADERAS DORADAS	7,616.56	0.00	0.00	0.00	7,616.56	0.00
1241	000000006	0000000000000000001	0337		F-12 ARCHIVERO VERTICAL 4 GAVETAS, CERRADURA GENERAL Y JALADERAS DORADAS	7,616.56	0.00	0.00	0.00	7,616.56	0.00
1241	000000006	0000000000000000001	0338		F-12 ARCHIVERO VERTICAL 4 GAVETAS, CERRADURA GENERAL Y JALADERAS DORADAS	7,616.56	0.00	0.00	0.00	7,616.56	0.00
1241	000000006	0000000000000000001	0339		F-12 BANCA METALICA 4 PLAZAS CON BRAZOS	5,788.40	0.00	0.00	0.00	5,788.40	0.00
1241	000000006	0000000000000000001	0340		F-12 BANCA METALICA 4 PLAZAS CON BRAZOS	5,788.40	0.00	0.00	0.00	5,788.40	0.00
1241	000000006	0000000000000000001	0341		F-12 BANCA METALICA 4 PLAZAS CON BRAZOS	5,788.40	0.00	0.00	0.00	5,788.40	0.00
1241	000000006	0000000000000000001	0342		F-12 BANCA METALICA 4 PLAZAS CON BRAZOS	5,788.40	0.00	0.00	0.00	5,788.40	0.00
1241	000000006	0000000000000000001	0343		F-12 LIBRERO ALTO DE 1.90*.30*.86 MTR ENTREPAÑOS FIJOS	4,164.40	0.00	0.00	0.00	4,164.40	0.00
1241	000000006	0000000000000000001	0344		F-12 LIBRERO ALTO DE 1.90*.30*.86 MTR ENTREPAÑOS FIJOS	4,164.40	0.00	0.00	0.00	4,164.40	0.00
1241	000000006	0000000000000000001	0345		ARCHIVERO 4 GAVETAS	7,656.00	0.00	0.00	0.00	7,656.00	0.00
1241	000000006	0000000000000000001	0346		TELEVISOR	3,435.05	0.00	0.00	0.00	3,435.05	0.00
1241	000000006	0000000000000000001	0347		ARCHIVERO 4 GAVETAS Uris San Pablo	7,656.00	0.00	0.00	0.00	7,656.00	0.00
1241	000000006	0000000000000000001	0348		ARCHIVERO 4 GAVETAS Uris San Pablo	7,656.00	0.00	0.00	0.00	7,656.00	0.00
1241	000000006	0000000000000000001	0352		F-4 E-120R ESCRITORIO DE 1.20 CAOBA 100%	5,185.20	0.00	0.00	0.00	5,185.20	0.00
1241	000000006	0000000000000000001	0353		F-4 E-120R ESCRITORIO DE 1.20 CAOBA 100%	5,185.20	0.00	0.00	0.00	5,185.20	0.00
1241	000000006	0000000000000000001	0354		F-4 E-120R ESCRITORIO DE 1.20 CAOBA 100%	5,185.20	0.00	0.00	0.00	5,185.20	0.00
1241	000000006	0000000000000000001	0355		F-4 E-120R ESCRITORIO DE 1.20 CAOBA 100%	5,185.20	0.00	0.00	0.00	5,185.20	0.00
1241	000000006	0000000000000000001	0356		F-4 E-120R ESCRITORIO DE 1.20 CAOBA 100%	5,185.20	0.00	0.00	0.00	5,185.20	0.00
1241	000000006	0000000000000000001	0357		F-4 E-120R ESCRITORIO DE 1.20 CAOBA 100%	5,185.20	0.00	0.00	0.00	5,185.20	0.00
1241	000000006	0000000000000000001	0358		F-4 E-120R ESCRITORIO DE 1.20 CAOBA 100%	5,185.20	0.00	0.00	0.00	5,185.20	0.00
1241	000000006	0000000000000000001	0359		F-4 E-120R ESCRITORIO DE 1.20 CAOBA 100%	5,185.20	0.00	0.00	0.00	5,185.20	0.00
1241	000000006	0000000000000000001	0360		F-4 E-120R ESCRITORIO DE 1.20 CAOBA 100%	5,185.20	0.00	0.00	0.00	5,185.20	0.00
1241	000000006	0000000000000000001	0361		F-4 E-120R ESCRITORIO DE 1.20 CAOBA 100%	5,185.20	0.00	0.00	0.00	5,185.20	0.00
1241	000000006	0000000000000000001	0362		F-4 E-120R ESCRITORIO DE 1.20 CAOBA 100%	5,185.20	0.00	0.00	0.00	5,185.20	0.00
1241	000000006	0000000000000000001	0363		F-4 E-120R ESCRITORIO DE 1.20 CAOBA 100%	5,185.20	0.00	0.00	0.00	5,185.20	0.00
1241	000000006	0000000000000000001	0364		F-4 E-120R ESCRITORIO DE 1.20 CAOBA 100%	5,185.20	0.00	0.00	0.00	5,185.20	0.00
1241	000000006	0000000000000000001	0365		ESCRITORIO SECRETARIAL CON CAJON TIPO ARCHIVERO	3,503.20	0.00	0.00	0.00	3,503.20	0.00
1241	000000006	0000000000000000001	0366		ESCRITORIO SECRETARIAL CON CAJON TIPO ARCHIVERO	3,503.20	0.00	0.00	0.00	3,503.20	0.00
1241	000000006	0000000000000000001	0367		R-28 10-400 SILLON EJECUTIVO RESP ALTO	2,900.00	0.00	0.00	0.00	2,900.00	0.00

Cuenta (3)					Nombre de la Cuenta	Saldo Inicial (5)		Movimientos del Ejercicio (6)		Saldo Final (7)	
Cta	Scta	Sscta	Ssscta	Sssscta		Debe	Haber	Debe	Haber	Debe	Haber
1241	000000006	0000000000000000001	0368		R-30 CONJUNTO SECRETARIAL ESP CON PEDESTAL 2 GAVETAS	7,211.72	0.00	0.00	0.00	7,211.72	0.00
1241	000000006	0000000000000000001	0369		R-30 A-3G ARCH VERT 3 GAV ACABADO LAMINADO ARCE/NEGRO	4,739.76	0.00	0.00	0.00	4,739.76	0.00
1241	000000006	0000000000000000001	0370		R-30 CR-182 CREDENZA DE 1.82 X .40 X .75 ENTREPAÑOS	5,191.00	0.00	0.00	0.00	5,191.00	0.00
1241	000000006	0000000000000000001	0371		R-30 CR-182 CREDENZA DE 1.82 X .40 X .75 ENTREPAÑOS	5,191.00	0.00	0.00	0.00	5,191.00	0.00
1241	000000006	0000000000000000001	0372		F-4 E-120R ESCRITORIO DE 1.20 CAOBA 100%	5,185.20	0.00	0.00	0.00	5,185.20	0.00
1241	000000006	0000000000000000001	0373		ESCRITORIO SECRETARIAL CON CAJON TIPO ARCHIVERO	3,503.20	0.00	0.00	0.00	3,503.20	0.00
1241	000000006	0000000000000000001	0375		F-12 ESCRITORIO DE 120*.60*.75 CON UN CAJON ARCHIVERO Y OTRO PAPELERO, JALA	5,185.20	0.00	0.00	0.00	5,185.20	0.00
1241	000000006	0000000000000000001	0376		F-12 ESCRITORIO DE 120*.60*.75 CON UN CAJON ARCHIVERO Y OTRO PAPELERO, JALA	5,185.20	0.00	0.00	0.00	5,185.20	0.00
1241	000000006	0000000000000000001	0377		F-12 ESCRITORIO DE 120*.60*.75 CON UN CAJON ARCHIVERO Y OTRO PAPELERO, JALA	5,185.20	0.00	0.00	0.00	5,185.20	0.00
1241	000000006	0000000000000000001	0378		F-12 ESCRITORIO DE 120*.60*.75 CON UN CAJON ARCHIVERO Y OTRO PAPELERO, JALA	5,185.20	0.00	0.00	0.00	5,185.20	0.00
1241	000000006	0000000000000000001	0379		F-12 ESCRITORIO DE 120*.60*.75 CON UN CAJON ARCHIVERO Y OTRO PAPELERO, JALA	5,185.20	0.00	0.00	0.00	5,185.20	0.00
1241	000000006	0000000000000000001	0380		F-12 ESCRITORIO DE 120*.60*.75 CON UN CAJON ARCHIVERO Y OTRO PAPELERO, JALA	5,185.20	0.00	0.00	0.00	5,185.20	0.00
1241	000000006	0000000000000000001	0381		F-12 ESCRITORIO DE 120*.60*.75 CON UN CAJON ARCHIVERO Y OTRO PAPELERO, JALA	5,185.20	0.00	0.00	0.00	5,185.20	0.00
1241	000000006	0000000000000000001	0382		F-12 ESCRITORIO DE 120*.60*.75 CON UN CAJON ARCHIVERO Y OTRO PAPELERO, JALA	5,185.20	0.00	0.00	0.00	5,185.20	0.00
1241	000000006	0000000000000000001	0383		F-12 ARCHIVERO VERTICAL 2 GAVETAS, CERRADURA GENERAL Y JALADERAS DORADAS	3,946.32	0.00	0.00	0.00	3,946.32	0.00
1241	000000006	0000000000000000001	0384		F-12 ARCHIVERO VERTICAL 2 GAVETAS, CERRADURA GENERAL Y JALADERAS DORADAS	3,946.32	0.00	0.00	0.00	3,946.32	0.00
1241	000000006	0000000000000000001	0385		F-12 ARCHIVERO VERTICAL 2 GAVETAS, CERRADURA GENERAL Y JALADERAS DORADAS	3,946.32	0.00	0.00	0.00	3,946.32	0.00
1241	000000006	0000000000000000001	0386		F-12 ARCHIVERO VERTICAL 2 GAVETAS, CERRADURA GENERAL Y JALADERAS DORADAS	3,946.32	0.00	0.00	0.00	3,946.32	0.00
1241	000000006	0000000000000000001	0387		F-12 ARCHIVERO VERTICAL 2 GAVETAS, CERRADURA GENERAL Y JALADERAS DORADAS	3,946.32	0.00	0.00	0.00	3,946.32	0.00
1241	000000006	0000000000000000001	0388		F-12 ARCHIVERO VERTICAL 2 GAVETAS, CERRADURA GENERAL Y JALADERAS DORADAS	3,946.32	0.00	0.00	0.00	3,946.32	0.00
1241	000000006	0000000000000000001	0389		F-12 ARCHIVERO VERTICAL 4 GAVETAS, CERRADURA GENERAL Y JALADERAS DORADAS	7,616.56	0.00	0.00	0.00	7,616.56	0.00
1241	000000006	0000000000000000001	0390		F-12 ARCHIVERO VERTICAL 4 GAVETAS, CERRADURA GENERAL Y JALADERAS DORADAS	7,616.56	0.00	0.00	0.00	7,616.56	0.00
1241	000000006	0000000000000000001	0391		F-12 ARCHIVERO VERTICAL 4 GAVETAS, CERRADURA GENERAL Y JALADERAS DORADAS	7,616.56	0.00	0.00	0.00	7,616.56	0.00
1241	000000006	0000000000000000001	0392		F-12 ARCHIVERO VERTICAL 4 GAVETAS, CERRADURA GENERAL Y JALADERAS DORADAS	7,616.56	0.00	0.00	0.00	7,616.56	0.00
1241	000000006	0000000000000000001	0393		F-12 ARCHIVERO VERTICAL 4 GAVETAS, CERRADURA GENERAL Y JALADERAS DORADAS	7,616.56	0.00	0.00	0.00	7,616.56	0.00
1241	000000006	0000000000000000001	0394		F-12 BANCA METALICA 4 PLAZAS CON BRAZOS	5,788.40	0.00	0.00	0.00	5,788.40	0.00
1241	000000006	0000000000000000001	0395		F-12 BANCA METALICA 4 PLAZAS CON BRAZOS	5,788.40	0.00	0.00	0.00	5,788.40	0.00
1241	000000006	0000000000000000001	0396		F-12 BANCA METALICA 4 PLAZAS CON BRAZOS	5,788.40	0.00	0.00	0.00	5,788.40	0.00
1241	000000006	0000000000000000001	0397		F-12 BANCA METALICA 4 PLAZAS CON BRAZOS	5,788.40	0.00	0.00	0.00	5,788.40	0.00
1241	000000006	0000000000000000001	0398		F-12 BANCA METALICA 4 PLAZAS CON BRAZOS	5,788.40	0.00	0.00	0.00	5,788.40	0.00
1241	000000006	0000000000000000001	0399		F-12 BANCA METALICA 4 PLAZAS CON BRAZOS	5,788.40	0.00	0.00	0.00	5,788.40	0.00
1241	000000006	0000000000000000001	0400		F-12 BANCA METALICA 4 PLAZAS CON BRAZOS	5,788.40	0.00	0.00	0.00	5,788.40	0.00
1241	000000006	0000000000000000001	0401		F-12 LIBRERO ALTO DE 1.90*.30*.86 MTR ENTREPAÑOS FIJOS	4,164.40	0.00	0.00	0.00	4,164.40	0.00
1241	000000006	0000000000000000001	0402		F-12 LIBRERO ALTO DE 1.90*.30*.86 MTR ENTREPAÑOS FIJOS	4,164.40	0.00	0.00	0.00	4,164.40	0.00
1241	000000006	0000000000000000001	0403		ESCRITORIO	3,154.45	0.00	0.00	0.00	3,154.45	0.00
1241	000000006	0000000000000000001	0405		ARCHIVERO 4 GAVETAS E.I. Guadalupe Rhon	7,656.00	0.00	0.00	0.00	7,656.00	0.00
1241	000000006	0000000000000000001	0406		R-28 GABINETE UNIV PUERTAS ABATIBLES CUATRO ENTREPAÑOS	11,020.00	0.00	0.00	0.00	11,020.00	0.00
1241	000000006	0000000000000000001	0407		R-28 PER-3030 SILLON SEMI EJECUTIVO GRIS CATALA	2,630.88	0.00	0.00	0.00	2,630.88	0.00
1241	000000006	0000000000000000001	0408		R-28 JANITZIO ESCRITORIO COLOR GAFITO/GRIS	3,480.00	0.00	0.00	0.00	3,480.00	0.00

Cuenta (3)					Nombre de la Cuenta	Saldo Inicial (5)		Movimientos del Ejercicio (6)		Saldo Final (7)	
Cta	Scta	Sscta	Ssscta	Sssscta		Debe	Haber	Debe	Haber	Debe	Haber
1241	000000006	0000000000000000001	0409		R-28 LIB-190 LIBRERO ALTO DE 4 ENTREPAÑOS .86 X .30 X 1.90 MTS	6,359.12	0.00	0.00	0.00	6,359.12	0.00
1241	000000006	0000000000000000001	0410		R-28 A-4G ARCHIVERO VERT 4 GAV MAPLE	9,168.64	0.00	0.00	0.00	9,168.64	0.00
1241	000000006	0000000000000000001	0411		R-30 LIBRERO ESPECIAL DE 4 ENTREPAÑOS PERAL/NEGRO	5,715.32	0.00	0.00	0.00	5,715.32	0.00
1241	000000006	0000000000000000001	0412		R-28 A-3GM CARRO ARCHIVERO DOS GAV. PAP. UNA DE ARCHIVO	5,000.76	0.00	0.00	0.00	5,000.76	0.00
1241	000000006	0000000000000000001	0413		MUEBLE PARA TV	6,496.00	0.00	0.00	0.00	6,496.00	0.00
1241	000000006	0000000000000000001	0414		R-28 A3-GH ARCHIVERO HORIZONTAL DE 3 GAVETAS	7,448.36	0.00	0.00	0.00	7,448.36	0.00
1241	000000006	0000000000000000001	0415		R-28 LIBRERO SOBRE CREDENZA PERAL	3,074.00	0.00	0.00	0.00	3,074.00	0.00
1241	000000006	0000000000000000001	0416		R-30 LS-4P LOCKER SATANDAR 4 PTAS ARENA	3,097.20	0.00	0.00	0.00	3,097.20	0.00
1241	000000006	0000000000000000001	0419		NICHO PARA BANDERA	3,809.95	0.00	0.00	0.00	3,809.95	0.00
1241	000000006	0000000000000000001	0421		ESCRITORIO C/PENINSULA	2,800.00	0.00	0.00	0.00	2,800.00	0.00
1241	000000006	0000000000000000001	0422		ESCRITORIO C/PENINSULA	2,800.00	0.00	0.00	0.00	2,800.00	0.00
1241	000000006	0000000000000000001	0424		ESCRITORIO C/PENINSULA	2,800.00	0.00	0.00	0.00	2,800.00	0.00
1241	000000006	0000000000000000001	0425		R-28 LIB DIR 1.90 X 1.10 PUERTAS RETRACTIL MELAMINICO	11,662.64	0.00	0.00	0.00	11,662.64	0.00
1241	000000006	0000000000000000001	0426		R-28 ESCRITORIO DIR 1.90 X .85 X .75 DOS GAVETAS PAP UNA ARCH.	12,640.52	0.00	0.00	0.00	12,640.52	0.00
1241	000000006	0000000000000000001	0427		R-28 CREDENZA DIR 1.90 X .44 X .10 DOS GAVETAS PAP UNA ARCH.	10,184.80	0.00	0.00	0.00	10,184.80	0.00
1241	000000006	0000000000000000001	0428		R-28 LIBRERO CON ARCH. HOR. DOS GAV. DE ARCHIVO	3,010.20	0.00	0.00	0.00	3,010.20	0.00
1241	000000006	0000000000000000001	0429		R-28 MOD 3 LOCKER CON COPETE 4 PUERTAS ARENA	3,962.56	0.00	0.00	0.00	3,962.56	0.00
1241	000000006	0000000000000000001	0430		R-28 MOD 3 LOCKER CON COPETE 4 PUERTAS ARENA	3,962.56	0.00	0.00	0.00	3,962.56	0.00
1241	000000006	0000000000000000001	0431		R-28 MOD 3 LOCKER CON COPETE 4 PUERTAS ARENA	3,962.56	0.00	0.00	0.00	3,962.56	0.00
1241	000000006	0000000000000000001	0432		R-28 PER-3030 SILLON SEMI EJVO DE RESP MEDIO Y DESC BRAZOS	2,630.88	0.00	0.00	0.00	2,630.88	0.00
1241	000000006	0000000000000000001	0434		R-30 DPB-603-T BANCA DE TRES PLAZAS EN TELA COLOR PLUMBAGO	3,043.84	0.00	0.00	0.00	3,043.84	0.00
1241	000000006	0000000000000000001	0435		R-30 CONJUNTO SECRETARIAL 1.60 X 1.42 X .75 ARENA	6,009.96	0.00	0.00	0.00	6,009.96	0.00
1241	000000006	0000000000000000001	0437		F-1686 ARCHIVERO DE 3 GAVETAS DE METAL	3,480.00	0.00	0.00	0.00	3,480.00	0.00
1241	000000006	0000000000000000001	0438		F-1720 COMODA C/2 PUERTAS	3,132.00	0.00	0.00	0.00	3,132.00	0.00
1241	000000006	0000000000000000001	0439		F-1731 LIBRERO GRANDE MADERA	3,480.00	0.00	0.00	0.00	3,480.00	0.00
1241	000000006	0000000000000000001	0440		F-1731 ARCHIVERO 3 GAVETAS	3,480.00	0.00	0.00	0.00	3,480.00	0.00
1241	000000006	0000000000000000001	0441		F-1731 ESCRITORIO SECRETARIAL MADERA MEDIANO	4,640.00	0.00	0.00	0.00	4,640.00	0.00
1241	000000006	0000000000000000001	0442		F-1724 ESCRITORIO SECRETARIAL MADERA MEDIANO	4,640.00	0.00	0.00	0.00	4,640.00	0.00
1241	000000006	0000000000000000001	0444		F-1724 LIBRERO GRANDE	3,480.00	0.00	0.00	0.00	3,480.00	0.00
1241	000000006	0000000000000000001	0445		F-1750 COMODA CON 2 PUERTAS	3,132.00	0.00	0.00	0.00	3,132.00	0.00
1241	000000006	0000000000000000001	0446		F-1724 LIBRERO CHICO	2,900.00	0.00	0.00	0.00	2,900.00	0.00
1241	000000006	0000000000000000001	0447		F-FTOL292 ENF. VERTICAL 1 PUERTA VOLUMEN PIES CUB.21 UNIDAD 1/3 H.P.	0.00	0.00	0.00	0.00	0.00	0.00
1241	000000006	0000000000000000001	0448		F-1752 LIBRERO GRANDE DE MADERA ROJO	4,971.42	0.00	0.00	0.00	4,971.42	0.00
1241	000000006	0000000000000000001	0449		F-1752 MUEBLE GUARDA MATERIAL	5,162.00	0.00	0.00	0.00	5,162.00	0.00
1241	000000006	0000000000000000001	0451		F-1754 ESCRITORIO	4,408.00	0.00	0.00	0.00	4,408.00	0.00
1241	000000006	0000000000000000001	0452		F-1749 VITRINA CON 3 ENTREPAÑOS	4,814.00	0.00	0.00	0.00	4,814.00	0.00
1241	000000006	0000000000000000001	0453		F-905 ESCRITORIO 150X75X75 CM.B. METALICO 2 PEDESTALES CUBIERTA COLOR ARENA	3,685.32	0.00	0.00	0.00	3,685.32	0.00
1241	000000006	0000000000000000001	0454		F-905 ESCRITORIO 150X75X75 CM.B. METALICO 2 PEDESTALES CUBIERTA COLOR ARENA	3,685.32	0.00	0.00	0.00	3,685.32	0.00
1241	000000006	0000000000000000001	0455		F-905 ESCRITORIO 150X75X75 CM.B. METALICO 2 PEDESTALES CUBIERTA COLOR ARENA	7,370.64	0.00	0.00	0.00	7,370.64	0.00

Cuenta (3)					Nombre de la Cuenta	Saldo Inicial (5)		Movimientos del Ejercicio (6)		Saldo Final (7)	
Cta	Scta	Sscta	Ssscta	Sssscta		Debe	Haber	Debe	Haber	Debe	Haber
1241	000000006	0000000000000000001	0456		F-905 ESCRITORIO 150X75X75 CM.B. METALICO 2 PEDESTALES CUBIERTA COLOR ARENA	3,685.32	0.00	0.00	0.00	3,685.32	0.00
1241	000000006	0000000000000000001	0457		F-905 ARCHIVERO 4 CAJONES M, 46X71X132 CM.,METALICO LAMINA CAL.22, CERRA.	3,294.40	0.00	0.00	0.00	3,294.40	0.00
1241	000000006	0000000000000000001	0458		F-905 ARCHIVERO 4 CAJONES M, 46X71X132 CM.,METALICO LAMINA CAL.22, CERRA.	3,294.40	0.00	0.00	0.00	3,294.40	0.00
1241	000000006	0000000000000000001	0459		F-905 ARCHIVERO 4 CAJONES M, 46X71X132 CM.,METALICO LAMINA CAL.22, CERRA.	3,294.40	0.00	0.00	0.00	3,294.40	0.00
1241	000000006	0000000000000000001	0460		F-905 ARCHIVERO 4 CAJONES M, 46X71X132 CM.,METALICO LAMINA CAL.22, CERRA.	3,294.40	0.00	0.00	0.00	3,294.40	0.00
1241	000000006	0000000000000000001	0461		F-905 ARCHIVERO 4 CAJONES M, 46X71X132 CM.,METALICO LAMINA CAL.22, CERRA.	3,294.40	0.00	0.00	0.00	3,294.40	0.00
1241	000000006	0000000000000000001	0462		F-905 ARCHIVERO 4 CAJONES M, 46X71X132 CM.,METALICO LAMINA CAL.22, CERRA.	3,294.40	0.00	0.00	0.00	3,294.40	0.00
1241	000000006	0000000000000000001	0464		R-28 LIBRERO SOBRE ARCH. HOR. 3.85 X 1.30 X 1.00 PUESTAS ABAT.	3,010.20	0.00	0.00	0.00	3,010.20	0.00
1241	000000006	0000000000000000001	0465		R-28 ESTANTE SENCILLO PARA ARCH ACTIVO 2.10 MTS	7,456.48	0.00	0.00	0.00	7,456.48	0.00
1241	000000006	0000000000000000001	0469		TERMINAL T4 (relog checador)	3,001.50	0.00	0.00	0.00	3,001.50	0.00
1241	000000006	0000000000000000001	0470		R-28 MOD 3 LOCKER CON COPETE 4 PUERTAS ARENA	3,962.56	0.00	0.00	0.00	3,962.56	0.00
1241	000000006	0000000000000000001	0471		R-28 MOD 3 LOCKER CON COPETE 4 PUERTAS ARENA	3,962.56	0.00	0.00	0.00	3,962.56	0.00
1241	000000006	0000000000000000001	0472		R-28 RG-3007 SILLON SEMI EJECUTIVO CIRUELA	3,396.48	0.00	0.00	0.00	3,396.48	0.00
1241	000000006	0000000000000000001	0473		R-28 SOF-3M SOFA TRES PLAZAS BRAZOS MADERA ENCINO	8,027.20	0.00	0.00	0.00	8,027.20	0.00
1241	000000006	0000000000000000001	0474		R-28 IT-001 ESCRITORIO CON ARCH DOS CAJONES UNA GAVETA	7,540.00	0.00	0.00	0.00	7,540.00	0.00
1241	000000006	0000000000000000001	0475		R-28 LIB-190 LIBRERO ALTO DE 4 ENTREPAÑOS .86 X .30 X 1.90 MTS	6,359.12	0.00	0.00	0.00	6,359.12	0.00
1241	000000006	0000000000000000001	0476		R-30 ARCH 2 GAV PAPELERAS UNA DE ARCH CON JALADERA	2,789.80	0.00	0.00	0.00	2,789.80	0.00
1241	000000006	0000000000000000001	0477		R-30 ARCH 2 GAV PAPELERAS UNA DE ARCH CON JALADERA	2,789.80	0.00	0.00	0.00	2,789.80	0.00
1241	000000006	0000000000000000001	0478		R-28 RG-3007 SILLON SEMIEJECUTIVO CIRUELA	3,396.48	0.00	0.00	0.00	3,396.48	0.00
1241	000000006	0000000000000000001	0483		F-2982 ESCRITORIO METALICO 2 PEDESTALES B 150*75*75 CM (E.I. LUISA ISABEL)	4,909.12	0.00	0.00	0.00	4,909.12	0.00
1241	000000006	0000000000000000001	0484		F-2982 ESCRITORIO METALICO 2 PEDESTALES B 150*75*75 CM (E.I. LUISA ISABEL)	4,909.12	0.00	0.00	0.00	4,909.12	0.00
1241	000000006	0000000000000000001	0485		F-2982 ESCRITORIO METALICO 2 PEDESTALES B 150*75*75 CM (E.I. LUISA ISABEL)	4,909.12	0.00	0.00	0.00	4,909.12	0.00
1241	000000006	0000000000000000001	0486		F-2982 ESCRITORIO METALICO 2 PEDESTALES B 150*75*75 CM (E.I. LUISA ISABEL)	4,909.12	0.00	0.00	0.00	4,909.12	0.00
1241	000000006	0000000000000000001	0487		F-2982 GABINETE UNIVERSAL AJUSTABLE 90*45*180 CM (E.I. LUISA ISABEL)	6,141.62	0.00	0.00	0.00	6,141.62	0.00
1241	000000006	0000000000000000001	0488		F-2982 GABINETE UNIVERSAL AJUSTABLE 90*45*180 CM (E.I. LUISA ISABEL)	6,141.62	0.00	0.00	0.00	6,141.62	0.00
1241	000000006	0000000000000000001	0489		F-2982 GABINETE UNIVERSAL AJUSTABLE 90*45*180 CM (E.I. LUISA ISABEL)	6,141.62	0.00	0.00	0.00	6,141.62	0.00
1241	000000006	0000000000000000001	0490		F-2982 GABINETE UNIVERSAL AJUSTABLE 90*45*180 CM (E.I. LUISA ISABEL)	6,141.62	0.00	0.00	0.00	6,141.62	0.00
1241	000000006	0000000000000000001	0492		F-2982 CASILLERO 1 PUERTA 30*8*45*180 (E.I. LUISA ISABEL)	2,604.20	0.00	0.00	0.00	2,604.20	0.00
1241	000000006	0000000000000000001	0493		F-2982 ARCHIVERO METALICO 4 CAJONES 46*71*132 (E.I. LUISA ISABEL)	5,217.68	0.00	0.00	0.00	5,217.68	0.00
1241	000000006	0000000000000000001	0494		F-2982 ARCHIVERO METALICO 4 CAJONES 46*71*132 (E.I. LUISA ISABEL)	5,217.68	0.00	0.00	0.00	5,217.68	0.00
1241	000000006	0000000000000000001	0495		F-2982 ARCHIVERO METALICO 4 CAJONES 46*71*132 (E.I. LUISA ISABEL)	5,217.68	0.00	0.00	0.00	5,217.68	0.00
1241	000000006	0000000000000000001	0496		F-2982 ARCHIVERO METALICO 4 CAJONES 46*71*132 (E.I. LUISA ISABEL)	5,217.68	0.00	0.00	0.00	5,217.68	0.00
1241	000000006	0000000000000000001	0497		F-2982 ESCRITORIO METALICO 2 PEDESTALES B 150*75*75 CM (E.I. LUISA ISABEL)	4,909.70	0.00	0.00	0.00	4,909.70	0.00
1241	000000006	0000000000000000001	0498		F-2982 ESCRITORIO METALICO 2 PEDESTALES B 150*75*75 CM (E.I. LUISA ISABEL)	4,909.70	0.00	0.00	0.00	4,909.70	0.00
1241	000000006	0000000000000000001	0499		F-2982 ESCRITORIO METALICO 2 PEDESTALES B 150*75*75 CM (E.I. LUISA ISABEL)	4,909.70	0.00	0.00	0.00	4,909.70	0.00
1241	000000006	0000000000000000001	0500		F-2982 ESCRITORIO METALICO 2 PEDESTALES B 150*75*75 CM (E.I. LUISA ISABEL)	4,909.70	0.00	0.00	0.00	4,909.70	0.00
1241	000000006	0000000000000000001	0501		F-2982 ESCRITORIO METALICO 2 PEDESTALES B 150*75*75 CM (E.I. LUISA ISABEL)	4,909.70	0.00	0.00	0.00	4,909.70	0.00
1241	000000006	0000000000000000001	0502		F-2982 ESCRITORIO METALICO 2 PEDESTALES B 150*75*75 CM (E.I. LUISA ISABEL)	4,909.70	0.00	0.00	0.00	4,909.70	0.00
1241	000000006	0000000000000000001	0503		F-2982 ESCRITORIO METALICO 2 PEDESTALES B 150*75*75 CM (E.I. LUISA ISABEL)	4,909.70	0.00	0.00	0.00	4,909.70	0.00

Cuenta (3)					Nombre de la Cuenta	Saldo Inicial (5)		Movimientos del Ejercicio (6)		Saldo Final (7)	
Cta	Scta	Sscta	Ssscta	Sssscta		Debe	Haber	Debe	Haber	Debe	Haber
1241	000000006	0000000000000000001	0504		F-2982 ESCRITORIO METALICO 2 PEDESTALES B 150*75*75 CM (E.I. LUISA ISABEL)	4,909.70	0.00	0.00	0.00	4,909.70	0.00
1241	000000006	0000000000000000001	0505		F-2982 ESCRITORIO METALICO 2 PEDESTALES B 150*75*75 CM (E.I. LUISA ISABEL)	4,909.70	0.00	0.00	0.00	4,909.70	0.00
1241	000000006	0000000000000000001	0506		F-2982 ESCRITORIO METALICO 2 PEDESTALES B 150*75*75 CM (E.I. LUISA ISABEL)	4,909.70	0.00	0.00	0.00	4,909.70	0.00
1241	000000006	0000000000000000001	0507		R-28 LIBRERO CON PUERTAS Y ENTREPAÑOS .90 X .33 X 1.90	3,010.20	0.00	0.00	0.00	3,010.20	0.00
1241	000000006	0000000000000000001	0508		R-28 MOD 3 LOCKER CON COPETE 4 PUERTAS ARENA	3,962.56	0.00	0.00	0.00	3,962.56	0.00
1241	000000006	0000000000000000001	0509		R-28 MOD 3 LOCKER CON COPETE 4 PUERTAS ARENA	3,962.56	0.00	0.00	0.00	3,962.56	0.00
1241	000000006	0000000000000000001	0510		R-28 PER-001 SILLON EJECUTIVO AZUL GALAXIA	2,726.00	0.00	0.00	0.00	2,726.00	0.00
1241	000000006	0000000000000000001	0511		R-28 CJTO SECRET CON PEDESTAL ENTREPAÑO GAVETA DE ARCH.	6,380.00	0.00	0.00	0.00	6,380.00	0.00
1241	000000006	0000000000000000001	0512		R-28 CJTO SECRET CON PEDESTAL ENTREPAÑO GAVETA DE ARCH.	6,380.00	0.00	0.00	0.00	6,380.00	0.00
1241	000000006	0000000000000000001	0513		R-28 CREDENZA ESP 1.90 X .50 X .75 CON ARCH Y PUERTAS CENT	13,170.64	0.00	0.00	0.00	13,170.64	0.00
1241	000000006	0000000000000000001	0514		R-30 DPB-601-T BANCA DE 4 PLAZAS TUBULAR ESMALTADA NEGRO	3,712.00	0.00	0.00	0.00	3,712.00	0.00
1241	000000006	0000000000000000001	0515		RELOG CHECADOR	2,781.48	0.00	0.00	0.00	2,781.48	0.00
1241	000000006	0000000000000000001	0516		TELEVISOR	3,435.05	0.00	0.00	0.00	3,435.05	0.00
1241	000000006	0000000000000000001	0518		ARCHIVERO 2 GAVETAS	4,060.00	0.00	0.00	0.00	4,060.00	0.00
1241	000000006	0000000000000000001	0519		R-28 LIBRERO SOBRE CREDENZA DE 1.80 X .37 X 1.10 MELAMINICO	7,705.88	0.00	0.00	0.00	7,705.88	0.00
1241	000000006	0000000000000000001	0520		R-28 CREDENZA EJECUT IZQ. 1.80 X .50 X .75 MELAMINICO GRIS	7,774.32	0.00	0.00	0.00	7,774.32	0.00
1241	000000006	0000000000000000001	0523		R-28 LIBRERO CON ARCH. HOR. DOS GAV. DE ARCHIVO	3,010.20	0.00	0.00	0.00	3,010.20	0.00
1241	000000006	0000000000000000001	0524		R-28 LIBRERO CON ARCH. HOR. DOS GAV. DE ARCHIVO	3,010.20	0.00	0.00	0.00	3,010.20	0.00
1241	000000006	0000000000000000001	0525		R-28 LIBRERO CON ARCH. HOR. DOS GAV. DE ARCHIVO	3,010.20	0.00	0.00	0.00	3,010.20	0.00
1241	000000006	0000000000000000001	0526		R-28 LIBRERO CON ARCH. HOR. DOS GAV. DE ARCHIVO	3,010.20	0.00	0.00	0.00	3,010.20	0.00
1241	000000006	0000000000000000001	0527		R-28 AL-904 VISORAMA DE 4 NIVELES DE 1.62 X 1.00 X .45 MTS	10,256.72	0.00	0.00	0.00	10,256.72	0.00
1241	000000006	0000000000000000001	0528		R-28 PER-003 SILLON DE VISITA AZUL GALAXIA	2,630.88	0.00	0.00	0.00	2,630.88	0.00
1241	000000006	0000000000000000001	0529		R-28 CJTO SECRET CON PEDESTAL ENTREPAÑO GAVETA DE ARCH.	6,380.00	0.00	0.00	0.00	6,380.00	0.00
1241	000000006	0000000000000000001	0530		R-28 RECEPCION DE 1.60 COLOR PERAL/NEGRO	8,700.00	0.00	0.00	0.00	8,700.00	0.00
1241	000000006	0000000000000000001	0532		R-30 DPB-603-T BANCA DE TRES PLAZAS TAPIZADA EN TELA VINO	3,043.84	0.00	0.00	0.00	3,043.84	0.00
1241	000000006	0000000000000000001	0535		R-30 LP12 LIBRERO CON PUERTA 1.20 X .38 X 4 MTS	2,838.52	0.00	0.00	0.00	2,838.52	0.00
1241	000000006	0000000000000000001	0536		R-30 LP12 LIBRERO CON PUERTA 1.20 X .38 X 4 MTS	2,838.52	0.00	0.00	0.00	2,838.52	0.00
1241	000000006	0000000000000000001	0537		R-30 LP12 LIBRERO CON PUERTA 1.20 X .38 X 4 MTS	2,838.52	0.00	0.00	0.00	2,838.52	0.00
1241	000000006	0000000000000000001	0538		R-30 LP12 LIBRERO CON PUERTA 1.20 X .38 X 4 MTS	2,838.52	0.00	0.00	0.00	2,838.52	0.00
1241	000000006	0000000000000000001	0539		R-30 LP12 LIBRERO CON PUERTA 1.20 X .38 X 4 MTS	2,838.52	0.00	0.00	0.00	2,838.52	0.00
1241	000000006	0000000000000000001	0540		R-30 LP12 LIBRERO CON PUERTA 1.20 X .38 X 4 MTS	2,838.52	0.00	0.00	0.00	2,838.52	0.00
1241	000000006	0000000000000000001	0541		R-30 LP12 LIBRERO CON PUERTA 1.20 X .38 X 4 MTS	2,838.52	0.00	0.00	0.00	2,838.52	0.00
1241	000000006	0000000000000000001	0542		R-28 CREDENZA EJECUTIVA PERAL	4,582.00	0.00	0.00	0.00	4,582.00	0.00
1241	000000006	0000000000000000001	0543		R-30 CONJUNTO SECRETARIAL ESP CON PEDESTAL 2 GAVETAS	7,211.72	0.00	0.00	0.00	7,211.72	0.00
1241	000000006	0000000000000000001	0554		RELOG CHECADOR	2,781.48	0.00	0.00	0.00	2,781.48	0.00
1241	000000006	0000000000000000001	0566		R-28 RE-981 SILLA PARA EVENTOS CON PALETA ASIENTO Y RESP	0.00	0.00	0.00	0.00	0.00	0.00
1241	000000006	0000000000000000001	0567		F-1720 MESA DE TRABAJO DE 1.90 X 45 X 93 MADERA	3,248.00	0.00	0.00	0.00	3,248.00	0.00
1241	000000006	0000000000000000001	0568		F-0004 GABINETE CON CERRADURA	3,074.00	0.00	0.00	0.00	3,074.00	0.00
1241	000000006	0000000000000000001	0569		MESA LISA DE TRABAJO	5,325.00	0.00	0.00	0.00	5,325.00	0.00

Cuenta (3)					Nombre de la Cuenta	Saldo Inicial (5)		Movimientos del Ejercicio (6)		Saldo Final (7)	
Cta	Scta	Sscta	Ssscta	Sssscta		Debe	Haber	Debe	Haber	Debe	Haber
1241	000000006	0000000000000000001	0570		MESA LISA DE TRABAJO	8,800.00	0.00	0.00	0.00	8,800.00	0.00
1241	000000006	0000000000000000001	0571		MESA LISA P/TRABAJO	6,044.00	0.00	0.00	0.00	6,044.00	0.00
1241	000000006	0000000000000000001	0573		F-6342 BANCA DE 4 PLAZAS TRAFFICN EN ACERO	5,787.24	0.00	0.00	0.00	5,787.24	0.00
1241	000000006	0000000000000000001	0574		F-6342 BANCA DE 4 PLAZAS TRAFFICN EN ACERO	5,787.24	0.00	0.00	0.00	5,787.24	0.00
1241	000000006	0000000000000000001	0575		F-6342 BANCA DE 4 PLAZAS TRAFFICN EN ACERO	5,787.24	0.00	0.00	0.00	5,787.24	0.00
1241	000000006	0000000000000000001	0576		F-6342 BANCA DE 4 PLAZAS TRAFFICN EN ACERO	5,787.24	0.00	0.00	0.00	5,787.24	0.00
1241	000000006	0000000000000000001	0577		F-6342 BANCA DE 4 PLAZAS TRAFFICN EN ACERO	5,787.24	0.00	0.00	0.00	5,787.24	0.00
1241	000000006	0000000000000000001	0578		F-6342 BANCA DE 4 PLAZAS TRAFFICN EN ACERO	5,787.24	0.00	0.00	0.00	5,787.24	0.00
1241	000000006	0000000000000000001	0579		F-6342 BANCA DE 4 PLAZAS TRAFFICN EN ACERO	5,787.24	0.00	0.00	0.00	5,787.24	0.00
1241	000000006	0000000000000000001	0580		F-6342 BANCA DE 4 PLAZAS TRAFFICN EN ACERO	5,787.24	0.00	0.00	0.00	5,787.24	0.00
1241	000000006	0000000000000000001	0581		F-6342 BANCA DE 4 PLAZAS TRAFFICN EN ACERO	5,787.24	0.00	0.00	0.00	5,787.24	0.00
1241	000000006	0000000000000000001	0582		F-6342 BANCA DE 4 PLAZAS TRAFFICN EN ACERO	5,787.24	0.00	0.00	0.00	5,787.24	0.00
1241	000000006	0000000000000000001	0583		F-6342 BANCA DE 4 PLAZAS TRAFFICN EN ACERO	5,787.24	0.00	0.00	0.00	5,787.24	0.00
1241	000000006	0000000000000000001	0584		F-6342 BANCA DE 4 PLAZAS TRAFFICN EN ACERO	5,787.24	0.00	0.00	0.00	5,787.24	0.00
1241	000000006	0000000000000000001	0585		F-3921 PANTALLA LCD 32 PULGADAS	6,190.00	0.00	0.00	0.00	6,190.00	0.00
1241	000000006	0000000000000000001	0586		F-3920 SALA MODULAR S ASTURIAS CHO	6,290.00	0.00	0.00	0.00	6,290.00	0.00
1241	000000006	0000000000000000001	0588		F-6438 BANCA DE 4 PLAZAS TRAFFIC FABRICADA EN ACERO	5,787.24	0.00	0.00	0.00	5,787.24	0.00
1241	000000006	0000000000000000001	0589		F-6438 BANCA DE 4 PLAZAS TRAFFIC FABRICADA EN ACERO	5,787.24	0.00	0.00	0.00	5,787.24	0.00
1241	000000006	0000000000000000001	0590		F-6438 BANCA DE 4 PLAZAS TRAFFIC FABRICADA EN ACERO	5,787.24	0.00	0.00	0.00	5,787.24	0.00
1241	000000006	0000000000000000001	0591		F-6438 BANCA DE 4 PLAZAS TRAFFIC FABRICADA EN ACERO	5,787.24	0.00	0.00	0.00	5,787.24	0.00
1241	000000006	0000000000000000001	0592		F-6438 BANCA DE 4 PLAZAS TRAFFIC FABRICADA EN ACERO	5,787.24	0.00	0.00	0.00	5,787.24	0.00
1241	000000006	0000000000000000001	0593		F-6438 BANCA DE 4 PLAZAS TRAFFIC FABRICADA EN ACERO	5,787.24	0.00	0.00	0.00	5,787.24	0.00
1241	000000006	0000000000000000001	0594		F-6438 BANCA DE 4 PLAZAS TRAFFIC FABRICADA EN ACERO	5,787.24	0.00	0.00	0.00	5,787.24	0.00
1241	000000006	0000000000000000001	0595		F-6438 BANCA DE 4 PLAZAS TRAFFIC FABRICADA EN ACERO	5,787.24	0.00	0.00	0.00	5,787.24	0.00
1241	000000006	0000000000000000001	0596		F-6438 BANCA DE 4 PLAZAS TRAFFIC FABRICADA EN ACERO	5,787.24	0.00	0.00	0.00	5,787.24	0.00
1241	000000006	0000000000000000001	0597		F-6438 BANCA DE 4 PLAZAS TRAFFIC FABRICADA EN ACERO	5,787.24	0.00	0.00	0.00	5,787.24	0.00
1241	000000006	0000000000000000001	0598		F-6438 BANCA DE 4 PLAZAS TRAFFIC FABRICADA EN ACERO	5,787.24	0.00	0.00	0.00	5,787.24	0.00
1241	000000006	0000000000000000001	0599		F-6438 BANCA DE 4 PLAZAS TRAFFIC FABRICADA EN ACERO	5,787.24	0.00	0.00	0.00	5,787.24	0.00
1241	000000006	0000000000000000001	0600		F-6438 BANCA DE 4 PLAZAS TRAFFIC FABRICADA EN ACERO	5,787.24	0.00	0.00	0.00	5,787.24	0.00
1241	000000006	0000000000000000001	0601		F-595 EQUIPO DE AIRE ACONDICIONADO TIPO MINI-SPLIT MARCA YORK	9,068.00	0.00	0.00	0.00	9,068.00	0.00
1241	000000006	0000000000000000001	0602		F-328 CENTRO DE ENTRETENIMIENTO	5,450.84	0.00	0.00	0.00	5,450.84	0.00
1241	000000006	0000000000000000001	0603		F-37 TV LED 32" LG	11,366.84	0.00	0.00	0.00	11,366.84	0.00
1241	000000006	0000000000000000001	0604		F-1588 SALA PARA 5 PERSONAS CASA DE DIA	4,292.00	0.00	0.00	0.00	4,292.00	0.00
1241	000000006	0000000000000000001	0606		F-4 MANCA METALICA 4P	5,788.40	0.00	0.00	0.00	5,788.40	0.00
1241	000000006	0000000000000000001	0607		F-4 MANCA METALICA 4P	5,788.40	0.00	0.00	0.00	5,788.40	0.00
1241	000000006	0000000000000000001	0608		F-4 MANCA METALICA 4P	5,788.40	0.00	0.00	0.00	5,788.40	0.00
1241	000000006	0000000000000000001	0609		F-4 MANCA METALICA 4P	5,788.40	0.00	0.00	0.00	5,788.40	0.00
1241	000000006	0000000000000000001	0611		LIBREROS INFANTIL	8,120.00	0.00	0.00	0.00	8,120.00	0.00
1241	000000006	0000000000000000001	0612		LIBREROS INFANTIL	8,120.00	0.00	0.00	0.00	8,120.00	0.00

Cuenta (3)					Nombre de la Cuenta	Saldo Inicial (5)		Movimientos del Ejercicio (6)		Saldo Final (7)	
Cta	Scta	Sscta	Ssscta	Sssscta		Debe	Haber	Debe	Haber	Debe	Haber
1241	000000006	0000000000000000001	0613		F-61 PANTALLA PHILIPS 32 PULG LCD (E.I. ANTONIA NAVA)	8,840.00	0.00	0.00	0.00	8,840.00	0.00
1241	000000006	0000000000000000001	0614		R-28 ESCRITORIO TRAD. DERECHO DE 1.20 X .75 X.75 MTS	7,224.48	0.00	0.00	0.00	7,224.48	0.00
1241	000000006	0000000000000000001	0616		MESA LISA DE TRABAJO	3,796.00	0.00	0.00	0.00	3,796.00	0.00
1241	000000006	0000000000000000001	0617		F-1686 ESCRITORIO SECRETARIAL ESTANDAR	4,640.00	0.00	0.00	0.00	4,640.00	0.00
1241	000000006	0000000000000000001	0620		PANTALLA LCD 42P FULLHD L42H96	7,919.00	0.00	0.00	0.00	7,919.00	0.00
1241	000000006	0000000000000000001	0621		PANTALLA LCD 42P FULLHD L42H96	7,919.00	0.00	0.00	0.00	7,919.00	0.00
1241	000000006	0000000000000000001	0625		F-1719 PANTALLA LG DE 32"	8,120.00	0.00	0.00	0.00	8,120.00	0.00
1241	000000006	0000000000000000001	0628		F-210660 SALA CAPRICCHO MOD 9908 3 PZ	17,734.00	0.00	0.00	0.00	17,734.00	0.00
1241	000000006	0000000000000000001	0630		F-210660 SALA CAPRICHO MOD. 9908 3PZ	0.00	0.00	0.00	0.00	0.00	0.00
1241	000000006	0000000000000000001	0642		F-1606 BANCO PEDESTAL MODELO ACORDEON	2,865.20	0.00	0.00	0.00	2,865.20	0.00
1241	000000006	0000000000000000001	0643		F-1606 BANCO PEDESTAL MODELO ACORDEON	2,865.20	0.00	0.00	0.00	2,865.20	0.00
1241	000000006	0000000000000000001	0644		F-1605JUEGO DE 4 SILLAS Y MESA CUBIERTA DE FORMAICA DE 80x80x80 CMS	9,152.40	0.00	0.00	0.00	9,152.40	0.00
1241	000000006	0000000000000000001	0645		F-1605 JUEGO DE 4 SILLAS Y MESA CUBIERTA DE FORMAICA DE 80x80x80 CMS	9,152.40	0.00	0.00	0.00	9,152.40	0.00
1241	000000006	0000000000000000001	0646		F-1605 JUEGO DE 4 SILLAS Y MESA CUBIERTA DE FORMAICA DE 80x80x80 CMS	9,152.40	0.00	0.00	0.00	9,152.40	0.00
1241	000000006	0000000000000000001	0647		F-1605 JUEGO DE 4 SILLAS Y MESA CUBIERTA DE FORMAICA DE 80x80x80 CMS	9,152.40	0.00	0.00	0.00	9,152.40	0.00
1241	000000006	0000000000000000001	0648		F-1605 JUEGO DE 4 SILLAS Y MESA CUBIERTA DE FORMAICA DE 80x80x80 CMS	9,152.40	0.00	0.00	0.00	9,152.40	0.00
1241	000000006	0000000000000000001	0649		F-1605 JUEGO DE 4 SILLAS Y MESA CUBIERTA DE FORMAICA DE 80x80x80 CMS	9,152.40	0.00	0.00	0.00	9,152.40	0.00
1241	000000006	0000000000000000001	0650		R-28 MOD 1149 CPU ESCRITORIO LINEA ROMANA	5,220.00	0.00	0.00	0.00	5,220.00	0.00
1241	000000006	0000000000000000001	0655		F-248 BOTE CONTENEDOR HD 240 LTS	2,900.00	0.00	0.00	0.00	2,900.00	0.00
1241	000000006	0000000000000000001	0656		F-248 BOTE CONTENEDOR HD 240 LTS	2,900.00	0.00	0.00	0.00	2,900.00	0.00
1241	000000006	0000000000000000001	0657		F-6118 BANCA DE 4 PLAZAS TRAFFIC, BT-T0804B	5,787.24	0.00	0.00	0.00	5,787.24	0.00
1241	000000006	0000000000000000001	0658		F-6118 BANCA DE 4 PLAZAS TRAFFIC, BT-T0804B	5,787.24	0.00	0.00	0.00	5,787.24	0.00
1241	000000006	0000000000000000001	0659		F-6118 BANCA DE 4 PLAZAS TRAFFIC, BT-T0804B	5,787.24	0.00	0.00	0.00	5,787.24	0.00
1241	000000006	0000000000000000001	0660		F-6118 BANCA DE 4 PLAZAS TRAFFIC, BT-T0804B	5,787.24	0.00	0.00	0.00	5,787.24	0.00
1241	000000006	0000000000000000001	0661		F-6118 BANCA DE 4 PLAZAS TRAFFIC, BT-T0804B	5,787.24	0.00	0.00	0.00	5,787.24	0.00
1241	000000006	0000000000000000001	0662		F-6118 BANCA DE 4 PLAZAS TRAFFIC, BT-T0804B	5,787.24	0.00	0.00	0.00	5,787.24	0.00
1241	000000006	0000000000000000001	0663		F-6118 BANCA DE 4 PLAZAS TRAFFIC, BT-T0804B	5,787.24	0.00	0.00	0.00	5,787.24	0.00
1241	000000006	0000000000000000001	0664		F-6118 BANCA DE 4 PLAZAS TRAFFIC, BT-T0804B	5,787.24	0.00	0.00	0.00	5,787.24	0.00
1241	000000006	0000000000000000001	0665		F-6118 BANCA DE 4 PLAZAS TRAFFIC, BT-T0804B	5,787.24	0.00	0.00	0.00	5,787.24	0.00
1241	000000006	0000000000000000001	0666		F-6118 BANCA DE 4 PLAZAS TRAFFIC, BT-T0804B	5,787.24	0.00	0.00	0.00	5,787.24	0.00
1241	000000006	0000000000000000001	0667		F-6118 BANCA DE 4 PLAZAS TRAFFIC, BT-T0804B	5,787.24	0.00	0.00	0.00	5,787.24	0.00
1241	000000006	0000000000000000001	0668		F-6118 BANCA DE 4 PLAZAS TRAFFIC, BT-T0804B	5,787.24	0.00	0.00	0.00	5,787.24	0.00
1241	000000006	0000000000000000001	0669		F-0622 CONTENEDOR DE BASURA TAMAÑO MUNICIPAL	40,600.00	0.00	0.00	0.00	40,600.00	0.00
1241	000000006	0000000000000000001	0672		F-2056 ARCHIVERO METALICO 4 CAJONES 46*71*132	4,224.72	0.00	0.00	0.00	4,224.72	0.00
1241	000000006	0000000000000000001	0673		F-2056 ARCHIVERO METALICO 4 CAJONES 46*71*132	4,224.72	0.00	0.00	0.00	4,224.72	0.00
1241	000000006	0000000000000000001	0674		F-2056 ARCHIVERO METALICO 4 CAJONES 46*71*132	4,224.72	0.00	0.00	0.00	4,224.72	0.00
1241	000000006	0000000000000000001	0675		F-2056 ARCHIVERO METALICO 4 CAJONES 46*71*132	4,224.72	0.00	0.00	0.00	4,224.72	0.00
1241	000000006	0000000000000000001	0676		F-2056 ESCRITORIO METALICO 2 PEDESTALES B	3,975.32	0.00	0.00	0.00	3,975.32	0.00
1241	000000006	0000000000000000001	0677		F-2056 ESCRITORIO METALICO 2 PEDESTALES B	3,975.32	0.00	0.00	0.00	3,975.32	0.00

Cuenta (3)					Nombre de la Cuenta	Saldo Inicial (5)		Movimientos del Ejercicio (6)		Saldo Final (7)	
Cta	Scta	Sscta	Ssscta	Sssscta		Debe	Haber	Debe	Haber	Debe	Haber
1241	000000006	0000000000000000001	0678		F-2056 ESCRITORIO METALICO 2 PEDESTALES B	3,975.32	0.00	0.00	0.00	3,975.32	0.00
1241	000000006	0000000000000000001	0679		F-2056 ESCRITORIO METALICO 2 PEDESTALES B	3,975.32	0.00	0.00	0.00	3,975.32	0.00
1241	000000006	0000000000000000001	0680		F-2056 ESCRITORIO METALICO 2 PEDESTALES B	3,975.32	0.00	0.00	0.00	3,975.32	0.00
1241	000000006	0000000000000000001	0681		F-2056 ESCRITORIO METALICO 2 PEDESTALES B	3,975.32	0.00	0.00	0.00	3,975.32	0.00
1241	000000006	0000000000000000001	0682		F-2056 ESCRITORIO METALICO 2 PEDESTALES B	3,975.32	0.00	0.00	0.00	3,975.32	0.00
1241	000000006	0000000000000000001	0683		F-2056 ESCRITORIO METALICO 2 PEDESTALES B	3,975.32	0.00	0.00	0.00	3,975.32	0.00
1241	000000006	0000000000000000001	0684		F-2056 GABINETE UNIVERSAL AJUSTABLE 90*45*180	4,972.92	0.00	0.00	0.00	4,972.92	0.00
1241	000000006	0000000000000000001	0685		F-2056 GABINETE UNIVERSAL AJUSTABLE 90*45*180	4,972.92	0.00	0.00	0.00	4,972.92	0.00
1241	000000006	0000000000000000001	0686		F-2056 ARCHIVERO METALICO 4 CAJONES 46*71*132	4,224.72	0.00	0.00	0.00	4,224.72	0.00
1241	000000006	0000000000000000001	0687		F-2056 ARCHIVERO METALICO 4 CAJONES 46*71*132	4,224.72	0.00	0.00	0.00	4,224.72	0.00
1241	000000006	0000000000000000001	0688		F-2056 ARCHIVERO METALICO 4 CAJONES 46*71*132	4,224.72	0.00	0.00	0.00	4,224.72	0.00
1241	000000006	0000000000000000001	0689		F-2056 ANAQUEL LISO 110*44*180	10,703.09	0.00	0.00	0.00	10,703.09	0.00
1241	000000006	0000000000000000001	0690		F-2056 ANAQUEL LISO 110*44*180	10,703.09	0.00	0.00	0.00	10,703.09	0.00
1241	000000006	0000000000000000001	0691		F-2056 ANAQUEL LISO 110*44*180	10,703.09	0.00	0.00	0.00	10,703.09	0.00
1241	000000006	0000000000000000001	0692		F-2056 VITRINA DE PISO 55*40*155	3,129.77	0.00	0.00	0.00	3,129.77	0.00
1241	000000006	0000000000000000001	0695		F-1254 EQUIPO DE AUDIO FASTEC AUDIO	4,800.00	0.00	0.00	0.00	4,800.00	0.00
1241	000000006	0000000000000000001	0696		F-467 PANTALLA PHILIPS 40"	10,672.00	0.00	0.00	0.00	10,672.00	0.00
1241	000000006	0000000000000000001	0701		F-406 GABINETE NOV 3 GAVETAS C/BALERO	12,056.17	0.00	0.00	0.00	12,056.17	0.00
1241	000000006	0000000000000000001	0702		F-3762 CONJUNTO EJECUTIVO BASIC PERA	7,192.00	0.00	0.00	0.00	7,192.00	0.00
1241	000000006	0000000000000000001	0705		F-157 ESCRITORIO METALICO	3,781.60	0.00	0.00	0.00	3,781.60	0.00
1241	000000006	0000000000000000001	0706		F-157 ESCRITORIO METALICO	3,781.60	0.00	0.00	0.00	3,781.60	0.00
1241	000000006	0000000000000000001	0707		F-157 ESCRITORIO METALICO	3,781.60	0.00	0.00	0.00	3,781.60	0.00
1241	000000006	0000000000000000001	0708		F-157 ESCRITORIO METALICO	3,781.60	0.00	0.00	0.00	3,781.60	0.00
1241	000000006	0000000000000000001	0709		F-157 ESCRITORIO METALICO	3,781.60	0.00	0.00	0.00	3,781.60	0.00
1241	000000006	0000000000000000001	0710		F-157 ESCRITORIO METALICO	3,781.60	0.00	0.00	0.00	3,781.60	0.00
1241	000000006	0000000000000000001	0711		F-157 ESCRITORIO METALICO	3,781.60	0.00	0.00	0.00	3,781.60	0.00
1241	000000006	0000000000000000001	0712		F-157 ESCRITORIO METALICO	3,781.60	0.00	0.00	0.00	3,781.60	0.00
1241	000000006	0000000000000000001	0713		F-157 ESCRITORIO SECRETARIAL	4,582.00	0.00	0.00	0.00	4,582.00	0.00
1241	000000006	0000000000000000001	0714		F-157 ESCRITORIO SECRETARIAL	4,582.00	0.00	0.00	0.00	4,582.00	0.00
1241	000000006	0000000000000000001	0715		F-157 ESCRITORIO SECRETARIAL	4,582.00	0.00	0.00	0.00	4,582.00	0.00
1241	000000006	0000000000000000001	0721		F-157 SILLA SECRETARIAL	2,633.20	0.00	0.00	0.00	2,633.20	0.00
1241	000000006	0000000000000000001	0722		F-157 SILLA SECRETARIAL	2,633.20	0.00	0.00	0.00	2,633.20	0.00
1241	000000006	0000000000000000001	0723		F-157 SILLA SECRETARIAL	2,633.20	0.00	0.00	0.00	2,633.20	0.00
1241	000000006	0000000000000000001	0724		F-157 SILLA SECRETARIAL	2,633.20	0.00	0.00	0.00	2,633.20	0.00
1241	000000006	0000000000000000001	0726		F-157 SILLA SECRETARIAL	2,633.20	0.00	0.00	0.00	2,633.20	0.00
1241	000000006	0000000000000000001	0727		F-157 SILLA SECRETARIAL	2,633.20	0.00	0.00	0.00	2,633.20	0.00
1241	000000006	0000000000000000001	0728		F-157 SILLA SECRETARIAL	2,633.20	0.00	0.00	0.00	2,633.20	0.00
1241	000000006	0000000000000000001	0729		F-157 ARCHIVERO 3 GABETAS CON CAJA FUERTE	17,052.00	0.00	0.00	0.00	17,052.00	0.00
1241	000000006	0000000000000000001	0730		F-157 ARCHIVERO 3 GABETAS CON CAJA FUERTE	17,052.00	0.00	0.00	0.00	17,052.00	0.00

Cuenta (3)					Nombre de la Cuenta	Saldo Inicial (5)		Movimientos del Ejercicio (6)		Saldo Final (7)	
Cta	Scta	Sscta	Ssscta	Sssscta		Debe	Haber	Debe	Haber	Debe	Haber
1241	000000006	0000000000000000001	0731		F-157 ARCHIVERO	4,060.00	0.00	0.00	0.00	4,060.00	0.00
1241	000000006	0000000000000000001	0732		F-157 ARCHIVERO	4,060.00	0.00	0.00	0.00	4,060.00	0.00
1241	000000006	0000000000000000001	0733		F-157 BANCA TARDEM ACERO 3 PLAZAS	6,380.00	0.00	0.00	0.00	6,380.00	0.00
1241	000000006	0000000000000000001	0734		F-157 BANCA TARDEM ACERO 3 PLAZAS	6,380.00	0.00	0.00	0.00	6,380.00	0.00
1241	000000006	0000000000000000001	0735		F-157 BANCA TARDEM ACERO 3 PLAZAS	6,380.00	0.00	0.00	0.00	6,380.00	0.00
1241	000000006	0000000000000000001	0736		F-157 BANCA TARDEM ACERO 3 PLAZAS	6,380.00	0.00	0.00	0.00	6,380.00	0.00
1241	000000006	0000000000000000001	0737		F-157 BANCA TARDEM ACERO 3 PLAZAS	6,380.00	0.00	0.00	0.00	6,380.00	0.00
1241	000000006	0000000000000000001	0738		F-157 BANCA TARDEM ACERO 3 PLAZAS	6,380.00	0.00	0.00	0.00	6,380.00	0.00
1241	000000006	0000000000000000001	0739		F-157 BANCA TARDEM ACERO 3 PLAZAS	6,380.00	0.00	0.00	0.00	6,380.00	0.00
1241	000000006	0000000000000000001	0740		F-157 BANCA TARDEM ACERO 3 PLAZAS	6,380.00	0.00	0.00	0.00	6,380.00	0.00
1241	000000006	0000000000000000001	0741		F-24 SISTEMA HIBRIDO AVANZADO (CONMUTADOR) CON TARJETA DE IDENTIFICACION	19,140.00	0.00	0.00	0.00	19,140.00	0.00
1241	000000006	0000000000000000001	0742		F-24 TV LED LG 42"	16,008.00	0.00	0.00	0.00	16,008.00	0.00
1241	000000006	0000000000000000001	0743		F-POX298 MODULO DE RECEPCION DE 170 CM DE FRENTE X 70 CM DE FONDO X 110 CM	6,757.00	0.00	0.00	0.00	6,757.00	0.00
1241	000000006	0000000000000000001	0744		F-POX298 CREDENZA MEDIDAS FR=140 FO=52 A=75 FABRICADA EN MAT. AGLOMERADO	4,785.00	0.00	0.00	0.00	4,785.00	0.00
1241	000000006	0000000000000000001	0745		F-87 TV LED 39" SMART MARCA PHILIPS	9,164.00	0.00	0.00	0.00	9,164.00	0.00
1241	000000006	0000000000000000001	0748		F-87 TV LED 39" SMART MARCA PHILIPS	9,164.00	0.00	0.00	0.00	9,164.00	0.00
1241	000000006	0000000000000000001	0749		F-87 TV LED 39" SMART MARCA PHILIPS	9,164.00	0.00	0.00	0.00	9,164.00	0.00
1241	000000006	0000000000000000001	0750		F-87 TV LED 39" SMART MARCA PHILIPS	9,164.00	0.00	0.00	0.00	9,164.00	0.00
1241	000000006	0000000000000000001	0751		F-87 TV LED 39" SMART MARCA PHILIPS	9,164.00	0.00	0.00	0.00	9,164.00	0.00
1241	000000006	0000000000000000001	0753		F-87 TV LED 39" SMART MARCA PHILIPS	9,164.00	0.00	0.00	0.00	9,164.00	0.00
1241	000000006	0000000000000000001	0755		F-87 TV LED 39" SMART MARCA PHILIPS	9,164.00	0.00	0.00	0.00	9,164.00	0.00
1241	000000006	0000000000000000001	0763		F-454 ESCRITORIO 120X75 2 GAVETAS MILENIO ENGLISH	3,161.00	0.00	0.00	0.00	3,161.00	0.00
1241	000000006	0000000000000000001	0764		F-454 ESCRITORIO 120X75 2 GAVETAS MILENIO ENGLISH	3,161.00	0.00	0.00	0.00	3,161.00	0.00
1241	000000006	0000000000000000001	0765		F-454 ESCRITORIO 120X75 2 GAVETAS MILENIO ENGLISH	3,161.00	0.00	0.00	0.00	3,161.00	0.00
1241	000000006	0000000000000000001	0766		F-454 ESCRITORIO 120X75 2 GAVETAS MILENIO ENGLISH	3,161.00	0.00	0.00	0.00	3,161.00	0.00
1241	000000006	0000000000000000001	0767		F-454 ESCRITORIO 120X75 2 GAVETAS MILENIO ENGLISH	3,161.00	0.00	0.00	0.00	3,161.00	0.00
1241	000000006	0000000000000000001	0768		F-454 ARCHIVERO 2 GAVETAS MILENIO ENGLISH OAK	2,639.00	0.00	0.00	0.00	2,639.00	0.00
1241	000000006	0000000000000000001	0769		F-454 ARCHIVERO 2 GAVETAS 50 X 60 X 70 MARCA POXSA	2,639.00	0.00	0.00	0.00	2,639.00	0.00
1241	000000006	0000000000000000001	0770		F-137 TV LED 39" SMART MARCA PHILIPS	9,164.00	0.00	0.00	0.00	9,164.00	0.00
1241	000000006	0000000000000000001	0771		F.POX 509 CONJUNTO SECRETARIAL	3,451.00	0.00	0.00	0.00	3,451.00	0.00
1241	000000006	0000000000000000001	0772		F-141 SISTEMA HIBRIDO AVANZADO (CONMUTADOR) C/8 LINEAS Y CON TARJETA P/24 E	33,640.00	0.00	0.00	0.00	33,640.00	0.00
1241	000000006	0000000000000000001	0773		F-141 TELEFONO PROPIETARIO PANASONIC KX-DT333X	5,568.00	0.00	0.00	0.00	5,568.00	0.00
1241	000000006	0000000000000000001	0775		F-347 ESCRITORIO MEDICO (METALICO)	4,616.80	0.00	0.00	0.00	4,616.80	0.00
1241	000000006	0000000000000000001	0776		F-347 ESCRITORIO MEDICO (METALICO)	4,616.80	0.00	0.00	0.00	4,616.80	0.00
1241	000000006	0000000000000000001	0777		F-347 SILLA SECRETARIAL	2,842.00	0.00	0.00	0.00	2,842.00	0.00
1241	000000006	0000000000000000001	0778		F-347 SILLA SECRETARIAL	2,842.00	0.00	0.00	0.00	2,842.00	0.00
1241	000000006	0000000000000000001	0779		F-347 ARCHIVERO 3 GABETAS	5,162.00	0.00	0.00	0.00	5,162.00	0.00
1241	000000006	0000000000000000001	0780		F-347 ARCHIVERO 3 GABETAS	5,162.00	0.00	0.00	0.00	5,162.00	0.00
1241	000000006	0000000000000000001	0782		F-30 ARCHIVERO	11,440.45	0.00	0.00	0.00	11,440.45	0.00

Cuenta (3)					Nombre de la Cuenta	Saldo Inicial (5)		Movimientos del Ejercicio (6)		Saldo Final (7)	
Cta	Scta	Sscta	Ssscta	Sssscta		Debe	Haber	Debe	Haber	Debe	Haber
1241	000000006	0000000000000000001	0783		F-30 ARCHIVERO	11,440.45	0.00	0.00	0.00	11,440.45	0.00
1241	000000006	0000000000000000001	0784		F-30 ARCHIVERO	11,440.45	0.00	0.00	0.00	11,440.45	0.00
1241	000000006	0000000000000000001	0785		F-30 ARCHIVERO	11,440.45	0.00	0.00	0.00	11,440.45	0.00
1241	000000006	0000000000000000001	0786		F-59 ESCRITORIO	5,750.89	0.00	0.00	0.00	5,750.89	0.00
1241	000000006	0000000000000000001	0787		F-59 SILLA SECRETARIAL	0.00	0.00	0.00	0.00	0.00	0.00
1241	000000006	0000000000000000001	0788		F-59 LIBRERO	5,771.95	0.00	0.00	0.00	5,771.95	0.00
1241	000000006	0000000000000000001	0790		F-59 SILLA EJECUTIVA BERLIN ART 50042	4,358.99	0.00	0.00	0.00	4,358.99	0.00
1241	000000006	0000000000000000001	0791		F-59 SILLA EJECUTIVA BERLIN ART 50042	4,358.99	0.00	0.00	0.00	4,358.99	0.00
1241	000000006	0000000000000000001	0792		F-59 SILLA SECRETARIAL	2,640.00	0.00	0.00	0.00	2,640.00	0.00
1241	000000006	0000000000000000001	0793		F-59 SILLA SECRETARIAL	2,640.00	0.00	0.00	0.00	2,640.00	0.00
1241	000000006	0000000000000000001	0794		F-59 SILLA SECRETARIAL	2,640.00	0.00	0.00	0.00	2,640.00	0.00
1241	000000006	0000000000000000001	0797		F-59 SILLON EJECUTIVO	5,772.02	0.00	0.00	0.00	5,772.02	0.00
1241	000000006	0000000000000000001	0798		F-785 MODULO DE TRABAJO MOD. CON MUE ESP 29 LINEA POXSA	4,669.00	0.00	0.00	0.00	4,669.00	0.00
1241	000000006	0000000000000000001	0799		F-785 MODULO DE TRABAJO MOD. CON MUE ESP 29 LINEA POXSA	4,669.00	0.00	0.00	0.00	4,669.00	0.00
1241	000000006	0000000000000000001	0800		F-785 LIBRERO SOBRE CREDENZA MOD. CON MUE ESP 30 LINEA POXSA	3,074.00	0.00	0.00	0.00	3,074.00	0.00
1241	000000006	0000000000000000001	0801		F-785 LIBRERO SOBRE CREDENZA MOD. CON MUE ESP 30 LINEA POXSA	3,074.00	0.00	0.00	0.00	3,074.00	0.00
1241	000000006	0000000000000000001	0802		F-785 MODULO DE TRABAJO MOD. CON MUE ESP31 PARA CINCO PERSONAS	13,920.00	0.00	0.00	0.00	13,920.00	0.00
1241	000000006	0000000000000000001	0803		F-69 PORTA MENU	2,700.48	0.00	0.00	0.00	2,700.48	0.00
1241	000000006	0000000000000000001	0804		F-71 PORTA MENU	2,700.48	0.00	0.00	0.00	2,700.48	0.00
1241	000000006	0000000000000000001	0805		F-71 PORTA MENU	2,700.48	0.00	0.00	0.00	2,700.48	0.00
1241	000000006	0000000000000000001	0806		F-73 ARCHIVERO 4 GAVETAS OFICIO ALMENDRA ACERO INOX CON CHAPA	6,195.56	0.00	0.00	0.00	6,195.56	0.00
1241	000000006	0000000000000000001	0808		F-A615 TELEFONO MARCA NORTEL MODELO M3903	5,046.00	0.00	0.00	0.00	5,046.00	0.00
1241	000000006	0000000000000000001	0809		F-207 SILLON DOS PLAZAS BICOLOR EN TERCIOPELO	3,027.60	0.00	0.00	0.00	3,027.60	0.00
1241	000000006	0000000000000000001	0810		F-207 ESCRITORIO DE 120X60 EN CEREZA SECRETARIAL	2,819.96	0.00	0.00	0.00	2,819.96	0.00
1241	000000006	0000000000000000001	0811		F-207 ESCRITORIO DE 120X60 EN CEREZA SECRETARIAL	2,819.96	0.00	0.00	0.00	2,819.96	0.00
1241	000000006	0000000000000000001	0813		F-587 TV LED 32 MARCA SONY BRAVIA	8,932.00	0.00	0.00	0.00	8,932.00	0.00
1241	000000006	0000000000000000001	0814		F-POX 1198 CONJUNTO SECRETARIAL MOD. BAS. CON SEC. LINEA POXSA	3,451.00	0.00	0.00	0.00	3,451.00	0.00
1241	000000006	0000000000000000001	0815		F-738 ESCRITORIO MEDICO (METALICO) WN-11	5,649.20	0.00	0.00	0.00	5,649.20	0.00
1241	000000006	0000000000000000001	0816		F-738 ESCRITORIO MEDICO (METALICO) WN-11	5,649.20	0.00	0.00	0.00	5,649.20	0.00
1241	000000006	0000000000000000001	0817		F-738 ESCRITORIO MEDICO (METALICO) WN-11	5,649.20	0.00	0.00	0.00	5,649.20	0.00
1241	000000006	0000000000000000001	0818		F-738 ESCRITORIO MEDICO (METALICO) WN-11	5,649.20	0.00	0.00	0.00	5,649.20	0.00
1241	000000006	0000000000000000001	0819		F-738 ESCRITORIO MEDICO (METALICO) WN-11	5,649.20	0.00	0.00	0.00	5,649.20	0.00
1241	000000006	0000000000000000001	0820		F-738 ESCRITORIO SECRETARIAL MOD WN-21	5,788.40	0.00	0.00	0.00	5,788.40	0.00
1241	000000006	0000000000000000001	0821		F-738 ESCRITORIO SECRETARIAL MOD WN-21	5,788.40	0.00	0.00	0.00	5,788.40	0.00
1241	000000006	0000000000000000001	0822		F-738 ESCRITORIO SECRETARIAL MOD WN-21	5,788.40	0.00	0.00	0.00	5,788.40	0.00
1241	000000006	0000000000000000001	0823		F-738 ESCRITORIO SECRETARIAL MOD WN-21	5,788.40	0.00	0.00	0.00	5,788.40	0.00
1241	000000006	0000000000000000001	0824		F-738 ESCRITORIO SECRETARIAL MOD WN-21	5,788.40	0.00	0.00	0.00	5,788.40	0.00
1241	000000006	0000000000000000001	0825		F-738 ESCRITORIO SECRETARIAL MOD WN-21	5,788.40	0.00	0.00	0.00	5,788.40	0.00
1241	000000006	0000000000000000001	0826		F-738 SILLA EJECUTIVA RESPANDO MALLA MOD CN 07	3,352.40	0.00	0.00	0.00	3,352.40	0.00

Cuenta (3)					Nombre de la Cuenta	Saldo Inicial (5)		Movimientos del Ejercicio (6)		Saldo Final (7)	
Cta	Scta	Sscta	Ssscta	Sssscta		Debe	Haber	Debe	Haber	Debe	Haber
1241	000000006	0000000000000000001	0827		F-738 SILLA EJECUTIVA RESPANDO MALLA MOD CN 07	3,352.40	0.00	0.00	0.00	3,352.40	0.00
1241	000000006	0000000000000000001	0828		F-738 SILLA EJECUTIVA RESPANDO MALLA MOD CN 07	3,352.40	0.00	0.00	0.00	3,352.40	0.00
1241	000000006	0000000000000000001	0829		F-738 SILLA EJECUTIVA RESPANDO MALLA MOD CN 07	3,352.40	0.00	0.00	0.00	3,352.40	0.00
1241	000000006	0000000000000000001	0830		F-738 SILLA EJECUTIVA RESPANDO MALLA MOD CN 07	3,352.40	0.00	0.00	0.00	3,352.40	0.00
1241	000000006	0000000000000000001	0831		F-738 SILLA EJECUTIVA RESPANDO MALLA MOD CN 07	3,352.40	0.00	0.00	0.00	3,352.40	0.00
1241	000000006	0000000000000000001	0832		F-738 SILLA EJECUTIVA RESPANDO MALLA MOD CN 07	3,352.40	0.00	0.00	0.00	3,352.40	0.00
1241	000000006	0000000000000000001	0833		F-738 SILLA EJECUTIVA RESPANDO MALLA MOD CN 07	3,352.40	0.00	0.00	0.00	3,352.40	0.00
1241	000000006	0000000000000000001	0834		F-738 SILLA EJECUTIVA RESPANDO MALLA MOD CN 07	3,352.40	0.00	0.00	0.00	3,352.40	0.00
1241	000000006	0000000000000000001	0835		F-738 SILLA EJECUTIVA RESPANDO MALLA MOD CN 07	3,352.40	0.00	0.00	0.00	3,352.40	0.00
1241	000000006	0000000000000000001	0836		F-738 SILLA EJECUTIVA RESPANDO MALLA MOD CN 07	3,352.40	0.00	0.00	0.00	3,352.40	0.00
1241	000000006	0000000000000000001	0837		F-738 SILLA GIRATORIA ALTA TIPO CAJERO WN-083-R	3,352.40	0.00	0.00	0.00	3,352.40	0.00
1241	000000006	0000000000000000001	0838		F-738 ARCHIVERO 4 GABETAS METALICO CAL.24 MOD TY-07	5,162.00	0.00	0.00	0.00	5,162.00	0.00
1241	000000006	0000000000000000001	0839		F-738 ARCHIVERO 4 GABETAS METALICO CAL.24 MOD TY-07	5,162.00	0.00	0.00	0.00	5,162.00	0.00
1241	000000006	0000000000000000001	0840		F-738 BANCA CROMADA TARDEM 3 PLAZAS MOD IP-008	6,832.40	0.00	0.00	0.00	6,832.40	0.00
1241	000000006	0000000000000000001	0841		F-738 BANCA CROMADA TARDEM 3 PLAZAS MOD IP-008	6,832.40	0.00	0.00	0.00	6,832.40	0.00
1241	000000006	0000000000000000001	0842		F-738 BANCA CROMADA TARDEM 3 PLAZAS MOD IP-008	6,832.40	0.00	0.00	0.00	6,832.40	0.00
1241	000000006	0000000000000000001	0843		F-738 BANCA CROMADA TARDEM 3 PLAZAS MOD IP-008	6,832.40	0.00	0.00	0.00	6,832.40	0.00
1241	000000006	0000000000000000001	0844		F-738 BANCA CROMADA TARDEM 3 PLAZAS MOD IP-008	6,832.40	0.00	0.00	0.00	6,832.40	0.00
1241	000000006	0000000000000000001	0845		F-738 BANCA CROMADA TARDEM 3 PLAZAS MOD IP-008	6,832.40	0.00	0.00	0.00	6,832.40	0.00
1241	000000006	0000000000000000001	0846		F-738 BANCA CROMADA TARDEM 3 PLAZAS MOD IP-008	6,832.40	0.00	0.00	0.00	6,832.40	0.00
1241	000000006	0000000000000000001	0847		F-738 BANCA CROMADA TARDEM 3 PLAZAS MOD IP-008	6,832.40	0.00	0.00	0.00	6,832.40	0.00
1241	000000006	0000000000000000001	0848		F-738 ARCHIVERO CON CAJA FUERTE 2 GABETAS	17,168.00	0.00	0.00	0.00	17,168.00	0.00
1241	000000006	0000000000000000001	0849		F-738 ARCHIVERO TIPO LIBRERO (MADERA)	6,670.00	0.00	0.00	0.00	6,670.00	0.00
1241	000000006	0000000000000000001	0850		F-738 ANAQUEL CON 7 ENTREPAÑOS BLANCO MOD HG-01	4,036.80	0.00	0.00	0.00	4,036.80	0.00
1241	000000006	0000000000000000001	0851		F-738 ANAQUEL CON 7 ENTREPAÑOS BLANCO MOD HG-01	4,036.80	0.00	0.00	0.00	4,036.80	0.00
1241	000000006	0000000000000000001	0852		F-738 ANAQUEL CON 7 ENTREPAÑOS BLANCO MOD HG-01	4,036.80	0.00	0.00	0.00	4,036.80	0.00
1241	000000006	0000000000000000001	0853		F-738 ANAQUEL CON 7 ENTREPAÑOS BLANCO MOD HG-01	4,036.80	0.00	0.00	0.00	4,036.80	0.00
1241	000000006	0000000000000000001	0854		F-738 ANAQUEL CON 7 ENTREPAÑOS BLANCO MOD HG-01	4,036.80	0.00	0.00	0.00	4,036.80	0.00
1241	000000006	0000000000000000001	0855		F-738 ANAQUEL CON 7 ENTREPAÑOS BLANCO MOD HG-01	4,036.80	0.00	0.00	0.00	4,036.80	0.00
1241	000000006	0000000000000000001	0856		F-738 ANAQUEL CON 7 ENTREPAÑOS BLANCO MOD HG-01	4,036.80	0.00	0.00	0.00	4,036.80	0.00
1241	000000006	0000000000000000001	0857		F-738 MESA DE REUNION MOD HOUSTON	4,634.20	0.00	0.00	0.00	4,634.20	0.00
1241	000000006	0000000000000000001	0858		F-1238 CONJUNTO SECRETARIAL CONSTA DE MESA	3,451.00	0.00	0.00	0.00	3,451.00	0.00
1241	000000006	0000000000000000001	0860		F-785 TELEFONO PROPIETARIO PANASONIC MOD. KM-T7703X	3,364.00	0.00	0.00	0.00	3,364.00	0.00
1241	000000006	0000000000000000001	0861		F-658 SALA	3,132.00	0.00	0.00	0.00	3,132.00	0.00
1241	000000006	0000000000000000001	0862		F-823 ESCRITORIO SECRETARIAL MOD. WN-21	5,788.40	0.00	0.00	0.00	5,788.40	0.00
1241	000000006	0000000000000000001	0863		F-823 ESCRITORIO SECRETARIAL MOD. WN-21	5,788.40	0.00	0.00	0.00	5,788.40	0.00
1241	000000006	0000000000000000001	0864		F-823 SILLA EJECUTIVA RESPALDO MALLA MOD. CN-07	3,352.40	0.00	0.00	0.00	3,352.40	0.00
1241	000000006	0000000000000000001	0865		F-823 SILLA EJECUTIVA RESPALDO MALLA MOD. CN-07	3,352.40	0.00	0.00	0.00	3,352.40	0.00
1241	000000006	0000000000000000001	0866		F-823 BANCA CROMADA TARDEM DE 3 PLAZAS MOD. IP-008	6,832.40	0.00	0.00	0.00	6,832.40	0.00

Cuenta (3)					Nombre de la Cuenta	Saldo Inicial (5)		Movimientos del Ejercicio (6)		Saldo Final (7)	
Cta	Scta	Sscta	Ssscta	Sssscta		Debe	Haber	Debe	Haber	Debe	Haber
1241	000000006	0000000000000000001	0867		F-823 BANCA CROMADA TARDEM DE 3 PLAZAS MOD. IP-008	6,832.40	0.00	0.00	0.00	6,832.40	0.00
1241	000000006	0000000000000000001	0868		F-89 MESA	6,918.08	0.00	0.00	0.00	6,918.08	0.00
1241	000000006	0000000000000000001	0869		F-89 MESA	6,918.08	0.00	0.00	0.00	6,918.08	0.00
1241	000000006	0000000000000000001	0870		F-89 MESA	6,918.08	0.00	0.00	0.00	6,918.08	0.00
1241	000000006	0000000000000000001	0871		F-89 MESA	6,918.08	0.00	0.00	0.00	6,918.08	0.00
1241	000000006	0000000000000000001	0872		F-89 MESA	6,918.07	0.00	0.00	0.00	6,918.07	0.00
1241	000000006	0000000000000000001	0873		F-89 ESTANTE DE 4 NIVELES DE ACERO INOXIDABLE	3,298.89	0.00	0.00	0.00	3,298.89	0.00
1241	000000006	0000000000000000001	0874		F-89 ESTANTE DE 4 NIVELES DE ACERO INOXIDABLE	3,298.89	0.00	0.00	0.00	3,298.89	0.00
1241	000000006	0000000000000000001	0875		F-89 ESTANTE DE 4 NIVELES DE ACERO INOXIDABLE	3,298.89	0.00	0.00	0.00	3,298.89	0.00
1241	000000006	0000000000000000001	0876		F-89 ESTANTE DE 4 NIVELES DE ACERO INOXIDABLE	3,298.88	0.00	0.00	0.00	3,298.88	0.00
1241	000000006	0000000000000000001	0877		F-653 ANAQUEL METALICO DE TRES PELDAÑOS	4,001.45	0.00	0.00	0.00	4,001.45	0.00
1241	000000006	0000000000000000001	0878		F-653 ANAQUEL METALICO DE TRES PELDAÑOS	4,001.45	0.00	0.00	0.00	4,001.45	0.00
1241	000000006	0000000000000000001	0879		F-653 ANAQUEL METALICO DE TRES PELDAÑOS	4,001.44	0.00	0.00	0.00	4,001.44	0.00
1241	000000006	0000000000000000001	0880		F-653 SILLA SECRETARIAL	2,974.99	0.00	0.00	0.00	2,974.99	0.00
1241	000000006	0000000000000000001	0881		F-653 SILLA SECRETARIAL	2,974.99	0.00	0.00	0.00	2,974.99	0.00
1241	000000006	0000000000000000001	0882		F-653 ANAQUEL PARA OFICINA DE 4 PELDAÑOS	4,764.70	0.00	0.00	0.00	4,764.70	0.00
1241	000000006	0000000000000000001	0883		F-653 ANAQUEL PARA OFICINA DE 4 PELDAÑOS	4,764.70	0.00	0.00	0.00	4,764.70	0.00
1241	000000006	0000000000000000001	0884		F-653 ANAQUEL PARA OFICINA DE 4 PELDAÑOS	4,764.70	0.00	0.00	0.00	4,764.70	0.00
1241	000000006	0000000000000000001	0885		F-653 ANAQUEL PARA OFICINA DE 4 PELDAÑOS	4,764.70	0.00	0.00	0.00	4,764.70	0.00
1241	000000006	0000000000000000001	0886		F-653 ANAQUEL PARA OFICINA DE 4 PELDAÑOS	4,764.70	0.00	0.00	0.00	4,764.70	0.00
1241	000000006	0000000000000000001	0887		F-653 ANAQUEL PARA OFICINA DE 4 PELDAÑOS	4,764.71	0.00	0.00	0.00	4,764.71	0.00
1241	000000006	0000000000000000001	0888		F-653 ANAQUEL PARA OFICINA DE 4 PELDAÑOS	4,764.70	0.00	0.00	0.00	4,764.70	0.00
1241	000000006	0000000000000000001	0889		F-653 ANAQUEL PARA OFICINA DE 4 PELDAÑOS	4,764.70	0.00	0.00	0.00	4,764.70	0.00
1241	000000006	0000000000000000001	0890		F-653 SILLA SECRETARIAL AMSTERDAM	5,187.31	0.00	0.00	0.00	5,187.31	0.00
1241	000000006	0000000000000000001	0891		F-653 ANAQUEL DE ACERO	3,153.40	0.00	0.00	0.00	3,153.40	0.00
1241	000000006	0000000000000000001	0892		F-653 ANAQUEL DE ACERO	3,153.40	0.00	0.00	0.00	3,153.40	0.00
1241	000000006	0000000000000000001	0893		F-653 ANAQUEL DE ACERO	3,153.40	0.00	0.00	0.00	3,153.40	0.00
1241	000000006	0000000000000000001	0894		F-653 ANAQUEL DE ACERO	3,153.40	0.00	0.00	0.00	3,153.40	0.00
1241	000000006	0000000000000000001	0895		F-653 ANAQUEL DE ACERO	3,153.40	0.00	0.00	0.00	3,153.40	0.00
1241	000000006	0000000000000000001	0896		F-653 ANAQUEL DE ACERO	3,153.40	0.00	0.00	0.00	3,153.40	0.00
1241	000000006	0000000000000000001	0897		F-653 SILLON EJECUTIVO DE 240 X 300	6,401.14	0.00	0.00	0.00	6,401.14	0.00
1241	000000006	0000000000000000001	0898		F-653 VITRINA GRANDE CON TRES ENTREPAÑOS	0.00	0.00	0.00	0.00	0.00	0.00
1241	000000006	0000000000000000001	0899		F-35 ENGARGOLADORA PARA ARILLO METALICO	11,741.02	0.00	0.00	0.00	11,741.02	0.00
1241	000000006	0000000000000000001	0900		F-35 ENGARGOLADORA PARA ARILLO METALICO	11,741.02	0.00	0.00	0.00	11,741.02	0.00
1241	000000006	0000000000000000001	0901		F-213 PINTARRON DE 1.50 X .50 CMS. GRANDE	2,912.32	0.00	0.00	0.00	2,912.32	0.00
1241	000000006	0000000000000000001	0902		F-213 PINTARRON DE 1.50 X .50 CMS. GRANDE	2,912.32	0.00	0.00	0.00	2,912.32	0.00
1241	000000006	0000000000000000001	0903		F-213 PINTARRON DE 1.50 X .50 CMS. GRANDE	2,912.32	0.00	0.00	0.00	2,912.32	0.00
1241	000000006	0000000000000000001	0904		F-213 PINTARRON DE 1.50 X .50 CMS. GRANDE	2,912.32	0.00	0.00	0.00	2,912.32	0.00
1241	000000006	0000000000000000001	0905		F-213 PINTARRON DE 1.50 X .50 CMS. GRANDE	2,912.32	0.00	0.00	0.00	2,912.32	0.00

Cuenta (3)					Nombre de la Cuenta	Saldo Inicial (5)		Movimientos del Ejercicio (6)		Saldo Final (7)	
Cta	Scta	Sscta	Ssscta	Sssscta		Debe	Haber	Debe	Haber	Debe	Haber
1241	000000006	0000000000000000001	0906		F-213 PINTARRON DE 1.50 X .50 CMS. GRANDE	2,912.32	0.00	0.00	0.00	2,912.32	0.00
1241	000000006	0000000000000000001	0907		F-209 MESA PARA TRABAJO MEDIANA	4,315.60	0.00	0.00	0.00	4,315.60	0.00
1241	000000006	0000000000000000001	0908		F-209 MESA PARA TRABAJO MEDIANA	4,315.60	0.00	0.00	0.00	4,315.60	0.00
1241	000000006	0000000000000000001	0909		F-209 SILLA SECRETARIAL	3,329.58	0.00	0.00	0.00	3,329.58	0.00
1241	000000006	0000000000000000001	0910		F-217 ARCHIVERO DE 4 CAJONES	6,482.47	0.00	0.00	0.00	6,482.47	0.00
1241	000000006	0000000000000000001	0911		F-217 DESPACHADOR DE AGUA FRIA Y CALIENTE	7,481.77	0.00	0.00	0.00	7,481.77	0.00
1241	000000006	0000000000000000001	0912		F-217 MESA PARA JUNTA PARA 10 PERSONAS	6,380.00	0.00	0.00	0.00	6,380.00	0.00
1241	000000006	0000000000000000001	0913		F-217 PIZARRON BLANCO METALICO DE 1.20 X 1.80	3,967.90	0.00	0.00	0.00	3,967.90	0.00
1241	000000006	0000000000000000001	0914		F-220 ESTANTE DE 4 NIVELES DE ACERO INOXIDABLE	4,332.23	0.00	0.00	0.00	4,332.23	0.00
1241	000000006	0000000000000000001	0915		F-220 ESTANTE DE 4 NIVELES DE ACERO INOXIDABLE	4,332.23	0.00	0.00	0.00	4,332.23	0.00
1241	000000006	0000000000000000001	0916		F-220 ESTANTE DE 4 NIVELES DE ACERO INOXIDABLE	4,332.23	0.00	0.00	0.00	4,332.23	0.00
1241	000000006	0000000000000000001	0917		F-220 ESTANTE DE 4 NIVELES DE ACERO INOXIDABLE	4,332.23	0.00	0.00	0.00	4,332.23	0.00
1241	000000006	0000000000000000001	0918		F-222 PINTARRON 10.50 X .50 CMS GRANDES	4,272.17	0.00	0.00	0.00	4,272.17	0.00
1241	000000006	0000000000000000001	0919		F-222 PINTARRON 10.50 X .50 CMS GRANDES	4,272.17	0.00	0.00	0.00	4,272.17	0.00
1241	000000006	0000000000000000001	0920		F-222 PINTARRON 10.50 X .50 CMS GRANDES	4,272.17	0.00	0.00	0.00	4,272.17	0.00
1241	000000006	0000000000000000001	0921		F-222 PINTARRON 10.50 X .50 CMS GRANDES	4,272.18	0.00	0.00	0.00	4,272.18	0.00
1241	000000006	0000000000000000001	0922		F-222 PINTARRON 10.50 X .50 CMS GRANDES	4,272.18	0.00	0.00	0.00	4,272.18	0.00
1241	000000006	0000000000000000001	0923		F-222 PINTARRON 10.50 X .50 CMS GRANDES	4,272.18	0.00	0.00	0.00	4,272.18	0.00
1241	000000006	0000000000000000001	0924		F-216 ARCHIVERO DE 4 GABETAS	6,482.47	0.00	0.00	0.00	6,482.47	0.00
1241	000000006	0000000000000000001	0925		F-216 MESA PLEGABLE	4,904.04	0.00	0.00	0.00	4,904.04	0.00
1241	000000006	0000000000000000001	0926		F-216 MESA PLEGABLE	4,904.04	0.00	0.00	0.00	4,904.04	0.00
1241	000000006	0000000000000000001	0927		F-216 MESA PLEGABLE	4,904.04	0.00	0.00	0.00	4,904.04	0.00
1241	000000006	0000000000000000001	0928		F-216 MESA PLEGABLE	4,904.04	0.00	0.00	0.00	4,904.04	0.00
1241	000000006	0000000000000000001	0929		F-216 MESA PLEGABLE	4,904.03	0.00	0.00	0.00	4,904.03	0.00
1241	000000006	0000000000000000001	0930		F-216 DESPACHADOR DE AGUA FRIA Y CALIENTE	7,481.77	0.00	0.00	0.00	7,481.77	0.00
1241	000000006	0000000000000000001	0931		F-216 GABINETE METALICO CON PUERTAS 90X60X1.80	17,476.03	0.00	0.00	0.00	17,476.03	0.00
1241	000000006	0000000000000000001	0932		F-216 ANAQUEL CON 4 ENTREPAÑOS	3,325.55	0.00	0.00	0.00	3,325.55	0.00
1241	000000006	0000000000000000001	0933		F-216 ANAQUEL CON 4 ENTREPAÑOS	3,325.54	0.00	0.00	0.00	3,325.54	0.00
1241	000000006	0000000000000000001	0934		F-216 ARQUIVERO CON 2 Y 4 CAJONES	3,532.40	0.00	0.00	0.00	3,532.40	0.00
1241	000000006	0000000000000000001	0935		F-216 ARQUIVERO CON 2 Y 4 CAJONES	3,532.39	0.00	0.00	0.00	3,532.39	0.00
1241	000000006	0000000000000000001	0942		F-216 SILLA SECRETARIAL CON BRAZOS	3,835.09	0.00	0.00	0.00	3,835.09	0.00
1241	000000006	0000000000000000001	0943		F-216 SILLA SECRETARIAL CON BRAZOS	3,835.09	0.00	0.00	0.00	3,835.09	0.00
1241	000000006	0000000000000000001	0944		F-216 SILLA SECRETARIAL CON BRAZOS	3,835.09	0.00	0.00	0.00	3,835.09	0.00
1241	000000006	0000000000000000001	0945		F-216 SILLA SECRETARIAL CON BRAZOS	3,835.08	0.00	0.00	0.00	3,835.08	0.00
1241	000000006	0000000000000000001	0946		F-216 ANAQUEL DE 5 DIVICIONES REFORZADO	4,332.23	0.00	0.00	0.00	4,332.23	0.00
1241	000000006	0000000000000000001	0947		F-216 ANAQUEL DE 5 DIVICIONES REFORZADO	4,332.23	0.00	0.00	0.00	4,332.23	0.00
1241	000000006	0000000000000000001	0948		F-216 ANAQUEL DE 5 DIVICIONES REFORZADO	4,332.23	0.00	0.00	0.00	4,332.23	0.00
1241	000000006	0000000000000000001	0949		F-216 ANAQUEL DE 5 DIVICIONES REFORZADO	4,332.23	0.00	0.00	0.00	4,332.23	0.00
1241	000000006	0000000000000000001	0950		F-216 ANAQUEL DE 5 DIVICIONES REFORZADO	4,332.22	0.00	0.00	0.00	4,332.22	0.00

Cuenta (3)					Nombre de la Cuenta	Saldo Inicial (5)		Movimientos del Ejercicio (6)		Saldo Final (7)	
Cta	Scta	Sscta	Ssscta	Sssscta		Debe	Haber	Debe	Haber	Debe	Haber
1241	000000006	0000000000000000001	0951		F-216 ESTANTE	4,332.22	0.00	0.00	0.00	4,332.22	0.00
1241	000000006	0000000000000000001	0952		F-216 ANAQUEL METALICO DE 5 NIVELES	4,332.23	0.00	0.00	0.00	4,332.23	0.00
1241	000000006	0000000000000000001	0953		F-216 ANAQUEL METALICO DE 5 NIVELES	4,332.23	0.00	0.00	0.00	4,332.23	0.00
1241	000000006	0000000000000000001	0954		F-216 ANAQUEL METALICO DE 5 NIVELES	4,332.23	0.00	0.00	0.00	4,332.23	0.00
1241	000000006	0000000000000000001	0955		F-216 ANAQUEL METALICO DE 5 NIVELES	4,332.22	0.00	0.00	0.00	4,332.22	0.00
1241	000000006	0000000000000000001	0956		F-216 ESTANTE METALICO DE ACERO INOXIDABLE DE 5 ENTREPAÑOS	4,332.23	0.00	0.00	0.00	4,332.23	0.00
1241	000000006	0000000000000000001	0957		F-216 ESTANTE METALICO DE ACERO INOXIDABLE DE 5 ENTREPAÑOS	4,332.22	0.00	0.00	0.00	4,332.22	0.00
1241	000000006	0000000000000000001	0959		F-653 SILLA SECRETARIAL AMSTERDAM	5,187.31	0.00	0.00	0.00	5,187.31	0.00
1241	000000006	0000000000000000001	0960		F-653 SILLA SECRETARIAL AMSTERDAM	5,187.31	0.00	0.00	0.00	5,187.31	0.00
1241	000000006	0000000000000000001	0961		F-1085 ESCRITORIO CHICO CON CAJONES	3,036.88	0.00	0.00	0.00	3,036.88	0.00
1241	000000006	0000000000000000001	0962		F-1085 ARCHIVERO DE CUATEO CAJONES	6,820.80	0.00	0.00	0.00	6,820.80	0.00
1241	000000006	0000000000000000001	0963		F-1085 ARCHIVERO DE CUATEO CAJONES	6,820.80	0.00	0.00	0.00	6,820.80	0.00
1241	000000006	0000000000000000001	0964		F-1085 ARCHIVERO DE CUATEO CAJONES	6,820.80	0.00	0.00	0.00	6,820.80	0.00
1241	000000006	0000000000000000001	0965		F-1085 GAVETA DE METAL	3,978.10	0.00	0.00	0.00	3,978.10	0.00
1241	000000006	0000000000000000001	0966		F-1085 GAVETA DE METAL	3,978.10	0.00	0.00	0.00	3,978.10	0.00
1241	000000006	0000000000000000001	0967		F-1085 GAVETA DE METAL	3,978.10	0.00	0.00	0.00	3,978.10	0.00
1241	000000006	0000000000000000001	0968		F-1089 PANTALLA DE TV DE 50" CON SOPORTE DE PARED PLEGABLE	15,103.20	0.00	0.00	0.00	15,103.20	0.00
1241	000000006	0000000000000000001	0969		F-1089 PANTALLA DE TV DE 50" CON SOPORTE DE PARED PLEGABLE	15,103.20	0.00	0.00	0.00	15,103.20	0.00
1241	000000006	0000000000000000001	0970		F-POX 2018 ESCRITORIO MOD. MILE E120-2GD DE 120 CM FRENTE X 75 CM FONDO 75	3,248.00	0.00	0.00	0.00	3,248.00	0.00
1241	000000006	0000000000000000001	0971		F-POX 2018 ESCRITORIO MOD. MIL E182-2GD DE 182 CM FRENTE X 80 CM FONDO 75	3,915.00	0.00	0.00	0.00	3,915.00	0.00
1241	000000006	0000000000000000001	0972		F-1693 MESA DE TRABAJO CON CAJONES TIPO ESCRITORIO	7,795.20	0.00	0.00	0.00	7,795.20	0.00
1241	000000006	0000000000000000001	0973		F-1693 MESA DE TRABAJO CON CAJONES TIPO ESCRITORIO	7,795.20	0.00	0.00	0.00	7,795.20	0.00
1241	000000006	0000000000000000001	0974		F-1693 MESA DE TRABAJO CON CAJONES TIPO ESCRITORIO	7,795.20	0.00	0.00	0.00	7,795.20	0.00
1241	000000006	0000000000000000001	0975		F-1180 ARCHIVERO DE 4 CAJONES	6,171.20	0.00	0.00	0.00	6,171.20	0.00
1241	000000006	0000000000000000001	0976		F-1180 PANTALLA DE LED 42"	14,778.40	0.00	0.00	0.00	14,778.40	0.00
1241	000000006	0000000000000000001	0977		F-1180 SALA PARA 10 PERSONAS, 2 SILLONES DE 3 PLAZAS Y 2 DE 2 PLAZAS	22,375.47	0.00	0.00	0.00	22,375.47	0.00
1241	000000006	0000000000000000001	0978		F-482 NO BREAK SOLA BASIC 1000 MICRO	2,844.73	0.00	0.00	0.00	2,844.73	0.00
1241	000000006	0000000000000000001	0979		F-488 MULTIFUNCIONAL EPSON L350	4,542.56	0.00	0.00	0.00	4,542.56	0.00
1241	000000006	0000000000000000001	0985		F-155 ESCRITORIO PARA OFICINA COLOR MAPLE EN L 75CM ANCHO 140CM 120SM	4,628.33	0.00	0.00	0.00	4,628.33	0.00
1241	000000006	0000000000000000001	0986		F-155 ESCRITORIO PARA OFICINA COLOR MAPLE EN L 75CM ANCHO 140CM 120SM	4,628.33	0.00	0.00	0.00	4,628.33	0.00
1241	000000006	0000000000000000001	0987		F-155 ESCRITORIO PARA OFICINA COLOR MAPLE EN L 75CM ANCHO 140CM 120SM	4,628.33	0.00	0.00	0.00	4,628.33	0.00
1241	000000006	0000000000000000001	0988		F-155 ESCRITORIO PARA OFICINA COLOR MAPLE EN L 75CM ANCHO 140CM 120SM	4,628.33	0.00	0.00	0.00	4,628.33	0.00
1241	000000006	0000000000000000001	0989		F-155 ESCRITORIO PARA OFICINA COLOR MAPLE EN L 75CM ANCHO 140CM 120SM	4,628.33	0.00	0.00	0.00	4,628.33	0.00
1241	000000006	0000000000000000001	0990		F-109 RELOJ CHECADOR ELECTRONICO MODELO ES-900	11,376.02	0.00	0.00	0.00	11,376.02	0.00
1241	000000006	0000000000000000001	0991		F-109 RELOJ CHECADOR ELECTRONICO MODELO ES-900	11,376.02	0.00	0.00	0.00	11,376.02	0.00
1241	000000006	0000000000000000001	0992		F-109 RELOJ CHECADOR ELECTRONICO MODELO ES-900	11,376.02	0.00	0.00	0.00	11,376.02	0.00
1241	000000006	0000000000000000001	0993		F-109 RELOJ CHECADOR ELECTRONICO MODELO ES-900	11,376.02	0.00	0.00	0.00	11,376.02	0.00
1241	000000006	0000000000000000001	0994		F-109 RELOJ CHECADOR ELECTRONICO MODELO ES-900	11,376.03	0.00	0.00	0.00	11,376.03	0.00
1241	000000006	0000000000000000001	0995		F-109 RELOJ CHECADOR ELECTRONICO MODELO ES-900	11,376.03	0.00	0.00	0.00	11,376.03	0.00

Cuenta (3)					Nombre de la Cuenta	Saldo Inicial (5)		Movimientos del Ejercicio (6)		Saldo Final (7)	
Cta	Scta	Sscta	Ssscta	Sssscta		Debe	Haber	Debe	Haber	Debe	Haber
1241	000000006	0000000000000000001	0996		F-109 RELOJ CHECADOR ELECTRONICO MODELO ES-900	11,376.03	0.00	0.00	0.00	11,376.03	0.00
1241	000000006	0000000000000000001	0997		F-109 RELOJ CHECADOR ELECTRONICO MODELO ES-900	11,376.03	0.00	0.00	0.00	11,376.03	0.00
1241	000000006	0000000000000000001	0998		F-109 RELOJ CHECADOR ELECTRONICO MODELO ES-900	11,376.03	0.00	0.00	0.00	11,376.03	0.00
1241	000000006	0000000000000000001	0999		F-109 RELOJ CHECADOR ELECTRONICO MODELO ES-900	11,376.03	0.00	0.00	0.00	11,376.03	0.00
1241	000000006	0000000000000000001	1000		F-109 RELOJ CHECADOR ELECTRONICO MODELO ES-900	11,376.03	0.00	0.00	0.00	11,376.03	0.00
1241	000000006	0000000000000000001	1001		F-109 RELOJ CHECADOR ELECTRONICO MODELO ES-900	11,376.03	0.00	0.00	0.00	11,376.03	0.00
1241	000000006	0000000000000000001	1002		F-109 RELOJ CHECADOR ELECTRONICO MODELO ES-900	11,376.03	0.00	0.00	0.00	11,376.03	0.00
1241	000000006	0000000000000000001	1003		F-109 RELOJ CHECADOR ELECTRONICO MODELO ES-900	11,376.03	0.00	0.00	0.00	11,376.03	0.00
1241	000000006	0000000000000000001	1004		F-109 RELOJ CHECADOR ELECTRONICO MODELO ES-900	11,376.03	0.00	0.00	0.00	11,376.03	0.00
1241	000000006	0000000000000000001	1005		F-109 RELOJ CHECADOR ELECTRONICO MODELO ES-900	11,376.03	0.00	0.00	0.00	11,376.03	0.00
1241	000000006	0000000000000000001	1006		F-230 LOCKER METALICO ESTANDAR DE DOS PUERTAS DE 38CM DE FRENTE	3,457.06	0.00	0.00	0.00	3,457.06	0.00
1241	000000006	0000000000000000001	1007		F-230 LOCKER METALICO ESTANDAR DE DOS PUERTAS DE 38CM DE FRENTE	3,457.06	0.00	0.00	0.00	3,457.06	0.00
1241	000000006	0000000000000000001	1008		F-230 LOCKER METALICO ESTANDAR DE DOS PUERTAS DE 38CM DE FRENTE	3,457.07	0.00	0.00	0.00	3,457.07	0.00
1241	000000006	0000000000000000001	1009		F-230 LOCKER METALICO ESTANDAR DE DOS PUERTAS DE 38CM DE FRENTE	3,457.07	0.00	0.00	0.00	3,457.07	0.00
1241	000000006	0000000000000000001	1010		F-230 LOCKER METALICO ESTANDAR DE DOS PUERTAS DE 38CM DE FRENTE	3,457.07	0.00	0.00	0.00	3,457.07	0.00
1241	000000006	0000000000000000001	1011		F-230 LOCKER METALICO ESTANDAR DE DOS PUERTAS DE 38CM DE FRENTE	3,457.07	0.00	0.00	0.00	3,457.07	0.00
1241	000000006	0000000000000000001	1012		F-230 LOCKER METALICO ESTANDAR DE DOS PUERTAS DE 38CM DE FRENTE	3,457.07	0.00	0.00	0.00	3,457.07	0.00
1241	000000006	0000000000000000001	1013		F-234 ARCHIVERO DE 4 GAVETAS	5,515.74	0.00	0.00	0.00	5,515.74	0.00
1241	000000006	0000000000000000001	1014		F-234 ARCHIVERO DE 4 GAVETAS	5,515.74	0.00	0.00	0.00	5,515.74	0.00
1241	000000006	0000000000000000001	1015		F-296 ARCHIVERO DE 4 GAVETAS METALICO	6,509.80	0.00	0.00	0.00	6,509.80	0.00
1241	000000006	0000000000000000001	1016		F-296 LIBRERO CHICO	3,477.92	0.00	0.00	0.00	3,477.92	0.00
1241	000000006	0000000000000000001	1017		F-298 LIBRERO CHICO	3,120.64	0.00	0.00	0.00	3,120.64	0.00
1241	000000006	0000000000000000001	1018		F-299 ARCHIVERO METALICO 2 GAVETAS	3,587.08	0.00	0.00	0.00	3,587.08	0.00
1241	000000006	0000000000000000001	1019		F-299 ARCHIVERO METALICO 2 GAVETAS	3,587.08	0.00	0.00	0.00	3,587.08	0.00
1241	000000006	0000000000000000001	1020		F-299 MESA RECTANGULAR PARA 12 PERSONAS	3,304.63	0.00	0.00	0.00	3,304.63	0.00
1241	000000006	0000000000000000001	1021		F-299 MESA RECTANGULAR PARA 12 PERSONAS	3,304.63	0.00	0.00	0.00	3,304.63	0.00
1241	000000006	0000000000000000001	1022		F-299 MESA RECTANGULAR PARA 12 PERSONAS	3,304.63	0.00	0.00	0.00	3,304.63	0.00
1241	000000006	0000000000000000001	1023		F-283 ESCRITORIO CON 3 GAVETAS MEDIDAS 1.20X0.060	4,978.64	0.00	0.00	0.00	4,978.64	0.00
1241	000000006	0000000000000000001	1024		F-283 ESCRITORIO CON 3 GAVETAS MEDIDAS 1.20X0.060	4,978.64	0.00	0.00	0.00	4,978.64	0.00
1241	000000006	0000000000000000001	1025		F-380 PROYECTOR EPSON POWER LITE S31+3200 LUMENES SVGA HDMI/MALETIN	10,428.52	0.00	0.00	0.00	10,428.52	0.00
1241	000000006	0000000000000000001	1029		F-2175 DESPACHADOR DE AGUA	4,482.24	0.00	0.00	0.00	4,482.24	0.00
1241	000000006	0000000000000000001	1030		F-2184 ARCHIVERO DE MADERA CON DOS CAJONES	7,512.45	0.00	0.00	0.00	7,512.45	0.00
1241	000000006	0000000000000000001	1031		F-1860 SILLON GRANDE SALA PRESIDENCIAL	19,908.50	0.00	0.00	0.00	19,908.50	0.00
1241	000000006	0000000000000000001	1032		F-1859 ARCHIVERO DE 4 GAVETAS	7,512.45	0.00	0.00	0.00	7,512.45	0.00
1241	000000006	0000000000000000001	1033		F-1850 MESA PARA IMPRESORA	3,352.40	0.00	0.00	0.00	3,352.40	0.00
1241	000000006	0000000000000000001	1034		F-2275 PANTALLA LED FUELL HD 43" MARCA DAEWOO, ENTRADA RCA,HDMI, Y USB	7,499.63	0.00	0.00	0.00	7,499.63	0.00
1241	000000006	0000000000000000001	1035		F-2275 PANTALLA LED FUELL HD 43" MARCA DAEWOO, ENTRADA RCA,HDMI, Y USB	7,499.63	0.00	0.00	0.00	7,499.63	0.00
1241	000000006	0000000000000000001	1036		F-2275 PANTALLA LED FUELL HD 43" MARCA DAEWOO, ENTRADA RCA,HDMI, Y USB	7,499.64	0.00	0.00	0.00	7,499.64	0.00
1241	000000006	0000000000000000001	1037		F-1889 BANCA 100% METALICA DE 4 ASIENTOS CON CODERAS PARA SALA DE ESPERA	6,171.20	0.00	0.00	0.00	6,171.20	0.00

Cuenta (3)					Nombre de la Cuenta	Saldo Inicial (5)		Movimientos del Ejercicio (6)		Saldo Final (7)	
Cta	Scta	Sscta	Ssscta	Sssscta		Debe	Haber	Debe	Haber	Debe	Haber
1241	000000006	0000000000000000001	1038		F-1889 BANCA 100% METALICA DE 4 ASIENTOS CON CODERAS PARA SALA DE ESPERA	6,171.20	0.00	0.00	0.00	6,171.20	0.00
1241	000000006	0000000000000000001	1039		F-1889 BANCA 100% METALICA DE 4 ASIENTOS CON CODERAS PARA SALA DE ESPERA	6,171.20	0.00	0.00	0.00	6,171.20	0.00
1241	000000006	0000000000000000001	1040		F-1889 BANCA 100% METALICA DE 4 ASIENTOS CON CODERAS PARA SALA DE ESPERA	6,171.20	0.00	0.00	0.00	6,171.20	0.00
1241	000000006	0000000000000000001	1041		F-14407 PIMTARRON DE 120 X 2.40 MTS	4,524.00	0.00	0.00	0.00	4,524.00	0.00
1241	000000006	0000000000000000001	1042		F-A1550 ESCRITORIO DE MADERA CON CAJONES DE 120X60 CM	8,990.00	0.00	0.00	0.00	8,990.00	0.00
1241	000000006	0000000000000000001	1043		F-A1550 ESCRITORIO DE MADERA CON CAJONES DE 120X60 CM	8,990.00	0.00	0.00	0.00	8,990.00	0.00
1241	000000006	0000000000000000001	1044		F-A1548 ESCRITORIO DE MADERA CON CAJONES DE 120X60 CM	8,990.00	0.00	0.00	0.00	8,990.00	0.00
1241	000000006	0000000000000000001	1045		F-A1548 ESCRITORIO DE MADERA CON CAJONES DE 120X60 CM	8,990.00	0.00	0.00	0.00	8,990.00	0.00
1241	000000006	0000000000000000001	1046		F-A1552 ARCHIVERO METALICO DE 4 GAVETAS	8,321.87	0.00	0.00	0.00	8,321.87	0.00
1241	000000006	0000000000000000001	1047		F-A1549 ARCHIVERO METALICO DE 4 GAVETAS	8,321.86	0.00	0.00	0.00	8,321.86	0.00
1241	000000006	0000000000000000001	1048		F-A1549 ARCHIVERO METALICO DE 4 GAVETAS	8,321.87	0.00	0.00	0.00	8,321.87	0.00
1241	000000006	0000000000000000001	1049		F-A1532 SILLON PARA VELACION	9,918.00	0.00	0.00	0.00	9,918.00	0.00
1241	000000006	0000000000000000001	1050		F-A1532 SILLON PARA VELACION	9,918.00	0.00	0.00	0.00	9,918.00	0.00
1241	000000006	0000000000000000001	1051		F-A1532 SILLON PARA VELACION	9,918.00	0.00	0.00	0.00	9,918.00	0.00
1241	000000006	0000000000000000001	1052		F-A1532 SILLON PARA VELACION	9,918.00	0.00	0.00	0.00	9,918.00	0.00
1241	000000006	0000000000000000001	1053		F-A1532 SILLON PARA VELACION	9,918.00	0.00	0.00	0.00	9,918.00	0.00
1241	000000006	0000000000000000001	1054		F-A1532 SILLON PARA VELACION	9,918.00	0.00	0.00	0.00	9,918.00	0.00
1241	000000006	0000000000000000001	1055		F-A1532 SILLON PARA VELACION	9,918.00	0.00	0.00	0.00	9,918.00	0.00
1241	000000006	0000000000000000001	1056		F-A1532 SILLON PARA VELACION	9,918.00	0.00	0.00	0.00	9,918.00	0.00
1241	000000006	0000000000000000001	1057		F-A1532 SILLON PARA VELACION	9,918.00	0.00	0.00	0.00	9,918.00	0.00
1241	000000006	0000000000000000001	1058		F-A1532 SILLON PARA VELACION	9,918.00	0.00	0.00	0.00	9,918.00	0.00
1241	000000006	0000000000000000001	1059		F-A1532 SILLON PARA VELACION	9,918.00	0.00	0.00	0.00	9,918.00	0.00
1241	000000006	0000000000000000001	1060		F-A1532 SILLON PARA VELACION	9,918.00	0.00	0.00	0.00	9,918.00	0.00
1241	000000006	0000000000000000001	1061		F-A1532 SILLON PARA VELACION	9,918.00	0.00	0.00	0.00	9,918.00	0.00
1241	000000006	0000000000000000001	1062		F-A1532 SILLON PARA VELACION	9,918.00	0.00	0.00	0.00	9,918.00	0.00
1241	000000006	0000000000000000001	1063		F-A1532 SILLON PARA VELACION	9,918.00	0.00	0.00	0.00	9,918.00	0.00
1241	000000006	0000000000000000001	1064		F-A1532 SILLON PARA VELACION	9,918.00	0.00	0.00	0.00	9,918.00	0.00
1241	000000006	0000000000000000001	1065		F-A1532 SILLON PARA VELACION	9,918.00	0.00	0.00	0.00	9,918.00	0.00
1241	000000006	0000000000000000001	1066		F-A1532 SILLON PARA VELACION	9,918.00	0.00	0.00	0.00	9,918.00	0.00
1241	000000006	0000000000000000001	1067		F-A1532 SILLON PARA VELACION	9,918.00	0.00	0.00	0.00	9,918.00	0.00
1241	000000006	0000000000000000001	1068		F-A1532 SILLON PARA VELACION	9,918.00	0.00	0.00	0.00	9,918.00	0.00
1241	000000006	0000000000000000001	1069		F-A1532 SILLON PARA VELACION	9,918.00	0.00	0.00	0.00	9,918.00	0.00
1241	000000006	0000000000000000001	1070		F-A1532 SILLON PARA VELACION	9,918.00	0.00	0.00	0.00	9,918.00	0.00
1241	000000006	0000000000000000001	1071		F-A1532 SILLON PARA VELACION	9,918.00	0.00	0.00	0.00	9,918.00	0.00
1241	000000006	0000000000000000001	1072		F-A1532 SILLON PARA VELACION	9,918.00	0.00	0.00	0.00	9,918.00	0.00
1241	000000006	0000000000000000001	1073		F-A1532 SILLON PARA VELACION	9,918.00	0.00	0.00	0.00	9,918.00	0.00
1241	000000006	0000000000000000001	1074		F-A1532 SILLON PARA VELACION	9,918.00	0.00	0.00	0.00	9,918.00	0.00
1241	000000006	0000000000000000001	1075		F-A485 PANTALLA DE TRIPIE DE 2.13X2.13M 84" DIMENSIONES CERRADA 8CM X 16CM	6,607.36	0.00	0.00	0.00	6,607.36	0.00
1241	000000006	0000000000000000001	1076		F-A487 PANTALLA DE TRIPIE DE 2.13X2.13M 84" DIMENSIONES CERRADA 8CM X 16CM	6,607.36	0.00	0.00	0.00	6,607.36	0.00

Cuenta (3)					Nombre de la Cuenta	Saldo Inicial (5)		Movimientos del Ejercicio (6)		Saldo Final (7)	
Cta	Scta	Sscta	Ssscta	Sssscta		Debe	Haber	Debe	Haber	Debe	Haber
1241	000000006	0000000000000000001	1077		F-A486 CONGELADOR DE 1M X 60CM MCA. R600 (ECO FRIENDLY)	9,425.00	0.00	0.00	0.00	9,425.00	0.00
1241	000000006	0000000000000000001	1078		F-A1619 MESA RECTANGULAR PARA COMEDOR DE 220CM X 60CM X 50CM MARCA MEMOSA	3,734.74	0.00	0.00	0.00	3,734.74	0.00
1241	000000006	0000000000000000001	1079		F-A1619 MESA RECTANGULAR PARA COMEDOR DE 220CM X 60CM X 50CM MARCA MEMOSA	3,734.74	0.00	0.00	0.00	3,734.74	0.00
1241	000000006	0000000000000000001	1080		F-A1619 MESA RECTANGULAR PARA COMEDOR DE 220CM X 60CM X 50CM MARCA MEMOSA	3,734.73	0.00	0.00	0.00	3,734.73	0.00
1241	000000006	0000000000000000001	1081		F-A1620 MESA RECTANGULAR PARA COMEDOR DE 220CM X 60CM X 50CM MARCA MEMOSA	3,734.71	0.00	0.00	0.00	3,734.71	0.00
1241	000000006	0000000000000000001	1082		F-A513 PANTALLA DE 24" MARCA PHILLIPS MD. 4K ULTRA HD SERIE XA2A1335131352	16,552.35	0.00	0.00	0.00	16,552.35	0.00
1241	000000006	0000000000000000001	1083		F-A539 BAFLE AMPLIFICADOR EON 610 JBL NS P1389-33807 ALTA VOZ AMPLIFICADO 1	11,206.64	0.00	0.00	0.00	11,206.64	0.00
1241	000000006	0000000000000000001	1084		F-A539 PANTALLA DE 42" ULTRA HD SMART TV SERIE FM1A1726100906 MCA. PHILLIPS	16,552.36	0.00	0.00	0.00	16,552.36	0.00
1241	000000006	0000000000000000001	1085		F-A540 PROYECTOR EPSON POWER LITE W29 MOD. H764A RESOLUCION WXGA 3000	19,750.39	0.00	0.00	0.00	19,750.39	0.00
1241	000000006	0000000000000000001	1086		F-A538 PROYECTOR EPSON POWERLITE 955WH WXGA 3LCD MOD. V11H683020	32,214.82	0.00	0.00	0.00	32,214.82	0.00
1241	000000006	0000000000000000001	1087		F-A538 PROYECTOR EPSON POWERLITE 955WH WXGA 3LCD MOD. V11H683020	32,214.83	0.00	0.00	0.00	32,214.83	0.00
1241	000000006	0000000000000000001	1088		F-A1750 ARCHIVERO DE 4 GAVETAS	8,322.08	0.00	0.00	0.00	8,322.08	0.00
1241	000000006	0000000000000000001	1089		F-A1750 ESCRITORIO DE MADERA CON CAJONES DE 120 X 60 CM	8,990.00	0.00	0.00	0.00	8,990.00	0.00
1241	000000006	0000000000000000001	1090		F-A1750 ATRIL CON RUEDAS	4,844.15	0.00	0.00	0.00	4,844.15	0.00
1241	000000006	0000000000000000001	1091		F-A1751 SALA	22,905.37	0.00	0.00	0.00	22,905.37	0.00
1241	000000006	0000000000000000001	1092		F-A1751 ESCRITORIO DE MADERA ENTINTADO CON BARNIZ DE POLIUTERANO	11,595.36	0.00	0.00	0.00	11,595.36	0.00
1241	000000006	0000000000000000001	1093		F-A1751 SILLA EJECUTIVA	6,650.80	0.00	0.00	0.00	6,650.80	0.00
1241	000000006	0000000000000000001	1094		F-A1751 SILLA EJECUTIVA	6,650.80	0.00	0.00	0.00	6,650.80	0.00
1241	000000006	0000000000000000001	1095		F-A1751 ARCHIVERO DE 4 GAVETAS	8,322.07	0.00	0.00	0.00	8,322.07	0.00
1241	000000006	0000000000000000001	1096		F-A1754 CONTENEDOR DE BASURA CON TAPA BALANCIN EN ACERO INOX. DE 49 CM X 80	4,007.80	0.00	0.00	0.00	4,007.80	0.00
1241	000000006	0000000000000000001	1097		F-A1754 CONTENEDOR DE BASURA CON TAPA BALANCIN EN ACERO INOX. DE 49 CM X 80	4,007.80	0.00	0.00	0.00	4,007.80	0.00
1241	000000006	0000000000000000001	1098		F-A1754 CONTENEDOR DE BASURA CON TAPA BALANCIN EN ACERO INOX. DE 49 CM X 80	4,007.80	0.00	0.00	0.00	4,007.80	0.00
1241	000000006	0000000000000000001	1099		F-A1754 CONTENEDOR DE BASURA CON TAPA BALANCIN EN ACERO INOX. DE 49 CM X 80	4,007.80	0.00	0.00	0.00	4,007.80	0.00
1241	000000006	0000000000000000001	1100		F-A1755 EQUIPO DE VELACION PARA CAPILLA	36,540.00	0.00	0.00	0.00	36,540.00	0.00
1241	000000006	0000000000000000001	1101		F-A1755 EQUIPO DE VELACION PARA CAPILLA	36,540.00	0.00	0.00	0.00	36,540.00	0.00
1241	000000006	0000000000000000001	1102		F-A1755 EQUIPO DE VELACION PARA DOMICILIO	12,261.20	0.00	0.00	0.00	12,261.20	0.00
1241	000000006	0000000000000000001	1103		F-A1755 EQUIPO DE VELACION PARA DOMICILIO	12,261.20	0.00	0.00	0.00	12,261.20	0.00
1241	000000006	0000000000000000001	1104		F-A1755 BIOMBO DE MADERA DE 4 HOJAS DE 2.00M DE ALTO X 60CM DE ANCHO	15,520.80	0.00	0.00	0.00	15,520.80	0.00
1241	000000006	0000000000000000001	1105		F-A1755 BIOMBO DE MADERA DE 4 HOJAS DE 2.00M DE ALTO X 60CM DE ANCHO	15,520.80	0.00	0.00	0.00	15,520.80	0.00
1241	000000006	0000000000000000001	1106		F-A1755 ESPIGUEROS PARA ATAUD DE 1.600X2.00MTS. DE ALTO CON 3 ENTREPAÑOS	5,651.52	0.00	0.00	0.00	5,651.52	0.00
1241	000000006	0000000000000000001	1107		F-A1755 ESPIGUEROS PARA ATAUD DE 1.600X2.00MTS. DE ALTO CON 3 ENTREPAÑOS	5,651.52	0.00	0.00	0.00	5,651.52	0.00
1241	000000006	0000000000000000001	1108		F-A1755 ESPIGUEROS PARA ATAUD DE 1.600X2.00MTS. DE ALTO CON 3 ENTREPAÑOS	5,651.52	0.00	0.00	0.00	5,651.52	0.00
1241	000000006	0000000000000000001	1109		F-A1755 ESPIGUEROS PARA ATAUD DE 1.600X2.00MTS. DE ALTO CON 3 ENTREPAÑOS	5,651.52	0.00	0.00	0.00	5,651.52	0.00
1241	000000006	0000000000000000001	1110		F-A1755 CATAFALCO PARA SALA DE VELACION	9,688.32	0.00	0.00	0.00	9,688.32	0.00
1241	000000006	0000000000000000001	1111		F-A1755 CATAFALCO PARA SALA DE VELACION	9,688.32	0.00	0.00	0.00	9,688.32	0.00
1241	000000006	0000000000000000001	1112		F-A1755 RECLINATORIO	4,238.64	0.00	0.00	0.00	4,238.64	0.00
1241	000000006	0000000000000000001	1113		F-A1755 RECLINATORIO	4,238.64	0.00	0.00	0.00	4,238.64	0.00
1241	000000006	0000000000000000001	1114		F-A1755 RECLINATORIO	4,238.64	0.00	0.00	0.00	4,238.64	0.00
1241	000000006	0000000000000000001	1115		F-A1755 RECLINATORIO	4,238.64	0.00	0.00	0.00	4,238.64	0.00

Cuenta (3)					Nombre de la Cuenta	Saldo Inicial (5)		Movimientos del Ejercicio (6)		Saldo Final (7)	
Cta	Scta	Sscta	Ssscta	Sssscta		Debe	Haber	Debe	Haber	Debe	Haber
1241	000000006	0000000000000000001	1116		F-A1776 ENGARGOLADORA ARILLO METAL DUAL TWBINDER	14,732.00	0.00	0.00	0.00	14,732.00	0.00
1241	000000006	0000000000000000001	1117		F-PV15294 ENGARGOLADORA DE ESCRITORIO GBC	3,468.40	0.00	0.00	0.00	3,468.40	0.00
1241	000000006	0000000000000000001	1118		F-PV15294 ENGARGOLADORA DE USO RUDO MODELO COMBO GBC	5,788.40	0.00	0.00	0.00	5,788.40	0.00
1241	000000006	0000000000000000001	1120		F-A2044 CENICERO EXTERIOR DE ACERO INOXIDABLE DE 40X30 CM MCA. RUBBERMAID	9,284.64	0.00	0.00	0.00	9,284.64	0.00
1241	000000006	0000000000000000001	1121		F-A2044 CENICERO EXTERIOR DE ACERO INOXIDABLE DE 40X30 CM MCA. RUBBERMAID	9,284.64	0.00	0.00	0.00	9,284.64	0.00
1241	000000006	0000000000000000001	1122		F-A2045 ANAQUEL METALICO	9,222.00	0.00	0.00	0.00	9,222.00	0.00
1241	000000006	0000000000000000001	1123		F-A2045 ANAQUEL METALICO	9,222.00	0.00	0.00	0.00	9,222.00	0.00
1241	000000006	0000000000000000001	1124		F-A2045 ANAQUEL METALICO	9,222.00	0.00	0.00	0.00	9,222.00	0.00
1241	000000006	0000000000000000001	1125		F-A2045 ARCHIVERO DE MADERA DE DOS GAVETAS CHICO	5,510.00	0.00	0.00	0.00	5,510.00	0.00
1241	000000006	0000000000000000001	1126		F-A2047 ARCHIVERO VERTICAL METALICO DE DOS GAVETAS	4,930.00	0.00	0.00	0.00	4,930.00	0.00
1241	000000006	0000000000000000001	1127		F-A2645 MESA AUXILIAR CON RUEDAS GITATORIAS	6,570.14	0.00	0.00	0.00	6,570.14	0.00
1241	000000006	0000000000000000001	1128		F-A2645 MESA AUXILIAR CON RUEDAS GITATORIAS	6,570.14	0.00	0.00	0.00	6,570.14	0.00
1241	000000006	0000000000000000001	1129		F-A2645 MESA AUXILIAR CON RUEDAS GITATORIAS	6,570.14	0.00	0.00	0.00	6,570.14	0.00
1241	000000006	0000000000000000001	1130		F-A2645 MESA AUXILIAR CON RUEDAS GITATORIAS	6,570.14	0.00	0.00	0.00	6,570.14	0.00
1241	000000006	0000000000000000001	1131		F-A687 TV PHILLIPS DE 50" MODELO 50PFL5602/F8 No. DE SERIE FM1A1721100164	24,357.68	0.00	0.00	0.00	24,357.68	0.00
1241	000000006	0000000000000000001	1132		F-A687 TV PHILLIPS DE 50" MODELO 50PFL5602/F8 No. DE SERIE FM1A1725100489	24,357.68	0.00	0.00	0.00	24,357.68	0.00
1241	000000006	0000000000000000001	1133		F-A687 PROYECTOR INALAMBRICO FULLHD EPSON No. DE SERIE X4JL7Z00361	30,017.65	0.00	0.00	0.00	30,017.65	0.00
1241	000000006	0000000000000000001	1134		F-A687 PROYECTOR INALAMBRICO FULLHD EPSON No. DE SERIE X4JL7Z00482	30,017.64	0.00	0.00	0.00	30,017.64	0.00
1241	000000006	0000000000000000001	1135		F-A687 PROYECTOR INALAMBRICO EPSON POWERLITE No. DE SERIE X3MV810057L	54,752.46	0.00	0.00	0.00	54,752.46	0.00
1241	000000006	0000000000000000001	1136		F-PANTALLA ELECTRICA DE PROYECCION MATTWEISS 2.13X2.13M INCLUYE CONTROL REM	10,596.60	0.00	0.00	0.00	10,596.60	0.00
1241	000000006	0000000000000000001	1137		F-A2994 ARCHIVERO DE 4 GAVETAS	8,321.87	0.00	0.00	0.00	8,321.87	0.00
1241	000000006	0000000000000000001	1138		F-A2996 ARCHIVERO METALICO CON 4 GAVETAS	6,380.00	0.00	0.00	0.00	6,380.00	0.00
1241	000000006	0000000000000000001	1139		F-A2999 SILLA EJECUTIVA	6,650.80	0.00	0.00	0.00	6,650.80	0.00
1241	000000006	0000000000000000001	1143		F-A745 TRITURADORA DE PAPEL DE 18 X 18 X 32 CAPACIDAD DE 22 HOJAS	37,580.60	0.00	0.00	0.00	37,580.60	0.00
1241	000000006	0000000000000000001	1144		F-A745 TRITURADORA DE PAPEL DE 18 X 18 X 32 CAPACIDAD DE 22 HOJAS	37,580.60	0.00	0.00	0.00	37,580.60	0.00
1241	000000006	0000000000000000001	1145		F-A745 TRITURADORA DE PAPEL DE 18 X 18 X 32 CAPACIDAD DE 22 HOJAS	37,580.60	0.00	0.00	0.00	37,580.60	0.00
1241	000000006	0000000000000000001	1146		F-A747 RELOJ CHECADOR DE TARJETA ACROPRINT ES900 CLAVE 10014301-0209-000	10,556.00	0.00	0.00	0.00	10,556.00	0.00
1241	000000006	0000000000000000001	1147		F-A747 RELOJ CHECADOR DE TARJETA ACROPRINT ES900 CLAVE 10014301-0209-000	10,556.00	0.00	0.00	0.00	10,556.00	0.00
1241	000000006	0000000000000000001	1148		F-A747 RELOJ CHECADOR DE TARJETA ACROPRINT ES900 CLAVE 10014301-0209-000	10,556.00	0.00	0.00	0.00	10,556.00	0.00
1241	000000006	0000000000000000001	1149		F-A747 RELOJ CHECADOR DE TARJETA ACROPRINT ES900 CLAVE 10014301-0209-000	10,556.00	0.00	0.00	0.00	10,556.00	0.00
1241	000000006	0000000000000000001	1150		B 91 ESCRITORIO EJECUTIVO 1.80 x .80 x 75 MTS	9,150.08	0.00	0.00	0.00	9,150.08	0.00
1241	000000006	0000000000000000001	1151		B 91 ARCHIVERO (METALICO, 4 GAVETAS, COLOR ARENA)	7,866.37	0.00	0.00	0.00	7,866.37	0.00
1241	000000006	0000000000000000001	1152		B 91 CREDENZA (CUBIERTA DE MADERA AGLOMERADA, 2 PTAS, 2 EST, 2 CAJONES)	6,818.15	0.00	0.00	0.00	6,818.15	0.00
1241	000000006	0000000000000000001	1153		F-1412 CENTRAL TELEFONICA 3 LINEAS 8 EXT.	9,660.25	0.00	0.00	0.00	9,660.25	0.00
1241	000000006	0000000000000000001	1154		F-A3290 ARCHIVERO DE 4 GAVETAS	6,380.00	0.00	0.00	0.00	6,380.00	0.00
1241	000000006	0000000000000000001	1155		F-A3290 ARCHIVERO DE 4 GAVETAS	6,380.00	0.00	0.00	0.00	6,380.00	0.00
1241	000000006	0000000000000000001	1156		F-A780 REFRIGERADOR MABE DE 14 PIES COLOR GRIS DOS PUERTAS	12,598.18	0.00	0.00	0.00	12,598.18	0.00
1241	000000006	0000000000000000001	1157		RECIBO B92 TV SMART	10,461.49	0.00	0.00	0.00	10,461.49	0.00
1241	000000006	0000000000000000001	1158		RECIBO B92 MESA DE DOMINO	7,239.00	0.00	0.00	0.00	7,239.00	0.00

Cuenta (3)					Nombre de la Cuenta	Saldo Inicial (5)		Movimientos del Ejercicio (6)		Saldo Final (7)	
Cta	Scta	Sscta	Ssscta	Sssscta		Debe	Haber	Debe	Haber	Debe	Haber
1241	000000006	0000000000000000001	1159		RECIBO B92 MESA DE DOMINO	7,239.00	0.00	0.00	0.00	7,239.00	0.00
1241	000000006	0000000000000000001	1160		RECIBO B92 MESA DE DOMINO	7,239.00	0.00	0.00	0.00	7,239.00	0.00
1241	000000006	0000000000000000001	1161		RECIBO B92 MESA DE TENIS	6,794.00	0.00	0.00	0.00	6,794.00	0.00
1241	000000006	0000000000000000001	1162		RECIBO B93 TV SMART	10,461.49	0.00	0.00	0.00	10,461.49	0.00
1241	000000006	0000000000000000001	1163		RECIBO B93 MESA DE DOMINO	7,239.00	0.00	0.00	0.00	7,239.00	0.00
1241	000000006	0000000000000000001	1164		RECIBO B93 MESA DE DOMINO	7,239.00	0.00	0.00	0.00	7,239.00	0.00
1241	000000006	0000000000000000001	1165		RECIBO B93 MESA DE DOMINO	7,239.00	0.00	0.00	0.00	7,239.00	0.00
1241	000000006	0000000000000000001	1166		RECIBO B93 MESA DE TENIS	6,794.00	0.00	0.00	0.00	6,794.00	0.00
1241	000000006	0000000000000000001	1167		F-45 MESA DE TRABAJO ACERO INOX. CON ENTREPAÑOS TIPO ISLA	7,192.00	0.00	0.00	0.00	7,192.00	0.00
1241	000000006	0000000000000000001	1169		F-213 BURO PARA COBIJAS MEDIDAS 1.00 MTS X 1.00 MTS	7,574.46	0.00	0.00	0.00	7,574.46	0.00
1241	000000006	0000000000000000001	1170		F-213 CAMA INDIVIDUAL, MEDIDAS 2.40 MTS X 1.50 MTS	7,737.20	0.00	0.00	0.00	7,737.20	0.00
1241	000000006	0000000000000000001	1171		F-213 MECEDORA CON SISTEMA ANTICAIDA	6,003.00	0.00	0.00	0.00	6,003.00	0.00
1241	000000006	0000000000000000001	1172		F-213 MECEDORA CON SISTEMA ANTICAIDA	6,003.00	0.00	0.00	0.00	6,003.00	0.00
1241	000000006	0000000000000000001	1173		F-213 MECEDORA CON SISTEMA ANTICAIDA	6,003.00	0.00	0.00	0.00	6,003.00	0.00
1241	000000006	0000000000000000001	1174		F-213 MECEDORA CON SISTEMA ANTICAIDA	6,003.00	0.00	0.00	0.00	6,003.00	0.00
1241	000000006	0000000000000000001	1175		F-213 MECEDORA CON SISTEMA ANTICAIDA	6,003.00	0.00	0.00	0.00	6,003.00	0.00
1241	000000006	0000000000000000001	1176		F-213 MECEDORA CON SISTEMA ANTICAIDA	6,003.00	0.00	0.00	0.00	6,003.00	0.00
1241	000000006	0000000000000000001	1177		F-213 SOFA CAMA	10,395.87	0.00	0.00	0.00	10,395.87	0.00
1241	000000006	0000000000000000001	1178		F-213 SOFA CAMA EN L, COLOR OBSCURO	10,395.87	0.00	0.00	0.00	10,395.87	0.00
1241	000000006	0000000000000000001	1179		F-868E BANCA DE MADERA PARA EXTERIOR FABRICADA EN ACERO AL CARBON CON DECK	12,239.45	0.00	0.00	0.00	12,239.45	0.00
1241	000000006	0000000000000000001	1180		F-868E BANCA DE MADERA PARA EXTERIOR FABRICADA EN ACERO AL CARBON CON DECK	12,239.45	0.00	0.00	0.00	12,239.45	0.00
1241	000000006	0000000000000000001	1181		F-868E BANCA DE MADERA PARA EXTERIOR FABRICADA EN ACERO AL CARBON CON DECK	12,239.45	0.00	0.00	0.00	12,239.45	0.00
1241	000000006	0000000000000000001	1182		F-868E MESA DE TRABAJO DE ACER. INOX. DE 2.20 X 1.10 CUBIERTA EN LAMINA	12,565.65	0.00	0.00	0.00	12,565.65	0.00
1241	000000006	0000000000000000001	1183		F-868E MESA DE TRABAJO DE ACER. INOX. DE 2.20 X 1.10 CUBIERTA EN LAMINA	12,565.65	0.00	0.00	0.00	12,565.65	0.00
1241	000000006	0000000000000000001	1184		F-868E MESA DE TRABAJO DE ACER. INOX. DE 2.20 X 1.10 CUBIERTA EN LAMINA	12,565.65	0.00	0.00	0.00	12,565.65	0.00
1241	000000006	0000000000000000001	1185		F-868E MESA DE TRABAJO DE ACER. INOX. DE 2.20 X 1.10 CUBIERTA EN LAMINA	12,565.65	0.00	0.00	0.00	12,565.65	0.00
1241	000000006	0000000000000000001	1186		F-868E MODULO EJECTIVO FABRICADO EN 1 HOJA DE MDF CON RECUBIERTA DE LAMINA	15,130.05	0.00	0.00	0.00	15,130.05	0.00
1241	000000006	0000000000000000001	1187		F-868E MODULO SEMI EJECUTIVO FABRICADO EN 1 HOJA DE MDF CON RECUBIERTA DE L	10,039.53	0.00	0.00	0.00	10,039.53	0.00
1241	000000006	0000000000000000001	1188		F-868E MODULO SEMI EJECUTIVO FABRICADO EN 1 HOJA DE MDF CON RECUBIERTA DE L	10,039.53	0.00	0.00	0.00	10,039.53	0.00
1241	000000006	0000000000000000001	1189		F-868E SALA DE ESPERA MADERA DE PINO SOLIDA DE 21 mm DE PRIMERA CALIDAD	11,957.95	0.00	0.00	0.00	11,957.95	0.00
1241	000000006	0000000000000000001	1190		F-868E SALA DE 3 PIEZAS ESTRUCTURA DE MADERA DE PINO SOLIDA DE 21 mm	15,971.98	0.00	0.00	0.00	15,971.98	0.00
1241	000000006	0000000000000000001	1191		F-868E SALA DE 3 PIEZAS ESTRUCTURA DE MADERA DE PINO SOLIDA DE 21 mm	15,971.99	0.00	0.00	0.00	15,971.99	0.00
1241	000000006	0000000000000000001	1192		F-868E SALA DE 3 PIEZAS ESTRUCTURA DE MADERA DE PINO SOLIDA DE 21 mm	15,971.99	0.00	0.00	0.00	15,971.99	0.00
1241	000000006	0000000000000000001	1193		F-868E SALA DE 3 PIEZAS ESTRUCTURA DE MADERA DE PINO SOLIDA DE 21 mm	15,971.99	0.00	0.00	0.00	15,971.99	0.00
1241	000000006	0000000000000000001	1194		F-868E SALA DE 3 PIEZAS ESTRUCTURA DE MADERA DE PINO SOLIDA DE 21 mm	15,971.99	0.00	0.00	0.00	15,971.99	0.00
1241	000000006	0000000000000000001	1195		F-8688E JUEGUETERO DE 1.40 X 1.20 CON 12 COMPARTIMENTOS	6,605.10	0.00	0.00	0.00	6,605.10	0.00
1241	000000006	0000000000000000001	1196		F-8688E JUEGUETERO DE 1.40 X 1.20 CON 12 COMPARTIMENTOS	6,599.30	0.00	0.00	0.00	6,599.30	0.00
1241	000000006	0000000000000000001	1197		F-8688E JUEGUETERO DE 1.40 X 1.20 CON 12 COMPARTIMENTOS	6,599.30	0.00	0.00	0.00	6,599.30	0.00
1241	000000006	0000000000000000001	1198		F-8688E JUEGUETERO DE 1.40 X 1.20 CON 12 COMPARTIMENTOS	6,599.30	0.00	0.00	0.00	6,599.30	0.00

Cuenta (3)					Nombre de la Cuenta	Saldo Inicial (5)		Movimientos del Ejercicio (6)		Saldo Final (7)	
Cta	Scta	Sscta	Ssscta	Sssscta		Debe	Haber	Debe	Haber	Debe	Haber
1241	000000006	000000000000000001	1199		F-8688E JUEGUETERO DE 1.40 X 1.20 CON 12 COMPARTIMENTOS	6,599.30	0.00	0.00	0.00	6,599.30	0.00
1241	000000006	000000000000000001	1200		F-8688E JUEGUETERO DE 1.40 X 1.20 CON 12 COMPARTIMENTOS	6,599.30	0.00	0.00	0.00	6,599.30	0.00
1241	000000006	000000000000000001	1201		F-8688E JUEGUETERO DE 1.40 X 1.20 CON 12 COMPARTIMENTOS	6,599.30	0.00	0.00	0.00	6,599.30	0.00
1241	000000006	000000000000000001	1202		F-8688E JUEGUETERO DE 1.40 X 1.20 CON 12 COMPARTIMENTOS	6,599.30	0.00	0.00	0.00	6,599.30	0.00
1241	000000006	000000000000000001	1203		F-8688E JUEGUETERO DE 1.40 X 1.20 CON 12 COMPARTIMENTOS	6,599.30	0.00	0.00	0.00	6,599.30	0.00
1241	000000006	000000000000000001	1204		F-8688E JUEGUETERO DE 1.40 X 1.20 CON 12 COMPARTIMENTOS	6,599.30	0.00	0.00	0.00	6,599.30	0.00
1241	000000006	000000000000000001	1205		F-8688E JUEGUETERO DE 1.40 X 1.20 CON 12 COMPARTIMENTOS	6,599.30	0.00	0.00	0.00	6,599.30	0.00
1241	000000006	000000000000000001	1206		F-8688E JUEGUETERO DE 1.40 X 1.20 CON 12 COMPARTIMENTOS	6,599.30	0.00	0.00	0.00	6,599.30	0.00
1241	000000006	000000000000000001	1207		F-8688E JUEGUETERO DE 1.40 X 1.20 CON 12 COMPARTIMENTOS	6,599.30	0.00	0.00	0.00	6,599.30	0.00
1241	000000006	000000000000000001	1208		F-8688E JUEGUETERO DE 1.40 X 1.20 CON 12 COMPARTIMENTOS	6,599.30	0.00	0.00	0.00	6,599.30	0.00
1241	000000006	000000000000000001	1209		F-8688E JUEGUETERO DE 1.40 X 1.20 CON 12 COMPARTIMENTOS	6,599.30	0.00	0.00	0.00	6,599.30	0.00
1241	000000006	000000000000000001	1210		F-868E MUEBLE DE MADERA GUARDA MOCHILAS CON 12 ESPACIOS	6,599.30	0.00	0.00	0.00	6,599.30	0.00
1241	000000006	000000000000000001	1211		F-C46711 Comercializadora Risaralda Dispensador de agua Atvio Home GM-0.5-J	8,062.00	0.00	0.00	0.00	8,062.00	0.00
1241	000000006	000000000000000001	1212		F-AA523 CARRETA BLANCA CON LOGOS DIF	0.00	0.00	11,950.00	0.00	11,950.00	0.00
1241	000000006	000000000000000006			MOBILIARIO Y EQUIPO DE CLINICAS Y HOSPITALES	2,900.00	0.00	0.00	0.00	2,900.00	0.00
1241	000000006	000000000000000006	0345		F-12 A BASCULA Y ALTIMETRO PORTATIL	2,900.00	0.00	0.00	0.00	2,900.00	0.00
1241	000000006	000000000000000007			MOBILIARIO Y EQUIPO DE ESTANCIAS INFANTILES	328,660.31	0.00	0.00	0.00	328,660.31	0.00
1241	000000006	000000000000000007	0292		12783 CPU 1S3157F2SMJNLMYE MONITOR 2448MB6V8KA163	21,770.00	0.00	0.00	0.00	21,770.00	0.00
1241	000000006	000000000000000007	0293		12719 CPU 1S5032C2SMJBLCCZ MONITOR 2448HB6V8W1762	21,770.00	0.00	0.00	0.00	21,770.00	0.00
1241	000000006	000000000000000007	0294		12707 CPU 1S3157F2SMJNLMTP MONITOR 2448MB6V8HB639	21,770.00	0.00	0.00	0.00	21,770.00	0.00
1241	000000006	000000000000000007	0295		12815 CPU 1S3157F2SMJPLWYZ MONITOR 24434HE1V3BP40	21,770.00	0.00	0.00	0.00	21,770.00	0.00
1241	000000006	000000000000000007	0296		12774 CPU 1S3157F2SMJNLMTY MONITOR 2448MB6V8HW109	21,770.00	0.00	0.00	0.00	21,770.00	0.00
1241	000000006	000000000000000007	0297		12772 CPU 1S3157F2SMJNLMRV MONITOR 2448MB6V8HW123	21,770.00	0.00	0.00	0.00	21,770.00	0.00
1241	000000006	000000000000000007	0298		12803 CPU 1S3157F2SMJNLMZK MONITOR 2448MB6V8KA153	21,770.00	0.00	0.00	0.00	21,770.00	0.00
1241	000000006	000000000000000007	0299		12792 CPU 1S3157F2SMJNLMRP MONITOR 2448MB6V8HB375	21,770.00	0.00	0.00	0.00	21,770.00	0.00
1241	000000006	000000000000000007	0300		12778 CPU 1S3157F2SMJNLMTC MONITOR 2448MB6V8KD718	21,770.00	0.00	0.00	0.00	21,770.00	0.00
1241	000000006	000000000000000007	0302		F-A777 REFRIGERADOR MABE RMT1951XMXC 19 PIES CUBICOS DOS PUERTAS COLOR GRIS	18,744.07	0.00	0.00	0.00	18,744.07	0.00
1241	000000006	000000000000000007	0303		F-37 REFRIGERADOR DE 353 LTS DE 64X72X1.86 CM MARCA INVERA SERIE85190100008	30,392.00	0.00	0.00	0.00	30,392.00	0.00
1241	000000006	000000000000000007	0304		F-39 REFRIGERADOR DE 353 LTS DE 64X72X1.86 CM MARCA INVERA SERIE85190100008	30,392.00	0.00	0.00	0.00	30,392.00	0.00
1241	000000006	000000000000000007	0305		F-43 REFRIGERADOR DE 19 PIES TORREY SERIE: B78181101364	26,429.44	0.00	0.00	0.00	26,429.44	0.00
1241	000000006	000000000000000007	0306		F-43 CONGELADOR CHTC-75 DE 7.2 PIES TORREY SERIE: B300G2E4P00QMK2L0045	13,386.40	0.00	0.00	0.00	13,386.40	0.00
1241	000000006	000000000000000007	0307		F-44 CONGELADOR CHTC-75 DE 7.2 PIES TORREY SERIE:B300G2E4P00QMK180015	13,386.40	0.00	0.00	0.00	13,386.40	0.00
1241	000000006	000000000000000009			CONTENEDORES	81,200.00	0.00	0.00	0.00	81,200.00	0.00
1241	000000006	000000000000000009	0651		F-000044 CONTENEDOR DE BASURA 2000L COLOR VERDE	40,600.00	0.00	0.00	0.00	40,600.00	0.00
1241	000000006	000000000000000009	0652		F-000044 CONTENEDOR DE BASURA 2000L COLOR VERDE	40,600.00	0.00	0.00	0.00	40,600.00	0.00
1242					**Mobiliario y Equipo Educacional y Recreativo**	**2,109,567.50**	**0.00**	**0.00**	**0.00**	**2,109,567.50**	**0.00**
1242	000000001				REVALUACION DE MOBILIARIO Y EQUIPO EDUCACIONES Y RECREATIVO	0.00	0.00	0.00	0.00	0.00	0.00
1242	000000002				ARTICULOS Y EQUIPO DE BIBLIOTECA	0.00	0.00	0.00	0.00	0.00	0.00
1242	000000004				EQUIPO DE COMPUTO Y ACCESORIOS	0.00	0.00	0.00	0.00	0.00	0.00
1242	000000005				EQUIPO DE INGENIERIA	0.00	0.00	0.00	0.00	0.00	0.00
1242	000000006				MOBILIARIO Y EQUIPO DE OFICINA	2,109,567.50	0.00	0.00	0.00	2,109,567.50	0.00

Cuenta (3)					Nombre de la Cuenta	Saldo Inicial (5)		Movimientos del Ejercicio (6)		Saldo Final (7)	
Cta	Scta	Sscta	Ssscta	Sssscta		Debe	Haber	Debe	Haber	Debe	Haber
1242	000000006	0000000000000000001			MOBILIARIO Y EQUIPO EDUCACIONAL Y RECREATIVO	2,109,567.50	0.00	0.00	0.00	2,109,567.50	0.00
1242	000000006	0000000000000000001	0001		Sistema de Evaluación de niños y adolescentes	12,737.48	0.00	0.00	0.00	12,737.48	0.00
1242	000000006	0000000000000000001	0002		Sistema de Evaluación de niños y adolesentes	12,737.48	0.00	0.00	0.00	12,737.48	0.00
1242	000000006	0000000000000000001	0005		F-125 ALBERCA DE PELOTAS C/300 PELOTAS VARIAS MEDIDAS	4,848.80	0.00	0.00	0.00	4,848.80	0.00
1242	000000006	0000000000000000001	0010		ALBERCA DE PELOTAS	5,568.00	0.00	0.00	0.00	5,568.00	0.00
1242	000000006	0000000000000000001	0012		MESA DE CAMBIO DE PAÑAL TRADICIONAL 86x60x80 cm	6,867.20	0.00	0.00	0.00	6,867.20	0.00
1242	000000006	0000000000000000001	0013		MESA JARDIN DE NIÑOS REDONDA 240x60x50 CM	3,016.00	0.00	0.00	0.00	3,016.00	0.00
1242	000000006	0000000000000000001	0014		MUEBLE GUARDA MATERIAL DIDACTICO Y MOCHILAS	6,496.00	0.00	0.00	0.00	6,496.00	0.00
1242	000000006	0000000000000000001	0022		MESA JARDIN DE NIÑOS REDONDA 240x60x50 CM.	3,016.00	0.00	0.00	0.00	3,016.00	0.00
1242	000000006	0000000000000000001	0023		MESA JARDIN DE NIÑOS REDONDA 240x60x50 CM.	3,016.00	0.00	0.00	0.00	3,016.00	0.00
1242	000000006	0000000000000000001	0024		MESA JARDIN DE NIÑOS REDONDA 240x60x50 CM.	3,016.00	0.00	0.00	0.00	3,016.00	0.00
1242	000000006	0000000000000000001	0025		MUEBLE GUARDA MATERIAL DIDACTICO Y MOCHILAS	6,496.00	0.00	0.00	0.00	6,496.00	0.00
1242	000000006	0000000000000000001	0026		JUEGO INFANTIL LITLE TAKES PLAYGROUND MOD. 4370	27,782.00	0.00	0.00	0.00	27,782.00	0.00
1242	000000006	0000000000000000001	0030		ALBERCAS	3,105.00	0.00	0.00	0.00	3,105.00	0.00
1242	000000006	0000000000000000001	0031		ALBERCAS	3,105.00	0.00	0.00	0.00	3,105.00	0.00
1242	000000006	0000000000000000001	0033		F-1721 MUEBLE PORTAMOCHILAS VARIOS	4,582.00	0.00	0.00	0.00	4,582.00	0.00
1242	000000006	0000000000000000001	0034		F-1721 MUEBLE GUARDA MATERIAL	4,582.00	0.00	0.00	0.00	4,582.00	0.00
1242	000000006	0000000000000000001	0035		F-1755 MUEBLE GUARDA MATERIAL	5,162.00	0.00	0.00	0.00	5,162.00	0.00
1242	000000006	0000000000000000001	0036		F-1747 MUEBLE PORTAMOCHILAS VARIOS	5,162.00	0.00	0.00	0.00	5,162.00	0.00
1242	000000006	0000000000000000001	0037		F-1749 CHAIS LONGE TUBULAR	4,408.00	0.00	0.00	0.00	4,408.00	0.00
1242	000000006	0000000000000000001	0038		F-1750 MUEBLE PORTAMOCHILAS VARIOS	5,162.00	0.00	0.00	0.00	5,162.00	0.00
1242	000000006	0000000000000000001	0039		F-1753 MUEBLE PORTAMOCHILAS VARIOS	5,162.00	0.00	0.00	0.00	5,162.00	0.00
1242	000000006	0000000000000000001	0040		F-1753 MUEBLE GUARDA MATERIAL	5,162.00	0.00	0.00	0.00	5,162.00	0.00
1242	000000006	0000000000000000001	0041		F-1761 MUEBLE GUARDA MATERIAL	5,162.00	0.00	0.00	0.00	5,162.00	0.00
1242	000000006	0000000000000000001	0042		F-1763 MUEBLE PORTAMOCHILAS VARIOS	5,162.00	0.00	0.00	0.00	5,162.00	0.00
1242	000000006	0000000000000000001	0048		F-835 MUEBLE GUARDA MATERIAL DIDACTICO MOCHILAS 120X30X110 CM., MDF 19MM	3,677.20	0.00	0.00	0.00	3,677.20	0.00
1242	000000006	0000000000000000001	0049		F-835 MUEBLE GUARDA MATERIAL DIDACTICO MOCHILAS 120X30X110 CM., MDF 19MM	3,677.20	0.00	0.00	0.00	3,677.20	0.00
1242	000000006	0000000000000000001	0050		F-835 MUEBLE GUARDA MATERIAL DIDACTICO MOCHILAS 120X30X110 CM., MDF 19MM	3,677.20	0.00	0.00	0.00	3,677.20	0.00
1242	000000006	0000000000000000001	0051		F-835 MUEBLE GUARDA MATERIAL DIDACTICO MOCHILAS 120X30X110 CM., MDF 19MM	3,677.20	0.00	0.00	0.00	3,677.20	0.00
1242	000000006	0000000000000000001	0052		F-835 MUEBLE GUARDA MATERIAL DIDACTICO MOCHILAS 120X30X110 CM., MDF 19MM	3,677.20	0.00	0.00	0.00	3,677.20	0.00
1242	000000006	0000000000000000001	0053		F-835 MUEBLE GUARDA MATERIAL DIDACTICO MOCHILAS 120X30X110 CM., MDF 19MM	3,677.20	0.00	0.00	0.00	3,677.20	0.00
1242	000000006	0000000000000000001	0054		F-835 MUEBLE GUARDA MATERIAL DIDACTICO MOCHILAS 120X30X110 CM., MDF 19MM	3,677.20	0.00	0.00	0.00	3,677.20	0.00
1242	000000006	0000000000000000001	0055		F-835 MUEBLE GUARDA MATERIAL DIDACTICO MOCHILAS 120X30X110 CM., MDF 19MM	3,677.20	0.00	0.00	0.00	3,677.20	0.00
1242	000000006	0000000000000000001	0056		F-835 MUEBLE GUARDA MATERIAL DIDACTICO MOCHILAS 120X30X110 CM., MDF 19MM	3,677.20	0.00	0.00	0.00	3,677.20	0.00
1242	000000006	0000000000000000001	0057		F-835 MUEBLE GUARDA MATERIAL DIDACTICO MOCHILAS 120X30X110 CM., MDF 19MM	3,677.20	0.00	0.00	0.00	3,677.20	0.00
1242	000000006	0000000000000000001	0058		F-835 MUEBLE GUARDA MATERIAL DIDACTICO MOCHILAS 120X30X110 CM., MDF 19MM	3,677.20	0.00	0.00	0.00	3,677.20	0.00
1242	000000006	0000000000000000001	0059		F-835 MUEBLE GUARDA MATERIAL DIDACTICO MOCHILAS 120X30X110 CM. MDF 19 MM	3,677.20	0.00	0.00	0.00	3,677.20	0.00
1242	000000006	0000000000000000001	0060		F-835 MUEBLE GUARDA MOCHILAS 12 NICHOS, 120X40X138 CM. MDF 19MM	5,196.80	0.00	0.00	0.00	5,196.80	0.00
1242	000000006	0000000000000000001	0061		F-835 MUEBLE GUARDA MOCHILAS 12 NICHOS, 120X40X138 CM. MDF 19MM	5,196.80	0.00	0.00	0.00	5,196.80	0.00

Cuenta (3)					Nombre de la Cuenta	Saldo Inicial (5)		Movimientos del Ejercicio (6)		Saldo Final (7)	
Cta	Scta	Sscta	Ssscta	Sssscta		Debe	Haber	Debe	Haber	Debe	Haber
1242	000000006	0000000000000000001	0062		F-835 MUEBLE GUARDA MOCHILAS 12 NICHOS, 120X40X138 CM. MDF 19MM	5,196.80	0.00	0.00	0.00	5,196.80	0.00
1242	000000006	0000000000000000001	0063		F-835 MUEBLE GUARDA MOCHILAS 12 NICHOS, 120X40X138 CM. MDF 19MM	5,196.80	0.00	0.00	0.00	5,196.80	0.00
1242	000000006	0000000000000000001	0064		F-835 MUEBLE GUARDA MOCHILAS 12 NICHOS, 120X40X138 CM. MDF 19MM	5,196.80	0.00	0.00	0.00	5,196.80	0.00
1242	000000006	0000000000000000001	0065		F-835 MUEBLE GUARDA MOCHILAS 12 NICHOS, 120X40X138 CM. MDF 19MM	5,196.80	0.00	0.00	0.00	5,196.80	0.00
1242	000000006	0000000000000000001	0066		F-835 MUEBLE GUARDA MOCHILAS 12 NICHOS, 120X40X138 CM. MDF 19MM	5,196.80	0.00	0.00	0.00	5,196.80	0.00
1242	000000006	0000000000000000001	0067		F-835 MUEBLE GUARDA MOCHILAS 12 NICHOS, 120X40X138 CM. MDF 19MM	5,196.80	0.00	0.00	0.00	5,196.80	0.00
1242	000000006	0000000000000000001	0068		F-835 MUEBLE GUARDA MOCHILAS 12 NICHOS, 120X40X138 CM. MDF 19MM	5,196.80	0.00	0.00	0.00	5,196.80	0.00
1242	000000006	0000000000000000001	0069		F-835 MUEBLE GUARDA MOCHILAS 12 NICHOS, 120X40X138 CM. MDF 19MM	5,196.80	0.00	0.00	0.00	5,196.80	0.00
1242	000000006	0000000000000000001	0071		F-193 JUEGO DE ACTIVIDADES PARA JARDIN	18,200.20	0.00	0.00	0.00	18,200.20	0.00
1242	000000006	0000000000000000001	0079		F-247 TEATRO DE GUINOLES E.I. LUISA ISABEL	4,718.88	0.00	0.00	0.00	4,718.88	0.00
1242	000000006	0000000000000000001	0080		F-1508 ALBERCA DE PELOTAS E.I. LUISA ISABEL	4,582.00	0.00	0.00	0.00	4,582.00	0.00
1242	000000006	0000000000000000001	0082		F-2982 REVISTERO SENCILLO INFANTIL 120*34*82 CM (E.I. LUISA ISABEL)	2,934.80	0.00	0.00	0.00	2,934.80	0.00
1242	000000006	0000000000000000001	0083		F-2982 REVISTERO SENCILLO INFANTIL 120*34*82 CM (E.I. LUISA ISABEL)	2,934.80	0.00	0.00	0.00	2,934.80	0.00
1242	000000006	0000000000000000001	0084		F-2982 REVISTERO SENCILLO INFANTIL 120*34*82 CM (E.I. LUISA ISABEL)	2,934.80	0.00	0.00	0.00	2,934.80	0.00
1242	000000006	0000000000000000001	0085		F-2982 REVISTERO SENCILLO INFANTIL 120*34*82 CM (E.I. LUISA ISABEL)	2,934.80	0.00	0.00	0.00	2,934.80	0.00
1242	000000006	0000000000000000001	0086		F-2982 REVISTERO SENCILLO INFANTIL 120*34*82 CM (E.I. LUISA ISABEL)	2,934.80	0.00	0.00	0.00	2,934.80	0.00
1242	000000006	0000000000000000001	0087		F-2982 MUEBLE GUARDA MOCHILAS 12 NICHOS 120*40*138 CM (E.I. LUISA ISABEL)	6,418.28	0.00	0.00	0.00	6,418.28	0.00
1242	000000006	0000000000000000001	0088		F-2982 MUEBLE GUARDA MOCHILAS 12 NICHOS 120*40*138 CM (E.I. LUISA ISABEL)	6,418.28	0.00	0.00	0.00	6,418.28	0.00
1242	000000006	0000000000000000001	0089		F-2982 MUEBLE GUARDA MOCHILAS 12 NICHOS 120*40*138 CM (E.I. LUISA ISABEL)	6,418.28	0.00	0.00	0.00	6,418.28	0.00
1242	000000006	0000000000000000001	0090		F-2982 MUEBLE GUARDA MOCHILAS 12 NICHOS 120*40*138 CM (E.I. LUISA ISABEL)	6,418.28	0.00	0.00	0.00	6,418.28	0.00
1242	000000006	0000000000000000001	0091		F-2982 MUEBLE GUARDA MOCHILAS 12 NICHOS 120*40*138 CM (E.I. LUISA ISABEL)	6,418.28	0.00	0.00	0.00	6,418.28	0.00
1242	000000006	0000000000000000001	0092		F-2982 MUEBLE GUARDA MOCHILAS 12 NICHOS 120*40*138 CM (E.I. LUISA ISABEL)	6,418.28	0.00	0.00	0.00	6,418.28	0.00
1242	000000006	0000000000000000001	0093		F-2982 MUEBLE GUARDA MATERIAL DIDACTICO 120*30*110 (E.I. LUISA ISABEL)	4,541.40	0.00	0.00	0.00	4,541.40	0.00
1242	000000006	0000000000000000001	0094		F-2982 MUEBLE GUARDA MATERIAL DIDACTICO 120*30*110 (E.I. LUISA ISABEL)	4,541.40	0.00	0.00	0.00	4,541.40	0.00
1242	000000006	0000000000000000001	0095		F-2982 MUEBLE GUARDA MATERIAL DIDACTICO 120*30*110 (E.I. LUISA ISABEL)	4,541.40	0.00	0.00	0.00	4,541.40	0.00
1242	000000006	0000000000000000001	0096		F-2982 MUEBLE GUARDA MATERIAL DIDACTICO 120*30*110 (E.I. LUISA ISABEL)	4,541.40	0.00	0.00	0.00	4,541.40	0.00
1242	000000006	0000000000000000001	0097		F-2982 MUEBLE GUARDA MATERIAL DIDACTICO 120*30*110 (E.I. LUISA ISABEL)	4,541.40	0.00	0.00	0.00	4,541.40	0.00
1242	000000006	0000000000000000001	0098		F-2982 MUEBLE GUARDA MATERIAL DIDACTICO 120*30*110 (E.I. LUISA ISABEL)	4,541.40	0.00	0.00	0.00	4,541.40	0.00
1242	000000006	0000000000000000001	0099		F-2982 MUEBLE GUARDA MATERIAL DIDACTICO 120*30*110 (E.I. LUISA ISABEL)	4,541.40	0.00	0.00	0.00	4,541.40	0.00
1242	000000006	0000000000000000001	0100		F-2982 MUEBLE GUARDA MATERIAL DIDACTICO 120*30*110 (E.I. LUISA ISABEL)	4,541.40	0.00	0.00	0.00	4,541.40	0.00
1242	000000006	0000000000000000001	0101		F-2982 MUEBLE GUARDA MATERIAL DIDACTICO 120*30*110 (E.I. LUISA ISABEL)	4,541.40	0.00	0.00	0.00	4,541.40	0.00
1242	000000006	0000000000000000001	0102		F-2982 MUEBLE GUARDA MATERIAL DIDACTICO 120*30*110 (E.I. LUISA ISABEL)	4,541.40	0.00	0.00	0.00	4,541.40	0.00
1242	000000006	0000000000000000001	0103		F-2982 MUEBLE GUARDA MATERIAL DIDACTICO 120*30*110 (E.I. LUISA ISABEL)	4,541.40	0.00	0.00	0.00	4,541.40	0.00
1242	000000006	0000000000000000001	0104		F-2982 MUEBLE GUARDA MATERIAL DIDACTICO 120*30*110 (E.I. LUISA ISABEL)	4,541.40	0.00	0.00	0.00	4,541.40	0.00
1242	000000006	0000000000000000001	0105		F-14 MESA JARDIN DE NIÑOS 220*60*50 CM	2,832.72	0.00	0.00	0.00	2,832.72	0.00
1242	000000006	0000000000000000001	0106		MUEBLE GUARDA MOCHILA DE 12 NICHOS 120x40x138 CM	8,700.00	0.00	0.00	0.00	8,700.00	0.00
1242	000000006	0000000000000000001	0107		MUEBLE GUARDA MOCHILA DE 12 NICHOS 120x40x138 CM	8,700.00	0.00	0.00	0.00	8,700.00	0.00
1242	000000006	0000000000000000001	0108		REVISTERO INFANTIL 120x345x82 CM	4,860.40	0.00	0.00	0.00	4,860.40	0.00
1242	000000006	0000000000000000001	0110		CUNA DE MADERA CON COLCHON	3,712.00	0.00	0.00	0.00	3,712.00	0.00

Cuenta (3)					Nombre de la Cuenta	Saldo Inicial (5)		Movimientos del Ejercicio (6)		Saldo Final (7)	
Cta	Scta	Sscta	Ssscta	Sssscta		Debe	Haber	Debe	Haber	Debe	Haber
1242	000000006	0000000000000000001	0111		CUNA DE MADERA CON COLCHON	3,712.00	0.00	0.00	0.00	3,712.00	0.00
1242	000000006	0000000000000000001	0112		CUNA DE MADERA CON COLCHON	3,712.00	0.00	0.00	0.00	3,712.00	0.00
1242	000000006	0000000000000000001	0113		CUNA DE MADERA CON COLCHON	3,712.00	0.00	0.00	0.00	3,712.00	0.00
1242	000000006	0000000000000000001	0115		F-615 MUEBLE GUARDA MATERIAL	5,800.00	0.00	0.00	0.00	5,800.00	0.00
1242	000000006	0000000000000000001	0116		F-615 MUEBLE GUARDA MATERIAL	7,516.80	0.00	0.00	0.00	7,516.80	0.00
1242	000000006	0000000000000000001	0117		F-615 MUEBLE GUARDA MATERIAL	7,516.80	0.00	0.00	0.00	7,516.80	0.00
1242	000000006	0000000000000000001	0118		F-615 MUEBLE GUARDA MATERIAL	7,516.80	0.00	0.00	0.00	7,516.80	0.00
1242	000000006	0000000000000000001	0119		F-615 MUEBLE GUARDA MATERIAL	7,516.80	0.00	0.00	0.00	7,516.80	0.00
1242	000000006	0000000000000000001	0120		F-615 MESA CAMBIO PAÑAL	5,800.00	0.00	0.00	0.00	5,800.00	0.00
1242	000000006	0000000000000000001	0121		F-615 LIBRERO INFANTIL	5,800.00	0.00	0.00	0.00	5,800.00	0.00
1242	000000006	0000000000000000001	0122		F-615 MUEBLE PARA TV	3,480.00	0.00	0.00	0.00	3,480.00	0.00
1242	000000006	0000000000000000001	0123		F-14 MESA JARDIN DE NIÑOS 220*60*50 CM	2,832.72	0.00	0.00	0.00	2,832.72	0.00
1242	000000006	0000000000000000001	0124		F-14 MESA JARDIN DE NIÑOS 220*60*50 CM	2,832.72	0.00	0.00	0.00	2,832.72	0.00
1242	000000006	0000000000000000001	0125		F-14 MESA JARDIN DE NIÑOS 220*60*50 CM	2,832.72	0.00	0.00	0.00	2,832.72	0.00
1242	000000006	0000000000000000001	0126		F-14 MESA JARDIN DE NIÑOS 220*60*50 CM	2,832.72	0.00	0.00	0.00	2,832.72	0.00
1242	000000006	0000000000000000001	0127		F-14 MUEBLE GUARDA MOCHILAS DE 12 NICHOS 120*40*138 CM	7,294.08	0.00	0.00	0.00	7,294.08	0.00
1242	000000006	0000000000000000001	0128		F-14 REVISTERO SENCILLO INFANTIL 120*34*82 CM	3,570.48	0.00	0.00	0.00	3,570.48	0.00
1242	000000006	0000000000000000001	0129		F-14 ALBERCA DE PELOTAS 120 CM DIAMETRO	4,047.24	0.00	0.00	0.00	4,047.24	0.00
1242	000000006	0000000000000000001	0130		F-14 ALBERCA DE PELOTAS 120 CM DIAMETRO	4,047.24	0.00	0.00	0.00	4,047.24	0.00
1242	000000006	0000000000000000001	0131		JUEGO INFANTIL PLAYGROUND MODELO 4370 FAC-562	27,782.00	0.00	0.00	0.00	27,782.00	0.00
1242	000000006	0000000000000000001	0132		MESA DE CAMBIO DE PAÑAL TRADICIONAL 86x60x80 CM.	6,867.20	0.00	0.00	0.00	6,867.20	0.00
1242	000000006	0000000000000000001	0133		MESA DE CAMBIO DE PAÑAL TRADICIONAL 86x60x80 CM.	6,867.20	0.00	0.00	0.00	6,867.20	0.00
1242	000000006	0000000000000000001	0138		REFRIGERADOR	0.00	0.00	0.00	0.00	0.00	0.00
1242	000000006	0000000000000000001	0144		F-1759 RESBALADILLA DE PLASTICO C/TOBOGAN	15,080.00	0.00	0.00	0.00	15,080.00	0.00
1242	000000006	0000000000000000001	0146		F-1764 TANQUE ESTACIONARIO CAP. 300 KG.	6,728.00	0.00	0.00	0.00	6,728.00	0.00
1242	000000006	0000000000000000001	0148		F-1749 BASCULA PARA ADULTOS	5,800.00	0.00	0.00	0.00	5,800.00	0.00
1242	000000006	0000000000000000001	0149		F-835 CUNA CHICA 90X65X112 CM., CABECERA Y PIECERA DOBLE LAMINA	3,056.60	0.00	0.00	0.00	3,056.60	0.00
1242	000000006	0000000000000000001	0150		F-835 CUNA CHICA 90X65X112 CM., CABECERA Y PIECERA DOBLE LAMINA	3,056.60	0.00	0.00	0.00	3,056.60	0.00
1242	000000006	0000000000000000001	0151		F-835 CUNA CHICA 90X65X112 CM., CABECERA Y PIECERA DOBLE LAMINA	3,056.60	0.00	0.00	0.00	3,056.60	0.00
1242	000000006	0000000000000000001	0152		F-835 CUNA CHICA 90X65X112 CM., CABECERA Y PIECERA DOBLE LAMINA	3,056.60	0.00	0.00	0.00	3,056.60	0.00
1242	000000006	0000000000000000001	0153		F-835 CUNA CHICA 90X65X112 CM., CABECERA Y PIECERA DOBLE LAMINA	3,056.60	0.00	0.00	0.00	3,056.60	0.00
1242	000000006	0000000000000000001	0154		F-835 CUNA CHICA 90X65X112 CM., CABECERA Y PIECERA DOBLE LAMINA	3,056.60	0.00	0.00	0.00	3,056.60	0.00
1242	000000006	0000000000000000001	0155		F-835 CUNA CHICA 90X65X112 CM., CABECERA Y PIECERA DOBLE LAMINA	3,056.60	0.00	0.00	0.00	3,056.60	0.00
1242	000000006	0000000000000000001	0156		F-835 CUNA CHICA 90X65X112 CM., CABECERA Y PIECERA DOBLE LAMINA	3,056.60	0.00	0.00	0.00	3,056.60	0.00
1242	000000006	0000000000000000001	0175		F-2982 CUNA CHICA METALICA 90*65*112 CM (E.I. LUISA ISABEL)	3,842.23	0.00	0.00	0.00	3,842.23	0.00
1242	000000006	0000000000000000001	0176		F-2982 CUNA CHICA METALICA 90*65*112 CM (E.I. LUISA ISABEL)	3,842.23	0.00	0.00	0.00	3,842.23	0.00
1242	000000006	0000000000000000001	0177		F-2982 CUNA CHICA METALICA 90*65*112 CM (E.I. LUISA ISABEL)	3,842.23	0.00	0.00	0.00	3,842.23	0.00
1242	000000006	0000000000000000001	0178		F-2982 CUNA CHICA METALICA 90*65*112 CM (E.I. LUISA ISABEL)	3,842.23	0.00	0.00	0.00	3,842.23	0.00
1242	000000006	0000000000000000001	0179		F-2982 CUNA CHICA METALICA 90*65*112 CM (E.I. LUISA ISABEL)	3,842.23	0.00	0.00	0.00	3,842.23	0.00

Cuenta (3)					Nombre de la Cuenta	Saldo Inicial (5)		Movimientos del Ejercicio (6)		Saldo Final (7)	
Cta	Scta	Sscta	Ssscta	Sssscta		Debe	Haber	Debe	Haber	Debe	Haber
1242	000000006	0000000000000000001	0180		F-2982 CUNA CHICA METALICA 90*65*112 CM (E.I. LUISA ISABEL)	3,842.23	0.00	0.00	0.00	3,842.23	0.00
1242	000000006	0000000000000000001	0181		F-2982 CUNA CHICA METALICA 90*65*112 CM (E.I. LUISA ISABEL)	3,842.23	0.00	0.00	0.00	3,842.23	0.00
1242	000000006	0000000000000000001	0182		F-2982 CUNA CHICA METALICA 90*65*112 CM (E.I. LUISA ISABEL)	3,842.23	0.00	0.00	0.00	3,842.23	0.00
1242	000000006	0000000000000000001	0183		F-2982 CUNA CHICA METALICA 90*65*112 CM (E.I. LUISA ISABEL)	3,842.23	0.00	0.00	0.00	3,842.23	0.00
1242	000000006	0000000000000000001	0184		F-2982 CUNA CHICA METALICA 90*65*112 CM (E.I. LUISA ISABEL)	3,842.23	0.00	0.00	0.00	3,842.23	0.00
1242	000000006	0000000000000000001	0185		F-2982 CUNA CHICA METALICA 90*65*112 CM (E.I. LUISA ISABEL)	3,842.23	0.00	0.00	0.00	3,842.23	0.00
1242	000000006	0000000000000000001	0186		F-2982 CUNA CHICA METALICA 90*65*112 CM (E.I. LUISA ISABEL)	3,842.23	0.00	0.00	0.00	3,842.23	0.00
1242	000000006	0000000000000000001	0190		F-2982 MESA CAMBIO DE PAÑAL 95*70*83 CM (E.I. LUISA ISABEL)	2,840.84	0.00	0.00	0.00	2,840.84	0.00
1242	000000006	0000000000000000001	0191		F-2982 MESA CAMBIO DE PAÑAL 95*70*83 CM (E.I. LUISA ISABEL)	2,840.84	0.00	0.00	0.00	2,840.84	0.00
1242	000000006	0000000000000000001	0192		F-2982 MESA CAMBIO DE PAÑAL 95*70*83 CM (E.I. LUISA ISABEL)	2,840.84	0.00	0.00	0.00	2,840.84	0.00
1242	000000006	0000000000000000001	0193		F-2982 MESA CAMBIO DE PAÑAL 95*70*83 CM (E.I. LUISA ISABEL)	2,840.84	0.00	0.00	0.00	2,840.84	0.00
1242	000000006	0000000000000000001	0216		R-30 BIG ELEPHANT RACK DE 1.83 X .61 X 1.83 3 ENTREPAÑOS	9,686.00	0.00	0.00	0.00	9,686.00	0.00
1242	000000006	0000000000000000001	0217		REVISTERO INFANTIL 120x345x82 CM	4,860.40	0.00	0.00	0.00	4,860.40	0.00
1242	000000006	0000000000000000001	0218		REVISTERO INFANTIL 120x345x82 CM	4,860.40	0.00	0.00	0.00	4,860.40	0.00
1242	000000006	0000000000000000001	0220		F-1740 COLCHONETA 2.40*2.40*15 CM MCA NACIONAL	7,536.52	0.00	0.00	0.00	7,536.52	0.00
1242	000000006	0000000000000000001	0221		F-1740 BASE DE MADERA P/COLCHONETA DE 3*3 MTS	5,336.00	0.00	0.00	0.00	5,336.00	0.00
1242	000000006	0000000000000000001	0222		F-1740 BASE DE MADERA P/COLCHONETA DE 2.5*2.5 MTS	5,336.00	0.00	0.00	0.00	5,336.00	0.00
1242	000000006	0000000000000000001	0223		F-1740 CAMINADORA ELECTRICA MOD M-10 DE 9 PROGRAMAS Y 4 DE INCLINACION	22,040.00	0.00	0.00	0.00	22,040.00	0.00
1242	000000006	0000000000000000001	0224		F-1740 BICICLETA RESIST MAG MOD S90R	12,180.00	0.00	0.00	0.00	12,180.00	0.00
1242	000000006	0000000000000000001	0225		F-172 COLCHONETA PARA ESTIMULACION	2,760.80	0.00	0.00	0.00	2,760.80	0.00
1242	000000006	0000000000000000001	0226		F-172 COLCHONETA PARA ESTIMULACION	2,760.80	0.00	0.00	0.00	2,760.80	0.00
1242	000000006	0000000000000000001	0227		F-172 COLCHONETA PARA ESTIMULACION	2,760.80	0.00	0.00	0.00	2,760.80	0.00
1242	000000006	0000000000000000001	0228		F-172 COLCHONETA PARA ESTIMULACION	2,760.80	0.00	0.00	0.00	2,760.80	0.00
1242	000000006	0000000000000000001	0229		F-172 COLCHONETA PARA ESTIMULACION	2,760.80	0.00	0.00	0.00	2,760.80	0.00
1242	000000006	0000000000000000001	0230		F-172 COLCHONETA PARA ESTIMULACION	2,760.80	0.00	0.00	0.00	2,760.80	0.00
1242	000000006	0000000000000000001	0231		F-172 COLCHONETA PARA ESTIMULACION	2,760.80	0.00	0.00	0.00	2,760.80	0.00
1242	000000006	0000000000000000001	0232		F-172 COLCHONETA PARA ESTIMULACION	2,760.80	0.00	0.00	0.00	2,760.80	0.00
1242	000000006	0000000000000000001	0233		F-172 COLCHONETA PARA ESTIMULACION	2,760.80	0.00	0.00	0.00	2,760.80	0.00
1242	000000006	0000000000000000001	0243		F-1548 ALBERCA DE PELOTAS C/PELOTAS	4,292.00	0.00	0.00	0.00	4,292.00	0.00
1242	000000006	0000000000000000001	0256		F-2056 CUNA CHICA METALICA 90*65*112 CM	3,733.34	0.00	0.00	0.00	3,733.34	0.00
1242	000000006	0000000000000000001	0257		F-2056 CUNA CHICA METALICA 90*65*112 CM	3,733.34	0.00	0.00	0.00	3,733.34	0.00
1242	000000006	0000000000000000001	0258		F-2056 CUNA CHICA METALICA 90*65*112 CM	3,733.34	0.00	0.00	0.00	3,733.34	0.00
1242	000000006	0000000000000000001	0259		F-2056 CUNA CHICA METALICA 90*65*112 CM	3,733.34	0.00	0.00	0.00	3,733.34	0.00
1242	000000006	0000000000000000001	0260		F-2056 CUNA CHICA METALICA 90*65*112 CM	3,733.34	0.00	0.00	0.00	3,733.34	0.00
1242	000000006	0000000000000000001	0261		F-2056 CUNA CHICA METALICA 90*65*112 CM	3,733.34	0.00	0.00	0.00	3,733.34	0.00
1242	000000006	0000000000000000001	0262		F-2056 CUNA CHICA METALICA 90*65*112 CM	3,733.34	0.00	0.00	0.00	3,733.34	0.00
1242	000000006	0000000000000000001	0263		F-2056 CUNA CHICA METALICA 90*65*112 CM	3,733.34	0.00	0.00	0.00	3,733.34	0.00
1242	000000006	0000000000000000001	0264		F-2056 CUNA CHICA METALICA 90*65*112 CM	3,733.34	0.00	0.00	0.00	3,733.34	0.00
1242	000000006	0000000000000000001	0265		F-2056 CUNA CHICA METALICA 90*65*112 CM	3,733.34	0.00	0.00	0.00	3,733.34	0.00

Cuenta (3)					Nombre de la Cuenta	Saldo Inicial (5)		Movimientos del Ejercicio (6)		Saldo Final (7)	
Cta	Scta	Sscta	Ssscta	Sssscta		Debe	Haber	Debe	Haber	Debe	Haber
1242	000000006	0000000000000000001	0266		F-2056 CUNA CHICA METALICA 90*65*112 CM	3,733.34	0.00	0.00	0.00	3,733.34	0.00
1242	000000006	0000000000000000001	0267		F-2056 CUNA CHICA METALICA 90*65*112 CM	3,733.34	0.00	0.00	0.00	3,733.34	0.00
1242	000000006	0000000000000000001	0268		F-2056 MESA CAMBIO DE PAÑAL 95*70*83 CM	2,895.59	0.00	0.00	0.00	2,895.59	0.00
1242	000000006	0000000000000000001	0269		F-2056 MESA CAMBIO DE PAÑAL 95*70*83 CM	2,895.59	0.00	0.00	0.00	2,895.59	0.00
1242	000000006	0000000000000000001	0270		F-2056 MESA CAMBIO DE PAÑAL 95*70*83 CM	2,895.59	0.00	0.00	0.00	2,895.59	0.00
1242	000000006	0000000000000000001	0271		F-2056 MUEBLE GUARDA MOCHILAS 12 NICHOS 120*40*138	7,603.57	0.00	0.00	0.00	7,603.57	0.00
1242	000000006	0000000000000000001	0272		F-2056 MUEBLE GUARDA MOCHILAS 12 NICHOS 120*40*138	7,603.57	0.00	0.00	0.00	7,603.57	0.00
1242	000000006	0000000000000000001	0273		F-2056 MUEBLE GUARDA MOCHILAS 12 NICHOS 120*40*138	7,603.57	0.00	0.00	0.00	7,603.57	0.00
1242	000000006	0000000000000000001	0276		F-2056 MUEBLE GUARDA MOCHILAS 12 NICHOS 120*40*138	7,603.57	0.00	0.00	0.00	7,603.57	0.00
1242	000000006	0000000000000000001	0277		F-2056 MUEBLE GUARDA MOCHILAS 12 NICHOS 120*40*138	7,603.57	0.00	0.00	0.00	7,603.57	0.00
1242	000000006	0000000000000000001	0278		F-2056 REVISTERO SENCILLO INFANIL 120*34*82	3,222.48	0.00	0.00	0.00	3,222.48	0.00
1242	000000006	0000000000000000001	0279		F-2056 REVISTERO SENCILLO INFANIL 120*34*82	3,222.48	0.00	0.00	0.00	3,222.48	0.00
1242	000000006	0000000000000000001	0281		F-2056 REVISTERO SENCILLO INFANIL 120*34*82	3,222.48	0.00	0.00	0.00	3,222.48	0.00
1242	000000006	0000000000000000001	0282		F-2056 REVISTERO SENCILLO INFANIL 120*34*82	3,222.48	0.00	0.00	0.00	3,222.48	0.00
1242	000000006	0000000000000000001	0283		F-2056 REVISTERO SENCILLO INFANIL 120*34*82	3,222.48	0.00	0.00	0.00	3,222.48	0.00
1242	000000006	0000000000000000001	0284		F-2056 REVISTERO SENCILLO INFANIL 120*34*82	3,222.48	0.00	0.00	0.00	3,222.48	0.00
1242	000000006	0000000000000000001	0287		F-467 RESBALADILLA	3,816.40	0.00	0.00	0.00	3,816.40	0.00
1242	000000006	0000000000000000001	0288		F-467 TOBOGAN CON RESBALADILLA	5,776.80	0.00	0.00	0.00	5,776.80	0.00
1242	000000006	0000000000000000001	0301		F-2130 FILTRO RECEPCION MODULO F2, 90-120*60*96	4,842.28	0.00	0.00	0.00	4,842.28	0.00
1242	000000006	0000000000000000001	0305		F-2130 MESA CAMBIO DE PAÑAL 95*70*83	3,040.13	0.00	0.00	0.00	3,040.13	0.00
1242	000000006	0000000000000000001	0306		F-2130 MESA CAMBIO DE PAÑAL 95*70*83	3,040.13	0.00	0.00	0.00	3,040.13	0.00
1242	000000006	0000000000000000001	0309		F-2130 GABINETE UNIVERSAL AJUSTABLE 90*45*180	6,265.88	0.00	0.00	0.00	6,265.88	0.00
1242	000000006	0000000000000000001	0311		F-2130 REVISTERO SENCILLO INFAMTIL 120*34*82	3,383.60	0.00	0.00	0.00	3,383.60	0.00
1242	000000006	0000000000000000001	0312		F-2130 ANAQUEL LISO 110*44*180	9,212.46	0.00	0.00	0.00	9,212.46	0.00
1242	000000006	0000000000000000001	0313		F-2130 ANAQUEL LISO 110*44*180	9,212.46	0.00	0.00	0.00	9,212.46	0.00
1242	000000006	0000000000000000001	0314		F-2130 TEATRO GUIÑOL EN TRES CUERPOS EN MADERA	2,601.65	0.00	0.00	0.00	2,601.65	0.00
1242	000000006	0000000000000000001	0319		F-2130 ALBERCA DE PELOTAS 120 CM DIAMETRO EXTERIOR	3,127.82	0.00	0.00	0.00	3,127.82	0.00
1242	000000006	0000000000000000001	0320		F-2130 VITRINA DE PISO 55*40*161	3,943.40	0.00	0.00	0.00	3,943.40	0.00
1242	000000006	0000000000000000001	0322		F-536 JUEGO INFANTIL PARA JARDIN 612368	22,118.68	0.00	0.00	0.00	22,118.68	0.00
1242	000000006	0000000000000000001	0323		F-536 JUEGO INFANTIL PARA JARDIN 43310070 MCA LITTLE	23,299.30	0.00	0.00	0.00	23,299.30	0.00
1242	000000006	0000000000000000001	0324		F-401 ALBERCA DE PELOTAS C/PELOTAS	2,662.20	0.00	0.00	0.00	2,662.20	0.00
1242	000000006	0000000000000000001	0326		F-534 SILLA EJECUTIVA MICROFIBRA	3,712.00	0.00	0.00	0.00	3,712.00	0.00
1242	000000006	0000000000000000001	0327		F-534 SILLA EJECUTIVA MICROFIBRA	3,712.00	0.00	0.00	0.00	3,712.00	0.00
1242	000000006	0000000000000000001	0328		F-131 ORGANIZADOR DE PLASTICO	3,190.00	0.00	0.00	0.00	3,190.00	0.00
1242	000000006	0000000000000000001	0329		F-131 ORGANIZADOR DE PLASTICO	3,190.00	0.00	0.00	0.00	3,190.00	0.00
1242	000000006	0000000000000000001	0330		F-2130 GABINETE UNIVERSAL AJUSTABLE 09 x 45 x 180	6,265.87	0.00	0.00	0.00	6,265.87	0.00
1242	000000006	0000000000000000001	0332		F-2050 ESCALERA DOBLE 244*60*90	11,268.24	0.00	0.00	0.00	11,268.24	0.00
1242	000000006	0000000000000000001	0334		F-352 CAMBIADORES PARA BEBE	5,999.50	0.00	0.00	0.00	5,999.50	0.00
1242	000000006	0000000000000000001	0335		F-352 CAMBIADORES PARA BEBE	5,999.50	0.00	0.00	0.00	5,999.50	0.00

Cuenta (3)					Nombre de la Cuenta	Saldo Inicial (5)		Movimientos del Ejercicio (6)		Saldo Final (7)	
Cta	Scta	Sscta	Ssscta	Sssscta		Debe	Haber	Debe	Haber	Debe	Haber
1242	000000006	0000000000000000001	0339		F-1099 ESTADIMETRO CON BASCULA	6,983.20	0.00	0.00	0.00	6,983.20	0.00
1242	000000006	0000000000000000001	0340		ALBARDON SANTA CRUZ PLATINIUM	19,329.20	0.00	0.00	0.00	19,329.20	0.00
1242	000000006	0000000000000000001	0341		ALBARDON SANTA CRUZ PLATINIUM	19,329.20	0.00	0.00	0.00	19,329.20	0.00
1242	000000006	0000000000000000001	0342		CASCOUVEXFP3 CLASSIC NEGRO	3,478.64	0.00	0.00	0.00	3,478.64	0.00
1242	000000006	0000000000000000001	0343		CASCOUVEXFP3 CLASSIC NEGRO	3,478.64	0.00	0.00	0.00	3,478.64	0.00
1242	000000006	0000000000000000001	0344		CASCOUVEXFP3 CLASSIC NEGRO	3,478.64	0.00	0.00	0.00	3,478.64	0.00
1242	000000006	0000000000000000001	0345		CASCOUVEXFP3 CLASSIC NEGRO	3,478.64	0.00	0.00	0.00	3,478.64	0.00
1242	000000006	0000000000000000001	0346		F-1322 MONTUREROS CON PORTA MONTUREROS	3,918.23	0.00	0.00	0.00	3,918.23	0.00
1242	000000006	0000000000000000001	0347		F-1322 MONTUREROS CON PORTA MONTUREROS	3,918.24	0.00	0.00	0.00	3,918.24	0.00
1242	000000006	0000000000000000001	0348		F-154 DESPACHADOR DE AGUA FRIA Y CALIENTE MARCA PURESA MOD.HC500	5,308.18	0.00	0.00	0.00	5,308.18	0.00
1242	000000006	0000000000000000001	0349		F-A492 BEBE NIÑA EFCTO DROGAS	30,221.51	0.00	0.00	0.00	30,221.51	0.00
1242	000000006	0000000000000000001	0350		F-A492 BEBE NIÑO EFCTO DROGAS	30,221.50	0.00	0.00	0.00	30,221.50	0.00
1242	000000006	0000000000000000001	0351		F-A492 BEBE NIÑA EFCTO ALCOHOL	30,221.50	0.00	0.00	0.00	30,221.50	0.00
1242	000000006	0000000000000000001	0352		F-A492 BEBE NIÑO EFCTO ALCOHOL	30,221.50	0.00	0.00	0.00	30,221.50	0.00
1242	000000006	0000000000000000001	0353		F-A492 BEBE EFECTO SACUDIDO	30,221.50	0.00	0.00	0.00	30,221.50	0.00
1242	000000006	0000000000000000001	0354		F-A492 BEBE CUIDADOS REALES	56,260.00	0.00	0.00	0.00	56,260.00	0.00
1242	000000006	0000000000000000001	0355		F-A492 CHALECO SIMULADOR DE EMBARAZO	39,358.80	0.00	0.00	0.00	39,358.80	0.00
1242	000000006	0000000000000000001	0356		F-A492 LENTES (GOGLES) EFECTO ALCOHOL	10,820.91	0.00	0.00	0.00	10,820.91	0.00
1242	000000006	0000000000000000001	0357		F-A492 LENTES (GOGLES) EFECTO DROGAS	10,820.91	0.00	0.00	0.00	10,820.91	0.00
1242	000000006	0000000000000000001	0358		F-1635 BRINCOLIN 6-P HEDSTROM	4,048.40	0.00	0.00	0.00	4,048.40	0.00
1242	000000006	0000000000000000001	0359		F-A1618 MUEBLE CAMBIADOR DE 70CM X 95CM X 87CM	5,101.58	0.00	0.00	0.00	5,101.58	0.00
1242	000000006	0000000000000000001	0360		F-A1752 CORRAL DE 3 MTS. DE LARGO Y ANCHO DE 65 CM DE ALTURA DE MADERA	20,126.00	0.00	0.00	0.00	20,126.00	0.00
1242	000000006	0000000000000000001	0361		F-A608 MUÑECO SEXUADO	4,877.80	0.00	0.00	0.00	4,877.80	0.00
1242	000000006	0000000000000000001	0362		F-A608 MUÑECO SEXUADO	4,877.80	0.00	0.00	0.00	4,877.80	0.00
1242	000000006	0000000000000000001	0363		F-A608 MUÑECO SEXUADO	4,877.80	0.00	0.00	0.00	4,877.80	0.00
1242	000000006	0000000000000000001	0364		F-A608 MUÑECO SEXUADO	4,877.80	0.00	0.00	0.00	4,877.80	0.00
1242	000000006	0000000000000000001	0365		F-A608 MUÑECO SEXUADO	4,877.80	0.00	0.00	0.00	4,877.80	0.00
1242	000000006	0000000000000000001	0366		F-A608 MUÑECO SEXUADO	4,877.80	0.00	0.00	0.00	4,877.80	0.00
1242	000000006	0000000000000000001	0367		F-A608 MUÑECO SEXUADO	4,877.80	0.00	0.00	0.00	4,877.80	0.00
1242	000000006	0000000000000000001	0368		F-A608 MUÑECO SEXUADO	4,877.80	0.00	0.00	0.00	4,877.80	0.00
1242	000000006	0000000000000000001	0369		F-A608 MUÑECO SEXUADO	4,877.80	0.00	0.00	0.00	4,877.80	0.00
1242	000000006	0000000000000000001	0370		F-A608 MUÑECO SEXUADO	4,877.80	0.00	0.00	0.00	4,877.80	0.00
1242	000000006	0000000000000000001	0371		F-A608 MUÑECO SEXUADO	4,877.80	0.00	0.00	0.00	4,877.80	0.00
1242	000000006	0000000000000000001	0372		F-A608 MUÑECO SEXUADO	4,877.80	0.00	0.00	0.00	4,877.80	0.00
1242	000000006	0000000000000000001	0373		F-A688 BEBE VIRTUAL CUIDADOS REALES SERIE No. R3BCM1025100096164102D910	56,260.00	0.00	0.00	0.00	56,260.00	0.00
1242	000000006	0000000000000000001	0374		F-A688 BEBE VIRTUAL CUIDADOS REALES SERIE No. R3BCM10251000961640F48F0A	56,260.00	0.00	0.00	0.00	56,260.00	0.00
1242	000000006	0000000000000000001	0375		F-A688 BEBE VIRTUAL CUIDADOS REALES SERIE No. R3BCM1025100096164102D904	56,260.00	0.00	0.00	0.00	56,260.00	0.00
1242	000000006	0000000000000000001	0376		F-A688 BEBE VIRTUAL CUIDADOS REALES SERIE No. R3BCM10251000961640F48F19	56,260.00	0.00	0.00	0.00	56,260.00	0.00
1242	000000006	0000000000000000001	0377		F-A688 BEBE EFECTO DROGAS SERIE No. DL3003815	30,221.50	0.00	0.00	0.00	30,221.50	0.00

Cuenta (3)					Nombre de la Cuenta	Saldo Inicial (5)		Movimientos del Ejercicio (6)		Saldo Final (7)	
Cta	Scta	Sscta	Ssscta	Sssscta		Debe	Haber	Debe	Haber	Debe	Haber
1242	000000006	0000000000000000001	0378		F-A688 BEBE EFECTO ALCOHOLISMO SERIE No. FL303297	30,221.50	0.00	0.00	0.00	30,221.50	0.00
1242	000000006	0000000000000000001	0379		F-A688 BEBE SACUDIDO SERIE No.SCF3006812	30,221.50	0.00	0.00	0.00	30,221.50	0.00
1242	000000006	0000000000000000001	0380		F-A769 CHALECO SIMULADOR DE EMBARAZO	43,294.68	0.00	0.00	0.00	43,294.68	0.00
1242	000000006	0000000000000000001	0381		F-A769 CHALECO SIMULADOR DE EMBARAZO	43,294.68	0.00	0.00	0.00	43,294.68	0.00
1242	000000006	0000000000000000001	0382		F-A769 CHALECO SIMULADOR DE EMBARAZO	43,294.68	0.00	0.00	0.00	43,294.68	0.00
1242	000000006	0000000000000000001	0383		F-A769 GAFA DE VISION-SIMULADOR DE LOS EFECTOS LSD	11,902.53	0.00	0.00	0.00	11,902.53	0.00
1242	000000006	0000000000000000001	0384		F-A769 GAFAS VISION MARIHUANA, SIMULADOR DE LOS EFECTOS DE FUMAR MARIGUANA	11,902.53	0.00	0.00	0.00	11,902.53	0.00
1242	000000006	0000000000000000001	0385		F-A769 GAFAS GRADUALES DEL ALCOHOL	11,902.53	0.00	0.00	0.00	11,902.53	0.00
1242	000000006	0000000000000000001	0386		F-A769 GAFAS GRADUALES DEL ALCOHOL	11,902.53	0.00	0.00	0.00	11,902.53	0.00
1242	000000006	0000000000000000001	0387		F-A769 MALETA DE TRASLADO DE BEBES	21,618.62	0.00	0.00	0.00	21,618.62	0.00
1242	000000006	0000000000000000001	0388		F-A769 MALETA DE TRASLADO DE BEBES	21,618.62	0.00	0.00	0.00	21,618.62	0.00
1242	000000006	0000000000000000001	0389		F-A769 MALETA DE TRASLADO DE BEBES	21,618.62	0.00	0.00	0.00	21,618.62	0.00
1242	000000006	0000000000000000001	0390		F-A769 MALETA DE TRASLADO DE BEBES	21,618.61	0.00	0.00	0.00	21,618.61	0.00
1242	000000006	0000000000000000001	0391		F-1124 DESARROLLO EMBRIONARIO CON 11 PZAS CON MALETA DE TRANSPORTE	20,508.80	0.00	0.00	0.00	20,508.80	0.00
1242	000000006	0000000000000000001	0392		F-1120 MICROFONO DE DIADEMA	9,686.00	0.00	0.00	0.00	9,686.00	0.00
1242	000000006	0000000000000000001	0393		F-213 MUEBLE CAMBIADOR DE PAÑALES DE MADERA DE 87 X 60 X 70	5,951.59	0.00	0.00	0.00	5,951.59	0.00
1242	000000006	0000000000000000001	0394		F-213 MUEBLE CAMBIADOR DE PAÑALES DE MADERA DE 87 X 60 X 70	5,951.59	0.00	0.00	0.00	5,951.59	0.00
1242	000000006	0000000000000000001	0395		F-213 MUEBLE CAMBIADOR DE PAÑALES DE MADERA DE 87 X 60 X 70	5,951.59	0.00	0.00	0.00	5,951.59	0.00
1242	000000006	0000000000000000001	0396		F-213 MUEBLE CAMBIADOR DE PAÑALES DE MADERA DE 87 X 60 X 70	5,951.59	0.00	0.00	0.00	5,951.59	0.00
1242	000000006	0000000000000000001	0397		F-213 MUEBLE CAMBIADOR DE PAÑALES DE MADERA DE 87 X 60 X 70	5,951.59	0.00	0.00	0.00	5,951.59	0.00
1242	000000006	0000000000000000001	0398		F-213 MUEBLE CAMBIADOR DE PAÑALES DE MADERA DE 87 X 60 X 70	5,951.59	0.00	0.00	0.00	5,951.59	0.00
1242	000000006	0000000000000000001	0399		F-213 MUEBLE DE ENTRETENIMIENTO, MEDIDAS 1.80 X 40 CMS X 1.80 MTS	18,602.63	0.00	0.00	0.00	18,602.63	0.00
1243					**Equipo e Instrumental Médico y de Laboratorio**	**9,930,704.97**	**0.00**	**85,428.20**	**0.00**	**10,016,133.17**	**0.00**
1243	000000001				REVALUACION DE EQUIPO E INSTRUMENTAL MEDICO Y DE LABORATORIO	0.00	0.00	0.00	0.00	0.00	0.00
1243	000000002				MOBILIARIO Y EQUIPO DE CLÍNICAS Y HOSPITALES	9,930,704.97	0.00	85,428.20	0.00	10,016,133.17	0.00
1243	000000002	0000000000000000001			EQUIPO E INSTRUMENTAL MEDICO Y DE LABORATORIO	9,930,704.97	0.00	85,428.20	0.00	10,016,133.17	0.00
1243	000000002	0000000000000000001	0001		MESA DE TRABAJO PARA LABORATORIO	5,019.75	0.00	0.00	0.00	5,019.75	0.00
1243	000000002	0000000000000000001	0002		F-3939 AGITADOR PARA PLACA DE REACCIONES FEBRILES	13,950.00	0.00	0.00	0.00	13,950.00	0.00
1243	000000002	0000000000000000001	0004		TANQUE DE DIAFRAGMA	8,487.00	0.00	0.00	0.00	8,487.00	0.00
1243	000000002	0000000000000000001	0006		UNIDAD DENTAL	17,167.89	0.00	0.00	0.00	17,167.89	0.00
1243	000000002	0000000000000000001	0009		LAMPARA DE LEDS PARA RECINA	6,496.00	0.00	0.00	0.00	6,496.00	0.00
1243	000000002	0000000000000000001	0014		F-1541 REFRIGERADOR DE 17 PIES CUBICOS MCA IMBERA	19,000.80	0.00	0.00	0.00	19,000.80	0.00
1243	000000002	0000000000000000001	0015		F-1541 REFRIGERADOR DE 20 PIES CUBICOS MCA ASBER	33,058.84	0.00	0.00	0.00	33,058.84	0.00
1243	000000002	0000000000000000001	0016		F-1531 REFRIGERADOR DE 17 PIES CUBICOS MCA IMBERA	19,000.80	0.00	0.00	0.00	19,000.80	0.00
1243	000000002	0000000000000000001	0017		F-1541 REFRIGERADOR DE 17 PIES CUBICOS MCA IMBERA	19,000.80	0.00	0.00	0.00	19,000.80	0.00
1243	000000002	0000000000000000001	0018		F-1541 REFRIGERADOR DE 20 PIES CUBICOS MCA ASBER	33,058.84	0.00	0.00	0.00	33,058.84	0.00
1243	000000002	0000000000000000001	0019		F-1531 REFRIGERADOR DE 17 PIES CUBICOS MCA IMBERA	33,058.84	0.00	0.00	0.00	33,058.84	0.00
1243	000000002	0000000000000000001	0020		F-A1510 AGITADOR DE PLACA MCA SOLBAT	7,540.00	0.00	0.00	0.00	7,540.00	0.00
1243	000000002	0000000000000000001	0021		F-A1510 AGITADOR DE TUBOS MCA SPECI-MIX	9,280.00	0.00	0.00	0.00	9,280.00	0.00
1243	000000002	0000000000000000001	0022		F-A1510 CENTRIFUGA DE 8 TUBOS MCA LW CIENTIFIC	22,620.00	0.00	0.00	0.00	22,620.00	0.00

Cuenta (3)					Nombre de la Cuenta	Saldo Inicial (5)		Movimientos del Ejercicio (6)		Saldo Final (7)	
Cta	Scta	Sscta	Ssscta	Sssscta		Debe	Haber	Debe	Haber	Debe	Haber
1243	000000002	0000000000000000001	0023		F-A1510 MICROSCOPIO MCA KONUS	15,080.00	0.00	0.00	0.00	15,080.00	0.00
1243	000000002	0000000000000000001	0024		F-A1510 SILLA TOMA DE MUESTRA MCA NACIONAL	3,960.01	0.00	0.00	0.00	3,960.01	0.00
1243	000000002	0000000000000000001	0033		F-A1510 AUTOCLAVE MCA CRISTOFOLI	17,400.00	0.00	0.00	0.00	17,400.00	0.00
1243	000000002	0000000000000000001	0034		F-A1510 AUTOCLAVE MCA CRISTOFOLI	17,400.00	0.00	0.00	0.00	17,400.00	0.00
1243	000000002	0000000000000000001	0036		F-A1510 BASCULA DE IMPEDANCIA MCA SECA	7,762.72	0.00	0.00	0.00	7,762.72	0.00
1243	000000002	0000000000000000001	0037		F-A1510 AMALGAMADOR MCA SEMADI	2,856.62	0.00	0.00	0.00	2,856.62	0.00
1243	000000002	0000000000000000001	0039		F-A1510 EQUIPO DE RAYOS X DENTAL MCA CORAMEX	38,813.60	0.00	0.00	0.00	38,813.60	0.00
1243	000000002	0000000000000000001	0040		F-A1510 LAMPARA DE RESINA FOTOCURABLE MCA APOZA	3,166.80	0.00	0.00	0.00	3,166.80	0.00
1243	000000002	0000000000000000001	0042		F-A1510 MESA DE ACERO INOXIDABLE GRANDE CON RESPALDO DE 1.30*0.80*0.90	7,871.76	0.00	0.00	0.00	7,871.76	0.00
1243	000000002	0000000000000000001	0043		F-A1510 MESA FREGADERO DE 2.00*0.70*0.90 MCA NACIONAL	9,123.40	0.00	0.00	0.00	9,123.40	0.00
1243	000000002	0000000000000000001	0044		F-A1510 MUEBLE DENTAL DE 5 CAJONES MCA FIJO DENT	9,446.11	0.00	0.00	0.00	9,446.11	0.00
1243	000000002	0000000000000000001	0047		F-10 CAVITRON	7,540.00	0.00	0.00	0.00	7,540.00	0.00
1243	000000002	0000000000000000001	0055		F-28 PINZA DE TRASLADO DE INSTRUMENTAL	4,326.80	0.00	0.00	0.00	4,326.80	0.00
1243	000000002	0000000000000000001	0057		F-28 PINZA UTERINA	4,396.40	0.00	0.00	0.00	4,396.40	0.00
1243	000000002	0000000000000000001	0058		F-28 PINZA UTERINA	4,396.40	0.00	0.00	0.00	4,396.40	0.00
1243	000000002	0000000000000000001	0059		F-28 PINZA UTERINA	4,396.40	0.00	0.00	0.00	4,396.40	0.00
1243	000000002	0000000000000000001	0060		F-28 PINZA UTERINA	4,396.40	0.00	0.00	0.00	4,396.40	0.00
1243	000000002	0000000000000000001	0061		F-28 PINZA UTERINA	4,396.40	0.00	0.00	0.00	4,396.40	0.00
1243	000000002	0000000000000000001	0062		F-28 PINZA UTERINA	4,396.40	0.00	0.00	0.00	4,396.40	0.00
1243	000000002	0000000000000000001	0063		F-28 PINZA UTERINA	4,396.40	0.00	0.00	0.00	4,396.40	0.00
1243	000000002	0000000000000000001	0064		F-586 RECIPIENTE DE BASURA 240 LITROS CON LLANTAS	2,900.00	0.00	0.00	0.00	2,900.00	0.00
1243	000000002	0000000000000000001	0065		F-586 RECIPIENTE DE BASURA 240 LITROS CON LLANTAS	2,900.00	0.00	0.00	0.00	2,900.00	0.00
1243	000000002	0000000000000000001	0066		F-237 CALENTADOR CALOREX GAS	4,217.76	0.00	0.00	0.00	4,217.76	0.00
1243	000000002	0000000000000000001	0071		F- 29099 PIPETA	3,667.81	0.00	0.00	0.00	3,667.81	0.00
1243	000000002	0000000000000000001	0075		CAVITRON	6,733.80	0.00	0.00	0.00	6,733.80	0.00
1243	000000002	0000000000000000001	0076		F-3128 SET DE CULTURA DE BELLEZA CONTIENE ESPEJO, REPISA C/CAJON, SILLON	18,536.80	0.00	0.00	0.00	18,536.80	0.00
1243	000000002	0000000000000000001	0077		F-3128 SET DE CULTURA DE BELLEZA CONTIENE ESPEJO,REPISA C/CAJON,SILLON	18,536.80	0.00	0.00	0.00	18,536.80	0.00
1243	000000002	0000000000000000001	0083		F-534 ESTUFA 6 PARRILLAS USO COMUN	18,258.40	0.00	0.00	0.00	18,258.40	0.00
1243	000000002	0000000000000000001	0085		MESA DE EXPLORACION CON PIERNERAS	2,587.50	0.00	0.00	0.00	2,587.50	0.00
1243	000000002	0000000000000000001	0086		MICROSCOPIOS BINOCULAR	31,987.28	0.00	0.00	0.00	31,987.28	0.00
1243	000000002	0000000000000000001	0089		F-3246 MESA DE ACERO INOXIDABLE CALIBRE 18 DE 1.20x.80x.90	8,294.00	0.00	0.00	0.00	8,294.00	0.00
1243	000000002	0000000000000000001	0090		F-3246 MESA DE ACERO INOXIDABLE CALIBRE 18 DE 2x.70x.90	20,855.64	0.00	0.00	0.00	20,855.64	0.00
1243	000000002	0000000000000000001	0091		SILLA PARA TOMA DE MUESTRA MARCA NACIONAL	3,776.03	0.00	0.00	0.00	3,776.03	0.00
1243	000000002	0000000000000000001	0093		F-3289 CENTRIFUGA ELECTRICA PARA 36 TUBOS DE 13x100 MM	56,004.80	0.00	0.00	0.00	56,004.80	0.00
1243	000000002	0000000000000000001	0105		F-3388 CARDIOCHECK PA ANALYZER	8,352.00	0.00	0.00	0.00	8,352.00	0.00
1243	000000002	0000000000000000001	0106		F-3286 AGITADOR PARA 16 TUBOS CON PLATO MODELO THERMO 2510	14,500.00	0.00	0.00	0.00	14,500.00	0.00
1243	000000002	0000000000000000001	0108		F-3367 MICROSCOPIO BINOCULAR CON AJUSTE INTERRUPILAR	29,400.20	0.00	0.00	0.00	29,400.20	0.00
1243	000000002	0000000000000000001	0112		COLPOSCOPIO	57,753.00	0.00	0.00	0.00	57,753.00	0.00
1243	000000002	0000000000000000001	0114		LAMPARA DE LEDS PARA RECINA	6,496.00	0.00	0.00	0.00	6,496.00	0.00

Cuenta (3)					Nombre de la Cuenta	Saldo Inicial (5)		Movimientos del Ejercicio (6)		Saldo Final (7)	
Cta	Scta	Sscta	Ssscta	Sssscta		Debe	Haber	Debe	Haber	Debe	Haber
1243	000000002	0000000000000000001	0115		FONODETECTOR DE LATIDOS FETALES	3,445.20	0.00	0.00	0.00	3,445.20	0.00
1243	000000002	0000000000000000001	0116		F-3293 BASCULA DE IMPEDANCIA ELECTRICA MODELO 818	5,104.00	0.00	0.00	0.00	5,104.00	0.00
1243	000000002	0000000000000000001	0117		F-3293 BASCULA DE IMPEDANCIA ELECTRICA MODELO 818	5,104.00	0.00	0.00	0.00	5,104.00	0.00
1243	000000002	0000000000000000001	0118		F-3293 ESTUCHE DE DIAGNOSTICO KIT CON MANGO Y CABEZAL	4,556.48	0.00	0.00	0.00	4,556.48	0.00
1243	000000002	0000000000000000001	0120		F-3919 COCINA INTEGRAL COMPACTO WENGUE 135	6,050.00	0.00	0.00	0.00	6,050.00	0.00
1243	000000002	0000000000000000001	0121		F-031246 CAMA MANUAL DE 5 POSICIONES CLAVE 006030	3,800.00	0.00	0.00	0.00	3,800.00	0.00
1243	000000002	0000000000000000001	0122		F-CACG151829 CAMINADORA GOLDS GYM 4361939608	7,159.98	0.00	0.00	0.00	7,159.98	0.00
1243	000000002	0000000000000000001	0123		F-CACG 151829 ELIPTICA GOLDS GYM 880103143633	4,405.55	0.00	0.00	0.00	4,405.55	0.00
1243	000000002	0000000000000000001	0124		F-3477 MESA DE EXPLORACION PEDIATRICA	2,850.13	0.00	0.00	0.00	2,850.13	0.00
1243	000000002	0000000000000000001	0125		F-3477 SILLA DE TOMA DE MUESTRA METALICA	3,776.03	0.00	0.00	0.00	3,776.03	0.00
1243	000000002	0000000000000000001	0126		F-3527 AGITADOR PARA PLACA DE REACCIONES FEBRILES	15,317.80	0.00	0.00	0.00	15,317.80	0.00
1243	000000002	0000000000000000001	0127		F-3527 CENTRIFUGA ELECTRICA PARA 36 TUBOS DE 13x100 mm	56,004.80	0.00	0.00	0.00	56,004.80	0.00
1243	000000002	0000000000000000001	0128		F-3527 AGITADOR PARA 16 TUBOS CON PLATO MODELO THERMO2510	14,500.00	0.00	0.00	0.00	14,500.00	0.00
1243	000000002	0000000000000000001	0129		F-3527 CARDIO CHECK PA ANALYZER	8,352.00	0.00	0.00	0.00	8,352.00	0.00
1243	000000002	0000000000000000001	0135		CONTADOR DIFERENCIAL	6,366.40	0.00	0.00	0.00	6,366.40	0.00
1243	000000002	0000000000000000001	0140		F-328 CAMPANA ACROS	2,745.72	0.00	0.00	0.00	2,745.72	0.00
1243	000000002	0000000000000000001	0141		F-328 COCINA ORVIZ	19,475.24	0.00	0.00	0.00	19,475.24	0.00
1243	000000002	0000000000000000001	0144		F-2970 CAMINADORA GOLDS GYM	14,729.48	0.00	0.00	0.00	14,729.48	0.00
1243	000000002	0000000000000000001	0145		F-2970 CAMINADORA GOLDS GYM	14,729.48	0.00	0.00	0.00	14,729.48	0.00
1243	000000002	0000000000000000001	0146		F-37 REFRIGERADOR MABE 11"	10,322.84	0.00	0.00	0.00	10,322.84	0.00
1243	000000002	0000000000000000001	0147		F-37 ESTUFA ACROS 30"	9,277.68	0.00	0.00	0.00	9,277.68	0.00
1243	000000002	0000000000000000001	0149		F-37 SALA GERALDINE	10,438.84	0.00	0.00	0.00	10,438.84	0.00
1243	000000002	0000000000000000001	0150		F-28 PINZA DE TRASLADO DE INSTRUMENTAL	4,326.80	0.00	0.00	0.00	4,326.80	0.00
1243	000000002	0000000000000000001	0151		F-28 PINZA UTERINA	4,396.40	0.00	0.00	0.00	4,396.40	0.00
1243	000000002	0000000000000000001	0152		F-28 PINZA UTERINA	4,396.40	0.00	0.00	0.00	4,396.40	0.00
1243	000000002	0000000000000000001	0156		F-28 PINZA POZI	4,524.00	0.00	0.00	0.00	4,524.00	0.00
1243	000000002	0000000000000000001	0157		F-28 PINZA POZI	4,524.00	0.00	0.00	0.00	4,524.00	0.00
1243	000000002	0000000000000000001	0158		F-28 PINZA POZI	4,524.00	0.00	0.00	0.00	4,524.00	0.00
1243	000000002	0000000000000000001	0159		F-318 SET DE CULTURA DE BELLAZA	11,420.20	0.00	0.00	0.00	11,420.20	0.00
1243	000000002	0000000000000000001	0160		F-318 SET DE CULTURA DE BELLAZA	11,420.20	0.00	0.00	0.00	11,420.20	0.00
1243	000000002	0000000000000000001	0164		F-796 HORNO DE DOS GAVETAS	25,965.82	0.00	0.00	0.00	25,965.82	0.00
1243	000000002	0000000000000000001	0165		F-796 REFRIGERADOR DE 11 PIES CUBICOS	23,670.19	0.00	0.00	0.00	23,670.19	0.00
1243	000000002	0000000000000000001	0166		F-3096 BATIDORA MEDIANA DE 30 LITROS	36,450.70	0.00	0.00	0.00	36,450.70	0.00
1243	000000002	0000000000000000001	0167		F-3096 LICUADORA OSTER	2,619.48	0.00	0.00	0.00	2,619.48	0.00
1243	000000002	0000000000000000001	0168		F-3096 LICUADORA OSTER	2,619.48	0.00	0.00	0.00	2,619.48	0.00
1243	000000002	0000000000000000001	0178		AMALGAMADOR	2,856.61	0.00	0.00	0.00	2,856.61	0.00
1243	000000002	0000000000000000001	0184		AGITADOR DE TUBOS	9,280.00	0.00	0.00	0.00	9,280.00	0.00
1243	000000002	0000000000000000001	0189		F-1588 CAMINADORA FIJA CASA DE DIA	4,795.44	0.00	0.00	0.00	4,795.44	0.00
1243	000000002	0000000000000000001	0190		F-1588 BICICLETA FIJA CASA DE DIA SIAMAS	5,469.56	0.00	0.00	0.00	5,469.56	0.00

Cuenta (3)					Nombre de la Cuenta	Saldo Inicial (5)		Movimientos del Ejercicio (6)		Saldo Final (7)	
Cta	Scta	Sscta	Ssscta	Sssscta		Debe	Haber	Debe	Haber	Debe	Haber
1243	000000002	0000000000000000001	0191		F-1584 COCINA INT CON ESTUFA 1.70 CMS	12,956.00	0.00	0.00	0.00	12,956.00	0.00
1243	000000002	0000000000000000001	0192		F-A1510 AGITADOR DE PLACA MCA SOLBAT	7,540.00	0.00	0.00	0.00	7,540.00	0.00
1243	000000002	0000000000000000001	0193		F-A1510 AGITADOR DE TUBOS MCA SPECI-MIX	9,280.00	0.00	0.00	0.00	9,280.00	0.00
1243	000000002	0000000000000000001	0194		F-A1510 CENTRIFUGA DE 8 TUBOS MCA LW CIENTIFIC	22,620.00	0.00	0.00	0.00	22,620.00	0.00
1243	000000002	0000000000000000001	0195		F-A1510 MICROSCOPIO MCA KONUS	15,080.00	0.00	0.00	0.00	15,080.00	0.00
1243	000000002	0000000000000000001	0196		F-A1510 SILLA TOMA DE MUESTRA MCA NACIONAL	3,960.01	0.00	0.00	0.00	3,960.01	0.00
1243	000000002	0000000000000000001	0200		F-A1510 REFRIGERADOR DE 20 PIES MOD.ARR-20 MCA ASBER	33,058.84	0.00	0.00	0.00	33,058.84	0.00
1243	000000002	0000000000000000001	0201		F-A1510 REFRIGERADOR DE 17 PIES MOD VR-17 MCA IMBERA	19,000.80	0.00	0.00	0.00	19,000.80	0.00
1243	000000002	0000000000000000001	0208		F-A1510 AUTOCLAVE MCA CRISTOFOLI	17,400.00	0.00	0.00	0.00	17,400.00	0.00
1243	000000002	0000000000000000001	0209		F-A1510 AUTOCLAVE MCA CRISTOFOLI	17,400.00	0.00	0.00	0.00	17,400.00	0.00
1243	000000002	0000000000000000001	0210		F-A1510 ESTUCHE DE DIAGNOSTICO MCA RIESTER	4,270.66	0.00	0.00	0.00	4,270.66	0.00
1243	000000002	0000000000000000001	0211		F-A1510 BASCULA DE IMPEDANCIA MCA SECA	7,762.72	0.00	0.00	0.00	7,762.72	0.00
1243	000000002	0000000000000000001	0212		F-A1510 AMALGAMADOR MCA SEMADI	2,856.62	0.00	0.00	0.00	2,856.62	0.00
1243	000000002	0000000000000000001	0214		F-A1510 EQUIPO DE RAYOS X DENTAL MCA CORAMEX	38,813.60	0.00	0.00	0.00	38,813.60	0.00
1243	000000002	0000000000000000001	0215		F-A1510 LAMPARA DE RESINA FOTOCURABLE MCA APOZA	3,166.80	0.00	0.00	0.00	3,166.80	0.00
1243	000000002	0000000000000000001	0216		F-A1510 UNIDAD DENTAL MODELO ECO COLOR VERDE MENTA MCA GLOBAL DENT	55,053.60	0.00	0.00	0.00	55,053.60	0.00
1243	000000002	0000000000000000001	0217		F-A1510 MESA DE ACERO INOXIDABLE CHICA CON RESPALDO DE 120*0.08*0.90	7,346.98	0.00	0.00	0.00	7,346.98	0.00
1243	000000002	0000000000000000001	0218		F-A1510 MESA DE ACERO INOXIDABLE CHICA CON RESPALDO DE 120*0.08*0.90	7,346.98	0.00	0.00	0.00	7,346.98	0.00
1243	000000002	0000000000000000001	0219		F-A1510 MESA DE ACERO INOXIDABLE CHICA CON RESPALDO DE 120*0.08*0.90	7,346.98	0.00	0.00	0.00	7,346.98	0.00
1243	000000002	0000000000000000001	0220		F-A1510 MESA DE ACERO INOXIDABLE CHICA CON RESPALDO DE 120*0.08*0.90	7,346.98	0.00	0.00	0.00	7,346.98	0.00
1243	000000002	0000000000000000001	0221		F-A1510 MESA DE ACERO INOXIDABLE GRANDE CON RESPALDO DE 1.30*0.80*0.90	7,871.76	0.00	0.00	0.00	7,871.76	0.00
1243	000000002	0000000000000000001	0222		F-A1510 MESA FREGADERO DE 2.00*0.70*0.90 MCA NACIONAL	9,123.40	0.00	0.00	0.00	9,123.40	0.00
1243	000000002	0000000000000000001	0223		F-A1510 MUEBLE DENTAL DE 5 CAJONES MCA FIJO DENT	9,446.11	0.00	0.00	0.00	9,446.11	0.00
1243	000000002	0000000000000000001	0226		F-10 CAVITRON	7,540.00	0.00	0.00	0.00	7,540.00	0.00
1243	000000002	0000000000000000001	0229		F-28 PINZA DE TRASLADO DE INSTRUMENTAL	4,326.80	0.00	0.00	0.00	4,326.80	0.00
1243	000000002	0000000000000000001	0230		F-28 PINZA UTERINA	4,396.40	0.00	0.00	0.00	4,396.40	0.00
1243	000000002	0000000000000000001	0231		F-28 PINZA UTERINA	4,396.40	0.00	0.00	0.00	4,396.40	0.00
1243	000000002	0000000000000000001	0232		F-28 PINZA POZI	4,524.00	0.00	0.00	0.00	4,524.00	0.00
1243	000000002	0000000000000000001	0233		F-28 PINZA POZI	4,524.00	0.00	0.00	0.00	4,524.00	0.00
1243	000000002	0000000000000000001	0234		F-28 PINZA POZI	4,524.00	0.00	0.00	0.00	4,524.00	0.00
1243	000000002	0000000000000000001	0237		PINZA DE MANO ALTA VELOCIDAD CON VOTA FRESA	2,841.92	0.00	0.00	0.00	2,841.92	0.00
1243	000000002	0000000000000000001	0241		F-10 PIEZA DE MANO DE ALTA VELOCIDAD	3,248.00	0.00	0.00	0.00	3,248.00	0.00
1243	000000002	0000000000000000001	0249		F-28 PINZA DE TRASLADO DE INSTRUMENTAL	4,326.80	0.00	0.00	0.00	4,326.80	0.00
1243	000000002	0000000000000000001	0250		F-28 PINZA UTERINA	4,396.40	0.00	0.00	0.00	4,396.40	0.00
1243	000000002	0000000000000000001	0251		F-28 PINZA UTERINA	4,396.40	0.00	0.00	0.00	4,396.40	0.00
1243	000000002	0000000000000000001	0252		F-28 PINZA POZI	4,524.00	0.00	0.00	0.00	4,524.00	0.00
1243	000000002	0000000000000000001	0253		F-28 PINZA POZI	4,524.00	0.00	0.00	0.00	4,524.00	0.00
1243	000000002	0000000000000000001	0254		F-28 PINZA POZI	4,524.00	0.00	0.00	0.00	4,524.00	0.00
1243	000000002	0000000000000000001	0255		F-10 CAVITRON	7,540.00	0.00	0.00	0.00	7,540.00	0.00

Cuenta (3)					Nombre de la Cuenta	Saldo Inicial (5)		Movimientos del Ejercicio (6)		Saldo Final (7)	
Cta	Scta	Sscta	Ssscta	Sssscta		Debe	Haber	Debe	Haber	Debe	Haber
1243	000000002	0000000000000000001	0256		F-10 PIEZA DE MANO DE ALTA VELOCIDAD	3,248.00	0.00	0.00	0.00	3,248.00	0.00
1243	000000002	0000000000000000001	0258		F-28 PINZA UTERINA	4,396.40	0.00	0.00	0.00	4,396.40	0.00
1243	000000002	0000000000000000001	0260		MODULO DE HABITOS BASICOS 1.20 X 36 X 45	3,980.00	0.00	0.00	0.00	3,980.00	0.00
1243	000000002	0000000000000000001	0261		CAMASTRO CLINICO	4,103.20	0.00	0.00	0.00	4,103.20	0.00
1243	000000002	0000000000000000001	0263		F-3621 SET DE MOTRICIDAD FINA	3,770.00	0.00	0.00	0.00	3,770.00	0.00
1243	000000002	0000000000000000001	0264		F-3629 CILINDRO DE 60x90 CM COLOR AZUL	2,682.73	0.00	0.00	0.00	2,682.73	0.00
1243	000000002	0000000000000000001	0265		F-3629 BALANCIN DE MADERA GRANDE	2,601.30	0.00	0.00	0.00	2,601.30	0.00
1243	000000002	0000000000000000001	0266		F-3629 CAMINADORA PIONNER CLASSIC	12,238.40	0.00	0.00	0.00	12,238.40	0.00
1243	000000002	0000000000000000001	0267		F-3629 CILINDRO DE 60x90 CM COLOR AZUL	2,682.73	0.00	0.00	0.00	2,682.73	0.00
1243	000000002	0000000000000000001	0268		F-3629 CILINDRO DE 60x90 CM COLOR AZUL	2,682.73	0.00	0.00	0.00	2,682.73	0.00
1243	000000002	0000000000000000001	0269		F-3630 SILLA ESTABILIZADORA C/BASE HULE ESPUMA	8,444.80	0.00	0.00	0.00	8,444.80	0.00
1243	000000002	0000000000000000001	0270		F-3630 MESA DE INCLINACION GRADUAL	25,636.00	0.00	0.00	0.00	25,636.00	0.00
1243	000000002	0000000000000000001	0273		F-10 CAVITRON	7,540.00	0.00	0.00	0.00	7,540.00	0.00
1243	000000002	0000000000000000001	0276		F-388 ALBERCA DE PELOTAS C/PELOTAS	4,292.00	0.00	0.00	0.00	4,292.00	0.00
1243	000000002	0000000000000000001	0277		RAMPA Y ESCALERA DE 3 PELDAÑOS	6,037.50	0.00	0.00	0.00	6,037.50	0.00
1243	000000002	0000000000000000001	0284		F-10 ALVEOLOTOMO MEAD, PINZA GUBIA LONG 17 CM	5,730.40	0.00	0.00	0.00	5,730.40	0.00
1243	000000002	0000000000000000001	0285		F-10 ALVEOLOTOMO MEAD, PINZA GUBIA LONG 17 CM	5,730.40	0.00	0.00	0.00	5,730.40	0.00
1243	000000002	0000000000000000001	0286		F-10 CAVITRON	7,540.00	0.00	0.00	0.00	7,540.00	0.00
1243	000000002	0000000000000000001	0289		RODILLO 40X60 C	2,606.52	0.00	0.00	0.00	2,606.52	0.00
1243	000000002	0000000000000000001	0290		RODILLO 40X60 C	2,606.52	0.00	0.00	0.00	2,606.52	0.00
1243	000000002	0000000000000000001	0291		RODILLO 40X60 C	2,606.52	0.00	0.00	0.00	2,606.52	0.00
1243	000000002	0000000000000000001	0292		RODILLO 40X60 C	2,606.52	0.00	0.00	0.00	2,606.52	0.00
1243	000000002	0000000000000000001	0293		RODILLO 40X60 C	2,606.52	0.00	0.00	0.00	2,606.52	0.00
1243	000000002	0000000000000000001	0294		COMPRESOR	3,800.00	0.00	0.00	0.00	3,800.00	0.00
1243	000000002	0000000000000000001	0295		MEZCLADORA	3,899.99	0.00	0.00	0.00	3,899.99	0.00
1243	000000002	0000000000000000001	0303		PULIDORA	2,912.49	0.00	0.00	0.00	2,912.49	0.00
1243	000000002	0000000000000000001	0304		F-3283 CAMA PORTATIL PARA ACUPUNTURA CON CARETA FIJA CASA	0.00	0.00	0.00	0.00	0.00	0.00
1243	000000002	0000000000000000001	0305		F-3283 BASCULA DE IMPEDENCIA ELECTRICA MODELO 720 CASA N	6,022.72	0.00	0.00	0.00	6,022.72	0.00
1243	000000002	0000000000000000001	0306		F-28 PINZA POZI	4,524.00	0.00	0.00	0.00	4,524.00	0.00
1243	000000002	0000000000000000001	0307		F-28 PINZA POZI	4,524.00	0.00	0.00	0.00	4,524.00	0.00
1243	000000002	0000000000000000001	0308		F-28 PINZA POZI	4,524.00	0.00	0.00	0.00	4,524.00	0.00
1243	000000002	0000000000000000001	0309		F-10 CAVITRON	7,540.00	0.00	0.00	0.00	7,540.00	0.00
1243	000000002	0000000000000000001	0310		F-10 PUNTEADORA	11,310.00	0.00	0.00	0.00	11,310.00	0.00
1243	000000002	0000000000000000001	0329		F-10 DONTRIX DE 28 A 450 GRAMOS	4,495.00	0.00	0.00	0.00	4,495.00	0.00
1243	000000002	0000000000000000001	0348		F-3283 BASCULA DE IMPEDANCIA ELECTRICA MODELO 720 CASA N	6,022.72	0.00	0.00	0.00	6,022.72	0.00
1243	000000002	0000000000000000001	0350		CENTRIFUGA ELECTRICA PARA 36 TUBOS	56,004.80	0.00	0.00	0.00	56,004.80	0.00
1243	000000002	0000000000000000001	0352		F-1570 PIPETA AUTOMATICA 100-1000 UL PZA MCA ACCUMAX	3,594.84	0.00	0.00	0.00	3,594.84	0.00
1243	000000002	0000000000000000001	0353		F-1570 PIPETA AUTOMATICA 5-50 UL PZA MCA ACCUMAX	3,594.84	0.00	0.00	0.00	3,594.84	0.00
1243	000000002	0000000000000000001	0354		F-1611 PIPETA AUTOMATICA 5-50 UL PZA MCA ACCUMAX	3,594.84	0.00	0.00	0.00	3,594.84	0.00

Cuenta (3)					Nombre de la Cuenta	Saldo Inicial (5)		Movimientos del Ejercicio (6)		Saldo Final (7)	
Cta	Scta	Sscta	Ssscta	Sssscta		Debe	Haber	Debe	Haber	Debe	Haber
1243	000000002	0000000000000000001	0355		F-1611 PIPETA AUTOMATICA 100-1000 UL PZA MCA ACCUMAX	3,594.84	0.00	0.00	0.00	3,594.84	0.00
1243	000000002	0000000000000000001	0356		F-1611 PIPETA AUTOMATICA 10 UL PZA MCA ACCUMAX	3,594.84	0.00	0.00	0.00	3,594.84	0.00
1243	000000002	0000000000000000001	0358		F-1605 ESTUCHE DE DIAGNOSTICO MCA TIMESCO	4,270.66	0.00	0.00	0.00	4,270.66	0.00
1243	000000002	0000000000000000001	0359		F-1605 ESTUCHE DE DIAGNOSTICO MCA TIMESCO	4,270.66	0.00	0.00	0.00	4,270.66	0.00
1243	000000002	0000000000000000001	0360		F-1605 CENTRIFUGA DE 8 TUBOS MCA LW	22,620.00	0.00	0.00	0.00	22,620.00	0.00
1243	000000002	0000000000000000001	0361		F-1605 MICROSCOPIO MCA KONUS	15,080.00	0.00	0.00	0.00	15,080.00	0.00
1243	000000002	0000000000000000001	0362		F-1571 PIPETA AUTOMATICA 100-1000 UL PZA MCA ACCUMAX	3,594.84	0.00	0.00	0.00	3,594.84	0.00
1243	000000002	0000000000000000001	0363		F-1571 PIPETA AUTOMATICA 5-50 UL PZA MCA ACCUMAX	3,594.84	0.00	0.00	0.00	3,594.84	0.00
1243	000000002	0000000000000000001	0364		F-1571 AGITADOR DE PLACA MCA SOLBAT	7,540.00	0.00	0.00	0.00	7,540.00	0.00
1243	000000002	0000000000000000001	0365		F-1571 AGITADOR DE PLACA MCA SPECI-MIX	9,280.00	0.00	0.00	0.00	9,280.00	0.00
1243	000000002	0000000000000000001	0366		F-1571 CENTRIFUGA DE 8 TUBOS MCA LW	22,620.00	0.00	0.00	0.00	22,620.00	0.00
1243	000000002	0000000000000000001	0367		F-1571 MICROSCOPIO MCA KONUS	15,080.00	0.00	0.00	0.00	15,080.00	0.00
1243	000000002	0000000000000000001	0368		F-1571 BASCULA DE IMPEDANCIA MCA SECA	7,762.72	0.00	0.00	0.00	7,762.72	0.00
1243	000000002	0000000000000000001	0369		F-1569 PIPETA AUTOMATICA 5-50 UL PZA MCA ACCUMAX	3,594.84	0.00	0.00	0.00	3,594.84	0.00
1243	000000002	0000000000000000001	0370		F-1569 PIPETA AUTOMATICA 5 UL PZA MCA ACCUMAX	3,594.84	0.00	0.00	0.00	3,594.84	0.00
1243	000000002	0000000000000000001	0371		F-1569 PIPETA AUTOMATICA 10 UL PZA MCA ACCUMAX	3,594.84	0.00	0.00	0.00	3,594.84	0.00
1243	000000002	0000000000000000001	0377		F-1731 SILLA TOMA DE MUESTRAS MCA NACIONAL	3,960.01	0.00	0.00	0.00	3,960.01	0.00
1243	000000002	0000000000000000001	0383		F-1688 COMPRESOR DE 2HP LIBRE DE ACEITE MCA DYNAMIC	11,704.40	0.00	0.00	0.00	11,704.40	0.00
1243	000000002	0000000000000000001	0384		F-1574 AUTOCLAVE MCA CRISTOFOLI	17,400.00	0.00	0.00	0.00	17,400.00	0.00
1243	000000002	0000000000000000001	0385		F-1574 AUTOCLAVE MCA CRISTOFOLI	17,400.00	0.00	0.00	0.00	17,400.00	0.00
1243	000000002	0000000000000000001	0386		F-1574 AMALGAMADOR	0.00	0.00	0.00	0.00	0.00	0.00
1243	000000002	0000000000000000001	0388		F-1574 EQUIPO DE RAYOS X DENTAL	38,813.60	0.00	0.00	0.00	38,813.60	0.00
1243	000000002	0000000000000000001	0389		F-1574 LAMPARA DE RESINA FOTOCURABLE	3,166.80	0.00	0.00	0.00	3,166.80	0.00
1243	000000002	0000000000000000001	0390		F-1574 UNIDAD DENTAL MODELO ECO COLOR VERDE	55,053.60	0.00	0.00	0.00	55,053.60	0.00
1243	000000002	0000000000000000001	0403		F-1574 MESA DE ACERO INOXIDABLE CHICA CON RESPALDO DE 120*.8*.9	7,346.98	0.00	0.00	0.00	7,346.98	0.00
1243	000000002	0000000000000000001	0404		F-1574 MESA DE ACERO INOXIDABLE GRANDE CON RESPALDO DE 130*.8*.9	7,871.76	0.00	0.00	0.00	7,871.76	0.00
1243	000000002	0000000000000000001	0405		F-1574 MESA DE ACERO INOXIDABLE GRANDE CON RESPALDO DE 130*.8*.9	7,871.76	0.00	0.00	0.00	7,871.76	0.00
1243	000000002	0000000000000000001	0406		F-1574 MESA FREGADERO DE 2*.7*.9	9,123.40	0.00	0.00	0.00	9,123.40	0.00
1243	000000002	0000000000000000001	0407		F-1574 SILLA TOMA DE MUESTRAS	3,960.01	0.00	0.00	0.00	3,960.01	0.00
1243	000000002	0000000000000000001	0408		F-1574 UNIDAD DENTAL MODELO ECO COLOR VERDE	55,053.60	0.00	0.00	0.00	55,053.60	0.00
1243	000000002	0000000000000000001	0409		F-1574 COMPRESOR DE 2 CABEZAS	3,319.92	0.00	0.00	0.00	3,319.92	0.00
1243	000000002	0000000000000000001	0410		F-1574 MUEBLE DENTAL DE 5 CAJONES	9,446.11	0.00	0.00	0.00	9,446.11	0.00
1243	000000002	0000000000000000001	0411		F-1574 MUEBLE DENTAL DE 5 CAJONES	9,446.11	0.00	0.00	0.00	9,446.11	0.00
1243	000000002	0000000000000000001	0412		F-1574 AUTOCLAVE MCA CRISTOFOLI	17,400.00	0.00	0.00	0.00	17,400.00	0.00
1243	000000002	0000000000000000001	0413		F-1574 AUTOCLAVE MCA CRISTOFOLI	17,400.00	0.00	0.00	0.00	17,400.00	0.00
1243	000000002	0000000000000000001	0415		F-1574 AMALGAMADOR	2,856.62	0.00	0.00	0.00	2,856.62	0.00
1243	000000002	0000000000000000001	0416		F-1574 EQUIPO DE RAYOS X DENTAL	38,813.60	0.00	0.00	0.00	38,813.60	0.00
1243	000000002	0000000000000000001	0417		F-1574 MESA DE ACERO INOXIDABLE CHICA CON RESPALDO DE 120*.8*.9	7,346.98	0.00	0.00	0.00	7,346.98	0.00
1243	000000002	0000000000000000001	0418		F-1574 MESA DE ACERO INOXIDABLE GRANDE CON RESPALDO DE 130*.8*.9	7,871.76	0.00	0.00	0.00	7,871.76	0.00

Cuenta (3)					Nombre de la Cuenta	Saldo Inicial (5)		Movimientos del Ejercicio (6)		Saldo Final (7)	
Cta	Scta	Sscta	Ssscta	Sssscta		Debe	Haber	Debe	Haber	Debe	Haber
1243	000000002	0000000000000000001	0419		F-1574 MESA DE ACERO INOXIDABLE GRANDE CON RESPALDO DE 130*.8*.9	7,871.76	0.00	0.00	0.00	7,871.76	0.00
1243	000000002	0000000000000000001	0420		F-1574 MESA FREGADERO DE 2*.7*.9	9,123.40	0.00	0.00	0.00	9,123.40	0.00
1243	000000002	0000000000000000001	0428		F-1574 SILLA TOMA DE MUESTRAS	3,960.01	0.00	0.00	0.00	3,960.01	0.00
1243	000000002	0000000000000000001	0433		F-1854 AMALGAMADOR	2,856.62	0.00	0.00	0.00	2,856.62	0.00
1243	000000002	0000000000000000001	0434		F-1743 ULTRASONIDO TERAPEUTICO	33,697.99	0.00	0.00	0.00	33,697.99	0.00
1243	000000002	0000000000000000001	0435		F-1743 LASER TERAPEUTICO FIJO	61,588.00	0.00	0.00	0.00	61,588.00	0.00
1243	000000002	0000000000000000001	0436		F-1743 LASER TERAPEUTICO FIJO	61,588.00	0.00	0.00	0.00	61,588.00	0.00
1243	000000002	0000000000000000001	0437		F-1743 LASER TERAPEUTICO FIJO	61,588.00	0.00	0.00	0.00	61,588.00	0.00
1243	000000002	0000000000000000001	0438		F-1743 COMPRESOR DE 12 COMPRESAS	41,473.71	0.00	0.00	0.00	41,473.71	0.00
1243	000000002	0000000000000000001	0439		F-1743 COMPRESOR DE 12 COMPRESAS	41,473.71	0.00	0.00	0.00	41,473.71	0.00
1243	000000002	0000000000000000001	0440		F-1743 PARAFINERO	4,935.88	0.00	0.00	0.00	4,935.88	0.00
1243	000000002	0000000000000000001	0441		F-1743 PARAFINERO	4,935.88	0.00	0.00	0.00	4,935.88	0.00
1243	000000002	0000000000000000001	0442		F-1743 CAMA TERAPEUTICA P/MASAJE	5,800.00	0.00	0.00	0.00	5,800.00	0.00
1243	000000002	0000000000000000001	0443		F-1743 CAMA TERAPEUTICA P/MASAJE	5,800.00	0.00	0.00	0.00	5,800.00	0.00
1243	000000002	0000000000000000001	0444		F-1743 CAMA TERAPEUTICA P/MASAJE	5,800.00	0.00	0.00	0.00	5,800.00	0.00
1243	000000002	0000000000000000001	0445		F-1735 TIMON OVALO P/HOMBRO	5,558.95	0.00	0.00	0.00	5,558.95	0.00
1243	000000002	0000000000000000001	0446		F-1735 SILLA DE ESTABILIDAD GRANDE	10,107.78	0.00	0.00	0.00	10,107.78	0.00
1243	000000002	0000000000000000001	0447		F-1735 SILLA DE ESTABILIDAD CHICA	7,666.90	0.00	0.00	0.00	7,666.90	0.00
1243	000000002	0000000000000000001	0449		F-1735 MESA DE ESTABILIDAD P/NIÑO	18,789.68	0.00	0.00	0.00	18,789.68	0.00
1243	000000002	0000000000000000001	0450		F-1735 MESA DE ESTABILIDAD P/NIÑO	18,789.68	0.00	0.00	0.00	18,789.68	0.00
1243	000000002	0000000000000000001	0451		F-1735 MESA KANABEL	14,641.98	0.00	0.00	0.00	14,641.98	0.00
1243	000000002	0000000000000000001	0453		F-1838 EQUIPO DE RAYOS X DENTAL	38,813.60	0.00	0.00	0.00	38,813.60	0.00
1243	000000002	0000000000000000001	0454		F-1838 AUTOCLAVE	17,400.00	0.00	0.00	0.00	17,400.00	0.00
1243	000000002	0000000000000000001	0455		F-1838 AUTOCLAVE	17,400.00	0.00	0.00	0.00	17,400.00	0.00
1243	000000002	0000000000000000001	0457		F-1838 COMPRESOR DE 2HP LIBRE DE ACEITE	11,704.40	0.00	0.00	0.00	11,704.40	0.00
1243	000000002	0000000000000000001	0458		F-1838 COMPRESOR DE 2HP LIBRE DE ACEITE	11,704.40	0.00	0.00	0.00	11,704.40	0.00
1243	000000002	0000000000000000001	0459		F-1838 MUEBLE DENTAL DE 5 CAJONES	9,446.11	0.00	0.00	0.00	9,446.11	0.00
1243	000000002	0000000000000000001	0460		F-1877 AGITADOR DE PLACA	17,400.00	0.00	0.00	0.00	17,400.00	0.00
1243	000000002	0000000000000000001	0461		F-1856 AGITADOR DE PLACA	7,540.00	0.00	0.00	0.00	7,540.00	0.00
1243	000000002	0000000000000000001	0462		F-1855 MICROSCOPIO	15,080.00	0.00	0.00	0.00	15,080.00	0.00
1243	000000002	0000000000000000001	0463		F-1855 CENTRIFUGA DE 8 TUBOS	22,620.00	0.00	0.00	0.00	22,620.00	0.00
1243	000000002	0000000000000000001	0464		F-1913 MESA MATERNAL EN METAL TUBULAR ESMALTADO	4,060.00	0.00	0.00	0.00	4,060.00	0.00
1243	000000002	0000000000000000001	0473		F-2997 ESTUCHE DE DIAGNOSTICO KIT MARCA RIESTER	4,556.48	0.00	0.00	0.00	4,556.48	0.00
1243	000000002	0000000000000000001	0475		LAMPARA PARA RESINA DE LEDS MODELO 105	4,895.20	0.00	0.00	0.00	4,895.20	0.00
1243	000000002	0000000000000000001	0477		SILLA PARA TOMA DE MUESTRAS	3,775.80	0.00	0.00	0.00	3,775.80	0.00
1243	000000002	0000000000000000001	0479		F-2998 BASCULA MECANICA CON ESTADIMETERO MODELO 762 NUTRIO	3,112.28	0.00	0.00	0.00	3,112.28	0.00
1243	000000002	0000000000000000001	0480		F-2998 BASCULA MECANICA CON ESTADIMETERO MODELO 762	3,112.28	0.00	0.00	0.00	3,112.28	0.00
1243	000000002	0000000000000000001	0481		F-2998 BASCULA MECANICA CON ESTADIMETERO MODELO 762	3,112.28	0.00	0.00	0.00	3,112.28	0.00
1243	000000002	0000000000000000001	0482		F-2998 BASCULA MECANICA CON ESTADIMETERO MODELO 762	3,112.28	0.00	0.00	0.00	3,112.28	0.00

Cuenta (3)					Nombre de la Cuenta	Saldo Inicial (5)		Movimientos del Ejercicio (6)		Saldo Final (7)	
Cta	Scta	Sscta	Ssscta	Sssscta		Debe	Haber	Debe	Haber	Debe	Haber
1243	000000002	0000000000000000001	0483		F-2998 BASCULA MECANICA CON ESTADIMETERO MODELO 762	3,112.28	0.00	0.00	0.00	3,112.28	0.00
1243	000000002	0000000000000000001	0484		F-2998 BASCULA MECANICA CON ESTADIMETERO MODELO 762	3,112.28	0.00	0.00	0.00	3,112.28	0.00
1243	000000002	0000000000000000001	0493		F-2998 ESTADIMETEO PORTATIL DESARMABLE MODELO 214	2,810.68	0.00	0.00	0.00	2,810.68	0.00
1243	000000002	0000000000000000001	0494		F-2998 ESTADIMETEO PORTATIL DESARMABLE MODELO 214	2,810.68	0.00	0.00	0.00	2,810.68	0.00
1243	000000002	0000000000000000001	0495		F-2998 ESTADIMETEO PORTATIL DESARMABLE MODELO 214	2,810.68	0.00	0.00	0.00	2,810.68	0.00
1243	000000002	0000000000000000001	0496		F-2998 ESTADIMETEO PORTATIL DESARMABLE MODELO 214	2,810.68	0.00	0.00	0.00	2,810.68	0.00
1243	000000002	0000000000000000001	0498		F-3008 MESA DE ACERO INOXIDABLE DE 1.80X80X85 MARCA NACIONAL	12,180.00	0.00	0.00	0.00	12,180.00	0.00
1243	000000002	0000000000000000001	0503		F-3286 AGITADOR PARA PLACA DE REACCIONES FEBRILES	15,317.80	0.00	0.00	0.00	15,317.80	0.00
1243	000000002	0000000000000000001	0513		F-328 EXTRACTOR DE JUGOS USO RUDO TURMIX	4,037.67	0.00	0.00	0.00	4,037.67	0.00
1243	000000002	0000000000000000001	0516		F-340 REFRIGERADOR INDUSTRIAL 19 PIES	24,360.00	0.00	0.00	0.00	24,360.00	0.00
1243	000000002	0000000000000000001	0519		F-700 MULTIMETRO DIGITAL MCA FLUKE	10,121.58	0.00	0.00	0.00	10,121.58	0.00
1243	000000002	0000000000000000001	0521		F-700 PISTOLA DE AIRE CALIENTE MCA. WELLER	2,982.07	0.00	0.00	0.00	2,982.07	0.00
1243	000000002	0000000000000000001	0522		F-700 JUEGO DER LLAVES COMBINADAS URREA	2,864.85	0.00	0.00	0.00	2,864.85	0.00
1243	000000002	0000000000000000001	0524		F-373 TARA PATRON CAP 10KG	2,943.50	0.00	0.00	0.00	2,943.50	0.00
1243	000000002	0000000000000000001	0525		F-373 TARA PATRON CAP 20KG	3,552.50	0.00	0.00	0.00	3,552.50	0.00
1243	000000002	0000000000000000001	0529		F-373 MANO DE CONCENTRIX	5,649.49	0.00	0.00	0.00	5,649.49	0.00
1243	000000002	0000000000000000001	0531		F-734 MESA DE EXPLORACION GINECOLOGICA FUTURO	6,380.00	0.00	0.00	0.00	6,380.00	0.00
1243	000000002	0000000000000000001	0532		F-734 ESTUCHE DE DIAGNOSTICO TIMESCO	5,162.00	0.00	0.00	0.00	5,162.00	0.00
1243	000000002	0000000000000000001	0538		F-135 COLCHON TERAPEUTICO 2.55 X 2.55, ALTURA 12 CM DE POLIURETANO FIRME	5,428.80	0.00	0.00	0.00	5,428.80	0.00
1243	000000002	0000000000000000001	0539		F-135 COLCHON TERAPEUTICO 3X3 MTS, ALTURA 12CM DE POLIURETANO FIRME	5,672.40	0.00	0.00	0.00	5,672.40	0.00
1243	000000002	0000000000000000001	0540		F-135 SILLA ESTABILIZADORA INFANTIL CON RESPALDO TIPO PERIQUERA	5,568.00	0.00	0.00	0.00	5,568.00	0.00
1243	000000002	0000000000000000001	0541		F-135 SILLA SHIA-TZU	8,062.00	0.00	0.00	0.00	8,062.00	0.00
1243	000000002	0000000000000000001	0542		F-135 ARNES	32,480.00	0.00	0.00	0.00	32,480.00	0.00
1243	000000002	0000000000000000001	0543		F-135 VESTIBULADOR	2,900.00	0.00	0.00	0.00	2,900.00	0.00
1243	000000002	0000000000000000001	0545		F-C15568 PUNTEADOR PARA ELECTROESTIMULADOR MODELO LAPIZ	2,874.92	0.00	0.00	0.00	2,874.92	0.00
1243	000000002	0000000000000000001	0547		F-C15568 BICICLETA FIJA TERAPEUTICA	12,323.23	0.00	0.00	0.00	12,323.23	0.00
1243	000000002	0000000000000000001	0548		F-4959 DETECTOR DE COLORES COLORINO	6,380.00	0.00	0.00	0.00	6,380.00	0.00
1243	000000002	0000000000000000001	0549		F-4959 GLOBO TERRAQUEO BRAILLE	3,654.00	0.00	0.00	0.00	3,654.00	0.00
1243	000000002	0000000000000000001	0550		F-202 ESTADIMETRO PORTATIL MARCA SECA 213	4,582.00	0.00	0.00	0.00	4,582.00	0.00
1243	000000002	0000000000000000001	0551		F-202 ESTADIMETRO PORTATIL MARCA SECA 213	4,582.00	0.00	0.00	0.00	4,582.00	0.00
1243	000000002	0000000000000000001	0552		F-202 ESTADIMETRO PORTATIL MARCA SECA 213	4,582.00	0.00	0.00	0.00	4,582.00	0.00
1243	000000002	0000000000000000001	0553		F-202 ESTADIMETRO PORTATIL MARCA SECA 213	4,582.00	0.00	0.00	0.00	4,582.00	0.00
1243	000000002	0000000000000000001	0554		F-202 ESTADIMETRO PORTATIL MARCA SECA 213	4,582.00	0.00	0.00	0.00	4,582.00	0.00
1243	000000002	0000000000000000001	0555		F-202 ESTADIMETRO PORTATIL MARCA SECA 213	4,582.00	0.00	0.00	0.00	4,582.00	0.00
1243	000000002	0000000000000000001	0556		F-202 ESTADIMETRO PORTATIL MARCA SECA 213	4,582.00	0.00	0.00	0.00	4,582.00	0.00
1243	000000002	0000000000000000001	0557		F-202 ESTADIMETRO PORTATIL MARCA SECA 213	4,582.00	0.00	0.00	0.00	4,582.00	0.00
1243	000000002	0000000000000000001	0558		F-202 ESTADIMETRO PORTATIL MARCA SECA 213	4,582.00	0.00	0.00	0.00	4,582.00	0.00
1243	000000002	0000000000000000001	0561		F-202 ESTADIMETRO PORTATIL MARCA SECA 213	4,582.00	0.00	0.00	0.00	4,582.00	0.00
1243	000000002	0000000000000000001	0562		F-202 ESTADIMETRO PORTATIL MARCA SECA 213	4,582.00	0.00	0.00	0.00	4,582.00	0.00

Cuenta (3)					Nombre de la Cuenta	Saldo Inicial (5)		Movimientos del Ejercicio (6)		Saldo Final (7)	
Cta	Scta	Sscta	Ssscta	Sssscta		Debe	Haber	Debe	Haber	Debe	Haber
1243	000000002	000000000000000001	0565		F-1617 MESA DE EXPLORACION UNIVERSAL MARCA CAIISA	18,502.00	0.00	0.00	0.00	18,502.00	0.00
1243	000000002	000000000000000001	0566		F-1617 VITRINA PARA MEDICAMENTOS MARCA CAIISA	6,776.58	0.00	0.00	0.00	6,776.58	0.00
1243	000000002	000000000000000001	0567		F-1617 SILLON ODONTOLOGICO CON 4 MOVIMIENTOS MARCA PEYMAR LUXOR	101,952.40	0.00	0.00	0.00	101,952.40	0.00
1243	000000002	000000000000000001	0568		F-1617 COMPRESOR MT200 1HP 40 LT. LIBRE DE ACEITE MARCA TOLETEC	30,151.88	0.00	0.00	0.00	30,151.88	0.00
1243	000000002	000000000000000001	0569		F-1617 ESTERILIZADOR DE VAPOR AUTOGENERADO DE MESA 12LT. MARCA CRISTAFOLI	33,690.23	0.00	0.00	0.00	33,690.23	0.00
1243	000000002	000000000000000001	0570		F-1617 RAYOS X DENTAL CON MANDIL	57,266.88	0.00	0.00	0.00	57,266.88	0.00
1243	000000002	000000000000000001	0571		F-1617 MESA DE EXPLORACION UNIVERSAL MARCA CAISA	18,502.00	0.00	0.00	0.00	18,502.00	0.00
1243	000000002	000000000000000001	0572		F-1617 VITRINA PARA MEDICAMENTOS MARCA CAIISA	6,776.58	0.00	0.00	0.00	6,776.58	0.00
1243	000000002	000000000000000001	0573		F-1618 MESA DE EXPLORACION PEDIATRICA CON INFANTOMETRO MARCA CAIISA	10,885.56	0.00	0.00	0.00	10,885.56	0.00
1243	000000002	000000000000000001	0574		F-1618 BASCULA CON ESTADIMETRO DE 160 KG. MARCA BAME	5,231.60	0.00	0.00	0.00	5,231.60	0.00
1243	000000002	000000000000000001	0575		F-1618 BASCULA PARA BEBE HASTA 16 KG. MARCA BAME	2,883.76	0.00	0.00	0.00	2,883.76	0.00
1243	000000002	000000000000000001	0576		F-1618 BASCULA DIGITAL MARCA SECA 634	67,462.12	0.00	0.00	0.00	67,462.12	0.00
1243	000000002	000000000000000001	0577		F-1618 BASCULA PARA BEBE HASTA 16 KG. MARCA BAME	2,883.76	0.00	0.00	0.00	2,883.76	0.00
1243	000000002	000000000000000001	0578		F-1618 BASCULA DE BIIMPEDANCIA MARCA SECA 804	4,604.45	0.00	0.00	0.00	4,604.45	0.00
1243	000000002	000000000000000001	0579		F-1618 BASCULA CON ESTADIMETRO DE 160 KG. MARCA BAME	5,231.60	0.00	0.00	0.00	5,231.60	0.00
1243	000000002	000000000000000001	0580		F-1618 BASCULA PARA BEBE HASTA 16 KG. MARCA BAME	2,883.76	0.00	0.00	0.00	2,883.76	0.00
1243	000000002	000000000000000001	0581		F-1618 MESA DE EXPLORACION UNIVERSAL MARCA CAISSA	18,502.00	0.00	0.00	0.00	18,502.00	0.00
1243	000000002	000000000000000001	0582		F-1618 NEGATOSCOPIO DE 2 PANTALLAS MODELO AVANTE ESMALTADO MARCA CAIISA	9,570.00	0.00	0.00	0.00	9,570.00	0.00
1243	000000002	000000000000000001	0583		F-1618 VITRINA PARA MEDICAMENTOS MARCA CAIISA	6,776.58	0.00	0.00	0.00	6,776.58	0.00
1243	000000002	000000000000000001	0584		F-1618 VITRINA PARA MEDICAMENTOS MARCA CAIISA	6,776.58	0.00	0.00	0.00	6,776.58	0.00
1243	000000002	000000000000000001	0585		F-1618 VITRINA PARA MEDICAMANTOS MARCA CAIISA	6,776.58	0.00	0.00	0.00	6,776.58	0.00
1243	000000002	000000000000000001	0586		F-1618 SILLA PARA TOMA DE MUESTRAS MARCA CAIISA	12,122.00	0.00	0.00	0.00	12,122.00	0.00
1243	000000002	000000000000000001	0587		F-1618 VITRINA CONTRA MURO MARCA CAIISA	3,600.87	0.00	0.00	0.00	3,600.87	0.00
1243	000000002	000000000000000001	0588		F-1618 MESA CON TARJA DE 1.10 X 0.70 X 0.90 CM DE ACERO INOXIDABLE	14,258.66	0.00	0.00	0.00	14,258.66	0.00
1243	000000002	000000000000000001	0589		F-1618 MESA CON TARJA DE 1.10 X 0.70 X 0.90 CM DE ACERO INOXIDABLE	14,258.66	0.00	0.00	0.00	14,258.66	0.00
1243	000000002	000000000000000001	0590		F-1618 VITRINA CONTRA MURO MARCA CAIISA	3,600.87	0.00	0.00	0.00	3,600.87	0.00
1243	000000002	000000000000000001	0591		F-1618 VITRINA CONTRA MURO MARCA CAIISA	3,600.87	0.00	0.00	0.00	3,600.87	0.00
1243	000000002	000000000000000001	0592		F-1618 VITRINA PARA MEDICAMANTOS MARCA CAIISA	6,776.58	0.00	0.00	0.00	6,776.58	0.00
1243	000000002	000000000000000001	0593		F-1619 MESA DE EXPLORACION UNIVERSAL MARCA CAIISA	18,502.00	0.00	0.00	0.00	18,502.00	0.00
1243	000000002	000000000000000001	0594		F-1619 NEGATOSCOPIO DE 2 PANTALLAS MODELO AVANTE ESMALTADO MARCA CAIISA	9,570.00	0.00	0.00	0.00	9,570.00	0.00
1243	000000002	000000000000000001	0595		F-1619 CARRO DE CURACIONES DE ACERO INOX. MARCA EULER MEDICA MOD. TAO-3001	32,563.52	0.00	0.00	0.00	32,563.52	0.00
1243	000000002	000000000000000001	0596		F-1619 MESA DE TRABAJO TIPO PARED DE 1.10 X 0.70 X 0.90 CM	11,279.84	0.00	0.00	0.00	11,279.84	0.00
1243	000000002	000000000000000001	0598		F-745 NEGATOSCOPIO DE 2 PANTALLAS MOD. AVANTE	9,570.00	0.00	0.00	0.00	9,570.00	0.00
1243	000000002	000000000000000001	0599		F-745 MESA PASTEUR METALICA CON DOS ENTREPAÑOS MARCA ARMET	4,083.20	0.00	0.00	0.00	4,083.20	0.00
1243	000000002	000000000000000001	0600		F-745 ESTUCHE DE DIAGNOSTICO RECARGABLE MARCA POKER JUNIOR	3,687.64	0.00	0.00	0.00	3,687.64	0.00
1243	000000002	000000000000000001	0603		F-745 PIEZA DE MANO DE BAKA VELOCIDAD MARCA AMELSAM	4,250.36	0.00	0.00	0.00	4,250.36	0.00
1243	000000002	000000000000000001	0604		F-745 MESA PASTEUR METALICA CON DOS ENTREPAÑOS MARCA ARMET	4,083.20	0.00	0.00	0.00	4,083.20	0.00
1243	000000002	000000000000000001	0605		F-746 AMALGAMADOR SEMADI - AMAGAL PLATINUM	2,872.27	0.00	0.00	0.00	2,872.27	0.00
1243	000000002	000000000000000001	0606		F-746 SET ODONTOLOGICO DE 13 PIEZAS	7,562.21	0.00	0.00	0.00	7,562.21	0.00

Cuenta (3)					Nombre de la Cuenta	Saldo Inicial (5)		Movimientos del Ejercicio (6)		Saldo Final (7)	
Cta	Scta	Sscta	Ssscta	Sssscta		Debe	Haber	Debe	Haber	Debe	Haber
1243	000000002	0000000000000000001	0607		F-746 CABITRON MARCA WOOPECKER	5,703.72	0.00	0.00	0.00	5,703.72	0.00
1243	000000002	0000000000000000001	0608		F-746 ESTUCHE DE DIAGNOSTICO RECARGABLE MARCA POKER JUNIOR	3,687.64	0.00	0.00	0.00	3,687.64	0.00
1243	000000002	0000000000000000001	0609		F-746 FONODETECTOR CON DISPLAY MARCA HOMECARE	3,043.26	0.00	0.00	0.00	3,043.26	0.00
1243	000000002	0000000000000000001	0610		F-746 BAUMANOMETRO RODANTE MOD. 7670-10 MARCA WELCHALLYN	11,563.11	0.00	0.00	0.00	11,563.11	0.00
1243	000000002	0000000000000000001	0611		F-746 NEGATOSCOPIO DE 2 PANTALLAS MOD. AVANTE	9,570.00	0.00	0.00	0.00	9,570.00	0.00
1243	000000002	0000000000000000001	0612		F-746 ESFIGMOMANOMETRO CON PEDESTAL MOD. 767010 MARCA WELCHALLYN	11,563.11	0.00	0.00	0.00	11,563.11	0.00
1243	000000002	0000000000000000001	0613		F-746 BAUMANOMETRO RODANTE MOD. 7670-10 MARCA WELCHALLYN	11,563.11	0.00	0.00	0.00	11,563.11	0.00
1243	000000002	0000000000000000001	0614		F-747 MESA PASTEUR METALICA CON DOS ENTREPAÑOS MARCA ARMET	4,083.20	0.00	0.00	0.00	4,083.20	0.00
1243	000000002	0000000000000000001	0615		F-747 MESA PASTEUR METALICA CON DOS ENTREPAÑOS MARCA ARMET	4,083.20	0.00	0.00	0.00	4,083.20	0.00
1243	000000002	0000000000000000001	0616		F-747 MESA PASTEUR METALICA CON DOS ENTREPAÑOS MARCA ARMET	4,083.20	0.00	0.00	0.00	4,083.20	0.00
1243	000000002	0000000000000000001	0617		F-747 MESA PASTEUR METALICA CON DOS ENTREPAÑOS MARCA ARMET	4,083.20	0.00	0.00	0.00	4,083.20	0.00
1243	000000002	0000000000000000001	0618		F-747 ESFIGMOMANOMETRO CON PEDESTAL MOD. 767010 MARCA WELCHALLYN	11,563.11	0.00	0.00	0.00	11,563.11	0.00
1243	000000002	0000000000000000001	0619		F-747 SET DE CURACION DE 6 PIEZAS	8,166.40	0.00	0.00	0.00	8,166.40	0.00
1243	000000002	0000000000000000001	0620		F-747 SET DE SUTUTA DE 5 PIEZAS	5,869.60	0.00	0.00	0.00	5,869.60	0.00
1243	000000002	0000000000000000001	0622		F-748 SET DE CURACION DE 6 PIEZAS	8,166.40	0.00	0.00	0.00	8,166.40	0.00
1243	000000002	0000000000000000001	0623		F-748 SET DE CURACION DE 6 PIEZAS	8,166.40	0.00	0.00	0.00	8,166.40	0.00
1243	000000002	0000000000000000001	0624		F-748 SET DE CURACION DE 6 PIEZAS	8,166.40	0.00	0.00	0.00	8,166.40	0.00
1243	000000002	0000000000000000001	0625		F-748 SET DE SUTURA DE 5 PIEZAS	5,869.60	0.00	0.00	0.00	5,869.60	0.00
1243	000000002	0000000000000000001	0626		F-748 SET DE SUTURA DE 5 PIEZAS	5,869.60	0.00	0.00	0.00	5,869.60	0.00
1243	000000002	0000000000000000001	0627		F-748 SET DE SUTURA DE 5 PIEZAS	5,869.60	0.00	0.00	0.00	5,869.60	0.00
1243	000000002	0000000000000000001	0628		F-748 SET DE INSERCION DE DIU DE 5 PIEZAS	4,148.93	0.00	0.00	0.00	4,148.93	0.00
1243	000000002	0000000000000000001	0629		F-748 SET DE ATENCION DE PARTO DE 13 PIEZAS	5,632.26	0.00	0.00	0.00	5,632.26	0.00
1243	000000002	0000000000000000001	0631		F-1620 REFRIGERADOR PARA VACUNAS CON GRAFICADOR CAPACIDAD 14 FT3 MOD. CSS14	86,924.95	0.00	0.00	0.00	86,924.95	0.00
1243	000000002	0000000000000000001	0632		F-1620 BASCULA CON ESTADIMETRO MARCA SECA 284	85,097.30	0.00	0.00	0.00	85,097.30	0.00
1243	000000002	0000000000000000001	0633		F-1620 REFRIGERADOR PARA LABORATORIO CON GASIFICADOR CAP. 14 PIES MOD.VPC25	67,878.10	0.00	0.00	0.00	67,878.10	0.00
1243	000000002	0000000000000000001	0634		F-1620 REFRIGERADOR PARA MEDICAMENTOS MODELO MPR-514-PA	156,196.44	0.00	0.00	0.00	156,196.44	0.00
1243	000000002	0000000000000000001	0635		F-1620 ESTERILIZADOR DE VAPOR AUTOGENERADO DE MESA 21 LT. MARCA CRISTAFOLI	51,729.04	0.00	0.00	0.00	51,729.04	0.00
1243	000000002	0000000000000000001	0636		F-162 DENSITOMETRO DE HUESOS SONOST3000 SERIE A4SA1211404	117,744.76	0.00	0.00	0.00	117,744.76	0.00
1243	000000002	0000000000000000001	0637		F-164 DENSITOMETRO DE HUESOS SONOST3000 SERIE A4SA1212459	122,020.05	0.00	0.00	0.00	122,020.05	0.00
1243	000000002	0000000000000000001	0642		F-748 SET DE INSERCCION DE DIU DE 5 PIEZAS	4,148.93	0.00	0.00	0.00	4,148.93	0.00
1243	000000002	0000000000000000001	0643		F-10 MESA DE TRABAJO TIPO PARED DE 1.40X0.70X0.90 CM CON ENTREPAÑOS	13,804.00	0.00	0.00	0.00	13,804.00	0.00
1243	000000002	0000000000000000001	0644		F-10 MESA DE TRABAJO TIPO PARES DE 1.40X0.70X0.90 CM CON ENTREPAÑOS	13,804.00	0.00	0.00	0.00	13,804.00	0.00
1243	000000002	0000000000000000001	0645		F-10 COMPLEMENTO DE SET ODONTOLOGICO (73) PIEZAS	8,534.12	0.00	0.00	0.00	8,534.12	0.00
1243	000000002	0000000000000000001	0651		F-5 SILLON ODONTOLOGICO DE 4 MOVIMIENTOS CON BRAZO ARTICULADO	99,493.20	0.00	0.00	0.00	99,493.20	0.00
1243	000000002	0000000000000000001	0652		F-5 COMPRESOR MT 200	23,084.00	0.00	0.00	0.00	23,084.00	0.00
1243	000000002	0000000000000000001	0653		F-5 ESTERILIZADOR DE VAPOR	31,946.40	0.00	0.00	0.00	31,946.40	0.00
1243	000000002	0000000000000000001	0654		F-5 RAYOS X DENTAL	49,949.60	0.00	0.00	0.00	49,949.60	0.00
1243	000000002	0000000000000000001	0655		F-5 AMALGAMADOR DENTAL	3,248.00	0.00	0.00	0.00	3,248.00	0.00
1243	000000002	0000000000000000001	0657		F-5 LAMPARA DE RESINA	5,336.00	0.00	0.00	0.00	5,336.00	0.00

Cuenta (3)					Nombre de la Cuenta	Saldo Inicial (5)		Movimientos del Ejercicio (6)		Saldo Final (7)	
Cta	Scta	Sscta	Ssscta	Sssscta		Debe	Haber	Debe	Haber	Debe	Haber
1243	000000002	0000000000000000001	0658		F-5 KID DE PIEZA DE ALTA Y BAJA	11,368.00	0.00	0.00	0.00	11,368.00	0.00
1243	000000002	0000000000000000001	0659		F-304 MINI SPLIT 1 TON CARRIER	13,340.00	0.00	0.00	0.00	13,340.00	0.00
1243	000000002	0000000000000000001	0660		F-6 BASCULA CON ESTADIMETRO DE 160 KG. MARCA BAME	5,231.60	0.00	0.00	0.00	5,231.60	0.00
1243	000000002	0000000000000000001	0661		F-6 BASCULA PARA BEBE HASTA 16 KG. MARCA BAME	2,876.80	0.00	0.00	0.00	2,876.80	0.00
1243	000000002	0000000000000000001	0662		F-6 MESA DE EXPLORACION CON PIERNERAS MARCA CAIISA	18,502.00	0.00	0.00	0.00	18,502.00	0.00
1243	000000002	0000000000000000001	0663		F-6 GABINETE GRIS/AZUL MARCA CAIISA	5,684.00	0.00	0.00	0.00	5,684.00	0.00
1243	000000002	0000000000000000001	0664		F-6 BOTE SANITARIO GRIS/AZUL MARCA CAIISA	2,714.40	0.00	0.00	0.00	2,714.40	0.00
1243	000000002	0000000000000000001	0665		F-6 BAUMANOMETRO ANEROIDE MEDSTAR PEDESTAL	3,712.00	0.00	0.00	0.00	3,712.00	0.00
1243	000000002	0000000000000000001	0667		F-6 NEGATOSCOPIA CON LUZ NORMAL 2 PANTALLAS ESMALTADO MARCA CAIISA	9,570.00	0.00	0.00	0.00	9,570.00	0.00
1243	000000002	0000000000000000001	0668		F-6 MESA PASTEUR CON ENTREPAÑOS	3,364.00	0.00	0.00	0.00	3,364.00	0.00
1243	000000002	0000000000000000001	0669		F-6 VITRINA PARA MEDICAMENTOS MARCA CAIISA	6,136.40	0.00	0.00	0.00	6,136.40	0.00
1243	000000002	0000000000000000001	0670		F-6 VITRINA PARA MEDICAMENTOS MARCA CAIISA	6,136.40	0.00	0.00	0.00	6,136.40	0.00
1243	000000002	0000000000000000001	0671		F-6 FONO DETECTOR MARCA HOME CARE	4,118.00	0.00	0.00	0.00	4,118.00	0.00
1243	000000002	0000000000000000001	0672		F-6 ESTERILIZADOR DE VAPOR AUTOGENERADO DE MESA 21 LITROS CRISTAFOLI	50,112.00	0.00	0.00	0.00	50,112.00	0.00
1243	000000002	0000000000000000001	0673		F-6 MESA DE MAYO TUBULAR CROMADA CON CHAROLA	3,016.00	0.00	0.00	0.00	3,016.00	0.00
1243	000000002	0000000000000000001	0674		F-6 SILLON ODONTOLOGICO DE 4 MOVIMIENTOS CON BRAZO ARTICULADO CON 2 SERVICI	99,493.20	0.00	0.00	0.00	99,493.20	0.00
1243	000000002	0000000000000000001	0675		F-6 COMPRESOR MT 200 1HP 40 LT. LIBRE DE ACEITE DYNAMIC	23,084.00	0.00	0.00	0.00	23,084.00	0.00
1243	000000002	0000000000000000001	0677		F-6 RAYOS X DENTAL CON MANDIL	49,949.60	0.00	0.00	0.00	49,949.60	0.00
1243	000000002	0000000000000000001	0678		F-6 AMALGAMADOR DENTAL	3,248.00	0.00	0.00	0.00	3,248.00	0.00
1243	000000002	0000000000000000001	0679		F-6 SET DE INSTRUMENTAL ODONTOLOGICO CON 100 PZAS.	25,404.00	0.00	0.00	0.00	25,404.00	0.00
1243	000000002	0000000000000000001	0680		F-6 LAMPARA DE RESINA	5,336.00	0.00	0.00	0.00	5,336.00	0.00
1243	000000002	0000000000000000001	0681		F-103 APARATO PARA ELECTROTERAPIA TENS	2,975.40	0.00	0.00	0.00	2,975.40	0.00
1243	000000002	0000000000000000001	0682		F-MX10587 UNIDAD D/OFTALMO OU-2011 REGU-VERDE, STAL LION No. SERIE OU-2011	128,377.20	0.00	0.00	0.00	128,377.20	0.00
1243	000000002	0000000000000000001	0683		F-*MX10587 BANCO GIRATORIO P/OFTALMOLOGO STALLION	6,128.97	0.00	0.00	0.00	6,128.97	0.00
1243	000000002	0000000000000000001	0684		F-MX10587 LAMPARA DE HENDIDURA-HAAG,L-0187, INAMI NS:J0140700080	127,946.51	0.00	0.00	0.00	127,946.51	0.00
1243	000000002	0000000000000000001	0685		F-MX10587 TERMOMETRO DE APLANACION , L-5110,INAMI	23,687.66	0.00	0.00	0.00	23,687.66	0.00
1243	000000002	0000000000000000001	0686		F-MX10587 MESA DE ELEVAC ELECTRICA T,TS-1, STALLION	10,353.00	0.00	0.00	0.00	10,353.00	0.00
1243	000000002	0000000000000000001	0687		F-MX10587 FOROPTOR MANUAL, L-7040-C CLARO INAMI	113,021.63	0.00	0.00	0.00	113,021.63	0.00
1243	000000002	0000000000000000001	0688		F-MX10587 LENSOMETRO (MANUAL) LSY-IB STALLION	17,393.04	0.00	0.00	0.00	17,393.04	0.00
1243	000000002	0000000000000000001	0689		F-MX10587 CAJA DE PRUEBAS 26 MM (266 PZAS. METAL) ST	10,270.17	0.00	0.00	0.00	10,270.17	0.00
1243	000000002	0000000000000000001	0690		F-MX10587 POYECTOR DE OPTOTIPOS HCP-7000 HUVITZ	28,160.16	0.00	0.00	0.00	28,160.16	0.00
1243	000000002	0000000000000000001	0691		F-MX10587 AUTOQUERATOREFRACTOR HRK-8000A HUTVITZ	192,151.68	0.00	0.00	0.00	192,151.68	0.00
1243	000000002	0000000000000000001	0692		F-MX10587 CABEZA DE RETINOSCOPIO 18245 MARCA WELCH ALLYN	6,214.36	0.00	0.00	0.00	6,214.36	0.00
1243	000000002	0000000000000000001	0693		F-MX10587 MANGO RECARG. CONVERT, 71000-C MARCA WELCH ALLYN	2,975.40	0.00	0.00	0.00	2,975.40	0.00
1243	000000002	0000000000000000001	0694		F-MX10587 CABEZA DE OFTALMOSCOPIO 11735 MARCA WELCH ALLYN	6,305.76	0.00	0.00	0.00	6,305.76	0.00
1243	000000002	0000000000000000001	0695		F-14 MESA DE EXPLORACION PEDIATRICA CON INFANTOMETRO	18,502.00	0.00	0.00	0.00	18,502.00	0.00
1243	000000002	0000000000000000001	0696		F-14 VITRINA PARA MEDICAMENTOS MARCA CIIASA	6,775.56	0.00	0.00	0.00	6,775.56	0.00
1243	000000002	0000000000000000001	0697		F-14 VITRINA PARA MEDICAMENTOS MARCA CIIASA	6,775.56	0.00	0.00	0.00	6,775.56	0.00
1243	000000002	0000000000000000001	0698		F-14 VITRINA PARA MEDICAMENTOS MARCA CIIASA	6,775.56	0.00	0.00	0.00	6,775.56	0.00

Cuenta (3)					Nombre de la Cuenta	Saldo Inicial (5)		Movimientos del Ejercicio (6)		Saldo Final (7)	
Cta	Scta	Sscta	Ssscta	Sssscta		Debe	Haber	Debe	Haber	Debe	Haber
1243	000000002	0000000000000000001	0699		F-14 VITRINA PARA MEDICAMENTOS MARCA CIIASA	6,775.56	0.00	0.00	0.00	6,775.56	0.00
1243	000000002	0000000000000000001	0700		F-14 MESA DE EXPLORACION MARCA CIIASA	18,502.00	0.00	0.00	0.00	18,502.00	0.00
1243	000000002	0000000000000000001	0701		F-14 MESA DE EXPLORACION MARCA CIIASA	18,502.00	0.00	0.00	0.00	18,502.00	0.00
1243	000000002	0000000000000000001	0702		F-14 MESA DE EXPLORACION CON PIERNERAS MARCA CIIASA	19,662.00	0.00	0.00	0.00	19,662.00	0.00
1243	000000002	0000000000000000001	0703		F-14 MESA CON TARJA DE 1.20X0.70X0.90 DE ACERO INOXIDABLE	14,257.56	0.00	0.00	0.00	14,257.56	0.00
1243	000000002	0000000000000000001	0704		F-14 BASCULA CON ESTADIMETRO DE 160 KG. MARCA BAME	5,231.60	0.00	0.00	0.00	5,231.60	0.00
1243	000000002	0000000000000000001	0705		F-14 BASCULA CON ESTADIMETRO DE 160 KG. MARCA BAME	5,231.60	0.00	0.00	0.00	5,231.60	0.00
1243	000000002	0000000000000000001	0706		F-14 MONITR DE COMPOSICION CORPORAL OMRON 7 INDICADORES (BASCULA)	3,770.00	0.00	0.00	0.00	3,770.00	0.00
1243	000000002	0000000000000000001	0707		F-14 BASCULA PARA BEBE DE 16 KG MARCA BAME	2,883.76	0.00	0.00	0.00	2,883.76	0.00
1243	000000002	0000000000000000001	0708		F-14 BASCULA PARA BEBE DE 16 KG MARCA BAME	2,883.76	0.00	0.00	0.00	2,883.76	0.00
1243	000000002	0000000000000000001	0709		F-14 BASCULA PARA BEBE DE 16 KG MARCA BAME	2,883.76	0.00	0.00	0.00	2,883.76	0.00
1243	000000002	0000000000000000001	0710		F-14 BAUMANOMETRO DE PEDESTAL MEDSTAR	3,364.00	0.00	0.00	0.00	3,364.00	0.00
1243	000000002	0000000000000000001	0711		F-14 BAUMANOMETRO DE PEDESTAL MEDSTAR	3,364.00	0.00	0.00	0.00	3,364.00	0.00
1243	000000002	0000000000000000001	0712		F-14 BAUMANOMETRO DE PEDESTAL MEDSTAR	3,364.00	0.00	0.00	0.00	3,364.00	0.00
1243	000000002	0000000000000000001	0714		F-14 ESTETOSCOPIO	3,422.00	0.00	0.00	0.00	3,422.00	0.00
1243	000000002	0000000000000000001	0715		F-14 ESTETOSCOPIO	3,422.00	0.00	0.00	0.00	3,422.00	0.00
1243	000000002	0000000000000000001	0716		F-14 ESTETOSCOPIO	3,422.00	0.00	0.00	0.00	3,422.00	0.00
1243	000000002	0000000000000000001	0717		F-14 ESTETOSCOPIO	3,422.00	0.00	0.00	0.00	3,422.00	0.00
1243	000000002	0000000000000000001	0718		F-14 NEGATOSCOPIO CON LUZ NORMAL 2 PLANTILLAS MARCA CIIASA	9,570.00	0.00	0.00	0.00	9,570.00	0.00
1243	000000002	0000000000000000001	0719		F-14 NEGATOSCOPIO CON LUZ NORMAL 2 PLANTILLAS MARCA CIIASA	9,570.00	0.00	0.00	0.00	9,570.00	0.00
1243	000000002	0000000000000000001	0720		F-14 NEGATOSCOPIO CON LUZ NORMAL 2 PLANTILLAS MARCA CIIASA	9,570.00	0.00	0.00	0.00	9,570.00	0.00
1243	000000002	0000000000000000001	0721		F-14 MESA PASTEUR CON ENTREPAÑOS	3,364.00	0.00	0.00	0.00	3,364.00	0.00
1243	000000002	0000000000000000001	0722		F-14 MESA PASTEUR CON ENTREPAÑOS	3,364.00	0.00	0.00	0.00	3,364.00	0.00
1243	000000002	0000000000000000001	0723		F-14 MESA PASTEUR CON ENTREPAÑOS	3,364.00	0.00	0.00	0.00	3,364.00	0.00
1243	000000002	0000000000000000001	0724		F-14 MESA PASTEUR CON ENTREPAÑOS	3,364.00	0.00	0.00	0.00	3,364.00	0.00
1243	000000002	0000000000000000001	0725		F-14 MESA PASTEUR CON ENTREPAÑOS	3,364.00	0.00	0.00	0.00	3,364.00	0.00
1243	000000002	0000000000000000001	0726		F-14 MESA PASTEUR CON ENTREPAÑOS	3,364.00	0.00	0.00	0.00	3,364.00	0.00
1243	000000002	0000000000000000001	0727		F-14 MESA PASTEUR CON ENTREPAÑOS	3,364.00	0.00	0.00	0.00	3,364.00	0.00
1243	000000002	0000000000000000001	0728		F-14 MESA PASTEUR CON ENTREPAÑOS	3,364.00	0.00	0.00	0.00	3,364.00	0.00
1243	000000002	0000000000000000001	0729		F-14 MESA PASTEUR CON ENTREPAÑOS	3,364.00	0.00	0.00	0.00	3,364.00	0.00
1243	000000002	0000000000000000001	0730		F-14 MESA PASTEUR CON ENTREPAÑOS	3,364.00	0.00	0.00	0.00	3,364.00	0.00
1243	000000002	0000000000000000001	0731		F-14 MESA MAYO TUBULAR CROMADA CON CHAROLA	3,016.00	0.00	0.00	0.00	3,016.00	0.00
1243	000000002	0000000000000000001	0732		F-14 MESA MAYO TUBULAR CROMADA CON CHAROLA	3,016.00	0.00	0.00	0.00	3,016.00	0.00
1243	000000002	0000000000000000001	0734		F-14 REFRIGADOR PARA MEDICAMENTOS VERTICAL 17.60 RVBRC17	156,196.43	0.00	0.00	0.00	156,196.43	0.00
1243	000000002	0000000000000000001	0735		F-14 CARRO DE CURACCION CON ACCESORIOS MARCA CIIASA DE ACERO INOX. (CUBETA	32,563.52	0.00	0.00	0.00	32,563.52	0.00
1243	000000002	0000000000000000001	0736		F-14 SILLA PARA TOMA DE MUESTRAS MARCA CIIASA	12,122.00	0.00	0.00	0.00	12,122.00	0.00
1243	000000002	0000000000000000001	0737		F-14 VITRINA DE PARED MARCA CIIASA	3,688.80	0.00	0.00	0.00	3,688.80	0.00
1243	000000002	0000000000000000001	0738		F-14 VITRINA DE PARED MARCA CIIASA	3,688.80	0.00	0.00	0.00	3,688.80	0.00
1243	000000002	0000000000000000001	0739		F-14 VITRINA DE PARED MARCA CIIASA	3,688.80	0.00	0.00	0.00	3,688.80	0.00

Cuenta (3)					Nombre de la Cuenta	Saldo Inicial (5)		Movimientos del Ejercicio (6)		Saldo Final (7)	
Cta	Scta	Sscta	Ssscta	Sssscta		Debe	Haber	Debe	Haber	Debe	Haber
1243	000000002	0000000000000000001	0740		F-14 VITRINA DE PARED MARCA CIIASA	3,688.80	0.00	0.00	0.00	3,688.80	0.00
1243	000000002	0000000000000000001	0741		F-14 TERMOMETRO PARA VACUNAR DE 9 LTS.	3,306.00	0.00	0.00	0.00	3,306.00	0.00
1243	000000002	0000000000000000001	0742		F-14 SILLON ODONTOLOGICO DE 4 MOVIMIEMTOS MOD. ODONTOLOGICO CON BRAZO	101,952.40	0.00	0.00	0.00	101,952.40	0.00
1243	000000002	0000000000000000001	0743		F-14 COMPRESOR MT200 DE 1 HP 40 LT. LIBRE DE ACEITE DYNAMIC	30,151.88	0.00	0.00	0.00	30,151.88	0.00
1243	000000002	0000000000000000001	0744		F-14 ESTERILIZADOR DE VAPOR	33,689.88	0.00	0.00	0.00	33,689.88	0.00
1243	000000002	0000000000000000001	0745		F-14 RAYOS X DENTAL CON MANDIL (2)	57,266.88	0.00	0.00	0.00	57,266.88	0.00
1243	000000002	0000000000000000001	0746		F-14 AMALGAMADOR DENTAL	3,306.00	0.00	0.00	0.00	3,306.00	0.00
1243	000000002	0000000000000000001	0747		F-14 LAMPARA DE RESINA WOODPECKER	5,394.00	0.00	0.00	0.00	5,394.00	0.00
1243	000000002	0000000000000000001	0748		F-14 CAVITRON WOODPECKER CON 5 PUNTAS	6,786.00	0.00	0.00	0.00	6,786.00	0.00
1243	000000002	0000000000000000001	0749		F-14 KIT DE PIEZA DE ALTA Y BAJA W&H RC3 POWER (KIT DE FRESAS DIAMANYE 10 P	11,344.80	0.00	0.00	0.00	11,344.80	0.00
1243	000000002	0000000000000000001	0750		F-14 ESTUCHE DE DIAGNOSTICO MARCA RIESTER	7,400.80	0.00	0.00	0.00	7,400.80	0.00
1243	000000002	0000000000000000001	0751		F-14 GABINETE PEDIATRICPO MARCA CIIASA	6,612.00	0.00	0.00	0.00	6,612.00	0.00
1243	000000002	0000000000000000001	0752		F-14 GABINETE AZUL/GRIS MARCA CIIASA	6,612.00	0.00	0.00	0.00	6,612.00	0.00
1243	000000002	0000000000000000001	0753		F-14 GABINETE AZUL/GRIS MARCA CIIASA	6,612.00	0.00	0.00	0.00	6,612.00	0.00
1243	000000002	0000000000000000001	0754		F-14 GABINETE AZUL/GRIS MARCA CIIASA	6,612.00	0.00	0.00	0.00	6,612.00	0.00
1243	000000002	0000000000000000001	0755		F-14 VITRINA PARA MEDICAMENTOS PEDIATRICA MARCA CIIASA	6,775.57	0.00	0.00	0.00	6,775.57	0.00
1243	000000002	0000000000000000001	0756		F-14 MESA DE TRABAJO DE ACERO INOXIDABLE DE 1.50X.70X.90	13,862.00	0.00	0.00	0.00	13,862.00	0.00
1243	000000002	0000000000000000001	0757		F-14 MESA DE TRABAJO DE ACERO INOXIDABLE DE 1.20X.70X.90	12,255.40	0.00	0.00	0.00	12,255.40	0.00
1243	000000002	0000000000000000001	0758		F-291 BAUMANOMETRO DE PEDESTAL WA7670-10 MARCA WELCH ALLYN	10,120.80	0.00	0.00	0.00	10,120.80	0.00
1243	000000002	0000000000000000001	0759		F-291 BAUMANOMETRO DE PEDESTAL WA7670-10 MARCA WELCH ALLYN	10,120.80	0.00	0.00	0.00	10,120.80	0.00
1243	000000002	0000000000000000001	0760		F-291 BAUMANOMETRO DE PEDESTAL WA7670-10 MARCA WELCH ALLYN	10,120.80	0.00	0.00	0.00	10,120.80	0.00
1243	000000002	0000000000000000001	0761		F-291 BAUMANOMETRO DE PEDESTAL WA7670-10 MARCA WELCH ALLYN	10,120.80	0.00	0.00	0.00	10,120.80	0.00
1243	000000002	0000000000000000001	0762		F-292 BAUMANOMETRO DE PEDESTAL WA7670-10 MARCA WELCH ALLYN	10,120.80	0.00	0.00	0.00	10,120.80	0.00
1243	000000002	0000000000000000001	0763		F-292 BAUMANOMETRO DE PEDESTAL WA7670-10 MARCA WELCH ALLYN	10,120.80	0.00	0.00	0.00	10,120.80	0.00
1243	000000002	0000000000000000001	0764		F-293 BAUMANOMETRO DE PEDESTAL WA7670-10 MARCA WELCH ALLYN	10,120.80	0.00	0.00	0.00	10,120.80	0.00
1243	000000002	0000000000000000001	0765		F-293 BAUMANOMETRO DE PEDESTAL WA7670-10 MARCA WELCH ALLYN	10,120.80	0.00	0.00	0.00	10,120.80	0.00
1243	000000002	0000000000000000001	0774		F-92 COLCHONETA DE 1.00 X 2.00 MTS. PARA AMBUÑANCIA	5,060.56	0.00	0.00	0.00	5,060.56	0.00
1243	000000002	0000000000000000001	0776		F-662 SECADORA	3,127.55	0.00	0.00	0.00	3,127.55	0.00
1243	000000002	0000000000000000001	0777		F-662 SECADORA	3,127.54	0.00	0.00	0.00	3,127.54	0.00
1243	000000002	0000000000000000001	0778		F-662 PLANCHA PARA CABELLO	3,754.08	0.00	0.00	0.00	3,754.08	0.00
1243	000000002	0000000000000000001	0779		F-662 PLANCHA PARA CABELLO	3,754.08	0.00	0.00	0.00	3,754.08	0.00
1243	000000002	0000000000000000001	0780		F-951 BAUMANOMETRO	2,867.26	0.00	0.00	0.00	2,867.26	0.00
1243	000000002	0000000000000000001	0781		F-951 BAUMANOMETRO	2,867.26	0.00	0.00	0.00	2,867.26	0.00
1243	000000002	0000000000000000001	0782		F-951 BAUMANOMETRO	2,867.27	0.00	0.00	0.00	2,867.27	0.00
1243	000000002	0000000000000000001	0784		F-951 ESTETOSCOPIO	5,286.38	0.00	0.00	0.00	5,286.38	0.00
1243	000000002	0000000000000000001	0785		F-951 ESTETOSCOPIO	5,286.39	0.00	0.00	0.00	5,286.39	0.00
1243	000000002	0000000000000000001	0786		F951 -ESTETOSCOPIO CON CABEZA DE ALUMINIO	5,286.39	0.00	0.00	0.00	5,286.39	0.00
1243	000000002	0000000000000000001	0787		F-951 ESTETOSCOPIO DE PINAR	3,619.20	0.00	0.00	0.00	3,619.20	0.00
1243	000000002	0000000000000000001	0788		F-951 BAUMANOMETRO ANEROIDE	2,867.29	0.00	0.00	0.00	2,867.29	0.00

Cuenta (3)					Nombre de la Cuenta	Saldo Inicial (5)		Movimientos del Ejercicio (6)		Saldo Final (7)	
Cta	Scta	Sscta	Ssscta	Sssscta		Debe	Haber	Debe	Haber	Debe	Haber
1243	000000002	000000000000000001	0789		F-951 GLUCOMETRO	3,282.52	0.00	0.00	0.00	3,282.52	0.00
1243	000000002	000000000000000001	0790		F-952 VITRINA SENCILLA	4,783.31	0.00	0.00	0.00	4,783.31	0.00
1243	000000002	000000000000000001	0791		F-952 BASCULA PEDIATICA	4,909.36	0.00	0.00	0.00	4,909.36	0.00
1243	000000002	000000000000000001	0792		F-952 BASCULA CON ESTADIMETRO	6,642.68	0.00	0.00	0.00	6,642.68	0.00
1243	000000002	000000000000000001	0793		F-952 MESA DE EXPLORACION CON PIERNERAS	5,767.36	0.00	0.00	0.00	5,767.36	0.00
1243	000000002	000000000000000001	0794		F-952 ESTETOSCOPIO CON CABEZA DE ALUMINIO	5,286.37	0.00	0.00	0.00	5,286.37	0.00
1243	000000002	000000000000000001	0795		F-952 ESTETOSCOPIO DE PINAR	3,619.20	0.00	0.00	0.00	3,619.20	0.00
1243	000000002	000000000000000001	0796		F-592 BAUMANOMETRO ANEROIDE	2,867.26	0.00	0.00	0.00	2,867.26	0.00
1243	000000002	000000000000000001	0798		F-592 GABINETE 90x60x1.80	12,605.30	0.00	0.00	0.00	12,605.30	0.00
1243	000000002	000000000000000001	0799		F-592 ESTETOSCOPIO	5,286.37	0.00	0.00	0.00	5,286.37	0.00
1243	000000002	000000000000000001	0800		F-592 BAUMANOMETRO	2,867.26	0.00	0.00	0.00	2,867.26	0.00
1243	000000002	000000000000000001	0801		F-592 GLUCOMETRO	3,282.51	0.00	0.00	0.00	3,282.51	0.00
1243	000000002	000000000000000001	0802		F-592 CAMA EXPLORATORIA MEDICA	9,108.40	0.00	0.00	0.00	9,108.40	0.00
1243	000000002	000000000000000001	0803		F-A1493 ANAQUEL DE METAL	5,448.30	0.00	0.00	0.00	5,448.30	0.00
1243	000000002	000000000000000001	0804		F-A1493 ANAQUEL DE METAL	5,448.30	0.00	0.00	0.00	5,448.30	0.00
1243	000000002	000000000000000001	0805		F-A1493 ANAQUEL DE METAL	5,448.30	0.00	0.00	0.00	5,448.30	0.00
1243	000000002	000000000000000001	0806		F-A1493 ANAQUEL DE METAL	5,448.30	0.00	0.00	0.00	5,448.30	0.00
1243	000000002	000000000000000001	0807		F-A1493 ANAQUEL DE METAL	5,448.30	0.00	0.00	0.00	5,448.30	0.00
1243	000000002	000000000000000001	0808		F-A1493 ANAQUEL DE METAL	5,448.30	0.00	0.00	0.00	5,448.30	0.00
1243	000000002	000000000000000001	0812		F1180 BICICLETA FIJA	5,521.60	0.00	0.00	0.00	5,521.60	0.00
1243	000000002	000000000000000001	0813		F-1180 CAMINADORA FIJA	4,872.00	0.00	0.00	0.00	4,872.00	0.00
1243	000000002	000000000000000001	0814		F1180 BICICLETA FIJA	5,521.60	0.00	0.00	0.00	5,521.60	0.00
1243	000000002	000000000000000001	0815		F-1180 CAMINADORA FIJA	4,872.00	0.00	0.00	0.00	4,872.00	0.00
1243	000000002	000000000000000001	0816		F-1712 UNIDAD DENTAL ISO DIAMANT CONVENCIONAL	57,500.04	0.00	0.00	0.00	57,500.04	0.00
1243	000000002	000000000000000001	0818		F-A101 GABINETE AZUL GRIS	2,881.43	0.00	0.00	0.00	2,881.43	0.00
1243	000000002	000000000000000001	0819		F-A101 GABINETE AZUL GRIS	2,881.43	0.00	0.00	0.00	2,881.43	0.00
1243	000000002	000000000000000001	0820		F-A101 GABINETE AZUL GRIS	2,881.44	0.00	0.00	0.00	2,881.44	0.00
1243	000000002	000000000000000001	0822		F-A101 VITRINA DE MEDICAMENTOS AZUL GRIS	4,082.00	0.00	0.00	0.00	4,082.00	0.00
1243	000000002	000000000000000001	0823		F-A101 ESCRITORIO MEDICO	4,082.00	0.00	0.00	0.00	4,082.00	0.00
1243	000000002	000000000000000001	0824		F-A101 ESCRITORIO MEDICO	4,082.00	0.00	0.00	0.00	4,082.00	0.00
1243	000000002	000000000000000001	0825		F-A101 ARCHIVERO DE 4 GABETAS DE MADERA	5,602.80	0.00	0.00	0.00	5,602.80	0.00
1243	000000002	000000000000000001	0826		F-A101 ARCHIVERO DE 4 GABETAS DE MADERA	5,602.80	0.00	0.00	0.00	5,602.80	0.00
1243	000000002	000000000000000001	0827		F-A101 ARCHIVERO DE 4 GABETAS DE MADERA	5,602.80	0.00	0.00	0.00	5,602.80	0.00
1243	000000002	000000000000000001	0828		F-A101 ARCHIVERO DE 4 GABETAS DE MADERA	5,602.80	0.00	0.00	0.00	5,602.80	0.00
1243	000000002	000000000000000001	0829		F-A101 ARCHIVERO DE 4 GABETAS DE MADERA	5,602.80	0.00	0.00	0.00	5,602.80	0.00
1243	000000002	000000000000000001	0830		F-A101 ARCHIVERO DE 4 GABETAS DE MADERA	5,602.80	0.00	0.00	0.00	5,602.80	0.00
1243	000000002	000000000000000001	0831		F-A101 ARCHIVERO DE 4 GABETAS DE MADERA	5,602.80	0.00	0.00	0.00	5,602.80	0.00
1243	000000002	000000000000000001	0832		F-A101 ANAQUEL METALICO DE 4 ENTREPAÑOS DE 1.50 MTS. DE ANCHO X 1.90 MTS. A	2,801.40	0.00	0.00	0.00	2,801.40	0.00
1243	000000002	000000000000000001	0833		F-A101 ANAQUEL METALICO DE 4 ENTREPAÑOS DE 1.50 MTS. DE ANCHO X 1.90 MTS. A	2,801.40	0.00	0.00	0.00	2,801.40	0.00

Cuenta (3)					Nombre de la Cuenta	Saldo Inicial (5)		Movimientos del Ejercicio (6)		Saldo Final (7)	
Cta	Scta	Sscta	Ssscta	Sssscta		Debe	Haber	Debe	Haber	Debe	Haber
1243	000000002	0000000000000000001	0834		F-A101 ANAQUEL METALICO DE 4 ENTREPAÑOS DE 1.50 MTS. DE ANCHO X 1.90 MTS. A	2,801.40	0.00	0.00	0.00	2,801.40	0.00
1243	000000002	0000000000000000001	0835		F-A101 ANAQUEL METALICO DE 4 ENTREPAÑOS DE 1.50 MTS. DE ANCHO X 1.90 MTS. A	2,801.40	0.00	0.00	0.00	2,801.40	0.00
1243	000000002	0000000000000000001	0836		F-A101 ANAQUEL METALICO DE 4 ENTREPAÑOS DE 1.50 MTS. DE ANCHO X 1.90 MTS. A	2,801.40	0.00	0.00	0.00	2,801.40	0.00
1243	000000002	0000000000000000001	0837		F-A101 ANAQUEL METALICO DE 4 ENTREPAÑOS DE 1.50 MTS. DE ANCHO X 1.90 MTS. A	2,801.40	0.00	0.00	0.00	2,801.40	0.00
1243	000000002	0000000000000000001	0838		F-A101 ANAQUEL METALICO DE 4 ENTREPAÑOS DE 1.50 MTS. DE ANCHO X 1.90 MTS. A	2,801.40	0.00	0.00	0.00	2,801.40	0.00
1243	000000002	0000000000000000001	0839		F-A101 ANAQUEL DE 2.80 MTS. DE ANCHO X 1.90 MTS. DE ALTO PARA ARCHIVO CLINI	3,801.90	0.00	0.00	0.00	3,801.90	0.00
1243	000000002	0000000000000000001	0840		F-A102 MESA DE EXPLORACION GINECOLOGICA CON PIERNERAS	4,628.40	0.00	0.00	0.00	4,628.40	0.00
1243	000000002	0000000000000000001	0841		F-A97 FORCEPS 222 HU-FRIEDY	2,748.90	0.00	0.00	0.00	2,748.90	0.00
1243	000000002	0000000000000000001	0842		F-A98 MESA CON SILLA INFANTIL	3,784.50	0.00	0.00	0.00	3,784.50	0.00
1243	000000002	0000000000000000001	0843		F-A100 SET DE CURACION	4,582.00	0.00	0.00	0.00	4,582.00	0.00
1243	000000002	0000000000000000001	0844		F-A100 SET DE CURACION	4,582.00	0.00	0.00	0.00	4,582.00	0.00
1243	000000002	0000000000000000001	0845		F-A100 SET DE CURACION	4,582.00	0.00	0.00	0.00	4,582.00	0.00
1243	000000002	0000000000000000001	0846		F-A100 SET DE SUTURA	5,011.20	0.00	0.00	0.00	5,011.20	0.00
1243	000000002	0000000000000000001	0847		F-A100 SET DE SUTURA	5,011.20	0.00	0.00	0.00	5,011.20	0.00
1243	000000002	0000000000000000001	0848		F-A100 SET DE ATENCION DE PARTP	3,532.20	0.00	0.00	0.00	3,532.20	0.00
1243	000000002	0000000000000000001	0850		F-A103 SET DE INSERCION DE DIU	3,764.20	0.00	0.00	0.00	3,764.20	0.00
1243	000000002	0000000000000000001	0851		F-A103 SET DE INSERCION DE DIU	3,764.20	0.00	0.00	0.00	3,764.20	0.00
1243	000000002	0000000000000000001	0852		F-A103 SET DE INSERCION DE DIU	3,764.20	0.00	0.00	0.00	3,764.20	0.00
1243	000000002	0000000000000000001	0853		F-A103 ESTUCHE DE DIAGNOSTICO WELCH ALLYN	7,772.00	0.00	0.00	0.00	7,772.00	0.00
1243	000000002	0000000000000000001	0854		F-A103 ESTUCHE DE DIAGNOSTICO WELCH ALLYN	7,772.00	0.00	0.00	0.00	7,772.00	0.00
1243	000000002	0000000000000000001	0855		F-A103 BASCULA CON ESTADIMETRO	4,176.00	0.00	0.00	0.00	4,176.00	0.00
1243	000000002	0000000000000000001	0856		F-A103 BASCULA CON ESTADIMETRO	4,176.00	0.00	0.00	0.00	4,176.00	0.00
1243	000000002	0000000000000000001	0857		F-103 BASCULA DE BIOMPEDANCIA	114,840.00	0.00	0.00	0.00	114,840.00	0.00
1243	000000002	0000000000000000001	0861		F-22 ESTUCHE DE DIAGNOSTICO	3,568.10	0.00	0.00	0.00	3,568.10	0.00
1243	000000002	0000000000000000001	0862		F-20 BAUMANOMETRO ANEROIDE RIESTER	3,119.25	0.00	0.00	0.00	3,119.25	0.00
1243	000000002	0000000000000000001	0863		F-20 BAUMANOMETRO ANEROIDE RIESTER	3,119.25	0.00	0.00	0.00	3,119.25	0.00
1243	000000002	0000000000000000001	0864		F-20 BAUMANOMETRO ANEROIDE RIESTER	3,119.25	0.00	0.00	0.00	3,119.25	0.00
1243	000000002	0000000000000000001	0865		F-20 BAUMANOMETRO ANEROIDE RIESTER	3,119.25	0.00	0.00	0.00	3,119.25	0.00
1243	000000002	0000000000000000001	0866		F-1332 REFRIGERADOR PARA VACUNAS MARCA DELCA DE 10"	88,740.00	0.00	0.00	0.00	88,740.00	0.00
1243	000000002	0000000000000000001	0867		F-1332 REFRIGERADOR PARA VACUNAS MARCA DELCA DE 10"	88,740.00	0.00	0.00	0.00	88,740.00	0.00
1243	000000002	0000000000000000001	0868		F-1332 REFRIGERADOR PARA VACUNAS MARCA DELCA DE 10"	88,740.00	0.00	0.00	0.00	88,740.00	0.00
1243	000000002	0000000000000000001	0869		F-1332 REFRIGERADOR PARA VACUNAS MARCA DELCA DE 10"	88,740.00	0.00	0.00	0.00	88,740.00	0.00
1243	000000002	0000000000000000001	0870		F-1332 REFRIGERADOR PARA VACUNAS MARCA DELCA DE 10"	88,740.00	0.00	0.00	0.00	88,740.00	0.00
1243	000000002	0000000000000000001	0871		F-1331 REFRIGERADOR PARA VACUNAS MARCA DELCA DE 10"	88,740.00	0.00	0.00	0.00	88,740.00	0.00
1243	000000002	0000000000000000001	0872		F-1331 REFRIGERADOR PARA VACUNAS MARCA DELCA DE 10"	88,740.00	0.00	0.00	0.00	88,740.00	0.00
1243	000000002	0000000000000000001	0873		F-1331 REFRIGERADOR PARA VACUNAS MARCA DELCA DE 10"	88,740.00	0.00	0.00	0.00	88,740.00	0.00
1243	000000002	0000000000000000001	0874		F-1331 REFRIGERADOR PARA VACUNAS MARCA DELCA DE 10"	88,740.00	0.00	0.00	0.00	88,740.00	0.00
1243	000000002	0000000000000000001	0876		F-23 JUEGO DE 1X5 (EXPLORADOR,ESCABADOR,ESPEJO Y PINZA) HU-FREDY	4,297.10	0.00	0.00	0.00	4,297.10	0.00
1243	000000002	0000000000000000001	0877		F-23 JUEGO DE 1X5 (EXPLORADOR,ESCABADOR,ESPEJO Y PINZA) HU-FREDY	4,297.10	0.00	0.00	0.00	4,297.10	0.00

Cuenta (3)					Nombre de la Cuenta	Saldo Inicial (5)		Movimientos del Ejercicio (6)		Saldo Final (7)	
Cta	Scta	Sscta	Ssscta	Sssscta		Debe	Haber	Debe	Haber	Debe	Haber
1243	000000002	0000000000000000001	0878		F-23 JUEGO DE 1X5 (EXPLORADOR,ESCABADOR,ESPEJO Y PINZA) HU-FREDY	4,297.10	0.00	0.00	0.00	4,297.10	0.00
1243	000000002	0000000000000000001	0879		F-23 JUEGO DE 1X5 (EXPLORADOR,ESCABADOR,ESPEJO Y PINZA) HU-FREDY	4,297.10	0.00	0.00	0.00	4,297.10	0.00
1243	000000002	0000000000000000001	0880		F-23 JUEGO DE 1X5 (EXPLORADOR,ESCABADOR,ESPEJO Y PINZA) HU-FREDY	4,297.10	0.00	0.00	0.00	4,297.10	0.00
1243	000000002	0000000000000000001	0881		F-23 JUEGO DE 1X5 (EXPLORADOR,ESCABADOR,ESPEJO Y PINZA) HU-FREDY	4,297.10	0.00	0.00	0.00	4,297.10	0.00
1243	000000002	0000000000000000001	0882		F-23 JUEGO DE 1X5 (EXPLORADOR,ESCABADOR,ESPEJO Y PINZA) HU-FREDY	4,297.10	0.00	0.00	0.00	4,297.10	0.00
1243	000000002	0000000000000000001	0883		F-23 JUEGO DE 1X5 (EXPLORADOR,ESCABADOR,ESPEJO Y PINZA) HU-FREDY	4,297.10	0.00	0.00	0.00	4,297.10	0.00
1243	000000002	0000000000000000001	0884		F-23 JUEGO DE 1X5 (EXPLORADOR,ESCABADOR,ESPEJO Y PINZA) HU-FREDY	4,297.10	0.00	0.00	0.00	4,297.10	0.00
1243	000000002	0000000000000000001	0885		F-23 JUEGO DE 1X5 (EXPLORADOR,ESCABADOR,ESPEJO Y PINZA) HU-FREDY	4,297.08	0.00	0.00	0.00	4,297.08	0.00
1243	000000002	0000000000000000001	0886		F-2224 CENTRIFUGA DE 8 TUBOS DIGITAL MCA. VELAB MOD. VE-4000	11,600.00	0.00	0.00	0.00	11,600.00	0.00
1243	000000002	0000000000000000001	0887		F-A326 PIEZA DE MANO DE ALTA VELOCIDAD MARCA KAVO	4,941.60	0.00	0.00	0.00	4,941.60	0.00
1243	000000002	0000000000000000001	0888		F-A327 PIEZA DE MANO DE ALTA VELOCIDAD MARCA KAVO	4,941.60	0.00	0.00	0.00	4,941.60	0.00
1243	000000002	0000000000000000001	0889		F-4A UNIDAD DENTAL	45,442.71	0.00	0.00	0.00	45,442.71	0.00
1243	000000002	0000000000000000001	0890		F-9A MEDIDOR DE COLESTEROL Y TRIGLICERIDOS	4,970.37	0.00	0.00	0.00	4,970.37	0.00
1243	000000002	0000000000000000001	0891		F-10A MESA DE EXPLORACION CON PIERNERAS	3,596.00	0.00	0.00	0.00	3,596.00	0.00
1243	000000002	0000000000000000001	0892		F-10A MESA DE EXPLORACION CON PIERNERAS	3,596.00	0.00	0.00	0.00	3,596.00	0.00
1243	000000002	0000000000000000001	0893		F-10A MESA DE EXPLORACION CON PIERNERAS	3,596.00	0.00	0.00	0.00	3,596.00	0.00
1243	000000002	0000000000000000001	0894		F-10A BASCULA CON ESTADIMETRO	4,257.20	0.00	0.00	0.00	4,257.20	0.00
1243	000000002	0000000000000000001	0895		F-10A BASCULA CON ESTADIMETRO	4,257.20	0.00	0.00	0.00	4,257.20	0.00
1243	000000002	0000000000000000001	0896		F-10A BASCULA CON ESTADIMETRO	4,257.20	0.00	0.00	0.00	4,257.20	0.00
1243	000000002	0000000000000000001	0897		F-10A VITRINA DE PARED	3,120.40	0.00	0.00	0.00	3,120.40	0.00
1243	000000002	0000000000000000001	0898		F-10A VITRINA DE PARED	3,120.40	0.00	0.00	0.00	3,120.40	0.00
1243	000000002	0000000000000000001	0899		F-10A VITRINA DE PARED	3,120.40	0.00	0.00	0.00	3,120.40	0.00
1243	000000002	0000000000000000001	0900		F-19A MESA TERAPEUTICA PARA TRATAMIENTO DE 1 X 2 MTS. APROX.	6,960.00	0.00	0.00	0.00	6,960.00	0.00
1243	000000002	0000000000000000001	0901		F-19A ENTRENADOR STABILITY TRANER	5,220.00	0.00	0.00	0.00	5,220.00	0.00
1243	000000002	0000000000000000001	0902		F-19A BASE DE MADERA PARA COLCHON TERAPEUTICO DE 3 X 2 MTS.	14,500.00	0.00	0.00	0.00	14,500.00	0.00
1243	000000002	0000000000000000001	0903		F-19A COLCHON TERAPEUTICO DE 3 X 2 MTS. X 15 CM. DE GROSOR	17,864.00	0.00	0.00	0.00	17,864.00	0.00
1243	000000002	0000000000000000001	0904		F-15 A PIEZA DE MANO DE ALTA VELOCIDAD MARCA KAVO	4,973.66	0.00	0.00	0.00	4,973.66	0.00
1243	000000002	0000000000000000001	0905		F-15 A PIEZA DE MANO DE BAJA VELOCIDAD MARCA KAVO	12,824.08	0.00	0.00	0.00	12,824.08	0.00
1243	000000002	0000000000000000001	0906		F-18 A ESCARIADOR DENTAL MARCA CAVITRON	3,783.54	0.00	0.00	0.00	3,783.54	0.00
1243	000000002	0000000000000000001	0907		F-977 TABURETE DENTAL METALICO TAPIZ COLOR PAVO	2,900.00	0.00	0.00	0.00	2,900.00	0.00
1243	000000002	0000000000000000001	0908		F-27A BOSSUS	4,270.02	0.00	0.00	0.00	4,270.02	0.00
1243	000000002	0000000000000000001	0909		F-27A BOSSUS	4,270.00	0.00	0.00	0.00	4,270.00	0.00
1243	000000002	0000000000000000001	0910		F-30A ENTRENADOR DE EQUILIBRIO ESTABILITY TRAINER PARA PROPIOCEPCION	5,220.00	0.00	0.00	0.00	5,220.00	0.00
1243	000000002	0000000000000000001	0911		F-30A SILLASIHA-TSU	4,182.01	0.00	0.00	0.00	4,182.01	0.00
1243	000000002	0000000000000000001	0912		F-30A SILLASIHA-TSU	4,182.01	0.00	0.00	0.00	4,182.01	0.00
1243	000000002	0000000000000000001	0913		F-233 ANAQUEL PARA MEDICAMENTOS DE CINCO DIVISIONES 1.80 CAL 14	2,749.09	0.00	0.00	0.00	2,749.09	0.00
1243	000000002	0000000000000000001	0914		F-233 ANAQUEL PARA MEDICAMENTOS DE CINCO DIVISIONES 1.80 CAL 14	2,749.08	0.00	0.00	0.00	2,749.08	0.00
1243	000000002	0000000000000000001	0915		F-1066 ESTERILIZADOR MARCA CRAE	3,660.01	0.00	0.00	0.00	3,660.01	0.00
1243	000000002	0000000000000000001	0916		F-1666 COMPRESOR LIBRE DE ACEITE MCA. SHIMGE 50 LTS HP	6,902.00	0.00	0.00	0.00	6,902.00	0.00

Cuenta (3)					Nombre de la Cuenta	Saldo Inicial (5)		Movimientos del Ejercicio (6)		Saldo Final (7)	
Cta	Scta	Sscta	Ssscta	Sssscta		Debe	Haber	Debe	Haber	Debe	Haber
1243	000000002	0000000000000000001	0917		F-1669 COMPRESOR LIBRE DE ACEITE MCA. SHIMGE 50 LTS HP	6,902.00	0.00	0.00	0.00	6,902.00	0.00
1243	000000002	0000000000000000001	0918		F-1682 COMPRESOR LIBRE DE ACEITE MCA. SHIMGE 50 LTS HP	6,902.00	0.00	0.00	0.00	6,902.00	0.00
1243	000000002	0000000000000000001	0919		F-1678 UNIDAD DENTAL MCA. ODONTUM	45,240.00	0.00	0.00	0.00	45,240.00	0.00
1243	000000002	0000000000000000001	0920		F-1697 REFRIGERADOR COMERCIAL MCA. CRIOTEC MOD.CFX-11 NS 1705221961026	28,048.80	0.00	0.00	0.00	28,048.80	0.00
1243	000000002	0000000000000000001	0921		F-1739 COLPOSCOPIO DIGITAL SOUNMED MOD COLPO-VD NS TT755200 LUZ LED	95,004.00	0.00	0.00	0.00	95,004.00	0.00
1243	000000002	0000000000000000001	0922		F-1840 AUTOCLAVE MARCA LORMA 12 L. MOD. AV07	16,240.00	0.00	0.00	0.00	16,240.00	0.00
1243	000000002	0000000000000000001	0923		F-1841 AUTOCLAVE MARCA LORMA 12 L. MOD. AV07	16,240.00	0.00	0.00	0.00	16,240.00	0.00
1243	000000002	0000000000000000001	0924		F-B2475 MICROARENADOR C/ACC P/BRACKET	8,855.73	0.00	0.00	0.00	8,855.73	0.00
1243	000000002	0000000000000000001	0925		F-B2475 ARENADOR SANDSTORM EXPRERT	25,520.00	0.00	0.00	0.00	25,520.00	0.00
1243	000000002	0000000000000000001	0926		F-B2475 PUNTEADORA SEMADI MILENIUM	5,684.00	0.00	0.00	0.00	5,684.00	0.00
1243	000000002	0000000000000000001	0927		F-B2475 AUTOCLAVE CRISTOFOLI CLASS CD 12	30,740.00	0.00	0.00	0.00	30,740.00	0.00
1243	000000002	0000000000000000001	0928		F-B2475 UNIDAD DENTAL A/ACC Y COMPRESOR	118,320.00	0.00	0.00	0.00	118,320.00	0.00
1243	000000002	0000000000000000001	0929		F-B2475 PIEZA DE BAJA VEL. 500 MCA. KAVO	16,240.00	0.00	0.00	0.00	16,240.00	0.00
1243	000000002	0000000000000000001	0930		F-B2505 ABREBOCAS MOLT DE TIJERA GRANDE	11,661.67	0.00	0.00	0.00	11,661.67	0.00
1243	000000002	0000000000000000001	0931		F-B2505 ABREBOCAS MOLT DE TIJERA GRANDE	11,661.68	0.00	0.00	0.00	11,661.68	0.00
1243	000000002	0000000000000000001	0932		F-B2505 ABREBOCAS MOLT ADULTO	11,660.53	0.00	0.00	0.00	11,660.53	0.00
1243	000000002	0000000000000000001	0933		R-90 ESTUCHE DE DIAGNOSTICO	5,742.00	0.00	0.00	0.00	5,742.00	0.00
1243	000000002	0000000000000000001	0934		F-B2623 COMPRESOR KAVO 2HP 110V/60HZ	30,832.80	0.00	0.00	0.00	30,832.80	0.00
1243	000000002	0000000000000000001	0935		F-B2624 AUTOCLAVE CRISTOFOLI CLASS 21	46,168.00	0.00	0.00	0.00	46,168.00	0.00
1243	000000002	0000000000000000001	0936		F-B2626 INTELECT TENS DIGITAL	9,280.00	0.00	0.00	0.00	9,280.00	0.00
1243	000000002	0000000000000000001	0937		F-B2626 INTELECT TENS DIGITAL	9,280.00	0.00	0.00	0.00	9,280.00	0.00
1243	000000002	0000000000000000001	0938		F-B2626 INTELECT TENS DIGITAL	9,280.00	0.00	0.00	0.00	9,280.00	0.00
1243	000000002	0000000000000000001	0939		F-B2626 INTELECTTENS DIGITAL	9,280.00	0.00	0.00	0.00	9,280.00	0.00
1243	000000002	0000000000000000001	0940		F-B2626 INTELECT TENS DIGITAL	9,280.00	0.00	0.00	0.00	9,280.00	0.00
1243	000000002	0000000000000000001	0941		F-B2626 INTELECT TENS DIGITAL	9,280.00	0.00	0.00	0.00	9,280.00	0.00
1243	000000002	0000000000000000001	0942		F-B2626 INTELECT TENS DIGITAL	9,280.00	0.00	0.00	0.00	9,280.00	0.00
1243	000000002	0000000000000000001	0943		F-B2626 INTELECT TENS DIGITAL	9,280.00	0.00	0.00	0.00	9,280.00	0.00
1243	000000002	0000000000000000001	0944		F-B2626 INTELECT TENS DIGITAL	9,280.00	0.00	0.00	0.00	9,280.00	0.00
1243	000000002	0000000000000000001	0945		F-B2626 INTELECT TENS	9,280.00	0.00	0.00	0.00	9,280.00	0.00
1243	000000002	0000000000000000001	0946		F-B2660 DOPLEER FETAL	16,704.00	0.00	0.00	0.00	16,704.00	0.00
1243	000000002	0000000000000000001	0947		F-B2660 ESTUCHE DE DIAGNOSTICO	6,406.10	0.00	0.00	0.00	6,406.10	0.00
1243	000000002	0000000000000000001	0948		CABINA SONOAMORTIGUADORA (DONADO POR DIFEM)	65,000.00	0.00	0.00	0.00	65,000.00	0.00
1243	000000002	0000000000000000001	0949		AIDIOMETRO (DONADO POR DIFEM)	105,896.65	0.00	0.00	0.00	105,896.65	0.00
1243	000000002	0000000000000000001	0950		F-10 COLPOSCOPIO DE PEDESTAL MICROGYN MODELO XTY No. Serie 2G3120	99,064.00	0.00	0.00	0.00	99,064.00	0.00
1243	000000002	0000000000000000001	0951		F-10 COLPOSCOPIO DE PEDESTAL MICROGYN MODELO XTY No. Serie 2G3130	99,064.00	0.00	0.00	0.00	99,064.00	0.00
1243	000000002	0000000000000000001	0952		F-14 DENSITOMETRO POR ULTRASONIDO SONOSOT 3000	220,000.00	0.00	0.00	0.00	220,000.00	0.00
1243	000000002	0000000000000000001	0953		F-2397 ULTRASONIDO PORTATIL MARCA HOME CARE	8,468.00	0.00	0.00	0.00	8,468.00	0.00
1243	000000002	0000000000000000001	0954		F-2397 ELECTEROESTIMULADOR DE 4 CANALES	7,076.00	0.00	0.00	0.00	7,076.00	0.00
1243	000000002	0000000000000000001	0955		F-2397 ELECTEROESTIMULADOR DE 4 CANALES	7,076.00	0.00	0.00	0.00	7,076.00	0.00

Cuenta (3)					Nombre de la Cuenta	Saldo Inicial (5)		Movimientos del Ejercicio (6)		Saldo Final (7)	
Cta	Scta	Sscta	Ssscta	Sssscta		Debe	Haber	Debe	Haber	Debe	Haber
1243	000000002	0000000000000000001	0956		F-2397 ESTADIMETRO PORTATIL CON NIVELADOR 20-205 CM MARCA SECA	6,391.60	0.00	0.00	0.00	6,391.60	0.00
1243	000000002	0000000000000000001	0957		F-2397 ESTADIMETRO PORTATIL CON NIVELADOR 20-205 CM MARCA SECA	6,391.60	0.00	0.00	0.00	6,391.60	0.00
1243	000000002	0000000000000000001	0958		F-2397 ESTADIMETRO PORTATIL CON NIVELADOR 20-205 CM MARCA SECA	6,391.60	0.00	0.00	0.00	6,391.60	0.00
1243	000000002	0000000000000000001	0959		F-2397 COMPRESOR 1 H.P. LIBRE DE ACEITE DE 38 LT	8,120.00	0.00	0.00	0.00	8,120.00	0.00
1243	000000002	0000000000000000001	0960		F-2397 LAMPARA ELIPAR DEEPCURE L100V-240V INT	19,372.00	0.00	0.00	0.00	19,372.00	0.00
1243	000000002	0000000000000000001	0961		F-2397 LAMPARA ELIPAR DEEPCURE S100V-240V METAL	29,812.00	0.00	0.00	0.00	29,812.00	0.00
1243	000000002	0000000000000000001	0962		F-890 ESCARIADOR CAVITRON ULTRASONICO	7,888.00	0.00	0.00	0.00	7,888.00	0.00
1243	000000002	0000000000000000001	0963		F-890 ESCARIADOR CAVITRON ULTRASONICO	7,888.00	0.00	0.00	0.00	7,888.00	0.00
1243	000000002	0000000000000000001	0964		F-890 ESCARIADOR CAVITRON ULTRASONICO	7,888.00	0.00	0.00	0.00	7,888.00	0.00
1243	000000002	0000000000000000001	0965		F-890 ESCARIADOR CAVITRON ULTRASONICO	7,888.00	0.00	0.00	0.00	7,888.00	0.00
1243	000000002	0000000000000000001	0966		F-890 ESCARIADOR CAVITRON ULTRASONICO	7,888.00	0.00	0.00	0.00	7,888.00	0.00
1243	000000002	0000000000000000001	0967		F-890 ESCARIADOR CAVITRON ULTRASONICO	7,888.00	0.00	0.00	0.00	7,888.00	0.00
1243	000000002	0000000000000000001	0968		F-890 ESCARIADOR CAVITRON ULTRASONICO	7,888.00	0.00	0.00	0.00	7,888.00	0.00
1243	000000002	0000000000000000001	0969		F-890 ESCARIADOR CAVITRON ULTRASONICO	7,888.00	0.00	0.00	0.00	7,888.00	0.00
1243	000000002	0000000000000000001	0970		F-890 ESCARIADOR CAVITRON ULTRASONICO	7,888.00	0.00	0.00	0.00	7,888.00	0.00
1243	000000002	0000000000000000001	0971		F-890 ESCARIADOR CAVITRON ULTRASONICO	7,888.00	0.00	0.00	0.00	7,888.00	0.00
1243	000000002	0000000000000000001	0972		F-GTD161221HMS TANQUE DE OXIGENO MEDICINAL 9,500 LITROS	29,000.00	0.00	0.00	0.00	29,000.00	0.00
1243	000000002	0000000000000000001	0973		F-GTD161221HMS TANQUE DE OXIGENO MEDICINAL 9,500 LITROS	29,000.00	0.00	0.00	0.00	29,000.00	0.00
1243	000000002	0000000000000000001	0974		F-GTD161221HMS TANQUE DE OXIGENO MEDICINAL 9,500 LITROS	29,000.00	0.00	0.00	0.00	29,000.00	0.00
1243	000000002	0000000000000000001	0975		F-952 UNIDAD DENTAL (SILLON ELECTRICO, LÁMPARA, ESCUPIDERA, BRACKET, BANQUI	63,500.00	0.00	0.00	0.00	63,500.00	0.00
1243	000000002	0000000000000000001	0976		F-C483D PAQUETE PARA CONSULTORIO (MESA DE EXPLORACIÓN, VITRINA, GABINETE, B	20,875.00	0.00	0.00	0.00	20,875.00	0.00
1243	000000002	0000000000000000001	0977		F-C483D PAQUETE PARA CONSULTORIO (MESA DE EXPLORACIÓN, VITRINA, GABINETE, B	20,875.00	0.00	0.00	0.00	20,875.00	0.00
1243	000000002	0000000000000000001	0978		F-C483D PAQUETE PARA CONSULTORIO (MESA DE EXPLORACIÓN, VITRINA, GABINETE, B	20,875.00	0.00	0.00	0.00	20,875.00	0.00
1243	000000002	0000000000000000001	0979		F-C483D PAQUETE PARA CONSULTORIO (MESA DE EXPLORACIÓN, VITRINA, GABINETE, B	20,875.00	0.00	0.00	0.00	20,875.00	0.00
1243	000000002	0000000000000000001	0980		F-69 TINA DE CUERPO COMPLETO PARA HIDROTERAPIA	0.00	0.00	85,428.20	0.00	85,428.20	0.00
1244					**Vehiculos y Equipo de Transporte**	**16,919,977.45**	**0.00**	**153,220.00**	**0.00**	**17,073,197.45**	**0.00**
1244	000000001				REVALUACION DE EQUIPO DE TRANSPORTE	0.00	0.00	0.00	0.00	0.00	0.00
1244	000000002				VEHICULOS	16,919,977.45	0.00	0.00	0.00	16,919,977.45	0.00
1244	000000002	0000000000000000001			VEHICULOS	16,919,977.45	0.00	0.00	0.00	16,919,977.45	0.00
1244	000000002	0000000000000000001	0002		PICKUP 2WD MOD.2011 No.SERIE MMBMG45HXBD028932 MOTOR UCAJ7329 EQUIP-F5584	294,900.00	0.00	0.00	0.00	294,900.00	0.00
1244	000000002	0000000000000000001	0004		CAMIONETA TIPO SUBURBAN CHEV 2001	358,192.00	0.00	0.00	0.00	358,192.00	0.00
1244	000000002	0000000000000000001	0005		AUTOMOVIL JETTA VOLK 2005 VERSION TRENDLINE	188,598.00	0.00	0.00	0.00	188,598.00	0.00
1244	000000002	0000000000000000001	0006		AUTOMOVIL PONT PONTIAC MATIZ 2004	0.00	0.00	0.00	0.00	0.00	0.00
1244	000000002	0000000000000000001	0007		AUTOMOVIL POINTER V.W. POINTER 2004	0.00	0.00	0.00	0.00	0.00	0.00
1244	000000002	0000000000000000001	0008		AUTOMOVIL PONT PONTIAC MATIZ 2004	73,490.20	0.00	0.00	0.00	73,490.20	0.00
1244	000000002	0000000000000000001	0009		AUTOMOVIL POINTER V.W. POINTER 2004	78,000.00	0.00	0.00	0.00	78,000.00	0.00
1244	000000002	0000000000000000001	0011		CAMIONETA PICK UP AUSTERA DOBLE CABINA * CHEV 2004	138,200.00	0.00	0.00	0.00	138,200.00	0.00
1244	000000002	0000000000000000001	0014		AUTOMOVIL POINTER V.W. POINTER 2004	78,000.00	0.00	0.00	0.00	78,000.00	0.00
1244	000000002	0000000000000000001	0016		AUTOMOVIL POINTER VOLK POINTER CITY 2003	39,000.00	0.00	0.00	0.00	39,000.00	0.00
1244	000000002	0000000000000000001	0017		AUTOMOVIL POINTER * V.W. POINTER 2004	96,565.00	0.00	0.00	0.00	96,565.00	0.00

Cuenta (3)					Nombre de la Cuenta	Saldo Inicial (5)		Movimientos del Ejercicio (6)		Saldo Final (7)	
Cta	Scta	Sscta	Ssscta	Sssscta		Debe	Haber	Debe	Haber	Debe	Haber
1244	000000002	000000000000000001	0019		UNIDAD MOVIL FORD 2007 F350	964,666.00	0.00	0.00	0.00	964,666.00	0.00
1244	000000002	000000000000000001	0023		UNIDAD MOVIL FORD 2006, TIPO F-350	643,655.00	0.00	0.00	0.00	643,655.00	0.00
1244	000000002	000000000000000001	0025		AUTOMOVIL POINTER * V.W. POINTER 2004	78,000.00	0.00	0.00	0.00	78,000.00	0.00
1244	000000002	000000000000000001	0027		CAMIONETA VANETTE CHEV 1998 (19)	208,000.00	0.00	0.00	0.00	208,000.00	0.00
1244	000000002	000000000000000001	0029		AUTOMOVIL POINTER V.W. POINTER 2004	78,000.00	0.00	0.00	0.00	78,000.00	0.00
1244	000000002	000000000000000001	0030		CABINA C-36 CHEV 3.5 Ton.	51,000.00	0.00	0.00	0.00	51,000.00	0.00
1244	000000002	000000000000000001	0031		CAMIONETA 3.5 Ton. CHEV 2004	195,000.00	0.00	0.00	0.00	195,000.00	0.00
1244	000000002	000000000000000001	0035		AUTOMOVIL POINTER V.W. POINTER 2004	78,000.00	0.00	0.00	0.00	78,000.00	0.00
1244	000000002	000000000000000001	0037		AUTOMOVIL POINTER * V.W. POINTER 2004	78,000.00	0.00	0.00	0.00	78,000.00	0.00
1244	000000002	000000000000000001	0039		CAMIONETA PICK UP AUSTERA DOBLE CABINA * CHEV 2004	138,200.00	0.00	0.00	0.00	138,200.00	0.00
1244	000000002	000000000000000001	0041		MONTACARGAS A45L00102FG20TZLVFHM480	290,386.50	0.00	0.00	0.00	290,386.50	0.00
1244	000000002	000000000000000001	0043		F-ANE000000494 CAMIONETA PARTNER MAXI	214,900.00	0.00	0.00	0.00	214,900.00	0.00
1244	000000002	000000000000000001	0044		F-2963 VEHICULO VOLKSWAGEN GOL SEDAN ROJO FLASH	141,200.00	0.00	0.00	0.00	141,200.00	0.00
1244	000000002	000000000000000001	0045		F-FNS3770 CAMIONETA FORD F-350 XL CHAS BLANCO OXFORD SERIE1FDEF3G69CEC64563	428,520.00	0.00	0.00	0.00	428,520.00	0.00
1244	000000002	000000000000000001	0046		F-FNS3769 CAMIONETA FORD F-350 XL CHAS BLANCO OXFORD SERIE1FDEF3G69CEC64529	428,520.00	0.00	0.00	0.00	428,520.00	0.00
1244	000000002	000000000000000001	0047		F-FNS3771 CAMIONETA FORD F-350 XL CHAS BLANCO OXFORD SERIE1FDEF3G69CEC64546	428,520.00	0.00	0.00	0.00	428,520.00	0.00
1244	000000002	000000000000000001	0052		F-225 PICK UP ESTACAS NISSAN NP300CHCABT/M VERSION ES3N6DD25T0DK047724KA24-	240,000.00	0.00	0.00	0.00	240,000.00	0.00
1244	000000002	000000000000000001	0054		F-226 PICK UP ESTACAS NISSAN NP300CHCABT/MDHVERSIONES3N6DD25T1DK047800KA24-	240,000.00	0.00	0.00	0.00	240,000.00	0.00
1244	000000002	000000000000000001	0056		F-A1001 CAMION MODELO 4700SFC AÑO 2013	1,590,000.00	0.00	0.00	0.00	1,590,000.00	0.00
1244	000000002	000000000000000001	0057		F-217 CARROCERIA PARA NISSAN ESTACAS 2013	14,949.99	0.00	0.00	0.00	14,949.99	0.00
1244	000000002	000000000000000001	0058		F-218 CARROCERIA PARA NISSAN ESTACAS 2013	14,949.99	0.00	0.00	0.00	14,949.99	0.00
1244	000000002	000000000000000001	0059		F-60788-60789 PICK UP DOBLE CABINA DAKOTA SLT QUAD CAB 4X2 MODELO 2006	289,998.48	0.00	0.00	0.00	289,998.48	0.00
1244	000000002	000000000000000001	0060		F-A31525 CAMIONETA FORD ECONOLINE VAN E-150 MODELO 2006	277,725.00	0.00	0.00	0.00	277,725.00	0.00
1244	000000002	000000000000000001	0061		F-FNS7427 A1 FORD Y4D 2013 FIESTA IKON HATCH AMB SERIE MAJFP1GD3DC120003	135,100.00	0.00	0.00	0.00	135,100.00	0.00
1244	000000002	000000000000000001	0062		F-FNS7419 A1 FORD Y4D 2013 FIESTA IKON HATCH AMB SERIE MAJFP1GDXDC120015	135,100.00	0.00	0.00	0.00	135,100.00	0.00
1244	000000002	000000000000000001	0063		F-FNS7439 A2 FORD JV5/2 2013 RANGER SA CREW CAB XL SERIE 8AFER5AA2D6179850	272,100.01	0.00	0.00	0.00	272,100.01	0.00
1244	000000002	000000000000000001	0064		F-ANE790 PEUGEOT MANEGER FURGON 435 L2H2 BASE AC 2.2 HDI 5P	370,000.00	0.00	0.00	0.00	370,000.00	0.00
1244	000000002	000000000000000001	0065		F-11942 SPARK 2014 CHEVROLET RED CHIP SER KL8CD6AD6EC516674	112,981.00	0.00	0.00	0.00	112,981.00	0.00
1244	000000002	000000000000000001	0066		F-11944 SPARK 2014 CHEVROLET RED CHIP SER KL8CD6AD0EC516444	112,981.00	0.00	0.00	0.00	112,981.00	0.00
1244	000000002	000000000000000001	0067		F-11940 SPARK 2014 CHEVROLET RED CHIP SER KL8CD6AD0EC517089	112,981.00	0.00	0.00	0.00	112,981.00	0.00
1244	000000002	000000000000000001	0068		F-11941 SPARK 2014 CHEVROLET RED CHIP SER KL8CD6AD0EC516715	112,981.00	0.00	0.00	0.00	112,981.00	0.00
1244	000000002	000000000000000001	0069		F-11943 SPARK 2014 CHEVROLET RED CHIP SER KL8CD6AD0EC516093	112,981.00	0.00	0.00	0.00	112,981.00	0.00
1244	000000002	000000000000000001	0070		F-11938 AVEO MLS BASICO A/A 2014 CHEVROLET ROJO VICTORIA 3G1TA5AF2EL203498	138,622.00	0.00	0.00	0.00	138,622.00	0.00
1244	000000002	000000000000000001	0071		F-D151 CAMIONETA CHEVROLET STD TORNADO 2010 CONVERSION CARROZA FUNEBRE BLAN	290,000.00	0.00	0.00	0.00	290,000.00	0.00
1244	000000002	000000000000000001	0072		F-AFA000001575 CAMIONETA FIAT DUCATO, TIPO CARGO VAN, MODELO 2014	1,081,700.00	0.00	0.00	0.00	1,081,700.00	0.00
1244	000000002	000000000000000001	0073		F-NUT2646 CAMIONETA NISSAN 2017 NP300 DOBLE CABINA 3N6AD33A6HK866253	279,790.00	0.00	0.00	0.00	279,790.00	0.00
1244	000000002	000000000000000001	0074		F-28907/AA CHEVROLET SPARK 2017 A LS MA6CA6AD3HT046382	136,900.00	0.00	0.00	0.00	136,900.00	0.00
1244	000000002	000000000000000001	0075		F-28908/AA CHEVROLET SPARK 2017 A LS MA6CA6AD2HT050732	136,900.00	0.00	0.00	0.00	136,900.00	0.00
1244	000000002	000000000000000001	0076		F-14048 VW 2017 JETTA 3VW1K1AJ2HM338274	274,490.00	0.00	0.00	0.00	274,490.00	0.00

Cuenta (3)					Nombre de la Cuenta	Saldo Inicial (5)		Movimientos del Ejercicio (6)		Saldo Final (7)	
Cta	Scta	Sscta	Ssscta	Sssscta		Debe	Haber	Debe	Haber	Debe	Haber
1244	000000002	0000000000000000001	0077		F-14049 VW 2017 JETTA 3VW1K1AJ4HM350085	274,490.00	0.00	0.00	0.00	274,490.00	0.00
1244	000000002	0000000000000000001	0078		F-NUT2768 CAMIONETA NISSAN ESTACAS 3N6AD35C6JK809846	264,118.00	0.00	0.00	0.00	264,118.00	0.00
1244	000000002	0000000000000000001	0079		F-NUT2769 CAMIONETA NISSAN ESTACAS 3N6AD35C4JK809960	264,118.00	0.00	0.00	0.00	264,118.00	0.00
1244	000000002	0000000000000000001	0080		F-HTVSCI29 CAMION HINO 1524M SERIE: 3HJFG8JM0KSS14807	1,163,267.72	0.00	0.00	0.00	1,163,267.72	0.00
1244	000000002	0000000000000000001	0081		F-HTVSCI28 CAJA SECA, MARCA BECERRIL SERIE: 0000000PB15242049	145,499.96	0.00	0.00	0.00	145,499.96	0.00
1244	000000002	0000000000000000001	0082		F-NTVSALLCI21338 MARCH ACTIVE T/M AC ABS 3N1CK3CD3LL204048	167,518.80	0.00	0.00	0.00	167,518.80	0.00
1244	000000002	0000000000000000001	0083		F-NTVSALLCI21339 MARCH ACTIVE T/M AC ABS 3N1CK3CD6LL207106	167,518.80	0.00	0.00	0.00	167,518.80	0.00
1244	000000002	0000000000000000001	0084		F-NTVSALLCI21340 MARCH ACTIVE T/M AC ABS 3N1CK3CD4LL204060	167,518.80	0.00	0.00	0.00	167,518.80	0.00
1244	000000002	0000000000000000001	0085		F-NTVSALLCI21341 MARCH ACTIVE T/M AC ABS 3N1CK3CD8LL204028	167,518.80	0.00	0.00	0.00	167,518.80	0.00
1244	000000002	0000000000000000001	0086		F-NTVSALLCI21342 MARCH ACTIVE T/M AC ABS 3N1CK3CD8LL203834	167,518.80	0.00	0.00	0.00	167,518.80	0.00
1244	000000002	0000000000000000001	0087		F-NTVSALLCI21343 MARCH ACTIVE T/M AC ABS 3N1CK3CDXLL207092	167,518.80	0.00	0.00	0.00	167,518.80	0.00
1244	000000002	0000000000000000001	0088		F-NTVSALLCI21344 MARCH ACTIVE T/M AC ABS 3N1CK3CD9LL208105	167,518.80	0.00	0.00	0.00	167,518.80	0.00
1244	000000002	0000000000000000001	0089		F-NTVSALLCI21971 URVAN PANEL AMPLIA A/A JN6CE6CS1K9010191	983,409.00	0.00	0.00	0.00	983,409.00	0.00
1244	000000002	0000000000000000001	0091		F-32152 FORD EXPLORER XLS 2004 NEGRO BC 1FMZU62K84ZA3877B	0.00	0.00	0.00	0.00	0.00	0.00
1244	000000002	0000000000000000001	0092		F-FV03218 Y FV03278 RENAULT TRAFIC 2013 VF1FLAER9DY471438 BLANCO ADAPTADA	379,700.00	0.00	0.00	0.00	379,700.00	0.00
1244	000000003				MOTOCICLETAS	0.00	0.00	153,220.00	0.00	153,220.00	0.00
1244	000000003	0000000000000000001			MOTOCICLETAS	0.00	0.00	153,220.00	0.00	153,220.00	0.00
1244	000000003	0000000000000000001	0001		F- B261570 MOTOCICLETA HONDA GL 150 2024	0.00	0.00	38,305.00	0.00	38,305.00	0.00
1244	000000003	0000000000000000001	0002		F- A46B9A MOTOCICLETA HONDA GL 150 2024	0.00	0.00	38,305.00	0.00	38,305.00	0.00
1244	000000003	0000000000000000001	0003		F- A8AFC9 MOTOCICLETA HONDA GL 15 02024	0.00	0.00	38,305.00	0.00	38,305.00	0.00
1244	000000003	0000000000000000001	0004		F-B925EE MOTOCICLETA HONDA GL 150 2024	0.00	0.00	38,305.00	0.00	38,305.00	0.00
1244	000000004				BICICLETAS	0.00	0.00	0.00	0.00	0.00	0.00
1245					**Equipo de Defensa y Seguridad**	**0.00**	**0.00**	**0.00**	**0.00**	**0.00**	**0.00**
1245	000000001				REVALUACION DE EQUIPO DE DEFENSA Y SEGURIDAD	0.00	0.00	0.00	0.00	0.00	0.00
1245	000000002				EQUIPO DE SEGURIDAD PUBLICA Y ARMAS	0.00	0.00	0.00	0.00	0.00	0.00
1246					**Maquinaria, otros Equipos y Herramientas**	**6,209,345.32**	**0.00**	**491,470.09**	**0.00**	**6,700,815.41**	**0.00**
1246	000000001				REVALUACION DE MAQUINARIA, OTROS EQUIPOS Y HERRAMIENTAS	0.00	0.00	0.00	0.00	0.00	0.00
1246	000000002				MAQUINARIA Y ACCESORIOS	0.00	0.00	0.00	0.00	0.00	0.00
1246	000000003				MAQUINARIA Y EQUIPO DE CONSTRUCCION	0.00	0.00	0.00	0.00	0.00	0.00
1246	000000004				MAQUINARIA Y EQUIPO DIVERSO	5,513,256.91	0.00	370,980.89	0.00	5,884,237.80	0.00
1246	000000004	0000000000000000001			MAQUINARIA Y EQUIPO DIVERSO	4,912,091.23	0.00	370,980.89	0.00	5,283,072.12	0.00
1246	000000004	0000000000000000001	0002		R-28 MOD 3 LOCKER CON COPETE 4 PUERTAS ARENA	3,962.56	0.00	0.00	0.00	3,962.56	0.00
1246	000000004	0000000000000000001	0003		R-28 MOD 3 LOCKER CON COPETE 4 PUERTAS ARENA	3,962.56	0.00	0.00	0.00	3,962.56	0.00
1246	000000004	0000000000000000001	0005		R-28 MOD 3 LOCKER CON COPETE 4 PUERTAS ARENA	3,962.56	0.00	0.00	0.00	3,962.56	0.00
1246	000000004	0000000000000000001	0007		R-30 LS-4P LOCKER STANDAR 4 PTAS PLATINUM	3,097.20	0.00	0.00	0.00	3,097.20	0.00
1246	000000004	0000000000000000001	0010		R-30 LS-3P LOCKER METALICO 3 PTAS GRIS	2,746.88	0.00	0.00	0.00	2,746.88	0.00
1246	000000004	0000000000000000001	0011		R-30 MOD-04 LOCKER STANDAR 4 PTAS ARENA	3,097.20	0.00	0.00	0.00	3,097.20	0.00
1246	000000004	0000000000000000001	0012		R-30 LS-4P LOCKER SATANDAR 4 PTAS ARENA	3,097.20	0.00	0.00	0.00	3,097.20	0.00
1246	000000004	0000000000000000001	0019		ASPIRADORA SEMI INDUSTRIAL	3,599.96	0.00	0.00	0.00	3,599.96	0.00
1246	000000004	0000000000000000001	0020		PLANTA DE LUZ	5,520.70	0.00	0.00	0.00	5,520.70	0.00
1246	000000004	0000000000000000001	0021		F-534 REFRIGERADOR MARCA MABE	0.00	0.00	0.00	0.00	0.00	0.00
1246	000000004	0000000000000000001	0026		COMPRESOR DE 1/ H.P.	3,162.50	0.00	0.00	0.00	3,162.50	0.00
1246	000000004	0000000000000000001	0028		F-47 PODADORA DE GAS 21"	9,396.00	0.00	0.00	0.00	9,396.00	0.00

Cuenta (3)					Nombre de la Cuenta	Saldo Inicial (5)		Movimientos del Ejercicio (6)		Saldo Final (7)	
Cta	Scta	Sscta	Ssscta	Sssscta		Debe	Haber	Debe	Haber	Debe	Haber
1246	000000004	0000000000000000001	0031		RACK SELECTIVO	128,070.00	0.00	0.00	0.00	128,070.00	0.00
1246	000000004	0000000000000000001	0038		MAQUINA DE COSTURA RECTA	3,522.49	0.00	0.00	0.00	3,522.49	0.00
1246	000000004	0000000000000000001	0039		MAQUINA DE COSTURA RECTA	3,522.49	0.00	0.00	0.00	3,522.49	0.00
1246	000000004	0000000000000000001	0040		MAQUINA DE COSTURA RECTA	3,522.49	0.00	0.00	0.00	3,522.49	0.00
1246	000000004	0000000000000000001	0041		F-418 SET DE MUEBLE PARA CULTURA (REPIZA CON CAJON Y LUNA)	10,883.70	0.00	0.00	0.00	10,883.70	0.00
1246	000000004	0000000000000000001	0042		F-418 SET DE MUEBLE PARA CULTURA (REPIZA CON CAJON Y LUNA)	10,883.70	0.00	0.00	0.00	10,883.70	0.00
1246	000000004	0000000000000000001	0043		F-418 SET DE MUEBLE PARA CULTURA (REPIZA CON CAJON Y LUNA)	10,883.70	0.00	0.00	0.00	10,883.70	0.00
1246	000000004	0000000000000000001	0044		F-418 SET DE MUEBLE PARA CULTURA (REPIZA CON CAJON Y LUNA)	10,883.70	0.00	0.00	0.00	10,883.70	0.00
1246	000000004	0000000000000000001	0045		F-418 LAVABO PARA CABELLO	2,583.90	0.00	0.00	0.00	2,583.90	0.00
1246	000000004	0000000000000000001	0046		F-418 LAVABO PARA CABELLO	2,583.90	0.00	0.00	0.00	2,583.90	0.00
1246	000000004	0000000000000000001	0047		F-3529 MESA DE ACERO INOX. DE 1.50x80x90 CM.	8,294.00	0.00	0.00	0.00	8,294.00	0.00
1246	000000004	0000000000000000001	0048		F-3529 MESA DE ACERO INOX. DE 1.50x80x90 CM.	8,294.00	0.00	0.00	0.00	8,294.00	0.00
1246	000000004	0000000000000000001	0049		F-3529 MESA DE ACERO INOX. DE 2.22x70x90 CM CON TARJA	20,855.64	0.00	0.00	0.00	20,855.64	0.00
1246	000000004	0000000000000000001	0057		SET DE MUEBLES PARA CULTURA DE BELLEZA	5,400.00	0.00	0.00	0.00	5,400.00	0.00
1246	000000004	0000000000000000001	0058		SET DE MUEBLES PARA CULTURA DE BELLEZA	4,050.00	0.00	0.00	0.00	4,050.00	0.00
1246	000000004	0000000000000000001	0061		SET DE MUEBLES PARA SALA DE BELLEZA	5,500.00	0.00	0.00	0.00	5,500.00	0.00
1246	000000004	0000000000000000001	0062		SET DE MUEBLES PARA SALA DE BELLEZA	5,500.00	0.00	0.00	0.00	5,500.00	0.00
1246	000000004	0000000000000000001	0070		F-5866 PARRILLA INOXIDABLE DE DOS QUEMADORES MARCA IOMABE	6,786.00	0.00	0.00	0.00	6,786.00	0.00
1246	000000004	0000000000000000001	0071		F-5866 PARRILLA INOXIDABLE DE DOS QUEMADORES MARCA IOMABE	6,786.00	0.00	0.00	0.00	6,786.00	0.00
1246	000000004	0000000000000000001	0072		F-5866 PARRILLA INOXIDABLE DE DOS QUEMADORES MARCA IOMABE	6,786.00	0.00	0.00	0.00	6,786.00	0.00
1246	000000004	0000000000000000001	0073		F-5866 PARRILLA INOXIDABLE DE DOS QUEMADORES MARCA IOMABE	6,786.00	0.00	0.00	0.00	6,786.00	0.00
1246	000000004	0000000000000000001	0082		MUEBLE CON LAVABO Y LLAVE MEZCLADORA	3,712.00	0.00	0.00	0.00	3,712.00	0.00
1246	000000004	0000000000000000001	0087		F-657 ALACENA	5,220.00	0.00	0.00	0.00	5,220.00	0.00
1246	000000004	0000000000000000001	0089		F-615 ESCALERA DOBLE DE EQUILIBRIO INFANTIL	11,710.20	0.00	0.00	0.00	11,710.20	0.00
1246	000000004	0000000000000000001	0090		F-HJHFE47381 TANQUE ESTACIONARIO 300LT	3,595.00	0.00	0.00	0.00	3,595.00	0.00
1246	000000004	0000000000000000001	0092		REFRIGERADOR INDUSTRIAL MARCA NIETO DE 21	0.00	0.00	0.00	0.00	0.00	0.00
1246	000000004	0000000000000000001	0093		CONGELADOR DE 7 PIES WIRPOOL	0.00	0.00	0.00	0.00	0.00	0.00
1246	000000004	0000000000000000001	0094		F-586 RECIPIENTE DE BASURA 240 LITROS CON LLANTAS	2,900.00	0.00	0.00	0.00	2,900.00	0.00
1246	000000004	0000000000000000001	0095		F-5690 PARRILLA INOXIDABLE DE DOS QUEMADORES MARCA IOMABE	6,786.00	0.00	0.00	0.00	6,786.00	0.00
1246	000000004	0000000000000000001	0096		F-5690 PARRILLA INOXIDABLE DE DOS QUEMADORES MARCA IOMABE	6,786.00	0.00	0.00	0.00	6,786.00	0.00
1246	000000004	0000000000000000001	0097		F-5690 PARRILLA INOXIDABLE DE DOS QUEMADORES MARCA IOMABE	6,786.00	0.00	0.00	0.00	6,786.00	0.00
1246	000000004	0000000000000000001	0098		F-5690 PARRILLA INOXIDABLE DE DOS QUEMADORES MARCA IOMABE	6,786.00	0.00	0.00	0.00	6,786.00	0.00
1246	000000004	0000000000000000001	0100		ALACENA	4,060.00	0.00	0.00	0.00	4,060.00	0.00
1246	000000004	0000000000000000001	0105		ESTUFA INDUSTRIAL DE 6 QUEMADORES	7,820.00	0.00	0.00	0.00	7,820.00	0.00
1246	000000004	0000000000000000001	0106		CAMPANA EXTRACTORA DE HUMOS	6,486.00	0.00	0.00	0.00	6,486.00	0.00
1246	000000004	0000000000000000001	0107		MESA FREGADERO	7,086.00	0.00	0.00	0.00	7,086.00	0.00
1246	000000004	0000000000000000001	0109		F-586 RECIPIENTE DE BASURA 240 LITROS CON LLANTAS	2,900.00	0.00	0.00	0.00	2,900.00	0.00
1246	000000004	0000000000000000001	0110		F-586 RECIPIENTE DE BASURA 240 LITROS CON LLANTAS	2,900.00	0.00	0.00	0.00	2,900.00	0.00
1246	000000004	0000000000000000001	0111		TANQUE ESTACIONARIO	5,568.00	0.00	0.00	0.00	5,568.00	0.00

Cuenta (3)					Nombre de la Cuenta	Saldo Inicial (5)		Movimientos del Ejercicio (6)		Saldo Final (7)	
Cta	Scta	Sscta	Ssscta	Sssscta		Debe	Haber	Debe	Haber	Debe	Haber
1246	000000004	0000000000000000001	0114		F-1720 ALACENA METAL BEIGE	3,480.00	0.00	0.00	0.00	3,480.00	0.00
1246	000000004	0000000000000000001	0115		F-1720 ESTUFA METAL BLANCO	4,060.00	0.00	0.00	0.00	4,060.00	0.00
1246	000000004	0000000000000000001	0116		F-1720 ALACENA C/3 PUERTAS DE MADERA	2,610.00	0.00	0.00	0.00	2,610.00	0.00
1246	000000004	0000000000000000001	0117		F-1764 ESCALERA DE METAL PLEGABLE	3,480.00	0.00	0.00	0.00	3,480.00	0.00
1246	000000004	0000000000000000001	0118		F-586 RECIPIENTE DE BASURA 240 LITROS CON LLANTAS	2,900.00	0.00	0.00	0.00	2,900.00	0.00
1246	000000004	0000000000000000001	0119		F-122 ESCALERA DE ENTRET. C/2 TIPOS DE ESCALONES DE 2.44MTSX60CMX1.30MT	12,870.20	0.00	0.00	0.00	12,870.20	0.00
1246	000000004	0000000000000000001	0125		F-835 FILTRO RECEPCION MODULO F2, 90/120X60X96 CM., MDF, NICHO PARA RECIBIR	3,246.84	0.00	0.00	0.00	3,246.84	0.00
1246	000000004	0000000000000000001	0126		F-0004 RACK DE ACERO 213X123	3,615.58	0.00	0.00	0.00	3,615.58	0.00
1246	000000004	0000000000000000001	0127		F-0004 RACK DE ACERO 213X123	3,615.58	0.00	0.00	0.00	3,615.58	0.00
1246	000000004	0000000000000000001	0128		F-0004 ESALERA DE ALUMINIO	3,074.51	0.00	0.00	0.00	3,074.51	0.00
1246	000000004	0000000000000000001	0129		F-905 ESCALERA DOBLE 244X60X90-120 CM.,MADERA MACIZA DE PINO Y TRIPLAY	9,390.20	0.00	0.00	0.00	9,390.20	0.00
1246	000000004	0000000000000000001	0134		F-202 REFRIGERADOR INDUSTRIAL 11 PIES	0.00	0.00	0.00	0.00	0.00	0.00
1246	000000004	0000000000000000001	0135		F-118 HORNO ELECTRICO MEBE 60CM. ACERO INOXIDABLE	14,264.99	0.00	0.00	0.00	14,264.99	0.00
1246	000000004	0000000000000000001	0136		F-15 CAMPANA ELECTRICA ACROS (E.I. J. LECHUGA)	0.00	0.00	0.00	0.00	0.00	0.00
1246	000000004	0000000000000000001	0137		F-15 CAMPANA ELECTRICA ACROS (E.I. J. LECHUGA)	0.00	0.00	0.00	0.00	0.00	0.00
1246	000000004	0000000000000000001	0138		F-156 PARRILLA INDIVIDUAL DE ACERO INOXIDABLE MCA TEKA P/GAS LP	7,342.80	0.00	0.00	0.00	7,342.80	0.00
1246	000000004	0000000000000000001	0147		F-137 CAMPANA ESTRACTORA DE 80CM WIRPOOL (E.I. LUISA ISABEL)	4,176.00	0.00	0.00	0.00	4,176.00	0.00
1246	000000004	0000000000000000001	0148		F-137 CAMPANA ESTRACTORA DE 80CM WIRPOOL (E.I. LUISA ISABEL)	4,176.00	0.00	0.00	0.00	4,176.00	0.00
1246	000000004	0000000000000000001	0149		F-137 CALENTADOR DE PASO DE 1 1/2 SERV. KALOTOR (E.I. LUISA ISABEL)	3,961.40	0.00	0.00	0.00	3,961.40	0.00
1246	000000004	0000000000000000001	0150		F-137 TARJA DE DOBLE BANDEJA Y ESCURRIDOR INOX (E.I. LUISA ISABEL)	4,002.00	0.00	0.00	0.00	4,002.00	0.00
1246	000000004	0000000000000000001	0151		F-136 REFRIGERADOR INDUSTRIAL 11" (E.I. LUISA ISABEL)	19,140.00	0.00	0.00	0.00	19,140.00	0.00
1246	000000004	0000000000000000001	0153		F-136 PARRILLA MABE 30CM ACERO INOX (E.I. LUISA ISABEL)	4,408.00	0.00	0.00	0.00	4,408.00	0.00
1246	000000004	0000000000000000001	0155		F-2982 ESCALERA CON RAMPA 244*60*50-150 CM (E.I. LUISA ISABEL)	13,585.92	0.00	0.00	0.00	13,585.92	0.00
1246	000000004	0000000000000000001	0158		F-538 ROUTHER INDUSTRIAL 1HP	3,712.00	0.00	0.00	0.00	3,712.00	0.00
1246	000000004	0000000000000000001	0162		F289092 SIERRA ANGULAR CONPUESTA 12" 15A 4000RPM	12,538.83	0.00	0.00	0.00	12,538.83	0.00
1246	000000004	0000000000000000001	0192		F-599 MOTOBOMBA CENTRIFUGA SIEMENS 1 HP	2,598.50	0.00	0.00	0.00	2,598.50	0.00
1246	000000004	0000000000000000001	0193		F-20148 ESMERILADORA 9" D28496MB3	3,531.00	0.00	0.00	0.00	3,531.00	0.00
1246	000000004	0000000000000000001	0194		F-282259 COMPRESOR LUBRICADO TRUPER 50 LT 2.5HP	3,531.08	0.00	0.00	0.00	3,531.08	0.00
1246	000000004	0000000000000000001	0195		F-284860 DESBROZADORA A GASOLINA 17"	3,755.60	0.00	0.00	0.00	3,755.60	0.00
1246	000000004	0000000000000000001	0197		F-284605 PODADORA 5HP C/AUTOPROPULSOR	4,860.17	0.00	0.00	0.00	4,860.17	0.00
1246	000000004	0000000000000000001	0198		F-282199 ESMERILADORA JAGUAR 9"6500 RPM 2700W	5,416.04	0.00	0.00	0.00	5,416.04	0.00
1246	000000004	0000000000000000001	0199		F-283320 SOLDADORA INFRA C/ACC MOD TH-250	10,450.57	0.00	0.00	0.00	10,450.57	0.00
1246	000000004	0000000000000000001	0200		F-282259 SIERRA DE MESA 10" GTS 10	14,320.81	0.00	0.00	0.00	14,320.81	0.00
1246	000000004	0000000000000000001	0201		F-586 RECIPIENTE DE BASURA 240 LITROS CON LLANTAS	2,900.00	0.00	0.00	0.00	2,900.00	0.00
1246	000000004	0000000000000000001	0202		F-586 RECIPIENTE DE BASURA 240 LITROS CON LLANTAS	2,900.00	0.00	0.00	0.00	2,900.00	0.00
1246	000000004	0000000000000000001	0204		BATIDORA	15,397.00	0.00	0.00	0.00	15,397.00	0.00
1246	000000004	0000000000000000001	0205		HORNO 9 CHAROLAS	12,682.00	0.00	0.00	0.00	12,682.00	0.00
1246	000000004	0000000000000000001	0206		HORNO 4 CHAROLAS	7,912.00	0.00	0.00	0.00	7,912.00	0.00
1246	000000004	0000000000000000001	0207		SET DE MUEBLES PARA CULTURA DE BELLEZA	4,050.00	0.00	0.00	0.00	4,050.00	0.00

Cuenta (3)					Nombre de la Cuenta	Saldo Inicial (5)		Movimientos del Ejercicio (6)		Saldo Final (7)	
Cta	Scta	Sscta	Ssscta	Sssscta		Debe	Haber	Debe	Haber	Debe	Haber
1246	000000004	0000000000000000001	0208		MAQUINA DE COSTURA RECTA	3,522.49	0.00	0.00	0.00	3,522.49	0.00
1246	000000004	0000000000000000001	0209		MAQUINA DE COSTURA RECTA	3,522.49	0.00	0.00	0.00	3,522.49	0.00
1246	000000004	0000000000000000001	0211		F1606 VELACION ESTANDAR(TUVO DE ALUMINIO ESTIRADO ANONIZADO PLATA U ORO	14,813.20	0.00	0.00	0.00	14,813.20	0.00
1246	000000004	0000000000000000001	0212		F-990 EQUIPO ENERGIZADOR MARCA YONUSA BATERIA DE RESPALDO Y SIRENA	4,466.00	0.00	0.00	0.00	4,466.00	0.00
1246	000000004	0000000000000000001	0214		F-156 PARRILLA INDIVIDUAL DE ACERO INOXIDABLE MCA TEKA P/GAS LP	7,342.80	0.00	0.00	0.00	7,342.80	0.00
1246	000000004	0000000000000000001	0215		F-1387 MAQUINA DE COSER RECTA	16,704.00	0.00	0.00	0.00	16,704.00	0.00
1246	000000004	0000000000000000001	0216		F-1387 MAQUINA DE COSER RECTA	16,704.00	0.00	0.00	0.00	16,704.00	0.00
1246	000000004	0000000000000000001	0220		F-1387 MAQUINA DE COSER RECTA	16,704.00	0.00	0.00	0.00	16,704.00	0.00
1246	000000004	0000000000000000001	0221		F-1387 MAQUINA DE COSER RECTA	16,704.00	0.00	0.00	0.00	16,704.00	0.00
1246	000000004	0000000000000000001	0222		F-1387 MAQUINA OVERLOOK	20,880.00	0.00	0.00	0.00	20,880.00	0.00
1246	000000004	0000000000000000001	0223		F-1387 MAQUINA OVERLOOK	20,880.00	0.00	0.00	0.00	20,880.00	0.00
1246	000000004	0000000000000000001	0225		F-6134 PARRILLA DE ACERO INOXIDABLE DE DOS QUEMADORES	6,786.00	0.00	0.00	0.00	6,786.00	0.00
1246	000000004	0000000000000000001	0226		F-6134 PARRILLA DE ACERO INOXIDABLE DE DOS QUEMADORES	6,786.00	0.00	0.00	0.00	6,786.00	0.00
1246	000000004	0000000000000000001	0227		F-6134 CAMPANAS MABE DE 80*90 DE ACERO INOXIDABLE	4,988.00	0.00	0.00	0.00	4,988.00	0.00
1246	000000004	0000000000000000001	0228		F-6134 CAMPANAS MABE DE 80*90 DE ACERO INOXIDABLE	4,988.00	0.00	0.00	0.00	4,988.00	0.00
1246	000000004	0000000000000000001	0230		F-259 PARRILLA DE ACERO INOXIDABLE DE DOS QUEMADORES	6,786.00	0.00	0.00	0.00	6,786.00	0.00
1246	000000004	0000000000000000001	0233		F-0198 CAMPANA MABE DE 80 CM CON 3 VEL	4,988.00	0.00	0.00	0.00	4,988.00	0.00
1246	000000004	0000000000000000001	0234		F-0198 CAMPANA MABE DE 80 CM CON 3 VEL	4,988.00	0.00	0.00	0.00	4,988.00	0.00
1246	000000004	0000000000000000001	0235		F-0191 PARRILLA IOMABE DE 30 CM ACERO I	6,786.00	0.00	0.00	0.00	6,786.00	0.00
1246	000000004	0000000000000000001	0236		F-0191 PARRILLA IOMABE DE 30 CM ACERO I	6,786.00	0.00	0.00	0.00	6,786.00	0.00
1246	000000004	0000000000000000001	0237		F-0191 PARRILLA IOMABE DE 30 CM ACERO I	6,786.00	0.00	0.00	0.00	6,786.00	0.00
1246	000000004	0000000000000000001	0238		F-0191 PARRILLA IOMABE DE 30 CM ACERO I	6,786.00	0.00	0.00	0.00	6,786.00	0.00
1246	000000004	0000000000000000001	0239		F-0191 HORNO ELECTRICO IOMABE DE 60 CM	14,848.00	0.00	0.00	0.00	14,848.00	0.00
1246	000000004	0000000000000000001	0241		F-0195 CAMPANA MABE DE 80 CM CON 3 VEL	4,988.00	0.00	0.00	0.00	4,988.00	0.00
1246	000000004	0000000000000000001	0242		F-0195 CAMPANA MABE DE 80 CM CON 3 VEL	4,988.00	0.00	0.00	0.00	4,988.00	0.00
1246	000000004	0000000000000000001	0244		F-444 TALADRO DESATORNILLADOR MARCA DEWALT	8,468.00	0.00	0.00	0.00	8,468.00	0.00
1246	000000004	0000000000000000001	0245		F-109 ENERGIZADOR MARCA YONUSA	5,581.92	0.00	0.00	0.00	5,581.92	0.00
1246	000000004	0000000000000000001	0246		F-107 ENERGIZADOR MARCA YONUSA	5,581.92	0.00	0.00	0.00	5,581.92	0.00
1246	000000004	0000000000000000001	0247		F-343 REFRIGERADOR INSDUSTRIAL 19"	24,360.00	0.00	0.00	0.00	24,360.00	0.00
1246	000000004	0000000000000000001	0250		F-1229 HORNO ELECTRICO MARCA MABE	14,848.00	0.00	0.00	0.00	14,848.00	0.00
1246	000000004	0000000000000000001	0268		F-1395 CARPAS INDIVIDUALES	3,868.60	0.00	0.00	0.00	3,868.60	0.00
1246	000000004	0000000000000000001	0269		F-1395 CARPAS INDIVIDUALES	3,868.60	0.00	0.00	0.00	3,868.60	0.00
1246	000000004	0000000000000000001	0270		F-1395 CARPAS INDIVIDUALES	3,868.60	0.00	0.00	0.00	3,868.60	0.00
1246	000000004	0000000000000000001	0271		F-1395 CARPAS INDIVIDUALES	3,868.60	0.00	0.00	0.00	3,868.60	0.00
1246	000000004	0000000000000000001	0272		F-1395 CARPAS INDIVIDUALES	3,868.60	0.00	0.00	0.00	3,868.60	0.00
1246	000000004	0000000000000000001	0282		F-9 HORNO PARA 9 CHAROLAS DE GAVETA FABRICADO EN ACERO INOXIDABLE	24,360.00	0.00	0.00	0.00	24,360.00	0.00
1246	000000004	0000000000000000001	0286		F-07 DESBROSADORA MARCA STEEL	9,860.00	0.00	0.00	0.00	9,860.00	0.00
1246	000000004	0000000000000000001	0287		F-07 DESBROSADORA MARCA STEEL	9,860.00	0.00	0.00	0.00	9,860.00	0.00
1246	000000004	0000000000000000001	0288		F-07 DESBROSADORA MARCA STEEL	9,860.00	0.00	0.00	0.00	9,860.00	0.00

Cuenta (3)					Nombre de la Cuenta	Saldo Inicial (5)		Movimientos del Ejercicio (6)		Saldo Final (7)	
Cta	Scta	Sscta	Ssscta	Sssscta		Debe	Haber	Debe	Haber	Debe	Haber
1246	000000004	0000000000000000001	0290		F-E190 SIERRA ANGULAR	5,452.00	0.00	0.00	0.00	5,452.00	0.00
1246	000000004	0000000000000000001	0292		F-E190 COMPRESOR DE 2 HP	3,016.00	0.00	0.00	0.00	3,016.00	0.00
1246	000000004	0000000000000000001	0293		REFRIGERADOR DE 21 PIES	22,750.00	0.00	0.00	0.00	22,750.00	0.00
1246	000000004	0000000000000000001	0294		CLAVADORA NEUMATICA CAL 18 DE 5/8 A 2 1/8 BOOTICH	5,858.00	0.00	0.00	0.00	5,858.00	0.00
1246	000000004	0000000000000000001	0295		F-55 COMPRESOR DE 10 LTS TANQUE PEQUEÑO PORTATIL MARCA DEWALT DE 2 H.P.	7,883.19	0.00	0.00	0.00	7,883.19	0.00
1246	000000004	0000000000000000001	0296		F-748 MOTOAZADA MCA. GRILLO MOD. PRINCESS 9 MOTOR. SUBARU 6.0 HP EX17	25,000.00	0.00	0.00	0.00	25,000.00	0.00
1246	000000004	0000000000000000001	0298		F-88 ATORNILLADOR INALAMBRICO DE 1/2	5,158.04	0.00	0.00	0.00	5,158.04	0.00
1246	000000004	0000000000000000001	0299		F-88 TALADRO DE 1/2 ROTOMARTILLO	6,915.20	0.00	0.00	0.00	6,915.20	0.00
1246	000000004	0000000000000000001	0300		F-88 ESCALERA DE EXTENSION REFORZADA TRABAJO RUDO DE 30 PELDAÑOS	16,229.33	0.00	0.00	0.00	16,229.33	0.00
1246	000000004	0000000000000000001	0301		F-88 ESCALERA DE EXTENSION REFORZADA TRABAJO RUDO DE 30 PELDAÑOS	16,229.32	0.00	0.00	0.00	16,229.32	0.00
1246	000000004	0000000000000000001	0302		F-A1169 ENGRAPADORA INDUSTRIAL DE USO RUDO	2,707.57	0.00	0.00	0.00	2,707.57	0.00
1246	000000004	0000000000000000001	0303		F-1086 JUEGO DE JARDINERIA, MESA, SILLAS Y SOMBILLA	4,709.60	0.00	0.00	0.00	4,709.60	0.00
1246	000000004	0000000000000000001	0304		F-1089 HORNO DE MICROONDAS GRANDE	3,035.25	0.00	0.00	0.00	3,035.25	0.00
1246	000000004	0000000000000000001	0305		F-1089 DISPENSADOR DE AGUA (FRIO/CALIENTE)	5,844.77	0.00	0.00	0.00	5,844.77	0.00
1246	000000004	0000000000000000001	0306		F-1693 SIERRA CIRCULAR CON PRENSA Y ESCUADRA 7 1/4	3,085.60	0.00	0.00	0.00	3,085.60	0.00
1246	000000004	0000000000000000001	0307		F-1693 SIERRA RAUTER 1HP 760 W	2,679.60	0.00	0.00	0.00	2,679.60	0.00
1246	000000004	0000000000000000001	0308		F-1693 SIERRA RAUTER 1HP 760 W	2,679.60	0.00	0.00	0.00	2,679.60	0.00
1246	000000004	0000000000000000001	0309		F-1693 CLAVADORA NEUMATICA USO RUDO CAL. 18	2,760.80	0.00	0.00	0.00	2,760.80	0.00
1246	000000004	0000000000000000001	0310		F-1693 CLAVADORA NEUMATICA USO RUDO CAL. 18	2,760.80	0.00	0.00	0.00	2,760.80	0.00
1246	000000004	0000000000000000001	0311		F-1693 TARJA DOBLE 2 FREGADEROS 1.88 X 79 X 90	11,205.60	0.00	0.00	0.00	11,205.60	0.00
1246	000000004	0000000000000000001	0312		F-1693 MESA DE CORTE MADERA DE 3 X 2 MTS.	10,068.80	0.00	0.00	0.00	10,068.80	0.00
1246	000000004	0000000000000000001	0313		F-1693 MESA DE CORTE MADERA DE 3 X 2 MTS.	10,068.80	0.00	0.00	0.00	10,068.80	0.00
1246	000000004	0000000000000000001	0314		F-1693 MESA DE TRABAJO DE 1.10 X 70 X 90 CM	4,709.60	0.00	0.00	0.00	4,709.60	0.00
1246	000000004	0000000000000000001	0315		F-1693 MESA DE TRABAJO DE 1.10 X 70 X 90 CM	4,709.60	0.00	0.00	0.00	4,709.60	0.00
1246	000000004	0000000000000000001	0316		F-1693 SIERRA ANGULAR DE BANCO 10 PULGADAS DESLIZABLE	5,521.60	0.00	0.00	0.00	5,521.60	0.00
1246	000000004	0000000000000000001	0317		F-1693 SIERRA MESA PORTABLE DE 15 AMPRS	6,983.20	0.00	0.00	0.00	6,983.20	0.00
1246	000000004	0000000000000000001	0322		F-1693 REFRIGUERADOR 16 FT	13,966.40	0.00	0.00	0.00	13,966.40	0.00
1246	000000004	0000000000000000001	0323		F-1693 REFRIGUERADOR 16 FT	13,966.40	0.00	0.00	0.00	13,966.40	0.00
1246	000000004	0000000000000000001	0324		F-1693 ESTUFA 6 PARILLAS CUBIERTA DE ACERO INOXIDABLE	12,829.60	0.00	0.00	0.00	12,829.60	0.00
1246	000000004	0000000000000000001	0325		F-1693 MODULO DE CULTURA DE BELLEZA INCLUYE 2 COMODAS CON ESPEJO 2 SILLAS	25,415.60	0.00	0.00	0.00	25,415.60	0.00
1246	000000004	0000000000000000001	0326		F-1693 MODULO DE CULTURA DE BELLEZA INCLUYE 2 COMODAS CON ESPEJO 2 SILLAS	25,415.60	0.00	0.00	0.00	25,415.60	0.00
1246	000000004	0000000000000000001	0327		F-1693 MODULO DE CULTURA DE BELLEZA INCLUYE 2 COMODAS CON ESPEJO 2 SILLAS	25,415.60	0.00	0.00	0.00	25,415.60	0.00
1246	000000004	0000000000000000001	0328		F-1693 MODULO DE CULTURA DE BELLEZA INCLUYE 2 COMODAS CON ESPEJO 2 SILLAS	25,415.60	0.00	0.00	0.00	25,415.60	0.00
1246	000000004	0000000000000000001	0329		F-1693 LIBRERO DE MADERA 3 ENTREPAÑOS Y 4 PUERTAS	8,282.40	0.00	0.00	0.00	8,282.40	0.00
1246	000000004	0000000000000000001	0330		F-1693 LIBRERO DE MADERA 3 ENTREPAÑOS Y 4 PUERTAS	8,282.40	0.00	0.00	0.00	8,282.40	0.00
1246	000000004	0000000000000000001	0331		F-1693 LIBRERO DE MADERA 3 ENTREPAÑOS Y 4 PUERTAS	8,282.40	0.00	0.00	0.00	8,282.40	0.00
1246	000000004	0000000000000000001	0332		F-1229 REFRIGERADOR	13,966.40	0.00	0.00	0.00	13,966.40	0.00
1246	000000004	0000000000000000001	0333		F-1229 HORNO DE METAL DE DOS GAVETAS	24,197.60	0.00	0.00	0.00	24,197.60	0.00
1246	000000004	0000000000000000001	0334		F-1229 PARRILLA DE 6 QUEMADORES	12,829.60	0.00	0.00	0.00	12,829.60	0.00

Cuenta (3)					Nombre de la Cuenta	Saldo Inicial (5)		Movimientos del Ejercicio (6)		Saldo Final (7)	
Cta	Scta	Sscta	Ssscta	Sssscta		Debe	Haber	Debe	Haber	Debe	Haber
1246	000000004	0000000000000000001	0335		F-1229 MESA DE TRABAJO SIN COPETE ACERO INOXIDABLE	4,709.60	0.00	0.00	0.00	4,709.60	0.00
1246	000000004	0000000000000000001	0336		F-1229 BATIDORA INDUSTRIAL DE 30 LITROS	38,976.00	0.00	0.00	0.00	38,976.00	0.00
1246	000000004	0000000000000000001	0337		F-1229 COMPRESORA	7,308.00	0.00	0.00	0.00	7,308.00	0.00
1246	000000004	0000000000000000001	0338		F-1229 COMPRESORA	7,308.00	0.00	0.00	0.00	7,308.00	0.00
1246	000000004	0000000000000000001	0339		F-1229 COMPRESORA	7,308.00	0.00	0.00	0.00	7,308.00	0.00
1246	000000004	0000000000000000001	0340		F-1229 MESA DE TRABAJO SIN COPETE ACERO INOXIDABLE	4,709.60	0.00	0.00	0.00	4,709.60	0.00
1246	000000004	0000000000000000001	0341		F-1229 SIERRA DE MESA	6,322.00	0.00	0.00	0.00	6,322.00	0.00
1246	000000004	0000000000000000001	0342		F-1229 GABINETE MEDIANO	6,496.00	0.00	0.00	0.00	6,496.00	0.00
1246	000000004	0000000000000000001	0343		F-1229 CAMPANA EXTRACTORA DE 96X72	2,923.21	0.00	0.00	0.00	2,923.21	0.00
1246	000000004	0000000000000000001	0344		F-1229 SET DE CULTURA DE BELLEZA	25,415.60	0.00	0.00	0.00	25,415.60	0.00
1246	000000004	0000000000000000001	0345		F-1229 ESCRITORIO	4,872.00	0.00	0.00	0.00	4,872.00	0.00
1246	000000004	0000000000000000001	0346		F-1229 ESCRITORIO	4,872.00	0.00	0.00	0.00	4,872.00	0.00
1246	000000004	0000000000000000001	0347		F-1229 GABINETE DE METAL	8,120.00	0.00	0.00	0.00	8,120.00	0.00
1246	000000004	0000000000000000001	0348		F-1180 MAQUINA DE COSTURA SINGER	18,919.60	0.00	0.00	0.00	18,919.60	0.00
1246	000000004	0000000000000000001	0349		F-1180 HORNO 2 GAVETAS 6 CHAROLAS PARA PANADERO	24,197.60	0.00	0.00	0.00	24,197.60	0.00
1246	000000004	0000000000000000001	0350		F-1180 MAQUINA DE COSTURA INDUSTRIAL OVERLOOK 5 HILOS	20,787.20	0.00	0.00	0.00	20,787.20	0.00
1246	000000004	0000000000000000001	0351		F-1180 HORNO DE MICROONDAS DE 1.4 1000WTS POTENCIA	3,572.80	0.00	0.00	0.00	3,572.80	0.00
1246	000000004	0000000000000000001	0352		F-1180 COMPRESORA 25 LTS 2HP	7,308.00	0.00	0.00	0.00	7,308.00	0.00
1246	000000004	0000000000000000001	0353		F-1180 GABINETES METALICOS	5,800.00	0.00	0.00	0.00	5,800.00	0.00
1246	000000004	0000000000000000001	0354		F-1180 GABINETES METALICOS	5,800.00	0.00	0.00	0.00	5,800.00	0.00
1246	000000004	0000000000000000001	0355		F-1180 GABINETES METALICOS	5,800.00	0.00	0.00	0.00	5,800.00	0.00
1246	000000004	0000000000000000001	0356		F-1229 TARJA DOBLE DE ACERO INOXIDABLE	11,205.60	0.00	0.00	0.00	11,205.60	0.00
1246	000000004	0000000000000000001	0357		F-1180 MAQUINA DE COSTURA SINGER	18,919.60	0.00	0.00	0.00	18,919.60	0.00
1246	000000004	0000000000000000001	0358		F-1180 MAQUINA DE COSTURA SINGER	18,919.60	0.00	0.00	0.00	18,919.60	0.00
1246	000000004	0000000000000000001	0359		F-1180 MAQUINA DE COSTURA SINGER	18,919.60	0.00	0.00	0.00	18,919.60	0.00
1246	000000004	0000000000000000001	0360		F-1180 MAQUINA DE COSTURA SINGER	18,919.60	0.00	0.00	0.00	18,919.60	0.00
1246	000000004	0000000000000000001	0361		F-1229 SET DE CULTURA DE BELLEZA	25,415.60	0.00	0.00	0.00	25,415.60	0.00
1246	000000004	0000000000000000001	0362		F-1229 SET DE CULTURA DE BELLEZA	25,415.60	0.00	0.00	0.00	25,415.60	0.00
1246	000000004	0000000000000000001	0363		F-1229 SET DE CULTURA DE BELLEZA	25,415.60	0.00	0.00	0.00	25,415.60	0.00
1246	000000004	0000000000000000001	0364		F-1229 SET DE CULTURA DE BELLEZA	25,415.60	0.00	0.00	0.00	25,415.60	0.00
1246	000000004	0000000000000000001	0365		F-1229 SET DE CULTURA DE BELLEZA	25,415.60	0.00	0.00	0.00	25,415.60	0.00
1246	000000004	0000000000000000001	0366		F-1229 SET DE CULTURA DE BELLEZA	25,415.60	0.00	0.00	0.00	25,415.60	0.00
1246	000000004	0000000000000000001	0367		F-1229 SET DE CULTURA DE BELLEZA	25,415.60	0.00	0.00	0.00	25,415.60	0.00
1246	000000004	0000000000000000001	0368		F-E342 COMPRESOR DE AIRE DE 50 LTS.	4,930.00	0.00	0.00	0.00	4,930.00	0.00
1246	000000004	0000000000000000001	0369		F-E342 COMPRESOR DE AIRE DE 50 LTS.	4,930.00	0.00	0.00	0.00	4,930.00	0.00
1246	000000004	0000000000000000001	0370		F-1369 CONGELADOR PARA 10 KG DE CARNE MARCA WHIRPOOL	20,735.00	0.00	0.00	0.00	20,735.00	0.00
1246	000000004	0000000000000000001	0371		F-259 HORNO ELECTRICO	16,762.00	0.00	0.00	0.00	16,762.00	0.00
1246	000000004	0000000000000000001	0372		F-49 SET DE CULTURA DE BELLEZA (ESPEJO, 2 SILLONES ADULTO, REPISA Y CAJONE)	18,437.90	0.00	0.00	0.00	18,437.90	0.00
1246	000000004	0000000000000000001	0373		F-49 SET DE CULTURA DE BELLEZA (ESPEJO, 2 SILLONES ADULTO, REPISA Y CAJONE)	18,437.90	0.00	0.00	0.00	18,437.90	0.00

Cuenta (3)					Nombre de la Cuenta	Saldo Inicial (5)		Movimientos del Ejercicio (6)		Saldo Final (7)	
Cta	Scta	Sscta	Ssscta	Sssscta		Debe	Haber	Debe	Haber	Debe	Haber
1246	000000004	0000000000000000001	0374		F-49 SET DE CULTURA DE BELLEZA (ESPEJO, 2 SILLONES ADULTO, REPISA Y CAJONE)	18,437.90	0.00	0.00	0.00	18,437.90	0.00
1246	000000004	0000000000000000001	0375		F-49 SET DE CULTURA DE BELLEZA (ESPEJO, 2 SILLONES ADULTO, REPISA Y CAJONE)	18,437.90	0.00	0.00	0.00	18,437.90	0.00
1246	000000004	0000000000000000001	0376		LAVACABEZAS	5,478.60	0.00	0.00	0.00	5,478.60	0.00
1246	000000004	0000000000000000001	0377		LAVACABEZAS	5,478.60	0.00	0.00	0.00	5,478.60	0.00
1246	000000004	0000000000000000001	0378		LAVACABEZAS	5,478.60	0.00	0.00	0.00	5,478.60	0.00
1246	000000004	0000000000000000001	0379		LAVACABEZAS	5,478.60	0.00	0.00	0.00	5,478.60	0.00
1246	000000004	0000000000000000001	0380		LAVACABEZAS	5,478.60	0.00	0.00	0.00	5,478.60	0.00
1246	000000004	0000000000000000001	0381		LAVACABEZAS	5,478.60	0.00	0.00	0.00	5,478.60	0.00
1246	000000004	0000000000000000001	0382		LAVACABEZAS	5,478.60	0.00	0.00	0.00	5,478.60	0.00
1246	000000004	0000000000000000001	0383		LAVACABEZAS	5,478.60	0.00	0.00	0.00	5,478.60	0.00
1246	000000004	0000000000000000001	0384		F-49 SILLON DE ESPERA DE TRES PLAZAS	2,765.30	0.00	0.00	0.00	2,765.30	0.00
1246	000000004	0000000000000000001	0385		F-49 SILLON DE ESPERA DE TRES PLAZAS	2,765.30	0.00	0.00	0.00	2,765.30	0.00
1246	000000004	0000000000000000001	0386		F-49 SILLON DE ESPERA DE TRES PLAZAS	2,765.30	0.00	0.00	0.00	2,765.30	0.00
1246	000000004	0000000000000000001	0387		F-49 SILLON DE ESPERA DE TRES PLAZAS	2,765.30	0.00	0.00	0.00	2,765.30	0.00
1246	000000004	0000000000000000001	0388		F-49 SILLON DE ESPERA DE TRES PLAZAS	2,765.30	0.00	0.00	0.00	2,765.30	0.00
1246	000000004	0000000000000000001	0389		F-49 SILLON DE ESPERA DE TRES PLAZAS	2,765.30	0.00	0.00	0.00	2,765.30	0.00
1246	000000004	0000000000000000001	0390		F-49 SILLON DE ESPERA DE TRES PLAZAS	2,765.30	0.00	0.00	0.00	2,765.30	0.00
1246	000000004	0000000000000000001	0391		F-49 SILLON DE ESPERA DE TRES PLAZAS	2,765.30	0.00	0.00	0.00	2,765.30	0.00
1246	000000004	0000000000000000001	0392		F-49 SET DE MANICURE Y PEDICURE (MESA AUXILIAR, SILLON, BANCO Y POSA PIES)	3,298.80	0.00	0.00	0.00	3,298.80	0.00
1246	000000004	0000000000000000001	0393		F-49 SET DE MANICURE Y PEDICURE (MESA AUXILIAR, SILLON, BANCO Y POSA PIES)	3,298.80	0.00	0.00	0.00	3,298.80	0.00
1246	000000004	0000000000000000001	0394		F-49 SET DE MANICURE Y PEDICURE (MESA AUXILIAR, SILLON, BANCO Y POSA PIES)	3,298.80	0.00	0.00	0.00	3,298.80	0.00
1246	000000004	0000000000000000001	0395		F-49 SET DE MANICURE Y PEDICURE (MESA AUXILIAR, SILLON, BANCO Y POSA PIES)	3,298.80	0.00	0.00	0.00	3,298.80	0.00
1246	000000004	0000000000000000001	0396		F-49 SET DE MANICURE Y PEDICURE (MESA AUXILIAR, SILLON, BANCO Y POSA PIES)	3,298.80	0.00	0.00	0.00	3,298.80	0.00
1246	000000004	0000000000000000001	0397		F-49 SET DE MANICURE Y PEDICURE (MESA AUXILIAR, SILLON, BANCO Y POSA PIES)	3,298.80	0.00	0.00	0.00	3,298.80	0.00
1246	000000004	0000000000000000001	0398		F-49 SET DE MANICURE Y PEDICURE (MESA AUXILIAR, SILLON, BANCO Y POSA PIES)	3,298.80	0.00	0.00	0.00	3,298.80	0.00
1246	000000004	0000000000000000001	0399		F-49 SET DE MANICURE Y PEDICURE (MESA AUXILIAR, SILLON, BANCO Y POSA PIES)	3,298.80	0.00	0.00	0.00	3,298.80	0.00
1246	000000004	0000000000000000001	0401		ANDAMIO DE 2.20mX1.56mX2m DOS CUERPOS CON RUEDAS PLATAFORMA	22,016.19	0.00	0.00	0.00	22,016.19	0.00
1246	000000004	0000000000000000001	0402		F-841 MESA DE TRABAJO DE ACERO INOXIDABLE (2.10X.70X.90 CM)	11,587.24	0.00	0.00	0.00	11,587.24	0.00
1246	000000004	0000000000000000001	0403		F-841 MESA DE TRABAJO DE ACERO INOXIDABLE (2.10X.70X.90 CM)	11,587.24	0.00	0.00	0.00	11,587.24	0.00
1246	000000004	0000000000000000001	0404		F-842 MESA DE TRABAJO DE ACERO INOXIDABLE (2.10X.70X.90 CM)	11,587.24	0.00	0.00	0.00	11,587.24	0.00
1246	000000004	0000000000000000001	0405		F-842 MESA DE TRABAJO DE ACERO INOXISABLE (2.10X.70X.90 CM)	11,587.24	0.00	0.00	0.00	11,587.24	0.00
1246	000000004	0000000000000000001	0406		F-102 AIRE ACONDICIONADO LG TIPO VENTANA 11,500 BTU´S	0.00	0.00	0.00	0.00	0.00	0.00
1246	000000004	0000000000000000001	0407		F-102 AIRE ACONDICIONADO LG TIPO VENTANA 11,500 BTU´S	7,980.80	0.00	0.00	0.00	7,980.80	0.00
1246	000000004	0000000000000000001	0408		F-102 AIRE ACONDICIONADO LG TIPO VENTANA 11,500 BTU´S	7,980.80	0.00	0.00	0.00	7,980.80	0.00
1246	000000004	0000000000000000001	0409		F-102 AIRE ACONDICIONADO LG TIPO VENTANA 11,500 BTU´S	7,980.80	0.00	0.00	0.00	7,980.80	0.00
1246	000000004	0000000000000000001	0411		F-A535 TOLDE DE 3X3 BLANCO	4,355.00	0.00	0.00	0.00	4,355.00	0.00
1246	000000004	0000000000000000001	0412		F-A535 TOLDE DE 3X3 BLANCO	4,355.00	0.00	0.00	0.00	4,355.00	0.00
1246	000000004	0000000000000000001	0413		F-A535 TOLDE DE 3X3 BLANCO	4,355.00	0.00	0.00	0.00	4,355.00	0.00
1246	000000004	0000000000000000001	0415		F-2158 CARPAS DE 3X3 MTS. BLANCAS	6,074.92	0.00	0.00	0.00	6,074.92	0.00

Cuenta (3)					Nombre de la Cuenta	Saldo Inicial (5)		Movimientos del Ejercicio (6)		Saldo Final (7)	
Cta	Scta	Sscta	Ssscta	Sssscta		Debe	Haber	Debe	Haber	Debe	Haber
1246	000000004	0000000000000000001	0416		F-2158 CARPAS DE 3X3 MTS. BLANCAS	6,074.92	0.00	0.00	0.00	6,074.92	0.00
1246	000000004	0000000000000000001	0417		F-2158 CARPAS DE 3X3 MTS. BLANCAS	6,074.92	0.00	0.00	0.00	6,074.92	0.00
1246	000000004	0000000000000000001	0418		F-2158 CARPAS DE 3X3 MTS. BLANCAS	6,074.92	0.00	0.00	0.00	6,074.92	0.00
1246	000000004	0000000000000000001	0419		F-2159 CARPAS DE 3X3 MTS	6,074.94	0.00	0.00	0.00	6,074.94	0.00
1246	000000004	0000000000000000001	0420		F-2159 CARPAS DE 3X3 MTS	6,074.94	0.00	0.00	0.00	6,074.94	0.00
1246	000000004	0000000000000000001	0421		F-2159 CARPAS DE 3X3 MTS	6,074.94	0.00	0.00	0.00	6,074.94	0.00
1246	000000004	0000000000000000001	0422		F-2159 CARPAS DE 3X3 MTS	6,074.94	0.00	0.00	0.00	6,074.94	0.00
1246	000000004	0000000000000000001	0423		F-2159 CARPAS DE 3X3 MTS	6,074.94	0.00	0.00	0.00	6,074.94	0.00
1246	000000004	0000000000000000001	0424		F-2159 CARPAS DE 3X3 MTS	6,074.94	0.00	0.00	0.00	6,074.94	0.00
1246	000000004	0000000000000000001	0425		F-2159 CARPAS DE 3X3 MTS	6,074.94	0.00	0.00	0.00	6,074.94	0.00
1246	000000004	0000000000000000001	0426		F-2159 CARPAS DE 3X3 MTS	6,074.94	0.00	0.00	0.00	6,074.94	0.00
1246	000000004	0000000000000000001	0427		F-2159 CARPAS DE 3X3 MTS	6,074.94	0.00	0.00	0.00	6,074.94	0.00
1246	000000004	0000000000000000001	0428		F-2159 CARPAS DE 3X3 MTS	6,074.94	0.00	0.00	0.00	6,074.94	0.00
1246	000000004	0000000000000000001	0429		F-2159 CARPAS DE 3X3 MTS	6,074.94	0.00	0.00	0.00	6,074.94	0.00
1246	000000004	0000000000000000001	0430		F-2159 CARPAS DE 3X3 MTS	6,074.94	0.00	0.00	0.00	6,074.94	0.00
1246	000000004	0000000000000000001	0431		F-2159 CARPAS DE 3X3 MTS	6,074.94	0.00	0.00	0.00	6,074.94	0.00
1246	000000004	0000000000000000001	0432		F-2159 CARPAS DE 3X3 MTS	6,074.94	0.00	0.00	0.00	6,074.94	0.00
1246	000000004	0000000000000000001	0433		F-2159 CARPAS DE 3X3 MTS	6,074.94	0.00	0.00	0.00	6,074.94	0.00
1246	000000004	0000000000000000001	0434		F-2159 CARPAS DE 3X3 MTS	6,074.94	0.00	0.00	0.00	6,074.94	0.00
1246	000000004	0000000000000000001	0435		F-2159 CARPAS DE 3X3 MTS	6,074.94	0.00	0.00	0.00	6,074.94	0.00
1246	000000004	0000000000000000001	0436		F-2159 CARPAS DE 3X3 MTS	6,074.94	0.00	0.00	0.00	6,074.94	0.00
1246	000000004	0000000000000000001	0437		F-2159 CARPAS DE 3X3 MTS	6,074.94	0.00	0.00	0.00	6,074.94	0.00
1246	000000004	0000000000000000001	0438		F-2159 CARPAS DE 3X3 MTS	6,074.94	0.00	0.00	0.00	6,074.94	0.00
1246	000000004	0000000000000000001	0439		F-2159 CARPAS DE 3X3 MTS	6,074.94	0.00	0.00	0.00	6,074.94	0.00
1246	000000004	0000000000000000001	0440		F-2159 CARPAS DE 3X3 MTS	6,074.94	0.00	0.00	0.00	6,074.94	0.00
1246	000000004	0000000000000000001	0441		F-2159 CARPAS DE 3X3 MTS	6,074.94	0.00	0.00	0.00	6,074.94	0.00
1246	000000004	0000000000000000001	0442		F-2159 CARPAS DE 3X3 MTS	6,074.94	0.00	0.00	0.00	6,074.94	0.00
1246	000000004	0000000000000000001	0443		F-2159 CARPAS DE 3X3 MTS	6,074.44	0.00	0.00	0.00	6,074.44	0.00
1246	000000004	0000000000000000001	0444		F-A494 DISPENSADOR DE AGUA CALIENTE Y FRIO MCA ROYAL	3,700.40	0.00	0.00	0.00	3,700.40	0.00
1246	000000004	0000000000000000001	0445		F-A494 DISPENSADOR DE AGUA CALIENTE Y FRIO MCA ROYAL	3,700.40	0.00	0.00	0.00	3,700.40	0.00
1246	000000004	0000000000000000001	0446		F-25 ESCALERA DE TIJERA DE 1.8 MTS	3,078.35	0.00	0.00	0.00	3,078.35	0.00
1246	000000004	0000000000000000001	0447		F-30 ASPIRADOR INDUSTRIAL MARCA TRUPER DE 60 GALONES DE 6.5 HP	12,119.26	0.00	0.00	0.00	12,119.26	0.00
1246	000000004	0000000000000000001	0448		F-A510 DISPENSADOR DE AGUA CALIENTE Y FRIA MCA. ROYAL QUALITY DESING	3,700.40	0.00	0.00	0.00	3,700.40	0.00
1246	000000004	0000000000000000001	0449		F-A514 HORNO DE MICROONDAS CON VOLTAJE 120/60 DE 60 HZ 1450 W MCA. LG	4,680.60	0.00	0.00	0.00	4,680.60	0.00
1246	000000004	0000000000000000001	0450		F-A1666 EXHIBIDOR VERTICAL DE URNAS CON VIDIRIO	14,801.60	0.00	0.00	0.00	14,801.60	0.00
1246	000000004	0000000000000000001	0451		F-A511 MAQUINA TH320 CA/CD 303-138 MARCA INFRA	22,780.20	0.00	0.00	0.00	22,780.20	0.00
1246	000000004	0000000000000000001	0452		F-A511 PORTAKIT ACETILENO MARCA INFRA MODELO EQP-59-A3	27,219.74	0.00	0.00	0.00	27,219.74	0.00
1246	000000004	0000000000000000001	0471		F-A539 HORNO DE MICROONDAS GE MODELO JES14W, ST17030316CMK0408	4,680.60	0.00	0.00	0.00	4,680.60	0.00
1246	000000004	0000000000000000001	0472		F-50 DESBROSADORA FS-120 STIHL DE CUCHILLA Y CABEZAL PARA HILO E HILO	11,584.92	0.00	0.00	0.00	11,584.92	0.00

Cuenta (3)					Nombre de la Cuenta	Saldo Inicial (5)		Movimientos del Ejercicio (6)		Saldo Final (7)	
Cta	Scta	Sscta	Ssscta	Sssscta		Debe	Haber	Debe	Haber	Debe	Haber
1246	000000004	0000000000000000001	0473		F-46 ESCALERA DE ALUMINIO MULTIPOSICIONES (CUPRUM)	3,950.00	0.00	0.00	0.00	3,950.00	0.00
1246	000000004	0000000000000000001	0474		F-A603 CARPA DE 3 X 3 MTS. TIPO ARAÑA COLOR BLANCA	0.00	0.00	0.00	0.00	0.00	0.00
1246	000000004	0000000000000000001	0475		F-A603 CARPA DE 3 X 3 MTS. TIPO ARAÑA COLOR BLANCA	0.00	0.00	0.00	0.00	0.00	0.00
1246	000000004	0000000000000000001	0476		F-A603 CARPA DE 3 X 3 MTS. TIPO ARAÑA COLOR BLANCA	0.00	0.00	0.00	0.00	0.00	0.00
1246	000000004	0000000000000000001	0477		F-A603 CARPA DE 3 X 3 MTS. TIPO ARAÑA COLOR BLANCA	0.00	0.00	0.00	0.00	0.00	0.00
1246	000000004	0000000000000000001	0478		F-A603 CARPA DE 3 X 3 MTS. TIPO ARAÑA COLOR BLANCA	0.00	0.00	0.00	0.00	0.00	0.00
1246	000000004	0000000000000000001	0479		F-A603 CARPA DE 3 X 3 MTS. TIPO ARAÑA COLOR BLANCA	0.00	0.00	0.00	0.00	0.00	0.00
1246	000000004	0000000000000000001	0480		F-A603 CARPA DE 3 X 3 MTS. TIPO ARAÑA COLOR BLANCA	8,444.80	0.00	0.00	0.00	8,444.80	0.00
1246	000000004	0000000000000000001	0481		F-A603 CARPA DE 3 X 3 MTS. TIPO ARAÑA COLOR BLANCA	8,444.80	0.00	0.00	0.00	8,444.80	0.00
1246	000000004	0000000000000000001	0482		F-A603 CARPA DE 3 X 3 MTS. TIPO ARAÑA COLOR BLANCA	8,444.80	0.00	0.00	0.00	8,444.80	0.00
1246	000000004	0000000000000000001	0483		F-A603 CARPA DE 3 X 3 MTS. TIPO ARAÑA COLOR BLANCA	8,444.80	0.00	0.00	0.00	8,444.80	0.00
1246	000000004	0000000000000000001	0484		F-A603 CARPA DE 3 X 3 MTS. TIPO ARAÑA COLOR BLANCA	8,444.80	0.00	0.00	0.00	8,444.80	0.00
1246	000000004	0000000000000000001	0485		F-A603 CARPA DE 3 X 3 MTS. TIPO ARAÑA COLOR BLANCA	8,444.80	0.00	0.00	0.00	8,444.80	0.00
1246	000000004	0000000000000000001	0486		F-A603 CARPA DE 3 X 3 MTS. TIPO ARAÑA COLOR BLANCA	8,444.80	0.00	0.00	0.00	8,444.80	0.00
1246	000000004	0000000000000000001	0487		F-A603 CARPA DE 3 X 3 MTS. TIPO ARAÑA COLOR BLANCA	8,444.80	0.00	0.00	0.00	8,444.80	0.00
1246	000000004	0000000000000000001	0488		F-A603 CARPA DE 3 X 3 MTS. TIPO ARAÑA COLOR BLANCA	8,444.80	0.00	0.00	0.00	8,444.80	0.00
1246	000000004	0000000000000000001	0489		F-A2646 CARPA ELEGANTE BLANCA DE 15X20 M A 2 AGUAS ESTRUCTURA METALICA	336,464.96	0.00	0.00	0.00	336,464.96	0.00
1246	000000004	0000000000000000001	0490		F-A2646 CARPA ELEGANTE BLANCA DE 15X20 M A 2 AGUAS ESTRUCTURA METALICA	336,464.96	0.00	0.00	0.00	336,464.96	0.00
1246	000000004	0000000000000000001	0491		F-A689 LAVABO TORNADO CON TARJA DE PORCELANA MOVIBLE C/ACC	17,491.05	0.00	0.00	0.00	17,491.05	0.00
1246	000000004	0000000000000000001	0492		F-A689 LAVABO TORNADO CON TARJA DE PORCELANA MOVIBLE C/ACC	17,491.05	0.00	0.00	0.00	17,491.05	0.00
1246	000000004	0000000000000000001	0493		F-A689 LAVABO TORNADO CON TARJA DE PORCELANA MOVIBLE C/ACC	17,491.05	0.00	0.00	0.00	17,491.05	0.00
1246	000000004	0000000000000000001	0494		F-A689 LAVABO TORNADO CON TARJA DE PORCELANA MOVIBLE C/ACC	17,491.04	0.00	0.00	0.00	17,491.04	0.00
1246	000000004	0000000000000000001	0495		F-A748 PATIN HIDRAULICO USO PESADO DE 2 TONELADAS	18,477.87	0.00	0.00	0.00	18,477.87	0.00
1246	000000004	0000000000000000001	0496		F-A767 DIABLITO D ACERO CONVERTIBLE CON LLANTAS	10,018.34	0.00	0.00	0.00	10,018.34	0.00
1246	000000004	0000000000000000001	0497		F-A767 DIABLITO DE USO INDUSTRIAL DE 700 KG	6,681.60	0.00	0.00	0.00	6,681.60	0.00
1246	000000004	0000000000000000001	0498		F-1807 DESBROZADORA STIHL MODELO FS120 CON MANUBRIO, CABEZAL DE HILO Y CUCH	9,811.00	0.00	0.00	0.00	9,811.00	0.00
1246	000000004	0000000000000000001	0499		F-1807 DESBROZADORA STIHL MODELO FS120 CON MANUBRIO, CABEZAL DE HILO Y CUCH	9,811.00	0.00	0.00	0.00	9,811.00	0.00
1246	000000004	0000000000000000001	0500		F-1807 DESBROZADORA STIHL MODELO FS120 CON MANUBRIO, CABEZAL DE HILO Y CUCH	9,811.00	0.00	0.00	0.00	9,811.00	0.00
1246	000000004	0000000000000000001	0501		F-1807 DESBROZADORA STIHL MODELO FS120 CON MANUBRIO, CABEZAL DE HILO Y CUCH	9,811.00	0.00	0.00	0.00	9,811.00	0.00
1246	000000004	0000000000000000001	0502		F-1834 MULTIMETRO DIGITAL PORTATIL COMPACTO SERIE 110, CONTEO DE 6000	10,800.00	0.00	0.00	0.00	10,800.00	0.00
1246	000000004	0000000000000000001	0504		F-95 DOMO ELITE PRO 7M*8M*5M INCLUYE MOTOR, 4 BOLSAS DE CONTRAPESO, BOLSA T	98,710.20	0.00	0.00	0.00	98,710.20	0.00
1246	000000004	0000000000000000001	0505		F-95 DOMO ELITE PRO 11M*12M*6M INCLUYE MOTOR, 4 BOLSAS DE CONTRAPESO, BOLSA	152,650.20	0.00	0.00	0.00	152,650.20	0.00
1246	000000004	0000000000000000001	0506		F-95 GENERADOR DE LUZ 6000 WATTS	22,708.16	0.00	0.00	0.00	22,708.16	0.00
1246	000000004	0000000000000000001	0507		F-95 GENERADOR DE LUZ 6000 WATTS	22,708.16	0.00	0.00	0.00	22,708.16	0.00
1246	000000004	0000000000000000001	0508		F-95 PROYECTOR DE 3D FULL HD	9,696.38	0.00	0.00	0.00	9,696.38	0.00
1246	000000004	0000000000000000001	0509		F-95 PROYECTOR DE 3D FULL HD	9,696.38	0.00	0.00	0.00	9,696.38	0.00
1246	000000004	0000000000000000001	0510		F-1918 SOLDADORA DE MICROALAMBRE 130 AMPERES SOLMING-130	9,000.00	0.00	0.00	0.00	9,000.00	0.00
1246	000000004	0000000000000000001	0511		F-1918 TANQUE (MEZCLA 75 ARGON MAS 25 CO2 CILINDRO DE 9.5M CUBICOS)	8,100.00	0.00	0.00	0.00	8,100.00	0.00
1246	000000004	0000000000000000001	0512		F-1904 ESTACION PARA SOLDADURA, DIGITAL, 60W, 120 V	9,100.00	0.00	0.00	0.00	9,100.00	0.00

Cuenta (3)					Nombre de la Cuenta	Saldo Inicial (5)		Movimientos del Ejercicio (6)		Saldo Final (7)	
Cta	Scta	Sscta	Ssscta	Sssscta		Debe	Haber	Debe	Haber	Debe	Haber
1246	000000004	0000000000000000001	0513		F-1918 TANQUE (MEZCLA 75 ARGON MAS 25 CO2 CILINDRO DE 9.5M CUBICOS)	8,100.00	0.00	0.00	0.00	8,100.00	0.00
1246	000000004	0000000000000000001	0514		F-213 ESTANTE PARA COCINA ANAQUE DE ACERO INOXIDABLE	7,056.86	0.00	0.00	0.00	7,056.86	0.00
1246	000000004	0000000000000000001	0515		F-213 ESTANTE PARA COCINA ANAQUE DE ACERO INOXIDABLE	7,056.86	0.00	0.00	0.00	7,056.86	0.00
1246	000000004	0000000000000000001	0516		F-213 MUEBLE TARJA	6,397.87	0.00	0.00	0.00	6,397.87	0.00
1246	000000004	0000000000000000001	0517		F-213 MUEBLE TARJA	6,397.87	0.00	0.00	0.00	6,397.87	0.00
1246	000000004	0000000000000000001	0518		F-213 MUEBLE TARJA	6,397.86	0.00	0.00	0.00	6,397.86	0.00
1246	000000004	0000000000000000001	0519		F-213 MUEBLE TARJA	6,397.86	0.00	0.00	0.00	6,397.86	0.00
1246	000000004	0000000000000000001	0520		F-20 2 lotes Calentador solar de 150 lts	545,258.00	0.00	0.00	0.00	545,258.00	0.00
1246	000000004	0000000000000000001	0521		F-20 2 lotes Calentador solar de 150 lts	545,258.00	0.00	0.00	0.00	545,258.00	0.00
1246	000000004	0000000000000000001	0522		F-46711 Comerci Risaralda Dispensador de agua Atvio Home Modelo GM-0.5-JX	0.00	0.00	0.00	0.00	0.00	0.00
1246	000000004	0000000000000000001	0523		F-F58 Congelador Horizontal 9 pies cubicos/240 L Blanco	0.00	0.00	16,818.84	0.00	16,818.84	0.00
1246	000000004	0000000000000000001	0524		F-F58 Congelador Horizontal 9 pies cubicos/240 L Blanco	0.00	0.00	16,818.84	0.00	16,818.84	0.00
1246	000000004	0000000000000000001	0525		F-F58 Congelador Horizontal 9 pies cubicos/240 L Blanco	0.00	0.00	16,818.84	0.00	16,818.84	0.00
1246	000000004	0000000000000000001	0526		F-F58 Congelador Horizontal 9 pies cubicos/240 L Blanco	0.00	0.00	16,818.84	0.00	16,818.84	0.00
1246	000000004	0000000000000000001	0527		F-F58 Congelador Horizontal 9 pies cubicos/240 L Blanco	0.00	0.00	16,818.84	0.00	16,818.84	0.00
1246	000000004	0000000000000000001	0528		F-F58 Congelador Horizontal 9 pies cubicos/240 L Blanco	0.00	0.00	16,818.84	0.00	16,818.84	0.00
1246	000000004	0000000000000000001	0529		F-F58 Congelador Horizontal 9 pies cubicos/240 L Blanco	0.00	0.00	16,818.84	0.00	16,818.84	0.00
1246	000000004	0000000000000000001	0530		F-F58 Refrigerador 32 pies cubicos capacidad total neta 892	0.00	0.00	36,178.43	0.00	36,178.43	0.00
1246	000000004	0000000000000000001	0531		F-F58 Refrigerador 32 pies cubicos capacidad total neta 892	0.00	0.00	36,178.43	0.00	36,178.43	0.00
1246	000000004	0000000000000000001	0532		F-F58 Refrigerador 32 pies cubicos capacidad total neta 892	0.00	0.00	36,178.43	0.00	36,178.43	0.00
1246	000000004	0000000000000000001	0533		F-F58 Refrigerador 32 pies cubicos capacidad total neta 892	0.00	0.00	36,178.43	0.00	36,178.43	0.00
1246	000000004	0000000000000000001	0534		F-F58 Refrigerador 32 pies cubicos capacidad total neta 892	0.00	0.00	36,178.43	0.00	36,178.43	0.00
1246	000000004	0000000000000000001	0535		F-F58 Refrigerador 32 pies cubicos capacidad total neta 892	0.00	0.00	36,178.43	0.00	36,178.43	0.00
1246	000000004	0000000000000000001	0536		F-F58 Refrigerador 32 pies cubicos capacidad total neta 892	0.00	0.00	36,178.43	0.00	36,178.43	0.00
1246	000000004	0000000000000000008			HERRAMIENTA	601,165.68	0.00	0.00	0.00	601,165.68	0.00
1246	000000004	0000000000000000008	0018		F-406 JUEGO DE DESARMADORES MCA HAUPA 1000V CON PINZAS	6,090.00	0.00	0.00	0.00	6,090.00	0.00
1246	000000004	0000000000000000008	0019		F-51 TALADRO DE WALT DWD210G 1/2" PROFESIONAL 10A	6,588.80	0.00	0.00	0.00	6,588.80	0.00
1246	000000004	0000000000000000008	0020		F-393 HORNO PARA 9 CHAROLAS DE GAVETA FABRICADO EN ACERO INOXIDABLE	24,360.00	0.00	0.00	0.00	24,360.00	0.00
1246	000000004	0000000000000000008	0021		F-393 PARRILLA COMERCIAL DE DOS QUEMADORES EN FIERRO FUNDIDO ACABADO EN ESM	2,900.00	0.00	0.00	0.00	2,900.00	0.00
1246	000000004	0000000000000000008	0022		F-393 BATIDORA CON PEDESTAL MOD. 63221	3,432.99	0.00	0.00	0.00	3,432.99	0.00
1246	000000004	0000000000000000008	0023		F-393 BATIDORA INDUSTRIAL DE MESA PARA 10 KG.	14,542.60	0.00	0.00	0.00	14,542.60	0.00
1246	000000004	0000000000000000008	0024		F-119 ROUTER 1 HP COLLET 3/8 2700 RPM	3,417.13	0.00	0.00	0.00	3,417.13	0.00
1246	000000004	0000000000000000008	0025		F-119 SIERRA CALADORA 550 WATTS DEWALT	2,720.43	0.00	0.00	0.00	2,720.43	0.00
1246	000000004	0000000000000000008	0026		F-120 DESBROZADORA AUTOCUT Y CUCHILLA 1.74 HP	11,550.00	0.00	0.00	0.00	11,550.00	0.00
1246	000000004	0000000000000000008	0027		F-120 DESBROZADORA AUTOCUT Y CUCHILLA 1.74 HP	11,550.00	0.00	0.00	0.00	11,550.00	0.00
1246	000000004	0000000000000000008	0028		F-120 ROUTER 1 HP COLLET 3/8 2700 RPM	3,417.13	0.00	0.00	0.00	3,417.13	0.00
1246	000000004	0000000000000000008	0029		F-120 ROTOMARTILLO 1/2 900 W	3,470.95	0.00	0.00	0.00	3,470.95	0.00
1246	000000004	0000000000000000008	0030		F-155 TORNILLO DE BANCO DE NO. 6	3,235.12	0.00	0.00	0.00	3,235.12	0.00
1246	000000004	0000000000000000008	0031		F-155 TORNILLO DE BANCO DE NO. 6	3,235.12	0.00	0.00	0.00	3,235.12	0.00

Cuenta (3)					Nombre de la Cuenta	Saldo Inicial (5)		Movimientos del Ejercicio (6)		Saldo Final (7)	
Cta	Scta	Sscta	Ssscta	Sssscta		Debe	Haber	Debe	Haber	Debe	Haber
1246	000000004	0000000000000000008	0032		F-155 TORNILLO DE BANCO DE NO. 6	3,235.12	0.00	0.00	0.00	3,235.12	0.00
1246	000000004	0000000000000000008	0033		F-156 PLANTA DE SOLDAR DE MICRO ALAMBRE COMPLETA	18,068.07	0.00	0.00	0.00	18,068.07	0.00
1246	000000004	0000000000000000008	0034		F-156 ESMERIL DE BANCO DE 3742	5,391.56	0.00	0.00	0.00	5,391.56	0.00
1246	000000004	0000000000000000008	0035		F-156 TORNILLO DE BANCO DE NO. 8	3,646.96	0.00	0.00	0.00	3,646.96	0.00
1246	000000004	0000000000000000008	0036		F-1891 LIJADORA DE BANDA MARCA BOSCH	8,930.26	0.00	0.00	0.00	8,930.26	0.00
1246	000000004	0000000000000000008	0037		F-1892 LIJADORA DE BANDA MARCA BOSCH	8,930.26	0.00	0.00	0.00	8,930.26	0.00
1246	000000004	0000000000000000008	0038		F-1893 LIJADORA DE BANDA MARCA BOSCH	8,930.26	0.00	0.00	0.00	8,930.26	0.00
1246	000000004	0000000000000000008	0039		F-1893 ROUTHER MARCA 1/2 HP	4,473.01	0.00	0.00	0.00	4,473.01	0.00
1246	000000004	0000000000000000008	0040		F-1893 COMPRESOR DE 2HP	7,171.50	0.00	0.00	0.00	7,171.50	0.00
1246	000000004	0000000000000000008	0041		F-1893 SIERRA CALADORA INDUSTRIAL	8,292.00	0.00	0.00	0.00	8,292.00	0.00
1246	000000004	0000000000000000008	0042		F-1893 TALADR ROTO MARTILLO	4,308.00	0.00	0.00	0.00	4,308.00	0.00
1246	000000004	0000000000000000008	0043		F-1893 SERRUCHO ELECTRICO 5W 41 1700WATTS DISCO 7 1/4 DE PULGADAS	4,739.99	0.00	0.00	0.00	4,739.99	0.00
1246	000000004	0000000000000000008	0044		F-1894 SIERRA CALADORA	4,420.50	0.00	0.00	0.00	4,420.50	0.00
1246	000000004	0000000000000000008	0045		F-1895 LIJA DE BANDA	8,930.26	0.00	0.00	0.00	8,930.26	0.00
1246	000000004	0000000000000000008	0046		F-1895 COMPRESOR	4,886.26	0.00	0.00	0.00	4,886.26	0.00
1246	000000004	0000000000000000008	0047		F-1 MAQUINA TH 320 (INFRA)	22,887.14	0.00	0.00	0.00	22,887.14	0.00
1246	000000004	0000000000000000008	0048		F-1 PORTAKIT ACETILENO INFRA	27,511.09	0.00	0.00	0.00	27,511.09	0.00
1246	000000004	0000000000000000008	0049		F-2 EXTRACTOR DE POLEA, RECTO, 8 PATAS 14 PIEZAS DEL No.6 URREA	5,367.41	0.00	0.00	0.00	5,367.41	0.00
1246	000000004	0000000000000000008	0050		F-2 JUEGO DE DADOS DE 1/2 A 1" CON MATRACA DE 1/2 URREA	3,952.28	0.00	0.00	0.00	3,952.28	0.00
1246	000000004	0000000000000000008	0051		F-2 JUEGO DE DADOS DE 1/2 A 1" CON MATRACA DE 1/2 URREA	3,952.28	0.00	0.00	0.00	3,952.28	0.00
1246	000000004	0000000000000000008	0052		F-2 TALADRO ATORNILLADOR INALAMBRICO DE 12 VOLTS DEWALT	2,950.46	0.00	0.00	0.00	2,950.46	0.00
1246	000000004	0000000000000000008	0053		F-2 TALADRO ATORNILLADOR INALAMBRICO DE 12 VOLTS DEWALT	2,950.46	0.00	0.00	0.00	2,950.46	0.00
1246	000000004	0000000000000000008	0054		F-2 TALADRO ATORNILLADOR INALAMBRICO DE 12 VOLTS DEWALT	2,950.46	0.00	0.00	0.00	2,950.46	0.00
1246	000000004	0000000000000000008	0055		F-2 CORTASETOS HS 45 MARCA STIHL	7,863.77	0.00	0.00	0.00	7,863.77	0.00
1246	000000004	0000000000000000008	0056		F-2 DESBROZADORA FS 150 MARCA STIHL	10,807.41	0.00	0.00	0.00	10,807.41	0.00
1246	000000004	0000000000000000008	0057		F-2 DESBROZADORA FS 150 MARCA STIHL	10,807.41	0.00	0.00	0.00	10,807.41	0.00
1246	000000004	0000000000000000008	0058		F-2 DESBROZADORA FS 150 MARCA STIHL	10,807.41	0.00	0.00	0.00	10,807.41	0.00
1246	000000004	0000000000000000008	0059		F-2 HIDROLAVADORA K5 MARCA KARCHER	13,998.06	0.00	0.00	0.00	13,998.06	0.00
1246	000000004	0000000000000000008	0060		F-33 TALADRO ROTOMARTILLO 850W DE 1/2 PULGADA	2,868.36	0.00	0.00	0.00	2,868.36	0.00
1246	000000004	0000000000000000008	0061		F-36 DESBROZADORA USO RUDO MARCA STIHL FS-120	14,326.00	0.00	0.00	0.00	14,326.00	0.00
1246	000000004	0000000000000000008	0062		F-34 POLIPASTO MANUAL "MIKELS TAMER" 2 TONELADAS	6,206.00	0.00	0.00	0.00	6,206.00	0.00
1246	000000004	0000000000000000008	0063		F-34 POLIPASTO MANUAL "MIKELS TAMER" 2 TONELADAS	6,206.00	0.00	0.00	0.00	6,206.00	0.00
1246	000000004	0000000000000000008	0064		F-34 POLIPASTO MANUAL "MIKELS TAMER" 2 TONELADAS	6,206.00	0.00	0.00	0.00	6,206.00	0.00
1246	000000004	0000000000000000008	0065		F-34 POLIPASTO MANUAL "MIKELS TAMER" 2 TONELADAS	6,206.00	0.00	0.00	0.00	6,206.00	0.00
1246	000000004	0000000000000000008	0066		F-34 POLIPASTO MANUAL "MIKELS TAMER" 2 TONELADAS	6,206.00	0.00	0.00	0.00	6,206.00	0.00
1246	000000004	0000000000000000008	0067		F-34 POLIPASTO MANUAL "MIKELS TAMER" 2 TONELADAS	6,206.00	0.00	0.00	0.00	6,206.00	0.00
1246	000000004	0000000000000000008	0068		F-34 POLIPASTO MANUAL "MIKELS TAMER" 2 TONELADAS	6,206.00	0.00	0.00	0.00	6,206.00	0.00
1246	000000004	0000000000000000008	0069		F-34 POLIPASTO MANUAL "MIKELS TAMER" 2 TONELADAS	6,206.00	0.00	0.00	0.00	6,206.00	0.00
1246	000000004	0000000000000000008	0070		F-34 POLIPASTO MANUAL "MIKELS TAMER" 2 TONELADAS	6,206.00	0.00	0.00	0.00	6,206.00	0.00

Cuenta (3)					Nombre de la Cuenta	Saldo Inicial (5)		Movimientos del Ejercicio (6)		Saldo Final (7)	
Cta	Scta	Sscta	Ssscta	Sssscta		Debe	Haber	Debe	Haber	Debe	Haber
1246	000000004	0000000000000000008	0071		F-34 POLIPASTO MANUAL "MIKELS TAMER" 2 TONELADAS	6,206.00	0.00	0.00	0.00	6,206.00	0.00
1246	000000004	0000000000000000008	0072		F-1918 SIERRA DE INGLETE, 10' TELESCOPICA	7,425.00	0.00	0.00	0.00	7,425.00	0.00
1246	000000004	0000000000000000008	0073		F-1918 SIERRA DE INGLETE, 10' TELESCOPICA	7,425.00	0.00	0.00	0.00	7,425.00	0.00
1246	000000004	0000000000000000008	0074		F-1918 SIERRA DE INGLETE, 10' TELESCOPICA	7,425.00	0.00	0.00	0.00	7,425.00	0.00
1246	000000004	0000000000000000008	0075		F-1918 SIERRA DE INGLETE, 10' TELESCOPICA	7,425.00	0.00	0.00	0.00	7,425.00	0.00
1246	000000004	0000000000000000008	0076		F-1918 SIERRA DE INGLETE, 10' TELESCOPICA	7,425.00	0.00	0.00	0.00	7,425.00	0.00
1246	000000004	0000000000000000008	0077		F-1918 SIERRA DE PISO 10', 1-1/2 HP	32,250.00	0.00	0.00	0.00	32,250.00	0.00
1246	000000004	0000000000000000008	0078		F-1918 SIERRA DE PISO 10', 1-1/2 HP	32,250.00	0.00	0.00	0.00	32,250.00	0.00
1246	000000004	0000000000000000008	0079		F-1918 SIERRA DE PISO 10', 1-1/2 HP	32,250.00	0.00	0.00	0.00	32,250.00	0.00
1246	000000004	0000000000000000008	0080		F-1918 SIERRA DE PISO 10', 1-1/2 HP	32,250.00	0.00	0.00	0.00	32,250.00	0.00
1246	000000004	0000000000000000008	0081		F-1918 ROTOMARTILLO / ATORNILLADOR BOSCH GSB 18 V-LI	6,029.10	0.00	0.00	0.00	6,029.10	0.00
1246	000000004	0000000000000000008	0082		F-1918 ROTOMARTILLO / ATORNILLADOR BOSCH GSB 18 V-LI	6,029.10	0.00	0.00	0.00	6,029.10	0.00
1246	000000004	0000000000000000008	0083		F-1918 ROTOMARTILLO / ATORNILLADOR BOSCH GSB 18 V-LI	6,029.10	0.00	0.00	0.00	6,029.10	0.00
1246	000000004	0000000000000000008	0084		F-1918 ROTOMARTILLO / ATORNILLADOR BOSCH GSB 18 V-LI	6,029.10	0.00	0.00	0.00	6,029.10	0.00
1246	000000006				EQUIPO DE RADIO Y COMUNICACIàN	696,088.41	0.00	120,489.20	0.00	816,577.61	0.00
1246	000000006	0000000000000000001			EQUIPO DE RADIO Y COMUNICACION	696,088.41	0.00	120,489.20	0.00	816,577.61	0.00
1246	000000006	0000000000000000001	0002		VIDEO PROYECTOR	23,400.00	0.00	0.00	0.00	23,400.00	0.00
1246	000000006	0000000000000000001	0003		PROYECTOR	6,450.01	0.00	0.00	0.00	6,450.01	0.00
1246	000000006	0000000000000000001	0005		PROYECTOR *	6,450.01	0.00	0.00	0.00	6,450.01	0.00
1246	000000006	0000000000000000001	0012		MICROFONO INALAMBRICO MARCA SHURE VHF	5,988.38	0.00	0.00	0.00	5,988.38	0.00
1246	000000006	0000000000000000001	0014		MEZCLADOR DE 16 CANALES MARCA YAMAHA	20,400.00	0.00	0.00	0.00	20,400.00	0.00
1246	000000006	0000000000000000001	0015		BAFLES DE 15" YAMAHA CON DRIVE	5,400.96	0.00	0.00	0.00	5,400.96	0.00
1246	000000006	0000000000000000001	0016		BAFLES DE 15" YAMAHA CON DRIVE	5,400.96	0.00	0.00	0.00	5,400.96	0.00
1246	000000006	0000000000000000001	0020		F-391 CAMARA FOTOGRAFICA DE 18 MEGAPIXELES SAMSUNG	3,480.25	0.00	0.00	0.00	3,480.25	0.00
1246	000000006	0000000000000000001	0021		F-205 GRABADORA PORTATIL MARCA TASCAM	9,158.30	0.00	0.00	0.00	9,158.30	0.00
1246	000000006	0000000000000000001	0029		F-492 CONSOLA 8 CANALES PEAVEY 600W	4,176.00	0.00	0.00	0.00	4,176.00	0.00
1246	000000006	0000000000000000001	0030		F-492 REPRODUCTOR NUMARK CDN77V5B	6,526.16	0.00	0.00	0.00	6,526.16	0.00
1246	000000006	0000000000000000001	0032		F-492 MICROFONO INALAMBRICO SHURE PG24 C/PASTILLA PG58	4,756.00	0.00	0.00	0.00	4,756.00	0.00
1246	000000006	0000000000000000001	0034		F-018 TRIPIE PARA CAMARA PROFESIONAL	3,000.00	0.00	0.00	0.00	3,000.00	0.00
1246	000000006	0000000000000000001	0035		F-150 CAMARA MARCA SAMSUNG	9,666.66	0.00	0.00	0.00	9,666.66	0.00
1246	000000006	0000000000000000001	0036		F-150 CAMARA MARCA SAMSUNG	9,666.66	0.00	0.00	0.00	9,666.66	0.00
1246	000000006	0000000000000000001	0037		F-150 CAMARA MARCA SAMSUNG	9,666.66	0.00	0.00	0.00	9,666.66	0.00
1246	000000006	0000000000000000001	0038		F-150 RACK DE 19	3,364.00	0.00	0.00	0.00	3,364.00	0.00
1246	000000006	0000000000000000001	0042		F-131 RADIOGRABADORA SONY JUPITER BT USB	3,335.86	0.00	0.00	0.00	3,335.86	0.00
1246	000000006	0000000000000000001	0043		F-27 CAMARA FOTOGRAFICA DIGITAL	6,366.94	0.00	0.00	0.00	6,366.94	0.00
1246	000000006	0000000000000000001	0044		F-27 ANTORCHA DE 300 LED CON BISERAS PARA CAMARA Y VIDEO	11,483.36	0.00	0.00	0.00	11,483.36	0.00
1246	000000006	0000000000000000001	0045		F-27 SOPORTE PARA LAMPARA: SOPORTE SOBRE MESA PARA FLASH Y ANTORCHA	3,058.02	0.00	0.00	0.00	3,058.02	0.00
1246	000000006	0000000000000000001	0046		F-27 SOPORTE MONOPIE	2,725.06	0.00	0.00	0.00	2,725.06	0.00
1246	000000006	0000000000000000001	0047		F-23 CAMARA FOTOGRAFICA SEMI PROFESIONAL MARCA SAMSUNG	5,672.40	0.00	0.00	0.00	5,672.40	0.00

Cuenta (3)					Nombre de la Cuenta	Saldo Inicial (5)		Movimientos del Ejercicio (6)		Saldo Final (7)	
Cta	Scta	Sscta	Ssscta	Sssscta		Debe	Haber	Debe	Haber	Debe	Haber
1246	000000006	0000000000000000001	0048		F-58 GRABADORA CON CD	4,521.26	0.00	0.00	0.00	4,521.26	0.00
1246	000000006	0000000000000000001	0049		F-266 SISTEMA PORTATIL DE SONIDO GEMINI CON MICROFONO	4,000.00	0.00	0.00	0.00	4,000.00	0.00
1246	000000006	0000000000000000001	0050		F-219 CAMARA FOTOGRAFICA	5,220.00	0.00	0.00	0.00	5,220.00	0.00
1246	000000006	0000000000000000001	0051		F1134 MICROFONO INALAMBRICO SONY URX P2	5,752.16	0.00	0.00	0.00	5,752.16	0.00
1246	000000006	0000000000000000001	0052		F-1090 REPRODUCTOR DE DVD´S	2,806.27	0.00	0.00	0.00	2,806.27	0.00
1246	000000006	0000000000000000001	0053		F-1090 REPRODUCTOR DE DVD´S	2,806.27	0.00	0.00	0.00	2,806.27	0.00
1246	000000006	0000000000000000001	0054		F-1090 BOCINAS DE 500 WATTS CON RADIO, FLUETOOTH, AUX. IPAD Y MICROFONO	6,007.18	0.00	0.00	0.00	6,007.18	0.00
1246	000000006	0000000000000000001	0055		F-1090 BOCINAS DE 500 WATTS CON RADIO, FLUETOOTH, AUX. IPAD Y MICROFONO	6,007.17	0.00	0.00	0.00	6,007.17	0.00
1246	000000006	0000000000000000001	0056		F-1180 EQUIPO DE SONIDO 6000 WTS DE SALIDA	6,796.44	0.00	0.00	0.00	6,796.44	0.00
1246	000000006	0000000000000000001	0057		F-1312 COMPRESOR DOBLE CABEZA LIBRE DE ACEITE	19,511.20	0.00	0.00	0.00	19,511.20	0.00
1246	000000006	0000000000000000001	0058		F-1369 TIJERAS PARA JARDINERIA MARCA STIHL	2,902.90	0.00	0.00	0.00	2,902.90	0.00
1246	000000006	0000000000000000001	0060		F-178 MICROFONO SHURE INALAMBRICO VOCAL UHF DINAMICO PG58	10,089.81	0.00	0.00	0.00	10,089.81	0.00
1246	000000006	0000000000000000001	0061		F-178 MICROFONO SHURE INALAMBRICO VOCAL UHF DINAMICO PG58	10,089.82	0.00	0.00	0.00	10,089.82	0.00
1246	000000006	0000000000000000001	0062		F-744 VIDEOGRABADORA TURBO HD TRI-HIBRIDA. SISTEMA DE VIDEOVIGILANCIA	3,479.93	0.00	0.00	0.00	3,479.93	0.00
1246	000000006	0000000000000000001	0063		F-745 VIDEOGRABADORA TURBO HD 8 CANALES. SISTEMA DE VIDEOVIGILANCIA	3,479.93	0.00	0.00	0.00	3,479.93	0.00
1246	000000006	0000000000000000001	0064		F-232 MICROFONO MARCA SHURE SM-58	2,919.49	0.00	0.00	0.00	2,919.49	0.00
1246	000000006	0000000000000000001	0065		F-232 MICROFONO MARCA SHURE SM-58	2,919.49	0.00	0.00	0.00	2,919.49	0.00
1246	000000006	0000000000000000001	0066		F-232 MICROFONO MARCA SHURE SM-58	2,919.49	0.00	0.00	0.00	2,919.49	0.00
1246	000000006	0000000000000000001	0067		F-232 MICROFONO MARCA SHURE SM-58	2,919.49	0.00	0.00	0.00	2,919.49	0.00
1246	000000006	0000000000000000001	0068		F-232 MICROFONO MARCA SHURE SM-58	2,919.48	0.00	0.00	0.00	2,919.48	0.00
1246	000000006	0000000000000000001	0069		F-261 CAMARA CANON POWER SHOT ELPH 180	3,441.95	0.00	0.00	0.00	3,441.95	0.00
1246	000000006	0000000000000000001	0070		F-259 CAMARA SONY CYBER-SHOT DCS-W830	3,144.57	0.00	0.00	0.00	3,144.57	0.00
1246	000000006	0000000000000000001	0071		F-1387 GRABADORA SONY ZS-RS60BT	3,149.76	0.00	0.00	0.00	3,149.76	0.00
1246	000000006	0000000000000000001	0072		F-2222 BAFLE AMPLIFICADOR DE 15" CON ATRIL Y MICRO	6,901.83	0.00	0.00	0.00	6,901.83	0.00
1246	000000006	0000000000000000001	0073		F-2222 BAFLE AMPLIFICADOR DE 15" CON ATRIL Y MICRO	6,901.83	0.00	0.00	0.00	6,901.83	0.00
1246	000000006	0000000000000000001	0074		F-2222 BAFLE AMPLIFICADOR DE 15" CON ATRIL Y MICRO	6,901.83	0.00	0.00	0.00	6,901.83	0.00
1246	000000006	0000000000000000001	0075		F-2222 BAFLE AMPLIFICADOR DE 15" CON ATRIL Y MICRO	6,901.83	0.00	0.00	0.00	6,901.83	0.00
1246	000000006	0000000000000000001	0076		F-2222 BAFLE AMPLIFICADOR DE 15" CON ATRIL Y MICRO	6,901.82	0.00	0.00	0.00	6,901.82	0.00
1246	000000006	0000000000000000001	0077		F-2222 BAFLE AMPLIFICADOR DE 15" CON ATRIL Y MICRO	6,901.82	0.00	0.00	0.00	6,901.82	0.00
1246	000000006	0000000000000000001	0078		F-2222 BAFLE AMPLIFICADOR DE 15" CON ATRIL Y MICRO	6,901.82	0.00	0.00	0.00	6,901.82	0.00
1246	000000006	0000000000000000001	0079		F-DA43860 CAMARA EOS77D KIT CON 18-135 MM S:32031003683	26,349.15	0.00	0.00	0.00	26,349.15	0.00
1246	000000006	0000000000000000001	0080		F-A512 MICROFONO INALAMBRICO MARCA SHURE MODELO BLX24/PG58	9,860.00	0.00	0.00	0.00	9,860.00	0.00
1246	000000006	0000000000000000001	0081		F-A512 MICROFONO INALAMBRICO MARCA SHURE MODELO BLX24/PG58	9,860.00	0.00	0.00	0.00	9,860.00	0.00
1246	000000006	0000000000000000001	0082		F-A512 MICROFONO INALAMBRICO MARCA SHURE MODELO BLX24/PG58	9,860.00	0.00	0.00	0.00	9,860.00	0.00
1246	000000006	0000000000000000001	0083		F-1815 BAFLE CON TRIPIE	5,698.50	0.00	0.00	0.00	5,698.50	0.00
1246	000000006	0000000000000000001	0084		F-A2128 CAMARA CANON MOD. EOS 80D KIT CON 18-135MM VIDEO PRO KIT	49,999.48	0.00	0.00	0.00	49,999.48	0.00
1246	000000006	0000000000000000001	0085		F-A2128 CAMARA CANON MOD. EOS 80D KIT CON 18-135MM VIDEO PRO KIT	49,999.48	0.00	0.00	0.00	49,999.48	0.00
1246	000000006	0000000000000000001	0086		F-A686 BAFLE CERWIN-VEGA MOD. CVE-15 No. DE SERIE CVE15NA201802000272	17,500.00	0.00	0.00	0.00	17,500.00	0.00
1246	000000006	0000000000000000001	0087		F-A686 BAFLE CERWIN-VEGA MOD. CVE-15 No. DE SERIE CVE15NA201802000256	17,500.00	0.00	0.00	0.00	17,500.00	0.00

Cuenta (3)					Nombre de la Cuenta	Saldo Inicial (5)		Movimientos del Ejercicio (6)		Saldo Final (7)	
Cta	Scta	Sscta	Ssscta	Sssscta		Debe	Haber	Debe	Haber	Debe	Haber
1246	000000006	000000000000000001	0088		F-A686 MODULO DE 4 MICROFONOS INHALAMBRICOS SOUNTRACK PRO-AUDIO	6,000.00	0.00	0.00	0.00	6,000.00	0.00
1246	000000006	000000000000000001	0089		F-A686 AMPLIFICADOR DE 300W MOD. NOVO 280MX SERIE No. 072415000548	6,000.00	0.00	0.00	0.00	6,000.00	0.00
1246	000000006	000000000000000001	0090		F-A686 JUEGO DE ALTAVOCES EXTEREO PARA EXTERIORES FREE SPACE 51 BOSE	15,741.77	0.00	0.00	0.00	15,741.77	0.00
1246	000000006	000000000000000001	0091		F-A686 JUEGO DE ALTAVOCES EXTEREO PARA EXTERIORES FREE SPACE 51 BOSE	15,741.77	0.00	0.00	0.00	15,741.77	0.00
1246	000000006	000000000000000001	0092		F-A686 JUEGO DE ALTAVOCES EXTEREO PARA EXTERIORES FREE SPACE 51 BOSE	15,741.77	0.00	0.00	0.00	15,741.77	0.00
1246	000000006	000000000000000001	0093		F-A686 JUEGO DE ALTAVOCES EXTEREO PARA EXTERIORES FREE SPACE 51 BOSE	15,741.76	0.00	0.00	0.00	15,741.76	0.00
1246	000000006	000000000000000001	0094		F-A3462 BOCINA PORTATIL CON TRIPIE, MICROFONO, ENTRADA USB, AUXILIAR Y BLUE	19,586.60	0.00	0.00	0.00	19,586.60	0.00
1246	000000006	000000000000000001	0095		F-A3462 BOCINA PORTATIL CON TRIPIE, MICROFONO, ENTRADA USB, AUXILIAR Y BLUE	19,586.60	0.00	0.00	0.00	19,586.60	0.00
1246	000000006	000000000000000001	0096		F-A3462 BOCINA PORTATIL CON TRIPIE, MICROFONO, ENTRADA USB, AUXILIAR Y BLUE	19,586.60	0.00	0.00	0.00	19,586.60	0.00
1246	000000006	000000000000000001	0097		F-A3462 BOCINA PORTATIL CON TRIPIE, MICROFONO, ENTRADA USB, AUXILIAR Y BLUE	19,586.60	0.00	0.00	0.00	19,586.60	0.00
1246	000000006	000000000000000001	0098		F-41F9 CAMARA DIGITAL GO PRO HERO 7 WHIDE	10,438.84	0.00	0.00	0.00	10,438.84	0.00
1246	000000006	000000000000000001	0099		F-1111 BOCINA HORUS 15 PULGADAS	0.00	0.00	12,083.49	0.00	12,083.49	0.00
1246	000000006	000000000000000001	0100		F-F53 Receptor Universal 433 con tarjeta electronica JA388	0.00	0.00	13,752.03	0.00	13,752.03	0.00
1246	000000006	000000000000000001	0101		F-F53 Camara sony ILCE-7M3K camará Alpha con sensor de imagen full-frame 35mm + lente de zoom 28-70mm	0.00	0.00	47,326.84	0.00	47,326.84	0.00
1246	000000006	000000000000000001	0102		F-F53 Camara sony ILCE-7M3K camará Alpha con sensor de imagen full-frame 35mm + lente de zoom 28-70mm	0.00	0.00	47,326.84	0.00	47,326.84	0.00
1247					**Colecciones, Obras de Arte y Objetos Valiosos**	**0.00**	**0.00**	**0.00**	**0.00**	**0.00**	**0.00**
1247	000000001				REVALUACION DE COLECCIONES, OBRAS DE ARTE Y OBJETOS VALIOSOS	0.00	0.00	0.00	0.00	0.00	0.00
1247	000000002				BIENES ARTISTICOS E HISTORICOS Y CULTURALES	0.00	0.00	0.00	0.00	0.00	0.00
1247	000000003				MONUMENTOS Y RELOJES PUBLICOS	0.00	0.00	0.00	0.00	0.00	0.00
1248					**Activos Biológicos**	**222,720.00**	**0.00**	**0.00**	**0.00**	**222,720.00**	**0.00**
1248	000000001				REVALUACION DE ACTIVOS BIOLOGICOS	0.00	0.00	0.00	0.00	0.00	0.00
1248	000000002				ANIMALES DE TRABAJO	222,720.00	0.00	0.00	0.00	222,720.00	0.00
1248	000000002	000000000000000001			EQUINOS	222,720.00	0.00	0.00	0.00	222,720.00	0.00
1248	000000002	000000000000000001	0001		YEGUA DE COLOR ALAZAN RAZA APENDIX	32,480.00	0.00	0.00	0.00	32,480.00	0.00
1248	000000002	000000000000000001	0002		CABALLO MACHO ENTERO RAZA CUARTO DE MILLA COLOR TORDILLO	46,400.00	0.00	0.00	0.00	46,400.00	0.00
1248	000000002	000000000000000001	0005		YEGUA LA MOSCA, COLOR BAY, CUARTO DE MILLA	32,480.00	0.00	0.00	0.00	32,480.00	0.00
1248	000000002	000000000000000001	0006		YEGUA RETINTA LA LAGARTIJA, COLOR BAY, CUARTO DE MILLA	32,480.00	0.00	0.00	0.00	32,480.00	0.00
1248	000000002	000000000000000001	0007		CABALLO CASTRADO ALAZAN CHANEQUE, COLOR SORREL, CUARTO DE MILLA	46,400.00	0.00	0.00	0.00	46,400.00	0.00
1248	000000002	000000000000000001	0008		YEGUA CR GIRLS PLAY SOTA DE OROS COLOR PALOMINO, CUARTO DE MILLA	32,480.00	0.00	0.00	0.00	32,480.00	0.00
1248	000000003				BOSQUES	0.00	0.00	0.00	0.00	0.00	0.00
1248	000000004				CRIADEROS	0.00	0.00	0.00	0.00	0.00	0.00
1248	000000005				VIVEROS	0.00	0.00	0.00	0.00	0.00	0.00
1249					**Otros Bienes Muebles**	**0.00**	**0.00**	**0.00**	**0.00**	**0.00**	**0.00**
1249	000000007				TEMPLETES	0.00	0.00	0.00	0.00	0.00	0.00
1249	000000008				DIVERSOS	0.00	0.00	0.00	0.00	0.00	0.00
1250					**Activos Intangibles**	**0.00**	**0.00**	**0.00**	**0.00**	**0.00**	**0.00**
1251					**Software**	**0.00**	**0.00**	**0.00**	**0.00**	**0.00**	**0.00**
1251	000000001				Software	0.00	0.00	0.00	0.00	0.00	0.00
1252					**Patentes, Marcas y Derechos**	**0.00**	**0.00**	**0.00**	**0.00**	**0.00**	**0.00**
1252	000000001				PATENTES, MARCAS Y DERECHOS DE EXPLOTACION	0.00	0.00	0.00	0.00	0.00	0.00
1253					**Concesiones y Franquicias**	**0.00**	**0.00**	**0.00**	**0.00**	**0.00**	**0.00**
1253	000000001				Concesiones	0.00	0.00	0.00	0.00	0.00	0.00
1254					**Licencias**	**0.00**	**0.00**	**0.00**	**0.00**	**0.00**	**0.00**
1254	000000001				Licencias	0.00	0.00	0.00	0.00	0.00	0.00
1259					**Otros Activos Intangibles**	**0.00**	**0.00**	**0.00**	**0.00**	**0.00**	**0.00**
1259	000000001				Nombre del bien	0.00	0.00	0.00	0.00	0.00	0.00
1260					**Depreciación, Deterioro y Amortización Acumulada de Bienes**	**0.00**	**40,298,840.44**	**0.00**	**5,728,763.17**	**0.00**	**46,027,603.61**
1261					**Depreciación Acumulada de Bienes Inmuebles**	**0.00**	**7,611,325.95**	**0.00**	**919,706.40**	**0.00**	**8,531,032.35**
1261	000000001				Depreciación Acumulada de Bienes Inmuebles	0.00	7,611,325.95	0.00	919,706.40	0.00	8,531,032.35
1261	000000001	000000000000000001			Edificios no habitacionales	0.00	7,611,325.95	0.00	919,706.40	0.00	8,531,032.35
1261	000000001	000000000000000001	0001		Edificios no habitacionales	0.00	7,611,325.95	0.00	919,706.40	0.00	8,531,032.35

Cuenta (3)					Nombre de la Cuenta	Saldo Inicial (5)		Movimientos del Ejercicio (6)		Saldo Final (7)	
Cta	Scta	Sscta	Ssscta	Sssscta		Debe	Haber	Debe	Haber	Debe	Haber
1261	000000002				Depreciación Revaluada de Bienes Inmuebles	0.00	0.00	0.00	0.00	0.00	0.00
1262					**Depreciación Acumulada de Infraestructura**	**0.00**	**0.00**	**0.00**	**0.00**	**0.00**	**0.00**
1263					**Depreciación Acumulada de Bienes Muebles**	**0.00**	**32,687,514.49**	**0.00**	**4,809,056.77**	**0.00**	**37,496,571.26**
1263	000000001				Bienes Muebles	0.00	32,687,514.49	0.00	4,809,056.77	0.00	37,496,571.26
1263	000000001	0000000000000000001			Mobiliario y equipo de Administración	0.00	8,905,914.09	0.00	1,438,373.59	0.00	10,344,287.68
1263	000000001	0000000000000000001	0001		Mobiliario y equipo de oficina	0.00	1,327,466.75	0.00	187,094.60	0.00	1,514,561.35
1263	000000001	0000000000000000001	0002		Equipo de Computo	0.00	7,316,486.98	0.00	1,237,416.59	0.00	8,553,903.57
1263	000000001	0000000000000000001	0003		Mobiliario y equipo de estancias	0.00	190,765.25	0.00	9,860.40	0.00	200,625.65
1263	000000001	0000000000000000001	0004		Equipo contra incendio	0.00	12,528.00	0.00	1,566.00	0.00	14,094.00
1263	000000001	0000000000000000001	0005		Contenedores	0.00	58,667.11	0.00	2,436.00	0.00	61,103.11
1263	000000001	0000000000000000002			Mobiliario y equipo educacional y recreativo	0.00	1,266,901.67	0.00	63,286.92	0.00	1,330,188.59
1263	000000001	0000000000000000002	0001		Mobiliario y equipo educacional y recreativo	0.00	1,266,901.67	0.00	63,286.92	0.00	1,330,188.59
1263	000000001	0000000000000000003			Equipo e instrumental medico y de laboratorio	0.00	7,290,694.78	0.00	993,157.20	0.00	8,283,851.98
1263	000000001	0000000000000000003	0001		Mobiliario y equipo de clinicas y hospitales	0.00	1,950.37	0.00	87.00	0.00	2,037.37
1263	000000001	0000000000000000003	0002		Instrumental medico y de laboratorio	0.00	7,288,744.41	0.00	993,070.20	0.00	8,281,814.61
1263	000000001	0000000000000000004			Vehiculos	0.00	11,459,479.81	0.00	1,691,997.72	0.00	13,151,477.53
1263	000000001	0000000000000000004	0001		Vehiculos	0.00	11,459,479.81	0.00	1,691,997.72	0.00	13,151,477.53
1263	000000001	0000000000000000005			Maquinaria y equipo diverso	0.00	3,306,334.66	0.00	551,326.08	0.00	3,857,660.74
1263	000000001	0000000000000000005	0001		Maquinaria y equipo diverso	0.00	2,981,507.87	0.00	491,208.48	0.00	3,472,716.35
1263	000000001	0000000000000000005	0002		Herramienta	0.00	324,826.79	0.00	60,117.60	0.00	384,944.39
1263	000000001	0000000000000000006			Equipo de radio y comunicacion	0.00	458,189.48	0.00	70,915.26	0.00	529,104.74
1263	000000001	0000000000000000006	0001		Equipo de radio y comunicacion	0.00	458,189.48	0.00	70,915.26	0.00	529,104.74
1264					**Deterioro Acumulado de Activos Biológicos**	**0.00**	**0.00**	**0.00**	**0.00**	**0.00**	**0.00**
1265					**Amortización Acumulada de Activos Intangibles**	**0.00**	**0.00**	**0.00**	**0.00**	**0.00**	**0.00**
1270					**Activos Diferidos**	**3,327.00**	**0.00**	**1,173,165.76**	**1,107,310.61**	**69,182.15**	**0.00**
1271					**Estudios, Formulación y Evaluación de Proyectos**	**0.00**	**0.00**	**0.00**	**0.00**	**0.00**	**0.00**
1272					**Derechos sobre Bienes en Régimen de Arrendamiento Financiero**	**0.00**	**0.00**	**0.00**	**0.00**	**0.00**	**0.00**
1273					**Gastos Pagados por Adelantado a Largo Plazo**	**0.00**	**0.00**	**0.00**	**0.00**	**0.00**	**0.00**
1274					**Anticipos a Largo Plazo**	**0.00**	**0.00**	**0.00**	**0.00**	**0.00**	**0.00**
1275					**Beneficios al Retiro de Empleados Pagados por Adelantado**	**0.00**	**0.00**	**0.00**	**0.00**	**0.00**	**0.00**
1279					**Otros Activos Diferidos**	**3,327.00**	**0.00**	**1,173,165.76**	**1,107,310.61**	**69,182.15**	**0.00**
1279	000000001				DEPOSITOS EN GARANTIA	0.00	0.00	0.00	0.00	0.00	0.00
1279	000000001	0000000000000000001			SMDT/IR-001A/RP/2023 MEXNOLOGIA, S.A. DE C.V.	0.00	0.00	0.00	0.00	0.00	0.00
1279	000000001	0000000000000000002			SMDT/IR-001A/RP/2023 MEXNOLOGIA, S.A. DE C.V.	0.00	0.00	0.00	0.00	0.00	0.00
1279	000000001	0000000000000000003			SMDT/AD-04B/RP/2023 COMERCIALIZADORA RISARALDA, S.A. DE C.V.	0.00	0.00	0.00	0.00	0.00	0.00
1279	000000001	0000000000000000004			SMDT/IR-05-A/RP/2023 FARRORTY, S.A DE C.V.	0.00	0.00	0.00	0.00	0.00	0.00
1279	000000001	0000000000000000005			SMDT/IR-06-A/RP/2023 SAYSALEO, S.A. DE C.V.	0.00	0.00	0.00	0.00	0.00	0.00
1279	000000001	0000000000000000006			SMDT/AD-003/RP/2023 GRUPO COMERCIAL Y DE SERVICIOS T&L, S.A. DE C.V.	0.00	0.00	0.00	0.00	0.00	0.00
1279	000000002				GASTOS DE INSTALACIàN	0.00	0.00	0.00	0.00	0.00	0.00
1279	000000003				AMORTIZACION ACUMULADA DE GASTOS DE INSTALACIàN	0.00	0.00	0.00	0.00	0.00	0.00
1279	000000004				PAGOS ANTICIPADOS	3,327.00	0.00	1,173,165.76	1,107,310.61	69,182.15	0.00
1279	000000004	0000000000000000001			APOYOS PARA EL DESARROLLO MUNICIPAL	0.00	0.00	0.00	0.00	0.00	0.00
1279	000000004	0000000000000000002			TOTAL PLAY TELECOMUNICACIONES, S.A.P.I. DE C.V.	3,327.00	0.00	2,910.00	6,237.00	0.00	0.00
1279	000000004	0000000000000000003			COMISIÓN FEDERAL DE ELECTRICIDAD	0.00	0.00	2,627.95	1,469.00	1,158.95	0.00
1279	000000004	0000000000000000004			INTEC MEDIOS DE PAGO, S.A. DE C.V.	0.00	0.00	1,167,627.81	1,099,604.61	68,023.20	0.00
1279	000000005				COSTO DE VENTAS POR APLICAR	0.00	0.00	0.00	0.00	0.00	0.00
1279	000000006				MINISTRACION DE FONDOS PARA OBRA DE INFRAESTRUCTURA E INVERSION	0.00	0.00	0.00	0.00	0.00	0.00

Cuenta (3)					Nombre de la Cuenta	Saldo Inicial (5)		Movimientos del Ejercicio (6)		Saldo Final (7)	
Cta	Scta	Sscta	Ssscta	Sssscta		Debe	Haber	Debe	Haber	Debe	Haber
1279	000000006	000000000000000001			MINISTRACION DE FONDOS PARA OBRAS DE INFRAESTRUCTURA E INVERSION	0.00	0.00	0.00	0.00	0.00	0.00
1279	000000006	000000000000000002			PROGRAMA DE PRIORIDADES ESTATALES Y MUNICIPALES (PPEM)	0.00	0.00	0.00	0.00	0.00	0.00
1280					**Estimación por Pérdida o Deterioro de Activos no Circulantes**	**0.00**	**0.00**	**0.00**	**0.00**	**0.00**	**0.00**
1281					**Estimaciones por Pérdidas de Cuentas Incobrables de Documentos por CobrarLP**	**0.00**	**0.00**	**0.00**	**0.00**	**0.00**	**0.00**
1282					**Estimaciones por Pérdidas de Cuentas Incobrables de Deudores Diversos por Cobrar a Largo Plazo**	**0.00**	**0.00**	**0.00**	**0.00**	**0.00**	**0.00**
1283					**Estimaciones por Pérdidas de Cuentas Incobrables de Ingresos por Cobrar L P**	**0.00**	**0.00**	**0.00**	**0.00**	**0.00**	**0.00**
1284					**Estimaciones por Pérdidas de Cuentas Incobrables de Préstamos Otorgados LP**	**0.00**	**0.00**	**0.00**	**0.00**	**0.00**	**0.00**
1289					**Estimaciones por Pérdidas de Otras Cuentas Incobrables a Largo Plazo**	**0.00**	**0.00**	**0.00**	**0.00**	**0.00**	**0.00**
1290					**Otros Activos no Circulantes**	**0.00**	**0.00**	**0.00**	**0.00**	**0.00**	**0.00**
1291					**Bienes en Concesión**	**0.00**	**0.00**	**0.00**	**0.00**	**0.00**	**0.00**
1292					**Bienes en Arrendamiento Financiero**	**0.00**	**0.00**	**0.00**	**0.00**	**0.00**	**0.00**
1293					**Bienes en Comodato**	**0.00**	**0.00**	**0.00**	**0.00**	**0.00**	**0.00**
2000					**Pasivo**	**0.00**	**28,677,751.53**	**114,828,740.08**	**111,341,636.28**	**0.00**	**25,190,647.73**
2100					**Pasivo Circulante**	**0.00**	**28,677,751.53**	**114,828,740.08**	**111,341,636.28**	**0.00**	**25,190,647.73**
2110					**Cuentas por Pagar a Corto Plazo**	**0.00**	**28,677,751.53**	**114,828,740.08**	**111,341,636.28**	**0.00**	**25,190,647.73**
2111					**Servicios Personales por Pagar a Corto Plazo**	**0.00**	**12,077,276.53**	**702,945.52**	**281,941.32**	**0.00**	**11,656,272.33**
2111	000000001				SUELDOS Y SALARIOS POR PAGAR	0.00	12,077,276.53	702,945.52	281,941.32	0.00	11,656,272.33
2111	000000001	000000000000000001			Sueldos y Salarios por Pagar	0.00	12,077,276.53	702,945.52	281,941.32	0.00	11,656,272.33
2111	000000001	000000000000000001	0001		Sueldos y Salarios por Pagar	0.00	12,077,276.53	702,945.52	281,941.32	0.00	11,656,272.33
2112					**Proveedores por Pagar a Corto Plazo**	**0.00**	**4,699,277.07**	**37,972,403.54**	**34,767,794.14**	**0.00**	**1,494,667.67**
2112	000000001				PROVEEDORES	0.00	4,699,277.07	37,972,403.54	34,767,794.14	0.00	1,494,667.67
2112	000000001	000000000000000001			PROVEEDORES	0.00	4,699,277.07	37,972,403.54	34,767,794.14	0.00	1,494,667.67
2112	000000001	000000000000000001	0021		TELEFONOS DE MEXICO S.A.B. DE C.V.	0.00	-101.76	411,897.30	411,897.30	0.00	-101.76
2112	000000001	000000000000000001	0023		SISTEMA PARA EL DESARROLLO INTEGRAL DE LA FAMILIA DEL ESTADO DE MEXICO	0.00	0.00	0.00	0.00	0.00	0.00
2112	000000001	000000000000000001	0024		TELEFONIA POR CABLE SA DE CV	0.00	10,106.00	41,550.00	43,475.00	0.00	12,031.00
2112	000000001	000000000000000001	0033		COMISION FEDERAL DE ELECTRICIDAD	0.00	4,236.00	734,461.00	730,225.00	0.00	0.00
2112	000000001	000000000000000001	0045		ANTONIA SANCHEZ LOPEZ	0.00	133,750.01	133,750.01	0.00	0.00	0.00
2112	000000001	000000000000000001	0078		CRESCENCIANO OSCAR JARDON RUIZ	0.00	50,254.44	210,435.83	210,435.83	0.00	50,254.44
2112	000000001	000000000000000001	0088		ENVASADORAS DE AGUAS EN MEXICO S DE RL DE CV	0.00	0.00	0.00	0.00	0.00	0.00
2112	000000001	000000000000000001	0092		ENRIQUE REYES DAVILA	0.00	0.00	0.00	0.00	0.00	0.00
2112	000000001	000000000000000001	0102		RECOLECTORA Y TRATADORA GARBAGE S.A. DE C.V.	0.00	75,180.99	0.00	0.00	0.00	75,180.99
2112	000000001	000000000000000001	0124		CIA PERIODISTICA DEL SOL DEL ESTADO DE MEXICO SA DE CV	0.00	0.00	6,948.86	6,948.86	0.00	0.00
2112	000000001	000000000000000001	0133		ENRIQUE TREJO OCHOA	0.00	16,100.00	0.00	0.00	0.00	16,100.00
2112	000000001	000000000000000001	0145		YAVE JOSUE ZENIL SUAREZ	0.00	0.00	0.00	0.00	0.00	0.00
2112	000000001	000000000000000001	0323		LIBNA JAHZEEL PEREZ	0.00	0.00	0.00	0.00	0.00	0.00
2112	000000001	000000000000000001	0390		JOSE CARLOS ROCHA VILLEGAS	0.00	0.00	0.00	0.00	0.00	0.00
2112	000000001	000000000000000001	0403		JULIO CESAR REYES BERNAL	0.00	0.00	0.00	0.00	0.00	0.00
2112	000000001	000000000000000001	0425		GAS IMPERIAL SA DE CV	0.00	0.00	149,436.52	149,436.52	0.00	0.00
2112	000000001	000000000000000001	0455		CONSULTORIA FISCAL CERTIFICADA, S.C.	0.00	174,000.00	1,160,000.00	986,000.00	0.00	0.00
2112	000000001	000000000000000001	0493		GRUPO CORPORATIVO INDUSTRIAL DEL VALLE SA DE CV	0.00	0.00	0.00	0.00	0.00	0.00
2112	000000001	000000000000000001	0499		AGRO CIBELES SA DE CV	0.00	0.00	0.00	0.00	0.00	0.00
2112	000000001	000000000000000001	0503		MIRNA FABIOLA CEDILLO ROSALES	0.00	0.00	0.00	0.00	0.00	0.00
2112	000000001	000000000000000001	0517		SANDRA PAOLA AYALA CAMPOS	0.00	0.00	0.00	0.00	0.00	0.00
2112	000000001	000000000000000001	0518		DI ASESORES INTEGRALES EN IA, S. DE R.L. DE C.V.	0.00	0.00	14,406.04	14,406.04	0.00	0.00
2112	000000001	000000000000000001	0523		CAIINTELLIGENT, S.A. DE C.V.	0.00	0.00	0.00	0.00	0.00	0.00
2112	000000001	000000000000000001	0524		JOSE RAUL LOPEZ VALDEZ	0.00	0.00	0.00	0.00	0.00	0.00

Cuenta (3)					Nombre de la Cuenta	Saldo Inicial (5)		Movimientos del Ejercicio (6)		Saldo Final (7)	
Cta	Scta	Sscta	Ssscta	Sssscta		Debe	Haber	Debe	Haber	Debe	Haber
2112	000000001	0000000000000000001	0525		ELIZABETH VILLASEÑOR BENITEZ	0.00	0.00	0.00	0.00	0.00	0.00
2112	000000001	0000000000000000001	0527		BIENES Y SERVICIOS CERTIFICADOS S.A. DE C.V	0.00	0.00	0.00	0.00	0.00	0.00
2112	000000001	0000000000000000001	0528		HDI SEGUROS, S.A. DE C.V.	0.00	0.00	0.00	0.00	0.00	0.00
2112	000000001	0000000000000000001	0530		JULIETA SANDOVAL ALMAZAN	0.00	0.00	0.00	0.00	0.00	0.00
2112	000000001	0000000000000000001	0533		ADRIANA NAVARRETE MARTINEZ	0.00	0.00	0.00	0.00	0.00	0.00
2112	000000001	0000000000000000001	0541		ENLACE EMPRESARIAL QUIRO, S.A. DE C.V.	0.00	0.00	0.00	0.00	0.00	0.00
2112	000000001	0000000000000000001	0543		RR EVENT GROUP SAS DE CV	0.00	0.00	0.00	0.00	0.00	0.00
2112	000000001	0000000000000000001	0546		LUIS OSCAR ZERMEÑO HERRERA	0.00	0.00	0.00	0.00	0.00	0.00
2112	000000001	0000000000000000001	0550		GUSTAVO VELAZQUEZ LOPEZ	0.00	0.00	0.00	0.00	0.00	0.00
2112	000000001	0000000000000000001	0551		SUMINISTROS EN GENERAL, S.A. DE C.V.	0.00	0.00	0.00	0.00	0.00	0.00
2112	000000001	0000000000000000001	0552		COMERCIALIZADORA SLOGAN, S.A. DE C.V.	0.00	0.00	0.00	0.00	0.00	0.00
2112	000000001	0000000000000000001	0557		PROMOTORA DE SERVICIOS INTEGRALES PARA LA CONSTRUCCION, S.A. DE C.V.	0.00	0.00	0.00	0.00	0.00	0.00
2112	000000001	0000000000000000001	0563		WINGU NETWORKS SA DE CV	0.00	0.00	7,656.00	7,656.00	0.00	0.00
2112	000000001	0000000000000000001	0565		EDGAR EMMANUEL VILCHIS FLORES	0.00	0.00	0.00	0.00	0.00	0.00
2112	000000001	0000000000000000001	0568		JOSE LUIS PEREZ HERNANDEZ	0.00	162,835.00	0.00	0.00	0.00	162,835.00
2112	000000001	0000000000000000001	0569		BIMEN SALUD, S.A. DE C.V.	0.00	0.00	0.00	0.00	0.00	0.00
2112	000000001	0000000000000000001	0572		PROMOTORA AYMA S DE RL DE CV	0.00	0.00	0.00	0.00	0.00	0.00
2112	000000001	0000000000000000001	0574		OLGA RIVERA PEREZ	0.00	0.00	0.00	0.00	0.00	0.00
2112	000000001	0000000000000000001	0575		FUNDACION BERTHA O DE OSETE I.A.P.	0.00	0.00	0.00	0.00	0.00	0.00
2112	000000001	0000000000000000001	0577		NANDA, INSUMOS Y SERVICIOS, S.A. DE C.V.	0.00	0.00	0.00	0.00	0.00	0.00
2112	000000001	0000000000000000001	0588		ESPECIALISTAS CONTABLES EN ADMINISTRACION PUBLICA Y PRIVADA SC	0.00	0.00	0.00	0.00	0.00	0.00
2112	000000001	0000000000000000001	0591		COMERCIALIZADORA DE EQUIPOS MEDICOS Y DE DIAGNOSTICO AATORR	0.00	0.00	0.00	0.00	0.00	0.00
2112	000000001	0000000000000000001	0592		REBECA MILLAN FLORES	0.00	0.00	0.00	0.00	0.00	0.00
2112	000000001	0000000000000000001	0593		OSCAR AZOTEA BETANCOURT	0.00	0.00	0.00	0.00	0.00	0.00
2112	000000001	0000000000000000001	0596		IMPRESOS PUNTUAL S. DE R.L. DE C.V.	0.00	0.00	0.00	0.00	0.00	0.00
2112	000000001	0000000000000000001	0603		CAMIONES TOLLOCAN, S.A. DE C.V.	0.00	0.00	0.00	0.00	0.00	0.00
2112	000000001	0000000000000000001	0605		ADRIANA YOLANDA DIAZ ARCHUNDIA	0.00	0.00	212,473.19	212,473.19	0.00	0.00
2112	000000001	0000000000000000001	0606		MAYA SORTING SA DE CV	0.00	0.00	0.00	0.00	0.00	0.00
2112	000000001	0000000000000000001	0610		CLB CORPORATIVO EN LOGISTICA PREVENTIVA SA DE CV	0.00	0.00	0.00	0.00	0.00	0.00
2112	000000001	0000000000000000001	0612		VERONICA MENESES BALTAZAR	0.00	0.00	0.00	0.00	0.00	0.00
2112	000000001	0000000000000000001	0626		GEN 13 DISTRIBUIDORES SA DE CV	0.00	0.00	0.00	0.00	0.00	0.00
2112	000000001	0000000000000000001	0627		COMBUSTIBLES SANTA CRUZ SA DE CV	0.00	0.00	0.00	0.00	0.00	0.00
2112	000000001	0000000000000000001	0628		GAISA GRUPO EMPRESARIAL DE MEXICO SA DE CV	0.00	0.00	0.00	0.00	0.00	0.00
2112	000000001	0000000000000000001	0629		RODRIGUEZ VAZQUEZ AUDITORES CONSULTORES, S.C.	0.00	-0.01	0.00	0.00	0.00	-0.01
2112	000000001	0000000000000000001	0631		GRUPO ITCE, S.A. DE C.V.	0.00	0.00	0.00	0.00	0.00	0.00
2112	000000001	0000000000000000001	0633		FIANZAS Y CAUCIONES ATLAS, S.A.	0.00	0.00	0.00	0.00	0.00	0.00
2112	000000001	0000000000000000001	0635		MASSPAL GROUP,S.A. DE C.V.	0.00	0.00	0.00	0.00	0.00	0.00
2112	000000001	0000000000000000001	0641		LUCIA LETICIA MARTINEZ HERNANDEZ	0.00	0.00	0.00	0.00	0.00	0.00
2112	000000001	0000000000000000001	0643		COMERCIALIZADORA AMPIR SA DE CV	0.00	0.00	0.00	0.00	0.00	0.00

Cuenta (3)					Nombre de la Cuenta	Saldo Inicial (5)		Movimientos del Ejercicio (6)		Saldo Final (7)	
Cta	Scta	Sscta	Ssscta	Sssscta		Debe	Haber	Debe	Haber	Debe	Haber
2112	000000001	0000000000000000001	0644		SF COMERCIALIZADORA S DE RL DE CV	0.00	0.00	0.00	0.00	0.00	0.00
2112	000000001	0000000000000000001	0645		OCIGOL SA DE CV	0.00	0.00	0.00	0.00	0.00	0.00
2112	000000001	0000000000000000001	0646		MANUEL ENRIQUE CEBALLOS VALDES	0.00	0.00	0.00	0.00	0.00	0.00
2112	000000001	0000000000000000001	0647		ANA LUISA GARCIA CHAVEZ	0.00	0.00	0.00	0.00	0.00	0.00
2112	000000001	0000000000000000001	0648		MALATI OMERCIALIZADORA, S.A. DE C.V.	0.00	0.00	93,472.80	93,472.80	0.00	0.00
2112	000000001	0000000000000000001	0649		AMÉRICA MORALES PÉREZ	0.00	0.00	0.00	0.00	0.00	0.00
2112	000000001	0000000000000000001	0650		NYX CREANDO SOLUCIONES, S.A. DE C.V.	0.00	0.00	0.00	0.00	0.00	0.00
2112	000000001	0000000000000000001	0651		GRUPO SILLERIAN, S.A. DE C.V.	0.00	0.00	0.00	0.00	0.00	0.00
2112	000000001	0000000000000000001	0652		COMERCIALIZADORA ICIT, S.A. DE C.V.	0.00	0.00	0.00	0.00	0.00	0.00
2112	000000001	0000000000000000001	0653		GRUPO LEON, S.A. DE C.V.	0.00	0.00	0.00	0.00	0.00	0.00
2112	000000001	0000000000000000001	0654		COMERCIALIZADORA KASADY, S.A. DE C.V.	0.00	0.00	167,144.40	167,144.40	0.00	0.00
2112	000000001	0000000000000000001	0655		NABLAMEX, S.A. DE C.V.	0.00	0.00	0.00	0.00	0.00	0.00
2112	000000001	0000000000000000001	0656		TOTAL PLAY TELECOMUNICACIONES, S.A.P.I. DE C.V.	0.00	8,602.00	74,422.83	75,218.52	0.00	9,397.69
2112	000000001	0000000000000000001	0657		INGENIEROS Y CONSTRUCTORES VICA MEXICO, S.A. DE C.V.	0.00	0.00	0.00	0.00	0.00	0.00
2112	000000001	0000000000000000001	0658		MARIA ELENA PEREZ BERNAL	0.00	0.00	0.00	0.00	0.00	0.00
2112	000000001	0000000000000000001	0659		CONSTRUCCIONES & CONSULTORIA RAMCHA SA DE CV	0.00	0.00	0.00	0.00	0.00	0.00
2112	000000001	0000000000000000001	0660		GONZALO BECERRIL GUTIERREZ	0.00	0.00	0.00	0.00	0.00	0.00
2112	000000001	0000000000000000001	0661		VISION INTELLIGENT CAI, S.A. DE CV.	0.00	0.00	94,300.00	94,300.00	0.00	0.00
2112	000000001	0000000000000000001	0662		URIEL MARTÍNEZ RANGEL	0.00	0.00	0.00	0.00	0.00	0.00
2112	000000001	0000000000000000001	0663		COMERCIALIZADORA TATZUMARU, S.A. DE C.V.	0.00	0.00	0.00	0.00	0.00	0.00
2112	000000001	0000000000000000001	0664		COMERCIALIZADORA BIRIBA, S.A. DE C.V.	0.00	0.00	26,245.00	26,245.00	0.00	0.00
2112	000000001	0000000000000000001	0665		MADINAT, S.A. DE C.V.	0.00	97,119.54	315,199.47	218,079.93	0.00	0.00
2112	000000001	0000000000000000001	0666		COMBUSTIBLES LA PUERTA, S.A. DE C.V.	0.00	5,045.64	21,045.08	15,999.44	0.00	0.00
2112	000000001	0000000000000000001	0667		SERVICIOS INDUSTRIALES SEMO, S.A. DE C.V.	0.00	0.00	0.00	0.00	0.00	0.00
2112	000000001	0000000000000000001	0668		JORGE SANCHEZ ENRIQUEZ	0.00	0.00	0.00	0.00	0.00	0.00
2112	000000001	0000000000000000001	0669		QUALITAS COMPAÑÍA DE SEGUROS, S.A. DE C.V.	0.00	0.00	399,525.90	399,525.90	0.00	0.00
2112	000000001	0000000000000000001	0670		CORPORATIVO DE SERVICIOS LUCETTI, S.A. DE C.V.	0.00	0.00	0.00	0.00	0.00	0.00
2112	000000001	0000000000000000001	0671		INTELIGENCIA, DATOS, ESTADISTICA Y ANALISIS, S.A.P.I. DE C.V.	0.00	0.00	0.00	0.00	0.00	0.00
2112	000000001	0000000000000000001	0672		AGUSTINA ROSA BOBADILLA SOTO	0.00	0.00	0.00	0.00	0.00	0.00
2112	000000001	0000000000000000001	0673		CONSULTORIA SPCCH Y SERVICIOS PROFESIONALES	0.00	0.00	0.00	0.00	0.00	0.00
2112	000000001	0000000000000000001	0674		MEDI-K SERVICIOS Y PRODUCTOS, S.A. DE C.V.	0.00	0.00	0.00	0.00	0.00	0.00
2112	000000001	0000000000000000001	0675		CUBE GLOBAL MEXICO II, S.A. DE C.V.	0.00	0.00	0.00	0.00	0.00	0.00
2112	000000001	0000000000000000001	0676		TU ESPACIO EJE CENTRAL 78, S.A. DE C.V.	0.00	0.00	0.00	0.00	0.00	0.00
2112	000000001	0000000000000000001	0677		COC CONSORCIO OPERATIVO COMERCIAL, S.A. DE C.V.	0.00	0.00	0.00	0.00	0.00	0.00
2112	000000001	0000000000000000001	0678		LEONARDO ALANIS GARCIA	0.00	0.00	287,219.25	287,219.25	0.00	0.00
2112	000000001	0000000000000000001	0679		SARA MEDIC, S.A. DE C.V.	0.00	0.00	0.00	0.00	0.00	0.00
2112	000000001	0000000000000000001	0680		HECTOR JESUS ROA ALBARRAN	0.00	0.00	0.00	0.00	0.00	0.00
2112	000000001	0000000000000000001	0681		MARIA MONSERRAT GUTIERREZ VARGAS	0.00	0.00	0.00	0.00	0.00	0.00
2112	000000001	0000000000000000001	0682		MARIA MONTSERRAT GUTIERREZ VARGAS	0.00	0.00	0.00	0.00	0.00	0.00

Cuenta (3)					Nombre de la Cuenta	Saldo Inicial (5)		Movimientos del Ejercicio (6)		Saldo Final (7)	
Cta	Scta	Sscta	Ssscta	Sssscta		Debe	Haber	Debe	Haber	Debe	Haber
2112	000000001	0000000000000000001	0683		RENE ROMERO JIMENEZ	0.00	0.00	0.00	0.00	0.00	0.00
2112	000000001	0000000000000000001	0684		FONINMEX, S.A. DE C.V.	0.00	0.00	0.00	0.00	0.00	0.00
2112	000000001	0000000000000000001	0685		GAS EXPRESS NIETO DE MEXICO	0.00	990.36	990.36	0.00	0.00	0.00
2112	000000001	0000000000000000001	0686		IIDESOFT MEXICO, S.A. DE C.V.	0.00	0.00	23,432.00	23,432.00	0.00	0.00
2112	000000001	0000000000000000001	0687		ERICK BENJAMIN SANTIN BECERRIL	0.00	0.00	0.00	0.00	0.00	0.00
2112	000000001	0000000000000000001	0688		IAGRO3, S.A.P.I. DE C.V.	0.00	0.00	48,516.00	48,516.00	0.00	0.00
2112	000000001	0000000000000000001	0689		MOD CENTER, S.A. DE C.V.	0.00	33,900.16	9,019.32	0.00	0.00	24,880.84
2112	000000001	0000000000000000001	0690		LONG HORN MEXICO, S.A DE C.V.	0.00	0.00	0.00	0.00	0.00	0.00
2112	000000001	0000000000000000001	0691		PAPELERIA SAJU, S.A. DE C.V.	0.00	0.00	0.00	0.00	0.00	0.00
2112	000000001	0000000000000000001	0692		SIA TECNOLOGÍAS, S.A.P.I.	0.00	0.00	0.00	0.00	0.00	0.00
2112	000000001	0000000000000000001	0693		SAYSALEO, S.A. DE C.V.	0.00	184,923.89	184,923.89	0.00	0.00	0.00
2112	000000001	0000000000000000001	0694		HECTORS DISTRIBUCIONES, S.A. DE C.V.	0.00	0.00	0.00	0.00	0.00	0.00
2112	000000001	0000000000000000001	0695		ALBARICOQUEVENTOS, S.A. DE C.V.	0.00	0.00	0.00	0.00	0.00	0.00
2112	000000001	0000000000000000001	0696		NORMA ELIZABETH GUZMAN GRANADOS	0.00	0.00	22,077.00	22,077.00	0.00	0.00
2112	000000001	0000000000000000001	0697		COMERCIALIZADORA RISARALDA, S.A. DE C.V.	0.00	369,236.99	369,236.99	0.00	0.00	0.00
2112	000000001	0000000000000000001	0698		GRUPO RAMACA MÉXICO, S.A. DE C.V.	0.00	566,400.16	566,400.16	0.00	0.00	0.00
2112	000000001	0000000000000000001	0699		MEXNOLOGIA , S.A. DE C.V.	0.00	997,441.08	997,438.08	0.00	0.00	3.00
2112	000000001	0000000000000000001	0700		PROMOTORA VALKER, S.A. DE C.V.	0.00	0.00	0.00	0.00	0.00	0.00
2112	000000001	0000000000000000001	0701		GRUPO COMERCIAL Y DE SERVICIOS T&L, S.A. DE C.V.	0.00	576,710.24	0.00	0.00	0.00	576,710.24
2112	000000001	0000000000000000001	0702		EORZA, S.A. DE C.V.	0.00	0.00	0.00	0.00	0.00	0.00
2112	000000001	0000000000000000001	0703		SEGUROS EL POTOSÍ, S.A. DE C.V.	0.00	0.00	234,768.29	234,768.29	0.00	0.00
2112	000000001	0000000000000000001	0704		PROMOCIÓN CULTURAL MEXIQUENSE, S.A. DE C.V.	0.00	0.00	0.00	0.00	0.00	0.00
2112	000000001	0000000000000000001	0705		TECNOLOGIA SIGYN, S.A. DE C.V.	0.00	0.00	0.00	0.00	0.00	0.00
2112	000000001	0000000000000000001	0706		FRANCISCO JAVIER MIRANDA HERRERA	0.00	0.00	0.00	0.00	0.00	0.00
2112	000000001	0000000000000000001	0707		ASESORES Y CONSULTORES DELLIN	0.00	0.00	0.00	0.00	0.00	0.00
2112	000000001	0000000000000000001	0709		PAN-AMERICAN MÉXICO, COMPAÑÍA DE SEGUROS, S.A. DE C.V.	0.00	0.00	0.00	0.00	0.00	0.00
2112	000000001	0000000000000000001	0710		EDGAR MARTÍNEZ NAVA	0.00	0.00	0.00	0.00	0.00	0.00
2112	000000001	0000000000000000001	0711		DISTRIBUIDORA MELILLA, S.A. DE C.V.	0.00	0.00	0.00	0.00	0.00	0.00
2112	000000001	0000000000000000001	0712		GRUPO IDEAS CREATIVAS INTEGRALES, S.A. DE C.V.	0.00	0.00	0.00	0.00	0.00	0.00
2112	000000001	0000000000000000001	0713		EDITORIA LA PRENSA, S.A. DE C.V.	0.00	0.00	0.00	0.00	0.00	0.00
2112	000000001	0000000000000000001	0714		HÉCTOR PEÑALOZA RODRÍGUEZ	0.00	0.00	0.00	0.00	0.00	0.00
2112	000000001	0000000000000000001	0715		ARACELI ELISA LOPEZ FERNANDEZ	0.00	0.00	0.00	0.00	0.00	0.00
2112	000000001	0000000000000000001	0716		BAHRI DESARROLLADORA, S.A. DE C.V.	0.00	0.00	0.00	0.00	0.00	0.00
2112	000000001	0000000000000000001	0717		SOLUCIONES TECNOLOGICAS VELKAN, S.A. DE C.V.	0.00	0.00	0.00	0.00	0.00	0.00
2112	000000001	0000000000000000001	0718		PRODUCTORA DE INSUMOS ALIMENTICIOS, S.A. DE C.V.	0.00	0.00	0.00	0.00	0.00	0.00
2112	000000001	0000000000000000001	0719		NAFOMCEC, S.A. DE C.V.	0.00	30,093.88	0.00	0.00	0.00	30,093.88
2112	000000001	0000000000000000001	0720		ESMERALDA MENDOZA BAÑUELOS	0.00	0.00	0.00	0.00	0.00	0.00
2112	000000001	0000000000000000001	0721		EMMANUEL AGUILAR GARCIA	0.00	0.00	861,010.00	861,010.00	0.00	0.00
2112	000000001	0000000000000000001	0722		FARRORTY, S.A. DE C.V.	0.00	665,170.10	665,170.10	0.00	0.00	0.00

Cuenta (3)					Nombre de la Cuenta	Saldo Inicial (5)		Movimientos del Ejercicio (6)		Saldo Final (7)	
Cta	Scta	Sscta	Ssscta	Sssscta		Debe	Haber	Debe	Haber	Debe	Haber
2112	000000001	0000000000000000001	0723		GESTION Y SERVICIOS FISCALES DAX, S.R.L. DE C.V.	0.00	0.00	0.00	0.00	0.00	0.00
2112	000000001	0000000000000000001	0724		PUBLICITY BARK S.A. DE C.V.	0.00	0.00	0.00	0.00	0.00	0.00
2112	000000001	0000000000000000001	0725		MARIA VAZQUEZ GRACIAN	0.00	537,282.36	124,884.50	124,884.50	0.00	537,282.36
2112	000000001	0000000000000000001	0726		DECORACIONES ALFA DE TOLUCA, S.A. DE C.V.	0.00	0.00	6,550.00	6,550.00	0.00	0.00
2112	000000001	0000000000000000001	0727		HOTELES HUTIZI CAFE, S.A. DE C.V.	0.00	0.00	12,720.00	12,720.00	0.00	0.00
2112	000000001	0000000000000000001	0728		VICTOR HUMBERTO BENITEZ GONZALEZ	0.00	0.00	59,308.86	59,308.86	0.00	0.00
2112	000000001	0000000000000000001	0729		VERONICA DE LA CRUZ SILVA	0.00	0.00	5,852.25	5,852.25	0.00	0.00
2112	000000001	0000000000000000001	0730		INTENAT, S.A. DE C.V.	0.00	0.00	27,284.40	27,284.40	0.00	0.00
2112	000000001	0000000000000000001	0731		GRUPO ESTRADA, S.A. DE C.V.	0.00	0.00	9,386.00	9,386.00	0.00	0.00
2112	000000001	0000000000000000001	0732		TIENDAS CUPRUM, S.A. DE C.V.	0.00	0.00	9,507.40	9,507.40	0.00	0.00
2112	000000001	0000000000000000001	0733		PRACTITRAVEL, S.A. DE C.V.	0.00	0.00	3,016.00	3,016.00	0.00	0.00
2112	000000001	0000000000000000001	0734		IRVING SANCHEZ ANGELES	0.00	0.00	7,803.00	7,803.00	0.00	0.00
2112	000000001	0000000000000000001	0735		MARIO MUCIÑO ACOSTA	0.00	0.00	1,625.00	1,625.00	0.00	0.00
2112	000000001	0000000000000000001	0736		ATZIRI TORRES DIAZ	0.00	0.00	9,280.00	9,280.00	0.00	0.00
2112	000000001	0000000000000000001	0737		INSTITUTO DE TRANSPARENCIA, ACCESO A LA INFORMACIÓN PÚBLICA Y PROTECCIÓN DE DATOS PERSONALES DEL ESTADO DE MÉX	0.00	0.00	1,625.00	1,625.00	0.00	0.00
2112	000000001	0000000000000000001	0738		INTEC MEDIOS DE PAGO, S.A. DE C.V.	0.00	0.00	1,324,717.08	1,324,717.08	0.00	0.00
2112	000000001	0000000000000000001	0739		KROMATICA SOLUTIONS	0.00	0.00	618,082.80	618,082.80	0.00	0.00
2112	000000001	0000000000000000001	0740		EDITORIAL SIXBRO, S.A. DE C.V.	0.00	0.00	23,200.00	23,200.00	0.00	0.00
2112	000000001	0000000000000000001	0741		OSCAR FEDERICO GONZALEZ BARRIOS	0.00	0.00	13,340.00	13,340.00	0.00	0.00
2112	000000001	0000000000000000001	0742		PROVISIÓN DE SERVICIOS NECRON, S.A. DE C.V.	0.00	0.00	168,735.20	168,735.20	0.00	0.00
2112	000000001	0000000000000000001	0743		ORLANDO RAFAEL VELAZQUEZ PRADO	0.00	0.00	212,641.34	212,641.34	0.00	0.00
2112	000000001	0000000000000000001	0744		VENTA, REPARACIÓN Y SERVICIO DE EQUIPOS DE RADIOCOMUNICACIÓN, S.A. DE C.V.	0.00	0.00	9,848.40	9,848.40	0.00	0.00
2112	000000001	0000000000000000001	0755		ROCIO HERNANDEZ ROGEL	0.00	0.00	5,100.00	5,100.00	0.00	0.00
2112	000000001	0000000000000000001	0756		ORLANDO MERCADO GOMEZ	0.00	0.00	689,801.54	689,801.54	0.00	0.00
2112	000000001	0000000000000000001	0757		GERMAN RETANA MANJARREZ	0.00	0.00	6,148.00	6,148.00	0.00	0.00
2112	000000001	0000000000000000001	0758		PRODUCTOS Y SERVICIOS CAPITULARE, S.A. DE C.V.	0.00	0.00	5,526,053.62	5,526,053.62	0.00	0.00
2112	000000001	0000000000000000001	0759		MARIA EUGENIA QUIROZ RODRIGUEZ	0.00	0.00	0.00	0.00	0.00	0.00
2112	000000001	0000000000000000001	0760		VAZMART RECAT AUTOMOTRIZ, S.A. DE C.V.	0.00	0.00	18,292.04	18,292.04	0.00	0.00
2112	000000001	0000000000000000001	0761		CANTABRIA FEEST, S.A. DE C.V.	0.00	0.00	25,868.00	25,868.00	0.00	0.00
2112	000000001	0000000000000000001	0762		ADRIANA ALEJANDRA DELGADO ALCAZAR	0.00	0.00	355,797.16	355,797.16	0.00	0.00
2112	000000001	0000000000000000001	0763		JORGE ARIEL PEDRAZA FERNANDEZ	0.00	0.00	134,764.27	134,764.27	0.00	0.00
2112	000000001	0000000000000000001	0764		OLGA OLIMPIA FERNANDEZ HERRERA	0.00	0.00	1,361,849.28	1,361,849.28	0.00	0.00
2112	000000001	0000000000000000001	0765		XIMENA GABRIELA GOMEZ GALEANA	0.00	0.00	737,279.01	737,279.01	0.00	0.00
2112	000000001	0000000000000000001	0766		MARIA EUGENIA CAMACHO LOPEZ BAYGHEN	0.00	0.00	7,720.00	7,720.00	0.00	0.00
2112	000000001	0000000000000000001	0767		MISHEL LOPEZ GUEVARA	0.00	0.00	1,490,969.36	1,490,969.36	0.00	0.00
2112	000000001	0000000000000000001	0768		MIGUEL ANGEL BECERRIL BERNAL	0.00	0.00	804,636.05	804,636.05	0.00	0.00
2112	000000001	0000000000000000001	0769		MAXIMINA GRACIELA ROMERO MONROY	0.00	0.00	1,466,153.22	1,466,153.22	0.00	0.00
2112	000000001	0000000000000000001	0770		STEPHANIE ZARZA SANCHEZ	0.00	0.00	67,976.00	67,976.00	0.00	0.00
2112	000000001	0000000000000000001	0771		VERMARK PRODUCTOS INTERNACIONALES COMERCIALIZADORA, S.A. DE C.V.	0.00	0.00	40,075.00	40,075.00	0.00	0.00

Cuenta (3)					Nombre de la Cuenta	Saldo Inicial (5)		Movimientos del Ejercicio (6)		Saldo Final (7)	
Cta	Scta	Sscta	Ssscta	Sssscta		Debe	Haber	Debe	Haber	Debe	Haber
2112	000000001	0000000000000000001	0772		TEX-INOVATIO, S.A. DE C.V.	0.00	0.00	345,396.38	345,396.38	0.00	0.00
2112	000000001	0000000000000000001	0773		GRUPO LUVSAN S.A.P.I. DE C.V.	0.00	0.00	4,850,478.36	4,850,478.36	0.00	0.00
2112	000000001	0000000000000000001	0774		ZK SOFTWARE DE MÉXICO, S.A. DE C.V.	0.00	0.00	5,072.10	5,072.10	0.00	0.00
2112	000000001	0000000000000000001	0775		JUAN JESUS HERNANDEZ HERNANDEZ	0.00	0.00	2,355,271.71	2,355,271.71	0.00	0.00
2112	000000001	0000000000000000001	0776		ANDREA ZUÑIGA NAVARRO	0.00	0.00	2,149,167.66	2,149,167.66	0.00	0.00
2112	000000001	0000000000000000001	0777		GRUPO MAQUETRIAL, S.A. DE C.V.	0.00	0.00	370,216.80	370,216.80	0.00	0.00
2112	000000001	0000000000000000001	0778		JESUS EMMANUEL GARAY URIBE	0.00	0.00	565,406.90	565,406.90	0.00	0.00
2112	000000001	0000000000000000001	0779		EDITORIAL ZUMI	0.00	0.00	2,714.00	2,714.00	0.00	0.00
2112	000000001	0000000000000000001	0780		COMERCIALIZADORA GASTRONOMICA DON CARLOS	0.00	0.00	7,386.00	7,386.00	0.00	0.00
2112	000000001	0000000000000000001	0781		OSCAR CONSTANTINO ITURBE	0.00	0.00	167,201.24	167,201.24	0.00	0.00
2112	000000001	0000000000000000001	0782		ABASTECEDORA RIMECHI, S.A. DE C.V.	0.00	0.00	15,420.58	15,420.58	0.00	0.00
2112	000000001	0000000000000000001	0783		ANIMA TECHNOLOGIES, S.A. DE C.V.	0.00	0.00	276,080.00	276,080.00	0.00	0.00
2112	000000001	0000000000000000001	0784		GRUPO VIGUE, S.A. DE C.V.	0.00	0.00	58,000.00	58,000.00	0.00	0.00
2112	000000001	0000000000000000001	0785		VICTOR HUGO SERRANO HERNANDEZ	0.00	0.00	2,868.75	2,868.75	0.00	0.00
2112	000000001	0000000000000000001	0786		COMERCIALIZADORA MEXICANA CAMINTE DEL CENTRO, S.A. DE C.V.	0.00	0.00	57,361.96	57,361.96	0.00	0.00
2112	000000001	0000000000000000001	0787		COROMOTO 8, S.A. DE C.V.	0.00	0.00	350,314.30	350,314.30	0.00	0.00
2112	000000001	0000000000000000001	0788		Bouncee Technology Ecommerce, S.A. de C.V.	0.00	0.00	87,000.00	87,000.00	0.00	0.00
2112	000000001	0000000000000000001	0789		Clinica de audiologia Edison, S.A. de C.V.	0.00	0.00	34,880.00	34,880.00	0.00	0.00
2112	000000001	0000000000000000001	0790		Servicios publicos, privados y mixtos Daflix, S.A. de C.V.	0.00	0.00	34,800.00	34,800.00	0.00	0.00
2112	000000001	0000000000000000001	0791		Daniel Tostado Bermudez	0.00	0.00	563,857.26	563,857.26	0.00	0.00
2112	000000001	0000000000000000001	0792		Jesús Martin Shmulkovsky Sánchez	0.00	0.00	67,560.65	67,560.65	0.00	0.00
2112	000000001	0000000000000000001	0793		Nicolas Romero Beltran	0.00	0.00	28,953.60	28,953.60	0.00	0.00
2112	000000001	0000000000000000001	0794		Susana Valeria Bernal Guadarrama	0.00	0.00	13,770.00	13,770.00	0.00	0.00
2112	000000001	0000000000000000001	0795		José de Jesús Malvaez Estrada	0.00	0.00	386,454.00	386,454.00	0.00	0.00
2112	000000001	0000000000000000001	0796		Luis Gerardo Meza Muñoz	0.00	0.00	1,198,605.84	1,198,605.84	0.00	0.00
2112	000000001	0000000000000000001	0797		Jose de Jesus Malvaez Estrada	0.00	0.00	26,564.00	26,564.00	0.00	0.00
2112	000000001	0000000000000000001	0798		Maria Esther Neira Millan	0.00	0.00	19,140.00	19,140.00	0.00	0.00
2113					**Contratistas por Obras Públicas por Pagar a Corto Plazo**	**0.00**	**67,434.08**	**802,505.49**	**735,109.60**	**0.00**	**38.19**
2113	000000001				Contratistas por obras publicas por pagar	0.00	67,434.08	802,505.49	735,109.60	0.00	38.19
2113	000000001	0000000000000000001			Contratistas por obras publicas por pagar	0.00	67,434.08	802,505.49	735,109.60	0.00	38.19
2113	000000001	0000000000000000001	0001		Constructores de Lerma Ingenieros y Arquitectos S.A. de C.V.	0.00	0.00	0.00	0.00	0.00	0.00
2113	000000001	0000000000000000001	0002		Arqzep Arquitectura y Diseño, S.A. de C.V.	0.00	0.00	0.00	0.00	0.00	0.00
2113	000000001	0000000000000000001	0006		MOVARQ Edificaciones, S.A. de C.V.	0.00	0.00	0.00	0.00	0.00	0.00
2113	000000001	0000000000000000001	0007		BA & VI Asociados S.A. de C.V.	0.00	0.00	0.00	0.00	0.00	0.00
2113	000000001	0000000000000000001	0008		MK Infraestructura y Construcción S. de R.L. de C.V.	0.00	0.00	0.00	0.00	0.00	0.00
2113	000000001	0000000000000000001	0009		PIVI Proyectos, Ingenieria y Vialidades S.A. de C.V.	0.00	0.00	0.00	0.00	0.00	0.00
2113	000000001	0000000000000000001	0010		Constructora y arrendadora ALTEC S.A. de C.V.	0.00	0.00	0.00	0.00	0.00	0.00
2113	000000001	0000000000000000001	0011		Construcciones y Arte, S.A. de C.V.	0.00	67,434.08	67,395.89	0.00	0.00	38.19
2113	000000001	0000000000000000001	0012		Luis Gerardo Meza Muñoz	0.00	0.00	735,109.60	735,109.60	0.00	0.00
2114					**Participaciones y Aportaciones por Pagar a Corto Plazo**	**0.00**	**0.00**	**0.00**	**0.00**	**0.00**	**0.00**

Cuenta (3)					Nombre de la Cuenta	Saldo Inicial (5)		Movimientos del Ejercicio (6)		Saldo Final (7)	
Cta	Scta	Sscta	Ssscta	Sssscta		Debe	Haber	Debe	Haber	Debe	Haber
2115					**Transferencias Otorgadas por Pagar a Corto Plazo**	**0.00**	**0.00**	**0.00**	**0.00**	**0.00**	**0.00**
2116					**Intereses, Comisiones y Otros Gastos de la Deuda Pública por Pagar a CortoP**	**0.00**	**0.00**	**0.00**	**0.00**	**0.00**	**0.00**
2116	000000001				INTERESES POR PAGAR	0.00	0.00	0.00	0.00	0.00	0.00
2117					**Retenciones y Contribuciones por Pagar a Corto Plazo**	**0.00**	**8,187,223.24**	**40,681,336.33**	**40,573,159.99**	**0.00**	**8,079,046.90**
2117	000000001				RETENCIONES A FAVOR DE TERCEROS POR PAGAR	0.00	8,187,223.24	40,681,336.33	40,573,159.99	0.00	8,079,046.90
2117	000000001	0000000000000001			IMPUESTOS Y RETENCIONES POR PAGAR	0.00	8,187,223.24	40,677,235.33	40,569,059.40	0.00	8,079,047.31
2117	000000001	0000000000000001	0001		15 % EDUCACION PUBLICA	0.00	0.00	0.00	0.00	0.00	0.00
2117	000000001	0000000000000001	0002		RETENCIONES DE ISSEMYM	0.00	1,205,405.80	14,869,147.31	14,969,763.73	0.00	1,306,022.22
2117	000000001	0000000000000001	0002	0001	PRESTAMOS QUIROGRAFARIOS	0.00	0.00	0.00	0.00	0.00	0.00
2117	000000001	0000000000000001	0002	0002	PRESTAMOS HIPOTECARIOS	0.00	0.00	0.00	0.00	0.00	0.00
2117	000000001	0000000000000001	0002	0003	ISSEMYM RETENCIONES DE CUOTAS PARA FONDO SOLIDARIO DE REPARTO	0.00	592,550.18	7,332,618.24	7,389,596.92	0.00	649,528.86
2117	000000001	0000000000000001	0002	0004	ISSEMYM RETENCIONES DE CUOTAS PARA EL SERVICIO DE SALUD	0.00	449,342.65	5,559,566.52	5,602,767.71	0.00	492,543.84
2117	000000001	0000000000000001	0002	0005	ISSEMYM APORTACIàN MUNICIPAL PARA EL FONDO DE REPARTO	0.00	0.00	0.00	0.00	0.00	0.00
2117	000000001	0000000000000001	0002	0006	ISSEMYM APORTACIONES MUNICIPALES PARA EL SERVICIO DE SALUD	0.00	0.00	0.00	0.00	0.00	0.00
2117	000000001	0000000000000001	0002	0007	CUOTA DE SISTEMA DE CAPITALIZACION	0.00	113,775.91	1,388,375.02	1,399,453.23	0.00	124,854.12
2117	000000001	0000000000000001	0002	0008	SEGURO DE VIDA SEGUMEX	0.00	3,814.00	45,768.00	45,768.00	0.00	3,814.00
2117	000000001	0000000000000001	0002	0009	ESTANCIAS INFANTILES ISSEMYM	0.00	0.00	1,191.50	1,191.50	0.00	0.00
2117	000000001	0000000000000001	0002	0010	APORTACION VOLUNTARIA	0.00	5,071.64	64,642.32	64,777.98	0.00	5,207.30
2117	000000001	0000000000000001	0002	0011	CREDITO AL CONSUMO	0.00	40,851.42	476,985.71	466,208.39	0.00	30,074.10
2117	000000001	0000000000000001	0002	0012	CREDITO AL CONSUMO CORTO PLAZO	0.00	0.00	0.00	0.00	0.00	0.00
2117	000000001	0000000000000001	0002	0013	CREDITO AL CONSUMO MEDIANO PLAZO	0.00	0.00	0.00	0.00	0.00	0.00
2117	000000001	0000000000000001	0003		RETENCIONES DE I.S.R.	0.00	6,170,461.76	20,343,921.01	20,679,875.98	0.00	6,506,416.73
2117	000000001	0000000000000001	0003	0001	RETENCIONES DE I.S.P.T.	0.00	6,170,462.02	20,256,473.01	20,550,768.55	0.00	6,464,757.56
2117	000000001	0000000000000001	0003	0002	10 % SOBRE HONORARIOS (I.S.R.)	0.00	-0.26	10,806.00	25,462.66	0.00	14,656.40
2117	000000001	0000000000000001	0003	0003	20 % OPERACIONES ESPORADICAS (I.S.R.)	0.00	0.00	0.00	0.00	0.00	0.00
2117	000000001	0000000000000001	0003	0004	REGIMEN SIMPLIFICADO DE CONFIANZA	0.00	0.00	3,331.00	5,872.50	0.00	2,541.50
2117	000000001	0000000000000001	0003	0005	ISR POR INGRESOS ASIMILADOS A SALARIOS	0.00	0.00	73,311.00	97,772.27	0.00	24,461.27
2117	000000001	0000000000000001	0004		CUOTAS SINDICALES	0.00	328,323.62	1,086,915.35	820,613.60	0.00	62,021.87
2117	000000001	0000000000000001	0004	0001	CUOTAS SINDICALES	0.00	157,302.86	503,606.38	375,867.80	0.00	29,564.28
2117	000000001	0000000000000001	0004	0002	DEFUNCION SINDICAL	0.00	157,302.86	503,606.38	375,867.80	0.00	29,564.28
2117	000000001	0000000000000001	0004	0003	CREDITO TIENDA SUTEYM	0.00	0.00	0.00	0.00	0.00	0.00
2117	000000001	0000000000000001	0004	0004	FONDO DE RESISTENCIA	0.00	4,838.00	16,520.00	12,212.00	0.00	530.00
2117	000000001	0000000000000001	0004	0005	CREDITO LINEA BLANCA	0.00	8,879.90	63,182.59	56,666.00	0.00	2,363.31
2117	000000001	0000000000000001	0005		PENSION ALIMENTICIA	0.00	17,937.76	701,584.51	701,584.49	0.00	17,937.74
2117	000000001	0000000000000001	0005	0001	PENSION ALIMENTICIA	0.00	17,937.76	701,584.51	701,584.49	0.00	17,937.74
2117	000000001	0000000000000001	0006		FONACOT	0.00	276,410.17	3,032,758.83	2,755,502.97	0.00	-845.69
2117	000000001	0000000000000001	0006	0001	FONACOT	0.00	276,410.17	3,032,758.83	2,755,502.97	0.00	-845.69
2117	000000001	0000000000000001	0007		RETENCIONES POR OBRAS	0.00	79,324.18	1,189.69	0.00	0.00	78,134.49
2117	000000001	0000000000000001	0007	0001	2% SUPERVISION Y VIGILANCIA DE OBRAS	0.00	1,191.52	1,189.69	0.00	0.00	1.83
2117	000000001	0000000000000001	0007	0002	0.2% D.E.M.I.C.I.C	0.00	22,323.58	0.00	0.00	0.00	22,323.58
2117	000000001	0000000000000001	0007	0003	0.5% D.E.M.C.M.I.C.	0.00	55,809.08	0.00	0.00	0.00	55,809.08

Cuenta (3)					Nombre de la Cuenta	Saldo Inicial (5)		Movimientos del Ejercicio (6)		Saldo Final (7)	
Cta	Scta	Sscta	Ssscta	Sssscta		Debe	Haber	Debe	Haber	Debe	Haber
2117	000000001	000000000000000001	0008		SEGUROS	0.00	109,359.95	641,718.63	641,718.63	0.00	109,359.95
2117	000000001	000000000000000001	0008	0001	GRUPO NACIONAL PROVINCIAL (DESCUENTO NOMINA)	0.00	108,434.57	641,718.63	641,718.63	0.00	108,434.57
2117	000000001	000000000000000001	0008	0002	SEGURO G.N.P. AUTO	0.00	925.38	0.00	0.00	0.00	925.38
2117	000000001	000000000000000002			Reserva Para Retenciones Por Supervision	0.00	0.00	0.00	0.00	0.00	0.00
2117	000000001	000000000000000003			10 % DE MULTAS IMPUESTAS POR AUTORIDADES FEDERALES NO FISCALES	0.00	0.00	0.00	0.00	0.00	0.00
2117	000000001	000000000000000004			IVA POR PAGAR	0.00	0.00	4,101.00	4,100.59	0.00	-0.41
2117	000000001	000000000000000004	0001		IVA RETENIDO	0.00	0.00	4,101.00	4,100.59	0.00	-0.41
2117	000000001	000000000000000004	0001	0001	IVA RETENIDO POR HONORARIOS	0.00	0.00	4,101.00	4,100.59	0.00	-0.41
2117	000000002				RETENCIONES A SERVIDORES PUBLICOS	0.00	0.00	0.00	0.00	0.00	0.00
2117	000000002	000000000000000001			DESCUENTOS DE NÓMINA	0.00	0.00	0.00	0.00	0.00	0.00
2117	000000002	000000000000000001	0001		DESCUENTOS DE NÓMINA	0.00	0.00	0.00	0.00	0.00	0.00
2117	000000002	000000000000000001	0001	0001	INCAPACIDADES MEDICAS NO PROFESIONALES	0.00	0.00	0.00	0.00	0.00	0.00
2117	000000002	000000000000000001	0001	0002	LICENCIA POR LACTANCIA	0.00	0.00	0.00	0.00	0.00	0.00
2117	000000002	000000000000000001	0001	0003	AUSENCIAS INJUSTIFICADAS	0.00	0.00	0.00	0.00	0.00	0.00
2117	000000002	000000000000000001	0001	0004	PERMISO SIN GOCE DE SUELDO	0.00	0.00	0.00	0.00	0.00	0.00
2117	000000002	000000000000000001	0001	0005	CREDITO POR ADELANTO DE NOMINA	0.00	0.00	0.00	0.00	0.00	0.00
2118					**Devoluciones de la Ley de Ingresos por Pagar a Corto Plazo**	**0.00**	**0.00**	**0.00**	**0.00**	**0.00**	**0.00**
2119					**Otras Cuentas por Pagar a Corto Plazo**	**0.00**	**3,646,540.61**	**34,669,549.20**	**34,983,631.23**	**0.00**	**3,960,622.64**
2119	000000001				CUENTAS POR PAGAR A CORTO PLAZO	0.00	0.00	0.00	0.00	0.00	0.00
2119	000000002				ACREEDORES DIVERSOS	0.00	3,646,540.61	34,669,549.20	34,983,631.23	0.00	3,960,622.64
2119	000000002	000000000000000001			ACREEDORES DIVERSOS	0.00	0.00	0.00	0.00	0.00	0.00
2119	000000002	000000000000000002			ACREEDORES DIVERSOS	0.00	0.00	0.00	0.00	0.00	0.00
2119	000000002	000000000000000003			ACREEDORES DIVERSOS	0.00	3,646,540.61	34,669,549.20	34,983,631.23	0.00	3,960,622.64
2119	000000002	000000000000000003	0001		ACREEDORES DIVERSOS	0.00	3,646,540.61	34,669,549.20	34,983,631.23	0.00	3,960,622.64
2119	000000002	000000000000000003	0001	0040	GOBIERNO DEL ESTADO DE MEXICO	0.00	1,068,845.96	4,744,975.00	4,829,281.87	0.00	1,153,152.83
2119	000000002	000000000000000003	0001	0041	ISSEMYM	0.00	2,427,442.25	29,854,868.72	30,084,643.88	0.00	2,657,217.41
2119	000000002	000000000000000003	0001	0042	SOFIMEX, INSTITUCIÓN DE GARANTIAS, S.A.	0.00	0.00	69,705.48	69,705.48	0.00	0.00
2119	000000002	000000000000000003	0001	0045	COMBUSTIBLES SANTACRUZ, S.A. DE C.V.	0.00	0.00	0.00	0.00	0.00	0.00
2119	000000002	000000000000000003	0001	0046	GABRIEL FLORES MORENO	0.00	0.00	0.00	0.00	0.00	0.00
2119	000000002	000000000000000003	0001	0047	ESTEBAN DE JESUS GARCIA	0.00	0.00	0.00	0.00	0.00	0.00
2119	000000002	000000000000000003	0001	0048	OSCAR AZOTEA BETANCOURT	0.00	0.00	0.00	0.00	0.00	0.00
2119	000000002	000000000000000003	0001	0049	SEGUROS SURA, S.A. DE C.V.	0.00	0.00	0.00	0.00	0.00	0.00
2119	000000002	000000000000000003	0001	0050	MAHELET RUTH GUTIERREZ FLORES	0.00	0.00	0.00	0.00	0.00	0.00
2119	000000002	000000000000000003	0001	0051	INGENIERIA Y CONSTRUCCION KRISHINA, S.A. DE C.V.	0.00	0.00	0.00	0.00	0.00	0.00
2119	000000002	000000000000000003	0001	0052	HONORARIOS POR PAGAR	0.00	149,178.68	0.00	0.00	0.00	149,178.68
2119	000000002	000000000000000003	0001	0053	SEGUROS VE POR MÁS, S.A.	0.00	0.00	0.00	0.00	0.00	0.00
2119	000000002	000000000000000003	0001	0054	MONARCA CONSULTORES, S.A. DE C.V.	0.00	0.00	0.00	0.00	0.00	0.00
2119	000000002	000000000000000003	0001	0055	CARMEN DANIELA GARCIA HIEDRA	0.00	0.00	0.00	0.00	0.00	0.00
2119	000000002	000000000000000003	0001	0056	TELEFONIA POR CABLE SA DE CV	0.00	0.00	0.00	0.00	0.00	0.00
2119	000000002	000000000000000003	0001	0057	MARCELA GABRIELA GONZALEZ SAN VICENTE	0.00	0.00	0.00	0.00	0.00	0.00
2119	000000002	000000000000000003	0001	0058	NOEMI JIMENEZ MAYEN	0.00	732.04	0.00	0.00	0.00	732.04

Cuenta (3)					Nombre de la Cuenta	Saldo Inicial (5)		Movimientos del Ejercicio (6)		Saldo Final (7)	
Cta	Scta	Sscta	Ssscta	Sssscta		Debe	Haber	Debe	Haber	Debe	Haber
2119	000000002	000000000000000003	0001	0059	ROCIO ALVAREZ MUCIÑO	0.00	20.38	0.00	0.00	0.00	20.38
2119	000000002	000000000000000003	0001	0060	ARTURO GONZALEZ HERNANDEZ	0.00	0.06	0.00	0.00	0.00	0.06
2119	000000002	000000000000000003	0001	0061	GREGORIO ULISES GAMEZ ENRIQUEZ	0.00	20.94	0.00	0.00	0.00	20.94
2119	000000002	000000000000000003	0001	0062	JAQUELINE GUTIERREZ ALVAREZ	0.00	0.09	0.00	0.00	0.00	0.09
2119	000000002	000000000000000003	0001	0063	JUAN CARLOS VARGAS SALGADO	0.00	0.06	0.00	0.00	0.00	0.06
2119	000000002	000000000000000003	0001	0064	CESAR MALVAEZ MARTINEZ	0.00	0.06	0.00	0.00	0.00	0.06
2119	000000002	000000000000000003	0001	0065	ISIDRO CONTRERAS SANCHEZ	0.00	0.09	0.00	0.00	0.00	0.09
2119	000000002	000000000000000003	0001	0066	SOCORRO TORRES PALMA	0.00	300.00	0.00	0.00	0.00	300.00
2119	000000002	000000000000000003	0001	0067	ROSA MARIA LOPEZ GONZALEZ	0.00	0.00	0.00	0.00	0.00	0.00
2119	000000003				Depositos en Garantia Administracion y Judiciales	0.00	0.00	0.00	0.00	0.00	0.00
2119	000000004				CUENTAS POR PAGAR AL GEM	0.00	0.00	0.00	0.00	0.00	0.00
2119	000000004	000000000000000001			ANTICIPOS DEL G.E.M. A CUENTA DE PARTICIPACIONES	0.00	0.00	0.00	0.00	0.00	0.00
2119	000000005				CUOTAS Y APORTACIONES DEL SISTEMA DE CAPITALIZACION INDIVIDUAL POR INVERTIR	0.00	0.00	0.00	0.00	0.00	0.00
2119	000000006				CUOTAS DE CAPITALIZACION INDIVIDUAL POR PAGAR	0.00	0.00	0.00	0.00	0.00	0.00
2119	000000007				AHORRO VOLUNTARIO DE CAPITALIZACION INDIVIDUAL POR PAGAR	0.00	0.00	0.00	0.00	0.00	0.00
2119	000000008				APORTACIONES DE CAPITALIZACION INDIVIDUAL POR PAGAR	0.00	0.00	0.00	0.00	0.00	0.00
2119	000000009				CHEQUES DE SUELDOS EN CIRCULACION	0.00	0.00	0.00	0.00	0.00	0.00
2120					**Documentos por Pagar a Corto Plazo**	**0.00**	**0.00**	**0.00**	**0.00**	**0.00**	**0.00**
2121					**Documentos Comerciales por Pagar a Corto Plazo**	**0.00**	**0.00**	**0.00**	**0.00**	**0.00**	**0.00**
2121	000000001				INSTITUCIONES FINANCIERAS, CONTRATISTAS O PROVEEDOR	0.00	0.00	0.00	0.00	0.00	0.00
2121	000000001	000000000000000001			NOMBRE DE LA INSTITUCION	0.00	0.00	0.00	0.00	0.00	0.00
2121	000000001	000000000000000001	0001		IDENTIFICACION DEL CREDITO	0.00	0.00	0.00	0.00	0.00	0.00
2121	000000002				OBLIGACIONES UDIIS POR PAGAR	0.00	0.00	0.00	0.00	0.00	0.00
2121	000000003				COMPLEMENTARIA UDIIS POR PAGAR	0.00	0.00	0.00	0.00	0.00	0.00
2122					**Documentos con Contratistas por Obras Públicas por Pagar a Corto Plazo**	**0.00**	**0.00**	**0.00**	**0.00**	**0.00**	**0.00**
2129					**Otros Documentos por pagar a Corto Plazo**	**0.00**	**0.00**	**0.00**	**0.00**	**0.00**	**0.00**
2130					**Porción a Corto Plazo de la Deuda Pública a Largo Plazo**	**0.00**	**0.00**	**0.00**	**0.00**	**0.00**	**0.00**
2131					**Porción a Corto Plazo de la Deuda Pública Interna**	**0.00**	**0.00**	**0.00**	**0.00**	**0.00**	**0.00**
2132					**Porción a Corto Plazo de la Deuda Pública Externa**	**0.00**	**0.00**	**0.00**	**0.00**	**0.00**	**0.00**
2133					**Porción a Corto Plazo de Arrendamiento Financiero**	**0.00**	**0.00**	**0.00**	**0.00**	**0.00**	**0.00**
2140					**Títulos y Valores a Corto Plazo**	**0.00**	**0.00**	**0.00**	**0.00**	**0.00**	**0.00**
2141					**Títulos y Valores de la Deuda Pública Interna a Corto Plazo**	**0.00**	**0.00**	**0.00**	**0.00**	**0.00**	**0.00**
2142					**Títulos y Valores de la Deuda Pública Externa a Corto Plazo**	**0.00**	**0.00**	**0.00**	**0.00**	**0.00**	**0.00**
2150					**Pasivos Diferidos a Corto Plazo**	**0.00**	**0.00**	**0.00**	**0.00**	**0.00**	**0.00**
2151					**Ingresos Cobrados por Adelantado a Corto Plazo**	**0.00**	**0.00**	**0.00**	**0.00**	**0.00**	**0.00**
2151	000000001				COBROS ANTICIPADOS	0.00	0.00	0.00	0.00	0.00	0.00
2152					**Intereses Cobrados por Adelantado a Corto Plazo**	**0.00**	**0.00**	**0.00**	**0.00**	**0.00**	**0.00**
2159					**Otros Pasivos Diferidos a Corto Plazo**	**0.00**	**0.00**	**0.00**	**0.00**	**0.00**	**0.00**
2160					**Fondos y Bienes de Terceros en Garantía y/o Administración a Corto Plazo**	**0.00**	**0.00**	**0.00**	**0.00**	**0.00**	**0.00**
2161					**Fondos en Garantía a Corto Plazo**	**0.00**	**0.00**	**0.00**	**0.00**	**0.00**	**0.00**
2161	000000001				DEPOSITOS EN GARANTIA ADMINISTRATIVOS Y JUDICIALES	0.00	0.00	0.00	0.00	0.00	0.00
2162					**Fondos en Administración a Corto Plazo**	**0.00**	**0.00**	**0.00**	**0.00**	**0.00**	**0.00**
2163					**Fondos Contingentes a Corto Plazo**	**0.00**	**0.00**	**0.00**	**0.00**	**0.00**	**0.00**
2164					**Fondos de Fideicomisos, Mandatos y Contratos Análogos a Corto Plazo**	**0.00**	**0.00**	**0.00**	**0.00**	**0.00**	**0.00**
2165					**Otros Fondos de Terceros en Garantía y/o Administración a Corto Plazo**	**0.00**	**0.00**	**0.00**	**0.00**	**0.00**	**0.00**
2166					**Valores y Bienes en Garantía a Corto Plazo**	**0.00**	**0.00**	**0.00**	**0.00**	**0.00**	**0.00**
2170					**Provisiones a Corto Plazo**	**0.00**	**0.00**	**0.00**	**0.00**	**0.00**	**0.00**
2171					**Provisión para Demandas y Juicios a Corto Plazo**	**0.00**	**0.00**	**0.00**	**0.00**	**0.00**	**0.00**
2172					**Provisión para Contingencias a Corto Plazo**	**0.00**	**0.00**	**0.00**	**0.00**	**0.00**	**0.00**
2179					**Otras Provisiones a Corto Plazo**	**0.00**	**0.00**	**0.00**	**0.00**	**0.00**	**0.00**
2190					**Otros Pasivos a Corto Plazo**	**0.00**	**0.00**	**0.00**	**0.00**	**0.00**	**0.00**
2191					**Ingresos por Clasificar**	**0.00**	**0.00**	**0.00**	**0.00**	**0.00**	**0.00**
2191	000000001				INGRESOS POR APLICAR	0.00	0.00	0.00	0.00	0.00	0.00
2191	000000001	000000000000000001			APORTACIONES DE MEJORAS EN FIDEICOMISO	0.00	0.00	0.00	0.00	0.00	0.00
2191	000000001	000000000000000002			INGRESOS PENDIENTES POR IDENTIFICAR	0.00	0.00	0.00	0.00	0.00	0.00
2191	000000001	000000000000000002	0001		Depositos bancarios pendientes por identificar	0.00	0.00	0.00	0.00	0.00	0.00
2192					**Recaudación por Participar**	**0.00**	**0.00**	**0.00**	**0.00**	**0.00**	**0.00**
2199					**Otros Pasivos Circulantes**	**0.00**	**0.00**	**0.00**	**0.00**	**0.00**	**0.00**

Cuenta (3)					Nombre de la Cuenta	Saldo Inicial (5)		Movimientos del Ejercicio (6)		Saldo Final (7)	
Cta	Scta	Sscta	Ssscta	Sssscta		Debe	Haber	Debe	Haber	Debe	Haber
2199	000000001				RESERVA PARA RETENCIONES POR SUPERVISION	0.00	0.00	0.00	0.00	0.00	0.00
2199	000000002				VENTAS A CREDITO POR REALIZAR	0.00	0.00	0.00	0.00	0.00	0.00
2199	000000003				MULTAS FEDERALES PENDIENTES DE PAGO	0.00	0.00	0.00	0.00	0.00	0.00
2200					**Pasivo no Circulante**	**0.00**	**0.00**	**0.00**	**0.00**	**0.00**	**0.00**
2210					**Cuentas por Pagar a Largo Plazo**	**0.00**	**0.00**	**0.00**	**0.00**	**0.00**	**0.00**
2211					**Proveedores por Pagar a Largo Plazo**	**0.00**	**0.00**	**0.00**	**0.00**	**0.00**	**0.00**
2211	000000001				CUENTAS POR PAGAR A LARGO PLAZO	0.00	0.00	0.00	0.00	0.00	0.00
2212					**Contratistas por Obras Públicas por Pagar a Largo Plazo**	**0.00**	**0.00**	**0.00**	**0.00**	**0.00**	**0.00**
2212	000000001				CUENTAS POR PAGAR A LARGO PLAZO	0.00	0.00	0.00	0.00	0.00	0.00
2220					**Documentos por Pagar a Largo Plazo**	**0.00**	**0.00**	**0.00**	**0.00**	**0.00**	**0.00**
2221					**Documentos Comerciales por pagar a Largo Plazo**	**0.00**	**0.00**	**0.00**	**0.00**	**0.00**	**0.00**
2221	000000001				DOCUMENTOS POR PAGAR A LARGO PLAZO	0.00	0.00	0.00	0.00	0.00	0.00
2221	000000001	0000000000000000001			INSTITUCIONES FINANCIERAS, CONTRATISTAS O PROVEEDOR	0.00	0.00	0.00	0.00	0.00	0.00
2221	000000001	0000000000000000001	0001		NOMBRE DE LA INSTITUCION	0.00	0.00	0.00	0.00	0.00	0.00
2221	000000001	0000000000000000001	0001	0001	IDENTIFICACION DEL CREDITO	0.00	0.00	0.00	0.00	0.00	0.00
2221	000000002				OBLIGACIONES EN UDI?S POR PAGAR	0.00	0.00	0.00	0.00	0.00	0.00
2221	000000002	0000000000000000001			COMPLEMENTARIA UDI?S POR PAGAR	0.00	0.00	0.00	0.00	0.00	0.00
2222					**Documentos con Contratistas por Obras Públicas por Pagar a Largo Plazo**	**0.00**	**0.00**	**0.00**	**0.00**	**0.00**	**0.00**
2229					**Otros Documentos por Pagar a Largo Plazo**	**0.00**	**0.00**	**0.00**	**0.00**	**0.00**	**0.00**
2230					**Deuda Pública a Largo Plazo**	**0.00**	**0.00**	**0.00**	**0.00**	**0.00**	**0.00**
2231					**Títulos y Valores de la Deuda Pública Interna a Largo Plazo**	**0.00**	**0.00**	**0.00**	**0.00**	**0.00**	**0.00**
2232					**Títulos y Valores de la Deuda Pública Externa a Largo Plazo**	**0.00**	**0.00**	**0.00**	**0.00**	**0.00**	**0.00**
2233					**Préstamos de la Deuda Pública Interna por Pagar a Largo Plazo**	**0.00**	**0.00**	**0.00**	**0.00**	**0.00**	**0.00**
2234					**Préstamos de la Deuda Pública Externa por Pagar a Largo Plazo**	**0.00**	**0.00**	**0.00**	**0.00**	**0.00**	**0.00**
2235					**Arrendamiento Financiero por Pagar a Largo Plazo**	**0.00**	**0.00**	**0.00**	**0.00**	**0.00**	**0.00**
2240					**Pasivos Diferidos a Largo Plazo**	**0.00**	**0.00**	**0.00**	**0.00**	**0.00**	**0.00**
2241					**Créditos Diferidos a Largo Plazo**	**0.00**	**0.00**	**0.00**	**0.00**	**0.00**	**0.00**
2242					**Intereses Cobrados por Adelantados a Largo Plazo**	**0.00**	**0.00**	**0.00**	**0.00**	**0.00**	**0.00**
2249					**Otros Pasivos Diferidos a Largo Plazo**	**0.00**	**0.00**	**0.00**	**0.00**	**0.00**	**0.00**
2250					**Fondos y Bienes de Terceros en Garantía y/o Administración a Largo Plazo**	**0.00**	**0.00**	**0.00**	**0.00**	**0.00**	**0.00**
2251					**Fondos en Garantía a Largo Plazo**	**0.00**	**0.00**	**0.00**	**0.00**	**0.00**	**0.00**
2252					**Fondos en Administración a Largo Plazo**	**0.00**	**0.00**	**0.00**	**0.00**	**0.00**	**0.00**
2253					**Fondos Contingentes a Largo Plazo**	**0.00**	**0.00**	**0.00**	**0.00**	**0.00**	**0.00**
2254					**Fondos de Fideicomisos, Mandatos y Contratos Análogos a Largo Plazo**	**0.00**	**0.00**	**0.00**	**0.00**	**0.00**	**0.00**
2255					**Otros Fondos de Terceros en Garantía y/o Administración a Largo Plazo**	**0.00**	**0.00**	**0.00**	**0.00**	**0.00**	**0.00**
2256					**Valores y Bienes en Garantía a Largo Plazo**	**0.00**	**0.00**	**0.00**	**0.00**	**0.00**	**0.00**
2260					**Provisiones a Largo Plazo**	**0.00**	**0.00**	**0.00**	**0.00**	**0.00**	**0.00**
2261					**Provisión para Demandas y Juicios a Largo Plazo**	**0.00**	**0.00**	**0.00**	**0.00**	**0.00**	**0.00**
2262					**Provisión por Pensiones a Largo Plazo**	**0.00**	**0.00**	**0.00**	**0.00**	**0.00**	**0.00**
2263					**Provisión para Contingencias a Largo Plazo**	**0.00**	**0.00**	**0.00**	**0.00**	**0.00**	**0.00**
2269					**Otras Provisiones a Largo Plazo**	**0.00**	**0.00**	**0.00**	**0.00**	**0.00**	**0.00**
3000					**Hacienda Pública / Patrimonio**	**0.00**	**62,744,153.10**	**600,720.53**	**0.00**	**0.00**	**62,143,432.57**
3100					**Hacienda Pública / Patrimonio Contribuido**	**0.00**	**9,908,083.62**	**0.00**	**0.00**	**0.00**	**9,908,083.62**
3110					**Aportaciones**	**0.00**	**9,908,083.62**	**0.00**	**0.00**	**0.00**	**9,908,083.62**
3111					**Aportaciones**	**0.00**	**9,908,083.62**	**0.00**	**0.00**	**0.00**	**9,908,083.62**
3111	000000001				PATRIMONIO	0.00	9,908,083.62	0.00	0.00	0.00	9,908,083.62
3111	000000001	0000000000000000002			EDIFICIOS	0.00	1,392,069.06	0.00	0.00	0.00	1,392,069.06
3111	000000001	0000000000000000002	0001		EDIFICIOS	0.00	1,392,069.06	0.00	0.00	0.00	1,392,069.06
3111	000000001	0000000000000000003			TERRENOS	0.00	330,000.00	0.00	0.00	0.00	330,000.00
3111	000000001	0000000000000000003	0001		TERRENOS	0.00	330,000.00	0.00	0.00	0.00	330,000.00
3111	000000001	0000000000000000004			MOBILIARIO Y EQUIPO DE OFICINA	0.00	3,326,648.25	0.00	0.00	0.00	3,326,648.25
3111	000000001	0000000000000000004	0001		MOBILIARIO Y EQUIPO DE OFICINA	0.00	3,326,648.25	0.00	0.00	0.00	3,326,648.25
3111	000000001	0000000000000000005			MAQUINARIA Y EQUIPO	0.00	334,825.86	0.00	0.00	0.00	334,825.86
3111	000000001	0000000000000000005	0001		MAQUINARIA Y EQUIPO	0.00	334,825.86	0.00	0.00	0.00	334,825.86
3111	000000001	0000000000000000006			VEHICULOS	0.00	3,796,814.93	0.00	0.00	0.00	3,796,814.93
3111	000000001	0000000000000000006	0001		VEHICULOS	0.00	3,796,814.93	0.00	0.00	0.00	3,796,814.93
3111	000000001	0000000000000000007			OTROS BIENES	0.00	386,634.07	0.00	0.00	0.00	386,634.07

Cuenta (3)					Nombre de la Cuenta	Saldo Inicial (5)		Movimientos del Ejercicio (6)		Saldo Final (7)	
Cta	Scta	Sscta	Ssscta	Sssscta		Debe	Haber	Debe	Haber	Debe	Haber
3111	000000001	000000000000000007	0001		OTROS BIENES	0.00	386,634.07	0.00	0.00	0.00	386,634.07
3111	000000001	000000000000000008			COMPLEMENTARIA DE PATRIMONIO	0.00	341,091.45	0.00	0.00	0.00	341,091.45
3111	000000001	000000000000000008	0001		COMPLEMENTARIA DE PATRIMONIO	0.00	341,091.45	0.00	0.00	0.00	341,091.45
3120					**Donaciones de Capital**	**0.00**	**0.00**	**0.00**	**0.00**	**0.00**	**0.00**
3121					**Donaciones de Capital**	**0.00**	**0.00**	**0.00**	**0.00**	**0.00**	**0.00**
3130					**Actualización de la Hacienda Pública/Patrimonio**	**0.00**	**0.00**	**0.00**	**0.00**	**0.00**	**0.00**
3131					**Actualización de la Hacienda Pública / Patrimonio**	**0.00**	**0.00**	**0.00**	**0.00**	**0.00**	**0.00**
3200					**Hacienda Pública / Patrimonio Generado**	**0.00**	**52,836,069.48**	**600,720.53**	**0.00**	**0.00**	**52,235,348.95**
3210					**Resultados del Ejercicio: (Ahorro/Desahorro)**	**0.00**	**0.00**	**0.00**	**0.00**	**0.00**	**0.00**
3211					**Resultados del Ejercicio: (Ahorro/ Desahorro)**	**0.00**	**0.00**	**0.00**	**0.00**	**0.00**	**0.00**
3211	000000001				RESULTADO DEL EJERCICIO	0.00	0.00	0.00	0.00	0.00	0.00
3220					**Resultados de Ejercicios Anteriores**	**0.00**	**52,836,069.48**	**600,720.53**	**0.00**	**0.00**	**52,235,348.95**
3221					**Resultados de Ejercicios Anteriores**	**0.00**	**52,836,069.48**	**600,720.53**	**0.00**	**0.00**	**52,235,348.95**
3221	000000001				RESULTADO DE EJERCICIOS ANTERIORES	0.00	52,836,069.48	600,720.53	0.00	0.00	52,235,348.95
3230					**Revalúos**	**0.00**	**0.00**	**0.00**	**0.00**	**0.00**	**0.00**
3231					**Revalúo de Bienes Inmuebles**	**0.00**	**0.00**	**0.00**	**0.00**	**0.00**	**0.00**
3232					**Revalúo de Bienes Muebles**	**0.00**	**0.00**	**0.00**	**0.00**	**0.00**	**0.00**
3233					**Revalúo de Bienes Intangibles**	**0.00**	**0.00**	**0.00**	**0.00**	**0.00**	**0.00**
3239					**Otros Revalúos**	**0.00**	**0.00**	**0.00**	**0.00**	**0.00**	**0.00**
3240					**Reservas**	**0.00**	**0.00**	**0.00**	**0.00**	**0.00**	**0.00**
3241					**Reservas de Patrimonio**	**0.00**	**0.00**	**0.00**	**0.00**	**0.00**	**0.00**
3242					**Reservas Territoriales**	**0.00**	**0.00**	**0.00**	**0.00**	**0.00**	**0.00**
3243					**Reservas por Contingencias**	**0.00**	**0.00**	**0.00**	**0.00**	**0.00**	**0.00**
3250					**Rectificaciones de Resultados de Ejercicios Anteriores**	**0.00**	**0.00**	**0.00**	**0.00**	**0.00**	**0.00**
3251					**Cambios en Políticas Contables**	**0.00**	**0.00**	**0.00**	**0.00**	**0.00**	**0.00**
3252					**Cambios por Errores Contables**	**0.00**	**0.00**	**0.00**	**0.00**	**0.00**	**0.00**
3300					**Exceso o Insuficiencia en la Actualización de la Hacienda Pública / Patrimonio**	**0.00**	**0.00**	**0.00**	**0.00**	**0.00**	**0.00**
3310					**Resultado por Posición Monetaria**	**0.00**	**0.00**	**0.00**	**0.00**	**0.00**	**0.00**
3311					**Resultado por Posición Monetaria**	**0.00**	**0.00**	**0.00**	**0.00**	**0.00**	**0.00**
3320					**Resultado por Tenencia de Activos no Monetarios**	**0.00**	**0.00**	**0.00**	**0.00**	**0.00**	**0.00**
3321					**Resultado por Tenencia de Activos no monetarios**	**0.00**	**0.00**	**0.00**	**0.00**	**0.00**	**0.00**
4000					**INGRESOS Y OTROS BENEFICIOS**	**0.00**	**0.00**	**0.00**	**230,546,456.58**	**0.00**	**230,546,456.58**
4100					**Ingresos de Gestión**	**0.00**	**0.00**	**0.00**	**10,456,307.14**	**0.00**	**10,456,307.14**
4110					**Impuestos**	**0.00**	**0.00**	**0.00**	**0.00**	**0.00**	**0.00**
4111					**Impuestos sobre los Ingresos**	**0.00**	**0.00**	**0.00**	**0.00**	**0.00**	**0.00**
4111	000000001				Impuestos sobre los Ingresos	0.00	0.00	0.00	0.00	0.00	0.00
4111	000000001	000000000000000001			Impuestos sobre los Ingresos	0.00	0.00	0.00	0.00	0.00	0.00
4111	000000001	000000000000000001	0001		Impuestos sobre los Ingresos	0.00	0.00	0.00	0.00	0.00	0.00
4112					**Impuestos sobre el Patrimonio**	**0.00**	**0.00**	**0.00**	**0.00**	**0.00**	**0.00**
4112	000000001				Impuestos sobre el Patrimonio	0.00	0.00	0.00	0.00	0.00	0.00
4112	000000001	000000000000000001			Impuestos sobre el Patrimonio	0.00	0.00	0.00	0.00	0.00	0.00
4112	000000001	000000000000000001	0001		Predial	0.00	0.00	0.00	0.00	0.00	0.00
4112	000000001	000000000000000001	0002		Sobre Adquisición de Inmuebles y Otras Operaciones Traslativas de Dominio de Inmuebles	0.00	0.00	0.00	0.00	0.00	0.00
4112	000000001	000000000000000001	0003		Sobre Conjuntos Urbanos	0.00	0.00	0.00	0.00	0.00	0.00
4113					**Impuesto Sobre la Producción, el Consumo y las Transacciones**	**0.00**	**0.00**	**0.00**	**0.00**	**0.00**	**0.00**
4113	000000001				Impuesto Sobre la Producción, el Consumo y las Transacciones	0.00	0.00	0.00	0.00	0.00	0.00
4113	000000001	000000000000000001			Impuesto Sobre la Producción, el Consumo y las Transacciones	0.00	0.00	0.00	0.00	0.00	0.00
4113	000000001	000000000000000001	0001		Impuesto Sobre la Producción, el Consumo y las Transacciones	0.00	0.00	0.00	0.00	0.00	0.00
4114					**Impuestos al Comercio Exterior**	**0.00**	**0.00**	**0.00**	**0.00**	**0.00**	**0.00**
4114	000000001				Impuestos al Comercio Exterior	0.00	0.00	0.00	0.00	0.00	0.00
4114	000000001	000000000000000001			Impuestos al Comercio Exterior	0.00	0.00	0.00	0.00	0.00	0.00
4114	000000001	000000000000000001	0001		Impuestos al Comercio Exterior	0.00	0.00	0.00	0.00	0.00	0.00
4115					**Impuestos sobre Nóminas y Asimilables**	**0.00**	**0.00**	**0.00**	**0.00**	**0.00**	**0.00**
4115	000000001				Impuestos sobre Nóminas y Asimilables	0.00	0.00	0.00	0.00	0.00	0.00
4115	000000001	000000000000000001			Impuestos sobre Nóminas y Asimilables	0.00	0.00	0.00	0.00	0.00	0.00
4115	000000001	000000000000000001	0001		Impuestos sobre Nóminas y Asimilables	0.00	0.00	0.00	0.00	0.00	0.00
4116					**Impuestos Ecológicos**	**0.00**	**0.00**	**0.00**	**0.00**	**0.00**	**0.00**
4116	000000001				Impuestos Ecológicos	0.00	0.00	0.00	0.00	0.00	0.00

Cuenta (3)					Nombre de la Cuenta	Saldo Inicial (5)		Movimientos del Ejercicio (6)		Saldo Final (7)	
Cta	Scta	Sscta	Ssscta	Sssscta		Debe	Haber	Debe	Haber	Debe	Haber
4116	000000001	000000000000000001			Impuestos Ecológicos	0.00	0.00	0.00	0.00	0.00	0.00
4116	000000001	000000000000000001	0001		Impuestos Ecológicos	0.00	0.00	0.00	0.00	0.00	0.00
4117					**Accesorios de Impuestos**	**0.00**	**0.00**	**0.00**	**0.00**	**0.00**	**0.00**
4117	000000001				Accesorios de Impuestos	0.00	0.00	0.00	0.00	0.00	0.00
4117	000000001	000000000000000001			Accesorios de Impuestos	0.00	0.00	0.00	0.00	0.00	0.00
4117	000000001	000000000000000001	0001		Multas	0.00	0.00	0.00	0.00	0.00	0.00
4117	000000001	000000000000000001	0002		Recargos	0.00	0.00	0.00	0.00	0.00	0.00
4117	000000001	000000000000000001	0003		Gastos de Ejecución	0.00	0.00	0.00	0.00	0.00	0.00
4117	000000001	000000000000000001	0004		Indemnización por devolución de cheques	0.00	0.00	0.00	0.00	0.00	0.00
4118					**Impuestos no Comprendidos en la Ley de Ingresos Vigente, causados en Ejer Fisc Ant Pend de Liquidación o Pago**	**0.00**	**0.00**	**0.00**	**0.00**	**0.00**	**0.00**
4118	000000001				Impuestos no Comprendidos en la Ley de Ingresos Vigente, causados en Ejer Fisc Ant Pend de Liquidación o Pago	0.00	0.00	0.00	0.00	0.00	0.00
4118	000000001	000000000000000001			Impuestos no Comprendidos en la Ley de Ingresos Vigente, causados en Ejer Fisc Ant Pend de Liquidación o Pago	0.00	0.00	0.00	0.00	0.00	0.00
4118	000000001	000000000000000001	0001		Impuestos no Comprendidos en la Ley de Ingresos Vigente, causados en Ejer Fisc Ant Pend de Liquidación o Pago	0.00	0.00	0.00	0.00	0.00	0.00
4119					**Otros Impuestos**	**0.00**	**0.00**	**0.00**	**0.00**	**0.00**	**0.00**
4119	000000001				Otros Impuestos	0.00	0.00	0.00	0.00	0.00	0.00
4119	000000001	000000000000000001			Otros Impuestos	0.00	0.00	0.00	0.00	0.00	0.00
4119	000000001	000000000000000001	0001		Sobre Anuncios Publicitarios	0.00	0.00	0.00	0.00	0.00	0.00
4119	000000001	000000000000000001	0002		Sobre Diversiones, Juegos y Espectáculos Públicos	0.00	0.00	0.00	0.00	0.00	0.00
4120					**Cuotas y Aportaciones de Seguridad Social**	**0.00**	**0.00**	**0.00**	**0.00**	**0.00**	**0.00**
4121					**Aportaciones para Fondos de Vivienda**	**0.00**	**0.00**	**0.00**	**0.00**	**0.00**	**0.00**
4121	000000001				Aportaciones para Fondos de Vivienda	0.00	0.00	0.00	0.00	0.00	0.00
4121	000000001	000000000000000001			Aportaciones para Fondos de Vivienda	0.00	0.00	0.00	0.00	0.00	0.00
4121	000000001	000000000000000001	0001		Aportaciones para Fondos de Vivienda	0.00	0.00	0.00	0.00	0.00	0.00
4122					**Cuotas para la Seguridad Social**	**0.00**	**0.00**	**0.00**	**0.00**	**0.00**	**0.00**
4122	000000001				Cuotas para la Seguridad Social	0.00	0.00	0.00	0.00	0.00	0.00
4122	000000001	000000000000000001			Cuotas para la Seguridad Social	0.00	0.00	0.00	0.00	0.00	0.00
4122	000000001	000000000000000001	0001		Cuotas para la Seguridad Social	0.00	0.00	0.00	0.00	0.00	0.00
4123					**Cuotas de Ahorro para el Retiro**	**0.00**	**0.00**	**0.00**	**0.00**	**0.00**	**0.00**
4123	000000001				Cuotas de Ahorro para el Retiro	0.00	0.00	0.00	0.00	0.00	0.00
4123	000000001	000000000000000001			Cuotas de Ahorro para el Retiro	0.00	0.00	0.00	0.00	0.00	0.00
4123	000000001	000000000000000001	0001		Cuotas de Ahorro para el Retiro	0.00	0.00	0.00	0.00	0.00	0.00
4124					**Accesorios de Cuotas y Aportaciones de Seguridad Social**	**0.00**	**0.00**	**0.00**	**0.00**	**0.00**	**0.00**
4124	000000001				Accesorios de Cuotas y Aportaciones de Seguridad Social	0.00	0.00	0.00	0.00	0.00	0.00
4124	000000001	000000000000000001			Accesorios de Cuotas y Aportaciones de Seguridad Social	0.00	0.00	0.00	0.00	0.00	0.00
4124	000000001	000000000000000001	0001		Accesorios de Cuotas y Aportaciones de Seguridad Social	0.00	0.00	0.00	0.00	0.00	0.00
4129					**Otras Cuotas y Aportaciones para la Seguridad Social**	**0.00**	**0.00**	**0.00**	**0.00**	**0.00**	**0.00**
4129	000000001				Otras Cuotas y Aportaciones para la Seguridad Social	0.00	0.00	0.00	0.00	0.00	0.00
4129	000000001	000000000000000001			Otras Cuotas y Aportaciones para la Seguridad Social	0.00	0.00	0.00	0.00	0.00	0.00
4129	000000001	000000000000000001	0001		Otras Cuotas y Aportaciones para la Seguridad Social	0.00	0.00	0.00	0.00	0.00	0.00
4130					**Contribuciones de Mejoras**	**0.00**	**0.00**	**0.00**	**0.00**	**0.00**	**0.00**
4131					**Contribuciones de Mejoras por Obras Públicas**	**0.00**	**0.00**	**0.00**	**0.00**	**0.00**	**0.00**
4131	000000001				Contribuciones de Mejoras por Obras Públicas	0.00	0.00	0.00	0.00	0.00	0.00
4131	000000001	000000000000000001			Contribuciones de Mejoras por Obras Públicas	0.00	0.00	0.00	0.00	0.00	0.00
4131	000000001	000000000000000001	0001		Para Obras Públicas y Acciones de Beneficio Social	0.00	0.00	0.00	0.00	0.00	0.00
4131	000000001	000000000000000001	0002		Para Obras de Impacto Vial	0.00	0.00	0.00	0.00	0.00	0.00
4131	000000001	000000000000000001	0003		Por Servicios Ambientales	0.00	0.00	0.00	0.00	0.00	0.00
4131	000000001	000000000000000002			Accesorios de Contribucion de Mejoras por Obras Públicas	0.00	0.00	0.00	0.00	0.00	0.00

Cuenta (3)					Nombre de la Cuenta	Saldo Inicial (5)		Movimientos del Ejercicio (6)		Saldo Final (7)	
Cta	Scta	Sscta	Ssscta	Sssscta		Debe	Haber	Debe	Haber	Debe	Haber
4131	000000001	0000000000000000002	0001		Multas	0.00	0.00	0.00	0.00	0.00	0.00
4131	000000001	0000000000000000002	0002		Recargos	0.00	0.00	0.00	0.00	0.00	0.00
4131	000000001	0000000000000000002	0003		Gastos de Ejecución	0.00	0.00	0.00	0.00	0.00	0.00
4131	000000001	0000000000000000002	0004		Indemnización por devolución de cheques	0.00	0.00	0.00	0.00	0.00	0.00
4132					**Contrib de Mejoras no Comprend en la Ley de Ingresos Vig, causadas en Ejercicios Fisc Ant Pend de liq o pago**	**0.00**	**0.00**	**0.00**	**0.00**	**0.00**	**0.00**
4132	000000001				Contrib de Mejoras no Comprend en la Ley de Ingresos Vig, causadas en Ejercicios Fisc Ant Pend de liq o pago	0.00	0.00	0.00	0.00	0.00	0.00
4132	000000001	0000000000000000001			Contrib de Mejoras no Comprend en la Ley de Ingresos Vig, causadas en Ejercicios Fisc Ant Pend de liq o pago	0.00	0.00	0.00	0.00	0.00	0.00
4132	000000001	0000000000000000001	0001		Contrib de Mejoras no Comprend en la Ley de Ingresos Vig, causadas en Ejercicios Fisc Ant Pend de liq o pago	0.00	0.00	0.00	0.00	0.00	0.00
4140					**Derechos**	**0.00**	**0.00**	**0.00**	**0.00**	**0.00**	**0.00**
4141					**Derechos por el Uso, Goce, Aprovechamiento o Explotación de Bienes de Dominio Público**	**0.00**	**0.00**	**0.00**	**0.00**	**0.00**	**0.00**
4141	000000001				Derechos por el Uso, Goce, Aprovechamiento o Explotación de Bienes de Dominio Público	0.00	0.00	0.00	0.00	0.00	0.00
4141	000000001	0000000000000000001			Derechos por el Uso, Goce, Aprovechamiento o Explotación de Bienes de Dominio Público	0.00	0.00	0.00	0.00	0.00	0.00
4141	000000001	0000000000000000001	0001		Uso de Vías y Áreas Públicas para el ejercicio de Actividades Comerciales y de Servicios	0.00	0.00	0.00	0.00	0.00	0.00
4141	000000001	0000000000000000001	0002		Estacionamiento en la Vía Pública y de Servicio Público	0.00	0.00	0.00	0.00	0.00	0.00
4143					**Derechos por Prestación de Servicios**	**0.00**	**0.00**	**0.00**	**0.00**	**0.00**	**0.00**
4143	000000001				Agua Potable, Drenaje, Alcantarillado y Recepcion de Caudales de Aguas Residuales para su tratamiento	0.00	0.00	0.00	0.00	0.00	0.00
4143	000000001	0000000000000000001			Derechos por Prestación de Servicios	0.00	0.00	0.00	0.00	0.00	0.00
4143	000000001	0000000000000000001	0001		Suministro de Agua Potable	0.00	0.00	0.00	0.00	0.00	0.00
4143	000000001	0000000000000000001	0002		Suministro de Agua en Bloque Proporcionada por la Autoridad Municipal a Fraccionamientos, Unidades Habitaciona	0.00	0.00	0.00	0.00	0.00	0.00
4143	000000001	0000000000000000001	0003		Autorización de Derivaciones de la Toma de Agua	0.00	0.00	0.00	0.00	0.00	0.00
4143	000000001	0000000000000000001	0004		Conexiones a los Sistemas de Agua y Drenaje	0.00	0.00	0.00	0.00	0.00	0.00
4143	000000001	0000000000000000001	0005		Reconexión a los Sistemas de Agua Potable	0.00	0.00	0.00	0.00	0.00	0.00
4143	000000001	0000000000000000001	0006		Control para el Establecimiento de Sistemas de Agua Potable y Alcantarillado en Fraccionamientos o Unidades Ha	0.00	0.00	0.00	0.00	0.00	0.00
4143	000000001	0000000000000000001	0007		Conexiones de Toma por el Suministro de Agua en Bloque Proporcionado por Autoridades Municipales	0.00	0.00	0.00	0.00	0.00	0.00
4143	000000001	0000000000000000001	0008		Drenaje, Derechos de Descarga de Aguas Residuales y su Tratamiento o Manejo Ecológico	0.00	0.00	0.00	0.00	0.00	0.00
4143	000000001	0000000000000000001	0009		Reparación de Aparatos Medidores de Consumo de Agua	0.00	0.00	0.00	0.00	0.00	0.00
4143	000000001	0000000000000000001	0010		Instalación de Medidores	0.00	0.00	0.00	0.00	0.00	0.00
4143	000000001	0000000000000000001	0011		Agua en Pipas (Permiso)	0.00	0.00	0.00	0.00	0.00	0.00
4143	000000001	0000000000000000001	0012		Agua en Pipas (Carga)	0.00	0.00	0.00	0.00	0.00	0.00
4143	000000001	0000000000000000001	0013		Obras	0.00	0.00	0.00	0.00	0.00	0.00
4143	000000001	0000000000000000001	0014		Rezagos	0.00	0.00	0.00	0.00	0.00	0.00
4143	000000001	0000000000000000001	0015		Venta de Medidores	0.00	0.00	0.00	0.00	0.00	0.00
4143	000000001	0000000000000000001	0016		Certificaciones	0.00	0.00	0.00	0.00	0.00	0.00
4143	000000001	0000000000000000001	0017		Otros	0.00	0.00	0.00	0.00	0.00	0.00
4143	000000001	0000000000000000001	0018		Mantenimiento de Drenaje	0.00	0.00	0.00	0.00	0.00	0.00
4143	000000001	0000000000000000001	0019		Dictamen de Factibilidad de Servicios	0.00	0.00	0.00	0.00	0.00	0.00
4143	000000002				Registro Civil	0.00	0.00	0.00	0.00	0.00	0.00
4143	000000002	0000000000000000001			Registro Civil	0.00	0.00	0.00	0.00	0.00	0.00
4143	000000002	0000000000000000001	0001		Registro Civil	0.00	0.00	0.00	0.00	0.00	0.00
4143	000000003				Desarrollo Urbano y Obras Públicas	0.00	0.00	0.00	0.00	0.00	0.00
4143	000000003	0000000000000000001			Desarrollo Urbano y Obras Públicas	0.00	0.00	0.00	0.00	0.00	0.00

Cuenta (3)					Nombre de la Cuenta	Saldo Inicial (5)		Movimientos del Ejercicio (6)		Saldo Final (7)	
Cta	Scta	Sscta	Ssscta	Sssscta		Debe	Haber	Debe	Haber	Debe	Haber
4143	000000003	0000000000000000001	0001		Desarrollo Urbano y Obras Públicas	0.00	0.00	0.00	0.00	0.00	0.00
4143	000000004				Servicios Prestados por Autoridades Fiscales, Administrativas y de Acceso a la Información Pública	0.00	0.00	0.00	0.00	0.00	0.00
4143	000000004	0000000000000000001			Servicios Prestados por Autoridades Fiscales, Administrativas y de Acceso a la Información Pública	0.00	0.00	0.00	0.00	0.00	0.00
4143	000000004	0000000000000000001	0001		Servicios Prestados por Autoridades Fiscales, Administrativas y de Acceso a la Información Pública	0.00	0.00	0.00	0.00	0.00	0.00
4143	000000005				Servicios de Rastros	0.00	0.00	0.00	0.00	0.00	0.00
4143	000000005	0000000000000000001			Servicios de Rastros	0.00	0.00	0.00	0.00	0.00	0.00
4143	000000005	0000000000000000001	0001		Servicios de Rastros	0.00	0.00	0.00	0.00	0.00	0.00
4143	000000006				Corral de Consejo e Identificación de Señales de Sangre, Tatuajes, Elementos Electromagnéticos y Fierros p	0.00	0.00	0.00	0.00	0.00	0.00
4143	000000006	0000000000000000001			Corral de Consejo e Identificación de Señales de Sangre, Tatuajes, Elementos Electromagnéticos y Fierros p	0.00	0.00	0.00	0.00	0.00	0.00
4143	000000006	0000000000000000001	0001		Corral de Consejo e Identificación de Señales de Sangre, Tatuajes, Elementos Electromagnéticos y Fierros p	0.00	0.00	0.00	0.00	0.00	0.00
4143	000000007				Servicios de Panteones	0.00	0.00	0.00	0.00	0.00	0.00
4143	000000007	0000000000000000001			Servicios de Panteones	0.00	0.00	0.00	0.00	0.00	0.00
4143	000000007	0000000000000000001	0001		Servicios de Panteones	0.00	0.00	0.00	0.00	0.00	0.00
4143	000000008				Expedición o Refrendo Anual de Licencias Para la Venta de Bebidas Alcohólicas al Público	0.00	0.00	0.00	0.00	0.00	0.00
4143	000000008	0000000000000000001			Expedición o Refrendo Anual de Licencias Para la Venta de Bebidas Alcohólicas al Público	0.00	0.00	0.00	0.00	0.00	0.00
4143	000000008	0000000000000000001	0001		Expedición o Refrendo Anual de Licencias Para la Venta de Bebidas Alcohólicas al Público	0.00	0.00	0.00	0.00	0.00	0.00
4143	000000009				Servicios Prestados por Autoridades de Seguridad Pública	0.00	0.00	0.00	0.00	0.00	0.00
4143	000000009	0000000000000000001			Servicios Prestados por Autoridades de Seguridad Pública	0.00	0.00	0.00	0.00	0.00	0.00
4143	000000009	0000000000000000001	0001		Servicios Prestados por Autoridades de Seguridad Pública	0.00	0.00	0.00	0.00	0.00	0.00
4143	000000010				Servicios Prestados por las Autoridades de Catastro	0.00	0.00	0.00	0.00	0.00	0.00
4143	000000010	0000000000000000001			Servicios Prestados por las Autoridades de Catastro	0.00	0.00	0.00	0.00	0.00	0.00
4143	000000010	0000000000000000001	0001		Servicios Prestados por las Autoridades de Catastro	0.00	0.00	0.00	0.00	0.00	0.00
4143	000000011				Servicios de Alumbrado Público	0.00	0.00	0.00	0.00	0.00	0.00
4143	000000011	0000000000000000001			Servicios de Alumbrado Público	0.00	0.00	0.00	0.00	0.00	0.00
4143	000000011	0000000000000000001	0001		Servicios de Alumbrado Público	0.00	0.00	0.00	0.00	0.00	0.00
4143	000000012				Servicios de Limpieza de Lotes Baldíos, Recolección, Traslado y Disposición Final de Residuos Sólidos Ind	0.00	0.00	0.00	0.00	0.00	0.00
4143	000000012	0000000000000000001			Servicios de Limpieza de Lotes Baldíos, Recolección, Traslado y Disposición Final de Residuos Sólidos Ind	0.00	0.00	0.00	0.00	0.00	0.00
4143	000000012	0000000000000000001	0001		Servicios de Limpieza de Lotes Baldíos, Recolección, Traslado y Disposición Final de Residuos Sólidos Ind	0.00	0.00	0.00	0.00	0.00	0.00
4144					**Accesorios de Derechos**	**0.00**	**0.00**	**0.00**	**0.00**	**0.00**	**0.00**
4144	000000001				Accesorios de Derechos	0.00	0.00	0.00	0.00	0.00	0.00
4144	000000001	0000000000000000001			Accesorios de Derechos	0.00	0.00	0.00	0.00	0.00	0.00
4144	000000001	0000000000000000001	0001		Multas	0.00	0.00	0.00	0.00	0.00	0.00
4144	000000001	0000000000000000001	0002		Recargos	0.00	0.00	0.00	0.00	0.00	0.00
4144	000000001	0000000000000000001	0003		Gastos de Ejecución	0.00	0.00	0.00	0.00	0.00	0.00
4144	000000001	0000000000000000001	0004		Indemnización por devolución de cheques	0.00	0.00	0.00	0.00	0.00	0.00
4145					**Derechos no Compren en la Ley de Ingresos Vig, causados en Ejercicios Fisc Ant Pendientes de Liquidación o Pag**	**0.00**	**0.00**	**0.00**	**0.00**	**0.00**	**0.00**
4145	000000001				Derechos no Compren en la Ley de Ingresos Vig, causados en Ejercicios Fisc Ant Pendientes de Liquidación o Pag	0.00	0.00	0.00	0.00	0.00	0.00
4145	000000001	0000000000000000001			Derechos no Compren en la Ley de Ingresos Vig, causados en Ejercicios Fisc Ant Pendientes de Liquidación o Pag	0.00	0.00	0.00	0.00	0.00	0.00
4145	000000001	0000000000000000001	0001		Derechos no Compren en la Ley de Ingresos Vig, causados en Ejercicios Fisc Ant Pendientes de Liquidación o Pag	0.00	0.00	0.00	0.00	0.00	0.00
4149					**Otros Derechos**	**0.00**	**0.00**	**0.00**	**0.00**	**0.00**	**0.00**
4149	000000001				Otros Derechos	0.00	0.00	0.00	0.00	0.00	0.00
4149	000000001	0000000000000000001			Otros Derechos	0.00	0.00	0.00	0.00	0.00	0.00
4149	000000001	0000000000000000001	0001		Otros Derechos	0.00	0.00	0.00	0.00	0.00	0.00

Cuenta (3)					Nombre de la Cuenta	Saldo Inicial (5)		Movimientos del Ejercicio (6)		Saldo Final (7)	
Cta	Scta	Sscta	Ssscta	Sssscta		Debe	Haber	Debe	Haber	Debe	Haber
4150					**Productos**	**0.00**	**0.00**	**0.00**	**2,802,655.70**	**0.00**	**2,802,655.70**
4151					**Productos**	**0.00**	**0.00**	**0.00**	**2,802,655.70**	**0.00**	**2,802,655.70**
4151	000000001				Productos	0.00	0.00	0.00	2,802,655.70	0.00	2,802,655.70
4151	000000001	000000000000000001			Productos Derivados del Uso y Aprovechamiento de Bienes no Sujetos a Régimen de Dominio Público	0.00	0.00	0.00	1,318,140.00	0.00	1,318,140.00
4151	000000001	000000000000000001	0001		Por la Venta o Arrendamiento de Bienes Municipales	0.00	0.00	0.00	1,318,140.00	0.00	1,318,140.00
4151	000000001	000000000000000001	0002		Impresos y Papel Especial	0.00	0.00	0.00	0.00	0.00	0.00
4151	000000001	000000000000000001	0003		Derivados de Bosques Municipales	0.00	0.00	0.00	0.00	0.00	0.00
4151	000000001	000000000000000002			Otros Productos (Intereses Ganados)	0.00	0.00	0.00	1,484,515.70	0.00	1,484,515.70
4151	000000001	000000000000000002	0001		Derivados de Recursos Propios	0.00	0.00	0.00	1,484,515.70	0.00	1,484,515.70
4151	000000001	000000000000000002	0002		Derivados de Participaciones Federales	0.00	0.00	0.00	0.00	0.00	0.00
4151	000000001	000000000000000002	0003		Derivados del Ramo 33	0.00	0.00	0.00	0.00	0.00	0.00
4151	000000001	000000000000000002	0004		Ingresos Financieros por FISM	0.00	0.00	0.00	0.00	0.00	0.00
4151	000000001	000000000000000002	0005		Ingresos Financieros por FORTAMUNDF	0.00	0.00	0.00	0.00	0.00	0.00
4151	000000001	000000000000000002	0006		Derivados de Recursos de Programas Estatales	0.00	0.00	0.00	0.00	0.00	0.00
4151	000000001	000000000000000002	0007		Rendimientos o Ingr Deriv de las Act de Org Desc y Em de Part Mpal cuando por su Nat Corresp Act que no son Pr	0.00	0.00	0.00	0.00	0.00	0.00
4151	000000001	000000000000000002	0008		En General, todos aquellos Ing que perciba la Hda pub Mpal, der de Act que no son Propias de Derecho Público,	0.00	0.00	0.00	0.00	0.00	0.00
4154					**Productos no Compren en la Ley de Ingresos Vig, causados en Ejercicios Fisc Ant Pendientes de Liquidación o Pa**	**0.00**	**0.00**	**0.00**	**0.00**	**0.00**	**0.00**
4154	000000001				Productos no Compren en la Ley de Ingresos Vig, causados en Ejercicios Fisc Ant Pendientes de Liquidación o Pa	0.00	0.00	0.00	0.00	0.00	0.00
4154	000000001	000000000000000001			Productos no Compren en la Ley de Ingresos Vig, causados en Ejercicios Fisc Ant Pendientes de Liquidación o Pa	0.00	0.00	0.00	0.00	0.00	0.00
4154	000000001	000000000000000001	0001		Productos no Compren en la Ley de Ingresos Vig, causados en Ejercicios Fisc Ant Pendientes de Liquidación o Pa	0.00	0.00	0.00	0.00	0.00	0.00
4160					**Aprovechamientos**	**0.00**	**0.00**	**0.00**	**626,323.09**	**0.00**	**626,323.09**
4162					**Multas**	**0.00**	**0.00**	**0.00**	**0.00**	**0.00**	**0.00**
4162	000000001				Multas	0.00	0.00	0.00	0.00	0.00	0.00
4162	000000001	000000000000000001			Multas	0.00	0.00	0.00	0.00	0.00	0.00
4162	000000001	000000000000000001	0001		Sanciones Administrativas	0.00	0.00	0.00	0.00	0.00	0.00
4163					**Indemnizaciones**	**0.00**	**0.00**	**0.00**	**0.00**	**0.00**	**0.00**
4163	000000001				Indemnizaciones	0.00	0.00	0.00	0.00	0.00	0.00
4163	000000001	000000000000000001			Indemnizaciones	0.00	0.00	0.00	0.00	0.00	0.00
4163	000000001	000000000000000001	0001		Indemnizaciones por daños a bienes municipales	0.00	0.00	0.00	0.00	0.00	0.00
4163	000000001	000000000000000001	0002		Otras indemnizaciones	0.00	0.00	0.00	0.00	0.00	0.00
4164					**Reintegros**	**0.00**	**0.00**	**0.00**	**0.00**	**0.00**	**0.00**
4164	000000001				Reintegros	0.00	0.00	0.00	0.00	0.00	0.00
4164	000000001	000000000000000001			Reintegros	0.00	0.00	0.00	0.00	0.00	0.00
4164	000000001	000000000000000001	0001		Reintegros	0.00	0.00	0.00	0.00	0.00	0.00
4165					**Aprovechamientos Provenientes de Obras Públicas**	**0.00**	**0.00**	**0.00**	**0.00**	**0.00**	**0.00**
4165	000000001				Aprovechamientos Provenientes de Obras Públicas	0.00	0.00	0.00	0.00	0.00	0.00
4165	000000001	000000000000000001			Aprovechamientos Provenientes de Obras Públicas	0.00	0.00	0.00	0.00	0.00	0.00
4165	000000001	000000000000000001	0001		Aprovechamientos Provenientes de Obras Públicas	0.00	0.00	0.00	0.00	0.00	0.00
4166					**Aprovechamientos no comprendidos en la Ley de Ingresos Vig, Causados en Ejercicios Fisc Ant pend de Liquidacio**	**0.00**	**0.00**	**0.00**	**0.00**	**0.00**	**0.00**
4166	000000001				Aprovechamientos no comprendidos en la Ley de Ingresos Vig, Causados en Ejercicios Fisc Ant pend de Liquidacio	0.00	0.00	0.00	0.00	0.00	0.00
4166	000000001	000000000000000001			Aprovechamientos no comprendidos en la Ley de Ingresos Vig, Causados en Ejercicios Fisc Ant pend de Liquidacio	0.00	0.00	0.00	0.00	0.00	0.00
4166	000000001	000000000000000001	0001		Aprovechamientos no comprendidos en la Ley de Ingresos Vig, Causados en Ejercicios Fisc Ant pend de Liquidacio	0.00	0.00	0.00	0.00	0.00	0.00
4168					**Accesorios de Aprovechamientos**	**0.00**	**0.00**	**0.00**	**0.00**	**0.00**	**0.00**
4168	000000001				Accesorios de Aprovechamientos	0.00	0.00	0.00	0.00	0.00	0.00
4168	000000001	000000000000000001			Accesorios de Aprovechamientos	0.00	0.00	0.00	0.00	0.00	0.00

Cuenta (3)					Nombre de la Cuenta	Saldo Inicial (5)		Movimientos del Ejercicio (6)		Saldo Final (7)	
Cta	Scta	Sscta	Ssscta	Sssscta		Debe	Haber	Debe	Haber	Debe	Haber
4168	000000001	0000000000000000001	0001		Multas	0.00	0.00	0.00	0.00	0.00	0.00
4168	000000001	0000000000000000001	0002		Recargos	0.00	0.00	0.00	0.00	0.00	0.00
4168	000000001	0000000000000000001	0003		Gastos de Ejecución	0.00	0.00	0.00	0.00	0.00	0.00
4168	000000001	0000000000000000001	0004		Indemnización por devolución de cheques	0.00	0.00	0.00	0.00	0.00	0.00
4169					**Otros Aprovechamientos**	**0.00**	**0.00**	**0.00**	**626,323.09**	**0.00**	**626,323.09**
4169	000000001				Otros Aprovechamientos	0.00	0.00	0.00	626,323.09	0.00	626,323.09
4169	000000001	0000000000000000001			Otros Aprovechamientos	0.00	0.00	0.00	626,323.09	0.00	626,323.09
4169	000000001	0000000000000000001	0001		Uso o Explotación de Bienes de Dominio Público	0.00	0.00	0.00	0.00	0.00	0.00
4169	000000001	0000000000000000001	0002		Herencias, Legados, Cesiones y Donaciones	0.00	0.00	0.00	626,323.09	0.00	626,323.09
4169	000000001	0000000000000000001	0003		Resarcimientos	0.00	0.00	0.00	0.00	0.00	0.00
4170					**Ingresos por Venta de Bienes y Prestación de Servicios**	**0.00**	**0.00**	**0.00**	**7,027,328.35**	**0.00**	**7,027,328.35**
4171					**Ingresos por Venta de Bienes y Prestación de Servicios de Instituciones Publicas de Seguridad Social**	**0.00**	**0.00**	**0.00**	**0.00**	**0.00**	**0.00**
4171	000000001				Ingresos por Venta de Bienes y Prestación de Servicios de Instituciones Publicas de Seguridad Social	0.00	0.00	0.00	0.00	0.00	0.00
4171	000000001	0000000000000000001			Ingresos por Venta de Bienes y Prestación de Servicios de Instituciones Publicas de Seguridad Social	0.00	0.00	0.00	0.00	0.00	0.00
4171	000000001	0000000000000000001	0001		Ingresos por Venta de Bienes y Prestación de Servicios de Instituciones Publicas de Seguridad Social	0.00	0.00	0.00	0.00	0.00	0.00
4172					**Ingresos por Venta de Bienes y Prestación de Servicios de Empresas Productivas del Estado**	**0.00**	**0.00**	**0.00**	**0.00**	**0.00**	**0.00**
4172	000000001				Ingresos por Venta de Bienes y Prestación de Servicios de Empresas Productivas del Estado	0.00	0.00	0.00	0.00	0.00	0.00
4172	000000001	0000000000000000001			Ingresos por Venta de Bienes y Prestación de Servicios de Empresas Productivas del Estado	0.00	0.00	0.00	0.00	0.00	0.00
4172	000000001	0000000000000000001	0001		Ingresos por Venta de Bienes y Prestación de Servicios de Empresas Productivas del Estado	0.00	0.00	0.00	0.00	0.00	0.00
4173					**Ingresos por Venta de Bienes y Prestación de Servicios de Entidades Paraestatales y Fideicomisos No Empres y N**	**0.00**	**0.00**	**0.00**	**7,027,328.35**	**0.00**	**7,027,328.35**
4173	000000001				Ingresos por Venta de Bienes y Prestación de Servicios de Entidades Paraestatales y Fideicomisos No Empres y N	0.00	0.00	0.00	7,027,328.35	0.00	7,027,328.35
4173	000000001	0000000000000000001			Ingresos por Venta de Bienes y Prestación de Servicios de Entidades Paraestatales y Fideicomisos No Empres y N	0.00	0.00	0.00	7,027,328.35	0.00	7,027,328.35
4173	000000001	0000000000000000001	0001		Estancias Infantiles	0.00	0.00	0.00	2,744,162.00	0.00	2,744,162.00
4173	000000001	0000000000000000001	0002		Farmacias	0.00	0.00	0.00	478,210.50	0.00	478,210.50
4173	000000001	0000000000000000001	0003		Servicios Médicos	0.00	0.00	0.00	1,702,943.00	0.00	1,702,943.00
4173	000000001	0000000000000000001	0004		Productos Nutricionales (Amaranto, Soya, Etc.)	0.00	0.00	0.00	0.00	0.00	0.00
4173	000000001	0000000000000000001	0005		Velatorios	0.00	0.00	0.00	267,148.87	0.00	267,148.87
4173	000000001	0000000000000000001	0006		Colegiaturas	0.00	0.00	0.00	0.00	0.00	0.00
4173	000000001	0000000000000000001	0007		Huertos Familiares	0.00	0.00	0.00	0.00	0.00	0.00
4173	000000001	0000000000000000001	0008		Servicios de Alberca	0.00	0.00	0.00	0.00	0.00	0.00
4173	000000001	0000000000000000001	0009		Panadería	0.00	0.00	0.00	0.00	0.00	0.00
4173	000000001	0000000000000000001	0010		Servicios de Laboratorio	0.00	0.00	0.00	230,681.00	0.00	230,681.00
4173	000000001	0000000000000000001	0011		Servicios de Baños Públicos	0.00	0.00	0.00	372,338.00	0.00	372,338.00
4173	000000001	0000000000000000001	0012		Inscripciones	0.00	0.00	0.00	0.00	0.00	0.00
4173	000000001	0000000000000000001	0013		Desayunos Escolares	0.00	0.00	0.00	0.00	0.00	0.00
4173	000000001	0000000000000000001	0014		Productos Básicos (Despensas)	0.00	0.00	0.00	0.00	0.00	0.00
4173	000000001	0000000000000000001	0015		Servicios Jurídicos	0.00	0.00	0.00	0.00	0.00	0.00
4173	000000001	0000000000000000001	0016		Servicios Psicológicos	0.00	0.00	0.00	162,668.00	0.00	162,668.00
4173	000000001	0000000000000000001	0017		Servicios de Terapia y Discapacidad	0.00	0.00	0.00	938,125.00	0.00	938,125.00
4173	000000001	0000000000000000001	0018		Ingresos diversos	0.00	0.00	0.00	131,051.98	0.00	131,051.98

Cuenta (3)					Nombre de la Cuenta	Saldo Inicial (5)		Movimientos del Ejercicio (6)		Saldo Final (7)	
Cta	Scta	Sscta	Ssscta	Sssscta		Debe	Haber	Debe	Haber	Debe	Haber
4173	000000001	000000000000000001	0019		Ingresos de Organismos del Deporte	0.00	0.00	0.00	0.00	0.00	0.00
4173	000000001	000000000000000001	0020		Ingresos por Fideicomisos y Empresas de Participación Municipal	0.00	0.00	0.00	0.00	0.00	0.00
4173	000000001	000000000000000001	0021		Rendimientos o Ingresos Derivados de Organismos Descentralizados y Fideicomisos, cuando por su naturaleza corr	0.00	0.00	0.00	0.00	0.00	0.00
4173	000000001	000000000000000001	0022		Rendimientos o Ingresos Derivados de Empresas de participación Estatal, cuando por su naturaleza correspondan	0.00	0.00	0.00	0.00	0.00	0.00
4174					**Ingresos por Vta de Bienes y Prestac de Servicios de Entidades Paraestatales Empresariales no Financ con Parti**	**0.00**	**0.00**	**0.00**	**0.00**	**0.00**	**0.00**
4174	000000001				Ingresos por Vta de Bienes y Prestac de Servicios de Entidades Paraestatales Empresariales no Financ con Parti	0.00	0.00	0.00	0.00	0.00	0.00
4174	000000001	000000000000000001			Ingresos por Vta de Bienes y Prestac de Servicios de Entidades Paraestatales Empresariales no Financ con Parti	0.00	0.00	0.00	0.00	0.00	0.00
4174	000000001	000000000000000001	0001		Ingresos por Vta de Bienes y Prestac de Servicios de Entidades Paraestatales Empresariales no Financ con Parti	0.00	0.00	0.00	0.00	0.00	0.00
4175					**Ingresos por Vta de Bienes y Prestac de Servic de Entidades Paraestatales Empresariales Financ Monet con Parti**	**0.00**	**0.00**	**0.00**	**0.00**	**0.00**	**0.00**
4175	000000001				Ingresos por Vta de Bienes y Prestac de Servic de Entidades Paraestatales Empresariales Financ Monet con Parti	0.00	0.00	0.00	0.00	0.00	0.00
4175	000000001	000000000000000001			Ingresos por Vta de Bienes y Prestac de Servic de Entidades Paraestatales Empresariales Financ Monet con Parti	0.00	0.00	0.00	0.00	0.00	0.00
4175	000000001	000000000000000001	0001		Ingresos por Vta de Bienes y Prestac de Servic de Entidades Paraestatales Empresariales Financ Monet con Parti	0.00	0.00	0.00	0.00	0.00	0.00
4176					**Ingresos por Vta de Bienes y Prestac de Servic de Entidades Paraestat Empresariales Financ No Monet con Partic**	**0.00**	**0.00**	**0.00**	**0.00**	**0.00**	**0.00**
4176	000000001				Ingresos por Vta de Bienes y Prestac de Servic de Entidades Paraestat Empresariales Financ No Monet con Partic	0.00	0.00	0.00	0.00	0.00	0.00
4176	000000001	000000000000000001			Ingresos por Vta de Bienes y Prestac de Servic de Entidades Paraestat Empresariales Financ No Monet con Partic	0.00	0.00	0.00	0.00	0.00	0.00
4176	000000001	000000000000000001	0001		Ingresos por Vta de Bienes y Prestac de Servic de Entidades Paraestat Empresariales Financ No Monet con Partic	0.00	0.00	0.00	0.00	0.00	0.00
4177					**Ingresos por Vta de Bienes y Prestac de Servic de Fideicomisos Financieros Publicos con Particip Estatal Mayor**	**0.00**	**0.00**	**0.00**	**0.00**	**0.00**	**0.00**
4177	000000001				Ingresos por Vta de Bienes y Prestac de Servic de Fideicomisos Financieros Publicos con Particip Estatal Mayor	0.00	0.00	0.00	0.00	0.00	0.00
4177	000000001	000000000000000001			Ingresos por Vta de Bienes y Prestac de Servic de Fideicomisos Financieros Publicos con Particip Estatal Mayor	0.00	0.00	0.00	0.00	0.00	0.00
4177	000000001	000000000000000001	0001		Ingresos por Vta de Bienes y Prestac de Servic de Fideicomisos Financieros Publicos con Particip Estatal Mayor	0.00	0.00	0.00	0.00	0.00	0.00
4178					**Ingresos por Venta de Bienes y Prestac de Servic de los Poderes Legislativo y Judicial, y de los Organos Auton**	**0.00**	**0.00**	**0.00**	**0.00**	**0.00**	**0.00**
4178	000000001				Ingresos por Venta de Bienes y Prestac de Servic de los Poderes Legislativo y Judicial, y de los Organos Auton	0.00	0.00	0.00	0.00	0.00	0.00
4178	000000001	000000000000000001			Ingresos por Venta de Bienes y Prestac de Servic de los Poderes Legislativo y Judicial, y de los Organos Auton	0.00	0.00	0.00	0.00	0.00	0.00
4178	000000001	000000000000000001	0001		Ingresos por Venta de Bienes y Prestac de Servic de los Poderes Legislativo y Judicial, y de los Organos Auton	0.00	0.00	0.00	0.00	0.00	0.00
4200					**Participaciones, Aportac, Convenios, Incentiv Deriv de la Colaborac Fiscal, Fond Distint de Aport, Transfer, A**	**0.00**	**0.00**	**0.00**	**220,058,521.21**	**0.00**	**220,058,521.21**
4210					**Participaciones, Aportaciones, Convenios, Incentivos Derivados de la Colaboración Fiscal y Fondos Distintos de**	**0.00**	**0.00**	**0.00**	**0.00**	**0.00**	**0.00**
4211					**Participaciones**	**0.00**	**0.00**	**0.00**	**0.00**	**0.00**	**0.00**
4211	000000001				Participaciones	0.00	0.00	0.00	0.00	0.00	0.00
4211	000000001	000000000000000001			Las Participaciones derivadas de la aplicación de la Ley de Coordinación Fiscal y demás ordenamietos juridicos	0.00	0.00	0.00	0.00	0.00	0.00
4211	000000001	000000000000000001	0001		Fondo General de Participaciones	0.00	0.00	0.00	0.00	0.00	0.00
4211	000000001	000000000000000001	0002		Fondo de Fomento Municipal	0.00	0.00	0.00	0.00	0.00	0.00
4211	000000001	000000000000000001	0003		Fondo de Fiscalización y Recaudacion	0.00	0.00	0.00	0.00	0.00	0.00
4211	000000001	000000000000000001	0004		Fondo de Estabilizacion de los Ingresos de las Entidades Federativas (FEIEF)	0.00	0.00	0.00	0.00	0.00	0.00
4211	000000001	000000000000000001	0005		Correspondientes al Impuesto Especial sobre Producción y Servicios	0.00	0.00	0.00	0.00	0.00	0.00
4211	000000001	000000000000000001	0006		Correspondientes al Impuesto Sobre Automóviles Nuevos	0.00	0.00	0.00	0.00	0.00	0.00
4211	000000001	000000000000000001	0007		Correspondientes al Impuesto Sobre Tenencia o Uso de Vehículos	0.00	0.00	0.00	0.00	0.00	0.00
4211	000000001	000000000000000001	0008		Correspondientes al Fondo de Compensación del Impuesto Sobre Automóviles Nuevos	0.00	0.00	0.00	0.00	0.00	0.00
4211	000000001	000000000000000001	0009		Las derivadas de la aplicación del artículo 4-A de la Ley de Coordinación Fiscal	0.00	0.00	0.00	0.00	0.00	0.00
4211	000000001	000000000000000001	0010		El Impuesto Sobre la Renta efect enterado a la Federación, corresp al salario personal que preste o desemp un	0.00	0.00	0.00	0.00	0.00	0.00

Cuenta (3)					Nombre de la Cuenta	Saldo Inicial (5)		Movimientos del Ejercicio (6)		Saldo Final (7)	
Cta	Scta	Sscta	Ssscta	Sssscta		Debe	Haber	Debe	Haber	Debe	Haber
4211	000000001	000000000000000001	0011		Artículo 4-A, Fracción II de la Ley de Coordinación Fiscal (Fondo de Compensaciones)	0.00	0.00	0.00	0.00	0.00	0.00
4211	000000001	000000000000000001	0012		Impuesto Sobre la Renta por la Enajenación de Bienes Inmuebles	0.00	0.00	0.00	0.00	0.00	0.00
4211	000000001	000000000000000002			Las Participaciones derivadas de la aplicación de la fraccion II del articulo 219 del Codigo Financiero del Es	0.00	0.00	0.00	0.00	0.00	0.00
4211	000000001	000000000000000002	0001		Del Impuesto Sobre Tenencia o Uso de Vehículos Automotores	0.00	0.00	0.00	0.00	0.00	0.00
4211	000000001	000000000000000002	0002		Del Impuesto Sobre Adquisición de Vehículos Automotores Usados	0.00	0.00	0.00	0.00	0.00	0.00
4211	000000001	000000000000000002	0003		Del Impuesto Sobre Loterías, Rifas, Sorteos, Concursos y Juegos Permitidos con Cruce de Apuestas	0.00	0.00	0.00	0.00	0.00	0.00
4211	000000001	000000000000000002	0004		Del Impuesto a la Venta Final de Bebidas con Contenido Alcohólico	0.00	0.00	0.00	0.00	0.00	0.00
4211	000000001	000000000000000002	0005		Programa de Acciones para el Desarrollo (PAD)	0.00	0.00	0.00	0.00	0.00	0.00
4211	000000001	000000000000000002	0006		Fondo Estatal de Fortalecimiento Municipal (FEFOM)	0.00	0.00	0.00	0.00	0.00	0.00
4211	000000001	000000000000000002	0007		Recursos del CEDIPIEM	0.00	0.00	0.00	0.00	0.00	0.00
4211	000000001	000000000000000002	0008		Recursos del Sistema DIFEM	0.00	0.00	0.00	0.00	0.00	0.00
4211	000000001	000000000000000002	0009		Mecánica Teatral	0.00	0.00	0.00	0.00	0.00	0.00
4211	000000001	000000000000000002	0010		Remanentes Gasto de Inversión Sectorial (PAD)	0.00	0.00	0.00	0.00	0.00	0.00
4211	000000001	000000000000000002	0011		Remanentes Programa de Apoyo al Gasto de Inversión de los Municipios (FEFOM)	0.00	0.00	0.00	0.00	0.00	0.00
4211	000000001	000000000000000002	0012		Otros Recursos Estatales	0.00	0.00	0.00	0.00	0.00	0.00
4211	000000001	000000000000000002	0013		Las demás der de la aplic del Título Sépt del Cód Finan para el Edo de Mé y Mpios, así como de los convenios,	0.00	0.00	0.00	0.00	0.00	0.00
4212					**Aportaciones**	**0.00**	**0.00**	**0.00**	**0.00**	**0.00**	**0.00**
4212	000000001				Aportaciones	0.00	0.00	0.00	0.00	0.00	0.00
4212	000000001	000000000000000001			Aportaciones	0.00	0.00	0.00	0.00	0.00	0.00
4212	000000001	000000000000000001	0001		Fondo de Aportaciones para la Infraestructura Social Municipal	0.00	0.00	0.00	0.00	0.00	0.00
4212	000000001	000000000000000001	0002		Fondo de Aport para el Fort de los Mpios y de las Demarcaciones Territoriales del Distrito Federal	0.00	0.00	0.00	0.00	0.00	0.00
4212	000000001	000000000000000001	0003		Remanentes de Ramo 33 (FISM)	0.00	0.00	0.00	0.00	0.00	0.00
4212	000000001	000000000000000001	0004		Remanentes de Ramo 33 (FORTAMUN)	0.00	0.00	0.00	0.00	0.00	0.00
4212	000000001	000000000000000001	0005		Fondo de Aportaciones para la Seguridad Pública. (FASP)	0.00	0.00	0.00	0.00	0.00	0.00
4213					**Convenios**	**0.00**	**0.00**	**0.00**	**0.00**	**0.00**	**0.00**
4213	000000001				Convenios	0.00	0.00	0.00	0.00	0.00	0.00
4213	000000001	000000000000000001			Convenios	0.00	0.00	0.00	0.00	0.00	0.00
4213	000000001	000000000000000001	0001		Convenios	0.00	0.00	0.00	0.00	0.00	0.00
4214					**Incentivos Derivados de la Colaboración Fiscal**	**0.00**	**0.00**	**0.00**	**0.00**	**0.00**	**0.00**
4214	000000001				Incentivos Derivados de la Colaboración Fiscal	0.00	0.00	0.00	0.00	0.00	0.00
4214	000000001	000000000000000001			Incentivos Derivados de la Colaboración Fiscal	0.00	0.00	0.00	0.00	0.00	0.00
4214	000000001	000000000000000001	0001		Multas Federales No Fiscales	0.00	0.00	0.00	0.00	0.00	0.00
4214	000000001	000000000000000001	0002		Convenios de Tránsito Estatal con Municipios	0.00	0.00	0.00	0.00	0.00	0.00
4215					**Fondos Distintos de Aportaciones**	**0.00**	**0.00**	**0.00**	**0.00**	**0.00**	**0.00**
4215	000000001				Fondos Distintos de Aportaciones	0.00	0.00	0.00	0.00	0.00	0.00
4215	000000001	000000000000000001			Fondos Distintos de Aportaciones	0.00	0.00	0.00	0.00	0.00	0.00
4215	000000001	000000000000000001	0001		Recursos del Programa Hábitat	0.00	0.00	0.00	0.00	0.00	0.00
4215	000000001	000000000000000001	0002		Excedentes Petroleros	0.00	0.00	0.00	0.00	0.00	0.00
4215	000000001	000000000000000001	0003		Ramo 23	0.00	0.00	0.00	0.00	0.00	0.00
4215	000000001	000000000000000001	0004		FORTASEG	0.00	0.00	0.00	0.00	0.00	0.00
4215	000000001	000000000000000001	0005		Remanentes Otros Recursos Federales	0.00	0.00	0.00	0.00	0.00	0.00
4215	000000001	000000000000000001	0006		Otros Recursos Federales	0.00	0.00	0.00	0.00	0.00	0.00

Cuenta (3)					Nombre de la Cuenta	Saldo Inicial (5)		Movimientos del Ejercicio (6)		Saldo Final (7)	
Cta	Scta	Sscta	Ssscta	Sssscta		Debe	Haber	Debe	Haber	Debe	Haber
4215	000000001	0000000000000000001	0007		Recursos del Programa de ahorro y subsidio para la vivienda, “Tu Casa”. (FONHAPO)	0.00	0.00	0.00	0.00	0.00	0.00
4215	000000001	0000000000000000001	0008		Recursos del Programa para el Desarrollo de Zonas Prioritarias	0.00	0.00	0.00	0.00	0.00	0.00
4215	000000001	0000000000000000001	0009		Recursos del Programa 3 X 1 para Migrantes.	0.00	0.00	0.00	0.00	0.00	0.00
4215	000000001	0000000000000000001	0010		Recursos del Programa de Empleo Temporal (PET).	0.00	0.00	0.00	0.00	0.00	0.00
4215	000000001	0000000000000000001	0011		Recursos del Programa de Vivienda Rural.	0.00	0.00	0.00	0.00	0.00	0.00
4215	000000001	0000000000000000001	0012		Recursos del Programa de Opciones Productivas.	0.00	0.00	0.00	0.00	0.00	0.00
4215	000000001	0000000000000000001	0013		Recursos para el Rescate de Espacios Públicos	0.00	0.00	0.00	0.00	0.00	0.00
4215	000000001	0000000000000000001	0014		Recursos del Fideicomiso Fondo Nacional de Habitaciones Populares	0.00	0.00	0.00	0.00	0.00	0.00
4215	000000001	0000000000000000001	0015		Recursos del Programa CONADE	0.00	0.00	0.00	0.00	0.00	0.00
4215	000000001	0000000000000000001	0016		Recursos para el Programa Calidad para el Deporte CONADE	0.00	0.00	0.00	0.00	0.00	0.00
4215	000000001	0000000000000000001	0017		Recursos del Programa Cultura Física CONADE	0.00	0.00	0.00	0.00	0.00	0.00
4215	000000001	0000000000000000001	0018		Recursos de CONACULTA	0.00	0.00	0.00	0.00	0.00	0.00
4215	000000001	0000000000000000001	0019		Recursos Programa de Devolución de Derechos PRODER	0.00	0.00	0.00	0.00	0.00	0.00
4215	000000001	0000000000000000001	0020		Recursos para agua Potable, Alcantarillado y Saneamiento en zonas Urbanas APAZU	0.00	0.00	0.00	0.00	0.00	0.00
4215	000000001	0000000000000000001	0021		Recursos de Inst Nac para el Desarrollo de Capacidades del Sector Rural INCA RURAL / Sist Nac de Capacitación	0.00	0.00	0.00	0.00	0.00	0.00
4215	000000001	0000000000000000001	0022		Recursos de la Comisión Nacional para el Desarrollo de los Pueblos Indígenas CDI.	0.00	0.00	0.00	0.00	0.00	0.00
4220					**Transferencias, Asignaciones, Subsidios y Subvenciones, y Pensiones y Jubilaciones**	**0.00**	**0.00**	**0.00**	**220,058,521.21**	**0.00**	**220,058,521.21**
4221					**Transferencias y Asignaciones**	**0.00**	**0.00**	**0.00**	**0.00**	**0.00**	**0.00**
4221	000000001				Transferencias y Asignaciones	0.00	0.00	0.00	0.00	0.00	0.00
4221	000000001	0000000000000000001			Transferencias y Asignaciones	0.00	0.00	0.00	0.00	0.00	0.00
4223					**Subsidios y Subvenciones**	**0.00**	**0.00**	**0.00**	**220,058,521.21**	**0.00**	**220,058,521.21**
4223	000000001				Subsidios y Subvenciones	0.00	0.00	0.00	220,058,521.21	0.00	220,058,521.21
4223	000000001	0000000000000000001			Subsidios y Subvenciones	0.00	0.00	0.00	220,058,521.21	0.00	220,058,521.21
4223	000000001	0000000000000000001	0001		Subsidios y Subvenciones	0.00	0.00	0.00	0.00	0.00	0.00
4223	000000001	0000000000000000001	0002		Subsidios para Gastos de Operación	0.00	0.00	0.00	220,058,521.21	0.00	220,058,521.21
4225					**Pensiones y Jubilaciones**	**0.00**	**0.00**	**0.00**	**0.00**	**0.00**	**0.00**
4225	000000001				Pensiones y Jubilaciones	0.00	0.00	0.00	0.00	0.00	0.00
4225	000000001	0000000000000000001			Pensiones y Jubilaciones	0.00	0.00	0.00	0.00	0.00	0.00
4225	000000001	0000000000000000001	0001		Pensiones y Jubilaciones	0.00	0.00	0.00	0.00	0.00	0.00
4227					**Transferencias del Fondo Mexicano del Petróleo para la Estabilizacion y el desarrollo**	**0.00**	**0.00**	**0.00**	**0.00**	**0.00**	**0.00**
4227	000000001				Transferencias del Fondo Mexicano del Petróleo para la Estabilizacion y el desarrollo	0.00	0.00	0.00	0.00	0.00	0.00
4227	000000001	0000000000000000001			Transferencias del Fondo Mexicano del Petróleo para la Estabilizacion y el desarrollo	0.00	0.00	0.00	0.00	0.00	0.00
4227	000000001	0000000000000000001	0001		Transferencias del Fondo Mexicano del Petróleo para la Estabilizacion y el desarrollo	0.00	0.00	0.00	0.00	0.00	0.00
4300					**Otros Ingresos y Beneficios**	**0.00**	**0.00**	**0.00**	**31,628.23**	**0.00**	**31,628.23**
4310					**Ingresos Financieros**	**0.00**	**0.00**	**0.00**	**0.00**	**0.00**	**0.00**
4311					**Intereses Ganados de Títulos, Valores y demás Instrumentos Financieros**	**0.00**	**0.00**	**0.00**	**0.00**	**0.00**	**0.00**
4311	000000001				Intereses Ganados de Títulos, Valores y demás Instrumentos Financieros	0.00	0.00	0.00	0.00	0.00	0.00
4311	000000001	0000000000000000001			Intereses Ganados de Valores, Créditos, Bonos y Otros	0.00	0.00	0.00	0.00	0.00	0.00
4311	000000001	0000000000000000001	0001		Intereses Ganados de Valores, Créditos, Bonos y Otros	0.00	0.00	0.00	0.00	0.00	0.00
4319					**Otros Ingresos Financieros**	**0.00**	**0.00**	**0.00**	**0.00**	**0.00**	**0.00**
4319	000000001				Otros Ingresos Financieros	0.00	0.00	0.00	0.00	0.00	0.00
4319	000000001	0000000000000000001			Otros Ingresos Financieros	0.00	0.00	0.00	0.00	0.00	0.00
4319	000000001	0000000000000000001	0001		Otros Ingresos Financieros	0.00	0.00	0.00	0.00	0.00	0.00
4320					**Incremento por Variación de Inventarios**	**0.00**	**0.00**	**0.00**	**0.00**	**0.00**	**0.00**
4321					**Incremento por Variación de Inventarios de Mercancías para Venta**	**0.00**	**0.00**	**0.00**	**0.00**	**0.00**	**0.00**
4321	000000001				Incremento por Variación de Inventarios de Mercancías para Venta	0.00	0.00	0.00	0.00	0.00	0.00
4321	000000001	0000000000000000001			Incremento por Variación de Inventarios de Mercancías para Venta	0.00	0.00	0.00	0.00	0.00	0.00

Cuenta (3)					Nombre de la Cuenta	Saldo Inicial (5)		Movimientos del Ejercicio (6)		Saldo Final (7)	
Cta	Scta	Sscta	Ssscta	Sssscta		Debe	Haber	Debe	Haber	Debe	Haber
4321	000000001	000000000000000001	0001		Incremento por Variación de Inventarios de Mercancías para Venta	0.00	0.00	0.00	0.00	0.00	0.00
4322					**Incremento por Variación de Inventarios de Mercancías Terminadas**	**0.00**	**0.00**	**0.00**	**0.00**	**0.00**	**0.00**
4322	000000001				Incremento por Variación de Inventarios de Mercancías Terminadas	0.00	0.00	0.00	0.00	0.00	0.00
4322	000000001	000000000000000001			Incremento por Variación de Inventarios de Mercancías Terminadas	0.00	0.00	0.00	0.00	0.00	0.00
4322	000000001	000000000000000001	0001		Incremento por Variación de Inventarios de Mercancías Terminadas	0.00	0.00	0.00	0.00	0.00	0.00
4323					**Incremento por Variación de Inventarios de Mercancías en Proceso de Elaboración**	**0.00**	**0.00**	**0.00**	**0.00**	**0.00**	**0.00**
4323	000000001				Incremento por Variación de Inventarios de Mercancías en Proceso de Elaboración	0.00	0.00	0.00	0.00	0.00	0.00
4323	000000001	000000000000000001			Incremento por Variación de Inventarios de Mercancías en Proceso de Elaboración	0.00	0.00	0.00	0.00	0.00	0.00
4323	000000001	000000000000000001	0001		Incremento por Variación de Inventarios de Mercancías en Proceso de Elaboración	0.00	0.00	0.00	0.00	0.00	0.00
4324					**Incremento por Variación de Inventarios de Materias Primas, Materiales y Suministros para Producción**	**0.00**	**0.00**	**0.00**	**0.00**	**0.00**	**0.00**
4324	000000001				Incremento por Variación de Inventarios de Materias Primas, Materiales y Suministros para Producción	0.00	0.00	0.00	0.00	0.00	0.00
4324	000000001	000000000000000001			Incremento por Variación de Inventarios de Materias Primas, Materiales y Suministros para Producción	0.00	0.00	0.00	0.00	0.00	0.00
4324	000000001	000000000000000001	0001		Incremento por Variación de Inventarios de Materias Primas, Materiales y Suministros para Producción	0.00	0.00	0.00	0.00	0.00	0.00
4325					**Incremento por Variación de Almacén de Materias Primas, Materiales y Suministros de Consumo**	**0.00**	**0.00**	**0.00**	**0.00**	**0.00**	**0.00**
4325	000000001				Incremento por Variación de Almacén de Materias Primas, Materiales y Suministros de Consumo	0.00	0.00	0.00	0.00	0.00	0.00
4325	000000001	000000000000000001			Incremento por Variación de Almacén de Materias Primas, Materiales y Suministros de Consumo	0.00	0.00	0.00	0.00	0.00	0.00
4325	000000001	000000000000000001	0001		Incremento por Variación de Almacén de Materias Primas, Materiales y Suministros de Consumo	0.00	0.00	0.00	0.00	0.00	0.00
4330					**Disminución del Exceso de Estimaciones por Pérdida o Deterioro u Obsolescencia**	**0.00**	**0.00**	**0.00**	**0.00**	**0.00**	**0.00**
4331					**Disminución del Exceso de Estimaciones por Pérdida o Deterioro u Obsolescencia**	**0.00**	**0.00**	**0.00**	**0.00**	**0.00**	**0.00**
4331	000000001				Disminución del Exceso de Estimaciones por Pérdida o Deterioro u Obsolescencia	0.00	0.00	0.00	0.00	0.00	0.00
4331	000000001	000000000000000001			Disminución del Exceso de Estimaciones por Pérdida o Deterioro u Obsolescencia	0.00	0.00	0.00	0.00	0.00	0.00
4331	000000001	000000000000000001	0001		Disminución del Exceso de Estimaciones por Pérdida o Deterioro u Obsolescencia	0.00	0.00	0.00	0.00	0.00	0.00
4340					**Disminución del Exceso de Provisiones**	**0.00**	**0.00**	**0.00**	**0.00**	**0.00**	**0.00**
4341					**Disminución del Exceso de Provisiones**	**0.00**	**0.00**	**0.00**	**0.00**	**0.00**	**0.00**
4341	000000001				Disminución del Exceso de Provisiones	0.00	0.00	0.00	0.00	0.00	0.00
4341	000000001	000000000000000001			Disminución del Exceso de Provisiones	0.00	0.00	0.00	0.00	0.00	0.00
4341	000000001	000000000000000001	0001		Disminución del Exceso de Provisiones	0.00	0.00	0.00	0.00	0.00	0.00
4350					**Ingresos Derivados de Financiamientos**	**0.00**	**0.00**	**0.00**	**0.00**	**0.00**	**0.00**
4351					**Ingresos Derivados de Financiamientos**	**0.00**	**0.00**	**0.00**	**0.00**	**0.00**	**0.00**
4351	000000001				Ingresos Derivados de Financiamientos	0.00	0.00	0.00	0.00	0.00	0.00
4351	000000001	000000000000000001			Ingresos Derivados de Financiamientos	0.00	0.00	0.00	0.00	0.00	0.00
4351	000000001	000000000000000001	0001		Banco Nacional de Obras y Servicios Públicos	0.00	0.00	0.00	0.00	0.00	0.00
4351	000000001	000000000000000001	0002		Otras Instituciones Públicas	0.00	0.00	0.00	0.00	0.00	0.00
4351	000000001	000000000000000001	0003		Instituciones Privadas	0.00	0.00	0.00	0.00	0.00	0.00
4351	000000001	000000000000000001	0004		Particulares	0.00	0.00	0.00	0.00	0.00	0.00
4351	000000001	000000000000000001	0005		Pasivos Generados al Cierre del Ejercicio Fiscal Pendientes de Pago	0.00	0.00	0.00	0.00	0.00	0.00
4351	000000001	000000000000000001	0006		Los Derivados de las Operaciones de Credito en los term que est el Titulo Octavo del Codigo Financiero del Edo	0.00	0.00	0.00	0.00	0.00	0.00
4390					**Otros Ingresos y Beneficios Varios**	**0.00**	**0.00**	**0.00**	**31,628.23**	**0.00**	**31,628.23**
4392					**Bonificaciones y Descuentos Obtenidos**	**0.00**	**0.00**	**0.00**	**0.00**	**0.00**	**0.00**
4392	000000001				Bonificaciones y Descuentos Obtenidos	0.00	0.00	0.00	0.00	0.00	0.00
4392	000000001	000000000000000001			Bonificaciones y Descuentos Obtenidos	0.00	0.00	0.00	0.00	0.00	0.00
4392	000000001	000000000000000001	0001		Bonificaciones y Descuentos Obtenidos	0.00	0.00	0.00	0.00	0.00	0.00
4393					**Diferencias por Tipo de Cambio a Favor**	**0.00**	**0.00**	**0.00**	**0.00**	**0.00**	**0.00**
4393	000000001				Diferencias por Tipo de Cambio a Favor	0.00	0.00	0.00	0.00	0.00	0.00
4393	000000001	000000000000000001			Diferencias por Tipo de Cambio a Favor	0.00	0.00	0.00	0.00	0.00	0.00
4393	000000001	000000000000000001	0001		Diferencias por Tipo de Cambio a Favor en Efectivo y Equivalentes	0.00	0.00	0.00	0.00	0.00	0.00
4394					**Diferencias de Cotizaciones a Favor en Valores Negociables**	**0.00**	**0.00**	**0.00**	**0.00**	**0.00**	**0.00**
4394	000000001				Diferencias de Cotizaciones a Favor en Valores Negociables	0.00	0.00	0.00	0.00	0.00	0.00

Cuenta (3)					Nombre de la Cuenta	Saldo Inicial (5)		Movimientos del Ejercicio (6)		Saldo Final (7)	
Cta	Scta	Sscta	Ssscta	Sssscta		Debe	Haber	Debe	Haber	Debe	Haber
4394	000000001	000000000000000001			Diferencias de Cotizaciones a Favor en Valores Negociables	0.00	0.00	0.00	0.00	0.00	0.00
4394	000000001	000000000000000001	0001		Diferencias de Cotizaciones a Favor en Valores Negociables	0.00	0.00	0.00	0.00	0.00	0.00
4395					**Resultado por Posición Monetaria**	**0.00**	**0.00**	**0.00**	**0.00**	**0.00**	**0.00**
4395	000000001				Resultado por Posición Monetaria	0.00	0.00	0.00	0.00	0.00	0.00
4395	000000001	000000000000000001			Resultado por Posición Monetaria	0.00	0.00	0.00	0.00	0.00	0.00
4395	000000001	000000000000000001	0001		Resultado por Posición Monetaria	0.00	0.00	0.00	0.00	0.00	0.00
4396					**Utilidades por Participación Patrimonial**	**0.00**	**0.00**	**0.00**	**0.00**	**0.00**	**0.00**
4396	000000001				Utilidades por Participación Patrimonial	0.00	0.00	0.00	0.00	0.00	0.00
4396	000000001	000000000000000001			Utilidades por Participación Patrimonial	0.00	0.00	0.00	0.00	0.00	0.00
4396	000000001	000000000000000001	0001		Utilidades por Participación Patrimonial	0.00	0.00	0.00	0.00	0.00	0.00
4397					**Diferencias por Reestructuración de Deuda Pública a Favor**	**0.00**	**0.00**	**0.00**	**0.00**	**0.00**	**0.00**
4397	000000001				Diferencias por Reestructuración de Deuda Pública a Favor	0.00	0.00	0.00	0.00	0.00	0.00
4397	000000001	000000000000000001			Diferencias por Reestructuración de Deuda Pública a Favor	0.00	0.00	0.00	0.00	0.00	0.00
4397	000000001	000000000000000001	0001		Diferencias por Reestructuración de Deuda Pública a Favor	0.00	0.00	0.00	0.00	0.00	0.00
4399					**Otros Ingresos y Beneficios Varios**	**0.00**	**0.00**	**0.00**	**31,628.23**	**0.00**	**31,628.23**
4399	000000001				Otros Ingresos y Beneficios Varios	0.00	0.00	0.00	31,628.23	0.00	31,628.23
4399	000000001	000000000000000001			Otros Ingresos y Beneficios Varios	0.00	0.00	0.00	31,628.23	0.00	31,628.23
4399	000000001	000000000000000001	0001		Aportaciones por Gestoría de Diputados	0.00	0.00	0.00	0.00	0.00	0.00
4399	000000001	000000000000000001	0002		Ingresos por Audiencia Pública	0.00	0.00	0.00	0.00	0.00	0.00
4399	000000001	000000000000000001	0003		Actualización de Inversiones en UDI´S	0.00	0.00	0.00	0.00	0.00	0.00
4399	000000001	000000000000000001	0004		Intereses por Inversiones en UDI´S	0.00	0.00	0.00	0.00	0.00	0.00
4399	000000001	000000000000000001	0005		Otros Convenios	0.00	0.00	0.00	0.00	0.00	0.00
4399	000000001	000000000000000001	0006		Ingresos Derivados de Ejercicios Anteriores no aplicados	0.00	0.00	0.00	0.00	0.00	0.00
4399	000000001	000000000000000001	0007		Otros Ingresos por Donativos	0.00	0.00	0.00	0.00	0.00	0.00
4399	000000001	000000000000000001	0008		Otros Ingresos Varios	0.00	0.00	0.00	31,628.23	0.00	31,628.23
5000					**GASTOS Y OTRAS PÉRDIDAS**	**0.00**	**0.00**	**240,071,038.40**	**6,367.38**	**240,064,671.02**	**0.00**
5100					**Gastos de Funcionamiento**	**0.00**	**0.00**	**233,803,739.85**	**6,367.38**	**233,797,372.47**	**0.00**
5100	A00A00000				PRESIDENCIA Presidencia	0.00	0.00	1,792,081.38	0.00	1,792,081.38	0.00
5100	A00A00000	020608040101110201			Fomento a la integración de la familia	0.00	0.00	1,723,861.19	0.00	1,723,861.19	0.00
5100	A00A00000	020608040101110201	1131		Sueldo base	0.00	0.00	882,471.32	0.00	882,471.32	0.00
5100	A00A00000	020608040101110201	1311		Prima por año de servicio	0.00	0.00	14,606.00	0.00	14,606.00	0.00
5100	A00A00000	020608040101110201	1321		Prima vacacional	0.00	0.00	63,745.35	0.00	63,745.35	0.00
5100	A00A00000	020608040101110201	1322		Aguinaldo	0.00	0.00	144,189.46	0.00	144,189.46	0.00
5100	A00A00000	020608040101110201	1341		Compensación	0.00	0.00	11,735.83	0.00	11,735.83	0.00
5100	A00A00000	020608040101110201	1345		Gratificación	0.00	0.00	417,698.40	0.00	417,698.40	0.00
5100	A00A00000	020608040101110201	1346		Gratificación por convenio	0.00	0.00	830.00	0.00	830.00	0.00
5100	A00A00000	020608040101110201	1542		Días cívicos y económicos	0.00	0.00	2,250.00	0.00	2,250.00	0.00
5100	A00A00000	020608040101110201	1544		Día del maestro y del servidor publico	0.00	0.00	1,900.00	0.00	1,900.00	0.00
5100	A00A00000	020608040101110201	1546		Otros gastos derivados de convenio	0.00	0.00	6,000.00	0.00	6,000.00	0.00
5100	A00A00000	020608040101110201	1595		Despensa	0.00	0.00	7,704.00	0.00	7,704.00	0.00
5100	A00A00000	020608040101110201	2111		Materiales y útiles de oficina	0.00	0.00	5,611.62	0.00	5,611.62	0.00
5100	A00A00000	020608040101110201	2141		Materiales y útiles para el procesamiento en equipos y bienes informáticos	0.00	0.00	107,911.07	0.00	107,911.07	0.00
5100	A00A00000	020608040101110201	2161		Material y enseres de limpieza	0.00	0.00	1,129.61	0.00	1,129.61	0.00

Cuenta (3)					Nombre de la Cuenta	Saldo Inicial (5)		Movimientos del Ejercicio (6)		Saldo Final (7)	
Cta	Scta	Sscta	Ssscta	Sssscta		Debe	Haber	Debe	Haber	Debe	Haber
5100	A00A00000	020608040101110201	2211		Productos alimenticios para personas	0.00	0.00	38,801.51	0.00	38,801.51	0.00
5100	A00A00000	020608040101110201	2471		Artículos metálicos para la construcción	0.00	0.00	616.00	0.00	616.00	0.00
5100	A00A00000	020608040101110201	2481		Materiales complementarios	0.00	0.00	6,550.00	0.00	6,550.00	0.00
5100	A00A00000	020608040101110201	2941		Refacciones y accesorios para equipo de computo	0.00	0.00	1,566.78	0.00	1,566.78	0.00
5100	A00A00000	020608040101110201	3822		Espectáculos cívicos y culturales	0.00	0.00	306.30	0.00	306.30	0.00
5100	A00A00000	020608040101110201	3992		Gastos de servicios menores	0.00	0.00	8,237.94	0.00	8,237.94	0.00
5100	A00A00000	020608040101170101			Fomento a la integración de la familia	0.00	0.00	68,220.19	0.00	68,220.19	0.00
5100	A00A00000	020608040101170101	2211		Productos alimenticios para personas	0.00	0.00	68,220.19	0.00	68,220.19	0.00
5100	B00302000				DIRECCIÓN GENERAL Comunicación Social	0.00	0.00	2,778,137.76	0.00	2,778,137.76	0.00
5100	B00302000	010803010103110201			Difusión y comunicación institucional	0.00	0.00	2,774,857.28	0.00	2,774,857.28	0.00
5100	B00302000	010803010103110201	1131		Sueldo base	0.00	0.00	1,140,927.05	0.00	1,140,927.05	0.00
5100	B00302000	010803010103110201	1311		Prima por año de servicio	0.00	0.00	9,986.00	0.00	9,986.00	0.00
5100	B00302000	010803010103110201	1321		Prima vacacional	0.00	0.00	57,829.51	0.00	57,829.51	0.00
5100	B00302000	010803010103110201	1322		Aguinaldo	0.00	0.00	215,112.66	0.00	215,112.66	0.00
5100	B00302000	010803010103110201	1341		Compensación	0.00	0.00	212,760.43	0.00	212,760.43	0.00
5100	B00302000	010803010103110201	1345		Gratificación	0.00	0.00	658,734.80	0.00	658,734.80	0.00
5100	B00302000	010803010103110201	1542		Días cívicos y económicos	0.00	0.00	2,250.00	0.00	2,250.00	0.00
5100	B00302000	010803010103110201	1546		Otros gastos derivados de convenio	0.00	0.00	1,100.00	0.00	1,100.00	0.00
5100	B00302000	010803010103110201	1595		Despensa	0.00	0.00	26,260.00	0.00	26,260.00	0.00
5100	B00302000	010803010103110201	2111		Materiales y útiles de oficina	0.00	0.00	14,967.62	0.00	14,967.62	0.00
5100	B00302000	010803010103110201	2141		Materiales y útiles para el procesamiento en equipos y bienes informáticos	0.00	0.00	419,504.19	0.00	419,504.19	0.00
5100	B00302000	010803010103110201	2941		Refacciones y accesorios para equipo de computo	0.00	0.00	6,670.31	0.00	6,670.31	0.00
5100	B00302000	010803010103110201	2992		Otros enseres	0.00	0.00	6,310.40	0.00	6,310.40	0.00
5100	B00302000	010803010103110201	3331		Servicios informáticos	0.00	0.00	1,102.00	0.00	1,102.00	0.00
5100	B00302000	010803010103110201	3822		Espectáculos cívicos y culturales	0.00	0.00	1,342.31	0.00	1,342.31	0.00
5100	B00302000	010803010103140101			Difusión y comunicación institucional	0.00	0.00	3,280.48	0.00	3,280.48	0.00
5100	B00302000	010803010103140101	2112		Enseres de oficina	0.00	0.00	3,280.48	0.00	3,280.48	0.00
5100	B00304000				DIRECCIÓN GENERAL Planeación	0.00	0.00	3,484,812.99	0.00	3,484,812.99	0.00
5100	B00304000	010502050102110201			Planeación de proyectos para el desarrollo social	0.00	0.00	2,836,899.39	0.00	2,836,899.39	0.00
5100	B00304000	010502050102110201	1131		Sueldo base	0.00	0.00	1,374,794.29	0.00	1,374,794.29	0.00
5100	B00304000	010502050102110201	1311		Prima por año de servicio	0.00	0.00	17,495.00	0.00	17,495.00	0.00
5100	B00304000	010502050102110201	1321		Prima vacacional	0.00	0.00	104,907.95	0.00	104,907.95	0.00
5100	B00304000	010502050102110201	1322		Aguinaldo	0.00	0.00	273,217.50	0.00	273,217.50	0.00
5100	B00304000	010502050102110201	1341		Compensación	0.00	0.00	124,349.84	0.00	124,349.84	0.00
5100	B00304000	010502050102110201	1345		Gratificación	0.00	0.00	830,616.09	0.00	830,616.09	0.00
5100	B00304000	010502050102110201	1346		Gratificación por convenio	0.00	0.00	830.00	0.00	830.00	0.00
5100	B00304000	010502050102110201	1541		Becas para hijos de trabajadores sindicalizados	0.00	0.00	4,475.00	0.00	4,475.00	0.00
5100	B00304000	010502050102110201	1542		Días cívicos y económicos	0.00	0.00	2,250.00	0.00	2,250.00	0.00
5100	B00304000	010502050102110201	1544		Día del maestro y del servidor publico	0.00	0.00	1,900.00	0.00	1,900.00	0.00

Cuenta (3)					Nombre de la Cuenta	Saldo Inicial (5)		Movimientos del Ejercicio (6)		Saldo Final (7)	
Cta	Scta	Sscta	Ssscta	Sssscta		Debe	Haber	Debe	Haber	Debe	Haber
5100	B00304000	010502050102110201	1546		Otros gastos derivados de convenio	0.00	0.00	7,930.00	0.00	7,930.00	0.00
5100	B00304000	010502050102110201	1595		Despensa	0.00	0.00	8,346.00	0.00	8,346.00	0.00
5100	B00304000	010502050102110201	2111		Materiales y útiles de oficina	0.00	0.00	11,182.93	0.00	11,182.93	0.00
5100	B00304000	010502050102110201	2141		Materiales y útiles para el procesamiento en equipos y bienes informáticos	0.00	0.00	47,116.49	0.00	47,116.49	0.00
5100	B00304000	010502050102110201	2211		Productos alimenticios para personas	0.00	0.00	975.80	0.00	975.80	0.00
5100	B00304000	010502050102110201	2461		Material eléctrico y electrónico	0.00	0.00	348.00	0.00	348.00	0.00
5100	B00304000	010502050102110201	2491		Materiales de construcción	0.00	0.00	195.00	0.00	195.00	0.00
5100	B00304000	010502050102110201	2611		Combustibles, lubricantes y aditivos	0.00	0.00	20,950.00	0.00	20,950.00	0.00
5100	B00304000	010502050102110201	2941		Refacciones y accesorios para equipo de computo	0.00	0.00	261.50	0.00	261.50	0.00
5100	B00304000	010502050102110201	3331		Servicios informáticos	0.00	0.00	1,625.00	0.00	1,625.00	0.00
5100	B00304000	010502050102110201	3341		Capacitación	0.00	0.00	1,625.00	0.00	1,625.00	0.00
5100	B00304000	010502050102110201	3992		Gastos de servicios menores	0.00	0.00	1,508.00	0.00	1,508.00	0.00
5100	B00304000	010502050102140101			Planeación de proyectos para el desarrollo social	0.00	0.00	98,281.00	0.00	98,281.00	0.00
5100	B00304000	010502050102140101	2461		Material eléctrico y electrónico	0.00	0.00	8,816.00	0.00	8,816.00	0.00
5100	B00304000	010502050102140101	2911		Refacciones, accesorios y herramientas	0.00	0.00	3,509.00	0.00	3,509.00	0.00
5100	B00304000	010502050102140101	2941		Refacciones y accesorios para equipo de computo	0.00	0.00	13,920.00	0.00	13,920.00	0.00
5100	B00304000	010502050102140101	3351		Servicios de investigación científica y desarrollo	0.00	0.00	67,280.00	0.00	67,280.00	0.00
5100	B00304000	010502050102140101	3551		Reparación y mantenimiento de vehículos terrestres, aéreos y lacustres	0.00	0.00	4,756.00	0.00	4,756.00	0.00
5100	B00304000	010502060401110201			Simplificación y modernización de la administración pública	0.00	0.00	549,632.60	0.00	549,632.60	0.00
5100	B00304000	010502060401110201	1131		Sueldo base	0.00	0.00	213,535.39	0.00	213,535.39	0.00
5100	B00304000	010502060401110201	1311		Prima por año de servicio	0.00	0.00	4,728.00	0.00	4,728.00	0.00
5100	B00304000	010502060401110201	1321		Prima vacacional	0.00	0.00	28,145.92	0.00	28,145.92	0.00
5100	B00304000	010502060401110201	1322		Aguinaldo	0.00	0.00	63,221.48	0.00	63,221.48	0.00
5100	B00304000	010502060401110201	1341		Compensación	0.00	0.00	8,739.00	0.00	8,739.00	0.00
5100	B00304000	010502060401110201	1345		Gratificación	0.00	0.00	172,718.11	0.00	172,718.11	0.00
5100	B00304000	010502060401110201	1346		Gratificación por convenio	0.00	0.00	830.00	0.00	830.00	0.00
5100	B00304000	010502060401110201	1542		Días cívicos y económicos	0.00	0.00	2,250.00	0.00	2,250.00	0.00
5100	B00304000	010502060401110201	1544		Día del maestro y del servidor publico	0.00	0.00	1,900.00	0.00	1,900.00	0.00
5100	B00304000	010502060401110201	1546		Otros gastos derivados de convenio	0.00	0.00	3,000.00	0.00	3,000.00	0.00
5100	B00304000	010502060401110201	1595		Despensa	0.00	0.00	7,704.00	0.00	7,704.00	0.00
5100	B00304000	010502060401110201	2111		Materiales y útiles de oficina	0.00	0.00	6,266.26	0.00	6,266.26	0.00
5100	B00304000	010502060401110201	2141		Materiales y útiles para el procesamiento en equipos y bienes informáticos	0.00	0.00	1,853.12	0.00	1,853.12	0.00
5100	B00304000	010502060401110201	2461		Material eléctrico y electrónico	0.00	0.00	1,548.60	0.00	1,548.60	0.00
5100	B00304000	010502060401110201	2911		Refacciones, accesorios y herramientas	0.00	0.00	11,577.96	0.00	11,577.96	0.00
5100	B00304000	010502060401110201	2941		Refacciones y accesorios para equipo de computo	0.00	0.00	8,556.26	0.00	8,556.26	0.00
5100	B00304000	010502060401110201	2992		Otros enseres	0.00	0.00	5,402.50	0.00	5,402.50	0.00
5100	B00304000	010502060401110201	3171		Servicios de acceso a internet	0.00	0.00	7,656.00	0.00	7,656.00	0.00
5100	B00B00000				DIRECCIÓN GENERAL Direccion General	0.00	0.00	11,853,310.21	0.00	11,853,310.21	0.00
5100	B00B00000	010502050102110201			Planeación de proyectos para el desarrollo social	0.00	0.00	11,310,299.98	0.00	11,310,299.98	0.00

Cuenta (3)					Nombre de la Cuenta	Saldo Inicial (5)		Movimientos del Ejercicio (6)		Saldo Final (7)	
Cta	Scta	Sscta	Ssscta	Sssscta		Debe	Haber	Debe	Haber	Debe	Haber
5100	B00B00000	010502050102110201	1131		Sueldo base	0.00	0.00	3,930,506.60	0.00	3,930,506.60	0.00
5100	B00B00000	010502050102110201	1311		Prima por año de servicio	0.00	0.00	43,783.00	0.00	43,783.00	0.00
5100	B00B00000	010502050102110201	1321		Prima vacacional	0.00	0.00	358,464.12	0.00	358,464.12	0.00
5100	B00B00000	010502050102110201	1322		Aguinaldo	0.00	0.00	912,962.44	0.00	912,962.44	0.00
5100	B00B00000	010502050102110201	1341		Compensación	0.00	0.00	463,843.50	0.00	463,843.50	0.00
5100	B00B00000	010502050102110201	1345		Gratificación	0.00	0.00	2,443,435.50	0.00	2,443,435.50	0.00
5100	B00B00000	010502050102110201	1346		Gratificación por convenio	0.00	0.00	7,470.00	0.00	7,470.00	0.00
5100	B00B00000	010502050102110201	1541		Becas para hijos de trabajadores sindicalizados	0.00	0.00	3,690.00	0.00	3,690.00	0.00
5100	B00B00000	010502050102110201	1542		Días cívicos y económicos	0.00	0.00	13,050.00	0.00	13,050.00	0.00
5100	B00B00000	010502050102110201	1544		Día del maestro y del servidor publico	0.00	0.00	17,100.00	0.00	17,100.00	0.00
5100	B00B00000	010502050102110201	1546		Otros gastos derivados de convenio	0.00	0.00	48,125.00	0.00	48,125.00	0.00
5100	B00B00000	010502050102110201	1595		Despensa	0.00	0.00	48,792.00	0.00	48,792.00	0.00
5100	B00B00000	010502050102110201	2111		Materiales y útiles de oficina	0.00	0.00	29,009.78	0.00	29,009.78	0.00
5100	B00B00000	010502050102110201	2112		Enseres de oficina	0.00	0.00	13,744.44	0.00	13,744.44	0.00
5100	B00B00000	010502050102110201	2141		Materiales y útiles para el procesamiento en equipos y bienes informáticos	0.00	0.00	97,504.16	0.00	97,504.16	0.00
5100	B00B00000	010502050102110201	2151		Material de información	0.00	0.00	3,410.10	0.00	3,410.10	0.00
5100	B00B00000	010502050102110201	2161		Material y enseres de limpieza	0.00	0.00	4,891.75	0.00	4,891.75	0.00
5100	B00B00000	010502050102110201	2211		Productos alimenticios para personas	0.00	0.00	66,099.63	0.00	66,099.63	0.00
5100	B00B00000	010502050102110201	2231		Utensilios para el servicio de alimentación	0.00	0.00	42,727.99	0.00	42,727.99	0.00
5100	B00B00000	010502050102110201	2441		Madera y productos de madera	0.00	0.00	531.20	0.00	531.20	0.00
5100	B00B00000	010502050102110201	2461		Material eléctrico y electrónico	0.00	0.00	3,836.04	0.00	3,836.04	0.00
5100	B00B00000	010502050102110201	2471		Artículos metálicos para la construcción	0.00	0.00	4,020.53	0.00	4,020.53	0.00
5100	B00B00000	010502050102110201	2483		Arboles y plantas de ornato	0.00	0.00	34,748.40	0.00	34,748.40	0.00
5100	B00B00000	010502050102110201	2491		Materiales de construcción	0.00	0.00	479.01	0.00	479.01	0.00
5100	B00B00000	010502050102110201	2492		Estructuras y manufacturas para todo tipo de construcción	0.00	0.00	123,547.60	0.00	123,547.60	0.00
5100	B00B00000	010502050102110201	2521		Plaguicidas, abonos y fertilizantes	0.00	0.00	137.00	0.00	137.00	0.00
5100	B00B00000	010502050102110201	2531		Medicinas y productos farmacéuticos	0.00	0.00	1,404.50	0.00	1,404.50	0.00
5100	B00B00000	010502050102110201	2541		Materiales, accesorios y suministros médicos	0.00	0.00	719.20	0.00	719.20	0.00
5100	B00B00000	010502050102110201	2611		Combustibles, lubricantes y aditivos	0.00	0.00	206,751.00	0.00	206,751.00	0.00
5100	B00B00000	010502050102110201	2711		Vestuario y uniformes	0.00	0.00	37,949.40	0.00	37,949.40	0.00
5100	B00B00000	010502050102110201	2911		Refacciones, accesorios y herramientas	0.00	0.00	230.00	0.00	230.00	0.00
5100	B00B00000	010502050102110201	2931		Refacciones y accesorios menores de mobiliario y equipo de administración, educacional y recreativo	0.00	0.00	312.00	0.00	312.00	0.00
5100	B00B00000	010502050102110201	2941		Refacciones y accesorios para equipo de computo	0.00	0.00	10,027.44	0.00	10,027.44	0.00
5100	B00B00000	010502050102110201	2992		Otros enseres	0.00	0.00	20,902.99	0.00	20,902.99	0.00
5100	B00B00000	010502050102110201	3251		Arrendamiento de vehículos	0.00	0.00	3,016.00	0.00	3,016.00	0.00
5100	B00B00000	010502050102110201	3362		Impresiones de documentos oficiales para la prestación de servicios públicos, identificación, formatos adminis	0.00	0.00	138,484.34	0.00	138,484.34	0.00
5100	B00B00000	010502050102110201	3363		Servicios de Impresiones de documentos oficiales	0.00	0.00	425,510.27	0.00	425,510.27	0.00
5100	B00B00000	010502050102110201	3391		Servicios profesionales	0.00	0.00	10,477.36	0.00	10,477.36	0.00
5100	B00B00000	010502050102110201	3521		Reparación, mantenimiento e instalación de mobiliario y equipo de oficina	0.00	0.00	6,405.00	0.00	6,405.00	0.00

Cuenta (3)					Nombre de la Cuenta	Saldo Inicial (5)		Movimientos del Ejercicio (6)		Saldo Final (7)	
Cta	Scta	Sscta	Ssscta	Sssscta		Debe	Haber	Debe	Haber	Debe	Haber
5100	B00B00000	010502050102110201	3551		Reparación y mantenimiento de vehículos terrestres, aéreos y lacustres	0.00	0.00	23,519.00	0.00	23,519.00	0.00
5100	B00B00000	010502050102110201	3691		Otros servicios de información	0.00	0.00	44,660.00	0.00	44,660.00	0.00
5100	B00B00000	010502050102110201	3721		Gastos de traslado por vía terrestre	0.00	0.00	4,698.00	0.00	4,698.00	0.00
5100	B00B00000	010502050102110201	3821		Gastos de ceremonias oficiales y de orden social	0.00	0.00	1,061,117.87	0.00	1,061,117.87	0.00
5100	B00B00000	010502050102110201	3822		Espectáculos cívicos y culturales	0.00	0.00	410,160.01	0.00	410,160.01	0.00
5100	B00B00000	010502050102110201	3992		Gastos de servicios menores	0.00	0.00	188,045.81	0.00	188,045.81	0.00
5100	B00B00000	010502050102140101			Planeación de proyectos para el desarrollo social	0.00	0.00	543,010.23	0.00	543,010.23	0.00
5100	B00B00000	010502050102140101	2211		Productos alimenticios para personas	0.00	0.00	153,968.79	0.00	153,968.79	0.00
5100	B00B00000	010502050102140101	3821		Gastos de ceremonias oficiales y de orden social	0.00	0.00	389,041.44	0.00	389,041.44	0.00
5100	C00306000				TESORERIA Área de Finanzas	0.00	0.00	10,843,606.42	0.00	10,843,606.42	0.00
5100	C00306000	010502050203110201			Registro, control contable - presupuestal y cuenta de la hacienda pública municipal	0.00	0.00	10,841,581.06	0.00	10,841,581.06	0.00
5100	C00306000	010502050203110201	1131		Sueldo base	0.00	0.00	2,082,548.79	0.00	2,082,548.79	0.00
5100	C00306000	010502050203110201	1311		Prima por año de servicio	0.00	0.00	29,999.00	0.00	29,999.00	0.00
5100	C00306000	010502050203110201	1321		Prima vacacional	0.00	0.00	205,513.80	0.00	205,513.80	0.00
5100	C00306000	010502050203110201	1322		Aguinaldo	0.00	0.00	468,527.44	0.00	468,527.44	0.00
5100	C00306000	010502050203110201	1341		Compensación	0.00	0.00	366,667.84	0.00	366,667.84	0.00
5100	C00306000	010502050203110201	1345		Gratificación	0.00	0.00	1,006,047.88	0.00	1,006,047.88	0.00
5100	C00306000	010502050203110201	1346		Gratificación por convenio	0.00	0.00	5,810.00	0.00	5,810.00	0.00
5100	C00306000	010502050203110201	1541		Becas para hijos de trabajadores sindicalizados	0.00	0.00	7,320.00	0.00	7,320.00	0.00
5100	C00306000	010502050203110201	1542		Días cívicos y económicos	0.00	0.00	11,925.00	0.00	11,925.00	0.00
5100	C00306000	010502050203110201	1544		Día del maestro y del servidor publico	0.00	0.00	13,300.00	0.00	13,300.00	0.00
5100	C00306000	010502050203110201	1546		Otros gastos derivados de convenio	0.00	0.00	53,284.00	0.00	53,284.00	0.00
5100	C00306000	010502050203110201	1595		Despensa	0.00	0.00	53,928.00	0.00	53,928.00	0.00
5100	C00306000	010502050203110201	2111		Materiales y útiles de oficina	0.00	0.00	32,234.69	0.00	32,234.69	0.00
5100	C00306000	010502050203110201	2141		Materiales y útiles para el procesamiento en equipos y bienes informáticos	0.00	0.00	74,869.99	0.00	74,869.99	0.00
5100	C00306000	010502050203110201	2161		Material y enseres de limpieza	0.00	0.00	223.30	0.00	223.30	0.00
5100	C00306000	010502050203110201	2211		Productos alimenticios para personas	0.00	0.00	11,632.89	0.00	11,632.89	0.00
5100	C00306000	010502050203110201	2941		Refacciones y accesorios para equipo de computo	0.00	0.00	12,703.44	0.00	12,703.44	0.00
5100	C00306000	010502050203110201	2992		Otros enseres	0.00	0.00	2,784.00	0.00	2,784.00	0.00
5100	C00306000	010502050203110201	3311		Asesorías asociadas a convenios o acuerdos	0.00	0.00	87,000.00	0.00	87,000.00	0.00
5100	C00306000	010502050203110201	3331		Servicios informáticos	0.00	0.00	94,300.00	0.00	94,300.00	0.00
5100	C00306000	010502050203110201	3363		Servicios de Impresiones de documentos oficiales	0.00	0.00	754.00	0.00	754.00	0.00
5100	C00306000	010502050203110201	3411		Servicios bancarios y financieros	0.00	0.00	1,090.40	0.00	1,090.40	0.00
5100	C00306000	010502050203110201	3451		Seguros y fianzas	0.00	0.00	69,705.48	0.00	69,705.48	0.00
5100	C00306000	010502050203110201	3941		Sentencias y resoluciones judiciales	0.00	0.00	6,148,438.33	0.00	6,148,438.33	0.00
5100	C00306000	010502050203110201	3992		Gastos de servicios menores	0.00	0.00	972.79	0.00	972.79	0.00
5100	C00306000	010502050203140101			Registro, control contable - presupuestal y cuenta de la hacienda pública municipal	0.00	0.00	2,025.36	0.00	2,025.36	0.00
5100	C00306000	010502050203140101	2112		Enseres de oficina	0.00	0.00	2,025.36	0.00	2,025.36	0.00
5100	C00307000				TESORERIA Área de Administración	0.00	0.00	60,887,145.50	3,415.01	60,883,730.49	0.00

Cuenta (3)					Nombre de la Cuenta	Saldo Inicial (5)		Movimientos del Ejercicio (6)		Saldo Final (7)	
Cta	Scta	Sscta	Ssscta	Sssscta		Debe	Haber	Debe	Haber	Debe	Haber
5100	C00307000	010502060101110201			Administración de personal	0.00	0.00	39,791,995.30	0.01	39,791,995.29	0.00
5100	C00307000	010502060101110201	1131		Sueldo base	0.00	0.00	1,180,740.58	0.00	1,180,740.58	0.00
5100	C00307000	010502060101110201	1312		Prima de antigüedad	0.00	0.00	33,750.82	0.00	33,750.82	0.00
5100	C00307000	010502060101110201	1321		Prima vacacional	0.00	0.00	114,716.14	0.00	114,716.14	0.00
5100	C00307000	010502060101110201	1322		Aguinaldo	0.00	0.00	309,736.20	0.00	309,736.20	0.00
5100	C00307000	010502060101110201	1341		Compensación	0.00	0.00	503,656.53	0.00	503,656.53	0.00
5100	C00307000	010502060101110201	1345		Gratificación	0.00	0.00	769,632.27	0.00	769,632.27	0.00
5100	C00307000	010502060101110201	1346		Gratificación por convenio	0.00	0.00	2,490.00	0.00	2,490.00	0.00
5100	C00307000	010502060101110201	1412		Aportaciones de servicio de salud	0.00	0.00	12,117,528.77	0.00	12,117,528.77	0.00
5100	C00307000	010502060101110201	1413		Aportaciones al fondo del sistema solidario de reparto	0.00	0.00	8,991,201.51	0.00	8,991,201.51	0.00
5100	C00307000	010502060101110201	1414		Aportaciones del sistema de capitalización individual	0.00	0.00	1,848,997.32	0.00	1,848,997.32	0.00
5100	C00307000	010502060101110201	1415		Aportaciones para financiar los gastos generales de administración del ISSEMYM	0.00	0.00	1,061,779.70	0.00	1,061,779.70	0.00
5100	C00307000	010502060101110201	1416		Aportaciones para riesgo de trabajo	0.00	0.00	6,065,136.58	0.00	6,065,136.58	0.00
5100	C00307000	010502060101110201	1541		Becas para hijos de trabajadores sindicalizados	0.00	0.00	238,315.00	0.00	238,315.00	0.00
5100	C00307000	010502060101110201	1546		Otros gastos derivados de convenio	0.00	0.00	196,347.01	0.01	196,347.00	0.00
5100	C00307000	010502060101110201	1595		Despensa	0.00	0.00	21,154.00	0.00	21,154.00	0.00
5100	C00307000	010502060101110201	2111		Materiales y útiles de oficina	0.00	0.00	41,252.44	0.00	41,252.44	0.00
5100	C00307000	010502060101110201	2112		Enseres de oficina	0.00	0.00	4,750.66	0.00	4,750.66	0.00
5100	C00307000	010502060101110201	2141		Materiales y útiles para el procesamiento en equipos y bienes informáticos	0.00	0.00	41,887.87	0.00	41,887.87	0.00
5100	C00307000	010502060101110201	2711		Vestuario y uniformes	0.00	0.00	865,838.23	0.00	865,838.23	0.00
5100	C00307000	010502060101110201	2941		Refacciones y accesorios para equipo de computo	0.00	0.00	7,128.44	0.00	7,128.44	0.00
5100	C00307000	010502060101110201	2971		Artículos para la extinción de incendios	0.00	0.00	116,901.21	0.00	116,901.21	0.00
5100	C00307000	010502060101110201	3251		Arrendamiento de vehículos	0.00	0.00	76,560.00	0.00	76,560.00	0.00
5100	C00307000	010502060101110201	3311		Asesorías asociadas a convenios o acuerdos	0.00	0.00	406,000.00	0.00	406,000.00	0.00
5100	C00307000	010502060101110201	3331		Servicios informáticos	0.00	0.00	19,478.14	0.00	19,478.14	0.00
5100	C00307000	010502060101110201	3821		Gastos de ceremonias oficiales y de orden social	0.00	0.00	62,176.00	0.00	62,176.00	0.00
5100	C00307000	010502060101110201	3982		Impuesto sobre erogaciones por remuneraciones al trabajo personal.	0.00	0.00	4,694,839.88	0.00	4,694,839.88	0.00
5100	C00307000	010502060101140101			Administración de personal	0.00	0.00	202,188.00	0.00	202,188.00	0.00
5100	C00307000	010502060101140101	3251		Arrendamiento de vehículos	0.00	0.00	202,188.00	0.00	202,188.00	0.00
5100	C00307000	010502060201110201			Adquisiciones y servicios	0.00	0.00	3,859,982.96	0.00	3,859,982.96	0.00
5100	C00307000	010502060201110201	1131		Sueldo base	0.00	0.00	1,796,990.20	0.00	1,796,990.20	0.00
5100	C00307000	010502060201110201	1311		Prima por año de servicio	0.00	0.00	37,368.00	0.00	37,368.00	0.00
5100	C00307000	010502060201110201	1321		Prima vacacional	0.00	0.00	118,817.92	0.00	118,817.92	0.00
5100	C00307000	010502060201110201	1322		Aguinaldo	0.00	0.00	332,148.35	0.00	332,148.35	0.00
5100	C00307000	010502060201110201	1341		Compensación	0.00	0.00	260,862.66	0.00	260,862.66	0.00
5100	C00307000	010502060201110201	1345		Gratificación	0.00	0.00	594,949.92	0.00	594,949.92	0.00
5100	C00307000	010502060201110201	1346		Gratificación por convenio	0.00	0.00	2,490.00	0.00	2,490.00	0.00
5100	C00307000	010502060201110201	1541		Becas para hijos de trabajadores sindicalizados	0.00	0.00	3,690.00	0.00	3,690.00	0.00
5100	C00307000	010502060201110201	1542		Días cívicos y económicos	0.00	0.00	6,750.00	0.00	6,750.00	0.00

Cuenta (3)					Nombre de la Cuenta	Saldo Inicial (5)		Movimientos del Ejercicio (6)		Saldo Final (7)	
Cta	Scta	Sscta	Ssscta	Sssscta		Debe	Haber	Debe	Haber	Debe	Haber
5100	C00307000	010502060201110201	1544		Día del maestro y del servidor publico	0.00	0.00	5,700.00	0.00	5,700.00	0.00
5100	C00307000	010502060201110201	1546		Otros gastos derivados de convenio	0.00	0.00	13,200.00	0.00	13,200.00	0.00
5100	C00307000	010502060201110201	1595		Despensa	0.00	0.00	23,754.00	0.00	23,754.00	0.00
5100	C00307000	010502060201110201	2111		Materiales y útiles de oficina	0.00	0.00	40,855.13	0.00	40,855.13	0.00
5100	C00307000	010502060201110201	2141		Materiales y útiles para el procesamiento en equipos y bienes informáticos	0.00	0.00	109,938.16	0.00	109,938.16	0.00
5100	C00307000	010502060201110201	2161		Material y enseres de limpieza	0.00	0.00	5,582.38	0.00	5,582.38	0.00
5100	C00307000	010502060201110201	2211		Productos alimenticios para personas	0.00	0.00	15,826.53	0.00	15,826.53	0.00
5100	C00307000	010502060201110201	2431		Cal, yeso y productos de yeso	0.00	0.00	129.92	0.00	129.92	0.00
5100	C00307000	010502060201110201	2461		Material eléctrico y electrónico	0.00	0.00	104,702.44	0.00	104,702.44	0.00
5100	C00307000	010502060201110201	2471		Artículos metálicos para la construcción	0.00	0.00	198.00	0.00	198.00	0.00
5100	C00307000	010502060201110201	2482		Material de señalización	0.00	0.00	350.00	0.00	350.00	0.00
5100	C00307000	010502060201110201	2491		Materiales de construcción	0.00	0.00	78.00	0.00	78.00	0.00
5100	C00307000	010502060201110201	2492		Estructuras y manufacturas para todo tipo de construcción	0.00	0.00	185.00	0.00	185.00	0.00
5100	C00307000	010502060201110201	2541		Materiales, accesorios y suministros médicos	0.00	0.00	219.00	0.00	219.00	0.00
5100	C00307000	010502060201110201	2611		Combustibles, lubricantes y aditivos	0.00	0.00	107,452.08	0.00	107,452.08	0.00
5100	C00307000	010502060201110201	2941		Refacciones y accesorios para equipo de computo	0.00	0.00	7,735.09	0.00	7,735.09	0.00
5100	C00307000	010502060201110201	2992		Otros enseres	0.00	0.00	100,433.84	0.00	100,433.84	0.00
5100	C00307000	010502060201110201	3171		Servicios de acceso a internet	0.00	0.00	7,656.00	0.00	7,656.00	0.00
5100	C00307000	010502060201110201	3551		Reparación y mantenimiento de vehículos terrestres, aéreos y lacustres	0.00	0.00	134,080.34	0.00	134,080.34	0.00
5100	C00307000	010502060201110201	3612		Publicaciones oficiales	0.00	0.00	23,200.00	0.00	23,200.00	0.00
5100	C00307000	010502060201110201	3992		Gastos de servicios menores	0.00	0.00	4,640.00	0.00	4,640.00	0.00
5100	C00307000	010502060301110201			Control del patrimonio y normatividad	0.00	0.00	16,397,796.02	0.00	16,397,796.02	0.00
5100	C00307000	010502060301110201	1131		Sueldo base	0.00	0.00	4,961,279.26	0.00	4,961,279.26	0.00
5100	C00307000	010502060301110201	1311		Prima por año de servicio	0.00	0.00	185,821.00	0.00	185,821.00	0.00
5100	C00307000	010502060301110201	1312		Prima de antigüedad	0.00	0.00	102,230.98	0.00	102,230.98	0.00
5100	C00307000	010502060301110201	1321		Prima vacacional	0.00	0.00	485,653.65	0.00	485,653.65	0.00
5100	C00307000	010502060301110201	1322		Aguinaldo	0.00	0.00	1,057,025.18	0.00	1,057,025.18	0.00
5100	C00307000	010502060301110201	1325		Prima dominical	0.00	0.00	96,744.75	0.00	96,744.75	0.00
5100	C00307000	010502060301110201	1341		Compensación	0.00	0.00	728,692.05	0.00	728,692.05	0.00
5100	C00307000	010502060301110201	1345		Gratificación	0.00	0.00	1,316,899.06	0.00	1,316,899.06	0.00
5100	C00307000	010502060301110201	1346		Gratificación por convenio	0.00	0.00	16,600.00	0.00	16,600.00	0.00
5100	C00307000	010502060301110201	1521		Indemnización por accidentes de trabajo	0.00	0.00	54,515.67	0.00	54,515.67	0.00
5100	C00307000	010502060301110201	1522		Liquidaciones por indemnizaciones, por sueldos y salarios caídos	0.00	0.00	39,462.75	0.00	39,462.75	0.00
5100	C00307000	010502060301110201	1531		Prima por jubilación	0.00	0.00	130,000.00	0.00	130,000.00	0.00
5100	C00307000	010502060301110201	1541		Becas para hijos de trabajadores sindicalizados	0.00	0.00	40,340.00	0.00	40,340.00	0.00
5100	C00307000	010502060301110201	1542		Días cívicos y económicos	0.00	0.00	45,450.00	0.00	45,450.00	0.00
5100	C00307000	010502060301110201	1544		Día del maestro y del servidor publico	0.00	0.00	45,600.00	0.00	45,600.00	0.00
5100	C00307000	010502060301110201	1546		Otros gastos derivados de convenio	0.00	0.00	112,500.00	0.00	112,500.00	0.00
5100	C00307000	010502060301110201	1595		Despensa	0.00	0.00	169,488.00	0.00	169,488.00	0.00

Cuenta (3)					Nombre de la Cuenta	Saldo Inicial (5)		Movimientos del Ejercicio (6)		Saldo Final (7)	
Cta	Scta	Sscta	Ssscta	Sssscta		Debe	Haber	Debe	Haber	Debe	Haber
5100	C00307000	010502060301110201	2111		Materiales y útiles de oficina	0.00	0.00	15,055.20	0.00	15,055.20	0.00
5100	C00307000	010502060301110201	2141		Materiales y útiles para el procesamiento en equipos y bienes informáticos	0.00	0.00	34,434.20	0.00	34,434.20	0.00
5100	C00307000	010502060301110201	2161		Material y enseres de limpieza	0.00	0.00	66,097.59	0.00	66,097.59	0.00
5100	C00307000	010502060301110201	2211		Productos alimenticios para personas	0.00	0.00	9,926.40	0.00	9,926.40	0.00
5100	C00307000	010502060301110201	2431		Cal, yeso y productos de yeso	0.00	0.00	9,386.00	0.00	9,386.00	0.00
5100	C00307000	010502060301110201	2451		Vidrio y productos de vidrio	0.00	0.00	814.20	0.00	814.20	0.00
5100	C00307000	010502060301110201	2461		Material eléctrico y electrónico	0.00	0.00	70,167.59	0.00	70,167.59	0.00
5100	C00307000	010502060301110201	2471		Artículos metálicos para la construcción	0.00	0.00	35,536.50	0.00	35,536.50	0.00
5100	C00307000	010502060301110201	2491		Materiales de construcción	0.00	0.00	1,315,431.03	0.00	1,315,431.03	0.00
5100	C00307000	010502060301110201	2492		Estructuras y manufacturas para todo tipo de construcción	0.00	0.00	149,203.42	0.00	149,203.42	0.00
5100	C00307000	010502060301110201	2561		Fibras sintéticas, hules, plásticos y derivados	0.00	0.00	1,022.00	0.00	1,022.00	0.00
5100	C00307000	010502060301110201	2611		Combustibles, lubricantes y aditivos	0.00	0.00	480,999.13	0.00	480,999.13	0.00
5100	C00307000	010502060301110201	2721		Prendas de seguridad y protección personal	0.00	0.00	27,791.28	0.00	27,791.28	0.00
5100	C00307000	010502060301110201	2911		Refacciones, accesorios y herramientas	0.00	0.00	38,297.28	0.00	38,297.28	0.00
5100	C00307000	010502060301110201	2921		Refacciones y accesorios menores de edificios	0.00	0.00	4,802.16	0.00	4,802.16	0.00
5100	C00307000	010502060301110201	2941		Refacciones y accesorios para equipo de computo	0.00	0.00	2,139.42	0.00	2,139.42	0.00
5100	C00307000	010502060301110201	2981		Refacciones y accesorios menores de maquinaria y otros equipos	0.00	0.00	189.74	0.00	189.74	0.00
5100	C00307000	010502060301110201	2992		Otros enseres	0.00	0.00	21,510.80	0.00	21,510.80	0.00
5100	C00307000	010502060301110201	3111		Servicio de energía eléctrica	0.00	0.00	376,824.00	0.00	376,824.00	0.00
5100	C00307000	010502060301110201	3141		Servicio de telefonía convencional	0.00	0.00	185,127.02	0.00	185,127.02	0.00
5100	C00307000	010502060301110201	3171		Servicios de acceso a internet	0.00	0.00	72,660.80	0.00	72,660.80	0.00
5100	C00307000	010502060301110201	3362		Impresiones de documentos oficiales para la prestación de servicios públicos, identificación, formatos adminis	0.00	0.00	67,860.00	0.00	67,860.00	0.00
5100	C00307000	010502060301110201	3363		Servicios de Impresiones de documentos oficiales	0.00	0.00	180,902.00	0.00	180,902.00	0.00
5100	C00307000	010502060301110201	3451		Seguros y fianzas	0.00	0.00	399,525.90	0.00	399,525.90	0.00
5100	C00307000	010502060301110201	3481		Comisiones por ventas	0.00	0.00	86,200.74	0.00	86,200.74	0.00
5100	C00307000	010502060301110201	3511		Reparación y mantenimiento de inmuebles	0.00	0.00	1,198,605.84	0.00	1,198,605.84	0.00
5100	C00307000	010502060301110201	3551		Reparación y mantenimiento de vehículos terrestres, aéreos y lacustres	0.00	0.00	538,429.48	0.00	538,429.48	0.00
5100	C00307000	010502060301110201	3571		Reparación, instalación y mantenimiento de maquinaria, equipo industrial y diverso	0.00	0.00	450.00	0.00	450.00	0.00
5100	C00307000	010502060301110201	3591		Servicios de fumigación	0.00	0.00	1,250,000.00	0.00	1,250,000.00	0.00
5100	C00307000	010502060301110201	3612		Publicaciones oficiales	0.00	0.00	6,948.86	0.00	6,948.86	0.00
5100	C00307000	010502060301110201	3821		Gastos de ceremonias oficiales y de orden social	0.00	0.00	2,817.00	0.00	2,817.00	0.00
5100	C00307000	010502060301110201	3922		Otros impuestos y derechos	0.00	0.00	124,532.00	0.00	124,532.00	0.00
5100	C00307000	010502060301110201	3951		Penas, multas, accesorios y actualizaciones	0.00	0.00	30,182.53	0.00	30,182.53	0.00
5100	C00307000	010502060301110201	3992		Gastos de servicios menores	0.00	0.00	5,623.56	0.00	5,623.56	0.00
5100	C00307000	010502060301140101			Control del patrimonio y normatividad	0.00	0.00	635,183.22	3,415.00	631,768.22	0.00
5100	C00307000	010502060301140101	3111		Servicio de energía eléctrica	0.00	0.00	350,701.05	0.00	350,701.05	0.00
5100	C00307000	010502060301140101	3141		Servicio de telefonía convencional	0.00	0.00	180,483.86	729.00	179,754.86	0.00
5100	C00307000	010502060301140101	3171		Servicios de acceso a internet	0.00	0.00	103,998.31	2,686.00	101,312.31	0.00
5100	C00307000	010502060301140101	3511		Reparación y mantenimiento de inmuebles	0.00	0.00	0.00	0.00	0.00	0.00

Cuenta (3)					Nombre de la Cuenta	Saldo Inicial (5)		Movimientos del Ejercicio (6)		Saldo Final (7)	
Cta	Scta	Sscta	Ssscta	Sssscta		Debe	Haber	Debe	Haber	Debe	Haber
5100	C00C00000				TESORERIA Tesoreria	0.00	0.00	6,516,056.99	0.00	6,516,056.99	0.00
5100	C00C00000	010502050109110201			Integración,seguimiento y control presupuestal del ayuntamiento	0.00	0.00	6,516,056.99	0.00	6,516,056.99	0.00
5100	C00C00000	010502050109110201	1131		Sueldo base	0.00	0.00	1,862,426.46	0.00	1,862,426.46	0.00
5100	C00C00000	010502050109110201	1311		Prima por año de servicio	0.00	0.00	29,846.00	0.00	29,846.00	0.00
5100	C00C00000	010502050109110201	1321		Prima vacacional	0.00	0.00	148,183.26	0.00	148,183.26	0.00
5100	C00C00000	010502050109110201	1322		Aguinaldo	0.00	0.00	394,146.91	0.00	394,146.91	0.00
5100	C00C00000	010502050109110201	1341		Compensación	0.00	0.00	281,953.72	0.00	281,953.72	0.00
5100	C00C00000	010502050109110201	1345		Gratificación	0.00	0.00	1,254,638.52	0.00	1,254,638.52	0.00
5100	C00C00000	010502050109110201	1346		Gratificación por convenio	0.00	0.00	3,320.00	0.00	3,320.00	0.00
5100	C00C00000	010502050109110201	1542		Días cívicos y económicos	0.00	0.00	6,750.00	0.00	6,750.00	0.00
5100	C00C00000	010502050109110201	1544		Día del maestro y del servidor publico	0.00	0.00	9,500.00	0.00	9,500.00	0.00
5100	C00C00000	010502050109110201	1546		Otros gastos derivados de convenio	0.00	0.00	27,460.00	0.00	27,460.00	0.00
5100	C00C00000	010502050109110201	1595		Despensa	0.00	0.00	53,432.00	0.00	53,432.00	0.00
5100	C00C00000	010502050109110201	2111		Materiales y útiles de oficina	0.00	0.00	1,236,754.58	0.00	1,236,754.58	0.00
5100	C00C00000	010502050109110201	2112		Enseres de oficina	0.00	0.00	10,242.18	0.00	10,242.18	0.00
5100	C00C00000	010502050109110201	2141		Materiales y útiles para el procesamiento en equipos y bienes informáticos	0.00	0.00	83,806.94	0.00	83,806.94	0.00
5100	C00C00000	010502050109110201	2161		Material y enseres de limpieza	0.00	0.00	285,369.26	0.00	285,369.26	0.00
5100	C00C00000	010502050109110201	2171		Material didáctico	0.00	0.00	1,703.00	0.00	1,703.00	0.00
5100	C00C00000	010502050109110201	2211		Productos alimenticios para personas	0.00	0.00	31,943.49	0.00	31,943.49	0.00
5100	C00C00000	010502050109110201	2231		Utensilios para el servicio de alimentación	0.00	0.00	1,739.40	0.00	1,739.40	0.00
5100	C00C00000	010502050109110201	2461		Material eléctrico y electrónico	0.00	0.00	2,054.84	0.00	2,054.84	0.00
5100	C00C00000	010502050109110201	2482		Material de señalización	0.00	0.00	1,920.96	0.00	1,920.96	0.00
5100	C00C00000	010502050109110201	2483		Arboles y plantas de ornato	0.00	0.00	5,202.93	0.00	5,202.93	0.00
5100	C00C00000	010502050109110201	2491		Materiales de construcción	0.00	0.00	4,265.43	0.00	4,265.43	0.00
5100	C00C00000	010502050109110201	2492		Estructuras y manufacturas para todo tipo de construcción	0.00	0.00	2,290.10	0.00	2,290.10	0.00
5100	C00C00000	010502050109110201	2541		Materiales, accesorios y suministros médicos	0.00	0.00	200.01	0.00	200.01	0.00
5100	C00C00000	010502050109110201	2611		Combustibles, lubricantes y aditivos	0.00	0.00	33,824.16	0.00	33,824.16	0.00
5100	C00C00000	010502050109110201	2921		Refacciones y accesorios menores de edificios	0.00	0.00	1,342.00	0.00	1,342.00	0.00
5100	C00C00000	010502050109110201	2941		Refacciones y accesorios para equipo de computo	0.00	0.00	7,078.98	0.00	7,078.98	0.00
5100	C00C00000	010502050109110201	2961		Refacciones y accesorios menores para equipo de transporte	0.00	0.00	149.00	0.00	149.00	0.00
5100	C00C00000	010502050109110201	2992		Otros enseres	0.00	0.00	10,340.25	0.00	10,340.25	0.00
5100	C00C00000	010502050109110201	3311		Asesorías asociadas a convenios o acuerdos	0.00	0.00	649,391.48	0.00	649,391.48	0.00
5100	C00C00000	010502050109110201	3521		Reparación, mantenimiento e instalación de mobiliario y equipo de oficina	0.00	0.00	1,965.00	0.00	1,965.00	0.00
5100	C00C00000	010502050109110201	3551		Reparación y mantenimiento de vehículos terrestres, aéreos y lacustres	0.00	0.00	11,699.76	0.00	11,699.76	0.00
5100	C00C00000	010502050109110201	3721		Gastos de traslado por vía terrestre	0.00	0.00	1,117.00	0.00	1,117.00	0.00
5100	C00C00000	010502050109110201	3822		Espectáculos cívicos y culturales	0.00	0.00	18,440.32	0.00	18,440.32	0.00
5100	C00C00000	010502050109110201	3992		Gastos de servicios menores	0.00	0.00	41,559.05	0.00	41,559.05	0.00
5100	E00308000				AREA DE OPERACIÓN Área de Orientación Familiar	0.00	0.00	3,551,725.71	0.00	3,551,725.71	0.00
5100	E00308000	020301010202110201			Prevención de las adicciones	0.00	0.00	502,603.75	0.00	502,603.75	0.00

Cuenta (3)					Nombre de la Cuenta	Saldo Inicial (5)		Movimientos del Ejercicio (6)		Saldo Final (7)	
Cta	Scta	Sscta	Ssscta	Sssscta		Debe	Haber	Debe	Haber	Debe	Haber
5100	E00308000	020301010202110201	1131		Sueldo base	0.00	0.00	288,746.16	0.00	288,746.16	0.00
5100	E00308000	020301010202110201	1311		Prima por año de servicio	0.00	0.00	11,400.00	0.00	11,400.00	0.00
5100	E00308000	020301010202110201	1321		Prima vacacional	0.00	0.00	23,134.80	0.00	23,134.80	0.00
5100	E00308000	020301010202110201	1322		Aguinaldo	0.00	0.00	52,368.59	0.00	52,368.59	0.00
5100	E00308000	020301010202110201	1341		Compensación	0.00	0.00	79,907.52	0.00	79,907.52	0.00
5100	E00308000	020301010202110201	1345		Gratificación	0.00	0.00	19,597.68	0.00	19,597.68	0.00
5100	E00308000	020301010202110201	1346		Gratificación por convenio	0.00	0.00	830.00	0.00	830.00	0.00
5100	E00308000	020301010202110201	1541		Becas para hijos de trabajadores sindicalizados	0.00	0.00	1,815.00	0.00	1,815.00	0.00
5100	E00308000	020301010202110201	1544		Día del maestro y del servidor publico	0.00	0.00	1,900.00	0.00	1,900.00	0.00
5100	E00308000	020301010202110201	1546		Otros gastos derivados de convenio	0.00	0.00	15,200.00	0.00	15,200.00	0.00
5100	E00308000	020301010202110201	1595		Despensa	0.00	0.00	7,704.00	0.00	7,704.00	0.00
5100	E00308000	020608040101110201			Fomento a la integración de la familia	0.00	0.00	520,552.00	0.00	520,552.00	0.00
5100	E00308000	020608040101110201	1131		Sueldo base	0.00	0.00	271,737.34	0.00	271,737.34	0.00
5100	E00308000	020608040101110201	1311		Prima por año de servicio	0.00	0.00	18,541.00	0.00	18,541.00	0.00
5100	E00308000	020608040101110201	1321		Prima vacacional	0.00	0.00	19,604.98	0.00	19,604.98	0.00
5100	E00308000	020608040101110201	1322		Aguinaldo	0.00	0.00	45,244.12	0.00	45,244.12	0.00
5100	E00308000	020608040101110201	1341		Compensación	0.00	0.00	58,083.56	0.00	58,083.56	0.00
5100	E00308000	020608040101110201	1345		Gratificación	0.00	0.00	41,901.89	0.00	41,901.89	0.00
5100	E00308000	020608040101110201	1346		Gratificación por convenio	0.00	0.00	830.00	0.00	830.00	0.00
5100	E00308000	020608040101110201	1542		Días cívicos y económicos	0.00	0.00	2,250.00	0.00	2,250.00	0.00
5100	E00308000	020608040101110201	1544		Día del maestro y del servidor publico	0.00	0.00	1,900.00	0.00	1,900.00	0.00
5100	E00308000	020608040101110201	1546		Otros gastos derivados de convenio	0.00	0.00	4,200.00	0.00	4,200.00	0.00
5100	E00308000	020608040101110201	1595		Despensa	0.00	0.00	7,704.00	0.00	7,704.00	0.00
5100	E00308000	020608040101110201	2111		Materiales y útiles de oficina	0.00	0.00	11,516.42	0.00	11,516.42	0.00
5100	E00308000	020608040101110201	2141		Materiales y útiles para el procesamiento en equipos y bienes informáticos	0.00	0.00	27,369.64	0.00	27,369.64	0.00
5100	E00308000	020608040101110201	2161		Material y enseres de limpieza	0.00	0.00	9,669.05	0.00	9,669.05	0.00
5100	E00308000	020608040106110201			Orientación y atención psicológica y psiquiátrica	0.00	0.00	1,977,021.19	0.00	1,977,021.19	0.00
5100	E00308000	020608040106110201	1131		Sueldo base	0.00	0.00	1,252,390.01	0.00	1,252,390.01	0.00
5100	E00308000	020608040106110201	1311		Prima por año de servicio	0.00	0.00	4,349.00	0.00	4,349.00	0.00
5100	E00308000	020608040106110201	1321		Prima vacacional	0.00	0.00	58,731.57	0.00	58,731.57	0.00
5100	E00308000	020608040106110201	1322		Aguinaldo	0.00	0.00	190,431.93	0.00	190,431.93	0.00
5100	E00308000	020608040106110201	1341		Compensación	0.00	0.00	110,274.96	0.00	110,274.96	0.00
5100	E00308000	020608040106110201	1345		Gratificación	0.00	0.00	350,811.72	0.00	350,811.72	0.00
5100	E00308000	020608040106110201	1595		Despensa	0.00	0.00	10,032.00	0.00	10,032.00	0.00
5100	E00308000	020608050101110201			Coordinación Institucional para la igualdad de género	0.00	0.00	873.00	0.00	873.00	0.00
5100	E00308000	020608050101110201	2211		Productos alimenticios para personas	0.00	0.00	873.00	0.00	873.00	0.00
5100	E00308000	020608060102110201			Bienestar y orientación juvenil	0.00	0.00	0.00	0.00	0.00	0.00
5100	E00308000	020608060103110201			Promoción del desarrollo integral del adolescente	0.00	0.00	0.00	0.00	0.00	0.00
5100	E00308000	020608060104110201			Atención integral para la reducción del embarazo adolescente	0.00	0.00	550,675.77	0.00	550,675.77	0.00

Cuenta (3)					Nombre de la Cuenta	Saldo Inicial (5)		Movimientos del Ejercicio (6)		Saldo Final (7)	
Cta	Scta	Sscta	Ssscta	Sssscta		Debe	Haber	Debe	Haber	Debe	Haber
5100	E00308000	020608060104110201	1131		Sueldo base	0.00	0.00	164,810.39	0.00	164,810.39	0.00
5100	E00308000	020608060104110201	1311		Prima por año de servicio	0.00	0.00	6,723.00	0.00	6,723.00	0.00
5100	E00308000	020608060104110201	1321		Prima vacacional	0.00	0.00	34,642.23	0.00	34,642.23	0.00
5100	E00308000	020608060104110201	1322		Aguinaldo	0.00	0.00	70,039.41	0.00	70,039.41	0.00
5100	E00308000	020608060104110201	1341		Compensación	0.00	0.00	98,509.73	0.00	98,509.73	0.00
5100	E00308000	020608060104110201	1345		Gratificación	0.00	0.00	157,667.01	0.00	157,667.01	0.00
5100	E00308000	020608060104110201	1346		Gratificación por convenio	0.00	0.00	830.00	0.00	830.00	0.00
5100	E00308000	020608060104110201	1542		Días cívicos y económicos	0.00	0.00	1,350.00	0.00	1,350.00	0.00
5100	E00308000	020608060104110201	1544		Día del maestro y del servidor publico	0.00	0.00	1,900.00	0.00	1,900.00	0.00
5100	E00308000	020608060104110201	1546		Otros gastos derivados de convenio	0.00	0.00	6,500.00	0.00	6,500.00	0.00
5100	E00308000	020608060104110201	1595		Despensa	0.00	0.00	7,704.00	0.00	7,704.00	0.00
5100	E00308000	020608060105110201			Atención integral a la madre adolescente	0.00	0.00	0.00	0.00	0.00	0.00
5100	E00310000				AREA DE OPERACIÓN Área de Salud y Deporte	0.00	0.00	45,477,793.77	0.00	45,477,793.77	0.00
5100	E00310000	020301010101110201			Medicina preventiva	0.00	0.00	40,781,101.27	0.00	40,781,101.27	0.00
5100	E00310000	020301010101110201	1131		Sueldo base	0.00	0.00	20,829,899.02	0.00	20,829,899.02	0.00
5100	E00310000	020301010101110201	1311		Prima por año de servicio	0.00	0.00	886,735.00	0.00	886,735.00	0.00
5100	E00310000	020301010101110201	1321		Prima vacacional	0.00	0.00	1,840,177.01	0.00	1,840,177.01	0.00
5100	E00310000	020301010101110201	1322		Aguinaldo	0.00	0.00	4,179,420.08	0.00	4,179,420.08	0.00
5100	E00310000	020301010101110201	1341		Compensación	0.00	0.00	3,734,395.32	0.00	3,734,395.32	0.00
5100	E00310000	020301010101110201	1343		Compensación por riesgo profesional	0.00	0.00	491,800.00	0.00	491,800.00	0.00
5100	E00310000	020301010101110201	1345		Gratificación	0.00	0.00	5,116,407.29	0.00	5,116,407.29	0.00
5100	E00310000	020301010101110201	1346		Gratificación por convenio	0.00	0.00	51,460.00	0.00	51,460.00	0.00
5100	E00310000	020301010101110201	1541		Becas para hijos de trabajadores sindicalizados	0.00	0.00	74,760.00	0.00	74,760.00	0.00
5100	E00310000	020301010101110201	1542		Días cívicos y económicos	0.00	0.00	82,800.00	0.00	82,800.00	0.00
5100	E00310000	020301010101110201	1544		Día del maestro y del servidor publico	0.00	0.00	138,700.00	0.00	138,700.00	0.00
5100	E00310000	020301010101110201	1546		Otros gastos derivados de convenio	0.00	0.00	313,521.00	0.00	313,521.00	0.00
5100	E00310000	020301010101110201	1595		Despensa	0.00	0.00	503,617.00	0.00	503,617.00	0.00
5100	E00310000	020301010101110201	2111		Materiales y útiles de oficina	0.00	0.00	96,571.33	0.00	96,571.33	0.00
5100	E00310000	020301010101110201	2141		Materiales y útiles para el procesamiento en equipos y bienes informáticos	0.00	0.00	254,206.17	0.00	254,206.17	0.00
5100	E00310000	020301010101110201	2541		Materiales, accesorios y suministros médicos	0.00	0.00	1,466,153.22	0.00	1,466,153.22	0.00
5100	E00310000	020301010101110201	2551		Materiales, accesorios y suministros de laboratorio	0.00	0.00	398,352.63	0.00	398,352.63	0.00
5100	E00310000	020301010101110201	2711		Vestuario y uniformes	0.00	0.00	101,175.20	0.00	101,175.20	0.00
5100	E00310000	020301010101110201	3363		Servicios de Impresiones de documentos oficiales	0.00	0.00	218,631.00	0.00	218,631.00	0.00
5100	E00310000	020301010101110201	3822		Espectáculos cívicos y culturales	0.00	0.00	2,320.00	0.00	2,320.00	0.00
5100	E00310000	020301010101140101			Medicina preventiva	0.00	0.00	67,560.65	0.00	67,560.65	0.00
5100	E00310000	020301010101140101	3581		Servicios de lavandería, limpieza e higiene	0.00	0.00	67,560.65	0.00	67,560.65	0.00
5100	E00310000	020301010201110201			Promoción de la salud	0.00	0.00	399,516.34	0.00	399,516.34	0.00
5100	E00310000	020301010201110201	1312		Prima de antigüedad	0.00	0.00	167,075.02	0.00	167,075.02	0.00
5100	E00310000	020301010201110201	1321		Prima vacacional	0.00	0.00	2,797.62	0.00	2,797.62	0.00

Cuenta (3)					Nombre de la Cuenta	Saldo Inicial (5)		Movimientos del Ejercicio (6)		Saldo Final (7)	
Cta	Scta	Sscta	Ssscta	Sssscta		Debe	Haber	Debe	Haber	Debe	Haber
5100	E00310000	0203010102011102O1	1322		Aguinaldo	0.00	0.00	5,595.24	0.00	5,595.24	0.00
5100	E00310000	0203010102011102O1	1522		Liquidaciones por indemnizaciones, por sueldos y salarios caídos	0.00	0.00	50,247.00	0.00	50,247.00	0.00
5100	E00310000	0203010102011102O1	1531		Prima por jubilación	0.00	0.00	130,000.00	0.00	130,000.00	0.00
5100	E00310000	0203010102011102O1	2111		Materiales y útiles de oficina	0.00	0.00	38,059.46	0.00	38,059.46	0.00
5100	E00310000	0203010102011102O1	3611		Gastos de publicidad y propaganda	0.00	0.00	5,742.00	0.00	5,742.00	0.00
5100	E00310000	0203010102011701O1			Promoción de la salud	0.00	0.00	186,000.00	0.00	186,000.00	0.00
5100	E00310000	0203010102011701O1	2531		Medicinas y productos farmacéuticos	0.00	0.00	186,000.00	0.00	186,000.00	0.00
5100	E00310000	0203020101011102O1			Apoyo municipal a la prestacion de servicios de salud para las personas	0.00	0.00	4,043,615.51	0.00	4,043,615.51	0.00
5100	E00310000	0203020101011102O1	2161		Material y enseres de limpieza	0.00	0.00	183,480.05	0.00	183,480.05	0.00
5100	E00310000	0203020101011102O1	2531		Medicinas y productos farmacéuticos	0.00	0.00	3,649,053.97	0.00	3,649,053.97	0.00
5100	E00310000	0203020101011102O1	2541		Materiales, accesorios y suministros médicos	0.00	0.00	110,073.45	0.00	110,073.45	0.00
5100	E00310000	0203020101011102O1	2611		Combustibles, lubricantes y aditivos	0.00	0.00	26,750.04	0.00	26,750.04	0.00
5100	E00310000	0203020101011102O1	3591		Servicios de fumigación	0.00	0.00	74,258.00	0.00	74,258.00	0.00
5100	E00310000	0203020101011401O1			Apoyo municipal a la prestacion de servicios de salud para las personas	0.00	0.00	0.00	0.00	0.00	0.00
5100	E00311000				AREA DE OPERACIÓN Área de Servicios Nutricionales	0.00	0.00	6,476,144.85	0.00	6,476,144.85	0.00
5100	E00311000	0205060301011102O1			Desayunos escolares	0.00	0.00	4,694,737.63	0.00	4,694,737.63	0.00
5100	E00311000	0205060301011102O1	1131		Sueldo base	0.00	0.00	2,558,503.61	0.00	2,558,503.61	0.00
5100	E00311000	0205060301011102O1	1311		Prima por año de servicio	0.00	0.00	84,094.00	0.00	84,094.00	0.00
5100	E00311000	0205060301011102O1	1321		Prima vacacional	0.00	0.00	180,067.50	0.00	180,067.50	0.00
5100	E00311000	0205060301011102O1	1322		Aguinaldo	0.00	0.00	463,727.37	0.00	463,727.37	0.00
5100	E00311000	0205060301011102O1	1341		Compensación	0.00	0.00	414,865.25	0.00	414,865.25	0.00
5100	E00311000	0205060301011102O1	1343		Compensación por riesgo profesional	0.00	0.00	4,800.00	0.00	4,800.00	0.00
5100	E00311000	0205060301011102O1	1345		Gratificación	0.00	0.00	735,382.03	0.00	735,382.03	0.00
5100	E00311000	0205060301011102O1	1346		Gratificación por convenio	0.00	0.00	4,150.00	0.00	4,150.00	0.00
5100	E00311000	0205060301011102O1	1542		Días cívicos y económicos	0.00	0.00	9,900.00	0.00	9,900.00	0.00
5100	E00311000	0205060301011102O1	1544		Día del maestro y del servidor publico	0.00	0.00	9,500.00	0.00	9,500.00	0.00
5100	E00311000	0205060301011102O1	1546		Otros gastos derivados de convenio	0.00	0.00	19,400.00	0.00	19,400.00	0.00
5100	E00311000	0205060301011102O1	1595		Despensa	0.00	0.00	39,162.00	0.00	39,162.00	0.00
5100	E00311000	0205060301011102O1	2161		Material y enseres de limpieza	0.00	0.00	7,132.96	0.00	7,132.96	0.00
5100	E00311000	0205060301011102O1	2611		Combustibles, lubricantes y aditivos	0.00	0.00	139,340.83	0.00	139,340.83	0.00
5100	E00311000	0205060301011102O1	3121		Gas	0.00	0.00	4,483.61	0.00	4,483.61	0.00
5100	E00311000	0205060301011102O1	3362		Impresiones de documentos oficiales para la prestación de servicios públicos, identificación, formatos adminis	0.00	0.00	1,392.00	0.00	1,392.00	0.00
5100	E00311000	0205060301011102O1	3551		Reparación y mantenimiento de vehículos terrestres, aéreos y lacustres	0.00	0.00	8,005.16	0.00	8,005.16	0.00
5100	E00311000	0205060301011102O1	3591		Servicios de fumigación	0.00	0.00	10,587.31	0.00	10,587.31	0.00
5100	E00311000	0205060301011102O1	3822		Espectáculos cívicos y culturales	0.00	0.00	244.00	0.00	244.00	0.00
5100	E00311000	0205060301011401O1			Desayunos escolares	0.00	0.00	1,291.29	0.00	1,291.29	0.00
5100	E00311000	0205060301011401O1	3121		Gas	0.00	0.00	1,291.29	0.00	1,291.29	0.00
5100	E00311000	0205060301021102O1			Desayuno escolar comunitario	0.00	0.00	264,659.06	0.00	264,659.06	0.00
5100	E00311000	0205060301021102O1	1131		Sueldo base	0.00	0.00	101,931.30	0.00	101,931.30	0.00

Cuenta (3)					Nombre de la Cuenta	Saldo Inicial (5)		Movimientos del Ejercicio (6)		Saldo Final (7)	
Cta	Scta	Sscta	Ssscta	Sssscta		Debe	Haber	Debe	Haber	Debe	Haber
5100	E00311000	020506030102110201	1321		Prima vacacional	0.00	0.00	5,524.42	0.00	5,524.42	0.00
5100	E00311000	020506030102110201	1322		Aguinaldo	0.00	0.00	23,946.17	0.00	23,946.17	0.00
5100	E00311000	020506030102110201	1341		Compensación	0.00	0.00	22,597.20	0.00	22,597.20	0.00
5100	E00311000	020506030102110201	1343		Compensación por riesgo profesional	0.00	0.00	3,500.00	0.00	3,500.00	0.00
5100	E00311000	020506030102110201	1345		Gratificación	0.00	0.00	95,890.91	0.00	95,890.91	0.00
5100	E00311000	020506030102110201	2111		Materiales y útiles de oficina	0.00	0.00	11,269.06	0.00	11,269.06	0.00
5100	E00311000	020605010103110201			Cultura alimentaria	0.00	0.00	372,025.76	0.00	372,025.76	0.00
5100	E00311000	020605010103110201	2111		Materiales y útiles de oficina	0.00	0.00	8,778.80	0.00	8,778.80	0.00
5100	E00311000	020605010103110201	2141		Materiales y útiles para el procesamiento en equipos y bienes informáticos	0.00	0.00	8,558.46	0.00	8,558.46	0.00
5100	E00311000	020605010103110201	2171		Material didáctico	0.00	0.00	5,892.80	0.00	5,892.80	0.00
5100	E00311000	020605010103110201	2231		Utensilios para el servicio de alimentación	0.00	0.00	76,625.40	0.00	76,625.40	0.00
5100	E00311000	020605010103110201	2492		Estructuras y manufacturas para todo tipo de construcción	0.00	0.00	6,890.40	0.00	6,890.40	0.00
5100	E00311000	020605010103110201	2541		Materiales, accesorios y suministros médicos	0.00	0.00	72,644.47	0.00	72,644.47	0.00
5100	E00311000	020605010103110201	2751		Blancos y otros productos textiles	0.00	0.00	7,609.60	0.00	7,609.60	0.00
5100	E00311000	020605010103110201	2951		Refacciones y accesorios menores de equipo e instrumental médico y de laboratorio	0.00	0.00	18,026.40	0.00	18,026.40	0.00
5100	E00311000	020605010103110201	2992		Otros enseres	0.00	0.00	38,371.64	0.00	38,371.64	0.00
5100	E00311000	020605010103110201	3362		Impresiones de documentos oficiales para la prestación de servicios públicos, identificación, formatos adminis	0.00	0.00	464.00	0.00	464.00	0.00
5100	E00311000	020605010103110201	3363		Servicios de Impresiones de documentos oficiales	0.00	0.00	39,098.96	0.00	39,098.96	0.00
5100	E00311000	020605010103110201	3821		Gastos de ceremonias oficiales y de orden social	0.00	0.00	61,480.00	0.00	61,480.00	0.00
5100	E00311000	020605010103110201	3822		Espectáculos cívicos y culturales	0.00	0.00	27,097.63	0.00	27,097.63	0.00
5100	E00311000	020605010103110201	3992		Gastos de servicios menores	0.00	0.00	487.20	0.00	487.20	0.00
5100	E00311000	020605010103140101			Cultura alimentaria	0.00	0.00	12,773.77	0.00	12,773.77	0.00
5100	E00311000	020605010103140101	2112		Enseres de oficina	0.00	0.00	1,155.36	0.00	1,155.36	0.00
5100	E00311000	020605010103140101	2941		Refacciones y accesorios para equipo de computo	0.00	0.00	948.75	0.00	948.75	0.00
5100	E00311000	020605010103140101	3821		Gastos de ceremonias oficiales y de orden social	0.00	0.00	10,669.66	0.00	10,669.66	0.00
5100	E00311000	020605010105110201			Huertos familiares	0.00	0.00	1,130,657.34	0.00	1,130,657.34	0.00
5100	E00311000	020605010105110201	1131		Sueldo base	0.00	0.00	475,298.83	0.00	475,298.83	0.00
5100	E00311000	020605010105110201	1311		Prima por año de servicio	0.00	0.00	18,209.00	0.00	18,209.00	0.00
5100	E00311000	020605010105110201	1321		Prima vacacional	0.00	0.00	55,944.31	0.00	55,944.31	0.00
5100	E00311000	020605010105110201	1322		Aguinaldo	0.00	0.00	113,107.84	0.00	113,107.84	0.00
5100	E00311000	020605010105110201	1341		Compensación	0.00	0.00	70,046.85	0.00	70,046.85	0.00
5100	E00311000	020605010105110201	1345		Gratificación	0.00	0.00	134,513.58	0.00	134,513.58	0.00
5100	E00311000	020605010105110201	1346		Gratificación por convenio	0.00	0.00	2,490.00	0.00	2,490.00	0.00
5100	E00311000	020605010105110201	1541		Becas para hijos de trabajadores sindicalizados	0.00	0.00	6,170.00	0.00	6,170.00	0.00
5100	E00311000	020605010105110201	1542		Días cívicos y económicos	0.00	0.00	6,750.00	0.00	6,750.00	0.00
5100	E00311000	020605010105110201	1544		Día del maestro y del servidor publico	0.00	0.00	5,700.00	0.00	5,700.00	0.00
5100	E00311000	020605010105110201	1546		Otros gastos derivados de convenio	0.00	0.00	18,200.00	0.00	18,200.00	0.00
5100	E00311000	020605010105110201	1595		Despensa	0.00	0.00	23,112.00	0.00	23,112.00	0.00
5100	E00311000	020605010105110201	2111		Materiales y útiles de oficina	0.00	0.00	4,361.97	0.00	4,361.97	0.00

Cuenta (3)					Nombre de la Cuenta	Saldo Inicial (5)		Movimientos del Ejercicio (6)		Saldo Final (7)	
Cta	Scta	Sscta	Ssscta	Sssscta		Debe	Haber	Debe	Haber	Debe	Haber
5100	E00311000	020605010105110201	2441		Madera y productos de madera	0.00	0.00	348.00	0.00	348.00	0.00
5100	E00311000	020605010105110201	2471		Artículos metálicos para la construcción	0.00	0.00	464.00	0.00	464.00	0.00
5100	E00311000	020605010105110201	2521		Plaguicidas, abonos y fertilizantes	0.00	0.00	42,484.18	0.00	42,484.18	0.00
5100	E00311000	020605010105110201	2741		Productos textiles	0.00	0.00	32,364.00	0.00	32,364.00	0.00
5100	E00311000	020605010105110201	2992		Otros enseres	0.00	0.00	81,200.00	0.00	81,200.00	0.00
5100	E00311000	020605010105110201	3363		Servicios de Impresiones de documentos oficiales	0.00	0.00	19,931.12	0.00	19,931.12	0.00
5100	E00311000	020605010105110201	3822		Espectáculos cívicos y culturales	0.00	0.00	19,961.66	0.00	19,961.66	0.00
5100	E00314000				AREA DE OPERACIÓN Área de Asistencia a Discapacitados	0.00	0.00	12,715,118.88	0.00	12,715,118.88	0.00
5100	E00314000	020608020102110201			Orientación e información sobre discapacidad	0.00	0.00	1,125,976.95	0.00	1,125,976.95	0.00
5100	E00314000	020608020102110201	1131		Sueldo base	0.00	0.00	511,940.64	0.00	511,940.64	0.00
5100	E00314000	020608020102110201	1311		Prima por año de servicio	0.00	0.00	7,266.00	0.00	7,266.00	0.00
5100	E00314000	020608020102110201	1312		Prima de antigüedad	0.00	0.00	151,116.35	0.00	151,116.35	0.00
5100	E00314000	020608020102110201	1321		Prima vacacional	0.00	0.00	20,788.26	0.00	20,788.26	0.00
5100	E00314000	020608020102110201	1322		Aguinaldo	0.00	0.00	74,851.24	0.00	74,851.24	0.00
5100	E00314000	020608020102110201	1341		Compensación	0.00	0.00	40,031.20	0.00	40,031.20	0.00
5100	E00314000	020608020102110201	1343		Compensación por riesgo profesional	0.00	0.00	4,800.00	0.00	4,800.00	0.00
5100	E00314000	020608020102110201	1345		Gratificación	0.00	0.00	61,267.03	0.00	61,267.03	0.00
5100	E00314000	020608020102110201	1522		Liquidaciones por indemnizaciones, por sueldos y salarios caídos	0.00	0.00	62,812.84	0.00	62,812.84	0.00
5100	E00314000	020608020102110201	1531		Prima por jubilación	0.00	0.00	130,000.00	0.00	130,000.00	0.00
5100	E00314000	020608020102110201	1595		Despensa	0.00	0.00	321.00	0.00	321.00	0.00
5100	E00314000	020608020102110201	2611		Combustibles, lubricantes y aditivos	0.00	0.00	59,009.29	0.00	59,009.29	0.00
5100	E00314000	020608020102110201	3361		Servicios de apoyo administrativo y fotocopiado	0.00	0.00	1,773.10	0.00	1,773.10	0.00
5100	E00314000	020608020201110201			Capacitación a personas con discapacidad	0.00	0.00	1,192,993.25	0.00	1,192,993.25	0.00
5100	E00314000	020608020201110201	1131		Sueldo base	0.00	0.00	787,159.92	0.00	787,159.92	0.00
5100	E00314000	020608020201110201	1311		Prima por año de servicio	0.00	0.00	9,198.00	0.00	9,198.00	0.00
5100	E00314000	020608020201110201	1321		Prima vacacional	0.00	0.00	26,359.57	0.00	26,359.57	0.00
5100	E00314000	020608020201110201	1322		Aguinaldo	0.00	0.00	113,209.75	0.00	113,209.75	0.00
5100	E00314000	020608020201110201	1341		Compensación	0.00	0.00	70,262.75	0.00	70,262.75	0.00
5100	E00314000	020608020201110201	1345		Gratificación	0.00	0.00	144,007.59	0.00	144,007.59	0.00
5100	E00314000	020608020201110201	2211		Productos alimenticios para personas	0.00	0.00	5,683.45	0.00	5,683.45	0.00
5100	E00314000	020608020201110201	2611		Combustibles, lubricantes y aditivos	0.00	0.00	32,866.62	0.00	32,866.62	0.00
5100	E00314000	020608020201110201	3551		Reparación y mantenimiento de vehículos terrestres, aéreos y lacustres	0.00	0.00	4,245.60	0.00	4,245.60	0.00
5100	E00314000	020608020301110201			Atención especializada, médica y paramédica a personas con discapacidad	0.00	0.00	8,774,419.01	0.00	8,774,419.01	0.00
5100	E00314000	020608020301110201	1131		Sueldo base	0.00	0.00	4,744,627.56	0.00	4,744,627.56	0.00
5100	E00314000	020608020301110201	1311		Prima por año de servicio	0.00	0.00	88,573.00	0.00	88,573.00	0.00
5100	E00314000	020608020301110201	1321		Prima vacacional	0.00	0.00	341,142.35	0.00	341,142.35	0.00
5100	E00314000	020608020301110201	1322		Aguinaldo	0.00	0.00	892,356.77	0.00	892,356.77	0.00
5100	E00314000	020608020301110201	1341		Compensación	0.00	0.00	860,599.45	0.00	860,599.45	0.00
5100	E00314000	020608020301110201	1343		Compensación por riesgo profesional	0.00	0.00	9,600.00	0.00	9,600.00	0.00

Cuenta (3)					Nombre de la Cuenta	Saldo Inicial (5)		Movimientos del Ejercicio (6)		Saldo Final (7)	
Cta	Scta	Sscta	Ssscta	Sssscta		Debe	Haber	Debe	Haber	Debe	Haber
5100	E00314000	020608020301110201	1345		Gratificación	0.00	0.00	1,499,082.25	0.00	1,499,082.25	0.00
5100	E00314000	020608020301110201	1346		Gratificación por convenio	0.00	0.00	7,470.00	0.00	7,470.00	0.00
5100	E00314000	020608020301110201	1541		Becas para hijos de trabajadores sindicalizados	0.00	0.00	8,770.00	0.00	8,770.00	0.00
5100	E00314000	020608020301110201	1542		Días cívicos y económicos	0.00	0.00	9,000.00	0.00	9,000.00	0.00
5100	E00314000	020608020301110201	1544		Día del maestro y del servidor publico	0.00	0.00	19,000.00	0.00	19,000.00	0.00
5100	E00314000	020608020301110201	1546		Otros gastos derivados de convenio	0.00	0.00	55,249.01	0.00	55,249.01	0.00
5100	E00314000	020608020301110201	1595		Despensa	0.00	0.00	84,532.97	0.00	84,532.97	0.00
5100	E00314000	020608020301110201	2111		Materiales y útiles de oficina	0.00	0.00	18,888.10	0.00	18,888.10	0.00
5100	E00314000	020608020301110201	2112		Enseres de oficina	0.00	0.00	2,310.72	0.00	2,310.72	0.00
5100	E00314000	020608020301110201	2141		Materiales y útiles para el procesamiento en equipos y bienes informáticos	0.00	0.00	16,743.67	0.00	16,743.67	0.00
5100	E00314000	020608020301110201	2161		Material y enseres de limpieza	0.00	0.00	20,849.64	0.00	20,849.64	0.00
5100	E00314000	020608020301110201	2541		Materiales, accesorios y suministros médicos	0.00	0.00	9,502.00	0.00	9,502.00	0.00
5100	E00314000	020608020301110201	2711		Vestuario y uniformes	0.00	0.00	35,298.80	0.00	35,298.80	0.00
5100	E00314000	020608020301110201	2941		Refacciones y accesorios para equipo de computo	0.00	0.00	1,986.72	0.00	1,986.72	0.00
5100	E00314000	020608020301110201	3363		Servicios de Impresiones de documentos oficiales	0.00	0.00	48,836.00	0.00	48,836.00	0.00
5100	E00314000	020608020301140101			Atención especializada, médica y paramédica a personas con discapacidad	0.00	0.00	22,040.00	0.00	22,040.00	0.00
5100	E00314000	020608020301140101	3821		Gastos de ceremonias oficiales y de orden social	0.00	0.00	22,040.00	0.00	22,040.00	0.00
5100	E00314000	020608020302110201			Atención terapéutica a personas con discapacidad	0.00	0.00	1,341,298.47	0.00	1,341,298.47	0.00
5100	E00314000	020608020302110201	2111		Materiales y útiles de oficina	0.00	0.00	2,911.68	0.00	2,911.68	0.00
5100	E00314000	020608020302110201	2141		Materiales y útiles para el procesamiento en equipos y bienes informáticos	0.00	0.00	55,206.93	0.00	55,206.93	0.00
5100	E00314000	020608020302110201	2221		Equipamiento y enseres para animales	0.00	0.00	267,868.60	0.00	267,868.60	0.00
5100	E00314000	020608020302110201	2222		Productos alimenticios para animales	0.00	0.00	640,461.96	0.00	640,461.96	0.00
5100	E00314000	020608020302110201	2531		Medicinas y productos farmacéuticos	0.00	0.00	1,820.01	0.00	1,820.01	0.00
5100	E00314000	020608020302110201	3311		Asesorías asociadas a convenios o acuerdos	0.00	0.00	222,375.94	0.00	222,375.94	0.00
5100	E00314000	020608020302110201	3362		Impresiones de documentos oficiales para la prestación de servicios públicos, identificación, formatos adminis	0.00	0.00	10,672.00	0.00	10,672.00	0.00
5100	E00314000	020608020302110201	3363		Servicios de Impresiones de documentos oficiales	0.00	0.00	15,265.60	0.00	15,265.60	0.00
5100	E00314000	020608020302110201	3391		Servicios profesionales	0.00	0.00	78,254.55	0.00	78,254.55	0.00
5100	E00314000	020608020302110201	3591		Servicios de fumigación	0.00	0.00	40,000.00	0.00	40,000.00	0.00
5100	E00314000	020608020302110201	3822		Espectáculos cívicos y culturales	0.00	0.00	6,461.20	0.00	6,461.20	0.00
5100	E00314000	020608020302140101			Atención terapéutica a personas con discapacidad	0.00	0.00	258,391.20	0.00	258,391.20	0.00
5100	E00314000	020608020302140101	2221		Equipamiento y enseres para animales	0.00	0.00	34,939.20	0.00	34,939.20	0.00
5100	E00314000	020608020302140101	2222		Productos alimenticios para animales	0.00	0.00	223,452.00	0.00	223,452.00	0.00
5100	E00E00000				AREA DE OPERACIÓN Operación	0.00	0.00	4,768,613.75	0.00	4,768,613.75	0.00
5100	E00E00000	010502050102110201			Planeación de proyectos para el desarrollo social	0.00	0.00	4,768,613.75	0.00	4,768,613.75	0.00
5100	E00E00000	010502050102110201	1131		Sueldo base	0.00	0.00	2,334,128.11	0.00	2,334,128.11	0.00
5100	E00E00000	010502050102110201	1311		Prima por año de servicio	0.00	0.00	52,728.00	0.00	52,728.00	0.00
5100	E00E00000	010502050102110201	1321		Prima vacacional	0.00	0.00	210,230.39	0.00	210,230.39	0.00
5100	E00E00000	010502050102110201	1322		Aguinaldo	0.00	0.00	469,056.88	0.00	469,056.88	0.00
5100	E00E00000	010502050102110201	1341		Compensación	0.00	0.00	332,100.71	0.00	332,100.71	0.00

Cuenta (3)					Nombre de la Cuenta	Saldo Inicial (5)		Movimientos del Ejercicio (6)		Saldo Final (7)	
Cta	Scta	Sscta	Ssscta	Sssscta		Debe	Haber	Debe	Haber	Debe	Haber
5100	E00E00000	010502050102110201	1343		Compensación por riesgo profesional	0.00	0.00	14,400.00	0.00	14,400.00	0.00
5100	E00E00000	010502050102110201	1345		Gratificación	0.00	0.00	783,646.42	0.00	783,646.42	0.00
5100	E00E00000	010502050102110201	1346		Gratificación por convenio	0.00	0.00	5,810.00	0.00	5,810.00	0.00
5100	E00E00000	010502050102110201	1541		Becas para hijos de trabajadores sindicalizados	0.00	0.00	11,915.00	0.00	11,915.00	0.00
5100	E00E00000	010502050102110201	1542		Días cívicos y económicos	0.00	0.00	10,350.00	0.00	10,350.00	0.00
5100	E00E00000	010502050102110201	1544		Día del maestro y del servidor publico	0.00	0.00	13,300.00	0.00	13,300.00	0.00
5100	E00E00000	010502050102110201	1546		Otros gastos derivados de convenio	0.00	0.00	39,655.00	0.00	39,655.00	0.00
5100	E00E00000	010502050102110201	1595		Despensa	0.00	0.00	54,346.00	0.00	54,346.00	0.00
5100	E00E00000	010502050102110201	2111		Materiales y útiles de oficina	0.00	0.00	14,549.65	0.00	14,549.65	0.00
5100	E00E00000	010502050102110201	2141		Materiales y útiles para el procesamiento en equipos y bienes informáticos	0.00	0.00	73,205.77	0.00	73,205.77	0.00
5100	E00E00000	010502050102110201	2161		Material y enseres de limpieza	0.00	0.00	7,370.64	0.00	7,370.64	0.00
5100	E00E00000	010502050102110201	2611		Combustibles, lubricantes y aditivos	0.00	0.00	61,551.44	0.00	61,551.44	0.00
5100	E00E00000	010502050102110201	2941		Refacciones y accesorios para equipo de computo	0.00	0.00	10,489.37	0.00	10,489.37	0.00
5100	E00E00000	010502050102110201	3362		Impresiones de documentos oficiales para la prestación de servicios públicos, identificación, formatos adminis	0.00	0.00	35,751.20	0.00	35,751.20	0.00
5100	E00E00000	010502050102110201	3363		Servicios de Impresiones de documentos oficiales	0.00	0.00	139,784.64	0.00	139,784.64	0.00
5100	E00E00000	010502050102110201	3821		Gastos de ceremonias oficiales y de orden social	0.00	0.00	93,144.51	0.00	93,144.51	0.00
5100	E00E00000	010502050102110201	3822		Espectáculos cívicos y culturales	0.00	0.00	1,100.02	0.00	1,100.02	0.00
5100	F00308000				AREA DE GESTIÓN SOCIAL Área de Orientación Familiar	0.00	0.00	7,414,933.61	2,952.37	7,411,981.24	0.00
5100	F00308000	020608030102110201			Asistencia social a los adultos mayores	0.00	0.00	3,150,467.80	2,952.37	3,147,515.43	0.00
5100	F00308000	020608030102110201	1131		Sueldo base	0.00	0.00	1,512,353.27	0.00	1,512,353.27	0.00
5100	F00308000	020608030102110201	1311		Prima por año de servicio	0.00	0.00	32,106.00	0.00	32,106.00	0.00
5100	F00308000	020608030102110201	1321		Prima vacacional	0.00	0.00	107,357.41	2,091.26	105,266.15	0.00
5100	F00308000	020608030102110201	1322		Aguinaldo	0.00	0.00	350,742.32	861.11	349,881.21	0.00
5100	F00308000	020608030102110201	1341		Compensación	0.00	0.00	277,434.48	0.00	277,434.48	0.00
5100	F00308000	020608030102110201	1345		Gratificación	0.00	0.00	607,297.39	0.00	607,297.39	0.00
5100	F00308000	020608030102110201	1346		Gratificación por convenio	0.00	0.00	4,150.00	0.00	4,150.00	0.00
5100	F00308000	020608030102110201	1541		Becas para hijos de trabajadores sindicalizados	0.00	0.00	1,815.00	0.00	1,815.00	0.00
5100	F00308000	020608030102110201	1542		Días cívicos y económicos	0.00	0.00	7,425.00	0.00	7,425.00	0.00
5100	F00308000	020608030102110201	1544		Día del maestro y del servidor publico	0.00	0.00	7,600.00	0.00	7,600.00	0.00
5100	F00308000	020608030102110201	1546		Otros gastos derivados de convenio	0.00	0.00	16,300.00	0.00	16,300.00	0.00
5100	F00308000	020608030102110201	1595		Despensa	0.00	0.00	37,146.00	0.00	37,146.00	0.00
5100	F00308000	020608030102110201	2111		Materiales y útiles de oficina	0.00	0.00	40,758.33	0.00	40,758.33	0.00
5100	F00308000	020608030102110201	2141		Materiales y útiles para el procesamiento en equipos y bienes informáticos	0.00	0.00	27,918.23	0.00	27,918.23	0.00
5100	F00308000	020608030102110201	2161		Material y enseres de limpieza	0.00	0.00	28,075.25	0.00	28,075.25	0.00
5100	F00308000	020608030102110201	2461		Material eléctrico y electrónico	0.00	0.00	1,320.08	0.00	1,320.08	0.00
5100	F00308000	020608030102110201	3363		Servicios de Impresiones de documentos oficiales	0.00	0.00	4,621.72	0.00	4,621.72	0.00
5100	F00308000	020608030102110201	3821		Gastos de ceremonias oficiales y de orden social	0.00	0.00	58,948.28	0.00	58,948.28	0.00
5100	F00308000	020608030102110201	3822		Espectáculos cívicos y culturales	0.00	0.00	27,099.04	0.00	27,099.04	0.00
5100	F00308000	020608030102140101			Asistencia social a los adultos mayores	0.00	0.00	39,777.74	0.00	39,777.74	0.00

Cuenta (3)					Nombre de la Cuenta	Saldo Inicial (5)		Movimientos del Ejercicio (6)		Saldo Final (7)	
Cta	Scta	Sscta	Ssscta	Sssscta		Debe	Haber	Debe	Haber	Debe	Haber
5100	F00308000	020608030102140101	2941		Refacciones y accesorios para equipo de computo	0.00	0.00	1,925.78	0.00	1,925.78	0.00
5100	F00308000	020608030102140101	3821		Gastos de ceremonias oficiales y de orden social	0.00	0.00	37,851.96	0.00	37,851.96	0.00
5100	F00308000	020608030201110201			Vida activa para el adulto mayor	0.00	0.00	4,224,688.07	0.00	4,224,688.07	0.00
5100	F00308000	020608030201110201	1131		Sueldo base	0.00	0.00	2,038,553.70	0.00	2,038,553.70	0.00
5100	F00308000	020608030201110201	1311		Prima por año de servicio	0.00	0.00	71,857.00	0.00	71,857.00	0.00
5100	F00308000	020608030201110201	1321		Prima vacacional	0.00	0.00	181,700.63	0.00	181,700.63	0.00
5100	F00308000	020608030201110201	1322		Aguinaldo	0.00	0.00	407,809.64	0.00	407,809.64	0.00
5100	F00308000	020608030201110201	1341		Compensación	0.00	0.00	333,698.03	0.00	333,698.03	0.00
5100	F00308000	020608030201110201	1345		Gratificación	0.00	0.00	794,207.78	0.00	794,207.78	0.00
5100	F00308000	020608030201110201	1346		Gratificación por convenio	0.00	0.00	4,150.00	0.00	4,150.00	0.00
5100	F00308000	020608030201110201	1542		Días cívicos y económicos	0.00	0.00	11,025.00	0.00	11,025.00	0.00
5100	F00308000	020608030201110201	1544		Día del maestro y del servidor publico	0.00	0.00	11,400.00	0.00	11,400.00	0.00
5100	F00308000	020608030201110201	1546		Otros gastos derivados de convenio	0.00	0.00	23,300.00	0.00	23,300.00	0.00
5100	F00308000	020608030201110201	1595		Despensa	0.00	0.00	41,730.00	0.00	41,730.00	0.00
5100	F00308000	020608030201110201	2111		Materiales y útiles de oficina	0.00	0.00	16,665.37	0.00	16,665.37	0.00
5100	F00308000	020608030201110201	2161		Material y enseres de limpieza	0.00	0.00	27,125.56	0.00	27,125.56	0.00
5100	F00308000	020608030201110201	2211		Productos alimenticios para personas	0.00	0.00	12,367.98	0.00	12,367.98	0.00
5100	F00308000	020608030201110201	2611		Combustibles, lubricantes y aditivos	0.00	0.00	48,081.11	0.00	48,081.11	0.00
5100	F00308000	020608030201110201	2921		Refacciones y accesorios menores de edificios	0.00	0.00	64.99	0.00	64.99	0.00
5100	F00308000	020608030201110201	3363		Servicios de Impresiones de documentos oficiales	0.00	0.00	26,090.72	0.00	26,090.72	0.00
5100	F00308000	020608030201110201	3691		Otros servicios de información	0.00	0.00	43,848.00	0.00	43,848.00	0.00
5100	F00308000	020608030201110201	3721		Gastos de traslado por vía terrestre	0.00	0.00	1,969.00	0.00	1,969.00	0.00
5100	F00308000	020608030201110201	3821		Gastos de ceremonias oficiales y de orden social	0.00	0.00	26,901.56	0.00	26,901.56	0.00
5100	F00308000	020608030201110201	3822		Espectáculos cívicos y culturales	0.00	0.00	99,935.00	0.00	99,935.00	0.00
5100	F00308000	020608030201110201	3992		Gastos de servicios menores	0.00	0.00	2,207.00	0.00	2,207.00	0.00
5100	F00309000				AREA DE GESTIÓN SOCIAL Área de Servicios Educativos	0.00	0.00	33,446,327.06	0.00	33,446,327.06	0.00
5100	F00309000	020505010101110201			Alfabetización y educación básica para adultos	0.00	0.00	1,250,450.78	0.00	1,250,450.78	0.00
5100	F00309000	020505010101110201	1131		Sueldo base	0.00	0.00	721,234.46	0.00	721,234.46	0.00
5100	F00309000	020505010101110201	1311		Prima por año de servicio	0.00	0.00	51,348.00	0.00	51,348.00	0.00
5100	F00309000	020505010101110201	1321		Prima vacacional	0.00	0.00	64,174.18	0.00	64,174.18	0.00
5100	F00309000	020505010101110201	1322		Aguinaldo	0.00	0.00	136,138.73	0.00	136,138.73	0.00
5100	F00309000	020505010101110201	1341		Compensación	0.00	0.00	119,419.68	0.00	119,419.68	0.00
5100	F00309000	020505010101110201	1345		Gratificación	0.00	0.00	59,299.15	0.00	59,299.15	0.00
5100	F00309000	020505010101110201	1346		Gratificación por convenio	0.00	0.00	2,490.00	0.00	2,490.00	0.00
5100	F00309000	020505010101110201	1542		Días cívicos y económicos	0.00	0.00	6,750.00	0.00	6,750.00	0.00
5100	F00309000	020505010101110201	1544		Día del maestro y del servidor publico	0.00	0.00	7,600.00	0.00	7,600.00	0.00
5100	F00309000	020505010101110201	1546		Otros gastos derivados de convenio	0.00	0.00	13,200.00	0.00	13,200.00	0.00
5100	F00309000	020505010101110201	1595		Despensa	0.00	0.00	23,754.00	0.00	23,754.00	0.00
5100	F00309000	020505010101110201	2111		Materiales y útiles de oficina	0.00	0.00	3,464.51	0.00	3,464.51	0.00

Cuenta (3)					Nombre de la Cuenta	Saldo Inicial (5)		Movimientos del Ejercicio (6)		Saldo Final (7)	
Cta	Scta	Sscta	Ssscta	Sssscta		Debe	Haber	Debe	Haber	Debe	Haber
5100	F00309000	020505010101110201	2141		Materiales y útiles para el procesamiento en equipos y bienes informáticos	0.00	0.00	35,151.67	0.00	35,151.67	0.00
5100	F00309000	020505010101110201	3362		Impresiones de documentos oficiales para la prestación de servicios públicos, identificación, formatos adminis	0.00	0.00	6,426.40	0.00	6,426.40	0.00
5100	F00309000	020608050103110201			Atención social y educativa para hijos de madres y padres trabajadores	0.00	0.00	32,127,461.62	0.00	32,127,461.62	0.00
5100	F00309000	020608050103110201	1131		Sueldo base	0.00	0.00	14,027,011.82	0.00	14,027,011.82	0.00
5100	F00309000	020608050103110201	1311		Prima por año de servicio	0.00	0.00	795,383.00	0.00	795,383.00	0.00
5100	F00309000	020608050103110201	1312		Prima de antigüedad	0.00	0.00	482,592.96	0.00	482,592.96	0.00
5100	F00309000	020608050103110201	1321		Prima vacacional	0.00	0.00	1,301,137.15	0.00	1,301,137.15	0.00
5100	F00309000	020608050103110201	1322		Aguinaldo	0.00	0.00	2,856,886.00	0.00	2,856,886.00	0.00
5100	F00309000	020608050103110201	1341		Compensación	0.00	0.00	2,891,033.59	0.00	2,891,033.59	0.00
5100	F00309000	020608050103110201	1343		Compensación por riesgo profesional	0.00	0.00	45,300.00	0.00	45,300.00	0.00
5100	F00309000	020608050103110201	1345		Gratificación	0.00	0.00	2,220,269.59	0.00	2,220,269.59	0.00
5100	F00309000	020608050103110201	1346		Gratificación por convenio	0.00	0.00	56,440.00	0.00	56,440.00	0.00
5100	F00309000	020608050103110201	1522		Liquidaciones por indemnizaciones, por sueldos y salarios caídos	0.00	0.00	391,812.43	0.00	391,812.43	0.00
5100	F00309000	020608050103110201	1531		Prima por jubilación	0.00	0.00	390,000.00	0.00	390,000.00	0.00
5100	F00309000	020608050103110201	1541		Becas para hijos de trabajadores sindicalizados	0.00	0.00	64,780.00	0.00	64,780.00	0.00
5100	F00309000	020608050103110201	1542		Días cívicos y económicos	0.00	0.00	137,025.00	0.00	137,025.00	0.00
5100	F00309000	020608050103110201	1544		Día del maestro y del servidor publico	0.00	0.00	144,400.00	0.00	144,400.00	0.00
5100	F00309000	020608050103110201	1546		Otros gastos derivados de convenio	0.00	0.00	401,660.00	0.00	401,660.00	0.00
5100	F00309000	020608050103110201	1595		Despensa	0.00	0.00	579,408.00	0.00	579,408.00	0.00
5100	F00309000	020608050103110201	2111		Materiales y útiles de oficina	0.00	0.00	31,373.47	0.00	31,373.47	0.00
5100	F00309000	020608050103110201	2141		Materiales y útiles para el procesamiento en equipos y bienes informáticos	0.00	0.00	122,143.89	0.00	122,143.89	0.00
5100	F00309000	020608050103110201	2161		Material y enseres de limpieza	0.00	0.00	69,331.27	0.00	69,331.27	0.00
5100	F00309000	020608050103110201	2211		Productos alimenticios para personas	0.00	0.00	3,682,344.72	0.00	3,682,344.72	0.00
5100	F00309000	020608050103110201	2231		Utensilios para el servicio de alimentación	0.00	0.00	120,857.35	0.00	120,857.35	0.00
5100	F00309000	020608050103110201	2541		Materiales, accesorios y suministros médicos	0.00	0.00	36,460.42	0.00	36,460.42	0.00
5100	F00309000	020608050103110201	2711		Vestuario y uniformes	0.00	0.00	88,948.80	0.00	88,948.80	0.00
5100	F00309000	020608050103110201	3121		Gas	0.00	0.00	49,813.00	0.00	49,813.00	0.00
5100	F00309000	020608050103110201	3362		Impresiones de documentos oficiales para la prestación de servicios públicos, identificación, formatos adminis	0.00	0.00	33,384.80	0.00	33,384.80	0.00
5100	F00309000	020608050103110201	3363		Servicios de Impresiones de documentos oficiales	0.00	0.00	1,078.80	0.00	1,078.80	0.00
5100	F00309000	020608050103110201	3451		Seguros y fianzas	0.00	0.00	234,768.29	0.00	234,768.29	0.00
5100	F00309000	020608050103110201	3511		Reparación y mantenimiento de inmuebles	0.00	0.00	677,109.60	0.00	677,109.60	0.00
5100	F00309000	020608050103110201	3591		Servicios de fumigación	0.00	0.00	45,639.10	0.00	45,639.10	0.00
5100	F00309000	020608050103110201	3821		Gastos de ceremonias oficiales y de orden social	0.00	0.00	72,584.68	0.00	72,584.68	0.00
5100	F00309000	020608050103110201	3822		Espectáculos cívicos y culturales	0.00	0.00	76,483.89	0.00	76,483.89	0.00
5100	F00309000	020608050103140101			Atención social y educativa para hijos de madres y padres trabajadores	0.00	0.00	68,414.66	0.00	68,414.66	0.00
5100	F00309000	020608050103140101	2112		Enseres de oficina	0.00	0.00	7,716.32	0.00	7,716.32	0.00
5100	F00309000	020608050103140101	2941		Refacciones y accesorios para equipo de computo	0.00	0.00	7,247.88	0.00	7,247.88	0.00
5100	F00309000	020608050103140101	3121		Gas	0.00	0.00	24,496.86	0.00	24,496.86	0.00
5100	F00309000	020608050103140101	3311		Asesorías asociadas a convenios o acuerdos	0.00	0.00	28,953.60	0.00	28,953.60	0.00

Cuenta (3)					Nombre de la Cuenta	Saldo Inicial (5)		Movimientos del Ejercicio (6)		Saldo Final (7)	
Cta	Scta	Sscta	Ssscta	Sssscta		Debe	Haber	Debe	Haber	Debe	Haber
5100	F00312000				AREA DE GESTIÓN SOCIAL Área de Servicios Jurídicos	0.00	0.00	8,343,502.54	0.00	8,343,502.54	0.00
5100	F00312000	020608010103110201			Detección y prevención de niños en situación de calle	0.00	0.00	5,690,308.52	0.00	5,690,308.52	0.00
5100	F00312000	020608010103110201	1131		Sueldo base	0.00	0.00	2,722,649.60	0.00	2,722,649.60	0.00
5100	F00312000	020608010103110201	1311		Prima por año de servicio	0.00	0.00	76,277.00	0.00	76,277.00	0.00
5100	F00312000	020608010103110201	1321		Prima vacacional	0.00	0.00	278,051.24	0.00	278,051.24	0.00
5100	F00312000	020608010103110201	1322		Aguinaldo	0.00	0.00	643,947.25	0.00	643,947.25	0.00
5100	F00312000	020608010103110201	1341		Compensación	0.00	0.00	578,405.12	0.00	578,405.12	0.00
5100	F00312000	020608010103110201	1345		Gratificación	0.00	0.00	1,206,093.03	0.00	1,206,093.03	0.00
5100	F00312000	020608010103110201	1346		Gratificación por convenio	0.00	0.00	7,470.00	0.00	7,470.00	0.00
5100	F00312000	020608010103110201	1541		Becas para hijos de trabajadores sindicalizados	0.00	0.00	13,610.00	0.00	13,610.00	0.00
5100	F00312000	020608010103110201	1542		Días cívicos y económicos	0.00	0.00	16,200.00	0.00	16,200.00	0.00
5100	F00312000	020608010103110201	1544		Día del maestro y del servidor publico	0.00	0.00	20,900.00	0.00	20,900.00	0.00
5100	F00312000	020608010103110201	1546		Otros gastos derivados de convenio	0.00	0.00	31,900.00	0.00	31,900.00	0.00
5100	F00312000	020608010103110201	1595		Despensa	0.00	0.00	74,874.00	0.00	74,874.00	0.00
5100	F00312000	020608010103110201	2141		Materiales y útiles para el procesamiento en equipos y bienes informáticos	0.00	0.00	6,626.64	0.00	6,626.64	0.00
5100	F00312000	020608010103110201	2161		Material y enseres de limpieza	0.00	0.00	9,392.64	0.00	9,392.64	0.00
5100	F00312000	020608010103110201	2711		Vestuario y uniformes	0.00	0.00	2,900.00	0.00	2,900.00	0.00
5100	F00312000	020608010103110201	3721		Gastos de traslado por vía terrestre	0.00	0.00	1,012.00	0.00	1,012.00	0.00
5100	F00312000	020608010104110201			Niñas, niños y adolescentes repatriados y en riesgo de migración	0.00	0.00	0.00	0.00	0.00	0.00
5100	F00312000	020608010105110201			Promoción de la participación infantil y adolescente	0.00	0.00	301,490.44	0.00	301,490.44	0.00
5100	F00312000	020608010105110201	1131		Sueldo base	0.00	0.00	100,763.00	0.00	100,763.00	0.00
5100	F00312000	020608010105110201	1311		Prima por año de servicio	0.00	0.00	5,960.00	0.00	5,960.00	0.00
5100	F00312000	020608010105110201	1321		Prima vacacional	0.00	0.00	9,307.08	0.00	9,307.08	0.00
5100	F00312000	020608010105110201	1322		Aguinaldo	0.00	0.00	24,818.83	0.00	24,818.83	0.00
5100	F00312000	020608010105110201	1341		Compensación	0.00	0.00	149,145.84	0.00	149,145.84	0.00
5100	F00312000	020608010105110201	2941		Refacciones y accesorios para equipo de computo	0.00	0.00	962.89	0.00	962.89	0.00
5100	F00312000	020608010105110201	3363		Servicios de Impresiones de documentos oficiales	0.00	0.00	10,532.80	0.00	10,532.80	0.00
5100	F00312000	020608010105140101			Promoción de la participación infantil y adolescente	0.00	0.00	11,600.00	0.00	11,600.00	0.00
5100	F00312000	020608010105140101	3251		Arrendamiento de vehículos	0.00	0.00	11,600.00	0.00	11,600.00	0.00
5100	F00312000	020608040102110201			Atención a víctimas por maltrato y abuso	0.00	0.00	980,147.46	0.00	980,147.46	0.00
5100	F00312000	020608040102110201	1131		Sueldo base	0.00	0.00	414,163.10	0.00	414,163.10	0.00
5100	F00312000	020608040102110201	1321		Prima vacacional	0.00	0.00	18,238.97	0.00	18,238.97	0.00
5100	F00312000	020608040102110201	1322		Aguinaldo	0.00	0.00	89,978.72	0.00	89,978.72	0.00
5100	F00312000	020608040102110201	1341		Compensación	0.00	0.00	50,860.18	0.00	50,860.18	0.00
5100	F00312000	020608040102110201	1345		Gratificación	0.00	0.00	229,274.88	0.00	229,274.88	0.00
5100	F00312000	020608040102110201	1346		Gratificación por convenio	0.00	0.00	830.00	0.00	830.00	0.00
5100	F00312000	020608040102110201	1546		Otros gastos derivados de convenio	0.00	0.00	1,900.00	0.00	1,900.00	0.00
5100	F00312000	020608040102110201	1595		Despensa	0.00	0.00	642.00	0.00	642.00	0.00
5100	F00312000	020608040102110201	2111		Materiales y útiles de oficina	0.00	0.00	9,627.45	0.00	9,627.45	0.00

Cuenta (3)					Nombre de la Cuenta	Saldo Inicial (5)		Movimientos del Ejercicio (6)		Saldo Final (7)	
Cta	Scta	Sscta	Ssscta	Sssscta		Debe	Haber	Debe	Haber	Debe	Haber
5100	F00312000	020608040102110201	2141		Materiales y útiles para el procesamiento en equipos y bienes informáticos	0.00	0.00	96,597.16	0.00	96,597.16	0.00
5100	F00312000	020608040102110201	2611		Combustibles, lubricantes y aditivos	0.00	0.00	48,750.00	0.00	48,750.00	0.00
5100	F00312000	020608040102110201	3551		Reparación y mantenimiento de vehículos terrestres, aéreos y lacustres	0.00	0.00	14,328.32	0.00	14,328.32	0.00
5100	F00312000	020608040102110201	3821		Gastos de ceremonias oficiales y de orden social	0.00	0.00	4,956.68	0.00	4,956.68	0.00
5100	F00312000	020608040103110201			Servicios jurídico asistenciales a la familia	0.00	0.00	1,359,956.12	0.00	1,359,956.12	0.00
5100	F00312000	020608040103110201	1131		Sueldo base	0.00	0.00	705,121.20	0.00	705,121.20	0.00
5100	F00312000	020608040103110201	1311		Prima por año de servicio	0.00	0.00	15,455.00	0.00	15,455.00	0.00
5100	F00312000	020608040103110201	1321		Prima vacacional	0.00	0.00	61,583.64	0.00	61,583.64	0.00
5100	F00312000	020608040103110201	1322		Aguinaldo	0.00	0.00	145,453.69	0.00	145,453.69	0.00
5100	F00312000	020608040103110201	1341		Compensación	0.00	0.00	36,057.81	0.00	36,057.81	0.00
5100	F00312000	020608040103110201	1345		Gratificación	0.00	0.00	250,635.18	0.00	250,635.18	0.00
5100	F00312000	020608040103110201	1346		Gratificación por convenio	0.00	0.00	1,660.00	0.00	1,660.00	0.00
5100	F00312000	020608040103110201	1542		Días cívicos y económicos	0.00	0.00	2,250.00	0.00	2,250.00	0.00
5100	F00312000	020608040103110201	1544		Día del maestro y del servidor publico	0.00	0.00	3,800.00	0.00	3,800.00	0.00
5100	F00312000	020608040103110201	1546		Otros gastos derivados de convenio	0.00	0.00	6,100.00	0.00	6,100.00	0.00
5100	F00312000	020608040103110201	1595		Despensa	0.00	0.00	9,630.00	0.00	9,630.00	0.00
5100	F00312000	020608040103110201	2111		Materiales y útiles de oficina	0.00	0.00	26,341.57	0.00	26,341.57	0.00
5100	F00312000	020608040103110201	2141		Materiales y útiles para el procesamiento en equipos y bienes informáticos	0.00	0.00	86,780.60	0.00	86,780.60	0.00
5100	F00312000	020608040103110201	2161		Material y enseres de limpieza	0.00	0.00	4,557.63	0.00	4,557.63	0.00
5100	F00312000	020608040103110201	3821		Gastos de ceremonias oficiales y de orden social	0.00	0.00	4,529.80	0.00	4,529.80	0.00
5100	F00313000				AREA DE GESTIÓN SOCIAL Área de Desarrollo Comunitario	0.00	0.00	7,139,358.63	0.00	7,139,358.63	0.00
5100	F00313000	020505010102110201			Capacitación no formal para el trabajo	0.00	0.00	164,996.68	0.00	164,996.68	0.00
5100	F00313000	020505010102110201	2441		Madera y productos de madera	0.00	0.00	34,312.80	0.00	34,312.80	0.00
5100	F00313000	020505010102110201	2491		Materiales de construcción	0.00	0.00	12,983.88	0.00	12,983.88	0.00
5100	F00313000	020505010102110201	3121		Gas	0.00	0.00	21,415.06	0.00	21,415.06	0.00
5100	F00313000	020505010102110201	3591		Servicios de fumigación	0.00	0.00	70,484.95	0.00	70,484.95	0.00
5100	F00313000	020505010102110201	3822		Espectáculos cívicos y culturales	0.00	0.00	25,799.99	0.00	25,799.99	0.00
5100	F00313000	020505010102140101			Capacitación no formal para el trabajo	0.00	0.00	25,169.56	0.00	25,169.56	0.00
5100	F00313000	020505010102140101	3821		Gastos de ceremonias oficiales y de orden social	0.00	0.00	25,169.56	0.00	25,169.56	0.00
5100	F00313000	020608040101110201			Fomento a la integración de la familia	0.00	0.00	6,731,303.34	0.00	6,731,303.34	0.00
5100	F00313000	020608040101110201	1131		Sueldo base	0.00	0.00	3,332,426.25	0.00	3,332,426.25	0.00
5100	F00313000	020608040101110201	1311		Prima por año de servicio	0.00	0.00	103,641.00	0.00	103,641.00	0.00
5100	F00313000	020608040101110201	1321		Prima vacacional	0.00	0.00	279,240.97	0.00	279,240.97	0.00
5100	F00313000	020608040101110201	1322		Aguinaldo	0.00	0.00	649,747.83	0.00	649,747.83	0.00
5100	F00313000	020608040101110201	1341		Compensación	0.00	0.00	555,711.48	0.00	555,711.48	0.00
5100	F00313000	020608040101110201	1343		Compensación por riesgo profesional	0.00	0.00	20,000.00	0.00	20,000.00	0.00
5100	F00313000	020608040101110201	1345		Gratificación	0.00	0.00	1,042,410.75	0.00	1,042,410.75	0.00
5100	F00313000	020608040101110201	1346		Gratificación por convenio	0.00	0.00	6,640.00	0.00	6,640.00	0.00
5100	F00313000	020608040101110201	1541		Becas para hijos de trabajadores sindicalizados	0.00	0.00	12,400.00	0.00	12,400.00	0.00

Cuenta (3)					Nombre de la Cuenta	Saldo Inicial (5)		Movimientos del Ejercicio (6)		Saldo Final (7)	
Cta	Scta	Sscta	Ssscta	Sssscta		Debe	Haber	Debe	Haber	Debe	Haber
5100	F00313000	020608040101110201	1542		Días cívicos y económicos	0.00	0.00	21,825.00	0.00	21,825.00	0.00
5100	F00313000	020608040101110201	1544		Día del maestro y del servidor publico	0.00	0.00	20,900.00	0.00	20,900.00	0.00
5100	F00313000	020608040101110201	1546		Otros gastos derivados de convenio	0.00	0.00	60,604.50	0.00	60,604.50	0.00
5100	F00313000	020608040101110201	1595		Despensa	0.00	0.00	100,926.00	0.00	100,926.00	0.00
5100	F00313000	020608040101110201	2111		Materiales y útiles de oficina	0.00	0.00	10,690.56	0.00	10,690.56	0.00
5100	F00313000	020608040101110201	2141		Materiales y útiles para el procesamiento en equipos y bienes informáticos	0.00	0.00	30,655.02	0.00	30,655.02	0.00
5100	F00313000	020608040101110201	2311		Materias primas y materiales de producción	0.00	0.00	3,037.17	0.00	3,037.17	0.00
5100	F00313000	020608040101110201	3121		Gas	0.00	0.00	27,363.65	0.00	27,363.65	0.00
5100	F00313000	020608040101110201	3362		Impresiones de documentos oficiales para la prestación de servicios públicos, identificación, formatos adminis	0.00	0.00	62,674.80	0.00	62,674.80	0.00
5100	F00313000	020608040101110201	3363		Servicios de Impresiones de documentos oficiales	0.00	0.00	118,987.00	0.00	118,987.00	0.00
5100	F00313000	020608040101110201	3611		Gastos de publicidad y propaganda	0.00	0.00	1,218.00	0.00	1,218.00	0.00
5100	F00313000	020608040101110201	3821		Gastos de ceremonias oficiales y de orden social	0.00	0.00	167,860.22	0.00	167,860.22	0.00
5100	F00313000	020608040101110201	3822		Espectáculos cívicos y culturales	0.00	0.00	46,216.54	0.00	46,216.54	0.00
5100	F00313000	020608040101110201	3911		Servicios funerarios y de cementerios	0.00	0.00	54,288.00	0.00	54,288.00	0.00
5100	F00313000	020608040101110201	3992		Gastos de servicios menores	0.00	0.00	1,838.60	0.00	1,838.60	0.00
5100	F00313000	020608040101140101			Fomento a la integración de la familia	0.00	0.00	217,889.05	0.00	217,889.05	0.00
5100	F00313000	020608040101140101	3121		Gas	0.00	0.00	20,573.05	0.00	20,573.05	0.00
5100	F00313000	020608040101140101	3521		Reparación, mantenimiento e instalación de mobiliario y equipo de oficina	0.00	0.00	197,316.00	0.00	197,316.00	0.00
5100	F00F00000				AREA DE GESTIÓN SOCIAL Gestion Social	0.00	0.00	2,549,067.83	0.00	2,549,067.83	0.00
5100	F00F00000	010502050102110201			Planeación de proyectos para el desarrollo social	0.00	0.00	2,549,067.83	0.00	2,549,067.83	0.00
5100	F00F00000	010502050102110201	1131		Sueldo base	0.00	0.00	1,146,504.36	0.00	1,146,504.36	0.00
5100	F00F00000	010502050102110201	1311		Prima por año de servicio	0.00	0.00	23,304.00	0.00	23,304.00	0.00
5100	F00F00000	010502050102110201	1321		Prima vacacional	0.00	0.00	90,598.40	0.00	90,598.40	0.00
5100	F00F00000	010502050102110201	1322		Aguinaldo	0.00	0.00	223,357.95	0.00	223,357.95	0.00
5100	F00F00000	010502050102110201	1341		Compensación	0.00	0.00	195,897.37	0.00	195,897.37	0.00
5100	F00F00000	010502050102110201	1343		Compensación por riesgo profesional	0.00	0.00	4,800.00	0.00	4,800.00	0.00
5100	F00F00000	010502050102110201	1345		Gratificación	0.00	0.00	580,052.88	0.00	580,052.88	0.00
5100	F00F00000	010502050102110201	1346		Gratificación por convenio	0.00	0.00	1,660.00	0.00	1,660.00	0.00
5100	F00F00000	010502050102110201	1542		Días cívicos y económicos	0.00	0.00	4,500.00	0.00	4,500.00	0.00
5100	F00F00000	010502050102110201	1544		Día del maestro y del servidor publico	0.00	0.00	3,800.00	0.00	3,800.00	0.00
5100	F00F00000	010502050102110201	1546		Otros gastos derivados de convenio	0.00	0.00	16,987.50	0.00	16,987.50	0.00
5100	F00F00000	010502050102110201	1595		Despensa	0.00	0.00	15,408.00	0.00	15,408.00	0.00
5100	F00F00000	010502050102110201	2111		Materiales y útiles de oficina	0.00	0.00	9,726.25	0.00	9,726.25	0.00
5100	F00F00000	010502050102110201	2141		Materiales y útiles para el procesamiento en equipos y bienes informáticos	0.00	0.00	63,563.84	0.00	63,563.84	0.00
5100	F00F00000	010502050102110201	2461		Material eléctrico y electrónico	0.00	0.00	1,692.70	0.00	1,692.70	0.00
5100	F00F00000	010502050102110201	2471		Artículos metálicos para la construcción	0.00	0.00	714.77	0.00	714.77	0.00
5100	F00F00000	010502050102110201	2611		Combustibles, lubricantes y aditivos	0.00	0.00	122,707.61	0.00	122,707.61	0.00
5100	F00F00000	010502050102110201	3362		Impresiones de documentos oficiales para la prestación de servicios públicos, identificación, formatos adminis	0.00	0.00	5,649.20	0.00	5,649.20	0.00
5100	F00F00000	010502050102110201	3363		Servicios de Impresiones de documentos oficiales	0.00	0.00	881.60	0.00	881.60	0.00

Cuenta (3)					Nombre de la Cuenta	Saldo Inicial (5)		Movimientos del Ejercicio (6)		Saldo Final (7)	
Cta	Scta	Sscta	Ssscta	Sssscta		Debe	Haber	Debe	Haber	Debe	Haber
5100	F00F00000	010502050102110201	3581		Servicios de lavandería, limpieza e higiene	0.00	0.00	10,092.00	0.00	10,092.00	0.00
5100	F00F00000	010502050102110201	3821		Gastos de ceremonias oficiales y de orden social	0.00	0.00	11,269.40	0.00	11,269.40	0.00
5100	F00F00000	010502050102110201	3822		Espectáculos cívicos y culturales	0.00	0.00	14,400.00	0.00	14,400.00	0.00
5100	F00F00000	010502050102110201	3992		Gastos de servicios menores	0.00	0.00	1,500.00	0.00	1,500.00	0.00
5100	G00303000				CONTRALORÍA INTERNA Contraloría Interna	0.00	0.00	1,255,319.03	0.00	1,255,319.03	0.00
5100	G00303000	010304020101110201			Prevención, detección, disuasión, sanción y combate de la corrupción	0.00	0.00	518,895.27	0.00	518,895.27	0.00
5100	G00303000	010304020101110201	1131		Sueldo base	0.00	0.00	321,252.00	0.00	321,252.00	0.00
5100	G00303000	010304020101110201	1321		Prima vacacional	0.00	0.00	26,132.99	0.00	26,132.99	0.00
5100	G00303000	010304020101110201	1322		Aguinaldo	0.00	0.00	51,472.86	0.00	51,472.86	0.00
5100	G00303000	010304020101110201	1345		Gratificación	0.00	0.00	120,037.42	0.00	120,037.42	0.00
5100	G00303000	010304020201110201			Responsabilidades administrativas	0.00	0.00	210,601.48	0.00	210,601.48	0.00
5100	G00303000	010304020201110201	1131		Sueldo base	0.00	0.00	120,469.50	0.00	120,469.50	0.00
5100	G00303000	010304020201110201	1322		Aguinaldo	0.00	0.00	26,862.43	0.00	26,862.43	0.00
5100	G00303000	010304020201110201	1345		Gratificación	0.00	0.00	63,269.55	0.00	63,269.55	0.00
5100	G00303000	010304020204110201			Investigación de faltas administrativas	0.00	0.00	525,822.28	0.00	525,822.28	0.00
5100	G00303000	010304020204110201	1131		Sueldo base	0.00	0.00	305,617.32	0.00	305,617.32	0.00
5100	G00303000	010304020204110201	1321		Prima vacacional	0.00	0.00	10,458.73	0.00	10,458.73	0.00
5100	G00303000	010304020204110201	1322		Aguinaldo	0.00	0.00	64,788.02	0.00	64,788.02	0.00
5100	G00303000	010304020204110201	1345		Gratificación	0.00	0.00	144,958.21	0.00	144,958.21	0.00
5100	G00G00000				CONTRALORÍA INTERNA Contraloría Interna	0.00	0.00	2,510,682.94	0.00	2,510,682.94	0.00
5100	G00G00000	010304010101110201			Fiscalización, control y evaluación interna de la gestión pública	0.00	0.00	2,507,059.00	0.00	2,507,059.00	0.00
5100	G00G00000	010304010101110201	1131		Sueldo base	0.00	0.00	880,587.21	0.00	880,587.21	0.00
5100	G00G00000	010304010101110201	1211		Honorarios asimilables al salario	0.00	0.00	409,336.39	0.00	409,336.39	0.00
5100	G00G00000	010304010101110201	1311		Prima por año de servicio	0.00	0.00	10,228.00	0.00	10,228.00	0.00
5100	G00G00000	010304010101110201	1321		Prima vacacional	0.00	0.00	49,327.38	0.00	49,327.38	0.00
5100	G00G00000	010304010101110201	1322		Aguinaldo	0.00	0.00	230,769.19	0.00	230,769.19	0.00
5100	G00G00000	010304010101110201	1341		Compensación	0.00	0.00	144,418.72	0.00	144,418.72	0.00
5100	G00G00000	010304010101110201	1345		Gratificación	0.00	0.00	493,530.29	0.00	493,530.29	0.00
5100	G00G00000	010304010101110201	1346		Gratificación por convenio	0.00	0.00	830.00	0.00	830.00	0.00
5100	G00G00000	010304010101110201	1542		Días cívicos y económicos	0.00	0.00	2,250.00	0.00	2,250.00	0.00
5100	G00G00000	010304010101110201	1544		Día del maestro y del servidor publico	0.00	0.00	1,900.00	0.00	1,900.00	0.00
5100	G00G00000	010304010101110201	1546		Otros gastos derivados de convenio	0.00	0.00	11,000.00	0.00	11,000.00	0.00
5100	G00G00000	010304010101110201	1595		Despensa	0.00	0.00	9,794.00	0.00	9,794.00	0.00
5100	G00G00000	010304010101110201	2111		Materiales y útiles de oficina	0.00	0.00	6,682.17	0.00	6,682.17	0.00
5100	G00G00000	010304010101110201	2112		Enseres de oficina	0.00	0.00	3,280.48	0.00	3,280.48	0.00
5100	G00G00000	010304010101110201	2141		Materiales y útiles para el procesamiento en equipos y bienes informáticos	0.00	0.00	203,755.55	0.00	203,755.55	0.00
5100	G00G00000	010304010101110201	2611		Combustibles, lubricantes y aditivos	0.00	0.00	18,800.00	0.00	18,800.00	0.00
5100	G00G00000	010304010101110201	3171		Servicios de acceso a internet	0.00	0.00	7,656.00	0.00	7,656.00	0.00
5100	G00G00000	010304010101110201	3331		Servicios informáticos	0.00	0.00	8,120.00	0.00	8,120.00	0.00

Cuenta (3)					Nombre de la Cuenta	Saldo Inicial (5)		Movimientos del Ejercicio (6)		Saldo Final (7)	
Cta	Scta	Sscta	Ssscta	Sssscta		Debe	Haber	Debe	Haber	Debe	Haber
5100	G00G00000	010304010101110201	3551		Reparación y mantenimiento de vehículos terrestres, aéreos y lacustres	0.00	0.00	10,286.88	0.00	10,286.88	0.00
5100	G00G00000	010304010101110201	3612		Publicaciones oficiales	0.00	0.00	2,714.00	0.00	2,714.00	0.00
5100	G00G00000	010304010101110201	3721		Gastos de traslado por vía terrestre	0.00	0.00	796.00	0.00	796.00	0.00
5100	G00G00000	010304010101110201	3992		Gastos de servicios menores	0.00	0.00	996.74	0.00	996.74	0.00
5100	G00G00000	010304010101140101			Fiscalización, control y evaluación interna de la gestión pública	0.00	0.00	3,623.94	0.00	3,623.94	0.00
5100	G00G00000	010304010101140101	2941		Refacciones y accesorios para equipo de computo	0.00	0.00	3,623.94	0.00	3,623.94	0.00
5200					**Transferencias, Asignaciones, Subsidios y Otras Ayudas**	**0.00**	**0.00**	**411,067.89**	**0.00**	**411,067.89**	**0.00**
5200	A00A00000				PRESIDENCIA Presidencia	0.00	0.00	5,000.00	0.00	5,000.00	0.00
5200	A00A00000	020608040101110201			Fomento a la integración de la familia	0.00	0.00	5,000.00	0.00	5,000.00	0.00
5200	A00A00000	020608040101110201	4411		Cooperaciones y ayudas	0.00	0.00	5,000.00	0.00	5,000.00	0.00
5200	B00B00000				DIRECCIÓN GENERAL Direccion General	0.00	0.00	104,230.27	0.00	104,230.27	0.00
5200	B00B00000	010502050102110201			Planeación de proyectos para el desarrollo social	0.00	0.00	66,223.60	0.00	66,223.60	0.00
5200	B00B00000	010502050102110201	4411		Cooperaciones y ayudas	0.00	0.00	62,743.60	0.00	62,743.60	0.00
5200	B00B00000	010502050102110201	4413		Gastos relacionados con actividades culturales, deportivas y de ayuda extraordinaria	0.00	0.00	3,480.00	0.00	3,480.00	0.00
5200	B00B00000	010502050102140101			Planeación de proyectos para el desarrollo social	0.00	0.00	38,006.67	0.00	38,006.67	0.00
5200	B00B00000	010502050102140101	4411		Cooperaciones y ayudas	0.00	0.00	38,006.67	0.00	38,006.67	0.00
5200	C00C00000				TESORERIA Tesoreria	0.00	0.00	0.00	0.00	0.00	0.00
5200	E00310000				AREA DE OPERACIÓN Área de Salud y Deporte	0.00	0.00	144,500.00	0.00	144,500.00	0.00
5200	E00310000	020301010201140101			Promoción de la salud	0.00	0.00	144,500.00	0.00	144,500.00	0.00
5200	E00310000	020301010201140101	4411		Cooperaciones y ayudas	0.00	0.00	144,500.00	0.00	144,500.00	0.00
5200	E00311000				AREA DE OPERACIÓN Área de Servicios Nutricionales	0.00	0.00	0.00	0.00	0.00	0.00
5200	F00308000				AREA DE GESTIÓN SOCIAL Área de Orientación Familiar	0.00	0.00	0.00	0.00	0.00	0.00
5200	F00313000				AREA DE GESTIÓN SOCIAL Área de Desarrollo Comunitario	0.00	0.00	157,337.62	0.00	157,337.62	0.00
5200	F00313000	020608040101110201			Fomento a la integración de la familia	0.00	0.00	48,568.00	0.00	48,568.00	0.00
5200	F00313000	020608040101110201	4411		Cooperaciones y ayudas	0.00	0.00	48,568.00	0.00	48,568.00	0.00
5200	F00313000	020608040101140101			Fomento a la integración de la familia	0.00	0.00	108,769.62	0.00	108,769.62	0.00
5200	F00313000	020608040101140101	4411		Cooperaciones y ayudas	0.00	0.00	108,769.62	0.00	108,769.62	0.00
5400					**Intereses, Comisiones y Otros Gastos de la Deuda Pública**	**0.00**	**0.00**	**0.00**	**0.00**	**0.00**	**0.00**
5500					**Otros Gastos y Pérdidas Extraordinarias**	**0.00**	**0.00**	**5,728,763.17**	**0.00**	**5,728,763.17**	**0.00**
5500	000000001				Estimaciones, Depreciaciones, Deterioros, Obsolescencia y Amortizaciones	0.00	0.00	5,728,763.17	0.00	5,728,763.17	0.00
5500	000000001	000000000000000003			Depreciación de Bienes Inmuebles	0.00	0.00	919,706.40	0.00	919,706.40	0.00
5500	000000001	000000000000000003	0001		Depreciación de Bienes Inmuebles	0.00	0.00	919,706.40	0.00	919,706.40	0.00
5500	000000001	000000000000000005			Depreciación de Bienes Muebles	0.00	0.00	4,809,056.77	0.00	4,809,056.77	0.00
5500	000000001	000000000000000005	0001		Depreciación de Bienes Muebles	0.00	0.00	4,809,056.77	0.00	4,809,056.77	0.00
5600					**Inversion Publica**	**0.00**	**0.00**	**0.00**	**0.00**	**0.00**	**0.00**
5700					**Bienes Muebles e Intangibles**	**0.00**	**0.00**	**127,467.49**	**0.00**	**127,467.49**	**0.00**
5700	A00A00000				PRESIDENCIA Presidencia	0.00	0.00	0.00	0.00	0.00	0.00
5700	A00A00000	020608040101110201			Fomento a la integración de la familia	0.00	0.00	0.00	0.00	0.00	0.00
5700	A00A00000	020608040101110201	5151		Bienes informáticos	0.00	0.00	0.00	0.00	0.00	0.00
5700	B00302000				DIRECCIÓN GENERAL Comunicación Social	0.00	0.00	0.00	0.00	0.00	0.00
5700	B00302000	010803010103110201			Difusión y comunicación institucional	0.00	0.00	0.00	0.00	0.00	0.00
5700	B00302000	010803010103110201	5231		Equipo de foto, cine y grabación	0.00	0.00	0.00	0.00	0.00	0.00
5700	B00302000	010803010103140101			Difusión y comunicación institucional	0.00	0.00	0.00	0.00	0.00	0.00
5700	B00304000				DIRECCIÓN GENERAL Planeación	0.00	0.00	9,848.40	0.00	9,848.40	0.00
5700	B00304000	010502060401110201			Simplificación y modernización de la administración pública	0.00	0.00	9,848.40	0.00	9,848.40	0.00
5700	B00304000	010502060401110201	5151		Bienes informáticos	0.00	0.00	0.00	0.00	0.00	0.00

Cuenta (3)					Nombre de la Cuenta	Saldo Inicial (5)		Movimientos del Ejercicio (6)		Saldo Final (7)	
Cta	Scta	Sscta	Ssscta	Sssscta		Debe	Haber	Debe	Haber	Debe	Haber
5700	B00304000	010502060401110201	5192		Otros equipos eléctricos y electrónicos de oficina	0.00	0.00	9,848.40	0.00	9,848.40	0.00
5700	B00B00000				DIRECCIÓN GENERAL Direccion General	0.00	0.00	49,902.00	0.00	49,902.00	0.00
5700	B00B00000	010502050102110201			Planeación de proyectos para el desarrollo social	0.00	0.00	49,902.00	0.00	49,902.00	0.00
5700	B00B00000	010502050102110201	5111		Muebles y enseres	0.00	0.00	9,302.00	0.00	9,302.00	0.00
5700	B00B00000	010502050102110201	5121		Muebles, excepto de oficina y estantería	0.00	0.00	0.00	0.00	0.00	0.00
5700	B00B00000	010502050102110201	5151		Bienes informáticos	0.00	0.00	0.00	0.00	0.00	0.00
5700	B00B00000	010502050102110201	5941		Derechos	0.00	0.00	40,600.00	0.00	40,600.00	0.00
5700	B00B00000	010502050102140101			Planeación de proyectos para el desarrollo social	0.00	0.00	0.00	0.00	0.00	0.00
5700	C00306000				TESORERIA Área de Finanzas	0.00	0.00	0.00	0.00	0.00	0.00
5700	C00306000	010502050203110201			Registro, control contable - presupuestal y cuenta de la hacienda pública municipal	0.00	0.00	0.00	0.00	0.00	0.00
5700	C00306000	010502050203110201	5151		Bienes informáticos	0.00	0.00	0.00	0.00	0.00	0.00
5700	C00307000				TESORERIA Área de Administración	0.00	0.00	3,337.09	0.00	3,337.09	0.00
5700	C00307000	010502060101110201			Administración de personal	0.00	0.00	0.00	0.00	0.00	0.00
5700	C00307000	010502060101110201	5151		Bienes informáticos	0.00	0.00	0.00	0.00	0.00	0.00
5700	C00307000	010502060101110201	5191		Otros bienes muebles	0.00	0.00	0.00	0.00	0.00	0.00
5700	C00307000	010502060201110201			Adquisiciones y servicios	0.00	0.00	0.00	0.00	0.00	0.00
5700	C00307000	010502060201110201	5151		Bienes informáticos	0.00	0.00	0.00	0.00	0.00	0.00
5700	C00307000	010502060301110201			Control del patrimonio y normatividad	0.00	0.00	3,337.09	0.00	3,337.09	0.00
5700	C00307000	010502060301110201	5192		Otros equipos eléctricos y electrónicos de oficina	0.00	0.00	0.00	0.00	0.00	0.00
5700	C00307000	010502060301110201	5211		Equipos y aparatos audiovisuales	0.00	0.00	3,337.09	0.00	3,337.09	0.00
5700	C00307000	010502060301110201	5621		Maquinaria y equipo industrial	0.00	0.00	0.00	0.00	0.00	0.00
5700	C00307000	010502060301140101			Control del patrimonio y normatividad	0.00	0.00	0.00	0.00	0.00	0.00
5700	C00C00000				TESORERIA Tesoreria	0.00	0.00	64,380.00	0.00	64,380.00	0.00
5700	C00C00000	010502050109110201			Integración,seguimiento y control presupuestal del ayuntamiento	0.00	0.00	0.00	0.00	0.00	0.00
5700	C00C00000	010502050109110201	5151		Bienes informáticos	0.00	0.00	0.00	0.00	0.00	0.00
5700	C00C00000	010502050109140101			Integración,seguimiento y control presupuestal del ayuntamiento	0.00	0.00	64,380.00	0.00	64,380.00	0.00
5700	C00C00000	010502050109140101	5111		Muebles y enseres	0.00	0.00	64,380.00	0.00	64,380.00	0.00
5700	E00308000				AREA DE OPERACIÓN Área de Orientación Familiar	0.00	0.00	0.00	0.00	0.00	0.00
5700	E00308000	020608040101140101			Fomento a la integración de la familia	0.00	0.00	0.00	0.00	0.00	0.00
5700	E00308000	020608040106140101			Orientación y atención psicológica y psiquiátrica	0.00	0.00	0.00	0.00	0.00	0.00
5700	E00308000	020608060104140101			Atención integral para la reducción del embarazo adolescente	0.00	0.00	0.00	0.00	0.00	0.00
5700	E00310000				AREA DE OPERACIÓN Área de Salud y Deporte	0.00	0.00	0.00	0.00	0.00	0.00
5700	E00310000	020302010101140101			Apoyo municipal a la prestacion de servicios de salud para las personas	0.00	0.00	0.00	0.00	0.00	0.00
5700	E00311000				AREA DE OPERACIÓN Área de Servicios Nutricionales	0.00	0.00	0.00	0.00	0.00	0.00
5700	E00311000	020605010103110201			Cultura alimentaria	0.00	0.00	0.00	0.00	0.00	0.00
5700	E00311000	020605010103110201	5111		Muebles y enseres	0.00	0.00	0.00	0.00	0.00	0.00
5700	E00311000	020605010103110201	5192		Otros equipos eléctricos y electrónicos de oficina	0.00	0.00	0.00	0.00	0.00	0.00
5700	E00314000				AREA DE OPERACIÓN Área de Asistencia a Discapacitados	0.00	0.00	0.00	0.00	0.00	0.00
5700	E00314000	020608020102140101			Orientación e información sobre discapacidad	0.00	0.00	0.00	0.00	0.00	0.00
5700	E00314000	020608020201140101			Capacitación a personas con discapacidad	0.00	0.00	0.00	0.00	0.00	0.00
5700	E00314000	020608020302140101			Atención terapéutica a personas con discapacidad	0.00	0.00	0.00	0.00	0.00	0.00
5700	F00309000				AREA DE GESTIÓN SOCIAL Área de Servicios Educativos	0.00	0.00	0.00	0.00	0.00	0.00
5700	F00309000	020608050103140101			Atención social y educativa para hijos de madres y padres trabajadores	0.00	0.00	0.00	0.00	0.00	0.00

Cuenta (3)					Nombre de la Cuenta	Saldo Inicial (5)		Movimientos del Ejercicio (6)		Saldo Final (7)	
Cta	Scta	Sscta	Ssscta	Sssscta		Debe	Haber	Debe	Haber	Debe	Haber
5700	F00313000				AREA DE GESTIÓN SOCIAL Área de Desarrollo Comunitario	0.00	0.00	0.00	0.00	0.00	0.00
5700	F00313000	020505010102140101			Capacitación no formal para el trabajo	0.00	0.00	0.00	0.00	0.00	0.00
5700	F00313000	020608040101140101			Fomento a la integración de la familia	0.00	0.00	0.00	0.00	0.00	0.00
5700	G00G00000				CONTRALORÍA INTERNA Contraloría Interna	0.00	0.00	0.00	0.00	0.00	0.00
5700	G00G00000	010304010101110201			Fiscalización, control y evaluación interna de la gestión pública	0.00	0.00	0.00	0.00	0.00	0.00
5700	G00G00000	010304010101110201	5151		Bienes informáticos	0.00	0.00	0.00	0.00	0.00	0.00
6100					**CUENTAS DE CIERRE O CORTE CONTABLE**	**0.00**	**0.00**	**0.00**	**0.00**	**0.00**	**0.00**
6100	000000001				Resumen de Ingresos y Gastos	0.00	0.00	0.00	0.00	0.00	0.00
6100	000000002				Ahorro de la Gestiφn	0.00	0.00	0.00	0.00	0.00	0.00
6100	000000003				Desahorro de la Gestiφn	0.00	0.00	0.00	0.00	0.00	0.00
7111					**Valores en Custodia**	**0.00**	**0.00**	**0.00**	**0.00**	**0.00**	**0.00**
7112					**Custodia de Valores**	**0.00**	**0.00**	**0.00**	**0.00**	**0.00**	**0.00**
7113					**Instrumentos de Crédito Prestados a Formadores de Mercado**	**0.00**	**0.00**	**0.00**	**0.00**	**0.00**	**0.00**
7114					**Préstamo de Instrumentos de Crédito a Formadores de Mercado y su Garantía**	**0.00**	**0.00**	**0.00**	**0.00**	**0.00**	**0.00**
7115					**Instrumentos de Crédito Recibidos en Garantía de los Formadores de Mercado**	**0.00**	**0.00**	**0.00**	**0.00**	**0.00**	**0.00**
7116					**Garantía de Créditos Recibidos de los Formadores de Mercado**	**0.00**	**0.00**	**0.00**	**0.00**	**0.00**	**0.00**
7211					**Autorización para la Emisión de Bonos, Títulos y Valores de la Deuda Púb In**	**0.00**	**0.00**	**0.00**	**0.00**	**0.00**	**0.00**
7212					**Autorización para la Emisión de Bonos, Títulos, Valores de la Deuda Púb Ext**	**0.00**	**0.00**	**0.00**	**0.00**	**0.00**	**0.00**
7213					**Emisión Autorizada de la Deuda Pública Interna y Externa**	**0.00**	**0.00**	**0.00**	**0.00**	**0.00**	**0.00**
7214					**Suscripción de Contratos de Préstamos y Otras Obligaciones de la Deuda P I**	**0.00**	**0.00**	**0.00**	**0.00**	**0.00**	**0.00**
7215					**Suscripción de Contratos de Préstamos y Otras Obligaciones de la Deuda P E**	**0.00**	**0.00**	**0.00**	**0.00**	**0.00**	**0.00**
7216					**Contratos de Préstamos y Otras Obligaciones de la Deuda Pública Interna y Externa**	**0.00**	**0.00**	**0.00**	**0.00**	**0.00**	**0.00**
7311					**Avales Autorizados**	**0.00**	**0.00**	**0.00**	**0.00**	**0.00**	**0.00**
7312					**Avales Firmados**	**0.00**	**0.00**	**0.00**	**0.00**	**0.00**	**0.00**
7313					**Fianzas y Garantías Recibidas por Deudas a Cobrar**	**0.00**	**0.00**	**0.00**	**0.00**	**0.00**	**0.00**
7314					**Fianzas y Garantías Recibidas**	**0.00**	**0.00**	**0.00**	**0.00**	**0.00**	**0.00**
7315					**Fianzas Otorgadas para Respaldar Obligaciones No Fiscales del Gobierno**	**0.00**	**0.00**	**0.00**	**0.00**	**0.00**	**0.00**
7316					**Fianzas Otorgadas del Gobierno para Respaldar Obligaciones No Fiscales**	**0.00**	**0.00**	**0.00**	**0.00**	**0.00**	**0.00**
7411					**Demandas Judiciales en Proceso de Resolución**	**0.00**	**0.00**	**0.00**	**0.00**	**0.00**	**0.00**
7412					**Resoluciones de Demandas en Procesos Judiciales**	**0.00**	**0.00**	**0.00**	**0.00**	**0.00**	**0.00**
7511					**Contratos para Inversión Mediante Proyectos para Prestación de Serv (PPS)**	**0.00**	**0.00**	**0.00**	**0.00**	**0.00**	**0.00**
7512					**Inversión Pública Contratada Mediante Proyectos para Prestación de Serv PPS**	**0.00**	**0.00**	**0.00**	**0.00**	**0.00**	**0.00**
7611					**Bienes Bajo Contrato en Concesión**	**0.00**	**0.00**	**0.00**	**0.00**	**0.00**	**0.00**
7612					**Contrato de Concesión por Bienes**	**0.00**	**0.00**	**0.00**	**0.00**	**0.00**	**0.00**
7613					**Bienes Bajo Contrato en Comodato**	**0.00**	**0.00**	**0.00**	**0.00**	**0.00**	**0.00**
7614					**Contrato de Comodato por Bienes**	**0.00**	**0.00**	**0.00**	**0.00**	**0.00**	**0.00**
7701					**Avales Otorgados**	**0.00**	**0.00**	**0.00**	**0.00**	**0.00**	**0.00**
7702					**Obligaciones Contingentes**	**0.00**	**0.00**	**0.00**	**0.00**	**0.00**	**0.00**
7703					**Fondos en Desincorporación (En Efectivo)**	**0.00**	**0.00**	**0.00**	**0.00**	**0.00**	**0.00**
7704					**Desincorporación de Fondos (En Efectivo)**	**0.00**	**0.00**	**0.00**	**0.00**	**0.00**	**0.00**
7705					**Almacén**	**25,500.00**	**0.00**	**0.00**	**0.00**	**25,500.00**	**0.00**
7705	000000001				F-B167 SERVICIOS COMERCIAL GARIS SA DE CV Despensas	25,500.00	0.00	0.00	0.00	25,500.00	0.00
7705	000000002				F-901 SERVICIOS INDUSTRIALES SEMO, S.A. DE C.V.	0.00	0.00	0.00	0.00	0.00	0.00
7705	000000003				F-906 MEDI-K SERVICIOS Y PRODUCTOS, S.A. DE C.V.	0.00	0.00	0.00	0.00	0.00	0.00
7705	000000004				F-908 MEDI-K SERVICIOS Y PRODUCTOS, S.A. DE C.V.	0.00	0.00	0.00	0.00	0.00	0.00
7706					**Artículos Disponibles por el Almacén**	**0.00**	**0.00**	**0.00**	**0.00**	**0.00**	**0.00**
7707					**Artículos Distribuídos por el Almacén**	**0.00**	**25,500.00**	**0.00**	**0.00**	**0.00**	**25,500.00**
7707	000000001				F-B167 SERVICIOS COMERCIAL GARIS SA DE CV Despensas	0.00	25,500.00	0.00	0.00	0.00	25,500.00
7707	000000002				F-901 SERVICIOS INDUSTRIALES SEMO, S.A. DE C.V.	0.00	0.00	0.00	0.00	0.00	0.00
7707	000000003				F-906 MEDI-K SERVICIOS Y PRODUCTOS, S.A. DE C.V.	0.00	0.00	0.00	0.00	0.00	0.00
7707	000000004				F-908 MEDI-K SERVICIOS Y PRODUCTOS, S.A. DE C.V.	0.00	0.00	0.00	0.00	0.00	0.00
7708					**Organismos Auxiliares Cuenta de Control**	**0.00**	**0.00**	**0.00**	**0.00**	**0.00**	**0.00**
7709					**Cuenta de Control de Organismos Auxiliares**	**0.00**	**0.00**	**0.00**	**0.00**	**0.00**	**0.00**
7710					**Activo en Arrendamiento Financiero**	**0.00**	**0.00**	**0.00**	**0.00**	**0.00**	**0.00**
7711					**Arrendamiento Financiero de Activos**	**0.00**	**0.00**	**0.00**	**0.00**	**0.00**	**0.00**
7712					**Aportaciones de Comunidades para Electrificación**	**0.00**	**0.00**	**0.00**	**0.00**	**0.00**	**0.00**
7713					**Aportaciones para Electrificación Cobradas**	**0.00**	**0.00**	**0.00**	**0.00**	**0.00**	**0.00**
7714					**Aportaciones para Electrificación por Cobrar**	**0.00**	**0.00**	**0.00**	**0.00**	**0.00**	**0.00**
7715					**Fondos de Desincorporación (En Especie)**	**0.00**	**0.00**	**0.00**	**0.00**	**0.00**	**0.00**
7716					**Desincorporación de Fondos (En Especie)**	**0.00**	**0.00**	**0.00**	**0.00**	**0.00**	**0.00**
7717					**Fideicomiso para Capacitación, Investigación y Educación Médica Continua**	**0.00**	**0.00**	**0.00**	**0.00**	**0.00**	**0.00**
7718					**Capacitación, Investigación y Educación Médica Continua del Fidecoimoso**	**0.00**	**0.00**	**0.00**	**0.00**	**0.00**	**0.00**
7719					**Programa Nacional de Recursos Federales**	**0.00**	**0.00**	**0.00**	**0.00**	**0.00**	**0.00**
7720					**Recursos Federales Programables**	**0.00**	**0.00**	**0.00**	**0.00**	**0.00**	**0.00**
7721					**Donaciones de Bienes Recibidos Pendientes de Regularizar**	**0.00**	**0.00**	**0.00**	**0.00**	**0.00**	**0.00**
7722					**Regularización de Donación de Bienes Recibidos**	**0.00**	**0.00**	**0.00**	**0.00**	**0.00**	**0.00**

Cuenta (3)					Nombre de la Cuenta	Saldo Inicial (5)		Movimientos del Ejercicio (6)		Saldo Final (7)	
Cta	Scta	Sscta	Ssscta	Sssscta		Debe	Haber	Debe	Haber	Debe	Haber
7723					**Derechos Actuariales de Servidores Públicos**	**0.00**	**0.00**	**0.00**	**0.00**	**0.00**	**0.00**
7724					**Reservas Actuariales**	**0.00**	**0.00**	**0.00**	**0.00**	**0.00**	**0.00**
7725					**Rezagos por Cobro de Agua**	**0.00**	**0.00**	**0.00**	**0.00**	**0.00**	**0.00**
7726					**Responsabilidad por Cobros de Agua**	**0.00**	**0.00**	**0.00**	**0.00**	**0.00**	**0.00**
7727					**Fondos de Prioridades Estatales y Municipales**	**0.00**	**0.00**	**0.00**	**0.00**	**0.00**	**0.00**
7728					**RECURSOS APLICADOS DEL FONDO DE PRIORIDADES**	**0.00**	**0.00**	**0.00**	**0.00**	**0.00**	**0.00**
7729					**BIENES MUEBLES E INMUEBLES EN COMODATO**	**173,647,384.86**	**0.00**	**0.00**	**0.00**	**173,647,384.86**	**0.00**
7729	000000001				BIENES MUEBLES E INMUBLES EN COMODATO	173,647,384.86	0.00	0.00	0.00	173,647,384.86	0.00
7730					**COMODATO DE BIENES MUEBLES E INMUEBLES**	**0.00**	**173,647,384.86**	**0.00**	**0.00**	**0.00**	**173,647,384.86**
7730	000000001				COMODATO DE BIENES MUEBLES E INMUEBLES	0.00	173,647,384.86	0.00	0.00	0.00	173,647,384.86
7731					**FIANZAS CONTRATADAS**	**68,828.20**	**0.00**	**0.00**	**68,828.20**	**0.00**	**0.00**
7731	000000001				FIANZAS CONTRATADAS	68,828.20	0.00	0.00	68,828.20	0.00	0.00
7732					**CONTRATACION DE FIANZAS**	**0.00**	**68,828.20**	**68,828.20**	**0.00**	**0.00**	**0.00**
7732	000000001				CONTRATACION DE FIANZAS	0.00	68,828.20	68,828.20	0.00	0.00	0.00
7733					**PROGRAMAS CULTURALES TRIPARTITA**	**0.00**	**0.00**	**0.00**	**0.00**	**0.00**	**0.00**
7734					**TRIPARTITAS PROGRAMAS CULTURALES**	**0.00**	**0.00**	**0.00**	**0.00**	**0.00**	**0.00**
7735					**REZAGO POR COBRO DE IMPUESTOS**	**0.00**	**0.00**	**0.00**	**0.00**	**0.00**	**0.00**
7736					**RESPONSABILIDAD POR COBRO DE IMPUESTOS**	**0.00**	**0.00**	**0.00**	**0.00**	**0.00**	**0.00**
7737					**MULTAS FEDERALES PENDIENTES DE COBRO**	**0.00**	**0.00**	**0.00**	**0.00**	**0.00**	**0.00**
7738					**COBROS PENDIENTES POR MULTAS FEDERALES**	**0.00**	**0.00**	**0.00**	**0.00**	**0.00**	**0.00**
7739					**FIDEICOMISO DE APORTACIONES PARA PLANTA TRATADORA**	**0.00**	**0.00**	**0.00**	**0.00**	**0.00**	**0.00**
7740					**APORTACIÓN PARA PLANTA TRATADORA DE FIDEICOMISO**	**0.00**	**0.00**	**0.00**	**0.00**	**0.00**	**0.00**
7741					**RESERVA DE INVERSIÓN DEL SISTEMA DE CAPITALIZACIÓN INDIVIDUAL**	**0.00**	**0.00**	**0.00**	**0.00**	**0.00**	**0.00**
7742					**INVERSIÓN DE RESERVA DEL SISTEMA DE CAPITALIZACIÓN INDIVIDUAL**	**0.00**	**0.00**	**0.00**	**0.00**	**0.00**	**0.00**
7743					**INVENTARIO A PRECIO DE VENTA**	**0.00**	**0.00**	**0.00**	**0.00**	**0.00**	**0.00**
7744					**PRECIO DE INVENTARIO DE VENTA**	**0.00**	**0.00**	**0.00**	**0.00**	**0.00**	**0.00**
7745					**DEDUCCIONES A PRECIO DE VENTA**	**0.00**	**0.00**	**0.00**	**0.00**	**0.00**	**0.00**
7746					**PRECIO DE VENTA DE LAS DEDUCCIONES**	**0.00**	**0.00**	**0.00**	**0.00**	**0.00**	**0.00**
7747					**BENEFICIOS OTORGADOS A DERECHOHABIENTES**	**0.00**	**0.00**	**0.00**	**0.00**	**0.00**	**0.00**
7748					**PRESTACIONES DISFRUTADAS POR LOS DERECHOHABIENTES**	**0.00**	**0.00**	**0.00**	**0.00**	**0.00**	**0.00**
7749					**CREDITOS POR EJERCER CADENAS PRODUCTIVAS**	**0.00**	**0.00**	**0.00**	**0.00**	**0.00**	**0.00**
7750					**POR EJERCER DE CREDITOS DE CADENAS PRODUCTIVAS**	**0.00**	**0.00**	**0.00**	**0.00**	**0.00**	**0.00**
7751					**MEDICAMENTOS EN CONSIGNACION**	**0.00**	**0.00**	**0.00**	**0.00**	**0.00**	**0.00**
7752					**CONSIGNACION DE MEDICAMENTOS**	**0.00**	**0.00**	**0.00**	**0.00**	**0.00**	**0.00**
7753					**INSUMOS MEDICOS EN ADMINISTRACION**	**0.00**	**0.00**	**0.00**	**0.00**	**0.00**	**0.00**
7754					**ADMINISTRACION DE INSUMOS MEDICOS**	**0.00**	**0.00**	**0.00**	**0.00**	**0.00**	**0.00**
7755					**ACUERDOS DE DISPOSICION**	**0.00**	**0.00**	**0.00**	**0.00**	**0.00**	**0.00**
7756					**ACUERDOS DE DISPOSICION POR EJECUTAR**	**0.00**	**0.00**	**0.00**	**0.00**	**0.00**	**0.00**
7757					**RADICACION DE LOS ACUERDOS POR DISPOSICION**	**0.00**	**0.00**	**0.00**	**0.00**	**0.00**	**0.00**
8000					**CUENTAS DE ORDEN PRESUPUESTARIAS**	**253,159,015.62**	**253,159,015.62**	**1,334,820,334.34**	**1,334,820,334.34**	**253,159,015.62**	**253,159,015.62**
8100					**LEY DE INGRESOS**	**253,159,015.62**	**0.00**	**509,038,806.40**	**509,038,806.40**	**253,159,015.62**	**0.00**
8110					**LEY DE INGRESOS ESTIMADA**	**253,159,015.62**	**0.00**	**0.00**	**0.00**	**253,159,015.62**	**0.00**
8110	000004000				INGRESOS Y OTROS BENEFICIOS	253,159,015.62	0.00	0.00	0.00	253,159,015.62	0.00
8110	000004100				Ingresos de Gestión	12,810,466.00	0.00	0.00	0.00	12,810,466.00	0.00
8110	000004110				Impuestos	0.00	0.00	0.00	0.00	0.00	0.00
8110	000004111				Impuestos sobre los Ingresos	0.00	0.00	0.00	0.00	0.00	0.00
8110	000004111	0000000000000000001			Impuestos sobre los Ingresos	0.00	0.00	0.00	0.00	0.00	0.00
8110	000004111	0000000000000000001	0001		Impuestos sobre los Ingresos	0.00	0.00	0.00	0.00	0.00	0.00
8110	000004111	0000000000000000001	0001	0001	Impuestos sobre los Ingresos	0.00	0.00	0.00	0.00	0.00	0.00
8110	000004112				Impuestos sobre el Patrimonio	0.00	0.00	0.00	0.00	0.00	0.00
8110	000004112	0000000000000000001			Impuestos sobre el Patrimonio	0.00	0.00	0.00	0.00	0.00	0.00
8110	000004112	0000000000000000001	0001		Impuestos sobre el Patrimonio	0.00	0.00	0.00	0.00	0.00	0.00
8110	000004112	0000000000000000001	0001	0001	Predial	0.00	0.00	0.00	0.00	0.00	0.00
8110	000004112	0000000000000000001	0001	0002	Sobre Adquisición de Inmuebles y Otras Operaciones Traslativas de Dominio de Inmuebles	0.00	0.00	0.00	0.00	0.00	0.00
8110	000004112	0000000000000000001	0001	0003	Sobre Conjuntos Urbanos	0.00	0.00	0.00	0.00	0.00	0.00
8110	000004113				Impuesto Sobre la Producción, el Consumo y las Transacciones	0.00	0.00	0.00	0.00	0.00	0.00
8110	000004113	0000000000000000001			Impuesto Sobre la Producción, el Consumo y las Transacciones	0.00	0.00	0.00	0.00	0.00	0.00
8110	000004113	0000000000000000001	0001		Impuesto Sobre la Producción, el Consumo y las Transacciones	0.00	0.00	0.00	0.00	0.00	0.00
8110	000004113	0000000000000000001	0001	0001	Impuesto Sobre la Producción, el Consumo y las Transacciones	0.00	0.00	0.00	0.00	0.00	0.00
8110	000004114				Impuestos al Comercio Exterior	0.00	0.00	0.00	0.00	0.00	0.00

Cuenta (3)					Nombre de la Cuenta	Saldo Inicial (5)		Movimientos del Ejercicio (6)		Saldo Final (7)	
Cta	Scta	Sscta	Ssscta	Sssscta		Debe	Haber	Debe	Haber	Debe	Haber
8110	000004114	0000000000000000001			Impuestos al Comercio Exterior	0.00	0.00	0.00	0.00	0.00	0.00
8110	000004114	0000000000000000001	0001		Impuestos al Comercio Exterior	0.00	0.00	0.00	0.00	0.00	0.00
8110	000004114	0000000000000000001	0001	0001	Impuestos al Comercio Exterior	0.00	0.00	0.00	0.00	0.00	0.00
8110	000004115				Impuestos sobre Nóminas y Asimilables	0.00	0.00	0.00	0.00	0.00	0.00
8110	000004115	0000000000000000001			Impuestos sobre Nóminas y Asimilables	0.00	0.00	0.00	0.00	0.00	0.00
8110	000004115	0000000000000000001	0001		Impuestos sobre Nóminas y Asimilables	0.00	0.00	0.00	0.00	0.00	0.00
8110	000004115	0000000000000000001	0001	0001	Impuestos sobre Nóminas y Asimilables	0.00	0.00	0.00	0.00	0.00	0.00
8110	000004116				Impuestos Ecológicos	0.00	0.00	0.00	0.00	0.00	0.00
8110	000004116	0000000000000000001			Impuestos Ecológicos	0.00	0.00	0.00	0.00	0.00	0.00
8110	000004116	0000000000000000001	0001		Impuestos Ecológicos	0.00	0.00	0.00	0.00	0.00	0.00
8110	000004116	0000000000000000001	0001	0001	Impuestos Ecológicos	0.00	0.00	0.00	0.00	0.00	0.00
8110	000004117				Accesorios de Impuestos	0.00	0.00	0.00	0.00	0.00	0.00
8110	000004117	0000000000000000001			Accesorios de Impuestos	0.00	0.00	0.00	0.00	0.00	0.00
8110	000004117	0000000000000000001	0001		Accesorios de Impuestos	0.00	0.00	0.00	0.00	0.00	0.00
8110	000004117	0000000000000000001	0001	0001	Multas	0.00	0.00	0.00	0.00	0.00	0.00
8110	000004117	0000000000000000001	0001	0002	Recargos	0.00	0.00	0.00	0.00	0.00	0.00
8110	000004117	0000000000000000001	0001	0003	Gastos de Ejecución	0.00	0.00	0.00	0.00	0.00	0.00
8110	000004117	0000000000000000001	0001	0004	Indemnización por devolución de cheques	0.00	0.00	0.00	0.00	0.00	0.00
8110	000004118				Impuestos no Comprendidos en la Ley de Ingresos Vigente, causados en Ejer Fisc Ant Pend de Liquidación o Pago	0.00	0.00	0.00	0.00	0.00	0.00
8110	000004118	0000000000000000001			Impuestos no Comprendidos en la Ley de Ingresos Vigente, causados en Ejer Fisc Ant Pend de Liquidación o Pago	0.00	0.00	0.00	0.00	0.00	0.00
8110	000004118	0000000000000000001	0001		Impuestos no Comprendidos en la Ley de Ingresos Vigente, causados en Ejer Fisc Ant Pend de Liquidación o Pago	0.00	0.00	0.00	0.00	0.00	0.00
8110	000004118	0000000000000000001	0001	0001	Impuestos no Comprendidos en la Ley de Ingresos Vigente, causados en Ejer Fisc Ant Pend de Liquidación o Pago	0.00	0.00	0.00	0.00	0.00	0.00
8110	000004119				Otros Impuestos	0.00	0.00	0.00	0.00	0.00	0.00
8110	000004119	0000000000000000001			Otros Impuestos	0.00	0.00	0.00	0.00	0.00	0.00
8110	000004119	0000000000000000001	0001		Otros Impuestos	0.00	0.00	0.00	0.00	0.00	0.00
8110	000004119	0000000000000000001	0001	0001	Sobre Anuncios Publicitarios	0.00	0.00	0.00	0.00	0.00	0.00
8110	000004119	0000000000000000001	0001	0002	Sobre Diversiones, Juegos y Espectáculos Públicos	0.00	0.00	0.00	0.00	0.00	0.00
8110	000004120				Cuotas y Aportaciones de Seguridad Social	0.00	0.00	0.00	0.00	0.00	0.00
8110	000004121				Aportaciones para Fondos de Vivienda	0.00	0.00	0.00	0.00	0.00	0.00
8110	000004121	0000000000000000001			Aportaciones para Fondos de Vivienda	0.00	0.00	0.00	0.00	0.00	0.00
8110	000004121	0000000000000000001	0001		Aportaciones para Fondos de Vivienda	0.00	0.00	0.00	0.00	0.00	0.00
8110	000004121	0000000000000000001	0001	0001	Aportaciones para Fondos de Vivienda	0.00	0.00	0.00	0.00	0.00	0.00
8110	000004122				Cuotas para la Seguridad Social	0.00	0.00	0.00	0.00	0.00	0.00
8110	000004122	0000000000000000001			Cuotas para la Seguridad Social	0.00	0.00	0.00	0.00	0.00	0.00
8110	000004122	0000000000000000001	0001		Cuotas para la Seguridad Social	0.00	0.00	0.00	0.00	0.00	0.00
8110	000004122	0000000000000000001	0001	0001	Cuotas para la Seguridad Social	0.00	0.00	0.00	0.00	0.00	0.00
8110	000004123				Cuotas de Ahorro para el Retiro	0.00	0.00	0.00	0.00	0.00	0.00
8110	000004123	0000000000000000001			Cuotas de Ahorro para el Retiro	0.00	0.00	0.00	0.00	0.00	0.00
8110	000004123	0000000000000000001	0001		Cuotas de Ahorro para el Retiro	0.00	0.00	0.00	0.00	0.00	0.00
8110	000004123	0000000000000000001	0001	0001	Cuotas de Ahorro para el Retiro	0.00	0.00	0.00	0.00	0.00	0.00
8110	000004124				Accesorios de Cuotas y Aportaciones de Seguridad Social	0.00	0.00	0.00	0.00	0.00	0.00
8110	000004124	0000000000000000001			Accesorios de Cuotas y Aportaciones de Seguridad Social	0.00	0.00	0.00	0.00	0.00	0.00
8110	000004124	0000000000000000001	0001		Accesorios de Cuotas y Aportaciones de Seguridad Social	0.00	0.00	0.00	0.00	0.00	0.00

Cuenta (3)					Nombre de la Cuenta	Saldo Inicial (5)		Movimientos del Ejercicio (6)		Saldo Final (7)	
Cta	Scta	Sscta	Ssscta	Sssscta		Debe	Haber	Debe	Haber	Debe	Haber
8110	000004124	000000000000000001	0001	0001	Accesorios de Cuotas y Aportaciones de Seguridad Social	0.00	0.00	0.00	0.00	0.00	0.00
8110	000004129				Otras Cuotas y Aportaciones para la Seguridad Social	0.00	0.00	0.00	0.00	0.00	0.00
8110	000004129	000000000000000001			Otras Cuotas y Aportaciones para la Seguridad Social	0.00	0.00	0.00	0.00	0.00	0.00
8110	000004129	000000000000000001	0001		Otras Cuotas y Aportaciones para la Seguridad Social	0.00	0.00	0.00	0.00	0.00	0.00
8110	000004129	000000000000000001	0001	0001	Otras Cuotas y Aportaciones para la Seguridad Social	0.00	0.00	0.00	0.00	0.00	0.00
8110	000004130				Contribuciones de Mejoras	0.00	0.00	0.00	0.00	0.00	0.00
8110	000004131				Contribuciones de Mejoras por Obras Públicas	0.00	0.00	0.00	0.00	0.00	0.00
8110	000004131	000000000000000001			Contribuciones de Mejoras por Obras Públicas	0.00	0.00	0.00	0.00	0.00	0.00
8110	000004131	000000000000000001	0001		Contribuciones de Mejoras por Obras Públicas	0.00	0.00	0.00	0.00	0.00	0.00
8110	000004131	000000000000000001	0001	0001	Para Obras Públicas y Acciones de Beneficio Social	0.00	0.00	0.00	0.00	0.00	0.00
8110	000004131	000000000000000001	0001	0002	Para Obras de Impacto Vial	0.00	0.00	0.00	0.00	0.00	0.00
8110	000004131	000000000000000001	0001	0003	Por Servicios Ambientales	0.00	0.00	0.00	0.00	0.00	0.00
8110	000004131	000000000000000001	0002		Accesorios de Contribucion de Mejoras por Obras Públicas	0.00	0.00	0.00	0.00	0.00	0.00
8110	000004131	000000000000000001	0002	0001	Multas	0.00	0.00	0.00	0.00	0.00	0.00
8110	000004131	000000000000000001	0002	0002	Recargos	0.00	0.00	0.00	0.00	0.00	0.00
8110	000004131	000000000000000001	0002	0003	Gastos de Ejecución	0.00	0.00	0.00	0.00	0.00	0.00
8110	000004131	000000000000000001	0002	0004	Indemnización por devolución de cheques	0.00	0.00	0.00	0.00	0.00	0.00
8110	000004132				Contrib de Mejoras no Comprend en la Ley de Ingresos Vig, causadas en Ejercicios Fisc Ant Pend de liq o pago	0.00	0.00	0.00	0.00	0.00	0.00
8110	000004132	000000000000000001			Contrib de Mejoras no Comprend en la Ley de Ingresos Vig, causadas en Ejercicios Fisc Ant Pend de liq o pago	0.00	0.00	0.00	0.00	0.00	0.00
8110	000004132	000000000000000001	0001		Contrib de Mejoras no Comprend en la Ley de Ingresos Vig, causadas en Ejercicios Fisc Ant Pend de liq o pago	0.00	0.00	0.00	0.00	0.00	0.00
8110	000004132	000000000000000001	0001	0001	Contrib de Mejoras no Comprend en la Ley de Ingresos Vig, causadas en Ejercicios Fisc Ant Pend de liq o pago	0.00	0.00	0.00	0.00	0.00	0.00
8110	000004140				Derechos	0.00	0.00	0.00	0.00	0.00	0.00
8110	000004141				Derechos por el Uso, Goce, Aprovechamiento o Explotación de Bienes de Dominio Público	0.00	0.00	0.00	0.00	0.00	0.00
8110	000004141	000000000000000001			Derechos por el Uso, Goce, Aprovechamiento o Explotación de Bienes de Dominio Público	0.00	0.00	0.00	0.00	0.00	0.00
8110	000004141	000000000000000001	0001		Derechos por el Uso, Goce, Aprovechamiento o Explotación de Bienes de Dominio Público	0.00	0.00	0.00	0.00	0.00	0.00
8110	000004141	000000000000000001	0001	0001	Uso de Vías y Áreas Públicas para el ejercicio de Actividades Comerciales y de Servicios	0.00	0.00	0.00	0.00	0.00	0.00
8110	000004141	000000000000000001	0001	0002	Estacionamiento en la Vía Pública y de Servicio Público	0.00	0.00	0.00	0.00	0.00	0.00
8110	000004143				Derechos por Prestación de Servicios	0.00	0.00	0.00	0.00	0.00	0.00
8110	000004143	000000000000000001			Agua Potable, Drenaje, Alcantarillado y Recepcion de Caudales de Aguas Residuales para su tratamiento	0.00	0.00	0.00	0.00	0.00	0.00
8110	000004143	000000000000000001	0001		Derechos por Prestación de Servicios	0.00	0.00	0.00	0.00	0.00	0.00
8110	000004143	000000000000000001	0001	0001	Suministro de Agua Potable	0.00	0.00	0.00	0.00	0.00	0.00
8110	000004143	000000000000000001	0001	0002	Suministro de Agua en Bloque Proporcionada por la Autoridad Municipal a Fraccionamientos, Unidades Habitaciona	0.00	0.00	0.00	0.00	0.00	0.00
8110	000004143	000000000000000001	0001	0003	Autorización de Derivaciones de la Toma de Agua	0.00	0.00	0.00	0.00	0.00	0.00
8110	000004143	000000000000000001	0001	0004	Conexiones a los Sistemas de Agua y Drenaje	0.00	0.00	0.00	0.00	0.00	0.00
8110	000004143	000000000000000001	0001	0005	Reconexión a los Sistemas de Agua Potable	0.00	0.00	0.00	0.00	0.00	0.00
8110	000004143	000000000000000001	0001	0006	Control para el Establecimiento de Sistemas de Agua Potable y Alcantarillado en Fraccionamientos o Unidades Ha	0.00	0.00	0.00	0.00	0.00	0.00
8110	000004143	000000000000000001	0001	0007	Conexiones de Toma por el Suministro de Agua en Bloque Proporcionado por Autoridades Municipales	0.00	0.00	0.00	0.00	0.00	0.00
8110	000004143	000000000000000001	0001	0008	Drenaje, Derechos de Descarga de Aguas Residuales y su Tratamiento o Manejo Ecológico	0.00	0.00	0.00	0.00	0.00	0.00
8110	000004143	000000000000000001	0001	0009	Reparación de Aparatos Medidores de Consumo de Agua	0.00	0.00	0.00	0.00	0.00	0.00
8110	000004143	000000000000000001	0001	0010	Instalación de Medidores	0.00	0.00	0.00	0.00	0.00	0.00
8110	000004143	000000000000000001	0001	0011	Agua en Pipas (Permiso)	0.00	0.00	0.00	0.00	0.00	0.00

Cuenta (3)					Nombre de la Cuenta	Saldo Inicial (5)		Movimientos del Ejercicio (6)		Saldo Final (7)	
Cta	Scta	Sscta	Ssscta	Sssscta		Debe	Haber	Debe	Haber	Debe	Haber
8110	000004143	000000000000000001	0001	0012	Agua en Pipas (Carga)	0.00	0.00	0.00	0.00	0.00	0.00
8110	000004143	000000000000000001	0001	0013	Obras	0.00	0.00	0.00	0.00	0.00	0.00
8110	000004143	000000000000000001	0001	0014	Rezagos	0.00	0.00	0.00	0.00	0.00	0.00
8110	000004143	000000000000000001	0001	0015	Venta de Medidores	0.00	0.00	0.00	0.00	0.00	0.00
8110	000004143	000000000000000001	0001	0016	Certificaciones	0.00	0.00	0.00	0.00	0.00	0.00
8110	000004143	000000000000000001	0001	0017	Otros	0.00	0.00	0.00	0.00	0.00	0.00
8110	000004143	000000000000000001	0001	0018	Mantenimiento de Drenaje	0.00	0.00	0.00	0.00	0.00	0.00
8110	000004143	000000000000000001	0001	0019	Dictamen de Factibilidad de Servicios	0.00	0.00	0.00	0.00	0.00	0.00
8110	000004143	000000000000000002			Registro Civil	0.00	0.00	0.00	0.00	0.00	0.00
8110	000004143	000000000000000002	0001		Registro Civil	0.00	0.00	0.00	0.00	0.00	0.00
8110	000004143	000000000000000002	0001	0001	Registro Civil	0.00	0.00	0.00	0.00	0.00	0.00
8110	000004143	000000000000000003			Desarrollo Urbano y Obras Públicas	0.00	0.00	0.00	0.00	0.00	0.00
8110	000004143	000000000000000003	0001		Desarrollo Urbano y Obras Públicas	0.00	0.00	0.00	0.00	0.00	0.00
8110	000004143	000000000000000003	0001	0001	Desarrollo Urbano y Obras Públicas	0.00	0.00	0.00	0.00	0.00	0.00
8110	000004143	000000000000000004			Servicios Prestados por Autoridades Fiscales, Administrativas y de Acceso a la Información Pública	0.00	0.00	0.00	0.00	0.00	0.00
8110	000004143	000000000000000004	0001		Servicios Prestados por Autoridades Fiscales, Administrativas y de Acceso a la Información Pública	0.00	0.00	0.00	0.00	0.00	0.00
8110	000004143	000000000000000004	0001	0001	Servicios Prestados por Autoridades Fiscales, Administrativas y de Acceso a la Información Pública	0.00	0.00	0.00	0.00	0.00	0.00
8110	000004143	000000000000000005			Servicios de Rastros	0.00	0.00	0.00	0.00	0.00	0.00
8110	000004143	000000000000000005	0001		Servicios de Rastros	0.00	0.00	0.00	0.00	0.00	0.00
8110	000004143	000000000000000005	0001	0001	Servicios de Rastros	0.00	0.00	0.00	0.00	0.00	0.00
8110	000004143	000000000000000006			Corral de Consejo e Identificación de Señales de Sangre, Tatuajes, Elementos Electromagnéticos y Fierros p	0.00	0.00	0.00	0.00	0.00	0.00
8110	000004143	000000000000000006	0001		Corral de Consejo e Identificación de Señales de Sangre, Tatuajes, Elementos Electromagnéticos y Fierros p	0.00	0.00	0.00	0.00	0.00	0.00
8110	000004143	000000000000000006	0001	0001	Corral de Consejo e Identificación de Señales de Sangre, Tatuajes, Elementos Electromagnéticos y Fierros p	0.00	0.00	0.00	0.00	0.00	0.00
8110	000004143	000000000000000007			Servicios de Panteones	0.00	0.00	0.00	0.00	0.00	0.00
8110	000004143	000000000000000007	0001		Servicios de Panteones	0.00	0.00	0.00	0.00	0.00	0.00
8110	000004143	000000000000000007	0001	0001	Servicios de Panteones	0.00	0.00	0.00	0.00	0.00	0.00
8110	000004143	000000000000000008			Expedición o Refrendo Anual de Licencias Para la Venta de Bebidas Alcohólicas al Público	0.00	0.00	0.00	0.00	0.00	0.00
8110	000004143	000000000000000008	0001		Expedición o Refrendo Anual de Licencias Para la Venta de Bebidas Alcohólicas al Público	0.00	0.00	0.00	0.00	0.00	0.00
8110	000004143	000000000000000008	0001	0001	Expedición o Refrendo Anual de Licencias Para la Venta de Bebidas Alcohólicas al Público	0.00	0.00	0.00	0.00	0.00	0.00
8110	000004143	000000000000000009			Servicios Prestados por Autoridades de Seguridad Pública	0.00	0.00	0.00	0.00	0.00	0.00
8110	000004143	000000000000000009	0001		Servicios Prestados por Autoridades de Seguridad Pública	0.00	0.00	0.00	0.00	0.00	0.00
8110	000004143	000000000000000009	0001	0001	Servicios Prestados por Autoridades de Seguridad Pública	0.00	0.00	0.00	0.00	0.00	0.00
8110	000004143	000000000000000010			Servicios Prestados por las Autoridades de Catastro	0.00	0.00	0.00	0.00	0.00	0.00
8110	000004143	000000000000000010	0001		Servicios Prestados por las Autoridades de Catastro	0.00	0.00	0.00	0.00	0.00	0.00
8110	000004143	000000000000000010	0001	0001	Servicios Prestados por las Autoridades de Catastro	0.00	0.00	0.00	0.00	0.00	0.00
8110	000004143	000000000000000011			Servicios de Alumbrado Público	0.00	0.00	0.00	0.00	0.00	0.00
8110	000004143	000000000000000011	0001		Servicios de Alumbrado Público	0.00	0.00	0.00	0.00	0.00	0.00
8110	000004143	000000000000000011	0001	0001	Servicios de Alumbrado Público	0.00	0.00	0.00	0.00	0.00	0.00
8110	000004143	000000000000000012			Servicios de Limpieza de Lotes Baldíos, Recolección, Traslado y Disposición Final de Residuos Sólidos Ind	0.00	0.00	0.00	0.00	0.00	0.00

Cuenta (3)					Nombre de la Cuenta	Saldo Inicial (5)		Movimientos del Ejercicio (6)		Saldo Final (7)	
Cta	Scta	Sscta	Ssscta	Sssscta		Debe	Haber	Debe	Haber	Debe	Haber
8110	000004143	000000000000000012	0001		Servicios de Limpieza de Lotes Baldíos, Recolección, Traslado y Disposición Final de Residuos Sólidos Ind	0.00	0.00	0.00	0.00	0.00	0.00
8110	000004143	000000000000000012	0001	0001	Servicios de Limpieza de Lotes Baldíos, Recolección, Traslado y Disposición Final de Residuos Sólidos Ind	0.00	0.00	0.00	0.00	0.00	0.00
8110	000004144				Accesorios de Derechos	0.00	0.00	0.00	0.00	0.00	0.00
8110	000004144	000000000000000001			Accesorios de Derechos	0.00	0.00	0.00	0.00	0.00	0.00
8110	000004144	000000000000000001	0001		Accesorios de Derechos	0.00	0.00	0.00	0.00	0.00	0.00
8110	000004144	000000000000000001	0001	0001	Multas	0.00	0.00	0.00	0.00	0.00	0.00
8110	000004144	000000000000000001	0001	0002	Recargos	0.00	0.00	0.00	0.00	0.00	0.00
8110	000004144	000000000000000001	0001	0003	Gastos de Ejecución	0.00	0.00	0.00	0.00	0.00	0.00
8110	000004144	000000000000000001	0001	0004	Indemnización por devolución de cheques	0.00	0.00	0.00	0.00	0.00	0.00
8110	000004145				Derechos no Compren en la Ley de Ingresos Vig, causados en Ejercicios Fisc Ant Pendientes de Liquidación o Pag	0.00	0.00	0.00	0.00	0.00	0.00
8110	000004145	000000000000000001			Derechos no Compren en la Ley de Ingresos Vig, causados en Ejercicios Fisc Ant Pendientes de Liquidación o Pag	0.00	0.00	0.00	0.00	0.00	0.00
8110	000004145	000000000000000001	0001		Derechos no Compren en la Ley de Ingresos Vig, causados en Ejercicios Fisc Ant Pendientes de Liquidación o Pag	0.00	0.00	0.00	0.00	0.00	0.00
8110	000004145	000000000000000001	0001	0001	Derechos no Compren en la Ley de Ingresos Vig, causados en Ejercicios Fisc Ant Pendientes de Liquidación o Pag	0.00	0.00	0.00	0.00	0.00	0.00
8110	000004149				Otros Derechos	0.00	0.00	0.00	0.00	0.00	0.00
8110	000004149	000000000000000001			Otros Derechos	0.00	0.00	0.00	0.00	0.00	0.00
8110	000004149	000000000000000001	0001		Otros Derechos	0.00	0.00	0.00	0.00	0.00	0.00
8110	000004149	000000000000000001	0001	0001	Otros Derechos	0.00	0.00	0.00	0.00	0.00	0.00
8110	000004150				Productos	3,991,837.00	0.00	0.00	0.00	3,991,837.00	0.00
8110	000004151				Productos	3,991,837.00	0.00	0.00	0.00	3,991,837.00	0.00
8110	000004151	000000000000000001			Productos	3,991,837.00	0.00	0.00	0.00	3,991,837.00	0.00
8110	000004151	000000000000000001	0001		Productos Derivados del Uso y Aprovechamiento de Bienes no Sujetos a Régimen de Dominio Público	1,407,841.00	0.00	0.00	0.00	1,407,841.00	0.00
8110	000004151	000000000000000001	0001	0001	Por la Venta o Arrendamiento de Bienes Municipales	1,407,841.00	0.00	0.00	0.00	1,407,841.00	0.00
8110	000004151	000000000000000001	0001	0002	Impresos y Papel Especial	0.00	0.00	0.00	0.00	0.00	0.00
8110	000004151	000000000000000001	0001	0003	Derivados de Bosques Municipales	0.00	0.00	0.00	0.00	0.00	0.00
8110	000004151	000000000000000001	0002		Otros Productos (Intereses Ganados)	2,583,996.00	0.00	0.00	0.00	2,583,996.00	0.00
8110	000004151	000000000000000001	0002	0001	Derivados de Recursos Propios	2,583,996.00	0.00	0.00	0.00	2,583,996.00	0.00
8110	000004151	000000000000000001	0002	0002	Derivados de Participaciones Federales	0.00	0.00	0.00	0.00	0.00	0.00
8110	000004151	000000000000000001	0002	0003	Derivados del Ramo 33	0.00	0.00	0.00	0.00	0.00	0.00
8110	000004151	000000000000000001	0002	0004	Ingresos Financieros por FISM	0.00	0.00	0.00	0.00	0.00	0.00
8110	000004151	000000000000000001	0002	0005	Ingresos Financieros por FORTAMUNDF	0.00	0.00	0.00	0.00	0.00	0.00
8110	000004151	000000000000000001	0002	0006	Derivados de Recursos de Programas Estatales	0.00	0.00	0.00	0.00	0.00	0.00
8110	000004151	000000000000000001	0002	0007	Rendimientos o Ingr Deriv de las Act de Org Desc y Em de Part Mpal cuando por su Nat Corresp Act que no son Pr	0.00	0.00	0.00	0.00	0.00	0.00
8110	000004151	000000000000000001	0002	0008	En General, todos aquellos Ing que perciba la Hda pub Mpal, der de Act que no son Propias de Derecho Público,	0.00	0.00	0.00	0.00	0.00	0.00
8110	000004154				Productos no Compren en la Ley de Ingresos Vig, causados en Ejercicios Fisc Ant Pendientes de Liquidación o Pa	0.00	0.00	0.00	0.00	0.00	0.00
8110	000004154	000000000000000001			Productos no Compren en la Ley de Ingresos Vig, causados en Ejercicios Fisc Ant Pendientes de Liquidación o Pa	0.00	0.00	0.00	0.00	0.00	0.00
8110	000004154	000000000000000001	0001		Productos no Compren en la Ley de Ingresos Vig, causados en Ejercicios Fisc Ant Pendientes de Liquidación o Pa	0.00	0.00	0.00	0.00	0.00	0.00
8110	000004154	000000000000000001	0001	0001	Productos no Compren en la Ley de Ingresos Vig, causados en Ejercicios Fisc Ant Pendientes de Liquidación o Pa	0.00	0.00	0.00	0.00	0.00	0.00
8110	000004160				Aprovechamientos	1,100,140.00	0.00	0.00	0.00	1,100,140.00	0.00
8110	000004162				Multas	0.00	0.00	0.00	0.00	0.00	0.00
8110	000004162	000000000000000001			Multas	0.00	0.00	0.00	0.00	0.00	0.00
8110	000004162	000000000000000001	0001		Multas	0.00	0.00	0.00	0.00	0.00	0.00

Cuenta (3)					Nombre de la Cuenta	Saldo Inicial (5)		Movimientos del Ejercicio (6)		Saldo Final (7)	
Cta	Scta	Sscta	Ssscta	Sssscta		Debe	Haber	Debe	Haber	Debe	Haber
8110	000004162	000000000000000001	0001	0001	Sanciones Administrativas	0.00	0.00	0.00	0.00	0.00	0.00
8110	000004163				Indemnizaciones	0.00	0.00	0.00	0.00	0.00	0.00
8110	000004163	000000000000000001			Indemnizaciones	0.00	0.00	0.00	0.00	0.00	0.00
8110	000004163	000000000000000001	0001		Indemnizaciones	0.00	0.00	0.00	0.00	0.00	0.00
8110	000004163	000000000000000001	0001	0001	Indemnizaciones por daños a bienes municipales	0.00	0.00	0.00	0.00	0.00	0.00
8110	000004163	000000000000000001	0001	0002	Otras indemnizaciones	0.00	0.00	0.00	0.00	0.00	0.00
8110	000004164				Reintegros	0.00	0.00	0.00	0.00	0.00	0.00
8110	000004164	000000000000000001			Reintegros	0.00	0.00	0.00	0.00	0.00	0.00
8110	000004164	000000000000000001	0001		Reintegros	0.00	0.00	0.00	0.00	0.00	0.00
8110	000004164	000000000000000001	0001	0001	Reintegros	0.00	0.00	0.00	0.00	0.00	0.00
8110	000004165				Aprovechamientos Provenientes de Obras Públicas	0.00	0.00	0.00	0.00	0.00	0.00
8110	000004165	000000000000000001			Aprovechamientos Provenientes de Obras Públicas	0.00	0.00	0.00	0.00	0.00	0.00
8110	000004165	000000000000000001	0001		Aprovechamientos Provenientes de Obras Públicas	0.00	0.00	0.00	0.00	0.00	0.00
8110	000004165	000000000000000001	0001	0001	Aprovechamientos Provenientes de Obras Públicas	0.00	0.00	0.00	0.00	0.00	0.00
8110	000004166				Aprovechamientos no comprendidos en la Ley de Ingresos Vig, Causados en Ejercicios Fisc Ant pend de Liquidacio	0.00	0.00	0.00	0.00	0.00	0.00
8110	000004166	000000000000000001			Aprovechamientos no comprendidos en la Ley de Ingresos Vig, Causados en Ejercicios Fisc Ant pend de Liquidacio	0.00	0.00	0.00	0.00	0.00	0.00
8110	000004166	000000000000000001	0001		Aprovechamientos no comprendidos en la Ley de Ingresos Vig, Causados en Ejercicios Fisc Ant pend de Liquidacio	0.00	0.00	0.00	0.00	0.00	0.00
8110	000004166	000000000000000001	0001	0001	Aprovechamientos no comprendidos en la Ley de Ingresos Vig, Causados en Ejercicios Fisc Ant pend de Liquidacio	0.00	0.00	0.00	0.00	0.00	0.00
8110	000004168				Accesorios de Aprovechamientos	0.00	0.00	0.00	0.00	0.00	0.00
8110	000004168	000000000000000001			Accesorios de Aprovechamientos	0.00	0.00	0.00	0.00	0.00	0.00
8110	000004168	000000000000000001	0001		Accesorios de Aprovechamientos	0.00	0.00	0.00	0.00	0.00	0.00
8110	000004168	000000000000000001	0001	0001	Multas	0.00	0.00	0.00	0.00	0.00	0.00
8110	000004168	000000000000000001	0001	0002	Recargos	0.00	0.00	0.00	0.00	0.00	0.00
8110	000004168	000000000000000001	0001	0003	Gastos de Ejecución	0.00	0.00	0.00	0.00	0.00	0.00
8110	000004168	000000000000000001	0001	0004	Indemnización por devolución de cheques	0.00	0.00	0.00	0.00	0.00	0.00
8110	000004169				Otros Aprovechamientos	1,100,140.00	0.00	0.00	0.00	1,100,140.00	0.00
8110	000004169	000000000000000001			Otros Aprovechamientos	1,100,140.00	0.00	0.00	0.00	1,100,140.00	0.00
8110	000004169	000000000000000001	0001		Otros Aprovechamientos	1,100,140.00	0.00	0.00	0.00	1,100,140.00	0.00
8110	000004169	000000000000000001	0001	0001	Uso o Explotación de Bienes de Dominio Público	0.00	0.00	0.00	0.00	0.00	0.00
8110	000004169	000000000000000001	0001	0002	Herencias, Legados, Cesiones y Donaciones	1,100,140.00	0.00	0.00	0.00	1,100,140.00	0.00
8110	000004169	000000000000000001	0001	0003	Resarcimientos	0.00	0.00	0.00	0.00	0.00	0.00
8110	000004170				Ingresos por Venta de Bienes y Prestación de Servicios	7,718,489.00	0.00	0.00	0.00	7,718,489.00	0.00
8110	000004171				Ingresos por Venta de Bienes y Prestación de Servicios de Instituciones Publicas de Seguridad Social	0.00	0.00	0.00	0.00	0.00	0.00
8110	000004171	000000000000000001			Ingresos por Venta de Bienes y Prestación de Servicios de Instituciones Publicas de Seguridad Social	0.00	0.00	0.00	0.00	0.00	0.00
8110	000004171	000000000000000001	0001		Ingresos por Venta de Bienes y Prestación de Servicios de Instituciones Publicas de Seguridad Social	0.00	0.00	0.00	0.00	0.00	0.00
8110	000004171	000000000000000001	0001	0001	Ingresos por Venta de Bienes y Prestación de Servicios de Instituciones Publicas de Seguridad Social	0.00	0.00	0.00	0.00	0.00	0.00
8110	000004172				Ingresos por Venta de Bienes y Prestación de Servicios de Empresas Productivas del Estado	0.00	0.00	0.00	0.00	0.00	0.00
8110	000004172	000000000000000001			Ingresos por Venta de Bienes y Prestación de Servicios de Empresas Productivas del Estado	0.00	0.00	0.00	0.00	0.00	0.00
8110	000004172	000000000000000001	0001		Ingresos por Venta de Bienes y Prestación de Servicios de Empresas Productivas del Estado	0.00	0.00	0.00	0.00	0.00	0.00
8110	000004172	000000000000000001	0001	0001	Ingresos por Venta de Bienes y Prestación de Servicios de Empresas Productivas del Estado	0.00	0.00	0.00	0.00	0.00	0.00
8110	000004173				Ingresos por Venta de Bienes y Prestación de Servicios de Entidades Paraestatales y Fideicomisos No Empres y N	7,718,489.00	0.00	0.00	0.00	7,718,489.00	0.00
8110	000004173	000000000000000001			Ingresos por Venta de Bienes y Prestación de Servicios de Entidades Paraestatales y Fideicomisos No Empres y N	7,718,489.00	0.00	0.00	0.00	7,718,489.00	0.00

Cuenta (3)					Nombre de la Cuenta	Saldo Inicial (5)		Movimientos del Ejercicio (6)		Saldo Final (7)	
Cta	Scta	Sscta	Ssscta	Sssscta		Debe	Haber	Debe	Haber	Debe	Haber
8110	000004173	0000000000000000001	0001		Ingresos por Venta de Bienes y Prestación de Servicios de Entidades Paraestatales y Fideicomisos No Empres y N	7,718,489.00	0.00	0.00	0.00	7,718,489.00	0.00
8110	000004173	0000000000000000001	0001	0001	Estancias Infantiles	2,624,141.00	0.00	0.00	0.00	2,624,141.00	0.00
8110	000004173	0000000000000000001	0001	0002	Farmacias	279,916.00	0.00	0.00	0.00	279,916.00	0.00
8110	000004173	0000000000000000001	0001	0003	Servicios Médicos	1,856,414.00	0.00	0.00	0.00	1,856,414.00	0.00
8110	000004173	0000000000000000001	0001	0004	Productos Nutricionales (Amaranto, Soya, Etc.)	0.00	0.00	0.00	0.00	0.00	0.00
8110	000004173	0000000000000000001	0001	0005	Velatorios	260,586.00	0.00	0.00	0.00	260,586.00	0.00
8110	000004173	0000000000000000001	0001	0006	Colegiaturas	0.00	0.00	0.00	0.00	0.00	0.00
8110	000004173	0000000000000000001	0001	0007	Huertos Familiares	29,322.00	0.00	0.00	0.00	29,322.00	0.00
8110	000004173	0000000000000000001	0001	0008	Servicios de Alberca	0.00	0.00	0.00	0.00	0.00	0.00
8110	000004173	0000000000000000001	0001	0009	Panadería	0.00	0.00	0.00	0.00	0.00	0.00
8110	000004173	0000000000000000001	0001	0010	Servicios de Laboratorio	284,836.00	0.00	0.00	0.00	284,836.00	0.00
8110	000004173	0000000000000000001	0001	0011	Servicios de Baños Públicos	458,945.00	0.00	0.00	0.00	458,945.00	0.00
8110	000004173	0000000000000000001	0001	0012	Inscripciones	0.00	0.00	0.00	0.00	0.00	0.00
8110	000004173	0000000000000000001	0001	0013	Desayunos Escolares	0.00	0.00	0.00	0.00	0.00	0.00
8110	000004173	0000000000000000001	0001	0014	Productos Básicos (Despensas)	0.00	0.00	0.00	0.00	0.00	0.00
8110	000004173	0000000000000000001	0001	0015	Servicios Jurídicos	0.00	0.00	0.00	0.00	0.00	0.00
8110	000004173	0000000000000000001	0001	0016	Servicios Psicológicos	349,474.00	0.00	0.00	0.00	349,474.00	0.00
8110	000004173	0000000000000000001	0001	0017	Servicios de Terapia y Discapacidad	1,029,218.00	0.00	0.00	0.00	1,029,218.00	0.00
8110	000004173	0000000000000000001	0001	0018	Ingresos diversos	545,637.00	0.00	0.00	0.00	545,637.00	0.00
8110	000004173	0000000000000000001	0001	0019	Ingresos de Organismos del Deporte	0.00	0.00	0.00	0.00	0.00	0.00
8110	000004173	0000000000000000001	0001	0020	Ingresos por Fideicomisos y Empresas de Participación Municipal	0.00	0.00	0.00	0.00	0.00	0.00
8110	000004173	0000000000000000001	0001	0021	Rendimientos o Ingresos Derivados de Organismos Descentralizados y Fideicomisos, cuando por su naturaleza corr	0.00	0.00	0.00	0.00	0.00	0.00
8110	000004173	0000000000000000001	0001	0022	Rendimientos o Ingresos Derivados de Empresas de participación Estatal, cuando por su naturaleza correspondan	0.00	0.00	0.00	0.00	0.00	0.00
8110	000004174				Ingresos por Vta de Bienes y Prestac de Servicios de Entidades Paraestatales Empresariales no Financ con Parti	0.00	0.00	0.00	0.00	0.00	0.00
8110	000004174	0000000000000000001			Ingresos por Vta de Bienes y Prestac de Servicios de Entidades Paraestatales Empresariales no Financ con Parti	0.00	0.00	0.00	0.00	0.00	0.00
8110	000004174	0000000000000000001	0001		Ingresos por Vta de Bienes y Prestac de Servicios de Entidades Paraestatales Empresariales no Financ con Parti	0.00	0.00	0.00	0.00	0.00	0.00
8110	000004174	0000000000000000001	0001	0001	Ingresos por Vta de Bienes y Prestac de Servicios de Entidades Paraestatales Empresariales no Financ con Parti	0.00	0.00	0.00	0.00	0.00	0.00
8110	000004175				Ingresos por Vta de Bienes y Prestac de Servic de Entidades Paraestatales Empresariales Financ Monet con Parti	0.00	0.00	0.00	0.00	0.00	0.00
8110	000004175	0000000000000000001			Ingresos por Vta de Bienes y Prestac de Servic de Entidades Paraestatales Empresariales Financ Monet con Parti	0.00	0.00	0.00	0.00	0.00	0.00
8110	000004175	0000000000000000001	0001		Ingresos por Vta de Bienes y Prestac de Servic de Entidades Paraestatales Empresariales Financ Monet con Parti	0.00	0.00	0.00	0.00	0.00	0.00
8110	000004175	0000000000000000001	0001	0001	Ingresos por Vta de Bienes y Prestac de Servic de Entidades Paraestatales Empresariales Financ Monet con Parti	0.00	0.00	0.00	0.00	0.00	0.00
8110	000004176				Ingresos por Vta de Bienes y Prestac de Servic de Entidades Paraestat Empresariales Financ No Monet con Partic	0.00	0.00	0.00	0.00	0.00	0.00
8110	000004176	0000000000000000001			Ingresos por Vta de Bienes y Prestac de Servic de Entidades Paraestat Empresariales Financ No Monet con Partic	0.00	0.00	0.00	0.00	0.00	0.00
8110	000004176	0000000000000000001	0001		Ingresos por Vta de Bienes y Prestac de Servic de Entidades Paraestat Empresariales Financ No Monet con Partic	0.00	0.00	0.00	0.00	0.00	0.00
8110	000004176	0000000000000000001	0001	0001	Ingresos por Vta de Bienes y Prestac de Servic de Entidades Paraestat Empresariales Financ No Monet con Partic	0.00	0.00	0.00	0.00	0.00	0.00
8110	000004177				Ingresos por Vta de Bienes y Prestac de Servic de Fideicomisos Financieros Publicos con Particip Estatal Mayor	0.00	0.00	0.00	0.00	0.00	0.00
8110	000004177	0000000000000000001			Ingresos por Vta de Bienes y Prestac de Servic de Fideicomisos Financieros Publicos con Particip Estatal Mayor	0.00	0.00	0.00	0.00	0.00	0.00
8110	000004177	0000000000000000001	0001		Ingresos por Vta de Bienes y Prestac de Servic de Fideicomisos Financieros Publicos con Particip Estatal Mayor	0.00	0.00	0.00	0.00	0.00	0.00
8110	000004177	0000000000000000001	0001	0001	Ingresos por Vta de Bienes y Prestac de Servic de Fideicomisos Financieros Publicos con Particip Estatal Mayor	0.00	0.00	0.00	0.00	0.00	0.00

Cuenta (3)					Nombre de la Cuenta	Saldo Inicial (5)		Movimientos del Ejercicio (6)		Saldo Final (7)	
Cta	Scta	Sscta	Ssscta	Sssscta		Debe	Haber	Debe	Haber	Debe	Haber
8110	000004178				Ingresos por Venta de Bienes y Prestac de Servic de los Poderes Legislativo y Judicial, y de los Organos Auton	0.00	0.00	0.00	0.00	0.00	0.00
8110	000004178	0000000000000000001			Ingresos por Venta de Bienes y Prestac de Servic de los Poderes Legislativo y Judicial, y de los Organos Auton	0.00	0.00	0.00	0.00	0.00	0.00
8110	000004178	0000000000000000001	0001		Ingresos por Venta de Bienes y Prestac de Servic de los Poderes Legislativo y Judicial, y de los Organos Auton	0.00	0.00	0.00	0.00	0.00	0.00
8110	000004178	0000000000000000001	0001	0001	Ingresos por Venta de Bienes y Prestac de Servic de los Poderes Legislativo y Judicial, y de los Organos Auton	0.00	0.00	0.00	0.00	0.00	0.00
8110	000004200				Participaciones, Aportac, Convenios, Incentiv Deriv de la Colaborac Fiscal, Fond Distint de Aport, Transfer, A	216,250,046.00	0.00	0.00	0.00	216,250,046.00	0.00
8110	000004210				Participaciones, Aportaciones, Convenios, Incentivos Derivados de la Colaboración Fiscal y Fondos Distintos de	0.00	0.00	0.00	0.00	0.00	0.00
8110	000004211				Participaciones	0.00	0.00	0.00	0.00	0.00	0.00
8110	000004211	0000000000000000001			Participaciones	0.00	0.00	0.00	0.00	0.00	0.00
8110	000004211	0000000000000000001	0001		Las Participaciones derivadas de la aplicación de la Ley de Coordinación Fiscal y demás ordenamietos juridicos	0.00	0.00	0.00	0.00	0.00	0.00
8110	000004211	0000000000000000001	0001	0001	Fondo General de Participaciones	0.00	0.00	0.00	0.00	0.00	0.00
8110	000004211	0000000000000000001	0001	0002	Fondo de Fomento Municipal	0.00	0.00	0.00	0.00	0.00	0.00
8110	000004211	0000000000000000001	0001	0003	Fondo de Fiscalización y Recaudacion	0.00	0.00	0.00	0.00	0.00	0.00
8110	000004211	0000000000000000001	0001	0004	Fondo de Estabilizacion de los Ingresos de las Entidades Federativas (FEIEF)	0.00	0.00	0.00	0.00	0.00	0.00
8110	000004211	0000000000000000001	0001	0005	Correspondientes al Impuesto Especial sobre Producción y Servicios	0.00	0.00	0.00	0.00	0.00	0.00
8110	000004211	0000000000000000001	0001	0006	Correspondientes al Impuesto Sobre Automóviles Nuevos	0.00	0.00	0.00	0.00	0.00	0.00
8110	000004211	0000000000000000001	0001	0007	Correspondientes al Impuesto Sobre Tenencia o Uso de Vehículos	0.00	0.00	0.00	0.00	0.00	0.00
8110	000004211	0000000000000000001	0001	0008	Correspondientes al Fondo de Compensación del Impuesto Sobre Automóviles Nuevos	0.00	0.00	0.00	0.00	0.00	0.00
8110	000004211	0000000000000000001	0001	0009	Las derivadas de la aplicación del artículo 4-A de la Ley de Coordinación Fiscal	0.00	0.00	0.00	0.00	0.00	0.00
8110	000004211	0000000000000000001	0001	0010	El Impuesto Sobre la Renta efect enterado a la Federación, corresp al salario personal que preste o desemp un	0.00	0.00	0.00	0.00	0.00	0.00
8110	000004211	0000000000000000001	0001	0011	Artículo 4-A, Fracción II de la Ley de Coordinación Fiscal (Fondo de Compensaciones)	0.00	0.00	0.00	0.00	0.00	0.00
8110	000004211	0000000000000000001	0001	0012	Impuesto Sobre la Renta por la Enajenación de Bienes Inmuebles	0.00	0.00	0.00	0.00	0.00	0.00
8110	000004211	0000000000000000001	0002		Las Participaciones derivadas de la aplicación de la fraccion II del articulo 219 del Codigo Financiero del Es	0.00	0.00	0.00	0.00	0.00	0.00
8110	000004211	0000000000000000001	0002	0001	Del Impuesto Sobre Tenencia o Uso de Vehículos Automotores	0.00	0.00	0.00	0.00	0.00	0.00
8110	000004211	0000000000000000001	0002	0002	Del Impuesto Sobre Adquisición de Vehículos Automotores Usados	0.00	0.00	0.00	0.00	0.00	0.00
8110	000004211	0000000000000000001	0002	0003	Del Impuesto Sobre Loterías, Rifas, Sorteos, Concursos y Juegos Permitidos con Cruce de Apuestas	0.00	0.00	0.00	0.00	0.00	0.00
8110	000004211	0000000000000000001	0002	0004	Del Impuesto a la Venta Final de Bebidas con Contenido Alcohólico	0.00	0.00	0.00	0.00	0.00	0.00
8110	000004211	0000000000000000001	0002	0005	Programa de Acciones para el Desarrollo (PAD)	0.00	0.00	0.00	0.00	0.00	0.00
8110	000004211	0000000000000000001	0002	0006	Fondo Estatal de Fortalecimiento Municipal (FEFOM)	0.00	0.00	0.00	0.00	0.00	0.00
8110	000004211	0000000000000000001	0002	0007	Recursos del CEDIPIEM	0.00	0.00	0.00	0.00	0.00	0.00
8110	000004211	0000000000000000001	0002	0008	Recursos del Sistema DIFEM	0.00	0.00	0.00	0.00	0.00	0.00
8110	000004211	0000000000000000001	0002	0009	Mecánica Teatral	0.00	0.00	0.00	0.00	0.00	0.00
8110	000004211	0000000000000000001	0002	0010	Remanentes Gasto de Inversión Sectorial (PAD)	0.00	0.00	0.00	0.00	0.00	0.00
8110	000004211	0000000000000000001	0002	0011	Remanentes Programa de Apoyo al Gasto de Inversión de los Municipios (FEFOM)	0.00	0.00	0.00	0.00	0.00	0.00
8110	000004211	0000000000000000001	0002	0012	Otros Recursos Estatales	0.00	0.00	0.00	0.00	0.00	0.00
8110	000004211	0000000000000000001	0002	0013	Las demás der de la aplic del Título Sépt del Cód Finan para el Edo de Mé y Mpios, así como de los convenios,	0.00	0.00	0.00	0.00	0.00	0.00
8110	000004212				Aportaciones	0.00	0.00	0.00	0.00	0.00	0.00
8110	000004212	0000000000000000001			Aportaciones	0.00	0.00	0.00	0.00	0.00	0.00
8110	000004212	0000000000000000001	0001		Aportaciones	0.00	0.00	0.00	0.00	0.00	0.00
8110	000004212	0000000000000000001	0001	0001	Fondo de Aportaciones para la Infraestructura Social Municipal	0.00	0.00	0.00	0.00	0.00	0.00

Cuenta (3)					Nombre de la Cuenta	Saldo Inicial (5)		Movimientos del Ejercicio (6)		Saldo Final (7)	
Cta	Scta	Sscta	Ssscta	Sssscta		Debe	Haber	Debe	Haber	Debe	Haber
8110	000004212	0000000000000000001	0001	0002	Fondo de Aport para el Fort de los Mpios y de las Demarcaciones Territoriales del Distrito Federal	0.00	0.00	0.00	0.00	0.00	0.00
8110	000004212	0000000000000000001	0001	0003	Remanentes de Ramo 33 (FISM)	0.00	0.00	0.00	0.00	0.00	0.00
8110	000004212	0000000000000000001	0001	0004	Remanentes de Ramo 33 (FORTAMUN)	0.00	0.00	0.00	0.00	0.00	0.00
8110	000004212	0000000000000000001	0001	0005	Fondo de Aportaciones para la Seguridad Pública. (FASP)	0.00	0.00	0.00	0.00	0.00	0.00
8110	000004213				Convenios	0.00	0.00	0.00	0.00	0.00	0.00
8110	000004213	0000000000000000001			Convenios	0.00	0.00	0.00	0.00	0.00	0.00
8110	000004213	0000000000000000001	0001		Convenios	0.00	0.00	0.00	0.00	0.00	0.00
8110	000004213	0000000000000000001	0001	0001	Convenios	0.00	0.00	0.00	0.00	0.00	0.00
8110	000004214				Incentivos Derivados de la Colaboración Fiscal	0.00	0.00	0.00	0.00	0.00	0.00
8110	000004214	0000000000000000001			Incentivos Derivados de la Colaboración Fiscal	0.00	0.00	0.00	0.00	0.00	0.00
8110	000004214	0000000000000000001	0001		Incentivos Derivados de la Colaboración Fiscal	0.00	0.00	0.00	0.00	0.00	0.00
8110	000004214	0000000000000000001	0001	0001	Multas Federales No Fiscales	0.00	0.00	0.00	0.00	0.00	0.00
8110	000004214	0000000000000000001	0001	0002	Convenios de Tránsito Estatal con Municipios	0.00	0.00	0.00	0.00	0.00	0.00
8110	000004215				Fondos Distintos de Aportaciones	0.00	0.00	0.00	0.00	0.00	0.00
8110	000004215	0000000000000000001			Fondos Distintos de Aportaciones	0.00	0.00	0.00	0.00	0.00	0.00
8110	000004215	0000000000000000001	0001		Fondos Distintos de Aportaciones	0.00	0.00	0.00	0.00	0.00	0.00
8110	000004215	0000000000000000001	0001	0001	Recursos del Programa Hábitat	0.00	0.00	0.00	0.00	0.00	0.00
8110	000004215	0000000000000000001	0001	0002	Excedentes Petroleros	0.00	0.00	0.00	0.00	0.00	0.00
8110	000004215	0000000000000000001	0001	0003	Ramo 23	0.00	0.00	0.00	0.00	0.00	0.00
8110	000004215	0000000000000000001	0001	0004	FORTASEG	0.00	0.00	0.00	0.00	0.00	0.00
8110	000004215	0000000000000000001	0001	0005	Remanentes Otros Recursos Federales	0.00	0.00	0.00	0.00	0.00	0.00
8110	000004215	0000000000000000001	0001	0006	Otros Recursos Federales	0.00	0.00	0.00	0.00	0.00	0.00
8110	000004215	0000000000000000001	0001	0007	Recursos del Programa de ahorro y subsidio para la vivienda, “Tu Casa”. (FONHAPO)	0.00	0.00	0.00	0.00	0.00	0.00
8110	000004215	0000000000000000001	0001	0008	Recursos del Programa para el Desarrollo de Zonas Prioritarias	0.00	0.00	0.00	0.00	0.00	0.00
8110	000004215	0000000000000000001	0001	0009	Recursos del Programa 3 X 1 para Migrantes.	0.00	0.00	0.00	0.00	0.00	0.00
8110	000004215	0000000000000000001	0001	0010	Recursos del Programa de Empleo Temporal (PET).	0.00	0.00	0.00	0.00	0.00	0.00
8110	000004215	0000000000000000001	0001	0011	Recursos del Programa de Vivienda Rural.	0.00	0.00	0.00	0.00	0.00	0.00
8110	000004215	0000000000000000001	0001	0012	Recursos del Programa de Opciones Productivas.	0.00	0.00	0.00	0.00	0.00	0.00
8110	000004215	0000000000000000001	0001	0013	Recursos para el Rescate de Espacios Públicos	0.00	0.00	0.00	0.00	0.00	0.00
8110	000004215	0000000000000000001	0001	0014	Recursos del Fideicomiso Fondo Nacional de Habitaciones Populares	0.00	0.00	0.00	0.00	0.00	0.00
8110	000004215	0000000000000000001	0001	0015	Recursos del Programa CONADE	0.00	0.00	0.00	0.00	0.00	0.00
8110	000004215	0000000000000000001	0001	0016	Recursos para el Programa Calidad para el Deporte CONADE	0.00	0.00	0.00	0.00	0.00	0.00
8110	000004215	0000000000000000001	0001	0017	Recursos del Programa Cultura Física CONADE	0.00	0.00	0.00	0.00	0.00	0.00
8110	000004215	0000000000000000001	0001	0018	Recursos de CONACULTA	0.00	0.00	0.00	0.00	0.00	0.00
8110	000004215	0000000000000000001	0001	0019	Recursos Programa de Devolución de Derechos PRODER	0.00	0.00	0.00	0.00	0.00	0.00
8110	000004215	0000000000000000001	0001	0020	Recursos para agua Potable, Alcantarillado y Saneamiento en zonas Urbanas APAZU	0.00	0.00	0.00	0.00	0.00	0.00
8110	000004215	0000000000000000001	0001	0021	Recursos de Inst Nac para el Desarrollo de Capacidades del Sector Rural INCA RURAL / Sist Nac de Capacitación	0.00	0.00	0.00	0.00	0.00	0.00
8110	000004215	0000000000000000001	0001	0022	Recursos de la Comisión Nacional para el Desarrollo de los Pueblos Indígenas CDI.	0.00	0.00	0.00	0.00	0.00	0.00
8110	000004220				Transferencias, Asignaciones, Subsidios y Subvenciones, y Pensiones y Jubilaciones	216,250,046.00	0.00	0.00	0.00	216,250,046.00	0.00
8110	000004221				Transferencias y Asignaciones	0.00	0.00	0.00	0.00	0.00	0.00
8110	000004221	0000000000000000001			Transferencias y Asignaciones	0.00	0.00	0.00	0.00	0.00	0.00

Cuenta (3)					Nombre de la Cuenta	Saldo Inicial (5)		Movimientos del Ejercicio (6)		Saldo Final (7)	
Cta	Scta	Sscta	Ssscta	Sssscta		Debe	Haber	Debe	Haber	Debe	Haber
8110	000004221	000000000000000001	0001		Transferencias y Asignaciones	0.00	0.00	0.00	0.00	0.00	0.00
8110	000004223				Subsidios y Subvenciones	216,250,046.00	0.00	0.00	0.00	216,250,046.00	0.00
8110	000004223	000000000000000001			Subsidios y Subvenciones	216,250,046.00	0.00	0.00	0.00	216,250,046.00	0.00
8110	000004223	000000000000000001	0001		Subsidios y Subvenciones	216,250,046.00	0.00	0.00	0.00	216,250,046.00	0.00
8110	000004223	000000000000000001	0001	0001	Subsidios y Subvenciones	0.00	0.00	0.00	0.00	0.00	0.00
8110	000004223	000000000000000001	0001	0002	Subsidios para Gastos de Operación	216,250,046.00	0.00	0.00	0.00	216,250,046.00	0.00
8110	000004225				Pensiones y Jubilaciones	0.00	0.00	0.00	0.00	0.00	0.00
8110	000004225	000000000000000001			Pensiones y Jubilaciones	0.00	0.00	0.00	0.00	0.00	0.00
8110	000004225	000000000000000001	0001		Pensiones y Jubilaciones	0.00	0.00	0.00	0.00	0.00	0.00
8110	000004225	000000000000000001	0001	0001	Pensiones y Jubilaciones	0.00	0.00	0.00	0.00	0.00	0.00
8110	000004227				Transferencias del Fondo Mexicano del Petróleo para la Estabilizacion y el desarrollo	0.00	0.00	0.00	0.00	0.00	0.00
8110	000004227	000000000000000001			Transferencias del Fondo Mexicano del Petróleo para la Estabilizacion y el desarrollo	0.00	0.00	0.00	0.00	0.00	0.00
8110	000004227	000000000000000001	0001		Transferencias del Fondo Mexicano del Petróleo para la Estabilizacion y el desarrollo	0.00	0.00	0.00	0.00	0.00	0.00
8110	000004227	000000000000000001	0001	0001	Transferencias del Fondo Mexicano del Petróleo para la Estabilizacion y el desarrollo	0.00	0.00	0.00	0.00	0.00	0.00
8110	000004300				Otros Ingresos y Beneficios	24,098,503.62	0.00	0.00	0.00	24,098,503.62	0.00
8110	000004310				Ingresos Financieros	0.00	0.00	0.00	0.00	0.00	0.00
8110	000004311				Intereses Ganados de Títulos, Valores y demás Instrumentos Financieros	0.00	0.00	0.00	0.00	0.00	0.00
8110	000004311	000000000000000001			Intereses Ganados de Títulos, Valores y demás Instrumentos Financieros	0.00	0.00	0.00	0.00	0.00	0.00
8110	000004311	000000000000000001	0001		Intereses Ganados de Valores, Créditos, Bonos y Otros	0.00	0.00	0.00	0.00	0.00	0.00
8110	000004311	000000000000000001	0001	0001	Intereses Ganados de Valores, Créditos, Bonos y Otros	0.00	0.00	0.00	0.00	0.00	0.00
8110	000004319				Otros Ingresos Financieros	0.00	0.00	0.00	0.00	0.00	0.00
8110	000004319	000000000000000001			Otros Ingresos Financieros	0.00	0.00	0.00	0.00	0.00	0.00
8110	000004319	000000000000000001	0001		Otros Ingresos Financieros	0.00	0.00	0.00	0.00	0.00	0.00
8110	000004319	000000000000000001	0001	0001	Otros Ingresos Financieros	0.00	0.00	0.00	0.00	0.00	0.00
8110	000004320				Incremento por Variación de Inventarios	0.00	0.00	0.00	0.00	0.00	0.00
8110	000004321				Incremento por Variación de Inventarios de Mercancías para Venta	0.00	0.00	0.00	0.00	0.00	0.00
8110	000004321	000000000000000001			Incremento por Variación de Inventarios de Mercancías para Venta	0.00	0.00	0.00	0.00	0.00	0.00
8110	000004321	000000000000000001	0001		Incremento por Variación de Inventarios de Mercancías para Venta	0.00	0.00	0.00	0.00	0.00	0.00
8110	000004321	000000000000000001	0001	0001	Incremento por Variación de Inventarios de Mercancías para Venta	0.00	0.00	0.00	0.00	0.00	0.00
8110	000004322				Incremento por Variación de Inventarios de Mercancías Terminadas	0.00	0.00	0.00	0.00	0.00	0.00
8110	000004322	000000000000000001			Incremento por Variación de Inventarios de Mercancías Terminadas	0.00	0.00	0.00	0.00	0.00	0.00
8110	000004322	000000000000000001	0001		Incremento por Variación de Inventarios de Mercancías Terminadas	0.00	0.00	0.00	0.00	0.00	0.00
8110	000004322	000000000000000001	0001	0001	Incremento por Variación de Inventarios de Mercancías Terminadas	0.00	0.00	0.00	0.00	0.00	0.00
8110	000004323				Incremento por Variación de Inventarios de Mercancías en Proceso de Elaboración	0.00	0.00	0.00	0.00	0.00	0.00
8110	000004323	000000000000000001			Incremento por Variación de Inventarios de Mercancías en Proceso de Elaboración	0.00	0.00	0.00	0.00	0.00	0.00
8110	000004323	000000000000000001	0001		Incremento por Variación de Inventarios de Mercancías en Proceso de Elaboración	0.00	0.00	0.00	0.00	0.00	0.00
8110	000004323	000000000000000001	0001	0001	Incremento por Variación de Inventarios de Mercancías en Proceso de Elaboración	0.00	0.00	0.00	0.00	0.00	0.00
8110	000004324				Incremento por Variación de Inventarios de Materias Primas, Materiales y Suministros para Producción	0.00	0.00	0.00	0.00	0.00	0.00
8110	000004324	000000000000000001			Incremento por Variación de Inventarios de Materias Primas, Materiales y Suministros para Producción	0.00	0.00	0.00	0.00	0.00	0.00
8110	000004324	000000000000000001	0001		Incremento por Variación de Inventarios de Materias Primas, Materiales y Suministros para Producción	0.00	0.00	0.00	0.00	0.00	0.00
8110	000004324	000000000000000001	0001	0001	Incremento por Variación de Inventarios de Materias Primas, Materiales y Suministros para Producción	0.00	0.00	0.00	0.00	0.00	0.00
8110	000004325				Incremento por Variación de Almacén de Materias Primas, Materiales y Suministros de Consumo	0.00	0.00	0.00	0.00	0.00	0.00
8110	000004325	000000000000000001			Incremento por Variación de Almacén de Materias Primas, Materiales y Suministros de Consumo	0.00	0.00	0.00	0.00	0.00	0.00
8110	000004325	000000000000000001	0001		Incremento por Variación de Almacén de Materias Primas, Materiales y Suministros de Consumo	0.00	0.00	0.00	0.00	0.00	0.00

Cuenta (3)					Nombre de la Cuenta	Saldo Inicial (5)		Movimientos del Ejercicio (6)		Saldo Final (7)	
Cta	Scta	Sscta	Ssscta	Sssscta		Debe	Haber	Debe	Haber	Debe	Haber
8110	000004325	000000000000000001	0001	0001	Incremento por Variación de Almacén de Materias Primas, Materiales y Suministros de Consumo	0.00	0.00	0.00	0.00	0.00	0.00
8110	000004330				Disminución del Exceso de Estimaciones por Pérdida o Deterioro u Obsolescencia	0.00	0.00	0.00	0.00	0.00	0.00
8110	000004331				Disminución del Exceso de Estimaciones por Pérdida o Deterioro u Obsolescencia	0.00	0.00	0.00	0.00	0.00	0.00
8110	000004331	000000000000000001			Disminución del Exceso de Estimaciones por Pérdida o Deterioro u Obsolescencia	0.00	0.00	0.00	0.00	0.00	0.00
8110	000004331	000000000000000001	0001		Disminución del Exceso de Estimaciones por Pérdida o Deterioro u Obsolescencia	0.00	0.00	0.00	0.00	0.00	0.00
8110	000004331	000000000000000001	0001	0001	Disminución del Exceso de Estimaciones por Pérdida o Deterioro u Obsolescencia	0.00	0.00	0.00	0.00	0.00	0.00
8110	000004340				Disminución del Exceso de Provisiones	0.00	0.00	0.00	0.00	0.00	0.00
8110	000004341				Disminución del Exceso de Provisiones	0.00	0.00	0.00	0.00	0.00	0.00
8110	000004341	000000000000000001			Disminución del Exceso de Provisiones	0.00	0.00	0.00	0.00	0.00	0.00
8110	000004341	000000000000000001	0001		Disminución del Exceso de Provisiones	0.00	0.00	0.00	0.00	0.00	0.00
8110	000004341	000000000000000001	0001	0001	Disminución del Exceso de Provisiones	0.00	0.00	0.00	0.00	0.00	0.00
8110	000004350				Ingresos Derivados de Financiamientos	0.00	0.00	0.00	0.00	0.00	0.00
8110	000004351				Ingresos Derivados de Financiamientos	0.00	0.00	0.00	0.00	0.00	0.00
8110	000004351	000000000000000001			Ingresos Derivados de Financiamientos	0.00	0.00	0.00	0.00	0.00	0.00
8110	000004351	000000000000000001	0001		Ingresos Derivados de Financiamientos	0.00	0.00	0.00	0.00	0.00	0.00
8110	000004351	000000000000000001	0001	0001	Banco Nacional de Obras y Servicios Públicos	0.00	0.00	0.00	0.00	0.00	0.00
8110	000004351	000000000000000001	0001	0002	Otras Instituciones Públicas	0.00	0.00	0.00	0.00	0.00	0.00
8110	000004351	000000000000000001	0001	0003	Instituciones Privadas	0.00	0.00	0.00	0.00	0.00	0.00
8110	000004351	000000000000000001	0001	0004	Particulares	0.00	0.00	0.00	0.00	0.00	0.00
8110	000004351	000000000000000001	0001	0005	Pasivos Generados al Cierre del Ejercicio Fiscal Pendientes de Pago	0.00	0.00	0.00	0.00	0.00	0.00
8110	000004351	000000000000000001	0001	0006	Los Derivados de las Operaciones de Credito en los term que est el Titulo Octavo del Codigo Financiero del Edo	0.00	0.00	0.00	0.00	0.00	0.00
8110	000004390				Otros Ingresos y Beneficios Varios	24,098,503.62	0.00	0.00	0.00	24,098,503.62	0.00
8110	000004392				Bonificaciones y Descuentos Obtenidos	0.00	0.00	0.00	0.00	0.00	0.00
8110	000004392	000000000000000001			Bonificaciones y Descuentos Obtenidos	0.00	0.00	0.00	0.00	0.00	0.00
8110	000004392	000000000000000001	0001		Bonificaciones y Descuentos Obtenidos	0.00	0.00	0.00	0.00	0.00	0.00
8110	000004392	000000000000000001	0001	0001	Bonificaciones y Descuentos Obtenidos	0.00	0.00	0.00	0.00	0.00	0.00
8110	000004393				Diferencias por Tipo de Cambio a Favor	0.00	0.00	0.00	0.00	0.00	0.00
8110	000004393	000000000000000001			Diferencias por Tipo de Cambio a Favor	0.00	0.00	0.00	0.00	0.00	0.00
8110	000004393	000000000000000001	0001		Diferencias por Tipo de Cambio a Favor	0.00	0.00	0.00	0.00	0.00	0.00
8110	000004393	000000000000000001	0001	0001	Diferencias por Tipo de Cambio a Favor en Efectivo y Equivalentes	0.00	0.00	0.00	0.00	0.00	0.00
8110	000004394				Diferencias de Cotizaciones a Favor en Valores Negociables	0.00	0.00	0.00	0.00	0.00	0.00
8110	000004394	000000000000000001			Diferencias de Cotizaciones a Favor en Valores Negociables	0.00	0.00	0.00	0.00	0.00	0.00
8110	000004394	000000000000000001	0001		Diferencias de Cotizaciones a Favor en Valores Negociables	0.00	0.00	0.00	0.00	0.00	0.00
8110	000004394	000000000000000001	0001	0001	Diferencias de Cotizaciones a Favor en Valores Negociables	0.00	0.00	0.00	0.00	0.00	0.00
8110	000004395				Resultado por Posición Monetaria	0.00	0.00	0.00	0.00	0.00	0.00
8110	000004395	000000000000000001			Resultado por Posición Monetaria	0.00	0.00	0.00	0.00	0.00	0.00
8110	000004395	000000000000000001	0001		Resultado por Posición Monetaria	0.00	0.00	0.00	0.00	0.00	0.00
8110	000004395	000000000000000001	0001	0001	Resultado por Posición Monetaria	0.00	0.00	0.00	0.00	0.00	0.00
8110	000004396				Utilidades por Participación Patrimonial	0.00	0.00	0.00	0.00	0.00	0.00
8110	000004396	000000000000000001			Utilidades por Participación Patrimonial	0.00	0.00	0.00	0.00	0.00	0.00
8110	000004396	000000000000000001	0001		Utilidades por Participación Patrimonial	0.00	0.00	0.00	0.00	0.00	0.00
8110	000004396	000000000000000001	0001	0001	Utilidades por Participación Patrimonial	0.00	0.00	0.00	0.00	0.00	0.00
8110	000004397				Diferencias por Reestructuración de Deuda Pública a Favor	0.00	0.00	0.00	0.00	0.00	0.00
8110	000004397	000000000000000001			Diferencias por Reestructuración de Deuda Pública a Favor	0.00	0.00	0.00	0.00	0.00	0.00

Cuenta (3)					Nombre de la Cuenta	Saldo Inicial (5)		Movimientos del Ejercicio (6)		Saldo Final (7)	
Cta	Scta	Sscta	Ssscta	Sssscta		Debe	Haber	Debe	Haber	Debe	Haber
8110	000004397	000000000000000001	0001		Diferencias por Reestructuración de Deuda Pública a Favor	0.00	0.00	0.00	0.00	0.00	0.00
8110	000004397	000000000000000001	0001	0001	Diferencias por Reestructuración de Deuda Pública a Favor	0.00	0.00	0.00	0.00	0.00	0.00
8110	000004399				Otros Ingresos y Beneficios Varios	24,098,503.62	0.00	0.00	0.00	24,098,503.62	0.00
8110	000004399	000000000000000001			Otros Ingresos y Beneficios Varios	24,098,503.62	0.00	0.00	0.00	24,098,503.62	0.00
8110	000004399	000000000000000001	0001		Otros Ingresos y Beneficios Varios	24,098,503.62	0.00	0.00	0.00	24,098,503.62	0.00
8110	000004399	000000000000000001	0001	0001	Aportaciones por Gestoría de Diputados	0.00	0.00	0.00	0.00	0.00	0.00
8110	000004399	000000000000000001	0001	0002	Ingresos por Audiencia Pública	0.00	0.00	0.00	0.00	0.00	0.00
8110	000004399	000000000000000001	0001	0003	Actualización de Inversiones en UDI´S	0.00	0.00	0.00	0.00	0.00	0.00
8110	000004399	000000000000000001	0001	0004	Intereses por Inversiones en UDI´S	0.00	0.00	0.00	0.00	0.00	0.00
8110	000004399	000000000000000001	0001	0005	Otros Convenios	0.00	0.00	0.00	0.00	0.00	0.00
8110	000004399	000000000000000001	0001	0006	Ingresos Derivados de Ejercicios Anteriores no aplicados	23,972,946.62	0.00	0.00	0.00	23,972,946.62	0.00
8110	000004399	000000000000000001	0001	0007	Otros Ingresos por Donativos	0.00	0.00	0.00	0.00	0.00	0.00
8110	000004399	000000000000000001	0001	0008	Otros Ingresos Varios	125,557.00	0.00	0.00	0.00	125,557.00	0.00
8120					**LEY DE INGRESOS POR EJECUTAR**	**0.00**	**253,159,015.62**	**254,519,403.20**	**0.00**	**0.00**	**-1,360,387.58**
8120	000004000				INGRESOS Y OTROS BENEFICIOS	0.00	253,159,015.62	254,519,403.20	0.00	0.00	-1,360,387.58
8120	000004100				Ingresos de Gestión	0.00	12,810,466.00	10,456,307.14	0.00	0.00	2,354,158.86
8120	000004110				Impuestos	0.00	0.00	0.00	0.00	0.00	0.00
8120	000004111				Impuestos sobre los Ingresos	0.00	0.00	0.00	0.00	0.00	0.00
8120	000004111	000000000000000001			Impuestos sobre los Ingresos	0.00	0.00	0.00	0.00	0.00	0.00
8120	000004111	000000000000000001	0001		Impuestos sobre los Ingresos	0.00	0.00	0.00	0.00	0.00	0.00
8120	000004111	000000000000000001	0001	0001	Impuestos sobre los Ingresos	0.00	0.00	0.00	0.00	0.00	0.00
8120	000004112				Impuestos sobre el Patrimonio	0.00	0.00	0.00	0.00	0.00	0.00
8120	000004112	000000000000000001			Impuestos sobre el Patrimonio	0.00	0.00	0.00	0.00	0.00	0.00
8120	000004112	000000000000000001	0001		Impuestos sobre el Patrimonio	0.00	0.00	0.00	0.00	0.00	0.00
8120	000004112	000000000000000001	0001	0001	Predial	0.00	0.00	0.00	0.00	0.00	0.00
8120	000004112	000000000000000001	0001	0002	Sobre Adquisición de Inmuebles y Otras Operaciones Traslativas de Dominio de Inmuebles	0.00	0.00	0.00	0.00	0.00	0.00
8120	000004112	000000000000000001	0001	0003	Sobre Conjuntos Urbanos	0.00	0.00	0.00	0.00	0.00	0.00
8120	000004113				Impuesto Sobre la Producción, el Consumo y las Transacciones	0.00	0.00	0.00	0.00	0.00	0.00
8120	000004113	000000000000000001			Impuesto Sobre la Producción, el Consumo y las Transacciones	0.00	0.00	0.00	0.00	0.00	0.00
8120	000004113	000000000000000001	0001		Impuesto Sobre la Producción, el Consumo y las Transacciones	0.00	0.00	0.00	0.00	0.00	0.00
8120	000004113	000000000000000001	0001	0001	Impuesto Sobre la Producción, el Consumo y las Transacciones	0.00	0.00	0.00	0.00	0.00	0.00
8120	000004114				Impuestos al Comercio Exterior	0.00	0.00	0.00	0.00	0.00	0.00
8120	000004114	000000000000000001			Impuestos al Comercio Exterior	0.00	0.00	0.00	0.00	0.00	0.00
8120	000004114	000000000000000001	0001		Impuestos al Comercio Exterior	0.00	0.00	0.00	0.00	0.00	0.00
8120	000004114	000000000000000001	0001	0001	Impuestos al Comercio Exterior	0.00	0.00	0.00	0.00	0.00	0.00
8120	000004115				Impuestos sobre Nóminas y Asimilables	0.00	0.00	0.00	0.00	0.00	0.00
8120	000004115	000000000000000001			Impuestos sobre Nóminas y Asimilables	0.00	0.00	0.00	0.00	0.00	0.00
8120	000004115	000000000000000001	0001		Impuestos sobre Nóminas y Asimilables	0.00	0.00	0.00	0.00	0.00	0.00
8120	000004115	000000000000000001	0001	0001	Impuestos sobre Nóminas y Asimilables	0.00	0.00	0.00	0.00	0.00	0.00
8120	000004116				Impuestos Ecológicos	0.00	0.00	0.00	0.00	0.00	0.00
8120	000004116	000000000000000001			Impuestos Ecológicos	0.00	0.00	0.00	0.00	0.00	0.00
8120	000004116	000000000000000001	0001		Impuestos Ecológicos	0.00	0.00	0.00	0.00	0.00	0.00
8120	000004116	000000000000000001	0001	0001	Impuestos Ecológicos	0.00	0.00	0.00	0.00	0.00	0.00
8120	000004117				Accesorios de Impuestos	0.00	0.00	0.00	0.00	0.00	0.00

Cuenta (3)					Nombre de la Cuenta	Saldo Inicial (5)		Movimientos del Ejercicio (6)		Saldo Final (7)	
Cta	Scta	Sscta	Ssscta	Sssscta		Debe	Haber	Debe	Haber	Debe	Haber
8120	000004117	0000000000000000001			Accesorios de Impuestos	0.00	0.00	0.00	0.00	0.00	0.00
8120	000004117	0000000000000000001	0001		Accesorios de Impuestos	0.00	0.00	0.00	0.00	0.00	0.00
8120	000004117	0000000000000000001	0001	0001	Multas	0.00	0.00	0.00	0.00	0.00	0.00
8120	000004117	0000000000000000001	0001	0002	Recargos	0.00	0.00	0.00	0.00	0.00	0.00
8120	000004117	0000000000000000001	0001	0003	Gastos de Ejecución	0.00	0.00	0.00	0.00	0.00	0.00
8120	000004117	0000000000000000001	0001	0004	Indemnización por devolución de cheques	0.00	0.00	0.00	0.00	0.00	0.00
8120	000004118				Impuestos no Comprendidos en la Ley de Ingresos Vigente, causados en Ejer Fisc Ant Pend de Liquidación o Pago	0.00	0.00	0.00	0.00	0.00	0.00
8120	000004118	0000000000000000001			Impuestos no Comprendidos en la Ley de Ingresos Vigente, causados en Ejer Fisc Ant Pend de Liquidación o Pago	0.00	0.00	0.00	0.00	0.00	0.00
8120	000004118	0000000000000000001	0001		Impuestos no Comprendidos en la Ley de Ingresos Vigente, causados en Ejer Fisc Ant Pend de Liquidación o Pago	0.00	0.00	0.00	0.00	0.00	0.00
8120	000004118	0000000000000000001	0001	0001	Impuestos no Comprendidos en la Ley de Ingresos Vigente, causados en Ejer Fisc Ant Pend de Liquidación o Pago	0.00	0.00	0.00	0.00	0.00	0.00
8120	000004119				Otros Impuestos	0.00	0.00	0.00	0.00	0.00	0.00
8120	000004119	0000000000000000001			Otros Impuestos	0.00	0.00	0.00	0.00	0.00	0.00
8120	000004119	0000000000000000001	0001		Otros Impuestos	0.00	0.00	0.00	0.00	0.00	0.00
8120	000004119	0000000000000000001	0001	0001	Sobre Anuncios Publicitarios	0.00	0.00	0.00	0.00	0.00	0.00
8120	000004119	0000000000000000001	0001	0002	Sobre Diversiones, Juegos y Espectáculos Públicos	0.00	0.00	0.00	0.00	0.00	0.00
8120	000004120				Cuotas y Aportaciones de Seguridad Social	0.00	0.00	0.00	0.00	0.00	0.00
8120	000004121				Aportaciones para Fondos de Vivienda	0.00	0.00	0.00	0.00	0.00	0.00
8120	000004121	0000000000000000001			Aportaciones para Fondos de Vivienda	0.00	0.00	0.00	0.00	0.00	0.00
8120	000004121	0000000000000000001	0001		Aportaciones para Fondos de Vivienda	0.00	0.00	0.00	0.00	0.00	0.00
8120	000004121	0000000000000000001	0001	0001	Aportaciones para Fondos de Vivienda	0.00	0.00	0.00	0.00	0.00	0.00
8120	000004122				Cuotas para la Seguridad Social	0.00	0.00	0.00	0.00	0.00	0.00
8120	000004122	0000000000000000001			Cuotas para la Seguridad Social	0.00	0.00	0.00	0.00	0.00	0.00
8120	000004122	0000000000000000001	0001		Cuotas para la Seguridad Social	0.00	0.00	0.00	0.00	0.00	0.00
8120	000004122	0000000000000000001	0001	0001	Cuotas para la Seguridad Social	0.00	0.00	0.00	0.00	0.00	0.00
8120	000004123				Cuotas de Ahorro para el Retiro	0.00	0.00	0.00	0.00	0.00	0.00
8120	000004123	0000000000000000001			Cuotas de Ahorro para el Retiro	0.00	0.00	0.00	0.00	0.00	0.00
8120	000004123	0000000000000000001	0001		Cuotas de Ahorro para el Retiro	0.00	0.00	0.00	0.00	0.00	0.00
8120	000004123	0000000000000000001	0001	0001	Cuotas de Ahorro para el Retiro	0.00	0.00	0.00	0.00	0.00	0.00
8120	000004124				Accesorios de Cuotas y Aportaciones de Seguridad Social	0.00	0.00	0.00	0.00	0.00	0.00
8120	000004124	0000000000000000001			Accesorios de Cuotas y Aportaciones de Seguridad Social	0.00	0.00	0.00	0.00	0.00	0.00
8120	000004124	0000000000000000001	0001		Accesorios de Cuotas y Aportaciones de Seguridad Social	0.00	0.00	0.00	0.00	0.00	0.00
8120	000004124	0000000000000000001	0001	0001	Accesorios de Cuotas y Aportaciones de Seguridad Social	0.00	0.00	0.00	0.00	0.00	0.00
8120	000004129				Otras Cuotas y Aportaciones para la Seguridad Social	0.00	0.00	0.00	0.00	0.00	0.00
8120	000004129	0000000000000000001			Otras Cuotas y Aportaciones para la Seguridad Social	0.00	0.00	0.00	0.00	0.00	0.00
8120	000004129	0000000000000000001	0001		Otras Cuotas y Aportaciones para la Seguridad Social	0.00	0.00	0.00	0.00	0.00	0.00
8120	000004129	0000000000000000001	0001	0001	Otras Cuotas y Aportaciones para la Seguridad Social	0.00	0.00	0.00	0.00	0.00	0.00
8120	000004130				Contribuciones de Mejoras	0.00	0.00	0.00	0.00	0.00	0.00
8120	000004131				Contribuciones de Mejoras por Obras Públicas	0.00	0.00	0.00	0.00	0.00	0.00
8120	000004131	0000000000000000001			Contribuciones de Mejoras por Obras Públicas	0.00	0.00	0.00	0.00	0.00	0.00
8120	000004131	0000000000000000001	0001		Contribuciones de Mejoras por Obras Públicas	0.00	0.00	0.00	0.00	0.00	0.00
8120	000004131	0000000000000000001	0001	0001	Para Obras Públicas y Acciones de Beneficio Social	0.00	0.00	0.00	0.00	0.00	0.00
8120	000004131	0000000000000000001	0001	0002	Para Obras de Impacto Vial	0.00	0.00	0.00	0.00	0.00	0.00
8120	000004131	0000000000000000001	0001	0003	Por Servicios Ambientales	0.00	0.00	0.00	0.00	0.00	0.00

Cuenta (3)					Nombre de la Cuenta	Saldo Inicial (5)		Movimientos del Ejercicio (6)		Saldo Final (7)	
Cta	Scta	Sscta	Ssscta	Sssscta		Debe	Haber	Debe	Haber	Debe	Haber
8120	000004131	000000000000000001	0002		Accesorios de Contribucion de Mejoras por Obras Públicas	0.00	0.00	0.00	0.00	0.00	0.00
8120	000004131	000000000000000001	0002	0001	Multas	0.00	0.00	0.00	0.00	0.00	0.00
8120	000004131	000000000000000001	0002	0002	Recargos	0.00	0.00	0.00	0.00	0.00	0.00
8120	000004131	000000000000000001	0002	0003	Gastos de Ejecución	0.00	0.00	0.00	0.00	0.00	0.00
8120	000004131	000000000000000001	0002	0004	Indemnización por devolución de cheques	0.00	0.00	0.00	0.00	0.00	0.00
8120	000004132				Contrib de Mejoras no Comprend en la Ley de Ingresos Vig, causadas en Ejercicios Fisc Ant Pend de liq o pago	0.00	0.00	0.00	0.00	0.00	0.00
8120	000004132	000000000000000001			Contrib de Mejoras no Comprend en la Ley de Ingresos Vig, causadas en Ejercicios Fisc Ant Pend de liq o pago	0.00	0.00	0.00	0.00	0.00	0.00
8120	000004132	000000000000000001	0001		Contrib de Mejoras no Comprend en la Ley de Ingresos Vig, causadas en Ejercicios Fisc Ant Pend de liq o pago	0.00	0.00	0.00	0.00	0.00	0.00
8120	000004132	000000000000000001	0001	0001	Contrib de Mejoras no Comprend en la Ley de Ingresos Vig, causadas en Ejercicios Fisc Ant Pend de liq o pago	0.00	0.00	0.00	0.00	0.00	0.00
8120	000004140				Derechos	0.00	0.00	0.00	0.00	0.00	0.00
8120	000004141				Derechos por el Uso, Goce, Aprovechamiento o Explotación de Bienes de Dominio Público	0.00	0.00	0.00	0.00	0.00	0.00
8120	000004141	000000000000000001			Derechos por el Uso, Goce, Aprovechamiento o Explotación de Bienes de Dominio Público	0.00	0.00	0.00	0.00	0.00	0.00
8120	000004141	000000000000000001	0001		Derechos por el Uso, Goce, Aprovechamiento o Explotación de Bienes de Dominio Público	0.00	0.00	0.00	0.00	0.00	0.00
8120	000004141	000000000000000001	0001	0001	Uso de Vías y Áreas Públicas para el ejercicio de Actividades Comerciales y de Servicios	0.00	0.00	0.00	0.00	0.00	0.00
8120	000004141	000000000000000001	0001	0002	Estacionamiento en la Vía Pública y de Servicio Público	0.00	0.00	0.00	0.00	0.00	0.00
8120	000004143				Derechos por Prestación de Servicios	0.00	0.00	0.00	0.00	0.00	0.00
8120	000004143	000000000000000001			Agua Potable, Drenaje, Alcantarillado y Recepcion de Caudales de Aguas Residuales para su tratamiento	0.00	0.00	0.00	0.00	0.00	0.00
8120	000004143	000000000000000001	0001		Derechos por Prestación de Servicios	0.00	0.00	0.00	0.00	0.00	0.00
8120	000004143	000000000000000001	0001	0001	Suministro de Agua Potable	0.00	0.00	0.00	0.00	0.00	0.00
8120	000004143	000000000000000001	0001	0002	Suministro de Agua en Bloque Proporcionada por la Autoridad Municipal a Fraccionamientos, Unidades Habitaciona	0.00	0.00	0.00	0.00	0.00	0.00
8120	000004143	000000000000000001	0001	0003	Autorización de Derivaciones de la Toma de Agua	0.00	0.00	0.00	0.00	0.00	0.00
8120	000004143	000000000000000001	0001	0004	Conexiones a los Sistemas de Agua y Drenaje	0.00	0.00	0.00	0.00	0.00	0.00
8120	000004143	000000000000000001	0001	0005	Reconexión a los Sistemas de Agua Potable	0.00	0.00	0.00	0.00	0.00	0.00
8120	000004143	000000000000000001	0001	0006	Control para el Establecimiento de Sistemas de Agua Potable y Alcantarillado en Fraccionamientos o Unidades Ha	0.00	0.00	0.00	0.00	0.00	0.00
8120	000004143	000000000000000001	0001	0007	Conexiones de Toma por el Suministro de Agua en Bloque Proporcionado por Autoridades Municipales	0.00	0.00	0.00	0.00	0.00	0.00
8120	000004143	000000000000000001	0001	0008	Drenaje, Derechos de Descarga de Aguas Residuales y su Tratamiento o Manejo Ecológico	0.00	0.00	0.00	0.00	0.00	0.00
8120	000004143	000000000000000001	0001	0009	Reparación de Aparatos Medidores de Consumo de Agua	0.00	0.00	0.00	0.00	0.00	0.00
8120	000004143	000000000000000001	0001	0010	Instalación de Medidores	0.00	0.00	0.00	0.00	0.00	0.00
8120	000004143	000000000000000001	0001	0011	Agua en Pipas (Permiso)	0.00	0.00	0.00	0.00	0.00	0.00
8120	000004143	000000000000000001	0001	0012	Agua en Pipas (Carga)	0.00	0.00	0.00	0.00	0.00	0.00
8120	000004143	000000000000000001	0001	0013	Obras	0.00	0.00	0.00	0.00	0.00	0.00
8120	000004143	000000000000000001	0001	0014	Rezagos	0.00	0.00	0.00	0.00	0.00	0.00
8120	000004143	000000000000000001	0001	0015	Venta de Medidores	0.00	0.00	0.00	0.00	0.00	0.00
8120	000004143	000000000000000001	0001	0016	Certificaciones	0.00	0.00	0.00	0.00	0.00	0.00
8120	000004143	000000000000000001	0001	0017	Otros	0.00	0.00	0.00	0.00	0.00	0.00
8120	000004143	000000000000000001	0001	0018	Mantenimiento de Drenaje	0.00	0.00	0.00	0.00	0.00	0.00
8120	000004143	000000000000000001	0001	0019	Dictamen de Factibilidad de Servicios	0.00	0.00	0.00	0.00	0.00	0.00
8120	000004143	000000000000000002			Registro Civil	0.00	0.00	0.00	0.00	0.00	0.00
8120	000004143	000000000000000002	0001		Registro Civil	0.00	0.00	0.00	0.00	0.00	0.00
8120	000004143	000000000000000002	0001	0001	Registro Civil	0.00	0.00	0.00	0.00	0.00	0.00

Cuenta (3)					Nombre de la Cuenta	Saldo Inicial (5)		Movimientos del Ejercicio (6)		Saldo Final (7)	
Cta	Scta	Sscta	Ssscta	Sssscta		Debe	Haber	Debe	Haber	Debe	Haber
8120	000004143	000000000000000003			Desarrollo Urbano y Obras Públicas	0.00	0.00	0.00	0.00	0.00	0.00
8120	000004143	000000000000000003	0001		Desarrollo Urbano y Obras Públicas	0.00	0.00	0.00	0.00	0.00	0.00
8120	000004143	000000000000000003	0001	0001	Desarrollo Urbano y Obras Públicas	0.00	0.00	0.00	0.00	0.00	0.00
8120	000004143	000000000000000004			Servicios Prestados por Autoridades Fiscales, Administrativas y de Acceso a la Información Pública	0.00	0.00	0.00	0.00	0.00	0.00
8120	000004143	000000000000000004	0001		Servicios Prestados por Autoridades Fiscales, Administrativas y de Acceso a la Información Pública	0.00	0.00	0.00	0.00	0.00	0.00
8120	000004143	000000000000000004	0001	0001	Servicios Prestados por Autoridades Fiscales, Administrativas y de Acceso a la Información Pública	0.00	0.00	0.00	0.00	0.00	0.00
8120	000004143	000000000000000005			Servicios de Rastros	0.00	0.00	0.00	0.00	0.00	0.00
8120	000004143	000000000000000005	0001		Servicios de Rastros	0.00	0.00	0.00	0.00	0.00	0.00
8120	000004143	000000000000000005	0001	0001	Servicios de Rastros	0.00	0.00	0.00	0.00	0.00	0.00
8120	000004143	000000000000000006			Corral de Consejo e Identificación de Señales de Sangre, Tatuajes, Elementos Electromagnéticos y Fierros p	0.00	0.00	0.00	0.00	0.00	0.00
8120	000004143	000000000000000006	0001		Corral de Consejo e Identificación de Señales de Sangre, Tatuajes, Elementos Electromagnéticos y Fierros p	0.00	0.00	0.00	0.00	0.00	0.00
8120	000004143	000000000000000006	0001	0001	Corral de Consejo e Identificación de Señales de Sangre, Tatuajes, Elementos Electromagnéticos y Fierros p	0.00	0.00	0.00	0.00	0.00	0.00
8120	000004143	000000000000000007			Servicios de Panteones	0.00	0.00	0.00	0.00	0.00	0.00
8120	000004143	000000000000000007	0001		Servicios de Panteones	0.00	0.00	0.00	0.00	0.00	0.00
8120	000004143	000000000000000007	0001	0001	Servicios de Panteones	0.00	0.00	0.00	0.00	0.00	0.00
8120	000004143	000000000000000008			Expedición o Refrendo Anual de Licencias Para la Venta de Bebidas Alcohólicas al Público	0.00	0.00	0.00	0.00	0.00	0.00
8120	000004143	000000000000000008	0001		Expedición o Refrendo Anual de Licencias Para la Venta de Bebidas Alcohólicas al Público	0.00	0.00	0.00	0.00	0.00	0.00
8120	000004143	000000000000000008	0001	0001	Expedición o Refrendo Anual de Licencias Para la Venta de Bebidas Alcohólicas al Público	0.00	0.00	0.00	0.00	0.00	0.00
8120	000004143	000000000000000009			Servicios Prestados por Autoridades de Seguridad Pública	0.00	0.00	0.00	0.00	0.00	0.00
8120	000004143	000000000000000009	0001		Servicios Prestados por Autoridades de Seguridad Pública	0.00	0.00	0.00	0.00	0.00	0.00
8120	000004143	000000000000000009	0001	0001	Servicios Prestados por Autoridades de Seguridad Pública	0.00	0.00	0.00	0.00	0.00	0.00
8120	000004143	000000000000000010			Servicios Prestados por las Autoridades de Catastro	0.00	0.00	0.00	0.00	0.00	0.00
8120	000004143	000000000000000010	0001		Servicios Prestados por las Autoridades de Catastro	0.00	0.00	0.00	0.00	0.00	0.00
8120	000004143	000000000000000010	0001	0001	Servicios Prestados por las Autoridades de Catastro	0.00	0.00	0.00	0.00	0.00	0.00
8120	000004143	000000000000000011			Servicios de Alumbrado Público	0.00	0.00	0.00	0.00	0.00	0.00
8120	000004143	000000000000000011	0001		Servicios de Alumbrado Público	0.00	0.00	0.00	0.00	0.00	0.00
8120	000004143	000000000000000011	0001	0001	Servicios de Alumbrado Público	0.00	0.00	0.00	0.00	0.00	0.00
8120	000004143	000000000000000012			Servicios de Limpieza de Lotes Baldíos, Recolección, Traslado y Disposición Final de Residuos Sólidos Ind	0.00	0.00	0.00	0.00	0.00	0.00
8120	000004143	000000000000000012	0001		Servicios de Limpieza de Lotes Baldíos, Recolección, Traslado y Disposición Final de Residuos Sólidos Ind	0.00	0.00	0.00	0.00	0.00	0.00
8120	000004143	000000000000000012	0001	0001	Servicios de Limpieza de Lotes Baldíos, Recolección, Traslado y Disposición Final de Residuos Sólidos Ind	0.00	0.00	0.00	0.00	0.00	0.00
8120	000004144				Accesorios de Derechos	0.00	0.00	0.00	0.00	0.00	0.00
8120	000004144	000000000000000001			Accesorios de Derechos	0.00	0.00	0.00	0.00	0.00	0.00
8120	000004144	000000000000000001	0001		Accesorios de Derechos	0.00	0.00	0.00	0.00	0.00	0.00
8120	000004144	000000000000000001	0001	0001	Multas	0.00	0.00	0.00	0.00	0.00	0.00
8120	000004144	000000000000000001	0001	0002	Recargos	0.00	0.00	0.00	0.00	0.00	0.00
8120	000004144	000000000000000001	0001	0003	Gastos de Ejecución	0.00	0.00	0.00	0.00	0.00	0.00
8120	000004144	000000000000000001	0001	0004	Indemnización por devolución de cheques	0.00	0.00	0.00	0.00	0.00	0.00
8120	000004145				Derechos no Compren en la Ley de Ingresos Vig, causados en Ejercicios Fisc Ant Pendientes de Liquidación o Pag	0.00	0.00	0.00	0.00	0.00	0.00
8120	000004145	000000000000000001			Derechos no Compren en la Ley de Ingresos Vig, causados en Ejercicios Fisc Ant Pendientes de Liquidación o Pag	0.00	0.00	0.00	0.00	0.00	0.00

Cuenta (3)					Nombre de la Cuenta	Saldo Inicial (5)		Movimientos del Ejercicio (6)		Saldo Final (7)	
Cta	Scta	Sscta	Ssscta	Sssscta		Debe	Haber	Debe	Haber	Debe	Haber
8120	000004145	000000000000000001	0001		Derechos no Compren en la Ley de Ingresos Vig, causados en Ejercicios Fisc Ant Pendientes de Liquidación o Pag	0.00	0.00	0.00	0.00	0.00	0.00
8120	000004145	000000000000000001	0001	0001	Derechos no Compren en la Ley de Ingresos Vig, causados en Ejercicios Fisc Ant Pendientes de Liquidación o Pag	0.00	0.00	0.00	0.00	0.00	0.00
8120	000004149				Otros Derechos	0.00	0.00	0.00	0.00	0.00	0.00
8120	000004149	000000000000000001			Otros Derechos	0.00	0.00	0.00	0.00	0.00	0.00
8120	000004149	000000000000000001	0001		Otros Derechos	0.00	0.00	0.00	0.00	0.00	0.00
8120	000004149	000000000000000001	0001	0001	Otros Derechos	0.00	0.00	0.00	0.00	0.00	0.00
8120	000004150				Productos	0.00	3,991,837.00	2,802,655.70	0.00	0.00	1,189,181.30
8120	000004151				Productos	0.00	3,991,837.00	2,802,655.70	0.00	0.00	1,189,181.30
8120	000004151	000000000000000001			Productos	0.00	3,991,837.00	2,802,655.70	0.00	0.00	1,189,181.30
8120	000004151	000000000000000001	0001		Productos Derivados del Uso y Aprovechamiento de Bienes no Sujetos a Régimen de Dominio Público	0.00	1,407,841.00	1,318,140.00	0.00	0.00	89,701.00
8120	000004151	000000000000000001	0001	0001	Por la Venta o Arrendamiento de Bienes Municipales	0.00	1,407,841.00	1,318,140.00	0.00	0.00	89,701.00
8120	000004151	000000000000000001	0001	0002	Impresos y Papel Especial	0.00	0.00	0.00	0.00	0.00	0.00
8120	000004151	000000000000000001	0001	0003	Derivados de Bosques Municipales	0.00	0.00	0.00	0.00	0.00	0.00
8120	000004151	000000000000000001	0002		Otros Productos (Intereses Ganados)	0.00	2,583,996.00	1,484,515.70	0.00	0.00	1,099,480.30
8120	000004151	000000000000000001	0002	0001	Derivados de Recursos Propios	0.00	2,583,996.00	1,484,515.70	0.00	0.00	1,099,480.30
8120	000004151	000000000000000001	0002	0002	Derivados de Participaciones Federales	0.00	0.00	0.00	0.00	0.00	0.00
8120	000004151	000000000000000001	0002	0003	Derivados del Ramo 33	0.00	0.00	0.00	0.00	0.00	0.00
8120	000004151	000000000000000001	0002	0004	Ingresos Financieros por FISM	0.00	0.00	0.00	0.00	0.00	0.00
8120	000004151	000000000000000001	0002	0005	Ingresos Financieros por FORTAMUNDF	0.00	0.00	0.00	0.00	0.00	0.00
8120	000004151	000000000000000001	0002	0006	Derivados de Recursos de Programas Estatales	0.00	0.00	0.00	0.00	0.00	0.00
8120	000004151	000000000000000001	0002	0007	Rendimientos o Ingr Deriv de las Act de Org Desc y Em de Part Mpal cuando por su Nat Corresp Act que no son Pr	0.00	0.00	0.00	0.00	0.00	0.00
8120	000004151	000000000000000001	0002	0008	En General, todos aquellos Ing que perciba la Hda pub Mpal, der de Act que no son Propias de Derecho Público,	0.00	0.00	0.00	0.00	0.00	0.00
8120	000004154				Productos no Compren en la Ley de Ingresos Vig, causados en Ejercicios Fisc Ant Pendientes de Liquidación o Pa	0.00	0.00	0.00	0.00	0.00	0.00
8120	000004154	000000000000000001			Productos no Compren en la Ley de Ingresos Vig, causados en Ejercicios Fisc Ant Pendientes de Liquidación o Pa	0.00	0.00	0.00	0.00	0.00	0.00
8120	000004154	000000000000000001	0001		Productos no Compren en la Ley de Ingresos Vig, causados en Ejercicios Fisc Ant Pendientes de Liquidación o Pa	0.00	0.00	0.00	0.00	0.00	0.00
8120	000004154	000000000000000001	0001	0001	Productos no Compren en la Ley de Ingresos Vig, causados en Ejercicios Fisc Ant Pendientes de Liquidación o Pa	0.00	0.00	0.00	0.00	0.00	0.00
8120	000004160				Aprovechamientos	0.00	1,100,140.00	626,323.09	0.00	0.00	473,816.91
8120	000004162				Multas	0.00	0.00	0.00	0.00	0.00	0.00
8120	000004162	000000000000000001			Multas	0.00	0.00	0.00	0.00	0.00	0.00
8120	000004162	000000000000000001	0001		Multas	0.00	0.00	0.00	0.00	0.00	0.00
8120	000004162	000000000000000001	0001	0001	Sanciones Administrativas	0.00	0.00	0.00	0.00	0.00	0.00
8120	000004163				Indemnizaciones	0.00	0.00	0.00	0.00	0.00	0.00
8120	000004163	000000000000000001			Indemnizaciones	0.00	0.00	0.00	0.00	0.00	0.00
8120	000004163	000000000000000001	0001		Indemnizaciones	0.00	0.00	0.00	0.00	0.00	0.00
8120	000004163	000000000000000001	0001	0001	Indemnizaciones por daños a bienes municipales	0.00	0.00	0.00	0.00	0.00	0.00
8120	000004163	000000000000000001	0001	0002	Otras indemnizaciones	0.00	0.00	0.00	0.00	0.00	0.00
8120	000004164				Reintegros	0.00	0.00	0.00	0.00	0.00	0.00
8120	000004164	000000000000000001			Reintegros	0.00	0.00	0.00	0.00	0.00	0.00
8120	000004164	000000000000000001	0001		Reintegros	0.00	0.00	0.00	0.00	0.00	0.00
8120	000004164	000000000000000001	0001	0001	Reintegros	0.00	0.00	0.00	0.00	0.00	0.00
8120	000004165				Aprovechamientos Provenientes de Obras Públicas	0.00	0.00	0.00	0.00	0.00	0.00
8120	000004165	000000000000000001			Aprovechamientos Provenientes de Obras Públicas	0.00	0.00	0.00	0.00	0.00	0.00

Cuenta (3)					Nombre de la Cuenta	Saldo Inicial (5)		Movimientos del Ejercicio (6)		Saldo Final (7)	
Cta	Scta	Sscta	Ssscta	Sssscta		Debe	Haber	Debe	Haber	Debe	Haber
8120	000004165	0000000000000000001	0001		Aprovechamientos Provenientes de Obras Públicas	0.00	0.00	0.00	0.00	0.00	0.00
8120	000004165	0000000000000000001	0001	0001	Aprovechamientos Provenientes de Obras Públicas	0.00	0.00	0.00	0.00	0.00	0.00
8120	000004166				Aprovechamientos no comprendidos en la Ley de Ingresos Vig, Causados en Ejercicios Fisc Ant pend de Liquidacio	0.00	0.00	0.00	0.00	0.00	0.00
8120	000004166	0000000000000000001			Aprovechamientos no comprendidos en la Ley de Ingresos Vig, Causados en Ejercicios Fisc Ant pend de Liquidacio	0.00	0.00	0.00	0.00	0.00	0.00
8120	000004166	0000000000000000001	0001		Aprovechamientos no comprendidos en la Ley de Ingresos Vig, Causados en Ejercicios Fisc Ant pend de Liquidacio	0.00	0.00	0.00	0.00	0.00	0.00
8120	000004166	0000000000000000001	0001	0001	Aprovechamientos no comprendidos en la Ley de Ingresos Vig, Causados en Ejercicios Fisc Ant pend de Liquidacio	0.00	0.00	0.00	0.00	0.00	0.00
8120	000004168				Accesorios de Aprovechamientos	0.00	0.00	0.00	0.00	0.00	0.00
8120	000004168	0000000000000000001			Accesorios de Aprovechamientos	0.00	0.00	0.00	0.00	0.00	0.00
8120	000004168	0000000000000000001	0001		Accesorios de Aprovechamientos	0.00	0.00	0.00	0.00	0.00	0.00
8120	000004168	0000000000000000001	0001	0001	Multas	0.00	0.00	0.00	0.00	0.00	0.00
8120	000004168	0000000000000000001	0001	0002	Recargos	0.00	0.00	0.00	0.00	0.00	0.00
8120	000004168	0000000000000000001	0001	0003	Gastos de Ejecución	0.00	0.00	0.00	0.00	0.00	0.00
8120	000004168	0000000000000000001	0001	0004	Indemnización por devolución de cheques	0.00	0.00	0.00	0.00	0.00	0.00
8120	000004169				Otros Aprovechamientos	0.00	1,100,140.00	626,323.09	0.00	0.00	473,816.91
8120	000004169	0000000000000000001			Otros Aprovechamientos	0.00	1,100,140.00	626,323.09	0.00	0.00	473,816.91
8120	000004169	0000000000000000001	0001		Otros Aprovechamientos	0.00	1,100,140.00	626,323.09	0.00	0.00	473,816.91
8120	000004169	0000000000000000001	0001	0001	Uso o Explotación de Bienes de Dominio Público	0.00	0.00	0.00	0.00	0.00	0.00
8120	000004169	0000000000000000001	0001	0002	Herencias, Legados, Cesiones y Donaciones	0.00	1,100,140.00	626,323.09	0.00	0.00	473,816.91
8120	000004169	0000000000000000001	0001	0003	Resarcimientos	0.00	0.00	0.00	0.00	0.00	0.00
8120	000004170				Ingresos por Venta de Bienes y Prestación de Servicios	0.00	7,718,489.00	7,027,328.35	0.00	0.00	691,160.65
8120	000004171				Ingresos por Venta de Bienes y Prestación de Servicios de Instituciones Publicas de Seguridad Social	0.00	0.00	0.00	0.00	0.00	0.00
8120	000004171	0000000000000000001			Ingresos por Venta de Bienes y Prestación de Servicios de Instituciones Publicas de Seguridad Social	0.00	0.00	0.00	0.00	0.00	0.00
8120	000004171	0000000000000000001	0001		Ingresos por Venta de Bienes y Prestación de Servicios de Instituciones Publicas de Seguridad Social	0.00	0.00	0.00	0.00	0.00	0.00
8120	000004171	0000000000000000001	0001	0001	Ingresos por Venta de Bienes y Prestación de Servicios de Instituciones Publicas de Seguridad Social	0.00	0.00	0.00	0.00	0.00	0.00
8120	000004172				Ingresos por Venta de Bienes y Prestación de Servicios de Empresas Productivas del Estado	0.00	0.00	0.00	0.00	0.00	0.00
8120	000004172	0000000000000000001			Ingresos por Venta de Bienes y Prestación de Servicios de Empresas Productivas del Estado	0.00	0.00	0.00	0.00	0.00	0.00
8120	000004172	0000000000000000001	0001		Ingresos por Venta de Bienes y Prestación de Servicios de Empresas Productivas del Estado	0.00	0.00	0.00	0.00	0.00	0.00
8120	000004172	0000000000000000001	0001	0001	Ingresos por Venta de Bienes y Prestación de Servicios de Empresas Productivas del Estado	0.00	0.00	0.00	0.00	0.00	0.00
8120	000004173				Ingresos por Venta de Bienes y Prestación de Servicios de Entidades Paraestatales y Fideicomisos No Empres y N	0.00	7,718,489.00	7,027,328.35	0.00	0.00	691,160.65
8120	000004173	0000000000000000001			Ingresos por Venta de Bienes y Prestación de Servicios de Entidades Paraestatales y Fideicomisos No Empres y N	0.00	7,718,489.00	7,027,328.35	0.00	0.00	691,160.65
8120	000004173	0000000000000000001	0001		Ingresos por Venta de Bienes y Prestación de Servicios de Entidades Paraestatales y Fideicomisos No Empres y N	0.00	7,718,489.00	7,027,328.35	0.00	0.00	691,160.65
8120	000004173	0000000000000000001	0001	0001	Estancias Infantiles	0.00	2,624,141.00	2,744,162.00	0.00	0.00	-120,021.00
8120	000004173	0000000000000000001	0001	0002	Farmacias	0.00	279,916.00	478,210.50	0.00	0.00	-198,294.50
8120	000004173	0000000000000000001	0001	0003	Servicios Médicos	0.00	1,856,414.00	1,702,943.00	0.00	0.00	153,471.00
8120	000004173	0000000000000000001	0001	0004	Productos Nutricionales (Amaranto, Soya, Etc.)	0.00	0.00	0.00	0.00	0.00	0.00
8120	000004173	0000000000000000001	0001	0005	Velatorios	0.00	260,586.00	267,148.87	0.00	0.00	-6,562.87
8120	000004173	0000000000000000001	0001	0006	Colegiaturas	0.00	0.00	0.00	0.00	0.00	0.00
8120	000004173	0000000000000000001	0001	0007	Huertos Familiares	0.00	29,322.00	0.00	0.00	0.00	29,322.00
8120	000004173	0000000000000000001	0001	0008	Servicios de Alberca	0.00	0.00	0.00	0.00	0.00	0.00
8120	000004173	0000000000000000001	0001	0009	Panadería	0.00	0.00	0.00	0.00	0.00	0.00

Cuenta (3)					Nombre de la Cuenta	Saldo Inicial (5)		Movimientos del Ejercicio (6)		Saldo Final (7)	
Cta	Scta	Sscta	Ssscta	Sssscta		Debe	Haber	Debe	Haber	Debe	Haber
8120	000004173	000000000000000001	0001	0010	Servicios de Laboratorio	0.00	284,836.00	230,681.00	0.00	0.00	54,155.00
8120	000004173	000000000000000001	0001	0011	Servicios de Baños Públicos	0.00	458,945.00	372,338.00	0.00	0.00	86,607.00
8120	000004173	000000000000000001	0001	0012	Inscripciones	0.00	0.00	0.00	0.00	0.00	0.00
8120	000004173	000000000000000001	0001	0013	Desayunos Escolares	0.00	0.00	0.00	0.00	0.00	0.00
8120	000004173	000000000000000001	0001	0014	Productos Básicos (Despensas)	0.00	0.00	0.00	0.00	0.00	0.00
8120	000004173	000000000000000001	0001	0015	Servicios Jurídicos	0.00	0.00	0.00	0.00	0.00	0.00
8120	000004173	000000000000000001	0001	0016	Servicios Psicológicos	0.00	349,474.00	162,668.00	0.00	0.00	186,806.00
8120	000004173	000000000000000001	0001	0017	Servicios de Terapia y Discapacidad	0.00	1,029,218.00	938,125.00	0.00	0.00	91,093.00
8120	000004173	000000000000000001	0001	0018	Ingresos diversos	0.00	545,637.00	131,051.98	0.00	0.00	414,585.02
8120	000004173	000000000000000001	0001	0019	Ingresos de Organismos del Deporte	0.00	0.00	0.00	0.00	0.00	0.00
8120	000004173	000000000000000001	0001	0020	Ingresos por Fideicomisos y Empresas de Participación Municipal	0.00	0.00	0.00	0.00	0.00	0.00
8120	000004173	000000000000000001	0001	0021	Rendimientos o Ingresos Derivados de Organismos Descentralizados y Fideicomisos, cuando por su naturaleza corr	0.00	0.00	0.00	0.00	0.00	0.00
8120	000004173	000000000000000001	0001	0022	Rendimientos o Ingresos Derivados de Empresas de participación Estatal, cuando por su naturaleza correspondan	0.00	0.00	0.00	0.00	0.00	0.00
8120	000004174				Ingresos por Vta de Bienes y Prestac de Servicios de Entidades Paraestatales Empresariales no Financ con Parti	0.00	0.00	0.00	0.00	0.00	0.00
8120	000004174	000000000000000001			Ingresos por Vta de Bienes y Prestac de Servicios de Entidades Paraestatales Empresariales no Financ con Parti	0.00	0.00	0.00	0.00	0.00	0.00
8120	000004174	000000000000000001	0001		Ingresos por Vta de Bienes y Prestac de Servicios de Entidades Paraestatales Empresariales no Financ con Parti	0.00	0.00	0.00	0.00	0.00	0.00
8120	000004174	000000000000000001	0001	0001	Ingresos por Vta de Bienes y Prestac de Servicios de Entidades Paraestatales Empresariales no Financ con Parti	0.00	0.00	0.00	0.00	0.00	0.00
8120	000004175				Ingresos por Vta de Bienes y Prestac de Servic de Entidades Paraestatales Empresariales Financ Monet con Parti	0.00	0.00	0.00	0.00	0.00	0.00
8120	000004175	000000000000000001			Ingresos por Vta de Bienes y Prestac de Servic de Entidades Paraestatales Empresariales Financ Monet con Parti	0.00	0.00	0.00	0.00	0.00	0.00
8120	000004175	000000000000000001	0001		Ingresos por Vta de Bienes y Prestac de Servic de Entidades Paraestatales Empresariales Financ Monet con Parti	0.00	0.00	0.00	0.00	0.00	0.00
8120	000004175	000000000000000001	0001	0001	Ingresos por Vta de Bienes y Prestac de Servic de Entidades Paraestatales Empresariales Financ Monet con Parti	0.00	0.00	0.00	0.00	0.00	0.00
8120	000004176				Ingresos por Vta de Bienes y Prestac de Servic de Entidades Paraestat Empresariales Financ No Monet con Partic	0.00	0.00	0.00	0.00	0.00	0.00
8120	000004176	000000000000000001			Ingresos por Vta de Bienes y Prestac de Servic de Entidades Paraestat Empresariales Financ No Monet con Partic	0.00	0.00	0.00	0.00	0.00	0.00
8120	000004176	000000000000000001	0001		Ingresos por Vta de Bienes y Prestac de Servic de Entidades Paraestat Empresariales Financ No Monet con Partic	0.00	0.00	0.00	0.00	0.00	0.00
8120	000004176	000000000000000001	0001	0001	Ingresos por Vta de Bienes y Prestac de Servic de Entidades Paraestat Empresariales Financ No Monet con Partic	0.00	0.00	0.00	0.00	0.00	0.00
8120	000004177				Ingresos por Vta de Bienes y Prestac de Servic de Fideicomisos Financieros Publicos con Particip Estatal Mayor	0.00	0.00	0.00	0.00	0.00	0.00
8120	000004177	000000000000000001			Ingresos por Vta de Bienes y Prestac de Servic de Fideicomisos Financieros Publicos con Particip Estatal Mayor	0.00	0.00	0.00	0.00	0.00	0.00
8120	000004177	000000000000000001	0001		Ingresos por Vta de Bienes y Prestac de Servic de Fideicomisos Financieros Publicos con Particip Estatal Mayor	0.00	0.00	0.00	0.00	0.00	0.00
8120	000004177	000000000000000001	0001	0001	Ingresos por Vta de Bienes y Prestac de Servic de Fideicomisos Financieros Publicos con Particip Estatal Mayor	0.00	0.00	0.00	0.00	0.00	0.00
8120	000004178				Ingresos por Venta de Bienes y Prestac de Servic de los Poderes Legislativo y Judicial, y de los Organos Auton	0.00	0.00	0.00	0.00	0.00	0.00
8120	000004178	000000000000000001			Ingresos por Venta de Bienes y Prestac de Servic de los Poderes Legislativo y Judicial, y de los Organos Auton	0.00	0.00	0.00	0.00	0.00	0.00
8120	000004178	000000000000000001	0001		Ingresos por Venta de Bienes y Prestac de Servic de los Poderes Legislativo y Judicial, y de los Organos Auton	0.00	0.00	0.00	0.00	0.00	0.00
8120	000004178	000000000000000001	0001	0001	Ingresos por Venta de Bienes y Prestac de Servic de los Poderes Legislativo y Judicial, y de los Organos Auton	0.00	0.00	0.00	0.00	0.00	0.00
8120	000004200				Participaciones, Aportac, Convenios, Incentiv Deriv de la Colaborac Fiscal, Fond Distint de Aport, Transfer, A	0.00	216,250,046.00	220,058,521.21	0.00	0.00	-3,808,475.21
8120	000004210				Participaciones, Aportaciones, Convenios, Incentivos Derivados de la Colaboración Fiscal y Fondos Distintos de	0.00	0.00	0.00	0.00	0.00	0.00
8120	000004211				Participaciones	0.00	0.00	0.00	0.00	0.00	0.00
8120	000004211	000000000000000001			Participaciones	0.00	0.00	0.00	0.00	0.00	0.00
8120	000004211	000000000000000001	0001		Las Participaciones derivadas de la aplicación de la Ley de Coordinación Fiscal y demás ordenamietos juridicos	0.00	0.00	0.00	0.00	0.00	0.00
8120	000004211	000000000000000001	0001	0001	Fondo General de Participaciones	0.00	0.00	0.00	0.00	0.00	0.00

Cuenta (3)					Nombre de la Cuenta	Saldo Inicial (5)		Movimientos del Ejercicio (6)		Saldo Final (7)	
Cta	Scta	Sscta	Ssscta	Sssscta		Debe	Haber	Debe	Haber	Debe	Haber
8120	000004211	0000000000000000001	0001	0002	Fondo de Fomento Municipal	0.00	0.00	0.00	0.00	0.00	0.00
8120	000004211	0000000000000000001	0001	0003	Fondo de Fiscalización y Recaudacion	0.00	0.00	0.00	0.00	0.00	0.00
8120	000004211	0000000000000000001	0001	0004	Fondo de Estabilizacion de los Ingresos de las Entidades Federativas (FEIEF)	0.00	0.00	0.00	0.00	0.00	0.00
8120	000004211	0000000000000000001	0001	0005	Correspondientes al Impuesto Especial sobre Producción y Servicios	0.00	0.00	0.00	0.00	0.00	0.00
8120	000004211	0000000000000000001	0001	0006	Correspondientes al Impuesto Sobre Automóviles Nuevos	0.00	0.00	0.00	0.00	0.00	0.00
8120	000004211	0000000000000000001	0001	0007	Correspondientes al Impuesto Sobre Tenencia o Uso de Vehículos	0.00	0.00	0.00	0.00	0.00	0.00
8120	000004211	0000000000000000001	0001	0008	Correspondientes al Fondo de Compensación del Impuesto Sobre Automóviles Nuevos	0.00	0.00	0.00	0.00	0.00	0.00
8120	000004211	0000000000000000001	0001	0009	Las derivadas de la aplicación del artículo 4-A de la Ley de Coordinación Fiscal	0.00	0.00	0.00	0.00	0.00	0.00
8120	000004211	0000000000000000001	0001	0010	El Impuesto Sobre la Renta efect enterado a la Federación, corresp al salario personal que preste o desemp un	0.00	0.00	0.00	0.00	0.00	0.00
8120	000004211	0000000000000000001	0001	0011	Artículo 4-A, Fracción II de la Ley de Coordinación Fiscal (Fondo de Compensaciones)	0.00	0.00	0.00	0.00	0.00	0.00
8120	000004211	0000000000000000001	0001	0012	Impuesto Sobre la Renta por la Enajenación de Bienes Inmuebles	0.00	0.00	0.00	0.00	0.00	0.00
8120	000004211	0000000000000000001	0002		Las Participaciones derivadas de la aplicación de la fraccion II del articulo 219 del Codigo Financiero del Es	0.00	0.00	0.00	0.00	0.00	0.00
8120	000004211	0000000000000000001	0002	0001	Del Impuesto Sobre Tenencia o Uso de Vehículos Automotores	0.00	0.00	0.00	0.00	0.00	0.00
8120	000004211	0000000000000000001	0002	0002	Del Impuesto Sobre Adquisición de Vehículos Automotores Usados	0.00	0.00	0.00	0.00	0.00	0.00
8120	000004211	0000000000000000001	0002	0003	Del Impuesto Sobre Loterías, Rifas, Sorteos, Concursos y Juegos Permitidos con Cruce de Apuestas	0.00	0.00	0.00	0.00	0.00	0.00
8120	000004211	0000000000000000001	0002	0004	Del Impuesto a la Venta Final de Bebidas con Contenido Alcohólico	0.00	0.00	0.00	0.00	0.00	0.00
8120	000004211	0000000000000000001	0002	0005	Programa de Acciones para el Desarrollo (PAD)	0.00	0.00	0.00	0.00	0.00	0.00
8120	000004211	0000000000000000001	0002	0006	Fondo Estatal de Fortalecimiento Municipal (FEFOM)	0.00	0.00	0.00	0.00	0.00	0.00
8120	000004211	0000000000000000001	0002	0007	Recursos del CEDIPIEM	0.00	0.00	0.00	0.00	0.00	0.00
8120	000004211	0000000000000000001	0002	0008	Recursos del Sistema DIFEM	0.00	0.00	0.00	0.00	0.00	0.00
8120	000004211	0000000000000000001	0002	0009	Mecánica Teatral	0.00	0.00	0.00	0.00	0.00	0.00
8120	000004211	0000000000000000001	0002	0010	Remanentes Gasto de Inversión Sectorial (PAD)	0.00	0.00	0.00	0.00	0.00	0.00
8120	000004211	0000000000000000001	0002	0011	Remanentes Programa de Apoyo al Gasto de Inversión de los Municipios (FEFOM)	0.00	0.00	0.00	0.00	0.00	0.00
8120	000004211	0000000000000000001	0002	0012	Otros Recursos Estatales	0.00	0.00	0.00	0.00	0.00	0.00
8120	000004211	0000000000000000001	0002	0013	Las demás der de la aplic del Título Sépt del Cód Finan para el Edo de Mé y Mpios, así como de los convenios,	0.00	0.00	0.00	0.00	0.00	0.00
8120	000004212				Aportaciones	0.00	0.00	0.00	0.00	0.00	0.00
8120	000004212	0000000000000000001			Aportaciones	0.00	0.00	0.00	0.00	0.00	0.00
8120	000004212	0000000000000000001	0001		Aportaciones	0.00	0.00	0.00	0.00	0.00	0.00
8120	000004212	0000000000000000001	0001	0001	Fondo de Aportaciones para la Infraestructura Social Municipal	0.00	0.00	0.00	0.00	0.00	0.00
8120	000004212	0000000000000000001	0001	0002	Fondo de Aport para el Fort de los Mpios y de las Demarcaciones Territoriales del Distrito Federal	0.00	0.00	0.00	0.00	0.00	0.00
8120	000004212	0000000000000000001	0001	0003	Remanentes de Ramo 33 (FISM)	0.00	0.00	0.00	0.00	0.00	0.00
8120	000004212	0000000000000000001	0001	0004	Remanentes de Ramo 33 (FORTAMUN)	0.00	0.00	0.00	0.00	0.00	0.00
8120	000004212	0000000000000000001	0001	0005	Fondo de Aportaciones para la Seguridad Pública. (FASP)	0.00	0.00	0.00	0.00	0.00	0.00
8120	000004213				Convenios	0.00	0.00	0.00	0.00	0.00	0.00
8120	000004213	0000000000000000001			Convenios	0.00	0.00	0.00	0.00	0.00	0.00
8120	000004213	0000000000000000001	0001		Convenios	0.00	0.00	0.00	0.00	0.00	0.00
8120	000004213	0000000000000000001	0001	0001	Convenios	0.00	0.00	0.00	0.00	0.00	0.00
8120	000004214				Incentivos Derivados de la Colaboración Fiscal	0.00	0.00	0.00	0.00	0.00	0.00
8120	000004214	0000000000000000001			Incentivos Derivados de la Colaboración Fiscal	0.00	0.00	0.00	0.00	0.00	0.00
8120	000004214	0000000000000000001	0001		Incentivos Derivados de la Colaboración Fiscal	0.00	0.00	0.00	0.00	0.00	0.00

Cuenta (3)					Nombre de la Cuenta	Saldo Inicial (5)		Movimientos del Ejercicio (6)		Saldo Final (7)	
Cta	Scta	Sscta	Ssscta	Sssscta		Debe	Haber	Debe	Haber	Debe	Haber
8120	000004214	000000000000000001	0001	0001	Multas Federales No Fiscales	0.00	0.00	0.00	0.00	0.00	0.00
8120	000004214	000000000000000001	0001	0002	Convenios de Tránsito Estatal con Municipios	0.00	0.00	0.00	0.00	0.00	0.00
8120	000004215				Fondos Distintos de Aportaciones	0.00	0.00	0.00	0.00	0.00	0.00
8120	000004215	000000000000000001			Fondos Distintos de Aportaciones	0.00	0.00	0.00	0.00	0.00	0.00
8120	000004215	000000000000000001	0001		Fondos Distintos de Aportaciones	0.00	0.00	0.00	0.00	0.00	0.00
8120	000004215	000000000000000001	0001	0001	Recursos del Programa Hábitat	0.00	0.00	0.00	0.00	0.00	0.00
8120	000004215	000000000000000001	0001	0002	Excedentes Petroleros	0.00	0.00	0.00	0.00	0.00	0.00
8120	000004215	000000000000000001	0001	0003	Ramo 23	0.00	0.00	0.00	0.00	0.00	0.00
8120	000004215	000000000000000001	0001	0004	FORTASEG	0.00	0.00	0.00	0.00	0.00	0.00
8120	000004215	000000000000000001	0001	0005	Remanentes Otros Recursos Federales	0.00	0.00	0.00	0.00	0.00	0.00
8120	000004215	000000000000000001	0001	0006	Otros Recursos Federales	0.00	0.00	0.00	0.00	0.00	0.00
8120	000004215	000000000000000001	0001	0007	Recursos del Programa de ahorro y subsidio para la vivienda, “Tu Casa”. (FONHAPO)	0.00	0.00	0.00	0.00	0.00	0.00
8120	000004215	000000000000000001	0001	0008	Recursos del Programa para el Desarrollo de Zonas Prioritarias	0.00	0.00	0.00	0.00	0.00	0.00
8120	000004215	000000000000000001	0001	0009	Recursos del Programa 3 X 1 para Migrantes.	0.00	0.00	0.00	0.00	0.00	0.00
8120	000004215	000000000000000001	0001	0010	Recursos del Programa de Empleo Temporal (PET).	0.00	0.00	0.00	0.00	0.00	0.00
8120	000004215	000000000000000001	0001	0011	Recursos del Programa de Vivienda Rural.	0.00	0.00	0.00	0.00	0.00	0.00
8120	000004215	000000000000000001	0001	0012	Recursos del Programa de Opciones Productivas.	0.00	0.00	0.00	0.00	0.00	0.00
8120	000004215	000000000000000001	0001	0013	Recursos para el Rescate de Espacios Públicos	0.00	0.00	0.00	0.00	0.00	0.00
8120	000004215	000000000000000001	0001	0014	Recursos del Fideicomiso Fondo Nacional de Habitaciones Populares	0.00	0.00	0.00	0.00	0.00	0.00
8120	000004215	000000000000000001	0001	0015	Recursos del Programa CONADE	0.00	0.00	0.00	0.00	0.00	0.00
8120	000004215	000000000000000001	0001	0016	Recursos para el Programa Calidad para el Deporte CONADE	0.00	0.00	0.00	0.00	0.00	0.00
8120	000004215	000000000000000001	0001	0017	Recursos del Programa Cultura Física CONADE	0.00	0.00	0.00	0.00	0.00	0.00
8120	000004215	000000000000000001	0001	0018	Recursos de CONACULTA	0.00	0.00	0.00	0.00	0.00	0.00
8120	000004215	000000000000000001	0001	0019	Recursos Programa de Devolución de Derechos PRODER	0.00	0.00	0.00	0.00	0.00	0.00
8120	000004215	000000000000000001	0001	0020	Recursos para agua Potable, Alcantarillado y Saneamiento en zonas Urbanas APAZU	0.00	0.00	0.00	0.00	0.00	0.00
8120	000004215	000000000000000001	0001	0021	Recursos de Inst Nac para el Desarrollo de Capacidades del Sector Rural INCA RURAL / Sist Nac de Capacitación	0.00	0.00	0.00	0.00	0.00	0.00
8120	000004215	000000000000000001	0001	0022	Recursos de la Comisión Nacional para el Desarrollo de los Pueblos Indígenas CDI.	0.00	0.00	0.00	0.00	0.00	0.00
8120	000004220				Transferencias, Asignaciones, Subsidios y Subvenciones, y Pensiones y Jubilaciones	0.00	216,250,046.00	220,058,521.21	0.00	0.00	-3,808,475.21
8120	000004221				Transferencias y Asignaciones	0.00	0.00	0.00	0.00	0.00	0.00
8120	000004221	000000000000000001			Transferencias y Asignaciones	0.00	0.00	0.00	0.00	0.00	0.00
8120	000004221	000000000000000001	0001		Transferencias y Asignaciones	0.00	0.00	0.00	0.00	0.00	0.00
8120	000004223				Subsidios y Subvenciones	0.00	216,250,046.00	220,058,521.21	0.00	0.00	-3,808,475.21
8120	000004223	000000000000000001			Subsidios y Subvenciones	0.00	216,250,046.00	220,058,521.21	0.00	0.00	-3,808,475.21
8120	000004223	000000000000000001	0001		Subsidios y Subvenciones	0.00	216,250,046.00	220,058,521.21	0.00	0.00	-3,808,475.21
8120	000004223	000000000000000001	0001	0001	Subsidios y Subvenciones	0.00	0.00	0.00	0.00	0.00	0.00
8120	000004223	000000000000000001	0001	0002	Subsidios para Gastos de Operación	0.00	216,250,046.00	220,058,521.21	0.00	0.00	-3,808,475.21
8120	000004225				Pensiones y Jubilaciones	0.00	0.00	0.00	0.00	0.00	0.00
8120	000004225	000000000000000001			Pensiones y Jubilaciones	0.00	0.00	0.00	0.00	0.00	0.00
8120	000004225	000000000000000001	0001		Pensiones y Jubilaciones	0.00	0.00	0.00	0.00	0.00	0.00
8120	000004225	000000000000000001	0001	0001	Pensiones y Jubilaciones	0.00	0.00	0.00	0.00	0.00	0.00
8120	000004227				Transferencias del Fondo Mexicano del Petróleo para la Estabilizacion y el desarrollo	0.00	0.00	0.00	0.00	0.00	0.00

Cuenta (3)					Nombre de la Cuenta	Saldo Inicial (5)		Movimientos del Ejercicio (6)		Saldo Final (7)	
Cta	Scta	Sscta	Ssscta	Sssscta		Debe	Haber	Debe	Haber	Debe	Haber
8120	000004227	000000000000000001			Transferencias del Fondo Mexicano del Petróleo para la Estabilizacion y el desarrollo	0.00	0.00	0.00	0.00	0.00	0.00
8120	000004227	000000000000000001	0001		Transferencias del Fondo Mexicano del Petróleo para la Estabilizacion y el desarrollo	0.00	0.00	0.00	0.00	0.00	0.00
8120	000004227	000000000000000001	0001	0001	Transferencias del Fondo Mexicano del Petróleo para la Estabilizacion y el desarrollo	0.00	0.00	0.00	0.00	0.00	0.00
8120	000004300				Otros Ingresos y Beneficios	0.00	24,098,503.62	24,004,574.85	0.00	0.00	93,928.77
8120	000004310				Ingresos Financieros	0.00	0.00	0.00	0.00	0.00	0.00
8120	000004311				Intereses Ganados de Títulos, Valores y demás Instrumentos Financieros	0.00	0.00	0.00	0.00	0.00	0.00
8120	000004311	000000000000000001			Intereses Ganados de Títulos, Valores y demás Instrumentos Financieros	0.00	0.00	0.00	0.00	0.00	0.00
8120	000004311	000000000000000001	0001		Intereses Ganados de Valores, Créditos, Bonos y Otros	0.00	0.00	0.00	0.00	0.00	0.00
8120	000004311	000000000000000001	0001	0001	Intereses Ganados de Valores, Créditos, Bonos y Otros	0.00	0.00	0.00	0.00	0.00	0.00
8120	000004319				Otros Ingresos Financieros	0.00	0.00	0.00	0.00	0.00	0.00
8120	000004319	000000000000000001			Otros Ingresos Financieros	0.00	0.00	0.00	0.00	0.00	0.00
8120	000004319	000000000000000001	0001		Otros Ingresos Financieros	0.00	0.00	0.00	0.00	0.00	0.00
8120	000004319	000000000000000001	0001	0001	Otros Ingresos Financieros	0.00	0.00	0.00	0.00	0.00	0.00
8120	000004320				Incremento por Variación de Inventarios	0.00	0.00	0.00	0.00	0.00	0.00
8120	000004321				Incremento por Variación de Inventarios de Mercancías para Venta	0.00	0.00	0.00	0.00	0.00	0.00
8120	000004321	000000000000000001			Incremento por Variación de Inventarios de Mercancías para Venta	0.00	0.00	0.00	0.00	0.00	0.00
8120	000004321	000000000000000001	0001		Incremento por Variación de Inventarios de Mercancías para Venta	0.00	0.00	0.00	0.00	0.00	0.00
8120	000004321	000000000000000001	0001	0001	Incremento por Variación de Inventarios de Mercancías para Venta	0.00	0.00	0.00	0.00	0.00	0.00
8120	000004322				Incremento por Variación de Inventarios de Mercancías Terminadas	0.00	0.00	0.00	0.00	0.00	0.00
8120	000004322	000000000000000001			Incremento por Variación de Inventarios de Mercancías Terminadas	0.00	0.00	0.00	0.00	0.00	0.00
8120	000004322	000000000000000001	0001		Incremento por Variación de Inventarios de Mercancías Terminadas	0.00	0.00	0.00	0.00	0.00	0.00
8120	000004322	000000000000000001	0001	0001	Incremento por Variación de Inventarios de Mercancías Terminadas	0.00	0.00	0.00	0.00	0.00	0.00
8120	000004323				Incremento por Variación de Inventarios de Mercancías en Proceso de Elaboración	0.00	0.00	0.00	0.00	0.00	0.00
8120	000004323	000000000000000001			Incremento por Variación de Inventarios de Mercancías en Proceso de Elaboración	0.00	0.00	0.00	0.00	0.00	0.00
8120	000004323	000000000000000001	0001		Incremento por Variación de Inventarios de Mercancías en Proceso de Elaboración	0.00	0.00	0.00	0.00	0.00	0.00
8120	000004323	000000000000000001	0001	0001	Incremento por Variación de Inventarios de Mercancías en Proceso de Elaboración	0.00	0.00	0.00	0.00	0.00	0.00
8120	000004324				Incremento por Variación de Inventarios de Materias Primas, Materiales y Suministros para Producción	0.00	0.00	0.00	0.00	0.00	0.00
8120	000004324	000000000000000001			Incremento por Variación de Inventarios de Materias Primas, Materiales y Suministros para Producción	0.00	0.00	0.00	0.00	0.00	0.00
8120	000004324	000000000000000001	0001		Incremento por Variación de Inventarios de Materias Primas, Materiales y Suministros para Producción	0.00	0.00	0.00	0.00	0.00	0.00
8120	000004324	000000000000000001	0001	0001	Incremento por Variación de Inventarios de Materias Primas, Materiales y Suministros para Producción	0.00	0.00	0.00	0.00	0.00	0.00
8120	000004325				Incremento por Variación de Almacén de Materias Primas, Materiales y Suministros de Consumo	0.00	0.00	0.00	0.00	0.00	0.00
8120	000004325	000000000000000001			Incremento por Variación de Almacén de Materias Primas, Materiales y Suministros de Consumo	0.00	0.00	0.00	0.00	0.00	0.00
8120	000004325	000000000000000001	0001		Incremento por Variación de Almacén de Materias Primas, Materiales y Suministros de Consumo	0.00	0.00	0.00	0.00	0.00	0.00
8120	000004325	000000000000000001	0001	0001	Incremento por Variación de Almacén de Materias Primas, Materiales y Suministros de Consumo	0.00	0.00	0.00	0.00	0.00	0.00
8120	000004330				Disminución del Exceso de Estimaciones por Pérdida o Deterioro u Obsolescencia	0.00	0.00	0.00	0.00	0.00	0.00
8120	000004331				Disminución del Exceso de Estimaciones por Pérdida o Deterioro u Obsolescencia	0.00	0.00	0.00	0.00	0.00	0.00
8120	000004331	000000000000000001			Disminución del Exceso de Estimaciones por Pérdida o Deterioro u Obsolescencia	0.00	0.00	0.00	0.00	0.00	0.00
8120	000004331	000000000000000001	0001		Disminución del Exceso de Estimaciones por Pérdida o Deterioro u Obsolescencia	0.00	0.00	0.00	0.00	0.00	0.00
8120	000004331	000000000000000001	0001	0001	Disminución del Exceso de Estimaciones por Pérdida o Deterioro u Obsolescencia	0.00	0.00	0.00	0.00	0.00	0.00
8120	000004340				Disminución del Exceso de Provisiones	0.00	0.00	0.00	0.00	0.00	0.00
8120	000004341				Disminución del Exceso de Provisiones	0.00	0.00	0.00	0.00	0.00	0.00
8120	000004341	000000000000000001			Disminución del Exceso de Provisiones	0.00	0.00	0.00	0.00	0.00	0.00
8120	000004341	000000000000000001	0001		Disminución del Exceso de Provisiones	0.00	0.00	0.00	0.00	0.00	0.00
8120	000004341	000000000000000001	0001	0001	Disminución del Exceso de Provisiones	0.00	0.00	0.00	0.00	0.00	0.00
8120	000004350				Ingresos Derivados de Financiamientos	0.00	0.00	0.00	0.00	0.00	0.00

Cuenta (3)					Nombre de la Cuenta	Saldo Inicial (5)		Movimientos del Ejercicio (6)		Saldo Final (7)	
Cta	Scta	Sscta	Ssscta	Sssscta		Debe	Haber	Debe	Haber	Debe	Haber
8120	000004351				Ingresos Derivados de Financiamientos	0.00	0.00	0.00	0.00	0.00	0.00
8120	000004351	0000000000000000001			Ingresos Derivados de Financiamientos	0.00	0.00	0.00	0.00	0.00	0.00
8120	000004351	0000000000000000001	0001		Ingresos Derivados de Financiamientos	0.00	0.00	0.00	0.00	0.00	0.00
8120	000004351	0000000000000000001	0001	0001	Banco Nacional de Obras y Servicios Públicos	0.00	0.00	0.00	0.00	0.00	0.00
8120	000004351	0000000000000000001	0001	0002	Otras Instituciones Públicas	0.00	0.00	0.00	0.00	0.00	0.00
8120	000004351	0000000000000000001	0001	0003	Instituciones Privadas	0.00	0.00	0.00	0.00	0.00	0.00
8120	000004351	0000000000000000001	0001	0004	Particulares	0.00	0.00	0.00	0.00	0.00	0.00
8120	000004351	0000000000000000001	0001	0005	Pasivos Generados al Cierre del Ejercicio Fiscal Pendientes de Pago	0.00	0.00	0.00	0.00	0.00	0.00
8120	000004351	0000000000000000001	0001	0006	Los Derivados de las Operaciones de Credito en los term que est el Título Octavo del Codigo Financiero del Edo	0.00	0.00	0.00	0.00	0.00	0.00
8120	000004390				Otros Ingresos y Beneficios Varios	0.00	24,098,503.62	24,004,574.85	0.00	0.00	93,928.77
8120	000004392				Bonificaciones y Descuentos Obtenidos	0.00	0.00	0.00	0.00	0.00	0.00
8120	000004392	0000000000000000001			Bonificaciones y Descuentos Obtenidos	0.00	0.00	0.00	0.00	0.00	0.00
8120	000004392	0000000000000000001	0001		Bonificaciones y Descuentos Obtenidos	0.00	0.00	0.00	0.00	0.00	0.00
8120	000004392	0000000000000000001	0001	0001	Bonificaciones y Descuentos Obtenidos	0.00	0.00	0.00	0.00	0.00	0.00
8120	000004393				Diferencias por Tipo de Cambio a Favor	0.00	0.00	0.00	0.00	0.00	0.00
8120	000004393	0000000000000000001			Diferencias por Tipo de Cambio a Favor	0.00	0.00	0.00	0.00	0.00	0.00
8120	000004393	0000000000000000001	0001		Diferencias por Tipo de Cambio a Favor	0.00	0.00	0.00	0.00	0.00	0.00
8120	000004393	0000000000000000001	0001	0001	Diferencias por Tipo de Cambio a Favor en Efectivo y Equivalentes	0.00	0.00	0.00	0.00	0.00	0.00
8120	000004394				Diferencias de Cotizaciones a Favor en Valores Negociables	0.00	0.00	0.00	0.00	0.00	0.00
8120	000004394	0000000000000000001			Diferencias de Cotizaciones a Favor en Valores Negociables	0.00	0.00	0.00	0.00	0.00	0.00
8120	000004394	0000000000000000001	0001		Diferencias de Cotizaciones a Favor en Valores Negociables	0.00	0.00	0.00	0.00	0.00	0.00
8120	000004394	0000000000000000001	0001	0001	Diferencias de Cotizaciones a Favor en Valores Negociables	0.00	0.00	0.00	0.00	0.00	0.00
8120	000004395				Resultado por Posición Monetaria	0.00	0.00	0.00	0.00	0.00	0.00
8120	000004395	0000000000000000001			Resultado por Posición Monetaria	0.00	0.00	0.00	0.00	0.00	0.00
8120	000004395	0000000000000000001	0001		Resultado por Posición Monetaria	0.00	0.00	0.00	0.00	0.00	0.00
8120	000004395	0000000000000000001	0001	0001	Resultado por Posición Monetaria	0.00	0.00	0.00	0.00	0.00	0.00
8120	000004396				Utilidades por Participación Patrimonial	0.00	0.00	0.00	0.00	0.00	0.00
8120	000004396	0000000000000000001			Utilidades por Participación Patrimonial	0.00	0.00	0.00	0.00	0.00	0.00
8120	000004396	0000000000000000001	0001		Utilidades por Participación Patrimonial	0.00	0.00	0.00	0.00	0.00	0.00
8120	000004396	0000000000000000001	0001	0001	Utilidades por Participación Patrimonial	0.00	0.00	0.00	0.00	0.00	0.00
8120	000004397				Diferencias por Reestructuración de Deuda Pública a Favor	0.00	0.00	0.00	0.00	0.00	0.00
8120	000004397	0000000000000000001			Diferencias por Reestructuración de Deuda Pública a Favor	0.00	0.00	0.00	0.00	0.00	0.00
8120	000004397	0000000000000000001	0001		Diferencias por Reestructuración de Deuda Pública a Favor	0.00	0.00	0.00	0.00	0.00	0.00
8120	000004397	0000000000000000001	0001	0001	Diferencias por Reestructuración de Deuda Pública a Favor	0.00	0.00	0.00	0.00	0.00	0.00
8120	000004399				Otros Ingresos y Beneficios Varios	0.00	24,098,503.62	24,004,574.85	0.00	0.00	93,928.77
8120	000004399	0000000000000000001			Otros Ingresos y Beneficios Varios	0.00	24,098,503.62	24,004,574.85	0.00	0.00	93,928.77
8120	000004399	0000000000000000001	0001		Otros Ingresos y Beneficios Varios	0.00	24,098,503.62	24,004,574.85	0.00	0.00	93,928.77
8120	000004399	0000000000000000001	0001	0001	Aportaciones por Gestoría de Diputados	0.00	0.00	0.00	0.00	0.00	0.00
8120	000004399	0000000000000000001	0001	0002	Ingresos por Audiencia Pública	0.00	0.00	0.00	0.00	0.00	0.00
8120	000004399	0000000000000000001	0001	0003	Actualización de Inversiones en UDI´S	0.00	0.00	0.00	0.00	0.00	0.00
8120	000004399	0000000000000000001	0001	0004	Intereses por Inversiones en UDI´S	0.00	0.00	0.00	0.00	0.00	0.00
8120	000004399	0000000000000000001	0001	0005	Otros Convenios	0.00	0.00	0.00	0.00	0.00	0.00
8120	000004399	0000000000000000001	0001	0006	Ingresos Derivados de Ejercicios Anteriores no aplicados	0.00	23,972,946.62	23,972,946.62	0.00	0.00	0.00

Cuenta (3)					Nombre de la Cuenta	Saldo Inicial (5)		Movimientos del Ejercicio (6)		Saldo Final (7)	
Cta	Scta	Sscta	Ssscta	Sssscta		Debe	Haber	Debe	Haber	Debe	Haber
8120	000004399	000000000000000001	0001	0007	Otros Ingresos por Donativos	0.00	0.00	0.00	0.00	0.00	0.00
8120	000004399	000000000000000001	0001	0008	Otros Ingresos Varios	0.00	125,557.00	31,628.23	0.00	0.00	93,928.77
8130					**MODIFICACIONES A LA LEY DE INGRESOS ESTIMADA**	**0.00**	**0.00**	**0.00**	**0.00**	**0.00**	**0.00**
8140					**LEY DE INGRESOS DEVENGADA**	**0.00**	**0.00**	**254,519,403.20**	**254,519,403.20**	**0.00**	**0.00**
8140	000004000				INGRESOS Y OTROS BENEFICIOS	0.00	0.00	254,519,403.20	254,519,403.20	0.00	0.00
8140	000004100				Ingresos de Gestión	0.00	0.00	10,456,307.14	10,456,307.14	0.00	0.00
8140	000004110				Impuestos	0.00	0.00	0.00	0.00	0.00	0.00
8140	000004111				Impuestos sobre los Ingresos	0.00	0.00	0.00	0.00	0.00	0.00
8140	000004111	000000000000000001			Impuestos sobre los Ingresos	0.00	0.00	0.00	0.00	0.00	0.00
8140	000004111	000000000000000001	0001		Impuestos sobre los Ingresos	0.00	0.00	0.00	0.00	0.00	0.00
8140	000004111	000000000000000001	0001	0001	Impuestos sobre los Ingresos	0.00	0.00	0.00	0.00	0.00	0.00
8140	000004112				Impuestos sobre el Patrimonio	0.00	0.00	0.00	0.00	0.00	0.00
8140	000004112	000000000000000001			Impuestos sobre el Patrimonio	0.00	0.00	0.00	0.00	0.00	0.00
8140	000004112	000000000000000001	0001		Impuestos sobre el Patrimonio	0.00	0.00	0.00	0.00	0.00	0.00
8140	000004112	000000000000000001	0001	0001	Predial	0.00	0.00	0.00	0.00	0.00	0.00
8140	000004112	000000000000000001	0001	0002	Sobre Adquisición de Inmuebles y Otras Operaciones Traslativas de Dominio de Inmuebles	0.00	0.00	0.00	0.00	0.00	0.00
8140	000004112	000000000000000001	0001	0003	Sobre Conjuntos Urbanos	0.00	0.00	0.00	0.00	0.00	0.00
8140	000004113				Impuesto Sobre la Producción, el Consumo y las Transacciones	0.00	0.00	0.00	0.00	0.00	0.00
8140	000004113	000000000000000001			Impuesto Sobre la Producción, el Consumo y las Transacciones	0.00	0.00	0.00	0.00	0.00	0.00
8140	000004113	000000000000000001	0001		Impuesto Sobre la Producción, el Consumo y las Transacciones	0.00	0.00	0.00	0.00	0.00	0.00
8140	000004113	000000000000000001	0001	0001	Impuesto Sobre la Producción, el Consumo y las Transacciones	0.00	0.00	0.00	0.00	0.00	0.00
8140	000004114				Impuestos al Comercio Exterior	0.00	0.00	0.00	0.00	0.00	0.00
8140	000004114	000000000000000001			Impuestos al Comercio Exterior	0.00	0.00	0.00	0.00	0.00	0.00
8140	000004114	000000000000000001	0001		Impuestos al Comercio Exterior	0.00	0.00	0.00	0.00	0.00	0.00
8140	000004114	000000000000000001	0001	0001	Impuestos al Comercio Exterior	0.00	0.00	0.00	0.00	0.00	0.00
8140	000004115				Impuestos sobre Nóminas y Asimilables	0.00	0.00	0.00	0.00	0.00	0.00
8140	000004115	000000000000000001			Impuestos sobre Nóminas y Asimilables	0.00	0.00	0.00	0.00	0.00	0.00
8140	000004115	000000000000000001	0001		Impuestos sobre Nóminas y Asimilables	0.00	0.00	0.00	0.00	0.00	0.00
8140	000004115	000000000000000001	0001	0001	Impuestos sobre Nóminas y Asimilables	0.00	0.00	0.00	0.00	0.00	0.00
8140	000004116				Impuestos Ecológicos	0.00	0.00	0.00	0.00	0.00	0.00
8140	000004116	000000000000000001			Impuestos Ecológicos	0.00	0.00	0.00	0.00	0.00	0.00
8140	000004116	000000000000000001	0001		Impuestos Ecológicos	0.00	0.00	0.00	0.00	0.00	0.00
8140	000004116	000000000000000001	0001	0001	Impuestos Ecológicos	0.00	0.00	0.00	0.00	0.00	0.00
8140	000004117				Accesorios de Impuestos	0.00	0.00	0.00	0.00	0.00	0.00
8140	000004117	000000000000000001			Accesorios de Impuestos	0.00	0.00	0.00	0.00	0.00	0.00
8140	000004117	000000000000000001	0001		Accesorios de Impuestos	0.00	0.00	0.00	0.00	0.00	0.00
8140	000004117	000000000000000001	0001	0001	Multas	0.00	0.00	0.00	0.00	0.00	0.00
8140	000004117	000000000000000001	0001	0002	Recargos	0.00	0.00	0.00	0.00	0.00	0.00
8140	000004117	000000000000000001	0001	0003	Gastos de Ejecución	0.00	0.00	0.00	0.00	0.00	0.00
8140	000004117	000000000000000001	0001	0004	Indemnización por devolución de cheques	0.00	0.00	0.00	0.00	0.00	0.00
8140	000004118				Impuestos no Comprendidos en la Ley de Ingresos Vigente, causados en Ejer Fisc Ant Pend de Liquidación o Pago	0.00	0.00	0.00	0.00	0.00	0.00
8140	000004118	000000000000000001			Impuestos no Comprendidos en la Ley de Ingresos Vigente, causados en Ejer Fisc Ant Pend de Liquidación o Pago	0.00	0.00	0.00	0.00	0.00	0.00
8140	000004118	000000000000000001	0001		Impuestos no Comprendidos en la Ley de Ingresos Vigente, causados en Ejer Fisc Ant Pend de Liquidación o Pago	0.00	0.00	0.00	0.00	0.00	0.00
8140	000004118	000000000000000001	0001	0001	Impuestos no Comprendidos en la Ley de Ingresos Vigente, causados en Ejer Fisc Ant Pend de Liquidación o Pago	0.00	0.00	0.00	0.00	0.00	0.00

Cuenta (3)					Nombre de la Cuenta	Saldo Inicial (5)		Movimientos del Ejercicio (6)		Saldo Final (7)	
Cta	Scta	Sscta	Ssscta	Sssscta		Debe	Haber	Debe	Haber	Debe	Haber
8140	000004119				Otros Impuestos	0.00	0.00	0.00	0.00	0.00	0.00
8140	000004119	0000000000000001			Otros Impuestos	0.00	0.00	0.00	0.00	0.00	0.00
8140	000004119	0000000000000001	0001		Otros Impuestos	0.00	0.00	0.00	0.00	0.00	0.00
8140	000004119	0000000000000001	0001	0001	Sobre Anuncios Publicitarios	0.00	0.00	0.00	0.00	0.00	0.00
8140	000004119	0000000000000001	0001	0002	Sobre Diversiones, Juegos y Espectáculos Públicos	0.00	0.00	0.00	0.00	0.00	0.00
8140	000004120				Cuotas y Aportaciones de Seguridad Social	0.00	0.00	0.00	0.00	0.00	0.00
8140	000004121				Aportaciones para Fondos de Vivienda	0.00	0.00	0.00	0.00	0.00	0.00
8140	000004121	0000000000000001			Aportaciones para Fondos de Vivienda	0.00	0.00	0.00	0.00	0.00	0.00
8140	000004121	0000000000000001	0001		Aportaciones para Fondos de Vivienda	0.00	0.00	0.00	0.00	0.00	0.00
8140	000004121	0000000000000001	0001	0001	Aportaciones para Fondos de Vivienda	0.00	0.00	0.00	0.00	0.00	0.00
8140	000004122				Cuotas para la Seguridad Social	0.00	0.00	0.00	0.00	0.00	0.00
8140	000004122	0000000000000001			Cuotas para la Seguridad Social	0.00	0.00	0.00	0.00	0.00	0.00
8140	000004122	0000000000000001	0001		Cuotas para la Seguridad Social	0.00	0.00	0.00	0.00	0.00	0.00
8140	000004122	0000000000000001	0001	0001	Cuotas para la Seguridad Social	0.00	0.00	0.00	0.00	0.00	0.00
8140	000004123				Cuotas de Ahorro para el Retiro	0.00	0.00	0.00	0.00	0.00	0.00
8140	000004123	0000000000000001			Cuotas de Ahorro para el Retiro	0.00	0.00	0.00	0.00	0.00	0.00
8140	000004123	0000000000000001	0001		Cuotas de Ahorro para el Retiro	0.00	0.00	0.00	0.00	0.00	0.00
8140	000004123	0000000000000001	0001	0001	Cuotas de Ahorro para el Retiro	0.00	0.00	0.00	0.00	0.00	0.00
8140	000004124				Accesorios de Cuotas y Aportaciones de Seguridad Social	0.00	0.00	0.00	0.00	0.00	0.00
8140	000004124	0000000000000001			Accesorios de Cuotas y Aportaciones de Seguridad Social	0.00	0.00	0.00	0.00	0.00	0.00
8140	000004124	0000000000000001	0001		Accesorios de Cuotas y Aportaciones de Seguridad Social	0.00	0.00	0.00	0.00	0.00	0.00
8140	000004124	0000000000000001	0001	0001	Accesorios de Cuotas y Aportaciones de Seguridad Social	0.00	0.00	0.00	0.00	0.00	0.00
8140	000004129				Otras Cuotas y Aportaciones para la Seguridad Social	0.00	0.00	0.00	0.00	0.00	0.00
8140	000004129	0000000000000001			Otras Cuotas y Aportaciones para la Seguridad Social	0.00	0.00	0.00	0.00	0.00	0.00
8140	000004129	0000000000000001	0001		Otras Cuotas y Aportaciones para la Seguridad Social	0.00	0.00	0.00	0.00	0.00	0.00
8140	000004129	0000000000000001	0001	0001	Otras Cuotas y Aportaciones para la Seguridad Social	0.00	0.00	0.00	0.00	0.00	0.00
8140	000004130				Contribuciones de Mejoras	0.00	0.00	0.00	0.00	0.00	0.00
8140	000004131				Contribuciones de Mejoras por Obras Públicas	0.00	0.00	0.00	0.00	0.00	0.00
8140	000004131	0000000000000001			Contribuciones de Mejoras por Obras Públicas	0.00	0.00	0.00	0.00	0.00	0.00
8140	000004131	0000000000000001	0001		Contribuciones de Mejoras por Obras Públicas	0.00	0.00	0.00	0.00	0.00	0.00
8140	000004131	0000000000000001	0001	0001	Para Obras Públicas y Acciones de Beneficio Social	0.00	0.00	0.00	0.00	0.00	0.00
8140	000004131	0000000000000001	0001	0002	Para Obras de Impacto Vial	0.00	0.00	0.00	0.00	0.00	0.00
8140	000004131	0000000000000001	0001	0003	Por Servicios Ambientales	0.00	0.00	0.00	0.00	0.00	0.00
8140	000004131	0000000000000001	0002		Accesorios de Contribucion de Mejoras por Obras Públicas	0.00	0.00	0.00	0.00	0.00	0.00
8140	000004131	0000000000000001	0002	0001	Multas	0.00	0.00	0.00	0.00	0.00	0.00
8140	000004131	0000000000000001	0002	0002	Recargos	0.00	0.00	0.00	0.00	0.00	0.00
8140	000004131	0000000000000001	0002	0003	Gastos de Ejecución	0.00	0.00	0.00	0.00	0.00	0.00
8140	000004131	0000000000000001	0002	0004	Indemnización por devolución de cheques	0.00	0.00	0.00	0.00	0.00	0.00
8140	000004132				Contrib de Mejoras no Comprend en la Ley de Ingresos Vig, causadas en Ejercicios Fisc Ant Pend de liq o pago	0.00	0.00	0.00	0.00	0.00	0.00
8140	000004132	0000000000000001			Contrib de Mejoras no Comprend en la Ley de Ingresos Vig, causadas en Ejercicios Fisc Ant Pend de liq o pago	0.00	0.00	0.00	0.00	0.00	0.00
8140	000004132	0000000000000001	0001		Contrib de Mejoras no Comprend en la Ley de Ingresos Vig, causadas en Ejercicios Fisc Ant Pend de liq o pago	0.00	0.00	0.00	0.00	0.00	0.00
8140	000004132	0000000000000001	0001	0001	Contrib de Mejoras no Comprend en la Ley de Ingresos Vig, causadas en Ejercicios Fisc Ant Pend de liq o pago	0.00	0.00	0.00	0.00	0.00	0.00
8140	000004140				Derechos	0.00	0.00	0.00	0.00	0.00	0.00

Cuenta (3)					Nombre de la Cuenta	Saldo Inicial (5)		Movimientos del Ejercicio (6)		Saldo Final (7)	
Cta	Scta	Sscta	Ssscta	Sssscta		Debe	Haber	Debe	Haber	Debe	Haber
8140	000004141				Derechos por el Uso, Goce, Aprovechamiento o Explotación de Bienes de Dominio Público	0.00	0.00	0.00	0.00	0.00	0.00
8140	000004141	0000000000000001			Derechos por el Uso, Goce, Aprovechamiento o Explotación de Bienes de Dominio Público	0.00	0.00	0.00	0.00	0.00	0.00
8140	000004141	0000000000000001	0001		Derechos por el Uso, Goce, Aprovechamiento o Explotación de Bienes de Dominio Público	0.00	0.00	0.00	0.00	0.00	0.00
8140	000004141	0000000000000001	0001	0001	Uso de Vías y Áreas Públicas para el ejercicio de Actividades Comerciales y de Servicios	0.00	0.00	0.00	0.00	0.00	0.00
8140	000004141	0000000000000001	0001	0002	Estacionamiento en la Vía Pública y de Servicio Público	0.00	0.00	0.00	0.00	0.00	0.00
8140	000004143				Derechos por Prestación de Servicios	0.00	0.00	0.00	0.00	0.00	0.00
8140	000004143	0000000000000001			Agua Potable, Drenaje, Alcantarillado y Recepcion de Caudales de Aguas Residuales para su tratamiento	0.00	0.00	0.00	0.00	0.00	0.00
8140	000004143	0000000000000001	0001		Derechos por Prestación de Servicios	0.00	0.00	0.00	0.00	0.00	0.00
8140	000004143	0000000000000001	0001	0001	Suministro de Agua Potable	0.00	0.00	0.00	0.00	0.00	0.00
8140	000004143	0000000000000001	0001	0002	Suministro de Agua en Bloque Proporcionada por la Autoridad Municipal a Fraccionamientos, Unidades Habitaciona	0.00	0.00	0.00	0.00	0.00	0.00
8140	000004143	0000000000000001	0001	0003	Autorización de Derivaciones de la Toma de Agua	0.00	0.00	0.00	0.00	0.00	0.00
8140	000004143	0000000000000001	0001	0004	Conexiones a los Sistemas de Agua y Drenaje	0.00	0.00	0.00	0.00	0.00	0.00
8140	000004143	0000000000000001	0001	0005	Reconexión a los Sistemas de Agua Potable	0.00	0.00	0.00	0.00	0.00	0.00
8140	000004143	0000000000000001	0001	0006	Control para el Establecimiento de Sistemas de Agua Potable y Alcantarillado en Fraccionamientos o Unidades Ha	0.00	0.00	0.00	0.00	0.00	0.00
8140	000004143	0000000000000001	0001	0007	Conexiones de Toma por el Suministro de Agua en Bloque Proporcionado por Autoridades Municipales	0.00	0.00	0.00	0.00	0.00	0.00
8140	000004143	0000000000000001	0001	0008	Drenaje, Derechos de Descarga de Aguas Residuales y su Tratamiento o Manejo Ecológico	0.00	0.00	0.00	0.00	0.00	0.00
8140	000004143	0000000000000001	0001	0009	Reparación de Aparatos Medidores de Consumo de Agua	0.00	0.00	0.00	0.00	0.00	0.00
8140	000004143	0000000000000001	0001	0010	Instalación de Medidores	0.00	0.00	0.00	0.00	0.00	0.00
8140	000004143	0000000000000001	0001	0011	Agua en Pipas (Permiso)	0.00	0.00	0.00	0.00	0.00	0.00
8140	000004143	0000000000000001	0001	0012	Agua en Pipas (Carga)	0.00	0.00	0.00	0.00	0.00	0.00
8140	000004143	0000000000000001	0001	0013	Obras	0.00	0.00	0.00	0.00	0.00	0.00
8140	000004143	0000000000000001	0001	0014	Rezagos	0.00	0.00	0.00	0.00	0.00	0.00
8140	000004143	0000000000000001	0001	0015	Venta de Medidores	0.00	0.00	0.00	0.00	0.00	0.00
8140	000004143	0000000000000001	0001	0016	Certificaciones	0.00	0.00	0.00	0.00	0.00	0.00
8140	000004143	0000000000000001	0001	0017	Otros	0.00	0.00	0.00	0.00	0.00	0.00
8140	000004143	0000000000000001	0001	0018	Mantenimiento de Drenaje	0.00	0.00	0.00	0.00	0.00	0.00
8140	000004143	0000000000000001	0001	0019	Dictamen de Factibilidad de Servicios	0.00	0.00	0.00	0.00	0.00	0.00
8140	000004143	0000000000000002			Registro Civil	0.00	0.00	0.00	0.00	0.00	0.00
8140	000004143	0000000000000002	0001		Registro Civil	0.00	0.00	0.00	0.00	0.00	0.00
8140	000004143	0000000000000002	0001	0001	Registro Civil	0.00	0.00	0.00	0.00	0.00	0.00
8140	000004143	0000000000000003			Desarrollo Urbano y Obras Públicas	0.00	0.00	0.00	0.00	0.00	0.00
8140	000004143	0000000000000003	0001		Desarrollo Urbano y Obras Públicas	0.00	0.00	0.00	0.00	0.00	0.00
8140	000004143	0000000000000003	0001	0001	Desarrollo Urbano y Obras Públicas	0.00	0.00	0.00	0.00	0.00	0.00
8140	000004143	0000000000000004			Servicios Prestados por Autoridades Fiscales, Administrativas y de Acceso a la Información Pública	0.00	0.00	0.00	0.00	0.00	0.00
8140	000004143	0000000000000004	0001		Servicios Prestados por Autoridades Fiscales, Administrativas y de Acceso a la Información Pública	0.00	0.00	0.00	0.00	0.00	0.00
8140	000004143	0000000000000004	0001	0001	Servicios Prestados por Autoridades Fiscales, Administrativas y de Acceso a la Información Pública	0.00	0.00	0.00	0.00	0.00	0.00
8140	000004143	0000000000000005			Servicios de Rastros	0.00	0.00	0.00	0.00	0.00	0.00
8140	000004143	0000000000000005	0001		Servicios de Rastros	0.00	0.00	0.00	0.00	0.00	0.00
8140	000004143	0000000000000005	0001	0001	Servicios de Rastros	0.00	0.00	0.00	0.00	0.00	0.00

Cuenta (3)					Nombre de la Cuenta	Saldo Inicial (5)		Movimientos del Ejercicio (6)		Saldo Final (7)	
Cta	Scta	Sscta	Ssscta	Sssscta		Debe	Haber	Debe	Haber	Debe	Haber
8140	000004143	0000000000000000006			Corral de Consejo e Identificación de Señales de Sangre, Tatuajes, Elementos Electromagnéticos y Fierros p	0.00	0.00	0.00	0.00	0.00	0.00
8140	000004143	0000000000000000006	0001		Corral de Consejo e Identificación de Señales de Sangre, Tatuajes, Elementos Electromagnéticos y Fierros p	0.00	0.00	0.00	0.00	0.00	0.00
8140	000004143	0000000000000000006	0001	0001	Corral de Consejo e Identificación de Señales de Sangre, Tatuajes, Elementos Electromagnéticos y Fierros p	0.00	0.00	0.00	0.00	0.00	0.00
8140	000004143	0000000000000000007			Servicios de Panteones	0.00	0.00	0.00	0.00	0.00	0.00
8140	000004143	0000000000000000007	0001		Servicios de Panteones	0.00	0.00	0.00	0.00	0.00	0.00
8140	000004143	0000000000000000007	0001	0001	Servicios de Panteones	0.00	0.00	0.00	0.00	0.00	0.00
8140	000004143	0000000000000000008			Expedición o Refrendo Anual de Licencias Para la Venta de Bebidas Alcohólicas al Público	0.00	0.00	0.00	0.00	0.00	0.00
8140	000004143	0000000000000000008	0001		Expedición o Refrendo Anual de Licencias Para la Venta de Bebidas Alcohólicas al Público	0.00	0.00	0.00	0.00	0.00	0.00
8140	000004143	0000000000000000008	0001	0001	Expedición o Refrendo Anual de Licencias Para la Venta de Bebidas Alcohólicas al Público	0.00	0.00	0.00	0.00	0.00	0.00
8140	000004143	0000000000000000009			Servicios Prestados por Autoridades de Seguridad Pública	0.00	0.00	0.00	0.00	0.00	0.00
8140	000004143	0000000000000000009	0001		Servicios Prestados por Autoridades de Seguridad Pública	0.00	0.00	0.00	0.00	0.00	0.00
8140	000004143	0000000000000000009	0001	0001	Servicios Prestados por Autoridades de Seguridad Pública	0.00	0.00	0.00	0.00	0.00	0.00
8140	000004143	0000000000000000010			Servicios Prestados por las Autoridades de Catastro	0.00	0.00	0.00	0.00	0.00	0.00
8140	000004143	0000000000000000010	0001		Servicios Prestados por las Autoridades de Catastro	0.00	0.00	0.00	0.00	0.00	0.00
8140	000004143	0000000000000000010	0001	0001	Servicios Prestados por las Autoridades de Catastro	0.00	0.00	0.00	0.00	0.00	0.00
8140	000004143	0000000000000000011			Servicios de Alumbrado Público	0.00	0.00	0.00	0.00	0.00	0.00
8140	000004143	0000000000000000011	0001		Servicios de Alumbrado Público	0.00	0.00	0.00	0.00	0.00	0.00
8140	000004143	0000000000000000011	0001	0001	Servicios de Alumbrado Público	0.00	0.00	0.00	0.00	0.00	0.00
8140	000004143	0000000000000000012			Servicios de Limpieza de Lotes Baldíos, Recolección, Traslado y Disposición Final de Residuos Sólidos Ind	0.00	0.00	0.00	0.00	0.00	0.00
8140	000004143	0000000000000000012	0001		Servicios de Limpieza de Lotes Baldíos, Recolección, Traslado y Disposición Final de Residuos Sólidos Ind	0.00	0.00	0.00	0.00	0.00	0.00
8140	000004143	0000000000000000012	0001	0001	Servicios de Limpieza de Lotes Baldíos, Recolección, Traslado y Disposición Final de Residuos Sólidos Ind	0.00	0.00	0.00	0.00	0.00	0.00
8140	000004144				Accesorios de Derechos	0.00	0.00	0.00	0.00	0.00	0.00
8140	000004144	0000000000000000001			Accesorios de Derechos	0.00	0.00	0.00	0.00	0.00	0.00
8140	000004144	0000000000000000001	0001		Accesorios de Derechos	0.00	0.00	0.00	0.00	0.00	0.00
8140	000004144	0000000000000000001	0001	0001	Multas	0.00	0.00	0.00	0.00	0.00	0.00
8140	000004144	0000000000000000001	0001	0002	Recargos	0.00	0.00	0.00	0.00	0.00	0.00
8140	000004144	0000000000000000001	0001	0003	Gastos de Ejecución	0.00	0.00	0.00	0.00	0.00	0.00
8140	000004144	0000000000000000001	0001	0004	Indemnización por devolución de cheques	0.00	0.00	0.00	0.00	0.00	0.00
8140	000004145				Derechos no Compren en la Ley de Ingresos Vig, causados en Ejercicios Fisc Ant Pendientes de Liquidación o Pag	0.00	0.00	0.00	0.00	0.00	0.00
8140	000004145	0000000000000000001			Derechos no Compren en la Ley de Ingresos Vig, causados en Ejercicios Fisc Ant Pendientes de Liquidación o Pag	0.00	0.00	0.00	0.00	0.00	0.00
8140	000004145	0000000000000000001	0001		Derechos no Compren en la Ley de Ingresos Vig, causados en Ejercicios Fisc Ant Pendientes de Liquidación o Pag	0.00	0.00	0.00	0.00	0.00	0.00
8140	000004145	0000000000000000001	0001	0001	Derechos no Compren en la Ley de Ingresos Vig, causados en Ejercicios Fisc Ant Pendientes de Liquidación o Pag	0.00	0.00	0.00	0.00	0.00	0.00
8140	000004149				Otros Derechos	0.00	0.00	0.00	0.00	0.00	0.00
8140	000004149	0000000000000000001			Otros Derechos	0.00	0.00	0.00	0.00	0.00	0.00
8140	000004149	0000000000000000001	0001		Otros Derechos	0.00	0.00	0.00	0.00	0.00	0.00
8140	000004149	0000000000000000001	0001	0001	Otros Derechos	0.00	0.00	0.00	0.00	0.00	0.00
8140	000004150				Productos	0.00	0.00	2,802,655.70	2,802,655.70	0.00	0.00
8140	000004151				Productos	0.00	0.00	2,802,655.70	2,802,655.70	0.00	0.00
8140	000004151	0000000000000000001			Productos	0.00	0.00	2,802,655.70	2,802,655.70	0.00	0.00
8140	000004151	0000000000000000001	0001		Productos Derivados del Uso y Aprovechamiento de Bienes no Sujetos a Régimen de Dominio Público	0.00	0.00	1,318,140.00	1,318,140.00	0.00	0.00

Cuenta (3)					Nombre de la Cuenta	Saldo Inicial (5)		Movimientos del Ejercicio (6)		Saldo Final (7)	
Cta	Scta	Sscta	Ssscta	Sssscta		Debe	Haber	Debe	Haber	Debe	Haber
8140	000004151	0000000000000000001	0001	0001	Por la Venta o Arrendamiento de Bienes Municipales	0.00	0.00	1,318,140.00	1,318,140.00	0.00	0.00
8140	000004151	0000000000000000001	0001	0002	Impresos y Papel Especial	0.00	0.00	0.00	0.00	0.00	0.00
8140	000004151	0000000000000000001	0001	0003	Derivados de Bosques Municipales	0.00	0.00	0.00	0.00	0.00	0.00
8140	000004151	0000000000000000001	0002		Otros Productos (Intereses Ganados)	0.00	0.00	1,484,515.70	1,484,515.70	0.00	0.00
8140	000004151	0000000000000000001	0002	0001	Derivados de Recursos Propios	0.00	0.00	1,484,515.70	1,484,515.70	0.00	0.00
8140	000004151	0000000000000000001	0002	0002	Derivados de Participaciones Federales	0.00	0.00	0.00	0.00	0.00	0.00
8140	000004151	0000000000000000001	0002	0003	Derivados del Ramo 33	0.00	0.00	0.00	0.00	0.00	0.00
8140	000004151	0000000000000000001	0002	0004	Ingresos Financieros por FISM	0.00	0.00	0.00	0.00	0.00	0.00
8140	000004151	0000000000000000001	0002	0005	Ingresos Financieros por FORTAMUNDF	0.00	0.00	0.00	0.00	0.00	0.00
8140	000004151	0000000000000000001	0002	0006	Derivados de Recursos de Programas Estatales	0.00	0.00	0.00	0.00	0.00	0.00
8140	000004151	0000000000000000001	0002	0007	Rendimientos o Ingr Deriv de las Act de Org Desc y Em de Part Mpal cuando por su Nat Corresp Act que no son Pr	0.00	0.00	0.00	0.00	0.00	0.00
8140	000004151	0000000000000000001	0002	0008	En General, todos aquellos Ing que perciba la Hda pub Mpal, der de Act que no son Propias de Derecho Público,	0.00	0.00	0.00	0.00	0.00	0.00
8140	000004154				Productos no Compren en la Ley de Ingresos Vig, causados en Ejercicios Fisc Ant Pendientes de Liquidación o Pa	0.00	0.00	0.00	0.00	0.00	0.00
8140	000004154	0000000000000000001			Productos no Compren en la Ley de Ingresos Vig, causados en Ejercicios Fisc Ant Pendientes de Liquidación o Pa	0.00	0.00	0.00	0.00	0.00	0.00
8140	000004154	0000000000000000001	0001		Productos no Compren en la Ley de Ingresos Vig, causados en Ejercicios Fisc Ant Pendientes de Liquidación o Pa	0.00	0.00	0.00	0.00	0.00	0.00
8140	000004154	0000000000000000001	0001	0001	Productos no Compren en la Ley de Ingresos Vig, causados en Ejercicios Fisc Ant Pendientes de Liquidación o Pa	0.00	0.00	0.00	0.00	0.00	0.00
8140	000004160				Aprovechamientos	0.00	0.00	626,323.09	626,323.09	0.00	0.00
8140	000004162				Multas	0.00	0.00	0.00	0.00	0.00	0.00
8140	000004162	0000000000000000001			Multas	0.00	0.00	0.00	0.00	0.00	0.00
8140	000004162	0000000000000000001	0001		Multas	0.00	0.00	0.00	0.00	0.00	0.00
8140	000004162	0000000000000000001	0001	0001	Sanciones Administrativas	0.00	0.00	0.00	0.00	0.00	0.00
8140	000004163				Indemnizaciones	0.00	0.00	0.00	0.00	0.00	0.00
8140	000004163	0000000000000000001			Indemnizaciones	0.00	0.00	0.00	0.00	0.00	0.00
8140	000004163	0000000000000000001	0001		Indemnizaciones	0.00	0.00	0.00	0.00	0.00	0.00
8140	000004163	0000000000000000001	0001	0001	Indemnizaciones por daños a bienes municipales	0.00	0.00	0.00	0.00	0.00	0.00
8140	000004163	0000000000000000001	0001	0002	Otras indemnizaciones	0.00	0.00	0.00	0.00	0.00	0.00
8140	000004164				Reintegros	0.00	0.00	0.00	0.00	0.00	0.00
8140	000004164	0000000000000000001			Reintegros	0.00	0.00	0.00	0.00	0.00	0.00
8140	000004164	0000000000000000001	0001		Reintegros	0.00	0.00	0.00	0.00	0.00	0.00
8140	000004164	0000000000000000001	0001	0001	Reintegros	0.00	0.00	0.00	0.00	0.00	0.00
8140	000004165				Aprovechamientos Provenientes de Obras Públicas	0.00	0.00	0.00	0.00	0.00	0.00
8140	000004165	0000000000000000001			Aprovechamientos Provenientes de Obras Públicas	0.00	0.00	0.00	0.00	0.00	0.00
8140	000004165	0000000000000000001	0001		Aprovechamientos Provenientes de Obras Públicas	0.00	0.00	0.00	0.00	0.00	0.00
8140	000004165	0000000000000000001	0001	0001	Aprovechamientos Provenientes de Obras Públicas	0.00	0.00	0.00	0.00	0.00	0.00
8140	000004166				Aprovechamientos no comprendidos en la Ley de Ingresos Vig, Causados en Ejercicios Fisc Ant pend de Liquidacio	0.00	0.00	0.00	0.00	0.00	0.00
8140	000004166	0000000000000000001			Aprovechamientos no comprendidos en la Ley de Ingresos Vig, Causados en Ejercicios Fisc Ant pend de Liquidacio	0.00	0.00	0.00	0.00	0.00	0.00
8140	000004166	0000000000000000001	0001		Aprovechamientos no comprendidos en la Ley de Ingresos Vig, Causados en Ejercicios Fisc Ant pend de Liquidacio	0.00	0.00	0.00	0.00	0.00	0.00
8140	000004166	0000000000000000001	0001	0001	Aprovechamientos no comprendidos en la Ley de Ingresos Vig, Causados en Ejercicios Fisc Ant pend de Liquidacio	0.00	0.00	0.00	0.00	0.00	0.00
8140	000004168				Accesorios de Aprovechamientos	0.00	0.00	0.00	0.00	0.00	0.00
8140	000004168	0000000000000000001			Accesorios de Aprovechamientos	0.00	0.00	0.00	0.00	0.00	0.00
8140	000004168	0000000000000000001	0001		Accesorios de Aprovechamientos	0.00	0.00	0.00	0.00	0.00	0.00

Cuenta (3)					Nombre de la Cuenta	Saldo Inicial (5)		Movimientos del Ejercicio (6)		Saldo Final (7)	
Cta	Scta	Sscta	Ssscta	Sssscta		Debe	Haber	Debe	Haber	Debe	Haber
8140	000004168	0000000000000000001	0001	0001	Multas	0.00	0.00	0.00	0.00	0.00	0.00
8140	000004168	0000000000000000001	0001	0002	Recargos	0.00	0.00	0.00	0.00	0.00	0.00
8140	000004168	0000000000000000001	0001	0003	Gastos de Ejecución	0.00	0.00	0.00	0.00	0.00	0.00
8140	000004168	0000000000000000001	0001	0004	Indemnización por devolución de cheques	0.00	0.00	0.00	0.00	0.00	0.00
8140	000004169				Otros Aprovechamientos	0.00	0.00	626,323.09	626,323.09	0.00	0.00
8140	000004169	0000000000000000001			Otros Aprovechamientos	0.00	0.00	626,323.09	626,323.09	0.00	0.00
8140	000004169	0000000000000000001	0001		Otros Aprovechamientos	0.00	0.00	626,323.09	626,323.09	0.00	0.00
8140	000004169	0000000000000000001	0001	0001	Uso o Explotación de Bienes de Dominio Público	0.00	0.00	0.00	0.00	0.00	0.00
8140	000004169	0000000000000000001	0001	0002	Herencias, Legados, Cesiones y Donaciones	0.00	0.00	626,323.09	626,323.09	0.00	0.00
8140	000004169	0000000000000000001	0001	0003	Resarcimientos	0.00	0.00	0.00	0.00	0.00	0.00
8140	000004170				Ingresos por Venta de Bienes y Prestación de Servicios	0.00	0.00	7,027,328.35	7,027,328.35	0.00	0.00
8140	000004171				Ingresos por Venta de Bienes y Prestación de Servicios de Instituciones Publicas de Seguridad Social	0.00	0.00	0.00	0.00	0.00	0.00
8140	000004171	0000000000000000001			Ingresos por Venta de Bienes y Prestación de Servicios de Instituciones Publicas de Seguridad Social	0.00	0.00	0.00	0.00	0.00	0.00
8140	000004171	0000000000000000001	0001		Ingresos por Venta de Bienes y Prestación de Servicios de Instituciones Publicas de Seguridad Social	0.00	0.00	0.00	0.00	0.00	0.00
8140	000004171	0000000000000000001	0001	0001	Ingresos por Venta de Bienes y Prestación de Servicios de Instituciones Publicas de Seguridad Social	0.00	0.00	0.00	0.00	0.00	0.00
8140	000004172				Ingresos por Venta de Bienes y Prestación de Servicios de Empresas Productivas del Estado	0.00	0.00	0.00	0.00	0.00	0.00
8140	000004172	0000000000000000001			Ingresos por Venta de Bienes y Prestación de Servicios de Empresas Productivas del Estado	0.00	0.00	0.00	0.00	0.00	0.00
8140	000004172	0000000000000000001	0001		Ingresos por Venta de Bienes y Prestación de Servicios de Empresas Productivas del Estado	0.00	0.00	0.00	0.00	0.00	0.00
8140	000004172	0000000000000000001	0001	0001	Ingresos por Venta de Bienes y Prestación de Servicios de Empresas Productivas del Estado	0.00	0.00	0.00	0.00	0.00	0.00
8140	000004173				Ingresos por Venta de Bienes y Prestación de Servicios de Entidades Paraestatales y Fideicomisos No Empres y N	0.00	0.00	7,027,328.35	7,027,328.35	0.00	0.00
8140	000004173	0000000000000000001			Ingresos por Venta de Bienes y Prestación de Servicios de Entidades Paraestatales y Fideicomisos No Empres y N	0.00	0.00	7,027,328.35	7,027,328.35	0.00	0.00
8140	000004173	0000000000000000001	0001		Ingresos por Venta de Bienes y Prestación de Servicios de Entidades Paraestatales y Fideicomisos No Empres y N	0.00	0.00	7,027,328.35	7,027,328.35	0.00	0.00
8140	000004173	0000000000000000001	0001	0001	Estancias Infantiles	0.00	0.00	2,744,162.00	2,744,162.00	0.00	0.00
8140	000004173	0000000000000000001	0001	0002	Farmacias	0.00	0.00	478,210.50	478,210.50	0.00	0.00
8140	000004173	0000000000000000001	0001	0003	Servicios Médicos	0.00	0.00	1,702,943.00	1,702,943.00	0.00	0.00
8140	000004173	0000000000000000001	0001	0004	Productos Nutricionales (Amaranto, Soya, Etc.)	0.00	0.00	0.00	0.00	0.00	0.00
8140	000004173	0000000000000000001	0001	0005	Velatorios	0.00	0.00	267,148.87	267,148.87	0.00	0.00
8140	000004173	0000000000000000001	0001	0006	Colegiaturas	0.00	0.00	0.00	0.00	0.00	0.00
8140	000004173	0000000000000000001	0001	0007	Huertos Familiares	0.00	0.00	0.00	0.00	0.00	0.00
8140	000004173	0000000000000000001	0001	0008	Servicios de Alberca	0.00	0.00	0.00	0.00	0.00	0.00
8140	000004173	0000000000000000001	0001	0009	Panadería	0.00	0.00	0.00	0.00	0.00	0.00
8140	000004173	0000000000000000001	0001	0010	Servicios de Laboratorio	0.00	0.00	230,681.00	230,681.00	0.00	0.00
8140	000004173	0000000000000000001	0001	0011	Servicios de Baños Públicos	0.00	0.00	372,338.00	372,338.00	0.00	0.00
8140	000004173	0000000000000000001	0001	0012	Inscripciones	0.00	0.00	0.00	0.00	0.00	0.00
8140	000004173	0000000000000000001	0001	0013	Desayunos Escolares	0.00	0.00	0.00	0.00	0.00	0.00
8140	000004173	0000000000000000001	0001	0014	Productos Básicos (Despensas)	0.00	0.00	0.00	0.00	0.00	0.00
8140	000004173	0000000000000000001	0001	0015	Servicios Jurídicos	0.00	0.00	0.00	0.00	0.00	0.00
8140	000004173	0000000000000000001	0001	0016	Servicios Psicológicos	0.00	0.00	162,668.00	162,668.00	0.00	0.00
8140	000004173	0000000000000000001	0001	0017	Servicios de Terapia y Discapacidad	0.00	0.00	938,125.00	938,125.00	0.00	0.00
8140	000004173	0000000000000000001	0001	0018	Ingresos diversos	0.00	0.00	131,051.98	131,051.98	0.00	0.00

Cuenta (3)					Nombre de la Cuenta	Saldo Inicial (5)		Movimientos del Ejercicio (6)		Saldo Final (7)	
Cta	Scta	Sscta	Ssscta	Sssscta		Debe	Haber	Debe	Haber	Debe	Haber
8140	000004173	000000000000000001	0001	0019	Ingresos de Organismos del Deporte	0.00	0.00	0.00	0.00	0.00	0.00
8140	000004173	000000000000000001	0001	0020	Ingresos por Fideicomisos y Empresas de Participación Municipal	0.00	0.00	0.00	0.00	0.00	0.00
8140	000004173	000000000000000001	0001	0021	Rendimientos o Ingresos Derivados de Organismos Descentralizados y Fideicomisos, cuando por su naturaleza corr	0.00	0.00	0.00	0.00	0.00	0.00
8140	000004173	000000000000000001	0001	0022	Rendimientos o Ingresos Derivados de Empresas de participación Estatal, cuando por su naturaleza correspondan	0.00	0.00	0.00	0.00	0.00	0.00
8140	000004174				Ingresos por Vta de Bienes y Prestac de Servicios de Entidades Paraestatales Empresariales no Financ con Parti	0.00	0.00	0.00	0.00	0.00	0.00
8140	000004174	000000000000000001			Ingresos por Vta de Bienes y Prestac de Servicios de Entidades Paraestatales Empresariales no Financ con Parti	0.00	0.00	0.00	0.00	0.00	0.00
8140	000004174	000000000000000001	0001		Ingresos por Vta de Bienes y Prestac de Servicios de Entidades Paraestatales Empresariales no Financ con Parti	0.00	0.00	0.00	0.00	0.00	0.00
8140	000004174	000000000000000001	0001	0001	Ingresos por Vta de Bienes y Prestac de Servicios de Entidades Paraestatales Empresariales no Financ con Parti	0.00	0.00	0.00	0.00	0.00	0.00
8140	000004175				Ingresos por Vta de Bienes y Prestac de Servic de Entidades Paraestatales Empresariales Financ Monet con Parti	0.00	0.00	0.00	0.00	0.00	0.00
8140	000004175	000000000000000001			Ingresos por Vta de Bienes y Prestac de Servic de Entidades Paraestatales Empresariales Financ Monet con Parti	0.00	0.00	0.00	0.00	0.00	0.00
8140	000004175	000000000000000001	0001		Ingresos por Vta de Bienes y Prestac de Servic de Entidades Paraestatales Empresariales Financ Monet con Parti	0.00	0.00	0.00	0.00	0.00	0.00
8140	000004175	000000000000000001	0001	0001	Ingresos por Vta de Bienes y Prestac de Servic de Entidades Paraestatales Empresariales Financ Monet con Parti	0.00	0.00	0.00	0.00	0.00	0.00
8140	000004176				Ingresos por Vta de Bienes y Prestac de Servic de Entidades Paraestat Empresariales Financ No Monet con Partic	0.00	0.00	0.00	0.00	0.00	0.00
8140	000004176	000000000000000001			Ingresos por Vta de Bienes y Prestac de Servic de Entidades Paraestat Empresariales Financ No Monet con Partic	0.00	0.00	0.00	0.00	0.00	0.00
8140	000004176	000000000000000001	0001		Ingresos por Vta de Bienes y Prestac de Servic de Entidades Paraestat Empresariales Financ No Monet con Partic	0.00	0.00	0.00	0.00	0.00	0.00
8140	000004176	000000000000000001	0001	0001	Ingresos por Vta de Bienes y Prestac de Servic de Entidades Paraestat Empresariales Financ No Monet con Partic	0.00	0.00	0.00	0.00	0.00	0.00
8140	000004177				Ingresos por Vta de Bienes y Prestac de Servic de Fideicomisos Financieros Publicos con Particip Estatal Mayor	0.00	0.00	0.00	0.00	0.00	0.00
8140	000004177	000000000000000001			Ingresos por Vta de Bienes y Prestac de Servic de Fideicomisos Financieros Publicos con Particip Estatal Mayor	0.00	0.00	0.00	0.00	0.00	0.00
8140	000004177	000000000000000001	0001		Ingresos por Vta de Bienes y Prestac de Servic de Fideicomisos Financieros Publicos con Particip Estatal Mayor	0.00	0.00	0.00	0.00	0.00	0.00
8140	000004177	000000000000000001	0001	0001	Ingresos por Vta de Bienes y Prestac de Servic de Fideicomisos Financieros Publicos con Particip Estatal Mayor	0.00	0.00	0.00	0.00	0.00	0.00
8140	000004178				Ingresos por Venta de Bienes y Prestac de Servic de los Poderes Legislativo y Judicial, y de los Organos Auton	0.00	0.00	0.00	0.00	0.00	0.00
8140	000004178	000000000000000001			Ingresos por Venta de Bienes y Prestac de Servic de los Poderes Legislativo y Judicial, y de los Organos Auton	0.00	0.00	0.00	0.00	0.00	0.00
8140	000004178	000000000000000001	0001		Ingresos por Venta de Bienes y Prestac de Servic de los Poderes Legislativo y Judicial, y de los Organos Auton	0.00	0.00	0.00	0.00	0.00	0.00
8140	000004178	000000000000000001	0001	0001	Ingresos por Venta de Bienes y Prestac de Servic de los Poderes Legislativo y Judicial, y de los Organos Auton	0.00	0.00	0.00	0.00	0.00	0.00
8140	000004200				Participaciones, Aportac, Convenios, Incentiv Deriv de la Colaborac Fiscal, Fond Distint de Aport, Transfer, A	0.00	0.00	220,058,521.21	220,058,521.21	0.00	0.00
8140	000004210				Participaciones, Aportaciones, Convenios, Incentivos Derivados de la Colaboración Fiscal y Fondos Distintos de	0.00	0.00	0.00	0.00	0.00	0.00
8140	000004211				Participaciones	0.00	0.00	0.00	0.00	0.00	0.00
8140	000004211	000000000000000001			Participaciones	0.00	0.00	0.00	0.00	0.00	0.00
8140	000004211	000000000000000001	0001		Las Participaciones derivadas de la aplicación de la Ley de Coordinación Fiscal y demás ordenamietos juridicos	0.00	0.00	0.00	0.00	0.00	0.00
8140	000004211	000000000000000001	0001	0001	Fondo General de Participaciones	0.00	0.00	0.00	0.00	0.00	0.00
8140	000004211	000000000000000001	0001	0002	Fondo de Fomento Municipal	0.00	0.00	0.00	0.00	0.00	0.00
8140	000004211	000000000000000001	0001	0003	Fondo de Fiscalización y Recaudacion	0.00	0.00	0.00	0.00	0.00	0.00
8140	000004211	000000000000000001	0001	0004	Fondo de Estabilizacion de los Ingresos de las Entidades Federativas (FEIEF)	0.00	0.00	0.00	0.00	0.00	0.00
8140	000004211	000000000000000001	0001	0005	Correspondientes al Impuesto Especial sobre Producción y Servicios	0.00	0.00	0.00	0.00	0.00	0.00
8140	000004211	000000000000000001	0001	0006	Correspondientes al Impuesto Sobre Automóviles Nuevos	0.00	0.00	0.00	0.00	0.00	0.00
8140	000004211	000000000000000001	0001	0007	Correspondientes al Impuesto Sobre Tenencia o Uso de Vehículos	0.00	0.00	0.00	0.00	0.00	0.00
8140	000004211	000000000000000001	0001	0008	Correspondientes al Fondo de Compensación del Impuesto Sobre Automóviles Nuevos	0.00	0.00	0.00	0.00	0.00	0.00
8140	000004211	000000000000000001	0001	0009	Las derivadas de la aplicación del artículo 4-A de la Ley de Coordinación Fiscal	0.00	0.00	0.00	0.00	0.00	0.00
8140	000004211	000000000000000001	0001	0010	El Impuesto Sobre la Renta efect enterado a la Federación, corresp al salario personal que preste o desemp un	0.00	0.00	0.00	0.00	0.00	0.00

Cuenta (3)					Nombre de la Cuenta	Saldo Inicial (5)		Movimientos del Ejercicio (6)		Saldo Final (7)	
Cta	Scta	Sscta	Ssscta	Sssscta		Debe	Haber	Debe	Haber	Debe	Haber
8140	000004211	0000000000000000001	0001	0011	Artículo 4-A, Fracción II de la Ley de Coordinación Fiscal (Fondo de Compensaciones)	0.00	0.00	0.00	0.00	0.00	0.00
8140	000004211	0000000000000000001	0001	0012	Impuesto Sobre la Renta por la Enajenación de Bienes Inmuebles	0.00	0.00	0.00	0.00	0.00	0.00
8140	000004211	0000000000000000001	0002		Las Participaciones derivadas de la aplicación de la fraccion II del articulo 219 del Codigo Financiero del Es	0.00	0.00	0.00	0.00	0.00	0.00
8140	000004211	0000000000000000001	0002	0001	Del Impuesto Sobre Tenencia o Uso de Vehículos Automotores	0.00	0.00	0.00	0.00	0.00	0.00
8140	000004211	0000000000000000001	0002	0002	Del Impuesto Sobre Adquisición de Vehículos Automotores Usados	0.00	0.00	0.00	0.00	0.00	0.00
8140	000004211	0000000000000000001	0002	0003	Del Impuesto Sobre Loterías, Rifas, Sorteos, Concursos y Juegos Permitidos con Cruce de Apuestas	0.00	0.00	0.00	0.00	0.00	0.00
8140	000004211	0000000000000000001	0002	0004	Del Impuesto a la Venta Final de Bebidas con Contenido Alcohólico	0.00	0.00	0.00	0.00	0.00	0.00
8140	000004211	0000000000000000001	0002	0005	Programa de Acciones para el Desarrollo (PAD)	0.00	0.00	0.00	0.00	0.00	0.00
8140	000004211	0000000000000000001	0002	0006	Fondo Estatal de Fortalecimiento Municipal (FEFOM)	0.00	0.00	0.00	0.00	0.00	0.00
8140	000004211	0000000000000000001	0002	0007	Recursos del CEDIPIEM	0.00	0.00	0.00	0.00	0.00	0.00
8140	000004211	0000000000000000001	0002	0008	Recursos del Sistema DIFEM	0.00	0.00	0.00	0.00	0.00	0.00
8140	000004211	0000000000000000001	0002	0009	Mecánica Teatral	0.00	0.00	0.00	0.00	0.00	0.00
8140	000004211	0000000000000000001	0002	0010	Remanentes Gasto de Inversión Sectorial (PAD)	0.00	0.00	0.00	0.00	0.00	0.00
8140	000004211	0000000000000000001	0002	0011	Remanentes Programa de Apoyo al Gasto de Inversión de los Municipios (FEFOM)	0.00	0.00	0.00	0.00	0.00	0.00
8140	000004211	0000000000000000001	0002	0012	Otros Recursos Estatales	0.00	0.00	0.00	0.00	0.00	0.00
8140	000004211	0000000000000000001	0002	0013	Las demás der de la aplic del Título Sépt del Cód Finan para el Edo de Mé y Mpios, así como de los convenios,	0.00	0.00	0.00	0.00	0.00	0.00
8140	000004212				Aportaciones	0.00	0.00	0.00	0.00	0.00	0.00
8140	000004212	0000000000000000001			Aportaciones	0.00	0.00	0.00	0.00	0.00	0.00
8140	000004212	0000000000000000001	0001		Aportaciones	0.00	0.00	0.00	0.00	0.00	0.00
8140	000004212	0000000000000000001	0001	0001	Fondo de Aportaciones para la Infraestructura Social Municipal	0.00	0.00	0.00	0.00	0.00	0.00
8140	000004212	0000000000000000001	0001	0002	Fondo de Aport para el Fort de los Mpios y de las Demarcaciones Territoriales del Distrito Federal	0.00	0.00	0.00	0.00	0.00	0.00
8140	000004212	0000000000000000001	0001	0003	Remanentes de Ramo 33 (FISM)	0.00	0.00	0.00	0.00	0.00	0.00
8140	000004212	0000000000000000001	0001	0004	Remanentes de Ramo 33 (FORTAMUN)	0.00	0.00	0.00	0.00	0.00	0.00
8140	000004212	0000000000000000001	0001	0005	Fondo de Aportaciones para la Seguridad Pública. (FASP)	0.00	0.00	0.00	0.00	0.00	0.00
8140	000004213				Convenios	0.00	0.00	0.00	0.00	0.00	0.00
8140	000004213	0000000000000000001			Convenios	0.00	0.00	0.00	0.00	0.00	0.00
8140	000004213	0000000000000000001	0001		Convenios	0.00	0.00	0.00	0.00	0.00	0.00
8140	000004213	0000000000000000001	0001	0001	Convenios	0.00	0.00	0.00	0.00	0.00	0.00
8140	000004214				Incentivos Derivados de la Colaboración Fiscal	0.00	0.00	0.00	0.00	0.00	0.00
8140	000004214	0000000000000000001			Incentivos Derivados de la Colaboración Fiscal	0.00	0.00	0.00	0.00	0.00	0.00
8140	000004214	0000000000000000001	0001		Incentivos Derivados de la Colaboración Fiscal	0.00	0.00	0.00	0.00	0.00	0.00
8140	000004214	0000000000000000001	0001	0001	Multas Federales No Fiscales	0.00	0.00	0.00	0.00	0.00	0.00
8140	000004214	0000000000000000001	0001	0002	Convenios de Tránsito Estatal con Municipios	0.00	0.00	0.00	0.00	0.00	0.00
8140	000004215				Fondos Distintos de Aportaciones	0.00	0.00	0.00	0.00	0.00	0.00
8140	000004215	0000000000000000001			Fondos Distintos de Aportaciones	0.00	0.00	0.00	0.00	0.00	0.00
8140	000004215	0000000000000000001	0001		Fondos Distintos de Aportaciones	0.00	0.00	0.00	0.00	0.00	0.00
8140	000004215	0000000000000000001	0001	0001	Recursos del Programa Hábitat	0.00	0.00	0.00	0.00	0.00	0.00
8140	000004215	0000000000000000001	0001	0002	Excedentes Petroleros	0.00	0.00	0.00	0.00	0.00	0.00
8140	000004215	0000000000000000001	0001	0003	Ramo 23	0.00	0.00	0.00	0.00	0.00	0.00
8140	000004215	0000000000000000001	0001	0004	FORTASEG	0.00	0.00	0.00	0.00	0.00	0.00

Cuenta (3)					Nombre de la Cuenta	Saldo Inicial (5)		Movimientos del Ejercicio (6)		Saldo Final (7)	
Cta	Scta	Sscta	Ssscta	Sssscta		Debe	Haber	Debe	Haber	Debe	Haber
8140	000004215	0000000000000000001	0001	0005	Remanentes Otros Recursos Federales	0.00	0.00	0.00	0.00	0.00	0.00
8140	000004215	0000000000000000001	0001	0006	Otros Recursos Federales	0.00	0.00	0.00	0.00	0.00	0.00
8140	000004215	0000000000000000001	0001	0007	Recursos del Programa de ahorro y subsidio para la vivienda, "Tu Casa". (FONHAPO)	0.00	0.00	0.00	0.00	0.00	0.00
8140	000004215	0000000000000000001	0001	0008	Recursos del Programa para el Desarrollo de Zonas Prioritarias	0.00	0.00	0.00	0.00	0.00	0.00
8140	000004215	0000000000000000001	0001	0009	Recursos del Programa 3 X 1 para Migrantes.	0.00	0.00	0.00	0.00	0.00	0.00
8140	000004215	0000000000000000001	0001	0010	Recursos del Programa de Empleo Temporal (PET).	0.00	0.00	0.00	0.00	0.00	0.00
8140	000004215	0000000000000000001	0001	0011	Recursos del Programa de Vivienda Rural.	0.00	0.00	0.00	0.00	0.00	0.00
8140	000004215	0000000000000000001	0001	0012	Recursos del Programa de Opciones Productivas.	0.00	0.00	0.00	0.00	0.00	0.00
8140	000004215	0000000000000000001	0001	0013	Recursos para el Rescate de Espacios Públicos	0.00	0.00	0.00	0.00	0.00	0.00
8140	000004215	0000000000000000001	0001	0014	Recursos del Fideicomiso Fondo Nacional de Habitaciones Populares	0.00	0.00	0.00	0.00	0.00	0.00
8140	000004215	0000000000000000001	0001	0015	Recursos del Programa CONADE	0.00	0.00	0.00	0.00	0.00	0.00
8140	000004215	0000000000000000001	0001	0016	Recursos para el Programa Calidad para el Deporte CONADE	0.00	0.00	0.00	0.00	0.00	0.00
8140	000004215	0000000000000000001	0001	0017	Recursos del Programa Cultura Física CONADE	0.00	0.00	0.00	0.00	0.00	0.00
8140	000004215	0000000000000000001	0001	0018	Recursos de CONACULTA	0.00	0.00	0.00	0.00	0.00	0.00
8140	000004215	0000000000000000001	0001	0019	Recursos Programa de Devolución de Derechos PRODER	0.00	0.00	0.00	0.00	0.00	0.00
8140	000004215	0000000000000000001	0001	0020	Recursos para agua Potable, Alcantarillado y Saneamiento en zonas Urbanas APAZU	0.00	0.00	0.00	0.00	0.00	0.00
8140	000004215	0000000000000000001	0001	0021	Recursos de Inst Nac para el Desarrollo de Capacidades del Sector Rural INCA RURAL / Sist Nac de Capacitación	0.00	0.00	0.00	0.00	0.00	0.00
8140	000004215	0000000000000000001	0001	0022	Recursos de la Comisión Nacional para el Desarrollo de los Pueblos Indígenas CDI.	0.00	0.00	0.00	0.00	0.00	0.00
8140	000004220				Transferencias, Asignaciones, Subsidios y Subvenciones, y Pensiones y Jubilaciones	0.00	0.00	220,058,521.21	220,058,521.21	0.00	0.00
8140	000004221				Transferencias y Asignaciones	0.00	0.00	0.00	0.00	0.00	0.00
8140	000004221	0000000000000000001			Transferencias y Asignaciones	0.00	0.00	0.00	0.00	0.00	0.00
8140	000004221	0000000000000000001	0001		Transferencias y Asignaciones	0.00	0.00	0.00	0.00	0.00	0.00
8140	000004223				Subsidios y Subvenciones	0.00	0.00	220,058,521.21	220,058,521.21	0.00	0.00
8140	000004223	0000000000000000001			Subsidios y Subvenciones	0.00	0.00	220,058,521.21	220,058,521.21	0.00	0.00
8140	000004223	0000000000000000001	0001		Subsidios y Subvenciones	0.00	0.00	220,058,521.21	220,058,521.21	0.00	0.00
8140	000004223	0000000000000000001	0001	0001	Subsidios y Subvenciones	0.00	0.00	0.00	0.00	0.00	0.00
8140	000004223	0000000000000000001	0001	0002	Subsidios para Gastos de Operación	0.00	0.00	220,058,521.21	220,058,521.21	0.00	0.00
8140	000004225				Pensiones y Jubilaciones	0.00	0.00	0.00	0.00	0.00	0.00
8140	000004225	0000000000000000001			Pensiones y Jubilaciones	0.00	0.00	0.00	0.00	0.00	0.00
8140	000004225	0000000000000000001	0001		Pensiones y Jubilaciones	0.00	0.00	0.00	0.00	0.00	0.00
8140	000004225	0000000000000000001	0001	0001	Pensiones y Jubilaciones	0.00	0.00	0.00	0.00	0.00	0.00
8140	000004227				Transferencias del Fondo Mexicano del Petróleo para la Estabilizacion y el desarrollo	0.00	0.00	0.00	0.00	0.00	0.00
8140	000004227	0000000000000000001			Transferencias del Fondo Mexicano del Petróleo para la Estabilizacion y el desarrollo	0.00	0.00	0.00	0.00	0.00	0.00
8140	000004227	0000000000000000001	0001		Transferencias del Fondo Mexicano del Petróleo para la Estabilizacion y el desarrollo	0.00	0.00	0.00	0.00	0.00	0.00
8140	000004227	0000000000000000001	0001	0001	Transferencias del Fondo Mexicano del Petróleo para la Estabilizacion y el desarrollo	0.00	0.00	0.00	0.00	0.00	0.00
8140	000004300				Otros Ingresos y Beneficios	0.00	0.00	24,004,574.85	24,004,574.85	0.00	0.00
8140	000004310				Ingresos Financieros	0.00	0.00	0.00	0.00	0.00	0.00
8140	000004311				Intereses Ganados de Títulos, Valores y demás Instrumentos Financieros	0.00	0.00	0.00	0.00	0.00	0.00
8140	000004311	0000000000000000001			Intereses Ganados de Títulos, Valores y demás Instrumentos Financieros	0.00	0.00	0.00	0.00	0.00	0.00
8140	000004311	0000000000000000001	0001		Intereses Ganados de Valores, Créditos, Bonos y Otros	0.00	0.00	0.00	0.00	0.00	0.00
8140	000004311	0000000000000000001	0001	0001	Intereses Ganados de Valores, Créditos, Bonos y Otros	0.00	0.00	0.00	0.00	0.00	0.00
8140	000004319				Otros Ingresos Financieros	0.00	0.00	0.00	0.00	0.00	0.00
8140	000004319	0000000000000000001			Otros Ingresos Financieros	0.00	0.00	0.00	0.00	0.00	0.00

Cuenta (3)					Nombre de la Cuenta	Saldo Inicial (5)		Movimientos del Ejercicio (6)		Saldo Final (7)	
Cta	Scta	Sscta	Ssscta	Sssscta		Debe	Haber	Debe	Haber	Debe	Haber
8140	000004319	000000000000000001	0001		Otros Ingresos Financieros	0.00	0.00	0.00	0.00	0.00	0.00
8140	000004319	000000000000000001	0001	0001	Otros Ingresos Financieros	0.00	0.00	0.00	0.00	0.00	0.00
8140	000004320				Incremento por Variación de Inventarios	0.00	0.00	0.00	0.00	0.00	0.00
8140	000004321				Incremento por Variación de Inventarios de Mercancías para Venta	0.00	0.00	0.00	0.00	0.00	0.00
8140	000004321	000000000000000001			Incremento por Variación de Inventarios de Mercancías para Venta	0.00	0.00	0.00	0.00	0.00	0.00
8140	000004321	000000000000000001	0001		Incremento por Variación de Inventarios de Mercancías para Venta	0.00	0.00	0.00	0.00	0.00	0.00
8140	000004321	000000000000000001	0001	0001	Incremento por Variación de Inventarios de Mercancías para Venta	0.00	0.00	0.00	0.00	0.00	0.00
8140	000004322				Incremento por Variación de Inventarios de Mercancías Terminadas	0.00	0.00	0.00	0.00	0.00	0.00
8140	000004322	000000000000000001			Incremento por Variación de Inventarios de Mercancías Terminadas	0.00	0.00	0.00	0.00	0.00	0.00
8140	000004322	000000000000000001	0001		Incremento por Variación de Inventarios de Mercancías Terminadas	0.00	0.00	0.00	0.00	0.00	0.00
8140	000004322	000000000000000001	0001	0001	Incremento por Variación de Inventarios de Mercancías Terminadas	0.00	0.00	0.00	0.00	0.00	0.00
8140	000004323				Incremento por Variación de Inventarios de Mercancías en Proceso de Elaboración	0.00	0.00	0.00	0.00	0.00	0.00
8140	000004323	000000000000000001			Incremento por Variación de Inventarios de Mercancías en Proceso de Elaboración	0.00	0.00	0.00	0.00	0.00	0.00
8140	000004323	000000000000000001	0001		Incremento por Variación de Inventarios de Mercancías en Proceso de Elaboración	0.00	0.00	0.00	0.00	0.00	0.00
8140	000004323	000000000000000001	0001	0001	Incremento por Variación de Inventarios de Mercancías en Proceso de Elaboración	0.00	0.00	0.00	0.00	0.00	0.00
8140	000004324				Incremento por Variación de Inventarios de Materias Primas, Materiales y Suministros para Producción	0.00	0.00	0.00	0.00	0.00	0.00
8140	000004324	000000000000000001			Incremento por Variación de Inventarios de Materias Primas, Materiales y Suministros para Producción	0.00	0.00	0.00	0.00	0.00	0.00
8140	000004324	000000000000000001	0001		Incremento por Variación de Inventarios de Materias Primas, Materiales y Suministros para Producción	0.00	0.00	0.00	0.00	0.00	0.00
8140	000004324	000000000000000001	0001	0001	Incremento por Variación de Inventarios de Materias Primas, Materiales y Suministros para Producción	0.00	0.00	0.00	0.00	0.00	0.00
8140	000004325				Incremento por Variación de Almacén de Materias Primas, Materiales y Suministros de Consumo	0.00	0.00	0.00	0.00	0.00	0.00
8140	000004325	000000000000000001			Incremento por Variación de Almacén de Materias Primas, Materiales y Suministros de Consumo	0.00	0.00	0.00	0.00	0.00	0.00
8140	000004325	000000000000000001	0001		Incremento por Variación de Almacén de Materias Primas, Materiales y Suministros de Consumo	0.00	0.00	0.00	0.00	0.00	0.00
8140	000004325	000000000000000001	0001	0001	Incremento por Variación de Almacén de Materias Primas, Materiales y Suministros de Consumo	0.00	0.00	0.00	0.00	0.00	0.00
8140	000004330				Disminución del Exceso de Estimaciones por Pérdida o Deterioro u Obsolescencia	0.00	0.00	0.00	0.00	0.00	0.00
8140	000004331				Disminución del Exceso de Estimaciones por Pérdida o Deterioro u Obsolescencia	0.00	0.00	0.00	0.00	0.00	0.00
8140	000004331	000000000000000001			Disminución del Exceso de Estimaciones por Pérdida o Deterioro u Obsolescencia	0.00	0.00	0.00	0.00	0.00	0.00
8140	000004331	000000000000000001	0001		Disminución del Exceso de Estimaciones por Pérdida o Deterioro u Obsolescencia	0.00	0.00	0.00	0.00	0.00	0.00
8140	000004331	000000000000000001	0001	0001	Disminución del Exceso de Estimaciones por Pérdida o Deterioro u Obsolescencia	0.00	0.00	0.00	0.00	0.00	0.00
8140	000004340				Disminución del Exceso de Provisiones	0.00	0.00	0.00	0.00	0.00	0.00
8140	000004341				Disminución del Exceso de Provisiones	0.00	0.00	0.00	0.00	0.00	0.00
8140	000004341	000000000000000001			Disminución del Exceso de Provisiones	0.00	0.00	0.00	0.00	0.00	0.00
8140	000004341	000000000000000001	0001		Disminución del Exceso de Provisiones	0.00	0.00	0.00	0.00	0.00	0.00
8140	000004341	000000000000000001	0001	0001	Disminución del Exceso de Provisiones	0.00	0.00	0.00	0.00	0.00	0.00
8140	000004350				Ingresos Derivados de Financiamientos	0.00	0.00	0.00	0.00	0.00	0.00
8140	000004351				Ingresos Derivados de Financiamientos	0.00	0.00	0.00	0.00	0.00	0.00
8140	000004351	000000000000000001			Ingresos Derivados de Financiamientos	0.00	0.00	0.00	0.00	0.00	0.00
8140	000004351	000000000000000001	0001		Ingresos Derivados de Financiamientos	0.00	0.00	0.00	0.00	0.00	0.00
8140	000004351	000000000000000001	0001	0001	Banco Nacional de Obras y Servicios Públicos	0.00	0.00	0.00	0.00	0.00	0.00
8140	000004351	000000000000000001	0001	0002	Otras Instituciones Públicas	0.00	0.00	0.00	0.00	0.00	0.00
8140	000004351	000000000000000001	0001	0003	Instituciones Privadas	0.00	0.00	0.00	0.00	0.00	0.00
8140	000004351	000000000000000001	0001	0004	Particulares	0.00	0.00	0.00	0.00	0.00	0.00
8140	000004351	000000000000000001	0001	0005	Pasivos Generados al Cierre del Ejercicio Fiscal Pendientes de Pago	0.00	0.00	0.00	0.00	0.00	0.00
8140	000004351	000000000000000001	0001	0006	Los Derivados de las Operaciones de Credito en los term que est el Titulo Octavo del Codigo Financiero del Edo	0.00	0.00	0.00	0.00	0.00	0.00
8140	000004390				Otros Ingresos y Beneficios Varios	0.00	0.00	24,004,574.85	24,004,574.85	0.00	0.00

Cuenta (3)					Nombre de la Cuenta	Saldo Inicial (5)		Movimientos del Ejercicio (6)		Saldo Final (7)	
Cta	Scta	Sscta	Ssscta	Sssscta		Debe	Haber	Debe	Haber	Debe	Haber
8140	000004392				Bonificaciones y Descuentos Obtenidos	0.00	0.00	0.00	0.00	0.00	0.00
8140	000004392	0000000000000000001			Bonificaciones y Descuentos Obtenidos	0.00	0.00	0.00	0.00	0.00	0.00
8140	000004392	0000000000000000001	0001		Bonificaciones y Descuentos Obtenidos	0.00	0.00	0.00	0.00	0.00	0.00
8140	000004392	0000000000000000001	0001	0001	Bonificaciones y Descuentos Obtenidos	0.00	0.00	0.00	0.00	0.00	0.00
8140	000004393				Diferencias por Tipo de Cambio a Favor	0.00	0.00	0.00	0.00	0.00	0.00
8140	000004393	0000000000000000001			Diferencias por Tipo de Cambio a Favor	0.00	0.00	0.00	0.00	0.00	0.00
8140	000004393	0000000000000000001	0001		Diferencias por Tipo de Cambio a Favor	0.00	0.00	0.00	0.00	0.00	0.00
8140	000004393	0000000000000000001	0001	0001	Diferencias por Tipo de Cambio a Favor en Efectivo y Equivalentes	0.00	0.00	0.00	0.00	0.00	0.00
8140	000004394				Diferencias de Cotizaciones a Favor en Valores Negociables	0.00	0.00	0.00	0.00	0.00	0.00
8140	000004394	0000000000000000001			Diferencias de Cotizaciones a Favor en Valores Negociables	0.00	0.00	0.00	0.00	0.00	0.00
8140	000004394	0000000000000000001	0001		Diferencias de Cotizaciones a Favor en Valores Negociables	0.00	0.00	0.00	0.00	0.00	0.00
8140	000004394	0000000000000000001	0001	0001	Diferencias de Cotizaciones a Favor en Valores Negociables	0.00	0.00	0.00	0.00	0.00	0.00
8140	000004395				Resultado por Posición Monetaria	0.00	0.00	0.00	0.00	0.00	0.00
8140	000004395	0000000000000000001			Resultado por Posición Monetaria	0.00	0.00	0.00	0.00	0.00	0.00
8140	000004395	0000000000000000001	0001		Resultado por Posición Monetaria	0.00	0.00	0.00	0.00	0.00	0.00
8140	000004395	0000000000000000001	0001	0001	Resultado por Posición Monetaria	0.00	0.00	0.00	0.00	0.00	0.00
8140	000004396				Utilidades por Participación Patrimonial	0.00	0.00	0.00	0.00	0.00	0.00
8140	000004396	0000000000000000001			Utilidades por Participación Patrimonial	0.00	0.00	0.00	0.00	0.00	0.00
8140	000004396	0000000000000000001	0001		Utilidades por Participación Patrimonial	0.00	0.00	0.00	0.00	0.00	0.00
8140	000004396	0000000000000000001	0001	0001	Utilidades por Participación Patrimonial	0.00	0.00	0.00	0.00	0.00	0.00
8140	000004397				Diferencias por Reestructuración de Deuda Pública a Favor	0.00	0.00	0.00	0.00	0.00	0.00
8140	000004397	0000000000000000001			Diferencias por Reestructuración de Deuda Pública a Favor	0.00	0.00	0.00	0.00	0.00	0.00
8140	000004397	0000000000000000001	0001		Diferencias por Reestructuración de Deuda Pública a Favor	0.00	0.00	0.00	0.00	0.00	0.00
8140	000004397	0000000000000000001	0001	0001	Diferencias por Reestructuración de Deuda Pública a Favor	0.00	0.00	0.00	0.00	0.00	0.00
8140	000004399				Otros Ingresos y Beneficios Varios	0.00	0.00	24,004,574.85	24,004,574.85	0.00	0.00
8140	000004399	0000000000000000001			Otros Ingresos y Beneficios Varios	0.00	0.00	24,004,574.85	24,004,574.85	0.00	0.00
8140	000004399	0000000000000000001	0001		Otros Ingresos y Beneficios Varios	0.00	0.00	24,004,574.85	24,004,574.85	0.00	0.00
8140	000004399	0000000000000000001	0001	0001	Aportaciones por Gestoría de Diputados	0.00	0.00	0.00	0.00	0.00	0.00
8140	000004399	0000000000000000001	0001	0002	Ingresos por Audiencia Pública	0.00	0.00	0.00	0.00	0.00	0.00
8140	000004399	0000000000000000001	0001	0003	Actualización de Inversiones en UDI´S	0.00	0.00	0.00	0.00	0.00	0.00
8140	000004399	0000000000000000001	0001	0004	Intereses por Inversiones en UDI´S	0.00	0.00	0.00	0.00	0.00	0.00
8140	000004399	0000000000000000001	0001	0005	Otros Convenios	0.00	0.00	0.00	0.00	0.00	0.00
8140	000004399	0000000000000000001	0001	0006	Ingresos Derivados de Ejercicios Anteriores no aplicados	0.00	0.00	23,972,946.62	23,972,946.62	0.00	0.00
8140	000004399	0000000000000000001	0001	0007	Otros Ingresos por Donativos	0.00	0.00	0.00	0.00	0.00	0.00
8140	000004399	0000000000000000001	0001	0008	Otros Ingresos Varios	0.00	0.00	31,628.23	31,628.23	0.00	0.00
8150					**LEY DE INGRESOS RECAUDADA**	**0.00**	**0.00**	**0.00**	**254,519,403.20**	**0.00**	**254,519,403.20**
8150	000004000				INGRESOS Y OTROS BENEFICIOS	0.00	0.00	0.00	254,519,403.20	0.00	254,519,403.20
8150	000004100				Ingresos de Gestión	0.00	0.00	0.00	10,456,307.14	0.00	10,456,307.14
8150	000004110				Impuestos	0.00	0.00	0.00	0.00	0.00	0.00
8150	000004111				Impuestos sobre los Ingresos	0.00	0.00	0.00	0.00	0.00	0.00
8150	000004111	0000000000000000001			Impuestos sobre los Ingresos	0.00	0.00	0.00	0.00	0.00	0.00
8150	000004111	0000000000000000001	0001		Impuestos sobre los Ingresos	0.00	0.00	0.00	0.00	0.00	0.00
8150	000004111	0000000000000000001	0001	0001	Impuestos sobre los Ingresos	0.00	0.00	0.00	0.00	0.00	0.00
8150	000004112				Impuestos sobre el Patrimonio	0.00	0.00	0.00	0.00	0.00	0.00

Cuenta (3)					Nombre de la Cuenta	Saldo Inicial (5)		Movimientos del Ejercicio (6)		Saldo Final (7)	
Cta	Scta	Sscta	Ssscta	Sssscta		Debe	Haber	Debe	Haber	Debe	Haber
8150	000004112	0000000000000000001			Impuestos sobre el Patrimonio	0.00	0.00	0.00	0.00	0.00	0.00
8150	000004112	0000000000000000001	0001		Impuestos sobre el Patrimonio	0.00	0.00	0.00	0.00	0.00	0.00
8150	000004112	0000000000000000001	0001	0001	Predial	0.00	0.00	0.00	0.00	0.00	0.00
8150	000004112	0000000000000000001	0001	0002	Sobre Adquisición de Inmuebles y Otras Operaciones Traslativas de Dominio de Inmuebles	0.00	0.00	0.00	0.00	0.00	0.00
8150	000004112	0000000000000000001	0001	0003	Sobre Conjuntos Urbanos	0.00	0.00	0.00	0.00	0.00	0.00
8150	000004113				Impuesto Sobre la Producción, el Consumo y las Transacciones	0.00	0.00	0.00	0.00	0.00	0.00
8150	000004113	0000000000000000001			Impuesto Sobre la Producción, el Consumo y las Transacciones	0.00	0.00	0.00	0.00	0.00	0.00
8150	000004113	0000000000000000001	0001		Impuesto Sobre la Producción, el Consumo y las Transacciones	0.00	0.00	0.00	0.00	0.00	0.00
8150	000004113	0000000000000000001	0001	0001	Impuesto Sobre la Producción, el Consumo y las Transacciones	0.00	0.00	0.00	0.00	0.00	0.00
8150	000004114				Impuestos al Comercio Exterior	0.00	0.00	0.00	0.00	0.00	0.00
8150	000004114	0000000000000000001			Impuestos al Comercio Exterior	0.00	0.00	0.00	0.00	0.00	0.00
8150	000004114	0000000000000000001	0001		Impuestos al Comercio Exterior	0.00	0.00	0.00	0.00	0.00	0.00
8150	000004114	0000000000000000001	0001	0001	Impuestos al Comercio Exterior	0.00	0.00	0.00	0.00	0.00	0.00
8150	000004115				Impuestos sobre Nóminas y Asimilables	0.00	0.00	0.00	0.00	0.00	0.00
8150	000004115	0000000000000000001			Impuestos sobre Nóminas y Asimilables	0.00	0.00	0.00	0.00	0.00	0.00
8150	000004115	0000000000000000001	0001		Impuestos sobre Nóminas y Asimilables	0.00	0.00	0.00	0.00	0.00	0.00
8150	000004115	0000000000000000001	0001	0001	Impuestos sobre Nóminas y Asimilables	0.00	0.00	0.00	0.00	0.00	0.00
8150	000004116				Impuestos Ecológicos	0.00	0.00	0.00	0.00	0.00	0.00
8150	000004116	0000000000000000001			Impuestos Ecológicos	0.00	0.00	0.00	0.00	0.00	0.00
8150	000004116	0000000000000000001	0001		Impuestos Ecológicos	0.00	0.00	0.00	0.00	0.00	0.00
8150	000004116	0000000000000000001	0001	0001	Impuestos Ecológicos	0.00	0.00	0.00	0.00	0.00	0.00
8150	000004117				Accesorios de Impuestos	0.00	0.00	0.00	0.00	0.00	0.00
8150	000004117	0000000000000000001			Accesorios de Impuestos	0.00	0.00	0.00	0.00	0.00	0.00
8150	000004117	0000000000000000001	0001		Accesorios de Impuestos	0.00	0.00	0.00	0.00	0.00	0.00
8150	000004117	0000000000000000001	0001	0001	Multas	0.00	0.00	0.00	0.00	0.00	0.00
8150	000004117	0000000000000000001	0001	0002	Recargos	0.00	0.00	0.00	0.00	0.00	0.00
8150	000004117	0000000000000000001	0001	0003	Gastos de Ejecución	0.00	0.00	0.00	0.00	0.00	0.00
8150	000004117	0000000000000000001	0001	0004	Indemnización por devolución de cheques	0.00	0.00	0.00	0.00	0.00	0.00
8150	000004118				Impuestos no Comprendidos en la Ley de Ingresos Vigente, causados en Ejer Fisc Ant Pend de Liquidación o Pago	0.00	0.00	0.00	0.00	0.00	0.00
8150	000004118	0000000000000000001			Impuestos no Comprendidos en la Ley de Ingresos Vigente, causados en Ejer Fisc Ant Pend de Liquidación o Pago	0.00	0.00	0.00	0.00	0.00	0.00
8150	000004118	0000000000000000001	0001		Impuestos no Comprendidos en la Ley de Ingresos Vigente, causados en Ejer Fisc Ant Pend de Liquidación o Pago	0.00	0.00	0.00	0.00	0.00	0.00
8150	000004118	0000000000000000001	0001	0001	Impuestos no Comprendidos en la Ley de Ingresos Vigente, causados en Ejer Fisc Ant Pend de Liquidación o Pago	0.00	0.00	0.00	0.00	0.00	0.00
8150	000004119				Otros Impuestos	0.00	0.00	0.00	0.00	0.00	0.00
8150	000004119	0000000000000000001			Otros Impuestos	0.00	0.00	0.00	0.00	0.00	0.00
8150	000004119	0000000000000000001	0001		Otros Impuestos	0.00	0.00	0.00	0.00	0.00	0.00
8150	000004119	0000000000000000001	0001	0001	Sobre Anuncios Publicitarios	0.00	0.00	0.00	0.00	0.00	0.00
8150	000004119	0000000000000000001	0001	0002	Sobre Diversiones, Juegos y Espectáculos Públicos	0.00	0.00	0.00	0.00	0.00	0.00
8150	000004120				Cuotas y Aportaciones de Seguridad Social	0.00	0.00	0.00	0.00	0.00	0.00
8150	000004121				Aportaciones para Fondos de Vivienda	0.00	0.00	0.00	0.00	0.00	0.00
8150	000004121	0000000000000000001			Aportaciones para Fondos de Vivienda	0.00	0.00	0.00	0.00	0.00	0.00
8150	000004121	0000000000000000001	0001		Aportaciones para Fondos de Vivienda	0.00	0.00	0.00	0.00	0.00	0.00
8150	000004121	0000000000000000001	0001	0001	Aportaciones para Fondos de Vivienda	0.00	0.00	0.00	0.00	0.00	0.00
8150	000004122				Cuotas para la Seguridad Social	0.00	0.00	0.00	0.00	0.00	0.00

Cuenta (3)					Nombre de la Cuenta	Saldo Inicial (5)		Movimientos del Ejercicio (6)		Saldo Final (7)	
Cta	Scta	Sscta	Ssscta	Sssscta		Debe	Haber	Debe	Haber	Debe	Haber
8150	000004122	000000000000000001			Cuotas para la Seguridad Social	0.00	0.00	0.00	0.00	0.00	0.00
8150	000004122	000000000000000001	0001		Cuotas para la Seguridad Social	0.00	0.00	0.00	0.00	0.00	0.00
8150	000004122	000000000000000001	0001	0001	Cuotas para la Seguridad Social	0.00	0.00	0.00	0.00	0.00	0.00
8150	000004123				Cuotas de Ahorro para el Retiro	0.00	0.00	0.00	0.00	0.00	0.00
8150	000004123	000000000000000001			Cuotas de Ahorro para el Retiro	0.00	0.00	0.00	0.00	0.00	0.00
8150	000004123	000000000000000001	0001		Cuotas de Ahorro para el Retiro	0.00	0.00	0.00	0.00	0.00	0.00
8150	000004123	000000000000000001	0001	0001	Cuotas de Ahorro para el Retiro	0.00	0.00	0.00	0.00	0.00	0.00
8150	000004124				Accesorios de Cuotas y Aportaciones de Seguridad Social	0.00	0.00	0.00	0.00	0.00	0.00
8150	000004124	000000000000000001			Accesorios de Cuotas y Aportaciones de Seguridad Social	0.00	0.00	0.00	0.00	0.00	0.00
8150	000004124	000000000000000001	0001		Accesorios de Cuotas y Aportaciones de Seguridad Social	0.00	0.00	0.00	0.00	0.00	0.00
8150	000004124	000000000000000001	0001	0001	Accesorios de Cuotas y Aportaciones de Seguridad Social	0.00	0.00	0.00	0.00	0.00	0.00
8150	000004129				Otras Cuotas y Aportaciones para la Seguridad Social	0.00	0.00	0.00	0.00	0.00	0.00
8150	000004129	000000000000000001			Otras Cuotas y Aportaciones para la Seguridad Social	0.00	0.00	0.00	0.00	0.00	0.00
8150	000004129	000000000000000001	0001		Otras Cuotas y Aportaciones para la Seguridad Social	0.00	0.00	0.00	0.00	0.00	0.00
8150	000004129	000000000000000001	0001	0001	Otras Cuotas y Aportaciones para la Seguridad Social	0.00	0.00	0.00	0.00	0.00	0.00
8150	000004130				Contribuciones de Mejoras	0.00	0.00	0.00	0.00	0.00	0.00
8150	000004131				Contribuciones de Mejoras por Obras Públicas	0.00	0.00	0.00	0.00	0.00	0.00
8150	000004131	000000000000000001			Contribuciones de Mejoras por Obras Públicas	0.00	0.00	0.00	0.00	0.00	0.00
8150	000004131	000000000000000001	0001		Contribuciones de Mejoras por Obras Públicas	0.00	0.00	0.00	0.00	0.00	0.00
8150	000004131	000000000000000001	0001	0001	Para Obras Públicas y Acciones de Beneficio Social	0.00	0.00	0.00	0.00	0.00	0.00
8150	000004131	000000000000000001	0001	0002	Para Obras de Impacto Vial	0.00	0.00	0.00	0.00	0.00	0.00
8150	000004131	000000000000000001	0001	0003	Por Servicios Ambientales	0.00	0.00	0.00	0.00	0.00	0.00
8150	000004131	000000000000000001	0002		Accesorios de Contribucion de Mejoras por Obras Públicas	0.00	0.00	0.00	0.00	0.00	0.00
8150	000004131	000000000000000001	0002	0001	Multas	0.00	0.00	0.00	0.00	0.00	0.00
8150	000004131	000000000000000001	0002	0002	Recargos	0.00	0.00	0.00	0.00	0.00	0.00
8150	000004131	000000000000000001	0002	0003	Gastos de Ejecución	0.00	0.00	0.00	0.00	0.00	0.00
8150	000004131	000000000000000001	0002	0004	Indemnización por devolución de cheques	0.00	0.00	0.00	0.00	0.00	0.00
8150	000004132				Contrib de Mejoras no Comprend en la Ley de Ingresos Vig, causadas en Ejercicios Fisc Ant Pend de liq o pago	0.00	0.00	0.00	0.00	0.00	0.00
8150	000004132	000000000000000001			Contrib de Mejoras no Comprend en la Ley de Ingresos Vig, causadas en Ejercicios Fisc Ant Pend de liq o pago	0.00	0.00	0.00	0.00	0.00	0.00
8150	000004132	000000000000000001	0001		Contrib de Mejoras no Comprend en la Ley de Ingresos Vig, causadas en Ejercicios Fisc Ant Pend de liq o pago	0.00	0.00	0.00	0.00	0.00	0.00
8150	000004132	000000000000000001	0001	0001	Contrib de Mejoras no Comprend en la Ley de Ingresos Vig, causadas en Ejercicios Fisc Ant Pend de liq o pago	0.00	0.00	0.00	0.00	0.00	0.00
8150	000004140				Derechos	0.00	0.00	0.00	0.00	0.00	0.00
8150	000004141				Derechos por el Uso, Goce, Aprovechamiento o Explotación de Bienes de Dominio Público	0.00	0.00	0.00	0.00	0.00	0.00
8150	000004141	000000000000000001			Derechos por el Uso, Goce, Aprovechamiento o Explotación de Bienes de Dominio Público	0.00	0.00	0.00	0.00	0.00	0.00
8150	000004141	000000000000000001	0001		Derechos por el Uso, Goce, Aprovechamiento o Explotación de Bienes de Dominio Público	0.00	0.00	0.00	0.00	0.00	0.00
8150	000004141	000000000000000001	0001	0001	Uso de Vías y Áreas Públicas para el ejercicio de Actividades Comerciales y de Servicios	0.00	0.00	0.00	0.00	0.00	0.00
8150	000004141	000000000000000001	0001	0002	Estacionamiento en la Vía Pública y de Servicio Público	0.00	0.00	0.00	0.00	0.00	0.00
8150	000004143				Derechos por Prestación de Servicios	0.00	0.00	0.00	0.00	0.00	0.00
8150	000004143	000000000000000001			Agua Potable, Drenaje, Alcantarillado y Recepcion de Caudales de Aguas Residuales para su tratamiento	0.00	0.00	0.00	0.00	0.00	0.00
8150	000004143	000000000000000001	0001		Derechos por Prestación de Servicios	0.00	0.00	0.00	0.00	0.00	0.00
8150	000004143	000000000000000001	0001	0001	Suministro de Agua Potable	0.00	0.00	0.00	0.00	0.00	0.00
8150	000004143	000000000000000001	0001	0002	Suministro de Agua en Bloque Proporcionada por la Autoridad Municipal a Fraccionamientos, Unidades Habitaciona	0.00	0.00	0.00	0.00	0.00	0.00

Cuenta (3)					Nombre de la Cuenta	Saldo Inicial (5)		Movimientos del Ejercicio (6)		Saldo Final (7)	
Cta	Scta	Sscta	Ssscta	Sssscta		Debe	Haber	Debe	Haber	Debe	Haber
8150	000004143	000000000000000001	0001	0003	Autorización de Derivaciones de la Toma de Agua	0.00	0.00	0.00	0.00	0.00	0.00
8150	000004143	000000000000000001	0001	0004	Conexiones a los Sistemas de Agua y Drenaje	0.00	0.00	0.00	0.00	0.00	0.00
8150	000004143	000000000000000001	0001	0005	Reconexión a los Sistemas de Agua Potable	0.00	0.00	0.00	0.00	0.00	0.00
8150	000004143	000000000000000001	0001	0006	Control para el Establecimiento de Sistemas de Agua Potable y Alcantarillado en Fraccionamientos o Unidades Ha	0.00	0.00	0.00	0.00	0.00	0.00
8150	000004143	000000000000000001	0001	0007	Conexiones de Toma por el Suministro de Agua en Bloque Proporcionado por Autoridades Municipales	0.00	0.00	0.00	0.00	0.00	0.00
8150	000004143	000000000000000001	0001	0008	Drenaje, Derechos de Descarga de Aguas Residuales y su Tratamiento o Manejo Ecológico	0.00	0.00	0.00	0.00	0.00	0.00
8150	000004143	000000000000000001	0001	0009	Reparación de Aparatos Medidores de Consumo de Agua	0.00	0.00	0.00	0.00	0.00	0.00
8150	000004143	000000000000000001	0001	0010	Instalación de Medidores	0.00	0.00	0.00	0.00	0.00	0.00
8150	000004143	000000000000000001	0001	0011	Agua en Pipas (Permiso)	0.00	0.00	0.00	0.00	0.00	0.00
8150	000004143	000000000000000001	0001	0012	Agua en Pipas (Carga)	0.00	0.00	0.00	0.00	0.00	0.00
8150	000004143	000000000000000001	0001	0013	Obras	0.00	0.00	0.00	0.00	0.00	0.00
8150	000004143	000000000000000001	0001	0014	Rezagos	0.00	0.00	0.00	0.00	0.00	0.00
8150	000004143	000000000000000001	0001	0015	Venta de Medidores	0.00	0.00	0.00	0.00	0.00	0.00
8150	000004143	000000000000000001	0001	0016	Certificaciones	0.00	0.00	0.00	0.00	0.00	0.00
8150	000004143	000000000000000001	0001	0017	Otros	0.00	0.00	0.00	0.00	0.00	0.00
8150	000004143	000000000000000001	0001	0018	Mantenimiento de Drenaje	0.00	0.00	0.00	0.00	0.00	0.00
8150	000004143	000000000000000001	0001	0019	Dictamen de Factibilidad de Servicios	0.00	0.00	0.00	0.00	0.00	0.00
8150	000004143	000000000000000002			Registro Civil	0.00	0.00	0.00	0.00	0.00	0.00
8150	000004143	000000000000000002	0001		Registro Civil	0.00	0.00	0.00	0.00	0.00	0.00
8150	000004143	000000000000000002	0001	0001	Registro Civil	0.00	0.00	0.00	0.00	0.00	0.00
8150	000004143	000000000000000003			Desarrollo Urbano y Obras Públicas	0.00	0.00	0.00	0.00	0.00	0.00
8150	000004143	000000000000000003	0001		Desarrollo Urbano y Obras Públicas	0.00	0.00	0.00	0.00	0.00	0.00
8150	000004143	000000000000000003	0001	0001	Desarrollo Urbano y Obras Públicas	0.00	0.00	0.00	0.00	0.00	0.00
8150	000004143	000000000000000004			Servicios Prestados por Autoridades Fiscales, Administrativas y de Acceso a la Información Pública	0.00	0.00	0.00	0.00	0.00	0.00
8150	000004143	000000000000000004	0001		Servicios Prestados por Autoridades Fiscales, Administrativas y de Acceso a la Información Pública	0.00	0.00	0.00	0.00	0.00	0.00
8150	000004143	000000000000000004	0001	0001	Servicios Prestados por Autoridades Fiscales, Administrativas y de Acceso a la Información Pública	0.00	0.00	0.00	0.00	0.00	0.00
8150	000004143	000000000000000005			Servicios de Rastros	0.00	0.00	0.00	0.00	0.00	0.00
8150	000004143	000000000000000005	0001		Servicios de Rastros	0.00	0.00	0.00	0.00	0.00	0.00
8150	000004143	000000000000000005	0001	0001	Servicios de Rastros	0.00	0.00	0.00	0.00	0.00	0.00
8150	000004143	000000000000000006			Corral de Consejo e Identificación de Señales de Sangre, Tatuajes, Elementos Electromagnéticos y Fierros p	0.00	0.00	0.00	0.00	0.00	0.00
8150	000004143	000000000000000006	0001		Corral de Consejo e Identificación de Señales de Sangre, Tatuajes, Elementos Electromagnéticos y Fierros p	0.00	0.00	0.00	0.00	0.00	0.00
8150	000004143	000000000000000006	0001	0001	Corral de Consejo e Identificación de Señales de Sangre, Tatuajes, Elementos Electromagnéticos y Fierros p	0.00	0.00	0.00	0.00	0.00	0.00
8150	000004143	000000000000000007			Servicios de Panteones	0.00	0.00	0.00	0.00	0.00	0.00
8150	000004143	000000000000000007	0001		Servicios de Panteones	0.00	0.00	0.00	0.00	0.00	0.00
8150	000004143	000000000000000007	0001	0001	Servicios de Panteones	0.00	0.00	0.00	0.00	0.00	0.00
8150	000004143	000000000000000008			Expedición o Refrendo Anual de Licencias Para la Venta de Bebidas Alcohólicas al Público	0.00	0.00	0.00	0.00	0.00	0.00
8150	000004143	000000000000000008	0001		Expedición o Refrendo Anual de Licencias Para la Venta de Bebidas Alcohólicas al Público	0.00	0.00	0.00	0.00	0.00	0.00
8150	000004143	000000000000000008	0001	0001	Expedición o Refrendo Anual de Licencias Para la Venta de Bebidas Alcohólicas al Público	0.00	0.00	0.00	0.00	0.00	0.00
8150	000004143	000000000000000009			Servicios Prestados por Autoridades de Seguridad Pública	0.00	0.00	0.00	0.00	0.00	0.00

Cuenta (3)					Nombre de la Cuenta	Saldo Inicial (5)		Movimientos del Ejercicio (6)		Saldo Final (7)	
Cta	Scta	Sscta	Ssscta	Sssscta		Debe	Haber	Debe	Haber	Debe	Haber
8150	000004143	000000000000000009	0001		Servicios Prestados por Autoridades de Seguridad Pública	0.00	0.00	0.00	0.00	0.00	0.00
8150	000004143	000000000000000009	0001	0001	Servicios Prestados por Autoridades de Seguridad Pública	0.00	0.00	0.00	0.00	0.00	0.00
8150	000004143	000000000000000010			Servicios Prestados por las Autoridades de Catastro	0.00	0.00	0.00	0.00	0.00	0.00
8150	000004143	000000000000000010	0001		Servicios Prestados por las Autoridades de Catastro	0.00	0.00	0.00	0.00	0.00	0.00
8150	000004143	000000000000000010	0001	0001	Servicios Prestados por las Autoridades de Catastro	0.00	0.00	0.00	0.00	0.00	0.00
8150	000004143	000000000000000011			Servicios de Alumbrado Público	0.00	0.00	0.00	0.00	0.00	0.00
8150	000004143	000000000000000011	0001		Servicios de Alumbrado Público	0.00	0.00	0.00	0.00	0.00	0.00
8150	000004143	000000000000000011	0001	0001	Servicios de Alumbrado Público	0.00	0.00	0.00	0.00	0.00	0.00
8150	000004143	000000000000000012			Servicios de Limpieza de Lotes Baldíos, Recolección, Traslado y Disposición Final de Residuos Sólidos Ind	0.00	0.00	0.00	0.00	0.00	0.00
8150	000004143	000000000000000012	0001		Servicios de Limpieza de Lotes Baldíos, Recolección, Traslado y Disposición Final de Residuos Sólidos Ind	0.00	0.00	0.00	0.00	0.00	0.00
8150	000004143	000000000000000012	0001	0001	Servicios de Limpieza de Lotes Baldíos, Recolección, Traslado y Disposición Final de Residuos Sólidos Ind	0.00	0.00	0.00	0.00	0.00	0.00
8150	000004144				Accesorios de Derechos	0.00	0.00	0.00	0.00	0.00	0.00
8150	000004144	000000000000000001			Accesorios de Derechos	0.00	0.00	0.00	0.00	0.00	0.00
8150	000004144	000000000000000001	0001		Accesorios de Derechos	0.00	0.00	0.00	0.00	0.00	0.00
8150	000004144	000000000000000001	0001	0001	Multas	0.00	0.00	0.00	0.00	0.00	0.00
8150	000004144	000000000000000001	0001	0002	Recargos	0.00	0.00	0.00	0.00	0.00	0.00
8150	000004144	000000000000000001	0001	0003	Gastos de Ejecución	0.00	0.00	0.00	0.00	0.00	0.00
8150	000004144	000000000000000001	0001	0004	Indemnización por devolución de cheques	0.00	0.00	0.00	0.00	0.00	0.00
8150	000004145				Derechos no Compren en la Ley de Ingresos Vig, causados en Ejercicios Fisc Ant Pendientes de Liquidación o Pag	0.00	0.00	0.00	0.00	0.00	0.00
8150	000004145	000000000000000001			Derechos no Compren en la Ley de Ingresos Vig, causados en Ejercicios Fisc Ant Pendientes de Liquidación o Pag	0.00	0.00	0.00	0.00	0.00	0.00
8150	000004145	000000000000000001	0001		Derechos no Compren en la Ley de Ingresos Vig, causados en Ejercicios Fisc Ant Pendientes de Liquidación o Pag	0.00	0.00	0.00	0.00	0.00	0.00
8150	000004145	000000000000000001	0001	0001	Derechos no Compren en la Ley de Ingresos Vig, causados en Ejercicios Fisc Ant Pendientes de Liquidación o Pag	0.00	0.00	0.00	0.00	0.00	0.00
8150	000004149				Otros Derechos	0.00	0.00	0.00	0.00	0.00	0.00
8150	000004149	000000000000000001			Otros Derechos	0.00	0.00	0.00	0.00	0.00	0.00
8150	000004149	000000000000000001	0001		Otros Derechos	0.00	0.00	0.00	0.00	0.00	0.00
8150	000004149	000000000000000001	0001	0001	Otros Derechos	0.00	0.00	0.00	0.00	0.00	0.00
8150	000004150				Productos	0.00	0.00	0.00	2,802,655.70	0.00	2,802,655.70
8150	000004151				Productos	0.00	0.00	0.00	2,802,655.70	0.00	2,802,655.70
8150	000004151	000000000000000001			Productos	0.00	0.00	0.00	2,802,655.70	0.00	2,802,655.70
8150	000004151	000000000000000001	0001		Productos Derivados del Uso y Aprovechamiento de Bienes no Sujetos a Régimen de Dominio Público	0.00	0.00	0.00	1,318,140.00	0.00	1,318,140.00
8150	000004151	000000000000000001	0001	0001	Por la Venta o Arrendamiento de Bienes Municipales	0.00	0.00	0.00	1,318,140.00	0.00	1,318,140.00
8150	000004151	000000000000000001	0001	0002	Impresos y Papel Especial	0.00	0.00	0.00	0.00	0.00	0.00
8150	000004151	000000000000000001	0001	0003	Derivados de Bosques Municipales	0.00	0.00	0.00	0.00	0.00	0.00
8150	000004151	000000000000000001	0002		Otros Productos (Intereses Ganados)	0.00	0.00	0.00	1,484,515.70	0.00	1,484,515.70
8150	000004151	000000000000000001	0002	0001	Derivados de Recursos Propios	0.00	0.00	0.00	1,484,515.70	0.00	1,484,515.70
8150	000004151	000000000000000001	0002	0002	Derivados de Participaciones Federales	0.00	0.00	0.00	0.00	0.00	0.00
8150	000004151	000000000000000001	0002	0003	Derivados del Ramo 33	0.00	0.00	0.00	0.00	0.00	0.00
8150	000004151	000000000000000001	0002	0004	Ingresos Financieros por FISM	0.00	0.00	0.00	0.00	0.00	0.00
8150	000004151	000000000000000001	0002	0005	Ingresos Financieros por FORTAMUNDF	0.00	0.00	0.00	0.00	0.00	0.00
8150	000004151	000000000000000001	0002	0006	Derivados de Recursos de Programas Estatales	0.00	0.00	0.00	0.00	0.00	0.00

Cuenta (3)					Nombre de la Cuenta	Saldo Inicial (5)		Movimientos del Ejercicio (6)		Saldo Final (7)	
Cta	Scta	Sscta	Ssscta	Sssscta		Debe	Haber	Debe	Haber	Debe	Haber
8150	000004151	000000000000000001	0002	0007	Rendimientos o Ingr Deriv de las Act de Org Desc y Em de Part Mpal cuando por su Nat Corresp Act que no son Pr	0.00	0.00	0.00	0.00	0.00	0.00
8150	000004151	000000000000000001	0002	0008	En General, todos aquellos Ing que perciba la Hda pub Mpal, der de Act que no son Propias de Derecho Público,	0.00	0.00	0.00	0.00	0.00	0.00
8150	000004154				Productos no Compren en la Ley de Ingresos Vig, causados en Ejercicios Fisc Ant Pendientes de Liquidación o Pa	0.00	0.00	0.00	0.00	0.00	0.00
8150	000004154	000000000000000001			Productos no Compren en la Ley de Ingresos Vig, causados en Ejercicios Fisc Ant Pendientes de Liquidación o Pa	0.00	0.00	0.00	0.00	0.00	0.00
8150	000004154	000000000000000001	0001		Productos no Compren en la Ley de Ingresos Vig, causados en Ejercicios Fisc Ant Pendientes de Liquidación o Pa	0.00	0.00	0.00	0.00	0.00	0.00
8150	000004154	000000000000000001	0001	0001	Productos no Compren en la Ley de Ingresos Vig, causados en Ejercicios Fisc Ant Pendientes de Liquidación o Pa	0.00	0.00	0.00	0.00	0.00	0.00
8150	000004160				Aprovechamientos	0.00	0.00	0.00	626,323.09	0.00	626,323.09
8150	000004162				Multas	0.00	0.00	0.00	0.00	0.00	0.00
8150	000004162	000000000000000001			Multas	0.00	0.00	0.00	0.00	0.00	0.00
8150	000004162	000000000000000001	0001		Multas	0.00	0.00	0.00	0.00	0.00	0.00
8150	000004162	000000000000000001	0001	0001	Sanciones Administrativas	0.00	0.00	0.00	0.00	0.00	0.00
8150	000004163				Indemnizaciones	0.00	0.00	0.00	0.00	0.00	0.00
8150	000004163	000000000000000001			Indemnizaciones	0.00	0.00	0.00	0.00	0.00	0.00
8150	000004163	000000000000000001	0001		Indemnizaciones	0.00	0.00	0.00	0.00	0.00	0.00
8150	000004163	000000000000000001	0001	0001	Indemnizaciones por daños a bienes municipales	0.00	0.00	0.00	0.00	0.00	0.00
8150	000004163	000000000000000001	0001	0002	Otras indemnizaciones	0.00	0.00	0.00	0.00	0.00	0.00
8150	000004164				Reintegros	0.00	0.00	0.00	0.00	0.00	0.00
8150	000004164	000000000000000001			Reintegros	0.00	0.00	0.00	0.00	0.00	0.00
8150	000004164	000000000000000001	0001		Reintegros	0.00	0.00	0.00	0.00	0.00	0.00
8150	000004164	000000000000000001	0001	0001	Reintegros	0.00	0.00	0.00	0.00	0.00	0.00
8150	000004165				Aprovechamientos Provenientes de Obras Públicas	0.00	0.00	0.00	0.00	0.00	0.00
8150	000004165	000000000000000001			Aprovechamientos Provenientes de Obras Públicas	0.00	0.00	0.00	0.00	0.00	0.00
8150	000004165	000000000000000001	0001		Aprovechamientos Provenientes de Obras Públicas	0.00	0.00	0.00	0.00	0.00	0.00
8150	000004165	000000000000000001	0001	0001	Aprovechamientos Provenientes de Obras Públicas	0.00	0.00	0.00	0.00	0.00	0.00
8150	000004166				Aprovechamientos no comprendidos en la Ley de Ingresos Vig, Causados en Ejercicios Fisc Ant pend de Liquidacio	0.00	0.00	0.00	0.00	0.00	0.00
8150	000004166	000000000000000001			Aprovechamientos no comprendidos en la Ley de Ingresos Vig, Causados en Ejercicios Fisc Ant pend de Liquidacio	0.00	0.00	0.00	0.00	0.00	0.00
8150	000004166	000000000000000001	0001		Aprovechamientos no comprendidos en la Ley de Ingresos Vig, Causados en Ejercicios Fisc Ant pend de Liquidacio	0.00	0.00	0.00	0.00	0.00	0.00
8150	000004166	000000000000000001	0001	0001	Aprovechamientos no comprendidos en la Ley de Ingresos Vig, Causados en Ejercicios Fisc Ant pend de Liquidacio	0.00	0.00	0.00	0.00	0.00	0.00
8150	000004168				Accesorios de Aprovechamientos	0.00	0.00	0.00	0.00	0.00	0.00
8150	000004168	000000000000000001			Accesorios de Aprovechamientos	0.00	0.00	0.00	0.00	0.00	0.00
8150	000004168	000000000000000001	0001		Accesorios de Aprovechamientos	0.00	0.00	0.00	0.00	0.00	0.00
8150	000004168	000000000000000001	0001	0001	Multas	0.00	0.00	0.00	0.00	0.00	0.00
8150	000004168	000000000000000001	0001	0002	Recargos	0.00	0.00	0.00	0.00	0.00	0.00
8150	000004168	000000000000000001	0001	0003	Gastos de Ejecución	0.00	0.00	0.00	0.00	0.00	0.00
8150	000004168	000000000000000001	0001	0004	Indemnización por devolución de cheques	0.00	0.00	0.00	0.00	0.00	0.00
8150	000004169				Otros Aprovechamientos	0.00	0.00	0.00	626,323.09	0.00	626,323.09
8150	000004169	000000000000000001			Otros Aprovechamientos	0.00	0.00	0.00	626,323.09	0.00	626,323.09
8150	000004169	000000000000000001	0001		Otros Aprovechamientos	0.00	0.00	0.00	626,323.09	0.00	626,323.09
8150	000004169	000000000000000001	0001	0001	Uso o Explotación de Bienes de Dominio Público	0.00	0.00	0.00	0.00	0.00	0.00
8150	000004169	000000000000000001	0001	0002	Herencias, Legados, Cesiones y Donaciones	0.00	0.00	0.00	626,323.09	0.00	626,323.09
8150	000004169	000000000000000001	0001	0003	Resarcimientos	0.00	0.00	0.00	0.00	0.00	0.00
8150	000004170				Ingresos por Venta de Bienes y Prestación de Servicios	0.00	0.00	0.00	7,027,328.35	0.00	7,027,328.35

Cuenta (3)					Nombre de la Cuenta	Saldo Inicial (5)		Movimientos del Ejercicio (6)		Saldo Final (7)	
Cta	Scta	Sscta	Ssscta	Sssscta		Debe	Haber	Debe	Haber	Debe	Haber
8150	000004171				Ingresos por Venta de Bienes y Prestación de Servicios de Instituciones Publicas de Seguridad Social	0.00	0.00	0.00	0.00	0.00	0.00
8150	000004171	0000000000000000001			Ingresos por Venta de Bienes y Prestación de Servicios de Instituciones Publicas de Seguridad Social	0.00	0.00	0.00	0.00	0.00	0.00
8150	000004171	0000000000000000001	0001		Ingresos por Venta de Bienes y Prestación de Servicios de Instituciones Publicas de Seguridad Social	0.00	0.00	0.00	0.00	0.00	0.00
8150	000004171	0000000000000000001	0001	0001	Ingresos por Venta de Bienes y Prestación de Servicios de Instituciones Publicas de Seguridad Social	0.00	0.00	0.00	0.00	0.00	0.00
8150	000004172				Ingresos por Venta de Bienes y Prestación de Servicios de Empresas Productivas del Estado	0.00	0.00	0.00	0.00	0.00	0.00
8150	000004172	0000000000000000001			Ingresos por Venta de Bienes y Prestación de Servicios de Empresas Productivas del Estado	0.00	0.00	0.00	0.00	0.00	0.00
8150	000004172	0000000000000000001	0001		Ingresos por Venta de Bienes y Prestación de Servicios de Empresas Productivas del Estado	0.00	0.00	0.00	0.00	0.00	0.00
8150	000004172	0000000000000000001	0001	0001	Ingresos por Venta de Bienes y Prestación de Servicios de Empresas Productivas del Estado	0.00	0.00	0.00	0.00	0.00	0.00
8150	000004173				Ingresos por Venta de Bienes y Prestación de Servicios de Entidades Paraestatales y Fideicomisos No Empres y N	0.00	0.00	0.00	7,027,328.35	0.00	7,027,328.35
8150	000004173	0000000000000000001			Ingresos por Venta de Bienes y Prestación de Servicios de Entidades Paraestatales y Fideicomisos No Empres y N	0.00	0.00	0.00	7,027,328.35	0.00	7,027,328.35
8150	000004173	0000000000000000001	0001		Ingresos por Venta de Bienes y Prestación de Servicios de Entidades Paraestatales y Fideicomisos No Empres y N	0.00	0.00	0.00	7,027,328.35	0.00	7,027,328.35
8150	000004173	0000000000000000001	0001	0001	Estancias Infantiles	0.00	0.00	0.00	2,744,162.00	0.00	2,744,162.00
8150	000004173	0000000000000000001	0001	0002	Farmacias	0.00	0.00	0.00	478,210.50	0.00	478,210.50
8150	000004173	0000000000000000001	0001	0003	Servicios Médicos	0.00	0.00	0.00	1,702,943.00	0.00	1,702,943.00
8150	000004173	0000000000000000001	0001	0004	Productos Nutricionales (Amaranto, Soya, Etc.)	0.00	0.00	0.00	0.00	0.00	0.00
8150	000004173	0000000000000000001	0001	0005	Velatorios	0.00	0.00	0.00	267,148.87	0.00	267,148.87
8150	000004173	0000000000000000001	0001	0006	Colegiaturas	0.00	0.00	0.00	0.00	0.00	0.00
8150	000004173	0000000000000000001	0001	0007	Huertos Familiares	0.00	0.00	0.00	0.00	0.00	0.00
8150	000004173	0000000000000000001	0001	0008	Servicios de Alberca	0.00	0.00	0.00	0.00	0.00	0.00
8150	000004173	0000000000000000001	0001	0009	Panadería	0.00	0.00	0.00	0.00	0.00	0.00
8150	000004173	0000000000000000001	0001	0010	Servicios de Laboratorio	0.00	0.00	0.00	230,681.00	0.00	230,681.00
8150	000004173	0000000000000000001	0001	0011	Servicios de Baños Públicos	0.00	0.00	0.00	372,338.00	0.00	372,338.00
8150	000004173	0000000000000000001	0001	0012	Inscripciones	0.00	0.00	0.00	0.00	0.00	0.00
8150	000004173	0000000000000000001	0001	0013	Desayunos Escolares	0.00	0.00	0.00	0.00	0.00	0.00
8150	000004173	0000000000000000001	0001	0014	Productos Básicos (Despensas)	0.00	0.00	0.00	0.00	0.00	0.00
8150	000004173	0000000000000000001	0001	0015	Servicios Jurídicos	0.00	0.00	0.00	0.00	0.00	0.00
8150	000004173	0000000000000000001	0001	0016	Servicios Psicológicos	0.00	0.00	0.00	162,668.00	0.00	162,668.00
8150	000004173	0000000000000000001	0001	0017	Servicios de Terapia y Discapacidad	0.00	0.00	0.00	938,125.00	0.00	938,125.00
8150	000004173	0000000000000000001	0001	0018	Ingresos diversos	0.00	0.00	0.00	131,051.98	0.00	131,051.98
8150	000004173	0000000000000000001	0001	0019	Ingresos de Organismos del Deporte	0.00	0.00	0.00	0.00	0.00	0.00
8150	000004173	0000000000000000001	0001	0020	Ingresos por Fideicomisos y Empresas de Participación Municipal	0.00	0.00	0.00	0.00	0.00	0.00
8150	000004173	0000000000000000001	0001	0021	Rendimientos o Ingresos Derivados de Organismos Descentralizados y Fideicomisos, cuando por su naturaleza corr	0.00	0.00	0.00	0.00	0.00	0.00
8150	000004173	0000000000000000001	0001	0022	Rendimientos o Ingresos Derivados de Empresas de participación Estatal, cuando por su naturaleza correspondan	0.00	0.00	0.00	0.00	0.00	0.00
8150	000004174				Ingresos por Vta de Bienes y Prestac de Servicios de Entidades Paraestatales Empresariales no Financ con Parti	0.00	0.00	0.00	0.00	0.00	0.00
8150	000004174	0000000000000000001			Ingresos por Vta de Bienes y Prestac de Servicios de Entidades Paraestatales Empresariales no Financ con Parti	0.00	0.00	0.00	0.00	0.00	0.00
8150	000004174	0000000000000000001	0001		Ingresos por Vta de Bienes y Prestac de Servicios de Entidades Paraestatales Empresariales no Financ con Parti	0.00	0.00	0.00	0.00	0.00	0.00
8150	000004174	0000000000000000001	0001	0001	Ingresos por Vta de Bienes y Prestac de Servicios de Entidades Paraestatales Empresariales no Financ con Parti	0.00	0.00	0.00	0.00	0.00	0.00
8150	000004175				Ingresos por Vta de Bienes y Prestac de Servic de Entidades Paraestatales Empresariales Financ Monet con Parti	0.00	0.00	0.00	0.00	0.00	0.00
8150	000004175	0000000000000000001			Ingresos por Vta de Bienes y Prestac de Servic de Entidades Paraestatales Empresariales Financ Monet con Parti	0.00	0.00	0.00	0.00	0.00	0.00

Cuenta (3)					Nombre de la Cuenta	Saldo Inicial (5)		Movimientos del Ejercicio (6)		Saldo Final (7)	
Cta	Scta	Sscta	Ssscta	Sssscta		Debe	Haber	Debe	Haber	Debe	Haber
8150	000004175	000000000000000001	0001		Ingresos por Vta de Bienes y Prestac de Servic de Entidades Paraestatales Empresariales Financ Monet con Parti	0.00	0.00	0.00	0.00	0.00	0.00
8150	000004175	000000000000000001	0001	0001	Ingresos por Vta de Bienes y Prestac de Servic de Entidades Paraestatales Empresariales Financ Monet con Parti	0.00	0.00	0.00	0.00	0.00	0.00
8150	000004176				Ingresos por Vta de Bienes y Prestac de Servic de Entidades Paraestat Empresariales Financ No Monet con Partic	0.00	0.00	0.00	0.00	0.00	0.00
8150	000004176	000000000000000001			Ingresos por Vta de Bienes y Prestac de Servic de Entidades Paraestat Empresariales Financ No Monet con Partic	0.00	0.00	0.00	0.00	0.00	0.00
8150	000004176	000000000000000001	0001		Ingresos por Vta de Bienes y Prestac de Servic de Entidades Paraestat Empresariales Financ No Monet con Partic	0.00	0.00	0.00	0.00	0.00	0.00
8150	000004176	000000000000000001	0001	0001	Ingresos por Vta de Bienes y Prestac de Servic de Entidades Paraestat Empresariales Financ No Monet con Partic	0.00	0.00	0.00	0.00	0.00	0.00
8150	000004177				Ingresos por Vta de Bienes y Prestac de Servic de Fideicomisos Financieros Publicos con Particip Estatal Mayor	0.00	0.00	0.00	0.00	0.00	0.00
8150	000004177	000000000000000001			Ingresos por Vta de Bienes y Prestac de Servic de Fideicomisos Financieros Publicos con Particip Estatal Mayor	0.00	0.00	0.00	0.00	0.00	0.00
8150	000004177	000000000000000001	0001		Ingresos por Vta de Bienes y Prestac de Servic de Fideicomisos Financieros Publicos con Particip Estatal Mayor	0.00	0.00	0.00	0.00	0.00	0.00
8150	000004177	000000000000000001	0001	0001	Ingresos por Vta de Bienes y Prestac de Servic de Fideicomisos Financieros Publicos con Particip Estatal Mayor	0.00	0.00	0.00	0.00	0.00	0.00
8150	000004178				Ingresos por Venta de Bienes y Prestac de Servic de los Poderes Legislativo y Judicial, y de los Organos Auton	0.00	0.00	0.00	0.00	0.00	0.00
8150	000004178	000000000000000001			Ingresos por Venta de Bienes y Prestac de Servic de los Poderes Legislativo y Judicial, y de los Organos Auton	0.00	0.00	0.00	0.00	0.00	0.00
8150	000004178	000000000000000001	0001		Ingresos por Venta de Bienes y Prestac de Servic de los Poderes Legislativo y Judicial, y de los Organos Auton	0.00	0.00	0.00	0.00	0.00	0.00
8150	000004178	000000000000000001	0001	0001	Ingresos por Venta de Bienes y Prestac de Servic de los Poderes Legislativo y Judicial, y de los Organos Auton	0.00	0.00	0.00	0.00	0.00	0.00
8150	000004200				Participaciones, Aportac, Convenios, Incentiv Deriv de la Colaborac Fiscal, Fond Distint de Aport, Transfer, A	0.00	0.00	0.00	220,058,521.21	0.00	220,058,521.21
8150	000004210				Participaciones, Aportaciones, Convenios, Incentivos Derivados de la Colaboración Fiscal y Fondos Distintos de	0.00	0.00	0.00	0.00	0.00	0.00
8150	000004211				Participaciones	0.00	0.00	0.00	0.00	0.00	0.00
8150	000004211	000000000000000001			Participaciones	0.00	0.00	0.00	0.00	0.00	0.00
8150	000004211	000000000000000001	0001		Las Participaciones derivadas de la aplicación de la Ley de Coordinación Fiscal y demás ordenamietos juridicos	0.00	0.00	0.00	0.00	0.00	0.00
8150	000004211	000000000000000001	0001	0001	Fondo General de Participaciones	0.00	0.00	0.00	0.00	0.00	0.00
8150	000004211	000000000000000001	0001	0002	Fondo de Fomento Municipal	0.00	0.00	0.00	0.00	0.00	0.00
8150	000004211	000000000000000001	0001	0003	Fondo de Fiscalización y Recaudacion	0.00	0.00	0.00	0.00	0.00	0.00
8150	000004211	000000000000000001	0001	0004	Fondo de Estabilizacion de los Ingresos de las Entidades Federativas (FEIEF)	0.00	0.00	0.00	0.00	0.00	0.00
8150	000004211	000000000000000001	0001	0005	Correspondientes al Impuesto Especial sobre Producción y Servicios	0.00	0.00	0.00	0.00	0.00	0.00
8150	000004211	000000000000000001	0001	0006	Correspondientes al Impuesto Sobre Automóviles Nuevos	0.00	0.00	0.00	0.00	0.00	0.00
8150	000004211	000000000000000001	0001	0007	Correspondientes al Impuesto Sobre Tenencia o Uso de Vehículos	0.00	0.00	0.00	0.00	0.00	0.00
8150	000004211	000000000000000001	0001	0008	Correspondientes al Fondo de Compensación del Impuesto Sobre Automóviles Nuevos	0.00	0.00	0.00	0.00	0.00	0.00
8150	000004211	000000000000000001	0001	0009	Las derivadas de la aplicación del artículo 4-A de la Ley de Coordinación Fiscal	0.00	0.00	0.00	0.00	0.00	0.00
8150	000004211	000000000000000001	0001	0010	El Impuesto Sobre la Renta efect enterado a la Federación, corresp al salario personal que preste o desemp un	0.00	0.00	0.00	0.00	0.00	0.00
8150	000004211	000000000000000001	0001	0011	Artículo 4-A, Fracción II de la Ley de Coordinación Fiscal (Fondo de Compensaciones)	0.00	0.00	0.00	0.00	0.00	0.00
8150	000004211	000000000000000001	0001	0012	Impuesto Sobre la Renta por la Enajenación de Bienes Inmuebles	0.00	0.00	0.00	0.00	0.00	0.00
8150	000004211	000000000000000001	0002		Las Participaciones derivadas de la aplicación de la fraccion II del articulo 219 del Codigo Financiero del Es	0.00	0.00	0.00	0.00	0.00	0.00
8150	000004211	000000000000000001	0002	0001	Del Impuesto Sobre Tenencia o Uso de Vehículos Automotores	0.00	0.00	0.00	0.00	0.00	0.00
8150	000004211	000000000000000001	0002	0002	Del Impuesto Sobre Adquisición de Vehículos Automotores Usados	0.00	0.00	0.00	0.00	0.00	0.00
8150	000004211	000000000000000001	0002	0003	Del Impuesto Sobre Loterías, Rifas, Sorteos, Concursos y Juegos Permitidos con Cruce de Apuestas	0.00	0.00	0.00	0.00	0.00	0.00
8150	000004211	000000000000000001	0002	0004	Del Impuesto a la Venta Final de Bebidas con Contenido Alcohólico	0.00	0.00	0.00	0.00	0.00	0.00
8150	000004211	000000000000000001	0002	0005	Programa de Acciones para el Desarrollo (PAD)	0.00	0.00	0.00	0.00	0.00	0.00
8150	000004211	000000000000000001	0002	0006	Fondo Estatal de Fortalecimiento Municipal (FEFOM)	0.00	0.00	0.00	0.00	0.00	0.00
8150	000004211	000000000000000001	0002	0007	Recursos del CEDIPIEM	0.00	0.00	0.00	0.00	0.00	0.00

Cuenta (3)					Nombre de la Cuenta	Saldo Inicial (5)		Movimientos del Ejercicio (6)		Saldo Final (7)	
Cta	Scta	Sscta	Ssscta	Sssscta		Debe	Haber	Debe	Haber	Debe	Haber
8150	000004211	0000000000000000001	0002	0008	Recursos del Sistema DIFEM	0.00	0.00	0.00	0.00	0.00	0.00
8150	000004211	0000000000000000001	0002	0009	Mecánica Teatral	0.00	0.00	0.00	0.00	0.00	0.00
8150	000004211	0000000000000000001	0002	0010	Remanentes Gasto de Inversión Sectorial (PAD)	0.00	0.00	0.00	0.00	0.00	0.00
8150	000004211	0000000000000000001	0002	0011	Remanentes Programa de Apoyo al Gasto de Inversión de los Municipios (FEFOM)	0.00	0.00	0.00	0.00	0.00	0.00
8150	000004211	0000000000000000001	0002	0012	Otros Recursos Estatales	0.00	0.00	0.00	0.00	0.00	0.00
8150	000004211	0000000000000000001	0002	0013	Las demás der de la aplic del Título Sépt del Cód Finan para el Edo de Mé y Mpios, así como de los convenios,	0.00	0.00	0.00	0.00	0.00	0.00
8150	000004212				Aportaciones	0.00	0.00	0.00	0.00	0.00	0.00
8150	000004212	0000000000000000001			Aportaciones	0.00	0.00	0.00	0.00	0.00	0.00
8150	000004212	0000000000000000001	0001		Aportaciones	0.00	0.00	0.00	0.00	0.00	0.00
8150	000004212	0000000000000000001	0001	0001	Fondo de Aportaciones para la Infraestructura Social Municipal	0.00	0.00	0.00	0.00	0.00	0.00
8150	000004212	0000000000000000001	0001	0002	Fondo de Aport para el Fort de los Mpios y de las Demarcaciones Territoriales del Distrito Federal	0.00	0.00	0.00	0.00	0.00	0.00
8150	000004212	0000000000000000001	0001	0003	Remanentes de Ramo 33 (FISM)	0.00	0.00	0.00	0.00	0.00	0.00
8150	000004212	0000000000000000001	0001	0004	Remanentes de Ramo 33 (FORTAMUN)	0.00	0.00	0.00	0.00	0.00	0.00
8150	000004212	0000000000000000001	0001	0005	Fondo de Aportaciones para la Seguridad Pública. (FASP)	0.00	0.00	0.00	0.00	0.00	0.00
8150	000004213				Convenios	0.00	0.00	0.00	0.00	0.00	0.00
8150	000004213	0000000000000000001			Convenios	0.00	0.00	0.00	0.00	0.00	0.00
8150	000004213	0000000000000000001	0001		Convenios	0.00	0.00	0.00	0.00	0.00	0.00
8150	000004213	0000000000000000001	0001	0001	Convenios	0.00	0.00	0.00	0.00	0.00	0.00
8150	000004214				Incentivos Derivados de la Colaboración Fiscal	0.00	0.00	0.00	0.00	0.00	0.00
8150	000004214	0000000000000000001			Incentivos Derivados de la Colaboración Fiscal	0.00	0.00	0.00	0.00	0.00	0.00
8150	000004214	0000000000000000001	0001		Incentivos Derivados de la Colaboración Fiscal	0.00	0.00	0.00	0.00	0.00	0.00
8150	000004214	0000000000000000001	0001	0001	Multas Federales No Fiscales	0.00	0.00	0.00	0.00	0.00	0.00
8150	000004214	0000000000000000001	0001	0002	Convenios de Tránsito Estatal con Municipios	0.00	0.00	0.00	0.00	0.00	0.00
8150	000004215				Fondos Distintos de Aportaciones	0.00	0.00	0.00	0.00	0.00	0.00
8150	000004215	0000000000000000001			Fondos Distintos de Aportaciones	0.00	0.00	0.00	0.00	0.00	0.00
8150	000004215	0000000000000000001	0001		Fondos Distintos de Aportaciones	0.00	0.00	0.00	0.00	0.00	0.00
8150	000004215	0000000000000000001	0001	0001	Recursos del Programa Hábitat	0.00	0.00	0.00	0.00	0.00	0.00
8150	000004215	0000000000000000001	0001	0002	Excedentes Petroleros	0.00	0.00	0.00	0.00	0.00	0.00
8150	000004215	0000000000000000001	0001	0003	Ramo 23	0.00	0.00	0.00	0.00	0.00	0.00
8150	000004215	0000000000000000001	0001	0004	FORTASEG	0.00	0.00	0.00	0.00	0.00	0.00
8150	000004215	0000000000000000001	0001	0005	Remanentes Otros Recursos Federales	0.00	0.00	0.00	0.00	0.00	0.00
8150	000004215	0000000000000000001	0001	0006	Otros Recursos Federales	0.00	0.00	0.00	0.00	0.00	0.00
8150	000004215	0000000000000000001	0001	0007	Recursos del Programa de ahorro y subsidio para la vivienda, “Tu Casa”. (FONHAPO)	0.00	0.00	0.00	0.00	0.00	0.00
8150	000004215	0000000000000000001	0001	0008	Recursos del Programa para el Desarrollo de Zonas Prioritarias	0.00	0.00	0.00	0.00	0.00	0.00
8150	000004215	0000000000000000001	0001	0009	Recursos del Programa 3 X 1 para Migrantes.	0.00	0.00	0.00	0.00	0.00	0.00
8150	000004215	0000000000000000001	0001	0010	Recursos del Programa de Empleo Temporal (PET).	0.00	0.00	0.00	0.00	0.00	0.00
8150	000004215	0000000000000000001	0001	0011	Recursos del Programa de Vivienda Rural.	0.00	0.00	0.00	0.00	0.00	0.00
8150	000004215	0000000000000000001	0001	0012	Recursos del Programa de Opciones Productivas.	0.00	0.00	0.00	0.00	0.00	0.00
8150	000004215	0000000000000000001	0001	0013	Recursos para el Rescate de Espacios Públicos	0.00	0.00	0.00	0.00	0.00	0.00
8150	000004215	0000000000000000001	0001	0014	Recursos del Fideicomiso Fondo Nacional de Habitaciones Populares	0.00	0.00	0.00	0.00	0.00	0.00

Cuenta (3)					Nombre de la Cuenta	Saldo Inicial (5)		Movimientos del Ejercicio (6)		Saldo Final (7)	
Cta	Scta	Sscta	Ssscta	Sssscta		Debe	Haber	Debe	Haber	Debe	Haber
8150	000004215	0000000000000000001	0001	0015	Recursos del Programa CONADE	0.00	0.00	0.00	0.00	0.00	0.00
8150	000004215	0000000000000000001	0001	0016	Recursos para el Programa Calidad para el Deporte CONADE	0.00	0.00	0.00	0.00	0.00	0.00
8150	000004215	0000000000000000001	0001	0017	Recursos del Programa Cultura Física CONADE	0.00	0.00	0.00	0.00	0.00	0.00
8150	000004215	0000000000000000001	0001	0018	Recursos de CONACULTA	0.00	0.00	0.00	0.00	0.00	0.00
8150	000004215	0000000000000000001	0001	0019	Recursos Programa de Devolución de Derechos PRODER	0.00	0.00	0.00	0.00	0.00	0.00
8150	000004215	0000000000000000001	0001	0020	Recursos para agua Potable, Alcantarillado y Saneamiento en zonas Urbanas APAZU	0.00	0.00	0.00	0.00	0.00	0.00
8150	000004215	0000000000000000001	0001	0021	Recursos de Inst Nac para el Desarrollo de Capacidades del Sector Rural INCA RURAL / Sist Nac de Capacitación	0.00	0.00	0.00	0.00	0.00	0.00
8150	000004215	0000000000000000001	0001	0022	Recursos de la Comisión Nacional para el Desarrollo de los Pueblos Indígenas CDI.	0.00	0.00	0.00	0.00	0.00	0.00
8150	000004220				Transferencias, Asignaciones, Subsidios y Subvenciones, y Pensiones y Jubilaciones	0.00	0.00	0.00	220,058,521.21	0.00	220,058,521.21
8150	000004221				Transferencias y Asignaciones	0.00	0.00	0.00	0.00	0.00	0.00
8150	000004221	0000000000000000001			Transferencias y Asignaciones	0.00	0.00	0.00	0.00	0.00	0.00
8150	000004221	0000000000000000001	0001		Transferencias y Asignaciones	0.00	0.00	0.00	0.00	0.00	0.00
8150	000004223				Subsidios y Subvenciones	0.00	0.00	0.00	220,058,521.21	0.00	220,058,521.21
8150	000004223	0000000000000000001			Subsidios y Subvenciones	0.00	0.00	0.00	220,058,521.21	0.00	220,058,521.21
8150	000004223	0000000000000000001	0001		Subsidios y Subvenciones	0.00	0.00	0.00	220,058,521.21	0.00	220,058,521.21
8150	000004223	0000000000000000001	0001	0001	Subsidios y Subvenciones	0.00	0.00	0.00	0.00	0.00	0.00
8150	000004223	0000000000000000001	0001	0002	Subsidios para Gastos de Operación	0.00	0.00	0.00	220,058,521.21	0.00	220,058,521.21
8150	000004225				Pensiones y Jubilaciones	0.00	0.00	0.00	0.00	0.00	0.00
8150	000004225	0000000000000000001			Pensiones y Jubilaciones	0.00	0.00	0.00	0.00	0.00	0.00
8150	000004225	0000000000000000001	0001		Pensiones y Jubilaciones	0.00	0.00	0.00	0.00	0.00	0.00
8150	000004225	0000000000000000001	0001	0001	Pensiones y Jubilaciones	0.00	0.00	0.00	0.00	0.00	0.00
8150	000004227				Transferencias del Fondo Mexicano del Petróleo para la Estabilizacion y el desarrollo	0.00	0.00	0.00	0.00	0.00	0.00
8150	000004227	0000000000000000001			Transferencias del Fondo Mexicano del Petróleo para la Estabilizacion y el desarrollo	0.00	0.00	0.00	0.00	0.00	0.00
8150	000004227	0000000000000000001	0001		Transferencias del Fondo Mexicano del Petróleo para la Estabilizacion y el desarrollo	0.00	0.00	0.00	0.00	0.00	0.00
8150	000004227	0000000000000000001	0001	0001	Transferencias del Fondo Mexicano del Petróleo para la Estabilizacion y el desarrollo	0.00	0.00	0.00	0.00	0.00	0.00
8150	000004300				Otros Ingresos y Beneficios	0.00	0.00	0.00	24,004,574.85	0.00	24,004,574.85
8150	000004310				Ingresos Financieros	0.00	0.00	0.00	0.00	0.00	0.00
8150	000004311				Intereses Ganados de Títulos, Valores y demás Instrumentos Financieros	0.00	0.00	0.00	0.00	0.00	0.00
8150	000004311	0000000000000000001			Intereses Ganados de Títulos, Valores y demás Instrumentos Financieros	0.00	0.00	0.00	0.00	0.00	0.00
8150	000004311	0000000000000000001	0001		Intereses Ganados de Valores, Créditos, Bonos y Otros	0.00	0.00	0.00	0.00	0.00	0.00
8150	000004311	0000000000000000001	0001	0001	Intereses Ganados de Valores, Créditos, Bonos y Otros	0.00	0.00	0.00	0.00	0.00	0.00
8150	000004319				Otros Ingresos Financieros	0.00	0.00	0.00	0.00	0.00	0.00
8150	000004319	0000000000000000001			Otros Ingresos Financieros	0.00	0.00	0.00	0.00	0.00	0.00
8150	000004319	0000000000000000001	0001		Otros Ingresos Financieros	0.00	0.00	0.00	0.00	0.00	0.00
8150	000004319	0000000000000000001	0001	0001	Otros Ingresos Financieros	0.00	0.00	0.00	0.00	0.00	0.00
8150	000004320				Incremento por Variación de Inventarios	0.00	0.00	0.00	0.00	0.00	0.00
8150	000004321				Incremento por Variación de Inventarios de Mercancías para Venta	0.00	0.00	0.00	0.00	0.00	0.00
8150	000004321	0000000000000000001			Incremento por Variación de Inventarios de Mercancías para Venta	0.00	0.00	0.00	0.00	0.00	0.00
8150	000004321	0000000000000000001	0001		Incremento por Variación de Inventarios de Mercancías para Venta	0.00	0.00	0.00	0.00	0.00	0.00
8150	000004321	0000000000000000001	0001	0001	Incremento por Variación de Inventarios de Mercancías para Venta	0.00	0.00	0.00	0.00	0.00	0.00
8150	000004322				Incremento por Variación de Inventarios de Mercancías Terminadas	0.00	0.00	0.00	0.00	0.00	0.00
8150	000004322	0000000000000000001			Incremento por Variación de Inventarios de Mercancías Terminadas	0.00	0.00	0.00	0.00	0.00	0.00
8150	000004322	0000000000000000001	0001		Incremento por Variación de Inventarios de Mercancías Terminadas	0.00	0.00	0.00	0.00	0.00	0.00
8150	000004322	0000000000000000001	0001	0001	Incremento por Variación de Inventarios de Mercancías Terminadas	0.00	0.00	0.00	0.00	0.00	0.00

Cuenta (3)					Nombre de la Cuenta	Saldo Inicial (5)		Movimientos del Ejercicio (6)		Saldo Final (7)	
Cta	Scta	Sscta	Ssscta	Sssscta		Debe	Haber	Debe	Haber	Debe	Haber
8150	000004323				Incremento por Variación de Inventarios de Mercancías en Proceso de Elaboración	0.00	0.00	0.00	0.00	0.00	0.00
8150	000004323	0000000000000000001			Incremento por Variación de Inventarios de Mercancías en Proceso de Elaboración	0.00	0.00	0.00	0.00	0.00	0.00
8150	000004323	0000000000000000001	0001		Incremento por Variación de Inventarios de Mercancías en Proceso de Elaboración	0.00	0.00	0.00	0.00	0.00	0.00
8150	000004323	0000000000000000001	0001	0001	Incremento por Variación de Inventarios de Mercancías en Proceso de Elaboración	0.00	0.00	0.00	0.00	0.00	0.00
8150	000004324				Incremento por Variación de Inventarios de Materias Primas, Materiales y Suministros para Producción	0.00	0.00	0.00	0.00	0.00	0.00
8150	000004324	0000000000000000001			Incremento por Variación de Inventarios de Materias Primas, Materiales y Suministros para Producción	0.00	0.00	0.00	0.00	0.00	0.00
8150	000004324	0000000000000000001	0001		Incremento por Variación de Inventarios de Materias Primas, Materiales y Suministros para Producción	0.00	0.00	0.00	0.00	0.00	0.00
8150	000004324	0000000000000000001	0001	0001	Incremento por Variación de Inventarios de Materias Primas, Materiales y Suministros para Producción	0.00	0.00	0.00	0.00	0.00	0.00
8150	000004325				Incremento por Variación de Almacén de Materias Primas, Materiales y Suministros de Consumo	0.00	0.00	0.00	0.00	0.00	0.00
8150	000004325	0000000000000000001			Incremento por Variación de Almacén de Materias Primas, Materiales y Suministros de Consumo	0.00	0.00	0.00	0.00	0.00	0.00
8150	000004325	0000000000000000001	0001		Incremento por Variación de Almacén de Materias Primas, Materiales y Suministros de Consumo	0.00	0.00	0.00	0.00	0.00	0.00
8150	000004325	0000000000000000001	0001	0001	Incremento por Variación de Almacén de Materias Primas, Materiales y Suministros de Consumo	0.00	0.00	0.00	0.00	0.00	0.00
8150	000004330				Disminución del Exceso de Estimaciones por Pérdida o Deterioro u Obsolescencia	0.00	0.00	0.00	0.00	0.00	0.00
8150	000004331				Disminución del Exceso de Estimaciones por Pérdida o Deterioro u Obsolescencia	0.00	0.00	0.00	0.00	0.00	0.00
8150	000004331	0000000000000000001			Disminución del Exceso de Estimaciones por Pérdida o Deterioro u Obsolescencia	0.00	0.00	0.00	0.00	0.00	0.00
8150	000004331	0000000000000000001	0001		Disminución del Exceso de Estimaciones por Pérdida o Deterioro u Obsolescencia	0.00	0.00	0.00	0.00	0.00	0.00
8150	000004331	0000000000000000001	0001	0001	Disminución del Exceso de Estimaciones por Pérdida o Deterioro u Obsolescencia	0.00	0.00	0.00	0.00	0.00	0.00
8150	000004340				Disminución del Exceso de Provisiones	0.00	0.00	0.00	0.00	0.00	0.00
8150	000004341				Disminución del Exceso de Provisiones	0.00	0.00	0.00	0.00	0.00	0.00
8150	000004341	0000000000000000001			Disminución del Exceso de Provisiones	0.00	0.00	0.00	0.00	0.00	0.00
8150	000004341	0000000000000000001	0001		Disminución del Exceso de Provisiones	0.00	0.00	0.00	0.00	0.00	0.00
8150	000004341	0000000000000000001	0001	0001	Disminución del Exceso de Provisiones	0.00	0.00	0.00	0.00	0.00	0.00
8150	000004350				Ingresos Derivados de Financiamientos	0.00	0.00	0.00	0.00	0.00	0.00
8150	000004351				Ingresos Derivados de Financiamientos	0.00	0.00	0.00	0.00	0.00	0.00
8150	000004351	0000000000000000001			Ingresos Derivados de Financiamientos	0.00	0.00	0.00	0.00	0.00	0.00
8150	000004351	0000000000000000001	0001		Ingresos Derivados de Financiamientos	0.00	0.00	0.00	0.00	0.00	0.00
8150	000004351	0000000000000000001	0001	0001	Banco Nacional de Obras y Servicios Públicos	0.00	0.00	0.00	0.00	0.00	0.00
8150	000004351	0000000000000000001	0001	0002	Otras Instituciones Públicas	0.00	0.00	0.00	0.00	0.00	0.00
8150	000004351	0000000000000000001	0001	0003	Instituciones Privadas	0.00	0.00	0.00	0.00	0.00	0.00
8150	000004351	0000000000000000001	0001	0004	Particulares	0.00	0.00	0.00	0.00	0.00	0.00
8150	000004351	0000000000000000001	0001	0005	Pasivos Generados al Cierre del Ejercicio Fiscal Pendientes de Pago	0.00	0.00	0.00	0.00	0.00	0.00
8150	000004351	0000000000000000001	0001	0006	Los Derivados de las Operaciones de Credito en los term que est el Titulo Octavo del Codigo Financiero del Edo	0.00	0.00	0.00	0.00	0.00	0.00
8150	000004390				Otros Ingresos y Beneficios Varios	0.00	0.00	0.00	24,004,574.85	0.00	24,004,574.85
8150	000004392				Bonificaciones y Descuentos Obtenidos	0.00	0.00	0.00	0.00	0.00	0.00
8150	000004392	0000000000000000001			Bonificaciones y Descuentos Obtenidos	0.00	0.00	0.00	0.00	0.00	0.00
8150	000004392	0000000000000000001	0001		Bonificaciones y Descuentos Obtenidos	0.00	0.00	0.00	0.00	0.00	0.00
8150	000004392	0000000000000000001	0001	0001	Bonificaciones y Descuentos Obtenidos	0.00	0.00	0.00	0.00	0.00	0.00
8150	000004393				Diferencias por Tipo de Cambio a Favor	0.00	0.00	0.00	0.00	0.00	0.00
8150	000004393	0000000000000000001			Diferencias por Tipo de Cambio a Favor	0.00	0.00	0.00	0.00	0.00	0.00
8150	000004393	0000000000000000001	0001		Diferencias por Tipo de Cambio a Favor	0.00	0.00	0.00	0.00	0.00	0.00
8150	000004393	0000000000000000001	0001	0001	Diferencias por Tipo de Cambio a Favor en Efectivo y Equivalentes	0.00	0.00	0.00	0.00	0.00	0.00
8150	000004394				Diferencias de Cotizaciones a Favor en Valores Negociables	0.00	0.00	0.00	0.00	0.00	0.00
8150	000004394	0000000000000000001			Diferencias de Cotizaciones a Favor en Valores Negociables	0.00	0.00	0.00	0.00	0.00	0.00
8150	000004394	0000000000000000001	0001		Diferencias de Cotizaciones a Favor en Valores Negociables	0.00	0.00	0.00	0.00	0.00	0.00

Cuenta (3)					Nombre de la Cuenta	Saldo Inicial (5)		Movimientos del Ejercicio (6)		Saldo Final (7)	
Cta	Scta	Sscta	Ssscta	Sssscta		Debe	Haber	Debe	Haber	Debe	Haber
8150	000004394	000000000000000001	0001	0001	Diferencias de Cotizaciones a Favor en Valores Negociables	0.00	0.00	0.00	0.00	0.00	0.00
8150	000004395				Resultado por Posición Monetaria	0.00	0.00	0.00	0.00	0.00	0.00
8150	000004395	000000000000000001			Resultado por Posición Monetaria	0.00	0.00	0.00	0.00	0.00	0.00
8150	000004395	000000000000000001	0001		Resultado por Posición Monetaria	0.00	0.00	0.00	0.00	0.00	0.00
8150	000004395	000000000000000001	0001	0001	Resultado por Posición Monetaria	0.00	0.00	0.00	0.00	0.00	0.00
8150	000004396				Utilidades por Participación Patrimonial	0.00	0.00	0.00	0.00	0.00	0.00
8150	000004396	000000000000000001			Utilidades por Participación Patrimonial	0.00	0.00	0.00	0.00	0.00	0.00
8150	000004396	000000000000000001	0001		Utilidades por Participación Patrimonial	0.00	0.00	0.00	0.00	0.00	0.00
8150	000004396	000000000000000001	0001	0001	Utilidades por Participación Patrimonial	0.00	0.00	0.00	0.00	0.00	0.00
8150	000004397				Diferencias por Reestructuración de Deuda Pública a Favor	0.00	0.00	0.00	0.00	0.00	0.00
8150	000004397	000000000000000001			Diferencias por Reestructuración de Deuda Pública a Favor	0.00	0.00	0.00	0.00	0.00	0.00
8150	000004397	000000000000000001	0001		Diferencias por Reestructuración de Deuda Pública a Favor	0.00	0.00	0.00	0.00	0.00	0.00
8150	000004397	000000000000000001	0001	0001	Diferencias por Reestructuración de Deuda Pública a Favor	0.00	0.00	0.00	0.00	0.00	0.00
8150	000004399				Otros Ingresos y Beneficios Varios	0.00	0.00	0.00	24,004,574.85	0.00	24,004,574.85
8150	000004399	000000000000000001			Otros Ingresos y Beneficios Varios	0.00	0.00	0.00	24,004,574.85	0.00	24,004,574.85
8150	000004399	000000000000000001	0001		Otros Ingresos y Beneficios Varios	0.00	0.00	0.00	24,004,574.85	0.00	24,004,574.85
8150	000004399	000000000000000001	0001	0001	Aportaciones por Gestoría de Diputados	0.00	0.00	0.00	0.00	0.00	0.00
8150	000004399	000000000000000001	0001	0002	Ingresos por Audiencia Pública	0.00	0.00	0.00	0.00	0.00	0.00
8150	000004399	000000000000000001	0001	0003	Actualización de Inversiones en UDI´S	0.00	0.00	0.00	0.00	0.00	0.00
8150	000004399	000000000000000001	0001	0004	Intereses por Inversiones en UDI´S	0.00	0.00	0.00	0.00	0.00	0.00
8150	000004399	000000000000000001	0001	0005	Otros Convenios	0.00	0.00	0.00	0.00	0.00	0.00
8150	000004399	000000000000000001	0001	0006	Ingresos Derivados de Ejercicios Anteriores no aplicados	0.00	0.00	0.00	23,972,946.62	0.00	23,972,946.62
8150	000004399	000000000000000001	0001	0007	Otros Ingresos por Donativos	0.00	0.00	0.00	0.00	0.00	0.00
8150	000004399	000000000000000001	0001	0008	Otros Ingresos Varios	0.00	0.00	0.00	31,628.23	0.00	31,628.23
8200					**PRESUPUESTO DE EGRESOS**	**0.00**	**253,159,015.62**	**825,781,527.94**	**825,781,527.94**	**0.00**	**253,159,015.62**
8210					**PRESUPUESTO DE EGRESOS APROBADO**	**253,159,015.62**	**0.00**	**59,925,466.59**	**59,925,466.59**	**253,159,015.62**	**0.00**
8211					**Presupuesto de Egresos Aprobado de Gastos de Funcionamiento**	**0.00**	**240,639,290.61**	**55,177,175.07**	**57,234,095.11**	**0.00**	**242,696,210.65**
8211	A00A00000				PRESIDENCIA Presidencia	0.00	2,323,518.65	710,293.79	306,313.59	0.00	1,919,538.45
8211	A00A00000	020608040101110201			Fomento a la integración de la familia	0.00	2,323,518.65	710,293.79	237,994.57	0.00	1,851,219.43
8211	A00A00000	020608040101110201	1131		Sueldo base	0.00	1,395,589.68	513,118.36	0.00	0.00	882,471.32
8211	A00A00000	020608040101110201	1311		Prima por año de servicio	0.00	11,328.00	0.00	3,278.00	0.00	14,606.00
8211	A00A00000	020608040101110201	1321		Prima vacacional	0.00	91,306.07	27,560.72	0.00	0.00	63,745.35
8211	A00A00000	020608040101110201	1322		Aguinaldo	0.00	216,903.22	72,713.76	0.00	0.00	144,189.46
8211	A00A00000	020608040101110201	1341		Compensación	0.00	51,708.72	39,972.89	0.00	0.00	11,735.83
8211	A00A00000	020608040101110201	1345		Gratificación	0.00	300,320.96	0.00	117,377.44	0.00	417,698.40
8211	A00A00000	020608040101110201	1346		Gratificación por convenio	0.00	3,830.00	3,000.00	0.00	0.00	830.00
8211	A00A00000	020608040101110201	1542		Días cívicos y económicos	0.00	0.00	0.00	2,250.00	0.00	2,250.00
8211	A00A00000	020608040101110201	1544		Día del maestro y del servidor publico	0.00	1,900.00	0.00	0.00	0.00	1,900.00
8211	A00A00000	020608040101110201	1546		Otros gastos derivados de convenio	0.00	0.00	0.00	6,000.00	0.00	6,000.00
8211	A00A00000	020608040101110201	1595		Despensa	0.00	7,704.00	0.00	0.00	0.00	7,704.00
8211	A00A00000	020608040101110201	2111		Materiales y útiles de oficina	0.00	0.00	0.00	5,624.25	0.00	5,624.25
8211	A00A00000	020608040101110201	2141		Materiales y útiles para el procesamiento en equipos y bienes informáticos	0.00	35,000.00	5,250.00	78,161.07	0.00	107,911.07

Cuenta (3)					Nombre de la Cuenta	Saldo Inicial (5)		Movimientos del Ejercicio (6)		Saldo Final (7)	
Cta	Scta	Sscta	Ssscta	Sssscta		Debe	Haber	Debe	Haber	Debe	Haber
8211	A00A00000	020608040101110201	2161		Material y enseres de limpieza	0.00	25,000.00	23,371.76	0.00	0.00	1,628.24
8211	A00A00000	020608040101110201	2211		Productos alimenticios para personas	0.00	45,970.00	23,000.00	15,831.51	0.00	38,801.51
8211	A00A00000	020608040101110201	2231		Utensilios para el servicio de alimentación	0.00	4,958.00	2,000.00	0.00	0.00	2,958.00
8211	A00A00000	020608040101110201	2471		Artículos metálicos para la construcción	0.00	0.00	0.00	616.00	0.00	616.00
8211	A00A00000	020608040101110201	2481		Materiales complementarios	0.00	0.00	0.00	6,550.00	0.00	6,550.00
8211	A00A00000	020608040101110201	2941		Refacciones y accesorios para equipo de computo	0.00	0.00	0.00	2,000.00	0.00	2,000.00
8211	A00A00000	020608040101110201	3822		Espectáculos cívicos y culturales	0.00	0.00	0.00	306.30	0.00	306.30
8211	A00A00000	020608040101110201	3992		Gastos de servicios menores	0.00	132,000.00	306.30	0.00	0.00	131,693.70
8211	A00A00000	020608040101170101			Fomento a la integración de la familia	0.00	0.00	0.00	68,319.02	0.00	68,319.02
8211	A00A00000	020608040101170101	2211		Productos alimenticios para personas	0.00	0.00	0.00	68,319.02	0.00	68,319.02
8211	B00302000				DIRECCIÓN GENERAL Comunicación Social	0.00	2,489,432.21	249,859.09	539,451.43	0.00	2,779,024.55
8211	B00302000	010803010103110201			Difusión y comunicación institucional	0.00	2,489,432.21	249,859.09	536,170.95	0.00	2,775,744.07
8211	B00302000	010803010103110201	1131		Sueldo base	0.00	1,087,585.92	0.00	53,341.13	0.00	1,140,927.05
8211	B00302000	010803010103110201	1311		Prima por año de servicio	0.00	11,328.00	2,534.00	1,192.00	0.00	9,986.00
8211	B00302000	010803010103110201	1321		Prima vacacional	0.00	89,459.27	34,912.65	3,282.89	0.00	57,829.51
8211	B00302000	010803010103110201	1322		Aguinaldo	0.00	226,610.78	11,498.12	0.00	0.00	215,112.66
8211	B00302000	010803010103110201	1341		Compensación	0.00	141,204.00	0.00	71,556.43	0.00	212,760.43
8211	B00302000	010803010103110201	1345		Gratificación	0.00	838,414.24	179,679.44	0.00	0.00	658,734.80
8211	B00302000	010803010103110201	1346		Gratificación por convenio	0.00	3,830.00	3,830.00	0.00	0.00	0.00
8211	B00302000	010803010103110201	1542		Días cívicos y económicos	0.00	0.00	0.00	2,250.00	0.00	2,250.00
8211	B00302000	010803010103110201	1544		Día del maestro y del servidor publico	0.00	1,900.00	1,900.00	0.00	0.00	0.00
8211	B00302000	010803010103110201	1546		Otros gastos derivados de convenio	0.00	0.00	0.00	1,100.00	0.00	1,100.00
8211	B00302000	010803010103110201	1595		Despensa	0.00	37,800.00	11,540.00	0.00	0.00	26,260.00
8211	B00302000	010803010103110201	2111		Materiales y útiles de oficina	0.00	8,000.00	0.00	7,000.00	0.00	15,000.00
8211	B00302000	010803010103110201	2141		Materiales y útiles para el procesamiento en equipos y bienes informáticos	0.00	32,000.00	0.00	387,504.19	0.00	419,504.19
8211	B00302000	010803010103110201	2941		Refacciones y accesorios para equipo de computo	0.00	11,300.00	3,964.88	0.00	0.00	7,335.12
8211	B00302000	010803010103110201	2992		Otros enseres	0.00	0.00	0.00	6,500.00	0.00	6,500.00
8211	B00302000	010803010103110201	3331		Servicios informáticos	0.00	0.00	0.00	1,102.00	0.00	1,102.00
8211	B00302000	010803010103110201	3822		Espectáculos cívicos y culturales	0.00	0.00	0.00	1,342.31	0.00	1,342.31
8211	B00302000	010803010103140101			Difusión y comunicación institucional	0.00	0.00	0.00	3,280.48	0.00	3,280.48
8211	B00302000	010803010103140101	2112		Enseres de oficina	0.00	0.00	0.00	3,280.48	0.00	3,280.48
8211	B00304000				DIRECCIÓN GENERAL Planeación	0.00	3,907,374.73	634,800.10	314,048.28	0.00	3,586,622.91
8211	B00304000	010502050102110201			Planeación de proyectos para el desarrollo social	0.00	3,479,502.34	609,478.32	39,721.37	0.00	2,909,745.39
8211	B00304000	010502050102110201	1131		Sueldo base	0.00	1,480,987.44	106,193.15	0.00	0.00	1,374,794.29
8211	B00304000	010502050102110201	1311		Prima por año de servicio	0.00	17,232.00	0.00	263.00	0.00	17,495.00
8211	B00304000	010502050102110201	1321		Prima vacacional	0.00	114,728.27	9,820.32	0.00	0.00	104,907.95
8211	B00304000	010502050102110201	1322		Aguinaldo	0.00	293,994.78	20,777.28	0.00	0.00	273,217.50
8211	B00304000	010502050102110201	1341		Compensación	0.00	125,411.76	13,018.00	11,956.08	0.00	124,349.84
8211	B00304000	010502050102110201	1345		Gratificación	0.00	1,094,619.05	264,002.96	0.00	0.00	830,616.09

Cuenta (3)					Nombre de la Cuenta	Saldo Inicial (5)		Movimientos del Ejercicio (6)		Saldo Final (7)	
Cta	Scta	Sscta	Ssscta	Sssscta		Debe	Haber	Debe	Haber	Debe	Haber
8211	B00304000	010502050102110201	1346		Gratificación por convenio	0.00	3,830.00	3,000.00	0.00	0.00	830.00
8211	B00304000	010502050102110201	1541		Becas para hijos de trabajadores sindicalizados	0.00	0.00	0.00	4,475.00	0.00	4,475.00
8211	B00304000	010502050102110201	1542		Días cívicos y económicos	0.00	0.00	0.00	2,250.00	0.00	2,250.00
8211	B00304000	010502050102110201	1544		Día del maestro y del servidor publico	0.00	1,900.00	0.00	0.00	0.00	1,900.00
8211	B00304000	010502050102110201	1546		Otros gastos derivados de convenio	0.00	0.00	0.00	7,930.00	0.00	7,930.00
8211	B00304000	010502050102110201	1595		Despensa	0.00	7,704.00	0.00	642.00	0.00	8,346.00
8211	B00304000	010502050102110201	2111		Materiales y útiles de oficina	0.00	29,155.00	1,756.60	0.00	0.00	27,398.40
8211	B00304000	010502050102110201	2141		Materiales y útiles para el procesamiento en equipos y bienes informáticos	0.00	41,340.00	0.00	5,776.49	0.00	47,116.49
8211	B00304000	010502050102110201	2211		Productos alimenticios para personas	0.00	0.00	0.00	975.80	0.00	975.80
8211	B00304000	010502050102110201	2461		Material eléctrico y electrónico	0.00	0.00	0.00	500.00	0.00	500.00
8211	B00304000	010502050102110201	2491		Materiales de construcción	0.00	0.00	0.00	195.00	0.00	195.00
8211	B00304000	010502050102110201	2611		Combustibles, lubricantes y aditivos	0.00	72,800.04	0.00	0.00	0.00	72,800.04
8211	B00304000	010502050102110201	2941		Refacciones y accesorios para equipo de computo	0.00	5,800.00	5,485.38	0.00	0.00	314.62
8211	B00304000	010502050102110201	3311		Asesorías asociadas a convenios o acuerdos	0.00	100,000.00	97,285.68	0.00	0.00	2,714.32
8211	B00304000	010502050102110201	3331		Servicios informáticos	0.00	0.00	0.00	1,625.00	0.00	1,625.00
8211	B00304000	010502050102110201	3341		Capacitación	0.00	0.00	0.00	1,625.00	0.00	1,625.00
8211	B00304000	010502050102110201	3551		Reparación y mantenimiento de vehículos terrestres, aéreos y lacustres	0.00	90,000.00	88,138.95	0.00	0.00	1,861.05
8211	B00304000	010502050102110201	3992		Gastos de servicios menores	0.00	0.00	0.00	1,508.00	0.00	1,508.00
8211	B00304000	010502050102140101			Planeación de proyectos para el desarrollo social	0.00	0.00	0.00	98,281.00	0.00	98,281.00
8211	B00304000	010502050102140101	2461		Material eléctrico y electrónico	0.00	0.00	0.00	8,816.00	0.00	8,816.00
8211	B00304000	010502050102140101	2911		Refacciones, accesorios y herramientas	0.00	0.00	0.00	3,509.00	0.00	3,509.00
8211	B00304000	010502050102140101	2941		Refacciones y accesorios para equipo de computo	0.00	0.00	0.00	13,920.00	0.00	13,920.00
8211	B00304000	010502050102140101	3351		Servicios de investigación científica y desarrollo	0.00	0.00	0.00	67,280.00	0.00	67,280.00
8211	B00304000	010502050102140101	3551		Reparación y mantenimiento de vehículos terrestres, aéreos y lacustres	0.00	0.00	0.00	4,756.00	0.00	4,756.00
8211	B00304000	010502060401110201			Simplificación y modernización de la administración pública	0.00	427,872.39	25,321.78	176,045.91	0.00	578,596.52
8211	B00304000	010502060401110201	1131		Sueldo base	0.00	160,189.44	0.00	53,345.95	0.00	213,535.39
8211	B00304000	010502060401110201	1311		Prima por año de servicio	0.00	4,728.00	0.00	0.00	0.00	4,728.00
8211	B00304000	010502060401110201	1321		Prima vacacional	0.00	22,077.89	0.00	6,068.03	0.00	28,145.92
8211	B00304000	010502060401110201	1322		Aguinaldo	0.00	44,155.78	0.00	19,065.70	0.00	63,221.48
8211	B00304000	010502060401110201	1341		Compensación	0.00	0.00	0.00	8,739.00	0.00	8,739.00
8211	B00304000	010502060401110201	1345		Gratificación	0.00	105,117.28	873.90	68,474.73	0.00	172,718.11
8211	B00304000	010502060401110201	1346		Gratificación por convenio	0.00	3,830.00	3,000.00	0.00	0.00	830.00
8211	B00304000	010502060401110201	1542		Días cívicos y económicos	0.00	0.00	0.00	2,250.00	0.00	2,250.00
8211	B00304000	010502060401110201	1544		Día del maestro y del servidor publico	0.00	1,900.00	0.00	0.00	0.00	1,900.00
8211	B00304000	010502060401110201	1546		Otros gastos derivados de convenio	0.00	0.00	0.00	3,000.00	0.00	3,000.00
8211	B00304000	010502060401110201	1595		Despensa	0.00	7,704.00	0.00	0.00	0.00	7,704.00
8211	B00304000	010502060401110201	2111		Materiales y útiles de oficina	0.00	4,090.00	0.00	2,200.00	0.00	6,290.00
8211	B00304000	010502060401110201	2141		Materiales y útiles para el procesamiento en equipos y bienes informáticos	0.00	4,900.00	0.00	0.00	0.00	4,900.00
8211	B00304000	010502060401110201	2461		Material eléctrico y electrónico	0.00	16,100.00	2,200.00	0.00	0.00	13,900.00

Cuenta (3)					Nombre de la Cuenta	Saldo Inicial (5)		Movimientos del Ejercicio (6)		Saldo Final (7)	
Cta	Scta	Sscta	Ssscta	Sssscta		Debe	Haber	Debe	Haber	Debe	Haber
8211	B00304000	010502060401110201	2911		Refacciones, accesorios y herramientas	0.00	4,200.00	0.00	7,500.00	0.00	11,700.00
8211	B00304000	010502060401110201	2941		Refacciones y accesorios para equipo de computo	0.00	16,380.00	7,247.88	0.00	0.00	9,132.12
8211	B00304000	010502060401110201	2992		Otros enseres	0.00	0.00	0.00	5,402.50	0.00	5,402.50
8211	B00304000	010502060401110201	3171		Servicios de acceso a internet	0.00	8,500.00	0.00	0.00	0.00	8,500.00
8211	B00304000	010502060401110201	3362		Impresiones de documentos oficiales para la prestación de servicios públicos, identificación, formatos adminis	0.00	16,000.00	12,000.00	0.00	0.00	4,000.00
8211	B00304000	010502060401110201	3511		Reparación y mantenimiento de inmuebles	0.00	8,000.00	0.00	0.00	0.00	8,000.00
8211	B00B00000				DIRECCIÓN GENERAL Direccion General	0.00	7,946,336.05	820,842.96	4,805,392.06	0.00	11,930,885.15
8211	B00B00000	010502050102110201			Planeación de proyectos para el desarrollo social	0.00	7,944,435.21	820,842.96	4,262,381.83	0.00	11,385,974.08
8211	B00B00000	010502050102110201	1131		Sueldo base	0.00	3,614,502.72	57,167.50	373,171.38	0.00	3,930,506.60
8211	B00B00000	010502050102110201	1311		Prima por año de servicio	0.00	41,064.00	0.00	2,719.00	0.00	43,783.00
8211	B00B00000	010502050102110201	1321		Prima vacacional	0.00	292,635.35	0.00	65,828.77	0.00	358,464.12
8211	B00B00000	010502050102110201	1322		Aguinaldo	0.00	689,648.42	0.00	223,314.02	0.00	912,962.44
8211	B00B00000	010502050102110201	1341		Compensación	0.00	227,992.56	0.00	235,850.94	0.00	463,843.50
8211	B00B00000	010502050102110201	1345		Gratificación	0.00	1,745,422.16	52,000.00	750,013.34	0.00	2,443,435.50
8211	B00B00000	010502050102110201	1346		Gratificación por convenio	0.00	19,150.00	11,680.00	0.00	0.00	7,470.00
8211	B00B00000	010502050102110201	1541		Becas para hijos de trabajadores sindicalizados	0.00	0.00	0.00	3,690.00	0.00	3,690.00
8211	B00B00000	010502050102110201	1542		Días cívicos y económicos	0.00	0.00	0.00	13,050.00	0.00	13,050.00
8211	B00B00000	010502050102110201	1544		Día del maestro y del servidor publico	0.00	9,500.00	0.00	7,600.00	0.00	17,100.00
8211	B00B00000	010502050102110201	1546		Otros gastos derivados de convenio	0.00	0.00	0.00	48,125.00	0.00	48,125.00
8211	B00B00000	010502050102110201	1595		Despensa	0.00	38,520.00	0.00	10,272.00	0.00	48,792.00
8211	B00B00000	010502050102110201	2111		Materiales y útiles de oficina	0.00	120,000.00	50,150.00	0.00	0.00	69,850.00
8211	B00B00000	010502050102110201	2112		Enseres de oficina	0.00	0.00	0.00	13,744.44	0.00	13,744.44
8211	B00B00000	010502050102110201	2141		Materiales y útiles para el procesamiento en equipos y bienes informáticos	0.00	72,000.00	26,878.00	52,382.16	0.00	97,504.16
8211	B00B00000	010502050102110201	2151		Material de información	0.00	0.00	0.00	3,410.10	0.00	3,410.10
8211	B00B00000	010502050102110201	2161		Material y enseres de limpieza	0.00	20,000.00	5,895.46	0.00	0.00	14,104.54
8211	B00B00000	010502050102110201	2211		Productos alimenticios para personas	0.00	0.00	0.00	66,112.11	0.00	66,112.11
8211	B00B00000	010502050102110201	2231		Utensilios para el servicio de alimentación	0.00	25,000.00	0.00	17,920.94	0.00	42,920.94
8211	B00B00000	010502050102110201	2441		Madera y productos de madera	0.00	0.00	0.00	531.20	0.00	531.20
8211	B00B00000	010502050102110201	2461		Material eléctrico y electrónico	0.00	3,450.00	0.00	386.04	0.00	3,836.04
8211	B00B00000	010502050102110201	2471		Artículos metálicos para la construcción	0.00	0.00	0.00	4,500.00	0.00	4,500.00
8211	B00B00000	010502050102110201	2483		Arboles y plantas de ornato	0.00	0.00	0.00	34,748.40	0.00	34,748.40
8211	B00B00000	010502050102110201	2491		Materiales de construcción	0.00	0.00	0.00	534.00	0.00	534.00
8211	B00B00000	010502050102110201	2492		Estructuras y manufacturas para todo tipo de construcción	0.00	0.00	0.00	123,547.60	0.00	123,547.60
8211	B00B00000	010502050102110201	2521		Plaguicidas, abonos y fertilizantes	0.00	0.00	0.00	200.00	0.00	200.00
8211	B00B00000	010502050102110201	2531		Medicinas y productos farmacéuticos	0.00	0.00	0.00	1,404.50	0.00	1,404.50
8211	B00B00000	010502050102110201	2541		Materiales, accesorios y suministros médicos	0.00	0.00	0.00	1,000.00	0.00	1,000.00
8211	B00B00000	010502050102110201	2611		Combustibles, lubricantes y aditivos	0.00	360,000.00	153,136.70	0.00	0.00	206,863.30
8211	B00B00000	010502050102110201	2711		Vestuario y uniformes	0.00	0.00	0.00	37,949.40	0.00	37,949.40
8211	B00B00000	010502050102110201	2911		Refacciones, accesorios y herramientas	0.00	0.00	0.00	400.00	0.00	400.00

Cuenta (3)					Nombre de la Cuenta	Saldo Inicial (5)		Movimientos del Ejercicio (6)		Saldo Final (7)	
Cta	Scta	Sscta	Ssscta	Sssscta		Debe	Haber	Debe	Haber	Debe	Haber
8211	B00B00000	010502050102110201	2931		Refacciones y accesorios menores de mobiliario y equipo de administración, educacional y recreativo	0.00	0.00	0.00	500.00	0.00	500.00
8211	B00B00000	010502050102110201	2941		Refacciones y accesorios para equipo de computo	0.00	23,050.00	0.00	0.00	0.00	23,050.00
8211	B00B00000	010502050102110201	2992		Otros enseres	0.00	0.00	0.00	20,902.99	0.00	20,902.99
8211	B00B00000	010502050102110201	3251		Arrendamiento de vehículos	0.00	0.00	0.00	3,016.00	0.00	3,016.00
8211	B00B00000	010502050102110201	3362		Impresiones de documentos oficiales para la prestación de servicios públicos, identificación, formatos adminis	0.00	0.00	0.00	138,484.34	0.00	138,484.34
8211	B00B00000	010502050102110201	3363		Servicios de Impresiones de documentos oficiales	0.00	0.00	0.00	425,510.27	0.00	425,510.27
8211	B00B00000	010502050102110201	3391		Servicios profesionales	0.00	0.00	0.00	11,477.36	0.00	11,477.36
8211	B00B00000	010502050102110201	3521		Reparación, mantenimiento e instalación de mobiliario y equipo de oficina	0.00	27,500.00	17,546.76	0.00	0.00	9,953.24
8211	B00B00000	010502050102110201	3551		Reparación y mantenimiento de vehículos terrestres, aéreos y lacustres	0.00	345,000.00	314,984.70	0.00	0.00	30,015.30
8211	B00B00000	010502050102110201	3691		Otros servicios de información	0.00	0.00	0.00	44,660.00	0.00	44,660.00
8211	B00B00000	010502050102110201	3721		Gastos de traslado por vía terrestre	0.00	0.00	0.00	4,698.00	0.00	4,698.00
8211	B00B00000	010502050102110201	3821		Gastos de ceremonias oficiales y de orden social	0.00	0.00	0.00	1,061,117.87	0.00	1,061,117.87
8211	B00B00000	010502050102110201	3822		Espectáculos cívicos y culturales	0.00	0.00	0.00	410,160.01	0.00	410,160.01
8211	B00B00000	010502050102110201	3992		Gastos de servicios menores	0.00	270,000.00	131,403.84	49,449.65	0.00	188,045.81
8211	B00B00000	010502050102140101			Planeación de proyectos para el desarrollo social	0.00	1,900.84	0.00	543,010.23	0.00	544,911.07
8211	B00B00000	010502050102140101	2211		Productos alimenticios para personas	0.00	0.00	0.00	153,968.79	0.00	153,968.79
8211	B00B00000	010502050102140101	2531		Medicinas y productos farmacéuticos	0.00	1,000.84	0.00	0.00	0.00	1,000.84
8211	B00B00000	010502050102140101	2541		Materiales, accesorios y suministros médicos	0.00	900.00	0.00	0.00	0.00	900.00
8211	B00B00000	010502050102140101	3821		Gastos de ceremonias oficiales y de orden social	0.00	0.00	0.00	389,041.44	0.00	389,041.44
8211	C00306000				TESORERIA Área de Finanzas	0.00	5,919,145.80	1,351,645.21	6,409,176.84	0.00	10,976,677.43
8211	C00306000	010502050203110201			Registro, control contable - presupuestal y cuenta de la hacienda pública municipal	0.00	5,919,145.80	1,351,645.21	6,407,151.48	0.00	10,974,652.07
8211	C00306000	010502050203110201	1131		Sueldo base	0.00	1,930,730.40	0.00	151,818.39	0.00	2,082,548.79
8211	C00306000	010502050203110201	1311		Prima por año de servicio	0.00	29,736.00	0.00	263.00	0.00	29,999.00
8211	C00306000	010502050203110201	1321		Prima vacacional	0.00	211,035.67	29,000.00	23,478.13	0.00	205,513.80
8211	C00306000	010502050203110201	1322		Aguinaldo	0.00	457,866.18	21,441.72	32,102.98	0.00	468,527.44
8211	C00306000	010502050203110201	1341		Compensación	0.00	314,639.28	0.00	52,028.56	0.00	366,667.84
8211	C00306000	010502050203110201	1345		Gratificación	0.00	1,019,497.12	35,787.28	22,338.04	0.00	1,006,047.88
8211	C00306000	010502050203110201	1346		Gratificación por convenio	0.00	26,810.00	21,000.00	0.00	0.00	5,810.00
8211	C00306000	010502050203110201	1541		Becas para hijos de trabajadores sindicalizados	0.00	0.00	0.00	7,320.00	0.00	7,320.00
8211	C00306000	010502050203110201	1542		Días cívicos y económicos	0.00	0.00	0.00	11,925.00	0.00	11,925.00
8211	C00306000	010502050203110201	1544		Día del maestro y del servidor publico	0.00	13,300.00	0.00	0.00	0.00	13,300.00
8211	C00306000	010502050203110201	1546		Otros gastos derivados de convenio	0.00	0.00	0.00	53,284.00	0.00	53,284.00
8211	C00306000	010502050203110201	1595		Despensa	0.00	53,928.00	0.00	0.00	0.00	53,928.00
8211	C00306000	010502050203110201	2111		Materiales y útiles de oficina	0.00	180,000.00	122,902.00	0.00	0.00	57,098.00
8211	C00306000	010502050203110201	2141		Materiales y útiles para el procesamiento en equipos y bienes informáticos	0.00	100,000.00	36,500.00	11,369.99	0.00	74,869.99
8211	C00306000	010502050203110201	2161		Material y enseres de limpieza	0.00	0.00	0.00	250.00	0.00	250.00
8211	C00306000	010502050203110201	2211		Productos alimenticios para personas	0.00	0.00	0.00	11,632.89	0.00	11,632.89
8211	C00306000	010502050203110201	2941		Refacciones y accesorios para equipo de computo	0.00	18,000.00	2,784.00	0.00	0.00	15,216.00
8211	C00306000	010502050203110201	2992		Otros enseres	0.00	0.00	0.00	2,784.00	0.00	2,784.00

Cuenta (3)					Nombre de la Cuenta	Saldo Inicial (5)		Movimientos del Ejercicio (6)		Saldo Final (7)	
Cta	Scta	Sscta	Ssscta	Sssscta		Debe	Haber	Debe	Haber	Debe	Haber
8211	C00306000	010502050203110201	3311		Asesorías asociadas a convenios o acuerdos	0.00	0.00	0.00	87,000.00	0.00	87,000.00
8211	C00306000	010502050203110201	3331		Servicios informáticos	0.00	95,000.00	0.00	0.00	0.00	95,000.00
8211	C00306000	010502050203110201	3362		Impresiones de documentos oficiales para la prestación de servicios públicos, identificación, formatos adminis	0.00	100,000.00	99,974.31	0.00	0.00	25.69
8211	C00306000	010502050203110201	3363		Servicios de Impresiones de documentos oficiales	0.00	100,000.00	78,600.00	0.00	0.00	21,400.00
8211	C00306000	010502050203110201	3411		Servicios bancarios y financieros	0.00	709.30	0.00	812.90	0.00	1,522.20
8211	C00306000	010502050203110201	3451		Seguros y fianzas	0.00	80,000.00	812.90	0.00	0.00	79,187.10
8211	C00306000	010502050203110201	3531		Reparación, instalación y mantenimiento de bienes informáticos, microfilmación y tecnologías de la información	0.00	15,000.00	0.00	0.00	0.00	15,000.00
8211	C00306000	010502050203110201	3721		Gastos de traslado por vía terrestre	0.00	10,000.00	0.00	0.00	0.00	10,000.00
8211	C00306000	010502050203110201	3922		Otros impuestos y derechos	0.00	624,573.52	902,843.00	281,892.60	0.00	3,623.12
8211	C00306000	010502050203110201	3941		Sentencias y resoluciones judiciales	0.00	508,320.33	0.00	5,656,851.00	0.00	6,165,171.33
8211	C00306000	010502050203110201	3992		Gastos de servicios menores	0.00	30,000.00	0.00	0.00	0.00	30,000.00
8211	C00306000	010502050203140101			Registro, control contable - presupuestal y cuenta de la hacienda pública municipal	0.00	0.00	0.00	2,025.36	0.00	2,025.36
8211	C00306000	010502050203140101	2112		Enseres de oficina	0.00	0.00	0.00	2,025.36	0.00	2,025.36
8211	C00307000				TESORERIA Área de Administración	0.00	69,920,615.31	17,030,860.66	10,033,734.51	0.00	62,923,489.16
8211	C00307000	010502060101110201			Administración de personal	0.00	42,764,223.20	5,258,608.34	2,836,493.55	0.00	40,342,108.41
8211	C00307000	010502060101110201	1131		Sueldo base	0.00	1,540,484.64	359,744.06	0.00	0.00	1,180,740.58
8211	C00307000	010502060101110201	1312		Prima de antigüedad	0.00	420,000.00	386,249.18	0.00	0.00	33,750.82
8211	C00307000	010502060101110201	1321		Prima vacacional	0.00	120,709.22	5,993.08	0.00	0.00	114,716.14
8211	C00307000	010502060101110201	1322		Aguinaldo	0.00	321,891.20	12,155.00	0.00	0.00	309,736.20
8211	C00307000	010502060101110201	1324		Vacaciones no disfrutadas por finiquito	0.00	35,000.00	35,000.00	0.00	0.00	0.00
8211	C00307000	010502060101110201	1331		Remuneraciones por horas extraordinarias	0.00	25,000.00	25,000.00	0.00	0.00	0.00
8211	C00307000	010502060101110201	1341		Compensación	0.00	574,043.52	111,562.09	41,175.10	0.00	503,656.53
8211	C00307000	010502060101110201	1345		Gratificación	0.00	928,618.00	178,202.06	19,216.33	0.00	769,632.27
8211	C00307000	010502060101110201	1346		Gratificación por convenio	0.00	0.00	0.00	2,490.00	0.00	2,490.00
8211	C00307000	010502060101110201	1412		Aportaciones de servicio de salud	0.00	11,959,238.40	114,598.45	272,888.82	0.00	12,117,528.77
8211	C00307000	010502060101110201	1413		Aportaciones al fondo del sistema solidario de reparto	0.00	8,873,749.20	40,000.00	157,452.31	0.00	8,991,201.51
8211	C00307000	010502060101110201	1414		Aportaciones del sistema de capitalización individual	0.00	2,212,459.20	363,461.88	0.00	0.00	1,848,997.32
8211	C00307000	010502060101110201	1415		Aportaciones para financiar los gastos generales de administración del ISSEMYM	0.00	1,046,436.72	0.00	15,342.98	0.00	1,061,779.70
8211	C00307000	010502060101110201	1416		Aportaciones para riesgo de trabajo	0.00	6,100,400.88	89,368.87	54,104.57	0.00	6,065,136.58
8211	C00307000	010502060101110201	1522		Liquidaciones por indemnizaciones, por sueldos y salarios caídos	0.00	1,400,000.16	1,400,000.16	0.00	0.00	0.00
8211	C00307000	010502060101110201	1531		Prima por jubilación	0.00	345,000.00	345,000.00	0.00	0.00	0.00
8211	C00307000	010502060101110201	1541		Becas para hijos de trabajadores sindicalizados	0.00	598,200.00	359,885.00	0.00	0.00	238,315.00
8211	C00307000	010502060101110201	1542		Días cívicos y económicos	0.00	600,000.00	600,000.00	0.00	0.00	0.00
8211	C00307000	010502060101110201	1546		Otros gastos derivados de convenio	0.00	500,000.00	404,652.99	101,000.00	0.00	196,347.01
8211	C00307000	010502060101110201	1595		Despensa	0.00	20,064.00	0.00	1,090.00	0.00	21,154.00
8211	C00307000	010502060101110201	2111		Materiales y útiles de oficina	0.00	108,000.00	0.00	0.00	0.00	108,000.00
8211	C00307000	010502060101110201	2112		Enseres de oficina	0.00	1,200.00	0.00	3,550.66	0.00	4,750.66
8211	C00307000	010502060101110201	2141		Materiales y útiles para el procesamiento en equipos y bienes informáticos	0.00	43,600.00	0.00	0.00	0.00	43,600.00
8211	C00307000	010502060101110201	2181		Material para identificación y registro	0.00	25,000.00	0.00	0.00	0.00	25,000.00

Cuenta (3)					Nombre de la Cuenta	Saldo Inicial (5)		Movimientos del Ejercicio (6)		Saldo Final (7)	
Cta	Scta	Sscta	Ssscta	Sssscta		Debe	Haber	Debe	Haber	Debe	Haber
8211	C00307000	010502060101110201	2351		Productos químicos, farmacéuticos y de laboratorio adquiridos como materia prima	0.00	18,000.00	0.00	0.00	0.00	18,000.00
8211	C00307000	010502060101110201	2611		Combustibles, lubricantes y aditivos	0.00	41,600.04	0.00	0.00	0.00	41,600.04
8211	C00307000	010502060101110201	2711		Vestuario y uniformes	0.00	0.00	0.00	865,857.23	0.00	865,857.23
8211	C00307000	010502060101110201	2941		Refacciones y accesorios para equipo de computo	0.00	22,000.00	13,920.00	0.00	0.00	8,080.00
8211	C00307000	010502060101110201	2971		Artículos para la extinción de incendios	0.00	140,000.00	0.00	0.00	0.00	140,000.00
8211	C00307000	010502060101110201	3251		Arrendamiento de vehículos	0.00	0.00	0.00	77,000.00	0.00	77,000.00
8211	C00307000	010502060101110201	3311		Asesorías asociadas a convenios o acuerdos	0.00	0.00	0.00	406,000.00	0.00	406,000.00
8211	C00307000	010502060101110201	3331		Servicios informáticos	0.00	14,000.00	0.00	5,478.14	0.00	19,478.14
8211	C00307000	010502060101110201	3362		Impresiones de documentos oficiales para la prestación de servicios públicos, identificación, formatos adminis	0.00	10,000.00	0.00	0.00	0.00	10,000.00
8211	C00307000	010502060101110201	3521		Reparación, mantenimiento e instalación de mobiliario y equipo de oficina	0.00	8,000.00	406.04	0.00	0.00	7,593.96
8211	C00307000	010502060101110201	3551		Reparación y mantenimiento de vehículos terrestres, aéreos y lacustres	0.00	40,000.00	5,072.10	40,000.00	0.00	74,927.90
8211	C00307000	010502060101110201	3821		Gastos de ceremonias oficiales y de orden social	0.00	0.00	0.00	62,500.00	0.00	62,500.00
8211	C00307000	010502060101110201	3982		Impuesto sobre erogaciones por remuneraciones al trabajo personal.	0.00	4,671,528.02	408,337.38	711,347.41	0.00	4,974,538.05
8211	C00307000	010502060101140101			Administración de personal	0.00	0.00	0.00	202,188.00	0.00	202,188.00
8211	C00307000	010502060101140101	3251		Arrendamiento de vehículos	0.00	0.00	0.00	202,188.00	0.00	202,188.00
8211	C00307000	010502060201110201			Adquisiciones y servicios	0.00	4,626,298.29	1,083,200.94	542,138.41	0.00	4,085,235.76
8211	C00307000	010502060201110201	1131		Sueldo base	0.00	1,702,789.44	8,774.85	102,975.61	0.00	1,796,990.20
8211	C00307000	010502060201110201	1311		Prima por año de servicio	0.00	37,368.00	0.00	0.00	0.00	37,368.00
8211	C00307000	010502060201110201	1321		Prima vacacional	0.00	127,628.58	8,810.66	0.00	0.00	118,817.92
8211	C00307000	010502060201110201	1322		Aguinaldo	0.00	305,427.68	9,165.15	35,885.82	0.00	332,148.35
8211	C00307000	010502060201110201	1341		Compensación	0.00	217,052.88	0.00	43,809.78	0.00	260,862.66
8211	C00307000	010502060201110201	1345		Gratificación	0.00	616,188.16	41,598.40	20,360.16	0.00	594,949.92
8211	C00307000	010502060201110201	1346		Gratificación por convenio	0.00	11,490.00	9,000.00	0.00	0.00	2,490.00
8211	C00307000	010502060201110201	1541		Becas para hijos de trabajadores sindicalizados	0.00	0.00	0.00	3,690.00	0.00	3,690.00
8211	C00307000	010502060201110201	1542		Días cívicos y económicos	0.00	0.00	0.00	6,750.00	0.00	6,750.00
8211	C00307000	010502060201110201	1544		Día del maestro y del servidor publico	0.00	5,700.00	0.00	0.00	0.00	5,700.00
8211	C00307000	010502060201110201	1546		Otros gastos derivados de convenio	0.00	0.00	0.00	13,200.00	0.00	13,200.00
8211	C00307000	010502060201110201	1595		Despensa	0.00	23,112.00	0.00	642.00	0.00	23,754.00
8211	C00307000	010502060201110201	2111		Materiales y útiles de oficina	0.00	90,000.00	0.00	0.00	0.00	90,000.00
8211	C00307000	010502060201110201	2141		Materiales y útiles para el procesamiento en equipos y bienes informáticos	0.00	15,000.00	1,962.12	96,900.28	0.00	109,938.16
8211	C00307000	010502060201110201	2161		Material y enseres de limpieza	0.00	75,000.00	67,280.00	0.00	0.00	7,720.00
8211	C00307000	010502060201110201	2211		Productos alimenticios para personas	0.00	200,000.00	179,581.72	0.00	0.00	20,418.28
8211	C00307000	010502060201110201	2431		Cal, yeso y productos de yeso	0.00	0.00	0.00	129.92	0.00	129.92
8211	C00307000	010502060201110201	2461		Material eléctrico y electrónico	0.00	0.00	0.00	104,702.44	0.00	104,702.44
8211	C00307000	010502060201110201	2471		Artículos metálicos para la construcción	0.00	0.00	0.00	198.00	0.00	198.00
8211	C00307000	010502060201110201	2482		Material de señalización	0.00	0.00	0.00	350.00	0.00	350.00
8211	C00307000	010502060201110201	2491		Materiales de construcción	0.00	0.00	0.00	78.00	0.00	78.00
8211	C00307000	010502060201110201	2492		Estructuras y manufacturas para todo tipo de construcción	0.00	0.00	0.00	185.00	0.00	185.00
8211	C00307000	010502060201110201	2541		Materiales, accesorios y suministros médicos	0.00	0.00	0.00	219.00	0.00	219.00

Cuenta (3)					Nombre de la Cuenta	Saldo Inicial (5)		Movimientos del Ejercicio (6)		Saldo Final (7)	
Cta	Scta	Sscta	Ssscta	Sssscta		Debe	Haber	Debe	Haber	Debe	Haber
8211	C00307000	010502060201110201	2611		Combustibles, lubricantes y aditivos	0.00	115,200.00	7,199.75	0.00	0.00	108,000.25
8211	C00307000	010502060201110201	2941		Refacciones y accesorios para equipo de computo	0.00	75,000.00	2,784.00	0.00	0.00	72,216.00
8211	C00307000	010502060201110201	2992		Otros enseres	0.00	0.00	0.00	100,784.00	0.00	100,784.00
8211	C00307000	010502060201110201	3171		Servicios de acceso a internet	0.00	0.00	0.00	7,656.00	0.00	7,656.00
8211	C00307000	010502060201110201	3341		Capacitación	0.00	26,911.00	0.00	0.00	0.00	26,911.00
8211	C00307000	010502060201110201	3451		Seguros y fianzas	0.00	650,000.00	618,765.89	0.00	0.00	31,234.11
8211	C00307000	010502060201110201	3551		Reparación y mantenimiento de vehículos terrestres, aéreos y lacustres	0.00	288,000.00	117,000.00	0.00	0.00	171,000.00
8211	C00307000	010502060201110201	3612		Publicaciones oficiales	0.00	41,120.52	11,278.40	0.00	0.00	29,842.12
8211	C00307000	010502060201110201	3822		Espectáculos cívicos y culturales	0.00	2,292.43	0.00	0.00	0.00	2,292.43
8211	C00307000	010502060201110201	3992		Gastos de servicios menores	0.00	1,017.60	0.00	3,622.40	0.00	4,640.00
8211	C00307000	010502060301110201			Control del patrimonio y normatividad	0.00	21,780,093.82	9,440,330.02	5,218,851.52	0.00	17,558,615.32
8211	C00307000	010502060301110201	1131		Sueldo base	0.00	3,627,466.56	0.00	1,333,812.70	0.00	4,961,279.26
8211	C00307000	010502060301110201	1311		Prima por año de servicio	0.00	143,784.00	0.00	42,037.00	0.00	185,821.00
8211	C00307000	010502060301110201	1312		Prima de antigüedad	0.00	0.00	0.00	102,230.98	0.00	102,230.98
8211	C00307000	010502060301110201	1321		Prima vacacional	0.00	373,062.30	0.00	112,591.35	0.00	485,653.65
8211	C00307000	010502060301110201	1322		Aguinaldo	0.00	791,600.80	8,500.00	273,924.38	0.00	1,057,025.18
8211	C00307000	010502060301110201	1325		Prima dominical	0.00	18,613.20	0.00	78,131.55	0.00	96,744.75
8211	C00307000	010502060301110201	1341		Compensación	0.00	481,026.96	0.00	247,665.09	0.00	728,692.05
8211	C00307000	010502060301110201	1345		Gratificación	0.00	1,309,849.60	60,608.31	67,657.77	0.00	1,316,899.06
8211	C00307000	010502060301110201	1346		Gratificación por convenio	0.00	65,110.00	48,510.00	0.00	0.00	16,600.00
8211	C00307000	010502060301110201	1521		Indemnización por accidentes de trabajo	0.00	0.00	484.33	55,000.00	0.00	54,515.67
8211	C00307000	010502060301110201	1522		Liquidaciones por indemnizaciones, por sueldos y salarios caídos	0.00	0.00	0.00	39,462.75	0.00	39,462.75
8211	C00307000	010502060301110201	1531		Prima por jubilación	0.00	0.00	0.00	130,000.00	0.00	130,000.00
8211	C00307000	010502060301110201	1541		Becas para hijos de trabajadores sindicalizados	0.00	0.00	0.00	40,340.00	0.00	40,340.00
8211	C00307000	010502060301110201	1542		Días cívicos y económicos	0.00	0.00	0.00	45,450.00	0.00	45,450.00
8211	C00307000	010502060301110201	1544		Día del maestro y del servidor publico	0.00	32,300.00	0.00	13,300.00	0.00	45,600.00
8211	C00307000	010502060301110201	1546		Otros gastos derivados de convenio	0.00	0.00	0.00	112,500.00	0.00	112,500.00
8211	C00307000	010502060301110201	1595		Despensa	0.00	130,968.00	0.00	38,520.00	0.00	169,488.00
8211	C00307000	010502060301110201	2111		Materiales y útiles de oficina	0.00	55,000.00	0.00	0.00	0.00	55,000.00
8211	C00307000	010502060301110201	2141		Materiales y útiles para el procesamiento en equipos y bienes informáticos	0.00	46,000.00	11,369.99	0.00	0.00	34,630.01
8211	C00307000	010502060301110201	2161		Material y enseres de limpieza	0.00	418,000.00	276,370.32	0.00	0.00	141,629.68
8211	C00307000	010502060301110201	2211		Productos alimenticios para personas	0.00	5,000.00	0.00	5,000.00	0.00	10,000.00
8211	C00307000	010502060301110201	2311		Materias primas y materiales de producción	0.00	3,550.00	0.00	0.00	0.00	3,550.00
8211	C00307000	010502060301110201	2431		Cal, yeso y productos de yeso	0.00	0.00	0.00	9,515.92	0.00	9,515.92
8211	C00307000	010502060301110201	2441		Madera y productos de madera	0.00	20,000.00	531.20	0.00	0.00	19,468.80
8211	C00307000	010502060301110201	2451		Vidrio y productos de vidrio	0.00	0.00	0.00	1,000.00	0.00	1,000.00
8211	C00307000	010502060301110201	2461		Material eléctrico y electrónico	0.00	490,000.00	304,533.40	0.00	0.00	185,466.60
8211	C00307000	010502060301110201	2471		Artículos metálicos para la construcción	0.00	400,000.00	108,927.45	0.00	0.00	291,072.55
8211	C00307000	010502060301110201	2481		Materiales complementarios	0.00	15,000.00	0.00	0.00	0.00	15,000.00

Cuenta (3)					Nombre de la Cuenta	Saldo Inicial (5)		Movimientos del Ejercicio (6)		Saldo Final (7)	
Cta	Scta	Sscta	Ssscta	Sssscta		Debe	Haber	Debe	Haber	Debe	Haber
8211	C00307000	010502060301110201	2482		Material de señalización	0.00	40,000.00	0.00	0.00	0.00	40,000.00
8211	C00307000	010502060301110201	2491		Materiales de construcción	0.00	5,305,000.00	4,512,515.92	522,946.95	0.00	1,315,431.03
8211	C00307000	010502060301110201	2492		Estructuras y manufacturas para todo tipo de construcción	0.00	200,000.00	0.00	0.00	0.00	200,000.00
8211	C00307000	010502060301110201	2561		Fibras sintéticas, hules, plásticos y derivados	0.00	0.00	0.00	1,022.00	0.00	1,022.00
8211	C00307000	010502060301110201	2611		Combustibles, lubricantes y aditivos	0.00	456,000.00	0.00	76,967.90	0.00	532,967.90
8211	C00307000	010502060301110201	2721		Prendas de seguridad y protección personal	0.00	0.00	0.00	28,000.00	0.00	28,000.00
8211	C00307000	010502060301110201	2831		Prendas de protección	0.00	40,000.00	0.00	0.00	0.00	40,000.00
8211	C00307000	010502060301110201	2911		Refacciones, accesorios y herramientas	0.00	1,490,000.00	1,383,360.00	131,000.00	0.00	237,640.00
8211	C00307000	010502060301110201	2921		Refacciones y accesorios menores de edificios	0.00	30,000.00	0.00	0.00	0.00	30,000.00
8211	C00307000	010502060301110201	2931		Refacciones y accesorios menores de mobiliario y equipo de administración, educacional y recreativo	0.00	11,000.00	0.00	0.00	0.00	11,000.00
8211	C00307000	010502060301110201	2941		Refacciones y accesorios para equipo de computo	0.00	2,150.00	0.00	1,064.42	0.00	3,214.42
8211	C00307000	010502060301110201	2951		Refacciones y accesorios menores de equipo e instrumental médico y de laboratorio	0.00	45,000.00	40,561.74	0.00	0.00	4,438.26
8211	C00307000	010502060301110201	2961		Refacciones y accesorios menores para equipo de transporte	0.00	237,441.41	205,000.00	0.00	0.00	32,441.41
8211	C00307000	010502060301110201	2981		Refacciones y accesorios menores de maquinaria y otros equipos	0.00	0.00	0.00	189.74	0.00	189.74
8211	C00307000	010502060301110201	2992		Otros enseres	0.00	0.00	0.00	21,872.00	0.00	21,872.00
8211	C00307000	010502060301110201	3111		Servicio de energía eléctrica	0.00	905,110.00	529,755.00	1,469.00	0.00	376,824.00
8211	C00307000	010502060301110201	3141		Servicio de telefonía convencional	0.00	450,000.00	264,872.98	0.00	0.00	185,127.02
8211	C00307000	010502060301110201	3171		Servicios de acceso a internet	0.00	137,400.00	0.00	0.00	0.00	137,400.00
8211	C00307000	010502060301110201	3311		Asesorías asociadas a convenios o acuerdos	0.00	20,000.00	0.00	0.00	0.00	20,000.00
8211	C00307000	010502060301110201	3362		Impresiones de documentos oficiales para la prestación de servicios públicos, identificación, formatos adminis	0.00	0.00	0.00	67,860.00	0.00	67,860.00
8211	C00307000	010502060301110201	3363		Servicios de Impresiones de documentos oficiales	0.00	40,000.00	22,000.00	162,902.00	0.00	180,902.00
8211	C00307000	010502060301110201	3451		Seguros y fianzas	0.00	804,458.19	333,684.93	0.00	0.00	470,773.26
8211	C00307000	010502060301110201	3481		Comisiones por ventas	0.00	0.00	0.00	86,835.68	0.00	86,835.68
8211	C00307000	010502060301110201	3511		Reparación y mantenimiento de inmuebles	0.00	34,040.00	25,502.60	1,190,068.44	0.00	1,198,605.84
8211	C00307000	010502060301110201	3551		Reparación y mantenimiento de vehículos terrestres, aéreos y lacustres	0.00	1,235,000.00	800,000.00	103,429.48	0.00	538,429.48
8211	C00307000	010502060301110201	3571		Reparación, instalación y mantenimiento de maquinaria, equipo industrial y diverso	0.00	28,142.80	7,960.85	0.00	0.00	20,181.95
8211	C00307000	010502060301110201	3591		Servicios de fumigación	0.00	1,250,000.00	0.00	0.00	0.00	1,250,000.00
8211	C00307000	010502060301110201	3612		Publicaciones oficiales	0.00	0.00	0.00	6,948.86	0.00	6,948.86
8211	C00307000	010502060301110201	3821		Gastos de ceremonias oficiales y de orden social	0.00	500,000.00	495,281.00	0.00	0.00	4,719.00
8211	C00307000	010502060301110201	3922		Otros impuestos y derechos	0.00	93,020.00	0.00	31,512.00	0.00	124,532.00
8211	C00307000	010502060301110201	3951		Penas, multas, accesorios y actualizaciones	0.00	0.00	0.00	31,000.00	0.00	31,000.00
8211	C00307000	010502060301110201	3992		Gastos de servicios menores	0.00	0.00	0.00	5,623.56	0.00	5,623.56
8211	C00307000	010502060301140101			Control del patrimonio y normatividad	0.00	750,000.00	1,248,721.36	1,234,063.03	0.00	735,341.67
8211	C00307000	010502060301140101	2561		Fibras sintéticas, hules, plásticos y derivados	0.00	750,000.00	749,343.62	0.00	0.00	656.38
8211	C00307000	010502060301140101	3111		Servicio de energía eléctrica	0.00	0.00	0.00	352,143.00	0.00	352,143.00
8211	C00307000	010502060301140101	3141		Servicio de telefonía convencional	0.00	0.00	0.00	180,165.54	0.00	180,165.54
8211	C00307000	010502060301140101	3171		Servicios de acceso a internet	0.00	0.00	0.00	101,754.49	0.00	101,754.49
8211	C00307000	010502060301140101	3511		Reparación y mantenimiento de inmuebles	0.00	0.00	499,377.74	600,000.00	0.00	100,622.26
8211	C00C00000				TESORERIA Tesoreria	0.00	5,060,622.76	912,736.48	2,409,704.14	0.00	6,557,590.42

Cuenta (3)					Nombre de la Cuenta	Saldo Inicial (5)		Movimientos del Ejercicio (6)		Saldo Final (7)	
Cta	Scta	Sscta	Ssscta	Sssscta		Debe	Haber	Debe	Haber	Debe	Haber
8211	C00C00000	010502050109110201			Integración,seguimiento y control presupuestal del ayuntamiento	0.00	5,060,622.76	912,736.48	2,409,704.14	0.00	6,557,590.42
8211	C00C00000	010502050109110201	1131		Sueldo base	0.00	2,225,520.96	448,895.11	85,800.61	0.00	1,862,426.46
8211	C00C00000	010502050109110201	1311		Prima por año de servicio	0.00	40,224.00	10,378.00	0.00	0.00	29,846.00
8211	C00C00000	010502050109110201	1321		Prima vacacional	0.00	200,838.41	52,655.15	0.00	0.00	148,183.26
8211	C00C00000	010502050109110201	1322		Aguinaldo	0.00	470,504.74	76,357.83	0.00	0.00	394,146.91
8211	C00C00000	010502050109110201	1341		Compensación	0.00	320,043.84	38,090.12	0.00	0.00	281,953.72
8211	C00C00000	010502050109110201	1345		Gratificación	0.00	1,313,290.81	72,937.40	14,285.11	0.00	1,254,638.52
8211	C00C00000	010502050109110201	1346		Gratificación por convenio	0.00	22,980.00	19,660.00	0.00	0.00	3,320.00
8211	C00C00000	010502050109110201	1542		Días cívicos y económicos	0.00	0.00	0.00	6,750.00	0.00	6,750.00
8211	C00C00000	010502050109110201	1544		Día del maestro y del servidor publico	0.00	11,400.00	1,900.00	0.00	0.00	9,500.00
8211	C00C00000	010502050109110201	1546		Otros gastos derivados de convenio	0.00	0.00	0.00	27,460.00	0.00	27,460.00
8211	C00C00000	010502050109110201	1595		Despensa	0.00	76,320.00	22,888.00	0.00	0.00	53,432.00
8211	C00C00000	010502050109110201	2111		Materiales y útiles de oficina	0.00	54,000.00	25,110.96	1,207,865.54	0.00	1,236,754.58
8211	C00C00000	010502050109110201	2112		Enseres de oficina	0.00	0.00	0.00	10,242.18	0.00	10,242.18
8211	C00C00000	010502050109110201	2141		Materiales y útiles para el procesamiento en equipos y bienes informáticos	0.00	60,000.00	20,756.00	44,562.94	0.00	83,806.94
8211	C00C00000	010502050109110201	2161		Material y enseres de limpieza	0.00	24,000.00	3,000.00	264,369.26	0.00	285,369.26
8211	C00C00000	010502050109110201	2171		Material didáctico	0.00	0.00	0.00	1,703.00	0.00	1,703.00
8211	C00C00000	010502050109110201	2211		Productos alimenticios para personas	0.00	0.00	0.00	31,943.49	0.00	31,943.49
8211	C00C00000	010502050109110201	2231		Utensilios para el servicio de alimentación	0.00	5,500.00	0.00	0.00	0.00	5,500.00
8211	C00C00000	010502050109110201	2461		Material eléctrico y electrónico	0.00	0.00	0.00	2,360.91	0.00	2,360.91
8211	C00C00000	010502050109110201	2482		Material de señalización	0.00	0.00	0.00	1,920.96	0.00	1,920.96
8211	C00C00000	010502050109110201	2483		Arboles y plantas de ornato	0.00	0.00	0.00	5,202.93	0.00	5,202.93
8211	C00C00000	010502050109110201	2491		Materiales de construcción	0.00	0.00	0.00	4,265.43	0.00	4,265.43
8211	C00C00000	010502050109110201	2492		Estructuras y manufacturas para todo tipo de construcción	0.00	0.00	0.00	2,290.10	0.00	2,290.10
8211	C00C00000	010502050109110201	2541		Materiales, accesorios y suministros médicos	0.00	0.00	0.00	200.01	0.00	200.01
8211	C00C00000	010502050109110201	2611		Combustibles, lubricantes y aditivos	0.00	54,000.00	27,000.00	6,824.16	0.00	33,824.16
8211	C00C00000	010502050109110201	2921		Refacciones y accesorios menores de edificios	0.00	0.00	0.00	1,342.00	0.00	1,342.00
8211	C00C00000	010502050109110201	2941		Refacciones y accesorios para equipo de computo	0.00	0.00	0.00	7,078.98	0.00	7,078.98
8211	C00C00000	010502050109110201	2961		Refacciones y accesorios menores para equipo de transporte	0.00	0.00	0.00	149.00	0.00	149.00
8211	C00C00000	010502050109110201	2992		Otros enseres	0.00	0.00	0.00	10,340.25	0.00	10,340.25
8211	C00C00000	010502050109110201	3311		Asesorías asociadas a convenios o acuerdos	0.00	0.00	0.00	649,492.61	0.00	649,492.61
8211	C00C00000	010502050109110201	3521		Reparación, mantenimiento e instalación de mobiliario y equipo de oficina	0.00	0.00	0.00	1,965.00	0.00	1,965.00
8211	C00C00000	010502050109110201	3551		Reparación y mantenimiento de vehículos terrestres, aéreos y lacustres	0.00	110,000.00	90,202.16	1,732.35	0.00	21,530.19
8211	C00C00000	010502050109110201	3721		Gastos de traslado por vía terrestre	0.00	0.00	0.00	1,117.00	0.00	1,117.00
8211	C00C00000	010502050109110201	3822		Espectáculos cívicos y culturales	0.00	0.00	0.00	18,440.32	0.00	18,440.32
8211	C00C00000	010502050109110201	3992		Gastos de servicios menores	0.00	72,000.00	2,905.75	0.00	0.00	69,094.25
8211	E00308000				AREA DE OPERACIÓN Área de Orientación Familiar	0.00	3,487,079.82	1,144,591.63	1,482,511.33	0.00	3,824,999.52
8211	E00308000	020301010202110201			Prevención de las adicciones	0.00	547,602.08	24,876.30	19,601.48	0.00	542,327.26
8211	E00308000	020301010202110201	1131		Sueldo base	0.00	286,735.68	0.00	2,010.48	0.00	288,746.16

Cuenta (3)					Nombre de la Cuenta	Saldo Inicial (5)		Movimientos del Ejercicio (6)		Saldo Final (7)	
Cta	Scta	Sscta	Ssscta	Sssscta		Debe	Haber	Debe	Haber	Debe	Haber
8211	E00308000	020301010202110201	1311		Prima por año de servicio	0.00	10,824.00	0.00	576.00	0.00	11,400.00
8211	E00308000	020301010202110201	1321		Prima vacacional	0.00	23,535.92	401.12	0.00	0.00	23,134.80
8211	E00308000	020301010202110201	1322		Aguinaldo	0.00	53,087.12	718.53	0.00	0.00	52,368.59
8211	E00308000	020301010202110201	1341		Compensación	0.00	83,103.84	3,196.32	0.00	0.00	79,907.52
8211	E00308000	020301010202110201	1345		Gratificación	0.00	31,381.52	11,783.84	0.00	0.00	19,597.68
8211	E00308000	020301010202110201	1346		Gratificación por convenio	0.00	3,830.00	3,000.00	0.00	0.00	830.00
8211	E00308000	020301010202110201	1541		Becas para hijos de trabajadores sindicalizados	0.00	0.00	0.00	1,815.00	0.00	1,815.00
8211	E00308000	020301010202110201	1544		Día del maestro y del servidor publico	0.00	1,900.00	0.00	0.00	0.00	1,900.00
8211	E00308000	020301010202110201	1546		Otros gastos derivados de convenio	0.00	0.00	0.00	15,200.00	0.00	15,200.00
8211	E00308000	020301010202110201	1595		Despensa	0.00	7,704.00	0.00	0.00	0.00	7,704.00
8211	E00308000	020301010202110201	2111		Materiales y útiles de oficina	0.00	4,500.00	0.00	0.00	0.00	4,500.00
8211	E00308000	020301010202110201	2141		Materiales y útiles para el procesamiento en equipos y bienes informáticos	0.00	6,000.00	5,776.49	0.00	0.00	223.51
8211	E00308000	020301010202110201	3363		Servicios de Impresiones de documentos oficiales	0.00	15,000.00	0.00	0.00	0.00	15,000.00
8211	E00308000	020301010202110201	3571		Reparación, instalación y mantenimiento de maquinaria, equipo industrial y diverso	0.00	20,000.00	0.00	0.00	0.00	20,000.00
8211	E00308000	020608040101110201			Fomento a la integración de la familia	0.00	1,330,521.75	846,864.23	39,069.64	0.00	522,727.16
8211	E00308000	020608040101110201	1131		Sueldo base	0.00	624,888.00	353,150.66	0.00	0.00	271,737.34
8211	E00308000	020608040101110201	1311		Prima por año de servicio	0.00	18,576.00	35.00	0.00	0.00	18,541.00
8211	E00308000	020608040101110201	1321		Prima vacacional	0.00	49,099.09	29,494.11	0.00	0.00	19,604.98
8211	E00308000	020608040101110201	1322		Aguinaldo	0.00	123,629.94	78,385.82	0.00	0.00	45,244.12
8211	E00308000	020608040101110201	1341		Compensación	0.00	243,306.24	185,222.68	0.00	0.00	58,083.56
8211	E00308000	020608040101110201	1345		Gratificación	0.00	215,924.48	174,022.59	0.00	0.00	41,901.89
8211	E00308000	020608040101110201	1346		Gratificación por convenio	0.00	3,830.00	3,000.00	0.00	0.00	830.00
8211	E00308000	020608040101110201	1542		Días cívicos y económicos	0.00	0.00	0.00	2,250.00	0.00	2,250.00
8211	E00308000	020608040101110201	1544		Día del maestro y del servidor publico	0.00	1,900.00	0.00	0.00	0.00	1,900.00
8211	E00308000	020608040101110201	1546		Otros gastos derivados de convenio	0.00	0.00	0.00	4,200.00	0.00	4,200.00
8211	E00308000	020608040101110201	1595		Despensa	0.00	27,768.00	20,064.00	0.00	0.00	7,704.00
8211	E00308000	020608040101110201	2111		Materiales y útiles de oficina	0.00	10,000.00	0.00	1,550.00	0.00	11,550.00
8211	E00308000	020608040101110201	2112		Enseres de oficina	0.00	600.00	0.00	0.00	0.00	600.00
8211	E00308000	020608040101110201	2141		Materiales y útiles para el procesamiento en equipos y bienes informáticos	0.00	0.00	0.00	27,369.64	0.00	27,369.64
8211	E00308000	020608040101110201	2161		Material y enseres de limpieza	0.00	6,000.00	0.00	3,700.00	0.00	9,700.00
8211	E00308000	020608040101110201	2941		Refacciones y accesorios para equipo de computo	0.00	5,000.00	3,489.37	0.00	0.00	1,510.63
8211	E00308000	020608040106110201			Orientación y atención psicológica y psiquiátrica	0.00	661,204.14	35,069.22	1,395,428.81	0.00	2,021,563.73
8211	E00308000	020608040106110201	1131		Sueldo base	0.00	399,492.00	0.00	852,898.01	0.00	1,252,390.01
8211	E00308000	020608040106110201	1311		Prima por año de servicio	0.00	0.00	0.00	4,349.00	0.00	4,349.00
8211	E00308000	020608040106110201	1321		Prima vacacional	0.00	19,458.30	0.00	39,273.27	0.00	58,731.57
8211	E00308000	020608040106110201	1322		Aguinaldo	0.00	51,888.80	0.00	138,543.13	0.00	190,431.93
8211	E00308000	020608040106110201	1341		Compensación	0.00	13,733.04	0.00	96,541.92	0.00	110,274.96
8211	E00308000	020608040106110201	1345		Gratificación	0.00	90,500.00	3,511.76	263,823.48	0.00	350,811.72
8211	E00308000	020608040106110201	1595		Despensa	0.00	10,032.00	0.00	0.00	0.00	10,032.00

Cuenta (3)					Nombre de la Cuenta	Saldo Inicial (5)		Movimientos del Ejercicio (6)		Saldo Final (7)	
Cta	Scta	Sscta	Ssscta	Sssscta		Debe	Haber	Debe	Haber	Debe	Haber
8211	E00308000	020608040106110201	2111		Materiales y útiles de oficina	0.00	9,000.00	0.00	0.00	0.00	9,000.00
8211	E00308000	020608040106110201	2161		Material y enseres de limpieza	0.00	2,100.00	0.00	0.00	0.00	2,100.00
8211	E00308000	020608040106110201	2711		Vestuario y uniformes	0.00	20,000.00	18,369.04	0.00	0.00	1,630.96
8211	E00308000	020608040106110201	3363		Servicios de Impresiones de documentos oficiales	0.00	25,000.00	0.00	0.00	0.00	25,000.00
8211	E00308000	020608040106110201	3822		Espectáculos cívicos y culturales	0.00	20,000.00	13,188.42	0.00	0.00	6,811.58
8211	E00308000	020608050101110201			Coordinación Institucional para la igualdad de género	0.00	68,450.00	13,135.96	0.00	0.00	55,314.04
8211	E00308000	020608050101110201	2111		Materiales y útiles de oficina	0.00	8,000.00	0.00	0.00	0.00	8,000.00
8211	E00308000	020608050101110201	2141		Materiales y útiles para el procesamiento en equipos y bienes informáticos	0.00	6,000.00	0.00	0.00	0.00	6,000.00
8211	E00308000	020608050101110201	2161		Material y enseres de limpieza	0.00	1,450.00	0.00	0.00	0.00	1,450.00
8211	E00308000	020608050101110201	2211		Productos alimenticios para personas	0.00	3,000.00	0.00	0.00	0.00	3,000.00
8211	E00308000	020608050101110201	2311		Materias primas y materiales de producción	0.00	20,000.00	0.00	0.00	0.00	20,000.00
8211	E00308000	020608050101110201	3363		Servicios de Impresiones de documentos oficiales	0.00	20,000.00	13,135.96	0.00	0.00	6,864.04
8211	E00308000	020608050101110201	3822		Espectáculos cívicos y culturales	0.00	10,000.00	0.00	0.00	0.00	10,000.00
8211	E00308000	020608060102110201			Bienestar y orientación juvenil	0.00	26,300.00	889.40	0.00	0.00	25,410.60
8211	E00308000	020608060102110201	2111		Materiales y útiles de oficina	0.00	6,000.00	0.00	0.00	0.00	6,000.00
8211	E00308000	020608060102110201	2161		Material y enseres de limpieza	0.00	500.00	0.00	0.00	0.00	500.00
8211	E00308000	020608060102110201	2171		Material didáctico	0.00	4,000.00	0.00	0.00	0.00	4,000.00
8211	E00308000	020608060102110201	2211		Productos alimenticios para personas	0.00	1,500.00	889.40	0.00	0.00	610.60
8211	E00308000	020608060102110201	2941		Refacciones y accesorios para equipo de computo	0.00	300.00	0.00	0.00	0.00	300.00
8211	E00308000	020608060102110201	3363		Servicios de Impresiones de documentos oficiales	0.00	4,000.00	0.00	0.00	0.00	4,000.00
8211	E00308000	020608060102110201	3822		Espectáculos cívicos y culturales	0.00	10,000.00	0.00	0.00	0.00	10,000.00
8211	E00308000	020608060103110201			Promoción del desarrollo integral del adolescente	0.00	42,567.00	0.00	0.00	0.00	42,567.00
8211	E00308000	020608060103110201	3363		Servicios de Impresiones de documentos oficiales	0.00	10,000.00	0.00	0.00	0.00	10,000.00
8211	E00308000	020608060103110201	3571		Reparación, instalación y mantenimiento de maquinaria, equipo industrial y diverso	0.00	20,000.00	0.00	0.00	0.00	20,000.00
8211	E00308000	020608060103110201	3822		Espectáculos cívicos y culturales	0.00	12,567.00	0.00	0.00	0.00	12,567.00
8211	E00308000	020608060104110201			Atención integral para la reducción del embarazo adolescente	0.00	549,640.99	6,462.66	17,911.40	0.00	561,089.73
8211	E00308000	020608060104110201	1131		Sueldo base	0.00	160,189.44	0.00	4,620.95	0.00	164,810.39
8211	E00308000	020608060104110201	1311		Prima por año de servicio	0.00	6,408.00	0.00	315.00	0.00	6,723.00
8211	E00308000	020608060104110201	1321		Prima vacacional	0.00	34,771.77	129.54	0.00	0.00	34,642.23
8211	E00308000	020608060104110201	1322		Aguinaldo	0.00	69,543.54	0.00	495.87	0.00	70,039.41
8211	E00308000	020608060104110201	1341		Compensación	0.00	95,747.76	0.00	2,761.97	0.00	98,509.73
8211	E00308000	020608060104110201	1345		Gratificación	0.00	158,746.48	2,947.08	1,867.61	0.00	157,667.01
8211	E00308000	020608060104110201	1346		Gratificación por convenio	0.00	3,830.00	3,000.00	0.00	0.00	830.00
8211	E00308000	020608060104110201	1542		Días cívicos y económicos	0.00	0.00	0.00	1,350.00	0.00	1,350.00
8211	E00308000	020608060104110201	1544		Día del maestro y del servidor publico	0.00	1,900.00	0.00	0.00	0.00	1,900.00
8211	E00308000	020608060104110201	1546		Otros gastos derivados de convenio	0.00	0.00	0.00	6,500.00	0.00	6,500.00
8211	E00308000	020608060104110201	1595		Despensa	0.00	7,704.00	0.00	0.00	0.00	7,704.00
8211	E00308000	020608060104110201	2111		Materiales y útiles de oficina	0.00	4,500.00	0.00	0.00	0.00	4,500.00
8211	E00308000	020608060104110201	2171		Material didáctico	0.00	5,000.00	0.00	0.00	0.00	5,000.00

Cuenta (3)					Nombre de la Cuenta	Saldo Inicial (5)		Movimientos del Ejercicio (6)		Saldo Final (7)	
Cta	Scta	Sscta	Ssscta	Sssscta		Debe	Haber	Debe	Haber	Debe	Haber
8211	E00308000	020608060104110201	2311		Materias primas y materiales de producción	0.00	500.00	0.00	0.00	0.00	500.00
8211	E00308000	020608060104110201	2461		Material eléctrico y electrónico	0.00	800.00	386.04	0.00	0.00	413.96
8211	E00308000	020608060104140101			Atención integral para la reducción del embarazo adolescente	0.00	12,000.00	0.00	0.00	0.00	12,000.00
8211	E00308000	020608060104140101	2541		Materiales, accesorios y suministros médicos	0.00	12,000.00	0.00	0.00	0.00	12,000.00
8211	E00308000	020608060105110201			Atención integral a la madre adolescente	0.00	248,793.86	217,293.86	10,500.00	0.00	42,000.00
8211	E00308000	020608060105110201	1131		Sueldo base	0.00	125,884.32	125,884.32	0.00	0.00	0.00
8211	E00308000	020608060105110201	1311		Prima por año de servicio	0.00	3,576.00	3,576.00	0.00	0.00	0.00
8211	E00308000	020608060105110201	1321		Prima vacacional	0.00	7,439.86	7,439.86	0.00	0.00	0.00
8211	E00308000	020608060105110201	1322		Aguinaldo	0.00	19,839.60	19,839.60	0.00	0.00	0.00
8211	E00308000	020608060105110201	1341		Compensación	0.00	32,311.44	32,311.44	0.00	0.00	0.00
8211	E00308000	020608060105110201	1345		Gratificación	0.00	28,242.64	28,242.64	0.00	0.00	0.00
8211	E00308000	020608060105110201	2111		Materiales y útiles de oficina	0.00	9,000.00	0.00	3,000.00	0.00	12,000.00
8211	E00308000	020608060105110201	2161		Material y enseres de limpieza	0.00	1,500.00	0.00	500.00	0.00	2,000.00
8211	E00308000	020608060105110201	2311		Materias primas y materiales de producción	0.00	21,000.00	0.00	7,000.00	0.00	28,000.00
8211	E00310000				AREA DE OPERACIÓN Área de Salud y Deporte	0.00	46,508,134.01	9,261,906.79	9,673,013.30	0.00	46,919,240.52
8211	E00310000	020301010101110201			Medicina preventiva	0.00	40,347,566.14	4,388,208.20	5,182,768.35	0.00	41,142,126.29
8211	E00310000	020301010101110201	1131		Sueldo base	0.00	20,507,152.08	850,253.06	1,173,000.00	0.00	20,829,899.02
8211	E00310000	020301010101110201	1311		Prima por año de servicio	0.00	932,976.00	77,092.80	30,851.80	0.00	886,735.00
8211	E00310000	020301010101110201	1321		Prima vacacional	0.00	1,831,586.50	412,000.00	420,590.51	0.00	1,840,177.01
8211	E00310000	020301010101110201	1322		Aguinaldo	0.00	4,132,089.72	204,166.09	251,496.45	0.00	4,179,420.08
8211	E00310000	020301010101110201	1341		Compensación	0.00	4,079,196.00	480,599.25	135,798.57	0.00	3,734,395.32
8211	E00310000	020301010101110201	1343		Compensación por riesgo profesional	0.00	513,600.00	21,800.00	0.00	0.00	491,800.00
8211	E00310000	020301010101110201	1345		Gratificación	0.00	6,680,755.84	1,564,348.55	0.00	0.00	5,116,407.29
8211	E00310000	020301010101110201	1346		Gratificación por convenio	0.00	233,630.00	290,070.00	107,900.00	0.00	51,460.00
8211	E00310000	020301010101110201	1541		Becas para hijos de trabajadores sindicalizados	0.00	0.00	0.00	74,760.00	0.00	74,760.00
8211	E00310000	020301010101110201	1542		Días cívicos y económicos	0.00	0.00	0.00	82,800.00	0.00	82,800.00
8211	E00310000	020301010101110201	1544		Día del maestro y del servidor publico	0.00	115,900.00	6,700.00	29,500.00	0.00	138,700.00
8211	E00310000	020301010101110201	1546		Otros gastos derivados de convenio	0.00	0.00	0.00	313,521.00	0.00	313,521.00
8211	E00310000	020301010101110201	1595		Despensa	0.00	487,680.00	4,750.00	20,687.00	0.00	503,617.00
8211	E00310000	020301010101110201	2111		Materiales y útiles de oficina	0.00	86,000.00	0.00	42,000.00	0.00	128,000.00
8211	E00310000	020301010101110201	2141		Materiales y útiles para el procesamiento en equipos y bienes informáticos	0.00	110,000.00	0.00	144,206.17	0.00	254,206.17
8211	E00310000	020301010101110201	2351		Productos químicos, farmacéuticos y de laboratorio adquiridos como materia prima	0.00	140,000.00	187,916.80	60,000.00	0.00	12,083.20
8211	E00310000	020301010101110201	2541		Materiales, accesorios y suministros médicos	0.00	0.00	0.00	1,466,153.22	0.00	1,466,153.22
8211	E00310000	020301010101110201	2551		Materiales, accesorios y suministros de laboratorio	0.00	0.00	0.00	398,352.63	0.00	398,352.63
8211	E00310000	020301010101110201	2711		Vestuario y uniformes	0.00	60,000.00	0.00	41,200.00	0.00	101,200.00
8211	E00310000	020301010101110201	2941		Refacciones y accesorios para equipo de computo	0.00	10,000.00	0.00	2,000.00	0.00	12,000.00
8211	E00310000	020301010101110201	3362		Impresiones de documentos oficiales para la prestación de servicios públicos, identificación, formatos adminis	0.00	185,000.00	218,631.00	35,000.00	0.00	1,369.00
8211	E00310000	020301010101110201	3363		Servicios de Impresiones de documentos oficiales	0.00	0.00	0.00	218,631.00	0.00	218,631.00
8211	E00310000	020301010101110201	3581		Servicios de lavandería, limpieza e higiene	0.00	242,000.00	69,880.65	132,000.00	0.00	304,119.35

Cuenta (3)					Nombre de la Cuenta	Saldo Inicial (5)		Movimientos del Ejercicio (6)		Saldo Final (7)	
Cta	Scta	Sscta	Ssscta	Sssscta		Debe	Haber	Debe	Haber	Debe	Haber
8211	E00310000	020301010101110201	3822		Espectáculos cívicos y culturales	0.00	0.00	0.00	2,320.00	0.00	2,320.00
8211	E00310000	020301010101140101			Medicina preventiva	0.00	619,092.60	258,706.17	67,560.65	0.00	427,947.08
8211	E00310000	020301010101140101	2541		Materiales, accesorios y suministros médicos	0.00	359,092.60	54,500.00	0.00	0.00	304,592.60
8211	E00310000	020301010101140101	2551		Materiales, accesorios y suministros de laboratorio	0.00	260,000.00	204,206.17	0.00	0.00	55,793.83
8211	E00310000	020301010101140101	3581		Servicios de lavandería, limpieza e higiene	0.00	0.00	0.00	67,560.65	0.00	67,560.65
8211	E00310000	020301010201110201			Promoción de la salud	0.00	793,179.80	805,189.03	463,556.88	0.00	451,547.65
8211	E00310000	020301010201110201	1312		Prima de antigüedad	0.00	0.00	0.00	167,075.02	0.00	167,075.02
8211	E00310000	020301010201110201	1321		Prima vacacional	0.00	0.00	0.00	2,797.62	0.00	2,797.62
8211	E00310000	020301010201110201	1322		Aguinaldo	0.00	0.00	0.00	5,595.24	0.00	5,595.24
8211	E00310000	020301010201110201	1522		Liquidaciones por indemnizaciones, por sueldos y salarios caídos	0.00	0.00	0.00	50,247.00	0.00	50,247.00
8211	E00310000	020301010201110201	1531		Prima por jubilación	0.00	0.00	0.00	130,000.00	0.00	130,000.00
8211	E00310000	020301010201110201	2111		Materiales y útiles de oficina	0.00	8,000.00	0.00	30,100.00	0.00	38,100.00
8211	E00310000	020301010201110201	2451		Vidrio y productos de vidrio	0.00	785,179.80	805,189.03	72,000.00	0.00	51,990.77
8211	E00310000	020301010201110201	3611		Gastos de publicidad y propaganda	0.00	0.00	0.00	5,742.00	0.00	5,742.00
8211	E00310000	020301010201140101			Promoción de la salud	0.00	184,454.01	144,500.00	0.00	0.00	39,954.01
8211	E00310000	020301010201140101	2551		Materiales, accesorios y suministros de laboratorio	0.00	184,454.01	144,500.00	0.00	0.00	39,954.01
8211	E00310000	020301010201170101			Promoción de la salud	0.00	0.00	0.00	186,000.00	0.00	186,000.00
8211	E00310000	020301010201170101	2531		Medicinas y productos farmacéuticos	0.00	0.00	0.00	186,000.00	0.00	186,000.00
8211	E00310000	020302010101110201			Apoyo municipal a la prestacion de servicios de salud para las personas	0.00	1,239,121.46	577,480.96	3,773,127.42	0.00	4,434,767.92
8211	E00310000	020302010101110201	2161		Material y enseres de limpieza	0.00	280,000.00	110,073.45	14,000.00	0.00	183,926.55
8211	E00310000	020302010101110201	2461		Material eléctrico y electrónico	0.00	1,783.00	0.00	0.00	0.00	1,783.00
8211	E00310000	020302010101110201	2471		Artículos metálicos para la construcción	0.00	2,000.00	0.00	0.00	0.00	2,000.00
8211	E00310000	020302010101110201	2491		Materiales de construcción	0.00	9,315.00	665.51	0.00	0.00	8,649.49
8211	E00310000	020302010101110201	2492		Estructuras y manufacturas para todo tipo de construcción	0.00	5,343.46	0.00	0.00	0.00	5,343.46
8211	E00310000	020302010101110201	2531		Medicinas y productos farmacéuticos	0.00	0.00	0.00	3,649,053.97	0.00	3,649,053.97
8211	E00310000	020302010101110201	2541		Materiales, accesorios y suministros médicos	0.00	0.00	0.00	110,073.45	0.00	110,073.45
8211	E00310000	020302010101110201	2611		Combustibles, lubricantes y aditivos	0.00	78,000.00	0.00	0.00	0.00	78,000.00
8211	E00310000	020302010101110201	2711		Vestuario y uniformes	0.00	109,680.00	14,000.00	0.00	0.00	95,680.00
8211	E00310000	020302010101110201	2721		Prendas de seguridad y protección personal	0.00	15,000.00	0.00	0.00	0.00	15,000.00
8211	E00310000	020302010101110201	3551		Reparación y mantenimiento de vehículos terrestres, aéreos y lacustres	0.00	49,000.00	0.00	0.00	0.00	49,000.00
8211	E00310000	020302010101110201	3591		Servicios de fumigación	0.00	80,000.00	5,742.00	0.00	0.00	74,258.00
8211	E00310000	020302010101110201	3822		Espectáculos cívicos y culturales	0.00	600,000.00	447,000.00	0.00	0.00	153,000.00
8211	E00310000	020302010101110201	3992		Gastos de servicios menores	0.00	9,000.00	0.00	0.00	0.00	9,000.00
8211	E00310000	020302010101140101			Apoyo municipal a la prestacion de servicios de salud para las personas	0.00	3,324,720.00	3,087,822.43	0.00	0.00	236,897.57
8211	E00310000	020302010101140101	2531		Medicinas y productos farmacéuticos	0.00	3,000,000.00	2,901,822.43	0.00	0.00	98,177.57
8211	E00310000	020302010101140101	2541		Materiales, accesorios y suministros médicos	0.00	300,000.00	186,000.00	0.00	0.00	114,000.00
8211	E00310000	020302010101140101	2551		Materiales, accesorios y suministros de laboratorio	0.00	24,720.00	0.00	0.00	0.00	24,720.00
8211	E00311000				AREA DE OPERACIÓN Área de Servicios Nutricionales	0.00	6,581,040.88	825,737.56	1,296,377.13	0.00	7,051,680.45
8211	E00311000	020506030101110201			Desayunos escolares	0.00	4,450,196.84	51,805.29	771,465.20	0.00	5,169,856.75

Cuenta (3)					Nombre de la Cuenta	Saldo Inicial (5)		Movimientos del Ejercicio (6)		Saldo Final (7)	
Cta	Scta	Sscta	Ssscta	Sssscta		Debe	Haber	Debe	Haber	Debe	Haber
8211	E00311000	020506030101110201	1131		Sueldo base	0.00	2,081,007.36	0.00	477,496.25	0.00	2,558,503.61
8211	E00311000	020506030101110201	1311		Prima por año de servicio	0.00	75,600.00	0.00	8,494.00	0.00	84,094.00
8211	E00311000	020506030101110201	1321		Prima vacacional	0.00	152,337.88	0.00	27,729.62	0.00	180,067.50
8211	E00311000	020506030101110201	1322		Aguinaldo	0.00	369,076.68	0.00	94,650.69	0.00	463,727.37
8211	E00311000	020506030101110201	1341		Compensación	0.00	373,892.40	13,752.00	54,724.85	0.00	414,865.25
8211	E00311000	020506030101110201	1343		Compensación por riesgo profesional	0.00	4,800.00	0.00	0.00	0.00	4,800.00
8211	E00311000	020506030101110201	1345		Gratificación	0.00	686,850.24	14,500.00	63,031.79	0.00	735,382.03
8211	E00311000	020506030101110201	1346		Gratificación por convenio	0.00	15,320.00	11,170.00	0.00	0.00	4,150.00
8211	E00311000	020506030101110201	1542		Días cívicos y económicos	0.00	0.00	0.00	9,900.00	0.00	9,900.00
8211	E00311000	020506030101110201	1544		Día del maestro y del servidor publico	0.00	7,600.00	100.00	2,000.00	0.00	9,500.00
8211	E00311000	020506030101110201	1546		Otros gastos derivados de convenio	0.00	0.00	0.00	19,400.00	0.00	19,400.00
8211	E00311000	020506030101110201	1595		Despensa	0.00	30,816.00	0.00	8,346.00	0.00	39,162.00
8211	E00311000	020506030101110201	2111		Materiales y útiles de oficina	0.00	17,000.00	9,000.00	0.00	0.00	8,000.00
8211	E00311000	020506030101110201	2141		Materiales y útiles para el procesamiento en equipos y bienes informáticos	0.00	6,400.00	0.00	0.00	0.00	6,400.00
8211	E00311000	020506030101110201	2161		Material y enseres de limpieza	0.00	3,500.00	0.00	3,700.00	0.00	7,200.00
8211	E00311000	020506030101110201	2611		Combustibles, lubricantes y aditivos	0.00	390,000.00	0.00	0.00	0.00	390,000.00
8211	E00311000	020506030101110201	2711		Vestuario y uniformes	0.00	13,028.88	0.00	0.00	0.00	13,028.88
8211	E00311000	020506030101110201	2721		Prendas de seguridad y protección personal	0.00	2,450.00	0.00	0.00	0.00	2,450.00
8211	E00311000	020506030101110201	2941		Refacciones y accesorios para equipo de computo	0.00	3,000.00	0.00	0.00	0.00	3,000.00
8211	E00311000	020506030101110201	2961		Refacciones y accesorios menores para equipo de transporte	0.00	60,000.00	0.00	0.00	0.00	60,000.00
8211	E00311000	020506030101110201	3121		Gas	0.00	12,000.00	361.20	0.00	0.00	11,638.80
8211	E00311000	020506030101110201	3362		Impresiones de documentos oficiales para la prestación de servicios públicos, identificación, formatos adminis	0.00	0.00	0.00	1,392.00	0.00	1,392.00
8211	E00311000	020506030101110201	3363		Servicios de Impresiones de documentos oficiales	0.00	3,000.00	0.00	0.00	0.00	3,000.00
8211	E00311000	020506030101110201	3551		Reparación y mantenimiento de vehículos terrestres, aéreos y lacustres	0.00	120,000.00	1,392.00	0.00	0.00	118,608.00
8211	E00311000	020506030101110201	3571		Reparación, instalación y mantenimiento de maquinaria, equipo industrial y diverso	0.00	11,000.00	300.00	0.00	0.00	10,700.00
8211	E00311000	020506030101110201	3591		Servicios de fumigación	0.00	11,517.40	1,230.09	300.00	0.00	10,587.31
8211	E00311000	020506030101110201	3822		Espectáculos cívicos y culturales	0.00	0.00	0.00	300.00	0.00	300.00
8211	E00311000	020506030101140101			Desayunos escolares	0.00	0.00	0.00	1,291.29	0.00	1,291.29
8211	E00311000	020506030101140101	3121		Gas	0.00	0.00	0.00	1,291.29	0.00	1,291.29
8211	E00311000	020506030102110201			Desayuno escolar comunitario	0.00	544,540.08	285,050.08	8,800.00	0.00	268,290.00
8211	E00311000	020506030102110201	1131		Sueldo base	0.00	278,613.84	176,682.54	0.00	0.00	101,931.30
8211	E00311000	020506030102110201	1311		Prima por año de servicio	0.00	3,576.00	3,576.00	0.00	0.00	0.00
8211	E00311000	020506030102110201	1321		Prima vacacional	0.00	17,968.08	12,443.66	0.00	0.00	5,524.42
8211	E00311000	020506030102110201	1322		Aguinaldo	0.00	47,914.80	23,968.63	0.00	0.00	23,946.17
8211	E00311000	020506030102110201	1325		Prima dominical	0.00	12,000.00	12,000.00	0.00	0.00	0.00
8211	E00311000	020506030102110201	1341		Compensación	0.00	43,531.44	20,934.24	0.00	0.00	22,597.20
8211	E00311000	020506030102110201	1343		Compensación por riesgo profesional	0.00	0.00	0.00	3,500.00	0.00	3,500.00
8211	E00311000	020506030102110201	1345		Gratificación	0.00	131,335.92	35,445.01	0.00	0.00	95,890.91
8211	E00311000	020506030102110201	2111		Materiales y útiles de oficina	0.00	6,000.00	0.00	5,300.00	0.00	11,300.00

Cuenta (3)					Nombre de la Cuenta	Saldo Inicial (5)		Movimientos del Ejercicio (6)		Saldo Final (7)	
Cta	Scta	Sscta	Ssscta	Sssscta		Debe	Haber	Debe	Haber	Debe	Haber
8211	E00311000	020506030102110201	2141		Materiales y útiles para el procesamiento en equipos y bienes informáticos	0.00	3,600.00	0.00	0.00	0.00	3,600.00
8211	E00311000	020605010103110201			Cultura alimentaria	0.00	372,900.00	221,672.59	279,597.76	0.00	430,825.17
8211	E00311000	020605010103110201	2111		Materiales y útiles de oficina	0.00	24,000.00	15,221.20	0.00	0.00	8,778.80
8211	E00311000	020605010103110201	2141		Materiales y útiles para el procesamiento en equipos y bienes informáticos	0.00	0.00	0.00	8,558.46	0.00	8,558.46
8211	E00311000	020605010103110201	2161		Material y enseres de limpieza	0.00	400.00	0.00	0.00	0.00	400.00
8211	E00311000	020605010103110201	2171		Material didáctico	0.00	0.00	0.00	5,892.80	0.00	5,892.80
8211	E00311000	020605010103110201	2231		Utensilios para el servicio de alimentación	0.00	0.00	0.00	76,625.40	0.00	76,625.40
8211	E00311000	020605010103110201	2492		Estructuras y manufacturas para todo tipo de construcción	0.00	0.00	0.00	7,000.00	0.00	7,000.00
8211	E00311000	020605010103110201	2541		Materiales, accesorios y suministros médicos	0.00	0.00	0.00	72,644.47	0.00	72,644.47
8211	E00311000	020605010103110201	2711		Vestuario y uniformes	0.00	9,000.00	7,000.00	0.00	0.00	2,000.00
8211	E00311000	020605010103110201	2751		Blancos y otros productos textiles	0.00	0.00	0.00	8,000.00	0.00	8,000.00
8211	E00311000	020605010103110201	2951		Refacciones y accesorios menores de equipo e instrumental médico y de laboratorio	0.00	96,000.00	75,446.40	0.00	0.00	20,553.60
8211	E00311000	020605010103110201	2992		Otros enseres	0.00	0.00	0.00	38,371.64	0.00	38,371.64
8211	E00311000	020605010103110201	3362		Impresiones de documentos oficiales para la prestación de servicios públicos, identificación, formatos adminis	0.00	0.00	0.00	500.00	0.00	500.00
8211	E00311000	020605010103110201	3363		Servicios de Impresiones de documentos oficiales	0.00	200,000.00	124,004.99	0.00	0.00	75,995.01
8211	E00311000	020605010103110201	3821		Gastos de ceremonias oficiales y de orden social	0.00	0.00	0.00	61,480.00	0.00	61,480.00
8211	E00311000	020605010103110201	3822		Espectáculos cívicos y culturales	0.00	43,500.00	0.00	24.99	0.00	43,524.99
8211	E00311000	020605010103110201	3992		Gastos de servicios menores	0.00	0.00	0.00	500.00	0.00	500.00
8211	E00311000	020605010103140101			Cultura alimentaria	0.00	0.00	0.00	12,773.77	0.00	12,773.77
8211	E00311000	020605010103140101	2112		Enseres de oficina	0.00	0.00	0.00	1,155.36	0.00	1,155.36
8211	E00311000	020605010103140101	2941		Refacciones y accesorios para equipo de computo	0.00	0.00	0.00	948.75	0.00	948.75
8211	E00311000	020605010103140101	3821		Gastos de ceremonias oficiales y de orden social	0.00	0.00	0.00	10,669.66	0.00	10,669.66
8211	E00311000	020605010105110201			Huertos familiares	0.00	1,206,603.96	265,105.49	222,449.11	0.00	1,163,947.58
8211	E00311000	020605010105110201	1131		Sueldo base	0.00	461,972.40	6,170.00	19,496.43	0.00	475,298.83
8211	E00311000	020605010105110201	1311		Prima por año de servicio	0.00	17,544.00	0.00	665.00	0.00	18,209.00
8211	E00311000	020605010105110201	1321		Prima vacacional	0.00	56,153.40	209.09	0.00	0.00	55,944.31
8211	E00311000	020605010105110201	1322		Aguinaldo	0.00	112,306.80	1,393.43	2,194.47	0.00	113,107.84
8211	E00311000	020605010105110201	1341		Compensación	0.00	68,082.96	1,309.32	3,273.21	0.00	70,046.85
8211	E00311000	020605010105110201	1345		Gratificación	0.00	147,242.40	12,728.82	0.00	0.00	134,513.58
8211	E00311000	020605010105110201	1346		Gratificación por convenio	0.00	11,490.00	9,000.00	0.00	0.00	2,490.00
8211	E00311000	020605010105110201	1541		Becas para hijos de trabajadores sindicalizados	0.00	0.00	0.00	6,170.00	0.00	6,170.00
8211	E00311000	020605010105110201	1542		Días cívicos y económicos	0.00	0.00	0.00	6,750.00	0.00	6,750.00
8211	E00311000	020605010105110201	1544		Día del maestro y del servidor publico	0.00	5,700.00	0.00	0.00	0.00	5,700.00
8211	E00311000	020605010105110201	1546		Otros gastos derivados de convenio	0.00	0.00	0.00	18,200.00	0.00	18,200.00
8211	E00311000	020605010105110201	1595		Despensa	0.00	23,112.00	0.00	0.00	0.00	23,112.00
8211	E00311000	020605010105110201	2111		Materiales y útiles de oficina	0.00	8,500.00	0.00	0.00	0.00	8,500.00
8211	E00311000	020605010105110201	2112		Enseres de oficina	0.00	2,000.00	625.17	0.00	0.00	1,374.83
8211	E00311000	020605010105110201	2311		Materias primas y materiales de producción	0.00	36,000.00	36,000.00	0.00	0.00	0.00
8211	E00311000	020605010105110201	2441		Madera y productos de madera	0.00	0.00	0.00	500.00	0.00	500.00

Cuenta (3)					Nombre de la Cuenta	Saldo Inicial (5)		Movimientos del Ejercicio (6)		Saldo Final (7)	
Cta	Scta	Sscta	Ssscta	Sssscta		Debe	Haber	Debe	Haber	Debe	Haber
8211	E00311000	020605010105110201	2471		Artículos metálicos para la construcción	0.00	0.00	0.00	500.00	0.00	500.00
8211	E00311000	020605010105110201	2521		Plaguicidas, abonos y fertilizantes	0.00	0.00	0.00	43,000.00	0.00	43,000.00
8211	E00311000	020605010105110201	2611		Combustibles, lubricantes y aditivos	0.00	130,000.00	130,000.00	0.00	0.00	0.00
8211	E00311000	020605010105110201	2711		Vestuario y uniformes	0.00	3,500.00	0.00	0.00	0.00	3,500.00
8211	E00311000	020605010105110201	2741		Productos textiles	0.00	0.00	0.00	32,500.00	0.00	32,500.00
8211	E00311000	020605010105110201	2911		Refacciones, accesorios y herramientas	0.00	10,000.00	10,000.00	0.00	0.00	0.00
8211	E00311000	020605010105110201	2992		Otros enseres	0.00	0.00	0.00	81,200.00	0.00	81,200.00
8211	E00311000	020605010105110201	3363		Servicios de Impresiones de documentos oficiales	0.00	12,000.00	0.00	8,000.00	0.00	20,000.00
8211	E00311000	020605010105110201	3551		Reparación y mantenimiento de vehículos terrestres, aéreos y lacustres	0.00	65,000.00	57,669.66	0.00	0.00	7,330.34
8211	E00311000	020605010105110201	3822		Espectáculos cívicos y culturales	0.00	36,000.00	0.00	0.00	0.00	36,000.00
8211	E00311000	020605010105140101			Huertos familiares	0.00	6,800.00	2,104.11	0.00	0.00	4,695.89
8211	E00311000	020605010105140101	2521		Plaguicidas, abonos y fertilizantes	0.00	6,800.00	2,104.11	0.00	0.00	4,695.89
8211	E00314000				AREA DE OPERACIÓN Área de Asistencia a Discapacitados	0.00	13,237,625.52	2,036,841.76	2,231,795.61	0.00	13,432,579.37
8211	E00314000	020608020102110201			Orientación e información sobre discapacidad	0.00	738,640.36	144,050.60	648,266.50	0.00	1,242,856.26
8211	E00314000	020608020102110201	1131		Sueldo base	0.00	321,252.00	604.00	191,292.64	0.00	511,940.64
8211	E00314000	020608020102110201	1311		Prima por año de servicio	0.00	0.00	0.00	7,266.00	0.00	7,266.00
8211	E00314000	020608020102110201	1312		Prima de antigüedad	0.00	0.00	0.00	151,116.35	0.00	151,116.35
8211	E00314000	020608020102110201	1321		Prima vacacional	0.00	15,094.36	2,150.54	7,844.44	0.00	20,788.26
8211	E00314000	020608020102110201	1322		Aguinaldo	0.00	40,251.60	0.00	34,599.64	0.00	74,851.24
8211	E00314000	020608020102110201	1341		Compensación	0.00	0.00	0.00	40,031.20	0.00	40,031.20
8211	E00314000	020608020102110201	1343		Compensación por riesgo profesional	0.00	0.00	0.00	4,800.00	0.00	4,800.00
8211	E00314000	020608020102110201	1345		Gratificación	0.00	70,842.40	9,575.37	0.00	0.00	61,267.03
8211	E00314000	020608020102110201	1522		Liquidaciones por indemnizaciones, por sueldos y salarios caídos	0.00	0.00	0.00	62,812.84	0.00	62,812.84
8211	E00314000	020608020102110201	1531		Prima por jubilación	0.00	0.00	0.00	130,000.00	0.00	130,000.00
8211	E00314000	020608020102110201	1595		Despensa	0.00	0.00	0.00	321.00	0.00	321.00
8211	E00314000	020608020102110201	2111		Materiales y útiles de oficina	0.00	25,000.00	0.00	0.00	0.00	25,000.00
8211	E00314000	020608020102110201	2112		Enseres de oficina	0.00	1,600.00	0.00	0.00	0.00	1,600.00
8211	E00314000	020608020102110201	2141		Materiales y útiles para el procesamiento en equipos y bienes informáticos	0.00	48,000.00	47,102.80	0.00	0.00	897.20
8211	E00314000	020608020102110201	2161		Material y enseres de limpieza	0.00	8,000.00	0.00	0.00	0.00	8,000.00
8211	E00314000	020608020102110201	2171		Material didáctico	0.00	8,000.00	0.00	0.00	0.00	8,000.00
8211	E00314000	020608020102110201	2611		Combustibles, lubricantes y aditivos	0.00	42,600.00	0.00	16,409.29	0.00	59,009.29
8211	E00314000	020608020102110201	2992		Otros enseres	0.00	10,000.00	9,209.54	0.00	0.00	790.46
8211	E00314000	020608020102110201	3361		Servicios de apoyo administrativo y fotocopiado	0.00	0.00	0.00	1,773.10	0.00	1,773.10
8211	E00314000	020608020102110201	3551		Reparación y mantenimiento de vehículos terrestres, aéreos y lacustres	0.00	148,000.00	75,408.35	0.00	0.00	72,591.65
8211	E00314000	020608020102140101			Orientación e información sobre discapacidad	0.00	80,000.00	34,939.20	0.00	0.00	45,060.80
8211	E00314000	020608020102140101	2541		Materiales, accesorios y suministros médicos	0.00	80,000.00	34,939.20	0.00	0.00	45,060.80
8211	E00314000	020608020201110201			Capacitación a personas con discapacidad	0.00	1,551,354.56	238,161.24	23,386.15	0.00	1,336,579.47
8211	E00314000	020608020201110201	1131		Sueldo base	0.00	879,393.12	92,233.20	0.00	0.00	787,159.92
8211	E00314000	020608020201110201	1311		Prima por año de servicio	0.00	4,728.00	0.00	4,470.00	0.00	9,198.00

Cuenta (3)					Nombre de la Cuenta	Saldo Inicial (5)		Movimientos del Ejercicio (6)		Saldo Final (7)	
Cta	Scta	Sscta	Ssscta	Sssscta		Debe	Haber	Debe	Haber	Debe	Haber
8211	E00314000	020608020201110201	1321		Prima vacacional	0.00	45,672.64	19,313.07	0.00	0.00	26,359.57
8211	E00314000	020608020201110201	1322		Aguinaldo	0.00	121,793.60	27,500.00	18,916.15	0.00	113,209.75
8211	E00314000	020608020201110201	1341		Compensación	0.00	72,132.96	1,870.21	0.00	0.00	70,262.75
8211	E00314000	020608020201110201	1345		Gratificación	0.00	206,234.24	62,226.65	0.00	0.00	144,007.59
8211	E00314000	020608020201110201	2111		Materiales y útiles de oficina	0.00	8,000.00	0.00	0.00	0.00	8,000.00
8211	E00314000	020608020201110201	2112		Enseres de oficina	0.00	6,000.00	0.00	0.00	0.00	6,000.00
8211	E00314000	020608020201110201	2141		Materiales y útiles para el procesamiento en equipos y bienes informáticos	0.00	27,400.00	0.00	0.00	0.00	27,400.00
8211	E00314000	020608020201110201	2211		Productos alimenticios para personas	0.00	8,000.00	0.00	0.00	0.00	8,000.00
8211	E00314000	020608020201110201	2611		Combustibles, lubricantes y aditivos	0.00	52,000.00	0.00	0.00	0.00	52,000.00
8211	E00314000	020608020201110201	3551		Reparación y mantenimiento de vehículos terrestres, aéreos y lacustres	0.00	120,000.00	35,018.11	0.00	0.00	84,981.89
8211	E00314000	020608020201140101			Capacitación a personas con discapacidad	0.00	12,000.00	0.00	0.00	0.00	12,000.00
8211	E00314000	020608020201140101	2541		Materiales, accesorios y suministros médicos	0.00	12,000.00	0.00	0.00	0.00	12,000.00
8211	E00314000	020608020301110201			Atención especializada, médica y paramédica a personas con discapacidad	0.00	9,332,110.60	986,480.48	668,056.32	0.00	9,013,686.44
8211	E00314000	020608020301110201	1131		Sueldo base	0.00	4,664,767.44	54,171.98	134,032.10	0.00	4,744,627.56
8211	E00314000	020608020301110201	1311		Prima por año de servicio	0.00	80,808.00	0.00	7,765.00	0.00	88,573.00
8211	E00314000	020608020301110201	1321		Prima vacacional	0.00	351,685.16	11,539.81	997.00	0.00	341,142.35
8211	E00314000	020608020301110201	1322		Aguinaldo	0.00	853,327.72	281,237.98	320,267.03	0.00	892,356.77
8211	E00314000	020608020301110201	1341		Compensación	0.00	839,988.24	0.00	20,611.21	0.00	860,599.45
8211	E00314000	020608020301110201	1343		Compensación por riesgo profesional	0.00	14,400.00	4,800.00	0.00	0.00	9,600.00
8211	E00314000	020608020301110201	1345		Gratificación	0.00	1,722,235.12	223,152.87	0.00	0.00	1,499,082.25
8211	E00314000	020608020301110201	1346		Gratificación por convenio	0.00	26,810.00	19,340.00	0.00	0.00	7,470.00
8211	E00314000	020608020301110201	1541		Becas para hijos de trabajadores sindicalizados	0.00	0.00	0.00	8,770.00	0.00	8,770.00
8211	E00314000	020608020301110201	1542		Días cívicos y económicos	0.00	0.00	0.00	9,000.00	0.00	9,000.00
8211	E00314000	020608020301110201	1544		Día del maestro y del servidor publico	0.00	13,300.00	0.00	5,700.00	0.00	19,000.00
8211	E00314000	020608020301110201	1546		Otros gastos derivados de convenio	0.00	0.00	0.00	55,249.01	0.00	55,249.01
8211	E00314000	020608020301110201	1595		Despensa	0.00	84,024.00	0.00	508.97	0.00	84,532.97
8211	E00314000	020608020301110201	2111		Materiales y útiles de oficina	0.00	80,000.00	0.00	0.00	0.00	80,000.00
8211	E00314000	020608020301110201	2112		Enseres de oficina	0.00	6,000.00	0.00	0.00	0.00	6,000.00
8211	E00314000	020608020301110201	2141		Materiales y útiles para el procesamiento en equipos y bienes informáticos	0.00	83,364.92	62,863.84	0.00	0.00	20,501.08
8211	E00314000	020608020301110201	2161		Material y enseres de limpieza	0.00	100,000.00	0.00	0.00	0.00	100,000.00
8211	E00314000	020608020301110201	2461		Material eléctrico y electrónico	0.00	12,000.00	8,816.00	0.00	0.00	3,184.00
8211	E00314000	020608020301110201	2541		Materiales, accesorios y suministros médicos	0.00	0.00	0.00	10,000.00	0.00	10,000.00
8211	E00314000	020608020301110201	2611		Combustibles, lubricantes y aditivos	0.00	140,400.00	113,500.00	0.00	0.00	26,900.00
8211	E00314000	020608020301110201	2711		Vestuario y uniformes	0.00	0.00	0.00	35,300.00	0.00	35,300.00
8211	E00314000	020608020301110201	2941		Refacciones y accesorios para equipo de computo	0.00	9,000.00	0.00	0.00	0.00	9,000.00
8211	E00314000	020608020301110201	3363		Servicios de Impresiones de documentos oficiales	0.00	0.00	0.00	48,836.00	0.00	48,836.00
8211	E00314000	020608020301110201	3822		Espectáculos cívicos y culturales	0.00	250,000.00	207,058.00	11,020.00	0.00	53,962.00
8211	E00314000	020608020301140101			Atención especializada, médica y paramédica a personas con discapacidad	0.00	243,000.00	224,000.00	22,040.00	0.00	41,040.00
8211	E00314000	020608020301140101	2531		Medicinas y productos farmacéuticos	0.00	100,000.00	95,000.00	0.00	0.00	5,000.00

Cuenta (3)					Nombre de la Cuenta	Saldo Inicial (5)		Movimientos del Ejercicio (6)		Saldo Final (7)	
Cta	Scta	Sscta	Ssscta	Sssscta		Debe	Haber	Debe	Haber	Debe	Haber
8211	E00314000	020608020301140101	2541		Materiales, accesorios y suministros médicos	0.00	80,000.00	75,000.00	0.00	0.00	5,000.00
8211	E00314000	020608020301140101	2561		Fibras sintéticas, hules, plásticos y derivados	0.00	3,000.00	0.00	0.00	0.00	3,000.00
8211	E00314000	020608020301140101	2591		Otros productos químicos	0.00	60,000.00	54,000.00	0.00	0.00	6,000.00
8211	E00314000	020608020301140101	3821		Gastos de ceremonias oficiales y de orden social	0.00	0.00	0.00	22,040.00	0.00	22,040.00
8211	E00314000	020608020302110201			Atención terapéutica a personas con discapacidad	0.00	1,268,197.76	409,210.24	611,107.44	0.00	1,470,094.96
8211	E00314000	020608020302110201	2111		Materiales y útiles de oficina	0.00	8,000.00	1,820.01	0.00	0.00	6,179.99
8211	E00314000	020608020302110201	2141		Materiales y útiles para el procesamiento en equipos y bienes informáticos	0.00	18,000.00	10,000.00	47,206.93	0.00	55,206.93
8211	E00314000	020608020302110201	2221		Equipamiento y enseres para animales	0.00	115,000.00	0.00	153,000.00	0.00	268,000.00
8211	E00314000	020608020302110201	2222		Productos alimenticios para animales	0.00	670,320.00	153,000.00	123,500.00	0.00	640,820.00
8211	E00314000	020608020302110201	2531		Medicinas y productos farmacéuticos	0.00	0.00	0.00	1,820.01	0.00	1,820.01
8211	E00314000	020608020302110201	2541		Materiales, accesorios y suministros médicos	0.00	80,777.76	10,000.00	30,777.76	0.00	101,555.52
8211	E00314000	020608020302110201	2711		Vestuario y uniformes	0.00	85,000.00	77,984.69	0.00	0.00	7,015.31
8211	E00314000	020608020302110201	3311		Asesorías asociadas a convenios o acuerdos	0.00	0.00	0.00	222,375.94	0.00	222,375.94
8211	E00314000	020608020302110201	3362		Impresiones de documentos oficiales para la prestación de servicios públicos, identificación, formatos adminis	0.00	0.00	0.00	10,700.00	0.00	10,700.00
8211	E00314000	020608020302110201	3363		Servicios de Impresiones de documentos oficiales	0.00	0.00	0.00	15,265.60	0.00	15,265.60
8211	E00314000	020608020302110201	3391		Servicios profesionales	0.00	127,000.00	45,759.20	0.00	0.00	81,240.80
8211	E00314000	020608020302110201	3551		Reparación y mantenimiento de vehículos terrestres, aéreos y lacustres	0.00	105,000.00	98,558.34	0.00	0.00	6,441.66
8211	E00314000	020608020302110201	3591		Servicios de fumigación	0.00	50,000.00	10,000.00	0.00	0.00	40,000.00
8211	E00314000	020608020302110201	3822		Espectáculos cívicos y culturales	0.00	0.00	0.00	6,461.20	0.00	6,461.20
8211	E00314000	020608020302110201	3992		Gastos de servicios menores	0.00	9,100.00	2,088.00	0.00	0.00	7,012.00
8211	E00314000	020608020302140101			Atención terapéutica a personas con discapacidad	0.00	12,322.24	0.00	258,939.20	0.00	271,261.44
8211	E00314000	020608020302140101	2221		Equipamiento y enseres para animales	0.00	0.00	0.00	34,939.20	0.00	34,939.20
8211	E00314000	020608020302140101	2222		Productos alimenticios para animales	0.00	0.00	0.00	224,000.00	0.00	224,000.00
8211	E00314000	020608020302140101	2541		Materiales, accesorios y suministros médicos	0.00	12,322.24	0.00	0.00	0.00	12,322.24
8211	E00E00000				AREA DE OPERACIÓN Operación	0.00	5,353,199.12	864,652.61	399,495.49	0.00	4,888,042.00
8211	E00E00000	010502050102110201			Planeación de proyectos para el desarrollo social	0.00	5,353,199.12	864,652.61	399,495.49	0.00	4,888,042.00
8211	E00E00000	010502050102110201	1131		Sueldo base	0.00	2,632,031.76	297,903.65	0.00	0.00	2,334,128.11
8211	E00E00000	010502050102110201	1311		Prima por año de servicio	0.00	62,184.00	9,456.00	0.00	0.00	52,728.00
8211	E00E00000	010502050102110201	1321		Prima vacacional	0.00	241,366.28	31,135.89	0.00	0.00	210,230.39
8211	E00E00000	010502050102110201	1322		Aguinaldo	0.00	541,001.48	71,944.60	0.00	0.00	469,056.88
8211	E00E00000	010502050102110201	1341		Compensación	0.00	444,303.36	112,202.65	0.00	0.00	332,100.71
8211	E00E00000	010502050102110201	1343		Compensación por riesgo profesional	0.00	14,400.00	0.00	0.00	0.00	14,400.00
8211	E00E00000	010502050102110201	1345		Gratificación	0.00	1,021,608.24	237,961.82	0.00	0.00	783,646.42
8211	E00E00000	010502050102110201	1346		Gratificación por convenio	0.00	30,640.00	24,830.00	0.00	0.00	5,810.00
8211	E00E00000	010502050102110201	1541		Becas para hijos de trabajadores sindicalizados	0.00	0.00	0.00	11,915.00	0.00	11,915.00
8211	E00E00000	010502050102110201	1542		Días cívicos y económicos	0.00	0.00	0.00	10,350.00	0.00	10,350.00
8211	E00E00000	010502050102110201	1544		Día del maestro y del servidor publico	0.00	15,200.00	1,900.00	0.00	0.00	13,300.00
8211	E00E00000	010502050102110201	1546		Otros gastos derivados de convenio	0.00	0.00	0.00	39,655.00	0.00	39,655.00
8211	E00E00000	010502050102110201	1595		Despensa	0.00	71,664.00	17,318.00	0.00	0.00	54,346.00

Cuenta (3)					Nombre de la Cuenta	Saldo Inicial (5)		Movimientos del Ejercicio (6)		Saldo Final (7)	
Cta	Scta	Sscta	Ssscta	Sssscta		Debe	Haber	Debe	Haber	Debe	Haber
8211	E00E00000	010502050102110201	2111		Materiales y útiles de oficina	0.00	32,000.00	0.00	0.00	0.00	32,000.00
8211	E00E00000	010502050102110201	2141		Materiales y útiles para el procesamiento en equipos y bienes informáticos	0.00	16,000.00	0.00	57,205.77	0.00	73,205.77
8211	E00E00000	010502050102110201	2161		Material y enseres de limpieza	0.00	15,000.00	0.00	0.00	0.00	15,000.00
8211	E00E00000	010502050102110201	2611		Combustibles, lubricantes y aditivos	0.00	124,800.00	60,000.00	0.00	0.00	64,800.00
8211	E00E00000	010502050102110201	2941		Refacciones y accesorios para equipo de computo	0.00	0.00	0.00	10,489.37	0.00	10,489.37
8211	E00E00000	010502050102110201	3362		Impresiones de documentos oficiales para la prestación de servicios públicos, identificación, formatos adminis	0.00	0.00	0.00	35,751.20	0.00	35,751.20
8211	E00E00000	010502050102110201	3363		Servicios de Impresiones de documentos oficiales	0.00	0.00	0.00	139,784.64	0.00	139,784.64
8211	E00E00000	010502050102110201	3551		Reparación y mantenimiento de vehículos terrestres, aéreos y lacustres	0.00	70,000.00	0.00	0.00	0.00	70,000.00
8211	E00E00000	010502050102110201	3581		Servicios de lavandería, limpieza e higiene	0.00	21,000.00	0.00	0.00	0.00	21,000.00
8211	E00E00000	010502050102110201	3821		Gastos de ceremonias oficiales y de orden social	0.00	0.00	0.00	93,144.51	0.00	93,144.51
8211	E00E00000	010502050102110201	3822		Espectáculos cívicos y culturales	0.00	0.00	0.00	1,200.00	0.00	1,200.00
8211	F00308000				AREA DE GESTIÓN SOCIAL Área de Orientación Familiar	0.00	7,721,620.83	1,427,509.72	1,599,201.93	0.00	7,893,313.04
8211	F00308000	020608030102110201			Asistencia social a los adultos mayores	0.00	3,721,293.54	968,656.29	477,355.24	0.00	3,229,992.49
8211	F00308000	020608030102110201	1131		Sueldo base	0.00	1,301,998.08	0.00	210,355.19	0.00	1,512,353.27
8211	F00308000	020608030102110201	1311		Prima por año de servicio	0.00	9,456.00	0.00	22,650.00	0.00	32,106.00
8211	F00308000	020608030102110201	1321		Prima vacacional	0.00	114,283.54	11,972.26	5,046.13	0.00	107,357.41
8211	F00308000	020608030102110201	1322		Aguinaldo	0.00	275,603.24	0.00	75,139.08	0.00	350,742.32
8211	F00308000	020608030102110201	1341		Compensación	0.00	187,036.56	0.00	90,397.92	0.00	277,434.48
8211	F00308000	020608030102110201	1345		Gratificación	0.00	863,443.76	256,146.37	0.00	0.00	607,297.39
8211	F00308000	020608030102110201	1346		Gratificación por convenio	0.00	7,660.00	3,510.00	0.00	0.00	4,150.00
8211	F00308000	020608030102110201	1541		Becas para hijos de trabajadores sindicalizados	0.00	0.00	0.00	1,815.00	0.00	1,815.00
8211	F00308000	020608030102110201	1542		Días cívicos y económicos	0.00	0.00	0.00	7,425.00	0.00	7,425.00
8211	F00308000	020608030102110201	1544		Día del maestro y del servidor publico	0.00	3,800.00	200.00	4,000.00	0.00	7,600.00
8211	F00308000	020608030102110201	1546		Otros gastos derivados de convenio	0.00	0.00	0.00	16,300.00	0.00	16,300.00
8211	F00308000	020608030102110201	1595		Despensa	0.00	25,440.00	0.00	11,706.00	0.00	37,146.00
8211	F00308000	020608030102110201	2111		Materiales y útiles de oficina	0.00	304,217.52	262,504.19	0.00	0.00	41,713.33
8211	F00308000	020608030102110201	2141		Materiales y útiles para el procesamiento en equipos y bienes informáticos	0.00	177,789.32	128,755.55	0.00	0.00	49,033.77
8211	F00308000	020608030102110201	2161		Material y enseres de limpieza	0.00	298,656.66	244,769.26	0.00	0.00	53,887.40
8211	F00308000	020608030102110201	2461		Material eléctrico y electrónico	0.00	7,650.00	0.00	0.00	0.00	7,650.00
8211	F00308000	020608030102110201	2992		Otros enseres	0.00	2,258.86	1,925.78	0.00	0.00	333.08
8211	F00308000	020608030102110201	3363		Servicios de Impresiones de documentos oficiales	0.00	0.00	0.00	4,955.00	0.00	4,955.00
8211	F00308000	020608030102110201	3821		Gastos de ceremonias oficiales y de orden social	0.00	142,000.00	58,872.88	0.00	0.00	83,127.12
8211	F00308000	020608030102110201	3822		Espectáculos cívicos y culturales	0.00	0.00	0.00	27,565.92	0.00	27,565.92
8211	F00308000	020608030102140101			Asistencia social a los adultos mayores	0.00	0.00	0.00	39,777.74	0.00	39,777.74
8211	F00308000	020608030102140101	2941		Refacciones y accesorios para equipo de computo	0.00	0.00	0.00	1,925.78	0.00	1,925.78
8211	F00308000	020608030102140101	3821		Gastos de ceremonias oficiales y de orden social	0.00	0.00	0.00	37,851.96	0.00	37,851.96
8211	F00308000	020608030201110201			Vida activa para el adulto mayor	0.00	4,000,327.29	458,853.43	1,082,068.95	0.00	4,623,542.81
8211	F00308000	020608030201110201	1131		Sueldo base	0.00	1,583,466.72	0.00	455,086.98	0.00	2,038,553.70
8211	F00308000	020608030201110201	1311		Prima por año de servicio	0.00	58,488.00	0.00	13,369.00	0.00	71,857.00

Cuenta (3)					Nombre de la Cuenta	Saldo Inicial (5)		Movimientos del Ejercicio (6)		Saldo Final (7)	
Cta	Scta	Sscta	Ssscta	Sssscta		Debe	Haber	Debe	Haber	Debe	Haber
8211	F00308000	020608030201110201	1321		Prima vacacional	0.00	132,038.71	0.00	49,661.92	0.00	181,700.63
8211	F00308000	020608030201110201	1322		Aguinaldo	0.00	307,767.54	0.00	100,042.10	0.00	407,809.64
8211	F00308000	020608030201110201	1341		Compensación	0.00	271,524.96	0.00	62,173.07	0.00	333,698.03
8211	F00308000	020608030201110201	1345		Gratificación	0.00	635,921.36	0.00	158,286.42	0.00	794,207.78
8211	F00308000	020608030201110201	1346		Gratificación por convenio	0.00	19,150.00	15,000.00	0.00	0.00	4,150.00
8211	F00308000	020608030201110201	1542		Días cívicos y económicos	0.00	0.00	0.00	11,025.00	0.00	11,025.00
8211	F00308000	020608030201110201	1544		Día del maestro y del servidor publico	0.00	9,500.00	100.00	2,000.00	0.00	11,400.00
8211	F00308000	020608030201110201	1546		Otros gastos derivados de convenio	0.00	0.00	0.00	23,300.00	0.00	23,300.00
8211	F00308000	020608030201110201	1595		Despensa	0.00	38,520.00	0.00	3,210.00	0.00	41,730.00
8211	F00308000	020608030201110201	2111		Materiales y útiles de oficina	0.00	177,400.00	153,968.79	0.00	0.00	23,431.21
8211	F00308000	020608030201110201	2141		Materiales y útiles para el procesamiento en equipos y bienes informáticos	0.00	65,000.00	57,205.77	0.00	0.00	7,794.23
8211	F00308000	020608030201110201	2161		Material y enseres de limpieza	0.00	65,000.00	0.00	0.00	0.00	65,000.00
8211	F00308000	020608030201110201	2211		Productos alimenticios para personas	0.00	4,000.00	0.00	8,367.98	0.00	12,367.98
8211	F00308000	020608030201110201	2461		Material eléctrico y electrónico	0.00	7,650.00	1,000.00	0.00	0.00	6,650.00
8211	F00308000	020608030201110201	2611		Combustibles, lubricantes y aditivos	0.00	62,400.00	14,192.14	0.00	0.00	48,207.86
8211	F00308000	020608030201110201	2711		Vestuario y uniformes	0.00	20,000.00	0.00	0.00	0.00	20,000.00
8211	F00308000	020608030201110201	2921		Refacciones y accesorios menores de edificios	0.00	0.00	0.00	70.00	0.00	70.00
8211	F00308000	020608030201110201	2992		Otros enseres	0.00	12,500.00	5,654.25	0.00	0.00	6,845.75
8211	F00308000	020608030201110201	3363		Servicios de Impresiones de documentos oficiales	0.00	0.00	0.00	26,090.72	0.00	26,090.72
8211	F00308000	020608030201110201	3511		Reparación y mantenimiento de inmuebles	0.00	65,000.00	51,530.26	0.00	0.00	13,469.74
8211	F00308000	020608030201110201	3551		Reparación y mantenimiento de vehículos terrestres, aéreos y lacustres	0.00	65,000.00	63,104.00	0.00	0.00	1,896.00
8211	F00308000	020608030201110201	3691		Otros servicios de información	0.00	0.00	0.00	43,848.00	0.00	43,848.00
8211	F00308000	020608030201110201	3721		Gastos de traslado por vía terrestre	0.00	0.00	0.00	2,024.00	0.00	2,024.00
8211	F00308000	020608030201110201	3821		Gastos de ceremonias oficiales y de orden social	0.00	400,000.00	97,098.22	21,356.76	0.00	324,258.54
8211	F00308000	020608030201110201	3822		Espectáculos cívicos y culturales	0.00	0.00	0.00	99,935.00	0.00	99,935.00
8211	F00308000	020608030201110201	3992		Gastos de servicios menores	0.00	0.00	0.00	2,222.00	0.00	2,222.00
8211	F00309000				AREA DE GESTIÓN SOCIAL Área de Servicios Educativos	0.00	35,369,915.39	7,172,402.42	6,790,837.71	0.00	34,988,350.68
8211	F00309000	020505010101110201			Alfabetización y educación básica para adultos	0.00	1,225,803.67	60,746.69	103,429.29	0.00	1,268,486.27
8211	F00309000	020505010101110201	1131		Sueldo base	0.00	712,012.80	13,692.60	22,914.26	0.00	721,234.46
8211	F00309000	020505010101110201	1311		Prima por año de servicio	0.00	50,928.00	0.00	420.00	0.00	51,348.00
8211	F00309000	020505010101110201	1321		Prima vacacional	0.00	56,669.45	0.00	7,504.73	0.00	64,174.18
8211	F00309000	020505010101110201	1322		Aguinaldo	0.00	125,275.90	557.40	11,420.23	0.00	136,138.73
8211	F00309000	020505010101110201	1341		Compensación	0.00	121,429.68	2,010.00	0.00	0.00	119,419.68
8211	F00309000	020505010101110201	1345		Gratificación	0.00	91,185.84	31,886.69	0.00	0.00	59,299.15
8211	F00309000	020505010101110201	1346		Gratificación por convenio	0.00	11,490.00	9,000.00	0.00	0.00	2,490.00
8211	F00309000	020505010101110201	1542		Días cívicos y económicos	0.00	0.00	0.00	6,750.00	0.00	6,750.00
8211	F00309000	020505010101110201	1544		Día del maestro y del servidor publico	0.00	5,700.00	100.00	2,000.00	0.00	7,600.00
8211	F00309000	020505010101110201	1546		Otros gastos derivados de convenio	0.00	0.00	0.00	13,200.00	0.00	13,200.00
8211	F00309000	020505010101110201	1595		Despensa	0.00	23,112.00	0.00	642.00	0.00	23,754.00

Cuenta (3)					Nombre de la Cuenta	Saldo Inicial (5)		Movimientos del Ejercicio (6)		Saldo Final (7)	
Cta	Scta	Sscta	Ssscta	Sssscta		Debe	Haber	Debe	Haber	Debe	Haber
8211	F00309000	020505010101110201	2111		Materiales y útiles de oficina	0.00	0.00	0.00	3,500.00	0.00	3,500.00
8211	F00309000	020505010101110201	2141		Materiales y útiles para el procesamiento en equipos y bienes informáticos	0.00	10,000.00	3,500.00	28,651.67	0.00	35,151.67
8211	F00309000	020505010101110201	2161		Material y enseres de limpieza	0.00	18,000.00	0.00	0.00	0.00	18,000.00
8211	F00309000	020505010101110201	3362		Impresiones de documentos oficiales para la prestación de servicios públicos, identificación, formatos adminis	0.00	0.00	0.00	6,426.40	0.00	6,426.40
8211	F00309000	020608050103110201			Atención social y educativa para hijos de madres y padres trabajadores	0.00	34,144,111.72	7,111,655.73	6,618,993.76	0.00	33,651,449.75
8211	F00309000	020608050103110201	1131		Sueldo base	0.00	13,393,501.20	131,000.00	764,510.62	0.00	14,027,011.82
8211	F00309000	020608050103110201	1311		Prima por año de servicio	0.00	751,392.00	0.00	43,991.00	0.00	795,383.00
8211	F00309000	020608050103110201	1312		Prima de antigüedad	0.00	0.00	0.00	482,592.96	0.00	482,592.96
8211	F00309000	020608050103110201	1321		Prima vacacional	0.00	1,250,555.43	440,000.00	490,581.72	0.00	1,301,137.15
8211	F00309000	020608050103110201	1322		Aguinaldo	0.00	2,687,112.58	0.00	169,773.42	0.00	2,856,886.00
8211	F00309000	020608050103110201	1341		Compensación	0.00	2,815,951.20	0.00	75,082.39	0.00	2,891,033.59
8211	F00309000	020608050103110201	1343		Compensación por riesgo profesional	0.00	21,600.00	0.00	23,700.00	0.00	45,300.00
8211	F00309000	020608050103110201	1345		Gratificación	0.00	2,649,882.32	496,597.68	66,984.95	0.00	2,220,269.59
8211	F00309000	020608050103110201	1346		Gratificación por convenio	0.00	264,270.00	361,802.58	153,972.58	0.00	56,440.00
8211	F00309000	020608050103110201	1522		Liquidaciones por indemnizaciones, por sueldos y salarios caídos	0.00	0.00	0.00	391,812.43	0.00	391,812.43
8211	F00309000	020608050103110201	1531		Prima por jubilación	0.00	0.00	0.00	390,000.00	0.00	390,000.00
8211	F00309000	020608050103110201	1541		Becas para hijos de trabajadores sindicalizados	0.00	0.00	0.00	64,780.00	0.00	64,780.00
8211	F00309000	020608050103110201	1542		Días cívicos y económicos	0.00	0.00	0.00	137,025.00	0.00	137,025.00
8211	F00309000	020608050103110201	1544		Día del maestro y del servidor publico	0.00	131,100.00	2,800.00	16,100.00	0.00	144,400.00
8211	F00309000	020608050103110201	1546		Otros gastos derivados de convenio	0.00	0.00	0.00	401,660.00	0.00	401,660.00
8211	F00309000	020608050103110201	1595		Despensa	0.00	571,704.00	91,000.00	98,704.00	0.00	579,408.00
8211	F00309000	020608050103110201	2111		Materiales y útiles de oficina	0.00	0.00	0.00	31,500.00	0.00	31,500.00
8211	F00309000	020608050103110201	2141		Materiales y útiles para el procesamiento en equipos y bienes informáticos	0.00	0.00	0.00	122,143.89	0.00	122,143.89
8211	F00309000	020608050103110201	2161		Material y enseres de limpieza	0.00	125,000.00	36,460.42	0.00	0.00	88,539.58
8211	F00309000	020608050103110201	2171		Material didáctico	0.00	245,586.00	242,643.89	0.00	0.00	2,942.11
8211	F00309000	020608050103110201	2211		Productos alimenticios para personas	0.00	5,782,763.00	3,649,053.97	1,548,635.69	0.00	3,682,344.72
8211	F00309000	020608050103110201	2231		Utensilios para el servicio de alimentación	0.00	143,950.17	0.00	0.00	0.00	143,950.17
8211	F00309000	020608050103110201	2541		Materiales, accesorios y suministros médicos	0.00	0.00	0.00	36,460.42	0.00	36,460.42
8211	F00309000	020608050103110201	2711		Vestuario y uniformes	0.00	0.00	0.00	89,000.00	0.00	89,000.00
8211	F00309000	020608050103110201	3121		Gas	0.00	84,000.00	28,953.60	0.00	0.00	55,046.40
8211	F00309000	020608050103110201	3362		Impresiones de documentos oficiales para la prestación de servicios públicos, identificación, formatos adminis	0.00	0.00	0.00	33,384.80	0.00	33,384.80
8211	F00309000	020608050103110201	3363		Servicios de Impresiones de documentos oficiales	0.00	0.00	0.00	1,500.00	0.00	1,500.00
8211	F00309000	020608050103110201	3441		Seguros de responsabilidad patrimonial y fianzas	0.00	362,893.82	46,214.40	0.00	0.00	316,679.42
8211	F00309000	020608050103110201	3451		Seguros y fianzas	0.00	0.00	0.00	234,768.29	0.00	234,768.29
8211	F00309000	020608050103110201	3511		Reparación y mantenimiento de inmuebles	0.00	0.00	0.00	677,500.00	0.00	677,500.00
8211	F00309000	020608050103110201	3591		Servicios de fumigación	0.00	57,000.00	11,360.90	0.00	0.00	45,639.10
8211	F00309000	020608050103110201	3821		Gastos de ceremonias oficiales y de orden social	0.00	0.00	0.00	72,829.60	0.00	72,829.60
8211	F00309000	020608050103110201	3822		Espectáculos cívicos y culturales	0.00	2,800,000.00	1,573,768.29	0.00	0.00	1,226,231.71
8211	F00309000	020608050103110201	3991		Cuotas y suscripciones	0.00	5,850.00	0.00	0.00	0.00	5,850.00

Cuenta (3)					Nombre de la Cuenta	Saldo Inicial (5)		Movimientos del Ejercicio (6)		Saldo Final (7)	
Cta	Scta	Sscta	Ssscta	Sssscta		Debe	Haber	Debe	Haber	Debe	Haber
8211	F00309000	020608050103140101			Atención social y educativa para hijos de madres y padres trabajadores	0.00	0.00	0.00	68,414.66	0.00	68,414.66
8211	F00309000	020608050103140101	2112		Enseres de oficina	0.00	0.00	0.00	7,716.32	0.00	7,716.32
8211	F00309000	020608050103140101	2941		Refacciones y accesorios para equipo de computo	0.00	0.00	0.00	7,247.88	0.00	7,247.88
8211	F00309000	020608050103140101	3121		Gas	0.00	0.00	0.00	24,496.86	0.00	24,496.86
8211	F00309000	020608050103140101	3311		Asesorías asociadas a convenios o acuerdos	0.00	0.00	0.00	28,953.60	0.00	28,953.60
8211	F00312000				AREA DE GESTIÓN SOCIAL Área de Servicios Jurídicos	0.00	7,561,526.20	6,219,357.78	7,140,409.69	0.00	8,482,578.11
8211	F00312000	020608010103110201			Detección y prevención de niños en situación de calle	0.00	260,633.50	1,165,819.05	6,605,438.07	0.00	5,700,252.52
8211	F00312000	020608010103110201	1131		Sueldo base	0.00	145,299.84	1,154,288.33	3,731,638.09	0.00	2,722,649.60
8211	F00312000	020608010103110201	1311		Prima por año de servicio	0.00	4,728.00	0.00	71,549.00	0.00	76,277.00
8211	F00312000	020608010103110201	1321		Prima vacacional	0.00	14,177.54	0.00	263,873.70	0.00	278,051.24
8211	F00312000	020608010103110201	1322		Aguinaldo	0.00	28,355.08	0.00	615,592.17	0.00	643,947.25
8211	F00312000	020608010103110201	1341		Compensación	0.00	0.00	0.00	578,405.12	0.00	578,405.12
8211	F00312000	020608010103110201	1345		Gratificación	0.00	27,039.04	0.00	1,179,053.99	0.00	1,206,093.03
8211	F00312000	020608010103110201	1346		Gratificación por convenio	0.00	3,830.00	0.00	3,640.00	0.00	7,470.00
8211	F00312000	020608010103110201	1541		Becas para hijos de trabajadores sindicalizados	0.00	0.00	0.00	13,610.00	0.00	13,610.00
8211	F00312000	020608010103110201	1542		Días cívicos y económicos	0.00	0.00	0.00	16,200.00	0.00	16,200.00
8211	F00312000	020608010103110201	1544		Día del maestro y del servidor publico	0.00	1,900.00	0.00	19,000.00	0.00	20,900.00
8211	F00312000	020608010103110201	1546		Otros gastos derivados de convenio	0.00	0.00	0.00	31,900.00	0.00	31,900.00
8211	F00312000	020608010103110201	1595		Despensa	0.00	7,704.00	0.00	67,170.00	0.00	74,874.00
8211	F00312000	020608010103110201	2111		Materiales y útiles de oficina	0.00	8,000.00	7,716.32	0.00	0.00	283.68
8211	F00312000	020608010103110201	2141		Materiales y útiles para el procesamiento en equipos y bienes informáticos	0.00	9,600.00	0.00	0.00	0.00	9,600.00
8211	F00312000	020608010103110201	2161		Material y enseres de limpieza	0.00	0.00	0.00	9,400.00	0.00	9,400.00
8211	F00312000	020608010103110201	2711		Vestuario y uniformes	0.00	0.00	0.00	2,900.00	0.00	2,900.00
8211	F00312000	020608010103110201	3721		Gastos de traslado por vía terrestre	0.00	0.00	0.00	1,506.00	0.00	1,506.00
8211	F00312000	020608010103110201	3992		Gastos de servicios menores	0.00	10,000.00	3,814.40	0.00	0.00	6,185.60
8211	F00312000	020608010104110201			Niñas, niños y adolescentes repatriados y en riesgo de migración	0.00	629,736.37	615,736.37	0.00	0.00	14,000.00
8211	F00312000	020608010104110201	1131		Sueldo base	0.00	257,248.56	257,248.56	0.00	0.00	0.00
8211	F00312000	020608010104110201	1311		Prima por año de servicio	0.00	11,880.00	11,880.00	0.00	0.00	0.00
8211	F00312000	020608010104110201	1321		Prima vacacional	0.00	26,261.27	26,261.27	0.00	0.00	0.00
8211	F00312000	020608010104110201	1322		Aguinaldo	0.00	61,907.82	61,907.82	0.00	0.00	0.00
8211	F00312000	020608010104110201	1341		Compensación	0.00	228,021.60	228,021.60	0.00	0.00	0.00
8211	F00312000	020608010104110201	1345		Gratificación	0.00	16,983.12	16,983.12	0.00	0.00	0.00
8211	F00312000	020608010104110201	1346		Gratificación por convenio	0.00	3,830.00	3,830.00	0.00	0.00	0.00
8211	F00312000	020608010104110201	1544		Día del maestro y del servidor publico	0.00	1,900.00	1,900.00	0.00	0.00	0.00
8211	F00312000	020608010104110201	1595		Despensa	0.00	7,704.00	7,704.00	0.00	0.00	0.00
8211	F00312000	020608010104110201	2111		Materiales y útiles de oficina	0.00	8,000.00	0.00	0.00	0.00	8,000.00
8211	F00312000	020608010104110201	2141		Materiales y útiles para el procesamiento en equipos y bienes informáticos	0.00	6,000.00	0.00	0.00	0.00	6,000.00
8211	F00312000	020608010105110201			Promoción de la participación infantil y adolescente	0.00	80,063.12	34,932.89	300,803.15	0.00	345,933.38
8211	F00312000	020608010105110201	1131		Sueldo base	0.00	0.00	0.00	100,763.00	0.00	100,763.00

Cuenta (3)					Nombre de la Cuenta	Saldo Inicial (5)		Movimientos del Ejercicio (6)		Saldo Final (7)	
Cta	Scta	Sscta	Ssscta	Sssscta		Debe	Haber	Debe	Haber	Debe	Haber
8211	F00312000	020608010105110201	1311		Prima por año de servicio	0.00	0.00	0.00	5,960.00	0.00	5,960.00
8211	F00312000	020608010105110201	1321		Prima vacacional	0.00	0.00	0.00	9,307.08	0.00	9,307.08
8211	F00312000	020608010105110201	1322		Aguinaldo	0.00	0.00	0.00	24,818.83	0.00	24,818.83
8211	F00312000	020608010105110201	1341		Compensación	0.00	0.00	0.00	149,145.84	0.00	149,145.84
8211	F00312000	020608010105110201	2111		Materiales y útiles de oficina	0.00	10,000.00	0.00	0.00	0.00	10,000.00
8211	F00312000	020608010105110201	2171		Material didáctico	0.00	23,100.00	12,300.00	0.00	0.00	10,800.00
8211	F00312000	020608010105110201	2211		Productos alimenticios para personas	0.00	7,000.00	2,532.89	0.00	0.00	4,467.11
8211	F00312000	020608010105110201	2941		Refacciones y accesorios para equipo de computo	0.00	1,500.00	0.00	0.00	0.00	1,500.00
8211	F00312000	020608010105110201	3363		Servicios de Impresiones de documentos oficiales	0.00	0.00	0.00	10,808.40	0.00	10,808.40
8211	F00312000	020608010105110201	3822		Espectáculos cívicos y culturales	0.00	12,638.12	8,500.00	0.00	0.00	4,138.12
8211	F00312000	020608010105110201	3992		Gastos de servicios menores	0.00	25,825.00	11,600.00	0.00	0.00	14,225.00
8211	F00312000	020608010105140101			Promoción de la participación infantil y adolescente	0.00	0.00	0.00	11,600.00	0.00	11,600.00
8211	F00312000	020608010105140101	3251		Arrendamiento de vehículos	0.00	0.00	0.00	11,600.00	0.00	11,600.00
8211	F00312000	020608040102110201			Atención a víctimas por maltrato y abuso	0.00	4,073,659.76	3,118,971.09	87,446.62	0.00	1,042,135.29
8211	F00312000	020608040102110201	1131		Sueldo base	0.00	1,704,024.00	1,289,860.90	0.00	0.00	414,163.10
8211	F00312000	020608040102110201	1311		Prima por año de servicio	0.00	47,472.00	47,472.00	0.00	0.00	0.00
8211	F00312000	020608040102110201	1321		Prima vacacional	0.00	180,832.44	162,593.47	0.00	0.00	18,238.97
8211	F00312000	020608040102110201	1322		Aguinaldo	0.00	410,218.28	320,239.56	0.00	0.00	89,978.72
8211	F00312000	020608040102110201	1341		Compensación	0.00	333,655.20	282,937.80	142.78	0.00	50,860.18
8211	F00312000	020608040102110201	1345		Gratificación	0.00	1,059,487.84	830,212.96	0.00	0.00	229,274.88
8211	F00312000	020608040102110201	1346		Gratificación por convenio	0.00	19,150.00	18,320.00	0.00	0.00	830.00
8211	F00312000	020608040102110201	1544		Día del maestro y del servidor publico	0.00	9,500.00	9,500.00	0.00	0.00	0.00
8211	F00312000	020608040102110201	1546		Otros gastos derivados de convenio	0.00	0.00	0.00	1,900.00	0.00	1,900.00
8211	F00312000	020608040102110201	1595		Despensa	0.00	38,520.00	37,878.00	0.00	0.00	642.00
8211	F00312000	020608040102110201	2111		Materiales y útiles de oficina	0.00	12,000.00	0.00	0.00	0.00	12,000.00
8211	F00312000	020608040102110201	2141		Materiales y útiles para el procesamiento en equipos y bienes informáticos	0.00	20,000.00	0.00	76,597.16	0.00	96,597.16
8211	F00312000	020608040102110201	2161		Material y enseres de limpieza	0.00	2,400.00	0.00	0.00	0.00	2,400.00
8211	F00312000	020608040102110201	2611		Combustibles, lubricantes y aditivos	0.00	104,000.00	60,100.00	4,850.00	0.00	48,750.00
8211	F00312000	020608040102110201	3171		Servicios de acceso a internet	0.00	8,400.00	0.00	0.00	0.00	8,400.00
8211	F00312000	020608040102110201	3551		Reparación y mantenimiento de vehículos terrestres, aéreos y lacustres	0.00	100,000.00	40,356.40	0.00	0.00	59,643.60
8211	F00312000	020608040102110201	3821		Gastos de ceremonias oficiales y de orden social	0.00	19,000.00	18,000.00	3,956.68	0.00	4,956.68
8211	F00312000	020608040102110201	3992		Gastos de servicios menores	0.00	5,000.00	1,500.00	0.00	0.00	3,500.00
8211	F00312000	020608040102140101			Atención a víctimas por maltrato y abuso	0.00	6,300.00	0.00	0.00	0.00	6,300.00
8211	F00312000	020608040102140101	2541		Materiales, accesorios y suministros médicos	0.00	6,300.00	0.00	0.00	0.00	6,300.00
8211	F00312000	020608040103110201			Servicios jurídico asistenciales a la familia	0.00	2,511,133.45	1,283,898.38	135,121.85	0.00	1,362,356.92
8211	F00312000	020608040103110201	1131		Sueldo base	0.00	1,504,294.08	841,494.32	42,321.44	0.00	705,121.20
8211	F00312000	020608040103110201	1311		Prima por año de servicio	0.00	26,472.00	11,017.00	0.00	0.00	15,455.00
8211	F00312000	020608040103110201	1321		Prima vacacional	0.00	104,505.55	49,661.92	6,740.01	0.00	61,583.64
8211	F00312000	020608040103110201	1322		Aguinaldo	0.00	249,285.74	103,832.05	0.00	0.00	145,453.69

Cuenta (3)					Nombre de la Cuenta	Saldo Inicial (5)		Movimientos del Ejercicio (6)		Saldo Final (7)	
Cta	Scta	Sscta	Ssscta	Sssscta		Debe	Haber	Debe	Haber	Debe	Haber
8211	F00312000	020608040103110201	1341		Compensación	0.00	109,020.96	72,963.15	0.00	0.00	36,057.81
8211	F00312000	020608040103110201	1345		Gratificación	0.00	443,787.12	193,151.94	0.00	0.00	250,635.18
8211	F00312000	020608040103110201	1346		Gratificación por convenio	0.00	7,660.00	6,000.00	0.00	0.00	1,660.00
8211	F00312000	020608040103110201	1542		Días cívicos y económicos	0.00	0.00	0.00	2,250.00	0.00	2,250.00
8211	F00312000	020608040103110201	1544		Día del maestro y del servidor publico	0.00	3,800.00	0.00	0.00	0.00	3,800.00
8211	F00312000	020608040103110201	1546		Otros gastos derivados de convenio	0.00	0.00	0.00	6,100.00	0.00	6,100.00
8211	F00312000	020608040103110201	1595		Despensa	0.00	15,408.00	5,778.00	0.00	0.00	9,630.00
8211	F00312000	020608040103110201	2111		Materiales y útiles de oficina	0.00	24,000.00	0.00	2,400.00	0.00	26,400.00
8211	F00312000	020608040103110201	2141		Materiales y útiles para el procesamiento en equipos y bienes informáticos	0.00	16,000.00	0.00	70,780.60	0.00	86,780.60
8211	F00312000	020608040103110201	2161		Material y enseres de limpieza	0.00	6,900.00	0.00	0.00	0.00	6,900.00
8211	F00312000	020608040103110201	3821		Gastos de ceremonias oficiales y de orden social	0.00	0.00	0.00	4,529.80	0.00	4,529.80
8211	F00313000				AREA DE GESTIÓN SOCIAL Área de Desarrollo Comunitario	0.00	10,138,838.60	3,310,666.05	951,433.62	0.00	7,779,606.17
8211	F00313000	020505010102110201			Capacitación no formal para el trabajo	0.00	660,400.00	148,177.36	73,296.68	0.00	585,519.32
8211	F00313000	020505010102110201	2112		Enseres de oficina	0.00	2,400.00	2,025.36	0.00	0.00	374.64
8211	F00313000	020505010102110201	2141		Materiales y útiles para el procesamiento en equipos y bienes informáticos	0.00	11,600.00	0.00	0.00	0.00	11,600.00
8211	F00313000	020505010102110201	2161		Material y enseres de limpieza	0.00	7,500.00	0.00	0.00	0.00	7,500.00
8211	F00313000	020505010102110201	2211		Productos alimenticios para personas	0.00	14,000.00	12,607.69	0.00	0.00	1,392.31
8211	F00313000	020505010102110201	2231		Utensilios para el servicio de alimentación	0.00	25,500.00	0.00	0.00	0.00	25,500.00
8211	F00313000	020505010102110201	2311		Materias primas y materiales de producción	0.00	150,000.00	0.00	0.00	0.00	150,000.00
8211	F00313000	020505010102110201	2321		Materias primas textiles	0.00	80,000.00	75,948.35	0.00	0.00	4,051.65
8211	F00313000	020505010102110201	2441		Madera y productos de madera	0.00	0.00	0.00	34,312.80	0.00	34,312.80
8211	F00313000	020505010102110201	2491		Materiales de construcción	0.00	0.00	0.00	12,983.88	0.00	12,983.88
8211	F00313000	020505010102110201	2721		Prendas de seguridad y protección personal	0.00	6,000.00	0.00	0.00	0.00	6,000.00
8211	F00313000	020505010102110201	2911		Refacciones, accesorios y herramientas	0.00	100,000.00	0.00	0.00	0.00	100,000.00
8211	F00313000	020505010102110201	2941		Refacciones y accesorios para equipo de computo	0.00	2,000.00	0.00	0.00	0.00	2,000.00
8211	F00313000	020505010102110201	3121		Gas	0.00	56,400.00	31,595.96	0.00	0.00	24,804.04
8211	F00313000	020505010102110201	3591		Servicios de fumigación	0.00	125,000.00	0.00	0.00	0.00	125,000.00
8211	F00313000	020505010102110201	3822		Espectáculos cívicos y culturales	0.00	0.00	0.00	26,000.00	0.00	26,000.00
8211	F00313000	020505010102110201	3851		Gastos de representación	0.00	80,000.00	26,000.00	0.00	0.00	54,000.00
8211	F00313000	020505010102140101			Capacitación no formal para el trabajo	0.00	2,500.00	0.00	25,169.56	0.00	27,669.56
8211	F00313000	020505010102140101	2541		Materiales, accesorios y suministros médicos	0.00	2,500.00	0.00	0.00	0.00	2,500.00
8211	F00313000	020505010102140101	3821		Gastos de ceremonias oficiales y de orden social	0.00	0.00	0.00	25,169.56	0.00	25,169.56
8211	F00313000	020608040101110201			Fomento a la integración de la familia	0.00	9,425,938.60	3,114,415.64	635,078.33	0.00	6,946,601.29
8211	F00313000	020608040101110201	1131		Sueldo base	0.00	4,359,538.80	1,027,112.55	0.00	0.00	3,332,426.25
8211	F00313000	020608040101110201	1311		Prima por año de servicio	0.00	175,008.00	71,367.00	0.00	0.00	103,641.00
8211	F00313000	020608040101110201	1321		Prima vacacional	0.00	417,452.44	213,500.00	75,288.53	0.00	279,240.97
8211	F00313000	020608040101110201	1322		Aguinaldo	0.00	919,178.48	269,430.65	0.00	0.00	649,747.83
8211	F00313000	020608040101110201	1325		Prima dominical	0.00	57,824.40	57,824.40	0.00	0.00	0.00
8211	F00313000	020608040101110201	1341		Compensación	0.00	996,084.72	440,373.24	0.00	0.00	555,711.48

Cuenta (3)					Nombre de la Cuenta	Saldo Inicial (5)		Movimientos del Ejercicio (6)		Saldo Final (7)	
Cta	Scta	Sscta	Ssscta	Sssscta		Debe	Haber	Debe	Haber	Debe	Haber
8211	F00313000	020608040101110201	1343		Compensación por riesgo profesional	0.00	22,800.00	2,800.00	0.00	0.00	20,000.00
8211	F00313000	020608040101110201	1345		Gratificación	0.00	1,390,099.76	347,689.01	0.00	0.00	1,042,410.75
8211	F00313000	020608040101110201	1346		Gratificación por convenio	0.00	68,940.00	62,300.00	0.00	0.00	6,640.00
8211	F00313000	020608040101110201	1541		Becas para hijos de trabajadores sindicalizados	0.00	0.00	0.00	12,400.00	0.00	12,400.00
8211	F00313000	020608040101110201	1542		Días cívicos y económicos	0.00	0.00	0.00	21,825.00	0.00	21,825.00
8211	F00313000	020608040101110201	1544		Día del maestro y del servidor publico	0.00	34,200.00	13,300.00	0.00	0.00	20,900.00
8211	F00313000	020608040101110201	1546		Otros gastos derivados de convenio	0.00	0.00	0.00	60,604.50	0.00	60,604.50
8211	F00313000	020608040101110201	1595		Despensa	0.00	148,704.00	47,778.00	0.00	0.00	100,926.00
8211	F00313000	020608040101110201	2111		Materiales y útiles de oficina	0.00	36,000.00	25,135.62	0.00	0.00	10,864.38
8211	F00313000	020608040101110201	2112		Enseres de oficina	0.00	2,400.00	0.00	0.00	0.00	2,400.00
8211	F00313000	020608040101110201	2141		Materiales y útiles para el procesamiento en equipos y bienes informáticos	0.00	14,400.00	0.00	16,255.02	0.00	30,655.02
8211	F00313000	020608040101110201	2161		Material y enseres de limpieza	0.00	38,000.00	0.00	0.00	0.00	38,000.00
8211	F00313000	020608040101110201	2211		Productos alimenticios para personas	0.00	12,000.00	0.00	0.00	0.00	12,000.00
8211	F00313000	020608040101110201	2311		Materias primas y materiales de producción	0.00	0.00	0.00	3,100.00	0.00	3,100.00
8211	F00313000	020608040101110201	2611		Combustibles, lubricantes y aditivos	0.00	176,808.00	154,758.23	0.00	0.00	22,049.77
8211	F00313000	020608040101110201	3121		Gas	0.00	0.00	0.00	27,363.65	0.00	27,363.65
8211	F00313000	020608040101110201	3362		Impresiones de documentos oficiales para la prestación de servicios públicos, identificación, formatos adminis	0.00	0.00	0.00	63,042.80	0.00	63,042.80
8211	F00313000	020608040101110201	3363		Servicios de Impresiones de documentos oficiales	0.00	0.00	0.00	118,987.00	0.00	118,987.00
8211	F00313000	020608040101110201	3551		Reparación y mantenimiento de vehículos terrestres, aéreos y lacustres	0.00	175,000.00	166,469.55	61,469.55	0.00	70,000.00
8211	F00313000	020608040101110201	3591		Servicios de fumigación	0.00	31,500.00	1,218.00	0.00	0.00	30,282.00
8211	F00313000	020608040101110201	3611		Gastos de publicidad y propaganda	0.00	0.00	0.00	1,218.00	0.00	1,218.00
8211	F00313000	020608040101110201	3821		Gastos de ceremonias oficiales y de orden social	0.00	0.00	0.00	167,952.94	0.00	167,952.94
8211	F00313000	020608040101110201	3822		Espectáculos cívicos y culturales	0.00	200,000.00	157,354.80	3,571.34	0.00	46,216.54
8211	F00313000	020608040101110201	3911		Servicios funerarios y de cementerios	0.00	150,000.00	56,004.59	0.00	0.00	93,995.41
8211	F00313000	020608040101110201	3992		Gastos de servicios menores	0.00	0.00	0.00	2,000.00	0.00	2,000.00
8211	F00313000	020608040101140101			Fomento a la integración de la familia	0.00	50,000.00	48,073.05	217,889.05	0.00	219,816.00
8211	F00313000	020608040101140101	2541		Materiales, accesorios y suministros médicos	0.00	50,000.00	48,073.05	0.00	0.00	1,926.95
8211	F00313000	020608040101140101	3121		Gas	0.00	0.00	0.00	20,573.05	0.00	20,573.05
8211	F00313000	020608040101140101	3521		Reparación, mantenimiento e instalación de mobiliario y equipo de oficina	0.00	0.00	0.00	197,316.00	0.00	197,316.00
8211	F00F00000				AREA DE GESTIÓN SOCIAL Gestion Social	0.00	2,920,400.00	256,878.32	96,027.51	0.00	2,759,549.19
8211	F00F00000	010502050102110201			Planeación de proyectos para el desarrollo social	0.00	2,920,400.00	256,878.32	96,027.51	0.00	2,759,549.19
8211	F00F00000	010502050102110201	1131		Sueldo base	0.00	1,160,477.76	13,973.40	0.00	0.00	1,146,504.36
8211	F00F00000	010502050102110201	1311		Prima por año de servicio	0.00	23,304.00	0.00	0.00	0.00	23,304.00
8211	F00F00000	010502050102110201	1321		Prima vacacional	0.00	91,550.08	951.68	0.00	0.00	90,598.40
8211	F00F00000	010502050102110201	1322		Aguinaldo	0.00	225,208.64	1,850.69	0.00	0.00	223,357.95
8211	F00F00000	010502050102110201	1341		Compensación	0.00	196,941.36	1,043.99	0.00	0.00	195,897.37
8211	F00F00000	010502050102110201	1343		Compensación por riesgo profesional	0.00	4,800.00	0.00	0.00	0.00	4,800.00
8211	F00F00000	010502050102110201	1345		Gratificación	0.00	618,250.16	38,197.28	0.00	0.00	580,052.88
8211	F00F00000	010502050102110201	1346		Gratificación por convenio	0.00	7,660.00	6,000.00	0.00	0.00	1,660.00

Cuenta (3)					Nombre de la Cuenta	Saldo Inicial (5)		Movimientos del Ejercicio (6)		Saldo Final (7)	
Cta	Scta	Sscta	Ssscta	Sssscta		Debe	Haber	Debe	Haber	Debe	Haber
8211	F00F00000	010502050102110201	1542		Días cívicos y económicos	0.00	0.00	0.00	4,500.00	0.00	4,500.00
8211	F00F00000	010502050102110201	1544		Día del maestro y del servidor publico	0.00	3,800.00	0.00	0.00	0.00	3,800.00
8211	F00F00000	010502050102110201	1546		Otros gastos derivados de convenio	0.00	0.00	0.00	16,987.50	0.00	16,987.50
8211	F00F00000	010502050102110201	1595		Despensa	0.00	15,408.00	0.00	0.00	0.00	15,408.00
8211	F00F00000	010502050102110201	2111		Materiales y útiles de oficina	0.00	42,000.00	0.00	0.00	0.00	42,000.00
8211	F00F00000	010502050102110201	2141		Materiales y útiles para el procesamiento en equipos y bienes informáticos	0.00	36,000.00	0.00	27,563.84	0.00	63,563.84
8211	F00F00000	010502050102110201	2161		Material y enseres de limpieza	0.00	25,200.00	714.77	0.00	0.00	24,485.23
8211	F00F00000	010502050102110201	2461		Material eléctrico y electrónico	0.00	0.00	0.00	2,000.00	0.00	2,000.00
8211	F00F00000	010502050102110201	2471		Artículos metálicos para la construcción	0.00	0.00	0.00	714.77	0.00	714.77
8211	F00F00000	010502050102110201	2611		Combustibles, lubricantes y aditivos	0.00	124,800.00	0.00	0.00	0.00	124,800.00
8211	F00F00000	010502050102110201	3362		Impresiones de documentos oficiales para la prestación de servicios públicos, identificación, formatos adminis	0.00	0.00	0.00	6,000.00	0.00	6,000.00
8211	F00F00000	010502050102110201	3363		Servicios de Impresiones de documentos oficiales	0.00	0.00	0.00	1,000.00	0.00	1,000.00
8211	F00F00000	010502050102110201	3391		Servicios profesionales	0.00	250,000.00	172,902.00	0.00	0.00	77,098.00
8211	F00F00000	010502050102110201	3551		Reparación y mantenimiento de vehículos terrestres, aéreos y lacustres	0.00	95,000.00	21,244.51	0.00	0.00	73,755.49
8211	F00F00000	010502050102110201	3581		Servicios de lavandería, limpieza e higiene	0.00	0.00	0.00	10,092.00	0.00	10,092.00
8211	F00F00000	010502050102110201	3821		Gastos de ceremonias oficiales y de orden social	0.00	0.00	0.00	11,269.40	0.00	11,269.40
8211	F00F00000	010502050102110201	3822		Espectáculos cívicos y culturales	0.00	0.00	0.00	14,400.00	0.00	14,400.00
8211	F00F00000	010502050102110201	3992		Gastos de servicios menores	0.00	0.00	0.00	1,500.00	0.00	1,500.00
8211	G00303000				CONTRALORÍA INTERNA Contraloría Interna	0.00	1,812,129.36	532,650.82	21,991.95	0.00	1,301,470.49
8211	G00303000	010304020101110201			Prevención, detección, disuasión, sanción y combate de la corrupción	0.00	601,143.20	80,653.19	10,929.13	0.00	531,419.14
8211	G00303000	010304020101110201	1131		Sueldo base	0.00	321,252.00	0.00	0.00	0.00	321,252.00
8211	G00303000	010304020101110201	1321		Prima vacacional	0.00	20,146.96	4,802.98	10,789.01	0.00	26,132.99
8211	G00303000	010304020101110201	1322		Aguinaldo	0.00	53,725.20	2,168.59	140.12	0.00	51,696.73
8211	G00303000	010304020101110201	1345		Gratificación	0.00	193,719.04	73,681.62	0.00	0.00	120,037.42
8211	G00303000	010304020101110201	2111		Materiales y útiles de oficina	0.00	3,500.00	0.00	0.00	0.00	3,500.00
8211	G00303000	010304020101110201	2141		Materiales y útiles para el procesamiento en equipos y bienes informáticos	0.00	8,800.00	0.00	0.00	0.00	8,800.00
8211	G00303000	010304020201110201			Responsabilidades administrativas	0.00	604,443.20	378,241.72	0.00	0.00	226,201.48
8211	G00303000	010304020201110201	1131		Sueldo base	0.00	321,252.00	200,782.50	0.00	0.00	120,469.50
8211	G00303000	010304020201110201	1321		Prima vacacional	0.00	20,146.96	20,146.96	0.00	0.00	0.00
8211	G00303000	010304020201110201	1322		Aguinaldo	0.00	53,725.20	26,862.77	0.00	0.00	26,862.43
8211	G00303000	010304020201110201	1345		Gratificación	0.00	193,719.04	130,449.49	0.00	0.00	63,269.55
8211	G00303000	010304020201110201	2111		Materiales y útiles de oficina	0.00	9,000.00	0.00	0.00	0.00	9,000.00
8211	G00303000	010304020201110201	2112		Enseres de oficina	0.00	1,000.00	0.00	0.00	0.00	1,000.00
8211	G00303000	010304020201110201	2141		Materiales y útiles para el procesamiento en equipos y bienes informáticos	0.00	5,600.00	0.00	0.00	0.00	5,600.00
8211	G00303000	010304020204110201			Investigación de faltas administrativas	0.00	606,542.96	73,755.91	11,062.82	0.00	543,849.87
8211	G00303000	010304020204110201	1131		Sueldo base	0.00	321,252.00	15,634.68	0.00	0.00	305,617.32
8211	G00303000	010304020204110201	1321		Prima vacacional	0.00	20,146.96	9,688.23	0.00	0.00	10,458.73
8211	G00303000	010304020204110201	1322		Aguinaldo	0.00	53,725.20	0.00	11,062.82	0.00	64,788.02
8211	G00303000	010304020204110201	1345		Gratificación	0.00	193,718.80	48,433.00	0.00	0.00	145,285.80

Cuenta (3)					Nombre de la Cuenta	Saldo Inicial (5)		Movimientos del Ejercicio (6)		Saldo Final (7)	
Cta	Scta	Sscta	Ssscta	Sssscta		Debe	Haber	Debe	Haber	Debe	Haber
8211	G00303000	010304020204110201	2111		Materiales y útiles de oficina	0.00	9,600.00	0.00	0.00	0.00	9,600.00
8211	G00303000	010304020204110201	2141		Materiales y útiles para el procesamiento en equipos y bienes informáticos	0.00	8,100.00	0.00	0.00	0.00	8,100.00
8211	G00G00000				CONTRALORÍA INTERNA Contraloría Interna	0.00	2,380,735.37	412,941.32	733,178.99	0.00	2,700,973.04
8211	G00G00000	010304010101110201			Fiscalización, control y evaluación interna de la gestión pública	0.00	2,380,735.37	412,941.32	729,555.05	0.00	2,697,349.10
8211	G00G00000	010304010101110201	1131		Sueldo base	0.00	1,022,841.84	142,254.63	0.00	0.00	880,587.21
8211	G00G00000	010304010101110201	1211		Honorarios asimilables al salario	0.00	0.00	0.00	409,336.39	0.00	409,336.39
8211	G00G00000	010304010101110201	1311		Prima por año de servicio	0.00	7,248.00	0.00	2,980.00	0.00	10,228.00
8211	G00G00000	010304010101110201	1321		Prima vacacional	0.00	78,929.43	29,602.05	0.00	0.00	49,327.38
8211	G00G00000	010304010101110201	1322		Aguinaldo	0.00	195,108.06	66,000.00	101,661.13	0.00	230,769.19
8211	G00G00000	010304010101110201	1341		Compensación	0.00	136,873.92	0.00	7,544.80	0.00	144,418.72
8211	G00G00000	010304010101110201	1345		Gratificación	0.00	570,439.12	132,739.27	55,830.44	0.00	493,530.29
8211	G00G00000	010304010101110201	1346		Gratificación por convenio	0.00	3,830.00	3,000.00	0.00	0.00	830.00
8211	G00G00000	010304010101110201	1542		Días cívicos y económicos	0.00	0.00	0.00	2,250.00	0.00	2,250.00
8211	G00G00000	010304010101110201	1544		Día del maestro y del servidor publico	0.00	1,900.00	0.00	0.00	0.00	1,900.00
8211	G00G00000	010304010101110201	1546		Otros gastos derivados de convenio	0.00	0.00	0.00	11,000.00	0.00	11,000.00
8211	G00G00000	010304010101110201	1595		Despensa	0.00	17,736.00	7,942.00	0.00	0.00	9,794.00
8211	G00G00000	010304010101110201	2111		Materiales y útiles de oficina	0.00	72,000.00	0.00	0.00	0.00	72,000.00
8211	G00G00000	010304010101110201	2112		Enseres de oficina	0.00	18,000.00	12,732.69	0.00	0.00	5,267.31
8211	G00G00000	010304010101110201	2141		Materiales y útiles para el procesamiento en equipos y bienes informáticos	0.00	75,000.00	0.00	128,755.55	0.00	203,755.55
8211	G00G00000	010304010101110201	2161		Material y enseres de limpieza	0.00	5,000.00	3,623.94	0.00	0.00	1,376.06
8211	G00G00000	010304010101110201	2611		Combustibles, lubricantes y aditivos	0.00	28,800.00	4,850.00	0.00	0.00	23,950.00
8211	G00G00000	010304010101110201	3171		Servicios de acceso a internet	0.00	62,029.00	996.74	0.00	0.00	61,032.26
8211	G00G00000	010304010101110201	3311		Asesorías asociadas a convenios o acuerdos	0.00	25,000.00	9,200.00	0.00	0.00	15,800.00
8211	G00G00000	010304010101110201	3331		Servicios informáticos	0.00	0.00	0.00	8,200.00	0.00	8,200.00
8211	G00G00000	010304010101110201	3551		Reparación y mantenimiento de vehículos terrestres, aéreos y lacustres	0.00	45,000.00	0.00	0.00	0.00	45,000.00
8211	G00G00000	010304010101110201	3612		Publicaciones oficiales	0.00	15,000.00	0.00	0.00	0.00	15,000.00
8211	G00G00000	010304010101110201	3721		Gastos de traslado por vía terrestre	0.00	0.00	0.00	1,000.00	0.00	1,000.00
8211	G00G00000	010304010101110201	3992		Gastos de servicios menores	0.00	0.00	0.00	996.74	0.00	996.74
8211	G00G00000	010304010101140101			Fiscalización, control y evaluación interna de la gestión pública	0.00	0.00	0.00	3,623.94	0.00	3,623.94
8211	G00G00000	010304010101140101	2941		Refacciones y accesorios para equipo de computo	0.00	0.00	0.00	3,623.94	0.00	3,623.94
8212					**Presupuesto de Egresos Aprobado de Transferencias, Asignaciones, Subsidios y Otras Ayudas**	**0.00**	**2,186,591.20**	**549,772.06**	**264,411.60**	**0.00**	**1,901,230.74**
8212	A00A00000				PRESIDENCIA Presidencia	0.00	0.00	0.00	5,000.00	0.00	5,000.00
8212	A00A00000	020608040101110201			Fomento a la integración de la familia	0.00	0.00	0.00	5,000.00	0.00	5,000.00
8212	A00A00000	020608040101110201	4411		Cooperaciones y ayudas	0.00	0.00	0.00	5,000.00	0.00	5,000.00
8212	B00B00000				DIRECCIÓN GENERAL Direccion General	0.00	300,000.00	84,911.60	66,223.60	0.00	281,312.00
8212	B00B00000	010502050102110201			Planeación de proyectos para el desarrollo social	0.00	0.00	0.00	66,223.60	0.00	66,223.60
8212	B00B00000	010502050102110201	4411		Cooperaciones y ayudas	0.00	0.00	0.00	62,743.60	0.00	62,743.60
8212	B00B00000	010502050102110201	4413		Gastos relacionados con actividades culturales, deportivas y de ayuda extraordinaria	0.00	0.00	0.00	3,480.00	0.00	3,480.00
8212	B00B00000	010502050102140101			Planeación de proyectos para el desarrollo social	0.00	143,155.60	84,911.60	0.00	0.00	58,244.00
8212	B00B00000	010502050102140101	4411		Cooperaciones y ayudas	0.00	143,155.60	84,911.60	0.00	0.00	58,244.00

Cuenta (3)					Nombre de la Cuenta	Saldo Inicial (5)		Movimientos del Ejercicio (6)		Saldo Final (7)	
Cta	Scta	Sscta	Ssscta	Sssscta		Debe	Haber	Debe	Haber	Debe	Haber
8212	B00B00000	010502050102170101			Planeación de proyectos para el desarrollo social	0.00	156,844.40	0.00	0.00	0.00	156,844.40
8212	B00B00000	010502050102170101	4411		Cooperaciones y ayudas	0.00	156,844.40	0.00	0.00	0.00	156,844.40
8212	C00C00000				TESORERIA Tesoreria	0.00	12,000.00	0.00	0.00	0.00	12,000.00
8212	C00C00000	010502050109140101			Integración,seguimiento y control presupuestal del ayuntamiento	0.00	6,000.00	0.00	0.00	0.00	6,000.00
8212	C00C00000	010502050109140101	4411		Cooperaciones y ayudas	0.00	6,000.00	0.00	0.00	0.00	6,000.00
8212	C00C00000	010502050109170101			Integración,seguimiento y control presupuestal del ayuntamiento	0.00	6,000.00	0.00	0.00	0.00	6,000.00
8212	C00C00000	010502050109170101	4411		Cooperaciones y ayudas	0.00	6,000.00	0.00	0.00	0.00	6,000.00
8212	E00310000				AREA DE OPERACIÓN Área de Salud y Deporte	0.00	0.00	0.00	144,500.00	0.00	144,500.00
8212	E00310000	020301010201140101			Promoción de la salud	0.00	0.00	0.00	144,500.00	0.00	144,500.00
8212	E00310000	020301010201140101	4411		Cooperaciones y ayudas	0.00	0.00	0.00	144,500.00	0.00	144,500.00
8212	E00311000				AREA DE OPERACIÓN Área de Servicios Nutricionales	0.00	800,000.00	389,041.44	0.00	0.00	410,958.56
8212	E00311000	020506030101140101			Desayunos escolares	0.00	400,000.00	389,041.44	0.00	0.00	10,958.56
8212	E00311000	020506030101140101	4411		Cooperaciones y ayudas	0.00	400,000.00	389,041.44	0.00	0.00	10,958.56
8212	E00311000	020506030101170101			Desayunos escolares	0.00	400,000.00	0.00	0.00	0.00	400,000.00
8212	E00311000	020506030101170101	4411		Cooperaciones y ayudas	0.00	400,000.00	0.00	0.00	0.00	400,000.00
8212	F00308000				AREA DE GESTIÓN SOCIAL Área de Orientación Familiar	0.00	800,000.00	0.00	0.00	0.00	800,000.00
8212	F00308000	020608030102140101			Asistencia social a los adultos mayores	0.00	400,000.00	0.00	0.00	0.00	400,000.00
8212	F00308000	020608030102140101	4411		Cooperaciones y ayudas	0.00	400,000.00	0.00	0.00	0.00	400,000.00
8212	F00308000	020608030102170101			Asistencia social a los adultos mayores	0.00	400,000.00	0.00	0.00	0.00	400,000.00
8212	F00308000	020608030102170101	4411		Cooperaciones y ayudas	0.00	400,000.00	0.00	0.00	0.00	400,000.00
8212	F00313000				AREA DE GESTIÓN SOCIAL Área de Desarrollo Comunitario	0.00	274,591.20	75,819.02	48,688.00	0.00	247,460.18
8212	F00313000	020608040101110201			Fomento a la integración de la familia	0.00	0.00	0.00	48,688.00	0.00	48,688.00
8212	F00313000	020608040101110201	4411		Cooperaciones y ayudas	0.00	0.00	0.00	48,688.00	0.00	48,688.00
8212	F00313000	020608040101140101			Fomento a la integración de la familia	0.00	137,295.60	0.00	0.00	0.00	137,295.60
8212	F00313000	020608040101140101	4411		Cooperaciones y ayudas	0.00	137,295.60	0.00	0.00	0.00	137,295.60
8212	F00313000	020608040101170101			Fomento a la integración de la familia	0.00	137,295.60	75,819.02	0.00	0.00	61,476.58
8212	F00313000	020608040101170101	4411		Cooperaciones y ayudas	0.00	137,295.60	75,819.02	0.00	0.00	61,476.58
8214					**Presupuesto de Egresos Aprobado de Intereses, Comisiones y Otros Gastos de**	**0.00**	**7,472,787.70**	**2,362,153.87**	**1,238,932.39**	**0.00**	**6,349,566.22**
8214	C00306000				TESORERIA Área de Finanzas	0.00	7,472,787.70	2,362,153.87	1,238,932.39	0.00	6,349,566.22
8214	C00306000	010502050203110201			Registro, control contable - presupuestal y cuenta de la hacienda pública municipal	0.00	7,472,787.70	2,362,153.87	1,238,932.39	0.00	6,349,566.22
8214	C00306000	010502050203110201	9911		Por el ejercicio inmediato anterior	0.00	7,472,787.70	2,362,153.87	1,238,932.39	0.00	6,349,566.22
8215					**Presupuesto de Egresos Aprobado de Inversión Pública**	**0.00**	**600,000.00**	**600,000.00**	**0.00**	**0.00**	**0.00**
8215	C00307000				TESORERIA Área de Administración	0.00	600,000.00	600,000.00	0.00	0.00	0.00
8215	C00307000	010502060301140101			Control del patrimonio y normatividad	0.00	600,000.00	600,000.00	0.00	0.00	0.00
8215	C00307000	010502060301140101	6122		Obra estatal o municipal	0.00	600,000.00	600,000.00	0.00	0.00	0.00
8216					**Presupuesto de Egresos Aprobado de Bienes Muebles, Inmuebles e Intangibles**	**0.00**	**2,260,346.11**	**1,236,365.59**	**1,188,027.49**	**0.00**	**2,212,008.01**
8216	A00A00000				PRESIDENCIA Presidencia	0.00	0.00	0.00	47,597.00	0.00	47,597.00
8216	A00A00000	020608040101110201			Fomento a la integración de la familia	0.00	0.00	0.00	47,597.00	0.00	47,597.00
8216	A00A00000	020608040101110201	5151		Bienes informáticos	0.00	0.00	0.00	47,597.00	0.00	47,597.00
8216	B00302000				DIRECCIÓN GENERAL Comunicación Social	0.00	132,000.00	127,602.00	95,000.00	0.00	99,398.00
8216	B00302000	010803010103110201			Difusión y comunicación institucional	0.00	0.00	0.00	95,000.00	0.00	95,000.00
8216	B00302000	010803010103110201	5231		Equipo de foto, cine y grabación	0.00	0.00	0.00	95,000.00	0.00	95,000.00
8216	B00302000	010803010103140101			Difusión y comunicación institucional	0.00	132,000.00	127,602.00	0.00	0.00	4,398.00
8216	B00302000	010803010103140101	5111		Muebles y enseres	0.00	12,000.00	7,602.00	0.00	0.00	4,398.00

Cuenta (3)					Nombre de la Cuenta	Saldo Inicial (5)		Movimientos del Ejercicio (6)		Saldo Final (7)	
Cta	Scta	Sscta	Ssscta	Sssscta		Debe	Haber	Debe	Haber	Debe	Haber
8216	B00302000	010803010103140101	5151		Bienes informáticos	0.00	80,000.00	80,000.00	0.00	0.00	0.00
8216	B00302000	010803010103140101	5231		Equipo de foto, cine y grabación	0.00	40,000.00	40,000.00	0.00	0.00	0.00
8216	B00304000				DIRECCIÓN GENERAL Planeación	0.00	50,000.00	9,848.40	78,348.40	0.00	118,500.00
8216	B00304000	010502050102140101			Planeación de proyectos para el desarrollo social	0.00	30,000.00	0.00	0.00	0.00	30,000.00
8216	B00304000	010502050102140101	5151		Bienes informáticos	0.00	30,000.00	0.00	0.00	0.00	30,000.00
8216	B00304000	010502060401110201			Simplificación y modernización de la administración pública	0.00	0.00	0.00	78,348.40	0.00	78,348.40
8216	B00304000	010502060401110201	5151		Bienes informáticos	0.00	0.00	0.00	68,500.00	0.00	68,500.00
8216	B00304000	010502060401110201	5192		Otros equipos eléctricos y electrónicos de oficina	0.00	0.00	0.00	9,848.40	0.00	9,848.40
8216	B00304000	010502060401140101			Simplificación y modernización de la administración pública	0.00	20,000.00	9,848.40	0.00	0.00	10,151.60
8216	B00304000	010502060401140101	5151		Bienes informáticos	0.00	20,000.00	9,848.40	0.00	0.00	10,151.60
8216	B00B00000				DIRECCIÓN GENERAL Direccion General	0.00	126,000.00	100,302.00	75,902.00	0.00	101,600.00
8216	B00B00000	010502050102110201			Planeación de proyectos para el desarrollo social	0.00	0.00	0.00	75,902.00	0.00	75,902.00
8216	B00B00000	010502050102110201	5111		Muebles y enseres	0.00	0.00	0.00	9,302.00	0.00	9,302.00
8216	B00B00000	010502050102110201	5121		Muebles, excepto de oficina y estantería	0.00	0.00	0.00	12,000.00	0.00	12,000.00
8216	B00B00000	010502050102110201	5151		Bienes informáticos	0.00	0.00	0.00	14,000.00	0.00	14,000.00
8216	B00B00000	010502050102110201	5941		Derechos	0.00	0.00	0.00	40,600.00	0.00	40,600.00
8216	B00B00000	010502050102140101			Planeación de proyectos para el desarrollo social	0.00	126,000.00	100,302.00	0.00	0.00	25,698.00
8216	B00B00000	010502050102140101	5111		Muebles y enseres	0.00	6,000.00	0.00	0.00	0.00	6,000.00
8216	B00B00000	010502050102140101	5151		Bienes informáticos	0.00	120,000.00	100,302.00	0.00	0.00	19,698.00
8216	C00306000				TESORERIA Área de Finanzas	0.00	136,192.76	114,400.00	129,000.00	0.00	150,792.76
8216	C00306000	010502050203110201			Registro, control contable - presupuestal y cuenta de la hacienda pública municipal	0.00	0.00	0.00	129,000.00	0.00	129,000.00
8216	C00306000	010502050203110201	5151		Bienes informáticos	0.00	0.00	0.00	129,000.00	0.00	129,000.00
8216	C00306000	010502050203140101			Registro, control contable - presupuestal y cuenta de la hacienda pública municipal	0.00	136,192.76	114,400.00	0.00	0.00	21,792.76
8216	C00306000	010502050203140101	5151		Bienes informáticos	0.00	136,192.76	114,400.00	0.00	0.00	21,792.76
8216	C00307000				TESORERIA Área de Administración	0.00	580,571.01	309,930.00	169,371.00	0.00	440,012.01
8216	C00307000	010502060101110201			Administración de personal	0.00	0.00	0.00	68,941.00	0.00	68,941.00
8216	C00307000	010502060101110201	5151		Bienes informáticos	0.00	0.00	0.00	22,941.00	0.00	22,941.00
8216	C00307000	010502060101110201	5191		Otros bienes muebles	0.00	0.00	0.00	46,000.00	0.00	46,000.00
8216	C00307000	010502060101140101			Administración de personal	0.00	58,000.00	46,000.00	0.00	0.00	12,000.00
8216	C00307000	010502060101140101	5151		Bienes informáticos	0.00	58,000.00	46,000.00	0.00	0.00	12,000.00
8216	C00307000	010502060201110201			Adquisiciones y servicios	0.00	0.00	0.00	85,000.00	0.00	85,000.00
8216	C00307000	010502060201110201	5151		Bienes informáticos	0.00	0.00	0.00	85,000.00	0.00	85,000.00
8216	C00307000	010502060201140101			Adquisiciones y servicios	0.00	102,374.01	0.00	0.00	0.00	102,374.01
8216	C00307000	010502060201140101	5151		Bienes informáticos	0.00	102,374.01	0.00	0.00	0.00	102,374.01
8216	C00307000	010502060301110201			Control del patrimonio y normatividad	0.00	0.00	0.00	15,430.00	0.00	15,430.00
8216	C00307000	010502060301110201	5192		Otros equipos eléctricos y electrónicos de oficina	0.00	0.00	0.00	0.00	0.00	0.00
8216	C00307000	010502060301110201	5211		Equipos y aparatos audiovisuales	0.00	0.00	0.00	15,430.00	0.00	15,430.00
8216	C00307000	010502060301110201	5621		Maquinaria y equipo industrial	0.00	0.00	0.00	0.00	0.00	0.00
8216	C00307000	010502060301140101			Control del patrimonio y normatividad	0.00	420,197.00	263,930.00	0.00	0.00	156,267.00
8216	C00307000	010502060301140101	5111		Muebles y enseres	0.00	140,000.00	110,430.00	0.00	0.00	29,570.00

Cuenta (3)					Nombre de la Cuenta	Saldo Inicial (5)		Movimientos del Ejercicio (6)		Saldo Final (7)	
Cta	Scta	Sscta	Ssscta	Sssscta		Debe	Haber	Debe	Haber	Debe	Haber
8216	C00307000	010502060301140101	5151		Bienes informáticos	0.00	40,197.00	0.00	0.00	0.00	40,197.00
8216	C00307000	010502060301140101	5671		Herramientas, maquina herramienta y equipo	0.00	170,000.00	153,500.00	0.00	0.00	16,500.00
8216	C00307000	010502060301140101	5692		Maquinaria y equipo diverso	0.00	70,000.00	0.00	0.00	0.00	70,000.00
8216	C00C00000				TESORERIA Tesoreria	0.00	88,582.34	54,500.00	104,900.00	0.00	138,982.34
8216	C00C00000	010502050109110201			Integración,seguimiento y control presupuestal del ayuntamiento	0.00	0.00	0.00	40,500.00	0.00	40,500.00
8216	C00C00000	010502050109110201	5151		Bienes informáticos	0.00	0.00	0.00	40,500.00	0.00	40,500.00
8216	C00C00000	010502050109140101			Integración,seguimiento y control presupuestal del ayuntamiento	0.00	88,582.34	54,500.00	64,400.00	0.00	98,482.34
8216	C00C00000	010502050109140101	5111		Muebles y enseres	0.00	0.00	0.00	64,400.00	0.00	64,400.00
8216	C00C00000	010502050109140101	5151		Bienes informáticos	0.00	76,582.34	54,500.00	0.00	0.00	22,082.34
8216	C00C00000	010502050109140101	5192		Otros equipos eléctricos y electrónicos de oficina	0.00	12,000.00	0.00	0.00	0.00	12,000.00
8216	E00308000				AREA DE OPERACIÓN Área de Orientación Familiar	0.00	128,000.00	0.00	0.00	0.00	128,000.00
8216	E00308000	020608040101140101			Fomento a la integración de la familia	0.00	42,000.00	0.00	0.00	0.00	42,000.00
8216	E00308000	020608040101140101	5111		Muebles y enseres	0.00	3,000.00	0.00	0.00	0.00	3,000.00
8216	E00308000	020608040101140101	5151		Bienes informáticos	0.00	39,000.00	0.00	0.00	0.00	39,000.00
8216	E00308000	020608040106140101			Orientación y atención psicológica y psiquiátrica	0.00	33,000.00	0.00	0.00	0.00	33,000.00
8216	E00308000	020608040106140101	5111		Muebles y enseres	0.00	9,000.00	0.00	0.00	0.00	9,000.00
8216	E00308000	020608040106140101	5151		Bienes informáticos	0.00	14,000.00	0.00	0.00	0.00	14,000.00
8216	E00308000	020608040106140101	5651		Equipo y aparatos para comunicación, telecomunicación y radio transmisión	0.00	10,000.00	0.00	0.00	0.00	10,000.00
8216	E00308000	020608050101140101			Coordinación Institucional para la igualdad de género	0.00	3,000.00	0.00	0.00	0.00	3,000.00
8216	E00308000	020608050101140101	5111		Muebles y enseres	0.00	3,000.00	0.00	0.00	0.00	3,000.00
8216	E00308000	020608060104140101			Atención integral para la reducción del embarazo adolescente	0.00	50,000.00	0.00	0.00	0.00	50,000.00
8216	E00308000	020608060104140101	5151		Bienes informáticos	0.00	20,000.00	0.00	0.00	0.00	20,000.00
8216	E00308000	020608060104140101	5692		Maquinaria y equipo diverso	0.00	30,000.00	0.00	0.00	0.00	30,000.00
8216	E00310000				AREA DE OPERACIÓN Área de Salud y Deporte	0.00	70,000.00	0.00	0.00	0.00	70,000.00
8216	E00310000	020302010101140101			Apoyo municipal a la prestacion de servicios de salud para las personas	0.00	70,000.00	0.00	0.00	0.00	70,000.00
8216	E00310000	020302010101140101	5111		Muebles y enseres	0.00	20,000.00	0.00	0.00	0.00	20,000.00
8216	E00310000	020302010101140101	5151		Bienes informáticos	0.00	50,000.00	0.00	0.00	0.00	50,000.00
8216	E00311000				AREA DE OPERACIÓN Área de Servicios Nutricionales	0.00	85,000.00	0.00	0.00	0.00	85,000.00
8216	E00311000	020506030102140101			Desayuno escolar comunitario	0.00	25,000.00	0.00	0.00	0.00	25,000.00
8216	E00311000	020506030102140101	5151		Bienes informáticos	0.00	25,000.00	0.00	0.00	0.00	25,000.00
8216	E00311000	020605010103110201			Cultura alimentaria	0.00	0.00	0.00	0.00	0.00	0.00
8216	E00311000	020605010103110201	5111		Muebles y enseres	0.00	0.00	0.00	0.00	0.00	0.00
8216	E00311000	020605010103110201	5192		Otros equipos eléctricos y electrónicos de oficina	0.00	0.00	0.00	0.00	0.00	0.00
8216	E00311000	020605010105140101			Huertos familiares	0.00	60,000.00	0.00	0.00	0.00	60,000.00
8216	E00311000	020605010105140101	5111		Muebles y enseres	0.00	60,000.00	0.00	0.00	0.00	60,000.00
8216	E00314000				AREA DE OPERACIÓN Área de Asistencia a Discapacitados	0.00	224,000.00	0.00	85,428.20	0.00	309,428.20
8216	E00314000	020608020102140101			Orientación e información sobre discapacidad	0.00	35,000.00	0.00	0.00	0.00	35,000.00
8216	E00314000	020608020102140101	5111		Muebles y enseres	0.00	10,000.00	0.00	0.00	0.00	10,000.00
8216	E00314000	020608020102140101	5151		Bienes informáticos	0.00	25,000.00	0.00	0.00	0.00	25,000.00
8216	E00314000	020608020201140101			Capacitación a personas con discapacidad	0.00	43,000.00	0.00	0.00	0.00	43,000.00
8216	E00314000	020608020201140101	5111		Muebles y enseres	0.00	6,000.00	0.00	0.00	0.00	6,000.00

Cuenta (3)					Nombre de la Cuenta	Saldo Inicial (5)		Movimientos del Ejercicio (6)		Saldo Final (7)	
Cta	Scta	Sscta	Ssscta	Sssscta		Debe	Haber	Debe	Haber	Debe	Haber
8216	E00314000	020608020201140101	5151		Bienes informáticos	0.00	37,000.00	0.00	0.00	0.00	37,000.00
8216	E00314000	020608020301140101			Atención especializada, médica y paramédica a personas con discapacidad	0.00	100,000.00	0.00	0.00	0.00	100,000.00
8216	E00314000	020608020301140101	5151		Bienes informáticos	0.00	100,000.00	0.00	0.00	0.00	100,000.00
8216	E00314000	020608020302110201			Atención terapéutica a personas con discapacidad	0.00	0.00	0.00	85,428.20	0.00	85,428.20
8216	E00314000	020608020302110201	5311		Equipo medico y de laboratorio	0.00	0.00	0.00	85,428.20	0.00	85,428.20
8216	E00314000	020608020302140101			Atención terapéutica a personas con discapacidad	0.00	46,000.00	0.00	0.00	0.00	46,000.00
8216	E00314000	020608020302140101	5111		Muebles y enseres	0.00	30,000.00	0.00	0.00	0.00	30,000.00
8216	E00314000	020608020302140101	5151		Bienes informáticos	0.00	16,000.00	0.00	0.00	0.00	16,000.00
8216	F00309000				AREA DE GESTIÓN SOCIAL Área de Servicios Educativos	0.00	270,000.00	270,000.00	370,980.89	0.00	370,980.89
8216	F00309000	020608050103140101			Atención social y educativa para hijos de madres y padres trabajadores	0.00	270,000.00	270,000.00	370,980.89	0.00	370,980.89
8216	F00309000	020608050103140101	5192		Otros equipos eléctricos y electrónicos de oficina	0.00	270,000.00	270,000.00	0.00	0.00	0.00
8216	F00309000	020608050103140101	5641		Sistemas de aire acondicionado, calefacción y de refrigeración industrial y comercial	0.00	0.00	0.00	370,980.89	0.00	370,980.89
8216	F00312000				AREA DE GESTIÓN SOCIAL Área de Servicios Jurídicos	0.00	40,000.00	31,874.10	0.00	0.00	8,125.90
8216	F00312000	020608040102140101			Atención a víctimas por maltrato y abuso	0.00	40,000.00	31,874.10	0.00	0.00	8,125.90
8216	F00312000	020608040102140101	5151		Bienes informáticos	0.00	40,000.00	31,874.10	0.00	0.00	8,125.90
8216	F00313000				AREA DE GESTIÓN SOCIAL Área de Desarrollo Comunitario	0.00	180,000.00	85,428.20	0.00	0.00	94,571.80
8216	F00313000	020505010102140101			Capacitación no formal para el trabajo	0.00	116,000.00	85,428.20	0.00	0.00	30,571.80
8216	F00313000	020505010102140101	5111		Muebles y enseres	0.00	16,000.00	0.00	0.00	0.00	16,000.00
8216	F00313000	020505010102140101	5192		Otros equipos eléctricos y electrónicos de oficina	0.00	100,000.00	85,428.20	0.00	0.00	14,571.80
8216	F00313000	020608040101140101			Fomento a la integración de la familia	0.00	64,000.00	0.00	0.00	0.00	64,000.00
8216	F00313000	020608040101140101	5111		Muebles y enseres	0.00	12,000.00	0.00	0.00	0.00	12,000.00
8216	F00313000	020608040101140101	5151		Bienes informáticos	0.00	35,000.00	0.00	0.00	0.00	35,000.00
8216	F00313000	020608040101140101	5192		Otros equipos eléctricos y electrónicos de oficina	0.00	17,000.00	0.00	0.00	0.00	17,000.00
8216	G00G00000				CONTRALORÍA INTERNA Contraloría Interna	0.00	150,000.00	132,480.89	31,500.00	0.00	49,019.11
8216	G00G00000	010304010101110201			Fiscalización, control y evaluación interna de la gestión pública	0.00	0.00	0.00	31,500.00	0.00	31,500.00
8216	G00G00000	010304010101110201	5151		Bienes informáticos	0.00	0.00	0.00	31,500.00	0.00	31,500.00
8216	G00G00000	010304010101140101			Fiscalización, control y evaluación interna de la gestión pública	0.00	150,000.00	132,480.89	0.00	0.00	17,519.11
8216	G00G00000	010304010101140101	5151		Bienes informáticos	0.00	150,000.00	132,480.89	0.00	0.00	17,519.11
8220					**PRESUPUESTO DE EGRESOS POR EJERCER**	**253,159,015.62**	**0.00**	**59,936,879.61**	**298,517,211.33**	**14,578,683.90**	**0.00**
8221					**Presupuesto de Egresos por Ejercer de Gastos de Funcionamiento**	**240,639,290.61**	**0.00**	**57,240,462.49**	**288,980,914.92**	**8,898,838.18**	**0.00**
8221	A00A00000				PRESIDENCIA Presidencia	2,323,518.65	0.00	306,313.59	2,502,375.17	127,457.07	0.00
8221	A00A00000	020608040101110201			Fomento a la integración de la familia	2,323,518.65	0.00	237,994.57	2,434,154.98	127,358.24	0.00
8221	A00A00000	020608040101110201	1131		Sueldo base	1,395,589.68	0.00	0.00	1,395,589.68	0.00	0.00
8221	A00A00000	020608040101110201	1311		Prima por año de servicio	11,328.00	0.00	3,278.00	14,606.00	0.00	0.00
8221	A00A00000	020608040101110201	1321		Prima vacacional	91,306.07	0.00	0.00	91,306.07	0.00	0.00
8221	A00A00000	020608040101110201	1322		Aguinaldo	216,903.22	0.00	0.00	216,903.22	0.00	0.00
8221	A00A00000	020608040101110201	1341		Compensación	51,708.72	0.00	0.00	51,708.72	0.00	0.00
8221	A00A00000	020608040101110201	1345		Gratificación	300,320.96	0.00	117,377.44	417,698.40	0.00	0.00
8221	A00A00000	020608040101110201	1346		Gratificación por convenio	3,830.00	0.00	0.00	3,830.00	0.00	0.00
8221	A00A00000	020608040101110201	1542		Días cívicos y económicos	0.00	0.00	2,250.00	2,250.00	0.00	0.00
8221	A00A00000	020608040101110201	1544		Día del maestro y del servidor publico	1,900.00	0.00	0.00	1,900.00	0.00	0.00
8221	A00A00000	020608040101110201	1546		Otros gastos derivados de convenio	0.00	0.00	6,000.00	6,000.00	0.00	0.00

Cuenta (3)					Nombre de la Cuenta	Saldo Inicial (5)		Movimientos del Ejercicio (6)		Saldo Final (7)	
Cta	Scta	Sscta	Ssscta	Sssscta		Debe	Haber	Debe	Haber	Debe	Haber
8221	A00A00000	020608040101110201	1595		Despensa	7,704.00	0.00	0.00	7,704.00	0.00	0.00
8221	A00A00000	020608040101110201	2111		Materiales y útiles de oficina	0.00	0.00	5,624.25	5,611.62	12.63	0.00
8221	A00A00000	020608040101110201	2141		Materiales y útiles para el procesamiento en equipos y bienes informáticos	35,000.00	0.00	78,161.07	113,161.07	0.00	0.00
8221	A00A00000	020608040101110201	2161		Material y enseres de limpieza	25,000.00	0.00	0.00	24,501.37	498.63	0.00
8221	A00A00000	020608040101110201	2211		Productos alimenticios para personas	45,970.00	0.00	15,831.51	61,801.51	0.00	0.00
8221	A00A00000	020608040101110201	2231		Utensilios para el servicio de alimentación	4,958.00	0.00	0.00	2,000.00	2,958.00	0.00
8221	A00A00000	020608040101110201	2471		Artículos metálicos para la construcción	0.00	0.00	616.00	616.00	0.00	0.00
8221	A00A00000	020608040101110201	2481		Materiales complementarios	0.00	0.00	6,550.00	6,550.00	0.00	0.00
8221	A00A00000	020608040101110201	2941		Refacciones y accesorios para equipo de computo	0.00	0.00	2,000.00	1,566.78	433.22	0.00
8221	A00A00000	020608040101110201	3822		Espectáculos cívicos y culturales	0.00	0.00	306.30	306.30	0.00	0.00
8221	A00A00000	020608040101110201	3992		Gastos de servicios menores	132,000.00	0.00	0.00	8,544.24	123,455.76	0.00
8221	A00A00000	020608040101170101			Fomento a la integración de la familia	0.00	0.00	68,319.02	68,220.19	98.83	0.00
8221	A00A00000	020608040101170101	2211		Productos alimenticios para personas	0.00	0.00	68,319.02	68,220.19	98.83	0.00
8221	B00302000				DIRECCIÓN GENERAL Comunicación Social	2,489,432.21	0.00	539,451.43	3,027,996.85	886.79	0.00
8221	B00302000	010803010103110201			Difusión y comunicación institucional	2,489,432.21	0.00	536,170.95	3,024,716.37	886.79	0.00
8221	B00302000	010803010103110201	1131		Sueldo base	1,087,585.92	0.00	53,341.13	1,140,927.05	0.00	0.00
8221	B00302000	010803010103110201	1311		Prima por año de servicio	11,328.00	0.00	1,192.00	12,520.00	0.00	0.00
8221	B00302000	010803010103110201	1321		Prima vacacional	89,459.27	0.00	3,282.89	92,742.16	0.00	0.00
8221	B00302000	010803010103110201	1322		Aguinaldo	226,610.78	0.00	0.00	226,610.78	0.00	0.00
8221	B00302000	010803010103110201	1341		Compensación	141,204.00	0.00	71,556.43	212,760.43	0.00	0.00
8221	B00302000	010803010103110201	1345		Gratificación	838,414.24	0.00	0.00	838,414.24	0.00	0.00
8221	B00302000	010803010103110201	1346		Gratificación por convenio	3,830.00	0.00	0.00	3,830.00	0.00	0.00
8221	B00302000	010803010103110201	1542		Días cívicos y económicos	0.00	0.00	2,250.00	2,250.00	0.00	0.00
8221	B00302000	010803010103110201	1544		Día del maestro y del servidor publico	1,900.00	0.00	0.00	1,900.00	0.00	0.00
8221	B00302000	010803010103110201	1546		Otros gastos derivados de convenio	0.00	0.00	1,100.00	1,100.00	0.00	0.00
8221	B00302000	010803010103110201	1595		Despensa	37,800.00	0.00	0.00	37,800.00	0.00	0.00
8221	B00302000	010803010103110201	2111		Materiales y útiles de oficina	8,000.00	0.00	7,000.00	14,967.62	32.38	0.00
8221	B00302000	010803010103110201	2141		Materiales y útiles para el procesamiento en equipos y bienes informáticos	32,000.00	0.00	387,504.19	419,504.19	0.00	0.00
8221	B00302000	010803010103110201	2941		Refacciones y accesorios para equipo de computo	11,300.00	0.00	0.00	10,635.19	664.81	0.00
8221	B00302000	010803010103110201	2992		Otros enseres	0.00	0.00	6,500.00	6,310.40	189.60	0.00
8221	B00302000	010803010103110201	3331		Servicios informáticos	0.00	0.00	1,102.00	1,102.00	0.00	0.00
8221	B00302000	010803010103110201	3822		Espectáculos cívicos y culturales	0.00	0.00	1,342.31	1,342.31	0.00	0.00
8221	B00302000	010803010103140101			Difusión y comunicación institucional	0.00	0.00	3,280.48	3,280.48	0.00	0.00
8221	B00302000	010803010103140101	2112		Enseres de oficina	0.00	0.00	3,280.48	3,280.48	0.00	0.00
8221	B00304000				DIRECCIÓN GENERAL Planeación	3,907,374.73	0.00	314,048.28	4,119,613.09	101,809.92	0.00
8221	B00304000	010502050102110201			Planeación de proyectos para el desarrollo social	3,479,502.34	0.00	39,721.37	3,446,377.71	72,846.00	0.00
8221	B00304000	010502050102110201	1131		Sueldo base	1,480,987.44	0.00	0.00	1,480,987.44	0.00	0.00
8221	B00304000	010502050102110201	1311		Prima por año de servicio	17,232.00	0.00	263.00	17,495.00	0.00	0.00
8221	B00304000	010502050102110201	1321		Prima vacacional	114,728.27	0.00	0.00	114,728.27	0.00	0.00

Cuenta (3)					Nombre de la Cuenta	Saldo Inicial (5)		Movimientos del Ejercicio (6)		Saldo Final (7)	
Cta	Scta	Sscta	Ssscta	Sssscta		Debe	Haber	Debe	Haber	Debe	Haber
8221	B00304000	010502050102110201	1322		Aguinaldo	293,994.78	0.00	0.00	293,994.78	0.00	0.00
8221	B00304000	010502050102110201	1341		Compensación	125,411.76	0.00	11,956.08	137,367.84	0.00	0.00
8221	B00304000	010502050102110201	1345		Gratificación	1,094,619.05	0.00	0.00	1,094,619.05	0.00	0.00
8221	B00304000	010502050102110201	1346		Gratificación por convenio	3,830.00	0.00	0.00	3,830.00	0.00	0.00
8221	B00304000	010502050102110201	1541		Becas para hijos de trabajadores sindicalizados	0.00	0.00	4,475.00	4,475.00	0.00	0.00
8221	B00304000	010502050102110201	1542		Días cívicos y económicos	0.00	0.00	2,250.00	2,250.00	0.00	0.00
8221	B00304000	010502050102110201	1544		Día del maestro y del servidor publico	1,900.00	0.00	0.00	1,900.00	0.00	0.00
8221	B00304000	010502050102110201	1546		Otros gastos derivados de convenio	0.00	0.00	7,930.00	7,930.00	0.00	0.00
8221	B00304000	010502050102110201	1595		Despensa	7,704.00	0.00	642.00	8,346.00	0.00	0.00
8221	B00304000	010502050102110201	2111		Materiales y útiles de oficina	29,155.00	0.00	0.00	12,939.53	16,215.47	0.00
8221	B00304000	010502050102110201	2141		Materiales y útiles para el procesamiento en equipos y bienes informáticos	41,340.00	0.00	5,776.49	47,116.49	0.00	0.00
8221	B00304000	010502050102110201	2211		Productos alimenticios para personas	0.00	0.00	975.80	975.80	0.00	0.00
8221	B00304000	010502050102110201	2461		Material eléctrico y electrónico	0.00	0.00	500.00	348.00	152.00	0.00
8221	B00304000	010502050102110201	2491		Materiales de construcción	0.00	0.00	195.00	195.00	0.00	0.00
8221	B00304000	010502050102110201	2611		Combustibles, lubricantes y aditivos	72,800.04	0.00	0.00	20,950.00	51,850.04	0.00
8221	B00304000	010502050102110201	2941		Refacciones y accesorios para equipo de computo	5,800.00	0.00	0.00	5,746.88	53.12	0.00
8221	B00304000	010502050102110201	3311		Asesorías asociadas a convenios o acuerdos	100,000.00	0.00	0.00	97,285.68	2,714.32	0.00
8221	B00304000	010502050102110201	3331		Servicios informáticos	0.00	0.00	1,625.00	1,625.00	0.00	0.00
8221	B00304000	010502050102110201	3341		Capacitación	0.00	0.00	1,625.00	1,625.00	0.00	0.00
8221	B00304000	010502050102110201	3551		Reparación y mantenimiento de vehículos terrestres, aéreos y lacustres	90,000.00	0.00	0.00	88,138.95	1,861.05	0.00
8221	B00304000	010502050102110201	3992		Gastos de servicios menores	0.00	0.00	1,508.00	1,508.00	0.00	0.00
8221	B00304000	010502050102140101			Planeación de proyectos para el desarrollo social	0.00	0.00	98,281.00	98,281.00	0.00	0.00
8221	B00304000	010502050102140101	2461		Material eléctrico y electrónico	0.00	0.00	8,816.00	8,816.00	0.00	0.00
8221	B00304000	010502050102140101	2911		Refacciones, accesorios y herramientas	0.00	0.00	3,509.00	3,509.00	0.00	0.00
8221	B00304000	010502050102140101	2941		Refacciones y accesorios para equipo de computo	0.00	0.00	13,920.00	13,920.00	0.00	0.00
8221	B00304000	010502050102140101	3351		Servicios de investigación científica y desarrollo	0.00	0.00	67,280.00	67,280.00	0.00	0.00
8221	B00304000	010502050102140101	3551		Reparación y mantenimiento de vehículos terrestres, aéreos y lacustres	0.00	0.00	4,756.00	4,756.00	0.00	0.00
8221	B00304000	010502060401110201			Simplificación y modernización de la administración pública	427,872.39	0.00	176,045.91	574,954.38	28,963.92	0.00
8221	B00304000	010502060401110201	1131		Sueldo base	160,189.44	0.00	53,345.95	213,535.39	0.00	0.00
8221	B00304000	010502060401110201	1311		Prima por año de servicio	4,728.00	0.00	0.00	4,728.00	0.00	0.00
8221	B00304000	010502060401110201	1321		Prima vacacional	22,077.89	0.00	6,068.03	28,145.92	0.00	0.00
8221	B00304000	010502060401110201	1322		Aguinaldo	44,155.78	0.00	19,065.70	63,221.48	0.00	0.00
8221	B00304000	010502060401110201	1341		Compensación	0.00	0.00	8,739.00	8,739.00	0.00	0.00
8221	B00304000	010502060401110201	1345		Gratificación	105,117.28	0.00	68,474.73	173,592.01	0.00	0.00
8221	B00304000	010502060401110201	1346		Gratificación por convenio	3,830.00	0.00	0.00	3,830.00	0.00	0.00
8221	B00304000	010502060401110201	1542		Días cívicos y económicos	0.00	0.00	2,250.00	2,250.00	0.00	0.00
8221	B00304000	010502060401110201	1544		Día del maestro y del servidor publico	1,900.00	0.00	0.00	1,900.00	0.00	0.00
8221	B00304000	010502060401110201	1546		Otros gastos derivados de convenio	0.00	0.00	3,000.00	3,000.00	0.00	0.00
8221	B00304000	010502060401110201	1595		Despensa	7,704.00	0.00	0.00	7,704.00	0.00	0.00

Cuenta (3)					Nombre de la Cuenta	Saldo Inicial (5)		Movimientos del Ejercicio (6)		Saldo Final (7)	
Cta	Scta	Sscta	Ssscta	Sssscta		Debe	Haber	Debe	Haber	Debe	Haber
8221	B00304000	010502060401110201	2111		Materiales y útiles de oficina	4,090.00	0.00	2,200.00	6,266.26	23.74	0.00
8221	B00304000	010502060401110201	2141		Materiales y útiles para el procesamiento en equipos y bienes informáticos	4,900.00	0.00	0.00	1,853.12	3,046.88	0.00
8221	B00304000	010502060401110201	2461		Material eléctrico y electrónico	16,100.00	0.00	0.00	3,748.60	12,351.40	0.00
8221	B00304000	010502060401110201	2911		Refacciones, accesorios y herramientas	4,200.00	0.00	7,500.00	11,577.96	122.04	0.00
8221	B00304000	010502060401110201	2941		Refacciones y accesorios para equipo de computo	16,380.00	0.00	0.00	15,804.14	575.86	0.00
8221	B00304000	010502060401110201	2992		Otros enseres	0.00	0.00	5,402.50	5,402.50	0.00	0.00
8221	B00304000	010502060401110201	3171		Servicios de acceso a internet	8,500.00	0.00	0.00	7,656.00	844.00	0.00
8221	B00304000	010502060401110201	3362		Impresiones de documentos oficiales para la prestación de servicios públicos, identificación, formatos adminis	16,000.00	0.00	0.00	12,000.00	4,000.00	0.00
8221	B00304000	010502060401110201	3511		Reparación y mantenimiento de inmuebles	8,000.00	0.00	0.00	0.00	8,000.00	0.00
8221	B00B00000				DIRECCIÓN GENERAL Direccion General	7,946,336.05	0.00	4,805,392.06	12,674,153.17	77,574.94	0.00
8221	B00B00000	010502050102110201			Planeación de proyectos para el desarrollo social	7,944,435.21	0.00	4,262,381.83	12,131,142.94	75,674.10	0.00
8221	B00B00000	010502050102110201	1131		Sueldo base	3,614,502.72	0.00	373,171.38	3,987,674.10	0.00	0.00
8221	B00B00000	010502050102110201	1311		Prima por año de servicio	41,064.00	0.00	2,719.00	43,783.00	0.00	0.00
8221	B00B00000	010502050102110201	1321		Prima vacacional	292,635.35	0.00	65,828.77	358,464.12	0.00	0.00
8221	B00B00000	010502050102110201	1322		Aguinaldo	689,648.42	0.00	223,314.02	912,962.44	0.00	0.00
8221	B00B00000	010502050102110201	1341		Compensación	227,992.56	0.00	235,850.94	463,843.50	0.00	0.00
8221	B00B00000	010502050102110201	1345		Gratificación	1,745,422.16	0.00	750,013.34	2,495,435.50	0.00	0.00
8221	B00B00000	010502050102110201	1346		Gratificación por convenio	19,150.00	0.00	0.00	19,150.00	0.00	0.00
8221	B00B00000	010502050102110201	1541		Becas para hijos de trabajadores sindicalizados	0.00	0.00	3,690.00	3,690.00	0.00	0.00
8221	B00B00000	010502050102110201	1542		Días cívicos y económicos	0.00	0.00	13,050.00	13,050.00	0.00	0.00
8221	B00B00000	010502050102110201	1544		Día del maestro y del servidor publico	9,500.00	0.00	7,600.00	17,100.00	0.00	0.00
8221	B00B00000	010502050102110201	1546		Otros gastos derivados de convenio	0.00	0.00	48,125.00	48,125.00	0.00	0.00
8221	B00B00000	010502050102110201	1595		Despensa	38,520.00	0.00	10,272.00	48,792.00	0.00	0.00
8221	B00B00000	010502050102110201	2111		Materiales y útiles de oficina	120,000.00	0.00	0.00	79,159.78	40,840.22	0.00
8221	B00B00000	010502050102110201	2112		Enseres de oficina	0.00	0.00	13,744.44	13,744.44	0.00	0.00
8221	B00B00000	010502050102110201	2141		Materiales y útiles para el procesamiento en equipos y bienes informáticos	72,000.00	0.00	52,382.16	124,382.16	0.00	0.00
8221	B00B00000	010502050102110201	2151		Material de información	0.00	0.00	3,410.10	3,410.10	0.00	0.00
8221	B00B00000	010502050102110201	2161		Material y enseres de limpieza	20,000.00	0.00	0.00	10,787.21	9,212.79	0.00
8221	B00B00000	010502050102110201	2211		Productos alimenticios para personas	0.00	0.00	66,112.11	66,099.63	12.48	0.00
8221	B00B00000	010502050102110201	2231		Utensilios para el servicio de alimentación	25,000.00	0.00	17,920.94	42,727.99	192.95	0.00
8221	B00B00000	010502050102110201	2441		Madera y productos de madera	0.00	0.00	531.20	531.20	0.00	0.00
8221	B00B00000	010502050102110201	2461		Material eléctrico y electrónico	3,450.00	0.00	386.04	3,836.04	0.00	0.00
8221	B00B00000	010502050102110201	2471		Artículos metálicos para la construcción	0.00	0.00	4,500.00	4,020.53	479.47	0.00
8221	B00B00000	010502050102110201	2483		Arboles y plantas de ornato	0.00	0.00	34,748.40	34,748.40	0.00	0.00
8221	B00B00000	010502050102110201	2491		Materiales de construcción	0.00	0.00	534.00	479.01	54.99	0.00
8221	B00B00000	010502050102110201	2492		Estructuras y manufacturas para todo tipo de construcción	0.00	0.00	123,547.60	123,547.60	0.00	0.00
8221	B00B00000	010502050102110201	2521		Plaguicidas, abonos y fertilizantes	0.00	0.00	200.00	137.00	63.00	0.00
8221	B00B00000	010502050102110201	2531		Medicinas y productos farmacéuticos	0.00	0.00	1,404.50	1,404.50	0.00	0.00
8221	B00B00000	010502050102110201	2541		Materiales, accesorios y suministros médicos	0.00	0.00	1,000.00	719.20	280.80	0.00

Cuenta (3)					Nombre de la Cuenta	Saldo Inicial (5)		Movimientos del Ejercicio (6)		Saldo Final (7)	
Cta	Scta	Sscta	Ssscta	Sssscta		Debe	Haber	Debe	Haber	Debe	Haber
8221	B00B00000	010502050102110201	2611		Combustibles, lubricantes y aditivos	360,000.00	0.00	0.00	359,887.70	112.30	0.00
8221	B00B00000	010502050102110201	2711		Vestuario y uniformes	0.00	0.00	37,949.40	37,949.40	0.00	0.00
8221	B00B00000	010502050102110201	2911		Refacciones, accesorios y herramientas	0.00	0.00	400.00	230.00	170.00	0.00
8221	B00B00000	010502050102110201	2931		Refacciones y accesorios menores de mobiliario y equipo de administración, educacional y recreativo	0.00	0.00	500.00	312.00	188.00	0.00
8221	B00B00000	010502050102110201	2941		Refacciones y accesorios para equipo de computo	23,050.00	0.00	0.00	10,027.44	13,022.56	0.00
8221	B00B00000	010502050102110201	2992		Otros enseres	0.00	0.00	20,902.99	20,902.99	0.00	0.00
8221	B00B00000	010502050102110201	3251		Arrendamiento de vehículos	0.00	0.00	3,016.00	3,016.00	0.00	0.00
8221	B00B00000	010502050102110201	3362		Impresiones de documentos oficiales para la prestación de servicios públicos, identificación, formatos adminis	0.00	0.00	138,484.34	138,484.34	0.00	0.00
8221	B00B00000	010502050102110201	3363		Servicios de Impresiones de documentos oficiales	0.00	0.00	425,510.27	425,510.27	0.00	0.00
8221	B00B00000	010502050102110201	3391		Servicios profesionales	0.00	0.00	11,477.36	10,477.36	1,000.00	0.00
8221	B00B00000	010502050102110201	3521		Reparación, mantenimiento e instalación de mobiliario y equipo de oficina	27,500.00	0.00	0.00	23,951.76	3,548.24	0.00
8221	B00B00000	010502050102110201	3551		Reparación y mantenimiento de vehículos terrestres, aéreos y lacustres	345,000.00	0.00	0.00	338,503.70	6,496.30	0.00
8221	B00B00000	010502050102110201	3691		Otros servicios de información	0.00	0.00	44,660.00	44,660.00	0.00	0.00
8221	B00B00000	010502050102110201	3721		Gastos de traslado por vía terrestre	0.00	0.00	4,698.00	4,698.00	0.00	0.00
8221	B00B00000	010502050102110201	3821		Gastos de ceremonias oficiales y de orden social	0.00	0.00	1,061,117.87	1,061,117.87	0.00	0.00
8221	B00B00000	010502050102110201	3822		Espectáculos cívicos y culturales	0.00	0.00	410,160.01	410,160.01	0.00	0.00
8221	B00B00000	010502050102110201	3992		Gastos de servicios menores	270,000.00	0.00	49,449.65	319,449.65	0.00	0.00
8221	B00B00000	010502050102140101			Planeación de proyectos para el desarrollo social	1,900.84	0.00	543,010.23	543,010.23	1,900.84	0.00
8221	B00B00000	010502050102140101	2211		Productos alimenticios para personas	0.00	0.00	153,968.79	153,968.79	0.00	0.00
8221	B00B00000	010502050102140101	2531		Medicinas y productos farmacéuticos	1,000.84	0.00	0.00	0.00	1,000.84	0.00
8221	B00B00000	010502050102140101	2541		Materiales, accesorios y suministros médicos	900.00	0.00	0.00	0.00	900.00	0.00
8221	B00B00000	010502050102140101	3821		Gastos de ceremonias oficiales y de orden social	0.00	0.00	389,041.44	389,041.44	0.00	0.00
8221	C00306000				TESORERIA Área de Finanzas	5,919,145.80	0.00	6,409,176.84	12,195,251.63	133,071.01	0.00
8221	C00306000	010502050203110201			Registro, control contable - presupuestal y cuenta de la hacienda pública municipal	5,919,145.80	0.00	6,407,151.48	12,193,226.27	133,071.01	0.00
8221	C00306000	010502050203110201	1131		Sueldo base	1,930,730.40	0.00	151,818.39	2,082,548.79	0.00	0.00
8221	C00306000	010502050203110201	1311		Prima por año de servicio	29,736.00	0.00	263.00	29,999.00	0.00	0.00
8221	C00306000	010502050203110201	1321		Prima vacacional	211,035.67	0.00	23,478.13	234,513.80	0.00	0.00
8221	C00306000	010502050203110201	1322		Aguinaldo	457,866.18	0.00	32,102.98	489,969.16	0.00	0.00
8221	C00306000	010502050203110201	1341		Compensación	314,639.28	0.00	52,028.56	366,667.84	0.00	0.00
8221	C00306000	010502050203110201	1345		Gratificación	1,019,497.12	0.00	22,338.04	1,041,835.16	0.00	0.00
8221	C00306000	010502050203110201	1346		Gratificación por convenio	26,810.00	0.00	0.00	26,810.00	0.00	0.00
8221	C00306000	010502050203110201	1541		Becas para hijos de trabajadores sindicalizados	0.00	0.00	7,320.00	7,320.00	0.00	0.00
8221	C00306000	010502050203110201	1542		Días cívicos y económicos	0.00	0.00	11,925.00	11,925.00	0.00	0.00
8221	C00306000	010502050203110201	1544		Día del maestro y del servidor publico	13,300.00	0.00	0.00	13,300.00	0.00	0.00
8221	C00306000	010502050203110201	1546		Otros gastos derivados de convenio	0.00	0.00	53,284.00	53,284.00	0.00	0.00
8221	C00306000	010502050203110201	1595		Despensa	53,928.00	0.00	0.00	53,928.00	0.00	0.00
8221	C00306000	010502050203110201	2111		Materiales y útiles de oficina	180,000.00	0.00	0.00	155,136.69	24,863.31	0.00
8221	C00306000	010502050203110201	2141		Materiales y útiles para el procesamiento en equipos y bienes informáticos	100,000.00	0.00	11,369.99	111,369.99	0.00	0.00
8221	C00306000	010502050203110201	2161		Material y enseres de limpieza	0.00	0.00	250.00	223.30	26.70	0.00

Cuenta (3)					Nombre de la Cuenta	Saldo Inicial (5)		Movimientos del Ejercicio (6)		Saldo Final (7)	
Cta	Scta	Sscta	Ssscta	Sssscta		Debe	Haber	Debe	Haber	Debe	Haber
8221	C00306000	010502050203110201	2211		Productos alimenticios para personas	0.00	0.00	11,632.89	11,632.89	0.00	0.00
8221	C00306000	010502050203110201	2941		Refacciones y accesorios para equipo de computo	18,000.00	0.00	0.00	15,487.44	2,512.56	0.00
8221	C00306000	010502050203110201	2992		Otros enseres	0.00	0.00	2,784.00	2,784.00	0.00	0.00
8221	C00306000	010502050203110201	3311		Asesorías asociadas a convenios o acuerdos	0.00	0.00	87,000.00	87,000.00	0.00	0.00
8221	C00306000	010502050203110201	3331		Servicios informáticos	95,000.00	0.00	0.00	94,300.00	700.00	0.00
8221	C00306000	010502050203110201	3362		Impresiones de documentos oficiales para la prestación de servicios públicos, identificación, formatos adminis	100,000.00	0.00	0.00	99,974.31	25.69	0.00
8221	C00306000	010502050203110201	3363		Servicios de Impresiones de documentos oficiales	100,000.00	0.00	0.00	79,354.00	20,646.00	0.00
8221	C00306000	010502050203110201	3411		Servicios bancarios y financieros	709.30	0.00	812.90	1,090.40	431.80	0.00
8221	C00306000	010502050203110201	3451		Seguros y fianzas	80,000.00	0.00	0.00	70,518.38	9,481.62	0.00
8221	C00306000	010502050203110201	3531		Reparación, instalación y mantenimiento de bienes informáticos, microfilmación y tecnologías de la información	15,000.00	0.00	0.00	0.00	15,000.00	0.00
8221	C00306000	010502050203110201	3721		Gastos de traslado por vía terrestre	10,000.00	0.00	0.00	0.00	10,000.00	0.00
8221	C00306000	010502050203110201	3922		Otros impuestos y derechos	624,573.52	0.00	281,892.60	902,843.00	3,623.12	0.00
8221	C00306000	010502050203110201	3941		Sentencias y resoluciones judiciales	508,320.33	0.00	5,656,851.00	6,148,438.33	16,733.00	0.00
8221	C00306000	010502050203110201	3992		Gastos de servicios menores	30,000.00	0.00	0.00	972.79	29,027.21	0.00
8221	C00306000	010502050203140101			Registro, control contable - presupuestal y cuenta de la hacienda pública municipal	0.00	0.00	2,025.36	2,025.36	0.00	0.00
8221	C00306000	010502050203140101	2112		Enseres de oficina	0.00	0.00	2,025.36	2,025.36	0.00	0.00
8221	C00307000				TESORERIA Área de Administración	69,920,615.31	0.00	10,037,149.52	77,918,006.16	2,039,758.67	0.00
8221	C00307000	010502060101110201			Administración de personal	42,764,223.20	0.00	2,836,493.56	45,050,603.64	550,113.12	0.00
8221	C00307000	010502060101110201	1131		Sueldo base	1,540,484.64	0.00	0.00	1,540,484.64	0.00	0.00
8221	C00307000	010502060101110201	1312		Prima de antigüedad	420,000.00	0.00	0.00	420,000.00	0.00	0.00
8221	C00307000	010502060101110201	1321		Prima vacacional	120,709.22	0.00	0.00	120,709.22	0.00	0.00
8221	C00307000	010502060101110201	1322		Aguinaldo	321,891.20	0.00	0.00	321,891.20	0.00	0.00
8221	C00307000	010502060101110201	1324		Vacaciones no disfrutadas por finiquito	35,000.00	0.00	0.00	35,000.00	0.00	0.00
8221	C00307000	010502060101110201	1331		Remuneraciones por horas extraordinarias	25,000.00	0.00	0.00	25,000.00	0.00	0.00
8221	C00307000	010502060101110201	1341		Compensación	574,043.52	0.00	41,175.10	615,218.62	0.00	0.00
8221	C00307000	010502060101110201	1345		Gratificación	928,618.00	0.00	19,216.33	947,834.33	0.00	0.00
8221	C00307000	010502060101110201	1346		Gratificación por convenio	0.00	0.00	2,490.00	2,490.00	0.00	0.00
8221	C00307000	010502060101110201	1412		Aportaciones de servicio de salud	11,959,238.40	0.00	272,888.82	12,232,127.22	0.00	0.00
8221	C00307000	010502060101110201	1413		Aportaciones al fondo del sistema solidario de reparto	8,873,749.20	0.00	157,452.31	9,031,201.51	0.00	0.00
8221	C00307000	010502060101110201	1414		Aportaciones del sistema de capitalización individual	2,212,459.20	0.00	0.00	2,212,459.20	0.00	0.00
8221	C00307000	010502060101110201	1415		Aportaciones para financiar los gastos generales de administración del ISSEMYM	1,046,436.72	0.00	15,342.98	1,061,779.70	0.00	0.00
8221	C00307000	010502060101110201	1416		Aportaciones para riesgo de trabajo	6,100,400.88	0.00	54,104.57	6,154,505.45	0.00	0.00
8221	C00307000	010502060101110201	1522		Liquidaciones por indemnizaciones, por sueldos y salarios caídos	1,400,000.16	0.00	0.00	1,400,000.16	0.00	0.00
8221	C00307000	010502060101110201	1531		Prima por jubilación	345,000.00	0.00	0.00	345,000.00	0.00	0.00
8221	C00307000	010502060101110201	1541		Becas para hijos de trabajadores sindicalizados	598,200.00	0.00	0.00	598,200.00	0.00	0.00
8221	C00307000	010502060101110201	1542		Días cívicos y económicos	600,000.00	0.00	0.00	600,000.00	0.00	0.00
8221	C00307000	010502060101110201	1546		Otros gastos derivados de convenio	500,000.00	0.00	101,000.01	601,000.00	0.01	0.00
8221	C00307000	010502060101110201	1595		Despensa	20,064.00	0.00	1,090.00	21,154.00	0.00	0.00
8221	C00307000	010502060101110201	2111		Materiales y útiles de oficina	108,000.00	0.00	0.00	41,252.44	66,747.56	0.00

Cuenta (3)					Nombre de la Cuenta	Saldo Inicial (5)		Movimientos del Ejercicio (6)		Saldo Final (7)	
Cta	Scta	Sscta	Ssscta	Sssscta		Debe	Haber	Debe	Haber	Debe	Haber
8221	C00307000	010502060101110201	2112		Enseres de oficina	1,200.00	0.00	3,550.66	4,750.66	0.00	0.00
8221	C00307000	010502060101110201	2141		Materiales y útiles para el procesamiento en equipos y bienes informáticos	43,600.00	0.00	0.00	41,887.87	1,712.13	0.00
8221	C00307000	010502060101110201	2181		Material para identificación y registro	25,000.00	0.00	0.00	0.00	25,000.00	0.00
8221	C00307000	010502060101110201	2351		Productos químicos, farmacéuticos y de laboratorio adquiridos como materia prima	18,000.00	0.00	0.00	0.00	18,000.00	0.00
8221	C00307000	010502060101110201	2611		Combustibles, lubricantes y aditivos	41,600.04	0.00	0.00	0.00	41,600.04	0.00
8221	C00307000	010502060101110201	2711		Vestuario y uniformes	0.00	0.00	865,857.23	865,838.23	19.00	0.00
8221	C00307000	010502060101110201	2941		Refacciones y accesorios para equipo de computo	22,000.00	0.00	0.00	21,048.44	951.56	0.00
8221	C00307000	010502060101110201	2971		Artículos para la extinción de incendios	140,000.00	0.00	0.00	116,901.21	23,098.79	0.00
8221	C00307000	010502060101110201	3251		Arrendamiento de vehículos	0.00	0.00	77,000.00	76,560.00	440.00	0.00
8221	C00307000	010502060101110201	3311		Asesorías asociadas a convenios o acuerdos	0.00	0.00	406,000.00	406,000.00	0.00	0.00
8221	C00307000	010502060101110201	3331		Servicios informáticos	14,000.00	0.00	5,478.14	19,478.14	0.00	0.00
8221	C00307000	010502060101110201	3362		Impresiones de documentos oficiales para la prestación de servicios públicos, identificación, formatos adminis	10,000.00	0.00	0.00	0.00	10,000.00	0.00
8221	C00307000	010502060101110201	3521		Reparación, mantenimiento e instalación de mobiliario y equipo de oficina	8,000.00	0.00	0.00	406.04	7,593.96	0.00
8221	C00307000	010502060101110201	3551		Reparación y mantenimiento de vehículos terrestres, aéreos y lacustres	40,000.00	0.00	40,000.00	5,072.10	74,927.90	0.00
8221	C00307000	010502060101110201	3821		Gastos de ceremonias oficiales y de orden social	0.00	0.00	62,500.00	62,176.00	324.00	0.00
8221	C00307000	010502060101110201	3982		Impuesto sobre erogaciones por remuneraciones al trabajo personal.	4,671,528.02	0.00	711,347.41	5,103,177.26	279,698.17	0.00
8221	C00307000	010502060101140101			Administración de personal	0.00	0.00	202,188.00	202,188.00	0.00	0.00
8221	C00307000	010502060101140101	3251		Arrendamiento de vehículos	0.00	0.00	202,188.00	202,188.00	0.00	0.00
8221	C00307000	010502060201110201			Adquisiciones y servicios	4,626,298.29	0.00	542,138.41	4,943,183.90	225,252.80	0.00
8221	C00307000	010502060201110201	1131		Sueldo base	1,702,789.44	0.00	102,975.61	1,805,765.05	0.00	0.00
8221	C00307000	010502060201110201	1311		Prima por año de servicio	37,368.00	0.00	0.00	37,368.00	0.00	0.00
8221	C00307000	010502060201110201	1321		Prima vacacional	127,628.58	0.00	0.00	127,628.58	0.00	0.00
8221	C00307000	010502060201110201	1322		Aguinaldo	305,427.68	0.00	35,885.82	341,313.50	0.00	0.00
8221	C00307000	010502060201110201	1341		Compensación	217,052.88	0.00	43,809.78	260,862.66	0.00	0.00
8221	C00307000	010502060201110201	1345		Gratificación	616,188.16	0.00	20,360.16	636,548.32	0.00	0.00
8221	C00307000	010502060201110201	1346		Gratificación por convenio	11,490.00	0.00	0.00	11,490.00	0.00	0.00
8221	C00307000	010502060201110201	1541		Becas para hijos de trabajadores sindicalizados	0.00	0.00	3,690.00	3,690.00	0.00	0.00
8221	C00307000	010502060201110201	1542		Días cívicos y económicos	0.00	0.00	6,750.00	6,750.00	0.00	0.00
8221	C00307000	010502060201110201	1544		Día del maestro y del servidor publico	5,700.00	0.00	0.00	5,700.00	0.00	0.00
8221	C00307000	010502060201110201	1546		Otros gastos derivados de convenio	0.00	0.00	13,200.00	13,200.00	0.00	0.00
8221	C00307000	010502060201110201	1595		Despensa	23,112.00	0.00	642.00	23,754.00	0.00	0.00
8221	C00307000	010502060201110201	2111		Materiales y útiles de oficina	90,000.00	0.00	0.00	40,855.13	49,144.87	0.00
8221	C00307000	010502060201110201	2141		Materiales y útiles para el procesamiento en equipos y bienes informáticos	15,000.00	0.00	96,900.28	111,900.28	0.00	0.00
8221	C00307000	010502060201110201	2161		Material y enseres de limpieza	75,000.00	0.00	0.00	72,862.38	2,137.62	0.00
8221	C00307000	010502060201110201	2211		Productos alimenticios para personas	200,000.00	0.00	0.00	195,408.25	4,591.75	0.00
8221	C00307000	010502060201110201	2431		Cal, yeso y productos de yeso	0.00	0.00	129.92	129.92	0.00	0.00
8221	C00307000	010502060201110201	2461		Material eléctrico y electrónico	0.00	0.00	104,702.44	104,702.44	0.00	0.00
8221	C00307000	010502060201110201	2471		Artículos metálicos para la construcción	0.00	0.00	198.00	198.00	0.00	0.00
8221	C00307000	010502060201110201	2482		Material de señalización	0.00	0.00	350.00	350.00	0.00	0.00

Cuenta (3)					Nombre de la Cuenta	Saldo Inicial (5)		Movimientos del Ejercicio (6)		Saldo Final (7)	
Cta	Scta	Sscta	Ssscta	Sssscta		Debe	Haber	Debe	Haber	Debe	Haber
8221	C00307000	010502060201110201	2491		Materiales de construcción	0.00	0.00	78.00	78.00	0.00	0.00
8221	C00307000	010502060201110201	2492		Estructuras y manufacturas para todo tipo de construcción	0.00	0.00	185.00	185.00	0.00	0.00
8221	C00307000	010502060201110201	2541		Materiales, accesorios y suministros médicos	0.00	0.00	219.00	219.00	0.00	0.00
8221	C00307000	010502060201110201	2611		Combustibles, lubricantes y aditivos	115,200.00	0.00	0.00	114,651.83	548.17	0.00
8221	C00307000	010502060201110201	2941		Refacciones y accesorios para equipo de computo	75,000.00	0.00	0.00	10,519.09	64,480.91	0.00
8221	C00307000	010502060201110201	2992		Otros enseres	0.00	0.00	100,784.00	100,433.84	350.16	0.00
8221	C00307000	010502060201110201	3171		Servicios de acceso a internet	0.00	0.00	7,656.00	7,656.00	0.00	0.00
8221	C00307000	010502060201110201	3341		Capacitación	26,911.00	0.00	0.00	0.00	26,911.00	0.00
8221	C00307000	010502060201110201	3451		Seguros y fianzas	650,000.00	0.00	0.00	618,765.89	31,234.11	0.00
8221	C00307000	010502060201110201	3551		Reparación y mantenimiento de vehículos terrestres, aéreos y lacustres	288,000.00	0.00	0.00	251,080.34	36,919.66	0.00
8221	C00307000	010502060201110201	3612		Publicaciones oficiales	41,120.52	0.00	0.00	34,478.40	6,642.12	0.00
8221	C00307000	010502060201110201	3822		Espectáculos cívicos y culturales	2,292.43	0.00	0.00	0.00	2,292.43	0.00
8221	C00307000	010502060201110201	3992		Gastos de servicios menores	1,017.60	0.00	3,622.40	4,640.00	0.00	0.00
8221	C00307000	010502060301110201			Control del patrimonio y normatividad	21,780,093.82	0.00	5,218,851.52	25,838,126.04	1,160,819.30	0.00
8221	C00307000	010502060301110201	1131		Sueldo base	3,627,466.56	0.00	1,333,812.70	4,961,279.26	0.00	0.00
8221	C00307000	010502060301110201	1311		Prima por año de servicio	143,784.00	0.00	42,037.00	185,821.00	0.00	0.00
8221	C00307000	010502060301110201	1312		Prima de antigüedad	0.00	0.00	102,230.98	102,230.98	0.00	0.00
8221	C00307000	010502060301110201	1321		Prima vacacional	373,062.30	0.00	112,591.35	485,653.65	0.00	0.00
8221	C00307000	010502060301110201	1322		Aguinaldo	791,600.80	0.00	273,924.38	1,065,525.18	0.00	0.00
8221	C00307000	010502060301110201	1325		Prima dominical	18,613.20	0.00	78,131.55	96,744.75	0.00	0.00
8221	C00307000	010502060301110201	1341		Compensación	481,026.96	0.00	247,665.09	728,692.05	0.00	0.00
8221	C00307000	010502060301110201	1345		Gratificación	1,309,849.60	0.00	67,657.77	1,377,507.37	0.00	0.00
8221	C00307000	010502060301110201	1346		Gratificación por convenio	65,110.00	0.00	0.00	65,110.00	0.00	0.00
8221	C00307000	010502060301110201	1521		Indemnización por accidentes de trabajo	0.00	0.00	55,000.00	55,000.00	0.00	0.00
8221	C00307000	010502060301110201	1522		Liquidaciones por indemnizaciones, por sueldos y salarios caídos	0.00	0.00	39,462.75	39,462.75	0.00	0.00
8221	C00307000	010502060301110201	1531		Prima por jubilación	0.00	0.00	130,000.00	130,000.00	0.00	0.00
8221	C00307000	010502060301110201	1541		Becas para hijos de trabajadores sindicalizados	0.00	0.00	40,340.00	40,340.00	0.00	0.00
8221	C00307000	010502060301110201	1542		Días cívicos y económicos	0.00	0.00	45,450.00	45,450.00	0.00	0.00
8221	C00307000	010502060301110201	1544		Día del maestro y del servidor publico	32,300.00	0.00	13,300.00	45,600.00	0.00	0.00
8221	C00307000	010502060301110201	1546		Otros gastos derivados de convenio	0.00	0.00	112,500.00	112,500.00	0.00	0.00
8221	C00307000	010502060301110201	1595		Despensa	130,968.00	0.00	38,520.00	169,488.00	0.00	0.00
8221	C00307000	010502060301110201	2111		Materiales y útiles de oficina	55,000.00	0.00	0.00	15,055.20	39,944.80	0.00
8221	C00307000	010502060301110201	2141		Materiales y útiles para el procesamiento en equipos y bienes informáticos	46,000.00	0.00	0.00	45,804.19	195.81	0.00
8221	C00307000	010502060301110201	2161		Material y enseres de limpieza	418,000.00	0.00	0.00	342,467.91	75,532.09	0.00
8221	C00307000	010502060301110201	2211		Productos alimenticios para personas	5,000.00	0.00	5,000.00	9,926.40	73.60	0.00
8221	C00307000	010502060301110201	2311		Materias primas y materiales de producción	3,550.00	0.00	0.00	0.00	3,550.00	0.00
8221	C00307000	010502060301110201	2431		Cal, yeso y productos de yeso	0.00	0.00	9,515.92	9,386.00	129.92	0.00
8221	C00307000	010502060301110201	2441		Madera y productos de madera	20,000.00	0.00	0.00	531.20	19,468.80	0.00
8221	C00307000	010502060301110201	2451		Vidrio y productos de vidrio	0.00	0.00	1,000.00	814.20	185.80	0.00

Cuenta (3)					Nombre de la Cuenta	Saldo Inicial (5)		Movimientos del Ejercicio (6)		Saldo Final (7)	
Cta	Scta	Sscta	Ssscta	Sssscta		Debe	Haber	Debe	Haber	Debe	Haber
8221	C00307000	010502060301110201	2461		Material eléctrico y electrónico	490,000.00	0.00	0.00	374,700.99	115,299.01	0.00
8221	C00307000	010502060301110201	2471		Artículos metálicos para la construcción	400,000.00	0.00	0.00	144,463.95	255,536.05	0.00
8221	C00307000	010502060301110201	2481		Materiales complementarios	15,000.00	0.00	0.00	0.00	15,000.00	0.00
8221	C00307000	010502060301110201	2482		Material de señalización	40,000.00	0.00	0.00	0.00	40,000.00	0.00
8221	C00307000	010502060301110201	2491		Materiales de construcción	5,305,000.00	0.00	522,946.95	5,827,946.95	0.00	0.00
8221	C00307000	010502060301110201	2492		Estructuras y manufacturas para todo tipo de construcción	200,000.00	0.00	0.00	149,203.42	50,796.58	0.00
8221	C00307000	010502060301110201	2561		Fibras sintéticas, hules, plásticos y derivados	0.00	0.00	1,022.00	1,022.00	0.00	0.00
8221	C00307000	010502060301110201	2611		Combustibles, lubricantes y aditivos	456,000.00	0.00	76,967.90	480,999.13	51,968.77	0.00
8221	C00307000	010502060301110201	2721		Prendas de seguridad y protección personal	0.00	0.00	28,000.00	27,791.28	208.72	0.00
8221	C00307000	010502060301110201	2831		Prendas de protección	40,000.00	0.00	0.00	0.00	40,000.00	0.00
8221	C00307000	010502060301110201	2911		Refacciones, accesorios y herramientas	1,490,000.00	0.00	131,000.00	1,421,657.28	199,342.72	0.00
8221	C00307000	010502060301110201	2921		Refacciones y accesorios menores de edificios	30,000.00	0.00	0.00	4,802.16	25,197.84	0.00
8221	C00307000	010502060301110201	2931		Refacciones y accesorios menores de mobiliario y equipo de administración, educacional y recreativo	11,000.00	0.00	0.00	0.00	11,000.00	0.00
8221	C00307000	010502060301110201	2941		Refacciones y accesorios para equipo de computo	2,150.00	0.00	1,064.42	2,139.42	1,075.00	0.00
8221	C00307000	010502060301110201	2951		Refacciones y accesorios menores de equipo e instrumental médico y de laboratorio	45,000.00	0.00	0.00	40,561.74	4,438.26	0.00
8221	C00307000	010502060301110201	2961		Refacciones y accesorios menores para equipo de transporte	237,441.41	0.00	0.00	205,000.00	32,441.41	0.00
8221	C00307000	010502060301110201	2981		Refacciones y accesorios menores de maquinaria y otros equipos	0.00	0.00	189.74	189.74	0.00	0.00
8221	C00307000	010502060301110201	2992		Otros enseres	0.00	0.00	21,872.00	21,510.80	361.20	0.00
8221	C00307000	010502060301110201	3111		Servicio de energía eléctrica	905,110.00	0.00	1,469.00	906,579.00	0.00	0.00
8221	C00307000	010502060301110201	3141		Servicio de telefonía convencional	450,000.00	0.00	0.00	450,000.00	0.00	0.00
8221	C00307000	010502060301110201	3171		Servicios de acceso a internet	137,400.00	0.00	0.00	72,660.80	64,739.20	0.00
8221	C00307000	010502060301110201	3311		Asesorías asociadas a convenios o acuerdos	20,000.00	0.00	0.00	0.00	20,000.00	0.00
8221	C00307000	010502060301110201	3362		Impresiones de documentos oficiales para la prestación de servicios públicos, identificación, formatos adminis	0.00	0.00	67,860.00	67,860.00	0.00	0.00
8221	C00307000	010502060301110201	3363		Servicios de Impresiones de documentos oficiales	40,000.00	0.00	162,902.00	202,902.00	0.00	0.00
8221	C00307000	010502060301110201	3451		Seguros y fianzas	804,458.19	0.00	0.00	733,210.83	71,247.36	0.00
8221	C00307000	010502060301110201	3481		Comisiones por ventas	0.00	0.00	86,835.68	86,200.74	634.94	0.00
8221	C00307000	010502060301110201	3511		Reparación y mantenimiento de inmuebles	34,040.00	0.00	1,190,068.44	1,224,108.44	0.00	0.00
8221	C00307000	010502060301110201	3551		Reparación y mantenimiento de vehículos terrestres, aéreos y lacustres	1,235,000.00	0.00	103,429.48	1,338,429.48	0.00	0.00
8221	C00307000	010502060301110201	3571		Reparación, instalación y mantenimiento de maquinaria, equipo industrial y diverso	28,142.80	0.00	0.00	8,410.85	19,731.95	0.00
8221	C00307000	010502060301110201	3591		Servicios de fumigación	1,250,000.00	0.00	0.00	1,250,000.00	0.00	0.00
8221	C00307000	010502060301110201	3612		Publicaciones oficiales	0.00	0.00	6,948.86	6,948.86	0.00	0.00
8221	C00307000	010502060301110201	3821		Gastos de ceremonias oficiales y de orden social	500,000.00	0.00	0.00	498,098.00	1,902.00	0.00
8221	C00307000	010502060301110201	3922		Otros impuestos y derechos	93,020.00	0.00	31,512.00	124,532.00	0.00	0.00
8221	C00307000	010502060301110201	3951		Penas, multas, accesorios y actualizaciones	0.00	0.00	31,000.00	30,182.53	817.47	0.00
8221	C00307000	010502060301110201	3992		Gastos de servicios menores	0.00	0.00	5,623.56	5,623.56	0.00	0.00
8221	C00307000	010502060301140101			Control del patrimonio y normatividad	750,000.00	0.00	1,237,478.03	1,883,904.58	103,573.45	0.00
8221	C00307000	010502060301140101	2561		Fibras sintéticas, hules, plásticos y derivados	750,000.00	0.00	0.00	749,343.62	656.38	0.00
8221	C00307000	010502060301140101	3111		Servicio de energía eléctrica	0.00	0.00	352,143.00	350,701.05	1,441.95	0.00
8221	C00307000	010502060301140101	3141		Servicio de telefonía convencional	0.00	0.00	180,894.54	180,483.86	410.68	0.00

Cuenta (3)					Nombre de la Cuenta	Saldo Inicial (5)		Movimientos del Ejercicio (6)		Saldo Final (7)	
Cta	Scta	Sscta	Ssscta	Sssscta		Debe	Haber	Debe	Haber	Debe	Haber
8221	C00307000	010502060301140101	3171		Servicios de acceso a internet	0.00	0.00	104,440.49	103,998.31	442.18	0.00
8221	C00307000	010502060301140101	3511		Reparación y mantenimiento de inmuebles	0.00	0.00	600,000.00	499,377.74	100,622.26	0.00
8221	C00C00000				TESORERIA Tesoreria	5,060,622.76	0.00	2,409,704.14	7,428,793.47	41,533.43	0.00
8221	C00C00000	010502050109110201			Integración,seguimiento y control presupuestal del ayuntamiento	5,060,622.76	0.00	2,409,704.14	7,428,793.47	41,533.43	0.00
8221	C00C00000	010502050109110201	1131		Sueldo base	2,225,520.96	0.00	85,800.61	2,311,321.57	0.00	0.00
8221	C00C00000	010502050109110201	1311		Prima por año de servicio	40,224.00	0.00	0.00	40,224.00	0.00	0.00
8221	C00C00000	010502050109110201	1321		Prima vacacional	200,838.41	0.00	0.00	200,838.41	0.00	0.00
8221	C00C00000	010502050109110201	1322		Aguinaldo	470,504.74	0.00	0.00	470,504.74	0.00	0.00
8221	C00C00000	010502050109110201	1341		Compensación	320,043.84	0.00	0.00	320,043.84	0.00	0.00
8221	C00C00000	010502050109110201	1345		Gratificación	1,313,290.81	0.00	14,285.11	1,327,575.92	0.00	0.00
8221	C00C00000	010502050109110201	1346		Gratificación por convenio	22,980.00	0.00	0.00	22,980.00	0.00	0.00
8221	C00C00000	010502050109110201	1542		Días cívicos y económicos	0.00	0.00	6,750.00	6,750.00	0.00	0.00
8221	C00C00000	010502050109110201	1544		Día del maestro y del servidor publico	11,400.00	0.00	0.00	11,400.00	0.00	0.00
8221	C00C00000	010502050109110201	1546		Otros gastos derivados de convenio	0.00	0.00	27,460.00	27,460.00	0.00	0.00
8221	C00C00000	010502050109110201	1595		Despensa	76,320.00	0.00	0.00	76,320.00	0.00	0.00
8221	C00C00000	010502050109110201	2111		Materiales y útiles de oficina	54,000.00	0.00	1,207,865.54	1,261,865.54	0.00	0.00
8221	C00C00000	010502050109110201	2112		Enseres de oficina	0.00	0.00	10,242.18	10,242.18	0.00	0.00
8221	C00C00000	010502050109110201	2141		Materiales y útiles para el procesamiento en equipos y bienes informáticos	60,000.00	0.00	44,562.94	104,562.94	0.00	0.00
8221	C00C00000	010502050109110201	2161		Material y enseres de limpieza	24,000.00	0.00	264,369.26	288,369.26	0.00	0.00
8221	C00C00000	010502050109110201	2171		Material didáctico	0.00	0.00	1,703.00	1,703.00	0.00	0.00
8221	C00C00000	010502050109110201	2211		Productos alimenticios para personas	0.00	0.00	31,943.49	31,943.49	0.00	0.00
8221	C00C00000	010502050109110201	2231		Utensilios para el servicio de alimentación	5,500.00	0.00	0.00	1,739.40	3,760.60	0.00
8221	C00C00000	010502050109110201	2461		Material eléctrico y electrónico	0.00	0.00	2,360.91	2,054.84	306.07	0.00
8221	C00C00000	010502050109110201	2482		Material de señalización	0.00	0.00	1,920.96	1,920.96	0.00	0.00
8221	C00C00000	010502050109110201	2483		Arboles y plantas de ornato	0.00	0.00	5,202.93	5,202.93	0.00	0.00
8221	C00C00000	010502050109110201	2491		Materiales de construcción	0.00	0.00	4,265.43	4,265.43	0.00	0.00
8221	C00C00000	010502050109110201	2492		Estructuras y manufacturas para todo tipo de construcción	0.00	0.00	2,290.10	2,290.10	0.00	0.00
8221	C00C00000	010502050109110201	2541		Materiales, accesorios y suministros médicos	0.00	0.00	200.01	200.01	0.00	0.00
8221	C00C00000	010502050109110201	2611		Combustibles, lubricantes y aditivos	54,000.00	0.00	6,824.16	60,824.16	0.00	0.00
8221	C00C00000	010502050109110201	2921		Refacciones y accesorios menores de edificios	0.00	0.00	1,342.00	1,342.00	0.00	0.00
8221	C00C00000	010502050109110201	2941		Refacciones y accesorios para equipo de computo	0.00	0.00	7,078.98	7,078.98	0.00	0.00
8221	C00C00000	010502050109110201	2961		Refacciones y accesorios menores para equipo de transporte	0.00	0.00	149.00	149.00	0.00	0.00
8221	C00C00000	010502050109110201	2992		Otros enseres	0.00	0.00	10,340.25	10,340.25	0.00	0.00
8221	C00C00000	010502050109110201	3311		Asesorías asociadas a convenios o acuerdos	0.00	0.00	649,492.61	649,391.48	101.13	0.00
8221	C00C00000	010502050109110201	3521		Reparación, mantenimiento e instalación de mobiliario y equipo de oficina	0.00	0.00	1,965.00	1,965.00	0.00	0.00
8221	C00C00000	010502050109110201	3551		Reparación y mantenimiento de vehículos terrestres, aéreos y lacustres	110,000.00	0.00	1,732.35	101,901.92	9,830.43	0.00
8221	C00C00000	010502050109110201	3721		Gastos de traslado por vía terrestre	0.00	0.00	1,117.00	1,117.00	0.00	0.00
8221	C00C00000	010502050109110201	3822		Espectáculos cívicos y culturales	0.00	0.00	18,440.32	18,440.32	0.00	0.00
8221	C00C00000	010502050109110201	3992		Gastos de servicios menores	72,000.00	0.00	0.00	44,464.80	27,535.20	0.00

Cuenta (3)					Nombre de la Cuenta	Saldo Inicial (5)		Movimientos del Ejercicio (6)		Saldo Final (7)	
Cta	Scta	Sscta	Ssscta	Sssscta		Debe	Haber	Debe	Haber	Debe	Haber
8221	E00308000				AREA DE OPERACIÓN Área de Orientación Familiar	3,487,079.82	0.00	1,482,511.33	4,696,317.34	273,273.81	0.00
8221	E00308000	0203010102021102 01			Prevención de las adicciones	547,602.08	0.00	19,601.48	527,480.05	39,723.51	0.00
8221	E00308000	0203010102021102 01	1131		Sueldo base	286,735.68	0.00	2,010.48	288,746.16	0.00	0.00
8221	E00308000	0203010102021102 01	1311		Prima por año de servicio	10,824.00	0.00	576.00	11,400.00	0.00	0.00
8221	E00308000	0203010102021102 01	1321		Prima vacacional	23,535.92	0.00	0.00	23,535.92	0.00	0.00
8221	E00308000	0203010102021102 01	1322		Aguinaldo	53,087.12	0.00	0.00	53,087.12	0.00	0.00
8221	E00308000	0203010102021102 01	1341		Compensación	83,103.84	0.00	0.00	83,103.84	0.00	0.00
8221	E00308000	0203010102021102 01	1345		Gratificación	31,381.52	0.00	0.00	31,381.52	0.00	0.00
8221	E00308000	0203010102021102 01	1346		Gratificación por convenio	3,830.00	0.00	0.00	3,830.00	0.00	0.00
8221	E00308000	0203010102021102 01	1541		Becas para hijos de trabajadores sindicalizados	0.00	0.00	1,815.00	1,815.00	0.00	0.00
8221	E00308000	0203010102021102 01	1544		Día del maestro y del servidor publico	1,900.00	0.00	0.00	1,900.00	0.00	0.00
8221	E00308000	0203010102021102 01	1546		Otros gastos derivados de convenio	0.00	0.00	15,200.00	15,200.00	0.00	0.00
8221	E00308000	0203010102021102 01	1595		Despensa	7,704.00	0.00	0.00	7,704.00	0.00	0.00
8221	E00308000	0203010102021102 01	2111		Materiales y útiles de oficina	4,500.00	0.00	0.00	0.00	4,500.00	0.00
8221	E00308000	0203010102021102 01	2141		Materiales y útiles para el procesamiento en equipos y bienes informáticos	6,000.00	0.00	0.00	5,776.49	223.51	0.00
8221	E00308000	0203010102021102 01	3363		Servicios de Impresiones de documentos oficiales	15,000.00	0.00	0.00	0.00	15,000.00	0.00
8221	E00308000	0203010102021102 01	3571		Reparación, instalación y mantenimiento de maquinaria, equipo industrial y diverso	20,000.00	0.00	0.00	0.00	20,000.00	0.00
8221	E00308000	0206080401011102 01			Fomento a la integración de la familia	1,330,521.75	0.00	39,069.64	1,367,416.23	2,175.16	0.00
8221	E00308000	0206080401011102 01	1131		Sueldo base	624,888.00	0.00	0.00	624,888.00	0.00	0.00
8221	E00308000	0206080401011102 01	1311		Prima por año de servicio	18,576.00	0.00	0.00	18,576.00	0.00	0.00
8221	E00308000	0206080401011102 01	1321		Prima vacacional	49,099.09	0.00	0.00	49,099.09	0.00	0.00
8221	E00308000	0206080401011102 01	1322		Aguinaldo	123,629.94	0.00	0.00	123,629.94	0.00	0.00
8221	E00308000	0206080401011102 01	1341		Compensación	243,306.24	0.00	0.00	243,306.24	0.00	0.00
8221	E00308000	0206080401011102 01	1345		Gratificación	215,924.48	0.00	0.00	215,924.48	0.00	0.00
8221	E00308000	0206080401011102 01	1346		Gratificación por convenio	3,830.00	0.00	0.00	3,830.00	0.00	0.00
8221	E00308000	0206080401011102 01	1542		Días cívicos y económicos	0.00	0.00	2,250.00	2,250.00	0.00	0.00
8221	E00308000	0206080401011102 01	1544		Día del maestro y del servidor publico	1,900.00	0.00	0.00	1,900.00	0.00	0.00
8221	E00308000	0206080401011102 01	1546		Otros gastos derivados de convenio	0.00	0.00	4,200.00	4,200.00	0.00	0.00
8221	E00308000	0206080401011102 01	1595		Despensa	27,768.00	0.00	0.00	27,768.00	0.00	0.00
8221	E00308000	0206080401011102 01	2111		Materiales y útiles de oficina	10,000.00	0.00	1,550.00	11,516.42	33.58	0.00
8221	E00308000	0206080401011102 01	2112		Enseres de oficina	600.00	0.00	0.00	0.00	600.00	0.00
8221	E00308000	0206080401011102 01	2141		Materiales y útiles para el procesamiento en equipos y bienes informáticos	0.00	0.00	27,369.64	27,369.64	0.00	0.00
8221	E00308000	0206080401011102 01	2161		Material y enseres de limpieza	6,000.00	0.00	3,700.00	9,669.05	30.95	0.00
8221	E00308000	0206080401011102 01	2941		Refacciones y accesorios para equipo de computo	5,000.00	0.00	0.00	3,489.37	1,510.63	0.00
8221	E00308000	0206080401061102 01			Orientación y atención psicológica y psiquiátrica	661,204.14	0.00	1,395,428.81	2,012,090.41	44,542.54	0.00
8221	E00308000	0206080401061102 01	1131		Sueldo base	399,492.00	0.00	852,898.01	1,252,390.01	0.00	0.00
8221	E00308000	0206080401061102 01	1311		Prima por año de servicio	0.00	0.00	4,349.00	4,349.00	0.00	0.00
8221	E00308000	0206080401061102 01	1321		Prima vacacional	19,458.30	0.00	39,273.27	58,731.57	0.00	0.00
8221	E00308000	0206080401061102 01	1322		Aguinaldo	51,888.80	0.00	138,543.13	190,431.93	0.00	0.00

Cuenta (3)					Nombre de la Cuenta	Saldo Inicial (5)		Movimientos del Ejercicio (6)		Saldo Final (7)	
Cta	Scta	Sscta	Ssscta	Sssscta		Debe	Haber	Debe	Haber	Debe	Haber
8221	E00308000	020608040106110201	1341		Compensación	13,733.04	0.00	96,541.92	110,274.96	0.00	0.00
8221	E00308000	020608040106110201	1345		Gratificación	90,500.00	0.00	263,823.48	354,323.48	0.00	0.00
8221	E00308000	020608040106110201	1595		Despensa	10,032.00	0.00	0.00	10,032.00	0.00	0.00
8221	E00308000	020608040106110201	2111		Materiales y útiles de oficina	9,000.00	0.00	0.00	0.00	9,000.00	0.00
8221	E00308000	020608040106110201	2161		Material y enseres de limpieza	2,100.00	0.00	0.00	0.00	2,100.00	0.00
8221	E00308000	020608040106110201	2711		Vestuario y uniformes	20,000.00	0.00	0.00	18,369.04	1,630.96	0.00
8221	E00308000	020608040106110201	3363		Servicios de Impresiones de documentos oficiales	25,000.00	0.00	0.00	0.00	25,000.00	0.00
8221	E00308000	020608040106110201	3822		Espectáculos cívicos y culturales	20,000.00	0.00	0.00	13,188.42	6,811.58	0.00
8221	E00308000	020608050101110201			Coordinación Institucional para la igualdad de género	68,450.00	0.00	0.00	14,008.96	54,441.04	0.00
8221	E00308000	020608050101110201	2111		Materiales y útiles de oficina	8,000.00	0.00	0.00	0.00	8,000.00	0.00
8221	E00308000	020608050101110201	2141		Materiales y útiles para el procesamiento en equipos y bienes informáticos	6,000.00	0.00	0.00	0.00	6,000.00	0.00
8221	E00308000	020608050101110201	2161		Material y enseres de limpieza	1,450.00	0.00	0.00	0.00	1,450.00	0.00
8221	E00308000	020608050101110201	2211		Productos alimenticios para personas	3,000.00	0.00	0.00	873.00	2,127.00	0.00
8221	E00308000	020608050101110201	2311		Materias primas y materiales de producción	20,000.00	0.00	0.00	0.00	20,000.00	0.00
8221	E00308000	020608050101110201	3363		Servicios de Impresiones de documentos oficiales	20,000.00	0.00	0.00	13,135.96	6,864.04	0.00
8221	E00308000	020608050101110201	3822		Espectáculos cívicos y culturales	10,000.00	0.00	0.00	0.00	10,000.00	0.00
8221	E00308000	020608060102110201			Bienestar y orientación juvenil	26,300.00	0.00	0.00	889.40	25,410.60	0.00
8221	E00308000	020608060102110201	2111		Materiales y útiles de oficina	6,000.00	0.00	0.00	0.00	6,000.00	0.00
8221	E00308000	020608060102110201	2161		Material y enseres de limpieza	500.00	0.00	0.00	0.00	500.00	0.00
8221	E00308000	020608060102110201	2171		Material didáctico	4,000.00	0.00	0.00	0.00	4,000.00	0.00
8221	E00308000	020608060102110201	2211		Productos alimenticios para personas	1,500.00	0.00	0.00	889.40	610.60	0.00
8221	E00308000	020608060102110201	2941		Refacciones y accesorios para equipo de computo	300.00	0.00	0.00	0.00	300.00	0.00
8221	E00308000	020608060102110201	3363		Servicios de Impresiones de documentos oficiales	4,000.00	0.00	0.00	0.00	4,000.00	0.00
8221	E00308000	020608060102110201	3822		Espectáculos cívicos y culturales	10,000.00	0.00	0.00	0.00	10,000.00	0.00
8221	E00308000	020608060103110201			Promoción del desarrollo integral del adolescente	42,567.00	0.00	0.00	0.00	42,567.00	0.00
8221	E00308000	020608060103110201	3363		Servicios de Impresiones de documentos oficiales	10,000.00	0.00	0.00	0.00	10,000.00	0.00
8221	E00308000	020608060103110201	3571		Reparación, instalación y mantenimiento de maquinaria, equipo industrial y diverso	20,000.00	0.00	0.00	0.00	20,000.00	0.00
8221	E00308000	020608060103110201	3822		Espectáculos cívicos y culturales	12,567.00	0.00	0.00	0.00	12,567.00	0.00
8221	E00308000	020608060104110201			Atención integral para la reducción del embarazo adolescente	549,640.99	0.00	17,911.40	557,138.43	10,413.96	0.00
8221	E00308000	020608060104110201	1131		Sueldo base	160,189.44	0.00	4,620.95	164,810.39	0.00	0.00
8221	E00308000	020608060104110201	1311		Prima por año de servicio	6,408.00	0.00	315.00	6,723.00	0.00	0.00
8221	E00308000	020608060104110201	1321		Prima vacacional	34,771.77	0.00	0.00	34,771.77	0.00	0.00
8221	E00308000	020608060104110201	1322		Aguinaldo	69,543.54	0.00	495.87	70,039.41	0.00	0.00
8221	E00308000	020608060104110201	1341		Compensación	95,747.76	0.00	2,761.97	98,509.73	0.00	0.00
8221	E00308000	020608060104110201	1345		Gratificación	158,746.48	0.00	1,867.61	160,614.09	0.00	0.00
8221	E00308000	020608060104110201	1346		Gratificación por convenio	3,830.00	0.00	0.00	3,830.00	0.00	0.00
8221	E00308000	020608060104110201	1542		Días cívicos y económicos	0.00	0.00	1,350.00	1,350.00	0.00	0.00
8221	E00308000	020608060104110201	1544		Día del maestro y del servidor publico	1,900.00	0.00	0.00	1,900.00	0.00	0.00
8221	E00308000	020608060104110201	1546		Otros gastos derivados de convenio	0.00	0.00	6,500.00	6,500.00	0.00	0.00

Cuenta (3)					Nombre de la Cuenta	Saldo Inicial (5)		Movimientos del Ejercicio (6)		Saldo Final (7)	
Cta	Scta	Sscta	Ssscta	Sssscta		Debe	Haber	Debe	Haber	Debe	Haber
8221	E00308000	020608060104110201	1595		Despensa	7,704.00	0.00	0.00	7,704.00	0.00	0.00
8221	E00308000	020608060104110201	2111		Materiales y útiles de oficina	4,500.00	0.00	0.00	0.00	4,500.00	0.00
8221	E00308000	020608060104110201	2171		Material didáctico	5,000.00	0.00	0.00	0.00	5,000.00	0.00
8221	E00308000	020608060104110201	2311		Materias primas y materiales de producción	500.00	0.00	0.00	0.00	500.00	0.00
8221	E00308000	020608060104110201	2461		Material eléctrico y electrónico	800.00	0.00	0.00	386.04	413.96	0.00
8221	E00308000	020608060104140101			Atención integral para la reducción del embarazo adolescente	12,000.00	0.00	0.00	0.00	12,000.00	0.00
8221	E00308000	020608060104140101	2541		Materiales, accesorios y suministros médicos	12,000.00	0.00	0.00	0.00	12,000.00	0.00
8221	E00308000	020608060105110201			Atención integral a la madre adolescente	248,793.86	0.00	10,500.00	217,293.86	42,000.00	0.00
8221	E00308000	020608060105110201	1131		Sueldo base	125,884.32	0.00	0.00	125,884.32	0.00	0.00
8221	E00308000	020608060105110201	1311		Prima por año de servicio	3,576.00	0.00	0.00	3,576.00	0.00	0.00
8221	E00308000	020608060105110201	1321		Prima vacacional	7,439.86	0.00	0.00	7,439.86	0.00	0.00
8221	E00308000	020608060105110201	1322		Aguinaldo	19,839.60	0.00	0.00	19,839.60	0.00	0.00
8221	E00308000	020608060105110201	1341		Compensación	32,311.44	0.00	0.00	32,311.44	0.00	0.00
8221	E00308000	020608060105110201	1345		Gratificación	28,242.64	0.00	0.00	28,242.64	0.00	0.00
8221	E00308000	020608060105110201	2111		Materiales y útiles de oficina	9,000.00	0.00	3,000.00	0.00	12,000.00	0.00
8221	E00308000	020608060105110201	2161		Material y enseres de limpieza	1,500.00	0.00	500.00	0.00	2,000.00	0.00
8221	E00308000	020608060105110201	2311		Materias primas y materiales de producción	21,000.00	0.00	7,000.00	0.00	28,000.00	0.00
8221	E00310000				AREA DE OPERACIÓN Área de Salud y Deporte	46,508,134.01	0.00	9,673,013.30	54,739,700.56	1,441,446.75	0.00
8221	E00310000	020301010101110201			Medicina preventiva	40,347,566.14	0.00	5,182,768.35	45,169,309.47	361,025.02	0.00
8221	E00310000	020301010101110201	1131		Sueldo base	20,507,152.08	0.00	1,173,000.00	21,680,152.08	0.00	0.00
8221	E00310000	020301010101110201	1311		Prima por año de servicio	932,976.00	0.00	30,851.80	963,827.80	0.00	0.00
8221	E00310000	020301010101110201	1321		Prima vacacional	1,831,586.50	0.00	420,590.51	2,252,177.01	0.00	0.00
8221	E00310000	020301010101110201	1322		Aguinaldo	4,132,089.72	0.00	251,496.45	4,383,586.17	0.00	0.00
8221	E00310000	020301010101110201	1341		Compensación	4,079,196.00	0.00	135,798.57	4,214,994.57	0.00	0.00
8221	E00310000	020301010101110201	1343		Compensación por riesgo profesional	513,600.00	0.00	0.00	513,600.00	0.00	0.00
8221	E00310000	020301010101110201	1345		Gratificación	6,680,755.84	0.00	0.00	6,680,755.84	0.00	0.00
8221	E00310000	020301010101110201	1346		Gratificación por convenio	233,630.00	0.00	107,900.00	341,530.00	0.00	0.00
8221	E00310000	020301010101110201	1541		Becas para hijos de trabajadores sindicalizados	0.00	0.00	74,760.00	74,760.00	0.00	0.00
8221	E00310000	020301010101110201	1542		Días cívicos y económicos	0.00	0.00	82,800.00	82,800.00	0.00	0.00
8221	E00310000	020301010101110201	1544		Día del maestro y del servidor publico	115,900.00	0.00	29,500.00	145,400.00	0.00	0.00
8221	E00310000	020301010101110201	1546		Otros gastos derivados de convenio	0.00	0.00	313,521.00	313,521.00	0.00	0.00
8221	E00310000	020301010101110201	1595		Despensa	487,680.00	0.00	20,687.00	508,367.00	0.00	0.00
8221	E00310000	020301010101110201	2111		Materiales y útiles de oficina	86,000.00	0.00	42,000.00	96,571.33	31,428.67	0.00
8221	E00310000	020301010101110201	2141		Materiales y útiles para el procesamiento en equipos y bienes informáticos	110,000.00	0.00	144,206.17	254,206.17	0.00	0.00
8221	E00310000	020301010101110201	2351		Productos químicos, farmacéuticos y de laboratorio adquiridos como materia prima	140,000.00	0.00	60,000.00	187,916.80	12,083.20	0.00
8221	E00310000	020301010101110201	2541		Materiales, accesorios y suministros médicos	0.00	0.00	1,466,153.22	1,466,153.22	0.00	0.00
8221	E00310000	020301010101110201	2551		Materiales, accesorios y suministros de laboratorio	0.00	0.00	398,352.63	398,352.63	0.00	0.00
8221	E00310000	020301010101110201	2711		Vestuario y uniformes	60,000.00	0.00	41,200.00	101,175.20	24.80	0.00
8221	E00310000	020301010101110201	2941		Refacciones y accesorios para equipo de computo	10,000.00	0.00	2,000.00	0.00	12,000.00	0.00

Cuenta (3)					Nombre de la Cuenta	Saldo Inicial (5)		Movimientos del Ejercicio (6)		Saldo Final (7)	
Cta	Scta	Sscta	Ssscta	Sssscta		Debe	Haber	Debe	Haber	Debe	Haber
8221	E00310000	020301010101110201	3362		Impresiones de documentos oficiales para la prestación de servicios públicos, identificación, formatos adminis	185,000.00	0.00	35,000.00	218,631.00	1,369.00	0.00
8221	E00310000	020301010101110201	3363		Servicios de Impresiones de documentos oficiales	0.00	0.00	218,631.00	218,631.00	0.00	0.00
8221	E00310000	020301010101110201	3581		Servicios de lavandería, limpieza e higiene	242,000.00	0.00	132,000.00	69,880.65	304,119.35	0.00
8221	E00310000	020301010101110201	3822		Espectáculos cívicos y culturales	0.00	0.00	2,320.00	2,320.00	0.00	0.00
8221	E00310000	020301010101140101			Medicina preventiva	619,092.60	0.00	67,560.65	326,266.82	360,386.43	0.00
8221	E00310000	020301010101140101	2541		Materiales, accesorios y suministros médicos	359,092.60	0.00	0.00	54,500.00	304,592.60	0.00
8221	E00310000	020301010101140101	2551		Materiales, accesorios y suministros de laboratorio	260,000.00	0.00	0.00	204,206.17	55,793.83	0.00
8221	E00310000	020301010101140101	3581		Servicios de lavandería, limpieza e higiene	0.00	0.00	67,560.65	67,560.65	0.00	0.00
8221	E00310000	020301010201110201			Promoción de la salud	793,179.80	0.00	463,556.88	1,204,705.37	52,031.31	0.00
8221	E00310000	020301010201110201	1312		Prima de antigüedad	0.00	0.00	167,075.02	167,075.02	0.00	0.00
8221	E00310000	020301010201110201	1321		Prima vacacional	0.00	0.00	2,797.62	2,797.62	0.00	0.00
8221	E00310000	020301010201110201	1322		Aguinaldo	0.00	0.00	5,595.24	5,595.24	0.00	0.00
8221	E00310000	020301010201110201	1522		Liquidaciones por indemnizaciones, por sueldos y salarios caídos	0.00	0.00	50,247.00	50,247.00	0.00	0.00
8221	E00310000	020301010201110201	1531		Prima por jubilación	0.00	0.00	130,000.00	130,000.00	0.00	0.00
8221	E00310000	020301010201110201	2111		Materiales y útiles de oficina	8,000.00	0.00	30,100.00	38,059.46	40.54	0.00
8221	E00310000	020301010201110201	2451		Vidrio y productos de vidrio	785,179.80	0.00	72,000.00	805,189.03	51,990.77	0.00
8221	E00310000	020301010201110201	3611		Gastos de publicidad y propaganda	0.00	0.00	5,742.00	5,742.00	0.00	0.00
8221	E00310000	020301010201140101			Promoción de la salud	184,454.01	0.00	0.00	144,500.00	39,954.01	0.00
8221	E00310000	020301010201140101	2551		Materiales, accesorios y suministros de laboratorio	184,454.01	0.00	0.00	144,500.00	39,954.01	0.00
8221	E00310000	020301010201170101			Promoción de la salud	0.00	0.00	186,000.00	186,000.00	0.00	0.00
8221	E00310000	020301010201170101	2531		Medicinas y productos farmacéuticos	0.00	0.00	186,000.00	186,000.00	0.00	0.00
8221	E00310000	020302010101110201			Apoyo municipal a la prestacion de servicios de salud para las personas	1,239,121.46	0.00	3,773,127.42	4,621,096.47	391,152.41	0.00
8221	E00310000	020302010101110201	2161		Material y enseres de limpieza	280,000.00	0.00	14,000.00	293,553.50	446.50	0.00
8221	E00310000	020302010101110201	2461		Material eléctrico y electrónico	1,783.00	0.00	0.00	0.00	1,783.00	0.00
8221	E00310000	020302010101110201	2471		Artículos metálicos para la construcción	2,000.00	0.00	0.00	0.00	2,000.00	0.00
8221	E00310000	020302010101110201	2491		Materiales de construcción	9,315.00	0.00	0.00	665.51	8,649.49	0.00
8221	E00310000	020302010101110201	2492		Estructuras y manufacturas para todo tipo de construcción	5,343.46	0.00	0.00	0.00	5,343.46	0.00
8221	E00310000	020302010101110201	2531		Medicinas y productos farmacéuticos	0.00	0.00	3,649,053.97	3,649,053.97	0.00	0.00
8221	E00310000	020302010101110201	2541		Materiales, accesorios y suministros médicos	0.00	0.00	110,073.45	110,073.45	0.00	0.00
8221	E00310000	020302010101110201	2611		Combustibles, lubricantes y aditivos	78,000.00	0.00	0.00	26,750.04	51,249.96	0.00
8221	E00310000	020302010101110201	2711		Vestuario y uniformes	109,680.00	0.00	0.00	14,000.00	95,680.00	0.00
8221	E00310000	020302010101110201	2721		Prendas de seguridad y protección personal	15,000.00	0.00	0.00	0.00	15,000.00	0.00
8221	E00310000	020302010101110201	3551		Reparación y mantenimiento de vehículos terrestres, aéreos y lacustres	49,000.00	0.00	0.00	0.00	49,000.00	0.00
8221	E00310000	020302010101110201	3591		Servicios de fumigación	80,000.00	0.00	0.00	80,000.00	0.00	0.00
8221	E00310000	020302010101110201	3822		Espectáculos cívicos y culturales	600,000.00	0.00	0.00	447,000.00	153,000.00	0.00
8221	E00310000	020302010101110201	3992		Gastos de servicios menores	9,000.00	0.00	0.00	0.00	9,000.00	0.00
8221	E00310000	020302010101140101			Apoyo municipal a la prestacion de servicios de salud para las personas	3,324,720.00	0.00	0.00	3,087,822.43	236,897.57	0.00
8221	E00310000	020302010101140101	2531		Medicinas y productos farmacéuticos	3,000,000.00	0.00	0.00	2,901,822.43	98,177.57	0.00
8221	E00310000	020302010101140101	2541		Materiales, accesorios y suministros médicos	300,000.00	0.00	0.00	186,000.00	114,000.00	0.00

Cuenta (3)					Nombre de la Cuenta	Saldo Inicial (5)		Movimientos del Ejercicio (6)		Saldo Final (7)	
Cta	Scta	Sscta	Ssscta	Sssscta		Debe	Haber	Debe	Haber	Debe	Haber
8221	E00310000	020302010101140101	2551		Materiales, accesorios y suministros de laboratorio	24,720.00	0.00	0.00	0.00	24,720.00	0.00
8221	E00311000				AREA DE OPERACIÓN Área de Servicios Nutricionales	6,581,040.88	0.00	1,296,377.13	7,301,882.41	575,535.60	0.00
8221	E00311000	020506030101110201			Desayunos escolares	4,450,196.84	0.00	771,465.20	4,746,542.92	475,119.12	0.00
8221	E00311000	020506030101110201	1131		Sueldo base	2,081,007.36	0.00	477,496.25	2,558,503.61	0.00	0.00
8221	E00311000	020506030101110201	1311		Prima por año de servicio	75,600.00	0.00	8,494.00	84,094.00	0.00	0.00
8221	E00311000	020506030101110201	1321		Prima vacacional	152,337.88	0.00	27,729.62	180,067.50	0.00	0.00
8221	E00311000	020506030101110201	1322		Aguinaldo	369,076.68	0.00	94,650.69	463,727.37	0.00	0.00
8221	E00311000	020506030101110201	1341		Compensación	373,892.40	0.00	54,724.85	428,617.25	0.00	0.00
8221	E00311000	020506030101110201	1343		Compensación por riesgo profesional	4,800.00	0.00	0.00	4,800.00	0.00	0.00
8221	E00311000	020506030101110201	1345		Gratificación	686,850.24	0.00	63,031.79	749,882.03	0.00	0.00
8221	E00311000	020506030101110201	1346		Gratificación por convenio	15,320.00	0.00	0.00	15,320.00	0.00	0.00
8221	E00311000	020506030101110201	1542		Días cívicos y económicos	0.00	0.00	9,900.00	9,900.00	0.00	0.00
8221	E00311000	020506030101110201	1544		Día del maestro y del servidor publico	7,600.00	0.00	2,000.00	9,600.00	0.00	0.00
8221	E00311000	020506030101110201	1546		Otros gastos derivados de convenio	0.00	0.00	19,400.00	19,400.00	0.00	0.00
8221	E00311000	020506030101110201	1595		Despensa	30,816.00	0.00	8,346.00	39,162.00	0.00	0.00
8221	E00311000	020506030101110201	2111		Materiales y útiles de oficina	17,000.00	0.00	0.00	9,000.00	8,000.00	0.00
8221	E00311000	020506030101110201	2141		Materiales y útiles para el procesamiento en equipos y bienes informáticos	6,400.00	0.00	0.00	0.00	6,400.00	0.00
8221	E00311000	020506030101110201	2161		Material y enseres de limpieza	3,500.00	0.00	3,700.00	7,132.96	67.04	0.00
8221	E00311000	020506030101110201	2611		Combustibles, lubricantes y aditivos	390,000.00	0.00	0.00	139,340.83	250,659.17	0.00
8221	E00311000	020506030101110201	2711		Vestuario y uniformes	13,028.88	0.00	0.00	0.00	13,028.88	0.00
8221	E00311000	020506030101110201	2721		Prendas de seguridad y protección personal	2,450.00	0.00	0.00	0.00	2,450.00	0.00
8221	E00311000	020506030101110201	2941		Refacciones y accesorios para equipo de computo	3,000.00	0.00	0.00	0.00	3,000.00	0.00
8221	E00311000	020506030101110201	2961		Refacciones y accesorios menores para equipo de transporte	60,000.00	0.00	0.00	0.00	60,000.00	0.00
8221	E00311000	020506030101110201	3121		Gas	12,000.00	0.00	0.00	4,844.81	7,155.19	0.00
8221	E00311000	020506030101110201	3362		Impresiones de documentos oficiales para la prestación de servicios públicos, identificación, formatos adminis	0.00	0.00	1,392.00	1,392.00	0.00	0.00
8221	E00311000	020506030101110201	3363		Servicios de Impresiones de documentos oficiales	3,000.00	0.00	0.00	0.00	3,000.00	0.00
8221	E00311000	020506030101110201	3551		Reparación y mantenimiento de vehículos terrestres, aéreos y lacustres	120,000.00	0.00	0.00	9,397.16	110,602.84	0.00
8221	E00311000	020506030101110201	3571		Reparación, instalación y mantenimiento de maquinaria, equipo industrial y diverso	11,000.00	0.00	0.00	300.00	10,700.00	0.00
8221	E00311000	020506030101110201	3591		Servicios de fumigación	11,517.40	0.00	300.00	11,817.40	0.00	0.00
8221	E00311000	020506030101110201	3822		Espectáculos cívicos y culturales	0.00	0.00	300.00	244.00	56.00	0.00
8221	E00311000	020506030101140101			Desayunos escolares	0.00	0.00	1,291.29	1,291.29	0.00	0.00
8221	E00311000	020506030101140101	3121		Gas	0.00	0.00	1,291.29	1,291.29	0.00	0.00
8221	E00311000	020506030102110201			Desayuno escolar comunitario	544,540.08	0.00	8,800.00	549,709.14	3,630.94	0.00
8221	E00311000	020506030102110201	1131		Sueldo base	278,613.84	0.00	0.00	278,613.84	0.00	0.00
8221	E00311000	020506030102110201	1311		Prima por año de servicio	3,576.00	0.00	0.00	3,576.00	0.00	0.00
8221	E00311000	020506030102110201	1321		Prima vacacional	17,968.08	0.00	0.00	17,968.08	0.00	0.00
8221	E00311000	020506030102110201	1322		Aguinaldo	47,914.80	0.00	0.00	47,914.80	0.00	0.00
8221	E00311000	020506030102110201	1325		Prima dominical	12,000.00	0.00	0.00	12,000.00	0.00	0.00
8221	E00311000	020506030102110201	1341		Compensación	43,531.44	0.00	0.00	43,531.44	0.00	0.00

Cuenta (3)					Nombre de la Cuenta	Saldo Inicial (5)		Movimientos del Ejercicio (6)		Saldo Final (7)	
Cta	Scta	Sscta	Ssscta	Sssscta		Debe	Haber	Debe	Haber	Debe	Haber
8221	E00311000	020506030102110201	1343		Compensación por riesgo profesional	0.00	0.00	3,500.00	3,500.00	0.00	0.00
8221	E00311000	020506030102110201	1345		Gratificación	131,335.92	0.00	0.00	131,335.92	0.00	0.00
8221	E00311000	020506030102110201	2111		Materiales y útiles de oficina	6,000.00	0.00	5,300.00	11,269.06	30.94	0.00
8221	E00311000	020506030102110201	2141		Materiales y útiles para el procesamiento en equipos y bienes informáticos	3,600.00	0.00	0.00	0.00	3,600.00	0.00
8221	E00311000	020605010103110201			Cultura alimentaria	372,900.00	0.00	279,597.76	593,698.35	58,799.41	0.00
8221	E00311000	020605010103110201	2111		Materiales y útiles de oficina	24,000.00	0.00	0.00	24,000.00	0.00	0.00
8221	E00311000	020605010103110201	2141		Materiales y útiles para el procesamiento en equipos y bienes informáticos	0.00	0.00	8,558.46	8,558.46	0.00	0.00
8221	E00311000	020605010103110201	2161		Material y enseres de limpieza	400.00	0.00	0.00	0.00	400.00	0.00
8221	E00311000	020605010103110201	2171		Material didáctico	0.00	0.00	5,892.80	5,892.80	0.00	0.00
8221	E00311000	020605010103110201	2231		Utensilios para el servicio de alimentación	0.00	0.00	76,625.40	76,625.40	0.00	0.00
8221	E00311000	020605010103110201	2492		Estructuras y manufacturas para todo tipo de construcción	0.00	0.00	7,000.00	6,890.40	109.60	0.00
8221	E00311000	020605010103110201	2541		Materiales, accesorios y suministros médicos	0.00	0.00	72,644.47	72,644.47	0.00	0.00
8221	E00311000	020605010103110201	2711		Vestuario y uniformes	9,000.00	0.00	0.00	7,000.00	2,000.00	0.00
8221	E00311000	020605010103110201	2751		Blancos y otros productos textiles	0.00	0.00	8,000.00	7,609.60	390.40	0.00
8221	E00311000	020605010103110201	2951		Refacciones y accesorios menores de equipo e instrumental médico y de laboratorio	96,000.00	0.00	0.00	93,472.80	2,527.20	0.00
8221	E00311000	020605010103110201	2992		Otros enseres	0.00	0.00	38,371.64	38,371.64	0.00	0.00
8221	E00311000	020605010103110201	3362		Impresiones de documentos oficiales para la prestación de servicios públicos, identificación, formatos adminis	0.00	0.00	500.00	464.00	36.00	0.00
8221	E00311000	020605010103110201	3363		Servicios de Impresiones de documentos oficiales	200,000.00	0.00	0.00	163,103.95	36,896.05	0.00
8221	E00311000	020605010103110201	3821		Gastos de ceremonias oficiales y de orden social	0.00	0.00	61,480.00	61,480.00	0.00	0.00
8221	E00311000	020605010103110201	3822		Espectáculos cívicos y culturales	43,500.00	0.00	24.99	27,097.63	16,427.36	0.00
8221	E00311000	020605010103110201	3992		Gastos de servicios menores	0.00	0.00	500.00	487.20	12.80	0.00
8221	E00311000	020605010103140101			Cultura alimentaria	0.00	0.00	12,773.77	12,773.77	0.00	0.00
8221	E00311000	020605010103140101	2112		Enseres de oficina	0.00	0.00	1,155.36	1,155.36	0.00	0.00
8221	E00311000	020605010103140101	2941		Refacciones y accesorios para equipo de computo	0.00	0.00	948.75	948.75	0.00	0.00
8221	E00311000	020605010103140101	3821		Gastos de ceremonias oficiales y de orden social	0.00	0.00	10,669.66	10,669.66	0.00	0.00
8221	E00311000	020605010105110201			Huertos familiares	1,206,603.96	0.00	222,449.11	1,395,762.83	33,290.24	0.00
8221	E00311000	020605010105110201	1131		Sueldo base	461,972.40	0.00	19,496.43	481,468.83	0.00	0.00
8221	E00311000	020605010105110201	1311		Prima por año de servicio	17,544.00	0.00	665.00	18,209.00	0.00	0.00
8221	E00311000	020605010105110201	1321		Prima vacacional	56,153.40	0.00	0.00	56,153.40	0.00	0.00
8221	E00311000	020605010105110201	1322		Aguinaldo	112,306.80	0.00	2,194.47	114,501.27	0.00	0.00
8221	E00311000	020605010105110201	1341		Compensación	68,082.96	0.00	3,273.21	71,356.17	0.00	0.00
8221	E00311000	020605010105110201	1345		Gratificación	147,242.40	0.00	0.00	147,242.40	0.00	0.00
8221	E00311000	020605010105110201	1346		Gratificación por convenio	11,490.00	0.00	0.00	11,490.00	0.00	0.00
8221	E00311000	020605010105110201	1541		Becas para hijos de trabajadores sindicalizados	0.00	0.00	6,170.00	6,170.00	0.00	0.00
8221	E00311000	020605010105110201	1542		Días cívicos y económicos	0.00	0.00	6,750.00	6,750.00	0.00	0.00
8221	E00311000	020605010105110201	1544		Día del maestro y del servidor publico	5,700.00	0.00	0.00	5,700.00	0.00	0.00
8221	E00311000	020605010105110201	1546		Otros gastos derivados de convenio	0.00	0.00	18,200.00	18,200.00	0.00	0.00
8221	E00311000	020605010105110201	1595		Despensa	23,112.00	0.00	0.00	23,112.00	0.00	0.00
8221	E00311000	020605010105110201	2111		Materiales y útiles de oficina	8,500.00	0.00	0.00	4,361.97	4,138.03	0.00

Cuenta (3)					Nombre de la Cuenta	Saldo Inicial (5)		Movimientos del Ejercicio (6)		Saldo Final (7)	
Cta	Scta	Sscta	Ssscta	Sssscta		Debe	Haber	Debe	Haber	Debe	Haber
8221	E00311000	020605010105110201	2112		Enseres de oficina	2,000.00	0.00	0.00	625.17	1,374.83	0.00
8221	E00311000	020605010105110201	2311		Materias primas y materiales de producción	36,000.00	0.00	0.00	36,000.00	0.00	0.00
8221	E00311000	020605010105110201	2441		Madera y productos de madera	0.00	0.00	500.00	348.00	152.00	0.00
8221	E00311000	020605010105110201	2471		Artículos metálicos para la construcción	0.00	0.00	500.00	464.00	36.00	0.00
8221	E00311000	020605010105110201	2521		Plaguicidas, abonos y fertilizantes	0.00	0.00	43,000.00	42,484.18	515.82	0.00
8221	E00311000	020605010105110201	2611		Combustibles, lubricantes y aditivos	130,000.00	0.00	0.00	130,000.00	0.00	0.00
8221	E00311000	020605010105110201	2711		Vestuario y uniformes	3,500.00	0.00	0.00	0.00	3,500.00	0.00
8221	E00311000	020605010105110201	2741		Productos textiles	0.00	0.00	32,500.00	32,364.00	136.00	0.00
8221	E00311000	020605010105110201	2911		Refacciones, accesorios y herramientas	10,000.00	0.00	0.00	10,000.00	0.00	0.00
8221	E00311000	020605010105110201	2992		Otros enseres	0.00	0.00	81,200.00	81,200.00	0.00	0.00
8221	E00311000	020605010105110201	3363		Servicios de Impresiones de documentos oficiales	12,000.00	0.00	8,000.00	19,931.12	68.88	0.00
8221	E00311000	020605010105110201	3551		Reparación y mantenimiento de vehículos terrestres, aéreos y lacustres	65,000.00	0.00	0.00	57,669.66	7,330.34	0.00
8221	E00311000	020605010105110201	3822		Espectáculos cívicos y culturales	36,000.00	0.00	0.00	19,961.66	16,038.34	0.00
8221	E00311000	020605010105140101			Huertos familiares	6,800.00	0.00	0.00	2,104.11	4,695.89	0.00
8221	E00311000	020605010105140101	2521		Plaguicidas, abonos y fertilizantes	6,800.00	0.00	0.00	2,104.11	4,695.89	0.00
8221	E00314000				AREA DE OPERACIÓN Área de Asistencia a Discapacitados	13,237,625.52	0.00	2,231,795.61	14,751,960.64	717,460.49	0.00
8221	E00314000	020608020102110201			Orientación e información sobre discapacidad	738,640.36	0.00	648,266.50	1,270,027.55	116,879.31	0.00
8221	E00314000	020608020102110201	1131		Sueldo base	321,252.00	0.00	191,292.64	512,544.64	0.00	0.00
8221	E00314000	020608020102110201	1311		Prima por año de servicio	0.00	0.00	7,266.00	7,266.00	0.00	0.00
8221	E00314000	020608020102110201	1312		Prima de antigüedad	0.00	0.00	151,116.35	151,116.35	0.00	0.00
8221	E00314000	020608020102110201	1321		Prima vacacional	15,094.36	0.00	7,844.44	22,938.80	0.00	0.00
8221	E00314000	020608020102110201	1322		Aguinaldo	40,251.60	0.00	34,599.64	74,851.24	0.00	0.00
8221	E00314000	020608020102110201	1341		Compensación	0.00	0.00	40,031.20	40,031.20	0.00	0.00
8221	E00314000	020608020102110201	1343		Compensación por riesgo profesional	0.00	0.00	4,800.00	4,800.00	0.00	0.00
8221	E00314000	020608020102110201	1345		Gratificación	70,842.40	0.00	0.00	70,842.40	0.00	0.00
8221	E00314000	020608020102110201	1522		Liquidaciones por indemnizaciones, por sueldos y salarios caídos	0.00	0.00	62,812.84	62,812.84	0.00	0.00
8221	E00314000	020608020102110201	1531		Prima por jubilación	0.00	0.00	130,000.00	130,000.00	0.00	0.00
8221	E00314000	020608020102110201	1595		Despensa	0.00	0.00	321.00	321.00	0.00	0.00
8221	E00314000	020608020102110201	2111		Materiales y útiles de oficina	25,000.00	0.00	0.00	0.00	25,000.00	0.00
8221	E00314000	020608020102110201	2112		Enseres de oficina	1,600.00	0.00	0.00	0.00	1,600.00	0.00
8221	E00314000	020608020102110201	2141		Materiales y útiles para el procesamiento en equipos y bienes informáticos	48,000.00	0.00	0.00	47,102.80	897.20	0.00
8221	E00314000	020608020102110201	2161		Material y enseres de limpieza	8,000.00	0.00	0.00	0.00	8,000.00	0.00
8221	E00314000	020608020102110201	2171		Material didáctico	8,000.00	0.00	0.00	0.00	8,000.00	0.00
8221	E00314000	020608020102110201	2611		Combustibles, lubricantes y aditivos	42,600.00	0.00	16,409.29	59,009.29	0.00	0.00
8221	E00314000	020608020102110201	2992		Otros enseres	10,000.00	0.00	0.00	9,209.54	790.46	0.00
8221	E00314000	020608020102110201	3361		Servicios de apoyo administrativo y fotocopiado	0.00	0.00	1,773.10	1,773.10	0.00	0.00
8221	E00314000	020608020102110201	3551		Reparación y mantenimiento de vehículos terrestres, aéreos y lacustres	148,000.00	0.00	0.00	75,408.35	72,591.65	0.00
8221	E00314000	020608020102140101			Orientación e información sobre discapacidad	80,000.00	0.00	0.00	34,939.20	45,060.80	0.00
8221	E00314000	020608020102140101	2541		Materiales, accesorios y suministros médicos	80,000.00	0.00	0.00	34,939.20	45,060.80	0.00

Cuenta (3)					Nombre de la Cuenta	Saldo Inicial (5)		Movimientos del Ejercicio (6)		Saldo Final (7)	
Cta	Scta	Sscta	Ssscta	Sssscta		Debe	Haber	Debe	Haber	Debe	Haber
8221	E00314000	020608020201110201			Capacitación a personas con discapacidad	1,551,354.56	0.00	23,386.15	1,431,154.49	143,586.22	0.00
8221	E00314000	020608020201110201	1131		Sueldo base	879,393.12	0.00	0.00	879,393.12	0.00	0.00
8221	E00314000	020608020201110201	1311		Prima por año de servicio	4,728.00	0.00	4,470.00	9,198.00	0.00	0.00
8221	E00314000	020608020201110201	1321		Prima vacacional	45,672.64	0.00	0.00	45,672.64	0.00	0.00
8221	E00314000	020608020201110201	1322		Aguinaldo	121,793.60	0.00	18,916.15	140,709.75	0.00	0.00
8221	E00314000	020608020201110201	1341		Compensación	72,132.96	0.00	0.00	72,132.96	0.00	0.00
8221	E00314000	020608020201110201	1345		Gratificación	206,234.24	0.00	0.00	206,234.24	0.00	0.00
8221	E00314000	020608020201110201	2111		Materiales y útiles de oficina	8,000.00	0.00	0.00	0.00	8,000.00	0.00
8221	E00314000	020608020201110201	2112		Enseres de oficina	6,000.00	0.00	0.00	0.00	6,000.00	0.00
8221	E00314000	020608020201110201	2141		Materiales y útiles para el procesamiento en equipos y bienes informáticos	27,400.00	0.00	0.00	0.00	27,400.00	0.00
8221	E00314000	020608020201110201	2211		Productos alimenticios para personas	8,000.00	0.00	0.00	5,683.45	2,316.55	0.00
8221	E00314000	020608020201110201	2611		Combustibles, lubricantes y aditivos	52,000.00	0.00	0.00	32,866.62	19,133.38	0.00
8221	E00314000	020608020201110201	3551		Reparación y mantenimiento de vehículos terrestres, aéreos y lacustres	120,000.00	0.00	0.00	39,263.71	80,736.29	0.00
8221	E00314000	020608020201140101			Capacitación a personas con discapacidad	12,000.00	0.00	0.00	0.00	12,000.00	0.00
8221	E00314000	020608020201140101	2541		Materiales, accesorios y suministros médicos	12,000.00	0.00	0.00	0.00	12,000.00	0.00
8221	E00314000	020608020301110201			Atención especializada, médica y paramédica a personas con discapacidad	9,332,110.60	0.00	668,056.32	9,760,899.49	239,267.43	0.00
8221	E00314000	020608020301110201	1131		Sueldo base	4,664,767.44	0.00	134,032.10	4,798,799.54	0.00	0.00
8221	E00314000	020608020301110201	1311		Prima por año de servicio	80,808.00	0.00	7,765.00	88,573.00	0.00	0.00
8221	E00314000	020608020301110201	1321		Prima vacacional	351,685.16	0.00	997.00	352,682.16	0.00	0.00
8221	E00314000	020608020301110201	1322		Aguinaldo	853,327.72	0.00	320,267.03	1,173,594.75	0.00	0.00
8221	E00314000	020608020301110201	1341		Compensación	839,988.24	0.00	20,611.21	860,599.45	0.00	0.00
8221	E00314000	020608020301110201	1343		Compensación por riesgo profesional	14,400.00	0.00	0.00	14,400.00	0.00	0.00
8221	E00314000	020608020301110201	1345		Gratificación	1,722,235.12	0.00	0.00	1,722,235.12	0.00	0.00
8221	E00314000	020608020301110201	1346		Gratificación por convenio	26,810.00	0.00	0.00	26,810.00	0.00	0.00
8221	E00314000	020608020301110201	1541		Becas para hijos de trabajadores sindicalizados	0.00	0.00	8,770.00	8,770.00	0.00	0.00
8221	E00314000	020608020301110201	1542		Días cívicos y económicos	0.00	0.00	9,000.00	9,000.00	0.00	0.00
8221	E00314000	020608020301110201	1544		Día del maestro y del servidor publico	13,300.00	0.00	5,700.00	19,000.00	0.00	0.00
8221	E00314000	020608020301110201	1546		Otros gastos derivados de convenio	0.00	0.00	55,249.01	55,249.01	0.00	0.00
8221	E00314000	020608020301110201	1595		Despensa	84,024.00	0.00	508.97	84,532.97	0.00	0.00
8221	E00314000	020608020301110201	2111		Materiales y útiles de oficina	80,000.00	0.00	0.00	18,888.10	61,111.90	0.00
8221	E00314000	020608020301110201	2112		Enseres de oficina	6,000.00	0.00	0.00	2,310.72	3,689.28	0.00
8221	E00314000	020608020301110201	2141		Materiales y útiles para el procesamiento en equipos y bienes informáticos	83,364.92	0.00	0.00	79,607.51	3,757.41	0.00
8221	E00314000	020608020301110201	2161		Material y enseres de limpieza	100,000.00	0.00	0.00	20,849.64	79,150.36	0.00
8221	E00314000	020608020301110201	2461		Material eléctrico y electrónico	12,000.00	0.00	0.00	8,816.00	3,184.00	0.00
8221	E00314000	020608020301110201	2541		Materiales, accesorios y suministros médicos	0.00	0.00	10,000.00	9,502.00	498.00	0.00
8221	E00314000	020608020301110201	2611		Combustibles, lubricantes y aditivos	140,400.00	0.00	0.00	113,500.00	26,900.00	0.00
8221	E00314000	020608020301110201	2711		Vestuario y uniformes	0.00	0.00	35,300.00	35,298.80	1.20	0.00
8221	E00314000	020608020301110201	2941		Refacciones y accesorios para equipo de computo	9,000.00	0.00	0.00	1,986.72	7,013.28	0.00
8221	E00314000	020608020301110201	3363		Servicios de Impresiones de documentos oficiales	0.00	0.00	48,836.00	48,836.00	0.00	0.00

Cuenta (3)					Nombre de la Cuenta	Saldo Inicial (5)		Movimientos del Ejercicio (6)		Saldo Final (7)	
Cta	Scta	Sscta	Ssscta	Sssscta		Debe	Haber	Debe	Haber	Debe	Haber
8221	E00314000	020608020301110201	3822		Espectáculos cívicos y culturales	250,000.00	0.00	11,020.00	207,058.00	53,962.00	0.00
8221	E00314000	020608020301140101			Atención especializada, médica y paramédica a personas con discapacidad	243,000.00	0.00	22,040.00	246,040.00	19,000.00	0.00
8221	E00314000	020608020301140101	2531		Medicinas y productos farmacéuticos	100,000.00	0.00	0.00	95,000.00	5,000.00	0.00
8221	E00314000	020608020301140101	2541		Materiales, accesorios y suministros médicos	80,000.00	0.00	0.00	75,000.00	5,000.00	0.00
8221	E00314000	020608020301140101	2561		Fibras sintéticas, hules, plásticos y derivados	3,000.00	0.00	0.00	0.00	3,000.00	0.00
8221	E00314000	020608020301140101	2591		Otros productos químicos	60,000.00	0.00	0.00	54,000.00	6,000.00	0.00
8221	E00314000	020608020301140101	3821		Gastos de ceremonias oficiales y de orden social	0.00	0.00	22,040.00	22,040.00	0.00	0.00
8221	E00314000	020608020302110201			Atención terapéutica a personas con discapacidad	1,268,197.76	0.00	611,107.44	1,750,508.71	128,796.49	0.00
8221	E00314000	020608020302110201	2111		Materiales y útiles de oficina	8,000.00	0.00	0.00	4,731.69	3,268.31	0.00
8221	E00314000	020608020302110201	2141		Materiales y útiles para el procesamiento en equipos y bienes informáticos	18,000.00	0.00	47,206.93	65,206.93	0.00	0.00
8221	E00314000	020608020302110201	2221		Equipamiento y enseres para animales	115,000.00	0.00	153,000.00	267,868.60	131.40	0.00
8221	E00314000	020608020302110201	2222		Productos alimenticios para animales	670,320.00	0.00	123,500.00	793,461.96	358.04	0.00
8221	E00314000	020608020302110201	2531		Medicinas y productos farmacéuticos	0.00	0.00	1,820.01	1,820.01	0.00	0.00
8221	E00314000	020608020302110201	2541		Materiales, accesorios y suministros médicos	80,777.76	0.00	30,777.76	10,000.00	101,555.52	0.00
8221	E00314000	020608020302110201	2711		Vestuario y uniformes	85,000.00	0.00	0.00	77,984.69	7,015.31	0.00
8221	E00314000	020608020302110201	3311		Asesorías asociadas a convenios o acuerdos	0.00	0.00	222,375.94	222,375.94	0.00	0.00
8221	E00314000	020608020302110201	3362		Impresiones de documentos oficiales para la prestación de servicios públicos, identificación, formatos adminis	0.00	0.00	10,700.00	10,672.00	28.00	0.00
8221	E00314000	020608020302110201	3363		Servicios de Impresiones de documentos oficiales	0.00	0.00	15,265.60	15,265.60	0.00	0.00
8221	E00314000	020608020302110201	3391		Servicios profesionales	127,000.00	0.00	0.00	124,013.75	2,986.25	0.00
8221	E00314000	020608020302110201	3551		Reparación y mantenimiento de vehículos terrestres, aéreos y lacustres	105,000.00	0.00	0.00	98,558.34	6,441.66	0.00
8221	E00314000	020608020302110201	3591		Servicios de fumigación	50,000.00	0.00	0.00	50,000.00	0.00	0.00
8221	E00314000	020608020302110201	3822		Espectáculos cívicos y culturales	0.00	0.00	6,461.20	6,461.20	0.00	0.00
8221	E00314000	020608020302110201	3992		Gastos de servicios menores	9,100.00	0.00	0.00	2,088.00	7,012.00	0.00
8221	E00314000	020608020302140101			Atención terapéutica a personas con discapacidad	12,322.24	0.00	258,939.20	258,391.20	12,870.24	0.00
8221	E00314000	020608020302140101	2221		Equipamiento y enseres para animales	0.00	0.00	34,939.20	34,939.20	0.00	0.00
8221	E00314000	020608020302140101	2222		Productos alimenticios para animales	0.00	0.00	224,000.00	223,452.00	548.00	0.00
8221	E00314000	020608020302140101	2541		Materiales, accesorios y suministros médicos	12,322.24	0.00	0.00	0.00	12,322.24	0.00
8221	E00E00000				AREA DE OPERACIÓN Operación	5,353,199.12	0.00	399,495.49	5,633,266.36	119,428.25	0.00
8221	E00E00000	010502050102110201			Planeación de proyectos para el desarrollo social	5,353,199.12	0.00	399,495.49	5,633,266.36	119,428.25	0.00
8221	E00E00000	010502050102110201	1131		Sueldo base	2,632,031.76	0.00	0.00	2,632,031.76	0.00	0.00
8221	E00E00000	010502050102110201	1311		Prima por año de servicio	62,184.00	0.00	0.00	62,184.00	0.00	0.00
8221	E00E00000	010502050102110201	1321		Prima vacacional	241,366.28	0.00	0.00	241,366.28	0.00	0.00
8221	E00E00000	010502050102110201	1322		Aguinaldo	541,001.48	0.00	0.00	541,001.48	0.00	0.00
8221	E00E00000	010502050102110201	1341		Compensación	444,303.36	0.00	0.00	444,303.36	0.00	0.00
8221	E00E00000	010502050102110201	1343		Compensación por riesgo profesional	14,400.00	0.00	0.00	14,400.00	0.00	0.00
8221	E00E00000	010502050102110201	1345		Gratificación	1,021,608.24	0.00	0.00	1,021,608.24	0.00	0.00
8221	E00E00000	010502050102110201	1346		Gratificación por convenio	30,640.00	0.00	0.00	30,640.00	0.00	0.00
8221	E00E00000	010502050102110201	1541		Becas para hijos de trabajadores sindicalizados	0.00	0.00	11,915.00	11,915.00	0.00	0.00
8221	E00E00000	010502050102110201	1542		Días cívicos y económicos	0.00	0.00	10,350.00	10,350.00	0.00	0.00

Cuenta (3)					Nombre de la Cuenta	Saldo Inicial (5)		Movimientos del Ejercicio (6)		Saldo Final (7)	
Cta	Scta	Sscta	Ssscta	Sssscta		Debe	Haber	Debe	Haber	Debe	Haber
8221	E00E00000	010502050102110201	1544		Día del maestro y del servidor publico	15,200.00	0.00	0.00	15,200.00	0.00	0.00
8221	E00E00000	010502050102110201	1546		Otros gastos derivados de convenio	0.00	0.00	39,655.00	39,655.00	0.00	0.00
8221	E00E00000	010502050102110201	1595		Despensa	71,664.00	0.00	0.00	71,664.00	0.00	0.00
8221	E00E00000	010502050102110201	2111		Materiales y útiles de oficina	32,000.00	0.00	0.00	14,549.65	17,450.35	0.00
8221	E00E00000	010502050102110201	2141		Materiales y útiles para el procesamiento en equipos y bienes informáticos	16,000.00	0.00	57,205.77	73,205.77	0.00	0.00
8221	E00E00000	010502050102110201	2161		Material y enseres de limpieza	15,000.00	0.00	0.00	7,370.64	7,629.36	0.00
8221	E00E00000	010502050102110201	2611		Combustibles, lubricantes y aditivos	124,800.00	0.00	0.00	121,551.44	3,248.56	0.00
8221	E00E00000	010502050102110201	2941		Refacciones y accesorios para equipo de computo	0.00	0.00	10,489.37	10,489.37	0.00	0.00
8221	E00E00000	010502050102110201	3362		Impresiones de documentos oficiales para la prestación de servicios públicos, identificación, formatos adminis	0.00	0.00	35,751.20	35,751.20	0.00	0.00
8221	E00E00000	010502050102110201	3363		Servicios de Impresiones de documentos oficiales	0.00	0.00	139,784.64	139,784.64	0.00	0.00
8221	E00E00000	010502050102110201	3551		Reparación y mantenimiento de vehículos terrestres, aéreos y lacustres	70,000.00	0.00	0.00	0.00	70,000.00	0.00
8221	E00E00000	010502050102110201	3581		Servicios de lavandería, limpieza e higiene	21,000.00	0.00	0.00	0.00	21,000.00	0.00
8221	E00E00000	010502050102110201	3821		Gastos de ceremonias oficiales y de orden social	0.00	0.00	93,144.51	93,144.51	0.00	0.00
8221	E00E00000	010502050102110201	3822		Espectáculos cívicos y culturales	0.00	0.00	1,200.00	1,100.02	99.98	0.00
8221	F00308000				AREA DE GESTIÓN SOCIAL Área de Orientación Familiar	7,721,620.83	0.00	1,602,154.30	8,842,443.33	481,331.80	0.00
8221	F00308000	020608030102110201			Asistencia social a los adultos mayores	3,721,293.54	0.00	480,307.61	4,119,124.09	82,477.06	0.00
8221	F00308000	020608030102110201	1131		Sueldo base	1,301,998.08	0.00	210,355.19	1,512,353.27	0.00	0.00
8221	F00308000	020608030102110201	1311		Prima por año de servicio	9,456.00	0.00	22,650.00	32,106.00	0.00	0.00
8221	F00308000	020608030102110201	1321		Prima vacacional	114,283.54	0.00	7,137.39	119,329.67	2,091.26	0.00
8221	F00308000	020608030102110201	1322		Aguinaldo	275,603.24	0.00	76,000.19	350,742.32	861.11	0.00
8221	F00308000	020608030102110201	1341		Compensación	187,036.56	0.00	90,397.92	277,434.48	0.00	0.00
8221	F00308000	020608030102110201	1345		Gratificación	863,443.76	0.00	0.00	863,443.76	0.00	0.00
8221	F00308000	020608030102110201	1346		Gratificación por convenio	7,660.00	0.00	0.00	7,660.00	0.00	0.00
8221	F00308000	020608030102110201	1541		Becas para hijos de trabajadores sindicalizados	0.00	0.00	1,815.00	1,815.00	0.00	0.00
8221	F00308000	020608030102110201	1542		Días cívicos y económicos	0.00	0.00	7,425.00	7,425.00	0.00	0.00
8221	F00308000	020608030102110201	1544		Día del maestro y del servidor publico	3,800.00	0.00	4,000.00	7,800.00	0.00	0.00
8221	F00308000	020608030102110201	1546		Otros gastos derivados de convenio	0.00	0.00	16,300.00	16,300.00	0.00	0.00
8221	F00308000	020608030102110201	1595		Despensa	25,440.00	0.00	11,706.00	37,146.00	0.00	0.00
8221	F00308000	020608030102110201	2111		Materiales y útiles de oficina	304,217.52	0.00	0.00	303,262.52	955.00	0.00
8221	F00308000	020608030102110201	2141		Materiales y útiles para el procesamiento en equipos y bienes informáticos	177,789.32	0.00	0.00	156,673.78	21,115.54	0.00
8221	F00308000	020608030102110201	2161		Material y enseres de limpieza	298,656.66	0.00	0.00	272,844.51	25,812.15	0.00
8221	F00308000	020608030102110201	2461		Material eléctrico y electrónico	7,650.00	0.00	0.00	1,320.08	6,329.92	0.00
8221	F00308000	020608030102110201	2992		Otros enseres	2,258.86	0.00	0.00	1,925.78	333.08	0.00
8221	F00308000	020608030102110201	3363		Servicios de Impresiones de documentos oficiales	0.00	0.00	4,955.00	4,621.72	333.28	0.00
8221	F00308000	020608030102110201	3821		Gastos de ceremonias oficiales y de orden social	142,000.00	0.00	0.00	117,821.16	24,178.84	0.00
8221	F00308000	020608030102110201	3822		Espectáculos cívicos y culturales	0.00	0.00	27,565.92	27,099.04	466.88	0.00
8221	F00308000	020608030102140101			Asistencia social a los adultos mayores	0.00	0.00	39,777.74	39,777.74	0.00	0.00
8221	F00308000	020608030102140101	2941		Refacciones y accesorios para equipo de computo	0.00	0.00	1,925.78	1,925.78	0.00	0.00
8221	F00308000	020608030102140101	3821		Gastos de ceremonias oficiales y de orden social	0.00	0.00	37,851.96	37,851.96	0.00	0.00

Cuenta (3)					Nombre de la Cuenta	Saldo Inicial (5)		Movimientos del Ejercicio (6)		Saldo Final (7)	
Cta	Scta	Sscta	Ssscta	Sssscta		Debe	Haber	Debe	Haber	Debe	Haber
8221	F00308000	020608030201110201			Vida activa para el adulto mayor	4,000,327.29	0.00	1,082,068.95	4,683,541.50	398,854.74	0.00
8221	F00308000	020608030201110201	1131		Sueldo base	1,583,466.72	0.00	455,086.98	2,038,553.70	0.00	0.00
8221	F00308000	020608030201110201	1311		Prima por año de servicio	58,488.00	0.00	13,369.00	71,857.00	0.00	0.00
8221	F00308000	020608030201110201	1321		Prima vacacional	132,038.71	0.00	49,661.92	181,700.63	0.00	0.00
8221	F00308000	020608030201110201	1322		Aguinaldo	307,767.54	0.00	100,042.10	407,809.64	0.00	0.00
8221	F00308000	020608030201110201	1341		Compensación	271,524.96	0.00	62,173.07	333,698.03	0.00	0.00
8221	F00308000	020608030201110201	1345		Gratificación	635,921.36	0.00	158,286.42	794,207.78	0.00	0.00
8221	F00308000	020608030201110201	1346		Gratificación por convenio	19,150.00	0.00	0.00	19,150.00	0.00	0.00
8221	F00308000	020608030201110201	1542		Días cívicos y económicos	0.00	0.00	11,025.00	11,025.00	0.00	0.00
8221	F00308000	020608030201110201	1544		Día del maestro y del servidor publico	9,500.00	0.00	2,000.00	11,500.00	0.00	0.00
8221	F00308000	020608030201110201	1546		Otros gastos derivados de convenio	0.00	0.00	23,300.00	23,300.00	0.00	0.00
8221	F00308000	020608030201110201	1595		Despensa	38,520.00	0.00	3,210.00	41,730.00	0.00	0.00
8221	F00308000	020608030201110201	2111		Materiales y útiles de oficina	177,400.00	0.00	0.00	170,634.16	6,765.84	0.00
8221	F00308000	020608030201110201	2141		Materiales y útiles para el procesamiento en equipos y bienes informáticos	65,000.00	0.00	0.00	57,205.77	7,794.23	0.00
8221	F00308000	020608030201110201	2161		Material y enseres de limpieza	65,000.00	0.00	0.00	27,125.56	37,874.44	0.00
8221	F00308000	020608030201110201	2211		Productos alimenticios para personas	4,000.00	0.00	8,367.98	12,367.98	0.00	0.00
8221	F00308000	020608030201110201	2461		Material eléctrico y electrónico	7,650.00	0.00	0.00	1,000.00	6,650.00	0.00
8221	F00308000	020608030201110201	2611		Combustibles, lubricantes y aditivos	62,400.00	0.00	0.00	62,273.25	126.75	0.00
8221	F00308000	020608030201110201	2711		Vestuario y uniformes	20,000.00	0.00	0.00	0.00	20,000.00	0.00
8221	F00308000	020608030201110201	2921		Refacciones y accesorios menores de edificios	0.00	0.00	70.00	64.99	5.01	0.00
8221	F00308000	020608030201110201	2992		Otros enseres	12,500.00	0.00	0.00	5,654.25	6,845.75	0.00
8221	F00308000	020608030201110201	3363		Servicios de Impresiones de documentos oficiales	0.00	0.00	26,090.72	26,090.72	0.00	0.00
8221	F00308000	020608030201110201	3511		Reparación y mantenimiento de inmuebles	65,000.00	0.00	0.00	51,530.26	13,469.74	0.00
8221	F00308000	020608030201110201	3551		Reparación y mantenimiento de vehículos terrestres, aéreos y lacustres	65,000.00	0.00	0.00	63,104.00	1,896.00	0.00
8221	F00308000	020608030201110201	3691		Otros servicios de información	0.00	0.00	43,848.00	43,848.00	0.00	0.00
8221	F00308000	020608030201110201	3721		Gastos de traslado por vía terrestre	0.00	0.00	2,024.00	1,969.00	55.00	0.00
8221	F00308000	020608030201110201	3821		Gastos de ceremonias oficiales y de orden social	400,000.00	0.00	21,356.76	123,999.78	297,356.98	0.00
8221	F00308000	020608030201110201	3822		Espectáculos cívicos y culturales	0.00	0.00	99,935.00	99,935.00	0.00	0.00
8221	F00308000	020608030201110201	3992		Gastos de servicios menores	0.00	0.00	2,222.00	2,207.00	15.00	0.00
8221	F00309000				AREA DE GESTIÓN SOCIAL Área de Servicios Educativos	35,369,915.39	0.00	6,790,837.71	40,618,729.48	1,542,023.62	0.00
8221	F00309000	020505010101110201			Alfabetización y educación básica para adultos	1,225,803.67	0.00	103,429.29	1,311,197.47	18,035.49	0.00
8221	F00309000	020505010101110201	1131		Sueldo base	712,012.80	0.00	22,914.26	734,927.06	0.00	0.00
8221	F00309000	020505010101110201	1311		Prima por año de servicio	50,928.00	0.00	420.00	51,348.00	0.00	0.00
8221	F00309000	020505010101110201	1321		Prima vacacional	56,669.45	0.00	7,504.73	64,174.18	0.00	0.00
8221	F00309000	020505010101110201	1322		Aguinaldo	125,275.90	0.00	11,420.23	136,696.13	0.00	0.00
8221	F00309000	020505010101110201	1341		Compensación	121,429.68	0.00	0.00	121,429.68	0.00	0.00
8221	F00309000	020505010101110201	1345		Gratificación	91,185.84	0.00	0.00	91,185.84	0.00	0.00
8221	F00309000	020505010101110201	1346		Gratificación por convenio	11,490.00	0.00	0.00	11,490.00	0.00	0.00
8221	F00309000	020505010101110201	1542		Días cívicos y económicos	0.00	0.00	6,750.00	6,750.00	0.00	0.00

Cuenta (3)					Nombre de la Cuenta	Saldo Inicial (5)		Movimientos del Ejercicio (6)		Saldo Final (7)	
Cta	Scta	Sscta	Ssscta	Sssscta		Debe	Haber	Debe	Haber	Debe	Haber
8221	F00309000	020505010101110201	1544		Día del maestro y del servidor publico	5,700.00	0.00	2,000.00	7,700.00	0.00	0.00
8221	F00309000	020505010101110201	1546		Otros gastos derivados de convenio	0.00	0.00	13,200.00	13,200.00	0.00	0.00
8221	F00309000	020505010101110201	1595		Despensa	23,112.00	0.00	642.00	23,754.00	0.00	0.00
8221	F00309000	020505010101110201	2111		Materiales y útiles de oficina	0.00	0.00	3,500.00	3,464.51	35.49	0.00
8221	F00309000	020505010101110201	2141		Materiales y útiles para el procesamiento en equipos y bienes informáticos	10,000.00	0.00	28,651.67	38,651.67	0.00	0.00
8221	F00309000	020505010101110201	2161		Material y enseres de limpieza	18,000.00	0.00	0.00	0.00	18,000.00	0.00
8221	F00309000	020505010101110201	3362		Impresiones de documentos oficiales para la prestación de servicios públicos, identificación, formatos adminis	0.00	0.00	6,426.40	6,426.40	0.00	0.00
8221	F00309000	020608050103110201			Atención social y educativa para hijos de madres y padres trabajadores	34,144,111.72	0.00	6,618,993.76	39,239,117.35	1,523,988.13	0.00
8221	F00309000	020608050103110201	1131		Sueldo base	13,393,501.20	0.00	764,510.62	14,158,011.82	0.00	0.00
8221	F00309000	020608050103110201	1311		Prima por año de servicio	751,392.00	0.00	43,991.00	795,383.00	0.00	0.00
8221	F00309000	020608050103110201	1312		Prima de antigüedad	0.00	0.00	482,592.96	482,592.96	0.00	0.00
8221	F00309000	020608050103110201	1321		Prima vacacional	1,250,555.43	0.00	490,581.72	1,741,137.15	0.00	0.00
8221	F00309000	020608050103110201	1322		Aguinaldo	2,687,112.58	0.00	169,773.42	2,856,886.00	0.00	0.00
8221	F00309000	020608050103110201	1341		Compensación	2,815,951.20	0.00	75,082.39	2,891,033.59	0.00	0.00
8221	F00309000	020608050103110201	1343		Compensación por riesgo profesional	21,600.00	0.00	23,700.00	45,300.00	0.00	0.00
8221	F00309000	020608050103110201	1345		Gratificación	2,649,882.32	0.00	66,984.95	2,716,867.27	0.00	0.00
8221	F00309000	020608050103110201	1346		Gratificación por convenio	264,270.00	0.00	153,972.58	418,242.58	0.00	0.00
8221	F00309000	020608050103110201	1522		Liquidaciones por indemnizaciones, por sueldos y salarios caídos	0.00	0.00	391,812.43	391,812.43	0.00	0.00
8221	F00309000	020608050103110201	1531		Prima por jubilación	0.00	0.00	390,000.00	390,000.00	0.00	0.00
8221	F00309000	020608050103110201	1541		Becas para hijos de trabajadores sindicalizados	0.00	0.00	64,780.00	64,780.00	0.00	0.00
8221	F00309000	020608050103110201	1542		Días cívicos y económicos	0.00	0.00	137,025.00	137,025.00	0.00	0.00
8221	F00309000	020608050103110201	1544		Día del maestro y del servidor publico	131,100.00	0.00	16,100.00	147,200.00	0.00	0.00
8221	F00309000	020608050103110201	1546		Otros gastos derivados de convenio	0.00	0.00	401,660.00	401,660.00	0.00	0.00
8221	F00309000	020608050103110201	1595		Despensa	571,704.00	0.00	98,704.00	670,408.00	0.00	0.00
8221	F00309000	020608050103110201	2111		Materiales y útiles de oficina	0.00	0.00	31,500.00	31,373.47	126.53	0.00
8221	F00309000	020608050103110201	2141		Materiales y útiles para el procesamiento en equipos y bienes informáticos	0.00	0.00	122,143.89	122,143.89	0.00	0.00
8221	F00309000	020608050103110201	2161		Material y enseres de limpieza	125,000.00	0.00	0.00	105,791.69	19,208.31	0.00
8221	F00309000	020608050103110201	2171		Material didáctico	245,586.00	0.00	0.00	242,643.89	2,942.11	0.00
8221	F00309000	020608050103110201	2211		Productos alimenticios para personas	5,782,763.00	0.00	1,548,635.69	7,331,398.69	0.00	0.00
8221	F00309000	020608050103110201	2231		Utensilios para el servicio de alimentación	143,950.17	0.00	0.00	120,857.35	23,092.82	0.00
8221	F00309000	020608050103110201	2541		Materiales, accesorios y suministros médicos	0.00	0.00	36,460.42	36,460.42	0.00	0.00
8221	F00309000	020608050103110201	2711		Vestuario y uniformes	0.00	0.00	89,000.00	88,948.80	51.20	0.00
8221	F00309000	020608050103110201	3121		Gas	84,000.00	0.00	0.00	78,766.60	5,233.40	0.00
8221	F00309000	020608050103110201	3362		Impresiones de documentos oficiales para la prestación de servicios públicos, identificación, formatos adminis	0.00	0.00	33,384.80	33,384.80	0.00	0.00
8221	F00309000	020608050103110201	3363		Servicios de Impresiones de documentos oficiales	0.00	0.00	1,500.00	1,078.80	421.20	0.00
8221	F00309000	020608050103110201	3441		Seguros de responsabilidad patrimonial y fianzas	362,893.82	0.00	0.00	46,214.40	316,679.42	0.00
8221	F00309000	020608050103110201	3451		Seguros y fianzas	0.00	0.00	234,768.29	234,768.29	0.00	0.00
8221	F00309000	020608050103110201	3511		Reparación y mantenimiento de inmuebles	0.00	0.00	677,500.00	677,109.60	390.40	0.00
8221	F00309000	020608050103110201	3591		Servicios de fumigación	57,000.00	0.00	0.00	57,000.00	0.00	0.00

Cuenta (3)					Nombre de la Cuenta	Saldo Inicial (5)		Movimientos del Ejercicio (6)		Saldo Final (7)	
Cta	Scta	Sscta	Ssscta	Sssscta		Debe	Haber	Debe	Haber	Debe	Haber
8221	F00309000	020608050103110201	3821		Gastos de ceremonias oficiales y de orden social	0.00	0.00	72,829.60	72,584.68	244.92	0.00
8221	F00309000	020608050103110201	3822		Espectáculos cívicos y culturales	2,800,000.00	0.00	0.00	1,650,252.18	1,149,747.82	0.00
8221	F00309000	020608050103110201	3991		Cuotas y suscripciones	5,850.00	0.00	0.00	0.00	5,850.00	0.00
8221	F00309000	020608050103140101			Atención social y educativa para hijos de madres y padres trabajadores	0.00	0.00	68,414.66	68,414.66	0.00	0.00
8221	F00309000	020608050103140101	2112		Enseres de oficina	0.00	0.00	7,716.32	7,716.32	0.00	0.00
8221	F00309000	020608050103140101	2941		Refacciones y accesorios para equipo de computo	0.00	0.00	7,247.88	7,247.88	0.00	0.00
8221	F00309000	020608050103140101	3121		Gas	0.00	0.00	24,496.86	24,496.86	0.00	0.00
8221	F00309000	020608050103140101	3311		Asesorías asociadas a convenios o acuerdos	0.00	0.00	28,953.60	28,953.60	0.00	0.00
8221	F00312000				AREA DE GESTIÓN SOCIAL Área de Servicios Jurídicos	7,561,526.20	0.00	7,140,409.69	14,562,860.32	139,075.57	0.00
8221	F00312000	020608010103110201			Detección y prevención de niños en situación de calle	260,633.50	0.00	6,605,438.07	6,856,127.57	9,944.00	0.00
8221	F00312000	020608010103110201	1131		Sueldo base	145,299.84	0.00	3,731,638.09	3,876,937.93	0.00	0.00
8221	F00312000	020608010103110201	1311		Prima por año de servicio	4,728.00	0.00	71,549.00	76,277.00	0.00	0.00
8221	F00312000	020608010103110201	1321		Prima vacacional	14,177.54	0.00	263,873.70	278,051.24	0.00	0.00
8221	F00312000	020608010103110201	1322		Aguinaldo	28,355.08	0.00	615,592.17	643,947.25	0.00	0.00
8221	F00312000	020608010103110201	1341		Compensación	0.00	0.00	578,405.12	578,405.12	0.00	0.00
8221	F00312000	020608010103110201	1345		Gratificación	27,039.04	0.00	1,179,053.99	1,206,093.03	0.00	0.00
8221	F00312000	020608010103110201	1346		Gratificación por convenio	3,830.00	0.00	3,640.00	7,470.00	0.00	0.00
8221	F00312000	020608010103110201	1541		Becas para hijos de trabajadores sindicalizados	0.00	0.00	13,610.00	13,610.00	0.00	0.00
8221	F00312000	020608010103110201	1542		Días cívicos y económicos	0.00	0.00	16,200.00	16,200.00	0.00	0.00
8221	F00312000	020608010103110201	1544		Día del maestro y del servidor publico	1,900.00	0.00	19,000.00	20,900.00	0.00	0.00
8221	F00312000	020608010103110201	1546		Otros gastos derivados de convenio	0.00	0.00	31,900.00	31,900.00	0.00	0.00
8221	F00312000	020608010103110201	1595		Despensa	7,704.00	0.00	67,170.00	74,874.00	0.00	0.00
8221	F00312000	020608010103110201	2111		Materiales y útiles de oficina	8,000.00	0.00	0.00	7,716.32	283.68	0.00
8221	F00312000	020608010103110201	2141		Materiales y útiles para el procesamiento en equipos y bienes informáticos	9,600.00	0.00	0.00	6,626.64	2,973.36	0.00
8221	F00312000	020608010103110201	2161		Material y enseres de limpieza	0.00	0.00	9,400.00	9,392.64	7.36	0.00
8221	F00312000	020608010103110201	2711		Vestuario y uniformes	0.00	0.00	2,900.00	2,900.00	0.00	0.00
8221	F00312000	020608010103110201	3721		Gastos de traslado por vía terrestre	0.00	0.00	1,506.00	1,012.00	494.00	0.00
8221	F00312000	020608010103110201	3992		Gastos de servicios menores	10,000.00	0.00	0.00	3,814.40	6,185.60	0.00
8221	F00312000	020608010104110201			Niñas, niños y adolescentes repatriados y en riesgo de migración	629,736.37	0.00	0.00	615,736.37	14,000.00	0.00
8221	F00312000	020608010104110201	1131		Sueldo base	257,248.56	0.00	0.00	257,248.56	0.00	0.00
8221	F00312000	020608010104110201	1311		Prima por año de servicio	11,880.00	0.00	0.00	11,880.00	0.00	0.00
8221	F00312000	020608010104110201	1321		Prima vacacional	26,261.27	0.00	0.00	26,261.27	0.00	0.00
8221	F00312000	020608010104110201	1322		Aguinaldo	61,907.82	0.00	0.00	61,907.82	0.00	0.00
8221	F00312000	020608010104110201	1341		Compensación	228,021.60	0.00	0.00	228,021.60	0.00	0.00
8221	F00312000	020608010104110201	1345		Gratificación	16,983.12	0.00	0.00	16,983.12	0.00	0.00
8221	F00312000	020608010104110201	1346		Gratificación por convenio	3,830.00	0.00	0.00	3,830.00	0.00	0.00
8221	F00312000	020608010104110201	1544		Día del maestro y del servidor publico	1,900.00	0.00	0.00	1,900.00	0.00	0.00
8221	F00312000	020608010104110201	1595		Despensa	7,704.00	0.00	0.00	7,704.00	0.00	0.00
8221	F00312000	020608010104110201	2111		Materiales y útiles de oficina	8,000.00	0.00	0.00	0.00	8,000.00	0.00

Cuenta (3)					Nombre de la Cuenta	Saldo Inicial (5)		Movimientos del Ejercicio (6)		Saldo Final (7)	
Cta	Scta	Sscta	Ssscta	Sssscta		Debe	Haber	Debe	Haber	Debe	Haber
8221	F00312000	020608010104110201	2141		Materiales y útiles para el procesamiento en equipos y bienes informáticos	6,000.00	0.00	0.00	0.00	6,000.00	0.00
8221	F00312000	020608010105110201			Promoción de la participación infantil y adolescente	80,063.12	0.00	300,803.15	336,423.33	44,442.94	0.00
8221	F00312000	020608010105110201	1131		Sueldo base	0.00	0.00	100,763.00	100,763.00	0.00	0.00
8221	F00312000	020608010105110201	1311		Prima por año de servicio	0.00	0.00	5,960.00	5,960.00	0.00	0.00
8221	F00312000	020608010105110201	1321		Prima vacacional	0.00	0.00	9,307.08	9,307.08	0.00	0.00
8221	F00312000	020608010105110201	1322		Aguinaldo	0.00	0.00	24,818.83	24,818.83	0.00	0.00
8221	F00312000	020608010105110201	1341		Compensación	0.00	0.00	149,145.84	149,145.84	0.00	0.00
8221	F00312000	020608010105110201	2111		Materiales y útiles de oficina	10,000.00	0.00	0.00	0.00	10,000.00	0.00
8221	F00312000	020608010105110201	2171		Material didáctico	23,100.00	0.00	0.00	12,300.00	10,800.00	0.00
8221	F00312000	020608010105110201	2211		Productos alimenticios para personas	7,000.00	0.00	0.00	2,532.89	4,467.11	0.00
8221	F00312000	020608010105110201	2941		Refacciones y accesorios para equipo de computo	1,500.00	0.00	0.00	962.89	537.11	0.00
8221	F00312000	020608010105110201	3363		Servicios de Impresiones de documentos oficiales	0.00	0.00	10,808.40	10,532.80	275.60	0.00
8221	F00312000	020608010105110201	3822		Espectáculos cívicos y culturales	12,638.12	0.00	0.00	8,500.00	4,138.12	0.00
8221	F00312000	020608010105110201	3992		Gastos de servicios menores	25,825.00	0.00	0.00	11,600.00	14,225.00	0.00
8221	F00312000	020608010105140101			Promoción de la participación infantil y adolescente	0.00	0.00	11,600.00	11,600.00	0.00	0.00
8221	F00312000	020608010105140101	3251		Arrendamiento de vehículos	0.00	0.00	11,600.00	11,600.00	0.00	0.00
8221	F00312000	020608040102110201			Atención a víctimas por maltrato y abuso	4,073,659.76	0.00	87,446.62	4,099,118.55	61,987.83	0.00
8221	F00312000	020608040102110201	1131		Sueldo base	1,704,024.00	0.00	0.00	1,704,024.00	0.00	0.00
8221	F00312000	020608040102110201	1311		Prima por año de servicio	47,472.00	0.00	0.00	47,472.00	0.00	0.00
8221	F00312000	020608040102110201	1321		Prima vacacional	180,832.44	0.00	0.00	180,832.44	0.00	0.00
8221	F00312000	020608040102110201	1322		Aguinaldo	410,218.28	0.00	0.00	410,218.28	0.00	0.00
8221	F00312000	020608040102110201	1341		Compensación	333,655.20	0.00	142.78	333,797.98	0.00	0.00
8221	F00312000	020608040102110201	1345		Gratificación	1,059,487.84	0.00	0.00	1,059,487.84	0.00	0.00
8221	F00312000	020608040102110201	1346		Gratificación por convenio	19,150.00	0.00	0.00	19,150.00	0.00	0.00
8221	F00312000	020608040102110201	1544		Día del maestro y del servidor publico	9,500.00	0.00	0.00	9,500.00	0.00	0.00
8221	F00312000	020608040102110201	1546		Otros gastos derivados de convenio	0.00	0.00	1,900.00	1,900.00	0.00	0.00
8221	F00312000	020608040102110201	1595		Despensa	38,520.00	0.00	0.00	38,520.00	0.00	0.00
8221	F00312000	020608040102110201	2111		Materiales y útiles de oficina	12,000.00	0.00	0.00	9,627.45	2,372.55	0.00
8221	F00312000	020608040102110201	2141		Materiales y útiles para el procesamiento en equipos y bienes informáticos	20,000.00	0.00	76,597.16	96,597.16	0.00	0.00
8221	F00312000	020608040102110201	2161		Material y enseres de limpieza	2,400.00	0.00	0.00	0.00	2,400.00	0.00
8221	F00312000	020608040102110201	2611		Combustibles, lubricantes y aditivos	104,000.00	0.00	4,850.00	108,850.00	0.00	0.00
8221	F00312000	020608040102110201	3171		Servicios de acceso a internet	8,400.00	0.00	0.00	0.00	8,400.00	0.00
8221	F00312000	020608040102110201	3551		Reparación y mantenimiento de vehículos terrestres, aéreos y lacustres	100,000.00	0.00	0.00	54,684.72	45,315.28	0.00
8221	F00312000	020608040102110201	3821		Gastos de ceremonias oficiales y de orden social	19,000.00	0.00	3,956.68	22,956.68	0.00	0.00
8221	F00312000	020608040102110201	3992		Gastos de servicios menores	5,000.00	0.00	0.00	1,500.00	3,500.00	0.00
8221	F00312000	020608040102140101			Atención a víctimas por maltrato y abuso	6,300.00	0.00	0.00	0.00	6,300.00	0.00
8221	F00312000	020608040102140101	2541		Materiales, accesorios y suministros médicos	6,300.00	0.00	0.00	0.00	6,300.00	0.00
8221	F00312000	020608040103110201			Servicios jurídico asistenciales a la familia	2,511,133.45	0.00	135,121.85	2,643,854.50	2,400.80	0.00
8221	F00312000	020608040103110201	1131		Sueldo base	1,504,294.08	0.00	42,321.44	1,546,615.52	0.00	0.00

Cuenta (3)					Nombre de la Cuenta	Saldo Inicial (5)		Movimientos del Ejercicio (6)		Saldo Final (7)	
Cta	Scta	Sscta	Ssscta	Sssscta		Debe	Haber	Debe	Haber	Debe	Haber
8221	F00312000	020608040103110201	1311		Prima por año de servicio	26,472.00	0.00	0.00	26,472.00	0.00	0.00
8221	F00312000	020608040103110201	1321		Prima vacacional	104,505.55	0.00	6,740.01	111,245.56	0.00	0.00
8221	F00312000	020608040103110201	1322		Aguinaldo	249,285.74	0.00	0.00	249,285.74	0.00	0.00
8221	F00312000	020608040103110201	1341		Compensación	109,020.96	0.00	0.00	109,020.96	0.00	0.00
8221	F00312000	020608040103110201	1345		Gratificación	443,787.12	0.00	0.00	443,787.12	0.00	0.00
8221	F00312000	020608040103110201	1346		Gratificación por convenio	7,660.00	0.00	0.00	7,660.00	0.00	0.00
8221	F00312000	020608040103110201	1542		Días cívicos y económicos	0.00	0.00	2,250.00	2,250.00	0.00	0.00
8221	F00312000	020608040103110201	1544		Día del maestro y del servidor publico	3,800.00	0.00	0.00	3,800.00	0.00	0.00
8221	F00312000	020608040103110201	1546		Otros gastos derivados de convenio	0.00	0.00	6,100.00	6,100.00	0.00	0.00
8221	F00312000	020608040103110201	1595		Despensa	15,408.00	0.00	0.00	15,408.00	0.00	0.00
8221	F00312000	020608040103110201	2111		Materiales y útiles de oficina	24,000.00	0.00	2,400.00	26,341.57	58.43	0.00
8221	F00312000	020608040103110201	2141		Materiales y útiles para el procesamiento en equipos y bienes informáticos	16,000.00	0.00	70,780.60	86,780.60	0.00	0.00
8221	F00312000	020608040103110201	2161		Material y enseres de limpieza	6,900.00	0.00	0.00	4,557.63	2,342.37	0.00
8221	F00312000	020608040103110201	3821		Gastos de ceremonias oficiales y de orden social	0.00	0.00	4,529.80	4,529.80	0.00	0.00
8221	F00313000				AREA DE GESTIÓN SOCIAL Área de Desarrollo Comunitario	10,138,838.60	0.00	951,433.62	10,450,024.68	640,247.54	0.00
8221	F00313000	020505010102110201			Capacitación no formal para el trabajo	660,400.00	0.00	73,296.68	313,174.04	420,522.64	0.00
8221	F00313000	020505010102110201	2112		Enseres de oficina	2,400.00	0.00	0.00	2,025.36	374.64	0.00
8221	F00313000	020505010102110201	2141		Materiales y útiles para el procesamiento en equipos y bienes informáticos	11,600.00	0.00	0.00	0.00	11,600.00	0.00
8221	F00313000	020505010102110201	2161		Material y enseres de limpieza	7,500.00	0.00	0.00	0.00	7,500.00	0.00
8221	F00313000	020505010102110201	2211		Productos alimenticios para personas	14,000.00	0.00	0.00	12,607.69	1,392.31	0.00
8221	F00313000	020505010102110201	2231		Utensilios para el servicio de alimentación	25,500.00	0.00	0.00	0.00	25,500.00	0.00
8221	F00313000	020505010102110201	2311		Materias primas y materiales de producción	150,000.00	0.00	0.00	0.00	150,000.00	0.00
8221	F00313000	020505010102110201	2321		Materias primas textiles	80,000.00	0.00	0.00	75,948.35	4,051.65	0.00
8221	F00313000	020505010102110201	2441		Madera y productos de madera	0.00	0.00	34,312.80	34,312.80	0.00	0.00
8221	F00313000	020505010102110201	2491		Materiales de construcción	0.00	0.00	12,983.88	12,983.88	0.00	0.00
8221	F00313000	020505010102110201	2721		Prendas de seguridad y protección personal	6,000.00	0.00	0.00	0.00	6,000.00	0.00
8221	F00313000	020505010102110201	2911		Refacciones, accesorios y herramientas	100,000.00	0.00	0.00	0.00	100,000.00	0.00
8221	F00313000	020505010102110201	2941		Refacciones y accesorios para equipo de computo	2,000.00	0.00	0.00	0.00	2,000.00	0.00
8221	F00313000	020505010102110201	3121		Gas	56,400.00	0.00	0.00	53,011.02	3,388.98	0.00
8221	F00313000	020505010102110201	3591		Servicios de fumigación	125,000.00	0.00	0.00	70,484.95	54,515.05	0.00
8221	F00313000	020505010102110201	3822		Espectáculos cívicos y culturales	0.00	0.00	26,000.00	25,799.99	200.01	0.00
8221	F00313000	020505010102110201	3851		Gastos de representación	80,000.00	0.00	0.00	26,000.00	54,000.00	0.00
8221	F00313000	020505010102140101			Capacitación no formal para el trabajo	2,500.00	0.00	25,169.56	25,169.56	2,500.00	0.00
8221	F00313000	020505010102140101	2541		Materiales, accesorios y suministros médicos	2,500.00	0.00	0.00	0.00	2,500.00	0.00
8221	F00313000	020505010102140101	3821		Gastos de ceremonias oficiales y de orden social	0.00	0.00	25,169.56	25,169.56	0.00	0.00
8221	F00313000	020608040101110201			Fomento a la integración de la familia	9,425,938.60	0.00	635,078.33	9,845,718.98	215,297.95	0.00
8221	F00313000	020608040101110201	1131		Sueldo base	4,359,538.80	0.00	0.00	4,359,538.80	0.00	0.00
8221	F00313000	020608040101110201	1311		Prima por año de servicio	175,008.00	0.00	0.00	175,008.00	0.00	0.00
8221	F00313000	020608040101110201	1321		Prima vacacional	417,452.44	0.00	75,288.53	492,740.97	0.00	0.00

Cuenta (3)					Nombre de la Cuenta	Saldo Inicial (5)		Movimientos del Ejercicio (6)		Saldo Final (7)	
Cta	Scta	Sscta	Ssscta	Sssscta		Debe	Haber	Debe	Haber	Debe	Haber
8221	F00313000	020608040101110201	1322		Aguinaldo	919,178.48	0.00	0.00	919,178.48	0.00	0.00
8221	F00313000	020608040101110201	1325		Prima dominical	57,824.40	0.00	0.00	57,824.40	0.00	0.00
8221	F00313000	020608040101110201	1341		Compensación	996,084.72	0.00	0.00	996,084.72	0.00	0.00
8221	F00313000	020608040101110201	1343		Compensación por riesgo profesional	22,800.00	0.00	0.00	22,800.00	0.00	0.00
8221	F00313000	020608040101110201	1345		Gratificación	1,390,099.76	0.00	0.00	1,390,099.76	0.00	0.00
8221	F00313000	020608040101110201	1346		Gratificación por convenio	68,940.00	0.00	0.00	68,940.00	0.00	0.00
8221	F00313000	020608040101110201	1541		Becas para hijos de trabajadores sindicalizados	0.00	0.00	12,400.00	12,400.00	0.00	0.00
8221	F00313000	020608040101110201	1542		Días cívicos y económicos	0.00	0.00	21,825.00	21,825.00	0.00	0.00
8221	F00313000	020608040101110201	1544		Día del maestro y del servidor publico	34,200.00	0.00	0.00	34,200.00	0.00	0.00
8221	F00313000	020608040101110201	1546		Otros gastos derivados de convenio	0.00	0.00	60,604.50	60,604.50	0.00	0.00
8221	F00313000	020608040101110201	1595		Despensa	148,704.00	0.00	0.00	148,704.00	0.00	0.00
8221	F00313000	020608040101110201	2111		Materiales y útiles de oficina	36,000.00	0.00	0.00	35,826.18	173.82	0.00
8221	F00313000	020608040101110201	2112		Enseres de oficina	2,400.00	0.00	0.00	0.00	2,400.00	0.00
8221	F00313000	020608040101110201	2141		Materiales y útiles para el procesamiento en equipos y bienes informáticos	14,400.00	0.00	16,255.02	30,655.02	0.00	0.00
8221	F00313000	020608040101110201	2161		Material y enseres de limpieza	38,000.00	0.00	0.00	0.00	38,000.00	0.00
8221	F00313000	020608040101110201	2211		Productos alimenticios para personas	12,000.00	0.00	0.00	0.00	12,000.00	0.00
8221	F00313000	020608040101110201	2311		Materias primas y materiales de producción	0.00	0.00	3,100.00	3,037.17	62.83	0.00
8221	F00313000	020608040101110201	2611		Combustibles, lubricantes y aditivos	176,808.00	0.00	0.00	154,758.23	22,049.77	0.00
8221	F00313000	020608040101110201	3121		Gas	0.00	0.00	27,363.65	27,363.65	0.00	0.00
8221	F00313000	020608040101110201	3362		Impresiones de documentos oficiales para la prestación de servicios públicos, identificación, formatos adminis	0.00	0.00	63,042.80	62,674.80	368.00	0.00
8221	F00313000	020608040101110201	3363		Servicios de Impresiones de documentos oficiales	0.00	0.00	118,987.00	118,987.00	0.00	0.00
8221	F00313000	020608040101110201	3551		Reparación y mantenimiento de vehículos terrestres, aéreos y lacustres	175,000.00	0.00	61,469.55	166,469.55	70,000.00	0.00
8221	F00313000	020608040101110201	3591		Servicios de fumigación	31,500.00	0.00	0.00	1,218.00	30,282.00	0.00
8221	F00313000	020608040101110201	3611		Gastos de publicidad y propaganda	0.00	0.00	1,218.00	1,218.00	0.00	0.00
8221	F00313000	020608040101110201	3821		Gastos de ceremonias oficiales y de orden social	0.00	0.00	167,952.94	167,860.22	92.72	0.00
8221	F00313000	020608040101110201	3822		Espectáculos cívicos y culturales	200,000.00	0.00	3,571.34	203,571.34	0.00	0.00
8221	F00313000	020608040101110201	3911		Servicios funerarios y de cementerios	150,000.00	0.00	0.00	110,292.59	39,707.41	0.00
8221	F00313000	020608040101110201	3992		Gastos de servicios menores	0.00	0.00	2,000.00	1,838.60	161.40	0.00
8221	F00313000	020608040101140101			Fomento a la integración de la familia	50,000.00	0.00	217,889.05	265,962.10	1,926.95	0.00
8221	F00313000	020608040101140101	2541		Materiales, accesorios y suministros médicos	50,000.00	0.00	0.00	48,073.05	1,926.95	0.00
8221	F00313000	020608040101140101	3121		Gas	0.00	0.00	20,573.05	20,573.05	0.00	0.00
8221	F00313000	020608040101140101	3521		Reparación, mantenimiento e instalación de mobiliario y equipo de oficina	0.00	0.00	197,316.00	197,316.00	0.00	0.00
8221	F00F00000				AREA DE GESTIÓN SOCIAL Gestion Social	2,920,400.00	0.00	96,027.51	2,805,946.15	210,481.36	0.00
8221	F00F00000	010502050102110201			Planeación de proyectos para el desarrollo social	2,920,400.00	0.00	96,027.51	2,805,946.15	210,481.36	0.00
8221	F00F00000	010502050102110201	1131		Sueldo base	1,160,477.76	0.00	0.00	1,160,477.76	0.00	0.00
8221	F00F00000	010502050102110201	1311		Prima por año de servicio	23,304.00	0.00	0.00	23,304.00	0.00	0.00
8221	F00F00000	010502050102110201	1321		Prima vacacional	91,550.08	0.00	0.00	91,550.08	0.00	0.00
8221	F00F00000	010502050102110201	1322		Aguinaldo	225,208.64	0.00	0.00	225,208.64	0.00	0.00
8221	F00F00000	010502050102110201	1341		Compensación	196,941.36	0.00	0.00	196,941.36	0.00	0.00

Cuenta (3)					Nombre de la Cuenta	Saldo Inicial (5)		Movimientos del Ejercicio (6)		Saldo Final (7)	
Cta	Scta	Sscta	Ssscta	Sssscta		Debe	Haber	Debe	Haber	Debe	Haber
8221	F00F00000	010502050102110201	1343		Compensación por riesgo profesional	4,800.00	0.00	0.00	4,800.00	0.00	0.00
8221	F00F00000	010502050102110201	1345		Gratificación	618,250.16	0.00	0.00	618,250.16	0.00	0.00
8221	F00F00000	010502050102110201	1346		Gratificación por convenio	7,660.00	0.00	0.00	7,660.00	0.00	0.00
8221	F00F00000	010502050102110201	1542		Días cívicos y económicos	0.00	0.00	4,500.00	4,500.00	0.00	0.00
8221	F00F00000	010502050102110201	1544		Día del maestro y del servidor publico	3,800.00	0.00	0.00	3,800.00	0.00	0.00
8221	F00F00000	010502050102110201	1546		Otros gastos derivados de convenio	0.00	0.00	16,987.50	16,987.50	0.00	0.00
8221	F00F00000	010502050102110201	1595		Despensa	15,408.00	0.00	0.00	15,408.00	0.00	0.00
8221	F00F00000	010502050102110201	2111		Materiales y útiles de oficina	42,000.00	0.00	0.00	9,726.25	32,273.75	0.00
8221	F00F00000	010502050102110201	2141		Materiales y útiles para el procesamiento en equipos y bienes informáticos	36,000.00	0.00	27,563.84	63,563.84	0.00	0.00
8221	F00F00000	010502050102110201	2161		Material y enseres de limpieza	25,200.00	0.00	0.00	714.77	24,485.23	0.00
8221	F00F00000	010502050102110201	2461		Material eléctrico y electrónico	0.00	0.00	2,000.00	1,692.70	307.30	0.00
8221	F00F00000	010502050102110201	2471		Artículos metálicos para la construcción	0.00	0.00	714.77	714.77	0.00	0.00
8221	F00F00000	010502050102110201	2611		Combustibles, lubricantes y aditivos	124,800.00	0.00	0.00	122,707.61	2,092.39	0.00
8221	F00F00000	010502050102110201	3362		Impresiones de documentos oficiales para la prestación de servicios públicos, identificación, formatos adminis	0.00	0.00	6,000.00	5,649.20	350.80	0.00
8221	F00F00000	010502050102110201	3363		Servicios de Impresiones de documentos oficiales	0.00	0.00	1,000.00	881.60	118.40	0.00
8221	F00F00000	010502050102110201	3391		Servicios profesionales	250,000.00	0.00	0.00	172,902.00	77,098.00	0.00
8221	F00F00000	010502050102110201	3551		Reparación y mantenimiento de vehículos terrestres, aéreos y lacustres	95,000.00	0.00	0.00	21,244.51	73,755.49	0.00
8221	F00F00000	010502050102110201	3581		Servicios de lavandería, limpieza e higiene	0.00	0.00	10,092.00	10,092.00	0.00	0.00
8221	F00F00000	010502050102110201	3821		Gastos de ceremonias oficiales y de orden social	0.00	0.00	11,269.40	11,269.40	0.00	0.00
8221	F00F00000	010502050102110201	3822		Espectáculos cívicos y culturales	0.00	0.00	14,400.00	14,400.00	0.00	0.00
8221	F00F00000	010502050102110201	3992		Gastos de servicios menores	0.00	0.00	1,500.00	1,500.00	0.00	0.00
8221	G00303000				CONTRALORÍA INTERNA Contraloría Interna	1,812,129.36	0.00	21,991.95	1,787,969.85	46,151.46	0.00
8221	G00303000	010304020101110201			Prevención, detección, disuasión, sanción y combate de la corrupción	601,143.20	0.00	10,929.13	599,548.46	12,523.87	0.00
8221	G00303000	010304020101110201	1131		Sueldo base	321,252.00	0.00	0.00	321,252.00	0.00	0.00
8221	G00303000	010304020101110201	1321		Prima vacacional	20,146.96	0.00	10,789.01	30,935.97	0.00	0.00
8221	G00303000	010304020101110201	1322		Aguinaldo	53,725.20	0.00	140.12	53,641.45	223.87	0.00
8221	G00303000	010304020101110201	1345		Gratificación	193,719.04	0.00	0.00	193,719.04	0.00	0.00
8221	G00303000	010304020101110201	2111		Materiales y útiles de oficina	3,500.00	0.00	0.00	0.00	3,500.00	0.00
8221	G00303000	010304020101110201	2141		Materiales y útiles para el procesamiento en equipos y bienes informáticos	8,800.00	0.00	0.00	0.00	8,800.00	0.00
8221	G00303000	010304020201110201			Responsabilidades administrativas	604,443.20	0.00	0.00	588,843.20	15,600.00	0.00
8221	G00303000	010304020201110201	1131		Sueldo base	321,252.00	0.00	0.00	321,252.00	0.00	0.00
8221	G00303000	010304020201110201	1321		Prima vacacional	20,146.96	0.00	0.00	20,146.96	0.00	0.00
8221	G00303000	010304020201110201	1322		Aguinaldo	53,725.20	0.00	0.00	53,725.20	0.00	0.00
8221	G00303000	010304020201110201	1345		Gratificación	193,719.04	0.00	0.00	193,719.04	0.00	0.00
8221	G00303000	010304020201110201	2111		Materiales y útiles de oficina	9,000.00	0.00	0.00	0.00	9,000.00	0.00
8221	G00303000	010304020201110201	2112		Enseres de oficina	1,000.00	0.00	0.00	0.00	1,000.00	0.00
8221	G00303000	010304020201110201	2141		Materiales y útiles para el procesamiento en equipos y bienes informáticos	5,600.00	0.00	0.00	0.00	5,600.00	0.00
8221	G00303000	010304020204110201			Investigación de faltas administrativas	606,542.96	0.00	11,062.82	599,578.19	18,027.59	0.00
8221	G00303000	010304020204110201	1131		Sueldo base	321,252.00	0.00	0.00	321,252.00	0.00	0.00

Cuenta (3)					Nombre de la Cuenta	Saldo Inicial (5)		Movimientos del Ejercicio (6)		Saldo Final (7)	
Cta	Scta	Sscta	Ssscta	Sssscta		Debe	Haber	Debe	Haber	Debe	Haber
8221	G00303000	010304020204110201	1321		Prima vacacional	20,146.96	0.00	0.00	20,146.96	0.00	0.00
8221	G00303000	010304020204110201	1322		Aguinaldo	53,725.20	0.00	11,062.82	64,788.02	0.00	0.00
8221	G00303000	010304020204110201	1345		Gratificación	193,718.80	0.00	0.00	193,391.21	327.59	0.00
8221	G00303000	010304020204110201	2111		Materiales y útiles de oficina	9,600.00	0.00	0.00	0.00	9,600.00	0.00
8221	G00303000	010304020204110201	2141		Materiales y útiles para el procesamiento en equipos y bienes informáticos	8,100.00	0.00	0.00	0.00	8,100.00	0.00
8221	G00G00000				CONTRALORÍA INTERNA Contraloría Interna	2,380,735.37	0.00	733,178.99	2,923,624.26	190,290.10	0.00
8221	G00G00000	010304010101110201			Fiscalización, control y evaluación interna de la gestión pública	2,380,735.37	0.00	729,555.05	2,920,000.32	190,290.10	0.00
8221	G00G00000	010304010101110201	1131		Sueldo base	1,022,841.84	0.00	0.00	1,022,841.84	0.00	0.00
8221	G00G00000	010304010101110201	1211		Honorarios asimilables al salario	0.00	0.00	409,336.39	409,336.39	0.00	0.00
8221	G00G00000	010304010101110201	1311		Prima por año de servicio	7,248.00	0.00	2,980.00	10,228.00	0.00	0.00
8221	G00G00000	010304010101110201	1321		Prima vacacional	78,929.43	0.00	0.00	78,929.43	0.00	0.00
8221	G00G00000	010304010101110201	1322		Aguinaldo	195,108.06	0.00	101,661.13	296,769.19	0.00	0.00
8221	G00G00000	010304010101110201	1341		Compensación	136,873.92	0.00	7,544.80	144,418.72	0.00	0.00
8221	G00G00000	010304010101110201	1345		Gratificación	570,439.12	0.00	55,830.44	626,269.56	0.00	0.00
8221	G00G00000	010304010101110201	1346		Gratificación por convenio	3,830.00	0.00	0.00	3,830.00	0.00	0.00
8221	G00G00000	010304010101110201	1542		Días cívicos y económicos	0.00	0.00	2,250.00	2,250.00	0.00	0.00
8221	G00G00000	010304010101110201	1544		Día del maestro y del servidor publico	1,900.00	0.00	0.00	1,900.00	0.00	0.00
8221	G00G00000	010304010101110201	1546		Otros gastos derivados de convenio	0.00	0.00	11,000.00	11,000.00	0.00	0.00
8221	G00G00000	010304010101110201	1595		Despensa	17,736.00	0.00	0.00	17,736.00	0.00	0.00
8221	G00G00000	010304010101110201	2111		Materiales y útiles de oficina	72,000.00	0.00	0.00	6,682.17	65,317.83	0.00
8221	G00G00000	010304010101110201	2112		Enseres de oficina	18,000.00	0.00	0.00	16,013.17	1,986.83	0.00
8221	G00G00000	010304010101110201	2141		Materiales y útiles para el procesamiento en equipos y bienes informáticos	75,000.00	0.00	128,755.55	203,755.55	0.00	0.00
8221	G00G00000	010304010101110201	2161		Material y enseres de limpieza	5,000.00	0.00	0.00	3,623.94	1,376.06	0.00
8221	G00G00000	010304010101110201	2611		Combustibles, lubricantes y aditivos	28,800.00	0.00	0.00	23,650.00	5,150.00	0.00
8221	G00G00000	010304010101110201	3171		Servicios de acceso a internet	62,029.00	0.00	0.00	8,652.74	53,376.26	0.00
8221	G00G00000	010304010101110201	3311		Asesorías asociadas a convenios o acuerdos	25,000.00	0.00	0.00	9,200.00	15,800.00	0.00
8221	G00G00000	010304010101110201	3331		Servicios informáticos	0.00	0.00	8,200.00	8,120.00	80.00	0.00
8221	G00G00000	010304010101110201	3551		Reparación y mantenimiento de vehículos terrestres, aéreos y lacustres	45,000.00	0.00	0.00	10,286.88	34,713.12	0.00
8221	G00G00000	010304010101110201	3612		Publicaciones oficiales	15,000.00	0.00	0.00	2,714.00	12,286.00	0.00
8221	G00G00000	010304010101110201	3721		Gastos de traslado por vía terrestre	0.00	0.00	1,000.00	796.00	204.00	0.00
8221	G00G00000	010304010101110201	3992		Gastos de servicios menores	0.00	0.00	996.74	996.74	0.00	0.00
8221	G00G00000	010304010101140101			Fiscalización, control y evaluación interna de la gestión pública	0.00	0.00	3,623.94	3,623.94	0.00	0.00
8221	G00G00000	010304010101140101	2941		Refacciones y accesorios para equipo de computo	0.00	0.00	3,623.94	3,623.94	0.00	0.00
8222					**Presupuesto de Egresos por Ejercer de Transferencias, Asignaciones, Subsidios y Otras Ayudas**	**2,186,591.20**	**0.00**	**264,411.60**	**960,839.95**	**1,490,162.85**	**0.00**
8222	A00A00000				PRESIDENCIA Presidencia	0.00	0.00	5,000.00	5,000.00	0.00	0.00
8222	A00A00000	020608040101110201			Fomento a la integración de la familia	0.00	0.00	5,000.00	5,000.00	0.00	0.00
8222	A00A00000	020608040101110201	4411		Cooperaciones y ayudas	0.00	0.00	5,000.00	5,000.00	0.00	0.00
8222	B00B00000				DIRECCIÓN GENERAL Direccion General	300,000.00	0.00	66,223.60	189,141.87	177,081.73	0.00
8222	B00B00000	010502050102110201			Planeación de proyectos para el desarrollo social	0.00	0.00	66,223.60	66,223.60	0.00	0.00
8222	B00B00000	010502050102110201	4411		Cooperaciones y ayudas	0.00	0.00	62,743.60	62,743.60	0.00	0.00

Cuenta (3)					Nombre de la Cuenta	Saldo Inicial (5)		Movimientos del Ejercicio (6)		Saldo Final (7)	
Cta	Scta	Sscta	Ssscta	Sssscta		Debe	Haber	Debe	Haber	Debe	Haber
8222	B00B00000	010502050102110201	4413		Gastos relacionados con actividades culturales, deportivas y de ayuda extraordinaria	0.00	0.00	3,480.00	3,480.00	0.00	0.00
8222	B00B00000	010502050102140101			Planeación de proyectos para el desarrollo social	143,155.60	0.00	0.00	122,918.27	20,237.33	0.00
8222	B00B00000	010502050102140101	4411		Cooperaciones y ayudas	143,155.60	0.00	0.00	122,918.27	20,237.33	0.00
8222	B00B00000	010502050102170101			Planeación de proyectos para el desarrollo social	156,844.40	0.00	0.00	0.00	156,844.40	0.00
8222	B00B00000	010502050102170101	4411		Cooperaciones y ayudas	156,844.40	0.00	0.00	0.00	156,844.40	0.00
8222	C00C00000				TESORERIA Tesoreria	12,000.00	0.00	0.00	0.00	12,000.00	0.00
8222	C00C00000	010502050109140101			Integración,seguimiento y control presupuestal del ayuntamiento	6,000.00	0.00	0.00	0.00	6,000.00	0.00
8222	C00C00000	010502050109140101	4411		Cooperaciones y ayudas	6,000.00	0.00	0.00	0.00	6,000.00	0.00
8222	C00C00000	010502050109170101			Integración,seguimiento y control presupuestal del ayuntamiento	6,000.00	0.00	0.00	0.00	6,000.00	0.00
8222	C00C00000	010502050109170101	4411		Cooperaciones y ayudas	6,000.00	0.00	0.00	0.00	6,000.00	0.00
8222	E00310000				AREA DE OPERACIÓN Área de Salud y Deporte	0.00	0.00	144,500.00	144,500.00	0.00	0.00
8222	E00310000	020301010201140101			Promoción de la salud	0.00	0.00	144,500.00	144,500.00	0.00	0.00
8222	E00310000	020301010201140101	4411		Cooperaciones y ayudas	0.00	0.00	144,500.00	144,500.00	0.00	0.00
8222	E00311000				AREA DE OPERACIÓN Área de Servicios Nutricionales	800,000.00	0.00	0.00	389,041.44	410,958.56	0.00
8222	E00311000	020506030101140101			Desayunos escolares	400,000.00	0.00	0.00	389,041.44	10,958.56	0.00
8222	E00311000	020506030101140101	4411		Cooperaciones y ayudas	400,000.00	0.00	0.00	389,041.44	10,958.56	0.00
8222	E00311000	020506030101170101			Desayunos escolares	400,000.00	0.00	0.00	0.00	400,000.00	0.00
8222	E00311000	020506030101170101	4411		Cooperaciones y ayudas	400,000.00	0.00	0.00	0.00	400,000.00	0.00
8222	F00308000				AREA DE GESTIÓN SOCIAL Área de Orientación Familiar	800,000.00	0.00	0.00	0.00	800,000.00	0.00
8222	F00308000	020608030102140101			Asistencia social a los adultos mayores	400,000.00	0.00	0.00	0.00	400,000.00	0.00
8222	F00308000	020608030102140101	4411		Cooperaciones y ayudas	400,000.00	0.00	0.00	0.00	400,000.00	0.00
8222	F00308000	020608030102170101			Asistencia social a los adultos mayores	400,000.00	0.00	0.00	0.00	400,000.00	0.00
8222	F00308000	020608030102170101	4411		Cooperaciones y ayudas	400,000.00	0.00	0.00	0.00	400,000.00	0.00
8222	F00313000				AREA DE GESTIÓN SOCIAL Área de Desarrollo Comunitario	274,591.20	0.00	48,688.00	233,156.64	90,122.56	0.00
8222	F00313000	020608040101110201			Fomento a la integración de la familia	0.00	0.00	48,688.00	48,568.00	120.00	0.00
8222	F00313000	020608040101110201	4411		Cooperaciones y ayudas	0.00	0.00	48,688.00	48,568.00	120.00	0.00
8222	F00313000	020608040101140101			Fomento a la integración de la familia	137,295.60	0.00	0.00	108,769.62	28,525.98	0.00
8222	F00313000	020608040101140101	4411		Cooperaciones y ayudas	137,295.60	0.00	0.00	108,769.62	28,525.98	0.00
8222	F00313000	020608040101170101			Fomento a la integración de la familia	137,295.60	0.00	0.00	75,819.02	61,476.58	0.00
8222	F00313000	020608040101170101	4411		Cooperaciones y ayudas	137,295.60	0.00	0.00	75,819.02	61,476.58	0.00
8224					**Presupuesto de Egresos por Ejercer de Intereses, Comisiones y Otros Gastos**	**7,472,787.70**	**0.00**	**1,243,978.03**	**5,553,089.35**	**3,163,676.38**	**0.00**
8224	C00306000				TESORERIA Área de Finanzas	7,472,787.70	0.00	1,243,978.03	5,553,089.35	3,163,676.38	0.00
8224	C00306000	010502050203110201			Registro, control contable - presupuestal y cuenta de la hacienda pública municipal	7,472,787.70	0.00	1,243,978.03	5,553,089.35	3,163,676.38	0.00
8224	C00306000	010502050203110201	9911		Por el ejercicio inmediato anterior	7,472,787.70	0.00	1,243,978.03	5,553,089.35	3,163,676.38	0.00
8225					**Presupuesto de Egresos por Ejercer de Inversión Pública**	**600,000.00**	**0.00**	**0.00**	**600,000.00**	**0.00**	**0.00**
8225	C00307000				TESORERIA Área de Administración	600,000.00	0.00	0.00	600,000.00	0.00	0.00
8225	C00307000	010502060301140101			Control del patrimonio y normatividad	600,000.00	0.00	0.00	600,000.00	0.00	0.00
8225	C00307000	010502060301140101	6122		Obra estatal o municipal	600,000.00	0.00	0.00	600,000.00	0.00	0.00
8226					**Presupuesto de Egresos por Ejercer de Bienes Muebles, Inmuebles e Intangibles**	**2,260,346.11**	**0.00**	**1,188,027.49**	**2,422,367.11**	**1,026,006.49**	**0.00**
8226	A00A00000				PRESIDENCIA Presidencia	0.00	0.00	47,597.00	47,597.00	0.00	0.00
8226	A00A00000	020608040101110201			Fomento a la integración de la familia	0.00	0.00	47,597.00	47,597.00	0.00	0.00
8226	A00A00000	020608040101110201	5151		Bienes informáticos	0.00	0.00	47,597.00	47,597.00	0.00	0.00
8226	B00302000				DIRECCIÓN GENERAL Comunicación Social	132,000.00	0.00	95,000.00	222,255.68	4,744.32	0.00
8226	B00302000	010803010103110201			Difusión y comunicación institucional	0.00	0.00	95,000.00	94,653.68	346.32	0.00

Cuenta (3)					Nombre de la Cuenta	Saldo Inicial (5)		Movimientos del Ejercicio (6)		Saldo Final (7)	
Cta	Scta	Sscta	Ssscta	Sssscta		Debe	Haber	Debe	Haber	Debe	Haber
8226	B00302000	010803010103110201	5231		Equipo de foto, cine y grabación	0.00	0.00	95,000.00	94,653.68	346.32	0.00
8226	B00302000	010803010103140101			Difusión y comunicación institucional	132,000.00	0.00	0.00	127,602.00	4,398.00	0.00
8226	B00302000	010803010103140101	5111		Muebles y enseres	12,000.00	0.00	0.00	7,602.00	4,398.00	0.00
8226	B00302000	010803010103140101	5151		Bienes informáticos	80,000.00	0.00	0.00	80,000.00	0.00	0.00
8226	B00302000	010803010103140101	5231		Equipo de foto, cine y grabación	40,000.00	0.00	0.00	40,000.00	0.00	0.00
8226	B00304000				DIRECCIÓN GENERAL Planeación	50,000.00	0.00	78,348.40	88,044.29	40,304.11	0.00
8226	B00304000	010502050102140101			Planeación de proyectos para el desarrollo social	30,000.00	0.00	0.00	0.00	30,000.00	0.00
8226	B00304000	010502050102140101	5151		Bienes informáticos	30,000.00	0.00	0.00	0.00	30,000.00	0.00
8226	B00304000	010502060401110201			Simplificación y modernización de la administración pública	0.00	0.00	78,348.40	78,195.89	152.51	0.00
8226	B00304000	010502060401110201	5151		Bienes informáticos	0.00	0.00	68,500.00	68,347.49	152.51	0.00
8226	B00304000	010502060401110201	5192		Otros equipos eléctricos y electrónicos de oficina	0.00	0.00	9,848.40	9,848.40	0.00	0.00
8226	B00304000	010502060401140101			Simplificación y modernización de la administración pública	20,000.00	0.00	0.00	9,848.40	10,151.60	0.00
8226	B00304000	010502060401140101	5151		Bienes informáticos	20,000.00	0.00	0.00	9,848.40	10,151.60	0.00
8226	B00B00000				DIRECCIÓN GENERAL Direccion General	126,000.00	0.00	75,902.00	175,906.03	25,995.97	0.00
8226	B00B00000	010502050102110201			Planeación de proyectos para el desarrollo social	0.00	0.00	75,902.00	75,604.03	297.97	0.00
8226	B00B00000	010502050102110201	5111		Muebles y enseres	0.00	0.00	9,302.00	9,302.00	0.00	0.00
8226	B00B00000	010502050102110201	5121		Muebles, excepto de oficina y estantería	0.00	0.00	12,000.00	11,950.00	50.00	0.00
8226	B00B00000	010502050102110201	5151		Bienes informáticos	0.00	0.00	14,000.00	13,752.03	247.97	0.00
8226	B00B00000	010502050102110201	5941		Derechos	0.00	0.00	40,600.00	40,600.00	0.00	0.00
8226	B00B00000	010502050102140101			Planeación de proyectos para el desarrollo social	126,000.00	0.00	0.00	100,302.00	25,698.00	0.00
8226	B00B00000	010502050102140101	5111		Muebles y enseres	6,000.00	0.00	0.00	0.00	6,000.00	0.00
8226	B00B00000	010502050102140101	5151		Bienes informáticos	120,000.00	0.00	0.00	100,302.00	19,698.00	0.00
8226	C00306000				TESORERIA Área de Finanzas	136,192.76	0.00	129,000.00	243,168.61	22,024.15	0.00
8226	C00306000	010502050203110201			Registro, control contable - presupuestal y cuenta de la hacienda pública municipal	0.00	0.00	129,000.00	128,768.61	231.39	0.00
8226	C00306000	010502050203110201	5151		Bienes informáticos	0.00	0.00	129,000.00	128,768.61	231.39	0.00
8226	C00306000	010502050203140101			Registro, control contable - presupuestal y cuenta de la hacienda pública municipal	136,192.76	0.00	0.00	114,400.00	21,792.76	0.00
8226	C00306000	010502050203140101	5151		Bienes informáticos	136,192.76	0.00	0.00	114,400.00	21,792.76	0.00
8226	C00307000				TESORERIA Área de Administración	580,571.01	0.00	169,371.00	478,607.04	271,334.97	0.00
8226	C00307000	010502060101110201			Administración de personal	0.00	0.00	68,941.00	68,521.45	419.55	0.00
8226	C00307000	010502060101110201	5151		Bienes informáticos	0.00	0.00	22,941.00	22,941.00	0.00	0.00
8226	C00307000	010502060101110201	5191		Otros bienes muebles	0.00	0.00	46,000.00	45,580.45	419.55	0.00
8226	C00307000	010502060101140101			Administración de personal	58,000.00	0.00	0.00	46,000.00	12,000.00	0.00
8226	C00307000	010502060101140101	5151		Bienes informáticos	58,000.00	0.00	0.00	46,000.00	12,000.00	0.00
8226	C00307000	010502060201110201			Adquisiciones y servicios	0.00	0.00	85,000.00	84,735.01	264.99	0.00
8226	C00307000	010502060201110201	5151		Bienes informáticos	0.00	0.00	85,000.00	84,735.01	264.99	0.00
8226	C00307000	010502060201140101			Adquisiciones y servicios	102,374.01	0.00	0.00	0.00	102,374.01	0.00
8226	C00307000	010502060201140101	5151		Bienes informáticos	102,374.01	0.00	0.00	0.00	102,374.01	0.00
8226	C00307000	010502060301110201			Control del patrimonio y normatividad	0.00	0.00	15,430.00	15,420.58	9.42	0.00
8226	C00307000	010502060301110201	5192		Otros equipos eléctricos y electrónicos de oficina	0.00	0.00	0.00	0.00	0.00	0.00
8226	C00307000	010502060301110201	5211		Equipos y aparatos audiovisuales	0.00	0.00	15,430.00	15,420.58	9.42	0.00

Cuenta (3)					Nombre de la Cuenta	Saldo Inicial (5)		Movimientos del Ejercicio (6)		Saldo Final (7)	
Cta	Scta	Sscta	Ssscta	Sssscta		Debe	Haber	Debe	Haber	Debe	Haber
8226	C00307000	010502060301110201	5621		Maquinaria y equipo industrial	0.00	0.00	0.00	0.00	0.00	0.00
8226	C00307000	010502060301140101			Control del patrimonio y normatividad	420,197.00	0.00	0.00	263,930.00	156,267.00	0.00
8226	C00307000	010502060301140101	5111		Muebles y enseres	140,000.00	0.00	0.00	110,430.00	29,570.00	0.00
8226	C00307000	010502060301140101	5151		Bienes informáticos	40,197.00	0.00	0.00	0.00	40,197.00	0.00
8226	C00307000	010502060301140101	5671		Herramientas, maquina herramienta y equipo	170,000.00	0.00	0.00	153,500.00	16,500.00	0.00
8226	C00307000	010502060301140101	5692		Maquinaria y equipo diverso	70,000.00	0.00	0.00	0.00	70,000.00	0.00
8226	C00C00000				TESORERIA Tesoreria	88,582.34	0.00	104,900.00	159,305.13	34,177.21	0.00
8226	C00C00000	010502050109110201			Integración,seguimiento y control presupuestal del ayuntamiento	0.00	0.00	40,500.00	40,425.13	74.87	0.00
8226	C00C00000	010502050109110201	5151		Bienes informáticos	0.00	0.00	40,500.00	40,425.13	74.87	0.00
8226	C00C00000	010502050109140101			Integración,seguimiento y control presupuestal del ayuntamiento	88,582.34	0.00	64,400.00	118,880.00	34,102.34	0.00
8226	C00C00000	010502050109140101	5111		Muebles y enseres	0.00	0.00	64,400.00	64,380.00	20.00	0.00
8226	C00C00000	010502050109140101	5151		Bienes informáticos	76,582.34	0.00	0.00	54,500.00	22,082.34	0.00
8226	C00C00000	010502050109140101	5192		Otros equipos eléctricos y electrónicos de oficina	12,000.00	0.00	0.00	0.00	12,000.00	0.00
8226	E00308000				AREA DE OPERACIÓN Área de Orientación Familiar	128,000.00	0.00	0.00	0.00	128,000.00	0.00
8226	E00308000	020608040101140101			Fomento a la integración de la familia	42,000.00	0.00	0.00	0.00	42,000.00	0.00
8226	E00308000	020608040101140101	5111		Muebles y enseres	3,000.00	0.00	0.00	0.00	3,000.00	0.00
8226	E00308000	020608040101140101	5151		Bienes informáticos	39,000.00	0.00	0.00	0.00	39,000.00	0.00
8226	E00308000	020608040106140101			Orientación y atención psicológica y psiquiátrica	33,000.00	0.00	0.00	0.00	33,000.00	0.00
8226	E00308000	020608040106140101	5111		Muebles y enseres	9,000.00	0.00	0.00	0.00	9,000.00	0.00
8226	E00308000	020608040106140101	5151		Bienes informáticos	14,000.00	0.00	0.00	0.00	14,000.00	0.00
8226	E00308000	020608040106140101	5651		Equipo y aparatos para comunicación, telecomunicación y radio transmisión	10,000.00	0.00	0.00	0.00	10,000.00	0.00
8226	E00308000	020608050101140101			Coordinación Institucional para la igualdad de género	3,000.00	0.00	0.00	0.00	3,000.00	0.00
8226	E00308000	020608050101140101	5111		Muebles y enseres	3,000.00	0.00	0.00	0.00	3,000.00	0.00
8226	E00308000	020608060104140101			Atención integral para la reducción del embarazo adolescente	50,000.00	0.00	0.00	0.00	50,000.00	0.00
8226	E00308000	020608060104140101	5151		Bienes informáticos	20,000.00	0.00	0.00	0.00	20,000.00	0.00
8226	E00308000	020608060104140101	5692		Maquinaria y equipo diverso	30,000.00	0.00	0.00	0.00	30,000.00	0.00
8226	E00310000				AREA DE OPERACIÓN Área de Salud y Deporte	70,000.00	0.00	0.00	0.00	70,000.00	0.00
8226	E00310000	020302010101140101			Apoyo municipal a la prestacion de servicios de salud para las personas	70,000.00	0.00	0.00	0.00	70,000.00	0.00
8226	E00310000	020302010101140101	5111		Muebles y enseres	20,000.00	0.00	0.00	0.00	20,000.00	0.00
8226	E00310000	020302010101140101	5151		Bienes informáticos	50,000.00	0.00	0.00	0.00	50,000.00	0.00
8226	E00311000				AREA DE OPERACIÓN Área de Servicios Nutricionales	85,000.00	0.00	0.00	0.00	85,000.00	0.00
8226	E00311000	020506030102140101			Desayuno escolar comunitario	25,000.00	0.00	0.00	0.00	25,000.00	0.00
8226	E00311000	020506030102140101	5151		Bienes informáticos	25,000.00	0.00	0.00	0.00	25,000.00	0.00
8226	E00311000	020605010103110201			Cultura alimentaria	0.00	0.00	0.00	0.00	0.00	0.00
8226	E00311000	020605010103110201	5111		Muebles y enseres	0.00	0.00	0.00	0.00	0.00	0.00
8226	E00311000	020605010103110201	5192		Otros equipos eléctricos y electrónicos de oficina	0.00	0.00	0.00	0.00	0.00	0.00
8226	E00311000	020605010105140101			Huertos familiares	60,000.00	0.00	0.00	0.00	60,000.00	0.00
8226	E00311000	020605010105140101	5111		Muebles y enseres	60,000.00	0.00	0.00	0.00	60,000.00	0.00
8226	E00314000				AREA DE OPERACIÓN Área de Asistencia a Discapacitados	224,000.00	0.00	85,428.20	85,428.20	224,000.00	0.00
8226	E00314000	020608020102140101			Orientación e información sobre discapacidad	35,000.00	0.00	0.00	0.00	35,000.00	0.00
8226	E00314000	020608020102140101	5111		Muebles y enseres	10,000.00	0.00	0.00	0.00	10,000.00	0.00

Cuenta (3)					Nombre de la Cuenta	Saldo Inicial (5)		Movimientos del Ejercicio (6)		Saldo Final (7)	
Cta	Scta	Sscta	Ssscta	Sssscta		Debe	Haber	Debe	Haber	Debe	Haber
8226	E00314000	020608020102140101	5151		Bienes informáticos	25,000.00	0.00	0.00	0.00	25,000.00	0.00
8226	E00314000	020608020201140101			Capacitación a personas con discapacidad	43,000.00	0.00	0.00	0.00	43,000.00	0.00
8226	E00314000	020608020201140101	5111		Muebles y enseres	6,000.00	0.00	0.00	0.00	6,000.00	0.00
8226	E00314000	020608020201140101	5151		Bienes informáticos	37,000.00	0.00	0.00	0.00	37,000.00	0.00
8226	E00314000	020608020301140101			Atención especializada, médica y paramédica a personas con discapacidad	100,000.00	0.00	0.00	0.00	100,000.00	0.00
8226	E00314000	020608020301140101	5151		Bienes informáticos	100,000.00	0.00	0.00	0.00	100,000.00	0.00
8226	E00314000	020608020302110201			Atención terapéutica a personas con discapacidad	0.00	0.00	85,428.20	85,428.20	0.00	0.00
8226	E00314000	020608020302110201	5311		Equipo medico y de laboratorio	0.00	0.00	85,428.20	85,428.20	0.00	0.00
8226	E00314000	020608020302140101			Atención terapéutica a personas con discapacidad	46,000.00	0.00	0.00	0.00	46,000.00	0.00
8226	E00314000	020608020302140101	5111		Muebles y enseres	30,000.00	0.00	0.00	0.00	30,000.00	0.00
8226	E00314000	020608020302140101	5151		Bienes informáticos	16,000.00	0.00	0.00	0.00	16,000.00	0.00
8226	F00309000				AREA DE GESTIÓN SOCIAL Área de Servicios Educativos	270,000.00	0.00	370,980.89	640,980.89	0.00	0.00
8226	F00309000	020608050103140101			Atención social y educativa para hijos de madres y padres trabajadores	270,000.00	0.00	370,980.89	640,980.89	0.00	0.00
8226	F00309000	020608050103140101	5192		Otros equipos eléctricos y electrónicos de oficina	270,000.00	0.00	0.00	270,000.00	0.00	0.00
8226	F00309000	020608050103140101	5641		Sistemas de aire acondicionado, calefacción y de refrigeración industrial y comercial	0.00	0.00	370,980.89	370,980.89	0.00	0.00
8226	F00312000				AREA DE GESTIÓN SOCIAL Área de Servicios Jurídicos	40,000.00	0.00	0.00	31,874.10	8,125.90	0.00
8226	F00312000	020608040102140101			Atención a víctimas por maltrato y abuso	40,000.00	0.00	0.00	31,874.10	8,125.90	0.00
8226	F00312000	020608040102140101	5151		Bienes informáticos	40,000.00	0.00	0.00	31,874.10	8,125.90	0.00
8226	F00313000				AREA DE GESTIÓN SOCIAL Área de Desarrollo Comunitario	180,000.00	0.00	0.00	85,428.20	94,571.80	0.00
8226	F00313000	020505010102140101			Capacitación no formal para el trabajo	116,000.00	0.00	0.00	85,428.20	30,571.80	0.00
8226	F00313000	020505010102140101	5111		Muebles y enseres	16,000.00	0.00	0.00	0.00	16,000.00	0.00
8226	F00313000	020505010102140101	5192		Otros equipos eléctricos y electrónicos de oficina	100,000.00	0.00	0.00	85,428.20	14,571.80	0.00
8226	F00313000	020608040101140101			Fomento a la integración de la familia	64,000.00	0.00	0.00	0.00	64,000.00	0.00
8226	F00313000	020608040101140101	5111		Muebles y enseres	12,000.00	0.00	0.00	0.00	12,000.00	0.00
8226	F00313000	020608040101140101	5151		Bienes informáticos	35,000.00	0.00	0.00	0.00	35,000.00	0.00
8226	F00313000	020608040101140101	5192		Otros equipos eléctricos y electrónicos de oficina	17,000.00	0.00	0.00	0.00	17,000.00	0.00
8226	G00G00000				CONTRALORÍA INTERNA Contraloría Interna	150,000.00	0.00	31,500.00	163,771.94	17,728.06	0.00
8226	G00G00000	010304010101110201			Fiscalización, control y evaluación interna de la gestión pública	0.00	0.00	31,500.00	31,291.05	208.95	0.00
8226	G00G00000	010304010101110201	5151		Bienes informáticos	0.00	0.00	31,500.00	31,291.05	208.95	0.00
8226	G00G00000	010304010101140101			Fiscalización, control y evaluación interna de la gestión pública	150,000.00	0.00	0.00	132,480.89	17,519.11	0.00
8226	G00G00000	010304010101140101	5151		Bienes informáticos	150,000.00	0.00	0.00	132,480.89	17,519.11	0.00
8240					**PRESUPUESTO DE EGRESOS COMPROMETIDO**	**0.00**	**0.00**	**235,407,176.64**	**235,407,176.64**	**0.00**	**0.00**
8241					**Presupuesto de Egresos Comprometido de Gastos de Funcionamiento**	**0.00**	**0.00**	**233,810,107.23**	**233,810,107.23**	**0.00**	**0.00**
8241	A00A00000				PRESIDENCIA Presidencia	0.00	0.00	1,792,081.38	1,792,081.38	0.00	0.00
8241	A00A00000	020608040101110201			Fomento a la integración de la familia	0.00	0.00	1,723,861.19	1,723,861.19	0.00	0.00
8241	A00A00000	020608040101110201	1131		Sueldo base	0.00	0.00	882,471.32	882,471.32	0.00	0.00
8241	A00A00000	020608040101110201	1311		Prima por año de servicio	0.00	0.00	14,606.00	14,606.00	0.00	0.00
8241	A00A00000	020608040101110201	1321		Prima vacacional	0.00	0.00	63,745.35	63,745.35	0.00	0.00
8241	A00A00000	020608040101110201	1322		Aguinaldo	0.00	0.00	144,189.46	144,189.46	0.00	0.00
8241	A00A00000	020608040101110201	1341		Compensación	0.00	0.00	11,735.83	11,735.83	0.00	0.00
8241	A00A00000	020608040101110201	1345		Gratificación	0.00	0.00	417,698.40	417,698.40	0.00	0.00
8241	A00A00000	020608040101110201	1346		Gratificación por convenio	0.00	0.00	830.00	830.00	0.00	0.00

Cuenta (3)					Nombre de la Cuenta	Saldo Inicial (5)		Movimientos del Ejercicio (6)		Saldo Final (7)	
Cta	Scta	Sscta	Ssscta	Sssscta		Debe	Haber	Debe	Haber	Debe	Haber
8241	A00A00000	020608040101110201	1542		Días cívicos y económicos	0.00	0.00	2,250.00	2,250.00	0.00	0.00
8241	A00A00000	020608040101110201	1544		Día del maestro y del servidor publico	0.00	0.00	1,900.00	1,900.00	0.00	0.00
8241	A00A00000	020608040101110201	1546		Otros gastos derivados de convenio	0.00	0.00	6,000.00	6,000.00	0.00	0.00
8241	A00A00000	020608040101110201	1595		Despensa	0.00	0.00	7,704.00	7,704.00	0.00	0.00
8241	A00A00000	020608040101110201	2111		Materiales y útiles de oficina	0.00	0.00	5,611.62	5,611.62	0.00	0.00
8241	A00A00000	020608040101110201	2141		Materiales y útiles para el procesamiento en equipos y bienes informáticos	0.00	0.00	107,911.07	107,911.07	0.00	0.00
8241	A00A00000	020608040101110201	2161		Material y enseres de limpieza	0.00	0.00	1,129.61	1,129.61	0.00	0.00
8241	A00A00000	020608040101110201	2211		Productos alimenticios para personas	0.00	0.00	38,801.51	38,801.51	0.00	0.00
8241	A00A00000	020608040101110201	2471		Artículos metálicos para la construcción	0.00	0.00	616.00	616.00	0.00	0.00
8241	A00A00000	020608040101110201	2481		Materiales complementarios	0.00	0.00	6,550.00	6,550.00	0.00	0.00
8241	A00A00000	020608040101110201	2941		Refacciones y accesorios para equipo de computo	0.00	0.00	1,566.78	1,566.78	0.00	0.00
8241	A00A00000	020608040101110201	3822		Espectáculos cívicos y culturales	0.00	0.00	306.30	306.30	0.00	0.00
8241	A00A00000	020608040101110201	3992		Gastos de servicios menores	0.00	0.00	8,237.94	8,237.94	0.00	0.00
8241	A00A00000	020608040101170101			Fomento a la integración de la familia	0.00	0.00	68,220.19	68,220.19	0.00	0.00
8241	A00A00000	020608040101170101	2211		Productos alimenticios para personas	0.00	0.00	68,220.19	68,220.19	0.00	0.00
8241	B00302000				DIRECCIÓN GENERAL Comunicación Social	0.00	0.00	2,778,137.76	2,778,137.76	0.00	0.00
8241	B00302000	010803010103110201			Difusión y comunicación institucional	0.00	0.00	2,774,857.28	2,774,857.28	0.00	0.00
8241	B00302000	010803010103110201	1131		Sueldo base	0.00	0.00	1,140,927.05	1,140,927.05	0.00	0.00
8241	B00302000	010803010103110201	1311		Prima por año de servicio	0.00	0.00	9,986.00	9,986.00	0.00	0.00
8241	B00302000	010803010103110201	1321		Prima vacacional	0.00	0.00	57,829.51	57,829.51	0.00	0.00
8241	B00302000	010803010103110201	1322		Aguinaldo	0.00	0.00	215,112.66	215,112.66	0.00	0.00
8241	B00302000	010803010103110201	1341		Compensación	0.00	0.00	212,760.43	212,760.43	0.00	0.00
8241	B00302000	010803010103110201	1345		Gratificación	0.00	0.00	658,734.80	658,734.80	0.00	0.00
8241	B00302000	010803010103110201	1542		Días cívicos y económicos	0.00	0.00	2,250.00	2,250.00	0.00	0.00
8241	B00302000	010803010103110201	1546		Otros gastos derivados de convenio	0.00	0.00	1,100.00	1,100.00	0.00	0.00
8241	B00302000	010803010103110201	1595		Despensa	0.00	0.00	26,260.00	26,260.00	0.00	0.00
8241	B00302000	010803010103110201	2111		Materiales y útiles de oficina	0.00	0.00	14,967.62	14,967.62	0.00	0.00
8241	B00302000	010803010103110201	2141		Materiales y útiles para el procesamiento en equipos y bienes informáticos	0.00	0.00	419,504.19	419,504.19	0.00	0.00
8241	B00302000	010803010103110201	2941		Refacciones y accesorios para equipo de computo	0.00	0.00	6,670.31	6,670.31	0.00	0.00
8241	B00302000	010803010103110201	2992		Otros enseres	0.00	0.00	6,310.40	6,310.40	0.00	0.00
8241	B00302000	010803010103110201	3331		Servicios informáticos	0.00	0.00	1,102.00	1,102.00	0.00	0.00
8241	B00302000	010803010103110201	3822		Espectáculos cívicos y culturales	0.00	0.00	1,342.31	1,342.31	0.00	0.00
8241	B00302000	010803010103140101			Difusión y comunicación institucional	0.00	0.00	3,280.48	3,280.48	0.00	0.00
8241	B00302000	010803010103140101	2112		Enseres de oficina	0.00	0.00	3,280.48	3,280.48	0.00	0.00
8241	B00304000				DIRECCIÓN GENERAL Planeación	0.00	0.00	3,484,812.99	3,484,812.99	0.00	0.00
8241	B00304000	010502050102110201			Planeación de proyectos para el desarrollo social	0.00	0.00	2,836,899.39	2,836,899.39	0.00	0.00
8241	B00304000	010502050102110201	1131		Sueldo base	0.00	0.00	1,374,794.29	1,374,794.29	0.00	0.00
8241	B00304000	010502050102110201	1311		Prima por año de servicio	0.00	0.00	17,495.00	17,495.00	0.00	0.00
8241	B00304000	010502050102110201	1321		Prima vacacional	0.00	0.00	104,907.95	104,907.95	0.00	0.00

Cuenta (3)					Nombre de la Cuenta	Saldo Inicial (5)		Movimientos del Ejercicio (6)		Saldo Final (7)	
Cta	Scta	Sscta	Ssscta	Sssscta		Debe	Haber	Debe	Haber	Debe	Haber
8241	B00304000	010502050102110201	1322		Aguinaldo	0.00	0.00	273,217.50	273,217.50	0.00	0.00
8241	B00304000	010502050102110201	1341		Compensación	0.00	0.00	124,349.84	124,349.84	0.00	0.00
8241	B00304000	010502050102110201	1345		Gratificación	0.00	0.00	830,616.09	830,616.09	0.00	0.00
8241	B00304000	010502050102110201	1346		Gratificación por convenio	0.00	0.00	830.00	830.00	0.00	0.00
8241	B00304000	010502050102110201	1541		Becas para hijos de trabajadores sindicalizados	0.00	0.00	4,475.00	4,475.00	0.00	0.00
8241	B00304000	010502050102110201	1542		Días cívicos y económicos	0.00	0.00	2,250.00	2,250.00	0.00	0.00
8241	B00304000	010502050102110201	1544		Día del maestro y del servidor publico	0.00	0.00	1,900.00	1,900.00	0.00	0.00
8241	B00304000	010502050102110201	1546		Otros gastos derivados de convenio	0.00	0.00	7,930.00	7,930.00	0.00	0.00
8241	B00304000	010502050102110201	1595		Despensa	0.00	0.00	8,346.00	8,346.00	0.00	0.00
8241	B00304000	010502050102110201	2111		Materiales y útiles de oficina	0.00	0.00	11,182.93	11,182.93	0.00	0.00
8241	B00304000	010502050102110201	2141		Materiales y útiles para el procesamiento en equipos y bienes informáticos	0.00	0.00	47,116.49	47,116.49	0.00	0.00
8241	B00304000	010502050102110201	2211		Productos alimenticios para personas	0.00	0.00	975.80	975.80	0.00	0.00
8241	B00304000	010502050102110201	2461		Material eléctrico y electrónico	0.00	0.00	348.00	348.00	0.00	0.00
8241	B00304000	010502050102110201	2491		Materiales de construcción	0.00	0.00	195.00	195.00	0.00	0.00
8241	B00304000	010502050102110201	2611		Combustibles, lubricantes y aditivos	0.00	0.00	20,950.00	20,950.00	0.00	0.00
8241	B00304000	010502050102110201	2941		Refacciones y accesorios para equipo de computo	0.00	0.00	261.50	261.50	0.00	0.00
8241	B00304000	010502050102110201	3331		Servicios informáticos	0.00	0.00	1,625.00	1,625.00	0.00	0.00
8241	B00304000	010502050102110201	3341		Capacitación	0.00	0.00	1,625.00	1,625.00	0.00	0.00
8241	B00304000	010502050102110201	3992		Gastos de servicios menores	0.00	0.00	1,508.00	1,508.00	0.00	0.00
8241	B00304000	010502050102140101			Planeación de proyectos para el desarrollo social	0.00	0.00	98,281.00	98,281.00	0.00	0.00
8241	B00304000	010502050102140101	2461		Material eléctrico y electrónico	0.00	0.00	8,816.00	8,816.00	0.00	0.00
8241	B00304000	010502050102140101	2911		Refacciones, accesorios y herramientas	0.00	0.00	3,509.00	3,509.00	0.00	0.00
8241	B00304000	010502050102140101	2941		Refacciones y accesorios para equipo de computo	0.00	0.00	13,920.00	13,920.00	0.00	0.00
8241	B00304000	010502050102140101	3351		Servicios de investigación científica y desarrollo	0.00	0.00	67,280.00	67,280.00	0.00	0.00
8241	B00304000	010502050102140101	3551		Reparación y mantenimiento de vehículos terrestres, aéreos y lacustres	0.00	0.00	4,756.00	4,756.00	0.00	0.00
8241	B00304000	010502060401110201			Simplificación y modernización de la administración pública	0.00	0.00	549,632.60	549,632.60	0.00	0.00
8241	B00304000	010502060401110201	1131		Sueldo base	0.00	0.00	213,535.39	213,535.39	0.00	0.00
8241	B00304000	010502060401110201	1311		Prima por año de servicio	0.00	0.00	4,728.00	4,728.00	0.00	0.00
8241	B00304000	010502060401110201	1321		Prima vacacional	0.00	0.00	28,145.92	28,145.92	0.00	0.00
8241	B00304000	010502060401110201	1322		Aguinaldo	0.00	0.00	63,221.48	63,221.48	0.00	0.00
8241	B00304000	010502060401110201	1341		Compensación	0.00	0.00	8,739.00	8,739.00	0.00	0.00
8241	B00304000	010502060401110201	1345		Gratificación	0.00	0.00	172,718.11	172,718.11	0.00	0.00
8241	B00304000	010502060401110201	1346		Gratificación por convenio	0.00	0.00	830.00	830.00	0.00	0.00
8241	B00304000	010502060401110201	1542		Días cívicos y económicos	0.00	0.00	2,250.00	2,250.00	0.00	0.00
8241	B00304000	010502060401110201	1544		Día del maestro y del servidor publico	0.00	0.00	1,900.00	1,900.00	0.00	0.00
8241	B00304000	010502060401110201	1546		Otros gastos derivados de convenio	0.00	0.00	3,000.00	3,000.00	0.00	0.00
8241	B00304000	010502060401110201	1595		Despensa	0.00	0.00	7,704.00	7,704.00	0.00	0.00
8241	B00304000	010502060401110201	2111		Materiales y útiles de oficina	0.00	0.00	6,266.26	6,266.26	0.00	0.00
8241	B00304000	010502060401110201	2141		Materiales y útiles para el procesamiento en equipos y bienes informáticos	0.00	0.00	1,853.12	1,853.12	0.00	0.00

Cuenta (3)					Nombre de la Cuenta	Saldo Inicial (5)		Movimientos del Ejercicio (6)		Saldo Final (7)	
Cta	Scta	Sscta	Ssscta	Sssscta		Debe	Haber	Debe	Haber	Debe	Haber
8241	B00304000	010502060401110201	2461		Material eléctrico y electrónico	0.00	0.00	1,548.60	1,548.60	0.00	0.00
8241	B00304000	010502060401110201	2911		Refacciones, accesorios y herramientas	0.00	0.00	11,577.96	11,577.96	0.00	0.00
8241	B00304000	010502060401110201	2941		Refacciones y accesorios para equipo de computo	0.00	0.00	8,556.26	8,556.26	0.00	0.00
8241	B00304000	010502060401110201	2992		Otros enseres	0.00	0.00	5,402.50	5,402.50	0.00	0.00
8241	B00304000	010502060401110201	3171		Servicios de acceso a internet	0.00	0.00	7,656.00	7,656.00	0.00	0.00
8241	B00B00000				DIRECCIÓN GENERAL Direccion General	0.00	0.00	11,853,310.21	11,853,310.21	0.00	0.00
8241	B00B00000	010502050102110201			Planeación de proyectos para el desarrollo social	0.00	0.00	11,310,299.98	11,310,299.98	0.00	0.00
8241	B00B00000	010502050102110201	1131		Sueldo base	0.00	0.00	3,930,506.60	3,930,506.60	0.00	0.00
8241	B00B00000	010502050102110201	1311		Prima por año de servicio	0.00	0.00	43,783.00	43,783.00	0.00	0.00
8241	B00B00000	010502050102110201	1321		Prima vacacional	0.00	0.00	358,464.12	358,464.12	0.00	0.00
8241	B00B00000	010502050102110201	1322		Aguinaldo	0.00	0.00	912,962.44	912,962.44	0.00	0.00
8241	B00B00000	010502050102110201	1341		Compensación	0.00	0.00	463,843.50	463,843.50	0.00	0.00
8241	B00B00000	010502050102110201	1345		Gratificación	0.00	0.00	2,443,435.50	2,443,435.50	0.00	0.00
8241	B00B00000	010502050102110201	1346		Gratificación por convenio	0.00	0.00	7,470.00	7,470.00	0.00	0.00
8241	B00B00000	010502050102110201	1541		Becas para hijos de trabajadores sindicalizados	0.00	0.00	3,690.00	3,690.00	0.00	0.00
8241	B00B00000	010502050102110201	1542		Días cívicos y económicos	0.00	0.00	13,050.00	13,050.00	0.00	0.00
8241	B00B00000	010502050102110201	1544		Día del maestro y del servidor publico	0.00	0.00	17,100.00	17,100.00	0.00	0.00
8241	B00B00000	010502050102110201	1546		Otros gastos derivados de convenio	0.00	0.00	48,125.00	48,125.00	0.00	0.00
8241	B00B00000	010502050102110201	1595		Despensa	0.00	0.00	48,792.00	48,792.00	0.00	0.00
8241	B00B00000	010502050102110201	2111		Materiales y útiles de oficina	0.00	0.00	29,009.78	29,009.78	0.00	0.00
8241	B00B00000	010502050102110201	2112		Enseres de oficina	0.00	0.00	13,744.44	13,744.44	0.00	0.00
8241	B00B00000	010502050102110201	2141		Materiales y útiles para el procesamiento en equipos y bienes informáticos	0.00	0.00	97,504.16	97,504.16	0.00	0.00
8241	B00B00000	010502050102110201	2151		Material de información	0.00	0.00	3,410.10	3,410.10	0.00	0.00
8241	B00B00000	010502050102110201	2161		Material y enseres de limpieza	0.00	0.00	4,891.75	4,891.75	0.00	0.00
8241	B00B00000	010502050102110201	2211		Productos alimenticios para personas	0.00	0.00	66,099.63	66,099.63	0.00	0.00
8241	B00B00000	010502050102110201	2231		Utensilios para el servicio de alimentación	0.00	0.00	42,727.99	42,727.99	0.00	0.00
8241	B00B00000	010502050102110201	2441		Madera y productos de madera	0.00	0.00	531.20	531.20	0.00	0.00
8241	B00B00000	010502050102110201	2461		Material eléctrico y electrónico	0.00	0.00	3,836.04	3,836.04	0.00	0.00
8241	B00B00000	010502050102110201	2471		Artículos metálicos para la construcción	0.00	0.00	4,020.53	4,020.53	0.00	0.00
8241	B00B00000	010502050102110201	2483		Arboles y plantas de ornato	0.00	0.00	34,748.40	34,748.40	0.00	0.00
8241	B00B00000	010502050102110201	2491		Materiales de construcción	0.00	0.00	479.01	479.01	0.00	0.00
8241	B00B00000	010502050102110201	2492		Estructuras y manufacturas para todo tipo de construcción	0.00	0.00	123,547.60	123,547.60	0.00	0.00
8241	B00B00000	010502050102110201	2521		Plaguicidas, abonos y fertilizantes	0.00	0.00	137.00	137.00	0.00	0.00
8241	B00B00000	010502050102110201	2531		Medicinas y productos farmacéuticos	0.00	0.00	1,404.50	1,404.50	0.00	0.00
8241	B00B00000	010502050102110201	2541		Materiales, accesorios y suministros médicos	0.00	0.00	719.20	719.20	0.00	0.00
8241	B00B00000	010502050102110201	2611		Combustibles, lubricantes y aditivos	0.00	0.00	206,751.00	206,751.00	0.00	0.00
8241	B00B00000	010502050102110201	2711		Vestuario y uniformes	0.00	0.00	37,949.40	37,949.40	0.00	0.00
8241	B00B00000	010502050102110201	2911		Refacciones, accesorios y herramientas	0.00	0.00	230.00	230.00	0.00	0.00
8241	B00B00000	010502050102110201	2931		Refacciones y accesorios menores de mobiliario y equipo de administración, educacional y recreativo	0.00	0.00	312.00	312.00	0.00	0.00

Cuenta (3)					Nombre de la Cuenta	Saldo Inicial (5)		Movimientos del Ejercicio (6)		Saldo Final (7)	
Cta	Scta	Sscta	Ssscta	Sssscta		Debe	Haber	Debe	Haber	Debe	Haber
8241	B00B00000	010502050102110201	2941		Refacciones y accesorios para equipo de computo	0.00	0.00	10,027.44	10,027.44	0.00	0.00
8241	B00B00000	010502050102110201	2992		Otros enseres	0.00	0.00	20,902.99	20,902.99	0.00	0.00
8241	B00B00000	010502050102110201	3251		Arrendamiento de vehículos	0.00	0.00	3,016.00	3,016.00	0.00	0.00
8241	B00B00000	010502050102110201	3362		Impresiones de documentos oficiales para la prestación de servicios públicos, identificación, formatos adminis	0.00	0.00	138,484.34	138,484.34	0.00	0.00
8241	B00B00000	010502050102110201	3363		Servicios de Impresiones de documentos oficiales	0.00	0.00	425,510.27	425,510.27	0.00	0.00
8241	B00B00000	010502050102110201	3391		Servicios profesionales	0.00	0.00	10,477.36	10,477.36	0.00	0.00
8241	B00B00000	010502050102110201	3521		Reparación, mantenimiento e instalación de mobiliario y equipo de oficina	0.00	0.00	6,405.00	6,405.00	0.00	0.00
8241	B00B00000	010502050102110201	3551		Reparación y mantenimiento de vehículos terrestres, aéreos y lacustres	0.00	0.00	23,519.00	23,519.00	0.00	0.00
8241	B00B00000	010502050102110201	3691		Otros servicios de información	0.00	0.00	44,660.00	44,660.00	0.00	0.00
8241	B00B00000	010502050102110201	3721		Gastos de traslado por vía terrestre	0.00	0.00	4,698.00	4,698.00	0.00	0.00
8241	B00B00000	010502050102110201	3821		Gastos de ceremonias oficiales y de orden social	0.00	0.00	1,061,117.87	1,061,117.87	0.00	0.00
8241	B00B00000	010502050102110201	3822		Espectáculos cívicos y culturales	0.00	0.00	410,160.01	410,160.01	0.00	0.00
8241	B00B00000	010502050102110201	3992		Gastos de servicios menores	0.00	0.00	188,045.81	188,045.81	0.00	0.00
8241	B00B00000	010502050102140101			Planeación de proyectos para el desarrollo social	0.00	0.00	543,010.23	543,010.23	0.00	0.00
8241	B00B00000	010502050102140101	2211		Productos alimenticios para personas	0.00	0.00	153,968.79	153,968.79	0.00	0.00
8241	B00B00000	010502050102140101	3821		Gastos de ceremonias oficiales y de orden social	0.00	0.00	389,041.44	389,041.44	0.00	0.00
8241	C00306000				TESORERIA Área de Finanzas	0.00	0.00	10,843,606.42	10,843,606.42	0.00	0.00
8241	C00306000	010502050203110201			Registro, control contable - presupuestal y cuenta de la hacienda pública municipal	0.00	0.00	10,841,581.06	10,841,581.06	0.00	0.00
8241	C00306000	010502050203110201	1131		Sueldo base	0.00	0.00	2,082,548.79	2,082,548.79	0.00	0.00
8241	C00306000	010502050203110201	1311		Prima por año de servicio	0.00	0.00	29,999.00	29,999.00	0.00	0.00
8241	C00306000	010502050203110201	1321		Prima vacacional	0.00	0.00	205,513.80	205,513.80	0.00	0.00
8241	C00306000	010502050203110201	1322		Aguinaldo	0.00	0.00	468,527.44	468,527.44	0.00	0.00
8241	C00306000	010502050203110201	1341		Compensación	0.00	0.00	366,667.84	366,667.84	0.00	0.00
8241	C00306000	010502050203110201	1345		Gratificación	0.00	0.00	1,006,047.88	1,006,047.88	0.00	0.00
8241	C00306000	010502050203110201	1346		Gratificación por convenio	0.00	0.00	5,810.00	5,810.00	0.00	0.00
8241	C00306000	010502050203110201	1541		Becas para hijos de trabajadores sindicalizados	0.00	0.00	7,320.00	7,320.00	0.00	0.00
8241	C00306000	010502050203110201	1542		Días cívicos y económicos	0.00	0.00	11,925.00	11,925.00	0.00	0.00
8241	C00306000	010502050203110201	1544		Día del maestro y del servidor publico	0.00	0.00	13,300.00	13,300.00	0.00	0.00
8241	C00306000	010502050203110201	1546		Otros gastos derivados de convenio	0.00	0.00	53,284.00	53,284.00	0.00	0.00
8241	C00306000	010502050203110201	1595		Despensa	0.00	0.00	53,928.00	53,928.00	0.00	0.00
8241	C00306000	010502050203110201	2111		Materiales y útiles de oficina	0.00	0.00	32,234.69	32,234.69	0.00	0.00
8241	C00306000	010502050203110201	2141		Materiales y útiles para el procesamiento en equipos y bienes informáticos	0.00	0.00	74,869.99	74,869.99	0.00	0.00
8241	C00306000	010502050203110201	2161		Material y enseres de limpieza	0.00	0.00	223.30	223.30	0.00	0.00
8241	C00306000	010502050203110201	2211		Productos alimenticios para personas	0.00	0.00	11,632.89	11,632.89	0.00	0.00
8241	C00306000	010502050203110201	2941		Refacciones y accesorios para equipo de computo	0.00	0.00	12,703.44	12,703.44	0.00	0.00
8241	C00306000	010502050203110201	2992		Otros enseres	0.00	0.00	2,784.00	2,784.00	0.00	0.00
8241	C00306000	010502050203110201	3311		Asesorías asociadas a convenios o acuerdos	0.00	0.00	87,000.00	87,000.00	0.00	0.00
8241	C00306000	010502050203110201	3331		Servicios informáticos	0.00	0.00	94,300.00	94,300.00	0.00	0.00
8241	C00306000	010502050203110201	3363		Servicios de Impresiones de documentos oficiales	0.00	0.00	754.00	754.00	0.00	0.00

Cuenta (3)					Nombre de la Cuenta	Saldo Inicial (5)		Movimientos del Ejercicio (6)		Saldo Final (7)	
Cta	Scta	Sscta	Ssscta	Sssscta		Debe	Haber	Debe	Haber	Debe	Haber
8241	C00306000	010502050203110201	3411		Servicios bancarios y financieros	0.00	0.00	1,090.40	1,090.40	0.00	0.00
8241	C00306000	010502050203110201	3451		Seguros y fianzas	0.00	0.00	69,705.48	69,705.48	0.00	0.00
8241	C00306000	010502050203110201	3941		Sentencias y resoluciones judiciales	0.00	0.00	6,148,438.33	6,148,438.33	0.00	0.00
8241	C00306000	010502050203110201	3992		Gastos de servicios menores	0.00	0.00	972.79	972.79	0.00	0.00
8241	C00306000	010502050203140101			Registro, control contable - presupuestal y cuenta de la hacienda pública municipal	0.00	0.00	2,025.36	2,025.36	0.00	0.00
8241	C00306000	010502050203140101	2112		Enseres de oficina	0.00	0.00	2,025.36	2,025.36	0.00	0.00
8241	C00307000				TESORERIA Área de Administración	0.00	0.00	60,890,560.51	60,890,560.51	0.00	0.00
8241	C00307000	010502060101110201			Administración de personal	0.00	0.00	39,791,995.31	39,791,995.31	0.00	0.00
8241	C00307000	010502060101110201	1131		Sueldo base	0.00	0.00	1,180,740.58	1,180,740.58	0.00	0.00
8241	C00307000	010502060101110201	1312		Prima de antigüedad	0.00	0.00	33,750.82	33,750.82	0.00	0.00
8241	C00307000	010502060101110201	1321		Prima vacacional	0.00	0.00	114,716.14	114,716.14	0.00	0.00
8241	C00307000	010502060101110201	1322		Aguinaldo	0.00	0.00	309,736.20	309,736.20	0.00	0.00
8241	C00307000	010502060101110201	1341		Compensación	0.00	0.00	503,656.53	503,656.53	0.00	0.00
8241	C00307000	010502060101110201	1345		Gratificación	0.00	0.00	769,632.27	769,632.27	0.00	0.00
8241	C00307000	010502060101110201	1346		Gratificación por convenio	0.00	0.00	2,490.00	2,490.00	0.00	0.00
8241	C00307000	010502060101110201	1412		Aportaciones de servicio de salud	0.00	0.00	12,117,528.77	12,117,528.77	0.00	0.00
8241	C00307000	010502060101110201	1413		Aportaciones al fondo del sistema solidario de reparto	0.00	0.00	8,991,201.51	8,991,201.51	0.00	0.00
8241	C00307000	010502060101110201	1414		Aportaciones del sistema de capitalización individual	0.00	0.00	1,848,997.32	1,848,997.32	0.00	0.00
8241	C00307000	010502060101110201	1415		Aportaciones para financiar los gastos generales de administración del ISSEMYM	0.00	0.00	1,061,779.70	1,061,779.70	0.00	0.00
8241	C00307000	010502060101110201	1416		Aportaciones para riesgo de trabajo	0.00	0.00	6,065,136.58	6,065,136.58	0.00	0.00
8241	C00307000	010502060101110201	1541		Becas para hijos de trabajadores sindicalizados	0.00	0.00	238,315.00	238,315.00	0.00	0.00
8241	C00307000	010502060101110201	1546		Otros gastos derivados de convenio	0.00	0.00	196,347.02	196,347.02	0.00	0.00
8241	C00307000	010502060101110201	1595		Despensa	0.00	0.00	21,154.00	21,154.00	0.00	0.00
8241	C00307000	010502060101110201	2111		Materiales y útiles de oficina	0.00	0.00	41,252.44	41,252.44	0.00	0.00
8241	C00307000	010502060101110201	2112		Enseres de oficina	0.00	0.00	4,750.66	4,750.66	0.00	0.00
8241	C00307000	010502060101110201	2141		Materiales y útiles para el procesamiento en equipos y bienes informáticos	0.00	0.00	41,887.87	41,887.87	0.00	0.00
8241	C00307000	010502060101110201	2711		Vestuario y uniformes	0.00	0.00	865,838.23	865,838.23	0.00	0.00
8241	C00307000	010502060101110201	2941		Refacciones y accesorios para equipo de computo	0.00	0.00	7,128.44	7,128.44	0.00	0.00
8241	C00307000	010502060101110201	2971		Artículos para la extinción de incendios	0.00	0.00	116,901.21	116,901.21	0.00	0.00
8241	C00307000	010502060101110201	3251		Arrendamiento de vehículos	0.00	0.00	76,560.00	76,560.00	0.00	0.00
8241	C00307000	010502060101110201	3311		Asesorías asociadas a convenios o acuerdos	0.00	0.00	406,000.00	406,000.00	0.00	0.00
8241	C00307000	010502060101110201	3331		Servicios informáticos	0.00	0.00	19,478.14	19,478.14	0.00	0.00
8241	C00307000	010502060101110201	3821		Gastos de ceremonias oficiales y de orden social	0.00	0.00	62,176.00	62,176.00	0.00	0.00
8241	C00307000	010502060101110201	3982		Impuesto sobre erogaciones por remuneraciones al trabajo personal.	0.00	0.00	4,694,839.88	4,694,839.88	0.00	0.00
8241	C00307000	010502060101140101			Administración de personal	0.00	0.00	202,188.00	202,188.00	0.00	0.00
8241	C00307000	010502060101140101	3251		Arrendamiento de vehículos	0.00	0.00	202,188.00	202,188.00	0.00	0.00
8241	C00307000	010502060201110201			Adquisiciones y servicios	0.00	0.00	3,859,982.96	3,859,982.96	0.00	0.00
8241	C00307000	010502060201110201	1131		Sueldo base	0.00	0.00	1,796,990.20	1,796,990.20	0.00	0.00
8241	C00307000	010502060201110201	1311		Prima por año de servicio	0.00	0.00	37,368.00	37,368.00	0.00	0.00

Cuenta (3)					Nombre de la Cuenta	Saldo Inicial (5)		Movimientos del Ejercicio (6)		Saldo Final (7)	
Cta	Scta	Sscta	Ssscta	Sssscta		Debe	Haber	Debe	Haber	Debe	Haber
8241	C00307000	010502060201110201	1321		Prima vacacional	0.00	0.00	118,817.92	118,817.92	0.00	0.00
8241	C00307000	010502060201110201	1322		Aguinaldo	0.00	0.00	332,148.35	332,148.35	0.00	0.00
8241	C00307000	010502060201110201	1341		Compensación	0.00	0.00	260,862.66	260,862.66	0.00	0.00
8241	C00307000	010502060201110201	1345		Gratificación	0.00	0.00	594,949.92	594,949.92	0.00	0.00
8241	C00307000	010502060201110201	1346		Gratificación por convenio	0.00	0.00	2,490.00	2,490.00	0.00	0.00
8241	C00307000	010502060201110201	1541		Becas para hijos de trabajadores sindicalizados	0.00	0.00	3,690.00	3,690.00	0.00	0.00
8241	C00307000	010502060201110201	1542		Días cívicos y económicos	0.00	0.00	6,750.00	6,750.00	0.00	0.00
8241	C00307000	010502060201110201	1544		Día del maestro y del servidor publico	0.00	0.00	5,700.00	5,700.00	0.00	0.00
8241	C00307000	010502060201110201	1546		Otros gastos derivados de convenio	0.00	0.00	13,200.00	13,200.00	0.00	0.00
8241	C00307000	010502060201110201	1595		Despensa	0.00	0.00	23,754.00	23,754.00	0.00	0.00
8241	C00307000	010502060201110201	2111		Materiales y útiles de oficina	0.00	0.00	40,855.13	40,855.13	0.00	0.00
8241	C00307000	010502060201110201	2141		Materiales y útiles para el procesamiento en equipos y bienes informáticos	0.00	0.00	109,938.16	109,938.16	0.00	0.00
8241	C00307000	010502060201110201	2161		Material y enseres de limpieza	0.00	0.00	5,582.38	5,582.38	0.00	0.00
8241	C00307000	010502060201110201	2211		Productos alimenticios para personas	0.00	0.00	15,826.53	15,826.53	0.00	0.00
8241	C00307000	010502060201110201	2431		Cal, yeso y productos de yeso	0.00	0.00	129.92	129.92	0.00	0.00
8241	C00307000	010502060201110201	2461		Material eléctrico y electrónico	0.00	0.00	104,702.44	104,702.44	0.00	0.00
8241	C00307000	010502060201110201	2471		Artículos metálicos para la construcción	0.00	0.00	198.00	198.00	0.00	0.00
8241	C00307000	010502060201110201	2482		Material de señalización	0.00	0.00	350.00	350.00	0.00	0.00
8241	C00307000	010502060201110201	2491		Materiales de construcción	0.00	0.00	78.00	78.00	0.00	0.00
8241	C00307000	010502060201110201	2492		Estructuras y manufacturas para todo tipo de construcción	0.00	0.00	185.00	185.00	0.00	0.00
8241	C00307000	010502060201110201	2541		Materiales, accesorios y suministros médicos	0.00	0.00	219.00	219.00	0.00	0.00
8241	C00307000	010502060201110201	2611		Combustibles, lubricantes y aditivos	0.00	0.00	107,452.08	107,452.08	0.00	0.00
8241	C00307000	010502060201110201	2941		Refacciones y accesorios para equipo de computo	0.00	0.00	7,735.09	7,735.09	0.00	0.00
8241	C00307000	010502060201110201	2992		Otros enseres	0.00	0.00	100,433.84	100,433.84	0.00	0.00
8241	C00307000	010502060201110201	3171		Servicios de acceso a internet	0.00	0.00	7,656.00	7,656.00	0.00	0.00
8241	C00307000	010502060201110201	3551		Reparación y mantenimiento de vehículos terrestres, aéreos y lacustres	0.00	0.00	134,080.34	134,080.34	0.00	0.00
8241	C00307000	010502060201110201	3612		Publicaciones oficiales	0.00	0.00	23,200.00	23,200.00	0.00	0.00
8241	C00307000	010502060201110201	3992		Gastos de servicios menores	0.00	0.00	4,640.00	4,640.00	0.00	0.00
8241	C00307000	010502060301110201			Control del patrimonio y normatividad	0.00	0.00	16,397,796.02	16,397,796.02	0.00	0.00
8241	C00307000	010502060301110201	1131		Sueldo base	0.00	0.00	4,961,279.26	4,961,279.26	0.00	0.00
8241	C00307000	010502060301110201	1311		Prima por año de servicio	0.00	0.00	185,821.00	185,821.00	0.00	0.00
8241	C00307000	010502060301110201	1312		Prima de antigüedad	0.00	0.00	102,230.98	102,230.98	0.00	0.00
8241	C00307000	010502060301110201	1321		Prima vacacional	0.00	0.00	485,653.65	485,653.65	0.00	0.00
8241	C00307000	010502060301110201	1322		Aguinaldo	0.00	0.00	1,057,025.18	1,057,025.18	0.00	0.00
8241	C00307000	010502060301110201	1325		Prima dominical	0.00	0.00	96,744.75	96,744.75	0.00	0.00
8241	C00307000	010502060301110201	1341		Compensación	0.00	0.00	728,692.05	728,692.05	0.00	0.00
8241	C00307000	010502060301110201	1345		Gratificación	0.00	0.00	1,316,899.06	1,316,899.06	0.00	0.00
8241	C00307000	010502060301110201	1346		Gratificación por convenio	0.00	0.00	16,600.00	16,600.00	0.00	0.00
8241	C00307000	010502060301110201	1521		Indemnización por accidentes de trabajo	0.00	0.00	54,515.67	54,515.67	0.00	0.00

Cuenta (3)					Nombre de la Cuenta	Saldo Inicial (5)		Movimientos del Ejercicio (6)		Saldo Final (7)	
Cta	Scta	Sscta	Ssscta	Sssscta		Debe	Haber	Debe	Haber	Debe	Haber
8241	C00307000	010502060301110201	1522		Liquidaciones por indemnizaciones, por sueldos y salarios caídos	0.00	0.00	39,462.75	39,462.75	0.00	0.00
8241	C00307000	010502060301110201	1531		Prima por jubilación	0.00	0.00	130,000.00	130,000.00	0.00	0.00
8241	C00307000	010502060301110201	1541		Becas para hijos de trabajadores sindicalizados	0.00	0.00	40,340.00	40,340.00	0.00	0.00
8241	C00307000	010502060301110201	1542		Días cívicos y económicos	0.00	0.00	45,450.00	45,450.00	0.00	0.00
8241	C00307000	010502060301110201	1544		Día del maestro y del servidor publico	0.00	0.00	45,600.00	45,600.00	0.00	0.00
8241	C00307000	010502060301110201	1546		Otros gastos derivados de convenio	0.00	0.00	112,500.00	112,500.00	0.00	0.00
8241	C00307000	010502060301110201	1595		Despensa	0.00	0.00	169,488.00	169,488.00	0.00	0.00
8241	C00307000	010502060301110201	2111		Materiales y útiles de oficina	0.00	0.00	15,055.20	15,055.20	0.00	0.00
8241	C00307000	010502060301110201	2141		Materiales y útiles para el procesamiento en equipos y bienes informáticos	0.00	0.00	34,434.20	34,434.20	0.00	0.00
8241	C00307000	010502060301110201	2161		Material y enseres de limpieza	0.00	0.00	66,097.59	66,097.59	0.00	0.00
8241	C00307000	010502060301110201	2211		Productos alimenticios para personas	0.00	0.00	9,926.40	9,926.40	0.00	0.00
8241	C00307000	010502060301110201	2431		Cal, yeso y productos de yeso	0.00	0.00	9,386.00	9,386.00	0.00	0.00
8241	C00307000	010502060301110201	2451		Vidrio y productos de vidrio	0.00	0.00	814.20	814.20	0.00	0.00
8241	C00307000	010502060301110201	2461		Material eléctrico y electrónico	0.00	0.00	70,167.59	70,167.59	0.00	0.00
8241	C00307000	010502060301110201	2471		Artículos metálicos para la construcción	0.00	0.00	35,536.50	35,536.50	0.00	0.00
8241	C00307000	010502060301110201	2491		Materiales de construcción	0.00	0.00	1,315,431.03	1,315,431.03	0.00	0.00
8241	C00307000	010502060301110201	2492		Estructuras y manufacturas para todo tipo de construcción	0.00	0.00	149,203.42	149,203.42	0.00	0.00
8241	C00307000	010502060301110201	2561		Fibras sintéticas, hules, plásticos y derivados	0.00	0.00	1,022.00	1,022.00	0.00	0.00
8241	C00307000	010502060301110201	2611		Combustibles, lubricantes y aditivos	0.00	0.00	480,999.13	480,999.13	0.00	0.00
8241	C00307000	010502060301110201	2721		Prendas de seguridad y protección personal	0.00	0.00	27,791.28	27,791.28	0.00	0.00
8241	C00307000	010502060301110201	2911		Refacciones, accesorios y herramientas	0.00	0.00	38,297.28	38,297.28	0.00	0.00
8241	C00307000	010502060301110201	2921		Refacciones y accesorios menores de edificios	0.00	0.00	4,802.16	4,802.16	0.00	0.00
8241	C00307000	010502060301110201	2941		Refacciones y accesorios para equipo de computo	0.00	0.00	2,139.42	2,139.42	0.00	0.00
8241	C00307000	010502060301110201	2981		Refacciones y accesorios menores de maquinaria y otros equipos	0.00	0.00	189.74	189.74	0.00	0.00
8241	C00307000	010502060301110201	2992		Otros enseres	0.00	0.00	21,510.80	21,510.80	0.00	0.00
8241	C00307000	010502060301110201	3111		Servicio de energía eléctrica	0.00	0.00	376,824.00	376,824.00	0.00	0.00
8241	C00307000	010502060301110201	3141		Servicio de telefonía convencional	0.00	0.00	185,127.02	185,127.02	0.00	0.00
8241	C00307000	010502060301110201	3171		Servicios de acceso a internet	0.00	0.00	72,660.80	72,660.80	0.00	0.00
8241	C00307000	010502060301110201	3362		Impresiones de documentos oficiales para la prestación de servicios públicos, identificación, formatos adminis	0.00	0.00	67,860.00	67,860.00	0.00	0.00
8241	C00307000	010502060301110201	3363		Servicios de Impresiones de documentos oficiales	0.00	0.00	180,902.00	180,902.00	0.00	0.00
8241	C00307000	010502060301110201	3451		Seguros y fianzas	0.00	0.00	399,525.90	399,525.90	0.00	0.00
8241	C00307000	010502060301110201	3481		Comisiones por ventas	0.00	0.00	86,200.74	86,200.74	0.00	0.00
8241	C00307000	010502060301110201	3511		Reparación y mantenimiento de inmuebles	0.00	0.00	1,198,605.84	1,198,605.84	0.00	0.00
8241	C00307000	010502060301110201	3551		Reparación y mantenimiento de vehículos terrestres, aéreos y lacustres	0.00	0.00	538,429.48	538,429.48	0.00	0.00
8241	C00307000	010502060301110201	3571		Reparación, instalación y mantenimiento de maquinaria, equipo industrial y diverso	0.00	0.00	450.00	450.00	0.00	0.00
8241	C00307000	010502060301110201	3591		Servicios de fumigación	0.00	0.00	1,250,000.00	1,250,000.00	0.00	0.00
8241	C00307000	010502060301110201	3612		Publicaciones oficiales	0.00	0.00	6,948.86	6,948.86	0.00	0.00
8241	C00307000	010502060301110201	3821		Gastos de ceremonias oficiales y de orden social	0.00	0.00	2,817.00	2,817.00	0.00	0.00
8241	C00307000	010502060301110201	3922		Otros impuestos y derechos	0.00	0.00	124,532.00	124,532.00	0.00	0.00

Cuenta (3)					Nombre de la Cuenta	Saldo Inicial (5)		Movimientos del Ejercicio (6)		Saldo Final (7)	
Cta	Scta	Sscta	Ssscta	Sssscta		Debe	Haber	Debe	Haber	Debe	Haber
8241	C00307000	010502060301110201	3951		Penas, multas, accesorios y actualizaciones	0.00	0.00	30,182.53	30,182.53	0.00	0.00
8241	C00307000	010502060301110201	3992		Gastos de servicios menores	0.00	0.00	5,623.56	5,623.56	0.00	0.00
8241	C00307000	010502060301140101			Control del patrimonio y normatividad	0.00	0.00	638,598.22	638,598.22	0.00	0.00
8241	C00307000	010502060301140101	3111		Servicio de energía eléctrica	0.00	0.00	350,701.05	350,701.05	0.00	0.00
8241	C00307000	010502060301140101	3141		Servicio de telefonía convencional	0.00	0.00	181,212.86	181,212.86	0.00	0.00
8241	C00307000	010502060301140101	3171		Servicios de acceso a internet	0.00	0.00	106,684.31	106,684.31	0.00	0.00
8241	C00307000	010502060301140101	3511		Reparación y mantenimiento de inmuebles	0.00	0.00	0.00	0.00	0.00	0.00
8241	C00C00000				TESORERIA Tesoreria	0.00	0.00	6,516,056.99	6,516,056.99	0.00	0.00
8241	C00C00000	010502050109110201			Integración,seguimiento y control presupuestal del ayuntamiento	0.00	0.00	6,516,056.99	6,516,056.99	0.00	0.00
8241	C00C00000	010502050109110201	1131		Sueldo base	0.00	0.00	1,862,426.46	1,862,426.46	0.00	0.00
8241	C00C00000	010502050109110201	1311		Prima por año de servicio	0.00	0.00	29,846.00	29,846.00	0.00	0.00
8241	C00C00000	010502050109110201	1321		Prima vacacional	0.00	0.00	148,183.26	148,183.26	0.00	0.00
8241	C00C00000	010502050109110201	1322		Aguinaldo	0.00	0.00	394,146.91	394,146.91	0.00	0.00
8241	C00C00000	010502050109110201	1341		Compensación	0.00	0.00	281,953.72	281,953.72	0.00	0.00
8241	C00C00000	010502050109110201	1345		Gratificación	0.00	0.00	1,254,638.52	1,254,638.52	0.00	0.00
8241	C00C00000	010502050109110201	1346		Gratificación por convenio	0.00	0.00	3,320.00	3,320.00	0.00	0.00
8241	C00C00000	010502050109110201	1542		Días cívicos y económicos	0.00	0.00	6,750.00	6,750.00	0.00	0.00
8241	C00C00000	010502050109110201	1544		Día del maestro y del servidor publico	0.00	0.00	9,500.00	9,500.00	0.00	0.00
8241	C00C00000	010502050109110201	1546		Otros gastos derivados de convenio	0.00	0.00	27,460.00	27,460.00	0.00	0.00
8241	C00C00000	010502050109110201	1595		Despensa	0.00	0.00	53,432.00	53,432.00	0.00	0.00
8241	C00C00000	010502050109110201	2111		Materiales y útiles de oficina	0.00	0.00	1,236,754.58	1,236,754.58	0.00	0.00
8241	C00C00000	010502050109110201	2112		Enseres de oficina	0.00	0.00	10,242.18	10,242.18	0.00	0.00
8241	C00C00000	010502050109110201	2141		Materiales y útiles para el procesamiento en equipos y bienes informáticos	0.00	0.00	83,806.94	83,806.94	0.00	0.00
8241	C00C00000	010502050109110201	2161		Material y enseres de limpieza	0.00	0.00	285,369.26	285,369.26	0.00	0.00
8241	C00C00000	010502050109110201	2171		Material didáctico	0.00	0.00	1,703.00	1,703.00	0.00	0.00
8241	C00C00000	010502050109110201	2211		Productos alimenticios para personas	0.00	0.00	31,943.49	31,943.49	0.00	0.00
8241	C00C00000	010502050109110201	2231		Utensilios para el servicio de alimentación	0.00	0.00	1,739.40	1,739.40	0.00	0.00
8241	C00C00000	010502050109110201	2461		Material eléctrico y electrónico	0.00	0.00	2,054.84	2,054.84	0.00	0.00
8241	C00C00000	010502050109110201	2482		Material de señalización	0.00	0.00	1,920.96	1,920.96	0.00	0.00
8241	C00C00000	010502050109110201	2483		Arboles y plantas de ornato	0.00	0.00	5,202.93	5,202.93	0.00	0.00
8241	C00C00000	010502050109110201	2491		Materiales de construcción	0.00	0.00	4,265.43	4,265.43	0.00	0.00
8241	C00C00000	010502050109110201	2492		Estructuras y manufacturas para todo tipo de construcción	0.00	0.00	2,290.10	2,290.10	0.00	0.00
8241	C00C00000	010502050109110201	2541		Materiales, accesorios y suministros médicos	0.00	0.00	200.01	200.01	0.00	0.00
8241	C00C00000	010502050109110201	2611		Combustibles, lubricantes y aditivos	0.00	0.00	33,824.16	33,824.16	0.00	0.00
8241	C00C00000	010502050109110201	2921		Refacciones y accesorios menores de edificios	0.00	0.00	1,342.00	1,342.00	0.00	0.00
8241	C00C00000	010502050109110201	2941		Refacciones y accesorios para equipo de computo	0.00	0.00	7,078.98	7,078.98	0.00	0.00
8241	C00C00000	010502050109110201	2961		Refacciones y accesorios menores para equipo de transporte	0.00	0.00	149.00	149.00	0.00	0.00
8241	C00C00000	010502050109110201	2992		Otros enseres	0.00	0.00	10,340.25	10,340.25	0.00	0.00
8241	C00C00000	010502050109110201	3311		Asesorías asociadas a convenios o acuerdos	0.00	0.00	649,391.48	649,391.48	0.00	0.00

Cuenta (3)					Nombre de la Cuenta	Saldo Inicial (5)		Movimientos del Ejercicio (6)		Saldo Final (7)	
Cta	Scta	Sscta	Ssscta	Sssscta		Debe	Haber	Debe	Haber	Debe	Haber
8241	C00C00000	010502050109110201	3521		Reparación, mantenimiento e instalación de mobiliario y equipo de oficina	0.00	0.00	1,965.00	1,965.00	0.00	0.00
8241	C00C00000	010502050109110201	3551		Reparación y mantenimiento de vehículos terrestres, aéreos y lacustres	0.00	0.00	11,699.76	11,699.76	0.00	0.00
8241	C00C00000	010502050109110201	3721		Gastos de traslado por vía terrestre	0.00	0.00	1,117.00	1,117.00	0.00	0.00
8241	C00C00000	010502050109110201	3822		Espectáculos cívicos y culturales	0.00	0.00	18,440.32	18,440.32	0.00	0.00
8241	C00C00000	010502050109110201	3992		Gastos de servicios menores	0.00	0.00	41,559.05	41,559.05	0.00	0.00
8241	E00308000				AREA DE OPERACIÓN Área de Orientación Familiar	0.00	0.00	3,551,725.71	3,551,725.71	0.00	0.00
8241	E00308000	020301010202110201			Prevención de las adicciones	0.00	0.00	502,603.75	502,603.75	0.00	0.00
8241	E00308000	020301010202110201	1131		Sueldo base	0.00	0.00	288,746.16	288,746.16	0.00	0.00
8241	E00308000	020301010202110201	1311		Prima por año de servicio	0.00	0.00	11,400.00	11,400.00	0.00	0.00
8241	E00308000	020301010202110201	1321		Prima vacacional	0.00	0.00	23,134.80	23,134.80	0.00	0.00
8241	E00308000	020301010202110201	1322		Aguinaldo	0.00	0.00	52,368.59	52,368.59	0.00	0.00
8241	E00308000	020301010202110201	1341		Compensación	0.00	0.00	79,907.52	79,907.52	0.00	0.00
8241	E00308000	020301010202110201	1345		Gratificación	0.00	0.00	19,597.68	19,597.68	0.00	0.00
8241	E00308000	020301010202110201	1346		Gratificación por convenio	0.00	0.00	830.00	830.00	0.00	0.00
8241	E00308000	020301010202110201	1541		Becas para hijos de trabajadores sindicalizados	0.00	0.00	1,815.00	1,815.00	0.00	0.00
8241	E00308000	020301010202110201	1544		Día del maestro y del servidor publico	0.00	0.00	1,900.00	1,900.00	0.00	0.00
8241	E00308000	020301010202110201	1546		Otros gastos derivados de convenio	0.00	0.00	15,200.00	15,200.00	0.00	0.00
8241	E00308000	020301010202110201	1595		Despensa	0.00	0.00	7,704.00	7,704.00	0.00	0.00
8241	E00308000	020608040101110201			Fomento a la integración de la familia	0.00	0.00	520,552.00	520,552.00	0.00	0.00
8241	E00308000	020608040101110201	1131		Sueldo base	0.00	0.00	271,737.34	271,737.34	0.00	0.00
8241	E00308000	020608040101110201	1311		Prima por año de servicio	0.00	0.00	18,541.00	18,541.00	0.00	0.00
8241	E00308000	020608040101110201	1321		Prima vacacional	0.00	0.00	19,604.98	19,604.98	0.00	0.00
8241	E00308000	020608040101110201	1322		Aguinaldo	0.00	0.00	45,244.12	45,244.12	0.00	0.00
8241	E00308000	020608040101110201	1341		Compensación	0.00	0.00	58,083.56	58,083.56	0.00	0.00
8241	E00308000	020608040101110201	1345		Gratificación	0.00	0.00	41,901.89	41,901.89	0.00	0.00
8241	E00308000	020608040101110201	1346		Gratificación por convenio	0.00	0.00	830.00	830.00	0.00	0.00
8241	E00308000	020608040101110201	1542		Días cívicos y económicos	0.00	0.00	2,250.00	2,250.00	0.00	0.00
8241	E00308000	020608040101110201	1544		Día del maestro y del servidor publico	0.00	0.00	1,900.00	1,900.00	0.00	0.00
8241	E00308000	020608040101110201	1546		Otros gastos derivados de convenio	0.00	0.00	4,200.00	4,200.00	0.00	0.00
8241	E00308000	020608040101110201	1595		Despensa	0.00	0.00	7,704.00	7,704.00	0.00	0.00
8241	E00308000	020608040101110201	2111		Materiales y útiles de oficina	0.00	0.00	11,516.42	11,516.42	0.00	0.00
8241	E00308000	020608040101110201	2141		Materiales y útiles para el procesamiento en equipos y bienes informáticos	0.00	0.00	27,369.64	27,369.64	0.00	0.00
8241	E00308000	020608040101110201	2161		Material y enseres de limpieza	0.00	0.00	9,669.05	9,669.05	0.00	0.00
8241	E00308000	020608040106110201			Orientación y atención psicológica y psiquiátrica	0.00	0.00	1,977,021.19	1,977,021.19	0.00	0.00
8241	E00308000	020608040106110201	1131		Sueldo base	0.00	0.00	1,252,390.01	1,252,390.01	0.00	0.00
8241	E00308000	020608040106110201	1311		Prima por año de servicio	0.00	0.00	4,349.00	4,349.00	0.00	0.00
8241	E00308000	020608040106110201	1321		Prima vacacional	0.00	0.00	58,731.57	58,731.57	0.00	0.00
8241	E00308000	020608040106110201	1322		Aguinaldo	0.00	0.00	190,431.93	190,431.93	0.00	0.00
8241	E00308000	020608040106110201	1341		Compensación	0.00	0.00	110,274.96	110,274.96	0.00	0.00

Cuenta (3)					Nombre de la Cuenta	Saldo Inicial (5)		Movimientos del Ejercicio (6)		Saldo Final (7)	
Cta	Scta	Sscta	Ssscta	Sssscta		Debe	Haber	Debe	Haber	Debe	Haber
8241	E00308000	020608040106110201	1345		Gratificación	0.00	0.00	350,811.72	350,811.72	0.00	0.00
8241	E00308000	020608040106110201	1595		Despensa	0.00	0.00	10,032.00	10,032.00	0.00	0.00
8241	E00308000	020608050101110201			Coordinación Institucional para la igualdad de género	0.00	0.00	873.00	873.00	0.00	0.00
8241	E00308000	020608050101110201	2211		Productos alimenticios para personas	0.00	0.00	873.00	873.00	0.00	0.00
8241	E00308000	020608060102110201			Bienestar y orientación juvenil	0.00	0.00	0.00	0.00	0.00	0.00
8241	E00308000	020608060103110201			Promoción del desarrollo integral del adolescente	0.00	0.00	0.00	0.00	0.00	0.00
8241	E00308000	020608060104110201			Atención integral para la reducción del embarazo adolescente	0.00	0.00	550,675.77	550,675.77	0.00	0.00
8241	E00308000	020608060104110201	1131		Sueldo base	0.00	0.00	164,810.39	164,810.39	0.00	0.00
8241	E00308000	020608060104110201	1311		Prima por año de servicio	0.00	0.00	6,723.00	6,723.00	0.00	0.00
8241	E00308000	020608060104110201	1321		Prima vacacional	0.00	0.00	34,642.23	34,642.23	0.00	0.00
8241	E00308000	020608060104110201	1322		Aguinaldo	0.00	0.00	70,039.41	70,039.41	0.00	0.00
8241	E00308000	020608060104110201	1341		Compensación	0.00	0.00	98,509.73	98,509.73	0.00	0.00
8241	E00308000	020608060104110201	1345		Gratificación	0.00	0.00	157,667.01	157,667.01	0.00	0.00
8241	E00308000	020608060104110201	1346		Gratificación por convenio	0.00	0.00	830.00	830.00	0.00	0.00
8241	E00308000	020608060104110201	1542		Días cívicos y económicos	0.00	0.00	1,350.00	1,350.00	0.00	0.00
8241	E00308000	020608060104110201	1544		Día del maestro y del servidor publico	0.00	0.00	1,900.00	1,900.00	0.00	0.00
8241	E00308000	020608060104110201	1546		Otros gastos derivados de convenio	0.00	0.00	6,500.00	6,500.00	0.00	0.00
8241	E00308000	020608060104110201	1595		Despensa	0.00	0.00	7,704.00	7,704.00	0.00	0.00
8241	E00308000	020608060105110201			Atención integral a la madre adolescente	0.00	0.00	0.00	0.00	0.00	0.00
8241	E00310000				AREA DE OPERACIÓN Área de Salud y Deporte	0.00	0.00	45,477,793.77	45,477,793.77	0.00	0.00
8241	E00310000	020301010101110201			Medicina preventiva	0.00	0.00	40,781,101.27	40,781,101.27	0.00	0.00
8241	E00310000	020301010101110201	1131		Sueldo base	0.00	0.00	20,829,899.02	20,829,899.02	0.00	0.00
8241	E00310000	020301010101110201	1311		Prima por año de servicio	0.00	0.00	886,735.00	886,735.00	0.00	0.00
8241	E00310000	020301010101110201	1321		Prima vacacional	0.00	0.00	1,840,177.01	1,840,177.01	0.00	0.00
8241	E00310000	020301010101110201	1322		Aguinaldo	0.00	0.00	4,179,420.08	4,179,420.08	0.00	0.00
8241	E00310000	020301010101110201	1341		Compensación	0.00	0.00	3,734,395.32	3,734,395.32	0.00	0.00
8241	E00310000	020301010101110201	1343		Compensación por riesgo profesional	0.00	0.00	491,800.00	491,800.00	0.00	0.00
8241	E00310000	020301010101110201	1345		Gratificación	0.00	0.00	5,116,407.29	5,116,407.29	0.00	0.00
8241	E00310000	020301010101110201	1346		Gratificación por convenio	0.00	0.00	51,460.00	51,460.00	0.00	0.00
8241	E00310000	020301010101110201	1541		Becas para hijos de trabajadores sindicalizados	0.00	0.00	74,760.00	74,760.00	0.00	0.00
8241	E00310000	020301010101110201	1542		Días cívicos y económicos	0.00	0.00	82,800.00	82,800.00	0.00	0.00
8241	E00310000	020301010101110201	1544		Día del maestro y del servidor publico	0.00	0.00	138,700.00	138,700.00	0.00	0.00
8241	E00310000	020301010101110201	1546		Otros gastos derivados de convenio	0.00	0.00	313,521.00	313,521.00	0.00	0.00
8241	E00310000	020301010101110201	1595		Despensa	0.00	0.00	503,617.00	503,617.00	0.00	0.00
8241	E00310000	020301010101110201	2111		Materiales y útiles de oficina	0.00	0.00	96,571.33	96,571.33	0.00	0.00
8241	E00310000	020301010101110201	2141		Materiales y útiles para el procesamiento en equipos y bienes informáticos	0.00	0.00	254,206.17	254,206.17	0.00	0.00
8241	E00310000	020301010101110201	2541		Materiales, accesorios y suministros médicos	0.00	0.00	1,466,153.22	1,466,153.22	0.00	0.00
8241	E00310000	020301010101110201	2551		Materiales, accesorios y suministros de laboratorio	0.00	0.00	398,352.63	398,352.63	0.00	0.00
8241	E00310000	020301010101110201	2711		Vestuario y uniformes	0.00	0.00	101,175.20	101,175.20	0.00	0.00

Cuenta (3)					Nombre de la Cuenta	Saldo Inicial (5)		Movimientos del Ejercicio (6)		Saldo Final (7)	
Cta	Scta	Sscta	Ssscta	Sssscta		Debe	Haber	Debe	Haber	Debe	Haber
8241	E00310000	020301010101110201	3363		Servicios de Impresiones de documentos oficiales	0.00	0.00	218,631.00	218,631.00	0.00	0.00
8241	E00310000	020301010101110201	3822		Espectáculos cívicos y culturales	0.00	0.00	2,320.00	2,320.00	0.00	0.00
8241	E00310000	020301010101140101			Medicina preventiva	0.00	0.00	67,560.65	67,560.65	0.00	0.00
8241	E00310000	020301010101140101	3581		Servicios de lavandería, limpieza e higiene	0.00	0.00	67,560.65	67,560.65	0.00	0.00
8241	E00310000	020301010201110201			Promoción de la salud	0.00	0.00	399,516.34	399,516.34	0.00	0.00
8241	E00310000	020301010201110201	1312		Prima de antigüedad	0.00	0.00	167,075.02	167,075.02	0.00	0.00
8241	E00310000	020301010201110201	1321		Prima vacacional	0.00	0.00	2,797.62	2,797.62	0.00	0.00
8241	E00310000	020301010201110201	1322		Aguinaldo	0.00	0.00	5,595.24	5,595.24	0.00	0.00
8241	E00310000	020301010201110201	1522		Liquidaciones por indemnizaciones, por sueldos y salarios caídos	0.00	0.00	50,247.00	50,247.00	0.00	0.00
8241	E00310000	020301010201110201	1531		Prima por jubilación	0.00	0.00	130,000.00	130,000.00	0.00	0.00
8241	E00310000	020301010201110201	2111		Materiales y útiles de oficina	0.00	0.00	38,059.46	38,059.46	0.00	0.00
8241	E00310000	020301010201110201	3611		Gastos de publicidad y propaganda	0.00	0.00	5,742.00	5,742.00	0.00	0.00
8241	E00310000	020301010201170101			Promoción de la salud	0.00	0.00	186,000.00	186,000.00	0.00	0.00
8241	E00310000	020301010201170101	2531		Medicinas y productos farmacéuticos	0.00	0.00	186,000.00	186,000.00	0.00	0.00
8241	E00310000	020302010101110201			Apoyo municipal a la prestacion de servicios de salud para las personas	0.00	0.00	4,043,615.51	4,043,615.51	0.00	0.00
8241	E00310000	020302010101110201	2161		Material y enseres de limpieza	0.00	0.00	183,480.05	183,480.05	0.00	0.00
8241	E00310000	020302010101110201	2531		Medicinas y productos farmacéuticos	0.00	0.00	3,649,053.97	3,649,053.97	0.00	0.00
8241	E00310000	020302010101110201	2541		Materiales, accesorios y suministros médicos	0.00	0.00	110,073.45	110,073.45	0.00	0.00
8241	E00310000	020302010101110201	2611		Combustibles, lubricantes y aditivos	0.00	0.00	26,750.04	26,750.04	0.00	0.00
8241	E00310000	020302010101110201	3591		Servicios de fumigación	0.00	0.00	74,258.00	74,258.00	0.00	0.00
8241	E00310000	020302010101140101			Apoyo municipal a la prestacion de servicios de salud para las personas	0.00	0.00	0.00	0.00	0.00	0.00
8241	E00311000				AREA DE OPERACIÓN Área de Servicios Nutricionales	0.00	0.00	6,476,144.85	6,476,144.85	0.00	0.00
8241	E00311000	020506030101110201			Desayunos escolares	0.00	0.00	4,694,737.63	4,694,737.63	0.00	0.00
8241	E00311000	020506030101110201	1131		Sueldo base	0.00	0.00	2,558,503.61	2,558,503.61	0.00	0.00
8241	E00311000	020506030101110201	1311		Prima por año de servicio	0.00	0.00	84,094.00	84,094.00	0.00	0.00
8241	E00311000	020506030101110201	1321		Prima vacacional	0.00	0.00	180,067.50	180,067.50	0.00	0.00
8241	E00311000	020506030101110201	1322		Aguinaldo	0.00	0.00	463,727.37	463,727.37	0.00	0.00
8241	E00311000	020506030101110201	1341		Compensación	0.00	0.00	414,865.25	414,865.25	0.00	0.00
8241	E00311000	020506030101110201	1343		Compensación por riesgo profesional	0.00	0.00	4,800.00	4,800.00	0.00	0.00
8241	E00311000	020506030101110201	1345		Gratificación	0.00	0.00	735,382.03	735,382.03	0.00	0.00
8241	E00311000	020506030101110201	1346		Gratificación por convenio	0.00	0.00	4,150.00	4,150.00	0.00	0.00
8241	E00311000	020506030101110201	1542		Días cívicos y económicos	0.00	0.00	9,900.00	9,900.00	0.00	0.00
8241	E00311000	020506030101110201	1544		Día del maestro y del servidor publico	0.00	0.00	9,500.00	9,500.00	0.00	0.00
8241	E00311000	020506030101110201	1546		Otros gastos derivados de convenio	0.00	0.00	19,400.00	19,400.00	0.00	0.00
8241	E00311000	020506030101110201	1595		Despensa	0.00	0.00	39,162.00	39,162.00	0.00	0.00
8241	E00311000	020506030101110201	2161		Material y enseres de limpieza	0.00	0.00	7,132.96	7,132.96	0.00	0.00
8241	E00311000	020506030101110201	2611		Combustibles, lubricantes y aditivos	0.00	0.00	139,340.83	139,340.83	0.00	0.00
8241	E00311000	020506030101110201	3121		Gas	0.00	0.00	4,483.61	4,483.61	0.00	0.00
8241	E00311000	020506030101110201	3362		Impresiones de documentos oficiales para la prestación de servicios públicos, identificación, formatos adminis	0.00	0.00	1,392.00	1,392.00	0.00	0.00

Cuenta (3)					Nombre de la Cuenta	Saldo Inicial (5)		Movimientos del Ejercicio (6)		Saldo Final (7)	
Cta	Scta	Sscta	Ssscta	Sssscta		Debe	Haber	Debe	Haber	Debe	Haber
8241	E00311000	020506030101110201	3551		Reparación y mantenimiento de vehículos terrestres, aéreos y lacustres	0.00	0.00	8,005.16	8,005.16	0.00	0.00
8241	E00311000	020506030101110201	3591		Servicios de fumigación	0.00	0.00	10,587.31	10,587.31	0.00	0.00
8241	E00311000	020506030101110201	3822		Espectáculos cívicos y culturales	0.00	0.00	244.00	244.00	0.00	0.00
8241	E00311000	020506030101140101			Desayunos escolares	0.00	0.00	1,291.29	1,291.29	0.00	0.00
8241	E00311000	020506030101140101	3121		Gas	0.00	0.00	1,291.29	1,291.29	0.00	0.00
8241	E00311000	020506030102110201			Desayuno escolar comunitario	0.00	0.00	264,659.06	264,659.06	0.00	0.00
8241	E00311000	020506030102110201	1131		Sueldo base	0.00	0.00	101,931.30	101,931.30	0.00	0.00
8241	E00311000	020506030102110201	1321		Prima vacacional	0.00	0.00	5,524.42	5,524.42	0.00	0.00
8241	E00311000	020506030102110201	1322		Aguinaldo	0.00	0.00	23,946.17	23,946.17	0.00	0.00
8241	E00311000	020506030102110201	1341		Compensación	0.00	0.00	22,597.20	22,597.20	0.00	0.00
8241	E00311000	020506030102110201	1343		Compensación por riesgo profesional	0.00	0.00	3,500.00	3,500.00	0.00	0.00
8241	E00311000	020506030102110201	1345		Gratificación	0.00	0.00	95,890.91	95,890.91	0.00	0.00
8241	E00311000	020506030102110201	2111		Materiales y útiles de oficina	0.00	0.00	11,269.06	11,269.06	0.00	0.00
8241	E00311000	020605010103110201			Cultura alimentaria	0.00	0.00	372,025.76	372,025.76	0.00	0.00
8241	E00311000	020605010103110201	2111		Materiales y útiles de oficina	0.00	0.00	8,778.80	8,778.80	0.00	0.00
8241	E00311000	020605010103110201	2141		Materiales y útiles para el procesamiento en equipos y bienes informáticos	0.00	0.00	8,558.46	8,558.46	0.00	0.00
8241	E00311000	020605010103110201	2171		Material didáctico	0.00	0.00	5,892.80	5,892.80	0.00	0.00
8241	E00311000	020605010103110201	2231		Utensilios para el servicio de alimentación	0.00	0.00	76,625.40	76,625.40	0.00	0.00
8241	E00311000	020605010103110201	2492		Estructuras y manufacturas para todo tipo de construcción	0.00	0.00	6,890.40	6,890.40	0.00	0.00
8241	E00311000	020605010103110201	2541		Materiales, accesorios y suministros médicos	0.00	0.00	72,644.47	72,644.47	0.00	0.00
8241	E00311000	020605010103110201	2751		Blancos y otros productos textiles	0.00	0.00	7,609.60	7,609.60	0.00	0.00
8241	E00311000	020605010103110201	2951		Refacciones y accesorios menores de equipo e instrumental médico y de laboratorio	0.00	0.00	18,026.40	18,026.40	0.00	0.00
8241	E00311000	020605010103110201	2992		Otros enseres	0.00	0.00	38,371.64	38,371.64	0.00	0.00
8241	E00311000	020605010103110201	3362		Impresiones de documentos oficiales para la prestación de servicios públicos, identificación, formatos adminis	0.00	0.00	464.00	464.00	0.00	0.00
8241	E00311000	020605010103110201	3363		Servicios de Impresiones de documentos oficiales	0.00	0.00	39,098.96	39,098.96	0.00	0.00
8241	E00311000	020605010103110201	3821		Gastos de ceremonias oficiales y de orden social	0.00	0.00	61,480.00	61,480.00	0.00	0.00
8241	E00311000	020605010103110201	3822		Espectáculos cívicos y culturales	0.00	0.00	27,097.63	27,097.63	0.00	0.00
8241	E00311000	020605010103110201	3992		Gastos de servicios menores	0.00	0.00	487.20	487.20	0.00	0.00
8241	E00311000	020605010103140101			Cultura alimentaria	0.00	0.00	12,773.77	12,773.77	0.00	0.00
8241	E00311000	020605010103140101	2112		Enseres de oficina	0.00	0.00	1,155.36	1,155.36	0.00	0.00
8241	E00311000	020605010103140101	2941		Refacciones y accesorios para equipo de computo	0.00	0.00	948.75	948.75	0.00	0.00
8241	E00311000	020605010103140101	3821		Gastos de ceremonias oficiales y de orden social	0.00	0.00	10,669.66	10,669.66	0.00	0.00
8241	E00311000	020605010105110201			Huertos familiares	0.00	0.00	1,130,657.34	1,130,657.34	0.00	0.00
8241	E00311000	020605010105110201	1131		Sueldo base	0.00	0.00	475,298.83	475,298.83	0.00	0.00
8241	E00311000	020605010105110201	1311		Prima por año de servicio	0.00	0.00	18,209.00	18,209.00	0.00	0.00
8241	E00311000	020605010105110201	1321		Prima vacacional	0.00	0.00	55,944.31	55,944.31	0.00	0.00
8241	E00311000	020605010105110201	1322		Aguinaldo	0.00	0.00	113,107.84	113,107.84	0.00	0.00
8241	E00311000	020605010105110201	1341		Compensación	0.00	0.00	70,046.85	70,046.85	0.00	0.00
8241	E00311000	020605010105110201	1345		Gratificación	0.00	0.00	134,513.58	134,513.58	0.00	0.00

Cuenta (3)					Nombre de la Cuenta	Saldo Inicial (5)		Movimientos del Ejercicio (6)		Saldo Final (7)	
Cta	Scta	Sscta	Ssscta	Sssscta		Debe	Haber	Debe	Haber	Debe	Haber
8241	E00311000	020605010105110201	1346		Gratificación por convenio	0.00	0.00	2,490.00	2,490.00	0.00	0.00
8241	E00311000	020605010105110201	1541		Becas para hijos de trabajadores sindicalizados	0.00	0.00	6,170.00	6,170.00	0.00	0.00
8241	E00311000	020605010105110201	1542		Días cívicos y económicos	0.00	0.00	6,750.00	6,750.00	0.00	0.00
8241	E00311000	020605010105110201	1544		Día del maestro y del servidor publico	0.00	0.00	5,700.00	5,700.00	0.00	0.00
8241	E00311000	020605010105110201	1546		Otros gastos derivados de convenio	0.00	0.00	18,200.00	18,200.00	0.00	0.00
8241	E00311000	020605010105110201	1595		Despensa	0.00	0.00	23,112.00	23,112.00	0.00	0.00
8241	E00311000	020605010105110201	2111		Materiales y útiles de oficina	0.00	0.00	4,361.97	4,361.97	0.00	0.00
8241	E00311000	020605010105110201	2441		Madera y productos de madera	0.00	0.00	348.00	348.00	0.00	0.00
8241	E00311000	020605010105110201	2471		Artículos metálicos para la construcción	0.00	0.00	464.00	464.00	0.00	0.00
8241	E00311000	020605010105110201	2521		Plaguicidas, abonos y fertilizantes	0.00	0.00	42,484.18	42,484.18	0.00	0.00
8241	E00311000	020605010105110201	2741		Productos textiles	0.00	0.00	32,364.00	32,364.00	0.00	0.00
8241	E00311000	020605010105110201	2992		Otros enseres	0.00	0.00	81,200.00	81,200.00	0.00	0.00
8241	E00311000	020605010105110201	3363		Servicios de Impresiones de documentos oficiales	0.00	0.00	19,931.12	19,931.12	0.00	0.00
8241	E00311000	020605010105110201	3822		Espectáculos cívicos y culturales	0.00	0.00	19,961.66	19,961.66	0.00	0.00
8241	E00314000				AREA DE OPERACIÓN Área de Asistencia a Discapacitados	0.00	0.00	12,715,118.88	12,715,118.88	0.00	0.00
8241	E00314000	020608020102110201			Orientación e información sobre discapacidad	0.00	0.00	1,125,976.95	1,125,976.95	0.00	0.00
8241	E00314000	020608020102110201	1131		Sueldo base	0.00	0.00	511,940.64	511,940.64	0.00	0.00
8241	E00314000	020608020102110201	1311		Prima por año de servicio	0.00	0.00	7,266.00	7,266.00	0.00	0.00
8241	E00314000	020608020102110201	1312		Prima de antigüedad	0.00	0.00	151,116.35	151,116.35	0.00	0.00
8241	E00314000	020608020102110201	1321		Prima vacacional	0.00	0.00	20,788.26	20,788.26	0.00	0.00
8241	E00314000	020608020102110201	1322		Aguinaldo	0.00	0.00	74,851.24	74,851.24	0.00	0.00
8241	E00314000	020608020102110201	1341		Compensación	0.00	0.00	40,031.20	40,031.20	0.00	0.00
8241	E00314000	020608020102110201	1343		Compensación por riesgo profesional	0.00	0.00	4,800.00	4,800.00	0.00	0.00
8241	E00314000	020608020102110201	1345		Gratificación	0.00	0.00	61,267.03	61,267.03	0.00	0.00
8241	E00314000	020608020102110201	1522		Liquidaciones por indemnizaciones, por sueldos y salarios caídos	0.00	0.00	62,812.84	62,812.84	0.00	0.00
8241	E00314000	020608020102110201	1531		Prima por jubilación	0.00	0.00	130,000.00	130,000.00	0.00	0.00
8241	E00314000	020608020102110201	1595		Despensa	0.00	0.00	321.00	321.00	0.00	0.00
8241	E00314000	020608020102110201	2611		Combustibles, lubricantes y aditivos	0.00	0.00	59,009.29	59,009.29	0.00	0.00
8241	E00314000	020608020102110201	3361		Servicios de apoyo administrativo y fotocopiado	0.00	0.00	1,773.10	1,773.10	0.00	0.00
8241	E00314000	020608020201110201			Capacitación a personas con discapacidad	0.00	0.00	1,192,993.25	1,192,993.25	0.00	0.00
8241	E00314000	020608020201110201	1131		Sueldo base	0.00	0.00	787,159.92	787,159.92	0.00	0.00
8241	E00314000	020608020201110201	1311		Prima por año de servicio	0.00	0.00	9,198.00	9,198.00	0.00	0.00
8241	E00314000	020608020201110201	1321		Prima vacacional	0.00	0.00	26,359.57	26,359.57	0.00	0.00
8241	E00314000	020608020201110201	1322		Aguinaldo	0.00	0.00	113,209.75	113,209.75	0.00	0.00
8241	E00314000	020608020201110201	1341		Compensación	0.00	0.00	70,262.75	70,262.75	0.00	0.00
8241	E00314000	020608020201110201	1345		Gratificación	0.00	0.00	144,007.59	144,007.59	0.00	0.00
8241	E00314000	020608020201110201	2211		Productos alimenticios para personas	0.00	0.00	5,683.45	5,683.45	0.00	0.00
8241	E00314000	020608020201110201	2611		Combustibles, lubricantes y aditivos	0.00	0.00	32,866.62	32,866.62	0.00	0.00
8241	E00314000	020608020201110201	3551		Reparación y mantenimiento de vehículos terrestres, aéreos y lacustres	0.00	0.00	4,245.60	4,245.60	0.00	0.00

Cuenta (3)					Nombre de la Cuenta	Saldo Inicial (5)		Movimientos del Ejercicio (6)		Saldo Final (7)	
Cta	Scta	Sscta	Ssscta	Sssscta		Debe	Haber	Debe	Haber	Debe	Haber
8241	E00314000	020608020301110201			Atención especializada, médica y paramédica a personas con discapacidad	0.00	0.00	8,774,419.01	8,774,419.01	0.00	0.00
8241	E00314000	020608020301110201	1131		Sueldo base	0.00	0.00	4,744,627.56	4,744,627.56	0.00	0.00
8241	E00314000	020608020301110201	1311		Prima por año de servicio	0.00	0.00	88,573.00	88,573.00	0.00	0.00
8241	E00314000	020608020301110201	1321		Prima vacacional	0.00	0.00	341,142.35	341,142.35	0.00	0.00
8241	E00314000	020608020301110201	1322		Aguinaldo	0.00	0.00	892,356.77	892,356.77	0.00	0.00
8241	E00314000	020608020301110201	1341		Compensación	0.00	0.00	860,599.45	860,599.45	0.00	0.00
8241	E00314000	020608020301110201	1343		Compensación por riesgo profesional	0.00	0.00	9,600.00	9,600.00	0.00	0.00
8241	E00314000	020608020301110201	1345		Gratificación	0.00	0.00	1,499,082.25	1,499,082.25	0.00	0.00
8241	E00314000	020608020301110201	1346		Gratificación por convenio	0.00	0.00	7,470.00	7,470.00	0.00	0.00
8241	E00314000	020608020301110201	1541		Becas para hijos de trabajadores sindicalizados	0.00	0.00	8,770.00	8,770.00	0.00	0.00
8241	E00314000	020608020301110201	1542		Días cívicos y económicos	0.00	0.00	9,000.00	9,000.00	0.00	0.00
8241	E00314000	020608020301110201	1544		Día del maestro y del servidor publico	0.00	0.00	19,000.00	19,000.00	0.00	0.00
8241	E00314000	020608020301110201	1546		Otros gastos derivados de convenio	0.00	0.00	55,249.01	55,249.01	0.00	0.00
8241	E00314000	020608020301110201	1595		Despensa	0.00	0.00	84,532.97	84,532.97	0.00	0.00
8241	E00314000	020608020301110201	2111		Materiales y útiles de oficina	0.00	0.00	18,888.10	18,888.10	0.00	0.00
8241	E00314000	020608020301110201	2112		Enseres de oficina	0.00	0.00	2,310.72	2,310.72	0.00	0.00
8241	E00314000	020608020301110201	2141		Materiales y útiles para el procesamiento en equipos y bienes informáticos	0.00	0.00	16,743.67	16,743.67	0.00	0.00
8241	E00314000	020608020301110201	2161		Material y enseres de limpieza	0.00	0.00	20,849.64	20,849.64	0.00	0.00
8241	E00314000	020608020301110201	2541		Materiales, accesorios y suministros médicos	0.00	0.00	9,502.00	9,502.00	0.00	0.00
8241	E00314000	020608020301110201	2711		Vestuario y uniformes	0.00	0.00	35,298.80	35,298.80	0.00	0.00
8241	E00314000	020608020301110201	2941		Refacciones y accesorios para equipo de computo	0.00	0.00	1,986.72	1,986.72	0.00	0.00
8241	E00314000	020608020301110201	3363		Servicios de Impresiones de documentos oficiales	0.00	0.00	48,836.00	48,836.00	0.00	0.00
8241	E00314000	020608020301140101			Atención especializada, médica y paramédica a personas con discapacidad	0.00	0.00	22,040.00	22,040.00	0.00	0.00
8241	E00314000	020608020301140101	3821		Gastos de ceremonias oficiales y de orden social	0.00	0.00	22,040.00	22,040.00	0.00	0.00
8241	E00314000	020608020302110201			Atención terapéutica a personas con discapacidad	0.00	0.00	1,341,298.47	1,341,298.47	0.00	0.00
8241	E00314000	020608020302110201	2111		Materiales y útiles de oficina	0.00	0.00	2,911.68	2,911.68	0.00	0.00
8241	E00314000	020608020302110201	2141		Materiales y útiles para el procesamiento en equipos y bienes informáticos	0.00	0.00	55,206.93	55,206.93	0.00	0.00
8241	E00314000	020608020302110201	2221		Equipamiento y enseres para animales	0.00	0.00	267,868.60	267,868.60	0.00	0.00
8241	E00314000	020608020302110201	2222		Productos alimenticios para animales	0.00	0.00	640,461.96	640,461.96	0.00	0.00
8241	E00314000	020608020302110201	2531		Medicinas y productos farmacéuticos	0.00	0.00	1,820.01	1,820.01	0.00	0.00
8241	E00314000	020608020302110201	3311		Asesorías asociadas a convenios o acuerdos	0.00	0.00	222,375.94	222,375.94	0.00	0.00
8241	E00314000	020608020302110201	3362		Impresiones de documentos oficiales para la prestación de servicios públicos, identificación, formatos adminis	0.00	0.00	10,672.00	10,672.00	0.00	0.00
8241	E00314000	020608020302110201	3363		Servicios de Impresiones de documentos oficiales	0.00	0.00	15,265.60	15,265.60	0.00	0.00
8241	E00314000	020608020302110201	3391		Servicios profesionales	0.00	0.00	78,254.55	78,254.55	0.00	0.00
8241	E00314000	020608020302110201	3591		Servicios de fumigación	0.00	0.00	40,000.00	40,000.00	0.00	0.00
8241	E00314000	020608020302110201	3822		Espectáculos cívicos y culturales	0.00	0.00	6,461.20	6,461.20	0.00	0.00
8241	E00314000	020608020302140101			Atención terapéutica a personas con discapacidad	0.00	0.00	258,391.20	258,391.20	0.00	0.00
8241	E00314000	020608020302140101	2221		Equipamiento y enseres para animales	0.00	0.00	34,939.20	34,939.20	0.00	0.00
8241	E00314000	020608020302140101	2222		Productos alimenticios para animales	0.00	0.00	223,452.00	223,452.00	0.00	0.00

Cuenta (3)					Nombre de la Cuenta	Saldo Inicial (5)		Movimientos del Ejercicio (6)		Saldo Final (7)	
Cta	Scta	Sscta	Ssscta	Sssscta		Debe	Haber	Debe	Haber	Debe	Haber
8241	E00E00000				AREA DE OPERACIÓN Operación	0.00	0.00	4,768,613.75	4,768,613.75	0.00	0.00
8241	E00E00000	010502050102110201			Planeación de proyectos para el desarrollo social	0.00	0.00	4,768,613.75	4,768,613.75	0.00	0.00
8241	E00E00000	010502050102110201	1131		Sueldo base	0.00	0.00	2,334,128.11	2,334,128.11	0.00	0.00
8241	E00E00000	010502050102110201	1311		Prima por año de servicio	0.00	0.00	52,728.00	52,728.00	0.00	0.00
8241	E00E00000	010502050102110201	1321		Prima vacacional	0.00	0.00	210,230.39	210,230.39	0.00	0.00
8241	E00E00000	010502050102110201	1322		Aguinaldo	0.00	0.00	469,056.88	469,056.88	0.00	0.00
8241	E00E00000	010502050102110201	1341		Compensación	0.00	0.00	332,100.71	332,100.71	0.00	0.00
8241	E00E00000	010502050102110201	1343		Compensación por riesgo profesional	0.00	0.00	14,400.00	14,400.00	0.00	0.00
8241	E00E00000	010502050102110201	1345		Gratificación	0.00	0.00	783,646.42	783,646.42	0.00	0.00
8241	E00E00000	010502050102110201	1346		Gratificación por convenio	0.00	0.00	5,810.00	5,810.00	0.00	0.00
8241	E00E00000	010502050102110201	1541		Becas para hijos de trabajadores sindicalizados	0.00	0.00	11,915.00	11,915.00	0.00	0.00
8241	E00E00000	010502050102110201	1542		Días cívicos y económicos	0.00	0.00	10,350.00	10,350.00	0.00	0.00
8241	E00E00000	010502050102110201	1544		Día del maestro y del servidor publico	0.00	0.00	13,300.00	13,300.00	0.00	0.00
8241	E00E00000	010502050102110201	1546		Otros gastos derivados de convenio	0.00	0.00	39,655.00	39,655.00	0.00	0.00
8241	E00E00000	010502050102110201	1595		Despensa	0.00	0.00	54,346.00	54,346.00	0.00	0.00
8241	E00E00000	010502050102110201	2111		Materiales y útiles de oficina	0.00	0.00	14,549.65	14,549.65	0.00	0.00
8241	E00E00000	010502050102110201	2141		Materiales y útiles para el procesamiento en equipos y bienes informáticos	0.00	0.00	73,205.77	73,205.77	0.00	0.00
8241	E00E00000	010502050102110201	2161		Material y enseres de limpieza	0.00	0.00	7,370.64	7,370.64	0.00	0.00
8241	E00E00000	010502050102110201	2611		Combustibles, lubricantes y aditivos	0.00	0.00	61,551.44	61,551.44	0.00	0.00
8241	E00E00000	010502050102110201	2941		Refacciones y accesorios para equipo de computo	0.00	0.00	10,489.37	10,489.37	0.00	0.00
8241	E00E00000	010502050102110201	3362		Impresiones de documentos oficiales para la prestación de servicios públicos, identificación, formatos adminis	0.00	0.00	35,751.20	35,751.20	0.00	0.00
8241	E00E00000	010502050102110201	3363		Servicios de Impresiones de documentos oficiales	0.00	0.00	139,784.64	139,784.64	0.00	0.00
8241	E00E00000	010502050102110201	3821		Gastos de ceremonias oficiales y de orden social	0.00	0.00	93,144.51	93,144.51	0.00	0.00
8241	E00E00000	010502050102110201	3822		Espectáculos cívicos y culturales	0.00	0.00	1,100.02	1,100.02	0.00	0.00
8241	F00308000				AREA DE GESTIÓN SOCIAL Área de Orientación Familiar	0.00	0.00	7,417,885.98	7,417,885.98	0.00	0.00
8241	F00308000	020608030102110201			Asistencia social a los adultos mayores	0.00	0.00	3,153,420.17	3,153,420.17	0.00	0.00
8241	F00308000	020608030102110201	1131		Sueldo base	0.00	0.00	1,512,353.27	1,512,353.27	0.00	0.00
8241	F00308000	020608030102110201	1311		Prima por año de servicio	0.00	0.00	32,106.00	32,106.00	0.00	0.00
8241	F00308000	020608030102110201	1321		Prima vacacional	0.00	0.00	109,448.67	109,448.67	0.00	0.00
8241	F00308000	020608030102110201	1322		Aguinaldo	0.00	0.00	351,603.43	351,603.43	0.00	0.00
8241	F00308000	020608030102110201	1341		Compensación	0.00	0.00	277,434.48	277,434.48	0.00	0.00
8241	F00308000	020608030102110201	1345		Gratificación	0.00	0.00	607,297.39	607,297.39	0.00	0.00
8241	F00308000	020608030102110201	1346		Gratificación por convenio	0.00	0.00	4,150.00	4,150.00	0.00	0.00
8241	F00308000	020608030102110201	1541		Becas para hijos de trabajadores sindicalizados	0.00	0.00	1,815.00	1,815.00	0.00	0.00
8241	F00308000	020608030102110201	1542		Días cívicos y económicos	0.00	0.00	7,425.00	7,425.00	0.00	0.00
8241	F00308000	020608030102110201	1544		Día del maestro y del servidor publico	0.00	0.00	7,600.00	7,600.00	0.00	0.00
8241	F00308000	020608030102110201	1546		Otros gastos derivados de convenio	0.00	0.00	16,300.00	16,300.00	0.00	0.00
8241	F00308000	020608030102110201	1595		Despensa	0.00	0.00	37,146.00	37,146.00	0.00	0.00
8241	F00308000	020608030102110201	2111		Materiales y útiles de oficina	0.00	0.00	40,758.33	40,758.33	0.00	0.00

Cuenta (3)					Nombre de la Cuenta	Saldo Inicial (5)		Movimientos del Ejercicio (6)		Saldo Final (7)	
Cta	Scta	Sscta	Ssscta	Sssscta		Debe	Haber	Debe	Haber	Debe	Haber
8241	F00308000	020608030102110201	2141		Materiales y útiles para el procesamiento en equipos y bienes informáticos	0.00	0.00	27,918.23	27,918.23	0.00	0.00
8241	F00308000	020608030102110201	2161		Material y enseres de limpieza	0.00	0.00	28,075.25	28,075.25	0.00	0.00
8241	F00308000	020608030102110201	2461		Material eléctrico y electrónico	0.00	0.00	1,320.08	1,320.08	0.00	0.00
8241	F00308000	020608030102110201	3363		Servicios de Impresiones de documentos oficiales	0.00	0.00	4,621.72	4,621.72	0.00	0.00
8241	F00308000	020608030102110201	3821		Gastos de ceremonias oficiales y de orden social	0.00	0.00	58,948.28	58,948.28	0.00	0.00
8241	F00308000	020608030102110201	3822		Espectáculos cívicos y culturales	0.00	0.00	27,099.04	27,099.04	0.00	0.00
8241	F00308000	020608030102140101			Asistencia social a los adultos mayores	0.00	0.00	39,777.74	39,777.74	0.00	0.00
8241	F00308000	020608030102140101	2941		Refacciones y accesorios para equipo de computo	0.00	0.00	1,925.78	1,925.78	0.00	0.00
8241	F00308000	020608030102140101	3821		Gastos de ceremonias oficiales y de orden social	0.00	0.00	37,851.96	37,851.96	0.00	0.00
8241	F00308000	020608030201110201			Vida activa para el adulto mayor	0.00	0.00	4,224,688.07	4,224,688.07	0.00	0.00
8241	F00308000	020608030201110201	1131		Sueldo base	0.00	0.00	2,038,553.70	2,038,553.70	0.00	0.00
8241	F00308000	020608030201110201	1311		Prima por año de servicio	0.00	0.00	71,857.00	71,857.00	0.00	0.00
8241	F00308000	020608030201110201	1321		Prima vacacional	0.00	0.00	181,700.63	181,700.63	0.00	0.00
8241	F00308000	020608030201110201	1322		Aguinaldo	0.00	0.00	407,809.64	407,809.64	0.00	0.00
8241	F00308000	020608030201110201	1341		Compensación	0.00	0.00	333,698.03	333,698.03	0.00	0.00
8241	F00308000	020608030201110201	1345		Gratificación	0.00	0.00	794,207.78	794,207.78	0.00	0.00
8241	F00308000	020608030201110201	1346		Gratificación por convenio	0.00	0.00	4,150.00	4,150.00	0.00	0.00
8241	F00308000	020608030201110201	1542		Días cívicos y económicos	0.00	0.00	11,025.00	11,025.00	0.00	0.00
8241	F00308000	020608030201110201	1544		Día del maestro y del servidor publico	0.00	0.00	11,400.00	11,400.00	0.00	0.00
8241	F00308000	020608030201110201	1546		Otros gastos derivados de convenio	0.00	0.00	23,300.00	23,300.00	0.00	0.00
8241	F00308000	020608030201110201	1595		Despensa	0.00	0.00	41,730.00	41,730.00	0.00	0.00
8241	F00308000	020608030201110201	2111		Materiales y útiles de oficina	0.00	0.00	16,665.37	16,665.37	0.00	0.00
8241	F00308000	020608030201110201	2161		Material y enseres de limpieza	0.00	0.00	27,125.56	27,125.56	0.00	0.00
8241	F00308000	020608030201110201	2211		Productos alimenticios para personas	0.00	0.00	12,367.98	12,367.98	0.00	0.00
8241	F00308000	020608030201110201	2611		Combustibles, lubricantes y aditivos	0.00	0.00	48,081.11	48,081.11	0.00	0.00
8241	F00308000	020608030201110201	2921		Refacciones y accesorios menores de edificios	0.00	0.00	64.99	64.99	0.00	0.00
8241	F00308000	020608030201110201	3363		Servicios de Impresiones de documentos oficiales	0.00	0.00	26,090.72	26,090.72	0.00	0.00
8241	F00308000	020608030201110201	3691		Otros servicios de información	0.00	0.00	43,848.00	43,848.00	0.00	0.00
8241	F00308000	020608030201110201	3721		Gastos de traslado por vía terrestre	0.00	0.00	1,969.00	1,969.00	0.00	0.00
8241	F00308000	020608030201110201	3821		Gastos de ceremonias oficiales y de orden social	0.00	0.00	26,901.56	26,901.56	0.00	0.00
8241	F00308000	020608030201110201	3822		Espectáculos cívicos y culturales	0.00	0.00	99,935.00	99,935.00	0.00	0.00
8241	F00308000	020608030201110201	3992		Gastos de servicios menores	0.00	0.00	2,207.00	2,207.00	0.00	0.00
8241	F00309000				AREA DE GESTIÓN SOCIAL Área de Servicios Educativos	0.00	0.00	33,446,327.06	33,446,327.06	0.00	0.00
8241	F00309000	020505010101110201			Alfabetización y educación básica para adultos	0.00	0.00	1,250,450.78	1,250,450.78	0.00	0.00
8241	F00309000	020505010101110201	1131		Sueldo base	0.00	0.00	721,234.46	721,234.46	0.00	0.00
8241	F00309000	020505010101110201	1311		Prima por año de servicio	0.00	0.00	51,348.00	51,348.00	0.00	0.00
8241	F00309000	020505010101110201	1321		Prima vacacional	0.00	0.00	64,174.18	64,174.18	0.00	0.00
8241	F00309000	020505010101110201	1322		Aguinaldo	0.00	0.00	136,138.73	136,138.73	0.00	0.00
8241	F00309000	020505010101110201	1341		Compensación	0.00	0.00	119,419.68	119,419.68	0.00	0.00

Cuenta (3)					Nombre de la Cuenta	Saldo Inicial (5)		Movimientos del Ejercicio (6)		Saldo Final (7)	
Cta	Scta	Sscta	Ssscta	Sssscta		Debe	Haber	Debe	Haber	Debe	Haber
8241	F00309000	020505010101110201	1345		Gratificación	0.00	0.00	59,299.15	59,299.15	0.00	0.00
8241	F00309000	020505010101110201	1346		Gratificación por convenio	0.00	0.00	2,490.00	2,490.00	0.00	0.00
8241	F00309000	020505010101110201	1542		Días cívicos y económicos	0.00	0.00	6,750.00	6,750.00	0.00	0.00
8241	F00309000	020505010101110201	1544		Día del maestro y del servidor publico	0.00	0.00	7,600.00	7,600.00	0.00	0.00
8241	F00309000	020505010101110201	1546		Otros gastos derivados de convenio	0.00	0.00	13,200.00	13,200.00	0.00	0.00
8241	F00309000	020505010101110201	1595		Despensa	0.00	0.00	23,754.00	23,754.00	0.00	0.00
8241	F00309000	020505010101110201	2111		Materiales y útiles de oficina	0.00	0.00	3,464.51	3,464.51	0.00	0.00
8241	F00309000	020505010101110201	2141		Materiales y útiles para el procesamiento en equipos y bienes informáticos	0.00	0.00	35,151.67	35,151.67	0.00	0.00
8241	F00309000	020505010101110201	3362		Impresiones de documentos oficiales para la prestación de servicios públicos, identificación, formatos adminis	0.00	0.00	6,426.40	6,426.40	0.00	0.00
8241	F00309000	020608050103110201			Atención social y educativa para hijos de madres y padres trabajadores	0.00	0.00	32,127,461.62	32,127,461.62	0.00	0.00
8241	F00309000	020608050103110201	1131		Sueldo base	0.00	0.00	14,027,011.82	14,027,011.82	0.00	0.00
8241	F00309000	020608050103110201	1311		Prima por año de servicio	0.00	0.00	795,383.00	795,383.00	0.00	0.00
8241	F00309000	020608050103110201	1312		Prima de antigüedad	0.00	0.00	482,592.96	482,592.96	0.00	0.00
8241	F00309000	020608050103110201	1321		Prima vacacional	0.00	0.00	1,301,137.15	1,301,137.15	0.00	0.00
8241	F00309000	020608050103110201	1322		Aguinaldo	0.00	0.00	2,856,886.00	2,856,886.00	0.00	0.00
8241	F00309000	020608050103110201	1341		Compensación	0.00	0.00	2,891,033.59	2,891,033.59	0.00	0.00
8241	F00309000	020608050103110201	1343		Compensación por riesgo profesional	0.00	0.00	45,300.00	45,300.00	0.00	0.00
8241	F00309000	020608050103110201	1345		Gratificación	0.00	0.00	2,220,269.59	2,220,269.59	0.00	0.00
8241	F00309000	020608050103110201	1346		Gratificación por convenio	0.00	0.00	56,440.00	56,440.00	0.00	0.00
8241	F00309000	020608050103110201	1522		Liquidaciones por indemnizaciones, por sueldos y salarios caídos	0.00	0.00	391,812.43	391,812.43	0.00	0.00
8241	F00309000	020608050103110201	1531		Prima por jubilación	0.00	0.00	390,000.00	390,000.00	0.00	0.00
8241	F00309000	020608050103110201	1541		Becas para hijos de trabajadores sindicalizados	0.00	0.00	64,780.00	64,780.00	0.00	0.00
8241	F00309000	020608050103110201	1542		Días cívicos y económicos	0.00	0.00	137,025.00	137,025.00	0.00	0.00
8241	F00309000	020608050103110201	1544		Día del maestro y del servidor publico	0.00	0.00	144,400.00	144,400.00	0.00	0.00
8241	F00309000	020608050103110201	1546		Otros gastos derivados de convenio	0.00	0.00	401,660.00	401,660.00	0.00	0.00
8241	F00309000	020608050103110201	1595		Despensa	0.00	0.00	579,408.00	579,408.00	0.00	0.00
8241	F00309000	020608050103110201	2111		Materiales y útiles de oficina	0.00	0.00	31,373.47	31,373.47	0.00	0.00
8241	F00309000	020608050103110201	2141		Materiales y útiles para el procesamiento en equipos y bienes informáticos	0.00	0.00	122,143.89	122,143.89	0.00	0.00
8241	F00309000	020608050103110201	2161		Material y enseres de limpieza	0.00	0.00	69,331.27	69,331.27	0.00	0.00
8241	F00309000	020608050103110201	2211		Productos alimenticios para personas	0.00	0.00	3,682,344.72	3,682,344.72	0.00	0.00
8241	F00309000	020608050103110201	2231		Utensilios para el servicio de alimentación	0.00	0.00	120,857.35	120,857.35	0.00	0.00
8241	F00309000	020608050103110201	2541		Materiales, accesorios y suministros médicos	0.00	0.00	36,460.42	36,460.42	0.00	0.00
8241	F00309000	020608050103110201	2711		Vestuario y uniformes	0.00	0.00	88,948.80	88,948.80	0.00	0.00
8241	F00309000	020608050103110201	3121		Gas	0.00	0.00	49,813.00	49,813.00	0.00	0.00
8241	F00309000	020608050103110201	3362		Impresiones de documentos oficiales para la prestación de servicios públicos, identificación, formatos adminis	0.00	0.00	33,384.80	33,384.80	0.00	0.00
8241	F00309000	020608050103110201	3363		Servicios de Impresiones de documentos oficiales	0.00	0.00	1,078.80	1,078.80	0.00	0.00
8241	F00309000	020608050103110201	3451		Seguros y fianzas	0.00	0.00	234,768.29	234,768.29	0.00	0.00
8241	F00309000	020608050103110201	3511		Reparación y mantenimiento de inmuebles	0.00	0.00	677,109.60	677,109.60	0.00	0.00
8241	F00309000	020608050103110201	3591		Servicios de fumigación	0.00	0.00	45,639.10	45,639.10	0.00	0.00

Cuenta (3)					Nombre de la Cuenta	Saldo Inicial (5)		Movimientos del Ejercicio (6)		Saldo Final (7)	
Cta	Scta	Sscta	Ssscta	Sssscta		Debe	Haber	Debe	Haber	Debe	Haber
8241	F00309000	020608050103110201	3821		Gastos de ceremonias oficiales y de orden social	0.00	0.00	72,584.68	72,584.68	0.00	0.00
8241	F00309000	020608050103110201	3822		Espectáculos cívicos y culturales	0.00	0.00	76,483.89	76,483.89	0.00	0.00
8241	F00309000	020608050103140101			Atención social y educativa para hijos de madres y padres trabajadores	0.00	0.00	68,414.66	68,414.66	0.00	0.00
8241	F00309000	020608050103140101	2112		Enseres de oficina	0.00	0.00	7,716.32	7,716.32	0.00	0.00
8241	F00309000	020608050103140101	2941		Refacciones y accesorios para equipo de computo	0.00	0.00	7,247.88	7,247.88	0.00	0.00
8241	F00309000	020608050103140101	3121		Gas	0.00	0.00	24,496.86	24,496.86	0.00	0.00
8241	F00309000	020608050103140101	3311		Asesorías asociadas a convenios o acuerdos	0.00	0.00	28,953.60	28,953.60	0.00	0.00
8241	F00312000				AREA DE GESTIÓN SOCIAL Área de Servicios Jurídicos	0.00	0.00	8,343,502.54	8,343,502.54	0.00	0.00
8241	F00312000	020608010103110201			Detección y prevención de niños en situación de calle	0.00	0.00	5,690,308.52	5,690,308.52	0.00	0.00
8241	F00312000	020608010103110201	1131		Sueldo base	0.00	0.00	2,722,649.60	2,722,649.60	0.00	0.00
8241	F00312000	020608010103110201	1311		Prima por año de servicio	0.00	0.00	76,277.00	76,277.00	0.00	0.00
8241	F00312000	020608010103110201	1321		Prima vacacional	0.00	0.00	278,051.24	278,051.24	0.00	0.00
8241	F00312000	020608010103110201	1322		Aguinaldo	0.00	0.00	643,947.25	643,947.25	0.00	0.00
8241	F00312000	020608010103110201	1341		Compensación	0.00	0.00	578,405.12	578,405.12	0.00	0.00
8241	F00312000	020608010103110201	1345		Gratificación	0.00	0.00	1,206,093.03	1,206,093.03	0.00	0.00
8241	F00312000	020608010103110201	1346		Gratificación por convenio	0.00	0.00	7,470.00	7,470.00	0.00	0.00
8241	F00312000	020608010103110201	1541		Becas para hijos de trabajadores sindicalizados	0.00	0.00	13,610.00	13,610.00	0.00	0.00
8241	F00312000	020608010103110201	1542		Días cívicos y económicos	0.00	0.00	16,200.00	16,200.00	0.00	0.00
8241	F00312000	020608010103110201	1544		Día del maestro y del servidor publico	0.00	0.00	20,900.00	20,900.00	0.00	0.00
8241	F00312000	020608010103110201	1546		Otros gastos derivados de convenio	0.00	0.00	31,900.00	31,900.00	0.00	0.00
8241	F00312000	020608010103110201	1595		Despensa	0.00	0.00	74,874.00	74,874.00	0.00	0.00
8241	F00312000	020608010103110201	2141		Materiales y útiles para el procesamiento en equipos y bienes informáticos	0.00	0.00	6,626.64	6,626.64	0.00	0.00
8241	F00312000	020608010103110201	2161		Material y enseres de limpieza	0.00	0.00	9,392.64	9,392.64	0.00	0.00
8241	F00312000	020608010103110201	2711		Vestuario y uniformes	0.00	0.00	2,900.00	2,900.00	0.00	0.00
8241	F00312000	020608010103110201	3721		Gastos de traslado por vía terrestre	0.00	0.00	1,012.00	1,012.00	0.00	0.00
8241	F00312000	020608010104110201			Niñas, niños y adolescentes repatriados y en riesgo de migración	0.00	0.00	0.00	0.00	0.00	0.00
8241	F00312000	020608010105110201			Promoción de la participación infantil y adolescente	0.00	0.00	301,490.44	301,490.44	0.00	0.00
8241	F00312000	020608010105110201	1131		Sueldo base	0.00	0.00	100,763.00	100,763.00	0.00	0.00
8241	F00312000	020608010105110201	1311		Prima por año de servicio	0.00	0.00	5,960.00	5,960.00	0.00	0.00
8241	F00312000	020608010105110201	1321		Prima vacacional	0.00	0.00	9,307.08	9,307.08	0.00	0.00
8241	F00312000	020608010105110201	1322		Aguinaldo	0.00	0.00	24,818.83	24,818.83	0.00	0.00
8241	F00312000	020608010105110201	1341		Compensación	0.00	0.00	149,145.84	149,145.84	0.00	0.00
8241	F00312000	020608010105110201	2941		Refacciones y accesorios para equipo de computo	0.00	0.00	962.89	962.89	0.00	0.00
8241	F00312000	020608010105110201	3363		Servicios de Impresiones de documentos oficiales	0.00	0.00	10,532.80	10,532.80	0.00	0.00
8241	F00312000	020608010105140101			Promoción de la participación infantil y adolescente	0.00	0.00	11,600.00	11,600.00	0.00	0.00
8241	F00312000	020608010105140101	3251		Arrendamiento de vehículos	0.00	0.00	11,600.00	11,600.00	0.00	0.00
8241	F00312000	020608040102110201			Atención a víctimas por maltrato y abuso	0.00	0.00	980,147.46	980,147.46	0.00	0.00
8241	F00312000	020608040102110201	1131		Sueldo base	0.00	0.00	414,163.10	414,163.10	0.00	0.00
8241	F00312000	020608040102110201	1321		Prima vacacional	0.00	0.00	18,238.97	18,238.97	0.00	0.00

Cuenta (3)					Nombre de la Cuenta	Saldo Inicial (5)		Movimientos del Ejercicio (6)		Saldo Final (7)	
Cta	Scta	Sscta	Ssscta	Sssscta		Debe	Haber	Debe	Haber	Debe	Haber
8241	F00312000	020608040102110201	1322		Aguinaldo	0.00	0.00	89,978.72	89,978.72	0.00	0.00
8241	F00312000	020608040102110201	1341		Compensación	0.00	0.00	50,860.18	50,860.18	0.00	0.00
8241	F00312000	020608040102110201	1345		Gratificación	0.00	0.00	229,274.88	229,274.88	0.00	0.00
8241	F00312000	020608040102110201	1346		Gratificación por convenio	0.00	0.00	830.00	830.00	0.00	0.00
8241	F00312000	020608040102110201	1546		Otros gastos derivados de convenio	0.00	0.00	1,900.00	1,900.00	0.00	0.00
8241	F00312000	020608040102110201	1595		Despensa	0.00	0.00	642.00	642.00	0.00	0.00
8241	F00312000	020608040102110201	2111		Materiales y útiles de oficina	0.00	0.00	9,627.45	9,627.45	0.00	0.00
8241	F00312000	020608040102110201	2141		Materiales y útiles para el procesamiento en equipos y bienes informáticos	0.00	0.00	96,597.16	96,597.16	0.00	0.00
8241	F00312000	020608040102110201	2611		Combustibles, lubricantes y aditivos	0.00	0.00	48,750.00	48,750.00	0.00	0.00
8241	F00312000	020608040102110201	3551		Reparación y mantenimiento de vehículos terrestres, aéreos y lacustres	0.00	0.00	14,328.32	14,328.32	0.00	0.00
8241	F00312000	020608040102110201	3821		Gastos de ceremonias oficiales y de orden social	0.00	0.00	4,956.68	4,956.68	0.00	0.00
8241	F00312000	020608040103110201			Servicios jurídico asistenciales a la familia	0.00	0.00	1,359,956.12	1,359,956.12	0.00	0.00
8241	F00312000	020608040103110201	1131		Sueldo base	0.00	0.00	705,121.20	705,121.20	0.00	0.00
8241	F00312000	020608040103110201	1311		Prima por año de servicio	0.00	0.00	15,455.00	15,455.00	0.00	0.00
8241	F00312000	020608040103110201	1321		Prima vacacional	0.00	0.00	61,583.64	61,583.64	0.00	0.00
8241	F00312000	020608040103110201	1322		Aguinaldo	0.00	0.00	145,453.69	145,453.69	0.00	0.00
8241	F00312000	020608040103110201	1341		Compensación	0.00	0.00	36,057.81	36,057.81	0.00	0.00
8241	F00312000	020608040103110201	1345		Gratificación	0.00	0.00	250,635.18	250,635.18	0.00	0.00
8241	F00312000	020608040103110201	1346		Gratificación por convenio	0.00	0.00	1,660.00	1,660.00	0.00	0.00
8241	F00312000	020608040103110201	1542		Días cívicos y económicos	0.00	0.00	2,250.00	2,250.00	0.00	0.00
8241	F00312000	020608040103110201	1544		Día del maestro y del servidor publico	0.00	0.00	3,800.00	3,800.00	0.00	0.00
8241	F00312000	020608040103110201	1546		Otros gastos derivados de convenio	0.00	0.00	6,100.00	6,100.00	0.00	0.00
8241	F00312000	020608040103110201	1595		Despensa	0.00	0.00	9,630.00	9,630.00	0.00	0.00
8241	F00312000	020608040103110201	2111		Materiales y útiles de oficina	0.00	0.00	26,341.57	26,341.57	0.00	0.00
8241	F00312000	020608040103110201	2141		Materiales y útiles para el procesamiento en equipos y bienes informáticos	0.00	0.00	86,780.60	86,780.60	0.00	0.00
8241	F00312000	020608040103110201	2161		Material y enseres de limpieza	0.00	0.00	4,557.63	4,557.63	0.00	0.00
8241	F00312000	020608040103110201	3821		Gastos de ceremonias oficiales y de orden social	0.00	0.00	4,529.80	4,529.80	0.00	0.00
8241	F00313000				AREA DE GESTIÓN SOCIAL Área de Desarrollo Comunitario	0.00	0.00	7,139,358.63	7,139,358.63	0.00	0.00
8241	F00313000	020505010102110201			Capacitación no formal para el trabajo	0.00	0.00	164,996.68	164,996.68	0.00	0.00
8241	F00313000	020505010102110201	2441		Madera y productos de madera	0.00	0.00	34,312.80	34,312.80	0.00	0.00
8241	F00313000	020505010102110201	2491		Materiales de construcción	0.00	0.00	12,983.88	12,983.88	0.00	0.00
8241	F00313000	020505010102110201	3121		Gas	0.00	0.00	21,415.06	21,415.06	0.00	0.00
8241	F00313000	020505010102110201	3591		Servicios de fumigación	0.00	0.00	70,484.95	70,484.95	0.00	0.00
8241	F00313000	020505010102110201	3822		Espectáculos cívicos y culturales	0.00	0.00	25,799.99	25,799.99	0.00	0.00
8241	F00313000	020505010102140101			Capacitación no formal para el trabajo	0.00	0.00	25,169.56	25,169.56	0.00	0.00
8241	F00313000	020505010102140101	3821		Gastos de ceremonias oficiales y de orden social	0.00	0.00	25,169.56	25,169.56	0.00	0.00
8241	F00313000	020608040101110201			Fomento a la integración de la familia	0.00	0.00	6,731,303.34	6,731,303.34	0.00	0.00
8241	F00313000	020608040101110201	1131		Sueldo base	0.00	0.00	3,332,426.25	3,332,426.25	0.00	0.00
8241	F00313000	020608040101110201	1311		Prima por año de servicio	0.00	0.00	103,641.00	103,641.00	0.00	0.00

Cuenta (3)					Nombre de la Cuenta	Saldo Inicial (5)		Movimientos del Ejercicio (6)		Saldo Final (7)	
Cta	Scta	Sscta	Ssscta	Sssscta		Debe	Haber	Debe	Haber	Debe	Haber
8241	F00313000	020608040101110201	1321		Prima vacacional	0.00	0.00	279,240.97	279,240.97	0.00	0.00
8241	F00313000	020608040101110201	1322		Aguinaldo	0.00	0.00	649,747.83	649,747.83	0.00	0.00
8241	F00313000	020608040101110201	1341		Compensación	0.00	0.00	555,711.48	555,711.48	0.00	0.00
8241	F00313000	020608040101110201	1343		Compensación por riesgo profesional	0.00	0.00	20,000.00	20,000.00	0.00	0.00
8241	F00313000	020608040101110201	1345		Gratificación	0.00	0.00	1,042,410.75	1,042,410.75	0.00	0.00
8241	F00313000	020608040101110201	1346		Gratificación por convenio	0.00	0.00	6,640.00	6,640.00	0.00	0.00
8241	F00313000	020608040101110201	1541		Becas para hijos de trabajadores sindicalizados	0.00	0.00	12,400.00	12,400.00	0.00	0.00
8241	F00313000	020608040101110201	1542		Días cívicos y económicos	0.00	0.00	21,825.00	21,825.00	0.00	0.00
8241	F00313000	020608040101110201	1544		Día del maestro y del servidor publico	0.00	0.00	20,900.00	20,900.00	0.00	0.00
8241	F00313000	020608040101110201	1546		Otros gastos derivados de convenio	0.00	0.00	60,604.50	60,604.50	0.00	0.00
8241	F00313000	020608040101110201	1595		Despensa	0.00	0.00	100,926.00	100,926.00	0.00	0.00
8241	F00313000	020608040101110201	2111		Materiales y útiles de oficina	0.00	0.00	10,690.56	10,690.56	0.00	0.00
8241	F00313000	020608040101110201	2141		Materiales y útiles para el procesamiento en equipos y bienes informáticos	0.00	0.00	30,655.02	30,655.02	0.00	0.00
8241	F00313000	020608040101110201	2311		Materias primas y materiales de producción	0.00	0.00	3,037.17	3,037.17	0.00	0.00
8241	F00313000	020608040101110201	3121		Gas	0.00	0.00	27,363.65	27,363.65	0.00	0.00
8241	F00313000	020608040101110201	3362		Impresiones de documentos oficiales para la prestación de servicios públicos, identificación, formatos adminis	0.00	0.00	62,674.80	62,674.80	0.00	0.00
8241	F00313000	020608040101110201	3363		Servicios de Impresiones de documentos oficiales	0.00	0.00	118,987.00	118,987.00	0.00	0.00
8241	F00313000	020608040101110201	3611		Gastos de publicidad y propaganda	0.00	0.00	1,218.00	1,218.00	0.00	0.00
8241	F00313000	020608040101110201	3821		Gastos de ceremonias oficiales y de orden social	0.00	0.00	167,860.22	167,860.22	0.00	0.00
8241	F00313000	020608040101110201	3822		Espectáculos cívicos y culturales	0.00	0.00	46,216.54	46,216.54	0.00	0.00
8241	F00313000	020608040101110201	3911		Servicios funerarios y de cementerios	0.00	0.00	54,288.00	54,288.00	0.00	0.00
8241	F00313000	020608040101110201	3992		Gastos de servicios menores	0.00	0.00	1,838.60	1,838.60	0.00	0.00
8241	F00313000	020608040101140101			Fomento a la integración de la familia	0.00	0.00	217,889.05	217,889.05	0.00	0.00
8241	F00313000	020608040101140101	3121		Gas	0.00	0.00	20,573.05	20,573.05	0.00	0.00
8241	F00313000	020608040101140101	3521		Reparación, mantenimiento e instalación de mobiliario y equipo de oficina	0.00	0.00	197,316.00	197,316.00	0.00	0.00
8241	F00F00000				AREA DE GESTIÓN SOCIAL Gestion Social	0.00	0.00	2,549,067.83	2,549,067.83	0.00	0.00
8241	F00F00000	010502050102110201			Planeación de proyectos para el desarrollo social	0.00	0.00	2,549,067.83	2,549,067.83	0.00	0.00
8241	F00F00000	010502050102110201	1131		Sueldo base	0.00	0.00	1,146,504.36	1,146,504.36	0.00	0.00
8241	F00F00000	010502050102110201	1311		Prima por año de servicio	0.00	0.00	23,304.00	23,304.00	0.00	0.00
8241	F00F00000	010502050102110201	1321		Prima vacacional	0.00	0.00	90,598.40	90,598.40	0.00	0.00
8241	F00F00000	010502050102110201	1322		Aguinaldo	0.00	0.00	223,357.95	223,357.95	0.00	0.00
8241	F00F00000	010502050102110201	1341		Compensación	0.00	0.00	195,897.37	195,897.37	0.00	0.00
8241	F00F00000	010502050102110201	1343		Compensación por riesgo profesional	0.00	0.00	4,800.00	4,800.00	0.00	0.00
8241	F00F00000	010502050102110201	1345		Gratificación	0.00	0.00	580,052.88	580,052.88	0.00	0.00
8241	F00F00000	010502050102110201	1346		Gratificación por convenio	0.00	0.00	1,660.00	1,660.00	0.00	0.00
8241	F00F00000	010502050102110201	1542		Días cívicos y económicos	0.00	0.00	4,500.00	4,500.00	0.00	0.00
8241	F00F00000	010502050102110201	1544		Día del maestro y del servidor publico	0.00	0.00	3,800.00	3,800.00	0.00	0.00
8241	F00F00000	010502050102110201	1546		Otros gastos derivados de convenio	0.00	0.00	16,987.50	16,987.50	0.00	0.00
8241	F00F00000	010502050102110201	1595		Despensa	0.00	0.00	15,408.00	15,408.00	0.00	0.00

Cuenta (3)					Nombre de la Cuenta	Saldo Inicial (5)		Movimientos del Ejercicio (6)		Saldo Final (7)	
Cta	Scta	Sscta	Ssscta	Sssscta		Debe	Haber	Debe	Haber	Debe	Haber
8241	F00F00000	010502050102110201	2111		Materiales y útiles de oficina	0.00	0.00	9,726.25	9,726.25	0.00	0.00
8241	F00F00000	010502050102110201	2141		Materiales y útiles para el procesamiento en equipos y bienes informáticos	0.00	0.00	63,563.84	63,563.84	0.00	0.00
8241	F00F00000	010502050102110201	2461		Material eléctrico y electrónico	0.00	0.00	1,692.70	1,692.70	0.00	0.00
8241	F00F00000	010502050102110201	2471		Artículos metálicos para la construcción	0.00	0.00	714.77	714.77	0.00	0.00
8241	F00F00000	010502050102110201	2611		Combustibles, lubricantes y aditivos	0.00	0.00	122,707.61	122,707.61	0.00	0.00
8241	F00F00000	010502050102110201	3362		Impresiones de documentos oficiales para la prestación de servicios públicos, identificación, formatos adminis	0.00	0.00	5,649.20	5,649.20	0.00	0.00
8241	F00F00000	010502050102110201	3363		Servicios de Impresiones de documentos oficiales	0.00	0.00	881.60	881.60	0.00	0.00
8241	F00F00000	010502050102110201	3581		Servicios de lavandería, limpieza e higiene	0.00	0.00	10,092.00	10,092.00	0.00	0.00
8241	F00F00000	010502050102110201	3821		Gastos de ceremonias oficiales y de orden social	0.00	0.00	11,269.40	11,269.40	0.00	0.00
8241	F00F00000	010502050102110201	3822		Espectáculos cívicos y culturales	0.00	0.00	14,400.00	14,400.00	0.00	0.00
8241	F00F00000	010502050102110201	3992		Gastos de servicios menores	0.00	0.00	1,500.00	1,500.00	0.00	0.00
8241	G00303000				CONTRALORÍA INTERNA Contraloría Interna	0.00	0.00	1,255,319.03	1,255,319.03	0.00	0.00
8241	G00303000	010304020101110201			Prevención, detección, disuasión, sanción y combate de la corrupción	0.00	0.00	518,895.27	518,895.27	0.00	0.00
8241	G00303000	010304020101110201	1131		Sueldo base	0.00	0.00	321,252.00	321,252.00	0.00	0.00
8241	G00303000	010304020101110201	1321		Prima vacacional	0.00	0.00	26,132.99	26,132.99	0.00	0.00
8241	G00303000	010304020101110201	1322		Aguinaldo	0.00	0.00	51,472.86	51,472.86	0.00	0.00
8241	G00303000	010304020101110201	1345		Gratificación	0.00	0.00	120,037.42	120,037.42	0.00	0.00
8241	G00303000	010304020201110201			Responsabilidades administrativas	0.00	0.00	210,601.48	210,601.48	0.00	0.00
8241	G00303000	010304020201110201	1131		Sueldo base	0.00	0.00	120,469.50	120,469.50	0.00	0.00
8241	G00303000	010304020201110201	1322		Aguinaldo	0.00	0.00	26,862.43	26,862.43	0.00	0.00
8241	G00303000	010304020201110201	1345		Gratificación	0.00	0.00	63,269.55	63,269.55	0.00	0.00
8241	G00303000	010304020204110201			Investigación de faltas administrativas	0.00	0.00	525,822.28	525,822.28	0.00	0.00
8241	G00303000	010304020204110201	1131		Sueldo base	0.00	0.00	305,617.32	305,617.32	0.00	0.00
8241	G00303000	010304020204110201	1321		Prima vacacional	0.00	0.00	10,458.73	10,458.73	0.00	0.00
8241	G00303000	010304020204110201	1322		Aguinaldo	0.00	0.00	64,788.02	64,788.02	0.00	0.00
8241	G00303000	010304020204110201	1345		Gratificación	0.00	0.00	144,958.21	144,958.21	0.00	0.00
8241	G00G00000				CONTRALORÍA INTERNA Contraloría Interna	0.00	0.00	2,510,682.94	2,510,682.94	0.00	0.00
8241	G00G00000	010304010101110201			Fiscalización, control y evaluación interna de la gestión pública	0.00	0.00	2,507,059.00	2,507,059.00	0.00	0.00
8241	G00G00000	010304010101110201	1131		Sueldo base	0.00	0.00	880,587.21	880,587.21	0.00	0.00
8241	G00G00000	010304010101110201	1211		Honorarios asimilables al salario	0.00	0.00	409,336.39	409,336.39	0.00	0.00
8241	G00G00000	010304010101110201	1311		Prima por año de servicio	0.00	0.00	10,228.00	10,228.00	0.00	0.00
8241	G00G00000	010304010101110201	1321		Prima vacacional	0.00	0.00	49,327.38	49,327.38	0.00	0.00
8241	G00G00000	010304010101110201	1322		Aguinaldo	0.00	0.00	230,769.19	230,769.19	0.00	0.00
8241	G00G00000	010304010101110201	1341		Compensación	0.00	0.00	144,418.72	144,418.72	0.00	0.00
8241	G00G00000	010304010101110201	1345		Gratificación	0.00	0.00	493,530.29	493,530.29	0.00	0.00
8241	G00G00000	010304010101110201	1346		Gratificación por convenio	0.00	0.00	830.00	830.00	0.00	0.00
8241	G00G00000	010304010101110201	1542		Días cívicos y económicos	0.00	0.00	2,250.00	2,250.00	0.00	0.00
8241	G00G00000	010304010101110201	1544		Día del maestro y del servidor publico	0.00	0.00	1,900.00	1,900.00	0.00	0.00
8241	G00G00000	010304010101110201	1546		Otros gastos derivados de convenio	0.00	0.00	11,000.00	11,000.00	0.00	0.00

Cuenta (3)					Nombre de la Cuenta	Saldo Inicial (5)		Movimientos del Ejercicio (6)		Saldo Final (7)	
Cta	Scta	Sscta	Ssscta	Sssscta		Debe	Haber	Debe	Haber	Debe	Haber
8241	G00G00000	010304010101110201	1595		Despensa	0.00	0.00	9,794.00	9,794.00	0.00	0.00
8241	G00G00000	010304010101110201	2111		Materiales y útiles de oficina	0.00	0.00	6,682.17	6,682.17	0.00	0.00
8241	G00G00000	010304010101110201	2112		Enseres de oficina	0.00	0.00	3,280.48	3,280.48	0.00	0.00
8241	G00G00000	010304010101110201	2141		Materiales y útiles para el procesamiento en equipos y bienes informáticos	0.00	0.00	203,755.55	203,755.55	0.00	0.00
8241	G00G00000	010304010101110201	2611		Combustibles, lubricantes y aditivos	0.00	0.00	18,800.00	18,800.00	0.00	0.00
8241	G00G00000	010304010101110201	3171		Servicios de acceso a internet	0.00	0.00	7,656.00	7,656.00	0.00	0.00
8241	G00G00000	010304010101110201	3331		Servicios informáticos	0.00	0.00	8,120.00	8,120.00	0.00	0.00
8241	G00G00000	010304010101110201	3551		Reparación y mantenimiento de vehículos terrestres, aéreos y lacustres	0.00	0.00	10,286.88	10,286.88	0.00	0.00
8241	G00G00000	010304010101110201	3612		Publicaciones oficiales	0.00	0.00	2,714.00	2,714.00	0.00	0.00
8241	G00G00000	010304010101110201	3721		Gastos de traslado por vía terrestre	0.00	0.00	796.00	796.00	0.00	0.00
8241	G00G00000	010304010101110201	3992		Gastos de servicios menores	0.00	0.00	996.74	996.74	0.00	0.00
8241	G00G00000	010304010101140101			Fiscalización, control y evaluación interna de la gestión pública	0.00	0.00	3,623.94	3,623.94	0.00	0.00
8241	G00G00000	010304010101140101	2941		Refacciones y accesorios para equipo de computo	0.00	0.00	3,623.94	3,623.94	0.00	0.00
8242					**Presupuesto de Egresos Comprometido de Transferencias, Asignaciones, Subsidios y Otras Ayudas**	**0.00**	**0.00**	**411,067.89**	**411,067.89**	**0.00**	**0.00**
8242	A00A00000				PRESIDENCIA Presidencia	0.00	0.00	5,000.00	5,000.00	0.00	0.00
8242	A00A00000	020608040101110201			Fomento a la integración de la familia	0.00	0.00	5,000.00	5,000.00	0.00	0.00
8242	A00A00000	020608040101110201	4411		Cooperaciones y ayudas	0.00	0.00	5,000.00	5,000.00	0.00	0.00
8242	B00B00000				DIRECCIÓN GENERAL Direccion General	0.00	0.00	104,230.27	104,230.27	0.00	0.00
8242	B00B00000	010502050102110201			Planeación de proyectos para el desarrollo social	0.00	0.00	66,223.60	66,223.60	0.00	0.00
8242	B00B00000	010502050102110201	4411		Cooperaciones y ayudas	0.00	0.00	62,743.60	62,743.60	0.00	0.00
8242	B00B00000	010502050102110201	4413		Gastos relacionados con actividades culturales, deportivas y de ayuda extraordinaria	0.00	0.00	3,480.00	3,480.00	0.00	0.00
8242	B00B00000	010502050102140101			Planeación de proyectos para el desarrollo social	0.00	0.00	38,006.67	38,006.67	0.00	0.00
8242	B00B00000	010502050102140101	4411		Cooperaciones y ayudas	0.00	0.00	38,006.67	38,006.67	0.00	0.00
8242	C00C00000				TESORERIA Tesoreria	0.00	0.00	0.00	0.00	0.00	0.00
8242	E00310000				AREA DE OPERACIÓN Área de Salud y Deporte	0.00	0.00	144,500.00	144,500.00	0.00	0.00
8242	E00310000	020301010201140101			Promoción de la salud	0.00	0.00	144,500.00	144,500.00	0.00	0.00
8242	E00310000	020301010201140101	4411		Cooperaciones y ayudas	0.00	0.00	144,500.00	144,500.00	0.00	0.00
8242	E00311000				AREA DE OPERACIÓN Área de Servicios Nutricionales	0.00	0.00	0.00	0.00	0.00	0.00
8242	F00308000				AREA DE GESTIÓN SOCIAL Área de Orientación Familiar	0.00	0.00	0.00	0.00	0.00	0.00
8242	F00313000				AREA DE GESTIÓN SOCIAL Área de Desarrollo Comunitario	0.00	0.00	157,337.62	157,337.62	0.00	0.00
8242	F00313000	020608040101110201			Fomento a la integración de la familia	0.00	0.00	48,568.00	48,568.00	0.00	0.00
8242	F00313000	020608040101110201	4411		Cooperaciones y ayudas	0.00	0.00	48,568.00	48,568.00	0.00	0.00
8242	F00313000	020608040101140101			Fomento a la integración de la familia	0.00	0.00	108,769.62	108,769.62	0.00	0.00
8242	F00313000	020608040101140101	4411		Cooperaciones y ayudas	0.00	0.00	108,769.62	108,769.62	0.00	0.00
8244					**Presupuesto de Egresos Comprometido de Intereses, Comisiones y Otros Gastos**	**0.00**	**0.00**	**0.00**	**0.00**	**0.00**	**0.00**
8245					**Presupuesto de Egresos Comprometido de Inversión Pública**	**0.00**	**0.00**	**0.00**	**0.00**	**0.00**	**0.00**
8246					**Presupuesto de Egresos Comprometido de Bienes Muebles, Inmuebles e Intangibles**	**0.00**	**0.00**	**1,186,001.52**	**1,186,001.52**	**0.00**	**0.00**
8246	A00A00000				PRESIDENCIA Presidencia	0.00	0.00	47,597.00	47,597.00	0.00	0.00
8246	A00A00000	020608040101110201			Fomento a la integración de la familia	0.00	0.00	47,597.00	47,597.00	0.00	0.00
8246	A00A00000	020608040101110201	5151		Bienes informáticos	0.00	0.00	47,597.00	47,597.00	0.00	0.00
8246	B00302000				DIRECCIÓN GENERAL Comunicación Social	0.00	0.00	94,653.68	94,653.68	0.00	0.00
8246	B00302000	010803010103110201			Difusión y comunicación institucional	0.00	0.00	94,653.68	94,653.68	0.00	0.00
8246	B00302000	010803010103110201	5231		Equipo de foto, cine y grabación	0.00	0.00	94,653.68	94,653.68	0.00	0.00
8246	B00302000	010803010103140101			Difusión y comunicación institucional	0.00	0.00	0.00	0.00	0.00	0.00

Cuenta (3)					Nombre de la Cuenta	Saldo Inicial (5)		Movimientos del Ejercicio (6)		Saldo Final (7)	
Cta	Scta	Sscta	Ssscta	Sssscta		Debe	Haber	Debe	Haber	Debe	Haber
8246	B00304000				DIRECCIÓN GENERAL Planeación	0.00	0.00	78,195.89	78,195.89	0.00	0.00
8246	B00304000	010502060401110201			Simplificación y modernización de la administración pública	0.00	0.00	78,195.89	78,195.89	0.00	0.00
8246	B00304000	010502060401110201	5151		Bienes informáticos	0.00	0.00	68,347.49	68,347.49	0.00	0.00
8246	B00304000	010502060401110201	5192		Otros equipos eléctricos y electrónicos de oficina	0.00	0.00	9,848.40	9,848.40	0.00	0.00
8246	B00B00000				DIRECCIÓN GENERAL Direccion General	0.00	0.00	75,604.03	75,604.03	0.00	0.00
8246	B00B00000	010502050102110201			Planeación de proyectos para el desarrollo social	0.00	0.00	75,604.03	75,604.03	0.00	0.00
8246	B00B00000	010502050102110201	5111		Muebles y enseres	0.00	0.00	9,302.00	9,302.00	0.00	0.00
8246	B00B00000	010502050102110201	5121		Muebles, excepto de oficina y estantería	0.00	0.00	11,950.00	11,950.00	0.00	0.00
8246	B00B00000	010502050102110201	5151		Bienes informáticos	0.00	0.00	13,752.03	13,752.03	0.00	0.00
8246	B00B00000	010502050102110201	5941		Derechos	0.00	0.00	40,600.00	40,600.00	0.00	0.00
8246	B00B00000	010502050102140101			Planeación de proyectos para el desarrollo social	0.00	0.00	0.00	0.00	0.00	0.00
8246	C00306000				TESORERIA Área de Finanzas	0.00	0.00	128,768.61	128,768.61	0.00	0.00
8246	C00306000	010502050203110201			Registro, control contable - presupuestal y cuenta de la hacienda pública municipal	0.00	0.00	128,768.61	128,768.61	0.00	0.00
8246	C00306000	010502050203110201	5151		Bienes informáticos	0.00	0.00	128,768.61	128,768.61	0.00	0.00
8246	C00307000				TESORERIA Área de Administración	0.00	0.00	168,677.04	168,677.04	0.00	0.00
8246	C00307000	010502060101110201			Administración de personal	0.00	0.00	68,521.45	68,521.45	0.00	0.00
8246	C00307000	010502060101110201	5151		Bienes informáticos	0.00	0.00	22,941.00	22,941.00	0.00	0.00
8246	C00307000	010502060101110201	5191		Otros bienes muebles	0.00	0.00	45,580.45	45,580.45	0.00	0.00
8246	C00307000	010502060201110201			Adquisiciones y servicios	0.00	0.00	84,735.01	84,735.01	0.00	0.00
8246	C00307000	010502060201110201	5151		Bienes informáticos	0.00	0.00	84,735.01	84,735.01	0.00	0.00
8246	C00307000	010502060301110201			Control del patrimonio y normatividad	0.00	0.00	15,420.58	15,420.58	0.00	0.00
8246	C00307000	010502060301110201	5192		Otros equipos eléctricos y electrónicos de oficina	0.00	0.00	0.00	0.00	0.00	0.00
8246	C00307000	010502060301110201	5211		Equipos y aparatos audiovisuales	0.00	0.00	15,420.58	15,420.58	0.00	0.00
8246	C00307000	010502060301110201	5621		Maquinaria y equipo industrial	0.00	0.00	0.00	0.00	0.00	0.00
8246	C00307000	010502060301140101			Control del patrimonio y normatividad	0.00	0.00	0.00	0.00	0.00	0.00
8246	C00C00000				TESORERIA Tesoreria	0.00	0.00	104,805.13	104,805.13	0.00	0.00
8246	C00C00000	010502050109110201			Integración,seguimiento y control presupuestal del ayuntamiento	0.00	0.00	40,425.13	40,425.13	0.00	0.00
8246	C00C00000	010502050109110201	5151		Bienes informáticos	0.00	0.00	40,425.13	40,425.13	0.00	0.00
8246	C00C00000	010502050109140101			Integración,seguimiento y control presupuestal del ayuntamiento	0.00	0.00	64,380.00	64,380.00	0.00	0.00
8246	C00C00000	010502050109140101	5111		Muebles y enseres	0.00	0.00	64,380.00	64,380.00	0.00	0.00
8246	E00308000				AREA DE OPERACIÓN Área de Orientación Familiar	0.00	0.00	0.00	0.00	0.00	0.00
8246	E00308000	020608040101140101			Fomento a la integración de la familia	0.00	0.00	0.00	0.00	0.00	0.00
8246	E00308000	020608040106140101			Orientación y atención psicológica y psiquiátrica	0.00	0.00	0.00	0.00	0.00	0.00
8246	E00308000	020608060104140101			Atención integral para la reducción del embarazo adolescente	0.00	0.00	0.00	0.00	0.00	0.00
8246	E00310000				AREA DE OPERACIÓN Área de Salud y Deporte	0.00	0.00	0.00	0.00	0.00	0.00
8246	E00310000	020302010101140101			Apoyo municipal a la prestacion de servicios de salud para las personas	0.00	0.00	0.00	0.00	0.00	0.00
8246	E00311000				AREA DE OPERACIÓN Área de Servicios Nutricionales	0.00	0.00	0.00	0.00	0.00	0.00
8246	E00311000	020605010103110201			Cultura alimentaria	0.00	0.00	0.00	0.00	0.00	0.00
8246	E00311000	020605010103110201	5111		Muebles y enseres	0.00	0.00	0.00	0.00	0.00	0.00
8246	E00311000	020605010103110201	5192		Otros equipos eléctricos y electrónicos de oficina	0.00	0.00	0.00	0.00	0.00	0.00
8246	E00314000				AREA DE OPERACIÓN Área de Asistencia a Discapacitados	0.00	0.00	85,428.20	85,428.20	0.00	0.00
8246	E00314000	020608020102140101			Orientación e información sobre discapacidad	0.00	0.00	0.00	0.00	0.00	0.00
8246	E00314000	020608020201140101			Capacitación a personas con discapacidad	0.00	0.00	0.00	0.00	0.00	0.00

Cuenta (3)					Nombre de la Cuenta	Saldo Inicial (5)		Movimientos del Ejercicio (6)		Saldo Final (7)	
Cta	Scta	Sscta	Ssscta	Sssscta		Debe	Haber	Debe	Haber	Debe	Haber
8246	E00314000	020608020302110201			Atención terapéutica a personas con discapacidad	0.00	0.00	85,428.20	85,428.20	0.00	0.00
8246	E00314000	020608020302110201	5311		Equipo medico y de laboratorio	0.00	0.00	85,428.20	85,428.20	0.00	0.00
8246	E00314000	020608020302140101			Atención terapéutica a personas con discapacidad	0.00	0.00	0.00	0.00	0.00	0.00
8246	F00309000				AREA DE GESTIÓN SOCIAL Área de Servicios Educativos	0.00	0.00	370,980.89	370,980.89	0.00	0.00
8246	F00309000	020608050103140101			Atención social y educativa para hijos de madres y padres trabajadores	0.00	0.00	370,980.89	370,980.89	0.00	0.00
8246	F00309000	020608050103140101	5641		Sistemas de aire acondicionado, calefacción y de refrigeración industrial y comercial	0.00	0.00	370,980.89	370,980.89	0.00	0.00
8246	F00313000				AREA DE GESTIÓN SOCIAL Área de Desarrollo Comunitario	0.00	0.00	0.00	0.00	0.00	0.00
8246	F00313000	020505010102140101			Capacitación no formal para el trabajo	0.00	0.00	0.00	0.00	0.00	0.00
8246	F00313000	020608040101140101			Fomento a la integración de la familia	0.00	0.00	0.00	0.00	0.00	0.00
8246	G00G00000				CONTRALORÍA INTERNA Contraloría Interna	0.00	0.00	31,291.05	31,291.05	0.00	0.00
8246	G00G00000	010304010101110201			Fiscalización, control y evaluación interna de la gestión pública	0.00	0.00	31,291.05	31,291.05	0.00	0.00
8246	G00G00000	010304010101110201	5151		Bienes informáticos	0.00	0.00	31,291.05	31,291.05	0.00	0.00
8250					**PRESUPUESTO DE EGRESOS DEVENGADO**	**0.00**	**0.00**	**235,407,176.64**	**231,920,260.36**	**3,486,916.28**	**0.00**
8251					**Presupuesto de Egresos Devengado de Gastos de Funcionamiento**	**0.00**	**0.00**	**233,810,107.23**	**230,323,190.95**	**3,486,916.28**	**0.00**
8251	A00A00000				PRESIDENCIA Presidencia	0.00	0.00	1,792,081.38	1,792,081.38	0.00	0.00
8251	A00A00000	020608040101110201			Fomento a la integración de la familia	0.00	0.00	1,723,861.19	1,723,861.19	0.00	0.00
8251	A00A00000	020608040101110201	1131		Sueldo base	0.00	0.00	882,471.32	882,471.32	0.00	0.00
8251	A00A00000	020608040101110201	1311		Prima por año de servicio	0.00	0.00	14,606.00	14,606.00	0.00	0.00
8251	A00A00000	020608040101110201	1321		Prima vacacional	0.00	0.00	63,745.35	63,745.35	0.00	0.00
8251	A00A00000	020608040101110201	1322		Aguinaldo	0.00	0.00	144,189.46	144,189.46	0.00	0.00
8251	A00A00000	020608040101110201	1341		Compensación	0.00	0.00	11,735.83	11,735.83	0.00	0.00
8251	A00A00000	020608040101110201	1345		Gratificación	0.00	0.00	417,698.40	417,698.40	0.00	0.00
8251	A00A00000	020608040101110201	1346		Gratificación por convenio	0.00	0.00	830.00	830.00	0.00	0.00
8251	A00A00000	020608040101110201	1542		Días cívicos y económicos	0.00	0.00	2,250.00	2,250.00	0.00	0.00
8251	A00A00000	020608040101110201	1544		Día del maestro y del servidor publico	0.00	0.00	1,900.00	1,900.00	0.00	0.00
8251	A00A00000	020608040101110201	1546		Otros gastos derivados de convenio	0.00	0.00	6,000.00	6,000.00	0.00	0.00
8251	A00A00000	020608040101110201	1595		Despensa	0.00	0.00	7,704.00	7,704.00	0.00	0.00
8251	A00A00000	020608040101110201	2111		Materiales y útiles de oficina	0.00	0.00	5,611.62	5,611.62	0.00	0.00
8251	A00A00000	020608040101110201	2141		Materiales y útiles para el procesamiento en equipos y bienes informáticos	0.00	0.00	107,911.07	107,911.07	0.00	0.00
8251	A00A00000	020608040101110201	2161		Material y enseres de limpieza	0.00	0.00	1,129.61	1,129.61	0.00	0.00
8251	A00A00000	020608040101110201	2211		Productos alimenticios para personas	0.00	0.00	38,801.51	38,801.51	0.00	0.00
8251	A00A00000	020608040101110201	2471		Artículos metálicos para la construcción	0.00	0.00	616.00	616.00	0.00	0.00
8251	A00A00000	020608040101110201	2481		Materiales complementarios	0.00	0.00	6,550.00	6,550.00	0.00	0.00
8251	A00A00000	020608040101110201	2941		Refacciones y accesorios para equipo de computo	0.00	0.00	1,566.78	1,566.78	0.00	0.00
8251	A00A00000	020608040101110201	3822		Espectáculos cívicos y culturales	0.00	0.00	306.30	306.30	0.00	0.00
8251	A00A00000	020608040101110201	3992		Gastos de servicios menores	0.00	0.00	8,237.94	8,237.94	0.00	0.00
8251	A00A00000	020608040101170101			Fomento a la integración de la familia	0.00	0.00	68,220.19	68,220.19	0.00	0.00
8251	A00A00000	020608040101170101	2211		Productos alimenticios para personas	0.00	0.00	68,220.19	68,220.19	0.00	0.00
8251	B00302000				DIRECCIÓN GENERAL Comunicación Social	0.00	0.00	2,778,137.76	2,778,137.76	0.00	0.00
8251	B00302000	010803010103110201			Difusión y comunicación institucional	0.00	0.00	2,774,857.28	2,774,857.28	0.00	0.00
8251	B00302000	010803010103110201	1131		Sueldo base	0.00	0.00	1,140,927.05	1,140,927.05	0.00	0.00
8251	B00302000	010803010103110201	1311		Prima por año de servicio	0.00	0.00	9,986.00	9,986.00	0.00	0.00

Cuenta (3)					Nombre de la Cuenta	Saldo Inicial (5)		Movimientos del Ejercicio (6)		Saldo Final (7)	
Cta	Scta	Sscta	Ssscta	Sssscta		Debe	Haber	Debe	Haber	Debe	Haber
8251	B00302000	010803010103110201	1321		Prima vacacional	0.00	0.00	57,829.51	57,829.51	0.00	0.00
8251	B00302000	010803010103110201	1322		Aguinaldo	0.00	0.00	215,112.66	215,112.66	0.00	0.00
8251	B00302000	010803010103110201	1341		Compensación	0.00	0.00	212,760.43	212,760.43	0.00	0.00
8251	B00302000	010803010103110201	1345		Gratificación	0.00	0.00	658,734.80	658,734.80	0.00	0.00
8251	B00302000	010803010103110201	1542		Días cívicos y económicos	0.00	0.00	2,250.00	2,250.00	0.00	0.00
8251	B00302000	010803010103110201	1546		Otros gastos derivados de convenio	0.00	0.00	1,100.00	1,100.00	0.00	0.00
8251	B00302000	010803010103110201	1595		Despensa	0.00	0.00	26,260.00	26,260.00	0.00	0.00
8251	B00302000	010803010103110201	2111		Materiales y útiles de oficina	0.00	0.00	14,967.62	14,967.62	0.00	0.00
8251	B00302000	010803010103110201	2141		Materiales y útiles para el procesamiento en equipos y bienes informáticos	0.00	0.00	419,504.19	419,504.19	0.00	0.00
8251	B00302000	010803010103110201	2941		Refacciones y accesorios para equipo de computo	0.00	0.00	6,670.31	6,670.31	0.00	0.00
8251	B00302000	010803010103110201	2992		Otros enseres	0.00	0.00	6,310.40	6,310.40	0.00	0.00
8251	B00302000	010803010103110201	3331		Servicios informáticos	0.00	0.00	1,102.00	1,102.00	0.00	0.00
8251	B00302000	010803010103110201	3822		Espectáculos cívicos y culturales	0.00	0.00	1,342.31	1,342.31	0.00	0.00
8251	B00302000	010803010103140101			Difusión y comunicación institucional	0.00	0.00	3,280.48	3,280.48	0.00	0.00
8251	B00302000	010803010103140101	2112		Enseres de oficina	0.00	0.00	3,280.48	3,280.48	0.00	0.00
8251	B00304000				DIRECCIÓN GENERAL Planeación	0.00	0.00	3,484,812.99	3,484,812.99	0.00	0.00
8251	B00304000	010502050102110201			Planeación de proyectos para el desarrollo social	0.00	0.00	2,836,899.39	2,836,899.39	0.00	0.00
8251	B00304000	010502050102110201	1131		Sueldo base	0.00	0.00	1,374,794.29	1,374,794.29	0.00	0.00
8251	B00304000	010502050102110201	1311		Prima por año de servicio	0.00	0.00	17,495.00	17,495.00	0.00	0.00
8251	B00304000	010502050102110201	1321		Prima vacacional	0.00	0.00	104,907.95	104,907.95	0.00	0.00
8251	B00304000	010502050102110201	1322		Aguinaldo	0.00	0.00	273,217.50	273,217.50	0.00	0.00
8251	B00304000	010502050102110201	1341		Compensación	0.00	0.00	124,349.84	124,349.84	0.00	0.00
8251	B00304000	010502050102110201	1345		Gratificación	0.00	0.00	830,616.09	830,616.09	0.00	0.00
8251	B00304000	010502050102110201	1346		Gratificación por convenio	0.00	0.00	830.00	830.00	0.00	0.00
8251	B00304000	010502050102110201	1541		Becas para hijos de trabajadores sindicalizados	0.00	0.00	4,475.00	4,475.00	0.00	0.00
8251	B00304000	010502050102110201	1542		Días cívicos y económicos	0.00	0.00	2,250.00	2,250.00	0.00	0.00
8251	B00304000	010502050102110201	1544		Día del maestro y del servidor publico	0.00	0.00	1,900.00	1,900.00	0.00	0.00
8251	B00304000	010502050102110201	1546		Otros gastos derivados de convenio	0.00	0.00	7,930.00	7,930.00	0.00	0.00
8251	B00304000	010502050102110201	1595		Despensa	0.00	0.00	8,346.00	8,346.00	0.00	0.00
8251	B00304000	010502050102110201	2111		Materiales y útiles de oficina	0.00	0.00	11,182.93	11,182.93	0.00	0.00
8251	B00304000	010502050102110201	2141		Materiales y útiles para el procesamiento en equipos y bienes informáticos	0.00	0.00	47,116.49	47,116.49	0.00	0.00
8251	B00304000	010502050102110201	2211		Productos alimenticios para personas	0.00	0.00	975.80	975.80	0.00	0.00
8251	B00304000	010502050102110201	2461		Material eléctrico y electrónico	0.00	0.00	348.00	348.00	0.00	0.00
8251	B00304000	010502050102110201	2491		Materiales de construcción	0.00	0.00	195.00	195.00	0.00	0.00
8251	B00304000	010502050102110201	2611		Combustibles, lubricantes y aditivos	0.00	0.00	20,950.00	20,950.00	0.00	0.00
8251	B00304000	010502050102110201	2941		Refacciones y accesorios para equipo de computo	0.00	0.00	261.50	261.50	0.00	0.00
8251	B00304000	010502050102110201	3331		Servicios informáticos	0.00	0.00	1,625.00	1,625.00	0.00	0.00
8251	B00304000	010502050102110201	3341		Capacitación	0.00	0.00	1,625.00	1,625.00	0.00	0.00
8251	B00304000	010502050102110201	3992		Gastos de servicios menores	0.00	0.00	1,508.00	1,508.00	0.00	0.00

Cuenta (3)					Nombre de la Cuenta	Saldo Inicial (5)		Movimientos del Ejercicio (6)		Saldo Final (7)	
Cta	Scta	Sscta	Ssscta	Sssscta		Debe	Haber	Debe	Haber	Debe	Haber
8251	B00304000	010502050102140101			Planeación de proyectos para el desarrollo social	0.00	0.00	98,281.00	98,281.00	0.00	0.00
8251	B00304000	010502050102140101	2461		Material eléctrico y electrónico	0.00	0.00	8,816.00	8,816.00	0.00	0.00
8251	B00304000	010502050102140101	2911		Refacciones, accesorios y herramientas	0.00	0.00	3,509.00	3,509.00	0.00	0.00
8251	B00304000	010502050102140101	2941		Refacciones y accesorios para equipo de computo	0.00	0.00	13,920.00	13,920.00	0.00	0.00
8251	B00304000	010502050102140101	3351		Servicios de investigación científica y desarrollo	0.00	0.00	67,280.00	67,280.00	0.00	0.00
8251	B00304000	010502050102140101	3551		Reparación y mantenimiento de vehículos terrestres, aéreos y lacustres	0.00	0.00	4,756.00	4,756.00	0.00	0.00
8251	B00304000	010502060401110201			Simplificación y modernización de la administración pública	0.00	0.00	549,632.60	549,632.60	0.00	0.00
8251	B00304000	010502060401110201	1131		Sueldo base	0.00	0.00	213,535.39	213,535.39	0.00	0.00
8251	B00304000	010502060401110201	1311		Prima por año de servicio	0.00	0.00	4,728.00	4,728.00	0.00	0.00
8251	B00304000	010502060401110201	1321		Prima vacacional	0.00	0.00	28,145.92	28,145.92	0.00	0.00
8251	B00304000	010502060401110201	1322		Aguinaldo	0.00	0.00	63,221.48	63,221.48	0.00	0.00
8251	B00304000	010502060401110201	1341		Compensación	0.00	0.00	8,739.00	8,739.00	0.00	0.00
8251	B00304000	010502060401110201	1345		Gratificación	0.00	0.00	172,718.11	172,718.11	0.00	0.00
8251	B00304000	010502060401110201	1346		Gratificación por convenio	0.00	0.00	830.00	830.00	0.00	0.00
8251	B00304000	010502060401110201	1542		Días cívicos y económicos	0.00	0.00	2,250.00	2,250.00	0.00	0.00
8251	B00304000	010502060401110201	1544		Día del maestro y del servidor publico	0.00	0.00	1,900.00	1,900.00	0.00	0.00
8251	B00304000	010502060401110201	1546		Otros gastos derivados de convenio	0.00	0.00	3,000.00	3,000.00	0.00	0.00
8251	B00304000	010502060401110201	1595		Despensa	0.00	0.00	7,704.00	7,704.00	0.00	0.00
8251	B00304000	010502060401110201	2111		Materiales y útiles de oficina	0.00	0.00	6,266.26	6,266.26	0.00	0.00
8251	B00304000	010502060401110201	2141		Materiales y útiles para el procesamiento en equipos y bienes informáticos	0.00	0.00	1,853.12	1,853.12	0.00	0.00
8251	B00304000	010502060401110201	2461		Material eléctrico y electrónico	0.00	0.00	1,548.60	1,548.60	0.00	0.00
8251	B00304000	010502060401110201	2911		Refacciones, accesorios y herramientas	0.00	0.00	11,577.96	11,577.96	0.00	0.00
8251	B00304000	010502060401110201	2941		Refacciones y accesorios para equipo de computo	0.00	0.00	8,556.26	8,556.26	0.00	0.00
8251	B00304000	010502060401110201	2992		Otros enseres	0.00	0.00	5,402.50	5,402.50	0.00	0.00
8251	B00304000	010502060401110201	3171		Servicios de acceso a internet	0.00	0.00	7,656.00	7,656.00	0.00	0.00
8251	B00B00000				DIRECCIÓN GENERAL Direccion General	0.00	0.00	11,853,310.21	11,853,310.21	0.00	0.00
8251	B00B00000	010502050102110201			Planeación de proyectos para el desarrollo social	0.00	0.00	11,310,299.98	11,310,299.98	0.00	0.00
8251	B00B00000	010502050102110201	1131		Sueldo base	0.00	0.00	3,930,506.60	3,930,506.60	0.00	0.00
8251	B00B00000	010502050102110201	1311		Prima por año de servicio	0.00	0.00	43,783.00	43,783.00	0.00	0.00
8251	B00B00000	010502050102110201	1321		Prima vacacional	0.00	0.00	358,464.12	358,464.12	0.00	0.00
8251	B00B00000	010502050102110201	1322		Aguinaldo	0.00	0.00	912,962.44	912,962.44	0.00	0.00
8251	B00B00000	010502050102110201	1341		Compensación	0.00	0.00	463,843.50	463,843.50	0.00	0.00
8251	B00B00000	010502050102110201	1345		Gratificación	0.00	0.00	2,443,435.50	2,443,435.50	0.00	0.00
8251	B00B00000	010502050102110201	1346		Gratificación por convenio	0.00	0.00	7,470.00	7,470.00	0.00	0.00
8251	B00B00000	010502050102110201	1541		Becas para hijos de trabajadores sindicalizados	0.00	0.00	3,690.00	3,690.00	0.00	0.00
8251	B00B00000	010502050102110201	1542		Días cívicos y económicos	0.00	0.00	13,050.00	13,050.00	0.00	0.00
8251	B00B00000	010502050102110201	1544		Día del maestro y del servidor publico	0.00	0.00	17,100.00	17,100.00	0.00	0.00
8251	B00B00000	010502050102110201	1546		Otros gastos derivados de convenio	0.00	0.00	48,125.00	48,125.00	0.00	0.00
8251	B00B00000	010502050102110201	1595		Despensa	0.00	0.00	48,792.00	48,792.00	0.00	0.00

Cuenta (3)					Nombre de la Cuenta	Saldo Inicial (5)		Movimientos del Ejercicio (6)		Saldo Final (7)	
Cta	Scta	Sscta	Ssscta	Sssscta		Debe	Haber	Debe	Haber	Debe	Haber
8251	B00B00000	010502050102110201	2111		Materiales y útiles de oficina	0.00	0.00	29,009.78	29,009.78	0.00	0.00
8251	B00B00000	010502050102110201	2112		Enseres de oficina	0.00	0.00	13,744.44	13,744.44	0.00	0.00
8251	B00B00000	010502050102110201	2141		Materiales y útiles para el procesamiento en equipos y bienes informáticos	0.00	0.00	97,504.16	97,504.16	0.00	0.00
8251	B00B00000	010502050102110201	2151		Material de información	0.00	0.00	3,410.10	3,410.10	0.00	0.00
8251	B00B00000	010502050102110201	2161		Material y enseres de limpieza	0.00	0.00	4,891.75	4,891.75	0.00	0.00
8251	B00B00000	010502050102110201	2211		Productos alimenticios para personas	0.00	0.00	66,099.63	66,099.63	0.00	0.00
8251	B00B00000	010502050102110201	2231		Utensilios para el servicio de alimentación	0.00	0.00	42,727.99	42,727.99	0.00	0.00
8251	B00B00000	010502050102110201	2441		Madera y productos de madera	0.00	0.00	531.20	531.20	0.00	0.00
8251	B00B00000	010502050102110201	2461		Material eléctrico y electrónico	0.00	0.00	3,836.04	3,836.04	0.00	0.00
8251	B00B00000	010502050102110201	2471		Artículos metálicos para la construcción	0.00	0.00	4,020.53	4,020.53	0.00	0.00
8251	B00B00000	010502050102110201	2483		Arboles y plantas de ornato	0.00	0.00	34,748.40	34,748.40	0.00	0.00
8251	B00B00000	010502050102110201	2491		Materiales de construcción	0.00	0.00	479.01	479.01	0.00	0.00
8251	B00B00000	010502050102110201	2492		Estructuras y manufacturas para todo tipo de construcción	0.00	0.00	123,547.60	123,547.60	0.00	0.00
8251	B00B00000	010502050102110201	2521		Plaguicidas, abonos y fertilizantes	0.00	0.00	137.00	137.00	0.00	0.00
8251	B00B00000	010502050102110201	2531		Medicinas y productos farmacéuticos	0.00	0.00	1,404.50	1,404.50	0.00	0.00
8251	B00B00000	010502050102110201	2541		Materiales, accesorios y suministros médicos	0.00	0.00	719.20	719.20	0.00	0.00
8251	B00B00000	010502050102110201	2611		Combustibles, lubricantes y aditivos	0.00	0.00	206,751.00	206,751.00	0.00	0.00
8251	B00B00000	010502050102110201	2711		Vestuario y uniformes	0.00	0.00	37,949.40	37,949.40	0.00	0.00
8251	B00B00000	010502050102110201	2911		Refacciones, accesorios y herramientas	0.00	0.00	230.00	230.00	0.00	0.00
8251	B00B00000	010502050102110201	2931		Refacciones y accesorios menores de mobiliario y equipo de administración, educacional y recreativo	0.00	0.00	312.00	312.00	0.00	0.00
8251	B00B00000	010502050102110201	2941		Refacciones y accesorios para equipo de computo	0.00	0.00	10,027.44	10,027.44	0.00	0.00
8251	B00B00000	010502050102110201	2992		Otros enseres	0.00	0.00	20,902.99	20,902.99	0.00	0.00
8251	B00B00000	010502050102110201	3251		Arrendamiento de vehículos	0.00	0.00	3,016.00	3,016.00	0.00	0.00
8251	B00B00000	010502050102110201	3362		Impresiones de documentos oficiales para la prestación de servicios públicos, identificación, formatos adminis	0.00	0.00	138,484.34	138,484.34	0.00	0.00
8251	B00B00000	010502050102110201	3363		Servicios de Impresiones de documentos oficiales	0.00	0.00	425,510.27	425,510.27	0.00	0.00
8251	B00B00000	010502050102110201	3391		Servicios profesionales	0.00	0.00	10,477.36	10,477.36	0.00	0.00
8251	B00B00000	010502050102110201	3521		Reparación, mantenimiento e instalación de mobiliario y equipo de oficina	0.00	0.00	6,405.00	6,405.00	0.00	0.00
8251	B00B00000	010502050102110201	3551		Reparación y mantenimiento de vehículos terrestres, aéreos y lacustres	0.00	0.00	23,519.00	23,519.00	0.00	0.00
8251	B00B00000	010502050102110201	3691		Otros servicios de información	0.00	0.00	44,660.00	44,660.00	0.00	0.00
8251	B00B00000	010502050102110201	3721		Gastos de traslado por vía terrestre	0.00	0.00	4,698.00	4,698.00	0.00	0.00
8251	B00B00000	010502050102110201	3821		Gastos de ceremonias oficiales y de orden social	0.00	0.00	1,061,117.87	1,061,117.87	0.00	0.00
8251	B00B00000	010502050102110201	3822		Espectáculos cívicos y culturales	0.00	0.00	410,160.01	410,160.01	0.00	0.00
8251	B00B00000	010502050102110201	3992		Gastos de servicios menores	0.00	0.00	188,045.81	188,045.81	0.00	0.00
8251	B00B00000	010502050102140101			Planeación de proyectos para el desarrollo social	0.00	0.00	543,010.23	543,010.23	0.00	0.00
8251	B00B00000	010502050102140101	2211		Productos alimenticios para personas	0.00	0.00	153,968.79	153,968.79	0.00	0.00
8251	B00B00000	010502050102140101	3821		Gastos de ceremonias oficiales y de orden social	0.00	0.00	389,041.44	389,041.44	0.00	0.00
8251	C00306000				TESORERIA Área de Finanzas	0.00	0.00	10,843,606.42	10,843,606.42	0.00	0.00
8251	C00306000	010502050203110201			Registro, control contable - presupuestal y cuenta de la hacienda pública municipal	0.00	0.00	10,841,581.06	10,841,581.06	0.00	0.00
8251	C00306000	010502050203110201	1131		Sueldo base	0.00	0.00	2,082,548.79	2,082,548.79	0.00	0.00

Cuenta (3)					Nombre de la Cuenta	Saldo Inicial (5)		Movimientos del Ejercicio (6)		Saldo Final (7)	
Cta	Scta	Sscta	Ssscta	Sssscta		Debe	Haber	Debe	Haber	Debe	Haber
8251	C00306000	010502050203110201	1311		Prima por año de servicio	0.00	0.00	29,999.00	29,999.00	0.00	0.00
8251	C00306000	010502050203110201	1321		Prima vacacional	0.00	0.00	205,513.80	205,513.80	0.00	0.00
8251	C00306000	010502050203110201	1322		Aguinaldo	0.00	0.00	468,527.44	468,527.44	0.00	0.00
8251	C00306000	010502050203110201	1341		Compensación	0.00	0.00	366,667.84	366,667.84	0.00	0.00
8251	C00306000	010502050203110201	1345		Gratificación	0.00	0.00	1,006,047.88	1,006,047.88	0.00	0.00
8251	C00306000	010502050203110201	1346		Gratificación por convenio	0.00	0.00	5,810.00	5,810.00	0.00	0.00
8251	C00306000	010502050203110201	1541		Becas para hijos de trabajadores sindicalizados	0.00	0.00	7,320.00	7,320.00	0.00	0.00
8251	C00306000	010502050203110201	1542		Días cívicos y económicos	0.00	0.00	11,925.00	11,925.00	0.00	0.00
8251	C00306000	010502050203110201	1544		Día del maestro y del servidor publico	0.00	0.00	13,300.00	13,300.00	0.00	0.00
8251	C00306000	010502050203110201	1546		Otros gastos derivados de convenio	0.00	0.00	53,284.00	53,284.00	0.00	0.00
8251	C00306000	010502050203110201	1595		Despensa	0.00	0.00	53,928.00	53,928.00	0.00	0.00
8251	C00306000	010502050203110201	2111		Materiales y útiles de oficina	0.00	0.00	32,234.69	32,234.69	0.00	0.00
8251	C00306000	010502050203110201	2141		Materiales y útiles para el procesamiento en equipos y bienes informáticos	0.00	0.00	74,869.99	74,869.99	0.00	0.00
8251	C00306000	010502050203110201	2161		Material y enseres de limpieza	0.00	0.00	223.30	223.30	0.00	0.00
8251	C00306000	010502050203110201	2211		Productos alimenticios para personas	0.00	0.00	11,632.89	11,632.89	0.00	0.00
8251	C00306000	010502050203110201	2941		Refacciones y accesorios para equipo de computo	0.00	0.00	12,703.44	12,703.44	0.00	0.00
8251	C00306000	010502050203110201	2992		Otros enseres	0.00	0.00	2,784.00	2,784.00	0.00	0.00
8251	C00306000	010502050203110201	3311		Asesorías asociadas a convenios o acuerdos	0.00	0.00	87,000.00	87,000.00	0.00	0.00
8251	C00306000	010502050203110201	3331		Servicios informáticos	0.00	0.00	94,300.00	94,300.00	0.00	0.00
8251	C00306000	010502050203110201	3363		Servicios de Impresiones de documentos oficiales	0.00	0.00	754.00	754.00	0.00	0.00
8251	C00306000	010502050203110201	3411		Servicios bancarios y financieros	0.00	0.00	1,090.40	1,090.40	0.00	0.00
8251	C00306000	010502050203110201	3451		Seguros y fianzas	0.00	0.00	69,705.48	69,705.48	0.00	0.00
8251	C00306000	010502050203110201	3941		Sentencias y resoluciones judiciales	0.00	0.00	6,148,438.33	6,148,438.33	0.00	0.00
8251	C00306000	010502050203110201	3992		Gastos de servicios menores	0.00	0.00	972.79	972.79	0.00	0.00
8251	C00306000	010502050203140101			Registro, control contable - presupuestal y cuenta de la hacienda pública municipal	0.00	0.00	2,025.36	2,025.36	0.00	0.00
8251	C00306000	010502050203140101	2112		Enseres de oficina	0.00	0.00	2,025.36	2,025.36	0.00	0.00
8251	C00307000				TESORERIA Área de Administración	0.00	0.00	60,890,560.51	57,403,644.23	3,486,916.28	0.00
8251	C00307000	010502060101110201			Administración de personal	0.00	0.00	39,791,995.31	36,306,476.03	3,485,519.28	0.00
8251	C00307000	010502060101110201	1131		Sueldo base	0.00	0.00	1,180,740.58	1,180,740.58	0.00	0.00
8251	C00307000	010502060101110201	1312		Prima de antigüedad	0.00	0.00	33,750.82	33,750.82	0.00	0.00
8251	C00307000	010502060101110201	1321		Prima vacacional	0.00	0.00	114,716.14	114,716.14	0.00	0.00
8251	C00307000	010502060101110201	1322		Aguinaldo	0.00	0.00	309,736.20	309,736.20	0.00	0.00
8251	C00307000	010502060101110201	1341		Compensación	0.00	0.00	503,656.53	503,656.53	0.00	0.00
8251	C00307000	010502060101110201	1345		Gratificación	0.00	0.00	769,632.27	769,632.27	0.00	0.00
8251	C00307000	010502060101110201	1346		Gratificación por convenio	0.00	0.00	2,490.00	2,490.00	0.00	0.00
8251	C00307000	010502060101110201	1412		Aportaciones de servicio de salud	0.00	0.00	12,117,528.77	11,047,188.04	1,070,340.73	0.00
8251	C00307000	010502060101110201	1413		Aportaciones al fondo del sistema solidario de reparto	0.00	0.00	8,991,201.51	8,197,008.69	794,192.82	0.00
8251	C00307000	010502060101110201	1414		Aportaciones del sistema de capitalización individual	0.00	0.00	1,848,997.32	1,684,817.33	164,179.99	0.00
8251	C00307000	010502060101110201	1415		Aportaciones para financiar los gastos generales de administración del ISSEMYM	0.00	0.00	1,061,779.70	968,124.92	93,654.78	0.00

Cuenta (3)					Nombre de la Cuenta	Saldo Inicial (5)		Movimientos del Ejercicio (6)		Saldo Final (7)	
Cta	Scta	Sscta	Ssscta	Sssscta		Debe	Haber	Debe	Haber	Debe	Haber
8251	C00307000	010502060101110201	1416		Aportaciones para riesgo de trabajo	0.00	0.00	6,065,136.58	5,530,287.49	534,849.09	0.00
8251	C00307000	010502060101110201	1541		Becas para hijos de trabajadores sindicalizados	0.00	0.00	238,315.00	238,315.00	0.00	0.00
8251	C00307000	010502060101110201	1546		Otros gastos derivados de convenio	0.00	0.00	196,347.02	196,347.02	0.00	0.00
8251	C00307000	010502060101110201	1595		Despensa	0.00	0.00	21,154.00	21,154.00	0.00	0.00
8251	C00307000	010502060101110201	2111		Materiales y útiles de oficina	0.00	0.00	41,252.44	41,252.44	0.00	0.00
8251	C00307000	010502060101110201	2112		Enseres de oficina	0.00	0.00	4,750.66	4,750.66	0.00	0.00
8251	C00307000	010502060101110201	2141		Materiales y útiles para el procesamiento en equipos y bienes informáticos	0.00	0.00	41,887.87	41,887.87	0.00	0.00
8251	C00307000	010502060101110201	2711		Vestuario y uniformes	0.00	0.00	865,838.23	865,838.23	0.00	0.00
8251	C00307000	010502060101110201	2941		Refacciones y accesorios para equipo de computo	0.00	0.00	7,128.44	7,128.44	0.00	0.00
8251	C00307000	010502060101110201	2971		Artículos para la extinción de incendios	0.00	0.00	116,901.21	116,901.21	0.00	0.00
8251	C00307000	010502060101110201	3251		Arrendamiento de vehículos	0.00	0.00	76,560.00	76,560.00	0.00	0.00
8251	C00307000	010502060101110201	3311		Asesorías asociadas a convenios o acuerdos	0.00	0.00	406,000.00	406,000.00	0.00	0.00
8251	C00307000	010502060101110201	3331		Servicios informáticos	0.00	0.00	19,478.14	19,478.14	0.00	0.00
8251	C00307000	010502060101110201	3821		Gastos de ceremonias oficiales y de orden social	0.00	0.00	62,176.00	62,176.00	0.00	0.00
8251	C00307000	010502060101110201	3982		Impuesto sobre erogaciones por remuneraciones al trabajo personal.	0.00	0.00	4,694,839.88	3,866,538.01	828,301.87	0.00
8251	C00307000	010502060101140101			Administración de personal	0.00	0.00	202,188.00	202,188.00	0.00	0.00
8251	C00307000	010502060101140101	3251		Arrendamiento de vehículos	0.00	0.00	202,188.00	202,188.00	0.00	0.00
8251	C00307000	010502060201110201			Adquisiciones y servicios	0.00	0.00	3,859,982.96	3,859,982.96	0.00	0.00
8251	C00307000	010502060201110201	1131		Sueldo base	0.00	0.00	1,796,990.20	1,796,990.20	0.00	0.00
8251	C00307000	010502060201110201	1311		Prima por año de servicio	0.00	0.00	37,368.00	37,368.00	0.00	0.00
8251	C00307000	010502060201110201	1321		Prima vacacional	0.00	0.00	118,817.92	118,817.92	0.00	0.00
8251	C00307000	010502060201110201	1322		Aguinaldo	0.00	0.00	332,148.35	332,148.35	0.00	0.00
8251	C00307000	010502060201110201	1341		Compensación	0.00	0.00	260,862.66	260,862.66	0.00	0.00
8251	C00307000	010502060201110201	1345		Gratificación	0.00	0.00	594,949.92	594,949.92	0.00	0.00
8251	C00307000	010502060201110201	1346		Gratificación por convenio	0.00	0.00	2,490.00	2,490.00	0.00	0.00
8251	C00307000	010502060201110201	1541		Becas para hijos de trabajadores sindicalizados	0.00	0.00	3,690.00	3,690.00	0.00	0.00
8251	C00307000	010502060201110201	1542		Días cívicos y económicos	0.00	0.00	6,750.00	6,750.00	0.00	0.00
8251	C00307000	010502060201110201	1544		Día del maestro y del servidor publico	0.00	0.00	5,700.00	5,700.00	0.00	0.00
8251	C00307000	010502060201110201	1546		Otros gastos derivados de convenio	0.00	0.00	13,200.00	13,200.00	0.00	0.00
8251	C00307000	010502060201110201	1595		Despensa	0.00	0.00	23,754.00	23,754.00	0.00	0.00
8251	C00307000	010502060201110201	2111		Materiales y útiles de oficina	0.00	0.00	40,855.13	40,855.13	0.00	0.00
8251	C00307000	010502060201110201	2141		Materiales y útiles para el procesamiento en equipos y bienes informáticos	0.00	0.00	109,938.16	109,938.16	0.00	0.00
8251	C00307000	010502060201110201	2161		Material y enseres de limpieza	0.00	0.00	5,582.38	5,582.38	0.00	0.00
8251	C00307000	010502060201110201	2211		Productos alimenticios para personas	0.00	0.00	15,826.53	15,826.53	0.00	0.00
8251	C00307000	010502060201110201	2431		Cal, yeso y productos de yeso	0.00	0.00	129.92	129.92	0.00	0.00
8251	C00307000	010502060201110201	2461		Material eléctrico y electrónico	0.00	0.00	104,702.44	104,702.44	0.00	0.00
8251	C00307000	010502060201110201	2471		Artículos metálicos para la construcción	0.00	0.00	198.00	198.00	0.00	0.00
8251	C00307000	010502060201110201	2482		Material de señalización	0.00	0.00	350.00	350.00	0.00	0.00
8251	C00307000	010502060201110201	2491		Materiales de construcción	0.00	0.00	78.00	78.00	0.00	0.00

Cuenta (3)					Nombre de la Cuenta	Saldo Inicial (5)		Movimientos del Ejercicio (6)		Saldo Final (7)	
Cta	Scta	Sscta	Ssscta	Sssscta		Debe	Haber	Debe	Haber	Debe	Haber
8251	C00307000	010502060201110201	2492		Estructuras y manufacturas para todo tipo de construcción	0.00	0.00	185.00	185.00	0.00	0.00
8251	C00307000	010502060201110201	2541		Materiales, accesorios y suministros médicos	0.00	0.00	219.00	219.00	0.00	0.00
8251	C00307000	010502060201110201	2611		Combustibles, lubricantes y aditivos	0.00	0.00	107,452.08	107,452.08	0.00	0.00
8251	C00307000	010502060201110201	2941		Refacciones y accesorios para equipo de computo	0.00	0.00	7,735.09	7,735.09	0.00	0.00
8251	C00307000	010502060201110201	2992		Otros enseres	0.00	0.00	100,433.84	100,433.84	0.00	0.00
8251	C00307000	010502060201110201	3171		Servicios de acceso a internet	0.00	0.00	7,656.00	7,656.00	0.00	0.00
8251	C00307000	010502060201110201	3551		Reparación y mantenimiento de vehículos terrestres, aéreos y lacustres	0.00	0.00	134,080.34	134,080.34	0.00	0.00
8251	C00307000	010502060201110201	3612		Publicaciones oficiales	0.00	0.00	23,200.00	23,200.00	0.00	0.00
8251	C00307000	010502060201110201	3992		Gastos de servicios menores	0.00	0.00	4,640.00	4,640.00	0.00	0.00
8251	C00307000	010502060301110201			Control del patrimonio y normatividad	0.00	0.00	16,397,796.02	16,397,796.02	0.00	0.00
8251	C00307000	010502060301110201	1131		Sueldo base	0.00	0.00	4,961,279.26	4,961,279.26	0.00	0.00
8251	C00307000	010502060301110201	1311		Prima por año de servicio	0.00	0.00	185,821.00	185,821.00	0.00	0.00
8251	C00307000	010502060301110201	1312		Prima de antigüedad	0.00	0.00	102,230.98	102,230.98	0.00	0.00
8251	C00307000	010502060301110201	1321		Prima vacacional	0.00	0.00	485,653.65	485,653.65	0.00	0.00
8251	C00307000	010502060301110201	1322		Aguinaldo	0.00	0.00	1,057,025.18	1,057,025.18	0.00	0.00
8251	C00307000	010502060301110201	1325		Prima dominical	0.00	0.00	96,744.75	96,744.75	0.00	0.00
8251	C00307000	010502060301110201	1341		Compensación	0.00	0.00	728,692.05	728,692.05	0.00	0.00
8251	C00307000	010502060301110201	1345		Gratificación	0.00	0.00	1,316,899.06	1,316,899.06	0.00	0.00
8251	C00307000	010502060301110201	1346		Gratificación por convenio	0.00	0.00	16,600.00	16,600.00	0.00	0.00
8251	C00307000	010502060301110201	1521		Indemnización por accidentes de trabajo	0.00	0.00	54,515.67	54,515.67	0.00	0.00
8251	C00307000	010502060301110201	1522		Liquidaciones por indemnizaciones, por sueldos y salarios caídos	0.00	0.00	39,462.75	39,462.75	0.00	0.00
8251	C00307000	010502060301110201	1531		Prima por jubilación	0.00	0.00	130,000.00	130,000.00	0.00	0.00
8251	C00307000	010502060301110201	1541		Becas para hijos de trabajadores sindicalizados	0.00	0.00	40,340.00	40,340.00	0.00	0.00
8251	C00307000	010502060301110201	1542		Días cívicos y económicos	0.00	0.00	45,450.00	45,450.00	0.00	0.00
8251	C00307000	010502060301110201	1544		Día del maestro y del servidor publico	0.00	0.00	45,600.00	45,600.00	0.00	0.00
8251	C00307000	010502060301110201	1546		Otros gastos derivados de convenio	0.00	0.00	112,500.00	112,500.00	0.00	0.00
8251	C00307000	010502060301110201	1595		Despensa	0.00	0.00	169,488.00	169,488.00	0.00	0.00
8251	C00307000	010502060301110201	2111		Materiales y útiles de oficina	0.00	0.00	15,055.20	15,055.20	0.00	0.00
8251	C00307000	010502060301110201	2141		Materiales y útiles para el procesamiento en equipos y bienes informáticos	0.00	0.00	34,434.20	34,434.20	0.00	0.00
8251	C00307000	010502060301110201	2161		Material y enseres de limpieza	0.00	0.00	66,097.59	66,097.59	0.00	0.00
8251	C00307000	010502060301110201	2211		Productos alimenticios para personas	0.00	0.00	9,926.40	9,926.40	0.00	0.00
8251	C00307000	010502060301110201	2431		Cal, yeso y productos de yeso	0.00	0.00	9,386.00	9,386.00	0.00	0.00
8251	C00307000	010502060301110201	2451		Vidrio y productos de vidrio	0.00	0.00	814.20	814.20	0.00	0.00
8251	C00307000	010502060301110201	2461		Material eléctrico y electrónico	0.00	0.00	70,167.59	70,167.59	0.00	0.00
8251	C00307000	010502060301110201	2471		Artículos metálicos para la construcción	0.00	0.00	35,536.50	35,536.50	0.00	0.00
8251	C00307000	010502060301110201	2491		Materiales de construcción	0.00	0.00	1,315,431.03	1,315,431.03	0.00	0.00
8251	C00307000	010502060301110201	2492		Estructuras y manufacturas para todo tipo de construcción	0.00	0.00	149,203.42	149,203.42	0.00	0.00
8251	C00307000	010502060301110201	2561		Fibras sintéticas, hules, plásticos y derivados	0.00	0.00	1,022.00	1,022.00	0.00	0.00
8251	C00307000	010502060301110201	2611		Combustibles, lubricantes y aditivos	0.00	0.00	480,999.13	480,999.13	0.00	0.00

Cuenta (3)					Nombre de la Cuenta	Saldo Inicial (5)		Movimientos del Ejercicio (6)		Saldo Final (7)	
Cta	Scta	Sscta	Ssscta	Sssscta		Debe	Haber	Debe	Haber	Debe	Haber
8251	C00307000	010502060301110201	2721		Prendas de seguridad y protección personal	0.00	0.00	27,791.28	27,791.28	0.00	0.00
8251	C00307000	010502060301110201	2911		Refacciones, accesorios y herramientas	0.00	0.00	38,297.28	38,297.28	0.00	0.00
8251	C00307000	010502060301110201	2921		Refacciones y accesorios menores de edificios	0.00	0.00	4,802.16	4,802.16	0.00	0.00
8251	C00307000	010502060301110201	2941		Refacciones y accesorios para equipo de computo	0.00	0.00	2,139.42	2,139.42	0.00	0.00
8251	C00307000	010502060301110201	2981		Refacciones y accesorios menores de maquinaria y otros equipos	0.00	0.00	189.74	189.74	0.00	0.00
8251	C00307000	010502060301110201	2992		Otros enseres	0.00	0.00	21,510.80	21,510.80	0.00	0.00
8251	C00307000	010502060301110201	3111		Servicio de energía eléctrica	0.00	0.00	376,824.00	376,824.00	0.00	0.00
8251	C00307000	010502060301110201	3141		Servicio de telefonía convencional	0.00	0.00	185,127.02	185,127.02	0.00	0.00
8251	C00307000	010502060301110201	3171		Servicios de acceso a internet	0.00	0.00	72,660.80	72,660.80	0.00	0.00
8251	C00307000	010502060301110201	3362		Impresiones de documentos oficiales para la prestación de servicios públicos, identificación, formatos adminis	0.00	0.00	67,860.00	67,860.00	0.00	0.00
8251	C00307000	010502060301110201	3363		Servicios de Impresiones de documentos oficiales	0.00	0.00	180,902.00	180,902.00	0.00	0.00
8251	C00307000	010502060301110201	3451		Seguros y fianzas	0.00	0.00	399,525.90	399,525.90	0.00	0.00
8251	C00307000	010502060301110201	3481		Comisiones por ventas	0.00	0.00	86,200.74	86,200.74	0.00	0.00
8251	C00307000	010502060301110201	3511		Reparación y mantenimiento de inmuebles	0.00	0.00	1,198,605.84	1,198,605.84	0.00	0.00
8251	C00307000	010502060301110201	3551		Reparación y mantenimiento de vehículos terrestres, aéreos y lacustres	0.00	0.00	538,429.48	538,429.48	0.00	0.00
8251	C00307000	010502060301110201	3571		Reparación, instalación y mantenimiento de maquinaria, equipo industrial y diverso	0.00	0.00	450.00	450.00	0.00	0.00
8251	C00307000	010502060301110201	3591		Servicios de fumigación	0.00	0.00	1,250,000.00	1,250,000.00	0.00	0.00
8251	C00307000	010502060301110201	3612		Publicaciones oficiales	0.00	0.00	6,948.86	6,948.86	0.00	0.00
8251	C00307000	010502060301110201	3821		Gastos de ceremonias oficiales y de orden social	0.00	0.00	2,817.00	2,817.00	0.00	0.00
8251	C00307000	010502060301110201	3922		Otros impuestos y derechos	0.00	0.00	124,532.00	124,532.00	0.00	0.00
8251	C00307000	010502060301110201	3951		Penas, multas, accesorios y actualizaciones	0.00	0.00	30,182.53	30,182.53	0.00	0.00
8251	C00307000	010502060301110201	3992		Gastos de servicios menores	0.00	0.00	5,623.56	5,623.56	0.00	0.00
8251	C00307000	010502060301140101			Control del patrimonio y normatividad	0.00	0.00	638,598.22	637,201.22	1,397.00	0.00
8251	C00307000	010502060301140101	3111		Servicio de energía eléctrica	0.00	0.00	350,701.05	350,701.05	0.00	0.00
8251	C00307000	010502060301140101	3141		Servicio de telefonía convencional	0.00	0.00	181,212.86	181,212.86	0.00	0.00
8251	C00307000	010502060301140101	3171		Servicios de acceso a internet	0.00	0.00	106,684.31	105,287.31	1,397.00	0.00
8251	C00307000	010502060301140101	3511		Reparación y mantenimiento de inmuebles	0.00	0.00	0.00	0.00	0.00	0.00
8251	C00C00000				TESORERIA Tesoreria	0.00	0.00	6,516,056.99	6,516,056.99	0.00	0.00
8251	C00C00000	010502050109110201			Integración,seguimiento y control presupuestal del ayuntamiento	0.00	0.00	6,516,056.99	6,516,056.99	0.00	0.00
8251	C00C00000	010502050109110201	1131		Sueldo base	0.00	0.00	1,862,426.46	1,862,426.46	0.00	0.00
8251	C00C00000	010502050109110201	1311		Prima por año de servicio	0.00	0.00	29,846.00	29,846.00	0.00	0.00
8251	C00C00000	010502050109110201	1321		Prima vacacional	0.00	0.00	148,183.26	148,183.26	0.00	0.00
8251	C00C00000	010502050109110201	1322		Aguinaldo	0.00	0.00	394,146.91	394,146.91	0.00	0.00
8251	C00C00000	010502050109110201	1341		Compensación	0.00	0.00	281,953.72	281,953.72	0.00	0.00
8251	C00C00000	010502050109110201	1345		Gratificación	0.00	0.00	1,254,638.52	1,254,638.52	0.00	0.00
8251	C00C00000	010502050109110201	1346		Gratificación por convenio	0.00	0.00	3,320.00	3,320.00	0.00	0.00
8251	C00C00000	010502050109110201	1542		Días cívicos y económicos	0.00	0.00	6,750.00	6,750.00	0.00	0.00
8251	C00C00000	010502050109110201	1544		Día del maestro y del servidor publico	0.00	0.00	9,500.00	9,500.00	0.00	0.00
8251	C00C00000	010502050109110201	1546		Otros gastos derivados de convenio	0.00	0.00	27,460.00	27,460.00	0.00	0.00

Cuenta (3)					Nombre de la Cuenta	Saldo Inicial (5)		Movimientos del Ejercicio (6)		Saldo Final (7)	
Cta	Scta	Sscta	Ssscta	Sssscta		Debe	Haber	Debe	Haber	Debe	Haber
8251	C00C00000	010502050109110201	1595		Despensa	0.00	0.00	53,432.00	53,432.00	0.00	0.00
8251	C00C00000	010502050109110201	2111		Materiales y útiles de oficina	0.00	0.00	1,236,754.58	1,236,754.58	0.00	0.00
8251	C00C00000	010502050109110201	2112		Enseres de oficina	0.00	0.00	10,242.18	10,242.18	0.00	0.00
8251	C00C00000	010502050109110201	2141		Materiales y útiles para el procesamiento en equipos y bienes informáticos	0.00	0.00	83,806.94	83,806.94	0.00	0.00
8251	C00C00000	010502050109110201	2161		Material y enseres de limpieza	0.00	0.00	285,369.26	285,369.26	0.00	0.00
8251	C00C00000	010502050109110201	2171		Material didáctico	0.00	0.00	1,703.00	1,703.00	0.00	0.00
8251	C00C00000	010502050109110201	2211		Productos alimenticios para personas	0.00	0.00	31,943.49	31,943.49	0.00	0.00
8251	C00C00000	010502050109110201	2231		Utensilios para el servicio de alimentación	0.00	0.00	1,739.40	1,739.40	0.00	0.00
8251	C00C00000	010502050109110201	2461		Material eléctrico y electrónico	0.00	0.00	2,054.84	2,054.84	0.00	0.00
8251	C00C00000	010502050109110201	2482		Material de señalización	0.00	0.00	1,920.96	1,920.96	0.00	0.00
8251	C00C00000	010502050109110201	2483		Arboles y plantas de ornato	0.00	0.00	5,202.93	5,202.93	0.00	0.00
8251	C00C00000	010502050109110201	2491		Materiales de construcción	0.00	0.00	4,265.43	4,265.43	0.00	0.00
8251	C00C00000	010502050109110201	2492		Estructuras y manufacturas para todo tipo de construcción	0.00	0.00	2,290.10	2,290.10	0.00	0.00
8251	C00C00000	010502050109110201	2541		Materiales, accesorios y suministros médicos	0.00	0.00	200.01	200.01	0.00	0.00
8251	C00C00000	010502050109110201	2611		Combustibles, lubricantes y aditivos	0.00	0.00	33,824.16	33,824.16	0.00	0.00
8251	C00C00000	010502050109110201	2921		Refacciones y accesorios menores de edificios	0.00	0.00	1,342.00	1,342.00	0.00	0.00
8251	C00C00000	010502050109110201	2941		Refacciones y accesorios para equipo de computo	0.00	0.00	7,078.98	7,078.98	0.00	0.00
8251	C00C00000	010502050109110201	2961		Refacciones y accesorios menores para equipo de transporte	0.00	0.00	149.00	149.00	0.00	0.00
8251	C00C00000	010502050109110201	2992		Otros enseres	0.00	0.00	10,340.25	10,340.25	0.00	0.00
8251	C00C00000	010502050109110201	3311		Asesorías asociadas a convenios o acuerdos	0.00	0.00	649,391.48	649,391.48	0.00	0.00
8251	C00C00000	010502050109110201	3521		Reparación, mantenimiento e instalación de mobiliario y equipo de oficina	0.00	0.00	1,965.00	1,965.00	0.00	0.00
8251	C00C00000	010502050109110201	3551		Reparación y mantenimiento de vehículos terrestres, aéreos y lacustres	0.00	0.00	11,699.76	11,699.76	0.00	0.00
8251	C00C00000	010502050109110201	3721		Gastos de traslado por vía terrestre	0.00	0.00	1,117.00	1,117.00	0.00	0.00
8251	C00C00000	010502050109110201	3822		Espectáculos cívicos y culturales	0.00	0.00	18,440.32	18,440.32	0.00	0.00
8251	C00C00000	010502050109110201	3992		Gastos de servicios menores	0.00	0.00	41,559.05	41,559.05	0.00	0.00
8251	E00308000				AREA DE OPERACIÓN Área de Orientación Familiar	0.00	0.00	3,551,725.71	3,551,725.71	0.00	0.00
8251	E00308000	020301010202110201			Prevención de las adicciones	0.00	0.00	502,603.75	502,603.75	0.00	0.00
8251	E00308000	020301010202110201	1131		Sueldo base	0.00	0.00	288,746.16	288,746.16	0.00	0.00
8251	E00308000	020301010202110201	1311		Prima por año de servicio	0.00	0.00	11,400.00	11,400.00	0.00	0.00
8251	E00308000	020301010202110201	1321		Prima vacacional	0.00	0.00	23,134.80	23,134.80	0.00	0.00
8251	E00308000	020301010202110201	1322		Aguinaldo	0.00	0.00	52,368.59	52,368.59	0.00	0.00
8251	E00308000	020301010202110201	1341		Compensación	0.00	0.00	79,907.52	79,907.52	0.00	0.00
8251	E00308000	020301010202110201	1345		Gratificación	0.00	0.00	19,597.68	19,597.68	0.00	0.00
8251	E00308000	020301010202110201	1346		Gratificación por convenio	0.00	0.00	830.00	830.00	0.00	0.00
8251	E00308000	020301010202110201	1541		Becas para hijos de trabajadores sindicalizados	0.00	0.00	1,815.00	1,815.00	0.00	0.00
8251	E00308000	020301010202110201	1544		Día del maestro y del servidor publico	0.00	0.00	1,900.00	1,900.00	0.00	0.00
8251	E00308000	020301010202110201	1546		Otros gastos derivados de convenio	0.00	0.00	15,200.00	15,200.00	0.00	0.00
8251	E00308000	020301010202110201	1595		Despensa	0.00	0.00	7,704.00	7,704.00	0.00	0.00
8251	E00308000	020608040101110201			Fomento a la integración de la familia	0.00	0.00	520,552.00	520,552.00	0.00	0.00

Cuenta (3)					Nombre de la Cuenta	Saldo Inicial (5)		Movimientos del Ejercicio (6)		Saldo Final (7)	
Cta	Scta	Sscta	Ssscta	Sssscta		Debe	Haber	Debe	Haber	Debe	Haber
8251	E00308000	020608040101110201	1131		Sueldo base	0.00	0.00	271,737.34	271,737.34	0.00	0.00
8251	E00308000	020608040101110201	1311		Prima por año de servicio	0.00	0.00	18,541.00	18,541.00	0.00	0.00
8251	E00308000	020608040101110201	1321		Prima vacacional	0.00	0.00	19,604.98	19,604.98	0.00	0.00
8251	E00308000	020608040101110201	1322		Aguinaldo	0.00	0.00	45,244.12	45,244.12	0.00	0.00
8251	E00308000	020608040101110201	1341		Compensación	0.00	0.00	58,083.56	58,083.56	0.00	0.00
8251	E00308000	020608040101110201	1345		Gratificación	0.00	0.00	41,901.89	41,901.89	0.00	0.00
8251	E00308000	020608040101110201	1346		Gratificación por convenio	0.00	0.00	830.00	830.00	0.00	0.00
8251	E00308000	020608040101110201	1542		Días cívicos y económicos	0.00	0.00	2,250.00	2,250.00	0.00	0.00
8251	E00308000	020608040101110201	1544		Día del maestro y del servidor publico	0.00	0.00	1,900.00	1,900.00	0.00	0.00
8251	E00308000	020608040101110201	1546		Otros gastos derivados de convenio	0.00	0.00	4,200.00	4,200.00	0.00	0.00
8251	E00308000	020608040101110201	1595		Despensa	0.00	0.00	7,704.00	7,704.00	0.00	0.00
8251	E00308000	020608040101110201	2111		Materiales y útiles de oficina	0.00	0.00	11,516.42	11,516.42	0.00	0.00
8251	E00308000	020608040101110201	2141		Materiales y útiles para el procesamiento en equipos y bienes informáticos	0.00	0.00	27,369.64	27,369.64	0.00	0.00
8251	E00308000	020608040101110201	2161		Material y enseres de limpieza	0.00	0.00	9,669.05	9,669.05	0.00	0.00
8251	E00308000	020608040106110201			Orientación y atención psicológica y psiquiátrica	0.00	0.00	1,977,021.19	1,977,021.19	0.00	0.00
8251	E00308000	020608040106110201	1131		Sueldo base	0.00	0.00	1,252,390.01	1,252,390.01	0.00	0.00
8251	E00308000	020608040106110201	1311		Prima por año de servicio	0.00	0.00	4,349.00	4,349.00	0.00	0.00
8251	E00308000	020608040106110201	1321		Prima vacacional	0.00	0.00	58,731.57	58,731.57	0.00	0.00
8251	E00308000	020608040106110201	1322		Aguinaldo	0.00	0.00	190,431.93	190,431.93	0.00	0.00
8251	E00308000	020608040106110201	1341		Compensación	0.00	0.00	110,274.96	110,274.96	0.00	0.00
8251	E00308000	020608040106110201	1345		Gratificación	0.00	0.00	350,811.72	350,811.72	0.00	0.00
8251	E00308000	020608040106110201	1595		Despensa	0.00	0.00	10,032.00	10,032.00	0.00	0.00
8251	E00308000	020608050101110201			Coordinación Institucional para la igualdad de género	0.00	0.00	873.00	873.00	0.00	0.00
8251	E00308000	020608050101110201	2211		Productos alimenticios para personas	0.00	0.00	873.00	873.00	0.00	0.00
8251	E00308000	020608060102110201			Bienestar y orientación juvenil	0.00	0.00	0.00	0.00	0.00	0.00
8251	E00308000	020608060103110201			Promoción del desarrollo integral del adolescente	0.00	0.00	0.00	0.00	0.00	0.00
8251	E00308000	020608060104110201			Atención integral para la reducción del embarazo adolescente	0.00	0.00	550,675.77	550,675.77	0.00	0.00
8251	E00308000	020608060104110201	1131		Sueldo base	0.00	0.00	164,810.39	164,810.39	0.00	0.00
8251	E00308000	020608060104110201	1311		Prima por año de servicio	0.00	0.00	6,723.00	6,723.00	0.00	0.00
8251	E00308000	020608060104110201	1321		Prima vacacional	0.00	0.00	34,642.23	34,642.23	0.00	0.00
8251	E00308000	020608060104110201	1322		Aguinaldo	0.00	0.00	70,039.41	70,039.41	0.00	0.00
8251	E00308000	020608060104110201	1341		Compensación	0.00	0.00	98,509.73	98,509.73	0.00	0.00
8251	E00308000	020608060104110201	1345		Gratificación	0.00	0.00	157,667.01	157,667.01	0.00	0.00
8251	E00308000	020608060104110201	1346		Gratificación por convenio	0.00	0.00	830.00	830.00	0.00	0.00
8251	E00308000	020608060104110201	1542		Días cívicos y económicos	0.00	0.00	1,350.00	1,350.00	0.00	0.00
8251	E00308000	020608060104110201	1544		Día del maestro y del servidor publico	0.00	0.00	1,900.00	1,900.00	0.00	0.00
8251	E00308000	020608060104110201	1546		Otros gastos derivados de convenio	0.00	0.00	6,500.00	6,500.00	0.00	0.00
8251	E00308000	020608060104110201	1595		Despensa	0.00	0.00	7,704.00	7,704.00	0.00	0.00
8251	E00308000	020608060105110201			Atención integral a la madre adolescente	0.00	0.00	0.00	0.00	0.00	0.00

Cuenta (3)					Nombre de la Cuenta	Saldo Inicial (5)		Movimientos del Ejercicio (6)		Saldo Final (7)	
Cta	Scta	Sscta	Ssscta	Sssscta		Debe	Haber	Debe	Haber	Debe	Haber
8251	E00310000				AREA DE OPERACIÓN Área de Salud y Deporte	0.00	0.00	45,477,793.77	45,477,793.77	0.00	0.00
8251	E00310000	020301010101110201			Medicina preventiva	0.00	0.00	40,781,101.27	40,781,101.27	0.00	0.00
8251	E00310000	020301010101110201	1131		Sueldo base	0.00	0.00	20,829,899.02	20,829,899.02	0.00	0.00
8251	E00310000	020301010101110201	1311		Prima por año de servicio	0.00	0.00	886,735.00	886,735.00	0.00	0.00
8251	E00310000	020301010101110201	1321		Prima vacacional	0.00	0.00	1,840,177.01	1,840,177.01	0.00	0.00
8251	E00310000	020301010101110201	1322		Aguinaldo	0.00	0.00	4,179,420.08	4,179,420.08	0.00	0.00
8251	E00310000	020301010101110201	1341		Compensación	0.00	0.00	3,734,395.32	3,734,395.32	0.00	0.00
8251	E00310000	020301010101110201	1343		Compensación por riesgo profesional	0.00	0.00	491,800.00	491,800.00	0.00	0.00
8251	E00310000	020301010101110201	1345		Gratificación	0.00	0.00	5,116,407.29	5,116,407.29	0.00	0.00
8251	E00310000	020301010101110201	1346		Gratificación por convenio	0.00	0.00	51,460.00	51,460.00	0.00	0.00
8251	E00310000	020301010101110201	1541		Becas para hijos de trabajadores sindicalizados	0.00	0.00	74,760.00	74,760.00	0.00	0.00
8251	E00310000	020301010101110201	1542		Días cívicos y económicos	0.00	0.00	82,800.00	82,800.00	0.00	0.00
8251	E00310000	020301010101110201	1544		Día del maestro y del servidor publico	0.00	0.00	138,700.00	138,700.00	0.00	0.00
8251	E00310000	020301010101110201	1546		Otros gastos derivados de convenio	0.00	0.00	313,521.00	313,521.00	0.00	0.00
8251	E00310000	020301010101110201	1595		Despensa	0.00	0.00	503,617.00	503,617.00	0.00	0.00
8251	E00310000	020301010101110201	2111		Materiales y útiles de oficina	0.00	0.00	96,571.33	96,571.33	0.00	0.00
8251	E00310000	020301010101110201	2141		Materiales y útiles para el procesamiento en equipos y bienes informáticos	0.00	0.00	254,206.17	254,206.17	0.00	0.00
8251	E00310000	020301010101110201	2541		Materiales, accesorios y suministros médicos	0.00	0.00	1,466,153.22	1,466,153.22	0.00	0.00
8251	E00310000	020301010101110201	2551		Materiales, accesorios y suministros de laboratorio	0.00	0.00	398,352.63	398,352.63	0.00	0.00
8251	E00310000	020301010101110201	2711		Vestuario y uniformes	0.00	0.00	101,175.20	101,175.20	0.00	0.00
8251	E00310000	020301010101110201	3363		Servicios de Impresiones de documentos oficiales	0.00	0.00	218,631.00	218,631.00	0.00	0.00
8251	E00310000	020301010101110201	3822		Espectáculos cívicos y culturales	0.00	0.00	2,320.00	2,320.00	0.00	0.00
8251	E00310000	020301010101140101			Medicina preventiva	0.00	0.00	67,560.65	67,560.65	0.00	0.00
8251	E00310000	020301010101140101	3581		Servicios de lavandería, limpieza e higiene	0.00	0.00	67,560.65	67,560.65	0.00	0.00
8251	E00310000	020301010201110201			Promoción de la salud	0.00	0.00	399,516.34	399,516.34	0.00	0.00
8251	E00310000	020301010201110201	1312		Prima de antigüedad	0.00	0.00	167,075.02	167,075.02	0.00	0.00
8251	E00310000	020301010201110201	1321		Prima vacacional	0.00	0.00	2,797.62	2,797.62	0.00	0.00
8251	E00310000	020301010201110201	1322		Aguinaldo	0.00	0.00	5,595.24	5,595.24	0.00	0.00
8251	E00310000	020301010201110201	1522		Liquidaciones por indemnizaciones, por sueldos y salarios caídos	0.00	0.00	50,247.00	50,247.00	0.00	0.00
8251	E00310000	020301010201110201	1531		Prima por jubilación	0.00	0.00	130,000.00	130,000.00	0.00	0.00
8251	E00310000	020301010201110201	2111		Materiales y útiles de oficina	0.00	0.00	38,059.46	38,059.46	0.00	0.00
8251	E00310000	020301010201110201	3611		Gastos de publicidad y propaganda	0.00	0.00	5,742.00	5,742.00	0.00	0.00
8251	E00310000	020301010201170101			Promoción de la salud	0.00	0.00	186,000.00	186,000.00	0.00	0.00
8251	E00310000	020301010201170101	2531		Medicinas y productos farmacéuticos	0.00	0.00	186,000.00	186,000.00	0.00	0.00
8251	E00310000	020302010101110201			Apoyo municipal a la prestacion de servicios de salud para las personas	0.00	0.00	4,043,615.51	4,043,615.51	0.00	0.00
8251	E00310000	020302010101110201	2161		Material y enseres de limpieza	0.00	0.00	183,480.05	183,480.05	0.00	0.00
8251	E00310000	020302010101110201	2531		Medicinas y productos farmacéuticos	0.00	0.00	3,649,053.97	3,649,053.97	0.00	0.00
8251	E00310000	020302010101110201	2541		Materiales, accesorios y suministros médicos	0.00	0.00	110,073.45	110,073.45	0.00	0.00
8251	E00310000	020302010101110201	2611		Combustibles, lubricantes y aditivos	0.00	0.00	26,750.04	26,750.04	0.00	0.00

Cuenta (3)					Nombre de la Cuenta	Saldo Inicial (5)		Movimientos del Ejercicio (6)		Saldo Final (7)	
Cta	Scta	Sscta	Ssscta	Sssscta		Debe	Haber	Debe	Haber	Debe	Haber
8251	E00310000	020302010101110201	3591		Servicios de fumigación	0.00	0.00	74,258.00	74,258.00	0.00	0.00
8251	E00310000	020302010101140101			Apoyo municipal a la prestacion de servicios de salud para las personas	0.00	0.00	0.00	0.00	0.00	0.00
8251	E00311000				AREA DE OPERACIÓN Área de Servicios Nutricionales	0.00	0.00	6,476,144.85	6,476,144.85	0.00	0.00
8251	E00311000	020506030101110201			Desayunos escolares	0.00	0.00	4,694,737.63	4,694,737.63	0.00	0.00
8251	E00311000	020506030101110201	1131		Sueldo base	0.00	0.00	2,558,503.61	2,558,503.61	0.00	0.00
8251	E00311000	020506030101110201	1311		Prima por año de servicio	0.00	0.00	84,094.00	84,094.00	0.00	0.00
8251	E00311000	020506030101110201	1321		Prima vacacional	0.00	0.00	180,067.50	180,067.50	0.00	0.00
8251	E00311000	020506030101110201	1322		Aguinaldo	0.00	0.00	463,727.37	463,727.37	0.00	0.00
8251	E00311000	020506030101110201	1341		Compensación	0.00	0.00	414,865.25	414,865.25	0.00	0.00
8251	E00311000	020506030101110201	1343		Compensación por riesgo profesional	0.00	0.00	4,800.00	4,800.00	0.00	0.00
8251	E00311000	020506030101110201	1345		Gratificación	0.00	0.00	735,382.03	735,382.03	0.00	0.00
8251	E00311000	020506030101110201	1346		Gratificación por convenio	0.00	0.00	4,150.00	4,150.00	0.00	0.00
8251	E00311000	020506030101110201	1542		Días cívicos y económicos	0.00	0.00	9,900.00	9,900.00	0.00	0.00
8251	E00311000	020506030101110201	1544		Día del maestro y del servidor publico	0.00	0.00	9,500.00	9,500.00	0.00	0.00
8251	E00311000	020506030101110201	1546		Otros gastos derivados de convenio	0.00	0.00	19,400.00	19,400.00	0.00	0.00
8251	E00311000	020506030101110201	1595		Despensa	0.00	0.00	39,162.00	39,162.00	0.00	0.00
8251	E00311000	020506030101110201	2161		Material y enseres de limpieza	0.00	0.00	7,132.96	7,132.96	0.00	0.00
8251	E00311000	020506030101110201	2611		Combustibles, lubricantes y aditivos	0.00	0.00	139,340.83	139,340.83	0.00	0.00
8251	E00311000	020506030101110201	3121		Gas	0.00	0.00	4,483.61	4,483.61	0.00	0.00
8251	E00311000	020506030101110201	3362		Impresiones de documentos oficiales para la prestación de servicios públicos, identificación, formatos adminis	0.00	0.00	1,392.00	1,392.00	0.00	0.00
8251	E00311000	020506030101110201	3551		Reparación y mantenimiento de vehículos terrestres, aéreos y lacustres	0.00	0.00	8,005.16	8,005.16	0.00	0.00
8251	E00311000	020506030101110201	3591		Servicios de fumigación	0.00	0.00	10,587.31	10,587.31	0.00	0.00
8251	E00311000	020506030101110201	3822		Espectáculos cívicos y culturales	0.00	0.00	244.00	244.00	0.00	0.00
8251	E00311000	020506030101140101			Desayunos escolares	0.00	0.00	1,291.29	1,291.29	0.00	0.00
8251	E00311000	020506030101140101	3121		Gas	0.00	0.00	1,291.29	1,291.29	0.00	0.00
8251	E00311000	020506030102110201			Desayuno escolar comunitario	0.00	0.00	264,659.06	264,659.06	0.00	0.00
8251	E00311000	020506030102110201	1131		Sueldo base	0.00	0.00	101,931.30	101,931.30	0.00	0.00
8251	E00311000	020506030102110201	1321		Prima vacacional	0.00	0.00	5,524.42	5,524.42	0.00	0.00
8251	E00311000	020506030102110201	1322		Aguinaldo	0.00	0.00	23,946.17	23,946.17	0.00	0.00
8251	E00311000	020506030102110201	1341		Compensación	0.00	0.00	22,597.20	22,597.20	0.00	0.00
8251	E00311000	020506030102110201	1343		Compensación por riesgo profesional	0.00	0.00	3,500.00	3,500.00	0.00	0.00
8251	E00311000	020506030102110201	1345		Gratificación	0.00	0.00	95,890.91	95,890.91	0.00	0.00
8251	E00311000	020506030102110201	2111		Materiales y útiles de oficina	0.00	0.00	11,269.06	11,269.06	0.00	0.00
8251	E00311000	020605010103110201			Cultura alimentaria	0.00	0.00	372,025.76	372,025.76	0.00	0.00
8251	E00311000	020605010103110201	2111		Materiales y útiles de oficina	0.00	0.00	8,778.80	8,778.80	0.00	0.00
8251	E00311000	020605010103110201	2141		Materiales y útiles para el procesamiento en equipos y bienes informáticos	0.00	0.00	8,558.46	8,558.46	0.00	0.00
8251	E00311000	020605010103110201	2171		Material didáctico	0.00	0.00	5,892.80	5,892.80	0.00	0.00
8251	E00311000	020605010103110201	2231		Utensilios para el servicio de alimentación	0.00	0.00	76,625.40	76,625.40	0.00	0.00
8251	E00311000	020605010103110201	2492		Estructuras y manufacturas para todo tipo de construcción	0.00	0.00	6,890.40	6,890.40	0.00	0.00

Cuenta (3)					Nombre de la Cuenta	Saldo Inicial (5)		Movimientos del Ejercicio (6)		Saldo Final (7)	
Cta	Scta	Sscta	Ssscta	Sssscta		Debe	Haber	Debe	Haber	Debe	Haber
8251	E00311000	020605010103110201	2541		Materiales, accesorios y suministros médicos	0.00	0.00	72,644.47	72,644.47	0.00	0.00
8251	E00311000	020605010103110201	2751		Blancos y otros productos textiles	0.00	0.00	7,609.60	7,609.60	0.00	0.00
8251	E00311000	020605010103110201	2951		Refacciones y accesorios menores de equipo e instrumental médico y de laboratorio	0.00	0.00	18,026.40	18,026.40	0.00	0.00
8251	E00311000	020605010103110201	2992		Otros enseres	0.00	0.00	38,371.64	38,371.64	0.00	0.00
8251	E00311000	020605010103110201	3362		Impresiones de documentos oficiales para la prestación de servicios públicos, identificación, formatos adminis	0.00	0.00	464.00	464.00	0.00	0.00
8251	E00311000	020605010103110201	3363		Servicios de Impresiones de documentos oficiales	0.00	0.00	39,098.96	39,098.96	0.00	0.00
8251	E00311000	020605010103110201	3821		Gastos de ceremonias oficiales y de orden social	0.00	0.00	61,480.00	61,480.00	0.00	0.00
8251	E00311000	020605010103110201	3822		Espectáculos cívicos y culturales	0.00	0.00	27,097.63	27,097.63	0.00	0.00
8251	E00311000	020605010103110201	3992		Gastos de servicios menores	0.00	0.00	487.20	487.20	0.00	0.00
8251	E00311000	020605010103140101			Cultura alimentaria	0.00	0.00	12,773.77	12,773.77	0.00	0.00
8251	E00311000	020605010103140101	2112		Enseres de oficina	0.00	0.00	1,155.36	1,155.36	0.00	0.00
8251	E00311000	020605010103140101	2941		Refacciones y accesorios para equipo de computo	0.00	0.00	948.75	948.75	0.00	0.00
8251	E00311000	020605010103140101	3821		Gastos de ceremonias oficiales y de orden social	0.00	0.00	10,669.66	10,669.66	0.00	0.00
8251	E00311000	020605010105110201			Huertos familiares	0.00	0.00	1,130,657.34	1,130,657.34	0.00	0.00
8251	E00311000	020605010105110201	1131		Sueldo base	0.00	0.00	475,298.83	475,298.83	0.00	0.00
8251	E00311000	020605010105110201	1311		Prima por año de servicio	0.00	0.00	18,209.00	18,209.00	0.00	0.00
8251	E00311000	020605010105110201	1321		Prima vacacional	0.00	0.00	55,944.31	55,944.31	0.00	0.00
8251	E00311000	020605010105110201	1322		Aguinaldo	0.00	0.00	113,107.84	113,107.84	0.00	0.00
8251	E00311000	020605010105110201	1341		Compensación	0.00	0.00	70,046.85	70,046.85	0.00	0.00
8251	E00311000	020605010105110201	1345		Gratificación	0.00	0.00	134,513.58	134,513.58	0.00	0.00
8251	E00311000	020605010105110201	1346		Gratificación por convenio	0.00	0.00	2,490.00	2,490.00	0.00	0.00
8251	E00311000	020605010105110201	1541		Becas para hijos de trabajadores sindicalizados	0.00	0.00	6,170.00	6,170.00	0.00	0.00
8251	E00311000	020605010105110201	1542		Días cívicos y económicos	0.00	0.00	6,750.00	6,750.00	0.00	0.00
8251	E00311000	020605010105110201	1544		Día del maestro y del servidor publico	0.00	0.00	5,700.00	5,700.00	0.00	0.00
8251	E00311000	020605010105110201	1546		Otros gastos derivados de convenio	0.00	0.00	18,200.00	18,200.00	0.00	0.00
8251	E00311000	020605010105110201	1595		Despensa	0.00	0.00	23,112.00	23,112.00	0.00	0.00
8251	E00311000	020605010105110201	2111		Materiales y útiles de oficina	0.00	0.00	4,361.97	4,361.97	0.00	0.00
8251	E00311000	020605010105110201	2441		Madera y productos de madera	0.00	0.00	348.00	348.00	0.00	0.00
8251	E00311000	020605010105110201	2471		Artículos metálicos para la construcción	0.00	0.00	464.00	464.00	0.00	0.00
8251	E00311000	020605010105110201	2521		Plaguicidas, abonos y fertilizantes	0.00	0.00	42,484.18	42,484.18	0.00	0.00
8251	E00311000	020605010105110201	2741		Productos textiles	0.00	0.00	32,364.00	32,364.00	0.00	0.00
8251	E00311000	020605010105110201	2992		Otros enseres	0.00	0.00	81,200.00	81,200.00	0.00	0.00
8251	E00311000	020605010105110201	3363		Servicios de Impresiones de documentos oficiales	0.00	0.00	19,931.12	19,931.12	0.00	0.00
8251	E00311000	020605010105110201	3822		Espectáculos cívicos y culturales	0.00	0.00	19,961.66	19,961.66	0.00	0.00
8251	E00314000				AREA DE OPERACIÓN Área de Asistencia a Discapacitados	0.00	0.00	12,715,118.88	12,715,118.88	0.00	0.00
8251	E00314000	020608020102110201			Orientación e información sobre discapacidad	0.00	0.00	1,125,976.95	1,125,976.95	0.00	0.00
8251	E00314000	020608020102110201	1131		Sueldo base	0.00	0.00	511,940.64	511,940.64	0.00	0.00
8251	E00314000	020608020102110201	1311		Prima por año de servicio	0.00	0.00	7,266.00	7,266.00	0.00	0.00
8251	E00314000	020608020102110201	1312		Prima de antigüedad	0.00	0.00	151,116.35	151,116.35	0.00	0.00

Cuenta (3)					Nombre de la Cuenta	Saldo Inicial (5)		Movimientos del Ejercicio (6)		Saldo Final (7)	
Cta	Scta	Sscta	Ssscta	Sssscta		Debe	Haber	Debe	Haber	Debe	Haber
8251	E00314000	020608020102110201	1321		Prima vacacional	0.00	0.00	20,788.26	20,788.26	0.00	0.00
8251	E00314000	020608020102110201	1322		Aguinaldo	0.00	0.00	74,851.24	74,851.24	0.00	0.00
8251	E00314000	020608020102110201	1341		Compensación	0.00	0.00	40,031.20	40,031.20	0.00	0.00
8251	E00314000	020608020102110201	1343		Compensación por riesgo profesional	0.00	0.00	4,800.00	4,800.00	0.00	0.00
8251	E00314000	020608020102110201	1345		Gratificación	0.00	0.00	61,267.03	61,267.03	0.00	0.00
8251	E00314000	020608020102110201	1522		Liquidaciones por indemnizaciones, por sueldos y salarios caídos	0.00	0.00	62,812.84	62,812.84	0.00	0.00
8251	E00314000	020608020102110201	1531		Prima por jubilación	0.00	0.00	130,000.00	130,000.00	0.00	0.00
8251	E00314000	020608020102110201	1595		Despensa	0.00	0.00	321.00	321.00	0.00	0.00
8251	E00314000	020608020102110201	2611		Combustibles, lubricantes y aditivos	0.00	0.00	59,009.29	59,009.29	0.00	0.00
8251	E00314000	020608020102110201	3361		Servicios de apoyo administrativo y fotocopiado	0.00	0.00	1,773.10	1,773.10	0.00	0.00
8251	E00314000	020608020201110201			Capacitación a personas con discapacidad	0.00	0.00	1,192,993.25	1,192,993.25	0.00	0.00
8251	E00314000	020608020201110201	1131		Sueldo base	0.00	0.00	787,159.92	787,159.92	0.00	0.00
8251	E00314000	020608020201110201	1311		Prima por año de servicio	0.00	0.00	9,198.00	9,198.00	0.00	0.00
8251	E00314000	020608020201110201	1321		Prima vacacional	0.00	0.00	26,359.57	26,359.57	0.00	0.00
8251	E00314000	020608020201110201	1322		Aguinaldo	0.00	0.00	113,209.75	113,209.75	0.00	0.00
8251	E00314000	020608020201110201	1341		Compensación	0.00	0.00	70,262.75	70,262.75	0.00	0.00
8251	E00314000	020608020201110201	1345		Gratificación	0.00	0.00	144,007.59	144,007.59	0.00	0.00
8251	E00314000	020608020201110201	2211		Productos alimenticios para personas	0.00	0.00	5,683.45	5,683.45	0.00	0.00
8251	E00314000	020608020201110201	2611		Combustibles, lubricantes y aditivos	0.00	0.00	32,866.62	32,866.62	0.00	0.00
8251	E00314000	020608020201110201	3551		Reparación y mantenimiento de vehículos terrestres, aéreos y lacustres	0.00	0.00	4,245.60	4,245.60	0.00	0.00
8251	E00314000	020608020301110201			Atención especializada, médica y paramédica a personas con discapacidad	0.00	0.00	8,774,419.01	8,774,419.01	0.00	0.00
8251	E00314000	020608020301110201	1131		Sueldo base	0.00	0.00	4,744,627.56	4,744,627.56	0.00	0.00
8251	E00314000	020608020301110201	1311		Prima por año de servicio	0.00	0.00	88,573.00	88,573.00	0.00	0.00
8251	E00314000	020608020301110201	1321		Prima vacacional	0.00	0.00	341,142.35	341,142.35	0.00	0.00
8251	E00314000	020608020301110201	1322		Aguinaldo	0.00	0.00	892,356.77	892,356.77	0.00	0.00
8251	E00314000	020608020301110201	1341		Compensación	0.00	0.00	860,599.45	860,599.45	0.00	0.00
8251	E00314000	020608020301110201	1343		Compensación por riesgo profesional	0.00	0.00	9,600.00	9,600.00	0.00	0.00
8251	E00314000	020608020301110201	1345		Gratificación	0.00	0.00	1,499,082.25	1,499,082.25	0.00	0.00
8251	E00314000	020608020301110201	1346		Gratificación por convenio	0.00	0.00	7,470.00	7,470.00	0.00	0.00
8251	E00314000	020608020301110201	1541		Becas para hijos de trabajadores sindicalizados	0.00	0.00	8,770.00	8,770.00	0.00	0.00
8251	E00314000	020608020301110201	1542		Días cívicos y económicos	0.00	0.00	9,000.00	9,000.00	0.00	0.00
8251	E00314000	020608020301110201	1544		Día del maestro y del servidor publico	0.00	0.00	19,000.00	19,000.00	0.00	0.00
8251	E00314000	020608020301110201	1546		Otros gastos derivados de convenio	0.00	0.00	55,249.01	55,249.01	0.00	0.00
8251	E00314000	020608020301110201	1595		Despensa	0.00	0.00	84,532.97	84,532.97	0.00	0.00
8251	E00314000	020608020301110201	2111		Materiales y útiles de oficina	0.00	0.00	18,888.10	18,888.10	0.00	0.00
8251	E00314000	020608020301110201	2112		Enseres de oficina	0.00	0.00	2,310.72	2,310.72	0.00	0.00
8251	E00314000	020608020301110201	2141		Materiales y útiles para el procesamiento en equipos y bienes informáticos	0.00	0.00	16,743.67	16,743.67	0.00	0.00
8251	E00314000	020608020301110201	2161		Material y enseres de limpieza	0.00	0.00	20,849.64	20,849.64	0.00	0.00
8251	E00314000	020608020301110201	2541		Materiales, accesorios y suministros médicos	0.00	0.00	9,502.00	9,502.00	0.00	0.00

Cuenta (3)					Nombre de la Cuenta	Saldo Inicial (5)		Movimientos del Ejercicio (6)		Saldo Final (7)	
Cta	Scta	Sscta	Ssscta	Sssscta		Debe	Haber	Debe	Haber	Debe	Haber
8251	E00314000	020608020301110201	2711		Vestuario y uniformes	0.00	0.00	35,298.80	35,298.80	0.00	0.00
8251	E00314000	020608020301110201	2941		Refacciones y accesorios para equipo de computo	0.00	0.00	1,986.72	1,986.72	0.00	0.00
8251	E00314000	020608020301110201	3363		Servicios de Impresiones de documentos oficiales	0.00	0.00	48,836.00	48,836.00	0.00	0.00
8251	E00314000	020608020301140101			Atención especializada, médica y paramédica a personas con discapacidad	0.00	0.00	22,040.00	22,040.00	0.00	0.00
8251	E00314000	020608020301140101	3821		Gastos de ceremonias oficiales y de orden social	0.00	0.00	22,040.00	22,040.00	0.00	0.00
8251	E00314000	020608020302110201			Atención terapéutica a personas con discapacidad	0.00	0.00	1,341,298.47	1,341,298.47	0.00	0.00
8251	E00314000	020608020302110201	2111		Materiales y útiles de oficina	0.00	0.00	2,911.68	2,911.68	0.00	0.00
8251	E00314000	020608020302110201	2141		Materiales y útiles para el procesamiento en equipos y bienes informáticos	0.00	0.00	55,206.93	55,206.93	0.00	0.00
8251	E00314000	020608020302110201	2221		Equipamiento y enseres para animales	0.00	0.00	267,868.60	267,868.60	0.00	0.00
8251	E00314000	020608020302110201	2222		Productos alimenticios para animales	0.00	0.00	640,461.96	640,461.96	0.00	0.00
8251	E00314000	020608020302110201	2531		Medicinas y productos farmacéuticos	0.00	0.00	1,820.01	1,820.01	0.00	0.00
8251	E00314000	020608020302110201	3311		Asesorías asociadas a convenios o acuerdos	0.00	0.00	222,375.94	222,375.94	0.00	0.00
8251	E00314000	020608020302110201	3362		Impresiones de documentos oficiales para la prestación de servicios públicos, identificación, formatos adminis	0.00	0.00	10,672.00	10,672.00	0.00	0.00
8251	E00314000	020608020302110201	3363		Servicios de Impresiones de documentos oficiales	0.00	0.00	15,265.60	15,265.60	0.00	0.00
8251	E00314000	020608020302110201	3391		Servicios profesionales	0.00	0.00	78,254.55	78,254.55	0.00	0.00
8251	E00314000	020608020302110201	3591		Servicios de fumigación	0.00	0.00	40,000.00	40,000.00	0.00	0.00
8251	E00314000	020608020302110201	3822		Espectáculos cívicos y culturales	0.00	0.00	6,461.20	6,461.20	0.00	0.00
8251	E00314000	020608020302140101			Atención terapéutica a personas con discapacidad	0.00	0.00	258,391.20	258,391.20	0.00	0.00
8251	E00314000	020608020302140101	2221		Equipamiento y enseres para animales	0.00	0.00	34,939.20	34,939.20	0.00	0.00
8251	E00314000	020608020302140101	2222		Productos alimenticios para animales	0.00	0.00	223,452.00	223,452.00	0.00	0.00
8251	E00E00000				AREA DE OPERACIÓN Operación	0.00	0.00	4,768,613.75	4,768,613.75	0.00	0.00
8251	E00E00000	010502050102110201			Planeación de proyectos para el desarrollo social	0.00	0.00	4,768,613.75	4,768,613.75	0.00	0.00
8251	E00E00000	010502050102110201	1131		Sueldo base	0.00	0.00	2,334,128.11	2,334,128.11	0.00	0.00
8251	E00E00000	010502050102110201	1311		Prima por año de servicio	0.00	0.00	52,728.00	52,728.00	0.00	0.00
8251	E00E00000	010502050102110201	1321		Prima vacacional	0.00	0.00	210,230.39	210,230.39	0.00	0.00
8251	E00E00000	010502050102110201	1322		Aguinaldo	0.00	0.00	469,056.88	469,056.88	0.00	0.00
8251	E00E00000	010502050102110201	1341		Compensación	0.00	0.00	332,100.71	332,100.71	0.00	0.00
8251	E00E00000	010502050102110201	1343		Compensación por riesgo profesional	0.00	0.00	14,400.00	14,400.00	0.00	0.00
8251	E00E00000	010502050102110201	1345		Gratificación	0.00	0.00	783,646.42	783,646.42	0.00	0.00
8251	E00E00000	010502050102110201	1346		Gratificación por convenio	0.00	0.00	5,810.00	5,810.00	0.00	0.00
8251	E00E00000	010502050102110201	1541		Becas para hijos de trabajadores sindicalizados	0.00	0.00	11,915.00	11,915.00	0.00	0.00
8251	E00E00000	010502050102110201	1542		Días cívicos y económicos	0.00	0.00	10,350.00	10,350.00	0.00	0.00
8251	E00E00000	010502050102110201	1544		Día del maestro y del servidor publico	0.00	0.00	13,300.00	13,300.00	0.00	0.00
8251	E00E00000	010502050102110201	1546		Otros gastos derivados de convenio	0.00	0.00	39,655.00	39,655.00	0.00	0.00
8251	E00E00000	010502050102110201	1595		Despensa	0.00	0.00	54,346.00	54,346.00	0.00	0.00
8251	E00E00000	010502050102110201	2111		Materiales y útiles de oficina	0.00	0.00	14,549.65	14,549.65	0.00	0.00
8251	E00E00000	010502050102110201	2141		Materiales y útiles para el procesamiento en equipos y bienes informáticos	0.00	0.00	73,205.77	73,205.77	0.00	0.00
8251	E00E00000	010502050102110201	2161		Material y enseres de limpieza	0.00	0.00	7,370.64	7,370.64	0.00	0.00
8251	E00E00000	010502050102110201	2611		Combustibles, lubricantes y aditivos	0.00	0.00	61,551.44	61,551.44	0.00	0.00

Cuenta (3)					Nombre de la Cuenta	Saldo Inicial (5)		Movimientos del Ejercicio (6)		Saldo Final (7)	
Cta	Scta	Sscta	Ssscta	Sssscta		Debe	Haber	Debe	Haber	Debe	Haber
8251	E00E00000	010502050102110201	2941		Refacciones y accesorios para equipo de computo	0.00	0.00	10,489.37	10,489.37	0.00	0.00
8251	E00E00000	010502050102110201	3362		Impresiones de documentos oficiales para la prestación de servicios públicos, identificación, formatos adminis	0.00	0.00	35,751.20	35,751.20	0.00	0.00
8251	E00E00000	010502050102110201	3363		Servicios de Impresiones de documentos oficiales	0.00	0.00	139,784.64	139,784.64	0.00	0.00
8251	E00E00000	010502050102110201	3821		Gastos de ceremonias oficiales y de orden social	0.00	0.00	93,144.51	93,144.51	0.00	0.00
8251	E00E00000	010502050102110201	3822		Espectáculos cívicos y culturales	0.00	0.00	1,100.02	1,100.02	0.00	0.00
8251	F00308000				AREA DE GESTIÓN SOCIAL Área de Orientación Familiar	0.00	0.00	7,417,885.98	7,417,885.98	0.00	0.00
8251	F00308000	020608030102110201			Asistencia social a los adultos mayores	0.00	0.00	3,153,420.17	3,153,420.17	0.00	0.00
8251	F00308000	020608030102110201	1131		Sueldo base	0.00	0.00	1,512,353.27	1,512,353.27	0.00	0.00
8251	F00308000	020608030102110201	1311		Prima por año de servicio	0.00	0.00	32,106.00	32,106.00	0.00	0.00
8251	F00308000	020608030102110201	1321		Prima vacacional	0.00	0.00	109,448.67	109,448.67	0.00	0.00
8251	F00308000	020608030102110201	1322		Aguinaldo	0.00	0.00	351,603.43	351,603.43	0.00	0.00
8251	F00308000	020608030102110201	1341		Compensación	0.00	0.00	277,434.48	277,434.48	0.00	0.00
8251	F00308000	020608030102110201	1345		Gratificación	0.00	0.00	607,297.39	607,297.39	0.00	0.00
8251	F00308000	020608030102110201	1346		Gratificación por convenio	0.00	0.00	4,150.00	4,150.00	0.00	0.00
8251	F00308000	020608030102110201	1541		Becas para hijos de trabajadores sindicalizados	0.00	0.00	1,815.00	1,815.00	0.00	0.00
8251	F00308000	020608030102110201	1542		Días cívicos y económicos	0.00	0.00	7,425.00	7,425.00	0.00	0.00
8251	F00308000	020608030102110201	1544		Día del maestro y del servidor publico	0.00	0.00	7,600.00	7,600.00	0.00	0.00
8251	F00308000	020608030102110201	1546		Otros gastos derivados de convenio	0.00	0.00	16,300.00	16,300.00	0.00	0.00
8251	F00308000	020608030102110201	1595		Despensa	0.00	0.00	37,146.00	37,146.00	0.00	0.00
8251	F00308000	020608030102110201	2111		Materiales y útiles de oficina	0.00	0.00	40,758.33	40,758.33	0.00	0.00
8251	F00308000	020608030102110201	2141		Materiales y útiles para el procesamiento en equipos y bienes informáticos	0.00	0.00	27,918.23	27,918.23	0.00	0.00
8251	F00308000	020608030102110201	2161		Material y enseres de limpieza	0.00	0.00	28,075.25	28,075.25	0.00	0.00
8251	F00308000	020608030102110201	2461		Material eléctrico y electrónico	0.00	0.00	1,320.08	1,320.08	0.00	0.00
8251	F00308000	020608030102110201	3363		Servicios de Impresiones de documentos oficiales	0.00	0.00	4,621.72	4,621.72	0.00	0.00
8251	F00308000	020608030102110201	3821		Gastos de ceremonias oficiales y de orden social	0.00	0.00	58,948.28	58,948.28	0.00	0.00
8251	F00308000	020608030102110201	3822		Espectáculos cívicos y culturales	0.00	0.00	27,099.04	27,099.04	0.00	0.00
8251	F00308000	020608030102140101			Asistencia social a los adultos mayores	0.00	0.00	39,777.74	39,777.74	0.00	0.00
8251	F00308000	020608030102140101	2941		Refacciones y accesorios para equipo de computo	0.00	0.00	1,925.78	1,925.78	0.00	0.00
8251	F00308000	020608030102140101	3821		Gastos de ceremonias oficiales y de orden social	0.00	0.00	37,851.96	37,851.96	0.00	0.00
8251	F00308000	020608030201110201			Vida activa para el adulto mayor	0.00	0.00	4,224,688.07	4,224,688.07	0.00	0.00
8251	F00308000	020608030201110201	1131		Sueldo base	0.00	0.00	2,038,553.70	2,038,553.70	0.00	0.00
8251	F00308000	020608030201110201	1311		Prima por año de servicio	0.00	0.00	71,857.00	71,857.00	0.00	0.00
8251	F00308000	020608030201110201	1321		Prima vacacional	0.00	0.00	181,700.63	181,700.63	0.00	0.00
8251	F00308000	020608030201110201	1322		Aguinaldo	0.00	0.00	407,809.64	407,809.64	0.00	0.00
8251	F00308000	020608030201110201	1341		Compensación	0.00	0.00	333,698.03	333,698.03	0.00	0.00
8251	F00308000	020608030201110201	1345		Gratificación	0.00	0.00	794,207.78	794,207.78	0.00	0.00
8251	F00308000	020608030201110201	1346		Gratificación por convenio	0.00	0.00	4,150.00	4,150.00	0.00	0.00
8251	F00308000	020608030201110201	1542		Días cívicos y económicos	0.00	0.00	11,025.00	11,025.00	0.00	0.00
8251	F00308000	020608030201110201	1544		Día del maestro y del servidor publico	0.00	0.00	11,400.00	11,400.00	0.00	0.00

Cuenta (3)					Nombre de la Cuenta	Saldo Inicial (5)		Movimientos del Ejercicio (6)		Saldo Final (7)	
Cta	Scta	Sscta	Ssscta	Sssscta		Debe	Haber	Debe	Haber	Debe	Haber
8251	F00308000	020608030201110201	1546		Otros gastos derivados de convenio	0.00	0.00	23,300.00	23,300.00	0.00	0.00
8251	F00308000	020608030201110201	1595		Despensa	0.00	0.00	41,730.00	41,730.00	0.00	0.00
8251	F00308000	020608030201110201	2111		Materiales y útiles de oficina	0.00	0.00	16,665.37	16,665.37	0.00	0.00
8251	F00308000	020608030201110201	2161		Material y enseres de limpieza	0.00	0.00	27,125.56	27,125.56	0.00	0.00
8251	F00308000	020608030201110201	2211		Productos alimenticios para personas	0.00	0.00	12,367.98	12,367.98	0.00	0.00
8251	F00308000	020608030201110201	2611		Combustibles, lubricantes y aditivos	0.00	0.00	48,081.11	48,081.11	0.00	0.00
8251	F00308000	020608030201110201	2921		Refacciones y accesorios menores de edificios	0.00	0.00	64.99	64.99	0.00	0.00
8251	F00308000	020608030201110201	3363		Servicios de Impresiones de documentos oficiales	0.00	0.00	26,090.72	26,090.72	0.00	0.00
8251	F00308000	020608030201110201	3691		Otros servicios de información	0.00	0.00	43,848.00	43,848.00	0.00	0.00
8251	F00308000	020608030201110201	3721		Gastos de traslado por vía terrestre	0.00	0.00	1,969.00	1,969.00	0.00	0.00
8251	F00308000	020608030201110201	3821		Gastos de ceremonias oficiales y de orden social	0.00	0.00	26,901.56	26,901.56	0.00	0.00
8251	F00308000	020608030201110201	3822		Espectáculos cívicos y culturales	0.00	0.00	99,935.00	99,935.00	0.00	0.00
8251	F00308000	020608030201110201	3992		Gastos de servicios menores	0.00	0.00	2,207.00	2,207.00	0.00	0.00
8251	F00309000				AREA DE GESTIÓN SOCIAL Área de Servicios Educativos	0.00	0.00	33,446,327.06	33,446,327.06	0.00	0.00
8251	F00309000	020505010101110201			Alfabetización y educación básica para adultos	0.00	0.00	1,250,450.78	1,250,450.78	0.00	0.00
8251	F00309000	020505010101110201	1131		Sueldo base	0.00	0.00	721,234.46	721,234.46	0.00	0.00
8251	F00309000	020505010101110201	1311		Prima por año de servicio	0.00	0.00	51,348.00	51,348.00	0.00	0.00
8251	F00309000	020505010101110201	1321		Prima vacacional	0.00	0.00	64,174.18	64,174.18	0.00	0.00
8251	F00309000	020505010101110201	1322		Aguinaldo	0.00	0.00	136,138.73	136,138.73	0.00	0.00
8251	F00309000	020505010101110201	1341		Compensación	0.00	0.00	119,419.68	119,419.68	0.00	0.00
8251	F00309000	020505010101110201	1345		Gratificación	0.00	0.00	59,299.15	59,299.15	0.00	0.00
8251	F00309000	020505010101110201	1346		Gratificación por convenio	0.00	0.00	2,490.00	2,490.00	0.00	0.00
8251	F00309000	020505010101110201	1542		Días cívicos y económicos	0.00	0.00	6,750.00	6,750.00	0.00	0.00
8251	F00309000	020505010101110201	1544		Día del maestro y del servidor publico	0.00	0.00	7,600.00	7,600.00	0.00	0.00
8251	F00309000	020505010101110201	1546		Otros gastos derivados de convenio	0.00	0.00	13,200.00	13,200.00	0.00	0.00
8251	F00309000	020505010101110201	1595		Despensa	0.00	0.00	23,754.00	23,754.00	0.00	0.00
8251	F00309000	020505010101110201	2111		Materiales y útiles de oficina	0.00	0.00	3,464.51	3,464.51	0.00	0.00
8251	F00309000	020505010101110201	2141		Materiales y útiles para el procesamiento en equipos y bienes informáticos	0.00	0.00	35,151.67	35,151.67	0.00	0.00
8251	F00309000	020505010101110201	3362		Impresiones de documentos oficiales para la prestación de servicios públicos, identificación, formatos adminis	0.00	0.00	6,426.40	6,426.40	0.00	0.00
8251	F00309000	020608050103110201			Atención social y educativa para hijos de madres y padres trabajadores	0.00	0.00	32,127,461.62	32,127,461.62	0.00	0.00
8251	F00309000	020608050103110201	1131		Sueldo base	0.00	0.00	14,027,011.82	14,027,011.82	0.00	0.00
8251	F00309000	020608050103110201	1311		Prima por año de servicio	0.00	0.00	795,383.00	795,383.00	0.00	0.00
8251	F00309000	020608050103110201	1312		Prima de antigüedad	0.00	0.00	482,592.96	482,592.96	0.00	0.00
8251	F00309000	020608050103110201	1321		Prima vacacional	0.00	0.00	1,301,137.15	1,301,137.15	0.00	0.00
8251	F00309000	020608050103110201	1322		Aguinaldo	0.00	0.00	2,856,886.00	2,856,886.00	0.00	0.00
8251	F00309000	020608050103110201	1341		Compensación	0.00	0.00	2,891,033.59	2,891,033.59	0.00	0.00
8251	F00309000	020608050103110201	1343		Compensación por riesgo profesional	0.00	0.00	45,300.00	45,300.00	0.00	0.00
8251	F00309000	020608050103110201	1345		Gratificación	0.00	0.00	2,220,269.59	2,220,269.59	0.00	0.00
8251	F00309000	020608050103110201	1346		Gratificación por convenio	0.00	0.00	56,440.00	56,440.00	0.00	0.00

Cuenta (3)					Nombre de la Cuenta	Saldo Inicial (5)		Movimientos del Ejercicio (6)		Saldo Final (7)	
Cta	Scta	Sscta	Ssscta	Sssscta		Debe	Haber	Debe	Haber	Debe	Haber
8251	F00309000	020608050103110201	1522		Liquidaciones por indemnizaciones, por sueldos y salarios caídos	0.00	0.00	391,812.43	391,812.43	0.00	0.00
8251	F00309000	020608050103110201	1531		Prima por jubilación	0.00	0.00	390,000.00	390,000.00	0.00	0.00
8251	F00309000	020608050103110201	1541		Becas para hijos de trabajadores sindicalizados	0.00	0.00	64,780.00	64,780.00	0.00	0.00
8251	F00309000	020608050103110201	1542		Días cívicos y económicos	0.00	0.00	137,025.00	137,025.00	0.00	0.00
8251	F00309000	020608050103110201	1544		Día del maestro y del servidor publico	0.00	0.00	144,400.00	144,400.00	0.00	0.00
8251	F00309000	020608050103110201	1546		Otros gastos derivados de convenio	0.00	0.00	401,660.00	401,660.00	0.00	0.00
8251	F00309000	020608050103110201	1595		Despensa	0.00	0.00	579,408.00	579,408.00	0.00	0.00
8251	F00309000	020608050103110201	2111		Materiales y útiles de oficina	0.00	0.00	31,373.47	31,373.47	0.00	0.00
8251	F00309000	020608050103110201	2141		Materiales y útiles para el procesamiento en equipos y bienes informáticos	0.00	0.00	122,143.89	122,143.89	0.00	0.00
8251	F00309000	020608050103110201	2161		Material y enseres de limpieza	0.00	0.00	69,331.27	69,331.27	0.00	0.00
8251	F00309000	020608050103110201	2211		Productos alimenticios para personas	0.00	0.00	3,682,344.72	3,682,344.72	0.00	0.00
8251	F00309000	020608050103110201	2231		Utensilios para el servicio de alimentación	0.00	0.00	120,857.35	120,857.35	0.00	0.00
8251	F00309000	020608050103110201	2541		Materiales, accesorios y suministros médicos	0.00	0.00	36,460.42	36,460.42	0.00	0.00
8251	F00309000	020608050103110201	2711		Vestuario y uniformes	0.00	0.00	88,948.80	88,948.80	0.00	0.00
8251	F00309000	020608050103110201	3121		Gas	0.00	0.00	49,813.00	49,813.00	0.00	0.00
8251	F00309000	020608050103110201	3362		Impresiones de documentos oficiales para la prestación de servicios públicos, identificación, formatos adminis	0.00	0.00	33,384.80	33,384.80	0.00	0.00
8251	F00309000	020608050103110201	3363		Servicios de Impresiones de documentos oficiales	0.00	0.00	1,078.80	1,078.80	0.00	0.00
8251	F00309000	020608050103110201	3451		Seguros y fianzas	0.00	0.00	234,768.29	234,768.29	0.00	0.00
8251	F00309000	020608050103110201	3511		Reparación y mantenimiento de inmuebles	0.00	0.00	677,109.60	677,109.60	0.00	0.00
8251	F00309000	020608050103110201	3591		Servicios de fumigación	0.00	0.00	45,639.10	45,639.10	0.00	0.00
8251	F00309000	020608050103110201	3821		Gastos de ceremonias oficiales y de orden social	0.00	0.00	72,584.68	72,584.68	0.00	0.00
8251	F00309000	020608050103110201	3822		Espectáculos cívicos y culturales	0.00	0.00	76,483.89	76,483.89	0.00	0.00
8251	F00309000	020608050103140101			Atención social y educativa para hijos de madres y padres trabajadores	0.00	0.00	68,414.66	68,414.66	0.00	0.00
8251	F00309000	020608050103140101	2112		Enseres de oficina	0.00	0.00	7,716.32	7,716.32	0.00	0.00
8251	F00309000	020608050103140101	2941		Refacciones y accesorios para equipo de computo	0.00	0.00	7,247.88	7,247.88	0.00	0.00
8251	F00309000	020608050103140101	3121		Gas	0.00	0.00	24,496.86	24,496.86	0.00	0.00
8251	F00309000	020608050103140101	3311		Asesorías asociadas a convenios o acuerdos	0.00	0.00	28,953.60	28,953.60	0.00	0.00
8251	F00312000				AREA DE GESTIÓN SOCIAL Área de Servicios Jurídicos	0.00	0.00	8,343,502.54	8,343,502.54	0.00	0.00
8251	F00312000	020608010103110201			Detección y prevención de niños en situación de calle	0.00	0.00	5,690,308.52	5,690,308.52	0.00	0.00
8251	F00312000	020608010103110201	1131		Sueldo base	0.00	0.00	2,722,649.60	2,722,649.60	0.00	0.00
8251	F00312000	020608010103110201	1311		Prima por año de servicio	0.00	0.00	76,277.00	76,277.00	0.00	0.00
8251	F00312000	020608010103110201	1321		Prima vacacional	0.00	0.00	278,051.24	278,051.24	0.00	0.00
8251	F00312000	020608010103110201	1322		Aguinaldo	0.00	0.00	643,947.25	643,947.25	0.00	0.00
8251	F00312000	020608010103110201	1341		Compensación	0.00	0.00	578,405.12	578,405.12	0.00	0.00
8251	F00312000	020608010103110201	1345		Gratificación	0.00	0.00	1,206,093.03	1,206,093.03	0.00	0.00
8251	F00312000	020608010103110201	1346		Gratificación por convenio	0.00	0.00	7,470.00	7,470.00	0.00	0.00
8251	F00312000	020608010103110201	1541		Becas para hijos de trabajadores sindicalizados	0.00	0.00	13,610.00	13,610.00	0.00	0.00
8251	F00312000	020608010103110201	1542		Días cívicos y económicos	0.00	0.00	16,200.00	16,200.00	0.00	0.00
8251	F00312000	020608010103110201	1544		Día del maestro y del servidor publico	0.00	0.00	20,900.00	20,900.00	0.00	0.00

Cuenta (3)					Nombre de la Cuenta	Saldo Inicial (5)		Movimientos del Ejercicio (6)		Saldo Final (7)	
Cta	Scta	Sscta	Ssscta	Sssscta		Debe	Haber	Debe	Haber	Debe	Haber
8251	F00312000	020608010103110201	1546		Otros gastos derivados de convenio	0.00	0.00	31,900.00	31,900.00	0.00	0.00
8251	F00312000	020608010103110201	1595		Despensa	0.00	0.00	74,874.00	74,874.00	0.00	0.00
8251	F00312000	020608010103110201	2141		Materiales y útiles para el procesamiento en equipos y bienes informáticos	0.00	0.00	6,626.64	6,626.64	0.00	0.00
8251	F00312000	020608010103110201	2161		Material y enseres de limpieza	0.00	0.00	9,392.64	9,392.64	0.00	0.00
8251	F00312000	020608010103110201	2711		Vestuario y uniformes	0.00	0.00	2,900.00	2,900.00	0.00	0.00
8251	F00312000	020608010103110201	3721		Gastos de traslado por vía terrestre	0.00	0.00	1,012.00	1,012.00	0.00	0.00
8251	F00312000	020608010104110201			Niñas, niños y adolescentes repatriados y en riesgo de migración	0.00	0.00	0.00	0.00	0.00	0.00
8251	F00312000	020608010105110201			Promoción de la participación infantil y adolescente	0.00	0.00	301,490.44	301,490.44	0.00	0.00
8251	F00312000	020608010105110201	1131		Sueldo base	0.00	0.00	100,763.00	100,763.00	0.00	0.00
8251	F00312000	020608010105110201	1311		Prima por año de servicio	0.00	0.00	5,960.00	5,960.00	0.00	0.00
8251	F00312000	020608010105110201	1321		Prima vacacional	0.00	0.00	9,307.08	9,307.08	0.00	0.00
8251	F00312000	020608010105110201	1322		Aguinaldo	0.00	0.00	24,818.83	24,818.83	0.00	0.00
8251	F00312000	020608010105110201	1341		Compensación	0.00	0.00	149,145.84	149,145.84	0.00	0.00
8251	F00312000	020608010105110201	2941		Refacciones y accesorios para equipo de computo	0.00	0.00	962.89	962.89	0.00	0.00
8251	F00312000	020608010105110201	3363		Servicios de Impresiones de documentos oficiales	0.00	0.00	10,532.80	10,532.80	0.00	0.00
8251	F00312000	020608010105140101			Promoción de la participación infantil y adolescente	0.00	0.00	11,600.00	11,600.00	0.00	0.00
8251	F00312000	020608010105140101	3251		Arrendamiento de vehículos	0.00	0.00	11,600.00	11,600.00	0.00	0.00
8251	F00312000	020608040102110201			Atención a víctimas por maltrato y abuso	0.00	0.00	980,147.46	980,147.46	0.00	0.00
8251	F00312000	020608040102110201	1131		Sueldo base	0.00	0.00	414,163.10	414,163.10	0.00	0.00
8251	F00312000	020608040102110201	1321		Prima vacacional	0.00	0.00	18,238.97	18,238.97	0.00	0.00
8251	F00312000	020608040102110201	1322		Aguinaldo	0.00	0.00	89,978.72	89,978.72	0.00	0.00
8251	F00312000	020608040102110201	1341		Compensación	0.00	0.00	50,860.18	50,860.18	0.00	0.00
8251	F00312000	020608040102110201	1345		Gratificación	0.00	0.00	229,274.88	229,274.88	0.00	0.00
8251	F00312000	020608040102110201	1346		Gratificación por convenio	0.00	0.00	830.00	830.00	0.00	0.00
8251	F00312000	020608040102110201	1546		Otros gastos derivados de convenio	0.00	0.00	1,900.00	1,900.00	0.00	0.00
8251	F00312000	020608040102110201	1595		Despensa	0.00	0.00	642.00	642.00	0.00	0.00
8251	F00312000	020608040102110201	2111		Materiales y útiles de oficina	0.00	0.00	9,627.45	9,627.45	0.00	0.00
8251	F00312000	020608040102110201	2141		Materiales y útiles para el procesamiento en equipos y bienes informáticos	0.00	0.00	96,597.16	96,597.16	0.00	0.00
8251	F00312000	020608040102110201	2611		Combustibles, lubricantes y aditivos	0.00	0.00	48,750.00	48,750.00	0.00	0.00
8251	F00312000	020608040102110201	3551		Reparación y mantenimiento de vehículos terrestres, aéreos y lacustres	0.00	0.00	14,328.32	14,328.32	0.00	0.00
8251	F00312000	020608040102110201	3821		Gastos de ceremonias oficiales y de orden social	0.00	0.00	4,956.68	4,956.68	0.00	0.00
8251	F00312000	020608040103110201			Servicios jurídico asistenciales a la familia	0.00	0.00	1,359,956.12	1,359,956.12	0.00	0.00
8251	F00312000	020608040103110201	1131		Sueldo base	0.00	0.00	705,121.20	705,121.20	0.00	0.00
8251	F00312000	020608040103110201	1311		Prima por año de servicio	0.00	0.00	15,455.00	15,455.00	0.00	0.00
8251	F00312000	020608040103110201	1321		Prima vacacional	0.00	0.00	61,583.64	61,583.64	0.00	0.00
8251	F00312000	020608040103110201	1322		Aguinaldo	0.00	0.00	145,453.69	145,453.69	0.00	0.00
8251	F00312000	020608040103110201	1341		Compensación	0.00	0.00	36,057.81	36,057.81	0.00	0.00
8251	F00312000	020608040103110201	1345		Gratificación	0.00	0.00	250,635.18	250,635.18	0.00	0.00
8251	F00312000	020608040103110201	1346		Gratificación por convenio	0.00	0.00	1,660.00	1,660.00	0.00	0.00

Cuenta (3)					Nombre de la Cuenta	Saldo Inicial (5)		Movimientos del Ejercicio (6)		Saldo Final (7)	
Cta	Scta	Sscta	Ssscta	Sssscta		Debe	Haber	Debe	Haber	Debe	Haber
8251	F00312000	020608040103110201	1542		Días cívicos y económicos	0.00	0.00	2,250.00	2,250.00	0.00	0.00
8251	F00312000	020608040103110201	1544		Día del maestro y del servidor publico	0.00	0.00	3,800.00	3,800.00	0.00	0.00
8251	F00312000	020608040103110201	1546		Otros gastos derivados de convenio	0.00	0.00	6,100.00	6,100.00	0.00	0.00
8251	F00312000	020608040103110201	1595		Despensa	0.00	0.00	9,630.00	9,630.00	0.00	0.00
8251	F00312000	020608040103110201	2111		Materiales y útiles de oficina	0.00	0.00	26,341.57	26,341.57	0.00	0.00
8251	F00312000	020608040103110201	2141		Materiales y útiles para el procesamiento en equipos y bienes informáticos	0.00	0.00	86,780.60	86,780.60	0.00	0.00
8251	F00312000	020608040103110201	2161		Material y enseres de limpieza	0.00	0.00	4,557.63	4,557.63	0.00	0.00
8251	F00312000	020608040103110201	3821		Gastos de ceremonias oficiales y de orden social	0.00	0.00	4,529.80	4,529.80	0.00	0.00
8251	F00313000				AREA DE GESTIÓN SOCIAL Área de Desarrollo Comunitario	0.00	0.00	7,139,358.63	7,139,358.63	0.00	0.00
8251	F00313000	020505010102110201			Capacitación no formal para el trabajo	0.00	0.00	164,996.68	164,996.68	0.00	0.00
8251	F00313000	020505010102110201	2441		Madera y productos de madera	0.00	0.00	34,312.80	34,312.80	0.00	0.00
8251	F00313000	020505010102110201	2491		Materiales de construcción	0.00	0.00	12,983.88	12,983.88	0.00	0.00
8251	F00313000	020505010102110201	3121		Gas	0.00	0.00	21,415.06	21,415.06	0.00	0.00
8251	F00313000	020505010102110201	3591		Servicios de fumigación	0.00	0.00	70,484.95	70,484.95	0.00	0.00
8251	F00313000	020505010102110201	3822		Espectáculos cívicos y culturales	0.00	0.00	25,799.99	25,799.99	0.00	0.00
8251	F00313000	020505010102140101			Capacitación no formal para el trabajo	0.00	0.00	25,169.56	25,169.56	0.00	0.00
8251	F00313000	020505010102140101	3821		Gastos de ceremonias oficiales y de orden social	0.00	0.00	25,169.56	25,169.56	0.00	0.00
8251	F00313000	020608040101110201			Fomento a la integración de la familia	0.00	0.00	6,731,303.34	6,731,303.34	0.00	0.00
8251	F00313000	020608040101110201	1131		Sueldo base	0.00	0.00	3,332,426.25	3,332,426.25	0.00	0.00
8251	F00313000	020608040101110201	1311		Prima por año de servicio	0.00	0.00	103,641.00	103,641.00	0.00	0.00
8251	F00313000	020608040101110201	1321		Prima vacacional	0.00	0.00	279,240.97	279,240.97	0.00	0.00
8251	F00313000	020608040101110201	1322		Aguinaldo	0.00	0.00	649,747.83	649,747.83	0.00	0.00
8251	F00313000	020608040101110201	1341		Compensación	0.00	0.00	555,711.48	555,711.48	0.00	0.00
8251	F00313000	020608040101110201	1343		Compensación por riesgo profesional	0.00	0.00	20,000.00	20,000.00	0.00	0.00
8251	F00313000	020608040101110201	1345		Gratificación	0.00	0.00	1,042,410.75	1,042,410.75	0.00	0.00
8251	F00313000	020608040101110201	1346		Gratificación por convenio	0.00	0.00	6,640.00	6,640.00	0.00	0.00
8251	F00313000	020608040101110201	1541		Becas para hijos de trabajadores sindicalizados	0.00	0.00	12,400.00	12,400.00	0.00	0.00
8251	F00313000	020608040101110201	1542		Días cívicos y económicos	0.00	0.00	21,825.00	21,825.00	0.00	0.00
8251	F00313000	020608040101110201	1544		Día del maestro y del servidor publico	0.00	0.00	20,900.00	20,900.00	0.00	0.00
8251	F00313000	020608040101110201	1546		Otros gastos derivados de convenio	0.00	0.00	60,604.50	60,604.50	0.00	0.00
8251	F00313000	020608040101110201	1595		Despensa	0.00	0.00	100,926.00	100,926.00	0.00	0.00
8251	F00313000	020608040101110201	2111		Materiales y útiles de oficina	0.00	0.00	10,690.56	10,690.56	0.00	0.00
8251	F00313000	020608040101110201	2141		Materiales y útiles para el procesamiento en equipos y bienes informáticos	0.00	0.00	30,655.02	30,655.02	0.00	0.00
8251	F00313000	020608040101110201	2311		Materias primas y materiales de producción	0.00	0.00	3,037.17	3,037.17	0.00	0.00
8251	F00313000	020608040101110201	3121		Gas	0.00	0.00	27,363.65	27,363.65	0.00	0.00
8251	F00313000	020608040101110201	3362		Impresiones de documentos oficiales para la prestación de servicios públicos, identificación, formatos adminis	0.00	0.00	62,674.80	62,674.80	0.00	0.00
8251	F00313000	020608040101110201	3363		Servicios de Impresiones de documentos oficiales	0.00	0.00	118,987.00	118,987.00	0.00	0.00
8251	F00313000	020608040101110201	3611		Gastos de publicidad y propaganda	0.00	0.00	1,218.00	1,218.00	0.00	0.00
8251	F00313000	020608040101110201	3821		Gastos de ceremonias oficiales y de orden social	0.00	0.00	167,860.22	167,860.22	0.00	0.00

Cuenta (3)					Nombre de la Cuenta	Saldo Inicial (5)		Movimientos del Ejercicio (6)		Saldo Final (7)	
Cta	Scta	Sscta	Ssscta	Sssscta		Debe	Haber	Debe	Haber	Debe	Haber
8251	F00313000	020608040101110201	3822		Espectáculos cívicos y culturales	0.00	0.00	46,216.54	46,216.54	0.00	0.00
8251	F00313000	020608040101110201	3911		Servicios funerarios y de cementerios	0.00	0.00	54,288.00	54,288.00	0.00	0.00
8251	F00313000	020608040101110201	3992		Gastos de servicios menores	0.00	0.00	1,838.60	1,838.60	0.00	0.00
8251	F00313000	020608040101140101			Fomento a la integración de la familia	0.00	0.00	217,889.05	217,889.05	0.00	0.00
8251	F00313000	020608040101140101	3121		Gas	0.00	0.00	20,573.05	20,573.05	0.00	0.00
8251	F00313000	020608040101140101	3521		Reparación, mantenimiento e instalación de mobiliario y equipo de oficina	0.00	0.00	197,316.00	197,316.00	0.00	0.00
8251	F00F00000				AREA DE GESTIÓN SOCIAL Gestion Social	0.00	0.00	2,549,067.83	2,549,067.83	0.00	0.00
8251	F00F00000	010502050102110201			Planeación de proyectos para el desarrollo social	0.00	0.00	2,549,067.83	2,549,067.83	0.00	0.00
8251	F00F00000	010502050102110201	1131		Sueldo base	0.00	0.00	1,146,504.36	1,146,504.36	0.00	0.00
8251	F00F00000	010502050102110201	1311		Prima por año de servicio	0.00	0.00	23,304.00	23,304.00	0.00	0.00
8251	F00F00000	010502050102110201	1321		Prima vacacional	0.00	0.00	90,598.40	90,598.40	0.00	0.00
8251	F00F00000	010502050102110201	1322		Aguinaldo	0.00	0.00	223,357.95	223,357.95	0.00	0.00
8251	F00F00000	010502050102110201	1341		Compensación	0.00	0.00	195,897.37	195,897.37	0.00	0.00
8251	F00F00000	010502050102110201	1343		Compensación por riesgo profesional	0.00	0.00	4,800.00	4,800.00	0.00	0.00
8251	F00F00000	010502050102110201	1345		Gratificación	0.00	0.00	580,052.88	580,052.88	0.00	0.00
8251	F00F00000	010502050102110201	1346		Gratificación por convenio	0.00	0.00	1,660.00	1,660.00	0.00	0.00
8251	F00F00000	010502050102110201	1542		Días cívicos y económicos	0.00	0.00	4,500.00	4,500.00	0.00	0.00
8251	F00F00000	010502050102110201	1544		Día del maestro y del servidor publico	0.00	0.00	3,800.00	3,800.00	0.00	0.00
8251	F00F00000	010502050102110201	1546		Otros gastos derivados de convenio	0.00	0.00	16,987.50	16,987.50	0.00	0.00
8251	F00F00000	010502050102110201	1595		Despensa	0.00	0.00	15,408.00	15,408.00	0.00	0.00
8251	F00F00000	010502050102110201	2111		Materiales y útiles de oficina	0.00	0.00	9,726.25	9,726.25	0.00	0.00
8251	F00F00000	010502050102110201	2141		Materiales y útiles para el procesamiento en equipos y bienes informáticos	0.00	0.00	63,563.84	63,563.84	0.00	0.00
8251	F00F00000	010502050102110201	2461		Material eléctrico y electrónico	0.00	0.00	1,692.70	1,692.70	0.00	0.00
8251	F00F00000	010502050102110201	2471		Artículos metálicos para la construcción	0.00	0.00	714.77	714.77	0.00	0.00
8251	F00F00000	010502050102110201	2611		Combustibles, lubricantes y aditivos	0.00	0.00	122,707.61	122,707.61	0.00	0.00
8251	F00F00000	010502050102110201	3362		Impresiones de documentos oficiales para la prestación de servicios públicos, identificación, formatos adminis	0.00	0.00	5,649.20	5,649.20	0.00	0.00
8251	F00F00000	010502050102110201	3363		Servicios de Impresiones de documentos oficiales	0.00	0.00	881.60	881.60	0.00	0.00
8251	F00F00000	010502050102110201	3581		Servicios de lavandería, limpieza e higiene	0.00	0.00	10,092.00	10,092.00	0.00	0.00
8251	F00F00000	010502050102110201	3821		Gastos de ceremonias oficiales y de orden social	0.00	0.00	11,269.40	11,269.40	0.00	0.00
8251	F00F00000	010502050102110201	3822		Espectáculos cívicos y culturales	0.00	0.00	14,400.00	14,400.00	0.00	0.00
8251	F00F00000	010502050102110201	3992		Gastos de servicios menores	0.00	0.00	1,500.00	1,500.00	0.00	0.00
8251	G00303000				CONTRALORÍA INTERNA Contraloría Interna	0.00	0.00	1,255,319.03	1,255,319.03	0.00	0.00
8251	G00303000	010304020101110201			Prevención, detección, disuasión, sanción y combate de la corrupción	0.00	0.00	518,895.27	518,895.27	0.00	0.00
8251	G00303000	010304020101110201	1131		Sueldo base	0.00	0.00	321,252.00	321,252.00	0.00	0.00
8251	G00303000	010304020101110201	1321		Prima vacacional	0.00	0.00	26,132.99	26,132.99	0.00	0.00
8251	G00303000	010304020101110201	1322		Aguinaldo	0.00	0.00	51,472.86	51,472.86	0.00	0.00
8251	G00303000	010304020101110201	1345		Gratificación	0.00	0.00	120,037.42	120,037.42	0.00	0.00
8251	G00303000	010304020201110201			Responsabilidades administrativas	0.00	0.00	210,601.48	210,601.48	0.00	0.00
8251	G00303000	010304020201110201	1131		Sueldo base	0.00	0.00	120,469.50	120,469.50	0.00	0.00

Cuenta (3)					Nombre de la Cuenta	Saldo Inicial (5)		Movimientos del Ejercicio (6)		Saldo Final (7)	
Cta	Scta	Sscta	Ssscta	Sssscta		Debe	Haber	Debe	Haber	Debe	Haber
8251	G00303000	010304020201110201	1322		Aguinaldo	0.00	0.00	26,862.43	26,862.43	0.00	0.00
8251	G00303000	010304020201110201	1345		Gratificación	0.00	0.00	63,269.55	63,269.55	0.00	0.00
8251	G00303000	010304020204110201			Investigación de faltas administrativas	0.00	0.00	525,822.28	525,822.28	0.00	0.00
8251	G00303000	010304020204110201	1131		Sueldo base	0.00	0.00	305,617.32	305,617.32	0.00	0.00
8251	G00303000	010304020204110201	1321		Prima vacacional	0.00	0.00	10,458.73	10,458.73	0.00	0.00
8251	G00303000	010304020204110201	1322		Aguinaldo	0.00	0.00	64,788.02	64,788.02	0.00	0.00
8251	G00303000	010304020204110201	1345		Gratificación	0.00	0.00	144,958.21	144,958.21	0.00	0.00
8251	G00G00000				CONTRALORÍA INTERNA Contraloría Interna	0.00	0.00	2,510,682.94	2,510,682.94	0.00	0.00
8251	G00G00000	010304010101110201			Fiscalización, control y evaluación interna de la gestión pública	0.00	0.00	2,507,059.00	2,507,059.00	0.00	0.00
8251	G00G00000	010304010101110201	1131		Sueldo base	0.00	0.00	880,587.21	880,587.21	0.00	0.00
8251	G00G00000	010304010101110201	1211		Honorarios asimilables al salario	0.00	0.00	409,336.39	409,336.39	0.00	0.00
8251	G00G00000	010304010101110201	1311		Prima por año de servicio	0.00	0.00	10,228.00	10,228.00	0.00	0.00
8251	G00G00000	010304010101110201	1321		Prima vacacional	0.00	0.00	49,327.38	49,327.38	0.00	0.00
8251	G00G00000	010304010101110201	1322		Aguinaldo	0.00	0.00	230,769.19	230,769.19	0.00	0.00
8251	G00G00000	010304010101110201	1341		Compensación	0.00	0.00	144,418.72	144,418.72	0.00	0.00
8251	G00G00000	010304010101110201	1345		Gratificación	0.00	0.00	493,530.29	493,530.29	0.00	0.00
8251	G00G00000	010304010101110201	1346		Gratificación por convenio	0.00	0.00	830.00	830.00	0.00	0.00
8251	G00G00000	010304010101110201	1542		Días cívicos y económicos	0.00	0.00	2,250.00	2,250.00	0.00	0.00
8251	G00G00000	010304010101110201	1544		Día del maestro y del servidor publico	0.00	0.00	1,900.00	1,900.00	0.00	0.00
8251	G00G00000	010304010101110201	1546		Otros gastos derivados de convenio	0.00	0.00	11,000.00	11,000.00	0.00	0.00
8251	G00G00000	010304010101110201	1595		Despensa	0.00	0.00	9,794.00	9,794.00	0.00	0.00
8251	G00G00000	010304010101110201	2111		Materiales y útiles de oficina	0.00	0.00	6,682.17	6,682.17	0.00	0.00
8251	G00G00000	010304010101110201	2112		Enseres de oficina	0.00	0.00	3,280.48	3,280.48	0.00	0.00
8251	G00G00000	010304010101110201	2141		Materiales y útiles para el procesamiento en equipos y bienes informáticos	0.00	0.00	203,755.55	203,755.55	0.00	0.00
8251	G00G00000	010304010101110201	2611		Combustibles, lubricantes y aditivos	0.00	0.00	18,800.00	18,800.00	0.00	0.00
8251	G00G00000	010304010101110201	3171		Servicios de acceso a internet	0.00	0.00	7,656.00	7,656.00	0.00	0.00
8251	G00G00000	010304010101110201	3331		Servicios informáticos	0.00	0.00	8,120.00	8,120.00	0.00	0.00
8251	G00G00000	010304010101110201	3551		Reparación y mantenimiento de vehículos terrestres, aéreos y lacustres	0.00	0.00	10,286.88	10,286.88	0.00	0.00
8251	G00G00000	010304010101110201	3612		Publicaciones oficiales	0.00	0.00	2,714.00	2,714.00	0.00	0.00
8251	G00G00000	010304010101110201	3721		Gastos de traslado por vía terrestre	0.00	0.00	796.00	796.00	0.00	0.00
8251	G00G00000	010304010101110201	3992		Gastos de servicios menores	0.00	0.00	996.74	996.74	0.00	0.00
8251	G00G00000	010304010101140101			Fiscalización, control y evaluación interna de la gestión pública	0.00	0.00	3,623.94	3,623.94	0.00	0.00
8251	G00G00000	010304010101140101	2941		Refacciones y accesorios para equipo de computo	0.00	0.00	3,623.94	3,623.94	0.00	0.00
8252					**Presupuesto de Egresos Devengado de Transferencias, Asignaciones, Subsidios y Otras Ayudas**	**0.00**	**0.00**	**411,067.89**	**411,067.89**	**0.00**	**0.00**
8252	A00A00000				PRESIDENCIA Presidencia	0.00	0.00	5,000.00	5,000.00	0.00	0.00
8252	A00A00000	020608040101110201			Fomento a la integración de la familia	0.00	0.00	5,000.00	5,000.00	0.00	0.00
8252	A00A00000	020608040101110201	4411		Cooperaciones y ayudas	0.00	0.00	5,000.00	5,000.00	0.00	0.00
8252	B00B00000				DIRECCIÓN GENERAL Direccion General	0.00	0.00	104,230.27	104,230.27	0.00	0.00
8252	B00B00000	010502050102110201			Planeación de proyectos para el desarrollo social	0.00	0.00	66,223.60	66,223.60	0.00	0.00
8252	B00B00000	010502050102110201	4411		Cooperaciones y ayudas	0.00	0.00	62,743.60	62,743.60	0.00	0.00

Cuenta (3)					Nombre de la Cuenta	Saldo Inicial (5)		Movimientos del Ejercicio (6)		Saldo Final (7)	
Cta	Scta	Sscta	Ssscta	Sssscta		Debe	Haber	Debe	Haber	Debe	Haber
8252	B00B00000	010502050102110201	4413		Gastos relacionados con actividades culturales, deportivas y de ayuda extraordinaria	0.00	0.00	3,480.00	3,480.00	0.00	0.00
8252	B00B00000	010502050102140101			Planeación de proyectos para el desarrollo social	0.00	0.00	38,006.67	38,006.67	0.00	0.00
8252	B00B00000	010502050102140101	4411		Cooperaciones y ayudas	0.00	0.00	38,006.67	38,006.67	0.00	0.00
8252	C00C00000				TESORERIA Tesoreria	0.00	0.00	0.00	0.00	0.00	0.00
8252	E00310000				AREA DE OPERACIÓN Área de Salud y Deporte	0.00	0.00	144,500.00	144,500.00	0.00	0.00
8252	E00310000	020301010201140101			Promoción de la salud	0.00	0.00	144,500.00	144,500.00	0.00	0.00
8252	E00310000	020301010201140101	4411		Cooperaciones y ayudas	0.00	0.00	144,500.00	144,500.00	0.00	0.00
8252	E00311000				AREA DE OPERACIÓN Área de Servicios Nutricionales	0.00	0.00	0.00	0.00	0.00	0.00
8252	F00308000				AREA DE GESTIÓN SOCIAL Área de Orientación Familiar	0.00	0.00	0.00	0.00	0.00	0.00
8252	F00313000				AREA DE GESTIÓN SOCIAL Área de Desarrollo Comunitario	0.00	0.00	157,337.62	157,337.62	0.00	0.00
8252	F00313000	020608040101110201			Fomento a la integración de la familia	0.00	0.00	48,568.00	48,568.00	0.00	0.00
8252	F00313000	020608040101110201	4411		Cooperaciones y ayudas	0.00	0.00	48,568.00	48,568.00	0.00	0.00
8252	F00313000	020608040101140101			Fomento a la integración de la familia	0.00	0.00	108,769.62	108,769.62	0.00	0.00
8252	F00313000	020608040101140101	4411		Cooperaciones y ayudas	0.00	0.00	108,769.62	108,769.62	0.00	0.00
8254					**Presupuesto de Egresos Devengado de Intereses, Comisiones y Otros Gastos**	**0.00**	**0.00**	**0.00**	**0.00**	**0.00**	**0.00**
8255					**Presupuesto de Egresos Devengado de Inversión Pública**	**0.00**	**0.00**	**0.00**	**0.00**	**0.00**	**0.00**
8256					**Presupuesto de Egresos Devengado de Bienes Muebles, Inmuebles e Intangibles**	**0.00**	**0.00**	**1,186,001.52**	**1,186,001.52**	**0.00**	**0.00**
8256	A00A00000				PRESIDENCIA Presidencia	0.00	0.00	47,597.00	47,597.00	0.00	0.00
8256	A00A00000	020608040101110201			Fomento a la integración de la familia	0.00	0.00	47,597.00	47,597.00	0.00	0.00
8256	A00A00000	020608040101110201	5151		Bienes informáticos	0.00	0.00	47,597.00	47,597.00	0.00	0.00
8256	B00302000				DIRECCIÓN GENERAL Comunicación Social	0.00	0.00	94,653.68	94,653.68	0.00	0.00
8256	B00302000	010803010103110201			Difusión y comunicación institucional	0.00	0.00	94,653.68	94,653.68	0.00	0.00
8256	B00302000	010803010103110201	5231		Equipo de foto, cine y grabación	0.00	0.00	94,653.68	94,653.68	0.00	0.00
8256	B00302000	010803010103140101			Difusión y comunicación institucional	0.00	0.00	0.00	0.00	0.00	0.00
8256	B00304000				DIRECCIÓN GENERAL Planeación	0.00	0.00	78,195.89	78,195.89	0.00	0.00
8256	B00304000	010502060401110201			Simplificación y modernización de la administración pública	0.00	0.00	78,195.89	78,195.89	0.00	0.00
8256	B00304000	010502060401110201	5151		Bienes informáticos	0.00	0.00	68,347.49	68,347.49	0.00	0.00
8256	B00304000	010502060401110201	5192		Otros equipos eléctricos y electrónicos de oficina	0.00	0.00	9,848.40	9,848.40	0.00	0.00
8256	B00B00000				DIRECCIÓN GENERAL Direccion General	0.00	0.00	75,604.03	75,604.03	0.00	0.00
8256	B00B00000	010502050102110201			Planeación de proyectos para el desarrollo social	0.00	0.00	75,604.03	75,604.03	0.00	0.00
8256	B00B00000	010502050102110201	5111		Muebles y enseres	0.00	0.00	9,302.00	9,302.00	0.00	0.00
8256	B00B00000	010502050102110201	5121		Muebles, excepto de oficina y estantería	0.00	0.00	11,950.00	11,950.00	0.00	0.00
8256	B00B00000	010502050102110201	5151		Bienes informáticos	0.00	0.00	13,752.03	13,752.03	0.00	0.00
8256	B00B00000	010502050102110201	5941		Derechos	0.00	0.00	40,600.00	40,600.00	0.00	0.00
8256	B00B00000	010502050102140101			Planeación de proyectos para el desarrollo social	0.00	0.00	0.00	0.00	0.00	0.00
8256	C00306000				TESORERIA Área de Finanzas	0.00	0.00	128,768.61	128,768.61	0.00	0.00
8256	C00306000	010502050203110201			Registro, control contable - presupuestal y cuenta de la hacienda pública municipal	0.00	0.00	128,768.61	128,768.61	0.00	0.00
8256	C00306000	010502050203110201	5151		Bienes informáticos	0.00	0.00	128,768.61	128,768.61	0.00	0.00
8256	C00307000				TESORERIA Área de Administración	0.00	0.00	168,677.04	168,677.04	0.00	0.00
8256	C00307000	010502060101110201			Administración de personal	0.00	0.00	68,521.45	68,521.45	0.00	0.00
8256	C00307000	010502060101110201	5151		Bienes informáticos	0.00	0.00	22,941.00	22,941.00	0.00	0.00
8256	C00307000	010502060101110201	5191		Otros bienes muebles	0.00	0.00	45,580.45	45,580.45	0.00	0.00
8256	C00307000	010502060201110201			Adquisiciones y servicios	0.00	0.00	84,735.01	84,735.01	0.00	0.00
8256	C00307000	010502060201110201	5151		Bienes informáticos	0.00	0.00	84,735.01	84,735.01	0.00	0.00
8256	C00307000	010502060301110201			Control del patrimonio y normatividad	0.00	0.00	15,420.58	15,420.58	0.00	0.00

Cuenta (3)					Nombre de la Cuenta	Saldo Inicial (5)		Movimientos del Ejercicio (6)		Saldo Final (7)	
Cta	Scta	Sscta	Ssscta	Sssscta		Debe	Haber	Debe	Haber	Debe	Haber
8256	C00307000	010502060301110201	5192		Otros equipos eléctricos y electrónicos de oficina	0.00	0.00	0.00	0.00	0.00	0.00
8256	C00307000	010502060301110201	5211		Equipos y aparatos audiovisuales	0.00	0.00	15,420.58	15,420.58	0.00	0.00
8256	C00307000	010502060301110201	5621		Maquinaria y equipo industrial	0.00	0.00	0.00	0.00	0.00	0.00
8256	C00307000	010502060301140101			Control del patrimonio y normatividad	0.00	0.00	0.00	0.00	0.00	0.00
8256	C00C00000				TESORERIA Tesoreria	0.00	0.00	104,805.13	104,805.13	0.00	0.00
8256	C00C00000	010502050109110201			Integración,seguimiento y control presupuestal del ayuntamiento	0.00	0.00	40,425.13	40,425.13	0.00	0.00
8256	C00C00000	010502050109110201	5151		Bienes informáticos	0.00	0.00	40,425.13	40,425.13	0.00	0.00
8256	C00C00000	010502050109140101			Integración,seguimiento y control presupuestal del ayuntamiento	0.00	0.00	64,380.00	64,380.00	0.00	0.00
8256	C00C00000	010502050109140101	5111		Muebles y enseres	0.00	0.00	64,380.00	64,380.00	0.00	0.00
8256	E00308000				AREA DE OPERACIÓN Área de Orientación Familiar	0.00	0.00	0.00	0.00	0.00	0.00
8256	E00308000	020608040101140101			Fomento a la integración de la familia	0.00	0.00	0.00	0.00	0.00	0.00
8256	E00308000	020608040106140101			Orientación y atención psicológica y psiquiátrica	0.00	0.00	0.00	0.00	0.00	0.00
8256	E00308000	020608060104140101			Atención integral para la reducción del embarazo adolescente	0.00	0.00	0.00	0.00	0.00	0.00
8256	E00310000				AREA DE OPERACIÓN Área de Salud y Deporte	0.00	0.00	0.00	0.00	0.00	0.00
8256	E00310000	020302010101140101			Apoyo municipal a la prestacion de servicios de salud para las personas	0.00	0.00	0.00	0.00	0.00	0.00
8256	E00311000				AREA DE OPERACIÓN Área de Servicios Nutricionales	0.00	0.00	0.00	0.00	0.00	0.00
8256	E00311000	020605010103110201			Cultura alimentaria	0.00	0.00	0.00	0.00	0.00	0.00
8256	E00311000	020605010103110201	5111		Muebles y enseres	0.00	0.00	0.00	0.00	0.00	0.00
8256	E00311000	020605010103110201	5192		Otros equipos eléctricos y electrónicos de oficina	0.00	0.00	0.00	0.00	0.00	0.00
8256	E00314000				AREA DE OPERACIÓN Área de Asistencia a Discapacitados	0.00	0.00	85,428.20	85,428.20	0.00	0.00
8256	E00314000	020608020102140101			Orientación e información sobre discapacidad	0.00	0.00	0.00	0.00	0.00	0.00
8256	E00314000	020608020201140101			Capacitación a personas con discapacidad	0.00	0.00	0.00	0.00	0.00	0.00
8256	E00314000	020608020302110201			Atención terapéutica a personas con discapacidad	0.00	0.00	85,428.20	85,428.20	0.00	0.00
8256	E00314000	020608020302110201	5311		Equipo medico y de laboratorio	0.00	0.00	85,428.20	85,428.20	0.00	0.00
8256	E00314000	020608020302140101			Atención terapéutica a personas con discapacidad	0.00	0.00	0.00	0.00	0.00	0.00
8256	F00309000				AREA DE GESTIÓN SOCIAL Área de Servicios Educativos	0.00	0.00	370,980.89	370,980.89	0.00	0.00
8256	F00309000	020608050103140101			Atención social y educativa para hijos de madres y padres trabajadores	0.00	0.00	370,980.89	370,980.89	0.00	0.00
8256	F00309000	020608050103140101	5641		Sistemas de aire acondicionado, calefacción y de refrigeración industrial y comercial	0.00	0.00	370,980.89	370,980.89	0.00	0.00
8256	F00313000				AREA DE GESTIÓN SOCIAL Área de Desarrollo Comunitario	0.00	0.00	0.00	0.00	0.00	0.00
8256	F00313000	020505010102140101			Capacitación no formal para el trabajo	0.00	0.00	0.00	0.00	0.00	0.00
8256	F00313000	020608040101140101			Fomento a la integración de la familia	0.00	0.00	0.00	0.00	0.00	0.00
8256	G00G00000				CONTRALORÍA INTERNA Contraloría Interna	0.00	0.00	31,291.05	31,291.05	0.00	0.00
8256	G00G00000	010304010101110201			Fiscalización, control y evaluación interna de la gestión pública	0.00	0.00	31,291.05	31,291.05	0.00	0.00
8256	G00G00000	010304010101110201	5151		Bienes informáticos	0.00	0.00	31,291.05	31,291.05	0.00	0.00
8270					**PRESUPUESTO DE EGRESOS PAGADO**	**0.00**	**0.00**	**235,104,828.46**	**11,413.02**	**235,093,415.44**	**0.00**
8271					**Presupuesto de Egresos Pagado de Gastos de Funcionamiento**	**0.00**	**0.00**	**230,316,823.57**	**6,367.38**	**230,310,456.19**	**0.00**
8271	A00A00000				PRESIDENCIA Presidencia	0.00	0.00	1,792,081.38	0.00	1,792,081.38	0.00
8271	A00A00000	020608040101110201			Fomento a la integración de la familia	0.00	0.00	1,723,861.19	0.00	1,723,861.19	0.00
8271	A00A00000	020608040101110201	1131		Sueldo base	0.00	0.00	882,471.32	0.00	882,471.32	0.00
8271	A00A00000	020608040101110201	1311		Prima por año de servicio	0.00	0.00	14,606.00	0.00	14,606.00	0.00
8271	A00A00000	020608040101110201	1321		Prima vacacional	0.00	0.00	63,745.35	0.00	63,745.35	0.00
8271	A00A00000	020608040101110201	1322		Aguinaldo	0.00	0.00	144,189.46	0.00	144,189.46	0.00
8271	A00A00000	020608040101110201	1341		Compensación	0.00	0.00	11,735.83	0.00	11,735.83	0.00

Cuenta (3)					Nombre de la Cuenta	Saldo Inicial (5)		Movimientos del Ejercicio (6)		Saldo Final (7)	
Cta	Scta	Sscta	Ssscta	Sssscta		Debe	Haber	Debe	Haber	Debe	Haber
8271	A00A00000	020608040101110201	1345		Gratificación	0.00	0.00	417,698.40	0.00	417,698.40	0.00
8271	A00A00000	020608040101110201	1346		Gratificación por convenio	0.00	0.00	830.00	0.00	830.00	0.00
8271	A00A00000	020608040101110201	1542		Días cívicos y económicos	0.00	0.00	2,250.00	0.00	2,250.00	0.00
8271	A00A00000	020608040101110201	1544		Día del maestro y del servidor publico	0.00	0.00	1,900.00	0.00	1,900.00	0.00
8271	A00A00000	020608040101110201	1546		Otros gastos derivados de convenio	0.00	0.00	6,000.00	0.00	6,000.00	0.00
8271	A00A00000	020608040101110201	1595		Despensa	0.00	0.00	7,704.00	0.00	7,704.00	0.00
8271	A00A00000	020608040101110201	2111		Materiales y útiles de oficina	0.00	0.00	5,611.62	0.00	5,611.62	0.00
8271	A00A00000	020608040101110201	2141		Materiales y útiles para el procesamiento en equipos y bienes informáticos	0.00	0.00	107,911.07	0.00	107,911.07	0.00
8271	A00A00000	020608040101110201	2161		Material y enseres de limpieza	0.00	0.00	1,129.61	0.00	1,129.61	0.00
8271	A00A00000	020608040101110201	2211		Productos alimenticios para personas	0.00	0.00	38,801.51	0.00	38,801.51	0.00
8271	A00A00000	020608040101110201	2471		Artículos metálicos para la construcción	0.00	0.00	616.00	0.00	616.00	0.00
8271	A00A00000	020608040101110201	2481		Materiales complementarios	0.00	0.00	6,550.00	0.00	6,550.00	0.00
8271	A00A00000	020608040101110201	2941		Refacciones y accesorios para equipo de computo	0.00	0.00	1,566.78	0.00	1,566.78	0.00
8271	A00A00000	020608040101110201	3822		Espectáculos cívicos y culturales	0.00	0.00	306.30	0.00	306.30	0.00
8271	A00A00000	020608040101110201	3992		Gastos de servicios menores	0.00	0.00	8,237.94	0.00	8,237.94	0.00
8271	A00A00000	020608040101170101			Fomento a la integración de la familia	0.00	0.00	68,220.19	0.00	68,220.19	0.00
8271	A00A00000	020608040101170101	2211		Productos alimenticios para personas	0.00	0.00	68,220.19	0.00	68,220.19	0.00
8271	B00302000				DIRECCIÓN GENERAL Comunicación Social	0.00	0.00	2,778,137.76	0.00	2,778,137.76	0.00
8271	B00302000	010803010103110201			Difusión y comunicación institucional	0.00	0.00	2,774,857.28	0.00	2,774,857.28	0.00
8271	B00302000	010803010103110201	1131		Sueldo base	0.00	0.00	1,140,927.05	0.00	1,140,927.05	0.00
8271	B00302000	010803010103110201	1311		Prima por año de servicio	0.00	0.00	9,986.00	0.00	9,986.00	0.00
8271	B00302000	010803010103110201	1321		Prima vacacional	0.00	0.00	57,829.51	0.00	57,829.51	0.00
8271	B00302000	010803010103110201	1322		Aguinaldo	0.00	0.00	215,112.66	0.00	215,112.66	0.00
8271	B00302000	010803010103110201	1341		Compensación	0.00	0.00	212,760.43	0.00	212,760.43	0.00
8271	B00302000	010803010103110201	1345		Gratificación	0.00	0.00	658,734.80	0.00	658,734.80	0.00
8271	B00302000	010803010103110201	1542		Días cívicos y económicos	0.00	0.00	2,250.00	0.00	2,250.00	0.00
8271	B00302000	010803010103110201	1546		Otros gastos derivados de convenio	0.00	0.00	1,100.00	0.00	1,100.00	0.00
8271	B00302000	010803010103110201	1595		Despensa	0.00	0.00	26,260.00	0.00	26,260.00	0.00
8271	B00302000	010803010103110201	2111		Materiales y útiles de oficina	0.00	0.00	14,967.62	0.00	14,967.62	0.00
8271	B00302000	010803010103110201	2141		Materiales y útiles para el procesamiento en equipos y bienes informáticos	0.00	0.00	419,504.19	0.00	419,504.19	0.00
8271	B00302000	010803010103110201	2941		Refacciones y accesorios para equipo de computo	0.00	0.00	6,670.31	0.00	6,670.31	0.00
8271	B00302000	010803010103110201	2992		Otros enseres	0.00	0.00	6,310.40	0.00	6,310.40	0.00
8271	B00302000	010803010103110201	3331		Servicios informáticos	0.00	0.00	1,102.00	0.00	1,102.00	0.00
8271	B00302000	010803010103110201	3822		Espectáculos cívicos y culturales	0.00	0.00	1,342.31	0.00	1,342.31	0.00
8271	B00302000	010803010103140101			Difusión y comunicación institucional	0.00	0.00	3,280.48	0.00	3,280.48	0.00
8271	B00302000	010803010103140101	2112		Enseres de oficina	0.00	0.00	3,280.48	0.00	3,280.48	0.00
8271	B00304000				DIRECCIÓN GENERAL Planeación	0.00	0.00	3,484,812.99	0.00	3,484,812.99	0.00
8271	B00304000	010502050102110201			Planeación de proyectos para el desarrollo social	0.00	0.00	2,836,899.39	0.00	2,836,899.39	0.00
8271	B00304000	010502050102110201	1131		Sueldo base	0.00	0.00	1,374,794.29	0.00	1,374,794.29	0.00

Cuenta (3)					Nombre de la Cuenta	Saldo Inicial (5)		Movimientos del Ejercicio (6)		Saldo Final (7)	
Cta	Scta	Sscta	Ssscta	Sssscta		Debe	Haber	Debe	Haber	Debe	Haber
8271	B00304000	010502050102110201	1311		Prima por año de servicio	0.00	0.00	17,495.00	0.00	17,495.00	0.00
8271	B00304000	010502050102110201	1321		Prima vacacional	0.00	0.00	104,907.95	0.00	104,907.95	0.00
8271	B00304000	010502050102110201	1322		Aguinaldo	0.00	0.00	273,217.50	0.00	273,217.50	0.00
8271	B00304000	010502050102110201	1341		Compensación	0.00	0.00	124,349.84	0.00	124,349.84	0.00
8271	B00304000	010502050102110201	1345		Gratificación	0.00	0.00	830,616.09	0.00	830,616.09	0.00
8271	B00304000	010502050102110201	1346		Gratificación por convenio	0.00	0.00	830.00	0.00	830.00	0.00
8271	B00304000	010502050102110201	1541		Becas para hijos de trabajadores sindicalizados	0.00	0.00	4,475.00	0.00	4,475.00	0.00
8271	B00304000	010502050102110201	1542		Días cívicos y económicos	0.00	0.00	2,250.00	0.00	2,250.00	0.00
8271	B00304000	010502050102110201	1544		Día del maestro y del servidor publico	0.00	0.00	1,900.00	0.00	1,900.00	0.00
8271	B00304000	010502050102110201	1546		Otros gastos derivados de convenio	0.00	0.00	7,930.00	0.00	7,930.00	0.00
8271	B00304000	010502050102110201	1595		Despensa	0.00	0.00	8,346.00	0.00	8,346.00	0.00
8271	B00304000	010502050102110201	2111		Materiales y útiles de oficina	0.00	0.00	11,182.93	0.00	11,182.93	0.00
8271	B00304000	010502050102110201	2141		Materiales y útiles para el procesamiento en equipos y bienes informáticos	0.00	0.00	47,116.49	0.00	47,116.49	0.00
8271	B00304000	010502050102110201	2211		Productos alimenticios para personas	0.00	0.00	975.80	0.00	975.80	0.00
8271	B00304000	010502050102110201	2461		Material eléctrico y electrónico	0.00	0.00	348.00	0.00	348.00	0.00
8271	B00304000	010502050102110201	2491		Materiales de construcción	0.00	0.00	195.00	0.00	195.00	0.00
8271	B00304000	010502050102110201	2611		Combustibles, lubricantes y aditivos	0.00	0.00	20,950.00	0.00	20,950.00	0.00
8271	B00304000	010502050102110201	2941		Refacciones y accesorios para equipo de computo	0.00	0.00	261.50	0.00	261.50	0.00
8271	B00304000	010502050102110201	3331		Servicios informáticos	0.00	0.00	1,625.00	0.00	1,625.00	0.00
8271	B00304000	010502050102110201	3341		Capacitación	0.00	0.00	1,625.00	0.00	1,625.00	0.00
8271	B00304000	010502050102110201	3992		Gastos de servicios menores	0.00	0.00	1,508.00	0.00	1,508.00	0.00
8271	B00304000	010502050102140101			Planeación de proyectos para el desarrollo social	0.00	0.00	98,281.00	0.00	98,281.00	0.00
8271	B00304000	010502050102140101	2461		Material eléctrico y electrónico	0.00	0.00	8,816.00	0.00	8,816.00	0.00
8271	B00304000	010502050102140101	2911		Refacciones, accesorios y herramientas	0.00	0.00	3,509.00	0.00	3,509.00	0.00
8271	B00304000	010502050102140101	2941		Refacciones y accesorios para equipo de computo	0.00	0.00	13,920.00	0.00	13,920.00	0.00
8271	B00304000	010502050102140101	3351		Servicios de investigación científica y desarrollo	0.00	0.00	67,280.00	0.00	67,280.00	0.00
8271	B00304000	010502050102140101	3551		Reparación y mantenimiento de vehículos terrestres, aéreos y lacustres	0.00	0.00	4,756.00	0.00	4,756.00	0.00
8271	B00304000	010502060401110201			Simplificación y modernización de la administración pública	0.00	0.00	549,632.60	0.00	549,632.60	0.00
8271	B00304000	010502060401110201	1131		Sueldo base	0.00	0.00	213,535.39	0.00	213,535.39	0.00
8271	B00304000	010502060401110201	1311		Prima por año de servicio	0.00	0.00	4,728.00	0.00	4,728.00	0.00
8271	B00304000	010502060401110201	1321		Prima vacacional	0.00	0.00	28,145.92	0.00	28,145.92	0.00
8271	B00304000	010502060401110201	1322		Aguinaldo	0.00	0.00	63,221.48	0.00	63,221.48	0.00
8271	B00304000	010502060401110201	1341		Compensación	0.00	0.00	8,739.00	0.00	8,739.00	0.00
8271	B00304000	010502060401110201	1345		Gratificación	0.00	0.00	172,718.11	0.00	172,718.11	0.00
8271	B00304000	010502060401110201	1346		Gratificación por convenio	0.00	0.00	830.00	0.00	830.00	0.00
8271	B00304000	010502060401110201	1542		Días cívicos y económicos	0.00	0.00	2,250.00	0.00	2,250.00	0.00
8271	B00304000	010502060401110201	1544		Día del maestro y del servidor publico	0.00	0.00	1,900.00	0.00	1,900.00	0.00
8271	B00304000	010502060401110201	1546		Otros gastos derivados de convenio	0.00	0.00	3,000.00	0.00	3,000.00	0.00
8271	B00304000	010502060401110201	1595		Despensa	0.00	0.00	7,704.00	0.00	7,704.00	0.00

Cuenta (3)					Nombre de la Cuenta	Saldo Inicial (5)		Movimientos del Ejercicio (6)		Saldo Final (7)	
Cta	Scta	Sscta	Ssscta	Sssscta		Debe	Haber	Debe	Haber	Debe	Haber
8271	B00304000	010502060401110201	2111		Materiales y útiles de oficina	0.00	0.00	6,266.26	0.00	6,266.26	0.00
8271	B00304000	010502060401110201	2141		Materiales y útiles para el procesamiento en equipos y bienes informáticos	0.00	0.00	1,853.12	0.00	1,853.12	0.00
8271	B00304000	010502060401110201	2461		Material eléctrico y electrónico	0.00	0.00	1,548.60	0.00	1,548.60	0.00
8271	B00304000	010502060401110201	2911		Refacciones, accesorios y herramientas	0.00	0.00	11,577.96	0.00	11,577.96	0.00
8271	B00304000	010502060401110201	2941		Refacciones y accesorios para equipo de computo	0.00	0.00	8,556.26	0.00	8,556.26	0.00
8271	B00304000	010502060401110201	2992		Otros enseres	0.00	0.00	5,402.50	0.00	5,402.50	0.00
8271	B00304000	010502060401110201	3171		Servicios de acceso a internet	0.00	0.00	7,656.00	0.00	7,656.00	0.00
8271	B00B00000				DIRECCIÓN GENERAL Direccion General	0.00	0.00	11,853,310.21	0.00	11,853,310.21	0.00
8271	B00B00000	010502050102110201			Planeación de proyectos para el desarrollo social	0.00	0.00	11,310,299.98	0.00	11,310,299.98	0.00
8271	B00B00000	010502050102110201	1131		Sueldo base	0.00	0.00	3,930,506.60	0.00	3,930,506.60	0.00
8271	B00B00000	010502050102110201	1311		Prima por año de servicio	0.00	0.00	43,783.00	0.00	43,783.00	0.00
8271	B00B00000	010502050102110201	1321		Prima vacacional	0.00	0.00	358,464.12	0.00	358,464.12	0.00
8271	B00B00000	010502050102110201	1322		Aguinaldo	0.00	0.00	912,962.44	0.00	912,962.44	0.00
8271	B00B00000	010502050102110201	1341		Compensación	0.00	0.00	463,843.50	0.00	463,843.50	0.00
8271	B00B00000	010502050102110201	1345		Gratificación	0.00	0.00	2,443,435.50	0.00	2,443,435.50	0.00
8271	B00B00000	010502050102110201	1346		Gratificación por convenio	0.00	0.00	7,470.00	0.00	7,470.00	0.00
8271	B00B00000	010502050102110201	1541		Becas para hijos de trabajadores sindicalizados	0.00	0.00	3,690.00	0.00	3,690.00	0.00
8271	B00B00000	010502050102110201	1542		Días cívicos y económicos	0.00	0.00	13,050.00	0.00	13,050.00	0.00
8271	B00B00000	010502050102110201	1544		Día del maestro y del servidor publico	0.00	0.00	17,100.00	0.00	17,100.00	0.00
8271	B00B00000	010502050102110201	1546		Otros gastos derivados de convenio	0.00	0.00	48,125.00	0.00	48,125.00	0.00
8271	B00B00000	010502050102110201	1595		Despensa	0.00	0.00	48,792.00	0.00	48,792.00	0.00
8271	B00B00000	010502050102110201	2111		Materiales y útiles de oficina	0.00	0.00	29,009.78	0.00	29,009.78	0.00
8271	B00B00000	010502050102110201	2112		Enseres de oficina	0.00	0.00	13,744.44	0.00	13,744.44	0.00
8271	B00B00000	010502050102110201	2141		Materiales y útiles para el procesamiento en equipos y bienes informáticos	0.00	0.00	97,504.16	0.00	97,504.16	0.00
8271	B00B00000	010502050102110201	2151		Material de información	0.00	0.00	3,410.10	0.00	3,410.10	0.00
8271	B00B00000	010502050102110201	2161		Material y enseres de limpieza	0.00	0.00	4,891.75	0.00	4,891.75	0.00
8271	B00B00000	010502050102110201	2211		Productos alimenticios para personas	0.00	0.00	66,099.63	0.00	66,099.63	0.00
8271	B00B00000	010502050102110201	2231		Utensilios para el servicio de alimentación	0.00	0.00	42,727.99	0.00	42,727.99	0.00
8271	B00B00000	010502050102110201	2441		Madera y productos de madera	0.00	0.00	531.20	0.00	531.20	0.00
8271	B00B00000	010502050102110201	2461		Material eléctrico y electrónico	0.00	0.00	3,836.04	0.00	3,836.04	0.00
8271	B00B00000	010502050102110201	2471		Artículos metálicos para la construcción	0.00	0.00	4,020.53	0.00	4,020.53	0.00
8271	B00B00000	010502050102110201	2483		Arboles y plantas de ornato	0.00	0.00	34,748.40	0.00	34,748.40	0.00
8271	B00B00000	010502050102110201	2491		Materiales de construcción	0.00	0.00	479.01	0.00	479.01	0.00
8271	B00B00000	010502050102110201	2492		Estructuras y manufacturas para todo tipo de construcción	0.00	0.00	123,547.60	0.00	123,547.60	0.00
8271	B00B00000	010502050102110201	2521		Plaguicidas, abonos y fertilizantes	0.00	0.00	137.00	0.00	137.00	0.00
8271	B00B00000	010502050102110201	2531		Medicinas y productos farmacéuticos	0.00	0.00	1,404.50	0.00	1,404.50	0.00
8271	B00B00000	010502050102110201	2541		Materiales, accesorios y suministros médicos	0.00	0.00	719.20	0.00	719.20	0.00
8271	B00B00000	010502050102110201	2611		Combustibles, lubricantes y aditivos	0.00	0.00	206,751.00	0.00	206,751.00	0.00
8271	B00B00000	010502050102110201	2711		Vestuario y uniformes	0.00	0.00	37,949.40	0.00	37,949.40	0.00

Cuenta (3)					Nombre de la Cuenta	Saldo Inicial (5)		Movimientos del Ejercicio (6)		Saldo Final (7)	
Cta	Scta	Sscta	Ssscta	Sssscta		Debe	Haber	Debe	Haber	Debe	Haber
8271	B00B00000	010502050102110201	2911		Refacciones, accesorios y herramientas	0.00	0.00	230.00	0.00	230.00	0.00
8271	B00B00000	010502050102110201	2931		Refacciones y accesorios menores de mobiliario y equipo de administración, educacional y recreativo	0.00	0.00	312.00	0.00	312.00	0.00
8271	B00B00000	010502050102110201	2941		Refacciones y accesorios para equipo de computo	0.00	0.00	10,027.44	0.00	10,027.44	0.00
8271	B00B00000	010502050102110201	2992		Otros enseres	0.00	0.00	20,902.99	0.00	20,902.99	0.00
8271	B00B00000	010502050102110201	3251		Arrendamiento de vehículos	0.00	0.00	3,016.00	0.00	3,016.00	0.00
8271	B00B00000	010502050102110201	3362		Impresiones de documentos oficiales para la prestación de servicios públicos, identificación, formatos adminis	0.00	0.00	138,484.34	0.00	138,484.34	0.00
8271	B00B00000	010502050102110201	3363		Servicios de Impresiones de documentos oficiales	0.00	0.00	425,510.27	0.00	425,510.27	0.00
8271	B00B00000	010502050102110201	3391		Servicios profesionales	0.00	0.00	10,477.36	0.00	10,477.36	0.00
8271	B00B00000	010502050102110201	3521		Reparación, mantenimiento e instalación de mobiliario y equipo de oficina	0.00	0.00	6,405.00	0.00	6,405.00	0.00
8271	B00B00000	010502050102110201	3551		Reparación y mantenimiento de vehículos terrestres, aéreos y lacustres	0.00	0.00	23,519.00	0.00	23,519.00	0.00
8271	B00B00000	010502050102110201	3691		Otros servicios de información	0.00	0.00	44,660.00	0.00	44,660.00	0.00
8271	B00B00000	010502050102110201	3721		Gastos de traslado por vía terrestre	0.00	0.00	4,698.00	0.00	4,698.00	0.00
8271	B00B00000	010502050102110201	3821		Gastos de ceremonias oficiales y de orden social	0.00	0.00	1,061,117.87	0.00	1,061,117.87	0.00
8271	B00B00000	010502050102110201	3822		Espectáculos cívicos y culturales	0.00	0.00	410,160.01	0.00	410,160.01	0.00
8271	B00B00000	010502050102110201	3992		Gastos de servicios menores	0.00	0.00	188,045.81	0.00	188,045.81	0.00
8271	B00B00000	010502050102140101			Planeación de proyectos para el desarrollo social	0.00	0.00	543,010.23	0.00	543,010.23	0.00
8271	B00B00000	010502050102140101	2211		Productos alimenticios para personas	0.00	0.00	153,968.79	0.00	153,968.79	0.00
8271	B00B00000	010502050102140101	3821		Gastos de ceremonias oficiales y de orden social	0.00	0.00	389,041.44	0.00	389,041.44	0.00
8271	C00306000				TESORERIA Área de Finanzas	0.00	0.00	10,843,606.42	0.00	10,843,606.42	0.00
8271	C00306000	010502050203110201			Registro, control contable - presupuestal y cuenta de la hacienda pública municipal	0.00	0.00	10,841,581.06	0.00	10,841,581.06	0.00
8271	C00306000	010502050203110201	1131		Sueldo base	0.00	0.00	2,082,548.79	0.00	2,082,548.79	0.00
8271	C00306000	010502050203110201	1311		Prima por año de servicio	0.00	0.00	29,999.00	0.00	29,999.00	0.00
8271	C00306000	010502050203110201	1321		Prima vacacional	0.00	0.00	205,513.80	0.00	205,513.80	0.00
8271	C00306000	010502050203110201	1322		Aguinaldo	0.00	0.00	468,527.44	0.00	468,527.44	0.00
8271	C00306000	010502050203110201	1341		Compensación	0.00	0.00	366,667.84	0.00	366,667.84	0.00
8271	C00306000	010502050203110201	1345		Gratificación	0.00	0.00	1,006,047.88	0.00	1,006,047.88	0.00
8271	C00306000	010502050203110201	1346		Gratificación por convenio	0.00	0.00	5,810.00	0.00	5,810.00	0.00
8271	C00306000	010502050203110201	1541		Becas para hijos de trabajadores sindicalizados	0.00	0.00	7,320.00	0.00	7,320.00	0.00
8271	C00306000	010502050203110201	1542		Días cívicos y económicos	0.00	0.00	11,925.00	0.00	11,925.00	0.00
8271	C00306000	010502050203110201	1544		Día del maestro y del servidor publico	0.00	0.00	13,300.00	0.00	13,300.00	0.00
8271	C00306000	010502050203110201	1546		Otros gastos derivados de convenio	0.00	0.00	53,284.00	0.00	53,284.00	0.00
8271	C00306000	010502050203110201	1595		Despensa	0.00	0.00	53,928.00	0.00	53,928.00	0.00
8271	C00306000	010502050203110201	2111		Materiales y útiles de oficina	0.00	0.00	32,234.69	0.00	32,234.69	0.00
8271	C00306000	010502050203110201	2141		Materiales y útiles para el procesamiento en equipos y bienes informáticos	0.00	0.00	74,869.99	0.00	74,869.99	0.00
8271	C00306000	010502050203110201	2161		Material y enseres de limpieza	0.00	0.00	223.30	0.00	223.30	0.00
8271	C00306000	010502050203110201	2211		Productos alimenticios para personas	0.00	0.00	11,632.89	0.00	11,632.89	0.00
8271	C00306000	010502050203110201	2941		Refacciones y accesorios para equipo de computo	0.00	0.00	12,703.44	0.00	12,703.44	0.00
8271	C00306000	010502050203110201	2992		Otros enseres	0.00	0.00	2,784.00	0.00	2,784.00	0.00
8271	C00306000	010502050203110201	3311		Asesorías asociadas a convenios o acuerdos	0.00	0.00	87,000.00	0.00	87,000.00	0.00

Cuenta (3)					Nombre de la Cuenta	Saldo Inicial (5)		Movimientos del Ejercicio (6)		Saldo Final (7)	
Cta	Scta	Sscta	Ssscta	Sssscta		Debe	Haber	Debe	Haber	Debe	Haber
8271	C00306000	010502050203110201	3331		Servicios informáticos	0.00	0.00	94,300.00	0.00	94,300.00	0.00
8271	C00306000	010502050203110201	3363		Servicios de Impresiones de documentos oficiales	0.00	0.00	754.00	0.00	754.00	0.00
8271	C00306000	010502050203110201	3411		Servicios bancarios y financieros	0.00	0.00	1,090.40	0.00	1,090.40	0.00
8271	C00306000	010502050203110201	3451		Seguros y fianzas	0.00	0.00	69,705.48	0.00	69,705.48	0.00
8271	C00306000	010502050203110201	3941		Sentencias y resoluciones judiciales	0.00	0.00	6,148,438.33	0.00	6,148,438.33	0.00
8271	C00306000	010502050203110201	3992		Gastos de servicios menores	0.00	0.00	972.79	0.00	972.79	0.00
8271	C00306000	010502050203140101			Registro, control contable - presupuestal y cuenta de la hacienda pública municipal	0.00	0.00	2,025.36	0.00	2,025.36	0.00
8271	C00306000	010502050203140101	2112		Enseres de oficina	0.00	0.00	2,025.36	0.00	2,025.36	0.00
8271	C00307000				TESORERIA Área de Administración	0.00	0.00	57,400,229.22	3,415.01	57,396,814.21	0.00
8271	C00307000	010502060101110201			Administración de personal	0.00	0.00	36,306,476.02	0.01	36,306,476.01	0.00
8271	C00307000	010502060101110201	1131		Sueldo base	0.00	0.00	1,180,740.58	0.00	1,180,740.58	0.00
8271	C00307000	010502060101110201	1312		Prima de antigüedad	0.00	0.00	33,750.82	0.00	33,750.82	0.00
8271	C00307000	010502060101110201	1321		Prima vacacional	0.00	0.00	114,716.14	0.00	114,716.14	0.00
8271	C00307000	010502060101110201	1322		Aguinaldo	0.00	0.00	309,736.20	0.00	309,736.20	0.00
8271	C00307000	010502060101110201	1341		Compensación	0.00	0.00	503,656.53	0.00	503,656.53	0.00
8271	C00307000	010502060101110201	1345		Gratificación	0.00	0.00	769,632.27	0.00	769,632.27	0.00
8271	C00307000	010502060101110201	1346		Gratificación por convenio	0.00	0.00	2,490.00	0.00	2,490.00	0.00
8271	C00307000	010502060101110201	1412		Aportaciones de servicio de salud	0.00	0.00	11,047,188.04	0.00	11,047,188.04	0.00
8271	C00307000	010502060101110201	1413		Aportaciones al fondo del sistema solidario de reparto	0.00	0.00	8,197,008.69	0.00	8,197,008.69	0.00
8271	C00307000	010502060101110201	1414		Aportaciones del sistema de capitalización individual	0.00	0.00	1,684,817.33	0.00	1,684,817.33	0.00
8271	C00307000	010502060101110201	1415		Aportaciones para financiar los gastos generales de administración del ISSEMYM	0.00	0.00	968,124.92	0.00	968,124.92	0.00
8271	C00307000	010502060101110201	1416		Aportaciones para riesgo de trabajo	0.00	0.00	5,530,287.49	0.00	5,530,287.49	0.00
8271	C00307000	010502060101110201	1541		Becas para hijos de trabajadores sindicalizados	0.00	0.00	238,315.00	0.00	238,315.00	0.00
8271	C00307000	010502060101110201	1546		Otros gastos derivados de convenio	0.00	0.00	196,347.01	0.01	196,347.00	0.00
8271	C00307000	010502060101110201	1595		Despensa	0.00	0.00	21,154.00	0.00	21,154.00	0.00
8271	C00307000	010502060101110201	2111		Materiales y útiles de oficina	0.00	0.00	41,252.44	0.00	41,252.44	0.00
8271	C00307000	010502060101110201	2112		Enseres de oficina	0.00	0.00	4,750.66	0.00	4,750.66	0.00
8271	C00307000	010502060101110201	2141		Materiales y útiles para el procesamiento en equipos y bienes informáticos	0.00	0.00	41,887.87	0.00	41,887.87	0.00
8271	C00307000	010502060101110201	2711		Vestuario y uniformes	0.00	0.00	865,838.23	0.00	865,838.23	0.00
8271	C00307000	010502060101110201	2941		Refacciones y accesorios para equipo de computo	0.00	0.00	7,128.44	0.00	7,128.44	0.00
8271	C00307000	010502060101110201	2971		Artículos para la extinción de incendios	0.00	0.00	116,901.21	0.00	116,901.21	0.00
8271	C00307000	010502060101110201	3251		Arrendamiento de vehículos	0.00	0.00	76,560.00	0.00	76,560.00	0.00
8271	C00307000	010502060101110201	3311		Asesorías asociadas a convenios o acuerdos	0.00	0.00	406,000.00	0.00	406,000.00	0.00
8271	C00307000	010502060101110201	3331		Servicios informáticos	0.00	0.00	19,478.14	0.00	19,478.14	0.00
8271	C00307000	010502060101110201	3821		Gastos de ceremonias oficiales y de orden social	0.00	0.00	62,176.00	0.00	62,176.00	0.00
8271	C00307000	010502060101110201	3982		Impuesto sobre erogaciones por remuneraciones al trabajo personal.	0.00	0.00	3,866,538.01	0.00	3,866,538.01	0.00
8271	C00307000	010502060101140101			Administración de personal	0.00	0.00	202,188.00	0.00	202,188.00	0.00
8271	C00307000	010502060101140101	3251		Arrendamiento de vehículos	0.00	0.00	202,188.00	0.00	202,188.00	0.00
8271	C00307000	010502060201110201			Adquisiciones y servicios	0.00	0.00	3,859,982.96	0.00	3,859,982.96	0.00

Cuenta (3)					Nombre de la Cuenta	Saldo Inicial (5)		Movimientos del Ejercicio (6)		Saldo Final (7)	
Cta	Scta	Sscta	Ssscta	Sssscta		Debe	Haber	Debe	Haber	Debe	Haber
8271	C00307000	010502060201110201	1131		Sueldo base	0.00	0.00	1,796,990.20	0.00	1,796,990.20	0.00
8271	C00307000	010502060201110201	1311		Prima por año de servicio	0.00	0.00	37,368.00	0.00	37,368.00	0.00
8271	C00307000	010502060201110201	1321		Prima vacacional	0.00	0.00	118,817.92	0.00	118,817.92	0.00
8271	C00307000	010502060201110201	1322		Aguinaldo	0.00	0.00	332,148.35	0.00	332,148.35	0.00
8271	C00307000	010502060201110201	1341		Compensación	0.00	0.00	260,862.66	0.00	260,862.66	0.00
8271	C00307000	010502060201110201	1345		Gratificación	0.00	0.00	594,949.92	0.00	594,949.92	0.00
8271	C00307000	010502060201110201	1346		Gratificación por convenio	0.00	0.00	2,490.00	0.00	2,490.00	0.00
8271	C00307000	010502060201110201	1541		Becas para hijos de trabajadores sindicalizados	0.00	0.00	3,690.00	0.00	3,690.00	0.00
8271	C00307000	010502060201110201	1542		Días cívicos y económicos	0.00	0.00	6,750.00	0.00	6,750.00	0.00
8271	C00307000	010502060201110201	1544		Día del maestro y del servidor publico	0.00	0.00	5,700.00	0.00	5,700.00	0.00
8271	C00307000	010502060201110201	1546		Otros gastos derivados de convenio	0.00	0.00	13,200.00	0.00	13,200.00	0.00
8271	C00307000	010502060201110201	1595		Despensa	0.00	0.00	23,754.00	0.00	23,754.00	0.00
8271	C00307000	010502060201110201	2111		Materiales y útiles de oficina	0.00	0.00	40,855.13	0.00	40,855.13	0.00
8271	C00307000	010502060201110201	2141		Materiales y útiles para el procesamiento en equipos y bienes informáticos	0.00	0.00	109,938.16	0.00	109,938.16	0.00
8271	C00307000	010502060201110201	2161		Material y enseres de limpieza	0.00	0.00	5,582.38	0.00	5,582.38	0.00
8271	C00307000	010502060201110201	2211		Productos alimenticios para personas	0.00	0.00	15,826.53	0.00	15,826.53	0.00
8271	C00307000	010502060201110201	2431		Cal, yeso y productos de yeso	0.00	0.00	129.92	0.00	129.92	0.00
8271	C00307000	010502060201110201	2461		Material eléctrico y electrónico	0.00	0.00	104,702.44	0.00	104,702.44	0.00
8271	C00307000	010502060201110201	2471		Artículos metálicos para la construcción	0.00	0.00	198.00	0.00	198.00	0.00
8271	C00307000	010502060201110201	2482		Material de señalización	0.00	0.00	350.00	0.00	350.00	0.00
8271	C00307000	010502060201110201	2491		Materiales de construcción	0.00	0.00	78.00	0.00	78.00	0.00
8271	C00307000	010502060201110201	2492		Estructuras y manufacturas para todo tipo de construcción	0.00	0.00	185.00	0.00	185.00	0.00
8271	C00307000	010502060201110201	2541		Materiales, accesorios y suministros médicos	0.00	0.00	219.00	0.00	219.00	0.00
8271	C00307000	010502060201110201	2611		Combustibles, lubricantes y aditivos	0.00	0.00	107,452.08	0.00	107,452.08	0.00
8271	C00307000	010502060201110201	2941		Refacciones y accesorios para equipo de computo	0.00	0.00	7,735.09	0.00	7,735.09	0.00
8271	C00307000	010502060201110201	2992		Otros enseres	0.00	0.00	100,433.84	0.00	100,433.84	0.00
8271	C00307000	010502060201110201	3171		Servicios de acceso a internet	0.00	0.00	7,656.00	0.00	7,656.00	0.00
8271	C00307000	010502060201110201	3551		Reparación y mantenimiento de vehículos terrestres, aéreos y lacustres	0.00	0.00	134,080.34	0.00	134,080.34	0.00
8271	C00307000	010502060201110201	3612		Publicaciones oficiales	0.00	0.00	23,200.00	0.00	23,200.00	0.00
8271	C00307000	010502060201110201	3992		Gastos de servicios menores	0.00	0.00	4,640.00	0.00	4,640.00	0.00
8271	C00307000	010502060301110201			Control del patrimonio y normatividad	0.00	0.00	16,397,796.02	0.00	16,397,796.02	0.00
8271	C00307000	010502060301110201	1131		Sueldo base	0.00	0.00	4,961,279.26	0.00	4,961,279.26	0.00
8271	C00307000	010502060301110201	1311		Prima por año de servicio	0.00	0.00	185,821.00	0.00	185,821.00	0.00
8271	C00307000	010502060301110201	1312		Prima de antigüedad	0.00	0.00	102,230.98	0.00	102,230.98	0.00
8271	C00307000	010502060301110201	1321		Prima vacacional	0.00	0.00	485,653.65	0.00	485,653.65	0.00
8271	C00307000	010502060301110201	1322		Aguinaldo	0.00	0.00	1,057,025.18	0.00	1,057,025.18	0.00
8271	C00307000	010502060301110201	1325		Prima dominical	0.00	0.00	96,744.75	0.00	96,744.75	0.00
8271	C00307000	010502060301110201	1341		Compensación	0.00	0.00	728,692.05	0.00	728,692.05	0.00
8271	C00307000	010502060301110201	1345		Gratificación	0.00	0.00	1,316,899.06	0.00	1,316,899.06	0.00

Cuenta (3)					Nombre de la Cuenta	Saldo Inicial (5)		Movimientos del Ejercicio (6)		Saldo Final (7)	
Cta	Scta	Sscta	Ssscta	Sssscta		Debe	Haber	Debe	Haber	Debe	Haber
8271	C00307000	010502060301110201	1346		Gratificación por convenio	0.00	0.00	16,600.00	0.00	16,600.00	0.00
8271	C00307000	010502060301110201	1521		Indemnización por accidentes de trabajo	0.00	0.00	54,515.67	0.00	54,515.67	0.00
8271	C00307000	010502060301110201	1522		Liquidaciones por indemnizaciones, por sueldos y salarios caídos	0.00	0.00	39,462.75	0.00	39,462.75	0.00
8271	C00307000	010502060301110201	1531		Prima por jubilación	0.00	0.00	130,000.00	0.00	130,000.00	0.00
8271	C00307000	010502060301110201	1541		Becas para hijos de trabajadores sindicalizados	0.00	0.00	40,340.00	0.00	40,340.00	0.00
8271	C00307000	010502060301110201	1542		Días cívicos y económicos	0.00	0.00	45,450.00	0.00	45,450.00	0.00
8271	C00307000	010502060301110201	1544		Día del maestro y del servidor publico	0.00	0.00	45,600.00	0.00	45,600.00	0.00
8271	C00307000	010502060301110201	1546		Otros gastos derivados de convenio	0.00	0.00	112,500.00	0.00	112,500.00	0.00
8271	C00307000	010502060301110201	1595		Despensa	0.00	0.00	169,488.00	0.00	169,488.00	0.00
8271	C00307000	010502060301110201	2111		Materiales y útiles de oficina	0.00	0.00	15,055.20	0.00	15,055.20	0.00
8271	C00307000	010502060301110201	2141		Materiales y útiles para el procesamiento en equipos y bienes informáticos	0.00	0.00	34,434.20	0.00	34,434.20	0.00
8271	C00307000	010502060301110201	2161		Material y enseres de limpieza	0.00	0.00	66,097.59	0.00	66,097.59	0.00
8271	C00307000	010502060301110201	2211		Productos alimenticios para personas	0.00	0.00	9,926.40	0.00	9,926.40	0.00
8271	C00307000	010502060301110201	2431		Cal, yeso y productos de yeso	0.00	0.00	9,386.00	0.00	9,386.00	0.00
8271	C00307000	010502060301110201	2451		Vidrio y productos de vidrio	0.00	0.00	814.20	0.00	814.20	0.00
8271	C00307000	010502060301110201	2461		Material eléctrico y electrónico	0.00	0.00	70,167.59	0.00	70,167.59	0.00
8271	C00307000	010502060301110201	2471		Artículos metálicos para la construcción	0.00	0.00	35,536.50	0.00	35,536.50	0.00
8271	C00307000	010502060301110201	2491		Materiales de construcción	0.00	0.00	1,315,431.03	0.00	1,315,431.03	0.00
8271	C00307000	010502060301110201	2492		Estructuras y manufacturas para todo tipo de construcción	0.00	0.00	149,203.42	0.00	149,203.42	0.00
8271	C00307000	010502060301110201	2561		Fibras sintéticas, hules, plásticos y derivados	0.00	0.00	1,022.00	0.00	1,022.00	0.00
8271	C00307000	010502060301110201	2611		Combustibles, lubricantes y aditivos	0.00	0.00	480,999.13	0.00	480,999.13	0.00
8271	C00307000	010502060301110201	2721		Prendas de seguridad y protección personal	0.00	0.00	27,791.28	0.00	27,791.28	0.00
8271	C00307000	010502060301110201	2911		Refacciones, accesorios y herramientas	0.00	0.00	38,297.28	0.00	38,297.28	0.00
8271	C00307000	010502060301110201	2921		Refacciones y accesorios menores de edificios	0.00	0.00	4,802.16	0.00	4,802.16	0.00
8271	C00307000	010502060301110201	2941		Refacciones y accesorios para equipo de computo	0.00	0.00	2,139.42	0.00	2,139.42	0.00
8271	C00307000	010502060301110201	2981		Refacciones y accesorios menores de maquinaria y otros equipos	0.00	0.00	189.74	0.00	189.74	0.00
8271	C00307000	010502060301110201	2992		Otros enseres	0.00	0.00	21,510.80	0.00	21,510.80	0.00
8271	C00307000	010502060301110201	3111		Servicio de energía eléctrica	0.00	0.00	376,824.00	0.00	376,824.00	0.00
8271	C00307000	010502060301110201	3141		Servicio de telefonía convencional	0.00	0.00	185,127.02	0.00	185,127.02	0.00
8271	C00307000	010502060301110201	3171		Servicios de acceso a internet	0.00	0.00	72,660.80	0.00	72,660.80	0.00
8271	C00307000	010502060301110201	3362		Impresiones de documentos oficiales para la prestación de servicios públicos, identificación, formatos adminis	0.00	0.00	67,860.00	0.00	67,860.00	0.00
8271	C00307000	010502060301110201	3363		Servicios de Impresiones de documentos oficiales	0.00	0.00	180,902.00	0.00	180,902.00	0.00
8271	C00307000	010502060301110201	3451		Seguros y fianzas	0.00	0.00	399,525.90	0.00	399,525.90	0.00
8271	C00307000	010502060301110201	3481		Comisiones por ventas	0.00	0.00	86,200.74	0.00	86,200.74	0.00
8271	C00307000	010502060301110201	3511		Reparación y mantenimiento de inmuebles	0.00	0.00	1,198,605.84	0.00	1,198,605.84	0.00
8271	C00307000	010502060301110201	3551		Reparación y mantenimiento de vehículos terrestres, aéreos y lacustres	0.00	0.00	538,429.48	0.00	538,429.48	0.00
8271	C00307000	010502060301110201	3571		Reparación, instalación y mantenimiento de maquinaria, equipo industrial y diverso	0.00	0.00	450.00	0.00	450.00	0.00
8271	C00307000	010502060301110201	3591		Servicios de fumigación	0.00	0.00	1,250,000.00	0.00	1,250,000.00	0.00
8271	C00307000	010502060301110201	3612		Publicaciones oficiales	0.00	0.00	6,948.86	0.00	6,948.86	0.00

Cuenta (3)					Nombre de la Cuenta	Saldo Inicial (5)		Movimientos del Ejercicio (6)		Saldo Final (7)	
Cta	Scta	Sscta	Ssscta	Sssscta		Debe	Haber	Debe	Haber	Debe	Haber
8271	C00307000	010502060301110201	3821		Gastos de ceremonias oficiales y de orden social	0.00	0.00	2,817.00	0.00	2,817.00	0.00
8271	C00307000	010502060301110201	3922		Otros impuestos y derechos	0.00	0.00	124,532.00	0.00	124,532.00	0.00
8271	C00307000	010502060301110201	3951		Penas, multas, accesorios y actualizaciones	0.00	0.00	30,182.53	0.00	30,182.53	0.00
8271	C00307000	010502060301110201	3992		Gastos de servicios menores	0.00	0.00	5,623.56	0.00	5,623.56	0.00
8271	C00307000	010502060301140101			Control del patrimonio y normatividad	0.00	0.00	633,786.22	3,415.00	630,371.22	0.00
8271	C00307000	010502060301140101	3111		Servicio de energía eléctrica	0.00	0.00	350,701.05	0.00	350,701.05	0.00
8271	C00307000	010502060301140101	3141		Servicio de telefonía convencional	0.00	0.00	180,483.86	729.00	179,754.86	0.00
8271	C00307000	010502060301140101	3171		Servicios de acceso a internet	0.00	0.00	102,601.31	2,686.00	99,915.31	0.00
8271	C00307000	010502060301140101	3511		Reparación y mantenimiento de inmuebles	0.00	0.00	0.00	0.00	0.00	0.00
8271	C00C00000				TESORERIA Tesoreria	0.00	0.00	6,516,056.99	0.00	6,516,056.99	0.00
8271	C00C00000	010502050109110201			Integración,seguimiento y control presupuestal del ayuntamiento	0.00	0.00	6,516,056.99	0.00	6,516,056.99	0.00
8271	C00C00000	010502050109110201	1131		Sueldo base	0.00	0.00	1,862,426.46	0.00	1,862,426.46	0.00
8271	C00C00000	010502050109110201	1311		Prima por año de servicio	0.00	0.00	29,846.00	0.00	29,846.00	0.00
8271	C00C00000	010502050109110201	1321		Prima vacacional	0.00	0.00	148,183.26	0.00	148,183.26	0.00
8271	C00C00000	010502050109110201	1322		Aguinaldo	0.00	0.00	394,146.91	0.00	394,146.91	0.00
8271	C00C00000	010502050109110201	1341		Compensación	0.00	0.00	281,953.72	0.00	281,953.72	0.00
8271	C00C00000	010502050109110201	1345		Gratificación	0.00	0.00	1,254,638.52	0.00	1,254,638.52	0.00
8271	C00C00000	010502050109110201	1346		Gratificación por convenio	0.00	0.00	3,320.00	0.00	3,320.00	0.00
8271	C00C00000	010502050109110201	1542		Días cívicos y económicos	0.00	0.00	6,750.00	0.00	6,750.00	0.00
8271	C00C00000	010502050109110201	1544		Día del maestro y del servidor publico	0.00	0.00	9,500.00	0.00	9,500.00	0.00
8271	C00C00000	010502050109110201	1546		Otros gastos derivados de convenio	0.00	0.00	27,460.00	0.00	27,460.00	0.00
8271	C00C00000	010502050109110201	1595		Despensa	0.00	0.00	53,432.00	0.00	53,432.00	0.00
8271	C00C00000	010502050109110201	2111		Materiales y útiles de oficina	0.00	0.00	1,236,754.58	0.00	1,236,754.58	0.00
8271	C00C00000	010502050109110201	2112		Enseres de oficina	0.00	0.00	10,242.18	0.00	10,242.18	0.00
8271	C00C00000	010502050109110201	2141		Materiales y útiles para el procesamiento en equipos y bienes informáticos	0.00	0.00	83,806.94	0.00	83,806.94	0.00
8271	C00C00000	010502050109110201	2161		Material y enseres de limpieza	0.00	0.00	285,369.26	0.00	285,369.26	0.00
8271	C00C00000	010502050109110201	2171		Material didáctico	0.00	0.00	1,703.00	0.00	1,703.00	0.00
8271	C00C00000	010502050109110201	2211		Productos alimenticios para personas	0.00	0.00	31,943.49	0.00	31,943.49	0.00
8271	C00C00000	010502050109110201	2231		Utensilios para el servicio de alimentación	0.00	0.00	1,739.40	0.00	1,739.40	0.00
8271	C00C00000	010502050109110201	2461		Material eléctrico y electrónico	0.00	0.00	2,054.84	0.00	2,054.84	0.00
8271	C00C00000	010502050109110201	2482		Material de señalización	0.00	0.00	1,920.96	0.00	1,920.96	0.00
8271	C00C00000	010502050109110201	2483		Arboles y plantas de ornato	0.00	0.00	5,202.93	0.00	5,202.93	0.00
8271	C00C00000	010502050109110201	2491		Materiales de construcción	0.00	0.00	4,265.43	0.00	4,265.43	0.00
8271	C00C00000	010502050109110201	2492		Estructuras y manufacturas para todo tipo de construcción	0.00	0.00	2,290.10	0.00	2,290.10	0.00
8271	C00C00000	010502050109110201	2541		Materiales, accesorios y suministros médicos	0.00	0.00	200.01	0.00	200.01	0.00
8271	C00C00000	010502050109110201	2611		Combustibles, lubricantes y aditivos	0.00	0.00	33,824.16	0.00	33,824.16	0.00
8271	C00C00000	010502050109110201	2921		Refacciones y accesorios menores de edificios	0.00	0.00	1,342.00	0.00	1,342.00	0.00
8271	C00C00000	010502050109110201	2941		Refacciones y accesorios para equipo de computo	0.00	0.00	7,078.98	0.00	7,078.98	0.00
8271	C00C00000	010502050109110201	2961		Refacciones y accesorios menores para equipo de transporte	0.00	0.00	149.00	0.00	149.00	0.00

Cuenta (3)					Nombre de la Cuenta	Saldo Inicial (5)		Movimientos del Ejercicio (6)		Saldo Final (7)	
Cta	Scta	Sscta	Ssscta	Sssscta		Debe	Haber	Debe	Haber	Debe	Haber
8271	C00C00000	010502050109110201	2992		Otros enseres	0.00	0.00	10,340.25	0.00	10,340.25	0.00
8271	C00C00000	010502050109110201	3311		Asesorías asociadas a convenios o acuerdos	0.00	0.00	649,391.48	0.00	649,391.48	0.00
8271	C00C00000	010502050109110201	3521		Reparación, mantenimiento e instalación de mobiliario y equipo de oficina	0.00	0.00	1,965.00	0.00	1,965.00	0.00
8271	C00C00000	010502050109110201	3551		Reparación y mantenimiento de vehículos terrestres, aéreos y lacustres	0.00	0.00	11,699.76	0.00	11,699.76	0.00
8271	C00C00000	010502050109110201	3721		Gastos de traslado por vía terrestre	0.00	0.00	1,117.00	0.00	1,117.00	0.00
8271	C00C00000	010502050109110201	3822		Espectáculos cívicos y culturales	0.00	0.00	18,440.32	0.00	18,440.32	0.00
8271	C00C00000	010502050109110201	3992		Gastos de servicios menores	0.00	0.00	41,559.05	0.00	41,559.05	0.00
8271	E00308000				AREA DE OPERACIÓN Área de Orientación Familiar	0.00	0.00	3,551,725.71	0.00	3,551,725.71	0.00
8271	E00308000	020301010202110201			Prevención de las adicciones	0.00	0.00	502,603.75	0.00	502,603.75	0.00
8271	E00308000	020301010202110201	1131		Sueldo base	0.00	0.00	288,746.16	0.00	288,746.16	0.00
8271	E00308000	020301010202110201	1311		Prima por año de servicio	0.00	0.00	11,400.00	0.00	11,400.00	0.00
8271	E00308000	020301010202110201	1321		Prima vacacional	0.00	0.00	23,134.80	0.00	23,134.80	0.00
8271	E00308000	020301010202110201	1322		Aguinaldo	0.00	0.00	52,368.59	0.00	52,368.59	0.00
8271	E00308000	020301010202110201	1341		Compensación	0.00	0.00	79,907.52	0.00	79,907.52	0.00
8271	E00308000	020301010202110201	1345		Gratificación	0.00	0.00	19,597.68	0.00	19,597.68	0.00
8271	E00308000	020301010202110201	1346		Gratificación por convenio	0.00	0.00	830.00	0.00	830.00	0.00
8271	E00308000	020301010202110201	1541		Becas para hijos de trabajadores sindicalizados	0.00	0.00	1,815.00	0.00	1,815.00	0.00
8271	E00308000	020301010202110201	1544		Día del maestro y del servidor publico	0.00	0.00	1,900.00	0.00	1,900.00	0.00
8271	E00308000	020301010202110201	1546		Otros gastos derivados de convenio	0.00	0.00	15,200.00	0.00	15,200.00	0.00
8271	E00308000	020301010202110201	1595		Despensa	0.00	0.00	7,704.00	0.00	7,704.00	0.00
8271	E00308000	020608040101110201			Fomento a la integración de la familia	0.00	0.00	520,552.00	0.00	520,552.00	0.00
8271	E00308000	020608040101110201	1131		Sueldo base	0.00	0.00	271,737.34	0.00	271,737.34	0.00
8271	E00308000	020608040101110201	1311		Prima por año de servicio	0.00	0.00	18,541.00	0.00	18,541.00	0.00
8271	E00308000	020608040101110201	1321		Prima vacacional	0.00	0.00	19,604.98	0.00	19,604.98	0.00
8271	E00308000	020608040101110201	1322		Aguinaldo	0.00	0.00	45,244.12	0.00	45,244.12	0.00
8271	E00308000	020608040101110201	1341		Compensación	0.00	0.00	58,083.56	0.00	58,083.56	0.00
8271	E00308000	020608040101110201	1345		Gratificación	0.00	0.00	41,901.89	0.00	41,901.89	0.00
8271	E00308000	020608040101110201	1346		Gratificación por convenio	0.00	0.00	830.00	0.00	830.00	0.00
8271	E00308000	020608040101110201	1542		Días cívicos y económicos	0.00	0.00	2,250.00	0.00	2,250.00	0.00
8271	E00308000	020608040101110201	1544		Día del maestro y del servidor publico	0.00	0.00	1,900.00	0.00	1,900.00	0.00
8271	E00308000	020608040101110201	1546		Otros gastos derivados de convenio	0.00	0.00	4,200.00	0.00	4,200.00	0.00
8271	E00308000	020608040101110201	1595		Despensa	0.00	0.00	7,704.00	0.00	7,704.00	0.00
8271	E00308000	020608040101110201	2111		Materiales y útiles de oficina	0.00	0.00	11,516.42	0.00	11,516.42	0.00
8271	E00308000	020608040101110201	2141		Materiales y útiles para el procesamiento en equipos y bienes informáticos	0.00	0.00	27,369.64	0.00	27,369.64	0.00
8271	E00308000	020608040101110201	2161		Material y enseres de limpieza	0.00	0.00	9,669.05	0.00	9,669.05	0.00
8271	E00308000	020608040106110201			Orientación y atención psicológica y psiquiátrica	0.00	0.00	1,977,021.19	0.00	1,977,021.19	0.00
8271	E00308000	020608040106110201	1131		Sueldo base	0.00	0.00	1,252,390.01	0.00	1,252,390.01	0.00
8271	E00308000	020608040106110201	1311		Prima por año de servicio	0.00	0.00	4,349.00	0.00	4,349.00	0.00
8271	E00308000	020608040106110201	1321		Prima vacacional	0.00	0.00	58,731.57	0.00	58,731.57	0.00

Cuenta (3)					Nombre de la Cuenta	Saldo Inicial (5)		Movimientos del Ejercicio (6)		Saldo Final (7)	
Cta	Scta	Sscta	Ssscta	Sssscta		Debe	Haber	Debe	Haber	Debe	Haber
8271	E00308000	020608040106110201	1322		Aguinaldo	0.00	0.00	190,431.93	0.00	190,431.93	0.00
8271	E00308000	020608040106110201	1341		Compensación	0.00	0.00	110,274.96	0.00	110,274.96	0.00
8271	E00308000	020608040106110201	1345		Gratificación	0.00	0.00	350,811.72	0.00	350,811.72	0.00
8271	E00308000	020608040106110201	1595		Despensa	0.00	0.00	10,032.00	0.00	10,032.00	0.00
8271	E00308000	020608050101110201			Coordinación Institucional para la igualdad de género	0.00	0.00	873.00	0.00	873.00	0.00
8271	E00308000	020608050101110201	2211		Productos alimenticios para personas	0.00	0.00	873.00	0.00	873.00	0.00
8271	E00308000	020608060102110201			Bienestar y orientación juvenil	0.00	0.00	0.00	0.00	0.00	0.00
8271	E00308000	020608060103110201			Promoción del desarrollo integral del adolescente	0.00	0.00	0.00	0.00	0.00	0.00
8271	E00308000	020608060104110201			Atención integral para la reducción del embarazo adolescente	0.00	0.00	550,675.77	0.00	550,675.77	0.00
8271	E00308000	020608060104110201	1131		Sueldo base	0.00	0.00	164,810.39	0.00	164,810.39	0.00
8271	E00308000	020608060104110201	1311		Prima por año de servicio	0.00	0.00	6,723.00	0.00	6,723.00	0.00
8271	E00308000	020608060104110201	1321		Prima vacacional	0.00	0.00	34,642.23	0.00	34,642.23	0.00
8271	E00308000	020608060104110201	1322		Aguinaldo	0.00	0.00	70,039.41	0.00	70,039.41	0.00
8271	E00308000	020608060104110201	1341		Compensación	0.00	0.00	98,509.73	0.00	98,509.73	0.00
8271	E00308000	020608060104110201	1345		Gratificación	0.00	0.00	157,667.01	0.00	157,667.01	0.00
8271	E00308000	020608060104110201	1346		Gratificación por convenio	0.00	0.00	830.00	0.00	830.00	0.00
8271	E00308000	020608060104110201	1542		Días cívicos y económicos	0.00	0.00	1,350.00	0.00	1,350.00	0.00
8271	E00308000	020608060104110201	1544		Día del maestro y del servidor publico	0.00	0.00	1,900.00	0.00	1,900.00	0.00
8271	E00308000	020608060104110201	1546		Otros gastos derivados de convenio	0.00	0.00	6,500.00	0.00	6,500.00	0.00
8271	E00308000	020608060104110201	1595		Despensa	0.00	0.00	7,704.00	0.00	7,704.00	0.00
8271	E00308000	020608060105110201			Atención integral a la madre adolescente	0.00	0.00	0.00	0.00	0.00	0.00
8271	E00310000				AREA DE OPERACIÓN Área de Salud y Deporte	0.00	0.00	45,477,793.77	0.00	45,477,793.77	0.00
8271	E00310000	020301010101110201			Medicina preventiva	0.00	0.00	40,781,101.27	0.00	40,781,101.27	0.00
8271	E00310000	020301010101110201	1131		Sueldo base	0.00	0.00	20,829,899.02	0.00	20,829,899.02	0.00
8271	E00310000	020301010101110201	1311		Prima por año de servicio	0.00	0.00	886,735.00	0.00	886,735.00	0.00
8271	E00310000	020301010101110201	1321		Prima vacacional	0.00	0.00	1,840,177.01	0.00	1,840,177.01	0.00
8271	E00310000	020301010101110201	1322		Aguinaldo	0.00	0.00	4,179,420.08	0.00	4,179,420.08	0.00
8271	E00310000	020301010101110201	1341		Compensación	0.00	0.00	3,734,395.32	0.00	3,734,395.32	0.00
8271	E00310000	020301010101110201	1343		Compensación por riesgo profesional	0.00	0.00	491,800.00	0.00	491,800.00	0.00
8271	E00310000	020301010101110201	1345		Gratificación	0.00	0.00	5,116,407.29	0.00	5,116,407.29	0.00
8271	E00310000	020301010101110201	1346		Gratificación por convenio	0.00	0.00	51,460.00	0.00	51,460.00	0.00
8271	E00310000	020301010101110201	1541		Becas para hijos de trabajadores sindicalizados	0.00	0.00	74,760.00	0.00	74,760.00	0.00
8271	E00310000	020301010101110201	1542		Días cívicos y económicos	0.00	0.00	82,800.00	0.00	82,800.00	0.00
8271	E00310000	020301010101110201	1544		Día del maestro y del servidor publico	0.00	0.00	138,700.00	0.00	138,700.00	0.00
8271	E00310000	020301010101110201	1546		Otros gastos derivados de convenio	0.00	0.00	313,521.00	0.00	313,521.00	0.00
8271	E00310000	020301010101110201	1595		Despensa	0.00	0.00	503,617.00	0.00	503,617.00	0.00
8271	E00310000	020301010101110201	2111		Materiales y útiles de oficina	0.00	0.00	96,571.33	0.00	96,571.33	0.00
8271	E00310000	020301010101110201	2141		Materiales y útiles para el procesamiento en equipos y bienes informáticos	0.00	0.00	254,206.17	0.00	254,206.17	0.00
8271	E00310000	020301010101110201	2541		Materiales, accesorios y suministros médicos	0.00	0.00	1,466,153.22	0.00	1,466,153.22	0.00

Cuenta (3)					Nombre de la Cuenta	Saldo Inicial (5)		Movimientos del Ejercicio (6)		Saldo Final (7)	
Cta	Scta	Sscta	Ssscta	Sssscta		Debe	Haber	Debe	Haber	Debe	Haber
8271	E00310000	020301010101110201	2551		Materiales, accesorios y suministros de laboratorio	0.00	0.00	398,352.63	0.00	398,352.63	0.00
8271	E00310000	020301010101110201	2711		Vestuario y uniformes	0.00	0.00	101,175.20	0.00	101,175.20	0.00
8271	E00310000	020301010101110201	3363		Servicios de Impresiones de documentos oficiales	0.00	0.00	218,631.00	0.00	218,631.00	0.00
8271	E00310000	020301010101110201	3822		Espectáculos cívicos y culturales	0.00	0.00	2,320.00	0.00	2,320.00	0.00
8271	E00310000	020301010101140101			Medicina preventiva	0.00	0.00	67,560.65	0.00	67,560.65	0.00
8271	E00310000	020301010101140101	3581		Servicios de lavandería, limpieza e higiene	0.00	0.00	67,560.65	0.00	67,560.65	0.00
8271	E00310000	020301010201110201			Promoción de la salud	0.00	0.00	399,516.34	0.00	399,516.34	0.00
8271	E00310000	020301010201110201	1312		Prima de antigüedad	0.00	0.00	167,075.02	0.00	167,075.02	0.00
8271	E00310000	020301010201110201	1321		Prima vacacional	0.00	0.00	2,797.62	0.00	2,797.62	0.00
8271	E00310000	020301010201110201	1322		Aguinaldo	0.00	0.00	5,595.24	0.00	5,595.24	0.00
8271	E00310000	020301010201110201	1522		Liquidaciones por indemnizaciones, por sueldos y salarios caídos	0.00	0.00	50,247.00	0.00	50,247.00	0.00
8271	E00310000	020301010201110201	1531		Prima por jubilación	0.00	0.00	130,000.00	0.00	130,000.00	0.00
8271	E00310000	020301010201110201	2111		Materiales y útiles de oficina	0.00	0.00	38,059.46	0.00	38,059.46	0.00
8271	E00310000	020301010201110201	3611		Gastos de publicidad y propaganda	0.00	0.00	5,742.00	0.00	5,742.00	0.00
8271	E00310000	020301010201170101			Promoción de la salud	0.00	0.00	186,000.00	0.00	186,000.00	0.00
8271	E00310000	020301010201170101	2531		Medicinas y productos farmacéuticos	0.00	0.00	186,000.00	0.00	186,000.00	0.00
8271	E00310000	020302010101110201			Apoyo municipal a la prestacion de servicios de salud para las personas	0.00	0.00	4,043,615.51	0.00	4,043,615.51	0.00
8271	E00310000	020302010101110201	2161		Material y enseres de limpieza	0.00	0.00	183,480.05	0.00	183,480.05	0.00
8271	E00310000	020302010101110201	2531		Medicinas y productos farmacéuticos	0.00	0.00	3,649,053.97	0.00	3,649,053.97	0.00
8271	E00310000	020302010101110201	2541		Materiales, accesorios y suministros médicos	0.00	0.00	110,073.45	0.00	110,073.45	0.00
8271	E00310000	020302010101110201	2611		Combustibles, lubricantes y aditivos	0.00	0.00	26,750.04	0.00	26,750.04	0.00
8271	E00310000	020302010101110201	3591		Servicios de fumigación	0.00	0.00	74,258.00	0.00	74,258.00	0.00
8271	E00310000	020302010101140101			Apoyo municipal a la prestacion de servicios de salud para las personas	0.00	0.00	0.00	0.00	0.00	0.00
8271	E00311000				AREA DE OPERACIÓN Área de Servicios Nutricionales	0.00	0.00	6,476,144.85	0.00	6,476,144.85	0.00
8271	E00311000	020506030101110201			Desayunos escolares	0.00	0.00	4,694,737.63	0.00	4,694,737.63	0.00
8271	E00311000	020506030101110201	1131		Sueldo base	0.00	0.00	2,558,503.61	0.00	2,558,503.61	0.00
8271	E00311000	020506030101110201	1311		Prima por año de servicio	0.00	0.00	84,094.00	0.00	84,094.00	0.00
8271	E00311000	020506030101110201	1321		Prima vacacional	0.00	0.00	180,067.50	0.00	180,067.50	0.00
8271	E00311000	020506030101110201	1322		Aguinaldo	0.00	0.00	463,727.37	0.00	463,727.37	0.00
8271	E00311000	020506030101110201	1341		Compensación	0.00	0.00	414,865.25	0.00	414,865.25	0.00
8271	E00311000	020506030101110201	1343		Compensación por riesgo profesional	0.00	0.00	4,800.00	0.00	4,800.00	0.00
8271	E00311000	020506030101110201	1345		Gratificación	0.00	0.00	735,382.03	0.00	735,382.03	0.00
8271	E00311000	020506030101110201	1346		Gratificación por convenio	0.00	0.00	4,150.00	0.00	4,150.00	0.00
8271	E00311000	020506030101110201	1542		Días cívicos y económicos	0.00	0.00	9,900.00	0.00	9,900.00	0.00
8271	E00311000	020506030101110201	1544		Día del maestro y del servidor publico	0.00	0.00	9,500.00	0.00	9,500.00	0.00
8271	E00311000	020506030101110201	1546		Otros gastos derivados de convenio	0.00	0.00	19,400.00	0.00	19,400.00	0.00
8271	E00311000	020506030101110201	1595		Despensa	0.00	0.00	39,162.00	0.00	39,162.00	0.00
8271	E00311000	020506030101110201	2161		Material y enseres de limpieza	0.00	0.00	7,132.96	0.00	7,132.96	0.00
8271	E00311000	020506030101110201	2611		Combustibles, lubricantes y aditivos	0.00	0.00	139,340.83	0.00	139,340.83	0.00

Cuenta (3)					Nombre de la Cuenta	Saldo Inicial (5)		Movimientos del Ejercicio (6)		Saldo Final (7)	
Cta	Scta	Sscta	Ssscta	Sssscta		Debe	Haber	Debe	Haber	Debe	Haber
8271	E00311000	020506030101110201	3121		Gas	0.00	0.00	4,483.61	0.00	4,483.61	0.00
8271	E00311000	020506030101110201	3362		Impresiones de documentos oficiales para la prestación de servicios públicos, identificación, formatos adminis	0.00	0.00	1,392.00	0.00	1,392.00	0.00
8271	E00311000	020506030101110201	3551		Reparación y mantenimiento de vehículos terrestres, aéreos y lacustres	0.00	0.00	8,005.16	0.00	8,005.16	0.00
8271	E00311000	020506030101110201	3591		Servicios de fumigación	0.00	0.00	10,587.31	0.00	10,587.31	0.00
8271	E00311000	020506030101110201	3822		Espectáculos cívicos y culturales	0.00	0.00	244.00	0.00	244.00	0.00
8271	E00311000	020506030101140101			Desayunos escolares	0.00	0.00	1,291.29	0.00	1,291.29	0.00
8271	E00311000	020506030101140101	3121		Gas	0.00	0.00	1,291.29	0.00	1,291.29	0.00
8271	E00311000	020506030102110201			Desayuno escolar comunitario	0.00	0.00	264,659.06	0.00	264,659.06	0.00
8271	E00311000	020506030102110201	1131		Sueldo base	0.00	0.00	101,931.30	0.00	101,931.30	0.00
8271	E00311000	020506030102110201	1321		Prima vacacional	0.00	0.00	5,524.42	0.00	5,524.42	0.00
8271	E00311000	020506030102110201	1322		Aguinaldo	0.00	0.00	23,946.17	0.00	23,946.17	0.00
8271	E00311000	020506030102110201	1341		Compensación	0.00	0.00	22,597.20	0.00	22,597.20	0.00
8271	E00311000	020506030102110201	1343		Compensación por riesgo profesional	0.00	0.00	3,500.00	0.00	3,500.00	0.00
8271	E00311000	020506030102110201	1345		Gratificación	0.00	0.00	95,890.91	0.00	95,890.91	0.00
8271	E00311000	020506030102110201	2111		Materiales y útiles de oficina	0.00	0.00	11,269.06	0.00	11,269.06	0.00
8271	E00311000	020605010103110201			Cultura alimentaria	0.00	0.00	372,025.76	0.00	372,025.76	0.00
8271	E00311000	020605010103110201	2111		Materiales y útiles de oficina	0.00	0.00	8,778.80	0.00	8,778.80	0.00
8271	E00311000	020605010103110201	2141		Materiales y útiles para el procesamiento en equipos y bienes informáticos	0.00	0.00	8,558.46	0.00	8,558.46	0.00
8271	E00311000	020605010103110201	2171		Material didáctico	0.00	0.00	5,892.80	0.00	5,892.80	0.00
8271	E00311000	020605010103110201	2231		Utensilios para el servicio de alimentación	0.00	0.00	76,625.40	0.00	76,625.40	0.00
8271	E00311000	020605010103110201	2492		Estructuras y manufacturas para todo tipo de construcción	0.00	0.00	6,890.40	0.00	6,890.40	0.00
8271	E00311000	020605010103110201	2541		Materiales, accesorios y suministros médicos	0.00	0.00	72,644.47	0.00	72,644.47	0.00
8271	E00311000	020605010103110201	2751		Blancos y otros productos textiles	0.00	0.00	7,609.60	0.00	7,609.60	0.00
8271	E00311000	020605010103110201	2951		Refacciones y accesorios menores de equipo e instrumental médico y de laboratorio	0.00	0.00	18,026.40	0.00	18,026.40	0.00
8271	E00311000	020605010103110201	2992		Otros enseres	0.00	0.00	38,371.64	0.00	38,371.64	0.00
8271	E00311000	020605010103110201	3362		Impresiones de documentos oficiales para la prestación de servicios públicos, identificación, formatos adminis	0.00	0.00	464.00	0.00	464.00	0.00
8271	E00311000	020605010103110201	3363		Servicios de Impresiones de documentos oficiales	0.00	0.00	39,098.96	0.00	39,098.96	0.00
8271	E00311000	020605010103110201	3821		Gastos de ceremonias oficiales y de orden social	0.00	0.00	61,480.00	0.00	61,480.00	0.00
8271	E00311000	020605010103110201	3822		Espectáculos cívicos y culturales	0.00	0.00	27,097.63	0.00	27,097.63	0.00
8271	E00311000	020605010103110201	3992		Gastos de servicios menores	0.00	0.00	487.20	0.00	487.20	0.00
8271	E00311000	020605010103140101			Cultura alimentaria	0.00	0.00	12,773.77	0.00	12,773.77	0.00
8271	E00311000	020605010103140101	2112		Enseres de oficina	0.00	0.00	1,155.36	0.00	1,155.36	0.00
8271	E00311000	020605010103140101	2941		Refacciones y accesorios para equipo de computo	0.00	0.00	948.75	0.00	948.75	0.00
8271	E00311000	020605010103140101	3821		Gastos de ceremonias oficiales y de orden social	0.00	0.00	10,669.66	0.00	10,669.66	0.00
8271	E00311000	020605010105110201			Huertos familiares	0.00	0.00	1,130,657.34	0.00	1,130,657.34	0.00
8271	E00311000	020605010105110201	1131		Sueldo base	0.00	0.00	475,298.83	0.00	475,298.83	0.00
8271	E00311000	020605010105110201	1311		Prima por año de servicio	0.00	0.00	18,209.00	0.00	18,209.00	0.00
8271	E00311000	020605010105110201	1321		Prima vacacional	0.00	0.00	55,944.31	0.00	55,944.31	0.00
8271	E00311000	020605010105110201	1322		Aguinaldo	0.00	0.00	113,107.84	0.00	113,107.84	0.00

Cuenta (3)					Nombre de la Cuenta	Saldo Inicial (5)		Movimientos del Ejercicio (6)		Saldo Final (7)	
Cta	Scta	Sscta	Ssscta	Sssscta		Debe	Haber	Debe	Haber	Debe	Haber
8271	E00311000	020605010105110201	1341		Compensación	0.00	0.00	70,046.85	0.00	70,046.85	0.00
8271	E00311000	020605010105110201	1345		Gratificación	0.00	0.00	134,513.58	0.00	134,513.58	0.00
8271	E00311000	020605010105110201	1346		Gratificación por convenio	0.00	0.00	2,490.00	0.00	2,490.00	0.00
8271	E00311000	020605010105110201	1541		Becas para hijos de trabajadores sindicalizados	0.00	0.00	6,170.00	0.00	6,170.00	0.00
8271	E00311000	020605010105110201	1542		Días cívicos y económicos	0.00	0.00	6,750.00	0.00	6,750.00	0.00
8271	E00311000	020605010105110201	1544		Día del maestro y del servidor publico	0.00	0.00	5,700.00	0.00	5,700.00	0.00
8271	E00311000	020605010105110201	1546		Otros gastos derivados de convenio	0.00	0.00	18,200.00	0.00	18,200.00	0.00
8271	E00311000	020605010105110201	1595		Despensa	0.00	0.00	23,112.00	0.00	23,112.00	0.00
8271	E00311000	020605010105110201	2111		Materiales y útiles de oficina	0.00	0.00	4,361.97	0.00	4,361.97	0.00
8271	E00311000	020605010105110201	2441		Madera y productos de madera	0.00	0.00	348.00	0.00	348.00	0.00
8271	E00311000	020605010105110201	2471		Artículos metálicos para la construcción	0.00	0.00	464.00	0.00	464.00	0.00
8271	E00311000	020605010105110201	2521		Plaguicidas, abonos y fertilizantes	0.00	0.00	42,484.18	0.00	42,484.18	0.00
8271	E00311000	020605010105110201	2741		Productos textiles	0.00	0.00	32,364.00	0.00	32,364.00	0.00
8271	E00311000	020605010105110201	2992		Otros enseres	0.00	0.00	81,200.00	0.00	81,200.00	0.00
8271	E00311000	020605010105110201	3363		Servicios de Impresiones de documentos oficiales	0.00	0.00	19,931.12	0.00	19,931.12	0.00
8271	E00311000	020605010105110201	3822		Espectáculos cívicos y culturales	0.00	0.00	19,961.66	0.00	19,961.66	0.00
8271	E00314000				AREA DE OPERACIÓN Área de Asistencia a Discapacitados	0.00	0.00	12,715,118.88	0.00	12,715,118.88	0.00
8271	E00314000	020608020102110201			Orientación e información sobre discapacidad	0.00	0.00	1,125,976.95	0.00	1,125,976.95	0.00
8271	E00314000	020608020102110201	1131		Sueldo base	0.00	0.00	511,940.64	0.00	511,940.64	0.00
8271	E00314000	020608020102110201	1311		Prima por año de servicio	0.00	0.00	7,266.00	0.00	7,266.00	0.00
8271	E00314000	020608020102110201	1312		Prima de antigüedad	0.00	0.00	151,116.35	0.00	151,116.35	0.00
8271	E00314000	020608020102110201	1321		Prima vacacional	0.00	0.00	20,788.26	0.00	20,788.26	0.00
8271	E00314000	020608020102110201	1322		Aguinaldo	0.00	0.00	74,851.24	0.00	74,851.24	0.00
8271	E00314000	020608020102110201	1341		Compensación	0.00	0.00	40,031.20	0.00	40,031.20	0.00
8271	E00314000	020608020102110201	1343		Compensación por riesgo profesional	0.00	0.00	4,800.00	0.00	4,800.00	0.00
8271	E00314000	020608020102110201	1345		Gratificación	0.00	0.00	61,267.03	0.00	61,267.03	0.00
8271	E00314000	020608020102110201	1522		Liquidaciones por indemnizaciones, por sueldos y salarios caídos	0.00	0.00	62,812.84	0.00	62,812.84	0.00
8271	E00314000	020608020102110201	1531		Prima por jubilación	0.00	0.00	130,000.00	0.00	130,000.00	0.00
8271	E00314000	020608020102110201	1595		Despensa	0.00	0.00	321.00	0.00	321.00	0.00
8271	E00314000	020608020102110201	2611		Combustibles, lubricantes y aditivos	0.00	0.00	59,009.29	0.00	59,009.29	0.00
8271	E00314000	020608020102110201	3361		Servicios de apoyo administrativo y fotocopiado	0.00	0.00	1,773.10	0.00	1,773.10	0.00
8271	E00314000	020608020201110201			Capacitación a personas con discapacidad	0.00	0.00	1,192,993.25	0.00	1,192,993.25	0.00
8271	E00314000	020608020201110201	1131		Sueldo base	0.00	0.00	787,159.92	0.00	787,159.92	0.00
8271	E00314000	020608020201110201	1311		Prima por año de servicio	0.00	0.00	9,198.00	0.00	9,198.00	0.00
8271	E00314000	020608020201110201	1321		Prima vacacional	0.00	0.00	26,359.57	0.00	26,359.57	0.00
8271	E00314000	020608020201110201	1322		Aguinaldo	0.00	0.00	113,209.75	0.00	113,209.75	0.00
8271	E00314000	020608020201110201	1341		Compensación	0.00	0.00	70,262.75	0.00	70,262.75	0.00
8271	E00314000	020608020201110201	1345		Gratificación	0.00	0.00	144,007.59	0.00	144,007.59	0.00
8271	E00314000	020608020201110201	2211		Productos alimenticios para personas	0.00	0.00	5,683.45	0.00	5,683.45	0.00

Cuenta (3)					Nombre de la Cuenta	Saldo Inicial (5)		Movimientos del Ejercicio (6)		Saldo Final (7)	
Cta	Scta	Sscta	Ssscta	Sssscta		Debe	Haber	Debe	Haber	Debe	Haber
8271	E00314000	020608020201110201	2611		Combustibles, lubricantes y aditivos	0.00	0.00	32,866.62	0.00	32,866.62	0.00
8271	E00314000	020608020201110201	3551		Reparación y mantenimiento de vehículos terrestres, aéreos y lacustres	0.00	0.00	4,245.60	0.00	4,245.60	0.00
8271	E00314000	020608020301110201			Atención especializada, médica y paramédica a personas con discapacidad	0.00	0.00	8,774,419.01	0.00	8,774,419.01	0.00
8271	E00314000	020608020301110201	1131		Sueldo base	0.00	0.00	4,744,627.56	0.00	4,744,627.56	0.00
8271	E00314000	020608020301110201	1311		Prima por año de servicio	0.00	0.00	88,573.00	0.00	88,573.00	0.00
8271	E00314000	020608020301110201	1321		Prima vacacional	0.00	0.00	341,142.35	0.00	341,142.35	0.00
8271	E00314000	020608020301110201	1322		Aguinaldo	0.00	0.00	892,356.77	0.00	892,356.77	0.00
8271	E00314000	020608020301110201	1341		Compensación	0.00	0.00	860,599.45	0.00	860,599.45	0.00
8271	E00314000	020608020301110201	1343		Compensación por riesgo profesional	0.00	0.00	9,600.00	0.00	9,600.00	0.00
8271	E00314000	020608020301110201	1345		Gratificación	0.00	0.00	1,499,082.25	0.00	1,499,082.25	0.00
8271	E00314000	020608020301110201	1346		Gratificación por convenio	0.00	0.00	7,470.00	0.00	7,470.00	0.00
8271	E00314000	020608020301110201	1541		Becas para hijos de trabajadores sindicalizados	0.00	0.00	8,770.00	0.00	8,770.00	0.00
8271	E00314000	020608020301110201	1542		Días cívicos y económicos	0.00	0.00	9,000.00	0.00	9,000.00	0.00
8271	E00314000	020608020301110201	1544		Día del maestro y del servidor publico	0.00	0.00	19,000.00	0.00	19,000.00	0.00
8271	E00314000	020608020301110201	1546		Otros gastos derivados de convenio	0.00	0.00	55,249.01	0.00	55,249.01	0.00
8271	E00314000	020608020301110201	1595		Despensa	0.00	0.00	84,532.97	0.00	84,532.97	0.00
8271	E00314000	020608020301110201	2111		Materiales y útiles de oficina	0.00	0.00	18,888.10	0.00	18,888.10	0.00
8271	E00314000	020608020301110201	2112		Enseres de oficina	0.00	0.00	2,310.72	0.00	2,310.72	0.00
8271	E00314000	020608020301110201	2141		Materiales y útiles para el procesamiento en equipos y bienes informáticos	0.00	0.00	16,743.67	0.00	16,743.67	0.00
8271	E00314000	020608020301110201	2161		Material y enseres de limpieza	0.00	0.00	20,849.64	0.00	20,849.64	0.00
8271	E00314000	020608020301110201	2541		Materiales, accesorios y suministros médicos	0.00	0.00	9,502.00	0.00	9,502.00	0.00
8271	E00314000	020608020301110201	2711		Vestuario y uniformes	0.00	0.00	35,298.80	0.00	35,298.80	0.00
8271	E00314000	020608020301110201	2941		Refacciones y accesorios para equipo de computo	0.00	0.00	1,986.72	0.00	1,986.72	0.00
8271	E00314000	020608020301110201	3363		Servicios de Impresiones de documentos oficiales	0.00	0.00	48,836.00	0.00	48,836.00	0.00
8271	E00314000	020608020301140101			Atención especializada, médica y paramédica a personas con discapacidad	0.00	0.00	22,040.00	0.00	22,040.00	0.00
8271	E00314000	020608020301140101	3821		Gastos de ceremonias oficiales y de orden social	0.00	0.00	22,040.00	0.00	22,040.00	0.00
8271	E00314000	020608020302110201			Atención terapéutica a personas con discapacidad	0.00	0.00	1,341,298.47	0.00	1,341,298.47	0.00
8271	E00314000	020608020302110201	2111		Materiales y útiles de oficina	0.00	0.00	2,911.68	0.00	2,911.68	0.00
8271	E00314000	020608020302110201	2141		Materiales y útiles para el procesamiento en equipos y bienes informáticos	0.00	0.00	55,206.93	0.00	55,206.93	0.00
8271	E00314000	020608020302110201	2221		Equipamiento y enseres para animales	0.00	0.00	267,868.60	0.00	267,868.60	0.00
8271	E00314000	020608020302110201	2222		Productos alimenticios para animales	0.00	0.00	640,461.96	0.00	640,461.96	0.00
8271	E00314000	020608020302110201	2531		Medicinas y productos farmacéuticos	0.00	0.00	1,820.01	0.00	1,820.01	0.00
8271	E00314000	020608020302110201	3311		Asesorías asociadas a convenios o acuerdos	0.00	0.00	222,375.94	0.00	222,375.94	0.00
8271	E00314000	020608020302110201	3362		Impresiones de documentos oficiales para la prestación de servicios públicos, identificación, formatos adminis	0.00	0.00	10,672.00	0.00	10,672.00	0.00
8271	E00314000	020608020302110201	3363		Servicios de Impresiones de documentos oficiales	0.00	0.00	15,265.60	0.00	15,265.60	0.00
8271	E00314000	020608020302110201	3391		Servicios profesionales	0.00	0.00	78,254.55	0.00	78,254.55	0.00
8271	E00314000	020608020302110201	3591		Servicios de fumigación	0.00	0.00	40,000.00	0.00	40,000.00	0.00
8271	E00314000	020608020302110201	3822		Espectáculos cívicos y culturales	0.00	0.00	6,461.20	0.00	6,461.20	0.00
8271	E00314000	020608020302140101			Atención terapéutica a personas con discapacidad	0.00	0.00	258,391.20	0.00	258,391.20	0.00

Cuenta (3)					Nombre de la Cuenta	Saldo Inicial (5)		Movimientos del Ejercicio (6)		Saldo Final (7)	
Cta	Scta	Sscta	Ssscta	Sssscta		Debe	Haber	Debe	Haber	Debe	Haber
8271	E00314000	020608020302140101	2221		Equipamiento y enseres para animales	0.00	0.00	34,939.20	0.00	34,939.20	0.00
8271	E00314000	020608020302140101	2222		Productos alimenticios para animales	0.00	0.00	223,452.00	0.00	223,452.00	0.00
8271	E00E00000				AREA DE OPERACIÓN Operación	0.00	0.00	4,768,613.75	0.00	4,768,613.75	0.00
8271	E00E00000	010502050102110201			Planeación de proyectos para el desarrollo social	0.00	0.00	4,768,613.75	0.00	4,768,613.75	0.00
8271	E00E00000	010502050102110201	1131		Sueldo base	0.00	0.00	2,334,128.11	0.00	2,334,128.11	0.00
8271	E00E00000	010502050102110201	1311		Prima por año de servicio	0.00	0.00	52,728.00	0.00	52,728.00	0.00
8271	E00E00000	010502050102110201	1321		Prima vacacional	0.00	0.00	210,230.39	0.00	210,230.39	0.00
8271	E00E00000	010502050102110201	1322		Aguinaldo	0.00	0.00	469,056.88	0.00	469,056.88	0.00
8271	E00E00000	010502050102110201	1341		Compensación	0.00	0.00	332,100.71	0.00	332,100.71	0.00
8271	E00E00000	010502050102110201	1343		Compensación por riesgo profesional	0.00	0.00	14,400.00	0.00	14,400.00	0.00
8271	E00E00000	010502050102110201	1345		Gratificación	0.00	0.00	783,646.42	0.00	783,646.42	0.00
8271	E00E00000	010502050102110201	1346		Gratificación por convenio	0.00	0.00	5,810.00	0.00	5,810.00	0.00
8271	E00E00000	010502050102110201	1541		Becas para hijos de trabajadores sindicalizados	0.00	0.00	11,915.00	0.00	11,915.00	0.00
8271	E00E00000	010502050102110201	1542		Días cívicos y económicos	0.00	0.00	10,350.00	0.00	10,350.00	0.00
8271	E00E00000	010502050102110201	1544		Día del maestro y del servidor publico	0.00	0.00	13,300.00	0.00	13,300.00	0.00
8271	E00E00000	010502050102110201	1546		Otros gastos derivados de convenio	0.00	0.00	39,655.00	0.00	39,655.00	0.00
8271	E00E00000	010502050102110201	1595		Despensa	0.00	0.00	54,346.00	0.00	54,346.00	0.00
8271	E00E00000	010502050102110201	2111		Materiales y útiles de oficina	0.00	0.00	14,549.65	0.00	14,549.65	0.00
8271	E00E00000	010502050102110201	2141		Materiales y útiles para el procesamiento en equipos y bienes informáticos	0.00	0.00	73,205.77	0.00	73,205.77	0.00
8271	E00E00000	010502050102110201	2161		Material y enseres de limpieza	0.00	0.00	7,370.64	0.00	7,370.64	0.00
8271	E00E00000	010502050102110201	2611		Combustibles, lubricantes y aditivos	0.00	0.00	61,551.44	0.00	61,551.44	0.00
8271	E00E00000	010502050102110201	2941		Refacciones y accesorios para equipo de computo	0.00	0.00	10,489.37	0.00	10,489.37	0.00
8271	E00E00000	010502050102110201	3362		Impresiones de documentos oficiales para la prestación de servicios públicos, identificación, formatos adminis	0.00	0.00	35,751.20	0.00	35,751.20	0.00
8271	E00E00000	010502050102110201	3363		Servicios de Impresiones de documentos oficiales	0.00	0.00	139,784.64	0.00	139,784.64	0.00
8271	E00E00000	010502050102110201	3821		Gastos de ceremonias oficiales y de orden social	0.00	0.00	93,144.51	0.00	93,144.51	0.00
8271	E00E00000	010502050102110201	3822		Espectáculos cívicos y culturales	0.00	0.00	1,100.02	0.00	1,100.02	0.00
8271	F00308000				AREA DE GESTIÓN SOCIAL Área de Orientación Familiar	0.00	0.00	7,414,933.61	2,952.37	7,411,981.24	0.00
8271	F00308000	020608030102110201			Asistencia social a los adultos mayores	0.00	0.00	3,150,467.80	2,952.37	3,147,515.43	0.00
8271	F00308000	020608030102110201	1131		Sueldo base	0.00	0.00	1,512,353.27	0.00	1,512,353.27	0.00
8271	F00308000	020608030102110201	1311		Prima por año de servicio	0.00	0.00	32,106.00	0.00	32,106.00	0.00
8271	F00308000	020608030102110201	1321		Prima vacacional	0.00	0.00	107,357.41	2,091.26	105,266.15	0.00
8271	F00308000	020608030102110201	1322		Aguinaldo	0.00	0.00	350,742.32	861.11	349,881.21	0.00
8271	F00308000	020608030102110201	1341		Compensación	0.00	0.00	277,434.48	0.00	277,434.48	0.00
8271	F00308000	020608030102110201	1345		Gratificación	0.00	0.00	607,297.39	0.00	607,297.39	0.00
8271	F00308000	020608030102110201	1346		Gratificación por convenio	0.00	0.00	4,150.00	0.00	4,150.00	0.00
8271	F00308000	020608030102110201	1541		Becas para hijos de trabajadores sindicalizados	0.00	0.00	1,815.00	0.00	1,815.00	0.00
8271	F00308000	020608030102110201	1542		Días cívicos y económicos	0.00	0.00	7,425.00	0.00	7,425.00	0.00
8271	F00308000	020608030102110201	1544		Día del maestro y del servidor publico	0.00	0.00	7,600.00	0.00	7,600.00	0.00
8271	F00308000	020608030102110201	1546		Otros gastos derivados de convenio	0.00	0.00	16,300.00	0.00	16,300.00	0.00

Cuenta (3)					Nombre de la Cuenta	Saldo Inicial (5)		Movimientos del Ejercicio (6)		Saldo Final (7)	
Cta	Scta	Sscta	Ssscta	Sssscta		Debe	Haber	Debe	Haber	Debe	Haber
8271	F00308000	020608030102110201	1595		Despensa	0.00	0.00	37,146.00	0.00	37,146.00	0.00
8271	F00308000	020608030102110201	2111		Materiales y útiles de oficina	0.00	0.00	40,758.33	0.00	40,758.33	0.00
8271	F00308000	020608030102110201	2141		Materiales y útiles para el procesamiento en equipos y bienes informáticos	0.00	0.00	27,918.23	0.00	27,918.23	0.00
8271	F00308000	020608030102110201	2161		Material y enseres de limpieza	0.00	0.00	28,075.25	0.00	28,075.25	0.00
8271	F00308000	020608030102110201	2461		Material eléctrico y electrónico	0.00	0.00	1,320.08	0.00	1,320.08	0.00
8271	F00308000	020608030102110201	3363		Servicios de Impresiones de documentos oficiales	0.00	0.00	4,621.72	0.00	4,621.72	0.00
8271	F00308000	020608030102110201	3821		Gastos de ceremonias oficiales y de orden social	0.00	0.00	58,948.28	0.00	58,948.28	0.00
8271	F00308000	020608030102110201	3822		Espectáculos cívicos y culturales	0.00	0.00	27,099.04	0.00	27,099.04	0.00
8271	F00308000	020608030102140101			Asistencia social a los adultos mayores	0.00	0.00	39,777.74	0.00	39,777.74	0.00
8271	F00308000	020608030102140101	2941		Refacciones y accesorios para equipo de computo	0.00	0.00	1,925.78	0.00	1,925.78	0.00
8271	F00308000	020608030102140101	3821		Gastos de ceremonias oficiales y de orden social	0.00	0.00	37,851.96	0.00	37,851.96	0.00
8271	F00308000	020608030201110201			Vida activa para el adulto mayor	0.00	0.00	4,224,688.07	0.00	4,224,688.07	0.00
8271	F00308000	020608030201110201	1131		Sueldo base	0.00	0.00	2,038,553.70	0.00	2,038,553.70	0.00
8271	F00308000	020608030201110201	1311		Prima por año de servicio	0.00	0.00	71,857.00	0.00	71,857.00	0.00
8271	F00308000	020608030201110201	1321		Prima vacacional	0.00	0.00	181,700.63	0.00	181,700.63	0.00
8271	F00308000	020608030201110201	1322		Aguinaldo	0.00	0.00	407,809.64	0.00	407,809.64	0.00
8271	F00308000	020608030201110201	1341		Compensación	0.00	0.00	333,698.03	0.00	333,698.03	0.00
8271	F00308000	020608030201110201	1345		Gratificación	0.00	0.00	794,207.78	0.00	794,207.78	0.00
8271	F00308000	020608030201110201	1346		Gratificación por convenio	0.00	0.00	4,150.00	0.00	4,150.00	0.00
8271	F00308000	020608030201110201	1542		Días cívicos y económicos	0.00	0.00	11,025.00	0.00	11,025.00	0.00
8271	F00308000	020608030201110201	1544		Día del maestro y del servidor publico	0.00	0.00	11,400.00	0.00	11,400.00	0.00
8271	F00308000	020608030201110201	1546		Otros gastos derivados de convenio	0.00	0.00	23,300.00	0.00	23,300.00	0.00
8271	F00308000	020608030201110201	1595		Despensa	0.00	0.00	41,730.00	0.00	41,730.00	0.00
8271	F00308000	020608030201110201	2111		Materiales y útiles de oficina	0.00	0.00	16,665.37	0.00	16,665.37	0.00
8271	F00308000	020608030201110201	2161		Material y enseres de limpieza	0.00	0.00	27,125.56	0.00	27,125.56	0.00
8271	F00308000	020608030201110201	2211		Productos alimenticios para personas	0.00	0.00	12,367.98	0.00	12,367.98	0.00
8271	F00308000	020608030201110201	2611		Combustibles, lubricantes y aditivos	0.00	0.00	48,081.11	0.00	48,081.11	0.00
8271	F00308000	020608030201110201	2921		Refacciones y accesorios menores de edificios	0.00	0.00	64.99	0.00	64.99	0.00
8271	F00308000	020608030201110201	3363		Servicios de Impresiones de documentos oficiales	0.00	0.00	26,090.72	0.00	26,090.72	0.00
8271	F00308000	020608030201110201	3691		Otros servicios de información	0.00	0.00	43,848.00	0.00	43,848.00	0.00
8271	F00308000	020608030201110201	3721		Gastos de traslado por vía terrestre	0.00	0.00	1,969.00	0.00	1,969.00	0.00
8271	F00308000	020608030201110201	3821		Gastos de ceremonias oficiales y de orden social	0.00	0.00	26,901.56	0.00	26,901.56	0.00
8271	F00308000	020608030201110201	3822		Espectáculos cívicos y culturales	0.00	0.00	99,935.00	0.00	99,935.00	0.00
8271	F00308000	020608030201110201	3992		Gastos de servicios menores	0.00	0.00	2,207.00	0.00	2,207.00	0.00
8271	F00309000				AREA DE GESTIÓN SOCIAL Área de Servicios Educativos	0.00	0.00	33,446,327.06	0.00	33,446,327.06	0.00
8271	F00309000	020505010101110201			Alfabetización y educación básica para adultos	0.00	0.00	1,250,450.78	0.00	1,250,450.78	0.00
8271	F00309000	020505010101110201	1131		Sueldo base	0.00	0.00	721,234.46	0.00	721,234.46	0.00
8271	F00309000	020505010101110201	1311		Prima por año de servicio	0.00	0.00	51,348.00	0.00	51,348.00	0.00
8271	F00309000	020505010101110201	1321		Prima vacacional	0.00	0.00	64,174.18	0.00	64,174.18	0.00

Cuenta (3)					Nombre de la Cuenta	Saldo Inicial (5)		Movimientos del Ejercicio (6)		Saldo Final (7)	
Cta	Scta	Sscta	Ssscta	Sssscta		Debe	Haber	Debe	Haber	Debe	Haber
8271	F00309000	020505010101110201	1322		Aguinaldo	0.00	0.00	136,138.73	0.00	136,138.73	0.00
8271	F00309000	020505010101110201	1341		Compensación	0.00	0.00	119,419.68	0.00	119,419.68	0.00
8271	F00309000	020505010101110201	1345		Gratificación	0.00	0.00	59,299.15	0.00	59,299.15	0.00
8271	F00309000	020505010101110201	1346		Gratificación por convenio	0.00	0.00	2,490.00	0.00	2,490.00	0.00
8271	F00309000	020505010101110201	1542		Días cívicos y económicos	0.00	0.00	6,750.00	0.00	6,750.00	0.00
8271	F00309000	020505010101110201	1544		Día del maestro y del servidor publico	0.00	0.00	7,600.00	0.00	7,600.00	0.00
8271	F00309000	020505010101110201	1546		Otros gastos derivados de convenio	0.00	0.00	13,200.00	0.00	13,200.00	0.00
8271	F00309000	020505010101110201	1595		Despensa	0.00	0.00	23,754.00	0.00	23,754.00	0.00
8271	F00309000	020505010101110201	2111		Materiales y útiles de oficina	0.00	0.00	3,464.51	0.00	3,464.51	0.00
8271	F00309000	020505010101110201	2141		Materiales y útiles para el procesamiento en equipos y bienes informáticos	0.00	0.00	35,151.67	0.00	35,151.67	0.00
8271	F00309000	020505010101110201	3362		Impresiones de documentos oficiales para la prestación de servicios públicos, identificación, formatos adminis	0.00	0.00	6,426.40	0.00	6,426.40	0.00
8271	F00309000	020608050103110201			Atención social y educativa para hijos de madres y padres trabajadores	0.00	0.00	32,127,461.62	0.00	32,127,461.62	0.00
8271	F00309000	020608050103110201	1131		Sueldo base	0.00	0.00	14,027,011.82	0.00	14,027,011.82	0.00
8271	F00309000	020608050103110201	1311		Prima por año de servicio	0.00	0.00	795,383.00	0.00	795,383.00	0.00
8271	F00309000	020608050103110201	1312		Prima de antigüedad	0.00	0.00	482,592.96	0.00	482,592.96	0.00
8271	F00309000	020608050103110201	1321		Prima vacacional	0.00	0.00	1,301,137.15	0.00	1,301,137.15	0.00
8271	F00309000	020608050103110201	1322		Aguinaldo	0.00	0.00	2,856,886.00	0.00	2,856,886.00	0.00
8271	F00309000	020608050103110201	1341		Compensación	0.00	0.00	2,891,033.59	0.00	2,891,033.59	0.00
8271	F00309000	020608050103110201	1343		Compensación por riesgo profesional	0.00	0.00	45,300.00	0.00	45,300.00	0.00
8271	F00309000	020608050103110201	1345		Gratificación	0.00	0.00	2,220,269.59	0.00	2,220,269.59	0.00
8271	F00309000	020608050103110201	1346		Gratificación por convenio	0.00	0.00	56,440.00	0.00	56,440.00	0.00
8271	F00309000	020608050103110201	1522		Liquidaciones por indemnizaciones, por sueldos y salarios caídos	0.00	0.00	391,812.43	0.00	391,812.43	0.00
8271	F00309000	020608050103110201	1531		Prima por jubilación	0.00	0.00	390,000.00	0.00	390,000.00	0.00
8271	F00309000	020608050103110201	1541		Becas para hijos de trabajadores sindicalizados	0.00	0.00	64,780.00	0.00	64,780.00	0.00
8271	F00309000	020608050103110201	1542		Días cívicos y económicos	0.00	0.00	137,025.00	0.00	137,025.00	0.00
8271	F00309000	020608050103110201	1544		Día del maestro y del servidor publico	0.00	0.00	144,400.00	0.00	144,400.00	0.00
8271	F00309000	020608050103110201	1546		Otros gastos derivados de convenio	0.00	0.00	401,660.00	0.00	401,660.00	0.00
8271	F00309000	020608050103110201	1595		Despensa	0.00	0.00	579,408.00	0.00	579,408.00	0.00
8271	F00309000	020608050103110201	2111		Materiales y útiles de oficina	0.00	0.00	31,373.47	0.00	31,373.47	0.00
8271	F00309000	020608050103110201	2141		Materiales y útiles para el procesamiento en equipos y bienes informáticos	0.00	0.00	122,143.89	0.00	122,143.89	0.00
8271	F00309000	020608050103110201	2161		Material y enseres de limpieza	0.00	0.00	69,331.27	0.00	69,331.27	0.00
8271	F00309000	020608050103110201	2211		Productos alimenticios para personas	0.00	0.00	3,682,344.72	0.00	3,682,344.72	0.00
8271	F00309000	020608050103110201	2231		Utensilios para el servicio de alimentación	0.00	0.00	120,857.35	0.00	120,857.35	0.00
8271	F00309000	020608050103110201	2541		Materiales, accesorios y suministros médicos	0.00	0.00	36,460.42	0.00	36,460.42	0.00
8271	F00309000	020608050103110201	2711		Vestuario y uniformes	0.00	0.00	88,948.80	0.00	88,948.80	0.00
8271	F00309000	020608050103110201	3121		Gas	0.00	0.00	49,813.00	0.00	49,813.00	0.00
8271	F00309000	020608050103110201	3362		Impresiones de documentos oficiales para la prestación de servicios públicos, identificación, formatos adminis	0.00	0.00	33,384.80	0.00	33,384.80	0.00
8271	F00309000	020608050103110201	3363		Servicios de Impresiones de documentos oficiales	0.00	0.00	1,078.80	0.00	1,078.80	0.00
8271	F00309000	020608050103110201	3451		Seguros y fianzas	0.00	0.00	234,768.29	0.00	234,768.29	0.00

Cuenta (3)					Nombre de la Cuenta	Saldo Inicial (5)		Movimientos del Ejercicio (6)		Saldo Final (7)	
Cta	Scta	Sscta	Ssscta	Sssscta		Debe	Haber	Debe	Haber	Debe	Haber
8271	F00309000	020608050103110201	3511		Reparación y mantenimiento de inmuebles	0.00	0.00	677,109.60	0.00	677,109.60	0.00
8271	F00309000	020608050103110201	3591		Servicios de fumigación	0.00	0.00	45,639.10	0.00	45,639.10	0.00
8271	F00309000	020608050103110201	3821		Gastos de ceremonias oficiales y de orden social	0.00	0.00	72,584.68	0.00	72,584.68	0.00
8271	F00309000	020608050103110201	3822		Espectáculos cívicos y culturales	0.00	0.00	76,483.89	0.00	76,483.89	0.00
8271	F00309000	020608050103140101			Atención social y educativa para hijos de madres y padres trabajadores	0.00	0.00	68,414.66	0.00	68,414.66	0.00
8271	F00309000	020608050103140101	2112		Enseres de oficina	0.00	0.00	7,716.32	0.00	7,716.32	0.00
8271	F00309000	020608050103140101	2941		Refacciones y accesorios para equipo de computo	0.00	0.00	7,247.88	0.00	7,247.88	0.00
8271	F00309000	020608050103140101	3121		Gas	0.00	0.00	24,496.86	0.00	24,496.86	0.00
8271	F00309000	020608050103140101	3311		Asesorías asociadas a convenios o acuerdos	0.00	0.00	28,953.60	0.00	28,953.60	0.00
8271	F00312000				AREA DE GESTIÓN SOCIAL Área de Servicios Jurídicos	0.00	0.00	8,343,502.54	0.00	8,343,502.54	0.00
8271	F00312000	020608010103110201			Detección y prevención de niños en situación de calle	0.00	0.00	5,690,308.52	0.00	5,690,308.52	0.00
8271	F00312000	020608010103110201	1131		Sueldo base	0.00	0.00	2,722,649.60	0.00	2,722,649.60	0.00
8271	F00312000	020608010103110201	1311		Prima por año de servicio	0.00	0.00	76,277.00	0.00	76,277.00	0.00
8271	F00312000	020608010103110201	1321		Prima vacacional	0.00	0.00	278,051.24	0.00	278,051.24	0.00
8271	F00312000	020608010103110201	1322		Aguinaldo	0.00	0.00	643,947.25	0.00	643,947.25	0.00
8271	F00312000	020608010103110201	1341		Compensación	0.00	0.00	578,405.12	0.00	578,405.12	0.00
8271	F00312000	020608010103110201	1345		Gratificación	0.00	0.00	1,206,093.03	0.00	1,206,093.03	0.00
8271	F00312000	020608010103110201	1346		Gratificación por convenio	0.00	0.00	7,470.00	0.00	7,470.00	0.00
8271	F00312000	020608010103110201	1541		Becas para hijos de trabajadores sindicalizados	0.00	0.00	13,610.00	0.00	13,610.00	0.00
8271	F00312000	020608010103110201	1542		Días cívicos y económicos	0.00	0.00	16,200.00	0.00	16,200.00	0.00
8271	F00312000	020608010103110201	1544		Día del maestro y del servidor publico	0.00	0.00	20,900.00	0.00	20,900.00	0.00
8271	F00312000	020608010103110201	1546		Otros gastos derivados de convenio	0.00	0.00	31,900.00	0.00	31,900.00	0.00
8271	F00312000	020608010103110201	1595		Despensa	0.00	0.00	74,874.00	0.00	74,874.00	0.00
8271	F00312000	020608010103110201	2141		Materiales y útiles para el procesamiento en equipos y bienes informáticos	0.00	0.00	6,626.64	0.00	6,626.64	0.00
8271	F00312000	020608010103110201	2161		Material y enseres de limpieza	0.00	0.00	9,392.64	0.00	9,392.64	0.00
8271	F00312000	020608010103110201	2711		Vestuario y uniformes	0.00	0.00	2,900.00	0.00	2,900.00	0.00
8271	F00312000	020608010103110201	3721		Gastos de traslado por vía terrestre	0.00	0.00	1,012.00	0.00	1,012.00	0.00
8271	F00312000	020608010104110201			Niñas, niños y adolescentes repatriados y en riesgo de migración	0.00	0.00	0.00	0.00	0.00	0.00
8271	F00312000	020608010105110201			Promoción de la participación infantil y adolescente	0.00	0.00	301,490.44	0.00	301,490.44	0.00
8271	F00312000	020608010105110201	1131		Sueldo base	0.00	0.00	100,763.00	0.00	100,763.00	0.00
8271	F00312000	020608010105110201	1311		Prima por año de servicio	0.00	0.00	5,960.00	0.00	5,960.00	0.00
8271	F00312000	020608010105110201	1321		Prima vacacional	0.00	0.00	9,307.08	0.00	9,307.08	0.00
8271	F00312000	020608010105110201	1322		Aguinaldo	0.00	0.00	24,818.83	0.00	24,818.83	0.00
8271	F00312000	020608010105110201	1341		Compensación	0.00	0.00	149,145.84	0.00	149,145.84	0.00
8271	F00312000	020608010105110201	2941		Refacciones y accesorios para equipo de computo	0.00	0.00	962.89	0.00	962.89	0.00
8271	F00312000	020608010105110201	3363		Servicios de Impresiones de documentos oficiales	0.00	0.00	10,532.80	0.00	10,532.80	0.00
8271	F00312000	020608010105140101			Promoción de la participación infantil y adolescente	0.00	0.00	11,600.00	0.00	11,600.00	0.00
8271	F00312000	020608010105140101	3251		Arrendamiento de vehículos	0.00	0.00	11,600.00	0.00	11,600.00	0.00
8271	F00312000	020608040102110201			Atención a víctimas por maltrato y abuso	0.00	0.00	980,147.46	0.00	980,147.46	0.00

Cuenta (3)					Nombre de la Cuenta	Saldo Inicial (5)		Movimientos del Ejercicio (6)		Saldo Final (7)	
Cta	Scta	Sscta	Ssscta	Sssscta		Debe	Haber	Debe	Haber	Debe	Haber
8271	F00312000	020608040102110201	1131		Sueldo base	0.00	0.00	414,163.10	0.00	414,163.10	0.00
8271	F00312000	020608040102110201	1321		Prima vacacional	0.00	0.00	18,238.97	0.00	18,238.97	0.00
8271	F00312000	020608040102110201	1322		Aguinaldo	0.00	0.00	89,978.72	0.00	89,978.72	0.00
8271	F00312000	020608040102110201	1341		Compensación	0.00	0.00	50,860.18	0.00	50,860.18	0.00
8271	F00312000	020608040102110201	1345		Gratificación	0.00	0.00	229,274.88	0.00	229,274.88	0.00
8271	F00312000	020608040102110201	1346		Gratificación por convenio	0.00	0.00	830.00	0.00	830.00	0.00
8271	F00312000	020608040102110201	1546		Otros gastos derivados de convenio	0.00	0.00	1,900.00	0.00	1,900.00	0.00
8271	F00312000	020608040102110201	1595		Despensa	0.00	0.00	642.00	0.00	642.00	0.00
8271	F00312000	020608040102110201	2111		Materiales y útiles de oficina	0.00	0.00	9,627.45	0.00	9,627.45	0.00
8271	F00312000	020608040102110201	2141		Materiales y útiles para el procesamiento en equipos y bienes informáticos	0.00	0.00	96,597.16	0.00	96,597.16	0.00
8271	F00312000	020608040102110201	2611		Combustibles, lubricantes y aditivos	0.00	0.00	48,750.00	0.00	48,750.00	0.00
8271	F00312000	020608040102110201	3551		Reparación y mantenimiento de vehículos terrestres, aéreos y lacustres	0.00	0.00	14,328.32	0.00	14,328.32	0.00
8271	F00312000	020608040102110201	3821		Gastos de ceremonias oficiales y de orden social	0.00	0.00	4,956.68	0.00	4,956.68	0.00
8271	F00312000	020608040103110201			Servicios jurídico asistenciales a la familia	0.00	0.00	1,359,956.12	0.00	1,359,956.12	0.00
8271	F00312000	020608040103110201	1131		Sueldo base	0.00	0.00	705,121.20	0.00	705,121.20	0.00
8271	F00312000	020608040103110201	1311		Prima por año de servicio	0.00	0.00	15,455.00	0.00	15,455.00	0.00
8271	F00312000	020608040103110201	1321		Prima vacacional	0.00	0.00	61,583.64	0.00	61,583.64	0.00
8271	F00312000	020608040103110201	1322		Aguinaldo	0.00	0.00	145,453.69	0.00	145,453.69	0.00
8271	F00312000	020608040103110201	1341		Compensación	0.00	0.00	36,057.81	0.00	36,057.81	0.00
8271	F00312000	020608040103110201	1345		Gratificación	0.00	0.00	250,635.18	0.00	250,635.18	0.00
8271	F00312000	020608040103110201	1346		Gratificación por convenio	0.00	0.00	1,660.00	0.00	1,660.00	0.00
8271	F00312000	020608040103110201	1542		Días cívicos y económicos	0.00	0.00	2,250.00	0.00	2,250.00	0.00
8271	F00312000	020608040103110201	1544		Día del maestro y del servidor publico	0.00	0.00	3,800.00	0.00	3,800.00	0.00
8271	F00312000	020608040103110201	1546		Otros gastos derivados de convenio	0.00	0.00	6,100.00	0.00	6,100.00	0.00
8271	F00312000	020608040103110201	1595		Despensa	0.00	0.00	9,630.00	0.00	9,630.00	0.00
8271	F00312000	020608040103110201	2111		Materiales y útiles de oficina	0.00	0.00	26,341.57	0.00	26,341.57	0.00
8271	F00312000	020608040103110201	2141		Materiales y útiles para el procesamiento en equipos y bienes informáticos	0.00	0.00	86,780.60	0.00	86,780.60	0.00
8271	F00312000	020608040103110201	2161		Material y enseres de limpieza	0.00	0.00	4,557.63	0.00	4,557.63	0.00
8271	F00312000	020608040103110201	3821		Gastos de ceremonias oficiales y de orden social	0.00	0.00	4,529.80	0.00	4,529.80	0.00
8271	F00313000				AREA DE GESTIÓN SOCIAL Área de Desarrollo Comunitario	0.00	0.00	7,139,358.63	0.00	7,139,358.63	0.00
8271	F00313000	020505010102110201			Capacitación no formal para el trabajo	0.00	0.00	164,996.68	0.00	164,996.68	0.00
8271	F00313000	020505010102110201	2441		Madera y productos de madera	0.00	0.00	34,312.80	0.00	34,312.80	0.00
8271	F00313000	020505010102110201	2491		Materiales de construcción	0.00	0.00	12,983.88	0.00	12,983.88	0.00
8271	F00313000	020505010102110201	3121		Gas	0.00	0.00	21,415.06	0.00	21,415.06	0.00
8271	F00313000	020505010102110201	3591		Servicios de fumigación	0.00	0.00	70,484.95	0.00	70,484.95	0.00
8271	F00313000	020505010102110201	3822		Espectáculos cívicos y culturales	0.00	0.00	25,799.99	0.00	25,799.99	0.00
8271	F00313000	020505010102140101			Capacitación no formal para el trabajo	0.00	0.00	25,169.56	0.00	25,169.56	0.00
8271	F00313000	020505010102140101	3821		Gastos de ceremonias oficiales y de orden social	0.00	0.00	25,169.56	0.00	25,169.56	0.00
8271	F00313000	020608040101110201			Fomento a la integración de la familia	0.00	0.00	6,731,303.34	0.00	6,731,303.34	0.00

Cuenta (3)					Nombre de la Cuenta	Saldo Inicial (5)		Movimientos del Ejercicio (6)		Saldo Final (7)	
Cta	Scta	Sscta	Ssscta	Sssscta		Debe	Haber	Debe	Haber	Debe	Haber
8271	F00313000	020608040101110201	1131		Sueldo base	0.00	0.00	3,332,426.25	0.00	3,332,426.25	0.00
8271	F00313000	020608040101110201	1311		Prima por año de servicio	0.00	0.00	103,641.00	0.00	103,641.00	0.00
8271	F00313000	020608040101110201	1321		Prima vacacional	0.00	0.00	279,240.97	0.00	279,240.97	0.00
8271	F00313000	020608040101110201	1322		Aguinaldo	0.00	0.00	649,747.83	0.00	649,747.83	0.00
8271	F00313000	020608040101110201	1341		Compensación	0.00	0.00	555,711.48	0.00	555,711.48	0.00
8271	F00313000	020608040101110201	1343		Compensación por riesgo profesional	0.00	0.00	20,000.00	0.00	20,000.00	0.00
8271	F00313000	020608040101110201	1345		Gratificación	0.00	0.00	1,042,410.75	0.00	1,042,410.75	0.00
8271	F00313000	020608040101110201	1346		Gratificación por convenio	0.00	0.00	6,640.00	0.00	6,640.00	0.00
8271	F00313000	020608040101110201	1541		Becas para hijos de trabajadores sindicalizados	0.00	0.00	12,400.00	0.00	12,400.00	0.00
8271	F00313000	020608040101110201	1542		Días cívicos y económicos	0.00	0.00	21,825.00	0.00	21,825.00	0.00
8271	F00313000	020608040101110201	1544		Día del maestro y del servidor publico	0.00	0.00	20,900.00	0.00	20,900.00	0.00
8271	F00313000	020608040101110201	1546		Otros gastos derivados de convenio	0.00	0.00	60,604.50	0.00	60,604.50	0.00
8271	F00313000	020608040101110201	1595		Despensa	0.00	0.00	100,926.00	0.00	100,926.00	0.00
8271	F00313000	020608040101110201	2111		Materiales y útiles de oficina	0.00	0.00	10,690.56	0.00	10,690.56	0.00
8271	F00313000	020608040101110201	2141		Materiales y útiles para el procesamiento en equipos y bienes informáticos	0.00	0.00	30,655.02	0.00	30,655.02	0.00
8271	F00313000	020608040101110201	2311		Materias primas y materiales de producción	0.00	0.00	3,037.17	0.00	3,037.17	0.00
8271	F00313000	020608040101110201	3121		Gas	0.00	0.00	27,363.65	0.00	27,363.65	0.00
8271	F00313000	020608040101110201	3362		Impresiones de documentos oficiales para la prestación de servicios públicos, identificación, formatos adminis	0.00	0.00	62,674.80	0.00	62,674.80	0.00
8271	F00313000	020608040101110201	3363		Servicios de Impresiones de documentos oficiales	0.00	0.00	118,987.00	0.00	118,987.00	0.00
8271	F00313000	020608040101110201	3611		Gastos de publicidad y propaganda	0.00	0.00	1,218.00	0.00	1,218.00	0.00
8271	F00313000	020608040101110201	3821		Gastos de ceremonias oficiales y de orden social	0.00	0.00	167,860.22	0.00	167,860.22	0.00
8271	F00313000	020608040101110201	3822		Espectáculos cívicos y culturales	0.00	0.00	46,216.54	0.00	46,216.54	0.00
8271	F00313000	020608040101110201	3911		Servicios funerarios y de cementerios	0.00	0.00	54,288.00	0.00	54,288.00	0.00
8271	F00313000	020608040101110201	3992		Gastos de servicios menores	0.00	0.00	1,838.60	0.00	1,838.60	0.00
8271	F00313000	020608040101140101			Fomento a la integración de la familia	0.00	0.00	217,889.05	0.00	217,889.05	0.00
8271	F00313000	020608040101140101	3121		Gas	0.00	0.00	20,573.05	0.00	20,573.05	0.00
8271	F00313000	020608040101140101	3521		Reparación, mantenimiento e instalación de mobiliario y equipo de oficina	0.00	0.00	197,316.00	0.00	197,316.00	0.00
8271	F00F00000				AREA DE GESTIÓN SOCIAL Gestion Social	0.00	0.00	2,549,067.83	0.00	2,549,067.83	0.00
8271	F00F00000	010502050102110201			Planeación de proyectos para el desarrollo social	0.00	0.00	2,549,067.83	0.00	2,549,067.83	0.00
8271	F00F00000	010502050102110201	1131		Sueldo base	0.00	0.00	1,146,504.36	0.00	1,146,504.36	0.00
8271	F00F00000	010502050102110201	1311		Prima por año de servicio	0.00	0.00	23,304.00	0.00	23,304.00	0.00
8271	F00F00000	010502050102110201	1321		Prima vacacional	0.00	0.00	90,598.40	0.00	90,598.40	0.00
8271	F00F00000	010502050102110201	1322		Aguinaldo	0.00	0.00	223,357.95	0.00	223,357.95	0.00
8271	F00F00000	010502050102110201	1341		Compensación	0.00	0.00	195,897.37	0.00	195,897.37	0.00
8271	F00F00000	010502050102110201	1343		Compensación por riesgo profesional	0.00	0.00	4,800.00	0.00	4,800.00	0.00
8271	F00F00000	010502050102110201	1345		Gratificación	0.00	0.00	580,052.88	0.00	580,052.88	0.00
8271	F00F00000	010502050102110201	1346		Gratificación por convenio	0.00	0.00	1,660.00	0.00	1,660.00	0.00
8271	F00F00000	010502050102110201	1542		Días cívicos y económicos	0.00	0.00	4,500.00	0.00	4,500.00	0.00
8271	F00F00000	010502050102110201	1544		Día del maestro y del servidor publico	0.00	0.00	3,800.00	0.00	3,800.00	0.00

Cuenta (3)					Nombre de la Cuenta	Saldo Inicial (5)		Movimientos del Ejercicio (6)		Saldo Final (7)	
Cta	Scta	Sscta	Ssscta	Sssscta		Debe	Haber	Debe	Haber	Debe	Haber
8271	F00F00000	010502050102110201	1546		Otros gastos derivados de convenio	0.00	0.00	16,987.50	0.00	16,987.50	0.00
8271	F00F00000	010502050102110201	1595		Despensa	0.00	0.00	15,408.00	0.00	15,408.00	0.00
8271	F00F00000	010502050102110201	2111		Materiales y útiles de oficina	0.00	0.00	9,726.25	0.00	9,726.25	0.00
8271	F00F00000	010502050102110201	2141		Materiales y útiles para el procesamiento en equipos y bienes informáticos	0.00	0.00	63,563.84	0.00	63,563.84	0.00
8271	F00F00000	010502050102110201	2461		Material eléctrico y electrónico	0.00	0.00	1,692.70	0.00	1,692.70	0.00
8271	F00F00000	010502050102110201	2471		Artículos metálicos para la construcción	0.00	0.00	714.77	0.00	714.77	0.00
8271	F00F00000	010502050102110201	2611		Combustibles, lubricantes y aditivos	0.00	0.00	122,707.61	0.00	122,707.61	0.00
8271	F00F00000	010502050102110201	3362		Impresiones de documentos oficiales para la prestación de servicios públicos, identificación, formatos adminis	0.00	0.00	5,649.20	0.00	5,649.20	0.00
8271	F00F00000	010502050102110201	3363		Servicios de Impresiones de documentos oficiales	0.00	0.00	881.60	0.00	881.60	0.00
8271	F00F00000	010502050102110201	3581		Servicios de lavandería, limpieza e higiene	0.00	0.00	10,092.00	0.00	10,092.00	0.00
8271	F00F00000	010502050102110201	3821		Gastos de ceremonias oficiales y de orden social	0.00	0.00	11,269.40	0.00	11,269.40	0.00
8271	F00F00000	010502050102110201	3822		Espectáculos cívicos y culturales	0.00	0.00	14,400.00	0.00	14,400.00	0.00
8271	F00F00000	010502050102110201	3992		Gastos de servicios menores	0.00	0.00	1,500.00	0.00	1,500.00	0.00
8271	G00303000				CONTRALORÍA INTERNA Contraloría Interna	0.00	0.00	1,255,319.03	0.00	1,255,319.03	0.00
8271	G00303000	010304020101110201			Prevención, detección, disuasión, sanción y combate de la corrupción	0.00	0.00	518,895.27	0.00	518,895.27	0.00
8271	G00303000	010304020101110201	1131		Sueldo base	0.00	0.00	321,252.00	0.00	321,252.00	0.00
8271	G00303000	010304020101110201	1321		Prima vacacional	0.00	0.00	26,132.99	0.00	26,132.99	0.00
8271	G00303000	010304020101110201	1322		Aguinaldo	0.00	0.00	51,472.86	0.00	51,472.86	0.00
8271	G00303000	010304020101110201	1345		Gratificación	0.00	0.00	120,037.42	0.00	120,037.42	0.00
8271	G00303000	010304020201110201			Responsabilidades administrativas	0.00	0.00	210,601.48	0.00	210,601.48	0.00
8271	G00303000	010304020201110201	1131		Sueldo base	0.00	0.00	120,469.50	0.00	120,469.50	0.00
8271	G00303000	010304020201110201	1322		Aguinaldo	0.00	0.00	26,862.43	0.00	26,862.43	0.00
8271	G00303000	010304020201110201	1345		Gratificación	0.00	0.00	63,269.55	0.00	63,269.55	0.00
8271	G00303000	010304020204110201			Investigación de faltas administrativas	0.00	0.00	525,822.28	0.00	525,822.28	0.00
8271	G00303000	010304020204110201	1131		Sueldo base	0.00	0.00	305,617.32	0.00	305,617.32	0.00
8271	G00303000	010304020204110201	1321		Prima vacacional	0.00	0.00	10,458.73	0.00	10,458.73	0.00
8271	G00303000	010304020204110201	1322		Aguinaldo	0.00	0.00	64,788.02	0.00	64,788.02	0.00
8271	G00303000	010304020204110201	1345		Gratificación	0.00	0.00	144,958.21	0.00	144,958.21	0.00
8271	G00G00000				CONTRALORÍA INTERNA Contraloría Interna	0.00	0.00	2,510,682.94	0.00	2,510,682.94	0.00
8271	G00G00000	010304010101110201			Fiscalización, control y evaluación interna de la gestión pública	0.00	0.00	2,507,059.00	0.00	2,507,059.00	0.00
8271	G00G00000	010304010101110201	1131		Sueldo base	0.00	0.00	880,587.21	0.00	880,587.21	0.00
8271	G00G00000	010304010101110201	1211		Honorarios asimilables al salario	0.00	0.00	409,336.39	0.00	409,336.39	0.00
8271	G00G00000	010304010101110201	1311		Prima por año de servicio	0.00	0.00	10,228.00	0.00	10,228.00	0.00
8271	G00G00000	010304010101110201	1321		Prima vacacional	0.00	0.00	49,327.38	0.00	49,327.38	0.00
8271	G00G00000	010304010101110201	1322		Aguinaldo	0.00	0.00	230,769.19	0.00	230,769.19	0.00
8271	G00G00000	010304010101110201	1341		Compensación	0.00	0.00	144,418.72	0.00	144,418.72	0.00
8271	G00G00000	010304010101110201	1345		Gratificación	0.00	0.00	493,530.29	0.00	493,530.29	0.00
8271	G00G00000	010304010101110201	1346		Gratificación por convenio	0.00	0.00	830.00	0.00	830.00	0.00
8271	G00G00000	010304010101110201	1542		Días cívicos y económicos	0.00	0.00	2,250.00	0.00	2,250.00	0.00

Cuenta (3)					Nombre de la Cuenta	Saldo Inicial (5)		Movimientos del Ejercicio (6)		Saldo Final (7)	
Cta	Scta	Sscta	Ssscta	Sssscta		Debe	Haber	Debe	Haber	Debe	Haber
8271	G00G00000	010304010101110201	1544		Día del maestro y del servidor publico	0.00	0.00	1,900.00	0.00	1,900.00	0.00
8271	G00G00000	010304010101110201	1546		Otros gastos derivados de convenio	0.00	0.00	11,000.00	0.00	11,000.00	0.00
8271	G00G00000	010304010101110201	1595		Despensa	0.00	0.00	9,794.00	0.00	9,794.00	0.00
8271	G00G00000	010304010101110201	2111		Materiales y útiles de oficina	0.00	0.00	6,682.17	0.00	6,682.17	0.00
8271	G00G00000	010304010101110201	2112		Enseres de oficina	0.00	0.00	3,280.48	0.00	3,280.48	0.00
8271	G00G00000	010304010101110201	2141		Materiales y útiles para el procesamiento en equipos y bienes informáticos	0.00	0.00	203,755.55	0.00	203,755.55	0.00
8271	G00G00000	010304010101110201	2611		Combustibles, lubricantes y aditivos	0.00	0.00	18,800.00	0.00	18,800.00	0.00
8271	G00G00000	010304010101110201	3171		Servicios de acceso a internet	0.00	0.00	7,656.00	0.00	7,656.00	0.00
8271	G00G00000	010304010101110201	3331		Servicios informáticos	0.00	0.00	8,120.00	0.00	8,120.00	0.00
8271	G00G00000	010304010101110201	3551		Reparación y mantenimiento de vehículos terrestres, aéreos y lacustres	0.00	0.00	10,286.88	0.00	10,286.88	0.00
8271	G00G00000	010304010101110201	3612		Publicaciones oficiales	0.00	0.00	2,714.00	0.00	2,714.00	0.00
8271	G00G00000	010304010101110201	3721		Gastos de traslado por vía terrestre	0.00	0.00	796.00	0.00	796.00	0.00
8271	G00G00000	010304010101110201	3992		Gastos de servicios menores	0.00	0.00	996.74	0.00	996.74	0.00
8271	G00G00000	010304010101140101			Fiscalización, control y evaluación interna de la gestión pública	0.00	0.00	3,623.94	0.00	3,623.94	0.00
8271	G00G00000	010304010101140101	2941		Refacciones y accesorios para equipo de computo	0.00	0.00	3,623.94	0.00	3,623.94	0.00
8272					**Presupuesto de Egresos Pagado de Transferencias, Asignaciones, Subsidios y Otras Ayudas**	**0.00**	**0.00**	**411,067.89**	**0.00**	**411,067.89**	**0.00**
8272	A00A00000				PRESIDENCIA Presidencia	0.00	0.00	5,000.00	0.00	5,000.00	0.00
8272	A00A00000	020608040101110201			Fomento a la integración de la familia	0.00	0.00	5,000.00	0.00	5,000.00	0.00
8272	A00A00000	020608040101110201	4411		Cooperaciones y ayudas	0.00	0.00	5,000.00	0.00	5,000.00	0.00
8272	B00B00000				DIRECCIÓN GENERAL Direccion General	0.00	0.00	104,230.27	0.00	104,230.27	0.00
8272	B00B00000	010502050102110201			Planeación de proyectos para el desarrollo social	0.00	0.00	66,223.60	0.00	66,223.60	0.00
8272	B00B00000	010502050102110201	4411		Cooperaciones y ayudas	0.00	0.00	62,743.60	0.00	62,743.60	0.00
8272	B00B00000	010502050102110201	4413		Gastos relacionados con actividades culturales, deportivas y de ayuda extraordinaria	0.00	0.00	3,480.00	0.00	3,480.00	0.00
8272	B00B00000	010502050102140101			Planeación de proyectos para el desarrollo social	0.00	0.00	38,006.67	0.00	38,006.67	0.00
8272	B00B00000	010502050102140101	4411		Cooperaciones y ayudas	0.00	0.00	38,006.67	0.00	38,006.67	0.00
8272	C00C00000				TESORERIA Tesoreria	0.00	0.00	0.00	0.00	0.00	0.00
8272	E00310000				AREA DE OPERACIÓN Área de Salud y Deporte	0.00	0.00	144,500.00	0.00	144,500.00	0.00
8272	E00310000	020301010201140101			Promoción de la salud	0.00	0.00	144,500.00	0.00	144,500.00	0.00
8272	E00310000	020301010201140101	4411		Cooperaciones y ayudas	0.00	0.00	144,500.00	0.00	144,500.00	0.00
8272	E00311000				AREA DE OPERACIÓN Área de Servicios Nutricionales	0.00	0.00	0.00	0.00	0.00	0.00
8272	F00308000				AREA DE GESTIÓN SOCIAL Área de Orientación Familiar	0.00	0.00	0.00	0.00	0.00	0.00
8272	F00313000				AREA DE GESTIÓN SOCIAL Área de Desarrollo Comunitario	0.00	0.00	157,337.62	0.00	157,337.62	0.00
8272	F00313000	020608040101110201			Fomento a la integración de la familia	0.00	0.00	48,568.00	0.00	48,568.00	0.00
8272	F00313000	020608040101110201	4411		Cooperaciones y ayudas	0.00	0.00	48,568.00	0.00	48,568.00	0.00
8272	F00313000	020608040101140101			Fomento a la integración de la familia	0.00	0.00	108,769.62	0.00	108,769.62	0.00
8272	F00313000	020608040101140101	4411		Cooperaciones y ayudas	0.00	0.00	108,769.62	0.00	108,769.62	0.00
8274					**Presupuesto de Egresos Pagado de Intereses, comisiones y otros gastos de la deuda pública**	**0.00**	**0.00**	**3,190,935.48**	**5,045.64**	**3,185,889.84**	**0.00**
8274	C00306000				TESORERIA Área de Finanzas	0.00	0.00	3,190,935.48	5,045.64	3,185,889.84	0.00
8274	C00306000	010502050203110201			Registro, control contable - presupuestal y cuenta de la hacienda pública municipal	0.00	0.00	3,190,935.48	5,045.64	3,185,889.84	0.00
8274	C00306000	010502050203110201	9911		Por el ejercicio inmediato anterior	0.00	0.00	3,190,935.48	5,045.64	3,185,889.84	0.00
8275					**Presupuesto de Egresos Pagado de Inversión Pública**	**0.00**	**0.00**	**0.00**	**0.00**	**0.00**	**0.00**
8276					**Presupuesto de Egresos Pagado de Bienes Muebles, Inmuebles e Intangibles**	**0.00**	**0.00**	**1,186,001.52**	**0.00**	**1,186,001.52**	**0.00**
8276	A00A00000				PRESIDENCIA Presidencia	0.00	0.00	47,597.00	0.00	47,597.00	0.00

Cuenta (3)					Nombre de la Cuenta	Saldo Inicial (5)		Movimientos del Ejercicio (6)		Saldo Final (7)	
Cta	Scta	Sscta	Ssscta	Sssscta		Debe	Haber	Debe	Haber	Debe	Haber
8276	A00A00000	020608040101110201			Fomento a la integración de la familia	0.00	0.00	47,597.00	0.00	47,597.00	0.00
8276	A00A00000	020608040101110201	5151		Bienes informáticos	0.00	0.00	47,597.00	0.00	47,597.00	0.00
8276	B00302000				DIRECCIÓN GENERAL Comunicación Social	0.00	0.00	94,653.68	0.00	94,653.68	0.00
8276	B00302000	010803010103110201			Difusión y comunicación institucional	0.00	0.00	94,653.68	0.00	94,653.68	0.00
8276	B00302000	010803010103110201	5231		Equipo de foto, cine y grabación	0.00	0.00	94,653.68	0.00	94,653.68	0.00
8276	B00302000	010803010103140101			Difusión y comunicación institucional	0.00	0.00	0.00	0.00	0.00	0.00
8276	B00304000				DIRECCIÓN GENERAL Planeación	0.00	0.00	78,195.89	0.00	78,195.89	0.00
8276	B00304000	010502060401110201			Simplificación y modernización de la administración pública	0.00	0.00	78,195.89	0.00	78,195.89	0.00
8276	B00304000	010502060401110201	5151		Bienes informáticos	0.00	0.00	68,347.49	0.00	68,347.49	0.00
8276	B00304000	010502060401110201	5192		Otros equipos eléctricos y electrónicos de oficina	0.00	0.00	9,848.40	0.00	9,848.40	0.00
8276	B00B00000				DIRECCIÓN GENERAL Direccion General	0.00	0.00	75,604.03	0.00	75,604.03	0.00
8276	B00B00000	010502050102110201			Planeación de proyectos para el desarrollo social	0.00	0.00	75,604.03	0.00	75,604.03	0.00
8276	B00B00000	010502050102110201	5111		Muebles y enseres	0.00	0.00	9,302.00	0.00	9,302.00	0.00
8276	B00B00000	010502050102110201	5121		Muebles, excepto de oficina y estantería	0.00	0.00	11,950.00	0.00	11,950.00	0.00
8276	B00B00000	010502050102110201	5151		Bienes informáticos	0.00	0.00	13,752.03	0.00	13,752.03	0.00
8276	B00B00000	010502050102110201	5941		Derechos	0.00	0.00	40,600.00	0.00	40,600.00	0.00
8276	B00B00000	010502050102140101			Planeación de proyectos para el desarrollo social	0.00	0.00	0.00	0.00	0.00	0.00
8276	C00306000				TESORERIA Área de Finanzas	0.00	0.00	128,768.61	0.00	128,768.61	0.00
8276	C00306000	010502050203110201			Registro, control contable - presupuestal y cuenta de la hacienda pública municipal	0.00	0.00	128,768.61	0.00	128,768.61	0.00
8276	C00306000	010502050203110201	5151		Bienes informáticos	0.00	0.00	128,768.61	0.00	128,768.61	0.00
8276	C00307000				TESORERIA Área de Administración	0.00	0.00	168,677.04	0.00	168,677.04	0.00
8276	C00307000	010502060101110201			Administración de personal	0.00	0.00	68,521.45	0.00	68,521.45	0.00
8276	C00307000	010502060101110201	5151		Bienes informáticos	0.00	0.00	22,941.00	0.00	22,941.00	0.00
8276	C00307000	010502060101110201	5191		Otros bienes muebles	0.00	0.00	45,580.45	0.00	45,580.45	0.00
8276	C00307000	010502060201110201			Adquisiciones y servicios	0.00	0.00	84,735.01	0.00	84,735.01	0.00
8276	C00307000	010502060201110201	5151		Bienes informáticos	0.00	0.00	84,735.01	0.00	84,735.01	0.00
8276	C00307000	010502060301110201			Control del patrimonio y normatividad	0.00	0.00	15,420.58	0.00	15,420.58	0.00
8276	C00307000	010502060301110201	5192		Otros equipos eléctricos y electrónicos de oficina	0.00	0.00	0.00	0.00	0.00	0.00
8276	C00307000	010502060301110201	5211		Equipos y aparatos audiovisuales	0.00	0.00	15,420.58	0.00	15,420.58	0.00
8276	C00307000	010502060301110201	5621		Maquinaria y equipo industrial	0.00	0.00	0.00	0.00	0.00	0.00
8276	C00307000	010502060301140101			Control del patrimonio y normatividad	0.00	0.00	0.00	0.00	0.00	0.00
8276	C00C00000				TESORERIA Tesoreria	0.00	0.00	104,805.13	0.00	104,805.13	0.00
8276	C00C00000	010502050109110201			Integración,seguimiento y control presupuestal del ayuntamiento	0.00	0.00	40,425.13	0.00	40,425.13	0.00
8276	C00C00000	010502050109110201	5151		Bienes informáticos	0.00	0.00	40,425.13	0.00	40,425.13	0.00
8276	C00C00000	010502050109140101			Integración,seguimiento y control presupuestal del ayuntamiento	0.00	0.00	64,380.00	0.00	64,380.00	0.00
8276	C00C00000	010502050109140101	5111		Muebles y enseres	0.00	0.00	64,380.00	0.00	64,380.00	0.00
8276	E00308000				AREA DE OPERACIÓN Área de Orientación Familiar	0.00	0.00	0.00	0.00	0.00	0.00
8276	E00308000	020608040101140101			Fomento a la integración de la familia	0.00	0.00	0.00	0.00	0.00	0.00
8276	E00308000	020608040106140101			Orientación y atención psicológica y psiquiátrica	0.00	0.00	0.00	0.00	0.00	0.00
8276	E00308000	020608060104140101			Atención integral para la reducción del embarazo adolescente	0.00	0.00	0.00	0.00	0.00	0.00
8276	E00310000				AREA DE OPERACIÓN Área de Salud y Deporte	0.00	0.00	0.00	0.00	0.00	0.00
8276	E00310000	020302010101140101			Apoyo municipal a la prestacion de servicios de salud para las personas	0.00	0.00	0.00	0.00	0.00	0.00
8276	E00311000				AREA DE OPERACIÓN Área de Servicios Nutricionales	0.00	0.00	0.00	0.00	0.00	0.00

DIF toluca

Cuenta Pública 2024
Balanza de Comprobacion Detallada
(Cifras en Pesos)

SISTEMA MUNICIPAL PARA EL DESARROLLO INTEGRAL DE LA FAMILIA DE TOLUCA. 3101 — **DEL 1 DE ENERO AL 31 DE DICIEMBRE DE 2024**

Cuenta (3)					Nombre de la Cuenta	Saldo Inicial (6)		Movimientos del Ejercicio (6)		Saldo Final (7)	
Cta	Scta	Sscta	Ssscta	Sssscta		Debe	Haber	Debe	Haber	Debe	Haber
8276	E00311000	020605010103110201			Cultura alimentaria	0.00	0.00	0.00	0.00	0.00	0.00
8276	E00311000	020605010103110201	5111		Muebles y enseres	0.00	0.00	0.00	0.00	0.00	0.00
8276	E00311000	020605010103110201	5192		Otros equipos eléctricos y electrónicos de oficina	0.00	0.00	0.00	0.00	0.00	0.00
8276	E00314000				AREA DE OPERACIÓN Área de Asistencia a Discapacitados	0.00	0.00	85,428.20	0.00	85,428.20	0.00
8276	E00314000	020608020102140101			Orientación e información sobre discapacidad	0.00	0.00	0.00	0.00	0.00	0.00
8276	E00314000	020608020201140101			Capacitación a personas con discapacidad	0.00	0.00	0.00	0.00	0.00	0.00
8276	E00314000	020608020302110201			Atención terapéutica a personas con discapacidad	0.00	0.00	85,428.20	0.00	85,428.20	0.00
8276	E00314000	020608020302110201	5311		Equipo medico y de laboratorio	0.00	0.00	85,428.20	0.00	85,428.20	0.00
8276	E00314000	020608020302140101			Atención terapéutica a personas con discapacidad	0.00	0.00	0.00	0.00	0.00	0.00
8276	F00309000				AREA DE GESTIÓN SOCIAL Área de Servicios Educativos	0.00	0.00	370,980.89	0.00	370,980.89	0.00
8276	F00309000	020608050103140101			Atención social y educativa para hijos de madres y padres trabajadores	0.00	0.00	370,980.89	0.00	370,980.89	0.00
8276	F00309000	020608050103140101	5641		Sistemas de aire acondicionado, calefacción y de refrigeración industrial y comercial	0.00	0.00	370,980.89	0.00	370,980.89	0.00
8276	F00313000				AREA DE GESTIÓN SOCIAL Área de Desarrollo Comunitario	0.00	0.00	0.00	0.00	0.00	0.00
8276	F00313000	020605010102140101			Capacitación no formal para el trabajo	0.00	0.00	0.00	0.00	0.00	0.00
8276	F00313000	020608040101140101			Fomento a la integración de la familia	0.00	0.00	0.00	0.00	0.00	0.00
8276	G00G00000				CONTRALORÍA INTERNA Contraloria Interna	0.00	0.00	31,291.05	0.00	31,291.05	0.00
8276	G00G00000	010304010101110201			Fiscalización, control y evaluación interna de la gestión pública	0.00	0.00	31,291.05	0.00	31,291.05	0.00
8276	G00G00000	010304010101110201	5151		Bienes informáticos	0.00	0.00	31,291.05	0.00	31,291.05	0.00
9000					**Cuentas de Cierre Presupuestario**	**0.00**	**0.00**	**0.00**	**0.00**	**0.00**	**0.00**
9100					**Superávit Financiero**	**0.00**	**0.00**	**0.00**	**0.00**	**0.00**	**0.00**
9200					**Déficit Financiero**	**0.00**	**0.00**	**0.00**	**0.00**	**0.00**	**0.00**
9300					**Adeudos de Ejercicios Fiscales Anteriores**	**0.00**	**0.00**	**0.00**	**0.00**	**0.00**	**0.00**
					TOTALES	**811,780,489.37**	**811,780,489.37**	**2,027,764,295.81**	**2,027,764,295.81**	**1,043,899,056.59**	**1,043,899,056.59**

"Bajo protesta de decir verdad declaramos que los formatos y su información complementaria, son razonablemente correctos y son responsabilidad del emisor"

DIRECTOR GENERAL
LIC. JESÚS RAMÍREZ SAUCEDO

DIF toluca
DIRECCIÓN GENERAL

DIRECTOR DE ADMINISTRACIÓN Y TESORERIA
MTRO. EDGARDO DE ALBA GARZA GARZA

DIF toluca
DIRECCION DE ADMINISTRACION
Y TESORERIA

GACETA DEL GOBIERNO

ESTADO DE MÉXICO

Periódico Oficial del Gobierno del Estado Libre y Soberano de México
REGISTRO DGC NUM. 001 1021 CARACTERISTICAS 113282801
Director: Lic. Aarón Navas Alvarez

Mariano Matamoros Sur No. 308 C.P. 50130
Tomo CC A:202/3/001/02
Número de ejemplares impresos: 400

Toluca de Lerdo, Méx., martes 3 de noviembre de 2015
No. 88

SUMARIO:

PODER EJECUTIVO DEL ESTADO

DECRETO DEL EJECUTIVO DEL ESTADO PARA ATENDER LA DECLARATORIA DE ALERTA DE VIOLENCIA DE GÉNERO CONTRA LAS MUJERES PARA EL ESTADO DE MÉXICO.

"2015. Año del Bicentenario Luctuoso de José María Morelos y Pavón".

SECCION CUARTA

PODER EJECUTIVO DEL ESTADO

GOBIERNO DEL ESTADO DE MÉXICO

GENTE QUE TRABAJA Y CUMPLE GRANDE

DOCTOR EN DERECHO ERUVIEL ÁVILA VILLEGAS, GOBERNADOR CONSTITUCIONAL DEL ESTADO LIBRE Y SOBERANO DE MÉXICO, EN EJERCICIO DE LAS ATRIBUCIONES QUE ME CONFIEREN LOS ARTÍCULOS 77, FRACCIONES I, II, XXVIII, XXXVIII Y XLVIII DE LA CONSTITUCIÓN POLÍTICA DEL ESTADO LIBRE Y SOBERANO DE MÉXICO, Y CON FUNDAMENTO EN LO DISPUESTO POR LOS ARTÍCULOS 2, 3, 14 Y 15 DE LA LEY ORGÁNICA DE LA ADMINISTRACIÓN PÚBLICA DEL ESTADO DE MÉXICO, Y

CONSIDERANDO

Que la Constitución Política de los Estados Unidos Mexicanos establece en el artículo 1° la obligación por parte de todas las autoridades en sus diferentes órdenes de gobierno y en el ámbito de sus competencias de promover, respetar, proteger y garantizar los derechos humanos, de conformidad con los principios de universalidad, interdependencia, indivisibilidad y progresividad. En ese sentido, el Estado mexicano está obligado a prevenir, investigar, sancionar y reparar las violaciones a los derechos humanos, en los términos que establezca la ley.

Que además de lo anterior, México ha firmado diversos instrumentos internacionales que integran un marco legal de salvaguarda de las garantías, libertades y derechos humanos de las personas, particularmente de mujeres, que obligan al Estado a implementar acciones en beneficio de éstas bajo el principio *pro persona.*

Que el 2 de marzo de 1981, nuestro país ratificó la Convención Americana sobre Derechos Humanos y el 16 de diciembre de 1998 reconoció la competencia contenciosa de la Corte Interamericana de Derechos Humanos; por tanto, los fallos de este Tribunal Internacional son jurídicamente vinculantes para el Estado mexicano.

Que el 10 de diciembre de 2009 le fue notificado al Estado mexicano la sentencia de la Corte Interamericana de Derechos Humanos, relativa al Caso *González y otras (Campo Algodonero) vs México* por violaciones a los derechos humanos. En sus resolutivos 18 y 19 señalan la obligación del Estado mexicano de estandarizar todos los instrumentos jurídicos relacionados con los delitos contra las mujeres vinculados a la violencia de género, conforme a los protocolos, tratados y estándares internacionales, asimismo establecen los requisitos que debe observar el Protocolo Alba o cualquier otro mecanismo similar para garantizar la búsqueda y localización inmediata de niñas y mujeres.

Que es compromiso del Gobierno Estatal observar lo dispuesto por la Corte Interamericana de Derechos Humanos, a fin de desarrollar acciones específicas para dar cumplimiento **a los señalamientos citados.**

Que en estricta observancia a las obligaciones contraídas en los instrumentos internacionales en materia de derechos de las mujeres, en específico lo dispuesto en la Convención sobre la Eliminación de todas las formas de Discriminación hacia la Mujer y la Convención Interamericana para Prevenir, Sancionar y Erradicar la Violencia contra la Mujer, el 1 de febrero de 2007 se publicó en el Diario Oficial de la Federación el Decreto por el que se expide la Ley General de Acceso de las Mujeres a una Vida Libre de Violencia.

Que dicho instrumento jurídico tiene por objeto establecer la coordinación entre la Federación, las entidades federativas, el Distrito Federal y los municipios, para prevenir, sancionar y erradicar la violencia contra las mujeres, así como las medidas que deben ejecutarse para garantizar su acceso a una vida libre de violencia, conforme a los principios de igualdad y de no discriminación en beneficio de su desarrollo y bienestar.

Que la Ley de Acceso de las Mujeres a una Vida Libre de Violencia del Estado de México, se publicó en el periódico oficial "Gaceta del Gobierno" el 20 de noviembre de 2008, la cual tiene como propósito la coordinación entre el Gobierno del Estado y los gobiernos municipales, para prevenir, atender, sancionar y erradicar la violencia contra las mujeres, así como impulsar las políticas y acciones gubernamentales para garantizar el acceso de las mujeres a una vida libre de violencia conforme a los principios de igualdad y de no discriminación que garanticen el desarrollo integral de las mujeres.

Que bajo este contexto, uno de los mecanismos para erradicar la violencia contra las mujeres es la Alerta de Violencia de Género, prevista en los artículos 22 y 23 de la Ley General de Acceso de las Mujeres a una Vida Libre de Violencia, entendida como el conjunto de acciones gubernamentales de emergencia para enfrentar y erradicar la violencia feminicida en un territorio determinado, ya sea ejercida por individuos o por la propia comunidad, para garantizar la seguridad de las propias mujeres, el cese de la violencia en su contra y eliminar las situaciones de desigualdad.

Que el 28 de julio de 2015 el Sistema Nacional de Prevención, Atención, Sanción y Erradicación de la Violencia contra las Mujeres acordó por unanimidad la procedencia de la declaratoria de Alerta de Violencia de Género contra las mujeres, para el Estado de México en once municipios: Chalco, Chimalhuacán, Cuautitlán Izcalli, Ecatepec de Morelos, Ixtapaluca, Naucalpan de Juárez, Nezahualcóyotl, Tlalnepantla de Baz, Toluca, Tultitlán y Valle de Chalco Solidaridad.

Que con base en lo anterior, dicha Declaratoria de Alerta de Violencia de Género establece en sus resolutivos la obligación del Gobierno del Estado de México de emitir un Decreto Administrativo para que las autoridades competentes proporcionen atención inmediata a los delitos contra las mujeres vinculados a la violencia de género, así como a la búsqueda inmediata y localización de las mismas, con base en los criterios internacionales en la materia y los establecidos en el Protocolo Alba.

Que los objetivos del presente Decreto están basados en las disposiciones de la Convención Interamericana para Prevenir, Sancionar y Erradicar la Violencia contra la Mujer en el sentido de considerar como prioritario el derecho de las mujeres a una vida libre de violencia. Asimismo, considera el respeto más amplio a la Convención de los Derechos del Niño.

Que aunado a lo anterior el Plan de Desarrollo del Estado de México 2011-2017, establece en el Pilar 3 denominado "Sociedad Protegida", cuatro objetivos a cumplir: fomentar la seguridad ciudadana y la justicia, utilizar la prevención como una herramienta para el combate a la delincuencia, avanzar en el uso de tecnologías, así como en los mecanismos de coordinación interinstitucional y mantener una sociedad protegida ante riesgos.

En estricta observancia a los artículos 80 de la Constitución Política del Estado Libre y Soberano de México y 7 de la Ley Orgánica de la Administración Pública del Estado de México, este instrumento jurídico se encuentra debidamente refrendado por el Secretario General de Gobierno del Estado de México, José S. Manzur Quiroga.

En mérito de lo expuesto, he tenido a bien expedir el siguiente:

DECRETO DEL EJECUTIVO DEL ESTADO PARA ATENDER LA DECLARATORIA DE ALERTA DE VIOLENCIA DE GÉNERO CONTRA LAS MUJERES PARA EL ESTADO DE MÉXICO.

PRIMERO. El presente Decreto tiene por objeto establecer las medidas inmediatas y urgentes para atender la problemática de la violencia contra las mujeres, adolescentes y niñas en los once municipios en los cuales se declaró la Alerta de Violencia de Género para que, de manera progresiva, se elaboren los protocolos de actuación, se implementen recursos y se capacite a las y los servidores públicos que intervengan en su aplicación.

Los municipios que corresponden al presente Decreto son: Chalco, Chimalhuacán, Cuautitlán Izcalli, Ecatepec de Morelos, Ixtapaluca, Naucalpan de Juárez, Nezahualcóyotl, Tlalnepantla de Baz, Toluca, Tultitlán y Valle de Chalco Solidaridad.

SEGUNDO. Las autoridades del Gobierno del Estado de México deberán llevar a cabo todas las acciones necesarias para prevenir, atender, investigar, sancionar y erradicar la violencia de género contra las mujeres en la Entidad.

Para ello, las dependencias encargadas de la seguridad ciudadana y la procuración de justicia deberán elaborar protocolos de actuación relacionados con la intervención inmediata por parte de las autoridades en actos de violencia de género contra las mujeres, así como aplicar los ya existentes, además de brindar capacitación al personal de las instituciones obligadas a implementarlo, basándose en el más alto respeto por los derechos humanos de las mujeres, adolescentes y niñas en el Estado, tomando como referente la Ley de Acceso de las Mujeres a una Vida Libre de Violencia del Estado de México, la Ley de los Derechos de Niñas, Niños y Adolescentes del Estado de México, el Reglamento de la Ley de Acceso de las Mujeres a una Vida Libre de Violencia del Estado de México, así como los demás instrumentos normativos relacionados con el tema, tanto en el ámbito federal, como en el marco internacional de los derechos humanos.

TERCERO. Las instancias del Gobierno del Estado de México tienen la obligación de respetar, proteger y garantizar los derechos humanos, conforme a lo señalado en la Constitución Política de los Estados Unidos Mexicanos, los Tratados Internacionales de los que México es parte y la Constitución Política del Estado Libre y Soberano de México. En el caso concreto de la violencia de género contra las mujeres, adolescentes y niñas deberán prevenir que los estereotipos socioculturales influyan en la actuación de las y los servidores públicos y, en su caso, investigar y sancionar al personal que incurra en ello.

CUARTO. Además de los principios establecidos en la Constitución Política de los Estados Unidos Mexicanos, la Convención sobre la Eliminación de Todas las Formas de Discriminación contra la Mujer (CEDAW), la Convención Interamericana para Prevenir, Sancionar y Erradicar la Violencia contra la Mujer (Convención Belém Do Pará), la Constitución Política del Estado Libre y Soberano de México, la Ley General de Acceso de las Mujeres a una Vida Libre de Violencia y en la Ley de Acceso de las Mujeres a una Vida Libre de Violencia del Estado de México, toda autoridad a quien competa investigar hechos presuntamente constitutivos de delito contra las mujeres vinculados a la violencia de género, deberá observar en sus actuaciones los principios de universalidad, interdependencia, indivisibilidad, progresividad, pro persona, interpretación conforme, buena fe, debida diligencia, debido proceso, acceso efectivo a la justicia, perspectiva de género, enfoque diferencial y especializado, así como el de victimización secundaria:

I. **Universalidad**: reconocimiento de la dignidad que tienen todos los seres humanos sin distinción de nacionalidad, edad, sexo, preferencias o cualquier otra. Los derechos humanos son prerrogativas que le corresponden a toda persona por el simple hecho de serlo.

II. **Interdependencia**: todos los derechos humanos se encuentran vinculados entre sí, de tal forma que el respeto, garantía, así como violaciones de uno, necesariamente impacta a otros derechos.

III. **Indivisibilidad**: todos los derechos humanos son infragmentables, cada uno de ellos conforma una totalidad, de tal forma que se deben garantizar en esa integralidad por el Estado.

IV. **Progresividad**: la obligación del Estado de generar en cada momento histórico una mayor y mejor protección y garantía de los derechos humanos, de tal forma que siempre estén en constante evolución.

V. **Pro persona**: atiende a la obligación que tiene el Estado de aplicar la norma más protectora para las personas. Es un criterio que obliga a los operadores de justicia a elegir, en caso de que exista una diferencia entre el alcance o la protección reconocida en las normas de derechos humanos de distintas fuentes, aquella que represente una mayor protección para la persona o que implique una menor restricción.

VI. **Interpretación conforme**: la obligación de toda autoridad de procurar adaptar el marco jurídico ordinario a la situación concreta con base en los estándares internacionales de protección de los derechos fundamentales reconocidos, tanto en la Constitución, como en los Tratados Internacionales de los que México sea parte, con el propósito de ofrecer una mayor protección a todas las personas.

VII. **Buena fe**: convicción de actuar con probidad y en búsqueda del beneficio social, así como la obligación gubernamental de cumplimentar la totalidad de las obligaciones derivadas tanto del pacto social como del derecho internacional.

VIII. **Debida diligencia**: el cumplimiento de las obligaciones derivadas del compromiso constitucional del reconocimiento de los derechos fundamentales a través de acciones de prevención, investigación, sanción y reparación de las violaciones de los derechos humanos.

Esta obligación implica el deber del Estado mexicano de organizar todo el aparato gubernamental y, en general, todas las estructuras a través de las cuales se manifiesta el ejercicio del poder público, de manera tal que sean capaces de asegurar jurídicamente el libre y pleno ejercicio de los derechos humanos.

IX. **Debido proceso**: respeto a todas las garantías derivadas del reconocimiento de los derechos humanos, tendientes a asegurar un resultado justo y equitativo dentro de un proceso jurisdiccional, respetando el derecho de toda persona a ser oído y a hacer valer sus pretensiones legítimas frente a una autoridad competente, de las cuales se derivan las siguientes:

a. **Garantías judiciales**: toda persona tiene derecho a ser oída, con las debidas garantías y dentro de un plazo razonable, por un juez o tribunal competente, independiente e imparcial, establecido con anterioridad por la ley, en la sustanciación de cualquier acusación penal formulada contra ella, o para la determinación de sus derechos y obligaciones de orden civil, laboral, fiscal o de cualquier otro carácter.

b. **Protección judicial**: toda persona tiene derecho a un recurso efectivo que se dirige a la determinación de la verdad de los hechos y la reparación de los familiares, incluyendo la sanción efectiva de los responsables.

X. **Acceso efectivo a la justicia**: acceso de jure y de facto a las instancias y recursos judiciales de protección frente a actos de violencia, de conformidad con los parámetros internacionales de derechos humanos. La Comisión Interamericana de Derechos Humanos ha establecido que un acceso adecuado a la justicia no se circunscribe sólo a la existencia formal de recursos judiciales, sino también a que éstos sean idóneos para investigar, sancionar y reparar las violaciones denunciadas.

XI. **Perspectiva de género**: visión científica, analítica y política sobre las mujeres y los hombres, propone eliminar las causas de la opresión de género como la desigualdad, la injusticia y la jerarquización de las personas basada en el género. Promueve la igualdad entre los géneros a través de la equidad, el adelanto y el bienestar de las mujeres; contribuye a construir una sociedad en donde las mujeres y los hombres tengan el mismo valor, la igualdad de derechos y oportunidades para acceder a los recursos económicos y a la representación política y social en los ámbitos de toma de decisiones.

XII. **Enfoque diferencial y especializado**: reconocer la existencia de grupos de población con características particulares o con mayor situación de vulnerabilidad en razón de su edad, género, preferencia u orientación sexual, etnia, condición de discapacidad y otros, en consecuencia, se reconoce que ciertos daños requieren de una atención especializada que responda a las particularidades y grado de vulnerabilidad de las víctimas.

XIII. Victimización secundaria: las características y condiciones particulares de la víctima no podrán ser motivo para exigir mecanismos o procedimientos que agraven su condición ni establecer requisitos que obstaculicen e impidan el ejercicio de sus derechos ni la expongan a sufrir un nuevo daño por la conducta de las y los servidores públicos.

QUINTO. Las investigaciones de posibles delitos contra las mujeres, adolescentes y niñas vinculados a la violencia de género deberán realizarse por servidoras y servidores públicos sensibilizados y capacitados en temas relacionados con la violencia de género y atención a víctimas. Asimismo, deberá asegurarse que los distintos órganos que participen en el procedimiento de investigación y en los procesos judiciales desempeñen sus tareas de manera adecuada, independiente e imparcial, con base en los criterios internacionales y en los establecidos en el Protocolo Alba.

SEXTO. Con el propósito de proteger de manera amplia el derecho a la vida, libertad, seguridad y la integridad personal de mujeres, adolescentes y niñas, las autoridades implementarán todas las acciones necesarias para su búsqueda inmediata y localización, dando cumplimiento a todos los principios que garantizan la debida diligencia:

I. **Oficiosidad:** la investigación debe desarrollarse de oficio por parte de las autoridades competentes. La búsqueda e investigación se realizará por todos los medios legales disponibles y orientada al hallazgo con vida de las mujeres, adolescentes y niñas desaparecidas, así como a la determinación de la verdad, y a la persecución, captura, enjuiciamiento y eventual castigo de todos los responsables intelectuales y materiales de los hechos, especialmente cuando están o puedan estar involucrados agentes estatales.

II. **Oportunidad:** la investigación y búsqueda de mujeres, adolescentes y niñas desaparecidas se iniciará de manera inmediata. La actuación de las autoridades competentes debe ser propositiva, impulsar la investigación como un deber jurídico propio, no haciendo recaer esta carga en la iniciativa de los familiares.

III. **Competencia:** la investigación y búsqueda de personas debe ser realizada por profesionales competentes, empleando los procedimientos y estándares apropiados, además de garantizar la coordinación y cooperación entre las autoridades involucradas.

IV. **Imparcialidad:** toda persona tiene derecho, en condiciones de plena igualdad, a ser oída públicamente y con justicia por un Tribunal independiente e imparcial, para la determinación de sus derechos y obligaciones o para el examen de cualquier acusación contra ella.

V. **Exhaustividad:** la investigación debe agotar todos los medios posibles para el hallazgo con vida de las mujeres, adolescentes y niñas desaparecidas, así como para esclarecer la verdad de los hechos y proveer castigo a los responsables.

VI. **Participación de las víctimas y sus familiares:** la investigación debe desarrollarse garantizando el respeto y participación de las víctimas y sus familiares.

VII. **Gratuidad:** las víctimas y familiares no deben erogar cantidad alguna para el inicio y desarrollo de las investigaciones.

Estas acciones se ejecutarán con mayor urgencia y rigor cuando la persona desaparecida sea una niña o adolescente.

SÉPTIMO. En el momento en que las autoridades tengan conocimiento de la desaparición de una mujer, adolescente o niña, las autoridades deberán realizar las siguientes acciones: la búsqueda deberá realizarse de manera pronta y sin dilación alguna; se establecerá una coordinación eficiente y eficaz entre todas las autoridades involucradas en la misma; deberá eliminarse de manera oficiosa cualquier obstáculo de derecho o de hecho que impida la efectividad de la acción, como exigir investigaciones o procedimientos preliminares; asimismo, deberá realizarse en un primer momento, en las zonas en donde sea exista mayor probabilidad de encontrar a la persona desaparecida, sin descartar arbitrariamente otras opciones o áreas de búsqueda.

Estas acciones se ejecutarán con mayor urgencia y rigor cuando la desaparecida sea una niña o adolescente.

Todas las dependencias del Estado, cuando conozcan de hechos probablemente constitutivos de un delito que implique violencia de género contra las mujeres, adolescentes y niñas, adoptarán medidas para brindarles la máxima seguridad y protección a su integridad física y psicológica, garantizando actuaciones con perspectiva de género y observancia del interés superior de la niñez. Para ello, las y los servidores públicos que intervengan aplicarán los estándares más altos de respeto a la dignidad de las víctimas y, de manera interdisciplinaria, trabajarán en su atención.

OCTAVO. Con independencia de la elaboración de un Protocolo adecuado al contexto de desapariciones de mujeres, adolescentes y niñas en el Estado de México, las autoridades responsables deberán realizar las acciones inmediatas de búsqueda con base en el *Protocolo homologado para la búsqueda de personas desaparecidas y la investigación del delito de desaparición forzada*:

a. Acciones de búsqueda inmediata:

- De inmediato, pero en todo caso, a más tardar dentro de las primeras 24 horas a partir de que se tiene conocimiento de la desaparición, las autoridades deben de garantizar la preservación de toda la información y evidencia que ayude a documentar el caso.

- La búsqueda inicia en el momento en que se recibe la noticia de la desaparición de una persona, la cual puede ser recibida por elementos de seguridad pública, incluyendo la atención por vía telefónica o por medios electrónicos.

- La autoridad deberá tomar el reporte o denuncia de toda desaparición e implementar las acciones inmediatas sin importar quién dé aviso o reporte la misma. Para el reporte se solicitará información básica de la persona desaparecida; los datos aportados por la persona denunciante serán la base con la que se realizará la búsqueda urgente de la persona y de las evidencias sobre las que se tema su destrucción.

- Las primeras acciones de búsqueda e investigación deberán garantizar la coordinación de las instancias competentes, especialmente de la Comisión Estatal de Seguridad Ciudadana, la Procuraduría General de Justicia del Estado de México y de aquellas que tengan conocimiento del hecho, incluyendo las dependencias de los distintos órdenes de gobierno, es decir, federal, estatal y municipal, principalmente entre Procuraduría General de la República, Policía Federal, Procuradurías Generales de Justicia, Policías Estatales y Municipales, además de las redes sociales y medios de comunicación.

- Cuando el reporte de la desaparición se haga ante el Ministerio Público, éste deberá canalizarlo a la Fiscalía Especializada para la Investigación de Personas Desaparecidas, no Localizadas, Extraviadas y Ausentes.

- Las autoridades deben aplicar métodos y elementos tecnológicos a su disposición para el análisis estratégico de información, que permita guiar las investigaciones con mayores elementos.

- La investigación de una desaparición debe ser: inmediata, pronta, diligente, desprejuiciada, estratégica, proactiva, contextual, empática, protegida, exhaustiva, participativa, coordinada, gratuita y sin obstrucciones.

- Toda actuación de la autoridad debe ser respetuosa de la dignidad de la víctima, y ninguna condición particular de ésta puede ser motivo para negarle su calidad de víctima.

- La autoridad debe considerar las condiciones particulares o de vulnerabilidad de las víctimas y brindar la protección y medidas de ayuda, atención y asistencia, desde el momento en que lo requiera.

- Las autoridades intervinientes en el proceso informarán a la víctima desde el primer momento y de manera comprensible, empleando lenguaje sencillo, la naturaleza del procedimiento, su progreso y cómo se utilizará toda la información que sea proporcionada por ésta.

- Para niñas y adolescentes, se emitirá además la Alerta Amber a través de la Fiscalía Especializada para la Investigación de Personas Desaparecidas, No Localizadas, Extraviadas y Ausentes.

b. Acciones policiales:

- La Policía Ministerial inspecciona el último lugar en el que se ubicó a la víctima antes de dejar su domicilio, trabajo o comunidad.

- La Policía Ministerial entrevistará a compañeras/os de trabajo, amigas/os frecuentes, posibles testigos y otras personas clave.

- Si de los informes policiales acerca de las entrevistas, el Ministerio Público considera que se desprende información que pueda ser relevante para que conste en el expediente, solicitará su presentación para tomar una declaración.

- La Policía Ministerial entregará los citatorios a las personas explicándoles la importancia de su presencia y, en su caso, apoyará para el traslado con el Ministerio Público.

c. Acciones Ministeriales urgentes:

- El Ministerio Público responsable del expediente, solicitará con calidad de urgente a autoridades y particulares que no destruyan o modifiquen evidencias sustantivas, que servirán para la resolución del caso, como videos, ropas, correos electrónicos, entre otros elementos de importancia.

- El Ministerio Público emitirá alertas carreteras, financieras y migratorias; para éstas últimas, activará los mecanismos de asistencia jurídica internacional para contactar a las autoridades consulares de la mujer, adolescente o niña desaparecida, especialmente cuando se trate de personas menores de edad.

- El Ministerio Público realizará, en la medida de que sea posible, la geolocalización de vehículos y dispositivos móviles; efectuará búsquedas en hospitales, Servicios Médicos Forenses, albergues, estaciones migratorias, centros de reclusión y cualquier centro de detención.

- Si en las primeras 24 horas no se ha localizado a la persona, se cierra esta fase. El Ministerio Público debe dejar registrada toda la información generada hasta el momento.

- El Ministerio Público inicia de oficio la averiguación previa o carpeta de investigación, precisando si con la información que se tiene hasta el momento, fue cometida por servidores públicos o por particulares.

d. Acciones de búsqueda entre 24 y 72 horas:

- Antes del cierre de la fase 1, el Ministerio Público acordó una entrevista con los familiares, que es crucial porque ésta aportará información clave para la segunda fase.

- Si los familiares no tienen los recursos para movilizarse, el Ministerio Público acudirá al lugar donde se encuentren, acompañado de peritos, policías ministeriales y personal de derechos humanos de la Procuraduría.

- Este equipo deberá realizar entrevistas con testigos, amigos u otros familiares; asimismo verificará los lugares que frecuentaba la persona, y solicitará la posibilidad de realizar exámenes periciales a los equipos de la persona desaparecida.

- Los primeros puntos que debe abordar el Ministerio Público con los familiares son:

  - Los avances de la investigación que se tienen hasta el momento.
  - La explicación del procedimiento que se está llevando a cabo de oficio.

- Los derechos que tienen como víctimas indirectas.

- En un segundo momento, el Ministerio Público explicará el tipo de información que requiere recabar, tanto la que se va a requisitar, como la que solicitará el Ministerio Público respecto de equipos electrónicos u otros objetos. Respecto de los equipos u objetos, el Ministerio Público solicitará lo siguiente a las familias:

  - Conservar vigente el registro de IMEI del teléfono celular de la persona desaparecida, lo tenga con ella o no, y mantener activa la línea, pagando los saldos requeridos.
  - En caso de que existiera un celular de la víctima a disposición de la familia, así como cualquier equipo electrónico (computadora, ipad, ipod, tablet, etc.), se solicitará a los familiares permitan realizarles un examen pericial, para lo cual se solicitarán las claves de acceso.
  - Si la víctima se hubiera llevado con ella algún equipo electrónico, se pedirá a los familiares el número de identificación (ID) del equipo.
  - En caso de que los familiares tuvieran la clave de acceso a las cuentas de correo electrónico y de redes sociales, se les solicitará revisarlas en su presencia para realizar una búsqueda estratégica de contexto.

- Las medidas de protección serán responsabilidad del Ministerio Público, así como el detectar si es necesario gestionar otro tipo de medidas a las autoridades competentes para garantizar y salvaguardar los derechos de las víctimas y familiares. Al encontrar a la mujer, adolescente o niña desaparecida o ausente, se brindará atención médica, psicológica y legal, protegiendo en todo momento su integridad.

- Si en las primeras 72 horas no se ha localizado a la persona, se cierra esta fase. El Ministerio Público deberá trazar las nuevas líneas de investigación o acciones pendientes por realizar de acuerdo a la información obtenida y se comunicará con los familiares para informarles acerca de lo realizado hasta el momento.

NOVENO. Las dependencias del Estado harán uso de los recursos humanos y materiales disponibles, a fin que de manera inmediata, estén en posibilidad de brindar el apoyo a las mujeres, adolescentes y niñas víctimas de delito.

TRANSITORIOS

PRIMERO. Publíquese el presente Decreto en el Periódico Oficial "Gaceta del Gobierno".

SEGUNDO. El presente Decreto entrará en vigor al día siguiente de su publicación en el Periódico Oficial "Gaceta del Gobierno".

Dado en el Palacio del Poder Ejecutivo, en la ciudad de Toluca de Lerdo, capital del Estado de México, a los tres días del mes de noviembre de dos mil quince.

GOBERNADOR CONSTITUCIONAL
DEL ESTADO DE MÉXICO

DR. ERUVIEL ÁVILA VILLEGAS
(RÚBRICA).

SECRETARIO GENERAL DE GOBIERNO

JOSÉ S. MANZUR QUIROGA
(RÚBRICA).

GOBIERNO DEL
ESTADO DE MÉXICO

Periódico Oficial

Gaceta del Gobierno

Gobierno del Estado Libre y Soberano de México

REGISTRO DGC NÚM. 001 1021 **CARACTERÍSTICAS** 113282801

Director General: Lic. Aarón Navas Alvarez

edomex.gob.mx

legislacion.edomex.gob.mx

Mariano Matamoros Sur núm. 308 C.P. 50130 A: 202/3/001/02

Fecha: Toluca de Lerdo, Méx., viernes 25 de octubre de 2019

"2019. Año del Centésimo Aniversario Luctuoso de Emiliano Zapata Salazar. El Caudillo del Sur".

Sumario

PODER LEGISLATIVO DEL ESTADO

ACUERDO DE LA H. "LX" LEGISLATURA DEL ESTADO DE MÉXICO, POR EL QUE SE AMPLÍA LA MATERIA DE ESTUDIO DE LA "COMISIÓN ESPECIAL PARA COMBATIR Y ERRADICAR LA VIOLENCIA VINCULADA A LOS FEMINICIDIOS EN EL ESTADO DE MÉXICO Y DAR SEGUIMIENTO A LAS ACCIONES DERIVADAS DE LA DECLARATORIA DE ALERTA DE VIOLENCIA DE GÉNERO CONTRA LAS MUJERES".

ACUERDO DE LA H. "LX" LEGISLATURA DEL ESTADO DE MÉXICO, POR EL QUE SE EXHORTA RESPETUOSAMENTE A LAS SECRETARÍAS DE HACIENDA Y CRÉDITO PÚBLICO Y DE EDUCACIÓN PÚBLICA FEDERAL, ASÍ MISMO A LA COMISIÓN DE PRESUPUESTO Y CUENTA PÚBLICA DE LA CÁMARA DE DIPUTADOS DEL H. CONGRESO DE LA UNIÓN, A FIN DE HACER VALER EL COMPROMISO DEL LIC. ANDRÉS MANUEL LÓPEZ OBRADOR, PRESIDENTE DE MÉXICO, Y RECONSIDEREN LA ACTUAL ASIGNACIÓN DE RECURSOS AL PROGRAMA DE ATENCIÓN DE PLANTELES FEDERALES DE EDUCACIÓN MEDIA SUPERIOR DE ESTUDIANTES CON DISCAPACIDAD, Y AMPLÍEN PARA EL PRÓXIMO EJERCICIO FISCAL UN 20%, RECURSO QUE PERMITA CONTINUAR FOMENTANDO EL VALIOSO TRABAJO QUE SE HACE EN LOS CENTROS DE ATENCIÓN PARA PERSONAS CON DISCAPACIDAD DE LOS PLANTELES DE EDUCACIÓN MEDIA SUPERIOR DEL PAÍS, PARA QUE LOS CAED SE SOSTENGAN Y MEJOREN, QUE NO SE DESPIDA A NINGÚN ASESOR O DOCENTE DE ESTE PROGRAMA Y QUE SE ATIENDA A LA BREVEDAD SUS REQUERIMIENTOS PARA QUE REALICEN DE MEJOR FORMA SU TRABAJO.

Tomo CCVIII
Número
80

SECCIÓN SEGUNDA

Número de ejemplares impresos: 300

PODER LEGISLATIVO DEL ESTADO

LA H. "LX" LEGISLATURA DEL ESTADO DE MÉXICO, EN EJERCICIO DE LAS FACULTADES QUE LE CONFIEREN LOS ARTÍCULOS 57 Y 61 FRACCIÓN I DE LA CONSTITUCIÓN POLÍTICA DEL ESTADO LIBRE Y SOBERANO DE MÉXICO Y 38 FRACCIÓN IV DE LA LEY ORGÁNICA DEL PODER LEGISLATIVO DEL ESTADO LIBRE Y SOBERANO DE MÉXICO, HA TENIDO A BIEN EMITIR EL SIGUIENTE:

A C U E R D O

PRIMERO. Se amplía la materia de estudio de la "Comisión Especial Para Combatir y Erradicar la Violencia Vinculada a los Feminicidios en el Estado de México y Dar Seguimiento a las Acciones Derivadas de la Declaratoria de Alerta de Violencia de Género Contra las Mujeres", para que además de la que le corresponde, se constituya en el órgano legislativo que se encargue del proceso de armonización de las leyes relacionadas con el problema de la desaparición forzada y desaparición cometida por particulares en términos de lo que dispone la Resolución respecto a la solicitud AVGM/01/2018 de Alerta de Violencia de Género Contra las Mujeres Para el Estado de México, por desaparición de niñas, adolescentes y mujeres para los municipios de: Toluca de Lerdo, Ecatepec de Morelos, Nezahualcóyotl, Cuautitlán Izcalli, Chimalhuacán, Ixtapaluca y Valle de Chalco, emitida por la Secretaría de Gobernación, a través de la Comisión Nacional para Prevenir y Erradicar la Violencia contra las Mujeres, el 20 de septiembre de 2019.

SEGUNDO. Se reforma en lo conducente el Acuerdo emitido por la Legislatura de fecha 2 de octubre de 2018, por el que se crea la "Comisión Especial Para Combatir y Erradicar la Violencia Vinculada a los Feminicidios en el Estado de México y Dar Seguimiento a las Acciones Derivadas de la Declaratoria de Alerta de Violencia de Género Contra las Mujeres".

TERCERO. Se modifica la denominación de la "Comisión Especial Para Combatir y Erradicar la Violencia Vinculada a los Feminicidios en el Estado de México y Dar Seguimiento a las Acciones Derivadas de la Declaratoria de Alerta de Violencia de Género Contra las Mujeres" para quedar como sigue: “Comisión Especial Para las Declaratorias de Alerta de Violencia de Género Contra las Mujeres por Feminicidio y Desaparición”.

CUARTO. Todos los asuntos turnados a la "Comisión Especial Para Combatir y Erradicar la Violencia Vinculada a los Feminicidios en el Estado de México y Dar Seguimiento a las Acciones Derivadas de la Declaratoria de Alerta de Violencia de Género Contra las Mujeres" se entenderán turnados a la "Comisión Especial Para las Declaratorias de Alerta de Violencia de Género Contra las Mujeres por Feminicidio y Desaparición".

TRANSITORIOS

PRIMERO. Publíquese el presente Acuerdo en el Periódico Oficial "Gaceta del Gobierno" del Estado de México.

SEGUNDO. - El presente Acuerdo entrará en vigor al día siguiente de su publicación en el Periódico Oficial "Gaceta del Gobierno" del Estado de México.

TERCERO. Se derogan las disposiciones de igual o menor jerarquía que se opongan al presente Acuerdo.

Dado en el Palacio del Poder Legislativo, en la ciudad de Toluca de Lerdo, capital del Estado de México, a los veinticuatro días del mes de octubre del año dos mil diecinueve.

SECRETARIOS

DIP. CRISTA AMANDA SPOHN GOTZEL

(RÚBRICA).

DIP. JUAN PABLO VILLAGÓMEZ SÁNCHEZ

(RÚBRICA).

DIP. CLAUDIA GONZÁLEZ CERÓN

(RÚBRICA).

LA H. "LX" LEGISLATURA DEL ESTADO DE MÉXICO, EN EJERCICIO DE LAS FACULTADES QUE LE CONFIEREN LOS ARTÍCULOS 57 Y 61 FRACCIÓN I DE LA CONSTITUCIÓN POLÍTICA DEL ESTADO LIBRE Y SOBERANO DE MÉXICO Y 38 FRACCIÓN IV DE LA LEY ORGÁNICA DEL PODER LEGISLATIVO DEL ESTADO LIBRE Y SOBERANO DE MÉXICO, HA TENIDO A BIEN EMITIR EL SIGUIENTE:

A C U E R D O

ÚNICO. Se exhorta respetuosamente a las Secretarías de Hacienda y Crédito Público y de Educación Pública Federal, así mismo a la Comisión de Presupuesto y Cuenta Pública de la Cámara de Diputados del H. Congreso de la Unión, a fin de hacer valer el compromiso del Lic. Andrés Manuel López Obrador, Presidente de México, y reconsideren la actual asignación de recursos al programa de Atención de Planteles Federales de Educación Media Superior de estudiantes con discapacidad, y amplíen para el próximo ejercicio fiscal un 20%, recurso que permita continuar fomentando el valioso trabajo que se hace en los Centros de Atención para Personas con Discapacidad de los planteles de educación media superior del país, para que los CAED se sostengan y mejoren, que no se despida a ningún asesor o docente de este programa y que se atienda a la brevedad sus requerimientos para que realicen de mejor forma su trabajo.

TRANSITORIO

ÚNICO. Publíquese el presente Acuerdo en el Periódico Oficial “Gaceta del Gobierno” del Estado de México.

Dado en el Palacio del Poder Legislativo, en la ciudad de Toluca de Lerdo, capital del Estado de México, a los veinticuatro días del mes de octubre del año dos mil diecinueve.

SECRETARIOS

DIP. CRISTA AMANDA SPOHN GOTZEL

(RÚBRICA).

DIP. JUAN PABLO VILLAGÓMEZ SÁNCHEZ

(RÚBRICA).

DIP. CLAUDIA GONZÁLEZ CERÓN

(RÚBRICA).

DIF Toluca

Cuenta Pública 2024

Informe por programas, pilares, ejes transversales, objetivos, estrategias, lineas de acción programadas y ejecutadas del ejercicio 2024

(Cifras en Pesos)

Nombre de la Entidad Municipal: Sistema Municipal DIF 3101

Al 31 de diciembre de 2024

Ejes y pilares		Programa	Dependencia General	Dependencia Auxiliar	Unidad Ejecutora	Plan de Desarrollo Municipal	Objetivos	Estrategias	Lineas de acción	Metas	
										Programadas	Ejecutadas
Eje transversal I: Igualdad de Género	02060805	Igualdad de trato y oportunidades para la mujer y el hombre	E00	308	DIF Toluca	135	2	2	3	5	5
Eje transversal I: Igualdad de Género	02060805	Igualdad de trato y oportunidades para la mujer y el hombre	F00	309	DIF Toluca	131	1	1	2	14	14
Eje transversal II: Gobierno Moderno, Capaz y Responsable	01030401	Desarrollo de la función pública y ética en el servicio público	G00	G00	DIF Toluca	0	0	0	0	8	8
Eje transversal II: Gobierno Moderno, Capaz y Responsable	01030402	Sistema Anticorrupción del Estado de México y Municipios	G00	303	DIF Toluca	482	1	1	2	11	9
Eje transversal II: Gobierno Moderno, Capaz y Responsable	01050205	Planeación y presupuesto basado en resultados	B00	B00	DIF Toluca	0	0	0	0	4	4
Eje transversal II: Gobierno Moderno, Capaz y Responsable	01050205	Planeación y presupuesto basado en resultados	B00	304	DIF Toluca	486	2	2	3	5	5
Eje transversal II: Gobierno Moderno, Capaz y Responsable	01050205	Planeación y presupuesto basado en resultados	C00	C00	DIF Toluca	486	2	2	3	5	5
Eje transversal II: Gobierno Moderno, Capaz y Responsable	01050205	Planeación y presupuesto basado en resultados	E00	E00	DIF Toluca	486	2	2	3	6	6
Eje transversal II: Gobierno Moderno, Capaz y Responsable	01050205	Planeación y presupuesto basado en resultados	F00	F00	DIF Toluca	0	0	0	0	4	4
Eje transversal II: Gobierno Moderno, Capaz y Responsable	01050206	Consolidación de la administración pública de resultados	B00	304	DIF Toluca	481	2	2	4	13	13
Eje transversal II: Gobierno Moderno, Capaz y Responsable	01050206	Consolidación de la administración pública de resultados	C00	306	DIF Toluca	0	0	0	0	5	5
Eje transversal II: Gobierno Moderno, Capaz y Responsable	01050206	Consolidación de la administración pública de resultados	C00	307	DIF Toluca	0	0	0	0	15	15
Eje transversal II: Gobierno Moderno, Capaz y Responsable	01080301	Comunicación pública y fortalecimiento informativo	B00	302	DIF Toluca	0	0	0	0	3	3
Pilar 1: Social	02030101	Prevención médica para la comunidad	E00	308	DIF Toluca	135	1	1	1	5	5
Pilar 1: Social	02030101	Prevención médica para la comunidad	E00	310	DIF Toluca	0	2	3	5	26	24
Pilar 1: Social	02030201	Atención médica	E00	310	DIF Toluca	133	2	3	3	14	14
Pilar 1: Social	02050501	Educación para adultos	F00	309	DIF Toluca	136	2	2	2	8	8
Pilar 1: Social	02050501	Educación para adultos	F00	313	DIF Toluca	136	2	2	2	6	6
Pilar 1: Social	02050603	Alimentación para la población infantil	E00	311	DIF Toluca	130, 131	1	1	3	9	9
Pilar 1: Social	02060501	Alimentación y nutrición familiar	E00	311	DIF Toluca	131	1	1	5	8	8
Pilar 1: Social	02060801	Protección a la población infantil y adolescente	F00	312	DIF Toluca	135, 137, 378	2	3	5	12	11
Pilar 1: Social	02060802	Atención a personas con discapacidad	E00	314	DIF Toluca	136, 137	1	3	8	48	47
Pilar 1: Social	02060803	Apoyo a los adultos mayores	F00	308	DIF Toluca	135, 136	1	1	4	13	13
Pilar 1: Social	02060804	Desarrollo integral de la familia	A00	A00	DIF Toluca	0	0	0	0	6	6
Pilar 1: Social	02060804	Desarrollo integral de la familia	F00	312	DIF Toluca	0	0	0	0	20	19
Pilar 1: Social	02060804	Desarrollo integral de la familia	F00	313	DIF Toluca	0	0	0	0	5	5
Pilar 1: Social	02060804	Desarrollo integral de la familia	E00	308	DIF Toluca	133, 135	2	2	3	8	8
Pilar 1: Social	02060806	Oportunidades para los jóvenes	E00	308	DIF Toluca	131, 132, 133, 135, 394	6	7	9	18	18
Totales							35	41	70	304	297

"Bajo protesta de decir verdad declaramos que los formatos y su información complementaria, así como sus notas, son razonablemente correctos y son responsabilidad del emisor".

DIF toluca
DIRECCIÓN GENERAL

LIC. JESUS RAMIREZ SAUCEDO
DIRECTOR GENERAL

MTRO. EDGARDO DE ALBA GARZA CARZA
DIRECTOR DE ADMINISTRACION Y TESORERIA

DIF toluca
DIRECCION DE ADMINISTRACION Y TESORERIA

gob.mx

Servicio de Administración Tributaria

Opinión del cumplimiento de obligaciones fiscales

Folio	Clave R.F.C.
25NB3597965	SMD850716K32

Nombre, Denominación o Razón social

SISTEMA MUNICIPAL PARA EL DESARROLLO INTEGRAL DE LA FAMILIA DE TOLUCA SIN TIPO DE SOCIEDAD

Estimado contribuyente

Respuesta de opinión:

En atención a su consulta se le informa lo siguiente:

En los controles electrónicos institucionales del Servicio de Administración Tributaria, se observa que en el momento en que se realiza esta revisión, se detectan inconsistencias u omisiones de acuerdo a los puntos que revisa la opinión del cumplimiento de obligaciones fiscales, contenidos en la Resolución Miscelánea Fiscal vigente. Por lo que se emite esta opinión del cumplimiento de obligaciones fiscales, en sentido NEGATIVO.

Revisión practicada el día 11 de marzo de 2025 a las 10:52 horas

Cumplimiento de obligaciones

Se detectan omisiones en la presentación de las siguientes obligaciones que tiene registradas:

Obligación	Periodo	Periodo	Periodo	Periodo	Periodo
Entero de retenciones mensuales de ISR por sueldos y salarios	Febrero / 2023	Marzo / 2023	Agosto / 2023		

Notas

1.-En caso, de no estar de acuerdo con el resultado de tu opinión del cumplimiento ingresa una aclaración y adjunta el (los) archivo (s) electrónico (s) que soporten su aclaración, acompañándolos de este documento conforme a lo siguiente: Ingrese su aclaración en el Portal del SAT https://portalsat.plataforma.sat.gob.mx/SATAuthenticator/AuthLogin/showLogin.action

Cadena Original

||SMD850716K32|25NB3597965|11-03-2025|N||00001088888800000031||

Sello Digital

kwpj3yfdBU5sfe4ZQoRNYsG82XNvdbQ4sSfQAPfYo/A7MMJ+QPk6e5oB4SSQzcUofIWgNobF9pFKZ7NybkpfHoetv
3hAkBe5vRl5RdqzgsTHHOqEfxpCyl31ECPAacMKQS+uAbSj6s8t6/+nrgTOjRNdw/rkPlqYrYks1DGLWjSp5UOY+c
uoTgksPV3Z4LxADOz7FUqMlSPWh6aurJCtF1fcfqeARsk8B7ndQvXhU+BInyeus3XwDjHzq0ftxnm0s0cD9VghaCd
+9ij/q2TH5wjs7vFVCSsCgF3B5yInNyB47XbLolmmqKVb4lHFwlnq8fuywjjPEbhsVOXH5Zg==

Contacto:
Av. Hidalgo 77, col. Guerrero, c.p. 06300, Ciudad de México. Atención telefónica 01 55 627 22 728, desde Estados Unidos y Canadá 01 877 44 88 728.

Notas

2.-La opinión del cumplimiento, se genera atendiendo a la situación fiscal del contribuyente en los siguientes sentidos: POSITIVA. - Cuando el contribuyente esté inscrito y al corriente en el cumplimiento de las obligaciones que se consideran en los numerales 1 a 12 de la regla 2.1.36. de la Resolución Miscelánea Fiscal para 2025; NEGATIVA. - Cuando el contribuyente esté inscrito y no se encuentre al corriente en el cumplimiento de las obligaciones que se consideran en los numerales 1 a 12 de la regla 2.1.36. de la Resolución Miscelánea Fiscal para 2025; INSCRITO SIN OBLIGACIONES.- Cuando el contribuyente está inscrito en el RFC pero no tiene obligaciones fiscales.

3.-El procedimiento para obtener la opinión se realiza conforme a lo previsto en la regla 2.1.36. de la Resolución Miscelánea Fiscal para 2025 y de acuerdo a lo establecido en el artículo 32-D del Código Fiscal de la Federación y no constituye respuesta favorable respecto a contribuyentes que se ubican en los supuestos del artículo 69 del Código Fiscal de la Federación.

Este servicio es gratuito, en el SAT nuestra misión es servirle.

Los alcances y condiciones del tratamiento de sus datos personales podrá consultarlos en el aviso integral de privacidad para ello, ingrese al portal de Internet del SAT en la siguiente ruta: http://omawww.sat.gob.mx/documentossat/Paginas/AvisodePrivacidadSAT/aviso_de_privacidad_sat.htm

Cadena Original

||SMD850716K32|25NB3597965|11-03-2025|N||00001088888800000031||

Sello Digital

kwpj3yfdBU5sfe4ZQoRNYsG82XNvdbQ4sSfQAPfYo/A7MMJ+QPk6e5oB4SSQzcUofIWgNobF9pFKZ7NybkpfHoetv
3hAkBe5vRl5RdqzgsTHHOqEfxpCyl31ECPAacMKQS+uAbSj6s8t6/+nrgTOjRNdw/rkPlqYrYks1DGLWjSp5UOY+c
uoTgksPV3Z4LxADOz7FUqMlSPWh6aurJCtF1fcfqeARsk8B7ndQvXhU+BInyeus3XwDjHzq0ftxnm0s0cD9VghaCd
+9ij/q2TH5wjs7vFVCSsCgF3B5yInNyB47XbLolmmqKVb4lHFwlnq8fuywjjPEbhsVOXH5Zg==

Contacto:
Av. Hidalgo 77, col. Guerrero, c.p. 06300, Ciudad de México. Atención telefónica 01 55 627 22 728, desde Estados Unidos y Canadá 01 877 44 88 728.

AYUNTAMIENTO 2025 - 2027

Cuenta Pública 2024

Reporte de Deuda Contingente

(pesos)

DIF toluca

Nombre de la Entidad Minicipal: (1) Sistema Municipal para el Desarrollo Integral de la Familia de Toluca. 3101

Al 31 de Diciembre de 2024 (2)

Unidad Administrativa responsable de la deuda (3)	Origen de la deuda Contingente (4)	Concepto de la deuda Contingente (5)	Número de juicios (6)	Número de obligaciones solidarias/subsidiarias (7)	Saldo de deuda contingente (8)
DIRECCIÓN DE ADMINISTRACIÓN Y TESORERIA	JUICIOS LABORALES	SENTENCIA EN PROCESO	165		POR DEFINIR
				Total (9)	-

"Bajo protesta de decir verdad declaramos que los formatos y su información complementaria, así como sus notas, son razonablemente correctos y son responsabilidad del emisor".

DIRECTOR GENERAL
L. en D. JESÚS RAMÍREZ SAUCEDO

DIF toluca
DIRECCIÓN GENERAL

DIRECTOR DE ADMINISTRACIÓN Y TESORERÍA
MTRO. EDGARDO DE ALBA GARZA GARZA

DIF toluca
DIRECCION DE ADMINISTRACION Y TESORERIA

AYUNTAMIENTO 2025 - 2027

Reporte de deuda y aportaciones con Entidades Externas

Cifras en pesos

DIF toluca
EL CORAZÓN DE LA TRANSFORMACIÓN

Nombre de la Entidad Municipal: (1) SISTEMA MUNICIPAL PARA EL DESARROLLO INTEGRAL DE LA FAMILIA DE TOLUCA. 3101

Al 31 de Diciembre de 2024 (2)

Registro de la deuda y aportaciones con Entidades Externas

(Pesos)

Entidad	Cuenta(s) Contable(s) (3)	Saldo al 31 de diciembre de 2024 (4)
CONAGUA		
CFE		
CAEM		
ISSEMYM	2117-1-1-2-3	649,528.86
	2117-1-1-2-4	492,543.84
	2117-1-1-2-7	124,854.12
	2117-1-1-2-8	3,814.00
	2117-1-1-2-10	5,207.30
	2117-1-1-2-11	30,074.10
	2119-2-3-1-41	2,657,217.41
Total deuda(6)		**3,963,239.63**
Aportaciones IHAEM(5)		
Total aportación(6)		**0.00**

"Bajo protesta de decir verdad declaramos que los formatos y su información complementaria, así como sus notas, son razonablemente correctos y son responsabilidad del emisor".

L. en D. JESÚS RAMÍREZ SAUCEDO
DIRECTOR GENERAL

MTRO. EDGARDO DE ALBA GARZA GARZA DIRECTOR DE ADMINISTRACIÓN Y TESORERÍA

DIF toluca
DIRECCIÓN GENERAL

DIF toluca
DIRECCION DE ADMINISTRACION Y TESORERIA

Notas del análisis:

Marcas:

Fuentes:

Información presentada por CONAGUA
Información presentada por CFE
Información presentada por CAEM
Información presentada por CONAGUA

Cuenta Pública 2024

Reporte de Plazas Ocupadas por Remuneraciones al Trabajo Personal

(Número de trabajadores)

Nombre de la Entidad Minicipal: (1) SISTEMA MUNICIPAL PARA EL DESARROLLO INTEGRAL DE LA FAMILIA DE TOLUCA. 3101

Al 31 de Diciembre de 2024

Clasificación, Categoría o Dependencia de Empleados (3)	Reporte de plazas ocupadas por Remuneraciones al Trabajo Personal MES (4) (Número de trabajadores)											
	Enero	Febrero	Marzo	Abril	Mayo	Junio	Julio	Agosto	Septiembre	Octubre	Noviembre	Diciembre
Personal Operativo	237	238	238	238	237	240	252	271	271	269	286	293
Personal Administrativo	311	315	313	314	315	319	310	298	309	309	293	287
Personal Eventual o por contrato	0	0	0	0	0	0	0	0	0	0	0	0
Otros		0	0	0	0	1	1	1	1	1	1	1
Total de Trabajadores que prestaron servicios durante el mes (5)	**548**	**553**	**551**	**552**	**552**	**560**	**563**	**570**	**581**	**579**	**580**	**581**

"Bajo protesta de decir verdad declaramos que los formatos y su información complementaria, así como sus notas, son razonablemente correctos y son responsabilidad del emisor".

DIRECTOR GENERAL
L. en D. JESÚS RAMÍREZ SAUCEDO

DIF toluca
DIRECCIÓN GENERAL

DIRECTOR DE ADMINISTRACIÓN Y TESORERÍA
MTRO. EDGARDO DE ALBA GARZA GARZA

DIF toluca
DIRECCION DE ADMINISTRACION
Y TESORERIA